ΕΤΟΣ ΙΔΡΥΣΗΣ 1949
ΙΔΙΟΚΤΗΣΙΑ - ΕΚΔΟΣΗ
Γ. ΔΙΑΜΑΝΤΙΔΗΣ
ΓΡΑΦΙΚΕΣ ΤΕΧΝΕΣ Α.Ε.
Γραφεία - Τυπογραφεία:
Μάρκου Μαλλιαράκη 3 (ΚΟΒΑ)
Τηλ.: Σύνταξης: 22410 27356-34101, FAX: 22410 20643
Τηλ.: Λογιστηρίου: 22410 35322, FAX: 22410 35322
e-mail: info@proodos.net & proodro@otenet.gr

ΠΡΟΟΔΟΣ

Ανεξάρτητη καθημερινή πρωινή εφημερίδα

ΑΡΙΘΜΟΣ ΦΥΛΛΟΥ 16.971 • ΤΙΜΗ 0,70 ευρώ

ΠΑΡΑΣΚΕΥΗ 15 ΙΟΥΛΙΟΥ 2005

ΠΛΗΡΩΜΕΝΟ ΤΕΛΟΣ Ταχ. Γραφείο Κ. ΡΟΔΟΥ Αριθμός αδείας Σ Κωδικός 1877
ΕΛΤΑ Hellenic Post
SATO OFFICE SYSTEMS
ΜΠΟΝΗΣ Ε.Π.Ε. ΤΗΛ. 22410 75533

Παρά την καλή τουριστική κίνηση

Περιορισμένος είναι φέτος ο τζίρος στα μαγαζιά της Ρόδου

ΦΤΩΧΟ ΤΟ ΒΑΛΑΝΤΙΟ ΤΩΝ ΕΠΙΣΚΕΠΤΩΝ



Περιορισμένος είναι φέτος ο τζίρος στα μαγαζιά της Ρόδου

ΣΤΑ «ΠΡΟΘΥΡΑ νευρικής κρίσης» βρίσκονται οι επαγγελματίες της Ρόδου καθώς η παρατεταμένη κρίση που περνά η τοπική οικονομία έχει φέρει πάρα πολλές επιχειρήσεις σε πολύ δύσκολη θέση. Οι όποιες ελπίδες υπήρχαν πριν την έναρξη της τουριστικής περιόδου για ανάκαμψη της αγοράς, αποδεικνύονται φρούδες. Και αυτό γιατί ενώ οι αριθμοί , όσον αφορά τις αφίξεις τουριστών στα νησιά, είναι καλύτεροι σε σχέση με πέρυσι , οι χαμηλές οικονομικές δυνατότητες της πλειοψηφίας των επισκεπτών έχουν σαν αποτέλεσμα οι οικονομικοί δείκτες και γενικότερα ο τζίρος της αγοράς να είναι πολύ χαμηλότερος.

• Το στοιχείο αυτό σε συνδυασμό με την οικονομική στενότητα του μέσου Δωδεκανήσιου καταναλωτή έχουν συντελέσει ώστε όχι μόνο να μη έχουν κέρδη οι Δωδεκανήσιοι, αλλά ούτε καν να μπορούν να καλύψουν τις υποχρεώσεις τους.

ΤΟ ΒΑΣΙΚΟ γνώρισμα της αγοράς αυτή τη περίοδο είναι οι πολύ χαμηλοί τζίροι και η παντελής έλλειψη μετρητών, στοιχείο που δημιουργεί πολύ μεγάλα προβλήματα στη γενικότερη οικονομική κίνηση και κυρίως στο χονδρικό εμπόριο. Θα μπορούσε βέβαια να υποστηρίξει κανείς ότι πρόκειται για μία παροδική κρίση η οποία , μαζί με τις όποιες

ΣΥΝΕΧΕΙΑ ΣΤΗ ΣΕΛ. 4

Ζητά το Επιμελητήριο:

Δώστε λύση στο πρόβλημα με το νέο καταμαράν!..

ΣΥΝΕΔΡΙΑΖΕΙ ΤΟ ΝΟΜΑΡΧΙΑΚΟ

ΚΑΙ το Επιμελητήριο Δωδεκανήσου ζητά να δοθεί λύση στο πρόβλημα με το καταμαράν «Δωδεκάνησος BRIDE», ώστε να μπορεί απρόσκοπτα να εκτελεί τα δρομολόγιά του. Σχετικό υπόμνημα υπεβλήθη χτες στο υπουργείο Εμπορικής Ναυτιλίας, ενώ το θέμα πρόκειται να συζητηθεί σήμερα σε έκτακτη συνεδρίαση του νομαρχιακού συμβουλίου.

• Το υπόμνημα του Επιμελητηρίου Δωδεκανήσου για το θέμα του καταμαράν αναφέρει τα εξής:

«Αξιότιμε Κύριε Υπουργέ,

Με μεγάλη αγωνία παρακολουθούμε τις τελευταίες ημέρες τις πολύ δυσάρεστες εξελίξεις σχετικά με το θέμα της δρομολόγησης του νέου ταχύπλοου σκάφους Dodekanisos Pride» στις

ΣΥΝΕΧΕΙΑ ΣΤΗ ΣΕΛ. 4



Δώστε λύση στο πρόβλημα με το νέο καταμαράν!..

Ξεπέρασαν και το ένα ευρώ

Πέταξαν οι τιμές των υγρών καυσίμων στην περιοχή μας!..

ΥΨΗΛΟΤΕΡΕΣ Σ' ΟΛΗ ΤΗΝ ΕΛΛΑΔΑ

ΚΑΙΝΕ οι τιμές των καυσίμων που συνεχίζουν καθημερινά το ράλι ανόδου, φθάνοντας στην περιοχή μας, στο ρετιρέ. Τα Δωδεκάνησα θεωρούνται από τις πιο ακριβότερες περιοχές στα υγρά καύσιμα, παρά τους μειωμένους συντελεστές ΦΠΑ που ισχύουν.

• Συγκεκριμένα, στο νησί μας οι τιμές των καυσίμων στα πρατήρια είχαν ως εξής:

Αμόλυβδη βενζίνη 0,99 ευρώ. Σούπερ βενζίνη 1,02 ευρώ. Πετρέλαιο 0,94 ευρώ / λίτρο.

Η μέση τιμή της αμόλυβδης που ανακοινώθηκε από το υπουργείο Ανάπτυξης είναι 0,93 ευρώ το λίτρο. Ομως στην περιοχή μας, υπερβαίνει κατά 0,06 ευρώ το λίτρο, αν και ο ΦΠΑ είναι μειωμένος.

ΣΕ ΑΛΛΕΣ περιοχές της χώρας, οι τιμές είναι πολύ χαμηλότερες κάτω και από 0,88 ευρώ το λίτρο για την αμόλυβδη βενζίνη. Μιλώντας στην «Πρόοδο» ο ιδιοκτήτης πρατηρίου υγρών καυσίμων Νικήτας Ριζόπουλος είπε ότι τα βενζινάδικα πουλούν τα καύσιμα, ανάλογα με τα τιμολόγια αγοράς. Την ευθύνη της αύξησης της τιμής έχουν οι εταιρίες πετρελαιοειδών και τα διυλιστήρια.

• Επίσης ο κ. Ριζόπουλος ανέφερε ότι οι τιμές στα καύσιμα, είναι οι υψηλότερες όλων των εποχών και ότι οι καταναλωτές – ιδιο-

ΣΥΝΕΧΕΙΑ ΣΤΗ ΣΕΛ. 4



Πέταξαν οι τιμές των υγρών καυσίμων στην περιοχήμας!..

Λόγω αύξησης των ναύλων

Πανάκριβο το κόστος μεταφοράς προϊόντων προς τη Δωδεκάνησο!..

60 ΕΥΡΩ Ο ΤΟΝΟΣ ΠΡΟΣ ΤΗ ΡΟΔΟ

ΣΤΑ ΥΨΗ έχουν φτάσει οι ναύλοι για τη μεταφορά εμπορευμάτων από τον Πειραιά προς τη Ρόδο. Χαρακτηριστικά αναφέρεται ότι ο ναύλος για ένα τόνο από τον Πειραιά προς τη Ρόδο κοστίζει 60 ευρώ, ενώ από τον Πειραιά προς τη Βρετανία είναι 80 ευρώ και προς τη Γερμανία 55 ευρώ!..

• Αυτό οφείλεται στις αυξήσεις που επέβαλαν οι ναυτιλιακές εταιρίες με έγκριση του υπουργείου Εμπορικής Ναυτιλίας, σε συνδυασμό με απόφαση του υπουργείου Μεταφορών που απαγορεύει τη μεταφορά δεύτερης ρυμούλκας στις πλατφόρμες!..

Η ΑΥΞΗΣΗ των ναύλων θα έχει σίγουρα μεγάλο αντίκτυπο και στις τιμές των πωλούμενων προϊόντων στη Ρόδο και στα άλλα νησιά της Δωδεκανήσου, χαρακτηρισ-

κή δε είναι και η επιστολή της εταιρίας «Μακεδονικές Γραμμές ΑΕ.» του κ. Δημήτρη Τσιμενίδη που μας γράφει τα εξής:

«Κύριοι,

Μέσα σε πολλά προβλήματα που αντιμετωπίζουμε ως

ΣΥΝΕΧΕΙΑ ΣΤΗ ΣΕΛ. 4

Κατά τη διάρκεια του καλοκαιριού

Θα έρθουν στη Ρόδο και άλλα πολεμικά του Εκτου Στόλου!..

ΑΝΑΧΩΡΕΙ ΤΟ ΑΕΡΟΠΛΑΝΟΦΟΡΟ



ΣΑΛΠΑΡΕΙ σήμερα το πρωί το αεροπλανοφόρο του Εκτου Αμερικανικού Στόλου «Καρλ Βίνσον», μετά από παραμονή τεσσάρων ημερών στο Νησί μας, αφήνοντας ικανοποιημένους Ροδίτες και Αμερικανούς.

* Ενθουσιασμένοι οι Αμερικανοί από τις ομορφιές του νησιού μας και τη ροδίτικη φιλοξενία, αλλά ικανοποιημένοι και οι Ροδίτες επιχειρηματίες από την κίνηση στην αγορά. Ο κατάπλους του «Καρλ Βίνσον» αποτελεί την αρχή της επίσκεψης και άλλων Αμερικανών ναυτών του Εκτου Στόλου, αφού έμειναν ενθουσιασμένοι και ευχαριστημένοι οι 5.500 συνάδελφοί τους του αεροπλανοφόρου. Μάλιστα ο κατάπλους του επόμενου αεροπλανοφόρου αναμένεται να είναι πολύ σύντομα.

Η ΠΑΡΟΥΣΙΑ των Αμερικανών έγινε ιδιαίτερα αισθητή στην αγορά του νησιού μας και κυρίως της Μεσαιωνικής Πόλης. Καφετέριες, μπαρ, εστιατόρια, καταστήματα πώλησης αναμνηστικών δώρων και τουριστικών ειδών, δούλεψαν το τετραήμερο της παραμονής των Αμερικανών, συμπληρώνοντας το χαμένο εισόδημα από τη μείωση της τουριστικής κίνησης.

ΣΥΝΕΧΕΙΑ ΣΤΗ ΣΕΛ. 4

Στη γραμμή Θεσσαλονίκης

Δεν εξυπηρετούνται τα νησιά μας με το νέο οχηματαγωγό!..

ΤΟ ΘΕΜΑ ΕΦΤΑΣΕ ΣΤΗ ΒΟΥΛΗ

ΑΤΕΛΕΣΦΟΡΑ είναι τα επιδοτούμενα ακτοπλοϊκά δρομολόγια με το οχηματαγωγό «Πηνελόπη» που συνδέει τη Θεσσαλονίκη με τη Ρόδο και στη συνέχεια με την Κάρπαθο και την Κρήτη! Αυτό υπογραμμίζεται σε ερώτηση που κατέθεσε στη Βουλή ο βουλευτής Κ. Καϊσερλης με αφορμή τις έντονες διαμαρτυρίες που έχουν διατυπωθεί με τα δρομολόγια, την ταχύτητα του πλοίου κ.α. ενώ υποβάλλει και μια σειρά από άλλα ερωτήματα που έχουν σχέση με την επιδότηση της εν λόγω γραμμής!..

• Το κείμενο της ερώτησης έχει ως εξής:

«Με απόφαση του Υπουργού Αιγαίου εγκρίθηκε η δρομολόγηση του Ε/Γ-Ο/Γ «Πηνελόπη» στη γραμμή Θεσσαλονίκη-Σάμος-Κως-Ρόδος από 16/07/05 έως 15-09-05, ως επιδοτούμενη για να εξυπηρετηθούν οι μόνιμοι κάτοικοι των νησιών και να τονωθεί η τουριστική κίνηση.

Από τον προγραμματισμό των δρομολογίων, την ταχύτητα του πλοίου και το κόστος των ναύλων οι μόνοι που δεν πρόκειται να εξυπηρετηθούν είναι οι κάτοικοι και ο τουρισμός των νησιών.

Σε μας παραμένει άγνωστος ο εγκέφαλος που σχεδίασε στις 7 ημέρες διακοπών μιας οικογένειας, τις τρεις να τις περνά σε πλοία λες και πάνε κρουαζιέρα.

Παραμένει άγνωστο γιατί απορρίπτει από την Θεσσαλο-

ΣΥΝΕΧΕΙΑ ΣΤΗ ΣΕΛ. 4

Ζητά ο Δήμος Νότιας Ρόδου

Αντισταθμιστικά οφέλη για το νέο εργοστάσιο της ΔΕΗ

ΣΥΣΚΕΨΗ ΓΙΑ ΤΑ ΠΕΡΙΒΑΛΛΟΝΤΙΚΑ

ΑΝΤΙΣΤΑΘΜΙΣΤΙΚΑ οφέλη ζητά ο Δήμος Νότιας Ρόδου λόγω της κατασκευής στην περιοχή του νέου εργοστασίου της ΔΕΗ. Αυτό αναφέρεται σε έγγραφο που έστειλε χτες ο δήμαρχος Νότιας Ρόδου Μανώλης Σαββής προς τον διοικητή της ΔΕΗ και τους άλλους αρμόδιους. Επίσης ο κ. Σαββής ζητά να γίνει άμεσα σύσκεψη για να συζητηθούν τα θέματα που έχουν σχέση με την προστασία του περιβάλλοντος εξ αιτίας της λειτουργίας του εργοστασίου.

•Το έγγραφο του Δήμου Νότιας Ρόδου έχει ως εξής:

ΣΥΝΕΧΕΙΑ ΣΤΗ ΣΕΛ. 4

Προχτές το βράδυ στο σπίτι της

Αποχαιρετιστήρια δεξίωση από την Τουρκάλα Πρόξενο

ΜΕΤΑΤΙΘΕΤΑΙ ΣΤΗΝ ΑΓΚΥΡΑ



ΑΠΟΧΑΙΡΕΤΙΣΤΗΡΙΑ δεξίωση έδωσε προχτές στο σπίτι της (επί της λεωφόρου Ιαλυσού) η αποχωρούσα Πρόξενος της Τουρκίας στη Ρόδο κ. Ν. Φειτζόγλου. Στη δεξίωση παραβρέθηκαν ο νομάρχης Γ. Μαχαιρίδης, ο δημαρχεύων Γ. Τσιγάρος, εκπρόσωποι των τοπικών αρχών, οι πρόξενοι άλλων χωρών και άλλοι προσκαλεσμένοι.

• Επίσης παρών ήταν και ο νέος Πρόξενος της Τουρκίας κ. Αχμέτ Αρδά, ο οποίος αναλαμβάνει υπηρεσία από την 1η Οκτωβρίου. Η κ. Φειτζόγλου μετατίθεται στις

ΣΥΝΕΧΕΙΑ ΣΤΗ ΣΕΛ. 4

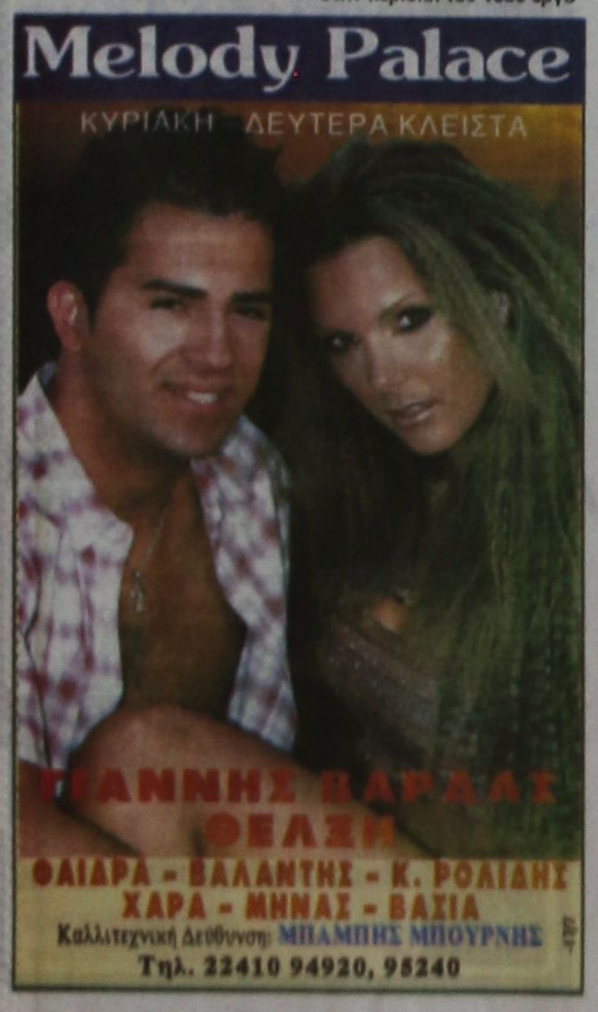





ΚΑΘΗΜΕΡΙΝΑ ΤΑ ΝΕΑ ΤΗΣ ΔΩΔΕΚΑΝΗΣΟΥ ΣΤΟ INTERNET
www.proodosnews.gr
www.proodos.net



14/07/2005

Τα μέτρα για την καταπολέμηση της τρομοκρατίας που αποφάσισε το συμβούλιο υπουργών Εσωτερικών και Δικαιοσύνης της ΕΕ, ο διάλογος για τις εργασιακές σχέσεις, οι διαπραγματεύσεις για τη συλλογική σύμβαση των εργαζομένων στο δημόσιο τομέα και οι προτάσεις του ΔΝΤ για το φορολογικό σύστημα της χώρας, είναι από τα βασικά θέματα της ειδησεογραφίας του σημερινού αθηναϊκού Τύπου.

ΑΔΕΣΜΕΥΤΟΣ ΤΥΠΟΣ (Μήτσης): "Μπαλαντέρ" στα εργασιακά ο Μεϊμαράκης. Σε ρόλο γεφυροποιού μεταξύ κυβέρνησης-συνδικάτων.

ΑΔΕΣΜΕΥΤΟΣ ΤΥΠΟΣ (Ρίτσος): Ελαστικό θώρο στις επιχειρήσεις. Ελιγμός στο Εργασιακό, ύστερα από συνάντηση του πρωθυπουργού με Αλαγοσκούφη-Παναγιωτόπουλο.

ΑΝΩ ΚΑΤΩ: Σαββατοκύριακο στον Αστέρα Βουλιαγμένης: 45 ευρώ και άρθιος.

ΑΠΟΓΕΥΜΑΤΙΝΗ: Φακελώνουν κλήσεις, sms, e-mail. Οι τρομοκράτες κατάφεραν να βάλουν σε αρχείο την ιδιωτική ζωή των Ευρωπαίων.

Η ΑΠΟΦΑΣΗ: Αυξήσεις σε χαμηλόμισθους. Εξομοίωση προς τα επάνω.

Η ΑΥΓΗ: Ο "Μεγάλος Αδελφός" πάνω από την Ευρώπη. Οι "25" αποφάσισαν γενικευμένη παρακολούθηση των πολιτών.

ΑΥΡΙΑΝΗ: Έκθετη η ηγεσία της ΓΣΕΕ μετά τις αλλαγές που έκανε ο Παναγιωτόπουλος στο εργασιακό.

ΤΟ ΒΗΜΑ: Οι αλλαγές στους φόρους που προτείνει το Διεθνές Νομισματικό Ταμείο. "Το Βήμα" δημοσιεύει τις υποδείξεις που θα ανακοινωθούν σήμερα. Οι συντάξεις, ο ΦΠΑ, οι οφειλές και η διαφθορά.

Η ΒΡΑΔΥΝΗ: Ήττα της Ευρώπης τα νέα τρομόμετρα. Ποιος θα μας φυλάξει από τους "φύλακες";

ΕΘΝΟΣ: Ζωή-λάστιχο με το νέο ωράριο. Ανατροπές στις οικογενειακές σχέσεις και το εισόδημα των εργαζομένων.

ΕΛΕΥΘΕΡΗ ΩΡΑ: Μπουκαδόρος τσαμπουκάς και καταληψίας ο Ειρηναίος. Επιχειρήθηκε ανατροπή του υπάρχοντος καθεστώτος στο Πατριαρχείο Ιεροσολύμων.

ΕΛΕΥΘΕΡΟΣ: Πορίσματα "φωτιά" για την Οικονομία από το Διεθνές Νομισματικό Ταμείο και τον ΟΟΣΑ.

ΕΛΕΥΘΕΡΟΣ ΤΥΠΟΣ: Στα πράσα τα παπαγαλάκια Βρυξελλών! Διαπλοκή: Ανακοινώθηκαν αποφάσεις που δεν είχαν ληφθεί ποτέ.

ΕΛΕΥΘΕΡΟΤΥΠΙΑ: Ιδού ο νέος "Μεγάλος Αδελφός". Όλα τα μέτρα που αποφάσισαν με χρονοδιάγραμμα οι "25".

ΕΣΤΙΑ: Νέο σοκ στην Βρεταννία. Βρεταννοί υπήκοοι οι τέσσερεις βομβιστές.

ESPRESSO: Ανήλικη στα χέρια απαγωγέων. Ζητούν λύτρα από επιχειρηματία.

Η ΚΑΘΗΜΕΡΙΝΗ: Αναδιοργάνωση των Εφοριών προτείνει το ΔΝΤ. Διάλυση υπηρεσιακών στεγανών. Πάταξη κυκλωμάτων διαφθοράς. Δραστική μείωση αριθμού ΔΟΥ.

Ο ΛΟΓΟΣ: Δικάζει το ωράριο. Ξεκινά στη Βουλή η συζήτηση του νομοσχεδίου.

ΤΑ ΝΕΑ: Φορο-σοκ για όλα τα ακίνητα. Προτείνουν αυξήσεις ως 207% στις αντικειμενικές.

Η ΝΙΚΗ: Απορρύθμιση της κοινωνίας. Αντιπολίτευση και συνδικάτα αποκαλύπτουν το νεοφιλελεύθερο σχέδιο.

ΡΙΖΟΣΠΑΣΤΗΣ: Συμβούλιο υπουργών της Ευρωπαϊκής Ένωσης: Ευρω-δικτατορία η "δημοκρατία" τους.

TRAFFIC NEWS: Τριανταφυλλόπουλος-Κακαουνάκης: Κρητικό γλέντι για τα χρυσά συμβόλαια. Νίκος και Μάκης γιόρτασαν τη συνεργασία τους με τσικουδιά στην Κρήτη.

Η ΧΩΡΑ: Προσλήψεις αναπληρωτών εκπαιδευτικών. Από 18 μέχρι 28 Ιουλίου οι αιτήσεις.

ΦΑΡΜΑΚΕΙΑ
ΑΠΟΥΣΙΑΖΕΙ: ΚΛΗΡ. ΦΩΤΑΚΗΣ ΦΩΤΕΙΝΟΣ, Νέα Αγορά 20, τηλ. 24257
ΔΙΑΝΥΚΤΕΡΕΥΕΙ: ΠΥΡΓΟΣ ΓΕΩΡΓΙΟΣ, Απ. Παύλου 70, Ανάληψη, Τηλ. 65610

ΥΓΡΑ ΚΑΥΣΙΜΑ
ΔΙΑΝΥΚΤΕΡΕΥΟΥΝ
• ΑΚΡΙΤΑΣ ΕΠΕ πρατ. ΕΚΟ - Γ. ΣΕΦΕΡΗ
• ΤΣΑΓΓΑΡΑΚΗΣ ΜΑΝ. Πρατ. ΒΡ - Λ. Καλλιθέας

ΡΑΔΙΟ ΤΑΞΙ
ΤΗΛ: 22410 22410 / 64712 / 64790

Αρμολόγια Πλοίων

08.30 ΔΩΔΕΚΑΝΗΣΟΣ ΕΞΠΡΕΣ προς Πάτμο
08.45 ΑΙΓΛΗ για Σύμη
09.00 ΣΥΜΗ για Σύμη
10.30 ΠΑΝΟΡΜΙΤΗΣ για Πανορμίτη - Σύμη
15.00 ΑΙΓΛΗ για Σύμη
15.15 ΔΕΛΦΙΝΙ 22 προς Κω
18.30 ΣΥΜΗ για Σύμη
21.30 ΙΕΡΑΠΕΤΡΑ για Μεγίστη

Προς Πειραιά: 17.00 ΑΝΘΗ ΜΑΡΙΝΑ

Αεροπορικά Αρμολόγια

ΟΛΥΜΠΙΑΚΗ ΑΕΡΟΠΟΡΙΑ
Από Ρόδο-Αθήνα: Καθημερινά 07.10, 13.40
Πέμπτη 20.10, 22.45
Καθημερινά πλην Πέμπτης 19.40, 22.25
Καθημερινά πλην Κυριακής 10.40
Από Ρόδο-Θεσσαλονίκη: Δευτέρα - Τετάρτη 09.45
Πέμπτη 10.45
Σάββατο 15.15
Δευτ.-Τετ.-Παρ.-Κυρ. 16.10
Από Ρόδο-Ηράκλειο: Δευτέρα - Παρασκευή-Κυριακή 17.45
Τρίτη - Πέμπτη 18.30
Τετάρτη - Σάββατο 19.20
Από Ρόδο-Κάρπαθο: Δευτ.-Πεμ.-Παρ.-Σάβ. 07.00, 10.40
Τετάρτη - Κυριακή 10.40, 14.20
Από Ρόδο -Κάσο: Δευτ.-Πεμ.-Παρ.-Σάβ. 07.00
Τετάρτη - Κυριακή 10.40
Από Ρόδο-Καστελλόριζο: Δευτ.-Τετ.-Παρ.-Σάβ. -Κυρ. 07.10
Από Ρόδο-Χίο: Τρίτη 10.40 Πέμπτη 10.45
Από Ρόδο-Μυτιλήνη: Δευτέρα-Τετάρτη 09.45
Τρίτη 10.40,
Πέμπτη 10.45
Σάββατο 15.15
Από Ρόδο-Σάμος: Τρίτη 10.40
Σάββατο 15.15
Από Ρόδο-Λήμνος: Δευτέρα-Τετάρτη 09.45 Τρίτη 10.40,
Πέμπτη 10.45 Σάββατο 15.15

AEGEAN AIRLINES & CRONUS
Από Ρόδο-Αθήνα: Καθημερινά 07.10-11.05-13.50-16.30-21.30
Από Ρόδο-Θεσσαλονίκη: Καθημερινά 12.05
Από Ρόδο-Ρώμη: Καθημερινά 16.30
Από Ρόδο-Λάρνακα: ΤΡΙΤΗ-ΠΕΜΠΤΗ-ΣΑΒΒΑΤΟ 11.05
τις υπόλοιπες μέρες 07.10-13.50-16.30

Δωδεκανησιακά 24ωρα

Στα πεταχτά

Ρίχνουν τις τιμές

Είναι πλέον φανερό ότι πολλές επιχειρήσεις της Ρόδου που δραστηριοποιούνται στον τουριστικό τομέα έχουν ρίξει τις τιμές τους.

Δεν μπορούσε, όμως, να γίνει και διαφορετικά. Διότι από παντού έφταναν παράπονα για ...σφάξιμο!..

Τώρα τα πράγματα είναι σαφώς βελτιωμένα!.. Κάποιοι άρχισαν να βάζουν μυαλό!.. Και αυτό είναι καλό, γιατί τελικά θα βγει σε όφελος και των ιδίων και της Ρόδου!..

Ποιός θα ταξιδέψει;

Όταν ένα πλοίο φεύγει από το λιμάνι της Ρόδου στις 2 το πρωί και φτάνει στον προορισμό του (Θεσσαλονίκη) τη μεθεπόμενη ημέρα το πρωί, ποιός είναι αυτός που θα ταξιδέψει;

Δηλαδή ποιός είναι διατεθειμένος να περάσει στο πλοίο δύο βράδυα;

Κατά συνέπεια να μη βγαίνουν πολλοί και διάφοροι και μας λένε ...μαγκιές, ότι δηλαδή ...έλυσαν το ακτοπλοϊκό πρόβλημα της Δωδεκανήσου...

Προβολή μόνο στις Κυκλάδες!..

Κυριολεκτικά... ξεσχίζονται όλα τα κανάλια της Αθήνας για να προβάλουν τις Κυκλάδες!..

Δεν υπάρχουν άλλα νησιά εκτός από τη Μύκονο, Σαντορίνη, Πάρο, Νάξο, κλπ.

Ολα τα άλλα νησιά βρίσκονται σε ...καραντίνα!..

Κι ευτυχώς που υπάρχει κι ένα τουρκικό σίριαλ που προβάλλει τη Σύμη!..

Διαφορετικά θα μας έτρωγε και πάλι το σκοτάδι!..

Χωρίς φανάρια

Εδώ και μια εβδομάδα περίπου δεν λειτουργούν τα φανάρια στην πλατεία του Κόβα.

Περιττό, βέβαια, να πούμε ότι η πλατεία του Κόβα είναι ένα κομβικό σημείο της πόλης, και η μη λειτουργία των φαναριών δημιουργεί τεράστια προβλήματα!..

Είναι απορίας άξιο πώς μέχρι τώρα δεν έχει παρέμβει η αρμόδια υπηρεσία του Δήμου Ρόδου για να αποκαταστήσει τη βλάβη στα φανάρια του Κόβα.

Αραγε, είναι τόσο δύσκολο να γίνει;

Τι συμβαίνει στην Καλλιθέα;

Πριν από τρία χρόνια, ο Δήμος Καλλιθέας ξεκίνησε εργασίες περίφραξης του αλσυλίου της ομώνυμης περιοχής.

Ενώ γινόταν πολύ καλή δουλειά, σταμάτησαν οι εργασίες, μ' αποτέλεσμα να υπάρχουν στην περιοχή πέτρες, μπάζα και κιγκλιδώματα διασκορπισμένα, αρκετούς μήνες.

Οι κακές γλώσσες λένε ότι υπάρχει εμπλοκή της Αρχαιολογικής Υπηρεσίας και της Διεύθυνσης Δασών. Δεν γνωρίζουμε αν είναι έτσι, αλλά και αν είναι, τι κάνει η Νομαρχία και η Περιφέρεια;

Δεν υπάρχει πολιτικός προϊστάμενος, για τις δύο αυτές υπηρεσίες; Δεν μπορεί για κάθε ψύλλου πήδημα να φρενάρουν έργα κοινής ωφέλειας.

Μπόχα

Αποπνυκτική ατμόσφαιρα στον προβλήτα του Μαντρακιού, μπροστά από τον Ναό του Ευαγγελισμού και του Λιμεναρχείου, αναγκάζει τους διερχόμενους ντόπιους και ξένους τουρίστες να κρατούν τη μύτη τους.

Προφανώς, κάποιες επιχειρήσεις ή και υπηρεσίες στο κέντρο της πόλης, έχουν συνδέσει τους βόθρους τους με το δίκτυο ομβρίων υδάτων, μ' αποτέλεσμα τα λύματά τους να καταλήγουν στη θάλασσα και να αναδύεται η δυσοσμία στην περιοχή του Μαντρακιού. Μπορεί να επέμβει κάποια υπηρεσία για να διαπιστώσει τι φταίει;

Αδέσποτα σκυλιά

Εντρομοι κάτοικοι της περιοχής της οδού Βενετοκλείου και στους γύρω δρόμους, διαμαρτύρονται εντονότατα για μια ομάδα αδέσποτων σκυλιών που κυκλοφορούν εκεί και επιτίθενται στους περαστικούς!..

Μάλιστα, χτες ένας ηλικιωμένος μεταφέρθηκε στο νοσοκομείο ύστερα από επίθεση που δέχτηκε από τους σκύλους!

Απευθύνθηκαν παντού: Από την Αστυνομία μέχρι την Εταιρία Προστασίας Ζώων. Ο ένας τους έστελνε στον άλλο και τα αδέσποτα σκυλιά εξακολουθούν να κυκλοφορούν ελεύθερα και να επιτίθενται στους πάντες...

Ποιός θα προστατεύσει τους πολίτες;

Και με την ευκαιρία: Εκείνος ο πάγκος που είναι στημένος απέναντι από το Νεώριο και κάποια κυρία που βρίσκεται εκεί και εισπράττει χρήματα για τα αδέσποτα ζώα, τι ρόλο παίζει;

Κουρελαρία η σημαία

Ο αναγνώστης μας Κώστας Παπαγεωργίου από τις Καλυθιές, καταγγέλλει τους υπεύθυνους του Νοσοκομείου για την απαράδεκτη εικόνα που παρουσιάζει η σημαία του Ιδρύματος. Εχει καταντήσει ένα κουρελόπανο και παρά τις καταγγελίες του, δεν την αντικαθιστούν.

Πριν μια εβδομάδα η καταγγελία του καταγράφηκε στο βιβλίο συμβάντων του Νοσοκομείου. Προχθές το κατήγγειλε προσωπικά στο διοικητή. Ομως, η σημαία παραμένει κουρελιασμένη στον ιστό.

Σ.Σ.: Θα πρέπει να σημειωθεί ότι ο διοικητής του Νοσοκομείου μας, είναι απόστρατος αξιωματικός.

Η διαφορά

Στους δρόμους του νησιού μας κυκλοφορούν εκατοντάδες λεωφορεία. Τα μεν τουριστικά λεωφορεία είναι ολοκαίνουργια, πεντακάθαρα και πανέμορφα, ενώ τα λεωφορεία της ΡΟΔΑ και ΚΤΕΥΛ, παλαιά, παρβαλά και θορυβώδη, εκπέποντας καυσαέρια.

Βλέποντας να κυκλοφορούν τα λεωφορεία στους δρόμους του νησιού μας, διαπιστώνεις την τεράστια διαφορά που υπάρχει ανάμεσα στα τουριστικά και των δύο συγκοινωνιακών εταιριών. Μήπως ΡΟΔΑ και ΚΤΕΥΛ θα πρέπει να ανανεώσουν τους στόλους τους και να έχουν ομοιοχρωμία για να τα διακρίνει εύκολα ο επιβάτης;

Οι ξενοδοχοϋπάλληλοι

Αυτά που συμβαίνουν στον κλάδο των ξενοδοχοϋπαλλήλων είναι ενδεικτικά των όσων ισχύουν φέτος στη τουριστική αγορά της Ρόδου.

Παρά το γεγονός ότι βρισκόμαστε στα μέσα Ιουλίου, πολλοί ξενοδοχοϋπάλληλοι δεν έχουν εισπράξει τον μισθό των προηγουμένων μηνών ενώ συνεχίζουν να πληρώνονται με έναντι.

Υπάρχουν μάλιστα και κάποιοι ξενοδόχοι που ενώ θα έπρεπε πλέον , λόγω της αύξησης της κίνησης, να μειώνουν στο ελάχιστο τα ρεπό των ξενοδοχοϋπαλλήλων, ζητούν από τους ξενοδοχοϋπάλληλους να παίρνουν περισσότερα ρεπό, γεγονός που συντελεί στο να μειώνεται σημαντικά ο μισθός των εργαζομένων. Ο πάλαι ποτέ θεωρούμενος κραταιός κλάδος των ξενοδοχοϋπαλλήλων φαίνεται ότι πλέον περνά πολύ δύσκολες ώρες

Στενάζει η Αγορά μας

Αύξηση παρουσιάζει ο αριθμός των διαμαρτυρημένων επιταγών και συναλλαγματικών στη Ρόδο το δίμηνο Μαΐου -Ιουνίου σε σχέση με τα προηγούμενα χρόνια.

Ακόμα μεγαλύτερη αύξηση παρουσιάζει την ίδια περίοδο ο αριθμός των Ροδίων που δεν φάνηκαν συνεπείς στην αποπληρωμή των υποχρεώσεών τους σε δάνεια και πιστωτικές κάρτες.

Η γενικότερη εκτίμηση που επικρατεί στους τραπεζικούς κύκλους είναι ότι οι επαγγελματίες και οι εργαζόμενοι του νησιού αντιμετωπίζουν πρωτοφανές οικονομικό πρόβλημα με αποτέλεσμα να φαίνονται ασυνεπείς απέναντι στις υποχρεώσεις τους.

Ειδικά η παντελής έλλειψη ρευστού από την αγορά έχει δημιουργήσει σοβαρότατο πρόβλημα στους επαγγελματίες του νησιού που δεν μπορούν να μαζέψουν τα χρήματα που απαιτούνται για να καλύψουν τις επιταγές τους.

ΚΤΕΟ

Από 1/7/2005 έως 31/8/2005
Επιβατικά (Ε.Ι.Χ.) και φορτηγά μέχρι 3,5 (ΦΙΧ<3,5Τ) με αριθμούς κυκλοφορίας ΡΟΒ 8001 έως και 8800

Από 18/6/2005 έως 31/7/2005
Επιβατικά (Ε.Ι.Χ.) και φορτηγά μέχρι 3,5 (ΦΙΧ<3,5Τ) με συγκοινωνιακή έδρα Καλύμνου και Κω, με αριθμούς κυκλοφορίας ΛΥ, ΛΟ, ΧΟ (ανεξαρτήτως αριθμού) και ΚΧΑ (από 1001 έως και 2000).

* Καλούνται όλα τα παραπάνω οχήματα να προβούν σε τεχνικό έλεγχο σε οποιοδήποτε Κ.Τ.Ε.Ο. ή Ι.Κ.Τ.Ε.Ο.
* Επίσης θα ελέγχονται όσα οχήματα υποχρεούνται βάση παλαιοτέρων προγραμμάτων πρόσκλησης.
* Ο εμπρόθεσμος προγραμματισμός των οχημάτων για έλεγχο (ραντεβού) γίνεται έως και 15 ημέρες πριν της λήξης του προγράμματος πρόσκλησης.

Εκδήλωσεις απο τα Παλιά

ΠΡΟΟΔΟΣ
16 ΙΟΥΝΙΟΥ 1972

ΑΥΞΑΝΕΤΑΙ ΕΚΠΛΗΚΤΙΚΑ Ο ΤΟΥΡΙΣΜΟΣ ΤΗΣ ΡΟΔΟΥ

ΕΚΑΤΟΝ δέκα πέντε χιλιάδες, επτακόσιοι σαράντα έξι χιλιάδες αλλοδαποί και ημεδαποί τουρίστες αφίχθησαν εις Ρόδον κατά το πρώτον πεντάμηνον του 1972 πραγματοποιήσαντες 906.387 διανυκτερεύσεις, έναντι 83.214 αφίξεων και 596.379 διανυκτερεύσεων του 1971.

ΤΟΥΤΟ προκύπτει από τα επίσημα στατιστικά στοιχεία του ενταύθα γραφείου του ΕΟΤ τα οποία ανεκοινώθησαν χθες. Πλέον συγκεκριμένως:

• Το πρώτο πεντάμηνο του 1972 αφίχθησαν 100.891 αλλοδαποί και 14.855 ημεδαποί πραγματοποιήσαντες 838.298 και 68.089 διανυκτερεύσεις αντιστοίχως ενώ

• Κατά το αυτό χρονικό διάστημα του 1971 αφίχθησαν 67.199 αλλοδαποί και 16.015 ημεδαποί πραγματοποιήσαντες 526.640 και 69.739 διανυκτερεύσεις αντιστοίχως.

Από τον σχετικό πίνακα της τουριστικής κινήσεως προκύπτει επίσης ότι

•Οι 124.856 τουρίστες του 1972 αφίχθησαν αεροπορικώς και 17.619 ατμοπλοϊκώς.

• Προσγειώθησαν στον Κρατικό Αερολιμένα Ρόδου 1.676 αεροσκάφη εκ των οποίων 745 ήσαν εσωτερικού και τα υπόλοιπα «τσάρτερς».

Η κίνησις των κρουαζιεροπλοίων υπηρξεν εντατική με αποτέλεσμα να επισκεφθούν την Ρόδον και το πεντάμηνον 231 κρουαζιερόπλοια με 57.060 τουρίστας μιας ημέρας.

Η κίνησις των θαλαμηγών υπήρξεν και αυτή εντατική. 116 θαλαμηγοί επεσκέφθησαν την νήσον μας.

ΣΥΝΑΛΛΑΓΜΑ

	Αγορά	Πώληση
ΔΟΛΛΑΡΙΟ Η.Π.Α.	1,2164	1,1888
ΛΙΡΑ ΑΓΓΛΙΑΣ	0,69194	0,67815
ΚΟΡΩΝΑ ΔΑΝΙΑΣ	7,5183	7,3467
ΚΟΡΩΝΑ ΣΟΥΗΔΙΑΣ	9,4559	9,2402
ΓΙΕΝ ΙΑΠΩΝΙΑΣ	136,32	133,21
ΦΡΑΓΚΟ ΕΛΒΕΤΙΑΣ	1,5706	1,5347
ΚΟΡΩΝΑ ΝΟΡΒΗΓΙΑΣ	7,9654	7,8032
ΛΙΡΑ ΚΥΠΡΟΥ	0,5784	0,5652
ΔΟΛ. ΚΑΝΑΔΑ	1,4654	1,432
ΔΟΛ. ΑΥΣΤΡΑΛΙΑΣ	1,619	1,5821

ΠΡΟΟΔΟΣ
Ημερήσια Εφημερίδα της Ρόδου
ΙΔΙΟΚΤΗΣΙΑ - ΕΚΔΟΣΗ
Γ. ΔΙΑΜΑΝΤΙΔΗΣ
ΓΡΑΦΙΚΕΣ ΤΕΧΝΕΣ Α.Ε.
Ετος ιδρυσεως 1949
ΓΡΑΦΕΙΑ ΣΥΝΤΑΞΗΣ - ΔΙΑΦΗΜΙΣΕΙΣ Μαρκου Μαλλιαράκη 3 (ΚΟΒΑ)
Τηλ. Συντάξης: 22410 27356-34101, FAX: 22410 20643
Τηλ. Λογιστηρίου: 22410 35322, FAX: 22410 35322
e-mail: info@proodos.net & proodro@otenet.gr



Η γυναίκα και ο χόσμος της

Τα σαπούνια είναι απαραίτητα για την καθαριότητα. Υπάρχει μεγάλη ποικιλία από είδη σαπουνιών υγρών ή στερεών για κάθε τι. Για το σώμα, για το πρόσωπο, για τα χέρια, για τα πόδια, για τα μαλλιά που σ'αυτή την περίπτωση είναι τα γνωστά σαμπουάν. Τα είδη είναι πολλά γιατί και οι ανάγκες διαφορετικές. Για ευαίσθητες περιοχές του σώματος είναι τα ουδέτερα σαπούνια για να μην ερεθίζουν όπως επίσης και για όσες έχουν ακμή είναι καλό να χρησιμοποιούν ειδικά σαπούνια για αυτό το σκοπό για να αντιμετωπίσουν το πρόβλημα και να το εξαλείψουν. Ενα σαπούνι που είναι καλό, από παλιά, από τις γιαγιάδες είναι και το πράσινο σαπούνι. Οσες ξανά το χρησιμοποιούν για το σπίτι, για τα ρούχα αλλά και για το σώμα, παρόλο που δεν είναι εμπλουτισμένο με ευωδιές από φρούτα ή λουλούδια, αν και ορισμένες εταιρίες που φτιάχνουν πράσινο σαπούνι έχουν ποικιλία με χαμομήλι ή με άλλα βότανα, δεν παύει να είναι ένα κλασικό προϊόν. Μάλιστα για ξηρά δέρματα, που και τάρα το καλοκαίρι μπορεί να αισθάνονται οτι δεν είναι απαλά στην αφή, το πράσινο σαπούνι μπορεί να βοηθήσει σ'αυτά. Είναι θαυμάσιο καθαριστικό και μπορεί να μην αφήνει εξαίσιο άρωμα μετά το μπάνιο παρά τη χαρακτηριστική διακριτική του μυρωδιά, είναι όμως πολύ καλό καθαριστικό. Είναι κατάλληλο για όλο το χρόνο γιατί απαλύνει το δέρμα και βοηθάει και στο ξύρισμα πολύ καλά τόσο για τις γάμπες των γυναικών όσο και τα γένια των ανδρών. Φτάνει να γίνεται πλούσιος αφρός και ξέπλυμα με άφθονο νερό. Και για ποδόλουτρο είναι θαυμάσιο και βοηθάει τάρα το καλοκαίρι έναντι στη δυσοσμία περισσότερο από ορισμένα άλλα σαπούνια. Βέβαια μετά το μπάνιο όσες συνηθίζουν να χρησιμοποιούν ενδυατικές κρέμες θα συνεχίζουν, διότι δεν σημαίνει ότι επειδή χρησιμοποιούν πράσινο σαπούνι ή κάποιο άλλο σαπούνι με βάση το ελαιόλαδο που είναι απαλό στο δέρμα ότι δεν χρειάζεται περαιτέρω φροντίδα. Ο,τι μπορεί κάθε γυναίκα κάνει για την ομορφιά της.

Μίχα

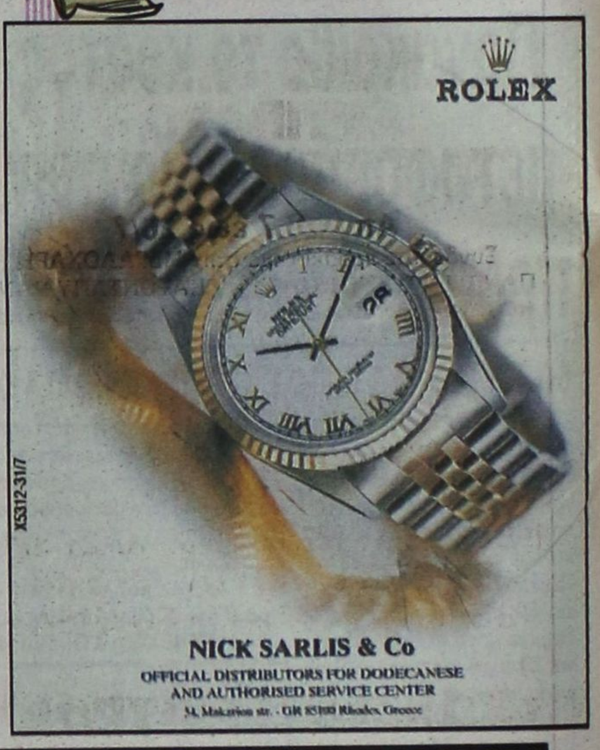

ΚΙΝΗΜΑΤΟΓΡΑΦΟΙ

ΠΑΛΛΑΣ 5 CINEMAS CENTER
15/07/2005 - 21/07/2005
για προσφορές 22410 24475 / 70670
www.cinemapallas.gr

WAR OF THE WORLDS ΠΟΛΕΜΟΣ ΤΩΝ ΚΟΣΜΩΝ
ΣΕ 1η ΠΑΓΚΟΣΜΙΑ ΠΡΟΒΟΛΗ!!!
ΙΣΤΟΡΙΑ ΤΟΥ ΚΙΝΗΜΑΤΟΓΡΑΦΟΥ!!!
Στίβεν Σπίλμπεργκ - Τομ Κρουζ
Αίθουσα 5 ώρες έναρξης // •17:40 •20:05 •22:30

BATMAN BEGINS
Η ΤΑΙΝΙΑ ΤΟΥ ΚΑΛΟΚΑΙΡΙΟΥ!!!
ΣΕ 1η ΠΑΓΚΟΣΜΙΑ ΠΡΟΒΟΛΗ!
Η υπερ-περιπέτεια, που δεν θα χασει κανείς!!!
ΚΑΝΤΕ ΕΓΚΑΙΡΑ ΤΙΣ ΚΡΑΤΗΣΕΙΣ ΣΑΣ
Αίθουσα expert 2 ώρες έναρξης // •17:00 •19:45 •22:35

MONSTER KAKIA IN LAW ΤΕΤΑΡΤΗ
Η ξέφρενη κωμωδία με τη Τζένιφερ Λόπεζ και τη Τζέιν Φόντα
Αίθουσα MAK 3 ώρες έναρξης // •17:50 •20:00

ALEXANDER
Η μεγαλειώδης επική παραγωγή για την ζωή του Μ. Αλέξανδρου
Αίθουσα 4 ώρες έναρξης // •17:00 •20:20
Αίθουσα MAK 3 ώρες έναρξης // •22:00

Meet the Fockers
Ρόμπερτ Ντε Νίρο, Μπεν Στίλερ, Ντάστιν Χόφμαν, Μπάρμπαρα Στρέιζαντ
Παθιάρης & γαμπρός σε νέες ξεκαρδιστικές αντιπαλότητες
Αίθουσα 1 ώρες έναρξης // •17:35 •20:00 •22:25
X53300-31/7

ΠΡΟΣΕΧΩΣ
ΑΓΚΑΘΑ ΚΡΙΣΤΕ ΣΤΑ ΧΝΗ ΤΟΥ ΔΟΛΟΦΟΝΟΥ
MON PETIT DOIGT M'A DIT
Η γνωστή κωμωδία Μυστηρίου της Αγκάθα Κρίστι, με ανατριχιαστικό τράπο στη μεγάλη οθόνη!!!

METROPOL MULTICINEMA ODEON
22410 28400
ΕΒΔΟΜΑΔΙΑΙΟ ΠΡΟΓΡΑΜΜΑ weekly program
15/07/05 - 21/07/05
www.cinemametropol.gr

FANTASTIC 4 FOUR
Η "FANTASTIC 4 FOUR" είναι εδώ!
Ο "Άνθρωπος Δαυλός" το "Πράγμα"
η "Αόρατη Γυναίκα" ο "Λαστιχένιος"
Η φαντασία και η περιπέτεια επί τέσσερα!!
ΚΑΝΤΕ ΕΓΚΑΙΡΑ ΤΙΣ ΚΡΑΤΗΣΕΙΣ ΣΑΣ
ΩΡΕΣ ΕΝΑΡΞΗΣ / SHOW TIMES
ΠΑΡ. - ΣΑΒ. - ΚΥΡ. 19:00 - 20:15, 22:30
ΚΑΘΗΜΕΡΙΝΑ 20:15, 22:30
ΑΙΘΟΥΣΑ 1

σχεδόν...ΕΡΩΤΑΣ
a lot like LOVE
Η πιό δροσιστική ερωτική κωμωδία του καλοκαιριού!!!
Ο έρωτας βλάπτει σοβαρά.....την φιλία!!!
Πρωταγωνιστεί το ζευγάρι του έρωτα: Άστον Κάτσερ, Αμάντα Πίτ
ΩΡΕΣ ΕΝΑΡΞΗΣ / SHOW TIMES 20:30, 22:45
ΑΙΘΟΥΣΑ 2

Ο Κος & η Κα ΣΜΙΘ
Mr. & Mrs. SMITH
Οι δύο μεγαλύτεροι σταρ και κάτοχοι αυτή την στιγμή τιτλουχοι της δουλειάς τους σε μία συναρπαστική ερωτική περιπέτεια γεμάτη δράση, κωμικά απρόοπτα και έναν έρωτα που παραλογικά... συμβαίνει!!!
Πρωταγωνιστούν: Μπραντ Πίτ, Αντζελίνα Τζολί
ΚΑΝΤΕ ΕΓΚΑΙΡΑ ΤΙΣ ΚΡΑΤΗΣΕΙΣ ΣΑΣ
ΩΡΕΣ ΕΝΑΡΞΗΣ / SHOW TIMES 20:00, 22:40
ΑΙΘΟΥΣΑ 3

ΠΡΟΣΕΧΩΣ
ΑΜΑΡΤΩΛΗ ΠΟΛΗ
SIN CITY
Μία εκρηκτική περιπέτεια δράσης.
Πρωταγωνιστούν: Μπρούς Γουίλις, Κλάϊβ Όουεν, Ροζάριο Γκέϊλ, Τζέσικα Άλμπα
X53303-31/7

SAIS TRAVEL

ΔΥΝΑΜΗ
ΕΜΠΙΣΤΟΣΥΝΗ
S

ΤΡΙΗΜΕΡΕΣ ΑΠΟΔΡΑΣΕΙΣ

Οποια μέρα εσείς επιθυμείτε
με δυνατότητα επέκτασης του τριημέρου

RELAX στα νησιά μας

* ΚΑΛΥΜΝΟΣ	€ 140
* ΛΕΡΟΣ	€ 160
* ΠΑΤΜΟΣ	€ 175

Περιλαμβάνει:
- Εισιτήρια με το CATAMARAN ΔΩΔ/ΣΟΣ EXPRESS
- Ξενοδοχεία πάνω στη θάλασσα με πρωινό
- Αυτοκίνητο 3 μέρες παραλαβή και παράδοση στο λιμάνι

* ΧΙΟΣ	€ 205
* ΣΑΜΟΣ	€ 235 4ήμερο
* ΜΥΤΙΛΗΝΗ	€ 245

Περιλαμβάνει:
- Αεροπορικά εισιτήρια με επιστροφή
- Φόρους αεροδρομίου
- Ξενοδοχείο πάνω στη θάλασσα με πρωινό
- Αυτοκίνητο 3 μέρες παραλαβή & παράδοση στο αεροδρόμιο

ΑΚΟΜΗ ΠΑΚΕΤΑ για

*** ΜΥΚΟΝΟ – ΠΑΡΟ – ΣΑΝΤΟΡΙΝΗ**

*** RELAX Μαρμαρίς**

3ήμερο χωρίς διαβατήριο

Περιλαμβάνει:
- Ξενοδοχείο 5 αστέρων με ημιδιατροφή
- Εισιτήρια με το CATAMARAN με επιστροφή

*** ΤΗΝΟ – ΠΑΡΟ – ΑΝΤΙΠΑΡΟ – ΣΑΝΤΟΡΙΝΗ – ΣΥΡΟ**

Από 21/7 έως 26/7

Συνδυάστε προσκύνημα στην ΜΕΓΑΛΟΧΑΡΗ ΠΑΝΑΓΙΑ ΤΗΣ ΤΗΝΟΥ, την ΕΚΑΤΟΝΤΑΠΥΛΙΑΝΗ τη ΠΑΡΟΥ με τη γνωριμία με τα κυκλαδίτικα νησιά,, τη ξεκούραση και τη διασκέδασή σας.

*** ΒΟΡΕΙΑ ΕΛΛΑΔΑ**

Από 10/8 έως 18/8

ΡΙΟ - ΑΝΤΙΡΙΟ - ΜΕΣΟΛΟΓΓΙ - ΙΩΑΝΝΙΝΑ - ΜΕΤΣΟΒΟ - ΚΑΣΤΟΡΙΑ - ΕΔΕΣΣΑ - ΝΑΟΥΣΑ - ΘΕΣ/ΚΗ - ΒΕΡΓΙΝΑ - ΠΑΝΑΓΙΑ ΣΟΥΜΕΛΑ

*** ΚΩΝΣΤΑΝΤΙΝΟΥΠΟΛΗ**

Αεροπορική από 1/8 έως 6/8

Ξενοδοχεία 4 * με ημιδιατροφή. Προσκύνημα στην Αγ. Σοφία. Ξεναγήσεις Παλάτι Ντολμά Μπαξέ, Μπλε Τζαμί, Ιππόδρομο, Βυαζντινό Υδραγωγείο , κρουαζιέρα στο Βόσπορο, Πατριαρχείο, Παναγία Βλαχερνών, κλειστή αγορά, Καταπλί Τσαρσί με τα 4.00 καταστήματα. Διασκέδαση με oriental χορούς και άλλα πολλά.

*** ΤΗΝΟ – ΠΑΡΟ – ΑΝΤΙΠΑΡΟ – ΣΑΝΤΟΡΙΝΗ – ΣΥΡΟ**

Από 1/9 έως 7/9
- Επιλεγμένα ξενοδοχεία με πρωινο.
- Εισιτήρια ακτοπλοϊκά BLUE STAR
- Εκδρομές με πούλμαν στην Πάρο - Τήνο - Σύρο - Σαντορίνη. Διασκέδαση με νησιώτικους χορούς.

*** ΜΑΡΜΑΡΙΣ – ΦΕΤΙΓΕ – ΛΙΒΙΣΙ – ΚΑΣ – ΜΥΡΑ – ΑΓ. ΝΙΚΟΛΑΟ – ΚΑΣΤΕΛΛΟΡΙΖΟ**

Από 19/9 έως 23/9
- Ξενοδοχεία 4* με ημιδιατροφή.
- Εκδρομές - επισκέψεις λιμνοθάλασσα Dalyan, Μάκρη (Φετιγέ και ερειπωμένη ελληνική πόλη), Λιβίσι, τον Αγ. Νικόλαο στα Μύρα κ.λ.π.
- Εισιτήρια με το καταμαράν
- Φόρους λιμανιών.

Πληροφορίες

ΠΡΑΚΤΟΡΕΙΟ ΤΑΞΙΔΙΩΝ ΣΑΒΒΑΣ ΣΑΗΣ

Το πρακτορείο που εμπιστεύονται όλοι για τη σοβαρότητά του και την ποιότητα των εκδρομών του.

ΔΙΑΦΗΜΙΣΤΕΣ ΜΑΣ ΕΙΝΑΙ ΟΙ ΙΔΙΟΙ ΟΙ ΠΕΛΑΤΕΣ ΜΑΣ

ΤΑΡΠΟΝ ΣΠΡΙΓΚΣ 42 (δίπλα στην Τράπεζα Πίστεως)
Τηλ. 22410 39781-3, 22410 37711

X5307-31/7

Ιδιαίτερα στα θέματα της υγείας

Ανεκπλήρωτες οι υποσχέσεις του Καραμανλή για την Κάρπαθο

ΚΑΤΑΤΕΘΗΚΕ ΕΡΩΤΗΣΗ ΤΗ ΒΟΥΛΗ

ΑΝΕΚΠΛΗΡΩΤΕΣ όλες οι υποσχέσεις του πρωθυπουργού Κ. Καραμανλή για την Κάρπαθο και ειδικά στα θέματα της υγείας. Για την υπόθεση αυτή ο βουλευτής Κώστας Καΐσερλης κατέθεσε ερώτηση τη Βουλή, στην οποία αναφέρει τα εξής:



«Επτά μήνες πέρασαν από την επίσκεψη του Πρωθυπουργού στην Κάρπαθο. Επτά μήνες που παρά τις υποσχέσεις και τις μεγαλόστομες εξαγγελίες δεν φαίνεται να έχει προχωρήσει τίποτα που να μπορεί να βελτιώσει τη ζωή των κατοίκων του νησιού.

Ειδικότερα, στο χώρο της υγείας η κατάσταση σήμερα, στο μέσο του καλοκαιριού έχει φτάσει στο απροχώρητο, όπως μας πληροφορούν οι λειτουργοί της υγείας, που ζουν και εργάζονται στο νησί και αγωνίζονται νυχθημερόν για να ανταπεξέλθουν στις αυξημένες ανάγκες.

Σήμερα, που λόγω της καλοκαιρινής περιόδου, ο πληθυσμός της Καρπάθου έχει υπερδιπλασιαστεί, δημιουργούνται τεράστιοι κίνδυνοι από την έλλειψη υποδομών και ανθρώπινου δυναμικού.

Συγκεκριμένα, λόγω της έλλειψης αγροτικών ιατρών και νοσηλευτών στο Κέντρο Υγείας Καρπάθου δεν καλύπτονται οι εφημερίες. Από τις 21 εφημερίες εβδομαδιαίως καλύπτονται μόνο οι 11. Από τις τρεις θέσεις αγροτικών ιατρών που προβλέπονται στο Κ.Υ. Καρπάθου, σήμερα έχει καλυφθεί μόνο η μία. Επίσης, λόγω ελλείψεως προσωπικού καθαρισμού, δεν προστατεύεται επαρκώς η υγιεινή και η καθαριότητα του χώρου, με αποτέλεσμα να ελλοχεύουν σοβαροί κίνδυνοι μολύνσεων. Τέλος, λόγω ελλείψεως τεχνικού προσωπικού, οι ίδιοι οι γιατροί εκτελούν υδραυλικές εργασίες, λόγω διαρροών νερού πάνω σε ιατροτεχνολογικό εξοπλισμό.

Το μοναδικό ασθενοφόρο που καλύπτει τη Νότια Κάρπαθο έχει περισσότερα τεχνικά προβλήματα από το προηγούμενο που αντικατέστησε. Αντί για το υποσχεθέν καινούργιο ασθενοφόρο, δήθεν από τα διαθέσιμα από τους Ολυμπιακούς Αγώνες, αντικατεστάθη το παλαιό με παλαιότερο, το οποίο λειτουργεί, χωρίς ασφαλιστική κάλυψη και χωρίς τραυματιοφορείς.

Τα αγροτικά ιατρεία Απερίου, Βωλάδος, Οθους, Πυλών, Μενετών και Αρκάσας παραμένουν κενά, χωρίς προσωπικό και συνεπώς δεν λειτουργούν.

Ερωτάται ο κ. Υπουργός:

1. Τι προτίθεται να πράξει για την επίλυση των ανωτέρω προβλημάτων;

2. Πότε πρόκειται επιτέλους να υπάρξει ο κατάλληλος σχεδιασμός από τις Υπηρεσίες του Υπουργείου, για να παρέχονται επαρκείς, τουλάχιστον, υπηρεσίες Υγείας στους κατοίκους και τους επισκέπτες των νησιών μας;».

Εκθεση με προϊόντα της Καρπάθου

Την Τετάρτη 21 Ιουλίου και ώρα 19.00, παρουσία του υπουργού Αιγαίου και Νησιωτικής Πολιτικής κ. Αριστοτέλη Παυλίδη, θα πραγματοποιηθούν τα εγκαίνια της πλατείας του Επαρχείου και του δρόμου προς Ολυμπιακή, όπως έχουν διαμορφωθεί.

Στα πλαίσια των εγκαινίων θα γίνει πρωτότυπη έκθεση, με θέμα «Παραδοσιακά προϊόντα της Καρπάθου», με τη βοήθεια των πολιτιστικών συλλόγων Απερίου - Αρκάσας - Μενετών και Πυλών.

Ξένοιαστο Καλοκαίρι με ... 5,9%

με το Δάνειο Διακοπών 2005

- *Επιτόκιο μόνο 5,9% για 6 μήνες και μόνο 8,9% , για την υπόλοιπη διάρκεια του Δανείου*
- *Ποσό μέχρι 9.000 €*
- *Διάρκεια έως και 60 μήνες*
- *Με περίοδο χάριτος 6 μήνες*
- *Χωρίς έξοδα Φακέλου*
- *Διαθέσιμο από 12/7/2005 έως 9/9/2005*

Ελάτε σήμερα σ' ένα από τα 15 καταστήματά μας

και ... Καλό Καλοκαίρι

ΣΥΝΕΤΑΙΡΙΣΤΙΚΗ ΤΡΑΠΕΖΑ ΔΩΔΕΚΑΝΗΣΟΥ
1995 - 2005
10 χρόνια εμπιστοσύνης

Κεντρικό Κατάστημα: Εθν. Αντιστάσεως 51, Τηλ. Κέντρο: 22410 80600, Φαξ: 22410 80655

X.A.-167

«ΔΩΔΕΚΑΝΗΣΟΣ ΝΑΥΤΙΛΙΑΚΗ Ν.Ε»
ΑΥΣΤΡΑΛΙΑΣ 3
Τ.Κ 85100
Τ.Θ. 4072 - ΡΟΔΟΣ
Τηλ: 2241070590,
Φαξ: 2241070591
WEB: www.12ne.gr
E-MAIL: info@12ne.gr

ΔΡΟΜΟΛΟΓΙΑ
του ταχύπλοου καταμαράν
«ΔΩΔΕΚΑΝΗΣΟΣ PRIDE»



Α' ΠΕΡΙΟΔΟΣ: ΕΩΣ 15-10-2005

ΚΥΡΙΑΚΗ

Λιμάνι	Αφιξη	Αναχ/ση
ΠΑΤΜΟΣ		06.00
ΛΕΙΨΟΙ	06.20	06.25
ΛΕΡΟΣ	06.45	06.50
ΚΑΛΥΜΝΟΣ	07.35	07.45
ΚΩΣ	08.20	08.30
ΠΑΝΟΡΜΙΤΗΣ	09.45	09.50
ΡΟΔΟΣ	10.30	15.30
ΠΑΝΟΡΜΙΤΗΣ	16.10	16.15
ΚΩΣ	17.30	17.40
ΚΑΛΥΜΝΟΣ	18.20	18.30
ΛΕΡΟΣ	19.15	19.20
ΛΕΙΨΟΙ	19.40	19.45
ΠΑΤΜΟΣ	20.05	ΔΙΑΝ/ΣΗ

ΑΠΟ ΔΕΥΤΕΡΑ ΕΩΣ ΚΑΙ ΣΑΒΒΑΤΟ

Λιμάνι	Αφιξη	Αναχ/ση
ΠΑΤΜΟΣ		06.00
ΛΕΙΨΟΙ	06.20	06.25
ΛΕΡΟΣ	06.45	06.50
ΚΑΛΥΜΝΟΣ	07.35	07.45
ΚΩΣ	08.20	08.30
ΣΥΜΗ	09.45	09.50
ΡΟΔΟΣ	10.40	15.30
ΣΥΜΗ	16.20	16.25
ΚΩΣ	17.40	17.50
ΚΑΛΥΜΝΟΣ	18.30	18.40
ΛΕΡΟΣ	19.25	19.30
ΛΕΙΨΟΙ	19.50	19.55
ΠΑΤΜΟΣ	20.15	ΔΙΑΝ/ΣΗ

X5321-31/7

ΠΡΑΚΤΟΡΕΙΟ ΚΑΣΤΡΟ

Οι εκδρομές μας

Την οργάνωση, επιμέλεια, φροντίδα και συνοδεία έχει αποκλειστικά ο κ. Μαχαιράκης

Πενθήμερη αεροπορική εκδρομή στα πανέμορφα νησιά

ΧΙΟ και ΜΥΤΙΛΗΝΗ

ΧΙΟΣ: ΑΡΜΟΛΙΑ - ΠΥΡΓΙ - ΜΕΣΤΑ - ΜΑΣΤΙΧΟΧΩΡΙΑ - ΚΑΡΥΕΣ - ΝΕΑ ΜΟΝΗ - ΑΝΑΒΑΤΟ - ΜΟΝΑΣΤΗΡΙ - ΑΓΙΑΣ ΜΑΡΚΕΛΛΑΣ

ΜΥΤΙΛΗΝΗ: ΝΑΟΣ ΑΓΙΟΥ ΘΕΡΑΠΟΝΤΑ - ΜΗΤΡΟΠΟΛΙΤΙΚΟΣ ΝΑΟΣ ΑΓΙΟΣ ΑΦΑΝΗ, ΤΑΞΙΑΡΧΗΣ ΜΑΝΤΑΜΑΔΟΥ - ΠΕΤΡΑ ΜΟΛΥΒΟ - ΠΑΝΑΓΙΑ Η ΒΡΕΦΟΚΡΑΤΟΥΣΑ - ΜΟΝΗ ΑΓΙΟΥ ΙΓΝΑΤΙΟΥ ή ΛΙΜΩΝΟΣ - ΚΑΛΛΟΝΗ - ΚΟΛΠΟΣ ΚΑΛΛΟΝΗΣ - ΚΑΛΠΟΣ ΓΕΡΑΣ - ΠΛΩΜΑΡΙ

Με την **Ολυμπιακή Αεροπορία**

14/7/05 - 18/7/05

Τριήμερη εκδρομή στην πανέμορφη

ΠΑΤΜΟ και ΚΑΛΥΜΝΟ

Με το **ΔΩΔΕΚΑΝΗΣΟΣ ΕΞΠΡΕΣ**

15/7/05 - 17/7/05

Τετραήμερη εκδρομή στην πανέμορφη

ΜΥΤΙΛΗΝΗ

προσκύνημα στον **ΑΓΙΟ ΡΑΦΑΗΛ**

ΝΑΟΣ ΑΓΙΟΥ ΘΕΡΑΠΟΝΤΑ - ΜΗΤΡΟΠΟΛΙΤΙΚΟΣ ΝΑΟΣ ΑΓΙΟΣ ΡΑΦΑΗΛ, ΤΑΞΙΑΡΧΗΣ ΜΑΝΤΑΜΑΔΟΥ - ΠΕΤΡΑ ΜΟΛΥΒΟ - ΠΑΝΑΓΙΑ Η ΒΡΕΦΟΚΡΑΤΟΥΣΑ - ΜΟΝΗ ΑΓΙΟΥ ΙΓΝΑΤΙΟΥ ή ΛΙΜΩΝΟΣ - ΚΑΛΛΟΝΗ - ΚΟΛΠΟΣ ΚΑΛΛΟΝΗΣ - ΚΑΛΠΟΣ ΓΕΡΑΣ - ΠΛΩΜΑΡΙ

Με την **Ολυμπιακή Αεροπορία** **20/7/05-23/7/05**

Μεγάλη εξαήμερη εκδρομή – προσκήνυμα

ΑΓΙΟΣ ΝΕΚΤΑΡΙΟΣ ΑΙΓΙΝΑΣ - ΑΓΙΑ ΕΙΡΗΝΗ ΧΡΥΣΟΒΑΛΑΝΤΟΥ ΛΥΚΟΒΡΥΣΗ - ΑΓΙΟΣ ΙΩΑΝΝΗΣ Ο ΡΩΣΣΟΣ ΕΥΒΟΙΑ - ΟΣΙΟΣ ΕΦΡΑΙΜ ΝΕΑ ΜΑΚΡΗ - ΜΕΓΑΛΟΧΑΡΗ ΤΗΣ ΤΗΝΟΥ - ΣΥΡΟΣ

Με **BLUE STAR 2** **28/7/05 - 2/8/05**

7ήμερη εκδρομή στην πανέμορφη

και λεβεντογέννα ΚΡΗΤΗ

ΗΡΑΚΛΕΙΟ - ΛΙΜΝΗ ΚΟΥΡΝΑΣ - ΣΟΥΔΑ - ΑΚΡΩΤΗΡΙ - ΤΑΦΟΙ ΒΕΝΙΖΕΛΩΝ - ΧΑΝΙΑ - ΡΕΘΥΜΝΟ - ΜΟΝΗ ΑΡΚΑΔΙΟΥ - ΑΝΩΓΕΙΑ - ΚΝΩΣΣΟΣ - ΜΕΣΣΑΡΑ - ΜΟΙΡΕΣ - ΠΑΝΑΓΙΑ Η ΚΑΛΥΒΙΑΝΗ - ΜΑΤΑΛΑ - ΠΑΝΑΓΙΑ Η ΚΕΡΑ - ΟΡΟΠΕΔΙΟ ΛΑΣΙΘΙΟΥ - ΑΓΙΟΣ ΝΙΚΟΛΑΟΣ ΕΛΟΥΝΤΑ

Με **F/B ΙΕΡΑΠΕΤΡΑ**

10/8/05 - 16/8/05

X5321-31/7

Επίσης στο γραφείο μας θα βρείτε:

Αεροπορικά και ακτοπλοϊκά εισιτήρια με όλες τις αεροπορικές και ακτοπλοϊκές εταιρίες και για όλους τους προορισμούς

Για περισσότερες πληροφορίες

ΚΥΡΙΑΚΟΣ Μ. ΜΑΧΑΙΡΑΚΗΣ

ΠΡΑΚΤΟΡΕΙΟ ΚΑΣΤΡΟ

Κ. Παλαιολόγου 46 - Ρόδος

☎ 22410 77506, 22410 77563

ΚΑΣΤΡΟ το δικό σας πρακτορείο

ΜΝΗΜΟΣΥΝΑ

Τελούμε στις 15 Ιουλίου ημέρα Παρασκευή και ώρα 20.30 στον ιερό ναό Κοιμήσεως Θεοτόκου Σαλάκου ετήσιο μνημόσυνο υπέρ αναπαύσεως της ψυχής του λατρευτού μας συζύγου, πατέρα και παππού

ΜΙΧΑΗΛ ΜΑΡΙΕΤΤΟΥ

Η σύζυγος Δέσποινα
Τα παιδιά Νικόλαος - Κούλα, Τσαμπίκος - Αγγελική, Κυριάκος - Ιωάννα
Τα εγγόνια και οι λοιποί συγγενείς

10978-15/7



Τελούμε στις 16 Ιουλίου ημέρα Σάββατο και ώρα 8.30 π.μ. στον ιερό ναό Αγίων Αποστόλων Μέγγαβλης τριετές μνημόσυνο υπέρ αναπαύσεως της ψυχής του αγαπημένους μας συζύγου, πατέρα, παππού, αδελφού και θείου

ΙΩΑΝΝΗ ΚΥΠΡΙΩΤΗ

Η σύζυγος Μαρία
Τα παιδιά Θεοδόσης - Βιολέτα, Μιχάλης - Τσαμπίκα
Τα εγγόνια, τα αδέλφια, τα ανίψια και οι λοιποί συγγενείς

4668-15/7



Τελούμε στις 17 Ιουλίου ημέρα Κυριακή και ώρα 8 π.μ. στον ιερό ναό Ταξιαρχών Ρόδου 9ήμερο μνημόσυνο υπέρ αναπαύσεως της ψυχής της λατρευτής μας μητέρας, αδελφής, γιαγιάς και θείας

ΦΩΤΕΙΝΗΣ ΣΤΑΥΡΙΑ

Τα παιδιά Γρηγόρης - Ζανέτ, Ξενοφών - Υβόν, Ευανθία - Μιλτιάδης
Τα εγγόνια, το δισέγγονο, τα αδέλφια, τα ανίψια και οι λοιποί συγγενείς

11009-16/7

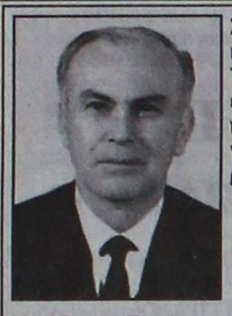

Στις 16 Ιουλίου ημέρα Σάββατο και ώρα 8 π.μ. στον ιερό ναό Ταξιάρχη Νεοχωρίου τελούμε ετήσιο μνημόσυνο υπέρ αναπαύσεως της ψυχής του πολυαγαπημένου μας συζύγου, πατέρα και παππού

ΣΕΒΑΣΤΟΥ ΜΑΪΛΛΗ
Επιτίμου Γενικού Επιθεωρητού Μέσης Εκπαίδευσης

Η σύζυγος Σοφία
Τα παιδιά Αντώνης - Ειρήνη, Γιώργος - Μπέτη
Τα εγγόνια και οι λοιποί συγγενείς

10977-15/7



Τελούμε στις 17 Ιουλίου ημέρα Κυριακή και ώρα 8 π.μ. στον ιερό ναό Ταξιαρχών Ρόδου 40ήμερο μνημόσυνο υπέρ αναπαύσεως της ψυχής της λατρευτής μας συζύγου, μητέρας, γιαγιάς, αδελφής και θείας

ΧΡΥΣΑΝΘΗΣ ΜΑΝΤΙΚΟΥ

Ο σύζυγος Μιχάλης
Τα παιδιά Καλλιόπη - Αχιλλέας Κούτρη, Τσαμπίκα - Σάββας Ορφανού, Αρτεμις - Αλέκος Λαγού
Η αδελφή Μέλπα
Τα εγγόνια, τα ανίψια και οι λοιποί συγγενείς

11008-16/7



Τελούμε στις 16 Ιουλίου ημέρα Σάββατο και ώρα 8 π.μ. στον ιερό ναό Αγίου Δημητρίου παλαιού νεκροταφείου 40ήμερο μνημόσυνο υπέρ αναπαύσεως της ψυχής του λατρευτού μας πατέρα και παππού

ΣΤΕΦΑΝΟΥ ΧΑΤΖΗΣΤΕΦΑΝΟΥ
Ετών 100

Τα παιδιά Γαβριήλ, Χαράλαμπος, Καλλιόπη, Αικατερίνη, Ευδοκία
Τα εγγόνια, τα δισέγγονα και οι λοιποί συγγενείς

ΓΔ-15/7

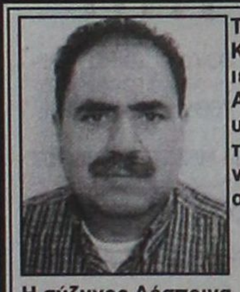

Τελούμε στις 17 Ιουλίου ημέρα Κυριακή και ώρα 8.30 π.μ. στον ιερό ναό Κοιμήσεως Θεοτόκου Αφάντου 3μηνο μνημόσυνο υπέρ αναπαύσεως της ψυχής του λατρευτού μας και αλησμόνητου συζύγου, πατέρα και αδελφού

ΣΑΒΒΑ Ε. ΑΝΘΟΥΛΑ

Η σύζυγος Δέσποινα
Τα παιδιά Λευτέρης, Τσαμπίκος, Κυριακούλα
Οι λοιποί συγγενείς

4667-16/7

Τελούμε στις 16 Ιουλίου ημέρα Σάββατο και ώρα 8 π.μ. στον ιερό ναό Αγίας Ειρήνης Ορφανοτροφείου Θηλέων τριετές μνημόσυνο υπέρ αναπαύσεως της ψυχής των λατρευτών μας γονέων και παιδιών



ΙΩΑΝΝΟΥ ΤΣΙΤΣΕΚΛΗ



ΠΑΝΤΕΛΙΤΣΑΣ ΤΣΙΤΣΕΚΛΗ
Το γένος ΧΑΤΖΗΓΕΩΡΓΑΛΗ

Η κόρη τους Αντωνία
Οι γονείς και οι λοιποί συγγενείς

11828-15/7



Τελούμε στις 16 Ιουλίου ημέρα Σάββατο και ώρα 8.30 π.μ. στον ιερό ναό Ταξιαρχών Ρόδου θήμερο μνημόσυνο υπέρ αναπαύσεως της ψυχής της λατρευτής μας μητέρας και θείας

ΕΛΙΣΣΑΒΕΤ ΑΝΤΙΜΙΣΙΑΡΗ

Τα παιδιά Ευγενία - Γιάννης
Τα ανίψια και οι λοιποί συγγενείς

ΘΕΜ-15/7

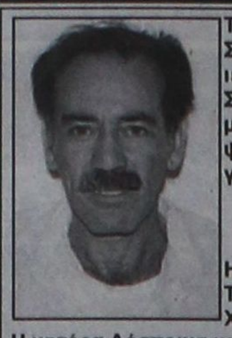

Τελούμε στις 16 Ιουλίου ημέρα Σάββατο και ώρα 5.30 μ.μ. στον ιερό ναό νεκροταφείου Αγίου Στεφάνου Αφάντου τριετές μνημόσυνο υπέρ αναπαύσεως της ψυχής του λατρευτού μας συζύγου, πατέρα και υιού

ΓΕΩΡΓΙΟΥ ΔΙΑΚΟΥ

Η σύζυγος Τασούλα
Τα παιδιά Δέσποινα, Γεώργιος - Χριστίνα
Η μητέρα Δέσποινα και οι λοιποί συγγενείς

2753-16/7

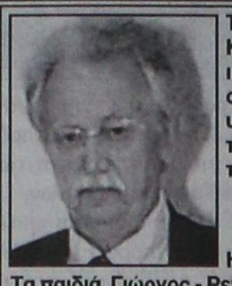

Τελούμε στις 17 Ιουλίου ημέρα Κυριακή και ώρα 8.30 π.μ. στον ιερό ναό Ταξιαρχών νεκροταφείου Ρόδου 40ήμερο μνημόσυνο υπέρ αναπαύσεως της ψυχής του λατρευτού μας συζύγου, πατέρα, παππού, αδελφού και θείου

ΣΤΕΦΑΝΟΥ ΛΙΑΤΣΟΥ

Η σύζυγος Αντωνία
Τα παιδιά Γιώργος - Ρενάτε, Σταματία, Ελένη
Τα εγγόνια, τα αδέλφια, τα ανίψια και οι λοιποί συγγενείς

4666-16/7



Τελούμε στις 17 Ιουλίου ημέρα Κυριακή και ώρα 8.30 π.μ. στον ιερό ναό Αναλήψεως διετές μνημόσυνο υπέρ αναπαύσεως της ψυχής της λατρευτής μας συζύγου, μητέρας και γιαγιάς

ΞΕΝΗΣ ΣΑΚΑΤΗ

Ο σύζυγος Μιχάλης
Τα παιδιά Τσαμπίκος - Ρένα, Σεβαστή - Μάρτης
Τα εγγόνια και οι λοιποί συγγενείς

Μάνα μου πέρασε ο καιρός και κλείνουμε δύο χρόνια κι είναι η πόρτα ανοιχτή στο σπίτι μας ακόμα.

Μάνα στους δρόμους που περνάς λίγο αν ξεστρατίσεις ίσως το δρόμο θυμηθείς και πίσω να γυρίσεις

Κι όταν το δρόμο θα τον βρεις έλα λίγο να κάτσεις στη λυπημένη μας καρδιά λίγη χαρά να στάξεις

4663-16/7



Τελούμε στις 17 Ιουλίου ημέρα Κυριακή και ώρα 8.30 π.μ. στον ιερό ναό Αγίου Δημητρίου παλαιού νεκροταφείου διετές μνημόσυνο υπέρ αναπαύσεως της ψυχής της πολυαγαπημένης μας και αξέχαστης συζύγου, μητέρας, κόρης, γιαγιάς, αδελφής και θείας

ΜΑΡΙΑΣ ΑΝΤΙΜΙΣΙΑΡΗ
Ετών 57

Ο σύζυγος Κωνσταντίνος
Η μητέρα Σοφία
Τα παιδιά Σοφία - Εμμανουήλ και Βασίλης
Τα εγγόνια, τα αδέλφια, τα ανίψια, οι λοιποί συγγενείς και φίλοι

11846-16/7



Τελούμε στις 18 Ιουλίου ημέρα Δευτέρα και ώρα 8 π.μ. στον ιερό ναό Αγίου Νικολάου Ρόδου 9μηνο μνημόσυνο υπέρ αναπαύσεως της ψυχής της λατρευτής μας μητέρας, αδελφής και θείας

ΜΑΡΙΑΣ ΞΑΝΘΟΥ - ΚΑΡΑΜΑΝΗ

Η κόρη Νεκταρία - Ειρήνη Καραμανή
Τα αδέλφια Ζαφειρία Ξανθού, Ουρανία - Στέργος Τσάπη, Βασίλης - Πόπη Ξανθού
Τα ανίψια και οι λοιποί συγγενείς

4670-17/7

Τελούμε στις 17 Ιουλίου ημέρα Κυριακή και ώρα 9 π.μ. στον ιερό ναό Αγίων Αναργύρων 9μηνο και 3ετές μνημόσυνο αντίστοιχα υπέρ αναπαύσεως της ψυχής των λατρευτών μας



ΣΤΥΛΙΑΝΗΣ ΟΝΤΑΣΟΓΛΟΥ
το γένος ΠΑΜΠΙΔΗ

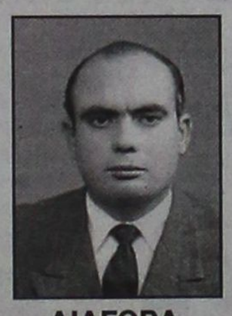

ΔΙΑΓΟΡΑ ΠΑΜΠΙΔΗ

Η σύζυγος, τα παιδιά και οι λοιποί συγγενείς

11850-16/7

Τα πολεμικά του Στόλου

ΣΥΝΕΧΕΙΑ ΑΠΟ ΤΗ ΣΕΛ. 1

* Καλές εισπράξεις είχαν και οι επιχειρηματίες ενοικιάσεων αυτοκινήτων και μοτοποδηλάτων, καθώς και τα παραλιακά καταστήματα και τα ... «καμπαρέ».

ΤΟ αεροπλανοφόρο «Καρλ Βίνσον», αν και είναι ηλικίας 23 χρόνων, είναι από τα πλέον σύγχρονα, είναι πυρηνοκίνητο και κόστισε 3,8 δισεκατομμύρια δολάρια, το 1982.

Οι τιμές των καυσίμων

ΣΥΝΕΧΕΙΑ ΑΠΟ ΤΗ ΣΕΛ. 1

κτήτες οχημάτων, μισογεμίζουν τα ρεζερβουάρ, καθώς χρειάζονται 50 ευρώ για να τα «φουλάρουν», ενώ υπάρχουν και κάποιοι που χρησιμοποιούν «τεφτέρι».

Η ΑΓΑΝΑΚΤΗΣΗ των καταναλωτών από την ακρίβεια των καυσίμων, ολοένα και γιγαντώνει, ενώ αρκετοί κάτοχοι οχημάτων έχουν περιορίσει τις μετακινήσεις τους.

Το πρόβλημα με το καταμαράν

ΣΥΝΕΧΕΙΑ ΑΠΟ ΤΗ ΣΕΛ. 1

εσωτερικές γραμμές του Νομού μας.

Τα προβλήματα που έχουν προκύψει σχετικά με την λειτουργία του παραπάνω σκάφους στις γραμμές μας στερούν από τα νησιά μας τις πολύτιμες και απόλυτα αναγκαίες υπηρεσίες ενός σκάφους που συγκεντρώνει όλα τα χαρακτηριστικά που η εποχή απαιτεί, σε ένα δρομολόγιο που θα λειτουργούσε για πρώτη φορά και θα έδινε λύση σε συγκοινωνιακές ανάγκες των νησιωτών μας.

Ευελπιστούμε κύριε Υπουργέ πως οι υπηρεσίες σας και εσείς προσωπικά θα προσεγγίσετε το παραπάνω ζήτημα στο πλήρες εύρος των παραμέτρων του, με την απαραίτητη ευαισθησία και διάθεση για την αντιμετώπισή του, αφού επενδύσεις αντίστοιχες με αυτή είναι η μόνη διέξοδος για την επίλυση των τεραστίων ακτοπλοϊκών προβλημάτων που αντιμετωπίζουμε ως περιοχή.

Ο Πρόεδρος
Ηλίας Στ. Κωτιάδης»

ΕΡΩΤΗΣΗ ΚΑΪΣΕΡΛΗ

Για το θέμα του καταμαράν ο βουλευτής Κ. Καΐσερλης κατέθεσε την παρακάτω ερώτηση:

«Την ώρα που ακούμε μεγαλόστομες διακηρύξεις για νέες επενδύσεις, για την ποιότητα στην προώθηση της ανταγωνιστικότητας, για ενθάρρυνση των νέων επενδυτών και για την ανάγκη επενδύσεων και εκσυγχρονισμού του ακτοπλοϊκού στόλου, την ίδια ώρα στην Δωδεκάνησο μία από τις πλέον προωθημένες σε επενδύσεις νέων και σύγχρονων σκαφών ναυτιλιακή εταιρεία, η «Δωδεκάνησος Ναυτιλιακή Α.Ε.» βρίσκεται υπό διωγμόν.

Αντί να στηρίζονται επενδυτικές πρωτοβουλίες που αναβαθμίζουν τις ακτοπλοϊκές μας συγκοινωνίες. Αντί να ενισχύονται παρόμοιες και ακόμα πιο προχωρημένες ιδιωτικές επενδύσεις που έχουν ως στόχο την κάλυψη των ενδονησιωτικών συγκοινωνιών με σύγχρονα και ταχύπλοα σκάφη, συνεχίζεται και δυστυχώς αυξάνεται η πολιτική της αποσπασματικής και ευκαιριακής επίλυσης του τεράστιου προβλήματος της ενδονησιωτικής συγκοινωνίας.

Στο τεράστιο πρόβλημα της ανυπαρξίας εθνικού σχεδίου των ακτοπλοϊκών συγκοινωνιών και πλήρους ασάφειας στις προθέσεις της Κυβέρνησης για την επίλυση του, ώστε με κανόνες και προδιαγραφές οι πλοιοκτήτες και οι μελλοντικοί επενδυτές να σχεδιάσουν και να ανταγωνισθούν, προστίθεται σήμερα και το φαινόμενο της δίωξης, στην λογική της δήθεν αυστηρής τήρησης των Νόμων, σύγχρονης και νέας ναυτιλιακής εταιρείας Δωδεκανήσου, της οποίας τα δύο σκάφη που εξυπηρετούν όλη την Δωδεκάνησο, είναι τα πλέον σύγχρονα, αξιόπλοα και μοναδικά ως διπύθμενα.

Το μεγάλο ερώτημα που τίθεται και απαιτεί απαντήσεις είναι εάν θα ενθαρρύνονται, θα στηρίζονται και θα ενισχύονται προσπάθειες και επενδύσεις δισεκατομμυρίων, ή εάν στη λογική της προστασίας κατεστημένων συμφερόντων και μικροσκοπιμοτήτων θα συντηρείται η αντιαναπτυξιακή σημερινή κατάσταση.

ΕΡΩΤΩΝΤΑΙ ΟΙ κ.κ. ΥΠΟΥΡΓΟΙ:

1.Για ποιους λόγους υποχρεούται το πλοίο «Δωδεκάνησος Pride» να εφαρμόσει το Π.Δ. 381/2001 αντί του Π.Δ. 152/2003, όπως συμβαίνει και σε όλα τα άλλα πλοία των αγόνων γραμμών.

2.Γιατί αντί των διώξεων δεν επιχειρείται η συνεργασία και η στήριξη όλων των σύγχρονων ναυτιλιακών εταιρειών.

3.Γιατί επί 16 μήνες δεν έχει δοθεί για εφαρμογή ένα σύγχρονο σχέδιο ενδονησιωτικών ακτοπλοϊκών συγκοινωνιών.

ΤΑ ΔΡΟΜΟΛΟΓΙΑ

ΚΑΝΟΝΙΚΑ θα εκτελέσει το δρομολόγιο του σήμερα, το νέο καταμαράν της «ΔΩΔΕΚΑΝΗΣΟΣ ΝΑΥΤΙΛΙΑΚΗ», σύμφωνα με τους εκπροσώπους της πλοιοκτήτριας εταιρείας.

Αν και από πλευράς της «ΔΩΔΕΚΑΝΗΣΟΣ ΝΑΥΤΙΛΙΑΚΗ» δεν εκδόθηκε καμία ανακοίνωση για την υπόθεση, πληροφορίες αναφέρουν ότι το Συμβούλιο της Επικρατείας εξετάζει της προσφυγή της και αποφάσισε την αναστολή της απόφασης του υπουργείου Αιγαίου ως προς την τήρηση του ωραρίου του πληρώματος.

ΕΝΔΕΧΕΤΑΙ σήμερα να γίνουν ανακοινώσεις, ενώ είναι προγραμματισμένη για τις 11 το πρωΐ η έκτακτη συνεδρίαση του νομαρχιακού συμβουλίου, στην οποία θα συζητηθεί το θέμα του «καταμαράν», αλλά και γενικότερα το ακτοπλοϊκό πρόβλημα της περιοχής μας.

Δεν εξυπηρετούνται τα νησιά

ΣΥΝΕΧΕΙΑ ΑΠΟ ΤΗ ΣΕΛ. 1

νίκη την Δευτέρα αντί της Παρασκευής ή του Σαββάτου ώστε να μην χάνονται ημέρες αργιών από της διακοπές.

Παραμένει άγνωστο γιατί επεκτείνονται τα δρομολόγια από την Ρόδο προς την Κρήτη, όταν υπάρχει επιδοτούμενη δρομολογιακή γραμμή άλλης Εταιρείας και όταν θα μπορούσε να διαθέσει τον χρόνο αυτό για την προσέγγιση σε ενδιάμεσα νησιά όπως για παράδειγμα η Κάλυμνος που πλήττεται από την τουριστική και οικονομική ύφεση.

Ο κ. Υπουργός Αιγαίου σε αίτημα έγκαιρου προγραμματισμού της επιδοτούμενης γραμμής Θεσσαλονίκης-Ρόδου από τις αρχές του 2005, ώστε να υπάρξει ο αναγκαίος τουριστικός προγραμματισμός και το ενδιαφέρον περισσότερων ναυτιλιακών εταιρειών είχε ξεκαθαρίσει ότι αυτή η γραμμή δεν πρόκειται να επιδοτηθεί. Αντί αυτού στα μέσα του Καλοκαιριού και δυστυχώς προς το τέλος του, προέβη στην προκήρυξη της επιδοτούμενης γραμμής που ως αποτέλεσμα θα έχει μόνο την στήριξη της συγκεκριμένης Ναυτιλιακής εταιρείας.

ΕΡΩΤΩΝΤΑΙ ΟΙ κ.κ. ΥΠΟΥΡΓΟΙ:

1.Ποιός επέλεξε την ταχύτητα του πλοίου και τις ημέρες απόπλου και κατάπλου στην Θεσσαλονίκη.

2.Γιατί εξαιρέθηκε η Κάλυμνος από το επιδοτούμενο δρομολόγιο.

3.Γιατί στην επιδοτούμενη γραμμή οι μόνιμοι κάτοικοι να πληρώνουν αυξημένα ναύλα.

4.Γιατί δεν προκηρύχθηκε από τις αρχές του έτους η ανωτέρω επιδοτούμενη γραμμή.»

Η αύξηση των ναύλων

ΣΥΝΕΧΕΙΑ ΑΠΟ ΤΗ ΣΕΛ. 1

ΑΥΤΟΚΙΝΗΤΙΣΤΕΣ - ΜΕΤΑΦΟΡΕΙΣ - ΔΙΑΜΕΤΑΦΟΡΕΙΣ στην προσπάθειά μας να εξυπηρετήσουμε τις μεταφορές στα Δωδεκάνησα προστέθηκε άλλο ένα. Μέχρι σήμερα τα φορτηγά Δ.Χ. είχαν τη δυνατότητα να φορτώνουν στις πλατφόρμες τους (ρυμουλκά) και δεύτερη ρυμούλκα ιδιοκτησίας τους πληρώνοντας μ'αυτόν τον τρόπο ένα εισιτήριο επιστροφής για τις δύο ρυμούλκες. Αυτό μας έδινε τη δυνατότητα να μεταφέρουμε φθηνά στα νησιά τα εμπορεύματα ευρείας κατανάλωσης όπως τρόφιμα, ποτά, υλικά οικοδομών και γενικά βαριά εμπορεύματα.

Με την απόφαση του υπουργείου Μεταφορών ε αριθμό πρωτοκόλλου 01./32766/2697 30/05/05 αυτό πια απαγορεύεται. Η απόφαση αυτή θα ανεβάσει το κόστος των μεταφερόμενων εμπορευμάτων λόγω της διαφοράς εισιτηρίου κατά 25%. Πρόσφατα οι ναυτιλιακές εταιρίες με απόφαση του υπουργείου έχουν πάρει αύξηση στα κόμιστρα περίπου 8%. Μας έχουν κταργήσει τις εκπτώσεις από 30% έως 20% που έχουμε τους χειμερινούς μήνες συν το 25% που καλούμαστε να πληρώσουμε σήμερα. Μπορεί κάποιος να μας πει πόσο πρέπει να στοιχίσει ο τόνος από τον Πειραιά στη Ρόδο όταν μόνο λόγω ναύλων καραβιού το κόστος είναι 60 € ο τόνος; Οταν από Πειραιά προς Μ. Βρετανία το κόστος είναι μόνο 80 € ο τόνος και προς Γερμανία 55 € ο τόνος;

Ολοι γνωρίζουμε ότι τα καινούρια και μεταχειρισμένα φορτηγά αυτοκίνητα και ρυμουλκά που έρχονται στην Ελλάδα από όλη την Ευρώπη από τους διαφόρους εμπόρους είναι έμφορτα πάνω σε άλλα φορτηγά. Μήπως ο κ. Υπουργός και οι αρμόδιοι υπάλληλοι του υπουργείου θα απαγορεύσουν και θα επιβάλουν αυτή την αψυχολόγητη απόφαση και στην Ευρώπη;

Μετά τιμής
Δημήτριος Τσιμενίδης
διευθύνων σύμβουλος»

Ενταξη στο ΠΕΠ Ν. Αιγαίου τεσσάρων έργων στη Δωδεκάνησο

ΕΙΝΑΙ ΠΡΟΫΠΟΛΟΓΙΣΜΟΥ 4 ΕΚΑΤ. ΕΥΡΩ

Με απόφαση του Γενικού Γραμματέα της Περιφέρειας κ. Χαράλαμπου Κόκκινου εντάχθηκαν στο Περιφερειακό Επιχειρησιακό Πρόγραμμα (Π.Ε.Π.) Νοτίου Αιγαίου 4 νέα έργα στο πλαίσιο του Μέτρου «Υγεία-Πρόνοια» συνολικού προϋπολογισμού 4,0 εκ. ευρώ.

Αναλυτικότερα τα έργα που εντάχθηκαν στο Πρόγραμμα είναι:

«Κέντρο στήριξης ατόμων με αναπηρίες Δήμου Καλυμνίων» (1,3 εκ. ευρώ)

Προβλέπεται η ανέγερση κτιρίου σε οικόπεδο επιφανείας 6.870 τ.μ. που θα παρέχει υπηρεσίες α) κοινωνικής υποστήριξης, διάγνωσης και αξιολόγησης, β) φυσικής και λειτουργικής αποκατάστασης και γ) προεπαγγελματικής κατάρτισης. Το κτίριο θα έχει κύριους χώρους εμβαδού 733 τ.μ. καθώς και 37 τ.μ. ημιυπαίθριο χώρο. Τέλος προβλέπεται και η διαμόρφωση του περιβάλλοντα χώρου.

«Επέκταση και διαρρύθμιση Αστικού Κέντρου Υγείας Καρπάθου» (1,8 εκ. ευρώ)

Πρόκειται για προσθήκη διώροφου κτιρίου, με συνολική δόμηση 1.417 τ.μ. Η συνολική επιφάνεια του υπογείου φθάνει τα 830 τ.μ.

Το νέο κτίριο περιλαμβάνει κύριους και δευτερεύοντες χώρους καθώς και τους βοηθητικούς οι οποίοι είναι απαραίτητοι για τη σωστή λειτουργία του Κέντρου Υγείας.

«Πολυδύναμο Περιφερειακό Ιατρείο στο Δήμο Λινδίων» (650 χιλ. ευρώ).

Θα κατασκευαστεί ισόγειο κτίριο με υπόγειο εμβαδού 330 τ.μ. Στο ισόγειο θα κατασκευαστούν τα ιατρεία, τα γραφεία του ιατρικού και παραϊατρικού προσωπικού, το δωμάτιο εφημερεύοντος ιατρού, οι απαραίτητοι χώροι υγιεινής επισκεπτών προσωπικού και Ατόμων με Ειδικές Ανάγκες, αποθήκη, αποδυτήρια και αίθουσα αναμονής. Το κτίριο στο υπόγειο συνολικού εμβαδού 42 τ.μ. θα φιλοξενεί τους βοηθητικούς χώρους.

«Ιατροτεχνολογικός εξοπλισμός νοσηλευτικών μονάδων Ν. Δωδεκανήσου» (350 χιλ. ευρώ)

Το έργο αφορά την προμήθεια ιατροτεχνολογικού εξοπλισμού, ο οποίος θα περιλαμβάνει ένα αυτόματο εμφανιστήριο ακτινολογικών φιλμ για το τμήμα επειγ. Περιστατικών του Νοσοκομείο Ρόδου, έναν φορητό και δύο παρακλίνιους αναπνευστήρες για τη Μονάδα Εντατικής Θεραπείας του Νοσοκομείο Ρόδου, οκτώ παρακλίνια μόνιτορ συνδεδεμένα με κεντρικό σταθμό και μία συσκευή 24ωρης παρακολούθησης ρυθμού αρτηριακής πίεσης για το νοσοκομείο Κω, και τέλος έναν ψηφιακό έγχρωμο υπερηχοτομογράφο για το Νοσοκομείο Καλύμνου.

Αποχαιρετιστήρια δεξίωση

ΣΥΝΕΧΕΙΑ ΑΠΟ ΤΗ ΣΕΛ. 1

κεντρικές υπηρεσίες του υπουργείου Εξωτερικών στην Αγκυρα, απ' όπου προέρχεται και ο νέος Πρόξενος.

ΚΑΤΑ ΤΗ ΔΙΑΡΚΕΙΑ της δεξίωσης μίλησε η κ. Φειτζόγλου που ευχαρίστησε τις τοπικές αρχές για τη συνεργασία της, ενώ αναφέρθηκε και σε θέματα που αφορούν την ελληνοτουρκική συνεργασία. Μίλησε ακόμη ο νέος Πρόξενος, ενώ εκ μέρους των τοπικών αρχών την κ. Φειτζόγλου αποχαιρέτησε ο νομάρχης Δωδεκανήσου.

• Στην αποχαιρετιστήρια δεξίωση μετείχε και χορευτικό συγκρότημα από την Τουρκία, όπως επίσης και το συγκρότημα «Αίθωνας» από τον Αρχάγγελο, που παρουσίασαν ένα κοινό πρόγραμμα.

Περιορισμένος ο τζίρος

ΣΥΝΕΧΕΙΑ ΑΠΟ ΤΗ ΣΕΛ. 1

συνέπειες είχε η πρόσφατη πολυήμερη απεργία των τραπεζών, δημιούργησε προβλήματα στην ομαλή λειτουργία της αγοράς. Δυστυχώς όμως δεν είναι έτσι. Αντίθετα όλα τα στοιχεία δείχνουν πως πρόκειται για παρατεταμένη κρίση η οποία, αν δεν αλλάξουν τα σημερινά δεδομένα , ενέχει πάρα πολύ μεγάλους κινδύνους για τις τοπικές οικονομίες. Αυτή είναι και η εκτίμηση του συνόλου σχεδόν της αγοράς η οποία πλέον μιλά ανοικτά για πολύ δύσκολο χειμώνα.

• «Η κρίση που περνά σήμερα η αγορά είναι πολύ μεγάλη και πολύ πιθανόν να έχει πολύ αρνητικές συνέπειες για τις τοπικές επιχειρήσεις και γενικότερα τη τοπική οικονομία» δήλωσε στην εφημερίδα μας β' αντιπρόεδρος του ΕΒΕΔ κ. Γιώργος Χατζημάρκος. Ο κ Χατζημάρκος φάνηκε απαισιόδοξος όσο αφορά το αν υπάρχουν δυνατότητες να αντιστραφεί το σημερινό κλίμα ενώ τόνισε ότι ειδικά για τις επιχειρήσεις που δραστηριοποιούνται σε περιοχές όπου παρουσιάζεται μείωση της τουριστικής κίνησης , όπως για παράδειγμα στο Φαληράκι , ο κίνδυνος να μη μπορέσουν να αντέξουν είναι πολύ μεγάλος.

ΑΝΑΛΟΓΕΣ είναι και οι εκτιμήσεις των τραπεζικών κύκλων. Όπως δήλωσε χαρακτηριστικά κορυφαίο στέλεχος τραπεζικού υποκαταστήματος της πόλης της Ρόδου, όλα τα στοιχεία οδηγούν στο συμπέρασμα πως η τοπική οικονομία περνά πολύ δύσκολες ώρες. Η μείωση του όγκου των συναλλαγών των επαγγελματιών, η αλματώδης αύξηση του δανεισμού ,η αδυναμία πάρα πολλών να φανούν συνεπείς ως προς τις υποχρεώσεις τους αλλά και η μη ύπαρξη ρευστού χρήματος, με ό,τι αποτελέσματα αυτό συνεπάγεται, αποδεικνύει ότι η οικονομική ζωή των νησιών βαδίζει πάνω σε τεντωμένο σχοινί και πως ο επερχόμενος χειμώνας, με δεδομένη τη γενικότερη οικονομική κατάσταση, θα είναι πάρα πολύ δύσκολος.

Αντισταθμιστικά οφέλη

ΣΥΝΕΧΕΙΑ ΑΠΟ ΤΗ ΣΕΛ. 1

«Αγαπητέ κύριε Πρόεδρε,

Με χαρά πληροφορηθήκαμε την προκήρυξη του νέου εργοστασίου παραγωγής ηλεκτρικής ενέργειας στην Νότια Ρόδο.

Όπως γνωρίζετε ο Δήμος Νότιας Ρόδου ήταν και είναι ουσιαστικός αρωγός στην κατασκευή του νέου εργοστασίου, ενός σημαντικού έργου για ολόκληρο το νησί και τη Δωδεκάνησο έργου.

Παρά τις πολλές δυσκολίες που συνάντησε και συναντά το έργο, θα έχετε και εσείς διαπιστώσει ότι ο Δήμος μας με την όλη στάση του συνέβαλε σημαντικά στο να δοθεί λύση και προοπτική για το νησί.

Όπως θα διαπιστώσατε στις πολλές συναντήσεις μας, πρωταρχικό θέμα είναι η περιβαλλοντική προστασία. Είμαστε βέβαιοι ότι το περιβάλλον θα διαφυλαχτεί με τον καλύτερο δυνατό τρόπο και η Μελέτη Περιβαλλοντικών Επιπτώσεων όπως συμφωνήσαμε θα εξεταστεί από ανεξάρτητες αρχές της Ε.Ε. Ο Νομάρχης Δωδεκανήσου έχει δεσμευτεί να αναλάβει την κάλυψη του κόστους εξέτασης της Μελέτης.

Επιπλέον, τόσο εσείς όσο και η πολιτική ηγεσία και οι τοπικές αρχές, αναγνωρίσατε ότι η κατασκευή του Εργοστασίου στην περιοχή μας θα συνοδευτεί με αντισταθμιστικά οφέλη που θα παρέχει τόσο η Δ.Ε.Η όσο και η πολιτεία και τα οποία πιστεύω ότι πρέπει να συζητηθούν άμεσα.

Επειδή πρωταρχικός στόχος μας πρέπει να είναι η διαφύλαξη του περιβάλλοντος, όπως αναφέρουμε και στην ανωτέρω σχετική, παρακαλώ, το συντομότερο δυνατό, να μας αποσταλεί αντίγραφο της θεωρημένης από το ΥΠΕΧΩΔΕ Μελέτης Περιβαλλοντικών Επιπτώσεων. Επίσης, λαμβάνοντας υπόψη τις μέχρι τώρα προτάσεις μας, σας παρακαλούμε να ορίσετε συνάντηση με ει δυνατόν όλους τους εμπλεκόμενους φορείς, για να συζητηθούν διεξοδικά όλα τα παραπάνω και να τηρηθούν τα συμφωνημένα.

Για άλλη μια φορά δεχτείτε τις θερμότατες μου ευχαριστίες, και είμαι σίγουρος, η συνεργασία μας και αμοιβαία οφέλη θα προσφέρει και πάνω απ' όλα θα αποτελέσει ένα νέο αναπτυξιακό ξεκίνημα για την περιοχή μας.

Με εκτίμηση
Ο ΔΗΜΑΡΧΟΣ
Μανώλης Σαββής»

ΠΡΑΚΤΟΡΕΙΟ ΤΑΞΙΔΙΩΝ
PEGASSOS TRAVEL
ΜΟΝΑΔΙΚΗ ΠΡΟΣΦΟΡΑ
Ταξιδέψτε στη
ΒΑΡΣΟΒΙΑ
Κάθε Πέμπτη
με την αεροπορική εταιρία LOT
στην εκπληκτική τιμή των 180 ευρώ!!!
Απευθείας πτήσεις Charter από ΡΟΔΟ
Πληροφορίες στα τηλέφωνα 22410 73455
22410 76161
X5306-31/7

ΠΑΡΑΔΟΣΗ ΚΑΙ ΤΕΧΝΟΛΟΓΙΑ
ΕΡΓΑΣΤΗΡΙΟ ΦΩΤΟΓΡΑΦΙΩΝ
ΦΩΤΟ ΦΙΛ. ΠΑΧΟΣ
Αναλογική και ψηφιακή φωτογραφία
ΤΥΠΩΜΑ ΚΑΙ ΝΥΧΤΕΡΙΝΕΣ ΩΡΕΣ
Γ. ΕΥΣΤΑΘΙΟΥ 11- Τηλ. 22410 26893

Εγινε με επιτυχία στη Χάλκη

Το Πολιτιστικό Συμπόσιο

ΕΓΙΝΑΝ ΣΗΜΑΝΤΙΚΕΣ ΑΝΑΚΟΙΝΩΣΕΙΣ

Με πολύ μεγάλη συμμετοχή εισηγητών , πραγματοποιήθηκε, με επιτυχία, στις 6-8 Ιουλίου 2005, στο όμορφο νησί της Χάλκης, το καθιερωμένο Πολιτιστικό Συμπόσιο, το δέκατο τέταρτο στη σειρά, της Στέγης Γραμμάτων και Τεχνών Δωδεκανήσου.

Έλαβαν μέρος σύνεδροι από τη Ρόδο, την Κω, την Κάλυμνο, τη Λέρο, την Κάρπαθο, την Πάτμο, τη Σύμη, τη Νίσυρο, τη Χάλκη, καθώς επίσης Δωδεκανήσιοι, που ζουν και δημιουργούν σε άλλα μέρη της Ελλάδος και επιστήμονες από Πανεπιστήμια και Ιδρύματα της Χώρας.

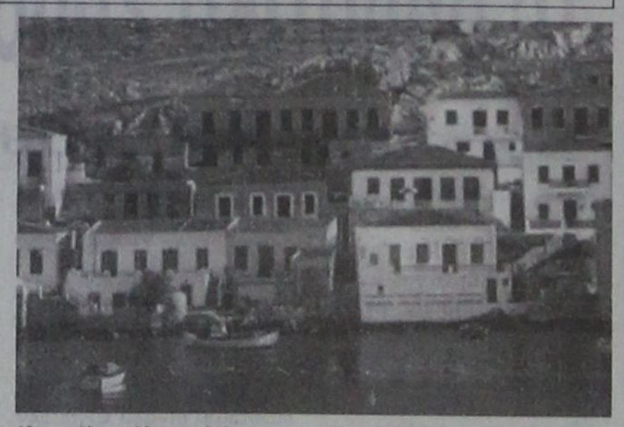

Ο αριθμός των επιστημονικών ανακοινώσεων, έφτασε συνολικά στις 80, με θεματολογία από την αρχαιολογία, την ιστορία, τη γλωσσολογία, τη γραμματολογία, τη λαογραφία, το περιβάλλον, την ανάπτυξη, τις τέχνες και τον πολιτισμό. Αξιοσημείωτο είναι ότι 32 από τις εισηγήσεις αυτές αναφέρονταν στη Χάλκη.

Τις εργασίες του Συμποσίου τίμησαν με την παρουσία τους ο Μητροπολίτης Σύμης Χάλκης, Τήλου και Καστελλορίζου, κ.κ. Χρυσόστομος, ο Μητροπολίτης Λέρου, Καλύμνου και Αστυπάλαιας κ.κ.. Παΐσιος, ο βουλευτής Δωδεκανήσου της Νέας Δημοκρατίας κ. Βασίλης Χρύσης, ο έπαρχος Καρπάθου-Κάσου, κ. Μιχαήλ Ερωτόκριτος, η εκπρόσωπος της Νομαρχιακής Αυτοδιοίκησης Δωδεκανήσου, κ. Μαρία Τουλαντά-Παρισίδου, ο Γενικός Γραμματέας του Δήμου Ροδίων, κ. Κώστας Σκανδαλίδης, ενώ μήνυμα απέστειλαν, ο Υπουργός Αιγαίου και Νησιωτικής Πολιτικής κ. Αριστοτέλης Παυλίδης, ο Υφυπουργός Εξωτερικών κ. Γιάννης Βαληνάκης, οι βουλευτές Δωδεκανήσου, Γιάννης Παρασκευάς και Κώστας Καϊσερλής και πολλοί σύνεδροι, οι τοπικές αρχές και κάτοικοι της Χάλκης.

Χαιρετισμό, εκτός των προαναφερθέντων, απηύθυναν η Δήμαρχος Χάλκης κ. Ελένη Παναγή, ο πρόεδρος του Διεθνούς Κέντρου Λογοτεχνών και Μεταφραστών Ρόδου, κ. Καζούλης Καζουλάκης, ο πρόεδρος του Αναγνωστηρίου Καλύμνου «Αι Μούσαι» κ. Γιάννης Πατέλλης, ο πρόεδρος του Νισυριακού Συλλόγου «Γνωμαγόρας», κ. Γιάννης Λογοθέτης και ο πρόεδρος της Στέγης κ. Νίκος Νικολάου.

Ο βασικός στόχος του Συμποσίου, που ήταν: να δώσει «βήμα διαλόγου» στους πνευματικούς ανθρώπους του τόπου μας και να εμπλουτίσει, με τις μονογραφίες των ειδικών εισηγητών, τη βιβλιογραφία των μικρών νησιών και εν προκειμένω, της Χάλκης, πιστεύουμε ότι επιτεύχθηκε.

Επόμενος και τελευταίος σταθμός του πρώτου κύκλου των Συμποσίων θα είναι, για το 2007, το ακριτικό Καστελλόριζο.

Το Διοικητικό Συμβούλιο της Στέγης θεωρεί υποχρέωσή του να εκφράσει τις πιο θερμές του ευχαριστίες και την ευγνωμοσύνη του, στο δημοτικό συμβούλιο και στο προσωπικό του Δήμου Χάλκης, μα πάνω απ΄ όλους, στην δήμαρχο του νησιού κ. Ελένη Παναγή, τον οργανωτικό υπεύθυνο του Συνεδρίου, για το Δήμο Χάλκης, κ. Τάκη Χρυσοβέργη, για τις συνεχείς και άοκνες προσπάθειες που όλοι τους κατέβαλαν για την επιτυχία αυτού του Συμποσίου, για την ανθρώπινη ζεστασιά με την οποία, περιέβαλαν τους συνέδρους και την άφογη φιλοξενία που τους επιφύλαξαν.

Επίσης να ευχαριστήσει τους χορηγούς αυτού του Συμποσίου, χωρίς την ηθική και οικονομική στήριξη των οποίων θα ήταν αδύνατη η υλοποίησή του και που είναι:

Το Υπουργείο Αιγαίου και Νησιωτικής Πολιτικής, η Νομαρχιακή Αυτοδιοίκηση Δωδεκανήσου, η Τοπική Ένωση Δήμων και Κοινοτήτων Δωδεκανήσου, ο Δήμος Ροδίων, ο Δήμος Χάλκης και ο Δωδεκανησιακός Οργανισμός Τουρισμού.

Και ακόμη, τους ιδιώτες χορηγούς του Συμποσίου, όπως, το Εκπαιδευτήριο, «Κολλέγιο Ρόδου», την Εταιρεία «JOY» του κ. Γιάννη Γιαννακάκη, το Βιβλιοπωλείο «Καραβάκι» του κ. Γιώργου Τσιμέττα, την Ένωση Τουριστικών Γραφείων Ρόδου, το Πρακτορείο Rodos Tours και τους χορηγούς επικοινωνίας του Συμποσίου, Τηλεοπτικούς Σταθμούς, ΙΡΙΔΑ TV και TV 4.

... Ο βασικός στόχος του Συμποσίου, που ήταν: να δώσει «βήμα διαλόγου» στους πνευματικούς ανθρώπους του τόπου μας και να εμπλουτίσει, με τις μονογραφίες των ειδικών εισηγητών, τη βιβλιογραφία των μικρών νησιών και εν προκειμένω, της Χάλκης, πιστεύουμε ότι επιτεύχθηκε

Ο αριθμός των επιστημονικών ανακοινώσεων, έφτασε συνολικά στις 80, με θεματολογία από την αρχαιολογία, την ιστορία, τη γλωσσολογία, τη γραμματολογία, τη λαογραφία, το περιβάλλον, την ανάπτυξη, τις τέχνες και τον πολιτισμό.

Είσαι ό,τι θέλεις να ζεις!


AYGO
Do something memorable.
«Ψάχνεσαι»; Σταμάτα! Το νέο Toyota Aygo είναι εδώ! Δυναμικό, όπως η ζωή που σε εκφράζει. Για να απολαυστικές εμπειρίες, όπως η ζωή που θέλεις να θυμάσαι. Γι αυτό μην «ψάχνεσαι» άλλο! Διάλεξε το Toyota Aygo και ζήσε αυτό που θέλεις να είσαι!
ΞΕΝΑΚΗΣ α.ε.β.ε.
Εξουσιοδοτημένος έμπορος και after sales
TOYOTA στα Δωδεκάνησα
10ο χλμ. Ρόδου - Λίνδου
Τηλ: 22410 86690
TOYOTA
5320-31/7

Pellos Travel
ΠΟΙΟΤΗΤΑ-ΟΡΓΑΝΩΣΗ-ΕΓΓΥΗΣΗ
ΚΑΛΟΚΑΙΡΙΝΕΣ ΕΚΔΡΟΜΕΣ 2005
ΙΟΥΛΙΟΣ –ΑΥΓΟΥΣΤΟΣ
ΤΕΤΡΑΗΜΕΡΕΣ ΕΚΔΡΟΜΕΣ ΣΤΑ ΝΗΣΙΑ ΜΑΣ
ΧΙΟΣ 215 ΕΥΡΩ ΤΟ ΑΤΟΜΟ -(30/7-2/8) ΣΑΜΟΣ 205 ΕΥΡΩ ΤΟ ΑΤΟΜΟ -(6/8-9/8) ΑΜΟΡΓΟΣ 195 ΕΥΡΟ ΤΟ ΑΤΟΜΟ
ΑΝΑΧ. 6/8 ΣΑΒΒΑΤΟ ΠΡΩΙ ΕΠΙΣ. 9/8 ΤΡΙΤΗ ΠΡΩΙ
ΚΩΝΣΤΑΝΤΙΝΟΥΠΟΛΗ - ΠΡΙΓΚΗΠΟΝΗΣΣΑ
1/08-6/08 ΜΟΝΟ ΜΕ 280 ΕΥΡΩ ΤΟ ΑΤΟΜΟ
ΜΑΡΜΑΡΙΣ-ΕΦΕΣΣΟΣ-ΣΜΥΡΝΗ-ΠΡΟΥΣΑ-ΚΩΝΣΤΑΝΤΙΝΟΥΠΟΛΗ-ΒΑΝΤΙΡΜΑ-ΣΜΥΡΝΗ-ΜΑΡΜΑΡΙΣ
Ξενοδοχεία 4'''' 3'''αστέρων με πρωινό και φαγητά- Εισιτήρια Ρόδος-Μαρμαρίς-Ρόδος-Φόροι Τουρκίας-Ξεναγήσεις- Μεταφορές με κλιματιζόμενα πούλμαν- Ταξιδιωτική ασφάλεια-Φ.Π.Α.
ΔΕΝ ΠΕΡΙΛΑΜΒΑΝΟΝΤΑΙ Εισιτήρια Βαντιρμα-Κωνσταντινούπολη- Υαλοβα-Πριγκηπονησα
ΕΞΑΗΜΕΡΗ ΕΚΔΡΟΜΗ(21/7- 26/7)
ΕΛΑΤΕ ΝΑ ΠΡΟΣΚΥΝΗΣΟΥΜΕ ΣΤΗ ΠΑΝΑΓΙΑ ΤΗΣ ΤΗΝΟΥ-ΑΓΙΑ ΒΑΡΒΑΡΑ ΣΥΡΟΥ-ΠΑΝΑΓΙΑ ΕΚΑΤΟΝΤΑΠΥΛΙΑΝΗ ΤΗΣ ΠΑΡΟΥ
ΣΥΡΟΣ-ΠΑΡΟΣ- ΤΗΝΟΣ - ΑΝΤΙΠΑΡΟΣ-ΜΥΚΟΝΟΣ
ΑΝΑΧΩΡΗΣΗ 21/7/05 ΣΤΙΣ 19.00 ΜΜ ΤΟ ΒΡΑΔΥ
ΕΠΙΣΤΡΟΦΗ 26/7/05 ΣΤΙΣ 07.00 Α,Μ ΤΟ ΠΡΩΙ ΤΗΣ ΤΡΙΤΗΣ ΜΕ BLUE STAR FERRIES
ΠΕΡΙΛΑΜΒΑΝΟΝΤΑΙ: Εισιτήρια Ρόδος-Σύρος-Παρος-Τηνος-Μυκονος-Ρόδος σε Γ' θέση - Ξενοδοχεία με πρωινό -Μεταφορές - διανυκτερεύσεις- Ξεναγήσεις - Εκδρομές-Ταξιδιωτική ασφάλεια - Συνοδός γραφείου- Φ.Π.Α.. ΔΕΝ ΠΕΡΙΛΑΜΒΑΝΟΝΤΑΙ: Είσοδοι σε αρχαιολογικούς χώρους - Διασκέδαση ΤΙΜΗ ΕΚΠΛΗΞΗ!!!!
ΤΕΤΡΑΗΜΕΡΗ ΑΚΤΟΠΛΟΪΚΗ ΕΚΔΡΟΜΗ 23/7-26/7
ΑΓΙΟΣ ΡΑΦΑΗΛ ΜΥΤΙΛΗΝΗΣ
ΑΝΑΧ.23/7 ΜΕ ΤΟ ΠΛΟΙΟ ΣΤΙΣ 22.00 ΜΜ ΕΠΙΣ.26/7 ΜΕ ΤΟ ΠΛΟΙΟ ΣΤΙΣ 12.00 ΜΜ
ΤΙΜΗ 195 ΕΥΡΩ ΤΟ ΑΤΟΜΟ ΜΕ ΚΑΜΠΙΝΑ ΑΒ4-Β4
27/8-3/9 ΟΚΤΑΗΜΕΡΗ ΕΚΔΡΟΜΗ
ΓΥΡΟΣ ΕΛΛΑΔΟΣ
(ΠΕΙΡΑΙΑΣ-ΠΑΤΡΑ-ΜΕΣΟΛΟΓΓΙ-ΙΩΑΝΝΙΝΑ-ΜΕΤΣΟΒΟ-ΜΕΤΕΩΡΑ-ΚΑΛΑΜΠΑΚΑ-ΘΕΣΣΑΛΟΝΙΚΗ=ΠΑΝΑΓΙΑ ΣΟΥΜΕΛΑ-ΚΑΤΑΡΑΚΤΕΣ ΕΔΕΣΣΑΣ-ΤΕΜΠΗ-ΛΑΡΙΣΣΑ-ΠΕΙΡΑΙΑΣ-ΡΟΔΟΣ) ΤΙΜΗ ...ΕΚΠΛΗΞΗ
ΕΞΑΗΜΕΡΗ ΕΚΔΡΟΜΗ (20/8-25/8)
ΣΕΡΙΦΟΣ-ΣΙΦΝΟΣ- ΣΥΡΟΣ- ΑΜΟΡΓΟ
ΤΙΜΗ ΕΚΠΛΗΞΗ!!! ΤΟ ΑΤΟΜΟ ΑΝΑΧ.20/8-ΕΠΙΣΤΡΟΦΗ 25/8 ΜΕ BLUE STAR
ΟΚΤΑΗΜΕΡΗ ΕΚΔΡΟΜΗ 20/8-27/8
ΚΕΡΚΥΡΑ-ΛΕΥΚΑΔΑ-ΑΙΓΙΝΑ- ΝΑΥΠΑΚΤΟΣ
ΠΕΙΡΑΣ-ΠΑΤΡΑ- ΗΓΟΥΜΕΝΙΤΣΑ- ΚΕΡΚΥΡΑ-ΛΕΥΚΑΔΑ-ΝΑΥΠΑΚΤΟΣ-ΠΑΤΡΑ-ΠΕΙΡΑΙΑΣ-ΑΙΓΙΝΑ-(ΑΓΙΟΣ ΝΕΚΤΑΡΙΟΣ)-ΑΓΙΟΣ ΕΦΡΑΙΜ-ΧΡΙΣΤΟΣ ΣΠΑΤΑ ΤΙΜΗ ΕΚΠΛΗΞΗ!!!!
6/8-9/8 ΤΙΜΗ ΕΚΠΛΗΞΗ!!!!
ΜΑΡΜΑΡΙΣ-ΦΕΤΙΓΙΕ-ΚΑΣ-ΜΥΡΑ-ΑΤΤΑΛΕΙΑ
1 διανυκτέρευση στο Κας -2 διανυκτερεύσεις Αττάλεια -Ξενοδοχεία 4 αστέρων με ημιδιατροφή
ΜΑΡΜΑΡΙΣ-ΕΦΕΣΣΟΣ-ΣΜΥΡΝΗ-ΚΟΥΣΑΝΤΑΣΙ
13/8/05 ΑΝΑΧ.08.00 15/8/05 ΕΠΙΣΤΡΟΦΗ 17.00 - ΣΥΝΟΔΟΣ.Α.ΠΑΠΑΣΑΒΒΑΣ
ΤΕΤΡΑΗΜΕΡΗ ΑΚΤΟΠΛΟΪΚΗ ΕΚΔΡΟΜΗ 27/8-30/8 - ΧΙΟΣ- ΜΥΤΙΛΗΝΗ - ΑΓΙΑ ΜΑΡΚΕΛΛΑ-ΑΓΙΟΣ ΡΑΦΑΗΛ
ΑΝΑΧ.27/8 ΜΕ ΤΟ ΠΛΟΙΟ ΣΤΙΣ 22.00 ΜΜ ΕΠΙΣ.30/8 ΜΕ ΤΟ ΠΛΟΙΟ ΣΤΙΣ 12.00 ΜΜ - ΤΙΜΗ 225 ΕΥΡΟ ΤΟ ΑΤΟΜΟ ΜΕ ΚΑΜΠΙΝΑ ΑΒ4-Β4
ΕΞΑΗΜΕΡΗ ΕΚΔΡΟΜΗ(27/8- 1/9)
ΕΛΑΤΕ ΝΑ ΠΡΟΣΚΥΝΗΣΟΥΜΕ ΣΤΗ ΠΑΝΑΓΙΑ ΧΟΖΟΒΙΩΤΙΣΣΑ ΑΜΟΡΓΟΥ-ΠΑΝΑΓΙΑ ΕΚΑΤΟΝΤΑΠΥΛΙΑΝΗ ΤΗΣ ΠΑΡΟΥ ΚΑΙ ΠΑΝΑΓΙΑ ΤΗΣ ΤΗΝΟΥ-ΑΓΙΑ ΒΑΡΒΑΡΑ ΣΥΡΟΥ
ΜΥΚΟΝΟΣ- ΠΑΡΟΣ- ΝΑΞΟΣ - ΤΗΝΟΣ ΣΑΝΤΟΡΙΝΗ-ΣΥΡΟΣ
ΑΝΑΧΩΡΗΣΗ 27/8/05 ΣΑΒΒΑΤΟ ΣΤΙΣ 09.30 ΑΜ ΤΟ ΠΡΩΙ ΜΕ BLUE STAR FERRIES
ΕΠΙΣΤΡΟΦΗ 01/9/05 ΠΕΜΠΤΗ ΣΤΙΣ 07.00 ΤΟ ΠΡΩΙ ΜΕ BLUE STAR FERRIES
ΠΕΡΙΛΑΜΒΑΝΟΝΤΑΙ: Εισιτήρια Ρόδος-Αμοργος-Παρος-Τηνος-Σαντορίνη-Μυκονο;-Ναξος-Συρος-Ρόδος σε Γ' θέση - Ξενοδοχεία με πρωινό -Μεταφορές – διανυκτερεύσεις- Ξεναγήσεις - Εκδρομές-(Γύρος; -Σαντορίνης-Συρου-Αμοργου(Παναγία Χοζοβιοτισσα-) Ταξιδιωτική ασφάλεια – Συνοδός γραφείου-Φ.Π.Α.. ΔΕΝ ΠΕΡΙΛΑΜΒΑΝΟΝΤΑΙ: Είσοδοι σε αρχαιολογικούς χώρους - Διασκέδαση ΤΙΜΗ ΕΚΠΛΗΞΗ!!!!!
ΟΙ ΕΙΔΙΚΟΙ ΣΤΙΣ ΕΚΔΡΟΜΕΣ ΤΗΣ ΤΟΥΡΚΙΑΣ ΣΑΣ ΠΡΟΤΕΙΝΟΥΜΕ:
FORMULA 1 - GRAND PRIX F1
ΣΤΗΝ ΚΩΝΣΤΑΝΤΙΝΟΥΠΟΛΗ
19-20-21 ΑΥΓΟΥΣΤΟΥ
Για τους φίλους της FORMULA 1 και της ταχύτητας οργανώνουμε:
1η ΕΚΔΡΟΜΗ: Πενθήμερη αεροπορική Εκδρομή 18/8-22/8 Απευθείας με charter!! Μόνο με 520 ΕΥΡΩ το άτομο με φαγητό.
2η ΕΚΔΡΟΜΗ: Εξαήμερη οδική εκδρομή από 18/8-23/8
Μόνο με 420 ΕΥΡΩ το άτομο με φαγητό.
Περιλαμβάνει: • Αεροπορικά εισιτήρια ή εισιτήρια πλοίου, • Φόροι αεροδρομίων • Ξενοδοχεία 4&5 αστέρων με πρωινό και φαγητό • Εκδρομές στην Κωνσταντινούπολη • Μεταφορά στην πίστα αγώνων • Ασφάλεια ταξιδίου
Δεν περιλαμβάνει: • Εισιτήρια αγώνων (εξασφαλισμένα).
ΛΟΓΩ ΤΗΣ ΜΕΓΑΛΗΣ ΖΗΤΗΣΗΣ ΚΑΝΤΕ ΑΜΕΣΩΣ ΚΡΑΤΗΣΕΙΣ.
ΣΥΝΟΔΟΣ ΓΡΑΦΕΙΟΥ: Α. ΠΑΠΑΣΑΒΒΑΣ
Διαθέτουμε επίσης:
Εισιτήρια με: OA, AEGEAN και CHARTER. Ακτοπλοϊκά εισιτήρια. Ειδικά πακέτα για μεμονωμένους, συλλόγους, νεόνυμφους για Ελλάδα, Κύπρο, Τυνησία, Αίγυπτος, Μαρόκο, Ιταλία, Αγγλία, Γαλλία κ. α.
ΠΑ ΠΕΡΙΣΣΟΤΕΡΕΣ ΠΛΗΡΟΦΟΡΙΕΣ, ΚΡΑΤΗΣΕΙΣ ΚΑΙ ΑΝΑΛΥΤΙΚΑ ΠΡΟΓΡΑΜΜΑΤΑ ΣΤΟ ΠΡΑΚΤΟΡΕΙΟ ΓΕΝΙΚΟΥ ΤΟΥΡΙΣΜΟΥ:
PELLOS TRAVEL-TOUR OPERATOR
ΛΕΩΦΟΡΟΣ ΚΑΛΛΙΘΕΑΣ 125, ΦΑΛΗΡΑΚΙ, ΡΟΔΟΣ
ΤΗΛ: 2241087615, 2241062276 FAX: 2241087616
email: pellostravel@hellasnet.gr
11770-17/7

Blue Star Ferries
ΑΠΟ ΡΟΔΟ

ΑΝΑΧΩΡΗΣΗ ΑΠΟ							ΑΦΙΞΗ
ΡΟΔΟ	ΚΩ	ΛΕΡΟ	ΠΑΤΜΟ	ΜΥΚΟΝΟ	ΣΥΡΟ	ΑΜΟΡΓΟ ΚΑΤΑΠΛΟΥ	ΠΕΙΡΑΙΑ
ΤΡΙΤΗ 19:00	ΤΡΙΤΗ 22:15	...	...	ΤΕΤΑΡΤΗ 03:20	...	...	ΤΕΤΑΡΤΗ 07:10
ΠΕΜΠΤΗ 19:00	ΠΕΜΠΤΗ 22:15	ΠΕΜΠΤΗ 23:55	ΠΑΡΑΣΚΕΥΗ 01:05	...	ΠΑΡΑΣΚΕΥΗ 05:00	...	ΠΑΡΑΣΚΕΥΗ 09:00
ΣΑΒΒΑΤΟ 09:30	ΣΑΒΒΑΤΟ 12:15	...	...	...	...	ΣΑΒΒΑΤΟ 15:50	ΣΑΒΒΑΤΟ 21:00
ΚΥΡΙΑΚΗ 18:00	ΚΥΡΙΑΚΗ 21:15	ΚΥΡΙΑΚΗ 22:55	ΔΕΥΤΕΡΑ 00:05	...	ΔΕΥΤΕΡΑ 04:15	...	ΔΕΥΤΕΡΑ 08:00

ΠΡΟΣ ΡΟΔΟ

ΑΝΑΧΩΡΗΣΗ ΑΠΟ ΠΕΙΡΑΙΑ	ΑΦΙΞΗ						
	ΣΥΡΟ	ΜΥΚΟΝΟ	ΑΜΟΡΓΟ ΚΑΤΑΠΛΟΥ	ΠΑΤΜΟ	ΛΕΡΟ	ΚΩ	ΡΟΔΟ
ΔΕΥΤΕΡΑ 19:30	ΔΕΥΤΕΡΑ 23:15	...	...	...	...	ΤΡΙΤΗ 05:00	ΤΡΙΤΗ 08:00
ΤΕΤΑΡΤΗ 19:30	ΤΕΤΑΡΤΗ 22:50	...	...	ΠΕΜΠΤΗ 02:25	ΠΕΜΠΤΗ 03:35	ΠΕΜΠΤΗ 05:15	ΠΕΜΠΤΗ 08:30
ΠΑΡΑΣΚΕΥΗ 19:30	...	ΠΑΡΑΣΚΕΥΗ 23:20	...	...	...	ΣΑΒΒΑΤΟ 03:55	ΣΑΒΒΑΤΟ 06:55
ΣΑΒΒΑΤΟ 23:55	...	...	ΚΥΡΙΑΚΗ 05:05	ΚΥΡΙΑΚΗ 07:25	ΚΥΡΙΑΚΗ 08:35	ΚΥΡΙΑΚΗ 10:15	ΚΥΡΙΑΚΗ 13:15



RODOS FERRIES SERVICES/SKEVO'S TRAVEL
ΚΑΝΤΕ ΚΡΑΤΗΣΗ ΤΩΡΑ!
ΠΛΗΡΟΦΟΡΙΕΣ ΚΑΙ ΚΡΑΤΗΣΕΙΣ ΘΕΣΕΩΝ ΣΤΟΝ ΤΑΞΙΔΙΩΤΙΚΟ ΣΑΣ ΠΡΑΚΤΟΡΑ Ή SKEVO'S TRAVEL: ΑΜΕΡΙΚΗΣ 111, ΡΟΔΟΣ, ΤΗΛ. ΚΡΑΤΗΣΕΩΝ ΕΠΙΒΑΤΩΝ ΚΑΙ Ι.Χ.: 22410-22461, 22410-75655, 22410-75310, ΤΗΛ. ΚΡΑΤΗΣΕΩΝ ΦΟΡΤΗΓΩΝ: 22410-76600
X5309-31/7

ΝΤΕΤΕΚΤΙΒΣ
30 ΧΡΟΝΙΑ ΜΟΝΙΜΑ ΚΑΙ ΣΤΗ ΡΟΔΟ
35354
ΠΛΑΤΕΙΑ ΑΓΙΟΥ ΙΩΑΝΝΟΥ
Η ΛΥΣΗ!!! ΣΕ ΚΑΘΕ ΣΑΣ ΠΡΟΒΛΗΜΑ
EXPRESS SECURITY
X5314-31/7

Δρομολόγια του Ταχύπλοου Καταμαράν "ΔΩΔΕΚΑΝΗΣΟΣ ΕΞΠΡΕΣ"
Από: 16 Ιουνίου 2005 έως 30 Ιουνίου 2005
DODEKANISOS SEA WAYS
Αναχωρίσεις από την Κολώνα (Θαλασσινή βόλτα)

ΚΥΡΙΑΚΗ		
ΑΙΜΑΝΙ	ΑΦΙΞΗ	ΑΝΑΧ.
ΡΟΔΟΣ		08.30
ΣΥΜΗ	09.20	09.25
ΚΩΣ	11.00	11.10
ΚΑΛΥΜΝΟΣ	11.50	12.00
ΛΕΡΟΣ	12.50	12.55
ΛΕΙΨΟΙ	13.15	13.20
ΠΑΤΜΟΣ	13.40	13.45
ΛΕΡΟΣ	14.25	14.30
ΚΑΛΥΜΝΟΣ	15.20	15.30
ΚΩΣ	16.10	16.20
ΣΥΜΗ	17.45	17.50
ΡΟΔΟΣ	18.30	

ΔΕΥΤΕΡΑ		
ΑΙΜΑΝΙ	ΑΦΙΞΗ	ΑΝΑΧ.
ΡΟΔΟΣ		08.30
ΚΑΣΤΕΛΛΟΡΙΖΟ	11.00	16.00
ΡΟΔΟΣ	18.30	

ΤΡΙΤΗ		
ΑΙΜΑΝΙ	ΑΦΙΞΗ	ΑΝΑΧ.
ΡΟΔΟΣ		08.30
ΚΩΣ	10.40	10.50
ΚΑΛΥΜΝΟΣ	11.30	11.40
ΛΕΡΟΣ	12.30	12.35
ΛΕΙΨΟΙ	12.55	13.00
ΠΑΤΜΟΣ	13.20	13.30
ΛΕΡΟΣ	14.20	14.30
ΚΑΛΥΜΝΟΣ	15.20	15.30
ΚΩΣ	16.10	16.20
ΡΟΔΟΣ	18.30	

ΤΕΤΑΡΤΗ		
ΑΙΜΑΝΙ	ΑΦΙΞΗ	ΑΝΑΧ
ΡΟΔΟΣ		08.30
ΣΥΜΗ	09.20	09.25
ΚΩΣ	11.00	11.10
ΚΑΛΥΜΝΟΣ	11.50	12.00
ΛΕΡΟΣ	12.50	12.55
ΛΕΙΨΟΙ	13.15	13.20
ΠΑΤΜΟΣ	13.40	13.45
ΛΕΡΟΣ	14.25	14.30
ΚΑΛΥΜΝΟΣ	15.20	15.30
ΚΩΣ	16.10	16.20
ΣΥΜΗ	17.45	17.50
ΡΟΔΟΣ	18.30	

ΠΕΜΠΤΗ		
ΑΙΜΑΝΙ	ΑΦΙΞΗ	ΑΝΑΧ.
ΡΟΔΟΣ		08.30
ΚΩΣ	10.40	10.50
ΚΑΛΥΜΝΟΣ	11.30	11.40
ΛΕΡΟΣ	12.30	12.35
ΛΕΙΨΟΙ	12.55	13.00
ΠΑΤΜΟΣ	13.20	13.30
ΛΕΡΟΣ	14.20	14.30
ΚΑΛΥΜΝΟΣ	15.20	15.30
ΚΩΣ	16.10	16.20
ΡΟΔΟΣ	18.30	

ΠΑΡΑΣΚΕΥΗ		
ΑΙΜΑΝΙ	ΑΦΙΞΗ	ΑΝΑΧ.
ΡΟΔΟΣ		08.30
ΚΩΣ	10.40	10.50
ΚΑΛΥΜΝΟΣ	11.30	11.40
ΛΕΡΟΣ	12.30	12.35
ΛΕΙΨΟΙ	12.55	13.00
ΠΑΤΜΟΣ	13.20	13.30
ΛΕΡΟΣ	14.20	14.30
ΚΑΛΥΜΝΟΣ	15.20	15.30
ΚΩΣ	16.10	16.20
ΡΟΔΟΣ	18.30	

ΣΑΒΒΑΤΟ		
ΑΙΜΑΝΙ	ΑΦΙΞΗ	ΑΝΑΧ.
ΡΟΔΟΣ		08.30
ΠΑΝΟΡΜΙΤΗΣ	09.10	09.20
ΚΩΣ	10.50	11.00
ΚΑΛΥΜΝΟΣ	11.40	11.50
ΛΕΡΟΣ	12.40	12.45
ΛΕΙΨΟΙ	13.05	13.10
ΠΑΤΜΟΣ	13.30	13.40
ΛΕΡΟΣ	14.20	14.30
ΚΑΛΥΜΝΟΣ	15.20	15.30
ΚΩΣ	16.10	16.20
ΠΑΝΟΡΜΙΤΗΣ	17.45	17.50
ΡΟΔΟΣ	18.30	


• Ταξιδέψτε με 30 μίλια την ώρα
• Fully air-conditioned
Πληροφορίες: Δωδεκάνησος Ναυτιλιακή Α.Ε. Αυστραλίας 3, 85100 Ρόδος Τηλ: 22410 70 590 - Fax 22410 70 591
website: www.12ne.gr
e-mail: info@12ne.gr
X5317-31/7

KYDON TOURS

Ποιότητα - Φροντίδα - Επιτυχία

ΟΡΓΑΝΩΝΟΥΜΕ και ΣΥΝΟΔΕΥΟΥΜΕ ΤΙΣ ΕΚΔΡΟΜΕΣ ΜΑΣ

• • •

ΚΩΝΣΤΑΝΤΙΝΟΥΠΟΛΗ
20/7 - 25/7/05
Αεροπορική Εκδρομή
• Συνοδός η κ. Ελένη Ψυλλάκη

• • •

ΜΑΡΜΑΡΙΣ - FETIYE - ΜΥΡΑ - ΚΑΣ - ΑΤΤΑΛΕΙΑ - ΠΑΜΟΥΚΑΛΕ - ΜΑΡΜΑΡΙΣ
5/8 - 9/8/05
• Συνοδός η κ. Ελένη Ψυλλάκη

• • •

ΜΑΡΜΑΡΙΣ - ΣΜΥΡΝΗ - ΕΦΕΣΣΟΣ - ΚΟΥΣΑΝΤΑΣΙ
13/8/05 16.00 - 15/8/05 16.00
• Συνοδός η κ. Ελένη Ψυλλάκη

• • •

FORMULA 1
GRAND PRIX F1

στην
ΚΩΝΣΤΑΝΤΙΝΟΥΠΟΛΗ
19-20-21 ΑΥΓΟΥΣΤΟΥ
Εξασφαλισμένα εισιτήρια
Πρόγραμμα εκδρομής 18-23/8/05
Προλαβετε θέσεις
• Συνοδός η κ. Ελένη Ψυλλάκη

• • •

ΣΥΡΟ - ΤΗΝΟ - ΠΑΡΟ - ΜΥΚΟΝΟ
23/7 - 1/8/05
Προσκύνημα στην Παναγιά Μεγαλόχαρη της Τήνου και την Εκατονταπυλιανή της Πάρου
Ομορφες διακοπές στα πανέμορφα κυκλαδονήσια.
• Συνοδός η κ. Ελένη Ψυλλάκη

• • •

ΒΙΕΝΗ - ΒΟΥΔΑΠΕΣΤΗ - ΜΠΡΑΤΙΣΛΑΒΑ
29/8 - 4/9/05
Αεροπορική Εκδρομή
Πλουσιο πρόγραμμα
• Συνοδός η κ. Ελένη Ψυλλάκη

• • •

RELAX 2ήμερα-3ήμερα
ΤΟΥΡΚΙΑ & στα νησιά μας

Στο γραφείο μας θα βρείτε:
* Εισιτήρια αεροπορικά - ακτοπλοϊκά - με όλες τις εταιρίες ΕΛΛΑΔΑ - ΕΞΩΤΕΡΙΚΟ
* Πακέτα εκδρομών - Νεονύμφων
* Ξενοδοχεία φθηνά σε όλο τον κόσμο.
* **WESTERN UNION:** αποστολή χρημάτων σε όλο τον κόσμο σε 10 λεπτά.

ΠΡΑΚΤΟΡΕΙΟ KYDON IATA
• ΕΘΕΛΟΝΤΩΝ ΔΩΔ/ΣΙΩΝ 14 • ΑΚΤΗ ΣΑΧΤΟΥΡΗ 8
Τηλ. 22410 23000, 27900, 32741
e-mail:kydon@otenet.gr
X 5319-31/7

Για να εξετάσει διάφορα θέματα

Συνεδριάζει την ερχόμενη Δευτέρα το δημοτικό Συμβούλιο Καλλιθέας

ΔΙΑΦΗΜΙΣΤΙΚΗ ΠΡΟΒΟΛΗ ΣΤΟ ΕΞΩΤΕΡΙΚΟ

Συνεδριάζει τη Δευτέρα 18 Ιουλίου 2005 και ώρα 19.30, το Δημοτικό Συμβούλιο Καλλιθέας, με τα εξής θέματα στην ημερήσια διάταξη:

Θέματα Τεχνικής Υπηρεσίας

- Εγκριση Μελέτης και καθορισμός όρων δημοπράτησης του έργου: «Διαμόρφωση Πλατείας Ψίνθου».
- Έγκριση Μελέτης και καθορισμός όρων δημοπράτησης του έργου «Ανάδειξη παραδοσιακού οικισμού Κοσκινού».
- Έγκριση 2ου Ανακεφαλαιωτικού πίνακα εργασιών του έργου: «Ασφαλτοστρώσεις ανοικτού τύπου στο Δ.Δ. Κοσκινού».
- Έγκριση 3ου Ανακεφαλαιωτικού πίνακα εργασιών του έργου: «Ασφαλτοστρώσεις ανοικτού τύπου στο Δ.Δ. Καλυθιών».
- Εξέταση ενστάσεων δημοτών κατά της νέας τροποποίησης του ρυμοτομικού σχεδίου οικισμού Καλυθιών.

(Εισηγητής: ο Αντιδήμαρχος κ. Τσαλίκης Δημήτριος)

- Έγκριση του υπ΄ αριθμ. 3/14-6-2005 πρακτικού επιτροπής γνωμοδότησης κινηματογράφων και θεαμάτων.

(Εισηγητής: ο πρόεδρος του Δ.Σ. και πρόεδρος της επιτροπής κ. Φλεβάρης Γιάννης).

- Αποδοχή επιχορηγήσεων.
- Βεβαιωτικοί κατάλογοι οφειλετών παρελθόντων ετών.

(Εισηγητής: ο Δήμαρχος).

- Ψήφιση πιστώσεων για επιδείξεις - δεξιώσεις - εορτές.

(Εισηγητής: ο Αντιδήμαρχος κ. Ρηνιού Στυλιανός).

- Παραχώρηση μηχανημάτων έργων της Νομαρχιακής Αυτοδιοίκησης Δωδεκανήσου στο Δήμο μας.

(Εισηγητής: ο Δήμαρχος)

- Παραβάσεις καταστημάτων υγειονομικού ενδιαφέροντος. (Εισηγητής: ο Επίκουρος Δημάρχου κ. Σαββιού Εμμανουήλ).
- Μερική ανάκληση της απόφασης του Δ.Σ. αρ. 290/2002 για την απαλλοτρίωση της Κτηματολογικής μερίδας 2460 γαιών Καλυθιών για κατασκευή κλειστού γυμναστηρίου.
- Τροποποίηση της απόφασης του Δ.Σ. αρ. 276/2004 σχετικά με την παραχώρηση δρόμου από την μερίδα 327Α και 327Β γαιών.

(Εισηγητής: ο Δήμαρχος)

- Προγραμματισμός τουριστικών εκθέσεων.

(Εισηγητής: ο Δήμαρχος)

- Προσφορά ΑΝΤ1, για διαφημιστική προβολή Δήμου στο εξωτερικό (Αμερική, Καναδά, Αυστραλία) μέσω δορυφορικών προγραμμάτων.

(Εισηγητής: ο Δήμαρχος)

- Προσφορά εταιρίας RODOGAZ ΑΝΩΝΥΜΟΣ ΕΤΑΙΡΕΙΑ ΥΓΡΑΕΡΙΟΥ για εγκατάσταση δικτύου υγραερίου για κεντρική θέρμανση στα σχολεία.

(Εισηγητής: ο Δήμαρχος)

- Αιτήματα

Το νέο συμβούλιο στην Ενωση Ξενοδόχων Καρπάθου

ΠΡΟΕΔΡΟΣ Ο ΔΗΜ. ΒΟΥΡΤΣΗΣ

Στα γραφεία της Ένωσης Ξενοδόχων Καρπάθου συνήλθαν τα νεοεκλεγέντα μέλη του Δ.Σ. των αρχαιρεσιών της 6ης Ιουλίου 2005 μετά από πρόσκληση του πλειοψηφήσαντος συμβούλου κ. Δημητρίου Βούρτση με αποκλειστικό θέμα συζήτησης τον καταρτισμό σε σώμα του Διοικητικού Συμβουλίου.

Σύμφωνα από τις προβλεπόμενες διαδικασίες του καταστατικού και με μυστική ψηφοφορία το δ.σ. της Ε.Ξ.Κ. καταρτίζεται ως εξής:

Πρόεδρος: Βούρτσης Δημήτριος

Αντιπρόεδρος: Σταματάκης Εμμανουήλ

Γραμματέας: Κρητσιώτης Γεώργιος

Ταμίας: Αλεξίου Νικόλαος

Έφορος : Κούρτης Ιωάννης

Μέλος : Νισύριος Ιωάννης

Μέλος : Μαγριπλής Μιχαήλ

Από τις αρχαιρεσίες της 6ης Ιουλίου 2005 επίσης εξελέγησαν για την Ελεγκτική Επιτροπή οι:

1. Σαββίδης Ιωάννης
2. Διακονής Μιχαήλ
3. Καρακατσάνη Καλλιόπη

Και Αντιπρόσωποι της Πανελλήνιας Ομοσπονδίας Ξενοδόχων (Π.Ο.Ξ.)

5. 1. Χατζημανώλης Παναγιώτης
6. Λαμπρινός Ηλίας

"ΜΙΧΑΛΗΣ"
Ο κατάλληλος άνθρωπος στην κατάλληλη στιγμή
ΑΠΟΦΡΑΞΕΙΣ
ΚΑΘΑΡΙΣΜΟΙ ΑΠΟΧΕΤΕΥΤΙΚΩΝ ΑΓΩΓΩΝ ΜΕ ΥΔΡΟΒΟΛΗ
ΚΟΥΖΙΝΕΣ - ΤΟΥΑΛΕΤΕΣ - ΣΙΦΩΝΙΑ - ΥΔΡΟΡΟΕΣ

ΑΝΑΛΑΜΒΑΝΟΥΜΕ
ΔΗΜΟΥΣ ΞΕΝΟΔΟΧΕΙΑ ΠΟΛΥΚΑΤΟΙΚΙΕΣ
ΝΟΣΟΚΟΜΕΙΑ ΕΣΤΙΑΤΟΡΙΑ
ΕΡΓΟΣΤΑΣΙΑ ΚΑΤΑΣΤΗΜΑΤΑ ΜΟΝΟΚΑΤΟΙΚΙΕΣ

ΧΩΜΑΤΟΥΡΓΙΚΕΣ ΕΡΓΑΣΙΕΣ

ΜΕΤΑΦΟΡΕΣ ΠΑΝΤΟΣ ΤΥΠΟΥ
Εξυπηρετούμε 24 ώρες το 24ωρο ◆ 365 ημέρες το χρόνο
ΠΛΗΡΟΦΟΡΙΕΣ
ΜΙΧΑΛΗΣ Β. ΚΟΥΦΟΥ
2241095836 – Κιν. 6973991586
T 5480-31/7

ΜΕΝΤΙΟΥΜ-ΑΣΤΡΟΛΟΓΟΣ
ΝΙΚΟΣ
Ακριβείς προβλέψεις στον επαγγελματικό, αισθηματικό και οικονομικό τομέα.
Επαναφορά ατόμων
Ισχυρή υποβολή
Δέχεται μόνο με ραντεβού στα τηλέφωνα: 31405 και 39201
11757-31/7

ΑΡΧΩΝ ΣΑΜΑΡΤΖΗΣ ΑΕΤΕΒΕ
Από το 1980
25 ΧΡΟΝΙΑ ΜΟΝΩΣΕΙΣ

ΕΛΑΦΡΟΣΚΥΡΟΔΕΜΑ ΘΕΡΜΟΗΧΟΜΟΝΩΤΙΚΟ
Υπόστρωμα για γεμίσματα δαπέδων & δημιουργία ρήσεων
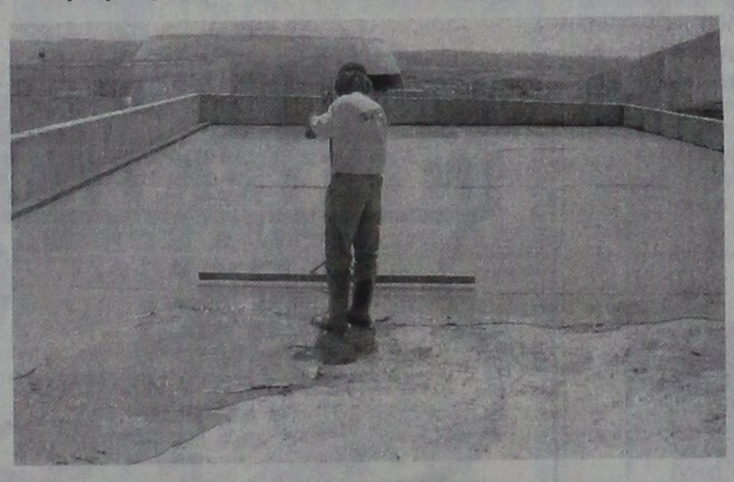
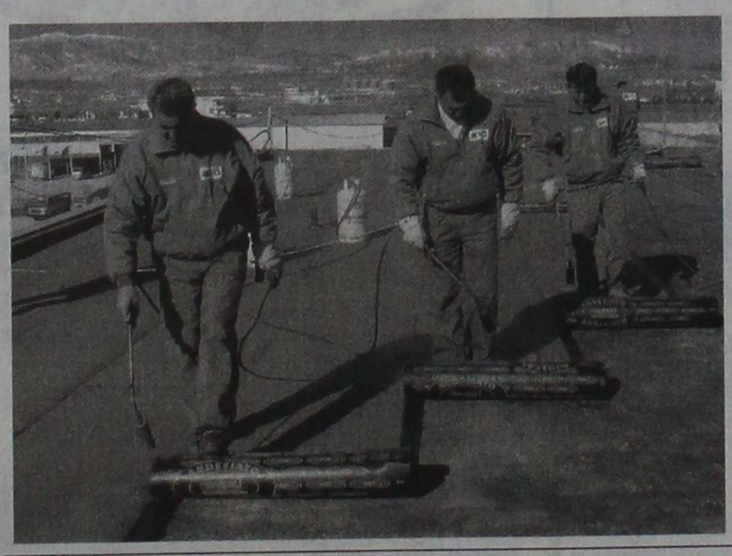
X 5296-31/7
ΔΙΑΘΕΣΗ: ΑΡΧΩΝ ΣΑΜΑΡΤΖΗΣ ΑΕΤΕΒΕ
ΜΟΝΩΣΕΙΣ - ΣΤΕΓΑΝΩΣΕΙΣ
ΚΑΤΑΣΤΗΜΑΤΑ
1) Ικαρου & Λαοδικείας - Τηλ.: 22410 20021 Ρόδος 85100
2) Υποκατάστημα Ερυθρού Σταυρού 21 - Τηλ.: 22410 23030 Ρόδος 85100
ΚΙΝΗΤΟ: 6947374732

ALHAMBRA TRAVEL
Με τη νέα ελληνική εταιρία κρουαζιέρας
LOUIS HELLENIC CRUISES
ΜΟΝΑΔΙΚΕΣ 9ΗΜΕΡΕΣ ΚΡΟΥΑΖΙΕΡΕΣ!!!!
...σαλπάρετε μαζί μας!
Γιορτάζοντας 70 χρόνια από την ίδρυση του Ομίλου Louis προσφέρουμε τρεις μοναδικές 9/10ήμερες κρουαζιέρες σε Δυτική & Ανατολική Μεσόγειο αλλά και τη Μαύρη Θάλασσα

9/10ήμερη μοναδική κρουαζιέρα στη Δυτική Μεσόγειο
«ΤΑ ΔΙΑΜΑΝΤΙΑ ΤΗΣ ΜΕΣΟΓΕΙΟΥ»
Από 29 Ιουλίου έως 7 Αυγούστου 2005
με το κρουαζιερόπλοιο MV CORAL

ΓΙΑ ΤΗΝ ΠΑΡΑΠΑΝΩ ΚΡΟΥΑΖΙΕΡΑ ΤΑ ΕΙΣΙΤΗΡΙΑ ΕΞΑΝΤΛΗΘΗΚΑΝ

9/10ήμερη μοναδική κρουαζιέρα στην Ανατολική Μεσόγειο
«ΠΑΝΟΡΑΜΑ ΑΡΧΑΙΩΝ ΠΟΛΙΤΙΣΜΩΝ»
Από 7 Αυγούστου έως 16 Αυγούστου 2005
με το κρουαζιερόπλοιο MV CORAL

Ημέρα	Ημ/νία	Λιμάνι	Αφιξη	Αναχ.
Κυριακή	7/8	Πειραιάς	—	13.00
Δευτέρα	8/8	Καστελλόριζο*	09.30	14.30
Τρίτη	9/8	Λεμεσός, Κύπρος	08.00	20.00
Τετάρτη	10/8	Λατάκεια, Συρία	08.00	20.00
Πέμπτη	11/8	Βηρυτός, Λίβανος	08.00	20.00
Παρασκευή	12/8	Ασνόντ, Ισραήλ	08.00	20.00
Σάββατο	13/8	Πορτ Σάιντ, Αίγυπτος	08.00	09.00
Σάββατο	13/8	Αλεξάνδρεια, Αίγυπτος	20.00	—
Κυριακή	14/8	Αλεξάνδρεια, Αίγυπτος	—	14.00
Δευτέρα	15/8	Ρέθυμνο	13.30	19.00
Τρίτη	16/8	Πειραιάς	07.30	

Από 790€

* Αποβίβαση / επιβίβαση με βάρκες (ανάλογα με τον καιρό)

9/10ήμερη μοναδική κρουαζιέρα στη Μαύρη Θάλασσα & τα παράλια της Μικράς Ασίας
«ΑΞΕΧΑΣΤΕΣ ΠΑΤΡΙΔΕΣ»
Από 16 Αυγούστου έως 25 Αυγούστου 2005
με το κρουαζιερόπλοιο MV CORAL

Ημέρα	Ημ/νία	Λιμάνι	Αφιξη	Αναχ.
Τρίτη	16/8	Πειραιάς	—	12.00
Τετάρτη	17/8	Κωνσταντινούπολη	09.00	19.00
Πέμπτη	18/8	Σαμψούντα, Πόντος	16.30	21.00
Παρασκευή	19/8	Τραπεζούντα, Πόντος	08.00	19.00
Σάββατο	20/8	Γιάλτα, Κριμαία	14.00	21.30
Κυριακή	21/8	Οδησσός, Ουκρανία	10.30	19.30
Δευτέρα	228	Νέσεμπαρ, Βουλγαρία	14.00	20.00
Τρίτη	23/8	Τσανάκαλε, Τουρκία	14.00	19.30
Τετάρτη	24/8	Σμύρνη	08.00	18.30
Πέμπτη	25/8	Πειραιάς	07.00	

Από 790€

Πληροφορίες : Πρακτορείο: ALHAMBRA TRAVEL
Τηλ. 22410 37052, 22410 25698
ΓΔ-25/7

SAIS TRAVEL
ΔΥΝΑΜΗ ΕΜΠΙΣΤΟΣΥΝΗ



FORMULA 1
GRAND PRIX F1
στην ΚΩΝ/ΠΟΛΗ
Αεροπορικώς
από 18/8 έως 22/8
ΜΟΝΟ 550 € (τιμή έκπληξη)

Περιλαμβάνει:
* Αεροπορικά εισιτήρια
* Φόροι αεροδρομίων
* Ξενοδοχεία 4 & 5 αστέρων
2 ημέρες με ημιδιατριφή
3 ημέρες με πρωινό
* Εκδρομές στην Κωνσταντινούπολη
* Μεταφορά στην πίστα αγώνων
* Ασφάλεια ταξιδιού

ΔΕΝ ΠΕΡΙΛΑΜΒΑΝΕΙ
* Εισιτήρια αγώνων (εξασφαλισμένα)

ΞΕΚΟΥΡΑΣΤΑ και ΑΝΕΤΑ
ΠΡΟΣΟΧΗ: Μέχρι τις 20/7
ισχύει η ανωτέρω τιμή.
Λόγω της μεγάλης ζήτησης κάντε αμέσως κρατήσεις.

ΠΛΗΡΟΦΟΡΙΕΣ - ΕΓΓΡΑΦΕΣ
ΠΡΑΚΤΟΡΕΙΟ ΤΑΞΙΔΙΩΝ
ΣΑΒΒΑΣ ΣΑΗΣ
ΤΑΡΠΟΝ ΣΠΡΙΓΚΣ 42 (δίπλα στην τράπεζα Πίστεως)
Τηλ. 22410 39781- 3
X5307-31/7

Kariba Travel

ΠΡΑΚΤΟΡΕΙΟ ΓΕΝΙΚΟΥ ΤΟΥΡΙΣΜΟΥ

ΜΕ ΣΥΝΕΠΕΙΑ, ΕΥΘΥΝΗ & ΚΑΤΑΝΟΗΣΗ ΠΡΟΣΦΕΡΟΥΜΕ Ο,ΤΙ ΚΑΛΥΤΕΡΟ - ΦΘΗΝΟΤΕΡΟ ΣΤΗΝ ΑΓΟΡΑ ΜΑΣ

- Αεροπορικά εισιτήρια εσωτερικού και εξωτερικού με όλες τις αεροπορικές εταιρίες.
- Κατευθείαν αεροπορικές πτήσεις (CHARTERS) για: Μεγάλη Βρετανία, Ιρλανδία, Γαλλία, Σκανδιναβία, Ολλανδία, Βέλγιο, Γερμανία, Πολωνία κ.λ.π.
- Ακτοπλοϊκά εισιτήρια με όλες τις ναυτιλιακές εταιρίες: BLUE STAR - G.A. FERRIES - ΛΑΝΕ - ΔΩΔΕΚΑΝΗΣΟΣ - ΤΗΛΟΣ 21ος ΑΙΩΝΑΣ κ.λ.π.
- Ημερήσιες θαλάσσιες κρουαζιέρες για: ΣΥΜΗ - ΛΙΝΔΟ - ΚΩ - ΤΗΛΟ - ΝΙΣΥΡΟ - ΧΑΛΚΗ και ΜΑΡΜΑΡΙΣ (ΤΟΥΡΚΙΑ)
- Κρατήσεις ξενοδοχείων σ' όλη την Ελλάδα και το εξωτερικό.

ΑΝΟΙΚΤΑ ΚΑΘΗΜΕΡΙΝΑ ΚΑΙ ΤΙΣ ΚΥΡΙΑΚΕΣ 08.00 - 22.00

ΟΔΟΣ: ΔΡΑΓΟΥΜΗ 18 & ΜΑΝΔΗΛΑΡΑ (ΝΙΟΧΩΡΙ)
Τηλ.: +30 22410 24650, 75391, 78170
FAX: +30 22410 78793
Κιν.: 6942434753
E-mail: kariba-travel@rho.forthnet.gr
X5313-31/7

Κατευθυνόμενος τουρισμός και στο νησί

Αγρα πελατών και στη Νίσυρο!..

ΥΠΟΜΝΗΜΑ ΔΙΑΜΑΡΤΥΡΙΑΣ 35 ΚΑΤΑΣΤΗΜΑΤΑΡΧΩΝ

Η άγρα πελατών μαστίζει και τη Νίσυρο!.. Από το νησί 35 καταστηματαρχών υπέγραψαν υπόμνημα διαμαρτυρίας προς τον υπουργό Τουρισμού στο οποίο αναφέρουν τα εξής:

«Γνωρίζουμε-σε όσους από εσάς δεν είστε ενημερωμένοι- ότι ο ημερήσιος πρωϊνός και προπαντός ο απογευματινός τουρισμός στο νησί μας, συστήνεται και προωθείται συστηματικά και ετσιθελικά. Η άγρα πελατών από ορισμένους καταστηματάρχες με την συμβολή ορισμένων επιτήδειων Ξεναγών-Συνοδών, πιθανότατα έναντι κάποιας χρηματικής αμοιβής-μίζας, έχει σαν επακόλουθο τα παρακάτω:

- Πρώτον τη λιγοστή έως μηδενική ποσότητα και τη κακή ποιότητα των φαγητών-ποτών, καθώς και την υπερτίμηση αυτών, με αποτέλεσμα την τωρινή και μελλοντική δυσφήμιση του νησιού μας και κατ' επέκταση της πατρίδας μας.

- Δεύτερον τη συρρίκνωση μέχρι σημείου πτώχευσης των υπολοίπων καταστημάτων αφού στερούνται παντελώς του ημερησίου τουρισμού.

Επειδή λοιπόν το τεράστιο αυτό πρόβλημα έχει παραγίνει, διαιωνίζεται και επιδεινώνεται καθημερινά, διαμαρτυρόμαστε εντονότατα και συνιστούμε σε κάθε αρμόδιο και υπεύθυνο να αναλάβει τις ευθύνες του ώστε να σταματήσει αμέσως αυτό το φαινόμενο.

Η ανοχή μας για το τεράστιο αυτό πρόβλημα έχει φτάσει στο τέλος και η αγανάκτηση μας είναι τέτοια ώστε είμαστε αποφασισμένοι, για την επιβίωση και συντήρηση των καταστημάτων μας και κατ' επέκταση των οικογενειών μας να φτάσουμε στα άκρα, με ό,τι αυτό συνεπάγεται.

Τέλος, απαιτούμε από όλους τους τουριστικούς πράκτορες, γραφεία ξεναγούς και συνοδούς νόμιμους και μη, ο ημερήσιος τουρισμός να αφήνεται ελεύθερος να επιλέγει το κατάστημα της αρεσκείας του.

Ευχαριστούμε και περιμένουμε το συντομότερο δυνατόν τις δικές σας ενέργειες για τον τερματισμό του τεράστιου αυτού προβλήματος.

Ολοι μας γνωρίζουμε ότι υπάρχουν οι σωστοί και οι έντιμοι ξεναγοί-συνοδοί, από τους οποίους ζητάμε κατανόηση καθώς και την συμπαράσταση τους γαι την επίλυση του προαναφερόμενου προβλήματος.

Περιμένουμε άμεση και οριστική λύση, διαφορετικά θα προσφύγουμε στην Ελληνική και Ευρωπαϊκή δικαιοσύνη.

Οι υπογράφοντες

Παπάτσου Μαρία, Χατζηστεφανή Μαρία, Γιαννάκης Παναγιώτης, Σφακιανού Ειρήνη, Σφακιανού Σεβαστή, Φραντζή Καλλιόπη, Ζαράκης Αντώνιος, Σταυριανός Εμ., Μαστρογιάννης Γεώργ., Χατζηστεφανή Σεβαστή, Οικονομίδης Ιωάννης, Κετσές Βασίλειος, Δερμιτζάκης Εμ., Χαρουτιούν Καρακασιάν, Σφακιανός Αλέξανδρος, Καζαντής Ανδρέας, Σάκκαλης Χαράλαμπος, Νικολίτση Σεβαστή, Χαρίτου Καλιόπη, Κούκουλος Θεόδωρος, Λημνιού Στέλλα, Πάχος Μιχαήλ, Νικολάου Ιωάννα, Μουράς Νικόλαος, Μαστρομιχάλη Μαρία, Μουρά Καλιόπη, Κωνσαντίνου Βασίλειος, Σκιαδάς Λεωνίδας, Πόλος Ανδρίκος, Μουράς Γεώργιος, Ζαράκη Τσαμπίκα, Φουγιαξής Γεώργιος, Κορίζης Γεράσιμος, Κουμπανιού Αστραδενή, Μάμμη Αικατερίνη

Στην Ελλάδα και το εξωτερικό

Τηλεοπτικές εκπομπές για την προβολή της Κω

ΑΝΑΔΕΙΞΗ ΤΩΝ ΙΣΤΟΡΙΚΩΝ ΜΝΗΜΕΙΩΝ

Την ταξιδιωτική εκπομπή της ΕΤ1 «Μένουμε Ελλάδα» φιλοξένησε η Κως την περασμένη εβδομάδα και ήδη από τις 12 Ιουλίου ξεκίνησε η προβολή των 8 ρεπορτάζ που ετοιμάστηκαν. Η εκπομπή προβάλλεται καθημερινά 17.30-19.00 και σε επανάληψη την επόμενη μέρα 10.30-12.00 το πρωί. Σκοπός της εκπομπής ήταν, πέραν των γνωστών ιστορικών μνημείων της Κω, να προβάλει και την μοντέρνα κοσμοπολίτικη ζωή που προσφέρει η Κως το καλοκαίρι, κάτι που απ' ότι φαίνεται αναζητάει ο σύγχρονος Ελληνας τουρίστας.

Επίσης, στη δημοφιλή τουριστική εκπομπή Alle Falde de Kilimanjaro του 3ου καναλιού της Ιταλικής κρατικής τηλεόρασης RAI, θα παρουσιαστούν η Κως και η Νίσυρος μετά από τη φιλοξενία δημοσιογραφικής αποστολής, που πραγματοποιήθηκε σε συνεργασία με τον ΕΟΤ Ρώμης.

Παράλληλα, η δημοσιογράφος κ. Petra Wilhelm, του ομοσπονδιακού ραδιοφωνικού σταθμού SWR1, φιλοξενούμενη και συνοδευόμενη από τον Ενιαίο Φορέα Τουρισμού, πραγματοποίησε ρεπορτάζ παίρνοντας συνεντεύξεις από ντόπιους αλλά και τουρίστες για τις εντυπώσεις τους από το νησί μας.

Ο Ενιαιος Φορέας Τουρισμού αισθάνεται την ανάγκη να ευχαριστήσει το ξενοδοχείο Triton για την παροχή φιλοξενίας όλων των παραπάνω αποστολών, το Aeolos Travel, το Kos Express και το Ερμής Travel για την προσφορά εισιτηρίων, τη βιοτεχνία γάλακτος του κ. Νίκου Γιάννου, τα ζαχαροπλαστεία Deni's, τη ΒΙΜΕΛ, τον οινοπαραγωγό κ. Νίκο Μωρέ, τις κυρίες Εύα Δημητρίου και Γεωργία Φερρού καθώς και τους ξεναγούς κ. Κώστας Καρνάσιο και κ. Ροδία Τσουλφά για την πολύτιμη προσφορά τους.

ΝΑΥΤΙΚΗ ΕΤΑΙΡΙΑ
ΤΗΛΟΣ 21ος ΑΙΩΝΑΣ

ΠΛΗΡΟΦΟΡΙΕΣ:
ΡΟΔΟΣ ΤΑΡΠΟΝ ΣΠΡΙΝΓΚΣ 44
Τηλ./FAX: 22410 78052 κιν. 6938 244523
ΤΗΛΟΣ ΛΙΒΑΔΙΑ
Τηλ. 22460 44000 FAX. 22460 44044



ΠΡΟΓΡΑΜΜΑ
«SEA STAR»

ΔΕΥΤΕΡΑ

Λιμάνι	Αφιξη	Αναχώρηση
ΡΟΔΟΣ		08.45
ΤΗΛΟΣ	10.05	14.15
ΝΙΣΥΡΟΣ	14.50	17.30
ΤΗΛΟΣ	18.05	18.20
ΡΟΔΟΣ	19.40	Δ.

ΤΡΙΤΗ

Λιμάνι	Αφιξη	Αναχώρηση
ΡΟΔΟΣ		08.00
ΦΕΤΙΧΕ	09.30	16.00
ΡΟΔΟΣ	17.30	19.30
ΤΗΛΟΣ	20.50	Δ.

ΤΕΤΑΡΤΗ

Λιμάνι	Αφιξη	Αναχώρηση
ΤΗΛΟΣ		09.00
ΡΟΔΟΣ	10.20	19.00
ΤΗΛΟΣ	10.20	Δ.

ΠΕΜΠΤΗ

Λιμάνι	Αφιξη	Αναχώρηση
ΤΗΛΟΣ		07.00
ΡΟΔΟΣ	08.20	09.00
ΤΗΛΟΣ	10.20	10.30
ΚΑΜΙΡΟΣ	11.15	14.30
ΤΗΛΟΣ	15.15	17.00
ΡΟΔΟΣ	18.20	Δ.

ΠΑΡΑΣΚΕΥΗ

Λιμάνι	Αφιξη	Αναχώρηση
ΡΟΔΟΣ		09.00
ΤΗΛΟΣ	10.20	17.00
ΡΟΔΟΣ	18.20	Δ.

ΣΑΒΒΑΤΟ

Λιμάνι	Αφιξη	Αναχώρηση
ΡΟΔΟΣ		09.00
ΧΑΛΚΗ	10.15	12.15
ΤΗΛΟΣ	12.50	17.00
ΡΟΔΟΣ	18.20	19.00
ΤΗΛΟΣ	20.20	Δ.

ΚΥΡΙΑΚΗ

Λιμάνι	Αφιξη	Αναχώρηση
ΤΗΛΟΣ		07.30
ΡΟΔΟΣ	08.50	09.10
ΤΗΛΟΣ	10.30	16.00
ΡΟΔΟΣ	17.20	17.40
ΤΗΛΟΣ	19.00	19.20
ΡΟΔΟΣ	20.40	Δ.

X5318-31/7

Καλώς ορίσατε ...
στο Mike's
Executive Catering.

Λάμψη, αριστοκρατεία, κομψότητα, φινέτσα.
Λέξεις που αποκτούν νόημα και ουσία στο Mike's Executive Catering, που αναλαμβάνει πλήρως και οργανωμένα τις σημαντικότερες εκδηλώσεις της ζωής σας. Γαμήλια δεξίωση. Βάπτιση. Γενέθλια. Εγκαίνια. Ή όποια άλλη δική σας ιδιαίτερη στιγμή. Το άψογο σέρβις, η άριστη ποιότητα των εδεσμάτων, γλυκών και αλμυρών, η σημασία στη λεπτομέρεια, εγγυώνται την επιτυχία της εκδήλωσής σας.
Κοντά σας από την πρώτη στιγμή...
Γιατί...
Μια οικογένεια είμαστε!



Mike's Executive Catering

Γεωργίου Σεφέρη 108 Ρόδος.
Τηλ. 22410 66510/60038/60216. Fax: 22410 67579
www.mikes.gr
X5323-15-17/7

KYDON TOURS

ΑΝΑΚΟΙΝΩΣΗ

Με χαρά σας γνωρίζουμε την έναρξη δρομολογίων
προς ΘΕΣΣΑΛΟΝΙΚΗ
του
F/B ΠΗΝΕΛΟΠΗ
της γνωστής εταιρίας για την δραστηριότητά της με καταπληκτικά πλοία και κυρίως τη σοβαρότητα στη γραμμή Ελλάδα, Ιταλία, Αλβανία και Κυκλάδες
AGOUDIMOS LINES
του κ. ΔΗΜΗΤΡΗ ΑΓΟΥΔΗΜΟΥ

ΔΡΟΜΟΛΟΓΙΑ

ΚΑΘΕ ΔΕΥΤΕΡΑ: Από Θεσσαλονίκη (18.00) για: Βαθύ (Τρίτη 11.20 - 12.00) - Κω (17.30 - 18.00) - Ρόδο (22.10)

ΚΑΘΕ ΤΡΙΤΗ: Από Ρόδο (22.40) για: Κάρπαθο (Τετάρτη 04.00 - 04.30) - Ηράκλειο (11.30 - 13.00) - Κάρπαθο (20.00 - 20.30) - Ρόδος (Πέμπτη 01.50)

ΚΑΘΕ ΠΕΜΠΤΗ: Από Ρόδο (02.20) για: Κω (06.30 - 07.00) - Βαθύ (12.30 - 13.00) - Θεσσαλονίκη (Παρασκευή 06.30)

• Μια γραμμή που υπόσχεται πολλά για τη διακίνηση τουριστών από Θεσσαλονίκη προς Ρόδο και αντίθετα. Από Ρόδο - Σάμο - Θεσσαλνίκη.

ΚΕΝΤΡΙΚΟ ΠΡΑΚΤΟΡΕΙΟ
Πληροφορίες:
KYDON TOURIST AND SHIPPING AGENCY
Κεντρικό γραφείο: ΕΘΕΛΟΝΤΩΝ ΔΩΔ/ΣΙΩΝ 14
Τηλ. 22410 23000, 22410 27900
Γραφείο απέναντι από το Λιμάνι
ΑΚΤΗ ΣΑΧΤΟΥΡΗ 8
Τηλ. 22410 24265, 22410 27722
X5319-31/7

PEGASSOS TRAVEL
Club of Rhodes

ΜΑΓΕΥΤΙΚΕΣ ΑΠΟΔΡΑΣΕΙΣ
ΚΑΛΟΚΑΙΡΙ 2005

ΠΡΑΓΑ-ΚΑΡΛΟΒΥ ΒΑΡΥ
4 ημέρες
Αναχωρήσεις με την HELIOS
ΚΑΘΕ ΠΕΜΠΤΗ & ΠΑΡΑΣΚΕΥΗ
Διαμονή με ημιδιατροφή στα ξενοδοχεία:
PANORAMA 4* SUB 469 € κατ' άτομο σε δίκλινο
TOWERS 5* 509 € κατ' άτομο σε δίκλινο
HILTON ATRIUM 529 € κατ' άτομο σε δίκλινο

ΚΥΠΡΟΣ
4 ημέρες
Αναχωρήσεις με την AEGEAN
ΚΑΘΕ ΠΑΡΑΣΚΕΥΗ
Διαμονή με ημιδιατροφή στο ξενοδοχείο:
MARATHON BEACH 4* 310 € κατ' άτομο σε δίκλινο

ΒΟΥΔΑΠΕΣΤΗ
4 ημέρες
Διαμονή με πρωινό στο ξενοδοχείο:
NOVOTEL CENTRUM 4* 485 € κατ' άτομο σε δίκλινο

DISNEYLAND - ΠΑΡΙΣΙ - ΒΕΡΣΑΛΙΕΣ
6 ημέρες
Αναχωρήσεις με OLYMPIC AIRWAYS
ΚΑΘΕ ΤΡΙΤΗ
Διαμονή με πρωινό στα ξενοδοχεία:
CONCORDE LAFAYETTE 4*
Παρίσι (3 διανυκτερεύσεις)
SANTA FE - Disney (2 διανυκτερεύσεις)
Από 869 € κατ' άτομο σε δίκλινο

HIGHLANDS - ΣΚΩΤΙΑ - ΛΟΝΔΙΝΟ
9 ημέρες
Αναχωρήσεις με BRITISH AIRWAYS
ΚΑΘΕ ΠΑΡΑΣΚΕΥΗ
Διαμονή σε ξενοδοχεία 4* με ημιδιατροφή:
ΜΟΝΟ 1191 € κατ' άτομο σε δίκλινο

...ΚΑΙ ΕΞΩΤΙΚΕΣ ΑΠΟΔΡΑΣΕΙΣ

ΜΠΑΝΓΚΟΚ - ΠΟΥΚΕΤ
8 ημέρες / 5 νύχτες
Αναχωρήσεις ΚΑΘΕ ΔΕΥΤΕΡΑ - ΠΕΜΠΤΗ - ΣΑΒΒΑΤΟ
με πτήσεις THAI & GULF AIR
Διαμονή σε ξενοδοχεία 5* με πρωινό
ΜΟΝΟ 1.499 € τα δύο άτομα

ΚΙΝΑ - ΜΟΓΓΟΛΙΑ
10 ημέρες / 8 νύχτες
Αναχωρήσεις
5, 12,19,26/6 - 3, 10, 17, 24, 31/7
7, 14, 21, 28/8 - 4, 11, 18, 25/9
• Διαμονή (5 διανυκτερεύσεις) στην ΚΙΝΑ σε επιλεγμένα ξενοδοχεία με πρωινό μουφέ - 4 γεύματα / δείπνα ευρωπαϊκού τύπου
• Διαμονή (3 διανυκτερεύσεις) στην ΜΟΓΓΟΛΙΑ σε παραδοσιακές Γιούρτες (Chinggis Khaan) με πρωινό - παραδοσιακά δείπνα σε ζεστές πέτρες
ΜΟΝΟ 1.199 € το άτομο

ΜΠΑΛΙ
8 ημέρες / 5 νύχτες
Αναχωρήσεις
• ΚΑΘΕ ΔΕΥΤΕΡΑ - ΤΕΤΑΡΤΗ - ΠΑΡΑΣΚΕΥΗ
με SINGAPORE AIRLINES
• ΚΑΘΕ ΔΕΥΤΕΡΑ - ΠΕΜΠΤΗ - ΣΑΒΒΑΤΟ
με THAI INTERNATIONAL
Διαμονή σε επιλεγμένα ξενοδοχεία
Από 740 € κατ' άτομο σε δίκλινο

ΚΟΥΒΑ - ΑΒΑΝΑ
9 ημέρες / 7 νύχτες
Αναχωρήσεις
ΙΟΥΝΙΟΣ - ΟΚΤΩΒΡΙΟΣ 2005
Διαμονή σε επιλεγμένα ξενοδοχεία με πρωινό
Από 1.150 € κατ' άτομο σε δίκλινο

Πληροφορίες κρατήσεων
22410 73455, 76161, 75879
X5306-31/7

ΦΡΟΝΤΙΣΤΗΡΙΟ ΙΤΑΛΙΚΩΝ
ΣΤΑΘΗ ΜΙΧ. ΣΚΑΝΔΑΛΙΔΗ
Καθηγητή Ιταλικής Γλώσσας και Φιλολογίας (πτυχ. Α.Π.Θ.) - Καθηγητή Α.Σ.Τ.Ε.Ρ.
Χριστόδ. Τσιγάντε 11

Τα αυστηρώς ολιγομελή τμήματά μας απευθύνονται, με συστηματική και μεθοδική προσωπική διδασκαλία σε υποψήφιους φοιτητές ιταλικών Πανεπιστημίων σε αποκλειστική συνεργασία με το **Ιταλικό Κολλέγιο**
DON BOSCO
της Ιταλικής πόλης L'AQUILA,
καθώς και σε μαθητές Δημοτικού, Γυμνασίου, Λυκείου και επαγγελματίες

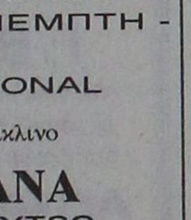

Πληροφορίες: τηλ. 22410 29265
οικ. 22410 61872
κιν.: 693 22 72 902
X.5306-31/7

«Εν ονόματι του Βασιλέα της Ιταλίας, καταλαμβάνω τη Ρόδο..»

Η ΙΤΑΛΙΑ ΚΑΤΑΚΤΑ ΤΑ ΔΩΔΕΚΑΝΗΣΑ

Γράφει ο Θεοφάνης Μπογιάννος

Ηταν ακριβώς πριν από 93 χρόνια, όταν ο Ιταλός Ναύαρχος Βιάλε, από το σημερινό Ταχυδρομείο και το τότε Οθωμανικό Διοικητήριο διακήρυξε προς τους κατοίκους της Ρόδου:

«ΣΗΜΕΡΟΝ, 5 Μαΐου 1912, εν ονόματι του Βασιλέως της Ιταλίας, Εμμανουέλλε του Τρίτου, καταλαμβάνω την πόλη και το Νησί της Ρόδου..»

Από κάτω, σε όλο το Μανδράκι, χιλιάδες Ρόδιοι Ελληνες και Ιταλοί αξιωματικοί και στρατιώτες, χειροκροτούσαν την άφιξη των Ιταλών και την κατάληψη των νησιών μας από την Ιταλία που τότε ήταν Μεγάλη Δύναμη...

Οι Οθωμανοί μέσα στη Ρόδο δεν είχαν πάνω από 6.000 στρατιώτες, άσχημα εξοπλισμένους και εκπαιδευμένους, αλλά και με πεσμένο το ηθικό...

Οι Οθωμανοί ήταν 1000 στρατιώτες κανονικοί, 500 Τουρκοκρητικοί, μέλη του Κομιτάτου ΕΛΠΙΣ ΚΑΙ ΠΡΟΟΔΟΣ. Επίσης στρατεύθηκαν όσοι Οθωμανοί ήταν πάνω από 16 ετών μέχρι την ηλικία των 60 ετών. Ο τελικός αριθμός δεν ξεπέρασε τις 6.000 των στρατιωτών, με άσχημο ηθικό και ακόμη πιο άσχημο οπλισμό σε σύγκριση με τους Ιταλούς που έφεραν εναντίον του εχθρού, τουλάχιστο 14.000 πεζικού, Αλπίνους, με 42 πολεμικά πλοία, και άρτια εκπαίδευση και οπλισμό σύγχρονο και ευρωπαϊκό. Αξίζει να αναφέρουμε πως η Ιταλία είχε κηρύξει τον πόλεμο στην Οθωμανική Αυτοκρατορία, στις 29 Σεπτεμβρίου 1911.

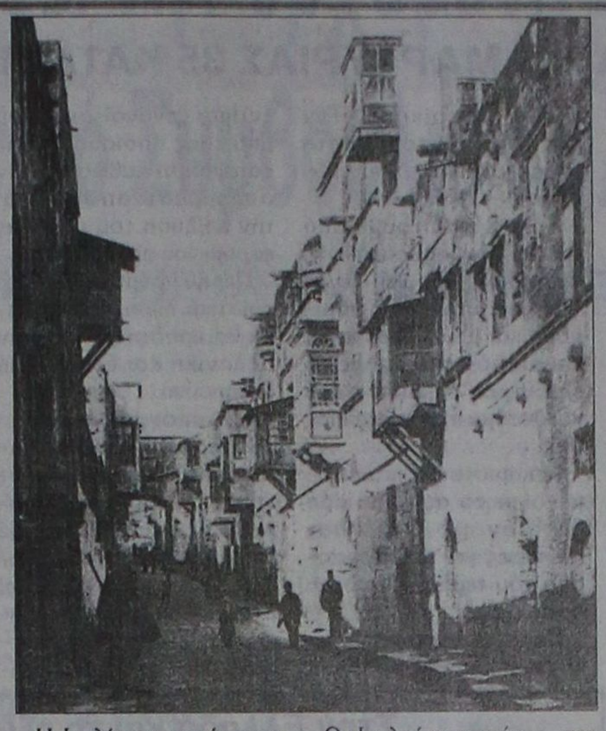

Η Ιταλία οραματίζονταν την Μεγάλη Ιταλία και στα εδάφη που κατείχε κάποτε η Μεγάλη Ρωμαϊκή Αυτοκρατορία και μάλιστα σε όλη την Αφρική...

Στις 5 Μαΐου του 1912, όλα τα Δωδεκάνησα βρισκόταν κάτω από την νέα διοίκηση των Ιταλών. Οι Ελληνες στη Ρόδο και στα χωρία, στις πόλεις και στα νησιά, πήραν το μέρος των Ιταλών, ελπίζοντας να αποφύγουν την σκλαβιά που επί 400 χρόνια βάραινε τον αυχένα τους.

Οι Ιταλοί στρατιώτες, στη Ρόδο και στα νησιά, είχαν Ελληνες οδηγούς που τους ενημέρωναν για το σωστό δρόμο και την επαφή με τον εχθρό.

Ενας Ιταλός αξιωματικός και ένας ναύτης, πήγαν στο Οθωμανικό διοικήτριο, σημερινό Ταχυδρομείο και ζήτησαν από τον Οθωμανό Νομάρχη Σπουπχή Μπέη, να παραδώσει την πόλη και το νησί. Ο Νομάρχης αρχικά αρνήθηκε και ζήτησε χρόνο μιας ώρας για να το σκεφτεί. Μετά από μία ώρα, η απάντηση ήταν αρνητική και άρχισε ο βομβαρδισμός της πόλης, από τα ιταλικά πλοία. Από την σημερινή τοποθεσία Κόβα και Ενυδρείου τα ιταλικά πλοία άρχισαν τον βομβαδισμό της Ρόδου και ο λαός πανικοβλήθηκε. Ποτέ στη Ρόδο δεν είχαν ακουστεί τόσοι δυνατοί κρότοι! Πρώτη φορά οι Ελληνες και οι Οθωμανοί άκουγαν βομβαρδισμό τόσης διάρκειας και τόσου μεγάλου... ήχου!

Ο Οθωμανός διοικητής της Αστυνομίας Ρόδου Μεχδή Μπέης, ο Νομάρχης, ο στρατός και η διοίκηση των Οθωμανών, διέφυγε μέσω Μαριτσών προς την Ψίνθο, όπου έλπιζε να προβάλλει αντίσταση.

Η Ρόδος ως πόλη είχε καταληφθεί, αλλά το νησί ολόκληρο έπεσε στα χέρια των Ιταλών στις 17 Μαΐου του 1912, μετά την πασίγνωστη Μάχη της Ψίνθου...

5 Μαΐου 1912 έπεσ4ε η Ρόδος στα χέρια των Ιταλών. Οι Ελληνες απογοητευμένοι από τους Ιταλούς ζητούν ένωση και Ελλάδα. Μάχονται για ελευθερία και δικαίωση μέχρι τις 7 Μαρτίου 1948, όταν έφτασε στη Ρόδο η Ελλάδα, το Φως και το Δημοκρατικό Ελληνικό Πολίτευμα...

Τιμώμενη χώρα η Ελλάδα στην Εκθεση του Βερολίνου

ΜΕΓΑΛΗ ΠΡΟΒΟΛΗ ΤΗΣ ΧΩΡΑΣ ΜΑΣ

Τιμώμενη χώρα στη Διεθνή Έκθεση Τουρισμού ITB του Βερολίνου για το 2006 θα είναι η Ελλάδα, όπως ανακοίνωσαν προχτές ο διευθυντής του Οργανισμού Εκθέσεων του Βερολίνου, Δρ. Μάρτιν Μπουκ και ο Διευθυντής των κεντρικών γραφείων του ΕΟΤ στη Φρανκφούρτη, κ. Παναγιώτης Σκορδάς, γεγονός που αναμένεται να δώσει νέα ώθηση στο ελληνικό τουριστικό προϊόν εντός της γερμανικής αγοράς.

"Η Ελλάδα διοργάνωσε με εξαιρετική επιτυχία τους Ολυμπιακούς Αγώνες 2004 και ανέλαβε για φέτος τη διοργάνωση του διαγωνισμού τραγουδιού της Eurovision, γι' αυτό και χαιρόμαστε ιδιαίτερα που την κερδίσαμε ως την χώρα - προνομιακό εταίρο για τη Διεθνή Έκθεση Τουρισμού", δήλωσε ο κ. Μπουκ. "Η Ελλάδα είναι στους Γερμανούς ως χώρα διακοπών πολύ καλά γνωστή, πάνω από δύο εκατομμύρια Γερμανών την επισκέπτονται κάθε χρόνο", πρόσθεσε ο διευθυντής του Οργανισμού Εκθέσεων του Βερολίνου τονίζοντας ότι, μετά το επίτευγμα της τελετής έναρξης των Ολυμπιακών Αγώνων, περιμένει με ανυπομονησία να δει μία εντυπωσιακή εναρκτήρια εκδήλωση της ITB με `ελληνική σφραγίδα`.

Ο Διευθυντής του ΕΟΤ στη Φρανκφούρτη, κ. Παναγιώτης Σκορδάς χαρακτήρισε την επιλογή της Ελλάδας ως προνομιακού εταίρου της ITB για το 2006, "μεγάλη ευκαιρία για την προβολή της χώρας και των δυνατοτήτων της σε παγκόσμια κλίμακα".

Τέλος, να σημειωθεί ότι με τη νέα αυτή συνεργασία δίνεται η δυνατότητα στην ελληνική πλευρά ως τιμώμενης χώρας, να διαμορφώσει αισθητικά την εναρκτήρια τελετή της Έκθεσης, που θα πραγματοποιηθεί στις 8 Μαρτίου 2006, στο Διεθνές Συνεδριακό Κέντρο (ICC) του Βερολίνου με 3.000 προσκεκλημένους.

Εκτός λίστας βρίσκεται τώρα η Ελλάδα

ΕΚΤΟΣ των 10 σημαντικότερων τουριστικών προορισμών παγκοσμίως εμφανίστηκε για πρώτη φορά η Ελλάδα τη χρονιά που μας πέρασε, παρά τη διοργάνωση των Ολυμπιακών Αγώνων και την έλευση πολλών τουριστών στη χώρα μας, καθώς τα έσοδα από τον τουρισμό αν και αυξήθηκαν κατά 9%, σε σχέση με το 2003 (10,3 δισ. ευρώ το 2004), δεν κατάφεραν να μας εξασφαλίσουν την 10η θέση στη λίστα του Παγκόσμιου Οργανισμού Τουρισμού (WTO), την οποία κατέλαβε η Αυστραλία, με έσοδα 23 δισ. δολαρίων.

Η γειτονική μας χώρα Τουρκία, επιβεβαίωσε για άλλη μια φορά την ανερχόμενη αξία της στον παγκόσμιο τουριστικό χάρτη, καθώς βρέθηκε στην 8η θέση. Όσον αφορά τώρα στις πρώτες θέσεις, την πρώτη κατέλαβαν οι Η.Π.Α. με 74,5 δισ. δολάρια και ακολουθούν στη δεύτερη θέση η Ισπανία με 45,2 δισ. δολάρια και στην τρίτη θέση η Γαλλία με 70,8 δισ. δολάρια.

Γενικά, όμως, σύμφωνα με τα στοιχεία του World Tourism Barometer, κατά τη διάρκεια του πρώτου τετραμήνου του 2005 παρατηρήθηκε μια αύξηση, της τάξης του 8% στις διεθνείς αφίξεις τουριστών, γεγονός που γεννά αισιοδοξία στους μελετητές της τουριστικής αγοράς για τη χρονιά που διανύουμε, καθώς φαίνεται να συνεχίζεται η καλή πορεία του 2004. Να σημειωθεί ότι στο δεύτερο εξάμηνο του 2004 οι διεθνείς αφίξεις τουριστών παρουσίασαν ανάλογη αύξηση, της τάξης του 10%.

ΤΕΧΝΙΚΟ ΕΠΑΓΓΕΛΜΑΤΙΚΟ ΕΚΠΑΙΔΕΥΤΗΡΙΟ ΔΟΡΚΑΣ
ΙΔΙΩΤΙΚΟ ΕΠΑΓΓΕΛΜΑΤΙΚΟ ΕΚΠΑΙΔΕΥΤΗΡΙΟ • ΔΟΡΚΑΣ •
ΑΝΑΓΝΩΡΙΣΜΕΝΟ ΑΠΟ ΤΟ ΚΡΑΤΟΣ
(ΦΕΚ 769/2000/τ.Β' - Α' ΚΥΚΛΟΣ ΣΠΟΥΔΩΝ)
(ΦΕΚ 1266/2001/τ.Β' - Β' ΚΥΚΛΟΣ ΣΠΟΥΔΩΝ)
(ΦΕΚ 1281/2002/τ.Β' - Α' & Β' ΚΥΚΛΟΣ ΣΠΟΥΔΩΝ)

✓ Κομμωτική
✓ Αισθητική



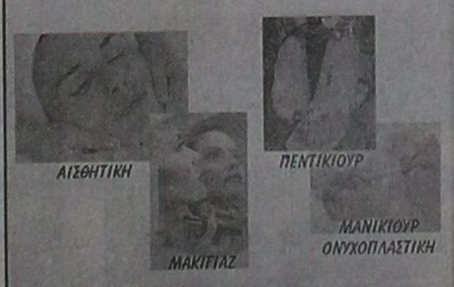

•Κρατικό Πτυχίο
•Σεμινάρια/Μετεκπαιδεύσεις
•Πρακτική άσκηση ως προϋπηρεσία
•Αναβολή στράτευσης

Πιστοποιημένο Εξεταστικό Κέντρο

ECDL® EUROPEAN COMPUTER DRIVING LICENCE

Ο έγκυρος τρόπος για να αποδείξετε τις γνώσεις σας στους υπολογιστές!!!

Ελάτε να εκπαιδευτείτε σε μας!!!



ΕΥΡΩΠΑΪΚΟ ΔΙΠΛΩΜΑ ΣΠΟΥΔΩΝ ΣΤΟΥΣ Η/Υ!!!

Διαθέτουμε τους πιο έμπειρους Εκπαιδευτικούς στο χώρο των Πιστοποιήσεων!!!

Το ECDL Απαραίτητο Εφόδιο για την Επαγγελματική σας Εξέλιξη !!!

Θεσσαλονίκης 18 (περιοχή Μήδια) - Ρόδος • Τηλ.: 22410 60554 • Fax: 22410 65665
www.dorkas-tee.gr • info@dorkas-tee.gr
X 5322-31/7

Ναυτικό Πρακτορείο TSAGARIS

GA FERRIES

Ε/Γ-Ο/Γ ΡΟΔΑΝΘΗ
Ε/Γ-Ο/Γ ΜΑΡΙΝΑ
Ε/Γ-Ο/Γ ΑΝΘΗ ΜΑΡΙΝΑ
Ε/Γ-Ο/Γ ΡΟΜΙΛΝΤΑ

ΡΟΔΟ - ΠΕΙΡΑΙΑ



ΠΕΜΠΤΗ 30/6
• ΡΟΜΙΛΝΤΑ 06.00 Σύμη - Τήλο - Νίσυρο - Κω - Αστυπάλαια - Κατάπολα - Αιγιαλή - Δονούσα - Νάξο - Πάρο - Πειραιά
• ΡΟΔΑΝΘΗ 16.00 Κω - Κάλυμνο - Λέρο - Πάτμο - Πειραιά

ΠΑΡΑΣΚΕΥΗ 1/7
• ΑΝΘΗ - ΜΑΡΙΝΑ 17.00 Κω - Λέρο - Πάτμο - Πειραιά

ΣΑΒΒΑΤΟ 2/7
• ΡΟΔΑΝΘΗ 17.00 Κω - Κάλυμνο - Λέρο - Πάτμο - Πειραιά



ΚΥΡΙΑΚΗ 3/7
• ΜΑΡΙΝΑ 13.00 Τήλο - Νίσυρο - Κω - Κάλυμνο - Αστυπάλαια - Κατάπολα - Πειραιά

ΔΕΥΤΕΡΑ 4/7
• ΑΝΘΗ - ΜΑΡΙΝΑ 19.00 Κω - Λέρο - Πάτμο - Πειραιά

ΤΡΙΤΗ 5/7
• ΡΟΔΑΝΘΗ 18.00 Κω - Κάλυμνο - Λέρο - Πάτμο - Πειραιά

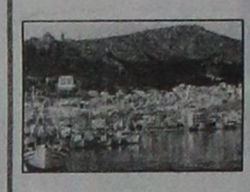

ΤΕΤΑΡΤΗ 6/7
• ΑΝΘΗ - ΜΑΡΙΝΑ 17.00 Κω - Λέρο - Πάτμο - Πειραιά

ΠΕΜΠΤΗ 7/7
• ΡΟΜΙΛΝΤΑ 06.00 Σύμη - Τήλο - Νίσυρο - Κω - Αστυπάλαια - Κατάπολα - Αιγιαλή - Δονούσα - Νάξο - Πάρο - Πειραιά
• ΡΟΔΑΝΘΗ 16.00 Κω - Κάλυμνο - Λέρο - Πάτμο - Πειραιά

ΠΑΡΑΣΚΕΥΗ 8/7
• ΑΝΘΗ - ΜΑΡΙΝΑ 17.00 Κω - Λέρο - Πάτμο - Πειραιά

ΣΑΒΒΑΤΟ 9/7
• ΡΟΔΑΝΘΗ 17.00 Κω - Κάλυμνο - Λέρο - Πάτμο - Πειραιά

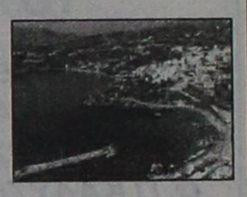

ΚΥΡΙΑΚΗ 10/7
• ΜΑΡΙΝΑ 13.00 Τήλο - Νίσυρο - Κω - Κάλυμνο - Αστυπάλαια - Κατάπολα - Πειραιά

ΔΕΥΤΕΡΑ 11/7
• ΑΝΘΗ - ΜΑΡΙΝΑ 19.00 Κω - Λέρο - Πάτμο - Πειραιά

ΤΡΙΤΗ 12/7
• ΡΟΔΑΝΘΗ 18.00 Κω - Κάλυμνο - Λέρο - Πάτμο - Πειραιά

ΤΕΤΑΡΤΗ 13/7
• ΑΝΘΗ - ΜΑΡΙΝΑ 17.00 Κω - Λέρο - Πάτμο - Πειραιά

ΠΕΜΠΤΗ 14/7
• ΡΟΜΙΛΝΤΑ 06.00 Σύμη - Τήλο - Νίσυρο - Κω - Αστυπάλαια - Κατάπολα - Αιγιαλή - Δονούσα - Νάξο - Πάρο - Πειραιά
• ΡΟΔΑΝΘΗ 16.00 Κω - Κάλυμνο - Λέρο - Πάτμο - Πειραιά

ΠΑΡΑΣΚΕΥΗ 15/7
• ΑΝΘΗ - ΜΑΡΙΝΑ 17.00 Κω - Λέρο - Πάτμο - Πειραιά

ΣΑΒΒΑΤΟ 16/7
• ΡΟΔΑΝΘΗ 17.00 Κω - Κάλυμνο - Λέρο - Πάτμο - Πειραιά

ΚΥΡΙΑΚΗ 17/7
• ΜΑΡΙΝΑ 13.00 Τήλο - Νίσυρο - Κω - Κάλυμνο - Αστυπάλαια - Κατάπολα - Πειραιά

ΠΡΟΣΦΟΡΑ:
Πακέτα εισιτηρίων άνω των 300 ευρώ μπορείτε να εξοφλήσετε σε 4 άτοκες μηνιαίες δόσεις με την πιστωτική σας κάρτα VISA ή MASTER!!!

Η εταιρία μας σας ενημερώνει ότι η έκπτωση 50% (πολύτεκνοι, στρατιωτικοί, ανάπηροι κ.λ.π.) ισχύει για όλες τις θέσεις

TSAGARIS TRAVEL
Σαχτούρη 5 (έναντι Τελωνείου)
Τηλ.: 22410 35066, 22410 36170
X5301-31/7

ΠΡΑΚΤΟΡΕΙΟ ΤΑΞΙΔΙΩΝ

ΣΑΒΒΑΣ ΣΑΗΣ

Με την ευκαιρία της λειτουργίας του **νέου** μας πρακτορείου στην οδό ΤΑΡΠΟΝ ΣΠΡΙΓΚΣ 42 δίπλα στην Τράπεζα Πίστεως

ΠΡΟΣΦΕΡΟΥΜΕ

τα φθηνότερα αεροπορικά εισιτήρια για όλο τον κόσμο με όλες τις αεροπορικές πτήσεις

ΠΡΟΣΟΧΗ:

ΠΛΗΡΟΦΟΡΙΕΣ ΔΕΝ ΔΙΔΟΝΤΑΙ ΑΠΟ ΤΟ ΤΗΛΕΦΩΝΟ ΜΟΝΟ ΠΡΟΣΩΠΙΚΗ ΠΑΡΟΥΣΙΑ ΣΑΣ

Ακόμη:

- ΒΙΖΑ επισκέπτου για ΑΥΣΤΡΑΛΙΑ σε μία μέρα
- Εκδοση διαβατηρίων
- Εκδοση αδειών αυτοκινήτων

ΞΕΝΟΔΟΧΕΙΑ ΣΤΗΝ ΑΘΗΝΑ

PRESIDENT Α' Κατηγορίας Λεωφόρος Κηφησίας

Μονόκλινο	€ 73	έως 31/8/05
Δίκλινο για μονόκλινο	€ 78	» »
Δίκλινο	€ 83	» »
Τρίκλινο	€ 105	» »

ROYAL OLYMPIC LUX κοντά στο Σύνταγμα

Μονόκλινο	€ 95	έως 31/10/05
Δίκλινο	€ 97	» »
Τρίκλινο	€ 120	» »

OLYMPIC PLC Α' κατηγορίας Σύνταγμα

Μονόκλινο	€ 78	έως 31/10/05
Δίκλινο	€ 88	» »
Τρίκλινο	€ 109	» »

ΚΑΝΙΓΚΟΣ Α' κατηγορίας οδός Κάνινγκος

Μονόκλινο	€ 78	έως 31/10/05
Δίκλινο	€ 88	» »

ASTOR Σύνταγμα

Μονόκλινο	€ 75
Δίκλινο για μονόκλινο	€ 85
Δίκλινο	€ 97
Τρίκλινο	€ 115

POLIS GRAND HOTEL Β' Κατηγορίας Πατησίων

Μονόκλινο	€ 74
Δίκλινο	€ 81
Τρίκλινο	€ 110

DORIA HTL Β' Κατηγορίας Ομόνοια

Μονόκλινο	€ 67
Δίκλινο	€ 80
Τρίκλινο	€ 106

HELLINIS Β' Κατηγορίας ΩΝΑΣΕΙΟ, Συγγρού

Μονόκλινο	€ 48
Δίκλινο	€ 58
Τρίκλινο	€ 70

BEST WESTERN Ιλίσια

Μονόκλινο	€ 84	από 1/5 - 31/12/05
Δίκλινο	€ 93	» »
Τρίκλινο	€ 110	» »

ARETOUSA Β' Κατηγορίας Μητροπόλεως Σύνταγμα

Μονόκλινο	€ 58
Δίκλινο	€ 76
Τρίκλινο	€ 100

VERGINA Β' Κατηγορίας ΘΕΣ/ΚΗ (κεντρικό)

Μονόκλινο	€ 58
Δίκλινο	€ 75
Τρίκλινο	€ 90

ANEMONI Κεντρικό - Πειραιά

Μονόκλινο	€ 60	έως 10/5/05	€ 65	από 1/5 - 25/10/05	
Δίκλινο	€ 70	» »	€ 78	» »	» »
Τρίκλινο	€ 85	» »	€ 94	» »	» »

ΣΑΣ ΣΥΜΦΕΡΕΙ ΠΡΙΝ ΚΛΕΙΣΕΤΕ ΟΠΟΥΔΗΠΟΤΕ ΝΑ ΜΑΣ ΕΠΙΣΚΕΦΘΕΙΤΕ

ΠΡΑΚΤΟΡΕΙΟ ΤΑΞΙΔΙΩΝ

ΣΑΒΒΑΣ ΣΑΗΣ

ΤΑΡΠΟΝ ΣΠΡΙΓΚΣ 42
δίπλα στην Τράπεζα Πίστεως
• Τηλ. 22410 39781-3

X.5307-31/7

Αύριο στο Θέατρο της Μεσαιωνικής Τάφρου

Παράσταση με τον «Ορέστη»

ΠΡΩΤΑΓΩΝΙΣΤΕΙ Η ΚΑΡΥΟΦΥΛΛΙΑ ΚΑΡΑΜΠΕΤΗ

Συνεχίζεται με τους καλύτερους οιωνούς ο κύκλος αρχαίου δράματος που οργανώνει ο Πολιτιστικός Οργανισμός Δήμου Ροδίων για το καλοκαίρι 2005.

Μετά την επιτυχημένη παράσταση «ΒΑΚΧΕΣ», ακολουθεί το Θέατρο Διαδρομή με τον «ΟΡΕΣΤΗ» του Ευριπίδη, το Σάββατο 16 Ιουλίου στις 9:00μ.μ. στο Θέατρο Μεσαιωνικής Τάφρου 'Μελίνα Μερκούρη'.

Η παράσταση «ΟΡΕΣΤΗΣ» που πρώτη άνοιξε το φετινό φεστιβάλ Επιδαύρου, το οποίο γιορτάζει φέτος 50 χρόνια, απέσπασε πολύ θετικές κριτικές.

Το θεατρόφιλο κοινό της Ρόδου είναι έτοιμο να υποδεχτεί και να θαυμάσει την Καρυοφυλλιά Καραμπέτη, που εμφανίζεται για πρώτη φορά στην πόλη μας και αυτό φαίνεται άλλωστε από την προπώληση των εισιτηρίων.

Χαρακτηριστικό είναι το μεγάλο ενδιαφέρον για το φεστιβάλ αρχαίου δράματος από τους τουρίστες που επισκέπτονται αυτή την περίοδο τη Ρόδο, αφού σε συνδυασμό με τις διακοπές τους έχουν την ευκαιρία να απολαύσουν παραστάσεις Αρχαίου Δράματος σε έναν μαγευτικό χώρο όπως είναι το Θέατρο της Μεσαιωνικής τάφρου.

Συντελεστές

Μετάφραση: ΓΙΩΡΓΟΣ ΧΕΙΜΩΝΑΣ

Σκηνοθεσία: ΣΤΑΜΑΤΗΣ ΦΑΣΟΥΛΗΣ

Μουσική: ΒΑΣΙΛΗΣ ΔΗΜΗΤΡΙΟΥ

Σκηνικά: ΓΙΩΡΓΟΣ ΓΑΒΑΛΑΣ

Κοστούμια: ΚΑΤΕΡΙΝΑ ΠΑΠΑΝΙΚΟΛΑΟΥ

Χορογραφία: ΦΩΤΗΣ ΝΙΚΟΛΑΟΥ & ΒΑΛΙΑ ΠΑΠΑΧΡΗΣΤΟΥ

Πρωταγωνιστούν: ΚΑΡΥΟΦΥΛΛΙΑ ΚΑΡΑΜΠΕΤΗ, ΑΡΓΥΡΗΣ ΞΑΦΗΣ, ΜΑΝΤΥ ΛΑΜΠΟΥ, ΔΑΦΝΗ ΚΑΜΕΝΟΥ, ΣΤΕΛΙΟΣ ΜΑΪΝΑΣ, ΓΙΑΝΝΗΣ ΝΤΑΛΙΑΝΗΣ, ΧΡΗΣΤΟΣ ΠΛΑΪΝΗΣ, ΓΙΑΝΝΗΣ ΘΩΜΑΣ, ΘΟΔΩΡΟΣ ΚΑΤΣΑΦΑΔΟΣ και πολυμελής χορός

Λίγα λόγια για το έργο

Μετά το φόνο της Κλυταιμνήστρας, ο Ορέστης, εξουθενωμένος από τις κρίσεις μανίας στις οποίες καταδιώκεται από τις Ερινύες, απειλείται με θανατική καταδίκη, τόσο ο ίδιος, όσο και η αδελφή του Ηλέκτρα. Τελευταία τους ελπίδα είναι η άφιξη του Μενέλαου.

Ο Ορέστης ζητά τη βοήθειά του για να μεταστραφεί η γνώμη των Αργείων, αλλά η δειλία του και η στάση του Τυνδάρεω, εναντίον του μητροκτόνου εγγονού του οδηγούν σε αδιέξοδο. Φτάνει ο Πυλάδης και αποχωρούν μαζί με τον Ορέστη για τη συνέλευση.

Η Ηλέκτρα πληροφορείται την καταδικαστική απόφαση της συνέλευσης. Μαζί με τον Ορέστη και τον Πυλάδη αποφασίζουν τη δολοφονία της Ελένης για να εκδικηθούν τον Μενέλαο, και τη σύλληψη της κόρης του Ερμιόνης ως ομήρου. Ο Ορέστης και ο Πυλάδης μπαίνουν στο ανάκτορο για να εκτελέσουν το σχέδιο, ενώ η Ηλέκτρα περιμένει την Ερμιόνη. Την ώρα που εκείνη καταφθάνει, ακούγονται οι κραυγές της Ελένης, ενώ εξέρχεται ένας Φρύγας δούλος που, αφηγείται την απόπειρα. Με την άφιξη του Μενελάου, ο Ορέστης και ο Πυλάδης απειλούν να δολοφονήσουν την Ερμιόνη, εάν εκείνος δεν μεταπείσει τους Αργείους. Ο Μενέλαος δηλώνει αδυναμία, οπότε η Ηλέκτρα και ο Πυλάδης προχωρούν στην πυρπόληση του ανακτόρου.

Τη λύση δίνει η εμφάνιση του Απόλλωνα, ο οποίος αναγγέλλει τη σωτηρία της Ελένης, ορίζει την ανάληψη της εξουσίας του Άργους από τον Ορέστη, το γάμο του με την Ερμιόνη, καθώς και της Ηλέκτρας με τον Πυλάδη.

Η προπώληση των εισιτηρίων συνεχίζεται καθημερινά στο κινηματοθέατρο ΡΟΔΟΝ κατά τις ώρες 9:00-13:30 & 18:00-21:00.

Αύριο η παρουσίαση του Φεστιβάλ Σύμης

ΕΚΔΗΛΩΣΗ ΣΤΟ ΜΕΓΑΡΟ ΙΠΠΟΤΩΝ

Τη χορηγία του Φεστιβάλ Σύμης, που διοργανώνεται για ενδέκατη συνεχόμενη χρονιά, ανέλαβε ο ΟΤΕ.

Φέτος, οι εκδηλώσεις που διαρκούν τρεις ολόκληρους μήνες έχουν ιδιαίτερη πολιτιστική σημασία, καθώς το φεστιβάλ είναι αφιερωμένο στην ελληνοτουρκική φιλία και την συνύπαρξη των λαών.

Το πρόγραμμα περιλαμβάνει βραδιές με κλασική, σύγχρονη, αλλά και παραδοσιακή μουσική, θέατρο, κινηματογράφο, εικαστικά, λογοτεχνικές βραδιές, οι οποίες πραγματοποιούνται σε παραδοσιακά κτίσματα της Σύμης, αξιοποιώντας και προβάλλοντας τον αρχιτεκτονικό πλούτο του νησιού.

Η απουσίαση του φετινού προγράμματος θα πραγματοποιηθεί το Σάββατο 16 Ιουλίου 2005 στο Παλάτι Μεγάλου Μαγίστρου στην Παλιά Πόλη, στις 8.30 μ.μ. Θα ακολουθήσει συναυλία του γνωστού συνθέτη Γιάννη Σπανού, ο οποίος θα παρουσιάσει επιτυχίες του πλαισιωμένος από την Πένυ Ξενάκη, τον Κώστα Τζιαγκούλα και τον Κοσμά Κοκκόλη.

Με τη χορηγία αυτή ο ΟΤΕ ανταποκρίνεται στην ανάγκη για ενίσχυση της περιφερειακής ανάπτυξης ενώ επιβεβαιώνει έμπρακτα για μια ακόμη φορά το ενδιαφέρον του για τα πολιτιστικά δρώμενα της χώρας.

ΑΝΑΚΟΙΝΩΣΗ

Το Κατάστημα Επισκευής Ταπετσαριών του **Αντωνίου Βυζαντίνη**

και των υιών του

Χρήστου & Νίκου,

γνωστοποιεί στην αξιότιμη πελατεία του ότι **παραμένει στην ίδια διεύθυνση στην οδό Μ. Μαλλιαράκη 7,** δίπλα στις εφημερίδες **ΡΟΔΙΑΚΗ** και **ΠΡΟΟΔΟ**, καθώς και ότι ουδεμία σχέση έχει με το κατάστημα του Γεωργίου Βυζαντίνη.

Τηλ. επικοιν. 22410 36426 - 2241031255

Σας ευχαριστούμε για την εκτίμηση που μας έχετε και για την προτίμησή σας

10996-27/7

ΙΑΤΡΙΚΗ ΑΝΑΚΟΙΝΩΣΗ

Το ιατρείο του

ΔΕΡΜΑΤΟΛΟΓΟΥ - ΑΦΡΟΔΙΣΙΟΛΟΓΟΥ

ΓΕΩΡΓΑΚΗ Ε. ΛΑΖΑΡΟΥ

Θα παραμείνει κλειστό από 11 έως 16 Ιουλίου λόγω συμμετοχής σε διεθνές σεμινάριο δερματοσκόπησης.

11806-15/7

ΙΑΤΡΙΚΗ ΑΝΑΚΟΙΝΩΣΗ

ΔΡ. ΛΙΛΑ Ι. ΤΖΩΡΖΗ



Ειδικός ορθοδοντικός
Παν. Düsseldorf Γερμανίας
διδάκτωρ Παν. Giessen Γερμανίας

Το ιατρείο μεταφέρθηκε επί της οδού

ΜΙΧ. ΠΕΤΡΙΔΗ 103

Τηλ. για ραντεβού: 22410 - **60103**

T5475-27/7

VANIK TOURS

ΓΙΑΝΝΗΣ και ΣΕΒΑ ΒΑΛΣΑΜΙΔΗ

VANIK σημαίνει ΑΛΗΘΕΙΑ

ΑΚΤΗ ΚΑΝΑΡΗ 17, ΨΑΡΟΠΟΥΛΑ - ΑΝΕΤΟ ΠΑΡΚΙΝΓΚ • Ανοικτά: ΔΕ-ΣΑ 08.30 - 14.00 & 16.30 - 20.30
Τηλ. 22410 35191, 37621 κινητό: 6945798148 , FAX 22410 29532

Το γραφείο μας πάντα πρώτο σε κρατήσεις ξενοδοχείων εξασφάλισε και σας προσφέρει καταπληκτικές τιμές για τα παρακάτω ξενοδοχεία σε ΠΑΚΕΤΑ (έκδοση εισιτηρίων R/T) από 1/4/2005-31/10/2005

Απευθυνόμαστε σε σας που θέλετε και η κράτησή σας να είναι σωστή και το δωμάτιό σας να σας περιμένει

1ον HOTEL PRESIDENT Α' Κατηγορίας
Λεωφόρος Κηφισίας (ανακαινισμένο) Από 1/7 έως 31/8

Μονόκλινο	€ 63
Δίκλινο για μονόκλινο	€ 68
Δίκλινο	€ 73
Τρίκλινο	€ 95

2ον HOTEL ZAFOLIA Α' Κατηγορίας
Λεωφόρος Αλεξάνδρας

Μονόκλινο	€ 105
Δίκλινο	€ 115
Τρίκλινο	€ 140

3ον HOTEL ATHENS CYPRIA Α' Κατηγορίας
Σύνταγμα

Μονόκλινο	€ 80
Δίκλινο	€ 100
Τρίκλινο	€ 135

4ον HOTEL ASTOR Α' Κατηγορίας
Σύνταγμα Από 1/7 έως 31/8

Μονόκλινο	€ 70
Δίκλινο για μονόκλινο	€ 80
Δίκλινο	€ 90
Τρίκλινο	€ 105

5ον HOTEL ARETHOUSA Β' Κατηγορίας
Σύνταγμα

Μονόκλινο	€ 58
Δίκλινο	€ 76
Τρίκλινο	€ 100

6ον HOTEL ELECTRA Α' SUPERIOR
Ερμού Σύνταγμα

Μονόκλινο	€ 135
Δίκλινο	€ 155
Τρίκλινο	€ 185

7ον HOTEL ELLINIS Β' Κατηγορίας
Ωνάσειο, λεωφ. Συγγρού

Μονόκλινο	€ 48
Δίκλινο	€ 58
Τρίκλινο	€ 70

8ον HOTEL TRITON Β' Κατηγορίας
Κέντρο Πειραιά

Μονόκλινο	€ 60
Δίκλινο	€ 80
Τρίκλινο	€ 100

9ον HOTEL SAVOY Α' Κατηγορίας
Κέντρο Πειραιά

Μονόκλινο	€ 75
Δίκλινο	€ 95
Τρίκλινο	€ 115

10ον HOTEL EGNATIA Β' Κατηγορίας
Θεσσαλονίκη Κέντρο - ανακαινισμένο

Μονόκλινο	€ 75
Δίκλινο	€ 85
Τρίκλινο	€ 95

11ον HOTEL EGNATIA PALACE Α' Κατηγορίας
Θεσσαλονίκη Κέντρο - ολοκαίνουργιο

Μονόκλινο	€ 100
Δίκλινο	€ 110
Τρίκλινο	€ 135

* Τα παραπάνω ξενοδοχεία διαθέτουν T.V. σε όλα τα δωμάτια
* Στις παραπάνω τιμές συμπεριλαμβάνεται πρωινό σε μπουφέ
* Ακόμη σε μας θα βρείτε αεροπορικά και ατμοπλοϊκά εισιτήρια όλων των εταιρειών.

X.5302-31/7

GR

Grand Hotel

★★★★★

X.5295-31/7

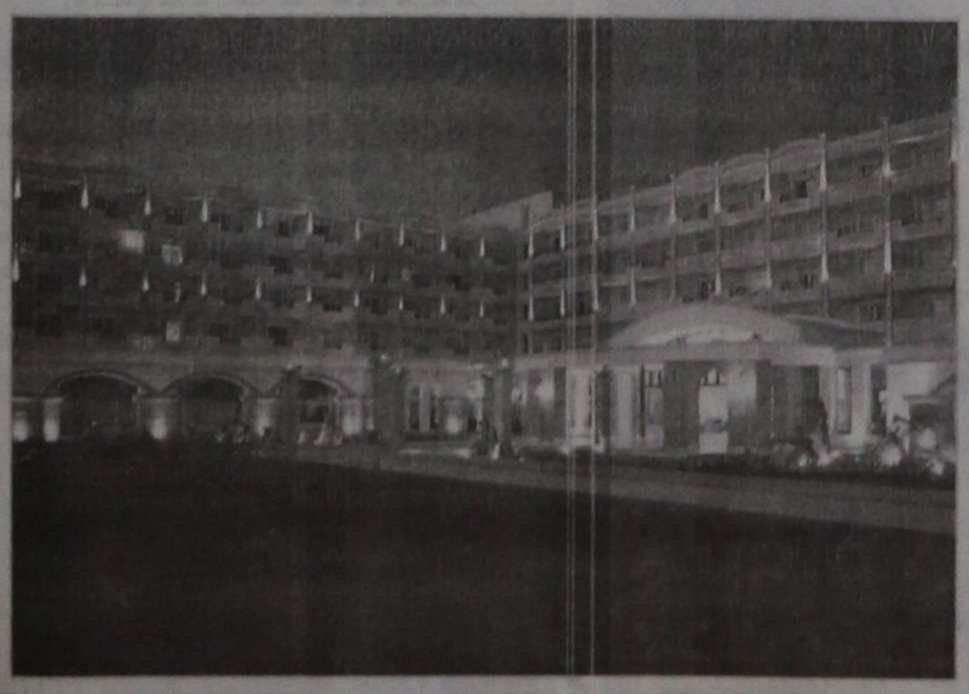

Ο τέλειος συνδυασμός ποιότητας και οικονομίας που τιμά και ανεβάζει τη Ρόδο







Αξέχαστες μελωδικές στιγμές δίπλα στο τζάκι μας, με τον πιανίστα ΤΑΚΗ ΤΣΩΝΗ, κάθε Παρασκευή, Σάββατο και Κυριακή



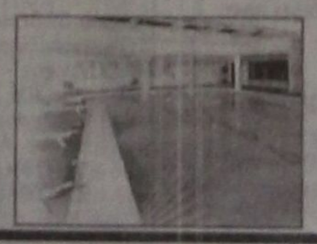

Αναλαμβάνουμε συνέδρια και κάθε κοινωνική σας εκδήλωση



ΠΡΟΟΔΟΣ μικρές αγγελίες μικρές αγγελίες ΠΡΟΟΔΟΣ

ενοικιάσεις

ΕΝΟΙΚΙΑΖΕΤΑΙ ανεξάρτητη κατοικία με αυλή, 3 κυρίων δωματίων και λοιπών βοηθητικών χώρων, στην οδό Ερνεστ Μπέβιν 21. Πληρ. τηλ. 30605 και κινητό 6946596251
4495-15/7

ΕΝΟΙΚΙΑΖΕΤΑΙ 3άρι διαμέρισμα κοντά στο 11ο δημοτικό σχολείο, περιοχή Αγίου Ιωάννου, Πληρ. τηλ. 6974184745
1550-17/7

ΕΝΟΙΚΙΑΖΕΤΑΙ στην Κρεμαστή, μονοκατοικία 120 τ.μ., λουξ κατασκευής, επί της οδού Κρεμαστής - Παστίδας. Ενοίκιο 420 ευρώ. Πληρ. τηλ. 22410/93252
4661-21/7

ΕΝΟΙΚΙΑΖΟΝΤΑΙ δίκλινα, επιπλωμένα, στούντιος, με ατομικό μπάνιο, μέσα σε καταπράσινο κήπο, με θέα τη θάλασσα, στο Φαληράκι, με την ημέρα ή με το μήνα, κατάλληλο για στρατιωτικούς με άνετο πάρκινγκ. Πληρ. τηλ. 22410/61004, 22410/86010 και 6948301450
11847-21/7

ΕΝΟΙΚΙΑΖΕΤΑΙ γκαρσονιέρα επιπλωμένη, στην Ιαλυσό. Πληροφορίες τηλ. 22410/92381
11853-21/7

ΕΝΟΙΚΙΑΖΕΤΑΙ διαμέρισμα δύο υπνοδωματίων και λοιπών βοηθητικών χώρων, πλήρως εξοπλισμένο και TV με ψυγείο, στην περιοχή Ιαλυσού, πλησίον της Αστυνομίας. Πληρ. τηλ. 22410/94369 και 22410/92292
11851-22/7

ΕΝΟΙΚΙΑΖΕΤΑΙ ισόγειο διαμέρισμα τριών κυρίων δωματίων, πλήρως εξοπλισμένο, στην οδό Καλαβρύτων 15 ή Αγιοι Ανάργυροι. Τηλ. 22410/29120
11754-17/7

ΕΝΟΙΚΙΑΖΕΤΑΙ επιπλωμένο διαμέρισμα στούντιο στους Καστελλοριζιούς, στην Ιξιά. Πληρ. 22410-29318 & 22410-78501
X5305-31/7

ΕΝΟΙΚΙΑΖΕΤΑΙ δυάρι θαυμάσια ανακαινισμένο, Μομφεράτου 125 Αθήνα, δίπλα στον Αρειο Πάγο, 50 μέτρα από τη λεωφόρο Αλεξάνδρας στου Γκύζη, για μια ή δύο φοιτήτριες αντί 350 ευρώ μηνιαίως. Τηλ. 6947776252 κ. Κώστας
11773-20/7

ΕΝΟΙΚΙΑΖΕΤΑΙ δωμάτιο μικρό, με ηλιακό θερμοσίφωνο, 3ος όροφος, επιπλωμένο, με πολυκουζινάκι, Ορφανίδου 48. Τιμή 140 ευρώ. Πληρ. τηλ. 2241032783 και 6944869410
11765-16/7

ΕΝΟΙΚΙΑΖΕΤΑΙ οικία εκ 4 κυρίων δωματίων ήτοι: 3 υπνοδωμάτια, με εντοιχισμένες ντουλάπες, ένα μεγάλο σαλόνι - χωλ - κουζίνα - μπάνιο. Γύρω το σπίτι περιβάλλεται από 3 βεράντες μεγάλες και έχει ξεχωριστή είσοδο. Η οικία βρίσκεται επί της οδού Φιλελλήνων αριθμ. 30- συνοικία Αγίου Φραγκίσκου στο πάρκο. Πληρ. τηλ. 22410/24754
10893-17/7

ΕΝΟΙΚΙΑΖΕΤΑΙ κατάστημα 70 τ.μ. με δύο WC, κατάλληλο για ιατρείο, κομμωτήριο, φροντιστήριο κτλ, στην πλατεία Κοσκινού. Δίπλα στο γήπεδο.
22410-62938
22410-62004
11805-15/7

ΕΝΟΙΚΙΑΖΟΝΤΑΙ 1) διαμέρισμα με δύο υπνοδ. Σαλόνι, Τραπεζαρία. Ανακαινισμένο 95 τ.μ.
2) Αποθήκη 120 τ.μ. στις 7 βαγιές. Πληροφορίες τηλ: 22410-25298
11821-16/7

ΕΝΟΙΚΙΑΖΕΤΑΙ διαμέρισμα 90 τ.μ. επιπλωμένο με 2 υπνοδ., σαλόνι, και κουζίνα. Διονυσίου Σολωμού. Προέκταση Αννης Μαρίας
Τηλ.: 22410-20885
11814-16/7

ΕΝΟΙΚΙΑΖΟΝΤΑΙ στούντιος γκαρσονιέρες επιπλωμένες, με ωραία θέα, στα Κοσκινού. Νερό και φως στο ενοίκιο. Πληρ. τηλ. 22410-62979 και 6942497376
4653-24/7

ΕΝΟΙΚΙΑΖΕΤΑΙ 1) διαμέρισμα 125 τ.μ. αποτελούμενο από σαλόνι, 2 υπνοδωμάτια, καθιστικό, 2 wc, κουζίνα με κεντρική θέρμανση, στην οδό Παναγ. Κανελλοπούλου αριθμ. 8 κατάλληλο για στρατιωτικούς, οικογένειες διαθέσιμο από 1-8-2005.
2) διαμέρισμα 40 τ.μ. πλήρως εξοπλισμένο κατάλληλο για στρατιωτικούς - εργένηδες στ' Αφάντου στην οδό Πανορμ. Ράμου 178 διαθέσιμο από 1-9-2005.
Τηλ. Κινητό: 6976670326
11817-16/7

ΕΝΟΙΚΙΑΖΕΤΑΙ Μονοκατοικία 3 Δωματίων μετά βοηθητικών χώρων με κλιματιστικό, ηλιακό, 20 μέτρα από την θάλασσα και 20 μέτρα από τα σούπερ μάρκετ Πάπου, Κόρνερ, επί της οδού Κυρβίας 9, ΙΞΙΑ ΙΑΛΥΣΟΥ, πληροφορίες στο τηλέφωνο; 22410-78601 κ. Ελένη.
11823-17/7

ΕΝΟΙΚΙΑΖΕΤΑΙ στον Αρχάγγελο 1. Studio με λουτρό ισόγειο.2. Διαμέρισμα 60 τ.μ. πρώτου ορόφου. Πληροφορίες τηλ. 22410-22120
11827-17/7

ΠΩΛΕΙΤΑΙ γνωστή επιχείρηση «BAR» στα λουτρά Π. Πόλης 220 τ.μ. με αυλή κατάλληλο και για εστιατόριο σε τιμή ευκαιρίας 70.000. Ελεύθερο χρήσης Τηλ. Πληρ. 6944166700
4652-17/7

ΕΝΟΙΚΙΑΖΕΤΑΙ κεντρικό κατάστημα 50 τ.μ., επί της 28ης Οκτωβρίου. Τηλ. 6947-444099
11838-28/7

ΕΝΟΙΚΙΑΖΕΤΑΙ μεζονέτα για στρατιωτικούς ή δημοσίους υπαλλήλους, Αριστοφάνους 31. Πληρ. τηλ. 22410/37881
11844-21/7

ΕΝΟΙΚΙΑΖΕΤΑΙ
ισόγειο διαμέρισμα πλήρως ανακαινισμένο με εγκατάσταση ψύξης - θέρμανσης επιφάνειας 106 τ.μ. επί τ ης οδού Βουλγαροκτόνου 31. (Περιοχή Αγ. Αναργύρων)-Ρόδος. **Πληροφορίες τηλ.: 22410-28922**
10967-20/7

ΕΝΟΙΚΙΑΖΕΤΑΙ νεόκτιστο διαμέρισμα 1ου ορόφου, διαμπερές, με τζάκι και μεγάλα μπαλκόνια στην περιοχή Ροδίνι, πλήρως επιπλωμένο, με καινούργια έπιπλα (σαλόνι, κρεβατοκάμαρα, παιδικό δωμάτιο, τραπεζαρία) και εντοιχισμένη κουζίνα με ψυγείο, πλυντήριο πιάτων, ηλεκτρικό φούρνο - κεραμική εστία (όλα νίκελ) και πλυντήριο ρούχων. Τιμή 700 ευρώ. Πληρ. τηλ. 6945995907 ΓΔ-22/7

ΕΝΟΙΚΙΑΖΕΤΑΙ μονοκατοικία με δύο μπάνια, ηλιακό, επιπλωμένο και χωρίς έπιπλα, στ' Ασγούρου, όπισθεν «Μετρό», με τζάκι, με άνετο πάρκινγκ και κήπο. Επίσης πωλούνται δύο οικόπεδα στ' Ασγούρου, έκαστο 4.600 τ.μ., σε πανοραμικό μέρος. Πληροφορίες τηλ. 22410/85492 και 6946330455
4660-21/7

ΕΝΟΙΚΙΑΖΕΤΑΙ οροφοδιαμέρισμα 105 τ.μ., με σαλόνι, κουζίνα, 3 υπνοδωμάτια, με εντοιχισμένες ντουλάπες, μπάνιο, στην οδό Κωνσταντίνου Παλαιολόγου 26, κοντά στο Βενετόκλειο Γυμνάσιο και στο Πανεπιστήμιο Αιγαίου. Πληροφορίες τηλ. 22410/21249 - 33673
11848-21/7

ΕΝΟΙΚΙΑΖΕΤΑΙ οροφοδιαμέρισμα πολυτελείας τριών υπνοδωματίων, 2 μπάνια, θέρμανση, στο κέντρο της πόλης επί της οδού Β. Ηρακλείου. Η οικοδομή έχει πυλωτή για στάθμευση. Πληρ. Διακογεωργίου Κάλλιστος τηλ. 22410-29318 & 22410-78501
X5305-31/7

ΕΝΟΙΚΙΑΖΕΤΑΙ διαμέρισμα με τρία υπνοδωμάτια, ισόγειο, Βεροΐλίνου 14, Ανω Ροδίνι. Πληροφορίες τηλ. 22410/94114
11794-22/7

ΕΝΟΙΚΙΑΖΕΤΑΙ νεόκτιστο διαμέρισμα τριάρι 4ου ορόφου με κεντρική θέρμανση αποθήκη και εσωτερικό γκαράζ στην οδό Κωνσταντίνου Υδραίου.
Πληροφορίες τηλ. 22410-78087, 6946567686-6945808039
11810-15/7

ΕΝΟΙΚΙΑΖΕΤΑΙ διαμέρισμα δυάρι σε πολυκατοικία που βρίσκεται επί της οδού Αγ. Αναστασίας Αρ. 17 στον 1ο όροφο. Πληροφορίες τηλ. 22410-24078
11808-15/7

ΕΝΟΙΚΙΑΖΕΤΑΙ διαμέρισμα 85 τ.μ., επί της οδού Στέλιου Κωτιάδη 15. Τηλ. 22410/34446
10891-16/7

ΕΝΟΙΚΙΑΖΟΝΤΑΙ: 1) Διαμέρισμα στην Ιαλυσό με 2 υπνοδωμάτια, σαλόνι, κουζίνα και 2) Στούντιο επιπλωμένα, με 220 ευρώ ρεύμα και νερό. Τηλ. 22410/93263 και 22410/92203
11700-30/6

ΕΝΟΙΚΙΑΖΕΤΑΙ Studio επιπλωμένο, με πολυκουζινάκι και aircondition σε νεόκτιστη πολυκατοικία (με ασανσέρ) στο Νιοχώρι, δίπλα στο ξενοδοχείο Μανούσος.
τηλ. 6978837679 (από 8.00-14.00).
22410-76525 όλη την ημέρα.
10925 -16/7

ΕΝΟΙΚΙΑΖΕΤΑΙ διαμέρισμα στον 1ο όροφο, 73τ.μ., ολοκαίνουργιο, ιδανικό για στρατιωτικούς, φοιτητές, δασκάλους. Οδός Κολοκοτρώνη 32, πάροδος Καναδά. Πληροφορίες τηλ. 22410/25315 και 6973899365
11835-19/7

ΕΝΟΙΚΙΑΖΕΤΑΙ επιπλωμένο δωμάτιο στην Ανάληψη. Πληροφορίες τηλ. 6974310488
11831-19/7

ΕΝΟΙΚΙΑΖΕΤΑΙ γκαρσονιέρα ισόγειο στην Ανάληψη, δίπλα στο κατάστημα «Πελαργός». Πληρ. τηλ. 22410/63419 και 64831
11830-19/7

ΕΝΟΙΚΙΑΖΕΤΑΙ γκαρσονιέρα επιπλωμένη, με ένα δωμάτιο, σαλονάκι και μπάνιο, Βενετοκλέων 1. Πληροφορίες τηλ. 22410/74775
11833-19/7

ΕΝΟΙΚΙΑΖΕΤΑΙ δυάρι σε άριστη κατάσταση επιπλωμένο, με ηλιακό, μπάνιο, βεράντες, με πάρκιγκ, κατάλληλο για ένα ή δύο άτομα που βρσκεται επί της Λεωφόρου Κρεμαστής, παλιό αεροδρόμιο (έναντι «Ομορφου»). Πληρ. τηλ.: 2241094398
11822-22/7

ΕΝΟΙΚΙΑΖΕΤΑΙ οικία επί της Λεμεσού 27. Πληροφορίες τηλ. 22410/24543
11837-20/7

ΕΝΟΙΚΙΑΖΕΤΑΙ διαμέρισμα 90 τ.μ., Δωριέως στην Ιαλυσό. Πληροφορίες τηλ. 22460/91143, 5μ.μ.
11840-4/8

ΕΝΟΙΚΙΑΖΕΤΑΙ ανεξάρτητη, επιπλωμένη ή μη, μονοκατοικία, με απεριόριστη θέα, με ηλιακό, αποθήκη και πάρκινγκ στα Κοσκινού. Πληροφορίες τηλ. 22410/62305
11839-20/7

ΕΝΟΙΚΙΑΖΕΤΑΙ δυάρι σε πολυκατοικία 3ου ορόφου, με ηλιακό, μπάνιο, ανακαινισμένο, με πάρκινγκ, κατάλληλο για ένα ή δύο άτομα. Πληρ. τηλ. 22410/94369 και 22410/92292
11852-22/7

ΕΝΟΙΚΙΑΖΕΤΑΙ οικία επί της Λεμεσού 27. Πληροφορίες τηλ. 22410/24543
11837-20/7

ΕΝΟΙΚΙΑΖΕΤΑΙ διαμέρισμα 90 τ.μ., Δωριέως στην Ιαλυσό. Πληροφορίες τηλ. 22460/91143, 5μ.μ.
11840-4/8

ΕΝΟΙΚΙΑΖΕΤΑΙ ανεξάρτητη, επιπλωμένη ή μη, μονοκατοικία, με απεριόριστη θέα, με ηλιακό, αποθήκη και πάρκινγκ στα Κοσκινού. Πληροφορίες τηλ. 22410/62305
11839-20/7

ΕΝΟΙΚΙΑΖΟΝΤΑΙ: 1) Δύο διαμερίσματα τεσσάρια επιπλωμένα, με κήπο, αιρκοντίσιον, τηλέφωνο ηλιακό και όλα τα οικιακά σκεύη. 2) Γκαρσονιέρα επιπλωμένη με αιρκοντίσιον, με μεγάλες βεράντες στ' Ασγούρου και 3) Διαμερίσματα επιπλωμένα με αιρκοντίσιον από 1ης Ιουλίου με το μήνα ή με την ημέρα, στην περιοχή Μητροπόλεως. Πληροφορίες τηλ. 22410/29452 και 6977896444
11742-17/7

ΕΝΟΙΚΙΑΖΕΤΑΙ Μονοκατοικία στο Ροδίνι.
Πληροφορίες τηλ.: 22410-21930
22410-77016
10937-17/7

ΕΝΟΙΚΙΑΖΕΤΑΙ οικία επί της Λεμεσού 27. Πληροφορίες τηλ. 22410/24543
11837-20/7

ΕΝΟΙΚΙΑΖΕΤΑΙ διαμέρισμα 90 τ.μ., Δωριέως στην Ιαλυσό. Πληροφορίες τηλ. 22460/91143, 5μ.μ.
11840-4/8

ΕΝΟΙΚΙΑΖΕΤΑΙ ανεξάρτητη, επιπλωμένη ή μη, μονοκατοικία, με απεριόριστη θέα, με ηλιακό, αποθήκη και πάρκινγκ στα Κοσκινού. Πληροφορίες τηλ. 22410/62305
11839-20/7

ΕΝΟΙΚΙΑΖΕΤΑΙ
100 τ.μ., διαμέρισμα με τρία υπνοδωμάτια, ανακαινισμένο, επί της οδού Ιωάννη Πολέμη - Ασγούρου
Πληροφορίες τηλ. 6972463131
10890-15/7

ΕΝΟΙΚΙΑΖΟΝΤΑΙ
1) διαμέρισμα 95 τ.μ. νεόκτιστο - πολυτελές με αυτόνομη θέρμανση και ηλιακό.
2) γκαρσονιέρα νεόκτιστη - πολυτελής - επιπλωμένη με αυτόνομη θέρμανση. 47 τμ. στην περιοχή Αραπάκι οδός Παρθενόπης 18. κιν. τηλ.: 6944209883 κ. Θεόδωρο
11815-16/7

ΠΩΛΟΥΝΤΑΙ επαγγελματικοί χώροι, στην οδό Βενέζη (δίπλα στο Ροδίων Παιδεία): α) Καταστήματα: για οποιαδήποτε χρήση επαγγελματική των 62τ.μ., και 125τ.μ., β) Γραφεία - Ιατρεία των 62 τ.μ. και 125τ.μ. γ) Αποθήκες των 62τ.μ. και 125τ.μ. Δεκτά δάνεια. Πηρ. Κάλλιστος Διακογεωργίου, τηλ. 22410/78501 και 22410/29318
X5305-31/7

ΠΩΛΟΥΝΤΑΙ στην παραλία Κιοτάρι μεζονέτες, ημιτελής και τελειωμένες των 80τ.μ. και 110τ.μ. σε 1000τ.μ. οικόπεδο σε κατασκευή πολυτελή. Δεκτά δάνεια. Πληρ. Διακογεωργίου Κάλλιστος. Πληροφορίες τηλ. 22410/29318 και 22410/78501
X5305-31/7

ΠΩΛΟΥΝΤΑΙ στην Κρεμαστή διαμερίσματα μεζονέτες στον παραλιακό δρόμο Κρεμαστής των 60τ.μ . και μεζονέτες των 120τ.μ. με αυλή, πολυτελής κατασκευή. Δάνεια δεκτά. Πληρ. Διακογεωργίου Κάλλιστος τηλ. 22410/29318 και 22410/78501
X5305-31/7

ΠΩΛΟΥΝΤΑΙ μπόξερ 3 μηνών, Φοξ τεριέ πολύ μικρό μέγεθος (τεν-τεν) 6 μηνών και 2 κανίς λευκά 2 μηνών. Ολα εμβολιασμένα με χαρτιά λόγω έλλειψης χώρου απο οικογένεια
Τηλ.: 6936895344 κ. Νίκη
11819-16/7

ΠΩΛΕΙΤΑΙ
ΔΙΑΜΕΡΙΣΜΑ
92 τ.μ., με δύο υπνοδωμάτια, τιμή 115.000 ευρώ. Στέλιου Κωτιάδη 30 Β
Πληροφορίες τηλ. 22410/32323
11738-19/7

ΠΩΛΟΥΝΤΑΙ
- Οικόπεδο στην περιοχή Τσαΐρι Ρόδου 4.000 τ.μ.
Πληροφορίες τηλ. 6932380333
- Βιοτεχνικός χώρος 400 τ.μ. περιοχή Ασγούρου
Πληροφορίες τηλ. 6932380333
- Οικόπεδο εντός σχεδίου περιοχής Κοσκινού
Πληροφορίες τηλ. 6932380333
T.5600-17/7

πωλήσεις

ΠΩΛΕΙΤΑΙ από ιδιώτη διώροφη μονοκατοικία με δύο στρέμματα οικόπεδο, σε ήσυχη περιοχή της Ιαλυσού. Πληρ. τηλ. 6945077678 κ. Μιχάλη
4486-2/8

ΠΩΛΟΥΝΤΑΙ 1) Βάρκα 4 μέτρα με μηχανή 15άρα καινούργια 2)τρέϊλερ. Πληροφορίες τηλ. 6937621055
11804-15/7

ΠΩΛΕΙΤΑΙ
Σχολή Πληροφορικής στ' Αφάντου.
Πληροφορίες τηλ. κιν. 6946335740 και 6947994333
10787-20/7

ΠΩΛΟΥΝΤΑΙ
ΠΟΛΥΤΕΛΗ & ΗΛΙΟΛΟΥΣΤΑ ΟΡΟΦΟΔΙΑΜΕΡΙΣΜΑΤΑ
ΕΠΙΦΑΝΕΙΑΣ 138τ.μ. - 120τ.μ. - 100τ.μ. - 50τ.μ.
ΜΕ ΑΠΕΡΙΟΡΙΣΤΗ ΘΕΑ ΚΑΙ ΜΕΓΑΛΕΣ ΒΕΡΑΝΤΕΣ ΓΩΝΙΑ Κ. ΥΔΡΑΙΟΥ & Κ. ΤΣΑΛΔΑΡΗ
ΔΑΝΕΙΑ ΔΕΚΤΑ
Πληροφορίες τηλ. 6977914567
(Πληροφορίες τιμών όχι από τηλέφωνο)
T5481-30/9



ΚΤΗΜΑΤΟΜΕΣΙΤΙΚΟ ΓΡΑΦΕΙΟ
ΑΙΓΑΙΟΚΤΗΜΑΤΙΚΗ
ΠΩΛΟΥΝΤΑΙ

- ΔΙΑΜΕΡΙΣΜΑΤΑ-ΜΟΝΟΚΑΤΟΙΚΙΕΣ
- (ΔΔ)=ΔΑΝΕΙΑ ΔΕΚΤΑ

- 35 τ.μ. (1υπν.) Καρακόνερο καινούργιο 65.000 €.(ΔΔ)
- 40 τ.μ. (ισ. υπ/νο) καινούργιο, στην Ιαλυσό, 74.000 €.(ΔΔ)
- 50 τ.μ., α' ορόφου, καινούργιο, στο Καρακόνερο, 88.000 €(ΔΔ)
- 65τ.μ. ισόγειο, καινούργιο, Μιχ. Πετρίδη, 114.400 €.(ΔΔ)
- 67τ.μ., ισ. στο Αραπάκι, 102.700 € (ΔΔ)
- 70 τ.μ. (2 υπν.) β' ορ. Ιαλυσό καινούργιο-108.000 € (ΔΔ)
- 72 τ.μ. καινούργιο (α' ορ.) Ιαλυσό, 113.000 € (ΔΔ)
- 74 τ.μ. καινούργιο, α' ορ. στο Καρακόνερο, 130.000 € (ΔΔ)
- 75 τ.μ. καινούργιο , Δενδρινού 165.000 €
- 75 τ.μ. Δενδρινού με αυλή (υπ.) (2 υπν.) 62.000 € (μετρητά)
- 78 τ.μ. (υπ. με αυλή) Πειραιώς 61.000 € (μετρητά)
- 82τ.μ. καινούργιο, στ' Αφάντου, 88.000 € (ΔΔ)
- Δύο των 90 τ.μ. Παπαλουκά , 110.000/100.000 € (ΔΔ)
- 92 τ.μ. μεζ/τα κολώνες Γεννάδι 80.000 € (ΔΔ)
- 100 τ.μ. οροφ/σμα Γεννάδι καινούργιο 115.000 € (ΔΔ)
- 100 τ.μ. μονοκατοικία σε 500 τ.μ. οικόπεδο Ιαλυσό 300.000 € (ΔΔ)
- 100 τ.μ. α' ορ. καινούργιο Μίρα Μάρε γκαράζ 159.000 € (ΔΔ)
- 100 τ.μ. (3 υπν.) καινούργιο ορ/σμα Καρακόνερο 176.000 € (ΔΔ)
- 108τ.μ. β' όρ., με θέα Δασκάλους 200.000 € (ΔΔ)
- 109τ.μ., α' όρ. ΔΕΥΑΡ κοντά, 206.000 € (ΔΔ)
- 112 τ.μ. κανούργιο Κοσκινού (3 υπν.) 132.000 €.(ΔΔ)
- 117 τ.μ. (3 υπν.) καινούργιο Αραπάκι ρετιρέ 200.000 €.(ΔΔ)
- 118 τ.μ. καινούριο Μ. Πετρίδη, 215.000 €.(ΔΔ)
- 120 τ.μ. μονοκατοικία Π. Πόλη Ρολόι 145.000 € (ΔΔ)
- 120 τ.μ. (β' ορ.) ορ/σμα, καινούργιο, Ηρωίδος Αναστασίας, 220.000 € (ΔΔ)
- 129 τ.μ. (3 υπν.) καινούργιο διαμέρισμα Τσαλδάρη 258.220 € (ΔΔ)
- 130 τ.μ., μονοκατοικία δυώροφη, Κοσκινού, σε 1000 τ.μ. οικόπεδο, 264.000 € (ΔΔ)
- 132 τ.μ. καινούργιο, Ζέφυρο, 213.000 € (ΔΔ).
- 140 τ.μ. Παρθενόπης 3 υπν. (2 WC) λουξ θέρμανση -θέα 230.000 € (ΔΔ) 5 ετών
- 142 τ.μ. μον/κία Νιοχώρι 150.000 € (ΔΔ)
- 157 τ.μ. μεζονέτα καινούργια Ροδίνι 230.000 € (ΔΔ).
- 185 τ.μ. (3 υπν.) Μιχ. Πετρίδη Ρετιρέ 250.000 € (ΔΔ).
- 195τ.μ. μεζ/τα μαρμαροσοβά, Ιαλυσό, 300 τ.μ. οικόπεδο, 160.000 € (ΔΔ).
- 236 τ.μ., διώροφη καινούργια μον/κία στη Θολό σε 2.174 τ.μ.. οικ/δο κτίζει άλλα 764τ.μ. τιμή 264.000 € (ΔΔ)
- 265 τ.μ. μεζονέτα (10 ετών) Τσαΐρι, 2 στρεμ. οικόπεδο 265.000 € (ΔΔ).

ΚΑΤΑΣΤΗΜΑΤΑ-ΑΠΟΘΗΚΕΣ-ΓΡΑΦΕΙΑ -ΠΑΝΣΙΟΝ

- 22,45 τ.μ. γραφείο κοντά στην Ακαδημία 56.000 € (ΔΔ).
- 33,5 τ.μ. κατάστημα Λεμεσού 70.000 € (ΔΔ)
- 45 τ.μ. γραφείο κοντά στην Ακαδημία 112.000 € (ΔΔ)
- 50 τ.μ. κατ/μα, υπ. 25 τ.μ. α' ορ. 40 τ.μ. Μανδράκι 265.000 € (ΔΔ)
- 67 τ.μ. γραφείο κοντά στην Ακαδημία 168.375 € (ΔΔ)
- 40 τ.μ. κατ/μα με 70 τ.μ. απ/κη - πρ/ση Αννης Μαρίας 115.000 € (ΔΔ).
- 50 τ.μ. κατ/μα (μισθωμένο) Φαληράκι 120.000 € (ΔΔ)
- 70τ.μ., επί λεωφ. Ρόδου - Λίνδου, 150.000 € (ΔΔ)
- 71 τ.μ. υπόγεια απ/η με ράμπα πρ/ση Αννης Μαρίας 23.477 €
- 85 τ.μ. ισόγεια με αυλή αποθήκη Καρακόνερο 44.020 € (και διαμέρισμα)
- 90 τ.μ. ισόγεια απ/κη μαρ/βά Ροδίνι 44.020 €.(και διαμέρισμα)
- 100 τ.μ. κατάστημα (μισθωμένο) Φαληράκι 220.000 €.(ΔΔ)
- 105 τ.μ.επί της λεωφόρου Ρόδου-Ασγούρου 308.000 €. (ΔΔ)
- 198 τ.μ. κατάστημα με 110 τ.μ. πατάρι λεωφ. Ρόδου-Καλλιθέας 498.000 € (ΔΔ)

ΟΙΚΟΠΕΔΑ

- 480 τ.μ. Σ.Δ.1 οικόπεδο, Ανάληψη 280.000 € (ΔΔ)
- 6.700 τ.μ. Ασγούρου 280.000 €
- 1 μερίδα Οικ/δου Συν/σμού Αυτοστέγασης /1 μερίδα Απόλλων/1 Βάλκον
- 1.330 τ.μ.εξ αδιαιρέτου με άδεια για 134 τ.μ. μεζ/τα 60.000 ευρώ στους Τρεις
- 1000 τ.μ. Ιαλυσό, Δόμηση 100τ.μ., 103.000 €
- 4.000 τ.μ. Κανδυλί 150.000 €
- 3.880 επί της Λεωφ. Σορωνής 132.000 €
- 150 τ.μ. οικ/δο κτίζει 128 τ.μ. στο Χαράκι 50.000 € (ΔΔ)
- 4.490 τ.μ. Φάνες 79.000 €
- 5.600 τ.μ. χωράφι, με ελιές, Αγ. Σουλά, 15.000 ευρώ.

ΕΝΟΙΚΙΑΖΟΝΤΑΙ:

1. **Δυάρι στο 6ο χλμ. Ρόδου - Καλλιθέας 180 €**
2. **αποθήκη 500τ.μ. στο 6ο χλμ. Ρόδου-Καλλιθέας ενοίκιο 400 €**
3. **Μονοκατοικία επ/κή στέγη, λεωφ. Ιαλυσού, 220τ.μ. οικόπεδο 750τ.μ. , 1.200 €**
4. **Διαμέρισμα 85τ.μ. Ανάληψη 380 ευρώ, Διαμέρισμα 85 τ.μ. Αισχίνη 300 €, 53τ.μ. διαμέρισμα καιούργιο, ισόγειο, 400 ευρώ**
5. **12 τ.μ. κατάστημα στο Μανδράκι 350 ευρώ**
6. **ΟΒΕΛΙΣΤΗΡΙΟ - SNACK BAR - ΝΙΟΧΩΡΙ (επιχείρηση)**
7. **Α' όροφος 155 τ.μ. αίθουσα, λεωφ. Κρεμαστής προς Παραδείσι**

- ΔΙΑΘΕΤΟΥΜΕ ΟΙΚΟΠΕΔΑ ΚΑΙ ΑΓΡΟΤΕΜΑΧΙΑ Σ' ΟΛΟ ΤΟ ΝΗΣΙ ΤΗΣ ΡΟΔΟΥ

ΑΝΑΛΑΜΒΑΝΟΥΜΕ ΤΗΝ ΕΝΟΙΚΙΑΣΗ ΤΟΥ ΔΙΑΜΕΡΙΣΜΑΤΟΣ ΣΑΣ ΣΕ ΠΟΛΥ ΣΥΝΤΟΜΟ ΧΡΟΝΙΚΟ ΔΙΑΣΤΗΜΑ

ΡΕΝΑ ΒΑΖΟΥΚΟΥ
(ΜΕΣΙΤΗΣ ΑΣΤΙΚΩΝ ΣΥΜΒΑΣΕΩΝ)
ΔΙΕΥΘ. ΓΡΑΦΕΙΟΥ ΔΗΜ. ΘΕΟΔΩΡΑΚΗ 3
10-1 το πρωί καθημερινά και 6.30-9 απ/τα (Δευτ. και Πέμπτης)
Τηλ. (22410) 22943-28838 FAX: 28838
email.vazoukou@acn.gr
X5316-31/7

ΨΥΧΟΕΡΕΥΝΗΤΡΙ
ΚΡΗΤΙΚΟΥ ΒΑΣΙΛΕΙΑ



T5461-31/7

Προβλέψεις για το μέλλον ικανοποιητικές. Βοήθεια για κάθε θέμα που σας απασχολεί με κάθε εχεμύθεια

ΟΜΗΡΟΥ 65 Π. ΠΟΛΗ
Τηλ. 74440 - 67602,6972157586, 8-1π.μ. — 4-8μ.μ.

CINEMA
ΙΑΤΡΙΚΟΣ & ΝΟΣΟΚΟΜΕΙΑΚΟΣ ΕΞΟΠΛΙΣΜΟΣ
17 ΧΡΟΝΙΑ ΕΜΠΕΙΡΙΑΣ από το 1988
ΕΙΜΑΣΤΕ ΟΙ ΜΕΓΑΛΥΤΕΡΟΙ ΠΡΟΜΗΘΕΥΤΕΣ ΙΑΤΡΙΚΟΥ - ΟΡΘΟΠΕΔΙΚΟΥ ΚΑΙ ΝΟΣΟΚΟΜΕΙΑΚΟΥ ΥΛΙΚΟΥ ΣΤΗ ΔΩΔΕΚΑΝΗΣΟ
ΕΜΠΙΣΤΕΥΘΕΙΤΕ ΜΑΣ!!!
ΛΕΜΕΣΣΟΥ 2 ΡΟΔΟΣ ΤΗΛ. 22410 32238 - FAX 22410 28484

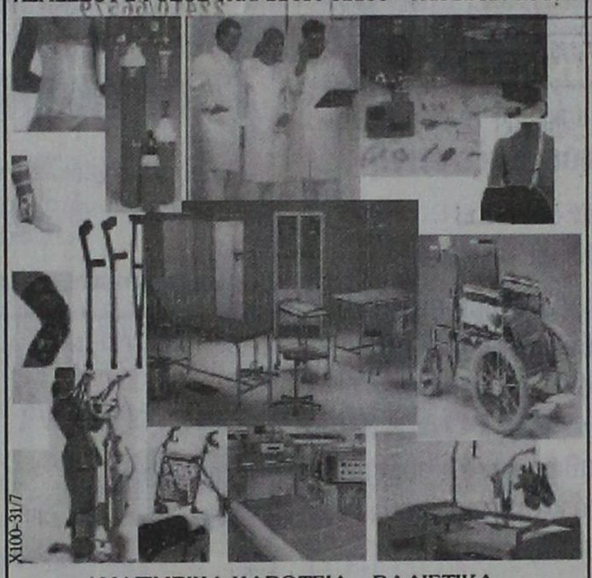

X100-31/7

ΑΝΑΠΗΡΙΚΑ ΚΑΡΟΤΣΙΑ - ΒΑΔΙΣΤΙΚΑ - ΟΡΘΟΠΕΔΙΚΑ ΕΙΔΗ - ΜΠΛΟΥΖΕΣ ΙΑΤΡΙΚΕΣ - ΚΑΛΤΣΕΣ ΦΛΕΒΙΤΙΔΑΣ - ΠΕΛΜΑΤΑ - ΟΡΘΟΠΕΔΙΚΑ ΜΑΞΙΛΑΡΙΑ - ΚΡΕΒΑΤΙΑ ΝΟΣΟΚΟΜΕΙΑΚΑ - ΙΑΤΡΙΚΟΣ ΕΞΟΠΛΙΣΜΟΣ ΚΑΙ ΑΝΑΛΩΣΙΜΑ - ΟΡΓΑΝΑ ΧΗΜΕΙΟΥ ΚΑΙ ΚΑΘΕ ΑΛΛΟ ΕΙΔΟΣ ΓΙΑ ΚΑΤ' ΟΙΚΟ ΝΟΣΗΛΕΙΑ



ΚΤΙΡΙΟ Α.Ε.
ΠΩΛΗΣΕΙΣ ΑΚΙΝΗΤΩΝ

- Καταστήματα 47, 65, 88 τ.μ., στην οδό Δενδρινού (προέκταση Αννης Μαρίας) με αντίστοιχο υπόγειο χώρο
- Διαμερίσματα 104 τ.μ., 118τ.μ., 107 τ.μ., στην οδό Δενδρινού (προέκταση Αννης Μαρίας), με κεντρική αυτόνομη θέρμανση, αποθήκη και αποκλειστική θέση στάθμευσης αυτοκινήτου
- Διαμερίσματα 118τ.μ., και 112τ.μ., στην οδό Μιχαήλ Πετρίδη (στο ύψος ΜΗΔΕΙΑ) με αποθήκη και αποκλειστική θέση στάθμευσης αυτοκινήτου
- Μεζονέτα διώροφη με σοφίτα 190 τ.μ. στην Ιαλυσό

ΠΛΗΡΟΦΟΡΙΕΣ
ΑΝΑΣΤΑΣΙΟΣ ΑΤΣΙΔΗΣ
Στεφάνου Καζούλη 74 - Ρόδος
Τηλ. 22410/28616 - FAX 22410/37848
X5311-31/7

ΠΡΟΟΔΟΣ μικρές αγγελίες μικρές αγγελίες ΠΡΟΟΔΟΣ

ζητήσεις

ΖΗΤΟΥΝΤΑΙ άτομα για να εργασθούν σε καφετέρια - σνακ μπαρ, στην Ιαλυσό. Πληροφορίες τηλ. 6937181123
4665-24/7

ΖΗΤΕΙΤΑΙ υπάλληλος υποδοχής (ρεσεψιονίστ) για πλήρη απασχόληση. Πληροφορίες τηλ. 22410/98037
11841-20/7

ΖΗΤΕΙΤΑΙ τεχνίτης ηλεκτρολόγος οικοδομών. Πληροφορίες τηλ. 22410/66698, 22410/67461. Ώρα επικοινωνίας 8 π.μ. - 2μ.μ.
X5326-16/7

ΖΗΤΕΙΤΑΙ

νεαρός ή νεαρή με εμπειρία στο φαστ φουντ, με γνώσεις κουζίνας για μόνιμη απασχόληση.

Πληρ. τηλ. 6947992663
4665-24/7

ΖΗΤΕΙΤΑΙ υπάλληλος από το κατάστημα φυτικών καλλυντικών THE BODY SHOP Πλαστήρα 25. Απόφοιτος Λυκείου. Πολύ καλή γνώση της Αγγλικής. Πείρα στον τομέα των καλλυντικών θα ληφθεί υπ' όψιν .Τηλ.: 22410-26414

ΖΗΤΕΙΤΑΙ βοηθός σερβιτόρου για ψητοπωλείο. Πληροφορίες τηλ. 22410/20684
11842-20/7

ΑΠΟ ΤΕΧΝΙΚΗ ΚΑΤΑΣΚΕΥΑΣΤΙΚΗ ΕΤΑΙΡΙΑ

ΖΗΤΟΥΝΤΑΙ

ΤΕΧΝΙΤΕΣ

ΓΥΨΟΣΑΝΙΔΑΣ

ΚΑΙ ΣΤΟΚΑΔΟΡΟΙ

Πληρ. τηλ. 6934510760 & 22410/61414
T5621-31/7

SOS!

Αντί να κάθεστε με τα χέρια σταυρωμένα και να ονειρεύεστε το λαχείο που δεν έρχεται κα! που τις πιο πολλές φορές δεν το αγοράζετε!!!

Τα όνειρά σας μπορούν να γίνουν πραγματικά τηλεφωνώντας ΤΩΡΑ κιν. 6947004475
11007-22/7

ΠΩΛΟΥΝΤΑΙ

ΜΟΝΟ ΑΠΟ ΤΟ ΓΡΑΦΕΙΟ ΜΑΣ

• Σας παρακαλούμε να συγκρίνετε τις δικές μας τιμές με όλες τις άλλες

1) Μαγαζί 40τ.μ. στο Μαντράκι
2) Διαμέρισμα 130τ.μ. στον 1ο όροφο, επί της οδού Ηρώων Πολυτεχνείου, κατάλληλο και για γραφείο
3) Διαμέρισμα ετοιμοπαράδοτο , 120τ.μ., πλησίον πλ. Αγίου Νικολάου, με τεράστιες βεράντες
4) Μονοκατοικία 130τ.μ., με κήπο, 220τ.μ.
5) Διαμέρισμα 3άρι, απέναντι από τη θάλασσα, καταπληκτική θέα
6) Μεζονέτα 150τ.μ., εντός πόλεως. Καλή τιμή
7) Διαμέρισμα 4άρι επί της οδού Κοδριγκτώνος, σε 2όροφη κατοικία. Καταπληκτική τιμή
8) Διαμερίσματα 4άρια ετοιμοπαράδοτα, στην Ανάληψη. Πολύ καλή τιμή
9) Οικόπεδο 200τ.μ., με συντελεστή, 1,2, πλησίον Μητροπόλεως. Τιμή πολύ καλή
10) Γκαρσονιέρες περιοχή Ροδίνι. Πολύ καλή τιμή
11) Οικία, ισόγεια, με αυλή, στην περιοχή Λαϊκών, πλησίον οδ. Καναδά. Καλή τιμή
12) Διαμερίσματα 2άρια, 3άρια, 4άρια σε όλες τις περιοχές της πόλεως και στην Ιαλυσό
13) Μεζονέτες σε γιαπί ή έτοιμες στην περιοχή Ιαλυσού
14) Κτήματα παραθαλάσσια και σε διάφορες περιοχές

Γ. ΝΕΟΦΥΤΟΥ
ΞΑΝΘΟΥ 15 Α - ΤΗΛ. 21434
X5298-31/7

ΠΛΥΝΤΗΡΙΟ ΧΑΛΙΩΝ
Cleaning Pro



πλένουμε & φυλάμε:
• ΧΑΛΙΑ - ΜΟΚΕΤΕΣ - ΦΛΟΚΑΤΕΣ
• ΠΑΠΛΩΜΑΤΑ - ΚΟΥΒΕΡΤΕΣ

☎ 22410.60585
email: irinika@tee.gr
10814-22/2/2006

ΙΔΙΟΚΤΗΤΕΣ ΕΙΔΙΚΕΣ ΕΓΚΑΤΑΣΤΑΣΕΙΣ: ΝΙΚΗΦ. ΒΡΕΤΤΑΚΟΥ - ΑΣΓΟΥΡΟΥ

ΝΤΕΤΕΚΤΙΒΣ ΑΘΗΝΩΝ



Αναλαμβάνουμε υποθέσεις ***ανηλίκων, προσωπικές, οικογενειακές, εμποροβιομηχανικές.***

Διαθέτουμε τα καλύτερα ηλεκτρονικά σύγχρονα οπτικοακουστικά συστήματα

Εχεμύθεια 100%

Τα 30 χρόνια πείρα είναι η εγγύησή μας

Τηλ. 6977 632963 & 6945 319796
11832-10/8

ΕΧΕΤΕ ΧΡΕΗ;

Ολοι μας είμαστε υπερχρεωμένοι. Οι λόγοι μας για τον κάθε ένα μας διαφορετικοί. Αλλά όλοι έχουμε το ίδιο πρόβλημα!!! Επενδύστε τον ελεύθερο χρόνο σας.

Κερδίστε ακόμα και μέσα από το χώρο σας

500 ευρώ - 2000 ευρώ μηνιαίως. Πληροφορίες για ραντεβού κιν. 6947004475
11007-22/7

ΑΠΟ ΤΟ ΞΕΝΟΔΟΧΕΙΟ ΔΙΟΝΥΣΟΣ ΣΤΗΝ ΙΞΙΑ

ΖΗΤΕΙΤΑΙ

ΥΠΑΛΛΗΛΟΣ ΓΙΑ ΚΑΘΑΡΙΣΜΟ

ΚΑΙ ΤΑΚΤΟΠΟΙΗΣΗ ΧΩΡΟΥ ΠΙΣΙΝΑΣ

ΓΙΑ ΠΕΡΙΣΣΟΤΕΡΕΣ ΠΛΗΡΟΦΟΡΙΕΣ ΤΗΛ. 22410/23021
T5620-21/7

από την OPEL ΜΑΜΑΛΙΓΚΑΣ ΑΕΒΕ

ΖΗΤΕΙΤΑΙ

ΛΟΓΙΣΤΗΣ-ΛΟΓΙΣΤΡΙΑ

ΑΠΑΙΤΟΥΜΕΝΑ ΠΡΟΣΟΝΤΑ:

1) Πτυχιούχος ΑΕΙ - ΤΕΙ
2) Γνώσεις Μηχανογραφημένης Λογιστικής
3) Γνώσεις βιβλίων Γ' Κατηγορίας
4) Προϋπηρεσία απαραίτητη

Πενθήμερη απασχόληση - Συνεχές ωράριο

Πληροφορίες κ. Κατοίκα Χριστίνα
ΤΗΛ.: 22410 61005
Από 10.00-14.00
X92

Από τη «ΔΩΔΕΚΑΝΗΣΟΣ ΝΑΥΤΙΛΙΑΚΗ Ν.Ε.»

ΖΗΤΕΙΤΑΙ

ΓΡΑΜΜΑΤΕΑΣ ΔΙΕΥΘΥΝΣΗΣ

Απαραίτητα Προσόντα:
α) Αριστη γνώση της Αγγλικής Γλώσσας σε επίπεδο Proficiency
β) Αριστη γνώση χρήσης Η/Υ (MS OFFICE)
Κατάθεση βιογραφικών με απαραίτητη φωτογραφία στα γραφεία της εταιρείας στην οδό Αυστραλίας 3 Τηλ. 22410-70590. Φαξ. 22410-70591.
X5317-31/7

ΚΤΗΜΑΤΟΜΕΣΙΤΙΚΟ ΓΡΑΦΕΙΟ

ΘΕΜΕΛΙΟ

ΠΩΛΗΣΕΙΣ ΑΚΙΝΗΤΩΝ - ΑΝΤΙΠΑΡΟΧΕΣ-ΕΡΓΟΛΑΒΙΕΣ
Κων. Υδραίου 38 - Ρόδος Τηλ. 22410-37022-6948868725
ΔΙΑΜΕΡΙΣΜΑΤΑ

1) Ρόδος Ισόγειο 100 τ.μ. με χρήση αυλής, 2 υπν/τια, 154.000 ευρώ
2) Ρόδος 1ου - 2ου ορόφου 125 τ.μ., 3 υπν/τια 202.000 ευρώ
3) Ρόδος 3ου ορόφου 132 τ.μ., 3 υπν/τια 205.000 ευρώ
4) Ρόδος 3ου 138 τ.μ., 3 υπν/τια 215.000 ευρώ
5) Ρόδος 1ου ορόφου 140 τ.μ., 3 υπν/τια, τζάκι 230.000 ευρώ
6) Ιαλυσός στο κέντρο της πόλης, μικρή πολυκατοικία 5 νέων διαμ/των, συνολικής επιφάνειας 320 τ.μ., ετοιμοπαράδοτα. Πωλούνται όλα μαζί στην τιμή των 390.000 ευρώ.
7) Ρόδος περιοχή Αγ. Νικολάου 85 τ.μ. 1ου ορόφου, 2 υπν/τια, 130.000 ευρώ.

ΜΟΝΟΚΑΤΟΙΚΙΕΣ

1) Παστίδα Εντός οικισμού 120 τ.μ. σε 2 επίπεδα με οικόπεδο 250 τ.μ. Τιμή 170.000 ευρώ.
2) Παστίδα Εντός οικισμού 200 τ.μ. με αναλογούν οικόπεδο 1.300 τ.μ., σε 3 επίπεδα, 4 υπν/τια, 3 μπάνια εντοιχισμένη κουζίνα, ντουλάπες σε όλα τα υπν/τια, μεγάλες βεράντες. Τιμή 250.000 ευρώ.

ΕΠΑΓΓΕΛΜΑΤΙΚΟΙ ΧΩΡΟΙ

1) Ασγούρου Τριώροφο κτίριο 500 τ.μ. (ισόγειο αποπερατωμένο οι άλλοι όροφοι σε μπετόν) κατάλληλο για οποιαδήποτε επαγγελματική και βιοτεχνική χρήση. Τιμή 250.000 ευρώ.
2) Λεωφ. Ρόδου - Λίνδου Κατάστημα 160 τ.μ., πατάρι 60 τμ. και υπόγειο με ράμπα 160 τ.μ. Ανετοι χώροι στάθμευσης αυτοκινήτων. Τιμή 420.000 ευρώ.

Ζητούνται οικόπεδα για αγορά ή αντιπαροχή στις περιοχές Ρόδος - Κοσκινού - Ιξιά - Ιαλυσός.
Πληρ. Κον Γιάννη τηλ. 22410 37022 & 6948868725.
Πλήρης εξυπηρέτηση για έγκριση και εκταμίευση στεγαστικών και επαγγελματικών δανείων από οποιαδήποτε Τράπεζα.
11820-17/7

ΖΗΤΕΙΤΑΙ οικόπεδο εντός σχεδίου για αγορά ή αντιπαροχή στις περιοχές Ιαλυσού - Κρεμαστής - Κοσκινού ή εντός σχεδίου στη Ρόδο.
Πληρ. Διακογεωργίου Κάλλιστος. Τηλ. 22410/29318, 22410/78501
X5305-31/7

ΖΗΤΕΙΤΑΙ κοπέλα να γνωρίζει μανικιούρ - πεντικιούρ.
Πληροφορίες τηλ.: 22410 21506 και ώρες 9.30-13.00 και 17.00-20.30
10924 -16/7

ΖΗΤΕΙΤΑΙ βοηθός σερβιτόρου άνδρας ή γυναίκα. Πεπειραμένος/η για εστιατόριο εντός Ρόδου. Απογευματινές ώρες
Τηλ. 22410-26066
11797-15/7

ΖΗΤΕΙΤΑΙ κοπέλα Ελληνίδα εμφανίσημη που να μιλάει. Αγγλικά για να εργαστεί σε κατάστημα MINI MARKET στην Π. Πόλη.
Τηλ. 6936699602
11801-22/7

ΖΗΤΕΙΤΑΙ σερβιτόρος ή σερβιτόρα να γνωρίζει καλά την Αγγλική γλώσσα για εργασία σε εστιατόριο της Παλιάς Πόλης. Πληροφορίες τηλέφωνο: 22410-29787
10950-17/7

ΖΗΤΕΙΤΑΙ

έμπειρος υπάλληλος, με προϋπηρεσία για γραφείο τουρισμού με εξειδίκευση στο αεροπορικό εισιτήριο (GALILEO).

Πληρ. τηλ. 22410/31833 - 6944643186
X5328-31/7

ΖΗΤΕΙΤΑΙ

κοπέλα να εργασθεί σε κατάστημα ανδρικών ενδυμάτων στην Ανάληψη.

Πληροφορίες τηλ. 22410/66579
10952-21/7

ΖΗΤΕΙΤΑΙ

από μεταφορική εταιρεία οδηγός Γ' κατηγορίας για διανομές

Τηλ. επικοινωνίας 2241063521
T.5595-17/7

ΑΒΑΔΙΣΤΑ, ΑΒΑΣΑΝΙΣΤΑ

επιχείρηση στο σπίτι ή το χώρο σας. Αμεση κάλυψη θέσεων, ανεξάρτητης συνεργασίας. Οχι ντίλερ, πλασιέ, πωλητές.
Ιντερνετ επιθυμητό.
Ημιαπασχόληση 500 - 1500 ευρώ, πλήρης απασχόληση 1500 - 6500 ευρώ. Bonus, προμήθειες 5%, πληρωμένες διακοπές.

Τμήμα εξυπηρέτησης συνεργατών
2241030078
www.umswork4you.com
T5431-15/12/2005

ΑΒΑΔΙΣΤΑ, ΑΒΑΣΑΝΙΣΤΑ

κερδίστε 65 ευρώ - 155 ευρώ/ώρα δουλεύοντας στο σπίτι ή το γραφείο. Οχι πλασιέ, πωλήσεις, τηλεμάρκετινγκ. Αμεση κάλυψη θέσεων, μερική - ολική απασχόληση. Προοπτική καριέρας δωρεάν ταξίδια εξωτερικό.
Επέκταση Δωδεκάνησα, κέντρο, Τουρκία. Ενημερωτικό φυλλάδιο

Τηλ. 2102801185/2102801244
www.imshomebiz.com
T5431-20/7

ΑΠΟ ΤΗΝ ΑΝΤΙΠΡΟΣΩΠΕΙΑ ΑΥΤΟΚΙΝΗΤΩΝ HONDA-MITSUBISHI

ΖΗΤΕΙΤΑΙ

ΠΩΛΗΤΗΣ ΑΥΤΟΚΙΝΗΤΩΝ

Επιθυμητή προϋπηρεσία στο χώρο, καλή γνώση Η/Υ και αγγλικών.

Απαραίτητη αποστολή βιογραφικού σημειώματος στη διεύθυνση Λ. Λίνδου 138 Ρόδος

Τηλ. 22410/67440-41
φαξ 22410/68462
E-mail:Kaligcar@otenet.gr
X5324-31/7

αυτοκίνητα

ΠΩΛΕΙΤΑΙ ταχύπλοο 5 μέτρων, μάρκα (ODYSSEY) 2 ετών, σχεδόν καινούργιο, κομπλέ. TOHATSOU 70 ίππων, με χαρτί εγγύησης. Τιμή 11.500 ευρώ. Μόνο μετρητοίς. Τηλ. 6972417999
4472-17/7

ΠΩΛΟΥΝΤΑΙ: 1) Pezo-405 του 1996 σε άριστη κατάσταση Α' χέρι. υδραυλικό τιμόνι - ηλεκτρικές κλειδαριές. Ηχοσύστημα. Τιμή ευκαιρίας. 2) τζιπ SUZUKI SAMURAI 1300 cc. 4X4. Μεγάλη ευκαιρία. και 3) SIERA 1600 cc Αριστη κατάσταση. Ευκαιρία. Πληρ. τηλ. 22410-34800 και 6944324325
2753-20/7

ΠΩΛΕΙΤΑΙ BMW 520 μοντέλο του 97 φουλ εξτρά άριστη κατάσταση 150 HP. Δεκτή ανταλλαγή με μικρότερο. Τηλ. 6944807951
11824-28/7

ΠΩΛΕΙΤΑΙ Ford Escort Cabrio του 1996, με ABS, με υδραυλικό τιμόνι, με ηλεκτρομαγνητικές κλειδαριές, με αυτόματα παράθυρα, ατρακάριστο και λίγα χιλιόμετρα, 6.500 ευρώ. Πληρ. τηλ. 22410/25150 και κινητό 6976649560
11834-19/7

ΠΩΛΕΙΤΑΙ αυτοκίνητο, μάρκας ALFA ROMEO A33 και ταχύπλοο σκάφος, ανοικτού τύπου BEST HELLAS με μηχανή Jhonson 70 Hp και τρέιλερ. Πληροφορίες τηλ. 6932842700
ΓΔ-21/7

διάφορα

ΠΑΡΑΧΩΡΕΙΤΑΙ

ΣΟΥΠΕΡ ΜΑΡΚΕΤ σε καλή τιμή, λόγω σύνταξης, 95 τ.μ., με μεγάλη αυλή, 130 τ.μ., κατάλληλο για έκθεση αντικειμένων ή για ανθοπωλείο και πρακτορείο. Αταβύρου 70 - Ρόδος

Πληρ. τηλ. 6945109628
4662-23/7

ΜΟΝΩΣΕΙΣ

25 ΧΡΟΝΙΑ!

ΑΡΧΩΝ ΣΑΜΑΡΤΖΗΣ
Πληροφορίες τηλ. 22410/ 23030-22410/20021 και 6947374732
X5296-31/7

ΥΔΡΑΥΛΙΚΑ ΚΑΛΟΡΙΦΕΡ

Γιάννης - ο - Ατλάσης

ΕΓΚΑΤΑΣΤΑΣΕΙΣ
• ΣΥΝΤΗΡΗΣΕΙΣ
• ΑΝΑΚΑΙΝΙΣΕΙΣ

Πληροφορίες τηλ. 29898 & κιν. 6973610779
11652-14/7

μαθήματα

ΕΡΓΑΣΤΗΡΙΟ ΕΛΕΥΘΕΡΩΝ ΣΠΟΥΔΩΝ ΗΛΕΚΤΡΟΝΙΚΩΝ ΥΠΟΛΟΓΙΣΤΩΝ

Program PM

ΕΠΙΣΗΜΟ ΕΞΕΤΑΣΤΙΚΟ ΚΕΝΤΡΟ ΤΗΣ ECDL HELLAS

ΤΜΗΜΑΤΑ ΓΙΑ:
Παιδιά
Ενήλικες
Αρχάριους
Επαγγελματίες

ΕΝΤΑΤΙΚΑ ΜΑΘΗΜΑΤΑ COMPUTER

ΕΓΓΡΑΦΕΣ ΤΩΡΑ

Μανώλης Ι. Σοφίλλας
Τηλ.(22410)31761
ΚΟΔΡΙΓΚΤΩΝΟΣ 91 - ΡΟΔΟΣ

ECDL Diploma

X5299-31/7

ΠΑΣΗΣ ΦΥΣΕΩΣ ΞΥΛΟΥΡΓΙΚΕΣ ΕΡΓΑΣΙΕΣ

Ο ΜΑΝΩΛΗΣ



- Κουζίνες
- Ντουλάπες
- Πόρτες
- Παράθυρα, κλπ
- Αμεση εξυπηρέτηση

Πληροφορίες τηλ. 60601 και 6973933733
11712-22/7

AUTOHELLAS ATEE Hertz ΠΩΛΟΥΝΤΑΙ

τα παρακάτω αυτ/τα από την ως άνω εταιρία σε άριστη κατάσταση (δεκτός κάθε έλεγχος-δοκιμή) και σε προσιτές τιμές και σε δόσεις (χρηματοδότηση τραπέζης):

- **FIAT SEICENTO 1.2 A/C Κυβ. 1100, μοντ. 2001. Τιμή 3.700 ευρώ**
- **FIAT PUNTO 1.2 A/C κυβ. 1.200, μόντ. 2001. Τιμή 4.900 ευρώ.**
- **NISSAN MICRA 1.0 A/C κυβ. 1.000, μοντ. 2002. Τιμή 6.000 ευρώ.**
- **TOYOTA YARIS 1.0 A/C κυβ. 1.000, μοντ. 2002 τιμή 6.300 ευρώ.**
- **SEAT CORDOBA 1.4 A/C, κυβ. 1.400, μοντ. 2001. Τιμή 5.200 ευρώ.**
- **SEAT CORDOBA 1.4 A/C, κυβ. 1.400, μοντ. 2002. Τιμή 6.400 ευρώ.**
- **SEAT IBIZA 1.4 A/C, κυβ. 1.400, μοντ. 2002. Τιμή 5.600 ευρώ.**
- **FORD FOCUS 1.4 A/C, κυβ. 1.400, μοντ. 2002. Τιμή 8.600 ευρώ.**

Για περισσότερες πληροφορίες στα τηλ. 22410 98200-22410 25888 και για έλεγχο στις εγκαταστάσεις της HERTZ στο 12ο χλμ. Ρόδου-Καμείρου, πριν το αεροδρόμιο.
11795-31/7

Πάντα κάποιοι ξεχωρίζουν...

Rodos Gold VOGIATZIS

Ιδιαίτερη αισθητική
Απαράμιλλη ποιότητα
πλούσιες επιλογές
για γάμους , βαπτίσεις ,
και ιδιαίτερες στιγμές
με μοναδική λάμψη .....
σε εξαιρετικές τιμές



Rodos Gold VOGIATZIS

Χρυσές δημιουργίες...
για πολύτιμες σχέσεις

10ο χιλ. Λεωφ. Ρόδου Λίνδου
Τηλ: 22410 86670 - 3
X5310-31/7

ΟΙΚΟΔΟΜΙΚΕΣ ΕΠΙΧΕΙΡΗΣΕΙΣ

ΔΙΑΚΟΓΕΩΡΓΙΟΥ ΚΑΛΛΙΣΤΟΣ

ΕΘΝ.ΑΝΤΙΣΤΑΣΕΩΣ 11
(πρώην Αννης Μαρίας)

ΠΩΛΗΣΕΙΣ ΔΙΑΜΕΡΙΣΜΑΤΩΝ - ΚΑΤΑΣΤΗΜΑΤΑ - ΑΠΟΘΗΚΕΣ - ΑΝΤΑΛΛΑΓΕΣ ΑΚΙΝΗΤΩΝ - ΑΓΟΡΕΣ ΟΙΚΟΠΕΔΩΝ ΑΝΑΛΑΜΒΑΝΟΥΜΕ ΑΝΤΙΠΑΡΟΧΕΣ

ΠΩΛΟΥΝΤΑΙ διαμερίσματα λουξ κατασκευής με απεριόριστη θέα. Τα διαμερίσματα διαθέτουν θωρακισμένες πόρτες, εντοιχισμένες κουζίνες, ντουλάπες εντοιχισμένες, νιπτήρα με ντουλάπι, κεντρική θέρμανση αυτόνομη - ανοιγόμενα ανακλινόμενα κουφώματα με διπλά τζάμια, σίτες ρολά - υδραυλικό ασανσέρ , τριφασικό ρεύμα. Ολοι οι χώροι σπατουλαριστοί, εσωτερικές πόρτες MDF με σχέδιο.
ΔΙΑΜΕΡΙΣΜΑΤΑ ΕΠΙ ΤΗΣ:

1) ΠΩΛΟΥΝΤΑΙ διαμερίσματα επί της οδού Χαραλάμπους στο πάρκο, των 105, 125τ.μ., διαμερίσματα τριάρια - τεσσάρια.

2) ΟΙΚΟΔΟΜΗ υπό ανέγερση επί της οδού Κ. Παλαιολόγου και Θεοτοκοπούλου διαμερίσματα 2άρια, 3άρια, 4άρια καταστήματα.

3) ΕΠΙ της οδού Μ. Κων/νου - Κ. Παλαιολόγου, γραφείο - ιατρείο 70τ.μ.

4) ΑΠΟΘΗΚΕΣ

Πλησίον Στ. Κωτιάδη 120τ.μ., λ. Καλλιθέας (Καρακόνερο) 80-300 τ.μ.

5) ΠΩΛΟΥΝΤΑΙ στην παραλία Κιοτάρι μεζονέτες, ημιτελής και τελειωμένες των 80τ.μ. και 110τ.μ. σε 1000 τ.μ. οικόπεδο, πολυτελούς κατασκευής.

✓ Οι πωλήσεις μπορούν να γίνουν και με όλα τα δάνεια τραπεζών και οργανισμών
✓ Αναλαμβάνουμε ΑΝΤΙΠΑΡΟΧΕΣ και ΑΓΟΡΕΣ ΟΙΚΟΠΕΔΩΝ
✓ Δεχόμαστε ανταλλαγές ακινήτων

ΠΛΗΡΟΦΟΡΙΕΣ:

ΔΙΑΚΟΓΕΩΡΓΙΟΥ ΚΑΛΛΙΣΤΟΣ

Τηλ.. 22410/29318 - 22410/78501-
FAX.22410/34598 - 22410/78502
X5305-31/7

Ι.Ν. ΑΓΙΑΣ ΜΑΡΙΝΑΣ ΑΠΟΛΑΚΚΙΑΣ



ΠΑΝΗΓΥΡΙΣ

Φέρεται εις γνώσιν του ευσεβούς κοινού ότι την Κυριακή 17 Ιουλίου, πανηγυρίζει ο ιερός ενοριακός ναός της Αγίας ενδόξου μεγαλομάρτυρος Μαρίνας στην Απολακκιά.

Σάββατο θράδυ 16 Ιουλίου: 8 μ.μ.
Μέγας πανηγυρικός εσπερινός με αρτοκλασία

Κυριακή πρωί 17 Ιουλίου:
Ορθρος και αρχιερατική θεία Λειτουργία με αρτοκλασία ιερουργούντος του Θεοφιλεστάτου Επισκόπου Ερυθρών κ. κ. Αφιλοχίου. εν συνεχεία θα ακολουθήσει λιτάνευση της ιεράς εφεστίου εικόνας της Αγίας Μαρίνας.

Εκ μέρους της εκκλησιαστικής επιτροπής
ο πρόεδρος και το εκκλησιαστικό συμβούλιο
ευχόμαστε χρόνια πολλά
Του εκκλησιαστικού συμβουλίου ο πρόεδρος
+ ιερομ. Φανούριος Α. Θολιώτης

4689-16/7

Συγχαρητήριο

Στην αγαπημένη μας ανηψιά **Χαρούπα Πιαδίτη** για την απόκτηση του πτυχίου της Διοίκησης Επιχειρήσεων και Οικονομίας.
Θερμά συγχαρητήρια και καλή σταδιοδρομία.
Τα εξαδέλφια, Γιώργος-Λάκης
Οι θείοι Λέλα-Μιχάλης Γεσάκη

11852-15/7

ΔΙΕΥΘΥΝΣΗ ΔΑΣΩΝ ΔΩΔ/ΝΗΣΟΥ

ΑΝΑΚΟΙΝΩΣΗ

Γνωστοποιείται κατά το άρθρο 14 του Ν.998/79, και σύμφωνα με την αριθμ. 38/1-2-1999 γνωμοδότηση του Ν.Σ.Κ. η οποία μας κοινοποιήθηκε με την αριθμ. 88416/529/1-12-00 εγκύκλιο Διαταγή του Υπουργείου Γεωργίας η αποστολή για ανάρτηση στο Δήμο Ροδίων του αριθ. Πρωτ. 2062/30-4-1992 εγγράφου της Υπηρεσίας μας που εκδόθηκε από τον Δ/ντή Δασών Δωδ/σου. Η έκταση εμβαδού 6,800 στρεμ. με κτηματολογικά στοιχεία: ΤΟΜΟΣ: 4 ΦΥΛΛΟ: 155 ΦΑΚΕΛΟΣ: 940 ΜΕΡΙΣ: 426 γαιών Ρόδου ως εμφανίζεται στο 14212/13-12-91 τοπογραφικό διάγραμμα του Κτηματολογίου Ρόδου δεν εποπτευόταν ποτέ ούτε εποπτεύεται σήμερα από την Δασική Υπηρεσία στα πλαίσια της δασικής νομοθεσίας.

Ο Δ/ντής Δασών Δωδ/σου
Φίλιππος Κοντίτσης
Δασολόγος με θαθμό Δ/ντή

ΧΛ-15/7

ΔΙΕΥΘΥΝΣΗ ΔΑΣΩΝ ΔΩΔ/ΝΗΣΟΥ

ΑΝΑΚΟΙΝΩΣΗ

Γνωστοποιείται κατά το άρθρο 14 του Ν.998/79, η αποστολή για ανάρτηση στο Δήμο Νότιας Ρόδου της αριθμ. 3762/11-7-2005 πράξης χαρακτηρισμού έκτασης που εκδόθηκε από τον Δ/ντή Δασών Δωδ/σου. Η Κ.Μ. 2783 γαιών Γενναδίου εμβαδού 4800 τ.μ. χαρακτηρίζεται ως γεωργική έκταση.

Ο Δ/ντής Δασών Δωδ/σου
Φίλιππος Κοντίτσης
Δασολόγος με θαθμό Δ/ντή

11010-15/7

ΕΛΛΗΝΙΚΗ ΔΗΜΟΚΡΑΤΙΑ
ΠΕΡΙΦΕΡΕΙΑ Ν. ΑΙΓΑΙΟΥ
ΔΗΜΟΣ ΚΑΡΠΑΘΟΥ

ΕΡΓΟ: ΚΑΤΑΣΚΕΥΗ ΣΤΕΓΑΣΤΡΟΥ ΣΤΟ ΛΙΜΑΝΙ ΚΑΡΠΑΘΟΥ

ΠΡΟΣΚΛΗΣΗ ΕΚΔΗΛΩΣΗΣ ΕΝΔΙΑΦΕΡΟΝΤΟΣ

Ο Δήμαρχος Καρπάθου έχοντας υπόψη τα αναφερόμενα στην εγκύκλιο 1/αρ. 63/2-1-03 του ΥΠ.ΕΣ.Δ.Δ.Α. και την παρ. 1α του άρθρου 12 του Ν. 3074/02, προσκαλεί τους ενδιαφερόμενους εργολήπτες να εκδηλώσουν εγγράφως το ενδιαφέρον τους, για την εκτέλεση του έργου: «Κατασκευή στεγάστρου στο λιμάνι Καρπάθου», προϋπολογισμού 8400,00 ευρώ, συμπεριλαμβανομένου του ΦΠΑ.

Η απόφαση για την απευθείας ανάθεση, θα ληφθεί από τη Δημαρχιακή Επιτροπή σύμφωνα με τα οριζόμενα στο άρθρο 15 παρ. 1 του Π.Δ. 171/87 όπως τροποποιήθηκε από το άρθρο 1 του Π.Δ. 171/87 όπως τροποποιήθηκε από το άρθρο 1 του Π.Δ. 229/99 και τα αναφερόμενα στο Π.Δ. 410/95 όπως τροποποιήθηκε και συμπληρώθηκε από το Ν. 2753/99.

1. Οι ενδιαφερόμενοι εργολήπτες καλούνται να δηλώσουν το ενδιαφέρον τους, με έγγραφο που θα απευθύνεται στην Τεχνική Υπηρεσία του Δήμου έως από τη δημοσίευση της παρούσας.

Δικαίωμα εκδήλωσης ενδιαφέροντος έχουν οι εργοληπτικές επιχειρήσεις, εγγεγραμμένες στο ΜΕΕΠ ή στα Νομαρχιακά Μητρώα, για έργα κατηγορίας ΟΙΚΟΔΟΜΙΚΑ.

Κατάταξη Ν. 2940/01 α): Α1 τάξης και άνω και με τους νόμιμους περιορισμούς ως προς τα κατώτατα όρια.

Τον ανάδοχο του έργου βαρύνουν όλες οι νόμιμες κρατήσεις υπέρ του Δημοσίου, τρίτων, εισφορές ΙΚΑ κ.λ.π. Ο ΦΠΑ βαρύνει τον κύριο του έργου.

Οι δαπάνες δημοσίευσης της παρούσας βαρύνουν τον ανάδοχο του έργου.

ΚΑΡΠΑΘΟΣ 13/7/05
Ο ΔΗΜΑΡΧΟΣ
Μιχαήλ Γ. ΙΩΑΝΝΙΔΗΣ

ΧΛ-15/7

ΕΛΛΗΝΙΚΗ ΔΗΜΟΚΡΑΤΙΑ
ΠΑΝΕΠΙΣΤΗΜΙΟ ΠΕΙΡΑΙΩΣ **Πειραιάς 11-7-2005**

ΑΝΑΚΟΙΝΩΣΗ

ΠΡΟΚΗΡΥΞΗΣ ΘΕΣΗΣ ΔΕΠ

Το Πανεπιστήμιο Πειραιώς ανακοινώνει την προκήρυξη μίας (1) θέσης ΔΕΠ στη βαθμίδα του Καθηγητή του Τμήματος Πληροφορικής στο γνωστικό αντικείμενο «Τεχνητή Νοημοσύνη-Εμπειρία Συστήματα» (ΦΕΚ 139/τ.Π./5-7-2005).

Η προθεσμία για την υποβολή υποψηφιοτήτων λήγει στις 11-9-2005.

Πληροφορίες για τα απαιτούμενα δικαιολογητικά παρέχονται τις εργάσιμες ημέρες και ώρες στο Τμήμα Πληροφορικής στο τηλ. 210-4142263.

Ο Πρύτανης
Καθηγητής Βασίλειος Κιμ. Μπένος

ΧΛ-15/7

BOURLIDIS SERVICE
ΜΑΤΘΑΙΟΣ ΜΠΟΥΡΛΙΔΗΣ
Volkswagen - Audi - Seat - Scoda
Service - Ανταλλακτικά
6ο χλμ. Λεωφόρου Ρόδου - Λίνδου
(κάτω από την PEUGEOT)
Τηλ. 2241 0 62966

11748-31/7

Η Επιτροπή από το Δήμο Ιαλυσού

Επιμένουν για την τιμή του νερού

ΥΠΟΜΝΗΜΑ ΣΤΟ ΣΥΝΗΓΟΡΟ ΤΟΥ ΠΟΛΙΤΗ

Επανέρχεται η Επιτροπή Κατοίκων της Ιαλυσού στο θέμα της τιμής του νερού και έστειλαν στην αρμόδια υπάλληλο του Συνηγόρου του Πολίτη κ. Σπανού τα παρακάτω υπόμνημα:

«Αξιότιμη κυρία Σπανού

Θέλουμε κατ΄ αρχήν να σας μεταφέρουμε την ικανοποίηση όλων των κατοίκων της Ιαλυσού για τις εμπεριστατωμένες και τεκμηριωμένες απόψεις και προτάσεις που ο Συνήγορος του Πολίτη παρουσίασε με τα από 25 Φεβρουαρίου 2005 και 26 Μαΐου 2005 έγγραφα του.

Επιθυμούμε επίσης να σας καταθέσουμε και γραπτώς τις απόψεις της Επιτροπής κατοίκων Ιαλυσού, κυρίως για τα 3 θέματα όπως αυτά παρουσιάστηκαν στην συνάντηση μας με τις κυρίες Γκούμα και Ανδρικάκη στις 1-7-2005 στην Ρόδο.

Α. Αναδρομικότητα

Έχει γίνει αποδεκτό, σχεδόν απ΄ όλα τα εμπλεκόμενα μέρη, ότι η εφαρμογή της απόφασης 10/2004 της ΔΕΥΑΙ αναδρομικά από τον Μάιο 2004 δεν είναι σύνομη και κατά την άποψη μας είναι και καταχρηστική αφού:

1. Δεν προβλέπεται ούτε από την ίδια την απόφαση αναδρομική εφαρμογή της και επιπλέον ούτε ίσχυαν κατά την ημερομηνία λήψης της απόφασης οι προϋποθέσεις του άρθρου 29 του Α.Ν. 344/1968

2. Έγινε επιλεκτική εφαρμογή, (εφαρμογή νέου τιμολογίου σε τετράμηνη όμως κατανάλωση αντί της τρίμηνης που προβλέπει η νέα απόφαση), με αποτέλεσμα η αυξημένη λόγω εποχής κατανάλωση του Αυγούστου να τιμολογείται με την τιμή των 0,85 _ ανά κ.μ που είναι και η ανώτερη κατηγορία χρέωσης

Για τους παραπάνω λόγους ζητήσαμε να επανεκδοθούν οι λογαριασμοί περιόδου Μαΐου - Αυγούστου 2004 με βάση το προηγούμενο τιμολόγιο της ΔΕΥΑΙ.

Β. Τέλος ελάχιστης κατανάλωσης.

Συμφωνούμε με την άποψη του συνηγόρου του πολίτη στις 26-5-2005 ότι "δεν βρίσκει έρεισμα στο νόμο 1069/1980, ούτε αλλού προβλέπεται, η επιβολή "τέλους ελάχιστης κατανάλωσης" ίσου με την αξία 30 κ.μ. και 20 κ.μ. για τις κατοικίες και τα ξενοδοχεία αντίστοιχα".

Μας βρίσκει επίσης απόλυτα σύμφωνους η εύστοχη επισήμανση σας στο από 26-5-2005 έγγραφο σας ότι "το ανωτέρω τέλος δημιουργεί υποχρέωση για καταβολή συγκεκριμένου ποσού, ανεξάρτητα από την ποσότητα που καταναλώθηκε." "Είναι προφανές, επισημαίνετε, ότι η χρέωση αυτή δεν είναι σύννομη."

Επί πλέον των ανωτέρω θέλουμε να παρατηρήσουμε τα παρακάτω:

1. Στην απόφαση 10/2004 της ΔΕΥΑΙ προβλέπεται η επιβολή τέλους με τον χαρακτηρισμό "ΠΑΓΙΟ-ΕΝΟΙΚΙΟ ΠΑΡΟΧΗΣ"

2. Σύμφωνα με στοιχεία της ΔΕΥΑΙ το 46% !!! των καταναλωτών πληρώνουν λογαριασμούς μέχρι 29 _ που αντιστοιχούν στο "τέλος ελάχιστης κατανάλωσης". Δηλαδή οι μισοί περίπου καταναλωτές της ΔΕΥΑΙ πληρώνουν εικονικές και όχι πραγματικές καταναλώσεις. Η επιβολή του "τέλους ελάχιστης κατανάλωσης" πλήττει κυρίως τους μικροκαταναλωτές που συνήθως είναι οι χαμηλόμισθοι και οι χαμηλοσυνταξιούχοι με συνέπεια να επιβαρύνει δυσανάλογα με την πραγματική κατανάλωση τον ήδη επιβαρημένο οικογενειακό προϋπολογισμό τους

3. Το περισσότερο ύποπτο, ύπουλο και επικίνδυνο, με προφανείς τις σκοπιμότητες που υποκρύπτονται, είναι ότι τα διάφορα τέλη (σήμερα 80% τέλος έργων, αύριο το τέλος αποχέτευσης κτλ) υπολογίζονται επί της αξίας καταναλισκομένου ύδατος. Είναι φανερό κυρία Γκούμα ότι η ΔΕΥΑΙ με το "τέλος ελάχιστης κατανάλωσης" έχει καθιερώσει μια πλασματική βάση κατανάλωσης 30 κ.μ, πάνω στην οποία υπολογίζει τα διάφορα τέλη που της δίνει δυνατότητα ο νόμος, επιβάλλοντας στο 46% των καταναλωτών αυξήσεις πολύ πάνω από την πραγματική τους τιμή.

4. Είμαστε πεισμένοι ότι η επιβολή του "τέλους ελάχιστης κατανάλωσης" είναι επιπλέον και ΑΝΤΙΣΥΝΤΑΓΜΑΤΙΚΗ αφού καταπατείται η αρχή της ισότητας των πολιτών όταν καταναλωτές με 1 ή 2 κ.μ. καλούνται να πληρώσουν όσο και καταναλωτές 30 κ.μ

5. Λογικές όπως "μα και άλλες ΔΕΥΑ έχουν επιβάλλει "τέλος ελάχιστης κατανάλωσης" (π.χ. Ρόδος 10 κ.μ. - λέτε και τα 10κ.μ. είναι ίσα με τα 30) δεν νομίζουμε ότι αποτελούν νομολογία ούτε δωρεάν παροχή όπως η ΔΕΥΑΙ προσπαθεί να εμφανίσει.

Για όλα τα ανωτέρω προτείνουμε την άμεση κατάργηση του "τέλους ελάχιστης κατανάλωσης"

Γ. Ανταποδοτικότητα

Κατά την διεξοδική συζήτηση που είχαμε στις 1-7-2005 με τις κυρίες Γκούμα και Ανδρικάκη διεφάνη ότι ο Συνήγορος του Πολίτη δεν διαθέτει το κατάλληλο επιστημονικό δυναμικό για την κοστολόγηση κάποιου προϊόντος, με αποτέλεσμα τόσο οι ίδιες, όσο και η αρχή, να αδυνατούν να εκφέρουν επιστημονικά τεκμηριωμένη άποψη και να αποφανθούν αν ικανοποιούνται, επί της ουσίας και όχι εικονικά, τα κριτήρια που καθορίζονται στο άρθρο 25 του ν. 1069/1980 και στην εγκύκλιο 2077/14-1-2005 του Υπουργείου Εσωτερικών, Δημόσιας Διοίκησης και Αποκέντρωσης με θέμα την επιβολή ανταποδοτικών τελών από τους ΟΤΑ α΄ και β΄ βαθμού.

Για τους παραπάνω λόγους προτείναμε η Περιφέρεια, η οποία διαθέτει το κατάλληλο επιστημονικό δυναμικό, να συγκροτήσει, με την συμμετοχή όλων των εμπλεκόμενων μερών, επιστημονική ομάδα η οποία θα αποφανθεί αν πληρούνται οι αρχές της ανταποδοτικότητας που προβλέπονται στις ανωτέρω για τις επιβαλλόμενες τιμές ύδρευσης από την ΔΕΥΑΙ.

Σε κάθε όμως περίπτωση επισημάναμε στις κυρίες Γκούμα και Ανδρικάκη ότι βάση για τον υπολογισμό της ανταποδοτικότητας των τελών ύδρευσης θα πρέπει να αποτελεί το κόστος λειτουργίας της επιχείρησης όπως προβλέπουν και τα άρθρα 10 και 25 του νόμου 1069/1980 και όχι τα προϋπολογιζόμενα έργα, το κόστος των οποίων πρέπει να καλύπτεται από το "τέλος έργων" και από δημόσιες επενδύσεις (σχετική ανάλυση καταθέσαμε στις κυρίες Γκούμα και Ανδρικάκη την οποία και σας αποστέλλουμε).

Για τον λόγο αυτό θα πρέπει να ζητηθεί από την ΔΕΥΑΙ ο απολογισμός του έτους 2004 (στην επιτροπή αρνήθηκε προφορικά να τον δώσει) στον οποίο φαίνεται το πραγματικό κόστος λειτουργίας της επιχείρησης και όχι οι προϋπολογιζόμενες δαπάνες οι οποίες μπορεί να πραγματοποιηθούν στα επόμενα χρόνια αλλά να χρεώνονται στο έτος 2005 (η υπόθεση μας θυμίζει κάτι από δημιουργική λογιστική).

Τέλος θέλουμε να σας επισημάνουμε ότι από την συζήτηση με τις κυρίες Γκούμα και Ανδρικάκη δεν διαπιστώσαμε κατάθεση ή παράθεση νέων στοιχείων από την ΔΕΥΑΙ που να δικαιολογούν αλλαγή θέσης και άποψης του Συνηγόρου του Πολίτη, όπως προεξοφλούσαν δημοσιεύματα τοπικών εφημερίδων αμέσως μετά την συνάντηση με το ΔΣ της επιχείρησης και πριν ακόμα πραγματοποιηθούν οι συναντήσεις με την Περιφέρεια και με την επιτροπή των κατοίκων της Ιαλυσού (σας αποστέλλουμε σχετικό δημοσίευμα)

Σας ενημερώνουμε ακόμα ότι η Περιφέρεια νοτίου Αιγαίου με μια γενναία απόφαση που δείχνει πολιτικό θάρρος και κοινωνική ευαισθησία λαμβάνοντας υπόψη το από 26-5-2005 πόρισμα του Συνηγόρου του Πολίτη, ανακάλεσε την έγκριση νομιμοποίησης που είχε δώσει στην απόφαση της ΔΕΥΑΙ και του Δήμου Ιαλυσού και ζητά την έκδοση νέας σύμφωνα με τα οριζόμενα στο πόρισμα του Συνηγόρου του Πολίτη.

Αξιότιμη κυρία Σπανού

Είμαστε πεισμένοι για το δίκαιο των αιτημάτων μας.

Είμαστε πεισμένοι ότι η διαμεσολάβηση του Συνηγόρου του Πολίτη θα είναι ανάμεσα στο νόμιμο και στο παράνομο ανάμεσα στο δίκαιο και το άδικο μακριά από πολιτικές ή άλλες σκοπιμότητες.

Είμαστε επίσης αποφασισμένοι να αναζητήσουμε το δίκαιο μας, αν χρειαστεί, στα Ελληνικά και Ευρωπαϊκά δικαστήρια

ΓΙΑ ΤΗΝ ΕΠΙΤΡΟΠΗ
ΚΑΤΟΙΚΩΝ ΙΑΛΥΣΟΥ
ΓΑΚΗΣ ΔΗΜΗΤΡΗΣ»

Συγχαρητήριο

Στην αγαπημένη μας **Δέσποινα Διακογεωργίου** κόρη των φίλων μας Γιάννη και Ελένης Διακογεωργίου, που πήρε με άριστα το πτυχίο της Σχολής Ανθρωπιστικών Επιστημών του Παιδαγωγικού Τμήματος Δημοτικής Εκπαίδευσης του Πανεπιστημίου Αιγαίου ευχόμαστε καλή σταδιοδρομία.
Μαρία Πετρά
Νίκος Μαντικός

2759-15/7

Συγχαρητήριο

Στην αγαπημένη μας ανηψιά και εγγονή **Δέσποινα Διακογεωργίου** του Ιωάννη και της Ελένης, που πήρε με άριστα το πτυχίο της Σχολής Ανθρωπιστικών Επιστημών του Παιδαγωγικού Τμήματος Δημοτικής Εκπαίδευσης του Πανεπιστημίου Αιγαίου ευχόμαστε καλή σταδιοδρομία.
Η θεία της Σέβα Μπότσαρη
Ο παππούς και η γιάγια της
Μάρκος και Δέσποινα Μπότσαρη

2759-15/7

ΕΛΛΗΝΙΚΗ ΔΗΜΟΚΡΑΤΙΑ
ΠΕΡΙΦΕΡΕΙΑ Ν. ΑΙΓΑΙΟΥ **Αφάντου 12-7-2005**
ΔΗΜΟΣ ΑΦΑΝΤΟΥ **Αριθμ. Πρωτ. 4441**

ΠΕΡΙΛΗΨΗ ΔΙΑΚΗΡΥΞΗΣ ΕΚΠΟΙΗΣΗΣ ΑΚΙΝΗΤΟΥ

Ο Δήμαρχος Αφάντου
Διακηρύσσει

Εχοντας υπ' όψιν:

1. Την υπ' αριθμ. 16/2005 απόφαση του Δημοτικού Συμβουλίου Αφάντου που επικυρώθηκε με το υπ' αριθμ. πρωτ. 2421/28-2-2005 έγγραφο του Τμήματος Τοπικής Αυτοδιοίκησης της Περιφέρειας Νοτίου Αιγαίου,

2. Την υπ' αριθμ. 5/2005 απόφαση του Δημοτικού Συμβουλίου περί «ορισμού μελών Επιτροπής Εκποίησης και Εκμίσθωσης Κινητών και Ακινήτων Πραγμάτων» (άρθρο 248 του Π.Δ. 410/1995),

3. Την υπ' αριθμ. Φ.21.13/8/4870/17-5-2005 έκθεση εκτίμησης του Σώματος Ορκωτών Εκτιμητών (άρθρο 248 του Π.Δ. 410/1995),

4. Την υπ' αριθμ. 67/2005 απόφαση του Δημοτικού Συμβουλίου Αφάντου, η οποία επικυρώθηκε με το υπ' αριθμ. πρωτ. 8856/28-6-2005 έγγραφο του Τμήματος Τοπικής Αυτοδιοίκησης της Περιφέρειας Νοτίου Αιγαίου με την οποία εγκρίθηκε η υπ' αριθμ. 52/2005 απόφαση της Δημαρχιακής Επιτροπής για την κατάρτιση των όρων διακήρυξης.

5. Τις διατάξεις του άρθρου 248 του Δημοτικού και Κοινοτικού Κώδικα (Π.Δ. 410/1995) και

6. Τις διατάξεις του Π.Δ. 270/1981 (ΦΕΚ Α' 77),

προσφέρεται για εκποίηση

με φανερή πλειοδοτική δημοπρασία ένα τμήμα έκτασης 7.908,50 τ.μ., υπαγόμενο σε ευρύτερη έκταση δημοτικού ακινήτου, που βρίσκεται στην περιοχή Κολυμπίων, που εμφαίνεται με στοιχείο 1 (α,β,γ,δ,ε,ζ,η,θ,ι,κ,λ,μ,ν,ξ,ο,π,ρ,σ,τ,υ,φ,χ,ψ,α) στο από Μάρτιος του 2005 τοπογραφικό διάγραμμα των Τεχνικών Υπηρεσιών του Δήμου Αφάντου. Το τμήμα το οποίο είναι μη άρτιο και οικοδομήσιμο σύμφωνα με την βεβαίωση των Ν. 651/1977 και 1337/1983 όπως αυτή υπογράφεται από τον Προϊστάμενο του Τμήματος Πολεοδομίας Εφαρμογών της Νομαρχιακής Αυτοδιοίκησης Δωδεκανήσου κ. Γεώργιο Χατζάκη.

Το όλο ακίνητο στο οποίο ανήκει το προς εκποίηση τμήμα, είναι συνολικής έκτασης 350.750 τ.μ. και με λοιπά Κτηματολογικά στοιχεία:

Μερίδα 1888[989] γαιών Αρχαγγέλου, Τόμος 75, φύλλο 41, φάκελος 7542, νομικής φύσης αρζί μιρί, που συνορεύει ανατολικά με Μ.Γ. 1888[989] και 1888[252] νότια με Μ.Γ. 1888[253] και 1888[251], δυτικά με Μ.Γ. 1888[251] και 1888[250] και βόρεια με Μ.Γ. 1888[249], νομικής φύσης αρζί μιρί του Κτηματολογίου Ρόδου.

Το ακίνητο αυτό μετεγγράφη στο όνομα της πρώην Κοινότητας Αφάντου με την υπ' αριθμ. 1953/21-3-1980 πράξη του τότε Κτηματολογικού Δικαστή και είναι ιδιοκτησίας του Δήμου Αφάντου.

Η δημοπρασία θα γίνει στο Δημοτικό Κατάστημα του Δήμου Αφάντου (Πλατεία Ελευθερίας) στην αίθουσα συνεδριάσεων του Δημοτικού Συμβουλίου, στις 27-7-2005, ημέρα Τετάρτη και ώρα 12:00.

Το ακίνητο θα δημοπρατηθεί με τιμή εκκίνησης πεντακόσιες δέκα έξι χιλιάδες ευρώ (516.000 ευρώ).

Ο πλειοδότης που θα αναδειχθεί τελευταίος υποχρεούται να παρουσιάσει αξιόχρεο εγγυητή, ο οποίος θα υπογράψει τα πρακτικά της δημοπρασίας καθιστάμενος αλληλεγγύως και σε ολόκληρο υπεύθυνος με αυτόν για την εκπλήρωση των όρων της σύμβασης. Ο τελευταίος πλειοδότης δεν αποκτά δικαίωμα προς αποζημίωση από την μη έγκριση των πρακτικών της δημοπρασίας από το αρμόδιο όργανο του Δήμου Αφάντου ήτοι το Δημοτικό Συμβούλιο ή από άλλη Διοκητική Αρχή.

Ο τελευταίος πλειοδότης υποχρεούται μέσα σε δέκα (10) ημέρες από την κοινοποίηση, που θα γίνει με αποδεικτικό παραλαβής, της απόφασης της διοικητικής αρχής της κατακύρωσης ή έγκρισης του αποτελέσματος της δημοπρασίας, να προσέλθει με τον εγγυητή του, για τη σύνταξη και υπογραφή της σύμβασης αφού προηγουμένως καταβάλει στο δημοτικό ταμείο του Δήμου Αφάντου ολόκληρο το τίμημα, διαφορετικά η κατατεθείσα εγγύηση καταπίπτει υπέρ του Δήμου Αφάντου, χωρίς δικαστική παρέμβαση, ενεργείται δε αναπλειστηριασμός σε βάρος αυτού και του εγγυητή του, ενεχομένων και των δύο για την μειωμένη διαφορά του αποτελέσματος της δημοπρασίας από της προηγούμενης. Από της λήξεως της ως ανωτέρω 10ήμερης προθεσμίας η σύμβαση θεωρείται οριστικώς καταρτισθείσα.

Ουδείς είναι δεκτός στη δημοπρασία εάν δεν προσαγάγει για τη συμμετοχή του στη δημοπρασία ως εγγύηση στην επιτροπή διενέργειας της δημοπρασίας, γραμμάτιο σύστασης παρακαταθήκης του Ταμείου Παρακαταθηκών και Δανείων, ή εγγυητική επιστολή αναγνωρισμένης Τράπεζας ή βεβαίωση του Ταμείου Παρακαταθηκών και Δανείων για παρακατάθεση σ΄ αυτό από τον επιθυμούντα να λάβει μέρος στη δημοπρασία ή από άλλον που ενεργεί για λογαριασμό του διαγωνιζόμενου, ομολόγων του Δημοσίου, Τράπεζας, ή Οργανισμού κοινής ωφέλειας, αναγνωριζομένων δι΄ εγγυοδοσίας, ποσού ίσου προς το 1/10 του οριζομένου στη διακήρυξη ελαχίστου ορίου πρώτης προσφοράς.

Επίσης για να γίνει δεκτός κάποιος στη δημοπρασία θα πρέπει να προσκομίσει αποδεικτικό δημοτικής ενημερότητας, για χρέη προς το Δήμο Αφάντου και την Δ.Ε.Υ.Α.Α.

Ο Δήμος Αφάντου δεν έχει καμία ευθύνη ή υποχρέωση απέναντι στον αγοραστή για τα πραγματικά ή νομικά ελαττώματα του ακινήτου, ούτε για τα βάρη ή δουλείες που τυχόν υπάρχουν.

Διευκρινίζεται ότι οι ενδιαφερόμενοι αγοραστές οφείλουν με δική τους ευθύνη και επιμέλεια και δικά τους μέσα και έξοδα να ερευνήσουν και να αποκτήσουν ιδίαν αντίληψη του πωλούμενου ακινήτου και ουδεμία ευθύνη φέρει ο Δήμος Αφάντου για την πραγματική και νομική κατάσταση του ακινήτου, προ, κατά και μετά τη σύναψη του συμβολαίου εκποίησης, καταθέτοντας προς τούτο και υπεύθυνη δήλωση του Ν. 1599/1986, αναφέροντας ότι επί πλήρως ενημερωμένοι για την πραγματική και νομική κατάσταση του ακινήτου.

Δικαίωμα συμμετοχής στο διαγωνισμό θα έχουν μόνο οι ενδιαφερόμενοι αγοραστές οι οποίοι θα προσκομίσουν στην επιτροπή του διαγωνισμού σχετική απόφαση της Επιτροπής του άρθρου 26 παρ. 1β του Ν. 1892/1990 περί άρσεως της απαγόρευσης, που επιβάλλεται από το άρθρο 25 παρ. 1 του ίδιου νόμου και σύμφωνα με τα στην παρ. 1β του άρθρου 26 του ίδιου νόμου οριζόμενα, όπως σήμερα ισχύουν.

Φυσικά ή νομικά πρόσωπα που έχουν την Ιθαγένεια χωρών μη υπαγομένων στην Ευρωπαϊκή Ενωση, για να γίνει δεκτή η συμμετοχή του στο διαγωνισμό, πρέπει υποχρεωτικά να προσκομίσουν στην Επιτροπή του διαγωνισμού σχετική απόφαση του Υπουργείου Εθνικής Αμυνας περί άρσεως της απαγορεύσεως του ν. 1892/1990.

Αυτός που θα πλειοδοτήσει για λογαριασμό άλλου είναι υποχρεωμένος να καταθέσει στην επιτροπή σχετικό συμβολαιογραφικό πληρεξούσιο. Την ίδια υποχρέωση για κατάθεση νομιμοποιητικών εγγράφων έχουν και αυτοί που μετέχουν και εκπροσωπούν νομικά πρόσωπα. Τα πληρεξούσια και νομιμοποιητικά έγγραφα πρέπει να κατατεθούν από κάθε ενδιαφερόμενο πριν την έναρξη της δημοπρασίας στην Επιτροπή, διαφορετικά πλειοδότης θεωρείται αυτός που συμμετέχει. Ο τελευταίος πλειοδότης είναι υποχρεωμένος να υπογράψει το πρακτικό δημοπρασίας.

Παρατυπία στα όργανα ή στη διαδικασία του διαγωνισμού δεν δημιουργεί δικαίωμα αποζημίωσης του αγοραστή ή οποιουδήποτε συμμετέχει (θετική ή αρνητική ζημιά). Η συμμετοχή στο διαγωνισμό είναι απόδειξη ότι αυτός που συμμετέχει δέχεται όλους τους όρους της διακήρυξης αυτής και προσκομίζει προς τούτο υπεύθυνη δήλωση του Ν. 1599/1986... Η συμμετοχή στον διαγωνισμό αποδεικνύει αμάχητα ότι ο προσφέρων έχει επισκεφθεί το εκποιούμενο, με το διαγωνισμό αυτό ακίνητο, και έχει λάβει πλήρη και σαφή γνώση της κατάστασής του. Ο Δήμος Αφάντου επιφυλάσσεται ως προς το δικαίωμα να ακυρώσει το αποτέλεσμα της δημοπρασίας για οποιαδήποτε αιτία ήθελε κρίνει το Δημοτικό Συμβούλιο.

Οι ενδιαφερόμενοι μπορούν να λάβουν γνώση, των όρων της διακήρυξης κατά τις εργάσιμες ημέρες και ώρες στο Δήμο Αφάντου (κ. Αντώνιο Κήπουλα) τηλ. 22410-51316.

Ο Δήμαρχος Αφάντου
Σταμάτιος Γ. Καβάδας

ΧΛ-18/5

ΤΗΛΕΟΡΑΣΗ

ΕΤ1

07.00 Καραγκιόζης
07.30 Babaloons
08.00 Μπουρμπουλήθρες
08.15 Πιτσιρίκια
08.30 Billy the cat
09.00 Στο βυθό της θάλασσας
09.30 Εκπαιδευτική τηλεόραση
10.30 Μένουμε Ελλάδα (Ε)
12.00 Η πόλη (κοινωνική σειρά εποχής)
13.00 Ταξιδεύοντας
14.00 Τσικιτίτας (μεταγλωτισμένη παιδική σειρά Αργεντινής)
14.30 Κλήρωση Εθνικού Λαχείου
14.35 Τσικιτίτας (συνέχεια)
15.30 Εχει γούστο
17.30 Μένουμε Ελλάδα
19.00 Βιογραφίες
20.00 Ιστορία: Συγχρονα θαύματα
20.45 Ξένη ταινία «Ο συμβιβασμός» (ψυχολογικό δράμα 1969)
23.00 Ειδήσεις -αθλητικά-χρηματιστήριο-καιρός
23.00 Ειδήσεις - χρηματιστήριο-αθλητικά-καιρός
23.45 Κιν/φική λέσχη «Ο τρελός Πιερό» (πολιτικό δράμα Γαλλίας 1965)
• Το πρόγραμμα συνεχίζεται με εκπομπές σε επανάληψη

NET

05.45 Πρώτη γραμμή
10.00 Ειδήσεις
10.10 Καθημερινά
12.00 Ειδήσεις
13.00 Ελληνική ταινία «Πτέ δεν είναι αργά»
14.30 Αγονη γραμμή (ντοκιμαντέρ)
15.00 Ειδήσεις
16.00 Ατίθασα νιάτα
17.00 Μέρες αγάπης
18.00 Ειδήσεις
- δελτίο στη νοηματική
19.00 Ανω-κάτω τελεία (Ε)
20.00 Λίστα γάμου (Ε)
20.50 Στιγμές τραγουδιού
21.00 Ειδήσεις
• Θερινό σινεμά στη ΝΕΤ
22.00 Ξένη ταινία «Ο πρίγκιπας και η χορεύτρια» (αισθηματική κομεντί 1957)
24.00 Ειδήσεις
00.30 Στα άκρα
02.15 Ξένη ταινία «Η συνωμοσία της σιωπής» (αστυνομικό θρίλερ 2000)
• Συνέχεια με επαναλήψεις εκπομπών και ντοκιμαντέρ

ΕΤ1

07.30 Μεγάλος κόσμος για μικρούς ανθρώπους
08.00 Η Μάγκι και το άγριο τερατάκι
08.30 Γλέντι φιλίας (ντοκιμαντέρ)
09.00 Πρωινό πανόραμα
11.00 Σάμος, χρυσή αναπνοή του ατέλειωτου νερού
11.30 Ο αργοναύτης (ντοκιμαντέρ)
12.00 Ο τελευταίαος παράδεισος «Τα νερά του Πλίτβις»
13.00 Ειδήσεις
14.20 Καιρός
14.30 Με μια τρίτη ματιά
16.00 Ειδήσεις στη νοηματική γλώσσα
16.20 Εκτη αίσθηση
16.30 Χρώμα Ελάδας... από τη Μύκονο
18.00 Ο κόσμος των σπορ
18.50 Καιρός
19.00 Ειδήσεις
20.00 4ο Φεστιβάλ Ευρωπαϊκής Τηλεόρασης - Circom
21.00 Ελλάδα, δέκα ζωγραφικές εποχές «Λαϊκή ζωγραφική και επιδράσεις»
21.30 Δεξίωση
22.30 Ανιχνεύσεις
24.00 Ειδήσεις
00.20 Καιρός
00.30 Ξένη ταινία «Το παιδί του πελαργού» (κωμωδία)
• Το πρόγραμμα συνεχίζεται με εκπομπές σε επανάληψη

IPIΔΑ

08.00 Βίντεοκλιπ
15.00 Πετροβολήματα (Ε)
17.00 Κινούμενα σχέδια

Μιλάει και με Φυντάνη

Μέχρι αύριο τελειώνει το θέμα του προπονητή στην Ρόδο. Πολλές οι επαφές με διάφορους παίκτες μεταξύ αυτών και ο Βραζιλιάνος Φαμπιάνο Έντερ

Ο Ηλίας Φυντάνης είναι μετά τον Βαγγέλη Χοσάδα ακόμα ένας απο τους υποψήφιους προπονητές για να αναλάβουν την τεχνική ηγεσία της Ρόδου. Παρά το ότι το τελευταίο διάστημα υπάρχει η έντονη πεποίθηση ότι ο κ. Χοσάδας θα είναι ο άνθρωπος που θα αντικαταστήσει τον Αντώνη Μανίκα, ο Χρήστος Παπασπύρου ξεκαθάρισε χθες πως, «ναι μεν έχουμε μιλήσει με τον Βαγγέλη Χοσάδα αλλά αυτό δεν σημαίνει ότι έχει τελειώσει το θέμα του προπονητή. Έχουμε κάνει κουβέντα και με άλλους όπως και με τον κ. Φυντάνη. Το θέμα θα ξεκαθαρίσει μέχρι το Σάββατο»

Μιλάει με τον Φαμπιάνο Έντερ

Στο μεταξύ, οι επαφές με διάφορους παίκτες που θα στελεχώσουν το ρόστερ της Ρόδου αρχίζουν και γίνονται ολοένα και πιο εντατικές και μέχρι το τέλος της εβδομάδας μαζί με τον προπονητή, δεν αποκλείεται να ανακοινωθούν και οι πρώτες μεταγραφές. Σύμφωνα με απόλυτα διασταυρωμένες πληροφορίες της εφημερίδας μας, ένας από τους παίκτες με τους οποίους μιλάει ο κ. Παπασπύρου είναι και ο Βραζιλιάνος Έντερ Φαμπιάνο Ντος Άντος που πριν από δυο χρόνια έπαιζε στην ομάδα της Θύελλας Πατρών. Είναι 23 ετών επιθετικός και όπως δείχνουν τα πράγματα ο κ. Παπασπύρου τον γνωρίζει πολύ καλά.

Σύμφωνα τώρα με τον σχεδιασμό που υπάρχει, το ρόστερ της ομάδας θα απαρτίζεται το πολύ απο 25 παίκτες από τους οποίους οι 15 δεν θα είναι Ρόδιοι. Μέσα σε αυτούς υπάρχουν και πέντε «μεγάλα ονόματα» του χώρου, όπως τουλάχιστον μας δήλωσε χθες ο κ. Παπασπύρου ο οποίος απ' ό,τι φαίνεται θα έχει και το γενικό πρόσταγμα στην ομάδα.

Στο Διαγόρα και ο Σαλαμαστράκης!

Έχει συμφωνήσει στην πρόταση που του έγινε. Μένει μόνο να πάρει την ελευθέρα του απο την Ρόδο την προσεχή Δευτέρα

Μπορεί ο τεχνικός Βασίλης Τζαλακώστας να είχε ανακοινώσει στους παίκτες του πριν απο μερικές ημέρες (την προηγούμενη Κυριακή συγκεκριμένα) ότι δεν θα πραγματοποιηθεί άλλη μεταγραφική κίνηση, ωστόσο οι τελευταίες πληροφορίες αναφέρουν εντελώς αντίθετα πράγματα. Σύμφωνα λοιπόν με αυτές, ο «γηραιός» πολύ σύντομα θα ανακοινώσει και άλλη απόκτηση, αυτήν του Γιώργου Σαλαμαστράκη!



Θα αλλάξει φανέλα και ο Γιώργος Σαλαμαστράκης

Ο παίκτης τα έχει βρει σε όλα με τους διοικούντες και το μόνο που απομένει είναι να μείνει και τυπικά ελεύθερος από την Ρόδο (η προσφυγή που κατέθεσε εκδικάζεται την προσεχή Δευτέρα) και να υπογράψει συμβόλαιο στους «κυανέρυθρους». Αν δεν «στραβώσει» κάτι την τελευταία στιγμή, ο Σαλαμαστράκης θα γίνει ο τέταρτος παίκτης που αφήνει την Ρόδο για λογαριασμό της άλλης μεγάλης ομάδας της πόλης μας.

Το φλερτ του Διαγόρα με τον Σαλαμαστράκη, ξεκίνησε εδώ και αρκετό καιρό αλλά αυτό που εμπόδιζε την πραγμάτοποίηση της συμφωνίας ήταν το συμβόλαιο που είχε ο παίκτης με την Ρόδο. Από την στιγμή όμως που έχει κάνει προσφυγή και λογικά θα δικαιωθεί, άνοιξε τον δρόμο για να πάει στον Διαγόρα.

Όλοι Μαζί

μπορούμε να ξαναφέρουμε τη Ρόδο

στην κορυφή!



Με το χαμόγελό μας!

Πάρε μέρος στην κοινή προσπάθεια
να ξανακάνουμε το νησί μας
τον κορυφαίο τουριστικό προορισμό της Ελλάδας!

ΕΠΙΜΕΛΗΤΗΡΙΟ ΔΩΔΕΚΑΝΗΣΟΥ

Συμφωνία με Καραγιάννη!

Με ακόμα έναν τερματοφύλακα θα ενισχυθεί ο ΑΕΡΑ Αφάντου

Στον ΑΕΡΑ Αφάντου θα συνεχίσει την καριέρα του ο Δημήτρης Καραγιάννης. Ο 18χρονος τερματοφύλακας που μέχρι πρόσφατα αγωνίζονταν στην Ρόδο, συμφώνησε στην πρόταση που του έγινε και όπως όλα δείχνουν θα υπογράψει το νέο του δελτίο συνεργασίας. Απο εκεί και πέρα, η ομάδα του Αφάντου περιμένει είτε σήμερα είτε αύριο και τον Άρη Δαούτη που θα αποτελέσει όπως όλα δείχνουν την επόμενη μεταγραφή μή ρόδιου παίκτη.

Το πόθεν έσχες των διαιτητών

Από την ΚΕΔ/ΕΠΟ ανακοινώθηκε χθες ότι όσοι διαιτητές, βοηθοί και παρατηρητές διαιτησίας όλων των κατηγοριών δεν έχουν καταθέσει πόθεν έσχες, δεν θα περιληφθούν στους πίνακες των πρωταθλημάτων. Το μέτρο αφορά και στην Δ' Εθνική.

Λεφτά παίρνει η ΕΠΟ

Με απόφαση του Υφυπουργού Πολιτισμού, αρμόδιου για θέματα Αθλητισμού Γιώργου Ορφανού, δίδεται στην ΕΠΟ ποσό 500.000 ευρώ, έναντι της τακτικής επιχορήγησης του 2005.

Ελεύθερος ο Γούλας

Δεν ανανέωσε στην ΑΕ Κως. Δεν είναι και τόσο ζεστός για τον Ιάλυσο

Ελεύθερος απο την Αθλητική Ένωση της Κω έμεινε ο Γιώργος Γούλας. Ο έμπειρος αμυντικός δεν ανανέωσε την συνεργασία του με την ομάδα του νησιού του Ιπποκράτη και πλέον εξετάζει προσεκτικά τις προτάσεις που έχει δεχθεί. Μεταξύ αυτών είναι και του Ιάλυσου η οποία ναι μεν φαντάζει αρκετά καλή ωστόσο οι πληροφορίες αναφέρουν πως ο παίκτης δεν είναι και ιδιαίτερα ζεστός.

Στο μεταξύ, δυο ποδοσφαιρίστες στον Αθλητικό Σύλλογο της Δικαίου αναμένεται να παραχωρήσει το αμέσως επόμενο διάστημα η Αθλητική Ένωση της Κω προκειμένου να πάρει παίκτες κάτω των 20 ετών (δεν έχει διευκρινιστεί ακόμα ο αριθμός). Πρόκειται για τους Καραγιάννη και Αθνασίου οι οποίοι δεν βρίσκονται στα πλάνα του προπονητή των «βυσσινί» Λεωνίδα Κούτσικα.

ΙΑΛΥΣΟΣ

Έκλεισε ο Πίττος

Δεν θα γίνει άλλη μεταγραφή πλην του Κορκίδα

Ο Χρήστος Πίττος είναι τελικά ο παίκτης που θα καλύψει που άφησε στην άμυνα ο Μανώλης Κακλαμάνος. Ο πρώην παίκτης της Βέροιας συμφώνησε στην πρόταση που του έκαναν οι «ερυθροκίτρινοι» και προχθές το βράδυ υπέγραψε το νέο του δελτίο συνεργασίας.

Σύμφωνα μάλιστα με τις τελευταίες εξελίξεις η μεταγραφή αυτή λογικά θα είναι και η τελευταία (με μοναδική εξαίρεση την περίπτωση του Κορκίδα που απλά αναμένεται να τελειώσει και τυπικά) καθώς η ομάδα της Ιαλυσού είναι αποφασισμένη να μην κινηθεί για την απόκτηση και αμυντικού χαφ. Όλο το βάρος πλέον θα ριχθεί στην οργάνωση της προετοιμασίας η οποία κατά τα φαινόμενα θα ξεκινήσει στις 25 Ιουλίου.

Ο Φασάκης στον Διγενή

Ο Σάββας Ορφανίδης θέλει και τον Ευγενικό

Ακόμα μια μεταγραφή πραγματοποίησε χθες ο Διγενής. Η ομάδα του Κοσκινού απέκτησε τον νεαρό Βασίλη Φασάκη που κατά την διάρκεια της πρόσφατης αγωνιστικής περιόδου αγωνίζονταν με τα χρώματα του Διαγόρα (εφηβικό) ενώ ήταν στέλεχος και της Μικτής ομάδος Νέων του νομού μας. Ο νεαρός αμυντικός βρίσκονταν στα πλάνα του Σάββα Ορφανίδη και το γεγονός ότι θα φορέσει την φανέλα του Διγενή είναι σίγουρα μια σημαντική επιτυχία καθώς πρόκειται για έναν εξελίξιμο παίκτη. Αξίζει να σημειωθεί ότι ο κ. Ορφανίδης ενδιαφέρεται και για την απόκτηση ενός άλλου νεαρού του «γηραιού» του Μανώλη Ευγενικού, επίσης στέλεχος της Μικτής ομάδας. Η περίπτωση όμως αυτή θεωρείται πιο δύσκολη καθώς ο παίκτης θα ακολουθήσει την ομάδα την πρώτη ομάδα του Διαγόρα στην Κουτσούφλιανη της Νάουσας για το βασικό στάδιο της προετοιμασίας. Δεν αποκλείεται πάντως όταν επιστρέψει να δοθεί και αυτός στον Διγενή.

ΠΡΟΟΔΟΣΠΟΡ

ISLAND GAMES 2005

Περράκης και Χαβιαράς για μετάλλιο!

Λίρουϊκ (Αποστολή Μπάμπης Θεοδώρου - Νικήτας Κουσκούσης)

Υπάρχουν σίγουρα ελπίδες και για άλλα μετάλλια από τον στίβο. Οι ελπίδες εναποτίθενται στην καλή εμφάνιση τού Μιχάλη Περράκη και τού Τάσου Χαβιαρά στον τελικό των 100μ. ο οποίος θα διεξαχθεί σήμερα απόγευμα και αναμένεται να συγκεντρώσει τα βλέμματα των μελών τής αποστολής τής Ρόδου η οποία περίμενε και άλλα μετάλλια από τον στίβο καθώς αργά το βράδυ αναμενόταν

-Η εμφάνιση τής Πετρά στο άλμα εις μήκος τού Γιμούκη στην δισκοβολία άλλα και τής σκυταλοδρομίας στα 4x100 στην οποία θα πάρει μέρος η Ροδίτικη ομάδα.

Ο Περράκης με τον Χαβιαρά έτρεξαν όσο ήταν δυνατόν για να περάσουν αφού στις 11.30 το πρωΐ ώρα Σκωτίας χρειαζόταν ιδιαίτερη προσπάθεια για να σταθεί κανείς στον στίβο πέρα από την χαμηλή θερμοκρασία πού επικρατούσε στο γήπεδο την ώρα τής κούρσας.

Ο Μιχαλης Περράκης έτρεχε στην πρώτη σειρά και παρότι τού χρεώθηκε μια άκυρη εκκίνηση έτρεξε όσο έπρεπε για να περάσει στον σημερινό τελικό.

Τα αποτελέσματα τής πρώτης σειράς έχουν ως εξής:

1.Ντέηλ Γκάρλαντ GUERNSEY 11.33

2.Καρλ Μόργαν CAYMAN ISLANDS 11.54

3Μιχάλης Περράκης ΡΟΔΟΣ 11.57

4.Γιακομπ Λάρσεν ΓΡΟΙΛΑΝΔΙΑ 11.62

5.Μάρτιν Αντερσεν ALAND 11.98

6Λή Γουιλιαμσον SHETLAND 11.99

7. Μάθιου Μπέντζαμιν ST.ELENA 12.25

8.Τζόναθαν Μαρεu WESTERN ISLANDS 12.28

Ο Τασος Χαβιαράς έτρεξε στην δεύτερη σειρά με την ίδια τακτική.Οσο για να περάσει και να κρατήσει δυνάμεις για τον τελικό κάτω από απαίσιες συνθήκες.

Δυνατός αέρας αλλά και πολικό ψύχος δεν επέτρεψαν στους σπρίντερ μας να φτάσουν στο ζενίθ τής απόδοσης αφού φοβήθηκαν ζημιά στα πόδια τούς κάτι πολύ κακό για αυτούς.

Τα αποτελέσματα στην δεύτερη σειρά πού έτρεξε ο Χαβιαράς έχουν ως εξής:

1. Κάρλος Μόργκαν CAYMAN ISLANDS 11.42

2. Μάτς Μπόρμαν ALAND 11.75

3. Τασος Χαβιαράς ΡΟΔΟΣ 11.89

4. Γκαρεθ Ρόμπερτσον SHETLAND 12.05

5. Ναιγκελ Τομπσον ORKNEY 12.05

6. Ρόμπιν Κοουλινγκ GUERNSEY 12.11

7. Ντερεκ Μακιντος WESTERN ISLANDS 13.11



Ο Τάσος Χαβιαράς (243) θέλει μετάλλιο στον τελικό



Ο Μιχάλης Περράκης (251) κυνηγάει το μετάλλιο στην κούρσα των 100 μ.

«Ημουν καλά αλλά με αυτές τις καιρικές συνθήκες δεν μπορείς να πετύχεις αυτό πού θέλεις» δήλωσε μετά την λήξη τής κούρσας ο Μιχαλης Περράκης και συνέχισε: «Τα πόδια μου ήταν σφιχτά από το κρύο και φυσικά δεν ήθελα να φορτσάρω παραπάνω φοβούμενος μην πάθω την ζημιά πού έπαθα στο Μαν. Πιστεύω πώς θα πάμε καλύτερα στον τελικό και θα προσπαθήσουμε για το καλύτερο δυνατόν πού για μάς είναι η επιτυχία"

Εντυπωσιακή εμφάνιση Μαμαλίγκα στην σκοποβολή

«Οσοι δεν παρακολούθησαν τον νεαρό Μιχαλη Μαμαλίγκα στα μπαράζ της σκοποβολής στην κατηγορία ISSF AUTOMATIC BALL TRAP αναμφισβήτητα έχασαν και ομολογουμένως και την ευκαιρία να δουν αγωνιζόμενο ένα από τα μεγάλα ταλέντα του σπορ αυτού .Ομολογουμένως ήταν εντυπωσιακός πού ο νεαρός πετούσε τον ένα μετά τον άλλο τούς αντιπάλους του έξω στα μπαράζ σκαρφαλώνοντας έτσι στην Πέμπτη θέση τής γενικής κατάταξης εκεί όπου κατετάγη και ο Γιάννης Μανταλιός

Και οι δύο σκοπευτές βρέθηκαν σε αυτή την θέση έχοντας σύνολο 109 επιτυχίες δείχνοντας πώς η σκοποβολή θα αποτελέσει ένα από τα ατού τής Ρόδου μελλοντικά στα ISLAND GAMES

Η κατάταξη των σκοπευτών στην κατηγορία είναι η ακόλουθη:

1. Πήτερ Κελλυ ISLE OF MAN 125 επιτυχίες

2. Ντεηβιντ Γουόλτον ISLE OF MAN 122 επιτυχίες

3.Στεφαν Ρόμπερτς SARK 125 επιτυχίες

4. Αντριαν Γουίλιαμς ISLE OF WIGHT 120 επιτυχίες

5. Μιχάλης Μαμαλίγκας ΡΟΔΟΣ 109 επιτυχίες

5. Γιαννης Μανταλιός ΡΟΔΟΣ 109 επιτυχίες

7. Νικολας Ντιού SARK 92 επιτυχίες

7. Εβιν Τζόνσον SHETLAND 92 επιτυχίες

7. Εντουαρντ Ρόμπερτς YNYS MON 92 επιτυχίες

Δεν τερμάτισαν οι ποδηλάτες

Στον αγώνα πού τερμάτισε μόνο η Χαλιμέ Γκιουρμπούς χάνοντας στο νήμα το μετάλλιο οι δύο άντρες μας δεν τα κατάφεραν. Πραγματοποίησαν απογοητευτική εμφάνιση προφανώς επηρεασμένοι από τον αέρα και το κρύο και εγκατέλειψαν λίγο πριν από τον τερματισμό .

Την νίκη σε αυτόν τον αγώνα πήρε ο Γκάρι Μέβετ από την Βερμούδα πού ξεχώρισε από τούς υπόλοιπους λίγο πριν τον τερματισμό.

Ενατος ο Χριστοδούλου στην ιστιοπλοϊα

Στην Κατηγορία των Λέηζερ Ράντιαλ ο Γιώργος Χριστοδούλου δεν κατάφερε να πλασαριστεί στην πρώτη οκτάδα.

Πήρε τελικά την ένατη θέση με 54 βαθμούς ποινής έναντι 21 τού πρώτου Σάρα Λένη Πάντοβιτς από την Βερμούδα πάλευε με τον Ντένβιντ Κάρτερ από το JERSEY και τον Γκράχαμ Ταϊτ από το SHETLAND πού είναι τρίτος μια ιστιοδρομία πριν από το τέλος.

Ο άλλος ιστιοπλόος ο Γιώργος Μηνάς Μάρκου Νίκανδρου ήταν στην 17η θέση με 109 βαθμούς ποινής

Οι σημερινές ελπίδες

Τα βλέμματα όλων στρέφονται σήμερα από Ροδίτικης πλευράς στην συμμετοχή

- των αθλητών στίβου στα σπριντ

- της Χαλιμέ Γκιουρμπούς στο σιρκουΐ των αγώνων αλλά και στον Γιάννη Κουτσελίνη πού θα προσπαθήσει να περάσει και πάλι στις πρώτες θέσεις τής κατάταξης κυνηγώντας ένα μετάλλιο.

Ομολογουμένως η προσπάθεια όλων κάτω από αυτές τις καιρικές συνθήκες είναι εντυπωσιακή ιδιαίτερα στα αγωνίσματα πού επηρεάζονται από τον αέρα και το ψύχος.

Είναι κοινή η άποψη πώς εάν η Ρόδος συμμετείχε με κομπλέ ομάδα (ποδόσφαιρο μπάσκετ βόλεϊ άλλα και τένις) τότε τα μετάλλια θα ήταν πολύ περισσότερα

ISLAND GAMES 2005

Ένατη η Ροδίτικη τοξοβολία

Λίρουϊκ (Αποστολή Μπάμπης Θεοδώρου - Νικήτας Κουσκούσης)



Ο δυνατός άνεμος που για μία ακόμη φορά φυσούσε στον χώρο διεξαγωγής της τοξοβολίας συνέβαλε στο καθήλωμα των δύο Ρόδιων τοξοβόλων Σάββα Κηπουρού και Αλέξανδρου Στελλάτου στην ένατη θέση των 70 μέτρων στην κατηγορία νόκ άουτ η όπως αλλιώς συνηθίζεται να λέγεται «death game».

Οι δύο ταλαντούχοι αθλητές , από τις μεγάλες μορφές της τοξοβολίας στη Ρόδο και υποψήφιοι για μετάλλιο στους αγώνες του 2007 πέρασαν άνετα από τους 32 στους 16. Ο Στελάτος νίκησε 128-92 τον Κρίστοφερ Μπέρκερ από το Τζέρσεϊ και προκρίθηκε στην φάση των 16 , όπως και ο Κηπουρός , χωρίς ωστόσο αντίπαλο (μπάι)! Κι ενώ όλα έδειχναν ότι τίποτα δεν θα ανακόψει την πορεία τους πρός την οκτάδα το δυνάμωμα του ανέμου χάλασε τα σχέδια των δύο Ρόδιων τοξοβόλων με αποτέλεσμα ο μέν Στελάτος να χάσει από τον Ντάνιελ Λαφόλεϊ , από το Τζέρσεϊ 116-120 ο δε Κηπουρός 141-126 από τον Κέβιν Χάτον , από το Γουάϊτ!

Και οι δύο τοξοβόλοι μας αρκέστηκαν στην ένατη θέση , επίδοση καθόλου ασχημη , αν αναλογιστεί κανείς ότι είναι η πρώτη φορά που παίρνουν μέρος σε αγώνες τέτοιου εύρους και δυναμικότητας και κάτω από ιδιαίτερα δύσκολες καιρικές συνθήκες , με το χιονόνερο και τον άνεμο να δυσχεραίνουν τις προσπάθειές τους.

Και βέβαια για μία ακόμη φορά αν τονίσουμε ότι η απουσία του Αντώνη Γουμαρά ήταν καταλυτική δεδομένου ότι είχε προετοιμαστεί κατάλληλα και σε παρόμοιες καιρικές συνθήκες στην Αθήνα , οπότε ακόμη και το μετάλλιο δεν θα φάνταζε τόσο μακρινό!

ISLAND GAMES 2005

Στην επόμενη φάση πέρασε το πιγκ πογκ

Λίρουϊκ (Αποστολή Μπάμπης Θεοδώρου - Νικήτας Κουσκούσης)

Με δύο νίκες και μία ήττα προχώρησαν χθές οι Λ. Τελόγλου και Α. Καβάδα στο Διπλό - Μικτό της Επιτραπέζιας Αντισφαίρισης και πλασαρίστηκαν στη δεύτερη θέση της βαθμολογίας του 4ου Ομίλου , παίρνοντας την πρόκριση για την επόμενη φάση του τουρνουά!

Οι δύο Ρόδιοι αθλητές νίκησαν 3-1 σέτ (11-5 , 4-11 , 9-11 , 6-11) τους Κ. Χάλκροου - Φ. Ίνκστερ από τα Σέτλαντ και 3-2 (9-11 , 14-12 , 12-10 , 7-11 , 11-8) τους Τ. Χέντερσταντ - Ε. Σβάρτς από το Γκότλαντ , ενώ ηττήθηκαν 3-1 από τους Ν. Ντέ Σίλβα - Σ. Σάϊμονς από το Όρκνεϊ (8-11 , 11-8 , 11-7 , 11-8).Στη βαθμολογία βρίσκονται στη δεύτερη θέση με 5 βαθμούς (με δύο νίκες και μία ήττα).

Στον 5ο Όμιλο οι Γ. Σαράντης-Β. Μαυρονικόλα σημείωσαν τρείς ήττες σε ισάριθμα παιχνίδια και βέβαια αποκλείστηκαν από την συνέχεια με μηδέν βαθμούς! Στο πρώτο τους παιχνίδι έχασαν από τους Μ. Λίντκβιστ-Μ. Γιόχανσον 3-0 από το Όλαντ (11-3 , 11-3 , 11-4) , στην συνέχεια με το ίδιο σκόρ από τους Σ. Ρόμεριλ-Ε. Γουέμπ από το Γκέρνσεϊ (7-11 , 7-11 , 4-11) και στο τρίτο μάτς 3-0 από τους Σ. Έλις-Π. Γκράχαμ από το Σέτλαντ (11-5 , 11-7 , 11-3).Κάπως καλύτερα είναι τα πράγματα στον 6ο Όμιλο όπου οι Γ. Τσάκαλος-Υ. Ηλιοπούλου σημείωσαν μία νίκη και δύο ήττες. Έχασαν στο πρώτο παιχνίδι 3-1 (9-11 , 9-11 , 11-8 , 5-11) από τους Τ. Ρασμούσεν-Σ. Μγιόρντ από τις Φερόες Νήσους , έχασαν 3-0 από τους Κ. Κρίστι-Λ. Φλόους από το Σέτλαντ (11-3 , 11-4 , 11-4) ενώ νίκησαν 3-1 τους Ρ. Ντόναλτσον-Σ. Φέργκιουσον από το Όρκνεϊ (9-11 , 11-5 , 11-8 , 11-7).

Ωστόσο έχοντας σημειώσει 4 βαθμούς δεν μπόρεσαν να πάρουν την πρόκριση και αυτοί για την επόμενη φάση. Στον δεύτερο γύρο αναμενόταν να αγωνιστούν αργά χθές το βράδυ οι Λ. Τελόγλου-Α. Καβάδα με τους Τ. Έρικσσον-Ε. Κάρλσον από το Γκότλαντ.-

ISLAND GAMES 2005

Αντίπαλος και το πολικό ψύχος

Λίρουϊκ (Αποστολή Μπάμπης Θεοδώρου - Νικήτας Κουσκούσης)

Ηταν πολύ καλή η εμφάνιση που πραγματοποίησε και σ΄ αυτή την κούρσα η Χαλιμέ Γκιουρμπούς. Από την αρχή μέχρι το τέλος ήταν μέσα στα μετάλλια. Και θα μπορούσε να το πάρει αν δεν υπήρχαν οι κακές καιρικές συνθήκες ,την ώρα διεξαγωγής του σιρκουΐ.

Η Ροδίτισσα πρωταθλήτρια μετά το τέλος της κούρσας κι αφού πρώτα πρέμπσε δήλωσε χαρακτηριστικά στους εκπροσώπους του Τύπου:

«Η κούρσα ήταν αργή και κατά συνέπεια στα μέτρα μου. Θα μπορούσα να της δώσω τον δικό μου ρυθμό με συνεχή ντεμαράζ και να σπάσω το πρώτο γκρουπ ξεφεύγοντας. Δεν μπόρεσα όμως γιατί ένιωθα παγωμένη σε όλη την κούρσα και τα πόδια μου δεν άνοιγαν. Συμβαίνουν αυτά όταν οι καιρικές συνθήκες της κούρσας είναι τέτοιες που να εμποδίζουν έναν αθλητή να σπριντάρει. Κρίμα, γιατί ξεκουράσθηκα δύο μέρες από τον πρώτο αγώνα κι ένιωθα καλά».



Η Χριστίνα Πετρά στο μέσο με το χρυσό μετάλλιο που κέρδισε στο τριπλούν γυναικών

Η ΓΙΟΡΤΗ ΣΤΟ ΣΤΙΒΟ

Στο μεταξύ οι διοργανωτές είχαν προγραμματίσει για την έναρξη των αγώνων στον στίβο μια έξτρα τελετή έναρξης την οποία ανέβαλαν την πρώτη μέρα λόγω των κακών καιρικών συνθηκών.

Την πραγματοποίησαν προχθες αμέσως μετά τον τερματισμό των αθλητριών στο ποδήλατο.

Στο «Κλίκμιν Αθλέτικς Αρένα» παιδιά από οκτώ σχολεία του νησιού στις 6.30 το απόγευμα ώρα Σκωτίας παρουσίασαν ένα πολύ όμορφο θέαμα με χρώματα του ουρανού και της θάλασσας, συνοδεύοντας ένα κατάλληλα διαμορφωμένο καράβι και πέφτοντας στο τέλος στο έδαφος και σχηματίζοντας τη σημαία του Σέτλαντ.

Τελικά, η Ολυμπιάδα της Αθήνας έχει επηρεάσει πολύ κόσμο σε ό,τι αφορά τον χορό.

«ΔΕΝ ΥΠΑΡΧΕΙ ΚΑΤΙ...»

Είναι αλήθεια πώς το νησί μας έχει οργανώσει μεγάλους αγώνες πανευρωπαϊκής και παγκόσμιας εμβέλειας. Ποιος θα ξεχάσει το Πανευρωπαϊκό μπάσκετ των Νέων και το Παγκόσμιο του μπιτς βόλεϊ πρόσφατα και όχι μόνο.

Στο Σέτλαντ - ως είθισται - βρέθηκαν σαν παρατηρητές των αγώνων οι υπεύθυνοι των αθλημάτων του 2007 σε μια προσπάθεια «φωτογράφησης» του οργανωτικού μέρους των ISLAND GAMES στο Σέτλαντ.

Στον χώρο του μπάσκετ, σ΄ αυτή την αποστολή τη θέση του Νίκου Κορναρόπουλου πήρε για επαγγελματικούς λόγους ο Γιώργος Χατζηκαλημέρης, ο οποίος σαν απεσταλμένος της ΤΕ του μπάσκετ δήλωσε σχετικά:

«Πρώτα απ΄ όλα πρέπει να πω πως ο Κορναρόπουλος έχει κάνει μέχρι τώρα πολύ καλή δουλειά προς αυτή την κατεύθυνση.

Κατά δεύτερο λόγο πρέπει να σας επισημάνω πως η Ρόδος έχει στο παρελθόν διοργανώσει μεγάλους αγώνες και κατά συνέπεια δεν έχουμε να αποκομίσουμε τίποτα οργανωτικά από το Σέτλαντ. Είναι καλοί οργανωτικά οι αγώνες, αλλά σε καμιά περίπτωση δεν μοιάζουνμε αυτό που θέλουμε να κάνουμε στη Ρόδο εμείς το 2007. Δεν υπάρχει κάτι που να προσθέσουμε στα δικά μας. Αντίθετα μάλλον εκείνοι θα αποκομίσουν μετά από τους

Προπόνηση ΤΑΕ KWON DO στην Κω

Με απόλυτη επιτυχία πραγματοποιήθηκε η κοινή προπόνηση συλλόγων της Δωδεκανήσου στο αγωνιστικό ΤΑΕ KWON DO με τη συμμετοχή 110 αθλητών και αθλητριών έγινε στις 9 Ιουλίου 2005, ημέρα Σάββατο, στο κλειστό γυμναστήριο της Κω.

Στην κοινή προπόνηση έλαβαν μέρος, ο Αθλητικός Σύλλογος Πάτμου, ο Αθλητικός Σύλλογος Καλύμνου, ο Γ.Α. Ομιλος Ρόδου, ο Αθλητικός Σύλλογος Ασκληπιός Κω και ο Αθλητικός Σύλλογος Κεφάλου.

Το πρόγραμμα της προπόνησης επιμελήθηκε ο πρόεδρος της Τοπικής Επιτροπής Δωδεκανήσου και μέλος της διοίκησης της Ελληνικής Ομοσπονδίας ΤΑΕ KWON DO Σάκης Μπαραχάνος (5ο ΝΤΑΝ) με ώρα έναρξης τις 9.00 το πρωΐ και ολοκληρώθηκε στις 12.30 μ.μ.

Την κοινή προπόνηση εκτός από τους αθλητές που συμμετείχαν παρακολούθησαν και πολλοί γονείς, οι οποίοι έμειναν ικανοποιημένοι από το αποτέλεσμα και παρότρυναν τους διοργανωτές να το επαναλάβουν, κάτι για το οποίο δεσμεύτηκαν όλοι οι παρευρισκόμενοι προπονητές πιστεύοντας και στην μελλοντική συμμετοχή όλων των συλλόγων της Δωδεκανήσου, διότι η Δωδεκάνησος ξέρει να καλλιεργεί τον αθλητισμό και να αναδεικνύει πρωταθλητές.



Άλλωστε οι κοινές προπονήσεις πρέπει να είναι μέλημα κάθε αθλητικού σωματείου, προκειμένου να δώσει λαβή στους αθλητές του για την ενθάρρυνσή τους με τον αγωνιστικό τομέα του Ολυμπιακού ΤΑΕ KWON DO.

Οι συμμετέχοντες αθλητικοί σύλλογοι της Δωδεκανήσου, θα ήθελαν να ευχαριστήσουν θερμά τους γονείς για την παρουσία τους, τον πρόεδρο του Δ.Ο.Α. Κω κ. Σταμάτη Διψελά για την παραχώρηση του γυμναστηρίου, καθώς και τους υπαλλήλους και τον υπεύθυνο του γυμναστηρίου κ. Κεφάλα για τη θερμή φιλοξενία.

Στο Έντμοντον ταξιδέυει για αγώνες η Ροϊλίδου

Για το Έντμοντον του Καναδά αναχωρεί τη Δευτέρα 18/7 η Μάγδα Ροϊλίδου, βετεράνα αθλήτρια και πρόεδρος του ΣΕΒΑΣ Ρόδου.

Θα λάβει μέρος στους «Ολυμπιακούς Αγώνες» που διεξάγονται στο Έντμοντον του Καναδά από 22-31/7/2005. Η ίδια θα συμμετάσχει σε δύο αθλήματα. Στην άρση βαρών και στον στίβο. Στην άρση βαρών, διεκδικεί μετάλλιο στην κατηγορία των 63 κιλών, και στον στίβο, θ΄ αγωνιστεί σε πέντε αγωνίσματα (σφαίρα, δίσκο, ακόντιο, ύψος, τριπλούν).

Στόχος της δεν είναι άλλος από το να κατακτήσει όσον το δυνατόν περισσότερα μετάλλια ή τουλάχιστον να πλασαριστεί στην εξάδα, σε τόσο σπουδαίους αγώνες που θεωρούνται για έναν αθλητή οι «Ολυμπιακοί Αγώνες» κατηγορίας Βετεράνων.

AMCOR
ΚΑΤΑΣΚΕΥΑΖΟΝΤΑΙ & ΕΙΣΑΓΟΝΤΑΙ ΣΥΝΑΡΜΟΛΟΓΗΜΕΝΑ ΑΠΟ ΤΟ ΙΣΡΑΗΛ
No 1


X 5297-31/7
ΠΡΟΔΙΑΓΡΑΦΕΣ ΕΟΚ CE MARK
Η AMCOR-ΙΣΡΑΗΛ Η ΜΕΓΑΛΥΤΕΡΗ ΒΙΟΜΗΧΑΝΙΑ ΗΛΙΑΚΩΝ ΣΥΣΤΗΜΑΤΩΝ ΣΤΟΝ ΚΟΣΜΟ,ΣΑΣ ΠΡΟΣΦΕΡΕΙ ΤΟΝ ΚΑΛΥΤΕΡΟ ΗΛΙΑΚΟ ΘΕΡΜΟΣΙΦΩΝΑ ΤΟΥ ΚΟΣΜΟΥ ΜΕ ΜΟΝΑΔΙΚΑ ΣΗΜΕΙΑ ΥΠΕΡΟΧΗΣ ΠΟΥ ΚΑΝΕΝΑΣ ΑΛΛΟΣ ΔΕΝ ΕΧΕΙ.ΠΡΩΤΗ Η AMCOR,ΠΡΙΝ 40 ΧΡΟΝΙΑ ΠΑΡΟΥΣΙΑΣΕ ΤΗΝ ΕΠΑΝΑΣΤΑΤΙΚΗ ΤΗΣ ΤΕΧΝΟΛΟΓΙΑ ΣΤΟΥΣ ΗΛΙΑΚΟΥΣ ΘΕΡΜ/ΝΕΣ. ΠΟΛΛΟΙ ΑΠΟ ΤΟΤΕ ΠΡΟΣΠΑΘΗΣΑΝ ΝΑ ΤΗΝ ΜΙΜΗΘΟΥΝ .ΤΑ ΑΠΟΤΕΛΕΣΜΑΤΑ ΤΟΥΣ ΕΙΝΑΙ ΓΝΩΣΤΑ.ΚΑΝΕΝΑΣ ΔΕΝ ΜΠΟΡΕΣΕ ΝΑ ΤΗ ΦΘΑΣΕΙ.ΣΗΜΕΡΑ Η AMCOR ΣΥΝΕΧΙΖΟΝΤΑΣ ΤΗΝ ΕΡΕΥΝΑ ΣΤΟΝ ΤΟΜΕΑ ΤΗΣ ΗΛΙΑΚΗΣ ΕΝΕΡΓΕΙΑΣ ΒΡΙΣΚΕΤΑΙ ΚΑΙ ΘΑ ΒΡΙΣΚΕΤΑΙ ΜΠΡΟΣΤΑ ΓΙΑΤΙ ΕΙΝΑΙ Η NO 1 ΣΤΟΝ ΚΟΣΜΟ.
ΕΙΝΑΙ Η AMCOR



Ετοιμάζει ταξίδι...

Στη γενική συνέλευση του Ε.Σ.Α.Κ.Ε. θα βρεθεί την Τρίτη ο Κώστας Κωσταρίδης που θα κάνει νέες επαφές με υποψήφιους χορηγούς!

Στην Αθήνα πρόκειται να βρεθεί την επόμενη Τρίτη ο πρόεδρος του Καλαμάτα Κώστας Κωσταρίδης, ο οποίος θα πάρει μέρος στη γενική συνέλευση των ομίλων του στην Α1. Το βασικό θέμα συζήτησης με τον Ε.Σ.Α.Κ.Ε. έχει να κάνει με τα τηλεοπτικά δικαιώματα και τα μερίδια που θα πάρουν οι ομάδες απ' τους σταθμούς που θα αναλάβουν τις μεταδόσεις των παιχνιδιών. Σύμφωνα με τα όσα έγιναν γνωστά και έπειτα απ' τις επαφές με τον εκπρόσωπο της κρατικής τηλεόρασης Γιώργο Χουλιάρα, το πιο πιθανό είναι ότι η ΝΕΤ κατά πρώτο λόγο και η ΕΤ1 μαζί με το συνδρομητικό κανάλι, φέρονται οι επικρατέστεροι σταθμοί για να αναλάβουν το κομμάτι της Α1 στο μπάσκετ. Από κει και πέρα βέβαια οι πρόεδροι των σωματείων θα έχουν την ευκαιρία να συζητήσουν για διάφορα και σοβαρά θέματα λειτουργικού χαρακτήρα. Παράλληλα με την παραμονή του στην Αθήνα, ο Κώστας Κωσταρίδης θα κάνει νέες επαφές με χορηγούς που ενδεχομένως να διαφημιστούν στη φανέλα της ομάδας τη σεζόν 2005-06.



Τα τηλεοπτικά δικαιώματα (φωτό απ' το φιλικό ματς Κολοσσός- Πανελλήνιος) θα απασχολήσουν τους προέδρους των ομάδων και τον Ε.Σ.Α.Κ.Ε.

ΟΙ ΑΔΕΙΕΣ ΓΙΑ Κ.Α.Ε.

Στο ραντεβού που πραγματοποιήθηκε με τον πρόεδρο της Επιτροπής Επαγγελματικού Αθλητισμού Κωνσταντίνο Παπαλάκη, ο πρόεδρος του ΕΣΑΚΕ, Βασίλης Οικονομίδης ζήτησε να έχουν ολοκληρωθεί η ενέργειες της Επιτροπής για την αδειοδότηση των Κ.Α.Ε. το αργότερο μέχρι την 1η Σεπτεμβρίου, δηλαδή ενάμιση περίπου μήνα πριν την έναρξη της νέας αγωνιστικής σεζόν, αίτημα το οποίο έγινε δεκτό. Φυσικά ο Κολοσσός δεν θα έχει πρόβλημα αφού τις προσεχείς μέρες πρόκειται να μετατραπεί από Τ.Α.Κ. σε Κ.Α.Ε.

*Ολοκληρώθηκε και τυπικά η ανανέωση της συνεργασίας του Μάικ Μπατίστ με τον Παναθηναϊκό. Ο Αμερικανός φόργουορντ, που είχε συμφωνήσει από το βράδυ της προηγούμενης Τρίτης, έστειλε στο γραφείο τής πράσινης Κ.Α.Ε. υπογεγραμμένο το νέο του συμβόλαιο. Σύμφωνα με την ανακοίνωση που εξέδωσε η διοίκηση των πρωταθλητών Ελλάδος, ο Μάικ Μπατίστ είναι το... τελευταίο κομμάτι στο παζλ του ρόστερ του Παναθηναϊκού.

*Το σίριαλ της μεταγραφής του Βασίλη Εκίνε έλαβε και τυπικά τέλος χθες, οπότε η Κ.Α.Ε. Απόλλων Πατρών ανακοίνωσε την απόκτησή του. Ο 21χρονος φόργουορντ υπέγραψε με την ομάδα της Πάτρας συμβόλαιο πενταετούς (4+1) διάρκειας.

Η συγκέντρωση των σωματείων

Στις 30 ή 31 Ιουλίου θα πραγματοποιηθεί στη Ρόδο η συνάντηση των συλλόγων με την Τ.Ε. Ε.Ο.Κ. Δωδεκανήσου ενόψει της νέας αγωνιστικής περιόδου

Ένα απ' τα θέματα που απασχόλησε χθες τα μέλη της Τ.Ε. Ε.Ο.Κ. Δωδεκανήσου στη συνεδρίαση της ήταν και η συγκέντρωση των σωματείων με τη διοργανώτρια αρχή.

Όπως γίνεται κάθε χρόνο έτσι και φέτος στόχος της τοπικής επιτροπής μπάσκετ είναι να συναντηθεί με τους παράγοντες και τους υπεύθυνους του συλλόγου και να συζητήσουν όλα τα θέματα που τους απασχολούν ενόψει της αγωνιστικής περιόδου 2005-06. Στη χθεσινή συνεδρίαση συζητήθηκαν όλες οι πιθανές ημερομηνίες και τα μέλη της Τ.Ε. Ε.Ο.Κ. αποφάσισαν να την ορίσουν το Σάββατο 30 Ιουλίου ή την Κυριακή 31 του μήνα. Κι αυτό γιατί πρέπει πρώτα να συνεννοηθούν με τους εκπρόσωπούς των ομάδων του βορείου συγκροτήματος, οι οποίοι φυσικά θα κληθούν να δώσουν το «παρών».

Αρχικά στόχος της Τ.Ε. Ε.Ο.Κ. ήταν η συγκεκριμένη συγκέντρωση να γίνει στη Ρόδο, αν και ακούστηκαν διάφορες προτάσεις όπως για παράδειγμα να πραγματοποιηθεί στην Κω. Κάτι τέτοιο φυσικά είναι δύσκολο και πρακτικά, αφού είναι γνωστό ότι τα περισσότερα σωματεία προέρχονται απ' τη Ρόδο, οπότε κρίθηκε σωστό η συγκέντρωση της διοργανώτριας αρχής με τα σωματεία να πραγματοποιηθεί στο «σμαραγδένιο» νησί. Είναι πολύ πιθανό μάλιστα να γίνει στην αίθουσα του Δ.Ο.Ν.Α. Ροδίων και η τελική ημερομηνία θα αποφασιστεί αύριο. Από κει και πέρα το γεγονός ότι οι εκπρόσωποι του βορείου συγκροτήματος θα έρθουν στη Ρόδο, δεν σημαίνει ότι η Τ.Ε. Ε.Ο.Κ. δεν θα κάνει περιοδεία και στο νησί του Ιπποκράτη.



Ο Γιώργος Κατσικαντάκης και ο Νίκος Κορναρόπουλος έδωσαν το «παρών» στη χθεσινή συνεδρίαση της Τ.Ε. Ε.Ο.Κ. Δωδεκανήσου

Κατά την προσφιλή του συνήθεια ο πρόεδρος της τοπικής επιτροπής μπάσκετ Θεοδόσης Κολιάδης και τα υπόλοιπα μέλη είναι υπέρ της άποψης να μεταβεί αντιπροσωπεία της Τ.Ε. στο νησί του Ιπποκράτη, ώστε να βρεθεί εκ νέου με τους παράγοντες των συλλόγων. Αξίζει να σημειωθεί ότι φέτος το βόρειο συγκρότημα θα εκπροσωπηθεί από τέσσερα σωματεία στα τοπικά πρωταθλήματα. Ο λόγος για τον Ιπποκράτη Κω, την Α.Ε. Δικαίου, την Ε.Α. Καλύμνου και τον Ηρακλή 2000 που θα δώσουν το «παρών».

Πικραμένη η Τ.Ε. Ε.Ο.Κ.

Κακή εντύπωση προκάλεσε στη διοργανώτρια αρχή το εξώδικο που της έστειλε ο Α.Σ.Κ. Ιβίσκος ο οποίος θα πάρει απάντηση με επίσημα στοιχεία τις επόμενες μέρες!

Πολύ άσχημη εντύπωση προκάλεσε στον πρόεδρο της Τ.Ε. Ε.Ο.Κ. Δωδεκανήσου Θεοδόση Κολιάδη, καθώς και στα υπόλοιπα μέλη της διοργανώτριας αρχής το «εξώδικο» που έφτασε πριν από λίγες μέρες στα γραφεία της στο «Βενετόκλειο». Ο τρόπος με τον οποίο γράφτηκε το κείμενο αλλά και τα όσα αναφέρονται σ' αυτό προκάλεσαν τις αντιδράσεις όλων των μελών της τοπικής επιτροπής η οποία θα απαντήσει στο σωματείο της Ανάληψης με επίσημα στοιχεία, όπως ειπώθηκε στη χθεσινή συνεδρίαση της Τ.Ε. Ε.Ο.Κ. Στο εξώδικο του Ιβίσκου γίνεται λόγος για ποσό της τάξεως των 18 χιλιάδων ευρώ με το οποίο ξεκινάει σαν παθητικό κάθε σωματείο, αφού σε κάθε ταξίδι στην Κάλυμνο και την Κω απαιτείται περίπου ποσό 1.000 ευρώ.

Η διοργανώτρια αρχή όμως έθεσε επί τάπητος όλα τα στοιχεία και ανακάλυψε ότι όλα τα τμήματα του Ιβίσκου ταξίδεψαν συνολικά έξι φορές στα νησιά του βορείου συγκροτήματος, απάντηση η οποία θα δοθεί στον Ιβίσκο. Συν τοις άλλοις η Τ.Ε. Ε.Ο.Κ. υποστηρίζει ότι τα έξοδα που απαιτούνται για κάθε σωματείο συμπεριλαμβανομένης και της διανυκτέρευσης είναι λιγότερα απ' τα μισά που αναφέρει στο εξώδικο του ο Ιβίσκος.



Ο Θεοδόσης Κολιάδης ένιωσε θιγμένος απ' το εξώδικο του Α.Σ.Κ. Ιβίσκος

Η ομάδα της Ανάληψης ζητάει απ' την Τ.Ε. Ε.Ο.Κ. Δωδεκανήσου να πληρώνει τον ιατρό των αγώνων, καθώς και να εξασφαλίζει τα εισιτήρια των μετακινήσεων στην Κω και την Κάλυμνο.

Μεταξύ σοβαρού και αστείου ακούστηκε ότι η τοπική επιτροπή θα επιδιώξει να δημιουργήσει το δικό της ταξιδιωτικό γραφείο, ενώ ακούστηκαν κι άλλες προτάσεις.

Πάντως το γεγονός ότι το έγγραφο του Ιβίσκου παραδόθηκε από δικαστικό επιμελητή εξόργισε τον Θεοδόση Κολιάδη που δεν έκρυψε την πίκρα του, δηλώνοντας θιγμένος απ' την κατάσταση που επικρατεί. Η Τ.Ε. Ε.Ο.Κ. θα απαντήσει με επίσημα στοιχεία, όπως αναφέρθηκε χθες, στον Α.Σ.Κ. Ιβίσκος που απείλησε με παραίτηση απ' τα τοπικά πρωταθλήματα αν δεν υπάρξει συγκέντρωση των σωματείων προκειμένου να συζητηθούν λειτουργικά θέματα ενόψει της νέας περιόδου.

Πρόταση για το συνέδριο...

Ο Θεοδόσης Κολιάδης πρότεινε να διεξαχθεί στη Ρόδο το επόμενο καλοκαίρι το ετήσιο συνέδριο της Ε.Ο.Κ.! Ίδια πρόταση έκανε και ο δήμαρχος Αρναίας. Μεγάλο «αγκάθι» τα «μπόνους» στους μαθητές-αθλητές για την είσοδό τους στις σχολές

Στον Νέο Μαρμαρά της Χαλκιδικής βρέθηκαν πριν από λίγες μέρες ο πρόεδρος της Τ.Ε. Ε.Ο.Κ. Δωδεκανήσου Θεοδόσης Κολιάδης και ο γενικός γραμματέας Γιώργος Κατσικαντάκης, οι οποίοι εκπροσώπησαν τη διοργανώτρια αρχή μπάσκετ στο νομό μας.

Κατά τη διάρκεια του συνεδρίου όλοι οι παρευρισκόμενοι απ' τις Ενώσεις και τις Τοπικές Επιτροπές έκαναν τις δικές τους τοποθετήσεις, κάτι το οποίο συνέβη και με τους εκπροσώπους μας. Μάλιστα προς το τέλος των διεργασιών ο Θεοδόσης Κολιάδης πρότεινε στον πρόεδρο της Ε.Ο.Κ. Ανδρέα Μιαούλη, το ετήσιο συνέδριο της Ελληνικής Ομοσπονδίας Καλαθοσφαίρισης να διεξαχθεί στη Ρόδο.

Φυσικά απάντηση δεν πήρε, ωστόσο σύμφωνα με πληροφορίες η πολύ καλή οργάνωση σε όλες τις εκδηλώσεις που έχουν γίνει στο νησί, θα αναγκάσουν τα μέλη της Ε.Ο.Κ. να σκεφτούν σοβαρά το ενδεχόμενο να πραγματοποιηθεί το επόμενο καλοκαίρι στο νησί μας το 15ο ετήσιο συνέδριο, στο οποίο φυσικά αναλύονται όλα τα προβλήματα, οι σκέψεις καθώς και λειτουργικά θέματα για το αναπτυξιακό πρόγραμμα αλλά φυσικά και για τα υπόλοιπα πρωταθλήματα.

Πάντως ενδιαφέρον για το επόμενο συνέδριο εξέφρασε και ο δήμαρχος Αρναίας Χαλκιδικής. Η απόφαση για το μέρος όπου θα πραγματοποιηθεί το συνέδριο θα ανακοινωθεί σύντομα απ' την Ε.Ο.Κ.

«ΑΓΚΑΘΙ» ΤΑ ΣΧΟΛΙΚΑ ΜΠΟΝΟΥΣ

Ένα απ' τα βασικότερα θέματα που ειπώθηκαν στο ετήσιο συνέδριο της Ε.Ο.Κ. ήταν και οι επιπτώσεις των μαθητικών πρωταθλημάτων στον τρόπο ανάπτυξης του μπάσκετ. Σύμφωνα με τα όσα ανακοινώθηκαν στο συνέδριο αυτού του είδους τα πρωταθλήματα αποτελούν «γάγγραινα» στο κομμάτι του μπάσκετ.

Όπως είναι γνωστό πολλά κολλέγια κυρίως απ' την Αθήνα και τη Θεσσαλονίκη συγκεντρώνουν τους καλύτερους αθλητές προκειμένου να κατακτήσουν τους τίτλους στην Ελλάδα και να έχουν επιπλέον μπόνους για την είσοδο τους στις σχολές της επιλογής τους. Αυτό δεν μπορεί να γίνει στην επαρχία, κάτι το οποίο έχει προκαλέσει εύλογα τις αντιδράσεις όλων των σχολικών συγκροτημάτων αλλά και των υπεύθυνων της ανάπτυξης του μπάσκετ.

Η Ε.Ο.Κ. δεν αποκλείεται σύντομα να καταργήσει τα σχολικά μπόνους και να βάλει τέλος στην ασυλία που υπάρχει, η οποία έχει να κάνει με τη διαφαινόμενη αδικία εις βάρος εκατοντάδων παιδιών απ' ολόκληρη την Ελλάδα.

Ιβίσκος καλεί Πολυχρόνη...

Πρόταση στον νεαρό γκαρντ του Γ.Σ. Διαγόρας έκανε χθες η ομάδα της Ανάληψης που έκλεισε οριστικά τον Αντώνη Μαρκάκη και σχεδόν έχει συμφωνήσει με τον Γιάννη Μαρουλλάκη

Την πόρτα του Χρήστου Πολυχρόνη χτύπησε χθες ο Α.Σ.Κ. Ιβίσκος, στην προσπάθεια του να ενισχυθεί ενόψει της νέας αγωνιστικής περιόδου. Οι πολύ καλές εμφανίσεις του 24χρονου γκαρντ (1.88) με τη φανέλα του Διαγόρα, κίνησαν το ενδιαφέρον του Παναγιώτη Παπακώστα που θέλει τον νεαρό παίκτη στο ρόστερ της ομάδας του. Χθες το πρωί ο τεχνικός του Ιβίσκου επικοινώνησε με τον Πολυχρόνη και του διεμήνυσε ότι τον θέλει στην ομάδα του για τη νέα χρονιά. Φυσικά το θέμα εξαρτάται απ' τον Διαγόρα, ενώ για την απόκτηση του αθλητή σύμφωνα με πληροφορίες έχει κινηθεί και ο Ηρακλής Λάρδου.

Ο Πολυχρόνης τα τελευταία χρόνια αγωνίζεται στον Γ.Σ. Διαγόρας. Στο φετινό πρωτάθλημα της Α' Κατηγορίας ο ίδιος πέτυχε 113 πόντους σε 13 συμμετοχές της κανονικής περιόδου (μ.ο. 8.69) και βοήθησε τους «κυανέρυθρους» να προβιβαστούν στην Γ' Εθνική. Στο μεταξύ παίκτης του Α.Σ.Κ. Ιβίσκος θα πρέπει να θεωρείται ο Αντώνης Μαρκάκης ο οποίος κατά τα φαινόμενα θα κλείσει την καριέρα του στην ομάδα της Ανάληψης. Ο έμπειρος παίκτης συμφώνησε σε όλα με το συγκρότημα του Παναγιώτη Παπακώστα και έτσι μετά από αρκετά χρόνια παρουσίας με την «κυανέρυθρη» φανέλα θα αλλάξει στρατόπεδο για λογαριασμό του Ιβίσκου.



Ο Χρήστος Πολυχρόνης σε μία προσπάθεια του στο ματς Δ.Α.Ν.Σ. Δωριεύς- Γ.Σ. Διαγόρας

Από κει και πέρα πολύ κοντά σε συμφωνία με τον Γιάννη Μαρουλλάκη βρίσκεται η ροδίτικη ομάδα, καθώς έχουν προχωρήσει αρκετά οι επαφές με τον 27χρονο φόργουορντ που φέτος αγωνίστηκε επίσης στον Γ.Σ. Διαγόρας. Ο Μαρουλλάκης φέρεται θετικός να συνεχίσει το μπάσκετ στον Ιβίσκο και εκτός απρόοπτου θα μετακομίσει εκεί σε λίγες μέρες. Για να γίνει αυτό φυσικά θα πρέπει να τα βρει πρώτα ο Διαγόρας με τον Ιβίσκο για την παραχώρηση του.

Ο ίδιος τη συγκεκριμένη χρονική περίοδο υπηρετεί τη στρατιωτική του θητεία ως έφεδρος αξιωματικός και στο φετινό πρωτάθλημα της Α' Κατηγορίας πέτυχε 93 πόντους σε 8 ματς (μ.ο. 11.62) κατά τη διάρκεια της κανονικής περιόδου. Ο Μαρουλλάκης στη συνέχεια κλήθηκε να υπηρετήσει τη θητεία του στο Λουτράκι, ωστόσο βοήθησε τον Γ.Σ. Διαγόρας στα μπαράζ ανόδου για τη Γ' Εθνική που έγιναν στην Καισαριανή.

Η ενημέρωση του προέδρου...

Χθες ο Θεοδόσης Κολιάδης αναφέρθηκε στα βασικότερα θέματα που συζητήθηκαν στο 14ο ετήσιο συνέδριο της Ε.Ο.Κ.! Μεγάλο βάρος στις μικρές ηλικίες, στο 3 on 3 και στη σωστή ενημέρωση των παιδιών



Μεγάλη σημασία στα τουρνουά 3 on 3 δίνει η Ε.Ο.Κ

Στα υπόλοιπα μέλη της Τ.Ε. Ε.Ο.Κ. Δωδεκανήσου μίλησε χθες ο Θεοδόσης Κολιάδης, ο οποίος παρακολούθησε μαζί με τον Γιώργο Κατσικανταή το 14ο ετήσιο συνέδριο της Ομοσπονδίας που πραγματοποιήθηκε στον Νέο Μαρμαρά της Χαλκιδικής. «Το συνέδριο κινήθηκε περισσότερο στο χώρο του αναπτυξιακού μπάσκετ.

Η πιο βασική εισήγηση έγινε απ' τον επικεφαλή του αναπτυξιακού προγράμματος Κώστα Πολίτη και ακολούθησαν πολλές ακόμη ενδιαφέρουσες που κράτησαν αμείωτο το ενδιαφέρον των συνέδρων.

Έγινε ιδιαίτερη μνεία στη σημασία των τουρνουά 3 on 3. Μάλιστα πάρθηκε η απόφαση να πραγματοποιείται στο τέλος κάθε περιόδου η τελική φάση στην Αθήνα. Ουσιαστικά το συνέδριο χωρίστηκε σε τρεις ενότητες.

Η πρώτη έχει να κάνει με τη μαζικοποίηση του αναπτυξιακού προγράμματος και την ενασχόληση τους με το μπάσκετ.

Το δεύτερο με την προώθηση των ταλαντούχων παιδιών στα παραπάνω κλιμάκια και το τρίτο με την προβολή του αναπτυξιακού μπάσκετ. Το βάρος φέτος θα δοθεί στα παιδιά που γεννήθηκαν τα έτη 1991 και 1992, ενώ στόχος του Κώστα Πολίτη είναι το άθλημα να μπει πολύ νωρίτερα στην καρδιά των παιδιών με παρακολούθηση απο ηλικίες 6-8 ετών.

Εμείς θέσαμε ως ερώτημα το τι γίνεται με το πρόγραμμα των πυρήνων στο οποίο επικρατεί στασιμότητα.

Το αναπτυξιακό πρόγραμμα είναι ο προθάλαμος της ένταξης των παιδιών στις εθνικές ομάδες. Επίσης προτάθηκε να γίνονται πιο συχνά αγώνες παλαιμάχων αθλητών, ενώ οι διεθνείς αθλητές να κάνουν περιοδεία στα σχολεία και να αποτελέσουν πρότυπο για τα μικρά παιδιά». Αυτά ήταν ορισμένα απ' τα λεγόμενα του προέδρου της Τ.Ε. Ε.Ο.Κ. Θεοδόση Κολιάδη στη χθεσινή συνεδρίαση της διοργανώτριας αρχής στο «Βενετόκλειο».

Η ΜΕΤΑΚΟΜΙΣΗ ΤΗΣ Τ.Ε. Ε.Ο.Κ.

Το τελευταίο θέμα που απασχόλησε χθες τα μέλη της Τ.Ε. Ε.Ο.Κ. ήταν και η μετακόμιση της στα νέα γραφεία, κάτω απ' την κερκίδα που κατασκευάζεται. Το «Βενετόκλειο» τη συγκεκριμένη χρονική περίοδο θυμίζει εργοτάξιο, ενώ παραχωρήθηκε μεγάλος χώρος για λογαριασμό της επέκτασης των αποδυτηρίων της φιλοξενούμενης ομάδας.

Ο χώρος είναι πολύ μικρός στον οποίο στεγάζονται πλέον τα γραφεία της Τ.Ε. Ε.Ο.Κ. και άπαντες ανυπομούν να γίνει αυτή η μετακόμιση. Για το λόγο αυτό θα γίνουν επαφές με τον Δ.Ο.Ν.Α. Ροδίων ώστε να κατραστρωθούν τα σχέδια και ο χώρος στον οποίο θα στεγαστούν πλέον τα νέα γραφεία.

Στο Ανατόλια ο Βλαχοδήμος!

Στην Α' Ε.ΚΑ.Σ.Θ. θα αγωνιστεί την επόμενη αγωνιστική περίοδο ο Στάθης Βλαχοδήμος που συμφώνησε με τη φιλόδοξη ομάδα της Θεσσαλονίκης

Στο Ανατόλια θα συνεχίσει να παίζει μπάσκετ τη νέα αγωνιστική περίοδο ο Στάθης Βλαχοδήμος, ο οποίος στα μέσα Αυγούστου θα αποχαιρετήσει τη Ρόδο, αφού ήρθε η μετάθεση του για τη Θεσσαλονίκη.

Ο 28χρονος φόργουορντ ο οποίος τα δύο τελευταία χρόνια φόρεσε τη φανέλα του Α.Σ.Κ. Ιβίσκος και παλαιότερα του Κολοσσού έχει σχεδόν συμφωνήσει με τη φιλόδοξη ομάδα της συμπρωτεύουσας που θα αγωνιστεί τη νέα χρονιά στην Α' Κατηγορία Ε.ΚΑ.Σ.Θ. Το Ανατόλια θέτει ως μοναδικό στόχο την άνοδο και για το λόγο αυτό ήρθε σε συμφωνία με τον Στάθη Βλαχοδήμο, ο οποίος θα αποτελέσει ένα πολύ χρήσιμο εργαλείο στα χέρια του νέου προπονητή του Δημήτρη Τσούρμα.

Ο έμπειρος αθλητής που είναι συμπαθής σε όλους τους Ροδίτες φιλάθλους, είχε μπει στο στόχαστρο του Γ.Σ. Διαγόρας, ωστόσο η παραίτηση της ομάδας απ' τον 2ο όμιλο νότου της Γ' Εθνικής είχε ως αποτέλεσμα ο Βλαχοδήμος να πάρει την απόφαση και να μετακομίσει στην ιδιαίτερη πατρίδα του. Ο ίδιος πάντως τον προηγούμενο καιρό έκανε προπονήσεις με τον Αίαντα Ευόσμου, ενώ είχε μιλήσει και με τον Απόλλωνα Καλαμαριάς που ανέβηκε φέτος στη Γ' Εθνική.

Ο Βλαχοδήμος φέτος σημείωσε 280 πόντους σε 21 συμμετοχές (μ.ο. 13.33), ενώ τη σεζόν 2003-04 με τη φανέλα επίσης του Α.Σ.Κ. Ιβίσκος είχε πετύχει 196 πόντους σε 13 συμμετοχές (μ.ο. 15.07). Τέλος τη χρονιά 2002-03 με τον Κολοσσό στη Γ' Εθνική πέτυχε 30 πόντους σε 12 συμμετοχές (μ.ο. 2.5).



Ο Στάθης Βλαχοδήμος θα συνεχίσει στο Ανατόλια της Θεσσαλονίκης

ΜΠΑΣΚΕΤΙΚΗ ΠΑΡΕΑ

Πολλοί γνωστοί αθλητές περνούν τις διακοπές τους τις τελευταίες μέρες στη Ρόδο. Συγκεκριμένα από χθες βρίσκονται στη Ρόδο, ο Σπύρος Παντελιάδης που έπαιξε με επιτυχία στην Γερμανική Φρανκφούρτη, ο Θανάσης Καμαριώτης που φόρεσε τη φανέλα του Δ.Α.Σ. Άνω Λιοσίων και τέθηκε αντιμέτωπος με τον Κολοσσό και ο Θανάσης Ευθυμίου του Παλαιού Φαλήρου.

Εξάλλου στο «σμαραγδένιο» νησί βρίσκεται ο Μίλτος Ορνιθόπουλος που αγωνίστηκε με τα χρώματα της Ολυμπιάδας Πατρών και ανέβηκε στην Α2, καθώς και ο Γιώργος Γκένογλου που θα συνεχίσει πιθανότατα στον Μίλωνα.

Συνεχίζει ο Καπλανίδης...

Ο έμπειρος τεχνικός θα παραμείνει οριστικά στο τιμόνι της Α.Ε. Δικαίου, ενώ θα αναλάβει και τις κορασίδες του συλλόγου! Στον πάγκο των εφήβων, παίδων και των μικρών τμημάτων ο Δημήτρης Τζομάκας

Με τον Μιχάλη Καπλανίδη στον πάγκο της θα πορευτεί τελικά για τρίτη συνεχόμενη χρονιά η Α.Ε. Δικαίου. Προχθές το βράδυ συνεδρίασε το διοικητικό συμβούλιο της κωακής ομάδας και πήρε την σχετική απόφαση. Ο έμπειρος τεχνικός συμφώνησε σε όλα με την Α.Ε.Δ. και έτσι θα παραμείνει στην τεχνική ηγεσία της για μία ακόμη περίοδο στην Α' Κατηγορία, με στόχο φυσικά μία καλύτερη πορεία απ' τη φετινή. Εξάλλου έγινε γνωστό ότι ο ίδιος θα είναι προπονητής στο τμήμα των κορασίδων. Από κει και πέρα μεγαλώνουν οι υποχρεώσεις του Δημήτρη Τζομάκα στο κωακό σωματείο, καθώς ο ίδιος εκτός απ' τους παίδες θα έχει υπό τις οδηγίες του, τους αθλητές της εφηβικής ομάδας, καθώς και τα μικρότερα τμήματα υποδομής του συλλόγου.

Αυτή ήταν η απόφαση που πήρε το διοικητικό συμβούλιο της Α.Ε. Δικαίου, μετά από πολυήμερες διαβουλεύσεις, αφού υπήρξε το ενδεχόμενο να γίνει συνεργασία και με τον Γιάννη Παπούλη. Εξάλλου οριστικοποιήθηκε η μετακίνηση δύο κορασίδων του συλλόγου στον συντοπίτη Ιπποκράτη Κω. Ο λόγος για την Ανθούλα Αγγελή και τη Μαρία Ρίσκου, οι οποίες δόθηκαν στην ομάδα της Πόπης Δανελλάκη. Σαν αντάλλαγμα η Α.Ε. Δικαίου θα αποκτήσει πιθανότατα τον Γιώργο Ντάουλα που αγωνίστηκε στον Ιπποκράτη για τελευταία φορά την περίοδο 2002-03.



Ο Μιχάλης Καπλανίδης θα συνεχίσει στον πάγκο της Α.Ε. Δικαίου

Πλέον όπως έχει διαμορφωθεί η κατάσταση στις ομάδες της Α' Κατηγορίας, οι μοναδικές που δεν έχουν καταλήξει ακόμη στους προπονητές τους είναι οι εξής: Γ.Α.Σ. Ιάλυσος, Ιπποκράτης Κω και Ε.Α. Καλύμνου.

Ο Α.Σ.Κ. Ιβίσκος θα συνεχίσει με τον Παναγιώτη Παπακώστα και ο Ηρακλής Λάρδου με τον Κυριάκο Μάγο. Στον πάγκο της Καλλιθέας θα καθίσει ο Κώστας Τρίτος, ενώ ο Μιχάλης Καπλανίδης ανανέωσε τη συνεργασία του με την Α.Ε. Δικαίου.

Αλυσιδωτές...εξελίξεις!

Με την επιστροφή του Βασίλη Φραγκιά απ' την Αμερική, πιθανότατα στις 25 Ιουλίου, πρόκειται να δρομολογηθούν ουσιαστικές εξελίξεις στις τάξεις του Κολοσσού. Κι αυτό γιατί τη συγκεκριμένη χρονική περίοδο υπάρχουν πολλά ανοικτά θέματα σχετικά με την περαιτέρω ενίσχυση της ομάδας. Στο «θαλασσί» ρόστερ βρίσκονται αυτή τη στιγμή πέντε παίκτες. Ο λόγος για τους νεαροκτιθένιας Τρέβον Μπράιαντ και Μπράιαν Ντέφερς, καθώς και τους Αλέξη Παπαδάτο, Πάνο Παναγιωταράκο και Σπύρο Λιβιεράτο που θεωρούνται παίκτες της ομάδας.

Από κει και πέρα ο Δημήτρης Μακρής θα παραμείνει στο «Βενετόκλειο», ενώ τις επόμενες μέρες θα ξεκινήσουν οι επίσημες διαπραγματεύσεις με τον Χρήστο Γκογκίδη, του οποίου ήρθε η μετάθεση για το Α.Σ.Α.Ε.Δ. Εξάλλου σύντομα θα ανακοινωθεί απ' τον Κολοσσό και η απόκτηση του νεαρού Γιάννη Σκορδάλη απ' τον Γ.Σ. Διαγόρας. Οι θύνοντες της ομάδας επιθυμούν να κρατήσουν στον Κολοσσό το ροδίτικο στοιχείο και για το λόγο αυτό θα φροντίσουν να ενεργήσουν καταλλήλα. Εξάλλου, υπάρχουν αρκετές θέσεις κενές οι οποίες θα πρέπει να καλυφθούν. Το σίγουρο είναι ότι ο Βασίλης Φραγκιάς θα επιστρέψει στη Ρόδο έχοντας σημειωμένο στο μπλοκάκι του το όνομα του Αμερικανού πόιντ-γκαρντ που τον ενδιαφέρει και ο οποίος θα ηγηθεί της προσπάθειας του νέου Κολοσσού.

Μέχρι τις 22 Αυγούστου πάντως, οπότε και θα ξεκινήσει η προετοιμασία των «θαλασσί» έχουν να δρομολογηθούν πολλές εξελίξεις. Στο μεταξύ μέσα στο Σαββατοκύριακο αναμένεται να εξαντληθούν όλα τα εισιτήρια διαρκείας που έχει κυκλοφορήσει ο Κολοσσός, αφού το ενδιαφέρον των φιλάθλων είναι ιδιαίτερα αυξημένο.

ROI STUDIOS
ΛΕΥΚΟΣ - ΚΑΡΠΑΘΟΣ
Ευρύχωρα, ξεχωριστά διαμερίσματα



κατάλληλα για οικογένειες
στην ωραιότερη παραλία στον Λευκό Καρπάθου.

Διαθέτουν ηχομόνωση, πλήρως εξοπλισμένη κουζίνα, ατομικό λουτρό, χρηματοκιβώτιο, καρτοτηλέφωνο, άνετο πάρκινγκ και εύκολη πρόσβαση για άτομα με ειδικές ανάγκες.
Πληροφορίες:
ΜΙΧΑΛΗΣ ΧΑΡΟΚΟΠΟΣ: Τηλ. - FAX 22450 71191
ΓΔ-15/7

Χωρίς παιδίατρο έμεινε η Σύμη!..

ΔΙΑΜΑΡΤΥΡΙΑ ΤΟΥ ΔΗΜΑΡΧΟΥ

ΧΩΡΙΣ παιδίατρο έμεινε η Σύμη, γιατί το Β' ΔΥΠΕ Νοτίου Αιγαίου αποφάσισε να μετακινήσει τον κ. Λουκά Λουκαΐδη για 15 ημέρες στην Κω!... Για το θέμα αυτό αντέδρασε έντονα ο δήμαρχος Σύμης Λευτέρης Παπακαλοδούκας, ο οποίος έστειλε στον υπουργό Υγείας την παρακάτω διαμαρτυρία:

«Κύριε Υπουργέ,

Με έκπληξη λάβαμε την 4985/13-7-2005 απόφαση του Αντιπροέδρου του Δ.Σ. του Β' ΔΥΠΕ Νοτίου Αιγαίου με την οποία ο μοναδικός παιδίατρος του ΠΙ Σύμης κ. Λουκαΐδης Λούκας θα πρέπει να μετακινηθεί για 15 ημέρες στο Παιδιατρικό Τμήμα του Γ.Ν. - Κ.Υ Κω, προκειμένου να αντικαταστήσει την κ. Τσιτσάκη Πελαγία η οποία αναχώρησε με αναρρωτική άδεια.

Ειλικρινά, δεν μπορούμε να εννοήσουμε τα κριτήρια με τα οποία ο κ. Υποδιευθυντής θεωρεί λογικό ένα νησί με 2.606 μόνιμους κατοίκους με 600 παιδιά και με μόνιμους παραθεριστές άνω των 1.500, θα μπορούσε να μείνει χωρίς παιδίατρο και θα θέλαμε να μάθουμε τα επιχειρήματα της υφισταμένης σας αρχής.

Λυπούμεθα που αναγκαζόμαστε να απευθυνθούμε προσωπικά σ' εσάς όμως, γνωρίζοντας την ευαισθησία σας προσδοκούμε μια δίκαιη αντιμετώπιση».

Ο βουλευτής Βασ. Χρύσης δεν θα παραστεί σε κομματική σύσκεψη

Ο ΒΟΥΛΕΥΤΗΣ Βασ. Χρύσης έστειλε στον προέδρο της νομαρχιακής επιτροπής Δωδεκανήσου της Νέας Δημοκρατίας την παρακάτω επιστολή:

«Αγαπητέ κ. Πρόεδρε,

Ευχαριστώ για την τιμητική σας πρόσκληση που αφορά τη συνάντηση κομματικών στελεχών για τις διαδικασίες που θα ακολουθηθούν εσωκομματικά ενόψει των επιλογών υποψηφίων για τις προσεχείς Δημοτικές και Νομαρχιακές εκλογές.

Πλην όμως την ίδια ημέρα (23-7-2005) θα βρίσκομαι στη Μυτιλήνη, προσκεκλημένος του Υπουργού Αιγαίου και Νησιωτικής Πολιτικής κ. Παυλίδη, σε τιμητική εκδήλωση προς τιμή των Βουλευτών του Αιγαίου από τη μεταπολίτευση έως σήμερα.

Αμέσως μετά θα αναχωρήσω για την Αθήνα, για να παραστώ στο Προεδρικό Μέγαρο την επομένη στη δεξίωση του Προέδρου της Δημοκρατίας Κυρίου Κάρολου Παπούλια, για την αποκατάσταση της Δημοκρατίας.

Κατόπιν των ανωτέρω, λόγω υψηλών ανειλημμένων ήδη δεσμεύσεων, αδυνατώ να παραστώ στη σύσκεψη της ίδια μέρας.

Χαιρετίζω όμως την άφιξη του συναδέλφου κ. Ιορδάνη Τζαμζή, από το οποίο θα ζητήσω να ενημερωθώ λεπτομερώς για όσα θα συζητηθούν.

Με ιδιαίτερη εκτίμηση
Βασίλης Χρύσης»

Συνελήφθη 19χρονος που βούτηξε την τσάντα από 29χρονη Αλβανίδα

ΕΝΑΣ 19χρονος Ρόδιος συνελήφθη προχθές το βράδυ γιατί στο κέντρο της πόλης της Ρόδου πλησίασε μία 29χρονη Αλβανή υπήκοο που προχωρούσε στον δρόμο και της αφαίρεσε τη τσάντα η οποία περιείχε το πορτοφόλι της, ένα ρολόι και γυαλιά ηλίου. Η παθούσα κατήγγειλε το γεγονός στην υποδιεύθυνση Ασφαλείας και οι αστυνομικοί άρχισαν αμέσως τη προσαγωγή υπόπτων. Μεταξύ των προσαχθέντων ήταν και ο 19χρονος ο οποίος αναγνωρίστηκε από το θύμα Στη κατοχή του βρέθηκαν το κλαπέν χρηματικό ποσό και το ρολόι τα οποία αποδόθηκαν στην 29χρονη. Ας σημειωθεί ότι ο δράστης παρά το νεαρό της ηλικίας του είναι γνωστός στις αστυνομικές αρχές καθώς μόνο μέσα στο 2005 έχει κατηγορηθεί για πολλές κλοπές. Ο συλληφθείς αναμένεται σήμερα ή αύριο να απολογηθεί ενώπιον των ανακριτικών αρχών.

ΠΡΟΣΚΛΗΣΗ

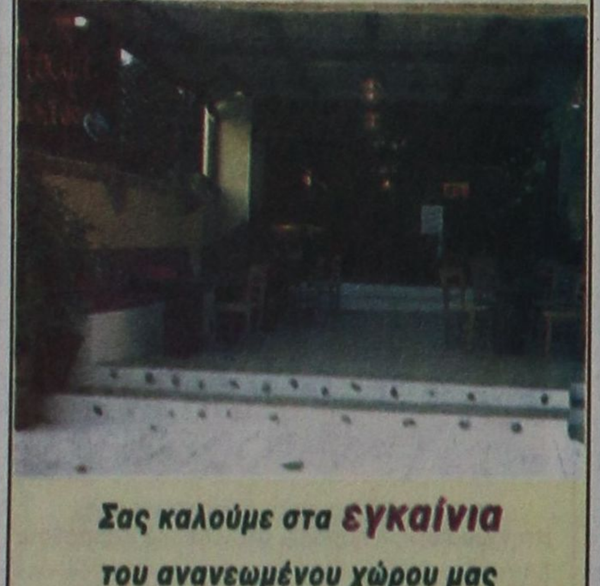

Σας καλούμε στα **εγκαίνια**
του ανανεωμένου χώρου μας
την Παρασκευή 15 Ιουλίου
ώρα 8 μ.μ.
στον **Αρχάγγελο**

X103-15/7

Για τη δασική έκταση στη Νότια Ρόδο

Την άλλη εβδομάδα απόφαση για το νέο εργοστάσιο της ΔΕΗ

ΣΥΝΕΔΡΙΑΖΕΙ Η ΔΕΥΤΕΡΟΒΑΘΜΙΑ ΕΠΙΤΡΟΠΗ

ΣΥΝΕΔΡΙΑΖΕΙ μέσα στην ερχόμενη εβδομάδα η Δευτεροβάθμια Επιτροπή Επίλυσης Δασικών Αμφισβητήσεων, προκειμένου να αποφανθεί αν η έκταση που έχει επιλεγεί για να κατασκευαστεί το νέο εργοστάσιο ηλεκτροπαραγωγής της ΔΕΗ στη Νότια Ρόδο είναι δασική, χερσαία ή χορτολιβαδική.



Σήμερα αναμένεται να οριστεί η ακριβής ημερομηνία συνεδρίασης της Επιτροπής, η οποία θα γίνει μέσα στην ερχόμενη εβδομάδα.

Οπως είναι γνωστό, στις 22 Απριλίου τα μέλη της Επιτροπής, συνοδευόμενα και από το νομάρχη Γιάννη Μαχαιρίδη, πραγματοποίησαν αυτοψία στην περιοχή, για να διαπιστώσουν αν η έκταση είναι ή όχι δασική. Ομως από τότε, αν και πλησιάζουν να συμπληρωθούν τρεις μήνες, η Επιτροπή δεν συνεδρίασε.

Θα πρέπει αν σημειωθεί ότι όλο το μπέρδεμα προκλήθηκε από μια αδικαιολόγητη απόφαση της Διεύθυνσης Δασών, επί θητείας του νομάρχη Σάββα Καραγιάννη, να χαρακτηριστεί η περιοχή, που είχε επιλεγεί να κατασκευαστεί το νέο εργοστάσιο, δασική. Η Κτηματική Εταιρία του Δημοσίου, που είχε έννομο συμφέρον, κατέθεσε προσφυγή στην Πρωτοβάθμια Επιτροπή Επίλυσης Δασικών Αμφισβητήσεων, κατά της απόφασης της Διεύθυνσης Δασών, αλλά απορρίφθηκε, μ' αποτέλεσμα να καταθέσει νέα προσφυγή που θα συζητήσει η Δευτεροβάθμια Επιτροπή.

Αν και η Δευτεροβάθμια Επιτροπή απορρίψει την προσφυγή, τότε οι συνέπειες ίσως είναι οδυνηρές για το νησί.

Η συνέλευση των εργαζομένων στο Δήμο Ρόδου

Το Σωματείο των Εργατοϋπαλλήλων Προσωπικού Συμβασιούχων ορίστου και ορισμένου χρόνου του Δήμου Ροδίων, καλεί τα μέλη του να πάρουν μέρος στην κοινή γενική συνέλευση, που θα πραγματοποιηθεί με το Σύλλογο Μονίμων Υπαλλήλων του Δήμου Ροδίων, την Πέμπτη 21/7/2005, στις 10.30 π.μ., στο Δημοτικό Θέατρο Ρόδου, με θέμα τις οικονομικές υποχρεώσεις του Δήμου Ροδίων προς τους εργαζόμενούς του.

Νέο δάνειο για μικρομεσαίες επιχειρήσεις

Τη διάθεση του νέου χρηματοδοτικού της προϊόντος, του "Επιχειρηματικού Πολυδανείου - Ανάπτυξη Χ6", ανακοίνωσε η Εθνική Τράπεζα.

Όπως αναφέρεται σε σχετική ανακοίνωση, το Επιχειρηματικό Πολυδάνειο απευθύνεται σε επαγγελματίες και μικρομεσαίες επιχειρήσεις και καλύπτει, με τον καλύτερο δυνατό τρόπο, ανάγκες χρηματοδότησης για την αγορά, ανακαίνιση επαγγελματικής στέγης, την προμήθεια εξοπλισμού, την αγορά επαγγελματικού αυτοκινήτου ή άδειας οχήματος Δ.Χ., την πληρωμή των δικαιωμάτων εισόδου σε franchise και την ενίσχυση της ρευστότητάς τους, σε μεσομακροπρόθεσμη βάση.

Το νέο δάνειο έχει μεγάλη διάρκεια (μέχρι 25 χρόνια), περίοδο χάριτος μέχρι και 18 μήνες μετά την εκταμίευση του δανείου, προνομιακό κυμαινόμενο επιτόκιο από 4%, συνδεδεμένο με το βασικό επιτόκιο της Ευρωπαϊκής Κεντρικής Τράπεζας και δυνατότητα επιλογής επιτοκίου σταθερού για 3, 5 ή 7 χρόνια.

Για περισσότερες πληροφορίες οι ενδιαφερόμενοι μπορούν να απευθύνονται σε οποιοδήποτε Κατάστημα της Εθνικής Τράπεζας, στο τηλέφωνο 801-11-400800 ή στην ηλεκτρονική διεύθυνση www.nbg.gr.

Συνελήφθη με ναρκωτικά

Ποσότητα 184 γραμμαρίων κάνναβης , τέσσερις συσκευασίες που περιείχαν 69,4 γραμμάρια κάνναβης, μία ηλεκτρονική ζυγαριά και 4 χαρτονομίσματα των 50 ευρώ βρήκαν προχθές στις 22.15 αστυνομικοί του ΑΤ Καλύμνου στο παντοπωλείο ενός 30χρονου ο οποίος και συνελήφθη. Ανακρινόμενος δήλωσε ότι αγόρασε τα ναρκωτικά από τσιγγάνο στα Λιόσια Αττικής.

Επιμνημόσυνη δέση για τα θύματα του Κυπριακού

ΟΜΙΛΙΑ ΑΠΟ ΤΟΝ ΒΑΣΟ ΛΥΣΣΑΡΙΔΗ

Ο ΣΥΛΛΟΓΟΣ Κυπρίων Ρόδου οργανώνει επιμνημόσυνη δέηση, που θα γίνει στις 17 Ιουλίου, ημέρα Κυριακή, στις 9.45, στον Ιερό Ναό του Ευαγγελισμού Ρόδου.

Τον πανηγυρικό της ημέρας θα εκφωνήσει ο επίτιμος προσκεκλημένος κ. Β. Λυσσαρίδης, τέως πρόεδρος της Κυπριακής Βουλής.

Θα ακολουθήσει κατάθεση στεφάνων στο Βωμό των Πεσόντων.

Στο «Ακταίον» θα λειτουργεί, από τις 16-20 Ιουλίου, έκθεση φωτογραφίας, με θέμα «Μνήμες και εκδηλώσεις για τα γεγονότα του 1974».



Οι εκδηλώσεις τελούν υπό την αιγίδα του Δήμου Ροδίων.

Σε πολλά σημεία της πόλης

Μπλόκο της Αστυνομίας για τους ζητάνους!...

ΕΓΙΝΑΝ ΑΡΚΕΤΕΣ ΣΥΛΛΗΨΕΙΣ

ΤΣΙΓΓΑΝΟΙ και Αλβανοί, είναι οι ανήλικοι ζητιάνοι, που επαιτούν στο νησί μας, σύμφωνα με τις συλλήψεις που έκανε η Αστυνομία.

Κυκλώματα εκμεταλλεύονται τους ανήλικους και τους αφαιρούν τις εισπράξεις, δίνοντάς τους ψίχουλα, ενώ οι «προστάτες» από κάθε ζητιάνο, εισπράττουν ημερησίως κατά μέσο όρο 100- 150 ευρώ.

• Στο κέντρο της πόλης περιορίστηκε ο αριθμός των ανηλίκων, όχι όμως και στα «φανάρια» και κυρίως στης Αννης Μαρίας και το Ροδίνι. Μάλιστα οι ανήλικοι ζητιάνοι, γίνονται επιθετικοί στις γυναίκες οδηγούς, που αρνούνται να δεχθούν να καθαρίσουν τα τζάμια των αυτοκινήτων.

ΣΕ ΜΙΚΡΗ απόσταση από τα σημεία που ζητιανεύουν οι ανήλικοι «καραδοκούν» οι «προστάτες» οι οποίοι κατά διαστήματα τους αφαιρούν τις εισπράξεις.

• Χθες το πρωί κατά την διάρκεια ελέγχων της Αστυνομίας στην πόλη της Ρόδου συνελήφθησαν τρεις ανήλικοι Αλβανοί, και επτά τσιγγάνοι που ζητιάνευαν. Οδηγήθηκαν στο Αστυνομικό Τμήμα όπου «φιλοξενήθηκαν» ενώ αναζητήθηκαν οι «προστάτες» τους, για να μηνυθούν για παραμέληση εποπτείας ανηλίκων.

ΟΙ ΕΛΕΓΧΟΙ θα συνεχιστούν και θα επεκταθούν και στα χωριά, καθώς και εκεί άρχισαν να... δραστηριοποιούνται. Μάλιστα τους μεταφέρουν με ημιφορτηγά αυτοκίνητα και τους...αμολούν, για να ζητιανεύουν στο κέντρο των χωριών. Μετά από κάποια ώρα τους περιμένουν στην άκρη των χωριών, τους «φορτώνουν» στα αυτοκίνητα και τους μεταφέρουν στην πόλη, στους τσιγγανομαχαλάδες του Ροδινιού και του Καναμάτ

ΚΗΔΕΙΑ

Την αγαπημένη μας μητέρα

ΕΛΕΝΗ ΙΩΑΝΝΟΥ ΚΑΠΕΤΑΝΑΚΗ

που έφυγε από κοντά μας πρόωρα κηδεύουμε σήμερα Παρασκευή 15 Ιουλίου 2005 και ώρα 6 μ.μ. από τον Ιερό Ναό Ευαγγελισμού Ρόδου.
Τα παιδιά Ηλιάνα, Νίκος-Λίνα Καπετανάκη.
Ο εγγονός Γιάγκος.
Τα αδέλφια, τα ανίψια και οι λοιποί συγγενείς.

ΘΕΜ.-15/7

ΚΗΔΕΙΑ

Τη λατρευτή μας σύζυγο, μητέρα, γιαγιά, προγιαγιά, αδελφή και θεία

ΕΙΡΗΝΗ ΝΙΚΑΝΔΡΟΥ

(Ετών 71)

Θανούσα κηδεύουμε σήμερα Παρασκευή 15 Ιουλίου 2005 και ώρα 11 π.μ. από τον Ιερό Ναό Αγίου Ιωάννη Ρόδου.
Ο σύζυγος Νικόλαος.
Τα παιδιά Καλλιόπη-Φίλιππας, Ευαγγελία-Ιωάννης, Αννα-Σάββας, Μαρία-Τσαμπίκος, Αντώνης-Αγγελική, Μιχάλης-Γραμματική, Γεράσιμος-Βούλα, Δημήτρης-Ντίνα.
Τα εγγόνια, τα δισέγγονα, τα αδέλφια, τα ανίψια και οι λοιποί συγγενείς.

ΘΕΜ.-15/7

Δεν σταμάτησε σε τροχονομικό έλεγχο

Ένας 32χρονος Ρώσος υπήκοος συνελήφθη προχθές στις 10 το βράδυ από αστυνομικούς του Τμήματος Τροχαίας Ρόδου , στο 24ο χλμ. της Ρόδου-Λίνδου, γιατί δεν σταμάτησε σε τροχονομικό έλεγχο. Ο συλληφθείς αποδείχτηκε ότι οδηγούσε αυτοκίνητο χωρίς να έχει άδεια ικανότητας , χωρίς ασφαλιστήριο ενώ και το αυτοκίνητο δεν έφερε πινακίδες.

Παράλληλα οδηγούσε υπό την επίδραση αλκοόλ σε όριο μεγαλύτερο του επιτρεπτού.

Εκθεση στην Πύλη Ντ' Αμπουάζ

Εικαστική έκθεση με ελεύθερο θέμα διοργανώνει ο Σύλλογος Εικαστικών Δωδεκανήσου. Η έκθεση στην Πύλη Ντ' Αμπουάζ στηρίζεται από την 4η Εφορεία Βυζαντινών Αρχαιοτήτων και την Μητρόπολη Ρόδου. Ομιλήτρια θα είναι η πρόεδρος του Συλλόγου Τζένη Δανιηλίδου.

Η έκθεση θα διαρκέσει από 18 έως 24 Ιουλίου 2005.

Επισκέψιμες ώρες 10.00-13.00 και 17.00-21.00

Εγκαίνια: Δευτέρα 18 Ιουλίου 2005, ώρα 20.00.

Περισσότεροι Ελληνες στην Τουρκία

ΟΛΟ και περισσότεροι συμπατριώτες μας επισκέπτονται την γειτονική χώρα, Τουρκία, γεγονός στο οποίο έχει συμβάλει βεβαίως και η ελληνοτουρκική προσέγγιση που επιχειρείται σε πολιτικό επίπεδο, όπως αποκαλύπτει δημοσίευμα της τουρκικής εφημερίδας `Yeni Safak`, σύμφωνα με το οποίο "κατά το πρώτο ήμισυ του 2005 ο αριθμός των Ελλήνων τουριστών έφθασε τις 210.000". Να σημειωθεί ότι κατά την διάρκεια της περσινής χρονιάς επισκέφτηκαν την Τουρκία 485.417 άτομα, ενώ το πρώτο εξάμηνο του 1999 ο αριθμός των Ελλήνων τουριστών ήταν 147.000.

Ταυτόχρονα, στην περαιτέρω ανάπτυξη των τουριστικών σχέσεων μεταξύ των δυο χωρών αναμένεται να συμβάλουν και οι αποφάσεις που ελήφθησαν κατά τη διάρκεια του 6ου Ελληνοτουρκικού Τουριστικού Φόρουμ, που πραγματοποιήθηκε στις 29 - 30 Ιουνίου στη Σάμο και στο Κουσάντασι.

Διαφωνεί η κοινή γνώμη με τη διεύρυνση του ωραρίου

ΜΕΙΩΘΗΚΕ ΤΟ ΠΡΟΒΑΔΙΣΜΑ ΤΗΣ Ν.Δ.



ΤΗ διαφωνία της κοινής γνώμης στο θέμα της διεύρυνσης του ωραρίου λειτουργίας των καταστημάτων καταγράφει το μηνιαίο βαρόμετρο της VPRC για λογαριασμό του Σκάι.

Ειδικότερα, αντίθετο με το νέο ωράριο εμφανίζεται το 52% των ερωτηθέντων, ενώ σύμφωνο το 29%. Το 19% ούτε συμφωνεί, ούτε διαφωνεί.

Ενδιαφέρον παρουσιάζουν οι απαντήσεις με βάση την ηλικία, καθώς οι ερωτηθέντες από 18-24 ετών διαφωνούν σε ποσοστό 45% (σύμφωνο 33%). Τα ποσοστά διαφωνίας αυξάνονται όσο μεγαλώνει η ηλικία. Ερωτώμενοι από 25-34 ετών διαφωνούν σε ποσοστό 54% (σύμφωνο το 30%), ενώ ηλικίες από 35-44 και από 54-64 διαφωνούν σε ποσοστό 57%.

Αναφορικά με τη θέση στην απασχόληση, αντίθετο στο νέο ωράριο εμφανίζεται το 52% των εργοδοτών, το 61% των εργαζομένων, το 52% των νοικοκυρών και το 46% των φοιτητών.

Τέλος, ψηφοφόροι της ΝΔ τάσσονται υπέρ του νέου ωραρίου σε ποσοστό 42% (διαφωνεί το 36%).

Αντίθετα, ψηφοφόροι του ΠΑΣΟΚ διαφωνούν στη συντριπτική πλειοψηφία (68% κατά - 17% υπέρ), όπως και του ΚΚΕ (83% κατά, 10% υπέρ), του ΣΥΝ (54% κατά, 25% υπέρ), ενώ οι ψηφοφόροι του ΛΑΟΣ είναι μοιρασμένοι (38% υπέρ - 38% κατά).

Ως προς τα μέτρα που πήρε η κυβέρνηση για το ασφαλιστικό των τραπεζών, το 32% πιστεύει ότι τα μέτρα είναι μάλλον προς τη σωστή κατεύθυνση, το ίδιο ποσοστό πιστεύει το αντίθετο, ενώ το 29% λέει ότι «δεν γνωρίζω, δεν απαντώ».

Σε ό,τι αφορά την πρόθεση ψήφου:

Ελαφρά μειωμένο εμφανίζεται το προβάδισμα της ΝΔ στην πρόθεση ψήφου. Το 43% θα ψήφιζε σήμερα το κόμμα της ΝΔ (στις 6-7 Ιουνίου ήταν 43,5), 39% το ΠΑΣΟΚ (38%), ενώ 7% το ΚΚΕ (7%), 4,5% τον ΣΥΝ (5%), 3,5% το ΛΑΟΣ (3%).

Ο Κώστας Καραμανλής θεωρείται καταλληλότερος πρωθυπουργός από το 48% των ερωτηθέντων, σταθερό παραμένει το ποσοστό που προτιμά τον Γ.Γαπανδρέου (22%), ενώ το 21% δεν εμπιστεύεται κανέναν από τους δύο πολιτικούς αρχηγούς.

Στο ερώτημα «ποια κυβέρνηση μπορεί να αντιμετωπίσει καλύτερα τα προβλήματα της χώρας», το 31% απαντά η ΝΔ (το διάστημα 11-12 Φεβρουαρίου το ποσοστό ήταν 35%), 19% απαντά το ΠΑΣΟΚ (21%), ενώ 34% απαντά «καμία από τις δύο».



εισιτήρια προπωλούνται στο
κινηματοθέατρο ΡΟΔΟΝ
κατά τις ώρες 9:00-13:30 & 18:30-21:00

XA-167

ΠΩΛΟΥΝΤΑΙ

ΜΟΝΟΚΑΤΟΙΚΙΕΣ

λουξ κατασκευής έναντι Μίρα Μάρε (Ιξιά)
των 140 τ.μ., 160 τ.μ., 180 τ.μ., 200 τ.μ.
και με υπόγειο για γκαράζ

Πληροφορίες Γεώργιο Ιωαννίδη
Τηλ. 22410 23271/22307, κιν. 6932 286983

11549-6/6

...Το Λογιστήριο της «ΠΡΟΟΔΟΥ»,
που μεταφέρθηκε στο κτίριό μας,
το οποίο λειτουργεί παράλληλα
με το λογιστήριο της Ν. Αγοράς,
στην οδό Μάρκου Μαλιαράκη 3
λειτουργεί από την 8.30 πρωινή
μέχρι την 2 μεταμεσημβρινή
και δέχεται
ΔΙΑΦΗΜΙΣΕΙΣ - ΑΓΓΕΛΙΕΣ
και οποιαδήποτε άλλη ΔΗΜΟΣΙΕΥΣΗ
ΜΑΡΚΟΥ ΜΑΛΙΑΡΑΚΗ 3
ΤΗΛ. 22410 35322