ΕΤΟΣ ΙΔΡΥΣΕΩΣ: 1915
ΙΔΡΥΤΗΣ: ΕΜΜ. ΚΑΛΑΜΠΙΧΗΣ
ΔΙΕΥΘΥΝΤΗΣ: ΑΘ. ΜΑΡΑΣΙΩΤΗΣ

Η ΡΟΔΙΑΚΗ

ΗΜΕΡΗΣΙΑ ΠΡΩΙΝΗ ΕΦΗΜΕΡΙΔΑ ΤΗΣ ΡΟΔΟΥ

ΤΕΤΑΡΤΗ
19 ΔΕΚΕΜΒΡΙΟΥ 2001
ΑΡ. ΦΥΛΛΟΥ 16.976
ΤΙΜΗ 200 ΔΡΧ.
ΕΥΡΩ 0,59

ΧΙΟΝΙΑ ΔΕΝ ΕΧΟΥΜΕ, ΑΛΛΑ ΑΠΟ ΒΡΟΧΕΣ ΑΣ ΕΙΝΑΙ ΚΑΛΑ...



Χειμώνας και πώς θα είναι τις γιορτές

Πολλά νερά φέτος και φυσικά αυτό είναι πολύ καλό. Ιδιαίτερα προβλήματα μέχρι στιγμής στη Ρόδο δεν προκαλούνται. Τα Χριστούγεννα θα είναι φέτος φυσιολογικά, δηλαδή χειμωνιάτικα...
ΣΕΛΙΔΑ 39

ΟΔΕΥΕΙ ΠΡΟΣ ΤΗ ΔΙΚΑΙΟΣΥΝΗ Ο ΚΑΛΟΓΗΡΑΤΟΣ

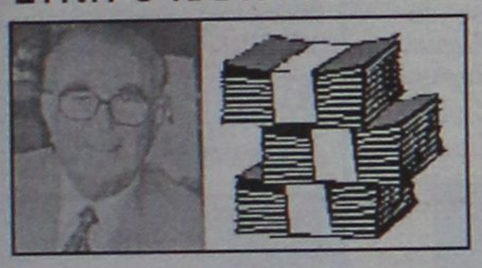

Πολλά μποφόρ και σήμερα στη ΔΑΝΕ

Αν δεν καταβάλει τα 153 εκατομμύρια δεν θα αποφύγει τον εισαγγελέα. Για το (μη) δέσιμο των πλοίων βρέθηκε προσωρινή λύση, αλλά...
ΣΕΛΙΔΑ 10

ΦΥΣΟΥΣΕ, ΕΙΧΕ ΚΑΙ ΦΟΥΡΤΟΥΝΑ, ΠΟΙΟΣ ΝΑ ΣΚΟΤΙΣΘΕΙ;

Δεν έπιασε... τζακ ποτ και έχασε τη ζωή του!

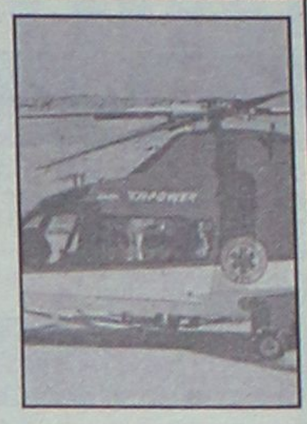

Η ΜΟΙΡΑ ΤΩΝ ΝΗΣΙΩΤΩΝ ΤΗΣ... ΙΣΧΥΡΗΣ ΕΛΛΑΔΑΣ!

Ο αέρας και η θάλασσα είναι τα στάνταρ που πρέπει να γνωρίζουν οι νησιώτες, ειδικά το χειμώνα, αν θέλουν να ελπίζουν σ' ένα καλό τζακ ποτ, δηλαδή να σώσουν τη ζωή τους σε περίπτωση που "κάτι" τους συμβεί -από έμφραγμα μέχρι... λουμπάγκο και συνάχι. Ενας 55χρονος Πάτμιος ατύχησε, ενώ άλλοι στάθηκαν πιο τυχεροί. Ετσι είναι η ζωή...
ΣΕΛΙΔΑ 4

Εδώ βγαίνουν στο σφυρί λόγκοι, βουνά, ραχούλες και ο Δήμος μας...

ΚΟΙΜΗΘΗΚΕ χωρίς τη λεοντή του!

Πουλήθηκε το οικόπεδο των 25 στρεμμάτων στ' Ασγούρου έναντι 352 εκατομμυρίων

Σ' ΑΥΤΟ ΤΟΝ ΤΟΠΟ ΑΞΙΑ ΕΧΟΥΝ ΜΟΝΟ ΟΙ ΦΙΕΣΤΕΣ!

Λίγα 24ωρα χρειάσθηκαν μόνο για να πετάξει στη λήθη, ο δήμαρχος (προφανώς σκοπίμως) τους λεονταρισμούς περί... μολών λαβέ για το οικόπεδο στ' Ασγούρου. Τη μια θα το διεκδικούσε, την άλλη θα το αγόραζε, την παράλλη θα χυνόταν... αίμα αν γινόταν η δημοπρασία. Το ακίνητο πουλήθηκε αναιμάκτως -καλόν ύπνο!
ΣΕΛΙΔΑ 3



Η ΠΡΟΕΚΛΟΓΙΚΗ ΣΥΓΚΕΝΤΡΩΣΗ ΤΟΥ ΓΙΑΝΝΟΠΟΥΛΟΥ

Είπε (α)διάφορα στο Ακταίον!

Η ΣΗΜΕΙΟΛΟΓΙΑ ΠΑΡΟΥΣΙΩΝ ΚΑΙ ΑΠΟΥΣΙΩΝ...

Ο δήμαρχος είπε τα δικά του, με το βλέμμα στραμμένο στις εκλογές του προσεχούς Οκτωβρίου. Οι από κάτω όμως άλλα προσπαθούσαν να εντοπίσουν...
ΣΕΛΙΔΑ 11

Μεγάλες ζημιές στους Πεύκους
ΣΕΛ. 5

ΓΙΑ ΤΙΣ ΑΠΟΥΣΙΕΣ ΣΤΟ ΝΟΣΟΚΟΜΕΙΟ

Επέμβαση εισαγγελέα

Παρήγγειλε επείγουσα προκαταρκτική εξέταση για την τήρηση ή μη των εφημεριών.
ΣΕΛΙΔΑ 6



Petros - Elena
JEWELLERY

Τώρα μπορείτε να χαρίσετε
ένα πολύτιμο και διαχρονικό δώρο σ' εσάς και στους αγαπημένους σας. Στο κατάστημά μας θα βρείτε τις εξής επώνυμες μάρκες ρολογιών:

Cartier
Audemars Piquer
Ebel
Breitling
Hublot

Επίσης σε μας θα βρείτε επώνυμους αναπτήρες και στυλό, όπως και άλλα αντικείμενα.
Σας προσκαλούμε να μας επισκεφθείτε.
• Το κατάστημα θα παραμείνει ανοικτό ολόκληρη την περίοδο των εορτών από 10 μέχρι 3 μ.μ.

Σας ευχόμαστε Καλές Γιορτές

Πέτρος- Ελενα, Σωκράτους 103, τηλ.. 35554

TABOO...
Κωδικός διασκέδασης
TABOO παρουσία μοναδική
Η καινούργια μας δουλειά
φιλοδοξεί να σας εθίσει
με την ζωντάνια της
σε ελληνικά ξεφαντώματα!!
Σας καλούμε να μας γνωρίσετε.
Από τις 21 Δεκ. 2001
και κάθε βράδυ!!
TABOO... Από αγάπη για το ωραίο
Εναρξη προγράμματος 23.30'
25ης Μαρτίου 2
Reserve 32632-76072

ΨΑΡΟΤΑΒΕΡΝΑ
ΠΙΖΑΝΙΑ
Παραμένουμε ανοικτά μεσημέρι και βράδυ, πιστοί στην παράδοση, με ποιότητα και νοστιμιά στους ψαρομεζέδες και στα ψάρια, και καλές τιμές.
(Πλατεία Σοφοκλέους
Παλιά Πόλη,
τηλέφωνο 22117

ΠΡΟΒΟΛΗ ΤΗΣ ΕΠΙΧΕΙΡΗΣΗΣ ΣΑΣ ΜΕΣΩ ΤΟΥ INTERNET
ΠΡΟΣΦΟΡΑ ΧΡΙΣΤΟΥΓΕΝΝΑ 2001
Κουπόνι Νο 1
Σελ. 13

ΗΜΕΡΟΛΟΓΙΟ

Τετάρτη 19 Δεκεμβρίου 2001
Βονιφατίου κλπ. μαρτύρων
Ανατολή ηλίου: 7.36'
Δύση ηλίου: 5.08'
Σελήνη 5ημερών

ΦΑΡΜΑΚΕΙΑ

Σήμερα διημερεύει το φαρμακείο του Μιχαλάκη Βασ. στην οδό Αγίας Αναστασίας 81 και διανυκτερεύει το φαρμακείο του Φωτάκη Φωτ. στην Νέα Αγορά 20.

ΒΕΝΖΙΝΑΔΙΚΑ

Σήμερα διανυκτερεύουν τα βενζινάδικα: Γκινάκης Αλεξ. (Αυστραλίας), Σαμουράκης Α. (Λ. Καλλιθέας), Κορωναίος Δημ. (Ιαλυσός), Πισσαδάκης Δ. (Παραδείσι) και Κούτρης Δ. (17ο χλμ. Ρόδου Λίνδου).

ΛΑΪΚΕΣ ΑΓΟΡΕΣ

Τετάρτη : στο Δημοτικό Νεκροταφείο
Πέμπτη: στην οδό Βύρωνος
Παρασκευή: στην οδό Πτολεμαίων (Ανάληψη)
Σάββατο: στο Δημοτικό Νεκροταφείο.

ΔΡΟΜΟΛΟΓΙΑ ΠΛΟΙΩΝ

Σήμερα αναχωρεί το "ΡΟΔΟΣ" στις 15.00 για Σύμη- Τήλο- Κω - Κάλυμνο- Λέρο- Πάτμο-Πειραιά.

ΑΕΡΟΠΟΡΙΚΑ ΔΡΟΜΟΛΟΓΙΑ

ΟΛΥΜΠΙΑΚΗ ΑΕΡΟΠΟΡΙΑ

ΑΠΟ ΡΟΔΟ-ΑΘΗΝΑ
- Καθημερινά 07.00, 10.25, 20.55
- Τετάρτη 14.00
- Καθημερινά πλην Τετάρτης 17.20
- Καθημερινά πλην Κυριακής 23.40
- Δευτέρα 00.10.

ΑΠΟ ΑΘΗΝΑ-ΡΟΔΟ
- Καθημερινά 05.20, 08.45, 19.15
- Τετάρτη 12.20
- Καθημερινά πλην Τετάρτης 15.40
- Καθημερινά πλην Κυριακής 22.00
- Κυριακή 22.30

ΑΠΟ ΡΟΔΟ-ΘΕΣΣΑΛΟΝΙΚΗ
- Δευτέρα 14.30
- Παρασκευή-Κυριακή 12.40.

ΑΠΟ ΡΟΔΟ-ΗΡΑΚΛΕΙΟ
- Παρασκευή-Κυριακή 09.45.

ΑΠΟ ΡΟΔΟ-ΚΑΡΠΑΘΟ
- Τρίτη-Πέμπτη-Σάββατο 09.45
- Δευτέρα-Τετάρτη-Παρασκευή-Κυριακή 10.30
- Δευτέρα-Κυριακή 12.40
- Τετάρτη-Παρασκευή (ν) έως 22/9 12.40
- Πέμπτη από 23/9 12.40
- Τρίτη-Παρασκευή (ν) από 23/9 12.40
- Τρίτη-Σάββατο έως 22/9 14.15
- Πέμπτη έως 22/9 14.15.

ΑΠΟ ΡΟΔΟ-ΚΑΣΟ
- Δευτέρα-Κυριακή (κ) 12.40
- Τετάρτη-Παρασκευή έως 22/9 12.40
- Πέμπτη (κ) από 23/9 12.40
- Τρίτη-Παρασκευή από 23/9 12.40
- Πέμπτη (κ) έως 22/9 14.15.

ΑΠΟ ΡΟΔΟ-ΚΑΣΤΕΛΟΡΙΖΟ
- Τετάρτη-Παρασκευή-Κυριακή 08.10
- Δευτέρα έως 22/9 08.10
- Τρίτη-Πέμπτη-Σάββατο έως 22/9 11.55.

AEGEAN AIRLINES & CRONUS

ΑΠΟ ΡΟΔΟ-ΑΘΗΝΑ
07.45 (A3 201 X5 1201), 13.30 (A3 207 X5 1207), 14.20 (A3 211 X5 1211), 17.30 (A3 213 X5 1213), 21.10 (A3 217 X5 1217),
ΑΠΟ ΑΘΗΝΑ-ΡΟΔΟ
06.05 (A3 200 X5 1200), 09.40 (A3 202 X5 1202), 12.50 (A3 210 X5 1210), 15.50 (A3 212 X5 1212), 19.30 (A3 216 X5 1216)
ΑΠΟ ΡΟΔΟ-ΗΡΑΚΛΕΙΟ
19.30 (A3 765)
ΑΠΟ ΗΡΑΚΛΕΙΟ-ΡΟΔΟ
18.00 (A3 764)
ΑΠΟ ΡΟΔΟ-ΘΕΣΣΑΛΟΝΙΚΗ
11.20 (A3 721)
ΑΠΟ ΘΕΣΣΑΛΟΝΙΚΗ-ΡΟΔΟ
11.20 (A3 720)

Επώνυμον το ανώνυμον...

Κάτι δεν πάει καλά με το Ασφαλιστικό

Δύο βήματα μπρος, ένα βήμα πίσω κάνει η κυβέρνηση με το Ασφαλιστικό και τη σχεδιαζόμενη μεταρρύθμιση.

Παρ' ότι επισήμως η πολιτική ηγεσία του υπουργείου Εργασίας τηρεί σιγήν ιχθύος, τα μισόλογα και οι διαρροές αποκαλύπτουν το ουσιαστικό περιεχόμενο των επερχόμενων αλλαγών.

Οσοι δεν γνωρίζουν πρόσωπα και πράγματα διαβάζουν πίσω από τις επίσημες θεσεις τι πραγματικά μέλλει γενέσθαι και τι είναι εκείνο που αναγκάζει την κυβέρνσηη να βαδίζει με διερευνητικά βήματα.

Η αποτυχημένη απόπειρα με τον Τ. Γιαννίτση έχει επιδράσει αναμφίβολα τις σκέψεις του κ. Ρέππα και έχει επιβάλει ένα διαφορετικό τρόπο προσέγγισης. Το θέμα όμως είναι ότι όλα τα στοιχεία δείχνουν ότι οι αλλαγές που θα γίνουν θα έχουν κόστος.

Ο υπουργός Υγείας Αλ. Παπαδόπουλος με ειλικρίνεια έθεσε χθες το θέμα λέγοντας ότι "από τη μεταρρύθμιση θα υπάρξουν κερδισμένοι και χαμένοι". Η θέση αυτή έρχεται αναμφίβολα σε αντίθεση με τη γενική διατύπωση του κ. Ρέππα ότι "η μεταρρύθμιση θα γίνει χωρίς νικητές και ηττημένους".

Κόστος λοιπόν για κάποιες μεγάλες κατηγορίες εργαζομένων, κάποιες χιλιάδες γυναικών, κάποιες εκατοντάδες χιλιάδες ασφαλισμένων στα βαρέα και ανθυγιεινά επαγγέλματα καθώς και κάποιους που λόγω βαριάς εργασίας καθίστανται ανάπηροι και δεν μπορούν πλέον να εργαστούν.

Αν σε αυτές τις μεγάλες κατηγορίες- που θα θιχθούν οπωσδήποτε- προστεθεί κάποιος αναγκαίος ίσως εξορθολογισμός των υψηλών συντάξεων τότε συμπληρώνουμε το παζλ των αλλαγών.

Αλλά αν αυτές είναι οι νέες ιδέες όπως έχουν διαρρεύσει και ανεπισήμως διοχετευτεί - τότε γιατί έπρεπε να εκδιωχθεί η προηγούμενη ηγεσία η οποία τα ίδια πρέσβευε;

Η μόνη εξήγηση που μπορεί να δοθεί είναι ότι σε κάθε μέτρο είναι ανάγκη να γίνεται ένα βήμα μπρος και δύο βήματα πίσω έτσι ώστε να γίνονται πιο εύπεπτες οι αλλαγές.

Αλλη εξήγηση δεν υπάρχει.

Σημαντικό βήμα η καθιέρωση του Ευρώ

Η καθιέρωση ενός ενιαίου ευρωπαϊκού νομίσματος αποτελεί αναμφίβολα ένα σημαντικό βήμα για την ενοποίηση της Ευρώπης. Ένα βήμα, που δεν περιορίζεται στον χώρο της Οικονομίας και των συναλλαγών, αλλά, σίγουρα, θα φέρει πιο κοντά τους Ευρωπαίους. Και το επόμενο βήμα, που μπορεί να αποδειχθεί καθοριστικό για τη σφυρηλάτηση της ευρωπαϊκης ενότητας, είναι η δημιουργία ενός ευρωπαϊκού στρατού, που θα εγγυάται τα σύνορα της Ενωμένης Ευρώπης.

Ειδικά για την Ελλάδα, που εν αντιθέσει με τους εταίρους της εξακολουθεί να αντιμετωπίζει ορατές απειλές για την εθνική της ακεραιότητα, τόσο το ευρωνόμισμα όσο και ο ευρωστρατός αποτελούν επιπλέον εγγυήσεις για την ασφάλειά της. Υπό την προϋπόθεση, φυσικά, ότι σύντομα θα ξεπεραστούν οι αμφισημίες και έγγραφα όπως αυτό της Κωνσταντινούπολης, που θίγουν τα συμφέροντα της Ελλάδος και αμφισβητούν ουσιαστικά την αποφασιστικότητα της Ευρωπαϊκής Ένωσης να προχωρήσει στα επόμενα στάδια της θεσμικής ενοποίησής της.



HOME CINEMA
ΑΠΟ 120.000 δρχ.

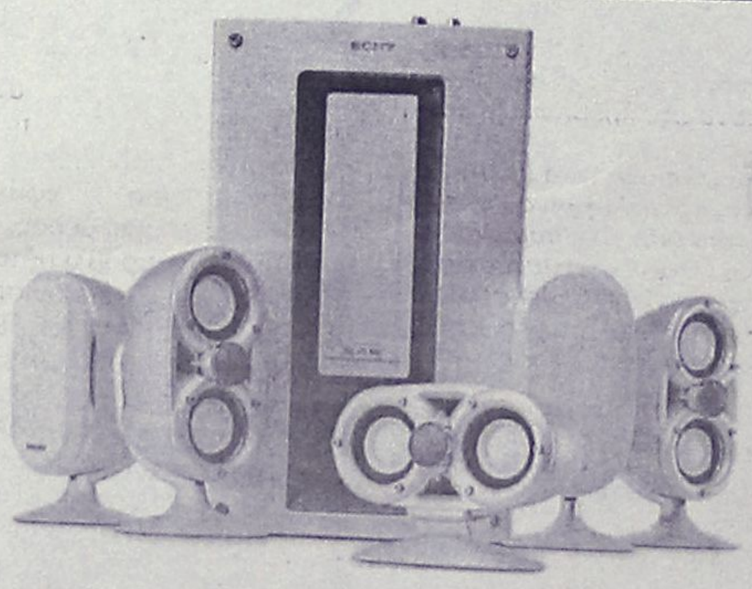

Μοσχίδης
ΓΕΡΜΑΝΟΥ - ΕΜΠΟΡΙΚΟ ΚΕΝΤΡΟ ΠΛΑΤΕΙΑ ΦΩΚΙΑΝΗ
ΤΗΛ. 20162 - 35846

ΔΕΧΟΝΤΑΙ ΤΟ ΚΟΙΝΟ

Ο Νομάρχης δέχεται το κοινό κάθε Τρίτη και Πέμπτη από 11.00-13.00.
Ο Δήμαρχος Ροδίων δέχεται ύστερα από συνεννόηση.
Ο αντινομάρχης Δωδεκανήσου κ. Νικόλαος Τατάκης δέχεται το κοινό κάθε Τρίτη και Πέμπτη από 10.00 π.μ.-12 μ.μ.

ΤΑΞΙ

ΡΑΔΙΟ ΤΑΞΙ: 64712-64790

ΧΡΗΣΙΜΑ ΤΗΛΕΦΩΝΑ

ΝΟΣΟΚΟΜΕΙΟ:	80000
ΑΜΕΣΗ ΔΡΑΣΗ ΠΥΡ/ΚΗΣ:	199
ΛΙΜΕΝΑΡΧΕΙΟ:	22220, 27695
ΒΛΑΒΕΣ Δ.Ε.Η.:	125
ΒΛΑΒΕΣ Ο.Τ.Ε.:	121
ΑΜΕΣΗ ΔΡΑΣΗ:	100
ΒΛΑΒΕΣ ΥΔΡΕΥΣΗΣ:	68750-68755
ΝΟΜΑΡΧΙΑ:	46502
ΠΕΡ/ΚΗ Δ/ΝΣΗ	38174
ΔΗΜΟΣ:	46200
ΔΗΜ. ΕΠΙΧ. ΚΑΘΑΡ.	77600
ΥΠΗΡ. ΑΠΟΚΟΜΙΔΗΣ	61057
ΤΡΟΧΑΙΑ:	26480
ΠΛΗΡΟΦ. Ο.Τ.Ε.:	131
ΔΕΛΤΙΟ ΚΑΙΡΟΥ:	149
ΛΑΧΕΙΑ:	111
ΠΡΟΠΟ - ΛΟΤΤΟ:	111
ΡΟΔΑ:	27462
ΚΤΕΛ:	27706
Ο.Α.Ε.Δ.:	23265
Ι.Κ.Α.:	64912
ΤΑΞ.Υ.:	68701, 68702
ΟΛΥΜΠΙΑΚΗ:	24555
Δ.Α.Ν.Ε.:	43150
ΕΡΓΑΤ. ΚΕΝΤΡΟ:	24730
CRONUS AIRLINES	25444
AEGEAN AIRLINES	98345

ΚΤΕΟ

• Από 1/9/2001 έως 21/12/2001 παντός είδος οχήματα **με συνδυασμό γραμμάτων ΡΟΑ 1300-5000.** Επίσης θα ελέγχονται τα οχήματα που η καταλληλότητά τους λήγει αυτές τις εβδομάδες και οχήματα ανάριθμα εισαγωγής.

ΤΙΜΕΣ ΣΥΝΑΛΛΑΓΜΑΤΟΣ

ΔΟΛΛΑΡΙΟ Η.Π.Α	373,547	382,221
ΛΙΡΑ ΑΓΓΛΙΑΣ	544,059	556,671
ΚΟΡΩΝΑ ΔΑΝΙΑΣ	45,409	46,461
ΚΟΡΩΝΑ ΣΟΥΗΔΙΑΣ	35,650	36,476
ΓΙΕΝ ΙΑΠΩΝΙΑΣ ΓΙΑ 100 ΜΟΝ	292,213	298,982
ΦΡΑΓΚΟ ΕΛΒΕΤΙΑΣ	228,829	234,128
ΚΟΡΩΝΑ ΝΟΡΒΗΓΙΑΣ	42,058	43,033
ΛΙΡΑ ΚΥΠΡΟΥ	587,986	601,627
ΔΟΛΛΑΡΙΟ ΚΑΝΑΔΑ	239,240	244,791
ΔΟΛΛΑΡΙΟ ΑΥΣΤΡΑΛΙΑΣ	193,619	198,110

Η ΡΟΔΙΑΚΗ

Ημερήσια Εφημερίδα της Ρόδου
Έτος Ιδρύσεως 1915
ΙΔΡΥΤΗΣ
ΕΜΜ. ΚΑΛΑΜΠΙΧΗΣ

ΙΔΙΟΚΤΗΣΙΑ – ΕΚΔΟΣΗ
ΥΙΟΙ Σ. ΤΣΟΠΑΝΑΚΗ
Η. ΚΩΤΙΑΔΗΣ Ο.Ε.

ΔΙΕΥΘΥΝΤΗΣ
ΑΘ. ΜΑΡΑΣΙΩΤΗΣ

ΣΥΝΤΑΞΗ
Γρηγόριος Πελλός
Λουκάς Μαστής
Μιχάλης Μαστής
ΑΘΛΗΤΙΚΑ
Μανόλης Μπάτης,
Νικήτας Κουσκούσης
Τηλ.: 30831
ΓΡΑΦΕΙΑ ΣΥΝΤΑΞΗΣ
Μάρκου Μαλλιαράκη 9
Τηλ. 24610 - 30865 - 75640
Fax (0241) 75641
ΛΟΓΙΣΤΗΡΙΟ – ΔΙΑΦΗΜΙΣΕΙΣ
Νέα Αγορά 53
Τηλ. 22210 - 75230
Fax (0241) 22471

http://WWW.rodiaki.gr.
Email: tsopd@otenet.gr &
rodiaki@otenet.gr

Από την 1η του καινούργιου χρόνου

"Καταργείται η υπεύθυνη δήλωση του Ν. 105

Θα ισχύει κι ένα απλό χαρτί

Σε απλό χαρτί, στο οποίο θα αναγράφονται όλα τα στοιχεία του φορολογουμένου, θα μπορεί να συντάσσεται από την 1η Ιανουαρίου 2002, η γνωστή υπεύθυνη δήλωση (του Νόμου 1559/86), η αξία της οποίας καταργείται από το νέο έτος. Επίσης από τις αρχές του έτους όσοι επιθυμούν μπορούν να "κατεβάζουν" το έντυπο από την διεύθυνση του υπουργείου Οικονομικών στο Internet. Οπως είναι γνωστό, με πρόσφατη απόφαση του υπουργού Οικονομίας και Οικονομικών, καταργούνται από την 1η Ιανουαρίου 2002 έξι κατηγορίες τελών και χαρτοσήμων, καθώς επίσης και τα έντυπα του Δημοσίου που αφορούν συναλλαγματικές, γραμμάτια και υπεύθυνες δηλώσεις. Ειδικότερα, σύμφωνα με τις διατάξεις της εγκυκλίου (ΠΟΛ: 1281/7.12.2001), οι οποίες έχουν καταρτισθεί με βάση τα προβλεπόμενα από την εισηγητική έκθεση του κρατικού προϋπολογισμού, καταργούνται τα τέλη χαρτοσήμου που επιβάλλονται στις κατωτέρω περιπτώσεις:

- **Στις εξοφλήσεις** κάθε είδους αποδοχών από μίσθωση εργασίας για απασχόληση με οποιαδήποτε μορφή και οπωσδήποτε αμειβόμενη, περιλαμβανομένων και των εκτός έδρας αποζημιώσεων ή εξόδων κίνησης.
- **Στις εξοφλήσεις** κάθε είδους αμοιβών για απασχόληση με οποιαδήποτε νομική σχέση που δημιουργεί δεσμούς εξάρτησης ως προς τους όρους απασχόλησης ή την αμοιβή και συνεπάγεται την ευθύνη του εργοδότη, περιλαμβανομένων και των εκτός έδρας αποζημιώσεων ή εξόδων κίνησης.
- **Στις εξοφλήσεις** κάθε είδους συντάξεων και ασφαλιστικών παροχών ή βοηθημάτων που καταβάλλονται στους δικαιούχους από τον οικείο φορέα ή ασφαλιστικό οργανισμό.
- **Στις εξοφλήσεις** αποζημιώσεων από εργατικό ατύχημα ή λόγω λύσης της σχέσης εργασίας -στις συναλλαγματικές και στα γραμμάτια σε διαταγή και στους τόκους που απορρέουν από αυτές.
- **Στις βεβαιώσεις** που χορηγούνται από τις ΔΟΥ για την υποβολή δήλωσης έναρξης εργασιών ή μεταβολής εργασιών.

Ειδικά για τις συναλλαγματικές και τα γραμμάτια σε διαταγή που εκδίδονται από 1.1.2002 δεν θα κυκλοφορούν έντυπα του Δημοσίου, αλλά θα εκδίδονται σε απλό χαρτί, στο οποίο βέβαια πρέπει να αναγράφονται όλα τα στοιχεία που απαιτούνται για τη νόμιμη έκδοσή τους.

Το κρεοπωλείο

"ΓΙΩΡΓΟΣ ΣΤΕΦΑΝΑΚΗΣ"

στις Φάνες

σας εύχεται

ΚΑΛΕΣ ΓΙΟΡΤΕΣ

ΜΕ ΝΤΟΠΙΑ ΚΡΕΑΤΑ!

Είμαστε σίγουροι πως τις Άγιες αυτές ημέρες θα θέλατε σίγουρα να τις περάσετε με **ντόπια νόστιμα κρέατα** δικής μας παραγωγής, που θα βρείτε **μόνο** στο κρεοπωλείο μας στις Φάνες

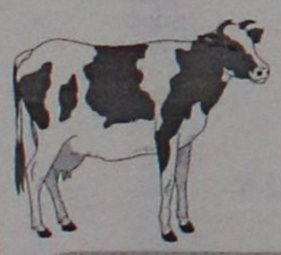

Στο κρεοπωλείο μας θα βρείτε: Κρέας μοσχαρίσιο-χοιρινό-κατσικίσιο-αρνίσιο από ζώα που έχουν μεγαλώσει στις εγκαταστάσεις μας και έχουν αναπτυχθεί φυσιολογικά με υγιεινές τροφές, καλλιεργημένες από εμάς.

Δεχόμαστε παραγγελίες
στα τηλέφωνα 0241-41320-41798
Πλατεία Φανών

ΣΑΣ ΕΥΧΟΜΑΣΤΕ ΚΑΛΕΣ ΓΙΟΡΤΕΣ ΚΑΙ ΕΥΤΥΧΙΣΜΕΝΟΣ Ο ΚΑΙΝΟΥΡΓΙΟΣ ΧΡΟΝΟΣ "2002"

Εκποιήθηκε χθες από την ΚΕΔ το ακίνητο στ' Ασγούρου

"Κτυπήθηκε" στα 352 εκατομμύρια!

Θα το διεκδικούσε ή... θα το αγόραζε ο Δήμος Ρόδου, αλλά τελικά μάλλον κοιμήθηκε και... ξέχασε!

Στα 352 εκατομμύρια δραχμές διαμορφώθηκε ύστερα από απανωτά "χτυπήματα" το τίμημα για την εκποίηση δημοσίου ακινήτου στ' Ασγούρου χθες το μεσημέρι. Πρόκειται για το ακίνητο όπου στεγαζόταν το εργοτάξιο της Γενικής Τεχνικής, το οποίο βγήκε στο σφυρί από την Κτηματική Εταιρεία του Δημοσίου, χθες στα γραφεία του τοπικού κλιμακίου.

Το συγκεκριμένο ακίνητο είναι έκτασης 25.600 τετραγωνικά μέτρα, άρτιο και οικοδομήσιμο και η τιμή εκκίνησης στην δημοπρασία είχε οριστεί στα 320.000.000 δραχμές. Πλειοδότησε τέλικά στην αγορά του η εταιρεία ΕΚΑΜ Α.Ε. (που φέρεται να έχει εξαγοράσει την Γενική Τεχνική) προσφέροντας το ποσό των 352 εκατομμυρίων δραχμών. Συμμετείχε επίσης στη δημοπρασία ομάδα 3 επιχειρηματιών που εκπροσωπήθηκε από τον κ. Απόστολο Ασπράκη που διεκδίκησε την αγορά του ακινήτου.

Αξιοσημείωτο είναι ότι λίγο πριν ξεκινήσει η δημοπρασία είχε εμφανιστεί κι άλλος ενδιαφερόμενος.

Οπως έγινε γνωστό επρόκειτο για επιχειρηματία από την Συρία, ο οποίος ζήτησε να συμμετάσχει προσκομίζοντας τραπεζική επιταγή και όχι εγγυητική επιστολή.

Λόγω της απαίτησής του αυτής καθυστέρησε η δημοπρασία, μέχρι που οι αρμόδιοι έκριναν ότι πράγματι ο Σύριος θα μπορούσε να συμμετάσχει με την τραπεζική επιταγή.

- Ομως ο ίδιος στην συνέχεια, όταν ξεκίνησε δηλαδή η διαδικασία της δημοπρασίας, έφυγε χωρίς να λάβει μέρος.

Οπως προβλεπόταν στην διακήρυξη εκποίησης η εταιρεία ΕΚΑΜ Α.Ε. θα καταβάλει το 30% με την υπογραφή του συμβολαίου και το υπόλοιπο 70% σε 5 ισόποσες έντοκες εξαμηνιαίες δόσεις με επιτόκιο 3,75% από την ημερομηνία υπογραφής του συμβολαίου.

Για την εκποίηση του συγκεκριμένου ακινήτου, υπήρξε πριν από 20 περίπου μέρες έντονη αντίδραση από την πλευρά του δημάρχου Ρόδου κ. Γ. Γιαννόπουλου.

Πλειοδότησε η εταιρία ΕΚΑΜ που αγόρασε τη Γενική Τεχνική

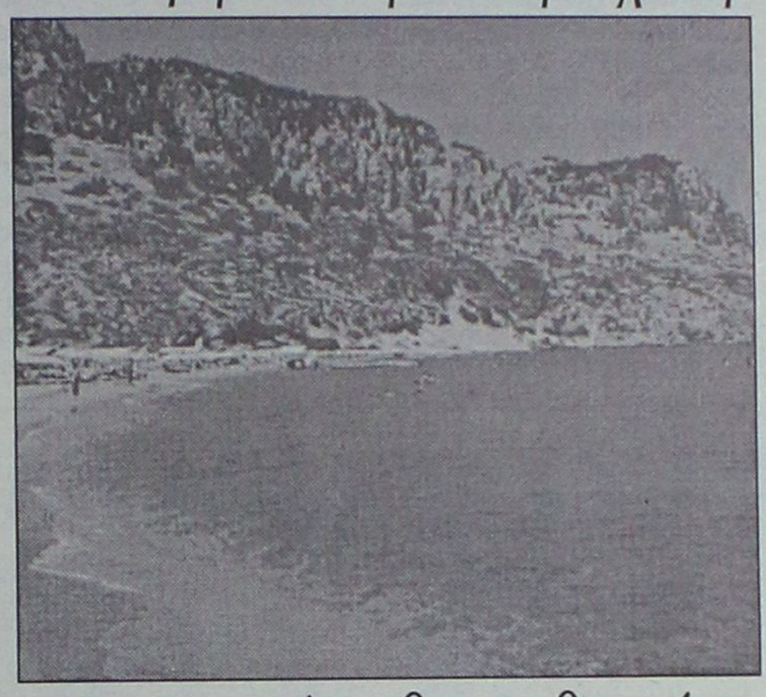

Στο σφυρί θα βγουν βουνά, λαγκάδια και λιβάδια!

Σε δηλώσεις που είχε κάνει εξέφρασε την δυσαρέσκειά του εναντίον της Κτηματικής Εταιρείας του Δημοσίου, για το γεγονός ότι δεν ζήτησε καν την άποψη του δήμου Ρόδου και είχε τονίσει ότι θα γινόταν προσπάθεια να ματαιωθεί η εκποίηση (σ.σ. τέτοια προσπάθεια δεν έγινε αντιληπτή).

Σύμφωνα με τον σχετικό νόμο που προβλέπει ότι το 75% του τιμήματος της δημοπρασίας θα περιέλθει στο νομαρχιακό ταμείο, το ποσό που θα αποδώσει η ΚΕΔ στη νομαρχία από την συγκεκριμένη δημοπρασία υπολογίζεται **σε 260 εκατομμύρια δραχμές.**

ΑΛΛΕΣ ΔΗΜΟΠΡΑΣΙΕΣ

Μέσα στις επόμενες μέρες, η ΚΕΔ έχει προγραμματίσει την εκποίηση και άλλων ακινήτων και συγκεκριμένα:

- Αύριο δύο ακίνητα στη Λέρο 600 τ.μ. και 100 τ.μ. αντίστοιχα (και τα δύο στο Λακκί), το μεν πρώτο με τιμή εκκίνησης 25 εκατομμύρια δρχ. και το δεύτερο με τιμή 5 εκατομμύρια δραχμές.
- Την Παρασκευή θα εκποιηθεί ακίνητο στο Γενάδι 1.500 τετραγωνικών μέτρων με τιμή εκκίνησης 10 εκατομμύρια δραχμές.

CAPSIS

Για μια αξέχαστη παραμονή Χριστουγέννων θα σας περιμένουμε στην όμορφη και ζεστή ατμόσφαιρα του ξενοδοχείου 5ofile! Capsis, όπου μπορείτε να απολαύσετε ένα ξεχωριστό γιορτινό Gourmet δείπνο με υπέροχες γεύσεις, πλούσια επιλογή αρωματικών κρασιών & σαμπάνιας, με τη συνοδεία μελωδικής μουσικής & live πρόγραμμα από δεκαμελές συγκρότημα.

Ρεβεγιόν Χριστουγέννων
24 Δεκεμβρίου 2001
Μενού

Buché σε χρυσό & μαύρο φόντο

Πορτέτα καπνιστού σολομού με γαρίδες σε φωλιά τετράχρωμης σαλάτας, σάλτσα άνηθου

Πουγκί με τρία τυριά & λαχανικά σε κόκκινο κουλί φρέσκιας ντομάτας

Χριστουγεννιάτικη γαλοπούλα με άγριο ρύζι, σταφίδα, κουκουνάρι & σάλτσα πράσινου μήλου
Πατάτες Λιμαντίν
Φρέσκα κάστανα
Καραμελωμένα κρεμμυδάκια

Παγωτό Φλαμπέ με κουλί από φρούτα του δάσους

Καφές φίλτρου, Λικέρ

Μελορακόρονα & κουραμπιέδες

Τηλέφωνο για κρατήσεις: 25 015

Ένας 55χρονος στην Πάτμο της ισχυρής Ελλάδας!!!

Πέθανε γιατί φυσούσε και είχε φουρτούνα!

Με την ίδια του τη ζωή πλήρωσε ένας 55χρονος από την Πάτμο την αδυναμία του ΕΚΑΒ να τον μεταφέρει σε νοσοκομείο της Πρωτεύουσας προχθές το απόγευμα, καθώς οι καιρικές συνθήκες που επικρατούσαν στην ευρύτερη περιοχή, ήταν εξαιρετικά δυσμενείς. Ο Κώστας Παλαιός, που είχε υποστεί εγκεφαλικό επεισόδιο νωρίς το πρωί, διακομίστηκε αρχικά στο Κέντρο Υγείας της Πάτμου, όπου οι γιατροί έκαναν ό,τι μπορούσαν για να τον κρατήσουν στη ζωή. Οι ίδιοι, έκριναν απαραίτητη την άμεση μεταφορά του σε εξειδικευμένο Νοσοκομείο της Πρωτεύουσας κι έτσι ειδοποιήθηκε το ΕΚΑΒ για να στείλει ελικόπτερο, δεδομένου ότι η Πάτμος δεν διαθέτει αεροδρόμιο για την προσγείωση αεροσκάφους, ικανό να αντέξει στην κακοκαιρία.

Στα νησιά ζουν όσοι πετύχουν τζακ ποτ στην τύχη!

Όμως, οι καιρικές συνθήκες ήταν απαγορευτικές για την εκτέλεση πτήσεως από το ελικόπτερο του ΕΚΑΒ, κι έτσι παρά την τρικυμία που επικρατούσε, επιλέχθηκε ως μοναδική λύση η μεταφορά του ασθενούς από την Πάτμο στην Κω με πλοίο και από την Κω, με αεροσκάφος τύπου C –130 που είχε ειδοποιηθεί να εκτελέσει πτήση για την Κω και να βρίσκεται σε πλήρη ετοιμότητα.

Το μεσημέρι της Δευτέρας, το ΕΚΑΒ δέχθηκε μια ακόμη κλήση από το Νοσοκομείο της Λέρου αυτή τη φορά, για άμεση μεταφορά του 56χρονου Δημήτρη Νομικού, πατέρα δυο ανήλικων παιδιών, οι οποίος είχε τραυματιστεί σε τροχαίο ατύχημα λίγες ώρες νωρίτερα. Οι συνθήκες που επικρατούσαν ήταν επίσης απαγορευτικές για να μεταβεί ελικόπτερο στο νησί της Λέρου, κι έτσι επιλέχθηκε και πάλι η λύση της μεταφοράς του ασθενούς από τη Λέρο στην Κω με πλοίο έτσι ώστε να διακομιστεί με το ίδιο αεροσκάφος του ΕΚΑΒ στην Πρωτεύουσα. Όμως, οι καιρικές συνθήκες, ήταν εξαιρετικά δυσμενείς, κι έτσι ούτε το αεροσκάφος του ΕΚΑΒ μπόρεσε να εκτελέσει την πτήση που είχε προγραμματίσει από την Αθήνα για το αεροδρόμιο της Κω για να διακομιστούν έτσι οι δύο ασθενείς (από την Πάτμο και τη Λέρο αντίστοιχα) σε νοσοκομεία της Πρωτεύουσας.

Το κρίσιμο αυτό χρονικό διάστημα της καθυστέρησης όμως, είχε τραγική κατάληξη για τον 55χρονο από την Πάτμο, ο οποίος δεν άντεξε και άφησε την τελευταία του πνοή αργά το απόγευμα της Δευτέρας, εν πλω, καθώς το πλοίο που τον μετέφερε, δεν μπορούσε καν να προσεγγίσει το λιμάνι εξαιτίας της θαλασσοταραχής που επικρατούσε εκείνη την ώρα, λίγα μόλις λεπτά πριν το σκάφος μπορέσει να δέσει στο λιμάνι.

Μεγάλη ταλαιπωρία και άμεσο κίνδυνο για την ίδια του τη ζωή, υπέστη επίσης και ο 56χρονος από τη Λέρο, που υπέστη πολλαπλά τραύματα σε τροχαίο ατύχημα, αφού μεταφέρθηκε τελικά σε νοσοκομείο της Αθήνας από το ΕΚΑΒ στις 10.30 το βράδυ της Δευτέρας όπου και νοσηλεύεται.

Τα δύο αυτά περιστατικά, έχουν προκαλέσει στην κυριολεξία οργή και αγανάκτηση στους κατοίκους των ακριτικών νησιών της Δωδεκανήσου και ειδικά της Πάτμου και της Λέρου, αφού δεν είναι η πρώτη φορά που χάνονται ανθρώπινες ζωές, όταν απαιτείται επείγουσα μεταφορά σε νοσοκομεία της Πρωτεύουσας και επικρατεί κακοκαιρία παρόμοια με των τελευταίων ημερών.

Για το περιστατικοί αυτό της Πάτμου αλλά και της Λέρου, ενημερώθηκε πλήρως και η προϊσταμένη του ΠΕΣΥ Δωδεκανήσου κ. Αρσενοπούλου, η οποία και προσπάθησε να βοηθήσει στο μέτρο και τον βαθμό που μπορούσε την όλη επιχείρηση συντονισμού. Αξίζει να σημειωθεί ότι ζητήθηκε επίσης και βοήθεια από το ελικόπτερο του στρατού που εδρεύει στο νησί της Κω, αλλά ωστόσο το ΕΚΑΒ δεν ενέκρινε την αποστολή (παρά την προθυμία των αρμοδίων της Κω, επειδή το ελικόπτερο δεν ήταν πλήρως (ιατρικά) εξοπλισμένο.

ΜΕΤΑΦΟΡΑ ΚΑΙ ΑΠΟ ΤΗ ΣΥΜΗ

Με το περιπολικό σκάφος του Κεντρικού Λιμεναρχείου της Ρόδου μεταφέρθηκε χθες λίγο πριν τις 1 το μεσημέρι από τη Σύμη στο λιμάνι της Ρόδου, και ένας 26χρονος από τη Σύμη, που αντιμετώπιζε πρόβλημα υγείας.

Όπως ανακοίνωσε το Λιμεναρχείο της Ρόδου, πρόκειται για τον Πανορμίτη Στριλιγκά Τσαβαρή, η μεταφορά του οποίου στο νοσοκομείο της Ρόδου κρίθηκε απαραίτητη από τους γιατρούς του νησιού.

Η διακομιδή ξεκίνησε λίγο πριν τις 10 το πρωί και ολοκληρώθηκε λίγο μετά την 1 το μεσημέρι, όπου ο 26χρονος παρελήφθη από το λιμάνι της Ρόδου με ασθενοφόρο του ΕΚΑΒ και μεταφέρθηκε αμέσως στο νοσοκομείο της Ρόδου όπου και νοσηλεύεται.

ΜΕΛΙΣΣΟΚΟΜΙΚΗ ΔΩΔΕΚΑΝΗΣΟΥ

Το δικό μας μέλι

Προϊόντα Κυψέλης από όλη την Δωδεκάνησο

Μέλι : Ένας αληθινός θησαυρός υγείας και δύναμης

Γύρη : Μια πλήρης φυσική τροφή

Βασιλικός Πολτός : Ευεργετικός για τον ανθρώπινο οργανισμό

Παραδοσιακά Μελεκούνια

Κερί Μέλισσας : Μοναδικό Άρωμα

Μελισσοκομικός Εξοπλισμός

Υποστήριξη Μελισσοκόμων



Ν. Μελισσουργός & Σία Ο.Ε.

Τηλ: 48200 Fax: 48205

5ο χλ.μ. Εθνικής Οδού Τσαΐρι Αεροδρομίου

Παστίδα 85106 ΡΟΔΟΣ e-mail: melissam@otenet.gr

Το μέλι μας διατίθεται σε επιλεγμένα supermarket και καταστήματα.

Διάθεση Χονδρική Λιανική (Ώρες : 9:00 - 15: 00 ΔΕΥΤ - ΣΑΒ)



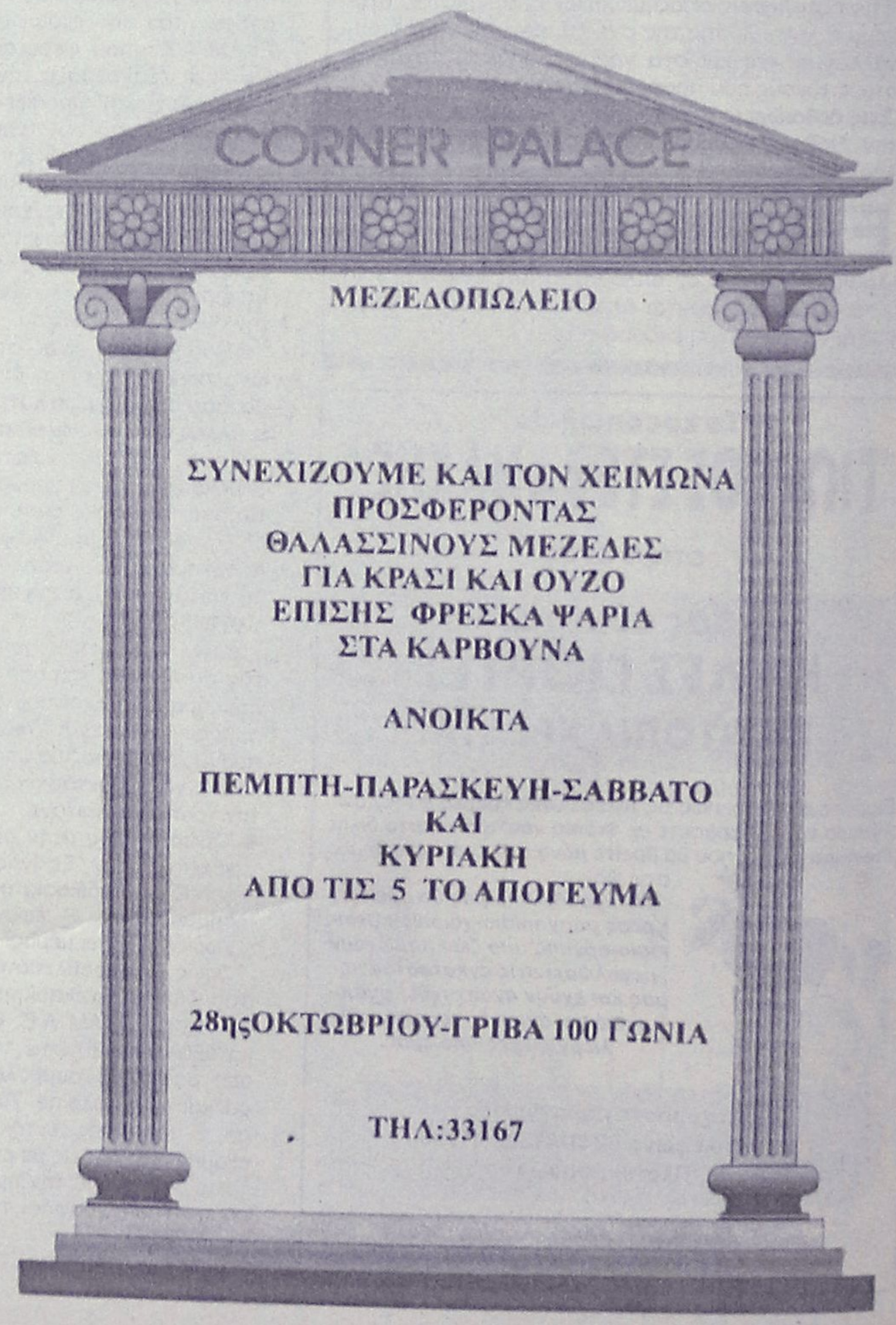

ΑΠΟ ΤΙΣ ΤΕΛΕΥΤΑΙΕΣ ΒΡΟΧΟΠΤΩΣΕΙΣ

Μεγάλες ζημιές στους Πεύκους!



ΚΑΤΟΛΙΣΘΗΣΕΙΣ ΣΤΑ ΠΡΑΝΗ, ΥΠΟΧΩΡΗΣΕ ΚΑΙ ΟΛΟΚΛΗΡΟΣ ΔΡΟΜΟΣ

Είναι γνωστό ότι η κεντρική παραλία των Πεύκων (το Λυ) πάσχει από σοβαρό πρόβλημα κατολισθησέων. Παρά το ότι από πολλά χρόνια οι κάτοικοι και οι τουρίστες διαμαρτύρονται για το ότι κινδυνεύουν οι ζωές τους και οι περιουσίες τους μέχρι σήμερα δεν έχει γίνει τίποτε απολύτως, με αποτέλεσμα να γκρεμίζονται κάθε χρόνο μεγάλα τμήματα του πρανούς και να πέφτουν στην πιο πολυσύχναστη παραλία των Πεύκων, καταστρέφοντας ταυτόχρονα και τα ελάχιστα πεύκα που απέμειναν στην περιοχή.

Μετά τις βροχοπτώσεις της τελευταίας εβδομάδας η κατάσταση έφθασε στο απροχώρητο, αφού υποχώρησε και ένας ολόκληρος δρόμος, εκτός από τις ζημίες που συνέβησαν και σε πολλά άλλα σημεία.

Ευτυχώς που λόγω εποχής δεν υπήρχαν αυτοκίνητα και περαστικοί.

Οι αρμόδιοι, οι οποίοι οχυρώνονται πίσω από τις αρμοδιότητες και τις διαδικασίες, μάλλον περιμένουν τις εκλογές για να δουν πόσο ανεκτικοί είναι οι ψηφοφόροι τους, για την υγεία και την περιουσία των οποίων αδιαφορούν.



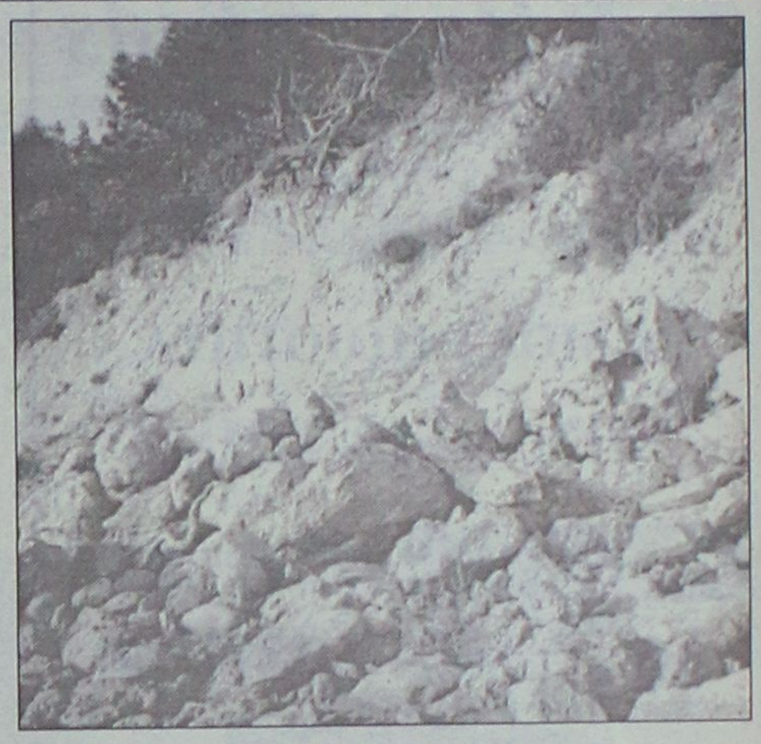

ΟΛΑ ΤΑ ΠΡΟΪΟΝΤΑ



ΣΤΙΣ

ΚΑΛΥΤΕΡΕΣ ΤΙΜΕΣ ΜΕΤΡΗΤΟΙΣ

Μαθήματα Αγορών

& ΣΕ 36 ΔΟΣΕΙΣ

Club electric

Καρανικόλα 19, τηλ. 0241 - 21.189

ΚΥΚΛΟΦΟΡΗΣΕ

Το

ΠΡΩΤΟΧΡΟΝΙΑΤΙΚΟ ΚΡΑΤΙΚΟ ΛΑΧΕΙΟ

ΚΕΡΔΗ ΠΕΝΤΑΔΑΣ

9.000.000 ΕΥΡΩ

(3.066.750.000 ΔΡΧ.)

ΧΙΛΙΑΔΕΣ ΑΛΛΟΙ ΤΥΧΕΡΟΙ

ΚΛΗΡΩΣΗ ΣΤΙΣ 31 ΔΕΚΕΜΒΡΙΟΥ 2001 ΚΑΙ ΩΡΑ 5 μ.μ

Παρήγγειλε κατεπείγουσα προκαταρκτική εξέταση για τις εφημερίες των γιατρών

Άμεση παρέμβαση εισαγγελέα!

Θα καταθέσουν ο πρόεδρος και μέλη του διοικητικού συμβουλίου του νοσοκομείου

Επείγουσα προκαταρκτική εξέταση διέταξε χθες το πρωί ο εισαγγελέας Πλημμελειοδικών Ρόδου κ. Γεώργιος Οικονόμου, με αφορμή το χθεσινό δημοσίευμα της «Ροδιακής» που αναφέρονταν στις εφημερίες των γιατρών και στις απουσίες που διαπιστώθηκαν σε ελέγχους που διενήργησε ο πρόεδρος και μέλη της διοίκησης του Περιφερειακού Νοσοκομείου της Ρόδου.

Σύμφωνα με πληροφορίες, η Εισαγγελία Ρόδου, είναι αποφασισμένη να διερευνήσει σε βάθος το ζήτημα αυτό και μάλιστα, μέσα στις προσεχείς μέρες, να ζητήσει συγκεκριμένα στοιχεία από την διοίκηση του νοσοκομείου, για το ποιοί ήταν οι γιατροί εκείνοι που βρέθηκαν ν' απουσιάζουν αδικαιολόγητα από τις θέσεις τους και τι μέτρα πήρε αντίστοιχα η διοίκηση του Νοσοκομείου σε βάρος των συγκεκριμένων.

Η εισαγγελική έρευνα, θα εξετάσει με εξονυχιστικό τρόπο, όλες τις πτυχές της συγκεκριμένης υπόθεσης, συγκεντρώνοντας έτσι στοιχεία και πληροφορίες που έχουν άμεση σχέση με τις απουσίες γιατρών που καταγράφτηκαν, τα ονόματά τους, τις ώρες που εντοπίστηκε να απουσιάζουν και βέβαια, αν το γεγονός αυτό έθεσε σε κίνδυνο τους ασθενείς που νοσηλεύονται στις συγκεκριμένες κλινικές του Περιφερειακού Νοσοκομείου της Ρόδου.

Τις πληροφορίες για την διενέργεια ελέγχων στις εφημερίες των γιατρών του Νοσοκομείου της Ρόδου το τελευταίο δεκαήμερο, επιβεβαίωσε χθες και ο πρόεδρος του δ.σ. του Περιφερειακού Νοσοκομείου της Ρόδου κ. Ιάκωβος Κολαινής, επισημαίνοντας συγκεκριμένα, ότι οι έλεγχοι αυτοί εντάσσονται στο γενικότερο πλαίσιο λειτουργίας του Νοσοκομείου της Ρόδου κι έχουν ως στόχο την εύρυθμη λειτουργία του Νοσοκομειακού Συγκροτήματος.

Με δεδομένη την έναρξη της διαδικασίας της προκαταρκτικής εξέτασης που ξεκίνησε από χθες το πρωί, έπειτα από εντολή του εισαγγελέα Πλημμελειοδικών Ρόδου αναμένεται μέσα στις αμέσως επόμενες μέρες (δεδομένης της σπουδαιότητας που παρουσιάζει η υπόθεση) να κληθούν στον αρμόδιο εισαγγελέα Ρόδου και να καταθέσουν για τα όσα γνωρίζουν σε σχέση με την υπόθεση:

- Ο πρόεδρος του Περιφερειακού Νοσοκομείου της Ρόδου κ. Ιάκωβος Κολαινής, που διενήργησε τους ελέγχους αυτούς και κατέγραψε τους... απόντες γιατρούς από τις εφημερίες που όφειλαν να βρίσκονται.
- Μέλη του δ.σ. της Διοίκησης που παρέστησαν στους ελέγχους αυτούς.
- Υπηρεσιακούς παράγοντες και διευθυντές κλινικών του Νοσοκομείου της Ρόδου, που όφειλαν να ελέγξουν τους γιατρούς εάν βρίσκονται ή όχι στις θέσεις τους και
- Όποιον άλλον μπορεί να δώσει στοιχεία και πληροφορίες σε σχέση με την υπόθεση.

Το γεγονός των απουσιών γιατρών από τις θέσεις τους, που κατέγραψαν πάντως το τελευταίο διάστημα οι διοικούντες το νοσοκομείο της Ρόδου, δεν είναι το μοναδικό. Και στο παρελθόν έχουν καταγραφεί παρόμοια περιστατικά, σε αντίστοιχους ελέγχους που έγιναν από την διοίκηση του Νοσοκομείου της Ρόδου, με ανάλογες κυρώσεις που επιβλήθηκαν για κάθε περίπτωση ξεχωριστά.

Happy Kids

ΡΟΥΧΑ
ΒΡΕΦΙΚΑ-ΠΑΙΔΙΚΑ-ΕΦΗΒΙΚΑ

✓ ΜΟΔΑ-ΠΟΙΟΤΗΤΑ

ΜΟΝΑΔΙΚΕΣ ΤΙΜΕΣ!

Montefiore MEXX mandarino UCLA MICKEY KIDS κ.λπ.

Νικολ. Πλαστήρα 17 - Πεζόδρομος
έναντι ξενοδοχείου "Σπάρταλη" • Τηλ. 29040

ΟΙΝΟΘΗΚΗ EMERY
ΟΙΝΟΠΟΙΪΑ & ΠΟΤΟΠΟΙΪΑ - WINES & SPIRITS

ΧΡΙΣΤΟΥΓΕΝΝΑ 2001

Η **ΕΜΕΡΥ** και φέτος ετοίμασε για σας και τους φίλους σας **εορταστικές συσκευασίες** που ομορφαίνουν τις γιορτές.
Αρκεί ένα τηλεφώνημα και εμείς είμαστε κοντά σας. **Επισκεφθείτε σήμερα το εκθετήριό μας και επιλέξτε το καλάθι που σας αρέσει.**
Από 17 έως 31 Δεκεμβρίου 2001
Από 10.00 έως και 15.00

Τηλέφωνο: 0241-29111
ΦΑΞ: 0241-22716
Αυστραλίας 28-85100 Ρόδος

Χρόνια πολλά και καλές γιορτές

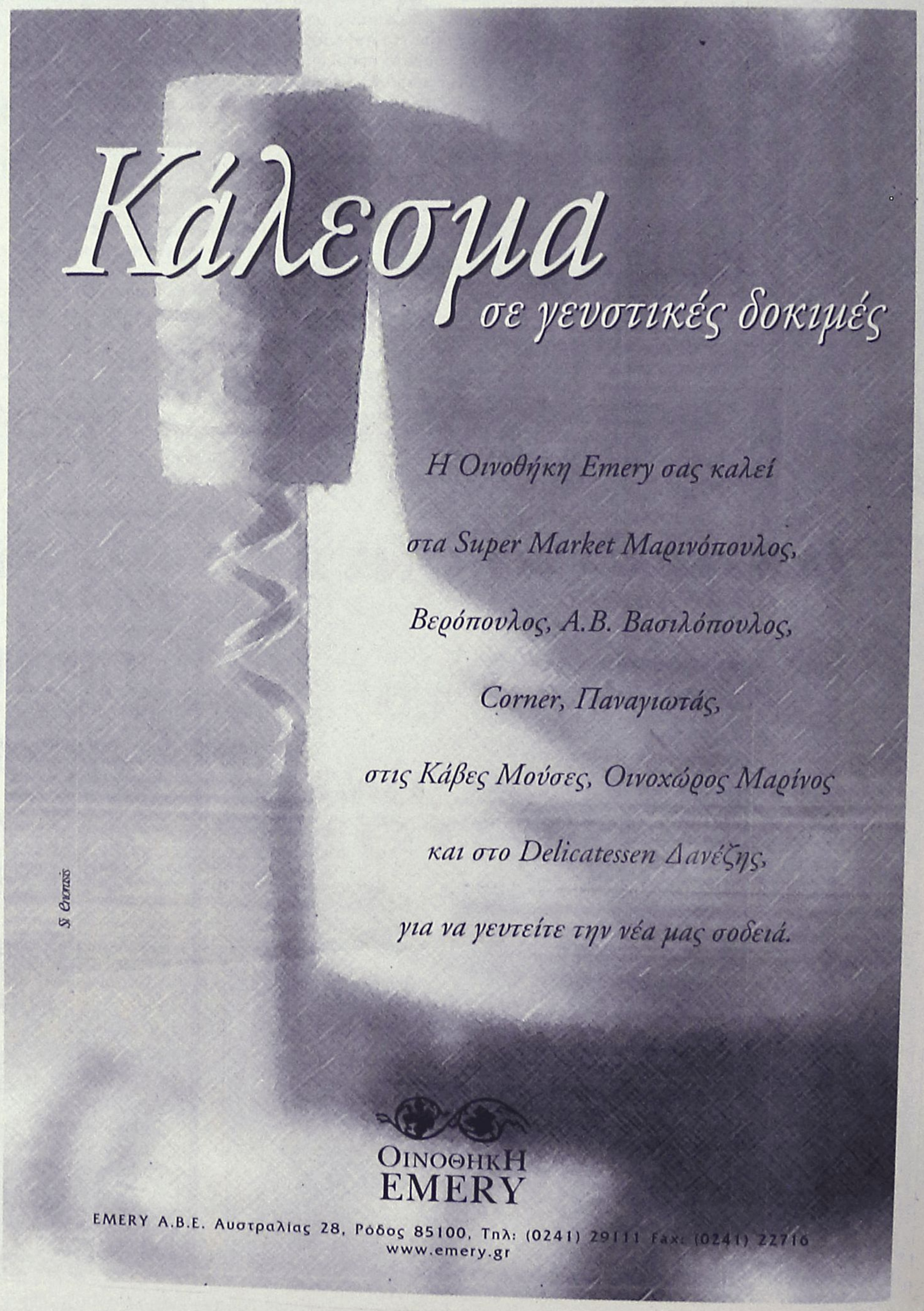

ΝΟΜΑΡΧΙΑΚΟ ΣΥΜΒΟΥΛΙΟ

Θα συνεδριάσει αν ο καιρός το επιτρέψει...

Καιρού επιτρέποντος θα πραγματοποιηθεί σήμερα το πρωί η συνεδρίαση του νομαρχιακού συμβουλίου Δωδεκανήσου. Αν πράγματι μπορέσουν να έρθουν από τα νησιά οι νομαρχιακοί σύμβουλοι, τότε θα πραγματοποιηθεί η συνεδρίαση, αλλιώς είναι δύσκολο αν όχι αδύνατο να υπάρξει η απαιτούμενη απαρτία.

Εφόσον πάντως γίνει, τότε είναι σαφές ότι η συνεδρίαση θα κινηθεί στη συνήθη ατμόσφαιρα αντιπαράθεσης μεταξύ των συμβούλων της πλειοψηφίας και της μειοψηφίας.

Βασικό θέμα της συνεδρίασης (πιθανότερα και το κύριο σημείο της αντιπαράθεσης) θα είναι το ολοκληρωμένο σύστημα διαχείρισης των υδάτινων πόρων του νομού.

Το νομαρχιακό συμβούλιο καλείται να δώσει εξουσιόδοτηση στο νομάρχη με σκοπό να προχωρήσει στις δέουσες ενέργειες για την σύσταση μικτής εταιρείας με τον τίτλο "Αειφορική Δωδεκανήσου" στην οποία μέτοχοι θα είναι η κοινοπραξία Ακτωρ, το Ενεργειακό Γραφείο της νομαρχίας και η νομαρχιακή εταιρεία Φυτώριο.

Αλλα θέματα, σύμφωνα με την ημερήσια διάταξη, που θα συζητηθούν είναι τα εξής:

- Εγκριση τροποποίησης του Οργανισμού Εσωτερικής Οργάνωσης και Λειτουργίας των Υπηρεσιών της Ν.Α. Δωδ/σου (σχετ.: η αριθμ. 39/31-3-1995 και η αριθμ. 124/19-12-1997 αποφάσεις του Ν.Σ.).
- Εγκριση Π/Υ της Ν.Α Δωδ/σου οικονομικού έτους 2002 με δωδεκατημόρια.
- Εγκριση παράτασης της παραχώρησης της δυτικής πλευράς του Επαρχείου Καρπάθου για την στέγαση του μουσείου Καρπάθου (σχετ. η αριθμ. 106/1999 απόφαση του Ν.Σ.) (Θέμα από αναβολή).
- Ορισμός προέδρου και αναπληρωτή αυτού του ΣΧΟΠ της Ν.Α. Δωδ/σου.
- Ψήφιση συμπληρωματικής πίστωσης για την συμμετοχή της Ν.Α. Δωδ/σου στην οργάνωση του Πανελλήνιου Συνεδρίου του Δικτύου Οικολογικών Οργανώσεων Ελλάδας.
- Εγκριση μετακίνησης του κ. Νομάρχη στην Αθήνα.

Από τον ενοικιαστή του "Έλλη" κατά του Δήμου

Νέο "κατηγορώ"

Εισέβαλαν κρυφά, έκοψαν το νερό, πήραν και τα ρολόγια!

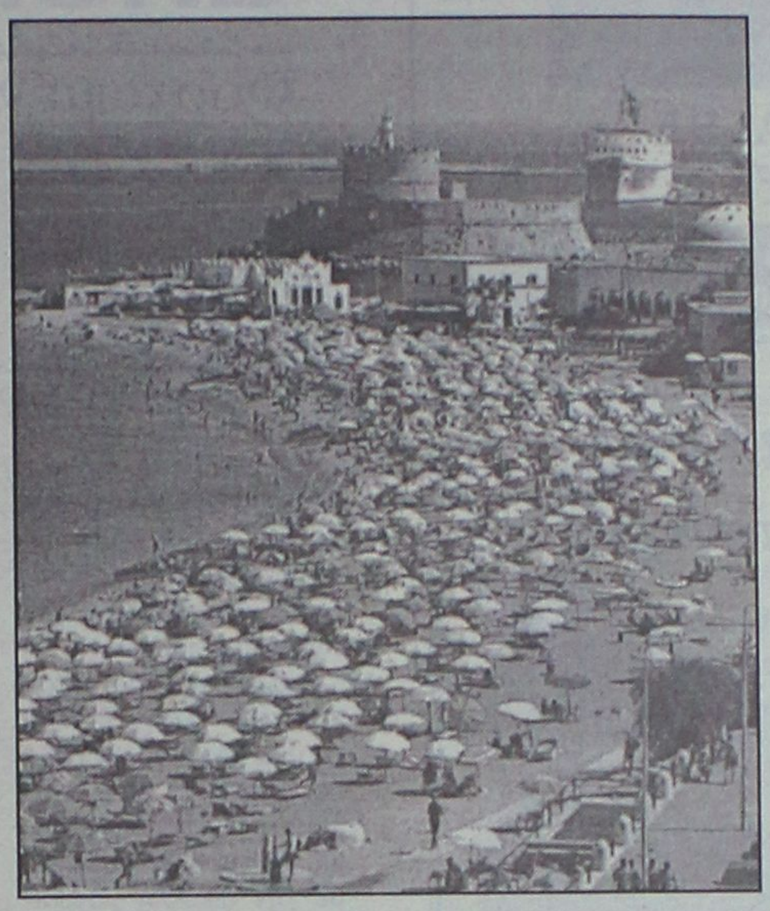

Επανέρχεται, με νέα επιστολή, ο επιχειρηματίας της κοσμικής ταβέρνας "Ελλη", με την οποία κατηγορεί το Δήμο Ροδίων για "παράνομη πράξης" εις βάρος της επιχείρησής του, στις 14 και τις 17 Δεκεμβρίου και δηλώνει ότι υπέβαλε μήνυση κατά του διευθυντή της ΔΕΥΑΡ καθώς και του δημάρχου Ροδίων.

"Αξιότιμε κύριε διευθυντά,

Εμπιστευόμενος απολύτα την αξιοπιστία της έγκριτης εφημερίδας σας και την ευαισθησία σας στα κοινωνικά θέματα, τολμώ και πάλι, μη έχοντας πλέον άλλο μέσο διαμαρτυρίας και αντίδρασης, από τη στιγμή που ο ίδιος ο νόμος καταστρατηγείται, να σας παραθέσω άλλη μία παράνομη πράξη του Δήμου Ροδίων, πιστεύοντας ότι θα ακολουθήσουν και άλλες, με στόχο πάντα τον εκβιασμό και την οικονομική μου καταστροφή.

Στις 14 Δεκεμβρίου ημέρα Παρασκευή, με εντολή Δημάρχου ή Δημαρχεύοντος, υπάλληλοι της ΔΕΥΑΡ στις 15.30 επιχείρησαν να διακόψουν την παροχή νερού στην επιχείρησή μου. Παραβίασαν την αποθήκη μου όπου φυλάσσονται τα ρολόγια-μετρητές και έσπασαν τους σωλήνες. Υπέπεσαν όμως στην αντίληψή μου και μετά από παρέμβαση της αστυνομίας αποκατέστησαν την παροχή.

Στις 17 Δεκεμβρίου ημέρα Δευτέρα εκμεταλλευόμενοι της απουσίας μου, επανήλθαν και όχι μόνο διέκοψαν την παροχή αλλά και αφήρεσαν ολοκληρωτικά τα ρολόγια-μετρητές τα οποία μου ανήκουν.

Βάσει του άρθρ. 293/Π.Κ. η πράξη τους αυτή διώκεται για παρακώλυση χρήσης κοινωφελούς εγκαταστάσεως. Αμέσως υπέβαλα μήνυση κατά του διευθυντή της ΔΕΥΑΡ, του δημάρχου Ροδίων και όλων των υπευθύνων για τα παιρετέρω.

Κατά περίεργο τρόπο η μήνυση αυτή δεν ακολούθησε την αυτόφωρη διαδικασία αλλά την τακτική δικάσιμο.

Πρέπει να σημειώσω ότι πριν την υποβολή μήνυσης δόθηκε η δυνατότητα στην ΔΕΥΑΡ να επαναφέρει τα ρολόγια- μετρητές καταθέτοντας σχετική αίτηση αλλά με αγνόησαν επιδεικτικά. Κύριε διευθυντά, εμείς οι Ροδίτες είμαστε τίμιοι και φιλήσυχοι άνθρωποι και έτσι θέλουμε να μάθουμε και στα παιδιά μας να ζούνε. Οι βανδαλισμοί, η τρομοκρατία και η πέρβαση εξουσίας δεν αρμόζει σε κανένα, πόσο μάλλον στα δημόσια πρόσωπα. Ας αναλογισθούν οι υπεύθυνοι τις επιπτώσεις των πράξεών τους.

Σας ευχαριστώ για τη φιλοξενία".



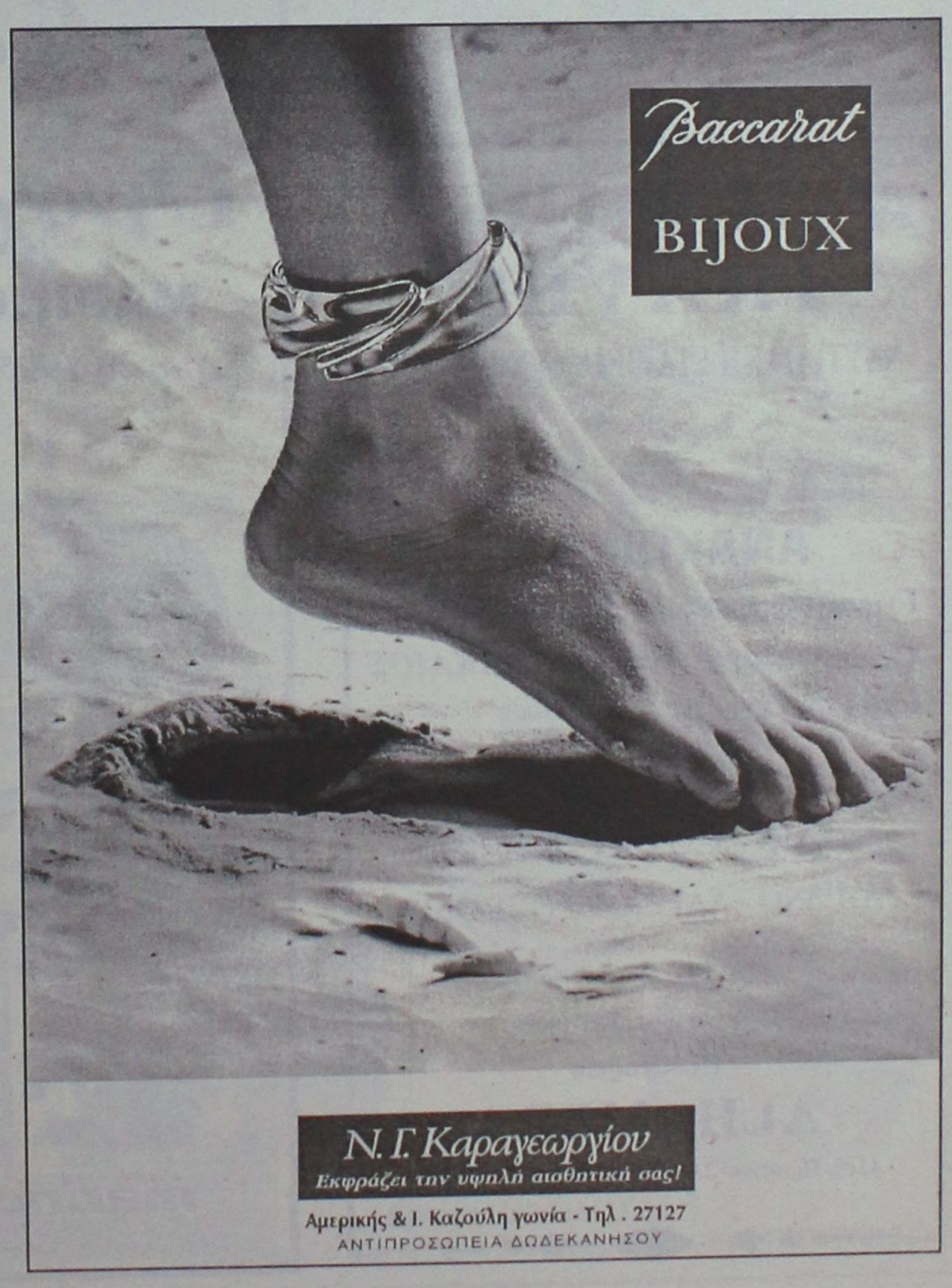

Για "καυτερές" χειμωνιάτικες νύχτες..

LOCOS
MEXICAN RESTAURANT & BAR

Put some SALSA in your life...

Ηρακλειδών 76 - ΙΑΛΥΣΟΣ
Τηλ.. (02410) 96680

MEDITERANNEO
PIANO RESTAURANT

Γαστρονομικές απολαύσεις με την συνοδεία υπέροχης μουσικής σ' ένα πραγματικά ξεστό και φιλικό περιβάλλον.

Ανοιχτά καθημερινά από τις 18.00 μ.μ. μέχρι αργά το βράδυ

Ο Γιώργος Χατζηαντώνης στο πιάνο με την Ελεονόρα Ραΐδου θα σας διασκεδάζουν κάθε βδομάδα από Πέμπτη έως Σάββατο και εορτές.

Περνού 139 Αφάντου
ΤΗΛΕΦΩΝΟ ΡΕΖΕΡΒΕ: 0241 052677

ALHAMBRA TRAVEL
ΝΑΥΤΙΛΙΑΚΗ ΕΤΑΙΡΕΙΑ ΛΕΣΒΟΥ Α.Ε.

ΑΝΑΚΟΙΝΩΣΗ

Γνωρίζουμε στο επιβατικό κοινό ότι το δρομολόγιο του F/B ΑΛΚΑΙΟΣ από Ρόδο έχει ως εξής:

Κάθε ΣΑΒΒΑΤΟ ώρα 05.00 για ΚΩ - ΣΑΜΟ - ΧΙΟ - ΜΥΤΙΛΗΝΗ - ΛΗΜΝΟ - ΑΛΕΞΑΝΔΡΟΥΠΟΛΗ

Πληροφορίες - Εισιτήρια
Πρακτορείο
ALHAMBRA
Αλεξ. Παπάγου 23 • Τηλ. 37052, 25698, Ρόδος.

Συνελήφθη και ομολόγησε ο 36χρονος δράστης

Προκάλεσε τροχαίο, αποκάλυψε κλοπές!

Φορτωμένος διαρρηκτικά εργαλεία και σιρόπια!

Δεν κουράστηκαν πολύ οι άνδρες της Υποδιεύθυνσης Ασφαλείας Ρόδου στον εντοπισμό του αγνώστου δράση που τις τελευταίες ημέρες είχε διαπράξει διάφορες κλοπές στην πόλη μας και τούτο γιατί ένα τροχαίο ατύχημα που προκάλεσε με την κλεμένη μοτοσικλέτα τον έριξε στην κυριολεξία στην αγκαλιά των αστυνομικών.

Πρόκειται για τον 36χρονο Γεώργιο Κουτσολάμπρο του Θεοδώρου κάτοικο Ρόδου, ο οποίος προχθές ενεπλάκη σε τροχαίο ατύχημα με την δίκυκλη μοτοσικλέτα της Σοφίας Πετρίδενα του Νικολάου κατοίκου Μαριτσών την οποία είχε κλέψει.

Σε έρευνα που έκαναν οι αστυνομικοί της Υποδιεύθυνσης Ασφαλείας βρήκαν στη θήκη του δικύκλου διαρρηκτικά εργαλεία, 17 πλαστικές φιάλες, σιρόπια DOVAVIXIL και EXTOLEN, δύο κούτες τσιγάρα, 50.205 δραχμές, δύο δολάρια ΗΠΑ, 1.000 λιρέττες Ιταλίας, 20 λίρες Κύπρου και 28 κάρτες ανανέωσης χρόνου ομιλίας.

Από την προανάκριση προέκυψε ότι τα σιρόπια και μέρος των χρημάτων προέρχονται από τη διάρρηξη του φαρμακείου της Ασημίνας Ψυλλά στη Ρόδο στις 17 Δεκεμβρίου τις πρωινές ώρες, ενώ ένα μέρος των χρημάτων είχε αφαιρέσει από την ψησταριά του Δημητρίου Πατέρα στην οδό Διαγοριδών που την διέρρηξε τις πρωινές ώρες της 17ης Δεκεμβρίου.

Οι κάρτες ανανέωσης χρόνου ομιλίας προέχονται από την διάρρηξη καταστήματος του Σωτηρίου Τσιμέτα τις πρωινές ώρες της ίδιας ημέρας και μέρος των χρημάτων μαζί με τις κούτες τσιγάρων από την διάρρηξη του παντοπωλείου της Παναγιώτας Γιαννακούρου.

Ο δράστης μετά τον τραυματισμό του στο τροχαίο ατύχημα μεταφέρθηκε στο Νοσοκομείο όπου παρέμεινε προς νοσηλεία.

Καταδικάσθηκε

Σε φυλάκιση πέντε μηνών που μετατράπηκε προς 1.500 δραχμές την ημέρα και χρηματική ποινή 100.000 δραχμών καταδικάστηκε από το Τριμελές Αυτόφωρο Πλημμελειοδικείο Ρόδου ο 20χρονος ηλεκτρολόγος Γεώργιος Σώταυρος του Ιωάννη κάτοικος Ρόδου, άσκησε έφεση και αφέθηκε ελεύθερος.

Ο Σώταυρος είχε συλληφθεί προχθές στη 1.45 τη νύχτα στην Ιαλυσό από άνδρες της Ομάδας Πρόληψης και Καταστολής Εγκληματικότητας γιατί κατετίχε μια ατσάλινη λεπίδα με ειδική δερμάτινη θήκη προσαρμοσμένη στη δεξιά του κνήμη ενώ στο Ι.Χ.Ε. αυτοκίνητο του βρέθηκαν ένας ατσάλινος σουγιάς με λεπίδα μήκους οκτώ εκατοστών και ένα τσεκούρι.

Καλές Γιορτές

Οινοχώρος
MAPINOΣ Α.Ε.
Από το 1935 κοντά σας



Σε ένα χώρο που έχει σχεδιαστεί για να σας μεθύσει θα βρείτε τη μεγαλύτερη συλλογή σε κρασιά και ποτά σε όλη την Δωδεκάνησο, στις καλύτερες τιμές!

Με το ικανό και φιλικό προσωπικό μας πάντα στη διάθεσή σας έτοιμο να σας βοηθήσει, είτε να επιλέξετε το κατάλληλο κρασί για το γεύμα σας, είτε να συνθέσετε ένα πανέμορφο και μοναδικό εορταστικό καλάθι δώρου ή ακόμα και να σας μεταφέρει τα ποτά στο σπίτι σας, η ΜΑΡΙΝΟΣ Α.Ε.Ε. παραμένει από το 1935 κοντά σας

ISO 9002



marinos s.a.
First Class Spirits & Wines
Οινοπνευματώδη Ποτά και Κρασιά από το 1935

ΡΟΔΟΣ: 28ης Οκτωβρίου 23-25 - Τηλ.: 02410-22509, 02410-76864 Fax: 02410-76864
ΚΩΣ: Τ.Θ. 177 - ΠΥΛΙ 85300 - Τηλ.: 02420-41940, 02420-41941 Fax: 02420-41941
ΚΑΛΥΜΝΟΣ: Τ.Θ. 16 - 85200 - Τηλ.: 02430-22093, 02430-22010 Fax: 02430-28890
e-mail: info@marinossa.gr - Internet: http://www.marinossa.gr

ΓΙΝΟΝΤΑΙ ΜΟΝΙΜΟΙ ΣΤΟΝ ΔΗΜΟ ΤΗΣ ΡΟΔΟΥ

Μονιμοποιούνται, κατ' εφαρμογή ειδικών διατάξεων νόμου 23 εργαζόμενοι, που απασχολήθηκαν εποχιακά τα τελευταία χρόνια στο δήμο της Ρόδου. Οι εργαζόμενοι αυτοί κατατάσσονται σε οργανικές θέσεις με σύμβαση εργασίας ιδιωτικού δικαίου αορίστου χρόνου, σύμφωνα με τις διατάξεις του άρθρου 17 του νόμου 2839/2000.

Για το θέμα αυτό καλείται να πάρει απόφαση το δημοτικό συμβούλιο Ρόδου στην προγραμματισμένη για την ερχόμενη Παρασκευή συνεδρίασή του.

Ειδικότερα στις διατάξεις του σχετικού άρθρου υπάγονται οι εξής εργαζόμενοι:

Μιχ. Αντιφιλιώτης, Γεώργιος Αρβανίτης, Κων. Βλαχίδης, Μιχ. Βογιατζής, Κων. Γιαλλουράκης, Εμμ. Γεωργιάδης, Χρ. Διαμαντής, Φωτ. Καραβόλια, Ευστρ. Καριοφύλλης, Λαζ. Καστανάκης, Μιχ. Κυπριώτης, Παν. Λυκούρης, Παναγ. Παπαδιού, Σπ. Παπαθαρρενού, Μιχ. Παλαιολόγου, Νεκτ. Σκάρος, Εμμ. Σπίννος, Εμμ. Χαρτοφύλλης, Αντώνιος Χατζηνικόλας, Γεώργιος Χίου, Σάββας Μαννάκης, Χριστ. Καραγιάννη και Μιχ. Καραγιάννης.

ΑΣ ΣΤΑΜΑΤΗΣΟΥΝ ΕΠΙΤΕΛΟΥΣ ΤΑ ΨΕΥΔΟΓΚΑΛΟΠ

Καιρός για κάλαντα...

Κουρασμένος, απογοητευμένος και πικραμένος είναι ο λαός

Σε λίγες μέρες μας τελειώνει το 2001. Στο χρόνο αυτό το ένα γκάλοπ διαδεχόταν το άλλο. Ούτε εκλογικόν έτος να ήτανε! Και να σκεφθείτε ότι η κυβέρνηση έχει, υποτίθεται, εκλογικό ορίζοντα το 2004. Αυτές οι πρόωρες σφυγμομετρήσεις της κοινής γνώμης ποιά σκοπιμότητα εξυπηρετούσαν άραγε;



Του **ΒΑΣΙΛΗ ΧΡΥΣΗ**, δικηγόρου πολιτευτή Ν.Δ.

Φυσικά, παραγγελία στην παραγγελία για νέα γκάλοπ κύλησε ολόκληρος χρόνος, λες και όπου νάναι θα άνοιγαν οι κάλπες! Το χαρτί όμως δεν βγαίνει στον κ. Σημίτη... Ας οπλισθούμε λοιπόν, με υπομονή. Το ίδιο έργο θα συνεχιστεί και το 2002. Βλέπετε μας προέκυψε και ο Λαλιώτης ως Γενικός Γραμματέας του ΠΑΣΟΚ! Θέλει ο μεγάλος αυτός οραματιστής, να μας δείξει ότι υπό την φαεινή καθοδήγησή του το ΠΑΣΟΚ, αποδεδειγμένα πια κόμμα του μεγάλου κεφαλαίου, βρήκε ξανά το δρόμο του... Και ενώ ο Λαλιώτης γίνεται αναχρονιστής, ο πρωθυπουργός του, παριστάνει τον εκσυγχρονιστή! οποία αντίφαση, οποία πολιτική αρμονία!

Ξεθάβει από τα χρονοντούλαπά του ό,τι φαντάστεί κανείς... Έτσι νομίζει ότι θα υψώσει πολιτική αντιπαράθεση προς τη Νέα Δημοκρατία, για να μπορέσει να συσπειρώσει τον κόσμο που κουρασμένος και απογοητευμένος εγκαταλείπει αυτούς που ρούφηξαν τις οικονομίες του μέσα από το χρηματιστήριο και γκρέμισαν το ασφαλιστικό μας σύστημα.

Ο κόσμος αυτός αναζητεί μια νέα πολιτική. Τα παραμύθια τέλειωσαν. Το ΠΑΣΟΚ δεν αποτελεί πια ελπίδα για κανένα. Το ξέρουν και οι πέτρες ακόμη. Όσοι βολεύτηκαν, βολεύτηκαν... Από δω και πέρα, όσα γκάλοπ κι αν στηθούν η εικόνα θα είναι η ίδια. Προσπαθεί ο κ. Σημίτης και οι υπουργοί του να ωραιοποιήσουν την πραγματικότητα. Ματαιοπονούν.

Παρά τις προσπάθειες του έντυπου και ηλεκτρονικού Τύπου τίποτε δεν μεταστρέφεται πια. Ξέρουν οι κρατούντες, ότι όσο ο χρόνος των εκλογών πηγαίνει προς τα πίσω, τόσο η ψαλλίδα θα ανοίγει υπερ της Νέας Δημοκρατίας. Γι' αυτό δίνουν τα ρέστα τους. Βιάζονται. Σε αντίθεση με το κυβερνητικό πανικό, ένας φτασμένος πια Καραμανλής με υπευθυνότητα και σοβαρότητα αποφεύγει να ασχοληθεί με τις μικρότητες Λαλιώτη. Κι αυτό δείχνει την πολιτική ωριμότητα του ανδρός.

Κέντρο βάρους τα καθημερινά προβλήματα του πολίτη, που δυστυχώς πολλαπλασιάζονται αντί να λιγοστεύουν. Προσπαθεί όπως πάντα σπασμωδικά και κακέκτυπα το ΠΑΣΟΚ να μας αντιγράψει σε θέσεις και πολιτική, αλλά δεν πείθει.

Το εκλογικό σώμα με αποφαστικότητα θα δώσει αυτή τη φορά διέξοδο στα αδιέξοδα που δημιούργησε αυτό το αλαζονικό και αρρωστημένο καθεστώς. Οι απεργιακές κινητοποιήσεις θα φουντώσουν το Γενάρη. Εμείς τις μέρες αυτές όμως ας κατεβάσουμε τους τόνους και την πολιτική αντιπαράθεση. Παράλληλα και ο Λαλιώτης ας σταματήσει για λίγο τις παραγγελίες γκάλοπ. Ο κόσμος θέλει να γιορτάσει τα Χριστούγεννα. Θέλει να ακούσει τα κάλαντα. Ας το σεβαστούμε λοιπόν όλοι μας αυτό.

ΔΙΕΥΡΥΜΕΝΟΙ ΕΛΕΓΧΟΙ ΓΙΑ ΤΗΝ ΑΡΡΩΣΤΙΑ ΣΤΙΣ ΤΟΜΑΤΕΣ

Διευρυμένους ελέγχους στα θερμοκήπια της περιοχής Μαντρικού και σε άλλες περιοχές του νησιού μας, για να καταγράψουν το πρόβλημα που παρουσιάστηκε στις καλλιέργειες ντομάτας, ξεκίνησαν από χθες το πρωί, μικτά κλιμάκια γεωπόνων της Διεύθυνσης Γεωργίας και της Γεωργοένωσης. Όπως δήλωσε χθες μιλώντας για το θέμα αυτό ο αντινομάρχης κ. Νίκος Τατάκης, το πρόβλημα, αναμένεται να εξεταστεί σε όλες του τις διαστάσεις και να γίνουν άμεσα όλες οι ενδεδειγμένες ενέργειες, έτσι ώστε να μην περιοριστούν οι απώλειες και οι ζημιές σε βάρος των ίδιων των παραγωγών. Ο προϊστάμενος του Τμήματος Γεωργίας κ. Βασίλης Σοφός, διευκρίνισε χθες ότι δεν προβλέπονται –δυστυχώς- αποζημιώσεις για τους παραγωγούς που οι καλλιέργειές τους επλήγησαν από τον συγκεκριμένο ιό, που παρατηρήθηκε και σε άλλη μορφή τα προηγούμενα χρόνια στο νησί μας.

Οι επιστημονική έρευνα πάντως, που θα έχει ως στόχο τον περιορισμό της εξάπλωσης του ιού στα φυτά και κατά συνέπεια την ελάχιστη οικονομική επιβάρυνση για τους παραγωγούς, θα συνεχιστεί με γοργούς ρυθμούς από τα αρμόδια κλιμάκια των επιστημόνων, που ανέλαβαν την εξέταση του φαινομένου.

infotec

Προσφορές Χριστουγέννων

HEWLETT PACKARD OMNIBOOK Xe3



INTEL CELERON 850 MHZ - 128MB RAM
10GB HDD - 14" TFT MONITOR - CD ROM
MODEM 56K - MULTIMEDIA
WINDOWS 98 PRELOADED

442.900 (1299,7€)
17.600 (51,65€) x 36 ΜΗΝΕΣ

QuestXPAND INGENIOUS PLATINUM



CPU INTEL PENTIUM 4 1,9GHZ
RAM 256MB - HDD 40GB
CD RECORDER BTC 16x10x40
DVD ROM BTC 12x40
VGA TNT2 32MB TV-OUT
MODEM 56K V90 INT.
SOUNDCARD onboard
MONITOR NEC V721 17"
SPEAKERS
MICROSOFT INTERNET KEYBOARD
MICROSOFT INTELLIMOUSE
WINDOWS me / WINDOWS xp

+ 1 ΜΗΝΑ ΔΩΡΕΑΝ INTERNET ΜΕ OTE

15.300 (44,90€) x 36 ΜΗΝΕΣ 384.000 (1120,62€)



H/Y INFOTEC
AMD ATHLON XP 1600 MHZ
RAM 128 / 133 MHZ
HDD 40GB Seagate
MAINBOARD GIGABYTE ZX-E
DVD ROM 16x
VGA RIVA TNT2 32MB
MODEM 56K V90 INT.
SOUNDCARD onboard+SPEAKERS
MONITOR 17" CRT
ACTIVE KEYABOARD + MOUSE
289.000 (848.12€)
11.500 (33.74€) x 36 ΜΗΝΕΣ

Packard Bell.
The computer the world comes home to



INTEL PENTIUM III 866MHZ
RAM 128 / 133 MHZ
HDD 10GB Seagate
MAINBOARD INTEL 810
DVD ROM NEC DV-5700A 12x
VGA INTEL 810e Shared
MODEM 56K V90 INT.
SOUNDCARD M/2800W onboard
MONITOR PACKARDBELL 17"
ACTIVE KEYBOARD + MOUSE

ΠΕΡΙΦΕΡΕΙΑΚΑ - ΕΞΟΠΛΙΣΜΟΣ

ΕΚΤΥΠΩΤΗΣ HP 656C	30.000	(88.04€)
ΕΚΤΥΠΩΤΗΣ CANON S100	35.000	(102.71€)
SCANER ACER 3300	20.000	(58.69€)
ΕΠΙΠΛΟ Η/Υ ΙΤΑΛΙΑΣ	35.000	(102.71€)

WINDOWS ME, MS WORD 2000
MS WORKS 2000, MS MONEY 2001
NORTON ANTIVIRUS 2001, DVD MAX
225.000 (660.30€)
8.900 (26,11€) x 36 ΜΗΝΕΣ

Ρόδος Διαγοριδών 17 - Τηλ 0241(0)20100
Κάλυμνος Εν. Χριστού - Τηλ 0243(0)50497

Οι τιμές μετρητοίς δεν περιλαμβάνουν ΦΠΑ - οι τιμές με δόσεις περιλαμβάνουν ΦΠΑ - οι προσφορές ισχύουν μέχρι εξαντλήσεως του stock

Mike's

Για τα πιο γλυκά Χριστούγεννα
συνθέτουμε τα ομορφότερα καλάθια
με σπιτικά γλυκά, και την αγάπη μας.

Τώρα και στην Κω







Mike's ΖΑΧΑΡΟΠΛΑΣΤΕΙΑ
9 καταστήματα σ' όλη τη Ρόδο, ένα βρίσκεται κοντά σας! Τηλ. 66510

ADD

ΑΝΕΚ FERRIES

ΔΡΟΜΟΛΟΓΙΑ ΠΛΟΙΩΝ
ΚΑΘΗΜΕΡΙΝΑ ΑΠΟ ΝΗΣΙΑ ΠΡΟΣ ΠΕΙΡΑΙΑ

ΣΑΒΒΑΤΟ	01.12.01	ΜΑΡΙΝΑ	07.30 18.00	ΚΑΣΤΕΛΛΟΡΙΖΟ ΚΩ-ΚΑΛΥΜΝΟ-ΠΕΙΡΑΙΑ
ΚΥΡΙΑΚΗ ΔΕΥΤΕΡΑ	02.12.01 03.12.01	. ΔΗΜΗΤΡΟΥΛΑ	. 16.00	. ΝΙΣΥΡΟ-ΚΩ-ΚΑΛΥΜΝΟ-ΛΕΡΟ-ΠΑΤΜΟ-ΠΕΙΡΑΙΑ
ΤΡΙΤΗ	04.12.01	ΜΑΡΙΝΑ	16.00	ΚΩ-ΚΑΛΥΜΝΟ-ΛΕΡΟ-ΠΑΤΜΟ-ΠΕΙΡΑΙΑ
ΤΕΤΑΡΤΗ	05.12.01	ΔΗΜΗΤΡΟΥΛΑ	16.00	ΚΩ-ΚΑΛΥΜΝΟ-ΑΣΤΥΠΑΛΑΙΑ-ΑΙΓΙΑΛΗ ΚΑΤΑΠΟΛΑ-ΠΕΙΡΑΙΑ
ΠΕΜΠΤΗ	06.12.01	ΜΑΡΙΝΑ	16.00	ΚΩ-ΚΑΛΥΜΝΟ-ΛΕΡΟ-ΠΑΤΜΟ-ΠΕΙΡΑΙΑ
ΠΑΡΑΣΚΕΥΗ	07.12.01	ΔΗΜΗΤΡΟΥΛΑ	16.00	ΣΥΜΗ-ΤΗΛΟ-ΝΙΣΥΡΟ-ΚΩ-ΚΑΛΥΜΝΟ-ΑΣΤΥΠΑΛΑΙΑ-ΝΑΞΟ-ΠΑΡΟ-ΣΥΡΟ-ΠΕΙΡΑΙΑ
ΣΑΒΒΑΤΟ	08.12.01	ΜΑΡΙΝΑ	07.30 18.00	ΚΑΣΤΕΛΛΟΡΙΖΟ ΚΩ-ΚΑΛΥΜΝΟ-ΠΕΙΡΑΙΑ
ΚΥΡΙΑΚΗ ΔΕΥΤΕΡΑ	09.12.01 10.12.01	. ΔΗΜΗΤΡΟΥΛΑ	. 16.00	. ΝΙΣΥΡΟ-ΚΩ-ΚΑΛΥΜΝΟ-ΛΕΡΟ-ΠΑΤΜΟ-ΠΕΙΡΑΙΑ
ΤΡΙΤΗ	11.12.01	ΡΟΔΑΝΘΗ	16.00	ΚΩ-ΚΑΛΥΜΝΟ-ΛΕΡΟ-ΠΑΤΜΟ-ΠΕΙΡΑΙΑ
ΤΕΤΑΡΤΗ	12.12.01	ΔΗΜΗΤΡΟΥΛΑ	16.00	ΚΩ-ΚΑΛΥΜΝΟ-ΑΣΤΥΠΑΛΑΙΑ-ΑΙΓΙΑΛΗ-ΚΑΤΑΠΟΛΑ-ΠΕΙΡΑΙΑ
ΠΕΜΠΤΗ	13.12.01	ΡΟΔΑΝΘΗ	16.00	ΚΩ-ΚΑΛΥΜΝΟ-ΛΕΡΟ-ΠΑΤΜΟ-ΠΕΙΡΑΙΑ
ΠΑΡΑΣΚΕΥΗ	14.12.01	ΔΗΜΗΤΡΟΥΛΑ	16.00	ΣΥΜΗ-ΤΗΛΟ-ΝΙΣΥΡΟ-ΚΩ-ΚΑΛΥΜΝΟ-ΑΣΤΥΠΑΛΑΙΑ-ΝΑΞΟ-ΠΑΡΟ-ΣΥΡΟ-ΠΕΙΡΑΙΑ
ΣΑΒΒΑΤΟ	15.12.01	ΡΟΔΑΝΘΗ	07.30 18.00	ΚΑΣΤΕΛΛΟΡΙΖΟ ΚΩ-ΚΑΛΥΜΝΟ-ΠΕΙΡΑΙΑ
ΚΥΡΙΑΚΗ ΔΕΥΤΕΡΑ	16.12.01 17.12.01	. ΔΗΜΗΤΡΟΥΛΑ	. 16.00	. ΝΙΣΥΡΟ-ΚΩ-ΚΑΛΥΜΝΟ-ΛΕΡΟ-ΠΑΤΜΟ-ΠΕΙΡΑΙΑ
ΤΡΙΤΗ	18.12.01	ΡΟΔΑΝΘΗ	16.00	ΚΩ-ΚΑΛΥΜΝΟ-ΛΕΡΟ-ΠΑΤΜΟ-ΠΕΙΡΑΙΑ
ΤΕΤΑΡΤΗ	19.12.01	ΔΗΜΗΤΡΟΥΛΑ	16.00	ΚΩ-ΚΑΛΥΜΝΟ-ΑΣΤΥΠΑΛΑΙΑ-ΑΙΓΙΑΛΗ-ΚΑΤΑΠΟΛΑ-ΠΕΙΡΑΙΑ
ΠΕΜΠΤΗ	20.12.01	ΡΟΔΑΝΘΗ	16.00	ΚΩ-ΚΑΛΥΜΝΟ-ΛΕΡΟ-ΠΑΤΜΟ-ΠΕΙΡΑΙΑ

Σας ευχόμαστε Καλό Χειμώνα

Πληροφορίες: τηλ. 35066-30406-36170-28597 • FAX: 39839

Και στον ταξιδιωτικό σας πράκτορα

Ενώ βρέθηκε ολιγοήμερη λύση και τα πλοία δεν θα δέσουν

Μεγάλη φουρτούνα σήμερα στη ΔΑΝΕ!

Προς παραπομπή Καλογηράτου στη Δικαιοσύνη

Θυελλώδης αναμένεται να είναι η σημερινή συνεδρίαση του Διοικητικού Συμβουλίου της ΔΑΝΕ καθώς θα τεθεί επί τάπητος το θέμα κατάθεσης μηνυτήριας αναφοράς κατά του κ. Γεράσιμου Καλογηράτου.

Το ΔΣ σύμφωνα με πληροφορίες θα ζητήσει την άμεση καταβολή του ποσού των 153 εκατομμυρίων δραχμών, τα οποία φέρεται να οφείλει ο κ. Καλογηράτος ως αποτέλεσμα διαφόρων περίεργων διαχειριστικών χειρισμών όπως υπολογισμοί τόκων σε διευκολύνσεις που παρέσχε στην εταιρεία. Αν τα χρήματα δεν υποβληθούν από τον κ. Καλογηράτο προς τη εταιρία, το ΔΣ σκοπεύει να κινηθεί νομικά. Συγκεκριμένα πριν από 15 ημέρες το ΔΣ, με





επιστολή του, είχε δώσει στον κ. Καλογηράτο προθεσμία 10 ημερών για την εξόφληση του ποσού των 153 εκατομμυρίων δραχμών.

Η ημερομηνία της προθεσμίας παρήλθε προ πολλού και έτσι το Διοικητικό Συμβούλιο θα αποφασίσει κατά πάσα πιθανότητα στη σημερινή συνεδρίαση αν θα καταθέσει μηνυτήρια αναφορά εναντίον του με την κατηγορία της υπεξαίρεσης.

Στη σημερινή συνεδρίαση, ωστόσο θα συζητηθεί και η καταβολή του δώρου των Χριστουγέννων προς τους εργαζόμενους στην εταιρία. Πρόκειται για θέμα-αγκάθι καθώς σύμφωνα με όλες τις ενδείξεις τα λεφτά του ταμείου δεν επαρκούν για την καταβολή των περίπου 120 εκατομμυρίων δραχμών, ποσό που ανέρχεται το δώρο. Λύση, ωστόσο, βρέθηκε με την καταβολή των 120 εκ. δρχ, για το μήνα Νοέμβριο που διεκδικούσαν οι εργαζόμενοι των πλοίων "Ρόδος" και "Διαγόρας".

Το πλήρωμα του "Ρόδος" έλαβε το οφειλόμενο ποσό και το πλοίο συνέχισε κανονικά το δρομολόγιό του χθες, από Πειραιά προς Ρόδο. Σήμερα αναμένεται να βρίσκεται και το "Διαγόρας" στο λιμάνι του Πειραιά. Σύμφωνα με πληροφορίες οι εργαζόμενοι σε αυτό το πλοίο θα πληρωθούν κανονικά. Κατά τούτο και τα δρομολόγια του "Διαγόρα" θα συνεχιστούν τουλάχιστον έως τις 22 του μηνός.

Σύμφωνα με όλες τις ενδείξεις αναμένεται να υπάρξει αναβρασμός και αντιδράσεις από τους εργαζόμενους στις 22 του μήνα καθώς τότε λήγει η προθεσμία για την καταβολή του δώρου. Λεφτά στο ταμείο δεν υπάρχουν και οι εργαζόμενοι προτίθενται να προχωρήσουν σε κινητοποιήσεις.

ΜΕΖΕΔΟΠΩΛΕΙΟ-ΡΑΚΑΔΙΚΟ
"ΤΟ ΝΤΟΥΚΙΑΝΙ"

"Πάρε το δρόμο Μερακλή
μα στο Ντουκιάνι βγαίνει
απούχει μεζέδες Κρητικούς
και μια ρακή που γένει".

Κ.Ν. Κωνσταντινίδη 2
Ρόδος τηλ. 0946760684

ΔΩΔΕΚΑΝΗΣΙΑΚΟΣ ΣΥΛΛΟΓΟΣ ΕΛΛΗΝΩΝ ΤΟΥ ΚΟΓΚΟ

ΡΕΒΕΓΙΟΝ ΠΡΩΤΟΧΡΟΝΙΑΣ 31/12/01

Ελάτε να καλωσορίσουμε όλοι μαζί τον ερχομό της καινούργιας χρονιάς με πολύ χορό, κέφι, πλούσια εδέσματα και πολλές εκπλήξεις.

Σας περιμένουμε
Το Δ.Σ.

Τιμή μενού 12.000 δρχ.

• **Κρατήσεις στα μέλη του Δ.Σ.**
Τηλ. 62037, 25656

• **Ξεν. Faliraki Beach**
Τηλ. 85301



P.R.Cell
Palm Touch™ Therapy

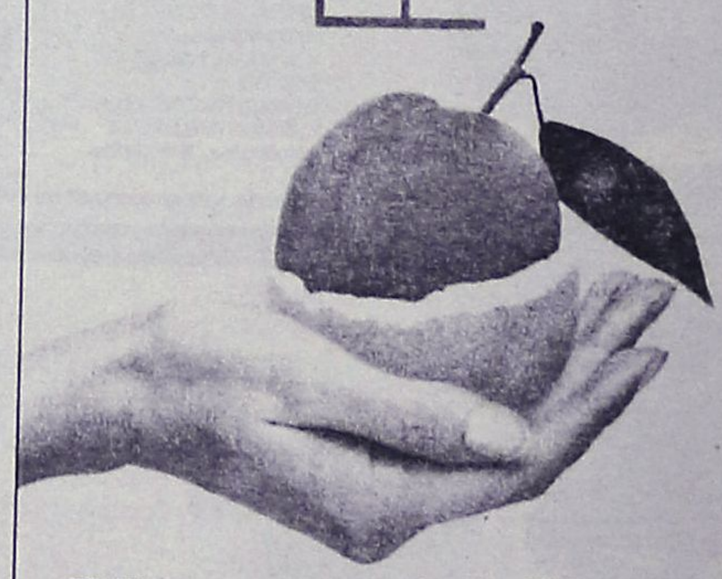

Κυτταρίτιδα...
Τη λύση την κρατάτε στο χέρι σας

Espace Beauté
Ινστιτούτο Αισθητικής - Salon de Beauté
Αννα Παγκά
Αμαράντου 10 - Ρόδος Τηλ: 30003 - 30500

Ο φούρνος
ΜΙΛΤΙΑΔΗ ΣΚΟΥΦΕΖΗ
(ΔΕΗ)
εύχεται στην εκλεκτή πελατεία του
ΚΑΛΑ ΧΡΙΣΤΟΥΓΕΝΝΑ
και
ευτυχισμένο το ΝΕΟ ΕΤΟΣ

Παράλληλα θέλουμε να σας πληροφορήσουμε ότι δεν έχουμε καμία σχέση με το πρατήριο άρτου με την επωνυμία "Η ΑΡΧΑΓΓΕΛΙΤΙΣΣΑ"
Τηλ. 20231

ΝΤΕΤΕΚΤΙΒΣ
30 ΧΡΟΝΙΑ ΜΟΝΙΜΑ ΚΑΙ ΣΤΗ ΡΟΔΟ
35354 - 28780
Π.Π. ΓΕΡΜΑΝΟΥ 6 (ΠΛ. ΦΩΚΙΑΛΗ)
- Η ΛΥΣΗ!!!
ΣΕ ΚΑΘΕ ΣΑΣ ΠΡΟΒΛΗΜΑ
EXPRESS SECURITY

HELLAS SERVICE

1057

η μοναδική με τις **χαμηλότερες τιμές** και τις **περισσότερες πληροφορίες!!!**

- **ΟΔΙΚΗ ΕΞΥΠΗΡΕΤΗΣΗ** Σ'ΟΛΗ ΤΗΝ ΕΛΛΑΔΑ, ΟΛΟ ΤΟ 24ΩΡΟ
  3 SERVICE (ΑΛΛΑΓΗ ΠΛΑΤΙΝΕΣ, ΜΠΟΥΖΙ, ΛΑΔΙΑ, ΦΙΛΤΡΑ, ΒΑΛΒΟΛΙΝΕΣ)
  2 ΗΛΕΚΤΡΟΝΙΚΟΥΣ - ΗΛΕΚΤΡΟΛΟΓΙΚΟΥΣ ΕΛΕΓΧΟΥΣ
  2 ΖΥΓΟΣΤΑΘΜΙΣΕΙΣ
  2 ΓΕΝΙΚΟΥΣ ΟΠΤΙΚΟΥΣ ΕΛΕΓΧΟΥΣ
  1 ΕΥΘΥΓΡΑΜΜΙΣΗ
  ΜΟΝΟ **17.500** ΕΤΗΣΙΩΣ
  ΕΚΠΤΩΤΙΚΗ ΚΑΡΤΑ "HELLAS CARD"

- **ΣΥΝΕΡΓΕΙΑ - ΦΑΝΟΠΟΙΕΙΑ** ΣΤΙΣ ΝΕΕΣ ΥΠΕΡΣΥΓΧΡΟΝΕΣ ΕΓΚΑΤΑΣΤΑΣΕΙΣ, ΣΤΗ ΝΕΑ ΒΙΟΜΗΧΑΝΙΚΗ ΖΩΝΗ (ΤΣΑΪΡΙ), ΜΕ ΕΙΔΙΚΕΥΜΕΝΟ ΠΡΟΣΩΠΙΚΟ, ΓΙΑ ΟΠΟΙΑΔΗΠΟΤΕ ΜΗΧΑΝΙΚΗ ΕΡΓΑΣΙΑ ΚΑΙ ΦΑΝΟΠΟΙΕΙΑ

- **ΠΡΑΚΤΟΡΕΙΟ ΑΣΦΑΛΙΣΤΙΚΩΝ ΕΤΑΙΡΕΙΩΝ**
  ΓΙΑ ΤΙΣ ΑΣΦΑΛΙΣΤΙΚΕΣ ΚΑΛΥΨΕΙΣ:
  Οχημάτων - Σκαφών - Ζωής - Πυρός
  Προσωπικών Ατυχημάτων - Δάνεια
  Επενδυτικά προγράμματα.

ΓΡΑΦΕΙΑ: ΣΤ. ΚΑΖΟΥΛΗ 82 (7 ΒΑΓΙΕΣ) - ΡΟΔΟΣ,
ΤΗΛ.: 1057, 74174, 22490

ΣΥΝΕΡΓΕΙΑ: ΝΕΑ ΕΠ. ΟΔΟΣ ΡΟΔΟΥ - ΑΕΡΟΔΡΟΜΙΟΥ (ΤΣΑΪΡΙ), ΤΗΛ. 67291

11322 PANAFON, **1057** COSMOTE * ΧΩΡΙΣ ΧΡΕΩΣΗ*

Παρουσίες και απουσίες με ή χωρίς νόημα

Είπε (α)διάφορα...

Η συγκέντρωση του κ. Γιαννόπουλου στο "Ακταίον"

Οι παρουσίες και οι απουσίες ήταν το μοναδικό πολιτικό στοιχείο που προέκυψε από την προχθεσινή συγκέντρωση της παράταξης του δημάρχου Ρόδου κ. Γιώργου Γιαννόπουλου. Το παιχνίδι παίχθηκε στο επίπεδο των εντυπώσεων, αφού ο κ. δήμαρχος απέφυγε επιμελώς να "πολιτικοποιήσει" την εκδήλωση ανακοινώνοντας την εκ νέου υποψηφιότητά του.

Παρά το γεγονός ότι είναι δεδομένο ότι ο κ. δήμαρχος θα είναι εκ νέου υποψήφιος, δεν έκανε επί του θέματος την παραμικρή νύξη.

Αρκέστηκε απλώς, ενώπιον πολυπληθούς ακροατηρίου, να προβεί σε απολογισμό του έργου που έγινε στον δήμο Ρόδου τον τελευταίο χρόνο, επισημαίνοντας μόνο σε κάποιο σημείο ότι "υπάρχει ακόμα πολύ δρόμος για να γίνει η πόλη καλύτερη και αντάξια των προσδοκιών μας" αναφορά που μπορεί να θεωρηθεί ενδεικτική των προθέσεών του.

Στο επίπεδο των εντυπώσεων για τις παρουσίες και τις απουσίες, καταγράφονται τα εξής:

— Το γεγονός ότι πέραν των δημοτικών συμβούλων του συνδυασμού του δημάρχου, παραβρέθηκαν στην εκδήλωση οι δημοτικοί σύμβουλοι κ.κ. **Περ. Μαντάλης, Δημ. Ασβέστης και Παν. Ζαχαριάδης** οι οποίοι είναι εκλεγμένοι σύμβουλοι με τον συνδυασμό του κ. Μ. Κόκκινου.

Η παρουσία τους ερμηνεύτηκε ως προάγγελος της συνεργασίας των τριών συμβούλων με την παράταξη του κ. Γιαννόπουλου.

— Παραβρέθηκαν επίσης στην συγκέντρωση στελέχη που κινούνται στον χώρο της Νέας Δημοκρατίας, όπως οι κ.κ. **Σ. Παρασκευάς, Π. Καραγιάννης, Γ. Ιωαννίδης, Γ. Μπεκιάρης** κ.ά. Αυξημένη ήταν επίσης η παρουσία στελεχών από τις παραγωγικές τάξεις.

— Απουσίαζαν ο πρώην αντιδήμαρχος κ. **Γρ. Μοράρης** και ο δημοτικός σύμβουλος **κ. Σακ. Καραγιάννης,** στελέχη που έχουν διαχωρίσει την θέση τους από την δημοτική πλειοψηφία και συμμετέχουν σε διεργασίες για την συγκρότηση άλλου συνδυασμού.

— Απουσίαζαν επίσης και αρκετά στελέχη του **Συνασπισμού της Αριστεράς**, γεγονός που πυροδότησε έντονη φημολογία περί δυσαρέσκειας, πράγμα που έχει την δική του σημειολογική σημασία αφού στις δύο προηγούμενες αναμετρήσεις ο Συνασπισμός είχε υποστηρίξει τον νυν δήμαρχο.

Οπως μάλιστα δηλωνόταν, σκοπίμως ο κ. Γιαννόπουλος δεν έκανε αναφορά στην εκ νέου υποψηφιότητα του για να μην συμβάλει στη δημιουργία κλίματος παρατεταμένης προεκλογικής περιόδου, θεωρώντας ότι κάτι τέτοιο δεν πρέπει να γίνει.

Ετσι αρκέστηκε στον απολογισμό έργου της τελευταίας χρονιάς, επισημαίνοντας τις προσπάθειες που έγιναν σε όλους τους τομείς με στόχο την βελτίωση της ποιότητας ζωής. Υπεραμύνθηκε των επιλογών που έγιναν και τόνισε ότι θα πρέπει ακόμα να γίνουν αρκετά κυρίως σε τομείς όπως η απασχόληση, η κοινωνική φροντίδα, ο πολιτισμός, οι υποδομές της πόλης, οι συγκοινωνίες κ.λπ.

Αξιο λόγου είναι επίσης ότι απέφυγε την οποιαδήποτε αναφορά για το κυοφορούμενο σχήμα των κ.κ. Χατζηευθυμίου και Μοράρη, γεγονός που εκτιμάται ότι το έκανε σκοπίμως, μη θέλοντας να συμβάλει στην καλλιέργεια προεκλογικού κλίματος.



Μοναδική προσφορά...άμεσης παράδοσης. Σετ διθέσιου και τριθέσιου καναπέ Class σε ύφασμα από **20.400 δρχ.-€59,92** το μήνα, σε δέρμα από **31.300δρχ.-€91,71** το μήνα. **Σε 24 άτοκες δόσεις με όλες τις πιστωτικές κάρτες.**

Το μοντέλο Class αποτελεί την τελευταία πρόταση της Divani & Divani για όσους αναπτύσσουν την απόλυτη άνεση. Διαλέξτε σήμερα το καθιστικό που ταιριάζει στο προσωπικό σας στιλ, μέσα από ένα πλήθος εκδοχών, καναπέδες και πολυθρόνες με μηχανισμούς ανάκλισης, ανοιχτόχρωμες γωνιακές συνθέσεις, αλλά και εκδόσεις σε καναπέ-κρεβάτι σε ύφασμα, δέρμα ή μικροφίμπρα. Επωφεληθείτε τώρα από την προσφορά του Class που ισχύει μέχρι τις 31 Δεκεμβρίου 2001, αποκλειστικά στα καταστήματα Divani & Divani.

DIVANI & DIVANI®
ΟΙ ΚΑΝΑΠΕΔΕΣ, ΣΤΑ ΙΤΑΛΙΚΑ.
ΡΟΔΟΣ Καναδά 34, τηλ. (0241) 27328

MALTEZOS

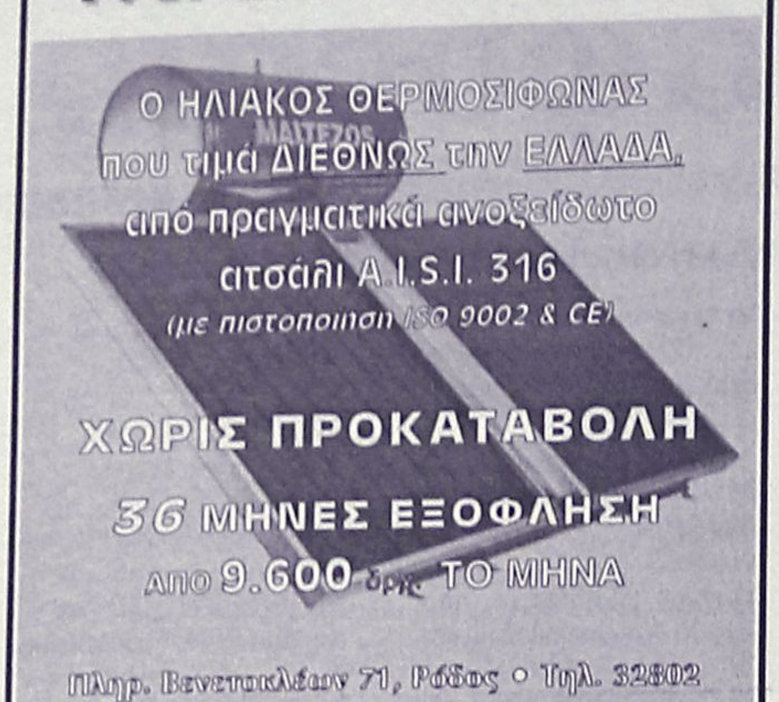

Πληρ. Βενετοκλέων 71, Ρόδος ○ Τηλ. 32802

Οδηγίες εν όψει εορτών από τον αστυκτηνίατρο κ. Μιχ. Ζεμπιλλά

Η γνώση προστατεύει τους καταναλωτές

Χαρακτηριστικές ενδείξεις υγιεινής για όλα τα είδη τροφίμων

"Οι γιορτές των Χριστουγέννων και της Πρωτοχρονιάς πλησιάζουν και με την πεποίθηση ότι η γνώση προστατεύει το καταναλωτικό κοινό συμβουλεύω γιατί πρέπει να προσέχει κανείς όταν θα αγοράσει τα διάφορα τρόφιμα για να μην παρουσιασθούν δυσάρεστες καταστάσεις στην υγεία (δηλητηριάσεις κ.λπ.). Γι' αυτό οι καταναλωτές πρέπει να λάβουν σοβαρά υπόψη τους τις παρακάτω οδηγίες".

Τα παραπάνω αποτελούν την εισαγωγή στο δελτίο με τις οδηγίες που απευθύνει προς τους καταναλωτές ο αστυκτηνίατρος - αστυνομικός διευθυντής Μιχάλης Ζεμπιλλάς ενόψει των εορτών των Χριστουγέννων και της Πρωτοχρονιάς.

Βέβαια κ. Ζεμπιλλάς θα συνεχίσει και τις ημέρες αυτές τους συστηματικούς ελέγχους για τον εντοπισμό ακατάλληλων τροφίμων ώστε να μην καταλήξουν στα στομάχια μας, αλλά θα πρέπει κι εμείς να είμαστε ιδιαίτερα προσεκτικοί γι' αυτό καλό είναι να διαβάσουμε με προσοχή τις παρακάτω οδηγίες του.

«Στις νωπές πρέπει να γνωρίζουμε τα εξής:

(1) Η οσμή τους πρέπει να είναι φυσιολογική σε όλη την γαλοπούλα και κυρίως στην κοιλιακή κοιλότητα

(2) Να μην έχουν αιματώματα δηλαδή τραύματα σφαγής και να έχουν χρώμα ροδαλό.

(3) Να είναι αποπτερωμένες δηλ. χωρίς φτερά

(4) Στον πρόλοβο να μην υπάρχουν τροφές

(5) Να μην παρουσιάζουν στα πλευρά ελαφρά πράσινη χροιά.

Στις κατεψυγμένες πρέπει να γνωρίζουμε τα εξής:

(1) Την ημερομηνία κατάψυξης και ημ. λήξεως

(2) Το χρώμα να είναι φυσιολογικό (ροδόχρουν)

(3) Να μην παρουσιάζουν διαφοροποίηση του χρώματος π.χ. αφυδάτωση και εγκαύματα ψύξεως τα οποία είναι κηλίδες λευκές επί της εξωτερικής επιφανείας της γαλοπούλας που οφείλονται στην κακή συντήρηση.

Επίσης ο καταναλωτής πρέπει να γνωρίζει ότι έχουμε τρεις τύπους γαλοπούλας που πρέπει να πωλούνται σε διαφορετικές τιμές και αφορά τις νωπές.



(α) τύπος 67% πρέπει να είναι σφαγμένες αποπτερωμένες χωρίς κεφάλι, πόδια, συκώτι και στομάχι, (β) τύπος 73% που πρέπει να είναι αποπτερωμένες χωρίς κεφάλι, πόδια, στομάχι, καρδιά και συκώτι. (γ) τύπος 88% που πρέπει να είναι σφαγμένες με τα πόδια και το κεφάλι και το λοβό κενό από τροφές.

Για τα αμνοερίφια και χοιρινά

Αυτά που σφάζονται στα σφαγεία της ελληνικής επικράτειας και του εξωτερικού πρέπει να έχουν την σφραγίδα της καταλληλότητας του κτηνιατρικού ελέγχου και προέλευσης.

(α) Για τα εγχώρια πρέπει να φέρουν την σφραγίδα με χρώμα ιώδες του μεθυλίου και την ένδειξη "εγχώρια".

(β) Για τα κρέατα της ΕΟΚ (χρώμα ιώδες του μεθυλίου -μπλε) και την ένδειξη π.χ. της χώρας προέλευσης (π.χ. Γερμανία - Ολλανδία - Βέλγιο κ.λπ.)

(γ) Για τα κρέατα τρίτων χωρών την ένδειξη "Εξωτερικού" και με σφραγίδα χρώματος πράσινου.

Για τα αυγά

Επειδή η διακίνηση λόγω των ημερών είναι μεγάλη και αυτά είναι ευαίσθητα στους μικροοργανισμούς, εφιστάται η προσοχή στους καταναλωτές όταν αγοράζουν αυγά:

1. Να μην είναι ραγισμένα
2. Να μην είναι λερωμένα στο κέλυφος με ακαθαρσίες.
3. Κατά την χρησιμοποίησή τους να μην περιέχουν ξένα σώματα (κηλίδες αίματος) και έμβρια.
4. Να είναι ωοσκοπημένα και συσκευασμένα. Εξαίρεση γίνεται μόνο για τους παραγωγούς που έχουν δικαίωμα να τα διαθέτουν στις λαϊκές αγορές χωρίς συσκευασία και ωοσκόπηση.

Αλλαντικά

Αυτά είναι ευαλλοίωτα και ο καταναλωτής όταν αγοράζει να κοιτάζει:

1. Να μην είναι σκασμένη η θήκη του αλλαντικού
2. Τα παστεριωμένα αλλαντικά πρέπει να έχουν καλό κόκκινο (ροζέ) χρώμα. Η αλλαγή του χρωματισμού ξεκινάει από το εσωτερικό και όταν έχει αλλοιωθεί το χρώμα γίνεται γκριζοπράσινο.
3. Η οσμή και η γεύση να είναι ευχάριστες και όχι δυσάρεστες και ταγκίζουσες.
4. Να μην έχουν γλοιώδη επικάλυψη (γλύτσασμα).
5. Να μην παρουσιάζουν σήψη.
6. Στα τεμαχισμένα και τυποποιημένα αλλαντικά να κοιτάζουν εκτός από τις αλλοιώσεις (χρώμα - οσμή - γεύση) και την ημερομηνία λήξεως.
7. Να μην έχει εμφανιστεί πρασινωπό χρώμα στους πόρους και στις ρωγμές του αλλαντικού.

Τυριά

Είναι και αυτά ευαλλοίωτα και θα πρέπει όταν αγοράζονται:

1. Να μην παρουσιάζουν ευρωτίαση (μούχλα επιφανειακή και στο εσωτερικό).
2. Να έχουν ευχάριστη και όχι δυσάρεστη οσμή και ουδέποτε κοπραγώδη και αμμωνιακή.
3. Να έχουν ευχάριστη και όχι όξινο ή ταγκή.
4. Να μην έχει γίνει αλλαγή του χρώματος όπως π.χ. στα λευκά τυριά (φαιοπράσινη) ή κίτρινη.

Τέλος συνιστάται στους καταναλωτές:

Για την αποφυγή δυσάρεστων επιπτώσεων επί της υγείας των να πλένουν καλά τα τρόφιμα, να τα ψήνουν πολύ καλά και να τα βράζουν γιατί με τους τρόπους αυτούς σκοτώνονται οι μικροοργανισμοί (παθογόνα μικρόβια).

Και εφίσταται η προσοχή του καταναλωτικού κοινού να μην αγοράζει διάφορα σφάγεια όπως είναι αμνοερίφια - χοιρίδια κ.λπ. από πλανόδιους γιατί αυτά μπορεί να μην έχουν περάσει από κρεοσκοπικό κτηνιατρικό έλεγχο, όπως προβλέπεται από την νομοθεσία».

AUTO SERVICE
iliakopoulos

Η εγγυημένη επιλογή για:

- Service
- Ευθυγράμμιση
- Προετοιμασία ΚΤΕΟ
- Αμορτισέρ - Ελατήρια
- Χημικά - Βελτιωτικά
- Ηλεκτρονική διάγνωση βλαβών
- Ανταλλακτικά για όλες τις εφαρμογές
- Λιπαντικά *Valvoline*

Η απόλυτη συντήρηση για το αυτοκίνητο σε τιμές που δεν συγκρίνονται

ΜΑΡΙΟΣ Κ. ΗΛΙΑΚΟΠΟΥΛΟΣ

Τηλ. Fax: 0241 0 24030, Κλ. Πέππερ 1, Ρόδος

e-mail: M_iliakop@usa.net

HAPPYLAND
KOYZEIN

ΛΙΣΤΑ ΓΑΜΟΥ

ΣΕΡΒΙΤΣΙΑ - ΠΟΤΗΡΙΑ - ΜΑΧΑΙΡΟΠΗΡΟΥΝΑ - ΣΚΕΥΗ
ΣΤΙΣ ΚΑΛΥΤΕΡΕΣ ΤΙΜΕΣ

ΟΣΑ ΧΡΕΙΑΖΕΣΤΕ ΓΙΑ ΤΗΝ ΚΟΥΖΙΝΑ
*ΚΑΙ **ΟΧΙ** ΜΟΝΟ*

ΚΑΛΕΣ ΓΙΟΡΤΕΣ

ΕΘΝΙΚΗΣ ΑΝΤΙΣΤΑΣΕΩΣ 59
(πρώην Αννης Μαρίας)
Τηλ. (02410) 39777

Για μοντέρνο νεανικό γυναικείο ντύσιμο
Ελάτε στο νέο μας κατάστημα

ELIOYLA

με τα επώνυμα ρούχα

GIANNI RODINI ®
INTERNATIONAL

Σας ευχόμαστε ΚΑΛΕΣ ΓΙΟΡΤΕΣ!

Δημητρίου Θέμελη 75 (πεζόδρομος)
Τηλέφωνο **33606**

ΑΓΙΟΣ ΒΑΣΙΛΗΣ

ΤΑ ΧΡΙΣΤΟΥΓΕΝΝΑ ΕΡΧΟΝΤΑΙ
ΜΙΚΡΟΙ ΚΑΙ ΜΕΓΑΛΟΙ ΠΕΡΙΜΕΝΟΥΜΕ
ΤΟΝ ΑΓΙΟ ΒΑΣΙΛΗ ΝΑ ΜΑΣ ΦΕΡΕΙ ΤΑ ΔΩΡΑ.
ΖΗΣΤΕ ΞΑΝΑ ΤΟ ΟΝΕΙΡΟ ΑΥΤΟ
Ή ΔΩΣΤΕ ΑΥΤΗ ΤΗ ΧΑΡΑ ΣΤΑ ΠΑΙΔΙΑ
Ή ΣΤΑ ΕΓΓΟΝΙΑ ΣΑΣ.

ΑΠΛΑ ΤΗΛΕΦΩΝΗΣΤΕ ΣΤΟ

0977 453671

ΚΑΙ ΖΗΤΗΣΤΕ ΤΟΝ ΑΓΙΟ ΒΑΣΙΛΗ

ΑΓΙΟΣ ΒΑΣΙΛΗΣ



Η **NOUVELLES FRONTIERES**



σας εύχεται καλές γιορτές και προτείνει να ταξιδέψετε τον Ιανουάριο

- **5 μέρες** στο Παρίσι, διαμονή σε κεντρικό ξενοδοχείο** με πρωινό από 476 €.
- **5 μέρες** Παρίσι - Disneyland 2 βράδια στο Παρίσι σε κεντρικό ξενοδοχείο** με πρωινό και 2 βράδια στην Disneyland από 570 €. Τα παιδιά μέχρι 11 χρόνων από 312 €
- **5 μέρες** στη Βουδαπέστη στο ξενοδόχειο*** με πρωϊνό από 380 €
- **1 εβδομάδα** στην Μάλτα σε ξενοδοχείο*** με πρωϊνό από 410 €
- **1 εβδομάδα** στην Τυνησία σε ξενοδοχειο*** με πρωϊνό και γεύμα, μεταφορές από/προς αεροδρόμιο από 478 €

★ *Οι τιμές είναι κατ' άτομο σε δίκλινο με αεροπορικά εισιτήρια από Ρόδο και δεν συμπεριλαμβάνουν φόρους αεροδρομίων. Μπορείτε να πληρώσετε το ταξίδι σας με πιστωτική κάρτα από 3 έως 5 άτοκες μηνιαίες δόσεις.*

Επίσης:
- *Διαθέτουμε τιμές και για άλλους προορισμούς όπως Αγγλία, Τσεχία, Ισπανία, Ιταλία κλπ.*
- *Ξενοδοχεία στην Αθήνα*
- *Εισιτήρια εσωτερικού/εξωτερικού με όλες τις αερογραμμές.*

Για κρατήσεις/πληροφορίες στο γραφείο μας στην οδό Γρίβα, 32 Ρόδος (πίσω από το GRAND HOTEL), τηλέφωνο (0241) 28128, τις καθημερινές μέρες πρωί - απόγευμα.

Ανάκαμψη και με τελικά κέρδη σε ποσοστό 0,59%

Την τελευταία στιγμή!

Σε χαμηλά επίπεδα παραμένει το ύψος των συναλλαγών

Με αγορές της τελευταίας στιγμής σε "καλά" χαρτιά, το ΧΑΑ παρουσίασε τελικά μικρή άνοδο 0,59% αλλά με μέτριο τζίρο. Με συντονισμένες αγορές στα χαρτιά της υψηλής κεφαλαιοποίησης, κατά τα τελευταία λεπτά της συνεδρίασης, ο Γενικός Δείκτης Τιμών «γύρισε_ και έκλεισε τελικώς σε θετικό έδαφος. Σύμφωνα μάλιστα με εκτιμήσεις χρηματιστηριακών παραγόντων, οι κινήσεις αυτές οφείλονται σε traders, καθώς την Παρασκευή λήγουν τα συμβόλαια Δεκεμβρίου του ΧΠΑ που διαπραγματεύονται σήμερα με premium άνω του 1%.

Ενδεικτικό είναι και το γεγονός ότι τα υψηλότερα κέρδη κατέγραψε ο δείκτης της υψηλής κεφαλαιοποίησης με την μετοχή της Εθνικής Τράπεζας να κλείνει τελικά με κέρδη 2,12%, της Alpha Bank με κέρδη 1,09% και του ΟΤΕ με 1,81%.

Ωστόσο, η αξία των συναλλαγών παρέμεινε σε χαμηλά επίπεδα και, όπως υποστηρίζουν χρηματιστηριακοί παράγοντες, για να υπάρξει μία δυναμική ανοδική κίνηση θα πρέπει να αυξηθεί ο όγκος συναλλαγών.

Ο βασικός χρηματιστηριακός δείκτης κινήθηκε σε εύρος διακύμανσης 39,44 μονάδων, καταγράφοντας υψηλότερη τιμή στις 2.583,72 μονάδες και κατώτερη στις 2.544,28 μονάδες, όταν κατέγραφε απώλειες έως και 0,72%. Τελικώς, ο Γενικός Δείκτης Τιμών έκλεισε στις 2.578,06 μονάδες έναντι 2.562,82 μονάδων της προηγουμένης μέρας, καταγράφοντας άνοδο 15,24 μονάδων ή σε ποσοστό 0,59%.

Ο δείκτης FTSE/ASE 20 έκλεισε στις 1.423,34 μονάδες, σημειώνοντας άνοδο 13,30 μονάδων ή σε ποσοστό 0,94%, ενώ ο δείκτης FTSE/ASE 40 έκλεισε στις 279,18 μονάδες, σημειώνοντας απώλειες 0,24 μονάδων ή σε ποσοστό 0,09%. Ο δείκτης FTSE/ASE SMALLCAP 80 έκλεισε στις 798,94 μονάδες, καταγράφοντας άνοδο 0,33 μονάδων ή σε ποσοστό 0,04%.

Από τις μετοχές που διακινήθηκαν, 148 κινήθηκαν ανοδικά, 168 καθοδικά, ενώ η τιμή 71 μετοχών παρέμεινε αμετάβλητη.

Goody's +5,79%, Ράδιο Κορασίδης +5,71% και ΕΤΒΑ Bank +5,58%.

Αντιθέτως τις μεγαλύτερες απώλειες σημείωσαν οι μετοχές των εταιρειών: Space Hellas -17,85%, Αλυσίδα (Π) -11,33%, Κορφίλ (Πο) -11,32%,

Οι επιμέρους δείκτες διαμορφώθηκαν ως εξής:		
Τραπεζικός:	4.794,38,	+1,25%
Τηλεπικοινωνιών:	1.152,28,	+0,99%
Ασφαλειών:	1.820,42,	+1,27%
Επενδύσεων:	780,55,	+0,73%
Κατασκευαστικών:	1.123,33,	+0,36%
Βιομηχανιών:	1.515,61,	-0,55%
Συμμετοχών:	2.546,78,	-0,28%
Βασικών μετάλλων:	833,48,	-1,43%
Μη μεταλλικών ορυκτών:	1.033,22,	-0,37%
Εκδόσεων- εκτυπώσεων:	432,58,	-0,67%
Κλωστοϋφαντουργίας:	818,03,	-0,29%
Λιανικού εμπορίου:	856,18,	+0,44%
Πληροφορικής:	776,20,	+0,41%
Λύσεων πληροφορικής:	533,81,	+0,64%
Χονδρικού Εμπορίου:	641,34,	-0,26%
Τροφίμων & Ποτών:	803,07,	-0,55%
Παράλληλη Αγορά:	243,85,	-0,41%

Τη μεγαλύτερη ποσοστιαία άνοδο σημείωσαν οι μετοχές των εταιρειών: Rainbow (πρώτη μέρα διαπραγμάτευσης) +160,00%, Ξυλεμπορία (Πα) +10,24%, Κυλινδρόμυλοι Παπαφίλη +9,02%, Κρέκα +7,45%, Πειραιώς Επενδυτική +6,88%, Βιοσώλ (Κο) +6,45%, Forthnet +6,17%,

Εσκιμό (Πο) -9,43%, Moda Bagno -9,05%, Ευρωπαϊκή Πίστη (Κο) -6,62%, Χάλυψ Δομικά (Πο) -6,57%, Αλυσίδα (Κο) -6,47%, Ρόκκας (Πο) -6,10%, Αχον Συμμετοχών -5,60%.

Ο όγκος των συναλλαγών ανήλθε στα 153,47 εκατ. ευρώ ή 52,3 δισ. δρχ., εκ των οποίων τα 53,68 εκατ. ευρώ αφορούσαν προσυμφωνημένες συναλλαγές.

Τη μεγαλύτερη συναλλακτική δραστηριότητα σημείωσαν οι μετοχές των εταιρειών: Alpha Bank με 21,95 εκατ. ευρώ, ΟΤΕ με 9,81 εκατ. ευρώ, Τράπεζα Πειραιώς με 8,69 εκατ. ευρώ, Coca Cola με 8,42 εκατ. και Cosmote με 6,87 εκατ. ευρώ.

Οι μετοχές του δείκτη της Morgan Stanley έκλεισαν ως εξής:

ΑΛΟΥΜΙΝΙΟ ΤΗΣ ΕΛΛΑΔΟΣ:	34,90
ALPHA BANK:	20,32
ΒΙΟΧΑΛΚΟ :	9,56
ΔΟΛ :	4,48
COCA COLA:	15,78
ΕΛΠΕ :	6,84
ΕΛΛΗΝΙΚΗ ΤΕΧΝΟΔΟΜΙΚΗ :	6,08
ΕΜΠΟΡΙΚΗ :	37,88
ΕΠΙΧΕΙΡΗΣΕΙΣ ΑΤΤΙΚΗΣ :	4,98
ΕΘΝΙΚΗ ΤΡΑΠΕΖΑ :	27,00
ΕΥΔΑΠ :	6,56
EFG EUROBANK:	15,30
ΙΝΤΡΑΚΟΜ :	13,16
ΚΑΕ :	11,14
ΜΑΙΛΛΗΣ:	5,20
MOTOR OIL:	8,12
ΤΕΧΝΙΚΗ ΟΛΥΜΠΙΑΚΗ :	2,32
ΟΤΕ :	18,04
PANAFON :	5,80
ΠΑΠΑΣΤΡΑΤΟΣ :	14,02
ΤΡΑΠΕΖΑ ΠΕΙΡΑΙΩΣ :	9,58
TITAN :	38,26
FOLLI-FOLLIE:	19,70
FOURLIS:	4,58



WWW.ANAGGELIES.GR

Οι μικρές αγγελίες του διαδίκτυου

ΠΡΟΣΦΟΡΑ ΧΡΙΣΤΟΥΓΕΝΝΑ 2001

ΣΕ ΣΥΝΕΡΓΑΣΙΑ ΜΕ ΤΗΝ ΕΦΗΜΕΡΙΔΑ "ΡΟΔΙΑΚΗ"

Η ιστοσελίδα www.anaggelies.gr

Σας εύχεται Χρόνια Πολλά
&
Ευτυχισμένο - Ειρηνικό 2002

Προσφορά 1

7 κουπόνια της ημερήσιας εφημερίδας ΡΟΔΙΑΚΗ και 80.000 δρχ.
- Κατασκευή και παρουσία 12 μήνες, διαφημιστικού Banner διαστάσεων 468Χ60 στην κεντρική σελίδα.
- Κατασκευή και ετήσια παρουσία ιστοσελίδας Subhosting όπως: www.anaggelies.gr/επωνυμία σας.
- Καταχώρηση και παρουσίαση της επιχείρησής σας στον ηλεκτρονικό επαγγελματικό κατάλογο Ρόδου.

Προσφορά 2

5 κουπόνια της ημερήσιας εφημερίδας ΡΟΔΙΑΚΗ και 40.000 δρχ.
- Κατασκευή και παρουσία 6 μήνες, διαφημιστικού Banner διαστάσεων 468Χ60 στην κεντρική σελίδα.
- Καταχώρηση και παρουσίαση της επιχείρησής σας στον Ηλεκτρονικό Επαγγελματικό Κατάλογο Ρόδου.

SUPER ΔΩΡΟ για έναν τυχερό κάθε μέρα στις 21-22 & 23 Δεκεμβρίου 2001
Βρείτε σ' αυτή τη σελίδα το τυχερό αυτοκόλλητο Αγ. Βασίλη ΤΖΟΚΕΡ και κερδίστε την προσφορά Νο 1 ΕΝΤΕΛΩΣ ΔΩΡΕΑΝ

Σημείωση:
Επισκεφτείτε την σελίδα μας "Επαγγελματικός Κατάλογος Ρόδου", στην διεύθυνση http://www.anaggelies.gr/rhodes/

Για πληροφορίες μπορείτε να απευθύνεστε στο 097 2226339 ή μήνυμα μέσω Fax: 02410 20714

Για το anaggelies.gr Μαντικός Αργύρης

Δ·Α·Ν·Ε· SEA LINE

ΔΩΔΕΚΑΝΗΣΙΑΚΗ ΑΝΩΝΥΜΗ ΝΑΥΤΙΛΙΑΚΗ ΕΤΑΙΡΙΑ

ΔΡΟΜΟΛΟΓΙΑ ΑΠΟ 03.12.2001 έως 06.12.2002

ΑΝΑΧΩΡΗΣΗ ΑΠΟ ΡΟΔΟ

ΗΜ/ΝΙΑ		ΠΛΟΙΟ	ΩΡΑ	ΠΡΟΟΡΙΣΜΟΣ
03.12	ΔΕΥ	---	---	---
04.12	ΤΡΙ	ΔΙΑΓΟΡΑΣ	18.00	ΚΩ-ΠΕΙΡΑΙΑ
05.12	ΤΕΤ	ΡΟΔΟΣ	15.00	ΣΥΜΗ-ΤΗΛΟ-ΚΩ-ΚΑΛ.-ΛΕΡΟ-ΠΑΤΜΟ-ΠΕΙΡΑΙΑ
06.12	ΠΕΜ	ΔΙΑΓΟΡΑΣ	18.00	ΠΕΙΡΑΙΑ
07.12	ΠΑΡ	ΡΟΔΟΣ	15.00	ΚΩ-ΚΑΛΥΜΝΟ-ΛΕΡΟ-ΠΑΤΜΟ-ΠΕΙΡΑΙΑ
08.12	ΣΑΒ	ΔΙΑΓΟΡΑΣ	15.00	ΚΩ-ΚΑΛΥΜΝΟ-ΛΕΡΟ-ΠΑΤΜΟ-ΠΕΙΡΑΙΑ
09.12	ΚΥΡ	ΡΟΔΟΣ	15.00	ΚΩ-ΚΑΛΥΜΝΟ-ΛΕΡΟ-ΠΑΤΜΟ-ΠΕΙΡΑΙΑ
10.12	ΔΕΥ	---	---	---
11.12	ΤΡΙ	ΔΙΑΓΟΡΑΣ	18.00	ΚΩ-ΠΕΙΡΑΙΑ
12.12	ΤΕΤ	ΡΟΔΟΣ	15.00	ΣΥΜΗ-ΤΗΛΟ-ΚΩ-ΚΑΛ.-ΛΕΡΟ-ΠΑΤΜΟ-ΠΕΙΡΑΙΑ
13.12	ΠΕΜ	ΔΙΑΓΟΡΑΣ	18.00	ΠΕΙΡΑΙΑ
14.12	ΠΑΡ	ΡΟΔΟΣ	15.00	ΚΩ-ΚΑΛΥΜΝΟ-ΛΕΡΟ-ΠΑΤΜΟ-ΠΕΙΡΑΙΑ
15.12	ΣΑΒ	ΔΙΑΓΟΡΑΣ	15.00	ΚΩ-ΚΑΛΥΜΝΟ-ΛΕΡΟ-ΠΑΤΜΟ-ΠΕΙΡΑΙΑ
16.12	ΚΥΡ	ΡΟΔΟΣ	15.00	ΚΩ-ΚΑΛΥΜΝΟ-ΛΕΡΟ-ΠΑΤΜΟ-ΠΕΙΡΑΙΑ
17.12	ΔΕΥ	---	---	---
18.12	ΤΡΙ	ΔΙΑΓΟΡΑΣ	18.00	ΚΩ-ΠΕΙΡΑΙΑ
19.12	ΤΕΤ	ΡΟΔΟΣ	15.00	ΣΥΜΗ-ΤΗΛΟ-ΚΩ-ΚΑΛ.-ΛΕΡΟ-ΠΑΤΜΟ-ΠΕΙΡΑΙΑ
20.12	ΠΕΜ	ΔΙΑΓΟΡΑΣ	18.00	ΠΕΙΡΑΙΑ
21.12	ΠΑΡ	ΡΟΔΟΣ	15.00	ΚΩ-ΚΑΛΥΜΝΟ-ΛΕΡΟ-ΠΑΤΜΟ-ΠΕΙΡΑΙΑ
22.12	ΣΑΒ	ΔΙΑΓΟΡΑΣ	15.00	ΚΩ-ΚΑΛΥΜΝΟ-ΛΕΡΟ-ΠΑΤΜΟ-ΠΕΙΡΑΙΑ
23.12	ΚΥΡ	ΡΟΔΟΣ	15.00	ΚΩ-ΚΑΛΥΜΝΟ-ΛΕΡΟ-ΠΑΤΜΟ-ΠΕΙΡΑΙΑ
24.12	ΔΕΥ	---	---	---
25.12	ΤΡΙ	---	---	ΑΝΕΚΤΕΛΕΣΤΟ
26.12	ΤΕΤ	ΔΙΑΓΟΡΑΣ	15.00	ΚΩ-ΚΑΛΥΜΝΟ-ΛΕΡΟ-ΠΑΤΜΟ-ΠΕΙΡΑΙΑ
27.12	ΠΕΜ	ΡΟΔΟΣ	18.00	ΣΥΜΗ-ΤΗΛΟ-ΠΕΙΡΑΙΑ
28.12	ΠΑΡ	ΔΙΑΓΟΡΑΣ	15.00	ΚΩ-ΚΑΛΥΜΝΟ-ΛΕΡΟ-ΠΑΤΜΟ-ΠΕΙΡΑΙΑ
29.12	ΣΑΒ	ΡΟΔΟΣ	15.00	ΚΩ-ΚΑΛΥΜΝΟ-ΛΕΡΟ-ΠΑΤΜΟ-ΠΕΙΡΑΙΑ
30.12	ΚΥΡ	ΔΙΑΓΟΡΑΣ	15.00	ΚΩ-ΚΑΛΥΜΝΟ-ΛΕΡΟ-ΠΑΤΜΟ-ΠΕΙΡΑΙΑ
31.12	ΔΕΥ	---	---	---
01.01	ΤΡΙ	---	---	ΑΝΕΚΤΕΛΕΣΤΟ
02.01	ΤΕΤ	ΡΟΔΟΣ	15.00	ΣΥΜΗ-ΤΗΛΟ-ΚΩ-ΚΑΛ.-ΛΕΡΟ-ΠΑΤΜΟ-ΠΕΙΡΑΙΑ
03.01	ΠΕΜ	ΔΙΑΓΟΡΑΣ	18.00	ΠΕΙΡΑΙΑ
04.01	ΠΑΡ	ΡΟΔΟΣ	15.00	ΚΩ-ΚΑΛΥΜΝΟ-ΛΕΡΟ-ΠΑΤΜΟ-ΠΕΙΡΑΙΑ
05.01	ΣΑΒ	ΔΙΑΓΟΡΑΣ	15.00	ΚΩ-ΚΑΛΥΜΝΟ-ΛΕΡΟ-ΠΑΤΜΟ-ΠΕΙΡΑΙΑ
06.01	ΚΥΡ	ΡΟΔΟΣ	15.00	ΚΩ-ΚΑΛΥΜΝΟ-ΛΕΡΟ-ΠΑΤΜΟ-ΠΕΙΡΑΙΑ

Δ·Α·Ν·Ε· SEA LINE

ΔΩΔΕΚΑΝΗΣΙΑΚΗ ΑΝΩΝΥΜΗ ΝΑΥΤΙΛΙΑΚΗ ΕΤΑΙΡΙΑ

ΓΡΑΦΕΙΑ ΡΟΔΟΥ: Κρατήσεις-Πληροφορίες: **(0241) 43150 (10 γραμμές)**
Διοικητικές Υπηρεσίες: **(0241) 43110, 43112**, FAX: **(0241) 43120**
ΓΡΑΦΕΙΑ ΠΕΙΡΑΙΑ: Κρατήσεις-Πληροφορίες: **0801-500500, (01) 4529360**
Διοικητικές Υπηρεσίες: **(01) 4529330**, FAX: **(01) 4293493**
email: dane@otenet.gr

s.a.f.e. Security Access Fire Equipments

ΗΛΕΚΤΡΟΛΟΓΙΚΟ ΥΛΙΚΟ
ΕΦΑΡΜΟΓΕΣ ΑΥΤΟΜΑΤΙΣΜΩΝ BUS

ΣΥΣΤΗΜΑΤΑ ΠΥΡΑΣΦΑΛΕΙΑΣ
ΠΥΡΑΝΙΧΝΕΥΣΗ - ΚΑΤΑΣΒΕΣΕΙΣ
ΠΥΡΟΣΒΕΣΤΙΚΟ ΥΛΙΚΟ ΚΑΙ ΕΦΑΡΜΟΓΕΣ

ΠΥΡΑΝΤΟΧΕΣ ΠΟΡΤΕΣ
ΜΕΤΑΛΙΚΕΣ - ΞΥΛΙΝΕΣ
ΘΩΡΑΚΙΣΜΕΝΕΣ - ΥΑΛΟΠΙΝΑΚΑ

ΣΥΣΤΗΜΑΤΑ ΠΑΡΑΚΟΛΟΥΘΗΣΗΣ
ΚΛΕΙΣΤΟ ΚΥΚΛΩΜΑ ΤΗΛΕΟΡΑΣΗΣ
ΠΟΛΥΠΛΕΞΙΑ - ΚΑΤΑΓΡΑΦΗ HARD DISC
ΤΗΛΕΜΕΤΑΔΟΣΗ ΕΙΚΟΝΑΣ

ΣΥΣΤΗΜΑΤΑ ΑΣΦΑΛΕΙΑΣ
ΣΥΝΑΓΕΡΜΟΙ
ΕΛΕΓΧΟΣ ΠΡΟΣΒΑΣΗΣ (ACCESS)
ΑΝΤΙΚΛΕΠΤΙΚΕΣ ΜΠΑΡΕΣ

ΑΥΤΟΜΑΤΕΣ ΠΟΡΤΕΣ
ΓΚΑΡΑΖΟΠΟΡΤΕΣ
ΜΗΧΑΝΙΣΜΟΙ ΣΥΡΟΜΕΝΩΝ - ΑΝΟΙΓΟΜΕΝΩΝ ΠΟΡΤΩΝ
ΜΠΑΡΕΣ - ΤΗΛΕΧΕΙΡΙΣΜΟΙ

ΧΡΗΜΑΤΟΚΙΒΩΤΙΑ
ΟΙΚΙΑΣ - ΧΡΥΣΟΧΟΕΙΩΝ
ΘΥΡΙΔΕΣ ΞΕΝΟΔΟΧΕΙΩΝ

S.A.F.E. - Δ. ΚΑΨΑΣΚΗΣ & ΣΙΑ Ο.Ε.
ΦΙΛ. ΕΝΩΣΗΣ ΔΩΔ/ΣΙΩΝ 15 & ΑΝΑΣΤΑΣΙΑΔΗ
85100 ΡΟΔΟΣ
ΤΗΛ: 70321 - 70322 , FAX: 70326
E-MAIL : SAFE_RHODES @ YAHOO.GR

Θα μιλήσει σε εκδήλωση προσκεκλημένος του ΔΚΛΜ και θα τιμηθεί από το Δ. Ροδίων

Στη Ρόδο ο αρχιεπίσκοπος Αλβανίας κ. Αναστάσιος

Πρόσφατα βραβεύτηκε από το Ιδρυμα Πολιτισμού Pro-Europa, ενώ έχει εκδόσει 8 βιβλία, έχει συγγράψει 80 πραγματείες και δημοσίευσε πάνω από 130 άρθρα και άλλα τόσα κείμενα σε διάφορες γλώσσες

Μία από τις μεγαλύτερες προσωπικότητες του αιώνα μας, ένα φωτεινό σύμβολο Ορθοδοξίας στους σημερινούς δύσκολους καιρούς, θα έχουμε την ευκαιρία να φιλοξενήσουμε στη Ρόδο, τον επόμενο χρόνο.

Πρόκειται για τον αρχιεπίσκοπο Τιράνων και πάσης Αλβανίας **Αναστάσιο** ο οποίος, θα είναι προσκεκλημένος του **Διεθνούς Κέντρου Λογοτεχνών και Μεταφραστών Ρόδου.**

Σύμφωνα με όσα έγιναν γνωστά, τη σχετική απόφαση πήρε το Δ.Σ. του κέντρου στην προτελευταία του συνεδρίαση. Μάλιστα ετοιμάζεται εισήγηση προς την επιτροπή τιμητικών διακρίσεων του Δήμου, ώστε κατά την παραμονή του στη **Ρόδο** μιλώντας σε ανοικτή εκδήλωση, να τύχει και της ανάλογης τιμητικής διάκρισης.

Η πρόσκληση για την επίσκεψη και την ομιλία, θα είναι ανοιχτή, καθώς ο κ. **Αναστάσιος** είναι εκείνος που θα καθορίσει την τελική ημερομηνία διεξαγωγής τους σύμφωνα με το πρόγραμμά του.

ΤΟ ΒΡΑΒΕΙΟ

Αξίζει να σημειωθεί ότι ο αρχιεπίσκοπος **Τιράνων, Δυρραχίου** και πάσης **Αλβανίας Αναστάσιος** βραβεύθηκε πρόσφατα με το ευρωπαϊκό βραβείο **Pro Humanitate**, ύστερα από απόφαση του ιδρύματος Πολιτισμού **Pro Europa.**

Το ίδρυμα που τελεί υπό την αιγίδα του προέδρου του Συμβουλίου της Ευρώπης, του προέδρου του Ευρωκοινοβουλίου και του προέδρου της Ευρωπαϊκής Επιτροπής **Ρομάντο Πρόντι**, του απένειμε το βραβείο στις 15 Σεπτεμβρίου στο **Σαράγεβο**, στο πλαίσιο του διεθνούς συνεδρίου **"Χριστιανοί και Μουσουλμάνοι στην Ευρώπη".**

Ο αρχιεπίσκοπος μίλησε εκεί με αντικείμενο τη θρησκευτική συμβολή για την ανάπτυξη κοινά αποδεκτών αξιών στην Ευρώπη. Με το ίδιο βραβείο έχουν τιμηθεί κατά το παρελθόν προσωπικότητες όπως ο **Μ. Ροστροπόβιτς.**

ΠΟΙΟΣ ΕΙΝΑΙ

Ο **Αναστάσιος Γιαννουλάτος** όπως είναι το επώνυμό του γεννήθηκε το 1929 στον **Πειραιά**. Σπούδασε θεολογία στο Παν/μιο Αθηνών, θρησκειολογία, ιεραποστολική και εθνολογία στα πανεπιστήμια **Αμβούργου** και **Μαρβούργου Γερμανίας** ως υπότροφος του ιδρύματος **Alexander von Humboldt.**

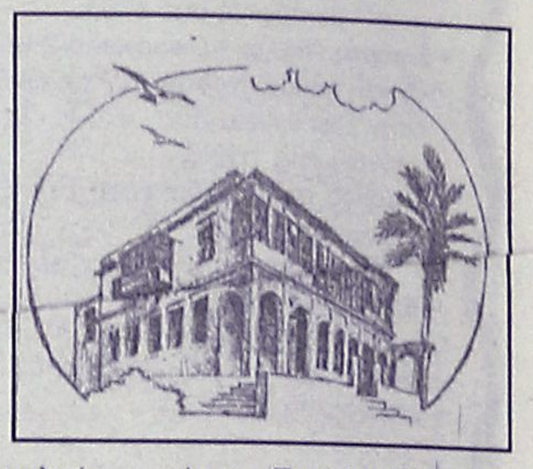

Μελέτησε τα διάφορα θρησκεύματα σε χώρες που ακμάζουν και σπούδασε αγγλικά, γαλλικά, ισπανικά, σουαχίλι και αλβανικά.

Διδάκτωρας της Θεολογικής Σχολής του Παν/μίου **Αθηνών**, διετέλεσε και κοσμήτωρας της ίδιας σχολής. Αναγορεύτηκε επίτιμος διδάκτωρας Θεολογίας της Θεολογικής Σχολής του Τιμίου Σταυρού των **ΗΠΑ**, και του τμήματος Θεολογίας της Θεολογικής Σχολής του Αριστοτελείου Παν/μίου **Θεσσαλονίκης.** Είναι επίτιμο μέλος της Θεολογικής Ακαδημίας **Μόσχας** και επίτιμος διδάκτορας του Γεωπονικού Παν/μίου **Αθηνών.** Επίσης επίτιμος διδάκτορας Φιλοσοφίας του Τμήματος Ιστορίας και Αρχαιολογίας της Φιλοσοφικής Σχολής του Πανεπιστημίου **Ιωαννίνων**, του Τμήματος Πολιτικής Επιστήμης και Δημόσιας Διοίκησης της Σχολής των Νομικών και Πολιτικών Επιστημών του Παν/μίου **Αθηνών.**

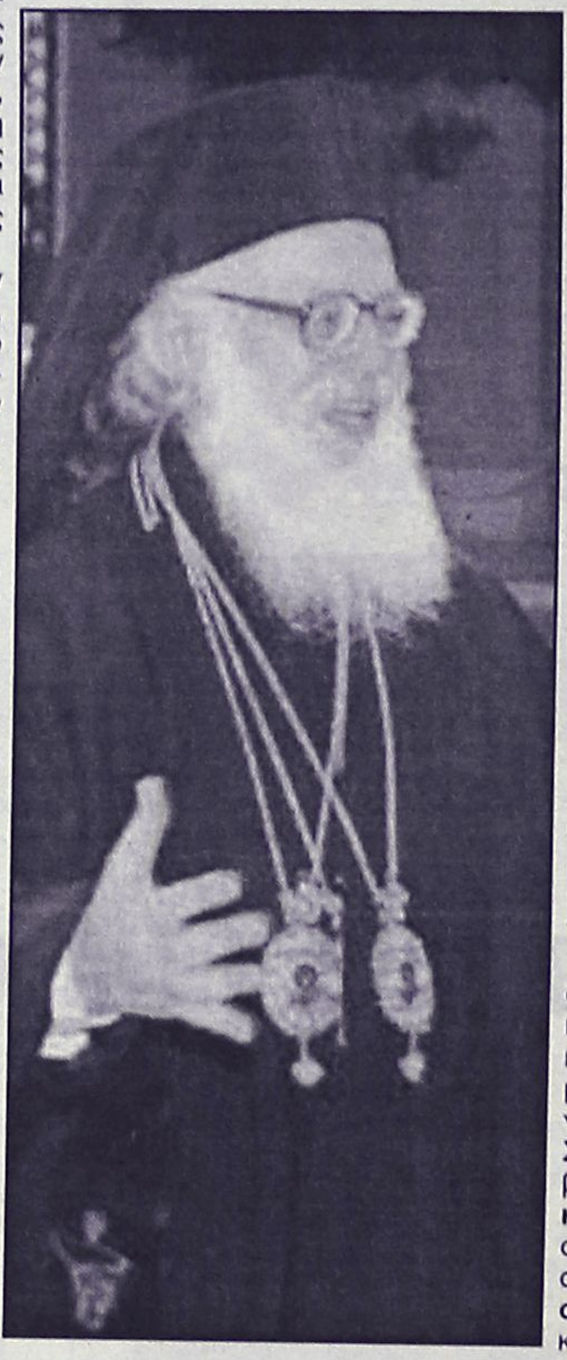

Είναι μέλος πολλών διεθνών επιστημονικών εταιρειών και επιτροπών καθώς και διοικητικών συμβουλίων επιστημονικών και κοινωφελών ιδρυμάτων. Εχει τιμηθεί με πολλά παράσημα μεταξύ των οποίων με το **Μεγαλόσταυρο** του Τάγματος Τιμής της Ελληνικής Δημοκρατίας.

ΤΟ ΕΡΓΟ ΤΟΥ

Ως αρχιεπίσκοπος **Αλβανίας** από το **1992**, μέσα από τεράστιες δυσκολίες, ανασυγκρότησε από τα ερείπια την Ορθόδοξη Αυτοκέφαλη Εκκλησία της Αλβανίας αναπτύσσοντας σημαντικό και πολυσχιδές έργο, όπως επίσης και στον τομέα υγείας, εκπαίδευσης, κοινωνικής πρόνοιας και πολιτισμού. Συγχρόνως αγωνίστηκε για την άμβλυνση των αντιθέσεων στα **Βαλκάνια.**

Εχει δημοσιεύσει οκτώ θρησκειολογικά βιβλία και έχει συγγράψει 80 πραγματείες και μελετήματα και πάνω από 150 άρθρα. Ιδρυσε και διηύθυνε τρία περιοδικά, ενώ περίπου 130 κείμενά του έχουν δημοσιευθεί σε ξένες γλώσσες.

Στο τελευταίο του βιβλίο **"Παγκοσμιότητα και Ορθοδοξία"** (εκδόσεις ΑΚΡΙΤΑΣ-2000), ο αρχιεπίσκοπος **Αναστάσιος** με τη γνώση και το κύρος που του δίνουν η στέρεα θεολογική και θρησκειολογική κατάρτισή του, η συμμετοχή επί 40 χρονια σε διεθνή διαχριστιανικά και διαθρησκευτικά συνέδρια, τα ερευνητικά ταξίδια σε όλες τις ηπείρους, η έμπρακτη ορθόδοξη μαρτυρία του σε πολλές χώρες και η προσωπική αποστολική του εμπειρία, εξετάζει θέματα πολιτισμού και ευαγγελίου, διαλόγου με το Ισλάμ, θεολογικής κατανόησης των άλλων θρησκειών κ.λπ.

"Οταν σκέπτομαι την ορθοδοξία στους επόμενους αιώνες, την οραματίζομαι ανοιχτή στην εξέλιξη, στις νέες συνθήκες που διαμορφώνονται από την επιστήμη, την τέχνη, την τεχνολογία. Η θέση της ορθοδοξίας δεν είναι στο περιθώριο της ιστορίας, αλλά στο κέντρο των κοινωνικών ζυμώσεων, στην πρωτοπορία της προόδου» τονίζει ο κ. **Αναστάσιος.**



ΡΟΔΙΑΚΗ ΑΘΛΗΤΙΚΗ

ΤΕΤΑΡΤΗ
19 ΔΕΚΕΜΒΡΙΟΥ 2001

ΘΑΛΑΣΣΙ ΣΑΛΠΙΣΜΑ



Ο Κολοσσός θέλει τον κόσμο κοντά του κόντρα στην υπολογίσιμη Χαλκίδα

ΣΕΛ. 34

ΣΥΜΒΟΥΛΕΣ ΔΙΟΙΚΗΣΗΣ

✔ *Ο Βασίλης Παπαβασιλείου ζητά από τον πρόεδρο της Ρόδου να "μάθει" ότι οι δημοσιογράφοι ήταν πάντα φίλοι της ομάδας. Δεν γυμνάστηκαν για προληπτικούς λόγους Θεοδωρόπουλος, Κατικαρίδης. Απέχει ο Πατρού....*

ΣΕΛ. 31

ΟΛΑ ΤΑ ΛΕΦΤΑ



ΣΤΗΝ ΓΛΥΦΑΔΑ

✔ *Δηλώνει ο προπονητής του Ιαλύσου Γιώργος Διάνας*

ΣΕΛ. 34

ΤΑΝΙΔΗΣ: ΣΤΑ ΜΕΓΑΡΑ ΘΑ ΠΟΛΕΜΗΣΟΥΜΕ

✔ *Δεν προπονήθηκαν Καβουσανάκης, Στογιάνωφ.*

ΣΕΛ. 18

ΤΡΕΙΣ ΤΡΑΥΜΑΤΙΕΣ

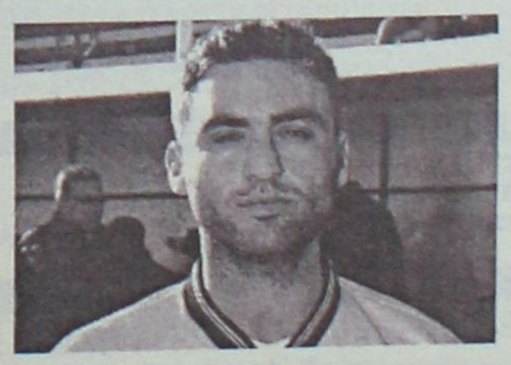

✔ *Σεϊρεκίδης, Β. Ράϊος, Κάρταλης δεν προπονήθηκαν στον Ιάλυσο.*

ΣΕΛ. 18

Συνεχίζει ο Καλαθενός

✔ *ΣΚΕΠΤΟΜΕΝΟΣ ΠΙΟ ΨΥΧΡΑΙΜΑ ΑΠΟΦΑΣΙΣΕ ΝΑ ΑΝΑΚΑΛΕΣΕΙ ΤΗΝ ΠΡΟΦΟΡΙΚΗ ΤΟΥ ΠΑΡΑΙΤΗΣΗ ΑΠΟ ΠΡΟΕΔΡΟΣ ΤΗΣ ΤΕΔ*

Το θέμα της προφορικής παραίτησης του προέδρου της ΤΕΔ **Μιχάλη Καλαθενού,** που έθεσε ο ίδιος την προηγούμενη Τετάρτη στη συνεδρίαση του Δ.Σ. της ΕΠΣΔ, δεν υπάρχει πλέον, καθώς μετά από ώριμη σκέψη αποφάσισε να αλλάξει την αρχική του απόφαση.

Σε επικοινωνία που είχαμε χθες μαζί του, μας διαβεβαίωσε πως θα συνεχίσει να είναι πρόεδρος της ΤΕΔ, καθώς σκεπτόμενος πιο ψύχραιμα έκρινε πως καλύτερα για το σύνδεσμο θα είναι να συνεχίσει.

Επομένως σήμερα δεν θα καταθέσει γραπτή παραίτηση στο Δ.Σ. της ΕΠΣΔ.

Αν και την προηγούμενη Τετάρτη φαινόταν αμετάπιστος στις παραινέσεις των μελών της ΕΠΣΔ, να αλλάξει απόφαση τελικά φαίνεται πως ο χρόνος τον έκανε να σκεφθεί πιο ώριμα.

Οι λόγοι που είχε επικαλεσθεί πριν μια εβδομάδα για να δηλώσει παραίτηση ήταν η κατάσταση που επικρατούσε εκείνες τις ημέρες στο σύνδεσμο και λόγοι υγείας.

✔ *Β' ΚΑΤΗΓΟΡΙΑ*

Στο Πυλί ο Αστέρας Μ.

✔ *Σήμερα το τελευταίο εξ αναβολής παιχνίδι της β' κατηγορίας*

Το μοναδικό παιχνίδι της Β' κατηγορίας που έμεινε σε εκκρεμότητα, γίνεται σήμερα στις 14.45 στο γήπεδο του Πυλίου με την ομώνυμη ομάδα να υποδέχεται τον Αστέρα Μ.

Διαιτητής του αγώνα θα είναι ο **Βασίλης Κατέρης** με επόπτες τους **Φεσσάρα, Αχλαδιώτη** και παρατηρητή τον **Θανάση Παριανό.**

Παιδικό πρωτάθλημα

Με νίκες προχώρησαν το Σαββατοκύριακο οι πρωτοπόροι των τριών ομίλων.

Ο Διαγόρας για τον α' όμιλο κέρδισε και τον Ευαγόρα σημειώνοντας την 6η του νίκη σε ισάριθμα παιχνίδια.

Για τον β' όμιλο ο Ιάλυσος '97 φιλοδώρησε με εννέα γκολ την Αναγέννηση Εμπ. κρατώντας τη διαφορά από τις ομάδες που τον ακολουθούν, ενώ στον γ' όμιλο ο ΑΕΡΑ κέρδισε στο ντέρμπι τον Πετρώνα μέσα στον Αρχάγγελο. Αναλυτικά τ' αποτελέσματα:

Α' ΟΜΙΛΟΣ

Διαγόρας-Ευαγόρας	1-0
Ρόδος-Σύμη	1-0
Ζευς-Νίκη Ρ.	2-2
Νήσος Ρ.-Ορφέας	0-2 α.α.

Β' ΟΜΙΛΟΣ

Κλεάνθης-Ευκλής	0-1
Απόλλων Απ.-Ηλιος	δεν έγινε
Ιάλυσος '97-Αναγέννηση Εμπ.	9-0
Φοίβος-Αστέρας Π.	2-0

Γ' ΟΜΙΛΟΣ

Δόξα Ψ.-Ασκληπειό	0-2
Διγενής-Πετρώνας	0-2 α.α.
Αρχάγγελος-Σταυρός	0-2 α.α.
Ρεπό ΑΕΡΑ	

ΕΞ ΑΝΑΒΟΛΗΣ

Πετρώνας-ΑΕΡΑ	1-2

ΒΑΘΜΟΛΟΓΙΑ Α΄ ΟΜΙΛΟΥ

Α/Α	ΟΜΑΔΕΣ	ΒΑΘ.	ΑΓ.	ΤΕΡΜ.
1.	Διαγόρας	18	6	9-0
2.	Ρόδος	13	7	9-3
3.	Νίκη Ρ.	10	6	8-7
4.	Ευαγόρας	9	6	11-7
5.	Ζευς	7	7	9-17
6.	Σύμη	3	2	6-2
7.	Ορφέας	+1	6	5-9
8.	Νήσος Ρ.	-	-	-

Η Νήσος Ρ. έχει αποβληθεί, ενώ Ευαγόρας και Ορφέας έχουν από ένα μηδενισμό και -3 βαθμούς

ΒΑΘΜΟΛΟΓΙΑ Β΄ ΟΜΙΛΟΥ

Α/Α	ΟΜΑΔΕΣ	ΒΑΘ.	ΑΓ.	ΤΕΡΜ.
1.	Ιάλυσος' 97	19	7	23-1
2.	Φοίβος	16	7	15-1
3.	Απόλλων Απ.	12	6	19-8
4.	Ευκλής	10	7	16-8
5.	Κλεάνθης	10	7	8-7
6.	Ηλιος	8	6	10-9
7.	Αναγέννηση Εμπ.	0	7	0-40
8.	Αστέρας Π.	-3	7	3-20

Ο Αστέρας Π. έχει 2 μηδενισμούς και -6 βαθμούς

ΒΑΘΜΟΛΟΓΙΑ Γ΄ ΟΜΙΛΟΥ

Α/Α	ΟΜΑΔΕΣ	ΒΑΘ.	ΑΓ.	ΤΕΡΜ.
1.	ΑΕΡΑ	15	6	17-3
2.	Ασκληπειό	15	6	13-3
3.	Πετρώνας	15	6	14-6
4.	Σταυρός	9	6	13-10
5.	Δόξα Ψ.	6	6	5-20
6.	Διγενής	-	-	-
7.	Αρχάγγελος	-	-	-

Διγενής και Αρχάγγελος έχουν αποβληθεί

ΔΗΜΗΤΡΗΣ Ιω. ΟΙΚΟΝΟΜΙΔΗΣ
ΑΝΑΛΥΤΙΚΟ ΕΡΓΑΣΤΗΡΙΟ ΡΟΔΟΥ
ΧΗΜΙΚΟΤΕΧΝΙΚΕΣ ΜΕΛΕΤΕΣ & ΕΡΕΥΝΕΣ
ΕΜΠΟΡΙΟ ΧΗΜΙΚΩΝ, ΑΠΟΡΡΥΠΑΝΤΙΚΩΝ, ΕΞΟΠΛΙΣΜΟΥ

ΕΡΓΑΣΤΗΡΙΑΚΕΣ ΕΞΕΤΑΣΕΙΣ
• ΝΕΡΑ ΠΟΣΙΜΑ, ΑΠΟΒΛΗΤΑ, ΝΕΡΑ ΚΟΛΥΜΒΗΣΗΣ
• ΤΡΟΦΙΜΑ ΚΑΙ ΠΟΤΑ
• ΕΔΑΦΟΣ - ΛΙΠΑΣΜΑΤΑ

ΧΗΜΙΚΑ ΠΡΟΣΘΕΤΑ
• ΚΟΛΥΜΒΗΤΙΚΩΝ ΔΕΞΑΜΕΝΩΝ
• ΕΠΕΞΕΡΓΑΣΙΑΣ ΝΕΡΟΥ ΧΡΗΣΗΣ
• ΑΠΟΛΥΜΑΝΤΙΚΑ
• ΒΕΛΤΙΩΤΙΚΑ
• ΤΡΟΦΙΜΩΝ & ΠΟΤΩΝ

ΕΓΚΑΤΑΣΤΑΣΕΙΣ ΒΙΟΛΟΓΙΚΗΣ ΕΠΕΞΕΡΓΑΣΙΑΣ ΛΥΜΑΤΩΝ & ΑΠΟΒΛΗΤΩΝ:
ΕΛΕΓΧΟΣ ΛΕΙΤΟΥΡΓΙΑΣ - ΑΠΟΔΟΣΗΣ

ΚΟΛΥΜΒΗΤΙΚΕΣ ΔΕΞΑΜΕΝΕΣ:
ΕΛΕΓΧΟΣ ΛΕΙΤΟΥΡΓΙΑΣ
ΠΡΟΒΛΕΨΗ ΕΠΙΚΙΝΔΥΝΟΤΗΤΑΣ ΚΡΙΣΙΜΩΝ ΣΗΜΕΙΩΝ, Π.Ε.ΚΡΙ.Σ. (Haccp):
ΜΕΛΕΤΗ-ΕΚΤΕΛΕΣΗ-ΤΗΡΗΣΗ ΣΤΟΙΧΕΙΩΝ

ΥΓΙΕΙΝΗ & ΑΣΦΑΛΕΙΑ
• ΣΤΟΥΣ ΧΩΡΟΥΣ ΕΡΓΑΣΙΑΣ
• ΣΕ ΒΙΟΜΗΧΑΝΙΕΣ/ΒΙΟΤΕΧΝΙΕΣ ΤΡΟΦΙΜΩΝ
• ΣΕ ΧΩΡΟΥΣ ΠΡΟΕΤΟΙΜΑΣΙΑΣ ΤΡΟΦΙΜΩΝ/ΕΣΤΙΑΣΗΣ

"Η a.c.c.p. στην πράξη!"
Δημήτρης Ιω. Οικονομίδης
Χημικός Πανεπ. Αθηνών
M.Sc. Πανεπ. Λονδίνου

ΒΥΡΩΝΟΣ 1, 85100 ΡΟΔΟΣ - ΤΗΛ. 0241/28638 - ΤΟΤ (fax) 0241/35623
ΑΠΟΘΗΚΗ: ΦΑΛΗΡΑΚΙ ΡΟΔΟΥ • ecodem@chemenvi.rho.forthnet.gr
http://www.forthnet.gr/chemenvi



ΤΟΠΙΚΟ ΠΟΔΟΣΦΑΙΡΟ

Ο Φραγκίνης στο Βάτι

✓ *ΘΑ ΔΙΕΥΘΥΝΕΙ ΤΟΝ ΣΗΜΕΡΙΝΟ ΑΓΩΝΑ ΚΥΠΕΛΛΟΥ ΑΝΑΜΕΣΑ ΣΤΟ ΔΙΑΓΟΡΑ Β. ΚΑΙ ΤΗΝ ΑΝΑΓΕΝΝΗΣΗ ΕΜΠ.*

✓ *ΑΓΩΝΑΣ ΚΥΠΕΛΛΟΥ ΚΑΙ ΜΕ ΤΗΝ ΑΘΛΗΤΙΚΗ ΕΝΩΣΗ ΝΑ ΑΝΤΙΜΕΤΩΠΙΖΕΙ ΤΟΝ ΑΝΤΑΓΟΡΑ*



Ο Μιχάλης Φραγκίνης θα βρεθεί σήμερα στο Βάτι

Δύο αγώνες κυπέλλου της γ' φάσης του κυπέλλου έχουμε σήμερα.

Ο ένας γίνεται στο γήπεδο Βατίου με τον εκεί Διαγόρα να υποδέχεται την Αναγέννηση Εμπ.

Ο νικητής αυτού του ζευγαριού θα περάσει στην τετράδα του ομίλου Ρόδου, στην οποία έχουν προκριθεί μέχρι τώρα, οι Διγενής, Ερμής και Ζευς.

Διαγόρας Β. και Αναγέννηση είναι οι δύο άτυχοι αυτής της φάσης καθώς αναγκάζονται να δώσουν δεύτερο παιχνίδι, προκειμένου να παραμείνουν τέσσερις οι ομάδες του ομίλου για τη συνέχεια.

Φαβορί για την πρόκριση δεν μπορούμε να χρίσουμε καμμία από τις δύο ομάδες, ωστόσο ένα μικρό προβάδισμα λόγω έδρας έχουν οι γηπεδούχοι.

Το σημαντικό αυτό παιχνίδι θα το διευθύνει ο διαιτητής, **Μιχάλης Φραγκίνης** με επόπτες τους **Ορφανό - Γιοβάνι.**

Στο μεταξύ, αγώνα κυπέλλου έχουμε σήμερα και στην Κω. Α.Ε. Κως και Ανταγόρας θα αναμετρηθούν στον τελικό του ομίλου Κω και ο νικητής αυτής της συνάντησης θα αντιμετωπίσει στον τελικό του ομίλου Νήσων τον Καλυμνιακό. Τα δύο σημερινά παιχνίδια:

• **Βάτι (14.15):** Διαγόρας Β. - Αναγέννηση

Διαιτησία: *Φραγκίνης, Ορφανός, Γιοβάνι*

Παρατηρητής: *Χουρδάς*

• **Κως (14.15):** Α.Ε. Κως - Ανταγόρας

Διαιτησία: *Βασιλείου, Ξιάρχος, Γιαλλούρης*

Παρατηρητής: *Μανιάς.*

"Ατυχές περιστατικό..."

✓ *Ο ποδοσφαιριστής του Ανταγόρα, Γιάννης Μανούσογλου, μέσω επιστολής του αναφέρεται στο περιστατικό που είχε με τον ποδοσφαιριστή του Ορφέα, Κουλουριώτη*

Επιστολή μέσω της οποίας γίνεται αναφορά στο περιστατικό που έγινε την Κυριακή το πρωί στο γήπεδο των Αγίων Αποστόλων, έστειλε χθες στην "Α.Ρ.", ο ποδοσφαιριστής του Ανταγόρα, **Γιάννης Μανούσογλου**.

Να θυμίσουμε πως ο **Μανούσογλου** απεβλήθη στο παιχνίδι με τον Ορφέα γιατί εξύβρισε τον ποδοσφαιριστή της παραπάνω ομάδας, **Κουλουριώτη**, ο οποίος τον είχε γρονθοκοπήσει.

Τι αναφέρει στην επιστολή του:

«Θα ήθελα να αναφερθώ σ' ένα ατυχές περιστατικό, το οποίο συνέβη σ' εμένα προσωπικά. Για πρώτη φορά στην 15ετή συνεχή παρουσία μου, όπου υπηρετώ το ερασιτεχνικό Δωδ/κό ποδόσφαιρο σαν ποδοσφαιριστής.

Συγκεκριμένα στο παιχνίδι πρωταθλήματος Α' κατηγορίας Δωδ/σου Ορφέας - Ανταγόρας Κω, που έγινε στους Αγίους Αποστόλους την Κυριακή 16-12-2001 στην Ρόδο και κατά την διάρκεια του δευτέρου ημιχρόνου, απεβλήθηκα από τον διαιτητή του αγώνα κ. **Μιχαλάκη** για εξύβριση αντιπάλου.

Κατ' αρχάς δεν θα σταθώ στην αποβολή μου, που αξίζει να σας πω ότι ήταν η πρώτη κόκκινη κάρτα που αντικρίζω, και μάλιστα για εξύβριση, αλλά να ζητήσω συγγνώμη από τους συμπαίκτες μου, τον προπονητή μου και τον κόσμο, ο οποίος ήρθε να παρακολουθήσει το παιχνίδι.

Κατά κύριο λόγο, όμως, να ζητήσω συγγνώμη από τον ποδοσφαιριστή του Ορφέα (No 9), διότι παρασύρθηκα στις προκλήσεις του και την αντιαθλητική του συμπεριφορά, απέναντι σ' εμένα και τους συμπαίκτες μου.

Πράγματι ήταν ένα γεγονός το οποίο το έζησα, και ακόμα δεν έχω συνειδητοποιήσει ότι συνέβη σ' εμένα.

Ετσι δυστυχώς δεν βοηθάμε τον αθλητισμό ενεργώντας όπως ο ποδοσφαιριστής του Ορφέα.

Πραγματικά σκέπτομαι αν αξίζει να συνεχίσω να υπηρετώ και να κάνω κάτι που μου αρέσει (ερασιτεχνικά), να παίζω ποδόσφαιρο.

Ελπίζω το δικό μου συμβάν να ήταν και το τελευταίο, και να μάθουν μερικοί ότι μπαίνοντας μέσα στον αγωνιστικό χώρο παίζουμε ποδόσφαιρο και μόνο ποδόσφαιρο.

Δεν θα σας ανέφερα όλα τα παραπάνω αν δεν ένιωθα αδικία, και σας εύχομαι καλή χρονιά, χρόνια γεμάτα υγεία και αγάπη σε όλο τον κόσμο.

Με εκτίμηση

Μανούσογλου Γιάννης (ποδ. Ανταγόρα Κω)».

ΕΥΧΕΣ ΤΟΥ Σ.Δ.Π.Δ.

Ο πρόεδρος **Δ. Κάπρος** και το διοικητικό συμβούλιο του Σ.Δ.Π.Δ. θέλουν να εκφράσουν ακόμα μια φορά τις θερμές ευχαριστίες προς όλους τους φίλους τους που τίμησαν την χοροεσπερίδα του συνδέσμου μας και συνέβαλαν με τον τρόπο και την παρουσία τους στην επιτυχία αυτής. Ευχαριστεί ακόμα όλους τους χορηγούς και όσους προσέφεραν δώρα για την λαχειαγορά.

Εύχεται καλά Χριστούγεννα και ένα Ευτυχισμένο Νέο Χρόνο γεμάτο υγεία και χαρά στην ΕΠΣΔ - Σωματεία - Ποδοσφαιριστές - Παράγοντες - Φιλάθλους - Διαιτητές και σε όλο τον κόσμο.

Τέλος καλωσορίζει στο Δ.Σ. και συγχαίρει για την εκλογή του το νέο μέλος κ. **Καψάσκη Κωνσταντίνο.**

Για το Σ.Δ.Π.Δ.

Ο γενικός γραμματέας

Κάζας Πέτρος

PRO-SPORT
UMBRO STORE
UMBRO
Only Football
ΕΞΟΥΣΙΟΔΟΤΗΜΕΝΟ ΚΑΤΑΣΤΗΜΑ
ΟΛΑ ΤΑ ΑΥΘΕΝΤΙΚΑ ΕΙΔΗ ΡΟΥΧΙΣΜΟΥ ΤΟΥ ΟΛΥΜΠΙΑΚΟΥ
Εθν. Μακαρίου 24 (Στοά Τσουβαλά), τηλ. 23705
Λεωφ. Δημοκρατίας (Παραδείσι), τηλ. 81288

RESTAURANT - ΤΑΒΕΡΝΑ
ΚΑΣΤΕΛΛΑ
Αμερικής 111, Ρόδος • Τηλ. 29736
παραμένει και μετά το μεσονύκτιο
ανοικτά κοντά σας μέχρι τις
6 το πρωί με σούπες και
διάφορα φαγητά.
ΤΗΛ. 29736

ΠΡΑΚΤΟΡΕΙΟ ΤΑΞΙΔΙΩΝ
ΣΑΒΒΑΣ ΣΑΗΣ
ΧΡΙΣΤΟΥΓΕΝΝΑ
ΣΤΗΝ ΚΕΡΚΥΡΑ
9ΗΜΕΡΗ ΕΚΔΡΟΜΗ
ΚΕΡΚΥΡΑ – ΙΩΑΝΝΙΝΑ – ΜΕΤΣΟΒΟ – ΖΑΓΟΡΟΧΩΡΙΑ – ΧΙΟΝΟΔΡΟΜΙΚΟ ΚΕΝΤΡΟ ΚΡΥΑΣ ΒΡΥΣΗΣ
Από 22/12 έως 30/12
ΠΕΡΙΛΑΜΒΑΝΕΙ:
• Ατμοπλοϊκά εισιτήρια ΡΟΔΟ - ΠΕΙΡΑΙΑ - ΡΟΔΟ • Ατμοπλοϊκά εισιτήρια ΡΙΟ-ΑΝΤΙΡΙΟ-ΗΓΟΥΜΕΝΙΤΣΑ-ΚΕΡΚΥΡΑ • Ξενοδοχεία με πρωινό σε δίκλινα - τρίκλινα δωμάτια • Πούλμαν συνεχώς για όλο το πρόγραμμα • Διασκέδαση - ψώνια • Φ.Π.Α.
ΠΛΗΡΟΦΟΡΙΕΣ-ΠΡΟΓΡΑΜΜΑ
ΠΡΑΚΤΟΡΕΙΟ ΤΑΞΙΔΙΩΝ
ΣΑΒΒΑΣ ΣΑΗΣ"
Τάρπον Σπρινγκς 42 (δίπλα στην ΠΙΣΤΕΩΣ)
Τηλ. 39781-3

ΕΘΝΙΚΗ ΕΡΑΣΙΤΕΧΝΙΚΗ

"Θα πολεμήσουμε..."

✔ *Ο ΓΙΩΡΓΟΣ ΤΑΝΙΔΗΣ ΟΡΙΟΘΕΤΗΣΕ ΧΘΕΣ ΤΗΝ ΠΡΟΣΠΑΘΕΙΑ ΣΤΑ ΜΕΓΑΡΑ*
✔ *ΔΕΝ ΠΡΟΠΟΝΗΘΗΚΑΝ ΧΘΕΣ ΟΙ ΚΑΒΟΥΣΑΝΑΚΗΣ-ΣΤΟΓΙΑΝΩΦ*

Κανονικά συνέχισε την προετοιμασία του χθες στο βοηθητικό του γηπέδου των Καλυθιών εν όψει της δεύτερης κατά σειρά εξόδου του ο Απόλλωνας. Η προτελευταία αγωνιστική του α' γύρου φέρνει την ομάδα του **Γιώργου Τανίδη** στα Μέγαρα, αντιμετώπιση με τον φιλόδοξο Βύζαντα. Στόχος βέβαια του Απόλλωνα για άλλη μιά φορά είναι ν' αποσπάσει ένα θετικό αποτέλεσμα που θα τον φέρει ακόμα ψηλότερα στη βαθμολογία, και θα τον απομακρύνει από τις χαμηλότερες θέσεις.

Η χθεσινή προπόνηση έγινε κάτω από συνεχή βροχή και απόντες ήσαν μόνο οι τραυματίες **Καβουσανάκης** και **Στογιάνωφ.**

Αξίζει να σημειωθεί πως στον αγώνα με τον Βύζαντα επανέρχεται ο **Γιώργος Χ'ιπέτρος.** Ο **Γιώργος Τανίδης** που "είδε" τον Βύζαντα στον αγώνα με τον Ιάλυσο ήταν σαφής:

"Γνωρίζουμε πολύ καλά την φιλοδοξία του Βύζαντα. Πιστεύω όμως πως ο Απόλλωνας είναι σε καλό δρόμο και όπως και στα άλλα εκτός έδρας παιχνίδια έτσι και σ' αυτό θα πολεμήσουμε να πάρουμε βαθμό ή βαθμούς.

Το ίδιο θα κάνουμε σ' όλα τα εντός και εκτός έδρας παιχνίδια μέχρι το τέλος του πρωταθλήματος. Προσωπικά πιστεύω πως μπορούμε να τα καταφέρουμε στα Μέγαρα. Η ομάδα είναι τώρα σε καλή κατάσταση".

Τρείς οι τραυματίες

✔ *Σεϊρεκίδης, Βαγ. Ράϊος, Καρτάλης απουσίασαν από τη χθεσινή προπόνηση*

Στο Λύκειο Ιαλυσού προπονήθηκε η ομάδα του Ιάλυσου για την καλύτερη προετοιμασία της εν όψει του αγώνα της Κυριακής. Οι κιτρινοκόκκινοι θα παίξουν στην Κρήτη εναντίον της ΑΕ Χερσονήσου έχοντας στόχο ένα θετικό αποτέλεσμα που θα της επιτρέψει να αισιοδοξεί για την παραμονή στην κατηγορία. Ο **Σαλβατόρε Γκιούντιτσε** γύμνασε τους παίκτες του στον τομέα της φυσικής κατάστασης αλλά είχε απόντες ποδοσφαιριστές. Πιο συγκεκριμένα:

- Ο **Σεϊρακίδης** δεν πήρε μέρος στην προπόνηση γιατί είχε ενοχλήσεις στους προσαγωγούς.
- Το ίδιο συνέβη και στον **Βαγγέλη Ράϊο** που έχει τενοντίτιδα αλλά και
- Στον νεαρό **Καρτάλη** που χτύπησε στο γόνατο και απουσίασε απ' την προπόνηση.

Στο μεταξύ οι ποδοσφαιριστές του Ιάλυσου περιμένουν τον Δήμαρχο **Στέργο Στάγκα** αύριο να υλοποιήσει την υπόσχεσή του και να πληρώσει τους παίκτες εν όψει εορτών. Πρέπει οι κιτρινοκόκκινοι να περάσουν ανθρώπινες μέρες όπως όλος ο κόσμος. Στον μεταγραφικό τομέα τα πάντα παραμένουν στάσιμα. Υπάρχουν κάποιες περιπτώσεις τις οποίες έχουν υπ' όψιν τους οι Διοικούντες, και τις διερευνούν αλλά πέραν τούτου ουδέν νεώτερον από το μέτωπο. Αυτές τις μέρες υπάρχει στασιμότητα. Ως γνωστόν ο **Γκιούντιτσε** ζήτησε λίμπερο, μεσοεπιθετικό και δύο επιθετικούς.

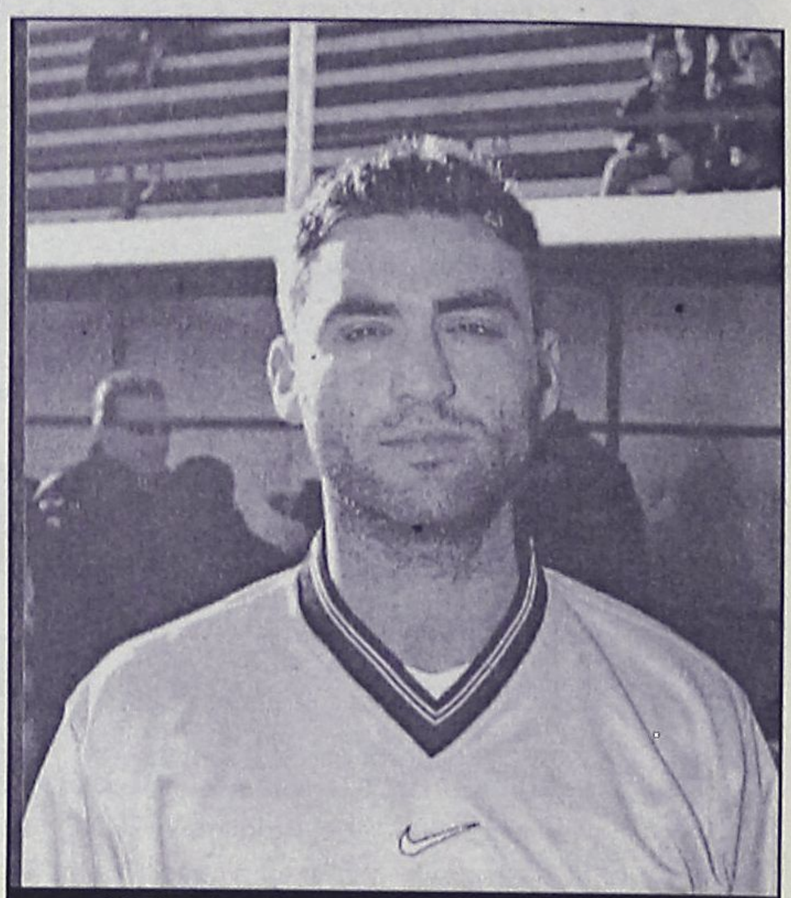

Ο Σεϊρεκίδης έχει ενοχλήσεις στους προσαγωγούς (ΒΙΚΤΩΡ-ΦΩΤΟ ΜΑΡΚΕΤ-ΙΑΛΥΣΟΣ)

PIAGGIO
ΕΠΑΓΓΕΛΜΑΤΙΚΑ ΑΥΤ/ΤΑ



Diesel 1400cc
ή Βενζίνη 1300cc

Καταψύκτες - Ισοθερμικά - Ψυγεία - Ανυψωτικά
Ανατρεπόμενα φορτηγά - Ειδικές εκδόσεις για όλους τους επαγγελματίες
Τρίκυκλα 50cc και 200cc



PIAGGIO CENTER KOSTARIDIS
ΑΒΕΤΕ Κ. ΚΩΣΤΑΡΙΔΗΣ
Καναδά 10, 85100 Ρόδος, Τηλ.: (0241) 73593, 28286 • Fax: 27474 • Email: kostarid@otenet.gr

ΚΡΕΟΠΩΛΕΙΟ

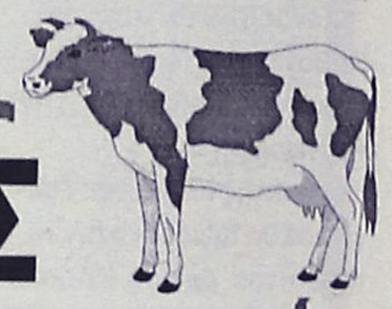

ΝΙΚΟΣ ΓΕΩΡΓΙΟΥ
...έχουμε, και λέμε!
Οι μοναδικοί στην Ρόδο που έχουμε **δική μας** φάρμα, στην Ιαλυσό και οι **μοναδικοί** που έχουμε και λέμε:
Φρέσκα ντόπια μοσχαρίσια κρέατα **δικής μας** παραγωγής!
ΚΡΕΟΠΩΛΕΙΟ
ΝΙΚΟΣ ΓΕΩΡΓΙΟΥ
Γιατί εμείς έχουμε, και λέμε!
Στέλιου Κωτιάδη 4
Τηλ. 76985

ΜΙΚΡΕΣ Αγγελίες

Για τις αγγελίες σας, απευθύνεσθε στα γραφεία μας ή στα τηλέφωνα: 22210, 75230

ΟΙ ΑΓΓΕΛΙΕΣ ΤΗΣ ΡΟΔΙΑΚΗΣ παρουσιάζονται και στο site www.anaggelies.gr

ΤΕΤΑΡΤΗ 19 ΔΕΚΕΜΒΡΙΟΥ 2001 — Η ΡΟΔΙΑΚΗ

ενοικιασεις ακινητων & επιχειρησεων

ΚΑΤΑΣΤΗΜΑ 33 τ.μ. με 33 τ.μ. υπόγειο και 15 τ.μ. ημιόροφο στα 100 μαγαζιά εντός στοάς, κατάλληλο και για γραφείο. Πληρ. τηλ. 0945482204 AE43113

ΚΑΤΑΣΤΗΜΑ εστιατόριο- bar στην παραλία Ιαλυσού, πλήρως εξοπλισμένο για κάθε πληρ. τηλ. 0945949397 και 0945141714 AE43111

ΕΠΑΓΓΕΛΜΑΤΙΚΟΙ ΧΩΡΟΙ κατάλληλοι για βιοτεχνία ή αποθήκες από 60-200 τ.μ. ενοικιάζονται σε καινούργιο κτίριο σύγχρονων προδιαγραφών με parking στ' Ασγούρου σε κεντρικό δρόμο. Πληρ. τηλ. 0946363311, 0241-068360 AE43110

ΔΙΑΜΕΡΙΣΜΑ 90 τ.μ. στην περιοχή Αραπάκι πλησίον Λούνα Παρκ. Πληρ. τηλ. 93773 από 9-12 και 8-10 μ.μ. AE43107

ΕΝΟΙΚΙΑΖΕΤΑΙ: α) μεγάλο επιπλωμένο studio με δική του τουαλέτα, κουζίνα, ψυγείο, ηλιακό θερμοσίφωνο με πανοραμική θέα στα Κοσκινού, β) αποθήκη 80 τ.μ. πάνω στο δρόμο. Πληρ. τηλ. 60235 AE43105

ΔΙΑΜΕΡΙΣΜΑ καινούργιο επιπλωμένο λουξ 55 τ.μ. εντός πόλεως. Πληρ. τηλ. 0945807682 AE43096

ΑΠΟΘΗΚΗ ΕΠΙ ΤΗΣ ΛΕΩΦ. ΚΑΛΛΙΘΕΑΣ (ΕΝΑΝΤΙ ΜΑΡΙΝΟΠΟΥΛΟΥ) 700 Τ.Μ. ΠΛΗΡ. ΤΗΛ. 24967. ΩΡΕΣ 10.00-13.00 ΠΕ43114

ΓΩΝΙΑΚΟ ΚΑΤΑΣΤΗΜΑ ΕΠΙ ΤΗΣ ΟΔΟΥ ΣΤΕΦΑΝΟΥ ΚΑΖΟΥΛΗ (ΑΠΕΝΑΝΤΙ ΑΠΟ ΤΟ ΕΡΓΑΤΙΚΟ ΚΕΝΤΡΟ), 70 Τ.Μ. ΙΣΟΓΕΙΟ ΜΕ 80 Τ.Μ. ΥΠΟΓΕΙΟ. ΠΛΗΡ. ΤΗΛ. 66672 ΚΑΙ 21442 ΠΕ43112

ΕΠΑΓΓΕΛΜΑΤΙΚΟΣ ΧΩΡΟΣ Α' ΟΡΟΦΟΥ 150 Τ.Μ. ΣΤΗΝ ΟΔΟ ΕΘΝΙΚΗΣ ΑΝΤΙΣΤΑΣΕΩΣ (ΑΝΝΗΣ ΜΑΡΙΑΣ) ΚΑΙ ΠΑΝΑΓΙΩΤΗ ΡΟΔΙΟΥ ΓΩΝΙΑ. ΠΛΗΡ. ΤΗΛ. 0946-195139 ΠΕ43089

ΔΙΑΜΕΡΙΣΜΑ δύο δωματίων στην οδό Δρακίδου 26 (Μητρόπολη). Πληρ. τηλ. 61716 AE43020

ΑΓΡΟΣ ΣΤΟ ΡΟΔΙΝΙ ΕΠΙΦΑΝΕΙΑΣ Τ.Μ. 8000 ΜΕ ΠΗΓΑΔΙ, ΕΝΑ ΟΙΚΙΣΚΟ ΚΑΙ ΜΙΑ ΑΠΟΘΗΚΗ. ΠΛΗΡ. ΤΗΛ. 75513, 31901 ΠΕ43023

ΖΗΤΕΙΤΑΙ ΓΙΑ ΕΝΟΙΚΙΑΣΗ ΚΤΗΜΑ καλλιεργήσιμο στις περιοχές: Κρεμαστή, Παραδείσι, Παστίδα, Μαριτσά, Δαματριά. Πληρ. τηλ. 93325. AE43083

ΣΠΙΤΙ δυόροφο στην Π. Πόλη 45 τ.μ. (1 υπν., σαλόνι, κουζίνα), κοντά στην Κόκκινη πόρτα με θέα τη θάλασσα. Ενοίκιο 70.000 δρχ. Πληρ. ΑΙΓΑΙΟΚΤΗΜΑΤΙΚΗ τηλ. 22943-28838 AE43095

ΔΙΑΜΕΡΙΣΜΑ στην Σωτήρος Ιξιά επιπλωμένο (ψυγείο-κουζίνα, πλυντήριο, τηλέφωνο κ.λπ.) ενός δωματίου σαλοκουζίνας, WC για όλο τον χρόνο. Τιμή 75.000 το μήνα. Πληρ. τηλ. 59763 πρωί και 31480 απόγευμα AE43094

STUDIOS νεόκτιστα σε πανοραμική θέα στα Κοσκινού, με κουζίνα, τουαλέτα, air-condition, τηλεόραση, επιπλωμένα με όλο το νοικοκυριό του σπιτιού και με άνετο parking. Πληρ. τηλ. 0932/629891. AE43049

ΔΙΑΜΕΡΙΣΜΑ 60 τ.μ. αποτελούμενο από δύο δωμάτια-κουζίνα και καθιστικό-μπάνιο-αποθήκη-ηλεκτρ. θερμοσίφωνα-χωρίς έπιπλα ήσυχο (Καρακόνερο) α' ορόφου. Προτιμάτε ζευγάρι. Επίσης γκαρσονιέρα ενιαίος χώρος επιπλωμένο με πολυκουζίνα-μπάνιο-ηλιακό θερμοσίφωνα για ένα άτομο (ισόγειο) Καρακόνερο. Πληρ. τηλ. 61124 AE43087

ΔΙΑΜΕΡΙΣΜΑ 115 τ.μ., 3 υπνοδωματίων, σαλόνι, κουζίνα, μπάνιο, W.C., με θέρμανση επί της Μεγ. Κωνσταντίνου στην πλατεία αρίστης κατασκευής. Πληρ. τηλ. .34231, 097/2282240. AE43051

STUDIO επιπλωμένο επί της οδού Παπαναστάση 10, περιοχή Δασκάλων. Πληρ. τηλ. 29196, 0946/348257. AE43050

ΕΝΟΙΚΙΑΖΕΤΑΙ στην Ιξιά-Τρεις μέσα σε μεγάλο κήπο λουξ διαμέρισμα δυάρι πλήρως επιπλωμένο στον 1ο όροφο με parking, τηλέφωνο, θέρμανση, ανεμιστήρες οροφής, αερόθερμο μπάνιου, ηλιακό και ηλεκτρικό θερμοσίφωνο, σίτες στα παράθυρα κ.λπ. Πληρ. τηλ. 92714 AE43046

ΕΥΚΑΙΡΙΑ: ΚΑΤΑΣΤΗΜΑ στη Παλιά όλη στη οδό Σωκράτους 34 τ.μ. πλήρως ανακαινισμένο και αμέσως παραδοτέο. Πληρ. κ. Μανώλη, τηλ. 39795. AE43056

ΓΚΑΡΣΟΝΙΕΡΕΣ ΚΑΙ STUDIOS πλήρως επιπλωμένα κοντά στο Πανεπιστήμιο και ΙΕΚ. Για την σχολική περίοδο. Πληρ. τηλ. 78965. AE42881

ΕΝΟΙΚΙΑΖΟΝΤΑΙ στα Κοσκινού δύο διαμερίσματα 60 τ.μ. το καθένα, με αυλή, σε μονοκατοικία. Πληρ. τηλ. 62402 AE43047

ΕΝΟΙΚΙΑΖΟΝΤΑΙ: 1) Κατάστημα στην Αννης Μαρίας 110 τ.μ. κατάλληλο για οποιαδήποτε εμπορική ή επαγγελματική χρήση η οποία προβλέπεται από τον κανονισμό πολυκατοικίας με λογικό μίσθωμα, 2) Κατάστημα στο "Εκατό Μαγαζιά" οδό Σοφοκλή Βενιζέλου κεντρικό επί της οδού 32 τ.μ. με υπόγειο 32 τ.μ. και πατάρι ψηλοτάβανο, 3) Οικοδομή για γραφείο 250 τ.μ. στη λεωφόρο Ρόδου-Λίνδου 1ο χιλιόμετρο με λογικό μίσθωμα. Πληρ. Ροδιακή Κτηματική, Ανέστης και Σάββας Σαββαΐδης, τηλ. 26281-35476-κιν. 0944/243452-0944/421015 AE43037

ΔΙΑΜΕΡΙΣΜΑΤΑ δίχωρα και μονόχωρα πλήρως εξοπλισμένα με κλιματισμό στην περιοχή Ζέφυρος Ρόδου. Πληρ. τηλ. 30063, 0972551300 AE43024

ΓΡΑΦΕΙΟ 115 τ.μ. β' ορόφου κεντρικό στην οδό Λοχ. Φανουράκη με μηνιαίο μίσθωμα δρχ. 250.000. Πληρ. Ροδιακή Κτηματική, Ανέστης και Σάββας Σαββαΐδης, τηλ. 26281-35476-κιν. 0944/243452-0944/421015 AE43044

ΔΩΜΑΤΙΟ επιπλωμένο με δικό του WC σε ισόγειο επί της οδού Μανώλη Παπαναστάση (περιοχή Δασκάλων). Πληρ. τηλ. 75035 - AE43025

ΚΑΤΑΣΤΗΜΑ στο Μαντράκι κεντρικότατο σε προνομιακή θέση 35 τ.μ. περίπου. Δεκτές σοβαρές προτάσεις. Πληροφορίες μόνο στο γραφείο αυτοπροσώπως από τον ενδιαφερόμενο. Πληρ. Ροδιακή Κτηματική, Ανέστης και Σάββας Σαββαΐδης, τηλ. 26281-35476-κιν. 0944/243452-0944/421015 AE43043

ΜΟΝΟΚΑΤΟΙΚΙΑ στα Κοσκινού με 2 υπν/τια 85 τ.μ. με τεράστιο κήπο. Απαραίτητη προϋπόθεση η περιποίηση των δέντρων. 150.000 δρχ. Πληρ. ΑΙΓΑΙΟΚΤΗΜΑΤΙΚΗ τηλ. 22943-28838 AE43018

ΚΑΤΑΣΤΗΜΑ 100 τ.μ. με αυλή 200 τ.μ. και πάρκινγκ μεγάλο στη λεωφόρο Ιαλυσού (έναντι ξενοδοχείου Μιραμάρε και Avra). Πληρ. τηλ. 0945-707554 AE43021

ΕΝΟΙΚΙΑΖΕΤΑΙ στην Χαραλ. Μόσχου πλησίον "Μαρίνας" υπαίθριος χώρος 1.500 τ.μ. καλυμμένος με τσιμέντο με οικίσκο 45 τ.μ. μόνο για επαγγελματική χρήση κατάλληλος για στάθμευση αυτοκινήτων, αθλοπαιδιές-έκθεση φυτών-ταβέρνα και για οποιαδήποτε άλλη επαγγελματική χρήση. Πληρ. Ροδιακή Κτηματική, Ανέστης και Σάββας Σαββαΐδης, τηλ. 26281-35476-κιν. 0944/243452-0944/421015 AE43030

ΣΠΙΤΙ 90 τ.μ. επιπλωμένο στην Αγ. Γεωργίου 15 κατάλληλο για φοιτητές. Πληρ. τηλ. 20240 AE43011

ΔΙΑΜΕΡΙΣΜΑ 80 τ.μ. στα Κοσκινού κατάλληλο για νέο ζευγάρι από 1/1/2002. Πληρ. τηλ. 64536 AE43010

ΜΟΝΟΚΑΤΟΙΚΙΑ 3 υπνοδωματίων με γκαράζ, θέρμανση με κήπο, Παρισίων 10, άνω Ροδίνι. Πληρ. τηλ. 69789, 01-8843204, 0936946956 AE43009

ΓΚΑΡΣΟΝΙΕΡΑ επιπλωμένη για φοιτήτρια, ενός δωματίου, κουζίνας και λουτροκαμπινέ. Πληρ. τηλ. 23243, 33426 AE43000

TOP PROPERTIES

GEORGIOS S. PIPINOS

ΓΕΩΡΓΙΟΣ Σ. ΠΙΠΙΝΟΣ

ΣΥΜΒΟΥΛΟΙ ΚΑΙ ΕΚΤΙΜΗΤΕΣ ΑΚΙΝΗΤΩΝ

REAL ESTATE AGENCY

MEMBER OF F.I.A.B.C.I.-N.A.E.A.-C.E.I.-E.R.E.S-Σ.Ε.Κ.



Η "**TOP PROPERTIES**" είναι ατομική επιχείρηση και ανήκει εξ ολοκλήρου στον κ. Γεώργιο Πιπίνο, που από το 1971 ασχολείται αποκλειστικά και μόνο με επενδύσεις και REAL ESTATE, στο νησί της Ρόδου, καθώς και στην ευρύτερη περιοχή της Δωδεκανήσου.

ΑΠΕΥΘΥΝΟΜΑΣΤΕ: Στους **σοβαρούς, απαιτητικούς και επιλεκτικούς** επενδυτές-επιχειρηματίες-ελεύθερους επαγγελματίες, Ελληνες και ξένους, υψηλού εισοδηματικού επιπέδου, που ενδιαφέρονται να κάνουν μια σοβαρή επένδυση προβολής στο νησί της Ρόδου.

ΠΡΟΣΦΕΡΟΥΜΕ: Α) Υπηρεσίες και πληροφορίες που γίνονται σε προσωπικό επίπεδο με εχεμύθεια, διακριτικότητα και σοβαρότητα.

Β) μεγάλη γκάμα υψηλής ποιότητας, ακινήτων, όπως:1) Ξενοδοχεία Α' και Β' κατηγορίας των 600-500-350-300 κλινών, 2) Κεντρικά αστικά ακίνητα κατάλληλα για Τράπεζες-καταστήματα-γραφεία, 3) Παραλιακές εκτάσεις, κατάλληλες για τουριστικές επενδύσεις των 150.000-100.00-70.00-50.000-36.000 τ.μ. και 4) Διαμερίσματα και μεζονέτες προβολής.

ΣΤΟΧΟΣ ΜΑΣ ΕΙΝΑΙ: Να προσφέρουμε στο αγοραστικό μας κοινό υψηλής ποιότητας ακίνητα και ευκαιρίες στο νησί της Ρόδου. Ητριακονταετής και πλέον πείρα μας στον τομέα αυτό αποτελεί εγγύηση.

ΣΥΝΘΗΜΑ ΜΑΣ ΕΙΝΑΙ: Επενδύστε στη ΡΟΔΟ ΤΩΡΑ, σε ακίνητα που ΑΝΤΕΧΟΥΝ ΣΤΟ ΧΡΟΝΟ

Γεώργιος Σ. Πιπίνος

ΜΕΣΙΤΗΣ ΑΣΤΙΚΩΝ ΣΥΜΒΑΣΕΩΝ

Γιατί εμείς γνωρίζουμε καλύτερα!

TOP PROPERTIES is a private concern and Mr George S. Pipinos, its owner, has carved, over the years a reputation for integrity and excellence in the world of Real Estate in the Dodecanese.

AT TOP PROPERTIES we try hard to attract important and selective investors high calibre businessmen/women and discerning professional people, both Greek and foreign, who wish to acquire sabstantial and valuable property on Rhodes.

We offer our expertise and advice privately, discreetly and in strict confidence.

We keep a comprehensive list of real estate of the highest specifications

a. A' and B' class hotels (600, 500, 350, 300 beds capacity)
b. Centrally situated office buildings and other business premises.
c. Seaside land, ideal for development (hotels, holiday resorts, etc), of 150.000, 100.00, 70.000, 50.000, 36.000 sq.m.
d. Luxury apartments, maisonettes, detached, semi-detached and terraced houses.

Our aim is to give our clients the opportunity to Qcquire value for money, first class real estate on Rhodes. Our 30-year-old experience in Real Estate is our warranty.

Our motto is Invest in Rhodes, Invest in property, It stands the test of time.

TOP PROPERTIES
and George Pipinos
Because we know best

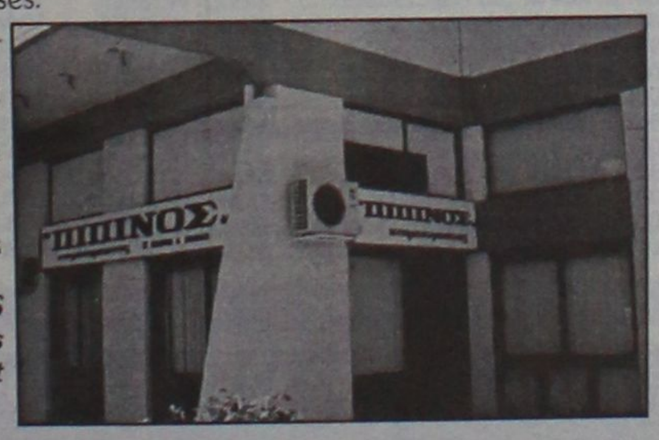

ΚΕΝΝΕΝΤΥ 38, ΡΟΔΟΣ, 85 100, ΤΗΛ. (0241) 23895, 38243, κιν. (094)-4-676003 FAX: (0241) 20883

38 KENNEDY STR., RHODES, 85 100, TEL. (0241) 23895, 38243, mob. (094)-4-676003 FAX: (0241) 20883

ενοικιασεις

συνέχεια από την προηγούμενη

ΔΙΑΜΕΡΙΣΜΑ καινούργιο 105 τ.μ. επί της οδού Αλεξανδρουπόλεως 5 και πλατεία Θράκης στην περιοχή της Ανάληψης. Αποτελείται από 3 υπν/τια, ηλιακό θερμοσίφωνα και συνδεμένη η αποχέτευση. Πληρ. τηλ. 21378, κιν. 093-6567184 AE43012

ΓΚΑΡΣΟΝΙΕΡΑ 70 τ.μ. επί της οδού Αλυτρώτων Ελλήνων συνοικία Δασκάλων. Πληρ. τηλ. 28574, 75706 AE43004

ΔΙΑΜΕΡΙΣΜΑ στο κέντρο της πόλης α' ορόφου, 3 υπνοδωματίων με κεντρική θέρμανση (Μηνιαίο μίσθωμα 150.000 δρχ.). Πληρ. πρωί τηλ. 30790-54071 απόγευμα τηλ. 23445, 0932665900 AE43005

ΓΚΑΡΣΟΝΙΕΡΕΣ στην Ιαλυσό με το χρόνο. Τιμή 60.000 δρχ. το μήνα. Πληρ. τηλ. 27082-26476, 60423 AE42999

ΨΗΣΤΑΡΙΑ στην οδό Χαραλάμπου Μούσχου απέναντι από το ξενοδοχείο "Rainbow". Πληρ. τηλ. 65103, 30481 AE42988

ΚΑΤΑΣΤΗΜΑ ισόγειο 164 τ.μ. με πατάρι από μπετόν αρμέ 40 τ.μ., τουαλέτα ηλεκτρική εγκατάσταση και τηλέφωνο επί της διασταύρωσης των οδών Στρατηγού Ζήση 78 και Μ. Μαλλιαράκη κατάλληλο για έκθεση, τράπεζα, τουριστικό γραφείο και άλλη χρήση. Πληρ. τηλ. 0241-31308, 0946101181 AE42970

ΓΚΑΡΣΟΝΙΕΡΑ επιπλωμένη στην Κρεμαστή. Πληρ. τηλ. 93046 AE43003

ΕΝΟΙΚΙΑΖΕΤΑΙ στην Κρεμαστή διόροφη κατοικία 150 τ.μ. κατάλληλη για σοβαρή οικογένεια ή ζευγάρι. Οδός Παπαγιάννη 49. Πληρ. τηλ. 22377, 61285 κ. Σπύρο AE42950

ΔΙΑΜΕΡΙΣΜΑ πολυτελές επί της οδού Εθνικής Αντιστάσεως που αποτελείται από 3 υπνοδωμάτια, μεγάλο σαλόνι, καθιστικό, καινούργια κουζίνα, βοηθητικούς χώρους, μπάνιο και ντους, 180 τ.μ. τιμή 250.000 δρχ. Πληρ. τηλ. 29827 όλη την ημέρα, 38736-22964 μέχρι τις 14.00 AE42859

ΚΑΤΑΣΤΗΜΑΤΑ καινούργια επί της Ευαγόρα 2, 75 τ.μ. μετά υπογείου. Επίσης γκαρσονιέρα 40 τ.μ. μετά βεράντας επί της Ευαγόρα 2. Πληρ. τηλ. 0977351166 κ. Παντελίδης AE42932

ΚΑΤΑΣΤΗΜΑ 60 Τ.Μ. ΜΕ ΠΑΤΑΡΙ ΕΠΙ ΤΗΣ ΗΡΩΩΝ ΠΟΛΥΤΕΧΝΕΙΟΥ. ΔΕΚΤΕΣ ΜΟΝΟ ΣΟΒΑΡΕΣ ΠΡΟΤΑΣΕΙΣ. ΠΛΗΡ. ΤΗΛ. 39148, 37207 ΩΡΕΣ ΚΑΤΑΣΤΗΜΑΤΩΝ ΠΕ42894

STUDIO επιπλωμένο στο Ροδίνι. Πληρ. τηλ. 25447 και 0944361899 AE42955

ΚΑΤΑΣΤΗΜΑ 75 τ.μ. με βιτρίνα 6,50 μ. σε εμπορικό δρόμο της Παλιάς Πόλης της Ρόδου. Πληρ. τηλ. 09.44.88.11.22 και 37.753 ΧΑΕ111

ΕΝΟΙΚΙΑΖΟΝΤΑΙ 10 studios στην Κρεμαστή, πλήρως επιπλωμένα σε ήσυχο και φυσικό περιβάλλον με κήπο, γρασίδι, μπαλκόνια, ντους, WC, ηλιακούς, άνετο πάρκινγκ με 40.000 δρχ. το μήνα. Πληρ. τηλ. 0937606824 και 48038, 95487 AE42936

STUDIOS ΜΕ ΤΟ ΜΗΝΑ Η ΤΗΝ ΗΜΕΡΑ ΠΛΗΡΩΣ ΕΠΙΠΛΩΜΕΝΑ ΜΕ ΠΟΛΥΚΟΥΖΙΝΑΚΙ, ΨΥΓΕΙΟ, ΝΤΟΥΖ, W.C., ΤΗΛΕΦΩΝΟ, ΜΠΑΛΚΟΝΙ, ΖΕΣΤΟ ΝΕΡΟ ΕΠΙ 24ΩΡΟΥ ΒΑΣΕΩΣ ΣΤΗΝ ΠΙΟ ΗΣΥΧΗ ΠΕΡΙΟΧΗ ΤΗΣ ΠΟΛΗΣ (ΠΕΡΙΟΧΗ ΔΑΣΚΑΛΩΝ), ΟΔΟΣ ΜΑΝΩΛΗ ΠΑΠΑΜΑΝΩΛΗ ΑΡΙΘΜ. 12, ΚΑΘΕΤΟΣ ΕΠΙ ΤΗΣ ΣΤΕΛΙΟΥ ΚΩΤΙΑΔΗ. ΠΛΗΡ. ΤΗΛ. 37244.

ΕΝΟΙΚΙΑΖΕΤΑΙ πλήρως επιπλωμένο 3άρι διαμέρισμα 120 τ.μ. στο κέντρο της πόλης επί της 25ης Μαρτίου στον 2ο όροφο με θέρμανση και ασανσέρ. Πληρ. τηλ. 0946-061308 AE42896

ΔΙΑΜΕΡΙΣΜΑ β' ορόφου 110 τ.μ. στην οδό Αμμοχώστου-Λοχαγού Φανουράκη γωνία με μηνιαίο μίσθωμα δρχ. 200.000. Πληρ. Ροδιακή Κτηματική, Ανέστης και Σάββας Σαββαΐδης, τηλ. 26281-35476-κιν. 0944/243452-0944/421015 AE43039

2 ΓΚΑΡΣΟΝΙΕΡΕΣ μαζί ή μεμονωμένα κατάλληλα για Φροντιστήριο (διατίθεται μαζί και η επίπλωση), ιατρείο, γραφείο ή άλλη επαγγελματική χρήση, στον α' όροφο στην οδό Κων/νου Παλαιολόγου 105, με πρόσοψη στο Πάρκο του Αγ. Ιωάννου. Πληρ. τηλ. 82400-81540 κ. Ευαγγελία. ΧΑΕ100

ΔΙΑΜΕΡΙΣΜΑ μικρό επιπλωμένο στην Ανάληψη. Ενοίκιο 110.000 δρχ. Πληρ. τηλ. 30069 ΧΑΕ3010

ΔΙΑΜΕΡΙΣΜΑ 98 Τ.Μ. ΜΕ 3 ΥΠΝΟΔΩΜΑΤΙΑ ΚΑΙ ΛΟΙΠΟΥΣ ΧΩΡΟΥΣ ΣΤΗΝ ΛΕΩΦ. ΙΑΛΥΣΟΥ-ΚΡΕΜΑΣΤΗΣ ΜΕ ΗΛΙΑΚΟ ΘΕΡΜΟΣΙΦΩΝΑ ΚΑΙ ΘΕΡΜΟΠΟΜΠΟΥΣ (ΧΩΡΙΣ ΚΟΙΝΟΧΡΗΣΤΑ). ΚΑΤΑ ΠΡΟΤΙΜΗΣΗ ΣΤΡΑΤΙΩΤΙΚΟΙ Ή ΕΚΠΑΙΔΕΥΤΙΚΟΙ. ΠΛΗΡ. ΤΗΛ. 0936809702 (ΟΛΕΣ ΣΤΙΣ ΩΡΕΣ) 77561 (ΑΠΟΓΕΥΜΑ) ΧΠΕ151

πωλησεις ακινητων & επιχειρησεων

ΜΟΝΟΚΑΤΟΙΚΙΑ 180 τ.μ. με κήπο στην Παστίδα. Πληρ. τηλ. 27082-26476, 0944/347405 κ. Εμμ. Κρανίδη ΑΟ43100

ΜΟΝΟΚΑΤΟΙΚΙΕΣ των 130 τ.μ. και 160 τ.μ. με κήπο στα μπετά ή πλήρως αποπερατωμένες, ευρίσκονται στο φυτώριο του Δήμου Ιαλυσού. Πληρ. τηλ. 27082, 26476, 0944/347405 κ. Εμμ. Κρανίδη ΑΟ43101

ΟΙΚΟΠΕΔΟ 300 τ.μ. στον συνοικισμό Χαλκιτών. Πληρ. τηλ. 27082-24676 ΑΟ43102

ΑΓΡΟΣ 3500 τ.μ. κοντά στο νέο νοσοκομείο επί της επαρχιακής οδού προς Τρεις κατάλληλο για έπαυλη ή βιοτεχνική χρήση. Πληρ. τηλ. 27082-26476, 0944/347405 ΑΟ43103

ΑΚΙΝΗΤΟ 7 στρεμμάτων με 8 lux διαμερίσματα 50 τμ. έκαστο αίθουσα 250 τ.μ. με παλαιά άδεια ξενοδοχείου για ανέγερση ακόμη 22 διαμερισμάτων στην αρχή της οδού Σωτήρος ανάμεσα σε άλλα ξενοδοχεία. Πληρ. τηλ. 0945707554 ΑΟ43019

ΟΙΚΟΠΕΔΟ στ' Αφάντου 2.500 τ.μ. πάνω στο κεντρικό δρόμο Ρόδου-Λίνδου και στο τουριστικό τμήμα της περιοχής 23.000.000 δρχ. Πληρ. κ. Μανώλη, τηλ. 39795. ΑΟ43065

2 ΔΙΑΜΕΡΙΣΜΑΤΑ στην Ιξιά 96 και 121 τ.μ. σε φανταστική θέση και σε μικρή οικοδομή. Εχουν εντοιχισμένη κουζίνα, θέρμανση και εσωτερικό γκαράζ, 42.000.000 δρχ. και 53.000.000 δρχ. αντίστοιχα. Πληρ. κ. Μανώλη, τηλ. 39795. ΑΟ43076

ΚΤΗΜΑ στ' Ασγούρου 1.600 τ.μ. οικοδομήσιμο με δικαίωμα οικοδομής 140 τ.μ. 17.000.000 δρχ. Πληρ. κ. Μανώλη, τηλ. 39795. ΑΟ43070

ΚΤΗΜΑ από Γεννάδι 3.250 τ.μ. πάνω στο κεντρικό δρόμο και με μεγάλη πρόσοψη. Είναι οικοδομήσιμο και πολύ κοντά στη θάλασσα 24.000.000 δρχ. Πληρ. κ. Μανώλη, τηλ. 39795. ΑΟ43067

ΚΤΗΜΑ στ' Ασγούρου 4.400 τ.μ. σε πολύ καλή θέση οικοδομήσιμο 36.000.000 δρχ. Πληρ. κ. Μανώλη, τηλ. 39795. ΑΟ43072

ΚΤΗΜΑΤΟΜΕΣΙΤΙΚΟ ΓΡΑΦΕΙΟ
ΕΥΡΩΚΤΗΜΑΤΙΚΗ
ΜΕΣΙΤΕΣ ΣΥΜΒΟΥΛΟΙ ΕΚΤΙΜΗΤΕΣ
ΑΓΟΡΕΣ - ΠΩΛΗΣΕΙΣ - ΕΚΤΙΜΗΣΕΙΣ - ΜΙΣΘΩΣΕΙΣ ΑΚΙΝΗΤΩΝ - ΑΝΤΙΠΑΡΟΧΕΣ - ΕΠΕΝΔΥΤΙΚΕΣ ΠΡΟΤΑΣΕΙΣ - ΑΡΧΙΤΕΚΤΟΝΙΚΕΣ ΜΕΛΕΤΕΣ


ArchiGraph des.
ΜΟΝΟΚΑΤΟΙΚΙΕΣ-ΜΑΙΖΟΝΕΤΕΣ


ΟΙΚΟΠΕΔΑ


ΔΙΑΜΕΡΙΣΜΑΤΑ


ΚΑΤΑΣΤΗΜΑΤΑ-ΓΡΑΦΕΙΑ

	ΔΡΑΧΜΕΣ	ΕΥΡΩ-€
100τ.μ.-Κιοτάρι Σε 1000τ.μ. οικ.στο Κύμα...	60εκ.	176.061,5
110 τ.μ.- Κιοτάρι σε 1000τ.μ. οικόπ.....	26εκ.	76.293,3
112τ.μ.- Στους Δασκάλους (ημπελής).....	26εκ.	76.293,3
117τ.μ.- Ιαλυσός σε 297τ.μ. οικόπ.....	55εκ.	161.389,7
118τ.μ.- Ιαλυσός σε 238τ.μ. οικόπ.....	58εκ.	170.192,7
119τ.μ.- Ιαλυσός σε 238τ.μ. οικόπ.....	54εκ.	158.455,3
120τ.μ.- Ιαλυσός σε 300τ.μ. οικ.(ημπελής).	35εκ.	102.702,5
120τ.μ.- Παρ.Ιαλυσού σε 300τ.μ.οικ.(ημπ.).	41εκ.	120.308,7
130τ.μ.- Λαχανιά στο κύμα σε 1266τ.μ. οικ..	70εκ.	205.405,0
140τ.μ.- Γεννάδι σε 1000τ.μ.οικ. στο κύμα.	80εκ.	234.748,7
140τ.μ.- Κοσκινού σε 700τ.μ. οικ. (μπετά)...	32εκ.	93.899,4
140τ.μ.- Κοσκινού σε 300τ.μ. (μπετά).....	30εκ.	88.030,7
140τ.μ.- Κοσκινού σε 700τ.μ. οικ. (μπετά)...	32εκ.	93.899,4
143τ.μ - Κοσκινού σε 228τ.μ. Οικόπ.....	59εκ.	173.127,1
153τ.μ.- Ιαλυσός σε 377τ.μ. οικόπ.....	75εκ.	220.076,8
157τ.μ.- Κοσκινού σε 263τ.μ.οικόπ.....	65εκ.	190.733,2
160τ.μ.- παρ.Ιαλυσού Σε 400τ.μ. οικ.(μπετά).	42εκ.	123.243,0
160τ.μ.- Στους Δασκάλους.....	55εκ.	161,389,7
168τ.μ.- Μόντε Σμιθ σε 400τ.μ. οικόπ.....	120εκ.	352.123,0
170τ.μ.- Κοσκινού σε 4000τ.μ. οικόπ.....	170εκ.	498.840,9
171τ.μ - παρ. Ιαλυσού σε 400 τ.μ. οικόπ...	70εκ.	205.405,0
180τ.μ.- παρ. Ιαλυσού σε 300τ.μ. οικόπ.....	63εκ.	184.864,5
180τ.μ.- Ανάληψη (ημπελής).....	42εκ.	123.243,0
180τ.μ.- Ιαλυσός σε 400τ.μ. οικ. (μπετά).....	44εκ.	129.111,7
185τ.μ.- Μόντε Σμιθ σε 400τ.μ. οικόπ.....	120εκ.	352.123,0
190τ.μ.- παρ. Ιαλυσού σε 400τ.μ. οικόπ.....	67εκ.	196.602,0
196τ.μ.- Ιαλυσός σε 1000τ.μ.οικόπ.....	85εκ.	249.420,4
200τ.μ.- Ιαλυσός σε 1000τ.μ. οικόπ.....	90εκ.	264.092,2
200τ.μ.- Ιαλυσός σε 400τ.μ. οικόπ.....	85εκ.	249.420,4
200τ.μ.- Ιαλυσός σε 1000τ.μ. οικόπ.....	90εκ.	264.092,2
200τ.μ.- Ιαλυσός σε 500τ.μ. οικόπ.(μπετά)	52εκ.	152.586,6
200τ.μ.- Ιαλυσός σε 1000τ.μ. οικόπ.(μπετά)	36εκ.	105.636,9
200τ.μ.- Κοσκινού σε 2000τ.μ. οικόπ.....	75εκ.	220.076,8
200τ.μ.- Κοσκινού σε 1000τ.μ.οικ.(ημπ.)...	50εκ.	146.717,9
200τ.μ.- Κοσκινού σε 1000τ.μ.οικ(μπετά)...	40εκ.	117.374,3
210τ.μ.- Ιξιά με αποκλ. χρήση αυλής.....	65εκ.	190.733,2
210τ.μ.- Ιαλυσός σε 320τ.μ. οικ.(μπετά).....	35εκ.	102.702,5
220τ.μ.- Ιαλυσός σε 1000τ.μ. οικόπ.....	95εκ.	278.764,0
300τ.μ.- παρ.Ιαλυσού σε 500τ.μ. οικόπ.....	105εκ.	308.107,6

	ΔΡΑΧΜΕΣ	ΕΥΡΩ-€
ΡΟΔΟΣ		
190τ.μ. Στην πάρ. Μ. Πετρίδη (Σ.Δ.=0,8)...	17εκ.	49.884,1
241τ.μ. Στη Σμύρνης.....	18εκ.	52.818,4
300τ.μ. Στο συνετ/σμό Απόλλων.....	18εκ.	52.818,4
300τ.μ. Στο συνετ/σμό Τραπεζικών...	17εκ.	49.884,1
400τ.μ. Στη Σμύρνης (Σ.Δ.=0,8).....	32εκ.	93.899,5
424τ.μ. Στη Σμύρνης (Σ.Δ.=1).....	37εκ.	108.571,3
450τ.μ. στην Καραισκάκη (Σ.Δ.=1,2).....	50εκ.	146.717,9
500τ.μ. Στη Σμύρνης (Σ.Δ.=0,8).....	45εκ.	132.046,1
520τ.μ. Στην Αθηνών (Σ.Δ.=0,8).....	42εκ.	123.243,0
650τ.μ. Στη Δωδώνης (Σ.Δ.=0,8).....	50εκ.	146.717,9
700τ.μ. Στην πάρ. Γαληνού (Σ.Δ.=0,4).	25εκ.	73.358,0
1500τ.μ. Στην πάρ. Μ.Πετρίδη (Σ.Δ.=0,8).	130εκ.	381.466,6
4000τ.μ. στο Μόντε Σμιθ.....	140εκ.	410.810,1
ΚΟΣΚΙΝΟΥ		
345τ.μ. Εντός οικισμού (Σ.Δ.=0,5).....	13εκ.	38.146,6
1000τ.μ. Με βιοτεχν. αδεια οικόδ.....	12εκ.	35.212,3
1389τ.μ Πανοραμικό με άδ. οικόδ.....	18εκ.	52.818,4
1400τ.μ. στην επαρχ.οδό με αδ. οικοδ..	24εκ.	79.227,6
2100τ.μ. στην Ρόδ.-Λίνδου με αδ. οικ.	60εκ.	176.061,5
2500τ.μ. στη Ρόδου-Λίνδου με αδ. οικ..	60εκ.	176.061,5
2778τ.μ. στη θέση Κουναράς.....	35εκ.	102.702,5
4000τ.μ. στη Ρόδου Λίνδου με αδ. οικ..	85εκ.	249.420,4
4000τ.μ. στη θέση Πέζουλας.....	40εκ.	117.374,3
4000τ.μ. Πανοραμικό.....	46εκ.	134.980,4
4000τ.μ. στη θέση Πέζουλας.....	52εκ.	152.586,6
4000τ.μ. στη θέση Πέζουλας.....	58εκ.	170.192,8
4000τ.μ. στο Φυτώριο.....	37εκ.	108.571,3
4000τ.μ. Κοντά στο Ραδ. Σταθμό.....	34εκ.	99.768,2
4740τ.μ. στο Φυτώριο.....	37εκ.	108.571,3
4795τ.μ. στο Φυτώριο.....	42εκ.	123.243,0
5500τ.μ. εκτός οικισμού.....	45εκ.	132.046,1
5700τ.μ. στο Τσαίρι.....	55εκ.	161.389,7
5700τ.μ. στο Τσαίρι με άδεια οικόδ...	45εκ.	132.046,1
6000τ.μ. στη θέση Λάγκωνας.....	36εκ.	105.636,9
7450τ.μ. κοντά στο ΚΡΕΣΤΕΝ.....	52εκ.	152.586,6
8000τ.μ. κοντά στο ΚΡΕΣΤΕΝ.....	55εκ.	161.389,7
10.000τ.μ. στη θέση Πέζουλας.....	80εκ.	234.748,7
10.000τ.μ. στην Αγία Βαρβάρα.....	25εκ.	73.358,0

	ΔΡΑΧΜΕΣ	ΕΥΡΩ-€
50τ.μ. Στην Αταβύρου.....	15εκ.	44.015,4
55τ.μ. στο κέντρο πόλεως.	33εκ.	96.833,8
58τ.μ. στην Ανάληψη.....	19εκ.	55.752,8
58τ.μ. στην Ανάληψη.....	21εκ	61.621,5
70τ.μ. Στην Πίνδου.....	16εκ.	46.949,7
70τ.μ. Στην Ιξιά.....	15εκ.	44.015,4
70τ.μ. Στην Ανάληψη(ημπ.).	16εκ.	46.949,7
90τ.μ. Στην Ιξιά.....	30εκ.	88.030,7
90τ.μ. Στην Ανάληψη.....	32εκ.	93.899,5
90τ.μ Στους Δασκάλους(ημπ.)	18εκ.	52.818,4
98τ.μ. στην Ανάληψη.....	38εκ.	111.505,6
100τ.μ. Στην Ανάληψη (ημιτ)	30εκ.	88.030,7
100τ.μ Στο Ροδίνι (σε μπετά)	20εκ.	58.687,2
100τ.μ Στο Ροδίνι (σε μπετά)	18εκ.	52.818,4
102τ.μ.- Καρακόνερο.....	30εκ.	88.030,7
103τ.μ. στην Ανάληψη.....	36εκ.	105.636,9
105τ.μ. στο Ροδίνι.....	40εκ.	117.374,3
105τ.μ στο Ροδίνι.....	44εκ.	129.111,7
107τ.μ. στο Ροδίνι.....	33εκ.	96.833,8
114τ.μ.-Ανάληψη (ημπελές)	35εκ.	102.702,5
114τ.μ. στους Δασκάλους...	49εκ.	143.783,5
115τ.μ. στην Ιξιά.....	50εκ.	146.717,9
116τ.μ. στο Ροδίνι.....	45εκ.	132.046,1
116τ.μ. στην Ανάλήψη.....	38εκ.	111.505,6
117τ.μ. -Πάρ. Άννης Μαρίας...	45εκ.	132.046,1
117τ.μ. στους Δασκάλους...	46εκ.	134.980,4
117τ.μ. στην Ανάληψη.....	41εκ.	120.308,6
118τ.μ. στους Δασκάλους...	34εκ.	99.768,1
120τ.μ. στο Ροδίνι.....	44εκ.	129.111,7
124τ.μ Στο κέντρο πόλεως.	60εκ.	176.061,5
123τ.μ. στο Ροδίνι.....	46εκ.	134.980,4
123τ.μ. στην Ανάληψη.....	49εκ.	143.783,5
124τ.μ. στην Ανάληψη.....	44εκ.	129.111,7
125τ.μ. στους Δασκάλους...	48εκ.	140.849,2
125τ.μ. στους Δασκάλους...	50εκ.	146.717,9
125τ.μ. Στο Μήδεια.....	30εκ.	88.030,7
140τ.μ. στην Ανάληψη(ημπ.)	35εκ.	102.702,5
140τ.μ.- πλατ. Αγ. Νικολάου...	40εκ.	117.374,3
150τ.μ. Στην Αλεξ. Διάκου..	48εκ.	140.849,2

	ΔΡΑΧΜΕΣ	ΕΥΡΩ-€
20τ.μ.- Φαληράκι (εμπορ. κέντρο Έψιλον)...	38εκ.	111.505,6
23τ.μ. στη Σωκράτους.....	140εκ.	410.810,1
30τ.μ. στο Φαληράκι.....	70εκ.	205.405,0
30τ.μ. στο Φαληράκι.....	35εκ.	102.702,5
35τ.μ. Στην Αλεξ. Διάκου	220εκ.	645.558,8
39τ.μ. Στη Γαριβάλδη.	12εκ.	35.212,3
40τ.μ.- παραλία Ιαλυσού	24εκ.	70.424,6
48τ.μ.- Τάρπον Σπρινγς....	100εκ.	293.435,8
50τ.μ. στην Αλεξ. Διάκου	50εκ.	146.717,9
50τ.μ. στην Καρπάθου.....	65εκ.	190.733,2
60τ.μ. με 60τ.μ. υπόγειο - Δενδρινού.....	40εκ.	117.374,3
60τ.μ. Στην Λίνδο....	62εκ.	181.930,2
60τ.μ. με 60τ.μ. υπόγειο - Δενδρινού.....	40εκ.	117.374,3
90τ.μ. με 90τ.μ. υπόγειο - Αταβύρου.....	50εκ.	146.717,9
94τ.μ. Στην Αλεξ. Διάκου	90εκ.	264.092,2
97τ.μ. στη Ρόδου-Λίνδου	75εκ.	220.076,8
127τ.μ.-Σκεύου Ζερβού...	37εκ.	102.702,5
140τ.μ. με 140τ.μ. υπόγειο στον Αγ. Ιωάννη	55εκ.	176.061,5
ΓΡΑΦΕΙΑ		
50τ.μ.-εμπορικό κέντρο Φώκιαλη.....	18εκ.	52.818,4
97τ.μ.- 28ης Οκτωβρίου	37εκ.	108.571,2

ΖΗΤΟΥΝΤΑΙ ΔΙΑΜΕΡΙΣΜΑΤΑ, ΚΑΤΑΣΤΗΜΑΤΑ, ΟΙΚΟΠΕΔΑ ΕΝΤΟΣ Η ΕΚΤΟΣ ΠΟΛΕΩΣ, ΟΙΚΟΠΕΔΑ ΓΙΑ ΑΝΤΙΠΑΡΟΧΗ, ΔΑΝΕΙΑ ΔΕΚΤΑ, ΕΥΚΟΛΙΕΣ ΠΛΗΡΩΜΗΣ

Τηλ. (0241) 73819,74917 κιν 0944/374546, 0945/292030 FAX 38641

ΠΛΗΡΟΦΟΡΙΕΣ-ΔΙΑΘΕΣΗ
ΙΩΑΝΝΗΣ & ΜΙΧΑΛΗΣ ΕΥΣΤΑΘΙΟΥ

Μεταφερθήκαμε στα νέα μας γραφεία Εθνικής Αντίστασης 83 (πρώην Άννης Μαρίας) δίπλα στην ALPHA BANK

πωλησεις

συνέχεια από την προηγούμενη

ΚΤΗΜΑ στ' Αφάντου (περιοχή Ατσιπά) πάνω στον κεντρικό δρόμο με έγκριση κόμβου 35.000.000 δρχ. Εχει έκταση 3.850 τ.μ. Πληρ. κ. Μανώλη, τηλ. 39795. ΑΟ43066

ΟΙΚΟΠΕΔΟ στη Παστίδα 1.900 τ.μ. πάνω σε ασφαλτοστρωμένο δρόμο. Είναι οικοδομήσιμο εντός σχεδίου με μεγάλη κάλυψη 22.000.000 δρχ. Πληρ. κ. Μανώλη, τηλ. 39795. ΑΟ43068

ΚΤΗΜΑ στ' Ασγούρου 10.000 τ.μ. πάνω στο κεντρικό δρόμο Ρόδου-Λίνδου με μεγάλη πρόσοψη κατάλληλο για κάθε χρήση. Πληρ. κ. Μανώλη, τηλ. 39795. ΑΟ43069

2 ΔΙΑΜΕΡΙΣΜΑΤΑ στο Καρακόνερο (υπό κατασκευή) 110 και 137 τ.μ. με εντοιχισμένη κουζίνα, θέρμανση και χώρο στάθμευσης αυτοκινήτου 43.00.000 δρχ. και 57.000.000 αντίστοιχα. Πληρ. κ. Μανώλη, τηλ. 39795. ΑΟ43077

ΜΕΖΟΝΕΤΑ στην Ιξιά 240 τ.μ. σε φανταστική θέση, με θέρμανση ατομική, τζάκι και ιταλική κουζίνα πολύ ακριβή, 68.000.000 δρχ. Πληρ. κ. Μανώλη, τηλ. 39795. ΑΟ43075

ΚΤΗΜΑ στ' Ασγούρου 3.000 τ.μ. οικοδομήσιμο για μονοκατοικία 140 τ.μ. 20.000.000 δρχ. Πληρ. κ. Μανώλη, τηλ. 39795. ΑΟ43071

ΚΤΗΜΑ στ' Ασγούρου 1.600 τ.μ. με άδεια οικοδομής για μεζονέτα 136 τ.μ. 13.000.000 δρχ. Πληρ. κ. Μανώλη, τηλ. 39795. ΑΟ43073

ΟΙΚΟΠΕΔΟ στο Φαληράκι 3.200 τ.μ. πάνω στο κεντρικό δρόμο Ρόδου-Λίνδου με δικαίωμα οικοδομής 600 τ.μ. μόνο 80.000.000 δρχ. Πληρ. κ. Μανώλη, τηλ. 39795. ΑΟ43074

ΤΟΥΡΙΣΤΙΚΗ ΕΠΙΧΕΙΡΗΣΗ κοσμημάτων στο Φαληράκι. (Προς παραλία Καθαράς). Πληρ. τηλ. 0944/470846. ΑΟ43052

ΜΟΝΟΚΑΤΟΙΚΙΑ στη Λίνδο με θέα το Κάστρο, αξίας 42.000.000 δρχ. Πληρ. τηλ. 27082, 26476, 0944/347405. ΑΟ43079

ΑΠΟΘΗΚΗ 50 τ.μ., αξίας μόνο 7.000.000 δρχ. στην οδό Αθηνών-Ανάληψη. Πληρ. τηλ. 27082, 26476, 0944/347405. ΑΟ43080

2ΟΡΟΦΗ ΜΕΖΟΝΕΤΑ στο Ροδίνι, 10 ετών, αξίας 47.000.000 δρχ. Πληρ. τηλ. 27082, 26476, 0944/347405. ΑΟ43078

ΔΙΑΜΕΡΙΣΜΑ 116 τ.μ. στο Καρακόνερο λουξ κατασκευής σε μικρή οικοδομή και με εγκαταστάσεις ατομικής θέρμανσης, μόνο 46.500.000 δρχ. Πληρ. κ. Μανώλη, τηλ. 39795.ΑΟ43060

ΑΓΡΟΣ έκτασης 20.000 τ.μ., μόνο 1.500 δρχ. το τ.μ. στο Τσαΐρι. Πληρ. Κτηματομεσιτικό Γραφείο Εμμ. Κρανίδη, τηλ. 27082, 26476, 0944/347405. ΑΟ43081

ΔΙΑΜΕΡΙΣΜΑ στην Ανάληψη 117 τ.μ. λουξ κατασκευής με θέμανση σε μικρή οικοδομή 46.000.000 δρχ. Πληρ. κ. Μανώλη, τηλ. 39795. ΑΟ43061

ΔΙΟΡΟΦΟ ΚΤΙΣΜΑ στην Παλιά Πόλη 190 τ.μ. ανακαινισμένο και με αυλή 100 τ.μ. δίπλα σε μεγάλη πλατεία. Πληρ. κ. Μανώλη, τηλ. 39795. ΑΟ43057

ΚΑΤΑΣΤΗΜΑ 160 τ.μ. στο μικρό συντριβάνι στη Π. Πόλη ανακαινισμένο και με αυλή 140 τ.μ. Παραδίδεται αμέσως. (Δεκτές μόνο σοβαρές προτάσεις). Πληρ. κ. Μανώλη, τηλ. 39795. ΑΟ43055

ΠΩΛΕΙΤΑΙ
επιχείρηση εστιατορίου
στην Παλιά Πόλη.

**Πληρ. τηλ. 27082-26476,
0944-347405, 0974140297**

ΠΩΛΕΙΤΑΙ
ημιτελής μονοκατοικία
340 τ.μ. σε 1 στρέμμα οικόπεδο
στην περιοχή Ασγούρου,
σε προνομιακή θέση με υπέροχη θέα.

Πληρ. τηλ. 0944647163

ΚΤΗΜΑΤΙΚΗ ΑΝΑΚΟΙΝΩΣΗ

Θέλετε να πουλήσετε:
• το οικόπεδό σας;
• το διαμέρισμα σας;
• το αγρόκτημα σας;
• τη μεζονέτα σας;
• το κατάστημα σας;

Τότε ελάτε σε μας
Αν συμφωνήσουμε στο ποσό,
θα το αγοράσουμε αμέσως.

ΝΙΚΟΣ ΚΑΡΓΑΚΟΣ
Θεμ. Σοφούλη 59 στα Φανάρια
Τηλ. 30397 κιν. 0946049179

ΡΟΔΙΑΚΗ ΚΤΗΜΑΤΙΚΗ
ΣΥΜΒΟΥΛΟΙ & ΕΚΤΙΜΗΤΕΣ ΑΚΙΝΗΤΩΝ — ΚΤΗΜΑΤΟΜΕΣΙΤΙΚΟ ΓΡΑΦΕΙΟ από το 1983

ΜΟΝΑΔΙΚΗ ΚΑΤΟΙΚΙΑ ΝΕΟΚΛΑΣΣΙΚΟΥ ΡΥΘΜΟΥ

ΣΤΗΝ ΠΟΛΗ ΤΗΣ ΡΟΔΟΥ (περιοχή Παπαλουκά)

ΕΠΙΦΑΝΕΙΑΣ 270 τ.μ. ΝΕΟΔΜΗΤΗ



ΠΩΛΕΙΤΑΙ ΣΕ ΜΠΕΤΑ

ΚΑΤΑΣΚΕΥΗ 2001
ΣΤΑΤΙΚΗ ΜΕΛΕΤΗ ΝΙΚΟΣ ΟΙΚΟΝΟΜΟΥ
ΑΡΧΙΤΕΚΤΟΝΙΚΗ ΜΕΛΕΤΗ ΕΥΗ ΜΟΥΣΤΑΚΗ

ΑΠΟΚΛΕΙΣΤΙΚΗ ΔΙΑΘΕΣΗ

ΑΝΕΣΤΗΣ & ΣΑΒΒΑΣ ΣΑΒΒΑΪΔΗΣ

Μέγαρο Κιοσόγλου, 3ος όροφος
Εθελοντών Δωδεκανησίων 29
ΡΟΔΟΣ

tel: 26281 & 35476 fax: 34663
cel: 0944-421015 & 0944-243452
e-mail: savvaidis@rho.forthnet.gr

ΑΣΦΑΛΕΙΟΚΤΗΜΑΤΙΚΗ
ΚΤΗΜΑΤΟΜΕΣΙΤΙΚΟ-ΑΜΟΙΒΑΙΑ ΚΕΦΑΛΑΙΑ
ΑΣΦΑΛΕΙΕΣ INTERNATIONAL LIFE

ΔΙΑΜΕΡΙΣΜΑΤΑ
45 τ.μ. 2άρι Ανάληψη
85 τ.μ. 3άρι Κέντρο
88 τ.μ. 3άρι Δασκάλους
90 τ.μ. 3άρι Ιαλυσός
90 τ.μ. 3άρι Κέντρο
100 τ.μ. 3άρι Κέντρο
115 τ.μ. 4άρι Ανάληψη
115 τ.μ. 4άρι Δασκάλους
125 τ.μ. 4άρι Αγ. Ιωάννης
126 τ.μ. 4άρι Αγ. Ιωάννης
130 τ.μ. 4άρι Μήδια
145 τ.μ. 4άρι Κέντρο

ΔΙΑΜΕΡΙΣΜΑΤΑ ΑΘΗΝΑ
Τρία 88 τ.μ. το καθένα
Λουξ κατασκευής
Μαραθώνος και Λαυρίου

ΟΙΚΟΠΕΔΑ
478 τ.μ. Ροδίνι (Σ.Δ. 0,4)
500 τ.μ. Ανάληψη (Σ.Δ. 0,8)
500 τ.μ. Παραδείσι
700 τ.μ. Ανάληψη (Σ.Δ. 0,8)
1060 τ.μ. Ροδίνι (Σ.Δ. 0,8)
1500 τ.μ. Μιχ. πετρίδη (Σ.Δ. 0,8)

ΑΓΡΟΤΕΜΑΧΙΑ
3,5 στρεμ. Ε.Ο. Ρόδου Λίνδου
4 στρεμ. εντός σχεδίου Μαριτσά
4 στρεμ. Καλαβάρδα
4 στρεμ. Δαματριά
4 στρεμ. Αφάντου
5 στρεμ. Παστίδα
5 στρεμ. Τσαΐρι
6 στρεμ. Παστίδα
11 στρεμ. Παστίδα
80 στρεμ. Κιοτάρι

ΜΕΖΟΝΕΤΕΣ-ΜΟΝΟΚΑΤΟΙΚΙΕΣ
120 τ.μ. Καρακόνερο
120 τ.μ. Μήδια
130 τ.μ. Μήδια
130 τ.μ. Παραδείσι
140 τ.μ. Μήδια
150 τ.μ. Μήδια
150 τ.μ. Ιαλυσός
150 τ.μ. Ιαλυσός
180 τ.μ. Ιαλυσός
180 τ.μ. Παλιά Πόλη
190 τ.μ. Αφάντου
300 τ.μ. Τρεις
450 τ.μ. Κοσκινού

ΚΑΤΑΣΤΗΜΑΤΑ
35 τ.μ. Φαληράκι
38 τ.μ. Φαληράκι
40 τ.μ. Τροφό
50 τ.μ. γραφείο Σοφ. Βενιζέλου
60 τ.μ. Ψαροπούλα
90 τ.μ. Βενιζέλου

ΔΙΑΘΕΤΟΥΜΕ ΠΕΡΙΣΣΟΤΕΡΑ ΑΚΙΝΗΤΑ ΠΡΟΣ ΠΩΛΗΣΗ ΕΚΤΟΣ ΑΠΟ ΤΑ ΑΝΑΓΡΑΦΟΜΕΝΑ
ΥΠΕΥΘΥΝΟΣ ΓΡΑΦΕΙΟΥ
ΚΑΡΑΝΙΚΗΣ ΛΟΥΚΑΣ
ΕΘΝ. ΜΑΚΑΡΙΟΥ 45 ΣΤΟΑ ΡΟΙΚΟΥ 2ος ΟΡΟΦΟΣ
ΤΗΛ. 21003 ΚΙΝ. 0945/759887

πωλησεις

συνέχεια από την προηγούμενη

ΔΙΑΜΕΡΙΣΜΑΤΑ: 1) Α- Στο Ροδίνι Σμύρνης 84 τ.μ. α' και β' ορόφου δρχ. 36.000.000 Β- Παρισίων 112 τ.μ. α' και β' ορόφου δρχ. 46.000.000, Γ- Στοκχόλμης 131 τ.μ. γ' ορόφου δρχ. 53.000.000 αρίστης κατασκευής 2) Στην περιοχή Ιξιάς υπό ανέγερση 94-102-117 τ.μ. λουξ κατασκευής με αυτόνομη θέρμανση ασανσέρ και πάρκινγκ δρχ. 447.000 ανά τ.μ. 3) Στην Ανάληψη α) 84 τ.μ. ισόγειο υπερυψωμένο δρχ. 31.000.000, β) 117 τ.μ. με γκαράζ α' ορόφου δρχ. 49.000.000 γ) στην Αθηνών 135 τ.μ. 4) Στο Ροδίνι 105 τ.μ. β' ορόφου 41.000.000, 5) Στη Μητρόπολη ισόγειο 125 τ.μ. δρχ. 26.000.000, 6) Στην Ιξιά 84 τ.μ. α' ορόφου δρχ. 32.000.000 6) Τριάντα: α) 48 τ.μ. α' ορόφου δρχ. 14.000.000, β) Περιοχή "Συρινέλλες" 45 τ.μ. α' β' ορόφου νεόκτιστα αρίστης κατασκευής δρχ. 23.000.000, γ) Στην οδό Σωτήρος 120 τ.μ. β' ορόφου δρχ. 32.000.000. Πληρ. Ροδιακή Κτηματική, Ανέστης και Σάββας Σαββαΐδης, τηλ. 26281-35476-κιν. 0944/243452-0944/421015 ΑΟ43031

ΑΓΡΟΣ 4.000 τ.μ. στο Κανδυλί-Τρεις, αξίας 32.000.000 δρχ. Πληρ. Κτηματομεσιτικό Γραφείο Εμμ. Κρανίδη, τηλ. 27082, 26476, 0944/347405. ΑΟ43082

ΔΙΑΜΕΡΙΣΜΑ στο Ροδίνι 86 τ.μ. λουξ κατασκευής σε μικρή οικοδομή, μόνο 35.000.000 δρχ. Πληρ. κ. Μανώλη, τηλ. 39795. ΑΟ43062

ΚΑΤΑΣΤΗΜΑ στη Παλιά Πόλη 60 τ.μ. και με αυλή 42 τ.μ. σε κεντρικό μέρος παραδοτέο αμέσως και σε πολύ καλή τιμή. Πληρ. κ. Μανώλη, τηλ. 39795. ΑΟ43058

ΜΟΝΟΚΑΤΟΙΚΙΑ στην Ιαλυσό 238 τ.μ. υπερλούξ κατασκευής και σε οικόπεδο 400 τ.μ. 80.000.000 δρχ. Πληρ. κ. Μανώλη, τηλ. 39795. ΑΟ43059

ΟΙΚΟΠΕΔΑ εντός πόλεως Ρόδου: 1) Στο Μόντε Σμιθ οικόπεδο 860 τ.μ. εντός σχεδίου άρτιο και οικοδομήσιμο με πανοραμική θέση κατάλληλο για μονοκατοικία, 2) Περιοχή Μήδειας 1.000 τ.μ. με συντελεστή δόμησης 0,8 δρχ. 80.000.000, 3) Περιοχή Μιχ. Πετρίδη 300 τ.μ. δρχ. 25.000.000. Πληρ. Ροδιακή Κτηματική, Ανέστης και Σάββας Σαββαΐδης, τηλ. 26281-35476-κιν. 0944/243452-0944/421015 ΑΟ43032

ΟΙΚΟΠΕΔΟ στην Ιξιά σε κεντρικό δρόμο 500 τ.μ . και με Σ.Δ. 0,8, μόνο 45.000.000 δρχ. Πληρ. κ. Μανώλη, τηλ. 39795. ΑΟ43063

ΟΙΚΟΠΕΔΟ στην Ιαλυσό 445 τ.μ. με Σ.Δ. 1 σε φανταστική θέση και με άδεια οικοδομής, μόνο 28.000.000. Πληρ. κ. Μανώλη, τηλ. 39795. ΑΟ43064

ΠΩΛΗΣΕΙΣ ΜΟΝΟΚΑΤΟΙΚΙΩΝ



ΑΠΟ ΤΗΝ ΚΑΤΑΣΚΕΥΑΣΤΙΚΗ ΕΤΑΙΡΕΙΑ

Κ. ΣΠΑΝΟΣ & ΣΙΑ ΟΕ

ΠΩΛΟΥΝΤΑΙ ΜΟΝΟΚΑΤΟΙΚΙΕΣ

ΑΡΙΣΤΗΣ ΚΑΤΑΣΚΕΥΗΣ

ΜΕ ΤΡΙΑ ΥΠΝΟΔΩΜΑΤΙΑ ΚΑΙ ΚΗΠΟ

ΚΟΝΤΑ ΣΤΗΝ ΠΑΡΑΛΙΑ ΤΡΙΑΝΤΩΝ

ΠΛΗΡ. ΤΗΛ. 62550-62684-0944272159

ΠΩΛΗΣΕΙΣ ΑΚΙΝΗΤΩΝ

◆ **ΔΙΑΜΕΡΙΣΜΑΤΑ**
- Ροδίνι 85 τ.μ. 35.000.000 δρχ.
- Ατταβύρου 86 τ.μ. 35.000.000 δρχ.
- Πειραιώς 90 τ.μ. 34.000.000 δρχ. λουξ κατασκευής
- Ροδίνι 115 τ.μ. λουξ κατασκευής
- Πειραιώς 115 τμ. λουξ κατασκευής
- Ροδίνι 135 τ.μ. λουξ κατασκευής
- Ροδίνι 114 τ.μ. 48.000.000 δρχ. λουξ κατασκευής
- Κορδικτώνος 80 τ.μ. 26.000.000 δρχ.
- Ανάληψη 75 τ.μ. 26.000.000 δρχ.
- Ροδίνι 81 τ.μ. 30.000.000 δρχ.
- Ροδίνι 50 τ.μ. και 60 τ.μ.
- Ροδίνι 114 τ.μ.
- Καρακόνερο 90 τ.μ. καινούργιο
- Καρακόνερο 117 τ.μ. καινούργιο
- Ροδίνι 86 τ.μ. καινούργιο
- Ανάληψη 90 τ.μ. καινούργιο
- Περιοχή Δασκάλων 2άρι, 3άρι καινούργια

◆ **ΗΜΙΤΕΛΗ ΔΙΑΜΕΡΙΣΜΑΤΑ**
- Μεζονέτα 120 τ.μ. 30.000.000 δρχ. χτισμένη, σοβατισμένη, ηλεκτρολογικά, υδραυλικά περασμένα
- 100 τ.μ. 20.000.000 δρχ. Αταβύρου
- 60 τ.μ. 12.000.000 δρχ. Αταβύρου
- 160 τ.μ. 32.000.000 δρχ. Αταβύρου
- Πωλείται ρετιρέ στα Κοσκινού 145 τ.μ., σοβατισμένο με ηλεκτρικά, υδραυλικά περασμένα.

◆ **ΜΕΖΟΝΕΤΕΣ-ΜΟΝΟΚΑΤΟΙΚΙΕΣ**
- Ροδίνι 130 τ.μ. 50.000.000 δρχ.
- Μεζονέτα 155 τ.μ. 55.000.000 δρχ. - Δασκάλους
- Κοσκινού 190 τ.μ., 300 τ.μ. κήπο με πανοραμική θέα 88.000.000 δρχ. καινούργια.
- ΣΥΜΗ:Διόροφη κατοικία 70 τ.μ. με στέρνα 50.000.000 δρχ.
- Μεζονέτα στο Ροδίνι, 130 τ.μ. 48.000.000 δρχ. θέση πάρκινγκ και κήπο

◆ **ΟΙΚΟΠΕΔΑ**
- Ιαλυσός, 1.330 μ. 50.000.000 δρχ.
- Περιοχή Ιαλυσού 1 στρ. 35.000.000 δρχ.
- Κιοτάρι πάνω στο κύμα 5 στρ.
- Σορωνή 1850 τ.μ. οικοδομήσιμο 15.000.000 δρχ. επί της λεωφόρου
- Σορωνή 4000 τ.μ. 20.000.000 δρχ.
- Κατταβιά 650 τ.μ. 3.000.000 δρχ.
- Οικόπεδα εντός σχεδίου στο Γεννάδι από 2.500.000 δρχ.
- Γεννάδι 2.000 τ.μ. πάνω στο κύμα

◆ **ΑΠΟΘΗΚΕΣ**
- Πάροδος Χειμάρας 100 τ.μ.
- Αποθήκη σχεδόν ισόγεια 250 τ.μ. 20.000.000 δρχ.

◆ **ΚΑΤΑΣΤΗΜΑΤΑ**
- Ανάληψη 120 τ.μ. 50.000.000 δρχ.
- Μαγαζί στη Νέα Αγορά 30.000.000 δρχ.
- Πωλούνται μαγαζιά στα Κοσκινού 55 τ.μ. και 72 τ.μ. τελειωμένα.
- Επιχείρηση στην οδό Ηρώων Πολυτεχνείου
- Πωλείται επιχείρηση -αναψυκτήριο
- Καρακόνερο 50-200 τ.μ.

◆ **ΚΤΗΜΑΤΑ**
- Σάλακος 10 στρέμματα
- Χωράφι 8 στρ. στο Παραδείσι 60.000.000 δρχ.
- Χωράφι 4 στρ. στην Παστίδα 18.000.00 δρχ.
- Χωράφι 5.700 στρ. στα Κολύμπια, 15.000.000 δρχ.
- Χωράφι 8.800 στρ. στα Κολύμπια 50.000.000 δρχ.
- Παραδείσι 1.500 στρ. 10.000.000 δρχ.
- Κατταβιά 1000 τ.μ. άρτιο και οικοδομήσιμο με φως, νερό, 2.500.000 δρχ.
- Περιοχή Καντηλί 2.600 μ. 30.000.000 δρχ. για βιοτεχνία
- Καντηλί 5.200 μ. 27.000.000 δρχ.
- Βουνάρα 2 στρ. 25.000.000 δρχ.
- Βουνάρα 4 στρ. 45.000.000 δρχ.
- Πλημμύρι 1520 στρ. πάνω στην θάλασσα, τιμή 6.000.000 δρχ.
- Πλημμύρι 1.640τ.μ. 4.000.000 δρχ. οικοδομήσιμο
- Πλημμύρι 3.240τ.μ. 3.000.000 δρχ.
- Λαχανιά 4.700 τ.μ. 16.000.000 δρχ. οικοδομήσιμο
- 10 στρ. Κιοτάρι, νερό, ρεύμα 12.000.000 δρχ.
- Λαχανιά 100 στρ. πάνω στην θάλασσα
- Λαχανιά 45 στρ. 2500 δρχ./μέτρο
- Κατταβιά 2.500 τ.μ. πάνω στο δρόμο οικοδομήσιμο, 3.000.000 δρχ.
- Λάρδος 7 στρ. 12.000.000 δρχ.
- Κιοτάρι 4 στρ. 4.000.000 δρχ.
- Λαχανιά 750 τ.μ., 8.500.000 δρχ.στο χωριό
- Γεννάδι 20 στρ. ρεύμα-νερό 20.000.000 δρχ.
- Κιοτάρι 7 στρ. με νερό-ρεύμα 8.000.000 δρχ.
- Λαχανιά 4 στρ. 300 μέτρα από τη θάλασσα 8.000.000 δρχ.
- Γεννάδι 24 στρ. 24.000.000 δρχ.
- Γεννάδι 1.100 τ.μ. 1.500.000 δρχ.
- Κατταβιά 10 στρ. 10.000.000 δρχ.
- Πλημμυρι 12 στρ. με φως, νερό, 12.000.000 δρχ.
- Κατταβιά 4.000 τ.μ. 2.000.000 δρχ.
- Κιοτάρι 4.000 τ.μ. κοντά στο κεντρικό δρόμο
- Πλημμύρι 5.500 τ.μ. 6.500.000 δρχ.
- Πεύκους 200 στρ. προς 5.000 το τ.μ., παραθαλάσσιο
- Κατταβιά 700 τ.μ. προς 500 χιλ.
- Γεννάδι στη λεωφόρο 4.000 τ.μ., 12.000.000 δρχ.

➪ Πωλούνται αποθήκες και βιοτεχνικοί χώροι.

● **ΔΑΝΕΙΑ ΔΕΚΤΑ - ΕΥΚΟΛΙΕΣ ΠΛΗΡΩΜΗΣ**
● **ΖΗΤΟΥΝΤΑΙ ΟΙΚΟΠΕΔΑ ΠΡΟΣ ΑΓΟΡΑ - ΚΤΗΜΑΤΑ ΚΑΙ ΔΙΑΜΕΡΙΣΜΑΤΑ**

ΣΤΑΜΑΤΗΣ ΜΑΝΩΛΑΚΟΣ

ΩΡΕΣ ΓΡΑΦΕΙΟΥ 8.30-1.00 π.μ. και 5-8 μ.μ.

ΔΗΜ. ΑΝΑΣΤΑΣΙΑΔΗ 45 (παραπλεύρως ΥΠΕΡΑΓΟΡΑΣ ΠΑΠΑΚΥΡΙΑΚΟΥ-ΣΥΝΟΙΚΙΑ ΔΑΣΚΑΛΩΝ) Τηλέφωνα: 23815-78275



ΚΤΗΜΑΤΟΜΕΣΙΤΙΚΟ ΓΡΑΦΕΙΟ

ΑΙΓΑΙΟΚΤΗΜΑΤΙΚΗ

ΠΩΛΟΥΝΤΑΙ

- ΔΙΑΜΕΡΙΣΜΑΤΑ-ΜΟΝΟΚΑΤΟΙΚΙΕΣ
- (ΔΔ)=ΔΑΝΕΙΑ ΔΕΚΤΑ

- 45 τ.μ. (ισ.) με αυλή καινούργιο Κοσκινού 14.000.000
- 55 τ.μ. (2 υπν.) καινούργιο Ροδίνι 22 εκ. (ΔΔ)
- 48 τ.μ. διόροφο Π. Πόλη 8 εκ. (ΔΔ)-26.412 €
- 62 τ.μ. λουξ ρετιρέ στην Απ. Παύλου 30 εκ.-88.041 €
- 65 τ.μ.(4 studio) Καναδά 25 εκ. - 73,367 € (ΔΔ)
- 67 τ.μ. (ισ.) με αυλή καινούργιο Κοσκινού 18.000.000
- 70 τ.μ. μον/κία, Κρεμαστή, 35 εκ. 102.714 € (παρ/κό).
- 75 τ.μ. Σωτήρος β' όρ. με πολλά έξτρα 22 εκ.-64.563 €
- 80 τ.μ. (ισ.) Αγ. Αναστασίας 18 εκ. 52,824 € (ΔΔ)
- 80 τ.μ. καιν. Ροδίνι 32 εκ. - 93.910 € (ΔΔ)
- 80 τ.μ. καινούργιο Δασκάλους 32 εκ. - 93.910 € (ΔΔ)
- 82 τ.μ. Ιων. Μεταξά β' όρ. 28 εκ. 82.171 € (ΔΔ)
- 83 τ.μ. καινούργιο, Καρακόνερο 36 εκ. (ΔΔ)
- 85 τ.μ. Στ. Κωτιάδη, β' ορ. 26 εκ.-76.302 €
- 86 τ.μ.καιν/ργιο Ροδίνι 34 εκ. - 99.779 € (ΔΔ)
- 89 τ.μ. (ισ.) σε μπετά στην Ενόπλων Δυνάμεων 16 εκ. - 46.955 € (ΔΔ)
- 90 τ.μ. μον/κία διόροφη Παραδείσι με τζάκι 25 εκ. - 73,367 € (ΔΔ)
- 95 τ.μ. (3 υπν.) Σωτήρος 24 εκ. (Δ.Δ.) 70.432 €
- 106 τ.μ. β' ορ. (3 υπν.) Θεμ. Σοφούλη 33 εκ.-96.845 € (ΔΔ)
- 117 τ.μ. καινούργιο Γεωργ. Παπανδρέου 47 εκ. , (ΔΔ)- 137,931 €
- 45 τ.μ. και 117 τ.μ. (2 διαμ.) α' ορ. στο σοβά Δασκάλους 41 εκ. (και τα 2), 120,322 €
- 114 τ.μ. ρετιρέ Στοκχόλμης 45 εκ.-132.061 €
- 134 τ.μ. ρετιρέ Στοκχόλμης 53 εκ. 155.539 €
- 138 τ.μ. (3 υπν.) καινούργιο, Καρακόνερο, 57 εκ. (ΔΔ)-167.278 €
- 140 τ.μ. μεζονέτα (μπετά) σε 400 τ.μ. οικ/δο Παστίδα 25 εκ. - 73.347€
- 140 τ.μ. οροφ/σμα (α' ορ.) στην Πειραιώς σε σοβά 32 εκ. - 93.910 € (ΔΔ)
- 145 τ.μ. Στ. Ζήση 40 εκ.- 117.388 € (ΔΔ)
- 149 τ.μ. Αισχύνη (3 υπν.) ορ/σμα 47 εκ.- 137.930 € (ΔΔ)
- 155 τ.μ. μεζ/τα Αισχύνη 63 εκ. (ΔΔ)
- 158 τ.μ. μεζ/τα σε μπετά Ιξιά 36 εκ.-105.649 €
- 158 τ.μ. ορ/σμα Δασκάλους μπετά 32.000.000 (μετρητά)
- 160 τ.μ. διαμ. σε μπετά στους Δασκάλους 34 εκ. (μετρητά)-93.910 €
- 230 τ.μ. Κοσκινού (μον/κία) καινούργιο 1 στρ. οικ. 95 εκ.-278.796 € (ΔΔ)
- 230 τ.μ. παραδοσιακό αρχοντικό, εντός της πόλεως, 72 εκ.-211.225 €
- 270 τ.μ. (3ορ. Χ90τ.μ.) κτίριο σε μπετά Ασγούρου, 40 εκ. (ΔΑ) 117.388 €
- 270 τ.μ. βίλλα στο σοβά σε 4 στρ. Τσαΐρι 100 εκ. - 293.470 €
- 340 τ.μ.ημιτελής μεζονέτα Ασγούρου σε Ιστρ. 70 εκ.-205.429 €
- 550 τ.μ. μον/κά Παστίδα 7 στρ. 170 εκ. 498.899 € (ΔΔ)

ΚΑΤΑΣΤΗΜΑΤΑ
- 30 τ.μ. Εμπ/κο κέντρο Βράχο Ιαλυσό 20 εκ. - 58,694 €
- 31 τ.μ. Καμείρου 14 εκ. - 41.085 € (ΔΔ)
- 39 τ.μ. Αγ. Αναστασία 12 εκ.-35.216 €
- 90 τ.μ. Νιοχώρι, 63 εκ. - 184.886 € (ΔΔ)
- 140 τ.μ. (απ) πλησίον Αννης Μαρίας 28 εκ. (ΔΔ) 82.171 €
- 175 τ.μ. Λεωφ. Ρόδου-Λίνδου 70 εκ.-205.429 €
- 200 τ.μ. με 200 υπ. (και ορ. άδεια) σε μπετά στο Μήδεια 80 εκ.-234.776 €
- Κτίριο κεντρικό Π. Πόλη 280 εκ.
- 2 κατ/τα στο Μανδράκι
- ΕΝΟΙΚ/ΤΑΙ ΚΤΙΡΙΟ ΣΤΟ GRAND HOEL 300Τ.Μ.
- 900 τ.μ. κτίριο στο Μήδεια

ΟΙΚΟΠΕΔΑ
- 261 τ.μ. Αισχύνης (ΣΔ 0,8) 18 εκ.-58.694 €
- 400 τ.μ. Δ. Αναστασιάδη (ΣΔ 1) 50 εκ.-146,735 €
- 500 τ.μ. Μίρα Μάρε (Σ.Δ. 0,8), 45 εκ.-132.016 €
- 1000 τ.μ. (ΣΔ 0,8) Μιχ. Πετρίδη 80 εκ.-264.123 €
- 1.054 τ.μ. (ΣΔ 0,4) Βράχο Ιαλυσού 55 εκ.-146.735 €
- 1.230 τ.μ. Κοσκινού 50% κάλυψη, 40 εκ.-117.388 €
- 3 στρ. λεωφ. Ρόδου-Κρεμαστής με άδεια 800 τ.μ. εμπ. κέντρο 160 εκ.
- 4 στρεμ. στα Νερά Καλλιθέας 60 εκ.-176.082 €
- 10 στρ. Λεωφ. Ρόδου-Λίνδου 250 εκ.-733.675 €
- 11 στρ. Τσαίρι 50 εκ. 146,735 €

ΔΙΑΘΕΤΟΥΜΕ ΜΕΓΑΛΗ ΠΟΙΚΙΛΙΑ ΟΙΚΟΠΕΔΩΝ ΣΕ ΟΛΟ ΤΟ ΝΗΣΙ ΤΗΣ ΡΟΔΟΥ

ΕΠΙΣΗΣ ΑΚΙΝΗΤΑ ΣΤΗΝ ΤΗΛΟ

ΡΕΝΑ ΒΑΖΟΥΚΟΥ

(ΜΕΣΙΤΗΣ ΑΣΤΙΚΩΝ ΣΥΜΒΑΣΕΩΝ)

ΔΙΕΥΘ. ΓΡΑΦΕΙΟΥ ΔΗΜ. ΘΕΟΔΩΡΑΚΗ 3
10-1 το πρωί και 6.30-9 απ/τα
Δευτέρας-Πέμπτης εκτός Σαβ. και Κυρ.

Τηλ. (0241) 22943-28838 FAX: 28838
email.vazoukou@otenet.gr.
ΡΟΔΟΣ

πωλησεις

συνέχεια από την προηγούμενη

ΕΡΕΙΠΩΜΕΝΗ ΟΙΚΟΔΟΜΗ στα Κοσκινού εντός του οικισμού 124 τ.μ., μόνο 12.000.000 δρχ. Πληρ. κ. Μανώλη, τηλ. 39795. ΑΟ43053

ΟΙΚΟΠΕΔΟ στη περιοχή του ξενοδοχείου Παραντάις 2.800 τ.μ. κατάλληλο για μονοκατοικία ή επιχείρηση. Είναι επί κεντρικού δρόμου 65.000.000 δρχ. Πληρ. κ. Μανώλη, τηλ. 39795. ΑΟ43054

ΠΑΡΑΔΟΣΙΑΚΑ ΣΠΙΤΙΑ: Στην Π. Πόλη 150-160 τ.μ. σε τιμές λογικές. Πληρ. Ροδιακή Κτηματική, Ανέστης και Σάββας Σαββαΐδης, τηλ. 26281-35476-κιν. 0944/243452-0944/421015 ΑΟ43035

ΜΟΝΟΚΑΤΟΙΚΙΕΣ: 1) Στην περιοχή Κοσκινού 200 τ.μ. λουξ κατασκευής και με πανοραμική θέα, 2) Στο Ροδίνι 128 τ.μ. νεόδμητη δρχ. 50.000.000, 3) Ιξιά: α) 234 τ.μ. νεόδμητη πολυτελούς κατασκευής με οικόπεδο 1000 τ.μ. σε μπετά δρχ. 45.000.000 και αποπερατωμένο 90.000.000, 4) Στην περιοχή Παπαλουκά 280 τ.μ. δρχ. 75.000.000 σε μπετά με πανοραμική θέα, 5) Στα Τριάντα 180 τ.μ. σε μπετά σε οικόπεδο 675 τ.μ. δρχ. 55.000.000, 6) Στην Πίνδου 254 τ.μ. σε οικόπεδο 584 τ.μ. Πληρ. Ροδιακή Κτηματική, Ανέστης και Σάββας Σαββαΐδης, τηλ. 26281-35476-κιν. 0944/243452-0944/421015 ΑΟ43034

ΚΑΤΑΣΤΗΜΑΤΑ: 1) Κατάστημα κεντρικό στο Μαντράκι 30 τ.μ. με υπόγειο 30 τ.μ. Δεκτές σοβαρές προτάσεις, 2) Ανθούλα Ζερβού-Ψαροπούλα κατάστημα γωνιακό 55 τ.μ. δρχ. 56.000.000, 3) Βενετοκλέων 200 τ.μ. 4) Στην Π. Πόλη κεντρικότατα 65-86 τ.μ. 5) Αλεξ. Διάκου 75 τ.μ. 6) Στη Σωκράτους 65 τ.μ. Πληρ. Ροδιακή Κτηματική, Ανέστης και Σάββας Σαββαΐδης, τηλ. 26281-35476-κιν. 0944/243452-0944/421015 ΑΟ43033

ΖΗΤΟΥΝΤΑΙ: 1) Οικόπεδα άρτια και οικοδομήσιμα εντός ή εκτός σχεδίου πόλεως στις περιοχές πόλεως Ρόδου-Τριάντα-Ιξιάς-Κοσκινού-Φαληράκι για εργολαβική αντιπαροχή, 2) Διαμερίσματα στην πόλη της Ρόδου σε διάφορες περιοχές στα Τριάντα-Ιξιά και Κοσκινού. Πληρ. Ροδιακή Κτηματική, Ανέστης και Σάββας Σαββαΐδης, τηλ. 26281-35476-κιν. 0944/243452-0944/421015 ΑΟ43036

ΜΕΖΟΝΕΤΑ: 1) Στους "Τρεις" κοντά στο εκκλησάκι σε μπετά μικτής επιφάνειας 180 τ.μ. δρχ. 34.000.000, 2) Μεζονέτα στη Τσαλδάρη 140 τ.μ. δρχ. 40.000.000. Πληρ. Ροδιακή Κτηματική, Ανέστης και Σάββας Σαββαΐδης, τηλ. 26281-35476-κιν. 0944/243452-0944/421015 ΑΟ43038

ΣΥΝΕΤΑΙΡΙΚΗ ΜΕΡΙΔΑ 1) Του Οικοδομικού Συνεταιρισμού "Η ΕΝΩΣΗ" στην περιοχή Καναμάτ έναντι Μαρινόπουλου στην οποία αντιστοιχεί οικόπεδο 400 τ.μ. με συντελεστή δόμησης 0,6 (ανέγερση κατοικίας 240 τ.μ. συν το υπόγειό του) δρχ. 19.000.000, 2) Του Οικοδομικού Συνεταιρισμού Τραπεζικών παραπλεύρως ξενοδοχείου Καψή στην οποία αντιστοιχεί οικόπεδο 400 τ.μ. με συντελεστή δόμησης 0,6 (Ανέγερση κατοικίας 240 τ.μ. συν το υπόγειό της) δρχ. 20.000.000. Πληρ. Ροδιακή Κτηματική, Ανέστης και Σάββας Σαββαΐδης, τηλ. 26281-35476-κιν. 0944/243452-0944/421015 ΑΟ43040

ΕΠΙΧΕΙΡΗΣΗ INTERNET CAFE Ή ΜΟΝΟΝ Ο ΕΞΟΠΛΙΣΜΟΣ ΤΗΣ ΣΤΗΝ ΠΟΛΗ ΤΗΣ ΙΑΛΥΣΟΥ. ΠΛΗΡ. ΤΗΛ. 74709 Ή 0944564622 ΚΑΘΗΜΕΡΙΝΑ ΜΕΤΑ ΤΙΣ 14.00 ΠΟ42944

ΚΤΙΡΙΑ: 1) Στο Μαντράκι 90 τ.μ. 495 τ.μ. 840 τ.μ. και 1.213 τ.μ. 2) Στην Αλεξ. Διάκου 342 τ.μ. 3) Στην Π. Πόλη 400 τ.μ. Πληρ. Ροδιακή Κτηματική, Ανέστης και Σάββας Σαββαΐδης, τηλ. 26281-35476-κιν. 0944/243452-0944/421015 ΑΟ43042

ΟΙΚΟΠΕΔΑ: 1) Στην Ιξιά περιοχή Μίρα Μάρε 2000 τ.μ. δρχ. 45.000.000 στο Κανδυλί 4.000 τ.μ. δρχ. 32.000.000 και στη λεωφ. Τριάντα-Κρεμαστής 3.078 τ.μ. δρχ. 55.000.000, 2) Στη Λίνδο οικόπεδα στον Αη Νικόλαο 4.000 τ.μ. δρχ. 25.000.000 στην Κράνα 4.016 τ.μ. με άδεια οικοδομική για ανέγερση ξενοδοχειακής μονάδας δρχ. 60.000.000 και στους Πεύκους 28.000 παραλιακά στο "κύμα" τ.μ.. Πληρ. Ροδιακή Κτηματική, Ανέστης και Σάββας Σαββαΐδης, τηλ. 26281-35476-κιν. 0944/243452-0944/421015 ΑΟ43041

ΔΙΑΜΕΡΙΣΜΑ 85 τ.μ. με θέα περιοχή Μήδεια. Τιμή 23.000.000 και ένα παλιό σπίτι στα Κοσκινού 104 τ.μ. με θέα. Πληρ. ΚΤΗΜΑΤΙΚΗ ΠΡΟΟΠΤΙΚΗ τηλ. 37906-0972292958 ΑΟ43015

ΠΩΛΟΥΝΤΑΙ

ΤΑ ΚΑΤΩΘΙ ΑΚΙΝΗΤΑ:

Α) ΑΓΡΟΚΤΗΜΑΤΑ:
- 2000 τ.μ. επί της Εθνικής οδού Ρόδου-Λίνδου
- 4000 τ.μ. πλησίον RODOS GOLD
- 4500 τ.μ. Ασγούρου για κατοικία
- 2000 τ.μ. στους πρόποδες του Φιλέρημου
- 6500 τ.μ. μόνον 13.000.000 στο Τσαϊρι

Β) ΚΑΤΟΙΚΙΕΣ ΕΝΤΟΣ ΤΗΣ ΜΕΣΑΙΩΝΙΚΗΣ ΠΟΛΗΣ:
- 100 τ.μ. έτοιμη, αξίας 29.000.000
- 150 τ.μ. αξίας 20.000.000
- 120 τ.μ. με αυλή 100 τ.μ. μόνον 55.000.000

Γ) ΔΙΑΜΕΡΙΣΜΑΤΑ:
- 2άρι 50 τ.μ. στο Ροδίνι 15.000.000
- 4άρι 106 τ.μ. καινούργιο στην Ανάληψη μόνον 36.000.000
- 4άρι 120 τ.μ. μόνον 35.000.000

Δ) ΚΑΤΑΣΤΗΜΑΤΑ:
- 37 τ.μ. επί της Καζούλη μόνον 20.000.000
- 65 τ.μ. πλησίον πλατεία Φώκιαλη
- 50 τ.μ. στην περιοχή Μήδεια 20.000.000
- 37 τ.μ. στο Φαληράκι μόνον 40.000.000
- 24 τ.μ. επί της Σωκράτους αξίας 130.000.000

Πληρ. **Εμμανουήλ Κρανίδη**
Τηλ. 27082, 26476, 0944-347405, Fax: 27101

ΚΤΗΜΑΤΟΜΕΣΙΤΙΚΟ ΓΡΑΦΕΙΟ
ΖΑΦΕΙΡΗΣ Μ. ΚΑΡΑΓΙΑΝΝΗΣ Δ. Ο.Ε.

Πωλήσεις ακινήτων. Τηλ. (60380-60381)
17.00-20.00 μ.μ. Δευτέρα-Παρασκευή)

ΔΗΜΟΣ ΑΦΑΝΤΟΥ

- *6.120 τ.μ. (Περιοχή Καστελάνο): 15.500.000 δρχ. ή 45487,89 €*
- *5.000 τ.μ. (Παραλία Αφάντου): 45.000.000 δρχ. ή 132061,63 €*
- *1.600 τ.μ. (Παραλία Αφάντου): 12.000.000 δρχ. ή 35216,43 €*
- *6.450 τ.μ. (Παραλία Αφάντου): 51.600.000 δρχ. ή 151430,67 €*
- *2.500 τ.μ. (Περιοχή Λίππινοι): 12.500.000 δρχ. ή 36683,79 €*
- *540 τ.μ. (Περιοχή Λίππινοι): 3.200.000 δρχ. ή 9391,05 €*
- *5.800 τ.μ. (Περιοχή Τραπέζια): 25.000.000 δρχ. ή 73367,57 €*
- *(1/2) 5.080 τ.μ. (Με ελαιόδεντρα): 6.500.000 δρχ. ή 19075,57 €*

ΚΟΛΥΜΠΙΑ

- *5.000 τ.μ.: 37.000.000 δρχ. ή 108584,01 €*
- *4.969 τ.μ.: 30.000.000 δρχ. ή 88041,09 €*
- *4.875 τ.μ. (στον δρόμο για Αρχίπολη): 12.000.000 δρχ. ή 35216,43 €*

ΨΙΝΘΟΣ

- *22.400 τ.μ. (Με 200 ελαιόδενδρα): 18.000.000 δρχ. ή 52824,65 €*

ΚΤΗΜΑΤΟΜΕΣΙΤΙΚΟ ΓΡΑΦΕΙΟ - REAL ESTATE AGENCY

ΕΚΤΙΜΗΣΕΙΣ-ΑΓΟΡΕΣ-ΠΩΛΗΣΕΙΣ
ΚΑΤΑΣΤΗΜΑΤΑ
ΟΙΚΟΠΕΔΑ-ΧΩΡΑΦΙΑ
ΚΤΗΜΑΤΙΚΕΣ-ΣΥΜΒΟΥΛΕΣ
ΕΝΟΙΚΙΑΣΕΙΣ-ΔΙΑΧΕΙΡΙΣΕΙΣ
ΣΠΙΤΙΑ-ΔΙΑΜΕΡΙΣΜΑΤΑ

Vitzileos

ΜΑΡΙΟΣ Κ. ΒΙΤΖΗΛΑΙΟΣ
Μεσίτης Αστικών Συμβάσεων - Real Estate Agent

Εθν. Μακαρίου 45 - 3ος όροφος
Τηλ.: 0241-24900 25545.
Fax: 25544 Κιν.: 0932-704919

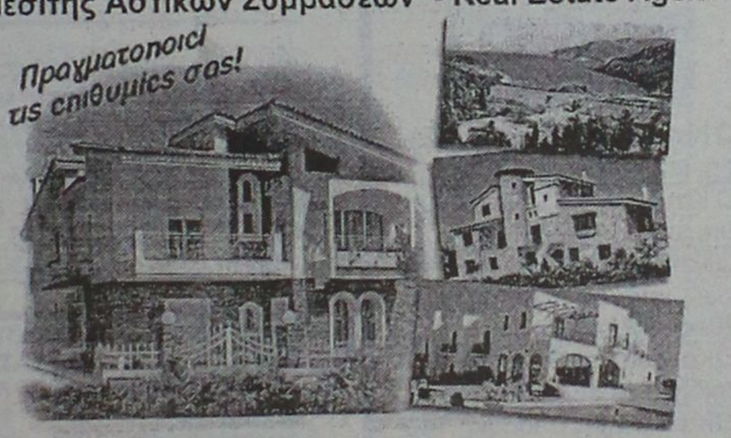

ΚΑΤΑΣΤΗΜΑΤΑ, ΓΡΑΦΕΙΑ, ΕΠΙΧΕΙΡΗΣΕΙΣ

	ΔΡΧ.	EYR
Επιχείρηση-Πλυντήρια-Στεγνωτήρια σε πλήρη λειτουργία	7.000.000	20.543
Επιχείρηση τουριστικό μαγαζί στη Ψαροπούλα	15.000.000	44.021
Κατάστημα 20 τ.μ. στο Φαληράκι	40.000.000	117.388
Κατάστημα 31 τ.μ. στη Διαγοριδών	16.000.000	46.955
Κατάστημα 45 τ.μ. ισόγ. και 90 τ.μ. υπόγ. στο Καρακόνερο	30.000.000	88.041
Κατάστημα 50 τ.μ. κοντά στο Μανδράκι	100.000.000	293.470
Κατάστημα 60 τ.μ. με 250 τ.μ. αυλή στο Πρασονήσι	70.000.000	205.429
Εστιατόριο διώροφ. 115 και 115 τ.μ. στη Π. Πόλη	60.000.000	176.082
Κατάστημα 140+140+132 τ.μ. ανά όροφο στην Ορφανίδου	75.000.000	220.103
Κατάστημα 300 τ.μ. σε οικόπ. 1000 τ.μ. στη Παστίδα	50.000.000	146.735
Κατάστημα 900 τ.μ. (ανά 300 τ.μ. υπόγ, ισόγ, όροφ) στα Κοσκινού	200.000.000	586.940
Επιχείρηση και ακίνητο 856 τ.μ. με πάρκιν κοντά στο πανεπιστ.	125.000.000	366.837
Εργοστάσιο 1000 τ.μ. σε οικόπ. 6400 τ.μ. στον Καλαμώνα	180.000.000	528.247
Ακίνητο 1155 τ.μ. σε οικόπ., 817 τ.μ. στο κέντρο της πόλης	360.000.000	1.056.494
20 στούντιος (ενοικιασμ.) και μαγαζί 100 τ.μ.-έξυπνη επένδυση	200.000.000	586.940
Ξενοδοχείο Α! κατηγ. 120 κλ. σε οικόπ., 4725 τ.μ. στην Ιαλυσό		
Ξενοδοχείο Β! κατηγ. 72 κλ και διακοθήκη στη πόλη	300.000.000	880.411
Κατάστημα 180 τ.μ. και 500 τ.μ. στη παραλία Ιαλυσού	50.000.000	146.735

ΔΙΑΜΕΡΙΣΜΑΤΑ

40 τ.μ. στην Ιξιά κοντά στη θάλασσα	11.000.000	32.282
50 τ.μ. στο Γεννάδι με δύο υπνοδ. και θέα	15.000.000	44.020
58 τ.μ. στο Παραδείσι	13.000.000	38.151
70 τ.μ. στο Καρακόνερο	28.000.000	82.172
85 τ.μ. στους Δασκάλους	25.000.000	73.368
88 τ.μ. περιοχή Αν. Μαρίας	35.000.000	102.715
96 τ.μ. στην Ιξιά	43.000.000	126.192
100 τ.μ. στα Τριάντα, ισόγειο	19.000.000	55.760
108 τ.μ. στην Ανάληψη	31.000.000	90.976
110 τ.μ. στα Κοσκινού, σούπερ λουξ	35.000.000	96.845
114 τ.μ. στο Καζίνο κοντά, παραδοσιακό	40.000.000	117.388
120 τ.μ. στην Ιξιά	30.000.000	88.041
120 τ.μ. περιοχή Αν. Μαρίας	48.000.000	140.866
130 τ.μ. περιοχή Αν. Μαρίας	52.000.000	152.605
130 τ.μ. στο Καρακόνερο	52.000.000	152.605
200 τ.μ. στο Μόντε Σμιθ, διατηρητέο	80.000.000	234.776
210 τ.μ. στα Κοσκινού, σούπερ λουξ	75.000.000	220.103

ΜΕΖΟΝΕΤΕΣ-ΜΟΝΟΚΑΤΟΙΚΙΕΣ

	ΔΡΧ.	EYR
60 τ.μ. διόροφη μονοκ. επιπλωμένη στην Παλιά Πόλη	30.000.000	88.041
68 τ.μ. μονοκατ. με αυλή 90 τ.μ. στα Μαριτσά	18.000.000	52.825
80 τ.μ. μεζονέτα με οικόπεδο στους Καστελοριζιούς	20.000.000	58.695
90 τ.μ. διόροφη μονοκατ.+30 τ.μ. αυλή στην Παλιά Πόλη	26.000.000	76.302
115 τ.μ. μεζονέτα σε μπετά με 1.000 τ.μ. οικόπεδο στα Αφάντου	16.000.000	52.825
119 τ.μ. διόροφ. μονοκ. με 27 τ.μ. αυλή στη Π. Πόλη	20.000.000	58.695
120 τ.μ. μεζονέτα στο Μήδεια	40.000.000	117.388
120 τ.μ. διόρ. μονοκ. με αυλή στη Π. Πόλη κοντά στο Καστέλο	120.000.000	352.164
130 τ.μ. μεζονέτα σε σοβάδες με οικοπ. 300 τ.μ. στα Τριάντα	42.000.000	123.258
135 τ.μ. μονοκ. με κήπο 700 τ.μ. στα Κρητικά	60.000.000	176.082
150 τ.μ. μονοκ. σε κτήμα 18 στρ. στο Καλαμώνα	90.000.000	264.123
160 τ.μ. μεζονετ. σε μπετά στα Τριάντα	34.000.000	99.780
170 τ.μ. μονοκ. με αυλή στη Π. Πόλη	23.000.000	67.498
2 μεζονετ. των 170 τ.μ. έκαστη και διαμερ. 120 τ.μ. σε οικόπ. 2.500 τ.μ. στη Παστίδα	125.000.000	366.838
170 τ.μ. διόρ. μονοκατ. διατηρ. και 237 τ.μ. στη Λέρο		
180 τ.μ. μονοκ. σε οικοπ. 750 τ.μ. με θέα στο Γεννάδι	45.000.000	132.062
187 τ.μ. βίλα σε οικοπ. 4780 τ.μ. στη Παστίδα	100.000.000	293.470
200 τ.μ. μεζονέτ. ημιτελής στα Καλαβάρδα	39.000.000	85.106
230 τ.μ. βίλα σε οικόπεδο 7.700 τ.μ. και γεώτρηση στην Λάρδο	120.000.000	352.164
252 τ.μ. μονοκ. στη Π. Πόλη κοντά στο Καστέλο	35.000.000	102.714.
300 τ.μ. βίλα σε 4 στρ., με γκαράζ στις Καλυθιές	100.000.000	293.470
320 τ.μ. βίλα σε 4 στρ. στα Τριάντα	110.000.000	322.817
5 μονοκατ. διατηρ. συνολ. επιφάν. 340 τ.μ. στο Μόντε Σμιθ	160.000.000	469.553

ΟΙΚΟΠΕΔΑ

150 τ.μ. με Σ.Δ. 0,6 στους Δασκάλους	8.000.000	23.478
412 τ.μ. με Σ.Δ. 1.20 στον Αγ. Νικόλαο	65.000.000	190.755
750 τ.μ. εντός σχεδίου στο Γεννάδι	6.000.000	20.445
1.450 τ.μ. εντός οικισμού, στα Μαριτσά	9.000.000	20.412
2.100 τ.μ. στην Ιξιά	45.000.000	132.062
2.200 τ.μ. στα Μαριτσά	20.000.000	58.694
2.500 τ.μ. στο δρόμο Ελαιώνας-Φουρνάκι στο Γεννάδι	5.000.000	14.674
3.080 τ.μ. στο Πλημύρι	8.000.000	23.478
4.060 τ.μ. πίσω από ΔΕΥΑΡ	60.000.000	176.082
4.000 τ.μ. κοντά στο Βερόπουλο με φανταστική θέα	60.000.000	176.082
4.000 τ.μ. στη Παστίδα	19.000.000	55.760
4.250 τ.μ. στο Γεννάδι (διασταύρωση)	30.000.000	88.041
4.400 τ.μ. στην Κρεμαστή	26.000.000	76.302
5.000 τ.μ. στα Μαριτσά	15.000.000	44.020
5.000 τ.μ. στ' Αφάντου	35.000.000	102.715.
5.085 τ.μ. στα Κοσκινού	35.000.000	102.715
5.500 τ.μ. κοντά στην θάλασσα στο Γεννάδι	40.000.000	117.388
6.000 τ.μ. με αποθήκη στην Παστίδα	49.000.000	143.800
6.500 τ.μ. στην Λεωφόρο Ρόδος-Κρεμαστή	120.000.000	352.164
6.500 τ.μ. κοντά στη θάλασσα προνομιακό στο Φαληράκι	170.000.000	498.900
6.720 τ.μ. στο Θόλαρο-Παραδείσι	28.000.000	82.172
7.750 τ.μ. στο δρόμο προς τη θάλασσα στα Κολύμπια	80.000.000	234.776
8.000 τ.μ. στο Φαληράκι	56.000.000	143.800
8.500 τ.μ. στη παραλία Αφάντου	51.000.000	149.670
8.800 τ.μ. στα Κοσκινού	70.000.000	205.430
9.345 τ.μ. με θέα στα Ασγούρου	69.000.000	202.495
12.000 τ.μ. πάνω στο κύμα στα Αφάντου	176.000.000	516.508
13.000 τ.μ. στα Μαριτσά	37.000.000	108.584
15.000 τ.μ. στα Ασγούρου	45.000.000	132.062
15.000 τ.μ.με θέα στη θάλασσα στη Πάρο	25.000.000	73.368
15.300 τ.μ. στο Πλημύρι	60.000.000	176.082
25.000 τ.μ. στα Καλαβάρδα	100.000.000	293.470
30.000 τ.μ. στη παραλία Αφάντου	360.000.000	1.056.493
30.000 τ.μ. στο Τσαΐρι	120.000.000	352.160
32.000 τ.μ. πάνω στο κύμα στην Θολό	200.000.000	586.940
38.000 τ.μ. πάνω στο κύμα στο Γεννάδι	646.000.000	1.895.818
46.000 τ.μ. στο Τσαΐρι	138.000.000	405.000
50.000 τ.μ. στο Τσαΐρι	125.000.000	366.838

ΖΗΤΟΥΝΤΑΙ:
ΚΑΤΑΣΤΗΜΑΤΑ ΟΙΚΟΠΕΔΑ ΔΙΑΜΕΡΙΣΜΑΤΑ ΕΝΤΟΣ-ΕΚΤΟΣ ΠΟΛΕΩΣ ΚΑΘΩΣ ΚΑΙ ΟΙΚΟΠΕΔΑ ΓΙΑ ΑΝΤΙΠΑΡΟΧΗ
ΔΑΝΕΙΑ ΔΕΚΤΑ- ΕΥΚΟΛΙΕΣ ΠΛΗΡΩΜΗΣ

πωλησεις

συνέχεια από την προηγούμενη

ΟΙΚΟΠΕΔΟ στην Ιαλυσό 1180 τ.μ. προς την παραλία και άλλο οικόπεδο με θέα τον Φιλέρημο με Σ.Δ. 1 (460 τ.μ.). Πληρ. ΚΤΗΜΑΤΙΚΗ ΠΡΟΟΠΤΙΚΗ τηλ. 37906, 0972292958 ΑΟ43016

ΔΙΑΜΕΡΙΣΜΑ 162 τ.μ. σε άριστη κατάσταση σε καλή περιοχή. Πληρ. 9-1 και 5-8 τηλ. 23815, 78275, 0945/319683 Σ. Μανωλάκος ΑΟ43006

ΜΕΖΟΝΕΤΕΣ στην Ιαλυσό υπό κατασκευή και μια τελειωμένη ανεξάρτητη. Τιμές προσιτές. Πωλείται κατάστημα 48 τ.μ. στην παραλία Ιαλυσού. Πληρ. ΚΤΗΜΑΤΙΚΗ ΠΡΟΟΠΤΙΚΗ τηλ. 37906, 0972292958 ΑΟ43017

ΠΩΛΟΥΝΤΑΙ: α) Οικόπεδο 850 μέτρων (οικοδομήσιμο εντός οικισμού), β) Ελαιώνας 4 στρεμμάτων, γ) Αγρός 22 στρεμμάτων. Τα δύο ως άνω δεικνύονται για αγροτικούς ή βιοτεχνικούς σκοπούς. Πληρ. τηλ. 96384 από 3 μ.μ. ΧΠΟ200

ΟΙΚΟΠΕΔΟ 4.035 τετραγωνικών μέτρων στους Τρεις έναντι εστιατορίου "Αμυγδαλιά" αξίας 32.000.000 δρχ. Πληρ. ΕΥΡΩΚΤΗΜΑΤΙΚΗ Ιωάννης και Μιχάλης Ευσταθίου, τηλ. 02410-73819, 0945-292030, 0944-374546 ΑΟ42930

ΚΑΤΑΣΤΗΜΑ εξοπλισμένο κατάλληλο για είδη ρουχισμού στο κέντρο της πόλης επί της Παπάγου (Μαντράκι). Πληρ. τηλ. 74148 ΑΟ42935

ΚΑΤΑΣΤΗΜΑ 40 τ.μ. στην περιοχή Ιαλυσού ιδανικό για τουριστική επιχ/ση. Τιμή 17.000.000 δρχ. Πληρ. ΕΛΛΗΝΟΚΤΗΜΑΤΙΚΗ, Πέτρος Πρεζεράκος, τηλ. 33866, 0932/468026 ΑΟ42911

ΟΙΚΟΠΕΔΟ 1000 Τ.Μ. ΜΕ ΣΥΝΤΕΛΕΣΤΗ ΔΟΜΗΣΗΣ 0,8 ΕΠΙ ΤΗΣ ΜΙΧ. ΠΕΤΡΙΔΗ. ΠΛΗΡ. ΤΗΛ. 0944248222 ΠΟ42975

ΟΙΚΟΠΕΔΟ άρτιο και οικοδομήσιμο 1260 τ.μ. με πρόσοψη στην Εθνική οδό Ρόδου-Λίνδου στο ύψος της Πυλώνας κατάλληλο για επαγγελματική χρήση (βενζινάδικο κ.λπ.) Καθώς επίσης και οικόπεδο άρτιο και οικοδομήσιμο 1000 τ.μ. εντός της κοινότητας Πυλώνας περιφραγμένο. Πληρ. τηλ. 39314, 0944202334 ΑΟ42839

ΕΠΙΧΕΙΡΗΣΗ πλήρως εξοπλισμένη με ηλεκτρονικούς υπολογιστές, φωτοτυπικό, κλιματιστικό και έπιπλα γραφείου, κατάλληλη για φοροτεχνικό γραφείο, ασφαλιστικά προϊόντα κ.ά. Πληρ. τηλ. 0946992939 ΑΟ42849

ΚΑΤΑΣΤΗΜΑΤΑ ΕΤΟΙΜΟΠΑΡΑΔΟΤΑ ΣΤΟ ΜΕΓΑΛΥΤΕΡΟ ΣΥΓΚΡΟΤΗΜΑ ΚΑΤΑΣΤΗΜΑΤΩΝ ΣΤΗΝ ΠΑΡΑΛΙΑΚΗ ΛΕΩΦΟΡΟ ΙΑΛΥΣΟΥ ΑΠ' ΕΥΘΕΙΑΣ ΑΠΟ ΤΟΝ ΚΑΤΑΣΚΕΥΑΣΤΗ ΠΟΛ. ΜΗΧΑΝΙΚΟ ΣΤΕΛΙΟ ΜΑΚΕΣΤΑ. ΕΞΑΣΦΑΛΙΣΗ ΔΑΝΕΙΟΥ, ΕΥΚΟΛΙΕΣ ΠΛΗΡΩΜΗΣ. ΑΠΟ 10.350.000 ΔΡΧ. ΠΛΗΡ. ΤΗΛ. 21347 ΧΠΟ205

ΠΡΑΓΜΑΤΙΚΗ ΕΥΚΑΙΡΙΑ ΣΤΟ ΓΕΝΝΑΔΙ. ΟΙΚΟΠΕΔΟ 2.120 Μ. ΜΕ ΠΛΗΡΩΜΕΝΗ ΕΤΟΙΜΗ ΑΔΕΙΑ ΟΙΚΟΔΟΜΗΣ 212 ΜΕΤΡΑ, ΠΕΡΙΦΡΑΓΜΕΝΟ ΜΕ ΜΑΝΤΡΑ, ΕΓΚΑΤΑΣΤΑΣΗ ΦΩΣ, ΝΕΡΟ ΚΑΙ ΜΕ ΔΕΝΔΡΑ, ΜΕ ΥΠΑΡΧΟΝ ΚΤΙΣΜΑ ΑΠΟΘΗΚΗ 50 Μ. ΠΩΛΕΙΤΑΙ 20.000.000 ΜΕΤΡΗΤΑ. ΔΕΚΤΟΣ ΚΑΙ ΔΙΑΚΑΝΟΝΙΣΜΟΣ ΠΛΗΡ. ΤΗΛ. 31093, ΩΡΕΣ ΙΑΤΡΕΙΟΥ ΧΠΟ522

ΓΡΑΦΕΙΟ επί της οδού Εθν. Μακαρίου 35, εμβαδού 34 τ.μ. Πληρ. τηλ. 21317 και κινητό 0945-996162 ΧΑΟ151

ΠΩΛΟΥΝΤΑΙ: α) Οικόπεδο στο Ανω Ροδίνι τ.μ. 560 ΣΔ (0,4%) με πρόσοψη 24 μ. στην οδό Βελιγραδίου, β) Κτήμα πάνω στο κύμα τ.μ. 4.320 με πρόσοψη στην επαρχιακή οδό Ρόδου-Καμείρου 110 τ..μ., πριν το Μανδρικό. Πληρ. κ. Μιχάλη τηλ. 54515, 47588 κιν. 0944370158 ΑΟ42543

ΠΩΛΕΙΤΑΙ κέντρο διασκέδασης, με άδεια μουσικής. Πληρ. τηλ. 35936, 0974500286 ΑΟ42540



πωλησεις αυτοκινητων & μοτοσικλετων

ΧΤ ΥΑΜΑΗΑ 500 ΜΟΝΤ. ΤΕΛΟΣ '96 ΣΕ ΑΡΙΣΤΗ ΚΑΤΑΣΤΑΣΗ. ΠΛΗΡ. ΤΗΛ. 0942200188 ΧΠΑ1312

ΜΗΧΑΝΑΚΙ σκούτερ PIAGGIO TYPHOON 50 cc σε πολύ καλή κατάσταση. Τιμή 200.000 δρχ. Πληρ. τηλ. 0945318832 ΑΑ43109

MINIBUS MERCEDES 309 D (μοντέλο 1990) σε τιμή ευκαιρίας. Πληρ. τηλ. 0945/414752. ΑΑ43116

ΜΗΧΑΝΗ HONDA MAGNA 400 κυβικά. Πληρ. τηλ. 0945-797920 ΑΑ43106

CITROEN PICASSO 1800 cc 1 έτους 36.000 χλμ. σε τιμή ευκαιρίας. Πληρ. κ. Δημήτρη τηλ. 70321, 0974054443 ΑΑ43045

FIAT PUNTO SX μοντέλο '98, χρώμα ασημί, με full extra εξοπλισμό. Πληρωμένα τα τέλη κυκλοφορίας 2002, δεκτός κάθε έλεγχος. Τιμή συζητήσιμη. Πληρ. τηλ. 093/2126322. ΑΑ43086

SEAT MARBELLA 900 cc μοντέλο 1995 σε πολύ καλή κατάσταση και μόνο με 62.000 χλμ. Πληρωμένα τέλη 2002. Πρόσφατο service σε μηχανή και φρένα. Τιμή 750.000 δρχ. Πληρ. τηλ. 0241-68626 και 0945441374 ΑΑ43007

ΠΩΛΟΥΝΤΑΙ ΤΑ ΚΑΤΩΘΙ ΑΥΤ/ΤΑ ΣΕ ΑΡΙΣΤΗ ΚΑΤΑΣΤΑΣΗ ΚΑΙ ΠΡΟΣΙΤΕΣ ΤΙΜΕΣ: FIAT SEIGENTO 99, FIAT CINQUECENTO 97, FIAT PUNTO 99, SEAT IBIZA 99, SEAT CORDOBA 99, OPEL CORSA 99, NISSAN MICRA 99, HYUNDAI ACCENT 99, TOYOTA COROLLA 99, NISSAN SERENA 98, SEAT ALAMBRA 98, SUZUKI JEEP 1.2 99. ΔΕΚΤΟΣ ΚΑΘΕ ΕΛΕΓΧΟΣ, ΓΙΝΟΝΤΑΙ ΚΑΙ ΕΥΚΟΛΙΕΣ ΠΛΗΡΩΜΗΣ. ΠΛΗΡ. ΤΗΛ. 98200, 25888 ΠΑ42945

ΠΩΛΟΥΝΤΑΙ α) κλούβα VW LKW μεγάλη και β) κλούβα μικρή από Γερμανία. Πληρ. τηλ. 0973834884, 0246-22378 ΑΑ43013

ΦΟΡΤΗΓΟ MERCEDES 508 diesel ανοιχτό με καρότσα σε άριστη κατάσταση. Τιμή 1.500.000 δρχ. Πληρ. τηλ. 69794 ΑΑ43008

ΜΗΧΑΝΗ μάρκας DUCATI MONSTER μοντέλο 1999 ΚΙΤ 680 cc κιτ καρμπυρατέρ εξατμίσεως TEPMINION με καρμπόν κιτ κομπλέ καπάκια, καινούργια λάστιχα χρώματος μαύρο-κίτρινο σε άριστη κατάσταση. Τιμή 2.500.000. Πληρ. τηλ. 0946010111 ΑΑ42998

ΠΩΛΟΥΝΤΑΙ ΜΕΤΑΧΕΙΡΙΣΜΕΝΑ ΦΟΡΤΗΓΑ ΑΥΤΟΚΙΝΗΤΑ ΕΙΣΑΓΩΓΗΣ ΟΛΩΝ ΤΩΝ ΤΥΠΩΝ, ΓΙΑ ΑΓΡΟΤΙΚΗ ΚΑΙ ΕΠΑΓΓΕΛΜΑΤΙΚΗ ΧΡΗΣΗ, ΚΑΘΩΣ ΚΑΙ Ι.Χ. ΕΠΙΒΑΤΙΚΑ. ΕΤΟΙΜΟΠΑΡΑΔΟΤΑ Ή ΚΑΤΟΠΙΝ ΠΑΡΑΓΓΕΛΙΑΣ. ΠΑΡΕΧΟΥΜΕ ΓΡΑΠΤΗ ΕΓΓΥΗΣΗ ΕΝΟΣ ΧΡΟΝΟΥ. ΕΙΣΑΓΩΓΕΙΣ ΜΕΤΑΧΕΙΡΙΣΜΕΝΩΝ ΑΥΤΟΚΙΝΗΤΩΝ "Δ. ΜΠΟΥΝΤΟΥΡΗΣ-Ε. ΠΑΠΑΠΟΣΤΟΛΟΥ Ο.Ε.". ΕΚΘΕΣΗ: ΕΘΝΙΚΗ ΟΔΟΣ ΛΑΡΙΣΑΣ-ΙΩΑΝΝΙΝΩΝ ΤΡΙΚΑΛΑ ΘΕΣΣΑΛΙΑΣ. ΤΗΛ. 0431-74709 ΦΑΞ 0431-27008 ΚΙΝ. 0974456200-0977395269 ΧΠΑ112

ΚΑΙΝΟΥΡΓΙΟ PEUGEOT 206 XT 1400 CC 5ΘΥΡΟ, ΜΕ ΜΗΔΕΝ ΧΙΛΙΟΜΕΤΡΑ FULL EXTRA, ΜΠΛΕ ΣΚΟΥΡΟ ΜΕΤΑΛΛΙΚΟ, ΑΚΥΚΛΟΦΟΡΗΤΟ (ΧΩΡΙΣ ΑΡΙΘΜΟ ΚΥΚΛΟΦΟΡΙΑΣ) 400.000 ΔΡΧ. ΛΙΓΟΤΕΡΟ ΑΠΟ ΤΗΝ ΤΙΜΗ ΤΙΜΟΚΑΤΑΛΟΓΟΥ. ΕΥΚΑΙΡΙΑ. ΜΟΝΟ ΜΕΤΡΗΤΟΙΣ. ΠΛΗΡ. ΤΗΛ. 0944374816 ΩΡΕΣ ΓΡΑΦΕΙΟΥ ΠΑ42905

FORD-FIESTA 1000 cc σε καλή κατάσταση αμόλυβδη. Τιμή 480.000 δρχ. με πληρωμένα τα τέλη κυκλοφορίας και μεταβίβασης. Πληρ. τηλ. 0972-091455 εντός πάρκινγκ εμπορικού κέντρου ΜΗΔΕΙΑ από 7.00 π.μ.-5 μ.μ. ΑΑ42976

ΑΥΤΟΚΙΝΗΤΟ ΜΑΡΚΑΣ VW, POLO, ΣΕ ΑΡΙΣΤΗ ΚΑΤΑΣΤΑΣΗ. ΠΛΗΡ. ΤΗΛ. 25242 ΠΑ42943

FIAT PUNTO CABRIO ΜΟΝΤΕΛΟ 94 1,3 ΛΕΥΚΟ 75000 ΧΙΛΙΟΜΕΤΡΑ, EXTRAS. ΤΙΜΗ 2.400.000. ΠΛΗΡ. ΤΗΛ. 87006, 10.00-13.00 Ή 18.00-22.00 ΧΠΑ841

PAGGIO HEXAGON 150 CC, ΜΟΝΤΕΛΟ '96 ΣΕ ΚΑΛΗ ΚΑΤΑΣΤΑΣΗ. ΤΙΜΗ 380.000 ΔΡΧ. ΠΛΗΡ. ΤΗΛ. 0942434933. ΧΠ42824

κεφάλαιο

Κτηματομεσιτικό - Συμβουλευτικό Γραφείο

ΔΙΑΜΕΡΙΣΜΑΤΑ ΠΩΛΟΥΝΤΑΙ

- 30 τ.μ, υπερυψωμένη ημιυπόγεια καινούρια γκαρσονιέρα Ιξιά, 9εκ-26.412 €
- 35 τ.μ , 1ου, καινούρια γκαρσονιέρα, Δασκάλους, 14, 5εκ-42.553 €
- 40 τ.μ, υπερυψωμένη ημιυπόγεια καινούρια γκαρσονιέρα Ιξιά, 12εκ-35.216 €
- 70 τ.μ, 1ου, 2 υπν/τιων καινούριο Ιξιά 25εκ-73.367 €
- 83 τ.μ 1ου, 2υπν/τιων-γκαράζ, καινούριο, πολυτελές, Ροδίνι, 40εκ-117.388 €
- 96 τ.μ , 1ου, 2 υπν/τιων Δασκάλους, 34εκ-99.779 €
- 96 τ.μ 1ου, 2υπν/τιων-γκαράζ, καινούριο πολυτελές Ιξιά , 40εκ-117.388 €
- 106τ.μ,1ου, 3 υπν/τίων Ιξιά, 39 εκ-114.453 €
- 122 τ.μ 1ου, 3υπν/τιων-γκαράζ,καινούριο,πολυτελές Ιξιά , 53εκ-155.539 €
- Συγκρότημα στα μπετά 3 ορόφων των 105 τ.μ έκαστος, Καρακόνερο 45 εκ-132.061 €
- Συγκρότημα με 4 -3αρια των 70 τ.μ, συν μια γκαρσονιέρα Αφάντου 77 εκ-225.972 €

ΜΕΖΟΝΕΤΕΣ- ΜΟΝ/ΚΙΕΣ ΠΩΛΟΥΝΤΑΙ

130 τ.μ, μεζονέτα, 3 υπν/τιων Τριάντα, 42εκ - 123.257€

- 130 τ.μ,μεζονέτα, μαρμαροσοβά, αυλή Τριάντα, 40εκ-117.388 €
- 130 τ.μ, μεζονέτα, αυλή Τριάντα, 60εκ-176.082 €
- 138 τ.μ, μεζονέτα, 3 υπν/τιων, αυλή, Ροδίνι 47εκ-137.931 €
- 145 τ.μ, μεζονέτα, μαρμαροσοβά , αυλή Τριάντα, 38εκ-115.518 €
- 145 τ.μμεζονέτα, καινούρια,Τριάντα, 55εκ-161.408 €
- 200 τ.μ, μεζονέτα, ,3 υπν/τιων, αυλή, πάρκινγκ Κοσκινού 68εκ-199.559 €
- 210 τ.μ, μεζονέτα, λούξ, 3 υπν/τιων, τζάκι αυλή-πάρκινγκ Ιξιά 64εκ-187.820 €
- 230 τ.μ, μον/κία, μπετά Πεύκους, 50εκ-146.735 €

ΟΙΚΟΠΕΔΑ ΠΩΛΟΥΝΤΑΙ

- 300 τ.μ., δόμηση 300 τ.μ Παστίδα 9εκ-26.412 €
- 300 τ.μ., δόμηση 300 τ.μ Τριάντα 20εκ-58.694 €
- 400 τ.μ., δόμηση 380 τ.μ Τριάντα €
- 590 τ.μ δόμηση 0.8 Ρόδου-Λίνδου 65εκ-190.755 €
- 600 τ.μ., δόμηση 600 τ.μ Τριάντα 40εκ-117.388 €
- 1.000 τ.μ Ανάληψη,0.8ΣΔ 80εκ-234.776 €
- 1.000 τ.μ ,δόμηση 100 τ.μ,Βουνάρα 16εκ-46.955 €
- 2.000 τ.μ ,δόμηση 200 τ.μ,Βουνάρα 32εκ-93.910 €
- 3.500 τ.μ Φαληράκι 25εκ-73.367 €
- 4.000 τ.μ Τρείς-Κανδυλί 16εκ-46.955 €
- 4.000 τ.μ, θέα, Παστίδα 26εκ-76.302 €
- 4.300 τ.μ, Κολύμπια 24εκ-70.432 €
- 5.240 τ.μ Αφάντου παραλία 40 εκ-117.388 €
- 5.500 τ.μ ,Κολύμπια 15εκ-44.020 €
- 6.500 τ.μ, Κολύμπια 57 εκ-167.278 €
- 9.000 τ.μ, Κολύμπια 50εκ-146.735 €
- 15.000, τ.μ., Κανδυλί 50εκ-146.735 €

ΕΠΙΧΕΙΡΗΣΕΙΣ & ΕΠΑΓΓΕΛΜΑΤΙΚΟΙ ΧΩΡΟΙ

- Κατάστημα 23 τ.μ Ανάληψη, μπετά 7εκ-20.542 €
- Κατάστημα 35 τ.μ Ανάληψη, μπετά 11εκ-32.281 €
- Κατάστημα 40 τ.μ σύν 50 τ.μ υπόγειο Ατταβύρου 20εκ-58.694 €
- Κατάστημα 64 τ.μ Μ.Πετρίδη 32εκ-93.910 €
- Κατάστημα-αποθήκη 140 τ.μ αυλή 300τ.μ, Ανάληψη 32εκ-93.910 €
- Κατάστημα 145 τ.μ μπετά αυλή, Ροδίνι 26εκ-76.302 €
- Αποθήκη 90 τ.μ., ράμπα Ανάληψη 14 εκ-41.085 €
- Αποθήκη 270 τ.μ., ράμπα Ανάληψη 40 εκ-117.388 €

Exclusive Properties

- Οικοδομικό συγκρότημα 4 οικιών 1 καταστήματος, Παλιά πόλη , 277 τ.μ 100εκ-293.470 €
- Οικοδομικό συγκρότημα 1000 τ.μ, 2 ορόφων Ψαροπούλα 320 εκ-939.104 €

ΖΗΤΟΥΝΤΑΙ ΚΑΤΟΙΚΙΕΣ & ΟΙΚΟΠΕΔΑ ΕΝΤΟΣ & ΕΚΤΟΣ ΠΟΛΕΩΣ

ΤΣΟΥΡΟΥΝΑΚΗΣ Ι. ΑΝΤΩΝΙΟΣ (B.Sc.-MKT)

ΤΗΛ.:60060 (3 γραμμές) FAX: 60062
ΚΙΝ.:0945 949882
e-mail: kefaleo@rho.forthnet.gr

Γ. Σεφέρη 12
(παραπλεύρως ΜΗΔΕΙΑ)
Ρόδος

www.e-kefaleo.com

Το κερματοτηλέφωνο που σας πληρώνει!!!

ΠΡΟΣΟΧΗ. ΚΥΚΛΟΦΟΡΟΥΝ ΠΑΡΑΝΟΜΕΣ ΜΕΤΑΧΕΙΡΙΣΜΕΝΕΣ ΣΥΣΚΕΥΕΣ. ΜΕΓΑΛΑ ΠΡΟΣΤΙΜΑ.

Το μόνο που δέχεται EURO και προσαρμόζεται αυτόματα με τα νέα δεκαψήφια νούμερα του ΟΤΕ

ΔΩΡΟ ΧΡΙΣΤΟΥΓΕΝΝΙΑΤΙΚΟ ΘΑΛΑΜΟΣ ΤΗΛΕΦΩΝΙΚΟΣ ΜΕ ΑΓΟΡΑ ΚΕΡΜΑΤΟΤΗΛΕΦΩΝΟΥ



10.000 δρχ. το μήνα 1η δόση μετά από 6 μήνες

Διαθέτει σύστημα άμεσης διάγνωσης και επιδιορθώσεις βλαβών
Αλλάζει χρεώσεις αυτόματα κάθε φορά που τις αλλάζει ο ΟΤΕ
Εχει αναγνώριση κλήσης σε μεγάλη οθόνη
Επιστρέφει το νόμισμα αν δεν είναι εγκεκριμένο
Καθοδηγεί τον χρήστη με οδηγίες
Είναι εγκεκριμμένο από την Εθνική Επιτροπή Τηλεπικοινωνιών
Είναι ανθεκτικό-ευέλικτο-με άμεσο service, και τοποθετείται εύκολα

Αντιπροσωπεία Νοτίου Αιγαίου
ΑΤΤΑΒΥΡΟΥ 46 ΡΟΔΟΣ * ΤΗΛ. 080137733
e-mail: sifakis@payphone.gr http:/www.payphone.gr

PayPHONE ΣΗΦΑΚΗΣ ΤΗΛΕΠΙΚΟΙΝΩΝΙΕΣ

ΞΕΝΑΚΗΣ

Audi

0% προκαταβολή έως 60 μήνες
1 χρόνος επίσημη εγγύηση

CAR EXPERTS

- **BMW 316 COUPE** μοντ. 15, ABS, A/C Ηλεκτρικά παράθυρα, κεντρικό κλείδωμα, ηλεκτρ. καθρέπτες, υδραυλικό τιμόνι, ηχητικό σύστημα.
  ΤΙΜΗ: 5.300.000
- **AUDI A4 1.6** μον. 1997: Κλιματισμός, ABS, 2 Air Bags, Ηλεκτρικά Παράθυρα, Κεντρικό Κλείδωμα, Ηλεκτρικοί Καθρέπτες, Ηχητικό Σύστημα.
  ΤΙΜΗ: 5.900.000
- **CITROEN XANTIA 1800cc**, μον.: 1995: A/C, ABS, Air Bag, Ηλεκτρικά Παράθυρα, Κεντρικό Κλείδωμα, Ηλεκτρικοί Καθρέπτες, Συναγερμό, Ηχητικό Σύστημα.
  ΤΙΜΗ 3.950.000
- **FIAT BRAVO 1,6 cc** μον.: 1996: A/C, Air Bag, Ηλεκτρικά Παράθυρα, Κεντρικό Κλείδωμα, Ηλεκτρικοί Καθρέπτες, Σαλόνι Alcatara,
  ΤΙΜΗ: 4.100.000
- **VW GOLF 1,4 cc** μον.: 1995: Κεντρικό Κλείδωμα, Ηχητικό Σύστημα
  ΤΙΜΗ 2.500.000

Ξενάκης
εξουσιοδοτημένος έμπορος
Kosmocar A.E.
Λίνδου 238
Τηλ. 0241061600

Από το ΞΕΝΟΔΟΧΕΙΟ Miramare Wonderland
85101 Ιξιά, Ρόδος

ΖΗΤΟΥΝΤΑΙ

- Maitre d' Hotel με 3ετή τουλάχιστον προϋπηρεσία σε πολυτελή ξενοδοχεία
- Προσωπικό Εστιατορίου
- Προσωπικό Κουζίνας
- Καμαριέρες
- Υπαλλήλους Υποδοχής

Απαραίτητη η προϋπηρεσία σε πολυτελή ξενοδοχεία.
Βιογραφικά μπορούν να σταλούν στο Fax: 95954

INTERNECOM

Internet Services Provider

Η internetcom κατέχει δυναμική παρουσία στον χώρο, παροχή υπηρεσιών "Νέας Τεχνολογίας" για την ένταξη εταιρειών στο INTERNET μέσω site πληροφόρησης και ηλεκτρονικού εμπορίου.
Η εταιρεία ενδιαφέρεται να προσλάβει:

ΓΡΑΜΜΑΤΕΑ

Αμεσα, με τα ακόλουθα προσόντα:

- **Γνώση χειρισμού Ηλεκτρονικού Υπολογιστή** (Word/Point/Excel), και internet. Εμπορική αλληλογραφία, απλή λογιστική (Anina), ορθογράφος και τουλάχιστον απόφοιτος ΙΕΚ με γνώσεις Γραμματειακής Υποστήριξης.
- **Αριστη Γνώση** της Αγγλικής γλώσσας.
- **Ηλικία μέχρι** 30 ετών.
- **Με άνεση** επικοινωνίας, ευχέρεια λόγου, ευχάριστη προσωπικότητα και οργανωτικές ικανότητες.

ΠΡΟΣΦΕΡΟΥΜΕ

- Αριστο πακέτο αποδοχών, ανάλογο των προσόντων που κατέχει η υποψήφια.
- Προοπτικές επαγγελματικής εξέλιξης και σταδιοδρομίας σε μία συνεχώς αναπτυσσόμενη και δυναμική εταιρεία.
- Αριστο Εργασιακό Περιβάλλον.
- Annual Bonnus.

Βιογραφικά με πρόσφατη φωτογραφία στην παρακάτω διεύθυνση ή τηλεφωνική επικοινωνία με τον κ. Μάνο Σισαμωτό για συνέντευξη

Internetcom
Παπανικολάου Γ. 15-Ρόδος
(έναντι καζίνο Ρόδου, 2ος όροφος)
Τηλ.: 0241-78591-Fax: 0241-39744
e-mail:info@internetcom.gr

ΣΧΟΛΗ ΟΔΗΓΩΝ ΠΟΡΤΣΕΛΛΗΣ ΣΤΕΦΑΝΟΣ

Διπλ. εκπαιδευτής υποψηφίων οδηγών

- Διπλώματα αυτοκινήτου, μοτοσικλέτας,φορτηγού, λεωφορείου, νταλίκας
- Αναθεωρήσεις ληγμένων αδειών
- Θεωρητικά μαθήματα ΚΟΚ και Μηχανολογίας
- Μετατροπές ξένων διπλωμάτων σε ελληνικά
- Διπλώματα αυτόματου αυτοκινήτου



ΝΕΑ ΔΙΕΥΘΥΝΣΗ: ΕΘΝΙΚΗΣ ΑΝΤΙΣΤΑΣΗΣ 73 (ΠΡΩΗΝ ΑΝΝΗΣ ΜΑΡΙΑΣ)
ΤΗΛ. 34497, 0945463635

ΣΧΟΛΗ ΟΔΗΓΩΝ ΠΟΤΣΟΥ ΣΩΤΗΡΗ

ΔΙΠΛ. ΕΚΠΑΙΔΕΥΤΗΣ ΥΠΟΨΗΦΙΩΝ ΟΔΗΓΩΝ.
ΔΙΠΛΩΜΑΤΑ Α - Β - Γ - Δ - Ε



- **Αναλαμβάνουμε την έκδοση αδειών οδήγησης όλων των κατηγοριών.**
- **Αναθεωρήσεις Επαγ/κών αδειών.**
- **Τα θεωρητικά μαθήματα όλων των κατηγοριών γίνονται στό σύγχρονο Κέντρο θεωρητικής Εκπαίδευσης Υποψηφίων Οδηγών της Ε.Σ.Ο.Ρ. Ο.Ε. Στην οποία μετέχουμε.**
- **Διαθέτουμε καί Αυτόματο Επιβατηγό.**

Εθνάρχου Μακαρίου 31, 2ος όροφος, ΡΟΔΟΣ
(Ενανα Εθνικής Τράπεζας, πάνω από το κατ/μα "ΡΟΔΙ")
Τηλ. 78070 Κιν. 0945- 567404

auto-moto

συνέχεια από την προηγούμενη

PEUGEOT 206 1,4 με 8.500 χλμ. αγορά 3/1/2001 λόγω αγοράς μεγαλύτερου με A/C κεντρικό κλείδωμα, ζαντολάστιχα, ηχοσύστημα Clevion, υδρ. τιμόνι σε άριστη κατάσταση και τιμή ευκαιρίας. Πληρ. τηλ. 0936113063 κ. Νίκο
AA42892

ΕΝΟΙΚΙΑΖΟΝΤΑΙ αυτοκίνητα καθημερινά ή και με το μήνα σε πολύ καλές τιμές. Πληρ. τηλ. 86230, 0937274897
AA42515

ΠΩΛΟΥΝΤΑΙ μοτοποδήλατα-μοτοσικλέτες: 600 cc YAMAHA XT, 500 cc YAMAHA XT, 250 cc SUZUKI DJEBEL, 200 cc SUZUKI DR, 125 cc DT, EXAGON 250 cc PIAGGIO, EXAGON 125 cc PIAGGIO, 50 cc GILERA RUNNER, 50 cc NRG, 50 cc LIBERTY. Πληρ. τηλ. 86532 AA42840

ΜΗΧΑΝΗ SUZUKI TS 50 cc σε πολύ καλή κατάσταση. Τιμή 200.000 δρχ. Πληρ. τηλ. 73298, 0946616397 AA42977

ΠΩΛΟΥΝΤΑΙ: 1) αυτοκίνητο μάρκας FIAT CINQUECENTO 900 cc έτος Απρίλιος 1997, 3θυρο, ηλ. παράθυρα, ηλ. κλειδαριές, ραδιοκασετόφωνο, σε άριστη κατάσταση (πέρασε από ΚΤΕΟ), ατρακάριστο. Δεκτός κάθε έλεγχος. Πληρ. τηλ. 0945-494657 XAA158

εργασιες

ΛΟΓΙΣΤΗΣ ΒΟΗΘΟΣ ΛΟΓΙΣΤΗ ΑΠΟ ΕΜΠΟΡΙΚΗ ΕΠΙΧΕΙΡΗΣΗ ΓΙΑ ΜΟΝΙΜΗ ΑΠΑΣΧΟΛΗΣΗ. ΠΛΗΡ. ΤΗΛ. 67200-1
ΠΖ43093

ΔΕΣΠΟΙΝΙΔΑ για κρεπερί στην Κρεμαστή. Πληρ. τηλ. 98069
AZ43104

ΒΡΕΦΟΝΗΠΙΑΓΩΓΟΣ για βρεφονηπιακό σταθμό. Πληρ. τηλ. 93305, 0945/414752 (κ. Χάικε).
AZ43117

ΜΑΓΕΙΡΑΣ με πείρα στο αλα καρτ στην περιοχή Πεύκους στη Λίνδο. Πληρ. τηλ. 0944735557 AZ43026

ΗΛΕΚΤΡΟΛΟΓΟΙ με πείρα ή χωρίς να εργασθούν στο κατάστημα Ηλεκτραποθήκη Ρόδου. Πληρ. τηλ. 76333 κο Μιχάλη Μιχαήλου AZ43092

ΝΕΟΣ για παραδοσιακό χορευτικό συγκρότημα. Μισθός ικανοποιητικός. Πληρ. τηλ. 0932354323 AZ43029

ΚΟΠΕΛΑ για να εργασθεί σε καφετέρια με ηλεκτρονικά στη Ρόδο για πρωινή ή απογευματινή απασχόληση. Πληρ. τηλ. 0942274632 καλύτερα απογευματινές ώρες AZ42900

ΝΕΑ για καφετέρια bar εκτός πόλεως Ρόδου. Καλές αποδοχές και μεταφορά δική μας. Πληρ. τηλ. 0972137652
AZ42980

RODOS PALLADIUM

Εχοντας σαν αρχή μας, την παροχή υπηρεσιών υψηλής ποιότητας, επιθυμούμε να προσλάβουμε **καμαριέρες** για την στελέχωση του τμήματος **Ορόφων** του ξενοδοχείου μας.

Προσφέρουμε άριστες συνθήκες εργασίας σε 8 μηνη βάση για την σαιζόν του 2002.

Οι ενδιαφερόμενες μπορούν να προσέρχονται, για αλληλογνωριμία, στο ξενοδοχείο μας **Rodos Palladium στο Φαληράκι** (Δευτέρα έως Παρασκευή, 10-12 π.μ.) ή να αποστείλουν το βιογραφικό τους ***ταχυδρομικώς*** (Τ.Θ. 180, 85100 Ρόδος) ή με ***Fax*** (0241) 86617, υπόψη κ. **Κ. Κουπάδη** (Γραφείο Προσωπικού).

RODOS PALLADIUM

Εχοντας σαν αρχή μας, την παροχή υπηρεσιών υψηλής ποιότητας, βασιζόμενοι σε άρτια εκπαιδευμένο προσωπικό, επιθυμούμε να προσλάβουμε **Αποφοίτους Τουριστικών Σχολών** για την στελέχωση των τμημάτων **Food & Beverage & Front Office (υπάλληλοι Υποδοχής, Night Auditor, Γκρουμ)** του ξενοδοχείου μας. Αν σας ενδιαφέρει η

Καριέρα στο Food & Beverage και στο Front Office

έχετε δυναμική προσωπικότητα, φιλοδοξία για επαγγελματική άνοδο και διάθεση για επαγγελματική δουλειά, σε **όλα τα επίπεδα** του Food & Beverage, ξεκινώντας από service encounter positions (Εστιατόριο, Μπαρ κ.λπ.) τότε το νεότερο ξενοδοχείο πολυτελείας του νησιού μας θα ήθελε να λάβει γνώση του βιογραφικού σας.
Προσφέρουμε άριστες συνθήκες εργασίας σε 8μηνη βάση για την σαιζόν του 2002, δυνατότητα εξέλιξης και αποδοχές αναλόγως των προσόντων και της εμπειρίας σας.

Οι ενδιαφερόμενοι μπορούν να προσέρχονται, για αλληλογνωριμία, στο ξενοδοχείο μας **Rodos Palladium στο Φαληράκι** (Δευτέρα έως Παρασκευή, 10-12 π.μ.) ή να αποστείλουν το βιογραφικό τους ***ταχυδρομικώς*** (Τ.Θ. 180, 85100 Ρόδος) ή με ***Fax*** (0241) 86617, υπόψη κ. **Ν. Βασταρδή** Προϊστάμενο Εστιατορίων & Μπαρ και κ. **Γ. Μωραΐτη** - Room Division Manager.

ΑΠΟ ΤΟ ΖΙΟ ΡΕΡΡΕ ζητείται προσωπικό για τις θέσεις μάγειρα (με προϋπηρεσία στην Ιταλική κουζίνα) και πωλήτριες. Πληρ. τηλ. 73990, 11 π.μ.-2 μ.μ.
AZ43028

ΞΕΝΟΔΟΧΕΙΟ CATHRIN Α' ΚΑΤΗΓΟΡΙΑΣ ΠΕΡΙΟΧΗ ΛΑΔΙΚΟ-ΦΑΛΗΡΑΚΙ ΖΗΤΑ ΓΙΑ ΤΗ ΣΕΖΟΝ 2002 ΣΕΡΒΙΤΟΡΟΥΣ-ΣΕΡΒΙΤΟΡΕΣ ΚΑΙ ΒΟΗΘΟΥΣ. ΠΛΗΡ. ΚΑΙ ΑΙΤΗΣΕΙΣ ΜΕ ΠΡΟΣΦΑΤΗ ΦΩΤΟΓΡΑΦΙΑ ΕΝΤΟΣ ΤΟΥ ΞΕΝΟΔΟΧΕΙΟΥ CATHRIN, 10-14, ΤΗΛ. 85080
ΠΖ42844

ΠΩΛΗΤΡΙΑ σοβαρή με προϋπηρεσία σε πωλήσεις κοσμημάτων να εργασθεί σε κοσμηματοπωλείο της Παλιάς Πόλης. Ωρες εργασίας 8ωρο, Κυριακή ελεύθερη. Απαραίτητα άπαιστα γερμανικά, αγγλικά. Πληρ. τηλ. 0973233037 AZ42766

ΖΗΤΕΙΤΑΙ κοπέλα εμφανίσιμη για να εργαστεί σε κατάστημα ηλεκτρονικών παιχνιδιών (VIDEO GAMES) στη Ρόδο και στην Κω. Μισθός ικανοποιητικός και bonus. Πληρ. τηλ. 25050, 0945314090 XAZ481

μαθήματα

ΜΑΘΗΜΑΤΙΚΟΣ παραδίδει μαθήματα σε μαθητές Γυμνασίου-Λυκείου. Πληρ. τηλ. 0241-37914, κιν. 0946214823
AM42572

ΦΙΛΟΛΟΓΟΣ ΚΑΘΗΓΗΤΡΙΑ παραδίδει μαθήματα σε μαθητές Γυμνασίου-Λυκείου. Πληρ. τηλ. 34362. AM43085

ΦΙΛΟΛΟΓΟΣ ΚΑΘΗΓΗΤΡΙΑ ΠΤΥΧΙΟΥΧΟΣ ΑΡΙΣΤΟΤΕΛΕΙΟΥ ΠΑΝΕΠΙΣΤΗΜΙΟΥ ΘΕΣΣΑΛΟΝΙΚΗΣ, ΠΑΡΑΔΙΔΕΙ ΙΔΙΑΙΤΕΡΑ ΜΑΘΗΜΑΤΑ ΣΕ ΜΑΘΗΤΕΣ ΓΥΜΝΑΣΙΟΥ - ΛΥΚΕΙΟΥ. ΤΙΜΕΣ ΠΡΟΣΙΤΕΣ, ΣΥΣΤΗΜΑΤΙΚΗ ΕΝΗΜΕΡΩΣΗ ΓΟΝΕΩΝ. ΠΛΗΡ. ΤΗΛ. 22428 ΚΑΙ 0937803323 (ΚΙΝΗΤΟ)
ΧΠΜ291

Futurekids®

Μαθήματα Computer

Τμήματα για :
- Παιδιά 5-18 ετών
- Μαθητές Γ Λυκείου
- Φοιτητές
- Ενήλικες
- Στελέχη Επιχειρήσεων
- Εκπαιδευτικούς

Τα **FUTUREKIDS** είναι επίσημο εξεταστικό κέντρο **ECDL** όπου μπορείτε να αποκτήσετε το διεθνώς αναγνωρισμένο δίπλωμα κατάρτισης στους Η/Υ.

- Δωρεάν βιβλία,σημειώσεις
- Δωρεάν Εξάσκηση
- Πιστοποιήσεις από Cambridge,ODU,ECDL
- Εκπτώσεις σε ανέργους αδέρφια ,φοιτητές

Α.&Ι.Εξαδάκτυλος ΟΕ
Λεμεσού 29
Τηλ.,Φαξ : 70431,70432

ΑΝΑΚΟΙΝΩΣΗ
ΜΑΘΗΜΑΤΑ
***** Computer *****
PROGRAM COMPUTER
ΕΓΓΡΑΦΕΣ
***** ΤΩΡΑ *****
Τμήματα για:
Παιδιά - Ενήλικες
Αρχάριους - Μαθητές
Επαγγελματίες
Ανεύρεση Εργασίας
ΠΑΡΕΧΕΤΑΙ ΒΕΒΑΙΩΣΗ
Διδάσκει πτυχιούχος Πανεπιστημίου Αμερικής
ΜΑΝΩΛΗΣ Ι. ΣΟΦΙΛΛΑΣ
Κοδριγκτώνος 91
Τηλ. (0241) 31761

ΜΑΘΗΜΑΤΑ Η/Υ για ενήλικες



Windows, Internet, Email, Word, Excel, Access

ΤΜΗΜΑΤΑ :

- Ταχύρυθμα 6 εβδομάδων
- Τρίμηνα - προετοιμασία για απόκτηση του ECDL
- Ειδικά για επιχειρήσεις

Στο εκπαιδευτικό κέντρο ANOSIS μπορείτε να αποκτήσετε το ECDL το δίπλωμα των υπολογιστών με διεθνή αναγνώριση που αποδεικνύει τις γνώσεις σας στους Η/Υ ...

ECDL
ΠΙΣΤΟΠΟΙΗΜΕΝΟ ΕΞΕΤΑΣΤΙΚΟ ΚΕΝΤΡΟ
Anosis Computer Learning
Τηλ. 78924
Στ. Κωτιάδη 64 Ανάληψη
Κώστας Χατζηδάκης
ΠΤΥΧ. ΠΛΗΡΟΦΟΡΙΚΗΣ ΠΑΝ. ΑΘΗΝΩΝ

ΣΧΟΛΗ ΟΔΗΓΩΝ ΚΟΥΣΗ ΠΑΝΤΕΛΗ

- **ΔΙΠΛΩΜΑΤΑ**
- **ΕΡΑΣΙΤΕΧΝΙΚΑ**
- **ΕΠΑΓΓΕΛΜΑΤΙΚΑ**
- **ΜΟΤΟΣΙΚΛΕΤΑΣ**
- **ΜΑΘΗΜΑΤΑ ΘΕΩΡΗΤΙΚΗΣ ΔΙΔΑΣΚΑΛΙΑΣ**



-Επεκτάσεις όλων των κατηγοριών
-Αναθεωρήσεις ληγμένων αδειών
-Μετατροπές ξένων αδειών σε ελληνικές

Οδός Βαλαωρίτου 9
(έναντι HOTEL SEMIRAMIS ΠΙΣΩ ΑΠΟ ΤΟ ΠΑΛΑΙΟ ΝΟΣΟΚΟΜΕΙΟ
e-mail: koysisp@internet.gr
ΕΚΠΑΙΔΕΥΤΙΚΟ ΑΥΤΟΚΙΝΗΤΟ:
TOYOTA YARIS 1300 cc
AIR CONDITIONED
(ΠΡΟΣΟΧΗ): ΜΑΘΗΜΑΤΑ
α. Μοτοσικλέτας μεγάλου κυβισμού από 125 cc έως ανεξαρτήτου
β. Μοτ/τας έως 125 cc
γ. Μοτοποδηλάτου 50 cc
Διαθέτουμε επίσης κι αυτόματες μοτοσικλέτες 125 cc
Πληρ. τηλ.
29157-73820-94777
ΚΑΙ ΑΝΑ ΠΑΣΑ ΣΤΙΓΜΗ ΣΤΑ ΚΙΝΗΤΑ τηλ.
0944/511313-0944/203343
Στην κατηγορία ανεξαρτήτου κυβισμού η εκπαίδευση γίνεται με μοτοσικλέτα 500 cc
Παραλαβή των μαθητών μας και από τις οικίες τους
"Η σωστή και μεθοδική εκπαίδευση στα σύγχρονα οχήματά μας, βάζει γερά θεμέλια για τη δημιουργία ενός καλού νέου οδηγού"

ΠΡΟΣΟΧΗ
Στη σχολή μας παραδίδονται και μαθήματα θεωρητικής διδασκαλίας

ΠΜ40624

Η αλυσίδα καταστημάτων **HONDOS CENTER** ζητεί να προσλάβει για το κατάστημά της στην Ρόδο:

1. **Πωλήτριες**
2. **Ταμίες**
3. **Λογίστριες**

Απαραίτητα προσόντα:

1. **Γνώση Αγγλικής Γλώσσας**
2. **Γνώση χειρισμού Η/Υ**
3. **Απολυτήριο Λυκείου**

Οι ενδιαφερόμενες παρακαλούνται να αποστείλουν **Βιογραφικό Σημείωμα και Φωτογραφία απαραίτητη** στη διεύθυνση Αλεξάνδρου Διάκου 30-32 Ρόδος, Τ.Κ. 85100 τηλ. **0241-77850**

Η SIMI FISH

ΖΗΤΑ

να προσλάβει πτυχιούχους ΑΕΙ, ΤΕΙ ή ΙΕΚ με γνώσεις στις ακόλουθες ειδικότητες:
1) ΣΥΝΤΗΡΗΤΗΣ ΔΙΚΤΥΩΝ Η/Υ
2) ΜΗΧΑΝΟΛΟΓΟΣ ή ΗΛΕΚΤΡΟΛΟΓΟΣ ΜΗΧΑΝΙΚΟΣ

Οι ενδιαφερόμενοι θα πρέπει να είναι ηλικίας έως 30 ετών με εκπληρωμένες τις στρατιωτικές τους υποχρεώσεις, γνώστες της Αγγλικής γλώσσας, Η/Υ (προγράμματα word, excel)και να στείλουν το βιογραφικό τους με φαξ 0241-60175 ή e-mail simifish@otenet.gr υπόψη κ. Τελιανίδου.

SUN BEACH RESORT COMPEX
IALYSOS, P.O. Box 272, 85101 RHODES GREECE
E-mail: sunbeach@otenet.gr

ΖΗΤΕΙΤΑΙ

- Νυχτερινός Υπάλληλος Υποδοχής (Night Auditor)
- Μάγειρας (Α' la Carte)
- Μπάρμαν
- Σερβιτόροι-Σερβιτόρες Α' και Β' για εστιατόριο και μπαρ.
- Υπάλληλος Σούπερ Μάρκετ-Αποθήκης
- Συντηρητής Υδραυλικός
- Καθαρίστρια
- Λαντζιέρα
- Γκρουμ

Αιτήσεις δεκτές καθημερινά στο Ξενοδοχείο 09.00-15.00 και 19.00-21.00, τηλ.: 93821-9 και Φαξ: 95688

ΞΕΝΟΔΟΧΕΙΟ Α' ΚΑΤΗΓΟΡΙΑΣ ΣΤΗΝ ΠΟΛΗ ΤΗΣ ΡΟΔΟΥ ΖΗΤΕΙ

- **Υπεύθυνο F&B Service & Guest Relation**
με καλές γνώσεις Γερμανικών, Αγγλικών και Η/Υ
- **Receptionist**
με καλές γνώσεις Γερμανικών, Αγγλικών και Η/Υ
- **Μάγειρα**
μέχρι 35 ετών με προϋπηρεσία
- **Υπάλληλο Pool Bar**
μέχρι 35 ετών, καλές γνώσεις Γερμανικών, Αγγλικών
- **Υπάλληλο Σιδερωτήριο-Πλυντήριο**
μέχρι 35 ετών, προϋπηρεσία θα εκτιμηθεί

Ενδιαφερόμενοι παρακαλούνται για την αποστολή βιογραφικών ή να επικοινωνήσουν

AXIS Consulting
Axis Consulting SA
Υπόψιν κου Γ. Καβάσιλα
Τηλ./Fax: 0241-33397
Ωρες: 15.00-17.00

ΖΗΤΟΥΝΤΑΙ

ΣΕΡΒΙΤΟΡΟΙ (Α' και Β') για τη σαιζόν 2002,
από το ξενοδοχείο **KALITHEA MARE PALACE**
στην Καλλιθέα Α' κατηγορίας.

Πληροφορίες τηλ. 0241-68720, ώρες 10.00-13.00

Figma
Αντιπροσωπεύσεις Ασφαλιστικών Εταιρειών
Άννης Μαρίας και Καζαντζάκη 2
Τηλ. (0241) 31468 • FAX: (0241) 33644

ΖΗΤΟΥΝΤΑΙ

Ασφαλίστριες και ασφαλιστές για ελεύθερη συνεργασία.

Για ραντεβού τηλ. 31468

Η 3Τ ΑΕΒΕ (ΤΟΥΟΤΑ Δωδεκανήσου)

ΖΗΤΑ

Πωλητή/τρια Αυτοκινήτων

Προσφέρονται άριστες συνθήκες εργασίας και ικανοποιητικός μισθός. Απαραίτητη προϋπόθεση γνώση ηλεκτρονικού υπολογιστή, κατοχή διπλώματος οδήγησης και ευχέρεια λόγου.

Πληρ. τηλ. 68000 (Κο Τζιώρα Ιωάννη)

HOTEL & APARTMENTS
KIPRIOTIS VILLAGE
KOS

Η ΕΤΑΙΡΕΙΑ Γ. ΚΥΠΡΙΩΤΗΣ
& YIOI A.E.
η οποία έχει στην Κω τα Ξενοδοχεία "Kipriotis Village", "Panorama Hotel" και "Hippocrates Palace" καθώς και το Διεθνές Συνεδριακό Κέντρο Κω, ζητά για τη σεζόν 2002

ΠΡΟΣΩΠΙΚΟ ΟΛΩΝ ΤΩΝ ΕΙΔΙΚΟΤΗΤΩΝ

για τα ξενοδοχεία της.

Αποστολή βιογραφικών στην Ταχυδρομική Θυρίδα 206 υπ' όψιν κ. Κυπριώτη Κων/νου κρατείται εχεμύθεια. Πληρ. τηλ. 0242-0-27640

Το γραφείο παραγωγής της ΕΘΝΙΚΗΣ ΑΣΦΑΛΙΣΤΙΚΗΣ

ΖΗΤΑ

άτομα ηλικίας 23-40 ετών για να στελεχώσει το νέο τμήμα πωλήσεων χρηματοοικονομικών προϊόντων του ομίλου της ΕΘΝΙΚΗΣ ΤΡΑΠΕΖΑΣ της ΕΛΛΑΔΟΣ ΑΕ.

Πληροφορίες-Βιογραφικά στη διεύθυνση της Εθνικής Ασφαλιστικής στη Σ. ΒΕΝΙΖΕΛΟΥ 1, τηλ. 38338-36274 Υπόψιν κας Τριανταφύλλου

ΤΟ ΚΑΤΑΣΤΗΜΑ

KYROS SHOPS **ΡΟΔΟΥ**

ΖΗΤΑ

Για άμεση πρόσληψη νέα με τα ακόλουθα προσόντα.
- Πολύ καλή χρήση Η/Υ προγράμματος EUROFASMA της SINGULAR
- Ανεση επικοινωνίας, ευχέρεια λόγου, ευχάριστη προσωπικότητα, οργανωτικές ικανότητες.
- Προϋπηρεσία θα ληφθεί υπόψιν.

Προσφέρουμε άριστο και σύγχρονο περιβάλλον εργασίας καθώς και ανταγωνιστικό πακέτο αποδοχών.

Αποστολή βιογραφικού σημειώματος ή επίσκεψη στο χώρο μας. Μεγ. Κων/νου 27 Ρόδος τηλ. 30090, 70685 υπόψη κου Μαριέττου

ΖΗΤΟΥΝΤΑΙ

πωλήτριες για καταστήματα εντός πόλεως.
Μόνιμη απασχόληση.
Πληρ. τηλ. 32125

TRISTAR
ΕΤΑΙΡΕΙΑ ΚΛΙΜΑΤΙΣΜΟΥ
ΖΗΤΕΙ
ΤΕΧΝΙΚΟ-ΨΥΚΤΙΚΟ-ΗΛΕΚΤΡΟΛΟΓΟ

Για Service-εγκαταστάσεις-επισκευές κλιματιστικών μηχανημάτων
Απαραίτητη προϋπόθεση: Δίπλωμα Οδήγησης
Για πληροφορίες ή βιογραφικό στην Δ/νση: Μεγ. Κων/νου 61, Ρόδος
Τηλ.: (0241) 0 77058 ή 77059

ΡΟΔΙΑΚΗ ΚΤΗΜΑΤΙΚΗ

ΣΥΜΒΟΥΛΟΙ & ΕΚΤΙΜΗΤΕΣ ΑΚΙΝΗΤΩΝ — ΚΤΗΜΑΤΟΜΕΣΙΤΙΚΟ ΓΡΑΦΕΙΟ από το 1983

ΠΩΛΟΥΝΤΑΙ ΜΟΝΟΚΑΤΟΙΚΙΕΣ ΣΤΟΥΣ ΤΡΕΙΣ



ΣΕ ΜΠΕΤΑ ΑΠΟ 31.000.000 ΔΡΧ

ΑΝΕΣΤΗΣ & ΣΑΒΒΑΣ ΣΑΒΒΑΪΔΗΣ

tel: 26281 & 35476 cel: 0944-421015 & 0977-433427

TUI
HELLAS

ΖΗΤΑ

Υπαλλήλους για την σαιζόν 2002
με γνώσεις της γερμανικής και αγγλικής γλώσσας
καθώς και γνώσεις υπολογιστού, για όλα τα τμήματα
(τουριστικό και λογιστικό τμήμα).

Πληρ. τηλ. (0241) 89.501
Δευτέρα-Παρασκευή από 10.00 έως 15.00 η ώρα

Παρά εταιρείας διανομών

ΖΗΤΕΙΤΑΙ

οδηγός με επαγγελματικό δίπλωμα.

Πληρ. τηλ. 69870 ώρες 10-14 π.μ.

ΠΑΡΑΝΤΑΪΣ ΠΕΥΚΟΙ ΛΙΝΔΟΣ Α.Ε.
ΠΕΥΚΟΙ-ΛΙΝΔΟΣ

ΖΗΤΟΥΝΤΑΙ

από το ξενοδοχείο "PEFKI ISLANDS RESORT" στους Πεύκους ζητούνται για τη σεζόν 2002 (01/05/2002-31/10/2002) οι ακόλουθες ειδικότητες:
1. Βραδινός Υποδοχής
2. Μπάρμαν
3. Βοηθός σερβιτόρου
4. Καμαριέρες
5. Κηπουρός

Οι ενδιαφερόμενοι θα πρέπει να έχουν καλή γνώση της Αγγλικής γλώσσα και προϋπηρεσία το λιγότερο 2 χρόνια.

Για την συμπλήρωση των αιτήσεων θα πρέπει ο/η ενδιαφερόμενος/η να απευθυνθεί στο ακόλουθο τηλέφωνο 0241/24018 από 09.00 έως 13.00 καθημερινά

Από επιχείρηση ξενοδοχειακού εξοπλισμού

ΖΗΤΟΥΝΤΑΙ

υπάλληλοι με γνώση του αντικειμένου, κατά προτίμηση ξενοδοχοϋπάλληλοι, ηλικίας μέχρι 30 ετών για να χρησιμοποιηθούν εντός του καταστήματος ως πωλητές.
Γνώση Η/Υ επιθυμητή.

Πληρ. τηλ. 69870 ώρες 10-14.00

RODIAN
BEACH · RESORT
Managed by Pontikis

Το ξενοδοχείο RODIAN BEACH RESORT

ΖΗΤΑ

για την σεζόν του 2002 άτομα με τις ακόλουθες ειδικότητες:
- Φούρναρης
- Μάγειρας Α'
- Μάγειρας Β'
- Μάγειρας στην Κρύα Κουζίνα
- Σερβιτόρες πισίνας
- Υπάλληλοι Υποδοχής οι οποίοι να μιλάνε τουλάχιστον 2 γλώσσες άπταιστα (Αγγλικά-Γερμανικά) και αν είναι δυνατόν μία από τις ακόλουθες γλώσσες:
  - Γαλλικά
  - Ιταλικά
  - Ολλανδικά

Οι ενδιαφερόμενοι καλούνται να απευθυνθούν στο γραφείο προσωπικό του ξενοδοχείου (κα Αρτεμη Χριστοδούλου), προσκομίζοντας βιογραφικό με πρόσφατη φωτογραφία

RODIAN BEACH RESORT
Λεωφόρος Ηρακλειδών 100,
85101 Ιξιά, Ρόδος
Τηλ. (0241) 89928, Φαξ: (0241) 89901

ΔΗΜΙΟΥΡΓΟΥΜΕ καριέρα

Η **WÜRTH HELLAS S.A.** με ένα από τα **μεγαλύτερα δίκτυα πωλήσεων** (200 πωλητές) στο χώρο των επαγγελματικών προϊόντων ευρείας κατανάλωσης, θυγατρική της ομώνυμης πολυεθνικής **No1 στον κόσμο**, με 250 εταιρείες και πάνω από 38.000 εργαζομένους, **αναζητά** για την επέκταση του δικτύου της **στο νομό**:



ΡΟΔΟΥ

ΠΩΛΗΤΕΣ

Οι ιδανικοί/ές υποψήφιοι/ες πρέπει να διαθέτουν:
- Επαγγελματισμό, δυναμική προσωπικότητα
- Μαχητικότητα, επιμονή και θέληση για επιτυχία
- Προσανατολισμό στην επίτευξη στόχων
- Άριστη ικανότητα επικοινωνίας
- Ηλικία μέχρι 35 ετών
- Γνώση της Αγγλικής γλώσσας θα θεωρηθεί σαν επιπρόσθετο προσόν

Η εταιρεία προσφέρει:
- Ανταγωνιστικό πακέτο αποδοχών (fixum, προμήθεια, πριμ)
- Αυτοκίνητο
- Ομαδική ασφάλιση
- Σύγχρονες συνθήκες εργασίας

WÜRTH®

Ο ΕΙΔΙΚΟΣ ΣΤΗΝ ΤΕΧΝΙΚΗ ΣΥΝΑΡΜΟΛΟΓΗΣΗ

Αποστείλατε βιογραφικό στη διεύθυνση:
WÜRTH HELLAS S.A., Τ.Θ. 51 877,
Τ.Κ.: 145 02 Αγ. Στέφανος,
Υπόψη Τμ. Προσωπικού,
με την ένδειξη: ΠΤ21201

www.wuerth.com

WÜRTH - Ο ΕΙΔΙΚΟΣ ΣΤΗΝ ΤΕΧΝΙΚΗ ΣΥΝΑΡΜΟΛΟΓΗΣΗ
παρέχει 50.000 διαφορετικούς τύπους και διαστάσεις από βίδες και εξαρτήματα, βύσματα, εργαλεία χειρός, εργαλεία ηλεκτρικά και μπαταρίας, εργαλεία αέρος, χημικά προϊόντα προστασίας και συντήρησης, συστήματα αποθήκευσης, τροφοδοσίας και παραλαβής στους κλάδους αυτοκινήτου, κατεργασίας μετάλλου και ξύλου, βιοτεχνίες, βιομηχανίες και τεχνικές εταιρείες.

ΚΤΗΜΑΤΟΜΕΣΙΤΙΚΟ ΓΡΑΦΕΙΟ

ΕΥΡΩΚΤΗΜΑΤΙΚΗ

ΜΕΣΙΤΕΣ ΣΥΜΒΟΥΛΟΙ ΕΚΤΙΜΗΤΕΣ

ΠΩΛΗΣΕΙΣ ΟΙΚΟΠΕΔΩΝ

ΙΑΛΥΣΟΣ
301τ.μ.- Εντός σχεδίου.....17.000.000 (49.884,1€)
320τ.μ.- Στο κέντρο (Σ.Δ.=1)...17.000.000 (49.884,1€)
700τ.μ.- Κοντά στο κέντρο (Σ.Δ.=1)....50.000.000 (146.717,9€)
1000τ.μ.- Κοντά στο κέντρο (Σ.Δ.=1)...35.000.000 (102.702,5€)
1180τ.μ.- Στην παρ. Ιαλυσού(Σ.Δ=0,4)...41.000.000 (120.308,7€)
1713τ.μ.- Κοντά στην παραλία(Σ.Δ.=0,4)...70.000.000 (205.405,1€)
2000τ.μ.- Θέση Βουνάρα.....38.000.000 (111.505,6€)
2000τ.μ.- Με άδεια οικόδ. στο Λύκειο...35.000.000 (102.702,5€)
2000τ.μ.- εντός σχεδίου.....60.000.000 (176.061,5€)
4000τ.μ.- Στους πρόποδες Φιλερήμου...50.000.000 (146.717,9€)
4000τ.μ.- Κοντά στην Άνοιξη.....50.000.000 (146.717,9€)
4000τ.μ.- Στην προέκτ. οδού Άνοιξης....50.000.000 (146.717,9€)
8700τ.μ.- Θέση Κανδυλί.....30.000.000 (88.030,7€)
9700τ.μ.- Θέση Κανδυλί.....50.000.000 (146.717,9€)
10.000τ.μ.- Θέση Κανδυλί.....50.000.000 (146.717,9€)

ΚΙΟΤΑΡΙ
2000τ.μ.- Επί της Εθνικής οδού.....9.000.000 (26.409,2€)

ΜΑΣΣΑΡΙ
400τ.μ.- Εντός οικισμού..4.500.000 (13.204,6€)
4400τ.μ.- κοντά στο γήπεδο...10.000.000 (29.343,6€)

ΙΞΙΑ
500τ.μ.- Κοντά στην παραλία).....35.000.000 (102.702,5€)
500τ.μ.- Κοντά στην παραλία)....35.000.000 (102.702,5€)
3300τ.μ.- Εντός σχεδίου.....50.000.000 (146.717,9€)

ΠΑΣΤΙΔΑ
400τ.μ.- Εκτός Οικισμού.....15.000.000 (44.015,4€)
788τ.μ.- Εντός Οικισμού με άδεια οικόδ...8.500.000 (24.942,0€)
892τ.μ.- Εντός Οικισμού με άδεια οικόδ...9.000.000 (26.409,2€)
1000τ.μ.- Εντός Οικισμού.....10.000.000 (29.343,5€)
1000τ.μ.- Εντός Οικισμού.....12.000.000 (35.212,3€)
1070τ.μ.- Εντός Οικισμού.....16.000.000 (46.949,7€)
1900τ.μ.- Εκτός Οικισμού.....35.000.000 (102.702,5€)

ΠΑΡΑΔΕΙΣΙ
8000τ.μ.- Εκτός Οικισμού.....64.000.000 (187.798,9€)

ΣΟΡΩΝΗ
4000τ.μ.- Επί της επαρχιακής οδού...18.000.000 (52.818,4€)
5000τ.μ.- Στο κύμα (άρτιο & οικόδ/μο.)..15.000.000 (44.015,4€)

ΛΙΝΔΟΣ
4600τ.μ.- Θέση Ψάλτο.....50.000.000 (146.717,9€)
8000τ.μ.- Στους Πεύκους Κοντά στην παραλία...32.000.000 (93.899,5€)
12000τ.μ.- Στους Πεύκους κοντά στην παραλία...168.000.000 (492.972,2€)

ΚΟΛΥΜΠΙΑ
715τ.μ.- Στο δρόμο με τους Ευκάλυπτους...8.000.000 (23.474,9€)
4500τ.μ.- Με άδεια οικόδ. για ξενοδοχ....63.000.000 (184.864,6€)
5700τ.μ.- Στο δρόμο με τους ευκάλυπτους.....50.000.000 (146.717,9€)

ΑΣΓΟΥΡΟΥ
1700τ.μ.- Εντός νέου σχεδίου με 420τ.μ. Κτίσματα....90.000.000 (264.092,2€)
4000τ.μ.- Εκτός σχεδίου οικισμού.....40.000.000 (117.374,3€)
4000τ.μ.- Εκτός σχεδίου οικισμού.....45.000.000 (132.046,1€)
4000τ.μ.- Εκτός σχεδίου οικισμού.....45.000.000 (132.046,1€)

ΜΑΡΙΤΣΑ
300τ.μ.- Εντός οικισμού.....4.500.000 (13.204,6€)
1400τ.μ.- Εντός οικισμού.....8.000.000 (23.474,9€)
1490τ.μ.- Επί της επαρχιακής οδού.....13.500.000 (39.613,8€)
4000τ.μ.- Κοντά στο παλιό αεροδρόμιο.....12.000.000 (35.212,3€)

ΑΦΑΝΤΟΥ
360τ.μ.- Εντός οικισμού.....12.000.000 (35.212,3€)
5600τ.μ.- Επί της Ρόδου - Λίνδου.....145.000.000 (425.482,0€)

ΛΑΔΙΚΟ
21.000τ.μ.- Κοντά στη θάλασσα.....250.000.000 (733.589,6€)

ΑΡΧΑΓΓΕΛΟΣ
800τ.μ.- Εντός σχεδίου οικισμού.....8.000.000 (23.474,9€)

ΚΑΛΥΘΙΕΣ
1734τ.μ.- εντός Οικισμού.....25.000.000 (73.358,0€)
2640τ.μ.- Πανοραμικό....28.000.000 (82.162,0€)

ΚΑΛΑΘΟΣ
2800τ.μ.- Εντός οικισμού επί της Ρόδου-Λίνδου με κτίσματα 400τ.μ.....90.000.000 (264.092,2€)
25000τ.μ. Εκτός σχεδίου πανοραμικό...75.000.000 (220.076,9€)

ΓΕΝΝΑΔΙ
500τ.μ.- Εντός Οικισμού με άδεια οικόδ.....20.000.000 (58.687,2€)
1720τ.μ.- Επί της παλιάς επαρχιακής οδού με άδεια οικόδ.....17.500.000 (51.351,3€)
4200τ.μ.- Επί της επαρχιακής Οδού.....29.000.000 (85.096,4 €)

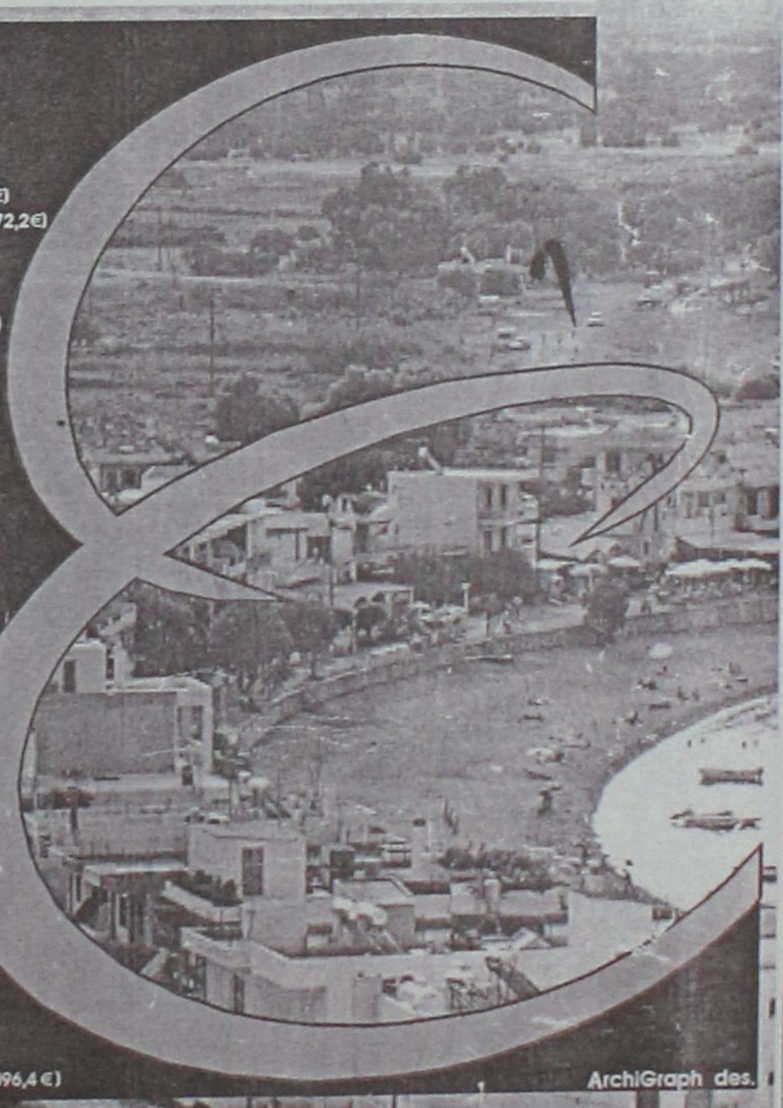

ArchiGraph des.

Τηλ. (0241) 73819,74917 κιν 0944/374546, 0945/292030 FAX 38641

ΠΛΗΡΟΦΟΡΙΕΣ **ΙΩΑΝΝΗΣ & ΜΙΧΑΛΗΣ ΕΥΣΤΑΘΙΟΥ**

➥ Μεταφερθήκαμε στα νέα μας γραφεία Εθνικής Αντίστασης 83 (πρώην Άννης Μαρίας) δίπλα στην ALPHA BANK

διαφορα

ΣΚΥΛΟΣ ΕΛΛΗΝΙΚΟΣ ΠΟΙΜΕΝΙΚΟΣ, ΤΣΟΠΑΝΟΣΚΥΛΟ 2 ΜΗΝΩΝ ΘΗΛΥΚΟ. ΠΛΗΡ. ΤΗΛ. 0945403862
ΠΔ43002

ΚΕΝΤΗΜΑΤΑ διαφόρων μεγεθών και σχεδίων από αλλοδαπή κυρία σε πολύ καλές τιμές. Πληρ. τηλ. 0973520284
ΑΔ43115

ΕΠΙΠΛΑ και αντικείμενα-αντίκες, συλλεκτικά κομμάτια αξίας και πίνακες γνωστών Ελλήνων ζωγράφων. Πληρ. τηλ. 0946512365 ΑΔ43108

ΠΩΛΟΥΝΤΑΙ: α) βάρκα πλαστική, μήκους 4,50 μ., με μηχανή MERCURY 7,5 HP και με τρέιλερ. Ολα σε πολύ καλή κατάσταση και σε τιμή των 600.000 δρχ. τοις μετρητοίς. 2) Τηλεόραση έγχρωμη 21 ιντσών μάρκας LORENZ και τραπεζάκι με 60.000 δρχ. 3) Κουζίνα PHILIPS ρεύματος/αερίου και φιάλη με 40.000 δρχ. καθώς και μία σόμπα αερίου με 20.000 δρχ. Πληρ. τηλ. 0936519978
ΑΔ43088

ΦΟΡΗΤΟΣ ΥΠΟΛΟΓΙΣΤΗΣ TOSHIBA SATELITE 2180, AMD 475 MHz, 4.1 GB HDD, 12,1 TFT οθόνη, 192 RAM, 56 K modem, extra web camera, software: Works 2000, Corel presantation. Σαν καινούργιος 1,5 έτος. Τιμή 300.000 μετρητοίς. Πληρ. τηλ. 0932542180
ΑΔ43091

ΕΞΟΠΛΙΣΜΟΣ επιχείρησης καφετέριας (ψυγείο, τραπέζια, καρέκλες κ.λπ.) σε άριστη κατάσταση 9 μηνών. Πληρ. τηλ. 0946831995, 48072
ΑΔ43022

TV 29'- STEREO κομπλέ - κουζίνα-ψυγείο-πλυντήριο BOSCH- καταψύκτης-σαλόνι-σύνθετο-TV 14'. Πληρ. τηλ. 0973642845 ΑΔ43014

ΕΞΟΠΛΙΣΜΟΣ super market πωλείται. Πληρ. τηλ. 28158, 90186 ΑΔ43001

ΠΩΛΟΥΝΤΑΙ από ζαχαροπλαστείο τα εξής: φούρνος αερόθερμος, στόφα μίξερ, ψυγείο πάγκου, καταψύκτης, βιτρίνα γλυκών, αμπάριο, λάντζα, τυροπιτιέρα, ζυγαριά, ταεμιακή μηχανή, ντουλάπες, τραπέζια, καρέκλες, πάγκοι με μάρμαρο, ταψιά, λαμαρίνες, και διάφορα άλλα λόγω αναχώρησης. Πληρ. τηλ. 0244-47169 και 47167 περιοχή Κιοτάρι δίπλα από το Σοφός Μάρκετ
ΑΔ42960

ΠΩΛΟΥΝΤΑΙ ΕΠΙΠΛΑ ΧΡΥΣΟΧΟΕΙΟΥ, AIR CONDITION, ΣΥΝΑΓΕΡΜΟΣ, ΧΡΗΜΑΤΟΚΙΒΩΤΙΟ, ΚΑΙ ΠΡΕΣΣΑ ΘΕΡΜΟΜΕΤΑΦΟΡΑΣ. ΟΛΑ ΣΕ ΑΡΙΣΤΗ ΚΑΤΑΣΤΑΣΗ. ΠΛΗΡ. ΤΗΛ. 32271, 0944-581018
ΧΠΔ458

ΚΑΥΣΟΞΥΛΑ πεύκου τεμαχισμένα σε καλή τιμή. Πληρ. τηλ. 42020 ΑΔ42553

προσφορες εργασιας

ΞΥΛΟΥΡΓΙΚΕΣ ΕΡΓΑΣΙΕΣ Γυψοσανίδες-βαψίματα-κουζίνες-πόρτες-ντουλάπες-μερεμέτια. Πληρ. τηλ. 0945491827, (02410)67218 κ. Δημήτρης
ΑΡ43098

ΑΝΑΛΑΜΒΑΝΩ ΤΟΠΟΘΕΤΗΣΕΙΣ ΠΛΑΚΙΔΙΩΝ ΚΑΙ ΜΑΡΜΑΡΩΝ. ΔΟΥΛΕΙΑ ΓΡΗΓΟΡΗ ΜΕ ΕΥΡΩΠΑΙΚΗ ΜΕΘΟΔΟ ΤΟΠΟΘΕΤΗΣΗΣ ΚΑΙ ΠΙΟ ΟΙΚΟΝΟΜΙΚΟ. ΠΛΗΡ. ΤΗΛ. 67607
ΠΡ42895

Για επαγγελματίες αρτοποιούς και ζαχ/τες

ΠΩΛΕΙΤΑΙ

1) Φούρνος αέρος πετρελαίου Βιγγλερ
2) Ζυμωτήριο
3) Κύλινδρος ζυμαριού
4) Κουλουρομηχανή
5) Κλούβα πετρελαίου VW ψυγείο

Πληρ. τηλ. 26294-38023

ΤΩΡΑ ΚΑΙ ΣΤΗ ΡΟΔΟ

Υπηρεσία προμήθειας προσωπικού οικιακής βοήθειας.

HOME CARE

(Λατζιέρες, καμαριέρες, νοσοκόμες, συνοδούς για ηλικιωμένους και άτομα με ειδικές ανάγκες, οικιακές βοηθούς, μπέιμπυ σίτερ, καθαρίστριες κ.λπ.).

Ολοκληρωμένη φροντίδα
για το σπίτι και κάθε επιχείρηση.

Μητροπόλεως 114 • Τηλ. 23478 ώρες 9.00-14.00 και 18.00-21.00 και στο 0932509348

ΠΩΛΟΥΝΤΑΙ

α) Μικροφωνική ALEN HEALTH ψηφιακή 600 WAT δυο (2) ηχεία JBL αυτοενισχυόμενα 300 WAT τέσσερα (4) ηχεία Montanbo 150 VAT και δύο (2) ηχεία DYNACORD 400 VAT
2) Δισκοπρίονο-γωνιάστρα πάγκου μάρκας RYOBI 3.000, ολοκαίνουργιο. Τιμή ευκαιρίας.

Πληρ. τηλ. 64306-0946067096

ΛΟΓΩ ΑΝΑΚΑΙΝΙΣΗΣ ΞΕΝΟΔΟΧΕΙΑΚΗΣ ΜΟΝΑΔΑΣ ΣΤΟ ΦΑΛΗΡΑΚΙ

ΠΩΛΕΙΤΑΙ

ολόκληρος ο εξοπλισμός δωματίων σε πολύ συμφέρουσες τιμές.

Πληρ. τηλ. 85502 ώρες εργασίας

ΕΚΚΕΝΩΣΕΙΣ ΒΟΘΡΩΝ



ΑΡΓΥΡΟΥ ΣΤΑΜΑΤΗΣ
ΤΙΜΕΣ ΑΣΥΝΑΓΩΝΙΣΤΕΣ

Τηλ. 85246-85071
κιν. 0937/219125 και 0977/595408

ΚΟΥΡΑΣΤΗΚΑΤΕ ΝΑ ΨΑΧΝΕΤΕ ΤΕΧΝΙΤΕΣ ΓΙΑ ΤΟ ΠΡΟΒΛΗΜΑ ΤΟΥ ΣΠΙΤΙΟΥ ΣΑΣ; Η ΛΥΣΗ ΓΙΑ ΣΑΣ ΕΙΜΑΣΤΕ ΕΜΕΙΣ

- Κατασκευές αλουμινίου EUROPA και σιδήρου
- Υδραυλικός-αποφράξεις και θέρμανση
- Ελαιοχρωματιστής
- Ηλεκτρολόγος
- Πλακάς
- Κτισίματα-σοβάδες
- Μαραγκός
- Τζάκια
- Καλουπατζής

ΚΑΙ ΟΤΙ ΑΛΛΟ ΠΕΡΙ ΟΙΚΟΔΟΜΗΣ ΕΙΜΑΣΤΕ ΣΤΗ ΔΙΑΘΕΣΗ ΣΑΣ

Πληρ. τηλ. 02410 60888
ΠΡ43084

ΤΕΧΝΙΚΟ ΓΡΑΦΕΙΟ

ΑΝΑΣΤΑΣΗΣ ΒΑΡΕΛΗΣ

ΑΡΧΙΤΕΚΤΟΝΑΣ

Αναλαμβάνει:
- Τη μελέτη
- Την επίβλεψη
- Την κατασκευή
- Την υποβολή δικαιολογητικών στην ΔΕΥΑΡ

για την σύνδεσή σας με το ΑΠΟΧΕΤΕΥΤΙΚΟ

Αμεση εξυπηρέτηση
Καλή δουλειά
Οικονομικές λύσεις

για κάθε πληροφορία σας:
ΓΡΑΦΕΙΟ:
Μαδρίτης 20, Ρόδος

Τηλ. 0241-0-61502
κιν. 0977-305126

ΠΡ43099

ΟΡΓΑΝΟΠΟΙΕΙΟ



Βασίλης Παυλάκης

ΚΑΤΑΣΚΕΥΕΣ-ΕΠΙΣΚΕΥΕΣ
ΠΑΝΤΟΣ ΤΥΠΟΥ ΧΕΙΡΟΠΟΙΗΤΩΝ
ΕΓΧΟΡΔΩΝ ΜΟΥΣΙΚΩΝ ΟΡΓΑΝΩΝ
Pablakis@rho.Forthnet.gr.

Αθηνών 18, Ρόδος 85100-
τηλ. 64306-0946067096

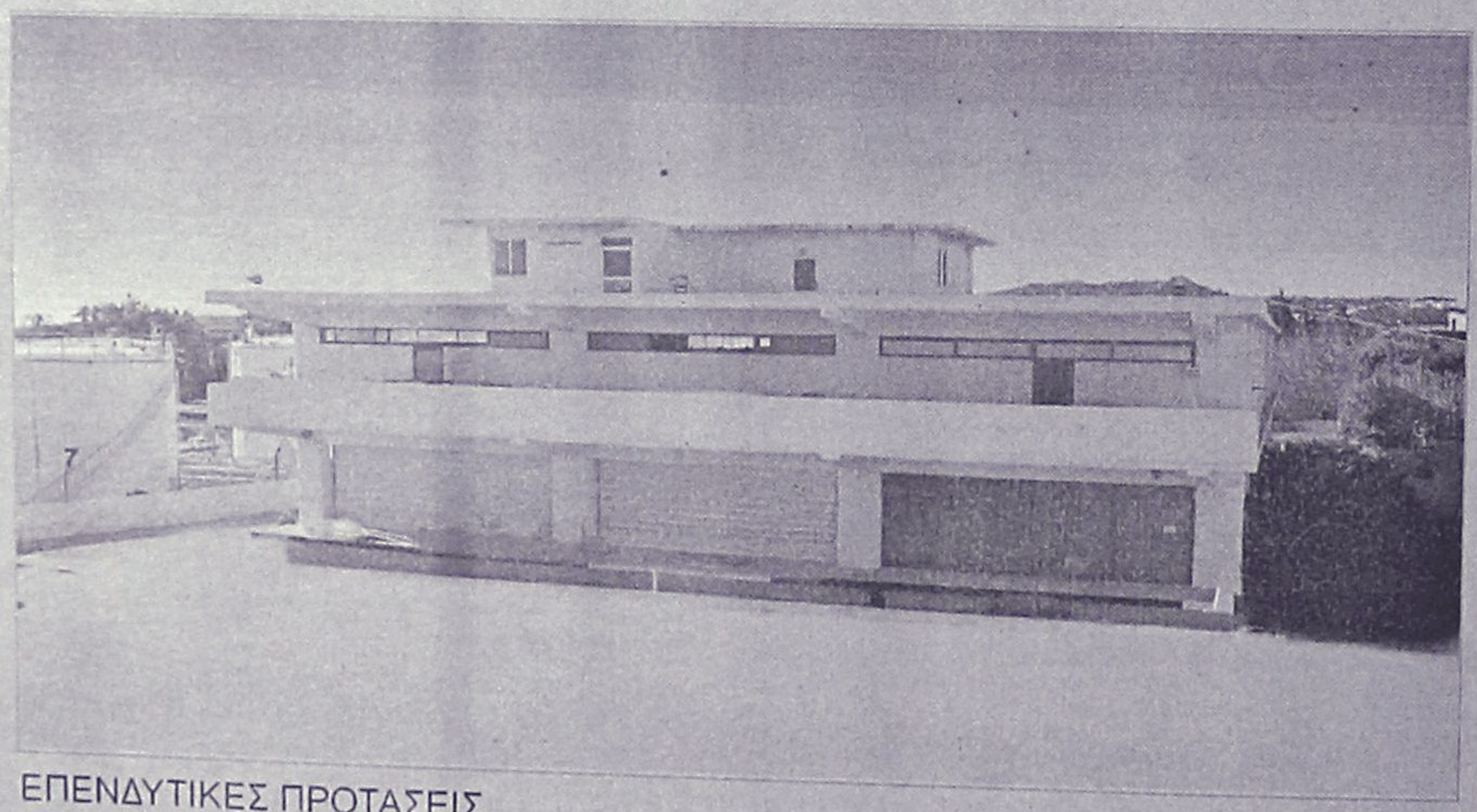

ΕΠΕΝΔΥΤΙΚΕΣ ΠΡΟΤΑΣΕΙΣ

ΡΟΔΙΑΚΗ ΚΤΗΜΑΤΙΚΗ

ΣΥΜΒΟΥΛΟΙ & ΕΚΤΙΜΗΤΕΣ ΑΚΙΝΗΤΩΝ

ΚΤΗΜΑΤΟΜΕΣΙΤΙΚΟ ΓΡΑΦΕΙΟ από το 1983

ΠΩΛΕΙΤΑΙ - ΕΝΟΙΚΙΑΖΕΤΑΙ

βιοτεχνικό κτίριο
2.550 τ.μ - πλησίον της Ρόδου - Καλλιθέας (έναντι Μαρινόπουλου)σε οικόπεδο 4,300 τ.μ..

ΑΠΟΚΛΕΙΣΤΙΚΗ ΔΙΑΘΕΣΗ

ΑΝΕΣΤΗΣ & ΣΑΒΒΑΣ ΣΑΒΒΑΪΔΗΣ
τηλ: 0241-26281 & 35476
cel: 0944-421015

προσφορες

συνέχεια από την προηγούμενη

ΚΥΡΙΑ από Βουλγαρία **ΖΗΤΑ ΔΟΥΛΕΙΑ** να προσέχει ηλικιωμένους, καθαρισμό κ.λπ. (Εχει γνώσεις και νοσοκόμας). Πληρ. τηλ. 0977337669 AP43097

Ομογενής κυρία **ΖΗΤΑ ΝΑ ΕΡΓΑΣΘΕΙ** ως εσωτερική βοηθός σε σπίτι. Πληρ. τηλ. 0945699826 AP42993

ΚΥΡΙΑ ΑΝΑΛΑΜΒΑΝΕΙ τον καθαρισμό βιλών, διαμερισμάτων και καταστημάτων, ως κι φροντίδα μικρών παιδιών και ηλικιωμένων κυριών, πρωινές ή βραδινές ώρες. Πληρ. τηλ. 0972685921 AP42997

ΕΛΑΙΟΧΡΩΜΑΤΙΣΜΟΙ. ΑΝΑΛΑΜΒΑΝΟΥΜΕ ΠΑΝΤΟΣ ΕΙΔΟΥΣ ΕΛΑΙΟΧΡΩΜΑΤΙΣΜΟΥΣ ΣΕ ΠΟΛΥ ΛΟΓΙΚΕΣ ΤΙΜΕΣ. ΠΛΗΡ. ΤΗΛ. 93677,0936360327 ΧΠΡ1561

ΝΕΑ 30 ετών αλλοδαπή **ΖΗΤΑ ΕΡΓΑΣΙΑ** ως οικιακή βοηθός εσωτερική ή μη. Πληρ. τηλ. 0944123046 AP42962

ΓΙΝΟΝΤΑΙ ΕΡΓΑΣΙΕΣ
ΜΕ ΤΡΑΚΤΕΡ, ΟΡΓΩΜΑΤΑ ΜΕ ΜΟΝΟΥΝΟ
Πληρ. τηλ. 0945403862
ΠΡ41910

"ΑΜΕΣΟΣ" ΚΕΝΤΡΟ ΕΡΓΑΣΙΑΣ
ΧΑΜΗΛΟΜΙΣΘΕΣ ΕΛΛΗΝΟΡΩΣΟΠΟΝΤΙΕΣ, ΕΛΛΗΝΟΒΟΥΛΓΑΡΕΣ, ΟΙΚΟΝΟΣΟΚΟΜΕΣ, ΟΙΚΟΚΑΘΑΡΙΣΤΡΙΕΣ, ΒΡΕΦΟΝΗΠΙΑΓΩΓΟΥΣ, ΛΑΤΖΕΡΟΜΑΓΕΙΡΙΣΣΕΣ, ΞΕΝΟΔΟΧΟΫΠΑΛΛΗΛΟΥΣ, ΣΥΝΟΔΟΥΣ ΗΛΙΚΙΩΜΕΝΩΝ, ΖΕΥΓΑΡΙΑ ΑΛΛΟΔΑΠΩΝ, ΑΓΡΟΤΙΚΩΝ ΕΡΓΑΣΙΩΝ ΑΠΟΣΤΕΛΟΥΜΕ ΑΥΘΗΜΕΡΟΝ. ΣΑΒΒΑΤΟΚΥΡΙΑΚΑ ΕΡΓΑΖΟΜΑΣΤΕ
Πληρ. τηλ. 01-5241633 και 01-5241265 fax: 01-5241634
ΠΡ42721

ΑΓΟΡΑΖΩ
ΧΡΥΣΑΦΙΚΑ
ΚΟΣΜΗΜΑΤΑ
ΝΟΜΙΣΜΑΤΑ
ΧΡΥΣΑ ΔΟΝΤΙΑ
ΜΕΤΟΧΕΣ
ΩΡΟΛΟΓΙΑ
ΑΝΤΙΚΕΣ
Δάνεια επί ενεχύρω
«ΜΠΑΜΠΗΣ»
Δημ. Θεοδωράκη 15
(1ος όροφος)
ΡΟΔΟΣ
ΧΠΡ407

ΣΥΝΤΗΡΗΣΕΙΣ ΚΟΥΦΩΜΑΤΩΝ ΑΛΟΥΜΙΝΙΟΥ
Εχετε πρόβλημα με τα κουφώματα σπιτιού ή της επιχείρησής σας; Το ειδικό συνεργείο μας αναλαμβάνει τις συντηρήσεις κουφωμάτων αλουμινίου υπεύθυνα και σε λογικές τιμές.
25ετή πείρα
Πληρ. τηλ. 90618 κ. Αλέκος
ΧΠΡ411

ΑΝΑΛΑΜΒΑΝΟΥΜΕ

Με έμπειρο προσωπικό

- *Μονώσεις-στεγανώσεις παντός τύπου*
- *Βαψίματα-συντηρήσεις ξενοδοχείων, πολυκατοικιών, διαμερισμάτων.*
- *Επίσης κατασκευάζουμε κάθε είδους πέργκολες και διαμόρφωση κήπων.*

ΤΙΜΕΣ ΕΚΠΛΗΞΗ
ΤΑΧΕΙΑ ΕΞΥΠΗΡΕΤΗΣΗ

Πληρ. τηλ. 0946839494, 69207 κο Τάκη

ΥΔΡΑΥΛΙΚΟΣ

ΑΝΑΛΑΜΒΑΝΟΥΜΕ
ΠΑΣΗΣ ΦΥΣΕΩΣ ΥΔΡΑΥΛΙΚΕΣ ΕΓΚΑΤΑΣΤΑΣΕΙΣ, ΕΠΙΣΚΕΥΕΣ, ΞΕΒΟΥΛΩΜΑΤΑ
Ο ΓΙΩΡΓΟΣ
Πληρ. τηλ. 61761, 0938011515
ΠΡ43090

ΑΠΟΦΡΑΞΕΙΣ-ΚΑΘΑΡΙΣΜΟΙ





ΑΠΟΦΡΑΞΕΙΣ
ΚΑΘΑΡΙΣΜΟΙ
ΣΥΝΤΗΡΗΣΕΙΣ
ΑΠΟΧΕΤΕΥΣΕΩΝ-ΕΠΙΦΑΝΕΙΩΝ-ΚΤΙΡΙΩΝ-ΠΛΟΙΩΝ-ΒΙΟΛΟΓΙΚΩΝ

Αναλαμβάνουμε ξενοδοχεία, Δήμους, πολ/κίες κ.λπ. Αντληση πετρελαιοειδών από πλοία καθώς και λιποσυλλεκτών και βιολογικών. ΜΕ ΜΟΝΑΔΙΚΑ ΣΕ ΥΨΟΣ ΠΙΕΣΗΣ ΚΑΙ ΑΝΑΡΡΟΦΗΣΗΣ. ΥΠΕΡΣΥΓΧΡΟΝΑ ΜΗΧΑΝΗΜΑΤΑ ΥΔΡΟΒΟΛΗΣ ΣΕ ΟΛΗ ΤΗ ΔΩΔΕΚΑΝΗΣΟ

ΟΛΟ ΤΟ 24ωρο
ΒΑΡΔΕΛΛΗ Μ. -ΚΡΑΣΟΠΟΥΛΟΣ Δ. Ο.Ε.
Τηλ. 35555, Fax: 96516, Κιν. 0944/395999
e-mail:metropontikas@excite.com.
ΣΤΙΣ ΠΙΟ ΧΑΜΗΛΕΣ ΤΙΜΕΣ

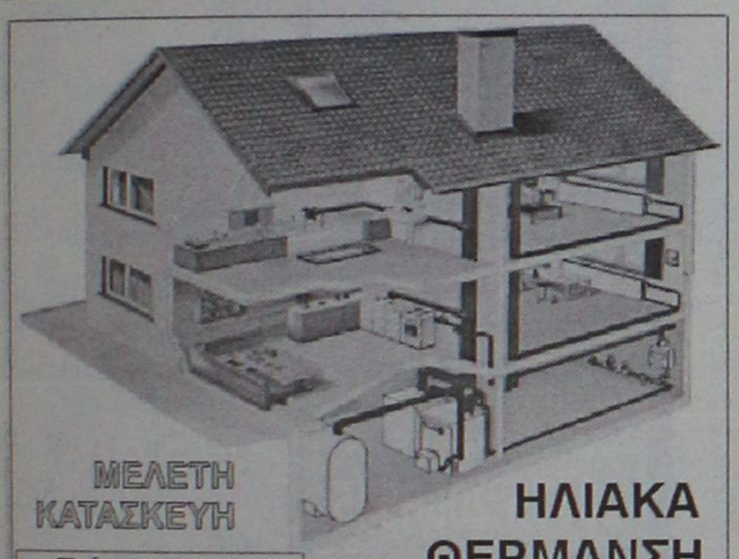

Τηλ. 0241-90005
Κινητό 0945 200430

ΗΛΙΑΚΑ
ΘΕΡΜΑΝΣΗ
ΥΔΡΑΥΛΙΚΑ
ΡΟΔΟΘΕΡΜ

ΑΠΟΦΡΑΞΕΙΣ

ΔΩΔΕΚΑΝΗΣΙΑΚΕΣ ΑΠΟΦΡΑΞΕΙΣ
"ΚΟΛΟΣΣΟΣ"
ΑΠΟΦΡΑΞΕΙΣ ΚΑΘΑΡΙΣΜΟΙ
ΑΠΟΧΕΤΕΥΣΕΩΝ & ΒΟΘΡΩΝ

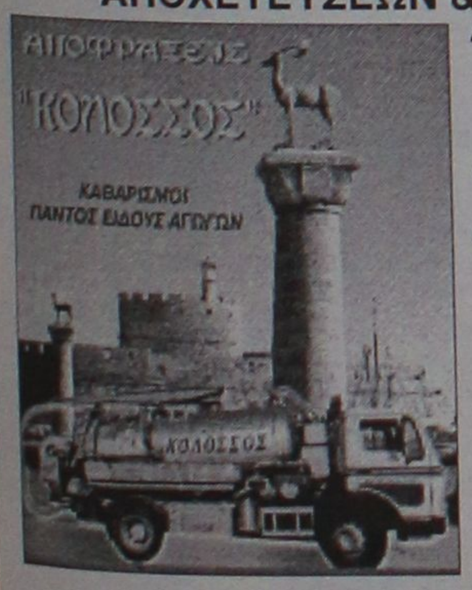

Αναλαμβάνουμε πάσης φύσεως αποφράξεις οποιουδήποτε μήκους και πλάτους
Αναλαμβάνουμε καθαρισμούς αποχετευτικών αγωγών ΔΗΜΩΝ, ΞΕΝ/ΧΕΙΩΝ στρατιωτικών μονάδων ΣΠΙΤΙΩΝ, ΠΟΛΥΚΑΤΟΙΚΙΩΝ καθώς
καί καθαρισμούς βιολογικών μονάδων με μηχάνημα υψηλής πιέσεως σε όλη την Δωδ/σο

Κ. ΠΗΔΙΑΚΗΣ - Π. ΚΑΣΕΡΗΣ
Πληρ. τηλ. 47915-91881, κιν. 0944/325234 και 0977/717048

ΔΩΣΕ ΣΤΥΛ ΣΤΟ ΚΙΝΗΤΟ ΣΟΥ

ΝΕΟ 5.000 ΛΟΓΟΤΥΠΑ ΚΑΙ ΜΕΛΩΔΙΕΣ για ένα κινητό μοδάτο!
www.rollingtones.gr

LOGOS-ΛΟΓΟΤΥΠΑ

10100134	10250031	11550040	11550064	10450013	10750246	10450093
10750023	11300053	MARIA 11550014	11400144	10150041	10750143	10100163
10150170	10100058	11400150	(let's rock!) 10800084	007 11500018	10450060	10100336
10850015	DANGER 10800024					
10750042	11000032					

ΕΙΚΟΝΟΜΗΝΥΜΑΤΑ

30700019	Kiss for you! 30700045	Sexbomb!!! 31000020	30100161	You and I Tonight!!! 31000043

RINGTONES-ΜΕΛΩΔΙΕΣ

ΕΛΛΗΝΙΚΕΣ ΕΠΙΤΥΧΙΕΣ
60600004 Αντζελα Δημητρίου - Μαύρη λίστα
60600017 Νίκος Κουρκούλης - Τόσα δειλινά
60600029 Γιάννης Πλούταρχος - Υπήρχαν όρκοι
60600036 Νότης Σφακιανάκης - Μετανοιώνω
60600019 Λάμπης Λιβιεράτος - Λάμπεις
60600010 Στέλλα Γεωργιάδου - Εχω κακό σκοπό
60600027 Γιάννης Πλούταρχος - Φυσάει πολύ
60600025 Λευτέρης Πανταζής - Με σένα
60600049 Αννα Βίσση - Κραυγή
60600047 Δέσποινα Βανδή - Υποφέρω
60100012 Εθνικός Υμνος

TOP ΣΕ ΖΗΤΗΣΗ ΣΤΗΝ ΕΥΡΩΠΗ
60500006 Angel - Shaggy
60500008 Butterfly - Crazytown
60500004 It's raining men - Geri Halliwell
60500032 Thank you - Dido
60500031 Supergirl - Reamonn

Τα πιό καυτά λογοκριμένα ερωτικά λογότυπα βρίσκονται στους κωδικούς: 11200053, 11200072, 11200073, 11200074, 11200082, 11200085, 11200124, 11200128, 11200132, 11200133, 11200135, 11200139, 11200143, 11200144, 11200147.
Ερωτικά εικονομηνύματα στους κωδικούς: 31000008, 31000016, 31000019, 31000035, 31000036, 31000044, 31000045, 31000046, 31000049, 31000053, 31000055, 31000061, 31000063.

1. Διάλεξε το Logo ή το Ringtone που σου ταιριάζει.
2. Κάλεσε τη γραμμή παραγγελίας.
3. Ακολούθησε τις οδηγίες και όταν σου ζητηθεί βάλε τον διψήφιο κωδικό.
4. Το Logo ή το Ringtone θα σταλεί στο κινητό σου.

...κάλεσε από το σταθερό σου τηλέφωνο
090 214 507
Για περισσότερα Logos και Ringtones ρίξτε μια matιά στο internet site: www.rollingtones.gr
Lexitel 86 δρχ./15", € 0.25/15" + Φ.Π.Α. Τ.Θ. 31730

Διαθέσιμα λογότυπα για NOKIA 3210-3310-3330-6110-6130-6150-6210-6250-7110-8210-8810-8850-8890-9110-9110i. Μελωδίες για NOKIA, MOTOROLA, SAGEM. Περισσότερες πληροφορίες για τα κινητά τα οποία υποστηρίζουν λογότυπα και εικονομηνύματα στο www.rollingtones.gr

ΤΑ ΜΟΝΑΔΙΚΑ

Βιολογικά Ταπητοκαθαριστήρια Ρόδου
ΚΛΕΟΠΑΤΡΑ & EURO CLEAN CENTER
Εμπιστευθείτε τον καθαρισμό και φύλαξη των ταπήτων στα καθαριστήρια μας
- *Προσφέρουμε άψογο και έμπειρο Βιολογικό Καθαρισμό Ταπήτων*
- *Στεγνό καθαρισμό χειροποίητων χαλιών*
- *Επιτόπου καθαρισμό σε σαλόνια-μοκέτες*
- *Ειδικός καθαρισμός παπλώματα-φλοκάτες*
- *Επισκευές σε όλους τους τύπους ταπήτων*

"Η φύλαξη είναι δωρεάν" για όλο τον χρόνο. παραλαβή-παράδοση κατ' οίκον σε όλη τη Ρόδο.

Υπεύθυνος:
Κουφαλλάκης Σταύρος
Τηλ. **0241-51996, 0945793626 fax 51322**
ΠΡ42631

ΤΕΧΝΙΚΟ ΓΡΑΦΕΙΟ
Αναλαμβάνει
- Μελέτες για σύνδεση οικοδομών με το **αποχετευτικό δίκτυο Δ.Ε.Υ.Α.Ρ.**
- Αδειες λειτουργίας καταστημάτων
- Ηλεκτροδοτήσεις κτιρίων.

Υπεύθυνος:
Μιχάλης Μαυρομάγουλος
Αρχιτέκτονας Μηχανικός
Στεφάνου Καζούλη 14 Ρόδος
Τηλ. 0241-27040, κιν. 0974041051
ΧΠΡ411

"ΑΠΟΦΡΑΞΕΙΣ" "Η ΜΑΡΙΑ"



ΑΠΟΦΡΑΞΕΙΣ ΠΑΝΤΟΣ ΤΥΠΟΥ ΑΠΟΧΕΤΕΥΣΕΩΝ
ΞΕΝ/ΩΝ, ΕΣΤ/ΩΝ
ΣΤΡΑΤΟΠΕΔΩΝ
ΠΟΛ/ΚΙΩΝ
ΟΙΚΙΩΝ ΜΕ ΜΗΧΑΝΗΜΑ ΥΨΗΛΗΣ ΠΙΕΣΕΩΣ ΥΔΡΟΒΟΛΗΣ
ΑΜΕΣΗ ΕΞΥΠΗΡΕΤΗΣΗ
ΟΛΟ ΤΟ 24ΩΡΟ
Πληρ. τηλ. 94750 και 0241-35555, 0977/257441.

ΕΡΓΟΛΑΒΟΣ
ΜΑΣΤΟΡΑΣ ΚΩΝΣΤΑΝΤΙΝΟΣ
ΤΙΜΕΣ ΛΟΓΙΚΕΣ
αναλαμβάνω γενικές κατασκευές κτιρίων, αναπαλαιώσεις, σοβατίσματα, χτισίματα, γκρεμίσματα βαψίματα, μάρμαρα, γιαλίσματα, πλακάκια, περιφράξεις οικοπέδων, κατασκευές, μελέτες για σοφίτες, ξυλοκατασκευές, τοποθέτηση κεραμίδια.
ΓΙΑ ΟΛΗ ΤΗ ΔΩΔΕΚΑΝΗΣΟ
Πληρ. τηλ. 27255, 0944-823925
όλο το 24ωρο
ΠΡ42394

ΤΑΠΗΤΟΚΑΘΑΡΙΣΤΗΡΙΟ ART CLEAN EXPRESS
Αναλαμβάνουμε υπεύθυνα:
- ✓ Ξηρό καθαρισμό
- ✓ Πλύσιμο-απολύμανση
- ✓ Φύλαξη
- ✓ Επιδιόρθωση ταπήτων
- ✓ Αδιαβροχοποιήσεις

Ειδικός καθαρισμός μεταξωτών και χειροποίητων χαλιών
Παραλαβή-παράδοση κατ' οίκον
Εγγυημένη συνεργασία
Επί τόπου καθαρισμοί μοκετών-σαλονιών
Τηλ. 94815, κιν. 0944 350247, 0800400400
Τηλ. χωρίς χρέωση
Με την υπογραφή Αλαφάκης

Αριθμολογία

Οι αριθμοί δίνουν απάντηση στα ερωτήματά σας!

Η Νότα Κοτσίφη και οι συνεργάτες της, σας αποκαλύπτουν τα μυστικά για το παρόν και το μέλλον!

090 255 493

*DATABANK • 67ΔΡΧ.(0,2€)/15'+Φ.Π.Α.

Η καλύτερη παρέα σε περιμένει

Μη διστάζεις! Τηλεφώνησε τώρα και γνώρισε νέους φίλους που θα γίνουν για πάντα δικοί σου.

Δώσε τέλος στη μοναξιά σου!

090 255 491

*DATABANK • 67ΔΡΧ.(0,2€)/15'+Φ.Π.Α.

Αστρόραμα

Ανακαλύψτε τι κρύβουν τα άστρα για το μέλλον σας!

24 ώρες το 24ωρο!

ΣΧΕΣΕΙΣ - ΧΡΗΜΑ
ΕΠΑΓΓΕΛΜΑΤΙΚΑ

Οι πιο διάσημοι αστρολόγοι στη γραμμή σας!

090 255 421

*DATABANK • 67ΔΡΧ.(0,2€)/15'+Φ.Π.Α.

ΜΙΛΗΣΤΕ Μ' ΕΝΑ ΑΛΗΘΙΝΟ MENTIOYM ΚΑΙ ΞΕΚΛΕΙΔΩΣΤΕ ΤΑ ΜΥΣΤΙΚΑ ΤΟΥ ΑΥΡΙΟ...

090 11 215 018

LEXITEL 67 δρχ./15" €0,20/15"+ΦΠΑ·Τ.Θ.31730

MENTIOYM

ΕΡΩΤΑΣ Πάρε απαντήσεις στα ερωτήματά σου! ΧΡΗΜΑ

090 11 215 019

LEXITEL 67 δρχ./15" €0,20/15"+ΦΠΑ·Τ.Θ.31730



Πάρε με στο σπίτι τώρα για μια καυτή συνομιλία
Σοφία
00675 2066545



00675 2066546

Ειμαι μόνη προσφατα χωρισμενη Τηλεφωνησε μου

ΓΡΑΜΜΗ ΧΑΡΤΟΜΑΝΤΕΙΑΣ

ΠΑΡΕ ΤΟ ΜΕΛΛΟΝ ΣΤΑ ΧΕΡΙΑ ΣΟΥ

ΣΥΓΚΛΟΝΙΣΤΙΚΕΣ ΑΠΟΚΑΛΥΨΕΙΣ ΜΕ ΤΗ ΣΙΓΟΥΡΙΑ ΤΗΣ ΠΑΝΑΡΧΑΙΑΣ ΤΕΧΝΗΣ ΤΑΡΩ !!

090 11 215 039

LEXITEL 67 δρχ./15" €0,20/15"+ΦΠΑ·Τ.Θ.31730

ΕΥΚΟΛΕΣ ΓΝΩΡΙΜΙΕΣ

ΠΑΡΕ - ΑΚΟΥ - ΜΙΛΑ...

Οι γυναίκες μιλούν με άντρες στο: (01) 6069678
Οι άντρες καλούν στο:
090 11 215 049

LEXITEL 67 δρχ./15" €0,20/15"+ΦΠΑ·Τ.Θ.31730



00677 83580

Τηλεφώνησέ μου για άγριες κουβέντες

MENTIOYM

Αν ψάχνεις απαντήσεις για ένα νέο ειδύλιο, για ένα παλιό έρωτα ή που να βρεις την μεγάλη Αγάπη, ένα χαρισματικό μέντιουμ θα σου δώσει τη γνώση και το κουράγιο να κάνεις τη σωστή κίνηση!

ΔΕΥΤ.- ΚΥΡ.: ΟΛΟ ΤΟ 24ΩΡΟ

LEXITEL 67 δρχ./15" €0,20/15"+ΦΠΑ·Τ.Θ.31730

090 11 215 237

ΕΚΤΗ ΑΙΣΘΗΣΗ

«Εκπληκτικό... Θα εκτιμώ για πάντα!» Κ.Α.
«Καταπληκτική ακρίβεια» Ε.Σ.
«Η καλύτερη πρόβλεψη που άκουσα ποτέ» Δ.Χ.
Εχω βοηθήσει πολλούς
ΑΣΕ ΜΕ ΝΑ ΒΟΗΘΗΣΩ ΚΑΙ ΕΣΕΝΑ!

090 11 215 238

LEXITEL 67 δρχ./15" €0,20/15"+ΦΠΑ·Τ.Θ.31730



Ζωντανή καυτή συνομιλία με την Άννα

00675 2066547



Έλενα & εγώ Ένα απίθανο ντουέτο

00677 83581

ΕΛΑ ΝΑ ΜΙΛΗΣΟΥΜΕ

στο 090 11 215 240

Δε θα... δεις τη διαφορά!
Θα την... ακούσεις!

ΖΩΝΤΑΝΟ!!

LEXITEL 67 δρχ./15" €0,20/15"+ΦΠΑ·Τ.Θ.31730

ΤΑΡΩ

ΓΙΑ ΚΑΘΕ ΠΡΟΒΛΗΜΑ ΕΧΟΥΜΕ ΤΗΝ ΑΠΑΝΤΗΣΗ

LEXITEL 67 δρχ./15" €0,20/15"+ΦΠΑ·Τ.Θ.31730

090 11 215 293



College girls μόνο για σένα

00677 83582



On line ζωντάνα με συζύγους απελπιστικά μόνες!

00677 83583

ΓΡΗΓΟΡΑ & ΖΩΝΤΑΝΑ

Αυτό το τηλεφώνημα θα φέρει παρέα στη ζωή σου...

Οι γυναίκες μιλούν με άντρες στο: (01) 6069678
Οι άντρες καλούν στο:
090 11 215 490

LEXITEL 67 δρχ./15" €0,20/15"+ΦΠΑ·Τ.Θ.31730

PHONE CLUB

Θέλω να σου μιλήσω
Τηλεφώνησέ μου
ΤΩΡΑ!!!

090 11 215 239

LEXITEL 67 δρχ./15" €0,20/15"+ΦΠΑ·Τ.Θ.31730

ΕΘΝΙΚΗ ΕΡΑΣΙΤΕΧΝΙΚΗ

Μαθήματα διοίκησης!

Θεοδωρόπουλος-Κατικαρίδης

✔ Δεν γυμνάσθηκαν χθες για προληπτικούς λόγους

✔ Απέχει ο Πατρού εξαιτίας σοβαρού οικογενειακού προβλήματος



"Γυρίζει" το Σάββατο ο Λαζάρου

Η βροχή διέκοψε χθες το απόγευμα την προπόνηση της ομάδας της Ρόδου. Ως γνωστόν οι "πράσινοι" για την 14η αγωνιστική του πρωταθλήματος της εθνικής Ερασιτεχνικής Κατηγορίας υποδέχονται το Κερατσίνι στο Εθνικό Στάδιο το ερχόμενο Σάββατο με απώτερο σκοπό να προσφέρουν γκολ και θέαμα και να επιστρέψουν στις νίκες.

Οι "πράσινοι" έχουν "κληρονομιά" την καλή απόδοση της Μυτιλήνης-παρά την ήττα - κι αυτή θα επιδιώξουν να επαναλάβουν και το Σάββατο.

Οι παίκτες της Ρόδου προπονήθηκαν χθες πίσω από τις δύο εστίες και αποχώρησαν μόλις άρχισε η έντονη βροχή.

Ο **Δημήτρης Σκούνας** δεν είχε στη διάθεσή του τους **Θεοδωρόπουλο** και **Κατικαρίδη** οι οποίοι δεν προπονήθηκαν καθόλου αφού τραυματίσθηκαν στη Μυτιλήνη. Ο τραυματισμός τους όμως δεν εμπνέει ανησυχία κι οι παίκτες θ' αγωνισθούν κατά πάσα πιθανότητα εναντίον του Κερατσινίου.

Ένα επιπρόσθετο πρόβλημα για τον **Σκούνα** είναι αυτό του **Πατρού.** Ο ποδοσφαιριστής της Ρόδου δεν πηγαίνει στις προπονήσεις ενημερώνοντας την Διοίκηση του πως αντιμετωπίζει σοβαρό οικογενειακό πρόβλημα. Εναντίον του Κερατσινίου πάντως επιστρέφει ο **Λάζαρου** που εξέτισε την ποινή του.

Στο μεταξύ οι "πράσινοι" παρακολοθούν τις αγωνιώδεις προσπάθειες του προέδρου της ομάδας **Γιώργου Παπαϊωάννου** για την εξεύρεση οικονομικών πόρων και την πληρωμή τους. Μέχρι χθες δεν παρουσιάσθηκε πάντως εξέλιξη επί του θέματος.

✔ ΤΙ ΕΙΠΕ ΣΤΟΝ TOP-FM Ο ΒΑΣΙΛΗΣ ΠΑΠΑΒΑΣΙΛΕΙΟΥ ΠΟΥ ΠΑΡΕΔΩΣΕ ΤΗΝ ΔΙΟΙΚΗΣΗ ΣΤΟΝ ΓΙΩΡΓΟ ΠΑΠΑΪΩΑΝΝΟΥ

✔ ΣΚΛΗΡΗ ΑΠΑΝΤΗΣΗ ΣΤΟΝ ΠΡΟΕΔΡΟ ΤΗΣ ΡΟΔΟΥ

Οι συνεντεύξεις, οι δηλώσεις του προέδρου της Ρόδου απ' την μια πλευρά και η κριτική του Τύπου από την άλλη (γιατί περί αυτού πρόκειται) καλά κρατούν.

Ωστόσο υπάρχουν πάντα οι άνθρωποι που προσπαθούν να δώσουν άλλη διάσταση, σ' αυτό που κάποιοι αποκαλούν "κόντρα" και δεν μπορούν να δουν την πραγματικότητα κατάματα και προσπαθουν να ρίξουν "γέφυρες" και προς τη μία πλευρά και πρός την άλλη για να ευοδωθεί μια κατάσταση που αν μη τι άλλο αποσκοπεί στο καλό του Δωδεκανησιακού ποδοσφαίρου.

Παλιοί συνεργάτες του **Παπαϊωάννου** έχουν άλλη άποψη. Ο **Βασίλης Παπαβασιλείου** μίλησε χθες στον TOP-FM ως ο άνθρωπος που παρέδωσε την Διοίκηση της ομάδας στον κ. **Παπαϊωάννου** αλλά και σαν πρώην έμπειρος παράγοντας της ομάδας αναφέρθηκε στην δημιουργηθείσα "λάθος αντίληψη" από την πλευρά της "κεφαλής" της Ρόδου και των Διοικούντων προς την πλευρά του Τύπου, τονίζοντας μεταξύ άλλων και τα εξής:

"Δεν έχω μιλήσει εδώ και καιρό με τον οποιονδήποτε γιατί απουσίαζα εκτός Ρόδου. Ερχόμενος όμως στη Ρόδο και διαβάζοντας τις εφημερίδες διαπιστώνω μία ρήξη στις σχέσεις Τύπου-Διοίκησης-Ποδοσφαιριστών.

Ανέκαθεν υπήρχαν αυτά τα προβλήματα. Δεν υπήρχε περίοδος που να μην είχαμε προβλήματα με παίκτες και προπονητές. Αιτία βασική το οικονομικό, το οποίο απορρέει μέσα από τον κόσμο και ο κόσμο προσέρχεται στο γήπεδο μέσω του Τύπου.

Ήμουν πάντα υπέρ των δημοσιογράφων υπέρ των εφημερίδων και υπέρ των ΜΜΕ γιατί πάντα ήταν φίλοι της ομάδας.

Θέλω να συστήσω στον φίλο μου που είναι και γιατρός μου, να ρίξει νερό στο κρασί του να φέρει όλο τον κόσμο της δημοσιογραφίας κοντά να ζητήσει την βοήθεια όλων σε μια σύσφιγξη σχέσεων. Διότι από κει θα γίνει η δωρεάν διαφήμιση της ομάδας με τελικό αποτέλεσμα την προσέλκυση όλου του κόσμου. Οι πόροι της Ρόδου πάντα υπήρχαν μέσα από την μάζα.

Δεν υπήρχαν από κεφαλαιούχους. Ποτέ η Ρόδος δεν ήταν ομάδα κεφαλαιούχων και πάντα ήταν ομάδα λαϊκής βάσης. Εκοβε 7.000 εισιτήρια, έδινε πολλά διαρκείας, δημιουργούσε πολλές εκδηλώσεις και μπορούσε να επιβιώσει. Αυτά όλα βέβαια όσο ήταν Α.Σ.

Τώρα επειδή επανήλθε πάλι σαν Α.Σ. μετά την διάλυση της ΠΑΕ νομίζω πως είναι η μόνη κλασική μέθοδος που μπορεί να εφαρμόσει και η οποία πρέπει να ξεκινήσει από τώρα. Η Ρόδος πρέπει να πρωταγωνιστήσει. Μπορεί να το κάνει. Μπορεί να πάρει τον τίτλο, αρκεί ο κόσμος να βοηθήσει.

Για να γυρίσει όλος ο κόσμος λοιπόν πρέπει ο πρόεδρος να καλέσει όλους τους δημοσιογράφους, να μιλήσουν ανοιχτά, να μην έχει παράπονο με κανένα. Όλοι βοηθούν όταν χρειάζεται. Από κει και πέρα οι δημοσιογράφοι ν' αρχίσουν την προπαγάνδα για την ομάδα. Έτσι μόνο θα μαζευθεί ο κόσμος και θα κοπούν εισιτήρια. Διαφορετικά από πλευράς τσέπης να μην περιμένει από κανένα τίποτα. Με το να το δώσει ο άλλος 50, 100 και 500 χιλιάδες εξαλείφονται σ' ένα 24ωρο. Εάν όμως έχεις μόνιμους πόρους οικονομικούς επιβιώνεις. Να πείτε λοιπόν στον πρόεδρο, ότι εγώ το τοποθέτησα, εγώ τον προστατεύω, εγώ θα είμαι δίπλα του οπότε χρειασθεί, αλλά να κάνει καλύτερα το κουμάντο. Οι δημοσιογράφοι είναι πάντα απαραίτητοι και πάντα φίλοι".

Απλά μαθήματα Διοίκησης, γι' αυτούς που εξακολοθούν να βλέπουν "φαντάσματα" και να μεταθέσουν ευθύνες τυχόν αποτυχίας. Ο ΠΑΠ έχει και πείρα και γνώση...

ΘΕΡΜΟΠΟΜΠΟΙ

Με συνέπεια και υπευθυνότητα συνεχίζουμε για 22 χρόνια τοποθετώντας θερμοπομπούς σε Σπίτια-Σχολεία-Αίθουσες και σε λοιπούς επαγγελματικούς χώρους. Η ποιότητα και η πείρα τόσων χρόνων μας κάνουν ασυναγώνιστους. Ελάτε ή πάρτε μας τηλέφωνο, να έρθουμε να κουβεντιάσουμε για τη θέρμανση του χώρου που σας ενδιαφέρει.

ΜΕΛΕΤΗ-ΕΓΚΑΤΑΣΤΑΣΗ

ΔΩΡΕΑΝ

Ν.ΚΑΜΠΟΥΡΑΚΗΣ-Μ.ΦΛΑΓΚΟΣ Ο.Ε.
ΤΗΛ.31320 - 20859
ΑΓ. ΑΝΑΣΤΑΣΙΑΣ 9

Pellos Travel

ΟΡΓΑΝΩΝΟΥΜΕ

ΠΡΩΤΟΧΡΟΝΙΑΤΙΚΗ ΕΚΔΡΟΜΗ στην ΚΩΝΣΤΑΝΤΙΝΟΥΠΟΛΗ – ΚΡΟΥΑΖΙΕΡΑ στο ΒΟΣΠΟΡΟ – ΠΡΙΓΚΗΠΟΝΗΣΣΑ

ΡΟΔΟΣ – ΜΑΡΜΑΡΙΣ – ΕΦΕΣΣΟΣ – ΣΜΥΡΝΗ – BANDIRMA – ΚΩΝΣΤΑΝΤΙΝΟΥΠΟΛΗ – ΣΜΥΡΝΗ – ΜΑΡΜΑΡΙΣ – ΡΟΔΟΣ

Από 29/12/2001-3/01/2001

- **29/12:** Αναχώρηση από Ρόδο για Μαρμαρίς. Αφιξη στο Μαρμαρίς. Επιβίβαση σε πούλμαν και αναχώρηση για Εφεσσο. Αφιξη στην Εφεσσο (Σπίτι της Παναγίας - Αρχαιολογικοί χώροι). Αναχώρηση και άφιξη στη Σμύρνη. Τακτοποίηση στο Ξ/Δ. Δείπνο. Διαν/ση.
- **30/12:** Πρωινό στο Ξ/Δ. Αναχώρηση για Bandirma. Αφιξη στην Bandirma το μεσημέρι. Αναχώρηση για Κωνσταντινούπολη. Αφιξη στην Κωνσταντινούπολη το απόγευμα. Τακτοποίηση σε Ξ/Δ. Δείπνο. Διαν/ση.
- **31/12:** Πρωινό στο Ξ/Δ. Εκδρομή στην Πριγκηπόνησσα. Απόγευμα φαγητό. Βράδυ προαιρετικά ΠΡΩΤΟΧΡΟΝΙΑΤΙΚΟ ΡΕΒΕΓΙΟΝ, διασκέδαση με Oriental show. Διαν/ση.
- **1/01/02:** Πρωινό στο Ξ/Δ. Επίσκεψη στην Αγία Σοφία - Τοπκαπή Palace - Μπλε Τζαμί - Υδραγωγείο Ιουστινιανού. Επίσκεψη στο Φανάρι (Ορθόδοξο Πατριαρχείο) - Παναγία Βλαχερνών - Παναγία Μπαλουκλή. Απόγευμα ελεύθερο για ψώνια. Δείπνο στο Ξ/Δ. Διαν/ση.
- **2/01/02:** Πρωινό στο Ξ/Δ. Αναχώρηση για Σμύρνη, Αφιξη στη Σμύρνη το απόγευμα. Επίσκεψη στην αγορά για ψώνια. Τακτοποίηση στο Ξ/Δ. Δείπνο. Διαν/ση.
- **3/01/02:** Πρωινό στο Ξ/Δ. Επιβίβαση σε πούλμαν και αναχώρηση για Μαρμαρίς. Αφιξη στο Μαρμαρίς. Αναχώρηση για Ρόδο. Αφιξη στη Ρόδο. Τέλος εκδρομής.

Στην εκδρομή ΠΕΡΙΛΑΜΒΑΝΟΝΤΑΙ:

*•1. Εισιτήρια Ρόδος -Μαρμαρίς-Ρόδος • 2. Ξεναγήσεις -Εκδρομές • 3. Μεταφορές με κλιματιζόμενα πούλμαν • 4. Ξ/Δ με πρωινό και φαγητό 3*** αστέρων • 5. Συνοδός γραφείου • 6. Ταξιδιωτική ασφάλεια • 7. Φόροι εισόδου και εξόδου • 8. Ταξιδιωτική τσάντα.*

ΔΕΝ ΠΕΡΙΛΑΜΒΑΝΟΝΤΑΙ: *Πρωτοχρονιάτικο ρεβεγιόν • Αρχαιολογικοί χώροι • Εισιτήρια πλοίων Bandirma – Κωνσταντινούπολη – Bandirma*

Για περισσότερες πληροφορίες και κρατήσεις

Pellos Travel

ΛΕΩΦΟΡΟΣ ΚΑΛΛΙΘΕΑΣ 125, ΦΑΛΗΡΑΚΙ ΡΟΔΟΣ
ΤΗΛ.: 0241 87615, 86298, κιν. 0945 949399•Fax: 0241 87616

Ταβέρνα-Μεζεδοπωλείο

"ΣΚΑΛΑΚΙΑ"

(Πλατεία Παστίδας)

Ευχόμαστε στην αξιότιμη πελατεία μας ***Χρόνια Πολλά*** και ***ευτυχισμένο το 2002.***
Σας περιμένουμε στο γνωστό φιλικό σας περιβάλλον, συντροφιά με το τζάκι μας, για να απολαύσετε **εκλεκτούς μεζέδες** και **ντόπια κρεατικά, όλα ψημένα στα κάρβουνα.**
Ανοιχτά **καθημερινά** από τις **5 μ.μ.,** τις **Κυριακές** από τις **12 μ.μ.**
Ταβέρνα-Μεζεδοπωλείο "ΣΚΑΛΑΚΙΑ"
Πλατεία Παστίδας
Τηλ. 0241/47214, 097/2345023
Φιλικά Πάττας Σάββας

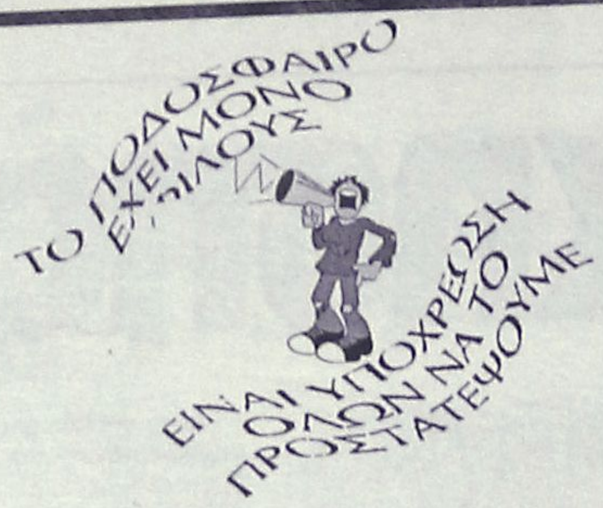

Χωρίς όρια...

Δομάζος: Ο ηγέτης γεννιέται

Ο «στρατηγός» σχολίασε και την ανάδειξη του ως κορυφαίο ποδοσφαιριστή τα τελευταία 50 χρόνια από τον ΠΣΑΤ: «Είναι μεγάλη τιμή για εμένα. Τα 50 τελευταία χρόνια στην Ελλάδα υπήρξαν μεγάλοι ποδοσφαιριστές. Το να βγω εγώ ο κορυφαίος ήταν μεγάλη ικανοποίηση».

Οσο για το αν το είχε σκεφτεί όταν άρχιζε την καριέρα του ότι κάποια στιγμή θα έπαιρνε το βραβείο του κορυφαίου: «Κανείς όταν ξεκινάει την καριέρα του δεν ξέρει που θα φτάσει. Το ότι βγήκα πρώτος δεν λέει κάτι ήταν αρκετοί ποδοσφαιριστές που έκαναν απίστευτα πράγματα στον αγωνιστικό χώρο. Τώρα ποιους να θυμηθώ. Ηταν αμαρτία εκείνη την εποχή να μην είμαστε επαγγελματίες. Θα φεύγανε αρκετοί από την Ελλάδα και θα έκαναν καριέρα στο εξωτερικό. Ημασταν εραστιτέχνες. Κάναμε και άλλες δουλειές. Είχαμε, όμως, το πάθος και την αγάπη για το ποδόσφαιρο».

Για το πώς εξηγείται ότι οι περισσότεροι κορυφαίοι ποδοσφαιριστές είναι «10άρια»: «Το 10άρι και ο ηγέτης γεννιέται. Είναι γεννημένος ποδοσφαιριστής».

Για την ανάδειξη των Φίγκο και Οουεν ως κορυφαίοι από τη FIFA και του France Football αντίστοιχα; «Νομίζω ότι σωστά βγήκαν. Εγώ προτιμούσα βέβαια τον Ζιντάν».

Ερωτηθείς για το αν προτιμά τον Πελέ ή τον Μαραντόνα, απάντησε: «Εχω παίξει και με τους δύο. Ο Πελέ ήταν μεγάλος ποδοσφαιριστής. Η νέα γενιά ξέρει τον Μαραντόνα. Δεν μπορείς να βγάλεις συμπεράσματα αν δεν τον δεις μέσα στον αγωνιστικό χώρο».

Για το ποιες στιγμές θυμάται στα τόσα χρόνια της αθλητικής του καριέρας: «Η μεγάλη στιγμή ήταν αυτή του Γουέμπλει. Ηταν κάτι που το πιστεύαμε εμείς και όχι οι άλλοι, ο κόσμος. Ηταν κάτι το ιδιαίτερο για εμάς. Παίζαμε απέναντι στα θηρία και στο ναό του ποδοσφαίρου. Ημασταν 20 Ελληνες δεν είχαμε ξένους στην ομάδα. Αν εκείνη η ομάδα με εκείνους τους παίκτες έπαιζε στην σημερινή εποχή ίσως να κατακτούσε το τρόπαιο».

Ο «στρατηγός», που όπως είπε πήρε αυτό το προσωνύμιο, από τους οπαδούς του Παναθηναϊκού μίλησε και για τον νέο προπονητή της ομάδας: «Μου έκαναν εντύπωση οι πρώτες του δηλώσεις. Φαίνεται πολύ σοβαρός προπονητής δεν λέει πολλά. Ο Παναθηναϊκός είναι μεγάλη ομάδα. Είναι άδικο που βρίσκεται σε αυτή την θέση στο ελληνικό πρωτάθλημα. Πιστεύω ότι θα καλύψει το χαμένο έδαφος στην Ελλάδα. Είμαι σίγουρος ότι μπορεί να φτάσει στη δεύτερη θέση».



ΣΦΥΡΙΖΕΙ ΕΘΝΙΚΟ

Ο **Βαγγέλης Τριανταφύλλου** κληρώθηκε να διευθύνει τον αγώνα Εθνικός-Τρίκαλα για το πρωτάθλημα της Γ΄ Εθνικής.

ΕΥΧΑΡΙΣΤΗΡΙΟ- ΣΥΓΧΑΡΗΤΗΡΙΟ ΑΡΗ

Το Δ.Σ. του Άρη Αρχαγγέλου ευχαριστεί η διοίκηση του Ξάνθου για τη φιλοξενία που δέχθηκε κατά τη μεταξύ τους συνάντηση στην Πάτμο.

Επίσης συγχαίρει το διαιτητικό τρίο **Φεσσάρα, Μαυρουδή, Αποστολίδη** για την άριστη διαιτησία τους

Κάτι ξέχασαν!

Η Ευρωπαϊκή ομοσπονδία όπως κάθε χρόνο έτσι και φέτος αναδεικνύει με ψηφοφορία τους κορυφαίους της χρονιάς. Για το 2001 λοιπόν κορυφαίος αθλητής είναι ο Αντρέι Μπούχερ, ενώ ο Κώστας Κεντέρης δεν βρίσκεται στην πρώτη 10άδα! Μάλλον κάτι ξέχασαν αυτοί που ψήφισαν... Από την άλλη στις γυναίκες στην πρώτη θέση είναι η Στέφι Γκραφ που στο Παγκόσμιο πρωτάθλημα του Εντμοντον γνώρισε για άλλη μια φορά την ήττα από την Μαρία Μούτολα και στη δεύτερη η Ζάνα Πιντούσεβιτς που πήρε το χρυσό στα 100 μέτρα νικώντας την Μάριον Τζόουνς! Ούτε στις γυναίκες υπάρχει στην πρώτη 10άδα ελληνίδα πρωταθλήτρια... Ο Κώστας Κεντέρης κορυφαίος στα Βαλκάνια.

Νο 293 ο Πέππας

Το κλείσιμο της αυλαίας του 2001 επεφύλασσε το καλύτερο δώρο για τη Λένα Δανιηλίδου, η οποία σκαρφάλωσε στο Νο 81 και βρίσκεται πλέον στην καλύτερη θέση που είχε ποτέ μέχρι σήμερα στην καριέρα της. Ακολουθούν πολύ μακριά της η Μαρία Παυλίδου Νο 542, Εύα Ρούσση Νο 687, Χριστίνα Ζαχαριάδου Νο 696, Ειρήνη Αλεβιζοπούλου Νο 868, Ασημίνα Καπλάνη Νο 931. Στο διπλό πρώτη και πάλι η Δανιηλίδου στο Νο 180 και ακολουθεί η Παυλίδου στο Νο 391.

Καλύτερος όλων στους άνδρες ο Βασίλης Μαζαράκης ο οποίος είναι στο Νο 157 στον κόσμο. Ακολουθεί ο Κώστας Οικονομίδης Νο 256, Σόλων Πέππας Νο 293, Νίκος Ροβάς Νο 639, Τάσος Βασιλειάδης Νο 708, Αλέξανδρος Γιακούποβιτς Νο 826. Στο διπλό καλύτερο από ελληνικής πλευράς είναι ο Νίκος Ροβάς που είναι Νο 450 της παγκόσμιας κατάταξης.

Προετοιμάζει την χοροεσπερίδα

✔ Η διοίκηση του Ηρακλή Μαριτσών καλεί τους φίλους του σωματείου να ξεφαντώσουν το βράδυ της Κυριακής

Την Χριστουγεννιάτικη μουσική του βραδιά συνεχίζει να προετοιμάζει ο Ηρακλής Μαριτσών. Η εορταστική εκδήλωση θα φιλοξενηθεί την ερχόμενη Κυριακή στο νυχτερινό κέντρο "Εξοδος" στα Μαριτσά και θα διανθιστεί από την πλούσια λαχειαγορά, ενώ η διοίκηση του συλλόγου παρακαλεί για άλλη μία φορά τους φίλους του Ηρακλή να συνδράμουν στην προσπάθεια προμηθευόμενοι τις προσκλήσεις της εκδήλωσης.

ΕΠΙΣΤΡΟΦΗ ΜΕ ΠΑΡΑΠΟΝΑ

Εν τω μεταξύ, με πολλά παράπονα επέστρεψε από την Κω η αποστολή του Ηρακλή που αντιμετώπισε στο εξ αναβολής παιχνίδι πρωταθλήματος τον Καλυμνιακό. Οι Μαριτσενοί καταγγέλουν πως κατά την έξοδό τους από το γήπεδο δέχθηκαν επίθεση από τους ποδοσφαιριστές του **Καλυμνιακού Θ. Βαβλά, Μ. Τηλιακό** και **Μακαρούνα,** ενώ προσθέτουν πως δέχθηκαν την συγνώμη του προέδρου του σωματείου **Στέφανου Χατζημιχάλη,** που ήταν απών κατά την διάρκεια του επεισοδίου.

Παράλληλα, η διοίκηση του Ηρακλή ευχαριστεί τον ιδιοκτήτη του ξενοδοχείου "Κως" κ. **Πουλιού** για την φιλοξενία και την εξυπηρέτηση, ενώ υπενθυμίζεται πως η προετοιμασία της ομάδας ενόψει του αγώνα πρωταθλήματος με τον πρωτοπόρο Διγενή συνεχίζεται κανονικά χωρίς προβλήματα.

ΑΝΕΚΔΟΤΟ

Αγαπημένε μου γιε Γιωρίκα,

Σου γράφω λίγες γραμμές, για να δεις ότι ζω.

Συγχώρεσε με που δακτυλογραφώ την επιστολή, αλλά, όπως ξέρεις, δεν ξέρω ούτε να διαβάζω ούτε να γράφω. Επίσης δακτυλογραφώ αργά, γιατί κι εσύ διαβάζεις αργά. Δεν θα βρεις το σπίτι, όταν επιστρέψεις, γιατί μετακομίσαμε. Δεν ξέρω να σου πω την νέα μας διεύθυνση, γιατί οι προηγούμενοι ένοικοι πήραν μαζί τους το οδόσημο και τον αριθμό, ώστε να μην αλλάξουν τη διεύθυνσή τους.

Ο πατέρας σου έχει μια νέα μοναχική δουλειά και από κάτω του βρίσκονται 500 άτομα. Κόβει το γκαζόν στο νεκροταφείο. Την προηγούμενη βδομάδα έβρεξε μόνο 2 φορές. Την πρώτη έβρεχε για 3 μέρες και την δεύτερη έβρεχε για 4 μέρες.



Θυμάσαι τον φίλο σου τον Κωστίκα; Ε, πάει πέθανε. Πέθανε ο πατέρας του και ζήτησε να θαφτεί στην θάλασσα. Ο Κωστίκας πνίγηκε ενώ έσκαβε τον τάφο του. Στο ψυγείο έβαλα ένα άδειο κουτί γάλα για να πίνεις τον καφέ σου μέτριο χωρίς γάλα, όπως σου αρέσει.

Η αγαπημένη σου μητέρα

ΥΓ Θα σου έστελνα και μερικά χρήματα, αλλά ήδη έκλεισα τον φάκελο.

Αγκαθι

●●● **Πάλι θα επανέλθω γιατί φαίνεται πως δεν καταλαβαίνουν αυτά που γράφονται. Το οικονομικό δεν είναι το πρόβλημα προς στιγμή αλλά ίσως είναι στο μέλλον. 'Η ακόμα είναι στην αρχή...**

●●● *Το πρόβλημα είναι ξεκάθαρο. Ο σωστός τρόπος επικοινωνίας με τους παίκτες, δηλαδή όχι παραμύθια, θα και θα και θα... Οι σωστές εξηγήσεις δεν δημιουργούν ποτέ προβλήματα.*

●●● **Το είδαν τα λεφτά οι αρχηγοί και δεν πληρώνω γιατί δεν έκαναν προπόνηση είναι παραμυθάκια κακής ποιότητας και φτηνές δικαιολογίες. Αν το ξεκαθάριζε από την αρχή ο πρόεδρος, δεν θα γινόταν τόση θαβούρα.**

●●● *Τα προβλήματα είναι εντοπισμένα και σ' αυτά αναφερόμαστε, αλλά μεταφράζονται όπως συμφέρει στον καθένα. Οι παράγοντες δεν συνδράμουν οικονομικά ούτε τρέχουν να μαζέψουν συνδρομές και εισιτήρια, οι περισσότεροι και το βάρος πέφτει στους λίγους. Αυτό είναι το μεγάλο πρόβλημα.*

●●● **Αυτά η ηγεσία δεν θέλει να γράφονται γιατί είναι...προσωπική κόντρα, ή δημιουργούμε πρόβλημα στην πώληση των εισιτηρίων!**

●●● *Ετσι μόνο μπορεί να διορθωθεί η κατάσταση, αλλά ποιός μπορεί να το καταλάβει αν δεν θέλει; Κι επειδή ακούω πάρα πολλά τον τελευταίο καιρό, θα σταθώ στο σημείο της αυστηρής κριτικής στη Ρόδο. Η ονομασία και μόνο το λέει. Αυτή η ομάδα πέρασε μέσα από μεγάλες καταστάσεις στο παρελθόν, μέχρι την διάλυση της και δεν πρέπει να τις ξαναζήσει. Αυτό βέβαια για όσους την έχουν βιώσει και βλέπουν τι έγινε και τι πάει να γίνει ανάβουν τα λαμπάκια. Γι' αυτό χτυπάνε κώδωνα.*

●●● **Αλλά τι να λέμε τώρα; Μήπως και δεν θα είμαστε...εχθροί". Τα ελάφια έχουν νέους φίλους με...δανεικά κι αγύριστα. Κύκλους κάνει η ζωή και οι φίλοι...**

●●● *Κι επειδή μου δόθηκε η αφορμή να συμβουλέψω ένα φίλο και τόχω ξαναγράψει και θα το ξαναγράψω χίλιες φορές. Τους κακούς τους άχρηστους και τους αχάριστους να τους καις γιατί θα τους βρει ς μπροστά σου*

●●● **Ρε, που ήταν ο κοντός και εμφανίστηκε ξαφνικά; Λες κι έπεσε από τον ουρανό. Οι δημοσιογράφοι ήταν πάντα φίλοι. Μεγάλη κουβέντα από ένα παλιό που ξέρει ιστορία...**

●●● *Ο Παπάγου έχει ποδοσφαιρική ομάδα; Μπερδεύτηκα...*

ΡΕΠΟΡΤΑΖ

Δεκαοκτώ μεταγραφές...

✔ *ΕΓΚΡΙΘΗΚΑΝ ΑΠΟ ΤΗΝ ΔΙΟΙΚΗΣΗ ΤΟΥ ΣΕΓΑΣ ΚΑΙ ΚΟΙΝΟΠΟΙΗΘΗΚΑΝ ΣΤΗΝ ΤΟΠΙΚΗ ΕΑΣ*

Κοινοποιήθηκαν στην ΕΑΣ ΣΕΓΑΣ Δωδ/σου. Τα πρακτικά του Δ.Σ. του ΣΕΓΑΣ για τις μεταγραφές αθλητών-τριών του Στίβου. Παραθέτουμε τους αθλητές-τριες που πήραν μεταγραφή και ενδιαφέρουν τα Δωδ/κά Σωματεία.

1. Η **Παρδαλού Τσαμπίκα-Μοσχούλα** από τον ΓΑΣ ΥΓΕΙΑ Ρ. στον Α.Σ. Νίκη Ρ.
2. Ο **Νικηταράς Νικητ.** από τον ΑΣ Νίκη Ρ. στον ΠΑΟ Διαγόρα Ρ.
3. Ο **Βάλλας Βασιλ.** από τον ΑΣ Καζώνη Καλ. στον ΑΣ Κάλυμνος 2000.
4. Ο **Σβύνος Χρυσοθ.** από τον ΑΣ Καζώνη Καλ. στον ΑΣ Κάλυμνος 2000.
5. Ο **Χουρδάς Αργιάν** από τον ΠΑΟ Διαγόρα Ρ. στον ΑΣ Νίκη Ρ.
6. Η **Χριστοδούλου Μαρ.** από τον ΠΑΟ Διαγόρα στον ΓΑΣ ΥΓΕΙΑ Ρ.
7. Ο **Μόρτζος Ιωαν.** από τον ΠΑΟ Διαγόρα Ρ. στον ΑΣ Νίκη Ρ.
8. Ο **Βαλεούγας Αντων.** από τον ΓΑΣ ΥΓΕΙΑ στον ΠΑΟ Διαγόρα Ρ.
9. Ο **Φωτόπουλος Θεοδ.** από τον ΓΑΣ ΥΓΕΙΑ Ρ. στο ΓΣ Κηφισιάς.
10. Ο **Κέλης Ηλίας** από τον ΓΑΣ ΥΓΕΙΑ Ρ. στον ΑΟ Σύμης.
11. Ο **Βαγιανάκης Ιωαν.** από τον ΓΑΣ ΥΓΕΙΑ Ρ. στον ΑΣ Νίκη Ρ.
12. Ο **Οικονόμου Αγγ.** από τον ΠΑΟ Διαγόρα Ρ. στο ΓΣ Ελ. Βενιζέλος.
13. Ο **Αλεξιάδης Ιωαν.** από τον ΓΑΣ Αρχ. Κατερίνης στον ΠΑΟ Διαγόρα Ρ.
14. Ο **Αντωνίου Χρ.** από το ΓΣ Πυλη Τρικαλ. στον ΑΟ Καρπάθου.
15. Η **Χοσάδα Νικολέτα** από τον ΟΦΗ στον ΠΑΟ Διαγόρα Ρ.
16. Ο **Λιόλιος Ανδρ.** από το ΓΣ Γρεβενών στον ΑΣ Ιπποκράτης Κω.
17. Η **Καλανδράνη Καλλιόπη** από τον ΓΣ Νέων Λέρου στον ΓΣ Πανιώνιος
18. Η **Σουρασή Ελένη** από τον ΑΣ Ιπποκρ. Κω στον ΓΣ Καλλιθέας.

6. Η προκήρυξη του Διασ/κου πρωτ/τος δρόμου σε ανώμαλο έδαφος του 2002

Ο ΣΕΓΑΣ κοινοποίησε σ' όλες τις ΕΑΣ τη γενική προκήρυξη του Διασ/κού πρωτ/τος δρόμου σε ανώμαλο έδαφος για την περίοδο 2002. Η ημερομηνία διεξαγωγής καθορίστηκε για τις 19 Ιανουαρίου 2002. Η ΕΑΣ ΣΕΓΑΣ Δωδ/σου αφιερώνει κάθε χρόνο το συγκεκριμένο πρωτ/μα στη μνήμη της αδικοχαμένης αθλήτριας του ΠΑΟ Διαγόρα Ρ. **Τσαμπ. Μαρουφίδου** της οποίας η προτομή κοσμεί το Στάδιο στίβου "Ο ΔΙΑΓΟΡΑΣ". Παράλληλα με τον ανώμαλο δρόμο η ΕΑΣ ΣΕΓΑΣ ασχολείται με την πραγματοποίηση της ετήσιας αθλητικής γιορτής, στην οποίαν παρουσιάζεται ο απολογισμός της χρονιάς από τον πρόεδρο και τιμούνται φορείς και αθλητές για την προσφορά τους στο Δωδ/κό Στίβο.

Γ. Τα Συμβόλαια Σωματ. Προπονητών για τα Σωματεία μας το 2002

Αύξηση έδωσε ο ΣΕΓΑΣ στα συμβόλαια των Σωματ. Προπονητών για την περίοδο από 1/10/2001 έως 30/9/2002. Και στις τέσσερις κατηγορίες. Ετσι οι προπονητές Α' κατηγορίας (από 0-5 έτη προϋπ/σίας) θα παίρνουν 120.000 μηνιαίως. Οι της Β' κατηγορίας (5-10 έτη) 135.000 δρχ. μηνιαίως. Οι της Γ' κατηγορίας (10 έτη και άνω) 145.000 δρχ. μηνιαίως και οι της Δ' κατηγορίας (κατ' επιλογήν από τον ΣΕΓΑΣ) 160.000 δρχ. μηνιαίως. Για τα μισά συμβόλαια το ποσόν προσδιορίσθηκε στις 70.000 δρχ. μηνιαίως.

Υπενθυμίζουμε ότι τα Δωδ/κά Σωματεία θα πάρουν τον παρακάτω αριθμό Συμβολαίων, για την περίοδο του 2002 ως ακολούθως.

Ο ΓΑΣ ΥΓΕΙΑ Ρ. 3 Συμβόλαια
Ο ΑΣ Ιπποκράτης Κω 2 Συμβόλαια
Ο ΠΑΟ Διαγόρας Ρ. 2 Συμβόλαια
Ο ΑΣ Καζώνης Καλ. 1 Συμβόλαιο
Ο ΑΟ Αρχάγγελος 1 Συμβόλαιο
Ο ΓΣΝ Λέρου 1/2 Συμβόλαιο
Ο ΑΣ Νίκη 1/2 Συμβόλαιο

Μέρες για μπρίτζ

✔ *Συνεχίζονται οι τακτικές εκδηλώσεις του ΟΑΜΡ*

Συνεχίζονται οι τακτικές εκδηλώσεις που διοργανώνει ο Ομιλος Αγωνιστικού Μπρίτζ Ρόδου. Σε εβδομαδιαία βάση πραγματοποιούνται:

Δευτέρα (21.00) Αγώνας ζεύγων Οπεν
Τετάρτη (20.30) Μαθήματα Μπρίτζ Αρχαρίων-Τουρνουά Μαθητών
Πέμπτη (21.00) Αγώνας ομάδων
Κυριακή (19.00) Αγώνας ζευγών περιορισμένης δυναμικότητας.

Τα αποτελέσματα των τελευταίων ημερίδων είναι:

Αγώνας Ζευγών όπεν (Δευτέρα)

3η Ημερίδα πενθημέρου	Ποσοστό
1. **Κοφινάκος Π.-Μαρινάκης Α.**	61,77%
2. **Βρούχος Ν.-Γιαννιού Μ.**	61,38%
3. **Διακοσταματίου Ν.-Σβίγγος Ι.**	60,39%

Στον αγώνα ομάδων συμμετέχουν συνολικά εννιά ομάδες σε εννιά αγωνιστικές των δώδεκα διανομών, στο σύστημα όλοι εναντίον όλων.

Οι ομάδες **Γιάκλου, Παπαεμμανουήλ** και **Τυραδέλλη** έχουν μια παραπάνω συμμετοχή μέχρι στιγμής από τις υπόλοιπες και στην κατάταξη μετά από έξι συνολικά αγωνιστικές βρίσκεται στην κορυφή η ομάδα **Ποπόρου** με 108 vips και ακολουθούν με μικρή διαφορά οι ομάδες **Φαρατζή** με 102 vips και **Μαρινάκη** με 98 vips.

Αναλυτικά:

Αγώνας Ομάδων (Πέμπτη)

6η Αγωνιστική	Σκορ
Ομάδα Ράμμου Π.-Ομάδα Γιάκλου	16-14 vips
Ομάδα Κελεπέρα-Ομάδα Παπαεμμανουήλ	21-9 vips
Ομάδα Μαρινάκη-Ομάδα Τυραδέλλη	23-11 vips
Ομάδα Ποπόρου-Ομάδα Ράμου Ε.	20-10 vips

Η ομάδα Φαρατζή είχε ρεπό

Οι συνθέσεις των ομάδων:

1. **Ομάδα Ποπόρου:** *Πόπορος Γ. Ζερβός Ι. Σβίγγος Ι., Διακοσταματίου Ν., Παυλούς Σ.*
2. **Ομάδα Ράμου Ε.:** *Ράμος Ε., Δανελλάκης Δ., Γιάννιου Μ., Βρούχος Ν., Παπασάββας Γ. Μάτσης Σ.*
3. **Ομάδα Μαρινάκη.:** *Μαρινάκης Α., Κοφινάκος Π., Κουτσάκης Ι., Στεφανής Π.*
4. **Ομάδα Κελεπέρα:** *Κελεπέρας Κ., Καρακατσάνης Β., Καρακατσάνης Η., Διακοσταματίου Μ., Βρούχος Μ., Τσάβαλος Λ., Κανταρζόγλου Γ.*
5. **Ομάδα Ράμμου Π.:** *Ράμμος Π., Τερεζάκη Α., Χατζηνικολάου Η., Μπόνης Α., Αγαπητού Σ., Βογιατζής Β.*
6. **Ομάδα Φαρατζή:** *Φαρατζής Ι., Λεριάς Ε., Σιμάτης Α., Σιδηρόπουλος Σ., Τσάβαλος Α.*
7. **Ομάδα Γιάκλου:** *Γιάκλος Κ., Σπαθάρη Ε., Βρούχου Ρ., Αδαμάκης Ι., Παληγιάννης Φ.*
8. **Ομάδα Παπαεμμανουήλ:** *Παπαεμμανουήλ Δ., Ντουμπανάκης Ν., Χατζηιωάννου Ε., Μαυράκη Δ., Καλαβρέζος Ε.,*
9. **Ομάδα Τυραδέλλη:** *Τυραδέλλης Β., Φιλίππου Κ., Καλοπετρής Σ., Μηχανιτσίδης Σ., Τυραδέλλη*

Τουρνουά Μαθητών

Τα μαθήματα μπριτζ της Τετάρτης συνεχίζονται κανονικά και το ενδιαφέρον των νέων μπρίτζερ είναι μεγάλο, τόσο για την εισαγωγή στις αγορές και την τεχνική του Μπριτζ που διδάσκονται, όσο και για το παιχνίδι που εξελίσσεται αργότερα.

Τα αποτελέσματα της τελευταίας εκπαιδευτικής ημερίδας και η κατάταξη μετά από 6 παιχνίδια με βάση τη βαθμολογία (master.points) που έχει συγκεντρωθεί, έχουν ως εξής:

Τουρνουά Μαθητών ΟΑΜΡ

6η ημερίδα	ποσοστό
1. **Μπόκος Δ.-Φίνας Ι.**	67,6%
2. **Παπακωνσταντίνου Α.-Καζαντζίδου**	64,4%
3. **Μαγριπλής Ν.-Μαγριπλής Ε.**	62%

Συγεντρωτικά αποτελέσματα 6 ημερίδων

	πόντοι
1. **Μαγριπλής Ν.**	19
2. **Καζαντζίδου Ε.**	18
- Παπακωνσταντίνου Α.	18

ИНФОРМАЦИЯ
G. SOULOUNIAS ENTERPRISES
TRAVEL AGENT & TOURIST SERVICES
RODOS • GREECE • РОДОС • ГРЕЦИЯ

ΠΡΑΚΤΟΡΕΙΟ ΤΑΞΙΔΙΩΝ
G. SOULOUNIAS ENTERPRISES

СПЕЦИАЛЬНЫЕ ЦЕНЫ НА АВИАБИЛЕТЫ ИЗ РОДОСА В:
БАЛГАРИЮ – УКРАИНУ – РОССИЮ – МОЛДАВИЮ

ΜΟΝΑΔΙΚΕΣ ΑΕΡΟΠΟΡΙΚΕΣ ΠΡΟΣΦΟΡΕΣ ΑΠΟ ΡΟΔΟ ΓΙΑ:
ΒΟΥΛΓΑΡΙΑ - ΟΥΚΡΑΝΙΑ - ΡΩΣΣΙΑ - ΜΟΛΔΑΒΙΑ

✓ Κρατήσεις ξενοδοχείων ΑΘΗΝΑ - ΘΕΣΣΑΛΟΝΙΚΗ κ.λπ.
✓ Αεροπορικά εισιτήρια • ✓ Ακτοπλοϊκά εισιτήρια
✓ Ενοικιάσεις αυτοκινήτων

Για περισσότερες πληροφορίες και κρατήσεις στο πρακτορείο μας:

G. SOULOUNIAS ENTERPRISES
20 Θεοδωράκη (100 μέτρα από πλατεία Κύπρου), 85100 ΡΟΔΟΣ
*Τηλ.: (0241) **76959, 39824** • Fax: (0241) **39824***

Καλέστε μας σήμερα για να εξασφαλίσουμε άμεσα τη ζεστασιά σας

B.P.

Ο χειμώνας μπαίνει με ...άγριες διαθέσεις και είναι καιρός να σκεφτείτε σοβαρά το θέμα της θέρμανσης. Ευτυχώς εμείς, στο πρατήριο **BP** του **ΙΩΑΝΝΗ ΤΖΩΡΤΖΗ** εξασφαλίζουμε άμεσα τη ζεστασιά σας. Με μία στάση στο πρατήριο ή μ' ένα απλό τηλεφώνημα σας παραδίδουμε:

- Υψηλής ποιότητας πετρέλαιο θέρμανσης
- στην ποσότητα που παραγγείλατε
- σε ώρες που σας βολεύουν

Σας εγγυώμαστε γρήγορη εξυπηρέτηση και τιμές που ζεσταίνουν την ατμόσφαιρα



Με το πρατήριό μας μπορείτε να είστε σίγουροι ότι δεν θα ...παγώσετε περιμένοντας

Πληρ. τηλ. 90210, 90209 ΙΑΛΥΣΟΣ ΡΟΔΟΣ

ΜΠΑΣΚΕΤ

Υπολογίσιμος αντίπαλος

✔ *ΚΑΘΕ ΑΛΛΟ ΠΑΡΑ ΕΥΚΟΛΟ ΧΑΡΑΚΤΗΡΙΖΕΙ Ο ΧΑΡΗΣ ΠΑΠΑΖΟΓΛΟΥ ΤΟ ΚΥΡΙΑΚΑΤΙΚΟ ΠΑΙΧΝΙΔΙ ΜΕ ΤΗΝ ΧΑΛΚΙΔΑ*

✔ *Ο ΜΠΕΛΑΓΙΑΣ ΕΠΕΣΤΡΕΨΕ ΣΤΙΣ ΠΡΟΠΟΝΗΣΕΙΣ, ΕΝΩ ΟΙ "ΘΑΛΑΣΣΙ" ΚΑΛΟΥΝ ΤΟΝ ΚΟΣΜΟ ΝΑ ΣΥΜΠΑΡΑΣΤΑΘΕΙ*

Από θέση αποδεδειγμένης ισχύος θέλει να μπει ο Κολοσσός στο δεύτερο μισό του πρωταθλήματος της Γ' εθνικής κατηγορίας και για να τα καταφέρει δεν έχει να κάνει τίποτα άλλο από το να "καθαρίσει" τα δύο παιχνίδια που απομένουν μέχρι την ολοκλήρωση του πρώτου γύρου. Πρώτα η Χαλκίδα στην Ρόδο και στην συνέχεια ο Αίαντας Ταύρου στην Αθήνα είναι τα εμπόδια που χωρίζουν τους "θαλασσί" από το μισό του πρωταθλήματος, αφού -κακά τα ψέματα- αν έρθει η νίκη στο εντός έδρας παιχνίδι με αντίπαλο τον Κένταυρο Δάφνης, οι Ροδίτες θα αποφύγουν στα εκτός έδρας ντέρμπι, το βάρος των αγώνων "ζωής και θανάτου".

Αλλο το πλεονέκτημα, βέβαια, και άλλο το αίσιο τέλος. Το κάθε παιχνίδι οφείλεται να αντιμετωπίζεται ως ένα ξεχωριστό βήμα προς την κορυφή και ακριβώς έτσι βλέπουν οι Κολοσσίτες την Κυριακάτικη αναμέτρηση με την Χαλκίδα.

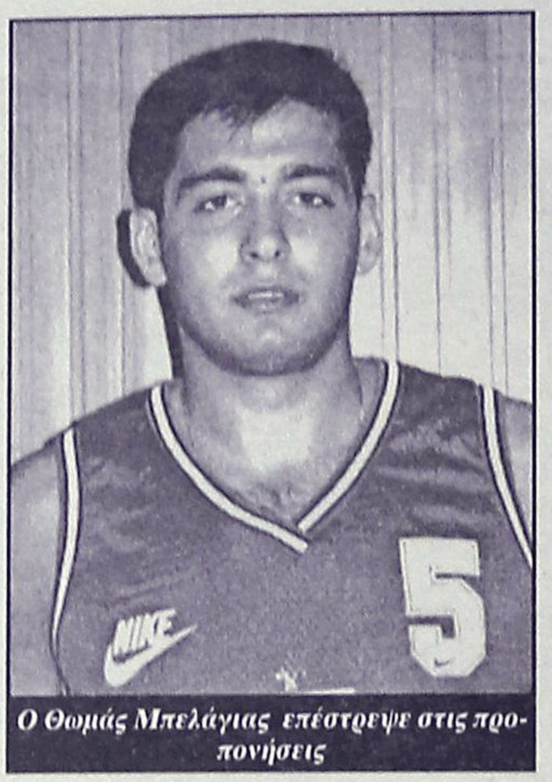

Ο Θωμάς Μπελάγιας επέστρεψε στις προπονήσεις

Ο **Χάρης Παπάζογλου** σπεύδει να διατηρήσει το "θαλασσί" στρατόπεδο σε κατάσταση ύψιστης επιφυλακής αφού όπως λέει "η Χαλκίδα είναι μία ιδιαίτερα υπολογίσιμη ομάδα που απαρτίζεται από έμπειρους παίκτες, οι οποίοι έχουν αγωνιστεί ακόμα και στην Α1". Το μήνυμα, λοιπόν, είναι σαφές. Η Χαλκίδα θα πρέπει να αντιμετωπιστεί όπως μία πανίσχυρη ομάδα, ενώ διοίκηση, παίκτες και προπονητές απευθύνουν από τώρα έκκληση στον φίλαθλο κόσμο να δώσει το παρόν στο γήπεδο και να "σπρώξει" την ομάδα σε άλλη μία επιτυχία.

Η προετοιμασία συνεχίζεται χωρίς προβλήματα, καθώς ακόμα και ο **Θωμάς Μπελάγιας** ξεπέρασε τον τραυματισμό του και επέστρεψε πλήρως στις προπονήσεις.

Ολα παίζονται στην Γλυφάδα

✔ *"Αν χάσουμε και την Κυριακή, μπαίνουμε σε πολύ μεγάλες περιπέτειες", τόνισε χθες ο Γιώργος Διάνας, συμπληρώνοντας πως δεν αποποιείται των ευθυνών του για την κακή πορεία της ομάδας*

✔ *Αινιγματική η δήλωση του προπονητή για άτομα που χαίρονται με την κακή πορεία. Διευκρίνισε πως πρόκειται για ανθρώπους εκτός Ιαλυσού*

Στην μέχρι στιγμής πορεία του Ιάλυσου στο πρωτάθλημα της Γ' εθνικής κατηγορίας αναφέρθηκε με χθεσινές του δηλώσεις σε εκπομπή του ραδιοφωνικού σταθμού TOP FM ο προπονητής της ομάδας **Γιώργος Διάνας.**

Οπως υπογράμμισε ο τεχνικός των "ερυθροκίτρινων" διαφορετικοί ήταν οι στόχοι που τέθηκαν στο ξεκίνημα της φετεινής περιόδου και διαφορετικά εξελίχθηκαν τα πράγματα στην πορεία, αφού τα πολλά προβλήματα που αντιμετώπισαν οι στρατευμένοι αλλά και οι συχνοί τραυματισμοί βασικών στελεχών της ομάδας προκάλεσαν την αδυναμία διεξαγωγής σωστής και ολοκληρωμένης δουλειάς κατά το διάστημα που αυτή έπρεπε να γίνει. Γιατί επελέγησαν στρατιώτες; «Αυτά ήταν τα "αυγά" που είχαμε στην διάθεσή μας, αυτή την "ομελέτα" μπορούσαμε να φτιάξουμε», απάντησε ο προπονητής του Ιάλυσου περιγράφοντας ούτε λίγο - ούτε πολύ, τις οικονομικές δυνατότητες. «Φτάσαμε σ' ένα σημείο που τα πράγματα είναι πολύ δύσκολα», τόνισε ο **Διάνας**, προσθέτοντας πως όλα παίζονται πλέον στο κυριακάτικο παιχνίδι της Αθήνας κόντρα στην Γλυφάδα. «Αν χάσουμε τον αγώνα αυτόν μπαίνουμε σε πολύ μεγάλες περιπέτειες», είπε ο προπονητής του Ιάλυσου, ο οποίος τόνισε πως για την κακή πορεία της ομάδας ο ίδιος δεν αποποιείται των ευθυνών του, που πάντως βαραίνουν όλους.

Οσο για τις εξελίξεις, αν η ομάδα δεν καταφέρει να σταθεί όρθια ούτε στην Γλυφάδα, ο **Γιώργος Διάνας** υπογράμμισε πως δεν βλέπει τον λόγο για τον οποίο να μην συνεχίσει να παλεύει, εκτός κι αν είναι διαφορετική η απόφαση των ιθυνόντων του συλλόγου.

Το έργο του Ιάλυσου στην Αθήνα θα είναι ιδιαίτερα δύσκολο για έναν επιπρόσθετο λόγο. Ο **Παναγιώτης Παπακώστας** αντιμετωπίζει ξανά πρόβλημα τραυματισμού.

ΑΙΝΙΓΜΑΤΙΚΗ ΔΗΛΩΣΗ

Θα πρέπει να σημειωθεί, πως κατά τη διάρκεια της χθεσινής του κουβέντας στα "ερτζιανά", ο **Γιώργος Διάνας** έκανε λόγο για ορισμένους που χαίρονται με τις αποτυχίες του Ιάλυσου, χωρίς να γίνει πιο συγκεκριμένος. Απλά, όταν πιέστηκε να διευκρινίσει, είπε ότι πρόκειται για άτομα εκτός Ιαλυσού, αν και η διευκρίνιση αυτή (παρομοίασε την "χαρά" με την κόντρα Παναθηναϊκού - Ολυμπιακού) έμοιαζε περισσότερο με αναδίπλωση. Παράλληλα, ο προπονητής των "ερυθροκίτρινων" εξέφρασε το παράπονό του για την αδυναμία συμμετοχής στην ανδρική ομάδα παικτών της εφηβικής λόγω των πολλών σχολικών υποχρεώσεων.

VANIK TOURS

ΓΙΑΝΝΗΣ και ΣΕΒΑ ΒΑΛΣΑΜΙΔΗ

VANIK σημαίνει ΑΛΗΘΕΙΑ

ΑΚΤΗ ΚΑΝΑΡΗ 17, ΨΑΡΟΠΟΥΛΑ - ΑΝΕΤΟ ΠΑΡΚΙΝΓΚ

ΑΝΟΙΚΤΑ: ΔΕ-ΣΑ 08.30-14.00 και 16.30-20.30

Τηλ. 35191-37621 κανητό 0945-798148 FAX 29532

Το γραφείο μας πάντα πρώτο σε κρατήσεις ξενοδοχείων εξασφάλισε και σας προσφέρει καταπληκτικές τιμές για τα παρακάτω ξενοδοχεία σε ΠΑΚΕΤΑ (Εκδοση εισιτηρίων R/T) από 1/11/2001 - 31/03/2002.

ΑΠΕΥΘΥΝΟΜΑΣΤΕ ΣΕ ΣΑΣ ΠΟΥ ΘΕΛΕΤΕ ΚΑΙ Η ΚΡΑΤΗΣΗ ΣΑΣ ΝΑ ΕΙΝΑΙ ΣΩΣΤΗ ΚΑΙ ΤΟ ΔΩΜΑΤΙΟ ΣΑΣ ΝΑ ΣΑΣ ΠΕΡΙΜΕΝΕΙ

1ον	**HOTEL ALEXANDROS Α' SUPERIOR**			
	ΠΛΑΤΕΙΑ ΜΑΒΙΛΛΗ			
	Μονόκλινο	δρχ.	26.600	€ 78
	Δίκλινο	δρχ.	30.000	€ 88
	Τρίκλινο	δρχ.	40.200	€118
2ον	**HOTEL ASTOR Α' κατηγορίας**			
	Σύνταγμα			
	Μονόκλινο	δρχ.	12.600	€ 37
	Δίκλινο για μονόκλινο	δρχ.	14.000	€ 41
	Δίκλινο	δρχ.	16.700	€ 49
	Τρίκλινο	δρχ.	20.100	€ 59
3ον	**HOTEL PRESIDENT Α' κατηγορίας**			
	Λεωφόρος Κηφισίας			
	Μονόκλινο	δρχ.	10.300	€ 30
	Δίκλινο για μονόκλινο	δρχ.	11.300	€ 33
	Δίκλινο	δρχ.	13.300	€ 39
	Τρίκλινο	δρχ.	16.300	€ 48
4ον	**HOTEL PARTHENON Α' κατηγορίας**			
	Στήλες Ολ. Διός			
	Μονόκλινο	δρχ.	18.500	€ 55
	Δίκλινο	δρχ.	21.000	€ 62
	Τρίκλινο	δρχ.	28.000	€ 82
5ον	**HOTEL ZAFOLIA Α' SUPERIOR**			
	Λεωφόρος Αλεξάνδρας			
	Μονόκλινο	δρχ.	28.600	€ 84
	Δίκλινο	δρχ.	30.600	€ 90
	Τρίκλινο	δρχ.	36.800	€108
6ον	**HOTEL ELLINIS Β' SUPERIOR**			
	ΩΝΑΣΕΙΟ, Λεωφ. Συγγρού			
	Μονόκλινο	δρχ.	13.600	€ 40
	Δίκλινο	δρχ.	17.700	€ 52
	Τρίκλινο	δρχ.	21.200	€ 62
7ον	**HOTEL ARETHOUSA Β' SUPERIOR**			
	Σύνταγμα			
	Μονόκλινο	δρχ.	12.000	€ 35
	Δίκλινο	δρχ.	16.000	€ 47
	Τρίκλινο	δρχ.	19.000	€ 56
8ον	**HOTEL DORIAN INN Β' κατηγορίας**			
	ΟΜΟΝΟΙΑ			
	Μονόκλινο	δρχ.	12.000	€ 35
	Δίκλινο	δρχ.	16.000	€ 47
	Τρίκλινο	δρχ.	19.000	€ 56
9ον	**HOTEL EGNATIA Β' κατηγορίας**			
	Θεσσαλονίκη Κέντρο, καινούργιο			
	Μονόκλινο	δρχ.	19.000	€ 56
	Δίκλινο	δρχ.	23.000	€ 68
	Τρίκλινο	δρχ.	27.000	€ 80

- Τα παραπάνω ξενοδοχεία διαθέτουν T.V. σε όλα τα δωμάτια
- Στις πιο πάνω τιμές συμπεριλαμβάνεται πρωινό σε μπουφέ
- Ακόμη σε μας θα βρείτε αεροπορικά και ατμοπλοϊκά εισιτήρια όλων των εταιρικών.

TRAVEL EMMANUEL

ΘΕΛΕΤΕ ΟΙ ΔΙΑΚΟΠΕΣ ΣΑΣ ΝΑ ΣΥΝΔΥΑΣΘΟΥΝ ΦΘΗΝΑ ΚΑΙ ΠΟΙΟΤΙΚΑ:

EMMANUEL TRAVEL

ΘΕΛΕΤΕ ΝΑ ΤΑΞΙΔΕΨΕΤΕ ΜΕ ΑΣΦΑΛΕΙΑ ΚΑΙ ΦΘΗΝΑ...

EMMANUEL TRAVEL

ΕΙΜΑΣΤΕ ΠΑΝΤΑ ΣΤΗΝ ΔΙΑΘΕΣΗ ΣΑΣ ΓΙΑ ΤΗΝ ΚΑΛΥΤΕΡΗ ΕΞΥΠΗΡΕΤΗΣΗ ΣΑΣ. ΦΘΗΝΕΣ ΤΙΜΕΣ ΓΙΑ ΕΥΡΩΠΗ ΣΕ ΣΥΝΕΡΓΑΣΙΑ ΜΕ ΤΙΣ ΚΑΛΥΤΕΡΕΣ ΑΕΡΟΠΟΡΙΚΕΣ ΤΣΑΡΤΕΡ ΕΤΑΙΡΕΙΕΣ

ΕΙΣΙΤΗΡΙΑ ΠΛΟΙΩΝ 20% ΕΚΠΤΩΣΗ ΓΙΑ ΕΙΣΙΤΗΡΙΑ ΜΕΤ' ΕΠΙΣΤΡΟΦΗΣ

ΕΙΣΙΤΗΡΙΑ ΟΛΥΜΠΙΑΚΗΣ-ΕΙΔΙΚΕΣ ΤΙΜΕΣ ΓΙΑ ΝΕΟΥΣ ΚΑΙ ΥΠΕΡΗΛΙΚΕΣ-ΟΙΚΟΓΕΝΕΙΑΚΕΣ ΠΡΟΣΦΟΡΕΣ

ΚΡΑΤΗΣΕΙΣ ΞΕΝΟΔΟΧΕΙΩΝ
ΕΚΔΟΣΕΙΣ ΔΙΑΒΑΤΗΡΙΩΝ
ΕΚΔΡΟΜΕΣ ΓΙΑ ΟΛΟ ΤΟΝ ΚΟΣΜΟ

ΠΑΝΤΑ ΚΟΝΤΑ ΣΑΣ ΓΙΑ ΤΗΝ ΚΑΛΥΤΕΡΗ ΕΞΥΠΗΡΕΤΗΣΗ ΣΑΣ

ΠΛΗΡΟΦΟΡΙΕΣ
ΤΗΛ: 93630-93625-94385
FAX: 91748
ΙΕΡΟΥ ΛΟΧΟΥ 1 ΙΑΛΥΣΟΣ ΡΟΔΟΣ
ΥΠΕΥΘΥΝΟΣ: ΜΑΝΩΛΗΣ ΜΑΧΑΙΡΑΚΗΣ

TV

1.00 μ.μ.: Αγώνες μπιλιάρδου (Μ) Σ. ΣΠΟΡΤ 2
2.00 μ.μ.: N.F.L.: Στιγμιότυπα από αγώνες πρωταθλήματος Σ. ΣΠΟΡΤ 2
2.45 Μ.μ.: Ιπποδρομος (Ζ) Σ. ΣΠΟΡΤ 2
3.00 μ.μ.: Ποδόσφαιρο (Γ' Εθνική): Εθνικός-Ναυπακτιακός (Ζ) ALPHA SPORTS 2
3.00 μ.μ.: Ελληνικό πρωτάθλημα ποδοσφαίρου (Γ' εθνική): Κασσάνδρα-Απόλλων Κρύας Βρύσης (Ζ) ALPHA SPORTS 1
5.00 μ.μ.: Ποδόσφαιρο (κύπελλο Ελλάδας): Αγώνας 3ης φάσης (Ζ) Σ. ΣΠΟΡΤ
6.00 μ.μ.: Πόλο (Α1 ανδρών): Φάληρο-Αρης (Ζ) ALPHA SPORTS 2
6.30 μ.μ.: Αθλητικά ημίωρο ΕΤ-3
7.00 μ.μ.: Ποδόσφαιρο (κύπελλο Ελλάδος): Αγώνας 3ης φάσης (Ζ) Σ. ΣΠΟΡΤ
7.30 μ.μ.: N.H.L. (Χόκεϊ): Στιγμιότυπα από αγώνες πρωταθλήματος Σ. ΣΠΟΡΤ 2
7.50 μ.μ.: Κλήρωση ΛΟΤΤΟ-ΠΡΟΤΟ ΕΤ-1
8.00 μ.μ.: Ποδόσφαιρο: Αρσεναλ-Νιούκαστλ (Ε) Σ. ΣΠΟΡΤ 2
9.00 μ.μ.: Ποδόσφαιρο (κύπελλο Ελλάδας): Αγώνας 3ης φάσης (Ζ) Σ. ΣΠΟΡΤ
9.15 μ.μ.: Ποδόσφαιρο: Αγιαξ-Τβέντε (Ζ) ALPHA SPORTS 1
9.45 μ.μ.: Ποδόσφαιρο (Λιγκ Καπ Αγγλίας): Σέφιλντ Γουένζντεϊ-Ουότφορντ (Ζ) ALPHA SPORTS 2
10.00 μ.μ.: N.H.L.: (Χόκεϊ επί πάγου: Στιγμιότυπα από αγώνες Σ. ΣΠΟΡΤ
10.00 μ.μ.: Ποδόσφαιρο (κύπελλο Ισπανίας): Αγώνας 3ου γύρου (Ζ) Σ. ΣΠΟΡΤ 2
10.30 μ.μ.: Οι ειδικοί Σ. ΣΠΟΡΤ
11.30 μ.μ.: Οποιος αντέξει Σ. ΣΠΟΡΤ
12.00: Ποδόσφαιρο (κύπελλο Ελλάδας): Αγώνας 3ης φάσης (Μ) Σ. ΣΠΟΡΤ 2
2.00 π.μ.: Μπάσκετ (Α1): Αγώνας 11ης μέρας (Ε) Σ. ΣΠΟΡΤ 2
2.00 π.μ.: N.B.A. ACTION ALPHA SPORTS 2
2.30 π.μ.: Ποδόσφαιρο: Βόλφσμπουργκ-Λεβερκούζεν (Μ) Σ. ΣΠΟΡΤ
2.30 π.μ.: N.B.A: "Ορλάντο"-"Γιούτα Τζαζ" (Ζ) ALPHA SPORTS 2

Επιστροφές εισφορών σε ξενοδοχ/λους

Δικαιούχοι των ετών 1998, 1999 και 2000, ειδοποιήθηκαν, αλλά δεν παρουσιάσθηκαν στο ΤΑΞΥ

Από αύριο, Πέμπτη 20 Δεκεμβρίου, μέχρι και την ερχόμενη Δευτέρα 31 του μηνός, θα πρέπει να περάσουν από το ΤΑΞΥ οι δικαιούχοι των προηγούμενων ετών για να πάρουν τις επιστροφές των εισφορών τους.

Οι αναγραφόμενοι αυτοί είναι από ανακοίνωσης 1998, 1999 και 2000 και παρ' όλο που τα ονόματά τους έχουν δημοσιευθεί, δεν έχουν προσέλθει για να πάρουν τις επιστροφές των εισφορών τους.

Εκείνο, πάντως, που πρέπει να τονισθεί είναι ότι πρέπει να περάσουν από το ΤΑΞΥ μέχρι και τις 31 του τρέχοντος μηνός καθώς μετά θα δημιουργηθεί πρόβλημα λόγω της νομισματικής αλλαγής σε ευρώ.

Οσοι σπεύσουν αφού παρέλθει η παραπάνω ημερομηνία αναμένεται να ταλαιπωρηθούν.

Σημειώνεται ότι οι δικαιούχοι θα πρέπει να προσκομίσουν στο ΤΑΞΥ την ταυτότητα, το ΑΦΜ και το βιβλιάριο ασθενείας τους, κατά τις ώρες 9 π.μ. έως 1 μ.μ., για να πάρουν τις επιστροφές που δικαιούνται.

Πρόκειται, συνολικά, για 189 δικαιούχους από τους οποίους οι 4 είναι του 1998, οι 115 του 1999 και οι 70 του 2000 και οι οποίοι αναγράφονται παρακάτω:

ΕΤΟΣ 1998

— Δανιηλίδου Ελένη του Δανιήλ
— Μπακοπούλου Αλεξάνδρα
— Σαλονικίδης Παναγιώτης
— Γλυκέρδα Μαρία

ΕΤΟΣ 1999

— Βαβουδάκη Αννα του Πέτρου
— Σωκιάνου Λεβέντης του Στεφάνου
— Γκόνια Παρασκευή του Ιωάννη
— Χατζηχαραλάμπους Γρηγόριος
— Μυριαλλάκη Μαρία του Δημοσθένη
— Φεγγαρά Σάββας
— Campbell Christopher
— Συμιακού Ελένη του Μιχαήλ
— Χατζηχριστοδούλου Μαρία
— Δαούτη Νικολέτα του Ιωάννη
— Στρατίκης Βασίλειος
— Καλαιτζής Παντελής
— Σταλιωτόπουλος Γεώργιος
— Παναρέτου Αικατερίνη του Πέτρου
— Κουρζάκη Σταματία
— Δάλλας Ελευθερίος
— Κολαβρέντη Παρασκευή του Γεωργίου
— Παπαδόπουλος Παντελής του Σακελλάριου
— Αρβανίτης Γεώργιος
— Καννακή Μορφινή του Εμμανουήλ
— Αλεξάνδρου Παναγιώτης του Γεωργίου
— Χαρίτου Αναστασία του Βασιλείου
— Διακομιχάλη Τερέζα του Λορέντζου
— Κουτρόπουλος Κων/νος του Παύλου
— Κρητικός Ιωάννης του Βασιλείου
— Καραγιάννης Γεώργιος του Μιχαήλ
— Σαλωνίτης Δημήτριος του Παναγιώτη
— Τσακίρης Μιχαήλ του Νικολάου
— Δράκος Τσαμπίκος του Ευαγγέλου
— Καλούδης Ιωάννης του Γεωργίου
— Ντέλη Ανδριάνα του Δημητρίου
— Ιωαννίδη Τσαμπίκα του Χαραλάμπου
— Παναγιώτου Αικατερίνη του Κίμωνα
— Χατζηνικόλα Ανθούλα του Ιωάννη
— Κοιλιά Παρασκευή
— Μπάτη Μαρία του Ελευθερίου
— Κουλούμπρης Ιάκωβος του Παναγιώτη
— Βασιλάκη Ελένη του Στέργου
— Θωμόγλου Μαρίνα του Πέτρου
— Κουτσομάλου Δόμνα του Αποστόλου
— Κόκοτος Φώτης του Γεωργίου
— Μαλλιάρης Αναστάσιος του Γεωργίου
— Μισοδουλάκης Εμμανουήλ
— Μπαρμπαντώνη Χριστίνα-Ελευθερία
— Ξεπαπαδάκη Φλωρεντία του Χρήστου
— Χατζηγεωργίου Ελευθέριος
— Κασέρης Παρασκευάς του Γεωργίου
— Στάινερ Βλαδίμηρος
— Σταυρίδη-Τοκούζη Αντωνία
— Φουφόπουλος Δημήτριος του Ηλία
— Παπασχίνας Μιχάλης
— Χατζηπέτρου Νικόλαος
— Σαρίκου Ελισάβετ-Αγγελική
— Αργυρού Γεώργιος του Σάββα
— Μούτσος Κίμωνας του Θεοδώρου
— Τζιντζόγλου Σάββας
— Κατέρη Ιουλία του Θεοφίλου
— Κρητικός Αναστάσιος του Σπυρίδωνα
— Ζερβάκης Γεώργιος του Κωνσταντίνου
— Στρέμπα Κωνσταντίνα
— Καλαντζής Κωνσταντίνος του Λάμπρου
— Φαρκιού Ιορδάνης
— Παρασκευάς Θεόδωρος του Παναγιώτη
— Δουράκης Απόστολος του Χρήστου
— Κεφάλας Στυλιανός του Ιωάννη
— Αργογιάννης Χρήστος του Δημητρίου
— Παναγιωτοπούλου Γεώργιος του Αθανασίου
— Κυπραίου Ηλιάνα του Εμμανουήλ
— Κρητικού Μαρίνα του Σπύρου
— Μαυριού Αργυρώ του Αντωνίου
— Σικινιώτης Ελευθέριος του Ιωάννη
— Ζαχαρίου Κωνσταντίνος
— Αρβανίτης Νικόλαος του Δημητρίου
— Δημητρά Μαρία του Αντωνίου
— Γώγος Ηλίας του Γεωργίου
— Καραμάνης Ιωάννης
— Αναργύρου Αναστασία του Στυλιανού
— Παπαχριστοφής Κωνσταντίνος του Εμμανουήλ
— Σαραντώνη-Ρούμπα Μαρία
— Αραμπατζής Ελευθέριος του Αποστόλου
— Σπύρου Λούλα
— Μαλώνα Ειρήνη του Νικολάου
— Νικολάου Στυλιανή
— Νικολάου Ιωάννης του Αλεξίου
— Νικολού Αναστασία
— Σκλήρας Νικόλαος
— Γώγου Αργυρώ
— Παπαμιχαήλ Ευαγγελία του Ρουκέ
— Ρούφα Ευδοκία του Παναγιώτη
— Φώτη Δέσποινα του Αναστασίου
— Μόσχου Ειρήνη του Ιωάννη
— Χατζηπαναγιώτου Ειρήνη
— Παπανικολάου Σταματία
— Φαμπρικάνου Μαρία
— Ευστρατίου Δέσποινα του Ευστρατίου
— Παπαγρηγορίου Γρηγόριος του Αλέκου
— Καμπαστάνας Τσαμπίκος
— Νικολή Καλλιόπη του Δημητρίου
— Μίγκλη Βαρβουλάκη Χριστίνα
— Κεσερτζής ΧατζηΣάλη
— Κουλούρης Γεώργιος
— Δανάς Θεόδωρος του Γεωργίου
— Καλτσουνάκη Σταματία του Μιχαήλ
— Μαλλιάκας Εμμανουήλ του Νικολάου
— Τρουόνγκ Θαν του ήταν
— Διακανθού Ιωάννης του Ανθού
— Αναστασάκη-Πετρά Μαρία του Ιωάννη
— Κυπριώτης Κων/νος του Γεωργίου
— Μανώλας Αναστάσιος του Νικολάου
— Καραθανάση Δήμητρα του Ευαγγέλου
— Γεωργάς Μιχαήλ του Ελευθερίου
— Δημάκη Αλεξάνδρα του Ιωάννη
— ΚαράλλαςΓεώργιος του Σταύρου
— Κρητικός Ευάγγελος του Εμμανουήλ
— Οικονομίδης Εμμανουήλ του Ιωάννη

ΕΤΟΣ 2000

— Λαζάρου Λάζαρος
— Θεοδωρίδου Ευθυμία
— Λεμονής Γεώργιος
—Λαν Έντνα του Γκρενς
— Μανιάς Ελευθέριος
—Κώστας Παναγιώτης του Εμμανουήλ
— Κοιλιάς Δημήτριος
— Μόσχος Γεώργιος
— Λαζαρίδου Παρθένα του Παύλου
— Λουϊζίδης Γεώργιος του Στέλιου
— Ματσούκα Βασιλική του Αθανασίου
— Χατζησάββας Ευθύμιος του Εμμανουήλ
— Παπακώστας Ηλίας του Κων/νου
— Μάστορη-Παπαϊακώβου Ευαγγελία
— Παπαθεοδώρου Ηρώ του Παναγιώτη
— Παπαντωνίου Ρενάτα του Νικόλαου.
— Χόφφις Σαουκέδι Ανίτα Μπερστ
— Αλεξάνδρου Κατερίνα του Σάββα
— Παπαϊακώβου Τσαμπίκος
— Παπασταματίου Μαρία
— Πεδιώτης Φραγκίσκος του Αντωνίου
— Παπαοικονόμου Νικόλαος του Σταματίου
— Ορφανού Μαρία του Γεωργίου
— Τηλικούδη Παναγιώτα του Στεργίου
— Αναγνωστόπουλος Νικόλαος
— Δημητράκη Ελένη
— Δημητρά Σταματία του Ιωάννη
— Ατιλκόν-Ριούλου Μεννουνε του Γιακουπ.
— Πλαγγέτη Καλλιόπη
— Χαρίδα Βασιλική
— Χατζημανέττας Σταμάτιος
— Κουκουβάς Πανορμίτης του Γερασίμου
—Καραμανώλης Νικόλαος
— Καβουράκης Γεώργιος του Ιωάννη
— Καντιδενού-Δημητροπούλου Δέσποινα
— Νικολάου Αικατερίνη του Αντωνίου
— Καβουράκη Βασιλική του Παναγιώτη
— Παπανικολάου Παρασκευή του Γεωργίου
— Παντσέλιας Νικόλαος
— Σταματοπούλου Χρυσάνθη
— Στεργιοπούλου Ειρήνη του Ιωάννη
— Σαρικάς Σταμάτης του Γεωργίου
— Σαββιού Δέσποινα του Λουκά
— Αντωνίου Αικατερίνη του Παναγιώτη
— Δημητρόπουλος Σάββας
— Δημόπυολος Χρήστος
— Γαλάνης Σταμάτης
— Δούκας Φίλιππας του Σπύρου
— Θεοδωρίου Καλλιόπη του Στέργου
— Θολοενού Αρια-Ανίτα
— Μπακίρη Χριστίνα Άννα
— Μαγιόγλου Τσαμπίκα
— Τομάζου Βασιλική
— Βρέλλος Γεώργιος
— Θεουλάκη Μαρία
— Καλογέρη-Αντωνίου Μαρία
— Κονζαμπασόγλου Νικηφόρος-Αθανάσιος
— Αμύγδαλου Μαρία
— Κερνμπρομπιστ Σεμπαστιάν
— Κρητικού Αμαλία
— Κίτσιος Αθανάσιος
— Καρακατσάνη Άννα του Παναγιώτη
— Κακίση Χρύση
— Κρητικάκης Γεώργιος
— Λαμπριανός ιωάννης
— Μαράκας Μιχαήλ
— Μανούρας Γεώργιος-Ιωάννης
— Παπαλεξάνδρου Θεανώ
— Σωτηράκης Ιωάννης του Παναγιώτη
— Σπάρταλη Αρναουτάκη Αικατερίνη.

Εθνικό Συμβούλιο Διαπίστευσης

ΕΣΥΔ

ΠΙΣΤΟΠΟΙΗΤΙΚΟ ΔΙΑΠΙΣΤΕΥΣΗΣ

38/01

Το Εθνικό Συμβούλιο Διαπίστευσης, ιδρυθέν από τον ν. 2231/94 εθνική αρχή,

ΔΙΑΠΙΣΤΕΥΕΙ

το

QUALITY CONTROL – ΕΡΓΑΣΤΗΡΙΟ ΠΟΙΟΤΙΚΟΥ ΕΛΕΓΧΟΥ

στη

Ρόδο

ως ικανό, σύμφωνα με τις απαιτήσεις του προτύπου ΕΛΟΤ ΕΝ 45001, του Οδηγού ISO/IEC 25 και των Κανονισμών του Εθνικού Συστήματος Διαπίστευσης, να διενεργεί χημικές και φυσικοχημικές δοκιμές, όπως καθορίζεται στο συνημμένο Επίσημο Πεδίο Εφαρμογής. Το Πιστοποιητικό ισχύει μέχρι την 30η Οκτωβρίου 2005, με την προϋπόθεση της συνεχούς συμμόρφωσης προς τα προβλεπόμενα από το Εθνικό Σύστημα Διαπίστευσης.

Αθήνα, 31 Οκτωβρίου 2001

Κ. Κατσαράκης
Πρόεδρος του ΕΣΥΔ

QUALITY CONTROL

Εργαστήριο Ποιοτικού Ελέγχου
Quality Control
ΔΙΜΕΛΛΗΣ ΑΠΟΣΤΟΛΟΣ ΚΑΙ ΣΥΝΕΡΓΑΤΕΣ

Είμαστε από τα πρώτα εργαστήρια στην Ελλάδα και το πρώτο στη Δωδεκάνησο που διαπιστευθήκαμε από το Εθνικό Συμβούλιο Διαπίστευσης του Υπουργείου Ανάπτυξης.

Αισθανόμαστε την ανάγκη να ευχαριστήσουμε όλους τους μέχρι τώρα συνεργάτες μας, τόσο τις ξενοδοχειακές μονάδες, όσο και τις Βιομηχανίες και τις Βιοτεχνίες Τροφίμων, καθώς και τους Δήμους του Νομού μας, για τη στήριξη και την καθιέρωσή μας στα δέκα χρόνια της λειτουργίας μας.

Με την επίσημη άδεια, αρχικά για ελέγχους προϊόντων γάλακτος από το Υπουργείο Γεωργίας (αρ. αδ. 320165) και με τη διαπίστευση τώρα, αποτελούν για μας μία επιβράβευση των κόπων μας.

Ετσι με αξιοπιστία, υπευθυνότητα και συνεχή ενημέρωση και προπάντων με αξιοπρέπεια βλέπουμε μπροστά στο στόχο που θέσαμε για την αναβάθμιση της ποιότητας.

Ευχαριστώ θερμά τον υπεύθυνο διασφάλισης κ. Καραγιάννη Αθανάσιο Χημικό Μηχανικό και τους συνεργάτες Κουφού Αντώνιος αριστούχο Χημικό και Μανίκαρο Μανόλη Τεχνολόγο Τροφίμων για την καθοριστική συμβολή τους.

Με εκτίμηση ***Διμέλλης Απόστολος***

Pellos Travel



ΑΤΜΟΠΛΟΪΚΑ ΚΑΙ ΑΕΡΟΠΟΡΙΚΑ



ΕΙΣΙΤΗΡΙΑ ΕΣΩΤΕΡΙΚΟΥ - ΕΞΩΤΕΡΙΚΟΥ

Η ΠΑΡΑΔΟΣΗ ΣΤΟ ΣΠΙΤΙ ΣΑΣ

ΤΗΛ. 0241 87615, 86298 • FAX: 0241 87616

E-mail: pellostravel@hellasnet.gr

ΚΟΜΜΩΤΗΡΙΟ UNISEX

Natural Beauty



Χτενίσματα αέρινα, ψίνα...
Χτενίσματα με άποψη. Νέες κουπ με στυλ και προσθετική μαλλιών με τη γνωστή υπογραφή της
Μαρίας

& κατόπιν ραντεβού
ανοικτά από τις 9.00 έως 17.00

Επίσης για τα μικρά παιδιά ένα ευχάριστο κούρεμα μέσα στο παιδικό αυτοκινητάκι

Παφιάκη Μαρία

Στη νέα διεύθυνση: Ακραμίτου 16, Ρόδος • Τηλ. 32161
(παλιά διεύθυνση: προέκταση Αννης Μαρίας)

ΤΑΒΕΡΝΑ
ΤΟ ΚΑΠΗΛΕΙΟ

Σας ευχόμαστε Καλό Χειμώνα.
Κοντά σας κάθε Παρασκευή - Σάββατο και εορτές, συντροφιά με τον **Στέργο Δούκα**, την **Μαριάνθη** και την ορχήστρα μας με νησιώτικο - λαϊκό και ρεμπέτικο πρόγραμμα.
Ποικιλία μεζέδων ντόπιων κρεάτων και κρασιών.
Η αίθουσά μας διατίθεται για κάθε είδους κοινωνική εκδήλωση μέχρι 120 άτομα.

Ο χώρος κλιματίζεται

Σωτήρος 47, Ιξιά, Ιαλυσός
Τηλ. κρατήσεων 91835 & 0945-769958

HOULIS SERVICE

ΜΠΑΤΑΡΙΕΣ

ΗΛΕΚΤΡΙΚΑ - ΝΑΥΤΙΛΙΑΚΑ - ΑΝΑΡΤΗΣΕΙΣ

Χειμερινό ωράριο:
καθημερινά 07.00 - 21.00
Σάββατο 07.00 - 18.00

ΣΤΟΥΣ ΠΕΛΑΤΕΣ ΜΑΣ ΔΩΡΕΑΝ ΟΔΙΚΗ ΒΟΗΘΕΙΑ!

Αυστραλίας 74, Ρόδος
τηλ. 30165-30977

ΟΙ ΔΙΑΚΟΠΕΣ ΣΤΟ ΡΕΥΜΑ ΚΑΙ ΑΛΛΑ ...ΒΡΑΧΥΚΥΚΛΩΜΑΤΑ

Στερνή μου γνώση να σ' είχα πρώτα...

Τί γίνεται με τους τεχνικούς που έρχονται στη Ρόδο από την Κρήτη • Και μια απάντηση στο νομάρχη για το νέο εργοστάσιο



Του ΑΘΑΝΑΣΙΟΥ ΔΗΛΑΝΑ, μηχανολόγου ηλεκτρολόγου, πρώην δ/ντή ΔΕΗ Σορωνής

Οι διακοπές του ηλεκτρικού ρεύματος των προηγούμενων ημερών μας έδωσαν μια πρώτη, μικρή εικόνα για το τί πρόκειται να συμβεί τα αμέσως επόμενα χρόνια. Βέβαια είναι γεγονός ότι όταν έχουμε χαμηλές θερμοκρασίες περιβάλλοντος αλλά και το καλοκαίρι τα φορτία του δικτύου ανεβαίνουν πάρα πολύ και εάν δεν είναι διαθέσιμες όλες οι μηχανές, είτε επειδή βρίσκονται σε προγραμματισμένη συντήρηση, είτε επειδή βρίσκονται σε προγραμματισμένη συντήρηση, είτε επειδή υπάρχουν βλάβες το δίκτυο φθάνει σε οριακά επίπεδα λόγω της καθυστέρησης εγκατάστασης του νέου εργοστασίου.

Η αρθρογραφία των εφημερίδων τις τελευταίες ημέρες ασχολείται και με τις μεγάλες ανάγκες σε προσωπικό που έχουν τόσο το εργοστάσιο της Σορωνής όσο και τα συνεργεία διανομής.

Πράγματι το προσωπικό έχει λιγοστέψει επικίνδυνα λόγω της συνταξιοδότησης των παλαιοτέρων υπάλληλων.

Το υπάρχον προσωπικό είναι επίσης πολύ κουρασμένο επειδή λόγω των ελλείψεων δεν μπορούν να του δοθούν τα ρεπό που επί χρόνια τώρα δικαιούται.

Όσο για τα εκατομμύρια που ξοδεύονται στα εκτός έδρας για να έρχεται προσωπικό από τη Κρήτη θέλω να τονίσω ότι πρόκειται για ακατανόητο χειρισμό εκ μέρους της διοίκησης, αφού με τα χρήματα αυτά θα μπορούσαν να προσληφθούν κάποια άτομα για τις ανάγκες της Ρόδου.

Τα αίτια όμως αυτής της κατάστασης πρέπει κατά κύριο λόγο να αναζητηθούν στο Υπουργείο Ανάπτυξης και δευτερευόντως στη ΔΕΗ. Θα εξηγήσουμε όμως τι εννοούμε.

Το υπουργείο Ανάπτυξης με κάποιες μελέτες που κάνουν διάφοροι, ιδίως οικονομικοί επιστήμονες διαπιστώνει ότι η ΔΕΗ, διάφοροι άλλοι οργανισμοί και το ίδιο το δημόσιο έχουν πολύ προσωπικό σε σχέση με άλλες χώρες και ότι το κόστος παραγωγής ή οι προσφερόμενες υπηρεσίες είναι πολύ ακριβές.

Βγάζει λοιπόν ένα φιρμάνι και απαγορεύει την πρόσληψη προσωπικού, τη πληρωμή υπερωριών ως και την πληρωμή των χρωστούμενων ρεπό.

Από θεωρητικής πλευράς οι κινήσεις είναι σωστές. Από πρακτικής πλευράς τα πράγματα είναι τελείως διαφορετικά. Βλέπεται οι ασχολούμενοι με αυτές τις μελέτες δεν έχουν καμία εμπειρία στη πράξη και σε πάρα πολλές περιπτώσεις οι μελέτες αυτές δεν προχωρούν σε βάθος ώστε να εξετασθούν οι επί μέρους ιδιαιτερότητες. Έχουν όμως πολλοί από αυτούς κάποιους τίτλους π.χ. καθηγητές Πανεπιστημίου, που θεός είδε πως τους απόκτησαν και πολλοί από αυτούς κάποιους κομματικούς φίλους που τους χαρίζουν κάποιες καρέκλες που αντιστοιχούν σε κάποια εκατομμύρια μηνιαίες αποδοχές. Ετσι οι απόψεις τους γίνονται Ευαγγέλιο!!! Ας μιλήσουμε όμως λίγο πιο συγκεκριμένα για τη ΔΕΗ.

1 Δεν μπορεί να γίνεται σύγκριση του αριθμού του προσωπικού που έχει η ΔΕΗ με το προσωπικό που έχουν αντίστοιχες επιχειρήσεις στη Γαλλία, τη Γερμανία κ.λπ. επειδή στις χώρες αυτές τη συντήρηση των εγκαταστάσεων κάνουν οι ίδιοι οι κατασκευαστές που μπορούν να φθάσουν στις εγκαταστάσεις σε μερικές ώρες. Έτσι οι επιχειρήσεις αυτές έχουν μειωμένο προσωπικό συντηρήσεως ενώ η ΔΕΗ, που πρέπει να τα κάνει όλα μόνη της πρέπει να έχει περισσότερο προσωπικό. Αυτά δεν τα λαμβάνουν υπόψη οι κ.κ. μελετητές του υπουργείου.

2 Ίσως να υπάρχει πράγματι πλειονάζον προσωπικό αλλά αυτό δεν βρίσκεται στις μονάδες των "πρόσω" π.χ. εργοστάσια διανομή κ.λπ. όπου υπάρχουν σοβαρότατες ελλείψεις, αλλά στις κεντρικές ή σε δευτερεύουσες υπηρεσίες το οποίο έχει τοποθετηθεί προκειμένου να ικανοποιηθούν κάποιοι κομματικοί φίλοι. Εκεί πρέπει πράγματι να υπάρχει απαγόρευση προσλήψεων.

3 Μετά την ιδιωτικοποίηση όλες σχεδόν οι υπηρεσίες της ΔΕΗ πρέπει να αναδιοργανωθούν και να γίνει αναδιανομή των καθηκόντων. Με τον τρόπο αυτό μπορεί να εξοικονομηθεί κάποιο προσωπικό. Στην περίπτωση αυτή πρέπει να συνεργαθούν, τόσο το ίδιο το προσωπικό, όσο και το συνδικαλιστικό κίνημα με τους προϊστάμενους. Με τον τρόπο αυτό θα βοηθήσουν την επιχείρηση να είναι ανταγωνιστική και θα εξασφαλίσουν τις θέσεις εργασίας τους. Σκέφτεται άραγε κανείς τι έχει να γίνει όταν κάποια ώρα η ΔΕΗ πτωχεύσει;

Όσο για τα φιρμάνια του Υπουργείου, τα οποία παίρνει η ΔΕΗ και τα εφαρμόζει αβασάνιστα σε όλες τις υπηρεσιακές της μονάδες, εκεί υπάρχει ευθύνη τόσο της ιεραρχίας όσο και της διοίκησης της ΔΕΗ που δεν αντιδρούν στις αποφάσεις του Υπουργείου. Δυστυχώς όμως οι περισσότεροι φοβούμενοι ότι θα χάσουν τις καρέκλες τους το παίζουν υπάκουα παιδιά και έτσι τα προβλήματα διαιωνίζονται και επιδεινώνονται.

Γίνεται επίσης μνεία στην αρθρογραφία των εφημερίδων για κάποια εκατομμύρια που μοιράζονται προκειμένου να έρχεται από τη Κρήτη προσωπικό εκτός έδρας για να καλύψει τις ελλείψεις της Ρόδου.

Αυτό μάλλον συμβαίνει επειδή οι μελετητές του Υπουργείου ίσως ξέχασαν να συμπεριλάβουν στα φιρμάνια τους αυτή την απαγόρευση.

Θα μπορούσαν με τα χρήματα αυτά να προσληφθούν κάποια άτομα για τη Ρόδο, κάτι που θα βοηθούσε συγχρόνως και στη μείωση της ανεργίας που έχει λάβει ανησυχητικές διαστάσεις στη χώρα μας. Δυστυχώς απ' ότι φαίνεται έχουν ξεχασθεί προ πολλού από πολλούς ιθύνοντες οι στοιχειώδεις πράξεις της πρακτικής αριθμητικής!!

Μια όμως και το άρθρο αυτό γράφτηκε με αφορμή τις τελευταίες διακοπές ρεύματος δεν είναι δυνατό να αφήσουμε ασχολίαστη κάποια παράγραφο από τη συνέντευξη της παρούσας νομαρχιακής αυτοδιοίκησης που δημοσιεύθηκε στις 17-12-2001 στη "Γνώμη" και έχει σχέση με το νέο εργοστάσιο ηλεκτροπαραγωγής. Συγκεκριμένα η παρούσα Ν.Α. ισχυρίζεται ότι κατάφερε να χωροθετήσει το νέο εργοστάσιο ενώ η προηγούμενη ΝΑ δεν το είχε καταφέρει. Είναι γνωστό ότι οι πολιτικοί χρησιμοποιούν στους μονολόγους τους την μέθοδο του μισογεμάτου ή του μισοάδειου ποτηριού (αναλόγως πως βολεύει) για να πείσουν αυτούς που ζητούν τη ψήφο τους. Η μέθοδος όμως του μαύρου να το παρουσιάσουν άσπρο είναι λιγότερο ή καθόλου αποδοτική γι' αυτούς που διαθέτουν μνήμη και γνώση. Οι πολιτικοί όμως γνωρίζουν ότι όταν πρόκειται για εξειδικευμένα θέματα, όπως η ηλεκτροπαραγωγή, οι ευρείες μάζες του λαού εκτός του ότι δεν έχουν ασχοληθεί με το θέμα επειδή είναι ειδικό και πολύπλοκο, μετά από κάποιο σημείο έχουν και αμνησία για αυτά που συνέβησαν τα τελευταία χρόνια.

Κάνοντας λοιπόν το μαύρο άσπρο προσπαθούν να πείσουν μια μερίδα του λαού, εφόσον δεν ακουσθεί και το τι πραγματικά έχει συμβεί.

Εόχι λοιπόν τα πράγματα δεν είναι έτσι. Η προηγούμενη ΝΑ είχε τα πάντα έτοιμα μαζί με τη ΔΕΗ το καλοκαίρι του 1998 για να προχωρήσει το εργοστάσιο, εκτός από ένα χαρτί της αρχαιολογίας το οποίο είχε καθυστερήσει και που υπάρχουν υπόνοιες ότι το καθυστέρησαν με τις διασυνδέσεις τους κάποιοι που ενδιαφέρονταν για κάποιες εκτάσεις στη περιοχή. Οι ίδιοι κύκλοι ενέσπειραν το πανικό στο χωριό Κατταβιά ότι από το εργοστάσιο θα πεθάνουν όλοι οι κάτοικοι του χωριού με αποτέλεσμα να προετοιμασθεί το έδαφος για να γίνει η λαϊκή συνέλευση (20-2-99) κατά την οποία η παρούσα Ν.Α. ανέλαβε την υποχρέωση να επανεξετάσει το θέμα χωρίς να υπάρχει το παραμικρό στοιχείο για τους ισχυρισμούς των φωνασκούντων ενδιαφερομένων για το περιβάλλον;;; και για τους κατοίκους;; οι οποίοι όμως στη πραγματικότητα είχαν άλλους στόχους!!! Εάν έρχονταν μετά από 1 μήνα η παρούσα ΝΑ και πρότεινε μια νέα θέση το κακό θα ήταν μικρό. Δεν μπορεί να κατηγορεί όμως την προηγούμενη ΝΑ από την στιγμή που έχει καθυστερήσει το εργοστάσιο μέχρι τώρα σχεδόν 3 χρόνια τα οποία, μέχρι να ξεκαθαρίσει ο διαγωνισμός θα γίνουν 4 και από πάνω να μιλά για επιτυχία. Μετά από αυτές τις ενέργειες φτάσαμε στο σημείο να ζητούμε να φέρουν μέχρι το καλοκαίρι του 2002 ένα αεροστρόβιλο (αντιοικονομικό μηχάνημα) για να αντιμετωπισθούν οι δυσμενείς επιπτώσεις που θα έχουμε στην ηλεκτροδότηση.

Πάντα με υγείαν....

Παθητικοί καπνιστές ήταν ο ένας στους τρεις εμφραγματίες

Ενας στους τρεις Έλληνες που έπαθαν έμφραγμα του μυοκαρδίου ήταν παθητικός καπνιστής - και μάλιστα μέσα στο ίδιο του το σπίτι! Αυτό διαπίστωσε επιδημιολογική μελέτη (με το όνομα CARDIO2000), την οποία πραγματοποίησε το Ελληνικό Ιδρυμα Καρδιολογίας. Στη μελέτη συμμετείχαν 848 ασθενείς με οξύ έμφραγμα του μυοκαρδίου, καθώς και 1.078 υγιείς μάρτυρες ίδιας ηλικίας και ίδιου φύλου. Την επιστημονική ομάδα της μελέτης αποτέλεσαν η δρ Χριστίνα Χρυσοχόου, ο δρ Δημοσθένης Παναγιωτάκος, ο αναπληρωτής καθηγητής Καρδιολογίας του Πανεπιστημίου Αθηνών δρ Χρήστος Πίτσαβος και ο καθηγητής Καρδιολογίας του Πανεπιστήμιου Αθηνών δρ Παύλος Τούτουζας.

Ολοι οι συμμετέχοντες συμπλήρωσαν ένα ερωτηματολόγιο που κατέγραφε τα δημογραφικά στοιχεία τους, καθώς και ιατρικές πληροφορίες που σχετίζονται με τη στεφανιαία νόσο. Παράλληλα, διερευνήθηκαν διάφορες συνήθειες της καθημερινής ζωής τους.

Πού εκτίθενται

«Το ένα τρίτο των ασθενών, έναντι του ενός πέμπτου των μαρτύρων, είχαν εκτεθεί σε καπνό του περιβάλλοντος», επισημαίνει η κυρία Χρυσοχόου. «Η έκθεση στον καπνό βρέθηκε να γίνεται κατά 57% σε δημόσιους χώρους (κυρίως εστιατόρια, λεωφορεία και ταξί), κατά 76% στη δουλειά και κατά 97% στο σπίτι». Το... ακούσιο κάπνισμα του τσιγάρου φαίνεται να αυξάνει σημαντικά τις πιθανότητες για εκδήλωση στεφανιαίου επεισοδίου. Εχει υπολογισθεί ότι 20 στα 120 άτομα που εκτίθενται σε παθητικό κάπνισμα, θα εκδηλώσουν στεφανιαία νόσο λόγω αυτής της έκθεσης.

Ο καπνός του... συζύγου

«Επίσης, μη καπνίστριες γυναίκες που εισπνέουν τον καπνό του συζύγου τους εμφανίζουν διπλάσιο κίνδυνο για την εμφάνιση στεφανιαίου κινδύνου σε σχέση με τις γυναίκες που δεν εκτίθενται στο παθητικό κάπνισμα», τονίζει η κυρία Χρυσοχόου. «Ο κίνδυνος αυξάνει περισσότερο αν υπάρχουν και άλλοι προδιαθεσικοί παράγοντες. Αν ένα άτομο εκτίθεται σε παθητικό κάπνισμα και έχει τρεις ακόμα παράγοντες κινδύνου (όπως υπερχοληστερολαιμία, αρτηριακή υπέρταση και σακχαρώδη διαβήτη), διατρέχει διπλάσιο κίνδυνο για εκδήλωση στεφανιαίας νόσου απ' ότι ένα άτομο με τους ίδιους παράγοντες, αλλά χωρίς την έκθεση στον καπνό».

Ο κίνδυνος για στεφανιαία νόσο στους παθητικούς καπνιστές είναι ανάλογος της έκθεσης στον καπνό. Έτσι, 50 από τα 150 άτομα που εκτίθενται σε καπνό, που εκτιμάται ότι αντιστοιχεί σε περισσότερο από ένα πακέτο ημερησίως, θα εκδηλώσουν στεφανιαία νόσο κάποια χρονική στιγμή της ζωής τους!

«Επίσημος» παράγων κινδύνου

«Ο κίνδυνος για τους μη καπνιστές που εκτίθενται στο παθητικό κάπνισμα να πάθουν ένα οξύ στεφανιαίο σύνδρομο είναι 17%-48%, σύμφωνα με τον αριθμό των ωρών που εκτίθενται καθημερινά και τα χρόνια έκθεσης», λέει ο κ. Παναγιωτάκος. «Πιστεύουμε ότι το παθητικό κάπνισμα είναι ένας "κρυφός" παράγων κινδύνου για καρδιοπάθεια, ο οποίος χρειάζεται περισσότερη προσοχή στις στρατηγικές για πρόληψη. Οι καρδιολόγοι πρέπει να υπολογίζουν το παθητικό κάπνισμα ως ένα άλλο στοιχείο της αιτιολογίας της νόσου και να πληροφορούν τους ασθενείς και τον υγιή πληθυσμό, ως ρουτίνα, για τις αρνητικές επιδράσεις αυτής της έκθεσης».

Και η πολιτεία πρέπει να πάρει τις δικές της ευθύνες. «Σε μια χώρα, όπου το 40% περίπου του ενήλικου πληθυσμού είναι καπνιστές, αποκτά ιδιαίτερη σημασία το πρόβλημα του παθητικού καπνίσματος και οι επιπτώσεις του στη δημόσια υγεία», υπογραμμίζει η κυρία Χρυσοχόου. «Ο ρόλος της Πολιτείας είναι ιδιαίτερα σημαντικός για τον περιορισμό του προβλήματος, με μέτρα τήρησης της απαγόρευσης του καπνίσματος σε δημόσιους χώρους και με ενημέρωση του κοινού».

ΚΡΙΤΩ ΙΑΤΡΙΚΗ ΜΕΡΙΜΝΑ ΡΟΔΟΥ
ΙΑΤΡΙΚΗ ΑΝΑΚΟΙΝΩΣΗ
Η ιατρός
ΕΛΕΥΘΕΡΙΑ ΘΕΜΕΛΗ-ΚΛΑΔΟΓΕΝΗ
ΜΙΚΡΟΒΙΟΛΟΓΟΣ-ΒΙΟΠΑΘΟΛΟΓΟΣ
Δέχεται:
Στο ιατρείο της: Ιωάννου Μεταξά 3
(ΚΡΙΤΩ Ιατρική Μέριμνα Ρόδου)
08.00-20.00 καθημερινά
Τηλ. 38008-30020 Fax: 73861

ΙΑΤΡΙΚΗ ΑΝΑΚΟΙΝΩΣΗ
Ο ιατρός
ΠΕΡΙΚΛΗΣ Ε. ΠΑΠΠΑΣ
ΑΓΓΕΙΟΧΕΙΡΟΥΡΓΟΣ
Αγγειολογικό Εργαστήριο
Δέχεται:
Με ραντεβού στο ιατρείο του:
Π. Μελά 27-2ος όροφος
Τηλ. 75948 κιν. 0972016170

ΙΑΤΡΙΚΗ ΑΝΑΚΟΙΝΩΣΗ
Ο ιατρός
ΧΑΛΟΥΔΗΣ Α. ΠΑΝΤΕΛΗΣ
ΕΙΔΙΚΟΣ ΑΙΜΑΤΟΛΟΓΟΣ
Δέχεται:
Με ραντεβού στο ιατρείο του:
Π. Μελά 27-2ος όροφος
Τηλ. 75716 κιν. 0973314391

ΚΕΝΤΡΟ ΕΦΑΡΜΟΓΩΝ ΕΡΓΟΘΕΡΑΠΕΙΑΣ/ΛΟΓΟΘΕΡΑΠΕΙΑΣ ΕΚΠΑΙΔΕΥΣΗ ΠΑΙΔΙΩΝ ΜΕ ΕΙΔΙΚΕΣ ΑΝΑΓΚΕΣ
Αναπτυξιακή καθυστέρηση
Ψυχοκινητική καθυστέρηση
Νοητική υστέρηση
Εγκεφαλική παράλυση
Αυτισμός
Μαθησιακές δυσκολίες
Διαταραχές συγκέντρωσης-Υπερκινητικότητα
Αισθητηριακές Διαταραχές
Προβλήματα άρθρωσης-Λόγου-Ομιλίας-Φωνής
ΜΠΑΔΑΝΗΣ ΚΩΝ/ΝΟΣ
Εργοθεραπευτής
Θεραπευτής της BOBATH
N.D.T.
ΓΕΩΡΓΙΛΟΠΟΥΛΟΥ ΑΘΑΝΑΣΙΑ
Λογοθεραπεύτρια-Λογοπαθολόγος
B.A. APP.SC/POST GRAD.DIP
LA TROBE UNIVERSITY
ΜΕΛΒΟΥΡΝΗ-ΑΥΣΤΡΑΛΙΑΣ
KENNENTY 31 Τ.Κ. 85100 ΡΟΔΟΣ
ΤΗΛ.-FAX 0241-31366

ΙΑΤΡΙΚΗ ΑΝΑΚΟΙΝΩΣΗ
Ο χειρουργός Οδοντίατρος
(Αριστοτέλειο Πανεπιστήμιο Θεσσαλονίκης)
ειδικευθείς στη **Στοματολογία** (Univ. of California, U.S.A.)
με Master στη **Στοματική Βιολογία** (Univ. of Manitoba), CANADA) και τ. Αν. Καθηγητής
Πανεπιστημίου LOYOLA CHICAGO, U.S.A.
Δημήτριος Μ. Παρίσης, D.D.S., M.Sc.
Δέχεται καθημερινά πρωί και βράδυ κατόπιν ραντεβού στο ιατρείο του:
Ανθούλας Ζερβού 5, Ρόδος (Ψαροπούλα).
Τηλ. 77220, Κιν. 0932-585441

ΙΑΤΡΙΚΗ ΑΝΑΚΟΙΝΩΣΗ
Ο ιατρός
ΙΩΑΝΝΗΣ ΟΡΦΑΝΟΣ
ΧΕΙΡΟΥΡΓΟΣ ΟΡΘΟΠΑΙΔΙΚΟΣ
Μέλος του Κολεγίου Ελλήνων Ορθοπαιδικών Χειρουργών
Δέχεται:
Στο ιατρείο του
Παύλου Μελά 40-1ος όροφος
Δευτέρα-Παρασκευή 08.30-13.00 και 17.00-20.30
Σάββατο με ραντεβού
Τηλ. 33323, κινητό 0944373616

ΙΑΤΡΙΚΗ ΑΝΑΚΟΙΝΩΣΗ
Η Ψυχολόγος
ΝΤΟΡΑ ΚΩΝΣΤΑΝΤΙΝΟΠΟΥΛΟΥ
Θα απουσιάσει από τη Ρόδο από **15 Δεκεμβρίου 2001** έως και **15/01/2002** λόγω συμμετοχής της σε σεμινάρια στην Αμερική. Θα δέχεται ραντεβού πάλι από **17/01/2002**
Καρίας 1- Περιοχή Ροδίνι
Τηλ.: 35163-094.4980550

ΦΥΣΙΚΟΘΕΡΑΠΕΙΑ
ΟΡΦΑΝΟΣ ΑΝΤΩΝΗΣ
ΦΥΣΙΚΟΘΕΡΑΠΕΥΤΗΣ
Εκπαιδευθείς στο Ασκληπιείο Νοσ. Βούλας και ΚΑΤ
Πτυχιούχος του Ινστιτούτου MC KENZIE
✓ Αποκατάσταση σε ορθοπεδικές και νευρολογικές παθήσεις με τις τεχνικές BOBATH και P.N.F.
✓ Αποθεραπεία σε αθλητικές κακώσεις
✓ Αντιμετώπιση του Μηχανικού Σπονδυλικού πόνου με την τεχνική MC KENZIE (Οσφυαλγία-Ισχιαλγία-Αυχεναλγία)
✓ Αντιμετώπιση πονοκεφάλων μηχανικής αιτιολογίας
✓ Παιδική φυσικοθεραπεία (Εγκεφαλική παράλυση κ.λπ.)
✓ Αναπνευστική φυσικοθεραπεία
✓ Θεραπευτική Γυμναστική
✓ Τμήμα BACK SCHOOL και εργονομία για προστασία σπονδυλικής στήλης
ΔΙΑΤΙΘΕΤΑΙ ΣΥΓΧΡΟΝΟΣ ΕΞΟΠΛΙΣΜΟΣ ΚΑΙ ΓΙΑ ΘΕΡΑΠΕΙΕΣ ΚΑΤ' ΟΙΚΟΝ
ΔΕΚΤΑ ΤΑΜΕΙΑ: ΤΑΞΥ
Διεύθυνση: Αγίας Αναστασίας 12, 85100 ΡΟΔΟΣ
Τηλ. φυσικ/ρίου: 0241-33929, οικίας 0241-33118
Κιν.: 0946-317028

ΦΥΣΙΚΟΘΕΡΑΠΕΙΑ
Το Φυσικοθεραπευτήριο του
κ. ΓΕΩΡΓΙΟΥ ΧΑΡΤΕΡΙΟΥ
Θα παραμείνει κλειστό κατά την περίοδο των εορτών από 22/12/01 έως και 6/1/2002
ΕΥΧΟΜΑΣΤΕ ΣΕ ΟΛΟΥΣ ΚΑΛΕΣ ΓΙΟΡΤΕΣ
Νίκου Καζαντζάκη 21-Ρόδος
Τηλ. 0241-35275

ΙΑΤΡΙΚΗ ΑΝΑΚΟΙΝΩΣΗ
Ο ιατρός
ΣΤΑΜΑΤΗΣ Μ. ΜΑΓΚΑΦΑΣ
ΠΑΙΔΙΑΤΡΟΣ
Δέχεται:
Στο ιατρείο του
ΕΡΥΘΡΟΥ ΣΤΑΥΡΟΥ 2 - ΚΡΕΜΑΣΤΗ
Δευτέρα-Παρασκευή 9 π.μ.-1 μ.μ. και 5.30 μ.μ.-8.30 μ.μ.
Τηλ. Ιατρ.: 02410-96960 κιν. 0937-534443

Εργαστήριο Κλινικής Ψυχολογίας
ΧΡΙΣΤΙΝΑ ΣΑΒΒΑΚΗ-ΓΚΡΑΝΖΑΝ
Κλινική Ψυχολόγος-Ψυχοπαθολόγος (DESS)
- Πτυχιούχος του Πανεπιστημίου Nancy Γαλλίας
- Μεταπτυχιακή ειδίκευση (DESS) στην Κλινική Ψυχολογία Ενηλίκου, Εφήβου και Παιδιού στο Πανεπιστήμιο Reims Γαλλίας

Για τον ενήλικο
- Ψυχοδιαγνωστική
- Ψυχολογική υποστήριξη
- Ατομική και οικογενειακή συνέντευξη
- Ψυχοθεραπεία αναλυτικής εμπνεύσεως

Για το παιδί
- Αξιολόγηση προσωπικότητας (τεστ νοημοσύνης, προβολής)
- Διάγνωση μαθησιακών δυσκολιών και συμπεριφορικών διαταραχών
- Συμβουλευτική επαγγελματικού προσανατολισμού
- Ψυχοθεραπεία μέσω παιχνιδιού και εικαστικών

Δέχεται με ραντεβού
Εθνικής Αντίστασης 15
Τηλ.: 77350-Κιν. 0937684251

SYMI TOURS

Εσείς επιλέξτε τον προορισμό , τα υπόλοιπα αφήστε τα σ' εμάς.
Εκδοση αεροπορικών εισιτηρίων
Εσωτερικού και Εξωτερικού

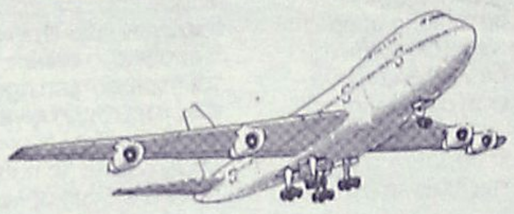

με όλες τις αεροπορικές εταιρείες
σε όλο τον κόσμο σε τιμές
στα μέτρα σας.

Μ' ένα τηλεφώνημα
στο ***0246 71307/71689,***
fax 0246 72292 και έχετε το εισιτήριο
εντελώς δωρεάν στο σπίτι σας.

SYMI TOURS - ΣΥΜΗ ΔΩΔ/ΣΟΥ
IATA MEMBERS

Υπ. Κρατήσεων: **Σύκαλλος Κων/νος**

ΠΡΑΚΤΟΡΕΙΟ ΤΑΞΕΙΔΙΩΝ
ΣΑΒΒΑΣ ΣΑΗΣ

ΕΚΔΡΟΜΕΣ - ΕΚΔΡΟΜΕΣ - ΕΚΔΡΟΜΕΣ

ΣΥΝΕΧΕΙΣ ΑΝΑΧΩΡΗΣΕΙΣ
και
ΧΡΙΣΤΟΥΓΕΝΝΑ - ΠΡΩΤΟΧΡΟΝΙΑ

• ΠΑΡΙΣΙ - DISNEYLAND Ημέρες **21,22,23,24,28,29,30/12**	5,6,7,8 μέρες	από **199.000**
• ΠΑΡΙΣΙ - ΑΜΣΤΕΡΝΤΑΜ - ΒΡΥΞΕΛΛΕΣ	"	**209.000**
• ΠΑΡΙΣΙ - ΛΟΝΔΙΝΟ	"	**259.000**
• ΛΟΝΔΙΝΟ	"	**189.000**
• ΓΥΡΟΣ ΕΛΒΕΤΙΑΣ	"	**259.000**
• ΔΡΕΣΔΗ-ΛΕΙΨΙΑ	"	**189.000**
• ΠΡΑΓΑ-ΛΙΜΝΕΣ ΑΥΣΤΡΙΑΣ	"	**219.000**
• ΠΡΑΓΑ - ΚΡΑΚΟΒΙΑ	"	**219.000**
• ΠΡΑΓΑ - ΒΟΥΔΑΠΕΣΤΗ	"	**219.000**
• ΠΡΑΓΑ - ΒΕΡΟΛΙΝΟ	"	**229.000**
• ΒΟΥΔΑΠΕΣΤΗ	"	**149.000**
• ΣΑΛΤΣΜΠΟΥΡΓΚ - ΛΙΜΝΕΣ ΑΥΣΤΡΙΑΣ	"	**169.000**
• ΒΙΕΝΝΗ - ΒΟΥΔΑΠΕΣΤΗ	"	**219.000**
• ΒΙΕΝΝΗ - ΠΡΑΓΑ	"	**219.000**
• ΠΑΝΟΡΑΜΑ ΑΥΣΤΡΙΑΣ	"	**239.000**
• ΒΙΕΝΝΗ - ΠΡΑΓΑ - ΒΟΥΔΑΠΕΣΤΗ	"	**259.000**
• ΤΥΡΟΛΕΖΙΚΕΣ ΑΛΠΕΙΣ	"	**239.000**
• ΡΩΜΗ - ΦΛΩΡΕΝΤΙΑ - ΜΙΛΑΝΟ	"	**229.000**
• ΡΩΜΗ - ΦΛΩΡΕΝΤΙΑ - ΒΕΝΕΤΙΑ	"	**239.000**
• ΜΑΓΙΟΡΚΑ - ΒΑΡΚΕΛΩΝΗ	"	**239.000**
• ΒΑΡΚΕΛΩΝΗ - ΜΑΔΡΙΤΗ	"	**229.000**
• ΜΑΡΟΚΟ - ΟΑΣΕΙΣ	"	**320.000**
• ΤΥΝΗΣΙΑ - ΟΑΣΕΙΣ	"	**190.000**
• ΜΠΑΝΓΚΟΚ - ΣΙΓΚΑΠΟΥΡΗ - ΠΟΥΚΕΤ (συνεχείς αναχωρήσεις)	"	
• ΜΠΑΝΓΚΟΚ - ΠΟΥΚΕΤ - ΜΠΑΛΙ (συνεχείς αναχωρήσεις)	"	
• ΑΙΓΥΠΤΟ (συνεχείς αναχωρήσεις)	"	**159.000**
• ΚΙΝΑ (συνεχείς αναχωρήσεις)	"	
• ΚΟΥΒΑ (συνεχείς αναχωρήσεις)	"	
• ΕΚΔΡΟΜΕΣ ΜΕ ΤΗΝ SUPERFAST (συνεχείς αναχωρήσεις) για ΒΟΡΕΙΑ ΙΤΑΛΙΑ-ΑΥΣΤΡΙΑ-ΕΛΒΕΤΙΑ (σκι)	"	

ΕΚΔΡΟΜΕΣ
SUPERFAST FERRIES

Πολλές εκδρομές. ΕΛΑΤΕ να διαλέξτε φθηνές και τέλεια οργανωμένες.
• GROUP από ΡΟΔΟ - ΠΑΤΡΑ ΑΝΚΟΝΑ - ΣΑΝ ΡΕΜΟ - ΜΟΝΤΕ ΚΑΡΛΟ - ΜΟΝΑΚΟ - ΝΙΚΑΙΑ - ΚΑΝΝΕΣ - ΒΑΡΚΕΛΩΝΗ • ΓΥΡΟΣ ΙΤΑΛΙΑΣ - ΠΑΝΟΡΑΜΑ ΕΛΒΕΤΙΑΣ • ΕΛΒΕΤΙΑ - ΓΑΛΛΙΑ • ΚΑΤΩ ΙΤΑΛΙΑ - ΕΛΛΗΝΟΦΩΝΑ ΧΩΡΙΑ - ΣΙΚΕΛΙΑ • ΒΕΝΕΤΙΑ - ΒΙΕΝΝΗ - ΠΡΑΓΑ - ΜΟΝΑΧΟ • ΒΕΝΕΤΙΑ - ΣΑΛΤΣΜΠΟΥΡΓΚ - ΒΙΕΝΝΗ - ΙΝΣΜΠΡΟΥΚ

ΠΛΗΡΟΦΟΡΙΕΣ - ΠΡΟΓΡΑΜΜΑ
ΠΡΑΚΤΟΡΕΙΟ ΤΑΞΙΔΙΩΝ **ΣΑΒΒΑΣ ΣΑΗΣ**
Τάρπον Σπρινγκς 42 (δίπλα στην Πίστεως)
Τηλ.: 39781-3

Νέα Σελίδα...

Του Λουκά Βελιδάκη
e-mail: neaselida@hotmail.com

Το πρόσωπο της χρονιάς

Ο διευθυντής του περιοδικού "TIME" έχει έντονο πονοκέφαλο. Πρέπει να αποφασίσει ποιά προσωπικότητα της διεθνούς σκηνής θα ονομαστεί πρόσωπο της χρονιάς για το 2001. Ο Οσάμα Μπιν Λάντεν είναι ο επικρατέστερος. Ο σκεπτικισμός, ωστόσο, έγκειται στο ότι η ανάδειξη του αρχιτρομοκράτη ως πρόσωπο της χρονιάς ενδεχομένως τον μετατρέψει σε πρότυπο. Βάσει του σκεπτικού που επιλέγονται τα πρόσωπα από το "TIME" ο Μπιν Λάντεν πληρεί όλα τα κριτήρια. Με τις πράξεις του ταρακούνησε τον κόσμο.

Και στο παρελθόν το περιοδικό είχε ανακηρύξει αμφιλεγόμενες προσωπικότητες ως πρόσωπα της χρονιάς. Ο Χίτλερ, ο Στάλιν και ο Χομεϊνί είδαν τη φωτογραφία τους στο ετήσιο εξώφυλλο του περιοδικού. Το ερώτημα είναι αν θα συμβεί το ίδιο με τον Μπιν Λάντεν. Η "Νέα Σελίδα" «σέρφαρε», στην ιστιοσελίδα του TIME.com και δίνει απαντήσεις για τους λόγους και το σκεπτικό που επιλέχθηκαν οι παραπάνω.



Αδόλφος Χίτλερ

Ο Χίτλερ άρχισε την ανοδική του πορεία το 1919, όταν έγινε μέλος του Γερμανικού Εργατικού Κόμματος, το οποίο μετονομάστηκε σε κόμμα των Ναζί. Μέσα σε δύο χρόνια έγινε αρχηγός του κόμματος. Το 1933, ο Χίτλερ έγινε καγκελάριος της Γερμανίας και σύντομα σταθεροποίησε τη δύναμή του, θέτοντας εκτός νόμου τα άλλα κόμματα και καθιερώνοντας μια απολυταρχική κυριαρχία. Δημιούργησε νέες θέσεις εργασίες με δημόσια προγράμματα, ανθικοδόμησε το στρατό και έστειλε σε στρατόπεδα συγκέντρωσης Εβραίους και κομμουνιστές. Την 1η Δεκεμβρίου 1939, ο Χίτλερ ξεκίνησε το Δεύτερο Παγκόσμιο Πόλεμο με την εισβολή στην Πολώνια. Το 1941 οι Γερμανοί υπέστησαν ήττα στη Ρωσσία και το 1944 οι σύμμαχοι μπήκαν στο εσωτερικό της χώρας. Ο Χίτλερ έζησε τους τελευταίους μήνες της ζωής του σε μια καρβουνιέρα και αυτοκτόνησε στις 29 Απριλίου του 1945.

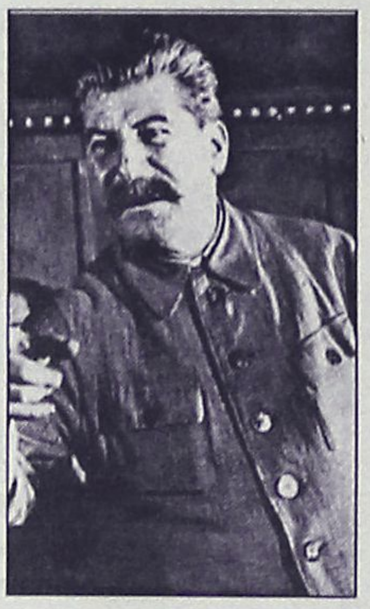

Ιωσήφ Στάλιν

Με το θάνατο του Λένιν το 1924, ο Στάλιν πήρε τα ηνία της Σοβιετικής Ένωσης, καθιερώνοντας νόμους εθνικοποίησης και αγροτικής κολεκτιβοποίησης που υποδαύλισαν εμφύλιο πόλεμο και υποσιτισμό καθώς επίσης καλλιεργήθηκε για το Στάλιν μια λατρευτική προσωπικότητα. Το TIME περιέγραψε αυτή τη δημόσια λατρεία: "Ο Ιωσήφ Στάλιν προχώρησε πολύ στο να αποθεώνει τον εαυτό του όσο ήταν ζωντανός. Τέτοια κολακεία ποτέ δεν ήταν τόσο διαφανής, τα κοπλιμέντα ποτέ τόσο μεγάλα. Έγινε η πηγή της σοσιαλιστικής σοφίας" (1/1/40).

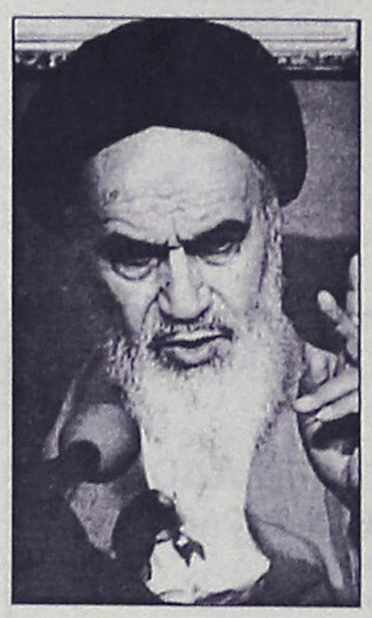

Ο Στάλιν εγκατέστησε ένα καθεστώς τρόμου το οποίο περιελάμβανε μαζικές συλλήψεις, δολοφονίες και εκτοπίσεις. Επίσης οδήγησε το ρώσικο στρατό σε μεγάλη νίκη απένατι στη Γερμανική εισβολή σε μερικές από τις πιο αιμοσταγείς μάχες του Δευτέρου Παγκοσμίου. Στο θάνατό του την 1η Μαρτίου 1953 υπήρξε ένα ξεχείλισμα πόνου. Ο Στάλιν υπήρξε δύο φορές πρόσωπο της χρονιάς από το TIME, το 1939 και το 1942.

Αγιατολά Χομεϊνί

Ένας Σίιτης κληρικός πολιτικός ακτιβιστής, ο Χομεϊνί ήταν έντονος κριτής του Σάχη του Ιράν και των επηρεασμένων από τη Δύση πολιτικών του. Ήταν εξορισμένος στο Ιράκ για 14 χρόνια προτού μεταφερθεί στη Γαλλία, όπου και συνέχισε την αντιπαράθεσή του. Τον Ιανουάριο του 1979, ο δημόσιος θυμός του με το Σάχη τον ανάγκασε να φύγει και ένα μήνα αργότερα να επιστρέψει από την εξορία. Τον Απρίλιο εγκαθίδρυσε ένα θεοκρατικό καθεστώς το οποίο βασίστηκε στη σκληρή εμμονή προς τον Ισλαμικό νόμο, με τις ΗΠΑ να αποτελούν το μεγαλύτερο εχθρό.

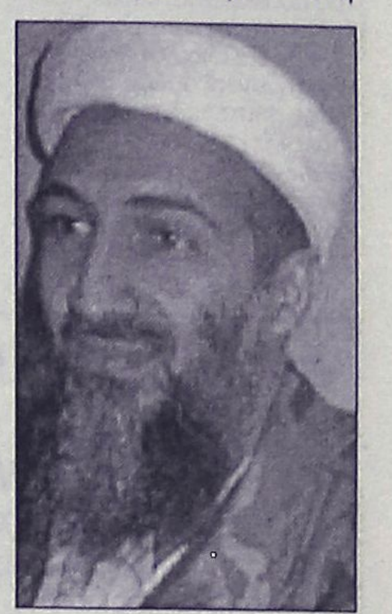

Με την υποστήριξή του φοιτητές πολιόρκησαν την αμερικανική πρεσβεία στην Τεχεράνη στις 4 Νοεμβρίου του 1979 και κράτησαν 52 αμερικανούς αιχμαλώτους για 444 μέρες. Το 1980 μια διαμάχη με το Ιράκ στάθηκε αφορμή για τον οκταετή ιερό πόλεμο που κόστισε και για τις δυό πλευρές περισσότερο από ένα εκατομμύριο ζωές. Παραμένει ένα δυνατό σύμβολο για τους Ιρανούς ακόμα και μετά το θάνατό του το 1989. "Σπάνια ένας τόσο απρόβλεπτος ηγέτης ταρακούνησε τόσο πολύ τον κόσμο" έγραψε το TIME όταν τον ονόμασε πρόσωπο της χρονιάς το 1979.

ΝΤΕΤΕΚΤΙΒΣ
Συνταξιούχος Αστυνομικός

Αναλαμβάνουμε
υποθέσεις ανηλίκων,
οικογενειακές, προσωπικές κ.τ.λ.
Με απόλυτη εχεμύθεια.

ΔΙΑΘΕΤΟΥΜΕ ΤΑ ΠΛΕΟΝ ΣΥΓΧΡΟΝΑ ΟΠΤΙΚΟΑΚΟΥΣΤΙΚΑ ΣΥΣΤΗΜΑΤΑ

0946 997967

100% εχεμύθεια 100% εχεμύθεια



Οινοποιήματα Κουνάκη

ΕΚΛΕΚΤΑ ΠΑΡΑΔΟΣΙΑΚΑ ΚΡΑΣΙΑ

Από ιδιόκτητους αμπελώνες που βρίσκονται σε υψόμετρο 700 μέτρων, βορειοδυτική διεύθυνση και μικρή παραγωγή ανά στρέμμα παίρνουμε τα καλύτερα σταφύλια.

Ο παραδοσιακός τρόπος οινοποίησης ειδικά για τα λιαστά γλυκά κρασιά μας κάνουν το αποτέλεσμα εξαιρετικό.

Ωριμάζουν σε καινούργια γαλλικά δρύινα βαρέλια και κυκλοφορούν σε περιορισμένο αριθμό αριθμημένων φιαλών.

Δοκιμάστε τα!

ΕΜΠΩΝΑ ΡΟΔΟΥ: τηλ. 0246-0-41440
ΡΟΔΟΣ: τηλ. 0241-0-73784, κιν. 0946 067095

LET'S GO TRAVEL

ΘΕΛΕΤΕ ΝΑ ΤΑΞΙΔΕΨΕΤΕ;

ΕΚΔΙΔΟΥΜΕ
• ΑΕΡΟΠΟΡΙΚΑ ΕΙΣΙΤΗΡΙΑ ΕΣΩΤΕΡΙΚΟΥ & ΕΞΩΤΕΡΙΚΟΥ

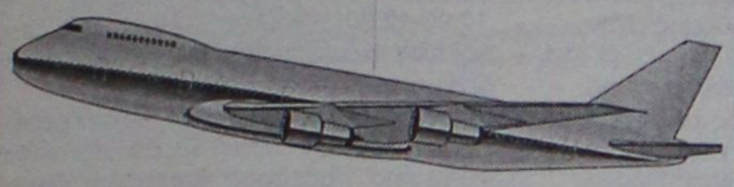

• ΕΙΣΙΤΗΡΙΑ ΠΛΟΙΩΝ
ΑΝΑΛΑΜΒΑΝΟΥΜΕ
• ΚΡΑΤΗΣΕΙΣ ΞΕΝΟΔΟΧΕΙΩΝ & ΑΥΤΟΚΙΝΗΤΩΝ ΣΕ ΧΑΜΗΛΕΣ ΤΙΜΕΣ
• ΕΚΔΟΣΕΙΣ ΔΙΑΒΑΤΗΡΙΩΝ & VISA

ΟΡΓΑΝΩΝΟΥΜΕ
• ΕΚΔΡΟΜΕΣ ΣΤΗΝ ΕΛΛΑΔΑ ΚΑΙ Σ' ΟΛΟ ΤΟΝ ΚΟΣΜΟ

ΕΣΕΙΣ ΑΠΛΑ ΑΠΟΦΑΣΙΣΤΕ ΤΟ
ΤΑ ΥΠΟΛΟΙΠΑ ΑΦΗΣΤΕ ΤΑ ΣΕ ΜΑΣ!

ΠΕΡΝΟΥ 143 - ΑΦΑΝΤΟΥ - ΡΟΔΟΣ
ΤΗΛ. : 0241 0 51186 ΤΗΛ. & FAX: 0241 0 51187

Χιόνια δεν βλέπουμε, αλλά από βροχές ας είναι καλά

Χειμώνας με τα όλα του!

Τί προβλέπει η ΕΜΥ για τα Χριστούγεννα

Μπορεί να μην φθάσει το χιόνι, που έχει "ντύσει" όλη την Ελλάδα στο νησί μας, πλην όμως για σήμερα προβλέπεται ακόμα και χιονόνερο εκτός από τις συνεχείς παροδικές βροχές. Το βαθύ βαρομετρικό χαμηλό στη Ρόδο προκαλεί κακοκαιρία στις περισσότερες περιοχές της χώρας. Το κρύο θα εξακολουθήσει να παραμένει τσουχτερό και σύμφωνα με τις προβλέψεις η κατώτερη θερμοκρασία θα φθάσει στους 2 βαθμούς της κλίμακας Κελσίου.

Σήμερα οι άνεμοι θα πνέουν από βόρειες διευθύνσεις στα δυτικά 5 με 6 μποφόρ, στα ανατολικά 6 με 7 και στο Αιγαίο τοπικά 8 μποφόρ με σταδιακή εξασθένηση.

Πιο συγκεκριμένα, από χθες το απόγευμα η κακοκαιρία παρουσίασε σταδιακή ύφεση και τις επόμενες ημέρες, έως και την Πέμπτη, τα έντονα καιρικά φαινόμενα θα σταματήσουν, χωρίς ωστόσο να υποχωρήσει και το τσουχτερό κρύο.

Ο καιρός θα χαλάσει και πάλι από την Παρασκευή. Έτσι, η έξοδος των Χριστουγέννων θα γίνει με καταιγίδες και χιόνια. Όσοι έχουν προγραμματίσει να ταξιδέψουν με πλοία δεν θα αντιμετωπίσουν ιδιαίτερα προβλήματα, καθώς οι άνεμοι θα έχουν ένταση μέχρι 7 Μποφόρ.

- Παραμονή και ανήμερα των Χριστουγέννων (Δευτέρα και Τρίτη) η θερμοκρασία θα πέσει και πάλι καθώς θα σημειωθούν έντονες χιονοπτώσεις. Ωστόσο, τα καιρικά φαινόμενα εκείνων των ημερών δεν θα επηρεάσουν ιδιαίτερα την Ανατολική και Βόρεια Ελλάδα.

ΑΝΑΛΥΤΙΚΑ

Την Πέμπτη σε όλη τη χώρα θα υπάρχουν λίγες νεφώσεις που βαθμιαία στα δυτικά και βόρεια θα αυξηθούν. Οι άνεμοι θα πνέουν στα δυτικά ασθενείς και από το βράδυ νότιοι 4 με 5 μπ. και στα ανατολικά βόρειοι 5 μπ. με εξασθένηση. Η θερμοκρασία θα ανέβει λίγο την ημέρα αλλά τη νύχτα και νωρίς το πρωί στα ηπειρωτικά θα σημειωθεί παγετός τοπικά ισχυρός.

Την Παρασκευή στη δυτική Ελλάδα προβλέπονται νεφώσεις με παροδικές βροχές, τοπικές καταιγίδες και χιόνια στα ορεινά. Τα φαινόμενα σταδιακά θα επεκταθούν σε όλη τη χώρα. Οι άνεμοι θα πνέουν νότιοι νοτιοδυτικοί 5 με 6 και στα πελάγη 7 μπ. Η θερμοκρασία θα ανέβει.

Το Σάββατο στις ανατολικές νησιωτικές περιοχές προβλέπονται νεφώσεις με τοπικές βροχές και σποραδικές καταιγίδες. Στην υπόλοιπη χώρα θα υπάρχουν λίγες νεφώσεις που στα δυτικά και βόρεια θα είναι αυξημένες και θα εκδηλωθούν τοπικές βροχές. Οι άνεμοι θα πνέουν από δυτικές διευθύνσεις 5 με 6 μπ. Η θερμοκρασία θα κυμανθεί σε κανονικά για την εποχή επίπεδα.

Την Κυριακή στη δυτική, την κεντρική και τη βόρεια Ελλάδα προβλέπονται νεφώσεις με τοπικές βροχές. Στην υπόλοιπη χώρα θα υπάρχουν λίγες νεφώσεις. Οι άνεμοι θα πνέουν νοτιοδυτικοί 5 με 6 και στα πελάγη τοπικά 7 μπ. Η θερμοκρασία θα παραμείνει στα ίδια επίπεδα.

2002... Χρόνια Πολλά!

Γιορτάστε, χαρίστε και ζήστε αξέχαστες γιορτές!

Στα Μεγάλα Καταστήματα ΠΑΠΠΟΥ θα βρείτε ο,τι επιθυμείτε, με ποιότητα, ποικιλία και πραγματικά χαμηλές τιμές!



ΜΕΓΑΛΑ ΚΑΤΑΣΤΗΜΑΤΑ
ΠΑΠΠΟΥ
25ης Μαρτίου 7, ΡΟΔΟΣ
Τηλ.: 0241-024286, 0241-020127 FAX: 0241-030995

COMPUTERS - ΠΕΡΙΦΕΡΕΙΑΚΑ - ΑΞΕΣΟΥΑΡ
ΑΓΙΟΣ ΒΑΣΙΛΗΣ ΕΡΧΕΤΕ
ΠΡΟΣΦΟΡΕΣ ΣΥΣΤΗΜΑΤΑ ΗΛΕΚΤΡ. ΥΠΟΛ
Business-Line
AMD ATHLON 900
Miditower/128MB/20GB/52xCD/56KModem
VGA32MB/Keyboard/Mouse/Sound/Speakers
Δρχ. 5.500/μήνα
(€ 16,14) ή 159.000 (€ 466,62)
Profi-Line
INTEL Pentium 4 1,4
Miditower/128MB/20GB/52xCD/56KModem
VGA32MB/Keyboard/Mouse/Sound/Speakers
Δρχ. 7.000/μήνα
(€ 20,54) ή 209.000 (€ 613,35)
MS-Windows Me
Δρχ. 37.900
€ 112,23
Power DVD-Line
ATHLON XP 1600+
Miditower/128MB-DDR/20GB/16xDVD/Modem
VGA32MB/Keyboard/Mouse/Sound/Speakers
Δρχ. 7.700/μήνα
(€ 22,60) ή 229.000 (€ 672,05)
MS-Windows XP+
€ 117,09
Δρχ. 39.900
Και άλλα 150 μοντέλλα της διαλογής σας από 109.000 (€ 466,62)
ΟΘΟΝΕΣ
15" Digital 47.800 (€ 140,28)
17" Digital 57.500 (€ 168,75)
17" Digital Flat 78.800 (€ 231,25)
15" LCD-TFT 165.000 (€ 484,23)
19" Digital 114.000 (€ 334,56)
!! ΑΝΑΒΑΘΜΙΣΗ !!
Mainboard+CPU 900Mhz+128MB+εργασία
70.000 € 205,43
Εκτυπωτής color
Made by Hewlett Packard
(€ 68,97)
23.500
Υπογράφουμε με την Τιμή μας!!
Οι τιμές της μετρητοίς δεν συμπεριλαμβάνουν ΦΠΑ.
Οι τιμές των 36 δόσεων συμπεριλαμβάνουν 13% ΦΠΑ.
Information Systems
SYNCOM
Η ΑΛΛΗ ΔΙΑΣΤΑΣΗ ΤΗΣ ΤΕΧΝΟΛΟΓΙΑΣ
Κ. ΥΔΡΑΙΟΥ 28 ΡΟΔΟΣ
ΤΗΛ. 70160-1-2 FAX 70163

ΟΡΘΟΠΕΔΙΚΑ ΣΤΡΩΜΑΤΑ
NATURA
10 ΧΡΟΝΙΑ ΕΓΓΥΗΣΗ
Ο τέλειος συνδυασμός φυσικού ελαστικοποιημένου κοκοφοίνικα πάχους 13cm και φυσικού Latex 2,5 ή 5cm
NIRVANA
12 ΧΡΟΝΙΑ ΕΓΓΥΗΣΗ
Εξωτερικό κάλυμμα (αφαιρούμενο) από ζακάρ ύφασμα 100% βαμβακερό με εσωτερική επίστρωση βαμβακιού ραφής καπιτονέ
ΟΡΘΟΠΕΔΙΚΟ ΚΕΝΤΡΟ
ΣΤΑΜΑΤΗΣ ΧΑΡΙΤΟΣ
ΤΗΛ : 24112-75969 Email: orken@ rho.forthnet.gr
ΕΛΕΥΘ. ΒΕΝΙΖΕΛΟΥ 3 ΡΟΔΟΣ

Για τον ρόλο της Τ.Α. στην άσκηση κοινωνικής πολιτικής

Ενδιαφέρουσα ημερίδα

Διοργανώνουν ο Δήμος Ροδίων και η "Καλλιπάτειρα"

Ημερίδα με θέμα: "Ο ρόλος της τοπικής αυτοδιοίκησης στην άσκηση κοινωνικής πολιτικής- το παράδειγμα του Δήμου Ροδίων", διοργανώνει αύριο, Πέμπτη 20 Δεκεμβρίου, στις 9.30 μ.μ., στην αίθουσα συνεδρίων του "Ακταίον", ο Δήμος Ροδίων σε συνεργασία με το Κέντρο στήριξης και προώθησης στην "Καλλιπάτειρα".

Η ημερίδα διοργανώνεται στα πλαίσια ολοκλήρωσης του προγράμματος με τίτλο: "Αποτύπωση της Κοινωνικής ταυτότητας Δημιουργία Κέντρου Πληροφόρησης-Προώθησης στην Αγορά Εργασίας των αποκλεισμένων ομάδων του Νομού Δωδεκανήσου, του Επιχειρησιακού Προγράμματος ΠΕΠ Ν. Αιγαίου '94-'99, Υποπρόγραμμα ΙΙΙ-Μέτρο 3.

Στην ημερίδα θα μιλήσουν, μεταξύ άλλων, ο δήμαρχος Ροδίων κ. Γιώργος Γιαννόπουλος, ο αντιδήμαρχος Ροδίων κ. Μανόλης Γλυνός, εκπρόσωπος του υπουργείου Εργασίας κ.ά.

Το πρόγραμμα της ημερίδας έχει ως εξής:

- **09.30-10.30:** Εγγραφές.
- **10.30-11.00:** Χαιρετισμοί.

Α' ΕΝΟΤΗΤΑ

- **11.00-12.30:** Παρουσίαση έρευνας με τίτλο: "Αποτύπωση της Κοινωνικής Ταυτότητας και εντοπισμός των ομάδων σε κοινωνικό αποκλεισμό του Νομού Δωδεκανήσου.

Εισηγητές: Αρης Σισσούρας Δ/ντής Ινστιτούτου Κοινωνικής Πολιτικής Ε.Κ.Κ.Ε., Νίκος Μπούζας Οικονομολόγος, Στέλεχος ΕΚΚΕ, Διονύσης Μπαλούρδος Δρ. Οικονομικών, Δημογραφίας-Ερευνητής ΕΚΚΕ.

- **11.30-12.00:** "Κοινοτική Ανάπτυξη και Κοινωνική φροντίδα: Ο ρόλος της Τοπικής Αυτοδιοίκησης-Προοπτικές και Δυνατότητες. Το πρόγραμμα ανάπτυξης του Δήμου Ροδίων.

Εισηγητής: Γιώργος Γιαννόπουλος Δήμαρχος Ροδίων-Πρόεδρος ΤΕΔΚ Δωδ/σου, Πρόδρος ΣΥ.Ν.Δ.Κ.Ε., Αντιπρόεδρος C.C.R.E.

- **12.00-12.30:** "Καλές Πρακτικές στην Ασκηση Κοινωνικής Πολιτικής-Το Παράδειγμα του Δήμου Ροδίων".

Εισηγητής: Μανόλης Γλυνός Αντιδήμαρχος Δήμου Ροδίων στον Τομέα Κοινωνικής Πολιτικής Πρόεδρος Δημοτικού Οργανισμού Πρόνοιας του Δήμου Ροδίων.

Συμπεράσματα-Συζήτηση.

Συντονιστής: Δημήτρης Τσοποτός Νομικός-Μέλος του Δ.Σ. του Δ.Ο.Π.

Β' ΕΝΟΤΗΤΑ

- **13.00-13.20:** Πολιτικές για την Απασχόληση στα πλαίσια του Γ' ΚΠΣ.

Εισηγητής: Εκπρόσωπος του υπουργείου Εργασίας.

- **13.20-13.50:** Παρουσίαση του Κέντρου Στήριξης και Προώθησης στην Απασχόληση "Καλλιπάτειρα" του Δήμου Ροδίων, των Παραρτημάτων του και του Προγράμματος: "Αποτύπωση της Κοινωνικής Ταυτότητας και Δημιουργία Κέντρου Πληροφόρησης και Προώθησης στην Αγορά Εργασίας των Αποκλεισμένων Κοινωνικά Ομάδων του Ν. Δωδ/σου του ΠΕΠ Ν. Αιγαίου '94-'99. Υποπρόγραμμα ΙΙΙ-Μέτρο 3. "Καταπολέμηση του Αποκλεισμού από την Αγορά Εργασίας".
- **13.50-14.15:** Παρουσίαση της Δομής Στήριξης της Γυναικείας Επιχειρηματικότητας και Επαγγελματικού Προσανατολισμού "Ηγεμόνη" και των Υποστηρικτικών Σταθμών του Προγράμματος του Κοινωνικού Αποκλεισμού, του ενιαίου ΚΕΚ Κυκλάδων.

Εισηγητές: Νίκος Χρυσίνης, Διευθυντής Ενιαίου ΚΕΚ Κυκλάδων, Λέανδρος Γεωργούλης, στέλεχος της δομής "Ηγεμονη", Αγγελική Τζάλα, στέλεχος της δομής "Ηγεμονης".

- **14.15-14.30:** "Τοπικές Πρωτοβουλίες για την Απασχόληση. Πολιτική-Καλές Πρακτικές".

Εισηγήτρια: Μαρία Σάντρους, Ειδικός Σύμβουλος Γενικού Γραμματέα, Περιφέρειας Ν. Αιγαίου.

Συμπεράσματα-Συζήτηση.

Συντονιστής: Δημήτρης Τσοποτός Νομικός Σύμβουλος του Δ.Σ. του ΔΟΠ.

Ενίσχυση πολύτεκνων στην Κάλυμνο

Το ποσό των 300.000 δρχ. σε κάθε πολύτεκνη οικογένεια που από την 1η Ιανουαρίου του 2001 έχει γεννήσει το τέταρτο, πέμπτο, έκτο κ.ο.κ. παιδί, αποφασίστηκε να δώσει ο Δήμος Καλυμνίων.

Τα ποσά αυτά θα δοθούν με ονομαστικές επιταγές σε ειδική εκδήλωση που θα πραγματοποιηθεί τον Ιανουάριο του 2002.

Συγκεκριμένα, το δημοτικό συμβούλιο Καλυμνίων, στη συνεδρίασή του της Τετάρτης 5 Δεκεμβρίου, με ομόφωνη απόφαση, ψήφισε τον οικονομικό προγραμματισμό της Επιδοματικής Πολιτικής του Δήμου που εισηγήθηκε ο δήμαρχος Καλυμνίων, κ. Δημήτρης Διακομιχάλης, για τις πολύτεκνες οικογένειες που ανήκουν στην προαναφερθείσα κατηγορία.

Μετά και τ' αποτελέσματα της συνάντησης που πραγματοποιήθηκε τη Δευτέρα 26 Νοεμβρίου στο Δημοτικό Κατάστημα, με όλα τα μέλη του Διοικητικού Συμβουλίου κατά την οποία και απεφασίσθη η πραγματοποίηση της ειδικής αυτής εκδήλωσης, εδραιώνεται, πλέον, μια σημαντική θεσμική λειτουργία στον Δήμο Καλυμνίων προς όφελος των πολύτεκνων οικογενειών.

Για το σύνολο της Τοπικής Αυτοδιοίκησης της χώρας μας, αποτελεί μια πρωτοποριακή προσπάθεια για την ενίσχυση των Πολύτεκνων Οικογενειών, με αφετηρία την Κάλυμνό μας. Επίσης, οι επιταγές με το εφάπαξ ποσόν θα δίνονται στους δικαιούχους κατά τη διάρκεια ειδικής εκδήλωσης που θα πραγματοποιείται τις πρώτες ημέρες του μηνός Ιανουαρίου 2002 του επόμενου έτους (σε σχέση με το έτος που γεννιούνται τα παιδιά που κατοχυρώνουν το δικαίωμα επιδότησης), με προφανή σκοπό να καλύπτονται όλες οι οικογένειες που ανήκουν στις ως άνω αναφερόμενες κατηγορίες.

Τέλος, άμεσα θα πραγματοποιηθεί κοινή συνάντηση με το Διοικητικό Συμβούλιο του Συλλόγου των Πολυτέκνων Καλύμνου προκειμένου να οριστεί η ημερομηνία της συγκεκριμένης εκδήλωσης.

Εκδήλωση από τον "Ψηλορείτη"

Τους εργαζόμενους στα τοπικά ΜΜΕ προσκαλεί η Αδελφότητα Κρητών Ρόδου "Ο Ψηλορείτης" σε εκδήλωση που θα πραγματοποιηθεί το ερχόμενο Σάββατο 22 Δεκεμβρίου.

Η εκδήλωση αυτή θα λάβει χώρα στη στέγη της Αδελφότητας (Πατρ. Αθηναγόρα 28), στις 7.00 μ.μ.

ΜΑΘΗΜΑΤΑ ΓΙΑ ΜΕΛΙΣΣΟΚΟΜΟΥΣ

Μαθήματα για νέους μελισσοκόμους θα οργανώσει ο Μελισσοκομικός Σύλλογος Ρόδου από τον Ιανουάριο του 2002.

Τα μαθήματα αυτά απευθύνονται σε όσους ενδιαφέρονται ν' ασχοληθούν με τη μελισσοκομία επαγγελματικά ή ερασιτεχνικά.

Τα μαθήματα θεωρητικά και πρακτικά, τα οποία θα είναι δωρεάν μπορούν να παρακολουθήσουν γυναίκες και άνδρες μέχρι 45 ετών, θα γίνονται δε στις εγκαταστάσεις της Μελισσοκομικής Δωδεκανήσου (περιοχή Τσαίρι), η οποία θα έχει και τη χορηγία του εκπαιδευτικού προγράμματος. Στα μαθήματα μεταξύ άλλων θα γίνει ανάλυση των όρων και προϋποθέσεων ένταξης των μελισσοκόμων στο νέο κανονισμό οικονομικής ενίσχυσης των μελισσοκόμων.

Η εκπαίδευση τελεί υπό την αιγίδα του Ινστιούτου Μελισσοκομίας Ελλάδας και του Δήμου Πεταλούδων. (Πληροφορίες τηλεφ. 48200).

Ιπτάμενα Δελφίνια Δωδεκανήσου

ΚΥΡΙΑΚΟΥΛΗΣ MARITIME

Χειμερινό Πρόγραμμα 2001-2002

Γνωρίζουμε στο επιβατικό κοινό ότι τα δρομολόγιά μας συνεχίζονται και τον χειμώνα προς Κω-Κάλυμνο-Λέρο-Πάτμο και Σάμο

ΜΑΡΜΑΡΙΣ (Τουρκία)

ΚΑΘΕ ΠΑΡΑΣΚΕΥΗ ΣΤΙΣ 8.30

(με επιστροφή το Απόγευμα)

Επίσης διαθέτουμε τα δελφίνια προς ναύλωση για ποδοσφαιρικές ομάδες, συλλόγους-εκδρομές και βαπτίσεις.

Τηλέφωνα-Πληροφοριών-Κρατήσεων

78052 και 78053 καντπί 0938666121

Πλατεία Νεωρίου 6

Εστιατόριο

ΑΓΑΠΗΤΟΣ

Μαζί και τις γιορτές

Το εστιατόριο **"ΑΓΑΠΗΤΟΣ"**, στο γκόλφ επί της εθνικής οδού Ρόδου-Λίνδου, γνωστοποιεί στην αξιότιμη πελατεία του ότι παραμένει ανοικτό κάθε Παρασκευή, Σάββατο, Κυριακή. Ανοικτό θα είναι και όλες τις γιορτές για την δική σας εξυπηρέτηση πάντα με αγάπη και μεράκι

Το εστιατόριο

ΑΓΑΠΗΤΟΣ

πάχεται σε όλους και ειδικότερα

στην αξιότιμη πελατεία του

ΚΑΛΕΣ ΓΙΟΡΤΕΣ

Τηλ. 51138

Κερδίστε χρόνο κα εξυπηρέτηση

WESTERN UNION MONEY TRANSFER

"The fastest way to send money worldwide."

Αποστολή χρημάτων σ' όλο τον κόσμο

μέσα σε ***λίγα λεπτά!!!***

50.000 καταστήματα σε 165 χώρες του κόσμου είναι έτοιμα να σας εξυπηρετήσουν σε διευρυμένα ωράρια

Γονείς φοιτητών εξωτερικού εμπιστευθείτε μας

PLANET HOLIDAYS

Δημήτρης Τσοπανάκης

Γαλλίας 6 - Ρόδος - Τηλ. 27327

Ο ΠΑΥΛΙΔΗΣ ΣΤΗ ΔΙΑΣΚΕΨΗ ΓΙΑ ΤΗΝ ΕΥΡΩΑΜΥΝΑ

Με την ιδιότητά του Τομεάρχου Εξωτερικών μετείχε στην τελευταία συνεδρίαση του Πολιτικού Συμβουλίου της Νέας Δημοκρατίας υπό τον πρόεδρο κ. Κώστα Καραμανλή και την συμμετοχή του κ. Κ. Μητσοτάκη ο βουλευτής Δωδεκανήσου και πρώην υπουργός κ. Αριστοτέλης Παυλίδης.



Στην συνεδρίαση συζητήθηκαν θέματα που έχουν σχέση με τις εξελίξεις στο θέμα της Ευρωάμυνας μετά το Ευρωπαϊκό Συμβούλιο στο Λάακεν.

Μετά τη λήξη της συνεδρίασης, ο κ. Αρ. Παυλίδης δήλωσε:

«Οι ατυχείς χειρισμοί της Κυβέρνησης του κ. Σημίτη, οδήγησαν την Ελλάδα στην απομόνωση εντός των κόλπων του Συμβουλίου αρχηγών κρατών και κυβερνήσεων της ΕΕ που συνήλθε στο Λάακεν και στην ακύρωση, βάσει των μέχρι στιγμής συζητούμενων, ενός εκ των δύο λόγων για τους οποίους ο Εθνάρχης Καραμανλής ενέταξε την Ελλάδα στην Ευρωπαϊκή Ένωση, δηλαδή της ενίσχυσης του Εθνικού Αμυντικού Συστήματος.

Η παραπομπή του θέματος στην Ισπανική Προεδρία, ευχόμαστε να αξιοποιηθεί ανάλογα από την καθυστερημένα αφυπνησθείσα κυβέρνηση του κ. Σημίτη και προς την κατεύθυνση αυτή η ΝΔ στην έκταση των αρμοδιοτήτων της, θα αναπτύξει κάθε δυνατή προτεραιότητα».

ΣΥΝΕΔΡΙΑΣΕΙΣ ΔΗΜΟΤΙΚΩΝ ΣΥΜΒΟΥΛΙΩΝ

Τις τελευταίες συνεδριάσεις τους για το τρέχον έτος θα πραγματοποιήσουν από σήμερα έως και το τέλος της εβδομάδας, τα δημοτικά συμβούλια Ιαλυσού, Νότιας Ρόδου και Αταβύρου.

Πιο συγκεκριμένα, σήμερα στις 5 το απόγευμα, έχει προγραμματίσει να συνεδριάσει το Δημοτικό Συμβούλιο Ιαλυσού, με μοναδικό θέμα στην ημερήσια διάταξη την ψήφιση του τεχνικού προγράμματος για το 2002.

Αύριο Πέμπτη 20 Δεκεμβρίου στις 5.30 το απόγευμα, θα συνεδριάσει επίσης το Δημοτικό Συμβούλιο Νότιας Ρόδου, στο Γεννάδι, με μοναδικό θέμα στην ημερήσια διάταξη την ψήφιση του προϋπολογισμού του Δήμου, για το Οικονομικό Έτος 2002.

Την Παρασκευή τέλος, 21 Δεκεμβρίου στις 6 το απόγευμα, στην Έμπωνα θα συνεδριάσει και το Δημοτικό Συμβούλιο Αταβύρου, με επίσης μοναδικό θέμα την ψήφιση του Προϋπολογισμού για το ερχόμενο έτος.

ΣΤΟ ΠΕΡΙΘΩΡΙΟ ΤΗΣ ΚΟΙΝΩΝΙΑΣ

Ασυγχώρητη η αχαριστία

Πολλές φορές αναρωτιέμαι, αν πράγματι ο άνθρωπος γεννιέται καλός η κακός, όπως ισχυρίζονται πολλοί, πράγμα δύσκολο να δοθεί η σωστή απάντηση και το μόνο βέβαιο είναι το κλάμα του, μόλις βρέθει στο καινούργιο του περιβάλλον.

Αυτό μπορεί και να σημαίνει ότι από τη στιγμή εκείνη γνωρίζει τις δυσκολίες και τα εμπόδια τα οποία πρέπει να υπερπηδήσει μ' όλες που τις δυνάμεις για να φτάσει με ικανοποίηση στο τέρμα τις διαδρομής.

Στην προσπάθειά του αυτή, αν οι δυνάμεις του τον εγκαταλείψουν στην παιδική του ηλικία, να περάσει τα φυσικά και τα τεχνητά εμπόδια που οι συνάνθρωποί του τοποθέτησαν στο δρόμο της ζωής του, τότε ο νέος θα εγκαταλείψει τον ορθό δρόμο και θα ακολουθήσει το δρόμο της καταστροφής με όλες τις γνωστές συνέπειες, ληστείες, φόνοι, βιασμοί, ναρκωτικά και το τέλος η φυλακή και ο θάνατος.

Τα παραπάνω δεν είναι κανόνας, γιατί υπάρχουν πολλοί νέοι, από καλές και πλούσιες οικογένειες, οι οποίοι χωρίς να γνωρίζω τους λόγους μπορεί να βρεθούν στην ίδια θέση, με τους κατατρεγμένους από τη μοίρα και τους ανθρώπους νέους.

Πάντως αυτό που πιστεύω ακράδαντα, από τις εμπειρίες της παιδικής μου ηλικίας με τα όνειρά της, μαθητής Α΄ τάξης γυμνασίου 1940, τα οποία κράτησαν μόνο για 43 μέρες 28 Οκτωβρίου του χρόνου εκείνου, μπορώ να δώσω μια συμβολή στους νέους της σημερινής εποχής, της παγκοσμιοποίησης, ν' αγωνίζονται τον αγώνα τον καλό να προσέχουν στις παρέες τους και ν' ακολουθούν τις συμβουλές των γονέων τους και των διδασκάλων τους. Οι άνθρωποι αυτοί φροντίζουν και θέλουν το καλό τους και αν υπάρχει μια εξαίρεση στο σύνολό τους δεν είναι κανόνας και να την ξεχνούν ότι χωρίς πατρίδα, θρησκεία και οικογένεια ο άνθρωπος δεν μπορεί να ζήσει.

Όλα τ' άλλα είναι ψέματα και ηλιθιότητες.

Συμπέρασμά μου, ύστερα απ' όσα αναφέρω παραπάνω είναι ότι κανείς άνθρωπος δεν γεννιέται καλός ή κακός.

Από αυτόν εξαρτάται να μεγαλώσει άνθρωπος, να δημιουργήσει οικογένεια, να σταδιοδρομήσει στο επαγγελμα του να συνταξιοδοτηθεί και να παραμείνει άνθρωπος.

Δυστυχώς, λυπούμαι που το γράφω, υπάρχουν πολλοί που έχουν ξεχάσει συγγγενείς, φίλους και ανθρώπους οι οποίοι τους βοήθησαν στις δύσκολες στιγμές της ζωής τους, στην επαγγελματική τους σταδιοδρομία, στην ασθένειά τους και σε όποια άλλη περίπτωση ζήτησαν την βοήθειά τους και σε κάποια δεδομένη στιγή φάνηκαν όχι μόνο επιλήσμονες, αλλά έγιναν και κατήγοροι των ανθρώπων αυτών.

Την πράξη αυτή τη θεωρώ απαράδεκτη, ανέντιμη και όχι ανθρώπινη.

Γιάννης Μανιαδάκης
Γεννάδι- Ρόδος

ΧΡΙΣΤΟΥΓΕΝΙΑΤΙΚΕΣ ΠΡΟΣΦΟΡΕΣ ΤΗΣ

GENESIS

GENESIS Multimedia PC

Pentium 4 1.7GHz
128MB RAM (RIMM)
VGA ATI RAGE 128 PRO 32MB
WD 40GB HD/7200rpms
DVD 16x48
Ηχεία 400W
4 USB
Midi Tower 300W
Οθόνη 17" NEC V721



325.000Δρχ. / 953,78€
Ή από 12.300 τον μήνα

Εκτυπωτής HP 845C
A4, 8ppm, 2κεφαλές, 1200x600dpi, PhotoRetII for photo quality, Color Smart III, 2MB RAM, PCL3, USB



36.000Δρχ. / 105,65€

Cd Writer Plextor
CD Rewritable IDE 24x10x40



59.000Δρχ. / 173,15€

Οι τιμές δεν συμπεριλαμβάνουν 13% Φ.Π.Α.

Λίνδου 2 & Δ. Αναστασιάδη Ρόδος
34568-73635-24953-70974-70975 fax 70976
Email: info@genesis.net.gr
EN ISO 9002

METROPOL MULTI-CINEMA

dolby digital EX • fully airconditioned

Πρόγραμμα εβδομάδας από 14/12 έως 20/12
Πληροφορίες-Κρατήσεις : 28400 Από 3:30 μμ



Κάθε μέρα 6:00, 8:15 και 10:30 μμ στην Αίθουσα 1
Το θρίλερ της χρονιάς με τη Νικόλ Κίντμαν!
Σε 1η Πανελλήνια Προβολή!!
THE OTHERS



Κάθε μέρα 6:15, 8:30 και 10:45 μμ στην Αίθουσα 3
Η νέα συναρπαστική εκδοχή της κλασσικής ιστορίας του Αλέξανδρου Δουμά!
Ειδική Προβολή Κυριακή 11:00 πμ
D'ARTANIAN



2η εβδομάδα!!
ATLANTIS
Η νέα υπερπαραγωγή της Walt Disney!
Στα ελληνικά κάθε μέρα 4:00 και 6:00 μμ στην Αίθουσα 2
Στα αγγλικά κάθε μέρα 4:15 μμ στην Αίθουσα 3
Στα ελληνικά Ειδική Προβολή Κυριακή 11:00 πμ στην Αίθουσα 1



Κάθε μέρα 8:15 και 10:15 μμ στην Αίθουσα 2
Εσείς, τι θα κάνατε με το δικό σας εφάπαξ..;
Η νέα κωμωδία του Νίκου Ζαπατίνα με τον Πέτρο Φιλιππίδη και την Εβελίνα Παπούλια!

ΜΗΝ ΧΑΣΕΤΕ ΤΗΝ ΠΡΩΤΟΧΡΟΝΙΑΤΙΚΗ ΚΛΗΡΩΣΗ ΠΛΟΥΣΙΩΝ ΔΩΡΩΝ ΤΗΣ WALT DISNEY!
ΜΕ ΚΑΘΕ ΕΙΣΙΤΗΡΙΟ ΓΙΑ ΤΗΝ ΤΑΙΝΙΑ "Η ΧΑΜΕΝΗ ΑΤΛΑΝΤΙΔΑ"
ΠΑΙΡΝΕΤΕ ΕΝΑ ΛΑΧΝΟ ΓΙΑ ΤΗΝ ΚΛΗΡΩΣΗ!

Zorpidis
ΤΟΥΡΙΣΤΙΚΟΣ ΟΡΓΑΝΙΣΜΟΣ

L.A.N.E.
ΚΕΝΤΡΙΚΟ ΠΡΑΚΤΟΡΕΙΟ ΡΟΔΟΥ
ΣΤΕΦΑΝΑΚΗ

ΟΜΑΔΙΚΑ ΤΑΞΙΔΙΑ

ΜΟΝΑΔΙΚΕΣ ΠΡΟΣΦΟΡΕΣ ΜΕ ΕΓΓΥΗΜΕΝΕΣ

ΑΝΑΧΩΡΗΣΕΙΣ ΚΑΘΕ ΕΒΔΟΜΑΔΑ

- **ΠΑΡΙΣΙ-ΝΤΙΣΝΕΫ-ΒΕΡΣΑΛΙΕΣ,** 4 ημέρες, κάθε Σάββατο
- **ΠΑΡΙΣΙ-ΝΤΙΣΝΕΫ-ΒΕΡΣΑΛΙΕΣ,** 5 ημέρες, κάθε Τρίτη
- **ΡΩΜΗ,** 4 ημέρες, κάθε Σάββατο
- **ΡΩΜΗ,** 5 ημέρες, κάθε Τρίτη
- **ΛΟΝΔΙΝΟ,** 4 ημέρες, κάθε Σάββατο
- **ΠΡΑΓΑ,** 4 ημέρες, κάθε Σάββατο
- **ΒΙΕΝΝΗ,** 4 ημέρες, κάθε Παρασκευή
- **ΤΕΝΕΡΙΦΗ,** 8 ημέρες, κάθε Παρασκευή
- **ΚΩΝΣΤΑΝΤΙΝΟΥΠΟΛΗ αεροπ.,** 4 ημέρες, κάθε Πέμπτη
- **ΙΤΑΛΙΚΟ ΠΑΝΟΡΑΜΑ οδικώς,** 7 ημέρες, κάθε Δευτέρα
- **ΒΙΕΝΝΗ-ΠΡΑΓΑ οδικώς,** 7 ημέρες, κάθε Δευτέρα
- **ΚΩΝΣΤΑΝΤΙΝΟΥΠΟΛΗ οδικώς,** 4 ημέρες, κάθε Πέμπτη βράδυ
- **ΚΩΝΣΤΑΝΤΙΝΟΥΠΟΛΗ-ΠΡΟΥΣΣΑ οδικώς,** 5 ημέρες, κάθε Σάββατο

ΚΡΑΤΗΣΕΙΣ ΞΕΝΟΔΟΧΕΙΩΝ σε όλη την Ελλάδα
ΑΕΡΟΠΟΡΙΚΑ ΕΙΣΙΤΗΡΙΑ
ΑΚΤΟΠΛΟΪΚΑ ΕΙΣΙΤΗΡΙΑ
ΕΝΟΙΚΙΑΣΕΙΣ ΑΥΤΟΚΙΝΗΤΩΝ

F/B ΙΕΡΑΠΕΤΡΑ - F/B Β. ΚΟΡΝΑΡΟΣ
Αναχωρήσεις από Ρόδο μέχρι 31/10 κάθε Τρίτη - Τετάρτη - Κυριακή στις 04.30

ΑΛΕΞ. ΔΙΑΚΟΥ 38, 85100 ΡΟΔΟΣ
Τηλ.: (0241) 20625, 30054, 33603, 33607-Fax: 26745

Cinemania

ΕΠΙΜΕΛΕΙΑ: *Κυριακή Πετρίδου*

Πρεμιέρα για τον "Αρχοντα των Δαχτυλιδιών"

Πρεμιέρα σήμερα της ταινίας "Ο Αρχοντας των Δαχτυλιδιών: Η συντροφιά του Δαχτυλιδιού" και σε αίθουσα της Ρόδου, ανάμεσα σε άλλες πόλεις της Ελλάδας, σε πρώτη παγκόσμια προβολή, από το "Παλλάς 5 cinemas center".

Αναμφισβήτητα, πρόκειται για μία από τις πιο σημαντικές εξόδους ταινιών της χρονιάς η οποία αναμένεται να αποτελέσει αντικείμενο συζήτησης ανάμεσα στους κινηματογραφόφιλους αλλά και να "χονταροχτυπηθεί" στα ταμεία με την έτερη φιλόδοξη παραγωγή, "Ο Χάρι Πότερ και η Φιλοσοφική Λίθος".



Για ακόμα μία φορά, θ' αναφέρουμε ότι το γεγονός ότι η ταινία στην πρώτη παγκόσμια προβολή της θα κάνει πρεμιέρα και σε αίθουσα της Ρόδου, αποτελεί κατάκτηση του εδώ κινηματογραφόφιλου κοινού το οποίο έκανε τη Ρόδο "υπολογίσιμη δύναμη' ανάμεσα στις ανά την Ελλάδα επαρχιακές πόλεις. Δεν είναι και λίγο πράγμα να βλέπουμε εδώ ταινία, την πρώτη ημέρα προβολής της, παράλληλα με τον υπόλοιπο κόσμο!

Η ταινία θα κάνει πρεμιέρα στην αίθουσα 5 του "Παλλάς" και από την επόμενη εβδομάδα θα προβάλλεται σε δύο αίθουσες.

Οι κρατήσεις έχουν ήδη ξεκινήσει εδώ και μερικές ημέρες αλλά λόγω της μεγάλης χωρητικότητας της συγκεκριμένης αίθουσας, προβλέπεται, μέχρι τώρα τουλάχιστον, να υπάρχουν και κάποιες θέσεις κενές. Ωστόσο, **τουλάχιστον για την πρώτη ημέρα προβολής της ταινίας, καλό θα είναι να κάνετε κράτηση.**

Παράλληλα με τη Ρόδο, εκτός από... τον υπόλοιπο, κόσμο, η ταινία θα προβάλλεται, από σήμερα, σε **Αθήνα, Θεσσαλονίκη, Πάτρα, Ηράκλειο, Τρίπολη,** δηλαδή σε όλα τα μεγάλα αστικά κέντρα της Ελλάδας.

Η παγκόσμια πρεμιέρα της ταινίας έγινε πρόσφατα στο Λονδίνο.



Πρόκειται για μία ταινία βασισμένη στην επικών διαστάσεων τριλογία του Τόλκιν "Ο Αρχοντας των Δαχτυλιδιών" που, κατά πολλούς, θ' αποτελέσει "το μεγαλύτερο κινηματογραφικό γεγονός στην ιστορία του κινηματογράφου".

Με αφετηρία τη σημερινή ημέρα, 19η Δεκεμβρίου 2001, θα παρουσιαστεί στο κινηματογαφικό κοινό, σε μορφή τριών ταινιών μεγάλου μήκους, μία επική τριλογία με τους τίτλους: "Η Συντροφιά του Δαχτυλιδιού", "Οι Δύο Πύργοι" και "Η Επιστροφή του Βασιλιά".

Πρόκειται για τρεις ξεχωριστές κινηματογραφικές ταινίες, οι οποίες θα προβληθούν, εν είδει συνέχειας -η μία μετά την άλλη- και οι οποίες φιλοδοξούν ν' αφήσουν το στίγμα τους στο είδος των κινηματογραφικών ταινιών σε συνέχειες.

(Σ.Σ. προσεχώς θ' ακολουθήσει αφιέρωμα στην ταινία).

ΠΟΛΙΤΙΣΤΙΚΟΣ ΟΡΓΑΝΙΣΜΟΣ ΔΗΜΟΥ ΡΟΔΙΩΝ
ΚΝ/ΦΟΣ ΔΗΜΟΤΙΚΟ ΒΡΑΔΙΕΣ ΚΙΝΗΜΑΤΟΓΡΑΦΟΥ
ΚΙΝ/ΦΟΣ ΔΗΜΟΤΙΚΟ
Βραδιές Κινηματογράφου
ΠΕΜΠΤΗ 20/12/2001

Στα πλαίσια του αφιερώματος Ιστορία και Κοινωνία προβάλλεται η ταινία τού Αντρέι Βάιντα ΔΑΝΤΩΝ (Danton)

Ωρα προβολής: 9.00 μ.μ.

Γίνε τώρα μέλος του ΠΑΛΛΑΣ 5 CINEMAS CENTER και απόλαυσε προνόμια!

www.cinemapallas.gr

ΠΑΛΛΑΣ 5 CINEMAS CENTER

ΠΡΟΓΡΑΜΜΑ ΕΒΔΟΜΑΔΑΣ
14/12/2001 έως 20/12/2001

ΑΙΘΟΥΣΑ 3 & 5



AMERICAN PIE 2
Μην χάσετε την απίθανη παρέα που σας έκανε να γελάτε μέχρι δακρύων στην μοναδική επανασυνδεσή τους! Θα είναι όλοι εκεί!
ΠΡΩΤΑΓΩΝΙΣΤΟΥΝ: JASON BIGGS, SHANNON ELIZABETH, ALYSON HANNIGAN

ΑΙΘΟΥΣΑ 3 Ώρες Έναρξης: 17:55
ΑΙΘΟΥΣΑ 5 Ώρες Έναρξης: 20:10, 22:30

ΑΙΘΟΥΣΑ 4

DR. DOOLITTLE 2
Μην χάσετε τη ζωώδης κωμωδία με τον απίθανο Έντι Μέρφι στο ρόλο του γιατρού που συνομιλεί με τα ζώα!
ΠΡΩΤΑΓΩΝΙΣΤΟΥΝ: EDDIE MURPHY, KRISTEN WILSON

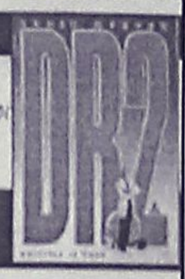

Ώρες Έναρξης: 18:40, 20:40, 22:40, *16:40
Εκτακτη προβολή μόνο κάθε Παρασκευή, Σάββατο & Κυριακή

ΑΙΘΟΥΣΑ 5, 1, 2



Ο ΧΑΡΥ ΠΟΤΕΡ & Η ΦΙΛΟΣΟΦΙΚΗ ΛΙΘΟΣ
HARRY POTTER & THE SORCERER'S STONE
Μην χάσετε την ταινία που έκανε τις περισσότερες πωλήσεις εισιτηρίων την πρώτη εβδομάδα που παίχτηκε στην ιστορία του αμερικάνικου κινηματογράφου!
ΠΡΩΤΑΓΩΝΙΣΤΟΥΝ: RUPERT GRINT, DANIEL RADCLIFFE

ΑΙΘΟΥΣΑ 1 & 2 Ώρες Έναρξης: 19:15, 22:15

ΜΕΤΑΓΛΩΤΤΙΣΜΕΝΟ
ΑΙΘΟΥΣΑ 5 Ώρες Έναρξης: 17:20, *10:30
Έκτακτη προβολή μόνο κάθε Κυριακή πρωί
ΑΙΘΟΥΣΑ 1 & 2 Ώρες Έναρξης: *15:50
Έκτακτη προβολή μόνο κάθε Παρ/Σάβ/Κυρ

ΑΙΘΟΥΣΑ 3

ΤΟ ΤΕΛΕΥΤΑΙΟ ΟΧΥΡΟ / THE LAST CASTLE
Κανένα κάστρο δεν μπορεί να έχει 2 βασιλιάδες!
ΠΡΩΤΑΓΩΝΙΣΤΟΥΝ: ROBERT REDFORD, JAMES GANDOLFINI



Ώρες Έναρξης: 22:35

ΑΙΘΟΥΣΑ 5 & 1



ΚΩΔΙΚΟΣ SWORDFISH
Μπες στο δίκτυο, πήγαινε παντού, κλέψε τα πάντα... όταν ξέρεις τον κωδικό, τα πάντα είναι πιθανά!
ΠΡΩΤΑΓΩΝΙΣΤΟΥΝ: JOHN THAVOLTA, HUGH JACKMAN

Ώρες Έναρξης: 20:15

ΑΙΘΟΥΣΑ 1



THE LORD OF THE RINGS: THE FELLOWSHIP OF THE RING
Την Τετάρτη 19/12 σε ΠΡΩΤΗ ΠΑΓΚΟΣΜΙΑ ΠΡΟΒΟΛΗ
μην χάσετε τη καταπληκτική περιπέτεια φαντασίας
Ο ΑΡΧΟΝΤΑΣ ΤΩΝ ΔΑΧΤΥΛΙΔΙΩΝ:
Η ΣΥΝΤΡΟΦΙΑ ΤΟΥ ΔΑΧΤΥΛΙΔΙΟΥ

Ώρες Έναρξης: 18:50, 22:20

Κάθε Παρασκευή, Σάββατο και Κυριακή στις 19:00 διασκεδάστε υπό τους ήχους της μουσικής του guest dj από το Club Prince!

ΜΟΝΟ ΓΙΑ ΤΑ ΜΕΛΗ
BE THERE!
Κάθε ημέρα θα βρείτε αναρτημένη στα ταμεία μας μια λίστα με 20 διαφορετικά ονόματα μελών που κερδίζουν FREE εισιτήρια, αφίσες και άλλα απίθανα κινηματογραφικά δώρα! ΝΑ ΕΙΣΤΕ ΕΚΕΙ!

ΧΟΡΗΓΟΙ

KRINGLAN SWEDISH BAKERY · HAPPYLAND KOYZEIN · KOYKOS · NEOTEX · INTERAMERICAN · ΣΠΑΝΟΣ · Το Μικρό Καφέ · Sala da bagno · BERLONI · ΕΥΡΩΓΝΩΣΗ · DESNUDA · CHINESE BURGER · ΕΡΜΗΣ

ΠΡΟΣΕΧΩΣ: STRIKE BOWLING CLUB

Για κρατήσεις θέσεων 24475 και 70670 (16:00 - 20:00)
Dimokratias 13, 85100 Rhodes

Άρτος (;) & Θεάματα (;)...

... Και τηλεόραση (όπως λέμε τηλοψία...)

STAR

07.30 **Παιδικό πρόγραμμα**
08.57 **Ειδήσεις**
09.00 **Μέρα με τη μέρα**
10.30 **Λόγια Starata**. Ενημερωτική εκπομπή.
11.55 **Η υγεία κτίζεται κάθε μέρα**
12.00 **Διαπλεκόμενοι** (Ε) Σατιρική εκπομπή.
13.00 **Ειδήσεις**
14.00 **Αιμιλία, μια ακαταμάχητη γυναίκα**. Δραματική σειρά.
15.00 **Αγάπη και αίμα**. Δραματική σειρά.
16.00 **Σαμπρίνα, το κορίτσι της αγάπης**. Αισθηματική-κοινωνική σειρά.
17.00 **Ιζαμπέλα, μια ερωτευμένη γυναίκα**. Αισθηματική - κοινωνική σειρά περουβιανής παραγωγής.
18.00 **Ειδήσεις**
19.30 **Οι πεταλούδες ελεύθερες πετούν**
20.30 **Ο τέλειος άντρας**. Κωμική σειρά. παίζουν: Κλέων Γρηγοριάδης, Αγγελική Δημητρακοπούλου, Βασιλική Ανδρίτσου.
21.00 **Δροσουλίτες**. Ερωτική κομεντί. Παίζουν: Πέτρος Φιλιππίδης, Ρένα Λουιζίδου, Ελένη Καστάνη, Γιώργος Λέφας, Γιώργος Γαλίτης, Γιώργος Χαραλαμπίδης.
22.00 **Ξένη ταινία**. «Γουάιλντ Θινγκς». Θρίλερ. Παίζουν: Κέβιν Μπέικον, Ματ Ντίλον, Νεβ Κάμπελ, Ντενίζ Ρίτσαρντς, Τερέζα Ράσελ.
00.15 **Ειδήσεις**
00.30 **Ξένη ταινία**. «Στη φόρμα με... μπικίνι»
02.30 **Ξένη ταινία**. «Ολα για το χρήμα». Κωμωδία.
04.30 **Αλιεν Νέισον**
05.30 **Αστέρια στο πεντάγραμμο.**

ALTER

06.00 **Alter clips**
06.30 **Παιδικό πρόγραμμα**
08.15 **Τόλμη και γοητεία**
08.45 **Μήτσι-Χώστα**
09.00 **Ειδήσεις**
10.15 **Ελληνική ταινία**
12.00 **Τόλμη και γοητεία**
12.30 **Ειδήσεις**
13.30 **Μπάρμπαρα σ' αγαπώ**
14.30 **Ελενα και Μάριος: τα πρώτα χτυποκάρδια**. Αισθηματική σειρά.
15.30 **Γιάγκο**
16.30 **Γυάλινος τοίχος**
18.15 **Αντζέλικα, το κορίτσι του πάθους**
19.15 **Ειδήσεις**
21.00 **Μαγκάιβερ**
22.00 **Μήτσι-χώστα**
22.15 **Ξένη ταινία**
24.00 **Ειδήσεις**
00.10 **Ξένη ταινία** (Σ)
00.30 **Ξένη ταινία**
04.10 **Alter clips**



ΑΙΓΑΙΟΝ

ΑΝΩΝΥΜΗ ΑΣΦΑΛΙΣΤΙΚΗ ΕΤΑΙΡΕΙΑ

ΑΣΦΑΛΙΣΤΡΑ ΟΧΗΜΑΤΩΝ

ΕΙΧ ΙΠΠΟΙ		ΦΙΧ ΙΠΠΟΙ		ΦΙΧ. ΑΓΡΟΤ
1-6	21.648	1-10	32.625	21.202
7-8	23.483	11-15	40.683	26.000
9-10	27.642	16-20	45.159	28.686
11-12	28.674	21-30	49.097	30.907
13-14	32.155	31-40	51.246	32.983
15-20	36.795	41-55	57.512	35.016
21-25	39.778	56-75	66.391	42.810
26-30	40.663	76 και άνω	73.552	47.439
34-40	41.308			
41 και άνω	42.316			

Ασφάλιστρα στο Β/Μ 04, 6ΜΗΝΟ, με τις εξής καλύψεις: Προσωπικό ατύχημα οδηγού (για 5.000.000 δρχ) και φυσικά καιρικά φαινόμενα και σεισμό.

ΔΩΡΕΑΝ ΦΡΟΝΤΙΔΑ ΚΑΙ ΟΔΙΚΗ ΒΟΗΘΕΙΑ ΑΠΟ ΑΤΥΧΗΜΑ

Μ' ΕΜΑΣ ΟΛΟΙ ΚΑΙ ΟΛΑ ΜΠΟΡΟΥΝ ΝΑ ΕΙΝΑΙ ΑΣΦΑΛΗ

ΑΙΓΑΙΟΝ ΑΝΩΝΥΜΗ ΑΣΦΑΛΙΣΤΙΚΗ

ΕΡΥΘΡΟΥ ΣΤΑΥΡΟΥ 2

ΤΗΛ. 26722, 75701

ΕΤ1

06.45 **Λέο, ο βασιλιάς της ζούγκλας**
07.15 **Ξυπνήστε!**
08.00 **Θεία Λειτουργία**
11.30 **Μαριάννα ένας αγνός έρωτας**
12.15 **Είσαι το πεπρωμένο μου**
13.00 **Οι αταίριαστοι**
15.00 **Σιλβάν**
15.30 **Οι ατρόμητοι**
16.30 **Ποπ και πάμε**
17.00 **Ειδήσεις-καιρός**
17.30 **Υγιαίνετε**
17.35 **www.άνθρωποι.gr**
19.30 **Συνεικόνες**
19.35 **...Καλύτερη ζωή**
19.40 **Μαντάμ Σουσού**
20.00 **Κλήρωση ΛΟΤΤΟ**
20.15 **Μαντάμ Σουσού** (Ε)
20.20 **Μικροντοκιμαντέρ**
20.30 **Στα φτερά του έρωτα**
21.00 **Παππούδες εν δράσει**
22.00 **Οι άθλιοι**
23.00 **Ειδήσεις**
23.30 **Κινηματογράφος**
23.35 **Ξένη ταινία**. «Η αποστολή»
01.45 **Στη ζώνη του λυκόφωτος**
02.15 **Οι αταίριαστοι** (Ε)
04.00 **www.άνθρωποι.gr**

NET

06.00 **Ετσι έχουν τα πράγματα**
07.00 **Πρώτη ματιά**
10.00 **Mediterraneo**
11.00 **Ο κόσμος της αρχιτεκτονικής**
11.30 **Η ιστορία του ιταλικού σχεδίου**
12.00 **Βαθύ μπλε**
13.00 **Ειδήσεις**
13.45 **Φύση και πρωταθλητές**
14.00 **Αφρική**
15.00 **Ειδήσεις**
16.00 **Συν και πλην**
18.00 **Ειδήσεις**
18.30 **Φωτόσφαιρα**
19.00 **21ος αιώνας και παράδοση** (Ε)
20.00 **Ο δρόμος της Σαμαρκάνδης**
20.30 **Οι θησαυροί του κόσμου**
21.00 **Ειδήσεις**
22.00 **Πρωταγωνιστές**. Ενημερωτική εκπομπή με τον Σταύρο Θεοδωράκη.
23.00 **Στα μονοπάτια της σκέψης.**
24.00 **Ειδήσεις**
00.30 **Οι πόλεις του κόσμου**. Ντοκιμαντέρ.

ΕΤ3

08.01 **Ντοκιμαντέρ**
08.30 **8 1/2**. Ενημερωτικό μαγκαζίνο.
11.00 **Ντοκιμαντέρ**
12.00 **Δικαιώματα και αδικίες**
12.30 **Δεξίωση**
13.30 **Ντοκιμαντέρ**
13.45 **Μισέλ με μπεσαμέλ**
14.00 **Η υγεία σήμερα**
14.30 **Design forever**
15.00 **Ειδήσεις**
15.30 **Με μια τρίτη ματιά**
17.00 **Τέρμιναλ 3**
18.00 **Κινηματογράφος και μουσική**
18.30 **Μπάσκετ**
20.00 **Βόλεϊ**
21.35 **Αποσπερίδες**
22.30 **Περίπτερο**
23.00 **Αληθινά σενάρια**
24.00 **Ειδήσεις**
00.10 **Ξένη ταινία**. «Γερτρούδη»
02.00 **Με μια τρίτη ματιά** (Ε)
03.30 **Τέρμιναλ 3** (Ε)

FILMNET

05.35 **Ξένη ταινία**. «Πανικός στον κυβερνοχώρο». Θρίλερ.
07.15 **Ξένη ταινία** «Polaroid» Κοινωνική.
09.25 **Ξένη ταινία**. «Η ζωή του Billy the kid»
11.00 **Ξένη ταινία**. «Ed TV»
13.05 **Ξένη ταινία**. «Η κλήση σας προωθείται»
14.40 **Στα παρασκήνια του Χόλιγουντ**
15.10 **Ξένη ταινία**. «Με το ζόρι γκάγκστερ». Κωμωδία.
16.55 **Ξένη ταινία**. «Jack Bull: Δικαιοσύνη στην άγρια Δύση»
19.00 **Ξένη ταινία**.. «The three stooges»
20.30 **El Entertainment**
21.00 **Ξένη ταινία**. «Αμετανόητος εργένης»
22.40 **Videofashion**
23.10 **Sex and the city**
24.00 **Ξένη ταινία**. «The Blair witch project»
03.05 **Ξένη ταινία**. «Η ένατη πύλη»

SUPER SPORT

17.00 **NFL**
17.30 **NHL**
18.00 **Αγώνες μπιλιάρδου**
19.00 **Ελληνικό ποδόσφαιρο**
21.00 **Γερμανικό ποδόσφαιρο**
23.00 **Οι ειδικοί**
24.00 **Οποιος αντέξει**
02.30 **Αγγλικό ποδόσφαιρο**
03.30 **Ισπανικό ποδόσφαιρο**
04.30 **Γερμανικό ποδόσφαιρο**

TEMPO

06.00 **Ο,τι ξημερώσει**
08.00 **Πρώτη ύλη**. Παρουσιάζει ο Νάσος Αθανασίου.
10.00 **Tempo club**
13.00 **Ειδήσεις**
14.15 **Ελληνική ταινία**. «Φως, νερό, τηλέφωνο με δόσεις»
16.00 **Αποχρώσεις**
18.00 **Αγνωστες λέξεις**. Ενημερωτική εκπομπή.
19.15 **Ειδήσεις**
21.00 **Ξένη ταινία**. «Υπόθεση γάμου.
22.45 **Glam**. Ψυχαγωγική εκπομπή.
23.45 **Ειδήσεις**
00.15 **Ξένη ταινία**
02.00 **Ξένη ταινία**
04.00 **Αποχρώσεις** (Ε)

MEGA

05.55 **Δελτίο ειδήσεων στη νοηματική γλώσσα**
06.00 **Πρώτη έκδοση**. Ενημερωτική εκπομπή με τους Πηνελόπη Γαβρά, Αντώνη Λιάρο.
08.00 **Σήμερα με την Αννα**. Ενημερωτική εκπομπή με την Αννα Παναγιωταρέα.
10.00 **Σαν στο σπίτι σας**. Ψυχαγωγική -ενημερωτική εκπομπή με τους Μαρία Μπακοδήμου και Φώτη Σεργουλόπουλο.
13.10 **Βίος ανθόσπαρτος** (Ε)
14.00 **Ειδήσεις**
15.00 **S.O.S.** Ενημερωτική εκπομπή με τους Πέτρο Κατσάκο, Γιάννη Κανελλάκη.
15.45 **Δύο ξένοι** (Ε) Κωμική σειρά.
16.20 **Στην κουζίνα ολοταχώς**. Διασκεδαστικό παιχνίδι μαγειρικής με τον Ηλία Μαμαλάκη.
17.00 **Ματιές στα γεγονότα**
17.15 **Για μια θέση στον ήλιο**. Κοινωνική σειρά. Παίζουν: Πέτρος Φυσσούν, Πάνος Σκουρολιάκος, Ελένη Φιλίνη, Γιώργος Χριστοδούλου, Αλμπέρτο Εσκενάζυ
17.50 **Απαγορευμένη αγάπη**. Καθημερινή δραματική σειρά. Παίζουν: Κώστας Αρζόγλου, Νικήτας Τσακίρογλου, Τιτίκα Βλαχοπούλου, Τατιάνα Λύγαρη
18.40 **Ποιός θέλει να γίνει εκατομμυριούχος;** Τηλεπαιχνίδι που παρουσιάζει ο Σπύρος Παπαδόπουλος.
19.30 **Κεντρικό δελτίο ειδήσεων**
21.00 **Να η ευκαιρία**. Ψυχαγωγική εκπομπή που παρουσιάζει η Εύα Κοτανίδη.
23.00 **Γκρίζες ζώνες**. Ενημερωτική εκπομπή.
00.15 **Τελευταία γεγονότα**
00.30 **Ξένη ταινία**. «Ψίθυροι στο σκοτάδι». Ερωτικό δράμα.
02.30 **Γέλιο μέσα από την κάμερα**
03.00 **Είμαι "Τζίνι" και το ξέρω**
03.30 **Τηλεμάρκετινγκ**
04.00 **Fashion TV**. Σύνδεση με το δορυφορικό κανάλι που μεταδίδει ρεπορτάζ μόδας.

ANT1

06.10 **Συγκάτοικοι στην τρέλα** (Ε)
06.45 **Κινούμενα σχέδια**
06.55 **Ειδήσεις στη νοηματική γλώσσα**
07.00 **Καλημέρα Ελλάδα** Καθημερινή ενημερωτική εκπομπή
10.00 **Πρωινός καφές**. Ψυχαγωγική-ενημερωτική εκπομπή με την Ελένη Μενεγάκη.
13.10 **Super game**
13.15 **Της Ελλάδος τα παιδιά** (Ε) Κωμική σειρά.
14.00 **Τα νέα του ANT-1**
14.50 **Χρήμα και χρηματιστήριο**
15.00 **Και οι παντρεμένοι έχουν ψυχή** (Ε) Κωμική σειρά.
16.00 **Big brother**
16.05 **Ατίθασα νιάτα**. Κοινωνική σειρά.
17.00 **Καλημέρα ζωή**. Κοινωνική σειρά. Παίζουν: Γιώργος Βασιλείου, Μίνα Χειμώνα, Μυρτώ Πισπινή, Νίκος Παπαδόπουλος.
17.45 **Τα νέα του ANT1**
17.55 **Big brother**
18.00 **Θησαυροφυλάκιο**
18.45 **Η λάμψη**. Κοινωνική σειρά.
19.30 **Ειδήσεις**
21.00 **Τι συμβαίνει με τον Χάρη**. Κωμική σειρά. Παίζουν: Λυδία Λένωση, Δημήτρης Πουλικάκος, Γιώργος Πυρπασόπουλος
21.45 **Big Brother** . Ψυχαγωγική εκπομπή.
22.30 **Για μια γυναίκα κι ένα αυτοκίνητο**. Ερωτική περιπετειώδης σειρά. Παίζουν: Πάνος Μιχαλόπουλος, Λίνα Σακκά
23.30 **Με τα μάτια της Ελλης**
00.45 **Νυχτερινές ειδήσεις**
01.00 **Τμήμα ηθών** (Ε)
02.00 **Ξένη ταινία**. «Η περίπολος της όγδοης στρατιάς»
03.15 **Τηλεμάρκετινγκ**
03.50 **Ξένη ταινία**. «Αυτοί που έμειναν ζωντανοί»

ALPHA

06.00 **Πρώτη ενημέρωση**. Ενημερωτική εκπομπή με τον Γιώργο Γαβαλά και τη Ρένα Γκούμα.
08.00 **Το μαγκαζίνο του Alpha**. Ενημερωτική εκπομπή με τον Θανάση Αθανασιάδη και την Αρετή Σιδηροκαστρίτου.
10.00 **Καλή σας όρεξη**. Εκπομπή με τη Μαρία Λόη και τον Κώστα Τσίκα
10.30 **Καλώς τους!** Παρουσιάζει η Ρούλα Κορομηλά.
14.00 **Ειδήσεις**
15.00 **Life slyle news**. Ψυχαγωγική εκπομπή.
15.30 **Απ' ευθείας**. Ενημερωτική εκπομπή με τον Γιώργο Λιάγκα.
16.45 **Μπορώ**. Ενημερωτική εκπομπή με την Αννα Δρούζα.
18.45 **Κάτω από την Ακρόπολη**. Κοινωνική σειρά.
19.30 **Ειδήσεις**
21.00 **Ξένη ταινία**. «Ο τελευταίος πρόσκοπος». Περιπέτεια. Παίζουν: Μπρους Γουίλις, Ντέιμον Γουέιανς, Τσέλσι Φιλντ, Ντάνιελ Χάρις.
24.00 **Colpo Grosso**. Περιπετειώδης-κωμική σειρά.
01.00 **Ειδήσεις**
01.15 **Ξένη ταινία**. «Σε χάνω». Κοινωνική. Παίζουν: Αντριου Μακάρθι, Ροζάνα Αρκέτ, Φρανκ Λάνγκελα
03.00 **Pacific blue**
04.00 **The call of the mountain**. Περιπετειώδης σειρά
05.00 **Ξημερώνει.**

ΜΝΗΜΟΣΥΝΑ

Την 22α μηνός Δεκεμβρίου ημέρα Σάββατο και ώρα 8 π.μ. εις τον Ιερό Ναό Ταξιαρχών Αρχαγγέλου τελούμεν 40ήμερο μνημόσυνο υπέρ αναπαύσεως της ψυχής του λατρευτού μας συζύγου, πατέρα, παππού, αδελφού και θείου

ΝΙΚΟΛΑΟΥ ΟΙΚΟΥΤΑ

Η σύζυγος: Στέλλα
Τα παιδιά: Αναστασία-Γεώργιος, Ζωή-Τσαμπίκος, Φώτης-Ανθούλα, Αριστείδης-Τσαμπίκα.
Τα εγγόνια, ο αδελφός, τ' ανήψια και οι λοιποί συγγενείς.

Την 23η μηνός Δεκεμβρίου ημέρα Κυριακή και ώρα 8 π.μ. εις τον Ιερό Ναό Αγίου Γεωργίου Ανω τελούμεν 40ήμερο μνημόσυνο υπέρ αναπαύσεως της ψυχής της λατρευτής μας μητέρας, γιαγιάς, αδελφής και θείας

ΣΤΥΛΙΑΝΗΣ ΒΛΑΣΤΟΥ

Τα παιδιά: Γιώργος-Νίνα Παζιούρου, Φιλήμονας-Μαίρη Παπαδημητρίου, Μιχάλης-Πάντιμη Βλαστού, Βάσω
Τα εγγόνια, η αδελφή, τ' ανίψια και οι λοιποί συγγενείς



Την 20ή μηνός Δεκεμβρίου ημέρα Πέμπτη και ώρα 8.30 π.μ. εις τον Ιερό Ναό Ταξιαρχών Ιαλυσού, τελούμεν 3μηνο μνημόσυνο υπέρ αναπαύσεως της ψυχής του λατρευτού μας παιδιού, αδελφού, ανηψιού και εγγονού

ΔΗΜΗΤΡΗ ΧΑΤΖΗΒΑΛΣΑΜΗ

Οι γονείς: Χρήστος-Τριανταφυλλιά
Ο αδελφός: Γιώργος
Οι θείοι, οι παππούδες και οι λοιποί συγγενείς.



Την 20ή μηνός Δεκεμβρίου ημέρα Πέμπτη και ώρα 8 π.μ. εις τον Ιερό Ναό Αγίου Γεωργίου Κάτω, τελούμεν 9ήμερο μνημόσυνο υπέρ αναπαύσεως της ψυχής της λατρευτής μας μητέρας, γιαγιάς, αδελφής και θείας

ΑΝΝΑΣ ΚΑΚΑΚΙΟΥ

Τα παιδιά: Μιχάλης-Λιάνα
Τα εγγόνια: Ελεάννα και Βάσια τ' αδέλφια, τ' ανίψια και οι λοιποί συγγενείς



Την 23η μηνός Δεκεμβρίου ημέρα Κυριακή και ώρα 8 π.μ. εις τον Ιερό Ναό Ταξιαρχών Νεκροταφείου Ρόδου, τελούμεν ετήσιο μνημόσυνο υπέρ αναπαύσεως της ψυχής του λατρευτού μας παιδιού και αδελφής

ΧΡΥΣΟΒΑΛΑΝΤΑΣ ΔΟΥΡΟΥΝΤΑΚΗ

Οι γονείς, τ' αδέλφια και οι λοιποί συγγενείς.



Την 23η μηνός Δεκεμβρίου ημέρα Κυριακή και ώρα 9 π.μ. εις τον Ιερό Ναό Κοιμήσεως Θεοτόκου Κρεμαστής τελούμεν 40ήμερο μνημόσυνο υπέρ αναπαύσεως της ψυχής του λατρευτού μας συζύγου, πατέρα, παππού, αδελφού και θείου

ΝΙΚΟΛΑΟΥ ΠΑΠΑΝΙΚΟΛΑ

Η σύζυγος: Ροδιά
Τα παιδιά: Γιάννης-Ελένη, Γιάννης-Σταματία
Τα εγγόνια, τ' αδέλφια, τ' ανίψια και οι λοιποί συγγενείς

ΓΡΑΦΕΙΟ ΤΕΛΕΤΩΝ & ΜΝΗΜΟΣΥΝΩΝ ΡΟΔΟΥ ΣΤΕΦΑΝΑ-ΣΤΟΛΙΣΜΟΙ

ΑΜΕΣΗ ΕΞΥΠΗΡΕΤΗΣΗ ΟΛΟ ΤΟ 24 ΩΡΟ

"ΑΜΕΡΙΚΑΝΟΥ"

Αναλαμβάνουμε την τελετή και με τα έξοδα που χορηγούν τα ταμεία χωρίς καμία επιβάρυνση. ΙΚΑ, ΤΕΒΕ, ΤΑΞΥ, ΔΗΜΟΣΙΟΥ, ΛΙΜΕΝΙΚΩΝ, ΟΓΑ και λοιπά ταμεία.
Τους ΑΠΟΡΟΥΣ ΔΩΡΕΑΝ.
Πλατεία Βρούχου στην Μητρόπολη
τηλέφωνα: 28901-33400

ΖΗΤΑ ΒΟΗΘΕΙΑ

Η κα **Σοφία Στρατή** μητέρα τεσσάρων ανήλικων ορφανών παιδιών παρακαλεί όσους έχουν την δυνατότητα να της συμπαρασταθούν οικονομικά ώστε να μπορέσει η κόρη της **Μαγδαληνή** 14 ετών, να κάνει την 2η κατά σειρά εγχείρηση στην καρδιά της στο Νοσοκομείο Παίδων Αγία Σοφία. Για τον σκοπό αυτό έχει ανοιχτεί λογαριασμός στην **Εμπορική Τράπεζα αρ. λογ. 49533985.**

ΖΗΤΑ ΒΟΗΘΕΙΑ





Αμεση ανάγκη οικονομικής βοήθειας έχει συμπολίτης μας, τα παιδιά του οποίου (κορίτσι 4 ετών και αγόρι 3 ετών) έχουν σοβαρότατο πρόβλημα στον εγκέφαλο.
Η οικογένεια των παιδιών σας ευχαριστεί θερμά για την βοήθεια και σας εύχεται Καλές Γιορτές.

Για κατάθεση χρημάτων στην
ALPHA BANK αρ. λογ. 640-002101-353019
Πληρ. τηλ. 0938984558

ΣΥΛΛΟΓΟΣ ΑΡΓΥΡΟΧΡΥΣΟΧΟΩΝ ΡΟΔΟΥ

ΨΗΦΙΣΜΑ

Ο σύλλογος Αργυροχρυσοχόων Ρόδου με το άγγελμα του θανάτου του αγαπητού συναδέλφου μας **Γιάνη Φραντζή**, συνήλθε εκτάκτως και αποφάσισε.
1. Να καταθέσει στεφάνι στην σορό του εκλιπόντος.
2. Να παρακολουθήσει σύσσωμο την κηδεία του και να συλλυπηθεί την οικογένειά του.
3. Να καταθέσει στην μνήμη του 50.000 δρχ. στο ίδρυμα Καρκινοπαθών Ρόδου.

Ο πρόεδρος
Κώστας Λουϊζίδης
Ο γραμματέας
Μιχαήλ Δημητριάδης

ΔΩΡΕΑ ΕΙΣ ΜΝΗΜΗ

Εις το φιλόπτωχον ταμείον του Ιερού Μητροπολιτικού Ναού, Εισόδια της Θεοτόκου, κατέθεσαν:
1. Η κ. **Γεωργία Σάββενα** εις μνήμη **Νικολάου Ζαγοριανού** πέντε χιλ. (5.000) εις μνήμη **Ιωάννου Φρατζή**, πέντε χιλ. (5.000) και
3. εις μνήμη **Αικατερίνης Κυπραίου**, πέντε χιλ. (5.000)
2. Η κ. **Σταματία Μαρκαδάκη** δέκα χιλ. δρχ. (10.000) εις μνήμη **Αικατερίνης Κυπραίου**, αντί στεφάνου.

Η επιτροπή τις ειχαριστεί θερμά

ΔΩΡΕΕΣ

Το Παράρτημα Ρόδου της Ελληνικής Αντικαρκινικής Εταιρείας, ευχαριστεί τις κάτωθι οικογένειας για τις δωρεές τις οποίες προσέφεραν προς ενίσχυση των φιλανθρωπικών σκοπών του εις μνήμη **Εμμανουήλ Κούλλαρου**

Οικ. **Εμμ. Κούλλαρου**	20.000
Οικ. **Σταυρούλας Κούλλαρου**	20.000
Οικ. **Κωνσταντίνου Κασσανή**	10.000
Οικ. **Ελευθερίου Κούλλαρου**	10.000
Οικ. **Σταύρου Θεουλάκη**	10.000
Οικ. **Μιχαήλ Κασσανή**	10.000
Οικ. **Ανδρέα Κασσανή**	10.000
Οικ. **Αναστασίου Καλαγρή**	5.000
Οικ. **Δέσποινας Κράτση**	5.000
Οικ. **Δημητρίου Πίσκα**	10.000
Οικ. **Παπαγιαννάκη Γεωργίου**	15.000
ΟΙΚ. **Φιλίας Κουγιού**	5.000
Οικ. **Παρασκευής Ταργάκη**	5.000
Οικ. **Ευσταθίας Πάττα**	15.000
Οικ. **Στέργου Δημ. Κούλλαρου**	10.000
Οικ. **Χρυσούλας Γιακουμάρου**	10.000
Οικ. **Σέβας Πελιά**	5.000
Οικ. **Χατζήπαππα Νίκου**	10.000
Οικ. **Σάββα Ορφανού**	20.000
Οικ. **Ιωάννη Κωνσταντόπουλου**	5.000
Οικ. **Ιωάννη Κωνσταντόπουλου**	5.000

ΠΑΝΗΓΥΡΙΣ

Φέρεται εις γνώσιν του φιλοθρήσκου Κοινού ότι την 22αν τρέχοντος μηνός, ημέρα Σάββατο εορτάζει η Αγία Αναστασία, Φαρμακολύτριας Παρασκευή βράδυ 21/12, 6 μ.μ., θα ψαλεί Μέγας Πανηγυρικός εσπερινός, χοροστατούντος του Μητροπολίτου Ρόδου κ.κ. **Αποστόλου**, την δε πρωΐαν Αρχιερατική Λειτουργία με περιφορά της Εικόνος.

Εκ της Εκκλησ. Επιτροπής

ΔΙΕΥΘΥΝΣΗ ΔΑΣΩΝ ΔΩΔΕΚΑΝΗΣΟΥ

ΑΝΑΚΟΙΝΩΣΗ

Γνωστοποιείται κατά το άρθρο 14 του Ν. 998/79, η αποστολή για δημοσίευση στον Δήμο Καμείρου της αριθ. 6942/06-12-2001 Πράξης χαρακτηρισμού έκτασης που εκδόθηκε από τον Δ/ντή Δασών Δωδ/σου.
Η Κ.Μ. 1521 γαιών Σορωνής χαρακτηρίζεται ως γεωργική έκταση.

Ο Δ/ντής Δασών Δωδ/σου
Φίλιππος Κοντίτσης
Δασολόγος με Α' βαθμό

ΑΝΑΚΟΙΝΩΣΗ

Ανακοινώνεται ότι την 20ή Δεκεμβρίου 2001 και από ώρα 08.00 μέχρι 15.00 θα εκτελούνται βολές αντιαρματικών όπλων TOW στο Πεδίο Βολής και Ασκήσεων Κατταβιάς.
Επικίνδυνη περιοχή η περικλειόμενη μεταξύ των οδών Κατταβιάς-Πλημμυρίου και Κατταβιάς-Πρασονησίου, καθώς και η θαλάσσια περιοχή που εκτείνεται σε βάρος 15-20 χιλιομέτρων από την Ακτή του Πεδίου Βολής.
Κατά τις παραπάνω ημερομηνίες και ώρες **ΑΠΑΓΟΡΕΥΕΤΑΙ κάθε κίνηση πεζών, τροχοφόρων, αλιέων, λεμβούχων, πλοίων και αεροσκαφών στην παραπάνω περιοχή, προς αποφυγή ατυχημάτων.**

Εκ της Στρατιωτικής Υπηρεσίας.

ΔΩΔΕΚΑΝΗΣΙΑΚΟΣ ΣΥΛΛΟΓΟΣ ΓΟΝΕΩΝ, ΣΥΓΓΕΝΩΝ ΚΑΙ ΦΙΛΩΝ ΕΞΑΡΤΗΜΕΝΩΝ ΑΤΟΜΩΝ

ΕΥΧΑΡΙΣΤΗΡΙΟ

Το Δ.Σ. του Συλλόγου αισθάνεται την ανάγκη να ευχαριστήσει:
- Τον **Πολιτιστικό Οργανισμό του Δήμου Ροδίων**
- Την **Aegean Cronus airlines**
- Την **κ. Καμπουράκη Μαίρη** Mediterranean Ξενοδ. για την ευγενική προσφορά της-χορηγοί στην παρουσίαση της δισκογραφικής δουλειάς του **Τάκη Βούη** "Ερωτας στην Πόλη - με μια κιθάρα" που πραγματοποιήθηκε στις 10.12.01 στην Πόλη μας, βοηθώντας στην υλοποίηση των στόχων του Συλλόγου.

Το Δ.Σ. του Συλλόγου

ΔΩΔΕΚΑΝΗΣΙΑΚΟΣ ΣΥΛΛΟΓΟΣ ΓΟΝΕΩΝ ΚΑΙ ΚΗΔΕΜΟΝΩΝ ΑΤΟΜΩΝ ΜΕ ΕΙΔΙΚΕΣ ΑΝΑΓΚΕΣ

ΕΥΧΑΡΙΣΤΗΡΙΟ

Τα παιδιά με ειδικές ανάγκες του Κέντρου "Ελπίδα" και το ΔΣ του Συλλόγου ευχαριστούν θερμά τις "Γυναίκες Χωρίς Σύνορα" και την Πρόεδρό τους **Καϊλή Χρυσούλα** για την θαυμάσια εκδήλωση που πραγματοποίησαν στο Κέντρο "Ελπίδα" και τα πλούσια δώρα που πρόσφεραν στα παιδιά καθώς και την κυρία **Ιρις Μαυράκη** για τα CD. Επίσης ευχαριστούν από καρδιάς την κυρία **Τσαμπίκα-Μαριά Τριανταφύλλου** για την ευγενή καλοσύνη της να διαθέσει το ποσό των 200.000 δρχ. που δόθηκε αντί στεφάνου εις μνήμην του συζύγου της **Νικολάου Τριανταφύλλου** από τις:
οικ. **Λένας Γκίκα** 15.000 δρχ., οικ. **Ξάνθη Αγαπητού** 30.000 δρχ., οικ. **Σκάρου Μιχάλη** 10.000 δρχ., οικ. **Βλαχάκη Κατερίνας** 20.000 δρχ., οικ. **Χαλικιά Γερασ.** 50.000 δρχ., οικ. **Πούλια Περικλή** 30.000 δρχ., **Σοκορέλου Μιχάλη** 30.000 δρχ., οικ. **Φιλιππάκου Νίκου** 15.000 δρχ.
Επίσης ευχαριστούν την κυρία **Σκευοφύλακα Πόπη** και τους συνεργάτες της για τα πλούσια δώρα που πρόσφεραν στα παιδιά του Κέντρου καθώς και την κυρία **Χρυσάνθη Πανηγύρη** για το όργανο γυμναστικής. Επίσης ευχαριστούμε το Μουσικό Λύκειο.

Με εκτίμηση
η Πρόεδρος
Καπούλα Σταυρούλα

ΘΕΛΕΤΕ ΝΑ ΒΟΗΘΗΣΕΤΕ ΤΟ ΠΕΡΙΒΑΛΛΟΝ ΠΟΥ ΟΠΩΣ ΚΑΘΗΜΕΡΙΝΑ ΑΚΟΥΤΕ ΚΙΝΔΥΝΕΥΕΙ;

Τότε το πιο κατάλληλο και χρήσιμο γιορτινό δώρο για τους συγγενείς, τους φίλους και τα παιδιά σας, είναι το βιβλίο του Μηχανολόγου Μηχανικού
Α. ΔΗΛΑΝΑ πρώην Δ/ντή της ΔΕΗ ΣΟΡΩΝΗΣ
με τίτλο
21ος Αιώνας
Προβληματισμοί για τη ρύπανση του περιβάλλοντος ενημέρωση μέτρα προστασιας
Μαθαίνοντας τα προβλήματα και τους τρόπους που μπορείτε να συνεισφέρετε στην αντιμετώπισή τους, βοηθάτε τους εαυτούς σας, τα παιδιά σας και τους λοιπούς απογόνους σας που θα ζήσουν τη χειροτέρευση των επιπτώσεων λόγω της αδιαφορίας μας.
Σας στέλνετε αυθημερόν στο σπιτι σας με ένα τηλεφώνημα ή Φαξ στο τηλέφωνο 63730.

ΣΥΓΧΑΡΗΤΗΡΙΟ

Τα θερμά μας συγχαρητήρια στον αγαπημένο μας **Τάσο Γεωργαλλίδη** γιό του Σάκη και της Γιώτας για την απόκτηση Master Πολιτικού Μηχανικού με ειδικότητα Λιμενολόγου, από το πανεπιστήμιο Liverpool της Αγγλίας. Καλή σταδιοδρομία και πάντα επιτυχίες

Γιώργος- Μαίρη
Χριστίνα- Βιβή
Μοσχή

ΣΥΓΧΑΡΗΤΗΡΙΟ

Τον αγαπημένο μας **Τάσο Γεωργαλλίδη** του **Θεοδόση** και της **Παναγιώτας** που πήρε με διάκριση από το Πανεπιστήμιο του Λίβερπουλ, Τμήμα Πολιτικών Μηχανικών, master Λιμενολόγου, θερμά συγχαίρουμε και ευχόμαστε κάθε επιτυχία και καλή σταδιοδρομία.

Οικογένεια
Παπακωνσταντίνου Κωνσταντίνου

Από την 1η Ιανουαρίου στα βενζινάδικα

Νέα βενζίνη αντί σούπερ

Θα πωλείται κατά 2-3 δραχμές ακριβότερα

Μια νέου τύπου βενζίνη (η LRP) θα αντικαταστήσει την βενζίνη σούπερ από την 1η Ιανουαρίου 2002. Η νέα βενζίνη υπολογίζεται ότι θα πωλείται ακριβότερα κατά 2-3 δραχμές το λίτρο σε σύγκριση με την σούπερ.

Αξίζει να σημειωθεί ότι η βενζίνη αυτή θα μπορεί να χρησιμοποιηθεί στα οχήματα παλαιάς τεχνολογίας χωρίς να χρειαστεί να γίνει καμιά μετατροπή στον κινητήρα τους.

Στη βενζίνη LRP, που θεωρείται πιο φιλική προς το περιβάλλον, έχει αντικατασταθεί ο μόλυβδος από κάλλιο ή μαγγάνιο. Το νέο αυτό πρόσθετο προσδίδει στη LRP τις ίδιες ιδιότητες με τον μόλυβδο, δηλαδή αυξάνει τα οκτάνια και λιπαίνει τις βαλβίδες.

Σήμερα η συνολική κατανάλωση βενζίνης ξεπερνά τους 3.200 χιλιάδες μετρικούς τόνους και περίπου το 35% αυτής της ποσότητας είναι βενζίνη σούπερ. Οπως τονίζει στη σχετική ανακοίνωσή της η Ομοσπονδία Βενζινοπωλών, η αντικατάσταση αυτή είναι αναγκαία λόγω λήξης της παράτασης της περιόδου χρήσης βενζίνης σούπερ που είχε συμφωνηθεί για τη χώρα μας στην Ευρωπαϊκή Ένωση.

Η απόφαση για την απόσυρση της βενζίνης σούπερ από την αγορά ισχύει για όλα τα κράτη της Ευρωπαϊκής Ένωσης.

Η νέα διοίκηση του Ρόταρυ

Την Πέμπτη 13 Δεκεμβρίου 2001, στο ξενοδοχείο Rhodos Park, στην ετήσια Τακτική Γενική Συνέλευση του Ροταριανού Ομίλου Ρόδου, έγιναν οι αχαιρεσίες για την ανάδειξη νέου Διοικητικού Συμβουλίου για την χρονιά 2002-2003, καθώς και του υποδεδειγμένου προέδρου της περιόδου 2003-2004.

Το νέο Συμβούλιο που καταρτήστηκε σε σώμα και θα αναλάβει καθήκοντα από την 1η Ιουλίου 2002, έχει ως εξής:

• **Πρόεδρος:** Κυριάκος Αρχοντάκης
• **Αντιπρόεδρος:** Στάμος Καράβας.
• **Γενικός Γραμματέας:** Μανόλης Καμπουρόπουλος
• **Ταμίας:** Νίκος Οικονόμου
• **Κοσμήτορας:** Λευτέρης Αναστασιάδης.

Μέλη
- Μιχάλης Νούσιας
- Ηλίας Καθοπούλης
- Γιώργος Περνάρης

Εξελεγκτική επιτροπή:
• Αντώνης Μαγγαφάς
• Αντώνης Αγιακάτσικας του Δημ.

Επίσης η ψηφοφορία ανέδειξε τον κ. Στάμο Καράβα, ως **υποδεδειγμένο πρόεδρο** για την περίοδο 2003-2004.

ΕΚΘΕΣΗ ΑΣΠΡΟΜΑΥΡΗΣ ΦΩΤΟΓΡΑΦΙΑΣ

ΙΑΚΩΒΟΣ ΚΑΜΧΗΣ
"ΓΚΡΙΖΑ ΟΝΕΙΡΑ"

BAR ALTER EGO
πλατεία Καλλιγά

Κάθε βράδυ από τις 22.30
έως και 23 Δεκεμβρίου



Μο.Τέ.Ρ.1
Μοντέρνα Τέχνη στη Ρόδο

Δημοτική Πινακοθήκη Ρόδου

από 24 Νοεμβρίου 2001 έως 26 Απριλίου 2002

9 καλλιτέχνες - 10 εκθέσεις
140 συνεχόμενες ημέρες ζωγραφικής

24	Νοεμβρίου	Εγκαίνια διοργάνωσης με την ομαδική έκθεση των 9 καλλιτεχνών που μετέχουν.
8	Δεκεμβρίου	Κιούρη
5	Ιανουαρίου	Maani
19	Ιανουαρίου	Newberry
2	Φεβρουαρίου	Μαρινοπούλου
16	Φεβρουαρίου	Ανεζιά
2	Μαρτίου	Σπάρταλης
16	Μαρτίου	Βαζούκου
30	Μαρτίου	Παζούρου
13	Απριλίου	Μπερεδήμας

www.moter1.gr

Κοινό ωράριο για όλες τις εκθέσεις:
Εγκαίνια **19:00** Καθημερινά **10:00-14:00** & **18:00-21:00**

ΠΑΡΑΡΤΗΜΑ ΠΙΝΑΚΟΘΗΚΗΣ
Παλιό Συσσίτιο, Σωκράτους 179, Παλιά Πόλη
(Το καφέ «Παλιό Συσσίτιο» θα παραμένει ανοικτό)

κύριος χορηγός: **ΡΟΔΩΝ Α.Ε.**
Με την υποστήριξη της Συνεταιριστικής Τράπεζας Δωδεκανήσου και της Κ.Α.Ι.Ρ., Χορηγοί επικοινωνίας: ΡΟΔΙΑΚΗ, Ράδιο Λυχνάρι, Ε.Ρ.Α.



3/θ ΠΕΙΡ. ΔΗΜ. ΣΧΟΛΕΙΟ ΡΟΔΟΥ
Πρόσκληση

Ελάτε να δείτε τη "**Βασίλισσα του Χιονιού**" στην Χριστουγεννιάτικη Θεατρική Παράσταση των μαθητών του 3/θ Πειρ. Δημ. Σχολείου την **Πέμπτη 20/12/01 ώρα 6 μ.μ. στο Εθνικό Θέατρο Ρόδου** και να ακούσετε Χριστουγεννιάτικες μελωδίες από την υπέροχη χορωδία μας.



Είσοδος ελεύθερη



Delta
ΔΙΑΜΑΝΤΕ ΕΡΓΑΛΕΙΑ
6ο χλμ.Ρόδου Λίνδου
Συγκρότημα Μανουσέλη



ΚΟΦΤΗ ΧΕΙΡΟΣ
ΔΙΑΤΡΗΤΙΚΑ

ΔΙΑΜΑΝΤΟΤΡΥΠΟΤΕΧΝΙΚΗ ΡΟΔΟΥ

ΑΔΑΜΑΝΤΟΦΟΡΟΙ ΔΙΣΚΟΙ ΚΟΠΗΣ ΓΙΑ ΓΡΑΝΙΤΗ, ΜΑΡΜΑΡΟ ΤΟΥΒΛΟ κ.τ.λ.





ΑΡΜΟΚΟΦΤΕΣ

ΤΡΥΠΑΜΕ
ΚΟΒΟΥΜΕ
ΣΠΑΜΕ



ΧΩΡΙΣ ΣΚΟΝΕΣ
ΡΩΓΜΕΣ
ΜΕΡΕΜΕΤΙΑ

ΠΩΛΗΣΕΙΣ
&
ΕΚΤΕΛΕΣΕΙΣ ΕΡΓΑΣΙΩΝ

Η ΠΟΛΥΧΡΟΝΗ ΜΑΣ ΠΕΙΡΑ ΣΤΟ ΕΞΩΤΕΡΙΚΟ ΜΑΣ ΔΙΝΕΙ ΤΗ ΔΥΝΑΤΟΤΗΤΑ ΝΑ ΒΡΙΣΚΟΥΜΕ ΛΥΣΗ ΕΚΕΙ ΠΟΥ ΟΙ ΑΛΛΟΙ ΣΗΚΩΝΟΥΝ ΤΑ ΧΕΡΙΑ ΨΗΛΑ!

ΤΗΛΕΦΩΝΗΣΤΕ ΜΑΣ
(0241) 69022 - 77986
ΚΙΝΗΤΟ: 0944 380562

ΥΠΕΥΘΥΝΟΣ
Μαρκος Τσεσμετζής

KYDON TOURS
ΚΕΝΤΡΙΚΟ ΠΡΑΚΤΟΡΕΙΟ PORT AGENT

ΕΚΔΡΟΜΕΣ ΚΥΔΩΝ
Με τη φροντίδα της κ. ΕΛΕΝΗΣ ΨΥΛΛΑΚΗ

• ΤΑΫΛΑΝΔΗ-ΣΙΓΚΑΠΟΥΡΗ
Χριστούγεννα Πρωτοχρονιά

Στη χώρα του γέλιου και της χαράς, της ασφάλειας και της ξεγνοιασιάς.
Δυνατότητα επιλογής:
– Α. Μπαγκόκ, Πουκέτ-Σιγκαπούρη 22/12–5/1/2002
– Β. Μπαγκόκ, Πουκέτ-Σαμούτ 22/12–5/1/2002
– Γ. Μπαγκόκ-Πουκέτ 22/12–3/1/2002
Πλούσιο πρόγραμμα στην εξωτική Ταϋλάνδη.
Δηλώστε γρήγορα συμμετοχή.
ΚΑΝΤΕ ΤΑ ΠΙΟ ΟΜΟΡΦΑ ΧΡΙΣΤΟΥΓΕΝΝΑ ΤΗΣ ΖΩΗΣ ΣΑΣ

• ΕΚΔΡΟΜΕΣ-ΕΚΔΡΟΜΕΣ

• Παρίσι-DISNEY, τακτικές αναχωρήσεις: 22/12, 23/12, 24/12, 26/12, 27/12, 28/12, 30/12, 2/1
• ΙΤΑΛΙΑ-ΒΙΕΝΝΗ ΣΑΛΣΜΠΟΥΡΓΚ-ΙΣΠΑΝΙΑ-ΑΙΓΥΠΤΟ-ΠΑΡΙΣΙ-ΛΟΝΔΙΝΟ-ΠΡΑΓΑ-ΒΟΥΔΑΠΕΣΤΗ

ΕΚΔΡΟΜΕΣ SUPERFAST FERRIES

Φανταστικές εκδρομές, τέλεια οργανωμένες, πάμφθηνες
• ΓΥΡΟΣ ΙΤΑΛΙΑΣ • ΠΑΝΟΡΑΜΑ ΕΛΒΕΤΙΑΣ • ΕΛΒΕΤΙΑ ΓΑΛΛΙΑ • ΚΑΤΩ ΙΤΑΛΙΑ ΣΙΚΕΛΙΑ • ΒΕΝΕΤΙΑ ΒΙΕΝΝΗ ΠΡΑΓΑ ΜΟΝΑΧΟ • ΜΑΓΕΥΤΙΚΗ ΑΥΣΤΡΙΑ • ΚΟΣΜΟΠΟΛΙΤΙΚΗ ΜΕΣΟΓΕΙΟΣ
Σας πληροφορούμε ότι έχουμε προγραμματίσει:
• ΜΑΛΤΑ 25/1–30/1/2002 • ΑΙΓΥΠΤΟ 15/2–24/2/2002
• ΤΥΝΗΣΙΑ 4/2–10/2/2002 • ΙΤΑΛΙΑ ΑΠΟΚΡΙΕΣ
• *ΕΛΑΤΕ κοντά μας η πείρα μας εγγύηση για ποιότητα και επιτυχία*

• ΕΙΣΙΤΗΡΙΑ-ΕΙΣΙΤΗΡΙΑ
Τα πιο φθηνά πακέτα εκδρομών

Γραφείο ΙΑΤΑ 25 χρόνια
e-mail: Kydon@otenet.gr www.Kydontours.gr

ΠΡΑΚΤΟΡΕΙΟ ΚΥΔΩΝ
Τηλ. 23000-27900
Α. Εθελοντών Δωδεκανησίων 14
Β. Ακτή Σαχτούρη 8, ΡΟΔΟΣ

ΠΡΟΤΥΠΟ ΚΕΝΤΡΟ ΤΗΛΕΦΩΝΙΑΣ
ΠΡΟΣΦΟΡΑ
Τηλεφωνικών κέντρων
PANASONIC–SAMSUNG
• ΜΕ ΞΕΝΟΔΟΧΕΙΑΚΟ ΠΡΟΓΡΑΜΜΑ
• ΜΕ 100.000 ΠΡΟΚΑΤΑΒΟΛΗ ΣΥΝ ΦΠΑ ΤΙΜΟΛΟΓΙΟΥ ΚΑΙ ΕΞΟΦΛΗΣΗ ΣΕ 12 ΔΟΣΕΙΣ

ΧΩΡΗΤΙΚΟΤΗΤΑ

• 3 γραμμές ΟΤΕ 8 εσωτερικά	35.000 το μήνα
• 3 γραμμές ΟΤΕ 16 εσωτερικά	50.000 το μήνα
• 6 γραμμές ΟΤΕ 24 εσωτερικά	70.000 το μήνα
• 4 γραμμές ΟΤΕ 33 εσωτερικά	90.000 το μήνα

ΠΕΡΙΛΑΜΒΑΝΟΥΝ
✔ Τηλ. Κέντρο PANASONIC -SAMSUG
✔ Τηλεφωνικές συσκευές με πληκτρολόγιο ψηφιακές
✔ Συσκευή τηλεφωνήτριας
✔ Εκτυπωτής σειριακός
✔ Αντικεραυνική προστασία ΟΤΕ & ΔΕΗ
✔ Εγκατάσταση σε έτοιμο δίκτυο
✔ Προγραμματισμός & εκπαίδευση της τηλεφωνήτριας
✔ 12 μήνες Service δωρεάν
✔ 10 χρόνια τεχνική υποστήριξη

ΑΦΟΙ ΣΚΟΡΔΗ Ο.Ε.
Βενετοκλέων 3 και Καναδά
τηλ. 75666 fax: 70499 Ρόδος

ΤΖΑΚΙΑ
ΤΖΑΚΙΑ ΤΖΟΤΖΟΛΗΣ ΤΑΣΟΣ
ΤΖΑΚΙΑ
ΜΑΝΤΕΜΕΝΙΑ • ΑΠΛΑ • ΑΕΡΟΘΕΡΜΑ • ΜΕ ΤΖΑΜΙΑ ΚΑΙ ΠΟΡΤΕΣ • ΜΕ ΠΥΡΟΤΟΥΒΛΑ
ΣΟΜΠΕΣ ΜΕ ΞΥΛΑ
ΜΕΓΑΛΗ ΠΟΙΚΙΛΙΑ ΜΟΝΤΕΛΩΝ
ΑΞΕΣΟΥΑΡ ΤΖΑΚΙΩΝ
ΣΚΑΡΕΣ • ΣΙΤΕΣ • ΚΡΕΜΑΝΤΑΛΑΔΕΣ
ΦΟΥΡΝΑΚΙΑ ΚΑΙ ΨΗΣΤΑΡΙΕΣ
ΣΕ ΠΟΛΛΑ ΣΧΕΔΙΑ ΚΑΙ ΜΕΓΕΘΗ
ΚΑΘΑΡΙΣΜΟΙ ΚΑΙ ΣΕΡΒΙΣ ΤΖΑΚΙΩΝ
ΚΟΛΥΜΠΙΑ, ΕΝΑΝΤΙ ΚΑΙ ΠΑΡΑΠΛΕΥΡΩΣ ΙΔΡΥΜΑΤΟΣ
ΚΥΡΙΑΚΕΣ ΑΝΟΙΚΤΑ 11–4
Τηλέφωνο (0241) 56275, κιν. 0942/255848,
τηλ. Fax: 56317, 85103 Κολύμπια, Ρόδος



Ρόδος: είκῆ καὶ ὡς ἔτυχε...

••• Χριστουγεννιάτικος διάκοσμος

Εσωτερικοί χώροι Νέας Αγοράς: *"Τρίκυκλο -τύπου χαλαμαντάρα- παρκαρισμένο στα παρτέρια. Ενίοτε χρησιμεύει και ως αποθετήριο σκυβάλων"!*

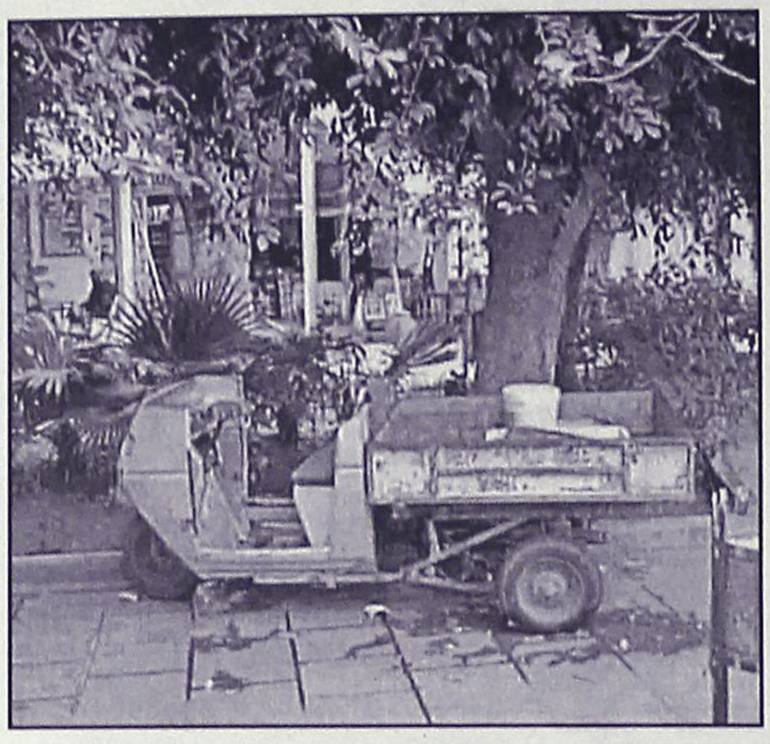

••• Μάνος Χατζηδάκις: "Ο Ξυδάκης έχει βγάλει κάτι τραγούδια που τα ακούω ώρες"

Ενώ οι τρυφεροί και μελωδικοί απόηχοι της προχθεσινής συναυλίας του **Νίκου Ξυδάκη** δεν έχουν ακόμη καταλαγιάσει, διαβάζουμε σε συνέντευξη του αλησμόνητου **Μάνου Χατζηδάκι,** το 1988:

*"... **Και να μην υπάρχει ο Χατζηδάκις** το αίτημα του καθημερινού τραγουδιού δεν είναι να υπάρχει μια μεγαλοφυΐα για να σ' το δώσει. Υπάρχουν πολύ ωραία τραγούδια που γίνονται συνεχώς και θα γίνονται, τα οποία συγκινούν και μένα, και σήμερα και χθές και αύριο".*

*... **Πάρα πολλά,** να σου πω του Σαβόπουλου, να σου πω της Πλάτωνος, των αδελφών Κατσιμίχα, του Τζίμη Πανούση, του Ξυδάκη αριστουργήματα, του Σπανουδάκη.*

*Ο **Ξυδάκης είναι πολύ ταλαντούχος μάλιστα.** Εχει βγάλει κάτι τραγούδια τα οποία τα ακούω ώρες. Το τραγούδι πάει μια χαρά. Αν, τώρα, εμείς έχουμε ανάγκη από 150 τραγούδια το μήνα, για να πούμε ότι είμαστε καλά, αυτό δεν γίνεται...".*

••• Η Δωδεκάνησος στο κατώφλι της νέας χιλιετίας

Ο Πρύτανης του Παντείου Πανεπιστημίου -που ώς γνωστόν κατάγεται από την Ρόδο- κ. **Γιάννης Βαθούρας** θα παρουσιάσει σήμερα το απόγευμα στις 6.30, στο Ακταίον, το βιβλίο του συμπολίτη μας **Σωτήρη Φωκά** *"Η Δωδεκάνησος στο κατώφλι της νέας χιλιετίας".*

Διοργάνωση: Τοπική Ενωση Δήμων και Κοινοτήτων Δωδεκανήσου και Επιμελητήριο Δωδεκανήσου.

••• Βασίλης Καζούλλης: "ραντεβού στην εθνική"

*"**Ο ροδίτης Βασίλης Καζούλλης** συνεχίζει την παράδοση των τραγουδοποιών, η οποία στη χώρα μας μάλλον βρίσκεται σε υποτονική πορεία.*

Πρόκειται για μικρά "μουσικά διηγήματα", απλά και α-



πλοϊκά, συναισθηματικά και μελωδικά με εκείνη την παραπονιάρα φωνή του Καζούλλη που ξέρει να δίνει χρώμα σε πολύ απλά πράγματα...".

••• Οι Καλύμνιοι σφουγγαράδες του Τάρπον Σπρινγκς της Φλόριδας

Οι εκδόσεις **"Γκοβόστη"** εξέδωσαν πρόσφατα δύο βιβλία του Ελληνοαμερικανού συγγραφέα **Πωλ Κεμπρέκος**, το **"Μανία καταβρόχθισης"** και **"Το blues των ψαράδων"**, ο οποίος θεωρείται σημαντικός συγγραφέας ιστορίων μυστηρίου στην Αμερική.

***"Πέρα από την ενδιαφέρουσα πλοκή,** αυτό που συγκινεί τον έλληνα αναγνώστη είναι η προσπάθεια του συγγραφέα να μιλήσει για τη χώρα της καταγωγής του, να δείξει στους αμερικανούς αναγνώστες πως κάπου στην Ευρώπη, στη Μεσόγειο, βρίσκεται ένας σχεδόν άγνωστος τόπος που λέγεται Ελλάδα, μια χώρα με ιστορία και πολιτισμό.*

*Οι συχνές αναφορές του στον **Ομηρο**, την **"Ιλιάδα"** και την **"Οδύσσεια"**, στους έλληνες τραγικούς ποιητές, στον Αριστοφάνη, στην αρχαία Αθήνα, μα και τη σημερινή Σαντορίνη, το ούζο, το τζατζίκι και τη φέτα, τη σκορδαλιά και τον μουσακά, τους **καλύμνιους σφουγγαράδες του Τάρπον Σπρινγκς της Φλόριδας,** οι διάσπαρτες μέσα στο κείμενο ελληνικές λέξεις και φράσεις δίνουν στα μυθιστορήματα μια διαφορετική γεύση από εκείνην των παραδοσιακών αφηγημάτων μυστηρίου".*

ΜΕΡΙΚΕΣ ΦΟΡΕΣ ΓΙΑ ΝΑ ΑΡΕΣΕΙΣ ΠΡΕΠΕΙ ΝΑ ΦΤΑΣΕΙΣ ΣΤΑ ....ΑΚΡΑ!!
- ΠΡΟΣΘΕΤΙΚΗ ΝΥΧΙΩΝ ΜΕΤΑΞΙ-ΑΚΡΥΛΙΚΟ
- ΜΑΝΙΚΙΟΥΡ-ΠΕΝΤΙΚΙΟΥΡ ΑΝΑΝΕΩΣΗΣ
- ΟΡΘΟΝΥΧΙΑ (ΠΟΝΕΜΕΝΑ ΓΥΡΤΑ ΝΥΧΙΑ)
- ΣΚΛΗΡΥΝΣΗ ΦΥΣΙΚΩΝ ΝΥΧΙΩΝ
- ΛΕΥΚΑΝΣΗ ΝΥΧΙΩΝ (ΧΕΡΙΑ-ΠΟΔΙΑ)
- ΦΡΥΔΙΑ - ΒΛΕΦΑΡΙΔΕΣ
- ΜΟΝΙΜΟ ΓΑΛΛΙΚΟ
- MONIMA DESIGNS
- ΑΠΟΤΡΙΧΩΣΗ
BEAUTY NAILS BN RHODES
ΑΝ ΤΟ ΖΗΤΟΥΜΕΝΟ ΣΑΣ ΕΙΝΑΙ Η ΑΚΡΑ ...ΠΟΛΥΤΕΛΕΙΑ
BEAUTY NAILS - STUDIO ΑΙΣΘΗΤΙΚΗΣ ΝΥΧΙΩΝ
ΕΜΠΟΡΙΚΟ ΚΕΝΤΡΟ ΦΩΚΙΑΛΗ-ΑΓ. ΑΝΑΣΤΑΣΙΑΣ 40-ΤΗΛ. 70660-ΚΙΝ. 0944 520887

ΡΟΔΟΤΡΥΠΟΚΟΠΤΙΚΗ
ΚΟΥΛΙΑΝΟΣ ΔΗΜΗΤΡΙΟΣ και ΣΙΑ ΟΕ
Κολοκοτρώνη 66 Τηλ. 0241- 77257 - Κιν.: 0932-732331
ΤΡΥΠΑΜΕ-ΚΟΒΟΥΜΕ-ΣΠΑΜΕ ΜΠΕΤΑ - ΤΟΥΒΛΑ - ΤΣΙΜΕΝΤΟΛΙΘΟΥΣ ΚΛΠ
ΕΡΓΑΣΙΕΣ: ΑΝΟΙΓΟΥΜΕ ΠΟΡΤΕΣ-ΠΑΡΑΘΥΡΑ-ΤΡΥΠΕΣ-ΚΑΝΑΛΙΑ ΚΛΠ
ΜΕ ΥΔΡΑΥΛΙΚΑ-ΜΗΧΑΝΗΜΑΤΑ ΚΑΙ ΑΕΡΟΣ. ΧΩΡΙΣ ΔΟΝΗΣΕΙΣ -ΡΩΓΜΕΣ - ΣΚΟΝΕΣ

(εκ)πολιτισμικά παίγνια



Γράφει ο Κωστής Νικολάκης

Αναγνώσεις

• "Δρόμοι της Γνώσης": Από το Ζεν στον Ορφισμό και τους Νεοπλατωνιστές

«Μέρα με τη μέρα ο πλανήτης Γη του 21ου αιώνα *γίνεται μια αρένα μέσα στην οποία συναντιούνται άνθρωποι και θεωρίες, αναμοχλεύονται γνώσεις χαμένες στο χρόνο, έρχονται στο προσκήνιο ιδέες που ζούσαν στο περιθώριο της προκατάληψης ενώ πάνω σε άλλες πέφτει το φως της κριτικής, αναδεικνύοντας ασάφειες και παρερμηνείες. Σ' αυτές τις συνθήκες, η γνώση όλων αυτών των ρευμάτων και Σχολών είναι αναγκαία.*

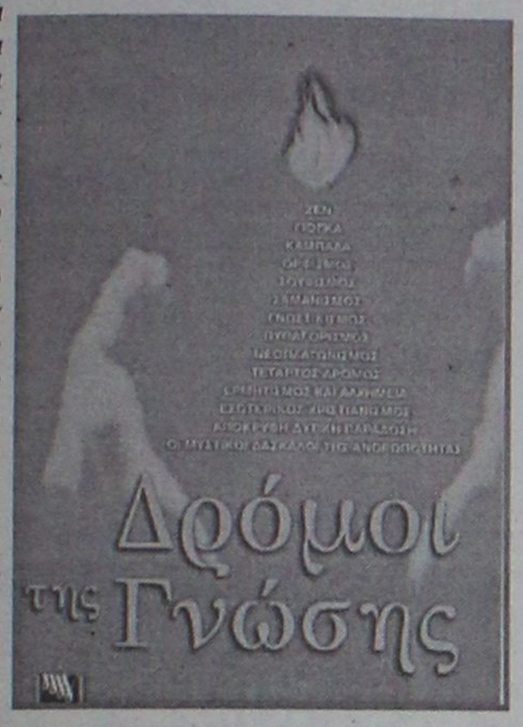

"Δρόμοι της Γνώσης", επιμέλεια: Εύα Αυλίδου, εκδόσεις "Αρχέτυπο", σελ. 416, Θεσσαλονίκη 2001, τιμή 6.900 δρχ.

Μέσα σε διάφορα κοινωνικοπολιτικά πλαίσια *σε όλες σχεδόν τις εποχές και σε διάφορα σημεία του πλανήτη σχηματίστηκαν Σχολές και συστήματα εσωτερικής ανάπτυξης που χρησιμοποιώντας κάθε φορά συγκεκριμένες μεθόδους πρακτικής, δημιούργησαν "δρόμους" εξέλιξης, με τη βοήθεια των οποίων οδηγείται ο άνθρωπος προς την τελείωσή του.*

Το βιβλίο "Δρόμοι της Γνώσης" *είναι μια μοναδική στην Ελλάδα εκδοτική πρωτοβουλία. Οι σημαντικότερες Σχολές της ανθρωπότητας έχουν συγκεντρωθεί σε έναν τόμο όπου με διεισδυτική ματιά παρουσιάζεται η ιστορική τους εξέλιξη καθώς και η βαθύτερη φιλοσοφία και δομή τους. Ορφισμός και Πυθαγόρειοι, Νεοπλατωνισμός και Γνωστικισμός, Γκράαλ και Εσωτερικός Χριστιανισμός, Καμπαλά και Ερμητισμός, Σαμανισμός και Τελετουργική Μαγεία, Σουφισμός και Ζεν, Μυστικοί Δάσκαλοι, Γιόγκα και Τέταρτος Δρόμος».*

• "Αλλόμορφοι": Η αναζήτηση για την εξωγήινη νοημοσύνη

«Εδώ και αρκετές δεκαετίες, ο άνθρωπος γνωρίζει ότι η Γη δεν είναι το κέντρο του σύμπαντος *και υποψιάζεται πως ίσως και ο ίδιος να μην είναι η "κορωνίδα της δημιουργίας", αλλά απλώς μια νοήμονα μορφή ζωής ανάμεσα σε εκατομμύρια ή δισεκατομμύρια άλλες, ένα πλάσμα μέσα στον απέραντο "ζωολογικό κήπο" του σύμπαντος.*

Δεν μένει παρά η ανακάλυψή τους, η σημαντικότερη ανακάλυψη στην ιστορία της ανθρωπότητας, που φαίνεται ότι πλέον είναι ζήτημα χρόνου.

Αλλλωστε το πρόγραμμα SETI *(Ερευνα για την Εξωγήινη Νοημοσύνη) σαρώνει εδώ και δεκαετίες τον έναστρο ουρανό για να κρυφακούσει κάποιο κοσμικό ψίθυρο, προσδοκώντας ένα σήμα ότι δεν είμαστε μόνοι, ότι υπάρχουν και αλλού κόσμοι με ζωή. Από το 1995 οι ενδείξεις πληθαίνουν, καθώς ξεκίνησε μια χιονοστιβάδα συνταρακτικών αποκαλύψεων που μας κάνουν πλέον να πιστεύουμε πως είναι σχεδόν βέβαιο ότι μοιραζόμαστε το σύμπαν με αλλόμορφους, εξωγήινους πολιτισμούς.*

Υπάρχουν ένα τρισεκατομμύριο κόσμοι μόνο στο δικό μας Γαλαξία! *Τι βρίσκεται εκεί έξω; Το βιβλίο* ***"Αλλόμορφοι"*** *του* ***Μιχάλη Χαριτάκη*** *μας ταξιδεύει ως τις εσχατιές του σύμπαντος, εξετάζοντας όλες τις πιθανότητες ύπαρξης εξωγήινης ζωής και νοημοσύνης. Το τι θα συναντήσουμε εκεί έξω, ανάμεσα στα άστρα, είναι κάτι που ξετυλίγεται με στοχαστικό και ποιητικό τρόπο στις σελίδες αυτού του συναρπαστικού βιβλίου. Η αλήθεια - ίσως - είναι εκεί έξω!»*

*** Μιχάλης Χαριτάκης: "Αλλόμορφοι. Η Αναζήτηση για την Εξωγήινη Νοημοσύνη", εκδόσεις "Αρχέτυπο", σελ. 336, Θεσσαλονίκη 2001, τιμή 4.950 δρχ.**

• "Αντιβαρύτητα": Ενα τεκμηριωμένο επιστημονικό επίτευγμα

«Τα τελευταία χρόνια βρισκόμαστε στα πρόθυρα της μεγαλύτερης ίσως ανακάλυψης στην ιστορία της επιστήμης, της νίκης πάνω στη ***βαρύτητα.***

Η επίτευξη της ***αντιβαρύτητας*** *υπόσχεται απεριόριστες δυνατότητες κι εφαρμογές. Σκεφθείτε έναν κόσμο* ***χωρίς*** *καύσιμα για αυτοκίνηση, θέρμανση κ.λπ. Φανταστείτε τον εαυτό σας με ένα κινητό σπίτι που θα μπορείτε να το τοποθετείτε κάθε τόσο σ' ένα νέο περιβάλλον και με το οποίο θα μπορείτε να βρεθείτε ταχύτατα σε όποιο μέρος θέλετε. Εχουμε ήδη διαπιστώσει, ότι πράγματα που κατά το παρελθόν ανάγονταν στη σφαίρα της ουτοπίας και της επιστημονικής φαντασίας αποτελούν πλέον κομμάτι της καθημερινότητάς μας.*

Ο ***Δημήτρης Ευαγγελόπουλος****, μαθηματικός και επί τρεις δεκαετίες μελετητής της εναλλακτικής τεχνολογίας, καταθέτει την πλέον ολοκληρωμένη μελέτη πάνω στο ζήτημα της αντιβαρύτητας.*

Μέσα στο πλήρες και αναλυτικό αυτό βιβλίο, ο αναγνώστης ενημερώνεται για όλα όσα αφορούν τις νέες τεχνολογίες και τα πειράματα αντιβαρύτητας που βρίσκονται σε εξέλιξη, φωτογραφίες, πηγές, καθώς και δεκάδες ηλεκτρονικές διευθύνσεις, για όσους χρειάζονται περισσότερες πληροφορίες».

*** Δημήτρης Ευαγγελόπουλος: "Αντιβαρύτητα", εκδόσεις "Αρχέτυπο", σελ. 480, Θεσσαλονίκη 2001, τιμή 6.800 δρχ.**

«ΡΟΔΙΑΚΗ» ΑΠΟ ΤΟ 1915

Φλας στο παρελθον


ΡΟΔΙΑΚΗ

PERIODICO SETTIMANALE

ΕΒΔΟΜΑΔΙΑΙΑ ΠΟΛΙΤΙΚΗ ΘΕΛΗ ΤΑΙ ΕΙΔΗΣΕΙΣ ΕΦΗΜΕΡΙΣ

ΡΟΔΙΑΚΗ
ΔΕΥΤΕΡΑ 12 ΔΕΚΕΜΒΡΙΟΥ 1927
ΑΡΙΘ. ΦΥΛΛΟΥ 907

ΡΟΔΙΑΚΑ ΧΡΟΝΙΚΑ

Η επάνοδος του Διοικητού

Την παρελθούσαν Παρασκευήν επανέκαμψεν εκ του εις Τήλου και Κω ταξειδίου του η Α.Ε. ο Γεν. Διοικητής μετά της ευγ. Δόννας Οκταβίας.

ΔΙΑΛΕΞΙΣ

Εν μέσω εκλεκτού κόσμου εν τη αιθούση του Βενετοκλείου Γυμνασίου χθες περί ώραν 3 μ.μ. ο αναλαβών την διεύθυνσιν του νεωστί ιδρυθέντος θεραπευτηρίου των αφροδισίων νοσημάτων ιατρός κ. Βάσος Βέργης έκαμε την πρώτην αυτού διάλεξιν περί των εκ των αφροδισίων κινδύνων.

Ο ρήτωρ δια της διαλέξεως του ταύτης καθώς και δια λίαν παραστατικού εικόνων, ας επειδείξατο εις τους ακροατάς του, ετόνισεν εις ποιούς και πόσους τρομερούς κινδύνους υπόκειται η δημόσια υγεία εκ των νοσημάτων τούτων και έκαμεν ούτω το πρώτο βήμα της εφαρμογής του ευρέος πρόγραμματος, όπερ έχει κατά νουν δια την άπνα τόσον επληθύνθησαν επ' εσχάτων λυμαινόμενα την ανθρωπότητα...

(Σ.Σ. Η Ροδιακή εκδιδόταν τότε υπό καθεστώς ιταλικής λογοκρισίας. Διατηρείται επίσης η γλώσσαα και τα τοπωνύμια που υπήρχαν στις αρχές του αιώνα).







Αντίλαλοι

πολιτικοί και άλλοι...

Τρείς δημοτικοί σύμβουλοι που είχαν εκλεγεί με τον συνδυασμό του κ. Μ. Κόκκινου (οι κ.κ. Π. Μαντάλης, Δ. Ασβέστης και Π. Ζαχαριάδης) συμμετείχαν στην προχθεσινοβραδυνή συγκέντρωση της παράταξης του κ. Γιαννόπουλου. Να είδαν...φως και να μπήκαν...κάπως δύσκολο ε;

Ποιοί απουσίαζαν; Τα στελέχη του Συνασπισμού της Αριστεράς. Κάποιοι ήταν εκεί, όμως έλειπε η ηγετική ομάδα της νομαρχιακής επιτροπής κάτι προφανώς λέει αυτό, σε όσους αρέσκονται στις αναλύσεις.

Υπομονή πάντως! Σύντομα θα υπάρξουν και άλλες συναντήσεις υποψηφίων, οπότε θα αναλυθούν και οι απουσίες και οι παρουσίες.

Οσοι ασχολούνται άλλωστε με την πολιτική ξέρουν ότι υπάρχουν πράγματα που γίνονται και δεν ανακοινώνονται και πράγματα που...δεν γίνονται και ανακοινώνονται! Και φυσικά κάποιοι τα ξέρουν και κάποιοι όχι.

Τελικά θα μας πληροφορήσει κάποιος επισήμως αν...χρειάζονται ή όχι τα βιοκλιματικά σχολεία; Διότι για να είμαστε ειλικρινείς έχουμε μπερδευτεί.

Κοπανατζήδες και οι γιατροί του νοσοκομείου; Ετσι τουλάχιστον προκύπτει από τις εφόδους του κ. Κολαϊνή τις τελευταίες μέρες. Οι παραπτωματίες θα βγουν και στην αναφορά;

Λ. Μ.

ΑΠΛΗΡΩΤΟΙ

Τί αμαρτίες μπορεί να πληρώνουν άραγε αυτοί οι **δύσμοιροι εργαζόμενοι στη ΔΑΝΕ;**

Χρόνια ολόκληρα, θυμόμαστε τέτοιες μέρες **να "ζητιανεύουν" στην κυριολεξία τα χρήματα που δικαιούνται** για να περάσουν **τις μέρες των Χριστουγέννων** σαν άνθρωποι!

Μιχ. Μ.



ΣΥΝΑΝΤΗΣΕΙΣ

Οντως βρίσκεται σε πλήρη έξαρση ο πυρετός **και οι διεργασίες** για τις εκλογές στον δήμο Ρόδου, με αποτέλεσμα ακόμα και απλές συναντήσεις να περιβάλλονται από σενάρια. Οπως ας πούμε η συνάντηση **που είχε χθες** ο δήμαρχος Ρόδου κ. Γιαννόπουλος με τον πρώην νομάρχη κ. Παρασκευά, που...δεν έγινε γνωστό το αντικείμενό της. **Λίγο αργότερα** στο απέναντι κτίριο ο αντινομάρχης κ. Χατζηευθυμίου δεχόταν στο γραφείο του τον αντιδήμαρχο κ. Αλαβέρα και μάλιστα...παρουσία δημοσιογράφων! **Τί να υποθέσεις;**

Λ.Μ.

Αυτόνομα θα κινηθεί ο κ. Ν. Χαραλάμπης στις δημοτικές εκλογές και μάλιστα με ανανεωμένο συνδυασμό, όπως ανακοίνωσε ο ίδιος. Ολα βέβαια γίνονται στην πολιτική, αλλά σ' αυτή την φάση αυτές είναι οι προθέσεις του.

Λ.Μ.

Ο Αναστάσιος στη Ρόδο

Ιδιαίτερη τιμή θα είναι για τη **Ρόδο,** η φιλοξενία του αρχιεπισκόπου Αλβανίας κ. **Αναστασίου.** Πρόκειται ως γνωστόν για μία από τις μεγάλες προσωπικότητες του καιρού μας, με σημαντικό θρησκευτικό και συγγραφικό έργο. Εντός των ημερών θα του γίνει και επίσημη πρόσκληση από το **Διεθνές Κέντρο Λογοτεχνών και Μεταφραστών Ρόδου** για να είναι ομιλητής σε εκδήλωση μέσα στον καινούργιο χρόνο.

Μ.

Προετοιμάστηκε

Σε...συσκευασίες εξοικείωσης θα έπρεπε μάλλον να κυκλοφορήσουν και τα...**διάφορα κυοφορούμενα σχήματα** ενόψει των Νομαρχιακών και Δημοτικών εκλογών! Τί δηλαδή, περισσότερο νομίζετε, ότι **θα...μας μπερδέψουν τα Ευρώ;**

Μιχ. Μ.

Με αδιάβροχα, **κασκόλ, γάντια και δερμάτινα,** προσήλθε όπως μαθαίνουμε στην συνεδρίαση της παράταξης Γιαννόπουλου ο αντιδήμαρχός του κ. **Αντώνης Αλαβέρας!**

Είχε προετοιμαστεί για...κάθε ενδεχόμενο ο άνθρωπος, διαβάζοντας και ακούγοντας **για...ψύχος και παγετώνες,** αλλά στο τέλος κόντεψε **να βγάλει την ....ιλαρά!**

Μιχ. Μ.



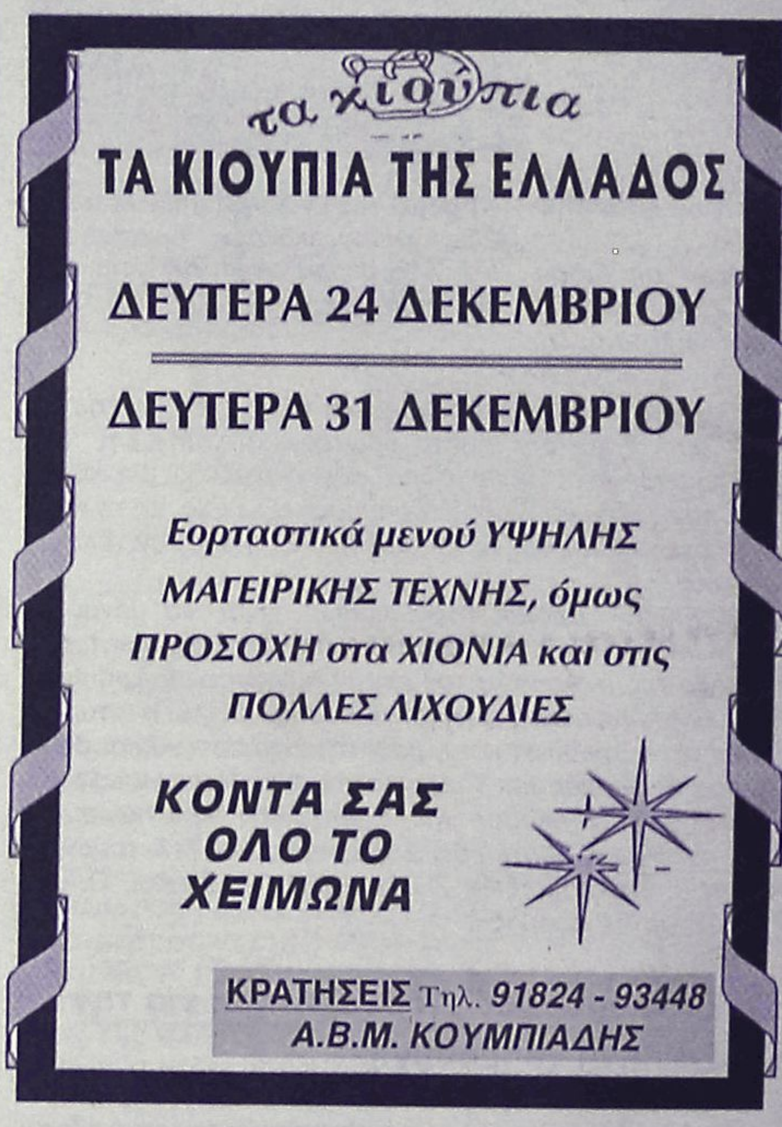





ΤΟΠΙΚΗ ΕΝΩΣΗ ΔΗΜΩΝ ΚΑΙ ΚΟΙΝΟΤΗΤΩΝ ΔΩΔΕΚΑΝΗΣΟΥ

ΕΠΙΜΕΛΗΤΗΡΙΟ ΔΩΔΕΚΑΝΗΣΟΥ

Η Τοπική Ενωση Δήμων και Κοινοτήτων Δωδεκανήσου και το Επιμελητήριο Δωδεκανήσου σας προσκαλούν στην παρουσίαση του βιβλίου του κ. **Σωτήρη Γ. Φωκά**

"Η Δωδεκάνησος στο κατώφλι της νέας χιλιετίας"

που θα γίνει στην αίθουσα του "ΑΚΤΑΙΟΝ" την Τετάρτη 19 Δεκεμβρίου 2001 και ώρα 1.30 μ.μ.

Το βιβλίο θα παρουσιάσει ο Πρύτανης του Παντείου Πανεπιστημίου ρόδιος κ. **Γιάννης Βαβούρας.**

Για το βιβλίο, επίσης θα μιλήσουν ο Πρόεδρος της ΤΕΔΚ Δωδ/σου Δήμαρχος Ροδίων κ. **Γιώργος Γιαννόπουλος** και ο τ. Πρόεδρος του ΕΒΕΔ κ. **Γιώργος Καραγιάννης**