ΕΤΟΣ ΙΔΡΥΣΗΣ 1949
ΙΔΙΟΚΤΗΣΙΑ - ΕΚΔΟΣΗ
Γ. ΔΙΑΜΑΝΤΙΔΗΣ
ΓΡΑΦΙΚΕΣ ΤΕΧΝΕΣ Α.Ε.
Γραφεία - Τυπογραφεία:
Μάρκου Μαλλιαράκη 3 (ΚΟΒΑ)
Τηλ.: Σύνταξης: 22410 27356-34101, FAX: 22410 20643
Τηλ.: Λογιστηρίου: 22410 35322, FAX: 22410 35322
e-mail: info@proodos.net & proodro@otenet.gr

ΠΡΟΟΔΟΣ

Ανεξάρτητη καθημερινή πρωινή εφημερίδα

ΑΡΙΘΜΟΣ ΦΥΛΛΟΥ 16.978 • ΤΙΜΗ 0,70 ευρώ

ΣΑΒΒΑΤΟ 23 ΙΟΥΛΙΟΥ 2005

ΠΛΗΡΩΜΕΝΟ ΤΕΛΟΣ Ταχ. Γραφεία Κ. ΡΟΔΟΥ Δρόμος Φόρος Σ Κωδικός 1877

ΕΛΤΑ

SATO
OFFICE SYSTEMS
ΜΠΟΝΗΣ Ε.Π.Ε. ΤΗΛ. 22410 75533

Επίδειξη δυνάμεως από τους τρομοκράτες

Σε κόκκινο συναγερμό βρίσκεται το Λονδίνο

ΟΙ ΑΣΤΥΝΟΜΙΚΟΙ ΕΚΤΕΛΕΣΑΝ ΚΑΜΙΚΑΖΙ

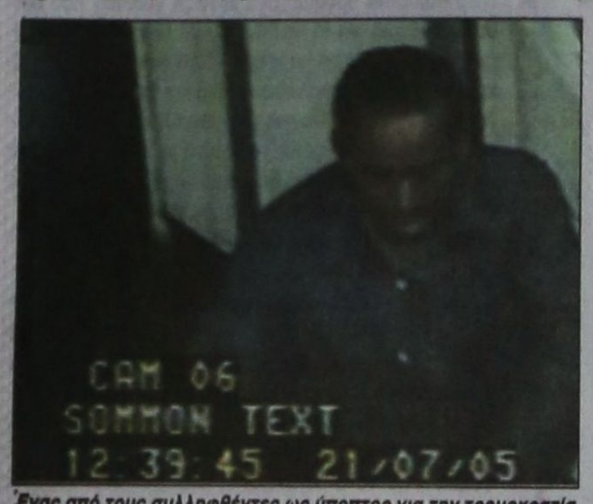

Ένας από τους συλληφθέντες ως ύποπτος για την τρομοκρατία

Ο ΕΦΙΑΛΤΗΣ της τρομοκρατίας έχει σπείρει τον τρόμο στους Λονδρέζους και γενικά σ' ολόκληρο το βρετανικό λαό, αλλά και στα άλλα ευρωπαϊκά κράτη (Γαλλία, Ιταλία, Ισπανία), που έχουν στείλει στρατεύματα στο Ιράκ και υποστηρίζουν την πολιτική του αμερικανού προέδρου Μπους.

* Δύο μόλις εβδομάδες μετά τις πολύνεκρες επιθέσεις της 7ης Ιουλίου, οι τρομοκράτες έσπειραν και πάλι τον τρόμο στο Λονδίνο, με τέσσερις νέες εκρήξεις σ' ένα λεωφορείο και σε σταθμούς του μετρό.

ΘΥΜΑΤΑ δεν υπήρξαν, γιατί οι βόμβες, για άγνωστη αιτία, δεν εξερράγησαν. Μόνο οι πυροκροτητές εξερράγησαν.

* Η Σκότλαντ Γιαρντ δήλωσε ότι οι τρομοκράτες ήθελαν να σκοτώσουν, αλλά δεν σκότωσαν, γιατί οι βόμβες δεν εξεράγησαν. Πάντως με τις ενέργειές τους κατόρθωσαν να σπείρουν τον πανικό, όχι μόνο στους Λονδρέζους, αλλά σε όλους τους Ευρωπαίους και να κάνουν επίδειξη δυνάμεως.

ΣΤΟ ΜΕΤΑΞΥ το Λονδίνο είναι σε κόκκινο συναγερμό, γιατί όλοι φοβούνται νέες τρομοκρατικές επιθέσεις των καμικάζι της Αλ Κάϊντα.

ΕΚΤΕΛΕΣΑΝ ΚΑΜΙΚΑΖΙ

Μία ακόμα επίθεση αυτο-

ΣΥΝΕΧΕΙΑ ΣΤΗ ΣΕΛ. 4

Την ερχόμενη Τρίτη

Πανεργατική κινητοποίηση και στη Ρόδο

ΓΙΑ ΤΑ ΜΕΤΡΑ ΤΗΣ ΚΥΒΕΡΝΗΣΗΣ

ΚΑΙ ΤΟ Εργατικό Κέντρο της Ρόδου θα πάρει μέρος στην πανελλήνια κινητοποίηση, που θα γίνει την ερχόμενη Τρίτη. Αυτό αποφασίστηκε κατά την προχτεσινή βραδινή συγκέντρωση στο Εργατικό Κέντρο, κατά τη διάρκεια της

ΣΥΝΕΧΕΙΑ ΣΤΗ ΣΕΛ. 4



Πανεργατική κινητοποίηση και στη Ρόδο

Λόγω και του καύσωνα

Εφιάλτης έγιναν οι διακοπές στο ηλεκτρικό ρεύμα

ΕΡΧΕΤΑΙ ΣΤΕΛΕΧΟΣ ΤΗΣ ΔΕΗ

ΕΦΙΑΛΤΗΣ για τους Ροδίτες κατάντησαν οι διακοπές στην ηλεκτροδότηση. Η αγανάκτηση κορυφώνεται και οι καταναλωτές της ΔΕΗ που έχουν υποστεί ζημιές, από τις διακοπές, εξετάζουν το ενδεχόμενο να διεκδικήσουν αποζημιώσεις, καταθέτοντας αγωγές.

• Χθες και προχθές συνεχίστηκαν οι εκ περιτροπής διακοπές στην ηλεκτροδότηση στη Ρόδο, ενώ ανάλογη θα είναι η κατάσταση και το Σαββατοκύριακο. Οι διακοπές κρίνονται αναγκαίες καθώς ο ΑΗΣ Σορωνής αδυνατεί να καλύψει τις αυξημένες ανάγκες, λόγω του καύσωνα αφενός και αφετέρου λόγω της βλάβης στη μηχανή ηλεκτροπαραγωγής.

Ο ΝΕΟΣ αεριοστρόβιλος ίσως να τεθεί δοκιμαστικά σε λειτουργία την ερχόμενη Δευτέρα και αν όλα πάνε καλά, να μπει στην παραγωγή στα τέλη της ερχόμενης εβδομάδας. Επίσης τα δύο ηλεκτροπαραγωγά ζεύγη δεν πρόκειται να τοποθετηθούν ενωτερίτερα από τις 10 Αυγούστου, αφού ακόμα δεν έχει γίνει ο διαγωνισμός.

• Για τα δύο αυτά θέματα, με το νέο αεριοστρόβιλο και τα ηλεκτροπαραγωγά ζεύγη, αναμένονταν αργά το βράδυ στο νησί μας, ο γενικός διευθυντής της ΔΕΗ κ. Ψιλόπουλος, προκειμένου να ενημερωθεί και να αποφασίσει, ώστε να προχωρήσουν οι απαραίτητες διαδικασίες για να εξασφαλιστεί η επάρκεια της ηλεκτρικής ενέργειας.



Εφιάλτης έγιναν οι διακοπές στο ηλεκτρικό ρεύμα

Μετά τις αποκαλύψεις

Επίσημη ενημέρωση για τη μεταφορά στο νοσοκομείο του ΙΚΑ

ΘΕΜΑ ΣΤΟ ΝΟΜΑΡΧΙΑΚΟ

ΕΙΔΙΚΗ, επίσημη, τεκμηριωμένη και υπεύθυνη ενημέρωση, από την πολιτική ηγεσία του υπουργείου Υγείας και τη διοίκηση του ΙΚΑ για το θέμα μεταστέγασης των υπηρεσιών του υποκαταστήματος Ρόδου, ζητά ο τέως νομάρχης και επικεφαλής της μειοψηφίας στο νομαρχιακό συμβούλιο, Σάββας Καραγιάννης, με αφορμή τα δημοσιεύματα της εφημερίδας μας.

ΣΥΝΕΧΕΙΑ ΣΤΗ ΣΕΛ. 4

Στο σκοτάδι οι έρευνες για το φόνο

Στο σκοτάδι εξακολουθούν να βρίσκονται οι έρευνες των αστυνομικών αρχών για την στυγερή δολοφονία της 51χρονης Ελένης Κοντοπούλου που βρέθηκε νεκρή στο σπίτι της στην Πάτμο το πρωί της Τετάρτης εντελώς γυμνή φέροντας μώλωπες και κακώσεις στο κεφάλι και στο σώμα.

Ας σημειωθεί ότι ακόμα δεν έχουν γίνουν γίνει γνωστά τα αποτελέσματα της ιατροδικαστικής εξέτασης ενώ στο νησί έχουν έλθει ανώτεροι αστυνομικοί από την Αθήνα προκειμένου να βοηθήσουν στην διελεύκανση της υπόθεσης.

Οι έρευνες των αστυνομικών οργάνων στρέφονται προς κάθε κατεύθυνση ενώ συνεχώς καλούνται για ανάκριση άτομα από το στενό περιβάλλον του θύματος αλλά και έξω από αυτό.

Στο κέντρο της πόλης

Μέτρα αντιμετώπισης του κυκλοφοριακού

«ΚΛΕΙΝΕΙ» Η ΙΩΝΟΣ ΔΡΑΓΟΥΜΗ

ΤΗΝ ΕΦΑΡΜΟΓΗ της απαγόρευσης διέλευσης των δικύκλων από τη οδό Ίωνος Δραγούμη από τις 6 το απόγευμα και μετά αποφάσισε το Δημοτικό Συμβούλιο Ροδίων στη χθεσινή του συνεδρίαση. Το μέτρο είχε αποφασιστεί πριν καιρό αλλά είχε ατονίσει.

• Τα πρόσφατα κυκλοφοριακά μέτρα όμως επιβάρυναν πολύ την κυκλοφορία από τον συγκεκριμένο δρόμο με αποτέλεσμα να παρατηρείται συμφόρεση και να υπάρχουν διαμαρτυρίες εκ μέρους κυρίως των καταστηματαρχών.

ΠΑΡΑΛΛΗΛΑ στη συνεδρίαση του Δημοτικού Συμβουλίου τονίστηκε η ανάγκη να τοποθετηθεί σήμανση στο κέντρο της πόλης της Ρόδου προκειμένου οι οδηγοί, και

ΣΥΝΕΧΕΙΑ ΣΤΗ ΣΕΛ. 4

Την ερχόμενη Τετάρτη

Και νέα σύσκεψη για το ακτοπλοϊκό της Δωδεκανήσου

ΠΡΟΣΚΛΗΣΗ ΣΤΙΣ ΝΑΥΤΙΛΙΑΚΕΣ



ΜΙΑ ακόμα σύσκεψη για το ακτοπλοϊκό, έχει προγραμματιστεί για την ερχόμενη εβδομάδα, με πρωτοβουλία του νομάρχη Γιάννη Μαχαιρίδη. Στη σύσκεψη αυτή έχουν προσκληθεί οι εκπρόσωποι των ναυτιλιακών εταιριών που δραστηριοποιούνται στην περιοχή μας.

• Σύμφωνα με την πρόσκληση του νομάρχη προς τις ναυτιλιακές εταιρίες σκοπός της σύσκεψης είναι να διερευνηθεί ο ρόλος που επιβάλλεται να διαδραματίσουν, με σκοπό και στόχο την κάλυψη των συγκοινωνιακών αναγκών των νησιών μας. Εχουν κληθεί να πάρουν μέρος στη σύσκεψη την ερχόμενη Τετάρτη 27 Ιουλίου στο νομαρχιακό Μέγαρο στις 12 το μεσημέρι, οι εκπρόσωποι των εταιρειών, ΑΝΕ Σύμης, ΑΝΕ Καλύμνου,

ΣΥΝΕΧΕΙΑ ΣΤΗ ΣΕΛ. 4

Για αντιμετώπιση του δημογραφικού

Συζήτηση στο Δήμο για ενίσχυση των πολυτέκνων

ΠΟΙΑ ΜΕΤΡΑ ΠΡΟΤΕΙΝΟΝΤΑΙ

ΤΟ δημογραφικό πρόβλημα και κυρίως το θέμα των πολυτέκνων οικογενειών απασχόλησε τη χθεσινή συνεδρίαση του Δημοτικού Συμβουλίου Ροδίων. Το θέμα έθεσε προς συζήτηση ο επικεφαλής της παράταξης της μειοψηφίας Χατζής Χατζηευθυμίου ο οποίος πρότεινε να λάβει ο Δήμος Ροδίων μία σειρά μέτρων για να ενισχύσει την θέση των πολύτεκνων.

• Συγκεκριμένα ο κ. Χατζηευθυμίου πρότεινε α) την μείωση της τιμής για τις πολύτεκνες οικογένειες των παρεχομένων προϊόντων και υπηρεσιών από τις δημοτικές επιχειρήσεις, β) την πλήρωση του 20% του τακτικού ή του έκτακτου προσωπικού από πολύτεκνους ή μέλη των πολύτεκνων οικογενειών, γ) την επανεξέταση των αδειών περι-

ΣΥΝΕΧΕΙΑ ΣΤΗ ΣΕΛ. 4

Ασήμαντη η μείωση

Αποχαρακτηρισμός 142 στρεμ. για το εργοστάσιο της ΔΕΗ

ΜΕΤΑΒΙΒΑΣΗ ΤΗΣ ΕΚΤΑΣΗΣ

ΤΗΝ μεταβίβαση έκτασης 142 στρεμμάτων, στη Νότια Ρόδο, ζητά η ΔΕΗ, από την Κτηματική Εταιρεία του Δημοσίου προκειμένου να προχωρήσουν οι διαδικασίες για την κατασκευή του νέου εργοστασίου παραγωγής ηλεκτρικής ενέργειας.

• Το αίτημα μεταβίβασης της έκτασης διαβιβάστηκε χτες, αφού έγινε γνωστό ότι, η Επιτροπή Δασικών Αμφισβητήσεων που συνεδρίασε προχθές, αποφάσισε κατά πλειοψηφία να αποχαρακτηρίσει 142 στρέμματα, που είχαν χαρακτηριστεί σαν δασική έκταση, σε σύνολο

ΣΥΝΕΧΕΙΑ ΣΤΗ ΣΕΛ. 4









ΚΑΘΗΜΕΡΙΝΑ ΤΑ ΝΕΑ ΤΗΣ ΔΩΔΕΚΑΝΗΣΟΥ ΣΤΟ INTERNET
www.proodosnews.gr
www.proodos.net



22/07/2005

Οι νέες τρομοκρατικές επιθέσεις στο Λονδίνο και το νομοσχέδιο για τις εργασιακές σχέσεις, η λειτουργία Διεθνούς Πανεπιστημίου στη Θεσσαλονίκη, καθώς και η ψήφιση από τη Βουλή του νομοσχεδίου για το ωράριο λειτουργίας των καταστημάτων, είναι από τα βασικά θέματα της ειδησεογραφίας του σημερινού αθηναϊκού Τύπου.

ΑΔΕΣΜΕΥΤΟΣ ΤΥΠΟΣ (Μάτσης): Τα πάνω-κάτω των φετινών βάσεων. Γύρω στις 23/8 οι ανακοινώσεις των αποτελεσμάτων. Τελευταία ημέρα για τα μηχανογραφικά σήμερα. Ιδρύεται Διεθνές Πανεπιστήμιο στη Θεσσαλονίκη.

ΑΔΕΣΜΕΥΤΟΣ ΤΥΠΟΣ (Ρίζος): Συμμορία με αμερικανικά πρότυπα άρχισε να δρα στην Ελλάδα. Μπλοκάρουν τα αυτοκίνητα σε Εθνικές και άλλες οδούς, κακοποιούν οδηγούς και επιβάτες και τους ληστεύουν.

ΑΝΩ ΚΑΤΩ: Πανικός στο Λονδίνο. Δεύτερο κτύπημα σε μετρό και λεωφορείο.

ΑΠΟΓΕΥΜΑΤΙΝΗ: Παγώνουν υπερωρίες-εκτός έδρας. Φραγμός στη σπατάλη του Δημοσίου με εγκύκλιο Δούκα.

Η ΑΠΟΦΑΣΗ: Σκηνικό τρόμου στην Ευρώπη. Νέες εκρήξεις στο Λονδίνο πυροδοτούν πανικό.

Η ΑΥΓΗ: Εκβιασμός για το 10ωρο στις μικρές επιχειρήσεις. Αιφνιδιαστική τροπολογία Παναγιωτόπουλου.

ΑΥΡΙΑΝΗ: Βάλε φρένο Καραμανλή στη γερμανική επέλαση. Μετά τα 400 δισ. που τσέπωσαν από την χαριστική ανάθεση της κατασκευής του αεροδρομίου, έχουν βάλει τώρα στο μάτι όλα τα μεγάλα δημόσια έργα.

ΤΟ ΒΗΜΑ: Νέες βόμβες στο Λονδίνο. Επίδειξη δύναμης από την ισλαμική τρομοκρατία. Πανικό προκάλεσαν οι τέσσερις νέες εκρήξεις χθες.

Η ΒΡΑΔΥΝΗ: Γενναίες επιδοτήσεις για την παροχή υπηρεσιών. Νέο πρόγραμμα για μικρές, οικογενειακές και ατομικές επιχειρήσεις.

ΕΘΝΟΣ: ΣΕΒ-ασμός στις εντολές των εργοδοτών. Με πραξικόπημα επιβάλλουν το διευθυντικό δικαίωμα.

ΕΛΕΥΘΕΡΗ ΩΡΑ: Ενώ συζητούσαν χθες στη Βουλή για το Εργασιακό και το Ωράριο, ο Γιώργος Παπανδρέου ζήτησε από τον Καραμανλή εκλογές, γιατί μπέρδεψε το... σέλινο με την πανσέληνο.

ΕΛΕΥΘΕΡΟΣ: Πως θα βγείτε στη σύνταξη όσοι έχετε προβλήματα με τα ένσημα. Απαντήσεις σε είκοσι χρηστικές ερωτήσεις που αφορούν άνδρες και γυναίκες.

ΕΛΕΥΘΕΡΟΣ ΤΥΠΟΣ: Εισαγωγή φοιτητών και συναλλάγματος. Υπ. Παιδείας: Στη Θεσσαλονίκη το πρώτο ελληνικό Διεθνές Πανεπιστήμιο.

ΕΛΕΥΘΕΡΟΤΥΠΙΑ: Υπόγειος τρόμος στο Λονδίνο. Δεύτερο κτύπημα καρμπόν, ευτυχώς χωρίς θύματα.

ΕΣΤΙΑ: Ιδεολογική οπισθοδρόμησις. Το ΠΑΣΟΚ επιστρέφει στον σοσιαλμαρξισμό.

ESPRESSO: Ξαφνικό διαζύγιο Ελένης-Κυριακού. Όλο το παρασκήνιο της αποχώρησης από τον ΑΝΤ1.

Η ΚΑΘΗΜΕΡΙΝΗ: Μία στις τρεις επιχειρήσεις φοροδιαφεύγει. Επίκεινται 36.000 έλεγχοι στα νησιά.

Ο ΛΟΓΟΣ: Μπαράζ αγωνίας στο Λονδίνο. Καθησυχαστικός ο Βρετανός πρωθυπουργός.

ΤΑ ΝΕΑ: Ο τρόμος μόνιμος κάτοικος Ευρώπης. Νέος γύρος πανικού στο Λονδίνο.

Η ΝΙΚΗ: Για το κατίρι του ΣΕΒ η κυβέρνηση θεσπίζει δια της πλαγίας το διευθυντικό δικαίωμα. Άμεση αντίδραση από αντιπολίτευση και ΓΣΕΕ.

ΡΙΖΟΣΠΑΣΤΗΣ: Εργατικά "ατυχήματα": Θυσία στο κέρδος η ζωή των εργατών.

TRAFFIC NEWS: Τρωικός πόλεμος για την ωραία Ελένη. MEGAλο βήμα προς τον ALPHA;

Η ΧΩΡΑ: Τρόμος φωλιάζει στο Λονδίνο. Τέσσερις ακόμη εκρήξεις χθες - Φόβοι και για άλλες βόμβες.

ΦΑΡΜΑΚΕΙΑ
ΔΙΗΜΕΡΕΥΕΙ: ΒΑΣΙΛΑΡΟΣ ΕΥΣΤΡΑΤΙΟΣ Μαραθώνος 11, Ροδίνι Τηλ. 74050
ΔΙΑΝΥΚΤΕΡΕΥΕΙ: ΠΟΛΙΤΟΥ ΣΤΑΥΡΑ ΕΙΡ. Γράμμου & Βασ. Ηρακλείου Τηλ. 36291

ΥΓΡΑ ΚΑΥΣΙΜΑ
ΔΙΑΝΥΚΤΕΡΕΥΟΥΝ
• ΑΚΡΙΤΑΣ ΕΠΕ πρατ. ΕΚΟ - Γ. ΣΕΦΕΡΗ
• ΤΣΑΓΓΑΡΑΚΗΣ ΜΑΝ. Πρατ. ΒΡ - Λ. Καλλιθέας

ΡΑΔΙΟ ΤΑΞΙ
ΤΗΛ: 22410 22410 / 64712 / 64790

Δρομολόγια Πλοίων



08.30 ΔΩΔΕΚΑΝΗΣΟΣ ΕΞΠΡΕΣ προς Πάτμο
09.00 ΑΙΓΛΗ για Σύμη
09.00 ΣΥΜΗ για Σύμη
10.30 ΠΑΝΟΡΜΙΤΗΣ για Πανορμίτη - Σύμη
14.00 ΙΕΡΑΠΕΤΡΑ για Μεγίστη
15.25 ΔΕΛΦΙΝΙ 22 για Σύμη - Κω
15.30 ΔΩΔΕΚΑΝΗΣΟΣ PRIDE προς Πάτμο
18.00 ΑΙΓΛΗ για Σύμη
18.30 ΣΥΜΗ για Σύμη
23.00 Β. ΚΟΡΝΑΡΟΣ προς Αλεξανδρούπολη

Προς Πειραιά: 09.30 BLUE STAR II
17.00 ΡΟΔΑΝΘΗ

Αεροπορικά Δρομολόγια

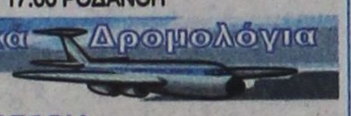

ΟΛΥΜΠΙΑΚΗ ΑΕΡΟΠΟΡΙΑ
Από Ρόδο-Αθήνα: Καθημερινά 07.10, 13.40
Πέμπτη 20.10, 22.45
Καθημερινά πλην Πέμπτης 19.40, 22.25
Καθημερινά πλην Κυριακής 10.40
Από Ρόδο-Θεσσαλονίκη: Δευτέρα - Τετάρτη 09.45
Πέμπτη 10.45
Σάββατο 15.15
Δευτ.-Τετ.-Παρ.-Κυρ. 16.10
Από Ρόδο-Ηράκλειο: Δευτέρα - Παρασκευή-Κυριακή 17.45
Τρίτη - Πέμπτη 18.30
Τετάρτη - Σάββατο 19.20
Από Ρόδο-Κάρπαθο: Δευτ.-Πεμ.-Παρ.-Σάβ. 07.00, 10.40
Τετάρτη - Κυριακή 10.40, 14.20
Από Ρόδο -Κάσο: Δευτ.-Πεμ.-Παρ.-Σάβ. 07.00
Τετάρτη - Κυριακή 10.40
Από Ρόδο-Καστελλόριζο: Δευτ.-Τετ.-Παρ.-Σάβ. -Κυρ. 07.10
Από Ρόδο-Χίο: Τρίτη 10.40 Πέμπτη 10.45
Από Ρόδο-Μυτιλήνη: Δευτέρα-Τετάρτη 09.45
Τρίτη 10.40,
Πέμπτη 10.45
Σάββατο 15.15
Από Ρόδο-Σάμος: Τρίτη 10.40
Σάββατο 15.15
Από Ρόδο-Λήμνος: Δευτέρα-Τετάρτη 09.45 Τρίτη 10.40,
Πέμπτη 10.45 Σάββατο 15.15

AEGEAN AIRLINES & CRONUS
Από Ρόδο-Αθήνα: Καθημερινά 07.10-11.05-13.50-16.30-21.30
Από Ρόδο-Θεσσαλονίκη: Καθημερινά 12.05
Από Ρόδο-Ρώμη: Καθημερινά 16.30
Από Ρόδο-Λάρνακα: ΤΡΙΤΗ-ΠΕΜΠΤΗ-ΣΑΒΒΑΤΟ 11.05
τις υπόλοιπες μέρες 07.10-13.50-16.30

Δωδεκανησιακά 24ωρα

Στα πεταχτά

Προστασία των αρχαιοτήτων μας

Τα αρχαιολογικά μνημεία μας θα πρέπει να προστατεύονται. Διότι, δεν είναι δυνατόν δίπλα από την είσοδο του Μουσείου, να έχουν εγκατασταθεί πλανόδιοι μικροπωλητές!

Σε ποιό μέρος του κόσμου μπορεί να συμβεί κάτι τέτοιο;

Μόνο στη ...Ρόδο, όπου ο καθένας κάνει ό,τι θέλει!..

Για το θέμα αυτό έχουμε δεχτεί πολλές διαμαρτυρίες συμπολιτών μας, αλλά δυστυχώς ούτε η Αρχαιολογία έχει παρέμβει...

Οχι ότι η κατάσταση γύρω από το Μουσείο είναι καλύτερη, αλλά αυτό δεν σημαίνει ότι όλα θα πρέπει να τ' αφήσουμε στην τύχη τους...

Τα δρομολόγια των λεωφορείων

Δεν υπάρχει καμιά αμφιβολία ότι οι συγκοινωνίες μας, δεν είναι ό,τι το καλύτερο...

Ας πούμε προχτές το βράδυ δεν είναι δυνατόν από τις 8 μέχρι τις 9, να περιμένει τόσος κόσμος στην πλατεία Αγίου Νικολάου και να μην εχει περάσει ούτε ένα λεωφορείο του ΡΟΔΑ!..

Αντί, λοιπόν, στο ΡΟΔΑ να καυγαδίζουν καθημερινά διοίκηση και εργαζόμενοι, και αντί να περιφέρονται στα κανάλια, θα ήταν προτιμότερο να φροντίσουν να έχουν σωστά και τακτικά δρομολόγια για την εξυπηρέτηση του κοινού...

Το κυκλοφοριακό

Το κυκλοφοριακό - και ειδικά το πάρκινγκ - εξακολουθεί να είναι κυρίαρχο πρόβλημα για για την πόλη μας.

Και τις επόμενες μέρες αναμένεται ότι η κατάσταση πρόκειται να χειροτερεύσει, καθώς αναμένεται μεγαλύτερος αριθμός αυτοκινήτων από την Αθήνα. Πώς θ' αντιμετωπιστεί το πρόβλημα;

Κάτι πρέπει να γίνει. Δεν μπορεί όλα να επαφίενται στον ...πατριωτισμό των οδηγών...

Εκείνο που θα σημειώσουμε είναι ότι το πάρκινγκ έχει καταντήσει πλέον ένας εφιάλτης για όσους θέλουν να κάνουν κάποια δουλειά στο κέντρο της πόλης!..

Σκουπιδαριό

Απίστευτο χάλι παρουσιάζει ο δρόμος από τις κατοικίες της Μέγγαβλης μέχρι τους «Τρεις». Τα σκουπίδια δεν βρίσκονται μόνο δεξιά και αριστερά, αλλά και επί του οδοστρώματος.

Τα παράπονα είναι καθημερινά από τους πολίτες που κινούνται στο δρόμο αυτό, αλλά η Υπηρεσία Καθαριότητας του Δήμου Ιαλυσού, ούτε που νοιάζεται.

Ανέκρουσε πρύμνα

Στροφή 360 μοιρών έκανε ο πολιτικός αναλυτής κυρ «Μαϊντανάκης» στο θέμα της δημοσκόπησης. Ενώ την πρώτη μέρα, έκανε επίθεση στους πάντες, χθες εμφανίστηκε μειλίχιος και μόνο που δεν έπλεξε το εγκώμιο, αυτών, που την προηγούμενη μέρα έβριζε.

Βέβαια, όλα μπορεί να τα περιμένει κανείς από τον κυρ «Μαϊντανάκη» άλλωστε η ζέστη ευνοεί τέτοιες μεταλλάξεις.

Μόνο υποσχέσεις!..

Αυτή η κυβέρνηση μόνο υποσχέσεις δίνει και τίποτα παραπάνω!..

Αλλα έλεγε όταν ήταν στην αντιπολίτευση, άλλα υποσχέθηκε και άλλα κάνει ή δεν κάνει τώρα που βρίσκεται στην εξουσία!..

Βέβαια, ο κόσμος έχει πάρει χαμπάρι και τώρα πια δεν τον εκπλήσσει απολύτως τίποτα.

Συνήθισε στο ψέμα και την κοροϊδία που έγινε ...σπορ για την κυβέρνηση της Νέας Δημοκρατίας!..

Δεν υπάρχουν τραυματιοφορείς

Παλαιπωρούνται οι ασθενείς που νοσηλεύονται στο Νοσοκομείο και πρέπει να μετακινηθούν από τις κλινικές, σε διάφορα εργαστήρια για να υποβληθούν σε εξετάσεις.

Σ' ολόκληρο το Νοσοκομείο υπάρχουν μόνο δύο τραυματιοφορείς, μ' αποτέλεσμα να μην μπορούν οι άνθρωποι να αντιμετωπίσουν την κατάσταση και παράλληλα να ταλαιπωρούνται οι ασθενείς.

Τι λέει ο κ. διοικητής;

Πιο καλή η μοναξιά

Υπάρχουν κάποιοι δήθεν τοπικοί παράγοντες οι οποίοι ασχολλήθηκαν ένα μεσημέρι με την Τοπική Αυτοδιοίκηση και «καβάλησαν» καλάμι. Τους έκαναν πέρα και έμειναν στην απομόνωση κάποια χρόνια.

Τώρα εμφανίστηκαν ξανά στο προσκήνιο, παριστάνοντας τους τιμητές των πάντων, τους κριτές των πάντων και τους πολιτικούς αναλυτές, μ' αποτέλεσμα να γελοιοποιούνται.

Πάντως, πιο καλή είναι η μοναξιά από τη γελοιοποίηση.

Μπαράζ γκάλοπ

Σε εξέλιξη βρίσκεται - όπως μας είπαν - ένα ακόμη γκάλοπ!.. Και αυτό είναι τηλεφωνικό, ως δε εταιρία που το διενεργεί εμφανίζεται η Κάπα Ρισέρτ, εάν δεν πρόκειται για καμιά άλλη εταιρία μαϊμού!.. Και τα ερωτήματα αφορούν κυρίως τα τοπικά Μέσα Μαζικής Ενημέρωσης...

Ακόμη κυκλοφορούν φήμες για γκάλοπ που αφορά τις υποψηφιότητες για τις νομαρχιακές εκλογές.

Το επόμενο θα είναι γκάλοπ για πρόεδρο των ...πολυτέκνων!..

Δεν υπάρχει ρευστό

Τρέχουν και δεν φτάνουν πολλοί επαγγελματίες της Ρόδου για να καλύψουν τις επιταγές που έχουν κόψει για αυτή την περίοδο. Βλέπετε υπολόγιζαν ότι στην αγορά θα κυκλοφορούσε ρευστό αυτό το διάστημα και θα μπορούσαν να πληρώσουν. Φέτος όμως το ρευστό το «βλέπει κανείς με το κιάλι» ενώ οι οικονομικές δυνατότητες της συντριπτικής πλειοψηφίας των τουριστών δεν επιτρέπουν καμία αισιοδοξία για τις επόμενες ημέρες. Το τι παρακάλια πέφτουν κάθε μέρα για να κρατηθούν οι επιταγές και να μη σφραγιστούν δεν λέγεται. Μόνο τυχαίο δεν είναι λοιπόν ότι για πρώτη φορά παρουσιάζεται τόσο μεγάλος αριθμός ακάλυπτων επιταγών στο νησί αυτή την περίοδο.

ΣΥΝΑΛΛΑΓΜΑ

	Αγορά	Πώληση
ΔΟΛΛΑΡΙΟ ΚΠΑ	1,234	1,1961
ΛΙΡΑ ΑΓΓΛΙΑΣ	0,70066	0,68467
ΚΟΡΩΝΑ ΔΑΝΙΑΣ	7,5212	7,3496
ΚΟΡΩΝΑ ΣΟΥΗΔΙΑΣ	9,5264	9,311
ΓΙΕΝ ΙΑΠΩΝΙΑΣ	136,06	132,96
ΦΡΑΓΚΟ ΕΛΒΕΤΙΑΣ	1,576	1,54
ΚΟΡΩΝΑ ΝΟΡΒΗΓΙΑΣ	8,0376	7,8544
ΛΙΡΑ ΚΥΠΡΟΥ	0,5784	0,5652
ΔΟΛ. ΚΑΝΑΔΑ	1,4897	1,4557
ΔΟΛ. ΑΥΣΤΡΑΛΙΑΣ	1,5966	1,5621

Η μαρίνα Μαντρακιού

Κάθε χρόνο, οι αρμόδιοι, δηλώνουν ότι, τα ημερόπλοια θα μεταφερθούν από τη μαρίνα του Μαντρακιού, για να αποσυμφορηθεί, η περιοχή και να αξιοποιηθεί σωστά. Ομως, με την έναρξη της τουριστικής περιόδου, τα πάντα ξεχνιούνται και τα ημερόπλοια παραμένουν στο Μαντράκι.

Αν κάποτε οι αρμόδιοι αποφασίσουν να απομακρύνουν τα ημερόπλοια από το Μαντράκι, τότε θα αλλάξει όψη η περιοχή.

ΚΤΕΟ

Από 1/7/2005 έως 31/8/2005
Επιβατικά (Ε.Ι.Χ.) και φορτηγά μέχρι 3,5 (ΦΙΧ<3,5Τ) με αριθμούς κυκλοφορίας ΡΟΒ 8001 έως και 8800

Από 16/8/2005 έως 31/7/2005
Επιβατικά (Ε.Ι.Χ.) και φορτηγά μέχρι 3,5 (ΦΙΧ<3,5Τ) με συγκοινωνιακή έδρα Καλύμνου και Κω, με αριθμούς κυκλοφορίας ΛΥ, ΛΟ, ΧΟ (ανεξαρτήτως αριθμού) και ΚΧΑ (από 1001 έως και 2000).

* Καλούνται όλα τα παραπάνω οχήματα να προβούν σε τεχνικό έλεγχο σε οποιοδήποτε Κ.Τ.Ε.Ο. ή Ι.Κ.Τ.Ε.Ο.
* Επίσης θα ελέγχονται όσα οχήματα υποχρεούνται βάση παλαιοτέρων προγραμμάτων πρόσκλησης.
* Ο εμπρόθεσμος προγραμματισμός των οχημάτων για έλεγχο (ραντεβού) γίνεται έως και 15 ημέρες πριν της λήξης του προγράμματος πρόσκλησης.

Σήμερα από τα Παλιά

ΠΡΟΟΔΟΣ
20 ΙΟΥΝΙΟΥ 1972

Η ΑΝΑΚΑΙΝΙΣΗ ΤΟΥ ΕΘΝΙΚΟΥ ΘΕΑΤΡΟΥ

ΕΑΝ η διοίκηση αποδεχθεί το υιοθετηθέν υπό του Δημοτικού Συμβουλίου «σχέδιον ενεργείας» του επιβλέποντος μηχανικού των εργασιών ανακαινίσεως του Εθνικού Θεάτρου κ. Μορόπουλου, τότε και μόνον τούτο θα αποπερατωθεί πλήρως μέχρι του προσεχούς Μαρτίου. Εν αντιθέτω περιπτώσει η ημερομηνία παραδόσεώς του είναι δύσκολον να προσδιορισθεί....

ΤΟΥΤΟ προκύπτει συμπερασματικώς από επίσημες χθεσινές διευρκινίσεις του Δημάρχου Ρόδου κ. Βρούχου μετά από την προχθεσινοβραδινή συνεδρίασιν του Δημοτικού Συμβουλίου κατά τη διάρκειαν του οποίου αντηλλάγησαν οξύτατοι διαξιφισμοί μεταξύ του Δημάρχου και του Προέδρου του Δημοτικού Συμβουλίου όταν:

Ο κ. Παντελίδης επεχείρησε δια σειράς ερωτήσεων προς τον επιβλέποντα μηχανικό και τους υπεύθυνους υπηρεσιακούς παράγοντας της Τεχνικής Υπηρεσίας του Δήμου να διερευνηθούν δημοσίως τα αίτια της σημειωθείσης καθυστερήσεως και την επισήμανσιν των τυχόν υπευθύνων.

Η ΠΡΟΘΕΣΙΣ αυτή του κ. Παντελίδη έγινε αφορμή να αρχίσει έντονος διάλογος με τον κ. Δήμαρχον ο οποίος υποστήριξε την πάση θυσία αποπεράτωσιν των Δημοτικών Θεάτρων εντός ευλόγου χρονικού διαστήματος». Στο σημείο αυτό εδημιουργήθη πλεκτρισμένη ατμόσφαιρα και χάρις στην παρέμβαση του κ. Νομάρχου απεφεύχθησαν απρόβλεπτες εξελίξεις.

ΤΕΛΙΚΑ το Συμβούλιο απεφάσισεν όπως γίνει δεκτή η εισήγησις του κ. Μορόπουλουκαθ' όλα τα σημεία αυτής, πλην εκείνων, που αντίκεινται εις τας κειμένας διατάξεις του νόμου ήτοι εις ότι αφορά τας τιμαριθμικάς τιμάς και παραλλήλως απεφασίσθη όπως: Γίνει δεκτή η προμελέτη δια την σκηνή του θεάτρου και ανατεθεί εις ένα και μόνον εργολάβον η εκτέλεσις του όλου έργου.

ΠΡΟΟΔΟΣ
Ημερήσια Εφημερίδα της Ρόδου
ΙΔΙΟΚΤΗΣΙΑ - ΕΚΔΟΣΗ
Γ. ΔΙΑΜΑΝΤΙΔΗΣ
ΓΡΑΦΙΚΕΣ ΤΕΧΝΕΣ Α.Ε.
Ετος ιδρύσεως 1949
ΓΡΑΦΕΙΑ ΣΥΝΤΑΞΗΣ - ΔΙΑΦΗΜΙΣΕΙΣ Μάρκου Μαλλιαράκη 3 (ΚΟΒΑ)
Τηλ.: Συντάξεις: 22410 27356-34101, FAX: 22410 20643
Τηλ. Λογιστηρίου: 22410 35322, FAX: 22410 35322
e-mail: info@proodos.net & proodro@otenet.gr

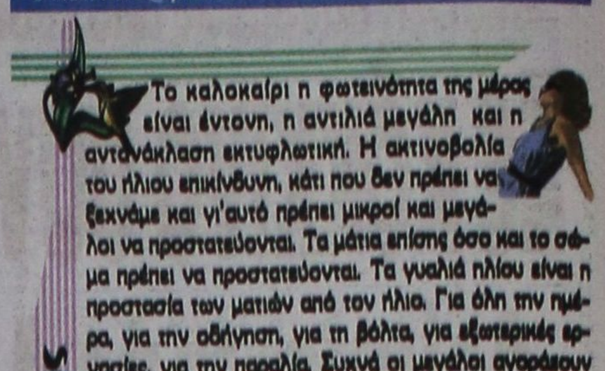

Το καλοκαίρι η φωτεινότητα της μέρας είναι έντονη, η αντιλιά μεγάλη και η αντανάκλαση εκτυφλωτική. Η ακτινοβολία του ήλιου επικίνδυνη, κάτι που δεν πρέπει να ξεχνάμε και γι'αυτό πρέπει μικροί και μεγάλοι να προστατεύονται. Τα μάτια επίσης όσο και το σώμα πρέπει να προστατεύονται. Τα γυαλιά ηλίου είναι η προστασία των ματιών από τον ήλιο. Για όλη την ημέρα, για την οδήγηση, για τη βόλτα, για εξωτερικές εργασίες, για την παραλία. Συχνά οι μεγάλοι αγοράσουν γυαλιά ασφαλώς για να μη «στραβάνονται» ορισμένες φορές από τον ήλιο, αλλά και γιατί είναι αξεσουάρ που συμπληρώνει την εμφάνιση. Ομως από μικρή ηλικία πρέπει να προστατεύονται τα μάτια με καλούς φακούς, από καταστήματα οπτικών και όχι από τα καλάθια και τους πάγκους. Οι σωστοί φακοί με φίλτρα, προστατεύουν τα μάτια ώστε η ακτινοβολία να μη βλάπτει αυτά τα υπερευαίσθητα όργανα. Ενα ζευγάρι γυαλιών που δεν θα είναι βαριά για τα παιδιά, που να ταιριάζει στο προσωπάκι τους και να μπορούν να τα φορέσουν μερικά χρόνια μέχρι να μεγαλώσουν λίγο και να πάρουν μεγαλύτερο μέγεθος. Οσο για τους μεγάλους, επειδή ακολουθούν τη μόδα, φέτος τα γυαλιά με έντονο σκελετό σε χρώματα κλασικά ή δίχρωμα όπως το λευκό με το μαύρο αλλά σε εμπριμέ σκελετούς ή διαφανείς αλλά με φαρδιούς βραχίονες συχνά στολισμένους με στρας σχηματίζοντας τη φίρμα ή με μεταλλικές λεπτομέρειες, αλλά και πολλους εμπριμέ σκελετούς και μπροστά σχήμα εμπνευσμένο από την πανκ μόδα. Υπάκουν και τα στρογγυλά, τα τετράγωνα με στρογγυλές γωνίες αλλά και τα μεγάλα πολύγωνα γυαλιά ηλίου που κάθε γυναίκα μπορεί να διαλέξει ανάλογα με το στυλ της και το τι της πηγαίνει στο πρόσωπο. Για τους άνδρες είναι πιο διακριτικοί και αυστηροί οι σχεδιασμοί με ποικιλία για κάθε στυλ.

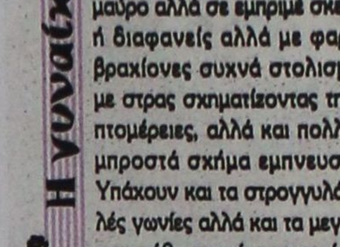

Μίχα

Η γυναίκα και ο κόσμος της

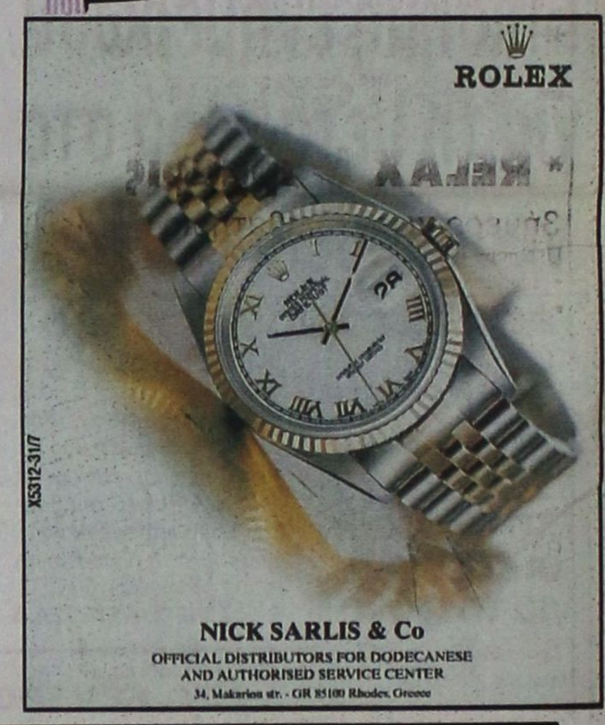

NICK SARLIS & Co
OFFICIAL DISTRIBUTORS FOR DODECANESE
AND AUTHORISED SERVICE CENTER
34, Makarios str. - GR 85100 Rhodes, Greece

ΚΙΝΗΜΑΤΟΓΡΑΦΟΙ

ΠΑΛΛΑΣ 5 CINEMAS CENTER
22/07/2005 - 28/07/2005
για κρατήσεις 22410 24475 / 70670
www.cinemapallas.gr

WAR OF THE WORLDS ΠΟΛΕΜΟΣ ΤΩΝ ΚΟΣΜΩΝ
ΣΕ 1η ΠΑΓΚΟΣΜΙΑ ΠΡΟΒΟΛΗ!!!
ΑΠΟΚΛΕΙΣΤΙΚΑ ΣΤΗΝ ΙΣΤΟΡΙΑ ΤΟΥ ΚΙΝΗΜΑΤΟΓΡΑΦΟΥ!!!
Στίβεν Σπίλμπεργκ - Τομ Κρουζ
Αίθουσα 5 ώρες έναρξης // •17:40 •20:05 •22:30

BATMAN BEGINS
Η ΤΑΙΝΙΑ ΤΟΥ ΚΑΛΟΚΑΙΡΙΟΥ!!!
ΣΕ 1η ΠΑΓΚΟΣΜΙΑ ΠΡΟΒΟΛΗ!
Η υπερ-περιπέτεια, που δεν θα χασεί κανείς!!!
ΚΑΝΤΕ ΕΓΚΑΙΡΑ ΤΙΣ ΚΡΑΤΗΣΕΙΣ ΣΑΣ
Αίθουσα expert Κωνσταρίδης 2 ώρες έναρξης // •17:00 •19:45 •22:35

MONSTER ΚΑΚΙΑ IN LAW ΤΗΕΟΕΡΑ
Η ξέφρενη κωμωδία με τη Τζένιφερ Λόπεζ και τη Τζέιν Φόντα
Αίθουσα SFERA LIVE 1 ώρες έναρξης // •17:50 •20:00

Meet the Fockers
Ρόμπερτ Ντε Νίρο, Μπεν Στίλερ, Ντάστιν Χόφμαν, Μπάρμπαρα Στρέιζαντ!!!
Πεθερός & γαμπρός σε νέες ξεκαρδιστικές αντιπαλότητες!!!
Αίθουσα SFERA LIVE 1 ώρες έναρξης // •22:20

ΕΜΕΙΣ ΣΤΙΣ 29 ΙΟΥΛΙΟΥ
ΠΑΜΕ ΔΙΑΚΟΠΕΣ
ΡΑΝΤΕΒΟΥ
ΣΤΙΣ 24 ΑΥΓΟΥΣΤΟΥ
ΜΕ ΤΑ ΠΡΩΤΑ BLOCKBUSTERS ΤΗΣ ΧΡΟΝΙΑΣ!!!
...ΚΑΙ ΜΕ ΠΟΛΛΑ ΔΩΡΑ ΚΑΙ ΕΚΠΛΗΞΕΙΣ!!!

METROPOL MULTICINEMA ODEON
22410 28400
INFORMATION - RESERVATIONS ΠΛΗΡΟΦΟΡΙΕΣ - ΚΡΑΤΗΣΕΙΣ
ΕΒΔΟΜΑΔΙΑΙΟ ΠΡΟΓΡΑΜΜΑ weekly program
22/07/05 - 28/07/05, 29/07/05 - 04/08/05
www.cinemametropol.gr

ΑΜΑΡΤΩΛΗ ΠΟΛΗ
SIN CITY
Καλωσήλθατε στην 'Αμαρτωλή Πόλη'. Την Πόλη των σκληρών, των διεφθαρμένων και των απελπισμένων. Ένα σύμπαν χρεοκοπημένων ηρώων που προσπαθούν να κάνουν το σωστό σε μία πόλη που δεν λογοδοτεί πουθενά... Διαθητή και πολύτιμη, η συμμετοχή του Κουέντιν Ταραντινό ως γκαστ σκηνοθέτη!
ΚΑΝΤΕ ΕΓΚΑΙΡΑ ΤΙΣ ΚΡΑΤΗΣΕΙΣ ΣΑΣ
ΑΙΘΟΥΣΑ 6 ΩΡΕΣ ΕΝΑΡΞΗΣ / SHOW TIMES 19:30, 22:20

FANTASTIC 4 FOUR
Οι "FANTASTIC 4 FOUR" είναι εδώ!
Ο "Άνθρωπος Δαυλός" το "Πράγμα"
η "Αόρατη Γυναίκα" ο "Λαστιχένιος"
Η φαντασία και η περιπέτεια επί τέσσερα!!
ΩΡΕΣ ΕΝΑΡΞΗΣ / SHOW TIMES
ΑΙΘΟΥΣΑ 5 ΠΑΡ. - ΣΑΒ. - ΚΥΡ. 15:00 - 20:15, 22:30 ΚΑΘΗΜΕΡΙΝΑ 20:15, 22:30

σχεδόν...ΕΡΩΤΑΣ
a lot like LOVE
Η πιό δροσιστική ερωτική κωμωδία του καλοκαιριού!!!
Ο έρωτας βλάπτει σοβαρά.....την φιλία!!!
Πρωταγωνιστεί το ζευγάρι του έρωτα : Λάστον Κάτσερ, Αμάντα Πίτ
ΑΙΘΟΥΣΑ 3 ΩΡΕΣ ΕΝΑΡΞΗΣ / SHOW TIMES 20:00

Ο Κος & η Κα ΣΜΙΘ
Mr. & Mrs. SMITH
Οι δύο μεγαλύτεροι στάρ του κόσμου αυτή την στιγμή σκόνουν τις δυνάμεις τους σε μία συναρπαστική ερωτική περιπέτεια γεμάτη δράση, χιούμορ απρόοπτα και έναν έρωτα που κυριολεκτικά... σκοτώνει!!!
Πρωταγωνιστούν : Μπραντ Πιτ, Αντζελίνα Τζολί
ΑΙΘΟΥΣΑ 6 ΩΡΕΣ ΕΝΑΡΞΗΣ / SHOW TIMES 22:40

ΠΡΟΣΕΧΩΣ
Η ΜΑΓΓΙΣΣΑ
BEWITCHED
Όταν μιά μάγισσα ερωτευτεί έναν θνητό τότε έρχονται όλα τα πάνω - κάτω
Πρωταγωνιστούν: Νικόλ Κίντμαν, Γουίλ Φέρελ, Μάικλ Κέϊν, Σίρλεϊ Μακλέϊ.

Εγινε σε τελετή την περασμένη Κυριακή

Απονομή απολυτηρίων τίτλων στα εκπαιδευτήρια «Ροδίων Παιδεία»

ΣΗΜΑΝΤΙΚΟ ΕΡΓΟ ΣΤΑ ΔΥΟ ΧΡΟΝΙΑ

Την περασμένη Κυριακή στους χώρους των Εκπαιδευτηρίων «Ροδίων Παιδεία» πραγματοποιήθηκε η τελετή της απονομής των απολυτηρίων στους απόφοιτους μαθητές του Λυκείου.

Στην αρχή της εκδήλωσης, ο Γενικός Διευθυντής των Εκπαιδευτηρίων κ. Κυριάκος Κυριακούλης έλαβε το λόγο και απηύθυνε έναν σύντομο χαιρετισμό προς τους απόφοιτους μαθητές: «Αγαπητοί μαθητές, φίλοι, αυριανοί συνάδελφοι, αυριανοί ενεργοί πολίτες αυτής της χώρας. Πρέπει να ομολογήσω ότι με ιδιαίτερη συγκίνηση παίρνω τον λόγο. Από τη μια γιατί αποτελείτε τους πρώτους αποφοίτους αυτού του σχολείου, σημαντική στιγμή στην ιστορία του σχολείου μας, και από την άλλη γιατί η αποφοίτηση συνδέεται με μια μορφή αποχαιρετισμού δασκάλου - μαθητή. Πιστεύω ότι εκφράζω όλους τους δασκάλους σας και σας λέω πως ο αποχαιρετισμός αυτός εκτός από την εύλογη συγκινησιακή φόρτιση έχει και μια προσωπική ικανοποίηση. Σ' αυτά τα δύο χρόνια δεχθήκατε μια πολύπλευρη εκπαιδευτική φροντίδα από όλους τους εκπαιδευτικούς τόσο στη γνωστική σας υποδομή όσο και στην κοινωνική σας διάπλαση. Οι εκπαιδευτικοί μας στάθηκαν πλάι σας σε κάθε στιγμή με υψηλή συναίσθηση του καθήκοντός τους που πολλές φορές έφτασε και στην υπερβολή λόγω της έννοιας και του ενδιαφέροντος. Πιστεύω πως έχετε τα εφόδια για να προχωρήσετε με επιτυχία στους δρόμους της επιστημονικής και επαγγελματικής σας εξέλιξης, κατοξίωσης και επιτυχίας. Αυτή τη διαδρομή εμπιστεύτηκε την με οράματα και αξίες που δεν σας λείπουν βέβαια και δεν είναι απαραίτητο να ταυτίζονται με αυτές παλαιότερων γενιών. Οραματιστείτε ένα καλύτερο κόσμο και προσπαθήστε γι' αυτόν από την όποια θέση θα κατέχετε στο μέλλον. Στη σημερινή μας συνάντηση δεν είναι καιρός για νοσταλγίες και ο σύλλογος των αποφοίτων που θα δημιουργηθεί δεν έχει αυτόν τον σκοπό. Με τη στήριξη του σχολείου έχει δημιουργηθεί ένα αρχικό πλαίσιο, ένα δίκτυο συνεργασίας, επικοινωνίας και πληροφόρησης μεταξύ σας και με το σχολείο. Μέσω αυτού του δικτύου και όχι μόνο, διατηρήστε την επικοινωνία, την επαφή και προσπαθήστε να είστε παρόντες στα ραντεβού που έχουν κανονιστεί. Τελειώνοντας διαπιστώνω στα μάτια σας την ζωντάνια νέων ανθρώπων που συνεχίζουν με μεγαλύτερο πάθος μια δική τους πορεία και σας εύχομαι αυτός ο δρόμος να είναι γεμάτος από στιγμές ευτυχίας, ανθρωπιάς και ικανοποίησης. Ευχαριστώ εσάς και τους γονείς σας για την εμπιστοσύνη που επιδείξατε και σας υπόσχομαι ότι η εμπειρία που αποκτήσαμε καθώς και οι προτάσεις σας θα αξιοποιηθούν για να στηριξουν το σχολείο που όλοι αγαπήσαμε».

Την εκδήλωση των αποφοίτων των Εκπαιδευτηρίων «Ροδίων Παιδεία» χαιρέτισε στη συνέχεια ο Νομάρχης κ. Ι. Μαχαιρίδης που παράλληλα με τις ευχές του προς τους αποφοίτους δεν παρέλειψε να απονείμει τα εύσημα στα Εκπαιδευτήρια «Ροδίων Παιδεία» για το εκπαιδευτικό αλλά και ευρύτερα πολιτιστικό έργο που έχουν επιτελέσει στα δύο πρώτα χρόνια της λειτουργίας τους.

Χαιρετισμό προς τους αποφοίτους απηύθυνε και ο Πρόεδρος του Συλλόγου Γονέων και Κηδεμόνων των Εκπαιδευτηρίων «Ροδίων Παιδεία» κ. Α. Κούκουλας.

Στη συνέχεια τον λόγο έλαβε ο Διευθυντής του Λυκείου των Εκπαιδευτηρίων Ροδίων Παιδεία κ. Βαλάσιος Τσίννας που απευθύνθηκε στους πρωταγωνιστές της βραδιάς, τους πρώτους απόφοιτους των Εκπαιδευτηρίων λέγοντας: «Πριν από δύο χρόνια υπήρξατε οι πρωτοπόροι με το να επιλέξετε το πρωτοεμφανιζόμενο τότε στα εκπαιδευτικά δρώμενα του τόπου μας σχολείο. Στη διετή πορεία που ακολούθησε, είχατε την ευκαιρία να γευθείτε αρκετά από το πρόγραμμα, την οργάνωση και τη ζωή ενός εκπαιδευτικού οργανισμού που είχε πολλά να σας δώσει σε κάθε σας βήμα, κάθε σας πρωτοβουλία, στην κάθε σχολική σας ημέρα. Όλοι εμείς οι συντελεστές αυτού του σχολείου, είδαμε τότε στα πρόσωπά σας την υλοποίηση ενός υψηλού και μακροχρόνιου οράματος. Οι διευθυντές, οι σύμβουλοι, οι εκπαιδευτικοί, το προσωπικό και όλοι εμείς οι άνθρωποι των Εκπαιδευτηρίων «Ροδίων Παιδεία» μεριμνήσαμε από την αρχή μέχρι σήμερα για την κάλυψη κάθε ανάγκης σας, κάθε απαίτησης του εκπαιδευτικού μας συστήματος και της σύγχρονης πραγματικότητας. Αφουγκραστήκαμε την κάθε επιθυμία σας, σκύψαμε πάνω από τα προβλήματα και τις καθημερινές αγωνίες σας, σταθήκαμε όσο μπορούσαμε δίπλα σας σε κάθε σας αναζήτηση μα και σε κάθε νεανικό σας στραβοπάτημα. Έτσι εμείς και εσείς γράψαμε καταφέραμε να συνεργαζόμαστε, να επικοινωνούμε, να δημιουργούμε από κοινού, να οραματιζόμαστε μαζί. Γίναμε όλοι μια δυναμική ομάδα. Η ομάδα των πρωτοπόρων του «Ροδίων Παιδεία». Σήμερα στα χαμογελαστά σας νεανικά πρόσωπα, διακρίνουμε το αύριο του τόπου και είναι αλήθεια ότι μας δίνετε πολύ κουράγιο για να συνεχίσουμε το έργο μας. Η ομάδα που μαζί ξεκινήσαμε να φτιάχνουμε μπορεί να αλλάξει πολλά. Μπορεί να κάνει ανατροπές, να πάρει πρωτοβουλίες, να σχεδιάσει μια και να υλοποιήσει τα οράματά σας. Αυτά που τόσες φορές και με τόσους τρόπους περιγράψατε... στη σχολική τάξη, εδώ στο αμφιθέατρο, στη βιβλιοθήκη, στα διαλείμματα, στους διαδρόμους, στις εκδρομές, στα γραφεία μας, σε κάθε γωνιά του Σχολείου μας, του Σχολείου σας. Στα δύο χρόνια που πέρασαν μας συνέδεσαν πολλά. Η κοινή τεράστια προσπάθεια για την επιτυχία, δεν μας στέρησε ούτε το χαμόγελο ούτε τη χαρά. Η αλήθεια είναι ότι δεν αρήσατε να πάει χαμένη ούτε μια ευκαιρία για απόδραση από την κοπιαστική δουλειά. Ούτε μια ευκαιρία για μια σκανδαλιά ακόμα. Έχουμε ζήσει μαζί όμορφες σχολικές στιγμές που κάποιες απ' αυτές στη σημερινή εκδήλωση θα αναπολήσετε από την προβολή των φωτογραφιών εδώ έξω στο video wall. Προηγουμένως είδα ήδη κάποιους να χαμογελούν νοσταλγικά παρατηρώντας τις. Πέρασαν κιόλας στο παρελθόν και έγιναν ανάμνηση.... Στο μέλλον να δείτε πώς θα τις νοσταλγείτε... Σε λίγο καιρό φτάνει η στιγμή που όλοι περιμένατε με λαχτάρα.... να φύγετε από τα σπίτια σας για σπουδές. Οι γονείς σας το ξέρουν και αγωνιούν, εσείς το απολαμβάνετε. Είναι καιρός να ανοίξετε τα φτερά σας και να διεκδικήσετε από τη ζωή, ότι σας ανήκει. Η προσπάθεια λοιπόν δεν σταματά εδώ. Οι σπουδές δεν τελειώνουν ποτέ. Ο Ισοκράτης το 400π.Χ. έλεγε: «Αν έχεις ζήλο να μαθαίνεις, θα αποκτήσεις πλείστες γνώσεις. Ό,τι γνωρίζεις διατήρησέ το με συνεχή προσπάθεια... και ό,τι δεν έμαθες ακόμη, απόκτησέ το με τη συνεχή σπουδή». Παιδιά ότι μάθατε από το Σχολείο σας διατηρήστε το. Και συνεχίστε να μαθαίνετε... είναι από τα πιο συναρπαστικά στη ζωή. Κάντε πράξη τη δια βίου εκπαίδευση και μην ξεχνάτε το Σχολείο σας, τους καθηγητές σας, τους συμμαθητές σας... Το σχολείο έχει φροντίσει να βρει τρόπους να διατηρήσει αυτήν τη σημαντική επικοινωνία. Σήμερα ουσιαστικά ανακηρύσσεται η δημιουργία του Συλλόγου σας... Του συλλόγου «ΣΑΡΠ». Μελλοντικά ευχόμαστε να τον αναδείξετε σε ένα σύλλογο με πλούσια δράση και με έργο, όταν επιστήμονες και επαγγελματίες πια, με σπουδές, γνώσεις και ικανότητες, ο τόπος θα έχει ανάγκη από τις υπηρεσίες σας... Στα σχέδια του Σχολείου είναι η άμεση δημιουργία ενός γραφείου διασύνδεσης και σταδιοδρομίας των αποφοίτων του που έργο του θα είναι η επαγγελματική τους προώθηση είτε ως επιστημόνων, είτε ως επαγγελματιών. Από σήμερα η 17η Ιουλίου καθιερώνεται ως ημέρα πανηγυρικής συγκέντρωσης των μελών του ΣΑΡΠ. Κάθε χρόνο λοιπόν στις 17 Ιουλίου στις 20:30 στο χώρο του σχολείου, θα συγκεντρώνεστε, θα συναντιέστε θα ανταλλάσσετε εμπειρίες και ευχές και θα διευρύνετε το σύλλογό σας με τους νέους αποφοίτους, σε λίγα χρόνια έτσι ο σύλλογος θα αποκτήσει μια μοναδική δυναμική. Μην ξεχνάτε το ραντεβού της δεκαετίας... 10 Μαρτίου του 2015 στη Φλωρεντία... εκεί που βρισκόμασταν στην πολυήμερη εκδρομή μας. Ένα FORUM επικοινωνίας στο διαδίκτυο σας περιμένει για να ανταλλάξετε μηνύματα μεταξύ σας από οποιοδήποτε σημείο της υφηλίου... Σε λίγο, μαζί με το απολυτήριό σας θα πάρετε ένα μικρό CD σε σχήμα πιστωτικής κάρτας. Είναι ο τρόπος επικοινωνίας με το Σχολείο, τους καθηγητές σας και μεταξύ σας...Το τμήμα πληροφορικής του σχολείου έχει επιμεληθεί και δημιουργήσει ένα CD που μεταξύ των άλλων περιλαμβάνει τα στοιχεία των αποφοίτων αλλά και των καθηγητών με τις ηλεκτρονικές τους διευθύνσεις. Τα μέλη του συλλόγου έχουν βέβαια και την κάρτα τους.... Σ' αυτήν γράφονται σημαντικά στοιχεία όπως το e-mail για τη μεταξύ σας επικοινωνία και ο Αριθμός Μητρώου που σας χρειάζεται για πάντα. Επίσης, αυτό το pin θα αποτελεί το διακριτικό στοιχείο των μελών. Μπορείτε να το φορέσετε από σήμερα... και κάθε φορά που θα θέλατε να σας διακρίνουν ως μέλη του «ΣΑΡΠ». Την αναμνηστική φωτογραφία που θα πάρετε με το απολυτήριό σας, ελπίζουμε να την επιμεληθείτε δεόντως... έχει πολλά να σας θυμίζει. Τι πιο καλό δώρο για να μη ξεχνάτε τον τόπο σας; Ένα βιβλίο με τα Κάστρα της Ρόδου, προσφορά σε κάθε απόφοιτο του κ. Θεοφάνη Μπογιάνου. Ευχαριστούμε θερμά για την ευγενική πρωτοβουλία... Εμένα προσωπικά με συνδέει κάτι ιδιαίτερο με καθέναν από σας. Είχαμε τόσο καλή συνεργασία και επικοινωνία αυτά τα δύο χρόνια. Θα ήθελα πραγματικά να απευθυνθώ ξεχωριστά σε καθεμιά και καθένα για μερικά ίσως λεπτά. Ο χρόνος όμως δεν μας το επιτρέπει. Θα το κάνουμε σε λίγο εδώ έξω, συντροφιά με το ποτό μας και τη μουσική. Αγαπητοί γονείς η στιγμή για σας είναι ιδιαίτερη. Τα παιδιά σας ενηλικιώνονται...αρήνουν το σχολείο και το σπίτι, βγαίνουν στη ζωή που τους περιμένει...».

Στη συνέχεια γονείς αλλά και μαθητές πήραν το λόγο και ευχαρίστησαν τους διευθυντές αλλά και τους εκπαιδευτικούς των Εκπαιδευτηρίων «Ροδίων Παιδεία» και αναφέρθηκαν στο έργο που το σχολείο έχει επιτελέσει. Ενδεικτικά μια μαθήτριαπόφοιτος ανέφερε μεταξύ των άλλων ότι «Μπορεί αυτό το σχολείο να έχει μόλις 2 χρονιά ζωή, αλλά τα σωστά και γερά θεμέλια που το συγκροτούν θα το κρατήσουν και στο μέλλον πρωτοποριακό, σύγχρονο, ανθρώπινο και το βασικότερο, ένα γερό εκπαιδευτικό ίδρυμα, που μέσα από τη σωστή του πορεία, πολλές γενιές ακόμα θα ξεκινάνε τη λαμπρή εκπαιδευτική τους σταδιοδρομία, σε συνδυασμό με τις εμπειρίες ζωής που βιώνουν μέσα σε αυτό το χώρο». Επίσης χαρακτηριστική είναι και μια αποστροφή από το λόγο μιας μητέρας ενός μαθητή: «Βρίσκομαι σε αυτό το βήμα γιατί θέλω να εκφράσω ως γονιός τις ευχαριστίες μου σε όλους τους παράγοντες του σχολείου για το έργο τους. Πριν 2 χρόνια αποφασίσαμε από κοινού με τον σύζυγο μου να φέρουμε τα παιδιά μας σε αυτό το σχολείο, εμπιστευόμενοι τους ιδρυτές του και την διαίσθηση μας ότι αυτή η πρωτοποριακή για τα τοπικά δεδομένα ενέργεια θα πρόσφερε κάτι καλύτερο στο χώρο της εκπαίδευσης. Σας διαβεβαιώ ότι δεν διαψευστήκαμε. Και δεν το λέω αυτό μόνο γιατί το παιδί μου πέτυχε υψηλή βαθμολογία στις πανελλήνιες εξετάσεις, αλλά γιατί έζησα από κοντά τις αλλαγές στην μαθητική και όχι μόνο συμπεριφορά των παιδιών μου». Ακολούθησε η απονομή των απολυτηρίων στους αποφοίτους.

Η εκδήλωση συνεχίστηκε με πυροτεχνήματα, ενώ μαθητές, γονείς και εκπαιδευτικοί απόλαυσαν έναν πλούσιο μπουφέ και ένα εξαιρετικό μουσικό πρόγραμμα από το συγκρότημα «Ροπές» που συγκροτείται από γονείς μαθητών του Δημοτικού Σχολείου των Εκπαιδευτηρίων «Ροδίων Παιδεία».



ΙΑΤΡΙΚΗ ΑΝΑΚΟΙΝΩΣΗ

ΔΡ. ΛΙΛΑ Ι. ΤΖΩΡΖΗ

Ειδικός ορθοδοντικός
Παν. Düsseldorf Γερμανίας
διδάκτωρ Παν. Giessen Γερμανίας

Το ιατρείο μεταφέρθηκε επί της οδού
ΜΙΧ. ΠΕΤΡΙΔΗ 103

Τηλ. για ραντεβού: 22410 - 60103

T5475-27/7

ΠΡΑΚΤΟΡΕΙΟ ΚΑΣΤΡΟ

Οι εκδρομές μας

Την οργάνωση, επιμέλεια, φροντίδα και συνοδεία έχει αποκλειστικά ο κ. Μαχαιράκης

Πενθήμερη αεροπορική εκδρομή στα πανέμορφα νησιά

ΧΙΟ και ΜΥΤΙΛΗΝΗ

ΧΙΟΣ: ΑΡΜΟΛΙΑ - ΠΥΡΓΙ - ΜΕΣΤΑ - ΜΑΣΤΙΧΟΧΩΡΙΑ - ΚΑΡΥΕΣ - ΝΕΑ ΜΟΝΗ - ΑΝΑΒΑΤΟ - ΜΟΝΑΣΤΗΡΙ - ΑΓΙΑΣ ΜΑΡΚΕΛΛΑΣ

ΜΥΤΙΛΗΝΗ: ΝΑΟΣ ΑΓΙΟΥ ΘΕΡΑΠΟΝΤΑ - ΜΗΤΡΟΠΟΛΙΤΙΚΟΣ ΝΑΟΣ ΑΓΙΟΣ ΑΦΑΝΑ, ΤΑΞΙΑΡΧΗΣ ΜΑΝΤΑΜΑΔΟΥ - ΠΕΤΡΑ ΜΟΛΥΒΟ - ΠΑΝΑΓΙΑ Η ΒΡΕΦΟΚΡΑΤΟΥΣΑ - ΜΟΝΗ ΑΓΙΟΥ ΙΓΝΑΤΙΟΥ ή ΛΙΜΩΝΟΣ - ΚΑΛΛΟΝΗ - ΚΟΛΠΟΣ ΚΑΛΛΟΝΗΣ - ΚΑΛΠΟΣ ΓΕΡΑΣ - ΠΛΩΜΑΡΙ

Με την Ολυμπιακή Αεροπορία 14/7/05 - 18/7/05

Τριήμερη εκδρομή στην πανέμορφη

ΠΑΤΜΟ και ΚΑΛΥΜΝΟ

Με το ΔΩΔΕΚΑΝΗΣΟΣ ΕΞΠΡΕΣ 15/7/05 - 17/7/05

Τετραήμερη εκδρομή στην πανέμορφη

ΜΥΤΙΛΗΝΗ

προσκύνημα στον ΑΓΙΟ ΡΑΦΑΗΛ

ΝΑΟΣ ΑΓΙΟΥ ΘΕΡΑΠΟΝΤΑ - ΜΗΤΡΟΠΟΛΙΤΙΚΟΣ ΝΑΟΣ ΑΓΙΟΣ ΡΑΦΑΗΛ, ΤΑΞΙΑΡΧΗΣ ΜΑΝΤΑΜΑΔΟΥ - ΠΕΤΡΑ ΜΟΛΥΒΟ - ΠΑΝΑΓΙΑ Η ΒΡΕΦΟΚΡΑΤΟΥΣΑ - ΜΟΝΗ ΑΓΙΟΥ ΙΓΝΑΤΙΟΥ ή ΛΙΜΩΝΟΣ - ΚΑΛΛΟΝΗ - ΚΟΛΠΟΣ ΚΑΛΛΟΝΗΣ - ΚΑΛΠΟΣ ΓΕΡΑΣ - ΠΛΩΜΑΡΙ

Με την Ολυμπιακή Αεροπορία 20/7/05-23/7/05

Μεγάλη εξαήμερη εκδρομή - προσκύνημα

ΑΓΙΟΣ ΝΕΚΤΑΡΙΟΣ ΑΙΓΙΝΑΣ - ΑΓΙΑ ΕΙΡΗΝΗ ΧΡΥΣΟΒΑΛΑΝΤΟΥ ΛΥΚΟΒΡΥΣΗ - ΑΓΙΟΣ ΙΩΑΝΝΗΣ Ο ΡΩΣΣΟΣ ΕΥΒΟΙΑ - ΟΣΙΟΣ ΕΦΡΑΙΜ ΝΕΑ ΜΑΚΡΗ - ΜΕΓΑΛΟΧΑΡΗ ΤΗΣ ΤΗΝΟΥ - ΣΥΡΟΣ

Με BLUE STAR 2 28/7/05 - 2/8/05

7ήμερη εκδρομή στην πανέμορφη

και λεβεντογέννα ΚΡΗΤΗ

ΗΡΑΚΛΕΙΟ - ΛΙΜΝΗ ΚΟΥΡΝΑΣ - ΣΟΥΔΑ- ΑΚΡΩΤΗΡΙ - ΤΑΦΟΙ ΒΕΝΙΖΕΛΩΝ - ΧΑΝΙΑ - ΡΕΘΥΜΝΟ - ΜΟΝΗ ΑΡΚΑΔΙΟΥ - ΑΝΩΓΕΙΑ - ΚΝΩΣΣΟΣ - ΜΕΣΣΑΡΑ - ΜΟΙΡΕΣ - ΠΑΝΑΓΙΑ Η ΚΑΛΥΒΙΑΝΗ - ΜΑΤΑΛΑ - ΠΑΝΑΓΙΑ Η ΚΕΡΑ - ΟΡΟΠΕΔΙΟ ΛΑΣΙΘΙΟΥ - ΑΓΙΟΣ ΝΙΚΟΛΑΟΣ ΕΛΟΥΝΤΑ

Με F/B ΙΕΡΑΠΕΤΡΑ 10/8/05 - 16/8/05

Επίσης στο γραφείο μας θα βρείτε:
Αεροπορικά και ακτοπλοϊκά εισιτήρια με όλες τις αεροπορικές και ακτοπλοϊκές εταιρίες και για όλους τους προορισμούς

Για περισσότερες πληροφορίες

ΚΥΡΙΑΚΟΣ Μ. ΜΑΧΑΙΡΑΚΗΣ
ΠΡΑΚΤΟΡΕΙΟ ΚΑΣΤΡΟ
Κ. Παλαιολόγου 46 - Ρόδος
☎ 22410 77506, 22410 77563
ΚΑΣΤΡΟ το δικό σας πρακτορείο

X5321-31/7

SAIS TRAVEL

ΔΥΝΑΜΗ
ΕΜΠΙΣΤΟΣΥΝΗ
S

ΤΡΙΗΜΕΡΕΣ ΑΠΟΔΡΑΣΕΙΣ

Οποια μέρα εσείς επιθυμείτε
με δυνατότητα επέκτασης του τριημέρου

RELAX στα νησιά μας

* ΚΑΛΥΜΝΟΣ € 140
* ΛΕΡΟΣ € 160
* ΠΑΤΜΟΣ € 175

Περιλαμβάνει:
• Εισιτήρια με το CATAMARAN ΔΩΔ/ΣΟΣ EXPRESS
• Ξενοδοχεία πάνω στη θάλασσα με πρωινό
• Αυτοκίνητο 3 μέρες παραλαβή και παράδοση στο λιμάνι

* ΧΙΟΣ € 205
* ΣΑΜΟΣ € 235 4ήμερο
* ΜΥΤΙΛΗΝΗ € 245

Περιλαμβάνει:
• Αεροπορικά εισιτήρια με επιστροφή
• Φόρους αεροδρομίου
• Ξενοδοχείο πάνω στη θάλασσα με πρωινό
• Αυτοκίνητο 3 μέρες παραλαβή & παράδοση στο αεροδρόμιο

ΑΚΟΜΗ ΠΑΚΕΤΑ για

* ΜΥΚΟΝΟ - ΠΑΡΟ - ΣΑΝΤΟΡΙΝΗ

* RELAX Μαρμαρίς

3ήμερο χωρίς διαβατήριο
Περιλαμβάνει:
• Ξενοδοχείο 5 αστέρων με ημιδιατροφή
• Εισιτήρια με το CATAMARAN με επιστροφή

* ΤΗΝΟ - ΠΑΡΟ - ΑΝΤΙΠΑΡΟ - ΣΑΝΤΟΡΙΝΗ - ΣΥΡΟ

Από 21/7 έως 26/7

Συνδυάστε προσκύνημα στην ΜΕΓΑΛΟΧΑΡΗ ΠΑΝΑΓΙΑ ΤΗΣ ΤΗΝΟΥ, την ΕΚΑΤΟΝΤΑΠΥΛΙΑΝΗ τη ΠΑΡΟΥ με τη γνωριμία με τα κυκλαδίτικα νησιά,, τη ξεκούραση και τη διασκέδασή σας.

* ΒΟΡΕΙΑ ΕΛΛΑΔΑ

Από 10/8 έως 18/8

ΡΙΟ - ΑΝΤΙΡΙΟ - ΜΕΣΟΛΟΓΓΙ - ΙΩΑΝΝΙΝΑ - ΜΕΤΣΟΒΟ - ΚΑΣΤΟΡΙΑ - ΕΔΕΣΣΑ - ΝΑΟΥΣΑ - ΘΕΣ/ΚΗ - ΒΕΡΓΙΝΑ - ΠΑΝΑΓΙΑ ΣΟΥΜΕΛΑ

* ΚΩΝΣΤΑΝΤΙΝΟΥΠΟΛΗ

Αεροπορική από 1/8 έως 6/8

Ξενοδοχεία 4 * με ημιδιατροφή. Προσκύνημα στην Αγ. Σοφία. Ξεναγήσεις Παλάτι Ντολμά Μπαξέ, Μπλε Τζαμί, Ιππόδρομο, Βυζαντινό Υδραγωγείο , κρουαζιέρα στο Βόσπορο, Πατριαρχείο, Παναγία Βλαχερνών, κλειστή αγορά, Καταλή Τσαρσί με τα 4.00 καταστήματα. Διασκέδαση με oriental χορούς και άλλα πολλά.

* ΤΗΝΟ - ΠΑΡΟ - ΑΝΤΙΠΑΡΟ - ΣΑΝΤΟΡΙΝΗ - ΣΥΡΟ

Από 1/9 έως 7/9

• Επιλεγμένα ξενοδοχεία με πρωινο.
• Εισιτήρια ακτοπλοϊκά BLUE STAR
• Εκδρομές με πούλμαν στην Πάρο - Τήνο - Σύρο - • Σαντορίνη. Διασκέδαση με νησιώτικους χορούς.

* ΜΑΡΜΑΡΙΣ - ΦΕΤΙΓΕ - ΛΙΒΙΣΙ - ΚΑΣ - ΜΥΡΑ - ΑΓ. ΝΙΚΟΛΑΟ - ΚΑΣΤΕΛΛΟΡΙΖΟ

Από 19/9 έως 23/9

• Ξενοδοχεία 4* με ημιδιατροφή.
• Εκδρομές - επισκέψεις λιμνοθάλασσα Dalyan, Μάκρη (Φετιγέ και ερειπωμένη ελληνική πόλη), Λιβίσι, τον Αγ. Νικόλαο στα Μύρα κ.λ.π.
• Εισιτήρια με το καταμαράν
• Φόρους λιμανιών.

Πληροφορίες

ΠΡΑΚΤΟΡΕΙΟ ΤΑΞΙΔΙΩΝ
ΣΑΒΒΑΣ ΣΑΗΣ

Το πρακτορείο που εμπιστεύονται όλοι
για τη σοβαρότητά του και την ποιότητα των εκδρομών του.

ΔΙΑΦΗΜΙΣΤΕΣ ΜΑΣ ΕΙΝΑΙ
ΟΙ ΙΔΙΟΙ ΟΙ ΠΕΛΑΤΕΣ ΜΑΣ

ΤΑΡΠΟΝ ΣΠΡΙΓΚΣ 42 (δίπλα στην Τράπεζα Πίστεως)
Τηλ. 22410 39781-3, 22410 37711

X5307-31/7

ΓΝΩΜΩΝ
ΦΡΟΝΤΙΣΤΗΡΙΑ
Μ. ΓΙΑΝΝΙΚΟΥΡΗΣ

32 ΧΡΟΝΙΑ ΔΗΜΙΟΥΡΓΙΚΗΣ ΠΡΟΣΦΟΡΑΣ!
... και συνεχίζουμε

Διδάσκουν:
Γιαννικουρής
Μανώλης
Οικονόμου
Νέστορας
Σέρβου
Βεατρίκη

• Μαθηματικά • Φυσική • Χημεία • Αρχαία
• Ιστορία • Έκθεση • Α.Ο.Θ. • Α.Ο.Δ.Ε.
• Ανάπτυξη εφαρμογών σε προγραμματιστικό περιβάλλον

Τμήματα: 4μελή - 6μελή - 8μελή - Ιδιαίτερα
Έναρξη Μαθημάτων:
Β΄ - Γ΄ Λυκείου 16 Αυγούστου
Α΄ Λυκείου - Α΄-Β΄-Γ΄ Γυμνασίου 1 Σεπτεμβρίου
ΕΓΓΡΑΦΕΣ - ΠΛΗΡΟΦΟΡΙΕΣ:
Καθημερινά 10-1 το μεσημέρι και
7.10 το απόγευμα

ΧΕΙΜΑΡΡΑΣ 117
Τηλ.: 22410 25700 - 25250 - 25252 - Κιν: 694 88 89 68

X105-

Blue Star Ferries

ΑΠΟ ΡΟΔΟ

ΑΝΑΧΩΡΗΣΗ ΑΠΟ							ΑΦΙΞΗ
ΡΟΔΟ	ΚΩ	ΛΕΡΟ	ΠΑΤΜΟ	ΜΥΚΟΝΟ	ΣΥΡΟ	ΑΝΩΓΕΙΟ (ΚΑΤΑΠΟΛΑ)	ΠΕΙΡΑΙΑ
ΤΡΙΤΗ 19:00	ΤΡΙΤΗ 22:15	...	...	ΤΕΤΑΡΤΗ 03:20	...	...	ΤΕΤΑΡΤΗ 07:10
ΠΕΜΠΤΗ 19:00	ΠΕΜΠΤΗ 22:15	ΠΕΜΠΤΗ 23:55	ΠΑΡΑΣΚΕΥΗ 01:05	...	ΠΑΡΑΣΚΕΥΗ 05:00	...	ΠΑΡΑΣΚΕΥΗ 09:00
ΣΑΒΒΑΤΟ 09:30	ΣΑΒΒΑΤΟ 12:15	...	...	...	...	ΣΑΒΒΑΤΟ 15:50	ΣΑΒΒΑΤΟ 21:00
ΚΥΡΙΑΚΗ 18:00	ΚΥΡΙΑΚΗ 21:15	ΚΥΡΙΑΚΗ 22:55	ΔΕΥΤΕΡΑ 00:05	...	ΔΕΥΤΕΡΑ 04:15	...	ΔΕΥΤΕΡΑ 08:00

ΠΡΟΣ ΡΟΔΟ

ΑΝΑΧΩΡΗΣΗ ΑΠΟ ΠΕΙΡΑΙΑ	ΑΦΙΞΗ						
	ΣΥΡΟ	ΜΥΚΟΝΟ	ΑΝΩΓΕΙΟ (ΚΑΤΑΠΟΛΑ)	ΠΑΤΜΟ	ΛΕΡΟ	ΚΩ	ΡΟΔΟ
ΔΕΥΤΕΡΑ 19:30	ΔΕΥΤΕΡΑ 23:15	...	...	...	...	ΤΡΙΤΗ 05:00	ΤΡΙΤΗ 08:00
ΤΕΤΑΡΤΗ 19:30	ΤΕΤΑΡΤΗ 22:50	...	...	ΠΕΜΠΤΗ 02:25	ΠΕΜΠΤΗ 03:35	ΠΕΜΠΤΗ 05:15	ΠΕΜΠΤΗ 08:30
ΠΑΡΑΣΚΕΥΗ 19:30	...	ΠΑΡΑΣΚΕΥΗ 23:20	...	...	...	ΣΑΒΒΑΤΟ 03:55	ΣΑΒΒΑΤΟ 06:55
ΣΑΒΒΑΤΟ 23:55	...	...	ΚΥΡΙΑΚΗ 05:05	ΚΥΡΙΑΚΗ 07:25	ΚΥΡΙΑΚΗ 08:35	ΚΥΡΙΑΚΗ 10:15	ΚΥΡΙΑΚΗ 13:15



RODOS FERRIES SERVICES/SKEVO'S TRAVEL

ΚΑΝΤΕ ΚΡΑΤΗΣΗ ΤΩΡΑ!

ΠΛΗΡΟΦΟΡΙΕΣ ΚΑΙ ΚΡΑΤΗΣΕΙΣ ΘΕΣΕΩΝ ΣΤΟΝ ΤΑΞΙΔΙΩΤΙΚΟ ΣΑΣ ΠΡΑΚΤΟΡΑ Ή SKEVO'S TRAVEL: ΑΜΕΡΙΚΗΣ 111, ΡΟΔΟΣ, ΤΗΛ. ΚΡΑΤΗΣΕΩΝ ΕΠΙΒΑΤΩΝ ΚΑΙ Ι.Χ.: 22410-22461, 22410-75655, 22410-75310, ΤΗΛ. ΚΡΑΤΗΣΕΩΝ ΦΟΡΤΗΓΩΝ: 22410-76600

X5309-31/7

ΜΝΗΜΟΣΥΝΑ



Τελούμε στις 24 Ιουλίου ημέρα Κυριακή και ώρα 8 πμ. στον ιερό ναό Τιμίου Σταυρού Απολλώνων διετές μνημόσυνο υπέρ αναπαύσεως της ψυχής του λατρευτού μας υιού, αδελφού, εγγονού και θείου

ΕΥΑΓΓΕΛΟΥ ΦΛΕΒΑΡΗ

Οι γονείς Ελευθέριος - Ιωάννα
Τα αδέλφια Ιωάννης - Ευγενία, Τριαντάφυλλος - Αναστασία
Οι γιαγιάδες, τα ανίψια και οι λοιποί συγγενείς

4677-23/7



Τελούμε στις 24 Ιουλίου ημέρα Κυριακή και ώρα 8 π.μ. στον ιερό ναό Ταξιαρχών νεκροταφείου 6μηνο μνημόσυνο υπέρ αναπαύσεως της ψυχής της λατρευτής μας μητέρας, γιαγιάς και αδελφής

ΜΑΡΙΑΣ ΚΡΙΓΚΟΥ

Τα παιδιά, τα εγγόνια, τα αδέλφια και οι λοιποί συγγενείς

11891-23/7

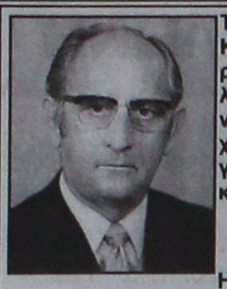

Τελούμε στις 24 Ιουλίου ημέρα Κυριακή και ώρα 8 π.μ. στον ιερό ναό Αγίου Σπυρίδωνα Θεολόγου Ρόδου τριετές μνημόσυνο υπέρ αναπαύσεως της ψυχής του λατρευτού μας συζύγου, πατέρα, παππού, αδελφού και θείου

ΠΕΤΡΟΥ ΑΛΕΞΙΟΥ

Η σύζυγος Ελένη
Τα παιδιά Νίκος - Αρτεμις, Φωτεινή - Γιώργος, Δέσποινα - Μιχάλης
Τα εγγόνια, τα αδέλφια, τα ανίψια και οι λοιποί συγγενείς

11082-23/7

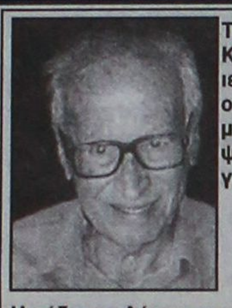

Τελούμε στις 24 Ιουλίου ημέρα Κυριακή και ώρα 8.30 π.μ. στον ιερό ναό Αγίου Ιωάννου του Θεολόγου Γενναδίου 40ήμερο μνημόσυνο υπέρ αναπαύσεως της ψυχής του λατρευτού μας συζύγου, πατέρα και παππού

ΚΩΝΣΤΑΝΤΙΝΟΥ ΚΩΝΣΤΑ
Συνταξιούχου δασκάλου

Η σύζυγος Δέσποινα
Τα παιδιά Αναστασία - Μανόλης Μάνος, Παρασκευή - Μανόλης Θεουλάκης, Γιάννης - Ελένη Κώνστα
Τα εγγόνια και οι λοιποί συγγενείς

11055-23/7



Τελούμε στις 24 Ιουλίου ημέρα Κυριακή και ώρα 8.30π.μ. στον ιερό ναό Ταξιαρχών νεκροταφείου Ρόδου 5ετές μνημόσυνο υπέρ αναπαύσεως της ψυχής της λατρευτής μας συζύγου, μητέρας, κόρης, γιαγιάς, αδελφής και θείας

ΑΝΑΣΤΑΣΙΑΣ ΛΑΔΟΠΟΥΛΟΥ

Ο σύζυγος Αντώνης
Τα παιδιά Νίκος - Σπυριδούλα
Η μητέρα, η πεθερά, τα αδέλφια, τα ανίψια και οι λοιποί συγγενείς

ΘΕΜ. 23/7

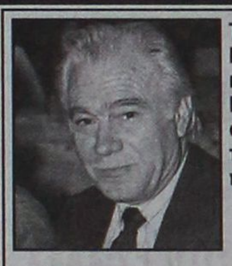

Τελούμε στις 24 Ιουλίου ημέρα Κυριακή και ώρα 8.30 π.μ. στον ιερό ναό Αγίου Γεωργίου ΚΑΤΩ, Ρόδου ετήσιο μνημόσυνο υπέρ αναπαύσεως της ψυχής του λατρευτού μας συζύγου, πατέρα, παππού, αδελφού και θείου

ΝΙΚΟΛΑΟΥ Μ. ΜΑΧΡΑΜΑ

Η σύζυγος Πόπη
Τα παιδιά Τσαμπίκος - Σαμπίνε, Σταματία, Μιχάλης - Ρούλα
Τα εγγόνια, τα αδέλφια, τα ανίψια και οι λοιποί συγγενείς

ΓΔ-23/7

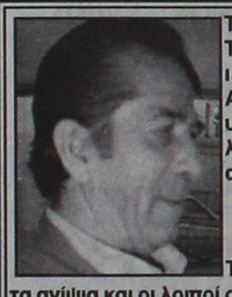

Τελούμε στις 27 Ιουλίου ημέρα Τετάρτη και ώρα 8.30 π.μ. στον ιερό ναό Αγίου Παντελεήμονα Αρχαγγέλους 3μηνο μνημόσυνο υπέρ αναπαύσεως της ψυχής του λατρευτού μας πατέρα, παππού, αδελφού και θείου

ΑΝΤΩΝΙΟΥ ΒΑΡΕΛΗ

Τα παιδιά, τα εγγόνια, τα αδέλφια, τα ανίψια και οι λοιποί συγγενείς

11059-26/7

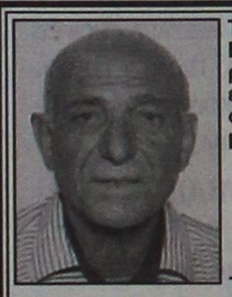

Τελούμε στις 24 Ιουλίου ημέρα Κυριακή και ώρα 8 π.μ. στον ιερό ναό Ταξιαρχών νεκροταφείου ετήσιο μνημόσυνο υπέρ αναπαύσεως της ψυχής του λατρευτού μας πατέρα, παππού και θείου

ΝΙΚΟΛΑΟΥ ΚΟΥΡΜΑΔΙΑ
του ΓΕΩΡΓΙΟΥ

Τα παιδιά Μιχάλης - Ερρικα, Γιώργος, Μανώλης, Λευτέρης - Χρύσα, Χρύσανθος - Φανή, Οδυσσέας - Κατερίνα, Παναγιώτα - Γιάννης, Σταύρος - Βασιλεία, Αννα - Πέτρος, Σούλα - Μικές
Τα εγγόνια και οι λοιποί συγγενείς

11095-23/7

Το κυκλοφοριακό στην πόλη

ΣΥΝΕΧΕΙΑ ΑΠΟ ΤΗ ΣΕΛ. 1

κυρίως οι ξένοι, κατά τα Σαββατοκύριακα, οπότε το κέντρο της πόλης παραμένει κλειστό, να μπορούν να κυκλοφορούν χωρίς να αντιμετωπίζουν προβλήματα.

• Ο διευθυντής των τεχνικών υπηρεσιών του Δήμου Ρόδου Λευτέρης Κωνστάντζος ενημέρωσε ότι το αμέσως επόμενο διάστημα θα ενισχυθεί με πολλές πινακίδες η σήμανση των δρόμων της πόλης και υπολογίζεται ότι με την ανάλογη τοποθέτηση πινακίδων στο κέντρο θα λυθεί το όποιο πρόβλημα.

Η μεταφορά του ΙΚΑ

ΣΥΝΕΧΕΙΑ ΑΠΟ ΤΗ ΣΕΛ. 1

Μάλιστα ο κ. Καραγιάννης ζητά από τον πρόεδρο του νομαρχιακού συμβουλίου κ. Φώτη Χατζηδιάκο, η ενημέρωση να γίνει στο αμέσως προσεχές νομαρχιακό συμβούλιο.

• Χθες το μεσημέρι, ο τέως νομάρχης, επισκέφθηκε τον κ. Χατζηδιάκο και κατέθεσε και εγγράφως το αίτημά του. Η αίτηση για ενημέρωση του νομαρχιακού συμβουλίου για το θέμα μεταφοράς του υποκαταστήματος του ΙΚΑ έχει ως εξής:

«Κε Πρόεδρε,

Στα φύλλα της 21-22/7/2005 της ημερήσιας τοπικής εφημερίδας «ΠΡΟΟΔΟΣ» δημοσιεύεται η πληροφορία, ότι τελικά η από χρόνια προγραμματισμένη δημιουργία του Υγειονομικού πάρκου με την μεταφορά όλων των ασφαλιστικών ταμείων και του ΙΚΑ στις εγκαταστάσεις του πρώην νοσοκομείου δεν πρόκειται να υλοποιηθεί ποτέ. Κατά την εφημερίδα «ΠΡΟΟΔΟΣ», το ΙΚΑ θα αξιοποιήσει τελικά κτίριο ιδιώτη το οποίο κατασκευάζεται με προδιαγραφές που δόθηκαν από υπεύθυνους του ΙΚΑ.

Μια τέτοια εξέλιξη ωστόσο, εάν αληθεύουν οι πληροφορίες της εφημερίδας, θίγει το κύρος των θεσμικών συλλογικών αιρετών οργάνων και φορέων του τόπου αφού άλλες διαβεβαιώσεις δέχονται συνεχώς, ακόμα και τώρα τελευταία, παράλληλα όμως θ' αποδειχθεί ότι από χρόνια «κάποιοι» συνεχίζουν να υλοποιούν ένα δικό τους «πρόγραμμα μεταφοράς» του ΙΚΑ, χωρίς ν' αποκακλύπτουν επίσημα τις αποφάσεις τους.

Γι' αυτό κε Πρόεδρε, σας παρακαλώ στο αμέσως προσεχές ν.σ., να φροντίσετε ώστε να τύχουμε ειδικής, επίσημης, τεκμηριωμένης και υπεύθυνης ενημέρωσης τόσο από την πολιτική ηγεσία του υπουργείου Υγείας όσο και της διοίκησης του ΙΚΑ.

Ευχαριστώ
Σάββας Καραγιάννης
Νομαρχιακός σύμβουλος»

ΘΑ ΠΡΕΠΕΙ να σημειωθεί ότι χθες επιχειρήθηκε από τον αντιπρόεδρο του ΔΥΠΕ Νοτίου Αιγαίου κ. Νίκο Καραμαρίτη, να διαψεύσει την πληροφορία, ότι μεθοδεύεται η μεταφορά του ΙΚΑ σε υπό κατασκευή κτίριο στο κέντρο της πόλης, και υποστήριξε ότι προχωρούν οι διαδικασίες για μεταστέγασή του, στο κτίριο του παλαιού Νοσοκομείου.

Πανεργατική κινητοποίηση

ΣΥΝΕΧΕΙΑ ΑΠΟ ΤΗ ΣΕΛ. 1

οποίας μίλησε ο πρόεδρός του Γιάννης Σαρικάς.

* Ο κ. Σαρικάς κάλεσε τους ξενοδοχοϋπαλλήλους, οικοδόμους, ιδιωτικούς υπάλληλους, εργάτες, κλπ., να πάρουν μέρος στη μαζική συγκέντρωση, που θα γίνει στις 10 το πρωί της Τρίτης. Οι κινητοποιήσεις γίνονται για τα αντεργατικά μέτρα που παίρνει η κυβέρνηση. Σχετική ανακοίνωση του Εργατικού Κέντρου, που εκδόθηκε χθες, αναφέρει τα εξής:

«Η Διοίκηση του Εργατοϋπαλληλικού Κέντρου Ρόδου καλεί όλους τους εργαζόμενους και τις εργαζόμενες της περιοχής, σ' όποιον κλάδο και να ανήκουν (ξενοδοχοϋπάλληλοι, οικοδόμοι, ιδιωτικοί υπάλληλοι, βιομηχανικοί εργάτες, οδηγοί, εργαζόμενοι σε επιχειρήσεις κοινής ωφελείας, δημοτικές επιχειρήσεις, κλπ.), να πάρουν μέρος μαζικά στην απεργία της Τρίτης, 26 Ιουλίου, και στη συγκέντρωση που θα πραγματοποιηθεί στις 10 π.μ. στο Ε.Κ.Ρ. Μόνο με τη μαζική και αγωνιστική συμμετοχή όλων η κυβέρνηση θα υποχρεωθεί να μην περάσει τα νέα αντεργατικά της μέτρα, που καταργούν σημαντικά δικαιώματα και κατακτήσεις της εργατικής τάξης, όπως το 8ωρο, οι συλλογικές συμβάσεις, τα ωράρια και μια σειρά άλλα. Με τον αγώνα αυτό διεκδικούμε ταυτόχρονα να μην υπάρξει:

- Καμία διευθέτηση του εργάσιμου χρόνου - ΟΧΙ στην κατάργηση του 8ώρου και των Συλλογικών Συμβάσεων.
- ΟΧΙ στη μείωση της υπερωριακής αμοιβής.
- Κατάργηση των αντεργατικών νόμων της Ν.Δ. και του ΠΑ.ΣΟ.Κ., των ελαστικών μορφών απασχόλησης.
- ΟΧΙ στην απελευθέρωση του ωραρίου.

Ακόμα ζητούμε την εφαρμογή:

- 7ώρου - 5νθημέρου - 35ωρου, με κατώτερο μισθό 1.200 ευρώ, κατώτερο μεροκάματο 48 ευρώ.
- Σύνταξη στα 55 για τις γυναίκες και 60 για τους άνδρες, 50 και 55 αντίστοιχα για τα Βαρέα - Ανθυγιεινά και κατώτερη σύνταξη 960 ευρώ.
- Υπεράσπιση της Κυριακάτικης αργίας.

Να μη λείψει κανείς από τον αγώνα αυτό, γιατί σ' άλλη περίπτωση οι συνέπειες που θα προκύψουν θα είναι δραματικές σε βάρος της εργατικής οικογένειας και ιδιαίτερα των νέων ανθρώπων».

Ενίσχυση των πολυτέκνων

ΣΥΝΕΧΕΙΑ ΑΠΟ ΤΗ ΣΕΛ. 1

πτερων , λαϊκής, πλανοδίων κλπ. προκειμένου να δοθούν σε πολύτεκνους, δ) την απαλλαγή των πολυτέκνων από το ΔΗ.ΦΟ.ΔΩ ε) την ενίσχυση με το ποσό των 40 ευρώ μηνιαίως της κάθε πολύτεκνης μητέρας και τέλος την δωρεάν μετακίνησή τους από τον ΡΟΔΑ.

Ο ΕΠΙΚΕΦΑΛΗΣ της μειοψηφίας έθεσε και το θέμα της δημιουργίας νέων βρεφονηπιακών σταθμών για να βοηθηθούν οι πολύτεκνες μητέρες. Στην τοποθέτησή του ο Δήμαρχος Ροδίων Γιώργος Γιαννόπουλος τόνισε πως το ενδιαφέρον της τοπικής αυτοδιοίκησης και ειδικά του Δήμου Ροδίων για το δημογραφικό πρόβλημα και κυρίως για τους πολύτεκνους είναι δεδομένο και αυτό έχει αποδειχθεί από τις προσπάθειες που έχει καταβάλει η συγκεκριμένη δημοτική αρχή.

• Χαρακτηριστικά ο κ. Γιαννόπουλος είπε ότι αυτή την στιγμή είναι εν λειτουργία εννέα βρεφονηπιακοί σταθμοί σε όλες σχεδόν τις συνοικίες της πόλης και ενώ όταν ανέλαβε η συγκεκριμένη δημοτική αρχή οι εργαζόμενοι στους σταθμούς ήταν έξι σήμερα ξεπερνούν τους πενήντα. Παράλληλα γίνονται προσπάθειες να ενταχθούν τα νηπιαγωγεία στην έννοια των προσχολικών κέντρων προκειμένου να επεκταθεί το ωράριο λειτουργίας τους αλλά και να αυξηθεί η κρατική επιδότηση.

• Για την μείωση της τιμής των παρεχομένων προϊόντων και υπηρεσιών, όπως για παράδειγμα του νερού ή της καθαριότητας ο κ. Δήμαρχος δήλωσε πως όταν γίνεται μία μείωση σε μία ομάδα πολιτών της τιμής ενός ανταποδοτικού προϊόντος ή μίας υπηρεσίας τότε πληρώνουν ακριβότερα οι υπόλοιποι πολίτες. Παρ' όλα αυτά το θέμα της μείωσης του νερού αποφασίστηκε να εξεταστεί σε επόμενη συνεδρίαση του Διοικητικού Συμβουλίου της ΔΕΥΑΡ.

ΓΙΑ ΤΙΣ άδειες των περιπτέρων , των πωλητών σε λαϊκές κλπ. ξεκαθάρισε ότι είναι θέμα αρμοδιότητας των υπηρεσιών της νομαρχιακής αυτοδιοίκησης ενώ όσον αφορά την πρόσληψη πολυτέκνων πρέπει να τονιστεί ότι αυτές γίνονται με βάση όσα ορίζει η σχετική νομοθεσία.

ΣΗΜΕΙΩΝΕΤΑΙ ότι κατά τη διάρκεια της συνεδρίασης έγιναν και επεισόδια με πρωταγωνιστή τον πρόεδρο του σωματείου Πολυτέκνων παπά Κυριάκο Μανέττα, στον οποίο δεν επετράπη να μιλήσει.

Καταδίκη έξι κατηγορουμένων για το δυστύχημα στα Τέμπη

ΜΕΓΑΛΗ ΕΝΤΑΣΗ ΣΤΟ ΔΙΚΑΣΤΗΡΙΟ

Σε κλίμα ικανοποίησης αρχικά για τις ποινές που επιβλήθηκαν και έντασης εν συνεχεία για τον αναστολτικό χαρακτήρα που είχαν ορισμένες από αυτές καταδικάστηκαν χθες από το Μικτό Ορκωτό Δικαστήριο Βόλου οι έξι κατηγορούμενοι για το τραγικό δυστύχημα που συνέβη τον Απρίλιο του 2003 στην κοιλάδα των Τεμπών με αποτέλεσμα να χάσουν τη ζωή τους 21 μαθητές.

Μετά από ακροαματική διαδικασία τεσσάρων μηνών το δικαστήριο αποφάσισε και επέβαλε τις ακόλουθες ποινές: Στον Δημήτριο Ντόλα οδηγό του μοιραίου φορτηγού που εμβόλισε το λεωφορείο επεβλήθησαν 19 έτη κάθειρξης και αφαίρεση των πολιτικών του δικαιωμάτων για τέσσερα χρόνια. Στον ιδιοκτήτη του φορτηγού Φώτη Καβελίδη 18 έτη κάθειρξης και τρία χρόνια στέρησης των πολιτικών του δικαιωμάτων. Στον Αναστάσιο Καμέα συνιδιοκτήτη του οδηγού 14 έτη κάθειρξης και δύο χρόνια στέρησης των πολιτικών του δικαιωμάτων. Στον πρώην γενικό διευθυντή του εργοστασίου "Ακρίτας", ο οποίος και απελύθη μετά το τραγικό δυστύχημα και του οποίου το εμπόρευμα (μελανίνες) μετέφερε το μοιραίο φορτηγό, Δημήτρη Χαμπούρη 13 χρόνια κάθειρξης και δύο χρόνια στέρησης των πολιτικών του δικαιωμάτων. Στον Πολυχρόνη Δαρδαβούνη σημερινό γενικό διευθυντή του εργοστασίου 13 χρόνια κάθειρξης και δύο χρόνια στέρηση των πολιτικών του δικαιωμάτων και τέλος τον Μωϋσή Αλεξάκη αποθηκάριο τέσσερα χρόνια και οχτώ μήνες φυλάκιση.

Το δικαστήριο απεφάσισε οι ποινές του Ντόλα και του Καβελίδη να μην έχουν αναστολτικό χαρακτήρα ενώ οι ποινές των τεσσάρων υπολοίπων έχουν αναστολτικό χαρακτήρα. Συγκεκριμένα ο Καμέας πληρώνει χρηματική εγγύηση 20.000 ευρώ , ο Χαμπούρης και ο Δαρδαβούνης από 15.000 ευρώ έκαστος και οι τρεις δε απαγορεύεται να εξέλθουν από τη χώρα και πρέπει να δίνουν το "παρών" στο οικείο αστυνομικό τους τμήμα από την 1η έως την 5η ημέρα κάθε μήνα.

Η ποινή του αποκαθήριου έχει επίσης αναστολτικό χαρακτήρα αλλά το δικαστήριο δεν δέχθηκε να απαλλαγεί από τη χρηματική εγγύηση η οποία ορίστηκε σε 4,40 ευρώ ημερησίως για την όλη την ποινή του.

Παρόντες στην τελευταία μέρα της δίκης ήταν οι γονείς, οι συγγενείς και συμμαθητές των αδικαχομένων μαθητών οι οποίοι μάλιστα ανάρτησαν το γνωστό πανώ με τις 21 φωτογραφίες των παιδιών και οι οποίοι ενώ στην αρχή δέχθηκαν με ικανοποίηση τις ποινές που επέβαλε το δικαστήριο, αφού όπως είπαν οι συνήγοροι των κατηγορουμένων η δικαιοσύνη εξάντλησε τα περιθώρια εν συνεχεία προέβησαν σε εντονότατες διαμαρτυρίες όταν το δικαστήριο ανήγγειλε ότι για τέσσερις από αυτούς οι ποινές θα είχαν αναστολτικό χαρακτήρα. Αρχισαν να φωνάζουν "ντροπή", "αίσχος","πουλημένοι", "τους καταδικάσατε στα χαρτιά και όχι στις πράξεις αφού τους αφήνετε ελεύθερους" ενώ δεν παρέλειψαν να προπηλακίσουν και αυτή τη φορά τον ποινικολόγο Αλέξη Κούγια, ο οποίος είναι ο συνήγορος του Καμέα.

Από την πλευρά τους οι συνήγοροι των κατηγορούμενων χαρακτήρισαν ως νομικό σφάλμα το γεγονός ότι συγχωνεύτηκαν τα πλημμελήματα με τα κακουργήματα και ως πρωτοφανείς τις ποινές που επιβλήθηκαν ως εκ τούτου.

Ο συνήγορος των συγγενών των θυμάτων όμως Σ. Κεχαγιόγλου εξέφρασε την ικανοποίησή του και τόνισε ότι πρόκειται για μια ιστορική απόφαση η οποία ελπίζει να συμβάλει στην περαιτέρω ευαισθητοποίηση της ελληνικής κοινωνίας σε σχέση με την ασφάλεια των συγκοινωνιών και το σεβασμό στην ανθρώπινη ζωή.

Σε κόκκινο συναγερμό το Λονδίνο

ΣΥΝΕΧΕΙΑ ΑΠΟ ΤΗ ΣΕΛ. 1

κτονίας φαίνεται ότι απέτρεψε η βρετανική αστυνομία, χτες το πρωί. Οι αστυνομικοί άνοιξαν πυρ και σκότωσαν άγνωστο ύποπτο στο σταθμό του μετρό Στόκγουελ στο νοτιοδυτικό Λονδίνο μπροστά στα μάτια των έκθαμβων και τρομοκρατημένων περαστικών...

Ο σταθμός εκκενώθηκε άμεσα, ενώ δύο γραμμές του μετρό -η Victoria και η Northern- έκλεισαν για προληπτικούς λόγους. Το δίκτυο Sky News μετέδωσε ότι ο άνδρας που δέχθηκε τα πυρά της αστυνομίας εμπλεκόταν στις βομβιστικές επιθέσεις της Πέμπτης.

«Ο άνδρας αρνήθηκε να υπακούσει τις εντολές των αστυνομικών» δήλωσε ο αρχηγός της αστυνομίας. Βρετανικά μέσα ενημέρωσης μεταδίδουν ότι η αστυνομία έχει εντολές να πυροβολεί και να σκοτώνει, όποιον πιστεύει ότι ενδέχεται να πυροδοτήσει εκρηκτικό μηχανισμό και να πραγματοποιήσει τρομοκρατική ενέργεια.

Ταυτόχρονα, η αστυνομία έδωσε στη δημοσιότητα τέσσερις φωτογραφίες ισάριθμων υπόπτων για τις επιθέσεις της Πέμπτης σε τρεις σταθμούς του μετρό και σε ένα λεωφορείο.

Συγκλονιστικές μαρτυρίες αυτοπτών μαρτύρων

Ανθρωποι που χρησιμοποιούσαν το μετρό του Λονδίνου αφηγήθηκαν ότι είδαν έναν αστυνομικό με πολιτικά να πυροβολεί έναν άνδρα «με πακιστανική εμφάνιση» και να τον σκοτώνει στο τέλος μιας καταδίωξης στο σταθμό του μετρό του Στόκγουελ, στο νότιο Λονδίνο.

Ένας αυτόπτης μάρτυρας, ο Μαρκ Ουίτμπι, ερωτηθείς από το BBC, δήλωσε πως ο άνθρωπος σκοτώθηκε αφού επλήγη εξ επαφής από πέντε σφαίρες. «Ένας άνδρας με ασιατική εμφάνιση έτρεχε προς το συρμό. Ενώ έτρεχε, τον κυνηγούσαν τρεις αστυνομικοί με πολιτικά» αφηγήθηκε.

Ο άνδρας «κοιτούσε δεξιά κι αριστερά, έμοιαζε με παγιδευμένη αλεπού, είχε πετρώσει από το φόβο» δήλωσε. «Έμοιαζε Πακιστανός, φορούσε ένα κασκέτο του μπέιζμπολ στο κεφάλι και ένα χοντρό παλτό, παραγεμισμένο, σαν αυτά που φοράμε το χειμώνα. Ίσως είχε κάτι κρυμμένο από μέσα, αυτό το παλτό έμοιαζε εκτός τόπου και χρόνου με τον καιρό που έχουμε» πρόσθεσε.

Συνεχίζονται οι έρευνες...

Το μεσημέρι της Παρασκευής, δεκάδες πάνοπλοι αστυνομικοί απέκλεισαν περιοχή στο δυτικό Λονδίνο - Harrow Road- και προειδοποίησαν τους κατοίκους να παραμείνουν στα σπίτια τους, καθώς υπήρξαν πληροφορίες για νέα απειλή. Η αστυνομία πραγματοποιεί έρευνες σε ένα σπίτι κοντά στο σταθμό του μετρό Paddington.

Εν τω μεταξύ, συναγερμός σήμανε και σε τέμενος στο Ανατολικό Λονδίνο, μετά τον εντοπισμό «ύποπτου» πακέτου. Η αστυνομία απέκλεισε αμέσως την περιοχή, αλλά οι έρευνες που πραγματοποίησε δεν έδειξαν κάτι ανησυχητικό.

Επίσης, οι Αρχές εκκένωσαν περιοχή κοντά στο σπίτι του Ζερμέιν Λίντσι, που θεωρείται ένας από τους βομβιστές της 7ης Ιουλίου στο Λονδίνο, έπειτα από απόπειρα εμπρησμού του, όπως ανακοίνωσε η αστυνομία. Η αστυνομία της Thames Valley ανακοίνωσε ότι βρήκε ουσίες που πιστεύεται ότι είναι βενζίνη ή πετρέλαιο γύρω από το σπίτι του Ζερμέιν Λίντσι στην πόλη Έιλσμπερι, 60 χιλιόμετρα βορειοδυτικά του Λονδίνου.

«Η περιοχή εξακολουθεί να είναι αποκλεισμένη» δήλωσε ο εκπρόσωπος της αστυνομίας της Thames Valley. Αξιωματικοί της Αστυνομίας και της Πυροσβεστικής βρίσκονται στην περιοχή και να ερευνούν την υπόθεση.

Η Αλ Κάιντα πίσω από τις επιθέσεις

Μια οργάνωση που φέρεται να συνδέεται με την Αλ Κάιντα ανακοίνωσε την Πέμπτη πως βρίσκεται πίσω από τις τελευταίες επιθέσεις στο Λονδίνο και προειδοποίησε πως δεν θα σταματήσει τα πλήγματα μέχρι να αποσυρθούν από το Ιράκ οι ξένες δυνάμεις, σύμφωνα με δήλωση που δόθηκε στη δημοσιότητα στο Διαδίκτυο.

«Η επίθεσή μας στην καρδιά της άπιστης βρετανικής πρωτεύουσας δεν είναι τίποτε άλλο παρά ένα μήνυμα προς όλες τις ευρωπαϊκές κυβερνήσεις ότι δεν θα ησυχάσουμε μέχρι να φύγουν από το Ιράκ όλα τα άπιστα στρατεύματα» αναφέρεται στη δήλωση των Ταξιαρχιών Αμπού Χαφς αλ-Μάσρι με ημερομηνία 22 Ιουλίου.

«Αυτή είναι μια προειδοποίηση προς όλους αυτούς που ακολουθούν την πολιτική του προέδρου της άπιστης Αμερικής» προστίθεται στη δήλωση αναφορικά με τον πρόεδρο των ΗΠΑ Τζορτζ Ο. Μπους.

Οι βομβιστικές επιθέσεις της 7ης Ιουλίου στο Λονδίνο μπορεί να μειώσουν κατά 300 εκατομμύρια λίρες (περίπου 525 εκατομμύρια ευρώ) τα έσοδα από τις αγορές των ξένων τουριστών στη Βρετανία, σύμφωνα με μια έρευνα που δόθηκε σήμερα στη δημοσιότητα από τον τουριστικό οργανισμό VisitBritain.

Οι ερευνητές δεν πρόλαβαν να συμπεριλάβουν στην έκθεσή τους και το κόστος από τις νέες επιθέσεις που σημειώθηκαν την Πέμπτη στη βρετανική πρωτεύουσα και οι οποίες θα μπορούσαν να έχουν "σοβαρές επιπτώσεις" στον τουρισμό, σημειώνει ο οργανισμός στην ανακοίνωσή του.

Το 2004 τα έσοδα από τους ξένους τουρίστες στη Βρετανία έφτασαν τα 13 δισεκατομμύρια λίρες (23 δισ. ευρώ). Ο οργανισμός VisitBritain εκτιμούσε ότι φέτος τα έσοδα θα αυξάνονταν κατά 4 έως 7%.

Το εργοστάσιο της ΔΕΗ

ΣΥΝΕΧΕΙΑ ΑΠΟ ΤΗ ΣΕΛ. 1

500 στρεμμάτων. Την προσεχή Πέμπτη, συνεδριάζει το διοικητικό συμβούλιο της ΚΕΔ, προκειμένου να εξετάσει το αίτημα της ΔΕΗ για την παραχώρηση της έκτασης των 142 στρεμμάτων.

ΧΘΕΣ το απόγευμα αναμενόταν στο νησί μας, ο γενικός διευθυντής της ΔΕΗ κ. Ψιλόπουλος προκειμένου να ασχοληθεί με το θέμα της λειτουργίας του νέου αεριοστροβίλου στον ΑΗΣ Σορωνής, αλλά και για τα ηλεκτροπαραγωγά ζεύγη, προκειμένου να εξασφαλιστεί η επάρκεια ηλεκτρικής ενέργειας.

Από το γραφείο τύπου του υπουργείου Αιγαίου, εκδόθηκε το παρακάτω δελτίο τύπου:

«Μετά την συζήτηση με την Επιτροπή Δασικών Αμφισβητήσεων του θέματος της περιοχής όπου η ΔΕΗ αποφάσισε ότι θα αναγείρει το νέο εργοστάσιο παραγωγής ηλεκτρικής ενέργειας, η Διοίκηση της ΔΕΗ σε συνεργασία με τον Υπουργό Αιγαίου και Νησιωτικής Πολιτικής Α. Παυλίδη και τον Πρόεδρο και Διευθύνοντα Σύμβουλο της ΚΕΔ Ξηραδάκη Γ. και κατόπιν συνεννοήσεως με τον Πρόεδρο του Δ.Σ. της ΔΕΗ Παλαιοκρασά Ι., έστειλε αμέσως το αίτημα μεταβιβάσεως της έκτασης 142 στρεμμάτων προκειμένου να ληφθεί η σχετική απόφαση κατά την συνεδρίαση του Δ.Σ. της ΚΕΔ την προσεχή Πέμπτη».

Εξιχνιάστηκε απόπειρα απαγωγής επιχειρηματία

ΣΥΝΕΛΗΦΘΗΣΑΝ ΠΕΝΤΕ ΑΤΟΜΑ

Υπόθεση απόπειρας απαγωγής επιχειρηματία για λύτρα που κατέληξε στο σοβαρό τραυματισμό του, εξιχνιάστηκε από το Τμήμα Δίωξης Εκβιαστών της Ασφάλειας Αττικής.

Οι αστυνομικοί εξάρθρωσαν την πενταμελή συμμορία που επιχείρησε την απαγωγή στις αρχές του περασμένου Μαΐου.

Ειδικότερα συνελήφθησαν μια Αλβανίδα 21 ετών, ένας ακόμα Αλβανός 37 ετών, και τρεις Έλληνες 42, 48 και 56 ετών, οι οποίοι κατηγορούνται για σύσταση και συμμορία, απόπειρα αρπαγής και εκβίασης και βαριές σωματικές βλάβες.

Όπως έγινε γνωστό από την Αστυνομία, οι δράστες στις αρχές Μαΐου αποφάσισαν να απαγάγουν 46χρονο επιχειρηματία, προκειμένου να του αποσπάσουν λύτρα, γι΄ αυτό χρησιμοποίησαν ως δόλωμα τη γυναίκα, η οποία τον παρέσυρε σε ερημική τοποθεσία στο Καβούρι. Εκεί, τον περίμεναν οι τέσσερις άνδρες, οι οποίοι επιχείρησαν να τον επιβιβάσουν δια της βίας και την απειλή πιστολιού σε ένα κλειστό φορτηγάκι. Δεν τα κατάφεραν όμως, γιατί ο 46χρονος αντιστάθηκε σθεναρά, ενώ σε βοήθειά του έτρεξαν θαμώνες παρακείμενης ταβέρνας, οι οποίοι άκουσαν τις φωνές του. Τότε οι δράστες τον χτύπησαν με τη λαβή του όπλου στο κεφάλι με αποτέλεσμα να τον τραυματίσουν σοβαρά και τράπηκαν σε φυγή.

Στη συνέχεια όμως, άρχισαν να του τηλεφωνούν και να του ζητούν 100.000 ευρώ, προκειμένου δήθεν να μην εκτελέσουν συμβόλαιο θανάτου, που είχαν αναλάβει σε βάρος του με αντίστοιχη αμοιβή.

Ο επιχειρηματίας μετά από αυτό, κατέφυγε στην αστυνομία και μετά από έρευνες συνελήφθησαν οι τρεις Έλληνες χθες και σήμερα το απόγευμα οδηγήθηκαν στον εισαγγελέα.

Το ζευγάρι των Αλβανών είχε συλληφθεί από τη Δίωξη Ναρκωτικών για κατοχή ενός κιλού κοκαΐνης από τις 27/6/2005 και βρίσκεται στις φυλακές Κορυδαλλού.

Στα σπίτια των τριών Ελλήνων βρέθηκαν και κατασχέθηκαν 56 γραμμάρια ακατέργαστης κάνναβης, ένα στιλέτο και ένα γκλομπ.

Σύσκεψη για το ακτοπλοϊκό

ΣΥΝΕΧΕΙΑ ΑΠΟ ΤΗ ΣΕΛ. 1

«Δωδεκάνησος Ναυτιλιακή, «Τήλος 21ος Αιώνας» και «Aegean Flying Dolphins».

Η ΕΠΙΣΤΟΛΗ-πρόσκληση του νομάρχη, προς τις ναυτιλιακές εταιρίες του νομού μας έχει ως εξής:

«Κύριοι,

Έχοντας πλέον όλοι μας διαπιστώσει την οριακή κατάσταση στην οποία έχουν περιέλθει οι θαλάσσιες συγκοινωνίες του νομού μας, δημιουργώντας αλυσιδωτά προβλήματα στις τοπικές μας κοινωνίες, παρά τις προσπάθειες που έχουν καταβληθεί από τις τοπικές αρχές και τους φορείς, οφείλουμε να συνεχίσουμε την προσπάθεια αναζήτησης ενός πλαισίου κοινού προβληματισμού και ανάληψης πρωτοβουλιών.

Σε συνέχεια της τελευταίας συνεδρίασης του Νομαρχιακού Συμβουλίου Δωδεκανήσου, από τις πολλές που έχουν προηγηθεί με αντικείμενο το ακτοπλοϊκό πρόβλημα, προτείνουμε την πραγματοποίηση συνάντησης με τη συμμετοχή όλων εσάς, των εκπροσώπων των ναυτιλιακών εταιρειών που δραστηριοποιούνται στο νομό μας, την Τετάρτη 27 Ιουλίου στις 12 το μεσημέρι στο Νομαρχιακό Μέγαρο.

Μέσα από τη συνάντηση αυτή φιλοδοξούμε να αναδείξουμε φυσικά το σπουδαίο έργο που επιτελούν οι δωδεκανησιακές ναυτιλιακές εταιρείες, αλλά πρωτίστως να διερευνήσουμε από κοινού το ρόλο που μπορούν ή επιβάλλεται να διαδραματίσουν, με σκοπό και στόχο την κάλυψη των συγκοινωνιακών αναγκών των νησιών μας.

Ελπίζω στην ευαισθησία και στη θετική σας ανταπόκριση, με τη βεβαιότητα ότι η αγωνία, οι θέσεις και οι προτάσεις σας θα συμβάλουν τα μέγιστα στο γενικότερο προβληματισμό για αναζήτηση λύσεων του ακτοπλοϊκού προβλήματος.

Με εκτίμηση
Ο Νομάρχης
Δωδεκανήσου
Γιάννης Μαχαιρίδης»

ΠΡΑΚΤΟΡΕΙΟ ΤΑΞΙΔΙΩΝ
PEGASSOS TRAVEL
ΜΟΝΑΔΙΚΗ ΠΡΟΣΦΟΡΑ
Ταξιδέψτε στη
ΒΑΡΣΟΒΙΑ
Κάθε Πέμπτη
με την αεροπορική εταιρία LOT
στην εκπληκτική τιμή των 180 ευρώ!!!
Απευθείας πτήσεις Charter από ΡΟΔΟ
Πληροφορίες στα τηλέφωνα 22410 73455
22410 76161
X5306-31/7

ΠΑΡΑΔΟΣΗ ΚΑΙ ΤΕΧΝΟΛΟΓΙΑ
ΕΡΓΑΣΤΗΡΙΟ ΦΩΤΟΓΡΑΦΙΩΝ
ΦΩΤΟ ΦΙΛ. ΠΑΧΟΣ
Αναλογική και ψηφιακή φωτογραφία
ΤΥΠΩΜΑ ΚΑΙ ΝΥΧΤΕΡΙΝΕΣ ΩΡΕΣ
Γ. ΕΥΣΤΑΘΙΟΥ 11 Τηλ. 22410 26893 - Κιν.: 6946 282033

Μελέτη του Ινστιτούτου Τουριστικών Ερευνών

Τάσεις και προοπτικές για τον τουρισμό της Ελλάδας

ΑΡΝΗΤΙΚΑ ΤΑ ΣΤΟΙΧΕΙΑ ΤΟΥ Α' ΕΞΑΜΗΝΟΥ

Παρά την, πράγματι πρωτοφανή για την χώρα μας, προβολή και διαφήμιση, η διαφαινόμενη ανάκαμψη είναι σχετικώς ήπια, και εν πάση περιπτώσει, κατώτερη των προβλέψεων που θα μπορούσε κανείς να στηρίξει τόσο στην προσπάθεια που έχει καταβληθεί από κυβερνητικής πλευράς, όσο και στους εξωτερικούς παράγοντες, όπως τονίζει σε χτεσινή του ανακοίνωση το Ινστιτούτο Τουριστικών Ερευνών και Προβλέψεων - ΙΤΕΠ.

Ο παγκόσμιος τουρισμός, παρά τις τραγικές συνέπειες για την Ν.Α. και Ν. Ασία του φαινομένου του τσουνάμι, αυξάνεται με κατώτερο ρυθμό σε σύγκριση με το 2004, αλλά πάντως, με υψηλό ρυθμό. Σύμφωνα με τις εκτιμήσεις του Παγκόσμιου Οργανισμού Τουρισμού (ΠΟΤ), ο παγκόσμιος αλλοδαπός τουρισμός αυξάνεται με ρυθμό 8%, που συνιστά πολύ υψηλό ρυθμό, αν συνεκτιμηθεί η περσινή κατά 10% εκρηκτική άνοδος. Με εξαίρεση την Ευρώπη, που είναι η ωριμότερη τουριστική περιοχή, για την οποία προβλέπεται άνοδος της τάξεως του 5% κατά μέσο όρο, τα στοιχεία για τις λοιπές περιοχές - Αφρική, Αμερική, Μ. Ανατολή και Ασία - Ειρηνικός - αποκαλύπτουν αυξητικές τάσεις που κινούνται στο διάστημα 9 - 17%. Το 9% αναφέρεται στην Ασία - Ειρηνικό και το 17% στην περιοχή της Μ. Ανατολής.

Τα στοιχεία αυτά δείχνουν ότι ο παγκόσμιος αλλοδαπός τουρισμός βιώνει ένα πολύ καλό έτος. Ενόψει του γεγονότος αυτού, της σοβαρής προβολής που έγινε ολυμπιακών, αλλά και μεταολυμπιακών για τη χώρα μας, στα οποία μπορούμε να προσθέσουμε και την διολίσθηση της ισοτιμίας του ευρώ, η διαφαινόμενη ανάκαμψη του αλλοδαπού τουρισμού είναι κατώτερη της προσδοκώμενης.

Όπως προκύπτει από την ανάλυση και αξιολόγηση των στοιχείων του α΄ εξαμήνου, οι τάσεις δεν επιτρέπουν μεγαλύτερη αισιοδοξία από εκείνη των δύο προηγούμενων εκθέσεων του ΙΤΕΠ. Είναι δύσκολο να επιτευχθεί ρυθμός αυξήσεως των αφίξεων υψηλότερος του 5 - 7%, αν δεν συντελεσθεί πλήρης αναστροφή των τάσεων στην περιφέρεια, όπου και εντοπίζεται το πρόβλημα. Η περιοχή της πρωτεύουσας παρουσιάζει αρκετά ικανοποιητική επίδοση, η οποία και προσδιορίζει την ήπια συνολική τουριστική επίδοση του τουρισμού της χώρας. Αυτό αποτελεί ένδειξη ότι πρωτίστως επιλέγεται από τους αλλοδαπούς τουρίστες η ποιότητα και δευτερευόντως, ίσως, η τιμή.

Το δίδαγμα είναι καταλυτικό, και δείχνει το δρόμο για τις λοιπές περιοχές αλλά και για την ίδια την πρωτεύουσα, η οποία αν αρχίσει να διολισθαίνει προς την προτέρα κατάσταση μετ` ου πολύ η ελκυστικότητα της θα εξελιχθεί σε μια προσωρινή αναλαμπή.

Οι επιχειρούντες στον τουρισμό πρέπει να συνειδητοποιήσουν τις δικές τους ευθύνες και να προσαρμοστούν στις απαιτήσεις της τουριστικής ζητήσεως. Ο ανταγωνισμός συνεχώς θα οξύνεται, καθώς νέοι προορισμοί, αναβαθμισμένες υποδομές κ.ο.κ. θα εισέρχονται στην σκηνή, θα είναι δε τιτάνια η προσπάθεια που θα απαιτηθεί για να αποκατασταθεί η εμπιστοσύνη του τουριστικού κοινού στην ποιότητα του προσφερόμενου προϊόντος. Η ωρίμανση και ο βαθμιαίος `κορεσμός` έχουν μειώσει τον βαθμό ανοχής για το μέτριο ή κακής ποιότητος προϊόν, ανεξαρτήτως τιμής.

Το μερίδιο του αλλοδαπού τουρισμού στον συνολικό τουρισμό της χώρας μας είναι τόσο μεγάλο (άνω του 80%), ώστε, ακόμη και αν υπήρχε ισοδυναμία επιπτώσεων με τον εσωτερικό τουρισμό, να είναι αδύνατη η υποκατάσταση σε βαθμό που να έχει οικονομικό ενδιαφέρον για την χώρα.

Η προολυμπιακή Αθήνα ήταν συνήθως ουραγός στις επιδόσεις και κατέστη μεταολυμπιακώς πρωτοπόρος. Η εκτεταμένη αναβάθμιση των γενικών υποδομών, αλλά και των υπερδομών, απετέλεσε πρόσφορο έδαφος για να ευδοκιμήσει η πρωτοφανής προσπάθεια της αρμόδιας τουριστικής Αρχής, η οποία εξετάθη σ` όλες τις παραδοσιακές, αλλά και πιθανές πηγές προελεύσεως.

Το συμπέρασμα που συνάγεται από τις εξελίξεις προκαλεί μελαγχολία. Αποκαλύπτεται, ότι η υποβάθμιση της ποιότητας, η απουσία της Ελλάδος από διεθνή τουριστικά fora, αλλά και η ελλειμματική διαφήμιση και προβολή εν γένει, έχουν σωρεύσει προβλήματα, που δεν είναι ευχερώς αναστρέψιμα. Η προσπάθεια που έχει μέχρι τώρα καταβληθεί είναι μεν εντυπωσιακή, αλλά θα πρέπει να συνεχισθεί χωρίς διακοπή. Η αποτελεσματική εποπτεία της λειτουργίας της εσωτερικής τουριστικής αγοράς, ιδιαιτέρως δε του εξω - ξενοδοχειακού τμήματος αποτελεί κρίσιμη διάσταση του προβλήματος. Είναι δε ατυχές το γεγονός ότι η διάρθρωση του καταλυματικού δυναμικού δεν προσφέρεται για την εξουδετέρωση πολλών από τα κακά που παράγονται στον εξω - ξενοδοχειακό χώρο.

Κατά τα λοιπά, πρέπει να υπογραμμισθεί η έντονα ανισομερής κατανομή των επιδόσεων των διαφόρων περιοχών της χώρας. Βεβαίως, τα στοιχεία δεν διακρίνονται για την πληρότητα τους, ωστόσο, η γενική εικόνα που αναδύεται από αυτά δεν μπορεί να απέχει ουσιωδώς από την πραγματικότητα. Η περιφέρεια, ως σύνολο, παρουσιάζει αρνητική εικόνα κατά το εξάμηνο Ιανουαρίου - Ιουνίου. Η περιφέρεια των Ιονίων Νήσων πρωτοστατεί σε αρνητική επίδοση, ακολουθούμενη από τα Δωδεκάνησα. Βεβαίως, τα στοιχεία σε μηνιαία βάση δείχνουν βαθμιαία ανάκαμψη σ` όλες τις μείζονες περιοχές, με εξαίρεση τα Ιόνια Νησιά, ως σύνολο, όπου η τάση είναι αδιευκρίνιστη.

Ιανουάριος - Ιούνιος
Αφίξεις Αλλοδαπών Τουριστών με Charter

ΑΕΡΟΔΡΟΜΙΟ	2004	2005	% 05/04
ΑΘΗΝΑ Συνολικές αφίξεις εξωτερικού (1)	1.909.717	2.139.757	12,0
ΖΑΚΥΝΘΟΣ	162.205	144.722	-10,8
ΗΡΑΚΛΕΙΟ	623.874	604.519	-3,1
ΘΕΣΣΑΛΟΝΙΚΗ*	443.647	448.430	1,1
ΚΕΡΚΥΡΑ	270.782	265.369	-2,0
ΚΕΦΑΛΟΝΙΑ	54.785	50.188	-8,4
ΚΩΣ	197.962	186.877	-5,6
ΡΟΔΟΣ	392.075	375.856	-4,1
ΧΑΝΙΑ	185.739	194.163	4,5
ΧΙΟΣ	6.097	5.302	-13,0
ΣΥΝΟΛΟ	3.662.972	3.839.862	4,8

* Συνολικές πτήσεις εξωτερικού.

(1) Γίνεται η υπόθεση ότι η αύξηση των αφίξεων για τον Ιούνιο είναι 10%.

Το πιο πιθανό αποτέλεσμα από άποψη αφίξεων είναι ένας ρυθμός της τάξεως του 7%. Θεωρούμε ότι μια προς τα άνω απόκλιση είναι αρκετά πιθανή. Εκπλήξεις αυτού του είδους δεν συνιστούν στοιχείο άγνωστο στην τουριστική συμπεριφορά, ενόψει και των πρόσφατων εξωτερικών γεγονότων με αναφορά στον τουρισμό.

Πρέπει, συναφώς, να επισημανθεί ότι το τουριστικό συνάλλαγμα αυξάνεται ταχύτερα των αφίξεων. Αυτό οφείλεται στον υψηλό συντελεστή βαρύτητας των Αθηνών, όπου και η ανά διανυκτέρευση δαπάνη είναι κατά τεκμήριο υψηλότερη. Η διαφαινόμενη από τα στοιχεία του Ιουνίου και Ιουλίου ανάκαμψη της περιφέρειας σε όρους αφίξεων θα μειώσει τη βαρύτητα της Αθήνας, με πιθανή συνέπεια η αύξηση του τουριστικού συναλλάγματος να υστερήσει τελικώς της αυξήσεως των αφίξεων.

Είσαι ό,τι θέλεις να ζεις!
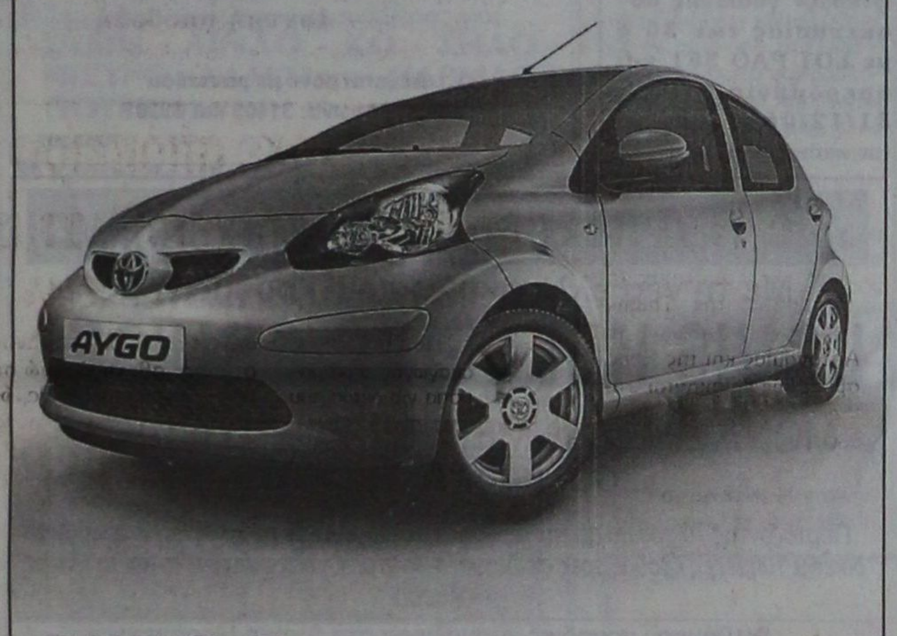

AYGO
Do something memorable.
«Ψάχνεσαι»; Σταμάτα! Το νέο Toyota Aygo είναι εδώ! Δυναμικό, όπως η ζωή που σε εκφράζει. Για να απολαυστικές εμπειρίες, όπως η ζωή που θέλεις να θυμάσαι. Γι αυτό μην «ψάχνεσαι» άλλο! Διάλεξε το Toyota Aygo και ζήσε αυτό που θέλεις να είσαι!
ΞΕΝΑΚΗΣ α.ε.β.ε.
Εξουσιοδοτημένος έμπορος και after sales
TOYOTA στα Δωδεκάνησα
10ο χλμ. Ρόδου - Λίνδου
Τηλ: 22410 86690
TOYOTA
5320-31/7


ΧΑΘΗΚΕ ή ΚΛΑΠΗΚΕ
μικρό αρσενικό σκυλάκι κουρεμένο χωρίς κολάρο στην περιοχή «Τζάμπο».
Ακούει στο όνομα ΝΙΝΟ. Ανήκει σε κοπέλα που είναι συναισθηματικά δεμένη μαζί του.
Παρακαλώ όποιος το βρει να πάρει την κυρία Μαίρη 697 66 53 676
11865-26/7

Pellos Travel
ΠΟΙΟΤΗΤΑ-ΟΡΓΑΝΩΣΗ-ΕΓΓΥΗΣΗ
ΚΑΛΟΚΑΙΡΙΝΕΣ ΕΚΔΡΟΜΕΣ 2005
ΚΩΝΣΤΑΝΤΙΝΟΥΠΟΛΗ ΠΡΙΓΚΗΠΟΝΗΣΣΑ
1/08-6/08 ΜΟΝΟ ΜΕ 280 ΕΥΡΩ ΤΟ ΑΤΟΜΟ
ΜΑΡΜΑΡΙΣ-ΕΦΕΣΣΟΣ-ΣΜΥΡΝΗ-ΠΡΟΥΣΑ-ΚΩΝΣΤΑΝΤΙΝΟΥΠΟΛΗ-ΒΑΝΤΙΡΜΑ-ΣΜΥΡΝΗ-ΜΑΡΜΑΡΙΣ
Ξενοδοχεία 4**** 3***αστέρων με πρωινό και φαγητό- Εισιτήρια Ρόδος-Μαρμαρίς-Ρόδος-Φόροι Τουρκίας-Ξεναγήσεις-Μεταφορές με κλιματιζόμενα πούλμαν- Ταξιδιωτική ασφάλεια- Φ.Π.Α.
ΔΕΝ ΠΕΡΙΛΑΜΒΑΝΟΝΤΑΙ Εισιτήρια Βαντιρμα-Κωνσταντινούπολη- Υαλοβα-Πριγκηπονησα
ΕΞΑΗΜΕΡΗ ΕΚΔΡΟΜΗ 1/9-6/9
ΕΛΑΤΕ ΝΑ ΠΡΟΣΚΥΝΗΣΟΥΜΕ ΣΤΗ ΠΑΝΑΓΙΑ ΤΗΣ ΤΗΝΟΥ-ΑΓΙΑ ΒΑΡΒΑΡΑ ΣΥΡΟΥ-ΠΑΝΑΓΙΑ ΕΚΑΤΟΝΤΑΠΥΛΙΑΝΗ ΤΗΣ ΠΑΡΟΥ
ΣΥΡΟΣ-ΠΑΡΟΣ-ΤΗΝΟΣ
ΑΝΤΙΠΑΡΟ-ΣΑΝΤΟΡΙΝΗ
ΑΝΑΧΩΡΗΣΗ 21/7/05 ΣΤΙΣ 19.00 ΜΜ ΤΟ ΒΡΑΔΥ ΕΠΙΣΤΡΟΦΗ 26/7/05 ΣΤΙΣ 07.00 Α,Μ ΤΟ ΠΡΩΙ ΤΗΣ ΤΡΙΤΗΣ ΜΕ BLUE STAR FERRIES
ΠΕΡΙΛΑΜΒΑΝΟΝΤΑΙ: Εισιτήρια Ρόδος-Συρος-Παρος-Τηνος-Μυκονος-Ρόδος σε Γ' θέση - Ξενοδοχεία με πρωινό -Μεταφορές – διανυκτερεύσεις- Ξεναγήσεις - Εκδρομές-Ταξιδιωτική ασφάλεια – Συνοδός γραφείου- Φ.Π.Α..
ΔΕΝ ΠΕΡΙΛΑΜΒΑΝΟΝΤΑΙ: Είσοδοι σε αρχαιολογικούς χώρους - Διασκέδαση ΤΙΜΗ ΕΚΠΛΗΞΗ!!!!
27/8-3/9 ΟΚΤΑΗΜΕΡΗ ΕΚΔΡΟΜΗ
ΓΥΡΟΣ ΕΛΛΑΔΟΣ
ΠΕΙΡΑΙΑΣ-ΠΑΤΡΑ-ΜΕΣΟΛΟΓΓΙ-ΙΩΑΝΝΙΝΑ-ΜΕΤΣΟΒΟ-ΜΕΤΕΩΡΑ-ΚΑΛΑΜΠΑΚΑ-ΘΕΣΣΑΛΟΝΙΚΗ=ΠΑΝΑΓΙΑ ΣΟΥΜΕΛΑ-ΚΑΤΑΡΑΚΤΕΣ ΕΔΕΣΣΑΣ-ΤΕΜΠΗ-ΛΑΡΙΣΣΑ-ΠΕΙΡΑΙΑΣ-ΡΟΔΟΣ) ΤΙΜΗ ...ΕΚΠΛΗΞΗ!
ΕΞΑΗΜΕΡΗ ΕΚΔΡΟΜΗ (20/8-25/8)
ΣΕΡΙΦΟΣ-ΣΥΡΟΣ-ΤΗΝΟΣ-ΑΜΟΡΓΟΣ
ΤΙΜΗ 245 ΕΥΡΟ ΤΟ ΑΤΟΜΟ ΑΝΑΧ.20/8-ΕΠΙΣΤΡΟΦΗ 25/8 ΜΕ BLUE STAR
ΟΚΤΑΗΜΕΡΗ ΕΚΔΡΟΜΗ 20/8-27/8
ΚΕΡΚΥΡΑ-ΛΕΥΚΑΔΑ-ΑΙΓΙΝΑ- ΝΑΥΠΑΚΤΟΣ
ΠΕΙΡΑΣ-ΠΑΤΡΑ- ΗΓΟΥΜΕΝΙΤΣΑ- ΚΕΡΚΥΡΑ-ΛΕΥΚΑΔΑ-ΝΑΥΠΑΚΤΟΣ-ΠΑΤΡΑ-ΠΕΙΡΑΙΑΣ-ΑΙΓΙΝΑ-(ΑΓΙΟΣ ΝΕΚΤΑΡΙΟΣ)-ΑΓΙΟΣ ΕΦΡΑΙΜ-ΧΡΙΣΤΟΣ ΣΠΑΤΑ ΤΙΜΗ ΕΚΠΛΗΞΗ!!!!
6/8-9/8 ΤΕΤΡΑΗΜΕΡΗ ΕΚΔΡΟΜΗ
ΜΑΡΜΑΡΙΣ-ΦΕΤΙΓΙΕ-ΚΑΣ-ΜΥΡΑ-ΑΤΤΑΛΕΙΑ
1 διανυκτέρευση στο ΓΕΤΥΙΕ -2 διανυκτερεύσεις Αττάλεια -ξενοδοχεία 4ΚΑΙ 5 αστέρων με ημιδιατροφή ΤΙΜΗ ΜΟΝΟ ΜΕ 245 ΕΥΡΟ ΤΟ ΑΤΟΜΟ
ΜΑΡΜΑΡΙΣ-ΕΦΕΣΣΟΣ-ΣΜΥΡΝΗ-ΑΙΔΙΝΙ
13/8/05 ΑΝΑΧ.08.00 15/8/05 ΕΠΙΣΤΡΟΦΗ 18.00(ΤΡΙΗΜΕΡΗ ΕΚΔΡΟΜΗ)
ΣΥΝΟΔΟΣ.Α.ΠΑΠΑΣΑΒΒΑΣ
ΤΕΤΡΑΗΜΕΡΗ ΑΚΤΟΠΛΟΪΚΗ ΕΚΔΡΟΜΗ 27/8-30/8
ΧΙΟΣ- ΜΥΤΙΛΗΝΗ
ΑΓΙΑ ΜΑΡΚΕΛΛΑ-ΑΓΙΟΣ ΡΑΦΑΗΛ
ΑΝΑΧ.27/8 ΜΕ ΤΟ ΠΛΟΙΟ ΣΤΙΣ 22.00 ΜΜ ΕΠΙΣ.30/8 ΜΕ ΤΟ ΠΛΟΙΟ ΣΤΙΣ 12.00 ΜΜ ΤΙΜΗ 225 ΕΥΡ0 ΤΟ ΑΤΟΜΟ ΜΕ ΚΑΜΠΙΝΑ ΑΒ4-Β4
ΤΕΤΡΑΗΜΕΡΗ ΕΚΔΡΟΜΗ (27/8- 30/8)
ΕΛΑΤΕ ΝΑ ΠΡΟΣΚΥΝΗΣΟΥΜΕ ΣΤΗ ΠΑΝΑΓΙΑ ΧΟΖΟΒΙΩΤΙΣΣΑ ΑΜΟΡΓΟΥ-ΠΑΝΑΓΙΑ ΕΚΑΤΟΝΤΑΠΥΛΙΑΝΗ ΤΗΣ ΠΑΡΟΥ ΚΑΙ ΠΑΝΑΓΙΑ ΤΗΣ ΤΗΝΟΥ-ΑΓΙΑ ΒΑΡΒΑΡΑ ΣΥΡΟΥ
ΑΜΟΡΓΟΣ-ΠΑΡΟΣ-ΤΗΝΟΣ
-ΣΥΡΟΣ-ΣΑΝΤΟΡΙΝΗ
ΑΝΑΧΩΡΗΣΗ 27/8/05 ΣΑΒΒΑΤΟ ΣΤΙΣ 09.30 ΑΜ ΤΟ ΠΡΩΙ ΜΕ BLUE STAR FERRIES
ΕΠΙΣΤΡΟΦΗ 30/8/05 ΤΡΙΤΗ ΣΤΙΣ 07.00 ΤΟ ΠΡΩΙ ΜΕ BLUE STAR FERRIES
ΠΕΡΙΛΑΜΒΑΝΟΝΤΑΙ: Εισιτήρια Ρόδος-Αμοργος-Παρος – Σαντορίνη- Τήνος -Συρος-Ρόδος σε Γ' θέση - Ξενοδοχεία με πρωινό -Μεταφορές – διανυκτερεύσεις- Ξεναγήσεις - Εκδρομές-(Τύρος -Σαντορίνης--Αμοργου(Παναγία Χοζοβιοτισσα-) Ταξιδιωτική ασφάλεια – Συνοδός γραφείου- Φ.Π.Α.. ΔΕΝ ΠΕΡΙΛΑΜΒΑΝΟΝΤΑΙ: Είσοδοι σε αρχαιολογικούς χώρους - Διασκέδαση ΤΙΜΗ 195 ΕΥΡΟ ΤΟ ΑΤΟΜΟ
04/08 - 07/08 (ΤΕΤΡΑΗΜΕΡΗ) ΝΑΞΟΣ
ΤΙΜΗ: 175 ΕΥΡΩ
1/9-4/9(ΤΕΤΡΑΗΜΕΡΗ ΕΚΔΡΟΜΗ)
ΑΙΓΙΝΑ-ΥΔΡΑ-ΠΟΡΟΣ
(2/9-4/9) ΤΡΙΗΜΕΡΗ ΑΕΡΟΠΟΡΙΚΗ ΕΚΔΡΟΜΗ
ΘΑΣΟΣ
Διαθέτουμε επίσης:
Εισιτήρια με ΟΑ, AEGEAN και CHARTER. Ακτοπλοϊκά εισιτήρια. Ειδικά πακέτα για μεμονωμένους, συλλόγους, νεόνυμφους για Ελλάδα, Κύπρο, Τυνησία, Αίγυπτος, Μαρόκο, Ιταλία, Αγγλία, Γαλλία κ. α.
ΠΑΡΕΡΣΟΤΕΡΕΣ ΠΛΗΡΟΦΟΡΙΕΣ, ΚΡΑΤΗΣΕΙΣ ΚΑΙ ΑΝΑΛΥΤΙΚΑ ΠΡΟΓΡΑΜΜΑΤΑ ΣΤΟ ΠΡΑΚΤΟΡΕΙΟ ΓΕΝΙΚΟΥ ΤΟΥΡΙΣΜΟΥ:
PELLOS TRAVEL-TOUR OPERATOR
TEL 2241087615
FAX 2241087616
E-MAIL pellostravel@hellasnet.gr
www.pellostravel.gr

TIMETABLE — 8 απριλίου από 15/05/05 έως 15/10/05

DAYS/ΗΜΕΡΕΣ	SHIP	RHODES DEPARTURE	SIMI ARRIVAL	SIMI DEPARTURE	PANORMITIS ARRIVAL	PANORMITIS DEPARTURE	KOS ARRIVAL	KOS DEPARTURE	KALYMNOS ARRIVAL	KALYMNOS DEPARTURE	LEROS ARRIVAL	LEROS DEPARTURE	LIPSI ARRIVAL	LIPSI DEPARTURE	PATMOS ARRIVAL	PATMOS DEPARTURE	LIPSI ARRIVAL	LIPSI DEPARTURE	LEROS ARRIVAL	LEROS DEPARTURE	KALYMNOS ARRIVAL	KALYMNOS DEPARTURE	KOS ARRIVAL	KOS DEPARTURE	SIMI ARRIVAL	SIMI DEPARTURE	PANORMITIS ARRIVAL	PANORMITIS DEPARTURE	RHODES ARRIVAL	KASTELORIZO ARRIVAL	KASTELORIZO DEPARTURE
SUNDAY ΚΥΡΙΑΚΗ	EXPRESS	8.30	9.20	9.25	-	-	11.00	11.10	11.50	12.00	12.50	12.55	13.15	13.20	13.40	13.45	-	-	14.25	14.30	15.20	15.30	16.10	16.20	17.45	17.50	-	-	18.30	-	-
	PRIDE	15.30	-	-	16.10	16.15	17.30	17.40	18.20	18.30	19.15	19.20	19.40	19.45	20.05	6.00	6.20	6.25	6.45	6.50	7.35	7.45	8.20	8.30	-	-	9.45	9.50	10.50	-	-
MONDAY ΔΕΥΤΕΡΑ	EXPRESS	8.30	-	-	-	-	-	-	-	-	-	-	-	-	-	-	-	-	-	-	-	-	-	-	-	-	-	-	-	11.00	16.00
	PRIDE	15.30	16.20	16.25	-	-	17.40	17.50	18.30	18.40	19.25	19.30	19.50	19.55	20.15	6.00	6.20	6.25	6.45	6.50	7.35	7.45	8.20	8.30	9.45	9.50	-	-	10.40	-	-
TUESDAY ΤΡΙΤΗ	EXPRESS	8.30	-	-	-	-	10.40	10.50	11.30	11.40	12.30	12.35	12.55	13.00	13.20	13.30	-	-	14.20	14.30	15.20	15.30	16.10	16.20	-	-	-	-	18.30	-	-
	PRIDE	15.30	16.20	16.25	-	-	17.40	17.50	18.30	18.40	19.25	19.30	19.50	19.55	20.15	6.00	6.20	6.25	6.45	6.50	7.35	7.45	8.20	8.30	9.45	9.50	-	-	10.40	-	-
WEDNESDAY ΤΕΤΑΡΤΗ	EXPRESS	8.30	9.20	9.25	-	-	11.00	11.10	11.50	12.00	12.50	12.55	13.15	13.20	13.40	13.45	-	-	14.25	14.30	15.20	15.30	16.10	16.20	17.45	17.50	-	-	18.30	-	-
	PRIDE	15.30	16.20	16.25	-	-	17.40	17.50	18.30	18.40	19.25	19.30	19.50	19.55	20.15	6.00	6.20	6.25	6.45	6.50	7.35	7.45	8.20	8.30	9.45	9.50	-	-	10.40	-	-
THURSDAY ΠΕΜΠΤΗ	EXPRESS	8.30	-	-	-	-	10.40	10.50	11.30	11.40	12.30	12.35	12.55	13.00	13.20	13.30	-	-	14.20	14.30	15.20	15.30	16.10	16.20	-	-	-	-	18.30	-	-
	PRIDE	15.30	16.20	16.25	-	-	17.40	17.50	18.30	18.40	19.25	19.30	19.50	19.55	-	6.00	6.20	6.25	6.45	6.50	7.35	7.45	8.20	8.30	9.45	9.50	-	-	10.40	-	-
FRIDAY ΠΑΡΑΣΚΕΥΗ	EXPRESS	8.30	-	-	-	-	10.40	10.50	11.30	11.40	12.30	12.35	12.55	13.00	13.20	13.30	-	-	14.20	14.30	15.20	15.30	16.10	16.20	-	-	-	-	18.30	-	-
	PRIDE	15.30	16.20	16.25	-	-	17.40	17.50	18.30	18.40	19.25	19.30	19.50	19.55	20.15	6.00	6.20	6.25	6.45	6.50	7.35	7.45	8.20	8.30	9.45	9.50	-	-	10.40	-	-
SATURDAY ΣΑΒΒΑΤΟ	EXPRESS	8.30	-	-	9.10	9.20	10.50	11.00	11.40	11.50	12.40	12.45	13.05	13.10	13.30	13.40	-	-	14.20	14.30	15.20	15.30	16.10	16.20	-	-	17.45	17.50	18.30	-	-
	PRIDE	15.30	16.20	16.25	-	-	17.40	17.50	18.30	18.40	19.25	19.30	19.50	19.55	20.15	6.00	6.20	6.25	6.45	6.50	7.35	7.45	8.20	8.30	9.45	9.50	-	-	10.40	-	-


Με όραμα και αγάπη για τα Δωδεκάνησα, το ταξίδι μας συνεχίζεται.
DODEKANISOS SEAWAYS
η δική μας ναυτιλιακή
Αναχωρήσεις για:
Ρόδο • Σύμη • Πανορμίτη • Κω • Κάλυμνο • Λέρο • Λειψούς • Πάτμο • Καστελόριζο
DODEKANISOS SEAWAYS Αυστραλίας 3, 85100 Ρόδος, τηλ.: 22410 70590, fax: 22410 70591, e-mail: info@12ne.gr, www.12ne.gr

Ένα μεγάλο πρόβλημα των δήμων

Οι χωματερές στη Ρόδο

ΔΕΝ ΤΗΡΟΥΝΤΑΙ ΟΙ ΚΑΝΟΝΕΣ ΥΓΙΕΙΝΗΣ



Για το θέμα των χωματερών στη Ρόδο ο κ. Λουκάς Μπαρκανίκας μας έστειλε την παρακάτω επιστολή:

«Έχουμε μπει στην Ευρωπαϊκή Ένωση εδώ και χρόνια, εγώ όμως ως Έλλην πολίτης, δεν πρέπει να ξέρω τα κυριότερα Άρθρα του Ευρωπαϊκού Συντάγματος που με αφορούν;Δηλαδή τα δικαιώματά μου και τις υποχρεώσεις μου.

Ο Ελληνικός Τύπος πρέπει να κάνει την αρχή. Μία φορά την εβδομάδα να δημοσιεύσει ένα μικρό φυλλάδιο με την προοπτική της στοιχειοδέτησης, ένα - ένα Άρθρο έτσι ώστε να αποκτηθεί σιγά -σιγά από όσο περισσότερους Έλληνες το Ευρωπαϊκό Σύνταγμα.

Πριν από χρόνια έλαβα μέρος ως μέλος του Συλλόγου Προστασίας Περιβάλλοντος σε μια σύσκεψη στη Νομαρχία και δίπλα μου ήταν κάποιος μεταλλιολόγος που είχε το βιβλίο του Ευρωπαϊκού Συντάγματος. Τον παρακάλεσα να μου βρει το Άρθρο περί στερεών Αποβλήτων, που έλεγε το λιγότερο που μπορούμε να κάνουμε για τα απορρίμματα είναι η Υγειονομική ταφή, και να αποφεύγεται αυστηρά η καύση τους, διότι δημιουργείται τοξικό νέφος που επηρεάζει μέχρι θανάτου τους πάσχοντες από Ασθματικές παθήσεις. Και όταν ο ασθενής που έπαθε βλάβη πάει στο Ευρωπαϊκό Δικαστήριο, ουέ και αλίμονο στο Δήμο και στο Κράτος που δεν εφάρμοσε το Νόμο.

Εδώ στη Ρόδο έχουμε πρόβλημα. Πολλές χωματερές δεν τηρούν τους νόμους της υγειονομικής ταφής, και πολλοί δήμοι βάζουν φωτιές θεληματικά ή από καιρικές συνθήκες μεγάλους καύσωνες, αλλά δεν κάνουν τίποτε για μείωση του όγκου τους.

Πάντως εμείς ως Σύλλογος Προστασίας Περιβάλλοντος, όταν δούμε φωτιές σε χωματερές θα βγάλουμε βίντεο και μαζί με τις ακάλυπτες χωματερές θα το στείλουμε κατ΄ ευθείαν στις Βρυξέλλες. Διότι έχουν αναφερθεί πολλές φορές σε αυτά τα θέματα, και δεν έχουμε βρει ανταπόκριση.

Η Ρόδος θέλει 3 σύγχρονες χωματερές και όχι 15-20 παράνομες, διότι όταν δεν τηρείται η υγειονομική ταφή είναι παράνομες».

Με χτεσινές αποφάσεις του ΕΦΕΤ

Απόσυρση προϊόντων

ΘΕΩΡΟΥΝΤΑΙ ΑΚΑΤΑΛΛΗΛΑ ΓΙΑ ΚΑΤΑΝΑΛΩΣΗ

Ο ΕΦΕΤ, στα πλαίσια της υπεύθυνης, συνεχούς και πλήρους ενημέρωσης του καταναλωτικού κοινού για την πορεία και τα αποτελέσματα των ελέγχων που διενεργεί σε μια σειρά από προϊόντα , ενημερώνει για τα ακόλουθα :

Από τα αποτελέσματα των εργαστηριακών ελέγχων που έγιναν στο Κεντρικό Εργαστήριο Δημόσιας Υγείας, διαπιστώθηκε η παρουσία Salmonella spp σε προϊόν της εταιρείας Fino με την επωνυμία «Τίλιο Fino».

Το συγκεκριμένο προϊόν είναι προέλευσης Βουλγαρίας, διατίθετο σε πλαστική συσκευασία (κουτί) των 16 gr και η ημερομηνία λήξεως του ήταν 31/12/2010.

Ο ΕΦΕΤ, αμέσως μόλις του γνωστοποιήθηκαν τα αποτελέσματα των ελέγχων ενήργησε άμεσα. Έστειλε αυθημερόν έγγραφο στη εταιρεία που διακινεί το τίλιο Fino και ζήτησε την άμεση απόσυρση του με ευθύνη της εταιρίας και εποπτεία του ΕΦΕΤ, καθώς και την ταυτόχρονη επίσημη ενημέρωση του ΕΦΕΤ με υπεύθυνη δήλωση της εταιρείας σχετικά με την πιθανή διακίνηση του εν λόγω προϊόντος σε άλλες χώρες μέλη της Ευρωπαϊκής Ένωσης ή τρίτες χώρες.

Με βάση τα παραπάνω ο ΕΦΕΤ συστήνει στο καταναλωτικό κοινό που έχει στην κατοχή του το προϊόν :

«Τίλιο Fino» συσκευασίας 16 gr. με ημερομηνία λήξεως 31/12/2010 να αποφύγει την κατανάλωση του.

Εξάλλου μέσω του Συστήματος Έγκαιρης Προειδοποίησης για τα Τρόφιμα και τις Ζωοτροφές της Ευρωπαϊκής Ένωσης, ο ΕΦΕΤ έλαβε σήμερα ειδοποίηση σχετικά με την ανίχνευση ξένης ως προς τη φύση του προϊόντος χρωστικής (Ερυθρό του Σουδάν I και IV) σε προϊόν που αφορά μίγμα μπαχαρικών για κεφτέδες.

Το συγκεκριμένο προϊόν, με ονομασία πώλησης «Captain's mix spicy mix for meatballs" διατίθετο σε γυάλινες συσκευασίες των 30 gr από την εταιρεία Αθ. Γιώτης Α.Ε.Β.Ε., είχε ημερομηνία λήξης 31/12/06 και αριθμό παρτίδας PAO 361.

Ο ΕΦΕΤ ζήτησε ήδη με έγγραφό του την άμεση ανάκληση της συγκεκριμένης παρτίδας από όλα τα σημεία πώλησης με ευθύνη της εταιρείας και εποπτεία του. Επίσης ζήτησε και την ταυτόχρονη ενημέρωση του με υπεύθυνη δήλωση της εταιρείας σχετικά με την πιθανή διακίνηση του εν λόγω προϊόντος σε άλλες χώρες, μέλη της Ε.Ε. ή τρίτες χώρες. Παράλληλα, ζήτησε από την εταιρεία να ενημερώσει με δική της ευθύνη το καταναλωτικό κοινό, όπως προβλέπει η εφαρμογή της Κοινοτικής Νομοθεσίας.

Επισημαίνουμε ότι στην εταιρεία Αθ. Γιώτης Α.Ε.Β.Ε. είχε διενεργήσει πρόσφατα ο ΕΦΕΤ έλεγχο στις εγκαταστάσεις της σε μια σειρά προϊόντα της τα αποτελέσματα των οποίων έχουν δημοσιοποιηθεί. Το συγκεκριμένο προϊόν δεν είχε βρεθεί γιατί είχε διακινηθεί από την εταιρεία στην αγορά σε χρόνο που είχε προηγηθεί των ελέγχων αυτών.

Ο ΕΦΕΤ συστήνει στο καταναλωτικό κοινό που έχει στην κατοχή του το προϊόν :

«Captain's μίγμα μπαχαρικών για κεφτέδες» γυάλινης συσκευασίας των 30 g με LOT PAO 361 και ημερομηνία λήξεως 31/12/06 να αποφύγει την κατανάλωσή του.

ΙΕΡΑ ΜΗΤΡΟΠΟΛΙΣ ΡΟΔΟΥ
ΙΕΡΟΣ ΝΑΟΣ ΑΓΙΑΣ ΑΝΑΣΤΑΣΙΑΣ ΦΑΡΜΑΚΟΛΥΤΡΙΑΣ ΠΑΡΕΚΚΛΗΣΙ ΑΓΙΑΣ ΠΑΡΑΣΚΕΥΗΣ



Πανήγυρις

Φέρεται εις γνώσιν του φιλοθρήσκου κοινού στις 26 Ιουλίου ημέρα Τρίτη

εορτάζει η Αγία Παρασκευή.

Τη Δευτέρα 25/7 7.30 μ.μ. θα ψαλεί Μέγας Πανηγυρικός εσπερινός.

Τη δε πρωίαν 26/7 θα τελεσθή Θεία Λειτουργία.

Το παρεκκλήσι βρίσκεται στο προαύλιο Ι. Ναού Αγίας Αναστασίας Φαρμακολυτρίας Ρόδου.

Εκ της Εκκλ. Επιτροπής

11896-24/7

ΠΟΛΙΤΙΣΤΙΚΟΣ ΣΥΛΛΟΓΟΣ ΑΠΟΛΑΚΚΙΑΣ

«Καλοκαίρι... με τη φέτα το καρπούζι στο'να χέρι
Με φιλιά μισολιωμένα καλοκαίρι....»
Δ. Σαββόπουλος

Ο Πολιτιστικός Σύλλογος Απολακκιάς σας προσκαλεί στην 3η διοργάνωση της **«Γιορτής Καρπουζιού»**.



Με τη δροσιά του καρπουζιού σε μορφές που ξεπερνούν τη φαντασία, με ανανεωμένη διάθεση, κέφι, μουσική, τραγούδι και παιχνίδια για όλους η βραδιά του Σαββάτου 23 Ιουλίου στις 8 μμ.. θα σας προσφέρει μια μοναδική ευκαιρία «απόδρασης» και μια γευστική βουτιά στην πιο δροσερή γιορτή του ροδίτικου καλοκαιριού.

Το Δ.Σ.
με τη στήριξη του Δήμου Νότιας Ρόδου

ΚΑΛΗ ΑΝΤΑΜΩΣΗ ΞΑΝΑ ΣΤΗΝ ΟΜΟΡΦΗ ΑΠΟΛΑΚΚΙΑ!!!

ΧΟΡΗΓΟΙ ΤΗΣ ΕΚΔΗΛΩΣΗΣ
- ΧΕΠΠΑΚΗΣ ΑΕ - ΑΓΡΟΤΙΚΑ ΜΗΧΑΝΗΜΑΤΑ ΚΑΙ ΕΡΓΑΛΕΙΑ
- ΞΕΝΟΔΟΧΕΙΟ KIOTARI BAY
- ΑΦΟΙ ΦΑΝΤΗ ΟΕ - ΜΕΒΓΑΛ
- ΖΑΧΑΡΛΑΣΤΕΙΑ MIKE'S
- ΑΣΠΡΑΚΗΣ - ΚΟΛΕΓΙΑΝΝΗΣ, ΠΑΓΩΤΑ ΑΡΙΣΤΟΝ
- ΑΛΟΥΜΙΝΟΚΑΤΑΣΚΕΥΕΣ - ΑΦΟΙ ΧΡΙΣΤΟΔΟΥΛΟΥ ΟΕ
- ΨΥΚΤΙΚΗ ΡΟΔΟΥ - ΧΡΙΣΤΟΔΟΥΛΟΥ ΜΙΧΑΛΗΣ
- ΜΙΧΑΛΟΠΟΥΛΟΣ ΜΙΧΑΛΗΣ ΕΠΕ - BACARDI
- ΙΒΙΣΚΟΣ - ΣΑΛΑΤΕΣ
- ΚΑΡΑΓΙΑΝΝΗΣ Τ. ΜΑΥΡΟΥΔΑΚΗΣ Α.Σ.Μ. ΝΕΑ ΕΝΩΣΗ

ΤΗΝ ΕΚΔΗΛΩΣΗ ΣΤΗΡΙΞΑΝ
- ΡΟΔΙΑΚΗ ΠΛΗΡΟΦΟΡΙΚΗ ΕΠΕ - ΜΕΛΕΟΥΝΗΣ ΓΙΩΡΓΟΣ
- ΑΣΦΑΛΕΙΕΣ - ΚΟΥΣΟΥΡΝΑΣ ΕΥΣΤΑΘΙΟΣ
- ΚΟΥΓΙΟΣ ΠΑΝΤΕΛΗΣ ΑΒΕΕ - ΑΝΑΨΥΚΤΙΚΑ
- ΑΝΤΑΛΛΑΚΤΙΚΑ ΕΡΓΑΛΕΙΑ - ΓΕΡΟΝΤΗΣ ΕΜΜΑΝΟΥΗΛ ΟΕ
- ΖΑΠΑ - ΠΑΠΑΝΔΡΕΟΥ ΧΡΗΣΤΟΣ
- ΣΟΥΠΕΡ ΜΑΡΚΕΤ - ΚΑΛΟΥΔΗΣ ΓΙΩΡΓΟΣ
- ΦΑΡΜΑΚΕΙΟ - ΚΥΡΙΑΚΟΣ ΚΑΣΑΠΗΣ
- SCARPA - ΦΡΑΓΓΟΥ ΑΣΠΑΣΙΑ
- ΠΑΙΔΙΚΟΣ ΣΤΑΘΜΟΣ - ΠΑΙΖΩ & ΜΑΘΑΙΝΩ
- ΠΑΝΑΓΡΟΤΙΚΗ ΑΕ - ΑΓΡΟΤΙΚΑ ΜΗΧΑΝ. & ΕΡΓΑΛΕΙΑ
- ΥΔΡΑΥΛΙΚΑ - ΧΡΙΣΤΟΔΟΥΛΟΥ ΓΙΑΝΝΗΣ
- ΕΙΔΗ ΚΙΓΚΑΛΕΡΙΑΣ - ΕΥΣΤΡΑΤΙΟΥ ΓΙΩΡΓΟΣ
- ΔΟΜΗΣΗ ΡΟΔΟΥ ΑΕΒΕ
- ΑΣΦΑΛΕΙΕΣ - ΚΑΡΥΔΑΚΗΣ
- ΕΣΤΙΑΤΟΡΙΟ - ΧΑΤΖΗΓΙΑΝΝΑΚΗΣ ΓΙΑΝΝΗΣ
- ΕΣΤΙΑΤΟΡΙΟ - ΣΤΑΤΟΥΛΑΣ ΜΑΝΟΛΗΣ
- ΕΣΤΙΑΤΟΡΙΟ - ΚΑΝΑΡΗΣ ΠΑΝΑΓΙΩΤΗΣ
- ΦΑΡΜΑΚΕΙΟ - ΜΑΓΚΑΚΗΣ ΕΜΜΑΝΟΥΗΛ
- SCARPINO - ΜΠΟΝΗΣ Ν. ΜΠΟΝΗ ΑΙΚ. & ΣΙΑ ΕΕ
- ΚΑΛΛΥΝΤΙΚΑ - ΧΑΡΑΛΑΜΠΙΔΗΣ ΙΩΑΝΝΗΣ
- ΕΣΤΙΑΤΟΡΙΟ - LIGTH HOUSE
- ΦΡΑΤΖΗΣ ΘΕΟΔΩΡΟΣ
- ΚΑΦΕΝΕΙΟ - ΖΑΡΑΡΗΣ ΚΩΣΤΑΣ
- ΕΜΠΟΡΟΡΑΦΕΙΟ - ΖΑΡΑΡΗΣ ΕΜΜΑΝΟΥΗΛ
- TV CENTER - ΜΑΡΓΑΡΙΤΗΣ ΑΝΤΩΝΗΣ
- ΒΙΟΤΕΧΝΙΑ ΤΟΥΡΙΣΤΙΚΩΝ ΕΙΔΩΝ - RODI ΠΑΣΤΡΙΚΟΣ
- ΦΩΤΟΓΡΑΦΙΑ - ΚΟΥΦΟΣ ΑΝΤΩΝΗΣ
- ΤΟΥΡΙΣΤΙΚΑ ΕΙΔΗ - ΓΙΑΝΝΑΚΑΚΗΣ ΓΙΑΝΝΗΣ
- ΤΥΡΟΚΟΜΙΚΑ - ΚΡΗΤΙΚΟΣ ΜΙΧΑΛΗΣ
- ΤΥΡΟΚΟΜΙΚΑ - ΧΑΛΚΙΤΗΣ ΣΤΑΘΗΣ
- ΤΥΡΟΚΟΜΙΚΑ - ΚΑΨΟΥΛΗΣ ΓΙΑΝΝΗΣ
- ΠΑΡΑΔΟΣΙΑΚΟ ΚΑΦΕΝΕΙΟ ΜΕΘΕΞΗ
- ΚΑΦΕΤΕΡΙΑ LA DIGA - ΠΕΡΟΥΛΗΣ ΕΥΣΤΑΘΙΟΣ
- ΣΚΕΥΟΣ TRAVEL
- ΑΝΤΩΝΑΡΑ ΣΤΕΛΛΑ - ΟΑΣΙ RENT A CAR
- ΜΑΡΟΥΛΑΚΗΣ ΗΛΙΑΣ - ΕΣΤΙΑΤΟΡΙΟ «ΑΚΡΟΓΙΑΛΙ»
- ΕΜΕΡΥ ΟΙΝΟΙ ΑΒΕΕΕ
- ΦΡΟΝΤΙΣΤΗΡΙΑ ΟΡΟΣΗΜΟ / ΘΕΜΕΛΙΟ
- ΔΙΑΤΡΟΦΟΛΟΓΙΚΟ ΚΕΝΤΡΟ - ΠΟΥΛΛΗ ΜΑΤΙΝΑ

ΧΟΡΗΓΟΙ ΕΠΙΚΟΙΝΩΝΙΑΣ
- ΕΡΑ
- ΡΑΔΙΟ ΑΡΧΑΓΓΕΛΟΣ
- ΡΑΔΙΟ ΡΥΘΜΟΣ
- ΡΑΔΙΟ ANTENNA
- ΡΑΔΙΟ ΝΕΟΙ ΟΡΙΖΟΝΤΕΣ
- ΡΑΔΙΟ ΣΙΑΝΝΑ
- ΡΑΔΙΟ ΛΥΧΝΑΡΙ
- ΡΑΔΙΟ ΜΑΙΚ

Τα κεραμικά είναι προσφορά της κ. MARGARET WEBER

Χ.5332-23/7

"ΜΙΧΑΛΗΣ"
Ο κατάλληλος άνθρωπος στην κατάλληλη στιγμή

ΑΠΟΦΡΑΞΕΙΣ

ΚΑΘΑΡΙΣΜΟΙ ΑΠΟΧΕΤΕΥΤΙΚΩΝ ΑΓΩΓΩΝ ΜΕ ΥΔΡΟΒΟΛΗ
ΚΟΥΖΙΝΕΣ - ΤΟΥΑΛΕΤΕΣ - ΣΙΦΩΝΙΑ - ΥΔΡΟΡΟΕΣ



ΑΝΑΛΑΜΒΑΝΟΥΜΕ
ΔΗΜΟΥΣ ΞΕΝΟΔΟΧΕΙΑ ΠΟΛΥΚΑΤΟΙΚΙΕΣ
ΝΟΣΟΚΟΜΕΙΑ ΕΣΤΙΑΤΟΡΙΑ
ΕΡΓΟΣΤΑΣΙΑ ΚΑΤΑΣΤΗΜΑΤΑ ΜΟΝΟΚΑΤΟΙΚΙΕΣ



ΧΩΜΑΤΟΥΡΓΙΚΕΣ ΕΡΓΑΣΙΕΣ



ΜΕΤΑΦΟΡΕΣ ΠΑΝΤΟΣ ΤΥΠΟΥ

Εξυπηρετούμε 24 ώρες το 24ωρο ◆ 365 ημέρες το χρόνο

ΠΛΗΡΟΦΟΡΙΕΣ
ΜΙΧΑΛΗΣ Β. ΚΟΥΦΟΥ
☎ 2241095836 – Κιν. 6973991586

T 5480-31/7

ΜΕΝΤΙΟΥΜ-ΑΣΤΡΟΛΟΓΟΣ
ΝΙΚΟΣ

Ακριβείς προβλέψεις στον επαγγελματικό, αισθηματικό και οικονομικό τομέα.

Επαναφορά ατόμων
Ισχυρή υποβολή

Δέχεται μόνο με ραντεβού στα τηλέφωνα: 31405 και 39201

11757-31/7

ΑΡΧΩΝ ΣΑΜΑΡΤΖΗΣ ΑΕΤΕΒΕ

Από το 1980



25 ΧΡΟΝΙΑ ΜΟΝΩΣΕΙΣ

ΕΛΑΦΡΟΣΚΥΡΟΔΕΜΑ ΘΕΡΜΟΗΧΟΜΟΝΩΤΙΚΟ

Υπόστρωμα για γεμίσματα δαπέδων & δημιουργία ρήσεων

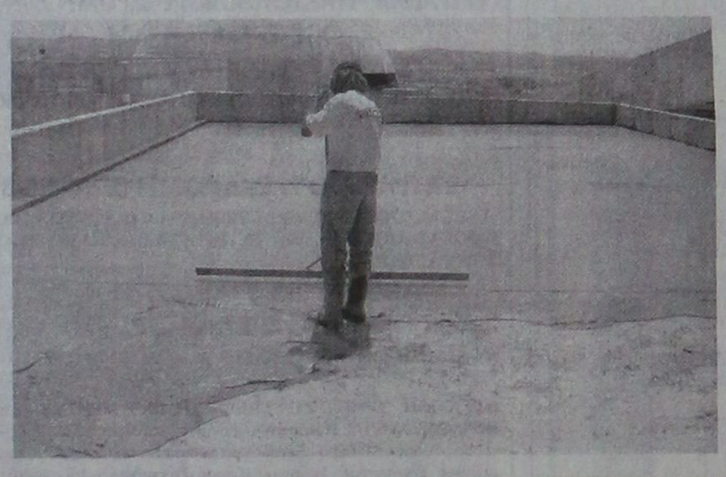



X 5296-31/7

ΔΙΑΘΕΣΗ: **ΑΡΧΩΝ ΣΑΜΑΡΤΖΗΣ ΑΕΤΕΒΕ**
ΜΟΝΩΣΕΙΣ - ΣΤΕΓΑΝΩΣΕΙΣ

ΚΑΤΑΣΤΗΜΑΤΑ

1) Ικαρου & Λαοδικείας - Τηλ.: 22410 20021 Ρόδος 85100

2) Υποκατάστημα Ερυθρού Σταυρού 21 - Τηλ.: 22410 23030 Ρόδος 85100

ΚΙΝΗΤΟ: 6947374732

ALHAMBRA TRAVEL

Με τη νέα ελληνική εταιρία κρουαζιέρας

LOUIS HELLENIC CRUISES

ΜΟΝΑΔΙΚΕΣ 9ΗΜΕΡΕΣ ΚΡΟΥΑΖΙΕΡΕΣ!!!!
...σαλπάρετε μαζί μας!

Γιορτάζοντας 70 χρόνια από την ίδρυση του Ομίλου Louis προσφέρουμε τρεις μοναδικές 9/10ήμερες κρουαζιέρες σε Δυτική & Ανατολική Μεσόγειο αλλά και τη Μαύρη Θάλασσα

9/10ήμερη μοναδική κρουαζιέρα στη Δυτική Μεσόγειο
«ΤΑ ΔΙΑΜΑΝΤΙΑ ΤΗΣ ΜΕΣΟΓΕΙΟΥ»
Από 29 Ιουλίου έως 7 Αυγούστου 2005
με το κρουαζιερόπλοιο MV CORAL

ΓΙΑ ΤΗΝ ΠΑΡΑΠΑΝΩ ΚΡΟΥΑΖΙΕΡΑ ΤΑ ΕΙΣΙΤΗΡΙΑ ΕΞΑΝΤΛΗΘΗΚΑΝ

9/10ήμερη μοναδική κρουαζιέρα στην Ανατολική Μεσόγειο
«ΠΑΝΟΡΑΜΑ ΑΡΧΑΙΩΝ ΠΟΛΙΤΙΣΜΩΝ»
Από 7 Αυγούστου έως 16 Αυγούστου 2005
με το κρουαζιερόπλοιο MV CORAL

Ημέρα	Ημ/νία	Λιμάνι	Αφιξη	Αναχ.
Κυριακή	7/8	Πειραιάς	—	13.00
Δευτέρα	8/8	Καστελλόριζο*	09.30	14.30
Τρίτη	9/8	Λεμεσός, Κύπρος	08.00	20.00
Τετάρτη	10/8	Λατάκεια, Συρία	08.00	20.00
Πέμπτη	11/8	Βηρυτός, Λίβανος	08.00	20.00
Παρασκευή	12/8	Ασνόντ, Ισραήλ	08.00	20.00
Σάββατο	13/8	Πορτ Σάιντ, Αίγυπτος	08.00	09.00
Σάββατο	13/8	Αλεξάνδρεια, Αίγυπτος	20.00	—
Κυριακή	14/8	Αλεξάνδρεια, Αίγυπτος	—	14.00
Δευτέρα	15/8	Ρέθυμνο	13.30	19.00
Τρίτη	16/8	Πειραιάς	07.30	

Από 790€

* Αποβίβαση / επιβίβαση με βάρκες (ανάλογα με τον καιρό)

9/10ήμερη μοναδική κρουαζιέρα στη Μαύρη Θάλασσα & τα παράλια της Μικράς Ασίας
«ΑΞΕΧΑΣΤΕΣ ΠΑΤΡΙΔΕΣ»
Από 16 Αυγούστου έως 25 Αυγούστου 2005
με το κρουαζιερόπλοιο MV CORAL

Ημέρα	Ημ/νία	Λιμάνι	Αφιξη	Αναχ.
Τρίτη	16/8	Πειραιάς	—	12.00
Τετάρτη	17/8	Κωνσταντινούπολη	09.00	19.00
Πέμπτη	18/8	Σαμψούντα, Πόντος	16.30	21.00
Παρασκευή	19/8	Τραπεζούντα, Πόντος	08.00	19.00
Σάββατο	20/8	Γιάλτα, Κριμαία	14.00	21.30
Κυριακή	21/8	Οδησσός, Ουκρανία	10.30	19.30
Δευτέρα	228	Νέσεμπαρ, Βουλγαρία	14.00	20.00
Τρίτη	23/8	Τσανάκαλε, Τουρκία	14.00	19.30
Τετάρτη	24/8	Σμύρνη	08.00	18.30
Πέμπτη	25/8	Πειραιάς	07.00	

Από 790€

Πληροφορίες : Πρακτορείο: **ALHAMBRA TRAVEL**
Τηλ. 22410 37052, 22410 25698

ΓΔ-25/7

Kariba Travel

ΠΡΑΚΤΟΡΕΙΟ ΓΕΝΙΚΟΥ ΤΟΥΡΙΣΜΟΥ

ΜΕ ΣΥΝΕΠΕΙΑ, ΕΥΘΥΝΗ & ΚΑΤΑΝΟΗΣΗ
ΠΡΟΣΦΕΡΟΥΜΕ
Ο,ΤΙ ΚΑΛΥΤΕΡΟ - ΦΘΗΝΟΤΕΡΟ
ΣΤΗΝ ΑΓΟΡΑ ΜΑΣ

- Αεροπορικά εισιτήρια εσωτερικού και εξωτερικού με όλες τις αεροπορικές εταιρίες.
- Κατευθείαν αεροπορικές πτήσεις (CHARTERS) για: **Μεγάλη Βρετανία, Ιρλανδία, Γαλλία, Σκανδιναβία, Ολλανδία, Βέλγιο, Γερμανία, Πολωνία** κ.λ.π.
- Ακτοπλοϊκά εισιτήρια με όλες τις ναυτιλιακές εταιρίες: BLUE STAR - G.A. FERRIES - ΛΑΝΕ - ΔΩΔΕΚΑΝΗΣΟΣ - ΤΗΛΟΣ 21ος ΑΙΩΝΑΣ κ.λ.π.
- Ημερήσιες θαλάσσιες κρουαζιέρες για: **ΣΥΜΗ - ΛΙΝΔΟ - ΚΩ - ΤΗΛΟ - ΝΙΣΥΡΟ - ΧΑΛΚΗ και ΜΑΡΜΑΡΙΣ (ΤΟΥΡΚΙΑ)**
- Κρατήσεις ξενοδοχείων σ' όλη την Ελλάδα και το εξωτερικό.

ΑΝΟΙΚΤΑ ΚΑΘΗΜΕΡΙΝΑ ΚΑΙ ΤΙΣ ΚΥΡΙΑΚΕΣ 08.00 - 22.00

X5313-31/7

ΟΔΟΣ: ΔΡΑΓΟΥΜΗ 18 & ΜΑΝΔΗΛΑΡΑ
(ΝΙΟΧΩΡΙ)
Τηλ.: +30 22410 24650, 75391, 78170
FAX: +30 22410 78793
Κιν.: 6942434753
E-mail: kariba-travel@rho.forthnet.gr

KYDON TOURS

ΑΝΑΚΟΙΝΩΣΗ

Με χαρά σας γνωρίζουμε την έναρξη δρομολογίων
προς ΘΕΣΣΑΛΟΝΙΚΗ
του
F/B ΠΗΝΕΛΟΠΗ
προς **ΚΩ - ΣΑΜΟ - ΘΕΣ/ΚΗ**
και **ΡΟΔΟ - ΚΑΡΠΑΘΟ - ΗΡΑΚΛΕΙΟ**

Το F/B ΠΗΝΕΛΟΠΗ ανήκει στην
AGOUDIMOS LINES
του κ. ΔΗΜΗΤΡΗ ΑΓΟΥΔΗΜΟΥ
εταιρία γνωστή για τη δραστηριότητά της με σοβαρότητα πάρα πολλά χρόνια και με καταπληκτικά ΠΛΟΙΑ στη γραμμή ΕΛΛΑΔΑ - ΙΤΑΛΙΑ - ΑΛΒΑΝΙΑ και ΚΥΚΛΑΔΕΣ

ΚΑΘΕ ΤΡΙΤΗ: Από Ρόδο 19.30
για: Κάρπαθο - Ηράκλειο

ΚΑΘΕ ΤΕΤΑΡΤΗ: Από Ηράκλειο 18.00
για: Κάρπαθο - Ρόδο

ΚΑΘΕ ΠΕΜΠΤΗ: Από Ρόδο 07.00
για: Κω - Σάμο - Θεσσαλονίκη

ΚΑΘΕ ΔΕΥΤΕΡΑ: Από Θεσσαλονίκη 18.00
για: Σάμο - Κω - Ρόδο

• Μια γραμμή που υπόσχεται πολλά για τη διακίνηση τουριστών από Θεσσαλονίκη προς Ρόδο και αντίθετα προς Θεσσαλνίκη

ΚΕΝΤΡΙΚΟ ΠΡΑΚΤΟΡΕΙΟ
KYDON TOURIST AND SHIPPING AGENCY
ΕΘΕΛΟΝΤΩΝ ΔΩΔ/ΣΙΩΝ 14
Τηλ. 22410 23000, 22410 27900
ΑΚΤΗ ΣΑΧΤΟΥΡΗ 8 (απέναντι από το λιμάνι)
Τηλ. 22410 24265, 22410 27722

X5319-31/7

Θα εκπροσωπήσει την Ελλάδα

Καλύμνιος στο παγκόσμιο συνέδριο παιδιών για το περιβάλλον!..

ΣΥΝΑΝΤΗΣΗ ΝΕΩΝ ΣΤΗΝ ΙΑΠΩΝΙΑ

Στο πλαίσιο του Περιβαλλοντικού Προγράμματος των Ηνωμένων Εθνών (UNEP) και μεταξύ 25-29 Ιουλίου 2005, παιδιά από όλες τις χώρες του κόσμου θα συναντηθούν στο Aichi της Ιαπωνίας στο «Παγκόσμιο Συνέδριο Παιδιών για το Περιβάλλον 2005».

Η Ελληνική Ένωση Προστασίας Θαλασσίου Περιβάλλοντος - HELMEPA, μετά από πρόταση του Διεθνούς Ναυτιλιακού Οργανισμού (IMO), θα συμμετέχει στο Συνέδριο αυτό με το μέλος της Παιδικής HELMEPA Νικόλα Θεοφιλίδη από την Κάλυμνο. Ο 13χρονος Νικόλας συμμετέχει στο πρόγραμμα της Παιδικής HELMEPA από το 2000 και αποτελεί ένα από τα πιο δραστήρια μέλη της, καθώς έχει διατελέσει αρχηγός της ομάδας του στην Κάλυμνο, αντιπρόσωπος των Δωδεκανήσων και αντιπρόεδρος του Συμβουλίου Αντιπροσώπων της Παιδικής HELMEPA.

Το «Παγκόσμιο Συνέδριο των Παιδιών» καθιερώθηκε ως θεσμός από την UNEP προκειμένου τα περιβαλλοντικά θέματα να χειρίζονται όχι μόνο οι ενήλικες, αλλά να μάθουν και τα παιδιά που θα αναγκαστούν να τα αντιμετωπίσουν στο μέλλον. Παράλληλα, δίνεται στα παιδιά η μοναδική ευκαιρία να υψώσουν τη φωνή τους στον κόσμο των μεγάλων, και ας μην ξεχνάμε ότι η φωνή των παιδιών είναι αυτή που ακούγεται πιο δυνατά στα αυτιά όλων μας!

Οι στόχοι του Συνεδρίου είναι:

• Να κατανοήσουν καλύτερα τα παιδιά τα περιβαλλοντικά θέματα μέσα από την ανταλλαγή εμπειριών και απόψεων.

• Να βελτιωθεί το περιβάλλον με τη γνώση των καλύτερων πρακτικών και την ενθάρρυνση νέων πρωτοβουλιών.

• Να δοθεί στα παιδιά όλου του κόσμου η ευκαιρία να σφυρηλατήσουν φιλίες που θα κρατήσουν μια ζωή.

• Να δοθεί η δυνατότητα στα παιδιά να εκφράσουν συλλογικά τις περιβαλλοντικές τους ανησυχίες.

• Να εμπνεύσει τα παιδιά ώστε να «σκέφτονται παγκόσμια και να δρουν τοπικά».

Οι σκέψεις και οι προτάσεις των παιδιών θα αποτελέσουν τη "Διακήρυξη του Aichi" που θα ανακοινωθεί διεθνώς την τελευταία ημέρα του Συνεδρίου.

Ας ευχηθούμε λοιπόν καλή επιτυχία στον Νικόλα και όλους τους νεαρούς συνέδρους!

Τοποθετήκε από το Λιμενικό Ταμείο

Πλωτή εξέδρα στο εμπορικό λιμάνι

ΘΑ ΠΛΕΥΡΙΖΟΥΝ ΤΑ «ΔΕΛΦΙΝΙΑ»

Σε επιχείρηση «τακτοποίησης» του εμπορικού λιμανιού της Ρόδου έχει επιδοθεί το Δημοτικό Λιμενικό Ταμείο της νότιας Δωδεκανήσου, καθώς η κίνηση αυτήν την περίοδο είναι ιδιαίτερα αυξημένη. Πριν από δύο ημέρες τοποθετήθηκε ειδική πλωτή εξέδρα στο εμπορικό λιμάνι της Ρόδου, με σκοπό να εξυπηρετηθούν σε ημέρες αιχμής τα «δελφίνια» και τα θαλαμηγά σκάφη που δεν θα μπορούν να ελλιμενιστούν αλλού, λόγω έλλειψης χώρους.



Την εξέδρα τοποθέτησε η Γενική Τεχνική, στο πλαίσιο πιλοτικού σχεδίου, που θα εφαρμοστεί όλο το καλοκαίρι. Βρίσκεται ανατολικά της εισόδου του λιμανιού και θα μπορεί να εξυπηρετεί δύο υδροπτέρυγα ή πέντε έως έξι μικρά θαλαμηγά σκάφη ή δύο έως τρεις μεγάλους θαλαμηγούς.

Το Δημοτικό Λιμενικό Ταμείο της νότιας Δωδεκανήσου εξετάζει το ενδεχόμενο, αν υπάρξει ανάγκη, να τοποθετηθούν και άλλες πλωτές εξέδρες σε σημεία που να μην εμποδίζουν τη διέλευση επιβατηγών και κρουαζιεροπλοίων.

Επίσης, έως το τέλος Ιουλίου θα ολοκληρωθεί το «μίνι» εμπορικό κέντρο για την παροχή υπηρεσιών στο εμπορικό λιμάνι της Ρόδου, το οποίο θα συμπεριλάβει και το κιόσκι εκδοτηρίων για τη γραμμή της Τουρκίας. Τέλος, στο Μαντράκι πρόκειται να δημιουργηθεί χώρος ελεγχόμενης στάθμευσης, ενώ εξετάζεται το μέτρο να επεκταθεί και στην Κολόνα. Αν δεν καταστεί εφικτό να λειτουργήσει αυτόματα, τότε ίσως να ανατεθεί σε ιδιώτη ή τη δημοτική αστυνομία.

ΝΑΥΤΙΚΗ ΕΤΑΙΡΙΑ ΤΗΛΟΣ 21ος ΑΙΩΝΑΣ

ΠΛΗΡΟΦΟΡΙΕΣ:
ΡΟΔΟΣ ΤΑΡΠΟΝ ΣΠΡΙΝΓΚΣ 44
Τηλ./FAX: 22410 78052 κιν. 6938 244523
ΤΗΛΟΣ ΛΙΒΑΔΙΑ
Τηλ. 22460 44000 FAX. 22460 44044



ΠΡΟΓΡΑΜΜΑ «SEA STAR»
Από 22/7/2005 - 31/7/2005

Λόγω της εορτής του ΑΓΙΟΥ ΠΑΝΤΕΛΗΜΟΝΑ στην ΤΗΛΟ το πρόγραμμα του SEA STAR διαμορφώνεται ως εξής:

ΠΑΡΑΣΚΕΥΗ 22/7/2005

Λιμάνι	Αφιξη	Αναχώρηση
ΡΟΔΟΣ		09.00
ΤΗΛΟΣ	10.20	17.00
ΡΟΔΟΣ	18.20	Δ.

ΣΑΒΒΑΤΟ 23/7/2005

Λιμάνι	Αφιξη	Αναχώρηση
ΡΟΔΟΣ		09.00
ΧΑΛΚΗ	10.15	12.15
ΤΗΛΟΣ	12.50	17.00
ΡΟΔΟΣ	18.20	19.00
ΤΗΛΟΣ	20.20	Δ.

ΚΥΡΙΑΚΗ 24/7/2005

Λιμάνι	Αφιξη	Αναχώρηση
ΤΗΛΟΣ		07.30
ΡΟΔΟΣ	08.50	09.10
ΤΗΛΟΣ	10.30	16.00
ΡΟΔΟΣ	17.20	17.40
ΤΗΛΟΣ	19.00	19.20
ΡΟΔΟΣ	20.40	Δ.

ΔΕΥΤΕΡΑ 25/7/2005

Λιμάνι	Αφιξη	Αναχώρηση
ΡΟΔΟΣ		09.00
ΣΥΜΗ	09.50	10.00
ΤΗΛΟΣ	10.50	17.00
ΡΟΔΟΣ	18.20	Δ.

ΤΡΙΤΗ 26/7/2005

Λιμάνι	Αφιξη	Αναχώρηση
ΡΟΔΟΣ		08.45
ΤΗΛΟΣ	10.05	14.15
ΝΙΣΥΡΟΣ	14.50	17.30
ΤΗΛΟΣ	18.05	18.20
ΡΟΔΟΣ	19.40	19.50
ΤΗΛΟΣ	21.10	Δ.

ΤΕΤΑΡΤΗ 27/7/2005

Λιμάνι	Αφιξη	Αναχώρηση
ΤΗΛΟΣ		09.00
ΡΟΔΟΣ	10.20	19.00
ΤΗΛΟΣ	10.20	Δ.

ΠΕΜΠΤΗ 28/7/2005

Λιμάνι	Αφιξη	Αναχώρηση
ΤΗΛΟΣ		07.00
ΡΟΔΟΣ	08.20	09.00
ΤΗΛΟΣ	10.20	10.30
ΚΑΜΙΡΟΣ	11.15	14.30
ΤΗΛΟΣ	15.15	17.00
ΡΟΔΟΣ	18.20	Δ.

ΠΑΡΑΣΚΕΥΗ 29/7/2005

Λιμάνι	Αφιξη	Αναχώρηση
ΡΟΔΟΣ		09.00
ΤΗΛΟΣ	10.20	17.00
ΡΟΔΟΣ	18.20	Δ.

ΣΑΒΒΑΤΟ 30/7/2005

Λιμάνι	Αφιξη	Αναχώρηση
ΡΟΔΟΣ		09.00
ΧΑΛΚΗ	10.15	12.15
ΤΗΛΟΣ	12.50	17.00
ΡΟΔΟΣ	18.20	19.00
ΤΗΛΟΣ	20.20	Δ.

ΚΥΡΙΑΚΗ 31/7/2005

Λιμάνι	Αφιξη	Αναχώρηση
ΤΗΛΟΣ		07.30
ΡΟΔΟΣ	08.50	09.10
ΤΗΛΟΣ	10.30	16.00
ΡΟΔΟΣ	17.20	17.40
ΤΗΛΟΣ	19.00	19.20
ΡΟΔΟΣ	20.40	Δ.

X5318-31/7

Καλώς ορίσατε ...
στο **Mike's**
Executive Catering.

Λάμψη, αριστοκρατεία, κομψότητα, φινέτσα.
Λέξεις που αποκτούν νόημα και ουσία στο Mike's Executive Catering, που αναλαμβάνει πλήρως και οργανωμένα τις σημαντικότερες εκδηλώσεις της ζωής σας. **Γαμήλια δεξίωση. Βάπτιση. Γενέθλια. Εγκαίνια.** Ή όποια άλλη δική σας ιδιαίτερη στιγμή. Το άψογο σέρβις, η άριστη ποιότητα των εδεσμάτων, γλυκών και αλμυρών, η σημασία στη λεπτομέρεια, εγγυώνται την επιτυχία της εκδήλωσής σας.
Κοντά σας από την πρώτη στιγμή...
Γιατί...

Μια οικογένεια είμαστε!

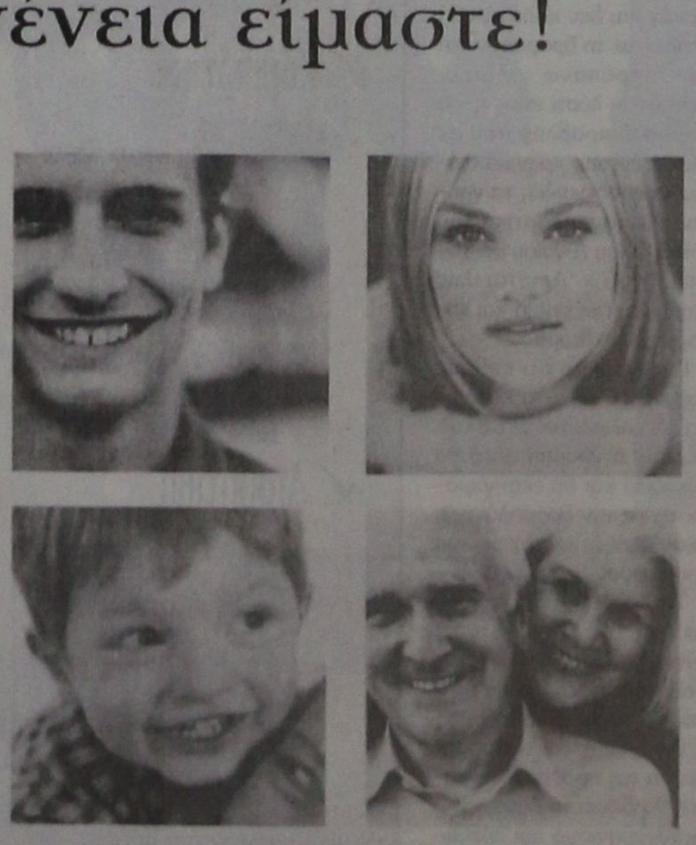

Mike's Executive Catering

Γεωργίου Σεφέρη 108 Ρόδος.
Τηλ. 22410 66510/60038/60216. Fax: 22410 67579
www.mikes.gr

X5323-24/7

SAIS TRAVEL
ΔΥΝΑΜΗ ΕΜΠΙΣΤΟΣΥΝΗ



FORMULA 1
GRAND PRIX F1
στην **ΚΩΝ/ΠΟΛΗ**
Αεροπορικώς
από 18/8 έως 22/8
ΜΟΝΟ 550 € (τιμή έκπληξη)

Περιλαμβάνει:
* Αεροπορικά εισιτήρια
* Φόροι αεροδρομίων
* Ξενοδοχεία 4 & 5 αστέρων
2 ημέρες με ημιδιατροφή
3 ημέρες με πρωινό
* Εκδρομές στην Κωνσταντινούπολη
* Μεταφορά στην πίστα αγώνων
* Ασφάλεια ταξιδιού

ΔΕΝ ΠΕΡΙΛΑΜΒΑΝΕΙ
* Εισιτήρια αγώνων (εξασφαλισμένα)

ΞΕΚΟΥΡΑΣΤΑ και ΑΝΕΤΑ
ΠΡΟΣΟΧΗ: Μέχρι τις 20/7
ισχύει η ανωτέρω τιμή.
Λόγω της μεγάλης ζήτησης κάντε αμέσως κρατήσεις.

ΠΛΗΡΟΦΟΡΙΕΣ - ΕΓΓΡΑΦΕΣ
ΠΡΑΚΤΟΡΕΙΟ ΤΑΞΙΔΙΩΝ
ΣΑΒΒΑΣ ΣΑΗΣ
ΤΑΡΠΟΝ ΣΠΡΙΓΚΣ 42 (δίπλα στην τράπεζα Πίστεως)
Τηλ. 22410 39781- 3

X5307-31/7

PEGASSOS TRAVEL
Club of Rhodes

ΜΑΓΕΥΤΙΚΕΣ ΑΠΟΔΡΑΣΕΙΣ
ΚΑΛΟΚΑΙΡΙ 2005

ΠΡΑΓΑ-ΚΑΡΛΟΒΥ ΒΑΡΥ
4 ημέρες
Αναχωρήσεις με την HELIOS
ΚΑΘΕ ΠΕΜΠΤΗ & ΠΑΡΑΣΚΕΥΗ
Διαμονή με ημιδιατροφή στα ξενοδοχεία:
PANORAMA 4* SUB 469 € κατ' άτομο σε δίκλινο
TOWERS 5* 509 € κατ' άτομο σε δίκλινο
HILTON ATRIUM 529 € κατ' άτομο σε δίκλινο

ΚΥΠΡΟΣ
4 ημέρες
Αναχωρήσεις με την AEGEAN
ΚΑΘΕ ΠΑΡΑΣΚΕΥΗ
Διαμονή με ημιδιατροφή στο ξενοδοχείο:
MARATHON BEACH 4* 310 € κατ' άτομο σε δίκλινο

ΒΟΥΔΑΠΕΣΤΗ
4 ημέρες
Διαμονή με πρωινό στο ξενοδοχείο:
NOVOTEL CENTRUM 4* 485 € κατ' άτομο σε δίκλινο

DISNEYLAND - ΠΑΡΙΣΙ - ΒΕΡΣΑΛΙΕΣ
6 ημέρες
Αναχωρήσεις με OLYMPIC AIRWAYS
ΚΑΘΕ ΤΡΙΤΗ
Διαμονή με πρωινό στα ξενοδοχεία:
CONCORDE LAFAYETTE 4*
Παρίσι (3 διανυκτερεύσεις)
SANTA FE - Disney (2 διανυκτερεύσεις)
Από 869 € κατ' άτομο σε δίκλινο

HIGHLANDS - ΣΚΩΤΙΑ - ΛΟΝΔΙΝΟ
9 ημέρες
Αναχωρήσεις με BRITISH AIRWAYS
ΚΑΘΕ ΠΑΡΑΣΚΕΥΗ
Διαμονή σε ξενοδοχεία 4* με ημιδιατροφή:
ΜΟΝΟ 1191 € κατ' άτομο σε δίκλινο

...ΚΑΙ ΕΞΩΤΙΚΕΣ ΑΠΟΔΡΑΣΕΙΣ

ΜΠΑΝΓΚΟΚ - ΠΟΥΚΕΤ
8 ημέρες / 5 νύχτες
Αναχωρήσεις ΚΑΘΕ ΔΕΥΤΕΡΑ - ΠΕΜΠΤΗ - ΣΑΒΒΑΤΟ
με πτήσεις THAI & GULF AIR
Διαμονή σε ξενοδοχεία 5* με πρωινό
ΜΟΝΟ 1.499 € τα δύο άτομα

ΚΙΝΑ - ΜΟΓΓΟΛΙΑ
10 ημέρες / 8 νύχτες
Αναχωρήσεις
5, 12,19,26/6 - 3, 10, 17, 24, 31/7
7, 14, 21, 28/8 - 4, 11, 18, 25/9
• Διαμονή (5 διανυκτερεύσεις) στην ΚΙΝΑ σε επιλεγμένα ξενοδοχεία με πρωινό μουφέ - 4 γεύματα / δείπνα ευρωπαϊκού τύπου
• Διαμονή (3 διανυκτερεύσεις) στην ΜΟΓΓΟΛΙΑ σε παραδοσιακές Γιούρτες (Chinggis Khaan) με πρωινό - παραδοσιακά δείπνα σε ζεστές πέτρες
ΜΟΝΟ 1.199 € το άτομο

ΜΠΑΛΙ
8 ημέρες / 5 νύχτες
Αναχωρήσεις
• ΚΑΘΕ ΔΕΥΤΕΡΑ - ΤΕΤΑΡΤΗ - ΠΑΡΑΣΚΕΥΗ
με SINGAPORE AIRLINES
• ΚΑΘΕ ΔΕΥΤΕΡΑ - ΠΕΜΠΤΗ - ΣΑΒΒΑΤΟ
με THAI INTERNATIONAL
Διαμονή σε επιλεγμένα ξενοδοχεία
Από 740 € κατ' άτομο σε δίκλινο

ΚΟΥΒΑ - ΑΒΑΝΑ
9 ημέρες / 7 νύχτες
Αναχωρήσεις
ΙΟΥΝΙΟΣ - ΟΚΤΩΒΡΙΟΣ 2005
Διαμονή σε επιλεγμένα ξενοδοχεία με πρωινό
Από 1.150 € κατ' άτομο σε δίκλινο

Πληροφορίες κρατήσεων
22410 73455, 76161, 75879
X5306-31/7

ΦΡΟΝΤΙΣΤΗΡΙΟ ΙΤΑΛΙΚΩΝ
ΣΤΑΘΗ ΜΙΧ. ΣΚΑΝΔΑΛΙΔΗ
Καθηγητή Ιταλικής Γλώσσας και Φιλολογίας (πτυχ. Α.Π.Θ.) - Καθηγητή Α.Σ.Τ.Ε.Ρ.
Χριστόδ. Τσιγάντε 11

Τα αυστηρώς ολιγομελή τμήματά μας απευθύνονται, με συστηματική και μεθοδική προσωπική διδασκαλία σε υποψήφιους φοιτητές ιταλικών Πανεπιστημίων σε αποκλειστική συνεργασία με το **Ιταλικό Κολλέγιο**
DON BOSCO
της Ιταλικής πόλης L'AQUILA,
καθώς και σε μαθητές Δημοτικού, Γυμνασίου, Λυκείου και επαγγελματίες



Πληροφορίες: τηλ. 22410 29265
οικ. 22410 61872
κιν.: 693 22 72 902
X.5306-31/7

Ρόδος: 400 χρόνια σκλαβιάς

1523: Οι ιππότες φεύγουν, οι Οθωμανοί έρχονται...

Γράφει ο Θεοφάνης Μπογιάννος



Αριστείς μαθητές, άριστοι εκπαιδευτικοί της Ρόδου σε εθνικές γιορτές, θυμούνται και γιορτάζουν τη σκλαβιά και την ελευθερία μας. Το σκότος που μας επέβαλαν και το άγιο φως που χαρίσαμε στην Οικουμένη..
ΦΩΤΟ ΕΥΑ

Από το Γεννάρη του 1523, μέχρι το Μάϊο του 1912, η Ρόδος και όλα τα ελληνικά Δωδεκάνησα έζησαν κάτω από το κνούτο της Ανατολής. Χρόνια δύσκολα, γεμάτα εθνική ταπείνωση και ηθικό ευτελισμό. Οι Οθωμανοί, χιλιάδες Οθωμανοί από την Ανατολή και την Ρωμυλία, χύμηξαν στο νησί της Ρόδου για να βρουν χώρα αρπαγής και ώρα ληστείας, πάνω στο δύστυχο λαό μας. Οι ιππότες, ανίδεοι του ελληνικού πολιτισμού, και ξένοι προς τα ελληνικά ιδανικά, κυβέρνησαν τη Ρόδο και όλα τα Δωδεκάνησα επί 213 μαύρα χρόνια... Ο Ελληνας Ρόδιος, κληρονόμος του μεγαλύτερου πολιτισμού που ανέτειλε ποτέ κάτω από τον Ουρανό και πάνω από τη γη, έγινε έρμαιο και υποχείριο χειρίστων ανθρώπων, Ανατολής και Δύσης.

Ηδη στις 22 Δεκεμβρίου 1522, Ιππότες και Οθωμανοί, συναποφασίζουν ο ένας να παραδώσει και ο άλλος να παραλάβει την καταπίεση του ελληνικού λαού, ερήμην του ελληνικού λαού.

Ο Σουλτάνος Σουλεϊμάν (1520-1565) έδωσε υπόσχεση να δώσει στον ελληνικό λαό κάποια ελευθερία. Οι ελληνικές εκκλησίες, με όρκο του Σουλτάνου, δεν θα γινόταν Τζαμιά. Ολες όμως έγιναν Τζαμιά, χωρίς να τηρηθεί η παραμικρή υπόσχεση. Οι Ρόδιοι Ελληνες που κατοικούσαν στην πόλη και το νησί επί χιλιάδες χρόνια διώχτηκαν μέσα από την πόλη. Μέσα στη Ρόδο ζουν τώρα μόνον Οθωμανοί και Εβραίοι, ενώ οι Ρόδιοι Ελληνες ζουν στα χωριά και στα Μαράσια της Ρόδου. Κάθε ενορία έγινε και ένα Μαράσι. Ετσι δημιουργήθηκαν της Ρόδου τα Μαράσια: Ο Αγιος Ιωάννης, οι Αγιοι Ανάργυροι, η Αγία Αναστασία, η Μητρόπολη, ο Αγιος Γεώργιος, Ανω και Κάτω, ο Αγιος Νικόλαος. Τα καλύτερα κτήματα του νησιού τα άρπαξαν οι νέοι δυνάστες του νησιού μας.

Η πόλη της Ρόδου αναφέρεται από τους Ελληνες των χωριών ως Χώρα. Ολα τα χωριά έρχονται στη Ρόδο για να πουλήσουν τα φτωχά προϊόντα τους. Οι χωρικοί με τρόμο και προσευχή μπαίνουν στην παλιά μας πόλη. Η πόλη από τις έξι το πρωί μέχρι έξι το απόγευμα είναι ανοιχτή για όλους. Κάθε Παρασκευή, όλοι οι χριστιανοί υποχρεούνται να φύγουν από την πόλη, όπου έχουν καταστήματα.

Στις έξι η ώρα το απόγευμα πέφτει μία μεγάλη κανονιά που σημαίνει πως η πόλη της Ρόδου κλείνει τις Πύλες της. Μέχρι την άλλη μέρα, ώρα έξι το πρωί κανείς δεν μπορεί να μπει και να βγει από την πόλη. Στις έξι το πρωί ακούγεται από το Μερτζάν Τεπέ- Ακρόπολη Ρόδου - μία κανονιά και οι Πύλες ανοίγουν. Χιλιάδες Ρόδιοι, από τα τότε 44 χωριά μας, τρέχουν με τα ζώα και τα προϊόντα τους να μπουν στη Χώρα, να αγοράσουν και να πουλήσουν...

Στις Δέκα Πύλες είναι εντεταλμένοι πολλοί Οθωμανοί στρατιώτες και αλίμονο στον Ελληνα που δεν θα κάνει τεμενά μπροστά στον ανατολίτη Οθωμανό... Ο πασάς της Ρόδου είναι αγράμματος, δεινός δυνάστης και καταπιέζει το λαό ακόμη και τους Οθωμανούς. Το Σαράϊ του Πασά είναι εκεί που σήμερα βρίσκεται η Ακαδημία Ρόδου. Κάθε μέρα, κάθε πρωί, πολλοί Ελληνες από τα χωριά και νησιά μας, τρέχουν στο Σαράϊ για να δώσουν τεμενάδες και μπαξίσια, φόρους και λόγια υποταγής στον Πασά της Ρόδου που πίνει αίμα ελληνικό και ανθρώπινο...

Πάνω από 400 χρόνια έζησε και επέζησε ο λαός κάτω από το μαστίγιο της ανατολής, αλλά και της αδίστακτης Δύσης. Τέλος, στις 7 Μαρτίου 1948, η Ρόδος και οι Ρόδιοι, όπως όλοι οι Δωδεκανήσιοι, κοινώνησαν ελληνισμό και μπήκαν κάτω από την κραταιά σκέπη της δημοκρατικής ελληνικής πολιτείας...

Η Ενωση Ξενοδόχων Κω στηρίζει τον Α. Παυλίδη για το ακτοπλοϊκό

Η ΕΝΩΣΗ Ξενοδόχων Κω στηρίζει τον υπουργό Αιγαίου Αρ. Παυλίδη στην προσπάθειά του για την επίλυση του ακτοπλοϊκού προβλήματος. Σε σχετική ανακοίνωσή της αναφέρει τα εξής:

«Η Ενωση Ξενοδόχων Κω χαιρετίζει τη δρομολόγηση του πλοίου ΠΗΝΕΛΟΠΗ στην γραμμή της Θεσσαλονίκης, καθώς έτσι καλύπτεται με μεγάλη ταχύτητα ένα σοβαρό μειονέκτημα του νησιού μας.

Οι πλημμέλειες στην ακτοπλοϊκή σύνδεση προφανώς και δεν καλύπτονται πλήρως με τη δρομολόγηση του παραπάνω πλοίου, ωστόσο η λύση ενός τόσο σοβαρού προβλήματος σε τόσο σύντομο χρονικό διάστημα αποδεικνύει τα γρήγορα αντανακλαστικά του Υπουργείου Αιγαίου και του Υπουργού κ. Αριστοτέλης Παυλίδη, τον οποίο και ευχαριστούμε θερμά.

Γνωρίζουμε ότι εχθρός του καλού είναι το καλύτερο και ευλεπιστούμε ότι στο μέλλον η γραμμή αυτή θα παγιωθεί και θα εκσυγχρονιστεί με την δρομολόγηση νέων πλοίων και την μείωση του χρόνου διαδρομής.

Τα παράπονα που είδαν το φως της δημοσιότητας σίγουρα δεν βοηθούν και πολύ περισσότερο δεν δίνουν δύναμη για συνέχεια.

Θεωρούμε ότι η επιβράβευση της προσπάθειας αυτής θα δώσει τη δύναμη για εκσυγχρονισμό και πύκνωση της ακτοπλοϊκής σύνδεσης στο άμεσο μέλλον.

Η Ενωση Ξενοδόχων Κω στηρίζει τις προσπάθειες του Υπουργού και τον προτρέπει να συνεχίσει να στηρίζει το νησί μας, όπως έκανε σήμερα.

Με τιμή,
Ο Πρόεδρος
Πουλιού Νικόλαος
Η Γραμματέας
Κορδιστού Ευφροσύνη»

Γυναίκες Χωρίς Σύνορα Women Without Frontiers

Πρόσκληση

Σας καλούμε το Σάββατο 23 Ιουλίου 2005
και ώρα 7 μ.μ.
σε δείπνο
στο πολυτελές κρουαζιερόπλοιο «SERENADE»
που θα βρίσκεται στο λιμάνι της Ρόδου.

Θα ακολουθήσει το μουσικό πρόγραμμα του πλοίου.

Τα έσοδα θα διατεθούν για την κοινωνική και ανθρωπιστική προσφορά της οργάνωσης.

ΓΔ-23/7

Με την ευγενική χορηγία της «LOUIS» CRUISE LINES
Τηλ. 6944 94 81 59
6977 61 61 53

ΤΕΧΝΙΚΟ ΕΠΑΓΓΕΛΜΑΤΙΚΟ ΕΚΠΑΙΔΕΥΤΗΡΙΟ ΔΟΡΚΑΣ
ΙΔΙΩΤΙΚΟ ΕΠΑΓΓΕΛΜΑΤΙΚΟ ΕΚΠΑΙΔΕΥΤΗΡΙΟ • ΔΟΡΚΑΣ •
ΑΝΑΓΝΩΡΙΣΜΕΝΟ ΑΠΟ ΤΟ ΚΡΑΤΟΣ
(ΦΕΚ 709/2000/τ.Β' - Α' ΚΥΚΛΟΣ ΣΠΟΥΔΩΝ)
(ΦΕΚ 1246/2001/τ.Β' - Β' ΚΥΚΛΟΣ ΣΠΟΥΔΩΝ)
(ΦΕΚ 1281/2002/τ.Β' - Α' & Β' ΚΥΚΛΟΣ ΣΠΟΥΔΩΝ)

✓ Κομμωτική
✓ Αισθητική





•Κρατικό Πτυχίο
•Σεμινάρια/Μετεκπαιδεύσεις
•Πρακτική άσκηση ως προϋπηρεσία
•Αναβολή στράτευσης

Πιστοποιημένο Εξεταστικό Κέντρο

ECDL
EUROPEAN COMPUTER DRIVING LICENCE

Ο έγκυρος τρόπος για να αποδείξετε τις γνώσεις σας στους υπολογιστές!!!

Ελάτε να εκπαιδευτείτε σε μας!!!



ΕΥΡΩΠΑΪΚΟ ΔΙΠΛΩΜΑ ΣΠΟΥΔΩΝ ΣΤΟΥΣ Η/Υ!!!

Διαθέτουμε τους πιο έμπειρους Εκπαιδευτικούς στο χώρο των Πιστοποιήσεων!!!

Το ECDL Απαραίτητο Εφόδιο για την Επαγγελματική σας Εξέλιξη !!!

Θεσσαλονίκης 18 (περιοχή Μήδια) - Ρόδος • Τηλ.: 22410 60554 • Fax: 22410 65665
www.dorkas-tee.gr - info@dorkas-tee.gr

Ναυτικό Πρακτορείο TSAGARIS

GA FERRIES

Ε/Γ-Ο/Γ ΡΟΔΑΝΘΗ
Ε/Γ-Ο/Γ ΜΑΡΙΝΑ
Ε/Γ-Ο/Γ ΑΝΘΗ ΜΑΡΙΝΑ
Ε/Γ-Ο/Γ ΡΟΜΙΑΝΤΑ

ΡΟΔΟ - ΠΕΙΡΑΙΑ



ΤΕΤΑΡΤΗ 20/7
• ΑΝΘΗ -ΜΑΡΙΝΑ 17.00 Κω - Αστυπάλαια - Λέρο -Πάτμο - Πειραιά

ΠΕΜΠΤΗ 21/07
• ΡΟΜΙΑΝΤΑ 06.00 Σύμη- Τήλο-Νίσυρο- Κω - Αστυπάλαια-Κατάπολα- Αιγιάλη- Δονούσα -Νάξο- Πάρο- Πειραιά
• ΡΟΔΑΝΘΗ 16.00 Κω -Κάλυμνο- Λέρο- Πάτμο Πειραιά

ΠΑΡΑΣΚΕΥΗ 22/7
• ΑΝΘΗ-ΜΑΡΙΝΑ 17.00 Κω - Κάλυμνο - Λέρο - Πάτμο - Πειραιά

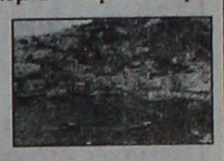

ΣΑΒΒΑΤΟ 23/7
• ΡΟΔΑΝΘΗ 17.00 Κω- - Κάλυμνο- Λέρο- Πάτμο- Πειραιά

ΚΥΡΙΑΚΗ 24/7
• ΜΑΡΙΝΑ 14.00 Τήλο- Νίσυρο - Κω -Κάλυμνο- Αστυπάλαια- Κατάπολα- Πειραιά

ΔΕΥΤΕΡΑ 25/7
• ΑΝΘΗ-ΜΑΡΙΝΑ 19.00 Κω - Λέρο - Πάτμο - Πειραιά

ΤΡΙΤΗ 26/7
• ΡΟΔΑΝΘΗ 18.00 Κω -Κάλυμνο- Λέρο- Πάτμο- Πειραιά



ΤΕΤΑΡΤΗ 27/7
• ΑΝΘΗ - ΜΑΡΙΝΑ 17.00 Κω - Λέρο - Πάτμο - Πειραιά

ΠΕΜΠΤΗ 28/7
• ΡΟΜΙΑΝΤΑ 06.00 Σύμη - Τήλο - Νίσυρο - Κω - Αστυπάλαια - Κατάπολα - Αιγιαλή - Δονούσα - Νάξο - Πάρο - Πειραιά
• ΡΟΔΑΝΘΗ 16.00 Κω - Κάλυμνο - Λέρο - Πάτμο - Πειραιά

ΠΑΡΑΣΚΕΥΗ 29/7
• ΑΝΘΗ - ΜΑΡΙΝΑ 17.00 Κω - Λέρο - Πάτμο - Πειραιά

ΣΑΒΒΑΤΟ 30/7
• ΡΟΔΑΝΘΗ 17.00 Κω - Κάλυμνο - Λέρο - Πάτμο - Πειραιά



ΚΥΡΙΑΚΗ 31/7
• ΜΑΡΙΝΑ 14.00 Τήλο - Νίσυρο - Κω - Κάλυμνο - Αστυπάλαια - Κατάπολα - Πειραιά

ΔΕΥΤΕΡΑ 1/8
• ΑΝΘΗ - ΜΑΡΙΝΑ 19.00 Κω - Λέρο - Πάτμο - Πειραιά

ΤΡΙΤΗ 2/8
• ΡΟΔΑΝΘΗ 18.00 Κω - Κάλυμνο - Λέρο - Πάτμο - Πειραιά

ΤΕΤΑΡΤΗ 3/8
• ΑΝΘΗ - ΜΑΡΙΝΑ 17.00 Κω - Λέρο - Πάτμο - Πειραιά

ΠΕΜΠΤΗ 4/8
• ΡΟΜΙΑΝΤΑ 06.00 Σύμη - Τήλο - Νίσυρο - Κω - Αστυπάλαια - Κατάπολα - Αιγιαλή - Δονούσα - Νάξο - Πάρο - Πειραιά
• ΡΟΔΑΝΘΗ 16.00 Κω - Κάλυμνο - Λέρο - Πάτμο - Πειραιά

ΠΑΡΑΣΚΕΥΗ 5/8
• ΑΝΘΗ - ΜΑΡΙΝΑ 17.00 Κω - Λέρο - Πάτμο - Πειραιά

ΣΑΒΒΑΤΟ 6/8
• ΡΟΔΑΝΘΗ 17.00 Κω - Κάλυμνο - Λέρο - Πάτμο - Πειραιά

ΠΡΟΣΦΟΡΑ:
Πακέτα εισιτηρίων άνω των 300 ευρώ μπορείτε να εξοφλήσετε σε 4 άτοκες μηνιαίες δόσεις με την πιστωτική σας κάρτα VISA ή MASTER!!!

Η εταιρία μας σας ενημερώνει ότι η έκπτωση 50% (πολύτεκνοι, στρατιωτικοί, ανάπηροι κ.λ.π.) ισχύει για όλες τις θέσεις

TSAGARIS TRAVEL
Σαχτούρη 5 (έναντι Τελωνείου)
Τηλ.: 22410 35066, 22410 36170

X5301-31/7

ΠΡΑΚΤΟΡΕΙΟ ΤΑΞΙΔΙΩΝ

ΣΑΒΒΑΣ ΣΑΗΣ

Με την ευκαιρία της λειτουργίας του **νέου** μας πρακτορείου στην οδό ΤΑΡΠΟΝ ΣΠΡΙΓΚΣ 42 δίπλα στην Τράπεζα Πίστεως

ΠΡΟΣΦΕΡΟΥΜΕ

τα φθηνότερα αεροπορικά εισιτήρια για όλο τον κόσμο με όλες τις αεροπορικές πτήσεις

ΠΡΟΣΟΧΗ:

ΠΛΗΡΟΦΟΡΙΕΣ ΔΕΝ ΔΙΔΟΝΤΑΙ ΑΠΟ ΤΟ ΤΗΛΕΦΩΝΟ ΜΟΝΟ ΠΡΟΣΩΠΙΚΗ ΠΑΡΟΥΣΙΑ ΣΑΣ

Ακόμη:

- ΒΙΖΑ επισκέπτου για ΑΥΣΤΡΑΛΙΑ σε μία μέρα
- Εκδοση διαβατηρίων
- Εκδοση αδειών αυτοκινήτων

ΞΕΝΟΔΟΧΕΙΑ ΣΤΗΝ ΑΘΗΝΑ

PRESIDENT Α' Κατηγορίας Λεωφόρος Κηφησίας
Μονόκλινο € 73 έως 31/8/05
Δίκλινο για μονόκλινο € 78 » »
Δίκλινο € 83 » »
Τρίκλινο € 105 » »

ROYAL OLYMPIC LUX κοντά στο Σύνταγμα
Μονόκλινο € 95 έως 31/10/05
Δίκλινο € 97 » »
Τρίκλινο € 120 » »

OLYMPIC PLC Α' κατηγορίας Σύνταγμα
Μονόκλινο € 78 έως 31/10/05
Δίκλινο € 88 » »
Τρίκλινο € 109 » »

ΚΑΝΙΓΚΟΣ Α' κατηγορίας οδός Κάνιγκος
Μονόκλινο € 78 έως 31/10/05
Δίκλινο € 88 » »

ASTOR Σύνταγμα
Μονόκλινο € 75
Δίκλινο για μονόκλινο € 85
Δίκλινο € 97
Τρίκλινο € 115

POLIS GRAND HOTEL Β' Κατηγορίας Πατησίων
Μονόκλινο € 74
Δίκλινο € 81
Τρίκλινο € 110

DORIA HTL Β' Κατηγορίας Ομόνοια
Μονόκλινο € 67
Δίκλινο € 80
Τρίκλινο € 106

HELLINIS Β' Κατηγορίας ΩΝΑΣΕΙΟ, Συγγρού
Μονόκλινο € 48
Δίκλινο € 58
Τρίκλινο € 70

BEST WESTERN Ιλίσια
Μονόκλινο € 84 από 1/5 - 31/12/05
Δίκλινο € 93 » »
Τρίκλινο € 110 » »

ARETOUSA Β' Κατηγορίας Μητροπόλεως Σύνταγμα
Μονόκλινο € 58
Δίκλινο € 76
Τρίκλινο € 100

VERGINA Β' Κατηγορίας ΘΕΣ/ΚΗ (κεντρικό)
Μονόκλινο € 58
Δίκλινο € 75
Τρίκλινο € 90

ANEMONI Κεντρικό - Πειραιά
Μονόκλινο € 60 έως 10/5/05 € 65 από 1/5 - 25/10/05
Δίκλινο € 70 » » € 78 » » » »
Τρίκλινο € 85 » » € 94 » » » »

ΣΑΣ ΣΥΜΦΕΡΕΙ ΠΡΙΝ ΚΛΕΙΣΕΤΕ ΟΠΟΥΔΗΠΟΤΕ ΝΑ ΜΑΣ ΕΠΙΣΚΕΦΘΕΙΤΕ

ΠΡΑΚΤΟΡΕΙΟ ΤΑΞΙΔΙΩΝ

ΣΑΒΒΑΣ ΣΑΗΣ

ΤΑΡΠΟΝ ΣΠΡΙΓΚΣ 42
δίπλα στην Τράπεζα Πίστεως
• Τηλ. 22410 39781-3

Χ.5307-31/7

Σήμερα στο Θέατρο της Τάφρου

Μια υπερπαραγωγή για παιδιά

ΜΕ «ΤΟ ΟΝΕΙΡΟ ΚΑΛΟΚΑΙΡΙΝΗΣ ΝΥΧΤΑΣ»

ΜΙΑ υπερπαραγωγή για παιδιά είναι η παράσταση που ανεβάζει το Παιδικό Στέκι του Εθνικού Θεάτρου σήμερα στις 9.00μ.μ. στο Θέατρο Μεσαιωνικής Τάφρου 'Μελίνα Μερκούρη». Πρόκειται για το « ΟΝΕΙΡΟ ΚΑΛΟΚΑΙΡΙΝΗΣ ΝΥΧΤΑΣ» του W. Shakespeare και είναι μια μοναδική ευκαιρία για τα παιδιά να το παρακολουθήσουν, αφού το έργο αυτό του Shakespeare συνεχίζει να συναρπάζει ακόμα και σήμερα μικρούς και μεγάλους. Η επαφή από πολύ νωρίς των νεαρών μας φίλων με τα πρόσωπα και τα έργα του Σαίξπηρ μπορεί να τους βοηθήσει να εξοικειωθούν μ' αυτά τα μεγάλα έργα και ν'αποκτήσουν, σιγά σιγά πολιτιστική παιδεία. Δεν είναι η πρώτη φορά που ο Πολιτιστικός Οργανισμός Δήμου Ροδίων οργανώνει τέτοιου είδους εκδήλωση για τα παιδιά και η ανταπόκριση από γονείς και παιδιά είναι πάντα πολύ μεγάλη. Αποτελεί μια ξεχωριστή εμπειρία να απολαύσει κανείς ένα έργο του Σαίξπηρ σε ένα μαγευτικό χώρο όπως αυτό της Μεσαιωνικής Τάφρου. Μεγάλο ενδιαφέρον υπάρχει και από το εξωτερικό, Γερμανία κ.α. απ' όπου, μέσω e-mail ζητάνε πληροφορίες για όλες τις παραστάσεις που ακολουθούν, για να ταξιδέψουν στη Ρόδο και να τις παρακολουθήσουν.

Στο έργο του Σαίξπηρ το Παραμύθι, ο Έρωτας και η Κωμωδία βρίσκονται μπλεγμένα με έναν πρωτότυπο τρόπο. Είναι ένα έργο υψηλής ποίησης, μια νεανική τρέλα του κορυφαίου δημιουργού του, ανατρέπει την κοινή λογική, πυροδοτεί το μηχανισμό του ονείρου, ενεργοποιεί τη φαντασία, διαταράσσει τα στοιχεία της φύσης, μεταμορφώνει ανθρώπους, μεταλλάζει αισθήματα αλλά και ισορροπεί το Σύμπαν , με έναν εξαιρετικά μαγευτικό τρόπο. Μέσα από το Σαιξπηρικό «Όνειρο καλοκαιρινής νύχτας», που φέτος συμπληρώνει 400 χρόνια από την πρώτη του παράσταση , ο σκηνοθέτης Γιάννης Ιορδανίδης αναφέρει χαρακτηριστικά ότι προσπάθησε να βρει την χαμένη του παιδικότητα, την αφέλεια και τη χαρά της ζωής που δίνει, μ'ένα μαγευτικό τρόπο, σημασία πειστικότητα και αλήθεια σε Παραμύθια και Όνειρα.



Η μετάφραση και η σκηνοθεσία είναι του Γιάννη Ιορδανίδη, τα σκηνικά και τα κοστούμια του Νίκου Σαριδάκη οι χορογραφίες του Φωκά Ευαγγελινού, η μουσική του Kris Kukul, η μουσική διδασκαλία της Μελίνας Παιονίδου και οι φωτισμοί του Λευτέρη Παυλόπουλου.

Παίζουν οι ηθοποιοί Τάσος Αλαντζάς, Μαρία Φράγκου, Παύλος Σταυρόπουλος, Μανώλης Χουρδάκης κ.α.

Το πρόγραμμα του Πολιτιστικού Οργανισμού Δήμου Ροδίων συνεχίζεται την Τετάρτη 27 Ιουλίου στις 21:30 στο Θέατρο της Μεσαιωνικής Τάφρου με την συναυλία Γλυκερία-Κώστας Μακεδόνας.

Συνεδριάζει την Παρασκευή το νομαρχιακό συμβούλιο

ΤΑ ΘΕΜΑΤΑ ΠΟΥ ΘΑ ΕΞΕΤΑΣΕΙ

ΜΕ ΘΕΜΑΤΑ.. διακοπών συνεδριάζει την ερχόμενη Παρασκευή 29 Ιουλίου, στο Νομαρχιακό Μέγαρο, το νομαρχιακό συμβούλιο.

Στην ημερήσια διάταξη αναφέρονται επτά θέματα ήσσονος σημασίας, αλλά προ ημερησίας διάταξης θα υπάρξει ενδιαφέρον, καθώς θα τεθεί το θέμα του ΙΚΑ Ρόδου, ύστερα από το αίτημα του τέως νομάρχη Σάββα Καραγιάννη.

Συγκεκριμένα, τα θέματα ημερήσιας διάταξης είναι:

- Ιδρυση Τ.Ε.Ι. Κω - Τμήμα Τουρισμού (θέμα από αναβολή)
- Επανάληψη ψηφοφορίας για το θέμα «Αγορά ακινήτου σύμφωνα με τις διατάξεις του άρθρου 23 του Π.Δ. 242/1996 για στέγαση του 5ου 2/θέσιου Νηπιαγωγείου πόλεως Καλύμνου», με την απαιτούμενη πλειοψηφία των δύο τρίτων των μελών του Ν.Σ.
- Συμπλήρωση του Οργανισμού Εσωτερικής Οργάνωσης και Λειτουργίας των Υπηρεσιών της Ν.Α. Δωδ/σου με σύσταση αυτοτελούς Γραφείου Πολιτικής Προστασίας στην έδρα του νομού και στα Επαρχεία.
- Γνωμοδότηση για την ένταξη δέκα (10) έργων Νομού μας στον Καν. 1257/99 Ε.Ε. Μέτρο 2.1.
- Χαρακτηρισμός νέων αστικών περιοχών στους Δήμους Δικαίου και Ηρακλειδών Κω.
- Απαλλοτρίωση ακινήτων για την ανέγερση του 5ου Γυμνασίου Ρόδου.
- Πρόσληψη ενός μόνιμου υπαλλήλου (κλάδου Π.Ε. Κτηνιάτρων), σύμφωνα με το άρθρο 4 του νόμου 334/05.

ΑΝΑΚΟΙΝΩΣΗ

Το Κατάστημα Επισκευής Ταπετσαριών του **Αντωνίου Βυζαντίνη**

και των υιών του

Χρήστου & Νίκου,

γνωστοποιεί στην αξιότιμη πελατεία του ότι **παραμένει στην ίδια διεύθυνση στην οδό Μ. Μαλλιαράκη 7,** δίπλα στις εφημερίδες **ΡΟΔΙΑΚΗ** και **ΠΡΟΟΔΟ**, καθώς και ότι ουδεμία σχέση έχει με το κατάστημα του Γεωργίου Βυζαντίνη.

Τηλ. επικοιν. 22410 36426 - 2241031255

Σας ευχαριστούμε για την εκτίμηση που μας έχετε και για την προτίμησή σας

10996-27/7

Μεζεδοπωλείον

Καλντερίμι

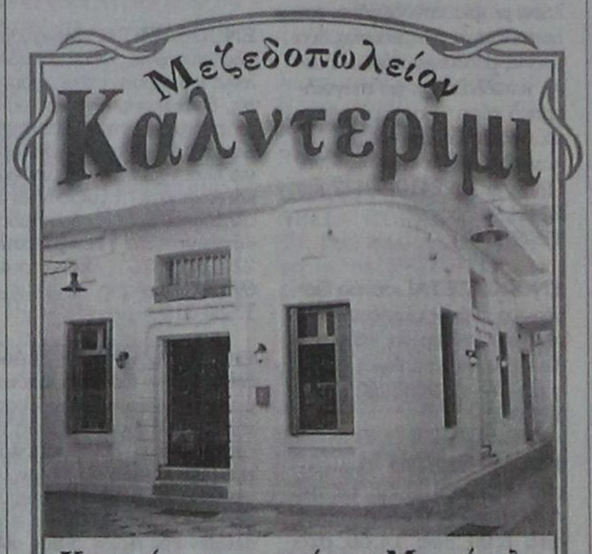

Κρυμμένο στα στενά της Μητρόπολης με γεύσεις και ήχους απ' τα παλιά σας περιμένει το Καλντερίμι για βραδιές με κέφι και παρέα..

Ο Σπύρος από τον Μυροβόλο...

(Μητροπόλεως 49 πίσω από την Εκκλησία) Τηλ: 22410-33006

X.5330-24/7

ΠΟΛΙΤΙΣΤΙΚΟΣ ΟΡΓΑΝΙΣΜΟΣ ΔΗΜΟΥ ΡΟΔΟΥ

σε συνεργασία με την

Κινηματογραφική Εταιρεία Ρόδου «ΘΕΑΣΙΣ»

ΒΡΑΔΙΕΣ ΚΙΝΗΜΑΤΟΓΡΑΦΟΥ

Θερινό Δημοτικό Κινηματοθέατρο "ΡΟΔΟΝ"

Καλοκαίρι 2005

Από 19 έως 24 Ιουλίου, στις 9:30 το βράδυ

"Ο ΔΡΟΜΟΣ ΓΙΑ ΤΟ ΚΟΚΤΕΜΠΕΛ"

Γ. Πουσκεπάλις - Ρωσία

Χ.Λ.-24/7

VANIK TOURS

ΓΙΑΝΝΗΣ και ΣΕΒΑ ΒΑΛΣΑΜΙΔΗ

VANIK σημαίνει ΑΛΗΘΕΙΑ

ΑΚΤΗ ΚΑΝΑΡΗ 17, ΨΑΡΟΠΟΥΛΑ - ΑΝΕΤΟ ΠΑΡΚΙΝΓΚ •Ανοικτά: ΔΕ-ΣΑ 08.30 - 14.00 & 16.30 - 20.30
Τηλ. 22410 35191, 37621 κινητό: 6945798148 , FAX 22410 29532

Το γραφείο μας πάντα πρώτο σε κρατήσεις ξενοδοχείων εξασφάλισε και σας προσφέρει καταπληκτικές τιμές για τα παρακάτω ξενοδοχεία σε ΠΑΚΕΤΑ (έκδοση εισιτηρίων R/T) από 1/4/2005-31/10/2005

Απευθυνόμαστε σε σας που θέλετε και η κράτησή σας να είναι σωστή και το δωμάτιό σας να σας περιμένει

1ον HOTEL PRESIDENT Α΄ Κατηγορίας
Λεωφόρος Κηφισίας (ανακαινισμένο) Από 1/7 έως 31/8
Μονόκλινο € 63
Δίκλινο για μονόκλινο € 68
Δίκλινο € 73
Τρίκλινο € 95

2ον HOTEL ZAFOLIA Α΄ Κατηγορίας
Λεωφόρος Αλεξάνδρας
Μονόκλινο € 105
Δίκλινο € 115
Τρίκλινο € 140

3ον HOTEL ATHENS CYPRIA Α΄ Κατηγορίας
Σύνταγμα
Μονόκλινο € 80
Δίκλινο € 100
Τρίκλινο € 135

4ον HOTEL ASTOR Α΄ Κατηγορίας
Σύνταγμα Από 1/7 έως 31/8
Μονόκλινο € 70
Δίκλινο για μονόκλινο € 80
Δίκλινο € 90
Τρίκλινο € 105

5ον HOTEL ARETHOUSA Β΄ Κατηγορίας
Σύνταγμα
Μονόκλινο € 58
Δίκλινο € 76
Τρίκλινο € 100

6ον HOTEL ELECTRA Α΄ SUPERIOR
Ερμού Σύνταγμα
Μονόκλινο € 135
Δίκλινο € 155
Τρίκλινο € 185

7ον HOTEL ELLINIS Β΄ Κατηγορίας
Ωνάσειο, λεωφ. Συγγρού
Μονόκλινο € 48
Δίκλινο € 58
Τρίκλινο € 70

8ον HOTEL TRITON Β΄ Κατηγορίας
Κέντρο Πειραιά
Μονόκλινο € 60
Δίκλινο € 80
Τρίκλινο € 100

9ον HOTEL SAVOY Α΄ Κατηγορίας
Κέντρο Πειραιά
Μονόκλινο € 75
Δίκλινο € 95
Τρίκλινο € 115

10ον HOTEL EGNATIA Β΄ Κατηγορίας
Θεσσαλονίκη Κέντρο - ανακαινισμένο
Μονόκλινο € 75
Δίκλινο € 85
Τρίκλινο € 95

11ον HOTEL EGNATIA PALACE Α΄ Κατηγορίας
Θεσσαλονίκη Κέντρο - ολοκαίνουργιο
Μονόκλινο € 100
Δίκλινο € 110
Τρίκλινο € 135

* Τα παραπάνω ξενοδοχεία διαθέτουν T.V. σε όλα τα δωμάτια
* Στις παραπάνω τιμές συμπεριλαμβάνεται πρωινό σε μπουφέ
* Ακόμη σε μας θα βρείτε αεροπορικά και ατμοπλοϊκά εισιτήρια όλων των εταιρειών.

Χ 5302-31/7

GR

★★★★★

Grand Hotel

X.5295-31/7



Ο τέλειος συνδυασμός ποιότητας και οικονομίας που τιμά και ανεβάζει τη Ρόδο







Αξέχαστες μελωδικές στιγμές δίπλα στο τζάκι μας, με τον πιανίστα ΤΑΚΗ ΤΣΩΝΗ, κάθε Παρασκευή, Σάββατο και Κυριακή

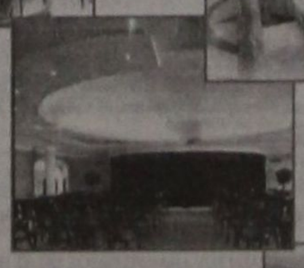



Αναλαμβάνουμε συνέδρια και κάθε κοινωνική σας εκδήλωση



ΠΡΟΟΔΟΣ μικρές αγγελίες μικρές αγγελίες ΠΡΟΟΔΟΣ

ενοικιάσεις

ΕΝΟΙΚΙΑΖΕΤΑΙ διαμέρισμα αρχοντικό, με 3 δωμάτια, σαλόνι, χωλ και μπάνιο, σε αρχοντική πολυκατοικία, δύο ορόφων, στο κέντρο της πόλης (στην πλατεία Ακαδημίας), Ηρώων Πολυτεχνείου, γύρω γύρω κήπος και γκαράζ. Πληρ. τηλ. 22410/22232 και 2109627733
11873-27/7

ΕΝΟΙΚΙΑΖΕΤΑΙ επιπλωμένο διαμέρισμα με δύο υπνοδωμάτια, κουζίνα, σαλόνι. Πλήρως εξοπλισμένο, άνετο πάρκινγκ, με κεντρική θέρμανση, ηλιακό θερμοσίφωνα, στην περιοχή Τρεις, απέναντι στην Ταβέρνα «Κιούπια». Πληροφορίες τηλ. 22410/91831
ΓΔ-31/7

ΕΝΟΙΚΙΑΖΕΤΑΙ στην Ιαλυσό, διαμερισματάκι 40 τ.μ., δίχωρο , πλήρως επιπλωμένο, με αιρκοντίσιον και TV. Πληρ. τηλ. 22410/94850 και κιν. 6945554736
4672-10/8

ΕΝΟΙΚΙΑΖΟΝΤΑΙ: 1) Κατάστημα 100 τ.μ., 50 τ.μ. πατάρι, ύψος 5 μέτρα , πρόσοψη 9 μέτρα, επί της λεωφόρου Ρόδου - Λίνδου 7 χιλ. δεξιά πλευρά. Εναντι πρώην «Φωνή Αμερικής». Αποκλείονται συνεργεία αυτοκινήτων και κατασκευές αλουμινίου. 2) Μικρή γκαρσονιέρα ημιυπόγειο, επιπλωμένη, κοντά στο πανεπιστήμιο, κατάλληλη για φοιτητές, στρατιωτικούς, Παύλου Μελά 86. Πληροφορίες τηλ. 22410/23716 και 6946656235
11883-7/8

ΕΝΟΙΚΙΑΖΟΝΤΑΙ επιπλωμένες γκαρσονιέρες στ' Ασγούρου (Φωνή της Αμερικής) και στο Νιοχώρι. Πληρ. τηλ. 33531 και 38274
4674-31/7

ΕΝΟΙΚΙΑΖΕΤΑΙ διαμέρισμα 134 τ.μ., επί της οδού Μιχ. Βολονάκη (περιοχή του Αγίου Νικολάου). Πληροφορίες τηλ. 22410/22198
ΓΔ-25/7

ΕΝΟΙΚΙΑΖΕΤΑΙ επιπλωμένο διαμέρισμα στούντιο στους Καστελλοριζιούς, στην Ιξιά. Πληρ. 22410-29318 & 22410-78501
X5305-31/7

ΕΝΟΙΚΙΑΖΟΝΤΑΙ στούντιος γκαρσονιέρες επιπλωμένες, με ωραία θέα, στα Κοσκινού. Νερό και φως στο ενοίκιο. Πληρ. τηλ. 22410-62979 και 6942497376
4653-24/7

ΕΝΟΙΚΙΑΖΕΤΑΙ διαμέρισμα 90 τ.μ., Δωριέως στην Ιαλυσό. Πληροφορίες τηλ. 22460/91143, 5μ.μ.
11840-4/8

ΕΝΟΙΚΙΑΖΕΤΑΙ διαμέρισμα 3άρι, 1ος όροφος, καινούργιο, Ηρωίδος Αναστασίας 30, στους Δασκάλους. Πληροφορίες τηλ.6938715211
11861-26/7

ΕΝΟΙΚΙΑΖΕΤΑΙ ανεξάρτητη κατοικία 120 τ.μ., στην οδό Δαμασκηνού 93 (πλατεία Αγ. Νικολάου) με τρία υπνοδωμάτια, σαλοτραπεζαρία, χωλ, κουζίνα, δύο μπάνια, βοηθητικό χώρο και αυλή, κατάλληλη και για επαγγελματικό χώρο (γραφεία, λογιστικά, οδοντοϊατρείο, γραφεία μηχανικών, αρχιτεκτόνων, κλπ). Πληρ. τηλ. 22410/90117 και 24868, 96256
11879-27/7

ΕΝΟΙΚΙΑΖΕΤΑΙ ισόγειο διαμέρισμα τριών κυρίων δωματίων, πλήρως εξοπλισμένο, στην οδό Καλαβρύτων 15 ή Αγιοι Ανάργυροι. Τηλ. 22410/29120
11870-31/7

ΕΝΟΙΚΙΑΖΕΤΑΙ διαμέρισμα ισόγειο, 100 τ.μ., επί της Λεμεσού 27. Πληροφορίες από 8.00 εως 14.00 στο 22410/24543
11087-31/7

ΕΝΟΙΚΙΑΖΕΤΑΙ στην Ιαλυσό, κοντά στο 1ο δημοτικό σχολείο, μονοκατοικία καινούργια, 80 τ.μ., με δύο υπνοδωμάτια, λουτροκαμπινέ, σαλόνι και κουζίνα ενιαίος χώρος. Τιμή 400 ευρώ. Πληρ. 210/6041015 και 210/6041932
11886-7/8

ΕΝΟΙΚΙΑΖΕΤΑΙ διαμέρισμα σε μονοκατοικία στ' Ασγούρου, πλήρως επιπλωμένο, με αιρκοντίσιον, με 500 μ. κήπο. Πληροφορίες τηλ. 22410/66591 και 00491721522498
11895-30/7

ΕΝΟΙΚΙΑΖΕΤΑΙ γκαρσονιέρα 40 τ.μ., με αυλή 40 τ.μ., στ' Ασγούρου, ανεξάρτητη, με φως και νερό. Πληροφορίες τηλ. 22410/36543 και 22410/35522
11897-30/7

ΕΝΟΙΚΙΑΖΕΤΑΙ οροφοδιαμέρισμα πολυτελείας τριών υπνοδωματίων, 2 μπάνια, θέρμανση, στο κέντρο της πόλης επί της οδού Β. Ηρακλείου. Η οικοδομή έχει πυλωτή για στάθμευση. Πληρ. Διακογεωργίου Κάλλιστος τηλ. 22410-29318 & 22410-78501
X5305-31/7

ΕΝΟΙΚΙΑΖΕΤΑΙ διαμέρισμα με δύο υπνοδωμάτια, σαλοτραπεζαρία, κουζίνα, μπάνιο, έναντι πανεπιστημίου Αιγαίου, Αγίου Ιωάννου 46, 3ος οροφος, πρόσοψη. Πληρ. τηλ. 22410/30759 και κιν. 6942955684
11045-28/7

ΕΝΟΙΚΙΑΖΕΤΑΙ διαμέρισμα επιπλωμένο, με δύο υπνοδωμάτια και κλιματισμό. Πληρ. τηλ. 22410/77458 και 6944324488
11845-26/7

ΕΝΟΙΚΙΑΖΕΤΑΙ ισόγειο διαμέρισμα, κουζίνα, μπάνιο, υπνοδωμάτιο και σαλόνι, Ερνεστ Μπέβιν 35. Τιμή 270 ευρώ. Πληροφορίες τηλ. 22410/20057
11869-27/7

ΕΝΟΙΚΙΑΖΕΤΑΙ μονοκατοικία 180 τ.μ., στην περιοχή της Ιξιάς, με 3 υπνοδωμάτια και λοιπούς βοηθητικούς χώρους. Αποκλείονται μικρά παιδιά και ζώα. Τηλ. 91676- 7358522001
11871-7/8

ΕΝΟΙΚΙΑΖΕΤΑΙ γκαρσονιέρα στο κέντρο της πόλης, σε ήσυχο δρόμο. Πληροφορίες πρωινές ώρες τηλ.. 6944199527
11872-31/7

ΕΝΟΙΚΙΑΖΕΤΑΙ διαμέρισμα ολοκαίνουργιο, 73 τ.μ., κατάλληλο για στρατιωτικούς, φοιτητές, δασκάλους, κλπ., για απεριόριστο χρονικό διάστημα. Καινούργιο ηλιακό και καινούργια ηλεκτρική κουζίνα. Δεν έχει κοινόχρηστα. Εξαιρούνται οι αλλοδαποί. Επί της οδού Κολοκοτρώνη 32. Πληρ. τηλ. 22410/25315 και κιν. 6973899365
11084-31/7

ΕΝΟΙΚΙΑΖΟΝΤΑΙ: 1) Δύο διαμερίσματα τεσσάρια επιπλωμένα, με κήπο, αιρκοντίσιον, τηλέφωνο ηλιακό και όλα τα οικιακά σκεύη. 2) Γκαρσονιέρα επιπλωμένη με αιρκοντίσιον, με μεγάλες βεράντες στ' Ασγούρου και 3) Διαμερίσματα επιπλωμένα με αιρκοντίσιον από 1ης Ιουλίου με το μήνα ή με την ημέρα, στην περιοχή Μητροπόλεως. Πληροφορίες τηλ. 22410/29452 και 6977896444
11742-24/7

ΕΝΟΙΚΙΑΖΕΤΑΙ
κατάστημα λουξ, 100 τ.μ., κατάλληλο για έκθεση, ΠΡΟΠΟ και ο,τιδήποτε άλλο εκτός από μπαρ και εστιατόριο.
Οδός Καποδιστρίου 62.
Πληροφορίες τηλ. 22410/22191
11083-7/8

ΕΝΟΙΚΙΑΖΕΤΑΙ
μονοκατοικία επί της οδού Παπαναστάση 40, περιοχή Δασκάλων. Αποτελείται από τρία υπνοδωμάτια, σαλοτραπεζαρία, κουζίνα, δύο μπάνια και είναι 120 τ.μ., με σύνδεση στο αποχετευτικό δίκτυο.
Τηλ. 22410/37813 & 36535
11058-30/7

ΕΝΟΙΚΙΑΖΕΤΑΙ
διαμέρισμα 105 τ.μ., 3 υπνοδωμάτια, 2 τουαλέτες, στην οδό Βουλγαροκτόνου 15.
Πληροφορίες τηλ. 22410/52351
11878-5/8

ΕΝΟΙΚΙΑΖΕΤΑΙ
ισόγειο κατάστημα επί της Στεφ. Καζούλη 74, 115 τ.μ., με πατάρι60 τ.μ.
Τηλ. 22410/73290
T5636-287

ΕΝΟΙΚΙΑΖΕΤΑΙ
γκαρσονιέρα ενός δωματίου, επιπλωμένη, με αυλή, στην περιοχή πλατείας Αγ. Νικολάου - Νικηταρά 4. Πληρ. τηλ. 22410/76636 και κιν.6977360107
11075-30/7

ΕΝΟΙΚΙΑΖΕΤΑΙ
λόγω θανάτου του ιδιοκτήτη, υπόγειο ξυλουργείο, 160 τ.μ., εξοπλισμένο, με μηχανήματα. Πληροφορίες κ. Σίμο τηλ. 6945178849
11044-5/8

ΕΝΟΙΚΙΑΖΕΤΑΙ διαμέρισμα 90 τ.μ., Δωριέως στην Ιαλυσό. Πληροφορίες τηλ. 22460/91143, 5μ.μ.
11840-4/8

πωλήσεις

ΠΩΛΟΥΝΤΑΙ: 1) Συνοικισμός Καστελλοριζιών νέα διαμερίσματα σε ισόγειο και 1ο όροφο (το ισόγειο με αποκλειστική χρήση αυλής 180 τ.μ.). Τιμή 167.000 ευρώ το καθένα και 2) Συνοικισμός Καστελλοριζιών, διαμέρισμα 2ου ορόφου 95 τ.μ. Τιμή 176.000 ευρώ. Πληρ. Μεσιτικό Γραφείο ΘΕΜΕΛΙΟ, τηλ. 22410/37022 και 6948868725
11857-27/7

ΠΩΛΟΥΝΤΑΙ: 1) Παστίδα, μονοκατοικία 120 τ.μ. σε δύο επίπεδα, με οικόπεδο 250 τ.μ. (υπό κατακευή), ισόγειο, σαλόνι - κουζίνα εντοιχισμένη, αποθήκη, WC, 1ος όροφος, τρία υπνοδωμάτια, μπάνιο. Τιμή 170.000 ευρώ. 2) Παστίδα, εκτός οικισμού, μονοκατοικία 200 τ.μ., σε τρία επίπεδα, με οικόπεδο 1300 τ.μ., 1ο επίπεδο, σαλόνι - κουζίνα εντοιχισμένη, μπάνιο, 2ο επίπεδο δύο υπνοδωμάτια, μπάνιο, 3ο επίπεδο δύο υπνοδωμάτια, μπάνιο. Τιμή 250.000 ευρώ. Πληρ. Μεσιτικό Γραφείο ΘΕΜΕΛΙΟ τηλ. 22410/37022 και 6948868725
11857-27/7

ΠΩΛΟΥΝΑΙ τρεις γούνινες ζακέτες, καινούργιες. Εξ αυτών, οι δύο είναι βιζόν και η μία αλεπού. Τιμή όλες μαζί 1000 ευρώ, λόγω ανάγκης. Πληροφορίες τηλ. 22410/94965 και 22410/21352
11885-28/7

ΠΩΛΟΥΝΤΑΙ: Α) Διαμέρισμα τριάρι, δύο ετών, οδός Λίνδου, λίγο πριν το Ροδίνι. Τιμή 130.000 ευρώ, Β) Διαμέρισμα δυάρι καινούργιο. Περιοχή Τζένιο. Τιμή 85.000 ευρώ, Γ) Κτήμα 20.000 τ.μ. Πωλούνται οκτώ στρέμματα τα 8/20 εξ αδιαιρέτου, περιοχή Κοσκινού προς Φαληράκι ύψωμα. Τιμή 150.000 ευρώ. Δ) Μεζονέτα 130 τ.μ. και με οικόπεδο 800 τ.μ., περιοχή από Κρεμαστή προς παλαιό αεροδρόμιο. Πωλείται ημιτελή ή τελειωμένη!!! Ε) Μεζονέτα 110 τ.μ. στα Κοσκινού υπό κατασκευή. Πωλείται ημιτελή ή τελειωμένη. Πληρ. τηλ. 30397 και κιν. 6946049179 κ. Καργάκο Νίκο, Θ. Σοφούλη 59 - Ρόδος
11889-7/8

ΠΩΛΟΥΝΤΑΙ επαγγελματικοί χώροι, στην οδό Βενέζη (δίπλα στο Ροδίων Παιδεία): α) Καταστήματα: για οποιαδήποτε χρήση επαγγελματική των 62τ.μ., και 125τ.μ., β) Γραφεία - Ιατρεία των 62 τ.μ. και 125τ.μ. γ) Αποθήκες των 62τ.μ. και 125τ.μ. Δεκτά δάνεια. Πληρ. Κάλλιστος Διακογεωργίου, τηλ. 22410/78501 και 22410/29318
X5305-31/7

ΠΩΛΟΥΝΤΑΙ στην παραλία Κιοτάρι μεζονέτες, ημιτελής και τελειωμένες των 80τ.μ. και 110τ.μ. σε 1000τ.μ. οικόπεδο σε κατασκευή πολυτελή. Δεκτά δάνεια. Πληρ. Διακογεωργίου Κάλλιστος. Πληροφορίες τηλ. 22410/29318 και 22410/78501
X5305-31/7

ΠΩΛΟΥΝΤΑΙ στην Κρεμαστή διαμερίσματα μεζονέτες στον παραλιακό δρόμο Κρεμαστής των 60τ.μ. και μεζονέτες των 120τ.μ. με αυλή, πολυτελής κατασκευή. Δάνεια δεκτά. Πληρ. Διακογεωργίου Κάλλιστος τηλ. 22410/29318 και 22410/78501
X5305-31/7

ΠΩΛΕΙΤΑΙ διαμέρισμα 126 τ.μ., πλησίον Μιχ. Πετρίδη, πολυτελούς κατασκευής, 2ος όροφος, τρία υπνοδωμάτια, λουτρό, WC, αυτονομία κεντρικής θέρμανσης, ηλιακός, κλπ. Πληροφορίες τηλ. 6977014848
11859-24/5

ΠΩΛΕΙΤΑΙ από ιδιώτη διώροφη μονοκατοικία με δύο στρέμματα οικόπεδο, σε ήσυχη περιοχή της Ιαλυσού. Πληρ. τηλ. 6945077678 κ. Μιχάλη
4486-2/8

ΠΩΛΕΙΤΑΙ οικόπεδο στο κέντρο του χωριού Δαματριά, 1175μ. Πληροφορίες τηλ. 6939682828 κ. Δήμητρα
11038-4/8

ΠΩΛΟΥΝΤΑΙ: 1) Οικόπεδο στην περιοχή Τσαϊρι Ρόδου 4000 τ.μ., 2) Βιοτεχνικός χώρος 400 τ.μ., περιοχή Ασγούρου, 3) Οικόπεδο εντός σχεδίου περιοχής Κοσκινού, 4) Τριάρι διαμέρισμα στην περιοχή Ροδίνι. Πληροφορίες τηλ. 6932380333
T5648-30/7

ΠΩΛΕΙΤΑΙ
λόγω συνταξιοδότησης επιχείρηση ανταλλακτικών βαρέων οχημάτων με τριαντακονταετή λειτουργία και σταθερό πελατολόγιο
Τηλ. 6974809134 και 22410/36015
11043-28/7

ΠΩΛΕΙΤΑΙ
ηλεκτρογεννήτρια, 3000 watt SUZUKI εισαγόμενη, ελαφρώς μεταχειρισμένη.
Πληροφορίες τηλ. 22410/94547, απογευματινές ώρες και κιν. 6942976531
11094-3/8

ΠΩΛΕΙΤΑΙ
λόγω συνταξιοδότησης κατάστημα με τρόφιμα, ποτά και καλλυντικά, Καθοπούλη 54-56
Πληροφορίες τηλ. 22410/26129
11866-4/8



ΚΤΗΜΑΤΟΜΕΣΙΤΙΚΟ ΓΡΑΦΕΙΟ
ΑΙΓΑΙΟΚΤΗΜΑΤΙΚΗ
ΠΩΛΟΥΝΤΑΙ

- ΔΙΑΜΕΡΙΣΜΑΤΑ-ΜΟΝΟΚΑΤΟΙΚΙΕΣ
- (ΔΔ)=ΔΑΝΕΙΑ ΔΕΚΤΑ

- 35 τ.μ. (1υπν.) Καρακόνερο καινούργιο 65.000 €.(ΔΔ)
- 40 τ.μ. (ισ. υπ/νο) καινούργιο, στην Ιαλυσό, 74.000 €.(ΔΔ)
- 50 τ.μ., α' ορόφου, καινούργιο, στο Καρακόνερο, 88.000 €(ΔΔ)
- 65τ.μ. ισόγειο, καινούργιο, Μιχ. Πετρίδη, 114.400 €.(ΔΔ)
- 67τ.μ., ισ. στο Αραπάκι, 102.700 € (ΔΔ)
- 70 τ.μ. (2 υπν.) β' ορ. Ιαλυσό καινούργιο-108.000 € (ΔΔ)
- 72 τ.μ. καινούργιο (α' ορ.) Ιαλυσό, 113.000 € (ΔΔ)
- 74 τ.μ. καινούργιο, α' ορ. στο Καρακόνερο, 130.000 € (ΔΔ)
- 75 τ.μ. καινούργιο , Δενδρινού 165.000 €
- 75 τ.μ. Δενδρινού με αυλή (υπ.) (2 υπν.) 62.000 € (μετρητά)
- 78 τ.μ. (υπ. με αυλή) Πειραιώς 61.000 € (μετρητά)
- 82τ.μ. καινούργιο, στ' Αφάντου, 88.000 € (ΔΔ)
- Δύο των 90 τ.μ. Παπαλουκά , 110.000/100.000 € (ΔΔ)
- 92 τ.μ. μεζ/τα κολώνες Γεννάδι 80.000 € (ΔΔ)
- 100 τ.μ. οροφ/σμα Γεννάδι καινούργιο 115.000 € (ΔΔ)
- 100 τ.μ. μονοκατοικία σε 500 τ.μ. οικόπεδο Ιαλυσό 300.000 € (ΔΔ)
- 100 τ.μ. α' ορ. καινούργιο Μίρα Μάρε γκαράζ 159.000 € (ΔΔ)
- 100 τ.μ. (3 υπν.) καινούργιο ορ/σμα Καρακόνερο 176.000 € (ΔΔ)
- 108τ.μ. β' όρ., με θέα Δασκάλους 200.000 € (ΔΔ)
- 109τ.μ., α' όρ. ΔΕΥΑΡ κοντά, 206.000 € (ΔΔ)
- 112 τ.μ. κανούργιο Κοσκινού (3 υπν.) 132.000 €.(ΔΔ)
- 117 τ.μ. (3 υπν.) καινούργιο Αραπάκι ρετιρέ 200.000 €.(ΔΔ)
- 118 τ.μ. καινούριο Μ. Πετρίδη, 215.000 €.(ΔΔ)
- 120 τ.μ. μονοκατοικία Π. Πόλη Ρολόι 145.000 € (ΔΔ)
- 120 τ.μ. (β' ορ.) ορ/σμα, καινούργιο, Ηρωίδος Αναστασίας, 220.000 € (ΔΔ)
- 129 τ.μ. (3 υπν.) καινούργιο διαμέρισμα Τσαλδάρη 258.220 € (ΔΔ)
- 130 τ.μ., μονοκατοικία δυώροφη, Κοσκινού, σε 1000 τ.μ. οικόπεδο, 264.000 € (ΔΔ)
- 132 τ.μ. καινούργιο, Ζέφυρο, 213.000 € (ΔΔ).
- 140 τ.μ. Παρθενόπης 3 υπν. (2 WC) λουξ θέρμανση -θέα 230.000 € (ΔΔ) 5 ετών
- 142 τ.μ. μον/κία Νιοχώρι 150.000 € (ΔΔ)
- 157 τ.μ. μεζονέτα καινούργια Ροδίνι 230.000 € (ΔΔ).
- 185 τ.μ. (3 υπν.) Μιχ. Πετρίδη Ρετιρέ 250.000 € (ΔΔ).
- 195τ.μ. μεζ/τα μαρμαροσοβά, Ιαλυσό, 300 τ.μ. οικόπεδο, 160.000 € (ΔΔ).
- 236 τ.μ., διώροφη καινούργια μον/κία στη Θολό σε 2.174 τ.μ.. οικ/δο κτίζει άλλα 764τ.μ. τιμή 264.000 € (ΔΔ)
- 265 τ.μ. μεζονέτα (10 ετών) Τσαΐρι, 2 στρεμ. οικόπεδο 265.000 € (ΔΔ).

ΚΑΤΑΣΤΗΜΑΤΑ-ΑΠΟΘΗΚΕΣ-ΓΡΑΦΕΙΑ -ΠΑΝΣΙΟΝ

- 22,45 τ.μ. γραφείο κοντά στην Ακαδημία 56.000 € (ΔΔ).
- 33,5 τ.μ. κατάστημα Λεμεσού 70.000 € (ΔΔ)
- 45 τ.μ. γραφείο κοντά στην Ακαδημία 112.000 € (ΔΔ)
- 50 τ.μ. κατ/μα, υπ. 25 τ.μ. α' ορ. 40 τ.μ. Μανδράκι 265.000 € (ΔΔ)
- 67 τ.μ. γραφείο κοντά στην Ακαδημία 168.375 € (ΔΔ)
- 40 τ.μ. κατ/μα με 70 τ.μ. απ/κη - πρ/ση Αννης Μαρίας 115.000 € (ΔΔ).
- 50 τ.μ. κατ/μα (μισθωμένο) Φαληράκι 120.000 € (ΔΔ)
- 70τ.μ., επί λεωφ. Ρόδου - Λίνδου, 150.000 € (ΔΔ)
- 71 τ.μ. υπόγεια απ/η με ράμπα πρ/ση Αννης Μαρίας 23.477 €
- 85 τ.μ. ισόγεια με αυλή αποθήκη Καρακόνερο 44.020 € (και διαμέρισμα)
- 90 τ.μ. ισόγεια απ/κη μαρ/βά Ροδίνι 44.020 €.(και διαμέρισμα)
- 100 τ.μ. κατάστημα (μισθωμένο) Φαληράκι 220.000 €.(ΔΔ)
- 105 τ.μ.επί της λεωφόρου Ρόδου-Ασγούρου 308.000 €. (ΔΔ)
- 198 τ.μ. κατάστημα με 110 τ.μ. πατάρι λεωφ. Ρόδου-Καλλιθέας 498.000 € (ΔΔ)

ΟΙΚΟΠΕΔΑ

- 480 τ.μ. Σ.Δ.1 οικόπεδο, Ανάληψη 280.000 € (ΔΔ)
- 6.700 τ.μ. Ασγούρου 280.000 €
- 1 μερίδα Οικ/δου Συν/σμού Αυτοστέγασης /1 μεϊδια Απόλλωνι/1 Βάκχου
- 1.330 τ.μ.εξ αδιαιρέτου με άδεια για 134 τ.μ. μεζ/τα 60.000 ευρώ στους Τρεις
- 1000 τ.μ. Ιαλυσό, Δόμηση 100τ.μ., 103.000 €
- 4.000 τ.μ. Κανδυλί 150.000 €
- 3.880 επί της Λεωφ. Σορωνής 132.000 €
- 150 τ.μ. οικ/δο κτίζει 128 τ.μ. στο Χαράκι 50.000 € (ΔΔ)
- 4.490 τ.μ. Φάνες 79.000 €
- 5.600 τ.μ. χωράφι, με ελιές, Αγ. Σουλά, 15.000 ευρώ.

ΕΝΟΙΚΙΑΖΟΝΤΑΙ:

1. Δυάρι στο 6ο χλμ. Ρόδου - Καλλιθέας 180 €
2. αποθήκη 500τ.μ. στο 6ο χλμ. Ρόδου-Καλλιθέας ενοίκιο 400 €
3. Μονοκατοικία επ/κή στέγη, λεωφ. Ιαλυσού, 220τ.μ. οικόπεδο 750τ.μ. , 1.200 €
4. Διαμέρισμα 85τ.μ. Ανάληψη 380 ευρώ, Διαμέρισμα 85 τ.μ. Αισχίνη 300 €, 53τ.μ. διαμέρισμα καιούργιο, ισόγειο, 400 ευρώ
5. 12 τ.μ. κατάστημα στο Μανδράκι 350 ευρώ
6. ΟΒΕΛΙΣΤΗΡΙΟ - SNACK BAR - ΝΙΟΧΩΡΙ (επιχείρηση)
7. Α' όροφος 155 τ.μ. αίθουσα, λεωφ. Κρεμαστής προς Παραδείσι

- ΔΙΑΘΕΤΟΥΜΕ ΟΙΚΟΠΕΔΑ ΚΑΙ ΑΓΡΟΤΕΜΑΧΙΑ Σ' ΟΛΟ ΤΟ ΝΗΣΙ ΤΗΣ ΡΟΔΟΥ

ΑΝΑΛΑΜΒΑΝΟΥΜΕ ΤΗΝ ΕΝΟΙΚΙΑΣΗ ΤΟΥ ΔΙΑΜΕΡΙΣΜΑΤΟΣ ΣΑΣ ΣΕ ΠΟΛΥ ΣΥΝΤΟΜΟ ΧΡΟΝΙΚΟ ΔΙΑΣΤΗΜΑ

ΡΕΝΑ ΒΑΖΟΥΚΟΥ
(ΜΕΣΙΤΗΣ ΑΣΤΙΚΩΝ ΣΥΜΒΑΣΕΩΝ)
ΔΙΕΥΘ. ΓΡΑΦΕΙΟΥ ΔΗΜ. ΘΕΟΔΩΡΑΚΗ 3
10-1 το πρωί καθημερινά και 6.30-9 απ/τα (Δευτ. και Πέμπτης)
Τηλ. (22410) 22943-28838 FAX: 28838
email.vazoukou@acn.gr
X5316-31/7



X5314-31/7

ΨΥΧΟΕΡΕΥΝΗΤΡΙ
ΚΡΗΤΙΚΟΥ ΒΑΣΙΛΕΙΑ



T5623-31/8

Προβλέψεις για το μέλλον ικανοποιητικές. Βοήθεια για κάθε θέμα που σας απασχολεί με κάθε εχεμύθεια
ΟΜΗΡΟΥ 65 Π. ΠΟΛΗ
Τηλ. 74440 - 67602,6972157586, 8-1π.μ. — 4-8μ.μ.

CINEMA
ΙΑΤΡΙΚΟΣ & ΝΟΣΟΚΟΜΕΙΑΚΟΣ ΕΞΟΠΛΙΣΜΟΣ
17 ΧΡΟΝΙΑ ΕΜΠΕΙΡΙΑΣ από το 1988
ΕΙΜΑΣΤΕ ΟΙ ΜΕΓΑΛΥΤΕΡΟΙ ΠΡΟΜΗΘΕΥΤΕΣ ΙΑΤΡΙΚΟΥ - ΟΡΘΟΠΕΔΙΚΟΥ ΚΑΙ ΝΟΣΟΚΟΜΕΙΑΚΟΥ ΥΛΙΚΟΥ ΣΤΗ ΔΩΔΕΚΑΝΗΣΟ
ΕΜΠΙΣΤΕΥΘΕΙΤΕ ΜΑΣ!!!
ΛΕΜΕΣΣΟΥ 2 ΡΟΔΟΣ ΤΗΛ. 22410 32238 - FAX 22410 28484

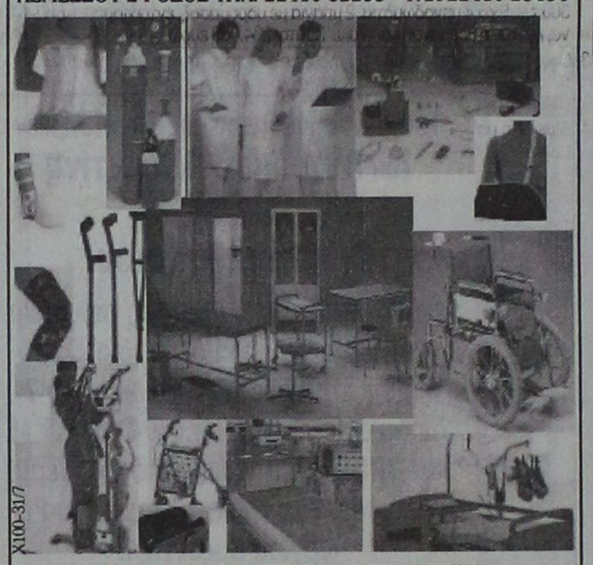

X100-31/7

ΑΝΑΠΗΡΙΚΑ ΚΑΡΟΤΣΙΑ - ΒΑΔΙΣΤΙΚΑ - ΟΡΘΟΠΕΔΙΚΑ ΕΙΔΗ - ΜΠΛΟΥΖΕΣ ΙΑΤΡΙΚΕΣ - ΚΑΛΤΣΕΣ ΦΛΕΒΙΤΙΔΑΣ - ΠΕΛΜΑΤΑ - ΟΡΘΟΠΕΔΙΚΑ ΜΑΞΙΛΑΡΙΑ - ΚΡΕΒΑΤΙΑ ΝΟΣΟΚΟΜΕΙΑΚΑ - ΙΑΤΡΙΚΟΣ ΕΞΟΠΛΙΣΜΟΣ ΚΑΙ ΑΝΑΛΩΣΙΜΑ - ΟΡΓΑΝΑ ΧΗΜΕΙΟΥ ΚΑΙ ΚΑΘΕ ΑΛΛΟ ΕΙΔΟΣ ΓΙΑ ΚΑΤ' ΟΙΚΟ ΝΟΣΗΛΕΙΑ

ΠΩΛΟΥΝΤΑΙ
ΠΟΛΥΤΕΛΗ & ΗΛΙΟΛΟΥΣΤΑ ΟΡΟΦΟΔΙΑΜΕΡΙΣΜΑΤΑ
ΕΠΙΦΑΝΕΙΑΣ 138τ.μ. - 120τ.μ. - 100τ.μ. - 50τ.μ.
ΜΕ ΑΠΕΡΙΟΡΙΣΤΗ ΘΕΑ ΚΑΙ ΜΕΓΑΛΕΣ ΒΕΡΑΝΤΕΣ ΓΩΝΙΑ Κ. ΥΔΡΑΙΟΥ & Κ. ΤΣΑΛΔΑΡΗ
ΔΑΝΕΙΑ ΔΕΚΤΑ
Πληροφορίες τηλ. 6977914567
(Πληροφορίες τιμών όχι από τηλέφωνο)
T5481-30/9

ΚΤΙΡΙΟ Α.Ε.
ΠΩΛΗΣΕΙΣ ΑΚΙΝΗΤΩΝ

- Καταστήματα 47, 65, 88 τ.μ., στην οδό Δενδρινού (προέκταση Αννης Μαρίας) με αντίστοιχο υπόγειο χώρο
- Διαμερίσματα 104 τ.μ., 118τ.μ., 107 τ.μ., στην οδό Δενδρινού (προέκταση Αννης Μαρίας), με κεντρική αυτόνομη θέρμανση, αποθήκη και αποκλειστική θέση στάθμευσης αυτοκινήτου
- Διαμερίσματα 118τ.μ., και 112τ.μ., στην οδό Μιχαήλ Πετρίδη (στο ύψος ΜΗΔΕΙΑ) με αποθήκη και αποκλειστική θέση στάθμευσης αυτοκινήτου
- Μεζονέτα διώροφη με σοφίτα 190 τ.μ. στην Ιαλυσό

ΠΛΗΡΟΦΟΡΙΕΣ
ΑΝΑΣΤΑΣΙΟΣ ΑΤΣΙΔΗΣ
Στεφάνου Καζούλη 74 - Ρόδος
Τηλ. 22410/28616 - FAX 22410/37848
X5311-31/7

μαθήματα

ΕΡΓΑΣΤΗΡΙΟ ΕΛΕΥΘΕΡΩΝ ΣΠΟΥΔΩΝ ΗΛΕΚΤΡΟΝΙΚΩΝ ΥΠΟΛΟΓΙΣΤΩΝ
Program PM
ΕΠΙΣΗΜΟ ΕΞΕΤΑΣΤΙΚΟ ΚΕΝΤΡΟ ΤΗΣ ECDL HELLAS
ECDL Diploma
ΤΜΗΜΑΤΑ ΓΙΑ:
Παιδιά
Ενήλικες
Αρχάριους
Επαγγελματίες
Ανανέωση Εγγραφής
ΕΝΤΑΤΙΚΑ ΜΑΘΗΜΑΤΑ COMPUTER
ΕΓΓΡΑΦΕΣ ΤΩΡΑ
Μανώλης Ι. Σοφίλλας
Τηλ.(22410)31761
ΟΔΡΙΓΚΤΩΝΟΣ 91 - ΡΟΔΟΣ
X5299-31/7



ΠΡΟΟΔΟΣ μικρές αγγελίες μικρές αγγελίες ΠΡΟΟΔΟΣ

ζητήσεις

ΖΗΤΕΙΤΑΙ
νεαρός ή νεαρή με εμπειρία στο φαστ φουντ, με γνώσεις κουζίνας για μόνιμη απασχόληση.
Τηλ. 6947992663
4665-24/7

ΑΠΟ ΤΕΧΝΙΚΗ ΚΑΤΑΣΚΕΥΑΣΤΙΚΗ ΕΤΑΙΡΙΑ
ΖΗΤΟΥΝΤΑΙ
ΤΕΧΝΙΤΕΣ ΓΥΨΟΣΑΝΙΔΑΣ ΚΑΙ ΣΤΟΚΑΔΟΡΟΙ
Πληρ. τηλ. 6934510760 & 22410/61414
T5621-31/7

ΠΩΛΗΣΕΙΣ ΑΚΙΝΗΤΩΝ

ΜΟΝΟΚΑΤΟΙΚΙΕΣ

1. Παστίδα διώροφη 140 τμ. σε οικόπεδο 240 τμ. 3 υπνοδωμάτια, εντοιχισμένη κουζίνα, σαλόνι-τραπεζαρία, μπάνιο, WC, αποθήκη. Τιμή 185.000 €
2. Παστίδα, διώροφη 120 τμ σε οικόπεδο 250 τμ 3 υπνοδωμάτια, εντοιχισμένη κουζίνα, σαλόνι-τραπεζαρία, μπάνιο, WC, αποθήκη. Τιμή 170.000 €
3. Παστίδα, τριώροφη 200 τμ. εκτός οικισμού, σε οικόπεδο 1300 τμ.4 υπνοδωμάτια, εντοιχισμένη κουζίνα, μεγάλο σαλόνι-τραπεζαρία, 3 μπάνια, τζάκι, μεγάλες βεράντες. Τιμή 250.000 €

ΔΙΑΜΕΡΙΣΜΑΤΑ 2ΑΡΙΑ

1. Ρόδος, περιοχή Ίκαρος. 50 τμ ισόγειο με αυλή Τιμή 80.000 €

ΔΙΑΜΕΡΙΣΜΑΤΑ 3ΑΡΙΑ

1. Ρόδος, περιοχή Ίκαρος, ισόγειο 100 τμ με αυλή.εντοιχισμένη κουζίνα, μπάνιο, WC, αποθ/,.η, κεντρική θέρμανση. Τιμή 161.500 €
2. Ρόδος, περιοχή ΜΗΔΕΙΑ, διαμερίσματα των 80 τμ. Τιμή 152.600 €
3. Τρεις, Συνοικισμός Καστελλοριζιών, σε μικρή πολυκατοικία, ισόγειο και 1ος όροφος 94 τμ (το ισόγειο με αυλή 180 τμ). Τιμή 167.000 €

ΔΙΑΜΕΡΙΣΜΑΤΑ 4 ΑΡΙΑ

1. Ρόδος, περιοχή Ζέφυρος, 132 τμ. Εντοιχισμένη κουζίνα, σαλόνι-τραπεζαρία, 2 μπάνια, 1 WC, κεντρική θέρμανση, υπόγειο πάρκινγκ με αποθήκη. Τιμή 205.000 €.
2. Ρόδος, περιοχή Ζέφυρος, 138 τμ. Εντοιχισμένη κουζίνα, σαλόνι-τραπεζαρία, 2 μπάνια, 1WC, κεντρική θέρμανση, υπόγειο πάρκινγκ με αποθήκη. Τιμή 215.000 €.
3. Ρόδος, περιοχή Ζέφυρος, 140 τμ Εντοιχισμένη κουζίνα, σαλόνι-κουζίνα, 2 μπάνια, 1WC, κεντρική θέρμανση, τζάκι, υπόγειο πάρκινγκ με αποθήκη. Τιμή 230.000 €.
4. Ρόδος, περιοχή Κορακόνερο, διαμερίσματα των 110 τμ με θέα θάλασσα. Τιμή 195.000 €.

ΕΠΕΝΔΥΤΙΚΕΣ ΠΡΟΤΑΣΕΙΣ

1. Ιαλυσός, συγκρότημα 5 διαμερισμάτων συνολικής επιφάνειας 320 τμ (2 δυάρια, 3 τριάρια), σε κεντρικό σημείο της πόλης, μόνο 390.000 € (1218 € / τμ)
2. Κοσκινού, περιοχή Αι Γιάννης, αγροτεμάχιο 2900 τμ με φανταστική θέα. Το συγκεκριμένο οικόπεδο σε 1 χρόνο περίπου μπαίνει στο σχέδιο οικισμού Κοσκινού με Συντελεστή Δόμησης το ελάχιστο 0,6. Δυνατότητα κέρδους Μέχρι 1.000.000 €. Τιμή 370.000 €

Πληροφορίες
Μεσιτικό Γραφείο ΘΕΜΕΛΙΟ τηλ 22410 37022&6948868725

11898-31/7

ΠΩΛΟΥΝΤΑΙ
ΜΟΝΟ ΑΠΟ ΤΟ ΓΡΑΦΕΙΟ ΜΑΣ

• Σας παρακαλούμε να συγκρίνετε τις δικές μας τιμές με όλες τις άλλες

1) Μαγαζί 40τ.μ. στο Μαντράκι
2) Διαμέρισμα 130τ.μ. στον 1ο όροφο, επί της οδού Ηρώων Πολυτεχνείου, κατάλληλο και για γραφείο
3) Διαμέρισμα ετοιμοπαράδοτο , 120τ.μ., πλησίον πλ. Αγίου Νικολάου, με τεράστιες βεράντες
4) Μονοκατοικία 130τ.μ., με κήπο, 220τ.μ.
5) Διαμέρισμα 3άρι, απέναντι από τη θάλασσα, καταπληκτική θέα
6) Μεζονέτα 150τ.μ., εντός πόλεως. Καλή τιμή
7) Διαμέρισμα 4άρι επί της οδού Κοδριγκτώνος, σε 2όροφη κατοικία. Καταπληκτική τιμή
8) Διαμερίσματα 4άρια ετοιμοπαράδοτα, στην Ανάληψη. Πολύ καλή τιμή
9) Οικόπεδο 200τ.μ., με συντελεστή, 1,2, πλησίον Μητροπόλεως. Τιμή πολύ καλή
10) Γκαρσονιέρες περιοχή Ροδίνι. Πολύ καλή τιμή
11) Οικία, ισόγεια, με αυλή, στην περιοχή Λαϊκών, πλησίον οδ. Καναδά. Καλή τιμή
12) Διαμερίσματα 2άρια, 3άρια, 4άρια σε όλες τις περιοχές της πόλεως και στην Ιαλυσό
13) Μεζονέτες σε γιαπί ή έτοιμες στην περιοχή Ιαλυσού
14) Κτήματα παραθαλάσσια και σε διάφορες περιοχές

Γ. ΝΕΟΦΥΤΟΥ
ΞΑΝΘΟΥ 15 Α - ΤΗΛ. 21434
X5298-31/7

ΠΛΥΝΤΗΡΙΟ ΧΑΛΙΩΝ
Cleaning Pro



πλένουμε & φυλάμε:
• ΧΑΛΙΑ - ΜΟΚΕΤΕΣ - ΦΛΟΚΑΤΕΣ
• ΠΑΠΛΩΜΑΤΑ - ΚΟΥΒΕΡΤΕΣ
☎ 22410.60585
email: irinika@tee.gr
ΙΔΙΟΚΤΗΤΕΣ ΕΙΔΙΚΕΣ ΕΓΚΑΤΑΣΤΑΣΕΙΣ: ΝΙΚΗΦ. ΒΡΕΤΤΑΚΟΥ - ΑΣΓΟΥΡΟΥ
10814-22/2/2006

ΝΤΕΤΕΚΤΙΒΣ ΑΘΗΝΩΝ



Αναλαμβάνουμε υποθέσεις ***ανηλίκων, προσωπικές, οικογενειακές, εμποροβιομηχανικές.***
Διαθέτουμε τα καλύτερα ηλεκτρονικά σύγχρονα οπτικοακουστικά συστήματα
Εχεμύθεια 100%
Τα 30 χρόνια πείρα είναι η εγγύησή μας
Τηλ. 6977 632963 & 6945 319796
11832-10/8

ΖΗΤΟΥΝΤΑΙ

άμεσα διανομείς για μόνιμη πενθήμερη πρωινή απασχόληση σε φαρμακαποθήκη

ΑΠΑΙΤΟΥΜΕΝΑ ΠΡΟΣΟΝΤΑ:

• Ελληνική υπηκοότητα
• Ηλικία 20-28 ετών
• Απολυτήριο στρατού
• Απολυτήριο γυμνασίου ή λυκείου
• Δίπλωμα μοτοποδηλάτου & αυτοκινήτου

Κατάθεση βιογραφικών από Δευτέρα έως Παρασκευή και ώρες 10.00-15.00 στη διεύθυνση: MEDIQUICK A.E., Μάρκου Μαλλιαράκη 22 - Ρόδος (πάροδος Καναδά) κ. Κώστα
T5659-31/7

ΕΠΙΣΚΕΥΕΣ

ΕΠΙΣΚΕΥΑΖΟΥΜΕ

1) Καρέκλες μπαμπού 3 ευρώ η μία
2) Καρέκλες ψάθινες καφενείου, 16 ευρώ η μία
3) Καρέκλες σκυριανές, 10 ευρώ η μία
4) Δεσίματα στο μπάνιο 3 ευρώ η μία
5) Γενικό κόλλημα καρέκλας, 3 ευρώ η μία

Οι επισκευές γίνονται εντός πόλεως Ρόδου.
Η κυρία Δήμητρα Τόλια εξ Αθηνών θα βρίσκεται στη Ρόδο έως 7 Αυγούστου
Πληροφορίες τηλ. 6946217708 και 6998503874
11894-27/7

ΠΩΛΗΣΕΙΣ ΑΚΙΝΗΤΩΝ

ΜΟΝΟ ΓΙΑ ΛΙΓΟΥΣ

1. Διώροφη μονοκατοικία 208 τ.μ., υπερλούξ στην περιοχή Κοσκινού, κτισμένη σε οικόπεδο 2.250 τ.μ. και με απεριόριστη θέα προς Φαληράκι.
2. Διώροφη μονοκατοικία 482 τ.μ. και βεράντες 240 τ.μ. στην περιοχή της Παστίδας κτισμένη πάνω σε λόφο με φανταστική θέα και σε οικόπεδο
3. Διώροφες μονοκατοικίες 160 τ.μ., στα Κολύμπια, λουξ κατασκευής και με ατομική πισίνα. Είναι κοντά στη θάλασσα και έχουν φανταστική θέα.
4. Οικόπεδο στο Μόντε Σιμθ 2000 τ.μ., με φανταστική θέα και άδεια οικοδομής για μονοκατοικία 200 τ.μ., πλέον ημιυπόγειο.

ΕΥΚΑΙΡΙΕΣ

Τριώροφη οικοδομή στην Ιξιά (Καστελλοριζιοί) αποτελούμενη από 3 οροφοδιαμερίσματα των 90 τ.μ., το κάθε ένα. Είναι μεταχειρισμένη (10 ετών), ανεξάρτητη, σε οικόπεδο 3000 τ.μ. και τιμάται 320.000 ευρώ.

ΜΟΝΟΚΑΤΟΙΚΙΕΣ

1. Στην Ιξιά τριώροφη 150 τ.μ. λουξ κατασκευής και σε οικόπεδο 300 τ.μ. Εχει 4 υπνοδωμάτια, 2 μπάνια με υδρομασάζ, εντοιχισμένη κουζίνα, τζάκι, κεντρική θέρμανση. Τιμάται 279.000 ευρώ.
2. Στην Ιξιά τριώροφη μεζονέττα 150 τ.μ., λουξ κατασκευής και με οικόπεδο 300 τ.μ. Εχει 4 υπνοδωμάτια, 2 μπάνια με υδρομασάζ, εντοιχισμένη κουζίνα, κεντρική θέρμανση και τζάκι. Τιμάται 264.000 ευρώ.
3. Διώροφη μονοκατοικία 140 τ.μ., λουξ κατασκευής στην περιοχή Κοσκινού, σε οικόπεδο 1500 τ.μ. και έχει απεριόριστη θέα προς Φαληράκι. Τιμάται 294.000 ευρώ.
4. Διώροφη μονοκατοικία 140 τ.μ., στην περιοχή Ασγούρου ημιτελής (σε μπετόν). Είναι κτισμένη σε οικόπεδο 870 τ.μ. και τιμάται 150.000 ευρώ.
5. Διώροφη μονοκατοικία 140 τ.μ., στην περιοχή Παστίδας, αποπερατωμένη, λουξ κατασκευής με θέα κοντά στο χωριό και με οικόπεδο 350 τ.μ. Τιμάται 206.000 ευρώ

ΡΕΤΙΡΕ

1. Στην Ανάληψη 138 τ.μ., λουξ κατασκευής με μεγάλες βεράντες και φανταστική θέα. Διαθέτει κεντρική θέρμανση και ασανσέρ. Τιμάται 278.000 ευρώ.

ΔΙΑΜΕΡΙΣΜΑΤΑ 4ΑΡΙΑ

1. Στο Ροδίνι 100 τ.μ, λουξ κατασκευής, σε μικρή οικοδομή με καλή θέα. Εχει 3 υπνοδωμάτια, εντοιχισμένη κουζίνα, ηλιακό θερμοσίφωνο, κεντρική θέρμανση, έξτρα αποθήκη 12 τ.μ., θέση γκαράζ, και ασανσέρ. Τιμάται 230 ευρώ.
2. Οροφοδιαμέρισμα 103 τ.μ. στο Καρακόνερο, νεοκατασκευασμένο. Είναι καλής κατασκευής και διαθέτει τζάκι. Τιμάται 190.000 ευρώ.
3. Στην Ανάληψη 120 τ.μ., λουξ κατασκευής με πολύ καλή θέα και μεγάλη βεράντα. Εχει εντοιχισμένη κουζίνα, κεντρική θέρμανση και ασανσέρ. Τιμάται 250.000 ευρώ.

ΔΙΑΜΕΡΙΣΜΑΤΑ 3άρια

1. Στο Ροδίνι, 92 τ.μ., υπερυψωμένο ισόγειο. Είναι λουξ κατασκευής και διαθέτει εντοιχισμένη κουζίνα, κεντρική θέρμανση, ηλιακό θερμοσίφωνα, έξτρα αποθήκη 10 τ.μ., ασανσέρ, θέση γκαράζ. Τιμάται 210.000 ευρώ.
2. Στους Δασκάλους 85 τ.μ., υπερυψωμένο ισόγειο μ ε μεγάλο κήπο αλλά και Α' και Β' όροφο γωνιακά. Είναι καλής κατασκευής, έχουν εντοιχ. κουζίνα και τιμώνται από 160.000 ευρώ το κάθε ένα.
3. Στην Ανάληψη 93 και 98 τ.μ. στον α' όροφο μικρής οικοδομής. Διαθέτουν εντοιχ. κουζίνα και τιμώνται 176.000 και 187.000 ευρώ αντίστοιχα.
4. Στη Μητρόπολη 85 τ.μ., οροφοδιαμέρισμα (μεταχειρισμένο), στον Α' ή Β' όροφο. Τιμώνται 100.000 ευρώ έκαστο

ΔΙΑΜΕΡΙΣΜΑΤΑ 2ΑΡΙΑ

1. Στη Μ. Κωνσταντίνου (δίπλα στο σούπερ μάρκετ Σπανός) 72 τ.μ. στον α' όροφο, μεταχειρισμένο, κατάλληλο και για επαγγελματική στέγη. Τιμάται 90.000 ευρώ.
2. Στ' Ασγούρου 50 τ.μ., στον β' όροφο. Είναι μεταχειρισμένο αλλά πλήρως ανακαινισμένο. Είναι κοντά στον κεντρικό δρόμο και τιμάται 70.000 ευρώ

ΑΠΟΘΗΚΕΣ

1. Στην Αποστόλου Παύλου στην Ανάληψη και απέναντι από την εκκλησία 160 τ.μ. μόνο 100.000 ευρώ.Εχει φανταστική κατασκευή για κατοικία.

ΟΙΚΟΠΕΔΑ

1. Στο Ροδίνι 1000τ.μ. Είναι σε φανταστική θέση, εντός σχεδίου πόλεως και με Σ.Δ. 0,4. Τιμάται 330.000 ευρώ.
2. Στο Ροδίνι 435 τ.μ., εντός σχεδίου πόλεως και με Σ.Δ. 0,8. Είναι σε πολύ καλή θέση και τιμάται 300.000 ευρώ.
3. Στο Μόντε Σιμθ 2.000 τ.μ. σε φανταστική θέση και με άδεια οικοδομής για 200 τ.μ., πλέον ημιυπόγειο 100 τ.μ. Δεκτές μόνο σοβαρές προτάσεις.
4. Στην Ιξιά 1200 τ.μ. σε φανταστική θέση και με άδεια οικοδομής για 150 τ.μ. πλέον ημιυπόγειο 80 τ.μ. Τιμάται 125.000 ευρώ.
5. Στην Ιξιά 2.100 τ.μ., επί κεντρικού δρόμου, με νερό, φως, τηλέφωνο και με άδεια οικοδομής για 200 τ.μ. πλέον ημιυπόγειο, 100 τ.μ. Τιμάται 176.000 ευρώ.
6. Στην Ιξιά 4.000 τ.μ., οικοδομήσιμο, με καλή πρόσβαση και με φως, νερό και τηλέφωνο. Τιμάται 176.000 ευρώ.
7. Οικόπεδο στ' Ασγούρου 5.350 τ.μ., οικοδομήσιμο σε φανταστική θέση και με καλή πρόσβαση. Τιμάται 230.000 ευρώ.
8. Οικόπεδο στα Κοσκινού (περιοχή Αη Γιάννης 3.000 τ.μ. εντός του υπό έγκριση σχεδίου και με φανταστική θέα. Τιμάται 350.000 ευρώ.
9. Οικόπεδο στο Τσαϊρι και πάνω στον κεντρικό δρόμο Τσαΐρι - Αεροδρομίου 7.000 τ.μ. Είναι απάλληλο για κάθε επιχείρηση και τιμάται 750.000 ευρώ.
10. Οικόπεδο σε παραλία Αφάντου 8.000 τ.μ. Είναι κατάλληλο για μονοκατοικίες ή επιχείρηση. Τιμάται 300.000 ευρώ.
11. Οικόπεδο στον οικισμό ΑΥΤΟΣΤΕΓΑΣΗ προς το Φυτώριο. Είναι 345 τ.μ. γωνιακό και έχει κάλυψη 360 τ.μ. Τιμάται 120.000 ευρώ.

ΕΝΟΙΚΙΑΣΕΙΣ

1. Διαμέρισμα ισόγειο 90 τ.μ., στους Αγ. Αναργύρους. Είναι σε πολύ καλή θέση και κατάλληλο για ιατρείο ή γραφείο.
2. Κατάστημα 150 τ.μ., με υπόγειο άλλα 150 τ.μ. στην περιοχή 7 Χουρμαδιών γωνιακό.
3. Κατάστημα γωνιακό 60 τ.μ. και με πατάρι 30 τ.μ. στην περιοχή Αγ. Αναργύρων

ΠΛΗΡΟΦΟΡΙΕΣ
κ. ΧΑΡΚΙΑΝΑΚΗ ΜΑΝΩΛΗ
ΚΙΝ. 6946163242
11867-26/7

ΖΗΤΕΙΤΑΙ οικόπεδο εντός σχεδίου για αγορά ή αντιπαροχή στις περιοχές Ιαλυσού - Κρεμαστής - Κοσκινού ή εντός σχεδίου στη Ρόδο. Πληρ. Διακογεωργίου Κάλλιστος. Τηλ. 22410/29318, 22410/78501
X5305-31/7

ΖΗΤΟΥΝΤΑΙ άνδρες ευπαρουσίαστοι, για Αμβούργο και Αμστερνταμ, για να εργασθούν ως σερβιτόροι για ταινίες VIDEO CLUB και οικοδομικές εργασίες, Βανέσα και Αντζελα. Τηλ. 6944864546 κσι 004940564499
11858-24/7

ΖΗΤΟΥΝΤΑΙ άτομα για να εργασθούν σε καφετέρια - σνακ μπαρ, στην Ιαλυσό. Πληροφορίες τηλ. 6937181123
4665-24/7

ΖΗΤΟΥΝΤΑΙ άτομα από αθηναϊκή εταιρία για ημιαπασχόληση ή πλήρη απασχόληση. Πληρ. τηλ. 6946762769 και 6978483648
2756-27/7

ΖΗΤΕΙΤΑΙ ταμπλίστας για par time για εστιατόριο στην Ιξιά, βραδινές ώρες. Πληροφορίες τηλ. 22410/98138
11884-28/7

ΖΗΤΕΙΤΑΙ υπάλληλος, γνώστης ΗΥ, για κατάστημα, από 003π.μ.-11π.μ. Μισθός ικανοποιητικός. Πληρ. τηλ. 6945934280 από 8π.μ.-2μ.μ.
4676-29/7

ΖΗΤΟΥΝΤΑΙ βοηθοί ξυλουργοί για ξυλουργικό εργοστάσιο στη Ρόδο. Πληρ. τηλ. 22410/35283
11900-30/7

ΖΗΤΕΙΤΑΙ

πωλητής - πωλήτρια
με γνώσεις Η/Υ για κατάστημα με είδη τεχνολογίας
Τηλ. 6977771032
X5334-31/7

ΑΒΑΔΙΣΤΑ, ΑΒΑΣΑΝΙΣΤΑ

επιχείρηση στο σπίτι ή το χώρο σας. Αμεση κάλυψη θέσεων, ανεξάρτητης συνεργασίας. Οχι ντίλερ, πλασιέ, πωλητές.
Ιντερνετ επιθυμητό.
Ημιαπασχόληση 500 - 1500 ευρώ, πλήρης απασχόληση 1500 - 6500 ευρώ. Bonus, προμήθειες 5%, πληρωμένες διακοπές.
Τμήμα εξυπηρέτησης συνεργατών
2241030078
www.umswork4you.com
T5431-15/12/2005

ΑΠΟ ΤΗΝ ΑΝΤΙΠΡΟΣΩΠΕΙΑ ΑΥΤΟΚΙΝΗΤΩΝ HONDA-MITSUBISHI

ΖΗΤΕΙΤΑΙ

ΠΩΛΗΤΗΣ ΑΥΤΟΚΙΝΗΤΩΝ

Επιθυμητή προϋπηρεσία στο χώρο, καλή γνώση Η/Υ και αγγλικών.
Απαραίτητη αποστολή βιογραφικού σημειώματος στη διεύθυνση Λ. Λίνδου 138 Ρόδος
Τηλ. 22410/67440-41
φαξ 22410/68462
E-mail:Kaligcar@otenet.gr
X5324-31/7

ΞΕΝΟΔΟΧΕΙΟ BELVEDERE ΖΗΤΑ

Καμαριέρα με προϋπηρεσία για θραδινή απασχόληση από 14.30 έως 22.30

Πληροφορίες τηλ. 22410/89000 πρωινές ώρες
ΧΛ-31/7

ΠΑΝΤΟΠΩΛΕΙΟ
Παλλάδιον

Ποιότητα & παράδοση από το 1945

Η επιχείρησή μας με συνεχή παρουσία 60 χρόνων στην αγορά της Ρόδου, επιθυμεί να προσλάβει για το ανακαινισμένο σημείο πώλησής της στο κέντρο της πόλης.

Υπάλληλο παντοπωλείου (άνδρα ή γυναίκα) με γνώσεις κοπής αλλαντικών

Η ευχάριστη προσωπικότητα και ο επαγγελματισμός θα συνεκτιμηθούν. Προσφέρονται άριστες συνθήκες εργασίας και αποδοχές αναλόγως των προσόντων και της εμπειρίας.

Οι ενδιαφερόμενοι μπορούν να επικοινωνούν στα τηλέφωνα 22410 29841 & 2241027369, Δευτέρα έως Σάββατο 10.00-14.00 και 19.00-21.00
1862-26/7

ΕΤΑΙΡΙΑ εισαγωγών τροφίμων, με έδρα τη Ρόδο, έχει ανάγκη από υπαλλήλους για διανομή, αποθήκευση, μεταφορά και διαχείριση εμπορευμάτων. Οι ενδιαφερόμενοι θα πρέπει να έχουν απαραιτήτως δίπλωμα οδήγησης ημιφορτηγού αυτοκινήτου και ηλικία έως 35 ετών. Για περισσότερες πληροφορίες μπορείτε να απευθείτε στο τηλ. 22410/78156 και ώρες 9.00-1 τις εργάσιμες ημέρες
T5644-29/7

ΤΟ ΞΕΝΟΔΟΧΕΙΟ LOUIS COLOSSOS BEACH, ζητεί το ακόλουθο προσωπικό: • Καμαριέρες • Μάγειροι • Λαντζιέρης/ες. Οι ενδιαφερόμενοι για τις ανωτέρω θέσεις μπορούν να αποστείλουν βιογραφικό τους σημείωμα με μια πρόσφατη φωτογραφία στη διεύθυνση του ξενοδοχείου ή να απευθύνονται καθημερινά από 08.00-15.00 στο Τμήμα Προσωπικού. Πληροφορίες τηλ. 22410/85502 - FAX 2241-/85679 και email:colossos@louishotels.com
X5335-29/7

αυτοκίνητα

ΠΩΛΕΙΤΑΙ BMW 520 μοντέλο του 97 φουλ εξτρά άριστη κατάσταση 150 HP. Δεκτή ανταλλαγή με μικρότερο. Τηλ. 6944807951
11824-28/7

ΠΩΛΕΙΤΑΙ SUZUKI intruder 750 (1999) βυσσινί, με δερμάτινες πλαϊνές τσάντες και πολλά εξτρά ή ανταλάσσεται με on-off 600-750. Πληροφορίες τηλ. 6944808459
4860-24/7

ΠΩΛΕΙΤΑΙ αυτοκίνητο OPEL - CORSA, μοντέλο '94. Τιμή 2000 ευρώ. Πληροφορίες τηλ. 6947350433
11863-26/7

διάφορα

ΞΥΛΟΥΡΓΙΚΕΣ ΕΡΓΑΣΙΕΣ: ΣΥΝΕΡΓΕΙΟ αναλαμβάνει κατασκευές και συντηρήσεις σπιτιών, ξενοδοχείων και πάσης φύσεως επισκευές και μερεμέτια. Πληροφορίες τηλ. 22410/64069 και κιν. 6932316903 κ. Σάββα
11085-31/7

ΠΑΡΑΧΩΡΕΙΤΑΙ

ΣΟΥΠΕΡ ΜΑΡΚΕΤ σε καλή τιμή, λόγω σύνταξης, 95 τ.μ., με μεγάλη αυλή, 130 τ.μ., κατάλληλο για έκθεση αντικειμένων ή για ανθοπωλείο και πρακτορείο. Αταβύρου 70 - Ρόδος
Πληρ. τηλ. 6945109628
4662-23/7

ΜΟΝΩΣΕΙΣ
25 ΧΡΟΝΙΑ!
ΑΡΧΩΝ ΣΑΜΑΡΤΖΗΣ
Πληροφορίες τηλ.
22410/ 23030-22410/20021
και 6947374732
X5296-31/7

ΠΑΣΗΣ ΦΥΣΕΩΣ ΞΥΛΟΥΡΓΙΚΕΣ ΕΡΓΑΣΙΕΣ
Ο ΜΑΝΩΛΗΣ



• Κουζίνες
• Ντουλάπες
• Πόρτες
• Παράθυρα, κλπ
• Αμεση εξυπηρέτηση
Πληροφορίες τηλ. 60601 και 6973933733
11712-24/7

AUTOHELLAS ATEE Hertz ΠΩΛΟΥΝΤΑΙ

τα παρακάτω αυτ/τα από την ως άνω εταιρία σε άριστη κατάσταση (δεκτός κάθε έλεγχος-δοκιμή) και σε προσιτές τιμές και σε δόσεις (χρηματοδότηση τραπέζης):

• FIAT SEICENTO 1.2 A/C Κυβ. 1100, μοντ. 2001. Τιμή 3.700 ευρώ
• FIAT PUNTO 1.2 A/C κυβ. 1.200, μόντ. 2001. Τιμή 4.900 ευρώ.
• NISSAN MICRA 1.0 A/C κυβ. 1.000, μοντ. 2002. Τιμή 6.000 ευρώ.
• TOYOTA YARIS 1.0 A/C κυβ. 1.000, μοντ. 2002 τιμή 6.300 ευρώ.
• SEAT CORDOBA 1.4 A/C, κυβ. 1.400, μοντ. 2001. Τιμή 5.200 ευρώ.
• SEAT CORDOBA 1.4 A/C, κυβ. 1.400, μοντ. 2002. Τιμή 6.400 ευρώ.
• SEAT IBIZA 1.4 A/C, κυβ. 1.400, μοντ. 2002. Τιμή 5.600 ευρώ.
• FORD FOCUS 1.4 A/C, κυβ. 1.400, μοντ. 2002. Τιμή 8.600 ευρώ.

Για περισσότερες πληροφορίες στε τηλ. 22410 98200-22410 25888 και για έλεγχο στις εγκαταστάσεις της HERTZ στο 12ο χλμ. Ρόδου-Καμείρου, πριν το αεροδρόμιο
11795-31/7

Πάντα κάποιοι ξεχωρίζουν...
Rodos Gold VOGIATZIS

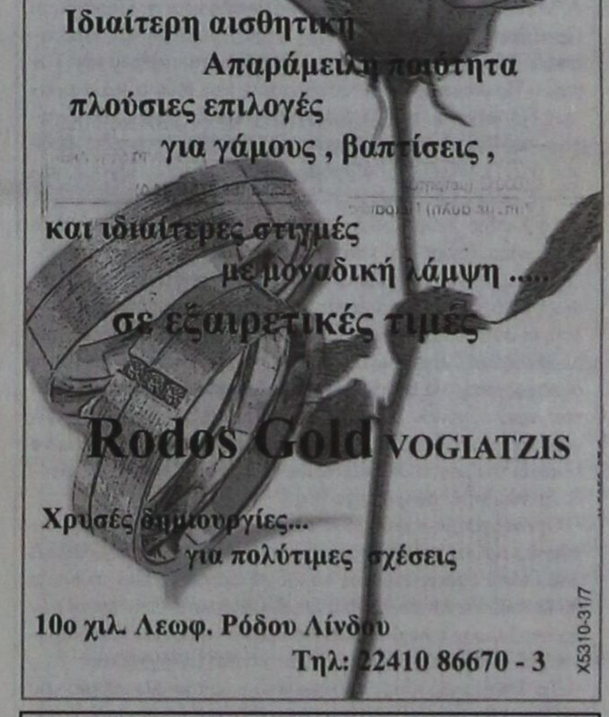

Ιδιαίτερη αισθητική
Απαράμιλλη ποιότητα
πλούσιες επιλογές
για γάμους , βαπτίσεις ,
και ιδιαίτερες στιγμές
με μοναδική λάμψη .....
σε εξαιρετικές τιμές
Rodos Gold VOGIATZIS
Χρυσές δημιουργίες...
για πολύτιμες σχέσεις
10ο χιλ. Λεωφ. Ρόδου Λίνδου
Τηλ: 22410 86670 - 3
X5310-31/7

ΟΙΚΟΔΟΜΙΚΕΣ ΕΠΙΧΕΙΡΗΣΕΙΣ
ΔΙΑΚΟΓΕΩΡΓΙΟΥ ΚΑΛΛΙΣΤΟΣ
ΕΘΝ.ΑΝΤΙΣΤΑΣΕΩΣ 11
(πρώην Αννης Μαρίας)

ΠΩΛΗΣΕΙΣ ΔΙΑΜΕΡΙΣΜΑΤΩΝ - ΚΑΤΑΣΤΗΜΑΤΑ - ΑΠΟΘΗΚΕΣ - ΑΝΤΑΛΛΑΓΕΣ ΑΚΙΝΗΤΩΝ - ΑΓΟΡΕΣ ΟΙΚΟΠΕΔΩΝ ΑΝΑΛΑΜΒΑΝΟΥΜΕ ΑΝΤΙΠΑΡΟΧΕΣ

ΠΩΛΟΥΝΤΑΙ διαμερίσματα λουξ κατασκευής με απεριόριστη θέα. Τα διαμερίσματα διαθέτουν θωρακισμένες πόρτες, εντοιχισμένες κουζίνες, ντουλάπες εντοιχισμένες, νιπτήρα με ντουλάπι, κεντρική θέρμανση αυτόνομη - ανοιγόμενα ανακλινόμενα κουφώματα με διπλά τζάμια, σίτες ρολά - υδραυλικό ασανσέρ , τριφασικό ρεύμα. Ολοι οι χώροι σπατουλαριστοί, εσωτερικές πόρτες MDF με σχέδιο.
ΔΙΑΜΕΡΙΣΜΑΤΑ ΕΠΙ ΤΗΣ:
1) ΠΩΛΟΥΝΤΑΙ διαμερίσματα επί της οδού Χαραλάμπους στο πάρκο, των 105, 125τ.μ., διαμερίσματα τριάρια - τεσσάρια.
2) ΟΙΚΟΔΟΜΗ υπό ανέγερση επί της οδού Κ. Παλαιολόγου και Θεοτοκοπούλου διαμερίσματα 2άρια, 3άρια, 4άρια καταστήματα.
3) ΕΠΙ της οδού Μ. Κων/νου - Κ. Παλαιολόγου, γραφείο - ιατρείο 70τ.μ.
4) ΑΠΟΘΗΚΕΣ
Πλησίον Στ. Κωτιάδη 120τ.μ., λ. Καλλιθέας (Καρακόνερο) 80-300 τ.μ.
5) ΠΩΛΟΥΝΤΑΙ στην παραλία Κιοτάρι μεζονέτες, ημιτελής και τελειωμένες των 80τ.μ. και 110τ.μ. σε 1000 τ.μ. οικόπεδο, πολυτελούς κατασκευής.

✓ Οι πωλήσεις μπορούν να γίνουν και με όλα τα δάνεια τραπεζών και οργανισμών
✓ Αναλαμβάνουμε ΑΝΤΙΠΑΡΟΧΕΣ και ΑΓΟΡΕΣ ΟΙΚΟΠΕΔΩΝ
✓ Δεχόμαστε ανταλλαγές ακινήτων

ΠΛΗΡΟΦΟΡΙΕΣ:
ΔΙΑΚΟΓΕΩΡΓΙΟΥ ΚΑΛΛΙΣΤΟΣ
Τηλ. 22410/29318 - 22410/78501-
FAX.22410/34598 - 22410/78502
X5306-31/7

ΙΕΡΟΣ ΝΑΟΣ ΑΓΙΟΥ ΠΑΝΤΕΛΕΗΜΟΝΟΣ

ΠΡΟΓΡΑΜΜΑ ΠΑΝΗΓΥΡΙΚΩΝ ΕΚΔΗΛΩΣΕΩΝ ΑΓΙΟΥ ΠΑΝΤΕΛΕΗΜΟΝΟΣ ΠΑΛΙΑΣ ΠΟΛΕΩΣ ΡΟΔΟΥ

Παραμονή 26 Ιουλίου:

Αφιξη στη Ρόδο και υποδοχή στον Ιερό Ναό Αγίου Παντελήμονος και περί ώρα **7 .μ. του Ιερού Λειψάνου του Αγίου Παντελεήμονος από το Αγιο Ορος**, συνοδεία Αγιορειτών Μοναχών Κελίου Αγίου Νικολάου.

Το Ιερό Λείψανο θα παραμείνει για προσκύνημα μέχρι τις **6 μ.μ. της 27 Ιουλίου**, οπότε και θα τελεστεί **παράκληση** του Αγίου.

Μετά το πέρας της παρακλήσεως θα μεταφερθεί στον Ιερό Ναό Ευαγγελισμού Ρόδου.

Την παραμονή **26 Ιουλίου θα ψαλεί Μέγας Πανηγυρικός Εσπερινός** μετά αρτοκλασίας, χοροστατούντος του Θεοφιλέστατου Επισκόπου Ερυθρών κ. Αμφιλοχίου.

Το πρωί **27 Ιουλίου Ορθρος και Θεία Λειτουργία** ιερουργούντος του σεβασμιοτάτου μητροπολίτου μας κ.κ. Κυρίλλου, θα ακολουθήσει λιτάνευσης της εκόνος και του Ιερού Λειψάνου του Αγίου Παντελεήμονος.

Εκ της Εκκλησιαστικής Επιτροπής

11874-27/7

BOURLIDIS SERVICE
ΜΑΤΘΑΙΟΣ ΜΠΟΥΡΛΙΔΗΣ
Volkswagen - Audi - Seat - Scoda
Service - Ανταλλακτικά
6ο χλμ. Λεωφόρου Ρόδου - Λίνδου
(κάτω από την PEUGEOT)
Τηλ. 2241 0 62966
11748-31/7

ΕΛΛΗΝΙΚΗ ΔΗΜΟΚΡΑΤΙΑ
ΝΟΜΟΣ ΔΩΔΕΚΑΝΗΣΟΥ
ΔΗΜΟΣ ΡΟΔΙΩΝ
ΔΙΕΥΘΥΝΣΗ: Σχεδιασμού & Υποστήριξης
ΤΜΗΜΑ: Προγραμματισμού
ΓΡΑΦΕΙΟ: Προγραμματισμού & Τεκμηρίωσης

Ρόδος 01 Ιουλίου 2005

ΠΑΡΑΤΑΣΗ ΠΡΟΘΕΣΜΙΑΣ

«ΤΟΠΙΚΕΣ ΠΡΩΤΟΒΟΥΛΙΕΣ ΑΠΑΣΧΟΛΗΣΗΣ»

Ανακοινώνεται παράταση προθεσμίας για την υποβολή αιτήσεων για συμμετοχή στο Σχέδιο Δράσης «ΡΟΔΟΣ-ΑΠΑΣΧΟΛΗΣΗ-ΠΟΛΙΤΙΣΜΟΣ-Ολοκληρωμένη Παρέμβαση Προώθησης της Απασχόλησης στην Ανάπτυξη του Πολιτιστικού Τουρισμού» το οποίο υλοποιείται στα πλαίσια των Τοπικών Πρωτοβουλιών Απασχόλησης, στο Μέτρο 4.1. «Δράσεις Προώθησης της Απασχόλησης και Ενέργειες Κατάρτισης» του Π.Ε.Π. Νοτίου Αιγαίου 2000-2006. Το σχέδιο Δράσης απευθύνεται σε ανέργους, μακροχρόνια ανέργους, γυναίκες, νέους και άτομα ευπαθών κοινωνικών ομάδων.

Το Σχέδιο χρηματοδοτείται κατά 75% από το Ευρωπαϊκό Κοινωνικό Ταμείο και κατά 25% από το Ελληνικό Δημόσιο-ΠΕΠ Νοτίου Αιγαίου και αφορά δέσμη ενεργειών και υπηρεσιών με στόχο την ενίσχυση των ανέργων και υποαπασχολούμενων της περιοχής μας, ώστε να επιτευχθεί αύξηση της απασχόλησης. Εχει σαν στόχο να ενισχύσει τις δυνατότητες απασχόλησης, να βελτιώσει την πρόσβαση και τη συμμετοχή των ωφελουμένων στην αγορά εργασίας, να δημιουργήσει νέες μορφές απασχόλησης στον Τομέα του Τουρισμού και να επιτύχει την εργασιακή και κοινωνική ενσωμάτωση των ωφελουμένων στην αγορά εργασίας.

Οι άνεργοι που επιθυμούν να υποβάλουν αίτηση συμμετοχής, θα πρέπει να εφοδιαστούν από το ΚΠΑ/ΤΥ του ΟΑΕΔ όπου είναι εγγεγραμμένοι, το ειδικό παραπεμπτικό το οποίο θα καταθέσουν στον Φορέα Συμβουλευτικής. Οι άνεργοι που θα υποβάλουν τελικά αίτηση, θα πρέπει να συνεχίσουν κανονικά τη διαδικασία ανανέωσης της κάρτας ανεργίας τους.

Το Σχέδιο Δράσης θα διαρκέσει έως τον Δεκέμβριο του 2007 και θα ωφεληθούν συνολικά 98 δημότες της πόλης της Ρόδου. Οσοι ενδιαφέρονται να ενταχθούν στο πρόγραμμα μπορούν να υποβάλουν αίτηση στο Κέντρο Στήριξης και Προώθησης στην Απασχόληση και Ανάπτυξη της Επιχειρηματικότητας Ν. Δωδεκανήσου του Δήμου Ροδίων - ΚΑΛΛΙΠΑΤΕΙΡΑ - το οποίο στεγάζεται στο Πάρκο Ροδίνι, στη Ρόδο.

Νέα Περίοδος υποβολής αιτήσεων: 01/07/2005 - 30/09/2005. Οσα άτομα πληρούν τις προϋποθέσεις συμμετοχής θα κληθούν τηλεφωνικώς ώστε να περάσουν από συνέντευξη για την τελική επιλογή των επωφελουμένων.

Απαραίτητα δικαιολογητικά τα οποία πρέπει να συνοδεύουν την αίτηση:

1. Φωτοτυπία Δελτίου Αστυνομικής Ταυτότητας ή Φωτοτυπία Διαβατηρίου
2. Εγγραφο πιστοποίησης τόπου διαμονής ή υπεύθυνη δήλωση
3. Πιστοποιητικό οικογενειακής κατάστασης ή υπεύθυνη δήλωση
4. Φωτοτυπία πτυχίων σπουδών / ξένων γλωσσών
5. Βεβαιώσεις παρακολούθησης προγραμμάτων κατάρτισης

Για τους ανέργους, επιπλέον:

6. Παραπεμπτικό από το ΚΠΑ ή την Τοπική Υπηρεσία όπου υπάρχει εγγραφή

Πληροφορίες: κα Ελένη Κανδυλάκη, τηλ. 22410-70357

ΕΛΛΑΔΑ 2006 · ΠΕΠ ΝΟΤΙΟΥ ΑΙΓΑΙΟΥ 2000-2006

Το Σχέδιο Δράσης συγχρηματοδοτείται κατά το 75% από το Ευρωπαϊκό Κοινωνικό Ταμείο και κατά το 25% από Εθνικούς Πόρους

ΧΛ-27/7

Με ελέγχους στα κυλικεία

Προστασία των ταξιδιωτών από την αισχροκέρδεια στα πλοία

ΔΙΑΝΟΜΗ ΕΝΗΜΕΡΩΤΙΚΩΝ ΦΥΛΛΑΔΙΩΝ

Ενημερωτικό φυλλάδιο για τις υποχρεωτικές τιμές πώλησης συγκεκριμένων προϊόντων ευρείας κατανάλωσης που διατίθενται από τα κυλικεία των πλοίων, διανέμει το υπουργείο Ανάπτυξης από την Παρασκευή στα λιμάνια του Πειραιά και της Ραφήνας.

Με το φυλλάδιο οι καταναλωτές θα ενημερώνονται για τη νέα αγορανομική διάταξη που καθορίζει τις τιμές συγκεκριμένων προϊόντων που πωλούνται από τα κυλικεία των πλοίων που βρίσκονται στη Β΄, Γ΄ και την Τουριστική θέση.

Στο ίδιο έντυπο αναφέρεται με ποιο τρόπο μπορούν οι καταναλωτές να ασκούν τα δικαιώματά τους στις περιπτώσεις, που είτε δεν εφαρμόζεται η αγορανομική διάταξη και τους ζητείται να πληρώσουν ακριβότερα τα προϊόντα, είτε αυτά δεν τους διατίθενται από τα κυλικεία.

Το έντυπο της Γενικής Γραμματείας Καταναλωτή, που διανέμεται στην αιχμή της τουριστικής περιόδου, είναι γραμμένο στην ελληνική και την αγγλική γλώσσα, ώστε να ενημερώνονται για τις τιμές που ισχύουν, τόσο οι Έλληνες ταξιδιώτες, όσο και οι χιλιάδες ξένοι επισκέπτες μας.

Αποσύρεται ελαττωματική κινέζικη καφετιέρα!..

ΕΚΤΙΝΑΖΕΤΑΙ ΤΟ ΚΑΠΑΚΙ

Στην ανάκληση από την κυκλοφορία ελαττωματικής καφετιέρας Espresso κινεζικής κατασκευής, μάρκας Domani, μοντέλο DOM-330, προχώρησε το υπουργείο Ανάπτυξης.

Ειδικότερα, ο γενικός γραμματέας Καταναλωτή, κ. Αθανάσιος Σκορδάς ανακοίνωσε ότι μετά από καταγγελίες για ελαττωματική λειτουργία καφετιέρας που έγιναν στις υπηρεσίες της Γραμματείας Καταναλωτή, ξεκίνησαν οι διαδικασίες ανάκλησης της εν λόγω καφετιέρας.

Η συγκεκριμένη καφετιέρα είναι προϊόν κινεζικής κατασκευής (παραγωγός NINGBO JIANGBEI CHUANNXIN, ELECTRIC APPLIANCES Co., Ltd, No 1228 Jiangbei Road, Ningbo, China) και διατέθηκε στην Ελλάδα σε 960 τεμάχια από την εταιρεία General A.E.

Η καφετιέρα ανακαλείται γιατί κατά τη διάρκεια της λειτουργίας παρατηρήθηκε ότι το καπάκι της εξωθείται ή εκτινάσσεται προς τα πάνω, λόγω πιθανής κατασκευαστικής ατέλειας ή αστοχίας υλικού συγκεκριμένου εξαρτήματος.

Οπως επισημαίνεται, η εταιρεία που διαθέτει τη συγκεκριμένη καφετιέρα στην Ελλάδα συνεργάστηκε άμεσα με τη Γενική Γραμματεία Καταναλωτή και ενημέρωσε τηλεφωνικώς τη συντριπτική πλειοψηφία των κατόχων για το πρόβλημα. Παράλληλα έχουν σταλεί δείγματα του συγκεκριμένου προϊόντος προς εξέταση στον ΕΛΟΤ, όπου και θα κατατεθεί άμεσα ο τεχνικός φάκελος του είδους και αναμένεται το αποτέλεσμα το αποτέλεσμα της εξέτασης.

ΙΕΡΟΣ ΝΑΟΣ ΕΙΣΟΔΙΩΝ ΘΕΟΤΟΚΟΥ ΝΕΟΧΩΡΙΟΥ

Ευχαριστήριο

Ο Ιερός Ναός Εισοδίων Θεοτόκου Νεοχωρίου (Φιλόπτωχον Ταμείον) ευχαριστεί θερμώς όλους όσους προσέφεραν χρηματικά ποσά εις μνήμη ΑΝΑΣΤΑΣΙΑΣ ΔΗΜΗΤΡΙΑΔΗ:

οικογ. Χρήστου Ζουρούδη	150 ευρώ
οικογ. Κων/νου Ιωαννίδη	150 ευρώ
κυρία Ευαγγελία Παναγιωτοπούλου	70 ευρώ
οικογ. Αναστασίου Παπαδημητρίου	60 ευρώ
οικογ. Γεωργίου Τσιμπούκη	50 ευρώ
άγνωστη	50 ευρώ
κυρία Αργυρώ Φωκιάδη	100 ευρώ
οικογ. Ηλία & Σοφίας Ζουρούδη	50 ευρώ

11892-23/7

ΔΙΕΥΘΥΝΣΗ ΔΑΣΩΝ ΔΩΔ/ΝΗΣΟΥ

ΑΝΑΚΟΙΝΩΣΗ

Γνωστοποιείται κατά το άρθρο 14 του Ν.998/79, η αποστολή για ανάρτηση στο Δήμο Καρπάθου της αριθμ. 3632/24-6-05 πράξης χαρακτηρισμού έκτασης που εκδόθηκε από τον Δ/ντή Δασών Δωδ/σου. Ολόκληρη η έκταση που βρίσκεται στην θέση «Καρκανάκλα» Λακκί, Δ.Δ. Μενετών, Δήμου Καρπάθου, Νήσου Καρπάθου, εμβαδού 2.073,94 τ.μ., χαρακτηρίζεται ως γεωργική έκταση και βρίσκεται εντός καταφυγίου άγριας ζωής.

Ο Δ/ντής Δασών Δωδ/σου
Φίλιππος Κοντίτσης
Δασολόγος με βαθμό Δ/ντή

ΧΛ-23/7

ΕΛΛΗΝΙΚΗ ΔΗΜΟΚΡΑΤΙΑ
ΝΟΜΑΡΧΙΑΚΗ ΑΥΤΟΔΙΟΙΚΗΣΗ ΔΩΔΕΚΑΝΗΣΟΥ
ΔΙΕΥΘΥΝΣΗ ΤΕΧΝΙΚΩΝ ΥΠΗΡΕΣΙΩΝ ***Ρόδος 21/07/2005***

ΠΕΡΙΛΗΨΗ ΔΙΑΚΗΡΥΞΗΣ ΜΕΙΟΔΟΤΙΚΟΥ ΔΙΑΓΩΝΙΣΜΟΥ

Ο Νομάρχης Δωδεκανήσου προκηρύσσει Δημόσιο Ανοικτό μειοδοτικό Διαγωνισμό, με το σύστημα δημοπρασίας «με επιμέρους ποσοστών έκπτωσης και έλεγχο ομαλότητας», για την ανάδειξη αναδόχου εκτέλεσης του έργου: «Βελτίωση Επαρχιακής Οδού από Διασταύρωση Ρόδου-Καλλιθέας προς Κοσκινού», προϋπολογιζόμενης συνολικής δαπάνης κατά τη μελέτη: 100.000,00 ευρώ, (συμπεριλαμβανομένου του Φ.Π.Α.), σύμφωνα με το άρθρο 7 του Π.Δ. 609/85 περί «Κατασκευής Δημοσίων Εργων», εκτελεστικού του Ν. 1418/84 «Δημόσια Εργα και ρυθμίσεις συναφών θεμάτων», όπως ισχύει μετά την τροποποίησή του και τη συμπλήρωσή του από τους Νόμους 2229/94, 2308/95, 2338/95, 2372/96, 2940/01 (ΦΕΚ 180Α/6-8-2001), Ν. 3212/03 (ΦΕΚ 308Α)/31-12-03) τον Ν. 3263 (ΦΕΚ 179Α/28-09-04 και το άρθρο 21 του Ν. 3345/05 (ΦΕΚ 138Α/16-06-05, των εκτελεστικών τους Π.Δ. 609/85 και 472/85 όπως ισχύουν μετά την τροποποίησή τους από τα Π.Δ. 368/94, 285/97, 402/96, 210/97, 218/99 καθώς και τις σχετικές Υπουργικές αποφάσεις και εγκυκλίους που έχουν εκδοθεί σε εφαρμογή τους, όπως ισχύουν κατά την ημέρα διεξαγωγής του μειοδοτικού διαγωνισμού.

1. Το έργο χρηματοδοτείται από πόρους της Νομαρχιακής Αυτοδιοίκησης.

2 α. Ο Διαγωνισμός θα διεξαχθεί την 22/08/2005 ημέρα Δευτέρα και ώρα 10η πρωινή (λήξη επίδοσης προσφορών) στα γραφεία του Δ.Τ.Υ. στη Ρόδο-Νομαρχιακό Μέγαρο.

β. Αν για οποιοδήποτε λόγο δεν διεξαχθεί την 22/08/2005, τότε θα διενεργηθεί την 29/08/2005, ημέρα Πέμπτη και ώρα 10η πρωινή στα γραφεία της Δ.Τ.Υ. στη Ρόδο-Νομαρχιακό Μέγαρο.

3. Στο διαγωνισμό δικαιούνται να συμμετάσχουν:

3.1. Μεμονωμένες Εργολητικές Επιχειρήσεις:

α. Εγγεγραμμένες στο ελληνικό μητρώο ΜΕΕΠ του Υ.ΠΕ.ΧΩ.Δ.Ε. στην Α1, Α2 και 1η τάξη, για έργα κατηγορίας ΟΔΟΠΟΙΪΑΣ.

β. Προερχόμενες από κράτη μέλη της Ευρωπαϊκής Ενωσης ή του Ευρωπαϊκού Οικονομικού Χώρου (Ε.Ο.Χ.) ή της Σ.Δ.Σ. του Π.Ο.Ε., όπου τηρούνται επίσημοι κατάλογοι αναγνωρισμένων εργολητών, εφόσον είναι εγγεγραμμένες σε αυτούς και σε τάξη και κατηγορία αντίστοιχες με τις καλούμενες του Ελληνικού Μητρώου ΜΕΕΠ.

γ. Προερχόμενες από κράτη μέλη της Ευρωπαϊκής Ενωσης ή του Ευρωπαϊκού Οικονομικού Χώρου (Ε.Ο.Χ.) ή της Σ.Δ.Σ. του Π.Ο.Ε., όπου δεν τηρούνται επίσημοι κατάλογοι αναγνωρισμένων εργολητών, εφόσον αποδεικνύουν ότι έχουν εκτελέσει, παρόμοια ποιοτικά και ποσοτικά έργα με το δημοπρατούμενο.

3.2. Κοινοπραξίες Εργολητικών Επιχειρήσεων των παραπάνω περιπτώσεων α, β και γ σε οποιονδήποτε συνδυασμό μεταξύ τους υπό τον όρο ότι κάθε Εργολητική Επιχείρηση θα συμμετέχει με ποσοστό συμμετοχής όχι μικρότερο του 25%.

3.3. Κάθε εργολητική επιχείρηση θα συμμετέχει μεμονωμένα ή σε ένα κοινοπρακτικό σχήμα. Κατά τα λοιπά εφαρμόζονται οι ισχύουσες διατάξεις για την συμμετοχή εργολητικών επιχειρήσεων σε διαγωνισμούς για την κατασκευή Δημοσίων Εργων.

4. Η εγγύηση συμμετοχής ορίζεται στο 2% (δύο επί τοις εκατό) του ανωτέρω προϋπολογισμού (χωρίς αναθεώρηση Φ.Π.Α.), δηλαδή χίλια επτακόσια εξήντα ευρώ (1.760,00 ευρώ) και θα απευθύνεται προς τη «ΝΟΜΑΡΧΙΑΚΗ ΑΥΤΟΔΙΟΙΚΗΣΗ ΔΩΔΕΚΑΝΗΣΟΥ - ΔΙΕΥΘΥΝΣΗ ΤΕΧΝΙΚΩΝ ΥΠΗΡΕΣΙΩΝ».

5. Τα τεύχη μειοδοτικού διαγωνισμού χορηγούνται όλες τις εργάσιμες ημέρες και ώρες στα γραφεία της Δ.Τ.Υ. της Ν.Α. Δωδεκανήσου, μέχρι 19/08/2005, μετά την προσκόμιση τριπλότυπης απόδειξης της Ταμειακής Υπηρεσίας της Ν.Α. Δωδεκανήσου και με την καταβολή των εξόδων παραγωγής των τευχών, που ανέρχεται στο ποσό των 10 ευρώ. Πληροφορίες κ. Μιχάλη Περνάρη τηλ. 22410-46580/46581.

Ρόδος 21/07/2005
Ο Αντινομάρχης
ΕΥΣΤΑΘΙΟΣ ΚΟΥΣΟΥΡΝΑΣ

ΧΛ-21/7

ΕΛΛΗΝΙΚΗ ΔΗΜΟΚΡΑΤΙΑ
ΝΟΜΟΣ ΔΩΔΕΚΑΝΗΣΟΥ
ΔΗΜΟΣ ΡΟΔΟΥ
ΕΠΑΡΧΙΑ ΡΟΔΟΥ
ΝΟΜΟΣ ΔΩΔΕΚΑΝΗΣΟΥ

ΓΝΩΣΤΟΠΟΙΗΣΗ ΓΑΜΟΥ

Γνωστοποιείται, σύμφωνα με το άρθρο 1369 του Αστικού Κώδικα, όπως τροποποιήθηκε με το Ν. 1250/1982, ότι:

Η **Αθανασία Αγαπητάκη** του Ευαγγέλου και της Καλλιόπης που γεννήθηκε στη Ρόδο του νομού Δωδεκανήσου και κατοικεί στη Ρόδο του νομού Δωδεκανήσου, επαγγέλματος πωλήτρια και ο **Νικόλαος-Πανορμίτης Νυστάζος** του Ιωάννη και της Νομικής που γεννήθηκε στην Κάλυμνο νομού Δωδεκανήσου και κατοικεί στη Ρόδο Δωδεκανήσου επαγγέλματος έμπορος πρόκειται να παντρευθούν στο Δημαρχείο του Δήμου Ρόδου.

Ρόδος 22-07-2005
Ο δήμαρχος
κ.α.
Νίκος Χαραλάμπης
Αντιδήμαρχος Ροδίων

11893-23/7

ΣΥΝΔΕΣΜΟΣ ΕΘΝΟΦΥΛΑΚΗΣ ΡΟΔΟΥ

ΑΝΑΚΟΙΝΩΣΗ

Μετά τις αρχαιρεσίες στις 16 Ιουλίου 2005 του **Συνδέσμου Εθνοφυλακής Ρόδου (ΣΕΡ)** τα πλειοψηφήσαντα μέλη συγκροτήθηκαν σε σώμα ως εξής:

ΔΙΟΙΚΗΤΙΚΟ ΣΥΜΒΟΥΛΙΟ

Πρόεδρος:	ΠΑΧΟΣ ΗΛΙΑΣ
Αντιπρόεδρος:	ΓΛΥΚΟΦΡΥΔΗΣ ΚΩΝΣΤΑΝΤΙΝΟΣ
Γενικός Γραμματέας:	ΚΑΡΑΒΟΚΥΡΟΣ ΦΩΚΙΩΝ
Αναπλ. » » »:	ΓΛΥΝΑΤΣΗΣ ΝΙΚΟΛΑΟΣ
Ταμίας:	ΜΑΡΙΝΟΣ ΣΤΕΡΓΙΟΣ
Μέλος:	ΠΑΧΟΣ ΜΙΧΑΛΗΣ
Μέλος:	ΠΕΡΑΝΤΙΝΟΣ ΗΛΙΑΣ

ΕΛΕΓΚΤΙΚΗ ΕΠΙΤΡΟΠΗ

ΑΡΒΑΝΙΤΗΣ ΑΝΤΩΝΗΣ
ΚΥΠΡΙΩΤΗΣ ΕΛΕΥΘΕΡΙΟΣ
ΒΑΛΑΣΑΚΗΣ ΠΛΑΤΩΝ

4683-23/7

ΔΙΑΛΥΣΗ
Το **ΚΑΤΑΣΤΗΜΑ ΥΦΑΣΜΑΤΩΝ**
ΓΕΩΡΓΙΟΥ ΑΣΠΡΑΚΗ
ανακοινώνει
στην σεβαστή πελατεία του την οριστική **ΕΚΠΟΙΗΣΗ**
όλων των **ΕΚΛΕΚΤΩΝ ΕΜΠΟΡΕΥΜΑΤΩΝ** της επιχείρησής του.
Αδεια προέδρου Πρωτοδ. 1451 - 2005
ΑΛΕΞ. ΔΙΑΚΟΥ 2 - ΡΟΔΟΣ ΤΗΛ. 22410 27975, 22410 20247
X5329-24/7

ΤΗΛΕΟΡΑΣΗ

ΕΤ1

Εκπαιδευτική τηλεόραση:
07.00 για παιδιά...
07.20 Για νέους και ενήλικες
09.00 Αρχονταρίκι (Ε)
10.00 Μένουμε Ελλάδα - best of εβδομάδας
12.00 Γαία ελληνική
12.30 Με αρετή και τόλμη
1300 Κοινοβούλιο αιχμής
14.00 Σε χρόνο TV
16.00 Πανελλήνιο πρωτάθλημα Beach Soccer
17.00 Ξένη ταινία «Ιδανικό ζευγάρι» (κωμωδία 1952)
18.30 Μουσικές ρίζες της Ευρώπης
19.30 Κορίτσια του κόσμου (ντοκιμαντέρ)
20.00 Η αποκάλυψη του Μίδα (ντοκιμαντέρ)
20.55 Ψωμί και τριαντάφυλλα
22.45 Ράλι Αιγαίου
23.00 Ειδήσεις - αθλητικά - καιρός
23.45 Παγκόσμιο πρωτάθλημα υγρού στίβου: Καταδύσεις (Α) τελικός
01.30 Συγχρονισμένη κολύμβηση: Ομαδικό ελεύθερο - τελικός
• Συνέχεια με επαναλήψεις

ΝΕΤ

07.00 Ημερολόγιο καταστρώματος Γ' «Μια περιδιάβαση» - «Ο δαίμων της πορνείας»
08.00 Η μαγεία της Ανταρκτικής
09.00 Σάββατο - Κυριακή Live (εκπομπή)
12.00 Ειδήσεις
12.30 Δύο σεφ ταξιδεύουν
13.00 Ελληνική ταινία «Ο άνθρωπος που γύρισε από τον πόνο»
15.00 Ειδήσεις
16.00 Υγεία για όλους
17.00 Ταξιδεύοντας (Ε)
18.00 Ειδήσεις
18.30 Αποστολή στο διάστημα (Ε)
19.20 Ελληνική ταινία «Διακοπές στην Κολοπετινίτσα»
21.00 Ειδήσεις
22.00 Στην υγειά μας (Ε)
24.00 Ειδήσεις
01.15 Στη υγειά μας (συνέχεια)
01.15 Ξένη ταινία «το φεγγάρι των ερωτευμένων»
• Συνέχεια με επαναλήψεις

ΕΤ1

08.00 Η μέρα του παιδιού
08.30 Μεγάλος κόσμος για μικρούς ανθρώπους
09.00 Μαθηματικά αστέρια
09.30 Η Μάγκι και το άγριο τερατάκι
10.00 Τα κουτά κουνελάκια
10.30 Πρόληψη ατυχημάτων
10.40 Ο Ελιοτ, ο τάρανδος
11.00 Ενεργειακό πεδίο
11.30 Πρωσοπογραφίες
12.00 Ιστορία, φυσική και 20ός αιώνας
13.00 Ειδήσεις
13.20 Καιρός
13.30 Εκτός συνόρων
14.00 Εξέλιξη
15.00 Εισιτήριο (ταξιδιωτικη εκπομπή)
15.30 Το «Αξιον εστί»... στη Θεσσαλονίκη
16.30 Διασπορά
18.00 Τσίρκο Μάσσιμο 2000
19.00 Ειδήσεις
19.50 Καιρός
20.00 Μονοπάτια της σκέψης
21.00 Ρεμπέτικη ιστορία «Ρεμπέτικο και μικρασιατική καταστροφή»
22.00 Ξένη ταινία «Το μυστικό της (δράμα γαλλική παραγωγής 2000)
24.00 Ειδήσεις
00.20 Καιρός
00.30 Ξένη ταινία «Το φθινόπωρο μιας αγάπης» (αγγλικο δράμα 1949)
• Συνέχεια με επαναλήψεις

ALTER

06.30 Alter kids (κιν. σχέδια)
11.30 Οι περιπέτειες της Σίντνεϊ Φοξ
12.30 Λάργκο Γουινς (σειρά περιπέτειας)
13.30 Hit mix
14.00 Top secret weekent
16.15 Τα παρατράγουδα (Ε)
18.45 Το πρώτο θέμα
19.00 Ειδήσεις
20.00 Η φωνή του πολίτη
21.00 Το πάρτυ της ζωής σου (Ε)
23.00 Χήρες klub (Ε)
24.00 Οι πύλες του ανεξήγητου (ενμερωτική εκπομπή)
01.30 Sex and the city
02.00 Aphrodisia
02.15 Η Εμμανουέλλα στον κόσμο των αισθήσεων.
06.30 Men in black (κιν. σχέδια)
07.00 Αν θυμηθείς τ' όνειρό μου (Ε)
08.15 Horizons (ψυχαγωγικό)
10.15 Και πάλι φίλοι (Ε0
11.00 Τηλεμπόρα (Ε)
12.00 Κανείς δε λέει σ'αγαπώ (Ε)
12.45 Backstage (Ε)
14.00 Ειδήσεις
14.50 Ξένη ταινία «Γεννημένος εραστής» (κωμωδία)
16.45 Ειδήσεις
16.50 Σ'αγαπώ - μ'αγαπάς (Ε)
17.20 Ελληνική ταινία «Ο Θύμιος τα'κανε θάλασσα»
18.50 Θανάσιμες πεθερές (Ε)
20.00 Ειδήσεις
21.00 Ελληνική ταινία «Ο δασκαλάκος ήταν λεβεντιά»
23.10 I love TV (Ε)
00.30 Ειδήσεις
00.45 Ξένη ταινία «Τζέικομπ, ο ψεύτης» (δράμα)
03.15 Τηλεμάρκετινγκ

ΑΝΤ1

06.30Δεσποινίς Μαργαρίτα (Ε)
07.40 Μπαμ: Μπαμπάς και μπέμπα (Ε)
08.15 Της Ελλάδος τα παιδιά (Ε)
09.00 Προσοχή Μαρκοπέδιο (Ε)
10.00 Πρωινός καφές (Ε)
12.55 Super game
13.00 Τα φιλαράκια (Ε)
14.00 Ειδήσεις
14.40 Μη μου λες αντίο (Ε)
15.40 Εκείνες και εγώ (Ε)
16.40 Το πιο γλυκό μου ψέμα (Ε)
17.30 Ειδήσεις--δελτίο στη νοηματική
17.40 Συνέχεια σειράς
18.10 Ελληνική ταινία
20.00 Ειδήσεις
21.00 Ελληνική ταινία 2000 Θεατρικό έργο
24.00 Ειδήσεις
00.30 Θέατρο (συνέχεια)
02.00 Ξένη ταινία «Ματωμένο Σικάγιο»
04.00 Τηλεμάρκετινγκ

STAR

06.00 Παιδικό πρόγραμμα
13.00 Ειδήσεις
13.30 Στον έβδομο ουρανό
14.30 Τα φιλαράκια
15.30 Ντετέκτιβ Μονκ (αστυνομικξή σειρά)
16.30 Κάρν Σίσκο (νέα αστυνομική σειρά)
17.30 Ilifornia Teens (κοινωνική νεανική σειρά)
18.30 Survibor
19.30 Ειδήσεις
21.00 Ξένη ταινία «Δεκατρείς μέρες» (πολιτικό θρίλερ 2000)
2400 Ξένη ταινία «Παθιασμένα θηλυκά» (δράμα)
02.00 Ξένη ταινία «Οι ατσίδες με τα μπλε» (μουσική κωμωδία)
04.45 Αστέρια στο πεντάγραμμο

ALPHA ΤΗΛΕΟΡΑΣΗ

06.30 Καλοκαιρινές σελίδες
10.00 Αυτό μας έλειπε (Ε)
13.00 Φόρμουλα 1, Γκραν Πρι ελεύθερα (δοκιμαστικά από τη Γερμανία)
14.00 Ειδήσεις
14.30 Εικόνες (Ε)
15.30 Φόρμουλα 1, Γκραν Πρι (δοκιμαστικά από τη Γερμανία)
17.30 Δύο και κάτι άντρες (ξένη κωμική σειρά)
17.45 Ειδήσεις - Δελτίο στη νοηματική γλώσσα
18.00 Ελληνική ταινία «Ο άνθρωπος της καρπαζιάς»
20..00 Ειδήσεις
21.00 Ποδόσφαιρο «Λίβερπουλ - Ολυμπιακός»
23.00 Κοίτα τι έκανες (Ε)
01.30 Ειδήσεις
02.15 Ξένη ταινία «παλεύοντας με το χρόνο» (θρίλερ)
04.15 Τηλεμάρκετινγκ

ΙΡΙΔΑ

08.00 Βίντεοκλιπ
15.00 Κινούμενα σχέδια
17.00 Χωρίς μοντάζ
18.00 Τηλεμάρκετινγκ
19.00 Ελάτε να γίνουμε φίλοι (Ε)
20.00 Τοπικά γεγονότα με την Ελένη Γλεντή
22.00 Ξένη ταινία
24.00 Τοπικά γεγονότα

ΠΡΟΟΔΟΣΠΟΡ

Παράταση ζωής...

Μέχρι την Τετάρτη θα πρέπει να τακτοποιήσει η ΠΑΕ Ρόδος τις εκκρεμότητες που έχει με τον φάκελο που κατέθεσε χθες στην ΕΕΑ προκειμένου να πάρει το πιστοποιητικό συμμετοχής. Μεγάλα «αγκάθια» η εγγυητική επιστολή και οι προσφυγές



Παράταση ζωής μέχρι την Τετάρτη πήρε η ΠΑΕ Ρόδος! Σύμφωνα με τα όσα αποφάσισε χθες η Επιτροπή Επαγγελματικού Αθλητισμού -μετά και από σχετικό έγγραφο της ΕΠΑΕ- μέχρι τότε ο φάκελος της ομάδας της πόλης μας θα πρέπει να είναι τακτοποιημένος καθώς σε διαφορετική περίπτωση δεν θα μπορέσει να εξασφαλίσει το πολυπόθητο πιστοποιητικό συμμετοχής στο πρωτάθλημα της Γ' Εθνικής Κατηγορίας και ως εκ τούτου θα υποβιβαστεί. Όπως μάλιστα τονίστηκε χθες κατά την διάρκεια της συνεδρίασης των μελών, «η Τετάρτη είναι η τελευταία προθεσμία. Δεν θα υπάρξει άλλο περιθώριο». Αξίζει να σημειωθεί πάντως πως η Ρόδος δεν είναι η μοναδική ομάδα που δεν έχει προβλήματα με τον φάκελό της. Ενδεικτικά αναφέρουμε ότι μόνο 30 ομάδες και των τριών επαγγελματικών κατηγοριών κατάφεραν να εξασφαλίσουν από χθες το πιστοποιητικό συμμετοχής.

Παραμένουν οι εκκρεμότητες

Ο νομικός σύμβουλος των «πρασίνων» Γιάννης Μαρίνος έδωσε το παρών στην χθεσινή συνεδρίαση καταθέτοντας μεν τον φάκελο ο οποίος όμως δεν είχε όλα τα απαραίτητα δικαιολογητικά. Το μόνο ευχάριστο είναι ότι ξεπεράστηκε το «αγκάθι» του ΙΚΑ και της Εφορίας καθώς μετά από αγώνα δρόμου που έγινε προχθές (από εξωδιοικητικούς παράγοντες) εξασφαλίστηκε η φορολογική και ασφαλιστική ενημερότητα αλλά αυτό που βρίσκεται πλέον μπροστά στην ομάδα είναι η εγγυητική επιστολή. Για να τακτοποιηθεί και αυτό το θέμα, θα πρέπει μέχρι την προσεχή Τρίτη το μεσημέρι να έχει κατατεθεί σε συγκεκριμένο τραπεζικό λογαριασμό το ποσό των 50.000 ευρώ προκειμένου να βγεί η απαραίτητη επιστολή και να στελθεί στην ΕΕΑ μέχρι την Τετάρτη το μεσημέρι όπου θα συνεδριάσει και πάλι η Επιτροπή.

Πρόβλημα και με τις προσφυγές

Το δεύτερο «αγκάθι» που φράζει αυτή την στιγμή τον δρόμο των «πρασίνων» είναι οι προσφυγές που έχουν κατατεθεί από αρκετούς ποδοσφαιριστές οι οποίες μάλιστα έχουν κερδιθεί. Βέβαια χθες κατά την διάρκεια της συνεδρίασης δεν προέκυψε τέτοιο ζήτημα, ωστόσο θεωρείται δεδομένο ότι πολύ σύντομα η Ρόδος θα το βρει μπροστά της. Θα πρέπει λοιπόν και αυτό το θέμα να τακτοποιηθεί και μάλιστα άμεσα (πριν από την Τετάρτη).

Το κρίσιμο λοιπόν ερώτημα είναι το ποιός ή ποιοί θα είναι αυτοί που θα ρυθμίσουν και το θέμα της εγγυητικής επιστολής και αυτό των προσφυγών (το συνολικό ποσό που απαιτείται ξεπερνάει τα 60.000 ευρώ) και αν αυτό είναι εφικτό να γίνει πριν από την Τετάρτη. Αν δεν γίνει κάτι με αυτά τα δύο θέματα τότε η ομάδα της πόλης μας εκ των πραγμάτων δεν μπορεί να έχει καμία απολύτως τύχη καθώς δεν θα εξασφαλίσει το περιβόητο πιστοποιητικό.

Παραγγέλθηκε ο χλοοτάπητας

Θα φθάσει στ' Αφάντου (απο την Ιταλία) στις 20 Αυγούστου)

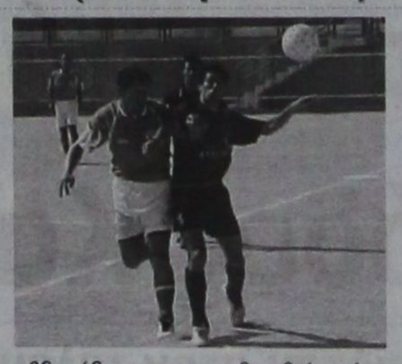

Το «πράσινο φως» για να τοποθετηθεί ο συνθετικός χλοοτάπητας στην ώρα του στο γήπεδο Αφάντου, άναψε χθες ο Δήμος της περιοχής. Σύμφωνα με τα όσα έγιναν γνωστά, οι υπεύθυνοι του Δήμου έδωσαν την εντολή για την παραγγελία του χλοοτάπητα και αν όλα πάνε καλά θα βρίσκεται στο νησί μας στις 20 Αυγούστου. Όπως έχουμε ξαναγράψει θα είναι πέμπτης γενιάς (τελευταίου τύπου δηλαδή) και θα έρθει από την Ιταλία μέσα σε ειδικό κοντέινερ. Βέβαια πριν από τις 20 Αυγούστου ο αρμόδιος εργολάβος θα έχει φροντίσει να τελειώσει όλες τις απαραίτητες εργασίες για την δημιουργία της απαραίτητης υποδομής. Από εκεί και πέρα θα χρειαστεί περίπου μια εβδομάδα για να τοποθετηθεί, οπότε όλα δείχνουν ότι ο ΑΕΡΑ θα προλάβει χωρίς κανένα πρόβλημα την πρεμιέρα του Περιφερειακού πρωταθλήματος.

«Πάγωσαν» τα μεταγραφικά

Παγωμένα είναι το τελευταίο διάστημα όλα τα μεταγραφικά θέματα του συλλόγου. Οι «κόκκινοι» εξακολουθούν να αναζητούν στην υπόλοιπη Ελλάδα τον παίκτη «κράχτη» ωστόσο δεν είναι εύκολη περίπτωση και μέχρι στιγμής δεν έχει βρεθεί κάτι καλό.

• Συνεχίζεται η αγωνία στο θέμα των Κατσιδώνη και Πλύγκου καθώς ακόμα δεν έχει ξεκαθαρίσει το τί μέλλει γενέσθαι. Ο Πλύγκος θεωρείται πιο δύσκολη περίπτωση καθώς περιμένει τις εξελίξεις στην Ρόδο στην οποία θέλει να συνεχίσει αν κλείσει και ο Χοσάδας. Σχετικά με τον Κατσιδώνη τα πράγματα φαντάζουν ευκολότερα για τον σύλλογο του Αφάντου καθώς έτσι και αλλιώς ανήκει στον ΑΕΡΑ.

Φιλικό με τον Ηρακλή

Προσπαθεί να κλείσουν οι παράγοντες του Διαγόρα. Εντυπωσιαμένοι όλοι με τον Πολωνό τερματοφύλακα



Φιλικό παιχνίδι με τον Ηρακλή Θεσσαλονίκης ότο Δημοτικό Στάδιο της πόλης μας προσπαθεί να «κλείσει» ο Διαγόρας! Θέλοντας να φέρουν στο νησί μας ένα εμπορικό όνομα ομάδας για να «τραβήξουν» και τον φίλαθλο κόσμο, οι παράγοντες του «γηραιού» κάνουν το τελευταίο διάστημα ό,τι περνάει από το χέρι τους ούτως ώστε να τα καταφέρουν. Ήδη έχουν γίνει οι πρώτες συζητήσεις με τους Θεσσαλονικείς και δεν αποκλείεται σε λίγο ημέρες να οριστικοποιηθεί το παιχνίδι αυτό που σίγουρα αναμένεται με πάρα πολύ μεγάλο ενδιαφέρον. Βέβαια αν τελικά όλα πάνε καλά, το παιχνίδι θα διεξαχθεί μετά τις 6 Αυγούστου καθώς μέχρι τότε η ομάδα της πόλης μας θα βρίσκεται ακόμα στην Κουτσούφλιανη της Νάουσας για το βασικό στάδιο της προετοιμασίας της. Θα είναι μάλιστα το πρώτο μπροστά στο κοινό της και αυτό είναι κάτι που κάνει ακόμα πιο σπουδαίο τον αγώνα αυτόν.

Εγκώμια για τον Πολωνό

Ο Πολωνός τερματοφύλακας Νόρπερτ Τιράρτζσκι «κλέβει» μέχρι στιγμής τις εντυπώσεις απο την προετοιμασία του Διαγόρα στην Κουτσούφλιανη. Και αυτό διότι οι εμφανίσεις του είναι καταπληκτικές και δεν είναι τυχαίο το ότι έχει αποσπάσει τα κολακευτικά σχόλια των παραγόντων και άλλων ομάδων που βρίσκονται εκεί. Στο μεταξύ, σήμερα στις 5 το απόγευμα θα πραγματοποιηθεί το πρώτο φιλικό παιχνίδι των «κυανέρυθρων» με αντίπαλο το Χαϊδάρι.

Αρχηγός και πάλι ο Ρουτζιέρης

Εγκρίθηκαν τα νούμερα των παικτών απο την ΕΠΑΕ

Ο Πέτρος Ρουτζιέρης θα είναι και τη νέα αγωνιστική περίοδο ο αρχηγός του Διαγόρα. Μετά από την σχετική ψηφοφορία που έγινε χθες στην Κουτσούφλιανη της Νάουσας, οι «κυανέρυθροι» συμπαίκτες του του έδωσαν και πάλι ψήφο εμπιστοσύνης. Δεύτερος αρχηγός βγήκε ο νεοαποκτηθέντας Χρήστος Βελής, τρίτος ο Στέλιος Τσιαντούλης, τέταρτος ο Παναγιώτης Αγγελόπουλος και πέμπτος ο Παναγιώτης Σπάρταλης.

Εγκρίθηκαν τα νούμερα

Στο μεταξύ, εγκρίθηκαν από την ΕΠΑΕ τα νούμερα των παικτών που πρότεινε η διοίκηση του Διαγόρα. Πιο συγκεκριμένα:

Αμπίλιο Νέβες Ντος Ρέις 7, Αγγελόπουλος 11, Βασιλάκης 23, Βελής 20, Γιόνοβιτς 6, Γουλόπουλος 31, Έλληνας 99, Καλημέρης 22, Κεφάλας 12, Κοσκινιάτης 24, Μαΐλης 27, Μαλλιάκας 2, Μοσχής 15, Μπαλογιάννης 10, Παφιάκης 21, Πήλιουρας 33, Παπαδημήτρης 5, Ρουτζιέρης 4, Σπάρταλης 8, Στεργαλάς 18, Σούβαρι 17, Τιράτζσκι 1, Τσιαντούλης 9, Φωτεινής 30, Σαλαμαστράκης 3

Οι παίκτες που δεν υπέγραφαν συμβόλαιο

Άγνωστο εξακολουθεί να παραμένει το τί θα γίνει με τους ποδοσφαιριστές του συλλόγου που συμμετείχαν στην περσινή ομάδα (Μαχλής, Αμπελάς, Κοσμάς) αλλά ακόμα δεν έχουν υπογράψει επαγγελματικό συμβόλαιο. Όπως μας είπε χθες ο πρόεδρος του συλλόγου Κώστας Χρυσοχοΐδης, ο Διαγόρας περιμένει να πάρει στα χέρια του την προκήρυξη του πρωταθλήματος των ερασιτεχνών καθώς σκέφτεται σοβαρά το ενδεχόμενο να τους «κατεβάσει» στο πρωτάθλημα αυτό εάν και εφόσον βέβαια οι συνθήκες το ευνοήσουν.



Πρώτος αρχηγός του Διαγόρα θα είναι και πάλι ο Πέτρος Ρουτζιέρης

Η χειμερία νάρκη είναι για αρκούδες...







...αντί να κάθεστε ζεστά, αλλά βαρετά μέσα στο σπίτι, φορέστε αθλητικά ρούχα και παπούτσια και ανοίξτε την πόρτα.

ΡΟΔΟΣΠΟΡ
...πρώτο όνομα στα σπορ
Εθ. Δωδεκανησίων 15 ΡΟΔΟΣ
Τηλ. 22410 21442
e-mail: rospo@otenet.gr
www.rodosport.gr
ΠΔ317

ΚΛΕΑΝΘΗΣ

Έκλεισαν οι ομάδες του τουρνουά «Α.Παπαγρηγορίου»

Οριστικοποιήθηκαν οι ομάδες που θα πάρουν μέρος στο ετήσιο τουρνουά του Κλεάνθη Παραδεισίου στην μνήμη του Αλέκου Παπαγρηγορίου, το οποίο φέτος θα πραγματοποιηθεί στις 28 Αυγούστου. Εκτός των διοργανωτών λοιπόν, το τουρνουά θα τιμήσουν με την παρουσία τους ο Φοίβος Κρεμαστής, ο Ηρακλής Μαριτσών, καθώς και ο Ιάλυσος.

Στο μεταξύ αύριο το πρωί (11 π.μ.) στο 5x5 του Καραβόλια στο Παραδείσι θα πραγματοποιηθεί η πρώτη συγκέντρωση του συλλόγου ενόψει της νέας αγωνιστικής περιόδου. Θα δοθούν οδηγίες στους παίκτες για την προετοιμασία η οποία όπως είναι γνωστό θα ξεκινήσει τη Δευτέρα υπό τις οδηγίες του προπονητή Ανδρέα Σταύρου.

Προετοιμασίες για το beach party

Πυρετωδώς ετοιμάζεται το τελευταίο διάστημα η διοίκηση του συλλόγου, όχι μόνο για την έναρξη της προετοιμασίας, αλλά και για το beach party που θα διοργανωθεί το Σάββατο 30 Ιουλίου το βράδυ στην περιοχή του Αγίου Γεωργίου. Γίνεται σε συνεργασία με την καφετέρια «Μπάγκλαντεζ» και θα δώσουν το παρών κορυφαίοι Dj ενώ ο σύλλογος καλεί όλους τους φίλους της ομάδας να δώσουν το παρών.

«Στόχος μας η καλή πορεία»

Αυτό ζήτησε από τους παίκτες του Διγενή ο τεχνικός Σάββας Ορφανίδης στην πρώτη συγκέντρωση

Η πραγματοποίηση μιας καλής πορείας και το πλασάρισμα σε μια από τις υψηλές θέσεις της βαθμολογίας θα είναι ο μεγάλος στόχος του Διγενή Κοσκινού ενόψει της νέας αγωνιστικής περιόδου. Αυτό τόνισε στους παίκτες και ο προπονητής της ομάδας Σάββας Ορφανίδης κατά την διάρκεια της προχθεσινοβαρδινής πρώτης συγκέντρωσης που έγινε στις εγκαταστάσεις του γηπέδου.

Το παρών έδωσαν όλοι με μοναδική εξαίρεση τους Αϊντενίζ, Αργυρό, Καβάσιλα και Αττιτή εξαιτίας επαγγελματικού κωλύματος. Εκτός των άλλων, δόθηκαν οδηγίες στους παίκτες (τους μοιράστηκε και αθλητικό υλικό) για την προετοιμασία που θα ξεκινήσει την προσεχή Δευτέρα και θα φιλοξενηθεί ολόκληρη στο γήπεδο Κοσκινού. Οι προπονήσεις θα είναι καθημερινές την πρώτη περίοδο και θα ξεκινούν στις 7.30μ.μ όπως συμφωνήθηκε προχθές.

ΑΝΑΓΕΝΝΗΣΗ ΕΜΠΩΝΑ

Εκανε και άλλη μεταγραφή

«Χορεύει» σήμερα η ομάδα

Ακόμα μια μεταγραφή πραγματοποίησε η Αναγέννηση Έμπωνα. Απέκτησε τον Κοσμά Καραγιάννη που μέχρι πρόσφατα αγωνίζονταν με τα χρώματα του Πήγασου Αγίου Νικολάου. Ο Καραγιάννης που μπορεί να αγωνιστεί στον χώρο της μεσαίας γραμμής είναι όπως όλα δείχνουν και η τελευταία μεταγραφική κίνηση της ομάδας του Γιάννη Κρητικού.

Χορεύει η Αναγέννηση

Την ετήσια χοροεσπερίδα της πραγματοποιεί σήμερα το βράδυ στις 9 η Αναγέννηση. Η εκδήλωση που θα φιλοξενηθεί στην πλατρεία Δημαρχείου της περιοχής υπόσχεται πολύ γλέντι και φυσικά άφθονο κρασί.

ΙΑΛΥΣΟΣ

Κλείνει και άλλον χορηγό

Σε δέκα ημέρες θα βγούν και τα διαρκείας

Ακόμα έναν χορηγό αναμένεται να κλείσει μέχρι το τέλος της εβδομάδας ο Ιάλυσος. Πρόκειται για έναν επιχειρηματία από την πόλη της Ρόδου με τον οποίο ήδη έχουν γίνει επαφές που βρίσκονται μάλιστα σε πάρα πολύ καλό δρόμο. Ο νέος χορηγός θα μπει πίσω απο την φανέλα των παικτών ή στο παντελονάκι ανάλογα με αυτό που θα θελήσει και ο ίδιος. Αν όλα πάνε καλά, η συμφωνία θα ανακοινωθεί το αμέσως επόμενο διάστημα.

Τα εισιτήρια διαρκείας

Σε περίπου δέκα ημέρες θα είναι έτοιμα τα εισιτήρια διαρκείας του Ιάλυσου. Θα τυπωθούν περίπου διακόσια από τα οποία υπολογίζεται να πωληθούν κάτι παραπάνω από τα μισά, κάτι που θα αφήσει ικανοποιημένη την διοίκηση της ομάδας.

ΠΡΟΟΔΟΣΠΟΡ

Συναρπαστικό φινάλε στο «Ρόδος Καπ 2005»

Μεγάλη μάχη γινόταν στην τελευταία ιστιοδρομία

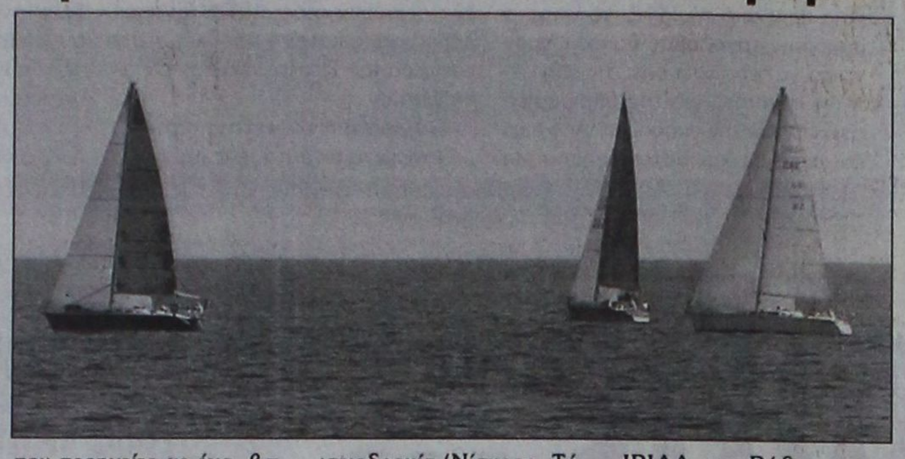

Από τη Σύμη δόθηκε χθες το πρωί η εκκίνηση της τελευταίας ιστιοδρομίας του 9ου διεθνούς αγώνα ιστιοπλοΐας «Ρόδος Καπ 2005» του Αθλητικού Συλλόγου Ιστιοπλόων Ανοιχτής Θάλασσας Ρόδου.

Μετά από μία θαυμάσια φιλοξενία στο «νησί του Νηρέα» οι ιστιοπλόοι άνοιξαν πανιά με προορισμό την Ρόδο, καλύπτοντας τα τελευταία 22 (από τα 96) ναυτικά μίλια του αγώνα.

Το τελευταίο μπράτσο αναμενόταν να είναι ιδιαίτερα συναρπαστικό, καθώς τίποτα δεν είχε κριθεί όσον αφορά την τελική κατάταξη των σκαφών.

Στην κατηγορία IMS, το σκάφος ΕΣΤΕΛΛΑ προηγείται με 9 βαθμούς ποινής, έναντι 11 του ΚΑΙΚΙΑΣ, 12 του ΑΛΟΥΣΤΙΝΑ και 14 β.π. του σκάφους ΜΟΥΣΜΟΥΛΟ.

Στην κατηγορία ORC, μικρό προβάδισμα είχε το τουρκικό MY MISTRESS, που προηγείτο με ένα β.π. διαφορά από το επίσης τουρκικό ODIENNE και 2 β.π. από το ρωσικό SYNTHIA.

Στην προτελευταία ιστιοδρομία (Τήλος- Σύμη, 32 ν.μ.), είχαμε:

Στην κατηγορία IMS, πρώτο το σκάφος ΑΛΟΥΣΤΙΝΑ, δεύτερο το TAMARISK II, τρίτο το EX CAPE, τέταρτο το ΚΑΙΚΙΑΣ και πέμπτο το ΕΣΤΕΛΛΑ. Το ΜΟΥΣΜΟΥΛΟ που είχε κερδίσει την προηγούμενη ιστιοδρομία (Νίσυρος -Τήλος, 19 ν.μ.) τερμάτισε στην ένατη θέση.

Στην κατηγορία ORC, η σειρά των τριών πρώτων σκαφών ήταν: MY MISTRESS πρώτο, ODIENNE δεύτερο και SYNTHIA τρίτο.

Χορηγοί της κορυφαίας ναυταθλητικής εκδήλωσης, που γίνεται στην περιοχή της Δωδεκανήσου είναι, η Τράπεζα Δωδεκανήσου, η Τηλεόραση ΙΡΙΔΑ της Ρόδου και η Μαρίνα της Κω.

Τον αγώνα στηρίζουν, ο Οργανισμός Προώθησης Ροδιακού Τουρισμού (ΠΡΟΤΟΥΡ), η Νομαρχιακή Αυτοδιοίκηση, οι Ενοπλες Δυνάμεις και οι Δήμοι Κω, Νισύρου, Τήλου, Σύμης και Ροδίων. Ακόμη, η ZEROX Ρόδου, το ΕΛΑΛΦΙ, η ΕΜΕΡΥ Ποτοποιΐα, ο Ομιλος Καλοφωλιά και τα Ναυτιλιακά Ζαΐρης.

Αύριο όλοι οι αγώνες του τουρνουά «Αγιος Σουλάς»

Παραιτήθηκε από τον αγώνα του ο Διγενής

Το σωματείο Διγενής με έγγραφό του παραιτείται από τον αγώνα του με το ΦΟΙΒΟ, για το παιδικό τουρνουά «Άγιος Σουλάς 2005». Ο αγώνας κατακυρώνεται υπέρ του Φοίβου με σκορ 2-0.

Το αγωνιστικό πρόγραμμα του Σαββατοκύριακου τροποποιείται ως εξής:

Σήμερα 23/7/2005 δεν θα διεξαχθεί κανένας αγώνας. Ολοι οι αγώνες της τελευταίας αγωνιστικής θα διεξαχθούν αύριο Κυριακή 24/7/2005.

Το πρόγραμμα:

- 17.30 : ΕΥΚΛΗΣ - ΑΠΟΛΛΩΝΩΝ ΑΠΟΛΛΩΝ
- 18.30 : ΠΑΣ ΑΣΚΛΗΠΕΙΟΥ - ΔΩΡΙΕΑΣ
- 19.30 : ΗΛΙΟΣ - ΙΑΛΥΣΟΣ
- 20.30 : ΚΛΕΑΝΘΗΣ - ΑΝΑΓΕΝΝΗΣΗ ΕΜΠΩΝΑ

•• Διαιτητές θα είναι οι κ. Κατσιδώνης, Σάββενας, Παπαγεωργίου και Πετράκης.

Τ΄ αποτελέσματα της τέταρτης αγωνιστικής έχουν ως εξής:

ΑΠΟΛΛΩΝ ΑΠΟΛΛΩΝ - ΗΛΙΟΣ	0-2 α.α.
ΔΙΓΕΝΗΣ - ΕΥΚΛΗΣ	0-2 α.α.
ΦΟΙΒΟΣ - ΙΑΛΥΣΟΣ	1-2

Σκόρερς: Πατνιώτης Σ., Μαυρογιώργης Θ. (Ιάλυσος), Τσουρουνάκης Κ. (Φοίβος).

ΑΣΤΕΡΑΣ ΠΑΣΤΙΔΑΣ - ΠΑΣ ΑΣΚΛΗΠΕΙΟΥ	7-0

Σκόρερς: Κυρίτσης Κ. (3), Αθανασίου Α., Αυγενικού Μ., Ματσάγκουρας Σ. Τσαφής Γ.

ΔΩΡΙΕΑΣ - ΚΛΕΑΝΘΗΣ	0-3

Σκόρερ: Χαραλάμπους Χ., Σαμαράς Μ., Χατζηαντωνίου Μ.

ΒΑΘΜΟΛΟΓΙΑ

Α΄ ΟΜΙΛΟΣ (4 αγώνες)

1. ΙΑΛΥΣΟΣ	17-3	12
2. ΗΛΙΟΣ	9-0	12
3. ΦΟΙΒΟΣ	10-5	6
4. ΕΥΚΛΗΣ	3-7	3
5. ΔΙΓΕΝΗΣ	5-9	-3
6. ΑΠΟΛΛΩΝ ΑΠΟΛΛΩΝΩΝ	1-21	-3

ΣΗΜ.: Ο Διγενής έχει 2 μηδενισμούς και -6 βαθμούς. Ο Απόλλων Απολλώνων έχει ένα μηδενισμό και -3 βαθμούς.

Β΄ ΟΜΙΛΟΣ (4 αγώνες)

1. ΑΣΤΕΡΑΣ ΠΑΣΤΙΔΑΣ	(4)	11-1	10
2. ΚΛΕΑΝΘΗΣ	(3)	6-0	7
3. ΔΩΡΙΕΑΣ	(3)	5-4	3
4. ΑΝΑΓΕΝΝΗΣΗ ΕΜΠΩΝΑ	(3)	2-9	1
5. ΠΑΣ ΑΣΚΛΗΠΕΙΟΥ	(3)	1-11	1

ΣΚΟΡΕΡΣ:

- **6 τέρματα :** Κυρίτσης Κ. (Αστέρα Παστίδας)
- **4 τέρματα :** Δελαπόρτας Φ. (Φοίβος), Καραγιάννης Β. (Δωριέας)
- **3 τέρματα :** Διακάκης Α. (Διγενής), Χατζηαντωνίου Ν. (Κλεάνθης), Πατνιώτης Στ. (Ιάλυσος), Κύρπατσης Π. (Ιάλυσος)

ΜΠΛΕ ΚΑΡΤΕΣ:

Αστέρας Παστίδας (3), Δωριέας (2), Κλεάνθης (2), Αναγέννηση Εμπωνα (2), Πας Ασκληπειού (2), Φοίβος (1), Ηλιος (1).

Την Τρίτη 26/7 θα διεξαχθούν οι ημιτελικοί αγώνες.

Στις 19.30 θα διεξαχθεί ο Α΄ ημιτελικός, όπου θα αγωνισθούν ο πρώτος του Α΄ Ομίλου με τον δεύτερο του Β΄ Ομίλου, ενώ στις 20.30 στον Β΄ ημιτελικό θα αγωνιστούν ο πρώτος του Β΄ Ομίλου με τον δεύτερο του Α΄ Ομίλου.

Οι ηττημένοι θ΄ αγωνιστούν για την τρίτη και τέταρτη θέση στον μικρό τελικό και οι νικητές για την πρώτη και δεύτερη θέση στον μεγάλο τελικό.

Ο μικρός και ο μεγάλος τελικός θα πραγματοποιηθούν την Πέμπτη 28/07/2005. Ο μικρός τελικός στις 19.00 και ο μεγάλος τελικός στις 20.00.

Σε περίπτωση ισόπαλου αποτελέσματος στους ημιτελικούς και τελικούς αγώνες θα κτυπηθούν απευθείας από τρία πέναλτι.

Οι απονομές επάθλων θα πραγματοποιηθούν την παραμονή του Αγίου Σουλά (29/07/2005) στα πλαίσια των εορταστικών εκδηλώσεων. Στις 17.00 θα διεξαχθεί η παρέλαση των τεσσάρων ομάδων των τελικών, οι οποίες θα παρελάσουν με την αθλητική τους περιβολή και τα λάβαρά τους, ενώ στις 17.25 θα πραγματοποιηθούν οι απονομές των επάθλων.

Στη Νάξο μετά την Κάλυμνο βρίσκεται το «Ράλι Αιγαίου»

Χθες, τις πρώτες πρωινές ώρες το σκάφος OPTIMUM 3 - ΕΘΝΙΚΗ ΑΣΦΑΛΙΣΤΙΚΗ, τερμάτισε πρώτο στην Νάξο, καλύπτοντας την απόσταση από την Κάλυμνο σε περίπου 15 ώρες, αφού οι καιρικές συνθήκες που συνάντησε ειδικά για το Ικάριο πέλαγος δεν ήταν οι αναμενόμενες. Οι ασθενείς άνεμοι στην Κάλυμνο, έδωσαν την θέση τους σε μέτριους έως ισχυρούς ανέμους στο Ικάριο που όμως γρήγορα ξαναεξασθένησαν, με αποτέλεσμα τα περισσότερα σκάφη να τερματίσουν στην Νάξο με το φως του ήλιου το πρωί της Παρασκευής.

Τα πληρώματα των 47 σκαφών που είναι κουρασμένα από τις πολλές ώρες στην θάλασσα θα ξεκουραστούν σήμερα στην Νάξο και θα διορθώσουν τυχόν ζημιές στον εξοπλισμό τους ώστε αύριο να μπορούν να αγωνιστούν στις δύο ιστιοδρομίες ΟΡΤΣΑ - ΠΡΥΜΑ που θα διεξαχθούν έξω από το λιμάνι της Νάξου, ειδικά για τα σκάφη κατηγορίας IMS-Α.

Τα σκάφη θα ξεκινήσουν το σκέλος της επιστροφής Νάξος - Βουλιαγμένη την Κυριακή 24 Ιουλίου στις 10.00 το πρωί.

ΑΠΟΤΕΛΕΣΜΑΤΑ ΙΣΤΙΟΔΡΟΜΙΑΣ
ΚΑΛΥΜΝΟΣ - ΝΑΞΟΣ
ΚΑΤΗΓΟΡΙΑ IMS Α

1. OPIMUM 3 - ΕΘΝΙΚΗ ΑΣΦΑΛΙΣΤΙΚΗ Π. Λιβάς & Ν. Λάζος
2. VANAVIOLETA - KAKITSISAILS Γ. Συκάρης
3. EVI DOMISIS A.E. Μ. Λίτσας

ΚΑΤΗΓΟΡΙΑ IMS Ν

2. NEPHELE Λ. Νάκης
2. ASTARTI Κ. Μαρκουλιδάκης
3. EX ANIMO - CHICARD / YACHT CARE Π. Τσάμης

ΚΑΤΗΓΟΡΙΑ ORC CLUB

1. ΜΑΪΣΤΡΟΣ Π.Ν. Λ. Πελεκανάκης
2. DE MALO II Γ. Γιαπαλάκης
3. UNDINE Μ. Βάος

ΣΥΝΟΛΙΚΑ ΑΠΟΤΕΛΕΣΜΑΤΑ ΜΕΤΑ ΑΠΟ 3 ΙΣΤΙΟΔΡΟΜΙΕΣ
ΚΑΤΗΓΟΡΙΑ IMS Α

1. VANAVIOLETA - KAKITSISAILS Γ. Συκάρης
2. ATALANTI X Σ. Ανδρεάδης
3. GUAPA - LARO Α. Λεονιδόπουλος

ΚΑΤΗΓΟΡΙΑ IMS Ν

1. WATER GIPSY Ι. Μαραγκουδάκης
2. ALBIREO LLOYD΄S REGISTER Ι. Κουτσούκος
3. EX ANIMO - CHICARD / YACHT CARE Π. Τσάμης

ΚΑΤΗΓΟΡΙΑ ORC CLUB

1. ΜΑΪΣΤΡΟΣ Π.Ν. Λ. Πελεκανάκης

Ανω - κάτω ο Αντίμαχος από την ασυνέπεια Σταμάτη

Αντικαταστάτης του ο Γιώργος Ανδρογιώργης

Ανω - κάτω έχουν γίνει στο στρατόπεδο του Αντίμαχου μετά τη συμφωνία του Γιώργου Σταμάτη με την Αθλητική Ένωση Κως κι ενώ ως γνωστόν είχε ήδη συμφωνήσει με τον Σύλλογο της Αντιμάχειας.

Η άσχημη αυτή εξέλιξη έχει προκαλέσει πολλά προβλήματα δεδομένου ότι πέρα από το κενό στον πάγκο φαίνεται ν΄ απομακρύνονται και κάποιοι ποδοσφαιριστές που είχαν εγκαταλείψει την Α.Ε. Κως και βρίσκονταν με το ένα πόδι στον Αντίμαχο.

Μέχρι στιγμής έχουν αποκτηθεί οι Μιχάλης Σκαλέρης και ο Κατσίρης, ωστόσο κι αυτοί ουδείς γνωρίζει αν παραμείνουν, με δεδομένη την θέληση των κ.κ. Σταμάτη - Καΐσερλη να μην φύγει ούτε ένας παίκτης και να επιστρέψουν όσοι μιλούσαν ή είχαν συμφωνήσει με άλλες ομάδες του νησιού.

Πιέσεις ωστόσο δέχεται και ο γκολκήπερ Γκίκας, ερχόμενος να επιτείνει το πρόβλημα που ενέσκυψε εντελώς ξαφνικά στην ομάδα.

Πλέον το μπαλάκι, όσον αφορά την τεχνική ηγεσία του Αντίμαχου πέφτει και πάλι στον έμπειρο ποδοσφαιριστή Γιώργο Ανδρογιώργη, ο οποίος και άλλες φορές σήκωσε το βάρος της καθοδήγησης της ομάδας.

Οπως πάντως γίνεται αντιληπτό η αρχική αισιοδοξία και τα πλάνα για άνοδο στην Α΄ Κατηγορία τελούν υπό ανάσχεση και ουδείς γνωρίζει πότε και αν η ομάδα της Αντιμάχειας, που αρκετές φορές στο παρελθόν έφθασε στην πηγή, θα τα καταφέρει φέτος να εισέλθει στα σαλόνια του Δωδεκανησιακού ποδοσφαίρου!

Τη Δευτέρα ανακοινώνει τον χορηγό του ο Φοίβος

Σε πολύ καλό δρόμο βρίσκεται η διοίκηση του Φοίβου, σχετικά με τις επαφές με επιχειρηματίες, οι οποίοι θέλουν να είναι χορηγοί της ομάδας στο νέο πρωτάθλημα. Ο πρόεδρος κ. Κοδούνης Ν. μαζί με το δ.σ. πρέπει να επιλέξουν ανάμεσα στην Εθνική Ασφαλιστική (Σταματάκης Στέλιος) SFERA LIFE (Γιάννου Νίκος) και Εγνατία Ασφαλιστική (Βασιλείου Βασίλης). Ως τη Δευτέρα θα ανακοινωθεί και ο επίσημος χορηγός της ομάδας.

Σήμερα η ομάδα θα συναντηθεί για πρώτη φορά στην αίθουσα του GRANDE CLASSIKO. Ο προπονητής Άκης Δελαπόρτας θα ανακοινώσει και τα πρώτα φιλικά της ομάδας εντός της εβδομάδας.

Ωραία ατμόσφαιρα επικρατεί στην πλατεία Κρεμαστής «στο στέκι» του Φοίβου από τον κόσμο που το επισκέπτεται καθημερινά. Οι άνθρωποι του Φοίβου μαζί με φιλάθλους εξυπηρετούν τους πάντες προσφέροντας σουβλάκια, αναψυκτικά και μπύρες.

Κουβάδες ιδρώτα χύνουν στον Καλυμνιακό

Εντατικοποιούνται ημέρα με την ημέρα οι προπονήσεις των παικτών του Καλυμνιακού, οι οποίες «μοιράζονται» στο γήπεδο της Καλύμνου και το ύψωμα του Αγίου Παντελεήμονα.

Ηδη εντάχθηκαν στο προπονητικό πρόγραμμα οι νεομεταγραφέντες Τζουραμάνης, Φυλακούρης και Κοτσάνης, ενώ απέχουν και πιθανότατα θ΄ αργήσουν να επανέλθουν οι Σαλαπατάνης και Αθανασίου. Ο πρώτος τραυματίστηκε σε τροχαίο ατύχημα με την μοτοσικλέτα του, αφήνοντας δυσαναπλήρωτο κενό στην θέση 10, ενώ ο Αθανασίου φεύγει στην Αθήνα για σπουδές και ήδη θεωρείται παρελθόν από τον τεχνικό της ομάδας.

Τηλεκριτική φάσεων υπό προϋποθέσεις

Με το θέμα της τηλεκριτικής θα ασχοληθεί εκτενώς η γενική συνέλευση των συνδέσμων διαιτητών - μελών της ΟΔΠΕ στην αυριανή συγκέντρωσή τους. Το θέμα έχει ταλανίσει χωρίς ίχνος υπερβολής όχι μόνο τη διοίκηση της ομοσπονδίας, αλλά τον κόσμο της διαιτησίας στο σύνολό του και λογικό είναι να χρήζει ειδικών, λεπτών χειρισμών.

Επειδή πολλά ακούστηκαν, διέρρευσαν και γράφτηκαν, επεδίωξα να προσεγγίσω το θέμα και να παρουσιάσω τη θέση της διοίκησης, όπως κατά πάσα πιθανότατα θα διατυπωθεί στην αυριανή γενική συνέλευση. Στο προθέσεις της ομοσπονδίας διαιτητών δεν είναι να «φρενάρει» την τηλεκριτική. Κάθε άλλο μάλιστα. Εκείνο που θα ζητήσει η ΟΔΠΕ είναι η εξασφάλιση της «άδειας» της ομοσπονδίας από τους τηλεκριτικούς, υπό την προϋπόθεση ότι αυτοί θα είναι καθηγητές διαιτησίας και διεθνείς ή επί διετία διαιτητές του πίνακα της Α΄ Εθνικής κατηγορίας όταν ήταν εν ενεργεία. Αλλη μια προϋπόθεση που θα τεθεί από την ΟΔΠΕ είναι η εξής: Οι τηλεκριτικοί, όποιοι κι αν είναι, θα πρέπει να επικοινωνούν μεταξύ τους πριν την εμφάνισή τους στο «γυαλί», να συνθέτουν τις τυχόν διαφορετικές απόψεις τους και να καταλήγουν στην κοινή συνισταμένη, η οποία και θα προβάλλεται, προκειμένου να μην προκαλείται σύγχυση στον φίλαθλο κόσμο από πιθανές διαμετρικές αντίθετες απόψεις για την ίδια φάση.

Ε. Π. Σ. Δ.

Παρά δύο... εκατό οι αποδεσμεύσεις

Έληξε την Τετάρτη που μας πέρασε η περίοδος των αποδεσμεύσεων, η οποία ξεκίνησε την 1η Ιουλίου και 98 ποδοσφαιριστές έμειναν ελεύθεροι από τις ομάδες τους να συνεχίσουν σε άλλον σύλλογο την σταδιοδρομία τους.

Οσον αφορά τις μεταγραφές αυτές καλά κρατούν και μέχρι τώρα έχουν πλησιάσει τις 180, ενώ μέχρι την άλλη Κυριακή αναμένεται να ξεπεράσουν τις 200! Να θυμίσουμε ότι η μεταγραφική περίοδος, αρχίζει στην 1 Ιουλίου και ολοκληρώνεται στις 31 του ίδιου μήνα.



ΠΡΟΟΔΟΣΠΟΡ

Βροχή έπεσαν τα γκολ κατά τη διάρκεια της πρώτης μέρας της 8ης φάσης του Πανελλήνιου Πρωταθλήματος Beach Soccer, που διεξάγεται στην Παραλία Παναγιά Τσαμπίκα του Δήμου Αρχαγγέλου.

Αν παρατηρήσει κανείς τα αποτελέσματα, το πρώτο συμπέρασμα στο οποίο θα καταλήξει είναι πως στην άμμο αποτυπώθηκε μία διαφορά δυναμικότητας η οποία παραπέμπει σε ένα τουρνουά με ξεκάθαρα φαβορί. Συμπέρασμα λογικό αλλά ταυτόχρονα και πλασματικό, αφού τα περισσότερα παχνίδια ήταν ιδιαίτερα ανταγωνιστικά και κρίθηκαν στη λεπτομέρεια.

Όσο για το θέαμα, ήταν υπέροχο, αφού πολλοί από τους παίκτες έχουν πλέον την εμπειρία του ποδοσφαίρου στην άμμο από την συμμετοχή τους στις διοργανώσεις των προηγούμενων καλοκαιριών και παίζουν με την απαιτούμενη σιγουριά χωρίς να χρειάζονται χρόνο για να προσαρμοστούν στις ιδιαίτερες συνθήκες του αγωνιστικού χώρου.

Βοηθάει, δε, το γεγονός ότι το τουρνουά του Αρχαγγέλου διεξάγεται νωρίτερα, οπότε δόθηκε η δυνατότητα συμμετοχής σε περισσότερους εν ενεργεία ποδοσφαιριστές, οι οποίοι δεν έχουν ξεκινήσει ακόμα την προετοιμασία τους με τις ομάδες τους

«Εβρεξε γκολ» στα πρώτα παιχνίδια του τουρνουά μπητς σόκερ

Το απογευματινό πρόγραμμα περιλαμβάνει τους ημιτελικούς

Η παρουσία τους ανεβάζει το επίπεδο της διοργάνωσης και εκτός του ότι υπόσχεται συναρπαστικές μάχες στον δρόμο προς τον τελικό, δίνει ελπίδες πως η Εθνική μας ομάδα του Beach Soccer θα συναντήσει έναν διψασμένο και καλό αντίπαλο στον αγώνα επίδειξης που θα διεξαχθεί το απόγευμα της Κυριακής και θα μεταδοθεί σε μαγνητοσκόπηση από την ΕΤ 1 το βράδυ της ίδιας μέρας.

Οι περισσότεροι ποδοσφαιριστές του αντιπροσωπευτικού μας συγκροτήματος έρχονται στην Ρόδο σήμερα, με τον Κριστόφ Βαζέχα να κλείνει τον χορό των αφίξεων το πρωί της Κυριακής. Θυμίζουμε, πως στην Ρόδο βρίσκεται ήδη ο Δημήτρης Σαραβάκος, ο οποίος έχει από χθες για παρέα και τον Νίκο Βαμβακούλα.

Οι όμιλοι των ομάδων είναι οι εξής:

Α΄ ΟΜΙΛΟΣ

Μποταφόγκο
Παλέρμο
Πασαράδες
Bourdas stores

Β΄ ΟΜΙΛΟΣ

Cream club
Mobile land
Mezzo mio
Αζάτι Άλογο

Γ΄ ΟΜΙΛΟΣ

Αδιαφόρετοι Ψίνθου
Τουρίστες
Ανεπανάληπτοι
Puma B.S. club

Δ΄ ΟΜΙΛΟΣ

ΔΟΑ Αρχαγγέλου
Nemesis
Άγιος Γεώργιος
Sheppards

Bourdas stores -Παλέρμο 3-5

Τα γκολ:
Bourdas stores: Ξύπας Αντώνης(3)
Παλέρμο: Μενίκος Ηλίας (3), Γκιζελής Χρήστος (1) και Τσίπα Έρβιν (1)

BOURDAS STORES

Μπιλιάς Ν., Ιωάννου Γ., Ξύπας Α., Λούπης Π., Σάββενας Γ., Αμπελάς Στ., Αμπελάς Αγ., Μάθιος Παν.

ΠΑΛΕΡΜΟ

Μενίκος Χρ., Μενίκος Ηλ., Αρμάντο Λ., Σούλης Χρ., Σούλης Α., Λιάνης Κ., Γκιζελής Χρ., Τσίπα Ε.

Puma B.S. club -Τουρίστες 7-1

Τα γκολ:
PUMA B.S.CLUB: Μαυρομούστακος Λ.(5), Ζουρούδης, Σκυλλαράκης Αρ
ΤΟΥΡΙΣΤΕΣ: Αμανατίδης

PUMA B.S.CLUB

Δημητρίου Π., Μαυρομούστακος Λ., Μουστακέλλης Μ., Χατζησταμάτης Γ., Χατζημανώλης Μ., Σκυλλαράκης Χ., Σκυλλαράκης Α., Δημητρίου Φ., Καραγιάννης Δ., Ζουρούδης Δ., Μουστακέλλης Ν., Καραγιάννης Β.

ΤΟΥΡΙΣΤΕΣ

Γεωργόπουλος Π., Καρβέλης Ν., Αμανατιδης Χ., Γουλόπουλος Α., Τσορμπατζόγλου Π., Τσαμπατζόγλου Γ., Σταθάκος Γ., Τσούτσας Α., Κιλέτσης Γ., Κλωνίδης Γ., Χάρμπας Θ., Κουτουργιανός Γ.

Cream club -Mobile land 5-0

Τα γκολ:
Cream club Πλύγκος (2), Καλογήρου Χρ.(2), Κοιλιάς

CREAM CLUB

Πλύγκος Μ., Φιλίππου Φ., Κατσιδώνης Μ., Κοιλιάς Π., Κοιλιάς Γ., Γιώργου Α., Λυριστής Θ., Γιαννακάκης Χρ., Καλογήρου Χρ., Λυριστής Μ., Γιώργου Β., Χατζηχριστοδούλου Π.

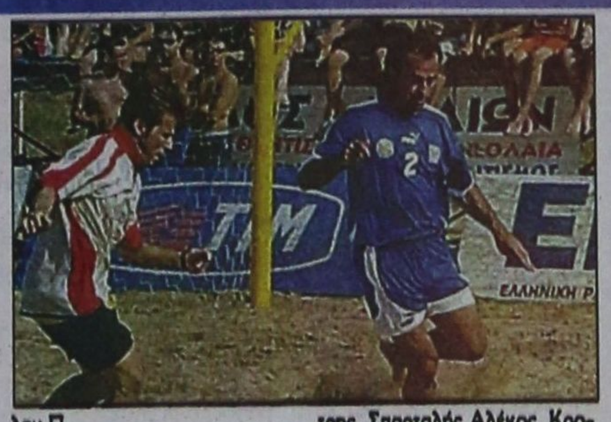

MOBILE LAND

Καρπαθάκης Φαν., Καρπαθάκης Ν.,Καρπαθάκης Π., Δανελλάκης Λ., Θεοδώρου Γ., Αντόγλου Μ., Καρίπης Γ., Γεωργαλής Αρ., Γαϊτάνος Στ., Καβουκλής Γ.

Αζάτι Άλογο -Mezzo mio 5-1

Τα γκολ:

Αζάτι Άλογο: Μπιγκό Ε.(3), Κολιάδης Γ.(3)
Mezzo mio: Κουμαρδιάς

ΑΖΑΤΙ ΑΛΟΓΟ

Σαρκάς Νίκος, Κολιάδης Γιώργος, Γιακουμάκης Αντώνης, Καλόφωνος Σάκης, Μπιγκό Εμίλ, Ξετρίκης Βασίλης, Χατζημανώλης Νίκος, Κάττης Δημήτρης, Σπαρταλής Αλέκος, Κρομύδας Νίκος, Καραβόλιας Σάββας, Σεβδάλης Νίκος

MEZZO MIO

Κολιού Τσαμ., Παπανικόλας Γ., Λελές Στ., Τσακίρης Ι., Πέτας Α., Παρδαλός Στ., Μακιάρης Ν., Κουρμαδιάς Β., Κούτρης Σ., Παρδαλός Στερ., Ματσίγκος Γ., Γιασιράνης Μ.

Nemesis-Sheppards 0-4

Τα γκολ:

Sheppards: Παναγιώτου (2), Κουνάκης και Βενετοκλής

NEMESIS

Νικολέττος Τσαμ., Σταυριάς Α., Σαράντου Χρ., Μέντος Β., Παπαγεωργίου Σ., Αντωνούρης Μ., Μαγιόγλου, Μ., Μαπόρου Μ., Ρασπάκος Κ., Σεγκούνας Σ.

SHEPPARDS

Λαμπαδάκης Γ., Παναγιώτου Β., Ελευθερίου Α., Βενετοκλής Λ., Μαρουλάκης Γ., Αγγουριάς Γ., Κουνάκης Π., Αργυρού Γ., Μπουρμπουλάκης Α., Λέργος Σ., Μακρονικόλας Χ., Κοσκινιάτης Γ.

Αδιαφόρετοι Ψίνθου - Ανεπανάληπτοι 8-1

Τα γκολ:
ΑΔΙΑΦΟΡΕΤΟΙ ΨΙΝΘΟΥ: Μπατέστας Γ.(3), Ορφανός Β.(3), Ορφανός Δ.,Τσαλίκης
ΑΝΕΠΑΝΑΛΗΠΤΟΙ: Παρδαλός Σ.

ΑΔΙΑΦΟΡΕΤΟΙ ΨΙΝΘΟΥ

Χρυσάνθης Α., Ορφανός Δ., Ορφανός Β., Παπανικολάου Χρ., Τσαλίκης Κ., Γιώτας Ε., Καρίκης Γ., Τσούλος Κ., Κωστομοίρης Γ., Καρίκης Σ., Παπαγεωργίου Γ., Μπατέστας Γ.

ΑΝΕΠΑΝΑΛΗΠΤΟΙ

Νικκολού Τσαμ., Γαντάρης Τσαμ., Χατζηνικολού Α., Παρδαλός Στ., Χατζηνικόλας Π., Παναγιωτάς Μ., Αργυρού Μ., Κασιώτης Ν., Τσακίρης Σ., Αφαντενός Γ., Χατζηνικόλας Κ., ΔΟΑ Αρχαγγέλου-Άγιος Γεώργιος 10-0 α.α.

Το σημερινό πρόγραμμα έχει ως εξής:

10.30-11.00	Αζάτι Άλογο	Mobile land	
11.00-11.30	Cream club	Mezzo mio	
Παλέρμο	Πασαράδες		
Sheppards	Άγιος Γεώργιος		προκρίνονται στα προημιτελικά
12.30-13.00	Αδιαφόρετοι Ψίνθου	τουρίστες	της διοργάνωσης οι δύο πρώτοι
13.00-13.30	Bourdas stores	Μποταφόγκο	από κάθε όμιλο
13.30-14.00			
14.00-14.30			
Διάλειμμα			
Προημιτελικοί			
17.00	1ος Α΄ ομίλου	2ος Β΄ ομίλου	Νικητής Α΄
17.50	2ος Α΄ ομίλου	1ος Β΄ ομίλου	Νικητής Β΄
18.40	1ος Γ΄ ομίλου	2ος Δ΄ ομίλου	Νικητής Γ΄
19.30	2ος Γ΄ ομίλου	Νικητής Δ΄	

Στο τουρνουά του Κολοσσού

Και επίσημα ΠΑΟ, Αρης και Πανιώνιος



Με επίσημη ενημέρωση, η διοίκηση του Κολοσσού ανακοίνωσε χθες - κάτι που έχει γραφτεί εδώ και μέρες από τα τοπικά και τα αθηναϊκά ΜΜΕ - ότι από 30 Σεπτεμβρίου έως 2 Οκτωβρίου 2005 θα διεξαχθεί το τουρνουά «Τάσος Κουταλιανός» στο κλειστό γυμναστήριο του Βενετοκλείου.

Στο τουρνουά προετοιμασίας για την Α1 Κατηγορία, εκτός από το διοργανωτή θα λάβουν μέρος οι ομάδες Παναθηναϊκός, Πανιώνιος και Αρης.

Σήμερα αγωνίζεται στη Σερβία η Παρδαλού

Στο Βαλκανικό πρωτάθλημα η Μαρία Παρδαλού της Νίκης Ρόδου, θα αγωνιστεί σήμερα στις 7μ.μ. στα 3000 μ. στιπλ



Αγωνιστικό ενδιαφέρον σε τρία μέτωπα θα έχουμε αυτό το Σαββατοκύριακο για τον ελληνικό στίβο, ο οποίος από την Πέμπτη έχει αρχίσει να στέλνει τα θετικά του μηνύματα από το Κάουνας στο ευρωπαϊκό πρωτάθλημα Εφήβων / Νεανίδων με τις επιτυχίες των νεαρών αθλητών μας. Οι ελληνικές επιτυχίες αναμένεται να συνεχιστούν Σάββατο και Κυριακή στο Νόβισαντ όπου θα διεξαχθεί το Βαλκανικό πρωτάθλημα Ανδρών / Γυναικών. Τέλος στα Ιωάννινα θα έχουμε 23-24 Ιουλίου το Πανελλήνιο Παμπαίδων / Παγκορασίδων Α΄, από το οποίο θα ξεπηδήσουν οι αυριανοί πρωταθλητές και πρωταθλήτριές μας.

Στην πρωτεύουσα της Ηπείρου έχουν δώσει ραντεβού 405 παμπαίδες και 413 παγκορασίδες από 125 σωματεία όλης της χώρας οι οποίοι θα κυνηγήσουν την πρώτη μεγάλη διάκριση της καριέρας τους μέσα από την διοργάνωση του Πανελλήνιου πρωταθλήματος της κατηγορίας. Πρόκειται για αθλητές και αθλήτριες που έχουν γεννηθεί το 1990 και το 1991.

Σήμερα η κλήρωση για το βόλεϊ του Διαγόρα



Οι κληρώσεις των πρωταθλημάτων της Ε.Ο.ΠΕ. θα πραγματοποιηθούν σήμερα , στα γραφεία της Ομοσπονδίας. Συγκεκριμένα, θα βγει το αγωνιστικό πρόγραμμα της περιόδου 2005-06 για την Α1 Γυναικών, την Α2 Ανδρών, την Α2 Γυναικών, τη Β΄ Εθνική Ανδρών και Γυναικών και τη Γ΄ Εθνική Ανδρών.

Η κλήρωση για την Α1 Γυναικών θα γίνει στις 11πμ και στην κληρωτίδα θα μπουν: Παναθηναϊκός, Φιλαθλητικός, Απολλώνιος Κερατσινίου, Πανελλήνιος, Μαρκόπουλο, Βριλήσσια, Σίρις Σερρών, Άρης, Ηρακλής, ΑΕ Βύρωνα, Ηρακλής Κηφισιάς και Κτησιφών.

Το πρωτάθλημα θα αρχίσει στις 22 Οκτωβρίου 2005 και θα τελειώσει το αργότερο στις 30 Απριλίου 2006.

Στο φετινό πρωτάθλημα της Α2 Ανδρών θα συμμετάσχουν: Ρέθυμνο, Μίλων, Νέα Μουδανιά, ΓΕ Μεσσηνίας, Επίκουρος, ΑΕΚ, Άρης, Αριστοτέλης Σκύδρας, Δεξαμενή/Μεταμόρφωση, Μακεδονικός, Φοίνικας Σύρου και ΣΠΑ Καρδίτσας. Η κλήρωση θα ξεκινήσει στις 11.30πμ. Το πρωτάθλημα θα αρχίσει στις 29 Οκτωβρίου 2005 και θα τελειώσει στις 16 Απριλίου 2006.

Στην Α2 Γυναικών θα συμμετάσχουν τη νέα σεζόν 12 ομάδες, οι οποίες είναι οι: Ολυμπιακός, ΕΑ Λάρισας, Φιλία, ΑΕΚ, ΑΕ Λάρισας, Επίκουρος, Αιγάλεω, Άργος, Αίας Ευόσμου, Πανιώνιος, Ηλυσιακός και Μακεδόνες Αξιού. Η κλήρωση για τον καθορισμό του προγράμματος θα γίνει στις 11.45πμ. Η Α2 Γυναικών θα ξεκινήσει στις 6 Νοεμβρίου 2005 και θα τελειώσει στις 16 Απριλίου 2006.

ΑΓΣ Ιωαννίνων, ΑΟ Σερρών, Μέγας Αλέξανδρος, Χαϊδάρι, Ναυπηγεία, Κερατέα, Άθλεση Ηρακλείου, Έσπερος Καλλιθέας, Καβάλα, Ίωνες, Κηφισιά και Ζαφειράκης Νάουσας, είναι οι ομάδες που θα συμμετάσχουν στη Β΄ Εθνική Ανδρών. Η κλήρωση θα γίνει στις 12μμ και το πρωτάθλημα θα αρχίσει στις 5 Νοεμβρίου 2005 και θα τελειώσει στις 16 Απριλίου 2006.

Η κλήρωση για τους δύο ομίλους της Β΄ Εθνικής Γυναικών θα ξεκινήσει στις 12.15μμ. Στον 1ο όμιλο βρίσκονται: ΖΑΟΝ, Ίωνες, Πειραϊκός, Έσπερος Καλλιθέας, Άγιος Στέφανος, Αγία Παρασκευή, ΑΕ Νίκαια, Ρέθυμνο, ΓΑΣ Μεσσαράς, Κένταυρος, ΑΣΕ Νεωρίου, Ολυμπιάδα Πατρών και Μεσσηνιακός. Στον 2ο όμιλο είναι οι εξής ομάδες: Νέα Γενιά, ΠΣΦ Συκεών, Σταυρούπολη, Ανατόλια, Ερμής Πατρών, Μέγας Αλέξανδρος, Αρχέλαος Κατερίνης, Πρέβεζα, Λαμία και ακόμα μία η οποία θα προκύψει μετά την ολοκλήρωση του πρωταθλήματος της Δ΄ περιφέρειας. Ο 1ος όμιλος θα διεξαχθεί από 15 Οκτωβρίου 2005 έως 16 Απριλίου 2006.

Ο 2ος όμιλος θα γίνει από 5 Νοεμβρίου 2005 έως 16 Απριλίου 2006. Οι αγώνες μπαράζ παραμονής είναι προγραμματισμένοι για τις 29 Απριλίου έως τις 14 Μαΐου 2006.

Τρεις όμιλοι θα υπάρχουν και φέτος στη Γ΄ Εθνική Ανδρών. Αναλυτικά: 1ος όμιλος: Κένταυρος, ΟΦΗ, Χανιά, 2 ομάδες περιοχής Πάτρας, Κόροιβος Αμαλιάδας ή Καλαμάτα 80 και 4 ομάδες περιοχής Αττικής. 2ος όμιλος: ΠΑΟ Διαγόρας, Άρης Σύρου, Κωστής Παλαμάς, 2 ομάδες περιοχής Πάτρας, Κόροιβος Αμαλιάδας ή Καλαμάτα 80 και 4 ομάδες περιοχής Αττικής. 3ος όμιλος: Απόλλων Καλαμαριάς, Ελπίς, Αίας Ευόσμου, Εαρινός, Νέα Βύσσα, ΑΕ Κομοτηνής, Αλεξανδρούπολης, Νίκη Αιγινίου, Αρκέλαος Κατερίνης και Ερμής Αγιάς.

Οι ομάδες περιοχής Αττικής που θα τοποθετηθούν στους ομίλους με κλήρωση είναι: Ιωνικός Νέας Φιλαδέλφειας, Πανιώνιος, Απόλλων Αθηνών, ΑΕ Αμπελοκήπων, Εθνικός Πειραιά, Πετρούπολη, ΑΕ Βύρωνα και η πρωταθλήτρια ομάδα Α' κατηγορίας Ανδρών ΕΣΠΕΔΑ.

Οι ομάδες περιοχής Πάτρας που θα τοποθετηθούν στους ομίλους με κλήρωση είναι: Ολυμπιάδα Πατρών, Παναχαϊκή, Ερμής Πατρών και Απόλλων Πάτρας. Οι ομάδες Κόροιβος Αμαλιάδας και Καλαμάτα 80 θα τοποθετηθούν στους ομίλους μετά από κλήρωση. Το πρωτάθλημα θα αρχίσει στις 19 Νοεμβρίου 2005 και θα ολοκληρωθεί στις 16 Απριλίου 2006. Η κλήρωση θα ξεκινήσει στις 12.30μμ.

ROI STUDIOS
ΛΕΥΚΟΣ - ΚΑΡΠΑΘΟΣ



Ευρύχωρα, ξεχωριστά διαμερίσματα κατάλληλα για οικογένειες στην ωραιότερη παραλία στον Λευκό Καρπάθου.

Διαθέτουν ηχομόνωση, πλήρως εξοπλισμένη κουζίνα, ατομικό λουτρό, χρηματοκιβώτιο, καρτοτηλέφωνο, άνετο πάρκινγκ και εύκολη πρόσβαση για άτομα με ειδικές ανάγκες.

Πληροφορίες:

ΜΙΧΑΛΗΣ ΧΑΡΟΚΟΠΟΣ: Τηλ. - FAX 22460 71191

ΓΔ-15/7

Δύο αγώνες δίνουν οι άνδρες του ΝΟΡ



Δύο παιχνίδια δίνει σήμερα - σύμφωνα με το πρόγραμμα - η ομάδα του Ναυτικού Ομίλου Ρόδου, στην προκριματική φάση του πρωταθλήματος υδατοσφαιρισης ανδρών της Δ' Εθνικής. Στη Λαμία, όπου διεξάγονται οι αγώνες του ομίλου, θα παίξουν:

- Στις 11 π.μ. με το Νηρέα Λαμίας και
- Στις 6 μ.μ. με τον ΑΨΛ Μεδέων.

Στη Ρόδο για βαφτίσια ο Γιώργος Νικηταΐδης

Τον γιο του θα βαφτίσει το Σάββατο 13 Αυγούστου 2005 στην Παναγιά Καθολική στ' Αφάντου ο Ροδίτης Μεσογειονίκης του γκολφ Γιώργος Νικηταΐδης.

Μαζί με τη σύζυγό του Ερι, ο Γιώργος ζει εδώ κα χρόνια στη Γερμανία, όπου βρίσκεται ανάμεσα στους κορυφαίους προπονητές του Γκολφ.

Νονός του νεαρού Νικηταΐδη, που θα του δοθεί το όνομα Γιάννης, θα είανι ο ολυμπιονίκης της άρσης βαρών Λεωνίδας Κόκα, λάτρης και παίκτης του γκολφ.

Πέντε φάκελοι υποβλήθηκαν στην UEFA για το EURO 12

Από την UEFA ανακοινώθηκε χθες ότι μέχρι τις 21 Ιουλίου, οπότε έληγε η προθεσμία για την υποβολή των φακέλων υποψηφιότητας για το EURO 2012, είχαν υποβληθεί μόνο πέντε φάκελοι από τις ποδοσφαιρικές ομοσπονδίες που είχαν εκδηλώσει ενδιαφέρον. Συγκεκριμένα, η Ελλάδα, η Ιταλία και η Τουρκία έχουν υποβάλει φάκελο ξεχωριστά, ενώ η Κροατία με την Ουγγαρία και η Πολωνία με την Ουκρανία έχουν υποβάλει υποψηφιότητα για συνδιοργάνωση. Οι ομοσπονδίες της Ρωσίας, της Ρουμανίας και του Αζερμπαϊτζάν δεν κατέθεσαν φάκελο, παρά το γεγονός ότι αρχικά είχαν δηλώσει την πρόθεσή τους να συμμετάσχουν στη διαδικασία.

Η σχετική ανακοίνωση αναφέρει: «Η UEFA αντιμετωπίζει με ιδιαίτερη ικανοποίηση το ενδιαφέρον που εκδηλώθηκε για τη διοργάνωση ενός από τα μεγαλύτερα αθλητικά γεγονότα στον κόσμο. Θα ακολουθήσει μια εκτενής εξέταση και αξιολόγηση των φακέλων».

Υπενθυμίζεται ότι η Εκτελεστική Επιτροπή της UEFA θα προβεί στην προεπιλογή τριών ομοσπονδιών στις 7 Νοεμβρίου 2005, ενώ η τελική απόφαση για τη διοργανώτρια του EURO 2012 θα ανακοινωθεί το Δεκέμβρη του 2006.

Αθώοι οι οδηγοί για την κωμωδία στις ΗΠΑ

Και τυπικά αθώοι. Αυτή είναι η απόφαση της παγκόσμιας ομοσπονδίας σχετικά με όσα συνέβησαν στο γκραν πρι της Ιντιανάπολις όταν οι επτά ομάδες που συνεργάζονται με τη Μισελέν δεν αγωνίστηκαν επειδή ο Γάλλος κατασκευαστής ελαστικών δεν μπορούσε να εγγυηθεί την ασφάλειά τους.

Η ανακοίνωση της ομοσπονδίας ξεκαθαρίζει τη θέση της και κάνει λόγο πως και οι επτά ομάδες που δεν μπόρεσαν να αγωνιστούν είναι πλέον αθώες και δεν θα τους επιβληθούν κυρώσεις. "Εξετάζοντας τα νέα στοιχεία, το συμβούλιο της ομοσπονδίας ψήφισε υπέρ της αθώωσης των ομάδων για τα όσα συνέβησαν στο γκραν πρι της Ιντιανάπολις. Η ενοχή των ομάδων που συνεργάζονται με τη Μισελέν δεν ισχύει", ανέφερε η δήλωση της ομοσπονδίας.

Ως εκ τούτου οι Ρενό, Μακ Λάρεν, Τογιότα, Γουίλιαμς, Ρεντ Μπουλ, Τζάγκουαρ και BAR αθωώνονται παντηγυρικά και δεν θα τους επιβληθεί απολύτως καμία τιμωρία.

Ο διευθυντής της Μακ Λάρεν Ρον Ντένις και ο ομόλογός του της Ρεντ Μπουλ Κρίστιαν Χόρνερ είχαν συναντηθεί προ ολίγων ημερών στο Μόναχο με τον πρόεδρο της ομοσπονδίας Μαξ Μόσλι και του έδωσαν μερικά στοιχεία τα οποία δικαιολογούσαν την αποχή των ομάδων από το συγκεκριμένο γκραν πρι.

Η FIA εξέτασε τα στοιχεία τα οποία ήταν αρκετά προκειμένου να αθωώσει τις επτά ομάδες. Το συμπέρασμα στο οποίο κατέληξαν όλοι είναι πως δεν μπορεί κάποιος όταν αντιμετωπίζει προβλήματα να ρισκάρει τη ζωή των οδηγών.

Ανέγερση κτιρίου για το 5ο γυμνάσιο Ρόδου

ΠΡΟΫΠΟΛΟΓΙΣΜΟΣ 3,57 ΕΚ. ΕΥΡΩ

Ο ΓΕΝΙΚΟΣ Γραμματέας της Περιφέρειας κ. Χαράλαμπος Κόκκινος ανακοινώνει ότι με αποφάσεις του εντάχθηκαν στο Περιφερειακό Επιχειρησιακό Πρόγραμμα (ΠΕΠ) Νότιου Αιγαίου 5 νέα έργα συνολικού προϋπολογισμού 9.2 εκ. ευρώ περίπου, στα οποία θα φοιτήσουν χιλιάδες παιδιά της Περιφέρειάς μας, λύνοντας οριστικά χρονίζοντα στεγαστικά προβλήματα στα συγκεκριμένα νησιά.

Πιο συγκεκριμένα, τα 5 έργα είναι τα εξής: Στη Ρόδο θα αναγερθεί κτίριο για το 5ο Γυμνάσιο, στο Ροδίνι, σε έκταση 2,5 στρεμμάτων. Ο προϋπολογισμός του έργου ανέρχεται στα 3,57 εκ ευρώ. Στη Νάξο αναγείρονται δύο νηπιαγωγεία στο δήμο Νάξου, συνολικού προϋπολογισμού 490 χιλ. ευρώ, ένα τριθέσιο νηπιαγωγείο στο Φιλώτι, προϋπολογισμού 500 χιλ. ευρώ περίπου, σε ιδιόκτητο οικόπεδο του δήμου Δρυμαλίας, εμβαδού 682 τετ. μέτρων και το 3ο δημοτικό σχολείο Νάξου, προϋπολογισμού 4,24 εκ. ευρώ, σε οικόπεδο 6 στρεμμάτων. Τέλος, στη Λέρο αναγείρεται νηπιαγωγείο, στον οικισμό Παντέλι, σε οικόπεδο έκτασης 830 τετ. μέτρων. Ο προϋπολογισμός του ανέρχεται στις 350 χιλ. ευρώ.

Όλες οι παραπάνω δράσεις εντάσσονται στο Μέτρο 1.4 του ΠΕΠ Νότιου Αιγαίου «Εκπαίδευση» και αντιμετωπίζουν πιεστικές ανάγκες στέγασης σχολικών κτιρίων των νησιών μας.

Μέχρι σήμερα έχουν ενταχθεί στο Πρόγραμμα 455 έργα και δράσεις, συνολικού προϋπολογισμού 459 εκ. ευρώ.

Ορθοπεδικό ιατρείο για τις σπονδυλικές στήλες στο Νοσοκομείο Ρόδου

ΤΑΚΤΙΚΟ ορθοπεδικό ιατρείο, εξειδικευμένο στις παθήσεις της σπονδυλικής στήλης, θα λειτουργήσει στο Νοσοκομείο της Ρόδου. Σχετική ανακοίνωση του Νοσοκομείου της Ρόδου αναφέρει τα εξής:



«Το Γενικό Νοσοκομείο Ρόδου, στην προσπάθεια αναβάθμισης της παροχής των παρεχομένων υπηρεσιών υγείας και μετά από απόφαση του Δ.Σ., είναι στην ευχάριστη θέση να σας ανακοινώσει την έναρξη λειτουργίας του νέου τακτικού ορθοπεδικού ιατρείου, εξειδικευμένο στις παθήσεις της σπονδυλική στήλης, υπό τη διεύθυνση του ιατρού της Ορθοπεδικής Κλινικής κ. Σοκορέλου Μιχαήλ.

Τούτο προέκυψε μετά από μεγάλη σειρά επιτυχών εγχειρήσεων της σπονδυλικής στήλης (κατάγματα, χρόνιες παθήσεις και σπονδυλοδεσίες), τα τελευταία δύο χρόνια. Είναι το μοναδικό επαρχιακό Νοσοκομείο της Ελλάδος τύπου Β' που γίνονται αυτές οι εγχειρήσεις.

Για πληροφορίες και ραντεβού στο τηλέφωνο 22410 80252».

ΑΓΓΛΙΚΑ «ΜΙΧΑΛΑΡΕΑ»

16, Μυστρά, Ρόδος 85100 τηλ.22410 35249
Γεωργίου Μπάρδου- Κοσκινού 22410 62863
vasso@rho.forthnet.gr

ΕΝΤΑΤΙΚΑ ΜΑΘΗΜΑΤΑ ΑΓΓΛΙΚΩΝ ΓΙΑ ΟΛΑ ΤΑ ΕΠΙΠΕΔΑ

IELTS ΓΙΑ ΒΡΕΤΑΝΙΚΑ ΠΑΝΕΠΙΣΤΗΜΙΑ ΟΙ ΕΞΕΤΑΣΕΙΣ ΘΑ ΓΙΝΟΥΝ ΣΤΗΝ ΡΟΔΟ ΑΝΑΛΑΜΒΑΝΟΥΜΕ ΟΛΕΣ ΤΙΣ ΔΙΑΔΙΚΑΣΙΕΣ ΓΙΑ ΕΙΣΑΓΩΓΗ ΣΕ ΒΡΕΤΑΝΙΚΑ ΠΑΝΕΠΙΣΤΗΜΙΑ/ ΠΡΩΤΟ ΠΤΥΧΙΟ ΚΑΙ ΜΕΤΑΠΤΥΧΙΑΚΕΣ ΣΠΟΥΔΕΣ. ΓΙΑ ΤΟΝ ΣΕΠΤΕΜΒΡΙΟ 2005.

TOEIC- Πιστοποιητικό Αγγλικών αναγνωρισμένο από το ΑΣΕΠ για όλες τις προκηρύξεις θέσεων. Οι εξετάσεις γίνονται κάθε Παρασκευή και τα αποτελέσματα βγαίνουν την Τετάρτη το Πρωί της επόμενης εβδομάδας.

ΜΕΤΑΦΡΑΣΕΙΣ ΟΛΩΝ ΤΩΝ ΕΙΔΙΚΟΤΗΤΩΝ
Είμαστε Πτυχιούχοι Μεταφραστές, μέλη της Πανελλήνιας Ομοσπονδίας Μεταφραστών Ελλάδος.

Χ.5325-24/7

Ετοιμάζεται από την κυβέρνηση

Σχέδιο για την αξιοποίηση της περιουσίας του ΕΟΤ

ΣΥΝΑΝΤΗΣΗ ΑΛΟΓΟΣΚΟΥΦΗ–ΑΒΡΑΜΟΠΟΥΛΟΥ

Η Εταιρεία Τουριστικής Ανάπτυξης (ΕΤΑ) έχει πλέον μπει στο δρόμο της πλήρους εξυγίανσης, κάτω από την πολιτική κατεύθυνση των δύο βασικών μετόχων της, που είναι το Υπουργείο Οικονομίας και το Υπουργείο Τουριστικής Ανάπτυξης, με κύριο σκοπό την ενδυνάμωση της αναπτυξιακής φύσης της, δήλωσε ο υπουργός Τουριστικής Ανάπτυξης Δημήτρης Αβραμόπουλος μετά τη συνάντησή του με τον υπουργό Οικονομίας & Οικονομικών Γιώργο Αλογοσκούφη.

"Όλα βαίνουν καλώς, συντομότατα θα είμαστε σε θέση να παρουσιάσουμε πλήρως το αναπτυξιακό σχέδιο αυτής της εταιρείας, που απώτερο σκοπό, έχει την αξιοποίηση της περιουσίας του ΕΟΤ, πάντοτε επ΄ωφελεία του ελληνικού τουρισμού", δήλωσε ο κ.Αβραμόπουλος.

Από την πλευρά του, ο κ.Αλογοσκούφης, για το ίδιο θέμα, ανέφερε ότι "μέσα από την αξιοποίηση της ακίνητης περιουσίας του τουριστικού τομέα του ΕΟΤ, με την ΕΤΑ, για την οποία έχουμε κοινή αρμοδιότητα και έχουμε ζητήσει από τη Διοίκησή της να υποβάλει ένα αναλυτικό σχέδιο για την αντιμετώπιση των προβλημάτων του παρελθόντος αλλά κυρίως για την αξιοποίηση των ακινήτων στο μέλλον, θα έχουμε μια θετική συμβολή ακόμη μεγαλύτερη στα χρόνια που έρχονται".

Ο κ. Αβραμόπουλος κάλεσε τον υπουργό Οικονομίας να επισκεφθεί το Υπουργείο Τουριστικής Ανάπτυξης, κάτι που θα γίνει σύντομα.

Η αξιοποίηση της τουριστικής περιουσίας, οι επενδύσεις στον τουρισμό και η επίλυση των προβλημάτων των εργαζομένων στον τομέα αυτό, συζητήθηκαν στο υπουργείο Οικονομίας μεταξύ του υπουργού Οικονομίας Γ. Αλογοσκούφη και του υπουργού Τουριστικής Ανάπτυξης Δημήτρη Αβραμόπουλου.

Οπως δήλωσε μετά τη συνάντηση ο κ. Αλογοσκούφης, το θέμα της τουριστικής ανάπτυξης είναι κεντρικό ζήτημα για τη χώρα και ένα μεγάλο μέρος της ανάπτυξης έρχεται από τον τουρισμό.

Επίσης, πρόσθεσε, ότι από τον τουρισμό έρχονται και πολύ μεγάλες επενδύσεις.

Ο υπουργός Οικονομίας είπε ότι κατά τη διάρκεια της συνάντησης με τον κ. Αβραμόπουλο συζητήθηκε η αξιοποίηση της τουριστικής περιουσίας, ενώ ο υπουργός Τουριστικής Ανάπτυξης δήλωσε ότι βασικός στόχος και των δυο υπουργείων είναι να ενδυναμωθεί ο τουρισμός, να βελτιωθεί η ποιότητα των παρεχομένων υπηρεσιών και να αυξηθούν τα έσοδα.

Κατά τη διάρκεια της στενής μας συνεργασίας με το υπουργείο Οικονομίας, πρόσθεσε ο κ. Αβραμόπουλος, συναντήσαμε πολλά προβλήματα και δυσκολίες, που, όμως, τις αντιμετωπίζουμε.

Είπε ακόμα ότι οι δείκτες που αφορούν τον τουρισμό βαίνουν ανοδικά και η συνεισφορά του τομέα στην Εθνική Οικονομία είναι ουσιαστική.

Τέλος, απαντώντας σε ερώτηση σχετικά με τις επιπτώσεις των τελευταίων τρομοκρατικών ενεργειών στον τουρισμό, ο υπουργός Τουριστικής Ανάπτυξης είπε ότι η τρομοκρατία και οι φυσικές καταστροφές είναι φυσικό να επηρεάζουν παγκοσμίως την τουριστική αγορά και δήλωσε ότι η Ελλάδα είναι ασφαλής χώρα, συμπληρώνοντας ότι η τουριστική περίοδος θα κλείσει για τη χώρα μας χωρίς προβλήματα.

Δημοτικό συμβούλιο νεολαίας στη Ρόδο

ΠΩΣ ΘΑ ΓΙΝΕΙ Η ΣΥΓΚΡΟΤΗΣΗ

Την σύσταση Δημοτικού Συμβουλίου Νεολαίας αποφάσισε ομόφωνα το Δημοτικό Συμβούλιο Ροδίων κατά την χθεσινή συνεδρίασή του. Όπως τονίστηκε από όλους τους ομιλητές η συγκρότηση του Δημοτικού Συμβουλίου Νεολαίας θα δώσει την ευκαιρία αφ' ενός στους νέους της πόλης να ασχοληθούν με τα κοινά και αφ' ετέρου να ακουστεί η δική τους άποψη και οι δικές τους προτάσεις.

Σαν πρώτο βήμα θα ζητηθεί από τους συλλόγους μαθητών φοιτητών, ομάδες και οργανώσεις νεολαίας να στείλουν ο καθένας έναν εκπρόσωπο και τον αναπληρωτή του, ηλικίας 14 έως 30 χρονών, από τους οποίους θα εκλεγεί μία πενταμελής επιτροπή η οποία θα προχωρήσει και στη σύνταξη καταστατικού. Υπεύθυνοι οι δημοτικοί σύμβουλοι Θανάσης Μπαράκας, Καζούλης Καζουλάκης και Γιάννης Γιαννακάκης.

Στη Ρόδο από χτες το βράδυ ο περιφερειάρχης Χ. Κόκκινος

ΣΗΜΕΡΑ ΘΑ ΜΕΤΑΒΕΙ ΣΤΗ ΣΥΜΗ

Στη Ρόδο βρίσκεται από χτες το βράδυ ο Γενικός Γραμματέας της Περιφέρειας Νοτίου Αιγαίου, κ. Χαράλαμπος Κόκκινος.

Σήμερα Σάββατο, στις 10.45 π.μ., ο κ. Κόκκινος θα δεχθεί στα Γραφεία της Π. Ν. Α. στη Ρόδο, τον βουλευτή Πέλλης της Ν. Δ. κ. Ιορδάνη Τζαμτζή, με την ιδιότητά του ως γραμματέα της επιτροπής Τοπικής Αυτοδιοίκησης της Ν. Δ. , καθώς και τον κ. Ελευθέριο Ζαγορίτη, βουλευτή Β΄Αθηνών της Ν. Δ.

Το απόγευμα ο κ. Κόκκινος θα αναχωρήσει για τη Σύμη, όπου θα παρευρεθεί στις 21.00 στην Επίσημη Πρεμιέρα του 11ου Φεστιβάλ Σύμης, που είναι αφιερωμένο στην Ελληνοτουρκική Φιλία και στην Ειρηνική Συνύπαρξη των Λαών.

Την Κυριακή 24 Ιουλίου 2005 ο κ. Κόκκινος θα βρίσκεται στην Αθήνα και θα παραστεί στην δεξίωση που παραθέτει ο Πρόεδρος της Δημοκρατίας κ. Κάρολος Παπούλιας με την ευκαιρία της τριακοστής πρώτης επετείου της αποκατάστασης της Δημοκρατίας.

Την Δευτέρα ο Γενικός Γραμματέας θα έχει σειρά συναντήσεων στην Αθήνα. Το πρόγραμμα των συναντήσεων αυτών έχει ως εξής :

* Στις 9.00 ραντεβού με τον υφυπουργό Πολιτισμού κ. Τατούλη στην Αθήνα.
* Στις 13.00 συνάντηση Γενικών Γραμματέων για την Κοινωνία της Πληροφορίας με θέμα τον συντονισμό και επιτάχυνση ένταξης έργων στο πρόγραμμα ΚτΠ.
* Στις 18.30 συνάντηση στο ΥΠΕΣΔΔΑ με τον υφυπουργό κ. Νάκο για θέματα Τσιγγάνων και Παλλινοστούντων.

Πρόσληψη ωρομισθίων εκπαιδευτικών

Με τη με αρ. 72627/Δ1/22-7-2005 διευκρινιστική εγκύκλιο του Υπ.Ε.Π.Θ. καλούνται οι εκπαιδευτικοί που δεν έχουν προϋπηρεσία αναπληρωτή - ωρομίσθιου εκπαιδευτικού, αλλά διαθέτουν μόρια από τον διαγωνισμό του ΑΣΕΠ του έτους 2002, να υποβάλλουν αίτηση για διορισμό ως αναπληρωτές - ωρομίσθιοι έως 28-7-2005.

Ελλειψη προσωπικού στο Νοσοκομείο

Το πρόβλημα της έλλειψης νοσηλευτικού προσωπικού στο Γενικό Νοσοκομείο της Ρόδου συζητήθηκε χθες στο Δημοτικό Συμβούλιο Ροδίων. Τελικά αποφασίστηκε να τεθεί προς συζήτηση στην ΤΕΔΚ Δωδεκανήσου καθώς αφορά όλο το νησί και ο Δήμος Ροδίων να ασκήσει πιέσεις προς κάθε αρμόδιο για την όσο το δυνατόν γρηγορότερη επίλυση του προβλήματος.

Διοργάνωση αγώνων αυτοκινήτων

Το θέμα της διοργάνωσης μηχανοκίνητων αγώνων στην πόλη της Ρόδου, ανάλογους με αυτούς που γίνονται σε άλλα μέρη , όπως στις ΗΠΑ, το Χονκγ Κόνγκ, το Μονακό κλπ, ζήτησε να εξεταστεί από το Δημοτικό Συμβούλιο ο επικεφαλής της παράταξης της μειοψηφίας Χατζής Χατζηευθυμίου Ο κ. Χατζηευθυμίου, όπως συγκεκριμένα δήλωσε, είχε επαφές με εκπροσώπους της ΕΛΠΑ, η οποία με έγγραφό της τονίζει πως η διοργάνωση ενός τέτοιου αγώνα είναι εφικτή αρκεί να υπάρξουν οι κατάλληλες προϋποθέσεις.

Ελεγχοι σε καταστήματα

Από αστυνομικούς των αρμόδιων υπηρεσιών της ΑΔ Δωδεκανήσου την Τετάρτη διενεργήθηκαν 165 έλεγχοι σε καταστήματα υγειονομικού ενδιαφέροντος σε διάφορα νησιά της Δωδεκανήσου κατά τους οποίους διαπιστώθηκαν 54 παραβάσεις περί υγειονομικού κανονισμού και 28 παραβάσεις του Αγορανομικού Κώδικα.

Παραβάσεις για εκπομπή ρύπων

Εξακολουθούν, παρά τις συνεχείς συστάσεις και τους διαρκείς ελέγχους, να μην συμμορφώνονται με τις διατάξεις του ΚΟΚ οι οδηγοί της Δωδεκανήσου.

Σε ελέγχους που έγιναν προχθές στο νησί της Ρόδου και είχαν σαν αντικείμενο την εκπομπή ρύπων από μοτοποδήλατα και δίκυκλα διαπιστώθηκαν 52 παραβάσεις.

Σε ανάλογους ελέγχους για παραβίαση του φωτεινού σηματοδότη βεβαιώθηκαν 3 παραβάσεις.

ΠΩΛΟΥΝΤΑΙ
ΜΟΝΟΚΑΤΟΙΚΙΕΣ
λουξ κατασκευής έναντι Μίρα Μάρε (Ιξιά) των 140 τ.μ., 160 τ.μ., 180 τ.μ., 200 τ.μ. και με υπόγειο για γκαράζ
Πληροφορίες Γεώργιο Ιωαννίδη
Τηλ. 22410 23271/22307, κιν. 6932 296983
11949-6/8

...Το Λογιστήριο της «ΠΡΟΟΔΟΥ», που μεταφέρθηκε στο κτίριό μας, το οποίο λειτουργεί παράλληλα με το λογιστήριο της Ν. Αγοράς, στην οδό Μάρκου Μαλιαράκη 3 λειτουργεί από την 8.30 πρωινή μέχρι την 2 μεταμεσημβρινή και δέχεται
ΔΙΑΦΗΜΙΣΕΙΣ - ΑΓΓΕΛΙΕΣ
και οποιαδήποτε άλλη ΔΗΜΟΣΙΕΥΣΗ
ΜΑΡΚΟΥ ΜΑΛΙΑΡΑΚΗ 3
ΤΗΛ. 22410 35322

Επίσκεψη στην Κάρπαθο του υπουργού Αιγαίου

ΟΙ ΑΠΟΦΑΣΕΙΣ ΠΟΥ ΠΑΡΘΗΚΑΝ

Από το πολιτικό γραφείο του υπουργού Αιγαίου Αριστοτέλη Παυλίδη εκδόθηκε η παρακάτω ανακοίνωση:



Ο υπουργός Α. Παυλίδης ανακοίνωσε στους συμμετέχοντες στη σύσκεψη ότι το λιμενικό έργο Φοινικίου εντάσσεται σε πρόγραμμα χρηματοδοτήσεως, προκειμένου να οργανωθεί τόσο ως αλιευτικό καταφύγιο, όσο και ως μικρός λιμήν σκαφών αναψυχής.

«Ο υπουργός Α. Παυλίδης, κατά την παραμονή, στις 21/7/2005, στην Κάρπαθο, έλαβε μέρος, την Πέμπτη το βράδυ, στην εκδήλωση αποδόσεως σε χρήση της αναπλασθείσης από το Δήμο Καρπάθου πλατείας του Επαρχείου, την χρηματοδότηση της οποίας έκανε το υπουργείο Αιγαίου και Νησιωτικής Πολιτικής.

Ο υπουργός Α. Παυλίδης, την Παρασκευή πρωί 22/7/2005, προήδρευσε συσκέψεως στο Επαρχείο, με τη συμμετοχή του επάρχου Ερωτόκριτου Μ., του δημάρχου Μ. Ιωαννίδη, νομαρχιακών και δημοτικών συμβούλων, κατά την οποία εξετάστηκαν θέματα του Επαρχείου Καρπάθου Κάσου.

Οσον αφορά στην Κάρπαθο ενημερώθηκε για την εξέλιξη του έργου της μαρίνας, το οποίο εκτελείται παρακολουθούμενο από το Δήμο Καρπάθου και για το δρόμο Αεροδρομίου - Αρκάσας, ο οποίος εκτελείται από τη Νομαρχία Δωδεκανήσου και του οποίου το τμήμα Αρκάσας - Σταματουλίτσα παραδόθηκε σήμερα σε χρήση.

Παράλληλα ο εκπρόσωπος της ΔΕΗ ενημέρωσε για τη λειτουργία του εργοστασίου, με την εγκατάσταση ηλεκτροπαραγωγών ζευγών 5 MWV, το οποίο συνέβαλε στο να μην έχουν παρουσιαστεί μέχρι στιγμής συμπτώματα διακοπής ηλεκτρικού ρεύματος.

Τέλος, ο υπουργός Αιγαίου και Νησιωτικής Πολιτικής Α. Παυλίδης είχε συνεργασία με τους μηχανικούς της Πολιτικής Αεροπορίας, οι οποίοι μετέβησαν στην Κάσο, προκειμένου να οριστικοποιήσουν την "τοποθέτηση" του νέου αεροσταθμού Κάσου (650 τ.μ.), του οποίου η δημοπράτηση αναμένεται να γίνει περί το τέλος Οκτωβρίου 2005.

Ο υπουργός Αιγαίου και Νησιωτικής Πολιτικής Α. Παυλίδης επιστρέφει σήμερα στην Μυτιλήνη, λόγω της εκδηλώσεως που οργανώνεται, με τιμώμενα πρόσωπα τους Αιγαιοπελαγίτες Βουλευτές από το 1974 μέχρι σήμερα, επ' ευκαιρία της επετείου αποκαταστάσεως της Δημοκρατίας».

Την ερχόμενη Τετάρτη θα συνεδριάσει η ΤΕΔΚΔ

ΤΑ ΘΕΜΑΤΑ ΠΟΥ ΘΑ ΕΞΕΤΑΣΕΙ

Την ερχόμενη Τετάρτη πρόκειται να συνεδριάσει η διοικούσα επιτροπή της ΤΕΔΚ, για να εξετάσει τα παρακάτω θέματα της ημερήσιας διάταξης:

- Ενημέρωση Προέδρου.
1. Διοργάνωση Ετήσιου Τακτικού Συνεδρίου ΤΕΔΚΔ.
2. Εγγραφο Ενωσης Ξενοδόχων Ρόδου, για παράσταση Προεδρείου και συζήτηση επί αιτημάτων του κλάδου.
3. Ενημέρωση από Προεδρείο ΠΕΔΜΕΔΕ, για θέματα εργολαπτών Δημοσίων Εργων.
4. Συζήτηση επί της πρότασης της Εταιρίας «Δωδεκάνησος Ναυτιλιακή», σχετικά με τις θαλάσσιες συγκοινωνίες.
5. Τροποποίηση προϋπολογισμού της ΤΕΔΚΔ.
6. Βελτίωση - Συμπλήρωση έντυπου οδηγού με πολιτιστικά στοιχεία Δωδεκανήσου.
7. Πρόταση της Ν.Α. Δωδ/σου για συνεργασία με ΟΤΑ, με σκοπό τη συντήρηση των οδικών αξόνων νήσου Ρόδου.

Melody Palace
ΚΥΡΙΑΚΗ ΔΕΥΤΕΡΑ ΚΛΕΙΣΤΑ

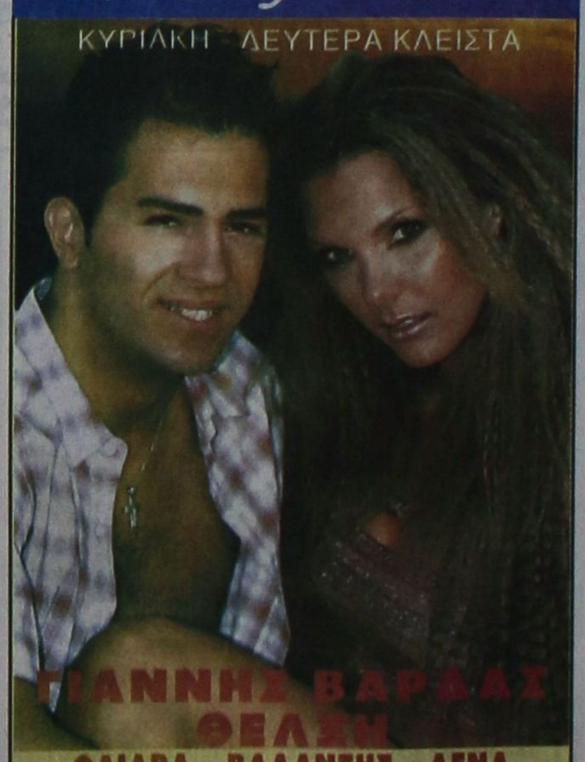

ΓΙΑΝΝΗΣ ΒΑΡΔΑΣ
ΘΕΛΕΙ
ΘΑΙΔΡΑ - ΒΑΛΑΝΤΗΣ - ΛΕΝΑ
Κ. ΓΟΛΙΔΗΣ
ΧΑΡΑ - ΜΗΝΑΣ - ΒΑΣΙΑ
Καλλιτεχνική Δεύθυνση: ΜΠΑΜΠΗΣ ΜΠΟΥΡΝΗΣ
Τηλ. 22410 94920, 95240
4579-24/7

ΠΟΛΙΤΙΣΤΙΚΟΣ ΟΡΓΑΝΙΣΜΟΣ ΔΗΜΟΥ ΡΟΔΙΩΝ



Εισιτήρια προπωλούνται στο κινηματοθέατρο ΡΟΔΟΝ καθημερινά 9:00-13:30&18:00-21:00
τηλ. 22410-28823-33343-27427