ΕΤΟΣ ΙΔΡΥΣΕΩΣ: 1915
ΙΔΡΥΤΗΣ: ΕΜΜ. ΚΑΛΑΜΠΙΧΗΣ
ΔΙΕΥΘΥΝΤΗΣ: ΑΘ. ΜΑΡΑΣΙΩΤΗΣ

# Η ΡΟΔΙΑΚΗ

ΗΜΕΡΗΣΙΑ ΠΡΩΙΝΗ ΕΦΗΜΕΡΙΔΑ ΤΗΣ ΡΟΔΟΥ

ΠΑΡΑΣΚΕΥΗ
21 ΔΕΚΕΜΒΡΙΟΥ 2001
ΑΡ. ΦΥΛΛΟΥ 16.978
ΤΙΜΗ 200 ΔΡΧ.
ΕΥΡΩ 0,59

ΣΤΟ ΦΟΥΛ ΚΛΙΜΑΤΙΣΤΙΚΑ ΚΑΙ ΘΕΡΜΑΝΤΙΚΑ ΣΩΜΑΤΑ



## Αγκομαχεί και η ΔΕΗ από το κρύο

ΕΡΧΟΝΤΑΙ ΒΡΟΧΕΣ

Σύμφωνα με τα στοιχεία της ΕΜΥ ο φετεινός χειμώνας είναι ο πιο ψυχρός και για τη Ρόδο. Το κρύο θα συνεχισθεί και θ' ακολουθήσουν βροχές.

ΣΕΛΙΔΑ 6

ΤΙ ΕΔΕΙΞΕ ΜΕΓΑΛΗ ΕΡΕΥΝΑ ΓΙΑ ΤΗΝ ΥΓΕΙΑ ΤΟΥ ΚΟΙΝΩΝΙΚΟΥ ΜΑΣ ΙΣΤΟΥ

# ΓΚΡΙ ΤΟ DNA της Δωδεκανήσου!

## Πού βρίσκονται φτώχεια, ανεργία, κάπνισμα, αλκοόλ, λήψη φαρμάκων, άγχος και στρες

## ΚΤΥΠΑΕΙ ΚΑΜΠΑΝΑΚΙ ΓΙΑ ΠΟΛΛΟΥΣ "ΠΕΙΡΑΣΜΟΥΣ"

*Η έρευνα έδειξε ότι η κοινωνία της Δωδεκανήσου δεν βρίσκεται σε χειρότερη κατάσταση, απ' ό,τι η υπόλοιπη χώρα. Αλλά αυτό δεν σημαίνει ότι πρέπει να εφησυχάζουμε -αντίθετα μάλιστα. Υπάρχουν δείκτες που μας ανάβουν το κόκκινο της εγρήγορσης.*

ΣΕΛΙΔΑ 36

ΔΕΝ ΚΑΝΕΙ ΑΛΛΑΓΕΣ Ο ΓΙΑΝΝΟΠΟΥΛΟΣ



## Θα παραμείνουν στις θέσεις τους οι αντιδήμαρχοι

ΚΑΙ ΟΛΟΙ ΟΙ ΠΡΟΕΔΡΟΙ



Δεν θα προχωρήσει σε αλλαγές κατά το προεκλογικό έτος ο δήμαρχος κ. Γ. Γιαννόπουλος. Τα πρόσωπα σ' όλα τα βασικά πόστα θα μείνουν τα ίδια και θα επιδιωχθεί μόνο η αλλαγή πολιτικών σε διάφορους τομείς.

ΣΕΛΙΔΑ 5

ΕΦΕΣΗ ΕΙΣΑΓΓΕΛΕΑ, ΘΑ ΞΑΝΑΓΙΝΕΙ Η ΔΙΚΗ

## Προπό με Νώντα -Καλογηράτο!





Το συζητάει τώρα ο Κεφαλλονίτης για τα 153 εκατομμύρια, ώστε να γλιτώσει τη μηνυτήρια αναφορά που ήταν έτοιμο να καταθέσει το Δ.Σ. της ΔΑΝΕ.

ΣΕΛΙΔΑ 7

ΕΠΕΙΓΟΝΤΩΣ ΧΡΕΙΑΖΕΤΑΙ ΕΞΕΙΔΙΚΕΥΜΕΝΗ ΕΠΕΜΒΑΣΗ

## Σε κίνδυνο 7χρονο κοριτσάκι!

● *Ενεργοποιήθηκαν φορείς και πολίτες, αλλά...*

ΣΕΛΙΔΑ 40

Ζωντανή Ελληνική Μουσική

...Μια μεγάλη ΣύνΟδος είναι πλέον γεγονός.
Μια πραγματική μεταστροφή, απ'τα ζωντανά μουσικά πράγματα.
Η έννοια της διασκέδασης εδώ, αποκτά Οντότητα, Αξιοπρέπεια, Ύφος!
Η μουσική εδώ, και παίζεται και ακούγεται!
Οι φωνές σαγηνεύουν, η ατμόσφαιρα εκπληκτική, κολακεύει και τον πιο απαιτητικό!
Μια ΣύνΟδος ευρείας μουσικής αποδοχής και προς όλες της κατευθύνσεις, χωρίς ταμπού και πρακαταλήψεις!!

ΔΙΑΣΚΕΔΑΣΤΕ ΤΩΡΑ!
ΕΔΩ, ΜΠΟΡΕΙΤΕ!

ΣύνΟδος
Νυχτερινό Κέντρο ...Πολιτισμού

Από Πέμπτη 20 Δεκ. κάθε βράδυ ανοικτά

Πάροδος Σωκράτους 4τ - Παλιά Πόλη - Τηλ. 35995

Υ.Γ. Το πρότυπο απλά "αντιγράφετε", δεν ξεπερνιέται. ΠΡΟΣΟΧΗ στις απομιμήσεις!

TABOO...
Κωδικός διασκέδασης

TABOO παρουσία μοναδική
Η καινούργια μας δουλειά
φιλοδοξεί να σας εθίσει
με την ζωντάνια της
σε ελληνικά ξεφαντώματα!!
Σας καλούμε να μας γνωρίσετε.

Από τις 21 Δεκ. 2001
και κάθε βράδυ!!

TABOO... Από αγάπη για το ωραίο

Εναρξη προγράμματος 23.30'
25ης Μαρτίου 2
Reserve 32632-76072

music cafe
CUBA
ΜΕ ΕΠΙΛΕΓΜΕΝΗ ΕΛΛΗΝΙΚΗ ΚΑΙ ΞΕΝΗ ΜΟΥΣΙΚΗ
by dj Tolis
OPENING ΣΑΒΒΑΤΟ 22/12/01
Τσχμ Ρόδου - Λίνδου FALIRAKI

ΠΡΟΒΟΛΗ ΤΗΣ ΕΠΙΧΕΙΡΗΣΗΣ ΣΑΣ ΜΕΣΩ ΤΟΥ INTERNET
ΠΡΟΣΦΟΡΑ ΧΡΙΣΤΟΥΓΕΝΝΑ 2001
Κουπόνι Νο 3 Σελ. 13

Για τα φετινά Ρεβεγιόν...
επιλέξαμε τα καλύτερα συστατικά...

Συνταγή Mediterranean

Μενού: Executive Chefs
Κωνσταντίνος Καμπούρης & Δημήτρης Ισκάς

Μουσική:
Στο πιάνο ο Γιάννης Βασιλαράκης και
η πενταμελής ορχήστρα του Γιάννη Κατσιμπράκη.

Αίθουσες:
"Thalassa" Restaurant

Ακόμη Δώρα & Πολλές Άλλες Εκπλήξεις!

Hotel 5 SUPERIOR Mediterranean
Το Νέοτερο Πολυτελές Ξενοδοχείο της Πόλης της Ρόδου!
Κρατήσεις, Πληροφορίες: Τηλ. (0241) 24601

ΤΕΤΑΡΤΗ

## ΗΜΕΡΟΛΟΓΙΟ

Παρασκευή 21 Δεκεμβρίου 2001
Ιουλιανής και Των συν αυτά
500 Μαρτ., Θεμιστοκλή μ.
Ανατολή ηλίου: 7.37'
Δύση ηλίου: 5.09'
Σελήνη 7 ημερών

## ΦΑΡΜΑΚΕΙΑ

Σήμερα διημερεύει το φαρμακείο της Σταματίου Αδελ. στην οδό Σεφέρη 80 (Μπάδεια) και διανυκτερεύει το φαρμακείο του Φουτούλη Νικολάου στην οδό Αθηνών 11 (Ανάληψη).

## ΒΕΝΖΙΝΑΔΙΚΑ

Σήμερα διανυκτερεύουν τα βενζινάδικα: Μιχαήλου Παν. (Χρ. Τσιγάντε), Ντανοβασίλης-Αυγενικός (Γ. Σεφέρη), Πίπος Σταμάτης (Ιξιά), Παπαστέργου Ανδρέας (Κρεμαστή) και Κοιλιάς Αλ. (Αφάντου).

## ΛΑΪΚΕΣ ΑΓΟΡΕΣ

Τετάρτη: στο Δημοτικό Νεκροταφείο
Πέμπτη: στην οδό Βύρωνος
Παρασκευή: στην οδό Πτολεμαίων (Ανάληψη)
Σάββατο: στο Δημοτικό Νεκροταφείο.

## ΔΡΟΜΟΛΟΓΙΑ ΠΛΟΙΩΝ

Σήμερα αναχωρεί το "ΡΟΔΟΣ" στις 15.00 για Κω- Κάλυμνο-Λέρο- Πάτμο- Πειραιά.

## ΑΕΡΟΠΟΡΙΚΑ ΔΡΟΜΟΛΟΓΙΑ

**ΟΛΥΜΠΙΑΚΗ ΑΕΡΟΠΟΡΙΑ**

ΑΠΟ ΡΟΔΟ-ΑΘΗΝΑ
- Καθημερινά 07.00, 10.25, 20.55
- Τετάρτη 14.00
- Καθημερινά πλην Τετάρτης 17.20
- Καθημερινά πλην Κυριακής 23.40
- Δευτέρα 00.10.

ΑΠΟ ΑΘΗΝΑ-ΡΟΔΟ
- Καθημερινά 05.20, 08.45, 19.15
- Τετάρτη 12.20
- Καθημερινά πλην Τετάρτης 15.40
- Καθημερινά πλην Κυριακής 22.00
- Κυριακή 22.30

ΑΠΟ ΡΟΔΟ-ΘΕΣΣΑΛΟΝΙΚΗ
- Δευτέρα 14.30
- Παρασκευή-Κυριακή 12.40.

ΑΠΟ ΡΟΔΟ-ΗΡΑΚΛΕΙΟ
- Παρασκευή-Κυριακή 09.45.

ΑΠΟ ΡΟΔΟ-ΚΑΡΠΑΘΟ
- Τρίτη-Πέμπτη-Σάββατο 09.45
- Δευτέρα-Τετάρτη-Παρασκευή-Κυριακή 10.30
- Δευτέρα-Κυριακή 12.40
- Τετάρτη-Παρασκευή (ν) έως 22/9 12.40
- Πέμπτη από 23/9 12.40
- Τρίτη-Παρασκευή (ν) από 23/9 12.40
- Τρίτη-Σάββατο έως 22/9 14.15
- Πέμπτη έως 22/9 14.15.

ΑΠΟ ΡΟΔΟ-ΚΑΣΟ
- Δευτέρα-Κυριακή (κ) 12.40
- Τετάρτη-Παρασκευή έως 22/9 12.40
- Πέμπτη (κ) από 23/9 12.40
- Τρίτη-Παρασκευή από 23/9 12.40
- Πέμπτη (κ) έως 22/9 14.15.

ΑΠΟ ΡΟΔΟ-ΚΑΣΤΕΛΟΡΙΖΟ
- Τετάρτη-Παρασκευή-Κυριακή 08.10
- Δευτέρα έως 22/9 08.10
- Τρίτη-Πέμπτη-Σάββατο έως 22/9 11.55.

**AEGEAN AIRLINES & CRONUS**

ΑΠΟ ΡΟΔΟ-ΑΘΗΝΑ
07.45 (A3 201 X5 1201), 13.30 (A3 207 X5 1207), 14.20 (A3 211 X5 1211), 17.30 (A3 213 X5 1213), 21.10 (A3 217 X5 1217),
ΑΠΟ ΑΘΗΝΑ-ΡΟΔΟ
06.05 (A3 200 X5 1200), 09.40 (A3 202 X5 1202), 12.50 (A3 210 X5 1210), 15.50 (A3 212 X5 1212), 19.30 (A3 216 X5 1216)
ΑΠΟ ΡΟΔΟ-ΗΡΑΚΛΕΙΟ
19.30 (A3 765)
ΑΠΟ ΗΡΑΚΛΕΙΟ-ΡΟΔΟ
18.00 (A3 764)
ΑΠΟ ΡΟΔΟ-ΘΕΣΣΑΛΟΝΙΚΗ
11.20 (A3 721)
ΑΠΟ ΘΕΣΣΑΛΟΝΙΚΗ-ΡΟΔΟ
11.20 (A3 720)

# Επώνυμον το ανώνυμον...

## Ηρωικώς πεσόντες σε κράτος μπανανίας

**ΤΙΣ ΤΕΛΕΥΤΑΙΕΣ** τρεις ημέρες καταγράψαμε τρία διαφορετικά κρούσματα εγκατάλειψης της ελληνικης περιφέρειας. Η κυβέρνηση, όσο και αν επιθυμεί να δημιουργήσει μία εικονική πραγματικότητα, δεν μπορεί να κρύψει την αδιαφορία της για τα προβλήματα που αντιμετωπίζουν οι Ελληνες της υπαίθρου.

**- ΣΕ ΑΥΤΟ** το σύντομο χρονικό διάστημα, δύο τρένα του ΟΣΕ ακινητοποιήθηκαν μέσα στο χιόνια με συνέπεια να τεθεί σε κίνδυνο η ζωή εκατοντάδων επιβατών στη Θεσαλονίκη και τον Εβρο.

**- ΣΕ ΑΥΤΟ** το διάστημα δύο συμπολίτες μας χάθηκαν εξαιτίας της εγκληματικής αμέλειας της κυβέρνησης να κατασκευάσει το έργο που θα αποτρέψει στο μέλλον να συμβούν στο χείμαρρο Διακονιάρη περιστατικά σαν και αυτά που είδαμε στις οθόνες μας.

**- ΣΕ ΑΥΤΟ** το διάστημα, επίσης, ένας συμπολίτης μας από την Πάτμο έχασε τη ζωή του επειδή ο κρατικός μηχανισμός δεν μπόρεσε να κινητοποιηθεί έγκαιρα για να τον μεταφέρει σε νοσοκομείο και να διαφύγει τον κίνδυνο.

**ΚΑΙ ΣΤΗΝ** Πάτρα και στην Πάτμο και στη Θεσσαλινίκη διαπιστώσαμε πως σε συνθήκες κρίσης δεν μπορούμε να ελπίζουμε στο κράτος. Κι ας πληρώνουμε φόρους, κι ας αναμένουμε ανταπόδοση. Σε όλη την ελληνική περιφέρεια όταν ο πολίτης χρειάζεται το κράτος για να σταθεί δίπλα του, εκείνο είναι κατώτερο των περιστάσεων.

**Η ΔΙΥΠΟΥΡΓΙΚΗ** επιτροπή της υπαίθρου, η οποία συστάθηκε είναι εντελώς υποκριτική. Ούτε ράγες θα τοποθετήσει ούτε φράγματα θα φτιάξει ούτε θα λύσει το πρόβλημα της διάσωσης ασθενών στο Αιγαίο. Η πείρα έχει δείξει ότι αυτές οι επιτροπές είναι για εσωτερική κατανάλωση. Αλλά ως εδώ. Οι πολίτες πια ξέρουν...

## Ελληνας διευθυντής, Ευρωπαίος κλητήρας

**ΚΑΘΥΣΤΕΡΗΜΕΝΑ**, όπως άλλωστε επιτάσσει η .. εθνική μας παράδοση, αρχίσαμε να συνειδητοποιούμε ότι η επικείμενη "εποχή του ευρώ" κρύβει μεγάλα αγκάθια πίσω από τα όμορφα λουλούδια που τόσο καιρό βλέπαμε. Μεγαλύτερο - αναμφίβολα- αγκάθι είναι το εισοδηματικό αφού στην ενιαία ευρωζώνη ο Ελληνας διευθυντής δημόσιας υπηρεσίας θα πληρώνεται λιγότερο από το Γερμανό συνταξιούχο κλητήρα...

Υπάρχει βέβαια, το πλεονέκτημα ότι η ζωή σε μας είναι φθηνότερη, αλλά αυτό ισχύει για τους εταίρους μας. Είναι πολύ πιθανό να γίνουμε η ευρωπαϊκή Φλόριντα, να αρχίσουν να συρρέουν εδώ για όμορφα γεράματα οι Ευρωπαίοι συνταξιούχοι. Η Φλόριντα έγινε τις τελευταίες δεκαετίες προορισμός Αμερικανών υψηλοσυνταξιούχων, που αγόραζαν φθηνά γη και ακίνητα στην υποβαθμισμένη -τότε- πολιτεία. Ολόκληρη η πολιτεία αναπτύχθηκε σε αυτόν τον άξονα, χωρίς σημαντική δραστηριότητα σε άλλους τομείς. Όσο για τους αυτόχθονες κατοίκους, είχαν δύο επιλογές: να κάνουν τα γκαρσόνια στους ματσωμένους συνταξιούχους ή να φύγουν και να πάνε κάπου αλλού για να βρούν κανονική δουλειά...


Café Chantant
Για το ελληνικό τραγούδι και τη μουσική
ΜΑΡΚΙΑΝΙΔΗΣ ΖΩΓΡΑΦΙΑ ΕΙΡΗΝΗ ΤΟΥΜΠΑΚΗ
και ο
ΠΑΝΟΣ ΡΕΝΤΙΦΗΣ
Μπουζούκι: ΓΙΩΡΓΟΣ ΠΟΥΛΟΣ
Πλήκτρα: ΣΤΕΦΑΝΟΣ ΕΥΘΥΜΙΟΥ
ΠΑΛΙΑ ΠΟΛΗ, ΔΗΜΟΚΡΙΤΟΥ 3
ΤΗΛ. 32277 και 75169

ΠΑΛΑΤΙ
PALACCO
Παρασκευή, Σάββατο, Κυριακή...
...Κοντά σας με ελληνική ζωντανή μουσική με τον Γιώργο Πατρινό και την Μαίρη Πατρινού, με τραγούδια του '60
Πλατεία Ιπποκράτους 20
Τηλ. 24988

Το ΑΙΟΛΙΚΟ ΠΑΡΚΟ ΡΟΔΟΥ Α.Ε.
σας εύχεται
Καλά Χριστούγεννα και
Ευτυχισμένος ο Καινούργιος Χρόνος
με υγεία, καθαρή ενέργεια και σεβασμό στο περιβάλλον


## ΔΕΧΟΝΤΑΙ ΤΟ ΚΟΙΝΟ

Ο Νομάρχης δέχεται το κοινό κάθε Τρίτη και Πέμπτη από 11.00-13.00.
Ο Δήμαρχος Ροδίων δέχεται ύστερα από συνεννόηση.
Ο αντινομάρχης Δωδεκανήσου κ. Νικόλαος Τατάκης δέχεται το κοινό κάθε Τρίτη και Πέμπτη από 10.00 π.μ.-12 μ.μ.

## ΤΑΞΙ

ΡΑΔΙΟ ΤΑΞΙ: 64712-64790

## ΧΡΗΣΙΜΑ ΤΗΛΕΦΩΝΑ

| | |
|---|---|
| ΝΟΣΟΚΟΜΕΙΟ: | 80000 |
| ΑΜΕΣΗ ΔΡΑΣΗ ΠΥΡ/ΚΗΣ: | 199 |
| ΛΙΜΕΝΑΡΧΕΙΟ: | 22220, 27695 |
| ΒΛΑΒΕΣ Δ.Ε.Η.: | 125 |
| ΒΛΑΒΕΣ Ο.Τ.Ε.: | 121 |
| ΑΜΕΣΗ ΔΡΑΣΗ: | 100 |
| ΒΛΑΒΕΣ ΥΔΡΕΥΣΗΣ: | 68750-68755 |
| ΝΟΜΑΡΧΙΑ: | 46502 |
| ΠΕΡ/ΚΗ Δ/ΝΣΗ | 38174 |
| ΔΗΜΟΣ: | 46200 |
| ΔΗΜ. ΕΠΙΧ. ΚΑΘΑΡ. | 77600 |
| ΥΠΗΡ. ΑΠΟΚΟΜΙΔΗΣ | 61057 |
| ΤΡΟΧΑΙΑ: | 26480 |
| ΠΛΗΡΟΦ. Ο.Τ.Ε: | 131 |
| ΔΕΛΤΙΟ ΚΑΙΡΟΥ: | 149 |
| ΛΑΧΕΙΑ: | 111 |
| ΠΡΟΠΟ - ΛΟΤΤΟ: | 111 |
| ΡΟΔΑ: | 27462 |
| ΚΤΕΛ: | 27706 |
| Ο.Α.Ε.Δ.: | 23265 |
| Ι.Κ.Α.: | 64912 |
| ΤΑΞ.Υ.: | 68701, 68702 |
| ΟΛΥΜΠΙΑΚΗ: | 24555 |
| Δ.Α.Ν.Ε.: | 43150 |
| ΕΡΓΑΤ. ΚΕΝΤΡΟ: | 24730 |
| CRONUS AIRLINES | 25444 |
| AEGEAN AIRLINES | 98345 |

## ΚΤΕΟ

• Από 1/9/2001 έως 21/12/2001 παντός είδος οχήματα **με συνδυασμό γραμμάτων ΡΟΑ 1300-5000.** Επίσης θα ελέγχονται τα οχήματα που η καταλληλότητά τους λήγει αυτές τις εβδομάδες και οχήματα ανάριθμα εισαγωγής.

## ΤΙΜΕΣ ΣΥΝΑΛΛΑΓΜΑΤΟΣ

| | | |
|---|---|---|
| ΔΟΛΛΑΡΙΟ Η.Π.Α | 373,547 | 382,221 |
| ΛΙΡΑ ΑΓΓΛΙΑΣ | 544,059 | 556,671 |
| ΚΟΡΩΝΑ ΔΑΝΙΑΣ | 45,409 | 46,461 |
| ΚΟΡΩΝΑ ΣΟΥΗΔΙΑΣ | 35,650 | 36,476 |
| ΓΙΕΝ ΙΑΠΩΝΙΑΣ ΓΙΑ 100 ΜΟΝ | 292,213 | 298,982 |
| ΦΡΑΓΚΟ ΕΛΒΕΤΙΑΣ | 228,829 | 234,128 |
| ΚΟΡΩΝΑ ΝΟΡΒΗΓΙΑΣ | 42,058 | 43,033 |
| ΛΙΡΑ ΚΥΠΡΟΥ | 587,986 | 601,627 |
| ΔΟΛΛΑΡΙΟ ΚΑΝΑΔΑ | 239,240 | 244,791 |
| ΔΟΛΛΑΡΙΟ ΑΥΣΤΡΑΛΙΑΣ | 193,619 | 198,110 |


**Η ΡΟΔΙΑΚΗ**
Ημερήσια Εφημερίδα της Ρόδου
Έτος Ιδρύσεως 1915
**ΙΔΡΥΤΗΣ**
**ΕΜΜ. ΚΑΛΑΜΠΙΧΗΣ**

**ΙΔΙΟΚΤΗΣΙΑ – ΕΚΔΟΣΗ**
**ΥΙΟΙ Σ. ΤΣΟΠΑΝΑΚΗ Η. ΚΩΤΙΑΔΗΣ Ο.Ε.**

**ΔΙΕΥΘΥΝΤΗΣ**
**ΑΘ. ΜΑΡΑΣΙΩΤΗΣ**

**ΣΥΝΤΑΞΗ**
Γρηγόριος Πελλός
Λουκάς Μαστής
Μιχάλης Μαστής
**ΑΘΛΗΤΙΚΑ**
Μανόλης Μπάτης,
Νικήτας Κουσκούσης
Τηλ.: 30831
**ΓΡΑΦΕΙΑ ΣΥΝΤΑΞΗΣ**
Μάρκου Μαλλιαράκη 9
Τηλ. 24610 - 30865 - 75640
Fax (0241) 75641
**ΛΟΓΙΣΤΗΡΙΟ – ΔΙΑΦΗΜΙΣΕΙΣ**
Νέα Αγορά 53
Τηλ. 22210 - 75230
Fax (0241) 22471

http://WWW.rodiaki.gr.
Email: tsopd@otenet.gr & rodiaki@otenet.gr



Οινοποιητική παράδοση από
τον καιρό των ιπποτών και των κάστρων



Διασφαλισμένη ποιότητα από την πρώτη φιάλη

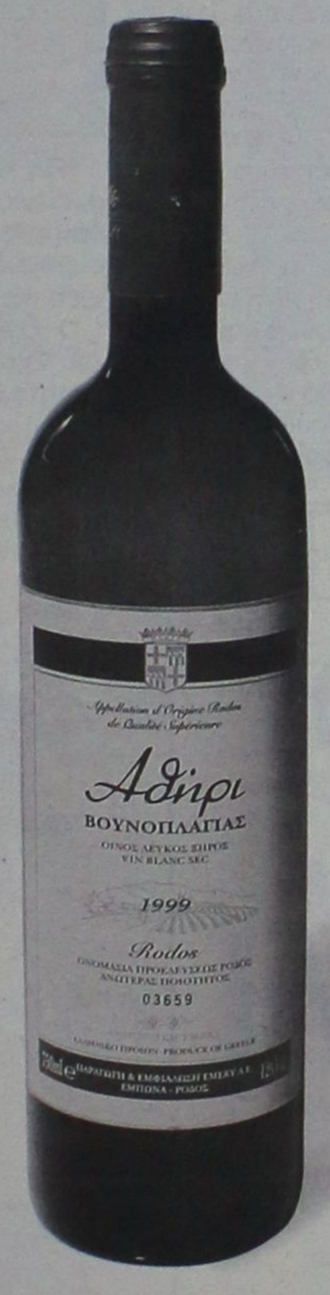


si enorasis

Ακριβά μυστικά αμπελουργίας πίσω από μια ετικέτα
Αθήρι, οίνος ευγενικής καταγωγής.

ΟΙΝΟΘΗΚΗ
EMERY

Αυστραλίας 28, Ρόδος 85100, Τηλ.: (0241) 29111, 22715, Fax: (0241) 22716
EMERY ΟΙΝΟΙ ΠΟΤΑ ΑΕΒΕ

# Ζήτημα επείγον οι ζημιές στην Κάρπαθο

## Συνεδριάζει η Νομ. Επιτροπή

Με βασικό θέμα την έγκριση μελέτης και την απευθείας ανάθεση του έργου που αφορά την αποκατάσταση ζημιών στο οδικό δίκτυο Καρπάθου συνεδριάζει σήμερα το μεσημέρι η νομαρχιακή επιτροπή.

Οι ζημιές ως γνωστόν λόγω των τελευταίων βροχοπτώσεων ανέρχονται σε 300 εκατομμύρια δραχμές και η νομαρχία αποφάσισε να προχωρήσει άμεσα σε εργολαβία για να αντιμετωπίσει το θέμα.

Στην σημερινή συνεδρίαση, πέραν του συγκεκριμένου θέματος θα συζητηθούν κι άλλα, και ειδικότερα σύμφωνα με την ημερήσια διάταξη τα εξής:

1. Εγκριση 1ου ΑΠ και 1ου ΠΚΤΜΝΕ του έργου "Περιτοίχηση και βελτίωση δρόμου προσπέλασης στο νεκροταφείο της κοινότητας Απολλώνων.

2. Εγκριση σύμπραξης μελετητή για την εκπόνηση της μελέτης περιβαλλοντικών επιπτώσεων του έργου "Βελτίωση οδικού άξονα Βάτι-Προφύλια-Ιστρίος", "Βελτίωση οδικού άξονα Ιστριος-Διασταύρωση Αρνίθας", "Βελτίωση οδικού άξονα Ψίνθος Αρχίπολη Ελεούσα" και "Βελτίωση οδικού άξονα Κως-Αεροδρόμιο από Σταυρού πέραμα μέχρι πόρτες".

3. Κεντρική θέρμανση Νομαρχιακού Μεγάρου.

4. Εγκριση 1ου Λογ/σμού της 1ης ΣΣΕ του έργου "Βελτίωση στατικής επάρκειας του 1ου Δημοτικού σχολείου Ρόδου".

5. Υπογραφή Προγραμματικής Σύμβασης για την εκτέλεση του έργου "Ασφαλτόστρωση δρόμου προς Ιερά Μονή Σκιάδι" προϋπ. 6.651.686 δρχ.

6. Τροποποίηση Προγραμματικής Σύμβασης του ΝΑΟΔ για τις αθλητικές συνδιοργανώσει με αθλητικούς φορείς.

7. Εγκριση μελέτης και απευθείας ανάθεση του έργου "Αποκατάσταση ζημιών στο οδικό δίκτυο Νήσου Καρπάθου".

8. Εγκριση μελέτης και απευθείας ανάθεση του έργου "Συμπληρωματικές εργασίες ορθομαρμάρωσης κτιρίου του Επιμελητηρίου Δωδ/σου στη Ρόδο".

9. Εγκριση πρακτικών δημοπρασίας του έργου "Συντήρηση στα γραφεία του Τμήματος Μελετών της ΔΥΤΕ".

## Ένα χρήσιμο εργαλείο για χάραξη πολιτικών ανάπτυξης

# Οργανισμός Ρυθμιστικού Σχεδίου για όλο το νησί

## Περί υδάτινων πόρων συζητεί και σήμερα η ΤΕΔΚ

**Οργανισμό Ρυθμιστικού Σχεδίου, ανάλογο μ' αυτούς που έχουν συσταθεί και λειτουργούν στα μεγάλα αστικά κέντρα της χώρας (Αθήνα, Θεσσαλονίκη, Πάτρα και Βόλο), πρόκειται να συγκροτηθεί και στην Ρόδο με αρμοδιότητα όλο το νησί.**



Το θέμα τίθεται επί τάπητος στην προγραμματισμένη για σήμερα το πρωί συνεδρίαση του διοικητικού συμβουλίου της Τοπικής Ενωσης Δήμων και Κοινοτήτων όπου αναμένεται να ληφθούν και οι σχετικές αποφάσεις.

Στη συνέχεια αποφάσεις θα κληθούν να πάρουν τα δημοτικά συμβούλια και των δέκα δήμων του νησιού, αφού οι δήμοι θα είναι αυτοί που θα αποφασίσουν την ίδρυση του Οργανισμού.

Ηδη πάντως έχουν γίνει σχετικές συζητήσεις επί του θέματος και φαίνεται να συμφωνούν όλοι οι παράγοντες της αυτοδιοίκησης.

Ο Οργανισμός Ρυθμιστικού Σχεδίου θα έχει αρμοδιότητα σε όλο το νησί της Ρόδου και θεωρείται σημαντικός θεσμός ανάπτυξης. Εχει την δυνατότητα **πολιτικού και χωροταξικού σχεδιασμού,** γεγονός που κρίνεται ιδιαίτερα σημαντικό για πολλούς λόγους.

Ο Οργανισμός αυτός θα κληθεί να συντάξει **ρυθμιστικό σχέδιο** στο οποίο θα περιλαμβάνονται οι γενικοί άξονες ανάπτυξης του νησιού και οι επιμέρους στόχοι, ενώ καθοριστικής σημασίας θα είναι οι αρμοδιότητες που θα έχει σε επίπεδο χωροταξίας, χρήσεων γης κ.λπ.

Η σύσταση του τελεί υπό την έγκριση του υπουργού ΠΕΧΩΔΕ αλλά η σύσταση τέτοιων οργανισμών προβλέπεται από το νομοθετικό πλαίσιο.

Στην σημερινή επίσης συνεδρίαση, το διοικητικό συμβούλιο της ΤΕΔΚ καλείται να εγκρίνει την πρόταση περί ίδρυσης **ενιαίου φορέα υδάτινων πόρων** για το νησί της Ρόδου.

Και σ' αυτό το θέμα αναμένεται θετική απόφαση, αφού ήδη οι συζητήσεις και οι διεργασίες έχουν καταστήσει την προσπάθεια ώριμη. Θα συζητηθεί επίσης η πρόταση της Επιτροπής Θεσμών για **τον καθορισμό Συμπολιτειών**, η υπογραφή προγραμματικής σύμβασης με την Περιφέρεια Νοτίου Αιγαίου για την συντήρηση του εθνικού οδικού δικτύου κ.ά.


ΜΕΛΙΣΣΟΚΟΜΙΚΗ ΔΩΔΕΚΑΝΗΣΟΥ

Το δικό μας μέλι

**Προϊόντα Κυψέλης από όλη την Δωδεκάνησο**

**Μέλι :** Ένας αληθινός θησαυρός υγείας και δύναμης

**Γύρη :** Μια πλήρης φυσική τροφή

**Βασιλικός Πολτός :** Ευεργετικός για τον ανθρώπινο οργανισμό

**Παραδοσιακά Μελεκούνια**

**Κερί Μέλισσας :**Μοναδικό Άρωμα

**Μελισσοκομικός Εξοπλισμός**

Υποστήριξη Μελισσοκόμων



**Ν. Μελισσουργός & Σία Ο.Ε.**

**Τηλ: 48200 Fax: 48205**

**5ο χλμ. Εθνικής Οδού Τσαΐρι Αεροδρομίου**

**Παστίδα 85106 ΡΟΔΟΣ e-mail: melissam@otenet.gr**

Το μέλι μας διατίθεται σε επιλεγμένα supermarket και καταστήματα.

Διάθεση Χονδρική Λιανική (Ωρες : 9:00 - 15: 00 ΔΕΥΤ - ΣΑΒ)





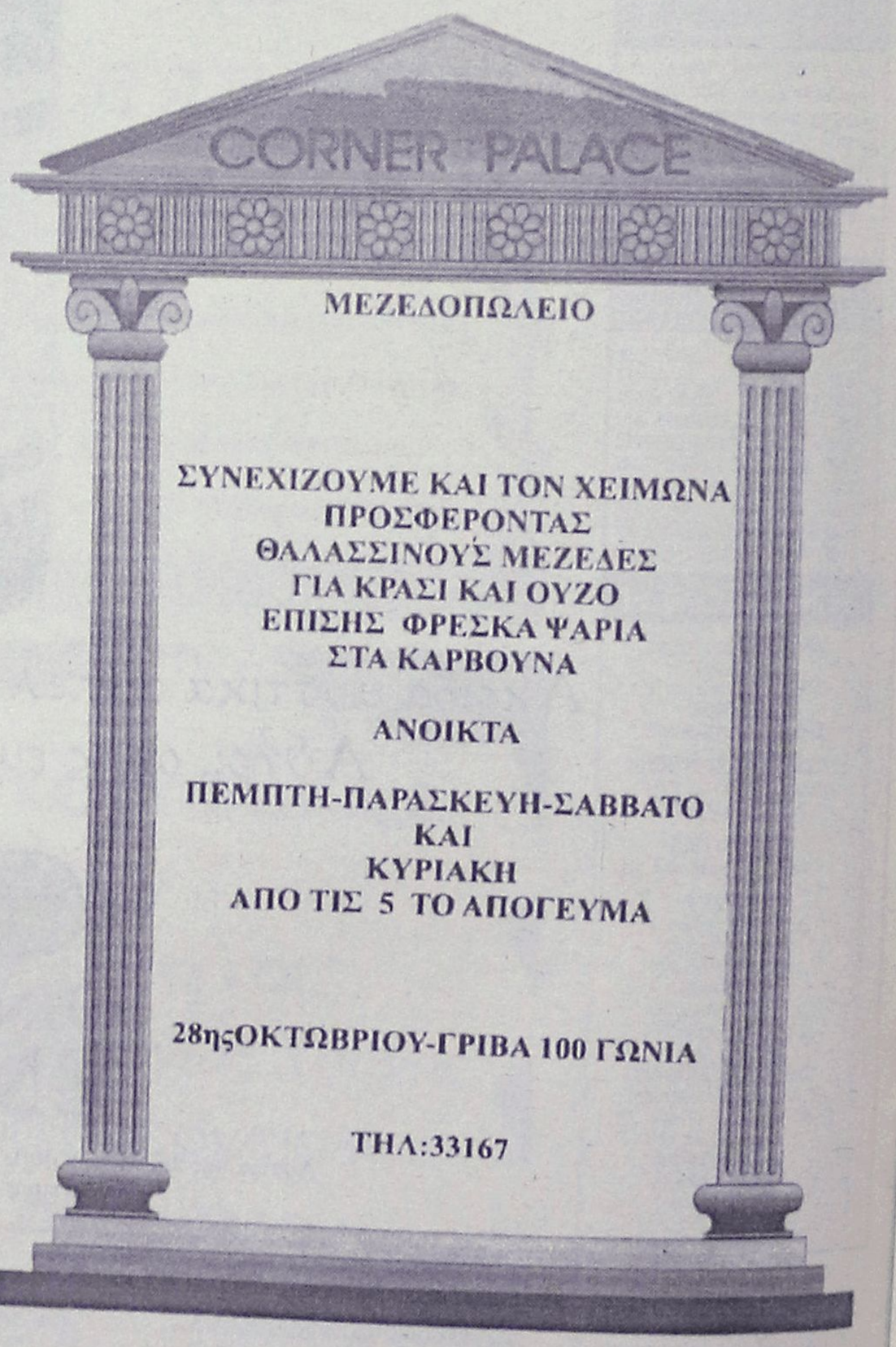

Δεν θα κάνει αλλαγές ο κ. Γιαννόπουλος

# Θα παραμείνουν στις θέσεις τους οι αντιδήμαρχοι

## Τα ίδια πρόσωπα και στους Δημοτικούς Οργανισμούς και Επιχειρήσεις

**Το ίδιο ηγετικό σχήμα θα παραμείνει και το 2002 στον δήμο Ρόδου, αφού ο δήμαρχος κ. Γιώργος Γιαννόπουλος δεν σκοπεύει να προβεί σε αλλαγές προσώπων, όπως άλλωστε αναμενόταν.**

Θεωρείται όντως δεδομένο ότι ο κ. Γιαννόπουλος θα ανανεώσει την θητεία των τριών αντιδημάρχων η οποία λήγει στις 31 Δεκεμβρίου. Ετσι οι κ.κ. Μ. Σαββής, Μ. Γλυνός και Α. Αλαβέρας, θα είναι αντιδήμαρχοι και τη νέα χρονιά, επωμιζόμενοι τις ίδιες αρμοδιότητες που έχουν.

Αντίστοιχα ούτε στους δημοτικούς οργανισμούς και επιχειρήσεις πρόκειται να υπάρξουν αλλαγές, σύμφωνα τουλάχιστον με όσα έχουν γίνει γνωστά.

Αυτό που πρόκειται να τεθεί επί τάπητος είναι η αναβάθμιση της πολιτικής του δήμου σε διάφορους τομείς επειδή ακριβώς το 2002 είναι χρονιά εκλογών.

Ο κ. Γιαννόπουλος σκοπεύει να ζητήσει από τους συνεργάτες του να δώσουν ιδιαίτερη βαρύτητα σε όλους τους τομείς, με αντικειμενικό σκοπό να παρουσιάσει συνολικά ο δήμος μεγαλύτερο έργο τους τελευταίους μήνες.

Ηδη μάλιστα προς την κατεύθυνση αυτή έχουν τεθεί

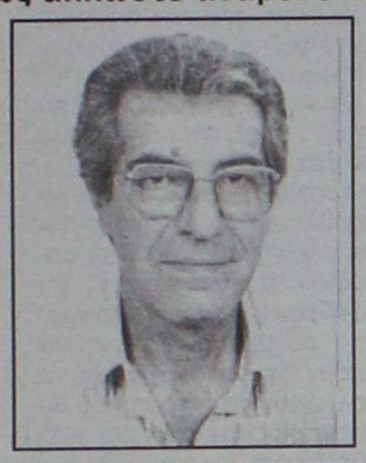





από πλευράς δημάρχου συγκεκριμένες προτεραιότητες, και υπάρχει ιεράρχηση στόχων και επιλογών.

Στο πλαίσιο αυτό εντάσσεται **και το τεχνικό πρόγραμμα του 2002** που καλείται να ψηφίσει σήμερα, στην προγραμματισμένη συνεδρίασή του το δημοτικό συμβούλιο.

Το ύψος του τεχνικού προγράμματος φθάνει όπως είναι γνωστό **τα 6 δισεκατομμύρια δραχμές** και είναι μεγαλύτερο από κάθε άλλη χρονιά. Σαφέστατο είναι ότι το τεχνικό πρόγραμμα έχει προεκλογικό χαρακτήρα και ως εκ τούτου θεωρούνται δεδομένες οι αντιπαραθέσεις στην σημερινή συνεδρίαση του δημοτικού συμβουλίου.


CAPSIS

Για μια αξέχαστη παραμονή Χριστουγέννων θα σας περιμένουμε στην όμορφη και ζεστή ατμόσφαιρα του ξενοδοχείου Sofitel Capsis, όπου μπορείτε να απολαύσετε ένα ξεχωριστό γιορτινό Gourmet δείπνο με υπέροχες γεύσεις, πλούσια επιλογή αρωματικών κρασιών & σαμπάνιας, με τη συνοδεία μελωδικής μουσικής & live πρόγραμμα από δεκαμελές συγκρότημα.

**Ρεβεγιόν Χριστουγέννων**
**24 Δεκεμβρίου 2001**
**Μενού**

Buché σε χρυσό & μαύρο φόντο

Πορτέτα καπνιστού σολομού με γαρίδες σε φωλιά τετράχρωμης σαλάτας, σάλτσα άνηθου

Πουγκί με τρία τυριά & λαχανικά σε κόκκινο κουλί φράουλας ντομάτας

Χριστουγεννιάτικη γαλοπούλα με άγριο ρύζι, στοφάδα, κουκουνάρι & σάλτσα πράσινου μήλου
Πατάτες Δαντίν
Φρέσκα κάστανα
Καραμελωμένα κρεμμυδάκια

Παγωτό Φλαμπέ με κουλί από φρούτα του δάσους

Καφές φίλτρου, Λικέρ

Μελομακάρονα & κουραμπιέδες

Τηλέφωνο για κρατήσεις: 25 015



...και μη καλύτερα!

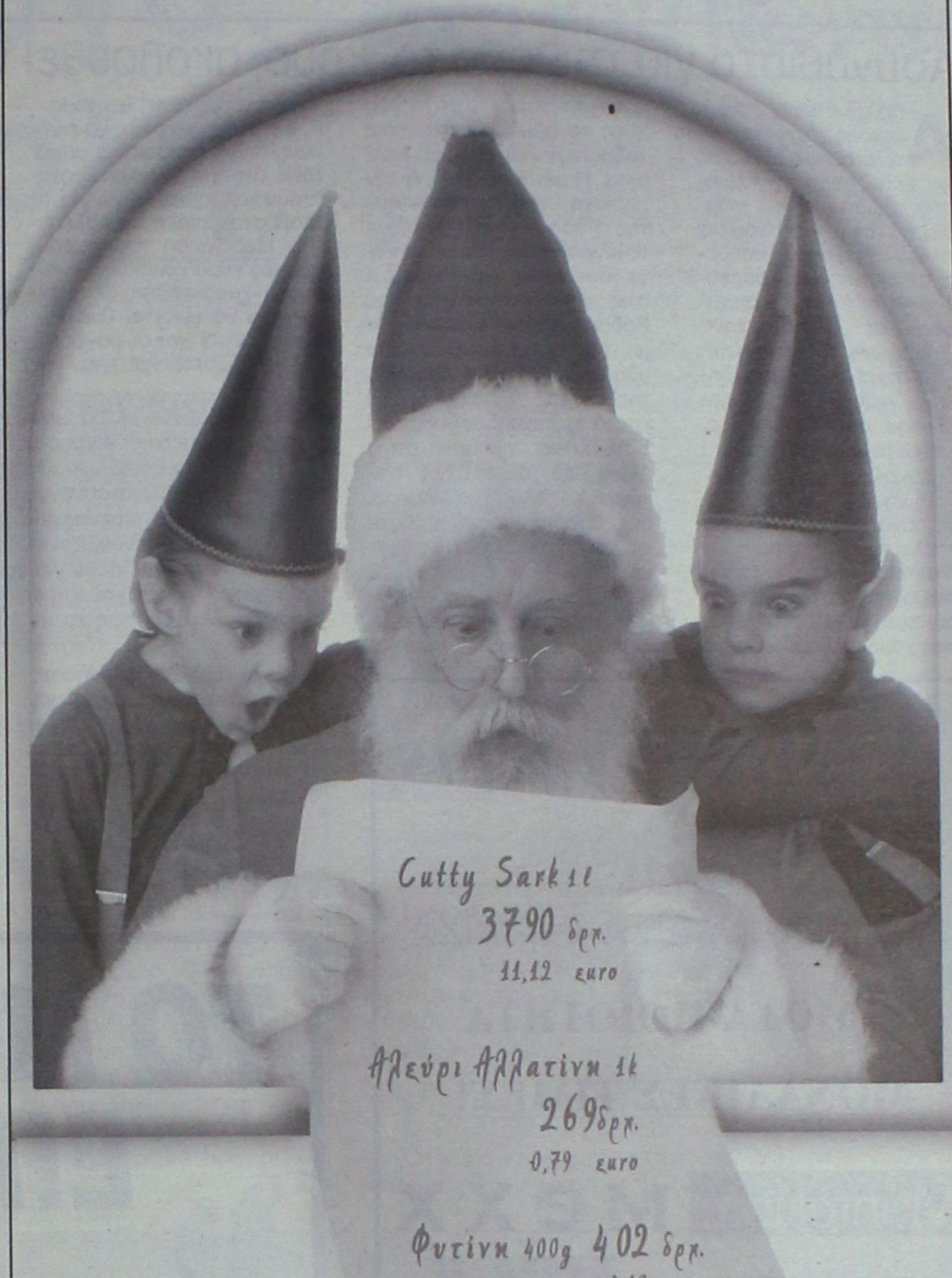


**Χριστουγεννιάτες αγορές στα S/M CORNER.**

**Ο,τι καλύτερο σε τιμές**, ποιότητα, ποικιλία κι εξυπηρέτηση!

Ο,τι καλύτερο σε **δώρα**, προϊόντα σε **εορταστικές συσκευασίες** και **ολόφρεσκα γλυκά**!

Και μην ξεχάσετε **το δικό σας δώρο** με αγορές άνω των 20.000 δρχ ( 58,69 Euro), από τις **17 / 12** έως τις **31 / 12**.

**Χρόνια Πολλά!!!**

SUPERMARKET CORNER

- Ταξιαρχών 1, Ιαλυσός Τηλ: 0241096145
- Καποδιστρίου, Παραδείσι Τηλ: 0241098183, 4

### Στο φουλ κλιματιστικά, σόμπες και άλλα ηλεκτρικά σώματα

# "Αγκομαχεί" και η ΔΕΗ

## Ασυνήθιστο για τη Ρόδο το κρύο, ακολουθεί νέα επιδείνωση και με βροχές

Από τους πιο... παγωμένους χειμώνες των τελευταίων ετών, είναι ο φετινός για την περιοχή της Δωδεκανήσου, σύμφωνα πάντα με τα στοιχεία που κατέγραψαν οι υπηρεσίες της ΕΜΥ. Ο υδράργυρος, κινείται τις τελευταίες 6 μέρες, σε μονοψήφιους αριθμούς, για το μεγαλύτερο διάστημα της μέρας, δημιουργώντας έτσι συνθήκες απόλυτου σχεδόν ψύχους. Η παρατεταμένη διάρκεια των ψυχρών αυτών ημερών για το νησί της Ρόδου πάντως, είναι ασυνήθιστοι για την τελευταία δεκαετία.

Σύμφωνα με τα επίσημα στοιχεία που κατέγραψε το κλιμάκιο της ΕΜΥ στη Ρόδο, η πιο χαμηλή θερμοκρασία καταγράφτηκε στη Ρόδο χθες το πρωί, και ήταν της τάξης των 5,8 βαθμών Κελσίου. Η μέτρηση, αφορά την περιοχή του αεροδρομίου της Ρόδου, (όπου υπάρχει το κλιμάκιο της ΕΜΥ) και κατά συνέπεια, εκτιμάται ότι στις ορεινές περιοχές της Ρόδου, όπως για παράδειγμα τον Δήμο Αταβύρου, ο υδράργυρος στην διάρκεια της νύχτας πλησίασε πολύ κοντά στους μηδέν βαθμούς!

Αξίζει να σημειωθεί ότι ο ήλιος με... δόντια που επικρατεί το τελευταίο διήμερο, δεν μπόρεσε πάντως ούτε και χθες να ανεβάσει το θερμόμετρο πάνω από τους 12 βαθμούς Κελσίου όπου ήταν και η υψηλότερη θερμοκρασία που καταγράφτηκε από την προηγούμενη Δευτέρα.

Οι ίδιες καιρικές συνθήκες, όπως εκτιμούν οι αρμόδιοι της ΕΜΥ, θα επικρατήσουν και σήμερα, ενώ για το Σαββατοκύριακο προβλέπεται επιδείνωση του καιρού, με νέο κύμα κακοκαιρίας κύριο χαρακτηριστικό του οποίου θα είναι οι θυελλώδεις άνεμοι και οι ραγδαίες βροχοπτώσεις και για την περιοχή της Δωδεκανήσου. Σταδιακά από την ερχόμενη Δευτέρα, προβλέπεται άνοδος της θερμοκρασίας και εξασθένηση των βορείων ανέμων.

**ΣΤΟ ΦΟΥΛ ΤΑ ΚΛΙΜΑΤΙΣΤΙΚΑ**

Εξαιτίας του πρωτοφανούς αυτού ψύχους που επικρατεί για τη Ρόδο, η κατανάλωση ηλεκτρικού ρεύματος από την αυξημένη χρήση των κλιματιστικών, έχει αγγίξει πρωτοφανή για την εποχή επίπεδα. Σύμφωνα με πληροφορίες, η ζήτηση για το εργοστάσιο παραγωγής ηλεκτρικού ρεύματος της ΔΕΗ του νησιού μας, ξεπερνά τις τελευταίες μέρες τα 100 Μεγαβάτ, γεγονός που αυτομάτως θέτει τους αρμόδιους τεχνικούς σε πλήρη ετοιμότητα για το ενδεχόμενο να μην υπάρξουν προβλήματα αντίστοιχα με αυτό της προηγούμενης εβδομάδας.

Εκτός από την δεδομένη αυξημένη ζήτηση του ηλεκτρικού που παρουσιάζεται εξαιτίας του ψύχους αυτές της μέρες στη Ρόδο, κατακόρυφη αναμένεται επίσης να είναι και η ζήτηση που θα προκύψει από τους καταναλωτές την παραμονή της Πρωτοχρονιάς, όπου θα χρειαστεί να ψηθούν οι παραδοσιακές βασιλόπιτες στους φούρνους των σπιτιών. Η περίοδος αυτή αιχμής που θα παρουσιαστεί μετά το μεσημέρι, όπως συμβαίνει κάθε χρόνο, αποτελεί στην κυριολεξία «πονοκέφαλο» για τους αρμόδιους της ΔΕΗ, δεδομένου ότι ενδέχεται από την απότομη αυτή αύξηση να προκύψουν απρόοπτα.

Σε κάθε περίπτωση πάντως, δεν τίθεται ζήτημα επάρκειας, αφού για την συγκεκριμένη περίοδο, έχει προβλεφθεί να βρίσκονται σε πλήρη ετοιμότητα οι αρμόδιοι τεχνικοί αλλά και εφεδρικές μηχανές παραγωγής ρεύματος, έτοιμες να μπουν σε λειτουργία και να καλύψουν τη ζήτηση που θα παρουσιάζεται εάν προκύψει κάτι τέτοιο.

**Αυξημένα μέτρα τάξης και ασφάλειας για όσους προβλέπεται... καιρού θέλοντος φυσικά να ταξιδέψουν για τα νησιά του Αιγαίου, την Κρήτη και τα Δωδεκάνησα ενόψει Χριστουγέννων και Νέου Ετους έχουν προγραμματίσει τα Λιμεναρχεία Πειραιά και Ραφήνας. Επίσης από το ΥΕΝ υπενθυμίζεται ότι θέλουν τα ταξιδέψουν θα πρέπει να μεριμνήσουν για τον έγκαιρο εφοδιασμό τους με εισιτήρια προορισμού και επιστροφής καθώς και την έγκαιρη προσέλευσή τους στους χώρους επιβίβασης στα πλοία.**

## ΧΩΡΙΣ ΟΥΡΕΣ ΚΑΙ ΤΑΛΑΙΠΩΡΙΑ ΣΤΗΝ ΕΦΟΡΙΑ

**Χωρίς ουρές και υπερβολική ταλαιπωρία για υπαλλήλους και συναλλασσόμενους ήταν η χθεσινή μέρα στην Δημόσια Οικονομική Υπηρεσία της Ρόδου και στο αρμόδιο τμήμα όπου χορηγούνται τα ειδικά σήματα των τελών κυκλοφορίας.**

**Όπως δήλωσε ο αρμόδιος προϊστάμενος του τμήματος κ. Νίκος Καλογερόπουλος, η συντριπτική πλειοψηφία των ιδιοκτητών ιχ και μοτοσικλετών, που δεν είχε παραλάβει το ειδικό σήμα από τις τράπεζες, έσπευσε να τακτοποιήσει την εκκρεμότητα αυτή, μέσα στις προηγούμενες μέρες.**

**Σήμερα το μεσημέρι, λήγει όπως είναι γνωστό και η σχετική προθεσμία (παράταση μιας εβδομάδας) που έδωσε το υπουργείο των Οικονομικών και από την Δευτέρα θα ξεκινήσει η μηχανογράφηση όλων των κατηγοριών για να καταχωρηθούν έτσι αντίστοιχα στα αρχεία του υπουργείου.**

**Για όσους δεν φροντίσουν έως και σήμερα το μεσημέρι να παραλάβουν τα ειδικά σήματα των τελών κυκλοφορίας, αξίζει να σημειωθεί ότι προβλέπονται τσουχτερά πρόστιμα, που φθάνουν έως και το διπλάσιο του αρχικού ποσού.**


Happy Kids

ΡΟΥΧΑ
ΒΡΕΦΙΚΑ-ΠΑΙΔΙΚΑ-ΕΦΗΒΙΚΑ

✓ ΜΟΔΑ-ΠΟΙΟΤΗΤΑ

ΜΟΝΑΔΙΚΕΣ ΤΙΜΕΣ!

Montefiore MEXX mandarino UCLA MICKEY KIDS κ.λπ.

Νικολ. Πλαστήρα 17 - Πεζόδρομος
έναντι ξενοδοχείου "Σπάρταλη" • Τηλ. 29040

ΟΙΝΟΘΗΚΗ EMERY
ΟΙΝΟΠΟΙΙΑ & ΠΟΤΟΠΟΙΙΑ - WINES & SPIRITS

ΧΡΙΣΤΟΥΓΕΝΝΑ 2001

Η ΕΜΕΡΥ και φέτος ετοίμασε για σας και τους φίλους σας **εορταστικές συσκευασίες** που ομορφαίνουν τις γιορτές.
Αρκεί ένα τηλεφώνημα και εμείς είμαστε κοντά σας. **Επισκεφθείτε σήμερα το εκθετήριό μας και επιλέξτε το καλάθι που σας αρέσει.**
Από 17 έως 31 Δεκεμβρίου 2001
Από 10.00 έως και 15.00

Τηλέφωνο: 0241-29111
ΦΑΞ: 0241-22716
Αυστραλίας 28-85100 Ρόδος

Χρόνια πολλά και καλές γιορτές

ΤΟ ΜΕΤΡΟ ΣΤΙΣ ΤΙΜΕΣ ΕΙΜΑΣΤΕ ΕΜΕΙΣ!

Στα ΜΕΓΑΛΑ ΚΑΤΑΣΤΗΜΑΤΑ
ΠΑΠΠΟΥ
Στην Κάβα Ποτών
ΜΟΝΑΔΙΚΕΣ ΤΙΜΕΣ!

| | | |
|---|---|---|
| DEWAR'S | 0,70 Lt | 2.489 ΔΡΧ. |
| DIMPLE | 0,70 Lt | 4.949 ΔΡΧ. |
| GORDONS | 0,70 Lt | 1.889 ΔΡΧ. |
| MARTINI | 1 Lt | 1.609 ΔΡΧ. |
| BACARDI | 1 Lt | 2.689 ΔΡΧ. |
| URSUS | 0,70 Lt | 2.089 ΔΡΧ. |
| CARDHU | 0,70 Lt | 5.379 ΔΡΧ. |
| BAILEYS | 0,70 Lt | 2.919 ΔΡΧ. |
| ΣΑΜΠΑΝΙΑ CAIR | | 1.489 ΔΡΧ. |

ΟΙ ΤΙΜΕΣ ΕΙΝΑΙ ΠΡΟ Φ.Π.Α. ΚΑΙ ΙΣΧΥΟΥΝ ΓΙΑ ΕΠΑΓΓΕΛΜΑΤΙΕΣ

ΜΕΓΑΛΑ ΚΑΤΑΣΤΗΜΑΤΑ ΠΑΠΠΟΥ
25ης Μαρτίου 7, ΡΟΔΟΣ
Τηλ.: 0241-024286, 0241-020127 FAX: 0241-030995

Ο Καλογηράτος για τα 153 εκατομμύρια δρχ.

# Ζήτησε διάλογο, πήρε αναστολή

## Διαπραγματεύεται τώρα με τον Ζαμπετάκη ● Σοβαρά παραμένουν τα οικονομικά προβλήματα της ΔΑΝΕ

**Στην απροσδόκητα ομαλή και σε ήπιους τόνους προχθεσινή συνεδρίαση του Διοικητικού Συμβουλίου της ΔΑΝΕ ετέθη προς συζήτηση το θέμα της μηνυτήριας αναφοράς εναντίον του κ. Καλογηράτου για το ποσό των 153 εκατομμυρίων δραχμών που φέρεται να οφείλει.**

Ο κ. Καλογηράτος, ο οποίος παραβρέθηκε στη συνεδρίαση φαίνεται ότι έχει συνειδητοποιήσει ότι τα πράγματα δεν είναι απλά και έδειξε μια διάθεση για συνεννόηση. Συγκεκριμένα σήμερα το πρωί θα υπάρξει συνάντηση με τον κ. Ζαμπετάκη στον Πειραιά, ώστε να βρεθεί η χρυσή τομή με αποτέλεσμα και οι δύο πλευρές να μείνουν ικανοποιημένες. Γεγονός είναι ότι το σενάριο της μηνυτήριας αναφοράς απομακρύνεται και αυτό έχει ως αποτέλεσμα τη βελτίωση του κλίματος.

Η προχθεσινή συνεδρίαση ήταν μακρά πλην όμως δεν πάρθηκαν αποφάσεις για τα θέματα που ταλανίζουν την εταιρεία. Υπήρξε

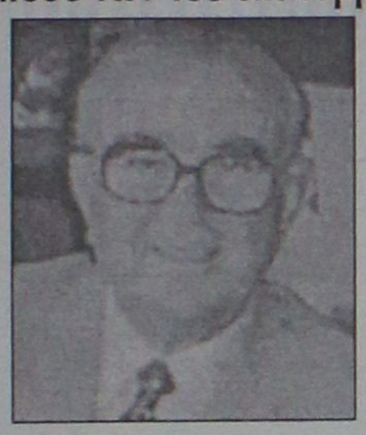



διάλογος και εν μέρει προετοιμασία του εδάφους για την αντιμετώπιση των μεγάλων προβλημάτων, που εντός των ημερών θα "κτυπήσουν την πόρτα" της ΔΑΝΕ.

Το μεγαλύτερο πρόβλημα δεν είναι άλλο από το οικονομικό και το γεγονός ότι τα ταμεία είναι άδεια ενδέχεται να προκαλέσει εξαιρετικά δυσάρεστη τροπή στο θέμα.

Κατ' αρχάς εκκρεμεί το δώρο των Χριστουγέννων προς το πλήρωμα των πλοίων και των εργαζόμενων στα γραφεία. Σύμφωνα με πληροφορίες το ποσό ανέρχεται σε 120 εκατομμύρια δραχμές περίπου. Το παραπάνω ποσό πρέπει να καταβληθεί μέχρι τις 22 του μήνα. Επιπλέον στο τέλος του μήνα πρέπει να καταβληθούν οι μισθοί του Δεκεμβρίου. Το ποσό είναι περίπου 120 εκατομμύρια δραχμές.

Το μεγαλύτερο αγκάθι, ωστόσο, είναι το ποσό των 350 εκατομμυρίων δραχμών βάσει της δικαστικής απόφασης με την οποία η ΔΑΝΕ συμπεριλαμβάνεται στις προβληματικές επιχειρήσεις.

Το ποσό αυτό πρέπει να πληρωθεί στις 31 Δεκεμβρίου. Με άλλα λόγια η ΔΑΝΕ ως το τέλος του χρόνου οφείλει να καταβάλει περί τα 590 εκατομμύρια δραχμές.

Η ευχάριστη είδηση από το μέτωπο της ΔΑΝΕ είναι ότι τα δρομολόγια των πλοίων συνεχίζονται κανονικά. Ωστόσο πάντα υπάρχει ηρεμία πριν από τη μπόρα.

Για την υπόθεση της πλαστογραφίας

# Θα ξαναγίνει η δίκη του Νώντα

## Εφεση κατά της αθωωτικής απόφασης άσκησε ο εισαγγελέας

Στο εδώλιο του Τριμελούς Εφετείου επί Πλημμελημάτων θα καθίσουν το 2002 σε ημερομηνία που θα ορίσει ο εισαγγελέας Εφετών, οι Νώντας Σολούνιας τέως πρόεδρος της ΔΑΝΕ και Αντώνης Μιχαηλίδης τέως ταμίας της ίδιας εταιρείας με την κατηγορία της πλαστογραφίας.

Οι παραπάνω κάθισαν προχθές στο εδώλιο του Τριμελούς Πλημμελειοδικείου με την προαναφερθείσα κατηγορία και μετά από ακροαματική διαδικασία πέντε ωρών το δικαστήριο τους κήρυξε αθώους λόγω αμφιβολιών.



Ομως ο εισαγγελέας Πρωτοδικών Γεώργιος Οικονόμου που κατείχε την εισαγγελική έδρα στην αγόρευσή του πρότεινε να κηρυχθούν ένοχοι οι κατηγορούμενοι της κατηγορίας της πλαστογραφίας και να αθωωθούν για την απάτη.

Σύμφωνα με πληροφορίες ο εισαγγελέας Πρωτοδικών Ρόδου Γεώργιος Οικονόμου που πρότεινε την ενοχή των κατηγορουμένων για το αδίκημα της πλαστογραφίας το πρώτο δεκαήμερο του Ιανουαρίου του νέου έτους θα ασκήσει έφεση υπέρ του νόμου κατά τις απόφασης του Τριμελούς Πλημμελειοδικείου που αθώωσε τους Νώντα Σολούνια και Αντώνη Μιχαηλίδη.

Οι κατηγορίες που αντιμετώπισαν προχθές οι δύο κατηγορούμενοι ήταν ότι το 1997 πλαστογράφησαν την υπογραφή του κ. Νίκου Ψυλλάκη και εισέπραξαν τα μερίσματα του 1.100.000 μετοχών και μετά την αποκάλυψη της πλαστογραφίας κατέθεσαν την μήνυση στον εισαγγελέα.

Υπέρ του Νώντα Σολούνια κατέθεσε στο δικαστήριο και ο εφοπλιστής Γεράσιμος Καλογηράτος ενώ ο Νίκος Ψυλλάκης δήλωσε στο δικαστήριο ότι πήρε τα χρήματα από τα μερίσματα του 1.100.000 μετοχών μετά την κατάθεση της μήνυσης και δεν έχει καμμία άλλη αξίωση.




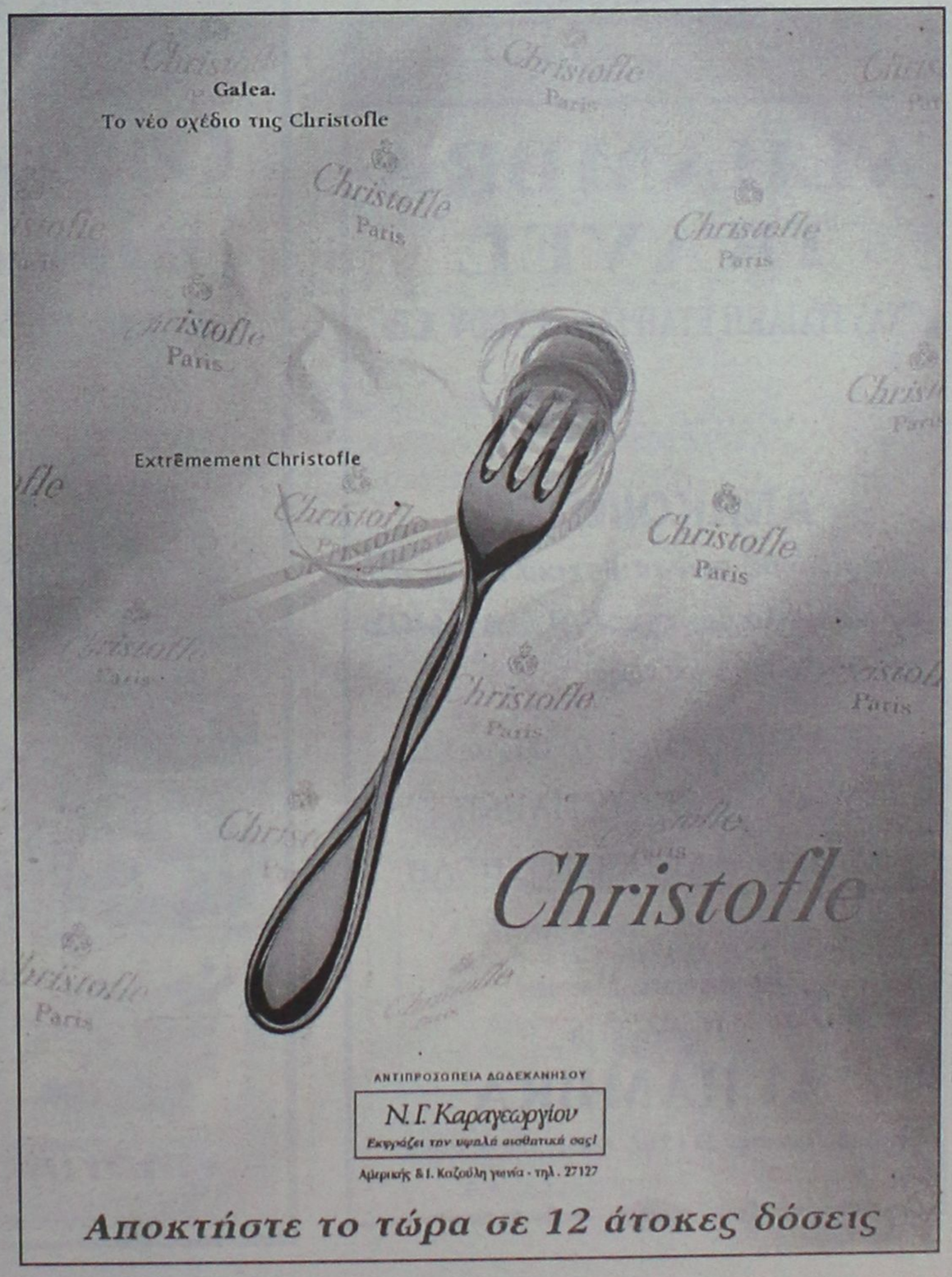

ΤΑΒΕΡΝΑ
ΤΟ ΚΑΠΗΛΕΙΟ
Σας ευχόμαστε **Χρόνια Πολλά** και **Καλά Χριστούγεννα**
Κοντά σας κάθε Παρασκευή - Σάββατο και εορτές,
συντροφιά με τον **Στέργο Δούκα**, την **Μαριάνθη**
και την ορχήστρα μας σε νησιώτικο - λαϊκό
και ρεμπέτικο πρόγραμμα.
Ποικιλία μεζέδων, ντόπιων κρεάτων και κρασιών.
Η αίθουσά μας διατίθεται για κάθε είδους
κοινωνική εκδήλωση μέχρι 120 άτομα.
**ΔΕΥΤΕΡΑ 24** και **ΤΡΙΤΗ 25 Δεκεμβρίου** κοντά
σας με πλούσιο χριστουγεννιάτικο μενού.
Ο χώρος κλιματίζεται
**Σωτήρος 47, Ιξιά, Ιαλυσός**
**Τηλ. κρατήσεων 91835 & 0945-769958**

MEDITERANNEO
PIANO RESTAURANT
*Γαστρονομικές απολαύσεις με την συνοδεία*
*υπέροχης μουσικής*
*σ' ένα πραγματικά ζεστό και φιλικό περιβάλλον.*
*Ανοιχτά καθημερινά από τις 18.00 μ.μ.*
*μέχρι αργά το βράδυ*
*Ο* ***Γιώργος Χατζηαντώνης*** *στο πιάνο*
*με την* ***Ελεονόρα Ραΐδου*** *θα σας διασκεδάζουν*
*κάθε βδομάδα από Πέμπτη έως Σάββατο*
*και εορτές.*
***Περνού 139 Αφάντου***
***ΤΗΛΕΦΩΝΟ ΡΕΖΕΡΒΕ: 0241 052677***

ALHAMBRA
TRAVEL
ΝΑΥΤΙΛΙΑΚΗ ΕΤΑΙΡΕΙΑ ΛΕΣΒΟΥ Α.Ε.

**ΑΝΑΚΟΙΝΩΣΗ**
***Γνωρίζουμε στο επιβατικό κοινό ότι το δρομολόγιο του F/B ΑΛΚΑΙΟΣ από Ρόδο έχει ως εξής:***
Κάθε ΣΑΒΒΑΤΟ ώρα 05.00 για ΚΩ - ΣΑΜΟ - ΧΙΟ - ΜΥΤΙΛΗΝΗ - ΛΗΜΝΟ - ΑΛΕΞΑΝΔΡΟΥΠΟΛΗ
Πληροφορίες - Εισιτήρια
Πρακτορείο
**ALHAMBRA**
*Αλεξ. Παπάγου 23 • Τηλ. 37052, 25698, Ρόδος.*

## Ο Thomson περικόπτει τους αριθμούς των ταξιδιών του

# Δυσοίωνο σινιάλο!

### Εκτιμά ότι οι τάσεις της αγοράς είναι μείον 10%!

Μειώνει τον αριθμό που θα διακινήσει από την Μεγάλη Βρετανία προς τους παραθεριστικούς προορισμούς φέτος το καλοκαίρι ο τουριστικός οργανισμός Thomson. Σύμφωνα με ανακοίνωση του διευθύνοντα συμβούλου της TUI και πρώην διευθυντή του Thomson κ. Charles Gurassa, ο Thomson θα ακολουθήσει τις τάσεις της αγοράς και θα περικόψει τον αριθμό των τουριστών που θα διακινήσει το καλοκαίρι του 2002 κατά 10%. Αυτή η απόφαση προέρχεται, όπως ανέφερε ο κ. Gurassa, από την κρίση της 11ης Σεπτεμβρίου. Επίσης, ο Thomson μειώνει διάφορες πτήσεις από περιφερειακά αεροδρόμια της Μεγάλης Βρετανίας.

Σημειώνουμε ότι ήδη η εταιρία έχει μειώσει την κίνηση για τον χειμώνα του 2001 κατά 10%, μια απόφαση που έλαβε μετά τα γεγονότα της 11ης Σεπτεμβρίου.

Ο κ. Gurassa είναι τώρα διευθύνων σύμβουλος της TUI για την Βόρεια Ευρώπη, όπως επίσης, και για την αεροπορική εταιρία της Preussag, μια θέση που ανέλαβε μετά τις πρόσφατες ανακατατάξεις της Preussag στον χώρο του τουρισμού.

Ο διευθύνων σύμβουλος της Preussag κ. Michael Frenzel δήλωσε ότι, ο γερμανικός όμιλος Preussag είναι αδύνατο να φθάσει φέτος τον στόχο των 560 εκατ. λιρών Αγγλίας λειτουργικών εσόδων που είχε ανακοινωθεί στην αρχή της τουριστικής περιόδου, κυρίως λόγω της κρίσης από την 11η Σεπτεμβρίου και της παγκόσμιας οικονομικής ύφεσης.

Τα οικονομικά στοιχεία της Preussag για τους τρεις μήνες Ιούλιο, Αύγουστο, και Σεπτέμβριο 2001 αναφέρουν λειτουργικά έσοδα της τάξεως των 140 εκατ. λιρών.

## Πτήσεις τσάρτερ από την Aegean

**Το αεροδρόμιο Παραδεισίου είναι ένα από τα τέσσερα αεροδρόμια της χώρας, από και προς τα οποία θα εκτελεί πτήσεις τσάρτερ η αεροπορική εταιρεία Aegean Airlines.**

Αυτό προγραμματίζεται να γίνει άμεσα, αφού η εταιρεία αποφάσισε να μπει στην αγορά του οργανωμένου ευρωπαϊκού τουρισμού. Οπως πράγματι ανακοινώθηκε από τον πρόεδρο της Aegean κ. Θ. Βασιλάκη ήδη η εταιρεία υπέγραψε συμβάσεις με γνωστούς τουρ οπερέιτορ που διακινούν τουρίστες στην χώρα μας και από τον προσεχή Μάρτιο τέσσερα αεροσκάφη της εταιρείας θα εκτελούν πτήσεις τσάρτερ προς και από τα αεροδρόμια Αθήνας, Θεσσαλονίκης, Ηρακλείου και Ρόδου.

Ο κ. Βασιλάκης εκτιμά ότι τα έσοδα από τις πτήσεις τσάρτερ θα φθάσουν στο 20% του συνολικού τζίρου της Aegean Airlines.

Ο κ. Βασιλάκης ήταν, ωστόσο, κατηγορηματικός ότι αν δεν μειωθούν τα τέλη στα ελληνικά αεροδρόμια καμία αεροπορική εταιρεία δεν θα μπορέσει να σταθεί στα πόδια της. Ειδικά για το αεροδρόμιο της Αθήνας επανέλαβε ότι είναι το ακριβότερο της Ευρώπης, με συνολικές επιβαρύνσεις στο εισιτήριο πάνω από 32 ευρώ, εξαιτίας των οποίων στο κάθε εισιτήριο η αεροπορική εταιρεία παίρνει μόλις 10.000 δρχ.

Ενα άλλο κρίσιμο πρόβλημα, που πρέπει απαραιτήτως να λυθεί, όπως είπε ο κ. Βασιλάκης, είναι αυτό της ιδιωτικοποίησης της Ολυμπιακής, ώστε να λειτουργήσει ο ελεύθερος ανταγωνισμός.

Καλές Γιορτές
Οινοχώρος
ΜΑΡΙΝΟΣ Α.Ε.
*Από το 1935 κοντά σας*



*Σε ένα χώρο που έχει σχεδιαστεί για να σας μεθύσει*
*θα βρείτε τη μεγαλύτερη συλλογή σε κρασιά και ποτά*
*σε όλη την Δωδεκάνησο, στις καλύτερες τιμές!*

*Με το ικανό και φιλικό προσωπικό μας πάντα στη διάθεσή σας*
*έτοιμο να σας βοηθήσει, είτε να επιλέξετε*
*το κατάλληλο κρασί για το γεύμα σας,*
*είτε να συνθέσετε ένα πανέμορφο και*
*μοναδικό εορταστικό καλάθι δώρου*
*ή ακόμα και να σας μεταφέρει*
*τα ποτά στο σπίτι σας,*
*η ΜΑΡΙΝΟΣ Α.Ε.Ε.*
*παραμένει από το 1935*
*κοντά σας*



**marinos s.a.**
First Class Spirits & Wines
Οινοπνευματώδη Ποτά και Κρασιά από το 1935
ΡΟΔΟΣ: 28ης Οκτωβρίου 23-25 - Τηλ.: 02410-22509, 02410-76864 Fax: 02410-76864
ΚΩΣ: Τ.Θ. 177 - ΠΥΛΙ 85300 - Τηλ.: 02420-41940, 02420-41941 Fax: 02420-41941
ΚΑΛΥΜΝΟΣ: Τ.Θ. 16 - 85200 - Τηλ.: 02430-22093, 02430-22010 Fax: 02430-28890
e-mail: info@marinossa.gr - Internet: http://www.marinossa.gr




**Το να φθάσετε ψηλά**
δεν είναι
τόσο δύσκολη υπόθεση,
όσο νομίζετε !
Αρκεί να προσπαθήσετε
**μ'αυτούς που ξέρουν !**

Η Εξέλιξις – Σύμβουλοι Ανάπτυξης Επιχειρήσεων παρέχει συμβουλευτικές υπηρεσίες στους τομείς:

- **Ανάπτυξης και εγκατάστασης συστημάτων**
  - Διαχείρισης Ποιότητας ISO 9000 (ISO 9001:2000)
  - Ασφάλειας Τροφίμων HACCP
  - Περιβαλλοντικής Διαχείρισης ISO 14000
- **Σύνταξης επενδυτικών σχεδίων για Προγράμματα Επιδοτήσεων – Υποστήριξη υλοποίησης σε όλα τα στάδια των έργων**

  Ενδεικτικά αναφέρονται:
  - «Ενίσχυση Ανταγωνιστικότητας Μικρομεσαίων και Πολύ Μικρών Επιχειρήσεων ΜΜΕ & ΠΜΕ»
  - «Ενίσχυση Γυναικείας Επιχειρηματικότητας»
  - «Ποιοτικός Εκσυγχρονισμός Μικρών Καταλυμάτων»
  - «Ενίσχυση της ανταγωνιστικότητας των ΜΜΕ όλων των κλάδων του Τουριστικού Τομέα»
  - «Διάδοση και Καθιέρωση της Ελληνικής Κουζίνας– Ενίσχυση Επιχειρήσεων για την απόκτηση σήματος ΕΟΤ για την Ελληνική Κουζίνα»
  - «Επενδύσεις στην μεταποίηση και εμπορία γεωργικών προϊόντων»
- **Ανάπτυξη ολοκληρωμένων επενδυτικών σχεδίων (Business Plans) και Οικονομοτεχνικών μελετών**

*Η πολύχρονη εμπειρία και η ολοκληρωμένη κατάρτιση των συνεργατών μας αποτελούν την καλύτερη εγγύηση για την επίτευξη των στόχων σας.*

ΥΠΕΥΘΥΝΟΙ

**Αριστέα Αλεξίου**
*Διπλ. Χημικός Μηχανικός ΕΜΠ*

**Ιάκωβος Γρύλλης**
*Διπλ.Πολιτικός Μηχανικός ΕΜΠ*

Διαγοριδών 2–4 (Έναντι ΔΟΝΑ)
Τηλ:0241 031532, 070171–3
Fax: 0241 070175
ariseli@rho.forthnet.gr

Ο φούρνος
ΜΙΛΤΙΑΔΗ ΣΚΟΥΦΕΖΗ
(ΔΕΗ)
εύχεται στην εκλεκτή πελατεία του
ΚΑΛΑ ΧΡΙΣΤΟΥΓΕΝΝΑ
και
ευτυχισμένο το ΝΕΟ ΕΤΟΣ

Παράλληλα θέλουμε να σας πληροφορήσουμε ότι δεν έχουμε καμία σχέση με το πρατήριο άρτου με την επωνυμία "Η ΑΡΧΑΓΓΕΛΙΤΙΣΣΑ"

Τηλ. 20231

### Πρόταση Παυλίδη στη Βουλή, για λειτουργικούς λόγους

# Να μεταφερθεί από το κέντρο, το Στρατηγείο

## Κατάλληλες εγκαταστάσεις το αεροδρόμιο Μαριτσών

**Την μεταστέγαση των στρατηγείων της 95 ΑΔΤΕ (στη Ρόδο) και της 80 ΑΔΤΕ (στην Κω) προτείνει ο βουλευτής της Νέας Δημοκρατίας κ. Αριστοτέλης Παυλίδης, για λειτουργικούς λόγους.**

Τις προτάσεις του μάλιστα αυτές τις κατέθεσε στην Βουλή, κατά την συνεδρίαση της αρμόδιας επιτροπής που συζητούσε το σχέδιο νόμου για τα οργανωτικά θέματα του υπουργείου Εθνικής Άμυνας.

Συγκεκριμένα για το στρατηγείο της Ρόδου ο κ. Παυλίδης τόνισε ότι για λειτουργικούς λόγους πρέπει να μεταστεγαστεί πρότεινε μάλιστα ως κατάλληλο χώρο για την μεταστέγαση το κτιριακό συγκρότημα του αεροδρομίου Μαριτσών. Σύμφωνα μάλιστα με την άποψη του κ. Παυλίδη, το παλιό αεροδρόμιο είναι το καταλληλότερο σημείο, ενώ πρότεινε να παραμείνει μόνο στην πόλη το Στρατολογικό γραφείο και το γραφείο δημοσίων σχέσεων. Στο πλαίσιο της ίδιας συζήτησης, ο κ. Παυλίδης πρότεινε και την μεταστέγαση του στρατηγείου της Κω, επισημαίνοντας ότι είναι επιβεβλημένο να γίνει κάτι τέτοιο διότι το κτίριο που σήμερα στεγάζεται είναι ανεπαρκές.



Στο κτίριο αυτό ο κ. Παυλίδης πρότεινε να εγκατασταθεί το Στρατολογικό γραφείο που να καλύπτει την ζώνη ευθύνης της 80 ΑΔΤΕ έτσι ώστε να μη χρειάζεται κάποιος να έρχεται από την Πάτμο στην Ρόδο για παράδειγμα.

Η συζήτηση και οι προτάσεις έγιναν δεδομένης της εκφρασμένης πολιτικής του υπουργείου Εθνικής Αμυνας, για την απομάκρυνση στρατοπέδων από τις πόλεις.

Αξιοσημείωτο είναι ότι σε ό,τι αφορά το στρατηγείο της 85 ΑΔΤΕ και ο δήμος Ρόδου έχει εκφράσει την ανάγκη απομάκρυνσής του από το κέντρο της πόλης. Εντάσσεται μάλιστα στον γενικότερο σχεδιασμό του, όπως ανακοίνωσε προσφάτως ο δήμαρχος κ. Γ. Γιαννόπουλος.

# Χωρίς λεωφορεία μέχρι τις 11.30 π.μ.

**Κανένα δρομολόγιο της ΡΟΔΑ δεν θα πραγματοποιηθεί στην πόλη της Ρόδου σήμερα από τις 9.30 έως και τις 11.30 το πρωί, εξαιτίας της στάσης εργασίας που έχει προγραμματίσει το συνδικαλιστικό σωματείο των εργαζομένων, με στόχο να συζητηθούν προβλήματα που απασχολούν τον κλάδο.**

Σε ανακοίνωση που εξέδωσαν οι εκπρόσωποι των εργαζομένων, υπογραμμίζουν ότι στο χρονικό αυτό διάστημα που έχει προγραμματιστεί η στάση εργασίας, θα γίνει προσπάθεια έτσι ώστε το προσωπικό ασφαλείας που θα βρίσκεται σε ετοιμότητα, να επιδιώξει να εκτελεστούν τουλάχιστον τα δρομολόγια εκείνα που είναι προγραμματισμένα για τα χωριά μας. Στην συνάντηση που θα έχουν οι εργαζόμενοι, αξίζει να σημειωθεί ότι θα γίνει και αναλυτική ενημέρωση όλων των εργαζόμενων της Δημοτικής Επιχείρησης, για θέματα που έχουν σχέση με την εφαρμογή του νέου νομίσματος (ΕΥΡΩ) από την 1η Ιανουαρίου 2002.

# Συνεδριάζει το Δημοτικό Συμβούλιο Αταβύρου

**Την τελευταία του συνεδρίαση για φέτος, έχει προγραμματίσει για σήμερα το θράδυ το Δημοτικό Συμβούλιο Αταβύρου.**

Στην συνεδρίαση, όπως ανακοίνωσε ο πρόεδρος κ. Παναγιώτης Κυριακούλης, αναμένεται να συζητηθεί αποκλειστικά, το τεχνικό πρόγραμμα που θα προταθεί για το 2002 στον Δήμο Αταβύρου, έτσι ώστε να δοθεί η δυνατότητα στην δημοτική αρχή να το παρουσιάσει και να το αναλύσει στους δημοτικούς συμβούλους οι οποίοι θα κληθούν στην συνέχεια να το εγκρίνουν ή να το βελτιώσουν με βάση τις προτάσεις που θα κατατεθούν μέσα από την συζήτηση που θα γίνει.

Κάλεσμα
σε γευστικές δοκιμές





Η Οινοθήκη Emery
σας καλεί στα
Υπερ Μάρκετ Σπανός
Super Market Μαρινόπουλος,
Βερόπουλος,
Α.Β. Βασιλόπουλος, Corner,
Παναγιωτάς, στις Κάβες Μούσες,
Οινοχώρος Μαρίνος και στο
Delicatessen Δανέζης,
για να γευτείτε τη νέα μας σοδειά.



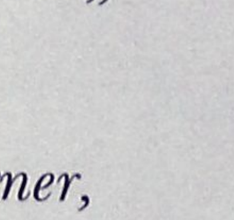

ΟΙΝΟΘΗΚΗ
EMERY

ΕΜΕΡΥ Α.Β.Ε. Ανστραλίας 28, Ρόδος 85100, Τηλ.: 0241) 29111 fax: (0241) 22716
www.emery.gr

Η ψαροταβέρνα
"ΤΑ ΜΑΡΑΣΙΑ"
Αγ. Ιωάννου 155, Ρόδος

Σας εύχεται **καλές γιορτές** και
**ευτυχισμένος ο καινούργιος χρόνος.**
Γνωστοποιούμε στην αξιότιμη πελατεία μας
ότι με την ανακαινισμένη αυλίτσα μας,
σας ετοιμάζουμε πλούσιο εορταστικό μενού

ΔΕΥΤΕΡΑ 24 ΔΕΚΕΜΒΡΙΟΥ
&
ΔΕΥΤΕΡΑ 31 ΔΕΚΕΜΒΡΙΟΥ

Για κρατήσεις ✆ 34529

HELLAS SERVICE

1057

η μοναδική με τις χαμηλότερες τιμές
και τις περισσότερες πληροφορίες!!!

- ΟΔΙΚΗ ΕΞΥΠΗΡΕΤΗΣΗ Σ'ΟΛΗ ΤΗΝ ΕΛΛΑΔΑ, ΟΛΟ ΤΟ 24ΩΡΟ
  3 SERVICE (ΑΛΛΑΓΗ ΠΛΑΤΙΝΕΣ, ΜΠΟΥΖΙ, ΛΑΔΙΑ, ΦΙΛΤΡΑ, ΒΑΛΒΟΛΙΝΕΣ)
  2 ΗΛΕΚΤΡΟΝΙΚΟΥΣ - ΗΛΕΚΤΡΟΛΟΓΙΚΟΥΣ ΕΛΕΓΧΟΥΣ
  2 ΖΥΓΟΣΤΑΘΜΙΣΕΙΣ
  2 ΓΕΝΙΚΟΥΣ ΟΠΤΙΚΟΥΣ ΕΛΕΓΧΟΥΣ
  1 ΕΥΘΥΓΡΑΜΜΙΣΗ
  ΜΟΝΟ 17.500 ΕΤΗΣΙΩΣ
  ΕΚΠΤΩΤΙΚΗ ΚΑΡΤΑ "HELLAS CARD"
- ΣΥΝΕΡΓΕΙΑ - ΦΑΝΟΠΟΙΕΙΑ ΣΤΙΣ ΝΕΕΣ ΥΠΕΡΣΥΓΧΡΟΝΕΣ ΕΓΚΑΤΑΣΤΑΣΕΙΣ, ΣΤΗ ΝΕΑ ΒΙΟΜΗΧΑΝΙΚΗ ΖΩΝΗ (ΤΣΑΪΡΙ), ΜΕ ΕΙΔΙΚΕΥΜΕΝΟ ΠΡΟΣΩΠΙΚΟ, ΓΙΑ ΟΠΟΙΑΔΗΠΟΤΕ ΜΗΧΑΝΙΚΗ ΕΡΓΑΣΙΑ ΚΑΙ ΦΑΝΟΠΟΙΕΙΑ
- ΠΡΑΚΤΟΡΕΙΟ ΑΣΦΑΛΙΣΤΙΚΩΝ ΕΤΑΙΡΕΙΩΝ
  ΓΙΑ ΤΙΣ ΑΣΦΑΛΙΣΤΙΚΕΣ ΚΑΛΥΨΕΙΣ:
  Οχημάτων - Σκαφών - Ζωής - Πυρός
  Προσωπικών Ατυχημάτων - Δάνεια
  Επενδυτικά προγράμματα.

ΓΡΑΦΕΙΑ: ΣΤ. ΚΑΖΟΥΛΗ 82 (7 ΒΑΓΙΕΣ) - ΡΟΔΟΣ,
ΤΗΛ.: 1057, 74174, 22490

ΣΥΝΕΡΓΕΙΑ: ΝΕΑ ΕΠ. ΟΔΟΣ ΡΟΔΟΥ - ΑΕΡΟΔΡΟΜΙΟΥ (ΤΣΑΪΡΙ), ΤΗΛ. 67291

11322 PANAFON, 1057 COSMOTE * ΧΩΡΙΣ ΧΡΕΩΣΗ*

Δικαιούχοι είναι και οι δύο σύζυγοι δημ. υπάλληλοι

# Και στους συνταξιούχους το "διπλό" επίδομα

## Καλούνται να πυκνώσουν τις τάξεις του συλλόγου τους

Και οι συνταξιούχοι δημόσιοι υπάλληλοι δικαιούνται οικογενειακό επίδομα (και οι δύο σύζυγοι) και μάλιστα μπορούν να το διεκδικήσουν αναδρομικά από το 1997, όπως κάνουν οι δημόσιοι υπάλληλοι.

Αυτό επισημαίνει σε ανακοίνωσή του ο Σύνδεσμος Πολιτικών Συνταξιούχων Δημοσίων Υπαλλήλων νομού Δωδεκανήσου, αναφέροντας συγκεκριμένα τα εξής:

«Ο Σύνδεσμος Πολιτικών Συνταξιούχων Δημοσίων Υπαλλήλων Νομού Δωδεκανήσου, ενημερώνει τα μέλη του και γενικά όλους τους συνταξιούχους του Δημοσίου, ότι είναι απαραίτητο για λόγους δημοσιονομικούς να συμπληρώσουν μια αίτηση, που αναφέρεται στην υποχρέωση που έχει το κράτος να δώσει το επίδομα γάμου (οικογενειακό) και στους δύο έγγαμους δημοσίους υπαλλήλους και συνταξιούχους.

Οπως είναι γνωστό το Ανώτατο Ειδικό Δικαστήριο με τη δημοσιευθείσα υπ' αριθμ. 3/7-3-2001 Απόφασή του, αποφαίνεται ότι οι έγγαμοι υπάλληλοι και κατ' επέκταση και συνταξιούχοι του Δημοσίου δικαιούνται αδιακρίτως ολόκληρο το οικογενειακό επίδομα. Με την αίτηση που αποστέλλουμε στο Γεν. Λογιστήριο του Κράτους ζητούμε να δοθεί το προβλεπόμενο ποσό κατά μήνα καθώς και η διαφορά από 1-1-1997. Εντυπες αιτήσεις έχει ο Σύνδεσμος και μπορείτε να παίρνετε (τηλ. 73373 πρωινές ώρες και απόγευμα 23984 και Λέσχης Συνδέσμου 34029).

Με την ευκαιρία της επικοινωνίας μας, καλούμε όλους τους πολιτικούς συνταξιούχους του Δημοσίου να συσπειρωθούν γύρω από τον Σύνδεσμο, να εγγραφούν μέλη για να μπορεί ο Σύνδεσμος με τη δική σας φωνή και συμμετοχή να διεκδικεί τα δίκαια αιτήματά του.

Εκείνο που πρέπει να μην ξεχνάμε είναι ότι με τη συνταξιοδότηση, δε σταματά ο συνταξιούχος υπάλληλος να αγωνίζεται με τα μέσα που διαθέτει, για τα δίκαια αιτήματά του. Είμαστε συνταξιούχοι υπάλληλοι μιας ενωμένης Ευρώπης. Είναι ανάγκη να παλέψουμε σιγά-σιγά να αποκτήσουμε τα καλά της Ευρώπης. Καλύτερη υγειονομική ιατροφαρμακευτική περίθαλψη, κοινωνική μέριμνα και καλύτερη ποιότητα ζωής. Εχουμε ομοσπονδία που παρακολουθεί και παρεμβαίνει μαζί με άλλες αδελφές Ομοσπονδίες εργαζομένων για να διεκδικήσει αιτήματα των συνταξιούχων που είναι κοινά.

Ενα απλό παράδειγμα το επίμαχο επίδομα εξομάλυνσης, το οποίο η κυβέρνηση υποσχέθηκε ότι θα αύξανε από 1-1-2001 και το οποίο μάλιστα υπέγραψε ο πρώην υπουργός Οικονομικών κ. Παπαντωνίου, αυτό το επίδομα με την αύξησή του επεστράφη για να υπογραφεί εκ νέου από το νέο υπουργό Οικονομικών, ακόμη βρίσκεται στο συρτάρι του υπουργού. Δεν πρέπει να διαμαρτυρηθούμε; Δεν πρέπει να φωνάξουμε; νομίζω ότι ο συνταξιούχος υπάλληλος που τόσα έδωσε σε δύσκολους καιρούς, δεν του αξίζει να περιμένει .μοιρολατρικά και ό,τι πάρει. Η πολιτεία πρέπει να βλέπει τον απόμαχο πολίτη, ισόνομα με τους άλλους εργαζόμενους».




Μοναδική προσφορά...άμεσης παράδοσης.
Σετ διθέσιου και τριθέσιου καναπέ Class
σε ύφασμα από **20.400 δρχ.-€59,92** το μήνα,
σε δέρμα από **31.300δρχ.-€91,71** το μήνα.
**Σε 24 άτοκες δόσεις με όλες τις πιστωτικές κάρτες.**

*Το μοντέλο Class ακολουθεί την τελευταία πρόταση της Divani & Divani για όσους συνειδητοί την απόλυτη άνεση. Διαλέξτε σήμερα το καθιστικό που ταιριάζει στο προσωπικό σας στιλ, μέσα από ένα πλήθος εκδοχών, καναπέδες και πολυθρόνες με μηχανισμούς ανάκλισης, ανακουστικές γωνιακές συνθέσεις, αλλά και εκδόσεις σε καναπέ-κρεβάτι σε όρσμο, δέρμα ή μικροΐνες. Επωφεληθείτε τώρα από την προσφορά του Class που ισχύει μέχρι τις 31 Δεκεμβρίου 2001, αποκλειστικά στα καταστήματα Divani & Divani.*

DIVANI & DIVANI
ΟΙ ΚΑΝΑΠΕΔΕΣ, ΣΤΑ ΙΤΑΛΙΚΑ.
ΡΟΔΟΣ Καναδά 34, τηλ. (0241) 27328

MALTEZOS
Ο ΗΛΙΑΚΟΣ ΘΕΡΜΟΣΙΦΩΝΑΣ
που τιμά ΔΙΕΘΝΩΣ την ΕΛΛΑΔΑ.
από πραγματικά ανοξείδωτο
ατσάλι A.I.S.I. 316
(με πιστοποίηση ISO 9002 & CE)
ΧΩΡΙΣ ΠΡΟΚΑΤΑΒΟΛΗ
36 ΜΗΝΕΣ ΕΞΟΦΛΗΣΗ
ΑΠΟ 9.600 δρχ. ΤΟ ΜΗΝΑ
Πληρ. Βενετοκλέων 71, Ρόδος • Τηλ. 32802

ΝΤΕΤΕΚΤΙΒΣ
30 ΧΡΟΝΙΑ ΜΟΝΙΜΑ
ΚΑΙ ΣΤΗ ΡΟΔΟ
35354 - 28780
Π.Π. ΓΕΡΜΑΝΟΥ 6 (ΠΛ. ΦΩΚΙΑΛΗ)
Η ΛΥΣΗ!!!
ΣΕ ΚΑΘΕ ΣΑΣ ΠΡΟΒΛΗΜΑ
EXPRESS SECURITY

HAPPYLAND
KOYZEIN
ΛΙΣΤΑ ΓΑΜΟΥ
ΣΕΡΒΙΤΣΙΑ - ΠΟΤΗΡΙΑ -
ΜΑΧΑΙΡΟΠΗΡΟΥΝΑ -
ΣΚΕΥΗ
ΣΤΙΣ ΚΑΛΥΤΕΡΕΣ ΤΙΜΕΣ
ΟΣΑ ΧΡΕΙΑΖΕΣΤΕ ΓΙΑ ΤΗΝ
ΚΟΥΖΙΝΑ
ΚΑΙ ΟΧΙ ΜΟΝΟ
ΚΑΛΕΣ ΓΙΟΡΤΕΣ
ΕΘΝΙΚΗΣ ΑΝΤΙΣΤΑΣΕΩΣ 59
(πρώην Αννης Μαρίας)
Τηλ. (02410) 39777

Το θέμα είναι σοβαρό και αφορά ολόκληρη την κοινωνία

# Τρικλοποδιές βάζουν στο Δικαστικό μέγαρο!

## Δεν βγάζει άκρη ούτε ο πρόεδρος του Δικηγορικού Συλλόγου

"Το πρόβλημα του Δικαστικού Μεγάρου είναι πρόβλημα της κοινωνίας γενικότερα και όχι του Δικηγορικού Συλλόγου Ρόδου". Τα παραπάνω αναφέρει στην επιστολή του που έστειλε στον τοπικό Τύπο ο πρόεδρος του Δικηγορικού Συλλόγου Ρόδου Κωνσταντίνος Σαρρής με αφορμή την άρνηση του νομάρχη Σάββα Καραγιάννη να συζητηθεί εκτός ημερήσιας διάταξης το θέμα της επέκτασης του Δικαστικού Μεγάρου.

Στην επιστολή του προς τις εφημερίδες ο κ. Σαρρής αναφέρει τα παρακάτω:

"Διαβάζω σήμερα τα όσα αναγράφονται στον τοπικό ημερήσιο Τύπο σχετικά με το Δικαστικό Μέγαρο και ειλικρινά δεν μπορώ ν' αντιληφθώ τί επί τέλους συμβαίνει; Θέλει ο κ. Νομάρχης την επέκταση του Δικαστικού Μεγάρου κατά τον τρόπο που την έχει σχεδιάσει ο Δήμος Ρόδου ή δεν την θέλει και αν για τους δικούς του λόγους δεν προκρίνει την συγκεκριμένη λύση, ποιά είναι η δική του πρόταση για το πρόβλημα. Διότι πιστεύω ότι ο κ. Νομάρχης γνωρίζει ότι το σημερινό κτίριο μόνο κατ' επίφαση μπορεί να ονομαστεί δικαστικό μέγαρο. Γνωρίζω επίσης ότι ο κ. Νομάρχης τόσο ως άτομο όσο και υπό την ιδιότητα την οποία φέρει έχει επισκεφθεί κατ' επανάληψη το Δικαστικό μέγαρο κατά τις ώρες λειτουργίας του και προφανώς έχει διαπιστώσει ότι δεν νοείται γραφεία δικαστών να χρησιμοποιούνται ως χώροι απονομής της δικαιοσύνης, όπως επίσης δεν νοείται υπάλληλοι να στιβάζονται ο ένας πάνω στον άλλο σε χώρους πρόχειρα διαμορφωμένους σε γραφεία, προκειμένου να επιτελέσουν το καθήκον τους στην διαδικασία απονομής της δικαιοσύνης. Αυτά δεν είναι δικές μου προσωπικές εκτιμήσεις είναι πιστεύω απόλυτα και οι θέσεις του κ. Νομάρχη, όπως τις άκουσα στην πρόσφατη κοινή σύσκεψη στα γραφεία του Δικηγορικού Συλλόγου με τον κ. Γενικό Γραμματέα του υπουργείου

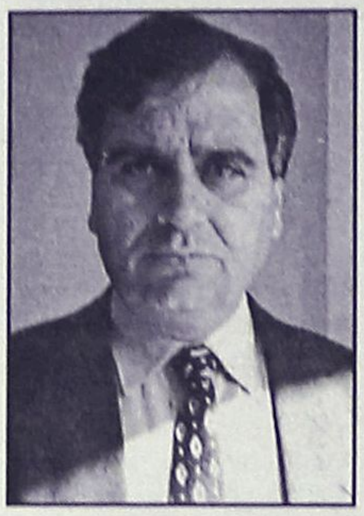

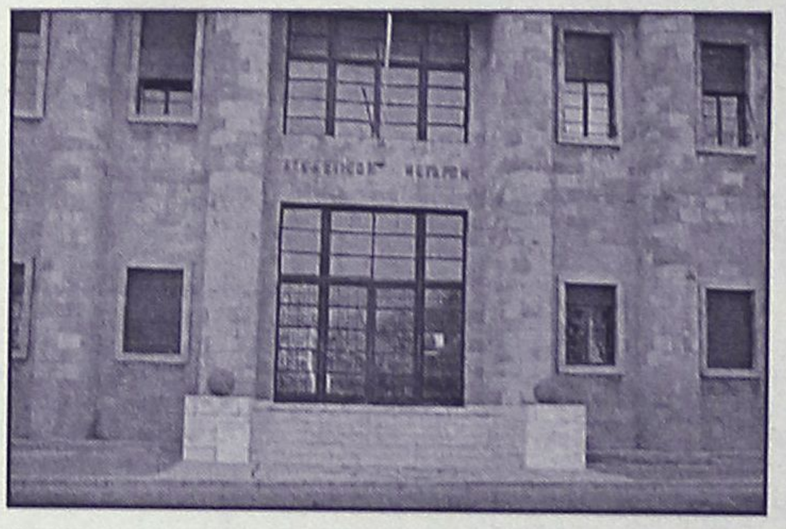

Δικαιοσύνης και τον κ. Δήμαρχο Ρόδου.

Απ' ότι όμως διάβασα στον τοπικό Τύπο δεν μπόρεσα τελικά ν' αντιληφθώ ποιός υπήρξε ο προβληματισμός του κ. Νομάρχη για την εκτός ημερήσιας διάταξης συζήτηση του θέματος του Δικαστικού Μεγάρου στο Νομαρχιακό Συμβούλιο, η θέση του κ. Δήμαρχου Ρόδου ή η επιστολή των περιοίκων και των μαθητών του Δημοτικού Σχολείου της περιοχής όπου πρόκειται να μεταστεγαστεί έστω και προσωρινά η ΠΥΡ. Διότι απ' ότι εγώ τουλάχιστον γνωρίζω ο κ. Δήμαρχος Ρόδου σε μία πρόσφατη επίσκεψή μου για το ζήτημα αυτό εξέφρασε την απόλυτη ταύτισή του με τις θέσεις του Δικηγορικού Συλλόγου, με την πρόσθετη δίκαιη επισήμανση, ότι η πρόταση αυτή υπήρξε σχεδιασμός του Δήμου Ροδίων, δικής του εμπνεύσεως και ότι εμμένει στην άποψη αυτή την οποία θεωρεί ως την πλέον σωστή στην όλη χωροταξική μελέτη του Δήμου. Τις θέσεις και απόψεις αυτές μετέφερε τηλεφωνικά επί παρουσία μου στον κ. Νομάρχη Δωδ/σου χωρίς να διαπιστώσω την οποιανδήποτε δική του αντίρρηση. Επιπλέον ο κ. Δημάρχος Ροδίων με πρόσφατη επιστολή του προς τον Δικηγορικό Σύλλογο εξέφρασε και εγγράφως την εμμονή του στην ορθότητα των θέσεων και απόψεων του δηλαδή της επεκτάσεως του Δικαστικού Μεγάρου στους χώρους των παρακειμένων υπηρεσιών, δια της μεταστεγάσεώς τους. Επομένως οι θέσεις του κ. Δημάρχου είναι γνωστές και βεβαιωμένες και μου είναι παντελώς αδιανόητο οι θέσεις αυτές να διαφοροποιούνται ως προς τον κ. Νομάρχη.

Εάν όμως το πρόβλημα δεν είναι αυτό, αλλά οι απαιτούμενες πιστώσεις για την διαμόρφωση των χώρων των μεταστεγαζομένων υπηρεσιών, φυσικά και δεν πρόκειται να μεταστεγαστούν οι υπηρεσίες μέχρις ότου διαμορφωθούν κατάλληλα οι χώροι που θα τις υποδεχθούν. Είναι όμως, πιστεύω, αυτονόητο ότι η οποιαδήποτε απόφαση περί παραχωρήσεως της χρήσεως του κτιρίου της Υπηρεσίας Εγγείων Βελτιώσεων στην ΠΥΡ, είναι αδύνατο να υλοποιηθεί πριν ή εξευρεθούν οι πιστώσεις για την διαμόρφωση των χώρων. Εάν τέλος το πρόβλημα είναι η επιστολή των περίοικων και των μαθητών του Δημοτικού Σχολείου, εγώ είμαι ο τελευταίος που θα αμφισβητήσω το δικαίωμα του οποιουδήποτε πολίτη ή φορέα να διαμαρτύρεται και να έχει αντίθετη άποψη από την δική μου. Γι' αυτό τον λόγο υπάρχουν σε μια συντεταγμένη πολιτεία οι αρμόδιοι για να αποφασίζουν και επί του προκειμένου ο κ. Νομάρχης είναι αρμόδιος να αποφασίσει ό,τι πιστεύει ό,τι είναι καλύτερα. Πιστεύω όμως, διότι ο κ. Νομάρχης διαθέτει περισσή κρίση, ότι δεν είναι δυνατόν να προκρίνει ότι η δημιουργία θορύβου μπορεί να αντισταθμιστεί με την λειτουργικότητα και την αποδοτικότητα της δικαιοσύνης, την οποία όλοι πιστεύουμε σαν το θεμέλιο της Δημοκρατίας.

Οποιαδήποτε όμως και εάν είναι η απόφαση του κ. Νομάρχη νομίζω κατά την ταπεινή μου άποψη, θα πρέπει να εκφραστεί δημόσια και απερίφραστα, διότι και εμείς είμαστε όπως και εκείνος κατά "των ήξεις αφήξεις". Τελειώνοντας θα επαναλάβω το χιλιοειπωμένο πράγμα ότι το πρόβλημα του Δικαστικού Μεγάρου είναι πρόβλημα της κοινωνίας γενικότερα και όχι του Δικηγορικού Συλλόγου Ρόδου".

Για μοντέρνο νεανικό
γυναικείο ντύσιμο
Ελάτε στο νέο μας κατάστημα
ELIOYLA
με τα επώνυμα ρούχα
GIANNI RODINI ®
INTERNATIONAL
Σας ευχόμαστε ΚΑΛΕΣ ΓΙΟΡΤΕΣ!
Δημητρίου Θέμελη 75 (πεζόδρομος)
Τηλέφωνο 33606

ΑΓΙΟΣ ΒΑΣΙΛΗΣ
ΤΑ ΧΡΙΣΤΟΥΓΕΝΝΑ ΕΡΧΟΝΤΑΙ
ΜΙΚΡΟΙ ΚΑΙ ΜΕΓΑΛΟΙ ΠΕΡΙΜΕΝΟΥΜΕ
ΤΟΝ ΑΓΙΟ ΒΑΣΙΛΗ ΝΑ ΜΑΣ ΦΕΡΕΙ ΤΑ ΔΩΡΑ.
ΖΗΣΤΕ ΞΑΝΑ ΤΟ ΟΝΕΙΡΟ ΑΥΤΟ
Η ΔΩΣΤΕ ΑΥΤΗ ΤΗ ΧΑΡΑ ΣΤΑ ΠΑΙΔΙΑ
Η ΣΤΑ ΕΓΓΟΝΙΑ ΣΑΣ.
ΑΠΛΑ ΤΗΛΕΦΩΝΗΣΤΕ ΣΤΟ
0977 453671
ΚΑΙ ΖΗΤΗΣΤΕ ΤΟΝ ΑΓΙΟ ΒΑΣΙΛΗ
ΑΓΙΟΣ ΒΑΣΙΛΗΣ

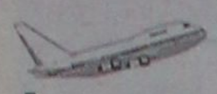

Η **NOUVELLES FRONTIERES**



***σας εύχεται καλές γιορτές και προτείνει να ταξιδέψετε τον Ιανουάριο***

- **5 μέρες** στο Παρίσι, διαμονή σε κεντρικό ξενοδοχείο** με πρωινό από 476 €.
- **5 μέρες** Παρίσι - Disneyland 2 βράδια στο Παρίσι σε κεντρικό ξενοδοχείο** με πρωινό και 2 βράδια στην Disneyland από 570 €. Τα παιδιά μέχρι 11 χρόνων από 312 €
- **5 μέρες** στη Βουδαπέστη στο ξενοδόχειο*** με πρωινό από 380 €
- **1 εβδομάδα** στην Μάλτα σε ξενοδοχείο*** με πρωινό από 410 €
- **1 εβδομάδα** στην Τυνησία σε ξενοδόχειο*** με πρωινό και γεύμα, μεταφορές από/προς αεροδρόμιο από 478 €

★ *Οι τιμές είναι κατ' άτομο σε δίκλινο με αεροπορικά εισιτήρια από Ρόδο και δεν συμπεριλαμβάνουν φόρους αεροδρομίων. Μπορείτε να πληρώσετε το ταξίδι σας με πιστωτική κάρτα από 3 έως 5 άτοκες μηνιαίες δόσεις.*

*Επίσης:*
- *Διαθέτουμε τιμές και για άλλους προορισμούς όπως Αγγλία, Τσεχία, Ισπανία, Ιταλία κλπ.*
- *Ξενοδοχεία στην Αθήνα*
- *Εισιτήρια εσωτερικού/εξωτερικού με όλες τις αερογραμμές.*

**Για κρατήσεις/πληροφορίες στο γραφείο μας στην οδό Γρίβα, 32 Ρόδος (πίσω από το GRAND HOTEL), τηλέφωνο (0241) 28128, τις καθημερινές μέρες πρωί - απόγευμα.**


## Σε καθοδική τροχιά επανήλθε το Χρηματιστήριο

# Ανώμαλη προσγείωση!

## Παραμένει η απουσία αγοραστικού ενδιαφέροντος

**Σε καθοδική πορεία επανήλθε ο γενικός δείκτης τιμών, μετά από δύο ανοδικές συνεδριάσεις, υποχωρώντας και πάλι κάτω από τα επίπεδα των 2.600 μονάδων. Ο όγκος των συναλλαγών κυμάνθηκε σε χαμηλότερα επίπεδα, ενώ η πτώση αποδίδεται στην απουσία αγοραστικού ενδιαφέροντος από ξένα θεσμικά χαρτοφυλάκια, οι αγορές των οποίων κατά τη χθεσινή συνεδρίαση είχε επιδράσει θετικά στην αγορά.**

Σημαντική πίεση δέχθηκε η μετοχή του ΟΤΕ, μετά την προχθεσινή ισχυρή άνοδο, κλείνοντας με απώλειες 2,79%, ενώ η μετοχή της ΔΕΗ, η οποία από σήμερα συμμετέχει στη διαμόρφωση του Γενικού Δείκτη Τιμών, έκλεισε με πτώση 1,15%. Ο βασικός χρηματιστηριακός δείκτης κινήθηκε σε εύρος διακύμανσης 34,62 μονάδων, καταγράφοντας υψηλότερη τιμή στις 2.614,28 μονάδες, όταν σημείωνε οριακή άνοδο 0,11% και κατώτερη στις 2.579,60 μονάδες, όταν κατέγραφε πτώση έως και 1,21%.

Τελικώς, ο Γενικός Δείκτης Τιμών έκλεισε στις 2.584,98 μονάδες έναντι 2.611,30 μονάδων της προηγουμένης μέρας, καταγράφοντας πτώση 26,32 μονάδων ή σε ποσοστό 1,01%. Ο δείκτης FTSE/ASE 20 έκλεισε στις 1.424,95 μονάδες, σημειώνοντας πτώση σε ποσοστό 1,10%, ενώ ο δείκτης FTSE/ASE 40 έκλεισε στις 278,93 μονάδες, σημειώνοντας υποχώρηση 1,07%.

Ο δείκτης FTSE/ASE SMALLCAP 80 έκλεισε στις 799,18 μονάδες, καταγράφοντας πτώση σε ποσοστό 0,90%.

Από τις μετοχές που διακινήθηκαν, 64 κινήθηκαν ανοδικά, 247 καθοδικά, ενώ η τιμή 55 μετοχών παρέμεινε αμετάβλητη.

Τη μεγαλύτερη ποσοστιαία άνοδο σημείωσαν οι μετοχές των εταιρειών: Κορφίλ (πο) +10,00%, Ιντεάλ (π) +8,93%, Νέστος +8,44%, Ελληνικά Καλώδια +8,00%, Κυριακούλης +7,04%, ΚΡΕΚΑ +6,40%, Κλαουδάτος +5,00%, Μπάρμπα Στάθης (κ) +4,94%, ΙΜΑΚΟ +4,87% και Frigoglass +4,29%.

Αντιθέτως τις μεγαλύτερες απώλειες σημείωσαν οι μετοχές των εταιρειών: Rainbow -14,47%, ΕΤΒΑ Λήζιγκ -10,94%, Γκάλης -8,49%, Ιντερσάτ -8,16%, Κούμπας -7,76%, Imperio -7,50%, Τρία Αλφα (κ) -6,79%, Ρόκας (π) -6,47%, Χάλυψ (κ) -6,19% και Κλωνατέξ (π) -6,13%.

| Οι επιμέρους δείκτες διαμορφώθηκαν ως εξής: | | |
|---|---|---|
| **Τραπεζικός:** | **4.782,95** | **-1,08%** |
| **Τηλεπικοινωνιών:** | **1.164,03** | **-1,51%** |
| **Ασφαλειών:** | **1.840,40** | **+0,20%** |
| **Επενδύσεων:** | **776,96** | **-1,75%** |
| **Κατασκευαστικών:** | **1.135,64** | **-0,32%** |
| **Βιομηχανιών:** | **1.516,10** | **-0,48%** |
| **Συμμετοχών:** | **2.529,31** | **-0,75%** |
| **Βασικών μετάλλων:** | **825,42** | **-1,71%** |
| **Μη μεταλλικών ορυκτών:** | **1.032,43** | **-0,29%** |
| **Εκδόσεων- εκτυπώσεων:** | **428,10** | **-2,33%** |
| **Κλωστοϋφαντουργίας:** | **813,08** | **-1,14%** |
| **Λιανικού εμπορίου:** | **871,21** | **-0,63%** |
| **Πληροφορικής:** | **775,50** | **-1,04%** |
| **Λύσεων πληροφορικής:** | **533,74** | **-1,39%** |
| **Χονδρικού Εμπορίου:** | **639,31** | **-1,97%** |
| **Τροφίμων & Ποτών:** | **805,30** | **-0,30%** |
| **Παράλληλη Αγορά:** | **243,24** | **-0,98%** |

Ο όγκος των συναλλαγών ανήλθε στα 205,16 εκατ. ευρώ ή 69,69 δισ. δρχ., εκ των οποίων τα 90,76 εκατ. ευρώ αφορούσαν προσυμφωνημένες συναλλαγές.

Τη μεγαλύτερη συναλλακτική δραστηριότητα σημείωσαν οι μετοχές των εταιρειών: Ελληνικά Χρηματιστήρια με 37,8 εκατ. ευρώ, Εθνική με 17,7 εκατ., Cosmote με 14,9 εκατ., Alpha Bank με 14,1 εκατ. και Ελληνική Υφαντουργία με 12,7 εκατ. ευρώ.

Οι μετοχές του δείκτη της Morgan Stanley έκλεισαν ως εξής:

| | |
|---|---|
| ΑΛΟΥΜΙΝΙΟ ΤΗΣ ΕΛΛΑΔΟΣ: | 34,46 |
| ALPHA BANK: | 20,30 |
| ΒΙΟΧΑΛΚΟ: | 9,44 |
| ΔΟΛ : | 4,44 |
| COCA COLA: | 15,82 |
| ΕΛΠΕ: | 6,82 |
| ΕΛΛΗΝΙΚΗ ΤΕΧΝΟΔΟΜΙΚΗ: | 6,22 |
| ΕΜΠΟΡΙΚΗ: | 37,46 |
| ΕΠΙΧΕΙΡΗΣΕΙΣ ΑΤΤΙΚΗΣ: | 5,02 |
| ΕΘΝΙΚΗ ΤΡΑΠΕΖΑ : | 26,80 |
| ΕΥΔΑΠ : | 6,62 |
| EFG EUROBANK: | 15,32 |
| ΙΝΤΡΑΚΟΜ: | 13,64 |
| ΚΑΕ: | 11,58 |
| ΜΑΙΛΛΗΣ: | 5,08 |
| MOTOR OIL: | 8,04 |
| ΤΕΧΝΙΚΗ ΟΛΥΜΠΙΑΚΗ : | 2,38 |
| ΟΤΕ: | 18,14 |
| PANAFON : | 5,90 |
| ΠΑΠΑΣΤΡΑΤΟΣ: | 13,76 |
| ΤΡΑΠΕΖΑ ΠΕΙΡΑΙΩΣ: | 9,78 |
| TITAN : | 38,42 |
| FOLLI-FOLLIE: | 19,62 |
| FOURLIS: | 4,50 |





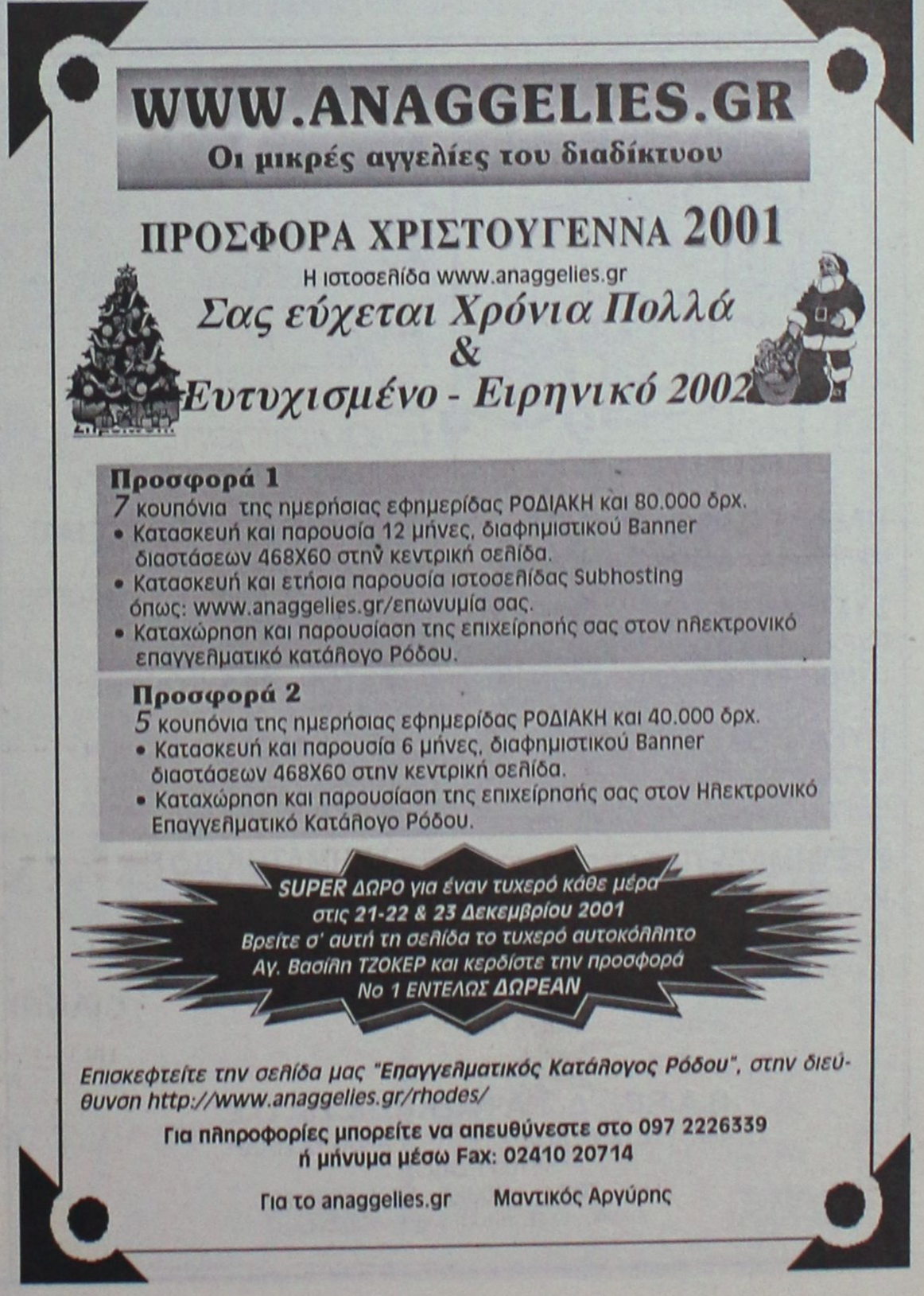

ΕΣΤΙΑΤΟΡΙΟ
Τάσος

Το σωστό σημείο απόλαυσης ΚΑΙ τον χειμώνα!

Αν η ματιά σας χάνεται στο γαλάζιο.
Αν η γεύση σας πλημμυρίζει απόλαυση.
Τότε μάλλον βρίσκεστε στο σωστό σημείο!

Το εστιατόριο Τάσος προσφέρει σε σας και την παρέα σας,
εκλεκτά θαλασσινά, κρεατικά και τα γνωστά υπέροχα πιάτα του.

**Κάθε Παρασκευή, Σαββάτο, Κυριακή και αργίες.**

Ο ανακαινισμένος χώρος του, προσφέρεται για βαπτίσεις
και όλες τις κοινωνικές σας εκδηλώσεις.



**Παραλία Στεγνά - Αρχάγγελος - Τηλ.: 0244/22935, 22264**

s.a.f.e. Security Access Fire Equipments

**ΗΛΕΚΤΡΟΛΟΓΙΚΟ ΥΛΙΚΟ**
ΕΦΑΡΜΟΓΕΣ ΑΥΤΟΜΑΤΙΣΜΩΝ BUS

**ΣΥΣΤΗΜΑΤΑ ΠΥΡΑΣΦΑΛΕΙΑΣ**
ΠΥΡΑΝΙΧΝΕΥΣΗ - ΚΑΤΑΣΒΕΣΕΙΣ
ΠΥΡΟΣΒΕΣΤΙΚΟ ΥΛΙΚΟ ΚΑΙ ΕΦΑΡΜΟΓΕΣ

**ΠΥΡΑΝΤΟΧΕΣ ΠΟΡΤΕΣ**
ΜΕΤΑΛΙΚΕΣ - ΞΥΛΙΝΕΣ
ΘΩΡΑΚΙΣΜΕΝΕΣ - ΥΑΛΟΠΙΝΑΚΑ

**ΣΥΣΤΗΜΑΤΑ ΠΑΡΑΚΟΛΟΥΘΗΣΗΣ**
ΚΛΕΙΣΤΟ ΚΥΚΛΩΜΑ ΤΗΛΕΟΡΑΣΗΣ
ΠΟΛΥΠΛΕΞΙΑ - ΚΑΤΑΓΡΑΦΗ HARD DISC
ΤΗΛΕΜΕΤΑΔΟΣΗ ΕΙΚΟΝΑΣ

**ΣΥΣΤΗΜΑΤΑ ΑΣΦΑΛΕΙΑΣ**
ΣΥΝΑΓΕΡΜΟΙ
ΕΛΕΓΧΟΣ ΠΡΟΣΒΑΣΗΣ (ACCESS)
ΑΝΤΙΚΛΕΠΤΙΚΕΣ ΜΠΑΡΕΣ

**ΑΥΤΟΜΑΤΕΣ ΠΟΡΤΕΣ**
ΓΚΑΡΑΖΟΠΟΡΤΕΣ
ΜΗΧΑΝΙΣΜΟΙ ΣΥΡΟΜΕΝΩΝ - ΑΝΟΙΓΟΜΕΝΩΝ ΠΟΡΤΩΝ
ΜΠΑΡΕΣ - ΤΗΛΕΧΕΙΡΙΣΜΟΙ

**ΧΡΗΜΑΤΟΚΙΒΩΤΙΑ**
ΟΙΚΙΑΣ - ΧΡΥΣΟΧΟΕΙΩΝ
ΘΥΡΙΔΕΣ ΞΕΝΟΔΟΧΕΙΩΝ

**S.A.F.E. - Δ. ΚΑΨΑΣΚΗΣ & ΣΙΑ Ο.Ε.**
ΦΙΛ. ΕΝΩΣΗΣ ΔΩΔ/ΣΙΩΝ 15 & ΑΝΑΣΤΑΣΙΑΔΗ
85100 ΡΟΔΟΣ
ΤΗΛ: 70321 - 70322 , FAX: 70326
E-MAIL : SAFE_RHODES @ YAHOO.GR

Τα Δωδ/σα συμμετέχουν μέσω της πιλοτικής δράσης "Τα λιμάνια του Οδυσσέα"

# Θετικά σχόλια από τους αξιολογητές για το ARCHIMED

Το πρόγραμμα περιλαμβάνει τις Περιφέρειες Νοτίου Αιγαίου και Νότιας Ιταλίας με φορέα υλοποίησης την ΑΝ. ΔΩ. Τα λιμάνια που συμμετέχουν είναι της Ρόδου- Σύμης, Κω- Νισύρου και Πάτμου - Λειψών

**Τα θετικά σχόλια των συμμετεχόντων και των αξιολογητών απέσπασε το πρόγραμμα για την ανάπτυξη του ποιοτικού τουρισμού, μέσω της πιλοτικής ενέργειας "Τα λιμάνια του Οδυσσέα" στο πλαίσιο υλοποίησης της δράσης ARCHIMED.**

Μάλιστα όπως έγινε γνωστό, θα υπάρξει και συνέχεια μέσω του **ARCHIMED II,** μετά και το τελικό διεθνικό συνέδριο για τ' αποτελέσματα της πιλοτικής αυτής δράσης που πραγματοποιήθηκε στα τέλη Νοεμβρίου, στη **Ρόδο.**

**ΤΟ ΠΡΟΓΡΑΜΜΑ**

Το πρόγραμμα αυτό, διεξάγεται μεταξύ της **Περιφέρειας Νοτίου Αιγαίου** και των **περιφερειών της Νότιας Ιταλίας.** Συντονιστής τους είναι το Υπουργείο Αιγαίου. Φορέας υλοποίησής του για το νομό Δωδ/σου είναι η **Αναπτυξιακή Δωδ/σου (ΑΝ. ΔΩ. Α.Ε).**

Σκοπός της πιλοτικής ενέργειας, είναι η εδραίωση επιλεγμένων νησιών ως ανταγωνιστικών τουριστικών προορισμών, στο χώρο του Αιγαίου.

Βασίστηκε σε μία ιδέα marketing με τον τίτλο **"Τα λιμάνια του Οδυσσέα".** Χρησιμοποιώντας το μυθικό ήρωα, ο τουρίστας-ιστιοπλόος και κατ' επέκταση κάθε τουρίστας, που φτάνει σε ένα από τα επιλεγμένα λιμάνια, ταξιδεύει νοητά σε τοποθεσίες φυσικής, ιστορικής και πολιτισμικής σημασίας, έχοντας να επιλέξει κάποιες διαδρομές που του προτείνονται.

Το λιμάνι είναι η αφετηρία και η κατάληξη της δράσης και είναι το μέρος όπου διανέμονται οι πληροφορίες σε ηλεκτρονική μορφή (ή έντυπη) για τις πολιτιστικές και φυσικές διαδρομές, καθώς και για τους τρόπους με τους οποίους μπορεί να επισκεφθεί και να δεί κάποιος αυτά τα αξιοθέατα.

Σ' αυτό το πλαίσιο, το λιμάνι, γίνεται το εργαλείο για την προώθηση της περιοχής και της κληρονομιάς της, το κλειδί για μία χρήσιμη και ακόμα διαφορετική προσέγγιση, για μία ήπια και με την προοπτική της βιωσιμότητας ανάπτυξη.

Μ' αυτή τη μέθοδο, το λιμάνι, χρησιμεύει ως αφετηρία για να προσελκυστούν οι τουριστες που κινούνται με **σκάφη** (γιοτ) οι επισκέπτες που χρησιμοποιούν **επιβατηγά πλοία,** οι τουρίστες που ενδιαφέρονται για εναλλακτικές μορφές τουρισμού, είτε σε μία επίσκεψη στην ενδοχώρα του νησιού, είτε σε μία επίσκεψη σε άλλα μικρά νησιά που γοητεύουν με τα επιλεγμένα λιμάνια, με στόχο την αύξηση του αριθμού των επισκεπτών υψηλού εισοδηματικού επιπέδου και την επιμήκυνση του χρόνου παραμονής των επισκεπτών και της τουριστικής περιόδου.

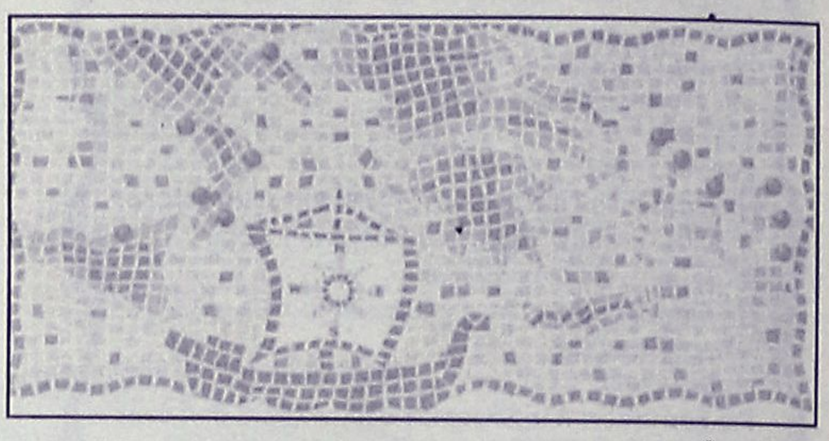

**ΤΑ ΛΙΜΑΝΙΑ**

Τα επιλεγμένα λιμάνια στην Ελλάδα για το νομό **Δωδ/σου** είναι: • **Ρόδος- Σύμη, Κως- Νίσυρος και Πάτμος- Λειψοί.**

Αντίστοιχα τα επιλεγμένα λιμάνια για το νομό **Κυκλάδων** είναι:

**Ανδρος, Τήνος, Μύκονος- Δήλος.**

Τα λιμάνια που έχουν επιλεγεί στη **νότια Ιταλία** είναι:

**Trani (Puglia), Maratea (Basilicata), Porto Rosa (Sicilia),** και **Rocella Ionica. Tropea** και **Crotone (Kalabria).**

**ΣΤΟΧΟΙ**

Η δράση στοχεύει στη δημιουργία νέων πολιτιστικών προϊόντων, νέων μεθόδων πληροφόρησης- καθοδήγησης σε οργανωμένες διαδρομές και ειδικότερα αυτών που θα οδηγήσουν σε ανάδειξη των αρχαιολογικών χώρων και των πάρκων- περιοχών **NATURA 2000,** στο σχεδιασμό αρχαιολογικών, ιστορικών πολιτιστικών, γαστρονομικών διαδρομών καθώς και στη δημιουργια σημείων πώλησης τοπικών προϊόντων.

Παράλληλα, στόχος είναι η προώθηση των πωλήσεων με τη χρήση μεθόδων και υπηρεσιών ηλεκτρονικού εμπορίου και η βελτίωση των υπαρχόντων υπηρεσιών σε εστιατόρια, υπηρεσίες μεταφορών, ενοικιάσεις κλπ.

**ΤΙ ΕΓΙΝΕ**

Μέχρι σήμερα στο πλαίσιο του προγράμματος έγιναν τα εξής:

• δημιουργήθηκε **website** στο internet με τη διεύθυνση www.ulysses-ports.com. όπου προβάλλονται οι τουριστικοί όροι και οι δυνατότητες κάθε λιμανιού-νησιού, προορισμού. Επίσης **cd-rom** που περιλαμβάνει πληροφορίες

• και δίνει στο χρήστη-επισκέπτη την ευκαιρία να γνωρίσει τα λιμάνια του Οδυσσέα, καθώς και **μουσικό cd** που περιλαμβάνει τον ύμνο του Οδυσσέα και από ένα χαρακτηριστικό τραγούδι για κάθε λιμάνι.

Έχουν παραχθεί από ένα **έντυπο** σε τρείς γλώσες για κάθε λιμάνι. Καθένα περιέχει όλες τις απαραίτητες πληροφορίες για να φαίνεται πολύ ελκυστικός και γοητευτικός κάθε προορισμός, τακτοποιημένος θεματικά, αλλά και συνδυασμένες μεταξύ τους, ώστε να μη χάνεται η αίσθηση του ολοκληρωμένου ταξιδιωτικού προορισμού. Επίσης ένας **τουριστικός οδηγός** που περιλαμβάνει 12 τόμους ένα για κάθε λιμάνι- νησί, και **φωτογραφικό υλικό.**

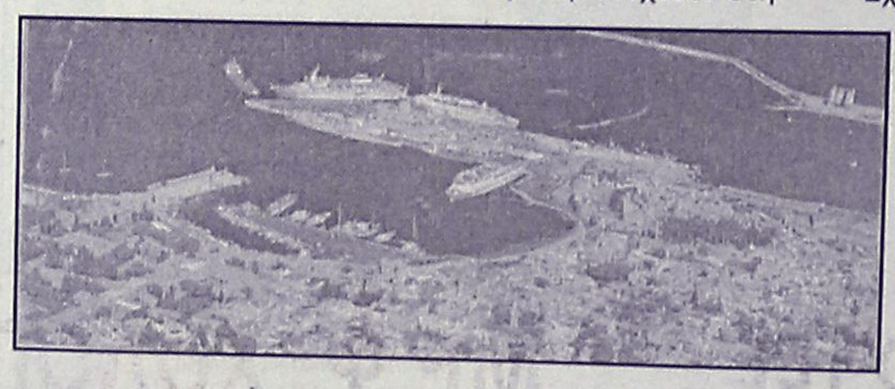

Τέλος σε κάθε λιμάνι με τη συνεργασία του αντίστοιχου δήμου επιλέχθηκε κατάλληλος χώρος με σκοπό την καλύτερη **πληροφόρηση** των τουριστών.

# ΡΟΔΙΑΚΗ ΑΘΛΗΤΙΚΗ ΡΟΔΙΑΚΗ

ΠΑΡΑΣΚΕΥΗ
21 ΔΕΚΕΜΒΡΙΟΥ 2001


# ΕΡΥΘΡΟΛΕΥΚΟ ΟΝΕΙΡΟ





*Ο Γιώργος Ανθούλης υπογράφει επαγγελματικό συμβόλαιο στον Ολυμπιακό. Ειδοποιήθηκε ο πατέρας του να είναι παρών.*

ΣΕΛ. 18

# ΑΓΕΦΥΡΩΤΟ ΧΑΣΜΑ

*✔ Δεν δέχθηκε να ζητήσει συγγνώμη ο Σαββάκης από Χατζηνικόλα - Γενή και δεν αλλάζει τίποτα πλέον. Χατζηνικόλας: "Μας κάνουν πόλεμο. Οσο είναι ο Σαββάκης δεν ξανασφυρίζω".*

ΣΕΛ. 16



## ΤΟ 1ο ΤΕΕ ΠΡΩΤΑΘΛΗΤΗΣ

*Κέρδισε στον τελικό το 1ο ΤΕΕ Αρχαγγέλου με 3-1 και πήρε τον τίτλο της Ρόδου.*

ΣΕΛ. 16

## ΜΕ ΨΥΧΟΛΟΓΙΑ ΝΤΕΡΜΠΙ

*Θα υποδεχθεί ο Κολοσσός την Χαλκίδα. Οι θαλασσί παρακολούθησαν αρκετές ώρες τον αντίπαλό τους σε βίντεο.*

ΣΕΛ. 34

## ΦΟΥΛ ΓΙΑ ΝΙΚΗ ΜΕ ΚΕΡΑΤΣΙΝΙ

*Μόνο ο τιμωρημένος Σηφνάκης θα απουσιάσει από το αυριανό παιχνίδι. Ο Γιώργος Κυπριώτης θα δει το ματς*

ΣΕΛ. 31

# Αγεφύρωτο χάσμα

✔ *ΚΑΛΕΣ ΓΙΟΡΤΕΣ ΕΥΧΗΘΗΚΑΝ ΣΤΗΝ ΕΠΣΔ ΚΑΙ ΕΦΥΓΑΝ ΟΙ ΔΙΑΙΤΗΤΕΣ ΧΑΤΖΗΝΙΚΟΛΑΣ ΚΑΙ ΓΕΝΗΣ, ΑΦΟΥ Ο ΑΝΤΩΝΗΣ ΣΑΒΒΑΚΗΣ ΑΡΝΗΘΗΚΕ ΝΑ ΖΗΤΗΣΕΙ ΣΥΓΝΩΜΗ ΓΙΑ ΤΟ ΕΠΕΙΣΟΔΙΟ ΤΟΥ ΠΑΡΑΔΕΙΣΙΟΥ ΠΟΥ ΚΑΤΗΓΓΕΙΛΑΝ ΟΙ ΔΥΟ*

✔ *"ΟΣΟ ΠΑΡΑΜΕΝΕΙ Ο ΣΑΒΒΑΚΗΣ ΔΕΝ ΞΑΝΑΣΦΥΡΙΖΩ" ΤΟΝΙΣΕ ΣΤΟΝ TOP-FM Ο ΧΑΤΖΗΝΙΚΟΛΑΣ ΠΡΟΣΘΕΤΟΝΤΑΣ ΟΤΙ ΜΕΡΙΔΑ ΔΙΑΙΤΗΤΩΝ ΔΕΧΕΤΑΙ ΠΟΛΕΜΟ*

Αγεφύρωτο παραμένει το χάσμα ανάμεσα στο μέλος της ΤΕΔ Αντώνη Σαββάκη και μία μερίδα διαιτητών του ΣΔΠΔ, ειδικά δε με τους **Νίκο Χατζηνικόλα** και **Αλέκο Γενή.** Οι δύο τελευταίοι κλήθηκαν προχθές στην συνεδρίαση του Δ.Σ. της ΕΠΣΔ προκειμένου να δώσουν εξηγήσεις σχετικά με τα όσα κατήγγειλαν εναντίον του **Σαββάκη** για ένα περιστατικό που λένε ότι διαδραματίστηκε στις 30 Νοεμβρίου στο γήπεδο Παραδεισίου. Οι **Γενής** και **Χατζηνικόλας** ισχυρίζονται πως απευθυνόμενος στον νεαρό διαιτητή **Στεφανάκη,** ο **Σαββάκης** είπε "μην κάνεις παρέα μ' αυτούς θα σε χαλάσουν".

Λόγια τα οποία διαψεύδει ο **Σαββάκης.** Σκοπός της Ενώσεως ήταν να φέρει τις δύο πλευρές κοντά για να ξεκαθαρίσει το σημείο της αντιπαράθεσης και να εξομαλυνθεί η κατάσταση με τα ομαδικά κωλύματα των διαιτητών. Η προσπάθεια της ΕΠΣΔ απέτυχε, όπως φάνηκε από τις χθεσινές δηλώσεις σε εκπομπή του ραδιοφωνικού σταθμού TOP FM του ίδιου του **Νίκου Χατζηνικόλα** (όπως δήλωσε είχε εξασφαλίσει την απαραίτητη άδεια από τον ΣΔΠΔ).

"Εξηγήσαμε τι γράψαμε στην καταγγελία μας. Δεν μπορεί ο καθένας να σπιλώνει και να λασπολογεί. Παρά το γεγονός ότι ο **Στεφανάκης** επιβεβαίωσε, ο **Σαββάκης** επέμεινε πως δεν τα είπε αυτά και μίλησε για σκευωρία.

Δεν δέχτηκε να ζητήσει συγνώμη. Μας ζητήθηκε να σταματήσει η κόντρα, όμως από την στιγμή που δεν ζήτησε συγνώμη, ευχηθήκαμε καλές γιορτές και φύγαμε, λέγοντας πως με τον **Σαββάκη** στην ΤΕΔ δεν ξανασφυρίζουμε".

Ο **Νίκος Χατζηνικόλας** ξεκαθάρισε πως η κόντρα με τον **Αντώνη Σαββάκη** δεν έχει να κάνει μόνο με το περιστατικό του Παραδεισίου, αλλά και με τον τρόπο αντιμετώπισης μίας μερίδας διαιτητών από την ΤΕΔ.

"Δεν είναι δυνατόν μετά από την παρουσία μου στους πίνακες των Εθνικών κατηγοριών να αξιολογούμαι με άλλους διαιτητές που έχουν επίσης εμπειρία μόνο για το πρωτάθλημα της Β΄ κατηγορίας. Μετά από 7 αγωνιστικές αξιολογήθηκε από τα άλλα δύο μέλη της ΤΕΔ για την Α΄ όμως ο **Σαββάκης** επέμενε για την Β΄". Μάλιστα ο **Χατζηνικόλας** έθιξε και το θέμα των τιμωριών έγοντας πως "υπάρχει πολιτική...τριών μέτρων και τριών σταθμών" ενώ έκανε ευθέως λόγο για πόλεμο που δέχεται μερίδα διαιτητών.

Μάλιστα εξέφρασε την βεβαιότητα πως ο ίδιος θα συνεχίσει να τιμωρείται για ασήμαντες αφορμές, την στιγμή που κάποιοι άλλοι διαιτητές ούτε καν παραπέμπονται για σοβαρά παραπτώματα, προσθέτοντας πως ακόμα κι αν αποκτήσει το δικαίωμα να επιστρέψει στα γήπεδα, δεν θα το κάνει για όσο διάστημα ο **Αντώνης Σαββάκης** παραμένει στην θέση του.

## Αποφάσεις της ΕΠΣΔ

Κατά την προχθεσινή της συνεδρίαση το Δ.Σ. της ΕΠΣΔ πήρε τις παρακάτω αποφάσεις:

Αποφάσεις επι απολογιών

**ΦΑ Πυλί-Κλεόβουλος**

Στο σωματείο ΑΟ Πυλίου την έγραφη επίπληξη.

Στον προπονητή του **Πίκουλα Μ.** απαγόρευση εισόδου στους αγων/κούς χώρους για είκοσι /20/ ημερολογιακές ημέρες με χρηματικό πρόστιμο 10.000 δρχ. (άρθρο 30 παρ. 4 περ. ΙΙΙ εδ. γ.)

Στον ποδ/στη του **Πίκουλα Η.** αποκλεισμό από επίσημους αγώνες για δέκα (10) ημερολογιακές ημέρες. Η ποινή αρχίζει στις 19 Δεκεμβρίου (άρθρο 30 παρ. 4 περ. IV εδ.γ.).

**Ζευς-ΑΕ Κατταθιάς**

Στο σωματείο Ζευς την έγγραφη επίπληξη.

**Η προσεχής συνεδρίαση του Δ.Σ.**

θα γίνει την Τετάρτη 2 Ιανουαρίου και ώρα 18.00.

Λόγω των εορτών των χριστουγέννων και του νέου έτους το πρωτ/μα και στις τρείς (3) κατηγορίες θα επαναρχίσει την Παρασκευή 4-1-2002 και κανονικά το Σαββατοκύριακο 5 και 6 Ιανουαρίου.

*Ο Αθλητικός Σύλλογος Ιστιοπλόων Ανοικτής Θάλασσας Ρόδου*

*Σας προσκαλεί στην Χριστουγεννιάτικη εκδήλωση και στην απονομή των επάθλων της αγωνιστικής περιόδου 2001 που διοργανώνει στο* ***"CASTELLO ROSSO"*** *το* ***Σάββατο 22 Δεκεμβρίου 2001 και ώρα 21.00.***

*Μουσική από την ορχήστρα του Ανδρέα Στεφάνου, Χριστουγεννιάτικο μενού και άφθονο κρασί.*

*Τηλ. 32070, 0937 372146*

## Νέα νίκη για το 1ο ΤΕΕ

✔ *Κέρδισε στον τελικό των Λυκείων της νήσου Ρόδου, το ΤΕΕ Αρχαγγέλου με 3-1*

**Αγ. Αποστόλοι**

Το 1ο ΤΕΕ Ρόδου είναι ο νικητής του χθεσινού τελικού των Λυκείων για το νησί της Ρόδου επικρατώντας σχετικά εύκολα του ΤΕΕ Αρχαγγέλου, κερδίζοντας το με 3-1.

Οι νικητές ήταν καλύτεροι και κατάφεραν να προηγηθούν στα μέσα του ημιχρόνου ενώ στο τέταρτο του β΄ ημιχρόνου διπλασίασαν τα τέρματά τους και λίγο αργότερα τα εκάναν τρία.

Οι ηττημένοι το μόνο που κατάφεραν ήταν να μειώσουν λίγο πριν την εκπνοή με πέναλτυ που κέρδισαν.

Το 1ο ΤΕΕ θα περιμένει τώρα το νικητή του βορείου συγκροτήματος του νομού μας που θα προκύψει στις αρχές του νέου έτους.

Φάσεις Γκολ:

5΄ Ο **Σινάνι** έδωσε στον **Πλαγγέντη** που πλάσαρε λίγο άουτ

23΄ Ο **Φραντζής** με διαγώνιο σουτ άνοιξε το σκορ (1-0).

55΄ Ο **Θεοδοσίου** εκτέλεσε κόρνερ και ο **Σκουλούδης** με ανάποδο "ψαλίδι" έστειλε τη μπάλα στο οριζόντιο δοκάρι.

60΄ Με ατομική προσπάθεια και πλασέ ο Θεοδοσίου έκανε το 2-0

68΄ Με νέο πλασέ ο **Πλαγγέντης** έγραψε το 3-0

Στο ίδιο λεπτό ο **Κατσανικάκης** δέχθηκε κόκκινη κάρτα γιατί αποχώρησε από τον αγωνιστικό χώρο.

89΄ Ο Γιωργάς ανατράπηκε από τον **Λολάκη** και ο διαιτητής κατελόγισε πέναλτυ

Ο **Κόκας** το εκτέλεσε προτού ο διαιτητής δώσει εντολή με αποτέλεσμα να δεχθεί τη 2η κίτρινη κάρτα.

Η μπάλα ξαναστήθηκε στη "βούλα" και ο **Χ"νικολού** μείωσε σε 3-1.

Διακρίθηκαν:

Από τους νικητές ξεχώρισαν οι **Φρατζής, Γιοβάνι, Θεοδοσίου,** ενώ από τους ηττημένους οι **Σπανός, Γιακουμάκης, Χ"νικολού.**

Καλή η διαιτησία των **Μαντικού, Σαρικάκη, Λαζαρίδη.**

Να σημειωθεί πως στο γήπεδο βρέθηκε ο προϊστάμενος του γραφείου φυσικής αγωγής, **Πασχάλης Γκογκίδης** καθώς και στις εξέδρες αρκετοί μαθητές.

**1ο ΤΕΕ ΡΟΔΟΥ:** *Μιχαλάκης, Λολάκης, Φρατζής, Αναμουρλής, Γιοβάνι, Σινάνης, Θεοδοσίου, Σκουλούδης, Σταμούλης (55΄ Τσαλώλης), Πλαγγέντης, Φωτεινής (62΄ Σκόρπος).*

**ΤΕΕ ΑΡΧΑΓΓΕΛΟΥ:** *Κατσανικάκης, Γιωργάς, Γιακουμάκης, Σπανός, Κόκας, Χ"νικολού, Π"δόπουλος, Αφαντενός, Φλεβάρης, (6΄ λ.τ. Μπακίρης), Πομπός (46΄ Γιασιράνης) Κωστάκης (60΄ Παρδαλός).*



ΤΟΠΙΚΟ ΠΟΔΟΣΦΑΙΡΟ

# Ξεκίνημα από Μαριτσά

✓ *ΣΗΜΕΡΑ ΣΤΙΣ 14.45 Ο "ΤΙΜΩΡΗΜΕΝΟΣ" ΑΓΙΟΣ ΓΕΩΡΓΙΟΣ ΥΠΟΔΕΧΕΤΑΙ ΤΟΝ ΑΕΡΑ ΣΤΟ ΑΝΟΙΓΜΑ ΤΗΣ "ΑΥΛΑΙΑΣ" ΤΗΣ 13ΗΣ ΑΓΩΝΙΣΤΙΚΗΣ*

Σήμερα με το παιχνίδι Αγιος Γεώργιος - ΑΕΡΑ ξεκινάει το πρόγραμμα της 13ης αγωνιστικής. Είναι ένα παιχνίδι που το χρειάζονται και οι δύο ομάδες και πολύ περισσότερο οι γηπεδούχοι που βρίσκονται σε δύσκολη θέση βαθμολογικά. Το παιχνίδι αυτό θα γίνει στα Μαριτσά λόγω τιμωρίας της έδρας του Αγίου Γεωργίου.

Αύριο η 13η αγωνιστική συνεχίζεται με άλλα έξι ενδιαφέροντα ματς και την Κυριακή ολοκληρώνεται με το παιχνίδι Διαγόρας - Καλυμνιακός. Το πρόγραμμα έχει ως εξής:

ΣΗΜΕΡΑ

• **Μαλώνα (14.45):** Αγ. Γεώργιος - ΑΕΡΑ
**Διαιτησία:** *Τσαούσης, Γιοβάνι, Ορφανός*
**Παρατηρητής:** *Παπαεμμανουήλ*

ΑΥΡΙΟ

• **Βάτι (11.00):** Διαγόρας Β. - ΑΕ Κως
**Διαιτησία:** *Ζανεττίδης, Φραγκίνης, Ορφανός*
**Παρατηρητής:** *Χουρδάς*
**Παρ. διαιτησίας:** *Στ. Κάπρος*
• **Αγ. Απόστολοι (11.30):** Ευαγόρας - ΑΕΛ
**Διαιτησία:** *Κατσιδώνης Β., Κατταβενός, Ζανεττής*
**Παρατηρητής:** *Βεργωτής*
**Παρ. διαιτησίας:** *Ερωτόκριτος*
• **Πυλώνα (14.45):** Θύελλα - Κλεάνθης
**Διαιτησία:** *Φραγκίνης, Παπαδόπουλος, Ορφανός.*
**Παρατηρητής:** *Νικολουδάκης*
**Παρ. διαιτησίας:** *Ζαχαριάδης*
• **Κως (14.45):** Ανταγόρας - Φοίβος
**Διαιτησία:** *Κατέρης, Ξιάρχος, Πλάτσης*
**Παρατηρητής:** *Μανιάς*
• **Εμπωνα (14.45):** Αναγέννηση - Ορφέας
**Διαιτησία:** *Ταράλης, Τριανταφύλλου, Γιοβάνι*
**Παρατηρητής:** *Κασέρης*
**Παρ. διαιτησίας:** *Λουλουδάκης*
• **Μαριτσά (14.45):** Ηρακλής - Διγενής
**Διαιτησία:** *Μιχαλάκης, Σταυριανός, Τσαούσης*
**Παρατηρητής:** *Κυπραίος Θ.*
**Παρ. διαιτησίας:** *Αργυρίου*

ΚΥΡΙΑΚΗ

• **Εθνικό (11.30):** Διαγόρας - Καλυμνιακός
**Διαιτησία:** *Τριανταφύλλου, Κατσιδώνης Β., Σάββενας*
**Παρατηρητής:** *Λέργος*
**Παρ. διαιτησίας:** *Κων/νου*

*Γ' ΚΑΤΗΓΟΡΙΑ*

## Αγώνας στις Φάνες

Κανονικά θα διεξαχθούν τελικά και αυτό το σαββατοκύριακο τα παιχνίδια της κατηγορίας, η οποία ξεκινάει από σήμερα με το παιχνίδι Ευκλής - Ατρόμητος. Το πρόγραμμα:

**Α' ΟΜΙΛΟΣ (8η αγωνιστική)**

ΣΑΒΒΑΤΟ

• **Λυκ. Ιαλυσού (14.45):** Ηλιος - Αρχάγγελος
**Διαιτησία:** *Ζανεττής, Κατταβενός, Κετσές*
**Παρατηρητής:** *Βεργίδης*
• **Μάσσαρι (14.45):** Πετρώνας - Διαγόρας
**Διαιτησία:** *Καραχανής, Ζανεττίδης, Σιδηρόπουλος Α.*
**Παρατηρητής:** *Εγγλέζος*

ΚΥΡΙΑΚΗ

• **Καλυθιές (11.00):** Ερμής - Ασπίδα Σ.
**Διαιτησία:** *Ορφανός, Ζανεττής, Ταράλης*
**Παρατηρητής:** *Παυλούς*
• **Θεολόγος (14.45):** Δαμάγητος - Ταξιάρχης
**Διαιτησία:** *Κετσές, Μοσχούς, Φραγκίνης*
**Παρατηρητής:** *Ντελάκης*
• **Κοσκινού (18.00):** ΟΦ Ιστρίου - Αναγέννηση Ρ.
**Διαιτησία:** *Διαμαντέας, Κατσιδώνης Β., Γιαννούλης*
**Παρατηρητής:** *Κων/νου*
• Σύμη - Ασκληπειό (παραιτήθηκε το Ασκληπειό)

**Β' ΟΜΙΛΟΣ (8η αγωνιστική)**

ΣΗΜΕΡΑ

• **Φάνες (14.45):** Ευκλής - Ατρόμητος
**Διαιτησία:** *Σταυριανός, Παπαδόπουλος, Καραχανής*
**Παρατηρητής:** *Σταματίου*

ΣΑΒΒΑΤΟ

• **Παστίδα (14.45):** Αστέρας Π. - Δόξα Ψ.
**Διαιτησία:** *Πηδιάκης, Σάββενας, Μίχας*
**Παρατηρητής:** *Τσοπανάκης*
**Παρ. διαιτησίας:** *Καψάσκης*

ΚΥΡΙΑΚΗ

• **Λυκ. Ιαλυσού (11.00):** Ιάλυσος '97 - Αλθαιμένης
**Διαιτησία:** *Μοσχούς, Κετσές, Φραγκίνης*
**Παρατηρητής:** *Σταυρουλάκης*
• **Λάρδος (11.00):** Ηρακλής Λ. - Δήμητρα
**Διαιτησία:** *Γιοβάνι, Καραχανής, Σιδηρόπουλος Α.*
**Παρατηρητής:** *Ντάκας Σ.*
• **Καρακόνερο (14.45):** Ροδιακός - Μεσαναγρός
**Διαιτησία:** *Γιαννούλης, Σάββενας, Διαμαντέας*
**Παρατηρητής:** *Μπακαρής*
• **Λάερμα (14.45):** Πολύστρατος - Δωριέας
**Διαιτησία:** *Σιδηρόπουλος Α., Γιοβάνι, Καραχανής*
**Παρατηρητής:** *Σταυριανός*
Ρεπό η Νήσος Ρ.

**Γ' ΟΜΙΛΟΣ (εξ αναβολής)**

ΣΗΜΕΡΑ

• **Λέρος (14.45):** Δόξα Λ. - Αναγέννηση Ασφ.
**Διαιτησία:** *Μαχαίρας, Μαυρουδής, Καλανδράνης*
**Παρατηρητής:** *Μαχαίρας*

ΣΑΒΒΑΤΟ

• **Λέρος (14.45):** ΑΣΕΛ - Αναγέννηση Ασφ.
**Διαιτησία:** *Μαυρουδής, Μαχαίρας, Καλανδράνης*
**Παρατηρητής:** *Καρπαθάκης*

## Ποινές

Οι "άτακτοι" ποδοσφαιριστές της εβδομάδας:

10 αγων.: **Π"φώτης Ι.** (ΑΕΛ)

4 αγων.: **Κυπριώτης Γ.** (Σύμη)

3 αγων.: **Κουλουριώτης Φ.** (Ορφέας), **Κουγκράς Σ.** (Ασκληπειό), **Ματθαίος Σ.** (Αναγέννηση Εμπ.)

2 αγων.: **Μανούσογλου Ι.** (Ανταγόρας), **Κουτσούκης Θ.** (Ηλιος).

1 αγων.: **Ντινώρης Ζ.** (Δόξα Κ.).

## Οι αγώνες της Παρασκευής

Την επόμενη Παρασκευή δεν έχουμε αγώνες λόγω των εορτών, όμως την Παρασκευή 4 Ιανουαρίου θα γίνουν κανονικά. Για τη συγκεκριμένη ημερομηνία η ΕΠΣΔ όρισε 4 παιχνίδια τα οποία είναι τα εξής:

• **Κρεμαστή:** Φοίβος - Αναγέννηση Εμπ.

**Β' ΚΑΤΗΓΟΡΙΑ (12η αγωνιστική)**

• **Μάσσαρι:** Αστέρας Μασ. - Κλεόβουλος

**Γ' ΚΑΤΗΓΟΡΙΑ (9η αγωνιστική)**

• **Λυκ. Ιαλυσού:** Ηλιος Ιαλ. - Δαμάγητος
• **ΕΑΚ:** Δωριέας - Ροδιακός.

Οι αγώνες για Σαββατοκύριακο 5 και 6 Ιανουαρίου θα ορισθούν στη συνεδρίαση του Δ.Σ. στις 02/01/02.

## Αποφάσεις της ΤΕΔ

Σύμφωνα με σχετικό έγγραφο της ΤΕΔ επεβλήθησαν σε παραπεμφθέντες διαιτητές οι κάτωθι τιμωρίες:

1. Πανάτος Νομικός: προσωρινό αποκλεισμό δεκαπέντε (15) ημερολογιακών ημερών από την συμμετοχή του σε αγώνες ποδ/ρου. Η ποινή αρχίζει από τις 13-12-2001 και λήγει στις 27-12-2001.

2. Γενής Αλέξανδρος: προσωρινό αποκλεισμό τριάντα (30) ημερολογιακών ημερών από τη συμμετοχή του σε αγώνες ποδ/ρου. Η ποινή του αρχίζει 17-12-2001 και λήγει στις 15-1-2002.

3. Χατζηνικόλας Νίκος: προσωρινό αποκλεισμό τριάντα (30) ημερολογιακών ημερών από τη συμμετοχή σε αγώνες ποδ/ρου. Η ποινή αρχίζει από τις 17-12-2001 και λήγει 15-1-2002.

**ΠΑΡΑΠΟΜΠΗ ΣΤΗΝ ΠΕΔ**

Με απόφαση του Δ.Σ. της ΕΠΣΔ παραπέμπεται στην ΠΕΔ (Πειθαρχικό Τμήμα) ο διαιτητής: **Κατσιδώνης Παν.** για πλημμελή σύνταξη του Φ.Α. Δήμητρα Δαμ. - Αστέρας Παστ.

*Β' ΚΑΤΗΓΟΡΙΑ*

## Στη Τήλο ο Ζευς

Σήμερα ανοίγει η αυλαία της 11ης αγωνιστικής με το παιχνίδι Τήλος - Ζευς, ενώ αύριο συνεχίζεται με άλλα τρία παιχνίδια και ολοκληρώνεται την Κυριακή με τα υπολειπόμενα τρία ματς. Το πρόγραμμα:

ΣΗΜΕΡΑ

• **Τήλος (11.00):** Τήλος - Ζευς
**Διαιτησία:** *Κατσιδώνης Β., Μοσχούς, Σιδηρόπουλος*
**Παρατηρητής:** *Κυπραίος Μ.*

ΑΥΡΙΟ

• **Καρδάμαινα (11.30):** Δόξα Κ. - Ασπίδα Απ.
**Διαιτησία:** *Πλάτσης, Κατέρης, Βασιλείου*
**Παρατηρητής:** *Ράπανος*
• **Λίνδος (11.30):** Κλεόβουλος - Νικαγόρας
**Διαιτησία:** *Παπαδόπουλος, Καραχανής, Σιδηρόπουλος Α.*
**Παρατηρητής:** *Ντάκας Σ.*
**Παρ. διαιτησίας:** *Κάζας*
• **Κοσκινού (19.00):** Ποσειδών Κ. - Ξάνθος
**Διαιτησία:** *Σάββενας, Σταυριανός, Μίχας*
**Παρατηρητής:** *Ψυλλάκης*
**Παρ. διαιτησίας:** *Σακελλαρίδης*

ΚΥΡΙΑΚΗ

• **Μαλώνα (11.00):** Αρης - Πυλί
**Διαιτησία:** *Κατταβενός, Παπαδόπουλος, Τσαούσης*
**Παρατηρητής:** *Δημητράς*
**Παρ. διαιτησίας:** *Κάζας*
• **Απόλλωνα (14.45):** Απόλλων Απ. - Αστέρας Μ.
**Διαιτησία:** *Πηδιάκης, Ορφανός, Μίχας*
**Παρατηρητής:** *Σεβδαλάκης*
**Παρ. διαιτησίας:** *Στέργου*
• **Κατταβιά (14.45):** Κατταβιά - Εθνικός
**Διαιτησία:** *Παπαδόπουλος, Κατταβενός, Τσαούσης*
**Παρατηρητής:** *Κάπρος*
**Παρ. διαιτησίας:** *Χατζημανώλης*
• Αντίμαχος - Ολυμπιακός (Απεβλήθη ο Ολυμπιακός)

## Εφηβικό πρωτάθλημα

Αγώνες για το μεθεπόμενο σαββατοκύριακο όρισε η ΕΠΣΔ καθώς αυτό το διήμερο δεν έχουμε αγωνιστική δραστηριότητα. Το πρόγραμμα:

**ΣΑΒΒΑΤΟ 29 Δεκεμβρίου**

Α' ΟΜΙΛΟΣ (13η αγωνιστική)

• **Καρακόνερο (11.00):** Ρόδος - ΑΕΡΑ
• **Απόλλων Κ. - Κλεάνθης** (απεβλήθη ο Απόλλων)

Β' ΟΜΙΛΟΣ (11η αγωνιστική)

• **Κατταβιά (14.45):** Κατταβιά - Δωριέας
• **Αρχάγγελος (14.45):** Αρης - Ηλιος
• **Αστέρας Π. - Αρχάγγελος** (απεβλήθη ο Αρχάγγελος)

PRO-SPORT
UMBRO STORE
UMBRO
Only Football
ΕΞΟΥΣΙΟΔΟΤΗΜΕΝΟ ΚΑΤΑΣΤΗΜΑ
ΟΛΑ ΤΑ ΑΥΘΕΝΤΙΚΑ ΕΙΔΗ ΡΟΥΧΙΣΜΟΥ ΤΟΥ ΟΛΥΜΠΙΑΚΟΥ
Εθν. Μακαρίου 24 (Στοά Τσουβαλά), τηλ. 23705
Λεωφ. Δημοκρατίας (Παραδείσι), τηλ. 81288

RESTAURANT - TABERNA
ΚΑΣΤΕΛΛΑ
Αμερικής 111, Ρόδος • Τηλ. 29736
παραμένει και μετά το μεσονύκτιο ανοικτά κοντά σας μέχρι τις 6 το πρωί με σούπες και διάφορα φαγητά.
ΤΗΛ. 29736

ΠΡΑΚΤΟΡΕΙΟ ΤΑΞΙΔΙΩΝ
ΣΑΒΒΑΣ ΣΑΗΣ
ΧΡΙΣΤΟΥΓΕΝΝΑ ΣΤΗΝ ΚΕΡΚΥΡΑ
9ΗΜΕΡΗ ΕΚΔΡΟΜΗ
ΚΕΡΚΥΡΑ – ΙΩΑΝΝΙΝΑ – ΜΕΤΣΟΒΟ – ΖΑΓΟΡΟΧΩΡΙΑ – ΧΙΟΝΟΔΡΟΜΙΚΟ ΚΕΝΤΡΟ ΚΡΥΑΣ ΒΡΥΣΗΣ
Από 22/12 έως 30/12
ΠΕΡΙΛΑΜΒΑΝΕΙ:
• Ατμοπλοϊκά εισιτήρια ΡΟΔΟ - ΠΕΙΡΑΙΑ - ΡΟΔΟ • Ατμοπλοϊκά εισιτήρια ΡΙΟ-ΑΝΤΙΡΙΟ-ΗΓΟΥΜΕΝΙΤΣΑ-ΚΕΡΚΥΡΑ • Ξενοδοχεία με πρωινό σε δίκλινα - τρίκλινα δωμάτια • Πούλμαν συνεχώς για όλο το πρόγραμμα • Διασκέδαση - ψώνια • Φ.Π.Α.
ΠΛΗΡΟΦΟΡΙΕΣ-ΠΡΟΓΡΑΜΜΑ
ΠΡΑΚΤΟΡΕΙΟ ΤΑΞΙΔΙΩΝ
ΣΑΒΒΑΣ ΣΑΗΣ"
Τάρπον Σπρινγκς 42 (δίπλα στην ΠΙΣΤΕΩΣ)
Τηλ. 39781-3

# Ονειρεμένο συμβόλαιο

✔ *Ο ΓΙΩΡΓΟΣ ΑΝΘΟΥΛΗΣ ΓΙΝΕΤΑΙ ΕΠΑΓΓΕΛΜΑΤΙΑΣ ΣΤΟΝ ΟΛΥΜΠΙΑΚΟ!*



Το τελευταίο του γκολ με τα χρώματα της ερασιτεχνικής ομάδας του Ολυμπιακού πέτυχε προχθές ο **Γιώργος Ανθούλης**, που χάρισε τη νίκη στην ομάδα του κόντρα στον Μανδραϊκό.

Ο ταλαντούχος ποδοσφαιριστής που μέχρι πέρυσι αγωνιζόταν στην Μικτή Δωδεκανήσου, βρέθηκε το καλοκαίρι από τον Ολυμπιακό Καλύμνου στον Ολυμπιακό Πειραιά, στους ερασιτέχνες.

Ομως η μέχρι τώρα παρουσία του δεν άφησε ασυγκίνητο τον **Τάκη Λεμονή** και το τεχνικό τημ των ερυθρολεύκων και αποφάσισαν να τον προωθήσουν στην πρώτη ομάδα.

Οχι, όμως, απλά να προπονείται, αλλά να γίνει επαγγελματίας, πράγμα που θα έβλεπε μόνο στα τρελά του όνειρα.

Μάλιστα ειδοποιήθηκε ο πατέρας του και βετεράνος πλέον ποδοσφαιριστής **Μιχάλης Ανθούλης**.

Ο **Γιώργος Ανθούλης** θα είναι ο δεύτερος επαγγελματίας Α' εθνικής που προέρχεται από τις περσινές μικτές. Οπως είναι γνωστό, ο **Στεργαλάς** έχει συμβόλαιο με την Ξάνθη.

*ΜΙΚΤΕΣ*

## Πέμπτη στο Ρέθυμνο

✔ *Την Δευτέρα το πρωί οι τελευταίες προπονήσεις για Παίδες και Νέους*

Την Πέμπτη 27-12-2001 θα διεξαχθούν στο Ρέθυμνο οι αγώνες της τρίτης αγωνιστικής των μικτών μας ομάδων Παίδων και Νέων με τα αντίστοιχα συγκροτήματα της ΕΠΣΔ Ρεθύμνου. Η αποστολή θ' αναχωρήσει την Τετάρτη 26 Δεκεμβρίου και θα επιστρέψει στη Ρόδο την Παρασκευή 28 Δεκεμβρίου. Τους ποδοσφαιριστές θα συνοδεύουν οι ενωσιακοί προπονητές κ.κ. **Δράκος, Μποσγανάς**, ο ιατρός κ. **Καλαθενός,** ο φροντιστής κ. **Σταυριανός** και τα μέλη του Δ.Σ. κ.κ. **Τσοπανάκης Δημ., Τιβριντίδης Σπύρος** και **Κάτρης Γιάννης**, καθώς επίσης και ένας δημοσιογράφος (θα ορισθεί).

**ΠΡΩΙΝΕΣ ΠΡΟΠΟΝΗΣΕΙΣ**

Στο μεταξύ την Δευτέρα θα γίνουν οι τελευταίες προπονήσεις των μικτών μας ομάδων ενόψει της προετοιμασίας τους για τα παιχνίδια τη Πέμπτης.

Οι προπονήσεις θα είναι πρωινές και θα γίνουν στο Εθνικό Στάδιο. Στις 10.30 θα προπονηθούν οι Παίδες ενώ στις 12.00 οι Νέοι.

Οι ποδοσφαιριστές που έχουν κληθεί από τους ενωσιακούς προπονητές είναι οι εξής:

ΠΑΙΔΕΣ, ώρα 10.30: *Καρίκης Παναγιώτης, Γκάιδας Δημήτρης* (Κλεάνθης), *Νικολός Στέργος* (Απόλλων Καλυθιών), *Πλάτσης Στέργος* (Απόλλων Απολ.), *Πιζήμολας Στέργος* (ΠΑΣ Ασκληπειού), *Αθανασίου Παντελής, Τσοπανάκης Λουκάς* (ΠΑΟ Διαγόρας), *Παστρικός Χάρης, Αγγελάκης Γιώργος, Καλημέρης Κων/νος, Αναστασάκης Αντ., Καρπαθάκης Φαν.* (Διαγόρας Βατ.), *Αρκούλης Χρήστος* (Αστέρας Παστ.), *Πετρίδενας Σαβ., Τσαλώλης Νίκος, Αγγελόπουλος Παν.* (Ηρακλής Μαρ.), *Θεοδοσίου Αντων., Κότσος Γιώργος, Κοσμάς Στέργος* (Ν. Ρόδος), *Κατσιδώνης Μιχ., Καππάκας Αντώνης, Μπακίρης Μιχάλης* (ΑΕΡΑ), *Καραγιάννης Δημήτρης* (Αγ. Γεώργιος), *Χατζηβαλσάμης Σταύρος* (Ιάλυσος '97), *Τριπολίτης Ελευθ.* (Ζευς), *Πεταυράκης Μιχ.* (Ασπίδα Σαλάκου).

ΝΕΟΙ, ώρα 12.00: *Νικολός Νίκος* (Ερμής Καλ.), *Μπαρμπαντώνης Γιάννης* (Απόλλων Καλ.), *Πέρος Κυριάκος* (Αστέρας Μασ.), *Βαρκάδος Νίκος, Διακοναστάσης Σάββας, Φραντζής Νίκος, Παναγιώτου Β.* (Ευαγόρας), *Χωρίτης Χρ.* (Διαγόρας Βατίου), *Κεφαλάς* (ν. Ρόδος), *Μάχλης Μιχ.* (Διγενής), *Λιάνη Γκίκας, Μαυρής Μηνάς* (ΓΑΣ Ιάλυσος), *Μακρηδημήτρης Διον., Μαθιός Παν., Πλακέντης Γ.* (ΑΣ Ρόδος), *Αρφαράς Νίκος, Μήτρου Νεκτ., Καρύδης Λάμπρος, Φλεβάρης Μιχ.* (Φοίβος), *μαριάς Κυριάκος* (Δόξα Ψίνθου), *Παπαδημήτρης Μανώλης, Μπιλιάς Γιώργος* (Ηρακλής Μαριτσών), *Αμπελάς Σταμάτης, Δημητρόπουλος Δημ., Φράγκος Νίκος* (ΠΑΟ Διαγόρας), *Διακίδης Γιώργος* (ΑΕΡΑ), *Μιχαλάκης Χρ.* (Απόλλων Απολ.), *Σπάρταλης Αλ., Φιλίππου* (Κλεάνθης) και *Μόσχου* (Πολύστρατος).

## Παιδικό τουρνουά "Χριστούγεννα 2001"

✔ *Λήγουν σήμερα οι δηλώσεις συμμετοχής*

Υπενθυμίζεται στα σωματεία ότι σήμερα Παρασκευή 21 Δεκεμβρίου και ώρα 14.00 λήγουν οι δηλώσεις συμμετοχής στο παιδικό τουρνουά "Χριστούγεννα 2001" που συνδιοργανώνει η ΕΠΣΔ με τον ΝΑΟΔ. Ο καταρτισμός των ομίλων και το πρόγραμμα θα γίνουν το βράδυ της ίδιας ημέρας και θα ανακοινωθούν στον τοπικό Τύπο της Κυριακής 23-12-2001 και στον εβδομαδιαίο της Δευτέρας 24-12-2001.

Στο τουρνουά θα δύνανται να συμμετάσχουν παιδιά γεννηθέντα τα έτη 1989-1990 και 1991, καθώς και μικρότερης ηλικίας εφ' όσον δεν υπάρχει ικανοποιητικός αριθμός. Οι αγώνες θα είναι 20λέπτου διαρκείας (10 ανά ημίχρονο με 5λεπτη ανάπαυλα) και θα διεξάγονται ταυτόχρονα στα δύο ήμισυ του γηπέδου. Θα αγωνίζονται 7 παίκτες σε κάθε ομάδα και οι αλλαγές θα είναι ελεύθερες. Τα παιδιά θα δύνανται να αγωνίζονται με δελτία Ατομικών Στοιχείων και μεταβολών (για όσα έχουν) τα δε υπόλοιπα με πιστοποιητικά γέννησης με φωτογραφία. Οι ομάδες υποχρεούνται να προσκομίζουν συνολική κατάσταση υγείας των παιδιών υπογεγραμμένη από γιατρό.

ΚΕΡΔΙΣΤΕ 300.000 τώρα
με την ΑΠΟΣΥΡΣΗ PIAGGIO
ΓΙΑ ΛΙΓΕΣ ΜΕΡΕΣ



PIAGGIO
Ψυγεία
Ισοθερμικά
Ανυψωτικά

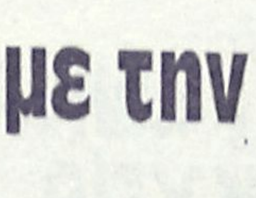

Αποσύρουμε το παλιό σας αυτοκίνητο στην αξία των 300.000 δρχ. και σας δίνουμε καινούριο με δυνατότητα εξώφλησης μέχρι και 60 μήνες.

PIAGGIO CENTER KOSTARIDIS

ΑΒΕΤΕ Κ. ΚΩΣΤΑΡΙΔΗΣ
Καναδά 10, 85100 Ρόδος. Τηλ: (0241) 73593, 28286 - Fax: 27474 E-mail: kostarid@otenet.gr

ΚΡΕΟΠΩΛΕΙΟ

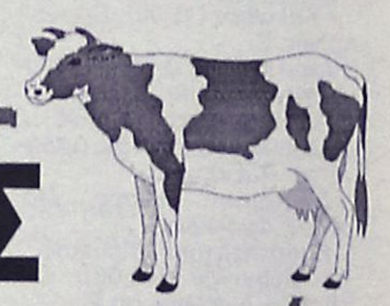

ΝΙΚΟΣ ΓΕΩΡΓΙΟΥ
...έχουμε, και λέμε!
Οι μοναδικοί στην Ρόδο που έχουμε δική μας φάρμα, στην Ιαλυσό και οι μοναδικοί που έχουμε και λέμε:
Φρέσκα ντόπια μοσχαρίσια κρέατα δικής μας παραγωγής!
ΚΡΕΟΠΩΛΕΙΟ
ΝΙΚΟΣ ΓΕΩΡΓΙΟΥ
Γιατί εμείς έχουμε, και λέμε!
Στέλιου Κωτιάδη 4
Τηλ. 76985

# ΜΙΚΡΕΣ Αγγελίες

Για τις αγγελίες σας, απευθύνεσθε στα γραφεία μας ή στα τηλέφωνα: 22210, 75230

ΟΙ ΑΓΓΕΛΙΕΣ ΤΗΣ ΡΟΔΙΑΚΗΣ παρουσιάζονται και στο site www.anaggelies.gr



## ενοικιασεις ακινητων & επιχειρησεων

**ΤΡΙΑΡΙ** με δύο ευρύχωρα υπνοδωμάτια, άνετο σαλόνι, κουζίνα και μπάνιο. Πλήρως ανακαινισμένο με κεντρική θέρμανση στην πλατεία Αγ. Ιωάννου 171. Πληρ. τηλ. 27863, 27196 AE43132

**ΔΙΑΜΕΡΙΣΜΑ** 3 υπνοδωματίων στο Καρακόνερο. Πληρ. τηλ. 61967 AE43130

**ΚΑΤΑΣΤΗΜΑ** 33 τ.μ. με 33 τ.μ. υπόγειο και 15 τ.μ. ημιόροφο στα 100 μαγαζιά εντός στοάς, κατάλληλο και για γραφείο. Πληρ. τηλ. 0945482204 AE43113

**ΚΑΤΑΣΤΗΜΑ** εστιατόριο- bar στην παραλία Ιαλυσού, πλήρως εξοπλισμένο για κάθε πληρ. τηλ. 0945949397 και 0945141714 AE43111

**ΕΠΑΓΓΕΛΜΑΤΙΚΟΙ ΧΩΡΟΙ** κατάλληλοι για βιοτεχνία ή αποθήκες από 60-200 τ.μ. ενοικιάζονται σε καινούργιο κτίριο σύγχρονων προδιαγραφών με parking στ' Ασγούρου σε κεντρικό δρόμο. Πληρ. τηλ. 0946363311, 0241-068360 AE43110

**ΚΑΤΑΣΤΗΜΑΤΑ** στη Λίνδο. Πληρ. ΕΛΛΗΝΟΚΤΗΜΑΤΙΚΗ Πέτρος Πρεζεράκος τηλ. 33866, 0932/468026 AE43143

**ΕΝΟΙΚΙΑΖΕΤΑΙ:** α) μεγάλο επιπλωμένο studio με δική του τουαλέτα, κουζίνα, ψυγείο, ηλιακό θερμοσίφωνο με πανοραμική θέα στα Κοσκινού, β) αποθήκη 80 τ.μ. πάνω στο δρόμο. Πληρ. τηλ. 60235 AE43105

**ΓΩΝΙΑΚΟ ΚΑΤΑΣΤΗΜΑ ΕΠΙ ΤΗΣ ΟΔΟΥ ΣΤΕΦΑΝΟΥ ΚΑΖΟΥΛΗ (ΑΠΕΝΑΝΤΙ ΑΠΟ ΤΟ ΕΡΓΑΤΙΚΟ ΚΕΝΤΡΟ), 70 Τ.Μ. ΙΣΟΓΕΙΟ ΜΕ 80 Τ.Μ. ΥΠΟΓΕΙΟ. ΠΛΗΡ. ΤΗΛ. 66672 ΚΑΙ 21442** ΠΕ43112

**ΚΑΤΑΣΤΗΜΑ** ισόγειο 164 τ.μ. με πατάρι από μπετόν αρμέ 40 τ.μ., τουαλέτα ηλεκτρική εγκατάσταση και τηλέφωνο επί της διασταύρωσης των οδών Στρατηγού Ζήση 78 και Μ. Μαλλιαράκη κατάλληλο για έκθεση, τράπεζα, τουριστικό γραφείο και άλλη χρήση. Πληρ. τηλ. 0241-31308, 0946101181 AE43129

**ΔΙΑΜΕΡΙΣΜΑ** 90 τ.μ. στην περιοχή Αραπάκι πλησίον Λούνα Παρκ. Πληρ. τηλ. 93773 από 9-12 και 8-10 μ.μ. AE43107

**ΔΙΑΜΕΡΙΣΜΑ** καινούργιο επιπλωμένο λουξ 55 τ.μ. εντός πόλεως. Πληρ. τηλ. 0945807682 AE43096

**ΕΠΑΓΓΕΛΜΑΤΙΚΟΣ ΧΩΡΟΣ Α' ΟΡΟΦΟΥ 150 Τ.Μ. ΣΤΗΝ ΟΔΟ ΕΘΝΙΚΗΣ ΑΝΤΙΣΤΑΣΕΩΣ (ΑΝΝΗΣ ΜΑΡΙΑΣ) ΚΑΙ ΠΑΝΑΓΙΩΤΗ ΡΟΔΙΟΥ ΓΩΝΙΑ. ΠΛΗΡ. ΤΗΛ. 0946-195139** ΠΕ43089

**ΔΙΑΜΕΡΙΣΜΑ** δύο δωματίων στην οδό Δρακίδου 26 (Μητρόπολη). Πληρ. τηλ. 61716 AE43020

**ΑΓΡΟΣ ΣΤΟ ΡΟΔΙΝΙ ΕΠΙΦΑΝΕΙΑΣ Τ.Μ. 8000 ΜΕ ΠΗΓΑΔΙ, ΕΝΑ ΟΙΚΙΣΚΟ ΚΑΙ ΜΙΑ ΑΠΟΘΗΚΗ. ΠΛΗΡ. ΤΗΛ. 75513, 31901** ΠΕ43023

**ΖΗΤΕΙΤΑΙ ΓΙΑ ΕΝΟΙΚΙΑΣΗ ΚΤΗΜΑ** καλλιεργήσιμο στις περιοχές: Κρεμαστή, Παραδείσι, Παστίδα, Μαριτσά, Δαματριά. Πληρ. τηλ. 93325. AE43083

**ΣΠΙΤΙ** δυόροφο στην Π. Πόλη 45 τ.μ. (1 υπν., σαλόνι, κουζίνα), κοντά στην Κόκκινη πόρτα με θέα τη θάλασσα. Ενοίκιο 70.000 δρχ. Πληρ. ΑΙΓΑΙΟΚΤΗΜΑΤΙΚΗ τηλ. 22943-28838 AE43095

**ΔΙΑΜΕΡΙΣΜΑ** στην Σωτήρος Ιξιά επιπλωμένο (ψυγείο-κουζίνα, πλυντήριο, τηλέφωνο κ.λπ.) ενός δωματίου σαλοκουζίνας, WC για όλο τον χρόνο. Τιμή 75.000 το μήνα. Πληρ. τηλ. 59763 πρωί και 31480 απόγευμα AE43094

**STUDIOS** νεόκτιστα σε πανοραμική θέα στα Κοσκινού, με κουζίνα, τουαλέτα, air-condition, τηλεόραση, επιπλωμένα με όλο το νοικοκυριό του σπιτιού και με άνετο parking. Πληρ. τηλ. 0932/629891. AE43049

**ΔΙΑΜΕΡΙΣΜΑ** 115 τ.μ., 3 υπνοδωματίων, σαλόνι, κουζίνα, μπάνιο, W.C., με θέρμανση επί της Μεγ. Κωνσταντίνου στην πλατεία αρίστης κατασκευής. Πληρ. τηλ. 34231, 097/2282240. AE43051

**STUDIO** επιπλωμένο επί της οδού Παπαναστάση 10, περιοχή Δασκάλων. Πληρ. τηλ. 29196, 0946/348257. AE43050

**ΕΝΟΙΚΙΑΖΕΤΑΙ** στην Ιξιά-Τρεις μέσα σε μεγάλο κήπο λουξ διαμέρισμα δυάρι πλήρως επιπλωμένο στον 1ο όροφο με parking, τηλέφωνο, θέρμανση, ανεμιστήρες οροφής, αερόθερμο μπάνιου, ηλιακό και ηλεκτρικό θερμοσίφωνο, σίτες στα παράθυρα κ.λπ. Πληρ. τηλ. 92714 AE43046

**ΕΥΚΑΙΡΙΑ: ΚΑΤΑΣΤΗΜΑ** στη Παλιά όλη στη οδό Σωκράτους 34 τ.μ. πλήρως ανακαινισμένο και αμέσως παραδοτέο. Πληρ. κ. Μανώλη, τηλ. 39795 AE43056

**ΓΚΑΡΣΟΝΙΕΡΕΣ** ΚΑΙ STUDIOS πλήρως επιπλωμένα κοντά στο Πανεπιστήμιο και ΙΕΚ. Για την σχολική περίοδο. Πληρ. τηλ. 78965. AE42881

**ΕΝΟΙΚΙΑΖΟΝΤΑΙ** στα Κοσκινού δύο διαμερίσματα 60 τ.μ. το καθένα, με αυλή, σε μονοκατοικία. Πληρ. τηλ. 62402 AE43047

**ΕΝΟΙΚΙΑΖΟΝΤΑΙ:** 1) Κατάστημα στην Αννης Μαρίας 110 τ.μ. κατάλληλο για οποιαδήποτε εμπορική ή επαγγελματική χρήση η οποία προβλέπεται από τον κανονισμό πολυκατοικίας με λογικό μίσθωμα, 2) Κατάστημα στο "Εκατό Μαγαζιά" οδό Σοφοκλή Βενιζέλου κεντρικό επί της οδού 32 τ.μ. με υπόγειο 32 τ.μ. και πατάρι ψηλοτάβανο, 3) Οικοδομή για γραφείο 250 τ.μ. στη λεωφόρο Ρόδου-Λίνδου 1ο χιλιόμετρο με λογικό μίσθωμα. Πληρ. Ροδιακή Κτηματική, Ανέστης και Σάββας Σαββαΐδης, τηλ. 26281-35476-κιν. 0944/243452-0944/421015 AE43037

**ΔΙΑΜΕΡΙΣΜΑΤΑ** δίχωρα και μονόχωρα πλήρως εξοπλισμένα με κλιματισμό στην περιοχή Ζέφυρος Ρόδου. Πληρ. τηλ. 30063, 0972551300 AE43024

**ΓΡΑΦΕΙΟ** 115 τ.μ. β' ορόφου κεντρικό στην οδό Λοχ. Φανουράκη με μηνιαίο μίσθωμα δρχ. 250.000. Πληρ. Ροδιακή Κτηματική, Ανέστης και Σάββας Σαββαΐδης, τηλ. 26281-35476-κιν. 0944/243452-0944/421015 AE43044

**ΨΗΣΤΑΡΙΑ** στην οδό Χαραλάμπου Μούσχου απέναντι από το ξενοδοχείο "Rainbow". Πληρ. τηλ. 65103, 30481 AE42988

# ΚΤΗΜΑΤΟΜΕΣΙΤΙΚΟ ΓΡΑΦΕΙΟ - REAL ESTATE AGENCY

**ΕΚΤΙΜΗΣΕΙΣ-ΑΓΟΡΕΣ-ΠΩΛΗΣΕΙΣ**
**ΚΑΤΑΣΤΗΜΑΤΑ**
**ΟΙΚΟΠΕΔΑ-ΧΩΡΑΦΙΑ**
**ΚΤΗΜΑΤΙΚΕΣ-ΣΥΜΒΟΥΛΕΣ**
**ΕΝΟΙΚΙΑΣΕΙΣ-ΔΙΑΧΕΙΡΙΣΕΙΣ**
**ΣΠΙΤΙΑ-ΔΙΑΜΕΡΙΣΜΑΤΑ**

Vitzileos

ΜΑΡΙΟΣ Κ. ΒΙΤΖΗΛΑΙΟΣ
Μεσίτης Αστικών Συμβάσεων - Real Estate Agent




Εθν. Μακαρίου 45 - 3ος όροφος
Τηλ.: 0241-24900 25545.
Fax: 25544 Κιν.: 0932-704919

### ΚΑΤΑΣΤΗΜΑΤΑ, ΓΡΑΦΕΙΑ, ΕΠΙΧΕΙΡΗΣΕΙΣ

| | ΔΡΧ. | ΕΥΡ |
|---|---|---|
| Επιχείρηση-Πλυντήρια-Στεγνωτήρια σε πλήρη λειτουργία | 7.000.000 | 20.543 |
| Επιχείρηση τουριστικό μαγαζί στη Ψαροπούλα | 15.000.000 | 44.021 |
| Κατάστημα 20 τ.μ. στο Φαληράκι | 40.000.000 | 117.388 |
| Κατάστημα 31 τ.μ. στη Διαγοριδών | 16.000.000 | 46.955 |
| Κατάστημα 45 τ.μ. ισόγ. και 90 τ.μ. υπόγ. στο Καρακόνερο | 30.000.000 | 88.041 |
| Κατάστημα 50 τ.μ. κοντά στο Μανδράκι | 100.000.000 | 293.470 |
| Κατάστημα 60 τ.μ. με 250 τ.μ. αυλή στο Πρασονήσι | 70.000.000 | 205.429 |
| Εστιατόριο διώροφ. 115 και 115 τ.μ. στη Π. Πόλη | 60.000.000 | 176.082 |
| Κατάστημα 140+140+132 τ.μ. ανά όροφο στην Ορφανίδου | 75.000.000 | 220.103 |
| Κατάστημα 300 τ.μ. σε οικόπ. 1000 τ.μ. στη Παστίδα | 50.000.000 | 146.735 |
| Κατάστημα 900 τ.μ. (ανά 300 τ.μ. υπόγ, ισόγ, όροφ) στα Κοσκινού | 200.000.000 | 586.940 |
| Επιχείρηση και ακίνητο 856 τ.μ. με πάρκιν κοντά στο πανεπιστ. | 125.000.000 | 366.837 |
| Εργοστάσιο 1000 τ.μ. σε οικόπ. 6400 τ.μ. στον Καλαμώνα | 180.000.000 | 528.247 |
| Ακίνητο 1155 τ.μ. σε οικόπ., 817 τ.μ. στο κέντρο της πόλης | 360.000.000 | 1.056.494 |
| 20 στούντιος (ενοικιασμ.) και μαγαζί 100 τ.μ.-έξυπνη επένδυση | 200.000.000 | 586.940 |
| Ξενοδοχείο Α! κατηγ. 120 κλ. σε οικόπ., 4725 τ.μ. στην Ιαλυσό | | |
| Ξενοδοχείο Β! κατηγ. 72 κλ και διακοθήκη στη πόλη | 300.000.000 | 880.411 |
| Κατάστημα 180 τ.μ. και 500 τ.μ. στη παραλία Ιαλυσού | 50.000.000 | 146.735 |

### ΔΙΑΜΕΡΙΣΜΑΤΑ

| | | |
|---|---|---|
| 40 τ.μ. στην Ιξιά κοντά στη θάλασσα | 11.000.000 | 32.282 |
| 50 τ.μ. στο Γεννάδι με δύο υπνοδ. και θέα | 15.000.000 | 44.020 |
| 58 τ.μ. στο Παραδείσι | 13.000.000 | 38.151 |
| 70 τ.μ. στο Καρακόνερο | 28.000.000 | 82.172 |
| 85 τ.μ. στους Δασκάλους | 25.000.000 | 73.368 |
| 88 τ.μ. περιοχή Αν. Μαρίας | 35.000.000 | 102.715 |
| 96 τ.μ. στην Ιξιά | 43.000.000 | 126.192 |
| 100 τ.μ. στα Τριάντα, ισόγειο | 19.000.000 | 55.760 |
| 108 τ.μ. στην Ανάληψη | 31.000.000 | 90.976 |
| 110 τ.μ. στα Κοσκινού, σούπερ λουξ | 35.000.000 | 96.845 |
| 114 τ.μ. στο Καζίνο κοντά, παραδοσιακό | 40.000.000 | 117.388 |
| 120 τ.μ. στην Ιξιά | 30.000.000 | 88.041 |
| 120 τ.μ. περιοχή Αν. Μαρίας | 48.000.000 | 140.866 |
| 130 τ.μ. περιοχή Αν. Μαρίας | 52.000.000 | 152.605 |
| 130 τ.μ. στο Καρακόνερο | 52.000.000 | 152.605 |
| 200 τ.μ. στο Μόντε Σμιθ, διατηρητέο | 80.000.000 | 234.776 |
| 210 τ.μ. στα Κοσκινού, σούπερ λουξ | 75.000.000 | 220.103 |

### ΜΕΖΟΝΕΤΕΣ-ΜΟΝΟΚΑΤΟΙΚΙΕΣ

| | ΔΡΧ. | ΕΥΡ |
|---|---|---|
| 60 τ.μ. διόροφη μονοκ. επιπλωμένη στην Παλιά Πόλη | 30.000.000 | 88.041 |
| 68 τ.μ. μονοκατ. με αυλή 90 τ.μ. στα Μαριτσά | 18.000.000 | 52.825 |
| 80 τ.μ. μεζονέτα με οικόπεδο στους Καστελοριζιούς | 20.000.000 | 58.695 |
| 90 τ.μ. διόροφη μονοκατ.+30 τ.μ. αυλή στην Παλιά Πόλη | 26.000.000 | 76.302 |
| 115 τ.μ. μεζονέτα σε μπετά με 1.000 τ.μ. οικόπεδο στα Αφάντου | 16.000.000 | 52.825 |
| 119 τ.μ. διόροφ. μονοκ. με 27 τ.μ. αυλή στη Π. Πόλη | 20.000.000 | 58.695 |
| 120 τ.μ. μεζονέτα στο Μήδεια | 40.000.000 | 117.388 |
| 120 τ.μ. διόρ. μονοκ. με αυλή στη Π. Πόλη κοντά στο Καστέλο | 120.000.000 | 352.164 |
| 130 τ.μ. μεζονέτα σε σοβάδες με οικοπ. 300 τ.μ. στα Τριάντα | 42.000.000 | 123.258 |
| 135 τ.μ. μονοκ. με κήπο 700 τ.μ. στα Κρητικά | 60.000.000 | 176.082 |
| 150 τ.μ. μονοκ. σε κτήμα 18 στρ. στο Καλαμώνα | 90.000.000 | 264.123 |
| 160 τ.μ. μεζονετ. σε μπετά στα Τριάντα | 34.000.000 | 99.780 |
| 170 τ.μ. μονοκ. με αυλή στη Π. Πόλη | 23.000.000 | 67.498 |
| 2 μεζονετ. των 170 τ.μ. έκαστη και διαμερ. 120 τ.μ. σε οικόπ. 2.500 τ.μ. στη Παστίδα | 125.000.000 | 366.838 |
| 170 τ.μ. διόρ. μονοκατ. διατηρ. και 237 τ.μ. στη Λέρο | | |
| 180 τ.μ. μονοκ. σε οικοπ. 750 τ.μ. με θέα στο Γεννάδι | 45.000.000 | 132.062 |
| 187 τ.μ. βίλα σε οικοπ. 4780 τ.μ. στη Παστίδα | 100.000.000 | 293.470 |
| 200 τ.μ. μεζονετ. ημιτελής στα Καλαβάρδα | 39.000.000 | 85.106 |
| 230 τ.μ. βίλα σε οικόπεδο 7.700 τ.μ. και γεώτρηση στην Λάρδο | 120.000.000 | 352.164 |
| 252 τ.μ. μονοκ. στη Π. Πόλη κοντά στο Καστέλο | 35.000.000 | 102.714. |
| 300 τ.μ. βίλα σε 4 στρ., με γκαράζ στις Καλυθιές | 100.000.000 | 293.470 |
| 320 τ.μ. βίλα σε 4 στρ. στα Τριάντα | 110.000.000 | 322.817 |
| 5 μονοκατ. διατηρ. συνολ. επιφάν. 340 τ.μ. στο Μόντε Σμιθ | 160.000.000 | 469.553 |

### ΟΙΚΟΠΕΔΑ

| | | |
|---|---|---|
| 150 τ.μ. με Σ.Δ. 0,6 στους Δασκάλους | 8.000.000 | 23.478 |
| 412 τ.μ. με Σ.Δ. 1.20 στον Αγ. Νικόλαο | 65.000.000 | 190.755 |
| 750 τ.μ. εντός σχεδίου στο Γεννάδι | 6.000.000 | 20.445 |
| 1.450 τ.μ. εντός οικισμού, στα Μαριτσά | 9.000.000 | 20.412 |
| 2.100 τ.μ. στην Ιξιά | 45.000.000 | 132.062 |
| 2.200 τ.μ. στα Μαριτσά | 20.000.000 | 58.694 |
| 2.500 τ.μ. στο δρόμο Ελαιώνας-Φουρνάκι στο Γεννάδι | 5.000.000 | 14.674 |
| 3.080 τ.μ. στο Γλημύρι | 8.000.000 | 23.478 |
| 4.060 τ.μ. πίσω από ΔΕΥΑΡ | 60.000.000 | 176.082 |
| 4.000 τ.μ. κοντά στο Βερόπουλο με φανταστική θέα | 60.000.000 | 176.082 |
| 4.000 τ.μ. στη Παστίδα | 19.000.000 | 55.760 |
| 4.250 τ.μ. στο Γεννάδι (διασταύρωση) | 30.000.000 | 88.041 |
| 4.400 τ.μ. στην Κρεμαστή | 26.000.000 | 76.302 |
| 5.000 τ.μ. στα Μαριτσά | 15.000.000 | 44.020 |
| 5.000 τ.μ. στ' Αφάντου | 35.000.000 | 102.715. |
| 5.085 τ.μ. στα Κοσκινού | 35.000.000 | 102.715 |
| 5.500 τ.μ. κοντά στην θάλασσα στο Γεννάδι | 40.000.000 | 117.388 |
| 6.000 τ.μ. με αποθήκη στην Παστίδα | 49.000.000 | 143.800 |
| 6.500 τ.μ. στην Λεωφόρο Ρόδος-Κρεμαστή | 120.000.000 | 352.164 |
| 6.500 τ.μ. κοντά στη θάλασσα προνομιακό στο Φαληράκι | 170.000.000 | 498.900 |
| 6.720 τ.μ. στο Θόλαρο-Παραδείσι | 28.000.000 | 82.172 |
| 7.750 τ.μ. στο δρόμο προς τη θάλασσα στα Κολύμπια | 80.000.000 | 234.776 |
| 8.000 τ.μ. στο Φαληράκι | 56.000.000 | 143.800 |
| 8.500 τ.μ. στη παραλία Αφάντου | 51.000.000 | 149.670 |
| 8.800 τ.μ. στα Κοσκινού | 70.000.000 | 205.430 |
| 9.345 τ.μ. με θέα στα Ασγούρου | 69.000.000 | 202.495 |
| 12.000 τ.μ. πάνω στο κύμα στα Αφάντου | 176.000.000 | 516.508 |
| 13.000 τ.μ. στα Μαριτσά | 37.000.000 | 108.584 |
| 15.000 τ.μ. στα Ασγούρου | 45.000.000 | 132.062 |
| 15.000 τ.μ.με θέα στη θάλασσα στη Πάρο | 25.000.000 | 73.368 |
| 15.300 τ.μ. στο Πλημύρι | 60.000.000 | 176.082 |
| 25.000 τ.μ. στα Καλαβάρδα | 100.000.000 | 293.470 |
| 30.000 τ.μ. στη παραλία Αφάντου | 360.000.000 | 1.056.493 |
| 30.000 τ.μ. στο Τσαΐρι | 120.000.000 | 352.160 |
| 32.000 τ.μ. πάνω στο κύμα στην Θολό | 200.000.000 | 586.940 |
| 38.000 τ.μ. πάνω στο κύμα στο Γεννάδι | 646.000.000 | 1.895.818 |
| 46.000 τ.μ. στο Τσαΐρι | 138.000.000 | 405.000 |
| 50.000 τ.μ. στο Τσαΐρι | 125.000.000 | 366.838 |

**ΖΗΤΟΥΝΤΑΙ:**
**ΚΑΤΑΣΤΗΜΑΤΑ ΟΙΚΟΠΕΔΑ ΔΙΑΜΕΡΙΣΜΑΤΑ ΕΝΤΟΣ-ΕΚΤΟΣ ΠΟΛΕΩΣ ΚΑΘΩΣ ΚΑΙ ΟΙΚΟΠΕΔΑ ΓΙΑ ΑΝΤΙΠΑΡΟΧΗ ΔΑΝΕΙΑ ΔΕΚΤΑ- ΕΥΚΟΛΙΕΣ ΠΛΗΡΩΜΗΣ**

## ΕΝΟΙΚΙΑΣΕΙΣ

συνέχεια από την προηγούμενη

**ΚΑΤΑΣΤΗΜΑ** στο Μαντράκι κεντρικότατο σε προνομιακή θέση 35 τ.μ. περίπου. Δεκτές σοβαρές προτάσεις. Πληροφορίες μόνο στο γραφείο αυτοπροσώπως από τον ενδιαφερόμενο. Πληρ. Ροδιακή Κτηματική, Ανέστης και Σάββας Σαββαΐδης, τηλ. 26281-35476-κιν. 0944/243452-0944/421015 ΑΕ43043

**ΜΟΝΟΚΑΤΟΙΚΙΑ** στα Κοσκινού με 2 υπν/τια 85 τ.μ. με τεράστιο κήπο. Απαραίτητη προϋπόθεση η περιποίηση των δέντρων. 150.000 δρχ. Πληρ. ΑΙΓΑΙΟΚΤΗΜΑΤΙΚΗ τηλ. 22943-28838 ΑΕ43018

**ΚΑΤΑΣΤΗΜΑ** 100 τ.μ. με αυλή 200 τ.μ. και πάρκινγκ μεγάλο στη λεωφόρο Ιαλυσού (έναντι ξενοδοχείου Μιραμάρε και Άντα). Πληρ. τηλ. 0945-707554 ΑΕ43021

**ΕΝΟΙΚΙΑΖΕΤΑΙ** στην Χαραλ. Μόσχου πλησίον "Μαρίνας" υπαίθριος χώρος 1.500 τ.μ. καλυμμένος με τσιμέντο με οικίσκο 45 τ.μ. μόνο για επαγγελματική χρήση κατάλληλος για στάθμευση αυτοκινήτων, αθλοπαιδιές-έκθεση φυτών-ταβέρνα και για οποιαδήποτε άλλη επαγγελματική χρήση. Πληρ. Ροδιακή Κτηματική, Ανέστης και Σάββας Σαββαΐδης, τηλ. 26281-35476-κιν. 0944/243452-0944/421015 ΑΕ43030

**ΜΟΝΟΚΑΤΟΙΚΙΑ** 3 υπνοδωματίων με γκαράζ, θέρμανση με κήπο, Παρισίων 10, άνω Ροδίνι. Πληρ. τηλ. 69789, 01-8843204, 0936946956 ΑΕ43009

**ΕΝΟΙΚΙΑΖΕΤΑΙ** στην Κρεμαστή διόροφη κατοικία 150 τ.μ. κατάλληλη για σοβαρή οικογένεια ή ζευγάρι. Οδός Παπαγιάννη 49. Πληρ. τηλ. 22377, 61285 κ. Σπύρο ΑΕ42950

**ΔΙΑΜΕΡΙΣΜΑ** πολυτελές επί της οδού Εθνικής Αντιστάσεως που αποτελείται από 3 υπνοδωμάτια, μεγάλο σαλόνι, καθιστικό, καινούργια κουζίνα, βοηθητικούς χώρους, μπάνιο και ντους, 180 τ.μ. τιμή 250.000 δρχ. Πληρ. τηλ. 29827 όλη την ημέρα, 38736-22964 μέχρι τις 14.00 ΑΕ42859

**ΔΩΜΑΤΙΟ** επιπλωμένο με δικό του WC σε ισόγειο επί της οδού Μανώλη Παπαναστάση (περιοχή Δασκάλων). Πληρ. τηλ. 75035 ΑΕ43025

**ΚΑΤΑΣΤΗΜΑΤΑ** καινούργια επί της Ευαγόρα 2, 75 τ.μ. μετά υπογείου. Επίσης γκαρσονιέρα 40 τ.μ. μετά βεράντας επί της Ευαγόρα 2. Πληρ. τηλ. 0977351166 κ. Παντελίδης ΑΕ42932

**ΚΑΤΑΣΤΗΜΑ 60 Τ.Μ. ΜΕ ΠΑΤΑΡΙ ΕΠΙ ΤΗΣ ΗΡΩΩΝ ΠΟΛΥΤΕΧΝΕΙΟΥ. ΔΕΚΤΕΣ ΜΟΝΟ ΣΟΒΑΡΕΣ ΠΡΟΤΑΣΕΙΣ. ΠΛΗΡ. ΤΗΛ. 39148, 37207 ΩΡΕΣ ΚΑΤΑΣΤΗΜΑΤΩΝ ΠΕ42894**

**STUDIO** επιπλωμένο στο Ροδίνι. Πληρ. τηλ. 25447 και 0944361899 ΑΕ42955

**ΚΑΤΑΣΤΗΜΑ** 75 τ.μ. με βιτρίνα 6,50 μ. σε εμπορικό δρόμο της Παλιάς Πόλης της Ρόδου. Πληρ. τηλ. 09.44.88.11.22 και 37.753 ΧΑΕ111

**ΕΝΟΙΚΙΑΖΟΝΤΑΙ** 10 studios στην Κρεμαστή, πλήρως επιπλωμένα σε ήσυχο και φυσικό περιβάλλον με κήπο, γρασίδι, μπαλκόνια, ντους, WC, ηλιακούς, άνετο πάρκινγκ με 40.000 δρχ. το μήνα. Πληρ. τηλ. 0937606824 και 48038, 95487 ΑΕ42936

**STUDIOS ΜΕ ΤΟ ΜΗΝΑ Η ΤΗΝ ΗΜΕΡΑ ΠΛΗΡΩΣ ΕΠΙΠΛΩΜΕΝΑ ΜΕ ΠΟΛΥΚΟΥΖΙΝΑΚΙ, ΨΥΓΕΙΟ, ΝΤΟΥΖ, W.C., ΤΗΛΕΦΩΝΟ, ΜΠΑΛΚΟΝΙ, ΖΕΣΤΟ ΝΕΡΟ ΕΠΙ 24ΩΡΟΥ ΒΑΣΕΩΣ ΣΤΗΝ ΠΙΟ ΗΣΥΧΗ ΠΕΡΙΟΧΗ ΤΗΣ ΠΟΛΗΣ (ΠΕΡΙΟΧΗ ΔΑΣΚΑΛΩΝ), ΟΔΟΣ ΜΑΝΩΛΗ ΠΑΠΑΜΑΝΩΛΗ ΑΡΙΘΜ. 12, ΚΑΘΕΤΟΣ ΕΠΙ ΤΗΣ ΣΤΕΛΙΟΥ ΚΩΤΙΑΔΗ. ΠΛΗΡ. ΤΗΛ. 37244.**

**ΕΝΟΙΚΙΑΖΕΤΑΙ** πλήρως επιπλωμένο 3άρι διαμέρισμα 120 τ.μ. στο κέντρο της πόλης επί της 25ης Μαρτίου στον 2ο όροφο με θέρμανση και ασανσέρ. Πληρ. τηλ. 0946-061308 ΑΕ42896

**ΔΙΑΜΕΡΙΣΜΑ** β' ορόφου 110 τ.μ. στην οδό Αμμοχώστου-Λοχαγού Φανουράκη γωνία με μηνιαίο μίσθωμα δρχ. 200.000. Πληρ. Ροδιακή Κτηματική, Ανέστης και Σάββας Σαββαΐδης, τηλ. 26281-35476-κιν. 0944/243452-0944/421015 ΑΕ43039

**2 ΓΚΑΡΣΟΝΙΕΡΕΣ** μαζί ή μεμονωμένα κατάλληλα για Φροντιστήριο (διατίθεται μαζί και η επίπλωση), ιατρείο, γραφείο ή άλλη επαγγελματική χρήση, στον α' όροφο στην οδό Κων/νου Παλαιολόγου 105, με πρόσοψη στο Πάρκο του Αγ. Ιωάννου. Πληρ. τηλ. 82400-81540 κ. Ευαγγελία. ΧΑΕ100

**ΔΙΑΜΕΡΙΣΜΑ** μικρό επιπλωμένο στην Ανάληψη. Ενοίκιο 110.000 δρχ. Πληρ. τηλ. 30069 ΧΑΕ3010

## πωλήσεις ακινήτων & επιχειρήσεων

**ΕΠΙΧΕΙΡΗΣΗ** ρουχισμού, επικερδής και με σταθερή πελατεία, λόγω αναχώρησης. Πληρ. ΕΛΛΗΝΟΚΤΗΜΑΤΙΚΗ Πέτρος Πρεζεράκος τηλ. 33866, 0932/468026 ΑΟ43150

**ΚΑΤΑΣΤΗΜΑ** 40 τ.μ. στην περιοχή Ιαλυσού ιδανικό για τουριστική επιχείρηση. Τιμή 17.000.000 δρχ. (€ 49.889). Πληρ. ΕΛΛΗΝΟΚΤΗΜΑΤΙΚΗ Πέτρος Πρεζεράκος τηλ. 33866, 0932/468026 ΑΟ43147

**ΜΕΖΟΝΕΤΑ** 160 τ.μ. στην περιοχή Δασκάλων. Τιμή 60.000.000 δρχ. (€ 176.082). Πληρ. ΕΛΛΗΝΟΚΤΗΜΑΤΙΚΗ Πέτρος Πρεζεράκος τηλ. 33866, 0932/468026 ΑΟ43148

**ΕΚΤΑΣΗ** 80 στρεμμάτων στην περιοχή Λαχανιάς τιμή συζητήσιμη. Πληρ. ΕΛΛΗΝΟΚΤΗΜΑΤΙΚΗ Πέτρος Πρεζεράκος τηλ. 33866, 0932/468026 ΑΟ43149

**ΜΕΖΟΝΕΤΕΣ** ανεξάρτητες 140 τ.μ. στην περιοχή Ιαλυσού. Τιμή 53.000.000 δρχ. (€ 152.604). Πληρ. ΕΛΛΗΝΟΚΤΗΜΑΤΙΚΗ Πέτρος Πρεζεράκος τηλ. 33866, 0932/468026 ΑΟ43146

**ΔΙΑΜΕΡΙΣΜΑΤΑ** 96 τ.μ. και 121 τ.μ. στην περιοχή Ιξιάς πολυτελούς κατασκευής με αποκλειστικό χώρο στάθμευσης. Τιμή 42.000.000 δρχ. (€ 123.257 και 53.000.000 (€ 152.604) αντίστοιχα. Πληρ. ΕΛΛΗΝΟΚΤΗΜΑΤΙΚΗ Πέτρος Πρεζεράκος τηλ. 33866, 0932/468026 ΑΟ43145

**ΔΙΑΜΕΡΙΣΜΑ** ισόγειο 75 τ.μ. στο Ροδίνι. Τιμή 24.000.000 δρχ. (€ 70.432). Πληρ. ΕΛΛΗΝΟΚΤΗΜΑΤΙΚΗ Πέτρος Πρεζεράκος τηλ. 33866, 0932/468026 ΑΟ43135

**ΟΙΚΟΠΕΔΟ** 600 τ.μ. στο Ροδίνι με ΣΔ 0,4%. Τιμή 35.000.000 δρχ. (€ 102.714). Πληρ. ΕΛΛΗΝΟΚΤΗΜΑΤΙΚΗ Πέτρος Πρεζεράκος τηλ. 33866, 0932/468026 ΑΟ43137

**ΟΙΚΟΠΕΔΑ** 1300 τ.μ. με άδεια οικοδομής στην περιοχή Κανδηλί. Τιμή 15.000.000 δρχ. (€ 44.020). Πληρ. ΕΛΛΗΝΟΚΤΗΜΑΤΙΚΗ Πέτρος Πρεζεράκος τηλ. 33866, 0932/468026 ΑΟ43136

**ΑΚΙΝΗΤΟ** αποτελούμενο από 6 γκαρσονιέρες πλήρως επιπλωμένες στον οικισμό Καστελλοριζιών. Τιμή 50.000.000 δρχ. (€ 146.735). Πληρ. ΕΛΛΗΝΟΚΤΗΜΑΤΙΚΗ Πέτρος Πρεζεράκος τηλ. 33866, 0932/468026 ΑΟ43138

ΚΤΗΜΑΤΟΜΕΣΙΤΙΚΟ ΓΡΑΦΕΙΟ
ΕΥΡΩΚΤΗΜΑΤΙΚΗ
ΜΕΣΙΤΕΣ ΣΥΜΒΟΥΛΟΙ ΕΚΤΙΜΗΤΕΣ
ΑΓΟΡΕΣ - ΠΩΛΗΣΕΙΣ - ΕΚΤΙΜΗΣΕΙΣ - ΜΙΣΘΩΣΕΙΣ ΑΚΙΝΗΤΩΝ - ΑΝΤΙΠΑΡΟΧΕΣ - ΕΠΕΝΔΥΤΙΚΕΣ ΠΡΟΤΑΣΕΙΣ - ΑΡΧΙΤΕΚΤΟΝΙΚΕΣ ΜΕΛΕΤΕΣ




| | ΔΡΑΧΜΕΣ | ΕΥΡΩ - € |
|---|---|---|
| 100τ.μ.-Κιοτάρι Σε 1000τ.μ. οικ.στο Κύμα... | 60εκ. | 176.061,5 |
| 110 τ.μ.- Κιοτάρι σε 1000τ.μ. οικόπ..... | 26εκ. | 76.293,3 |
| 112τ.μ.- Στους Δασκάλους (ημπελής)..... | 26εκ. | 76.293,3 |
| 117τ.μ.- Ιαλυσός σε 297τ.μ. οικόπ..... | 55εκ. | 161.389,7 |
| 118τ.μ.- Ιαλυσός σε 238τ.μ. οικόπ..... | 58εκ. | 170.192,7 |
| 119τ.μ.- Ιαλυσός σε 238τ.μ. οικόπ..... | 54εκ. | 158.455,3 |
| 120τ.μ.- Ιαλυσός σε 300τ.μ. οικ.(ημπελής). | 35εκ. | 102.702,5 |
| 120τ.μ.- Παρ.Ιαλυσού σε 300τ.μ.οικ.(ημπ.). | 41εκ. | 120.308,7 |
| 130τ.μ.- Λαχανιά στο κύμα σε 1266τ.μ. οικ.. | 70εκ. | 205.405,0 |
| 140τ.μ.- Γεννάδι σε 1000τ.μ.οικ. στο κύμα. | 80εκ. | 234.748,7 |
| 140τ.μ.- Κοσκινού σε 700τ.μ. οικ. (μπετά)... | 32εκ. | 93.899,4 |
| 140τ.μ.- Κοσκινού σε 300τ.μ. (μπετά)..... | 30εκ. | 88.030,7 |
| 140τ.μ.- Κοσκινού σε 700τ.μ. οικ. (μπετά)... | 32εκ. | 93.899,4 |
| 143τ.μ - Κοσκινού σε 228τ.μ. Οικόπ..... | 59εκ. | 173.127,1 |
| 153τ.μ.- Ιαλυσός σε 377τ.μ. οικόπ..... | 75εκ. | 220.076,8 |
| 157τ.μ.- Κοσκινού σε 263τ.μ.οικόπ..... | 65εκ. | 190.733,2 |
| 160τ.μ.- παρ.Ιαλυσού Σε 400τ.μ. οικ.(μπετά). | 42εκ. | 123.243,0 |
| 160τ.μ.- Στους Δασκάλους..... | 55εκ. | 161.389,7 |
| 168τ.μ.- Μόντε Σμιθ σε 400τ.μ. οικόπ..... | 120εκ. | 352.123,0 |
| 170τ.μ.- Κοσκινού σε 4000τ.μ. οικόπ..... | 170εκ. | 498.840,9 |
| 171τ.μ - παρ. Ιαλυσού σε 400 τ.μ. οικόπ... | 70εκ. | 205.405,0 |
| 180τ.μ.- παρ. Ιαλυσού σε 300τ.μ. οικόπ..... | 63εκ. | 184.864,5 |
| 180τ.μ.- Ανάληψη (ημπελής)..... | 42εκ. | 123.243,0 |
| 180τ.μ.- Ιαλυσός σε 400τ.μ. οικ. (μπετά)..... | 44εκ. | 129.111,7 |
| 185τ.μ.- Μόντε Σμιθ σε 400τ.μ. οικόπ..... | 120εκ. | 352.123,0 |
| 190τ.μ.- παρ. Ιαλυσού σε 400τ.μ. οικόπ..... | 67εκ. | 196.602,0 |
| 196τ.μ.- Ιαλυσός σε 1000τ.μ.οικόπ..... | 85εκ. | 249.420,4 |
| 200τ.μ.- Ιαλυσός σε 1000τ.μ. οικόπ..... | 90εκ. | 264.092,2 |
| 200τ.μ.- Ιαλυσός σε 400τ.μ. οικόπ..... | 85εκ. | 249.420,4 |
| 200τ.μ.- Ιαλυσός σε 1000τ.μ. οικόπ..... | 90εκ. | 264.092,2 |
| 200τ.μ.- Ιαλυσός σε 500τ.μ. οικόπ.(μπετά) | 52εκ. | 152.586,6 |
| 200τ.μ.- Ιαλυσός σε 1000τ.μ. οικόπ.(μπετά) | 36εκ. | 105.636,9 |
| 200τ.μ.- Κοσκινού σε 2000τ.μ. οικόπ..... | 75εκ. | 220.076,8 |
| 200τ.μ.- Κοσκινού σε 1000τ.μ.οικ.(ημπ.)... | 50εκ. | 146.717,9 |
| 200τ.μ.- Κοσκινού σε 1000τ.μ.οικ(μπετά).. | 40εκ. | 117.374,3 |
| 210τ.μ.- Ιξιά με αποκλ. χρήση αυλής..... | 65εκ. | 190.733,2 |
| 210τ.μ.- Ιαλυσός σε 320τ.μ. οικ.(μπετά)..... | 35εκ. | 102.702,5 |
| 220τ.μ.- Ιαλυσός σε 1000τ.μ. οικόπ..... | 95εκ. | 278.764,0 |
| 300τ.μ.- παρ.Ιαλυσού σε 500τ.μ. οικόπ..... | 105εκ. | 308.107,6 |




| | ΔΡΑΧΜΕΣ | ΕΥΡΩ - € |
|---|---|---|
| **ΡΟΔΟΣ** | | |
| 190τ.μ. Στην πάρ. Μ. Πετρίδη (Σ.Δ.=0,8)... | 17εκ. | 49.884,1 |
| 241τ.μ. Στη Σμύρνης..... | 18εκ. | 52.818,4 |
| 300τ.μ. Στο συνετ/σμό Απόλλων..... | 18εκ. | 52.818,4 |
| 300τ.μ. Στο συνετ/σμό Τραπεζικών... | 17εκ. | 49.884,1 |
| 400τ.μ. Στη Σμύρνης (Σ.Δ.=0,8)..... | 32εκ. | 93.899,5 |
| 424τ.μ. Στη Σμύρνης (Σ.Δ.=1)..... | 37εκ. | 108.571,3 |
| 450τ.μ. στην Καραισκάκη (Σ.Δ.=1,2)..... | 50εκ. | 146.717,9 |
| 500τ.μ. Στη Σμύρνης (Σ.Δ.=0,8)..... | 45εκ. | 132.046,1 |
| 520τ.μ. Στην Αθηνών (Σ.Δ.=0,8)..... | 42εκ. | 123.243,0 |
| 650τ.μ. Στη Δωδώνης (Σ.Δ.=0,8)..... | 50εκ. | 146.717,9 |
| 700τ.μ. Στην πάρ. Γαληνού (Σ.Δ.=0,4). | 25εκ. | 73.358,0 |
| 1500τ.μ. Στην πάρ. Μ.Πετρίδη (Σ.Δ.=0,8). | 130εκ. | 381.466,6 |
| 4000τ.μ. στο Μόντε Σμιθ..... | 140εκ. | 410.810,1 |
| **ΚΟΣΚΙΝΟΥ** | | |
| 345τ.μ. Εντός οικισμού (Σ.Δ.=0,5)..... | 13εκ. | 38.146,6 |
| 1000τ.μ. Με βιοτεχν. αδεια οικόδ..... | 12εκ. | 35.212,3 |
| 1389τ.μ Πανοραμικό με άδ. οικόδ..... | 18εκ. | 52.818,4 |
| 1400τ.μ. στην επαρχ.οδό με αδ. οικοδ. | 24εκ. | 79.227,6 |
| 2100τ.μ. στην Ρόδ.-Λίνδου με αδ. οικ. | 60εκ. | 176.061,5 |
| 2500τ.μ. στη Ρόδου-Λίνδου με αδ. οικ.. | 60εκ. | 176.061,5 |
| 2778τ.μ. στη θέση Κουναράς..... | 35εκ. | 102.702,5 |
| 4000τ.μ. στη Ρόδου με αδ. οικ.. | 85εκ. | 249.420,4 |
| 4000τ.μ. στη θέση Πέζουλας..... | 40εκ. | 117.374,3 |
| 4000τ.μ. Πανοραμικό..... | 46εκ. | 134.980,4 |
| 4000τ.μ. στη θέση Πέζουλας..... | 52εκ. | 152.586,6 |
| 4000τ.μ. στη θέση Πέζουλας..... | 58εκ. | 170.192,8 |
| 4000τ.μ. στο Φυτώριο..... | 37εκ. | 108.571,3 |
| 4000τ.μ. Κοντά στο Ραδ. Σταθμό..... | 34εκ. | 99.768,2 |
| 4740τ.μ. στο Φυτώριο..... | 37εκ. | 108.571,3 |
| 4795τ.μ. στο Φυτώριο..... | 42εκ. | 123.243,0 |
| 5500τ.μ. εκτός οικισμού..... | 45εκ. | 132.046,1 |
| 5700τ.μ. στο Ταλρι..... | 55εκ. | 161.389,7 |
| 5700τ.μ. στο Ταλρι με άδεια οικόδ... | 45εκ. | 132.046,1 |
| 6000τ.μ. στη θέση Λάγκωνας..... | 36εκ. | 105.636,9 |
| 7450τ.μ. κοντά στο ΚΡΕΣΤΕΝ..... | 52εκ. | 152.586,6 |
| 8000τ.μ. κοντά στο ΚΡΕΣΤΕΝ..... | 55εκ. | 161.389,7 |
| 10.000τ.μ. στη θέση Πέζουλας..... | 80εκ. | 234.748,7 |
| 10.000τ.μ. στην Αγία Βαρβάρα..... | 25εκ. | 73.358,0 |




| | ΔΡΑΧΜΕΣ | ΕΥΡΩ - € |
|---|---|---|
| 50τ.μ. Στην Αταβύρου..... | 15εκ. | 44.015,4 |
| 55τ.μ. στο κέντρο πόλεως. | 33εκ. | 96.833,8 |
| 58τ.μ. στην Ανάληψη..... | 19εκ. | 55.752,8 |
| 58τ.μ. στην Ανάληψη..... | 21εκ | 61.621,5 |
| 70τ.μ. Στην Πίνδου..... | 16εκ. | 46.949,7 |
| 70τ.μ. Στην Ιξιά..... | 15εκ. | 44.015,4 |
| 70τ.μ. Στην Ανάληψη(ημπ.). | 16εκ. | 46.949,7 |
| 90τ.μ. Στην Ιξιά..... | 30εκ. | 88.030,7 |
| 90τ.μ. Στην Ανάληψη..... | 32εκ. | 93.899,5 |
| 90τ.μ Στους Δασκάλους(ημπ.) | 18εκ. | 52.818,4 |
| 98τ.μ. στην Ανάληψη..... | 38εκ. | 111.505,6 |
| 100τ.μ. Στην Ανάληψη (ημιτ) | 30εκ. | 88.030,7 |
| 100τ.μ Στο Ροδίνι (σε μπετά) | 20εκ. | 58.687,2 |
| 100τ.μ Στο Ροδίνι (σε μπετά) | 18εκ. | 52.818,4 |
| 102τ.μ.- Καρακόνερο..... | 30εκ. | 88.030,7 |
| 103τ.μ. στην Ανάληψη..... | 36εκ. | 105.636,9 |
| 105τ.μ. στο Ροδίνι..... | 40εκ. | 117.374,3 |
| 105τ.μ στο Ροδίνι..... | 44εκ. | 129.111,7 |
| 107τ.μ. στο Ροδίνι..... | 33εκ. | 96.833,8 |
| 114τ.μ.-Ανάληψη (ημιτελές) | 35εκ. | 102.702,5 |
| 114τ.μ. στους Δασκάλους... | 49εκ. | 143.783,5 |
| 115τ.μ. στην Ιξιά..... | 50εκ. | 146.717,9 |
| 116τ.μ. στο Ροδίνι..... | 45εκ. | 132.046,1 |
| 116τ.μ. στην Ανάληψη..... | 38εκ. | 111.505,6 |
| 117τ.μ. -Πάρ. Άννης Μαρίας... | 45εκ. | 132.046,1 |
| 117τ.μ. στους Δασκάλους... | 46εκ. | 134.980,4 |
| 117τ.μ. στην Ανάληψη..... | 41εκ. | 120.308,6 |
| 118τ.μ. στους Δασκάλους... | 34εκ. | 99.768,1 |
| 120τ.μ. στο Ροδίνι..... | 44εκ. | 129.111,7 |
| 124τ.μ Στο κέντρο πόλεως. | 60εκ. | 176.061,5 |
| 123τ.μ. στο Ροδίνι..... | 46εκ. | 134.980,4 |
| 123τ.μ. στην Ανάληψη..... | 49εκ. | 143.783,5 |
| 124τ.μ. στην Ανάληψη..... | 44εκ. | 129.111,7 |
| 125τ.μ. στους Δασκάλους... | 48εκ. | 140.849,2 |
| 125τ.μ. στους Δασκάλους... | 50εκ. | 146.717,9 |
| 125τ.μ. Στο Μήδεια..... | 30εκ. | 88.030,7 |
| 140τ.μ. στην Ανάληψη(ημπ.) | 35εκ. | 102.702,5 |
| 140τ.μ.- πλατ. Αγ. Νικολάου... | 40εκ. | 117.374,3 |
| 150τ.μ. Στην Αλεξ. Διάκου.. | 48εκ. | 140.849,2 |




| | ΔΡΑΧΜΕΣ | ΕΥΡΩ - € |
|---|---|---|
| 20τ.μ.- Φαληράκι (εμπορ. κέντρο Έψιλον)... | 38εκ. | 111.505,6 |
| 23τ.μ. στη Σωκράτους..... | 140εκ. | 410.810,1 |
| 30τ.μ. στο Φαληράκι..... | 70εκ. | 205.405,0 |
| 30τ.μ. στο Φαληράκι..... | 35εκ. | 102.702,5 |
| 35τ.μ. Στην Αλεξ. Διάκου | 220εκ. | 645.558,8 |
| 39τ.μ. Στη Γαριβάλδη. | 12εκ. | 35.212,3 |
| 40τ.μ.- παραλία Ιαλυσού | 24εκ. | 70.424,6 |
| 48τ.μ.- Τάρπον Σπρινγς.... | 100εκ. | 293.435,8 |
| 50τ.μ. στην Αλεξ. Διάκου | 50εκ. | 146.717,9 |
| 50τ.μ. στην Καρπάθου..... | 65εκ. | 190.733,2 |
| 60τ.μ. με 60τ.μ. υπόγειο - Δενδρινού..... | 40εκ. | 117.374,3 |
| 60τ.μ. Στην Λίνδο.... | 62εκ. | 181.930,2 |
| 60τ.μ. με 60τ.μ. υπόγειο - Δενδρινού..... | 40εκ. | 117.374,3 |
| 90τ.μ. με 90τ.μ. υπόγειο - Αταβύρου..... | 50εκ. | 146.717,9 |
| 94τ.μ. Στην Αλεξ. Διάκου | 90εκ. | 264.092,2 |
| 97τ.μ. στη Ρόδου-Λίνδου | 75εκ. | 220.076,8 |
| 127τ.μ.-Σκεύου Ζερβού... | 37εκ. | 102.702,5 |
| 140τ.μ. με 140τ.μ. υπόγειο στον Αγ. Ιωάννη | 55εκ. | 176.061,5 |
| **ΓΡΑΦΕΙΑ** | | |
| 50τ.μ.-εμπορικό κέντρο Φώκιαλη..... | 18εκ. | 52.818,4 |
| 97τ.μ.- 28ης Οκτωβρίου | 37εκ. | 108.571,2 |

ΖΗΤΟΥΝΤΑΙ ΔΙΑΜΕΡΙΣΜΑΤΑ, ΚΑΤΑΣΤΗΜΑΤΑ, ΟΙΚΟΠΕΔΑ ΕΝΤΟΣ Η ΕΚΤΟΣ ΠΟΛΕΩΣ, ΟΙΚΟΠΕΔΑ ΓΙΑ ΑΝΤΙΠΑΡΟΧΗ, ΔΑΝΕΙΑ ΔΕΚΤΑ, ΕΥΚΟΛΙΕΣ ΠΛΗΡΩΜΗΣ

Τηλ. (0241) 73819,74917 κιν 0944/374546, 0945/292030 FAX 38641

ΠΛΗΡΟΦΟΡΙΕΣ-ΔΙΑΘΕΣΗ
ΙΩΑΝΝΗΣ & ΜΙΧΑΛΗΣ ΕΥΣΤΑΘΙΟΥ

Μεταφερθήκαμε στα νέα μας γραφεία Εθνικής Αντίστασης 83 (πρώην Άννης Μαρίας) δίπλα στην ALPHA BANK

## πωλήσεις

συνέχεια από την προηγούμενη

**ΔΙΑΜΕΡΙΣΜΑΤΑ** 83 τ.μ. και 101 τ.μ. στο Ροδίνι από 400.000 δρχ./τ.μ. (€ 1173/τ.μ.). Πληρ. ΕΛΛΗΝΟΚΤΗΜΑΤΙΚΗ Πέτρος Πρεζεράκος τηλ. 33866, 0932/468026 ΑΟ43139

**ΖΗΤΟΥΝΤΑΙ** α) διαμερίσματα ή μεζονέτες στις περιοχές πόλεως Ρόδου, Ιαλυσού, Ιξιάς, Κοσκινού και β) οικόπεδα προς πώληση ή αντιπαροχή στις περιοχές πόλεως Ρόδου, Ιαλυσού, Ιξιάς, Κοσκινού. Πληρ. ΕΛΛΗΝΟΚΤΗΜΑΤΙΚΗ Πέτρος Πρεζεράκος τηλ. 33866, 0932/468026 ΑΟ43140

**ΔΙΑΜΕΡΙΣΜΑΤΑ** 100 τ.μ. σε κεντρικό σημείο στην περιοχή Ιαλυσού. Τιμή 33.000.000 δρχ. (€ 96.845). Πληρ. ΕΛΛΗΝΟΚΤΗΜΑΤΙΚΗ Πέτρος Πρεζεράκος τηλ. 33866, 0932/468026 ΑΟ43141

**ΔΙΑΜΕΡΙΣΜΑ** 38 τ.μ. στους Δασκάλους. Τιμή 14.500.000 δρχ. (€ 42.553). Πληρ. ΕΛΛΗΝΟΚΤΗΜΑΤΙΚΗ Πέτρος Πρεζεράκος τηλ. 33866, 0932/468026 ΑΟ43142

**ΔΙΑΜΕΡΙΣΜΑ** 90 τ.μ. στην περιοχή Αγ. Δημητρίου. Τιμή 35.000.000 δρχ. (€ 102.714). Πληρ. ΕΛΛΗΝΟΚΤΗΜΑΤΙΚΗ Πέτρος Πρεζεράκος τηλ. 33866, 0932/468026 ΑΟ43144

**ΕΚΤΑΣΗ** στο Κιοτάρι πάνω στην λεωφόρο 2000 τ.μ. καθαρή και οικοδομήσιμη. Τιμή 8.500.000 δρχ. Πληρ. 9-1 και 5-8 τηλ. 23815, 78275 Στ. Μανωλάκος ΑΟ43131

**ΔΙΑΜΕΡΙΣΜΑ** 100 τ.μ. κοντά στην Μητρόπολη 1ος όροφος, 3 υπνοδωμάτια 33.000.000. Δάνεια δεκτά. Πληρ. ΑΙΓΑΙΟΚΤΗΜΑΤΙΚΗ τηλ. 22943-28838 ΑΟ43123

**ΠΩΛΟΥΝΤΑΙ** στην Ανάληψη τριόροφη μεζονέτα 135 τ.μ. και ένα διαμέρισμα στο Ροδίνι 85 καινούργιο. Τιμή προσιτή. Πληρ. "Κτηματική Προοπτική" τηλ. 37906-0972292958 ΑΟ43122

**ΜΟΝΟΚΑΤΟΙΚΙΑ** 180 τ.μ. με κήπο στην Παστίδα. Πληρ. τηλ. 27082-26476, 0944/347405 κ. Εμμ. Κρανίδη ΑΟ43100

**ΜΟΝΟΚΑΤΟΙΚΙΕΣ** των 130 τ.μ. και 160 τ.μ. με κήπο στα μπετά ή πλήρως αποπερατωμένες, ευρίσκονται στο φυτώριο του Δήμου Ιαλυσού. Πληρ. τηλ. 27082, 26476, 0944/347405 κ. Εμμ. Κρανίδη ΑΟ43101

**ΟΙΚΟΠΕΔΟ** 300 τ.μ. στον συνοικισμό Χαλκιτών. Πληρ. τηλ. 27082-24676 ΑΟ43102

**ΑΓΡΟΣ** 3500 τ.μ. ι,ραντά στο νέο νοσοκομείο επί της επαρχιακής οδού προς Τρεις κατάλληλο για έπαυλη ή βιοτεχνική χρήση. Πληρ. τηλ. 27082-26476, 0944/347405 ΑΟ43103

**ΑΚΙΝΗΤΟ** 7 στρεμμάτων με 8 lux διαμερίσματα 50 τμ. έκαστο αίθουσα 250 τ.μ. με παλαιά άδεια ξενοδοχείου για ανέγερση ακόμη 22 διαμερισμάτων στην αρχή της οδού Σωτήρος ανάμεσα σε άλλα ξενοδοχεία. Πληρ. τηλ. 0945707554 ΑΟ43019

**ΟΙΚΟΠΕΔΟ** στ' Αφάντου 2.500 τ.μ. πάνω στο κεντρικό δρόμο Ρόδου-Λίνδου και στο τουριστικό τμήμα της περιοχής 23.000.000 δρχ. Πληρ. κ. Μανώλη, τηλ. 39795. ΑΟ43065

**2 ΔΙΑΜΕΡΙΣΜΑΤΑ** στην Ιξιά 96 και 121 τ.μ. σε φανταστική θέση και σε μικρή οικοδομή. Έχουν εντοιχισμένη κουζίνα, θέρμανση και εσωτερικό γκαράζ, 42.000.000 δρχ. και 53.000.000 δρχ. αντίστοιχα. Πληρ. κ. Μανώλη, τηλ. 39795. ΑΟ43076

**ΚΤΗΜΑ** στ' Ασγούρου 4.400 τ.μ. σε πολύ καλή θέση οικοδομήσιμο 36.000.000 δρχ. Πληρ. κ. Μανώλη, τηλ. 39795. ΑΟ43072

**ΠΩΛΕΙΤΑΙ**
επιχείρηση εστιατορίου
στην Παλιά Πόλη.
**Πληρ. τηλ. 27082-26476,
0944-347405, 0974140297**

**ΠΩΛΕΙΤΑΙ**
ημιτελής μονοκατοικία
340 τ.μ. σε 1 στρέμμα οικόπεδο
στην περιοχή Ασγούρου,
σε προνομιακή θέση με υπέροχη θέα.
**Πληρ. τηλ. 0944647163**

**ΚΤΗΜΑΤΙΚΗ ΑΝΑΚΟΙΝΩΣΗ**
Θέλετε να πουλήσετε:
• το οικόπεδό σας;
• το διαμέρισμα σας;
• το αγρόκτημα σας;
• τη μεζονέτα σας;
• το κατάστημα σας;
**Τότε ελάτε σε μας**
Αν συμφωνήσουμε στο ποσό,
θα το αγοράσουμε αμέσως.
**ΝΙΚΟΣ ΚΑΡΓΑΚΟΣ**
*Θεμ. Σοφούλη 59 στα Φανάρια*
*Τηλ. 30397 κιν. 0946049179*

**ΡΟΔΙΑΚΗ ΚΤΗΜΑΤΙΚΗ**
Rhodes Real Estate
ΣΥΜΒΟΥΛΟΙ & ΕΚΤΙΜΗΤΕΣ ΑΚΙΝΗΤΩΝ ΚΤΗΜΑΤΟΜΕΣΙΤΙΚΟ ΓΡΑΦΕΙΟ από το 1983

**ΜΟΝΑΔΙΚΗ ΚΑΤΟΙΚΙΑ ΝΕΟΚΛΑΣΣΙΚΟΥ ΡΥΘΜΟΥ**
**ΣΤΗΝ ΠΟΛΗ ΤΗΣ ΡΟΔΟΥ (περιοχή Παπαλουκά)**
**ΕΠΙΦΑΝΕΙΑΣ 270 τ.μ. ΝΕΟΔΜΗΤΗ**



**ΠΩΛΕΙΤΑΙ ΣΕ ΜΠΕΤΑ**
ΚΑΤΑΣΚΕΥΗ 2001
ΣΤΑΤΙΚΗ ΜΕΛΕΤΗ ΝΙΚΟΣ ΟΙΚΟΝΟΜΟΥ
ΑΡΧΙΤΕΚΤΟΝΙΚΗ ΜΕΛΕΤΗ ΕΥΗ ΜΟΥΣΤΑΚΗ
**ΑΠΟΚΛΕΙΣΤΙΚΗ ΔΙΑΘΕΣΗ**
**ΑΝΕΣΤΗΣ & ΣΑΒΒΑΣ ΣΑΒΒΑΪΔΗΣ**
*Μέγαρο Κιοσόγλου, 3ος όροφος*
*Εθελοντών Δωδεκανησίων 29*
*ΡΟΔΟΣ*
*tel: 26281 & 35476 fax: 34663*
*cel: 0944-421015 & 0941-243452*
*e-mail: savvaidis@rho.forthnet.gr*

**ΑΣΦΑΛΕΙΟΚΤΗΜΑΤΙΚΗ**
**ΚΤΗΜΑΤΟΜΕΣΙΤΙΚΟ-ΑΜΟΙΒΑΙΑ ΚΕΦΑΛΑΙΑ**
**ΑΣΦΑΛΕΙΕΣ INTERNATIONAL LIFE**

**ΔΙΑΜΕΡΙΣΜΑΤΑ**
45 τ.μ. 2άρι Ανάληψη
85 τ.μ. 3άρι Κέντρο
88 τ.μ. 3άρι Δασκάλους
90 τ.μ. 3άρι Ιαλυσός
90 τ.μ. 3άρι Κέντρο
100 τ.μ. 3άρι Κέντρο
115 τ.μ. 4άρι Ανάληψη
115 τ.μ. 4άρι Δασκάλους
125 τ.μ. 4άρι Αγ. Ιωάννης
126 τ.μ. 4άρι Αγ. Ιωάννης
130 τ.μ. 4άρι Μήδια
145 τ.μ. 4άρι Κέντρο

**ΔΙΑΜΕΡΙΣΜΑΤΑ ΑΘΗΝΑ**
Τρία 88 τ.μ. το καθένα
Λουξ κατασκευής
Μαραθώνος και Λαυρίου

**ΟΙΚΟΠΕΔΑ**
478 τ.μ. Ροδίνι (Σ.Δ. 0,4)
500 τ.μ. Ανάληψη (Σ.Δ. 0,8)
500 τ.μ. Παραδείσι
700 τ.μ. Ανάληψη (Σ.Δ. 0,8)
1060 τ.μ. Ροδίνι (Σ.Δ. 0,8)
1500 τ.μ. Μιχ. πετρίδη (Σ.Δ. 0,8)

**ΑΓΡΟΤΕΜΑΧΙΑ**
3,5 στρεμ. Ε.Ο. Ρόδου Λίνδου
4 στρεμ. εντός σχεδίου Μαριτσά
4 στρεμ. Καλαβάρδα
4 στρεμ. Δαματριά
4 στρεμ. Αφάντου
5 στρεμ. Παστίδα
5 στρεμ. Τσαΐρι
6 στρεμ. Παστίδα
11 στρεμ. Παστίδα
80 στρεμ. Κιοτάρι

**ΜΕΖΟΝΕΤΕΣ-ΜΟΝΟΚΑΤΟΙΚΙΕΣ**
120 τ.μ. Καρακόνερο
120 τ.μ. Μήδια
130 τ.μ. Μήδια
130 τ.μ. Παραδείσι
140 τ.μ. Μήδια
150 τ.μ. Μήδια
150 τ.μ. Ιαλυσός
150 τ.μ. Ιαλυσός
180 τ.μ. Ιαλυσός
180 τ.μ. Παλιά Πόλη
190 τ.μ. Αφάντου
300 τ.μ. Τρεις
450 τ.μ. Κοσκινού

**ΚΑΤΑΣΤΗΜΑΤΑ**
35 τ.μ. Φαληράκι
38 τ.μ. Φαληράκι
40 τ.μ. Τροφό
50 τ.μ. γραφείο Σοφ. Βενιζέλου
60 τ.μ. Ψαροπούλα
90 τ.μ. Βενιζέλου

**ΔΙΑΘΕΤΟΥΜΕ ΠΕΡΙΣΣΟΤΕΡΑ ΑΚΙΝΗΤΑ ΠΡΟΣ ΠΩΛΗΣΗ ΕΚΤΟΣ ΑΠΟ ΤΑ ΑΝΑΓΡΑΦΟΜΕΝΑ**
**ΥΠΕΥΘΥΝΟΣ ΓΡΑΦΕΙΟΥ**
**ΚΑΡΑΝΙΚΗΣ ΛΟΥΚΑΣ**
**ΕΘΝ. ΜΑΚΑΡΙΟΥ 45 ΣΤΟΑ ΡΟΙΚΟΥ 2ος ΟΡΟΦΟΣ**
**ΤΗΛ. 21003 ΚΙΝ. 0945/759887**

## πωλησεις

συνέχεια από την προηγούμενη

**ΚΤΗΜΑ** από Γεννάδι 3.250 τ.μ. πάνω στο κεντρικό δρόμο και με μεγάλη πρόσοψη. Είναι οικοδομήσιμο και πολύ κοντά στη θάλασσα 24.000.000 δρχ. Πληρ. κ. Μανώλη, τηλ. 39795. ΑΟ43067

**ΚΤΗΜΑ** στ' Ασγούρου 10.000 τ.μ. πάνω στο κεντρικό δρόμο Ρόδου-Λίνδου με μεγάλη πρόσοψη κατάλληλο για κάθε χρήση. Πληρ. κ. Μανώλη, τηλ. 39795. ΑΟ43069


# ΠΩΛΗΣΕΙΣ ΜΟΝΟΚΑΤΟΙΚΙΩΝ



ΑΠΟ ΤΗΝ ΚΑΤΑΣΚΕΥΑΣΤΙΚΗ ΕΤΑΙΡΕΙΑ

**Κ. ΣΠΑΝΟΣ & ΣΙΑ ΟΕ**

ΠΩΛΟΥΝΤΑΙ ΜΟΝΟΚΑΤΟΙΚΙΕΣ

**ΑΡΙΣΤΗΣ ΚΑΤΑΣΚΕΥΗΣ**

ΜΕ ΤΡΙΑ ΥΠΝΟΔΩΜΑΤΙΑ ΚΑΙ ΚΗΠΟ

ΚΟΝΤΑ ΣΤΗΝ ΠΑΡΑΛΙΑ ΤΡΙΑΝΤΩΝ

**ΠΛΗΡ. ΤΗΛ. 62550-62684-0944272159**


**ΚΤΗΜΑ** στ' Αφάντου (περιοχή Ατσιπά) πάνω στον κεντρικό δρόμο με έγκριση κόμβου 35.000.000 δρχ. Εχει έκταση 3.850 τ.μ. Πληρ. κ. Μανώλη, τηλ. 39795. ΑΟ43066

**ΚΤΗΜΑ** στ' Ασγούρου 1.600 τ.μ. οικοδομήσιμο με δικαίωμα οικοδομής 140 τ.μ. 17.000.000 δρχ. Πληρ. κ. Μανώλη, τηλ. 39795. ΑΟ43070

**ΟΙΚΟΠΕΔΟ** στη Παστίδα 1.900 τ.μ. πάνω σε ασφαλτοστρωμένο δρόμο. Είναι οικοδομήσιμο εντός σχεδίου με μεγάλη κάλυψη 22.000.000 δρχ. Πληρ. κ. Μανώλη, τηλ. 39795. ΑΟ43068

**2 ΔΙΑΜΕΡΙΣΜΑΤΑ** στο Καρακόνερο (υπό κατασκευή) 110 και 137 τ.μ. με εντοιχισμένη κουζίνα, θέρμανση και χώρο στάθμευσης αυτοκινήτου 43.00.000 δρχ. και 57.000.000 αντίστοιχα. Πληρ. κ. Μανώλη, τηλ. 39795. ΑΟ43077

**ΜΕΖΟΝΕΤΑ** στην Ιξιά 240 τ.μ. σε φανταστική θέση, με θέρμανση ατομική, τζάκι και ιταλική κουζίνα πολύ ακριβή. 68.000.000 δρχ. Πληρ. κ. Μανώλη, τηλ. 39795. ΑΟ43075

**ΚΤΗΜΑ** στ' Ασγούρου 3.000 τ.μ. οικοδομήσιμο για μονοκατοικία 140 τ.μ. 20.000.000 δρχ. Πληρ. κ. Μανώλη, τηλ. 39795. ΑΟ43071

**ΚΤΗΜΑ** στ' Ασγούρου 1.600 τ.μ. με άδεια οικοδομής για μεζονέτα 136 τ.μ. 13.000.000 δρχ. Πληρ. κ. Μανώλη, τηλ. 39795. ΑΟ43073

**ΟΙΚΟΠΕΔΟ** στο Φαληράκι 3.200 τ.μ. πάνω στο κεντρικό δρόμο Ρόδου-Λίνδου με δικαίωμα οικοδομής 600 τ.μ. μόνο 80.000.000 δρχ. Πληρ. κ. Μανώλη, τηλ. 39795. ΑΟ43074

**ΤΟΥΡΙΣΤΙΚΗ ΕΠΙΧΕΙΡΗΣΗ** κοσμημάτων στο Φαληράκι. (Προς παραλία Καθαράς). Πληρ. τηλ. 0944/470846. ΑΟ43052

**ΜΟΝΟΚΑΤΟΙΚΙΑ** στη Λίνδο με θέα το Κάστρο, αξίας 42.000.000 δρχ. Πληρ. τηλ. 27082, 26476, 0944/347405. ΑΟ43079

**ΚΑΤΑΣΤΗΜΑ** 160 τ.μ. στο μικρό συντριβάνι στη Π. Πόλη ανακαινισμένο και με αυλή 140 τ.μ. Παραδίδεται αμέσως. (Δεκτές μόνο σοβαρές προτάσεις). Πληρ. κ. Μανώλη, τηλ. 39795.ΑΟ43055




ΚΤΗΜΑΤΟΜΕΣΙΤΙΚΟ ΓΡΑΦΕΙΟ

# ΑΙΓΑΙΟΚΤΗΜΑΤΙΚΗ

ΠΩΛΟΥΝΤΑΙ

- ΔΙΑΜΕΡΙΣΜΑΤΑ-ΜΟΝΟΚΑΤΟΙΚΙΕΣ
- (ΔΔ)=ΔΑΝΕΙΑ ΔΕΚΤΑ

- 45 τ.μ. (ισ.) με αυλή καινούργιο Κοσκινού 14.000.000
- 55 τ.μ. (2 υπν.) καινούργιο Ροδίνι 22 εκ. (ΔΔ)
- 48 τ.μ. διόροφο Π. Πόλη 8 εκ. (ΔΔ)-26.412 €
- 62 τ.μ. λουξ ρετιρέ στην Απ. Παύλου 30 εκ.-88.041 €
- 65 τ.μ.(4 studio) Καναδά 25 εκ. - 73,367 € (ΔΔ)
- 67 τ.μ. (ισ.) με αυλή καινούργιο Κοσκινού 18.000.000
- 70 τ.μ. μον/κία, Κρεμαστή, 35 εκ. 102.714 € (παρ/κό).
- 75 τ.μ. Σωτήρος β' όρ. με πολλά έξτρα 22 εκ.-64.563 €
- 80 τ.μ. (ισ.) Αγ. Αναστασίας 18 εκ. 52,824 € (ΔΔ)
- 80 τ.μ. καιν. Ροδίνι 32 εκ. - 93.910 € (ΔΔ)
- 80 τ.μ. καινούργιο Δασκάλους 32 εκ. - 93.910 € (ΔΔ)
- 82 τ.μ. Ιων. Μεταξά β' όρ. 28 εκ. 82.171 € (ΔΔ)
- 83 τ.μ. καινούργιο, Καρακόνερο 36 εκ. (ΔΔ)
- 85 τ.μ. Στ. Κωτιάδη, β' ορ. 26 εκ.- 76.302 €
- 86 τ.μ.καιν/ργιο Ροδίνι 34 εκ. - 99.779 € (ΔΔ)
- 89 τ.μ. (ισ.) σε μπετά στην Ενόπλων Δυνάμεων 16 εκ. - 46.955 € (ΔΔ)
- 90 τ.μ. μον/κία διόροφη Παραδείσι με τζάκι 25 εκ. - 73,367 € (ΔΔ)
- 95 τ.μ. (3 υπν.) Σωτήρος 24 εκ. (Δ.Δ.) 70.432 €
- 106 τ.μ. β' ορ. (3 υπν.) Θεμ. Σοφούλη 33 εκ.-96.845 € (ΔΔ)
- 117 τ.μ. καινούργιο Γεωργ. Παπανδρέου 47 εκ. , (ΔΔ)- 137,931 €
- 45 τ.μ. και 117 τ.μ. (2 διαμ.) α' ορ. στο σοβά Δασκάλους 41 εκ. (και τα 2), 120,322 €
- 114 τ.μ. ρετιρέ Στοκχόλμης 45 εκ.-132.061 €
- 134 τ.μ. ρετιρέ Στοκχόλμης 53 εκ. 155.539 €
- 138 τ.μ. (3 υπν.) καινούργιο, Καρακόνερο, 57 εκ. (ΔΔ)-167.278 €
- 140 τ.μ. μεζονέτα (μπετά) σε 400 τ.μ. οικ/δο Παστίδα 25 εκ. - 73.347€
- 140 τ.μ. οροφ/σμα (α' ορ.) στην Πειραιώς σε σοβά 32 εκ. - 93.910 € (ΔΔ)
- 145 τ.μ. Στ. Ζήση 40 εκ.- 117.388 € (ΔΔ)
- 149 τ.μ. Αισχύνη (3 υπν.) ορ/σμα 47 εκ.- 137.930 € (ΔΔ)
- 155 τ.μ. μεζ/τα Αισχύνη 63 εκ. (ΔΔ)
- 158 τ.μ. μεζ/τα σε μπετά Ιξιά 36 εκ.-105.649 €
- 158 τ.μ. ορ/σμα Δασκάλους μπετά 32.000.000 (μετρητά)
- 160 τ.μ. διαμ. σε μπετά στους Δασκάλους 34 εκ. (μετρητά)- 93.910 €
- 230 τ.μ. Κοσκινού (μον/κία) καινούργιο 1 στρ. οικ. 95 εκ.- 278.796 € (ΔΔ)
- 230 τ.μ. παραδοσιακό αρχοντικό, εντός της πόλεως, 72 εκ.- 211.225 €
- 270 τ.μ. (3ορ. Χ90τ.μ.) κτίριο σε μπετά Ασγούρου, 40 εκ. (ΔΑ) 117.388 €
- 270 τ.μ. βίλλα στο σοβά σε 4 στρ. Τσαΐρι 100 εκ. - 293.470 €
- 340 τ.μ.ημιτελής μεζονέτα Ασγούρου σε ίστρ. 70 εκ.-205.429 €
- 550 τ.μ. μον/κά Παστίδα 7 στρ. 170 εκ. 498.899 € (ΔΔ)

ΚΑΤΑΣΤΗΜΑΤΑ

- 30 τ.μ. Εμπ/κο κέντρο Βράχο Ιαλυσό 20 εκ. - 58,694 €
- 31 τ.μ. Καμείρου 14 εκ. - 41.085 € (ΔΔ)
- 39 τ.μ. Αγ. Αναστασία 12 εκ.- 35.216 €
- 90 τ.μ. Νιοχώρι, 63 εκ. - 184.886 € (ΔΔ)
- 140 τ.μ. (απ) πλησίον Αννης Μαρίας 28 εκ. (ΔΔ) 82.171 €
- 175 τ.μ. Λεωφ. Ρόδου-Λίνδου 70 εκ.-205.429 €
- 200 τ.μ. με 200 υπ. (και ορ. άδεια) σε μπετά στο Μηδεια 80 εκ.- 234.776 €
- Κτίριο κεντρικό Π. Πόλη 280 εκ.
- 2 κατ/τα στο Μανδράκι
- ΕΝΟΙΚ/ΤΑΙ ΚΤΙΡΙΟ ΣΤΟ GRAND HOEL 300Τ.Μ.
- 900 τ.μ. κτίριο στο Μήδεια

ΟΙΚΟΠΕΔΑ

- 261 τ.μ. Αισχύνης (ΣΔ 0,8) 18 εκ.-58.694 €
- 400 τ.μ. Δ. Αναστασιάδη (ΣΔ 1) 50 εκ.-146,735 €
- 500 τ.μ. Μίρα Μάρε (Σ.Δ. 0,8), 45 εκ.-132.016 €
- 1000 τ.μ. (ΣΔ 0,8) Μιχ. Πετρίδη 80 εκ.-264.123 €
- 1.054 τ.μ. (ΣΔ 0,4) Βράχο Ιαλυσού 55 εκ.-146.735 €
- 1.230 τ.μ. Κοσκινού 50% κάλυψη, 40 εκ.-117.388 €
- 3 στρ. λεωφ. Ρόδου-Κρεμαστής με άδεια 800 τ.μ. εμπ. κέντρο 160 εκ.
- 4 στρεμ. στα Νερά Καλλιθέας 60 εκ.-176.082 €
- 10 στρ. Λεωφ. Ρόδου-Λίνδου 250 εκ.-733.675 €
- 11 στρ. Τσαΐρι 50 εκ. 146,735 €

ΔΙΑΘΕΤΟΥΜΕ ΜΕΓΑΛΗ ΠΟΙΚΙΛΙΑ ΟΙΚΟΠΕΔΩΝ ΣΕ ΟΛΟ ΤΟ ΝΗΣΙ ΤΗΣ ΡΟΔΟΥ

ΕΠΙΣΗΣ ΑΚΙΝΗΤΑ ΣΤΗΝ ΤΗΛΟ

**ΡΕΝΑ ΒΑΖΟΥΚΟΥ**

**(ΜΕΣΙΤΗΣ ΑΣΤΙΚΩΝ ΣΥΜΒΑΣΕΩΝ)**

ΔΙΕΥΘ. ΓΡΑΦΕΙΟΥ ΔΗΜ. ΘΕΟΔΩΡΑΚΗ 3
10-1 το πρωί και 6.30-9 απ/τα
Δευτέρας-Πέμπτης εκτός Σαβ. και Κυρ.

Τηλ. (0241) 22943-28838 FAX: 28838
email.vazoukou@otenet.gr.
ΡΟΔΟΣ


# ΠΩΛΗΣΕΙΣ ΑΚΙΝΗΤΩΝ

◆ **ΔΙΑΜΕΡΙΣΜΑΤΑ**
- Αγ. Αναργύρους 162 τ.μ. 40.000.000 δρχ.
- Ροδίνι 85 τ.μ. 35.000.000 δρχ.
- Ατταβύρου 86 τ.μ. 35.000.000 δρχ.
- Ροδίνι 115 τ.μ. λουξ κατασκευής
- Πειραιώς 115 τμ. λουξ κατασκευής
- Ροδίνι 135 τ.μ. λουξ κατασκευής
- Ροδίνι 114 τ.μ. 48.000.000 δρχ. λουξ κατασκευής
- Κορδικτώνος 80 τ.μ. 26.000.000 δρχ.
- Ανάληψη 75 τ.μ. 26.000.000 δρχ.
- Ροδίνι 81 τ.μ. 30.000.000 δρχ.
- Ροδίνι 50 τ.μ. και 60 τ.μ.
- Ροδίνι 114 τ.μ.
- Καρακόνερο 90 τ.μ. καινούργιο
- Καρακόνερο 117 τ.μ. καινούργιο
- Ροδίνι 86 τ.μ. καινούργιο
- Ανάληψη 90 τ.μ. καινούργιο
- Περιοχή Δασκάλων 2άρι, 3άρι καινούργια

◆ **ΗΜΙΤΕΛΗ ΔΙΑΜΕΡΙΣΜΑΤΑ**
- Στρατηγού Ζήση οικοδομίσιμη ταράτσα 96 τ.μ. 10.000.000 δρχ.
- 100 τ.μ. 20.000.000 δρχ. Αταβύρου
- 60 τ.μ. 12.000.000 δρχ. Αταβύρου
- 160 τ.μ. 32.000.000 δρχ. Αταβύρου
- Πωλείται ρετιρέ στα Κοσκινού 145 τ.μ., σοβατισμένο με ηλεκτρικά, υδραυλικά περασμένα.

◆ **ΜΕΖΟΝΕΤΕΣ-ΜΟΝΟΚΑΤΟΙΚΙΕΣ**
- 130 τ.μ. με αυλή επιπλωμένη 18.000.000 δρχ στο Γεννάδι.
- Δασκάλοι, ημιτελή ' χτισμένη-σοβατισμένη 120 τ.μ. 22.000.000 δρχ.
- Μεζονέτα 155 τ.μ. 55.000.000 δρχ. - Δασκάλους
- Κοσκινού 190 τ.μ., 300 τ.μ. κήπο με πανοραμική θέα 88.000.000 δρχ. καινούργια.
- ΣΥΜΗ:Διόροφη κατοικία 70 τ.μ. με στέρνα 50.000.000 δρχ.
- Μεζονέτα στο Ροδίνι, 130 τ.μ. 48.000.000 δρχ. θέση πάρκινγκ και κήπο

◆ **ΟΙΚΟΠΕΔΑ**
- Ιαλυσός, 1.330 μ. 50.000.000 δρχ.
- Περιοχή Ιαλυσού 1 στρ. 35.000.000 δρχ.
- Κιοτάρι πάνω στο κύμα 5 στρ.
- Σορωνή 1850 τ.μ. οικοδομήσιμο 15.000.000 δρχ. επί της λεωφόρου
- Σορωνή 4000 τ.μ. 20.000.000 δρχ.
- Κατταβιά 650 τ.μ. 3.000.000 δρχ.
- Οικόπεδα εντός σχεδίου στο Γεννάδι από 2.500.000 δρχ.
- Γεννάδι 2.000 τ.μ. πάνω στο κύμα

◆ **ΑΠΟΘΗΚΕΣ**
- Πάροδος Χειμάρας 100 τ.μ.
- Αποθήκη σχεδόν ισόγεια 250 τ.μ. 20.000.000 δρχ.

◆ **ΚΑΤΑΣΤΗΜΑΤΑ**
- Ανάληψη 120 τ.μ. 50.000.000 δρχ.
- Μαγαζί στη Νέα Αγορά 30.000.000 δρχ.
- Πωλούνται μαγαζιά στα Κοσκινού 55 τ.μ. και 72 τ.μ. τελειωμένα.
- Επιχείρηση στην οδό Ηρώων Πολυτεχνείου
- Πωλείται επιχείρηση -αναψυκτήριο
- Καρακόνερο 50-200 τ.μ.

◆ **ΚΤΗΜΑΤΑ**
- Κατταβιά Αγ. Γιώργης 4800 τ.μ. 6.000.000 δρχ.
- Λαχανιά, 2 στρ. οικοδομίσιμο 3.000.000 δρχ.
- Σάλακος 10 στρέμματα
- Χωράφι 8 στρ. στο Παραδείσι 60.000.000 δρχ.
- Χωράφι 4 στρ. στην Παστίδα 18.000.00 δρχ.
- Χωράφι 5.700 στρ. στα Κολύμπια, 15.000.000 δρχ.
- Χωράφι 8.800 στρ. στα Κολύμπια 50.000.000 δρχ.
- Παραδείσι 1.500 στρ. 10.000.000 δρχ.
- Κατταβιά 1000 τ.μ. άρτιο και οικοδομήσιμο με φως, νερό, 2.500.000 δρχ.
- Περιοχή Καντηλί 2.600 μ. 30.000.000 δρχ. για βιοτεχνία
- Καντηλί 5.200 μ. 27.000.000 δρχ.
- Βουνάρα 2 στρ. 25.000.000 δρχ.
- Βουνάρα 4 στρ. 45.000.000 δρχ.
- Πλημμύρι 1520 στρ. πάνω στην θάλασσα, τιμή 6.000.000 δρχ.
- Πλημμύρι 1.640τ.μ. 4.000.000 δρχ. οικοδομήσιμο
- Πλημμύρι 3.240τ.μ. 3.000.000 δρχ.
- Λαχανιά 4.700 τ.μ. 16.000.000 δρχ. οικοδομήσιμο
- 10 στρ. Κιοτάρι, νερό, ρεύμα 12.000.000 δρχ.
- Λαχανιά 100 στρ. πάνω στην θάλασσα
- Λαχανιά 45 στρ. 2500 δρχ./μέτρο
- Κατταβιά 2.500 τ.μ. πάνω στο δρόμο οικοδομήσιμο, 3.000.000 δρχ.
- Λάρδος 7 στρ. 12.000.000 δρχ.
- Κιοτάρι 4 στρ. 4.000.000 δρχ.
- Λαχανιά 750 τ.μ., 8.500.000 δρχ.στο χωριό
- Γεννάδι 20 στρ. ρεύμα-νερό 20.000.000 δρχ.
- Κιοτάρι 7 στρ. με νερό-ρεύμα 8.000.000 δρχ.
- Λαχανιά 4 στρ. 300 μέτρα από τη θάλασσα 8.000.000 δρχ.
- Γεννάδι 24 στρ. 24.000.000 δρχ.
- Γεννάδι 1.100 τ.μ. 1.500.000 δρχ.
- Κατταβιά 10 στρ. 10.000.000 δρχ.
- Πλημμυρι 12 στρ. με φως, νερό, 12.000.000 δρχ.
- Κατταβιά 4.000 τ.μ. 2.000.000 δρχ.
- Κιοτάρι 4.000 τ.μ. κοντά στο κεντρικό δρόμο
- Πλημμύρι 5.500 τ.μ. 6.500.000 δρχ.
- Πεύκους 200 στρ. προς 5.000 το τ.μ., παραθαλάσσιο
- Κατταβιά 700 τ.μ. προς 500 χιλ.
- Γεννάδι στη λεωφόρο 4.000 τ.μ., 12.000.000 δρχ.

➪ Πωλούνται αποθήκες και βιοτεχνικοί χώροι.

● **ΔΑΝΕΙΑ ΔΕΚΤΑ - ΕΥΚΟΛΙΕΣ ΠΛΗΡΩΜΗΣ**
● **ΖΗΤΟΥΝΤΑΙ ΟΙΚΟΠΕΔΑ ΠΡΟΣ ΑΓΟΡΑ - ΚΤΗΜΑΤΑ ΚΑΙ ΔΙΑΜΕΡΙΣΜΑΤΑ**


# ΣΤΑΜΑΤΗΣ ΜΑΝΩΛΑΚΟΣ

ΩΡΕΣ ΓΡΑΦΕΙΟΥ 8.30-1.00 π.μ. και 5-8 μ.μ.

ΔΗΜ. ΑΝΑΣΤΑΣΙΑΔΗ 45 (παραπλεύρως ΥΠΕΡΑΓΟΡΑΣ ΠΑΠΑΚΥΡΙΑΚΟΥ-ΣΥΝΟΙΚΙΑ ΔΑΣΚΑΛΩΝ) Τηλέφωνα: 23815-78275

## πωλησεις

συνέχεια από την προηγούμενη

**ΑΠΟΘΗΚΗ** 50 τ.μ., αξίας μόνο 7.000.000 δρχ. στην οδό Αθηνών-Ανάληψη. Πληρ. τηλ. 27082, 26476, 0944/347405. ΑΟ43080

**ΔΙΑΜΕΡΙΣΜΑ** 116 τ.μ. στο Καρακόνερο λουξ κατασκευής σε μικρή οικοδομή και με εγκαταστάσεις ατομικής θέρμανσης, μόνο 46.500.000 δρχ. Πληρ. κ. Μανώλη, τηλ. 39795. ΑΟ43060

**ΑΓΡΟΣ** έκτασης 20.000 τ.μ., μόνο 1.500 δρχ. το τ.μ. στο Τσαΐρι. Πληρ. Κτηματομεσιτικό Γραφείο Εμμ. Κρανίδη, τηλ. 27082, 26476, 0944/347405. ΑΟ43081

**ΔΙΑΜΕΡΙΣΜΑ** στην Ανάληψη 117 τ.μ. λουξ κατασκευής με θέμανση σε μικρή οικοδομή 46.000.000 δρχ. Πληρ. κ. Μανώλη, τηλ. 39795. ΑΟ43061

**ΔΙΟΡΟΦΟ ΚΤΙΣΜΑ** στην Παλιά Πόλη 190 τ.μ. ανακαινισμένο και με αυλή 100 τ.μ. δίπλα σε μεγάλη πλατεία. Πληρ. κ. Μανώλη, τηλ. 39795. ΑΟ43057

**ΔΙΑΜΕΡΙΣΜΑΤΑ:** 1) Α- Στο Ροδίνι Σμύρνης 84 τ.μ. α' και β' ορόφου δρχ. 36.000.000 Β- Παρισίων 112 τ.μ. α' και β' ορόφου δρχ. 46.000.000, Γ- Στοκχόλμης 131 τ.μ. γ' ορόφου δρχ. 53.000.000 αρίστης κατασκευής 2) Στην περιοχή Ιξιάς υπό ανέγερση 94-102-117 τ.μ. λουξ κατασκευής με αυτόνομη θέρμανση ασανσέρ και πάρκινγκ δρχ. 447.000 ανά τ.μ. 3) Στην Ανάληψη α) 84 τ.μ. ισόγειο υπερυψωμένο δρχ. 31.000.000, β) 117 τ.μ. με γκαράζ α' ορόφου δρχ. 49.000.000 γ) στην Αθηνών 135 τ.μ. 4) Στο Ροδίνι 105 τ.μ. β' ορόφου 41.000.000, 5) Στη Μητρόπολη ισόγειο 125 τ.μ. δρχ. 26.000.000, 6) Στην Ιξιά 84 τ.μ. α' ορόφου δρχ. 32.000.000 6) Τριάντα: α) 48 τ.μ. α' ορόφου δρχ. 14.000.000, β) Περιοχή "Συρινέλλες" 45 τ.μ. α' β' ορόφου νεόκτιστα αρίστης κατασκευής δρχ. 23.000.000, γ) Στην οδό Σωτήρος 120 τ.μ. β' ορόφου δρχ. 32.000.000. Πληρ. Ροδιακή Κτηματική, Ανέστης και Σάββας Σαββαΐδης, τηλ. 26281-35476-κιν. 0944/243452-0944/421015 ΑΟ43031

**ΑΓΡΟΣ** 4.000 τ.μ. στο Κανδυλί-Τρεις, αξίας 32.000.000 δρχ. Πληρ. Κτηματομεσιτικό Γραφείο Εμμ. Κρανίδη, τηλ. 27082, 26476, 0944/347405. ΑΟ43082

**ΔΙΑΜΕΡΙΣΜΑ** στο Ροδίνι 86 τ.μ. λουξ κατασκευής σε μικρή οικοδομή, μόνο 35.000.000 δρχ. Πληρ. κ. Μανώλη, τηλ. 39795. ΑΟ43062

**ΚΑΤΑΣΤΗΜΑ** στη Παλιά Πόλη 60 τ.μ. και με αυλή 42 τ.μ. σε κεντρικό μέρος παραδοτέο αμέσως και σε πολύ καλή τιμή. Πληρ. κ. Μανώλη, τηλ. 39795. ΑΟ43058

**ΜΟΝΟΚΑΤΟΙΚΙΑ** στην Ιαλυσό 238 τ.μ. υπερλούξ κατασκευής και σε οικόπεδο 400 τ.μ. 80.000.000 δρχ. Πληρ. κ. Μανώλη, τηλ. 39795. ΑΟ43059

**ΟΙΚΟΠΕΔΑ** εντός πόλεως Ρόδου: 1) Στο Μόντε Σμιθ οικόπεδο 860 τ.μ. εντός σχεδίου άρτιο και οικοδομήσιμο με πανοραμική θέση κατάλληλο για μονοκατοικία, 2) Περιοχή Μήδειας 1.000 τ.μ. με συντελεστή δόμησης 0,8 δρχ. 80.000.000, 3) Περιοχή Μιχ. Πετρίδη 300 τ.μ. δρχ. 25.000.000. Πληρ. Ροδιακή Κτηματική, Ανέστης και Σάββας Σαββαΐδης, τηλ. 26281-35476-κιν. 0944/243452-0944/421015 ΑΟ43032

**ΟΙΚΟΠΕΔΟ** στην Ιξιά σε κεντρικό δρόμο 500 τ.μ . και με Σ.Δ. 0,8, μόνο 45.000.000 δρχ. Πληρ. κ. Μανώλη, τηλ. 39795. ΑΟ43063

**ΟΙΚΟΠΕΔΟ** στην Ιαλυσό 445 τ.μ. με Σ.Δ. 1 σε φανταστική θέση και με άδεια οικοδομής, μόνο 28.000.000. Πληρ. κ. Μανώλη, τηλ. 39795. ΑΟ43064

**ΠΑΡΑΔΟΣΙΑΚΑ ΣΠΙΤΙΑ:** Στην Π. Πόλη 150-160 τ.μ. σε τιμές λογικές. Πληρ. Ροδιακή Κτηματική, Ανέστης και Σάββας Σαββαΐδης, τηλ. 26281-35476-κιν. 0944/243452-0944/421015 ΑΟ43035

**ΜΟΝΟΚΑΤΟΙΚΙΕΣ:** 1) Στην περιοχή Κοσκινού 200 τ.μ. λουξ κατασκευής και με πανοραμική θέα, 2) Στο Ροδίνι 128 τ.μ. νεόδμητη δρχ. 50.000.000, 3) Ιξιά: α) 234 τ.μ. νεόδμητη πολυτελούς κατασκευής με οικόπεδο 1000 τ.μ. σε μπετά δρχ. 45.000.000 και αποπερατωμένο 90.000.000, 4) Στην περιοχή Παπαλουκά 280 τ.μ. δρχ. 75.000.000 σε μπετά με πανοραμική θέα, 5) Στα Τριάντα 180 τ.μ. σε μπετά σε οικόπεδο 675 τ.μ. δρχ. 55.000.000, 6) Στην Πίνδου 254 τ.μ. σε οικόπεδο 584 τ.μ. Πληρ. Ροδιακή Κτηματική, Ανέστης και Σάββας Σαββαΐδης, τηλ. 26281-35476-κιν. 0944/243452-0944/421015 ΑΟ43034

**ΟΙΚΟΠΕΔΟ** στη περιοχή του Ξενοδοχείου Παραντάις 2.800 τ.μ. κατάλληλο για μονοκατοικία ή επιχείρηση. Είναι επί κεντρικού δρόμου 65.000.000 δρχ. Πληρ. κ. Μανώλη, τηλ. 39795. ΑΟ43054

**ΕΡΕΙΠΩΜΕΝΗ ΟΙΚΟΔΟΜΗ** στα Κοσκινού εντός του οικισμού 124 τ.μ., μόνο 12.000.000 δρχ. Πληρ. κ. Μανώλη, τηλ. 39795 ΑΟ43053

**ΚΑΤΑΣΤΗΜΑΤΑ:** 1) Κατάστημα κεντρικό στο Μαντράκι 30 τ.μ. με υπόγειο 30 τ.μ. Δεκτές σοβαρές προτάσεις, 2) Ανθούλα Ζερβού-Ψαροπούλα κατάστημα γωνιακό 55 τ.μ. δρχ. 56.000.000, 3) Βενετοκλέων 200 τ.μ. 4) Στην Π. Πόλη κεντρικότατα 65-86 τ.μ. 5) Αλεξ. Διάκου 75 τ.μ. 6) Στη Σωκράτους 65 τ.μ. Πληρ. Ροδιακή Κτηματική, Ανέστης και Σάββας Σαββαΐδης, τηλ. 26281-35476-κιν. 0944/243452-0944/421015 ΑΟ43033

**ΖΗΤΟΥΝΤΑΙ:** 1) Οικόπεδα άρτια και οικοδομήσιμα εντός ή εκτός σχεδίου πόλεως στις περιοχές πόλεως Ρόδου-Τριάντα-Ιξιάς-Κοσκινού-Φαληράκι για εργολαβική αντιπαροχή, 2) Διαμερίσματα στην πόλη της Ρόδου σε διάφορες περιοχές στα Τριάντα-Ιξιά και Κοσκινού. Πληρ. Ροδιακή Κτηματική, Ανέστης και Σάββας Σαββαΐδης, τηλ. 26281-35476-κιν. 0944/243452-0944/421015 ΑΟ43036

**ΜΕΖΟΝΕΤΑ:** 1) Στους "Τρεις" κοντά στο εκκλησάκι σε μπετά μικτής επιφάνειας 180 τ.μ. δρχ. 34.000.000, 2) Μεζονέτα στη Τσαλδάρη 140 τ.μ. δρχ. 40.000.000. Πληρ. Ροδιακή Κτηματική, Ανέστης και Σάββας Σαββαΐδης, τηλ. 26281-35476-κιν. 0944/243452-0944/421015 ΑΟ43038

**ΕΠΙΧΕΙΡΗΣΗ INTERNET CAFE Ή ΜΟΝΟΝ Ο ΕΞΟΠΛΙΣΜΟΣ ΤΗΣ ΣΤΗΝ ΠΟΛΗ ΤΗΣ ΙΑΛΥΣΟΥ. ΠΛΗΡ. ΤΗΛ. 74709 Ή 0944564622 ΚΑΘΗΜΕΡΙΝΑ ΜΕΤΑ ΤΙΣ 14.00 ΠΟ42944**

**ΚΤΙΡΙΑ:** 1) Στο Μαντράκι 90 τ.μ. 495 τ.μ. 840 τ.μ. και 1.213 τ.μ. 2) Στην Αλεξ. Διάκου 342 τ.μ. 3) Στην Π. Πόλη 400 τ.μ. Πληρ. Ροδιακή Κτηματική, Ανέστης και Σάββας Σαββαΐδης, τηλ. 26281-35476-κιν. 0944/243452-0944/421015 ΑΟ43042


# TOP PROPERTIES

GEORGIOS S. PIPINOS

ΓΕΩΡΓΙΟΣ Σ. ΠΙΠΙΝΟΣ
ΣΥΜΒΟΥΛΟΙ ΚΑΙ ΕΚΤΙΜΗΤΕΣ ΑΚΙΝΗΤΩΝ
REAL ESTATE AGENCY

MEMBER OF F.I.A.B.C.I.-N.A.E.A.-C.E.I.-E.R.E.S-Σ.Ε.Κ.

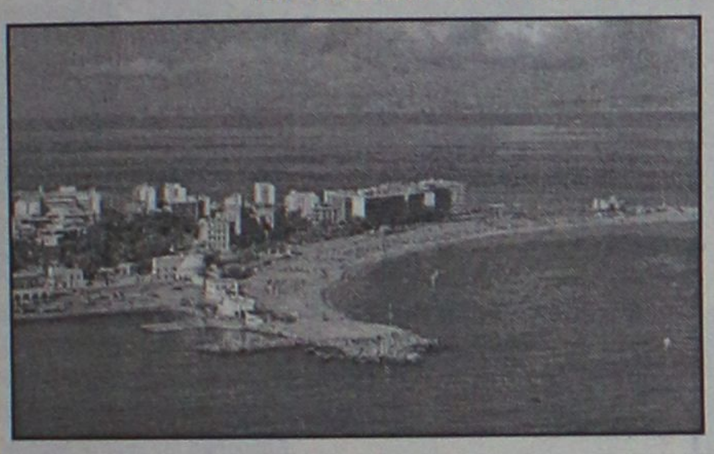

Η "**TOP PROPERTIES**" είναι ατομική επιχείρηση και ανήκει εξ ολοκλήρου στον κ. Γεώργιο Πιπίνο, που από το 1971 ασχολείται αποκλειστικά και μόνο με επενδύσεις και REAL ESTATE, στο νησί της Ρόδου, καθώς και στην ευρύτερη περιοχή της Δωδεκανήσου.

**ΑΠΕΥΘΥΝΟΜΑΣΤΕ:** Στους **σοβαρούς, απαιτητικούς και επιλεκτικούς** επενδυτές-επιχειρηματίες-ελεύθερους επαγγελματίες, Ελληνες και ξένους, υψηλού εισοδηματικού επιπέδου, που ενδιαφέρονται να κάνουν μια σοβαρή επένδυση προβολής στο νησί της Ρόδου.

**ΠΡΟΣΦΕΡΟΥΜΕ:** Α) Υπηρεσίες και πληροφορίες που γίνονται σε προσωπικό επίπεδο με εχεμύθεια, διακριτικότητα και σοβαρότητα.
Β) μεγάλη γκάμα υψηλής ποιότητας, ακινήτων, όπως:1) Ξενοδοχεία Α' και Β' κατηγορίας των 600-500-350-300 κλινών, 2) Κεντρικά αστικά ακίνητα κατάλληλα για Τράπεζες-καταστήματα-γραφεία, 3) Παραλιακές εκτάσεις, κατάλληλες για τουριστικές επενδύσεις των 150.000-100.00-70.00-50.000-36.000 τ.μ. και 4) Διαμερίσματα και μεζονέτες προβολής.

**ΣΤΟΧΟΣ ΜΑΣ ΕΙΝΑΙ:** Να προσφέρουμε στο αγοραστικό μας κοινό υψηλής ποιότητας ακίνητα και ευκαιρίες στο νησί της Ρόδου. Ητριακονταετής και πλέον πείρα μας στον τομέα αυτό αποτελεί εγγύηση.

**ΣΥΝΘΗΜΑ ΜΑΣ ΕΙΝΑΙ:** Επενδύστε στη ΡΟΔΟ ΤΩΡΑ, σε ακίνητα που ΑΝΤΕΧΟΥΝ ΣΤΟ ΧΡΟΝΟ

***Γεώργιος Σ. Πιπίνος***
***ΜΕΣΙΤΗΣ ΑΣΤΙΚΩΝ ΣΥΜΒΑΣΕΩΝ***
***Γιατί εμείς γνωρίζουμε καλύτερα!***

**TOP PROPERTIES** is a private concern and Mr George S. Pipinos, its owner, has carved, over the years a reputation for integrity and excellence in the world of Real Estate in the Dodecanese.
**AT TOP PROPERTIES** we try hard to attract important and selective investors high calibre businessmen/women and discerning professional people, both Greek and foreign, who wish to acquire sabstantial and valuable property on Rhodes.
**We offer** our expertise and advice privately, discreetly and in strict confidence.
**We keep** a comprehensive list of real estate of the highest specifications
a. A' and B' class hotels (600, 500, 350, 300 beds capacity)
b. Centrally situated office buildings and other business premises.
c. Seaside land, ideal for development (hotels, holiday resorts, etc), of 150.000, 100.00, 70.000, 50.000, 36.000 sq.m.
d. Luxury apartments, maisonettes, detached, semi-detached and terraced houses.
**Our aim** is to give our clients the opportunity to Qcquire value for money, first class real estate on Rhodes. Our 30-year-old experience in Real Estate is our warranty.
**Our motto** is Invest in Rhodes, Invest in property, It stands the test of time.




*TOP PROPERTIES*
***and George Pipinos***
***Because we know best***

**KENNENTY 38, ΡΟΔΟΣ, 85 100, ΤΗΛ. (0241) 23895, 38243, κιν. (094)-4-676003 FAX: (0241) 20883**
**38 KENNEDY STR., RHODES, 85 100, TEL. (0241) 23895, 38243, mob. (094)-4-676003 FAX: (0241) 20883**



# ΠΩΛΟΥΝΤΑΙ
**ΤΑ ΚΑΤΩΘΙ ΑΚΙΝΗΤΑ:**

**Α) ΑΓΡΟΚΤΗΜΑΤΑ:**
2000 τ.μ. επί της Εθνικής οδού Ρόδου-Λίνδου
4000 τ.μ. πλησίον RODOS GOLD
4500 τ.μ. Ασγούρου για κατοικία
2000 τ.μ. στους πρόποδες του Φιλέρημου
6500 τ.μ. μόνον 13.000.000 στο Τσαΐρι

**Β) ΚΑΤΟΙΚΙΕΣ ΕΝΤΟΣ ΤΗΣ ΜΕΣΑΙΩΝΙΚΗΣ ΠΟΛΗΣ:**

| | |
|---|---|
| 100 τ.μ. έτοιμη, αξίας | 29.000.000 |
| 150 τ.μ. αξίας | 20.000.000 |
| 120 τ.μ. με αυλή 100 τ.μ. μόνον | 55.000.000 |

**Γ) ΔΙΑΜΕΡΙΣΜΑΤΑ:**
2άρι 50 τ.μ. στο Ροδίνι 15.000.000
4άρι 106 τ.μ. καινούργιο στην Ανάληψη μόνον 36.000.000
4άρι 120 τ.μ. μόνον 35.000.000

**Δ) ΚΑΤΑΣΤΗΜΑΤΑ:**
37 τ.μ. επί της Καζούλη μόνον 20.000.000
65 τ.μ. πλησίον πλατεία Φώκιαλη
50 τ.μ. στην περιοχή Μήδεια 20.000.000
37 τ.μ. στο Φαληράκι μόνον 40.000.000
24 τ.μ. επί της Σωκράτους αξίας 130.000.000

Πληρ. **Εμμανουήλ Κρανίδη**
**Τηλ. 27082, 26476, 0944-347405, Fax: 27101**



# ΚΤΗΜΑΤΟΜΕΣΙΤΙΚΟ ΓΡΑΦΕΙΟ
## ΖΑΦΕΙΡΗΣ Μ. ΚΑΡΑΓΙΑΝΝΗΣ Δ. Ο.Ε.

**Πωλήσεις ακινήτων. Τηλ. (60380-60381)**
**17.00-20.00 μ.μ. Δευτέρα-Παρασκευή)**

**ΔΗΜΟΣ ΑΦΑΝΤΟΥ**

- *6.120 τ.μ. (Περιοχή Καστελλάνο): 15.500.000 δρχ. ή 45487,89 €*
- *5.000 τ.μ. (Παραλία Αφάντου): 45.000.000 δρχ. ή 132061,63 €*
- *1.600 τ.μ. (Παραλία Αφάντου): 12.000.000 δρχ. ή 35216,43 €*
- *6.450 τ.μ. (Παραλία Αφάντου): 51.600.000 δρχ. ή 151430,67 €*
- *2.500 τ.μ. (Περιοχή Λίππινοι): 12.500.000 δρχ. ή 36683,79 €*
- *540 τ.μ. (Περιοχή Λίππινοι): 3.200.000 δρχ. ή 9391,05 €*
- *5.800 τ.μ. (Περιοχή Τραπέζια): 25.000.000 δρχ. ή 73367,57 €*
- *(1/2) 5.080 τ.μ. (Με ελαιόδεντρα): 6.500.000 δρχ. ή 19075,57 €*

**ΚΟΛΥΜΠΙΑ**

- *5.000 τ.μ.: 37.000.000 δρχ. ή 108584,01 €*
- *4.969 τ.μ.: 30.000.000 δρχ. ή 88041,09 €*
- *4.875 τ.μ. (στον δρόμο για Αρχίπολη): 12.000.000 δρχ. ή 35216,43 €*

**ΨΙΝΘΟΣ**

- *22.400 τ.μ. (Με 200 ελαιόδενδρα): 18.000.000 δρχ. ή 52824,65 €*

## πωλησεις

συνέχεια από την προηγούμενη

**ΣΥΝΕΤΑΙΡΙΚΗ ΜΕΡΙΔΑ** 1) Του Οικοδομικού Συνεταιρισμού "Η ΕΝΩΣΗ" στην περιοχή Καναμάτ έναντι Μαρινόπουλου στην οποία αντιστοιχεί οικόπεδο 400 τ.μ. με συντελεστή δόμησης 0,6 (ανέγερση κατοικίας 240 τ.μ. συν το υπόγειό του) δρχ. 19.000.000, 2) Του Οικοδομικού Συνεταιρισμού Τραπεζικών παραπλεύρως ξενοδοχείου Καψή στην οποία αντιστοιχεί οικόπεδο 400 τ.μ. με συντελεστή δόμησης 0,6 (Ανέγερση κατοικίας 240 τ.μ. συν το υπόγειό της) δρχ. 20.000.000. Πληρ. Ροδιακή Κτηματική, Ανέστης και Σάββας Σαββαΐδης, τηλ. 26281-35476-κιν. 0944/243452-0944/421015 ΑΟ43040

**ΟΙΚΟΠΕΔΑ:** 1) Στην Ιξιά περιοχή Μίρα Μάρε 2000 τ.μ. δρχ. 45.000.000 στο Κανδυλί 4.000 τ.μ. δρχ. 32.000.000 και στη λεωφ. Τριάντα-Κρεμαστής 3.078 τ.μ. δρχ. 55.000.000, 2) Στη Λίνδο οικόπεδα στον Αη Νικόλαο 4.000 τ.μ. δρχ. 25.000.000 στην Κράνα 4.016 τ.μ. με άδεια οικοδομική για ανέγερση ξενοδοχειακής μονάδας δρχ. 60.000.000 και στους Πεύκους 28.000 παραλιακά στο "κύμα" τ.μ.. Πληρ. Ροδιακή Κτηματική, Ανέστης και Σάββας Σαββαΐδης, τηλ. 26281-35476-κιν. 0944/243452-0944/421015 ΑΟ43041

**ΔΙΑΜΕΡΙΣΜΑ** 85 τ.μ. με θέα περιοχή Μήδεια. Τιμή 23.000.000 και ένα παλιό σπίτι στα Κοσκινού 104 τ.μ. με θέα. Πληρ. ΚΤΗΜΑΤΙΚΗ ΠΡΟΟΠΤΙΚΗ τηλ. 37906-0972292958 ΑΟ43015

**ΜΕΖΟΝΕΤΕΣ** στην Ιαλυσό υπό κατασκευή και μια τελειωμένη ανεξάρτητη. Τιμές προσιτές. Πωλείται κατάστημα 48 τ.μ. στην παραλία Ιαλυσού. Πληρ. ΚΤΗΜΑΤΙΚΗ ΠΡΟΟΠΤΙΚΗ τηλ. 37906, 0972292958 ΑΟ43017

**ΠΩΛΟΥΝΤΑΙ: α) Οικόπεδο 850 μέτρων (οικοδομήσιμο εντός οικισμού), β) Ελαιώνας 4 στρεμμάτων, γ) Αγρός 22 στρεμμάτων. Τα δύο ως άνω δεικνύονται για αγροτικούς ή βιοτεχνικούς σκοπούς. Πληρ. τηλ. 96384 από 3 μ.μ. ΧΠΟ200**

**ΟΙΚΟΠΕΔΟ** 4.035 τετραγωνικών μέτρων στους Τρεις έναντι εστιατορίου "Αμυγδαλιά" αξίας 32.000.000 δρχ. Πληρ. ΕΥΡΩΚΤΗΜΑΤΙΚΗ Ιωάννης και Μιχάλης Ευσταθίου, τηλ. 02410-73819, 0945-292030, 0944-374546 ΑΟ42930

**ΚΑΤΑΣΤΗΜΑ** εξοπλισμένο κατάλληλο για είδη ρουχισμού στο κέντρο της πόλης επί της Παπάγου (Μαντράκι). Πληρ. τηλ. 74148 ΑΟ42935

**ΟΙΚΟΠΕΔΟ 1000 Τ.Μ. ΜΕ ΣΥΝΤΕΛΕΣΤΗ ΔΟΜΗΣΗΣ 0,8 ΕΠΙ ΤΗΣ ΜΙΧ. ΠΕΤΡΙΔΗ. ΠΛΗΡ. ΤΗΛ. 0944248222 ΠΟ42975**

**ΟΙΚΟΠΕΔΟ** άρτιο και οικοδομήσιμο 1260 τ.μ. με πρόσοψη στην Εθνική οδό Ρόδου-Λίνδου στο ύψος της Πυλώνας κατάλληλο για επαγγελματική χρήση (βενζινάδικο κ.λπ.) Καθώς επίσης και οικόπεδο άρτιο και οικοδομήσιμο 1000 τ.μ. εντός της κοινότητας Πυλώνας περιφραγμένο. Πληρ. τηλ. 39314, 0944202334 ΑΟ42839

**ΕΠΙΧΕΙΡΗΣΗ** πλήρως εξοπλισμένη με ηλεκτρονικούς υπολογιστές, φωτοτυπικό, κλιματιστικό και έπιπλα γραφείου, κατάλληλη για φοροτεχνικό γραφείο, ασφαλιστικά προϊόντα κ.ά. Πληρ. τηλ. 0946992939 ΑΟ42849

**ΚΑΤΑΣΤΗΜΑΤΑ ΕΤΟΙΜΟΠΑΡΑΔΟΤΑ ΣΤΟ ΜΕΓΑΛΥΤΕΡΟ ΣΥΓΚΡΟΤΗΜΑ ΚΑΤΑΣΤΗΜΑΤΩΝ ΣΤΗΝ ΠΑΡΑΛΙΑΚΗ ΛΕΩΦΟΡΟ**

**ΙΑΛΥΣΟΥ ΑΠ' ΕΥΘΕΙΑΣ ΑΠΟ ΤΟΝ ΚΑΤΑΣΚΕΥΑΣΤΗ ΠΟΛ. ΜΗΧΑΝΙΚΟ ΣΤΕΛΙΟ ΜΑΚΕΣΤΑ. ΕΞΑΣΦΑΛΙΣΗ ΔΑΝΕΙΟΥ, ΕΥΚΟΛΙΕΣ ΠΛΗΡΩΜΗΣ. ΑΠΟ 10.350.000 ΔΡΧ. ΠΛΗΡ. ΤΗΛ. 21347 ΧΠΟ205**

**ΠΡΑΓΜΑΤΙΚΗ ΕΥΚΑΙΡΙΑ ΣΤΟ ΓΕΝΝΑΔΙ. ΟΙΚΟΠΕΔΟ 2.120 Μ. ΜΕ ΠΛΗΡΩΜΕΝΗ ΕΤΟΙΜΗ ΑΔΕΙΑ ΟΙΚΟΔΟΜΗΣ 212 ΜΕΤΡΑ, ΠΕΡΙΦΡΑΓΜΕΝΟ ΜΕ ΜΑΝΤΡΑ, ΕΓΚΑΤΑΣΤΑΣΗ ΦΩΣ, ΝΕΡΟ ΚΑΙ ΜΕ ΔΕΝΔΡΑ, ΜΕ ΥΠΑΡΧΟΝ ΚΤΙΣΜΑ ΑΠΟΘΗΚΗ 50 Μ. ΠΩΛΕΙΤΑΙ 20.000.000 ΜΕΤΡΗΤΑ. ΔΕΚΤΟΣ ΚΑΙ ΔΙΑΚΑΝΟΝΙΣΜΟΣ ΠΛΗΡ. ΤΗΛ. 31093, ΩΡΕΣ ΙΑΤΡΕΙΟΥ ΧΠΟ522**

**ΓΡΑΦΕΙΟ** επί της οδού Εθν. Μακαρίου 35, εμβαδού 34 τ.μ. Πληρ. τηλ. 21317 και κινητό 0945-996162 ΧΑΟ151

**ΠΩΛΟΥΝΤΑΙ:** α) Οικόπεδο στο Ανω Ροδίνι τ.μ. 560 ΣΔ (0,4%) με πρόσοψη 24 μ. στην οδό Βελιγραδίου, β) Κτήμα πάνω στο κύμα τ.μ. 4.320 με πρόσοψη στην επαρχιακή οδό Ρόδου-Καμείρου 110 τ..μ., πριν το Μανδρικό. Πληρ. κ. Μιχάλη τηλ. 54515, 47588 κιν. 0944370158 ΑΟ42543

## πωλησεις αυτοκινητων & μοτοσικλετων

**ΧΤ ΥΑΜΑΗΑ 500 MONT. ΤΕΛΟΣ '96 ΣΕ ΑΡΙΣΤΗ ΚΑΤΑΣΤΑΣΗ. ΠΛΗΡ. ΤΗΛ. 0942200188 ΧΠΑ1312**

**ΚΛΟΥΒΑ MITSUBISHI** σε καλή κατάσταση. Πληρ. τηλ. 66122 ΑΑ43121

**VIRAGO** 250 cc 6.000 κ.μ. Τιμή 950.000 δρχ. Πληρ. τηλ. 69344 ΑΑ43119

**ΜΗΧΑΝΑΚΙ** σκούτερ PIAGGIO TYPHOON 50 cc σε πολύ καλή κατάσταση. Τιμή 200.000 δρχ. Πληρ. τηλ. 0945318832 ΑΑ43109

**MINIBUS MERCEDES 309 D** (μοντέλο 1990) σε τιμή ευκαιρίας. Πληρ. τηλ. 0945/414752. ΑΑ43116

**ΜΗΧΑΝΗ** HONDA MAGNA 400 κυβικά. Πληρ. τηλ. 0945-797920 ΑΑ43106

**CITROEN PICASSO** 1800 cc 1 έτους 36.000 χλμ. σε τιμή ευκαιρίας. Πληρ. κ. Δημήτρη τηλ. 70321, 0974054443 ΑΑ43045

**FIAT PUNTO SX** μοντέλο '98, χρώμα ασημί, με full extra εξοπλισμό. Πληρωμένα τα τέλη κυκλοφορίας 2002, δεκτός κάθε έλεγχος. Τιμή συζητήσιμη. Πληρ. τηλ. 093/2126322. ΑΑ43086

**ΠΩΛΟΥΝΤΑΙ ΤΑ ΚΑΤΩΘΙ ΑΥΤ/ΤΑ ΣΕ ΑΡΙΣΤΗ ΚΑΤΑΣΤΑΣΗ ΚΑΙ ΠΡΟΣΙΤΕΣ ΤΙΜΕΣ: FIAT SEIGENTO 99, FIAT CINQUECENTO 97, FIAT PUNTO 99, SEAT IBIZA 99, SEAT CORDOBA 99, OPEL CORSA 99, NISSAN MICRA 99, HYUNDAI ACCENT 99, TOYOTA COROLLA 99, NISSAN SERENA 98, SEAT ALAMBRA 98, SUZUKI JEEP 1.2 99. ΔΕΚΤΟΣ ΚΑΘΕ ΕΛΕΓΧΟΣ, ΓΙΝΟΝΤΑΙ ΚΑΙ ΕΥΚΟΛΙΕΣ ΠΛΗΡΩΜΗΣ. ΠΛΗΡ. ΤΗΛ. 98200, 25888 ΠΑ42945**

**ΦΟΡΤΗΓΟ MERCEDES** 508 diesel ανοιχτό με καρότσα σε άριστη κατάσταση. Τιμή 1.500.000 δρχ. Πληρ. τηλ. 69794 ΑΑ43008

**ΜΗΧΑΝΗ** μάρκας DUCATI MONSTER μοντέλο 1999 ΚΙΤ 680 cc κιτ καρμπυρατέρ εξατμίσεως TEPMINION με καρμπόν κιτ κομπλέ καπάκια, καινούργια λάστιχα χρώματος μαύρο-κίτρινο σε άριστη κατάσταση. Τιμή 2.500.000. Πληρ. τηλ. 0946010111 ΑΑ42998

**ΠΩΛΟΥΝΤΑΙ ΜΕΤΑΧΕΙΡΙΣΜΕΝΑ ΦΟΡΤΗΓΑ ΑΥΤΟΚΙΝΗΤΑ ΕΙΣΑΓΩΓΗΣ ΟΛΩΝ ΤΩΝ ΤΥΠΩΝ, ΓΙΑ ΑΓΡΟΤΙΚΗ ΚΑΙ ΕΠΑΓΓΕΛΜΑΤΙΚΗ ΧΡΗΣΗ, ΚΑΘΩΣ ΚΑΙ Ι.Χ. ΕΠΙΒΑΤΙΚΑ. ΕΤΟΙΜΟΠΑΡΑΔΟΤΑ Ή ΚΑΤΟΠΙΝ ΠΑΡΑΓΓΕΛΙΑΣ. ΠΑΡΕΧΟΥΜΕ ΓΡΑΠΤΗ ΕΓΓΥΗΣΗ ΕΝΟΣ ΧΡΟΝΟΥ. ΕΙΣΑΓΩΓΕΙΣ ΜΕΤΑΧΕΙΡΙΣΜΕΝΩΝ ΑΥΤΟΚΙΝΗΤΩΝ " Δ. ΜΠΟΥΝΤΟΥΡΗΣ-Ε. ΠΑΠΑΠΟΣΤΟΛΟΥ Ο.Ε.". ΕΚΘΕΣΗ: ΕΘΝΙΚΗ ΟΔΟΣ ΛΑΡΙΣΑΣ-ΙΩΑΝΝΙΝΩΝ ΤΡΙΚΑΛΑ ΘΕΣΣΑΛΙΑΣ. ΤΗΛ. 0431-74709 ΦΑΞ 0431-27008 ΚΙΝ. 0974456200-0977395269 ΧΠΑ112**

**ΑΥΤΟΚΙΝΗΤΟ ΜΑΡΚΑΣ VW, POLO, ΣΕ ΑΡΙΣΤΗ ΚΑΤΑΣΤΑΣΗ. ΠΛΗΡ. ΤΗΛ. 25242 ΠΑ42943**

**FIAT PUNTO CABRIO MONTΕΛΟ 94 1,3 ΛΕΥΚΟ 75000 ΧΙΛΙΟΜΕΤΡΑ, EXTRAS. ΤΙΜΗ 2.400.000. ΠΛΗΡ. ΤΗΛ. 87006, 10.00-13.00 Ή 18.00-22.00 ΧΠΑ841**

**PAGGIO HEXAGON 150 CC, ΜΟΝΤΕΛΟ '96 ΣΕ ΚΑΛΗ ΚΑΤΑΣΤΑΣΗ. ΤΙΜΗ 380.000 ΔΡΧ. ΠΛΗΡ. ΤΗΛ. 0942434933. ΧΠ42824**

**PEUGEOT 206** 1,4 με 8.500 χλμ. αγορά 3/1/2001 λόγω αγοράς μεγαλύτερου με A/C κεντρικό κλείδωμα, ζαντολάστιχα, ηχοσύστημα Clevion, υδρ. τιμόνι σε άριστη κατάσταση και τιμή ευκαιρίας. Πληρ. τηλ. 0936113063 κ. Νίκο ΑΑ42892

**ΠΩΛΟΥΝΤΑΙ** μοτοποδήλατα-μοτοσικλέτες: 600 cc YAMAHA XT, 500 cc YAMAHA XT, 250 cc SUZUKI DJEBEL, 200 cc SUZUKI DR, 125 cc DT, EXAGON 250 cc PIAGGIO, EXAGON 125 cc PIAGGIO, 50 cc GILERA RUNNER, 50 cc NRG, 50 cc LIBERTY. Πληρ. τηλ. 86532 ΑΑ42840


# κεφάλαιο

Κτηματομεσιτικό - Συμβουλευτικό Γραφείο

**ΔΙΑΜΕΡΙΣΜΑΤΑ ΠΩΛΟΥΝΤΑΙ**

- 30 τ.μ, υπερυψωμένη ημιυπόγεια καινούρια γκαρσονιέρα Ιξιά, 9εκ-26.412 €
- 35 τ.μ , 1ου, καινούρια γκαρσονιέρα, Δασκάλους, 14, 5εκ-42.553 €
- 40 τ.μ, υπερυψωμένη ημιυπόγεια καινούρια γκαρσονιέρα Ιξιά,12εκ-35.216 €
- 70 τ.μ,1ου, 2 υπν/τιων καινούριο Ιξιά 25εκ-73.367 €
- 83 τ.μ 1ου, 2υπν/τιων-γκαράζ, καινούριο, πολυτελές, Ροδίνι, 40εκ-117.388 €
- 96 τ.μ , 1ου, 2 υπν/τιων Δασκάλους, 34εκ-99.779 €
- 96 τ.μ 1ου, 2υπν/τιων-γκαράζ, καινούριο πολυτελές Ιξιά , 40εκ-117.388 €
- 106τ.μ,1ου, 3 υπν/τίων Ιξιά, 39 εκ-114.453 €
- 122 τ.μ 1ου, 3υπν/τιων-γκαράζ,καινούριο,πολυτελές Ιξιά , 53εκ-155.539 €
- Συγκρότημα στα μπετά 3 ορόφων των 105 τ.μ έκαστος, Καρακόνερο 45 εκ-132.061 €
- Συγκρότημα με 4 -3αρια των 70 τ.μ, συν μια γκαρσονιέρα Αφάντου 77 εκ-225.972 €

**ΜΕΖΟΝΕΤΕΣ- ΜΟΝ/ΚΙΕΣ ΠΩΛΟΥΝΤΑΙ**

- 130 τ.μ, μεζονέτα, 3 υπν/τιων Τριάντα, 42εκ - 123.257€
- 130 τ.μ,μεζονέτα, μαρμαροσοβά, αυλή Τριάντα, 40εκ-117.388 €
- 130 τ.μ, μεζονέτα, αυλή Τριάντα, 60εκ-176.082 €
- 138 τ.μ, μεζονέτα, 3 υπν/τιων, αυλή, Ροδίνι 47εκ-137.931 €
- 145 τ.μ, μεζονέτα, μαρμαροσοβά , αυλή Τριάντα, 38εκ-115.518 €
- 145 τ.μμεζονέτα, καινούρια,Τριάντα, 55εκ-161.408 €
- 200 τ.μ, μεζονέτα, ,3 υπν/τιων, αυλή, πάρκινγκ Κοσκινού 68εκ-199.559 €
- 210 τ.μ, μεζονέτα, λούξ, 3 υπν/τιων, τζάκι αυλή-πάρκινγκ Ιξιά 64εκ-187.820 €
- 230 τ.μ, μον/κία, μπετά Πεύκους, 50εκ-146.735 €

**ΟΙΚΟΠΕΔΑ ΠΩΛΟΥΝΤΑΙ**

- 300 τ.μ., δόμηση 300 τ.μ Παστίδα 9εκ-26.412 €
- 300 τ.μ., δόμηση 300 τ.μ Τριάντα 20εκ-58.694 €
- 400 τ.μ., δόμηση 380 τ.μ Τριάντα €
- 590 τ.μ δόμηση 0.8 Ρόδου-Λίνδου 65εκ-190.755 €
- 600 τ.μ., δόμηση 600 τ.μ Τριάντα 40εκ-117.388 €
- 1.000 τ.μ Ανάληψη,0.8ΣΔ 80εκ-234.776 €
- 1.000 τ.μ ,δόμηση 100 τ.μ,Βουνάρα 16εκ-46.955 €
- 2.000 τ.μ ,δόμηση 200 τ.μ,Βουνάρα 32εκ-93.910 €
- 3.500 τ.μ Φαληράκι 25εκ-73.367 €
- 4.000 τ.μ Τρείς-Κανδυλί 16εκ-46.955 €
- 4.000 τ.μ, θέα, Παστίδα 26εκ-76.302 €
- 4.300 τ.μ, Κολύμπια 24εκ-70.432 €
- 5.240 τ.μ Αφάντου παραλία 40 εκ-117.388 €
- 5.500 τ.μ ,Κολύμπια 15εκ-44.020 €
- 6.500 τ.μ, Κολύμπια 57 εκ-167.278 €
- 9.000 τ.μ, Κολύμπια 50εκ-146.735 €
- 15.000, τ.μ., Κανδυλί 50εκ-146.735 €

**ΕΠΙΧΕΙΡΗΣΕΙΣ & ΕΠΑΓΓΕΛΜΑΤΙΚΟΙ ΧΩΡΟΙ**

- Κατάστημα 23 τ.μ Ανάληψη, μπετά 7εκ-20.542 €
- Κατάστημα 35 τ.μ Ανάληψη, μπετά 11εκ-32.281 €
- Κατάστημα 40 τ.μ σύν 50 τ.μ υπόγειο Ατταβύρου 20εκ-58.694 €
- Κατάστημα 64 τ.μ Μ.Πετρίδη 32εκ-93.910 €
- Κατάστημα-αποθήκη 140 τ.μ αυλή 300τ.μ, Ανάληψη 32εκ-93.910 €
- Κατάστημα 145 τ.μ μπετά αυλή, Ροδίνι 26εκ-76.302 €
- Αποθήκη 90 τ.μ., ράμπα Ανάληψη 14 εκ-41.085 €
- Αποθήκη 270 τ.μ., ράμπα Ανάληψη 40 εκ-117.388 €

**Exclusive Properties**

- Οικοδομικό συγκρότημα 4 οικιών 1 καταστήματος, Παλιά πόλη , 277 τ.μ 100εκ-293.470 €
- Οικοδομικό συγκρότημα 1000 τ.μ, 2 ορόφων Ψαροπούλα 320 εκ-939.104 €

**ΖΗΤΟΥΝΤΑΙ ΚΑΤΟΙΚΙΕΣ & ΟΙΚΟΠΕΔΑ ΕΝΤΟΣ & ΕΚΤΟΣ ΠΟΛΕΩΣ**

**ΤΣΟΥΡΟΥΝΑΚΗΣ Ι. ΑΝΤΩΝΙΟΣ (B.Sc.-MKT)**

ΤΗΛ.:60060 (3 γραμμές) FAX: 60062
ΚΙΝ.:0945 949882
e-mail: kefaleo@rho.forthnet.gr
Γ. Σεφέρη 12
(παραπλεύρως ΜΗΔΕΙΑ)
Ρόδος

www.e-kefaleo.com



# Το κερματοτηλέφωνο που σας πληρώνει!!!

ΠΡΟΣΟΧΗ. ΚΥΚΛΟΦΟΡΟΥΝ ΠΑΡΑΝΟΜΕΣ ΜΕΤΑΧΕΙΡΙΣΜΕΝΕΣ ΣΥΣΚΕΥΕΣ. ΜΕΓΑΛΑ ΠΡΟΣΤΙΜΑ.

*Το μόνο που δέχεται EURO και προσαρμόζεται αυτόματα με τα νέα δεκαψήφια νούμερα του ΟΤΕ*

ΔΩΡΟ ΧΡΙΣΤΟΥΓΕΝΝΙΑΤΙΚΟ ΘΑΛΑΜΟΣ ΤΗΛΕΦΩΝΙΚΟΣ ΜΕ ΑΓΟΡΑ ΚΕΡΜΑΤΟΤΗΛΕΦΩΝΟΥ



**10.000 δρχ. το μήνα 1η δόση μετά από 6 μήνες**

*Διαθέτει σύστημα άμεσης διάγνωσης και επιδιορθώσεις βλαβών*
*Αλλάζει χρεώσεις αυτόματα κάθε φορά που τις αλλάζει ο ΟΤΕ*
*Εχει αναγνώριση κλήσης σε μεγάλη οθόνη*
*Επιστρέφει το νόμισμα αν δεν είναι εγκεκριμένο*
*Καθοδηγεί τον χρήστη με οδηγίες*
*Είναι εγκεκριμμένο από την Εθνική Επιτροπή Τηλεπικοινωνιών*
*Είναι ανθεκτικό-ευέλικτο-με άμεσο service, και τοποθετείται εύκολα*

Αντιπροσωπεία Νοτίου Αιγαίου
ΑΤΤΑΒΥΡΟΥ 46 ΡΟΔΟΣ *1ΤΗΛ. 080137733
e-mail: sifakis@payphone.gr http:/www.payphone.gr

PayPHONE ΣΗΦΑΚΗΣ ΤΗΛΕΠΙΚΟΙΝΩΝΙΕΣ



ΞΕΝΑΚΗΣ

Audi

**0% προκαταβολή έως 60 μήνες**
**1 χρόνος επίσημη εγγύηση**

CAR EXPERTS

- **BMW 316 COUPE** μοντ. 15, ABS, A/C Ηλεκτρικά παράθυρα, κεντρικό κλείδωμα, ηλεκτρ. καθρέπτες, υδραυλικό τιμόνι, ηχητικό σύστημα.
  **ΤΙΜΗ: 5.300.000**
- **AUDI A4 1.6** μον. 1997: Κλιματισμός, ABS, 2 Air Bags, Ηλεκτρικά Παράθυρα, Κεντρικό Κλείδωμα, Ηλεκτρικοί Καθρέπτες, Ηχητικό Σύστημα.
  **ΤΙΜΗ: 5.900.000**
- **CITROEN XANTIA 1800cc**, μον.: 1995: A/C, ABS, Air Bag, Ηλεκτρικά Παράθυρα, Κεντρικό Κλείδωμα, Ηλεκτρικοί Καθρέπτες, Συναγερμό, Ηχητικό Σύστημα.
  **ΤΙΜΗ 3.950.000**
- **FIAT BRAVO 1,6 cc** μον.: 1996: A/C, Air Bag, Ηλεκτρικά Παράθυρα, Κεντρικό Κλείδωμα, Ηλεκτρικοί Καθρέπτες, Σταθερά Ταχύτητας, Ηχητικό Σύστημα.
  **ΤΙΜΗ 3.950.000**
- **LANCIA K 2000 cc**, μον. 1995: Κλιματισμός, ABS, Ηλεκτρικά Παράθυρα, Κεντρικό Κλείδωμα, Ηλεκτρικοί Καθρέπτες, Σαλόνι Alcatara,
  **ΤΙΜΗ: 4.100.000**
- **VW GOLF 1,4 cc** μον.: 1995: Κεντρικό Κλείδωμα, Ηχητικό Σύστημα
  **ΤΙΜΗ 2.500.000**

**Ξενάκης**
εξουσιοδοτημένος έμπορος
Kosmocar A.E.
Λίνδου 238
Τηλ. 0241061600

## auto-moto

συνέχεια από την προηγούμενη

**ΕΝΟΙΚΙΑΖΟΝΤΑΙ** αυτοκίνητα καθημερινά ή και με το μήνα σε πολύ καλές τιμές. Πληρ. τηλ. 86230, 0937274897 ΑΑ42515

**ΠΩΛΟΥΝΤΑΙ:** 1) αυτοκίνητο μάρκας FIAT CINQUECENTO 900 cc έτος Απρίλιος 1997, 3θυρο, ηλ. παράθυρα, ηλ. κλειδαριές, ραδιοκασετόφωνο, σε άριστη κατάσταση (πέρασε από ΚΤΕΟ), ατρακάριστο. Δεκτός κάθε έλεγχος. Πληρ. τηλ. 0945-494657 ΧΑΑ158

## εργασιες

**ΠΩΛΗΤΗΣ ΣΕ ΚΑΤΑΣΤΗΜΑ ΗΛΕΚΤΡΟΝΙΚΩΝ. ΠΛΗΡ. ΤΗΛ. 66026-66092. ΩΡΕΣ ΚΑΤΑΣΤΗΜΑΤΩΝ.** ΠΖ43124

**ΛΟΓΙΣΤΗΣ ΒΟΗΘΟΣ ΛΟΓΙΣΤΗ ΑΠΟ ΕΜΠΟΡΙΚΗ ΕΠΙΧΕΙΡΗΣΗ ΓΙΑ ΜΟΝΙΜΗ ΑΠΑΣΧΟΛΗΣΗ. ΠΛΗΡ. ΤΗΛ. 67200-1 ΠΖ43093**

**ΧΕΙΡΙΣΤΡΙΑ PC** κάτοχος της Αγγλικής γλώσσας. Πληρ. τηλ. 68964 ΑΖ43125

Από Internet Cafe **ΖΗΤΟΥΝΤΑΙ πεπειραμένες σερβιτόρες** για ημιαπασχόληση. Μισθός ικανοποιητικός. Πληρ. τηλ. 20210, 43338 ΑΖ43118

Αντιπροσωπεία απορρυπαντικών και τροφίμων **ΖΗΤΑ** για την θέση του οδηγού: Νέο έως 35 ετών, κάτοχο διπλώματος Γ' κατηγορίας, με όρεξη για δουλειά, μισθός και συνθήκες εργασίας ικανοποιητικές. Πληρ. τηλ. 87382 από 8.00 π.μ. έως 4.00 μ.μ. ΑΖ43133

**ΣΕΡΒΙΤΟΡΟΣ** για σέρβις επιπέδου για το εστιατόριο Ιπποτικόν. Εργασία για την χειμερινή περίοδο. Πληρ. τηλ. 25293 ΑΖ43120

**ΔΕΣΠΟΙΝΙΔΑ** για κρεπερί στην Κρεμαστή. Πληρ. τηλ. 98069 ΑΖ43104

**ΒΡΕΦΟΝΗΠΙΑΓΩΓΟΣ** για βρεφονηπιακό σταθμό. Πληρ. τηλ. 93305, 0945/414752 (κ. Χάϊκε). ΑΖ43117

**ΜΑΓΕΙΡΑΣ** με πείρα στο αλα καρτ στην περιοχή Πεύκους στη Λίνδο. Πληρ. τηλ. 0944735557 ΑΖ43026

**ΗΛΕΚΤΡΟΛΟΓΟΙ** με πείρα ή χωρίς να εργασθούν στο κατάστημα Ηλεκτραποθήκη Ρόδου. Πληρ. τηλ. 76333 κο Μιχάλη Μιχαηλου ΑΖ43092

**ΝΕΟΣ** για παραδοσιακό χορευτικό συγκρότημα. Μισθός ικανοποιητικός. Πληρ. τηλ. 0932354323 ΑΖ43029

**ΝΕΑ** για καφετέρια bar εκτός πόλεως Ρόδου. Καλές αποδοχές και μεταφορά δική μας. Πληρ. τηλ. 0972137652 ΑΖ42980

**ΑΠΟ ΤΟ ΖΙΟ ΡΕΡΡΕ** ζητείται προσωπικό για τις θέσεις μάγειρα (με προϋπηρεσία στην Ιταλική κουζίνα) και πωλήτριες. Πληρ. τηλ. 73990, 11 π.μ.-2 μ.μ. ΑΖ43028

**ΞΕΝΟΔΟΧΕΙΟ CATHRIN Α' ΚΑΤΗΓΟΡΙΑΣ ΠΕΡΙΟΧΗ ΛΑΔΙΚΟ-ΦΑΛΗΡΑΚΙ ΖΗΤΑ ΓΙΑ ΤΗ ΣΕΖΟΝ 2002 ΣΕΡΒΙΤΟΡΟΥΣ-ΣΕΡΒΙΤΟΡΕΣ ΚΑΙ ΒΟΗΘΟΥΣ. ΠΛΗΡ. ΚΑΙ ΑΙΤΗΣΕΙΣ ΜΕ ΠΡΟΣΦΑΤΗ ΦΩΤΟΓΡΑΦΙΑ ΕΝΤΟΣ ΤΟΥ ΞΕΝΟΔΟΧΕΙΟΥ CATHRIN, 10-14, ΤΗΛ. 85080** ΠΖ42844

**ΠΩΛΗΤΡΙΑ** σοβαρή με προϋπηρεσία σε πωλήσεις κοσμημάτων να εργασθεί σε κοσμηματοπωλείο της Παλιάς Πόλης. Ώρες εργασίας 8ωρο, Κυριακή ελεύθερη. Απαραίτητα άπαιστα γερμανικά, αγγλικά. Πληρ. τηλ. 0973233037 ΑΖ42766

**ΖΗΤΕΙΤΑΙ** κοπέλα εμφανίσιμη για να εργαστεί σε κατάστημα ηλεκτρονικών παιχνιδιών (VIDEO GAMES) στη Ρόδο και στην Κω. Μισθός ικανοποιητικός και bonus. Πληρ. τηλ. 25050, 0945314090 ΧΑΖ481

## μαθηματα

**ΦΙΛΟΛΟΓΟΣ ΚΑΘΗΓΗΤΡΙΑ** παραδίδει μαθήματα σε μαθητές Γυμνασίου-Λυκείου. Πληρ. τηλ. 34362. ΑΜ43085

**ΦΙΛΟΛΟΓΟΣ ΚΑΘΗΓΗΤΡΙΑ ΠΤΥΧΙΟΥΧΟΣ ΑΡΙΣΤΟΤΕΛΕΙΟΥ ΠΑΝΕΠΙΣΤΗΜΙΟΥ ΘΕΣΣΑΛΟΝΙΚΗΣ, ΠΑΡΑΔΙΔΕΙ ΙΔΙΑΙΤΕΡΑ ΜΑΘΗΜΑΤΑ ΣΕ ΜΑΘΗΤΕΣ ΓΥΜΝΑΣΙΟΥ - ΛΥΚΕΙΟΥ. ΤΙΜΕΣ ΠΡΟΣΙΤΕΣ, ΣΥΣΤΗΜΑΤΙΚΗ ΕΝΗΜΕΡΩΣΗ ΓΟΝΕΩΝ. ΠΛΗΡ. ΤΗΛ. 22428 ΚΑΙ 0937803323 (ΚΙΝΗΤΟ)** ΧΠΜ291

## γνωριμιες

**20ΧΡΟΝΗ ΦΟΙΤΗΤΡΙΑ ΕΛΚΥΣΤΙΚΗ ΖΗΤΑ ΓΝΩΡΙΜΙΑ ΜΕ ΚΥΡΙΟ ΑΝΩ ΤΩΝ 25. ΠΛΗΡ. ΤΗΛ. 0942539947** ΠΓ43134

## διαφορα

**ΣΚΥΛΟΣ ΕΛΛΗΝΙΚΟΣ ΠΟΙΜΕΝΙΚΟΣ, ΤΣΟΠΑΝΟΣΚΥΛΟ 2 ΜΗΝΩΝ ΘΗΛΥΚΟ. ΠΛΗΡ. ΤΗΛ. 0945403862** ΠΔ43002

**ΗΛΕΚΤΡΙΚΟ ΠΙΑΝΟ** ΥΑΜΑΗΑ CLP 840, σχεδόν αμεταχείριστο. Πληρ. τηλ. 74322 ΑΔ43128


**ΜΑΘΗΜΑΤΑ Η/Υ για ενήλικες**



*Windows, Internet, Email, Word, Excel, Access*

**ΤΜΗΜΑΤΑ :**

- Ταχύρυθμα 6 εβδομάδων
- Τρίμηνα - προετοιμασία για απόκτηση του ECDL
- Ειδικά για επιχειρήσεις

*Στο εκπαιδευτικό κέντρο ANOSIS μπορείτε να αποκτήσετε το ECDL το δίπλωμα των υπολογιστών με διεθνή αναγνώριση που αποδεικνύει τις γνώσεις σας στους Η/Υ ...*

ECDL

ΠΙΣΤΟΠΟΙΗΜΕΝΟ ΕΞΕΤΑΣΤΙΚΟ ΚΕΝΤΡΟ

Anosis Computer Learning

Τηλ. 78924
Στ. Κωτιάδη 64 Ανώληψη

Κώστας Χατζηδάκης
ΠΤΥΧ. ΠΛΗΡΟΦΟΡΙΚΗΣ ΠΑΝ. ΑΘΗΝΩΝ

**Futurekids®**

**Μαθήματα Computer**

Τμήματα για :
- Παιδιά 5-18 ειών
- Μαθητές Γ Λυκείου
- Φοιτητές
- Ενήλικες
- Στελέχη Επιχειρήσεων
- Εκπαιδευτικούς

Τα **FUTUREKIDS** είναι επίσημο εξεταστικό κέντρο **ECDL** όπου μπορείτε να αποκτήσετε το διεθνώς αναγνωρισμένο δίπλωμα κατάρτισης στους Η/Υ.

- Δωρεάν βιβλία,σημειώσεις
- Δωρεάν Εξάσκηση
- Πιστοποιήσεις από Cambridge,ODU,ECDL
- Εκπτώσεις σε ανήργους αδέρφια ,φοιτητές

**Α.&Ι.Εξαδάκτυλος ΟΕ**
**Λεμεσού 29**
**Τηλ.,Φαξ : 70431,70432**

**ΑΝΑΚΟΙΝΩΣΗ**
**ΜΑΘΗΜΑΤΑ**
*** Computer ***
DIGITAL COMPUTER
**ΕΓΓΡΑΦΕΣ**
** ΤΩΡΑ **
Τμήματα για:
Παιδιά - Ενήλικες
Αρχάριους - Μαθητές
Επαγγελματίες
*Ανεύρεση Εργασίας*
*ΠΑΡΕΧΕΤΑΙ ΒΕΒΑΙΩΣΗ*
*Διδάσκει πτυχιούχος Πανεπιστημίου Αμερικής*
ΜΑΝΩΛΗΣ Ι. ΣΟΦΙΛΛΑΣ
Κοδριγκτώνος 91
Τηλ. (0241) 31761

ΣΧΟΛΗ ΟΔΗΓΩΝ
**ΚΟΥΣΗ ΠΑΝΤΕΛΗ**
- ΔΙΠΛΩΜΑΤΑ
- ΕΡΑΣΙΤΕΧΝΙΚΑ
- ΕΠΑΓΓΕΛΜΑΤΙΚΑ
- ΜΟΤΟΣΙΚΛΕΤΑΣ
- ΜΑΘΗΜΑΤΑ **ΘΕΩΡΗΤΙΚΗΣ** ΔΙΔΑΣΚΑΛΙΑΣ



-Επεκτάσεις όλων των κατηγοριών
-Αναθεωρήσεις ληγμένων αδειών
-Μετατροπές ξένων αδειών σε ελληνικές

Οδός Βαλαωρίτου 9
*(έναντι HOTEL SEMIRAMIS ΠΙΣΩ ΑΠΟ ΤΟ ΠΑΛΑΙΟ ΝΟΣΟΚΟΜΕΙΟ*
*e-mail: koysisp@internet.gr*
ΕΚΠΑΙΔΕΥΤΙΚΟ ΑΥΤΟΚΙΝΗΤΟ:
TOYOTA YARIS 1300 cc AIR CONDITIONED
**(ΠΡΟΣΟΧΗ): ΜΑΘΗΜΑΤΑ**
**α. Μοτοσικλέτας μεγάλου κυβισμού από 125 cc έως ανεξαρτήτου**
**β. Μοτ/τας έως 125 cc**
**γ. Μοτοποδηλάτου 50 cc**
**Διαθέτουμε επίσης κι αυτόματες μοτοσικλέτες 125 cc**
**Πληρ. τηλ.**
**29157-73820-94777**
ΚΑΙ ΑΝΑ ΠΑΣΑ ΣΤΙΓΜΗ ΣΤΑ ΚΙΝΗΤΑ τηλ.
**0944/511313-0944/203343**
Στην κατηγορία ανεξαρτήτου κυβισμού η εκπαίδευση γίνεται με μοτοσικλέτα 500 cc
**Παραλαβή των μαθητών μας και από τις οικίες τους**
"Η σωστή και μεθοδική εκπαίδευση στα σύγχρονα οχήματά μας, βάζει γερά θεμέλια για τη δημιουργία ενός καλού νέου οδηγού"
**ΠΡΟΣΟΧΗ**
**Στη σχολή μας παραδίδονται και μαθήματα θεωρητικής διδασκαλίας**
ΠΜ40624

ΣΧΟΛΗ ΟΔΗΓΩΝ
**ΠΟΡΤΣΕΛΛΗΣ ΣΤΕΦΑΝΟΣ**
***Διπλ. εκπαιδευτής υποψηφίων οδηγών***
- Διπλώματα αυτοκινήτου, μοτοσικλέτας,φορτηγού, λεωφορείου, νταλίκας
- Αναθεωρήσεις ληγμένων αδειών
- Θεωρητικά μαθήματα ΚΟΚ και Μηχανολογίας
- Μετατροπές ξένων διπλωμάτων σε ελληνικά
- Διπλώματα αυτόματου αυτοκινήτου




**ΝΕΑ ΔΙΕΥΘΥΝΣΗ: ΕΘΝΙΚΗΣ ΑΝΤΙΣΤΑΣΗΣ 73 (ΠΡΩΗΝ ΑΝΝΗΣ ΜΑΡΙΑΣ)**
**ΤΗΛ. 34497, 0945463635**

**ΣΧΟΛΗ ΟΔΗΓΩΝ**
**ΠΟΤΣΟΥ ΣΩΤΗΡΗ**
***ΔΙΠΛ. ΕΚΠΑΙΔΕΥΤΗΣ ΥΠΟΨΗΦΙΩΝ ΟΔΗΓΩΝ.***
**ΔΙΠΛΩΜΑΤΑ Α - Β - Γ - Δ - Ε**



- **Αναλαμβάνουμε την έκδοση αδειών οδήγησης όλων των κατηγοριών.**
- **Αναθεωρήσεις Επαγ/κών αδειών.**
- **Τα θεωρητικά μαθήματα όλων των κατηγοριών γίνονται στό σύγχρονο Κέντρο θεωρητικής Εκπαίδευσης Υποψηφίων Οδηγών της Ε.Σ.Ο.Ρ. Ο.Ε. Στην οποία μετέχουμε.**
- **Διαθέτουμε καί Αυτόματο Επιβατηγό.**

**Εθν.Άρχου Μακαρίου 31, 2ος όροφος, ΡΟΔΟΣ**
**(Ένανti Εθνικής Τράπεζας, πάνω από το κατ/μα "ΡΟΔΙ")**
**Τηλ. 78070 Κιν. 0945- 567404**


**ΙΝΤΕΡΜΠΕΤΟΝ ΔΟΜΙΚΑ ΥΛΙΚΑ Α.Ε.**
**ΟΜΙΛΟΣ ΤΣΙΜΕΝΤΩΝ ΤΙΤΑΝ**

## ΒΟΗΘΟΣ ΛΟΓΙΣΤΗΣ

Η **ΙΝΤΕΡΜΠΕΤΟΝ ΔΟΜΙΚΑ ΥΛΙΚΑ Α.Ε.** θυγατρική εταιρεία του ομίλου TITAN, επιθυμεί να προσλάβει βοηθό λογιστή για το υποκατάστημά της στη Ρόδο, περιοχή Κοσκινού.

**Απαραίτητα προσόντα:**

- Πτυχίο ΤΕΙ Λογιστικής (θα προτιμηθεί, όχι απαραίτητο)
- Καλή γνώση προγραμμάτων Ms Office
- Επαγγελματική εμπειρία 2-3 ετών σε μηχανογραφημένο λογιστήριο επιθυμητή
- Εκπληρωμένες στρατιωτικές υποχρεώσεις
- Ηλικία μέχρι 32 ετών

**Οι υποψήφιοι που πληρούν τις πιο πάνω προϋποθέσεις παρακαλούνται να επικοινωνήσουν με τον κ. Α. Αραβαντινό, τηλ.: 92004 ή να υποβάλλουν βιογραφικό σημείωμα.**

RODOS PALLADIUM

Εχοντας σαν αρχή μας, την παροχή υπηρεσιών υψηλής ποιότητας, επιθυμούμε να προσλάβουμε **καμαριέρες** για την στελέχωση του τμήματος **Ορόφων** του ξενοδοχείου μας.

**Προσφέρουμε** άριστες συνθήκες εργασίας σε 8 μηνη βάση για την σαιζόν του 2002.

Οι ενδιαφερόμενες μπορούν να προσέρχονται, για αλληλογνωριμία, στο ξενοδοχείο μας **Rodos Palladium στο Φαληράκι** (Δευτέρα έως Παρασκευή, 10-12 π.μ.) ή να αποστείλουν το βιογραφικό τους ***ταχυδρομικώς*** (Τ.Θ. 180, 85100 Ρόδος) ή με ***Fax*** (0241) 86617, υπόψη κ. **Κ. Κουπάδη** (Γραφείο Προσωπικού).

RODOS PALLADIUM

Εχοντας σαν αρχή μας, την παροχή υπηρεσιών υψηλής ποιότητας, βασιζόμενοι σε άρτια εκπαιδευμένο προσωπικό, επιθυμούμε να προσλάβουμε **Αποφοίτους Τουριστικών Σχολών** για την στελέχωση των τμημάτων **Food & Beverage & Front Office (υπάλληλοι Υποδοχής, Night Auditor, Γκρουμ)** του ξενοδοχείου μας. Αν σας ενδιαφέρει η

## Καριέρα στο Food & Beverage και στο Front Office

έχετε δυναμική προσωπικότητα, φιλοδοξία για επαγγελματική άνοδο και διάθεση για επαγγελματική δουλειά, σε **όλα τα επίπεδα** του Food & Beverage, ξεκινώντας από service encounter positions (Εστιατόριο, Μπαρ κ.λπ.) τότε το νεότερο ξενοδοχείο πολυτελείας του νησιού μας θα ήθελε να λάβει γνώση του βιογραφικού σας.

**Προσφέρουμε** άριστες συνθήκες εργασίας σε 8μηνη βάση για την σαιζόν του 2002, δυνατότητα εξέλιξης και αποδοχές αναλόγως των προσόντων και της εμπειρίας σας.

Οι ενδιαφερόμενοι μπορούν να προσέρχονται, γιαλληλογνωριμία, στο ξενοδοχείο μας **Rodos Palladium στο Φαληράκι** (Δευτέρα έως Παρασκευή, 10-12 π.μ.) ή να αποστείλουν το βιογραφικό τους ***ταχυδρομικώς*** (Τ.Θ. 180, 85100 Ρόδος) ή με ***Fax*** (0241) 86617, υπόψη κ. **Ν. Βασταρδή** Προϊστάμενο Εστιατορίων & Μπαρ και κ. **Γ. Μωραΐτη** - Room Division Manager.

**ΠΑΡΑΝΤΑΪΣ ΠΕΥΚΟΙ ΛΙΝΔΟΣ Α.Ε.**
**ΠΕΥΚΟΙ-ΛΙΝΔΟΣ**

## ΖΗΤΟΥΝΤΑΙ

από το ξενοδοχείο "PEFKI ISLANDS RESORT" στους Πεύκους ζητούνται για τη σεζόν 2002 (01/05/2002-31/10/2002) οι ακόλουθες ειδικότητες:

1. Βραδινός Υποδοχής
2. Μπάρμαν
3. Βοηθός σερβιτόρου
4. Καμαριέρες
5. Κηπουρός

**Οι ενδιαφερόμενοι θα πρέπει να έχουν καλή γνώση της Αγγλικής γλώσσα και προϋπηρεσία το λιγότερο 2 χρόνια.**

**Για την συμπλήρωση των αιτήσεων θα πρέπει ο/η ενδιαφερόμενος/η να απευθυνθεί στο ακόλουθο τηλέφωνο 0241/24018 από 09.00 έως 13.00 καθημερινά**

Η αλυσίδα καταστημάτων **HONDOS CENTER** ζητεί να προσλάβει για το κατάστημά της στην Ρόδο:

**1. Πωλήτριες**
**2. Ταμίες**
**3. Λογίστριες**

Απαραίτητα προσόντα:

**1. Γνώση Αγγλικής Γλώσσας**
**2. Γνώση χειρισμού Η/Υ**
**3. Απολυτήριο Λυκείου**

Οι ενδιαφερόμενες παρακαλούνται να αποστείλουν **Βιογραφικό Σημείωμα και Φωτογραφία απαραίτητη** στη διεύθυνση Αλεξάνδρου Διάκου 30-32 Ρόδος, Τ.Κ. 85100 τηλ. **0241-77850**

---

**Η SIMI FISH**

## ΖΗΤΑ

να προσλάβει πτυχιούχους ΑΕΙ, ΤΕΙ ή ΙΕΚ με γνώσεις στις ακόλουθες ειδικότητες:
1) ΣΥΝΤΗΡΗΤΗΣ ΔΙΚΤΥΩΝ Η/Υ
2) ΜΗΧΑΝΟΛΟΓΟΣ ή ΗΛΕΚΤΡΟΛΟΓΟΣ ΜΗΧΑΝΙΚΟΣ

Οι ενδιαφερόμενοι θα πρέπει να είναι ηλικίας έως 30 ετών με εκπληρωμένες τις στρατιωτικές τους υποχρεώσεις, γνώστες της Αγγλικής γλώσσας, Η/Υ (προγράμματα word, excel)και να στείλουν το βιογραφικό τους με φαξ 0241-60175 ή e-mail simifish@otenet.gr υπόψη κ. Τελιανίδου.

---

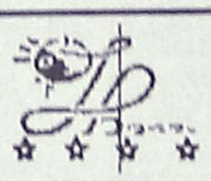

**SUN BEACH RESORT COMPEX**
**IALYSOS, P.O. Box 272, 85101 RHODES GREECE**
**E-mail: sunbeach@otenet.gr**

## ΖΗΤΕΙΤΑΙ

- Νυχτερινός Υπάλληλος Υποδοχής (Night Auditor)
- Μάγειρας (Α' la Carte)
- Μπάρμαν
- Σερβιτόροι-Σερβιτόρες Α' και Β' για εστιατόριο και μπαρ.
- Υπάλληλος Σούπερ Μάρκετ-Αποθήκης
- Συντηρητής Υδραυλικός
- Καθαρίστρια
- Λαντζιέρα
- Γκρουμ

**Αιτήσεις δεκτές καθημερινά στο Ξενοδοχείο 09.00-15.00 και 19.00-21.00, τηλ.: 93821-9 και Φαξ: 95688**

---

**TUI**
HELLAS

## ΖΗΤΑ

Υπαλλήλους για την σαιζόν 2002
με γνώσεις της γερμανικής και αγγλικής γλώσσας καθώς και γνώσεις υπολογιστού, για όλα τα τμήματα (τουριστικό και λογιστικό τμήμα).

**Πληρ. τηλ. (0241) 89.501**
Δευτέρα-Παρασκευή από 10.00 έως 15.00 η ώρα

---

## ΞΕΝΟΔΟΧΕΙΟ Α' ΚΑΤΗΓΟΡΙΑΣ ΣΤΗΝ ΠΟΛΗ ΤΗΣ ΡΟΔΟΥ ΖΗΤΕΙ

- **Υπεύθυνο F&B Service & Guest Relation**
με καλές γνώσεις Γερμανικών, Αγγλικών και Η/Υ
- **Receptionist**
με καλές γνώσεις Γερμανικών, Αγγλικών και Η/Υ
- **Μάγειρα**
μέχρι 35 ετών με προϋπηρεσία
- **Υπάλληλο Pool Bar**
μέχρι 35 ετών, καλές γνώσεις Γερμανικών, Αγγλικών
- **Υπάλληλο Σιδερωτήριο-Πλυντήριο**
μέχρι 35 ετών, προϋπηρεσία θα εκτιμηθεί

Ενδιαφερόμενοι παρακαλούνται για την αποστολή βιογραφικών ή να επικοινωνήσουν

AXIS Consulting

**Axis Consulting SA**
**Υπόψιν κου Γ. Καβάσιλα**
**Τηλ./Fax: 0241-33397**
**Ωρες: 15.00-17.00**

---

Sigma

**Αντιπροσωπεύσεις Ασφαλιστικών Εταιρειών**
**Άννης Μαρίας και Καζαντζάκη 2**
**Τηλ. (0241) 31468 • FAX: (0241) 33644**

## ΖΗΤΟΥΝΤΑΙ

Ασφαλίστριες και ασφαλιστές για ελεύθερη συνεργασία.

**Για ραντεβού τηλ. 31468**

---

**Από το ΞΕΝΟΔΟΧΕΙΟ Miramare Wonderland 85101 Ιξιά, Ρόδος**

## ΖΗΤΟΥΝΤΑΙ

- Maitre d' Hotel με 3ετή τουλάχιστον προϋπηρεσία σε πολυτελή ξενοδοχεία
- Προσωπικό Εστιατορίου
- Προσωπικό Κουζίνας
- Καμαριέρες
- Υπαλλήλους Υποδοχής

**Απαραίτητη η προϋπηρεσία σε πολυτελή ξενοδοχεία. Βιογραφικά μπορούν να σταλούν στο Fax: 95954**

---

**ΑΠΟ ΦΑΓΕ Α.Ε.**

## ΖΗΤΟΥΝΤΑΙ

α) Αποθηκάριος
β) Βοηθός αποθηκάριου
γ) Οδηγός-πωλητής
Πενθήμερη εργασία 12 μήνες απασχόληση, υψηλές αμοιβές και ποσοστά.

**Πληρ. 7ο χλμ. λεωφ. Ρόδου-Λίνδου**
**τηλ. 66665** υπόψιν Θεοδωρόπουλου Δημήτρη

---

**Η 3Τ ΑΕΒΕ (ΤΟΥΟΤΑ Δωδεκανήσου)**

## ΖΗΤΑ

**Πωλητή/τρια Αυτοκινήτων**

Προσφέρονται άριστες συνθήκες εργασίας και ικανοποιητικός μισθός. Απαραίτητη προϋπόθεση γνώση ηλεκτρονικού υπολογιστή, κατοχή διπλώματος οδήγησης και ευχέρεια λόγου.

**Πληρ. τηλ. 68000 (Κο Τζιώρα Ιωάννη)**

---

**HOTEL & APARTMENTS**
**KIPRIOTIS VILLAGE**
**KOS**

**Η ΕΤΑΙΡΕΙΑ Γ. ΚΥΠΡΙΩΤΗΣ**
& YIOI A.E.
η οποία έχει στην Κω τα Ξενοδοχεία "Kipriotis Village", "Panorama Hotel" και "Hippocrates Palace" καθώς και το Διεθνές Συνεδριακό Κέντρο Κω, ζητά για τη σεζόν 2002

## ΠΡΟΣΩΠΙΚΟ ΟΛΩΝ ΤΩΝ ΕΙΔΙΚΟΤΗΤΩΝ

για τα ξενοδοχεία της.

**Αποστολή βιογραφικών στην Ταχυδρομική Θυρίδα 206 υπ' όψιν κ. Κυπριώτη Κων/νου κρατείται εχεμύθεια. Πληρ. τηλ. 0242-0-27640**

---

# ΡΟΔΙΑΚΗ ΚΤΗΜΑΤΙΚΗ

ΣΥΜΒΟΥΛΟΙ & ΕΚΤΙΜΗΤΕΣ ΑΚΙΝΗΤΩΝ — ΚΤΗΜΑΤΟΜΕΣΙΤΙΚΟ ΓΡΑΦΕΙΟ από το 1983

## ΠΩΛΟΥΝΤΑΙ ΜΟΝΟΚΑΤΟΙΚΙΕΣ ΣΤΟΥΣ ΤΡΕΙΣ



ΣΕ ΜΠΕΤΑ ΑΠΟ 31.000.000 ΔΡΧ

## ΑΝΕΣΤΗΣ & ΣΑΒΒΑΣ ΣΑΒΒΑΪΔΗΣ

tel: 26281 & 35476 cel: 0944-421015 & 0977-433427

---

**ΤΟ ΚΑΤΑΣΤΗΜΑ**

**KYROS SHOPS** **ΡΟΔΟΥ**

## ΖΗΤΑ

Για άμεση πρόσληψη νέα με τα ακόλουθα προσόντα.
- Πολύ καλή χρήση Η/Υ προγράμματος EUROFASMA της SINGULAR
- Άνεση επικοινωνίας, ευχέρεια λόγου, ευχάριστη προσωπικότητα, οργανωτικές ικανότητες.
- Προϋπηρεσία θα ληφθεί υπόψιν.

*Προσφέρουμε άριστο και σύγχρονο περιβάλλον εργασίας καθώς και ανταγωνιστικό πακέτο αποδοχών.*

**Αποστολή βιογραφικού σημειώματος ή επίσκεψη στο χώρο μας. Μεγ. Κων/νου 27 Ρόδος τηλ. 30090, 70685 υπόψη κου Μαριέττου**

---

## TRISTAR
**ΕΤΑΙΡΕΙΑ ΚΛΙΜΑΤΙΣΜΟΥ**
## ΖΗΤΕΙ

**ΤΕΧΝΙΚΟ-ΨΥΚΤΙΚΟ-ΗΛΕΚΤΡΟΛΟΓΟ**

Για Service-εγκαταστάσεις-επισκευές κλιματιστικών μηχανημάτων
**Απαραίτητη προϋπόθεση: Δίπλωμα Οδήγησης**
**Για πληροφορίες ή βιογραφικό στην Δ/νση: Μεγ. Κων/νου 61, Ρόδος**
**Τηλ.: (0241) 0 77058 ή 77059**

ATLANTICA
HELLAS S.A.

## ΔΙΕΥΘΥΝΤΗΣ ΛΟΓΙΣΤΗΡΙΟΥ

**Η εταιρεία ΑΤΛΑΝΤΙΚΑ ΕΛΛΑΣ Α.Ε.**

## ΖΗΤΑ

για άμεση πρόσληψη για την πιο πάνω θέση
Ο υποψήφιος πρέπει να έχει:
- Πανεπιστημιακό Δίπλωμα στα Οικονομικά ή αναγνωρισμένο δίπλωμα στη λογιστική
- Τουλάχιστον 5-ετή πείρα σε ξενοδοχειακή μονάδα
-Καλή γνώση της Αγγλικής γλώσσας
Γνώση προγραμμάτων για διαχείριση Μισθοδοσίας και Γενικής Λογιστικής

Οι γνώσεις σε φορολογικά θέματα, θα θεωρηθούν επιπρόσθετο προσόν.
Πολύ ικανοποιητικές απολαβές αναλόγως πείρας και προσόντων

**Παρακαλώ επικοινωνήσετε με τον κ. Γιώργο Αναστασίου στο τηλέφωνο: 0035799411709 ή 00357253633507**

**Και βιογραφικό σημείωμα στο email: socrates@logos.cy.net**
**Όλες οι αιτήσεις θα τύχουν εχεμύθειας**

---

**Η εταιρεία "ΔΙΑΝΟΜΗ Α.Ε."**

## ΖΗΤΑ

να προσλάβει άτομο για τη θέση του πωλητή για μόνιμη απασχόληση.
Οι ενδιαφερόμενοι θα πρέπει να είναι ηλικίας έως 30 ετών, με εκπληρωμένες τις στρατιωτικές τους υποχρεώσεις και γνώστες της αγοράς.
Μισθός ικανοποιητικός και ποσοστά.

**Πληρ. τηλ. 0241-87382**
**από 08.00 έως 16.00**

**AQUAFRESH-LUCOZADE**
**CALGON-QUANTO-DOSIA**

---

RODIAN
BEACH • RESORT
Managed by Amathus

**Το ξενοδοχείο RODIAN BEACH RESORT**

## ΖΗΤΑ

για την σεζόν του 2002 άτομα με τις ακόλουθες ειδικότητες:
• Φούρναρης
• Μάγειρας Α'
• Μάγειρας Β'
• Μάγειρας στην Κρύα Κουζίνα
• Σερβιτόρες πισίνας
• Υπάλληλοι Υποδοχής οι οποίοι να μιλάνε τουλάχιστον 2 γλώσσες άπταιστα (Αγγλικά-Γερμανικά) και αν είναι δυνατόν μία από τις ακόλουθες γλώσσες:
- Γαλλικά
- Ιταλικά
- Ολλανδικά

Οι ενδιαφερόμενοι καλούνται να απευθυνθούν στο γραφείο προσωπικό του ξενοδοχείου (κα Αρτεμη Χριστοδούλου), προσκομίζοντας βιογραφικό με πρόσφατη φωτογραφία

**RODIAN BEACH RESORT**
**Λεωφόρος Ηρακλειδών 100,**
**85101 Ιξιά, Ρόδος**
**Τηλ. (0241) 89928, Φαξ: (0241) 89901**

---

**Από επιχείρηση ξενοδοχειακού εξοπλισμού**

## ΖΗΤΟΥΝΤΑΙ

υπάλληλοι με γνώση του αντικειμένου, κατά προτίμηση ξενοδοχοϋπάλληλοι, ηλικίας μέχρι 30 ετών για να χρησιμοποιηθούν εντός του καταστήματος ως πωλητές.
Γνώση Η/Υ επιθυμητή.

**Πληρ. τηλ. 69870 ώρες 10-14.00**

---

## INTERNETCOM

**Internet Services Provider**

Η internetcom κατέχει δυναμική παρουσία στον χώρο, παροχή υπηρεσιών "Νέας Τεχνολογίας" για την ένταξη εταιρειών στο INTERNET μέσω site πληροφόρησης και ηλεκτρονικού εμπορίου.
Η εταιρεία ενδιαφέρεται να προσλάβει:

**ΓΡΑΜΜΑΤΕΑ**

Αμεσα, με τα ακόλουθα προσόντα:
- **Γνώση χειρισμού Ηλεκτρονικού Υπολογιστή** (Word/Point/Excel), και internet. Εμπορική αλληλογραφία, απλή λογιστική (Anina), ορθογράφος και τουλάχιστον απόφοιτος ΙΕΚ με γνώσεις Γραμματειακής Υποστήριξης.
- **Αριστη Γνώση** της Αγγλικής γλώσσας.
- **Ηλικία μέχρι** 30 ετών.
- **Με άνεση** επικοινωνίας, ευχέρεια λόγου, ευχάριστη προσωπικότητα και οργανωτικές ικανότητες.

**ΠΡΟΣΦΕΡΟΥΜΕ**

- Αριστο πακέτο αποδοχών, ανάλογο των προσόντων που κατέχει η υποψήφια.
- Προοπτικές επαγγελματικής εξέλιξης και σταδιοδρομίας σε μία συνεχώς αναπτυσσόμενη και δυναμική εταιρεία.
- Αριστο Εργασιακό Περιβάλλον.
- Annual Bonnus.

Βιογραφικά με πρόσφατη φωτογραφία στην παρακάτω διεύθυνση ή τηλεφωνική επικοινωνία με τον κ. Μάνο Σισαμωτό για συνέντευξη

**Internetcom**
Παπανικολάου Γ. 15-Ρόδος
(έναντι καζίνο Ρόδου, 2ος όροφος)
Τηλ.: 0241-78591-Fax: 0241-39744
e-mail:info@internetcom.gr

---

ΚΤΗΜΑΤΟΜΕΣΙΤΙΚΟ ΓΡΑΦΕΙΟ

# ΕΥΡΩΚΤΗΜΑΤΙΚΗ

ΜΕΣΙΤΕΣ ΣΥΜΒΟΥΛΟΙ ΕΚΤΙΜΗΤΕΣ

## ΠΩΛΗΣΕΙΣ ΟΙΚΟΠΕΔΩΝ

**ΙΑΛΥΣΟΣ**
301τ.μ.- Εντός σχεδίου.....17.000.000 ή (49.884,1€)
320τ.μ.- Στο κέντρο (Σ.Δ.=1)...17.000.000 ή (49.884,1€)
700τ.μ.- Κοντά στο κέντρο (Σ.Δ.=1)....50.000.000 ή (146.717,9€)
1000τ.μ.- Κοντά στο κέντρο (Σ.Δ.=1)...35.000.000 ή (102.702,5€)
1180τ.μ.- Στην παρ. Ιαλυσού(Σ.Δ=0,4)...41.000.000 ή (120.308,7€)
1713τ.μ.- Κοντά στην παραλία(Σ.Δ.=0,4)...70.000.000 ή (205.405,1€)
2000τ.μ.- Θέση Βουνάρα.....38.000.000 ή (111.505,6€)
2000τ.μ.- Με άδεια οικόδ. στο Λύκειο...35.000.000 ή (102.702,5€)
2000τ.μ.- εντός σχεδίου.....60.000.000 ή (176.061,5€)
4000τ.μ.- Στους πρόποδες Φιλερήμου...50.000.000 ή (146.717,9€)
4000τ.μ.- Κοντά στην Άνοιξη.....50.000.000 ή (146.717,9€)
4000τ.μ.- Στην προέκτ. οδού Άνοιξης....50.000.000 ή (146.717,9€)
8700τ.μ.- Θέση Κανδυλί.....30.000.000 ή (88.030,7€)
9700τ.μ.- Θέση Κανδυλί.....50.000.000 ή (146.717,9€)
10.000τ.μ.- Θέση Κανδυλί.....50.000.000 ή (146.717,9€)

**ΚΙΟΤΑΡΙ**
2000τ.μ.- Επί της Εθνικής οδού.....9.000.000 ή (26.409,2€)

**ΜΑΣΣΑΡΙ**
400τ.μ.- Εντός οικισμού..4.500.000 ή (13.204,6€)
4400τ.μ.- κοντά στο γήπεδο...10.000.000 ή (29.343,6€)

**ΙΞΙΑ**
500τ.μ.- Κοντά στην παραλία).....35.000.000 ή (102.702,5€)
500τ.μ.- Κοντά στην παραλία)....35.000.000 ή (102.702,5€)
3300τ.μ.- Εντός σχεδίου.....50.000.000 ή (146.717,9€)

**ΠΑΣΤΙΔΑ**
400τ.μ.- Εκτός Οικισμού.....15.000.000 ή (44.015,4€)
788τ.μ.- Εντός Οικισμού με άδεια οικόδ...8.500.000 ή (24.942,0€)
892τ.μ.- Εντός Οικισμού με άδεια οικόδ...9.000.000 ή (26.409,2€)
1000τ.μ.- Εντός Οικισμού.....10.000.000 ή (29.343,5€)
1000τ.μ.- Εντός Οικισμού.....12.000.000 ή (35.212,3€)
1070τ.μ.- Εντός Οικισμού.....16.000.000 ή (46.949,7€)
1900τ.μ.- Εκτός Οικισμού.....35.000.000 ή (102.702,5€)

**ΠΑΡΑΔΕΙΣΙ**
8000τ.μ.- Εκτός Οικισμού.....64.000.000 ή (187.798,9€)

**ΣΟΡΩΝΗ**
4000τ.μ.- Επί της επαρχιακής οδού...18.000.000 ή (52.818,4€)
5000τ.μ.- Στο κύμα (άρτιο & οικόδ/μο.)..15.000.000 ή (44.015,4€)

**ΛΙΝΔΟΣ**
4600τ.μ.- Θέση Ψάλτο.....50.000.000 ή (146.717,9€)
8000τ.μ.- Στους Πεύκους Κοντά στην παραλία...32.000.000 ή (93.899,5€)
12000τ.μ.- Στους Πεύκους κοντά στην παραλία...168.000.000 ή (492.972,2€)

**ΚΟΛΥΜΠΙΑ**
715τ.μ.- Στο δρόμο με τους Ευκάλυπτους...8.000.000 ή (23.474,9€)
4500τ.μ.- Με άδεια οικόδ. για ξενοδοχ....63.000.000 ή (184.864,6€)
5700τ.μ.- Στο δρόμο με τους ευκάλυπτους.....50.000.000 ή (146.717,9€)

**ΑΣΓΟΥΡΟΥ**
1700τ.μ.- Εντός νέου σχεδίου με 420τ.μ. Κτίσματα....90.000.000 ή (264.092,2€)
4000τ.μ.- Εκτός σχεδίου οικισμού.....40.000.000 ή (117.374,3€)
4000τ.μ.- Εκτός σχεδίου οικισμού.....45.000.000 ή (132.046,1€)
4000τ.μ.- Εκτός σχεδίου οικισμού.....45.000.000 ή (132.046,1€)

**ΜΑΡΙΤΣΑ**
300τ.μ.- Εντός οικισμού.....4.500.000 ή (13.204,6€)
1400τ.μ.- Εντός οικισμού.....8.000.000 ή (23.474,9€)
1490τ.μ.- Επί της επαρχιακής οδού.....13.500.000 ή (39.613,8€)
4000τ.μ.- Κοντά στο παλιό αεροδρόμιο.....12.000.000 ή (35.212,3€)

**ΑΦΑΝΤΟΥ**
360τ.μ.- Εντός οικισμού.....12.000.000 ή (35.212,3€)
5600τ.μ.- Επί της Ρόδου - Λίνδου.....145.000.000 ή (425.482,0€)

**ΛΑΔΙΚΟ**
21.000τ.μ.- Κοντά στη θάλασσα.....250.000.000 ή (733.589,6€)

**ΑΡΧΑΓΓΕΛΟΣ**
800τ.μ.- Εντός σχεδίου οικισμού.....8.000.000 ή (23.474,9€)

**ΚΑΛΥΘΙΕΣ**
1734τ.μ.- εντός Οικισμού.....25.000.000 ή (73.358,0€)
2640τ.μ.- Πανοραμικό....28.000.000 ή (82.162,0€)

**ΚΑΛΑΘΟΣ**
2800τ.μ.- Εντός οικισμού επί της Ρόδου-Λίνδου με κτίσματα 400τ.μ.....90.000.000 ή (264.092,2€)
25000τ.μ. Εκτός σχεδίου πανοραμικό...75.000.000 ή (220.076,9€)

**ΓΕΝΝΑΔΙ**
500τ.μ.- Εντός Οικισμού με άδεια οικόδ.....20.000.000 ή (58.687,2€)
1720τ.μ.- Επί της παλιάς επαρχιακής οδού με άδεια οικόδ.....17.500.000 ή (51.351,3€)
4200τ.μ.- Επί της επαρχιακής Οδού.....29.000.000 ή (85.096,4 €)

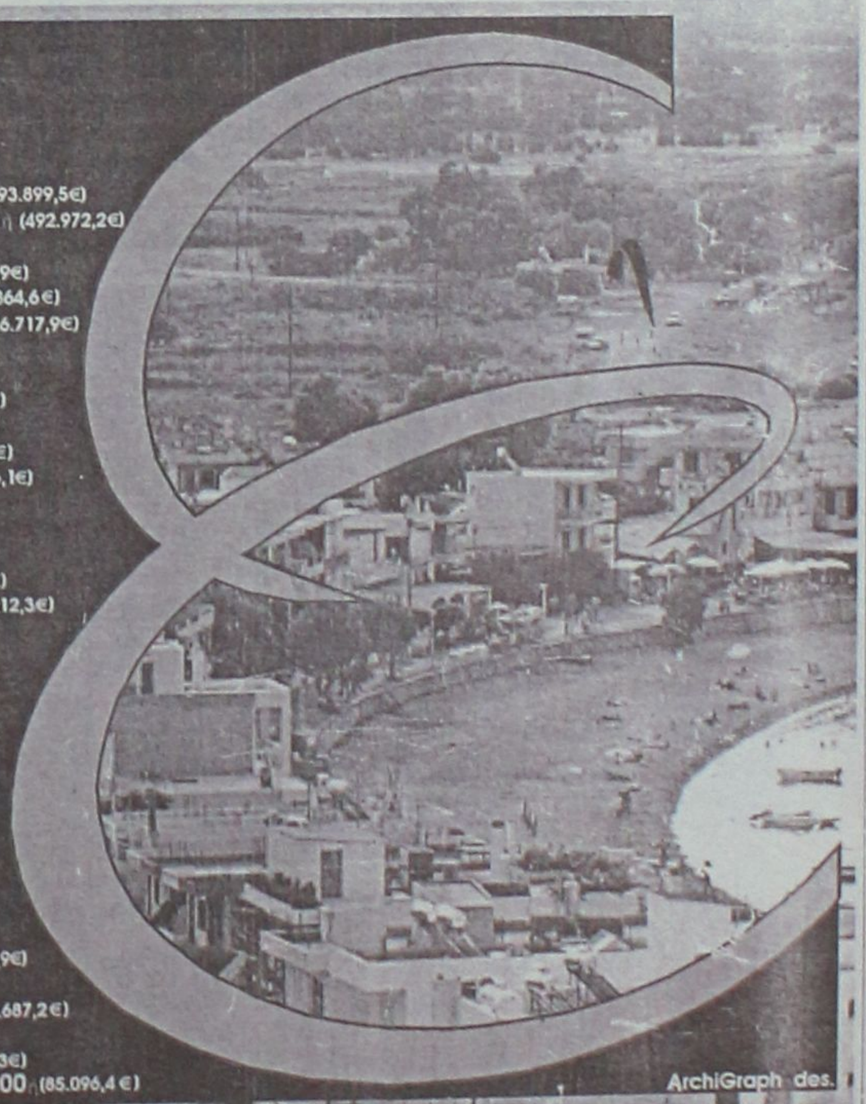


Τηλ. (0241) 73819,74917 κιν 0944/374546, 0945/292030 FAX 38641

ΠΛΗΡΟΦΟΡΙΕΣ **ΙΩΑΝΝΗΣ & ΜΙΧΑΛΗΣ ΕΥΣΤΑΘΙΟΥ**

➥ Μεταφερθήκαμε στα νέα μας γραφεία Εθνικής Αντίστασης 83 (πρώην Άννης Μαρίας) δίπλα στην ALPHA BANK

## διαφορα

συνέχεια από την προηγούμενη

**ΛΥΚΟΣΚΥΛΟ** βελγικό από πρωταθλητές γονείς ενός χρόνου 100.000. Πληρ. τηλ. 76713 και 0944558333, ώρες 6-8 ΑΔ43127

**ΣΕΡΒΙΤΣΙΟ** πλήρες φαγητού-τσαγιού κ.λπ. σε 12άδες, 70.000, κουζίνα PITSOS, ηλεκτρική με 4 μάτια και φούρνο 40.000, κομπιούτερ pentium 166, 32 MB, πληκτρολόγιο, οθόνη 15 ιντσ. 100.000. Πληρ. τηλ. 0974-752255, 25205 ΑΔ43126

**ΚΕΝΤΗΜΑΤΑ** διαφόρων μεγεθών και σχεδίων από αλλοδαπή κυρία σε πολύ καλές τιμές. Πληρ. τηλ. 0973520284 ΑΔ43115

**ΕΠΙΠΛΑ** και αντικείμενα-αντίκες, συλλεκτικά κομμάτια αξίας και πίνακες γνωστών Ελλήνων ζωγράφων. Πληρ. τηλ. 0946512365 ΑΔ43108

**ΠΩΛΟΥΝΤΑΙ:** α) βάρκα πλαστική, μήκους 4,50 μ., με μηχανή MERCURY 7,5 HP και με τρέιλερ. Ολα σε πολύ καλή κατάσταση και σε τιμή των 600.000 δρχ. τοις μετρητοίς. 2) Τηλεόραση έγχρωμη 21 ιντσών μάρκας LORENZ και τραπεζάκι με 60.000 δρχ. 3) Κουζίνα PHILIPS ρεύματος/αερίου και φιάλη με 40.000 δρχ. καθώς και μία σόμπα αερίου με 20.000 δρχ. Πληρ. τηλ. 0936519978 ΑΔ43088

**ΦΟΡΗΤΟΣ ΥΠΟΛΟΓΙΣΤΗΣ** TOSHIBA SATELITE 2180, AMD 475 MHz, 4.1 GB HDD, 12,1 TFT οθόνη, 192 RAM, 56 K modem, extra web camera, software: Works 2000, Corel presantation. Σαν καινούργιος 1,5 έτος. Τιμή 300.000 μετρητοίς. Πληρ. τηλ. 0932542180 ΑΔ43091

**ΕΞΟΠΛΙΣΜΟΣ** επιχείρησης καφετέριας (ψυγείο, τραπέζια, καρέκλες κ.λπ.) σε άριστη κατάσταση 9 μηνών. Πληρ. τηλ. 0946831995, 48072 ΑΔ43022

**ΕΞΟΠΛΙΣΜΟΣ** super market πωλείται. Πληρ. τηλ. 28158, 90186 ΑΔ43001

**ΠΩΛΟΥΝΤΑΙ** από ζαχαροπλαστείο τα εξής: φούρνος αερόθερμος, στόφα μίξερ, ψυγείο πάγκου, καταψύκτης, βιτρίνα γλυκών, αμπάριο, λάντζα, τυροπιτιέρα, ζυγαριά, ταεμιακή μηχανή, ντουλάπες, τραπέζια, καρέκλες, πάγκοι με μάρμαρο, ταψιά, λαμαρίνες, και διάφορα άλλα λόγω αναχώρησης. Πληρ. τηλ. 0244-47169 και 47167 περιοχή Κιοτάρι δίπλα από το Σοφός Μάρκετ ΑΔ42960

**ΠΩΛΟΥΝΤΑΙ ΕΠΙΠΛΑ ΧΡΥΣΟΧΟΕΙΟΥ, AIR CONDITION, ΣΥΝΑΓΕΡΜΟΣ, ΧΡΗΜΑΤΟΚΙΒΩΤΙΟ, ΚΑΙ ΠΡΕΣΣΑ ΘΕΡΜΟΜΕΤΑΦΟΡΑΣ. ΟΛΑ ΣΕ ΑΡΙΣΤΗ ΚΑΤΑΣΤΑΣΗ. ΠΛΗΡ. ΤΗΛ. 32271, 0944-581018 ΧΠΔ458**

**ΚΑΥΣΟΞΥΛΑ** πεύκου τεμαχισμένα σε καλή τιμή. Πληρ. τηλ. 42020 ΑΔ42553

## προσφορες εργασιας

**ΞΥΛΟΥΡΓΙΚΕΣ ΕΡΓΑΣΙΕΣ** Γυψοσανίδες-βαψίματα-κουζίνες-πόρτες-ντουλάπες-μερεμέτια. Πληρ. τηλ. 0945491827, (02410)67218 κ. Δημήτρης ΑΡ43098

**ΑΝΑΛΑΜΒΑΝΩ ΤΟΠΟΘΕΤΗΣΕΙΣ ΠΛΑΚΙΔΙΩΝ ΚΑΙ ΜΑΡΜΑΡΩΝ. ΔΟΥΛΕΙΑ ΓΡΗΓΟΡΗ ΜΕ ΕΥΡΩΠΑΙΚΗ ΜΕΘΟΔΟ ΤΟΠΟΘΕΤΗΣΗΣ ΚΑΙ ΠΙΟ ΟΙΚΟΝΟΜΙΚΟ. ΠΛΗΡ. ΤΗΛ. 67607 ΠΡ42895**

**ΚΥΡΙΑ** από Βουλγαρία **ΖΗΤΑ ΔΟΥΛΕΙΑ** να προσέχει ηλικιωμένους, καθαρισμό κ.λπ. (Εχει γνώσεις και νοσοκόμας). Πληρ. τηλ. 0977337669 ΑΡ43097

Ομογενής κυρία **ΖΗΤΑ ΝΑ ΕΡΓΑΣΘΕΙ** ως εσωτερική βοηθός σε σπίτι. Πληρ. τηλ. 0945699826 ΑΡ42993

**ΚΥΡΙΑ ΑΝΑΛΑΜΒΑΝΕΙ** τον καθαρισμό βιλών, διαμερισμάτων και καταστημάτων, ως κι φροντίδα μικρών παιδιών και ηλικιωμένων κυριών, πρωινές ή βραδινές ώρες. Πληρ. τηλ. 0972685921 ΑΡ42997

**ΕΛΑΙΟΧΡΩΜΑΤΙΣΜΟΙ. ΑΝΑΛΑΜΒΑΝΟΥΜΕ ΠΑΝΤΟΣ ΕΙΔΟΥΣ ΕΛΑΙΟΧΡΩΜΑΤΙΣΜΟΥΣ ΣΕ ΠΟΛΥ ΛΟΓΙΚΕΣ ΤΙΜΕΣ. ΠΛΗΡ. ΤΗΛ. 93677,0936360327 ΧΠΡ1561**

**ΝΕΑ** 30 ετών αλλοδαπή **ΖΗΤΑ ΕΡΓΑΣΙΑ** ως οικιακή βοηθός εσωτερική ή μη. Πληρ. τηλ. 0944123046 ΑΡ42962

**ΓΙΝΟΝΤΑΙ ΕΡΓΑΣΙΕΣ**
ΜΕ ΤΡΑΚΤΕΡ,
ΟΡΓΩΜΑΤΑ ΜΕ ΜΟΝΟΥΝΟ
**Πληρ. τηλ.**
**0945403862**
ΠΡ41910

## ΤΩΡΑ ΚΑΙ ΣΤΗ ΡΟΔΟ

***Υπηρεσία προμήθειας προσωπικού οικιακής βοήθειας.***

# HOME CARE

*(Λατζιέρες, καμαριέρες, νοσοκόμες, συνοδούς για ηλικιωμένους και άτομα με ειδικές ανάγκες, οικιακές βοηθούς, μπέιμπυ σίτερ, καθαρίστριες κ.λπ.).*

Ολοκληρωμένη φροντίδα
για το σπίτι και κάθε επιχείρηση.

**Μητροπόλεως 114 • Τηλ. 23478 ώρες 9.00-14.00 και 18.00-21.00 και στο 0932509348**

**ΛΟΓΩ ΑΝΑΚΑΙΝΙΣΗΣ ΞΕΝΟΔΟΧΕΙΑΚΗΣ ΜΟΝΑΔΑΣ ΣΤΟ ΦΑΛΗΡΑΚΙ**

# ΠΩΛΕΙΤΑΙ

ολόκληρος ο εξοπλισμός δωματίων σε πολύ συμφέρουσες τιμές.

**Πληρ. τηλ. 85502** ώρες εργασίας

## ΕΚΚΕΝΩΣΕΙΣ ΒΟΘΡΩΝ




**ΑΡΓΥΡΟΥ ΣΤΑΜΑΤΗΣ**
**ΤΙΜΕΣ ΑΣΥΝΑΓΩΝΙΣΤΕΣ**

**Τηλ. 85246-85071**
**κιν. 0937/219125 και 0977/595408**

# ΠΩΛΟΥΝΤΑΙ

α) Μικροφωνική ALEN HEALTH ψηφιακή 600 WAT δυο (2) ηχεία JBL αυτοενισχυόμενα 300 WAT τέσσερα (4) ηχεία Montanbo 150 VAT και δύο (2) ηχεία DYNACORD 400 VAT

2) Δισκοπρίονο-γωνιάστρα πάγκου μάρκας RYOBI 3.000, ολοκαίνουργιο. Τιμή ευκαιρίας.

**Πληρ. τηλ. 64306-0946067096**

## ΑΝΑΛΑΜΒΑΝΟΥΜΕ

Με έμπειρο προσωπικό

- ***Μονώσεις-στεγανώσεις παντός τύπου***
- ***Βαψίματα-συντηρήσεις ξενοδοχείων, πολυκατοικιών, διαμερισμάτων.***
- ***Επίσης κατασκευάζουμε κάθε είδους πέργκολες και διαμόρφωση κήπων.***

**ΤΙΜΕΣ ΕΚΠΛΗΞΗ**
**ΤΑΧΕΙΑ ΕΞΥΠΗΡΕΤΗΣΗ**

**Πληρ. τηλ. 0946839494, 69207** κο Τάκη

## ΟΡΓΑΝΟΠΟΙΕΙΟ

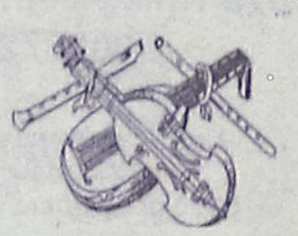

*Βασίλης Παυλάκης*

ΚΑΤΑΣΚΕΥΕΣ-ΕΠΙΣΚΕΥΕΣ
ΠΑΝΤΟΣ ΤΥΠΟΥ ΧΕΙΡΟΠΟΙΗΤΩΝ
ΕΓΧΟΡΔΩΝ ΜΟΥΣΙΚΩΝ ΟΡΓΑΝΩΝ
Pablakis@rho.Forthnet.gr.

**Αθηνών 18, Ρόδος 85100-**
**τηλ. 64306-0946067096**

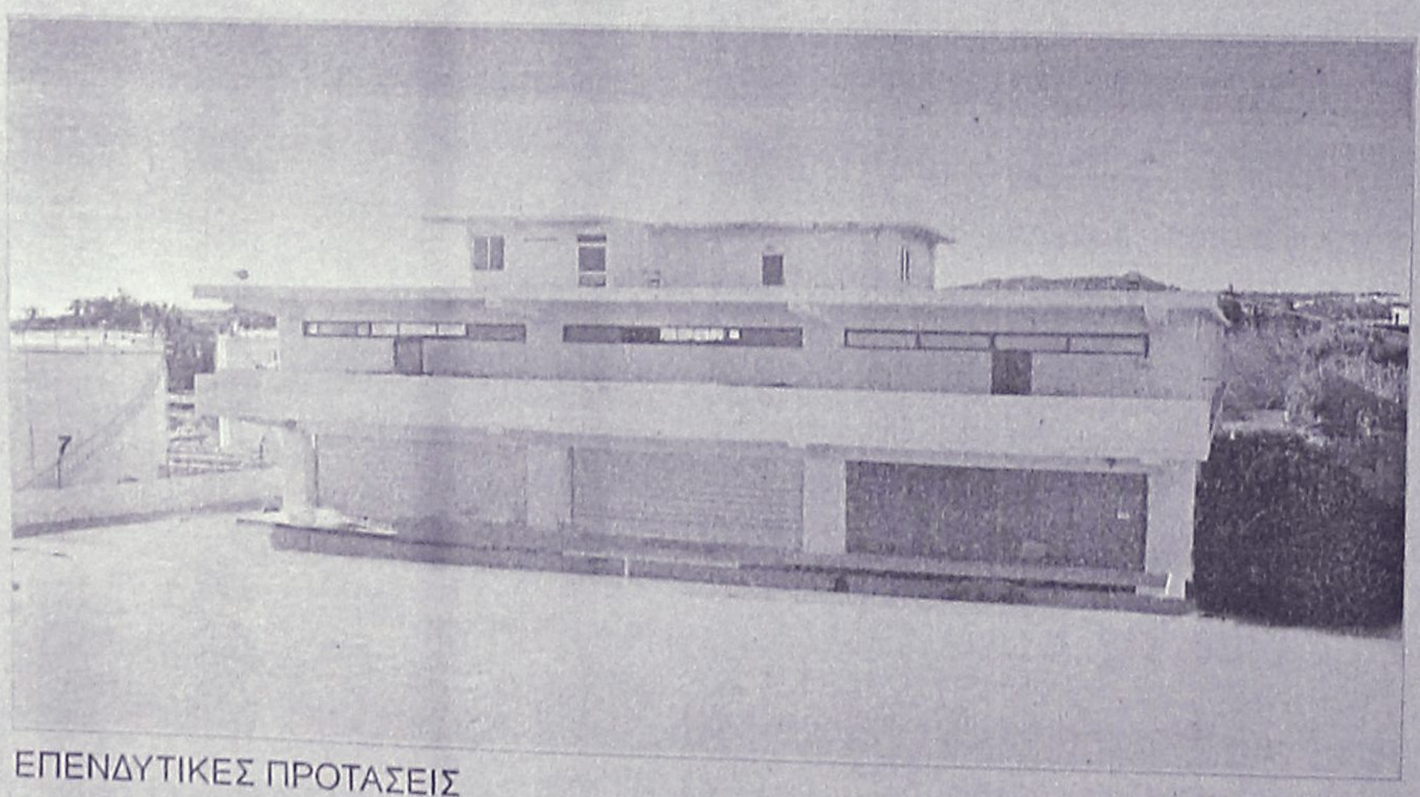

ΕΠΕΝΔΥΤΙΚΕΣ ΠΡΟΤΑΣΕΙΣ

## ΠΩΛΕΙΤΑΙ - ΕΝΟΙΚΙΑΖΕΤΑΙ

βιοτεχνικό κτίριο
2.550 τ.μ - πλησίον της
Ρόδου - Καλλιθέας (έναντι
Μαρινόπουλου)σε οικόπεδο
4,300 τ.μ..

ΑΠΟΚΛΕΙΣΤΙΚΗ ΔΙΑΘΕΣΗ

**ΑΝΕΣΤΗΣ & ΣΑΒΒΑΣ ΣΑΒΒΑΪΔΗΣ**
τηλ: 0241-26281 & 35476
cel: 0944-421015

**ΡΟΔΙΑΚΗ ΚΤΗΜΑΤΙΚΗ**
ΣΥΜΒΟΥΛΟΙ & ΕΚΤΙΜΗΤΕΣ ΑΚΙΝΗΤΩΝ
ΚΤΗΜΑΤΟΜΕΣΙΤΙΚΟ ΓΡΑΦΕΙΟ από το 1983

**ΚΟΥΡΑΣΤΗΚΑΤΕ ΝΑ ΨΑΧΝΕΤΕ ΤΕΧΝΙΤΕΣ ΓΙΑ ΤΟ ΠΡΟΒΛΗΜΑ ΤΟΥ ΣΠΙΤΙΟΥ ΣΑΣ; Η ΛΥΣΗ ΓΙΑ ΣΑΣ ΕΙΜΑΣΤΕ ΕΜΕΙΣ**

- Κατασκευές αλουμινίου EUROPA και σιδήρου
- Υδραυλικός-αποφράξεις και θέρμανση
- Ελαιοχρωματιστής
- Ηλεκτρολόγος
- Πλακάς
- Κτισίματα-σοβάδες
- Μαραγκός
- Τζάκια
- Καλουπατζής

**ΚΑΙ ΟΤΙ ΑΛΛΟ ΠΕΡΙ ΟΙΚΟΔΟΜΗΣ ΕΙΜΑΣΤΕ ΣΤΗ ΔΙΑΘΕΣΗ ΣΑΣ**

**Πληρ. τηλ. 02410 60888**

ΠΡ43084

**ΤΕΧΝΙΚΟ ΓΡΑΦΕΙΟ**

**ΑΝΑΣΤΑΣΗΣ ΒΑΡΕΛΗΣ**

ΑΡΧΙΤΕΚΤΟΝΑΣ

**Αναλαμβάνει:**
- Τη μελέτη
- Την επίβλεψη
- Την κατασκευή
- Την υποβολή δικαιολογητικών στην ΔΕΥΑΡ

για την σύνδεσή σας με το ΑΠΟΧΕΤΕΥΤΙΚΟ

**Αμεση εξυπηρέτηση Καλή δουλειά Οικονομικές λύσεις**

για κάθε πληροφορία σας:
**ΓΡΑΦΕΙΟ:**
**Μαδρίτης 20, Ρόδος**

**Τηλ. 0241-0-61502**
**κιν. 0977-305126**

ΠΡ43099

**ΣΥΝΤΗΡΗΣΕΙΣ ΚΟΥΦΩΜΑΤΩΝ ΑΛΟΥΜΙΝΙΟΥ**

Εχετε πρόβλημα με τα κουφώματα σπιτιού ή της επιχείρησής σας; Το ειδικό συνεργείο μας αναλαμβάνει τις συντηρήσεις κουφωμάτων αλουμινίου υπεύθυνα και σε λογικές τιμές.

**25ετή πείρα**

**Πληρ. τηλ. 90618 κ. Αλέκος**

ΧΠΡ411

**"ΑΜΕΣΟΣ" ΚΕΝΤΡΟ ΕΡΓΑΣΙΑΣ**

**ΧΑΜΗΛΟΜΙΣΘΕΣ ΕΛΛΗΝΟΡΩΣΟΠΟΝΤΙΕΣ, ΕΛΛΗΝΟΒΟΥΛΓΑΡΕΣ, ΟΙΚΟΝΟΣΟΚΟΜΕΣ, ΟΙΚΟΚΑΘΑΡΙΣΤΡΙΕΣ, ΒΡΕΦΟΝΗΠΙΑΓΩΓΟΥΣ, ΛΑΤΖΕΡΟΜΑΓΕΙΡΙΣΣΕΣ, ΞΕΝΟΔΟΧΟΫΠΑΛΛΗΛΟΥΣ, ΣΥΝΟΔΟΥΣ ΗΛΙΚΙΩΜΕΝΩΝ, ΖΕΥΓΑΡΙΑ ΑΛΛΟΔΑΠΩΝ, ΑΓΡΟΤΙΚΩΝ ΕΡΓΑΣΙΩΝ ΑΠΟΣΤΕΛΟΥΜΕ ΑΥΘΗΜΕΡΟΝ. ΣΑΒΒΑΤΟΚΥΡΙΑΚΑ ΕΡΓΑΖΟΜΑΣΤΕ**

**Πληρ. τηλ. 01-5241633 και 01-5241265 fax: 01-5241634**

ΠΡ42721

**ΑΓΟΡΑΖΩ**

**ΧΡΥΣΑΦΙΚΑ ΚΟΣΜΗΜΑΤΑ ΝΟΜΙΣΜΑΤΑ ΧΡΥΣΑ ΔΟΝΤΙΑ ΜΕΤΟΧΕΣ ΩΡΟΛΟΓΙΑ ΑΝΤΙΚΕΣ**

Δάνεια επί ενεχύρω

***«ΜΠΑΜΠΗΣ»***

Δημ. Θεοδωράκη 15 (1ος όροφος) ΡΟΔΟΣ

ΧΠΡ407

**ΥΔΡΑΥΛΙΚΟΣ**

**ΑΝΑΛΑΜΒΑΝΟΥΜΕ**

ΠΑΣΗΣ ΦΥΣΕΩΣ ΥΔΡΑΥΛΙΚΕΣ ΕΓΚΑΤΑΣΤΑΣΕΙΣ, ΕΠΙΣΚΕΥΕΣ, ΞΕΒΟΥΛΩΜΑΤΑ

**Ο ΓΙΩΡΓΟΣ**

**Πληρ. τηλ. 61761, 0938011515**

ΠΡ43090

**ΕΡΓΟΛΑΒΟΣ**

**ΜΑΣΤΟΡΑΣ ΚΩΝΣΤΑΝΤΙΝΟΣ**

**ΤΙΜΕΣ ΛΟΓΙΚΕΣ**

αναλαμβάνω γενικές κατασκευές κτιρίων, αναπαλαιώσεις, σοβατίσματα, χτισίματα, γκρεμίσματα βαψίματα, μάρμαρα, γιαλίσματα, πλακάκια, περιφράξεις οικοπέδων, κατασκευές, μελέτες για σοφίτες, ξυλοκατασκευές, τοποθέτηση κεραμίδια.

*ΓΙΑ ΟΛΗ ΤΗ ΔΩΔΕΚΑΝΗΣΟ*

**Πληρ. τηλ. 27255, 0944-823925 όλο το 24ωρο**

ΠΡ42394




**ΑΠΟΦΡΑΞΕΙΣ-ΚΑΘΑΡΙΣΜΟΙ**






ΑΠΟΦΡΑΞΕΙΣ ΚΑΘΑΡΙΣΜΟΙ ΣΥΝΤΗΡΗΣΕΙΣ ΑΠΟΧΕΤΕΥΣΕΩΝ-ΕΠΙΦΑΝΕΙΩΝ-ΚΤΙΡΙΩΝ-ΠΛΟΙΩΝ-ΒΙΟΛΟΓΙΚΩΝ

Αναλαμβάνουμε ξενοδοχεία, Δήμους, πολ/κίες κ.λπ. Αντληση πετρελαιοειδών από πλοία καθώς και λιποσυλλεκτών και βιολογικών. ΜΕ ΜΟΝΑΔΙΚΑ ΣΕ ΥΨΟΣ ΠΙΕΣΗΣ ΚΑΙ ΑΝΑΡΡΟΦΗΣΗΣ. ΥΠΕΡΣΥΓΧΡΟΝΑ ΜΗΧΑΝΗΜΑΤΑ ΥΔΡΟΒΟΛΗΣ ΣΕ ΟΛΗ ΤΗ ΔΩΔΕΚΑΝΗΣΟ

**ΟΛΟ ΤΟ 24ωρο**

**ΒΑΡΔΕΛΛΗ Μ. -ΚΡΑΣΟΠΟΥΛΟΣ Δ. Ο.Ε.**

**Τηλ. 35555, Fax: 96516, Κιν. 0944/395999**

e-mail:metropontikas@excite.com.

**ΣΤΙΣ ΠΙΟ ΧΑΜΗΛΕΣ ΤΙΜΕΣ**

**ΤΑ ΜΟΝΑΔΙΚΑ**

**Βιολογικά Ταπητοκαθαριστήρια Ρόδου**

**ΚΛΕΟΠΑΤΡΑ & EURO CLEAN CENTER**

Εμπιστευθείτε τον καθαρισμό και φύλαξη των ταπήτων στα καθαριστήρια μας

- *Προσφέρουμε άψογο και έμπειρο Βιολογικό Καθαρισμό Ταπήτων*
- *Στεγνό καθαρισμό χειροποίητων χαλιών*
- *Επιτόπου καθαρισμό σε σαλόνια-μοκέτες*
- *Ειδικός καθαρισμός παπλώματα-φλοκάτες*
- *Επισκευές σε όλους τους τύπους ταπήτων*

***"Η φύλαξη είναι δωρεάν"*** για όλο τον χρόνο. παραλαβή-παράδοση κατ' οίκον σε όλη τη Ρόδο.

Υπεύθυνος:
**Κουφαλλάκης Σταύρος**
*Τηλ.* **0241-51996, 0945793626 fax 51322**

ΠΡ42631

**ΤΕΧΝΙΚΟ ΓΡΑΦΕΙΟ**

**Αναλαμβάνει**

- Μελέτες για σύνδεση οικοδομών με το **αποχετευτικό δίκτυο Δ.Ε.Υ.Α.Ρ.**
- Αδειες λειτουργίας καταστημάτων
- Ηλεκτροδοτήσεις κτιρίων.

Υπεύθυνος:
**Μιχάλης Μαυρομάγουλος**
Αρχιτέκτονας Μηχανικός
Στεφάνου Καζούλη 14 Ρόδος
**Τηλ. 0241-27040, κιν. 0974041051**

ΧΠΡ411

**ΑΠΟΦΡΑΞΕΙΣ**

**ΔΩΔΕΚΑΝΗΣΙΑΚΕΣ ΑΠΟΦΡΑΞΕΙΣ**



**"ΚΟΛΟΣΣΟΣ"**

**ΑΠΟΦΡΑΞΕΙΣ ΚΑΘΑΡΙΣΜΟΙ ΑΠΟΧΕΤΕΥΣΕΩΝ & ΒΟΘΡΩΝ**

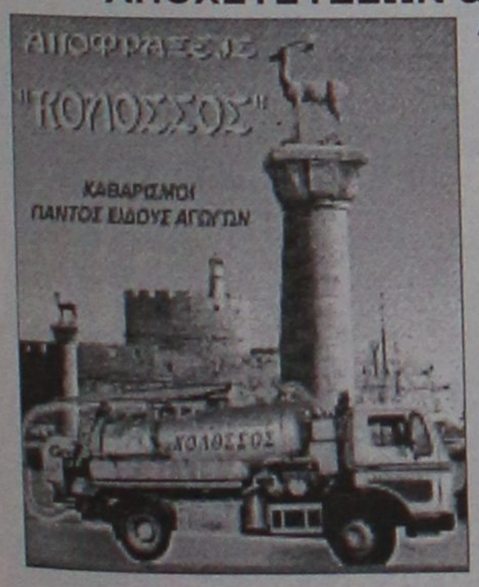


Αναλαμβάνουμε πάσης φύσεως αποφράξεις οποιουδήποτε μήκους και πλάτους

Αναλαμβάνουμε καθαρισμούς αποχετευτικών αγωγών ΔΗΜΩΝ, ΞΕΝ/ΧΕΙΩΝ στρατιωτικών μονάδων ΣΠΙΤΙΩΝ, ΠΟΛΥΚΑΤΟΙΚΙΩΝ καθώς

και καθαρισμούς βιολογικών μονάδων με μηχάνημα υψηλής πιέσεως σε όλη την Δωδ/σο

**Κ. ΠΗΔΙΑΚΗΣ - Π. ΚΑΣΕΡΗΣ**

**Πληρ. τηλ. 47915-91881, κιν. 0944/325234 και 0977/717048**

**ΔΩΣΕ ΣΤΥΛ ΣΤΟ ΚΙΝΗΤΟ ΣΟΥ**

ΝΕΟ 5.000 ΛΟΓΟΤΥΠΑ ΚΑΙ ΜΕΛΩΔΙΕΣ για ένα κινητό μοδάτο!

www.rollingtones.gr

**LOGOS-ΛΟΓΟΤΥΠΑ**




**RINGTONES-ΜΕΛΩΔΙΕΣ**

**ΕΛΛΗΝΙΚΕΣ ΕΠΙΤΥΧΙΕΣ**

60600004 Αντζελα Δημητρίου - Μαύρη Λίστα
60600017 Νίκος Κουρκούλης - Τόσα δειλινά
60600029 Γιάννης Πλούταρχος - Υπήρχαν όρκοι
60600036 Νότης Σφακιανάκης - Μετανοιώνω
60600019 Λάμπης Λιβιεράτος - Λάμπεις
60600010 Στέλλα Γεωργιάδου - Εχω κακό σκοπό
60600027 Γιάννης Πλούταρχος - Φυσάει πολύ
60600025 Λευτέρης Πανταζής - Με σένα
60600049 Αννα Βίση - Κραυγή
60600047 Δέσποινα Βανδή - Υποφέρω
60100012 Εθνικός Υμνος

**ΤΟΡ ΣΕ ΖΗΤΗΣΗ ΣΤΗΝ ΕΥΡΩΠΗ**

60500006 Angel - Shaggy
60500008 Butterfly - Crazytown
60500004 It's raining men - Geri Halliwell
60500032 Thank you - Dido
60500031 Supergirl - Reamonn

Τα πιό κουτά λογοτυπάκια ερωτικά λογότυπα βρίσκονται στους κωδικούς: 11200053, 11200072, 11200073, 11200074, 11200082, 11200085, 11200124, 11200128, 11200132, 11200133, 11200135, 11200139, 11200143, 11200144, 11200147.
Ερωτικά εικονομηνύματα στους κωδικούς: 31000008, 31000016, 31000019, 31000035, 31000036, 31000044, 31000045, 31000046, 31000049, 31000053, 31000055, 31000061, 31000063.

1. Διάλεξε το Logo ή το Ringtone που σου ταιριάζει.
2. Κάλεσε τη γραμμή παραγγελίας.
3. Ακολούθησε τις οδηγίες και όταν σου ζητηθεί βάλε τον διψήφιο κωδικό.
4. Το Logo ή το Ringtone θα σταλεί στο κινητό σου.

...κάλεσε από το σταθερό σου τηλέφωνο

**090 214 507**

Για περισσότερα Logos και Ringtones ρίξτε μια ματιά στο Internet site: www.rollingtones.gr
Lexitel 86 δρχ./15", € 0,25/15" + Φ.Π.Α. Τ.Θ. 31730

Διαθέσιμα λογότυπα για NOKIA 3210-3310-3330-6110-6130-6150-6210-6250-7110-8210-8810-8850-8890-9110-9110i. Μελωδίες για NOKIA, MOTOROLA, SAGEM. Περισσότερες πληροφορίες για τα κινητά τα οποία υποστηρίζουν λογότυπα και εικονομηνύματα στο www.rollingtones.gr

**"ΑΠΟΦΡΑΞΕΙΣ" "Η ΜΑΡΙΑ"**



**ΑΠΟΦΡΑΞΕΙΣ ΠΑΝΤΟΣ ΤΥΠΟΥ ΑΠΟΧΕΤΕΥΣΕΩΝ**

ΞΕΝ/ΩΝ, ΕΣΤ/ΩΝ ΣΤΡΑΤΟΠΕΔΩΝ ΠΟΛ/ΚΙΩΝ ΟΙΚΙΩΝ ΜΕ ΜΗΧΑΝΗΜΑ ΥΨΗΛΗΣ ΠΙΕΣΕΩΣ ΥΔΡΟΒΟΛΗΣ ΑΜΕΣΗ ΕΞΥΠΗΡΕΤΗΣΗ ΟΛΟ ΤΟ 24ΩΡΟ

**Πληρ. τηλ. 94750 και 0241-35555, 0977/257441.**

**ΤΑΠΗΤΟΚΑΘΑΡΙΣΤΗΡΙΟ ART CLEAN EXPRESS**

Αναλαμβάνουμε υπεύθυνα:
- ✓ Ξηρό καθαρισμό
- ✓ Πλύσιμο-απολύμανση
- ✓ Φύλαξη
- ✓ Επιδιόρθωση ταπήτων
- ✓ Αδιαβροχοποιήσεις

Ειδικός καθαρισμός μεταξωτών και χειροποίητων χαλιών

**Παραλαβή-παράδοση κατ' οίκον**

*Εγγυημένη συνεργασία*

Επί τόπου καθαρισμοί μοκετών-σαλονιών

**Τηλ. 94815, κιν. 0944 350247, 0800400400**

**Τηλ. χωρίς χρέωση**

*Με την υπογραφή Αλαφάκης*

# Αριθμολογία

Οι αριθμοί δίνουν απάντηση στα ερωτήματά σας!

Η Νότα Κοτσίφη και οι συνεργάτες της, σας αποκαλύπτουν τα μυστικά για το παρόν και το μέλλον!

090 255 493

*DATABANK • 67ΔΡΧ.(0,2€)/15'+Φ.Π.Α.

# Η καλύτερη παρέα σε περιμένει

Μη διστάζεις! Τηλεφώνησε τώρα και γνώρισε νέους φίλους που θα γίνουν για πάντα δικοί σου.

Δώσε τέλος στη μοναξιά σου!

090 255 491

*DATABANK • 67ΔΡΧ.(0,2€)/15'+Φ.Π.Α.

# Αστρόραμα

Ανακαλύψτε τι κρύβουν τα άστρα για το μέλλον σας!

24 ώρες το 24ωρο!

ΣΧΕΣΕΙΣ - ΧΡΗΜΑ
ΕΠΑΓΓΕΛΜΑΤΙΚΑ

Οι πιο διάσημοι αστρολόγοι στη γραμμή σας!

090 255 421

*DATABANK • 67ΔΡΧ.(0,2€)/15'+Φ.Π.Α.

ΜΙΛΗΣΤΕ Μ' ΕΝΑ ΑΛΗΘΙΝΟ MENTIOYM ΚΑΙ ΞΕΚΛΕΙΔΩΣΤΕ ΤΑ ΜΥΣΤΙΚΑ ΤΟΥ ΑΥΡΙΟ...

090 11 215 018

LEXITEL 67 δρχ./15' € 0,20/15'+ΦΠΑ-Τ.Θ.31730

MENTIOYM

ΕΡΩΤΑΣ Πάρε απαντήσεις στα ερωτήματά σου! ΧΡΗΜΑ

090 11 215 019

LEXITEL 67 δρχ./15' € 0,20/15'+ΦΠΑ-Τ.Θ.31730

ΓΡΑΜΜΗ ΧΑΡΤΟΜΑΝΤΕΙΑΣ

ΠΑΡΕ ΤΟ ΜΕΛΛΟΝ ΣΤΑ ΧΕΡΙΑ ΣΟΥ

ΣΥΓΚΛΟΝΙΣΤΙΚΕΣ ΑΠΟΚΑΛΥΨΕΙΣ ΜΕ ΤΗ ΣΙΓΟΥΡΙΑ ΤΗΣ ΠΑΝΑΡΧΑΙΑΣ ΤΕΧΝΗΣ ΤΑΡΩ!!

090 11 215 039

LEXITEL 67 δρχ./15' € 0,20/15'+ΦΠΑ-Τ.Θ.31730

ΕΥΚΟΛΕΣ ΓΝΩΡΙΜΙΕΣ

ΠΑΡΕ - ΑΚΟΥ - ΜΙΛΑ...

Οι γυναίκες μιλούν με άντρες στο: (01) 6069678

Οι άντρες καλούν στο:

090 11 215 049

LEXITEL 67 δρχ./15' € 0,20/15'+ΦΠΑ-Τ.Θ.31730

MENTIOYM

Αν ψάχνεις απαντήσεις για ένα νέο ειδύλιο, για ένα παλιό έρωτα ή που να βρεις την μεγάλη Αγάπη, ένα χαρισματικό μέντιουμ θα σου δώσει τη γνώση και το κουράγιο να κάνεις τη σωστή κίνηση!

ΔΕΥΤ.- ΚΥΡ.: ΟΛΟ ΤΟ 24ΩΡΟ

090 11 215 237

LEXITEL 67 δρχ./15' € 0,20/15'+ΦΠΑ-Τ.Θ.31730

ΕΚΤΗ ΑΙΣΘΗΣΗ

«Εκπληκτικό... θα εκτιμώ για πάντα!» Κ.Α.
«Καταπληκτική ακρίβεια» Ε.Σ.
«Η καλύτερη πρόβλεψη που άκουσα ποτέ» Δ.Χ.
Εχω βοηθήσει πολλούς

ΑΣΕ ΜΕ ΝΑ ΒΟΗΘΗΣΩ ΚΑΙ ΕΣΕΝΑ!

090 11 215 238

LEXITEL 67 δρχ./15' € 0,20/15'+ΦΠΑ-Τ.Θ.31730

ΕΛΑ ΝΑ ΜΙΛΗΣΟΥΜΕ

στο 090 11 215 240

Δε θα... δεις τη διαφορά!

Θα την... ακούσεις!

ΖΩΝΤΑΝΟ!!

LEXITEL 67 δρχ./15' € 0,20/15'+ΦΠΑ-Τ.Θ.31730

ΤΑΡΩ

ΓΙΑ ΚΑΘΕ ΠΡΟΒΛΗΜΑ ΕΧΟΥΜΕ ΤΗΝ ΑΠΑΝΤΗΣΗ

090 11 215 293

LEXITEL 67 δρχ./15' € 0,20/15'+ΦΠΑ-Τ.Θ.31730

ΓΡΗΓΟΡΑ & ΖΩΝΤΑΝΑ

Αυτό το τηλεφώνημα θα φέρει παρέα στη ζωή σου...

Οι γυναίκες μιλούν με άντρες στο: (01) 6069678

Οι άντρες καλούν στο:

090 11 215 490

LEXITEL 67 δρχ./15' € 0,20/15'+ΦΠΑ-Τ.Θ.31730

PHONE CLUB

Θέλω να σου μιλήσω

Τηλεφώνησέ μου ΤΩΡΑ!!!

090 11 215 239

LEXITEL 67 δρχ./15' € 0,20/15'+ΦΠΑ-Τ.Θ.31730

00675 2066546

Είμαι μόνη προσφατα χωρισμένη Τηλεφωνησε μου

Πάρε με στο σπίτι τώρα για μια καυτή συνομιλία Σοφία

00675 2066545

00675 2066547

Ζωντανή καυτή συνομιλία με την Άννα

00677 83580

Τηλεφώνησέ μου για άγριες κουβέντες

Έλενα & εγώ Ενα απίθανο ντουέτο

00677 83581

College girls μόνο για σένα

00677 83582

On line ζωντάνα με συζύγους απελπιστικά μόνες!

00677 83583

ΕΘΝΙΚΗ ΕΡΑΣΙΤΕΧΝΙΚΗ

# Φούλ για νίκη...

✔ *ΜΟΝΑΔΙΚΟΣ ΑΠΩΝ Ο ΣΗΦΝΑΚΗΣ ΑΠΟ ΤΟ ΑΥΡΙΑΝΟ ΜΑΤΣ ΜΕ ΤΟ ΚΕΡΑΤΣΙΝΙ*

✔ *ΤΕΤ-Α-ΤΕΤ ΚΑΙ ΠΡΟΣΚΛΗΣΗ ΠΑΠΑΪΩΑΝΝΟΥ ΣΕ ΚΥΠΡΙΩΤΗ*

Η Ρόδος προπονήθηκε κανονικά χθες στο Εθνικό Στάδιο. Πρέπει να σημειωθεί πως στην προπόνηση των "πρασίνων" πήρε μέρος κι ο **Μάξιμος Κατικαρίδης** ο οποίος τέθηκε στην διάθεση του προπονητή του, για το αυριανό αγώνα με το Κερατσίνι στο οποίο βέβαια στόχος είναι η νίκη.

Μοναδικός απών απ' την αυριανή συνάντηση του Εθνικού Σταδίου θα είναι ο **Σηφνάκης** που θα εκτίσει την ποινή του.

Οι πιθανοί ένδεκα λοιπόν του κ. **Σκούνα** είναι:

- Γκολκήπερ ο **Μπακόπουλος.**
- Στην άμυνα οι **Μαλλιάκας, Μπαλής, Μπιγκό.**
- Στο κέντρο οι **Πάττας, Ανιάγκμπε, Ροπόκης, Κατικαρίδης, Σταθόπουλος** και
- Στην επίθεση οι **Καντιμοίρης, Λαζάρου.** Θέση στην ενδεκάδα διεκδικεί φυσικά κι ο **Γιώργος Καρίκης.**

**- ΣΥΝΑΝΤΗΣΗ ΜΕ ΚΥΠΡΙΩΤΗ-**

Οι προαλειφόμενες αλλαγές στο Διοικητικό Συμβούλιο της Ρόδου δεν ευοδώθηκαν ακόμη. Οι προσπάθειες που ήθελαν τον **Γιώργο Παπαϊωάννου** να παραδίδει την σκυτάλη δεν ολοκληρώθηκαν ακόμη. Αλλες φήμες "ήθελαν" την είσοδο στο Διοικητικό Συμβούλιο ανθρώπων που έχουν ασχοληθεί και στο παρελθόν με την ομάδα, ενώ η σπουδαιότερη πληροφορία ήθελε τον πάλαι ποτέ μεγαλοπαράγοντα της ΑΕ Κω **Γιώργο Κυπριώτη** ν' αναμειγνύεται στα Διοικητικά των "πρασίνων", ενώ κάποια άλλη τον ήθελαν ν' αναλαμβάνει.

Η "Α.Ρ". επικοινώνησε με το έγκριτο επιχειρηματία και μεγαλοπαράγοντα του Δωδεκανησιακού ποδοσφαίρου στην προσπάθειά της να ενημερώσει κατά τον καλύτερο τρόπο το αναγνωστικό της κοινό.

Ο **Γιώργος Κυπριώτης** επιβεβαίωσε ότι συναντήθηκε με τον Πρόεδρο της Ρόδου **Γιώργο Παπαϊωάννου** αλλά έχοντας σκοπό να τον απασχολήσει με την ιατρική του ιδιότητα. Ο κ. **Κυπριώτης** έκανε κάποιες εξετάσεις που δεν επιδέχονται αμφισβήτησης, αλλά πέραν του Ιατρικού περιεχομένου της συνάντησης, δεν αποκλείεται να συζητήθηκαν και οι προοπτικές συνεργασίας παραγοντικής αλλά και εισόδου του κ. **Κυπριώτη** στο Διοικητικό Συμβούλιο της ομάδας. Ο μεγαλοξενοδόχος δεν διέψευσε, ούτε επιβεβαίωσε την πληροφορία αλλά αρκέσθηκε να πει: "Με τον κ. **Παπαϊωάννου** μίλησα. Εκείνος με κάλεσε να δω την ομάδα το Σάββατο στο ματς με το Κερατσίνι αν και εφόσον βέβαια είμαι εδώ..."

Αν λοιπόν ο κ. **Κυπριώτης** το θελήσει τότε το Σάββατο το απόγευμα θα βρίσκεται στο Εθνικό Στάδιο να "δει" τη Ρόδο στον αγώνα της με το Κερατσίνι.

**- ΚΑΝΟΝΙΚΑ ΟΙ ΠΛΗΡΩΜΕΣ-**

Οπως ανακοίνωσαν χθες οι Διοικούντες της ομάδας καταβάλλονται προσπάθειες για να συγκεντρωθεί το απαιτούμενο ποσό κι οι παίκτες να πληρωθούν κανονικά ενόψει των εορτών των Χριστουγέννων, αλλά και να συνεχισθεί η απρόσκοπτη ομαλή λειτουργία της ομάδας.



*Ο Σηφνάκης θ' απουσιάσει από το αυριανό παιχνίδι με το Κερατσίνι*
*(ΒΙΚΤΩΡ-ΦΩΤΟ ΜΑΡΚΕΤ-ΙΑΛΥΣΟΣ*

## Με ελλείψεις στην Κρήτη

✔ *Χωρίς Κοσμά-Β. Ράϊο-Σεϊρεκίδη ο Ιάλυσος εναντίον της ΑΕ Χερσονήσου*

✔ *Γκιούντιτσε: "Θα προσπαθήσουμε.."*

Με σοβαρές ελλείψεις φεύγει για την Κρήτη ο Ιάλυσος. Οι κιτρινοκόκκινοι στην προτελευταία αγωνιστική του α' γύρου του πρωταθλήματος της Εθνικής Ερασιτεχνικής Κατηγορίας αντιμετωπίζουν την Α.Ε. Χερσονήσου και παρά τις απουσίες αισιοδοξούν πως μπορούν να πάρουν ένα θετικό αποτέλεσμα.

"Θα προσπαθήσουμε με όλες μας τις δυνάμεις να πάρουμε αυτό που πρέπει" δήλωσε χθες χωρίς πολλά λόγια ο προπονητής **Σαλβατόρε Γκιούντιτσε** που δεν θα έχει στη διάθεσή του:

- Τους τιμωρημένους εξαιτίας τριών κίτρινων καρτών **Μιχάλη Κοσμά** και **Βαγγέλη Ράϊο** και
- Τον τραυματία **Μάκη Σεϊρεκίδη.**

Ο κώουτς του Ιάλυσου κατά πάσα πιθανότητα θα παρατάξει:

- Γκολκήπερ τον **Ψαρρά.**
- Στην άμυνά τους **Χ. Ψαρρά, Χ"καλημέρη, Μοσχή.**
- Στον κέντρο τους **Ζωάννου, Κούτρα, Δανά, Σάββενα, Δ. Ζουρούδη** και
- Στην επίθεσή τους **Κώστα, Γ. Ράϊο.**

Στην διάθεσή του θάχει ακόμη τους **Γρηγορά, Μαυρή, Καρτάλη, Παπαϊωάννου, Γιαλούση** και **Κοκκώνη.**

**- Ο ΚΑΡΑΪΣΚΟΣ ΓΙΑ ΡΟΔΟ-ΙΑΛΥΣΟ-**

Ο προπονητής της ΑΕ Χερσονήσου **Βασίλης Καραΐσκος** μίλησε χθες στο μεταξύ για την ομάδα του αλλά και για το πρωτάθλημα της Εθνικής Ερασιτεχνικής. Ο **Καραΐσκος** "βλέπει" τη Ρόδο στην τρίτη θέση του βαθμολογικού πίνακα ενώ μίλησε για όλους και για όλα αναφέροντας χαρακτηριστικά τα εξής: "Πετύχαμε σπουδαία νίκη στο Ατσαλένιο αλλά δεν θα τρελαθούμε κιόλας", δήλωσε ο προπονητής της Χερσονήσου **Βασίλης Καραΐσκος** αναφερόμενος στο 1-3 επί του ΠΟΑ. "Εμείς δεν κάνουμε τρελά όνειρα. Πρώτος θα είναι ο Εργοτέλης και δεύτερος ο Λεβαδειακός. Για την τρίτη θέση θα παλέψουν η Ρόδος και ο Βύζας". Ξεκάθαρες δηλώσεις από τον Βολιώτη τεχνικό, ο οποίος από χθες φρόντισε να προσγειώσει τους παίκτες του. "Ξεχάσαμε τη νίκη επί του ΠΟΑ και σκεφτόμαστε μόνο τον αγώνα του Σαββάτου με τον Ιάλυσο. Δεν πρέπει να μας ξεγελάσει η βαθμολογική θέση του αντιπάλου μας, κρύβουν παγίδες τέτοια παιχνίδι και θα πρέπει να προσπαθήσουμε πάρα πολύ αν θέλουμε να πετύχουμε ακόμα μία νίκη". Πάντως και ο ίδιος, όταν κάνει αναφορά στο ντέρμπι με τον ΠΟΑ, δεν μπορεί να κρύψει την ικανοποίησή του. "Ηταν πραγματικά μεγάλη νίκη. Καταφέραμε να πετύχουμε ένα γρήγορο γκολ και μετά με αρκετό πάθος εκμεταλλευτήκαμε το άγχος των αντιπάλων μας. Το είχα ξαναπεί ότι η φετινή ομάδα είναι καλύτερη από την περσινή γιατί υπάρχουν νέοι παίκτες που έχουν φιλοδοξίες, ενώ υπάρχει και η πείρα από την παρουσία στο περσινό πρωτάθλημα. Μπορούμε όμως να καταφέρουμε περισσότερα γιατί αρκετοί ποδοσφαιριστές δεν έχουν δείξει ακόμα τις μεγάλες δυνατότητες που έχουν".

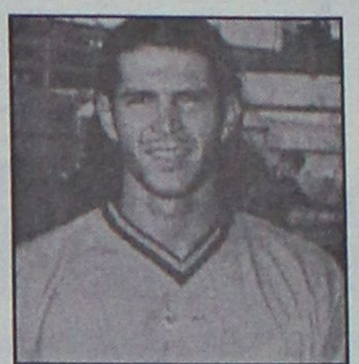

***Χωρίς τον Κοσμά παίζει ο Ιάλυσος στην Κρήτη εναντίον της ΑΕ Χερσονήσου (ΒΙΚΤΩΡ-ΦΩΤΟ ΜΑΡΚΕΤ-ΙΑΛΥΣΟΣ***


Pellos Travel

ΟΡΓΑΝΩΝΟΥΜΕ

ΠΡΩΤΟΧΡΟΝΙΑΤΙΚΗ ΕΚΔΡΟΜΗ στην ΚΩΝΣΤΑΝΤΙΝΟΥΠΟΛΗ – ΚΡΟΥΑΖΙΕΡΑ στο ΒΟΣΠΟΡΟ – ΠΡΙΓΚΗΠΟΝΗΣΣΑ

ΡΟΔΟΣ – ΜΑΡΜΑΡΙΣ – ΕΦΕΣΣΟΣ – ΣΜΥΡΝΗ – BANDIRMA – ΚΩΝΣΤΑΝΤΙΝΟΥΠΟΛΗ – ΣΜΥΡΝΗ – ΜΑΡΜΑΡΙΣ – ΡΟΔΟΣ

Από 29/12/2001-3/01/2001

- **29/12:** Αναχώρηση από Ρόδο για Μαρμαρίς. Αφιξη στο Μαρμαρίς. Επιβίβαση σε πούλμαν και αναχώρηση για Εφεσσο. Αφιξη στην Εφεσσο (Σπίτι της Παναγίας - Αρχαιολογικοί χώροι). Αναχώρηση και άφιξη στη Σμύρνη. Τακτοποίηση στο Ξ/Δ. Δείπνο. Διαν/ση.
- **30/12:** Πρωινό στο Ξ/Δ. Αναχώρηση για Bandirma. Αφιξη στην Bandirma το μεσημέρι. Αναχώρηση για Κωνσταντινούπολη. Αφιξη στην Κωνσταντινούπολη το απόγευμα. Τακτοποίηση σε Ξ/Δ. Δείπνο. Διαν/ση.
- **31/12:** Πρωινό στο Ξ/Δ. Εκδρομή στην Πριγκηπόνησσα. Απόγευμα φαγητό. Βράδυ προαιρετικά ΠΡΩΤΟΧΡΟΝΙΑΤΙΚΟ ΡΕΒΕΓΙΟΝ, διασκέδαση με Oriental show. Διαν/ση.
- **1/01/02:** Πρωινό στο Ξ/Δ. Επίσκεψη στην Αγία Σοφία - Τοπκαπή Palace - Μπλε Τζαμί - Υδραγωγείο Ιουστινιανού. Επίσκεψη στο Φανάρι (Ορθόδοξο Πατριαρχείο) - Παναγία Βλαχερνών - Παναγία Μπαλουκλή. Απόγευμα ελεύθερο για ψώνια. Δείπνο στο Ξ/Δ. Διαν/ση.
- **2/01/02:** Πρωινό στο Ξ/Δ. Αναχώρηση για Σμύρνη, Αφιξη στη Σμύρνη το απόγευμα. Επίσκεψη στην αγορά για ψώνια. Τακτοποίηση στο Ξ/Δ. Δείπνο. Διαν/ση.
- **3/01/02:** Πρωινό στο Ξ/Δ. Επιβίβαση σε πούλμαν και αναχώρηση για Μαρμαρίς. Αφιξη στο Μαρμαρίς. Αναχώρηση για Ρόδο. Αφιξη στη Ρόδο. Τέλος εκδρομής.

**Στην εκδρομή ΠΕΡΙΛΑΜΒΑΝΟΝΤΑΙ:**

*•1. Εισιτήρια Ρόδος -Μαρμαρίς-Ρόδος • 2. Ξεναγήσεις -Εκδρομές • 3. Μεταφορές με κλιματιζόμενα πούλμαν • 4. Ξ/Δ με πρωινό και φαγητό 3*** αστέρων • 5. Συνοδός γραφείου • 6. Ταξιδιωτική ασφάλεια • 7. Φόροι εισόδου και εξόδου • 8. Ταξιδιωτική τσάντα.*

**ΔΕΝ ΠΕΡΙΛΑΜΒΑΝΟΝΤΑΙ**: *Πρωτοχρονιάτικο ρεβεγιόν • Αρχαιολογικοί χώροι • Εισιτήρια πλοίων Bandirma - Κωνσταντινούπολη - Bandirma*

**Για περισσότερες πληροφορίες και κρατήσεις**

**Pellos Travel**

ΛΕΩΦΟΡΟΣ ΚΑΛΛΙΘΕΑΣ 125, ΦΑΛΗΡΑΚΙ ΡΟΔΟΣ
ΤΗΛ.: 0241 87615, 86298, κιν. 0945 949399•Fax: 0241 87616





ΘΕΡΜΟΠΟΜΠΟΙ

Με συνέπεια και υπευθυνότητα συνεχίζουμε για 22 χρόνια τοποθετώντας θερμοπομπούς σε Σπίτια-Σχολεία-Αίθουσες και σε λοιπούς επαγγελματικούς χώρους. Η ποιότητα και η πείρα τόσων χρόνων μας κάνουν ασυναγώνιστους. Ελάτε ή πάρτε μας τηλέφωνο, να έρθουμε να κουβεντιάσουμε για τη θέρμανση του χώρου που σας ενδιαφέρει.

ΜΕΛΕΤΗ-ΕΓΚΑΤΑΣΤΑΣΗ

ΔΩΡΕΑΝ

Ν.ΚΑΜΠΟΥΡΑΚΗΣ-Μ.ΦΛΑΓΚΟΣ Ο.Ε.
ΤΗΛ.31320 - 20859
ΑΓ. ΑΝΑΣΤΑΣΙΑΣ 9





Ταβέρνα-Μεζεδοπωλείο
"ΣΚΑΛΑΚΙΑ"
(Πλατεία Παστίδας)

Ευχόμαστε στην αξιότιμη πελατεία μας **Χρόνια Πολλά** και **ευτυχισμένο το 2002.**
Σας περιμένουμε στο γνωστό φιλικό σας περιβάλλον, συντροφιά με το τζάκι μας, για να απολαύσετε **εκλεκτούς μεζέδες** και **ντόπια κρεατικά, όλα ψημένα στα κάρβουνα.**
Ανοιχτά **καθημερινά** από τις **5 μ.μ.,** τις **Κυριακές** από τις **12 μ.μ.**
**Ταβέρνα-Μεζεδοπωλείο "ΣΚΑΛΑΚΙΑ"**
**Πλατεία Παστίδας**
*Τηλ.. 0241/47214, 097/2345023*
*Φιλικά Πάττας Σάββας*

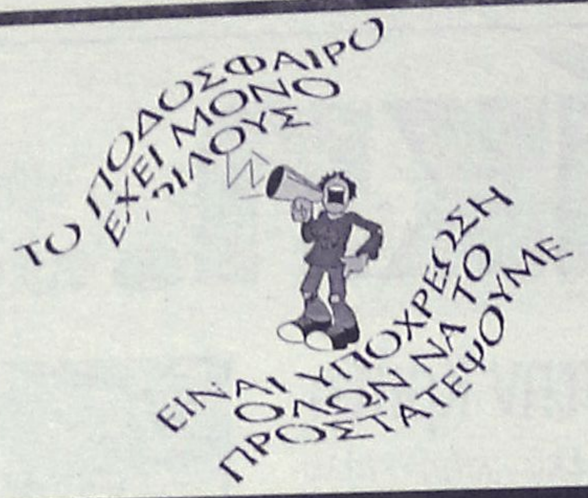


**Τιμάω τα... μπαλόνια μου**



# Χωρίς όρια...

## Σταθερή η Εθνική

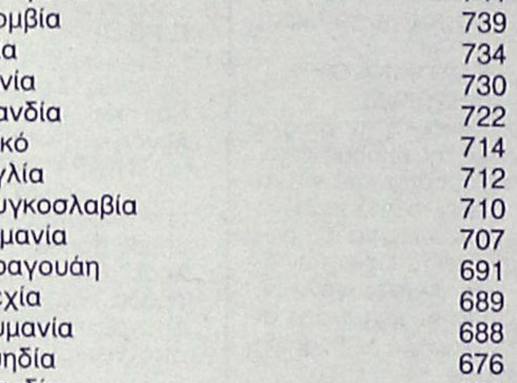

Αμετάβλητη παρέμεινε η θέση της εθνικής μας ομάδας στην παγκόσμια κατάταξη της FIFA και έτσι και για τον μήνα Δεκέμβριο (για τρίτο συνεχή μήνα), έμεινε στην 57η θέση της παγκόσμιας κατάταξης με 556 βαθμούς, ενώ μια θέση, σε σχέση με τον προηγούμενο μήνα, έπεσε η Κύπρος, η οποία είναι πλέον 79η με 500βαθμούς.

Πρώτη εξακολουθεί να είναι η παγκόσμια πρωταθλήτρια Γαλλία με 812 βαθμούς, ενώ άλλαξαν οι άλλες δύο θέσεις, με την Αργεντινή να περνά τη Βραζιλία στην κατάταξη, για δεύτερο συνεχή μήνα, για πρώτη φορά από τον Αύγουστο του 1993! Στην 4η θέση ανέβηκε η Πορτογαλία, στην 5η η Κολομβία, ενώ η Ιταλία έπεσε στην 6η θέση της παγκόσμιας βαθμολογίας. Αναλυτικά η κατάταξη της FIFA:

| | |
|---|---|
| 1. Γαλλία | 812 |
| 2. Αργεντινή | 802 |
| 3. Βραζιλία | 793 |
| 4. Πορτογαλία | 741 |
| 5. Κολομβία | 739 |
| 6. Ιταλία | 734 |
| 7. Ισπανία | 730 |
| 8. Ολλανδία | 722 |
| 9. Μεξικό | 714 |
| 10. Αγγλία | 712 |
| 11. Γιουγκοσλαβία | 710 |
| 12. Γερμανία | 707 |
| 13. Παραγουάη | 691 |
| 14. Τσεχία | 689 |
| 15. Ρουμανία | 688 |
| 16. Σουηδία | 676 |
| 17. Ιρλανδία | 672 |
| 18. Δανία | 672 |
| 19. Κροατία | 668 |
| 20. Βέλγιο | 666 |

## Εδωσε την φωτογραφία

Η περιβόητη φωτογραφία που είχε ανάψει φωτιές πριν είκοσι περίπου μέρες στον Σύνδεσμο Διαιτητών βρίσκεται πλέον στα χέρια της διοίκησης.

Οπως έγινε γνωστό, η διοίκηση κάλεσε τον **Ορέστη Παυλίδη** για διευκρινήσεις για τα όσα υπονοούμενα άφησε σε βάρος του **Παντελή Μιχαλάκη** και κυρίως για την φωτογραφία για την οποία μάλιστα ο δεύτερος φώναζε στον σύνδεσμο πως αν υπάρχει θα παραιτηθεί, δίνοντας μάλιστα τον λόγο της τιμής του.

Το τι απόφαση πήρε η διοίκηση για το θέμα αυτό δεν έγινε γνωστό.

## Ευχές από την ΤΕΔ

Τα μέλη της Τοπικής Επιτροπής Διαιτησίας με την ευκαιρία των επικείμενων γιορτών, εύχονται στα μέλη του Δ.Σ. της ΕΠΣ Δωδεκανήσου, στο προσωπικό της, στα μέλη του Σ.Δ.Π. Δωδ/σου, στους παράγοντες των σωματείων και γενικά σ' όλους τους εμπλεκόμενους ποδοσφαιρικούς φορείς και τους φιλάθλους της Δωδεκανήσου η νέα χρονιά να είναι γεμάτη υγεία, με αγωνιστικές διακρίσεις και μακριά από τη βία στους αγωνιστικούς χώρους κι' έξω απ' αυτούς.

**Μιχάλης Καλαθενός**
**Αντώνης Σαββάκης**
**Μιχάλης Ερωτόκριτος**

## ΕΥΧΕΤΗΡΙΟ ΤΗΣ ΕΠΣΔ

Ο πρόεδρος και τα μέλη του Δ.Σ. εύχονται στους εκπροσώπους των Σωματείων, στους προπονητές, στους ποδ/στές στους διαιτητές, στους παρατηρητές αγώνων και σε όλο το φίλαθλο κόσμο της Δωδεκανήσου, Χαρούμενα Χριστούγεννα και ένα ευτυχισμένο και γεμάτο υγεία 2002 τόσο σε ατομικό, όσο και σε οικογενειακό επίπεδο.

## ΕΥΧΕΤΗΡΙΟ

Ο Πρόεδρος του Τμήματος Στίβου του Διαγόρα, το Διοικητικό Συμβούλιο και η Διοικούσα Επιτροπή του Στίβου, εύχεται στην ΕΑΣ ΣΕΓΑΣ Δωδ/σου, στους προπονητές του, στους αθλητές του, και στις οικογένειές τους.

Καλά Χριστούγεννα και Χρόνια Πολλά

**ΔΩΔΕΚΑΝΗΣΙΑΚΟΣ "ΑΘΛΗΤΙΚΟΣ ΚΑΙ ΝΑΥΤΙΚΟΣ ΣΥΛΛΟΓΟΣ "ΔΩΡΙΕΥΣ"**

## ΕΥΧΑΡΙΣΤΗΡΙΟ

Το Δ.Σ. του συλλόγου ευχαριστεί τον επιχειρηματία κ. **Ηλία Τριανταφύλλου** για την προσφορά αθλητικού υλικού στο ποδοσφαιρικό τμήμα του

Ο πρόεδρος
ΑΝ. ΒΟΓΙΑΤΖΟΓΛΟΥ

Ο Γ. Γραμματέας
Γ. ΑΝΔΡΕΑΔΗΣ

## ΑΝΕΚΔΟΤΟ

**Μια δημοσιογράφος παίρνει συνέντευξη από ένα γυφτάκι μόλις 9 ετών, όπου είχε σκοτωθεί όλη η οικογένεια του.**

**ΔΗΜ: "Πως σκοτώθηκε ο πατέρας σου;"**

**ΓΥΦ: "Το πάτση τατέρ."**

**ΔΗΜ: "Η μητέρα σου;"**

**ΓΥΦ: "Το πάτση τατέρ."**

**ΔΗΜ: "Τα αδέρφια σου;"**

**ΓΥΦ: "Το πάτση τατέρ."**

**ΔΗΜ: "Ο παππούς και η γιαγιά σου;"**

**ΓΥΦ: "Το πάτση τατέρ."**

**ΔΗΜ: "Εσύ πως γλίτωσες, που πόσουνα εκείνη τι στιγμή;"**

**ΓΥΦ: "Πάνω στο τατέρ!"**

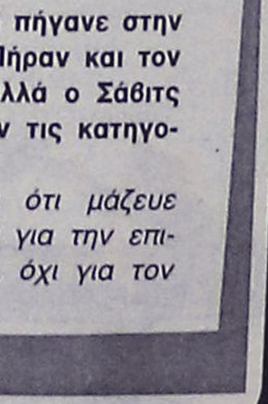

## Αγκαθι

●●● **Δεν μου καλοφάνηκε που δεν αναβλήθηκαν οι αγώνες του ομίλου μας. Μου κίνησε την περιέργεια και έψαξα το θέμα στη Συγγρού. Στο... υπόγειό της φυσικά.**

●●● *Κωδικός της διεξαγωγής των αγώνων ήταν η συνάντηση κυπέλλου Πειραιά, Ατρόμητος-Ερμής. Ναι μη σας φαίνεται αστείο.*

●●● **Προχθές οι δύο ομάδες έπαιξαν 120'. Το καταλάβατε; Οχι ε; Οι δύο αντιμετωπίζουν Λειβαδιώτες και Μυτιληνιούς. Σε συνεργασία με τον πρόεδρο της επιτροπής πρωταθλήματος που είναι με τους δεύτερους, ο Λειβαδιώτης βρήκε την λύση, αφού δεν κατάφερε να παίξει σε χορτάρι όπως προσπαθούσε όλο τον καιρό.**

●●● *Ξέρετε τι είναι να παίζουν παράταση; Πόσο κουρασμένοι θα είναι οι παίκτες. Ενα συν επιπλέον στα τόσα που δημιουργούν για τις ομάδες τους...*

●●● **Στον αγώνα αυτό που ανέφερα, όρμησαν οι φουσκωτοί... τον Βούλγαρη και τον έκαναν μια ...κόκαλα. Και ξέρετε ποιό είναι το χειρότερο; Οτι πιθανότατα τον τσουβάλιασαν για αγώνα τοπικού!**

●●● *Ο Ορέστης δεν κράτησε τον λόγο του. Είχε πει ότι θα έδινε την φωτογραφία στις εφημερίδες και την έδωσε στην διοίκηση. Για μας είναι εντελώς εμπορική. Να πουλήσουμε κανένα φύλλο παραπάνω μήπως και συγκινηθεί ο εκδότης μας.*

●●● **Δεν πειράζει όμως. Το καλό το παλληκάρι ξέρει κι' άλλο μονοπάτι. Ενα το κρατούμενο όμως...**

●●● *Ο Χατζηνικολός δεν με διέψευσε. Τιμάω τα παντελόνια που φορώ είπε στην Κορδικτώνος, τα μάζεψε κι' έφυγε. Δεν παρέλειψε να τους ευχηθεί καλές γιορτές...*

●●● **Οργανωμένοι πήγανε στην Κοδριγκτώνος. Πήραν και τον μάρτυρα μαζί, αλλά ο Σάβιτς δεν παραδεχόταν τις κατηγορίες.**

●●● *Αποδείχθηκε ότι μάζευε υπογραφές αλλά για την επιτροπή διαιτησίας, όχι για τον Σάβιτς.*

ΕΘΝΙΚΗ ΕΡΑΣΙΤΕΧΝΙΚΗ

# Δύσκολη αποστολή

- ✔ *Ο ΑΠΟΛΛΩΝΑΣ ΚΑΛΥΘΙΩΝ ΑΝΤΙΜΕΤΩΠΙΖΕΙ ΣΤΑ ΜΕΓΑΡΑ ΤΟΝ ΒΥΖΑΝΤΑ*
- ✔ *ΕΠΑΝΕΡΧΕΤΑΙ ΣΤΗΝ ΕΝΔΕΚΑΔΑ Ο ΓΙΩΡΓΟΣ ΧΑΤΖΗΠΕΤΡΟΣ*

Το παιχνίδι που δίνει αύριο στις 14.45 στα Μέγαρα, ο Απόλλων Καλυθιών είναι αρκετά δύσκολο. Ο Βύζας απ' ότι έχει δείξει μέχρι τώρα, έχει βλέψεις για ανώτερη κατηγορία, γεγονός που τον καθιστά επικίνδυνο ακόμα και στην έδρα του. Η αποστολή του Απόλλωνα στο αυριανό παιχνίδι είναι αρκετά δύσκολη συνεπώς.

Ωστόσο ο **Γιώργος Τανίδης** και οι ποδοσφαιριστές του αισιοδοξούν πως θα τα καταφέρουν να γυρίσουν στη Ρόδο με βαθμό ή βαθμούς.

"Θα πολεμήσουμε για το καλύτερο δυνατόν", είπε χθες ο κώουτς της ομάδας μετά την ολοκλήρωση της προετοιμασίας ενώ στα Μέγαρα σημειωτέον επανέρχεται ο **Γιώργος Χατζηπέτρος.**

Οι πιθανοί ένδεκα που θα ξεκινήσουν το ματς είναι:

- Ο γκολκήπερ **Αλεξανδρίδης.**
- Οι αμυντικοί **Σαλαμαστράκης, Χατζησταμάτης, Κακλαμάνος.**
- Οι κεντρώοι **Χατζηπέτρος, Ράντσιτς, Κοσκινιάτης, Ισκάς, Σαλπιγκτίδης** και
- Οι επιθετικοί **Σωτηρόπουλος-Πολυχρονίου.**

Στην διάθεσή του ο προπονητής του Απόλλωνα έχει ακόμα τους **Δημητριάδη, Αυλωνίτη, Ζούνη, Ξύπα, Κώστα** και **Πλίγκο.**



*Ο Απόλλων Καλυθιών έτοιμος να πολεμήσει στα Μέγαρα*
*(ΒΙΚΤΩΡ-ΦΩΤΟ ΜΑΡΚΕΤ-ΙΑΛΥΣΟΣ)*


AUDIO CLUB
For Serious Ears



Καλές γιορτές με καλές ωροσφορές

* Ράδιο-CD JVC από 50.000 δρχ.
* Ράδιο-κασετόφωνο SONY από 30.000 δρχ.

Όλη η γκάμα της KENWOOD στις καλύτερες τιμές!

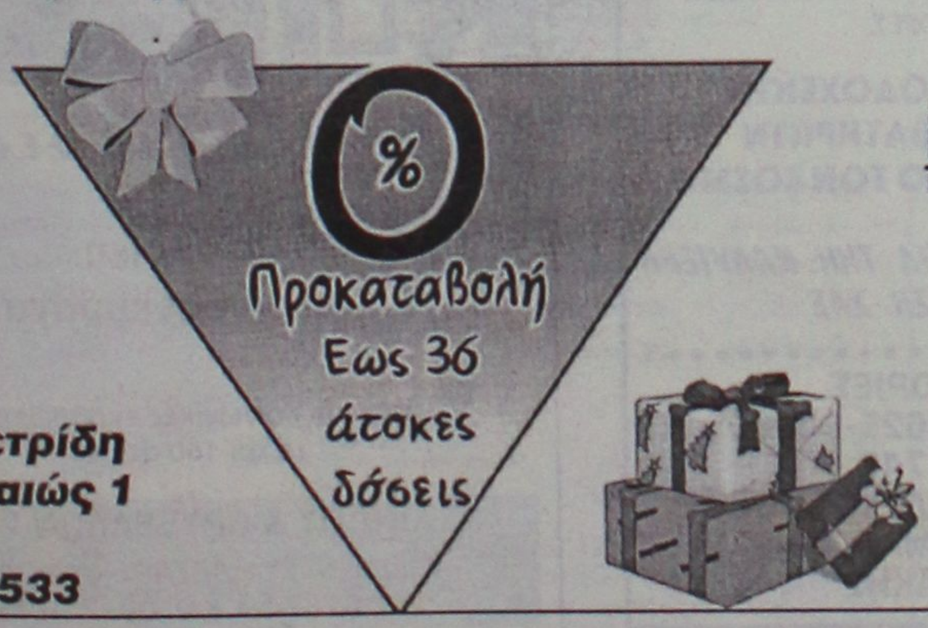


πλαίσιο

Μιχ. Πετρίδη & Πειραιώς 1
Ρόδος
τηλ. 21533

PARIS DAKKAR Winner 2001 MITSUBISHI PAJERO



Off road, είναι όπου σου αρέσει!



MITSUBISHI
PAJERO PININ
1.8 & 2.0 κυβικά

Νέο 5θυρο Mitsubishi Pajero Pinin 4X4. Ένα καθαρόαιμο Pajero για δυναμικές διαδρομές μέσα και έξω από την πόλη. Με design Pininfarina, που κερδίζει σε εντυπώσεις, και με 2.000 κ.εκ. και το Super Select 4, το πρωτοποριακό του σύστημα μετάδοσης, που κερδίζουν σε επιδόσεις, το νέο Mitsubishi Pajero Pinin, όπως και κάθε Pajero άλλωστε, κυριαρχεί απόλυτα.
Νέο Mitsubishi Pajero Pinin: Κερδίζεις... όπου σου αρέσει!

Χαράξτε το δικό σας δρόμο
MITSUBISHI MOTORS

ΔΩΡΕΑΝ ΕΤΗΣΙΑ ΑΣΦΑΛΙΣΤΙΚΗ ΚΑΛΥΨΗ: ΟΔΙΚΗΣ ΠΡΟΣΤΑΣΙΑΣ, ΙΑΤΡΙΚΗΣ ΚΑΙ ΠΡΟΣΩΠΙΚΗΣ ΒΟΗΘΕΙΑΣ ΟΔΗΓΟΥ ΚΑΙ ΕΠΙΒΑΤΩΝ ΑΠΟ ΤΗΝ INTERAMERICAN

Θ. και Ι. ΚΑΛΛΙΓΑΣ ΑΕΒΕ
Λεωφ. Λίνδου 138 • Τηλ. 02410 67440-1 • FAX: 02410 68462
email: kaligcar@otenet.gr

| 1° ΧΡΗΜΑΤΟΔΟΤΙΚΟ ΠΡΟΓΡΑΜΜΑ | | 2° ΧΡΗΜΑΤΟΔΟΤΙΚΟ ΠΡΟΓΡΑΜΜΑ | |
|---|---|---|---|
| 0,58% | σταθερό μηνιαίο επιτόκιο<br>0% προκαταβολή<br>72 δόσεις | 0,75% | σταθερό μηνιαίο επιτόκιο<br>0% προκαταβολή<br>1η δόση σε 12 μήνες ΑΤΟΚΑ<br>72 δόσεις |

ΜΠΑΣΚΕΤ

# Προετοιμασία ντέρμπι

✔ *ΤΟΝ ΑΤΥΠΟ ΤΙΤΛΟ ΤΟΥ ΠΡΩΤΑΘΛΗΤΗ ΧΕΙΜΩΝΑ ΘΕΛΕΙ ΝΑ ΕΞΑΣΦΑΛΙΣΕΙ ΤΗΝ ΚΥΡΙΑΚΗ Ο ΚΟΛΟΣΣΟΣ. ΤΟ ΡΑΝΤΕΒΟΥ ΜΕ ΤΗΝ ΧΑΛΚΙΔΑ ΟΡΙΣΤΗΚΕ ΓΙΑ ΤΙΣ 12 ΤΟ ΜΕΣΗΜΕΡΙ*

Μόνο το Κυριακάτικο εντός έδρας παιχνίδι με την Χαλκίδα απασχολεί της τελευταίες μέρες τους παίκτες του Κολοσσού, οι οποίοι ακόμα κι αν ήθελαν να κάνουν άλλες σκέψεις, δύσκολα θα μπορούσαν, αφού σκοντάφτουν στον "νόμο **Παπάζογλου**"! Οι προπονήσεις συνεχίζονται σε ρυθμούς ντέρμπι, ενώ η χθεσινή προσπάθεια για ρεπορτάζ ήταν ούτως ή άλλως μια δύσκολη υπόθεση, αφού όταν βρίσκεται σε λειτουργία το βίντεο, τα κινητά απαγορεύονται!

Κι επειδή το βίντεο άναψε χθες για τα καλά, η επικοινωνία με τον προπονητή των "θαλασσί" έμοιαζε με... "οδύσσεια". Η σκληρή δουλειά που διεξάγεται τις τελευταίες μέρες είναι ενδεικτική της σοβαρότητας με την οποία αντιμετωπίζουν οι Κολοσσίτες το καθοριστικό παιχνίδι με την Χαλκίδα.

Μία ομάδα, η οποία χαρακτηρίζεται από τον **Χάρη Παπάζογλου ως** καλή και έμπειρη. Οχι απλά επειδή έτσι πρέπει να χαρακτηριστεί, αλλά επειδή αυτή είναι η επικίνδυνη πραγματικότητα, την οποία σκοπεύουν να αντιμετωπίσουν οι Ροδίτες με το γνωστό καλό της παιχνίδι αλλά και με την συμπαράσταση του κόσμου.

Αλλωστε, οι λόγοι για να δώσουν οι φίλαθλοι το παρόν της Κυριακής στις 12 το μεσημέρι στο Εθνικό Κλειστό Γυμναστήριο της Ρόδου είναι αρκετοί.

Κατ' αρχήν ο Κολοσσός υπόσχεται θέαμα και νίκη, ενώ σε περίπτωση επιτυχίας θα γίνει πιο έντονο παρά ποτέ το άρωμα του τίτλου, αφού θα εξασφαλιστεί ο άτυπος τίτλος του πρωταθλητή χειμώνα!

Η ομάδα είναι πληρέστατη, αφού δεν υπάρχει απολύτως κανένα πρόβλημα τραυματισμού.

## Ψάχνει για "κορτιζόνη"

✔ *Με ελλειπέστατη προετοιμασία και με τραυματία τον Παπακώστα θα αντιμετωπίσει την Κυριακή ο Ιάλυσος τη Γλυφάδα*

Ταξίδι στο άγνωστο με βάρκα την ελπίδα θα κάνει αύριο ο Ιάλυσος στην Αθήνα, όπου θα αντιμετωπίσει την Κυριακή την Γλυφάδα στο πλαίσιο ενός αγώνα που μοιάζει με σταυροδρόμι. Η μία, πινακίδα, γράφει "δικαίωμα στην ελπίδα" και η άλλη "καλωσήλθατε στην κόλαση". Οι "ερυθροκίτρινοι" γνωρίζουν πολύ καλά ποιά κατεύθυνση θέλουν να ακολουθήσουν, όμως το θέμα είναι ποιοί μπορούν. Στην κατάσταση που βρίσκονται αυτή τη στιγμή δεν είναι υπερβολικό αν ειπωθεί πως η άβυσσος βρίσκεται ακριβώς κάτω από τα πόδια τους καθώς από το ξεκίνημα της εβδομάδας το προχθεσινό φιλικό ήταν το πρώτο που συγκέντρωσε σχεδόν όλους τους παίκτες!

Ολους πλην του τραυματία **Παναγιώτη Παπακώστα,** που υποφέρει από θλάση και κανένας δεν είναι σε θέση να προβλέψει το αν θα είναι σε θέση να προσφέρει της υπηρεσίες του στο μεθαυριανό κρίσιμο παιχνίδι.

Για άλλη μια φορά, λοιπόν, είναι δεδομένο ότι η προετοιμασία είναι ελλειπέστατη λίγα εικοσιτετράωρα πριν από ένα παιχνίδι στο οποίο ο Ιάλυσος όχι μόνο συναντά την ανανέωση ή την καταστροφή των φετινών του στόχων αλλά και έναν αντίπαλο που βρίσκεται με την πλάτη στον τοίχο και βλέπει την νίκη ως μονόδρομο.

## Αγώνας εφήβων

Ιάλυσος και Αγιος Νικόλαος θα διασταυρώσουν τα ξίφη τους σήμερα το βράδυ στο Δημοτικό Κλειστό Γυμναστήριο της Ιαλυσού. Το παιχνίδι θα διεξαχθεί στο πλαίσιο του πρωταθλήματος των Εφήβων με ώρα έναρξης τις 20.00

## T V

1.00 μ.μ.: Οι ειδικοί Σ. ΣΠΟΡΤ 2
2.00 μ.μ.: 60' σπορ (εκπομπή) ALPHA SPORTS 1
2.00 μ.μ.: Απίθανα σπορ Σ. ΣΠΟΡΤ 2
2.45 μ.μ.: Ιππόδρομος (Ζ0 Σ. ΣΠΟΡΤ 2
5.00 μ.μ.: Αυτοκίνητο: Αγώνες (Μ) Σ. ΣΠΟΡΤ
6.00 μ.μ.: Αγώνες πυγμαχίας (Μ) Σ. ΣΠΟΡΤ
6.30 μ.μ.: Αθλητικό ημίωρο ΕΤ-3
6.45 μ.μ.: Πόλο (Α1): Ολυμπιακός-ΠΑΟΚ (Ζ) ALPHA SPORTS 2
7.30 μ.μ.: Τένις: Αγώνες τουρνουά ATP στην Αυστραλία (Ε) Σ. ΣΠΟΡΤ 2
7.30 μ.μ.: Λίγο πριν από την αγωνιστική: Εκπομπή για το αγγλικό πρωτάθλημα ποδοσφαίρου Σ. ΣΠΟΡΤ
8.00 μ.μ.: Ποδόσφαιρο: Φάσεις και γκολ από το πρωτάθλημα Αργεντινής ALPHA SPORTS 1
8.00 μ.μ.: N.F.L.: Αγώνας πρωταθλήματος (Μ) Σ. ΣΠΟΡΤ
9.00 μ.μ.: Βελγικό πρωτάθλημα ποδοσφαίρου: Αντερλεχτ-Μπριζ (Ζ) ALPHA SPORTS 1
9.30 μ.μ.: Αγώνες αυτοκινήτου (Μ) Σ. ΣΠΟΡΤ 2
10.30 μ.μ.: Χόκεϊ επί πάγου: Αγώνας (Μ) Σ. ΣΠΟΡΤ 2
10.30 μ.μ.: Οι ειδικοί Σ. ΣΠΟΡΤ
11.00 μ.μ.: Γαλλικό πρωτάθλημα ποδοσφαίρου: Μαρσέιγ-Λανς (Ζ-με καθυστέρηση) ALPHA SPORTS 1
11.30 μ.μ.: Οποιος αντέξει Σ. ΣΠΟΡΤ
12.30 π.μ.: Ποδόσφαιρο: Ο καλύτερος αγώνας της εβδομάδας (Ε) Σ. ΣΠΟΡΤ 2
2.30: Χόκεϊ επί πάγου: Αγώνας πρωταθλήματος (Μ) Σ. ΣΠΟΡΤ
2.30 π.μ.: Αγώνες πυγμαχίας (Μ) Σ. ΣΠΟΡΤ 2
3.30 π.μ. : N.B.A.: "Σαν Αντόνιο" - "Ντένβερ Νάγκετσ" (Ζ) ALPHA SPORTS 2
4.00 π.μ.: Τένις: Αγώνες τουρνουά ATP στην Αυστραλία (Ε) Σ. ΣΠΟΡΤ 2
4.30 π.μ.: Ποδόσφαιρο (κύπελλο Ισπανίας): Αγώνας 3ου γύρου (Ε) Σ. ΣΠΟΡΤ
6.30 π.μ.: Απίθανα σπορ Σ. ΣΠΟΡΤ
6.30 π.μ.: (Κόπα Αμέρικα): Βραζιλία-Η.Π.Α. (Ε) Σ. ΣΠΟΡΤ 2


VANIK TOURS

ΓΙΑΝΝΗΣ και ΣΕΒΑ ΒΑΛΣΑΜΙΔΗ
**VANIK σημαίνει ΑΛΗΘΕΙΑ**
ΑΚΤΗ ΚΑΝΑΡΗ 17, ΨΑΡΟΠΟΥΛΑ - ΑΝΕΤΟ ΠΑΡΚΙΝΓΚ
**ΑΝΟΙΚΤΑ: ΔΕ-ΣΑ 08.30-14.00 και 16.30-20.30**
**Τηλ. 35191-37621 κινητό 0945-798148 FAX 29532**
Το γραφείο μας πάντα πρώτο σε κρατήσεις ξενοδοχείων εξασφάλισε και σας προσφέρει καταπληκτικές τιμές για τα παρακάτω ξενοδοχεία σε ΠΑΚΕΤΑ (Εκδοση εισιτηρίων R/T) από 1/11/2001 - 31/03/2002.

*ΑΠΕΥΘΥΝΟΜΑΣΤΕ ΣΕ ΣΑΣ ΠΟΥ ΘΕΛΕΤΕ ΚΑΙ Η ΚΡΑΤΗΣΗ ΣΑΣ ΝΑ ΕΙΝΑΙ ΣΩΣΤΗ ΚΑΙ ΤΟ ΔΩΜΑΤΙΟ ΣΑΣ ΝΑ ΣΑΣ ΠΕΡΙΜΕΝΕΙ*

| | | | | |
|---|---|---|---|---|
| 1ον | **HOTEL ALEXANDROS Α΄ SUPERIOR** | | | |
| | **ΠΛΑΤΕΙΑ ΜΑΒΙΛΛΗ** | | | |
| | Μονόκλινο | δρχ. | 26.600 | € 78 |
| | Δίκλινο | δρχ. | 30.000 | € 88 |
| | Τρίκλινο | δρχ. | 40.200 | €118 |
| 2ον | **HOTEL ASTOR Α΄ κατηγορίας** | | | |
| | **Σύνταγμα** | | | |
| | Μονόκλινο | δρχ. | 12.600 | € 37 |
| | Δίκλινο για μονόκλινο | δρχ. | 14.000 | € 41 |
| | Δίκλινο | δρχ. | 16.700 | € 49 |
| | Τρίκλινο | δρχ. | 20.100 | € 59 |
| 3ον | **HOTEL PRESIDENT Α΄ κατηγορίας** | | | |
| | **Λεωφόρος Κηφισίας** | | | |
| | Μονόκλινο | δρχ. | 10.300 | € 30 |
| | Δίκλινο για μονόκλινο | δρχ. | 11.300 | € 33 |
| | Δίκλινο | δρχ. | 13.300 | € 39 |
| | Τρίκλινο | δρχ. | 16.300 | € 48 |
| 4ον | **HOTEL PARTHENON Α΄ κατηγορίας** | | | |
| | **Στήλες Ολ. Διός** | | | |
| | Μονόκλινο | δρχ. | 18.500 | € 55 |
| | Δίκλινο | δρχ. | 21.000 | € 62 |
| | Τρίκλινο | δρχ. | 28.000 | € 82 |
| 5ον | **HOTEL ZAFOLIA Α΄ SUPERIOR** | | | |
| | **Λεωφόρος Αλεξάνδρας** | | | |
| | Μονόκλινο | δρχ. | 28.600 | € 84 |
| | Δίκλινο | δρχ. | 30.600 | € 90 |
| | Τρίκλινο | δρχ. | 36.800 | €108 |
| 6ον | **HOTEL ELLINIS Β΄ SUPERIOR** | | | |
| | **ΩΝΑΣΕΙΟ, Λεωφ. Συγγρού** | | | |
| | Μονόκλινο | δρχ. | 13.600 | € 40 |
| | Δίκλινο | δρχ. | 17.700 | € 52 |
| | Τρίκλινο | δρχ. | 21.200 | € 62 |
| 7ον | **HOTEL ARETHOUSA Β΄ SUPERIOR** | | | |
| | **Σύνταγμα** | | | |
| | Μονόκλινο | δρχ. | 12.000 | € 35 |
| | Δίκλινο | δρχ. | 16.000 | € 47 |
| | Τρίκλινο | δρχ. | 19.000 | € 56 |
| 8ον | **HOTEL DORIAN INN Β΄ κατηγορίας** | | | |
| | **ΟΜΟΝΟΙΑ** | | | |
| | Μονόκλινο | δρχ. | 12.000 | € 35 |
| | Δίκλινο | δρχ. | 16.000 | € 47 |
| | Τρίκλινο | δρχ. | 19.000 | € 56 |
| 9ον | **HOTEL EGNATIA Β΄ κατηγορίας** | | | |
| | **Θεσσαλονίκη Κέντρο, καινούργιο** | | | |
| | Μονόκλινο | δρχ. | 19.000 | € 56 |
| | Δίκλινο | δρχ. | 23.000 | € 68 |
| | Τρίκλινο | δρχ. | 27.000 | € 80 |

● Τα παραπάνω ξενοδοχεία διαθέτουν T.V. σε όλα τα δωμάτια
● Στις πιο πάνω τιμές συμπεριλαμβάνεται πρωινό σε μπουφέ
● Ακόμη σε μας θα βρείτε αεροπορικά και ατμοπλοϊκά εισιτήρια όλων των εταιριών.



TRAVEL EMMANUEL

*ΘΕΛΕΤΕ ΟΙ ΔΙΑΚΟΠΕΣ ΣΑΣ ΝΑ ΣΥΝΔΥΑΣΘΟΥΝ ΦΘΗΝΑ ΚΑΙ ΠΟΙΟΤΙΚΑ:*

**EMMANUEL TRAVEL**

***ΘΕΛΕΤΕ ΝΑ ΤΑΞΙΔΕΨΕΤΕ ΜΕ ΑΣΦΑΛΕΙΑ ΚΑΙ ΦΘΗΝΑ...***

**EMMANUEL TRAVEL**

**ΕΙΜΑΣΤΕ ΠΑΝΤΑ ΣΤΗΝ ΔΙΑΘΕΣΗ ΣΑΣ ΓΙΑ ΤΗΝ ΚΑΛΥΤΕΡΗ ΕΞΥΠΗΡΕΤΗΣΗ ΣΑΣ.**
**ΦΘΗΝΕΣ ΤΙΜΕΣ ΓΙΑ ΕΥΡΩΠΗ ΣΕ ΣΥΝΕΡΓΑΣΙΑ ΜΕ ΤΙΣ ΚΑΛΥΤΕΡΕΣ ΑΕΡΟΠΟΡΙΚΕΣ ΤΣΑΡΤΕΡ ΕΤΑΙΡΕΙΕΣ**

ΕΙΣΙΤΗΡΙΑ ΠΛΟΙΩΝ 20% ΕΚΠΤΩΣΗ ΓΙΑ ΕΙΣΙΤΗΡΙΑ ΜΕΤ' ΕΠΙΣΤΡΟΦΗΣ

ΕΙΣΙΤΗΡΙΑ ΟΛΥΜΠΙΑΚΗΣ-ΕΙΔΙΚΕΣ ΤΙΜΕΣ ΓΙΑ ΝΕΟΥΣ ΚΑΙ ΥΠΕΡΗΛΙΚΕΣ-ΟΙΚΟΓΕΝΕΙΑΚΕΣ ΠΡΟΣΦΟΡΕΣ

**ΚΡΑΤΗΣΕΙΣ ΞΕΝΟΔΟΧΕΙΩΝ**
**ΕΚΔΟΣΕΙΣ ΔΙΑΒΑΤΗΡΙΩΝ**
**ΕΚΔΡΟΜΕΣ ΓΙΑ ΟΛΟ ΤΟΝ ΚΟΣΜΟ**

*ΠΑΝΤΑ ΚΟΝΤΑ ΣΑΣ ΓΙΑ ΤΗΝ ΚΑΛΥΤΕΡΗ ΕΞΥΠΗΡΕΤΗΣΗ ΣΑΣ*

**ΠΛΗΡΟΦΟΡΙΕΣ**
**ΤΗΛ: 93630-93625-94385**
**FAX: 91748**
**ΙΕΡΟΥ ΛΟΧΟΥ 1 ΙΑΛΥΣΟΣ ΡΟΔΟΣ**
**ΥΠΕΥΘΥΝΟΣ: ΜΑΝΩΛΗΣ ΜΑΧΑΙΡΑΚΗΣ**





Pellos Travel

(ΜΕ ΣΥΝΟΔΟ ΤΟΥ ΓΡΑΦΕΙΟΥ ΜΑΣ)

ΠΟΙΟΤΗΤΑ – ΟΡΓΑΝΩΣΗ – ΨΥΧΑΓΩΓΙΑ

1. 4/1/02-6/1/02
ΤΡΙΗΜΕΡΗ ΕΚΔΡΟΜΗ ΣΤΗ ΣΜΥΡΝΗ
Ρόδος-Μαρμαρίς-Σμύρνη-Εφεσσος-Μαρμαρίς-Ροδος

2. 15/1/02-19/1/02
ΕΚΔΡΟΜΗ ΣΤΗ ΜΥΤΙΛΗΝΗ
Αγιος Ραφαήλ-Αγιος Νεκτάριος

3. 20/1/02-25/1/02
ΕΞΑΗΜΕΡΗ ΕΚΔΡΟΜΗ ΣΤΗΝ ΚΩΝΣΤΑΝΤΙΝΟΥΠΟΛΗ
Μαρμαρίς-Σμύρνη-Εφεσσος-Κωνσταντινούπολη

4. 24/1/02-2/2/02
ΟΚΤΑΗΜΕΡΗ ΕΚΔΡΟΜΗ ΣΤΗ ΒΟΡΕΙΑ ΕΛΛΑΔΑ-ΜΕΤΕΩΡΑ-ΠΗΛΙΟΝ
Θεσσαλονίκη-Παναγία Σουμελά-Βεργίνα-Καταρράκτες Εδεσσας-Νάουσα-Μετέωρα-Πήλιον-Πορταριά-Χανιά-Βόλος-Αθήνα

Σε ξενοδοχεία 3* και 4* αστέρων με πρωινό-ημιδιατροφή

✓ Εκδρομές-Ξεναγήσεις
✓ Εισιτήρια πλοίων
✓ Μεταφορές με κλιματιζόμενα πούλμαν
✓ Συνοδός γραφείου
✓ Ταξιδιωτική ασφάλεια
✓ Ταξιδιωτική τσάντα

Το πρακτορείο μας σας εύχεται χαρούμενες γιορτές!

Για αναλυτικά προγράμματα και περισσότερες πληροφορίες

Pellos Travel

ΛΕΩΦΟΡΟΣ ΚΑΛΛΙΘΕΑΣ 125, ΦΑΛΗΡΑΚΙ ΡΟΔΟΣ
ΤΗΛ.: 0241 87615, 86298 • Κιν.: 0945 949399 • Fax: 0241 52276 - 87616

Οι ενδείξεις είναι μάλλον ανησυχητικές

# Προβληματισμός για την τουριστική σαιζόν 2002

## Πρόβλημα ρευστότητας έχουν πολλοί τουρ οπερέιτορς

**Τον προβληματισμό τους για το πως τελικά θα εξελιχθεί η τουριστική κίνηση προς τη χώρα μας το 2002 εξέφρασε χθες το προεδρείο του Συνδέσμου Ελληνικών Τουριστικών Επιχειρήσεων (ΣΕΤΕ). Αναλύοντας τα μέχρι τώρα στοιχεία, ο αντιπρόεδρος του συνδέσμου Ν. Αγγελόπουλος τόνισε ότι οι ενδείξεις είναι μάλλον ανησυχητικές, καθώς οι περισσότεροι τουρ οπερέιτορ αντιμετωπίζουν έντονα εσωτερικά προβλήματα και ρευστότητας και ήδη «έκοψαν» τις προκαταβολές, που δίνονται κάθε χρόνο τον Νοέμβριο.**

Οι περισσότεροι τουρ οπερέιτορ πιέζουν και ζητούν εκπτώσεις από τους Έλληνες ξενοδόχους για τα πακέτα της νέας χρονιάς και, ως εκ τούτου, υπογράμμισε ο κ. Αγγελόπουλος, ακόμη και αν το 2002 φθάσουμε στον εφετινό αριθμό διανυκτερεύσεων, τα έσοδα θα είναι μειωμένα για τον ελληνικό τουρισμό. Αυτό, άλλωστε, συνέβη και εφέτος, καθώς κυρίως τα ξενοδοχεία των μεσαίων και μικρότερων κατηγοριών κάλυψαν τα κενά τους με ειδικές προσφορές.

Τόσο ο κ. Αγγελόπουλος, όσο και το μέλος του ΔΣ του ΣΕΤΕ Χρ. Αντωνίου, ο οποίος, μέσω του Plotin Travel, εκπροσωπεί μεγάλους τουρ οπερέιτορ, υπογράμμισαν ότι οι ξενοδόχοι πρέπει να αρνηθούν αυτήν την πολιτική εκπτώσεων αυτήν την περίοδο, καθώς είναι εξαιρετικά νωρίς και, ενδεχομένως, την άνοιξη να υποχρεωθούν σε νέες ειδικές προσφορές. Η Μεσόγειος, τόνισε ο κ. Αγγελόπουλος, πολύ πριν από την κρίση της 11ης Σεπτεμβρίου, παρουσιάζει σημάδια κορεσμού, με τη ζήτηση να μειώνεται και την προσφορά να αυξάνεται. Γι' αυτό και πολλοί Ευρωπαίοι τουρίστες περιμένουν πλέον την τελευταία στιγμή για να κάνουν κράτηση, όντας πεπεισμένοι ότι όχι μόνο δεν θα έχουν πρόβλημα να βρουν θέ-

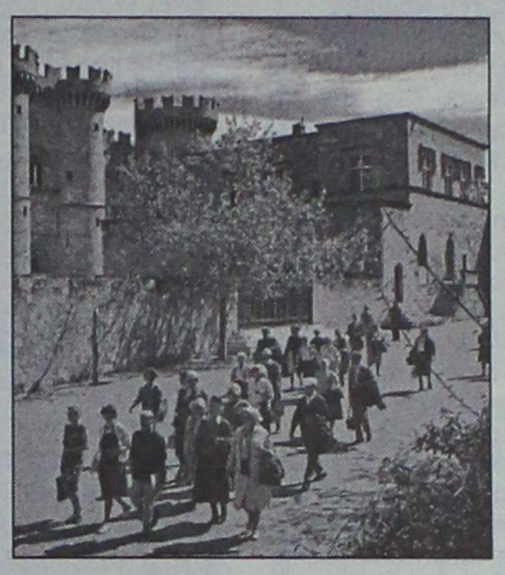

σεις, αλλά θα τις βρουν στο τέλος και φθηνότερες.

Ο γ.γ. του ΣΕΤΕ, Γ. Βερνίκος, δίνοντας την εικόνα στο θαλάσσιο τουρισμό, τόνισε ότι οι επιχειρηματίες θα έχουν την αγωνία μέχρι το τέλος για το πώς θα εξελιχθεί η κίνηση και θα είναι ικανοποιημένοι αν πλησιάσουν τα εφετινά νούμερα. Αν σκεφτούμε ότι βρισκόμαστε στην προολυμπιακή περίοδο, υπογράμμισε ο κ. Βερνίκος, κανονικά θα έπρεπε ο ελληνικός τουρισμός να έχει μεγάλη ανάπτυξη και όχι να ψάχνουμε πώς θα φθάσουμε στα νούμερα της προηγούμενης χρονιάς.

Ο ΣΕΤΕ οργανώνει στις 28 Φεβρουαρίου συνέδριο με αντικειμενο την στρατηγική, που πρέπει να αναπτύξει ο ελληνικός τουρισμός τα επόμενα χρόνια μέχρι την Ολυμπιάδα για να αυξήσει ποσοτικά και ποιοτικά το μερίδιό του. Προς τούτο, έχει αναθέσει στην Arthur Andersen την εκπόνηση ειδικής μελέτης, που θα δώσει τις κατευθύνσεις αυτής της πολιτικής. Μεταξύ των προσκεκλημένων θα είναι και ο κ. J. Morse, της Επιτροπής των Αυστραλών για την δική τους Ολυμπιάδα στο Σίδνει, ο οποίος θα παρουσιάσει το πώς οι Αυστραλοί αξιοποίησαν τους Ολυμπιακούς Αγώνες για την αύξηση του τουρισμού τους.

infotec

Προσφορές Χριστουγέννων

HEWLETT PACKARD OMNIBOOK Xe3



INTEL CELERON 850 MHZ - 128MB RAM
10GB HDD - 14" TFT MONITOR - CD ROM
MODEM 56K - MULTIMEDIA
WINDOWS 98 PRELOADED

442.900 (1299,7€)
17.600 (51,65€) x 36 ΜΗΝΕΣ

QuestXPAND INGENIOUS PLATINUM

CPU INTEL PENTIUM 4 1,9GHZ
RAM 256MB - HDD 40GB
CD RECORDER BTC 16x10x40
DVD ROM BTC 12x40
VGA TNT2 32MB TV-OUT
MODEM 56K V90 INT.
SOUNDCARD onboard
MONITOR NEC V721 17"
SPEAKERS
MICROSOFT INTERNET KEYBOARD
MICROSOFT INTELLIMOUSE
WINDOWS me / WINDOWS xp



+ 1 ΜΗΝΑ ΔΩΡΕΑΝ INTERNET ΜΕ

15.300 (44,90€) x 36 ΜΗΝΕΣ 384.000 (1126,92 €)

H/Y INFOTEC
AMD ATHLON XP 1600 MHZ
RAM 128 / 133 MHZ
HDD 40GB Seagate
MAINBOARD GIGABYTE ZX-E
DVD ROM 16x
VGA RIVA TNT2 32MB
MODEM 56K V90 INT.
SOUNDCARD onboard+SPEAKERS
MONITOR 17" CRT
ACTIVE KEYABOARD + MOUSE
289.000 (848.12€)
11.500 (33.74€) x 36 ΜΗΝΕΣ

Packard Bell.
The computer the world comes home to



INTEL PENTIUM III 866MHZ
RAM 128 / 133 MHZ
HDD 10GB Seagate
MAINBOARD INTEL 810
DVD ROM NEC DV-5700A 12x
VGA INTEL 810e Shared
MODEM 56K V90 INT.
SOUNDCARD M/2800W onboard
MONITOR PACKARDBELL 17"
ACTIVE KEYBOARD + MOUSE

WINDOWS ME, MS WORD 2000
MS WORKS 2000, MS MONEY 2001
NORTON ANTIVIRUS 2001, DVD MAX
225.000 (660.30€)
8.900 (26,11€) x 36 ΜΗΝΕΣ

ΠΕΡΙΦΕΡΕΙΑΚΑ - ΕΞΟΠΛΙΣΜΟΣ

| | | |
|---|---|---|
| ΕΚΤΥΠΩΤΗΣ HP 656C | 30.000 | (88.04€) |
| ΕΚΤΥΠΩΤΗΣ CANON S100 | 35.000 | (102.71€) |
| SCANER ACER 3300 | 20.000 | (58.69€) |
| ΕΠΙΠΛΟ Η/Υ ΙΤΑΛΙΑΣ | 35.000 | (102.71€) |

Ρόδος Διαγοριδών 17 - Τηλ 0241(0)20100
Κάλυμνος Εν. Χριστού - Τηλ 0243(0)50497

Οι τιμές μετρητοίς δεν περιλαμβάνουν ΦΠΑ - οι τιμές με δόσεις περιλαμβάνουν ΦΠΑ - οι προσφορές ισχύουν μέχρι εξαντλήσεως του stock

Mike's

Για τα πιο γλυκά Χριστούγεννα

συνθέτουμε τα ομορφότερα καλάθια

με σπιτικά γλυκά, και την αγάπη μας.

Τώρα και στην Κω



Mike's ΖΑΧΑΡΟΠΛΑΣΤΕΙΑ
9 καταστήματα σ' όλη τη Ρόδο, ένα βρίσκεται κοντά σας! Τηλ. 66510

ADD

Μεγάλη έρευνα για φτώχεια, ανεργία, φάρμακα, κάπνισμα, αλκοόλ, άγχος, στρες και άλλα

# Προβληματικό το DNA της κοινωνίας της Δωδ/σου!

## Κάπως καλύτεροι οι δείκτες από την υπόλοιπη χώρα ● Εντονες ανισότητες στο εσωτερικό του Νομού

Οι ενδοδωδεκανησιακές ανισότητες σε μία σειρά από κοινωνικούς τομείς καθώς και η έλλειψη πληροφόρησης όσο αφορά στις υπηρεσίες που βρίσκονται στη διάθεση των πολιτών, είναι τα κυριότερα συμπεράσματα της λεπτομερέστατης έρευνας που εκπόνησε το Εθνικό Κέντρο Κοινωνικών Ερευνών (ΕΚΚΕ), για το Δήμο Ροδίων, με τίτλο "Αποτύπωση της Κοινωνικής Ταυτότητας και Εντοπισμός των Ομάδων σε Κοινωνικό Αποκλεισμό του Νομού Δωδεκανήσου", στοιχεία της οποίας παρουσιάστηκαν, από ειδικούς, στη χθεσινή ημερίδα με θέμα "Ο ρόλος της τοπικής αυτοδιοίκησης στην άσκηση κοινωνικής πολιτικής-Το παράδειγμα του Δήμου Ροδίων", που διοργάνωσε ο Δήμος σε συνεργασία με το Κέντρο Στήριξης και Προώθησης στην Απασχόληση, "Καλλιπάτειρα", στην αίθουσα του "Ακταίον".

### Η ΕΡΕΥΝΑ

Ιδιαιτέρως διαφωτιστικά είναι, πράγματι τα στοιχεία που προκύπτουν από την έρευνα του ΕΚΚΕ τα οποία και χρησιμοποίησε ο Δήμος Ροδίων στα πλαίσια του σχεδιασμού της κοινωνικής πολιτικής του για το πρόγραμμα Κοινοτικής Ανάπτυξης και Κοινωνικής Φροντίδας 2000-2006.

**Για την εκπόνηση της έρευνας αυτής, το δείγμα του πληθυσμού της Δωδεκανήσου στο οποίο μοιράστηκαν ερωτηματολόγια, ήταν 6.480 άτομα, δηλαδή 2.054 νοικοκυριά από τα οποία τα 538 επιλέχθησαν στο Δήμο Ροδίων. Σημειώνεται ότι η κατανομή του δείγματος είναι ανάλογη με την πληθυσμό της κάθε γεωγραφικής ζώνης.**

Ενδεικτικά αναφέρουμε ότι τα αποτελέσματα της έρευνας έχουν να κάνουν με τη φτώχεια, την ανεργία, την απασχόληση και γενικά το βιωτικό επίπεδο στη Δωδεκάνησο και κυρίως τις διαφοροποιήσεις που προκύπτουν ανάμεσα στα Επαρχεία της Δωδεκανήσου.

Ειδικότερα, στο πρόγραμμα του Δήμου Ροδίων αναφέρονται, αναλυτικότατα, στοιχεία της έρευνας από τα οποία βγαίνουν σημαντικά συμπεράσματα για τον πληθυσμό της Δωδεκανήσου που μέχρι τώρα δεν ήταν γνωστά. Αναλυτικά:

### ΦΤΩΧΕΙΑ

Το ποσοστό φτώχειας σε όλο τον Νομό Δωδεκανήσου είναι κατά πολύ κάτω από το μέσο όρο σε πανελλαδικό επίπεδο. **Συγκεκριμένα, φθάνει το 16,38% τη στιγμή που το συνολικό της Ελλάδας είναι 21%, σύμφωνα με μετρήσεις της Eurostat. Ο Νομός Δωδεκανήσου, δηλαδή, συνολικά, βρίσκεται σε καλύτερη θέση από το μέσο εθνικό επίπεδο, ενώ η Ρόδος βρίσκεται κατά πολύ κάτω από το μέσο όρο του ποσοστού φτώχειας του Νομού.**

Το κεντρικό συμπέρασμα που απορρέει για το Νομό Δωδεκανήσου είναι ότι στα Επαρχεία Ρόδου και Κω υπάρχει ένα υψηλό βιοτικό επίπεδο ενώ, αντιθέτως, στα Επαρχεία Καρπάθου και Καλύμνου, το βιοτικό επίπεδο είναι χαμηλότερο του μέσου όρου.

Ενα άλλο σοβαρό στοιχείο που προκύπτει είναι ότι η διαφοροποίηση αυτή διατρέχει τα Επαρχεία τηςΔωδεκανήσου, δημογραφικά, στον πληθυσμό, στα εισοδήματα, στα ποσοστά της φτώχειας και ούτω καθεξής.

Ενώ, δηλαδή, ο Νομός βρίσκεται σε καλύτερη θέση από το μέσο εθνικό επίπεδο, τα πράγματα διαφοροποιούνται αν τα δούμε ανά Επαρχείο: **Στα Επαρχεία της Ρόδου και της Κω το ποσοστό φτώχειας είναι 14% ενώ στα Επαρχεία της Καρπάθου και της Καλύμνου 25%!**

Το φύλο παίζει, επίσης, σημαντικό ρόλο. Συγκεκριμένα, τα ποσοστά γυναικών που είναι υπεύθυνες σε φτωχά νοικοκυριά είναι 20,53% ενώ τα αντίστοιχα των αντρών είναι 14,56%.

### ΑΝΕΡΓΙΑ

Σαφής είναι η εικόνα, σύμφωνα με τους ειδικούς, της σύνδεσης που υπάρχει ανάμεσα στη φτώχεια και την ανεργία. Μάλιστα, οι άνεργοι όλο και περισσότερο θα τείνουν προς την φτώχεια εάν εξακολουθήσει η ίδια πολιτική.

Ενδεικτικό του παραπάνω είναι ότι το 51,2%, στην περίπτωση των ανέργων, βρίσκονται στο χώρο των φτωχών νοικοκυριών, τα οποία έχουν υπεύθυνο άνεργο, και ακολουθούν οι συνταξιούχοι.

Ενα άλλο στοιχείο είναι ότι **οι άνεργοι στο Νομό Δωδεκανήσου είναι νεοεισερχόμενοι, δηλαδή όσοι μπαίνουν για πρώτη φορά στην αγορά εργασίας, δύσκολα βρίσκουν δουλειά. Ακόμα, το 60% των ανέργων στη Δωδεκάνησο, είναι μακροχρόνια άνεργοι, δηλαδή πάνω από ένα χρόνο.**

Σημαντικό είναι, επίσης, ότι, σε σχέση με την υπόλοιπη Ελλάδα, δεν υπάρχει διαφοροποίηση για τον Νομό μας συνολικά στα ποσοστά ανεργίας αλλά η διαφοροποίηση είναι τεράστια ανάμεσα στα Επαρχεία. Αναλυτικά:

**Το ποσοστό ανεργίας στο Νομό Δωδεκανήσου είναι 7,8%. Ανά Επαρχείο, όμως: Στο Επαρχείο Ρόδου είναι κάτω από το μέσο όρο του νομού, στο Επαρχείο Κω είναι 3,62% στο Επαρχείο Καρπάθου είναι ελαφρώς ανώτερο από το μέσο όρο του νομού και στο Επαρχείο Καλύμνου είναι 17,66%, δηλαδή παραπάνω από το διπλάσιο του συνολικού της Δωδεκανήσου** το οποίο -όπως αποδεικνύεται- δεν είναι ομοιόμορφα κατανεμημένο.



*Η παρουσία των παιδιών με ειδικές ανάγκες του Συλλόγου "Ελπίδα" έδωσε μια χαρούμενη νότα, λίγο μετά την έναρξη της χθεσινής ημερίδας για την Τοπική Αυτοδιοίκηση. Χαμόγελα, αγκαλιές, ανταλλαγή δώρων και Αγιο-Βασίληδες, παρουσία του δημάρχου Ροδίων κ. Γιώργου Γιαννόπουλου, των αντιδημάρχων κ.κ. Μανόλη Γλυνού και Μανόλη Σαββή κ.ά. Η χαρά, πάντως, για την ολιγόλεπτη αυτή επίσκεψη ήταν αμοιβαία και αληθινή και αυτό φάνηκε στα πρόσωπα όλων όσοι ήταν παρόντες...*

### ΥΓΕΙΑ

Σημαντικά στοιχεία προκύπτουν και από την "Ταυτότητα Υγείας του δήμου Ρόδου" που εκπονήθηκε στα πλαίσια μιας ευρύτερης μελέτης για την αποτύπωση της κοινωνικής δομής και χαρακτηριστικών του πληθυσμού τεσσάρων μεγάλων πόλεων του Νομού Δωδεκανήσου και αφορμή για την εκπόνησή της αποτέλεσε η ενεργός συμμετοχή του Δήμου Ροδίων στο Δίκτυο "Υγιείς Πόλεις" καθώς και η αναγκαιότητα για μια συντονισμένη παρέμβαση στους τομείς της υγείας-πρόνοιας.

Η μελέτη αυτή περιλαμβάνει: στοιχεία για τη δημογραφική σύνθεση του πληθυσμού, στοιχεία για τη θνησιμότητα, τη νοσηρότητα και την ψυχική υγεία, αναλυτική αναφορά στις συνήθειες και τον τρόπο ζωής των δημοτών και πληροφορίες για υπηρεσίες υγείας και προληπτικές εξετάσεις.

### ΝΟΣΗΡΟΤΗΤΑ

Τα συχνότερα εμφανιζόμενα νοσήματα στον πληθυσμό του Δήμου της Ρόδου είναι τα μυοσκελετικά (δισκοπάθεια, ρευματική αρθρίτιδα κ.α.) με ποσοστό 27,2% και το κυκλοφοριακό (καρδιοπάθεια, υπέρταση, εγκεφαλικό) με ποσοστό 26,4%.

**Οσο αφορά στο Νομό Δωδεκανήσου, από τα στοιχεία που παρατίθενται, αναφέρουμε ότι το μικρότερο ποσοστό νοσηρότητας έχουν τα κακοήθη νεοπλάσματα ή καρκίνος (σ.σ. στην Κάρπαθο είναι μηδενικό) ενώ το μεγαλύτερο αφορά τα ορθοπεδικά που είναι και η ασθένεια με το μεγαλύτερο ποσοστό νοσηρότητας στην Κάρπαθο, και από τα τέσσερα νησιά.**

Επίσης, με βάση την έρευνα του ΕΚΚΕ, στο Δήμο της Ρόδου, σε όλες σχεδόν τις ασθένειες, οι γυναίκες έχουν μια υπεροχή έναντι των ανδρών οι οποίοι εμφανίζονται να έχουν συγκριτικά καλύτερη υγεία από τις γυναίκες. Πολύ μεγάλη ποσοστιαία διαφορά υπέρ των ανδρών εμφανίζεται στα μυοσκελετικά και τις νευρολογικές ασθένειες σε ποσοστά 25,8% και 18,1% αντίστοιχα. Επίσης, σύμφωνα με την ίδια έρευνα, στο Δήμο Ρόδου ο μισός περίπου πληθυσμός έχει BMI (κλίμακα μάζας σώματος) μεγαλύτερο από το 25, πράγμα που σημαίνει ότι υπάρχει πρόβλημα παχυσαρκίας.

### ΚΑΤΑΝΑΛΩΣΗ ΦΑΡΜΑΚΩΝ

Ο μέσος όρος των τεσσάρων δήμων, όσο αφορά στην κατανάλωση φαρμάκων, σε Ρόδο-Κω-Κάλυμνο-Κάρπαθο, είναι 34,6% και είναι αρκετά χαμηλός σε σχέση με άλλες περιοχές της Ελλάδας. Ακόμα, το 38,5% του πληθυσμού της Ρόδου κατανάλωσε κατά τη διάρκεια των τριών τελευταίων μηνών κάποιο φάρμακο. Στη Ρόδο οι γυναίκες φαίνεται να κάνουν συχνότερα χρήση φαρμάκων από τους άνδρες.

### ΑΓΧΟΣ-ΣΤΡΕΣ

Υψηλά ποσοστά άγχους εμφανίζει ο πληθυσμός της πόλης της Ρόδου αφού, σύμφωνα με την έρευνα του ΕΚΚΕ, **ένα ποσοστό 61,7% του πληθυσμού του Δήμου της Ρόδου δηλώνει ότι έχει άγχος. Οσο αφορά στο φύλο, οι γυναίκες εμφανίζουν μεγαλύτερα ποσοστά (19,9% έναντι 12,1% των ανδρών στην κατηγορία συχνότητας "μόνιμα" ενώ στην κατηγορία "συχνά" οι άνδρες υπερτερούν με 24,7% έναντι 22,5% των γυναικών).** Μάλιστα, στη Ρόδο εμφανίζονται και τα υψηλότερα ποσοστά άγχους, σε σχέση με Κω, Κάλυμνο και Κάρπαθο, δηλαδή 16%.

### ΚΑΠΝΙΣΜΑ

Κι ενώ τα στοιχεία για τις επιπτώσεις από το κάπνισμα είναι αμείλικτα, **το ποσοστό των καπνιστών στο Δήμο Ρόδου φτάνει το 36%, στο Δήμο Κω 38,1%, στο Δήμο Καλύμνου 48,8% και στο Δήμο Καρπάθου 49,1% ενώ για το σύνολο της χώρας είναι 37%.**

Στη Ρόδο οι άνδρες καπνίζουν περισσότερο (43,5%), έναντι των γυναικών που καπνίζουν σε ποσοστό 28,7%. Η κατανομή των καπνιστών κατά ηλικία ακολουθεί μια κανονική καμπύλη η οποία κορυφώνεται στις ηλικίες 25 έως 44 ετών. **Ιδιαίτερα σημαντικό και ανησυχητικό είναι ότι το ποσοστό των νέων κάτω των 19 ετών που καπνίζουν συστηματικά φθάνει το 16%.**

Η κατανομή καπνιστών κατά ηλικία έχει ως εξής: Κάτω από 19 ετών -όπως προαναφέραμε- καπνίζει το 16%, **στην ηλικία των 20-24 ετών καπνίζει το 30,8%, στην ηλικία των 25-34 ετών καπνίζει το 57,9%, στην ηλικία των 35-44 ετών καπνίζει το 54,2%, στην ηλικία των 45-59 ετών καπνίζει το 35,6% και στην ηλικία πάνω παό 60 ετών καπνίζει το 13,5%.**

### ΑΛΚΟΟΛ

Ο αλκοολισμός αποτελεί κρυφή πληγή της Ελληνικής Κοινωνίας αφού φαίνεται να αγγίζει ευρύτερα κοινωνικά στρώματα. **Στη Ρόδο, ένα ποσοστό 11% δηλώνει ότι καταναλώνει πάνω από 4 ποτήρια αλκοόλ σε μια ημέρα 1-2 φορές τον μήνα, ενώ ένα 7,6% καταναλώνει την ίδια ποσότητα 1-2 φορές την εβδομάδα.**

Οι γυναίκες καταναλώνουν αλκοόλ λιγότερες φορές από τους άνδρες οι οποίοι έχουν τα πρωτεία σε όλες τις σχετικές κατηγορίες, με μεγάλη διαφορα. Ενδεικτικά αναφέρουμε ότι με συχνότητα κατανάλωσης 4 ποτηριών αλκοόλ την ημέρα, σχεδόν κάθε μέρα, το συνολικό ποσοστό είναι 0,8% από το οποίο το 1,3% είναι άντρες και το 0,4% είναι γυναίκες.

Τα παραπάνω είναι μερικά μόνο, από τα σημαντικότερα κατά τη γνώμη μας, συμπεράσματα της έρευνας και πιστεύουμε ότι πρέπει να αναφερθεί η ομάδα εργασίας την οποία αποτελούν οι παρακάτω:

**Αντώνης Γονιδάκης:** Στέλεχος Διεύθυνσης Προγραμματισμού Δήμου Ροδίων.

**Δέσποινα Λακιού:** Στέλεχος Ρόδων Α.Ε.

**Μαρία Παπανικολάου:** Στέλεχος Ρόδων Α.Ε.

**Νεκτάριος Σαντορινιός:** Στέλεχος Διεύθυνσης Προγραμματισμού Δήμου Ροδίων.

**Δημήτρης Τσοποτός:** Μέλος Δ.Σ. Δημοτικού Οργανισμού Πρόνοιας Δήμου Ροδίων.

**Παρασκευή Φτακλάκη:** Στέλεχος Ρόδων Α.Ε.

# Πάντα με υγείαν....

## Η λεπτίνη δείκτης κινδύνου για καρδιοπάθειες

Η λεπτίνη, μία ορμόνη η οποία παράγεται από τα λιποκύτταρα, πιθανόν να παίζει βασικό ρόλο στην αναγνώριση του κινδύνου από καρδιοπάθειες, αλλά και από υπέρταση και υψηλά επίπεδα χοληστερόλης, σύμφωνα με έρευνα που δημοσιεύεται στο τελευταίο τεύχος του επιστημονικού περιοδικού Circulation.

Οι επιστήμονες εξέτασαν 377 άνδρες οι οποίοι είχαν υποστεί έμφραγμα ή είχαν υποβληθεί σε θεραπεία για θρόμβωση καρδιακών αρτηριών, κατά την τελευταία πενταετία και 800 υγιείς άνδρες.

Σύμφωνα με την έρευνα, τα επίπεδα λεπτίνης στο αίμα ήταν 16% υψηλότερα στους άνδρες με το ιστορικό καρδιοπάθειας, σε σχέση με τους υγιείς άνδρες.

Για κάθε αύξηση κατά 30% στα επίπεδα της λεπτίνης, ο κίνδυνος καρδιακής προσβολής ή άλλου καρδιαγγειακού περιστατικού αυξάνεται κατά 25% σύμφωνα με τους επιστήμονες.

Η σχέση της λεπτίνης με τις καρδιοπάθειες είναι ανεξάρτητη από το Δείκτη Μάζας Σώματος (ΔΜΣ), κάτι που σημαίνει ότι αποτελεί αξιόπιστο δείκτη της ποσότητας σωματικού λίπους, σύμφωνα με τους επιστήμονες από το νοσοκομείο Glasgow Royal Infirmary της Σκοτίας, στο οποίο πραγματοποιήθηκε η έρευνα.

Η λεπτίνη παίζει βασικό ρόλο στη ρύθμιση της όρεξης και τη ρύθμιση του σωματικού βάρους, στέλνοντας μηνύματα αίσθησης πληρότητας στον εγκέφαλο. Η ανακάλυψή της, την τελευταία δεκαετία, αύξησε τις ελπίδες για την εύρεση φαρμάκου για την παχυσαρκία.

Ωστόσο τα πειράματα σε ποντίκια δεν επιβεβαιώθηκαν στους παχύσαρκους ανθρώπους, οι οποίοι βρέθηκαν να έχουν αυξημένα επίπεδα της ορμόνης, με αποτέλεσμα επιπλέον ενέσεις λεπτίνης να μην κάνουν διαφορά.

Αυξημένα επίπεδα λεπτίνης έχουν επίσης παρατηρηθεί σε άτομα με διαβήτη τύπου ΙΙ, ανεξάρτητα από το ποσοστό σωματικού λίπους.

*(Πηγή: Flash.gr)*


**ΦΥΣΙΚΟΘΕΡΑΠΕΙΑ**

*Το Φυσικοθεραπευτήριο του*

**κ. ΓΕΩΡΓΙΟΥ ΧΑΡΤΕΡΟΥ**

Θα παραμείνει κλειστό κατά την περίοδο των εορτών από 22/12/01 έως και 6/1/2002

*ΕΥΧΟΜΑΣΤΕ ΣΕ ΟΛΟΥΣ ΚΑΛΕΣ ΓΙΟΡΤΕΣ*

**Νίκου Καζαντζάκη 21-Ρόδος**
**Τηλ. 0241-35275**

**ΚΡΙΤΩ ΙΑΤΡΙΚΗ ΜΕΡΙΜΝΑ ΡΟΔΟΥ**
**ΙΑΤΡΙΚΗ ΑΝΑΚΟΙΝΩΣΗ**

Η ιατρός

**ΕΛΕΥΘΕΡΙΑ ΘΕΜΕΛΗ-ΚΛΑΔΟΓΕΝΗ**
**ΜΙΚΡΟΒΙΟΛΟΓΟΣ-ΒΙΟΠΑΘΟΛΟΓΟΣ**

**Δέχεται:**

Στο ιατρείο της: Ιωάννου Μεταξά 3
**(ΚΡΙΤΩ Ιατρική Μέριμνα Ρόδου)**
08.00-20.00 καθημερινά

**Τηλ. 38008-30020 Fax: 73861**

**ΙΑΤΡΙΚΗ ΑΝΑΚΟΙΝΩΣΗ**

Ο ιατρός

**ΠΕΡΙΚΛΗΣ Ε. ΠΑΠΠΑΣ**
**ΑΓΓΕΙΟΧΕΙΡΟΥΡΓΟΣ**
**Αγγειολογικό Εργαστήριο**

**Δέχεται:**

Με ραντεβού στο ιατρείο του:
Π. Μελά 27-2ος όροφος
**Τηλ. 75948 κιν. 0972016170**

**ΙΑΤΡΙΚΗ ΑΝΑΚΟΙΝΩΣΗ**

Ο ιατρός

**ΧΑΛΟΥΔΗΣ Α. ΠΑΝΤΕΛΗΣ**
**ΕΙΔΙΚΟΣ ΑΙΜΑΤΟΛΟΓΟΣ**

**Δέχεται:**

Με ραντεβού στο ιατρείο του:
Π. Μελά 27-2ος όροφος
**Τηλ. 75716 κιν. 0973314391**

**ΚΕΝΤΡΟ ΕΦΑΡΜΟΓΩΝ ΕΡΓΟΘΕΡΑΠΕΙΑΣ/ΛΟΓΟΘΕΡΑΠΕΙΑΣ**
**ΕΚΠΑΙΔΕΥΣΗ ΠΑΙΔΙΩΝ ΜΕ ΕΙΔΙΚΕΣ ΑΝΑΓΚΕΣ**

Αναπτυξιακή καθυστέρηση
Ψυχοκινητική καθυστέρηση
Νοητική υστέρηση
Εγκεφαλική παράλυση
Αυτισμός
Μαθησιακές δυσκολίες
Διαταραχές συγκέντρωσης-Υπερκινητικότητα
Αισθητηριακές Διαταραχές
Προβλήματα άρθρωσης-Λόγου-Ομιλίας-Φωνής

**ΜΠΑΔΑΝΗΣ ΚΩΝ/ΝΟΣ**
**Εργοθεραπευτής**
**Θεραπευτής της BOBATH**
**N.D.T.**

**ΓΕΩΡΓΙΛΟΠΟΥΛΟΥ ΑΘΑΝΑΣΙΑ**
**Λογοθεραπεύτρια-Λογοπαθολόγος**
**B.A. APP.SC/POST GRAD.DIP**
**LA TROBE UNIVERSITY**
**ΜΕΛΒΟΥΡΝΗ-ΑΥΣΤΡΑΛΙΑΣ**

***KENNENTY 31 Τ.Κ. 85100 ΡΟΔΟΣ***
***ΤΗΛ.-FAX 0241-31366***

**ΙΑΤΡΙΚΗ ΑΝΑΚΟΙΝΩΣΗ**
**Ο χειρουργός Οδοντίατρος**

(Αριστοτέλειο Πανεπιστήμιο Θεσσαλονίκης)
ειδικευθείς στη **Στοματολογία** (Univ. of California, U.S.A.)
με Master στη **Στοματική Βιολογία** (Univ. of Manitoba), CANADA) και τ. Αν. Καθηγητής
Πανεπιστημίου LOYOLA CHICAGO, U.S.A.

**Δημήτριος Μ. Παρίσης, D.D.S., M.Sc.**

Δέχεται καθημερινά πρωί και βράδυ κατόπιν ραντεβού στο ιατρείο του:
**Ανθούλας Ζερβού 5, Ρόδος (Ψαροπούλα).**
**Τηλ. 77220, Κιν. 0932-585441**

**ΙΑΤΡΙΚΗ ΑΝΑΚΟΙΝΩΣΗ**
**Ο ιατρός**

**ΙΩΑΝΝΗΣ ΟΡΦΑΝΟΣ**
**ΧΕΙΡΟΥΡΓΟΣ ΟΡΘΟΠΑΙΔΙΚΟΣ**

*Μέλος του Κολεγίου Ελλήνων Ορθοπαιδικών Χειρουργών*

**Δέχεται:**

Στο ιατρείο του
Παύλου Μελά 40-1ος όροφος
Δευτέρα-Παρασκευή 08.30-13.00 και 17.00-20.30
Σάββατο με ραντεβού
**Τηλ. 33323, κινητό 0944373616**

**ΙΑΤΡΙΚΗ ΑΝΑΚΟΙΝΩΣΗ**
**Η Ψυχολόγος**
**ΝΤΟΡΑ ΚΩΝΣΤΑΝΤΙΝΟΠΟΥΛΟΥ**

Θα απουσιάσει από τη Ρόδο από **15 Δεκεμβρίου 2001** έως και **15/01/2002** λόγω συμμετοχής της σε σεμινάρια στην Αμερική. Θα δέχεται ραντεβού πάλι από **17/01/2002**

**Καρίας 1- Περιοχή Ροδίνι**
**Τηλ.: 35163-094.4980550**

**ΦΥΣΙΚΟΘΕΡΑΠΕΙΑ**
**ΟΡΦΑΝΟΣ ΑΝΤΩΝΗΣ**
**ΦΥΣΙΚΟΘΕΡΑΠΕΥΤΗΣ**

Εκπαιδευθείς στο Ασκληπιείο Νοσ. Βούλας και ΚΑΤ

**Πτυχιούχος του Ινστιτούτου MC KENZIE**

✓ Αποκατάσταση σε ορθοπεδικές και νευρολογικές παθήσεις με τις τεχνικές BOBATH και P.N.F.
✓ Αποθεραπεία σε αθλητικές κακώσεις
✓ Αντιμετώπιση του Μηχανικού Σπονδυλικού πόνου με την τεχνική MC KENZIE (Οσφυαλγία-Ισχιαλγία-Αυχεναλγία)
✓ Αντιμετώπιση πονοκεφάλων μηχανικής αιτιολογίας
✓ Παιδική φυσικοθεραπεία (Εγκεφαλική παράλυση κ.λπ.)
✓ Αναπνευστική φυσικοθεραπεία
✓ Θεραπευτική Γυμναστική
✓ Τμήμα BACK SCHOOL και εργονομία για προστασία σπονδυλικής στήλης

**ΔΙΑΤΙΘΕΤΑΙ ΣΥΓΧΡΟΝΟΣ ΕΞΟΠΛΙΣΜΟΣ ΚΑΙ ΓΙΑ ΘΕΡΑΠΕΙΕΣ ΚΑΤ' ΟΙΚΟΝ**
**ΔΕΚΤΑ ΤΑΜΕΙΑ: ΤΑΞΥ**

**Διεύθυνση: Αγίας Αναστασίας 12, 85100 ΡΟΔΟΣ**
**Τηλ. φυσικ/ρίου: 0241-33929, οικίας 0241-33118**
**Κιν.: 0946-317028**

**ΙΑΤΡΙΚΗ ΑΝΑΚΟΙΝΩΣΗ**

**ΙΑΤΡΟΣ**

**ΣΤΑΜΑΤΗΣ Μ. ΜΑΓΚΑΦΑΣ**
**ΠΑΙΔΙΑΤΡΟΣ**

**Δέχεται:**

Στο ιατρείο του
**ΕΡΥΘΡΟΥ ΣΤΑΥΡΟΥ 2 - ΚΡΕΜΑΣΤΗ**
Δευτέρα-Παρασκευή 9 π.μ.-1 μ.μ. και 5.30 μ.μ.-8.30 μ.μ.
**Τηλ. Ιατρ.: 02410-96960 κιν. 0937-534443**

***Εργαστήριο Κλινικής Ψυχολογίας***

**ΧΡΙΣΤΙΝΑ ΣΑΒΒΑΚΗ-ΓΚΡΑΝΖΑΝ**
**Κλινική Ψυχολόγος-Ψυχοπαθολόγος (DESS)**
- Πτυχιούχος του Πανεπιστημίου Nancy Γαλλίας
- Μεταπτυχιακή ειδίκευση (DESS) στην Κλινική Ψυχολογία Ενηλίκου, Εφήβου και Παιδιού στο Πανεπιστήμιο Reims Γαλλίας

**Για τον ενήλικο**
- Ψυχοδιαγνωστική
- Ψυχολογική υποστήριξη
- Ατομική και οικογενειακή συνέντευξη
- Ψυχοθεραπεία αναλυτικής εμπνεύσεως

**Για το παιδί**
- Αξιολόγηση προσωπικότητας (τεστ νοημοσύνης, προβολής)
- Διάγνωση μαθησιακών δυσκολιών και συμπεριφορικών διαταραχών
- Συμβουλευτική επαγγελματικού προσανατολισμού
- Ψυχοθεραπεία μέσω παιχνιδιού και εικαστικών

Δέχεται με ραντεβού
**Εθνικής Αντίστασης 15**
**Τηλ.: 77350-Κιν. 0937684251**

**INEMA**

**ΙΑΤΡΙΚΟΣ & ΝΟΣΟΚΟΜΕΙΑΚΟΣ ΕΞΟΠΛΙΣΜΟΣ**

**13 ΧΡΟΝΙΑ ΕΜΠΕΙΡΙΑΣ**
***ΠΙΣΤΟΠΟΙΗΣΗ ΠΟΙΟΤΗΤΑΣ*** **ISO 9002 EN 46002 E3/833**
**ΛΕΜΕΣΣΟΥ 2 ΡΟΔΟΣ ΤΗΛ.32238 – FAX 28484**

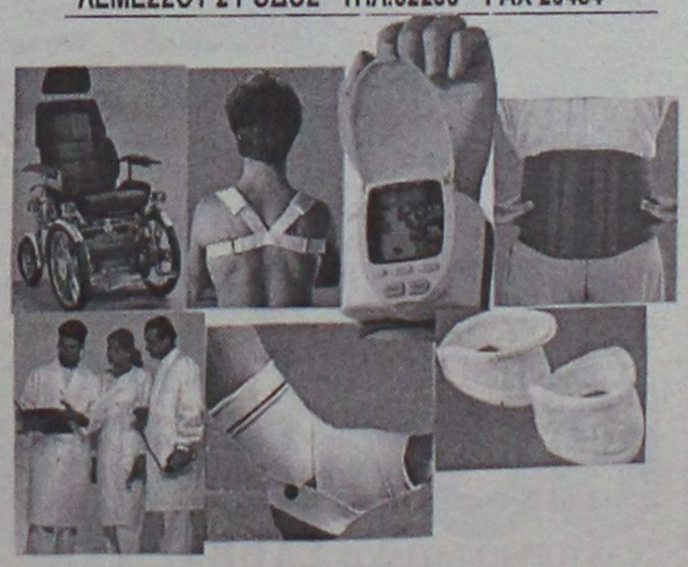

ΑΝΑΠΗΡΙΚΑ ΚΑΡΟΤΣΙΑ – ΒΑΔΙΣΤΙΚΑ ΒΟΗΘΗΜΑΤΑ – ΟΡΘΟΠΕΔΙΚΑ ΕΙΔΗ – ΜΠΛΟΥΖΕΣ ΙΑΤΡΙΚΕΣ– ΚΑΛΤΣΕΣ ΦΛΕΒΙΤΙΔΑΣ – ΠΕΛΜΑΤΑ – ΟΡΘΟΠΕΔΙΚΑ ΜΑΞΙΛΑΡΙΑ – ΚΡΕΒΑΤΙΑ ΝΟΣΟΚΟΜΕΙΑΚΑ – ΙΑΤΡΙΚΟΣ ΕΞΟΠΛΙΣΜΟΣ ΚΑΙ ΑΝΑΛΩΣΙΜΑ – ΟΡΓΑΝΑ ΧΗΜΕΙΟΥ ΚΑΙ ΚΑΘΕ ΑΛΛΟ ΕΙΔΟΣ ΓΙΑ ΚΑΤ ΟΙΚΟ ΝΟΣΗΛΕΙΑ .

Το κρεοπωλείο
"ΓΙΩΡΓΟΣ ΣΤΕΦΑΝΑΚΗΣ"
στις Φάνες

σας εύχεται
ΚΑΛΕΣ ΓΙΟΡΤΕΣ
ΜΕ ΝΤΟΠΙΑ ΚΡΕΑΤΑ!

Είμαστε σίγουροι πως τις Άγιες αυτές ημέρες θα θέλατε σίγουρα να τις περάσετε με **ντόπια νόστιμα κρέατα** δικής μας παραγωγής, που θα βρείτε **μόνο** στο κρεοπωλείο μας στις Φάνες

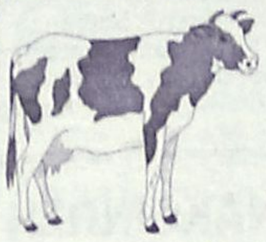

*Στο κρεοπωλείο μας θα βρείτε: Κρέας μοσχαρίσιο-χοιρινό-κατσικίσιο-αρνίσιο από ζώα που έχουν μεγαλώσει στις εγκαταστάσεις μας και έχουν αναπτυχθεί φυσιολογικά με υγιεινές τροφές, καλλιεργημένες από εμάς.*

Δεχόμαστε παραγγελίες
στα τηλέφωνα 0241-41320-41798
Πλατεία Φανών

*ΣΑΣ ΕΥΧΟΜΑΣΤΕ ΚΑΛΕΣ ΓΙΟΡΤΕΣ ΚΑΙ ΕΥΤΥΧΙΣΜΕΝΟΣ Ο ΚΑΙΝΟΥΡΓΙΟΣ ΧΡΟΝΟΣ "2002"*

ΠΡΑΚΤΟΡΕΙΟ ΤΑΞΕΙΔΙΩΝ
**ΣΑΒΒΑΣ ΣΑΗΣ**

ΕΚΔΡΟΜΕΣ - ΕΚΔΡΟΜΕΣ - ΕΚΔΡΟΜΕΣ

***ΣΥΝΕΧΕΙΣ ΑΝΑΧΩΡΗΣΕΙΣ***
*και*
***ΧΡΙΣΤΟΥΓΕΝΝΑ - ΠΡΩΤΟΧΡΟΝΙΑ***

| | | |
|---|---|---|
| • ΠΑΡΙΣΙ - DISNEYLAND Ημέρες **21,22,23,24,28,29,30/12** | 5,6,7,8 μέρες | από **199.000** |
| • ΠΑΡΙΣΙ - ΑΜΣΤΕΡΝΤΑΜ - ΒΡΥΞΕΛΛΕΣ | " | **209.000** |
| • ΠΑΡΙΣΙ - ΛΟΝΔΙΝΟ | " | **259.000** |
| • ΛΟΝΔΙΝΟ | " | **189.000** |
| • ΓΥΡΟΣ ΕΛΒΕΤΙΑΣ | " | **259.000** |
| • ΔΡΕΣΔΗ-ΛΕΙΨΙΑ | " | **189.000** |
| • ΠΡΑΓΑ-ΛΙΜΝΕΣ ΑΥΣΤΡΙΑΣ | " | **219.000** |
| • ΠΡΑΓΑ - ΚΡΑΚΟΒΙΑ | " | **219.000** |
| • ΠΡΑΓΑ - ΒΟΥΔΑΠΕΣΤΗ | " | **219.000** |
| • ΠΡΑΓΑ - ΒΕΡΟΛΙΝΟ | " | **229.000** |
| • ΒΟΥΔΑΠΕΣΤΗ | " | **149.000** |
| • ΣΑΛΤΣΜΠΟΥΡΓΚ - ΛΙΜΝΕΣ ΑΥΣΤΡΙΑΣ | " | **169.000** |
| • ΒΙΕΝΝΗ - ΒΟΥΔΑΠΕΣΤΗ | " | **219.000** |
| • ΒΙΕΝΝΗ - ΠΡΑΓΑ | " | **219.000** |
| • ΠΑΝΟΡΑΜΑ ΑΥΣΤΡΙΑΣ | " | **239.000** |
| • ΒΙΕΝΝΗ - ΠΡΑΓΑ - ΒΟΥΔΑΠΕΣΤΗ | " | **259.000** |
| • ΤΥΡΟΛΕΖΙΚΕΣ ΑΛΠΕΙΣ | " | **239.000** |
| • ΡΩΜΗ - ΦΛΩΡΕΝΤΙΑ - ΜΙΛΑΝΟ | " | **229.000** |
| • ΡΩΜΗ - ΦΛΩΡΕΝΤΙΑ - ΒΕΝΕΤΙΑ | " | **239.000** |
| • ΜΑΓΙΟΡΚΑ - ΒΑΡΚΕΛΩΝΗ | " | **239.000** |
| • ΒΑΡΚΕΛΩΝΗ - ΜΑΔΡΙΤΗ | " | **229.000** |
| • ΜΑΡΟΚΟ - ΟΑΣΕΙΣ | " | **320.000** |
| • ΤΥΝΗΣΙΑ - ΟΑΣΕΙΣ | " | **190.000** |
| • ΜΠΑΝΓΚΟΚ - ΣΙΓΚΑΠΟΥΡΗ - ΠΟΥΚΕΤ (συνεχείς αναχωρήσεις) | " | |
| • ΜΠΑΝΓΚΟΚ - ΠΟΥΚΕΤ - ΜΠΑΛΙ (συνεχείς αναχωρήσεις) | " | |
| • ΑΙΓΥΠΤΟ (συνεχείς αναχωρήσεις) | " | **159.000** |
| • ΚΙΝΑ (συνεχείς αναχωρήσεις) | " | |
| • ΚΟΥΒΑ (συνεχείς αναχωρήσεις) | " | |
| • ΕΚΔΡΟΜΕΣ ΜΕ ΤΗΝ SUPERFAST (συνεχείς αναχωρήσεις) για ΒΟΡΕΙΑ ΙΤΑΛΙΑ-ΑΥΣΤΡΙΑ-ΕΛΒΕΤΙΑ (σκι) | " | |

ΕΚΔΡΟΜΕΣ
**SUPERFAST FERRIES**

Πολλές εκδρομές. ΕΛΑΤΕ να διαλέξετε φθηνές και τέλεια οργανωμένες.
• GROUP από ΡΟΔΟ - ΠΑΤΡΑ ΑΝΚΟΝΑ - ΣΑΝ ΡΕΜΟ - ΜΟΝΤΕ ΚΑΡΛΟ - ΜΟΝΑΚΟ - ΝΙΚΑΙΑ - ΚΑΝΝΕΣ - ΒΑΡΚΕΛΩΝΗ • ΓΥΡΟΣ ΙΤΑΛΙΑΣ - ΠΑΝΟΡΑΜΑ ΕΛΒΕΤΙΑΣ • ΕΛΒΕΤΙΑ - ΓΑΛΛΙΑ • ΚΑΤΩ ΙΤΑΛΙΑ - ΕΛΛΗΝΟΦΩΝΑ ΧΩΡΙΑ - ΣΙΚΕΛΙΑ • ΒΕΝΕΤΙΑ - ΒΙΕΝΝΗ - ΠΡΑΓΑ - ΜΟΝΑΧΟ • ΒΕΝΕΤΙΑ - ΣΑΛΤΣΜΠΟΥΡΓΚ - ΒΙΕΝΝΗ - ΙΝΣΜΠΡΟΥΚ

**ΠΛΗΡΟΦΟΡΙΕΣ - ΠΡΟΓΡΑΜΜΑ**
ΠΡΑΚΤΟΡΕΙΟ ΤΑΞΕΙΔΙΩΝ **ΣΑΒΒΑΣ ΣΑΗΣ**
*Τάρπον Σπρινγκς 42 (δίπλα στην Πίστεως)*
**Τηλ.: 39781-3**

# Νέα Σελίδα...

*Του Λουκά Βελιδάκη*
*e-mail: neaselida@hotmail.com*

## Αφγανιστάν· η επόμενη ημέρα

**Το ερώτημα που πλανάται στη διεθνή σκηνή είναι το αν τελείωσε ο πόλεμος στο Αφγανιστάν. Οι Αφγανοί διοικητές της ενδοχώρας κλίνουν προς αυτή την εκτίμηση. Ο υπουργός Εξωτερικών των ΗΠΑ, κ. Κόλιν Πάουελ συγκλίνει λίγο-πολύ με αυτή τη θέση. Το πε,ασμένο σαββατοκύριακο δήλωσε ότι "καταφέραμε την πλήρη καταστροφή της Αλ Κάιντα στο Αφγανιστάν και ανατρέψαμε το ρόλο αυτής της χώρας ως παράδεισου τρομοκρατικών ενεργειών". Ενδεικτικό της αμερικανικής επιτυχίας είναι ότι -μετά από 12 χρόνια- ξανάνοιξε η πρεσβεία των ΗΠΑ στην Καμπούλ.**

Οι σπηλιές και οι σύραγγες της Τόρα-Μπόρα, ωστόσο, δεν εμφάνισαν τον εγκέφαλο του τρόμου. Ο Μπιν Λάντεν παραμένει άφαντος, ενώ πολλοί πιστεύουν ότι έχει ξεγλιστρήσει στα σύνορα του Πακιστάν εδώ και δύο εβδομάδες. Αμερικανοί αξιωματούχοι υποπτεύονται ότι δυνάμεις των Παστούν - που δήθεν εναντιώθηκαν στους Ταλιμπάν- βοήθησαν τον Λάντεν να ξεφύγει. Κυριολεκτικά κανένα ηγετικό στέλεχος δεν έχει συλληφθεί ακόμα από τους αμερικανούς.

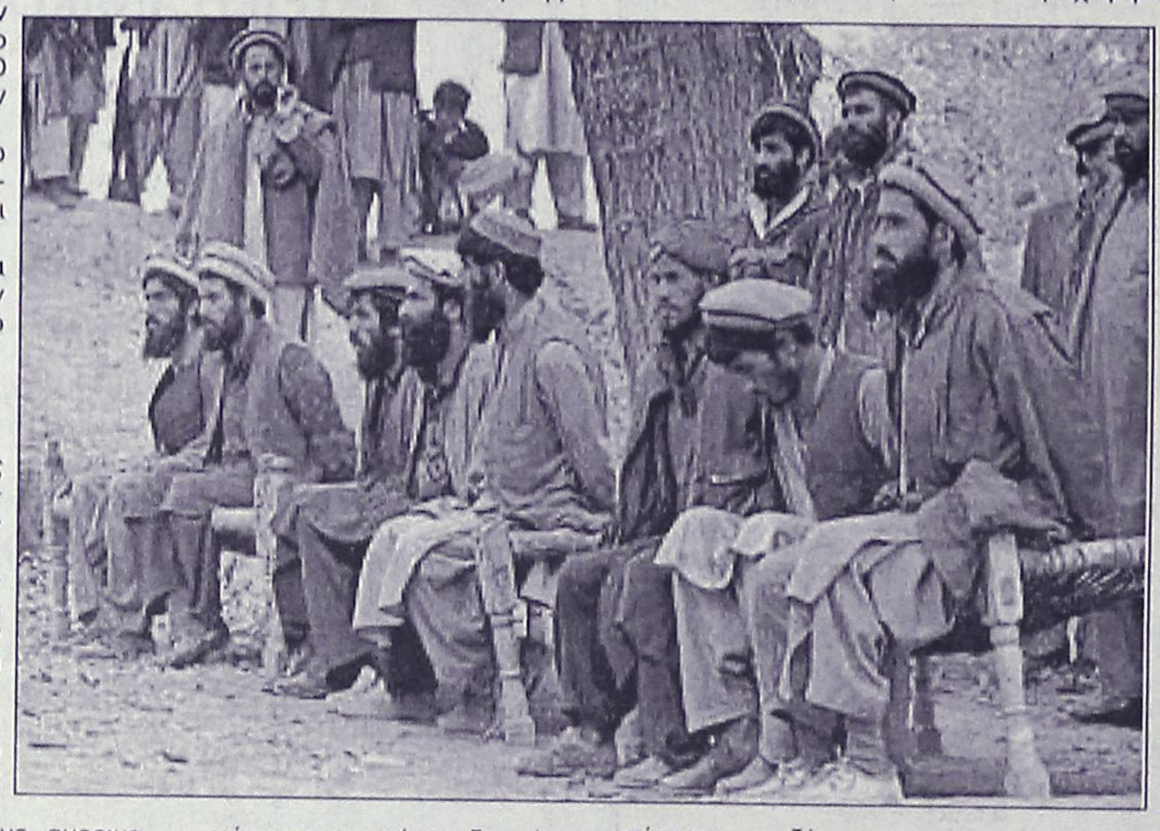

Ο Μουλάς Ομάρ, ο πνευματικός ηγέτης των Ταλιμπάν εξακολουθεί επίσης να παραμένει ασύλληπτος. Σύμφωνα με όλες τις ενδείξεις βρίσκεται σε ένα βουνό, βορειοδυτικά του Κανταχάρ.

Εν τω μεταξύ η προσωρινή κυβέρνηση στην Καμπούλ, υπό την ηγεσία του Χαμίντ Καζράι, φυλετικού ηγέτη των Παστούν, ολοένα και μεγαλώνει τις δυνάμεις της. Η επιβίωση αυτής της κυβέρνησης, καθώς και οι ελπίδες της χώρας για ειρήνη εξαρτώνται σε πολύ μεγάλο βαθμό από την εξωτερική βοήθεια. Οι πρώτες ομάδες των ειρηνευτικών δυνάμεων αναμένεται να εγκατασταθούν στην Καμπούλ στις 22 του μηνός. Αποστολή τους είναι να διατηρήσουν την ειρήνη κυρίως στην Καμπούλ και σε μερικά αποφασισμένα σημεία. Μολονότι η ημερομηνία μεταφοράς τους έχει καθοριστεί, ο αριθμός των στρατιωτών είναι ακόμα ένα θέμα αντιπαράθεσης.

Οι Αφγανοί ηγέτες δεν επιθυμούν περισσότερους από 1000 στρατιώτες. Ο Γερμανός Υπουργός Εθνικής Αμύνης θεωρεί ότι πρέπει να σταλούν 8.000. Οι Βρετανοί που αρχικά είχαν συμφωνήσει να έχουν την αρχηγεία, είχαν μιλήσει για 3.000 άνδρες, 1.500 τώρα και άλλους τόσους μετά.

Οι εξουσίες, επιπλέον, που θα έχουν οι ειρηνευτικές δυνάμεις, ειδικά τη στιγμή που οι δυτικοί στρατιώτες συνεχίζουν την επιχείρηση αναζήτησης και καταστροφής, δεν είναι ακόμα ξεκάθαρες. Ο κ. Αμπντουλά, ο Αφγανός Υπουργός Εξωτερικών απαίτησε οι ειρηνευτικές δυνάμεις να είναι "δεμένες" με διάταγμα του ΟΗΕ ώστε να ανοίξουν πυρ μονο για αυτοάμυνα. Η Βόρεια Συμμαχία θέλει μόνο προστασία για τις κυβερητικές συναντήσεις. Οι εκπρόσωποι της ειρηνευτικής δύναμης ζήτησαν επίσης ένα δίαυλο επικοινωνίας με την αμερικανική διοίκηση στη Φλόριδα, έτσι ώστε όλες οι μονάδες να γνωρίζουν τι κάνουν οι άλλοι. Καμία από τις συμμετέχουσες χώρες επιθυμεί να δει τους άνδρες της να γίνονται στόχοι αν ξεσπάσει και πάλι ο πόλεμος.

Και ενώ οι προετοιμασίες για την ειρηνευτική δύναμη συνεχίζονται, στρατιωτικές επιχειρήσεις κλασικής μορφής εξακολουθούν αμείωτα. Η αμερικανική αεροπορία προχώρησε σε 138 επιθέσεις βομβαρδισμών στις 17 του μήνα πάνω από την Τόρα-Μπόρα και γύρω από το Κανταχάρ. Ο αμερικανός Υπουργός Εθνικής Αμύνης, επισκέφθηκε το Αφγανιστάν και έκανε δηλώσεις χρησιμοποιώντας παρελθόντα χρόνο. "Ημασταν εδώ για τον αποκλειστικό σκοπό της εκδίωξης των τρομοκρατών από τη χώρα και την εγκαθίδρυση μιας κυβέρνησης που δεν θα παρέχει άσυλο σε τρομοκράτες. Επέμεινε, ωστόσο, ότι η δουλεία δεν έχει τελειώσει. Υποστήριξε, επίσης, την άποψη ότι οι ΗΠΑ έχουν το δικαίωμα να κτυπήσουν στόχους στη Σομαλία και στην Υεμένη που σχετίζονται με την Αλ Κάιντα.

Αυτό που απασχολεί περισσότερο απ' όλα τους αμερικανούς είναι η εξεύρεση του Μπιν Λάντεν, νεκρό ή ζωντανό, δεν έχει σημασία. Αυτός παραμένει άφαντος και έτσι το έργο συνεχίζεται.

**ΝΤΕΤΕΚΤΙΒΣ**
Συνταξιούχος Αστυνομικός
**Αναλαμβάνουμε**
υποθέσεις ανηλίκων,
οικογενειακές, προσωπικές κ.τ.λ.
Με απόλυτη εχεμύθεια.
**ΔΙΑΘΕΤΟΥΜΕ ΤΑ ΠΛΕΟΝ ΣΥΓΧΡΟΝΑ ΟΠΤΙΚΟΑΚΟΥΣΤΙΚΑ ΣΥΣΤΗΜΑΤΑ**
✆
**0946 997967**
100% εχεμύθεια 100% εχεμύθεια

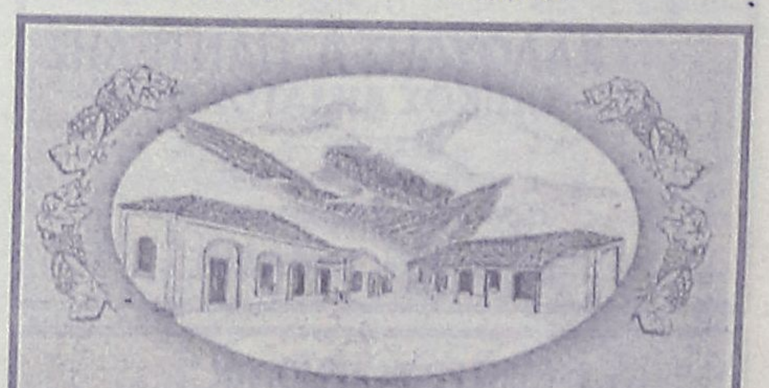

*Οινοποιήματα Κουνάκη*

**ΕΚΛΕΚΤΑ ΠΑΡΑΔΟΣΙΑΚΑ ΚΡΑΣΙΑ**

*Από ιδιόκτητους αμπελώνες που βρίσκονται σε υψόμετρο 700 μέτρων, βορειοδυτική διεύθυνση και μικρή παραγωγή ανά στρέμμα παίρνουμε τα καλύτερα σταφύλια.*

*Ο παραδοσιακός τρόπος οινοποίησης ειδικά για τα λιαστά γλυκά κρασιά μας κάνουν το αποτέλεσμα εξαιρετικό.*

*Ωριμάζουν σε καινούργια γαλλικά δρύινα βαρέλια και κυκλοφορούν σε περιορισμένο αριθμό αριθμημένων φιαλών.*

*Δοκιμάστε τα!*

**ΕΜΠΩΝΑ ΡΟΔΟΥ: τηλ. 0246-0-41440**
**ΡΟΔΟΣ: τηλ. 0241-0-73784, κιν. 0946 067095**

LET'S GO TRAVEL

ΘΕΛΕΤΕ ΝΑ ΤΑΞΙΔΕΨΕΤΕ;

ΕΚΔΙΔΟΥΜΕ
• ΑΕΡΟΠΟΡΙΚΑ ΕΙΣΙΤΗΡΙΑ ΕΣΩΤΕΡΙΚΟΥ & ΕΞΩΤΕΡΙΚΟΥ

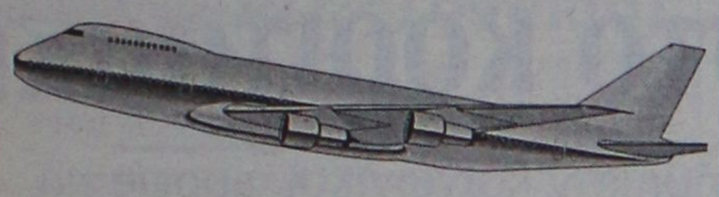

• ΕΙΣΙΤΗΡΙΑ ΠΛΟΙΩΝ
ΑΝΑΛΑΜΒΑΝΟΥΜΕ
• ΚΡΑΤΗΣΕΙΣ ΞΕΝΟΔΟΧΕΙΩΝ & ΑΥΤΟΚΙΝΗΤΩΝ ΣΕ ΧΑΜΗΛΕΣ ΤΙΜΕΣ
• ΕΚΔΟΣΕΙΣ ΔΙΑΒΑΤΗΡΙΩΝ & VISA

ΟΡΓΑΝΩΝΟΥΜΕ
• ΕΚΔΡΟΜΕΣ ΣΤΗΝ ΕΛΛΑΔΑ ΚΑΙ Σ' ΟΛΟ ΤΟΝ ΚΟΣΜΟ

ΕΣΕΙΣ ΑΠΛΑ ΑΠΟΦΑΣΙΣΤΕ ΤΟ
ΤΑ ΥΠΟΛΟΙΠΑ ΑΦΗΣΤΕ ΤΑ ΣΕ ΜΑΣ!

ΠΕΡΝΟΥ 143 - ΑΦΑΝΤΟΥ - ΡΟΔΟΣ
ΤΗΛ. : 0241 0 51186 ΤΗΛ. & FAX: 0241 0 51187

Από ημερίδα της Ομοσπονδίας Δωδ/κών Σωματείων

# Απουσίαζαν Καλύμνιοι, Συμιακοί και Λεριοί

## Ηταν πάντως κατάμεστο το Δημοτικό Θέατρο

Με επιτυχία διοργανώθηκε η ημερίδα της Ομοσπονδίας των Δωδεκανησιακών Παροικιακών Σωματείων Ρόδου που έγινε σε δύο σκέλη. Στο πρωινό μέρος έγινε ο απολογισμός δράσης των Σωματείων-μελών της Ομοσπονδίας από εκπροσώπους ένδεκα Συλλόγων: Νίκος Γρύλλης από το Σύλλογο Κασιωτών Ρόδου "Ο Οσιος Χριστόδουλος", Μιχάλης Ερωτόκριτος από το Σύλλογο Κασιωτών Ρόδου "ο Χαδιώτης", Σοφία Χατζηγεωργίου από τον "Αγιο Παντελεήμονα" Τηλίων, η Παναγιώτα Βλάχου από τον Παγκαρπαθιακό, Κομνημός Τραπατζής από την Ενωση Καστελλοριζιών, Γιάννης Υψηλάντης από την Ενωση Μεσοχωριτών, Αχιλλέας Χατζημιχάλης από τον "Τηλίνη" των Τηλίων, Μανόλης Διακομανώλης από τη "Βρυκούντα" των Ολυμπιτών, Φίλιππος Κονήτσης από τον "Ιπποκράτη" των Κώων, Ελένη Παναγή από τον "Αγιο Ιωάννη" των Χαλκιτών και Νίκος Θεοδωρίδης από την "Πορφυρίδα" των Νισυρίων.

Απουσίαζαν οι εκπρόσωποι της Ενωσης Καλυμνίων Ρόδου, των Συμιακών και των Λερίων, Συλλόγων που εκπροσωπούν πολυπληθείς παροικίες της Ρόδου.

Παράλληλα με τους απολογισμούς, αναφέρθηκαν και τα προβλήματα που απασχολούν τους Συλλόγους (στέγη, οικονομικά, έλλειψη ενδιαφέροντος κυρίως από τους νέους κ.ά.), ενώ προτάθηκαν και λύσεις στα παραπάνω.

Την πρωινή συνεδρίαση χαιρέτισαν, ο αντιδήμαρχος Ροδίων Αντώνης Αλαβέρας, ο Γιώργος Συμεωνίδης από τους Κυπρίους της Ρόδου, ο κ. Νιωτάκης από την Αδελφότητα Κρητών Ρόδου και ο Ζαχαρίας Καρυδάκης από τη Ροδιακή Λέσχη.

Χαιρετισμό απέστειλε και η αδελφή Ομοσπονδία των Σωματείων της Αττικής, μέσω του προέδρου της Φίλιππου Καλούδη και της Γενικής Γραμματέως κ. Χαραλαμποπούλου.

Στην απογευματινή συνεδρίαση στο κατάμεστο Δημοτικό Θέατρο Ρόδου διαβάστηκαν τα συμπεράσματα, οι επισημάνσεις και τα στοιχεία που προέκυψαν από την πρωινή συνεδρίαση, ακολούθησε η εισήγηση του προέδρου της Ομοσπονδίας Μιχάλη Σκαναβή και η βραδιά έκλεισε με την παρουσία των Συλλόγων, Παγκαρπαθιακού, Νισυρίων "Η Πορφυρίς", Τηλίων "ο Τηλίνης" και "Αγιος Παντελεήμονας", Μεσοχωριτών, Χαλκιτών "Αγιος Ιωάννης", Ολυμπιτών "Η Βρυκούς" και Κασιωτών "ο Χαδιώτης". Αλλοι σύλλογοι παρουσίασαν με τα χορευτικά τους, χορούς των νησιών τους και άλλοι ήθη και έθιμα των Χριστουγέννων της πατρίδας τους.

Στην πρωινή συνεδρίαση συντονιστής ήταν ο πρόεδρος του Συλλόγου Κασιωτών Ρόδου Μιχάλης Ερωτόκριτος, ενώ το απόγευμα ήταν ο γνωστός παρουσιαστής-λαογράφος Αριστείδης Μιαούλης.

Στην απογευματινή συνεδρίαση παρόντες ήταν ο βουλευτής Δωδεκανήσου Αριστοτέλης Παυλίδης που χαιρέτισε την εκδήλωση καθώς επίσης και εκπρόσωπος της 95 ΑΔΤΕ.

Γενική διαπίστωση ήταν ότι η ημερίδα είχε επιτυχία, τα πρακτικά της οποίας θα εκδοθούν εφόσον εξευρεθούν οι απαιτούμενοι πόροι από την Ομοσπονδία.

2002... Χρόνια Πολλά!

Γιορτάστε, χαρίστε και ζήστε αξέχαστες γιορτές!

Στα Μεγάλα Καταστήματα ΠΑΠΠΟΥ θα βρείτε ο,τι επιθυμείτε, με ποιότητα, ποικιλία και πραγματικά χαμηλές τιμές!




ΜΕΓΑΛΑ ΚΑΤΑΣΤΗΜΑΤΑ
ΠΑΠΠΟΥ
25ης Μαρτίου 7, ΡΟΔΟΣ
Τηλ.: 0241-024286, 0241-020127 FAX: 0241-030995

COMPUTERS - ΠΕΡΙΦΕΡΕΙΑΚΑ - ΑΞΕΣΟΥΑΡ
ΑΓΙΟΣ ΒΑΣΙΛΗΣ ΕΡΧΕΤΕ
ΠΡΟΣΦΟΡΕΣ ΣΥΣΤΗΜΑΤΑ ΗΛΕΚΤΡ. ΥΠΟΛ.
Business-Line
AMD ATHLON 900
Miditower/128MB/20GB/52xCD/56KModem
VGA32MB/Keyboard/Mouse/Sound/Speakers
Δρχ. 5.500/μήνα
(€ 16,14) ή 159.000 (€ 466,62)
Profi-Line
INTEL Pentium 4 1,4
Miditower/128MB/20GB/52xCD/56KModem
VGA32MB/Keyboard/Mouse/Sound/Speakers
Δρχ. 7.000/μήνα
(€ 20,54) ή 209.000 (€ 613,35)
MS-Windows Me
Δρχ. 37.900
€ 112,23
Power DVD-Line
ATHLON XP 1600+
Miditower/128MB-DDR/20GB/16xDVD/Modem
VGA32MB/Keyboard/Mouse/Sound/Speakers
Δρχ. 7.700/μήνα
(€ 22,60) ή 229.000 (€ 672,05)
MS-Windows XP+
€ 117,09
Δρχ. 39.900
Και άλλα 150 μοντέλλα της διαλογής σας από 109.000 (€ 466,62)
ΟΘΟΝΕΣ
15" Digital 47.800 (€ 140,28)
17" Digital 57.500 (€ 168,75)
17" Digital Flat 78.800 (€ 231,25)
15" LCD-TFT 165.000 (€ 484,23)
19" Digital 114.000 (€ 334,56)
!! ΑΝΑΒΑΘΜΙΣΗ !!
Mainboard+CPU 900Mhz+128MB+εργασία
70.000 € 205,43
Εκτυπωτής color
Made by Hewlett Packard
(€ 68,97)
23.500
Υπογράφουμε με την Τιμή μας!!
Οι τιμές της μετρητοίς δεν συμπεριλαμβάνουν ΦΠΑ.
Οι τιμές των 36 δόσεων συμπεριλαμβάνουν 13% ΦΠΑ.
Information Systems
SYNCOM
Η ΑΛΛΗ ΔΙΑΣΤΑΣΗ ΤΗΣ ΤΕΧΝΟΛΟΓΙΑΣ
Κ. ΥΔΡΑΙΟΥ 28 ΡΟΔΟΣ
ΤΗΛ. 70160-1-2 FAX 70163

ΟΡΘΟΠΕΔΙΚΑ ΣΤΡΩΜΑΤΑ
NATURA
10 ΧΡΟΝΙΑ ΕΓΓΥΗΣΗ
Ο τέλειος συνδυασμός φυσικού ελαστικοποιημένου κοκοφοίνικα πάχους 13cm και φυσικού Latex 2,5 ή 5cm
NIRVANA
12 ΧΡΟΝΙΑ ΕΓΓΥΗΣΗ
Εξωτερικό κάλυμμα (αφαιρούμενο) από ζακάρ ύφασμα 100% βαμβακερό με εσωτερική επίστρωση βαμβακιού ραφής καπιτονέ
PRINT HOUSE TEL:370695
ΟΡΘΟΠΕΔΙΚΟ ΚΕΝΤΡΟ
ΣΤΑΜΑΤΗΣ ΧΑΡΙΤΟΣ
ΤΗΛ : 24112-75969 Email: orken@ rho.forthnet.gr
ΕΛΕΥΘ. ΒΕΝΙΖΕΛΟΥ 8 ΡΟΔΟΣ

Επειγόντως χρειάζεται εξειδικευμένη επέμβαση

# Κινητοποίηση για να σωθεί 7χρονο άρρωστο κοριτσάκι

## Ενεργοποιήθηκαν κοινωνικοί φορείς και μεμονωμένοι πολίτες, αλλά δεν αρκεί...

**Την δική του μάχη θα δώσει αυτές τις μέρες, ένα 7χρονο κοριτσάκι από τη Ρόδο, που πάσχει από σοβαρή ασθένεια και χρειάζεται επειγόντως να εισαχθεί σε εξειδικευμένο νοσοκομείο των Αθηνών.**

Το γεγονός, έχει ευαισθητοποιήσει κοινωνικές ομάδες του νησιού μας, που έχουν ξεκινήσει ήδη προσπάθειες οικονομικής και ηθικής στήριξης της οικογένειας, έτσι ώστε να απαλύνουν στον βαθμό που μπορούν το χτύπημα της μοίρας. Τραγική φιγούρα της υπόθεσης, η μητέρα του ανήλικου κοριτσιού (η οποία είναι αλλοδαπή) που απεγνωσμένα προσπαθεί να κάνει ότι είναι δυνατό έτσι ώστε να συμβάλει στη σωτηρία του ίδιου της του παιδιού, από το χτύπημα αυτό που δέχθηκε το 7χρονο αγγελούδι.

Μέχρι στιγμής, έχουν ενεργοποιηθεί από την τοπική κοινωνία της Ρόδου, διάφοροι κοινωνικοί φορείς που προσφέρθηκαν να προσφέρουν στήριξη στην μητέρα και το ανήλικο κοριτσάκι, καθώς επίσης και φίλοι της οικογένειας, αναλαμβάνοντας έτσι σχετικές πρωτοβουλίες.

Την προσεχή Κυριακή και Δευτέρα 23 και 24 Δεκεμβρίου, δύο αλλοδαπές φίλες της μητέρας, θα στήσουν στην πλατεία Κύπρου, πάγκο στον ποίο θα διαθέτουν στους περαστικούς, ένα ειδικό παραδοσιακό ποτό για τις μέρες αυτές, που έχουν ετοιμάσει, με στόχο πάντα το χρηματικό ποσό που θα συγκεντρωθεί από τους συμπολίτες μας να διατεθεί στα υπέρογκα έξοδα νοσηλείας που απαιτούνται για την ιατρική περίθαλψη της 7χρονης.

Παράλληλα, έχουν ενημερωθεί ήδη εκπρόσωποι φορέων του νησιού μας, που μπορεί να συμβάλουν οικονομικά αλλά και ψυχολογικά στην στήριξη της οικογένειας ενώ μέσα στις προσεχείς μέρες, θα ενημερωθεί και ο σύλλογος «Χαμόγελο του Παιδιού» για να προσφερθεί έτσι αντίστοιχα, κάθε δυνατή βοήθεια.

Ήδη, συμπολίτες μας, που δεν επιθυμούν να δημοσιοποιηθούν τα ονόματά τους, έχουν καταθέσει ήδη την συνεισφορά τους, στην οικογένεια, ενώ αντίστοιχα έχουν ξεκινήσει προσπάθειες για την συγκέντρωση συνεισφορών από επιχειρηματίες, συλλόγους και φορείς του νησιού μας. Μέσα στις επόμενες μέρες, αναμένεται να ανακοινωθεί και ο λογαριασμός που θα ανοιχτεί σε υποκατάστημα τράπεζας της πόλεως Ρόδου, στον οποίο θα μπορούν οι συμπολίτες μας να καταθέτουν εκεί όποιο ποσό επιθυμούν.

Η οικογένεια, αξίζει να σημειωθεί ότι βρίσκεται σε άθλια οικονομική κατάσταση, καθώς αποτελείται και από άλλα 2 ανήλικα παιδιά, τα οποία φροντίζει μόνο η μητέρα τους.

---

**95 ΑΝΩΤΕΡΑ ΔΙΟΙΚΗΣΗ ΤΑΓΜΑΤΩΝ ΕΘΝΟΦΥΛΑΚΗΣ**

### ΔΙΑΚΗΡΥΞΗ

Ανακοινώνεται ότι την 09 Ιανουαρίου 2002, ημέρα Τετάρτη και ώρα 10.00 θα διενεργηθεί Δημόσιος Μειοδοτικός Διαγωνισμός με έγγραφες ενσφράγιστες προσφορές στα γραφεία της ΛΕΘ Ρόδου (οδός Εθνάρχου Μακαρίου 18 τηλ. 28134) για την ανάδειξη προμηθευτού ελαστικών επισώτρων ΤΑΤΡΑ 813, 1500Χ21 προς κάλυψη ανάγκων του 153 ΤΕ.

Πληροφορίες κατά τις εργάσιμες ημέρες και ώρες στα τηλέφωνα 0241-51944 από όπου οι ενδιαφερόμενοι μπορούν να ενημερωθούν.

**Από την Ανωτέρα Διοίκηση Ταγμάτων Εθνοφυλακής**

---

**ΔΙΕΥΘΥΝΣΗ ΔΑΣΩΝ ΔΩΔΕΚΑΝΗΣΟΥ**

### ΑΝΑΚΟΙΝΩΣΗ

Γνωστοποιείται κατά το άρθρο 14 του Ν. 998/79, η αποστολή για δημοσίευση στον Δήμο Καρπάθου της αριθμ. 2573/26-7-2001 Πράξης χαρακτηρισμού έκτασης που εκδόθηκε από τον Δ/ντή Δάσων Δωδ/σου. Η έκταση στη θέση Πλατύολο Δήμου Καρπάθου εμβαδού 12.049,37 χαρακτηρίζεται ως γεωργική έκταση άρθρο 3 παρ. 6α Ν.998/79.

**Ο Δ/ντής Δασών Δωδ/νήσου**
**Φίλιππος Κοντίτσης**
**Δασολόγος με Α΄ βαθμό**

---

**ΔΙΑΚΗΡΥΞΗ ΔΙΑΓΩΝΙΣΜΟΥ ΓΕΝΙΚΟ ΕΠΙΤΕΛΕΙΟ ΣΤΡΑΤΟΥ 80 ΑΔΤΕ**

### ΔΙΑΚΗΡΥΞΗ

Ανακοινώνεται ότι, την 31 Ιανουαρίου 2002, ημέρα Πέμπτη και ώρα 10.00 στη ΛΕΘ Κω θα διενεργηθεί Δημόσιος Μειοδοτικός Διαγωνισμός, με ενσφράγιστες έγγραφες προσφορές, με τη δυνατότητα να συνεχισθεί με προφορικές προσφορές για την ανάδειξη Προμηθευτή (-ών) Οπωροκηπευτικών -Καθαρισμένης Πατάτας για κάλυψη αναγκών των Μονάδων της 80 ΑΔΤΕ (Ν. Κω).

Πληροφορίες κάθε εργάσιμη ημέρα και ώρα στα τηλ. 0242-22380 και 25355, εσωτ. 6443 80 ΑΔΤΕ/4ο ΕΓ/3.

**Εκ της Στρατιωτικής Υπηρεσίας**

---

**ΔΙΑΚΗΡΥΞΗ ΔΙΑΓΩΝΙΣΜΟΥ ΓΕΝΙΚΟ ΕΠΙΤΕΛΕΙΟ ΣΤΡΑΤΟΥ 80ΑΔΤΕ**

### ΔΙΑΚΗΡΥΞΗ

Ανακοινώνεται ότι, την 15 Φεβρουαρίου 2002, ημέρα Παρασκευή και ώρα 10.00 στη ΛΕΘ Κω θα διενεργηθεί Δημόσιος Μειοδοτικός Διαγωνισμός, με ενσφράγιστες έγγραφες προσφορές, με τη δυνατότητα να συνεχισθεί με προφορικές προσφορές για την ανάδειξη Προμηθευτή (-ών) Αναψυκτικών-Χυμών-Ποτών για κάλυψη αναγκών των Μονάδων της 80 ΑΔΤΕ (Ν. Κω).

Πληροφορίες κάθε εργάσιμη ημέρα και ώρα στα τηλ. 0242-22380 και 25355, εσωτ. 6443 80 ΑΔΤΕ/4ο ΕΓ/3.

**Εκ της Στρατιωτικής Υπηρεσίας**

---

**ΓΕΝΙΚΟ ΕΠΙΤΕΛΕΙΟ ΣΤΡΑΤΟΥ 80ΑΔΤΕ**

### ΔΙΑΚΗΡΥΞΗ

Ανακοινώνεται ότι, την 7 Φεβρουαρίου 2002, ημέρα Παρασκευή και ώρα 10.00 στη ΛΕΘ Κω θα διενεργηθεί Δημόσιος Μειοδοτικός Διαγωνισμός, με ενσφράγιστες έγγραφες προσφορές, με τη δυνατότητα να συνεχισθεί με προφορικές προσφορές για την ανάδειξη Προμηθευτή (-ών) Γαλακτομικών-Τυροκομικών για κάλυψη αναγκών των Μονάδων της 80 ΑΔΤΕ (Ν. Κω).

Πληροφορίες κάθε εργάσιμη ημέρα και ώρα στα τηλ. 0242-22380 και 25355, εσωτ. 6443 80 ΑΔΤΕ/4ο ΕΓ/3.

**Εκ της Στρατιωτικής Υπηρεσίας**

---

### ΑΠΟΣΠΑΣΜΑ

Της με αριθμό 860/01 Δ΄ επαναληπτικής περίληψης κατασχετήριας έκθεσης ακινήτου.

Ο Δικαστικός Επιμελητής του Πρωτοδικείου Ρόδου Δημήτριος Ι. Γατσής κάνω γνωστό ότι: Στις 16/1/02 ημέρα Τετάρτη και ώρα 12-2 μ.μ. στο Δημαρχειακό κατάστημα Δήμου Λινδίων και ενώπιων της Συμ/φου Ρόδου κ. Μαίρης Γιαννοπούλου-Παπαδάκη θα εκπλειστηριασθούν δημοσίως τα 3/20 εξ' αδιαιρέτου ενός ακινήτου -αγρού σπόριμου κατά το Κτηματολόγιο που βρίσκεται στην τοποθεσία "Σταφύλια" της Κτηματικής Περιφέρειας πρώην κοινότητας Λάρδου-Ρόδου συνολικής εκτάσεως 37.180 Μ² του οφειλέτη Ιωάννη Κολιάδη κατοίκου Ρόδου για οφειλή του ποσού δρχ. 6.723.825 συνολικά πλέον τόκων και εξόδων εκτελέσεως προς του Ιωάννη Στιβακτάκη κάτοικος Θεσ/νίκης όπως τούτο προκύπτει από την υπ' αριθμ. 20.055/1996 απόφαση του Πολυμ. Πρωτοδ. Θεσ/νίκης. βάσει της οποίας έγινε η κατάσχεση του ακινήτου με αριθμό 609/99. Τιμή πρώτης προσφοράς για την έναρξη του πλειστηριασμού ορίσθηκε με την υπ' αριθμ. 862/99 απόφαση του Μον. Πρωτ. Ρόδου το ποσό των δρχ. 7.500.000.

Καλούνται όσοι επιθυμούν να προσέλθουν για να πλειοδοτήσουν να έχουν εφοδιασθεί εγκαίρως την από τον νόμο 1892/90 άρθρο 2 προβλεπόμενη σχετική έγκριση.

**Ρόδος 20/12/2001**
**Δημήτρης Γατσής**
**Δικαστικός Επιμελητής**

*Ιπτάμενα Δελφίνια Δωδεκανήσου*

**ΚΥΡΙΑΚΟΥΛΗΣ MARITIME**

Χειμερινό Πρόγραμμα 2001-2002

Γνωρίζουμε στο επιβατικό κοινό ότι τα δρομολόγιά μας συνεχίζονται και τον χειμώνα προς Κω-Κάλυμνο-Λέρο-Πάτμο και Σάμο

**ΜΑΡΜΑΡΙΣ (Τουρκία)**

ΚΑΘΕ ΠΑΡΑΣΚΕΥΗ ΣΤΙΣ 8.30

(με επιστροφή το Απόγευμα)

*Επίσης διαθέτουμε τα δελφίνια προς ναύλωση για ποδοσφαιρικές ομάδες, συλλόγους-εκδρομές και βαπτίσεις.*

Τηλέφωνα-Πληροφοριών-Κρατήσεων

***78052 και 78053 κινητή 0938666121***

***Πλατεία Νεωρίου 6***

ΚΑΘΗΜΕΡΙΝΑ ΟΛΑ ΤΑ ΝΕΑ ΤΗΣ ΔΩΔΕΚΑΝΗΣΟΥ ΣΤΟ INTERNET

**www.rodiaki.gr**

Ασυνείδητοι οδηγοί πετούν τα σκουπίδια τους όπου νάναι

# Σκουπιδότοποι έγιναν πρανή δρόμων και ρέματα

## Δενδροφύτευση στα Πλατάνια από το Σύλλογο Περιβάλλοντος

**Με μεγάλη επιτυχία πραγματοποιήθηκε την περασμένη Κυριακή η εξόρμηση για την αναδάσωση μιας πανέμορφης περιοχής με χαμηλή όμως βλάστηση, λίγο έξω από το χωριό Πλατάνια της Ρόδου, από το Σύλλογο Προστασίας Περιβάλλοντος Ρόδου μαζί με τους Εθελοντές Σαμαρίτες του Ε.Ε.Σ.**



Παρά τις άσχημες στην αρχή καιρικές συνθήκες, από νωρίς το πρωί συγκεντρώθηκαν περί τα 70-80 άτομα από τα μέλη των δύο Συλλόγων αλλά και μεμονωμένοι συμπολίτες μας, στο αθλητικό Κέντρο του Καρακόνερο.

Στις 9.30 ξεκινήσαμε αφού είχαμε επιβιβασθεί σε λεωφορείο του ΡΟΔΑ και φθάσαμε στα Πλατάνια γύρω στις 10.30.Ο καιρός ευτυχώς βελτιώθηκε σιγά –σιγά και όλοι μαζί ριχθήκαμε με κέφι στη δουλειά.

Φυτεύθηκαν περίπου 600 δενδρύλλια, από κυπαρίσσια και πεύκα, που παραχωρήθηκαν από το φυτώριο του Δασαρχείου της Ρόδου. Είναι βεβαίως αξιέπαινη η προσπάθεια αυτή του Δασάρχη μας, κ. Κοντίτση η οποία όμως πρέπει να γίνεται κάθε χρόνο με βάσει ενός άρτια οργανωμένου χωροταξικά προγράμματος. Και λέμε χωροταξικά διότι αυτό που θέλουμε να τονίσουμε τώρα είναι ότι η περιοχή αυτή πρέπει να προστατευθεί από την παράνομη βοσκή για να έχει η προσπάθεια όλων μας κάποιο θετικό αποτέλεσμα.

Δεν έλειψαν όμως και τα δυσμενή σχόλια από τους συμμετέχοντες συμπολίτες μας όταν έβλεπαν σε ορισμένα σημεία του οδικού μας δικτύου στα Πλατάνια αλλά και έξω από την Αρχίπολη μπάζα και σκουπίδια που κάποιοι ασυνείδητοι ακόμη συνηθίζουν να ρίχνουν με τα αυτοκίνητά τους, μετατρέποντας τα πρανή των δρόμων και τις κοίτες των μικρών ρεμάτων σε χωματερές.

- Οι Δήμοι πρέπει επί τέλους να επέμβουν άμεσα αφ' ενός να αποκαταστήσουν το τοπίο και αφ' ετέρου να συλλάβουν και να τιμωρήσουν τους δράστες.

Ο Σύλλογός μας έχει δημιουργήσει τρεις τομείς δραστηριοτήτων που μπορεί κάποιος ειδικός ή μη να συνεισφέρει με τις γνώσεις του και τις δράσεις του.Τέτοιοι τομείς είναι :

α) Ο δασικός μας πλούτος και η προστασία του β) Οι παραλίες και ο θαλάσσιος πλούτος μας και γ) Υδάτινος πλούτος –πανίδα - χλωρίδα και προστασία οικοσυστημάτων. Οσοι επιθυμούν να ασχοληθούν με κάποια δράση τον ελεύθερο χρόνο τους, μπορούν να το δηλώσουν στο τηλέφωνο 23749 κ.Λουκά Μπαρκανίκα. Ο Σύλλογος πάντως προγραμματίζει στο άμεσο μέλλον και άλλες εξορμήσεις στο νησί μας περιβαλλοντικού ενδιαφέροντος.

Τέλος θέλουμε να ευχαριστήσουμε θερμά τον ΡΟΔΑ για την παραχώρηση του λεωφορείου, τον Δασάρχη κ. Κοντίτση για την οργάνωση, για τα δενδρύλλια και τα εργαλεία, την ΒΑΠ του κ. Β. Κουγιού για τα αναψυκτικά και όλους τους συμμετέχοντας συμπολίτες μας.

**Κεντρική Θέρμανση**




- **Θέρμανση πετρελαίου** Λέβητες χαλύβδινοι, μαντεμένιοι. Σώματα πάνελ-αλουμινίου. Ατομικές θερμάνσεις.
- **Θέρμανση ηλεκτρική** Θερμοπομποί **EL-NOR**. 20 χρόνια πρώτοι στη Ρόδο, θερμαίνουν εκατοντάδες κατοικίες και επαγγελματικούς χώρους
- **Κλιματιστικά:** Θέρμανση - ψύξη. Όλες οι κορυφαίες μάρκες στις χαμηλότερες τιμές.
- **Δωρεάν μελέτη - επίβλεψη** Ακόμη και για τον πιο μικρό χώρο και δωρεάν μεταφορά.
- **Άμεση εγκατάσταση** από ειδικευμένο προσωπικό με προσοχή στη λεπτομέρεια
- **Γραπτή εγγύηση** καλής λειτουργίας και πλήρης τεχνική υποστήριξη.
- **Διπλή πιστοποίηση ποιότητας** από την εταιρεία μας και το δίκτυο τεχνικών καταστημάτων **Διαθερμική.**
- **Ειδικές λύσεις** για ξενοδοχεία και επαγγελματικούς χώρους.



**Καλέστε αμέσως το 76100 για υπεύθυνη ενημέρωση**

ΒΟΥΤΥΡΑΚΗΣ Ι.Χ. Ε.Π.Ε. • ΔΩΔ. ΝΕΟΛΑΙΑΣ 16 - ΡΟΔΟΣ -ΤΗΛ. ΚΕΝΤΡΟ: 0241/76100

**ΧΡΙΣΤΟΥΓΕΝΙΑΤΙΚΕΣ ΠΡΟΣΦΟΡΕΣ ΤΗΣ**

GENESIS

GENESIS Multimedia PC
Pentium 4 1.7GHz
128MB RAM (RIMM)
VGA ATI RAGE 128 PRO 32MB
WD 40GB HD/7200rpms
DVD 16x48
Ηχεία 400W
4 USB
Midi Tower 300W
Οθόνη 17" NEC V721



*325.000Δρχ. / 953,78€*
*Ή από 12.300 τον μήνα*

Εκτυπωτής HP 845C
A4, 8ppm, 2κεφαλές, 1200x600dpi, PhotoRetII for photo quality, Color Smart III, 2MB RAM, PCL3, USB



*36.000Δρχ. / 105,65€*

Cd Writer Plextor
CD Rewritable IDE 24x10x40



*59.000Δρχ. / 173,15€*

Οι τιμές δεν συμπεριλαμβάνουν 13% Φ.Π.Α.

Λίνδου 2 & Δ. Αναστασιάδη Ρόδος
34568-73635-24953-70974-70975 fax 70976
Email: info@genesis.net.gr
EN ISO 9002

# ΜΕΤΡΟΠΟΛ MULTI-CINEMA

Πρόγραμμα εβδομάδας από 21/12 έως 27/12
Πληροφορίες - Κρατήσεις : 28400, από 3:30 μμ



ΟΙ ΑΛΛΟΙ
Το θρίλερ της χρονιάς με την Νικόλ Κίντμαν !
2η εβδομάδα επιτυχίας!
Κάθε μέρα 6:00 , 8:15 και 10:30 μμ στην Αίθουσα 1

THE OTHERS

ATLANTIS

Η νέα Υπερπαραγωγή της Walt Disney !
3η εβδομάδα επιτυχίας!
Κάθε μέρα 4:00 και 6:00 μμ στην Αίθουσα 2
Ειδική προβολή: Κυριακή 2/12 και Τετάρτη 26/12 στις 11:00 πμ






NT'ARTANIAN
Η νέα συναρπαστική εκδοχή της κλασικής ιστορίας "Οι Τρείς Σωματοφύλακες" !
2η εβδομάδα επιτυχίας!
Κάθε μέρα 4:00 και 6:15 μμ στην Αίθουσα 3

THE MUSKETEER

LUCKY BREAK

ΟΙ ΚΥΡΙΟΙ ΜΕ ΤΑ ΡΙΓΕ
Μια κωμωδία...απόδρασης από τα σκηνοθέτη της ταινίας "Αντρες με τα όλα τους"
Κάθε μέρα 8:30 και 10:45 μμ στην Αίθουσα 3





ΕΦΑΠΑΞ
Εσείς, τι θα κάνατε με το δικό σας εφάπαξ..;
2η εβδομάδα επιτυχίας!
Κάθε μέρα :8:15 και 10:15 μμ στην Αίθουσα 2



# Zorpidis

ΤΟΥΡΙΣΤΙΚΟΣ ΟΡΓΑΝΙΣΜΟΣ

L.A.N.E.
ΚΕΝΤΡΙΚΟ ΠΡΑΚΤΟΡΕΙΟ ΡΟΔΟΥ
Σ Τ Ε Φ Α Ν Α Κ Η

## ΟΜΑΔΙΚΑ ΤΑΞΙΔΙΑ

***ΜΟΝΑΔΙΚΕΣ ΠΡΟΣΦΟΡΕΣ ΜΕ ΕΓΓΥΗΜΕΝΕΣ***

***ΑΝΑΧΩΡΗΣΕΙΣ ΚΑΘΕ ΕΒΔΟΜΑΔΑ***

- **ΠΑΡΙΣΙ-ΝΤΙΣΝΕΫ-ΒΕΡΣΑΛΙΕΣ,** 4 ημέρες, κάθε Σάββατο
- **ΠΑΡΙΣΙ-ΝΤΙΣΝΕΫ-ΒΕΡΣΑΛΙΕΣ,** 5 ημέρες, κάθε Τρίτη
- **ΡΩΜΗ,** 4 ημέρες, κάθε Σάββατο
- **ΡΩΜΗ,** 5 ημέρες, κάθε Τρίτη
- **ΛΟΝΔΙΝΟ,** 4 ημέρες, κάθε Σάββατο
- **ΠΡΑΓΑ,** 4 ημέρες, κάθε Σάββατο
- **ΒΙΕΝΝΗ,** 4 ημέρες, κάθε Παρασκευή
- **ΤΕΝΕΡΙΦΗ,** 8 ημέρες, κάθε Παρασκευή
- **ΚΩΝΣΤΑΝΤΙΝΟΥΠΟΛΗ αεροπ.,** 4 ημέρες, κάθε Πέμπτη
- **ΙΤΑΛΙΚΟ ΠΑΝΟΡΑΜΑ οδικώς,** 7 ημέρες, κάθε Δευτέρα
- **ΒΙΕΝΝΗ-ΠΡΑΓΑ οδικώς,** 7 ημέρες, κάθε Δευτέρα
- **ΚΩΝΣΤΑΝΤΙΝΟΥΠΟΛΗ οδικώς,** 4 ημέρες, κάθε Πέμπτη βράδυ
- **ΚΩΝΣΤΑΝΤΙΝΟΥΠΟΛΗ-ΠΡΟΥΣΣΑ οδικώς,** 5 ημέρες, κάθε Σάββατο

*ΚΡΑΤΗΣΕΙΣ ΞΕΝΟΔΟΧΕΙΩΝ σε όλη την Ελλάδα*

*ΑΕΡΟΠΟΡΙΚΑ ΕΙΣΙΤΗΡΙΑ*

*ΑΚΤΟΠΛΟΪΚΑ ΕΙΣΙΤΗΡΙΑ*

*ΕΝΟΙΚΙΑΣΕΙΣ ΑΥΤΟΚΙΝΗΤΩΝ*



**F/B ΙΕΡΑΠΕΤΡΑ - F/B Β. ΚΟΡΝΑΡΟΣ**
*Αναχωρήσεις από Ρόδο μέχρι 31/10 κάθε Τρίτη - Τετάρτη - Κυριακή στις 04.30*

ΑΛΕΞ. ΔΙΑΚΟΥ 38, 85100 ΡΟΔΟΣ
Τηλ.: (0241) 20625, 30054, 33603, 33607-Fax: 26745


# Cinemania

ΕΠΙΜΕΛΕΙΑ: *Κυριακή Πετρίδου*

## *Οι άλλοι (The Others)*

***Μεγάλη εμπορική και καλλιτεχνική επιτυχία έχει σημειώσει το "γοτθικό" αυτό θρίλερ της νέας ανακάλυψης του Χόλιγουντ που ακούει στο όνομα Αλεχάντρο Αμενάμπαρ. Η ταινία προβάλλεται για δεύτερη εβδομάδα από σήμερα, στη Ρόδο, σε πρώτη πανελλήνια προβολή, από το "Μετροπόλ Multicinema Alpha odeon".***

Στον πρωταγωνιστικό ρόλο βρίσκουμε τη Νικόλ Κίντμαν η οποία πραγματικά πείθει για την υστερία της ηρωίδας που υποδύεται. Οπως όλα δείχνουν, φέτος είναι η χρονιά της και το όνομά της ήδη... ψιθυρίζεται για τα όσκαρ.



Στο πλευρό της εμφανίζονται οι: Κρίστοφερ Εκλεστον, Ιλέιν Κάσιντα, Φιονούλα Φλάναγκαν, Αλακίνα Μαν.

Ο Αλεχάντρο Αμενάμπαρ υπογράφει εκτός από τη σκηνοθεσία, το σενάριο αλλά και τη μουσική.

Επίσης, ο ανερχόμενος στο Χόλιγουντ Ισπανός σκηνοθέτης είναι ο δημιουργός της ταινίας "Ανοιξε τα μάτια" στην οποία πρωταγωνιστεί η Πενέλοπε Κρουζ η οποία συμπρωταγωνιστεί με τον Τομ Κρουζ στο ρημέικ της ταινίας αυτής, το "Vanilla Sky" που θα δούμε προσεχώς.

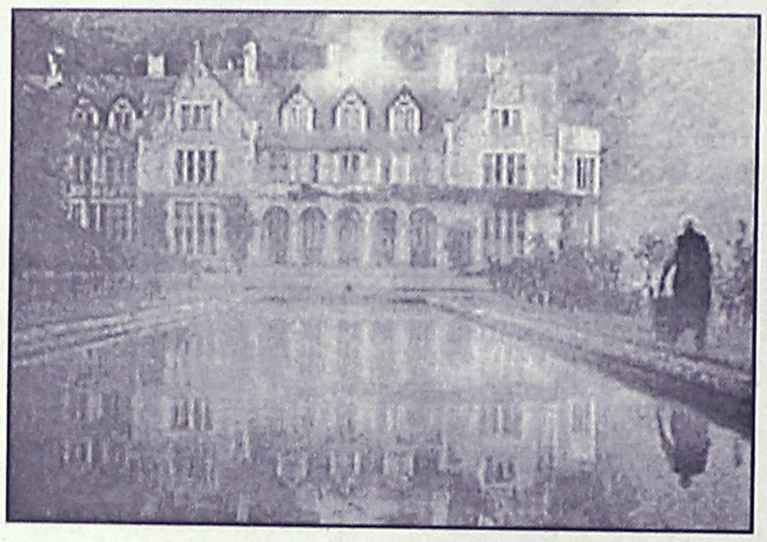

Επίσης, πρόκειται για την τελευταία επί της μεγάλης οθόνης συνεργασία της Νικόλ Κίντμαν με τον πρώην σύζυγό της Τομ Κρουζ καθώς ο τελευταίος συμμετέχει στην παραγωγή,

**Η γνώμη μας:** Πρόκειται για ένα μεταφυσικό θρίλερ με ... τα όλα του και γι' αυτό άλλωστε υπάρχει κι αυτή η συνεχής έγκρισή του με την "Εκτη Αίσθηση". Και για ακόμα έναν λόγο, όμως: Για τον τρόπο που προκαλεί ο δημιουργός του το φόβο στο θεατή.

Το χαρακτηρίζει η παντελής απουσία εφέ, εντυπωσιασμού ή οποιασδήποτε άλλης "εύκολης" για έναν σκηνοθέτη λύσης. Αντίθετα ο φόβος προκαλείται με τον πιο ανεπιτήδειο τρόπο: Ξεσπάσματα, "γοτθική ατμόσφαιρα", μυστήριο, μεταφυσικό στοιχείο, διφορούμενα πρόσωπα και χαρακτήρες και επίσης το "καθαρόαιμο" στοιχείο των θρίλερ: Δεν ξέρεις τι σε περιμένει στην επόμενη γωνία, πίσω από την πόρτα, όταν ανοίξει η ντουλάπα κ.τ.λ. Παίζει με δύο λόγια με τα νεύρα του θεατή, τρομοκρατώντας τον (σ.σ. εκτός ίσως τους...μυημένους στο είδος) και δίχως ποτέ να δείξει αίμα ή κάποια σκηνή που να σοκάρει.

Αν συνυπολογίσουμε στα παραπάνω τη σκοτεινή φωτογραφία, το από μόνο του, τρομακτικό και μυστηριώδες σπίτι και την απόκοσμη ατμόσφαιρα, υπάρχει το κατάλληλο "υλικό" για ένα θρίλερ που θα καθηλώσει (και θα τρομάξει) τον θεατή.



**Θ' αρέσει:** Σε όσους, καταρχάς, αρέσουν τα μεταφυσικά θρίλερ και όταν ο φόβος προκαλείται μέσα από την πλοκή και "φυσικά" ενώ...

**... Μπορεί να απογοητευτούν:** Οσοι συνδυάζουν το θρίλερ με αίμα, σκηνές που σοκάρουν, βία και δράση. Γιατί η ταινία δεν έχει τίποτα από αυτά.

**Η υπόθεση:** Βρισκόμαστε στη νήσο Τζέρσεϊ, στα 1945. Ο Δεύτερος Παγκόσμιος Πόλεμος έχει τελειώσει αλλά ο σύζυγος της Γκρέις δεν έχει επιστρέψει από το μέτωπο.

Εκείνη μένει σε μία απομονωμένη βικτωριανή έπαυλη μαζί με τα δύο παιδιά της τα οποία μεγαλώνει με αυστηρούς κανονισμούς. Τα παιδιά πάσχουν από μία παράξενη ασθένεια που δεν τους επιτρέπει να εκτίθενται στο φως του ήλιου. Ετσι, όταν προσλαμβάνεται το νέο υπηρετικό προσωπικό, είναι υποχρεωμένοι να ακολουθεί την πιο σημαντική εντολή της οικοδέσποινας: Καμία πόρτα δεν πρέπει να ανοίγει προτού κλείσει η προηγούμενη.


Γίνε τώρα μέλος του ΠΑΛΛΑΣ 5 CINEMAS CENTER και απόλαυσε προνόμια!

www.cinemapallas.gr

ΠΑΛΛΑΣ 5 CINEMAS CENTER

ΠΡΟΓΡΑΜΜΑ ΕΒΔΟΜΑΔΑΣ
**21/12/2001 έως 27/12/2001**

**ΑΙΘΟΥΣΑ 5 & 2**

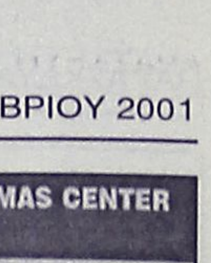

Ο ΑΡΧΟΝΤΑΣ ΤΩΝ ΔΑΧΤΥΛΙΔΙΩΝ:
**Η ΣΥΝΤΡΟΦΙΑ ΤΟΥ ΔΑΧΤΥΛΙΔΙΟΥ**
THE LORD OF THE RINGS:
**THE FELLOWSHIP OF THE RING**
*Μην χάσετε την καταπληκτική περιπέτεια φαντασίας που θα σας συναρπάσει!*
**ΠΡΩΤΑΓΩΝΙΣΤΟΥΝ: ELIJAH WOOD, SEAN STIN**

**ΑΙΘΟΥΣΑ 5** Ώρες Έναρξης: 18:50, 22:30
**ΑΙΘΟΥΣΑ 2** Ώρες Έναρξης: 17:00, 20:40
[Λόγω μεγάλης διάρκειας τιμή εισιτηρίου 2,400δρχ]

**ΑΙΘΟΥΣΑ 4, 3 & 5**



**Ο ΧΑΡΥ ΠΟΤΕΡ & Η ΦΙΛΟΣΟΦΙΚΗ ΛΙΘΟΣ**
**HARRY POTTER & THE SORCERER'S STONE**
*Τώρα **και** σε μεταγλωττισμένη έκδοση!*
*Κάντε την **ΤΩΡΑ** δώρο στα παιδιά σας!*
**ΠΡΩΤΑΓΩΝΙΣΤΟΥΝ: RUPERT GRINT, DANIEL RADCLIFFE**

**ΑΙΘΟΥΣΑ 4** Ώρες Έναρξης: 20:00, 22:50

**ΜΕΤΑΓΛΩΤΤΙΣΜΕΝΟ**
**ΑΙΘΟΥΣΑ 3** Ώρες Έναρξης: 17:20
**ΑΙΘΟΥΣΑ 5** Ώρες Έναρξης: *15:50
**Έκτακτη προβολή μόνο κάθε Παρ/Σάβ/Κυρ/Δευτ**

**ΑΙΘΟΥΣΑ 1**



**AMERICAN PIE 2**
*Μην χάσετε την απίθανη παρέα που σας έκανε να γελάτε μέχρι δακρύων στην μοναδική επανασύνδεσή τους! Θα είναι όλοι εκεί!*
**ΠΡΩΤΑΓΩΝΙΣΤΟΥΝ: JASON BIGGS, SHANNON ELIZABETH, ALYSON HANNIGAN**
**Ώρες Έναρξης: 17:40, 20:00, 22:20**

**ΑΙΘΟΥΣΑ 4**



**Ο ΚΑΤΕΡΓΑΡΗΣ ΤΩΝ ΧΡΙΣΤΟΥΓΕΝΝΩΝ - THE GRINCH**
*Ο πιο απίθανος κατεργάρης επιστρέφει για να κλέψει τα Χριστούγεννα! Μια χριστουγεννιάτικη ταινία για όλη την οικογένεια με τον Τζιμ Κάρεϊ στον πιο απολαυστικό ρόλο που τον έχετε δει!*
**ΠΡΩΤΑΓΩΝΙΣΤΟΥΝ: JIM CAREY, MOLLY SHANNON**
**Ώρες Έναρξης: 18:00, *15:50**
**Έκτακτη προβολή μόνο κάθε Παρ/Σάβ/Κυρ/Δευτ**

**ΑΙΘΟΥΣΑ 3**



**DR. DOOLITTLE 2**
*Ο Δρ. Ντούλιτλ πιστός όταν το καθήκον καλεί...ειδικά όταν "καλεί" άγρια! Μην χάσετε τη ζωώδης κωμωδία με τον απίθανο Έντι Μέρφι στο ρόλο του γιατρού που συνομιλεί με τα ζώα!*
**ΠΡΩΤΑΓΩΝΙΣΤΟΥΝ: EDDIE MURPHY, KRISTEN WILSON**
**Ώρες Έναρξης: 20:10, 22:10**

**ΠΡΟΣΕΧΩΣ**
**-Στις 24/12 θα πραγματοποιηθούν οι προβολές με έναρξη από νωρίς έως και τις 20:10 το αργότερο.**
**-Στις 25/12 θα πραγματοποιηθούν οι προβολές με έναρξη από τις 17:20 και έπειτα.**

Κάθε Παρασκευή, Σάββατο και Κυριακή στις 19:00 διασκεδάστε υπό τους ήχους της μουσικής του guest dj από το Club Prince!

**ΜΟΝΟ ΓΙΑ ΤΑ ΜΕΛΗ** **BE THERE!**
Κάθε ημέρα θα βρείτε αναρτημένη στα ταμεία μας μια λίστα με 20 διαφορετικά ονόματα μελών που κερδίζουν FREE εισιτήρια, αφίσες και άλλα απίθανα κινηματογραφικά δώρα! **ΝΑ ΕΙΣΤΕ ΕΚΕΙ!**

**ΧΟΡΗΓΟΙ**

KRINGLAN SWEDISH BAKERY · HAPPYLAND KOYZEIN · ΚΑΦΕΝΕΣ ΚΟΥΚΟΣ · Lancelot CAFE · INTERAMERICAN · ΣΠΑΝΟΣ · Το Μικρό Καρέ Μεσογειακή Πόλη · BERLONI · Sala da bagno · BERLONI · παλιοσέρας · DESNUDA · Lancelot BYBLOS TATTOO · ΕΡΜΗΣ

**ΠΡΟΣΕΧΩΣ: STRIKE BOWLING CLUB**

Για κρατήσεις θέσεων **24475** και **70670** (16:00 - 20:00)
Dimokratias 13, 85100 Rhodes

# Άρτος (;) Θεάματα (;)...

## ... Και τηλεόραση (όπως λέμε τηλοψία...)

### STAR

**07.00** Παιδικό πρόγραμμα
**08.57** Ειδήσεις στη νοηματική γλώσσα
**09.00** **Μέρα με τη μέρα**. Ενημερωτικό μαγκαζίνο.
**10.30** **Λόγια Starata**. Ενημερωτική εκπομπή.
**11.55** **Η υγεία κτίζεται κάθε μέρα**
**12.00** **Διαπλεκόμενοι** (Ε) Σατιρική εκπομπή.
**13.00** **Ειδήσεις**
**14.00** **Αιμιλία, μια ακαταμάχητη γυναίκα**. Δραματική σειρά.
**15.00** **Αγάπη και αίμα**. Δραματική σειρά.
**16.00** **Σαμπρίνα, το κορίτσι της αγάπης**. Αισθηματική-κοινωνική σειρά.
**17.00** **Ιζαμπέλα, μια ερωτευμένη γυναίκα.** Αισθηματική - κοινωνική σειρά περουβιανής παραγωγής.
**18.00** **Ειδήσεις**
**19.30** **Οι πεταλούδες ελεύθερες πετούν** (Ε) Κοινωνική σειρά.
**20.30** **Ο τέλειος άντρας.** Κωμική σειρά. παίζουν: Κλέων Γρηγοριάδης, Αγγελική Δημητρακοπούλου, Βασιλική Ανδρίτσου.
**21.00** **Ξένη ταινία.** «Οι μαχητές του κακού». Περιπέτεια φαντασίας. Παίζουν: Άνγκους Μακφέντιεκ, Μάριο Γιεντίτια, Μάρι Σέλτον
**23.15** **Οι μάγισσες.** Σειρά μυστηρίου. Παίζουν: Σάνεν Ντόχερτι, Χόλι Μαρί Κομπς
**00.15** **Ειδήσεις.**
**00.30** **Ξένη ταινία.** «Η απολάνηση»
**02.30** **Ξένη ταινία.** «Κρυφές ιστορίες: Ο ιππότης των δαιμόνων»
**04.30** **Αλιεν Νέισον**
**05.30** **Αστέρια στο πεντάγραμμο.**

### ALTER

**06.00** Alter clips
**06.30** Παιδικό πρόγραμμα
**08.15** Τόλμη και γοητεία
**08.45** Μήτσι-χώστα
**09.00** Ειδήσεις
**10.15** Ελληνική ταινία
**12.00** Τόλμη και γοητεία
**12.30** Ειδήσεις
**13.30** **Μπάρμπαρα σ' αγαπώ**. Αισθηματική σειρά.
**14.30** **Ελενα και Μάριος**
**15.30** **Γιάγκο.** Κοινωνική σειρά.
**16.30** **Γυάλινος τοίχος**
**18.15** **Αντζέλικα το κορίτσι του πάθους**
**19.15** **Ειδήσεις**
**21.00** **Μαγκάιβερ**
**22.00** **Μήτσι- χώστα** (Ε)
**22.15** **Φως στο τούνελ**
**01.30** **Ειδήσεις**
**01.40** **Ξένη ταινία.** «Η πίστη». Ρομαντική κομεντί.
**03.40** **Alter clips**


**ΚΑΘΑΡΗ ΠΟΛΗ, ΤΗ ΘΕΛΟΥΜΕ ΚΑΙ ΜΑΣ ΑΞΙΖΕΙ!**

Με την ευχή το **2002** να σημάνει το ξεκίνημα της κοινής μας προσπάθειας για μια πιο καθαρή και όμορφη πόλη, σκεφτείτε τις προτάσεις μας!

***Τί θα γίνει βρε παιδιά με τα χαρτοκιβώτια; Μπελάς κι αυτός!***



Τα διπλώνουμε καλά, τα κάνουμε μικρά πακέτα, τα δένουμε και τ' αφήνουμε δίπλα στους κάδους, **μετά** τη δύση του ηλίου.



***Ωραίος ο κήπος μας, είμαστε και μερακλήδες και τον κλαδεύουμε. Τα κλαδιά όμως τί θ' απογίνουν;***

Σε καμια περίπτωση δεν βγαίνουν από την αυλή μας, γεμίζοντας πεζοδρόμια και δρόμους. Είναι δική μας ευθύνη να τ' απομακρύνουμε στη χωματερή ή στην ειδική εγκατάσταση που θα σας ανακοινώσει σύντομα η ΔΕΚΡ.

ΑΣ ΠΡΟΣΠΑΘΗΣΟΥΜΕ ΜΑΖΙ ΝΑ ΕΧΟΥΜΕ

**ΤΗΝ ΠΟΛΗ ΠΟΥ ΜΑΣ ΑΞΙΖΕΙ!**

ΚΑΛΕΣ ΓΙΟΡΤΕΣ
**Δ.Ε.Κ.Ρ.**


### ET 1

**06.45** Λέο, ο βασιλιάς της ζούγκλας
**07.15** Ξυπνήστε!
**08.00** Μέλι-γάλα
**09.50** Αρωμα σαπουνιού
**10.00** Αννα, η κυρίαρχος του παιχνιδιού
**11.30** Μαριάννα ένας αγνός έρωτας
**12.00** Είσαι το πεπρωμένο μου
**13.00** Οι αταίριαστοι. Εκπομπή με τη Σεμίνα Διγενή.
**13.50** Ειδήσεις
**14.00** Οι αταίριαστοι (Σ)
**15.00** Σιλβάν
**15.30** Οι ατρόμητοι
**16.30** Ποπ και πάμε
**17.00** Ειδήσεις
**17.30** Υγιαίνετε.
**17.35** www.άνθρωποι.gr. Εκπομπή με τον Κώστα Χαρδαβέλλα.
**19.30** Συνεικόνες
**19.35** ...Καλύτερη ζωή
**19.40** Μαντάμ Σουσού
**20.20** Μικροντοκιμαντέρ
**20.35** Στα φτερά του έρωτα
**21.00** Η φωνή. Κοινωνικήσατιρική σειρά.
**22.00** Οι άθλιοι
**23.00** Ειδήσεις
**23.30** Κινηματογράφος
**23.35** Ξένη ταινία. «Το σπίτι των πνευμάτων». Δραματική-ιστορική περιπέτεια.
**02.00** Στη ζώνη του λυκόφωτος
**02.30** Οι αταίριαστοι (Ε)

### NET

**06.00** Ετσι έχουν τα πράγματα
**07.00** Πρώτη ματιά
**10.00** Mediterraneo
**11.00** Μόδα: Οι μεγάλοι σχεδιαστές. Ντοκιμαντέρ.
**11.30** Διακόσμηση με στυλ. Ντοκιμαντέρ.
**12.00** Βαθύ μπλε. Ντοκιμαντέρ.
**13.00** Ειδήσεις
**13.45** Φύση και πρωταθλητές. Ντοκιμαντέρ.
**14.00** Αναζητώντας τους προγόνους
**15.00** Ειδήσεις
**16.00** Συν και πλην. Ψυχαγωγικό μαγκαζίνο.
**18.00** Ειδήσεις
**18.30** Το χρονικό. Ντοκιμαντέρ.
**19.00** Διακόσμηση με στυλ (Ε)
**19.30** Δίκτυο. Ντοκιμαντέρ.
**20.00** Ο δρόμος της Σαμαρκάνδης. Ντοκιμαντέρ.
**20.30** Οι θησαυροί του κόσμου
**21.00** Ειδήσεις
**22.00** επιΛΟΓΟΣ
**23.00** Η ιστορία του σεξ στον 20ό αιώνα. Ντοκιμαντέρ.
**24.00** Ειδήσεις
**00.30** Ξένη ταινία. «Η κόρη του στρατιώτη δεν κλαίει ποτέ»

### ET 3

**08.01** Ντοκιμαντέρ
**08.00** 8 1/2
**11.00** Ντοκιμαντέρ
**11.30** Αποσπερίδες
**12.30** Σινεμάνια
**13.30** Ντοκιμαντέρ
**13.45** Μισέλ με μπεσαμέλ
**14.00** Ντοκιμαντέρ
**15.00** Ειδήσεις
**15.30** Με μια τρίτη ματιά
**17.00** Τέρμιναλ 3
**18.00** Περίπτερο
**18.30** Αθλητικό ημίωρο
**19.00** Περίμετρος
**19.30** Στην υδρόγειο
**20.00** Ντοκιμαντέρ
**20.30** Ειδήσεις
**21.15** Οι απίθανοι Αζεράκ
**22.30** Ανιχνεύσεις
**24.00** Ειδήσεις
**00.10** Ξένη ταινία
**02.00** Με μια τρίτη ματιά (Ε)

### FILMNET

**05.35** Ξένη ταινία. «Η παρουσία του κακού»
**07.15** Ξένη ταινία. «Life-size»
**08.40** El Entertainment
**09.15** Ξένη ταινία. «Ο χαϊδεμένος της δασκάλας»
**11.20** Ξένη ταινία. «Ποιός είναι κάτω από το κρεβάτι μου;»
**12.55** Ξένη ταινία. «Ενας "γιατρός" με πολλά ταλέντα»
**14.25** Mad on Filmnet
**14.55** Ξένη ταινία. «Μάμφορντ»
**16.50** Ξένη ταινία. «Αν θυμηθείς, πέθανες»
**18.45** Ξένη ταινία. «Simpatico»
**20.30** El Entertainment
**21.00** Ξένη ταινία. «Απέραντο σκοτάδι»
**22.55** Στον τόπο του εγκλήματος
**23.45** Ξένη ταινία. «Βροχή, χαλάζι κι έρωτας»
**01.35** Ξένη ταινία. «Το φιλί»

### SUPER SPORT

**17.00** Αγώνες αυτοκινήτου
**18.00** Αγώνες πυγμαχίας. Ενδιαφέροντες αγώνες πυγμαχίας με κορυφαίους μποξέρ.
**19.30** Λίγο πριν την αγωνιστική
**20.00** NFL
**22.30** Οι ειδικοί
**23.30** Οποιος αντέξει.
**02.00** Αγώνες χόκεϊ
**04.30** Ισπανικό ποδόσφαιρο
**06.30** X-Games

### TEMPO

**06.00** Ο,τι ξημερώσει
**08.00** Πρώτη ύλη. Παρουσιάζει ο Νάσος Αθανασίου.
**11.00** Tempo club
**13.00** Ειδήσεις
**14.15** Ελληνική ταινία. «Είναι ένας τρελός, τρελός Βέγγος»
**16.00** Αποχρώσεις. Ενημερωτική εκπομπή
**18.00** Αγνωστες λέξεις. Ενημερωτική εκπομπή.
**19.15** Ειδήσεις
**21.15** Ελληνική ταινία
**22.45** Tropical heat
**23.45** Ειδήσεις
**00.15** Ελληνική ταινία
**02.00** Μουσικές επιλογές
**04.00** Αποχρώσεις

### MEGA

**05.55** Δελτίο ειδήσεων στη νοηματική γλώσσα.
**06.00** Πρώτη έκδοση. Ενημερωτική εκπομπή με τους Πηνελόπη Γαβρά, Αντώνη Λιάρο.
**08.00** Σήμερα με την Αννα. Ενημερωτική εκπομπή με την Αννα Παναγιωταρέα.
**10.00** Σαν στο σπίτι σας. Ψυχαγωγική -ενημερωτική εκπομπή με τους Μαρία Μπακοδήμου και Φώτη Σεργουλόπουλο.
**13.10** Δελτίο ειδήσεων στη νοηματική γλώσσα
**13.15** Βίος ανθόσπαρτος (Ε) Κωμική σειρά.
**14.00** Ειδήσεις
**14.00** Play. Ενημερωτική εκπομπή.
**15.45** Δύο ξένοι (Ε) Κωμική σειρά.
**16.30** Στην κουζίνα ολοταχώς. Διασκεδαστικό παιχνίδι μαγειρικής με τον Ηλία Μαμαλάκη.
**17.00** Ματιές στα γεγονότα
**17.15** Για μια θέση στον ήλιο. Κοινωνική σειρά Παίζουν: Πέτρος Φυσσούν, Πάνος Σκουρολιάκος, Ελένη Φιλίνη, Γιώργος Χριστοδούλου, Αλμπέρτο Εσκενάζυ
**17.50** Απαγορευμένη αγάπη. Καθημερινή δραματική σειρά. Παίζουν: Κώστας Αρζόγλου, Νικήτας Τσακίρογλου, Τιτίκα Βλαχοπούλου, Τατιάνα Λύγαρη
**18.40** Ποιός θέλει να γίνει εκατομμυριούχος; Τηλεπαιχνίδι που παρουσιάζει ο Σπύρος Παπαδόπουλος.
**19.30** Κεντρικό δελτίο ειδήσεων
**21.00** Δέκα λεπτά κήρυγμα. Κωμική σειρά. Παίζουν: Κάρμεν Ρουγγέρη, Αριέττα Μουτούση, Δημήτρης Κουρούμπαλης, Σάκης Μπουλάς.
**21.50** Αέρινες σιωπές. Κοινωνική σειρά. Παίζουν: Γιώργος Νινιός, Σωκράτης Αλαφούζος, Ελευθερία Βιδάκη, Μάριος Αθανασίου.
**22.50** Ξένη ταινία. «Κωδικός Λεοντόκαρδος» Περιπέτεια.
**00.15** Τελευταία γεγονότα
**00.30** Ξένη ταινία (Σ)
**01.15** Air America
**02.00** Γέλια πίσω από την κάμερα
**02.30** Είμαι "Τζίνι" και το ξέρω
**03.00** Τηλεμάρκετινγκ

### ANT 1

**06.30** Συγκάτοικοι στην τρέλα (Ε)
**06.45** Κινούμενα σχέδια
**06.55** Ειδήσεις στη νοηματική γλώσσα
**07.00** Καλημέρα Ελλάδα Καθημερινή ενημερωτική εκπομπή
**10.00** Πρωινός καφές. Ψυχαγωγική-ενημερωτική εκπομπή με την Ελένη Μενεγάκη.
**13.10** Super game
**13.15** Της Ελλάδας τα παιδιά (Ε) Κωμική σειρά.
**14.00** Τα νέα του ΑΝΤ-1
**14.50** Χρήμα και χρηματιστήριο
**15.00** Και οι παντρεμένοι έχουν ψυχή (Ε) Κωμική σειρά.
**16.00** Big brother
**16.05** Ατίθασα νιάτα Κοινωνική σειρά.
**17.00** Καλημέρα ζωή. Κοινωνική σειρά. Παίζουν: Γιώργος Βασιλείου, Μίνα Χειμώνα, Μυρτώ Πισπινή, Νίκος Παπαδόπουλος.
**17.45** Τα νέα του ΑΝΤ1 σε 5'
**17.55** Big brother
**18.00** Θησαυροφυλάκιο. Τηλεπαιχνίδι με τον Ανδρέα Μικρούτσικο.
**18.45** Η λάμψη. Κοινωνική σειρά.
**19.30** Ειδήσεις
**21.00** Λίφτινγκ. Κωμική σειρά.
**22.00** Big Brother . Ψυχαγωγική εκπομπή.
**23.00** Πρόκληση. Κοινωνικήδραματική σειρά.
**24.00** Τα νέα του ΑΝΤ1 σε 1'
**00.15** X-files. Σειρά επιστημονικής φαντασίας.
**01.15** Τμήμα ηθών (Ε) Αστυνομική-κοινωνική σειρά.
**02.15** Ξένη ταινία. «Στον δρόμο του εγκλήματος»
**04.00** Τηλεμάρκετινγκ
**04.40** Οικογένεια Μουσαμά (Ε)
**05.20** Η συμφωνία της σιωπής (Ε)

### ALPHA

**06.00** Πρώτη ενημέρωση. Ενημερωτική εκπομπή με τον Γιώργο Γαβαλά και τη Ρένα Γκούμα.
**08.00** Το μαγκαζίνο του Alpha Ενημερωτική εκπομπή με τον Κώστα Μαρδά και την Αρετή Σιδηροκαστρίτου.
**10.00** Καλή σας όρεξη. Εκπομπή με τη Μαρία Λόη και τον Κώστα Τσίκα
**10.30** Καλώς τους! Παρουσιάζει η Ρούλα Κορομηλά.
**14.00** Ειδήσεις
**15.00** Life slyle news. Ψυχαγωγική εκπομπή.
**15.30** Απ' ευθείας. Ενημερωτική εκπομπή με τον Γιώργο Λιάγκα.
**16.45** Μπορώ. Ενημερωτική εκπομπή με την Αννα Δρούζα.
**18.45** Κάτω από την Ακρόπολη. Κοινωνική σειρά.
**19.25** Ειδήσεις
**21.00** Ξένη ταινία. «Ο δικός μου γίγαντας». Κωμωδία. Παίζουν: Μπίλι Κρίσταλ, Γκεόργκι Νουρεσάν, Κάθλιν Κουίνλαν
**23.15** Κονέ. Ψυχαγωγική εκπομπή με τη Σόνια Σαουλίδου
**00.15** Twist. Ψυχαγωγική εκπομπή με τον Θανάση Αναγνωστόπουλο και την Εύα Αντωνοπούλου.
**01.15** Ειδήσεις
**01.30** Ξένη ταινία. «Εγκλήματα στη σκιά»
**02.30** Pacific blue
**04.00** The call of the mountain
**05.00** Χονδρός-Λιγνός.

# ΜΝΗΜΟΣΥΝΑ

Την 22α μηνός Δεκεμβρίου ημέρα Σάββατο και ώρα 8 π.μ. εις τον Ιερό Ναό Ταξιαρχών Αρχαγγέλου τελούμεν 40ήμερο μνημόσυνο υπέρ αναπαύσεως της ψυχής του λατρευτού μας συζύγου, πατέρα, παππού, αδελφού και θείου

**ΝΙΚΟΛΑΟΥ ΟΙΚΟΥΤΑ**

Η σύζυγος: Στέλλα
Τα παιδιά: Αναστασία-Γεώργιος, Ζωή-Τσαμπίκος, Φώτης-Ανθούλα, Αριστείδης-Τσαμπίκα.
Τα εγγόνια, ο αδελφός, τ' ανήψια και οι λοιποί συγγενείς.

Την 23η μηνός Δεκεμβρίου ημέρα Κυριακή και ώρα 8 π.μ. εις τον Ιερό Ναό Αγίου Γεωργίου Ανω τελούμεν 40ήμερο μνημόσυνο υπέρ αναπαύσεως της ψυχής της λατρευτής μας μητέρας, γιαγιάς, αδελφής και θείας

**ΣΤΥΛΙΑΝΗΣ ΒΛΑΣΤΟΥ**

Τα παιδιά: Γιώργος-Νίνα Παζιούρου, Φιλήμονας-Μαίρη Παπαδημητρίου, Μιχάλης-Πάντιμη Βλαστού, Βάσω
Τα εγγόνια, η αδελφή, τ' ανίψια και οι λοιποί συγγενείς

Την 23η μηνός Δεκεμβρίου ημέρα Κυριακή και ώρα 9 π.μ. εις τον Ιερό Ναό Αγίου Χριστοφόρου, τελούμεν 10ετές μνημόσυνο υπέρ αναπαύσεως της ψυχής της λατρευτής μας συζύγου, μητέρας και αδελφής

**ΑΡΓΥΡΩΣ ΑΝΑΣΤΑΣΙΑΔΗ**

Ο σύζυγος: Κωνσταντίνος
Τα παιδιά: Κική-Ηλίας, Αντώνης
Τα αδέλφια και οι λοιποί συγγενείς

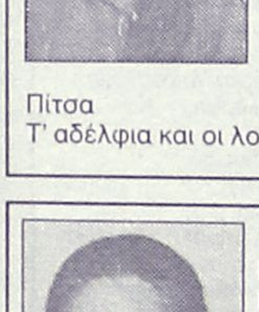

Την 23η μηνός Δεκεμβρίου ημέρα Κυριακή και ώρα 8 π.μ. εις τον Ιερό Ναό Ταξιαρχών Νεκροταφείου Ρόδου, τελούμεν ετήσιο μνημόσυνο υπέρ αναπαύσεως της ψυχής του λατρευτού μας παιδιού και αδελφής

**ΧΡΥΣΟΒΑΛΑΝΤΑΣ ΔΟΥΡΟΥΝΤΑΚΗ**

Οι γονείς: Σήφης-Μίκα
Τ' αδέλφια: Μιχάλης, Γιάννης, Ευφροσύνη
Και οι λοιποί συγγενείς.



Την 23η μηνός Δεκεμβρίου ημέρα Κυριακή και ώρα 9 π.μ. εις τον Ιερό Ναό Ταξιαρχών Μεσαναγρού, τελούμεν 9ήμερο μνημόσυνο υπέρ αναπαύσεως της ψυχής της λατρευτής μας μητέρας, γιαγιάς και αδελφής

**ΕΙΡΗΝΗΣ ΚΑΡΑΓΙΑΝΝΗ**

Τα παιδιά: Γιάννης-Στέλλα, Στέλιος-Κική
Τα εγγόνια: Ηλίας, Αποστόλης, Ρένα, Πίτσα
Τ' αδέλφια και οι λοιποί συγγενείς



Την 23η μηνός Δεκεμβρίου ημέρα Κυριακή και ώρα 8 π.μ. εις τον Ιερό Ναό Αγίας Αικατερίνης παλαιό νοσοκομείο Ρόδου, τελούμεν 6μηνο μνημόσυνο υπέρ αναπαύσεως της ψυχής της λατρευτής μας μητέρας, γιαγιάς και θείας

**ΦΩΤΕΙΝΗΣ ΧΑΤΖΗΣΤΡΑΤΗ**

Τα παιδιά: Ευαγγελία-Τάσος, Μαρία-Γιάννης, Ελευθερία-Λουκάς, Θεοδώρα-Βασίλης, Σεβαστή-Αλέξανδρος
Τα εγγόνια, τ' ανήψια και οι λοιποί συγγενείς



Την 23η μηνός Δεκεμβρίου ημέρα Κυριακή και ώρα 8.30 π.μ. εις τον Ιερό Ναό Αγίου Λουκά Σορωνής, τελούμεν 40ήμερο μνημόσυνο υπέρ αναπαύσεως της ψυχής του λατρευτού μας συζύγου, υιού, πατέρα και αδελφού

**ΓΕΩΡΓΙΟΥ ΧΑΤΖΗΝΙΚΟΛΑ**

Η σύζυγος: Σωτούλα
Οι γονείς: Νίκος-Μαρία, Γιώργος-Ευαγγελία Αρφαρά
Τα παιδιά: Νίκος, Ευαγγελία
Τα αδέλφια και οι λοιποί συγγενείς



Την 23η μηνός Δεκεμβρίου ημέρα Κυριακή και ώρα 8.30 π.μ. εις τον Ιερό Ναό Ταξιαρχών, τελούμεν 40ήμερο μνημόσυνο υπέρ αναπαύσεως της ψυχής του λατρευτού μας συζύγου, πατέρα παππού, αδελφού και θείου

**ΣΤΑΜΑΤΙΟΥ ΜΠΟΤΣΗ**

Η σύζυγος: Αικατερίνη
Τα παιδιά: Κώστας-Ελένη, Αγαπητός-Μαρία, Ανδρέας
Τα εγγόνια, το δισέγγονο, τ' αδέλφια, τ' ανήψια και οι λοιποί συγγενείς



Την 22α μηνός Δεκεμβρίου ημέρα Σάββατο και ώρα 8.30 μ.μ. εις τον Ιερό Ναό Τιμίου Σταυρού Καλυθιών, τελούμεν ετήσιο μνημόσυνο υπέρ αναπαύσεως της ψυχής του λατρευτού μας υιού και αδελφού

**ΙΩΑΝΝΗ ΛΕΒΕΝΤΗ**
**ετών 21**

Οι γονείς: Γιώργος-Μαρία
Τ' αδέλφια: Σέβα, Βαγιαννός, Αγγελική
Και οι λοιποί συγγενείς



Την 22α μηνός Δεκεμβρίου ημέρα Σάββατο και ώρα 8 π.μ. εις τον Ιερό Ναό Αγίας Ειρήνης Ορφανοτροφείου Θηλέων, τελούμεν 9μηνο μνημόσυνο υπέρ αναπαύσεως της ψυχής του λατρευτού μας συζύγου, πατέρα, παππού, αδελφού και θείου

**ΑΘΑΝΑΣΙΟΥ ΠΑΖΙΝΑ**

Η σύζυγος: Μαρία
Τα παιδιά: Μιχαήλ (πρεσβύτερος), Σταμάτιος-Μαρία, Νικόλαος-Κική
Τα εγγόνια, τ' αδέλφια, τ' ανήψια και οι λοιποί συγγενείς.



Την 23η μηνός Δεκεμβρίου ημέρα Κυριακή και ώρα 8.30 π.μ. εις τον Ιερό Ναό Αγίου Νικολάου Παστίδας, τελούμεν 9ήμερο μνημόσυνο υπέρ αναπαύσεως της ψυχής του λατρευτού μας συζύγου, υιού αδελφού και θείου

**ΜΟΣΧΟΥ ΜΟΣΧΗ**

Η σύζυγος: Χριστίνα
Οι γονείς: Εμμανουήλ-Χρυσάνθη
Τ' αδέλφια, τ' ανήψια και οι λοιποί συγγενείς



Την 23η μηνός Δεκεμβρίου ημέρα Κυριακή και ώρα 9 π.μ. εις τον Ιερό Ναό Κοιμήσεως Θεοτόκου Κρεμαστής τελούμεν 40ήμερο μνημόσυνο υπέρ αναπαύσεως της ψυχής του λατρευτού μας συζύγου, πατέρα, παππού, αδελφού και θείου

**ΝΙΚΟΛΑΟΥ ΠΑΠΑΝΙΚΟΛΑ**

Η σύζυγος: Ροδιά
Τα παιδιά: Γιάννης-Ελένη, Γιάννης-Σταματία
Τα εγγόνια, τ' αδέλφια, τ' ανίψια και οι λοιποί συγγενείς



Την 23η μηνός Δεκεμβρίου ημέρα Κυριακή και ώρα 9 π.μ. εις τον Ιερό Ναό Αγίου Νικολάου Παραδεισίου τελούμεν 6μηνο μνημόσυνο υπέρ αναπαύσεως της ψυχής του λατρευτού μας συζύγου, πατέρα, παππού, αδελφού και θείου

**ΝΙΚΟΛΑΟΥ ΚΟΛΑΗ**

Η σύζυγος: Δέσποινα
Τα παιδιά: Πανταζής - Ασημίνα, Παντελής-Μαρία
Τα εγγόνια, τ' αδέλφια, τ' ανίψια και οι λοιποί συγγενείς



Την 23η μηνός Δεκεμβρίου ημέρα Κυριακή και ώρα 8 π.μ. εις τον Ιερό Ναό της Κοιμήσεως της Θεοτόκου στη Κρεμαστή, τελούμεν 6μηνο μνημόσυνο υπέρ αναπαύσεως της ψυχής του λατρευτού μας συζύγου, πατέρα και παππού

**ΜΙΧΑΗΛ Στέργου ΚΟΥΚΙΑ**

Η σύζυγος: Καθολική
Τα τέκνα: Στέργος-Σταυρούλα, Σμαράγδη-Ανδρέας
Τα εγγόνια οι λοιποί συγγενείς



Την 23η μηνός Δεκεμβρίου ημέρα Κυριακή και ώρα 8.30 μ.μ. εις τον Ιερό Ναό Ταξιαρχών, τελούμεν 6μηνο μνημόσυνο υπέρ αναπαύσεως της ψυχής του λατρευτού μας συζύγου, πατέρα, παππού, αδελφού και θείου

**ΣΤΑΥΡΟΥ ΧΑΤΖΗΣΑΒΒΑ**

Η σύζυγος: Μαρία
Τα παιδιά: Θανάσης, Βασίλης-Ανθούλα
Τα εγγόνια, η αδελφή, τ' ανήψια και οι λοιποί συγγενείς

## ΕΥΧΑΡΙΣΤΗΡΙΟ ΠΕΝΘΟΥΣ

Μέσα από την καρδιά μας ένα μεγάλο ευχαριστώ σ' όλους εσάς που τόσο θερμά μας συμπαρασταθήκατε στην ασθένεια και το θάνατο του λατρευτού μας συζύγου και πατέρα **ΓΙΑΝΝΗ**

**Οικογένεια**
**ΙΩΑΝΝΗ ΦΡΑΝΤΖΗ**

## ΠΑΝΗΓΥΡΙΣ

Φέρεται εις γνώσιν του φιλοθρήσκου Κοινού ότι την 22αν τρέχοντος μηνός, ημέρα Σάββατο εορτάζει η Αγία Αναστασία, Φαρμακολύτριας Παρασκευή βράδυ 21/12, 6 μ.μ., θα ψαλεί Μέγας Πανηγυρικός εσπερινός, χοροστατούντος του Μητροπολίτου Ρόδου κ.κ. **Αποστόλου**, την δε πρωΐαν Αρχιερατική Λειτουργία με περιφορά της Εικόνος.

**Εκ της Εκκλησ. Επιτροπής**

## ΨΗΦΙΣΜΑ

Η Ένωση Πρακτόρων ΟΠΑΠ Δωδεκανήσου με το άγγελμα του θανάτου του αγαπητού μας συναδέλφου και επί σειρά ετών προέδρου του Δ.Σ. **Κων/νου Παπακαλοδούκα**, συνήλθε εκτάκτως και αποφάσισε:

1. Να παρευρεθεί αντιπροσωπεία του Δ.Σ. στην επικήδεια τελετή.
2. Να καταθέσει στεφάνι εκ μέρους όλων των πρακτόρων ΟΠΑΠ Δωδεκανήσου
3. Να καταθέσει στη μνήμη του 20.000 δρχ. στο παράρτημα Ρόδου της Ελληνικής Αντικαρκινικής Εταιρείας.

**Για το Δ.Σ.**

**Ο πρόεδρος** — **Ο Γ. Γραμματέας**
**ΑΝ. ΛΥΡΙΣΤΗΣ** — **Ι. ΒΟΝΑΚΗΣ**

## ΖΗΤΑ ΒΟΗΘΕΙΑ

Η κα **Σοφία Στρατή** μητέρα τεσσάρων ανήλικων ορφανών παιδιών παρακαλεί όσους έχουν την δυνατότητα να της συμπαρασταθούν οικονομικά ώστε να μπορέσει η κόρη της **Μαγδαληνή** 14 ετών, να κάνει την 2η κατά σειρά εγχείρηση στην καρδιά της στο Νοσοκομείο Παίδων Αγία Σοφία. Για τον σκοπό αυτό έχει ανοιχτεί λογαριασμός στην **Εμπορική Τράπεζα αρ. λογ. 49533985.**

## ΖΗΤΑ ΒΟΗΘΕΙΑ



Αμεση ανάγκη οικονομικής βοήθειας έχει συμπολίτης μας, τα παιδιά του οποίου (κορίτσι 4 ετών και αγόρι 3 ετών) έχουν σοβαρότατο πρόβλημα στον εγκέφαλο.



Η οικογένεια των παιδιών σας ευχαριστεί θερμά για την βοήθεια και σας εύχεται Καλές Γιορτές.

**Για κατάθεση χρημάτων στην**
**ALPHA BANK αρ. λογ. 640-002101-353019**
**Πληρ. τηλ. 0938984558**

**ΘΕΛΕΤΕ ΝΑ ΒΟΗΘΗΣΕΤΕ ΤΟ ΠΕΡΙΒΑΛΛΟΝ ΠΟΥ ΟΠΩΣ ΚΑΘΗΜΕΡΙΝΑ ΑΚΟΥΤΕ ΚΙΝΔΥΝΕΥΕΙ;**

Τότε το πιο κατάλληλο και χρήσιμο γιορτινό δώρο για τους συγγενείς, τους φίλους και τα παιδιά σας, είναι το βιβλίο του Μηχανολόγου Μηχανικού

Α. ΔΗΛΑΝΑ πρώην Δ/ντή της ΔΕΗ ΣΟΡΩΝΗΣ

με τίτλο

**21ος Αιώνας**

**Προβληματισμοί για τη ρύπανση του περιβάλλοντος ενημέρωση μέτρα προστασιάς**

Μαθαίνοντας τα προβλήματα και τους τρόπους που μπορείτε να συνεισφέρετε στην αντιμετώπισή τους, βοηθάτε τους εαυτούς σας, τα παιδιά σας και τους λοιπούς απογόνους σας που θα ζήσουν τη χειροτέρευση των επιπτώσεων λόγω της αδιαφορίας μας.

Σας στέλνετε αυθημερόν στο σπιτι σας με ένα τηλεφώνημα ή Φαξ στο τηλέφωνο 63730.

## ΣΥΓΧΑΡΗΤΗΡΙΑ

στον **Γιάννη Ορφανό** Χειρουργό Ορθοπαιδικό, για την επιτυχία του στις εξετάσεις του κολεγίου Ελλήνων Ορθοπαιδικών Χειρουργών

**Οικογένεια**
**Παντελάκη Γεωργίου**

## ΣΥΓΧΑΡΗΤΗΡΙΑ

στον γιατρό **Γιάννη Ορφανό** Χειρουργό Ορθοπαιδικό, για την έναρξη λειτουργίας του ιατρείου του επί της οδού Παύλου Μελά 40.

**Οικογένειες**
**Μ. Περγαντή**
**Γεωργίου Βογιατζή**

## ΣΥΓΧΑΡΗΤΗΡΙΑ

Στην αγαπημένη μας εγγονή και ανηψιά **Ειρήνη Παπανικολάου** του Φιλίππου, που πήρε επάξια το πτυχίο της από το Τμήμα Ιστορίας-Αρχαιολογίας του Πανεπιστημίου των Ιωαννίνων, θερμά συγχαρητήρια και της ευχόμεθα καλή σταδιοδρομία.

**Η γιαγιά της**
**Μαλάμω Παπανικολάου**
**Οι θείοι της**
**Πόπη-Βάσος Κωνσταντίνου**

## ΕΥΧΕΤΗΡΙΟ

Το Διοικητικό Συμβούλιο της Ροδιακής Λέσχης εύχεται στα μέλη της, στους φίλους της και σ' όλο το ροδιακό λαό καλές γιορτές και ευτυχισμένος και δημιουργικός ο καινούργιος χρόνος 2002

**Ο πρόεδρος**
**Γιώργος Γιαννόπουλος**
**Δήμαρχος Ροδίων**
**Ο Γεν. Γραμματέας**
**Ζαχαρίας Καρυδάκης**



## ΓΝΩΣΤΟΠΟΙΗΣΗ ΓΑΜΟΥ

Γνωστοποιείται, σύμφωνα με το άρθρο 1369 του Αστικού Κώδικα, όπως τροποποιήθηκε με το Ν. 1250/1982 ότι:

Η Ευαγγελία Καλτσά του Μιχαήλ και της Μαρίας που γεννήθηκε στη Νίκαια Πειραιά του Νομού Αττικής και κατοικεί στην Ιαλυσό του Νομού Δωδ/σου επαγγέλματος νοσηλεύτρια και ο Αντώνιος Χριστογιάννης του Ιωάννη και της Αποστολίας που γεννήθηκε στην Αθήνα του Νομού Αττικής και κατοικεί στην Ιαλυσό επαγγέλματος Στρατιωτικός πρόκειται να παντρευθούν στο Δημαρχείο της Ιαλυσού.

Ιαλυσός 19-12-2001
**Ο δήμαρχος**
**κ.α.α.**
**ΣΥΚΟΦΙΛΟΣ ΜΙΧΑΗΛ**

## ΑΠΩΛΕΙΑ

Χάθηκε σκυλί Δαλματίας που ακούει στο όνομα Αντζυ από το Εθνικό Στάδιο Ρόδου όπου ήταν φύλακας.
Παρακαλείται όποιος το βρεί να τηλεφωνήσει στο 27658

## ΕΥΧΕΤΗΡΙΟ

Η Ένωση Κατασκευαστών Μετάλλου, "Ο Αρχιμήδης" εύχεται στην πελατεία του και συνεργάτες,
Καλά Χριστούγεννα, υγεία, ευτυχία
για το νέο έτος.

**Το Δ.Σ. της Ένωσης**

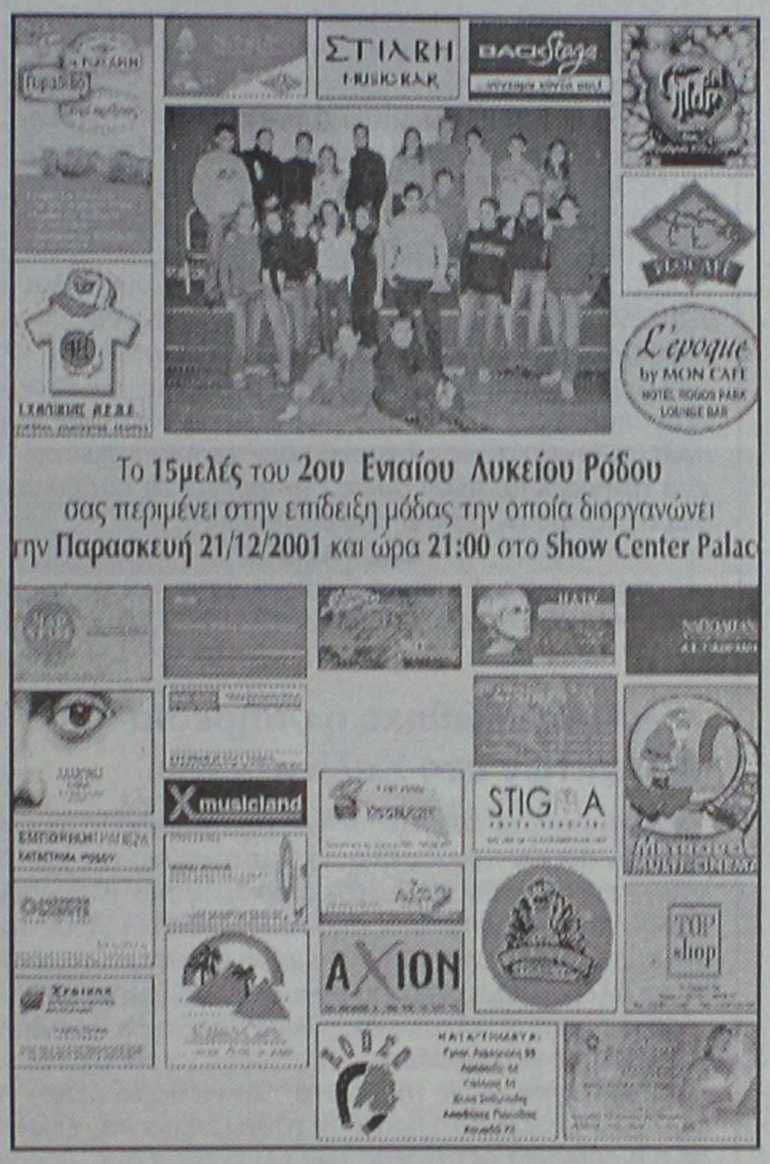


Το 15μελές του 2ου Ενιαίου Λυκείου Ρόδου
σας περιμένει στην επίδειξη μόδας την οποία διοργανώνει
την Παρασκευή 21/12/2001 και ώρα 21:00 στο Show Center Palac

## ΕΚΘΕΣΗ ΑΣΠΡΟΜΑΥΡΗΣ ΦΩΤΟΓΡΑΦΙΑΣ

**ΙΑΚΩΒΟΣ ΚΑΜΧΗΣ**
**"ΓΚΡΙΖΑ ΟΝΕΙΡΑ"**

BAR ALTER EGO
πλατεία Καλλιγά

*Κάθε βράδυ από τις 22.30*
*έως και 23 Δεκεμβρίου*



## ΓΡΑΦΕΙΟ ΤΕΛΕΤΩΝ & ΜΝΗΜΟΣΥΝΩΝ ΡΟΔΟΥ ΣΤΕΦΑΝΑ-ΣΤΟΛΙΣΜΟΙ

**ΑΜΕΣΗ ΕΞΥΠΗΡΕΤΗΣΗ ΟΛΟ ΤΟ 24 ΩΡΟ**

## "ΑΜΕΡΙΚΑΝΟΥ"

*Αναλαμβάνουμε την τελετή και με τα έξοδα που χορηγούν τα ταμεία χωρίς καμία επιβάρυνση. ΙΚΑ, ΤΕΒΕ, ΤΑΞΥ, ΔΗΜΟΣΙΟΥ, ΛΙΜΕΝΙΚΩΝ, ΟΓΑ και λοιπά ταμεία.*
*Τους ΑΠΟΡΟΥΣ ΔΩΡΕΑΝ.*
**Πλατεία Βρούχου στην Μητρόπολη**
**τηλέφωνα: 28901-33400**

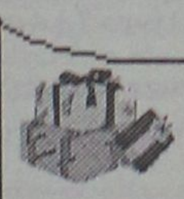

**Το καλύτερο δώρο**
**για συγγενείς και φίλους**
**Ενα βιβλίο του**
**Γιώτη Παπαθανάση**

**1. Οι 4 Ιππότες της Νύφης του Ηλιου**
**2. Τ' Αγριολούλουδα του Μόντε Σμιθ**

Διατίθενται από το βιβλιοπωλείο "**ΔΕΝΤΡΟ**" Χειμάρρας 14 και από το βιβλιοπωλείο "**Χατζηιωάννου**", Τάρπον Σπρινγκς 4

## ΕΥΧΑΡΙΣΤΗΡΙΟ

Ευχαριστούμε θερμά την επιχειρματία των καταστημάτων Bloemenland κ. Κολόνα Μαριάνα, το κατάστημα Δωδώνη καθώς και την πιτσαρία Pronto, οι οποίοι συνέβαλαν στην μικρή αλλά πλαισιωμένη από τον Δήμαρχό μας, Χριστουγεννιάτικη εορτή μας, με την ωραία προσφορά τους, και τους ευχόμαστε πάντα να προβαίνουν σε τέτοιες ωραίες πράξεις.

**Ευχόμαστε Καλά Χριστούγεννα**
**και Ευτυχισμένο το 2002**

**Ο Προϊστάμενος και το Προσωπικό**
**της Επεγχόμενης Στάθμευσης**

**ΕΛΛΗΝΙΚΗ ΔΗΜΟΚΡΑΤΙΑ**
**ΝΟΜΟΣ ΔΩΔ/ΣΟΥ**
**ΔΗΜΟΣ ΙΑΛΥΣΟΥ**

## ΑΝΑΚΟΙΝΩΣΗ

Α) Ο Δήμος Ιαλυσού ενημερώνει τους συναλλασσόμενους ότι το Ταμείο του Δήμου θα παραμείνει κλειστό για το διάστημα από 31/12/2001 έως και τις 04/01/2002. Κατά το παραπάνω διάστημα δεν θα ενεργείται καμία είσπραξη ή πληρωμή προκειμένου να γίνει η μετάβαση του συστήματος στο νέο νόμισμα και το άνοιγμα της νέας Οικονομικής χρήσης.

Β) Παρακαλούνται όλοι οι δικαιούχοι που έχουν απαίτηση κατά του Δήμου από προμήθεια, εργασία, μεταφορά κ.λπ. που γεννήθηκε νόμιμα εντός του 2001 να εκδώσουν και να προσκομίσουν στην Υπηρεσία μας τα απαραίτητα στοιχεία του ΚΒΣ το αργότερο έως τις 14/01/2002. Μετά την παρέλευση της παραπάνω προθεσμίας η Υπηρεσία μας δεν θα κάνει δεκτά τα παραπάνω στοιχεία.

Γ) Για το διάστημα από 01/01/2002 έως και την 28/02/2002 όπου θα συνυπάρχει η Δραχμή και το Ευρώ παρακαλούμε όπως οι συναλλασσόμενοι διενεργούν τις συναλλαγές τους με τον Δήμο σε Ευρώ προκειμένου να υπάρξει ομοιόμορφη λειτουργία του οικονομικού κυκλώματος και εξοικείωση με το νέο νόμισμα.

**Ο δήμαρχος**
**Στάγκας Στέργος**

**Μο.Τέ.Ρ.1**
Μοντέρνα Τέχνη στη Ρόδο

Δημοτική Πινακοθήκη Ρόδου

**από 24 Νοεμβρίου 2001**
**έως 26 Απριλίου 2002**

9 καλλιτέχνες - 10 εκθέσεις
140 συνεχόμενες ημέρες ζωγραφικής

| | | |
|---|---|---|
| 24 | Νοεμβρίου | Εγκαίνια διοργάνωσης με την ομαδική έκθεση των 9 καλλιτεχνών που μετέχουν. |
| 8 | Δεκεμβρίου | Κιούρη |
| 6 | Ιανουαρίου | Maani |
| 19 | Ιανουαρίου | Newberry |
| 2 | Φεβρουαρίου | Μαρινοπούλου |
| 16 | Φεβρουαρίου | Ανεζιά |
| 2 | Μαρτίου | Σπάρταλης |
| 16 | Μαρτίου | Βαζούκου |
| 30 | Μαρτίου | Παζούρου |
| 13 | Απριλίου | Μπερεδήμας |

www.moter1.gr

Κοινό ωράριο για όλες τις εκθέσεις:
Εγκαίνια **19:00** Καθημερινά **10:00-14:00** & **18:00-21:00**

**ΠΑΡΑΡΤΗΜΑ ΠΙΝΑΚΟΘΗΚΗΣ**
Παλιό Συσσίτιο, Σωκράτους 179, Παλιά Πόλη
(Το καφέ «Παλιό Συσσίτιο» θα παραμένει ανοικτό)

κύριος χορηγός: **ΡΟΔΩΝ Α.Ε.**
Με την υποστήριξη της Συνεταιριστικής Τράπεζας Δωδεκανήσου και της Κ.Α.Ι.Ρ., Χορηγοί επικοινωνίας: ΡΟΔΙΑΚΗ, Ράδιο Λυχνάρι, Ε.Ρ.Α.

ΠΡΟΤΥΠΟ ΚΕΝΤΡΟ ΤΗΛΕΦΩΝΙΑΣ
ΠΡΟΣΦΟΡΑ
Τηλεφωνικών κέντρων
PANASONIC–SAMSUNG
• ΜΕ ΞΕΝΟΔΟΧΕΙΑΚΟ ΠΡΟΓΡΑΜΜΑ
• ΜΕ 100.000 ΠΡΟΚΑΤΑΒΟΛΗ ΣΥΝ ΦΠΑ ΤΙΜΟΛΟΓΙΟΥ ΚΑΙ ΕΞΟΦΛΗΣΗ ΣΕ 12 ΔΟΣΕΙΣ

ΧΩΡΗΤΙΚΟΤΗΤΑ

| | |
|---|---|
| • 3 γραμμές ΟΤΕ 8 εσωτερικά | 35.000 το μήνα |
| • 3 γραμμές ΟΤΕ 16 εσωτερικά | 50.000 το μήνα |
| • 6 γραμμές ΟΤΕ 24 εσωτερικά | 70.000 το μήνα |
| • 4 γραμμές ΟΤΕ 33 εσωτερικά | 90.000 το μήνα |

ΠΕΡΙΛΑΜΒΑΝΟΥΝ
✔ Τηλ. Κέντρο PANASONIC -SAMSUG
✔ Τηλεφωνικές συσκευές με πληκτρολόγιο ψηφιακές
✔ Συσκευή τηλεφωνήτριας
✔ Εκτυπωτής σειριακός
✔ Αντικεραυνική προστασία ΟΤΕ & ΔΕΗ
✔ Εγκατάσταση σε έτοιμο δίκτυο
✔ Προγραμματισμός & εκπαίδευση της τηλεφωνήτριας
✔ 12 μήνες Service δωρεάν
✔ 10 χρόνια τεχνική υποστήριξη

ΑΦΟΙ ΣΚΟΡΔΗ Ο.Ε.
Βενετοκλέων 3 και Καναδά
τηλ. 75666 fax: 70499 Ρόδος

ΤΖΑΚΙΑ
ΤΖΑΚΙΑ ΤΖΟΤΖΟΛΗΣ ΤΑΣΟΣ
ΤΖΑΚΙΑ
ΜΑΝΤΕΜΕΝΙΑ • ΑΠΛΑ • ΑΕΡΟΘΕΡΜΑ • ΜΕ ΤΖΑΜΙΑ ΚΑΙ ΠΟΡΤΕΣ • ΜΕ ΠΥΡΟΤΟΥΒΛΑ
ΣΟΜΠΕΣ ΜΕ ΞΥΛΑ
ΜΕΓΑΛΗ ΠΟΙΚΙΛΙΑ ΜΟΝΤΕΛΩΝ
ΑΞΕΣΟΥΑΡ ΤΖΑΚΙΩΝ
ΣΚΑΡΕΣ • ΣΙΤΕΣ • ΚΡΕΜΑΝΤΑΛΑΔΕΣ
ΦΟΥΡΝΑΚΙΑ ΚΑΙ ΨΗΣΤΑΡΙΕΣ
ΣΕ ΠΟΛΛΑ ΣΧΕΔΙΑ ΚΑΙ ΜΕΓΕΘΗ
ΚΑΘΑΡΙΣΜΟΙ ΚΑΙ ΣΕΡΒΙΣ ΤΖΑΚΙΩΝ
ΚΟΛΥΜΠΙΑ, ΕΝΑΝΤΙ ΚΑΙ ΠΑΡΑΠΛΕΥΡΩΣ ΙΔΡΥΜΑΤΟΣ
ΚΥΡΙΑΚΕΣ ΑΝΟΙΚΤΑ 11–4
Τηλέφωνο (0241) 56275, κιν. 0942/255848,
τηλ. Fax: 56317, 85103 Κολύμπια, Ρόδος



# Ρόδος: εἰκῆ καὶ ὡς ἔτυχε...

## ••• Χρεωστούμενα

Αντιγράφουμε από τα πρακτικά της Δημαρχιακής Επιτροπής Δήμου Ροδίων:

*«Ο Πρόεδρος εισηγούμενος το θέμα έθεσε υπόψη της Επιτροπής την ΑΠ. 5743/2001 εισήγηση του γραφείου Κτηματολογίου που αφορά στο θέμα που έχει ως ακολούθως:*

*"Σας θέτουμε ότι η Ομοσπονδία Δωδεκανησιακών Παροικιακών Σωματείων κάτοχο μισθώτρια του υπ' αριθμ. 11 γραφείου α' ορόφου Νέας Αγοράς το οποίο παραχωρήθηκε με την υπ' αριθμ. 315/96 απόφαση της Δημαρχιακής Επιτροπής (Δ.Ε.) η οποία εγκρίθηκε με την υπ' αριθμ. 527/1996 απόφαση του Δημοτικού Συμβουλίου (Δ.Σ.) οφείλει στον Δήμο Ροδίων το χρηματικό ποσό του 1.903.662 πλέον προσαυξήσεων, ΟΓΑ κ.λπ.*

*Το ποσό των 30.000 δρχ. που είχε προσδιορισθεί να καταβάλλεται από την κάτοχο - μισθώτρια του μισθίου, είχε χαρακτηριστεί από τις παραπάνω δύο αποφάσεις ως αποζημίωση χρήσης και έχει να καταβληθεί (πληρωθεί) από το μήνα Φεβρουάριο του έτους 1997. Η δραστηριότητα της ανωτέρω Ομοσπονδίας είχε κριθεί ότι προήγαγε τα τοπικά συμφέροντα.*

*Το Γραφείο Κτηματολογίου προτείνει την λήψη και κοινοποίησηση σχετικής απόφασης στην κάτοχο του μισθίου Ομοσπονδία, διότι έχει παρέλθει χρονικό διάστημα άνω της πενταετίας που έχει να καταβάλει το ποσό αποζημίωσης (30.000 δρχ. μηνιαίως) με συνέπεια ο Δήμος Ροδίων να έχει ζημειωθεί ουσιωδώς λαμβανομένου υπ' όψη ότι το ύψος της καθορισθείσης αποζημίωσης είναι κατά γενική παραδοχή μικρό».*

*Η Δημαχιακή Επιτροπή μετά τα ανωτέρω, και έχοντας υπόψη ότι το εν λόγω σωματείο φαίνεται να υπολειτουργεί και ως εκ τούτου δεν χρησιμοποιεί συχνά το γραφείο, πλην όμως εξυπηρετεί τα παροικιακά σωματεία της Δωδεκανήσου ομόφωνα.*

**ΑΠΟΦΑΣΙΖΕΙ**

*Εισηγείται στο Δημοτικό Συμβούλιο την μείωση του μισθώματος στο συμβολικό ποσό των 10.000 δρχ. μηνιαίως».*

## ••• Αποψιλώθηκε η υπηρεσία ελεγκτών στο Καζίνο

*«Σε κίνδυνο τίθεται η διαδικασία πιστοποίησης των τεράστιων ποσών που διακινούνται στα καζίνο της χώρας καθώς έχει μειωθεί κατά 50% ο αριθμός των ελεγκτών. Σύμφωνα με πληροφορίες από τους 90 υπαλλήλους που ασκούσαν το ελεγκτικό έργο έχουν μεταταγεί περίπου 45 σε άλλες υπηρεσίες του υπουργείου Ανάπτυξης.*

*Αυτό έχει αποτέλεσμα ανά 8ωρη βάρδια σε ορισμένα καζίνο όπως για παράδειγμα της **Ρόδου** να υπάρχει μόνο ένας ελεγκτής χωρίς τη δυνατότητα να πάρει ρεπό. Αξίζει να σημειωθεί ότι πριν από το καλοκαίρι που ξεκίνησε η διαδικασία μετάταξης των ελεγκτρών ανά βάρδια ειδικά στα μεγάλα καζίνο ασκούσαν έλεγχο 3 ή 4 υπάλληλοι.*

*Η σταδιακή μείωση των ελεγκτών εγκυμονεί σοβαρούς κινδύνους για την πιστοποίηση των τεράστιων ποσών που διακινούνται στο καζίνο ειδικά στο δεκαπενθήμερο από 20 Δεκεμβρίου έως 5 Ιανουαρίου που παρατηρείται λόγω των εορτών μεγάλη προσέλευση πελατών στους "ναούς" του τζόγου. Χαρακτηριστικό είναι το γεγονός ότι στατιστικά ο τζόγος των καζίνο σε αυτό το δεκαπενθήμερο αυξάνεται σε σχέση με άλλους περιόδους κατά 10-15%».*

## ••• Τότε και τώρα

*«Εικόνες αντικριστά επιχειρούν να αναδείξουν τις ομοιότητες αλλά και τις διαφορές. Σκηνές παρμένες από αγγεία συγκρίνονται με φωτογραφίες από τη μεταπολεμική Ελλάδα. Γυναίκες που γνέθουν τότε και τώρα. Γυναίκες που αγκαλιάζουν τα παιδιά τους ή τα θηλάζουν.*





*Γυναίκες που ζυμώνουν ή μαζεύουν τις ελιές. Γυναίκες που παντρεύονται ή πενθούν.*

*Στο λεύκωμα **"Η γυναίκα στο χρόνο"** μιλούν οι εικόνες. Χωρίς περιττά σχόλια. Το λεύκωμα επιμελήθηκε η **Σιμόνη Ζαφειροπούλου** (εκδόσεις Μίλητος).*

## ••• Απορίες

Ο κοινωνιολόγος κ. **Γρηγόριος Λάζος**, ένας άνθρωπος που μελετά την αγορά της πορνείας επί 15 χρόνια, υπολογίζει ότι έμμεσα ή άμεσα ζουν από το κύκλωμα διακίνησης γυναικών με σκοπό τη βίαιη σεξουαλική τους εκμετάλλευση 210.000 άνθρωποι στη χώρα μας.

Αστυνομικοί και άνδρες της Ασφαλείας σε παραμεθόριους νομούς συμπεριλαμβάνουν σε αυτούς τους μεταφορείς (ταξιτζήδες και ιδιώτες), δικηγόρους που παρεμβαίνουν για την έκδοση νομιμοποιητικών εγγράφων, υπαλλήλους νομαρχιών και περιφερειών, επίορκους αστυνομικούς, φύλακες των γυναικών, ιδιοκτήτες ξενοδοχείων και μπαρ.

*«Πώς είναι δυνατόν ξενοδοχεία σε παραμεθόριους νομούς χωρίς τουριστική κίνηση να μένουν ανοιχτά όλον τον χειμώνα πληρώνοντας προσωπικό, όταν κλείνουν τα συγκροτήματα της Ρόδου και της Κρήτης», διατυπώνει την απορία του και περιμένει την απάντηση...*

ΜΕΡΙΚΕΣ ΦΟΡΕΣ ΓΙΑ ΝΑ ΑΡΕΣΕΙΣ ΠΡΕΠΕΙ ΝΑ ΦΤΑΣΕΙΣ ΣΤΑ ....ΆΚΡΑ!!



- ΠΡΟΣΘΕΤΙΚΗ ΝΥΧΙΩΝ ΜΕΤΑΞΙ-ΑΚΡΥΛΙΚΟ
- ΜΑΝΙΚΙΟΥΡ-ΠΕΝΤΙΚΙΟΥΡ ΑΝΑΝΕΩΣΗΣ
- ΟΡΘΟΝΥΧΙΑ (ΠΟΝΕΜΕΝΑ ΓΥΡΤΑ ΝΥΧΙΑ)
- ΣΚΛΗΡΥΝΣΗ ΦΥΣΙΚΩΝ ΝΥΧΙΩΝ
- ΛΕΥΚΑΝΣΗ ΝΥΧΙΩΝ (ΧΕΡΙΑ-ΠΟΔΙΑ)
- ΦΡΥΔΙΑ - ΒΛΕΦΑΡΙΔΕΣ
- ΜΟΝΙΜΟ ΓΑΛΛΙΚΟ
- MONIMA DESIGNS
- ΑΠΟΤΡΙΧΩΣΗ

BEAUTY NAILS BN RHODES



ΑΝ ΤΟ ΖΗΤΟΥΜΕΝΟ ΣΑΣ ΕΙΝΑΙ Η ΑΚΡΑ ...ΠΟΛΥΤΕΛΕΙΑ

BEAUTY NAILS - STUDIO ΑΙΣΘΗΤΙΚΗΣ ΝΥΧΙΩΝ
ΕΜΠΟΡΙΚΟ ΚΕΝΤΡΟ ΦΩΚΙΑΛΗ-ΑΓ. ΑΝΑΣΤΑΣΙΑΣ 40-ΤΗΛ. 70660-ΚΙΝ. 0944 520887

ΡΟΔΟΤΡΥΠΟΚΟΠΤΙΚΗ
ΚΟΥΛΙΑΝΟΣ ΔΗΜΗΤΡΙΟΣ και ΣΙΑ ΟΕ
Κολοκοτρώνη 66 Τηλ. 0241- 77257 - Κιν.: 0932-732331

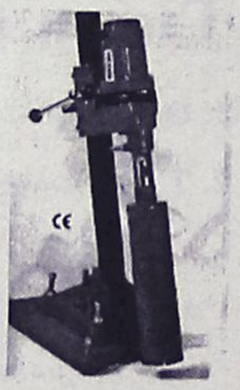

ΤΡΥΠΑΜΕ-ΚΟΒΟΥΜΕ-ΣΠΑΜΕ
ΜΠΕΤΑ - ΤΟΥΒΛΑ -
ΤΣΙΜΕΝΤΟΛΙΘΟΥΣ ΚΛΠ
ΕΡΓΑΣΙΕΣ: ΑΝΟΙΓΟΥΜΕ
ΠΟΡΤΕΣ-ΠΑΡΑΘΥΡΑ-ΤΡΥΠΕΣ-
ΚΑΝΑΛΙΑ ΚΛΠ



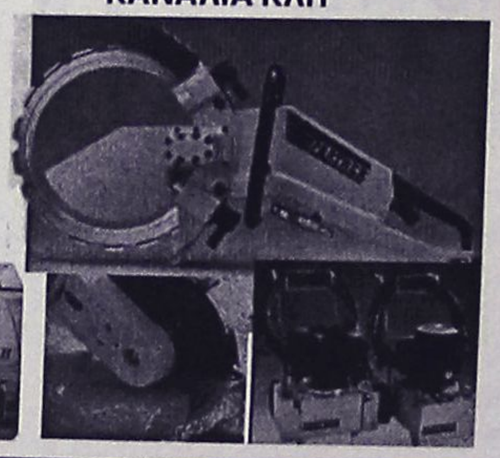



ΜΕ ΥΔΡΑΥΛΙΚΑ-ΜΗΧΑΝΗΜΑΤΑ ΚΑΙ ΑΕΡΟΣ. ΧΩΡΙΣ ΔΟΝΗΣΕΙΣ -ΡΩΓΜΕΣ - ΣΚΟΝΕΣ

# (εκ)πολιτισμικά παίγνια



*Γράφει ο Κωστής Νικολάκης*

• **"Αιγαιακό Ημερολόγιο 2002"**

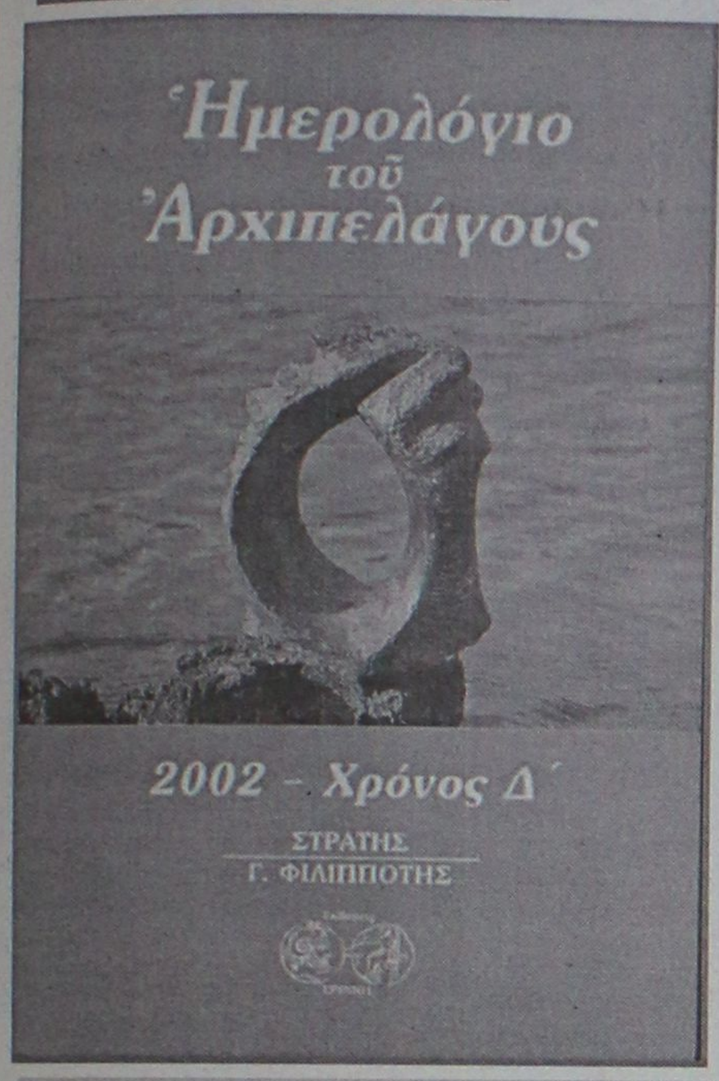


"Ημερολόγιο του Αρχιπελάγους -2002, χρόνος Δ", επιμέλεια: Στρατής Γ. Φιλιππότης, εκδόσεις "Ερίννη", σελ. 252, Αθήνα 2001.

Για τέταρτη συνεχή χρονιά ο εκδότης **Στρατής Φιλιππότης** δημοσιεύει το **"Ημερολόγιο του Αρχιπελάγους -2002"**, με κείμενα που αφορούν τις Κυκλάδες, τα νησιά του Ανατολικού Αιγαίου και τα Δωδεκάνησα, με γραφτά ανέκδοτα ή δημοσιευμένα γνωστών ή λιγότερων γνωστών, όλα με σημείο αναφοράς την θάλασσα, τα νησιά του Αιγαίου, τους ανθρώπους και τον πολιτισμό τους.

Για τα **Δωδεκάνησα** περιλαμβάνονται τα εξής κείμενα:

- **Μάρω Βαμβουνάκη:** *"Η ακρίδα και το σπασμένο ρόδι".*
- **Τίτσα Πιπίνου:** *"Πως αντέδρασε ο Κώστας, ο "ρε συ", όταν έγραψε μια εφημερίδα για αυτόν!".*
- **Μαίρη Η. Παπανδρέου:** *"Πρωτοπόρες γυναίκες της Ρόδου".*
- **Φωτεινή Ι. Χαλκιά:** *"Τα κατά την Γέννηση έθιμα της Καρπάθου".*
- **Παύλος Κυριαζής:** *"Μια νύχτα στο Καστελλόριζο".*
- **Ολυμπία Καράγιωργα:** *"Ποίηση της Λέρου - στα λόγια, στις ιστορίες, στα τραγούδια και στα ποιήματα του λαού της".*

## • Ισλάμ του Παγκοσμιοποίηση: Η θανάσιμη διελκυστίνδα

Στο βιβλίο του **"Ισλάμ και Παγκοσμιοποίηση"** ο κ. **Γιώργος Καραμπελιάς** επισημαίνει πως η παγκοσμιοποίηση, προκαλώντας βαθύτατες ανατροπές σε πολιτισμούς και κοινότητες, ανασκάπτοντας παραδοσιακές και μη ταυτότητες, επιβάλλοντας από τα πάνω ένα ενιαίο κοινωνικό και πολιτισμικό μοντέλο, οδηγεί - ιδιαίτερα σε πολιτισμικά πρότυπα εξόχως παραδισιοκεντρικά όπως το Ισλάμ - σε αντιδράσεις που πλήττουν καίρια την ίδια την αναπαραγωγή της.




* Γιώργος Καραμπελιάς: "Ισλάμ και Παγκοσμιοποίηση. Η θανάσιμη διελκυστίνδα", "Εναλλακτικές εκδόσεις", σελ. 236, Αθήνα 2001.

*"Η Σοβιετική Ενωση ήταν η πρώτη που προσπάθησε να εγκαθιδρύσει ένα παγκοσμιοποιητικό μοντέλο, εκείνο του υπαρκτού σοσιαλισμού. Η κατάρρευσή της είχε εσωτερικές αιτίες αλλά πυροδοτήθηκε μετά την εισβολή στο Αφγανιστάν, το 1979, και την αναζωπύρωση του ισλαμισμού, στις νότιες και κεντρικές ισλαμικές δημοκρατίες της. Στην απόπειρά τους οι ΗΠΑ, και η Δύση στο σύνολό της, να επιβάλουν το νεοφιλελεύθερο παγκοσμιοποιητικό μοντέλο δέχτηκαν ένα κοσμοϊστορικό χτύπημα με την επίθεση της 11ης Σεπτεμβρίου 2001 στο κέντρο της αμερικανικής ισχύος.*

*Ο πόλεμος των πολιτισμών, του Χάντιγκτον, τον οποίο επικαλέστηκε και χρησιμοποίησε η Δύση για να συντρίψει τον ορθόδοξο κόσμο, και ιδιαίτερα τη Γιουγκοσλαβία, μετά την κατάρρευση του υπαρκτού σοσιαλισμού, στρέφεται πλέον ενάντια στους ίδιους τους εμπνευστές του και προσλαμβάνει διαστάσεις κυριολεκτικά βιβλικές. Πρόκειται κυριολεκτικά για μια ισλαμική μάστιγα του Θεού.*

*Μια διαδικασία παγκοσμιοποίησης η οποία εκπορεύεται από συγκεκριμένα κέντρα χωρίς να συνυπολογίζει και να συμπεριλαμβάνει τους υπόλοιπους πολιτισμούς και λαούς, που οικοδομείται ενάντιά τους ή παρά τη θέλησή τους, είναι καταδικασμένη να αποτύχει με τραγικές συνέπειες για όλους, θύτες και θύματα".*

«ΡΟΔΙΑΚΗ» ΑΠΟ ΤΟ 1915

## Φλας στο παρελθόν




**ΡΟΔΙΑΚΗ**
**17 ΙΑΝΟΥΑΡΙΟΥ 1919**
**ΑΡΙΘ. ΦΥΛΛΟΥ 167**

**ΜΙΚΡΑ ΧΡΟΝΙΚΑ**

- Ανεκηρύχθη διδά της Φαρμακευτικής υπό του εν Αθήναις Εθνικού Πανεπιστημίου ο ρόδιος φοιτητής κ. Ν. Παπαϊωάννου.

Τα συγχαρητήρια μας.

- Το Σάββατον η κ. Ερασμία Β. Ιωαννίδου έτεκεν αισίως άρρεν. Να τοις ζήση.
- Αύριον εορτήν του αγίου Αθανασίου δεν εορτάζει ούτε δέχεται επισκέψεις ο κ. Αθ. Καζούλλης.
- Αφίκοντο εκ Κω οι κ.κ. Ν. Ανδριωτάκης ιατρός ο κ. Δ. Θυμανάκης και ο κ. Γ. Κάσδαγλης.
- Ανεχώρησεν την παρελθούσαν εβδομάδα εις Αθήνας ο κ. Δ. Βλαστός προς νοσηλείαν του αδελφού του κ. Ν. Βλαστού δι' ο και η οδοντοϊατρική κλινική του θα είνε κλειστή μέχρι της επανόδου του.

**ΕΥΧΑΡΙΣΤΗΡΙΟΝ**

Καθήκον επιβεβλημένον θεωρώ όπως και δημοσία ευχαριστήσω τον εξοχώτατον ιατρόν κ. Δημ. Μαλιάκαν όστις δια της επιμελημένης επιστημονικής του θεραπείας και επεμβάσεως με εθεράπευσεν τελείως υπό της προσβαλούσης με νόσον αποδώσας με υγιή εις την οικογένειάν μου.

Εν Ρόδω τη 13 Ιανουαρίου 1913
Αλή Χατάπ

**ΣΥΓΧΑΡΗΤΗΡΙΟΝ**

Τω φίλτατω κ. Νικ. Παπαϊωάννου εκ Μάσσαρι αδελφώ των ευδοκίμως εν τη ημετέρα πατρίδι δρώντων αδελφών Παπαϊωάννου αναδειχθέντι διδάκτορι της Φαρμακευτικής με βαθμόν άριστα και εξασκουμένω πρακτικώς ως ανωτέρω υπαλλήλω φαρμακοποιού εν τω πρωτύπω φαρμακείω τον κ. Δαμβέργη συγχαίρω από καρδίας επευχόμενοι ευδόκιμον και την εν τω πρακτικώ σταδίω δράσιν του.

Σαλαμίς 15 Δεκεμβρίου 1915
Κων. Κεφαλάκης

**(Σ.Σ. Η Ροδιακή εκδιδόταν τότε υπό καθεστώς ιταλικής λογοκρισίας. Διατηρείται επίσης η γλώσσα και τα τοπωνύμια που υπάρχαν στις αρχές του αιώνα).**

ΠΑΙΔΙΚΑ ΠΑΡΤΥ
Δώστε ξεχωριστή χαρά στα παιδιά σας τις γιορτινές αυτές μέρες με τον Αγ. Βασίλη
ΚΛΟΟΥΝ ΚΙΚΟ
ΠΑΡΑΔΙΔΟΝΤΑΙ ΜΑΘΗΜΑΤΑ ΘΕΑΤΡΙΚΟΥ ΠΑΙΧΝΙΔΙΟΥ
ΤΗΛ. 0972-847299 ή 0241 38873-66477

Η Διακόσμηση λέει ναι!
Εσείς θα πείτε όχι;
ΔΕΝ ΕΙΝΑΙ ΔΥΝΑΤΟΝ
Πού;
Στους μοναδικούς χειροποίητους πίνακες ζωγραφικής! Καθρέπτες
ΒΙΤΡΩ
που ανεβάζουν την αξία του χώρου σας και κάνετε και σωστή τοποθέτηση.
Φτιάχνουν με μεράκι
Η ΡΟΔΟΥΛΑ & ο ΑΡΤΑΝ
Λίστες γάμου
Μιχ. Πετρίδη 96 κοντά στο ΜΗΔΕΙΑ
Τηλ. 62552 - 61483

ΒΙΟΤΕΧΝΙΑ ΚΟΡΝΙΖΩΝ
ΤΣΑΜΠΙΚΑΚΗΣ
ΚΑΤΑΣΚΕΥΕΣ ΠΑΝΤΟΣ ΕΙΔΟΥΣ ΚΟΡΝΙΖΩΝ
* ΓΙΑ ΚΕΝΤΗΜΑΤΑ
* ΠΙΝΑΚΕΣ ΖΩΓΡΑΦΙΚΗΣ
* ΠΟΣΤΕΡ * ΦΩΤΟΓΡΑΦΟΘΗΚΗ
* ΔΙΠΛΩΜΑΤΑ * ΚΑΘΡΕΠΤΕΣ
ΑΜΕΣΗ ΠΑΡΑΔΟΣΗ
ΑΝΑΛΑΜΒΑΝΟΥΜΕ ΚΑΙ ΞΕΝΟΔΟΧΕΙΑ
ΝΗΡΗΙΔΩΝ 3-5, ΚΡΕΜΑΣΤΗ
ΤΗΛ. 95868, 95869

# Αντίλαλοι

## πολιτικοί και άλλοι...

### ΑΝΙΣΟΤΗΤΕΣ

Οι ενδοδωδεκανησιακές ανισότητες σε διάφορους κοινωνικούς τομείς όπως η φτώχεια, η ανεργία, το βιωτικό επίπεδο, η πληροφόρηση αποτελούν πλέον γεγονός **αναμφισβήτητο** (σ.σ. όχι ότι δεν... **το υποπτευόμασταν** τόσα χρόνια) μέσα από μια επίσημη και λεπτομερέστατη έρευνα.

Από τη μια, λοιπόν, έχουμε τη **Ρόδο** και την **Κω** να **ευημερούν,** με ποσοστά στους παραπάνω τομείς αρκετά χαμηλότερα από τον πανελλήνιο μέσο όρο κι από την άλλη την **Κάλυμνο** και την **Κάρπαθο,** σε κάποιους τομείς, να υπερβαίνουν κατά πολύ το μέσο όρο της Δωδεκανήσου.

Κάποτε ήταν πολύ... στα πάνω του **το σλόγκαν** "Ελλάδα δεν είναι μόνο η Αθήνα", καιρός είναι τώρα να βγάλουμε κι εμείς ένα τέτοιο σλόγκαν: **"Δωδεκάνησος δεν είναι μόνο η Ρόδος και η Κως"!**

**Κυρ. Π.**

### ΠΕΡΙ ΑΡΜΟΔΙΟΤΗΤΩΝ

Με το παρακάτω ακραίο-όπως το χαρακτήρισε-**παράδειγμα,** ο Δήμαρχος Ροδίων, κ. **Γιώργος Γιαννόπουλος** περιέγραψε, κατά τη χθεσινή ημερίδα για την Τοπική Αυτοδιοίκηση, με **γλαφυρό τρόπο,** τα περί **αρμοδιοτήτων** των Δήμων: Θυμήθηκε, λοιπόν, ότι έναν από τους **"Καποδιστριακούς" δημάρχους,** πριν ακόμα γίνει η συνταγματική αναθεώρηση για τις αρμοδιότητες των Δήμων, κάτοικοι τον **είχαν ξυπνήσει στις 3.00 το πρωί (!)** όχι επειδή... έσπασε κάποιος αγωγός αλλά για να παρέμβει επειδή... **ένα ζευγάρι καυγάδιζε άγρια!**

Οπως τόνισε ο κ. Δήμαρχος, **η υπευθυνότητα** στην Τ.Α. αγγίζει όλες τις υποθέσεις και αυτές δεν μπορούν να περιχαρακωθούν. Εμείς, πάλι, θα συμπληρώναμε ότι από τα **"μηνύματα"** που μας έχει στείλει μέχρι τώρα η **κεντρική εξουσία**, μάλλον τις "αρμοδιότητες" μόνον έτσι **τις...αντιλαμβάνεται!**

**Κυρ. Π.**

### ΑΠΟ ΤΗ ΦΥΣΗ

***Ετσι είναι φτιαγμένες από τη φύση οι αγελάδες: μπόλικες, με ρέοντες σιελογόνους αδένες και με γλώσσα τεράστια. Για να γλείφουν τα μικρά τους μέχρι να μπορέσουν να σταθούν όρθια στα πόδια τους.***

***Ποιός στη χάρη σου δήμαρχε με το πέτσινο σακάκι...***

### ΚΑΙ ΣΥΓΓΝΩΜΗ ΚΑΙ ΕΙΣΙΤΗΡΙΟ!

Εκτός από την έγγραφη... **συγγνώμη,** οι επιβάτες της προχθεσινής πτήσης 216 της **Aegean** από **Αθήνα** για **Ρόδο** απέσπασαν λόγω... καθυστέρησης και ένα εισιτήριο!

Αν και η περίπου τρίωρη καθυστέρηση οφειλόταν στις **δυσμενείς καιρικές συνθήκες**, εντούτοις η εταιρία ζήτησε συγγνώμη από τους επιβάτες για την ταλαιπωρία, αποδεικνύοντας την αξιοπιστία της και την προσφορά υψηλής ποιότητας υπηρεσιών.

**Β. Μ.**

### Ο ΠΙΟ ΤΑΚΤΙΚΟΣ

Ο πλέον τακτικός στις συνεδριάσεις του νομαρχιακού συμβουλίου τα τελευταία τρία χρόνια είναι κάποιος **... που δεν είναι νομαρχιακός σύμβουλος.**

Πρόκειται για τον κ. Νότη Δούκα, εκπρόσωπο του ΚΚΕ **ο οποίος** δεν έχει χάσει ούτε μία συνεδρίαση!

Τιμής ένεκεν μάλιστα, κατά την προχθεσινή συνεδρίαση του έδωσε τον λόγο ο πρόεδρος κ. Θ. Σωτρίλλης, και άνοιξε **την αυλαία της συνεδρίασης.**

Αν και οι κανονικοί νομαρχιακοί σύμβουλοι ήταν τόσο τακτικοί όσο ο σύντροφος Νότης... δεν θα είχε άγχος για την απαρτία κάθε φορά ο κ. Σωτρίλλης!

**Λ. Μ.**


τα χιούπια

ΤΑ ΚΙΟΥΠΙΑ ΤΗΣ ΕΛΛΑΔΟΣ

ΔΕΥΤΕΡΑ 24 ΔΕΚΕΜΒΡΙΟΥ

ΔΕΥΤΕΡΑ 31 ΔΕΚΕΜΒΡΙΟΥ

*Εορταστικά μενού ΥΨΗΛΗΣ ΜΑΓΕΙΡΙΚΗΣ ΤΕΧΝΗΣ, όμως ΠΡΟΣΟΧΗ στα ΧΙΟΝΙΑ και στις ΠΟΛΛΕΣ ΛΙΧΟΥΔΙΕΣ*

ΚΟΝΤΑ ΣΑΣ ΟΛΟ ΤΟ ΧΕΙΜΩΝΑ

ΚΡΑΤΗΣΕΙΣ Τηλ. 91824 - 93448
Α.Β.Μ. ΚΟΥΜΠΙΑΔΗΣ

Rodos Park SUITES HOTEL

*Τα άστρα των εορτών λάμπουν πάνω από το Rodos Park!!*

*Ζήστε μαζί μας τη λάμψη των Χριστουγέννων και της Πρωτοχρονιάς μέσα σε χώρους μαγευτικής και εορταστικής ατμόσφαιρας όπως απαιτούν αυτές οι ημέρες για γιορτές..... αξέχαστες*

Ρεβεγιόν Χριστουγέννων 24/12/01

Ρεβεγιόν Πρωτοχρονιάς 31/12/01

Champagne Breakfast 01/01/02

L' Epoque Music Bar Καθημερινά μαζί σας

Rodos Park - Ρήγα Φεραίου 12 • Τηλ. 89700-24612

ΤΟΥ ΣΩΤΗΡΗ ΤΟ ΚΟΥΤΟΥΚΙ
ΣΤΗΝ ΠΥΛΩΝΑ

Είμαστε ανοικτά κάθε Σάββατο και ανήμερα τα Χριστούγεννα και την Πρωτοχρονιά (ημέρα Τρίτη βράδυ). Σας περιμένουμε για να περάσετε μαζί μας μια αξέχαστη βραδιά.
Καλλιτεχνική επιμέλεια: Μανώλη Καλαμπίκη και Λύρα: τον σπεσιαλίστα Παναγιώτη
Θα σας εκπλήξουν πολλές μαγευτικές φωνές
ΠΥΛΩΝΑ
(απέναντι από την εκκλησία του Αγ. Γεράσιμου)
Κρατήσεις: 0241-56231, 0244-31006, 0944 342880

ΔΩΔΕΚΑΝΗΣΙΑΚΟΣ ΣΥΛΛΟΓΟΣ ΕΛΛΗΝΩΝ ΤΟΥ ΚΟΓΚΟ

ΡΕΒΕΓΙΟΝ ΠΡΩΤΟΧΡΟΝΙΑΣ 31/12/01

Ελάτε να καλωσορίσουμε όλοι μαζί τον ερχομό της καινούργιας χρονιάς με πολύ χορό, κέφι, πλούσια εδέσματα και πολλές εκπλήξεις.
Σας περιμένουμε
Το Δ.Σ.

Τιμή μενού 12.000 δρχ.

• Κρατήσεις στα μέλη του Δ.Σ. Τηλ. 62037, 25656
• Ξεν. Faliraki Beach Τηλ. 85301



ΜΟΥΣΙΚΟ ΕΣΤΙΑΤΟΡΙΟ
"ΔΥΟ ΦΙΛΟΙ"

Σας εύχεται καλές γιορτές και σας πληροφορεί ότι **θα παραμείνει ανοικτό για όλες τις μέρες των εορτών** με το γνωστό φιλικό του περιβάλλον.

Καλ. επιμ. Γιώργος Παραγιός
Προς Παραλία Ιαλυσού
Τηλ. 90332

μεζεδοπωλείον
παλιά ιστορία
μοναδικό στο είδος του!
ξεχωριστό στη γεύση

Καλές Γιορτές



Χρόνια Πολλά

Η "παλιά ιστορία" συνεχίζοντας την παράδοση, θα είναι κοντά σας κι αυτό το χειμώνα καθημερινά εκτός Κυριακής
Μητροπόλεως 108 & Δενδρινού γωνία
Για κρατήσεις 0241-32421

SHOW CENTER Palace



Παραμονή 24
Χριστούγεννα 25 Δεκεμβρίου

Προγραμματίστε το χριστουγεννιάτικο ρεβεγιόν σας

ΛΙΤΣΑ ΓΙΑΓΚΟΥΣΗ
μαζί με ένα 12μελές αθηναϊκό πρόγραμμα
Τηλ. ρεζερβέ 39100, 32090