ΕΤΟΣ ΙΔΡΥΣΕΩΣ: 1915
ΙΔΡΥΤΗΣ: ΕΜΜ. ΚΑΛΑΜΠΙΧΗΣ
ΔΙΕΥΘΥΝΤΗΣ: ΑΘ. ΜΑΡΑΣΙΩΤΗΣ

Η ΡΟΔΙΑΚΗ

ΠΑΡΑΣΚΕΥΗ
28 ΔΕΚΕΜΒΡΙΟΥ 2001
ΑΡ. ΦΥΛΛΟΥ 16.982
ΤΙΜΗ 200 ΔΡΧ.
ΕΥΡΩ 0,59

ΗΜΕΡΗΣΙΑ ΠΡΩΙΝΗ ΕΦΗΜΕΡΙΔΑ ΤΗΣ ΡΟΔΟΥ

ΑΥΞΑΝΕΙ ΤΙΣ ΑΝΤΙΚΕΙΜΕΝΙΚΕΣ ΑΞΙΕΣ



Ο κ. Φωτιάδης έκανε πάλι τα... δικά του!

Στα παλιά του τα παπούτσια έγραψε τις αποφάσεις της Επιτροπής ο κ. Φωτιάδης. Χθες ανακοίνωσε ότι αυξάνει τις αντικειμενικές αξίες. Αναμένονται αντιδράσεις από τον εμπορικό κόσμο. ΣΕΛΙΔΑ 35

Από 14 Ιανουαρίου εκπτώσεις



Από 14 Ιανουαρίου αρχίζουν φέτος οι χειμερινές εκπτώσεις. Θα διαρκέσουν μέχρι τέλος Φεβρουαρίου. ΣΕΛΙΔΑ 9

Κάηκαν ζωντανοί δύο 30χρονοι!

Απανθρακωμένοι βρέθηκαν μέσα σε τροχόσπιτο στον "Ατσιπά" δύο 30χρονοι Ροδίτες. Τα αίτια ερευνώνται. ΣΕΛΙΔΑ 5

ΠΑΡΑΓΟΝΤΕΣ ΤΗΣ ΠΕΡΙΦΕΡΕΙΑΣ ΝΟΤΙΟΥ ΑΙΓΑΙΟΥ ΑΠΟ ΤΑ ΠΕΠ

Πέταξαν έξω πολλά έργα του Νομού μας!



● *Οι καρεκλοκένταυροι της Σύρου κτύπησαν για μία ακόμη φορά* ΣΕΛΙΔΑ 4

Μεγάλες ζημιές σε καλλιέργειες και θερμοκήπια

ΣΑΡΩΣΑΝ τα πάντα οι άνεμοι!

Καταστράφηκαν επιχειρήσεις στην περιοχή "Χαράκι" • Ζημιές στη Νότια Ρόδο

ΕΥΤΥΧΩΣ ΥΠΟΧΩΡΟΥΝ ΤΑ ΦΑΙΝΟΜΕΝΑ

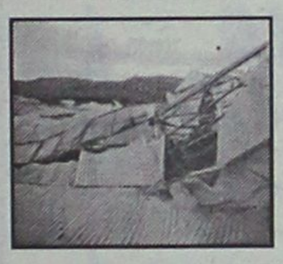

Μεγάλες ζημιές υπέστησαν θερμοκήπια και αγροτικές καλλιέργειες κυρίως στην περιοχή "Χαράκι" της Μαλώνας, από τα ακραία καιρικά φαινόμενα. Ζημιές σημειώθηκαν και στη Νότια Ρόδο, όπου οι δυνατοί άνεμοι και οι βροχοπτώσεις ήταν τα κύρια χαρακτηριστικά των τελευταίων ημερών. ΣΕΛΙΔΑ 3

ΟΙ ΤΟΥΡΚΟΙ ΓΕΙΤΟΝΕΣ

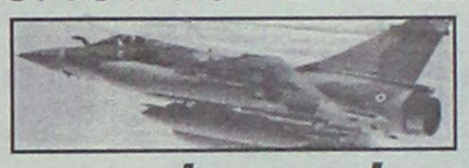

Ζητούν τώρα και...ρέστα!

Παραβιάσεις του χώρου τους καταγγέλλουν οι Τούρκοι. ΣΕΛΙΔΑ 7

ΣΕΛ. 8

Ανησυχία για Ευρώ

● *Ανενημέρωτοι οι καταναλωτές*



ΛΕΥΤΕΡΗ ΠΑΝΤΑΖΗ

Προγραμματίστε το χριστουγεννιάτικο ρεβεγιόν σας

Τηλ. ρεζερβέ 39100, 32090

* ΚΟΥΡΤΙΝΟΞΥΛΑ - ΚΟΥΡΤΙΝΟΒΕΡΓΕΣ
* ΣΤΟΡΙΑ - μεταλλικά-ξύλινα-υφασμάτινες
* ΚΟΡΝΙΖΕΣ πινάκων ΙΤΑΛΙΑΣ
* ΚΟΥΝΟΥΠΙΕΡΕΣ αυτόματες * ΠΑΡΚΕ υψηλής αντοχής

ΑΤΣΑΣ Α.Σ. εμπ. κεν. ΜΗΔΕΙΑ 63602-66339

Petros - Elena
JEWELLERY

Τώρα μπορείτε να χαρίσετε
ένα πολύτιμο και διαχρονικό δώρο σ' εσάς και στους αγαπημένους σας. Στο κατάστημά μας θα βρείτε τις εξής επώνυμες μάρκες ρολογιών:

Cartier
Audemars Piquer
Ebel
Breitling
Hublot

Επίσης σε μας θα βρείτε επώνυμους αναπτήρες και στυλό, όπως και άλλα αντικείμενα.
Σας προσκαλούμε να μας επισκεφθείτε.
• Το κατάστημα θα παραμείνει ανοικτό ολόκληρη την περίοδο των εορτών από 10 μέχρι 3 μ.μ.

Σας ευχόμαστε Καλές Γιορτές

Πέτρος- Ελενα, Σωκράτους 103, τηλ. 35554

Hotel Mediterranean

Γιορτάστε μαζί μας το πιο λαμπερό Πρωτοχρονιάτικο Ρεβεγιόν

Πλούσια γαστρονομικά Μενού από τους Executive Chefs **Κωνσταντίνο Καμπούρη** & **Δημήτρη Ισκά** με πρωτότυπες γεύσεις και προσοχή στη λεπτομέρεια.
Γιορτινές νότες από τον πιανίστα **Γιάννη Βασιλαράκη** καθώς και την πενταμελή ορχήστρα **Γιάννη Κατσιμπράκη**.
Στο λαμπερά στολισμένο ξενοδοχείο και στην αίθουσα του **"Thalassa"**.

Ακόμη Δώρα & Πολλές Άλλες Εκπλήξεις!

Hotel Mediterranean
Κρατήσεις, Πληροφορίες: Τηλ. (0241) 24661



ΠΡΟΒΟΛΗ ΤΗΣ ΕΠΙΧΕΙΡΗΣΗΣ ΣΑΣ ΜΕΣΩ ΤΟΥ INTERNET
ΠΡΟΣΦΟΡΑ ΧΡΙΣΤΟΥΓΕΝΝΑ 2001
Κουπόνι Νο 7

Σελ. 13

ΗΜΕΡΟΛΟΓΙΟ

Παρασκευή 28 Δεκεμβρίου 2001
Των εν Νικομηδεία Δισμυρίων Μαρτύρων
Ανατολή ηλίου: 7.40'
Δύση ηλίου: 5.13'
Σελήνη 14 ημερών

ΦΑΡΜΑΚΕΙΑ

Σήμερα διημερεύει το φαρμακείο της Χατζάρα Ελένης στην οδό Κ. Υδραίου 45 και διανυκτερεύει το φαρμακείο της Πολίτου-Σταυρά Ειρ. στους Αγίους Αναργύρους.

ΒΕΝΖΙΝΑΔΙΚΑ

Σήμερα διανυκτερεύουν τα βενζινάδικα: Σαρικάς Μιχ. (Εθν. Αναστάσεως), Τζωριζής Ιωάννης (Ιαλυσός), Κεφάλας Στέργος (Κρεμαστή) και Παπασικονόμου Μ. (Αφάντου).

ΛΑΪΚΕΣ ΑΓΟΡΕΣ

Τετάρτη: στο Δημοτικό Νεκροταφείο
Πέμπτη: στην οδό Βύρωνος
Παρασκευή: στην οδό Πτολεμαίων (Ανάληψη)
Σάββατο: στο Δημοτικό Νεκροταφείο.

ΔΡΟΜΟΛΟΓΙΑ ΠΛΟΙΩΝ

Σήμερα αναχωρεί το "ΔΙΑΓΟΡΑΣ" στις 15.00 για Κω-Κάλυμνο-Λέρο-Πάτμο-Πειραιά.

ΑΕΡΟΠΟΡΙΚΑ ΔΡΟΜΟΛΟΓΙΑ

ΟΛΥΜΠΙΑΚΗ ΑΕΡΟΠΟΡΙΑ

ΑΠΟ ΡΟΔΟ-ΑΘΗΝΑ
- Καθημερινά 07.00, 10.25, 20.55
- Τετάρτη 14.00
- Καθημερινά πλην Τετάρτης 17.20
- Καθημερινά πλην Κυριακής 23.40
- Δευτέρα 00.10.

ΑΠΟ ΑΘΗΝΑ-ΡΟΔΟ
- Καθημερινά 05.20, 08.45, 19.15
- Τετάρτη 12.20
- Καθημερινά πλην Τετάρτης 15.40
- Καθημερινά πλην Κυριακής 22.00
- Κυριακή 22.30

ΑΠΟ ΡΟΔΟ-ΘΕΣΣΑΛΟΝΙΚΗ
- Δευτέρα 14.30
- Παρασκευή-Κυριακή 12.40.

ΑΠΟ ΡΟΔΟ-ΗΡΑΚΛΕΙΟ
- Παρασκευή-Κυριακή 09.45.

ΑΠΟ ΡΟΔΟ-ΚΑΡΠΑΘΟ
- Τρίτη-Πέμπτη-Σάββατο 09.45
- Δευτέρα-Τετάρτη-Παρασκευή-Κυριακή 10.30
- Δευτέρα-Κυριακή 12.40
- Τετάρτη-Παρασκευή (ν) έως 22/9 12.40
- Πέμπτη από 23/9 12.40
- Τρίτη-Παρασκευή (ν) από 23/9 12.40
- Τρίτη-Σάββατο έως 22/9 14.15
- Πέμπτη έως 22/9 14.15.

ΑΠΟ ΡΟΔΟ-ΚΑΣΟ
- Δευτέρα-Κυριακή (κ) 12.40
- Τετάρτη-Παρασκευή έως 22/9 12.40
- Πέμπτη (κ) από 23/9 12.40
- Τρίτη-Παρασκευή από 23/9 12.40
- Πέμπτη (κ) έως 22/9 14.15.

ΑΠΟ ΡΟΔΟ-ΚΑΣΤΕΛΟΡΙΖΟ
- Τετάρτη-Παρασκευή-Κυριακή 08.10
- Δευτέρα έως 22/9 08.10
- Τρίτη-Πέμπτη-Σάββατο έως 22/9 11.55.

AEGEAN AIRLINES & CRONUS

ΑΠΟ ΡΟΔΟ-ΑΘΗΝΑ
07.45 (A3 201 X5 1201), 13.30 (A3 207 X5 1207), 14.20 (A3 211 X5 1211), 17.30 (A3 213 X5 1213), 21.10 (A3 217 X5 1217),
ΑΠΟ ΑΘΗΝΑ-ΡΟΔΟ
06.05 (A3 200 X5 1200), 09.40 (A3 202 X5 1202), 12.50 (A3 210 X5 1210), 15.50 (A3 212 X5 1212), 19.30 (A3 216 X5 1216)
ΑΠΟ ΡΟΔΟ-ΗΡΑΚΛΕΙΟ
19.30 (A3 765)
ΑΠΟ ΗΡΑΚΛΕΙΟ-ΡΟΔΟ
18.00 (A3 764)
ΑΠΟ ΡΟΔΟ-ΘΕΣΣΑΛΟΝΙΚΗ
11.20 (A3 721)
ΑΠΟ ΘΕΣΣΑΛΟΝΙΚΗ-ΡΟΔΟ
11.20 (A3 720)

Επώνυμον το ανώνυμον...

Ο λαός έχει πάρει τις αποφάσεις του

Το κύριο πολιτικό συμπέρασμα και από την τελευταία δημοσκόπηση, που δημοσιεύτηκε σε φιλοκυβερνητική εφημερίδα, είναι ότι η Νέα Δημοκρατία εξακολουθεί να προηγείται σταθερά έναντι του ΠΑΣΟΚ και πως το ρεύμα υπέρ της μεγάλης φιλελεύθερης παράταξης δεν αναστρέφεται, ό,τι και αν κάνουν η κυβέρνηση και ο πρωθυπουργός, αλλά και αυτό βρίσκεται στα όρια του στατιστικού λάθους. Είναι προφανές και από πολλές άλλες δημοσκοπήσεις ότι όλες οι προσπάθειες εστιάζονται στην ανάδειξη αυτής της "υπεροχής" του ενοίκου του Μαξίμου, "υπεροχής" που αποτελεί οξύμωρο, αν αναλογιστεί κανείς ότι πριν από λίγο καιρό μια άλλη σφυγμομέτρηση κατέγραψε ότι το 52% των Ελλήνων δεν βλέπει την ώρα να απομακρυνθεί επιτέλους το ΠΑΣΟΚ από την εξουσία και να αλλάξει το πολιτικό σκηνικό.

Οι παλινωδίες στο κυβερνητικό στρατόπεδο αποτυπώνουν τον πανικό που επικρατεί. Η τακτική του "σκληρού ροκ", που εισηγήθηκε ο Κώστας Λαλιώτης στον άτυπο "πρωινό καφέ" στα Δολιανά και αποδέχθηκε ασμένως ο Σημίτης, έχει αποκηρυχθεί από όλους τους πρωτοκλασάτους του ΠΑΣΟΚ, οι οποίοι διαπίστωσαν ότι αντί να αναχαιτίσει τη διαρροή ψηφοφόρων προς την Ν.Δ., την κατέστησε ακόμα πιο μεγάλη. Ηδη η σχέση είναι 6,6 προς 1, γεγονός που υποχρέωσε τον Σημίτη να συστήσει στον Λαλιώτη να αλλάξει τακτική.

Ετσι ο γραμματέας της Κ.Ε. του ΠΑΣΟΚ υποχρεώθηκε να δηλώσει ότι έκλεισε ο πρώτος κύκλος αντιπαράθεσης με την Ν.Δ. και τώρα προτεραιότητα του Κινήματος είναι ο προγραμματικός διάλογος με την Αριστερά.

Αλλά ούτε η εγκατάλειψη της τακτικής των Δολιανών πρόκειται να προσπορίσει κέρδη στο ΠΑΣΟΚ. Ο λαός, που έχει εξουθενωθεί από τις φοροεπιδρομές και τη μονόπλευρη λιτότητα των "εκσυγχρονιστών" του Σημίτη, που εξοργίζεται καθημερινά από την αναλγησία και την καθεστωτική νοοτροπία των κυβερνώντων, αντιμετωπίζει τώρα και τη δίνη των κερδοσκοπικών ανατιμήσεων εν όψει ευρώ. Και δεν βλέπει την ώρα να απαλλαγεί από αυτούς που τον καταδυναστεύουν.

Θα επακολουθήσουν, σίγουρα, και άλλες δημοσκοπήσεις. Αλλά ο λαός έχει πάρει πλέον τις αποφάσεις του και αυτές αποτυπώνονται στο σταθερό προβάδισμα της Νέας Δημοκρατίας και στην παράσταση νίκης, που δεν μπορούν να αποσιωπηθούν. Αλλωστε το μήνυμα το έχουν λάβει ήδη στο Μαξίμου, την κυβέρνηση και τη Χαριλάου Τρικούπη. Και η έγνοιά τους πλέον είναι να μην επικρατήσει πανικός κατά την έξοδο...

ΤΑΒΕΡΝΑ
ΤΟ ΚΑΠΗΛΕΙΟ
Σας ευχόμαστε **Χρόνια Πολλά** και **Καλή Χρονιά**
Κοντά σας κάθε Παρασκευή - Σάββατο και εορτές, συντροφιά με τον **Στέργο Δούκα**, την **Μαριάνθη** και την ορχήστρα μας σε νησιώτικο - λαϊκό και ρεμπέτικο πρόγραμμα.
Ποικιλία μεζέδων, ντόπιων κρεάτων και κρασιών.
Η αίθουσά μας διατίθεται για κάθε είδους κοινωνικές εκδηλώσεις μέχρι 120 άτομα.
ΤΡΙΤΗ 1 και **ΤΕΤΑΡΤΗ 2 ΙΑΝΟΥΑΡΙΟΥ** κοντά σας.
Μόνο για **Τρίτη 1 Ιανουαρίου** πλούσιο πρωτοχρονιάτικο μενού
Σωτήρος 47, Ιξιά, Ιαλυσός
Τηλ. κρατήσεων 91835 & 0945-769958
Ο χώρος κλιματίζεται

ΜΟΥΣΙΚΟ ΕΣΤΙΑΤΟΡΙΟ
"ΔΥΟ ΦΙΛΟΙ"
Είμαστε ανοιχτά **Παρασκευή - Σάββατο - Δευτέρα** και **Τρίτη** να γιορτάσουμε μαζί το πρωτοχρονιάτικο ρεβεγιόν με παραδοσιακή μουσική και καλή κουζίνα
Ρεζερβέ, τηλ. 0241 67962, 0938 605450

Το ΑΙΟΛΙΚΟ ΠΑΡΚΟ ΡΟΔΟΥ Α.Ε.
σας εύχεται
Καλά Χριστούγεννα και Ευτυχισμένος ο Καινούργιος Χρόνος με υγεία, καθαρή ενέργεια και σεβασμό στο περιβάλλον

ΔΕΧΟΝΤΑΙ ΤΟ ΚΟΙΝΟ

Ο Νομάρχης δέχεται το κοινό κάθε Τρίτη και Πέμπτη από 11.00-13.00.
Ο Δήμαρχος Ροδίων δέχεται ύστερα από συνεννόηση.
Ο αντινομάρχης Δωδεκανήσου κ. Νικόλαος Τατάκης δέχεται το κοινό κάθε Τρίτη και Πέμπτη από 10.00 π.μ.-12 μ.μ.

ΤΑΞΙ

ΡΑΔΙΟ ΤΑΞΙ: 64712-64790

ΧΡΗΣΙΜΑ ΤΗΛΕΦΩΝΑ

ΝΟΣΟΚΟΜΕΙΟ:	80000
ΑΜΕΣΗ ΔΡΑΣΗ ΠΥΡ/ΚΗΣ:	199
ΛΙΜΕΝΑΡΧΕΙΟ:	22220, 27695
ΒΛΑΒΕΣ Δ.Ε.Η.:	125
ΒΛΑΒΕΣ Ο.Τ.Ε.:	121
ΑΜΕΣΗ ΔΡΑΣΗ:	100
ΒΛΑΒΕΣ ΥΔΡΕΥΣΗΣ:	68750-68755
ΝΟΜΑΡΧΙΑ:	46502
ΠΕΡ/ΚΗ Δ/ΝΣΗ	38174
ΔΗΜΟΣ:	46200
ΔΗΜ. ΕΠΙΧ. ΚΑΘΑΡ.	77600
ΥΠΗΡ. ΑΠΟΚΟΜΙΔΗΣ	61057
ΤΡΟΧΑΙΑ:	26480
ΠΛΗΡΟΦ. Ο.Τ.Ε.:	131
ΔΕΛΤΙΟ ΚΑΙΡΟΥ:	149
ΛΑΧΕΙΑ:	111
ΠΡΟΠΟ - ΛΟΤΤΟ:	111
ΡΟΔΑ:	27462
ΚΤΕΛ:	27706
Ο.Α.Ε.Δ.:	23265
Ι.Κ.Α.:	64912
ΤΑΞ.Υ.:	68701, 68702
ΟΛΥΜΠΙΑΚΗ:	24555
Δ.Α.Ν.Ε.:	43150
ΕΡΓΑΤ. ΚΕΝΤΡΟ:	24730
CRONUS AIRLINES	25444
AEGEAN AIRLINES	98345

ΚΤΕΟ

• Από 1/9/2001 έως 21/12/2001 παντός είδος οχήματα **με συνδυασμό γραμμάτων ΡΟΑ 1300-5000.** Επίσης θα ελέγχονται τα οχήματα που η καταλληλότητά τους λήγει αυτές τις εβδομάδες και οχήματα ανάριθμα εισαγωγής.

ΤΙΜΕΣ ΣΥΝΑΛΛΑΓΜΑΤΟΣ

ΔΟΛΛΑΡΙΟ Η.Π.Α	373,547	382,221
ΛΙΡΑ ΑΓΓΛΙΑΣ	544,059	556,671
ΚΟΡΩΝΑ ΔΑΝΙΑΣ	45,409	46,461
ΚΟΡΩΝΑ ΣΟΥΗΔΙΑΣ	35,650	36,476
ΓΙΕΝ ΙΑΠΩΝΙΑΣ ΓΙΑ 100 ΜΟΝ	292,213	298,982
ΦΡΑΓΚΟ ΕΛΒΕΤΙΑΣ	228,829	234,128
ΚΟΡΩΝΑ ΝΟΡΒΗΓΙΑΣ	42,058	43,033
ΛΙΡΑ ΚΥΠΡΟΥ	587,986	601,627
ΔΟΛΛΑΡΙΟ ΚΑΝΑΔΑ	239,240	244,791
ΔΟΛΛΑΡΙΟ ΑΥΣΤΡΑΛΙΑΣ	193,619	198,110

Η ΡΟΔΙΑΚΗ
Ημερήσια Εφημερίδα της Ρόδου
Έτος Ιδρύσεως 1915
ΙΔΡΥΤΗΣ
ΕΜΜ. ΚΑΛΑΜΠΙΧΗΣ
ΙΔΙΟΚΤΗΣΙΑ – ΕΚΔΟΣΗ
ΥΙΟΙ Σ. ΤΣΟΠΑΝΑΚΗ Η. ΚΩΤΙΑΔΗΣ Ο.Ε.
ΔΙΕΥΘΥΝΤΗΣ
ΑΘ. ΜΑΡΑΣΙΩΤΗΣ
ΣΥΝΤΑΞΗ
Γρηγόριος Πελλός
Λουκάς Μαστής
Μιχάλης Μαστής
ΑΘΛΗΤΙΚΑ
Μανόλης Μπάτης,
Νικήτας Κουσκούσης
Τηλ.: 30831
ΓΡΑΦΕΙΑ ΣΥΝΤΑΞΗΣ
Μάρκου Μαλλιαράκη 9
Τηλ. 24610 - 30865 - 75640
Fax (0241) 75641
ΛΟΓΙΣΤΗΡΙΟ – ΔΙΑΦΗΜΙΣΕΙΣ
Νέα Αγορά 53
Τηλ. 22210 - 75230
Fax (0241) 22471
http://WWW.rodiaki.gr.
Email: tsopd@otenet.gr & i rodiaki@otenet.gr

Ζημιές εκατομμυρίων σε θερμοκήπια και αγροτικές καλλιέργειες

Παρέσυραν τα πάντα οι άνεμοι

Την "πλήρωσε" η περιοχή "Χαράκι" αλλά και η Νότια Ρόδος που ένοιωσε τα φαινόμενα!

Ζημιές δεκάδων εκατομμυρίων δραχμών, σε αγροτικές καλλιέργειες και θερμοκήπια, άφησε πίσω της η κακοκαιρία του τελευταίου διημέρου στη Ρόδο, κύριο χαρακτηριστικό της οποίας ήταν οι θυελλώδεις άνεμοι που σε ορισμένες περιπτώσεις μάλιστα μετετράπησαν και σε ανεμοστρόβιλους παρασύροντας έτσι στο πέρασμά τους ό,τι έβρισκαν.

Οι καταρρακτώδεις βροχές επίσης, που ξεκίνησαν στη Ρόδο από τα ξημερώματα της Πέμπτης, και διήρκεσαν συνεχόμενα μέχρι και χθες αργά το απόγευμα, δημιούργησαν σοβαρά προβλήματα στο οδικό δίκτυο του νησιού, προκαλώντας έτσι κατολισθήσεις και αντίστοιχα προβλήματα στην κυκλοφορία των οχημάτων.

Η Πυροσβεστική Υπηρεσία της Ρόδου, βρέθηκε σε πλήρη ετοιμότητα κατά την διάρκεια της νύχτας, για να αντιμετωπίσει έτσι προβλήματα που παρουσιάστηκαν από την κακοκαιρία σε ολόκληρο το νησί της Ρόδου, ενώ σε αντίστοιχη ετοιμότητα παραμένουν επίσης τα τμήματα των ΠΣΕΑ στη Νομαρχία Δωδεκανήσου και τα νησιά της Κω, της Καλύμνου και της Καρπάθου. **Σε πλήρη ετοιμότητα βρέθηκαν επίσης το διήμερο και οι τεχνικές υπηρεσίες των Δήμων σε όλα τα νησιά της Δωδεκανήσου, αντιμετωπίζοντας έτσι στον βαθμό που μπορούσαν τα προβλήματα που προκάλεσε αντίστοιχα η κακοκαιρία του τελευταίου διημέρου.**

Στο νησί της Ρόδου, οι ζημιές που προκάλεσε το ισχυρό κύμα κακοκαιρίας χθες τα ξημερώματα, αξιολογούνται από τις πρώτες εκτιμήσεις των αρμοδίων υπηρεσιών, ως εξαιρετικά σημαντικές, ειδικά μάλιστα στον γεωργικό τομέα.



Οι μεγαλύτερες από τις ζημιές αυτές, προκλήθηκαν στην περιοχή Μαλώνα στη Νότια Ρόδο και συγκεκριμένα σε θερμοκήπια και αγροτικές καλλιέργειες, τις οποίες η κακοκαιρία ισοπέδωσε στην κυριολεξία. **Μεγάλες ζημιές υπέστησαν θερμοκήπια και αγροτικές καλλιέργειες στην περιοχή «Χαράκι» ιδιοκτησίας του κ. Χατζημανώλη**, από τους ισχυρότατους ανέμους που έπληξαν την ευρύτερη περιοχή τα ξημερώματα της Πέμπτης. **Οι ζημιές εκτιμούνται σε δεκάδες εκατομμύρια δραχμές.**

Σε περιοχές του επαρχιακού δικτύου Ρόδου – Λίνδου, σημειώθηκαν επίσης κατολισθήσεις που ευτυχώς δεν διέκοψαν την κυκλοφορία των οχημάτων, ενώ σε δεκάδες υπολογίζονται αντίστοιχα τα δέντρα που ξεριζώθηκαν.

Κάτοικοι της περιοχής στη Νότια Ρόδο, πάντως, με δηλώσεις τους χθες υποστήριξαν ότι η ένταση των ανέμων που έπνεαν τα ξημερώματα της Πέμπτης, **έμοιαζε με ανεμοστρόβιλο.**

Αντίστοιχη κακοκαιρία, είχε πλήξει το νησί της Ρόδου και το 1985 πάντως, προκαλώντας σημαντικότατες ζημιές στις καλλιέργειες και ειδικά στους ελαιώνες, σχεδόν σε ολόκληρο το νησί της Ρόδου.

Οι ισχυρές βροχοπτώσεις που επικράτησαν στην συνέχεια, αξίζει να σημειωθεί ότι προκάλεσαν σοβαρότατα προβλήματα τόσο στην πόλη της Ρόδου όσο και στο οδικό δίκτυο Ρόδου – Λίνδου και Ρόδου Καμείρου, όπου οι δρόμοι είχαν μετατραπεί στην κυριολεξία σε ορμητικούς χείμαρρους.

Η βροχή επίσης, προκάλεσε κατολισθήσεις στο οδικό δίκτυο Ρόδου – Καλλιθέας, (κοντά στο ξενοδοχείο «Παλάντιουμ» και στην περιοχή κοντά στην Πυλώνα, χωρίς ευτυχώς να προκληθούν ζημιές ή να κινδυνεύσουν διερχόμενα οχήματα.



Δεντροστοιχίες καταστράφηκαν πάντως, στις περιοχές της Νότιας Ρόδου, στους Δήμους Αταβύρου και Καμείρου ενώ ζημιές σε δέντρα προκλήθηκαν ακόμη και στην πόλη της Ρόδου.

Τα περισσότερα από τα ποτάμια του νησιού μας, και ειδικά αυτά της δυτικής πλευράς, στους Δήμους Ιαλυσού, Πεταλούδων και Καμείρου, ξεχείλισαν στην κυριολεξία αλλά ευτυχώς δεν προκάλεσαν σημαντικές ζημιές.

Το ποτάμι που διασχίζει την Κρεμαστή πάντως, υπερχείλισε στην κυριολεξία και προκάλεσε έτσι πλήρη αποκοπή της κυκλοφορίας των οχημάτων, από τις 3 περίπου τα ξημερώματα της Πέμπτης έως και τις 11 το πρωί αντίστοιχα, όπου και μετριάσθηκαν οι βροχοπτώσεις.

Διακοπές του ρεύματος, οι οποίες όμως δεν διήρκεσαν ευτυχώς για μεγάλο χρονικό διάστημα, παρατηρήθηκαν χθες αργά το απόγευμα τόσο στην πόλη της Ρόδου όσο και στους υπόλοιπους δήμους του νησιού μας, αλλά ευτυχώς τα συνεργεία των αρμοδίων τεχνικών που βρίσκονται σε πλήρη ετοιμότητα τις τελευταίες μέρες, κατάφεραν να ελέγξουν πλήρως την κατάσταση και να τις αποκαταστήσουν μέσα σε σύντομο χρονικό διάστημα.

ΑΚΡΑΙΑ ΚΑΙΡΙΚΑ ΦΑΙΝΟΜΕΝΑ

Ο όγκος των βροχοπτώσεων αλλά και των ακραίων καιρικών φαινομένων ειδικά για την περιοχή της Δωδεκανήσου πάντως, εκτιμάται ότι είναι πρωτόγνωρος και ασυνήθιστος για την περιοχή της Δωδεκανήσου και της Ρόδου, και σίγουρα το κύμα της κακοκαιρίας το χειρότερο των τελευταίων 15 τουλάχιστον ετών.

Σημειώνεται ότι από το τέλος Οκτωβρίου, έως και χθες, ελάχιστες ήταν οι μέρες καλοκαιρίας που παρατηρήθηκαν στο νησί της Ρόδου, ενώ αντίστοιχα το μεγαλύτερο χρονικό διάστημα οι βροχοπτώσεις που επικρατούσαν ήταν το κυρίαρχο γεγονός. Ως ακραίο καιρικό φαινόμενο για το σύνηθες κλίμα που επικρατεί στη Ρόδο, ήταν επίσης και το τσουχτερό ψύχος (παρατεταμένης διάρκειας) που επικράτησε στο νησί της Ρόδου την προηγούμενη εβδομάδα.

Υπολογίζεται μάλιστα, από τις μετρήσεις και τα στατιστικά στοιχεία που έχει συγκεντρώσει η ΥΕΒ, ότι ο όγκος των βροχοπτώσεων στη Ρόδο για το τελευταίο δίμηνο, ήταν αυξημένο σε ποσοστό 200% τουλάχιστον, συγκριτικά με τον μέσο όρο των προηγούμενων 20 ετών.

CAPSIS

Για την τελευταία, την πιο ξεχωριστή νύχτα της χρονιάς, εμείς θα φροντίσουμε να διασκεδάσετε στη χαρούμενη ατμόσφαιρα του ξενοδοχείου Sofitel Capsis σε ένα Super Party που έχουμε οργανώσει.
Ξεχωριστές γιορτινές γεύσεις, επιλογές από άφθονα κρασιά & σαμπάνιες, ζωντανή μουσική & χορός για να ευχηθούμε το καλώς όρισες στην καινούργια χρονιά.

Ρεβεγιόν Πρωτοχρονιάς
31 Δεκεμβρίου 2001
Μενού

Πρωτοχρονιάτικα Buche

Prochiutto cruddo με φρέσκια τρίχρωμη σαλάτα, σάλτσα Vinaigrette

Coquille St. Jacques au Champagne

Λοιπά Φιλετάκια σολομού με φρέσκα μανιτάρια & βότανα
Πατάτες dauphinoise
Ντοματάκια gratinee
Σπανάτι βουτήρου

Μους Λευκής & Μαύρης Σοκολάτας au Couliraau
Κομπί από φρούτα του Δάσους

Καφές φίλτρου, Λικέρ

Μελομακάρονα & κουραμπιέδες

Παραδοσιακή Ροδίτικη Βασιλόπιτα με χρυσή λίρα*

Τηλέφωνο για κρατήσεις 25 015

* Ο τυχερός της χρυσής λίρας θα κερδίσει ένα weekend για 2 άτομα full pension σε ένα από ξενοδοχεία μας

ΚΥΚΛΟΦΟΡΗΣΕ

Το
ΠΡΩΤΟΧΡΟΝΙΑΤΙΚΟ
ΚΡΑΤΙΚΟ ΛΑΧΕΙΟ
ΚΕΡΔΗ ΠΕΝΤΑΔΑΣ
9.000.000 ΕΥΡΩ
(3.066.750.000 ΔΡΧ.)
ΧΙΛΙΑΔΕΣ ΑΛΛΟΙ ΤΥΧΕΡΟΙ

ΚΛΗΡΩΣΗ
ΣΤΙΣ 31 ΔΕΚΕΜΒΡΙΟΥ 2001
ΚΑΙ ΩΡΑ 5 μ.μ

Οι καρεκλοκένταυροι της Περιφέρειας Νοτίου Αιγαίου από τα ΠΕΠ 2000-2006

Πέταξαν έξω έργα του Νομού μας

Αιτία οι αντιδράσεις των Κυκλάδων που δεν είχαν να αντιπροτείνουν δικά τους ώριμα έργα ● Αναμένονται αντιδράσεις και κυρίως από το Δήμο Ρόδου

Δεκάδες έργα που αφορούν την Δωδεκάνησο δεν εντάχθηκαν στο Περιφερειακό Επιχειρησιακό Πρόγραμμα Νοτίου Αιγαίου 2000-2006, παρά το γεγονός ότι σχεδόν όλα θεωρούνται ώριμα έργα, έχοντας τις σχετικές μελέτες και τις απαιτούμενες αδειοδοτήσεις.

Οι προτάσεις για τα έργα αυτά κρίθηκαν "ότι δεν πληρούν κατ' αρχήν τα κριτήρια ένταξης" όπως χαρακτηριστικά αναφέρονται και γύρω από το θέμα αυτό υπάρχει έντονο παρασκήνιο.

Ναι μεν τα έργα ήταν ώριμα, όμως οι γνωστοί γραφειοκράτες της Περιφέρειας δεν τα ενέταξαν επειδή....έτσι ήθελαν, κυρίως όμως γιατί δεν μπορούν, να χωνέψουν ότι η Δωδεκάνησος είναι πιο έτοιμη για να απορροφήσει περισσότερα κονδύλια από το 3ο Κοινοτικό Πλαίσιο Στήριξης.

Δεδομένου ότι αρκετά από τα έργα αυτά ήταν προτάσεις του δήμου Ρόδου, το γεγονός προκάλεσε την έντονη αντίδραση του δημάρχου κ. Γιαννόπουλου, στην διάρκεια της συνεδρίασης του Περιφερειακού Συμβουλίου.

Η ουσία όμως είναι ότι οι προτάσεις αυτές κρίθηκαν **σαν προτάσεις που δεν πληρούν τα κριτήρια ένταξης κατ' αρχήν** όπως χαρακτηριστικά αναφέρουν οι απαφάσεις.

Πρόκειται για πολιτική που πλήττει ευθέως τα συμφέροντα της Δωδεκανήσου και μάλλον το συγκεκριμένο ζήτημα θα τεθεί επί τάπητος σύντομα, πιθανότατα με την αλλαγή φρουράς στην Περιφέρεια Νοτίου Αιγαίου, αφού ως γνωστόν ο κ. Σαλτούρος σκοπεύει ν' αποχωρήσει.

Ειδικότερα τα έργα που τέθηκαν εκτός, ανά άξονα είναι τα εξής:

• ΑΞΟΝΑΣ 1

- Αισθητικές και λειτουργικές παρεμβάσεις στην ανατολική είσοδο της πόλης Ρόδου 920.025.000 δρχ.
- Βελτίωση οδοστρωμάτων πόλης Ρόδου 442.975.000 δρχ.
- Περιμετρική οδός πόλης α' φάσης 988.175.000 δρχ.
- Επισκευές και συντηρήσεις σχολικών κτιρίων Ρόδου 885.950.000 δρχ.
- Κατασκευή νηπιαγωγείου Καλλιθέας 340.750.000 δρχ.

• ΑΞΟΝΑΣ 2



- Λειτουργία συστήματος τηλελέγχου-τηλεχειρισμού δικτύου ύδρευσης και αποχέτευσης Ρόδου 258.970.000 δρχ.
- Αποχέτευση πόλης Ρόδου 2.000.202.500 δρχ.
- Κατασκευή δικτύου ύδρευσης από νέες δεξαμενές Σφαγείων προς Λάμπη Κω 248.747.500 δρχ.
- Επέκταση-αντικατάσταση δικτύου ύδρευσης Φαληρακίου 284.526.000 δρχ.
- Ανάπλαση Καλυθιών 904.000.209 δρχ.
- ΚΑΑ και κύριοι συλλεκτήρες αγωγοί Ιαλυσού Γ' φάση 1.536.782.500 δρχ.
- Διαχείριση πόσιμου ύδατος δήμου Πεταλούδων 906.935.000 δρχ.
- Ολοκλήρωση δικτύου αποχέτευσης και επέκταση ΒΙΟΚΑ Κρεμαστής Πεταλούδων 1.049.510.000 δρχ.
- Δίκτυα αποχέτευσης εγκαταστάσεις επεξεργασίας και διάθεσης λυμάτων Καμείρου 1.805.975.000 δρχ.
- Ποιοτική αναβάθμιση κέντρου και αναπλάσεις στα Μαράσια 2.701.227.816 δρχ.

• ΑΞΟΝΑΣ 4

- Διαμόρφωση πλατειών Σύμης και Αργυροκάστρου Ρόδου 250.000.097 δρχ.
- Κατασκευή χώρου στάθμευσης στην οδό Ορφανίδου Ρόδου 1.000.146.911 δρχ.
- Περιμετρική ζώνη των τειχών Π. Πόλης Ρόδου 1.624.999.949 δρχ.

• ΑΞΟΝΑΣ 5

- Δίκτυα ύδρευσης-αποχέτευσης Αστυπάλαιας 2.000.000.950 δρχ.
- Αποκατάσταση περιβάλλοντος-αναβάθμιση παραλιακής ζώνης Λειβαδίων Τήλου 1.799.999.949 δρχ.
- Αποχέτευση Σύμης 1.499.999.901 δρχ.
- Αλιεία με τη χρήση κατασκευών προσέλευσης ψαριών στην περιοχή Δωδεκανήσου 30.999.731 δρχ.
- Δυναμική του παραγαδιού και των στατικών δικτύων σε βαθιά νερά 31.387.846 δρχ.
- Ερευνητική μελέτη αξιοποίησης των ειδών, πίνα, φούσκα και αχινός σε πιλοτική βάση 58.999.840 δρχ.

ΕΣΤΙΑΤΟΡΙΟ
Τάσος

Το σωστό σημείο απόλαυσης ΚΑΙ τον χειμώνα!

Αν η ματιά σας χάνεται στο γαλάζιο.
Αν η γεύση σας πλημμυρίζει απόλαυση.
Τότε μάλλον βρίσκεστε στο σωστό σημείο!

Το εστιατόριο Τάσος προσφέρει σε σας και την παρέα σας, εκλεκτά θαλασσινά, κρεατικά και τα γνωστά υπέροχα πιάτα του.

Κάθε Παρασκευή, Σαββάτο, Κυριακή και αργίες.

Ο ανακαινισμένος χώρος του, προσφέρεται για βαπτίσεις και όλες τις κοινωνικές σας εκδηλώσεις.

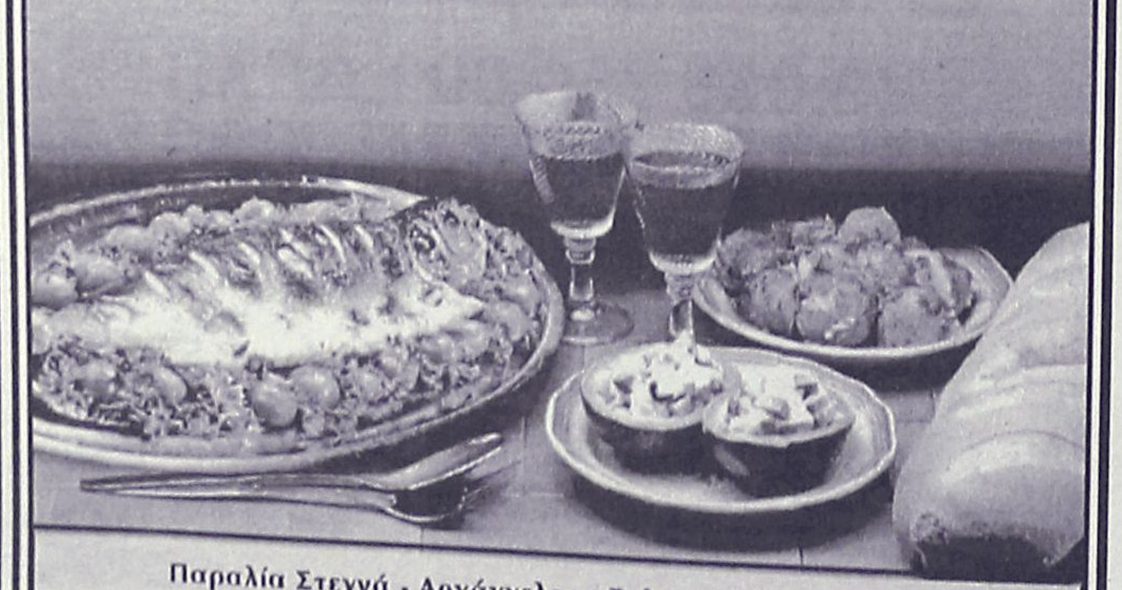

Παραλία Στεγνά - Αρχάγγελος - Τηλ.: 0244/22935, 22264

CORNER PALACE

ΜΕΖΕΔΟΠΩΛΕΙΟ

ΣΥΝΕΧΙΖΟΥΜΕ ΚΑΙ ΤΟΝ ΧΕΙΜΩΝΑ
ΠΡΟΣΦΕΡΟΝΤΑΣ
ΘΑΛΑΣΣΙΝΟΥΣ ΜΕΖΕΔΕΣ
ΓΙΑ ΚΡΑΣΙ ΚΑΙ ΟΥΖΟ
ΕΠΙΣΗΣ ΦΡΕΣΚΑ ΨΑΡΙΑ
ΣΤΑ ΚΑΡΒΟΥΝΑ

ΑΝΟΙΚΤΑ

ΠΕΜΠΤΗ-ΠΑΡΑΣΚΕΥΗ-ΣΑΒΒΑΤΟ
ΚΑΙ
ΚΥΡΙΑΚΗ
ΑΠΟ ΤΙΣ 5 ΤΟ ΑΠΟΓΕΥΜΑ

28ηςΟΚΤΩΒΡΙΟΥ-ΓΡΙΒΑ 100 ΓΩΝΙΑ

ΤΗΛ:33167

Σε τροχόσπιτο κοντά στο κέντρο "Ατσιπάς"

Κάηκαν ζωντανοί και οι δύο!

Αναγνωρίσθηκαν και τα δύο πτώματα από τον πατέρα και την μητέρα τους αντίστοιχα ● Θα γίνει νεκροψία–νεκροτομή

Τραγικό θάνατο βρήκαν δύο άτομα τις πρώτες πρωινές ώρες της περασμένης Τετάρτης, επομένη των Χριστουγέννων από φωτιά που εκδηλώθηκε σε τροχόσπιτο που ήταν σταθμευμένο στην περιοχή Τραπέζια στο βουνό πίσω από το κέντρο "Ατσιπάς" στο 22,5 χιλιόμετρο της Εθνικής οδού Ρόδου-Λίνδου στο Αφάντου.

Μέσα στο τροχόσπιτο κάηκαν ζωντανά δύο άτομα που ήταν αδύνατο να αναγνωρισθούν και αρχικά αναγνωρίστηκε το ένα από τον πατέρα του.

Πρόκειται για τον 30χρονο Ιωάννη Χατζηγεωργίου του Παναγιώτη κάτοικο Ρόδου που είχε πάει μαζί με τον φίλο του να μείνουν στο τροχόσπιτο. Ο δεύτερος νεκρός είναι ο Γεώργιος Τάλιας του Πανορμίτη 32 χρονών κάτοικος Ρόδου. Αναγνωρίσθηκε χθες το απόγευμα από την μητέρα του, όπως έγινε γνωστό αρμοδίως.

Από άγνωστη μέχρι στιγμής αιτία μέσα στο τροχόσπιτο εκδηλώθηκε φωτιά που πήρε αμέσως διαστάσεις και μαζί με το τροχόσπιτο έκαψε και τους δύο φίλους.

Την μακάβρια ανακάλυψη των δύο απανθρακωμένων πτωμάτων έκανε ο πατέρας του Χατζηγεωργίου ο οποίος ειδοποίησε την αστυνομία Αφάντου και την Πυροσβεστική Υπηρεσία.

Η ώρα ήταν 3,15 το απόγευμα όταν ειδοποιήθηκαν οι παραπάνω υπηρεσίες και όταν έφτασαν ήταν ήδη πολύ αργά γιατί η φωτιά είχε σβήσει πριν από αρκετή ώρα αφού είχε αποτεφρώσει το τροχόσπιτο και τους δύο ενοίκους του.

Την προανάκριση για τα αίτια που προκάλεσαν τη φωτιά στο τροχόσπιτο κάνει το ανακριτικό τμήμα της Πυροσβεστικής, που ερευνά αν η φωτιά προήλθε από σόμπα ή το γκαζάκι και τέλος το κερί που χρησιμοποιούσαν για να βλέπουν.

Πονοκέφαλος πάντως είναι για τους ασχολούμενους με την υπόθεση το γεγονός ότι οι δύο ένοικοι του τροχόσπιτου δεν κατάφεραν να σωθούν και αυτό δημιουργεί ερωτηματικά όπως η περίπτωση να ευρίσκοντο σε κατάσταση μέθης ή υπό την επήρεια ναρκωτικών, ερωτηματικά που είναι αδύνατο να απαντηθούν λόγω του ότι απανθρακώθηκαν.

Αύριο ο ιατροδικαστής κ. Φούντος θα διενεργηθεί νεκροψία και θα προσπαθήσει να αποκαλύψει τα στοιχεία και του δεύτερου ατόμου αν και περισσότερες ελπίδες υπάρχουν να γίνει η αποκάλυψη από δήλωση εξαφάνισης που ενδεχομένως να κάνουν οι συγγενείς του.

Θύμα της πολυφαγίας!

Στο νοσοκομείο χρειάστηκε να μεταφερθεί συμπολίτης μας για να αντιμετωπίσει τις συνέπειες του... χριστουγεννιάτικου τραπεζιού!

Ο εν λόγω συμπολίτης μας, παρασύρθηκε και έφαγε παραπάνω από τις... δυνατότητές του με αποτέλεσμα να αισθανθεί δυσφορία και να χρειαστεί η εσπευσμένη μεταφορά του στο νοσοκομείο. Εκεί οι γιατροί που εφημέρευαν επελήφθησαν της κατάστασής του και διαπίστωσαν ότι επρόκειτο για περιστατικό πολυφαγίας και αντιμετώπισαν ανάλογα την κατάσταση χωρίς περαιτέρω συνέπειες.

Παρά το γεγονός ότι ήταν το μοναδικό περιστατικό πολυφαγίας που καταγράφηκε στο νοσοκομείο Ρόδου, οι κάτοικοι του νησιού το έριξαν γενικώς έξω.

Τόσο στα οικογενειακά τραπέζια πολλοί ήταν αυτοί που... ξεπέρασαν τα όρια, ενώ σημαντική κίνηση κατεγράφη και στα νυχτερινά κέντρα κάθε κατηγορίας, τα οποία γέμισαν ασφυκτικά. Η ίδια κατάσταση αναμένεται να επικρατήσει και τις επόμενες μέρες, όπως συνήθως συμβαίνει.

ΦΩΤΙΑ ΣΕ ΑΠΟΘΗΚΗ

Φωτιά εκδηλώθηκε τα μεσάνυχτα της 26ης Νοεμβρίου στο εσωτερικό γεωργικής αποθήκης του Γεωργίου Κουντούρη σε αγροτική περιοχή του δήμου Ιαλυσού, η οποία προκάλεσε σημαντικές ζημιές.

Η φωτιά σβήστηκε από την Πυροσβεστική Υπηρεσία που έσπευσε με τρία οχήματα και 6 άνδρες ενώ προανάκριση για τα αίτια που την προκάλεσαν διενεργεί η ανακριτική της υπηρεσία.

ΣΥΛΛΗΨΕΙΣ ΓΙΑ ΝΑΡΚΩΤΙΚΑ

Δύο άτομα συνελήφθησαν προχθές στις εννέα το βράδυ στο Ζηπάρι της Κω από άνδρες του Τμήματος Ασφαλείας για κατοχή και χρήση ναρκωτικών.

Πρόκειται για τον 18χρονο Θεοφάνη Σκουλαριώτη του Γεωργίου και τον 24χρονο Αγγελο Πλουμπή του Ιωάννη που κατελήφθησαν να κατέχουν δύο συσκευασίες (φιξάκια) που περιείχαν η κάθε μία 0,1 γραμμάριο κοκαΐνης.

Οπως προέκυψε από την προανάκριση μισή ώρα πριν από τη σύλληψή τους είχαν κάνει και οι δύο ένεση με την ίδια ναρκωτική ουσία.





Εξέλιξις

Σύμβουλοι Ανάπτυξης Επιχειρήσεων

Το να φθάσετε ψηλά
δεν είναι
τόσο δύσκολη υπόθεση,
όσο νομίζετε !
Αρκεί να προσπαθήσετε
μ'αυτούς που ξέρουν !

Η Εξέλιξις – Σύμβουλοι Ανάπτυξης Επιχειρήσεων παρέχει συμβουλευτικές υπηρεσίες στους τομείς:

- **Ανάπτυξης και εγκατάστασης συστημάτων**
  - Διαχείρισης Ποιότητας ISO 9000 (ISO 9001:2000)
  - Ασφάλειας Τροφίμων HACCP
  - Περιβαλλοντικής Διαχείρισης ISO 14000
- **Σύνταξης επενδυτικών σχεδίων για Προγράμματα Επιδοτήσεων – Υποστήριξη υλοποίησης σε όλα τα στάδια των έργων**

  Ενδεικτικά αναφέρονται:
  - «Ενίσχυση Ανταγωνιστικότητας Μικρομεσαίων και Πολύ Μικρών Επιχειρήσεων ΜΜΕ & ΠΜΕ»
  - «Ενίσχυση Γυναικείας Επιχειρηματικότητας»
  - «Ποιοτικός Εκσυγχρονισμός Μικρών Καταλυμάτων»
  - «Ενίσχυση της ανταγωνιστικότητας των ΜΜΕ όλων των κλάδων του Τουριστικού Τομέα»
  - «Διάδοση και Καθιέρωση της Ελληνικής Κουζίνας– Ενίσχυση Επιχειρήσεων για την απόκτηση σήματος ΕΟΤ για την Ελληνική Κουζίνα»
  - «Επενδύσεις στην μεταποίηση και εμπορία γεωργικών προϊόντων»
- **Ανάπτυξη ολοκληρωμένων επενδυτικών σχεδίων (Business Plans) και Οικονομοτεχνικών μελετών**

Η πολύχρονη εμπειρία και η ολοκληρωμένη κατάρτιση των συνεργατών μας αποτελούν την καλύτερη εγγύηση για την επίτευξη των στόχων σας.

ΥΠΕΥΘΥΝΟΙ

Αριστέα Αλεξίου
Διπλ. Χημικός Μηχανικός ΕΜΠ

Ιάκωβος Γρύλλης
Διπλ.Πολιτικός Μηχανικός ΕΜΠ

Διαγοριδών 2–4 (Έναντι ΔΟΝΑ)
Τηλ:0241 031532, 070171–3
Fax: 0241 070175
ariseli@rho.forthnet.gr

...και μη καλύτερα!

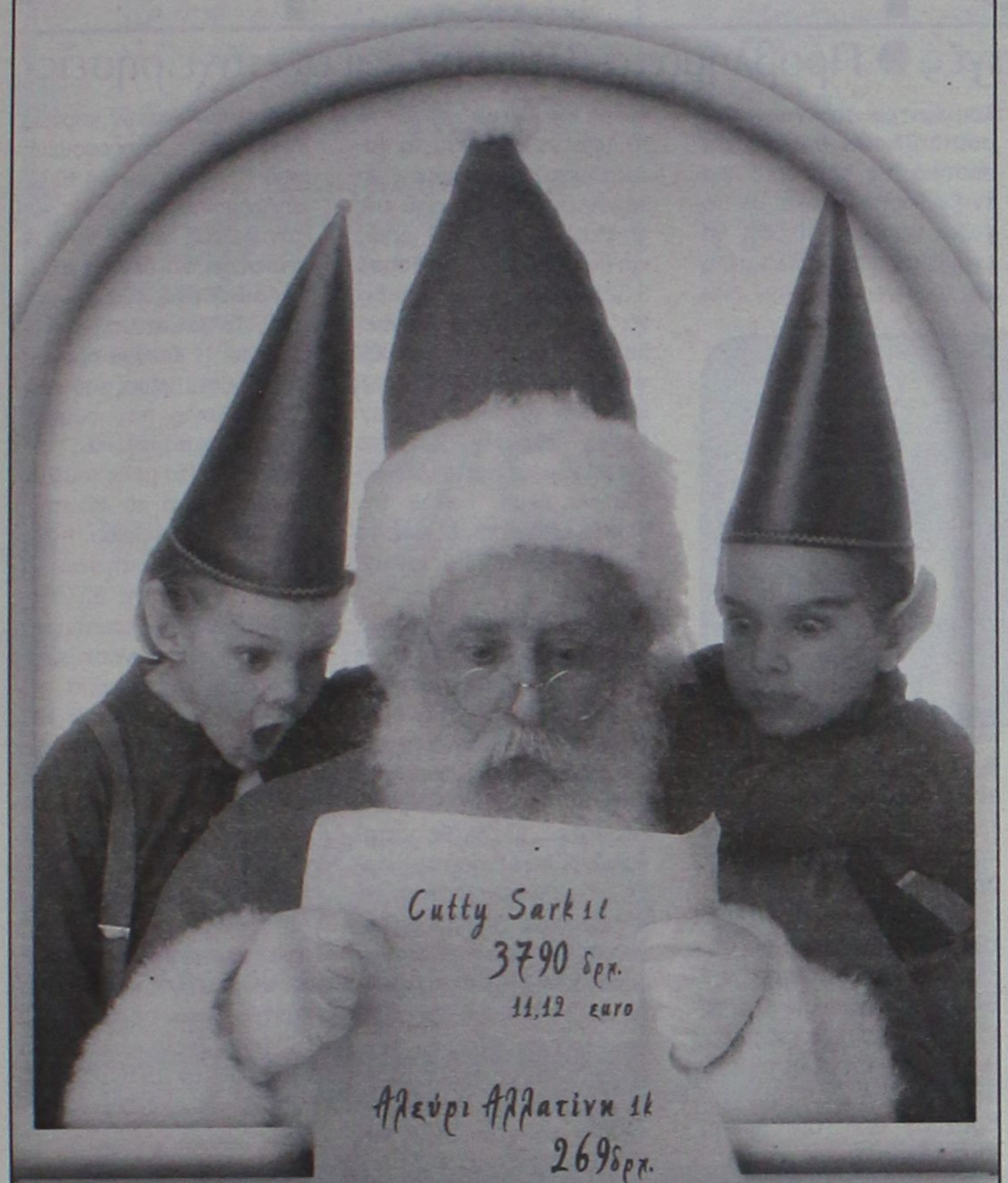

Χριστουγεννιάτες αγορές στα S/M CORNER.

Ο,τι καλύτερο σε τιμές, ποιότητα, ποικιλία κι εξυπηρέτηση!

Ο,τι καλύτερο σε **δώρα**, προϊόντα σε **εορταστικές συσκευασίες** και **ολόφρεσκα γλυκά**!

Και μην ξεχάσετε **το δικό σας δώρο** με αγορές άνω των 20.000 δρχ (58,69 Euro), από τις **17 / 12** έως τις **31 / 12**.

Χρόνια Πολλά!!!

SUPERMARKET CORNER

- Ταξιαρχών 1, Ιαλυσός Τηλ: 0241096145
- Καποδιστρίου, Παραδείσι Τηλ: 0241098183, 4

Με χθεσινή ανακοίνωση του Γενικού Επιτελείου

Για παραβιάσεις του εναέριου χώρου τους μιλούν οι Τούρκοι!

Υποστηρίζουν ότι έγιναν αερομαχίες με τουρκικά F-16 στη Ντάτσα απέναντι από τη Σύμη!

Το τουρκικό γενικό επιτέλειο υποστηρίζει ότι διαπιστώνεται αύξηση «παραβιάσεων», του τουρκικού εναερίου χώρου από αεροσκάφη της ελληνικής Πολεμικής Αεροπορίας.

Ανακοίνωση του τουρκικού γενικού επιτελείου που δημοσιεύτηκε χθες στην Αγκυρα υποστηρίζει ότι στις 23-24 Νοεμβρίου και στις 11-20 Δεκεμβρίου ελληνικά μαχητικά αεροσκάφη παραβίασαν τον τουρκικό εναέριο χώρο και ότι «παρενόχλησαν» τουρκικά μαχητικά που πραγματοποιούσαν πτήσεις στο διεθνή εναέριο χώρο στο Αιγαίο".

"Στις 23-24 Νοεμβρίου και 11-20 Δεκεμβρίου αεροσκάφη της Ελληνικής Πολεμικής Αεροπορίας παραβίασαν τον τουρκικό εναέριο χώρο σε έξι περιπτώσεις νότια της περιοχής Ντάτσα (απέναντι από τη Σύμη), υποστηρίζει η ανακοίνωση και προσθέτει ότι η «άμεση αντίδραση των τουρκικών μαχητικών αεροσκαφών αναχαίτισε τα ελληνικά μαχητικά".

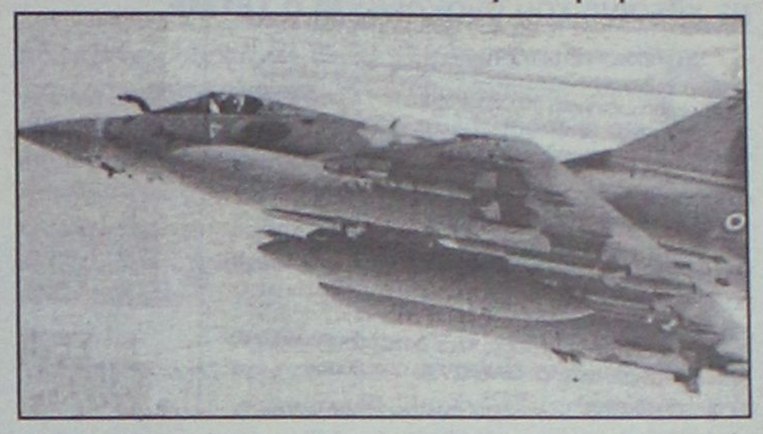

"Τα επικίνδυνα αποτελέσματα που οι παρενοχλήσεις και οι παραβιάσεις από τα ελληνικά αεροσκάφη ενδέχεται να δημιουργήσουν στο Αιγαίο, επισημάνθηκαν στις αρμόδιες αρχές", καταλήγει η ανακοίνωση.

Με αεροπλάνα της Ολυμπιακής Αεροπλοΐας

Από σήμερα δρομολόγια στις "άγονες γραμμές"!

Ποιές είναι οι γραμμές της Δωδεκανήσου

Αρχίζουν σήμερα Παρασκευή 28 Δεκεμβρίου 2001 τα αεροπορικά δρομολόγια των "άγονων γραμμών" μετά την ολοκλήρωση του σχετικού διαγωνισμού και την ανάδειξη της Ολυμπιακής Αεροπλοΐας ως αναδόχου αεροπορικής εταιρίας.

Πρόκειται δήλωσε ο υπουργός Μεταφορών Χρήστος Βερελής για την πρώτη φάση εκτέλεσης συγκεκριμένων τακτικων δρομολογίων στο εσωτερικό της χώρας με ενίσχυση, σύμφωνα με την κοινοτική νομοθεσία.

Το πρόγραμμα αυτό εφαρμόζεται καταρχήν στις ακόλουθες τακτικές αεροπορικές γραμμές: Αθήνα-Αστυπάλαια, Αθήνα-Ικαρία, Αθήνα-Μήλο, Αθήνα-Λέρο, Αθήνα-Σκύρο, Λήμνο-Μυτιλήνη-Χίο-Σάμο-Ρόδο, Θεσσαλονίκη-Χίο, Θεσσαλονίκη-Σάμο, Ρόδο-Κάρπαθο-Κάσο, Ρόδο-Καστελλόριζο.



Στόχος του προγράμματος που εφαρμόζεται για πρώτη φορά στη χώρα μας, σε εφαρμογή των δυνατοτήτων που παρέχει η Κοινοτική νομοθεσία, είναι να συμβάλλει αποφασιστικά στην περαιτέρω οικονομική και κοινωνικη ανάπτυξη των νησιών μας και παράλληλα να μειώσει το φαινόμενο της κοινωνικής και οικονομικής απομόνωσης των κατοίκων τους.

Το πρόγραμμα αυτό πρόκειται να ολοκληρωθεί με την ένταξη, από τη θερινή περίοδο του 2002, και άλλων νησιωτικών γραμμών της χώρας μας στο καθεστώς των άγονων γραμμών, αλλά και με την "κοινωνική ενίσχυση" κατηγοριών πληθυσμού μέσω του καθορισμού χαμηλών ναύλων, σύμφωνα με το άρθρο 87, παρ. 2 της Συνθήκης ΕΕ.

Τελευταία μέρα της Εφορίας

Σήμερα θα είναι η τελευταία εργάσιμη μέρα του έτους, για την Δημόσια Οικονομική Εφορία της Ρόδου, καθώς η υπηρεσία θα παραμείνει κλειστή για το κοινό την ερχόμενη Δευτέρα 31 Δεκεμβρίου, έτσι ώστε να δοθεί η δυνατότητα στα στελέχη και το προσωπικό να εκτελέσουν τις απαραίτητες τεχνικές εργασίες ενόψει την προσαρμογής στο νέο νόμισμα.

Έτσι για σήμερα όπως και χθες, όλα τα τμήματα της Εφορίας Ρόδου, θα παραμείνουν σε πλήρη ετοιμότητα για να εξυπηρετήσουν με τον καλύτερο δυνατό τρόπο τον όγκο εργασίας που θα προκύψει (όπως εκτιμάται θα είναι αυξημένος) με τους εκατοντάδες συναλλασσόμενους που θα σπεύσουν για να τακτοποιήσουν τις υποθέσεις τους, στο πλαίσιο των προθεσμιών που ορίζονται.

Χθες πάντως, η κίνηση στην Δ.Ο.Υ της Ρόδου, ήταν σε φυσιολογικά επίπεδα και η εξυπηρέτηση των συναλλασσόμενων έγινε σχετικά μέσα σε φυσιολογικά χρονικά επίπεδα, συγκριτικά με άλλες μέρες, αιχμής, σε όλα σχεδόν τα τμήματα.

Κλειστές επίσης, θα παραμείνουν την ερχόμενη Δευτέρα για το κοινό και όλα τα υποκαταστήματα των τραπεζών, στο πλαίσιο προετοιμασίας που απαιτείται για την μετάβαση στο νέο νόμισμα.

Λίγες μέρες μόνο πριν αντικαταστήσει το εθνικό μας νόμισμα, τη δραχμή

Προβληματισμός για το "Ευρώ"!

Πλήρης άγνοια των καταναλωτών για τις συναλλαγές ● Προβλήματα βλέπουν και οι επιχειρήσεις

Την ανησυχία του για τα προβλήματα που ενδέχεται να προκύψουν στις επιχειρήσεις μέλη του Συνδέσμου Επιχειρήσεων Σούπερ Μάρκετ Ελλάδος από την 1/1/2002 εξέφρασε με χθεσινή του ανακοίνωση ο ΣΕΣΜΕ.

Οπως επισημαίνεται στην ανακοίνωση, από τις εμπορικές τράπεζες δεν εδόθησαν στις επιχειρήσεις του Συνδέσμου οι ποσότητες κερμάτων ευρώ 1 και 2 λεπτών που ζητήθηκαν. Από την πλευρά των Σούπερ Μάρκετ, όπως επισημαίνεται στην ανακοίνωση, έχει καταβληθεί και θα καταβληθεί κάθε δυνατή προσπάθεια για να εξυπηρετηθούν χωρίς κανένα πρόβλημα οι καταναλωτές.

Ερευνα ΣΕΛΠΕ

Με ανακοίνωσή του εξάλλου ο Σύνδεσμος Επιχειρήσεων Λιανικής Πωλήσεως Ελλάδος (ΣΕΛΠΕ) υποστηρίζει ότι οι επιχειρήσεις - μέλη του βρίσκονται σε απόλυτο βαθμό ετοιμότητας για την εισαγωγή του ευρώ, αφού είναι δεδομένο ότι οι εμπορικές επιχειρήσεις θα αποτελέσουν το τελικό στάδιο εκπαίδευσης του κοινού στο νέο νόμισμα.

Ο Σύνδεσμος τονίζει ότι οι οργανωμένες επιχειρήσεις λιανικού εμπορίου εγγυώνται την προστασία και ασφάλεια του καταναλωτή απέναντι σε φαινόμενα κερδοσκοπίας ανατιμήσεων και είναι αντίθετος στις προσπάθειες καταστροφολογίας και δημιουργίας πανικού.

Οσον αφορά στη χρήση των πιστωτικών καρτών, σύμφωνα και με σχετική ανακοίνωση των τραπεζών, είναι απολύτως ασφαλής παρά την "απαράδεκτη φημολογία", σύμφωνα με την ανακοίνωση του ΣΕΛΠΕ, αφού και στην απόδειξη του καταναλωτή και στην οθόνη του ταμείου θα είναι εμφανής η υποδιαστολή.

Εξάλλου, σύμφωνα με έρευνα που πραγματοποίησε ο ΣΕΛΠΕ, ένας στους δύο Ελληνες θεωρεί ότι δεν είναι ακόμα ενημερωμένος για το ευρώ και ένας στους πέντε αναφέρει ότι θα καταναλώνει λιγότερα κατά το διάστημα μετάβασης στο νέο νόμισμα. Στο σύνολο των 1.250 ερωτηθέντων, το 50,08% θεωρεί ότι είναι ενημερωμένο σχετικά με το ευρώ, ενώ το 49,92% δηλώνει άγνοια



σχετικά με το νέο νόμισμα. Περισσότερη αυτοπεποίθηση φαίνεται να έχουν οι άνδρες καταναλωτές, οι οποίοι δηλώνουν ενήμεροι σε ποσοστό 58,5% έναντι 37,5% των γυναικών καταναλωτών.

Πρωταγωνιστικό ρόλο στην ενημέρωση γύρω από το νέο νόμισμα φέρονται να έχουν τα Μέσα Μαζικής Ενημέρωσης, καθώς από αυτά δηλώνει ότι θα ενημερωθεί το 37,17% του συνόλου των ερωτηθέντων. Ποσοστό 27,45% δηλώνει ότι προτιμά τις τράπεζες για ενημέρωση σχετικά με το ευρώ, ποσοστό 10,65% θα ενημερωθεί από άλλα μέλη της οικογένειάς του, ενώ 6,01% από τα καταστήματα. Ποσοστό 21,72% προσπαθεί να ενημερωθεί για το ευρώ μέσω κάποιου άλλου τρόπου.

Σε ερώτηση του ΣΕΛΠΕ σχετικά με το πότε θα πάψουν τα καταστήματα να δέχονται δραχμές, το 23,54% των ερωτηθέντων θεωρεί ότι τα καταστήματα θα πάψουν να δέχονται δραχμές από την πρώτη ημέρα του νέου έτους, το 73,14% γνωρίζει ότι τα καταστήματα θα πάψουν να δέχονται δραχμές από την 1η Μαρτίου του 2002 (όπως και θα συμβεί), ενώ ποσοσό 3,32% πιστεύει ότι μπορεί να πραγματοποιεί συναλλαγές με δραχμές μέχρι και το τέλος του 2002. Κατά φύλο, οι γυναίκες καταναλωτές φέρονται ως πιο ενημερωμένες στο συγκεκριμένο θέμα, καθώς την σωστή απάντηση έδωσε το 75,11% έναντι 73% των ανδρών.

Σύμφωνα με τα αποτελέσματα της έρευνας ένας στους πέντε καταναλωτές θα περιορίσει τις αγορές τους την μεταβατική περίοδο. Βάσει αυτών που απάντησαν οι καταναλωτές, ποσοστό 17,5% θα καταναλώνει λιγότερα στην αρχή μέχρι να αντιληφθεί τις αντιστοιχίες, 37,92% δηλώνει ότι δεν θα επηρεαστούν οι καταναλωτικές του συνήθειες, 31,76% θα χρησιμοποιεί μετατροπέα (κομπιουτεράκι κλπ) σε όλες του τις συναλλαγές, ενώ το 12,82% θα καταφύγει στην χρήση πιστωτικών καρτών. Λιγότερο επηρεασμένοι από την επερχόμενη αλλαγή φέρονται οι άντρες καταναλωτές, καθώς το 40% αναφέρει ότι δεν θα αλλάξει συνήθειες, ενώ μόνο το 14% ότι θα καταναλώνει λιγότερα. Η έρευνα πραγματοποιήθηκε μέσα από ερωτηματολόγια που συμπλήρωσαν καταναλωτές στα καταστήματα μέλη του Συνδέσμου κατά το διάστημα 10 - 21 Δεκεμβρίου. Κάλυψε όλη σχεδόν τη γεωγραφική περιοχή της Ελλάδας (το 51,5% των ερωτηματολογίων που συγκεντρώθηκαν προέρχεται από την Αθήνα, ποσοστό 25,12% από τη δΘεσσαλονίκη και 23,38% από άλλες πόλεις).

Το σύνολο των 1.250 ερωτηματολογίων συμπληρώθηκε κατά 59,56% από γυναίκες και κατά 40,44% από άντρες. Οσον αφορά στις ηλικιακές ομάδες των καταναλωτών που συμμετείχαν στην έρευνα, το 32,86% ήταν ηλικίας έως 30 ετών, το 51,18% μεταξύ 30-50 ετών και το 15,96% άνω των 50.

ΜΕΛΙΣΣΟΚΟΜΙΚΗ ΔΩΔΕΚΑΝΗΣΟΥ

Το δικό μας μέλι

Προϊόντα Κυψέλης από όλη την Δωδεκάνησο

Μέλι : Ένας αληθινός θησαυρός υγείας και δύναμης

Γύρη : Μια πλήρης φυσική τροφή

Βασιλικός Πολτός : Ευεργετικός για τον ανθρώπινο οργανισμό

Παραδοσιακά Μελεκούνια

Κερί Μέλισσας :Μοναδικό Άρωμα

Μελισσοκομικός Εξοπλισμός

Υποστήριξη Μελισσοκόμων

Ν. Μελισσουργός & Σία Ο.Ε.

Τηλ: 48200 Fax: 48205

5ο χλμ. Εθνικής Οδού Τσαΐρι Αεροδρομίου

Παστίδα 85106 ΡΟΔΟΣ e-mail: melissam@otenet.gr

Το μέλι μας διατίθεται σε επιλεγμένα supermarket και καταστήματα

Διάθεση Χονδρική Λιανική (Ωρες : 9:00 - 15: 00 ΔΕΥΤ - ΣΑΒ)



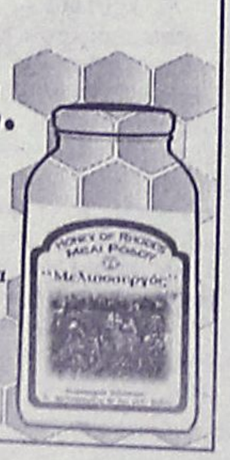

Mike's

Για τα πιο γλυκά Χριστούγεννα

συνθέτουμε τα ομορφότερα καλάθια

με σπιτικά γλυκά, και την αγάπη μας.

Τώρα και στην Κω

Mike's ΖΑΧΑΡΟΠΛΑΣΤΕΙΑ

9 καταστήματα σ' όλη τη Ρόδο, ένα βρίσκεται κοντά σας! Τηλ. 66510

ADD



TRAVEL EMMANUEL

ΘΕΛΕΤΕ ΟΙ ΔΙΑΚΟΠΕΣ ΣΑΣ ΝΑ ΣΥΝΔΥΑΣΘΟΥΝ ΦΘΗΝΑ ΚΑΙ ΠΟΙΟΤΙΚΑ:

EMMANUEL TRAVEL

ΘΕΛΕΤΕ ΝΑ ΤΑΞΙΔΕΨΕΤΕ ΜΕ ΑΣΦΑΛΕΙΑ ΚΑΙ ΦΘΗΝΑ...

EMMANUEL TRAVEL

ΕΙΜΑΣΤΕ ΠΑΝΤΑ ΣΤΗΝ ΔΙΑΘΕΣΗ ΣΑΣ ΓΙΑ ΤΗΝ ΚΑΛΥΤΕΡΗ ΕΞΥΠΗΡΕΤΗΣΗ ΣΑΣ.
ΦΘΗΝΕΣ ΤΙΜΕΣ ΓΙΑ ΕΥΡΩΠΗ ΣΕ ΣΥΝΕΡΓΑΣΙΑ ΜΕ ΤΙΣ ΚΑΛΥΤΕΡΕΣ ΑΕΡΟΠΟΡΙΚΕΣ ΤΣΑΡΤΕΡ ΕΤΑΙΡΕΙΕΣ

ΕΙΣΙΤΗΡΙΑ ΠΛΟΙΩΝ 20% ΕΚΠΤΩΣΗ ΓΙΑ ΕΙΣΙΤΗΡΙΑ ΜΕΤ' ΕΠΙΣΤΡΟΦΗΣ

ΕΙΣΙΤΗΡΙΑ ΟΛΥΜΠΙΑΚΗΣ-ΕΙΔΙΚΕΣ ΤΙΜΕΣ ΓΙΑ ΝΕΟΥΣ ΚΑΙ ΥΠΕΡΗΛΙΚΕΣ-ΟΙΚΟΓΕΝΕΙΑΚΕΣ ΠΡΟΣΦΟΡΕΣ

ΚΡΑΤΗΣΕΙΣ ΞΕΝΟΔΟΧΕΙΩΝ
ΕΚΔΟΣΕΙΣ ΔΙΑΒΑΤΗΡΙΩΝ
ΕΚΔΡΟΜΕΣ ΓΙΑ ΟΛΟ ΤΟΝ ΚΟΣΜΟ

ΠΑΝΤΑ ΚΟΝΤΑ ΣΑΣ ΓΙΑ ΤΗΝ ΚΑΛΥΤΕΡΗ ΕΞΥΠΗΡΕΤΗΣΗ ΣΑΣ

ΠΛΗΡΟΦΟΡΙΕΣ
ΤΗΛ: 93630-93625-94385
FAX: 91748
ΙΕΡΟΥ ΛΟΧΟΥ 1 ΙΑΛΥΣΟΣ ΡΟΔΟΣ
ΥΠΕΥΘΥΝΟΣ: ΜΑΝΩΛΗΣ ΜΑΧΑΙΡΑΚΗΣ

ΝΕΟΙ ΦΥΓΑΔΕΣ ΣΤΗΝ ΚΩ

Αψηφώντας την κακοκαιρία και τις αντίξοες καιρικές συνθήκες που επικρατούσαν το τελευταίο διήμερο, άλλοι 4 λαθρομετανάστες κατάφεραν χθες τα ξημερώματα, να αποβιβαστούν με μια φουσκωτή βάρκα, στις ακτές της Κω. Όπως ανακοίνωσε χθες το υπουργείο Εμπορικής Ναυτιλίας, στο πλαίσιο των εντατικών και τακτικών περιπολιών που γίνονται από το Λιμεναρχείο της Κω, εντοπίστηκαν τις πρώτες πρωινές ώρες και συνελήφθησαν στην συνέχεια, άλλοι 4 λαθρομετανάστες Αφγανικής και Ιρακινής υπηκοότητας. Οι λαθρομετανάστες, που είχαν ξεκινήσει από τις ακτές της Τουρκίας με μια φουσκωτή βάρκα, παρά την κακοκαιρία κατάφεραν να προσεγγίσουν τις ακτές της Κω, στην περιοχή Σκανδαρίου.

ΣΗΜΕΡΑ Ο ΠΡΟΫΠΟΛΟΓΙΣΜΟΣ

Με μοναδικό θέμα τον προϋπολογισμό εσόδων και εξόδων του 2002, πρόκειται να συνεδριάσει σήμερα το βράδυ το δημοτικό συμβούλιο Ρόδου. Ο προϋπολογισμός ανέρχεται σε 60.735.500 Ευρώ (20,6 δισεκατομμύρια δραχμές) και ήδη έχει εγκριθεί από την δημαρχιακή επιτροπή.

Με απόφαση του υπουργού Ανάπτυξης

Στις 14 Ιανουαρίου αρχίζουν εκπτώσεις!

Θα διαρκέσουν μέχρι τέλος Φεβρουαρίου • Το εορταστικό ωράριο

Τη Δευτέρα 14 Ιανουαρίου θα αρχίσουν οι χειμερινές εκπτώσεις. Η ύφεση που πλήττει την αγορά δεν επέτρεψε τελικά την μετάθεση των εκπτώσεων κατά έναν μήνα, εξαιτίας της εισαγωγής του ευρώ και της αναταραχής που θα προκαλέσει. Τελικά, το υπουργείο Ανάπτυξης σε συνεργασία με τους εμπορικούς συλλόγους της χώρας αποφάσισε να μεταθέσει για λίγες ημέρες την περίοδο των χειμερινών εκπτώσεων, οι οποίες θα αρχίσουν στις 14 Ιανουαρίου και θα διαρκέσουν μέχρι το τέλος Φεβρουαρίου.

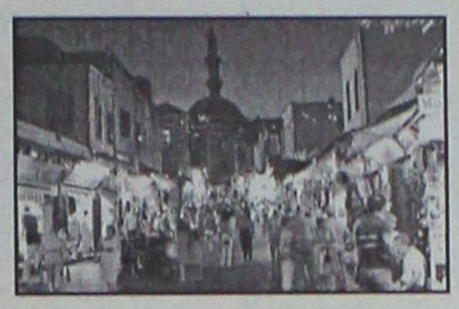

Στο μεταξύ, χθες άνοιξαν ξανά τα εμπορικά καταστήματα μετά τις αργίες των Χριστουγέννων και θα λειτουργήσουν με το εορταστικό ωράριο από τις 9 το πρωί μέχρι και τις 8 το βράδυ, έως το Σάββατο.

Την Κυριακή τα καταστήματα θα παραμείνουν κλειστά, ενώ την παραμονή της πρωτοχρονιάς θα είναι ανοικτά μέχρι τις 6 το απόγευμα.

Στο μεταξύ, όπως δηλώνουν οι έμποροι, η κίνηση στην αγορά εξακολουθεί να είναι πολύ μικρότερη της αναμενόμενης, ενώ εκφράζονται φόβοι ότι το ίδιο χαμηλή θα είναι η κίνηση και τις μέρες της Πρωτοχρονιάς.

ΟΜΑΛΗ Η ΚΙΝΗΣΗ ΣΕ ΛΙΜΑΝΙ ΚΑΙ ΑΕΡΟΔΡΟΜΙΟ

Σε ομαλά επίπεδα χαρακτηρίζεται η κίνηση που επικράτησε το τελευταίο διήμερο στο αεροδρόμιο και το λιμάνι του νησιού μας, παρά τα ακραία καιρικά φαινόμενα που επικράτησαν το τελευταίο διήμερο και προκάλεσαν καθυστερήσεις και αλλαγές σε ορισμένα από τα προγραμματισμένα δρομολόγια.

Το διήμερο 25 και 26 Δεκεμβρίου, από και προς το αεροδρόμιο της Ρόδου, εκτιμάται ότι διακινήθηκαν περισσότεροι από 1600 επιβάτες, οι περισσότεροι από τους οποίους είχαν προορισμό την πρωτεύουσα. Αυξημένη επίσης κίνηση παρουσίασαν και τα δρομολόγια της ΟΑ και των ιδιωτικών αεροπορικών εταιριών από τη Ρόδο για το Ηράκλειο, συγκριτικά με αντίστοιχες περιόδους προηγουμένων ετών.

Αντίστοιχα, με τα πλοία της γραμμής που εκτέλεσαν δρομολόγια προς και από τα νησιά μας το τελευταίο διήμερο διακινήθηκαν άλλοι 1.500 περίπου επιβάτες, οι περισσότεροι από τους οποίους προς και από τον Πειραιά.

2002... Χρόνια Πολλά!

Γιορτάστε, χαρίστε και ζήστε αξέχαστες γιορτές!

Στα Μεγάλα Καταστήματα ΠΑΠΠΟΥ θα βρείτε ο,τι επιθυμείτε, με ποιότητα, ποικιλία και πραγματικά χαμηλές τιμές!



ΠΑΠΠΟΥ

ΜΕΓΑΛΑ ΚΑΤΑΣΤΗΜΑΤΑ ΠΑΠΠΟΥ

25ης Μαρτίου 7, ΡΟΔΟΣ
Τηλ.: 0241-024286, 0241-020127 FAX: 0241-030995

ANA FERRIES

ΔΡΟΜΟΛΟΓΙΑ ΠΛΟΙΩΝ
ΚΑΘΗΜΕΡΙΝΑ ΑΠΟ ΝΗΣΙΑ ΠΡΟΣ ΠΕΙΡΑΙΑ

ΣΑΒΒΑΤΟ	01.12.01	ΜΑΡΙΝΑ	07.30 18.00	ΚΑΣΤΕΛΛΟΡΙΖΟ ΚΩ-ΚΑΛΥΜΝΟ-ΠΕΙΡΑΙΑ
ΚΥΡΙΑΚΗ	02.12.01	-	-	-
ΔΕΥΤΕΡΑ	03.12.01	ΔΗΜΗΤΡΟΥΛΑ	16.00	ΝΣΥΡΟ-ΚΩ-ΚΑΛΥΜΝΟ-ΛΕΡΟ-ΠΑΤΜΟ-ΠΕΙΡΑΙΑ
ΤΡΙΤΗ	04.12.01	ΜΑΡΙΝΑ	16.00	ΚΩ-ΚΑΛΥΜΝΟ-ΛΕΡΟ-ΠΑΤΜΟ-ΠΕΙΡΑΙΑ
ΤΕΤΑΡΤΗ	05.12.01	ΔΗΜΗΤΡΟΥΛΑ	16.00	ΚΩ-ΚΑΛΥΜΝΟ-ΑΣΤΥΠΑΛΑΙΑ-ΑΙΓΙΑΛΗ ΚΑΤΑΠΟΛΑ-ΠΕΙΡΑΙΑ
ΠΕΜΠΤΗ	06.12.01	ΜΑΡΙΝΑ	16.00	ΚΩ-ΚΑΛΥΜΝΟ-ΛΕΡΟ-ΠΑΤΜΟ-ΠΕΙΡΑΙΑ
ΠΑΡΑΣΚΕΥΗ	07.12.01	ΔΗΜΗΤΡΟΥΛΑ	16.00	ΣΥΜΗ-ΤΗΛΟ-ΝΣΥΡΟ-ΚΩ-ΚΑΛΥΜΝΟ-ΑΣΤΥΠΑΛΑΙΑ-ΝΑΞΟ-ΠΑΡΟ-ΣΥΡΟ-ΠΕΙΡΑΙΑ
ΣΑΒΒΑΤΟ	08.12.01	ΜΑΡΙΝΑ	07.30 18.00	ΚΑΣΤΕΛΛΟΡΙΖΟ ΚΩ-ΚΑΛΥΜΝΟ-ΠΕΙΡΑΙΑ
ΚΥΡΙΑΚΗ	09.12.01	-	-	-
ΔΕΥΤΕΡΑ	10.12.01	ΔΗΜΗΤΡΟΥΛΑ	16.00	ΝΣΥΡΟ-ΚΩ-ΚΑΛΥΜΝΟ-ΛΕΡΟ-ΠΑΤΜΟ-ΠΕΙΡΑΙΑ
ΤΡΙΤΗ	11.12.01	ΡΟΔΑΝΘΗ	16.00	ΚΩ-ΚΑΛΥΜΝΟ-ΛΕΡΟ-ΠΑΤΜΟ-ΠΕΙΡΑΙΑ
ΤΕΤΑΡΤΗ	12.12.01	ΔΗΜΗΤΡΟΥΛΑ	16.00	ΚΩ-ΚΑΛΥΜΝΟ-ΑΣΤΥΠΑΛΑΙΑ-ΑΙΓΙΑΛΗ-ΚΑΤΑΠΟΛΑ-ΠΕΙΡΑΙΑ
ΠΕΜΠΤΗ	13.12.01	ΡΟΔΑΝΘΗ	16.00	ΚΩ-ΚΑΛΥΜΝΟ-ΛΕΡΟ-ΠΑΤΜΟ-ΠΕΙΡΑΙΑ
ΠΑΡΑΣΚΕΥΗ	14.12.01	ΔΗΜΗΤΡΟΥΛΑ	16.00	ΣΥΜΗ-ΤΗΛΟ-ΝΣΥΡΟ-ΚΩ-ΚΑΛΥΜΝΟ-ΑΣΤΥΠΑΛΑΙΑ-ΝΑΞΟ-ΠΑΡΟ-ΣΥΡΟ-ΠΕΙΡΑΙΑ
ΣΑΒΒΑΤΟ	15.12.01	ΡΟΔΑΝΘΗ	07.30 18.00	ΚΑΣΤΕΛΛΟΡΙΖΟ ΚΩ-ΚΑΛΥΜΝΟ-ΠΕΙΡΑΙΑ
ΚΥΡΙΑΚΗ	16.12.01	-	-	-
ΔΕΥΤΕΡΑ	17.12.01	ΔΗΜΗΤΡΟΥΛΑ	16.00	ΝΣΥΡΟ-ΚΩ-ΚΑΛΥΜΝΟ-ΛΕΡΟ-ΠΑΤΜΟ-ΠΕΙΡΑΙΑ
ΤΡΙΤΗ	18.12.01	ΡΟΔΑΝΘΗ	16.00	ΚΩ-ΚΑΛΥΜΝΟ-ΛΕΡΟ-ΠΑΤΜΟ-ΠΕΙΡΑΙΑ
ΤΕΤΑΡΤΗ	19.12.01	ΔΗΜΗΤΡΟΥΛΑ	16.00	ΚΩ-ΚΑΛΥΜΝΟ-ΑΣΤΥΠΑΛΑΙΑ-ΑΙΓΙΑΛΗ-ΚΑΤΑΠΟΛΑ-ΠΕΙΡΑΙΑ
ΠΕΜΠΤΗ	20.12.01	ΡΟΔΑΝΘΗ	16.00	ΚΩ-ΚΑΛΥΜΝΟ-ΛΕΡΟ-ΠΑΤΜΟ-ΠΕΙΡΑΙΑ

Σας ευχόμαστε Καλό Χειμώνα

Πληροφορίες: τηλ. 35066-30406-36170-28597 • FAX: 39839

Και στον ταξιδιωτικό σας πράκτορα

Σε ξένα μεγάλα κανάλια και στους "Times"

Πρώτο θέμα η "εκλεκτή" κουζίνα της Καλύμνου

Διαφημιστής της διάσημος Ιταλός μάγειρας ο οποίος εντυπωσιάσθηκε με την αθερινόπιτα!

Κατενθουσιασμένος από την παραδοσιακή κουζίνα της Καλύμνου έμεινε ο διάσημος Ιταλός μάγειρας και τηλεοπτικός παρουσιαστής κ. Antonio Carluccio ο οποίος είναι συγγραφέας πολλών βιβλίων μαγειρικής τα οποία έγιναν μπεστ σέλερ.

Τον ενθουσιασμό του μάλιστα αυτό το μετέφερε σε άρθρο του στους TIMES, αναφέροντας μεταξύ άλλων τα εξής:

Αν θες να γνωρίσεις την καρδιά μιας χώρας πρέπει να περάσεις πρώτα από το στομάχι της. Μόνο έτσι θα μπορέσεις να καταλάβεις τους κατοίκους της, να γνωρίσεις τον πολιτισμό τους.

Το φαγητό είναι μια παγκόσμια γλώσσα-τίποτα δεν φέρνει τους ανθρώπους πιο κοντά, όσο ένα καλό γεύμα. Στις διακοπές μου, πάντα ψάχνω για τοπική κουζίνα. Ούτε μοδάτα ρεστοράν, ούτε πολυτελή ξενοδοχεία, αλλά κάτι ντόπιο, κάτι όπου το φαγητό να είναι ολόφρεσκο και εποχικό και όχι να έχει φτάσει εκεί αεροπορικώς από την άλλη άκρη της υφηλίου.

Υπάρχει ένας όρος γι' αυτό που μου αρέσει: "αργό φαγητό"-σε αντιδιαστολή με το "γρήγορο φαγητό" (φαστ φουντ), αλλά και με το βαρετό και μετριότατο φαγητό που φτάνει στο τραπέζι κατ' ευθείαν από τα ράφια του σούπερ μάρκετ. Το αργό φαγητό είναι συχνά δυσεύρετο, αλλά πάντα αξίζει τον κόπο η προσπάθεια. Οπως, ας πούμε, όταν είχα πάει στην Ελλάδα. Ηταν η πρώτη μου φορά. Πήγαμε στην Κω και από εκεί στην Κάλυμνο, μακριά από τα πλήθη. Οσο ήμουν στην Κάλυμνο, μπορούσα να φανταστώ τί θα έτρωγαν όσοι από το γκρουπ έμειναν πίσω στην Κω: χωριάτικη σαλάτα και πίτσα ή χαλασμένο μουσακά. Εκεί που πήγα στην Κάλυμνο, στο Εμποριό, είχε όλες και όλες τρεις ταβέρνες. Ξεχώρισα μία όπου έκανε κουμάντο και μαγείρευε μια γυναίκα (είναι πάντα καλό σημάδι). Ηταν αυτό ακριβώς που ήθελα, αυτό ακριβώς που θέλω πάντα: το μίνιμουμ της φασαρίας και το μάξιμουμ της γεύσης. Σε μια δυο μέρες πήραν χαμπάρι ποιος ήμουν και άρχισαν να μου μαγειρεύουν τοπικές σπεσιαλιτέ που δεν ήταν στο μενού-πράγματα που σερβίρονται σε γάμους και γιορτές. Θυμάμαι μια "αθερινόπιτα"-μονάχα το ψαράκι πατικωμένο και τηγανισμένο τραγανιστό, με λίγο λεμονάκι από πάνω. Ηταν εξαίσιο, το πιο υπέροχο πράγμα που έφαγα σε εκείνο το ταξίδι. Ηταν η πραγματική ελληνική κουζίνα, η πραγματική Ελλάδα, κάτι που πιστεύω πως θα δυσκολευόμουν να βρω σε ένα πολυσύχναστο νησί. Να γιατί θεωρώ ότι το κίνημα υπέρ του "αργού φαγητού" είναι τόσο σημαντικό. Επειδή επανατοποθετεί το φαγητό εκεί όπου ανήκει πραγματικά-στο επίκεντρο της ζωής και οπωσδήποτε στο επίκεντρο του ταξιδιού.

Το κίνημα του "αργού φαγητού" είναι μια αντίδραση σε δύο πράγματα. Πρώτον, φυσικά, στο φαστ φουντ. Οσο δουλεύουν, οι άνθρωποι θεωρούν σχεδόν εγκληματικό να κάθονται και να απολαμβάνουν το φαγητό τους με την ησυχία τους. Υστερα φεύγουν για διακοπές και εξακολουθούν την ίδια συνήθεια: φαστ φουντ, σάντουιτς και καφέ στα όρθια".

Λήγει η διάθεση των μερίδων της Τράπεζας

Τελειώνει σήμερα Παρασκευή, στη 1 το μεσημέρι, η διάθεση των συνεταιριστικών μερίδων της Συνεταιριστικής Τράπεζας Δωδεκανήσου στην τρέχουσα τιμή των 72.000 δρχ. Υπενθυμίζεται επίσης ότι για τα νέα μέλη το δικαίωμα εγγραφής ανέρχεται στις 15.000 δρχ.

Σημειώνεται ότι η αξία της συνεταιριστικής μερίδας από 1-1-2002 θα ανέλθει στις 74.284 δρχ. ή 218 Ε, ενώ η συνολική απόδοση αν συνυπολογισθεί και το μέρισμα εκτιμάται ότι θα διαμορφωθεί περίπου στο 6,2%, όταν η μέση απόδοση της χρηματαγοράς σήμερα κυμαίνεται περίπου στο 2,2%.

Αξίζει να σημειωθεί επίσης, ότι διαχρονικά η απόδοση της συνεταιριστικής μερίδας της Τράπεζας Δωδεκανήσου είναι, σταθερά και σημαντικά, υψηλότερη του μέσου επιτοκίου καταθέσεων, γεγονός που την καθιστά μία ιδιαίτερα αποδοτική μορφή επένδυσης.

Οι εγγραφές νέων μελών και συνεταιριστικών μερίδων γίνονται στα 9 καταστήματα της Τράπεζας, με επίδειξη μόνο της αστυνομικής ταυτότητας του μέλους. Συνιστάται δε σε όσα νέα μέλη επιθυμούν να εγγραφούν στην "Συνεταιριστική Τράπεζα Δωδεκανήσου" να το κάνουν έστω και την τελευταία ημέρα, εξασφαλίζοντας άμεση απόδοση υπεραξίας και πλήρες μέρισμα για το έτος 2002.

ΤΟ ΜΕΤΡΟ ΣΤΙΣ ΤΙΜΕΣ ΕΙΜΑΣΤΕ ΕΜΕΙΣ!

Στα ΜΕΓΑΛΑ ΚΑΤΑΣΤΗΜΑΤΑ

ΠΑΠΠΟΥ

Στην Κάβα Ποτών

ΜΟΝΑΔΙΚΕΣ ΤΙΜΕΣ!



DEWAR´S	0,70 Lt	2.489 ΔΡΧ.
DIMPLE	0,70 Lt	4.949 ΔΡΧ.
GORDONS	0,70 Lt	1.889 ΔΡΧ.
MARTINI	1 Lt	1.609 ΔΡΧ.
BACARDI	1 Lt	2.689 ΔΡΧ.
URSUS	0,70 Lt	2.089 ΔΡΧ.
CARDHU	0,70 Lt	5.379 ΔΡΧ.
BAILEYS	0,70 Lt	2.919 ΔΡΧ.
ΣΑΜΠΑΝΙΑ CAIR		1.489 ΔΡΧ.

ΟΙ ΤΙΜΕΣ ΕΙΝΑΙ ΠΡΟ Φ.Π.Α. ΚΑΙ ΙΣΧΥΟΥΝ ΓΙΑ ΕΠΑΓΓΕΛΜΑΤΙΕΣ

ΜΕΓΑΛΑ ΚΑΤΑΣΤΗΜΑΤΑ ΠΑΠΠΟΥ

25ης Μαρτίου 7, ΡΟΔΟΣ

Τηλ.: 0241-024286, 0241-020127 FAX: 0241-030995

ΚΟΜΜΩΤΗΡΙΟ UNISEX

Natural Beauty



Χτενίσματα αέρινα, φίνα... Χτενίσματα με άποψη. Νέες κουπ με στυλ και προσθετική μαλλιών με τη γνωστή υπογραφή της Μαρίας

& κατόπιν ραντεβού
ανοικτά από τις 9.00 έως 17.00

Επίσης για τα μικρά παιδιά ένα ευχάριστο κούρεμα μέσα στο παιδικό αυτοκινητάκι

Παφιάκη Μαρία

Στη νέα διεύθυνση: Ακραμίτου 16, Ρόδος • Τηλ. 32161
(παλιά διεύθυνση: προέκταση Αννης Μαρίας)

HELLAS SERVICE

1057

η μοναδική με τις **χαμηλότερες τιμές** και τις **περισσότερες πληροφορίες!!!**

- **ΟΔΙΚΗ ΕΞΥΠΗΡΕΤΗΣΗ** Σ'ΟΛΗ ΤΗΝ ΕΛΛΑΔΑ, ΟΛΟ ΤΟ 24ΩΡΟ

3 SERVICE (ΑΛΛΑΓΗ ΠΛΑΤΙΝΕΣ, ΜΠΟΥΖΙ, ΛΑΔΙΑ, ΦΙΛΤΡΑ, ΒΑΛΒΟΛΙΝΕΣ)

2 ΗΛΕΚΤΡΟΝΙΚΟΥΣ - ΗΛΕΚΤΡΟΛΟΓΙΚΟΥΣ ΕΛΕΓΧΟΥΣ

2 ΖΥΓΟΣΤΑΘΜΙΣΕΙΣ

2 ΓΕΝΙΚΟΥΣ ΟΠΤΙΚΟΥΣ ΕΛΕΓΧΟΥΣ

1 ΕΥΘΥΓΡΑΜΜΙΣΗ

ΜΟΝΟ **17.500** ΕΤΗΣΙΩΣ

ΕΚΠΤΩΤΙΚΗ ΚΑΡΤΑ "HELLAS CARD"

- **ΣΥΝΕΡΓΕΙΑ - ΦΑΝΟΠΟΙΕΙΑ** ΣΤΙΣ ΝΕΕΣ ΥΠΕΡΣΥΓΧΡΟΝΕΣ ΕΓΚΑΤΑΣΤΑΣΕΙΣ, ΣΤΗ ΝΕΑ ΒΙΟΜΗΧΑΝΙΚΗ ΖΩΝΗ (ΤΣΑΪΡΙ), ΜΕ ΕΙΔΙΚΕΥΜΕΝΟ ΠΡΟΣΩΠΙΚΟ, ΓΙΑ ΟΠΟΙΑΔΗΠΟΤΕ ΜΗΧΑΝΙΚΗ ΕΡΓΑΣΙΑ ΚΑΙ ΦΑΝΟΠΟΙΕΙΑ

- **ΠΡΑΚΤΟΡΕΙΟ ΑΣΦΑΛΙΣΤΙΚΩΝ ΕΤΑΙΡΕΙΩΝ**
ΓΙΑ ΤΙΣ ΑΣΦΑΛΙΣΤΙΚΕΣ ΚΑΛΥΨΕΙΣ:
Οχημάτων - Σκαφών - Ζωής - Πυρός
Προσωπικών Ατυχημάτων - Δάνεια
Επενδυτικά προγράμματα.

ΓΡΑΦΕΙΑ: ΣΤ. ΚΑΖΟΥΛΗ 82 (7 ΒΑΓΙΕΣ) - ΡΟΔΟΣ, ΤΗΛ.: 1057, 74174, 22490

ΣΥΝΕΡΓΕΙΑ: ΝΕΑ ΕΠ. ΟΔΟΣ ΡΟΔΟΥ - ΑΕΡΟΔΡΟΜΙΟΥ (ΤΣΑΪΡΙ), ΤΗΛ. 67291

11322 PANAFON, **1057** COSMOTE * ΧΩΡΙΣ ΧΡΕΩΣΗ*

Με απόφαση που πήρε το Υπουργείο Μεταφορών

Ακριβότερος ο ΡΟΔΑ...

Αύξηση 5% σ' όλα τα εισιτήρια από 1η Ιανουαρίου

Κατά 5% αυξάνονται από 1ης Ιανουαρίου οι τιμές των εισιτηρίων της ΡΟΔΑ ύστερα από σχετική απόφαση του υπουργείου Μεταφορών.

Οι νέες τιμές ανακοινώθηκαν χθες από την δημοτική επιχείρηση και είναι παράλληλα στρογγυλοποιημένες σε ευρώ.

Ειδικότερα με αφετηρία την Ρόδο, οι τιμές των εισιτηρίων, σε ευρώ και δραχμές θα έχουν από 1ης Ιανουαρίου ως εξής:

Θεολόγος	1,70	580
Σορωνή	1,70	580
Φάνες	1,85	630
Καλαβάρδα	2,20	750
Σάλακος	2.80	960
Εμπωνα μέσω Σαλάκου	3,55	1210
Αγ. Ισίδωρος	4,20	1430
Σιάννα	4,65	1590
Μονόλιθος	4,80	1640
Αρχ. Κάμειρος	3,40	1160
Μαδρικό	3,10	1060
Καμ. Σκάλα	3,55	1210
Κρητηνία	3,55	1210
Εμπωνα μέσω Καμείρου	4,00	1370
Αγ. Ισίδωρος μέσω Καμείρου	4,80	1640
Σιάννα μέσω Καμείρου	5,10	1740
Μονόλιθος μέσω Καμείρου	5,25	1790
Αγ. Σουλάς	2,50	850
Διμυλιά	2,50	850
Ελεούσα	2,65	900
Αρχίπολη	2,80	960
Πλατάνια	2,80	960
Απόλλωνα	3,25	1100
Γκολφ	1,55	530
Κολύμπια	1,70	580
Αρχίπολη μέσω Κολυμπίων	2,50	850
Κάτω Καλαμών	1,70	580



Πεταλούδες	3,10	1060
Ενδιάμεσο αστικό	1,05	360
Ενδιάμεσο αστικό	1,25	430
Αστική περιοχή	1,55	530
Πόλη	0,80	270

Σε ανακοίνωση της η ΡΟΔΑ για το θέμα των εισιτηρίων, αναφέρει τα εξής:

«Ενημερώνουμε το επιβατικό κοινό ότι από 1-1-2002 έως 28-2-2002 η διακίνηση των επιβατών σε όλες τις γραμμές που εξυπηρετεί η Επιχείρησή μας θα γίνεται με την προμήθεια εισιτηρίου σε δραχμές και σε ΕΥΡΩ. Από 1-3-2002 η διακίνηση των επιβατών θα γίνεται μόνο σε ΕΥΡΩ.

Παρακαλούμε λοιπόν τους επιβάτες που διακινούνται με τα λεωφορεία της Πόλεως να γνωρίζουν και να εφαρμόζουν τα παρακάτω:

1. Να πληρώνουν το ακριβές αντίτιμο του εισιτηρίου σε ΕΥΡΩ γιατί δεν υπάρχει εισπράκτορας και έτσι θα απλοποιείται στο ελάχιστο η εργασία του οδηγού, ως προς τη χορήγηση των εισιτηρίων και θα διευκολύνονται αι οι ίδιοι οι επιβάτες για γρηγορότερη εξυπηρέτησή τους.

2. Να προμηθεύονται έγκαιρα τα εισιτήριά τους από τα ειδικά περίπτερα της πόλεως, καθώς και από σταθμαρχείο της Επιχείρησής μας, που βρίσκεται στην οδό Αβέρωφ στο Μαντράκι.

Επίσης παρακαλούμε τους επιβάτες που διακινούνται με τα λεωφορεία της περιαστικής και υπεραστικής περιοχής να πληρώνουν το ακριβές αντίτιμο του εισιτηρίου σε ΕΥΡΩ, ώστε να γίνεται πιο γρήγορη η διακίνηση των εισιτηρίων και πιο σύντομη η εκτέλεση του δρομολογίου.

Θέλουμε να πιστεύουμε ότι και με τη συνεργασία και τη βοήθεια των επιβατών δεν θα υπάρξουν σοβαρά προβλήματα, ως προς την προσαρμογή στην προμήθεια εισιτηρίων σε ΕΥΡΩ.

Με την ευκαιρία των εορτών ευχόμεθα στο επιβατικό κοινό Χρόνια Πολλά και μια Καλή Χρονιά γεμάτη από υγεία, χαρά και ευτυχία».



Μοναδική προσφορά...άμεσης παράδοσης. Σετ διθέσιου και τριθέσιου καναπέ Class σε ύφασμα από **20.400 δρχ.-€59,92** το μήνα, σε δέρμα από **31.300δρχ.-€91,71** το μήνα. **Σε 24 άτοκες δόσεις με όλες τις πιστωτικές κάρτες.**

Το μοντέλο Class αποτελεί την τελευταία πρόταση της Divani & Divani για όσους αναπτύσσουν την απόλυτη άνεση. Διαλέξτε σήμερα το καθιστικό που ταιριάζει στο προσωπικό σας στυλ, μέσα από ένα πλήθος εκδοχών, καναπέδες και πολυθρόνες με μηχανισμούς ανάκλισης, ανοιχτόχρωμες γωνιακές συνθέσεις, αλλά και εκδόσεις σε καναπέ-κρεβάτι σε ύφασμα, δέρμα ή μικροφίμπρα. Επωφεληθείτε τώρα από την προσφορά του Class που ισχύει μέχρι τις 31 Δεκεμβρίου 2001, αποκλειστικά στα καταστήματα Divani & Divani.

DIVANI & DIVANI®
ΟΙ ΚΑΝΑΠΕΔΕΣ, ΣΤΑ ΙΤΑΛΙΚΑ.
ΡΟΔΟΣ Καναδά 34, τηλ. (0241) 27328

Βρίσκονταν σε αποθήκες για να "πέσουν" στην αγορά!

Πάνω από 20 τόνοι ακατάλληλα

Κατασχέθηκαν μετά από ελέγχους της Αστυκτηνιατρικής

Στην κατανάλωση ήταν έτοιμοι να ρίξουν λόγω και των εορτών των Χριστουγέννων και του νέου έτους έμποροι και καταστηματάρχες 22.650 κιλά ακατάλληλα για την υγεία τρόφιμα αλλά τους πρόλαβε ο αστυκτηνίατρος-αστυνομικός διευθυντής Μιχάλης Ζεμπιλλάς ο οποίος προέβη στην κατάσχεση και καταστροφή τις παραπάνω ποσότητας.

Ο κ. Ζεμπιλλάς πραγματοποίησε μέχρι προχθές από την πρώτη Δεκεμβρίου 100 αστυκτηνιατρικές επιθεωρήσεις συνοδευόμενος από άνδρες του Αστυνομικού Τμήματος Ρόδου σε καταστήματα του νησιού μας και κατάσχεσε την παραπάνω ποσότητα των 22.650 κιλών τροφίμων που αντί για τα στομάχια μας κατέληξαν στη χωματερή του Δήμου.

Από την παραπάνω ποσότητα οι 13 τόνοι ήταν τυρί φέτα, τέσσερις τόνοι ήταν χοιρινό κρέας, 1.699 κιλά γάλατα, 1.500 κιλά λουκάνικα, από 500 κιλά κοτόσουπες και διάφορες σάλτσες, 1.000 κιλά γιαούρτια, 404 κιλά σοκολάτες και 47 κιλά κοτόπουλα.

Συνολικά το χρόνο που τελειώνει υπολογίζεται ότι ο κ. Ζεμπιλλάς κατά την διάρκεια αστυκτηνιατρικών ελέγχων κατέσχεσε και κατέστρεψε στη χωματερή, σε όλο το νομό περίπου διακόσιους τόνους ακατάλληλα τρόφιμα μαζί με αυτά που η καταστροφή έγινε με αίτηση των καταστηματαρχών για να μη τα βρει και τους μηνύσει.

Αναστολή πλειστηριασμών για 3 μήνες

Για ένα ακόμα τρίμηνο,δηλαδή μέχρι το τέλος Μαρτίου του 2002 παρατάθηκε η αναστολή πλειστηριασμών εναντίον οφειλετών των τραπεζών που οφείλουν τα γνωστά «πανωτόκια».

Σύμφωνα με πληροφορίες πρόκειται για σιωπηρή εντολή που δόθηκε στα περισσότερα τραπεζικά καταστήματα λίγο πριν τα Χριστούγεννα.

Με δεδομένο ότι το φθινόπωρο του 2002 πρόκειται να γίνουν νομαρχιακές και δημοτικές εκλογές, εκτιμάται ότι είναι πολύ πιθανόν και για ευνόητους ψηφοθηρικούς λόγους, να δώσει παράταση η κυβέρνηση και όλη την διάρκεια του 2002.

Καταβολή εισφορών στο ΙΚΑ

Από το ΙΚΑ Ρόδου έγινε γνωστό ότι στα πλαίσια εφαρμογής του επιχειρησιακού σχεδίου που έχει καταρτίσει το ΙΚΑ για την μετάπτωση του Πληροφοριακού Συστήματος στο ΕΥΡΩ και σύμφωνα με τις λειτουργικές προδιαγραφές που προσδιορίστηκαν για το τελικό στάδιο πλήρους εφαρμογής του ΕΥΡΩ, ορίστηκε **ως τελευταία ημέρα καταβολής των εισφορών και δόσεων κοινών και οικοδομοτεχνικών επιχειρήσεων για τον μήνα Δεκέμβριο 2001, η 28/12/2001.**

Οργανώνει ο Δήμος Καλλιθέας στις 2 Ιανουαρίου

Εκδήλωση για φοιτητές

Θα τιμηθούν όσοι μπήκαν στα ΑΕΙ και ΤΕΙ

Εκδήλωση προς τιμή των νέων φοιτητών και σπουδαστών που κατάγονται από τον δήμο, οργανώνει και φέτος για τρίτη χρονιά ο δήμος Καλλιθέας.

Η εκδήλωση, στην διάρκεια της οποίας θα διεξαχθεί ειδική συνεδρίαση του δημοτικού συμβουλίου θα πραγματοποιηθεί στις 2 Ιανουαρίου, στις 5.30 μ.μ. στο δημαρχείο Καλλιθέας.

Η ημέρα αυτή έχει οριστεί από τον δήμο ως ημέρα γνωριμίας των αιρετών του δήμου με τους νέους επιστήμονες με στόχο να δημιουργηθεί ένας δίαυλος επικοινωνίας.

Φέτος θα τιμηθούν 44 νέοι φοιτητές και σπουδαστές και στον καθένα από αυτούς ο δήμος θα δώσει ένα τραπεζικό βιβλιάριο με 100.000 δραχμές.

Ειδικότερα, οι φοιτητές και σπουδαστές που θα τιμηθούν είναι οι εξής:

- Αργυρού Τσαμπίκα του Αργυρίου (ιστορίας-αρχαιολογίας Κρήτης).
- Δασκαλάκη Δήμητρα του Ανθίμου (πολιτικής επιστήμης Κρήτη).
- Ηλιάδης Σταύρος του Ιωάννη (Ιατρική Κρήτης).
- Καλούδη Γεωργία του Ιωάννη (επιστ. προσχολικής αγωγής Ρόδου).
- Κοντού Αναστασία του Δημητρίου (Φιλολογίας Αθήνας).
- Κουφομανώλη Φωτεινή του Νικολάου (Θεολογίας Θεσσαλονίκης).
- Κώστα-Φώτη Δέσποινα του Φωτίου (Φιλολογία Κρήτης).
- Παπανικολάου Καλλιρόη του Νικολάου (Επιστ. Φυσικής Αγωγής Αθήνας).
- Δημητρά Σταματία.
- Μανώλακα Μαρία του Μιχαήλ (Νομική Αθήνας).
- Παπαμιχαήλ Αικατερίνη του Βασιλείου (Επιστ. προσχολικής αγωγής Ρόδου).
- Πλύγκος Ιωάννης του Γεωργίου (οδοντιατρική Αθήνας).
- Πολυχρονά Κυριακή του Κων/νου (Κτηνιατρική Θεσσαλονίκης).
- Σαρρή Αρετή του Νικολάου (Φιλολογία Αθήνας).
- Φακιδαράκη Δέσποινα του Νικολάου (Ψυχολογία Κρήτης).
- Χατζηαλεξίου Μαριάνθη του Χρήστου (Μεσογειακών σπουδών Ρόδου).
- Αντώνογλου Κυριακή-Νεκταρία του Μιχαήλ (Ιχθυοκ. αλιείας Μεσολογγίου).
- Κηρύκου Παρασκευή του Μιχαήλ (Φυτικής Παραγωγής Κρήτης).
- Κυριαζάκος Στέφανος του Χρυσόστομου (Ηλεκτρονικής Κρήτης).
- Κωστομοίρης Βασίλειος-Αλέξης του Βασιλείου (Δασοπονίας Καβάλας).
- Λαούντου Ανεζούλα του Γεωργίου (Λογιστική Χαλκίδας).
- Λοΐζου Ειρήνη του Χρήστου (Διοίκηση Επιχειρήσεων Σερρών).
- Μαντάλη-Χατζηαποστόλη Αναστασία του Νικολάου (Συνεταιρ. Οργαν. Κρήτης).
- Μανώλακα Στεργία του Ιωάννη (Διατροφής Θεσ/νίκης).
- Μαριά Τσαμπίκα του Ιωάννη (Κοινωνικής Εργασίας Πάτρας).
- Μαρής Μιχαήλ του Εμμανουήλ (Ανθοκομίας Κρήτης).
- Μαχραμάς Ιωάννης του Νικολάου (Λογιστικής Πειραιά)
- Μοσχηδιού Μόσχος του Στέργου (Φυτικής Παραγωγής Κρήτης).
- Νικολού Σεβαστή του Κων/νου (Διατροφής Κρήτης).
- Οικονόμου Μαριέττα του Στέφανου (Ανθοκ. αρχιτεκτ. τοπίου Ηπείρου).
- Παπανικολάου Τσαμπίκος του Νικολάου (Φυτικής Παραγωγής Κρήτης).
- Ποτήρης Σάββας του Αντωνίου (Ηλεκτρονικής Πειραιά).
- Ζουρδής Γεώργιος του Ιορδάνη (Διοίκηση Επιχειρήσεων Λάρισας).
- Στατιού Μαριέττα του Ευσταθίου (Λογιστικής Κρήτης).
- Στριγκλογιάννης Σέργιος του Παναγιώτη (Ηλεκτρονικής Αθήνας).
- Συμιξής Αντώνιος του Πέτρου (Ηλεκτρολογίας Κρήτης).
- Σωτρίλλης Ιωάννης του Θωμά (Ζωικής Παραγωγής Θεσσαλονίκης).
- Τζαβέλλας Δημήτριος του Βασιλείου (Μηχανολογίας Καβάλλας).
- Τοκούζης Βασίλειος του Γεωργίου (Τουριστ. Επιχειρήσεων Κρήτης).
- Τοκούζη Ειρήνη του Αντωνίου (Λογοθεραπείας Ηπείρου)
- Τσίκκης Μιχαήλ του Νικολάου (Λογιστική Κρήτης).
- Τσομπανάκη Σταματία του Σπυρίδωνος (Οδοντοτεχνικής Αθήνας).
- Τσούλλου Δέσποινα του Ιωάννη (Κοινωνικής Εργασίας Κρήτη).
- Χατζηνικόλα Ζωή του Φωτίου (φυτικής παραγωγής Κρήτης).

Το Μεξικάνικο εστιατόριο
LOCOS
σας εύχεται
Καλά Χριστούγεννα
& Ευτυχισμένο το νέο έτος
Θα είμαστε κλειστά
24 Δεκεμβρίου
25 Δεκεμβρίου
31 Δεκεμβρίου
1 Ιανουαρίου
Ηρακλειδών 76 - ΙΑΛΥΣΟΣ
Τηλ. (02410) 96680

ΝΤΕΤΕΚΤΙΒΣ
30 ΧΡΟΝΙΑ ΜΟΝΙΜΑ ΚΑΙ ΣΤΗ ΡΟΔΟ
35354 - 28780
Π.Π. ΓΕΡΜΑΝΟΥ 6 (ΠΛ. ΦΩΚΙΑΛΗ)
- Η ΛΥΣΗ!!! ΣΕ ΚΑΘΕ ΣΑΣ ΠΡΟΒΛΗΜΑ
EXPRESS SECURITY

HAPPYLAND
KOYZEIN
ΛΙΣΤΑ ΓΑΜΟΥ
ΣΕΡΒΙΤΣΙΑ - ΠΟΤΗΡΙΑ - ΜΑΧΑΙΡΟΠΗΡΟΥΝΑ - ΣΚΕΥΗ
ΣΤΙΣ ΚΑΛΥΤΕΡΕΣ ΤΙΜΕΣ
ΟΣΑ ΧΡΕΙΑΖΕΣΤΕ ΓΙΑ ΤΗΝ ΚΟΥΖΙΝΑ
ΚΑΙ ΟΧΙ ΜΟΝΟ
ΚΑΛΕΣ ΓΙΟΡΤΕΣ
ΕΘΝΙΚΗΣ ΑΝΤΙΣΤΑΣΕΩΣ 59
(πρώην Άννης Μαρίας)
Τηλ. (02410) 39777

Για μοντέρνο νεανικό γυναικείο ντύσιμο
Ελάτε στο νέο μας κατάστημα
ELIOYLA
με τα επώνυμα ρούχα
GIANNI RODINI ®
INTERNATIONAL
Σας ευχόμαστε ΚΑΛΕΣ ΓΙΟΡΤΕΣ!
Δημητρίου Θέμελη 75 (πεζόδρομος)
Τηλέφωνο 33606

ΑΓΙΟΣ ΒΑΣΙΛΗΣ
ΤΑ ΧΡΙΣΤΟΥΓΕΝΝΑ ΕΡΧΟΝΤΑΙ
ΜΙΚΡΟΙ ΚΑΙ ΜΕΓΑΛΟΙ ΠΕΡΙΜΕΝΟΥΜΕ
ΤΟΝ ΑΓΙΟ ΒΑΣΙΛΗ ΝΑ ΜΑΣ ΦΕΡΕΙ ΤΑ ΔΩΡΑ.
ΖΗΣΤΕ ΞΑΝΑ ΤΟ ΟΝΕΙΡΟ ΑΥΤΟ
Ή ΔΩΣΤΕ ΑΥΤΗ ΤΗ ΧΑΡΑ ΣΤΑ ΠΑΙΔΙΑ
Ή ΣΤΑ ΕΓΓΟΝΙΑ ΣΑΣ.
ΑΠΛΑ ΤΗΛΕΦΩΝΗΣΤΕ ΣΤΟ
0977 453671
ΚΑΙ ΖΗΤΗΣΤΕ ΤΟΝ ΑΓΙΟ ΒΑΣΙΛΗ
ΑΓΙΟΣ ΒΑΣΙΛΗΣ



Η **NOUVELLES FRONTIERES**



σας εύχεται καλές γιορτές και προτείνει να ταξιδέψετε τον Ιανουάριο

- **5 μέρες** στο Παρίσι, διαμονή σε κεντρικό ξενοδοχείο** με πρωινό από 476 €.
- **5 μέρες** Παρίσι - Disneyland 2 βράδια στο Παρίσι σε κεντρικό ξενοδοχείο** με πρωινό και 2 βράδια στην Disneyland από 570 €. Τα παιδιά μέχρι 11 χρόνων από 312 €
- **5 μέρες** στη Βουδαπέστη στο ξενοδόχειο*** με πρωϊνό από 380 €
- **1 εβδομάδα** στην Μάλτα σε ξενοδοχείο*** με πρωϊνό από 410 €
- **1 εβδομάδα** στην Τυνησία σε ξενοδόχειο*** με πρωϊνό και γεύμα, μεταφορές από/προς αεροδρόμιο από 478 €

★ *Οι τιμές είναι κατ' άτομο σε δίκλινο με αεροπορικά εισιτήρια από Ρόδο και δεν συμπεριλαμβάνουν φόρους αεροδρομίων. Μπορείτε να πληρώσετε το ταξίδι σας με πιστωτική κάρτα από 3 έως 5 άτοκες μηνιαίες δόσεις.*

Επίσης:
- ➦ *Διαθέτουμε τιμές και για άλλους προορισμούς όπως Αγγλία, Τσεχία, Ισπανία, Ιταλία κλπ.*
- ➦ *Ξενοδοχεία στην Αθήνα*
- ➦ *Εισιτήρια εσωτερικού/εξωτερικού με όλες τις αερογραμμές.*

Για κρατήσεις/πληροφορίες στο γραφείο μας στην οδό Γρίβα, 32 Ρόδος (πίσω από το GRAND HOTEL), τηλέφωνο (0241) 28128, τις καθημερινές μέρες πρωί - απόγευμα.

Μόλις και μετά βίας ο τζίρος έφτασε στα 24 δισ. δρχ.

Ρεκόρ αποχής στο ΧΑΑ!

Πτώση του Γενικού Δείκτη κατά 1,13 μονάδες (πσοστό 0,04%)

Σε εορταστική ατμόσφαιρα κύλισε για μία ακόμα ημέρα η αγορά, κινούμενη με υποτονικούς ρυθμούς και χωρίς επενδυτικό ενδιαφέρον, το οποίο μονοπώλησαν τα «γυρίσματα πακέτων» εν όψει του τέλους του έτους.

Η άνοδος των ευρωπαϊκών χρηματιστηρίων δεν φάνηκε να επηρεάζει τη Σοφοκλέους, καθώς η πλειοψηφία των επενδυτών παρέμεινε στο περιθώριο των συναλλαγών. Η χθεσινή προτελευταία συνεδρίαση της χρονιάς έκλεισε με την καθαρή αξία των συναλλαγών να αγγίζει μετά βίας τα 24 δισ. δρχ. και το γενικό δείκτη τιμών να κινείται χωρίς συγκεκριμένη κατεύθυνση και με ελάχιστες διακυμάνσεις.

Ο βασικός χρηματιστηριακός δείκτης κινήθηκε σε εύρος διακύμανσης 24,60 μονάδων, καταγράφοντας υψηλότερη τιμή στις 2.594,07 μονάδες, όταν σημείωνε άνοδο έως και 0,43% και κατώτερη στις 2.569,47 μονάδες, όταν κατέγραφε πτώση έως και 0,52%. Τελικώς, ο Γενικός Δείκτης Τιμών έκλεισε στις 2.581,90 μονάδες έναντι 2.583,03 μονάδων της προηγουμένης μέρας, καταγράφοντας πτώση 1,13 μονάδων ή σε ποσοστό 0,04%. Ο δείκτης FTSE/ASE 20 έκλεισε στις 1.422,58 μονάδες, σημειώνοντας πτώση σε ποσοστό 0,12%, ενώ ο δείκτης FTSE/ASE 40 έκλεισε στις 278,29 μονάδες, σημειώνοντας υποχώρηση 0,24%. Ο δείκτης FTSE/ASE SMALLCAP 80 έκλεισε στις 797,64 μονάδες, καταγράφοντας άνοδο σε ποσοστό 0,16%. Από τις μετοχές που διακινήθηκαν, 126 κινήθηκαν ανοδικά, 186 καθοδικά, ενώ η τιμή 76 μετοχών παρέμεινε αμετάβλητη.

Οι επιμέρους δείκτες διαμορφώθηκαν ως εξής:

Τραπεζικός:	4.769,10,	-0,10%
Τηλεπικοινωνιών:	1.151,02,	+0,19%
Ασφαλειών:	1.806,45,	+0,35%
Επενδύσεων:	765,41,	-0,30%
Κατασκευαστικών:	1.150,10,	+0,31%
Βιομηχανιών:	1.530,55,	+0,09%
Συμμετοχών:	2.485,93,	-1,16%
Βασικών μετάλλων:	817,17,	-1,05%
Μη μεταλλικών ορυκτών:	1.055,30,	+0,15%
Εκδόσεων- εκτυπώσεων:	422,31,	-0,59%
Κλωστοϋφαντουργίας:	792,81,	-0,62%
Λιανικού εμπορίου:	864,46,	+0,16%
Πληροφορικής:	777,53,	-0,26%
Λύσεων πληροφορικής:	522,54,	-0,89%
Χονδρικού Εμπορίου:	620,47,	-0,76%
Τροφίμων & Ποτών:	812,69,	-1,52%
Παράλληλη Αγορά:	241,56	-0,16%

Τη μεγαλύτερη ποσοστιαία άνοδο σημείωσαν οι μετοχές των εταιρειών: Εσκιμό (Κο) +10,06%, ΑΒ Βασιλόπουλος +9,82%, Κεράνης (Κα) +9,02%, Εσκιμό (Πο) +7,98%, Βιοσώλ (Πο) +7,89%, Αλλατίνη (Κ) +7,58%, Rainbow +6,65%, Ελαϊς +6,38%, Ελληνική Υφαντουργία +5,98% και Ιντερτέκ +5,16%. Αντιθέτως τις μεγαλύτερες απώλειες σημείωσαν οι μετοχές των εταιρειών: Κλαουδάτος -8,79%, Intersat -7,69%, Ετμα (Πο) -6,02%, Τεχνοδομή -5,88%, Φιντεξπόρτ -5,80%, Ελτράκ -5,71%, Connection -5,24%, Κρέκα -4,84%, Ασπίς -4,83% και Ιμάκο -4,76%. Ο όγκος των συναλλαγών ανήλθε στα 190,29 εκατ. ευρώ ή 64,84 δισ. δρχ., εκ των οποίων τα 121,02 εκατ. ευρώ αφορούσαν προσυμφωνημένες συναλλαγές. Τη μεγαλύτερη συναλλακτική δραστηριότητα σημείωσαν οι μετοχές των εταιρειών: Φοίνικας με 51,07 εκατ. ευρώ, Εθνική ΕΕΕΧ με 27,71 εκατ., Χαλκόρ με 18,18 εκατ., Ντεσπέκ με 8,20 εκατ. και Εμπορική με 7,52 εκατ. ευρώ.

Οι μετοχές του δείκτη της Morgan Stanley έκλεισαν ως εξής:

ΑΛΟΥΜΙΝΙΟ ΤΗΣ ΕΛΛΑΔΟΣ:	33,92
ALPHA BANK:	20,10
ΒΙΟΧΑΛΚΟ :	9,22
ΔΟΛ :	4,32
COCA COLA:	16,20
ΕΛΠΕ :	6,82
ΕΛΛΗΝΙΚΗ ΤΕΧΝΟΔΟΜΙΚΗ	6,00
ΕΜΠΟΡΙΚΗ :	36,90
ΕΠΙΧΕΙΡΗΣΕΙΣ ΑΤΤΙΚΗΣ :	5,12
ΕΘΝΙΚΗ ΤΡΑΠΕΖΑ :	26,80
ΕΥΔΑΠ :	6,52
EFG EUROBANK:	15,34
ΙΝΤΡΑΚΟΜ :	14,20
ΚΑΕ :	11,18
ΜΑΙΛΛΗΣ:	5,18
MOTOR OIL:	8,06
ΤΕΧΝΙΚΗ ΟΛΥΜΠΙΑΚΗ :	2,28
ΟΤΕ :	18,10
PANAFON :	5,76
ΠΑΠΑΣΤΡΑΤΟΣ :	14,48
ΤΡΑΠΕΖΑ ΠΕΙΡΑΙΩΣ :	9,92
TITAN :	39,90
FOLLI-FOLLIE:	19,72
FOURLIS:	4,34



WWW.ANAGGELIES.GR

Οι μικρές αγγελίες του διαδίκτυου

ΠΡΟΣΦΟΡΑ ΧΡΙΣΤΟΥΓΕΝΝΑ 2001

Η ιστοσελίδα www.anaggelies.gr

Σας εύχεται Χρόνια Πολλά
&
Ευτυχισμένο - Ειρηνικό 2002

Προσφορά 1
7 κουπόνια της ημερήσιας εφημερίδας ΡΟΔΙΑΚΗ και 80.000 δρχ.
- Κατασκευή και παρουσία 12 μήνες, διαφημιστικού Banner διαστάσεων 468Χ60 στην κεντρική σελίδα.
- Κατασκευή και ετήσια παρουσία ιστοσελίδας Subhosting όπως: www.anaggelies.gr/επωνυμία σας.
- Καταχώρηση και παρουσίαση της επιχείρησής σας στον ηλεκτρονικό επαγγελματικό κατάλογο Ρόδου.

Προσφορά 2
5 κουπόνια της ημερήσιας εφημερίδας ΡΟΔΙΑΚΗ και 40.000 δρχ.
- Κατασκευή και παρουσία 6 μήνες, διαφημιστικού Banner διαστάσεων 468Χ60 στην κεντρική σελίδα.
- Καταχώρηση και παρουσίαση της επιχείρησής σας στον Ηλεκτρονικό Επαγγελματικό Κατάλογο Ρόδου.

SUPER ΔΩΡΟ για έναν τυχερό κάθε μέρα στις 21-22 & 23 Δεκεμβρίου 2001
Βρείτε σ' αυτή τη σελίδα το τυχερό αυτοκόλλητο Αγ. Βασίλη ΤΖΟΚΕΡ και κερδίστε την προσφορά Νο 1 ΕΝΤΕΛΩΣ ΔΩΡΕΑΝ

Επισκεφτείτε την σελίδα μας "Επαγγελματικός Κατάλογος Ρόδου", στην διεύθυνση http://www.anaggelies.gr/rhodes/

Για πληροφορίες μπορείτε να απευθύνεστε στο 097 2226339 ή μήνυμα μέσω Fax: 02410 20714

Για το anaggelies.gr Μαντικός Αργύρης

COMPUTERS - ΠΕΡΙΦΕΡΕΙΑΚΑ - ΑΞΕΣΟΥΑΡ

ΑΓΙΟΣ ΒΑΣΙΛΗΣ ΕΡΧΕΤΑΙ

ΠΡΟΣΦΟΡΕΣ ΣΥΣΤΗΜΑΤΑ ΗΛΕΚΤΡ. ΥΠΟΛ.

Business-Line

AMD ATHLON 1200
Miditower/128MB/20GB/52xCD/56KModem
VGA32MB/Keyboard/Mouse/Sound/Speakers
Δρχ. 6.450/μήνα
(€ 18,93) ή 170.000 (€ 498,90)

Profi-Line

INTEL Pentium 4 1,5
Miditower/128MB/20GB/52xCD/56KModem
VGA32MB/Keyboard/Mouse/Sound/Speakers
Δρχ. 8.550/μήνα
(€ 25,09) ή 225.000 (€ 660,31)

MS-Windows Me Δρχ. 37.900 € 112,23

Power DVD-Line

ATHLON XP 1600+
Miditower/128MB-DDR/20GB/16xDVD/Modem
VGA32MB/Keyboard/Mouse/Sound/Speakers
Δρχ. 9.100/μήνα
(€ 26,71) ή 239.000 (€ 701,39)

ΕΛΛΗΝΙΚΑ Windows XP+ € 117,09 Δρχ. 39.900

Και άλλα 150 μοντέλα της εκλογή σας από 109.000 (€ 466,62)

ΟΘΟΝΕΣ

15" Digital	47.800	(€ 140,28)
17" Digital	57.500	(€ 168,75)
17" Digital Flat	78.800	(€ 231,25)
15" LCD-TFT	159.000	(€ 466,62)
19" Digital	114.000	(€ 334,56)

!! ΑΝΑΒΑΘΜΙΣΗ !!
Mainboard+CPU 900Mhz+128MB+εργασία
62.000 € 181,95

Εκτυπωτής color
Hewlett Packard DJ-656
(€ 76,01) 25.900

Υπογράφουμε με την Τιμή μας!!
Οι τιμές τις μετρητοίς δεν συμπεριλαμβάνουν ΦΠΑ.
Οι τιμές των 36 δόσεων συμπεριλαμβάνουν 13% ΦΠΑ.

Information Systems SYNCOM
Η ΑΛΛΗ ΔΙΑΣΤΑΣΗ ΤΗΣ ΤΕΧΝΟΛΟΓΙΑΣ

Κ. ΥΔΡΑΙΟΥ 28 ΡΟΔΟΣ
ΤΗΛ. 70160-1-2 FAX 70163

s.a.f.e. Security Access Fire Equipments

ΗΛΕΚΤΡΟΛΟΓΙΚΟ ΥΛΙΚΟ
ΕΦΑΡΜΟΓΕΣ ΑΥΤΟΜΑΤΙΣΜΩΝ BUS

ΣΥΣΤΗΜΑΤΑ ΠΥΡΑΣΦΑΛΕΙΑΣ
ΠΥΡΑΝΙΧΝΕΥΣΗ - ΚΑΤΑΣΒΕΣΕΙΣ
ΠΥΡΟΣΒΕΣΤΙΚΟ ΥΛΙΚΟ ΚΑΙ ΕΦΑΡΜΟΓΕΣ

ΠΥΡΑΝΤΟΧΕΣ ΠΟΡΤΕΣ
ΜΕΤΑΛΙΚΕΣ - ΞΥΛΙΝΕΣ
ΘΩΡΑΚΙΣΜΕΝΕΣ - ΥΑΛΟΠΙΝΑΚΑ

ΣΥΣΤΗΜΑΤΑ ΠΑΡΑΚΟΛΟΥΘΗΣΗΣ
ΚΛΕΙΣΤΟ ΚΥΚΛΩΜΑ ΤΗΛΕΟΡΑΣΗΣ
ΠΟΛΥΠΛΕΞΙΑ - ΚΑΤΑΓΡΑΦΗ HARD DISC
ΤΗΛΕΜΕΤΑΔΟΣΗ ΕΙΚΟΝΑΣ

ΣΥΣΤΗΜΑΤΑ ΑΣΦΑΛΕΙΑΣ
ΣΥΝΑΓΕΡΜΟΙ
ΕΛΕΓΧΟΣ ΠΡΟΣΒΑΣΗΣ (ACCESS)
ΑΝΤΙΚΛΕΠΤΙΚΕΣ ΜΠΑΡΕΣ

ΑΥΤΟΜΑΤΕΣ ΠΟΡΤΕΣ
ΓΚΑΡΑΖΟΠΟΡΤΕΣ
ΜΗΧΑΝΙΣΜΟΙ ΣΥΡΟΜΕΝΩΝ - ΑΝΟΙΓΟΜΕΝΩΝ ΠΟΡΤΩΝ
ΜΠΑΡΕΣ - ΤΗΛΕΧΕΙΡΙΣΜΟΙ

ΧΡΗΜΑΤΟΚΙΒΩΤΙΑ
ΟΙΚΙΑΣ - ΧΡΥΣΟΧΟΕΙΩΝ
ΘΥΡΙΔΕΣ ΞΕΝΟΔΟΧΕΙΩΝ

S.A.F.E. - Δ. ΚΑΨΑΣΚΗΣ & ΣΙΑ Ο.Ε.
ΦΙΛ. ΕΝΩΣΗΣ ΔΩΔ/ΣΙΩΝ 15 & ΑΝΑΣΤΑΣΙΑΔΗ
85100 ΡΟΔΟΣ
ΤΗΛ: 70321 - 70322 , FAX: 70326
E-MAIL : SAFE_RHODES @ YAHOO.GR

Νέα βάρη για τους κατόχους των Ι.Χ.

Μεγάλες αυξήσεις στα ασφάλιστρα το 2002!

Τα νέα τιμολόγια θα ανακοινωθούν σύντομα

Μεγάλες αυξήσεις στα ασφάλιστρα των αυτοκινήτων, αναμένονται από τις ασφαλιστικές εταιρείες για το νέο έτος.

Τα ασφάλιστρα των αυτοκινήτων θα ακριβύνουν μέχρι και 10%, ενώ οι καλύψεις πυρός από τρομοκρατική ενέργεια πάνω από 20%.-Τα νέα τιμολόγια πρόκειται να ανακοινωθούν επίσημα μέσα στις επόμενες ημέρες, ενώ περισσότερες ασφαλιστικές περιμένουν τις κινήσεις των εταιριών που κατέχουν τα υψηλότερα μερίδια στην αγορά (Εθνική Ασφαλιστική, Ιντεραμέρικαν, Αγροτική Ασφαλιστική) προκειμένου να καθορίσουν την στάση τους. Ηδη, σύμφωνα με πληροφορίες, η Εθνική Ασφαλιστική ενημέρωσε τους συνεργάτες της για αυξήσεις από 6% μέχρι 10%, καθώς εκτός των αλλων, αυξάνεται κατά 2% το δικαίωμα συμβολαίου (δηλαδή δαπάνες της εταιρίας για γραφική ύλη κ.ά.). Η



Αγροτική Ασφαλιστική αναμένεται να έχει έτοιμα τα νέα τιμολόγια το Φεβρουάριο. Θα περιλαμβάνουν αυξήσεις μεταξύ 8% και 10%. Μέχρι στιγμής είναι άγνωστο τι θα πράξει η Ιντεραμέρικαν, η οποία θα ανατιμήσει τα ασφάλιστρά της τον ερχόμενο Απρίλιο. Οι μικρότερες ασφαλιστικές εκτιμάται ότι θα αυξήσουν τα τιμολόγιά τους από 6% έως 10%. Μεγαλύτερες ακόμη και πάνω από το 20% θα είναι οι ανατιμήσεις σε καλύψεις του κλάδου πυρός. Το 2002 δεν φέρνει μόνο αυξήσεις, αλλά πιθανότατα και αλλαγές στο bonus-malus, την πριμοδότηση δηλαδή των οδηγών που δεν προκαλούν ατυχήματα. Πέρα από τη μείωση των κατηγοριών, οι ασφαλιστικές σχεδιάζουν επίσης και το "ψαλίδισμα" των εκπτώσεων.

Αλλάζει ο τρόπος κλήσης από 20 Ιανουαρίου

Δεκαψήφια τα τηλέφωνα

Βάζουμε μπροστά τον κωδικό και μετά το 0

Αλλάζει πλέον υποχρεωτικά από τις 20 Ιανουαρίου ο τρόπος κλήσης όλων των σταθερών τηλεφώνων σε ολόκληρη την Ελλάδα, καθώς οι αριθμοί τους γίνονται δεκαψήφιοι όπως των κινητών τηλεφώνων.

Αυτό προβλέπει το νέο Εθνικό Σχέδιο Αριθμοδότησης (ΕΣΑ) που έχει θέσει σε εφαρμογή η Εθνική Επιτροπή Τηλεπικοινωνιών και Ταχυδρομείων (ΕΕΤΤ) από το περασμένο φθινόπωρο.

Οι αλλαγές που έρχονται αφορούν περίπου 6.000.000 σταθερά τηλέφωνα του ΟΤΕ και θεωρούνται απαραίτητες, προκειμένου να αντιμετωπισθεί η σημερινή έλλειψη αριθμών. Αναμένεται δε να καλύψουν τις ανάγκες της χώρας για τα ερχόμενα 30 χρόνια, καθώς θα αντιστοιχούν πλέον περισσότεροι από 80 αριθμοί σε κάθε συνδρομητή.

Με την εφαρμογή του νέου συστήματος, για κάθε κλήση, είτε πρόκειται για τοπική (αστική) είτε για υπεραστική, θα πληκτρολογείται πάντα (υποχρεωτικά) και κωδικός αριθμός της περιοχής, ενώ συνολικά τα νούμερα που θα επιλέγονται θα είναι 10. Σήμερα επιλέγονται 5, 7 ή 9 αριθμοί, ανάλογα με το πού βρίσκεται το τηλέφωνο (σε ποια περιοχή) που καλεί ο συνδρομητής (π.χ. στις κλήσεις από την Αθήνα στην Αθήνα οι αριθμοί είναι 7, από τη Λαμία στη Λαμία 5, από τη Λαμία στην Αθήνα 9).



ΥΠΟΧΡΕΩΤΙΚΟΣ Ο ΚΩΔΙΚΟΣ ΠΕΡΙΟΧΗΣ

Οι αριθμοί των συνδρομητών θα παραμείνουν οι ίδιοι. Απλώς θα πληκτρολογούμε στην αρχή υποχρεωτικά τον κωδικό της περιοχής και στη συνέχεια το 0 πριν από τον αριθμό του συνδρομητή.

Για παράδειγμα, εάν θέλουμε να καλέσουμε ένα συνδρομητή στην Αθήνα θα καλούμε αρχικά το πρόθεμα 010 και στη συνέχεια τον εφταψήφιο αριθμό του συνδρομητή.

Επίσης, μικρές αλλαγές θα υπάρξουν από τον Οκτώβριο του 2002 και στους αριθμούς κλήσης της κινητής τηλεφωνίας, καθώς το αρχικό πρόθεμα 0 θα αντικατασταθεί από τον αριθμό 6(π.χ. το πρόθεμα 094 της εταιρείας Panafon θα γίνει 694, το 093 της Telestet θα γίνει 693, το 097 της CosmOTE θα γίνει 697 κ.ο.κ.)

Αλλαγές θα γίνουν και στους υπόλοιπους αριθμούς, π.χ. στους αριθμούς που διαθέτουν οι επιχειρήσεις για την ενημέρωση των πελατών τους χωρίς χρέωση (0800, 0801, 090, 092, 096 κ.λπ.)

Αντίθετα, δεν προβλέπεται να αλλάξουν οι κωδικοί κλήσης προς το εξωτερικό (00) και τα τριψήφια νούμερα που έχουν δοθεί στις υπηρεσίες έκτακτων αναγκών (Αστυνομία, ΕΚΑΒ, Πυροσβεστική Υπηρεσία κ.λπ.).

Η εφαρμογή του νέου σχεδίου αριθμοδότησης άρχισε τον περασμένο Οκτώβριο και γίνεται σε τρεις φάσεις - στάδια με στόχο την καλύτερη εξοικείωση όλων των συνδρομητών.

ΤΑ 3 ΣΤΑΔΙΑ

• Η πρώτη φάση που ήδη βρίσκεται σε εξέλιξη θα διαρκέσει ως τις 19 Ιανουαρίου 2002. Το νέο σύστημα αριθμοδότησης εφαρμόζεται παράλληλα με το παλιό, παρέχοντας τη δυνατότητα στους συνδρομητές να χρησιμοποιούν κατά βούληση το ένα ή το άλλο.

• Στη δεύτερη φάση, που θ' αρχίσει στις 20 Ιανουαρίου του 2002, θα καλούνται υποχρεωτικά μόνο οι αριθμοί του νέου συστήματος. Σε περίπτωση κλήσης των παλαιών αριθμών θα υπάρχει ηχογραφημένο μήνυμα που θα ενημερώνει τους συνδρομητές για τις αλλαγές που έχουν γίνει.

• Στην τρίτη φάση, που θ' αρχίσει την 1η Οκτωβρίου 2002, το νέο σύστημα αριθμοδότησης θα μπει σε πλήρη λειτουργία.

ΡΟΔΙΑΚΗ ΑΘΛΗΤΙΚΗ

ΠΑΡΑΣΚΕΥΗ
28 ΔΕΚΕΜΒΡΙΟΥ 2001

ΜΙΚΡΟΙ ΜΑΓΟΙ



Περίπατο έκαναν Παίδες (0-3) και Νέοι (0-2) στο Ρέθυμνο. Οδηγούν την κούρσα του πρωταθλήματος.

ΣΕΛΙΔΕΣ 16-32

ΚΡΙΣΙΜΗ ΣΥΝΕΔΡΙΑΣΗ ΣΤΗ ΡΟΔΟ

ΣΕΛ. 18

ΚΑΘΟΡΙΣΤΙΚΟ ΡΑΝΤΕΒΟΥ

Ο προπονητής του Ιαλύσου Γιώργος Διάνας περιμένει τον Δήμαρχο για να ξεκαθαρίσει την κατάσταση.

ΣΕΛ. 33

ΣΑΝ ΝΑ ΜΗΝ ΔΙΕΚΟΨΑΝ

Ο Χάρης Παπάζογλου βρήκε τους παίκτες του ορεξάτους και συγκεντρωμένους στη χθεσινή επιστροφή στις προπονήσεις.

ΣΕΛ. 33

ΣΤΑΣΙΜΑ ΤΑ ΠΑΝΤΑ ΣΤΟΝ ΙΑΛΥΣΟ

ΣΕΛ. 31

Μικροί "μάγοι" με δώρα

✔ *ΑΝΕΤΑ ΠΕΡΑΣΑΝ ΟΙ ΜΙΚΤΕΣ ΜΑΣ ΟΜΑΔΕΣ ΑΠΟ ΤΟ ΡΕΘΥΜΝΟ. ΟΙ ΠΑΙΔΕΣ ΚΑΘΑΡΙΣΑΝ ΜΕ 3-0, ΟΙ ΝΕΟΙ ΜΕ 2-0*



Ο Κοσμάς πέτυχε τα δύο γκολ της θριαμβευτικής επικράτησης των Παίδων

Οι νίκες ήταν λίγο πολύ αναμενόμενες και το μόνο που φαινόταν να παραμένει ανοιχτό ήταν το τελικό σκορ. Τα παιδιά των Μικτών μας ομάδων Παίδων και Νέων δεν διέψευσαν τις προσδοκίες των φιλάθλων, ούτε και τα προγνωστικά που τα ήθελαν να περνούν άνετα από το Ρέθυμνο. Παρά το εορταστικό των ημερών και το γεγονός ότι αναγκάστηκαν να αφήσουν την ζεστασιά των σπιτιών τους ειδικά τούτη την περίοδο, οι νεαροί ποδοσφαιριστές του **Μιχάλη Δράκου** στάθηκαν στο ύψος των περιστάσεων και εμπλούτισαν ακόμα περισσότερο την βαθμολογική τους συλλογή.

Οι "μικροί" θριάμβευσαν με 3-0, ενώ οι μεγαλύτεροι έφτασαν με σχετική άνεση στο 2-0.

ΟΙ ΠΑΙΔΕΣ

Φαίνεται πως οι ποδοσφαιριστές της μικτής Ρεθύμνου δεν πήραν τα μηνύματα των ημερών και προτίμησαν να προσφέρουν ως "δώρα" τον εκνευρισμό και την ένταση. Δυστυχώς τα παιδιά της δικής μας μικτής ακολούθησαν τους αντιπάλους τους παρασυρόμενα από το αντιποδόσφαιρο και μοιραία δεν κατάφεραν να ξεδιπλώσουν τις αρετές τους που θα τους έδιναν το δικαίωμα να συνδυάσουν τη νίκη με την καλή εμφάνιση. Ακόμα και έτσι, όμως, ήρθε το άνετο "τρίποντο". Το σκορ άνοιξε μόλις στο 7ο λεπτό ο **Πιζήμολας** με κοντινή προβολή, εκμεταλλευόμενος την σέντρα - σουτ του **Πεταυράκη**. Ενα λεπτό αργότερα ο **Τζαγκαράκης** χαστούκισε τον **Καρίκη,** όμως ο διαιτητής **Σταφυλαράκης** είδε συμπλοκή στέλνοντας και τους δύο παίκτες τα αποδυτήρια με απευθείας κόκκινη κάρτα.

Στο 33' οι γηπεδούχοι έφτασαν πολύ κοντά στην ισοφάριση όταν ο **Πατεράκης** σημάδεψε με απευθείας φάουλ το κάθετο δοκάρι του **Καραγιάννη**, ωστόσο στο 46' και στο 60' ο **Κοσμάς** έδειξε πως σκοράρουν από στημένες φάσεις. Με ισάριθμα χτυπήματα είδε δίχτυα δύο φορές και έγραψε το τελικό 0-3.

Παρά το γεγονός ότι το παιχνίδι ήταν σκληρό, νευρικό και ποιοτικά κακό, υπήρξαν παίκτες που έβαλαν τις δικές τους ξεχωριστές "πινελιές" ομορφιάς. Από τη μικτή μας ήταν οι **Αθανασίου, Πιζήμολας και Κοσμάς** ενώ από το Ρέθυμνο οι **Πατεράκης και Χαμαράκης.**

Καλή ήταν η διαιτησία των **Σταφυλαράκη, Πέτα** και της **Λουζακλή** από τα Χανιά. Οι συνθέσεις:

ΡΕΘΥΜΝΟ: *Ρούλιος, Καραβάκης, Καρυδάκης (55' Μανετάκης), Πατεράκης, Τσακμάκας, Χαμαράκης, Κυριακάκης (60' Μουρδανάκης), Δελήμπασης, Τζαγκαράκης, Μπουρμπάκης (64' Χατζησπύρος), Τσαούλης.*

ΔΩΔΕΚΑΝΗΣΑ: *Καραγιάννης, Αγγελάκης, Μπρουζούλης, Καρίκης, Αθανασίου, Κατσιδώνης, Πετρίδενας (64' Καλημέρης), Χατζηφούντας (68' Χατζηβαλσάμης), Πιζήμολας, Κοσμάς, Πεταυράκης (41' Γκάιδας).*

ΟΙ ΝΕΟΙ

Σχετικά άνετα έφεραν εις πέρας την αποστολή τους και οι Νέοι μας και μάλιστα παρά το γεγονός ότι αγωνίστηκαν από το 36' με παίκτη λιγότερο λόγω αποβολής με απευθείας κόκκινη κάρτα του **Διακαναστάση.** Η αιτία; Ο νεαρός έφτυσε αντίπαλό του και τον είδε η επόπτης **Λουζακλή**. Δίκαιη η αποβολή, ωστόσο υπάρχουν και τα ελαφρυντικά, καθώς με τον **Διακαναστάση** τα έβαλαν από την εξέδρα οι παίκτες (!) των Παίδων της ΕΠΣ Ρεθύμνου, ενώ αρκετά "τράβηξε" και από κάποιους αντιπάλους του εντός αγωνιστικού χώρου, με αποτέλεσμα να εκνευριστεί.

Οι Δωδεκανήσιοι άνοιξαν το σκορ στο 25' όταν ο **Παπαδημήτρης** εκμεταλλεύτηκε με προβολή θαυμάσια εκτέλεση κόρνερ στο δεύτερο δοκάρι του **Μαυρή**. Ο **Μαυρής** ήταν ο δημιουργός και του δεύτερου γκολ στο 70'. Αφού απέφυγε δύο αντιπάλους του από τα αριστερά, έκοψε την μπάλα για τον **Φράγκο,** ο οποίος με καλοζυγισμένο ευθύβολο σουτ από το ύψος της μεγάλης περιοχής διαμόρφωσε το τελικό 0-2.

Στο 42' και 45' ο **Μαθιός** έχασε δύο ανεπανάληπτα τετ-α-τετ. Το πρώτο ξεκίνησε από την απομάκρυνση της μπάλας μετά την εκτέλεση φάουλ του **Σημαντήρα** στην συμβολή των δοκών.

Καλύτεροι της Μικτής μας ήταν οι **Παπαδημήτρης, Αμπελάς** και **Μαχλής**, ενώ από το Ρέθυμνο ξεχώρισαν οι **Αποστολίδης, Λογιάκης και Χατζηδάκης Π.**

Καλή ήταν η διαιτησία των **Πέτα, Σταφυλαράκη** και της **Λουζακλή.** Οι συνθέσεις:

ΡΕΘΥΜΝΟ: *Παπαδάκης, Πολύχρονος (75' Τσοπάκης), Καριαβασάν, Πετρογιαννάκης, Αποστολίδης, Σημαντήρας, Ζουλάκης, Λογιάκης, Φραντζεσκάκης (80' Τσίγκος), Χατζηδάκης Β., Χατζηδάκης Π.*

ΔΩΔΕΚΑΝΗΣΑ: *Λιάνη, Διακίδης, Διακαναστάσης, Μαυρής, Παπαδημήτρης, Μακρυδημήτρης, Μαχλής, Αμπελάς, Μήτρου (74' Νικολής), Μαθιός (78' Μαριάς), Φράγκος (85' Δουλγεράκης).*

Τουρνουά στα Μάσσαρι

✔ *Συμμετέχουν ο τοπικός Αστέρας και οι Αγ. Γεώργιος, Θύελλα Π. και Πετρώνας*
✔ *Το τουρνουά διεξάγεται αύριο και είναι αφιερωμένο στην μνήμη του αδικοχαμένου ποδοσφαιριστή Σάββα Ζανέτου*

Οπως πέρυσι, έτσι και φέτος, ο Αστέρας Μασσάρων διοργανώνει αύριο, Σάββατο, στο γήπεδό του ποδοσφαιρικό τουρνουά που είναι αφιερωμένο στην μνήμη του αδικοχαμένου αθλητή του **Σάββα Ζανέτου.**

Προσκεκλημένοι του Αστέρα είναι ο Αγιος Γεώργιος Μαλώνας, η Θύελλα Πυλώνας και ο Πετρώνας. Το τουρνουά θα ξεκινήσει στις 12.30 το μεσημέρι, οι αγώνες θα είναι διάρκειας 45 λεπτών, ενώ οι ομάδες που θα επικρατήσουν στα δύο πρώτα ματς θα αναμετρηθούν στον τελικό. Ο Αστέρας Μασσάρων καλεί όλους τους φίλους του ποδοσφαίρου να δώσουν το παρόν στο γήπεδο.



ΤΟΠΙΚΟ ΠΟΔΟΣΦΑΙΡΟ

Τουρνουά "Χριστούγεννα 2001"

✓ ΤΟ ΠΡΟΓΡΑΜΜΑ ΤΩΝ ΑΓΩΝΩΝ ΤΗΣ Α' ΦΑΣΗΣ ΠΟΥ ΘΑ ΔΙΕΞΑΧΘΕΙ ΤΗΝ ΚΥΡΙΑΚΗ

Η Επιτροπή Καλλιέργειας και Ανάπτυξης της ΕΠΣΔ αποφάσισε να δεχθεί την συμμετοχή του σωματείου Αστέρα Παστίδας παρ' ότι ήταν εκπρόθεσμη για να μην στερήσει την δυνατότητα από τα μικρά παιδιά ν' αγωνισθούν στο καθιερωμένο τουρνουά Χριστούγεννα 2001.

Ο Αστέρας Παστίδας μετά από κλήρωση τοποθετείται στον Β' υποόμιλο Αφάντου. Το πρόγραμμα διαμορφώνεται ως εξής:

ΓΗΠΕΔΟ ΑΦΑΝΤΟΥ
Α' ΥΠΟΟΜΙΛΟΣ
1ο ΗΜΙΣΥ ΓΗΠΕΔΟΥ

Ωρα 12.30: Διαγόρας Βατίου-Νήσος Ρόδος
Ωρα 13.00: Ερμής Καλ.-Νίκη Ρόδου
Ωρα 13.45: Διαγόρας Βατ.-Ερμής Καλ.
Ωρα 14.15: Νήσος Ρόδου-Νίκη Ρόδου
Ωρα 15.00: Διαγόρας Βατ.-Νίκη Ρόδου
Ωρα 15.30: Νήσος Ρόδος-Ερμής Καλυθιών

Β' ΥΠΟΟΜΙΛΟΣ
2ο ΗΜΙΣΥ ΓΗΠΕΔΟΥ

Ωρα 11.30: ΠΑΣ Ασκληπειού-Αστέρας Παστ.
Ωρα 12.00: ΔΟΝΑ Αφάντου-ΑΕΡΑ
Ωρα 12.30: Σταυρός Καλ.-ΠΑΣ Ασκληπειού
Ωρα 13.00: ΑΕΡΑ-Αστέρας Παστ.
Ωρα 13.30: ΔΟΝΑ Αφάντου-Σταυρός Καλ.
Ωρα 14.00: ΠΑΣ Ασκληπειού-ΑΕΡΑ
Ωρα 14.30: Αστέρας Παστ.-Σταυρός Καλ.
Ωρα 15.00: ΠΑΣ Ασκληπειού-ΔΟΝΑ Αφάντου
Ωρα 15.30: ΑΕΡΑ-Σταυρός Καλ.
Ωρα 16.00: ΔΟΝΑ Αφάντου-Αστέρας Παστ.

ΓΗΠΕΔΟ ΠΑΡΑΔΕΙΣΙΟΥ
Α' ΥΠΟΟΜΙΛΟΣ
1ο ΗΜΙΣΥ ΓΗΠΕΔΟΥ

Ωρα 12.30: Κλεάνθης-ΠΑΟ Διαγόρας
Ωρα 13.00: ΔΟΝΑ Ιαλυσού-Ευαγόρας
Ωρα 13.45: Κλεάνθης-ΔΟΝΑ Ιαλυσού
Ωρα 14.15: ΠΑΟ Διαγόρας-Ευαγόρας
Ωρα 15.00: Κλεάνθης-Ευαγόρας
Ωρα 15.30: ΠΑΟ Διαγόρας-ΔΟΝΑ Ιαλυσού

Β' ΥΠΟΟΜΙΛΟΣ
2ο ΗΜΙΣΥ ΓΗΠΕΔΟΥ

Ωρα 12.30: Φοίβος-Δήμος Καμείρου
Ωρα 13.00: Ηρακλής Μαρ.-Ηλιος Ιαλυσού
Ωρα 13.45: Φοίβος-Ηρακλής Μαρ.
Ωρα 14.15: Δήμος Καμείρου-Ηλιος Ιαλυσού
Ωρα 15.00: Φοίβος-Ηλιος Ιαλυσού
Ωρα 15.30: Δήμος Καμείρου-Ηρακλής Μαρ.

Από κάθε υποόμιλο θα προκρίνονται οι δύο (2) πρώτες ομάδες ούτως ώστε στην τελική φάση θα συμμετάσχουν οκτώ (8) ομάδες.

Σε περίπτωση ισοβαθμίας θα εκτελούνται από τρία (3) πέναλτι (δεν θα υπάρχει παράταση).

Υπενθυμίζεται στα σωματεία ότι:

α. η φωτογραφία που θα φέρει το πιστοποιητικό γέννησης θα είναι θεωρημένη,

β. Τα παιδιά που θα συμμετάσχουν θα είναι γεννημένα τα έτη 1989-90-91 καθώς και μικρότερης ηλικίας, όπου υπάρχει αριθμητικό πρόβλημα.

γ. Για όσα παιδιά κατέχουν δελτία ατομικών στοιχείων και μεταβολών θα αγωνισθούν με αυτά.

δ. Υποχρεωτικά οι ομάδες πρέπει να προσκομίζουν συνολική κατάσταση υγείας θεωρημένη από γιατρό.

Κάθε ομάδα δύναται να δηλώνει σε κάθε αγώνα μέχρι δέκα έξι (16) παιδιά και θα έχει απεριόριστο αριθμό αλλαγών. Διευκρινίζεται ότι παιδί που αντικαταστάθηκε δεν δύναται να χρησιμοποιηθεί εκ νέου σαν αλλαγή στον ίδιο αγώνα.

ΥΠΕΥΘΥΝΗ ΓΗΠΕΔΩΝ ΓΗΠΕΔΟ ΑΦΑΝΤΟΥ

1. **Βεργωτής Μιχαήλ**, 2. **Νικολουδάκης Γιώργος**. Διαιτητές: **Ορφανός, Μοσχούς, Γυφτόπουλος, Γιούντιτσε.**

ΓΗΠΕΔΟ ΠΑΡΑΔΕΙΣΙΟΥ

1. **Τιβριντίδης Σπύρος**, 2. **Κασέρης Ιωάννης**. Διαιτητές: **Ζανεττής, Σιδηρόπουλος Α., Κέτσες, Διαμαντέας.**

Τα σωματεία οφείλουν να ευρίσκονται στο γήπεδο μισή ώρα πριν τους αγώνες τους. Στο τουρνουά συμμετέχουν και ομάδες των Δήμων (ΔΟΝΑ) των οποίων τα πιστοποιητικά γέννησης των ποδ/στών θα είναι από τους οικείους Δήμους.

Η πρώτη φάση θα διεξαχθεί στα ανωτέρω γήπεδα την Κυριακή 30 Δεκεμβρίου, ενώ η τελική φάση θα διεξαχθεί την Τετάρτη 2-1-2001 (το γήπεδο θα ανακοινωθεί στο αυριανό δελτίο τύπου).

Το τουρνουά "Χριστούγεννα 2001" είναι συνδιοργάνωση Ε.Π.Σ.Δ.-ΝΑΟΔ.

ΤΙΜΩΡΙΑ ΤΕΔ

Υστερα από σχετικό έγγραφο της ΤΕΔ/Πειθαρχικό τμήμα/ τιμωρείται με προσωρινό αποκλεισμό δέκα πέντε (15) ημερών από αγώνες, ο παραπεμφθείς διαιτητής **Παναγιώτης Κατσιδώνης**, η ποινή αρχίζει στις 21-12-2001 και λήγει στις 4-1-2001.


RESTAURANT - TAVERNA
ΚΑΣΤΕΛΛΑ

Αμερικής 111, Ρόδος • Τηλ. 29736

παραμένει και μετά το μεσονύκτιο
ανοικτά κοντά σας μέχρι τις
6 το πρωί με σούπες και
διάφορα φαγητά.

ΤΗΛ. 29736

PRO-SPORT
UMBRO STORE
UMBRO
Only Football
ΕΞΟΥΣΙΟΔΟΤΗΜΕΝΟ ΚΑΤΑΣΤΗΜΑ
ΟΛΑ ΤΑ ΑΥΘΕΝΤΙΚΑ ΕΙΔΗ
ΡΟΥΧΙΣΜΟΥ ΤΟΥ ΟΛΥΜΠΙΑΚΟΥ
Εθν. Μακαρίου 24 (Στοά Τσουβαλά), τηλ. 23705
Λεωφ. Δημοκρατίας (Παραδείσι), τηλ. 81288

LET'S GO TRAVEL
ΘΕΛΕΤΕ ΝΑ ΤΑΞΙΔΕΨΕΤΕ;
ΕΚΔΙΔΟΥΜΕ
• ΑΕΡΟΠΟΡΙΚΑ ΕΙΣΙΤΗΡΙΑ ΕΣΩΤΕΡΙΚΟΥ & ΕΞΩΤΕΡΙΚΟΥ
• ΕΙΣΙΤΗΡΙΑ ΠΛΟΙΩΝ
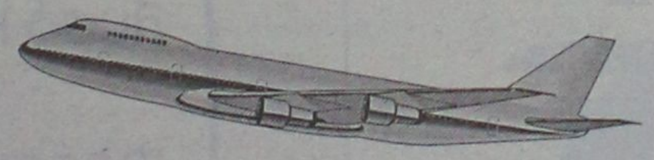
ΑΝΑΛΑΜΒΑΝΟΥΜΕ
• ΚΡΑΤΗΣΕΙΣ ΞΕΝΟΔΟΧΕΙΩΝ & ΑΥΤΟΚΙΝΗΤΩΝ ΣΕ ΧΑΜΗΛΕΣ ΤΙΜΕΣ
• ΕΚΔΟΣΕΙΣ ΔΙΑΒΑΤΗΡΙΩΝ & VISA
ΟΡΓΑΝΩΝΟΥΜΕ
• ΕΚΔΡΟΜΕΣ ΣΤΗΝ ΕΛΛΑΔΑ ΚΑΙ Σ' ΟΛΟ ΤΟΝ ΚΟΣΜΟ
ΕΣΕΙΣ ΑΠΛΑ ΑΠΟΦΑΣΙΣΤΕ ΤΟ
ΤΑ ΥΠΟΛΟΙΠΑ ΑΦΗΣΤΕ ΤΑ ΣΕ ΜΑΣ!
ΠΕΡΝΟΥ 143 - ΑΦΑΝΤΟΥ - ΡΟΔΟΣ
ΤΗΛ. : 0241 0 51186
ΤΗΛ. & FAX: 0241 0 51187

Delta

ΔΙΑΜΑΝΤΕ ΕΡΓΑΛΕΙΑ
6ο χλμ.Ρόδου Λίνδου
Συγκρότημα Μανουσέλη

ΚΟΦΤΗ ΧΕΙΡΟΣ
ΔΙΑΤΡΗΤΙΚΑ
ΔΙΑΜΑΝΤΟΤΡΥΠΟΤΕΧΝΙΚΗ ΡΟΔΟΥ
ΑΔΑΜΑΝΤΟΦΟΡΟΙ ΔΙΣΚΟΙ ΚΟΠΗΣ ΓΙΑ ΓΡΑΝΙΤΗ, ΜΑΡΜΑΡΟ ΤΟΥΒΛΟ κ.τ.λ.


ΑΡΜΟΚΟΦΤΕΣ
ΤΡΥΠΑΜΕ
ΚΟΒΟΥΜΕ
ΣΠΑΜΕ

ΧΩΡΙΣ ΣΚΟΝΕΣ
ΡΩΓΜΕΣ
ΜΕΡΕΜΕΤΙΑ
ΠΩΛΗΣΕΙΣ
&
ΕΚΤΕΛΕΣΕΙΣ ΕΡΓΑΣΙΩΝ
Η ΠΟΛΥΧΡΟΝΗ ΜΑΣ ΠΕΙΡΑ ΣΤΟ ΕΞΩΤΕΡΙΚΟ ΜΑΣ ΔΙΝΕΙ ΤΗ ΔΥΝΑΤΟΤΗΤΑ ΝΑ ΒΡΙΣΚΟΥΜΕ ΛΥΣΗ ΕΚΕΙ ΠΟΥ ΟΙ ΑΛΛΟΙ ΣΗΚΩΝΟΥΝ ΤΑ ΧΕΡΙΑ ΨΗΛΑ!
ΤΗΛΕΦΩΝΗΣΤΕ ΜΑΣ
(0241) 69022 - 77986
ΚΙΝΗΤΟ: 0944 380562
ΥΠΕΥΘΥΝΟΣ
Μαρκος Τσεσμετζής

ΕΘΝΙΚΗ ΕΡΑΣΙΤΕΧΝΙΚΗ

Κρίσιμη συνεδρίαση...

✓ *ΣΗΜΕΡΑ ΤΟ ΒΡΑΔΥ Θ' ΑΝΑΖΗΤΗΣΕΙ ΛΥΣΕΙΣ Η ΔΙΟΙΚΗΣΗ ΤΗΣ ΡΟΔΟΥ*

✓ *ΚΑΝΟΝΙΚΑ ΧΘΕΣ Η ΠΡΟΠΟΝΗΣΗ ΜΕ ΑΠΟΝΤΕΣ ΤΟΥΣ ΜΠΙΓΚΟ-ΑΝΙΑΓΚΜΠΕ ΚΑΙ ΠΑΡΟΝΤΑ ΤΟΝ ΣΙΔΗΡΟΠΟΥΛΟ*

Η Ρόδος περνάει δύσκολες μέρες αυτό τον Δεκέμβρη. Μέρες που παίρνουν αυτό το χρώμα εξαιτίας της οικονομικής δυστοκίας που υπάρχει στη Διοίκηση της ομάδας που πρέπει να "πληρώσει" οπωσδήποτε μέχρι το ερχόμενο Σάββατο. Αυτό τουλάχιστον έχει υποσχεθεί ο πρόεδρος των "πρασίνων" **Γιώργος Παπαϊωάννου** στους αρχηγούς της ομάδας την τελευταία φορά που τον επισκέφθηκαν. Κι απ' ότι φαίνεται θα περιμένουν πολλοί την αυριανή μέρα. Πάντως:

- Το σίγουρο είναι πως για τον λόγο αυτό οι Διοικούντες της Ρόδου πρόκειται να συνεδριάσουν σήμερα το βράδυ στις 9.30 και ν' ασχοληθούν με το θέμα. Οι "πράσινοι" πήραν το μισθό Νοεμβρίου αλλά τώρα τελειώνει ο χρόνος και "τρέχουν" κι άλλα πράγματα. Ετσι λοιπόν ο **Γιώργος Παπαϊωάννου** και οι Διοικούντες του πρόκειται ν' αναζητήσουν λύσεις προς την κατεύθυνση αυτή σήμερα.

ΚΑΝΟΝΙΚΑ ΠΡΟΠΟΝΗΣΗ

Οι "πράσινοι" γυμνάσθηκαν χθες σε κανονικούς ρυθμούς υπό τις οδηγίες **Σκούνα-Χαρίτου** χθες στο βοηθητικό του Εθνικού Σταδίου. Στην προπόνηση, πήραν μέρος όλοι οι ποδοσφαιριστές πλην των **Ανιάγκμπε - Μπιγκό** που άργησαν να γυρίσουν απ' την Θεσσαλονίκη επίσης κι ο **Μάκης Σιδηρόπουλος** που έχοντας άδεια απ' τον Κιλκισιακό προπονήθηκε με την Ρόδο. Ο ποδοσφαιριστής πρέπει να τονιστεί πως το ξεκαθάρισε στην Διοίκηση της Ρόδου πως δεν υπάρχει περίπτωση φυγής του από τον Κιλκισιακό. Οι "πράσινοι" περιμένουν πως και πως το αποτέλεσμα της συνεδρίασης της διοίκησης.

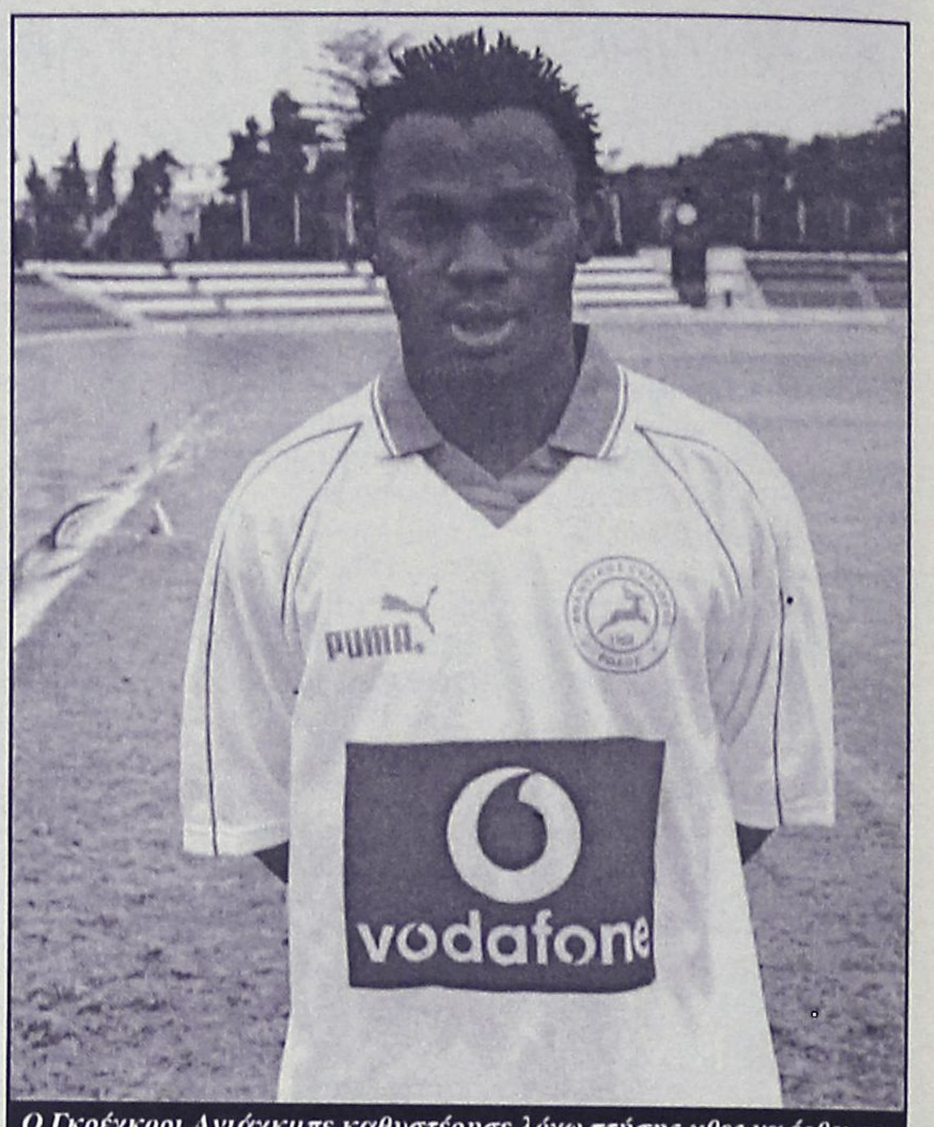

Ο Γκρέγκορι Ανιάγκμπε καθυστέρησε λόγω πτήσης χθες να έρθει στη Ρόδο και απουσίασε απ' την προπόνηση
(ΒΙΚΤΩΡ-ΦΩΤΟ ΜΑΡΚΕΤ-ΙΑΛΥΣΟΣ)

Α.Θ.Κ

Κάντε στον εγγονό, στο παιδί, στο σύζυγο, στον φίλο σας ένα δώρο της επιθυμίας του. Κάντε του ένα δώρο από την αγαπημένη του ομάδα. Όμορφα και επώνυμα δώρα από τις εξουσιοδοτημένες και ολοκληρωμένες μπουτίκ από το 1993

ΑΕΚ, ΟΛΥΜΠΙΑΚΟΥ, ΠΑΝΑΘΗΝΑΪΚΟΥ ΚΑΙ ΠΑΟΚ

ΠΑΟΚ

ΣΤΟΑ ΡΟΙΚΟΥ στο ΜΑΝΔΡΑΚΙ ΤΗΛ. 24695

ΠΑΝΑΘΗΝΑΪΚΟΣ 1908

ΚΡΕΟΠΩΛΕΙΟ

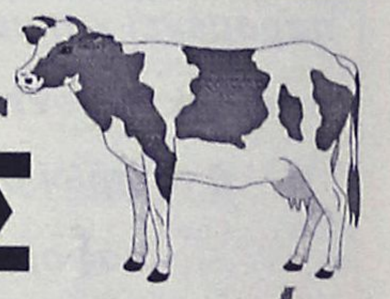

ΝΙΚΟΣ ΓΕΩΡΓΙΟΥ

...έχουμε, και λέμε!

Οι μοναδικοί στην Ρόδο που έχουμε **δική μας** φάρμα, στην Ιαλυσό και οι **μοναδικοί** που έχουμε και λέμε:
Φρέσκα ντόπια μοσχαρίσια κρέατα **δικής μας** παραγωγής!

ΚΡΕΟΠΩΛΕΙΟ ΝΙΚΟΣ ΓΕΩΡΓΙΟΥ

Γιατί εμείς έχουμε, και λέμε!

Στέλιου Κωτιάδη 4
Τηλ. 76985

ΚΕΡΔΙΣΤΕ 300.000 τώρα με την ΑΠΟΣΥΡΣΗ PIAGGIO

ΓΙΑ ΛΙΓΕΣ ΜΕΡΕΣ

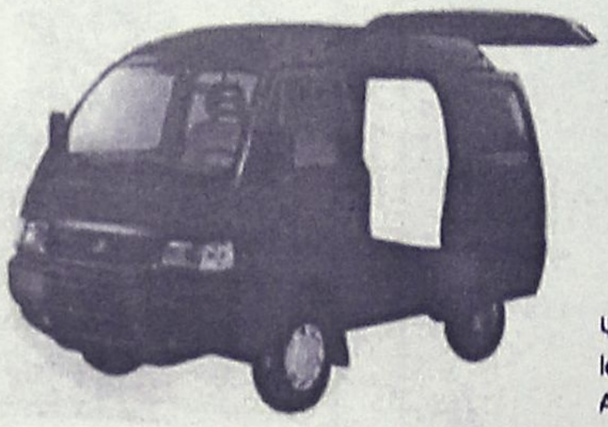

PIAGGIO

Ψυγεία
Ισοθερμικά
Ανυψωτικά



Αποσύρουμε το παλιό σας αυτοκίνητο στην αξία των 300.000 δρχ. και σας δίνουμε καινούριο με δυνατότητα εξώφλησης μέχρι και 60 μήνες.

PIAGGIO CENTER KOSTARIDIS

ΑΒΕΤΕ Κ. ΚΩΣΤΑΡΙΔΗΣ
Καναδά 10, 85100 Ρόδος. Τηλ: (0241) 73593, 28286 - Fax: 27474 E-mail: kostarid@otenet.gr

ΜΙΚΡΕΣ Αγγελίες

Για τις αγγελίες σας, απευθύνεσθε στα γραφεία μας ή στα τηλέφωνα: 22210, 75230

ΟΙ ΑΓΓΕΛΙΕΣ ΤΗΣ ΡΟΔΙΑΚΗΣ παρουσιάζονται και στο site www.anaggelies.gr

ΠΑΡΑΣΚΕΥΗ 28 ΔΕΚΕΜΒΡΙΟΥ 2001 — Η ΡΟΔΙΑΚΗ

ενοικιασεις ακινητων & επιχειρησεων

ΓΚΑΡΣΟΝΙΕΡΑ επιπλωμένη στην οδό Δρακίδου 26 (περιοχή Μητρόπολης). Πληρ. τηλ. 61716 AE43179

ΑΠΟΘΗΚΗ 135 τ.μ. επί της Αθηνών 10 και Φλώρινας γωνία. Πληρ. τηλ. 37127 AE43175

ΤΡΙΑΡΙ επιπλωμένο με καλοριφέρ, επί της οδού Μεγάλου Κωνσταντίνου 20 (απέναντι από το Σούπερμάρκετ "Σπανός"). Πληρ. τηλ. 28347 AE43158

ΚΑΤΑΣΤΗΜΑ 75 τ.μ. με πατάρι και W.C. στην οδό Κολοκοτρώνη 91. Πληρ. τηλ. 62035, 0945/202666. AE43184

ΔΙΑΜΕΡΙΣΜΑ ισόγειο με αυλή επιπλωμένο ή μη επιπλωμένο, επί των οδών Αποστόλου Παπαϊωάννου και Φώτη Φωτάρα πρώην 2η Νικηταρά γωνία αριθ. 34, με 2 υπνοδωμάτια, σαλόνι, κουζίνα και λουτροκαμπινέ. Πληρ. τηλ. 33592. AE43183

ΚΑΤΑΣΤΗΜΑ 120 τ.μ. στην περιοχή των Δασκάλων. Πληρ. τηλ. 34490 από 1 μ.μ.-3 μ.μ., 094/2424139 απόγευμα. AE43182

ΚΑΤΑΣΤΗΜΑ στο Μαντράκι κεντρικότατο σε προνομιακή θέση 35 τ.μ. περίπου. Δεκτές σοβαρές προτάσεις. Πληροφορίες μόνο στο γραφείο αυτοπροσώπως από τον ενδιαφερόμενο. Πληρ. Ροδιακή Κτηματική, Ανέστης και Σάββας Σαββαΐδης, τηλ. 26281-35476-κιν. 0944/243452-0944/421015 AE43173

ΕΝΟΙΚΙΑΖΕΤΑΙ στην Χαραλ. Μούσχου πλησίον "Μαρίνας" υπαίθριος χώρος 1.500 τ.μ. καλυμμένος με τσιμέντο με οικίσκο 45 τ.μ. μόνο για επαγγελματική χρήση κατάλληλος για στάθμευση αυτοκινήτων, αθλοπαιδιές-έκθεση φυτών-ταβέρνα και για οποιαδήποτε άλλη επαγγελματική χρήση. Πληρ. Ροδιακή Κτηματική, Ανέστης και Σάββας Σαββαΐδης, τηλ. 26281-35476-κιν. 0944/243452-0944/421015 AE43160

ΔΙΑΜΕΡΙΣΜΑ β' ορόφου 110 τ.μ. στην οδό Αμμοχώστου-Λοχαγού Φανουράκη γωνία με μηνιαίο μίσθωμα δρχ. 200.000. Πληρ. Ροδιακή Κτηματική, Ανέστης και Σάββας Σαββαΐδης, τηλ. 26281-35476-κιν. 0944/243452-0944/421015 AE43169

ΚΑΤΑΣΤΗΜΑ εστιατόριο-bar στην παραλία Ιαλυσού, πλήρως εξοπλισμένο για κάθε πληρ. τηλ. 0945949397 και 0945141714 AE43111

ΕΝΟΙΚΙΑΖΟΝΤΑΙ: 1) Κατάστημα στην Αννης Μαρίας 110 τ.μ. κατάλληλο για οποιαδήποτε εμπορική ή επαγγελματική χρήση η οποία προβλέπεται από τον κανονισμό πολυκατοικίας με λογικό μίσθωμα, 2) Οικοδομή για γραφείο 250 τ.μ. στη λεωφόρο Ρόδου-Λίνδου 1ο χλιόμετρο με λογικό μίσθωμα. Πληρ. Ροδιακή Κτηματική, Ανέστης και Σάββας Σαββαΐδης, τηλ. 26281-35476-κιν. 0944/243452-0944/421015 AE43167

ΓΡΑΦΕΙΟ 115 τ.μ. β' ορόφου κεντρικό στην οδό Λοχ. Φανουράκη με μηνιαίο μίσθωμα δρχ. 250.000. Πληρ. Ροδιακή Κτηματική, Ανέστης και Σάββας Σαββαΐδης, τηλ. 26281-35476-κιν. 0944/243452-0944/421015 AE43174

ΤΡΙΑΡΙ με δύο ευρύχωρα υπνοδωμάτια, άνετο σαλόνι, κουζίνα και μπάνιο. Πλήρως ανακαινισμένο με κεντρική θέρμανση στην πλατεία Αγ. Ιωάννου 171. Πληρ. τηλ. 27863, 27196 AE43132

PUB-ΚΑΦΕΤΕΡΙΑ στο τουριστικό κέντρο-πλησίον νέου Καζίνο. Πλήρως εξοπλισμένη ανακαινισμένη, η καλύτερη στο είδος της. Συμβόλαιο 12ετές. Συζητείται και η πώληση. Πληροφορίες άλλες δεν θα δοθούν στο τηλέφωνο. Μόνο σοβαρές προτάσεις. Πληρ. τηλ. για συνεννόηση 78392, 097/7339669, 093/7304208 μετά τις 12 το μεσημέρι. AE43157

ΔΙΑΜΕΡΙΣΜΑ α' ορόφου διόροφης πολυκατοικίας στην οδό Αννης Μαρίας 4, 110 τ.μ., δύο υπνοδωμάτια, σαλόνι-τραπεζαρία, κουζίνα, ηλιακό θερμοσίφωνα, θερμοσυσσωρευτές. Πληρ. τηλ. 37983, ώρες 09.00-13.00, 17.00-22.00. AE43154

ΚΑΤΑΣΤΗΜΑΤΑ στη Λίνδο. Πληρ. ΕΛΛΗΝΟΚΤΗΜΑΤΙΚΗ Πέτρος Πρεζεράκος τηλ. 33866, 0932/468026 AE43143

ΚΤΗΜΑΤΟΜΕΣΙΤΙΚΟ ΓΡΑΦΕΙΟ - REAL ESTATE AGENCY

ΕΚΤΙΜΗΣΕΙΣ-ΑΓΟΡΕΣ-ΠΩΛΗΣΕΙΣ
ΚΑΤΑΣΤΗΜΑΤΑ
ΟΙΚΟΠΕΔΑ-ΧΩΡΑΦΙΑ
ΚΤΗΜΑΤΙΚΕΣ-ΣΥΜΒΟΥΛΕΣ
ΕΝΟΙΚΙΑΣΕΙΣ-ΔΙΑΧΕΙΡΙΣΕΙΣ
ΣΠΙΤΙΑ-ΔΙΑΜΕΡΙΣΜΑΤΑ

Vitzileos
ΜΑΡΙΟΣ Κ. ΒΙΤΖΗΛΑΙΟΣ
Μεσίτης Αστικών Συμβάσεων - Real Estate Agent

Εθν. Μακαρίου 45 - 3ος όροφος
Τηλ.: 0241-24900 25545.
Fax: 25544 Κιν.: 0932-704919

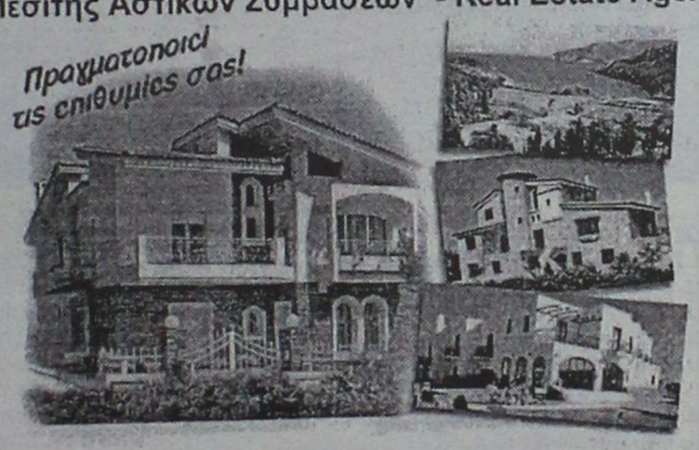

ΚΑΤΑΣΤΗΜΑΤΑ, ΓΡΑΦΕΙΑ, ΕΠΙΧΕΙΡΗΣΕΙΣ

	ΔΡΧ.	ΕΥΡ
Επιχείρηση-Πλυντήρια-Στεγνωτήρια σε πλήρη λειτουργία	7.000.000	20.543
Επιχείρηση τουριστικό μαγαζί στη Ψαροπούλα	15.000.000	44.021
Κατάστημα 20 τ.μ. στο Φαληράκι	40.000.000	117.388
Κατάστημα 31 τ.μ. στη Διαγοριδών	16.000.000	46.955
Κατάστημα 45 τ.μ. ισόγ. και 90 τ.μ. υπόγ. στο Καρακόνερο	30.000.000	88.041
Κατάστημα 50 τ.μ. κοντά στο Μανδράκι	100.000.000	293.470
Κατάστημα 60 τ.μ. με 250 τ.μ. αυλή στο Πρασονήσι	70.000.000	205.429
Εστιατόριο διώροφ. 115 και 115 τ.μ. στη Π. Πόλη	60.000.000	176.082
Κατάστημα 140+140+132 τ.μ. ανά όροφο στην Ορφανίδου	75.000.000	220.103
Κατάστημα 300 τ.μ. σε οικόπ. 1000 τ.μ. στη Παστίδα	50.000.000	146.735
Κατάστημα 900 τ.μ. (ανά 300 τ.μ. υπόγ, ισόγ, όροφ) στα Κοσκινού	200.000.000	586.940
Επιχείρηση και ακίνητο 856 τ.μ. με πάρκιν κοντά στο πανεπιστ.	125.000.000	366.837
Εργοστάσιο 1000 τ.μ. σε οικόπ. 6400 τ.μ. στον Καλαμώνα	180.000.000	528.247
Ακίνητο 1155 τ.μ. σε οικόπ., 817 τ.μ. στο κέντρο της πόλης	360.000.000	1.056.494
20 στούντιος (ενοικιασμ.) και μαγαζί 100 τ.μ.-έξυπνη επένδυση	200.000.000	586.940
Ξενοδοχείο Α! κατηγ. 120 κλ. σε οικόπ., 4725 τ.μ. στην Ιαλυσό		
Ξενοδοχείο Β! κατηγ. 72 κλ και διασκοθήκη στη πόλη	300.000.000	880.411
Κατάστημα 180 τ.μ. και 500 τ.μ. στη παραλία Ιαλυσού	50.000.000	146.735

ΔΙΑΜΕΡΙΣΜΑΤΑ

40 τ.μ. στην Ιξιά κοντά στη θάλασσα	11.000.000	32.282
50 τ.μ. στο Γεννάδι με δύο υπνοδ. και θέα	15.000.000	44.020
58 τ.μ. στο Παραδείσι	13.000.000	38.151
70 τ.μ. στο Καρακόνερο	28.000.000	82.172
85 τ.μ. στους Δασκάλους	25.000.000	73.368
88 τ.μ. περιοχή Αν. Μαρίας	35.000.000	102.715
96 τ.μ. στην Ιξιά	43.000.000	126.192
100 τ.μ. στα Τριάντα, ισόγειο	19.000.000	55.760
108 τ.μ. στην Ανάληψη	31.000.000	90.976
110 τ.μ. στα Κοσκινού, σούπερ λουξ	35.000.000	96.845
114 τ.μ. στο Καζίνο κοντά, παραδοσιακό	40.000.000	117.388
120 τ.μ. στην Ιξιά	30.000.000	88.041
120 τ.μ. περιοχή Αν. Μαρίας	48.000.000	140.866
130 τ.μ. περιοχή Αν. Μαρίας	52.000.000	152.605
130 τ.μ. στο Καρακόνερο	52.000.000	152.605
200 τ.μ. στο Μόντε Σμιθ, διατηρητέο	80.000.000	234.776
210 τ.μ. στα Κοσκινού, σούπερ λουξ	75.000.000	220.103

ΜΕΖΟΝΕΤΕΣ-ΜΟΝΟΚΑΤΟΙΚΙΕΣ

	ΔΡΧ.	ΕΥΡ
60 τ.μ. διόροφη μονοκ. επιπλωμένη στην Παλιά Πόλη	30.000.000	88.041
68 τ.μ. μονοκατ. με αυλή 90 τ.μ. στα Μαριτσά	18.000.000	52.825
80 τ.μ. μεζονέτα με οικόπεδο στους Καστελοριζιούς	20.000.000	58.695
90 τ.μ. διόροφη μονοκατ.+30 τ.μ. αυλή στην Παλιά Πόλη	26.000.000	76.302
115 τ.μ. μεζονέτα σε μπετά με 1.000 τ.μ. οικόπεδο στα Αφάντου	16.000.000	52.825
119 τ.μ. διόροφ. μονοκ. με 27 τ.μ. αυλή στη Π. Πόλη	20.000.000	58.695
120 τ.μ. μεζονέτα στο Μήδεια	40.000.000	117.388
120 τ.μ. διόρ. μονοκ. με αυλή στη Π. Πόλη κοντά στο Καστέλο	120.000.000	352.164
130 τ.μ. μεζονέτα σε σοβάδες με οικοπ. 300 τ.μ. στα Τριάντα	42.000.000	123.258
135 τ.μ. μονοκ. με κήπο 700 τ.μ. στα Κρητικά	60.000.000	176.082
150 τ.μ. μονοκ. σε κτήμα 18 στρ. στο Καλαμώνα	90.000.000	264.123
160 τ.μ. μεζονετ. σε μπετά στα Τριάντα	34.000.000	99.780
170 τ.μ. μονοκ. με αυλή στη Π. Πόλη	23.000.000	67.498
2 μεζονετ. των 170 τ.μ. έκαστη και διαμερ. 120 τ.μ. σε οικόπ. 2.500 τ.μ. στη Παστίδα	125.000.000	366.838
170 τ.μ. διόρ. μονοκατ. διατηρ. και 237 τ.μ. στη Λέρο		
180 τ.μ. μονοκ. σε οικοπ. 750 τ.μ. με θέα στο Γεννάδι	45.000.000	132.062
187 τ.μ. βίλα σε οικοπ. 4780 τ.μ. στη Παστίδα	100.000.000	293.470
200 τ.μ. μεζονέτ. ημιτελής στα Καλαβάρδα	39.000.000	85.106
230 τ.μ. βίλα σε οικόπεδο 7.700 τ.μ. και γεώτρηση στην Λάρδο	120.000.000	352.164
252 τ.μ. μονοκ. στη Π. Πόλη κοντά στο Καστέλο	35.000.000	102.714.
300 τ.μ. βίλα σε 4 στρ., με γκαράζ στις Καλυθιές	100.000.000	293.470
320 τ.μ. βίλα σε 4 στρ. στα Τριάντα	110.000.000	322.817
5 μονοκατ. διατηρ. συνολ. επιφάν. 340 τ.μ. στο Μόντε Σμιθ	160.000.000	469.553

ΟΙΚΟΠΕΔΑ

150 τ.μ. με Σ.Δ. 0,6 στους Δασκάλους	8.000.000	23.478
412 τ.μ. με Σ.Δ. 1.20 στον Αγ. Νικόλαο	65.000.000	190.755
750 τ.μ. εντός σχεδίου στο Γεννάδι	6.000.000	20.445
1.450 τ.μ. εντός οικισμού, στα Μαριτσά	9.000.000	20.412
2.100 τ.μ. στην Ιξιά	45.000.000	132.062
2.200 τ.μ. στα Μαριτσά	20.000.000	58.694
2.500 τ.μ. στο δρόμο Ελαιώνας-Φουρνάκι στο Γεννάδι	5.000.000	14.674
3.080 τ.μ. στο Πλημύρι	8.000.000	23.478
4.060 τ.μ. πίσω από ΔΕΥΑΡ	60.000.000	176.082
4.000 τ.μ. κοντά στο Βερόπουλο με φανταστική θέα	60.000.000	176.082
4.000 τ.μ. στη Παστίδα	19.000.000	55.760
4.250 τ.μ. στο Γεννάδι (διασταύρωση)	30.000.000	88.041
4.400 τ.μ. στην Κρεμαστή	26.000.000	76.302
5.000 τ.μ. στα Μαριτσά	15.000.000	44.020
5.000 τ.μ. στ' Αφάντου	35.000.000	102.715.
5.085 τ.μ. στα Κοσκινού	35.000.000	102.715
5.500 τ.μ. κοντά στην θάλασσα στο Γεννάδι	40.000.000	117.388
6.000 τ.μ. με αποθήκη στην Παστίδα	49.000.000	143.800
6.500 τ.μ. στην Λεωφόρο Ρόδος-Κρεμαστή	120.000.000	352.164
6.500 τ.μ. κοντά στη θάλασσα προνομιακό στο Φαληράκι	170.000.000	498.900
6.720 τ.μ. στο Θόλαρο-Παραδείσι	28.000.000	82.172
7.750 τ.μ. στο δρόμο προς τη θάλασσα στα Κολύμπια	80.000.000	234.776
8.000 τ.μ. στο Φαληράκι	56.000.000	143.800
8.500 τ.μ. στη παραλία Αφάντου	51.000.000	149.670
8.800 τ.μ. στα Κοσκινού	70.000.000	205.430
9.345 τ.μ. με θέα στα Ασγούρου	69.000.000	202.495
12.000 τ.μ. πάνω στο κύμα στα Αφάντου	176.000.000	516.508
13.000 τ.μ. στα Μαριτσά	37.000.000	108.584
15.000 τ.μ. στα Ασγούρου	45.000.000	132.062
15.000 τ.μ.με θέα στη θάλασσα στη Πάρο	25.000.000	73.368
15.300 τ.μ. στο Πλημύρι	60.000.000	176.082
25.000 τ.μ. στα Καλαβάρδα	100.000.000	293.470
30.000 τ.μ. στη παραλία Αφάντου	360.000.000	1.056.493
30.000 τ.μ. στο Τσαΐρι	120.000.000	352.160
32.000 τ.μ. πάνω στο κύμα στην Θολό	200.000.000	586.940
38.000 τ.μ. πάνω στο κύμα στο Γεννάδι	646.000.000	1.895.818
46.000 τ.μ. στο Τσαΐρι	138.000.000	405.000
50.000 τ.μ. στο Τσαΐρι	125.000.000	366.838

ΖΗΤΟΥΝΤΑΙ:
ΚΑΤΑΣΤΗΜΑΤΑ ΟΙΚΟΠΕΔΑ ΔΙΑΜΕΡΙΣΜΑΤΑ
ΕΝΤΟΣ-ΕΚΤΟΣ ΠΟΛΕΩΣ ΚΑΘΩΣ ΚΑΙ
ΟΙΚΟΠΕΔΑ ΓΙΑ ΑΝΤΙΠΑΡΟΧΗ
ΔΑΝΕΙΑ ΔΕΚΤΑ- ΕΥΚΟΛΙΕΣ ΠΛΗΡΩΜΗΣ

ενοικιασεις

συνέχεια από την προηγούμενη

ΔΙΑΜΕΡΙΣΜΑ πολυτελές επί της οδού Εθνικής Αντιστάσεως που αποτελείται από 3 υπνοδωμάτια, μεγάλο σαλόνι, καθιστικό, καινούργια κουζίνα, βοηθητικούς χώρους, μπάνιο και ντους, 180 τ.μ. τιμή 250.000 δρχ. Πληρ. τηλ. 29827 όλη την ημέρα, 38736-22964 μέχρι τις 14.00 AE42859

ΔΙΑΜΕΡΙΣΜΑ 3 υπνοδωματίων στο Καρακόνερο. Πληρ. τηλ. 61967 AE43130

ΚΑΤΑΣΤΗΜΑ 33 τ.μ. με 33 τ.μ. υπόγειο και 15 τ.μ. ημιόροφο στα 100 μαγαζιά εντός στοάς, κατάλληλο και για γραφείο. Πληρ. τηλ. 0945482204 AE43113

ΓΩΝΙΑΚΟ ΚΑΤΑΣΤΗΜΑ ΕΠΙ ΤΗΣ ΟΔΟΥ ΣΤΕΦΑΝΟΥ ΚΑΖΟΥΛΗ (ΑΠΕΝΑΝΤΙ ΑΠΟ ΤΟ ΕΡΓΑΤΙΚΟ ΚΕΝΤΡΟ), 70 Τ.Μ. ΙΣΟΓΕΙΟ ΜΕ 80 Τ.Μ. ΥΠΟΓΕΙΟ. ΠΛΗΡ. ΤΗΛ. 66672 ΚΑΙ 21442 ΠΕ43112

ΚΑΤΑΣΤΗΜΑ ισόγειο 164 τ.μ. με πατάρι από μπετόν αρμέ 40 τ.μ., τουαλέτα ηλεκτρική εγκατάσταση και τηλέφωνο επί της διασταύρωσης των οδών Στρατηγού Ζήση 78 και Μ. Μαλλιαράκη κατάλληλο για έκθεση, τράπεζα, τουριστικό γραφείο και άλλη χρήση. Πληρ. τηλ. 0241-31308, 0946101181 AE43129

ΜΟΝΟΚΑΤΟΙΚΙΑ στα Κοσκινού με 2 υπν/τια 85 τ.μ. με τεράστιο κήπο. Απαραίτητη προϋπόθεση η περιποίηση των δέντρων. 150.000 δρχ. Πληρ. ΑΙΓΑΙΟΚΤΗΜΑΤΙΚΗ τηλ. 22943-28838 AE43018

ΕΝΟΙΚΙΑΖΟΝΤΑΙ 10 studios στην Κρεμαστή, πλήρως επιπλωμένα σε ήσυχο και φυσικό περιβάλλον με κήπο, γρασίδι, μπαλκόνια, ντους, WC, ηλιακούς, άνετο πάρκινγκ με 40.000 δρχ. το μήνα. Πληρ. τηλ. 0937606824 και 48038, 95487 AE42936

ΓΚΑΡΣΟΝΙΕΡΕΣ ΚΑΙ STUDIOS πλήρως επιπλωμένα κοντά στο Πανεπιστήμιο και ΙΕΚ. Για την σχολική περίοδο. Πληρ. τηλ. 78965. AE42881

ΨΗΣΤΑΡΙΑ στην οδό Χαραλάμπου Μούσχου απέναντι από το ξενοδοχείο "Rainbow". Πληρ. τηλ. 65103, 30481 AE42988

ΜΟΝΟΚΑΤΟΙΚΙΑ 3 υπνοδωματίων με γκαράζ, θέρμανση με κήπο, Παρισίων 10, άνω Ροδίνι. Πληρ. τηλ. 69789, 01-8843204, 0936946956 AE43009

ΚΑΤΑΣΤΗΜΑΤΑ καινούργια επί της Ευαγόρα 2, 75 τ.μ. μετά υπογείου. Επίσης γκαρσονιέρα 40 τ.μ. μετά βεράντας επί της Ευαγόρα 2. Πληρ. τηλ. 0977351166 κ. Παντελίδης AE42932

ΚΑΤΑΣΤΗΜΑ 60 Τ.Μ. ΜΕ ΠΑΤΑΡΙ ΕΠΙ ΤΗΣ ΗΡΩΩΝ ΠΟΛΥΤΕΧΝΕΙΟΥ. ΔΕΚΤΕΣ ΜΟΝΟ ΣΟΒΑΡΕΣ ΠΡΟΤΑΣΕΙΣ. ΠΛΗΡ. ΤΗΛ. 39148, 37207 ΩΡΕΣ ΚΑΤΑΣΤΗΜΑΤΩΝ ΠΕ42894

ΔΙΑΜΕΡΙΣΜΑΤΑ δίχωρα και μονόχωρα πλήρως εξοπλισμένα με κλιματισμό στην περιοχή Ζέφυρος Ρόδου. Πληρ. τηλ. 30063, 0972551300 AE43024

ΔΙΑΜΕΡΙΣΜΑ μικρό επιπλωμένο στην Ανάληψη. Ενοίκιο 110.000 δρχ. Πληρ. τηλ. 30069 XAE3010

STUDIOS ΜΕ ΤΟ ΜΗΝΑ Η ΤΗΝ ΗΜΕΡΑ ΠΛΗΡΩΣ ΕΠΙΠΛΩΜΕΝΑ ΜΕ ΠΟΛΥΚΟΥΖΙΝΑΚΙ, ΨΥΓΕΙΟ, ΝΤΟΥΖ, W.C., ΤΗΛΕΦΩΝΟ, ΜΠΑΛΚΟΝΙ, ΖΕΣΤΟ ΝΕΡΟ ΕΠΙ 24ΩΡΟΥ ΒΑΣΕΩΣ ΣΤΗΝ ΠΙΟ ΗΣΥΧΗ ΠΕΡΙΟΧΗ ΤΗΣ ΠΟΛΗΣ (ΠΕΡΙΟΧΗ ΔΑΣΚΑΛΩΝ), ΟΔΟΣ ΜΑΝΩΛΗ ΠΑΠΑΜΑΝΩΛΗ ΑΡΙΘΜ. 12, ΚΑΘΕΤΟΣ ΕΠΙ ΤΗΣ ΣΤΕΛΙΟΥ ΚΩΤΙΑΔΗ. ΠΛΗΡ. ΤΗΛ. 37244.

ΚΑΤΑΣΤΗΜΑ 75 τ.μ. με βιτρίνα 6,50 μ. σε εμπορικό δρόμο της Παλιάς Πόλης της Ρόδου. Πληρ. τηλ. 09.44.88.11.22 και 37.753 XAE111

ΕΝΟΙΚΙΑΖΕΤΑΙ πλήρως επιπλωμένο 3άρι διαμέρισμα 120 τ.μ. στο κέντρο της πόλης επί της 25ης Μαρτίου στον 2ο όροφο με θέρμανση και ασανσέρ. Πληρ. τηλ. 0946-061308 AE42896

2 ΓΚΑΡΣΟΝΙΕΡΕΣ μαζί ή μεμονωμένα κατάλληλα για Φροντιστήριο (διατίθεται μαζί και η επίπλωση), ιατρείο, γραφείο ή άλλη επαγγελματική χρήση, στον α' όροφο στην οδό Κων/νου Παλαιολόγου 105, με πρόσοψη στο Πάρκο του Αγ. Ιωάννου. Πληρ. τηλ. 82400-81540 κ. Ευαγγελία. XAE100

πωλησεις ακινητων & επιχειρησεων

ΠΩΛΟΥΝΤΑΙ ΑΠΟ ΙΔΙΟΚΤΗΤΗ ΚΑΙ ΥΠΟ ΚΑΤΑΣΚΕΥΗ ΝΕΑΣ ΟΙΚΟΔΟΜΗΣ - ΚΑΤΑΣΤΗΜΑ 35 Τ.Μ. ΚΑΙ 20 ΥΨΟΣ 5 Μ. ΕΠΙ ΤΗΣ ΟΔΟΥ ΚΩΝ/ΝΟΥ ΠΑΛ/ΓΟΥ 6 ΔΙΑΣΤΑΥΡΩΣΗ - ΔΙΑΣΤΑΥΡΩΣΗ ΜΕ ΤΗΝ Μ. ΚΩΝ/ΝΟΥ ΚΟΝΤΑ ΣΤΟ ΠΑΛΙΟ ΙΚΑ - ΑΠΟ ΦΑΝΑΡΙΑ ΠΡΟΣ ΓΥΜΝΑΣΙΑ-ΛΥΚΕΙΑ ΑΡΡΕΝΩΝ. ΠΛΗΡ. ΤΗΛ. 31161 ΠΟ43177

ΚΤΗΜΑΤΟΜΕΣΙΤΙΚΟ ΓΡΑΦΕΙΟ
ΕΥΡΩΚΤΗΜΑΤΙΚΗ
ΜΕΣΙΤΕΣ ΣΥΜΒΟΥΛΟΙ ΕΚΤΙΜΗΤΕΣ
ΑΓΟΡΕΣ - ΠΩΛΗΣΕΙΣ - ΕΚΤΙΜΗΣΕΙΣ - ΜΙΣΘΩΣΕΙΣ ΑΚΙΝΗΤΩΝ - ΑΝΤΙΠΑΡΟΧΕΣ - ΕΠΕΝΔΥΤΙΚΕΣ ΠΡΟΤΑΣΕΙΣ - ΑΡΧΙΤΕΚΤΟΝΙΚΕΣ ΜΕΛΕΤΕΣ



	ΔΡΑΧΜΕΣ	ΕΥΡΩ-€
100τ.μ.-Κιοτάρι Σε 1000τ.μ. οικ.στο Κύμα...	60εκ.	176.061,5
110 τ.μ.- Κιοτάρι σε 1000τ.μ. οικόπ.....	26εκ.	76.293,3
112τ.μ.- Στους Δασκάλους (ημπελής).....	26εκ.	76.293,3
117τ.μ.- Ιαλυσός σε 297τ.μ. οικόπ.....	55εκ.	161.389,7
118τ.μ.- Ιαλυσός σε 238τ.μ. οικόπ.....	58εκ.	170.192,7
119τ.μ.- Ιαλυσός σε 238τ.μ. οικόπ.....	54εκ.	158.455,3
120τ.μ.- Ιαλυσός σε 300τ.μ. οικ.(ημπελής).	35εκ.	102.702,5
120τ.μ.- Παρ.Ιαλυσού σε 300τ.μ.οικ.(ημπ.).	41εκ.	120.308,7
130τ.μ.- Λαχανιά στο κύμα σε 1266τ.μ. οικ..	70εκ.	205.405,0
140τ.μ.- Γεννάδι σε 1000τ.μ.οικ. στο κύμα.	80εκ.	234.748,7
140τ.μ.- Κοσκινού σε 700τ.μ. οικ. (μπετά)...	32εκ.	93.899,4
140τ.μ.- Κοσκινού σε 300τ.μ. (μπετά).....	30εκ.	88.030,7
140τ.μ.- Κοσκινού σε 700τ.μ. οικ. (μπετά)...	32εκ.	93.899,4
143τ.μ - Κοσκινού σε 228τ.μ. Οικόπ.....	59εκ.	173.127,1
153τ.μ.- Ιαλυσός σε 377τ.μ. οικόπ.....	75εκ.	220.076,8
157τ.μ.- Κοσκινού σε 263τ.μ.οικόπ.....	65εκ.	190.733,2
160τ.μ.- παρ.Ιαλυσού Σε 400τ.μ. οικ.(μπετά).	42εκ.	123.243,0
160τ.μ.- Στους Δασκάλους.....	55εκ.	161,389,7
168τ.μ.- Μόντε Σμιθ σε 400τ.μ. οικόπ.....	120εκ.	352.123,0
170τ.μ.- Κοσκινού σε 4000τ.μ. οικόπ.....	170εκ.	498.840,9
171τ.μ - παρ. Ιαλυσού σε 400 τ.μ. οικόπ...	70εκ.	205.405,0
180τ.μ.- παρ. Ιαλυσού σε 300τ.μ. οικόπ.....	63εκ.	184.864,5
180τ.μ.- Ανάληψη (ημπελής).....	42εκ.	123.243,0
180τ.μ.- Ιαλυσός σε 400τ.μ. οικ. (μπετά).....	44εκ.	129.111,7
185τ.μ.- Μόντε Σμιθ σε 400τ.μ. οικόπ.....	120εκ.	352.123,0
190τ.μ.- παρ. Ιαλυσού σε 400τ.μ. οικόπ.....	67εκ.	196.602,0
196τ.μ.- Ιαλυσός σε 1000τ.μ.οικόπ.....	85εκ.	249.420,4
200τ.μ.- Ιαλυσός σε 1000τ.μ. οικόπ.....	90εκ.	264.092,2
200τ.μ.- Ιαλυσός σε 400τ.μ. οικόπ.....	85εκ.	249.420,4
200τ.μ.- Ιαλυσός σε 1000τ.μ. οικόπ.....	90εκ.	264.092,2
200τ.μ.- Ιαλυσός σε 500τ.μ. οικόπ.(μπετά)	52εκ.	152.586,6
200τ.μ.- Ιαλυσός σε 1000τ.μ. οικόπ.(μπετά)	36εκ.	105.636,9
200τ.μ.- Κοσκινού σε 2000τ.μ. οικόπ.....	75εκ.	220.076,8
200τ.μ.- Κοσκινού σε 1000τ.μ.οικ.(ημπ.)...	50εκ.	146.717,9
200τ.μ.- Κοσκινού σε 1000τ.μ.οικ(μπετά)..	40εκ.	117.374,3
210τ.μ.- Ιξιά με αποκλ. χρήση αυλής.....	65εκ.	190.733,2
210τ.μ.- Ιαλυσός σε 320τ.μ. οικ.(μπετά).....	35εκ.	102.702,5
220τ.μ.- Ιαλυσός σε 1000τ.μ. οικόπ.....	95εκ.	278.764,0
300τ.μ.- παρ.Ιαλυσού σε 500τ.μ. οικόπ.....	105εκ.	308.107,6



	ΔΡΑΧΜΕΣ	ΕΥΡΩ-€
ΡΟΔΟΣ		
190τ.μ. Στην πάρ. Μ. Πετρίδη (Σ.Δ.=0,8)...	17εκ.	49.884,1
241τ.μ. Στη Σμύρνης.....	18εκ.	52.818,4
300τ.μ. Στο συνετ/σμό Απόλλων.....	18εκ.	52.818,4
300τ.μ. Στο συνετ/σμό Τραπεζικών...	17εκ.	49.884,1
400τ.μ. Στη Σμύρνης (Σ.Δ.=0,8).....	32εκ.	93.899,5
424τ.μ. Στη Σμύρνης (Σ.Δ.=1).....	37εκ.	108.571,3
450τ.μ. στην Καραισκάκη (Σ.Δ,=1,2).....	50εκ.	146.717,9
500τ.μ. Στη Σμύρνης (Σ.Δ.=0,8).....	45εκ.	132.046,1
520τ.μ. Στην Αθηνών (Σ.Δ.=0,8).....	42εκ.	123.243,0
650τ.μ. Στη Δωδώνης (Σ.Δ.=0,8).....	50εκ.	146.717,9
700τ.μ. Στην πάρ. Γαληνού (Σ.Δ.=0,4).	25εκ.	73.358,0
1500τ.μ. Στην πάρ. Μ.Πετρίδη (Σ.Δ.=0,8).	130εκ.	381.466,6
4000τ.μ. στο Μόντε Σμιθ.....	140εκ.	410.810,1
ΚΟΣΚΙΝΟΥ		
345τ.μ. Εντός οικισμού (Σ.Δ.=0,5).....	13εκ.	38.146,6
1000τ.μ. Με βιοτεχν. άδεια οικόδ.....	12εκ.	35.212,3
1389τ.μ Πανοραμικό με άδ. οικόδ.....	18εκ.	52.818,4
1400τ.μ. στην επαρχ.οδό με αδ. οικοδ..	24εκ.	79.227,6
2100τ.μ. στην Ρόδ.-Λίνδου με αδ. οικ..	60εκ.	176.061,5
2500τ.μ. στη Ρόδου-Λίνδου με αδ. οικ..	60εκ.	176.061,5
2778τ.μ. στη θέση Κουναράς.....	35εκ.	102.702,5
4000τ.μ. στη Ρόδου Λίνδου με αδ. οικ..	85εκ.	249.420,4
4000τ.μ. στη θέση Πέζουλας.....	40εκ.	117.374,3
4000τ.μ. Πανοραμικό.....	46εκ.	134.980,4
4000τ.μ. στη θέση Πέζουλας.....	52εκ.	152.586,6
4000τ.μ. στη θέση Πέζουλας.....	58εκ.	170.192,8
4000τ.μ. στο Φυτώριο.....	37εκ.	108.571,3
4000τ.μ. Κοντά στο Ραδ. Σταθμό.....	34εκ.	99.768,2
4740τ.μ. στο Φυτώριο.....	37εκ.	108.571,3
4795τ.μ. στο Φυτώριο.....	42εκ.	123.243,0
5500τ.μ. εκτός οικισμού.....	45εκ.	132.046,1
5700τ.μ. στο Τσαϊρι.....	55εκ.	161.389,7
5700τ.μ. στο Τσαϊρι με άδεια οικόδ...	45εκ.	132.046,1
6000τ.μ. στη θέση Λάγκωνας.....	36εκ.	105.636,9
7450τ.μ. κοντά στο ΚΡΕΣΤΕΝ.....	52εκ.	152.586,6
8000τ.μ. κοντά στο ΚΡΕΣΤΕΝ.....	55εκ.	161.389,7
10.000τ.μ. στη θέση Πέζουλας.....	80εκ.	234.748,7
10.000τ.μ. στην Αγία Βαρβάρα.....	25εκ.	73.358,0

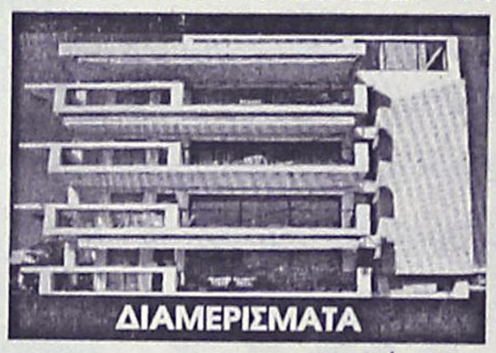

	ΔΡΑΧΜΕΣ	ΕΥΡΩ-€
50τ.μ. Στην Αταβύρου.....	15εκ.	44.015,4
55τ.μ. στο κέντρο πόλεως.	33εκ.	96.833,8
58τ.μ. στην Ανάληψη.....	19εκ.	55.752,8
58τ.μ. στην Ανάληψη.....	21εκ	61.621,5
70τ.μ. Στην Πίνδου.....	16εκ.	46.949,7
70τ.μ. Στην Ιξιά.....	15εκ.	44.015,4
70τ.μ. Στην Ανάληψη(ημπ.).	16εκ.	46.949,7
90τ.μ. Στην Ιξιά.....	30εκ.	88.030,7
90τ.μ. Στην Ανάληψη.....	32εκ.	93.899,5
90τ.μ Στους Δασκάλους(ημπ.)	18εκ.	52.818,4
98τ.μ. στην Ανάληψη.....	38εκ.	111.505,6
100τ.μ. Στην Ανάληψη (ημιπ)	30εκ.	88.030,7
100τ.μ Στο Ροδίνι (σε μπετά)	20εκ.	58.687,2
100τ.μ Στο Ροδίνι (σε μπετά)	18εκ.	52.818,4
102τ.μ.- Καρακόνερο.....	30εκ.	88.030,7
103τ.μ. στην Ανάληψη.....	36εκ.	105.636,9
105τ.μ. στο Ροδίνι.....	40εκ.	117.374,3
105τ.μ στο Ροδίνι.....	44εκ.	129.111,7
107τ.μ. στο Ροδίνι.....	33εκ.	96.833,8
114τ.μ.-Ανάληψη (ημπελές)	35εκ.	102.702,5
114τ.μ. στους Δασκάλους...	49εκ.	143.783,5
115τ.μ. στην Ιξιά.....	50εκ.	146.717,9
116τ.μ. στο Ροδίνι.....	45εκ.	132.046,1
116τ.μ. στην Ανάληψη.....	38εκ.	111.505,6
117τ.μ. -Πάρ. Άννης Μαρίας...	45εκ.	132.046,1
117τ.μ. στους Δασκάλους...	46εκ.	134.980,4
117τ.μ. στην Ανάληψη.....	41εκ.	120.308,6
118τ.μ. στους Δασκάλους...	34εκ.	99.768,1
120τ.μ. στο Ροδίνι.....	44εκ.	129.111,7
124τ.μ Στο κέντρο πόλεως.	60εκ.	176.061,5
123τ.μ. στο Ροδίνι.....	46εκ.	134.980,4
123τ.μ. στην Ανάληψη.....	49εκ.	143.783,5
124τ.μ. στην Ανάληψη.....	44εκ.	129.111,7
125τ.μ. στους Δασκάλους...	48εκ.	140.849,2
125τ.μ. στους Δασκάλους...	50εκ.	146.717,9
125τ.μ. Στο Μήδεια.....	30εκ.	88.030,7
140τ.μ. στην Ανάληψη(ημπ.)	35εκ.	102.702,5
140τ.μ.- πλατ. Αγ. Νικολάου...	40εκ.	117.374,3
150τ.μ. Στην Αλεξ. Διάκου..	48εκ.	140.849,2



	ΔΡΑΧΜΕΣ	ΕΥΡΩ-€
20τ.μ.- Φαληράκι (εμπορ. κέντρο Έψιλον)...	38εκ.	111.505,6
23τ.μ. στη Σωκράτους.....	140εκ.	410.810,1
30τ.μ. στο Φαληράκι.....	70εκ.	205.405,0
30τ.μ. στο Φαληράκι.....	35εκ.	102.702,5
35τ.μ. Στην Αλεξ. Διάκου	220εκ.	645.558,8
39τ.μ. Στη Γαριβάλδη.	12εκ.	35.212,3
40τ.μ.- παραλία Ιαλυσού	24εκ.	70.424,6
48τ.μ.- Τάρπον Σπρινγς....	100εκ.	293.435,8
50τ.μ. στην Αλεξ. Διάκου	50εκ.	146.717,9
50τ.μ. στην Καρπάθου.....	65εκ.	190.733,2
60τ.μ. με 60τ.μ. υπόγειο - Δενδρινού.....	40εκ.	117.374,3
60τ.μ. Στην Λίνδο....	62εκ.	181.930,2
60τ.μ. με 60τ.μ. υπόγειο - Δενδρινού.....	40εκ.	117.374,3
90τ.μ. με 90τ.μ. υπόγειο - Αταβύρου.....	50εκ.	146.717,9
94τ.μ. Στην Αλεξ. Διάκου	90εκ.	264.092,2
97τ.μ. στη Ρόδου-Λίνδου	75εκ.	220.076,8
127τ.μ.-Σκεύου Ζερβού...	37εκ.	102.702,5
140τ.μ. με 140τ.μ. υπόγειο στον Αγ. Ιωάννη	55εκ.	176.061,5
ΓΡΑΦΕΙΑ		
50τ.μ.-εμπορικό κέντρο Φώκιαλη.....	18εκ.	52.818,4
97τ.μ.- 28ης Οκτωβρίου	37εκ.	108.571,2

ΖΗΤΟΥΝΤΑΙ ΔΙΑΜΕΡΙΣΜΑΤΑ, ΚΑΤΑΣΤΗΜΑΤΑ, ΟΙΚΟΠΕΔΑ ΕΝΤΟΣ Η ΕΚΤΟΣ ΠΟΛΕΩΣ, ΟΙΚΟΠΕΔΑ ΓΙΑ ΑΝΤΙΠΑΡΟΧΗ, ΔΑΝΕΙΑ ΔΕΚΤΑ, ΕΥΚΟΛΙΕΣ ΠΛΗΡΩΜΗΣ

Τηλ. (0241) 73819,74917 κιν 0944/374546, 0945/292030 FAX 38641

ΠΛΗΡΟΦΟΡΙΕΣ-ΔΙΑΘΕΣΗ
ΙΩΑΝΝΗΣ & ΜΙΧΑΛΗΣ ΕΥΣΤΑΘΙΟΥ

Μεταφερθήκαμε στα νέα μας γραφεία Εθνικής Αντίστασης 83 (πρώην Άννης Μαρίας) δίπλα στην ALPHA BANK

πωλησεις

συνέχεια από την προηγούμενη

ΕΠΙΧΕΙΡΗΣΗ CAFE-BAR στην παραλία Ιαλυσού, με τον παρακάτω εξοπλισμό ή μόνο ο εξοπλισμός καρέκλες, τραπέζια, αξεσουάρ bar (ποτήρια), τουαλέτας, TV Projector 55", NOVA δορυφορική, πάγκος, ψυγείο συντήρησης, τέντες, ταμειακή, ξύλινο bar, επιγραφή, εξωτερικός τιμοκατάλογος σε πολύ καλή τιμή. Πληρ. τηλ. 48072, 0946831995 ΑΟ43180

ΕΠΙΧΕΙΡΗΣΗ ΕΣΤΙΑΤΟΡΙΟΥ πλήρως εξοπλισμένη σε κεντρικότατο δρόμο στο τουριστικό κέντρο της πόλης. Πληρ. τηλ. 0944/185921, καθημερινά 10 π.μ.-10 μ.μ. ΑΟ43185

ΟΙΚΟΠΕΔΟ 5 στρέμματα στο Γεννάδι, με πρόσοψη 50 μ. επί της λεωφόρου. Πληρ. τηλ. 0944/647163. ΑΟ43186

ΔΙΑΜΕΡΙΣΜΑ ισόγειο, γωνιακό 70 τ.μ. με 2 υπνοδωμάτια και μεγάλο κήπο ανακαινισμένο. Μόνο 23.000.000 δρχ. στη περιοχή του ΙΚΑ. Πληρ. κ. Μανώλη, τηλ. 39795. ΑΟ43190

ΓΚΑΡΣΟΝΙΕΡΑ 40 τ.μ. με κήπο στη περιοχή Μήδεια, φανταστική, 13.500.000 δρχ. Πληρ. κ. Μανώλη, τηλ. 39795. ΑΟ43191

ΚΤΗΜΑ στο Γεννάδι 3.250 τ.μ. οικοδομήσιμο πάνω στον κεντρικό δρόμο με μεγάλη πρόσοψη και κοντά στη θάλασσα, 24.000.000. Πληρ. κ. Μανώλη, τηλ. 39795. ΑΟ43193

ΔΙΑΜΕΡΙΣΜΑ στο Νιοχώρι 81 τ.μ. πολύ καλής κατασκευής, τιμή 28.000.000 δρχ. Επίσης 100 τ.μ. (3 υπν.) κοντά στη Μητρόπολη, τιμή 33.000.000 δρχ. Πληρ. ΑΙΓΑΙΟΚΤΗΜΑΤΙΚΗ, τηλ. 22943, 28838. ΑΟ43189

ΚΑΙΝΟΥΡΓΙΑ ΔΙΑΜΕΡΙΣΜΑΤΑ στην Ιαλυσό 300 μ. από τη θάλασσα: 1) 70 τ.μ., τιμή 24.000.000, 2) 80 τ.μ., τιμή 28.000.000 δρχ. και 97 τ.μ. (3 υπν.) τιμή 34.000.000. Δάνεια δεκτά. Πληρ. ΑΙΓΑΙΟΚΤΗΜΑΤΙΚΗ, τηλ. 22943, 28838. ΑΟ43188

ΟΙΚΟΠΕΔΟ στ' Ασγούρου 1.000 τ.μ. με δικαίωμα οικοδομής 140 τ.μ. κοντά στον κεντρικό δρόμο με νερό, φως, τηλέφωνο, 17.000.000. Πληρ. κ. Μανώλη, τηλ. 39795. ΑΟ43192

ΕΠΙΧΕΙΡΗΣΗ ρουχισμού, επικερδής και με σταθερή πελατεία, λόγω αναχώρησης. Πληρ. ΕΛΛΗΝΟΚΤΗΜΑΤΙΚΗ Πέτρος Πρεζεράκος τηλ. 33866, 0932/468026 ΑΟ43150

ΜΕΖΟΝΕΤΑ: 1) Στους "Τρεις" κοντά στο εκκλησάκι σε μπετά μικτής επιφάνειας 180 τ.μ. δρχ. 34.000.000, 2) Μεζονέτα στη Τσαλδάρη 140 τ.μ. δρχ. 40.000.000. Πληρ. Ροδιακή Κτηματική, Ανέστης και Σάββας Σαββαΐδης, τηλ. 26281-35476-κιν. 0944/243452-0944/421015 ΑΟ43168

ΕΥΚΑΙΡΙΑ
ΠΩΛΟΥΝΤΑΙ–ΕΥΚΑΙΡΙΕΣ

ΡΟΔΟΣ

- Καρακόνερο 150 τ.μ. μεζονέτα, 50 εκατ.
- Καρακόνερο 120 τ.μ. στα μπετά, 24 εκατ.
- Κοσκινού 3 στρέμματα εντός οικισμού, 27 εκατ.
- Κοσκινού 1 στρέμμα με άδεια οικοδομής, 10 εκατ.
- Ασγούρου 500 τ.μ. με συντελεστή δόμησης 0,8, 25 εκατ.
- Ασγούρου βιοτεχνικός χώρος 200 τ.μ.
- Τριάντα σε κεντρικό δρόμο 2 στρέμματα με άδεια οικοδομής 200 τ.μ., 35 εκατ.
- Τριάντα μεζονέτα ανεξάρτητη 240 τ.μ. σε 800 τ.μ. οικόπεδο, 80 εκατ.
- Κρεμαστή 2 στρέμματα εντός οικισμού 200 μέτρα από τη θάλασσα, 19 εκατ.
- Κρεμαστή 1.700 τ.μ. εντός σχεδίου, 18 εκατ.
- Παραδείσι οικόπεδο 1.400 τ.μ. με κάλυψη 140 τ.μ. και σε απόσταση 300 μέτρα από τη θάλασσα σε κεντρικό δρόμο, 9 εκατ.
- Παραδείσι παραδοσιακό σπίτι μονοκατοικία 140 τ.μ., 20 εκατ.
- Παστίδα 10 στρέμματα με 560 ρίζες ελιές, 18 εκατ.
- Παστίδα κεντρικό δρόμο αεροδρομίου 4 στρέμματα, 20 εκατ.
- Δαματριά οικόπεδο 400 τ.μ., 8 εκατ.
- Διμυλιά προς Ελεούσα 7 στρέμματα με πρόσοψη στον κεντρικό δρόμο 45 μέτρα, 11 εκατ.
- Λάρδος 600 μέτρα οικόπεδο, 8 εκατ.
- Κολύμπια 2 στρέμματα με άδεια οικοδομής 75 τ.μ., 14 εκατ.
- Κολύμπια 5 στρέμματα, 20 εκατ.
- Κολύμπια 6 στρέμματα, 36 εκατ.
- Αφάντου 4 στρέμματα παραλία Αφάντου 24 εκατ.
- Αφάντου οικόπεδα με θέα θάλασσα των 400 τ.μ., 7 εκατ.
- Αφάντου 30 στρέμματα με θέα θάλασσα, 60 εκατ.
- Αφάντου 60 στρέμματα με θέα θάλασσα, 60 εκατ.

ΣΑΣ ΕΥΧΟΜΑΣΤΕ ΚΑΛΕΣ ΓΙΟΡΤΕΣ

Πληρ. τηλ. 26805-51024,
κιν. 0945-406562 fax: 51077
ΖΗΤΟΥΝΤΑΙ ΟΙΚΟΠΕΔΑ και ΣΠΙΤΙΑ
ΔΑΝΕΙΑ ΔΕΚΤΑ
Γ.Ν. ΔΡΑΚΟΣ

ΡΟΔΙΑΚΗ ΚΤΗΜΑΤΙΚΗ
ΣΥΜΒΟΥΛΟΙ & ΕΚΤΙΜΗΤΕΣ ΑΚΙΝΗΤΩΝ — ΚΤΗΜΑΤΟΜΕΣΙΤΙΚΟ ΓΡΑΦΕΙΟ από το 1983

ΠΩΛΟΥΝΤΑΙ 4 ΜΟΝΑΔΙΚΑ ΟΙΚΟΠΕΔΑ ΤΩΝ 4,450 τ.μ.
ΣΤΗΝ ΠΕΡΙΦΕΡΕΙΑ ΚΟΣΚΙΝΟΥ



ΑΠΟΚΛΕΙΣΤΙΚΗ ΔΙΑΘΕΣΗ

ΑΝΕΣΤΗΣ & ΣΑΒΒΑΣ ΣΑΒΒΑΪΔΗΣ

Μέγαρο Κιοσόγλου, 3ος όροφος
Εθελοντών Δωδεκανησίων 29
ΡΟΔΟΣ

tel: 26281 & 35476 fax: 34663
cel: 0944-421015 & 0944-243452
e-mail: savvaidis@rho.forthnet.gr

FIABCI

ΑΣΦΑΛΕΙΟΚΤΗΜΑΤΙΚΗ
ΚΤΗΜΑΤΟΜΕΣΙΤΙΚΟ-ΑΜΟΙΒΑΙΑ ΚΕΦΑΛΑΙΑ
ΑΣΦΑΛΕΙΕΣ INTERNATIONAL LIFE

ΔΙΑΜΕΡΙΣΜΑΤΑ
45 τ.μ. 2άρι Ανάληψη
85 τ.μ. 3άρι Κέντρο
88 τ.μ. 3άρι Δασκάλους
90 τ.μ. 3άρι Ιαλυσός
90 τ.μ. 3άρι Κέντρο
100 τ.μ. 3άρι Κέντρο
115 τ.μ. 4άρι Ανάληψη
115 τ.μ. 4άρι Δασκάλους
125 τ.μ. 4άρι Αγ. Ιωάννης
126 τ.μ. 4άρι Αγ. Ιωάννης
130 τ.μ. 4άρι Μήδια
145 τ.μ. 4άρι Κέντρο

ΔΙΑΜΕΡΙΣΜΑΤΑ ΑΘΗΝΑ
Τρία 88 τ.μ. το καθένα
Λουξ κατασκευής
Μαραθώνος και Λαυρίου

ΟΙΚΟΠΕΔΑ
478 τ.μ. Ροδίνι (Σ.Δ. 0,4)
500 τ.μ. Ανάληψη (Σ.Δ. 0,8)
500 τ.μ. Παραδείσι
700 τ.μ. Ανάληψη (Σ.Δ. 0,8)
1060 τ.μ. Ροδίνι (Σ.Δ. 0,8)
1500 τ.μ. Μιχ. πετρίδη (Σ.Δ. 0,8)

ΑΓΡΟΤΕΜΑΧΙΑ
3,5 στρεμ. Ε.Ο. Ρόδου Λίνδου
4 στρεμ. εντός σχεδίου Μαριτσά
4 στρεμ. Καλαβάρδα
4 στρεμ. Δαματριά
4 στρεμ. Αφάντου
5 στρεμ. Παστίδα
5 στρεμ. Τσαΐρι
6 στρεμ. Παστίδα
11 στρεμ. Παστίδα
80 στρεμ. Κιοτάρι

ΜΕΖΟΝΕΤΕΣ-ΜΟΝΟΚΑΤΟΙΚΙΕΣ
120 τ.μ. Καρακόνερο
120 τ.μ. Μήδια
130 τ.μ. Μήδια
130 τ.μ. Παραδείσι
140 τ.μ. Μήδια
150 τ.μ. Μήδια
150 τ.μ. Ιαλυσός
150 τ.μ. Ιαλυσός
180 τ.μ. Ιαλυσός
180 τ.μ. Παλιά Πόλη
190 τ.μ. Αφάντου
300 τ.μ. Τρεις
450 τ.μ. Κοσκινού

ΚΑΤΑΣΤΗΜΑΤΑ
35 τ.μ. Φαληράκι
38 τ.μ. Φαληράκι
40 τ.μ. Τροφό
50 τ.μ. γραφείο Σοφ. Βενιζέλου
60 τ.μ. Ψαροπούλα
90 τ.μ. Βενιζέλου

ΔΙΑΘΕΤΟΥΜΕ ΠΕΡΙΣΣΟΤΕΡΑ ΑΚΙΝΗΤΑ ΠΡΟΣ ΠΩΛΗΣΗ ΕΚΤΟΣ ΑΠΟ ΤΑ ΑΝΑΓΡΑΦΟΜΕΝΑ
ΥΠΕΥΘΥΝΟΣ ΓΡΑΦΕΙΟΥ
ΚΑΡΑΝΙΚΗΣ ΛΟΥΚΑΣ
ΕΘΝ. ΜΑΚΑΡΙΟΥ 45 ΣΤΟΑ ΡΟΙΚΟΥ 2ος ΟΡΟΦΟΣ
ΤΗΛ. 21003 ΚΙΝ. 0945/759887

πωλησεις

συνέχεια από την προηγούμενη

ΔΙΑΜΕΡΙΣΜΑΤΑ: 1) Α- Στο Ροδίνι Σμύρνης 84 τ.μ. α' και β' ορόφου δρχ. 36.000.000 Β- Παρισίων 112 τ.μ. α' και β' ορόφου δρχ. 46.000.000, Γ- Στοκχόλμης 131 τ.μ. γ' ορόφου δρχ. 53.000.000 αρίστης κατασκευής 2) Στην περιοχή Ιξιάς υπό ανέγερση 94-102-117 τ.μ. λουξ κατασκευής με αυτόνομη θέρμανση ασανσέρ και πάρκιν δρχ. 447.000 ανά τ.μ. 3) Στην Ανάληψη α) 84 τ.μ. ισόγειο υπερυψωμένο δρχ. 31.000.000, β) 117 τ.μ. με γκαράζ α' ορόφου δρχ. 49.000.000 γ) στην Αθηνών 135 τ.μ. 4) Στο Ροδίνι 105 τ.μ. β' ορόφου 41.000.000, 5) Στη Μητρόπολη ισόγειο 125 τ.μ. δρχ. 26.000.000, 6) Στην Ιξιά 84 τ.μ. α' ορόφου δρχ. 32.000.000 6) Τριάντα: α) 48 τ.μ. α' ορόφου δρχ. 14.000.000, β) Περιοχή "Συρινέλλες" 45 τ.μ. α' β' ορόφου νεόκτιστα αρίστης κατασκευής δρχ. 23.000.000, γ) Στην οδό Σωτήρος 120 τ.μ. β' ορόφου δρχ. 32.000.000. Πληρ. Ροδιακή Κτηματική, Ανέστης και Σάββας Σαββαΐδης, τηλ. 26281-35476-κιν. 0944/243452-0944/421015 ΑΟ43161

ΣΥΝΕΤΑΙΡΙΣΤΙΚΗ ΜΕΡΙΔΑ 1) Του Οικοδομικού Συνεταιρισμού "Η ΕΝΩΣΗ" στην περιοχή Καναμάτ έναντι Μαρινόπουλου στην οποία αντιστοιχεί οικόπεδο 400 τ.μ. με συντελεστή δόμησης 0,6 (ανέγερση κατοικίας 240 τ.μ. συν το υπόγειό της δρχ. 19.000.000, 2) Του Οικοδομικού Συνεταιρισμού Τραπεζικών παραπλεύρως ξενοδοχείου Καψή στην οποία αντιστοιχεί οικόπεδο 400 τ.μ. με συντελεστή δόμησης 0,6 (Ανέγερση κατοικίας 240 τ.μ. συν το υπόγειό της) δρχ. 20.000.000. Πληρ. Ροδιακή Κτηματική, Ανέστης και Σάββας Σαββαΐδης, τηλ. 26281-35476-κιν. 0944/243452-0944/421015 ΑΟ4170

ΠΩΛΗΣΕΙΣ ΜΟΝΟΚΑΤΟΙΚΙΩΝ



ΑΠΟ ΤΗΝ ΚΑΤΑΣΚΕΥΑΣΤΙΚΗ ΕΤΑΙΡΕΙΑ

Κ. ΣΠΑΝΟΣ & ΣΙΑ ΟΕ

ΠΩΛΟΥΝΤΑΙ ΜΟΝΟΚΑΤΟΙΚΙΕΣ

ΑΡΙΣΤΗΣ ΚΑΤΑΣΚΕΥΗΣ

ΜΕ ΤΡΙΑ ΥΠΝΟΔΩΜΑΤΙΑ ΚΑΙ ΚΗΠΟ

ΚΟΝΤΑ ΣΤΗΝ ΠΑΡΑΛΙΑ ΤΡΙΑΝΤΩΝ

ΠΛΗΡ. ΤΗΛ. 62550-62684-0944272159

ΠΩΛΗΣΕΙΣ ΑΚΙΝΗΤΩΝ

◆ **ΔΙΑΜΕΡΙΣΜΑΤΑ**
- Αγ. Αναργύρους 162 τ.μ. 40.000.000 δρχ.
- Ροδίνι 85 τ.μ. 35.000.000 δρχ.
- Ατταβύρου 86 τ.μ. 35.000.000 δρχ.
- Ροδίνι 115 τ.μ. λουξ κατασκευής
- Πειραιώς 115 τμ. λουξ κατασκευής
- Ροδίνι 135 τ.μ. λουξ κατασκευής
- Ροδίνι 114 τ.μ. 48.000.000 δρχ. λουξ κατασκευής
- Κορδικτώνος 80 τ.μ. 26.000.000 δρχ.
- Ανάληψη 75 τ.μ. 26.000.000 δρχ.
- Ροδίνι 81 τ.μ. 30.000.000 δρχ.
- Ροδίνι 50 τ.μ. και 60 τ.μ.
- Ροδίνι 114 τ.μ.
- Καρακόνερο 90 τ.μ. καινούργιο
- Καρακόνερο 117 τ.μ. καινούργιο
- Ροδίνι 86 τ.μ. καινούργιο
- Ανάληψη 90 τ.μ. καινούργιο
- Περιοχή Δασκάλων 2άρι, 3άρι καινούργια

◆ **ΗΜΙΤΕΛΗ ΔΙΑΜΕΡΙΣΜΑΤΑ**
- Στρατηγού Ζήση οικοδομίσιμη ταράτσα 96 τ.μ. 10.000.000 δρχ.
- 100 τ.μ. 20.000.000 δρχ. Αταβύρου
- 60 τ.μ. 12.000.000 δρχ. Αταβύρου
- 160 τ.μ. 32.000.000 δρχ. Αταβύρου
- Πωλείται ρετιρέ στα Κοσκινού 145 τ.μ., σοβατισμένο με ηλεκτρικά, υδραυλικά περασμένα.

◆ **ΜΕΖΟΝΕΤΕΣ-ΜΟΝΟΚΑΤΟΙΚΙΕΣ**
- 130 τ.μ. με αυλή επιπλωμένη 18.000.000 δρχ στο Γεννάδι.
- Δασκάλοι, ημιτελή χτισμένη-σοβατισμένη 120 τ.μ. 22.000.000 δρχ.
- Μεζονέτα 155 τ.μ. 55.000.000 δρχ. - Δασκάλους
- Κοσκινού 190 τ.μ., 300 τ.μ. κήπο με πανοραμική θέα 88.000.000 δρχ. καινούργια.
- ΣΥΜΗ:Διόροφη κατοικία 70 τ.μ. με στέρνα 50.000.000 δρχ.
- Μεζονέτα στο Ροδίνι, 130 τ.μ. 48.000.000 δρχ. θέση πάρκινγκ και κήπο

◆ **ΟΙΚΟΠΕΔΑ**
- Ιαλυσός, 1.330 μ. 50.000.000 δρχ.
- Περιοχή Ιαλυσού 1 στρ. 35.000.000 δρχ.
- Κιοτάρι πάνω στο κύμα 5 στρ.
- Σορωνή 1850 τ.μ. οικοδομήσιμο 15.000.000 δρχ. επί της λεωφόρου
- Σορωνή 4000 τ.μ. 20.000.000 δρχ.
- Κατταβιά 650 τ.μ. 3.000.000 δρχ.
- Οικόπεδα εντός σχεδίου στο Γεννάδι από 2.500.000 δρχ.
- Γεννάδι 2.000 τ.μ. πάνω στο κύμα

◆ **ΑΠΟΘΗΚΕΣ**
- Πάροδος Χειμάρας 100 τ.μ.
- Αποθήκη σχεδόν ισόγεια 250 τ.μ. 20.000.000 δρχ.

◆ **ΚΑΤΑΣΤΗΜΑΤΑ**
- Ανάληψη 120 τ.μ. 50.000.000 δρχ.
- Μαγαζί στη Νέα Αγορά 30.000.000 δρχ.
- Πωλούνται μαγαζιά στα Κοσκινού 55 τ.μ. και 72 τ.μ. τελειωμένα.
- Επιχείρηση στην οδό Ηρώων Πολυτεχνείου
- Πωλείται επιχείρηση -αναψυκτήριο
- Καρακόνερο 50-200 τ.μ.

◆ **ΚΤΗΜΑΤΑ**
- Κατταβιά Αγ. Γιώργης 4800 τ.μ. 6.000.000 δρχ.
- Λαχανιά, 2 στρ. οικοδομίσιμο 3.000.000 δρχ.
- Σάλακος 10 στρέμματα
- Χωράφι 8 στρ. στο Παραδείσι 60.000.000 δρχ.
- Χωράφι 4 στρ. στην Παστίδα 18.000.00 δρχ.
- Χωράφι 5.700 στρ. στα Κολύμπια, 15.000.000 δρχ.
- Χωράφι 8.800 στρ. στα Κολύμπια 50.000.000 δρχ.
- Παραδείσι 1.500 στρ. 10.000.000 δρχ.
- Κατταβιά 1000 τ.μ. άρτιο και οικοδομήσιμο με φως, νερό, 2.500.000 δρχ.
- Περιοχή Καντηλί 2.600 μ. 30.000.000 δρχ. για βιοτεχνία
- Καντηλί 5.200 μ. 27.000.000 δρχ.
- Βουνάρα 2 στρ. 25.000.000 δρχ.
- Βουνάρα 4 στρ. 45.000.000 δρχ.
- Πλημμύρι 1520 στρ. πάνω στην θάλασσα, τιμή 6.000.000 δρχ.
- Πλημμύρι 1.640τ.μ. 4.000.000 δρχ. οικοδομήσιμο
- Πλημμύρι 3.240τ.μ. 3.000.000 δρχ.
- Λαχανιά 4.700 τ.μ. 16.000.000 δρχ. οικοδομήσιμο
- 10 στρ. Κιοτάρι, νερό, ρεύμα 12.000.000 δρχ.
- Λαχανιά 100 στρ. πάνω στην θάλασσα
- Λαχανιά 45 στρ. 2500 δρχ./μέτρο
- Κατταβιά 2.500 τ.μ. πάνω στο δρόμο οικοδομήσιμο, 3.000.000 δρχ.
- Λάρδος 7 στρ. 12.000.000 δρχ.
- Κιοτάρι 4 στρ. 4.000.000 δρχ.
- Λαχανιά 750 τ.μ., 8.500.000 δρχ.στο χωριό
- Γεννάδι 20 στρ. ρεύμα-νερό 20.000.000 δρχ.
- Κιοτάρι 7 στρ. με νερό-ρεύμα 8.000.000 δρχ.
- Λαχανιά 4 στρ. 300 μέτρα από τη θάλασσα 8.000.000 δρχ.
- Γεννάδι 24 στρ. 24.000.000 δρχ.
- Γεννάδι 1.100 τ.μ. 1.500.000 δρχ.
- Κατταβιά 10 στρ. 10.000.000 δρχ.
- Πλημμυρι 12 στρ. με φως, νερό, 12.000.000 δρχ.
- Κατταβιά 4.000 τ.μ. 2.000.000 δρχ.
- Κιοτάρι 4.000 τ.μ. κοντά στο κεντρικό δρόμο
- Πλημμύρι 5.500 τ.μ. 6.500.000 δρχ.
- Πεύκους 200 στρ. προς 5.000 το τ.μ., παραθαλάσσιο
- Κατταβιά 700 τ.μ. προς 500 χιλ.
- Γεννάδι στη λεωφόρο 4.000 τ.μ., 12.000.000 δρχ.

➪ Πωλούνται αποθήκες και βιοτεχνικοί χώροι.

● ΔΑΝΕΙΑ ΔΕΚΤΑ - ΕΥΚΟΛΙΕΣ ΠΛΗΡΩΜΗΣ
● ΖΗΤΟΥΝΤΑΙ ΟΙΚΟΠΕΔΑ ΠΡΟΣ ΑΓΟΡΑ - ΚΤΗΜΑΤΑ ΚΑΙ ΔΙΑΜΕΡΙΣΜΑΤΑ

ΣΤΑΜΑΤΗΣ ΜΑΝΩΛΑΚΟΣ

ΩΡΕΣ ΓΡΑΦΕΙΟΥ 8.30-1.00 π.μ. και 5-8 μ.μ.

ΔΗΜ. ΑΝΑΣΤΑΣΙΑΔΗ 45 (παραπλεύρως ΥΠΕΡΑΓΟΡΑΣ ΠΑΠΑΚΥΡΙΑΚΟΥ-ΣΥΝΟΙΚΙΑ ΔΑΣΚΑΛΩΝ) Τηλέφωνα: 23815-78275



ΚΤΗΜΑΤΟΜΕΣΙΤΙΚΟ ΓΡΑΦΕΙΟ

ΑΙΓΑΙΟΚΤΗΜΑΤΙΚΗ

ΠΩΛΟΥΝΤΑΙ

- ΔΙΑΜΕΡΙΣΜΑΤΑ-ΜΟΝΟΚΑΤΟΙΚΙΕΣ
- (ΔΔ)=ΔΑΝΕΙΑ ΔΕΚΤΑ

- 45 τ.μ. (ισ.) με αυλή καινούργιο Κοσκινού 14.000.000
- 55 τ.μ. (2 υπν.) καινούργιο Ροδίνι 22 εκ. (ΔΔ)
- 48 τ.μ. διόροφο Π. Πόλη 8 εκ. (ΔΔ)-26.412 €
- 62 τ.μ. λουξ ρετιρέ στην Απ. Παύλου 30 εκ.-88.041 €
- 65 τ.μ.(4 studio) Καναδά 25 εκ. - 73,367 € (ΔΔ)
- 67 τ.μ. (ισ.) με αυλή καινούργιο Κοσκινού 18.000.000
- 70 τ.μ. μον/κία, Κρεμαστή, 35 εκ. 102.714 € (παρ/κό).
- 75 τ.μ. Σωτήρος β' όρ. με πολλά έξτρα 22 εκ.-64.563 €
- 80 τ.μ. (ισ.) Αγ. Αναστασίας 18 εκ. 52,824 € (ΔΔ)
- 80 τ.μ. καιν. Ροδίνι 32 εκ. - 93.910 € (ΔΔ)
- 80 τ.μ. καινούργιο Δασκάλους 32 εκ. - 93.910 € (ΔΔ)
- 82 τ.μ. Ιων. Μεταξά β' όρ. 28 εκ. 82.171 € (ΔΔ)
- 83 τ.μ. καινούργιο, Καρακόνερο 36 εκ. (ΔΔ)
- 85 τ.μ. Στ. Κωτιάδη, β' ορ. 26 εκ.- 76.302 €
- 86 τ.μ.καιν/ργιο Ροδίνι 34 εκ. - 99.779 € (ΔΔ)
- 89 τ.μ. (ισ.) σε μπετά στην Ενόπλων Δυνάμεων 16 εκ. - 46.955 € (ΔΔ)
- 90 τ.μ. μον/κία διόροφη Παραδείσι με τζάκι 25 εκ. - 73,367 € (ΔΔ)
- 95 τ.μ. (3 υπν.) Σωτήρος 24 εκ. (Δ.Δ.) 70.432 €
- 106 τ.μ. β' ορ. (3 υπν.) Θεμ. Σοφούλη 33 εκ.-96.845 € (ΔΔ)
- 117 τ.μ. καινούργιο Γεωργ. Παπανδρέου 47 εκ. , (ΔΔ)- 137,931 €
- 45 τ.μ. και 117 τ.μ. (2 διαμ.) α' ορ. στο σοβά Δασκάλους 41 εκ. (και τα 2), 120,322 €
- 114 τ.μ. ρετιρέ Στοκχόλμης 45 εκ.-132.061 €
- 134 τ.μ. ρετιρέ Στοκχόλμης 53 εκ. 155.539 €
- 138 τ.μ. (3 υπν.) καινούργιο, Καρακόνερο, 57 εκ. (ΔΔ)-167.278 €
- 140 τ.μ. μεζονέτα (μπετά) σε 400 τ.μ. οικ/δο Παστίδα 25 εκ. - 73.347€
- 140 τ.μ. οροφ/σμα (α' ορ.) στην Πειραιώς σε σοβά 32 εκ. - 93.910 € (ΔΔ)
- 145 τ.μ. Στ. Ζήση 40 εκ.- 117.388 € (ΔΔ)
- 149 τ.μ. Αισχύνη (3 υπν.) ορ/σμα 47 εκ.- 137.930 € (ΔΔ)
- 155 τ.μ. μεζ/τα Αισχύνη 63 εκ. (ΔΔ)
- 158 τ.μ. μεζ/τα σε μπετά Ιξιά 36 εκ.-105.649 €
- 158 τ.μ. ορ/σμα Δασκάλους μπετά 32.000.000 (μετρητά)
- 160 τ.μ. διαμ. σε μπετά στους Δασκάλους 34 εκ. (μετρητά)-93.910 €
- 230 τ.μ. Κοσκινού (μον/κία) καινούργιο 1 στρ. οικ. 95 εκ.-278.796 € (ΔΔ)
- 230 τ.μ. παραδοσιακό αρχοντικό, εντός της πόλεως, 72 εκ.-211.225 €
- 270 τ.μ. (3ορ. Χ90τ.μ.) κτίριο σε μπετά Ασγούρου, 40 εκ. (ΔΑ) 117.388 €
- 270 τ.μ. βίλλα στο σοβά σε 4 στρ. Τσαΐρι 100 εκ. - 293.470 €
- 340 τ.μ.ημιτελής μεζονέτα Ασγούρου σε Ιστρ. 70 εκ.-205.429 €
- 550 τ.μ. μον/κά Παστίδα 7 στρ. 170 εκ. 498.899 € (ΔΔ)

ΚΑΤΑΣΤΗΜΑΤΑ
- 30 τ.μ. Εμπ/κο κέντρο Βράχο Ιαλυσό 20 εκ. - 58,694 €
- 31 τ.μ. Καμείρου 14 εκ. - 41.085 € (ΔΔ)
- 39 τ.μ. Αγ. Αναστασία 12 εκ.- 35.216 €
- 90 τ.μ. Νιοχώρι, 63 εκ. - 184.886 € (ΔΔ)
- 140 τ.μ. (απ) πλησίον Αννης Μαρίας 28 εκ. (ΔΔ) 82.171 €
- 175 τ.μ. Λεωφ. Ρόδου-Λίνδου 70 εκ.-205.429 €
- 200 τ.μ. με 200 υπ. (και ορ. άδεια) σε μπετά στο Μήδεια 80 εκ.-234.776 €
- Κτίριο κεντρικό Π. Πόλη 280 εκ.
- 2 κατ/τα στο Μανδράκι
- ΕΝΟΙΚ/ΤΑΙ ΚΤΙΡΙΟ ΣΤΟ GRAND HOEL 300Τ.Μ.
- 900 τ.μ. κτίριο στο Μήδεια

ΟΙΚΟΠΕΔΑ
- 261 τ.μ. Αισχύνης (ΣΔ 0,8) 18 εκ.-58.694 €
- 400 τ.μ. Δ. Αναστασιάδη (ΣΔ 1) 50 εκ.-146,735 €
- 500 τ.μ. Μίρα Μάρε (Σ.Δ. 0,8), 45 εκ.-132.016 €
- 1000 τ.μ. (ΣΔ 0,8) Μιχ. Πετρίδη 80 εκ.-264.123 €
- 1.054 τ.μ. (ΣΔ 0,4) Βράχο Ιαλυσού 55 εκ.-146.735 €
- 1.230 τ.μ. Κοσκινού 50% κάλυψη, 40 εκ.-117.388 €
- 3 στρ. λεωφ. Ρόδου-Κρεμαστής με άδεια 800 τ.μ. εμπ. κέντρο 160 εκ.
- 4 στρεμ. στα Νερά Καλλιθέας 60 εκ.-176.082 €
- 10 στρ. Λεωφ. Ρόδου-Λίνδου 250 εκ.-733.675 €
- 11 στρ. Τσαΐρι 50 εκ. 146,735 €

ΔΙΑΘΕΤΟΥΜΕ ΜΕΓΑΛΗ ΠΟΙΚΙΛΙΑ ΟΙΚΟΠΕΔΩΝ ΣΕ ΟΛΟ ΤΟ ΝΗΣΙ ΤΗΣ ΡΟΔΟΥ

ΕΠΙΣΗΣ ΑΚΙΝΗΤΑ ΣΤΗΝ ΤΗΛΟ

ΡΕΝΑ ΒΑΖΟΥΚΟΥ

(ΜΕΣΙΤΗΣ ΑΣΤΙΚΩΝ ΣΥΜΒΑΣΕΩΝ)

ΔΙΕΥΘ. ΓΡΑΦΕΙΟΥ ΔΗΜ. ΘΕΟΔΩΡΑΚΗ 3
10-1 το πρωί και 6.30-9 απ/τα
Δευτέρας-Πέμπτης εκτός Σαβ. και Κυρ.

Τηλ. (0241) 22943-28838 FAX: 28838
email.vazoukou@otenet.gr.
ΡΟΔΟΣ

ΠΩΛΕΙΤΑΙ

ημιτελής μονοκατοικία 300 τ.μ. σε 1 στρέμμα οικόπεδο, στην περιοχή Ασγούρου, σε προνομιακή θέση με υπέροχη θέα.

Πληρ. τηλ. 0944/647163

ΕΥΚΑΙΡΙΑ-ΠΩΛΕΙΤΑΙ

για επαγγελματίες επώνυμο αναψυκτήριο στο κέντρο της πόλης (Μαντράκι) με προεργασία 28 χρόνων λόγω συνταξιοδότησης σε τιμή ευκαιρίας

Πληρ. τηλ. 26294

ΠΩΛΕΙΤΑΙ

επιχείρηση εστιατορίου στην Παλιά Πόλη.

Πληρ. τηλ. 27082-26476, 0944-347405, 0974140297

πωλησεις

συνέχεια από την προηγούμενη

ΚΑΤΑΣΤΗΜΑΤΑ: 1) Κατάστημα κεντρικό 30 τ.μ. με υπόγειο 30 τ.μ. Δεκτές σοβαρές προτάσεις, 2) Ανθούλα Ζερβού-Ψαροπούλα κατάστημα γωνιακό 55 τ.μ. δρχ. 56.000.000, 3) Στην Π. Πόλη κεντρικότατα 65-86 τ.μ. 4) Αλεξ. Διάκου 75 τ.μ. 5) Στη Σωκράτους 65 τ.μ. Πληρ. Ροδιακή Κτηματική, Ανέστης και Σάββας Σαββαΐδης, τηλ. 26281-35476-κιν. 0944/243452-0944/421015 ΑΟ43163

ΟΙΚΟΠΕΔΑ εντός πόλως Ρόδου: 1) Στο Μόντε Σμιθ οικόπεδο 860 τ.μ. εντός σχεδίου άρτιο και οικοδομήσιμο με πανοραμική θέση κατάλληλο για μονοκατοικία, 2) Περιοχή Μήδειας 1.000 τ.μ. με συντελεστή δόμησης 0,8 δρχ. 80.000.000, 3) Περιοχή Μιχ. Πετρίδη 300 τ.μ. δρχ. 25.000.000. Πληρ. Ροδιακή Κτηματική, Ανέστης και Σάββας Σαββαΐδης, τηλ. 26281-35476-κιν. 0944/243452-0944/421015 ΑΟ43162

ΓΙΑΝΝΗΣ ΝΙΚΟΛΙΔΑΚΗΣ

ΜΗΧ/ΓΟΣ-ΜΗΧ/ΚΟΣ

ΓΑΛΛΙΑΣ 14 - ΡΟΔΟΣ

ΠΩΛΟΥΝΤΑΙ

— Επί της οδού Αναστασιάδη (περιοχή Δασκάλων) διαμ/τα πολυτελούς κατασκευής με υπόγειο χώρο στάθμευσης και αυτόνομη θέρμανση 67 τ.μ., 114 τ.μ., 88 τ.μ., 59.50 τ.μ., 90 τ.μ., 98 τ.μ., 117 τ.μ., 132 τ.μ..

Πληρ.τηλ. **22291-35103/094 391825**

ΠΩΛΟΥΝΤΑΙ

ΤΑ ΚΑΤΩΘΙ ΑΚΙΝΗΤΑ:

Α) ΑΓΡΟΚΤΗΜΑΤΑ:
2000 τ.μ. επί της Εθνικής οδού Ρόδου-Λίνδου
4000 τ.μ. πλησίον RODOS GOLD
4500 τ.μ. Ασγούρου για κατοικία
2000 τ.μ. στους πρόποδες του Φιλέρημου
6500 τ.μ. μόνον 13.000.000 στο Τσαιρι

Β) ΚΑΤΟΙΚΙΕΣ ΕΝΤΟΣ ΤΗΣ ΜΕΣΑΙΩΝΙΚΗΣ ΠΟΛΗΣ:

100 τ.μ. έτοιμη, αξίας	29.000.000
150 τ.μ. αξίας	20.000.000
120 τ.μ. με αυλή 100 τ.μ. μόνον	55.000.000

Γ) ΔΙΑΜΕΡΙΣΜΑΤΑ:
2άρι 50 τ.μ. στο Ροδίνι 15.000.000
4άρι 106 τ.μ. καινούργιο στην Ανάληψη μόνον 36.000.000
4άρι 120 τ.μ. μόνον 35.000.000

Δ) ΚΑΤΑΣΤΗΜΑΤΑ:
37 τ.μ. επί της Καζούλη μόνον 20.000.000
65 τ.μ. πλησίον πλατεία Φώκιαλη
50 τ.μ. στην περιοχή Μήδεια 20.000.000
37 τ.μ. στο Φαληράκι μόνον 40.000.000
24 τ.μ. επί της Σωκράτους άξίας 130.000.000

Πληρ. **Εμμανουήλ Κρανίδη**
Τηλ. 27082, 26476, 0944-347405, Fax: 27101

TOP PROPERTIES

GEORGIOS S. PIPINOS

ΓΕΩΡΓΙΟΣ Σ. ΠΙΠΙΝΟΣ

ΣΥΜΒΟΥΛΟΙ ΚΑΙ ΕΚΤΙΜΗΤΕΣ ΑΚΙΝΗΤΩΝ
REAL ESTATE AGENCY

MEMBER OF F.I.A.B.C.I.-N.A.E.A.-C.E.I.-E.R.E.S-Σ.Ε.Κ.

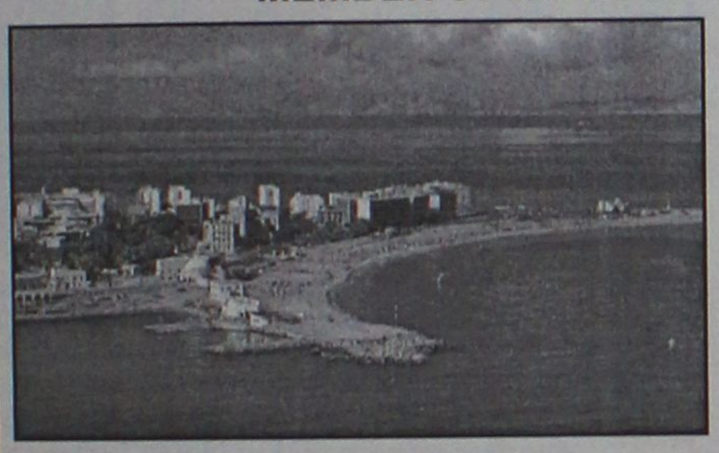

Η **"TOP PROPERTIES"** είναι ατομική επιχείρηση και ανήκει εξ ολοκλήρου στον κ. Γεώργιο Πιπίνο, που από το 1971 ασχολείται αποκλειστικά και μόνο με επενδύσεις και REAL ESTATE, στο νησί της Ρόδου, καθώς και στην ευρύτερη περιοχή της Δωδεκανήσου.

ΑΠΕΥΘΥΝΟΜΑΣΤΕ: Στους **σοβαρούς, απαιτητικούς και επιλεκτικούς** επενδυτές-επιχειρηματίες-ελεύθερους επαγγελματίες, Ελληνες και ξένους, υψηλού εισοδηματικού επιπέδου, που ενδιαφέρονται να κάνουν μια σοβαρή επένδυση προβολής στο νησί της Ρόδου.

ΠΡΟΣΦΕΡΟΥΜΕ: Α) Υπηρεσίες και πληροφορίες που γίνονται σε προσωπικό επίπεδο με εχεμύθεια, διακριτικότητα και σοβαρότητα.
Β) μεγάλη γκάμα υψηλής ποιότητας, ακινήτων, όπως:1) Ξενοδοχεία Α' και Β' κατηγορίας των 600-500-350-300 κλινών, 2) Κεντρικά αστικά ακίνητα κατάλληλα για Τράπεζες-καταστήματα-γραφεία, 3) Παραλιακές εκτάσεις, κατάλληλες για τουριστικές επενδύσεις των 150.000-100.00-70.00-50.000-36.000 τ.μ. και 4) Διαμερίσματα και μεζονέτες προβολής.

ΣΤΟΧΟΣ ΜΑΣ ΕΙΝΑΙ: Να προσφέρουμε στο αγοραστικό μας κοινό υψηλής ποιότητας ακίνητα και ευκαιρίες στο νησί της Ρόδου. Ητριακονταετής και πλέον πείρα μας στον τομέα αυτό αποτελεί εγγύηση.

ΣΥΝΘΗΜΑ ΜΑΣ ΕΙΝΑΙ: Επενδύστε στη ΡΟΔΟ ΤΩΡΑ, σε ακίνητα που ΑΝΤΕΧΟΥΝ ΣΤΟ ΧΡΟΝΟ

Γεώργιος Σ. Πιπίνος
ΜΕΣΙΤΗΣ ΑΣΤΙΚΩΝ ΣΥΜΒΑΣΕΩΝ
Γιατί εμείς γνωρίζουμε καλύτερα!

TOP PROPERTIES is a private concern and Mr George S. Pipinos, its owner, has carved, over the years a reputation for integrity and excellence in the world of Real Estate in the Dodecanese.
AT TOP PROPERTIES we try hard to attract important and selective investors high calibre businessmen/women and discerning professional people, both Greek and foreign, who wish to acquire sabstantial and valuable property on Rhodes.
We offer our expertise and advice privately, discreetly and in strict confidence.
We keep a comprehensive list of real estate of the highest specifications
a. A' and B' class hotels (600, 500, 350, 300 beds capacity)
b. Centrally situated office buildings and other business premises.
c. Seaside land, ideal for development (hotels, holiday resorts, etc), of 150.000, 100.00, 70.000, 50.000, 36.000 sq.m.
d. Luxury apartments, maisonettes, detached, semi-detached and terraced houses.
Our aim is to give our clients the opportunity to Qcquire value for money, first class real estate on Rhodes. Our 30-year-old experience in Real Estate is our warranty.
Our motto is Invest in Rhodes, Invest in property, It stands the test of time.



TOP PROPERTIES
and George Pipinos
Because we know best

ΚΕΝΝΕΝΤΥ 38, ΡΟΔΟΣ, 85 100, ΤΗΛ. (0241) 23895, 38243, κιν. (094)-4-676003 FAX: (0241) 20883
38 KENNEDY STR., RHODES, 85 100, TEL. (0241) 23895, 38243, mob. (094)-4-676003 FAX: (0241) 20883

ΚΤΗΜΑΤΙΚΗ ΑΝΑΚΟΙΝΩΣΗ

Θέλετε να πουλήσετε:
• το οικόπεδό σας;
• το διαμέρισμα σας;
• το αγρόκτημα σας;
• τη μεζονέτα σας;
• το κατάστημα σας;

Τότε ελάτε σε μας
Αν συμφωνήσουμε στο ποσό, θα το αγοράσουμε αμέσως.

ΝΙΚΟΣ ΚΑΡΓΑΚΟΣ
Θεμ. Σοφούλη 59 στα Φανάρια
Τηλ. 30397 κιν. 0946049179

ΚΤΗΜΑΤΟΜΕΣΙΤΙΚΟ ΓΡΑΦΕΙΟ

ΖΑΦΕΙΡΗΣ Μ. ΚΑΡΑΓΙΑΝΝΗΣ Δ. Ο.Ε.

Πωλήσεις ακινήτων. Τηλ. (60380-60381)
17.00-20.00 μ.μ. Δευτέρα-Παρασκευή)

ΔΗΜΟΣ ΑΦΑΝΤΟΥ

– *6.120 τ.μ. (Περιοχή Καστελλάνο): 15.500.000 δρχ. ή 45487,89 €*
– *5.000 τ.μ. (Παραλία Αφάντου): 45.000.000 δρχ. ή 132061,63 €*
– *1.600 τ.μ. (Παραλία Αφάντου): 12.000.000 δρχ. ή 35216,43 €*
– *6.450 τ.μ. (Παραλία Αφάντου): 51.600.000 δρχ. ή 151430,67 €*
– *2.500 τ.μ. (Περιοχή Λίππινοι): 12.500.000 δρχ. ή 36683,79 €*
– *540 τ.μ. (Περιοχή Λίππινοι): 3.200.000 δρχ. ή 9391,05 €*
– *5.800 τ.μ. (Περιοχή Τραπέζια): 25.000.000 δρχ. ή 73367,57 €*
– *(1/2) 5.080 τ.μ. (Με ελαιόδεντρα): 6.500.000 δρχ. ή 19075,57 €*

ΚΟΛΥΜΠΙΑ

– *5.000 τ.μ.: 37.000.000 δρχ. ή 108584,01 €*
– *4.969 τ.μ.: 30.000.000 δρχ. ή 88041,09 €*
– *4.875 τ.μ. (στον δρόμο για Αρχίπολη): 12.000.000 δρχ. ή 35216,43 €*

ΨΙΝΘΟΣ

– *22.400 τ.μ. (Με 200 ελαιόδενδρα): 18.000.000 δρχ. ή 52824,65 €*

πωλησεις

συνέχεια από την προηγούμενη

ΜΟΝΟΚΑΤΟΙΚΙΕΣ: 1) Στην περιοχή Κοσκινού 200 τ.μ. λουξ κατασκευής και με πανοραμική θέα, 2) Ιξιά: α) 234 τ.μ. νεόδμητη πολυτελούς κατασκευής με οικόπεδο 1000 τ.μ. σε μπετά δρχ. 45.000.000 και αποπερατωμένο 90.000.000, 3) Στην περιοχή Παπαλουκά 280 τ.μ. δρχ. 75.000.000 σε μπετά με πανοραμική θέα, 4) Στα Τριάντα 180 τ.μ. σε μπετά σε οικόπεδο 675 τ.μ. δρχ. 55.000.000, 5) Στην Πίνδου 254 τ.μ. σε οικόπεδο 584 τ.μ.. Πληρ. Ροδιακή Κτηματική, Ανέστης και Σάββας Σαββαΐδης, τηλ. 26281-35476-κιν. 0944/243452-0944/421015 ΑΟ43164

ΚΑΤΑΣΤΗΜΑ 40 τ.μ. στην περιοχή Ιαλυσού ιδανικό για τουριστική επιχείρηση. Τιμή 17.000.000 δρχ. (€ 49.889). Πληρ. ΕΛΛΗΝΟΚΤΗΜΑΤΙΚΗ Πέτρος Πρεζεράκος τηλ. 33866, 0932/468026 ΑΟ43147

ΖΗΤΟΥΝΤΑΙ: 1) Οικόπεδα άρτια και οικοδομήσιμα εντός ή εκτός σχεδίου πόλεως στις περιοχές πόλεως Ρόδου-Τριάντα-Ιξιάς-Κοσκινού-Φαληράκι για εργολαβική αντιπαροχή, 2) Διαμερίσματα στην πόλη της Ρόδου σε διάφορες περιοχές στα Τριάντα-Ιξιά και Κοσκινού. Πληρ. Ροδιακή Κτηματική, Ανέστης και Σάββας Σαββαΐδης, τηλ. 26281-35476-κιν. 0944/243452-0944/421015 ΑΟ43166

ΠΑΡΑΔΟΣΙΑΚΑ ΣΠΙΤΙΑ: Στην Π. Πόλη 150-160 τ.μ. σε τιμές λογικές. Πληρ. Ροδιακή Κτηματική, Ανέστης και Σάββας Σαββαΐδης, τηλ. 26281-35476-κιν. 0944/243452-0944/421015 ΑΟ43165

ΟΙΚΟΠΕΔΑ: 1) Στην Ιξιά περιοχή Μίρα Μάρε 2000 τ.μ. δρχ. 45.000.000 στο Κανδυλί 4.000 τ.μ. δρχ. 32.000.000 και στη λεωφ. Τριάντα-Κρεμαστής 3.078 τ.μ. δρχ. 55.000.000, 2) Στη Λίνδο οικόπεδα στον Αη Νικόλαο 2.000 τ.μ. δρχ. 14.000.000, 4.000 τ.μ. δρχ. 25.000.000, 10.190 τ.μ. 60.000.000 και στους Πεύκους 28.000 παραλιακά στο "κύμμα" τ.μ.. Πληρ. Ροδιακή Κτηματική, Ανέστης και Σάββας Σαββαΐδης, τηλ. 26281-35476-κιν. 0944/243452-0944/421015 ΑΟ43171

ΜΕΖΟΝΕΤΑ 160 τ.μ. στην περιοχή Δασκάλων. Τιμή 60.000.000 δρχ. (€ 176.082). Πληρ. ΕΛΛΗΝΟΚΤΗΜΑΤΙΚΗ Πέτρος Πρεζεράκος τηλ. 33866, 0932/468026 ΑΟ43148

ΠΩΛΟΥΝΤΑΙ ΑΠΟ ΙΔΙΟΚΤΗΤΗ: 1) Στα Κοσκινού οικόπεδο 6 στρ. σε λόφο, πανοραμικό, με θέα θάλασσα, περιτριγυρισμένο από βίλες, με δρόμο, φως, νερό, τηλ., 6.000 δρχ. το τ.μ., 2) Στα Κοσκινού οικόπεδο 4 στρ. με τρεχούμενο νερό, 4.000 δρχ. το τ.μ., 3) Στο Γεννάδι 4 στρ. τετραγωνισμένο, 250 μ. από τον κεντρικό δρόμο με θέα την θάλασσα, 2.750 δρχ. το τ.μ. Πληρ. τηλ. 32589, 0944/522149. ΑΟ43151

ΚΤΙΡΙΑ: 1) Στο Μαντράκι 90 τ.μ. 495 τ.μ. 840 τ.μ. και 1.213 τ.μ. 2) Στην Αλεξ. Διάκου 342 τ.μ. 3) Στην Π. Πόλη 400 τ.μ. Πληρ. Ροδιακή Κτηματική, Ανέστης και Σάββας Σαββαΐδης, τηλ. 26281-35476-κιν. 0944/243452-0944/421015 ΑΟ43172

ΜΕΖΟΝΕΤΕΣ ανεξάρτητες 140 τ.μ. στην περιοχή Ιαλυσού. Τιμή 53.000.000 δρχ. (€ 152.604). Πληρ. ΕΛΛΗΝΟΚΤΗΜΑΤΙΚΗ Πέτρος Πρεζεράκος τηλ. 33866, 0932/468026 ΑΟ43146

ΔΙΑΜΕΡΙΣΜΑ ισόγειο 75 τ.μ. στο Ροδίνι. Τιμή 24.000.000 δρχ. (€ 70.432). Πληρ. ΕΛΛΗΝΟΚΤΗΜΑΤΙΚΗ Πέτρος Πρεζεράκος τηλ. 33866, 0932/468026 ΑΟ43135

ΕΚΤΑΣΗ 80 στρεμμάτων στην περιοχή Λαχανιάς τιμή συζητήσιμη. Πληρ. ΕΛΛΗΝΟΚΤΗΜΑΤΙΚΗ Πέτρος Πρεζεράκος τηλ. 33866, 0932/468026 ΑΟ43149

ΟΙΚΟΠΕΔΟ 600 τ.μ. στο Ροδίνι με ΣΔ 0,4%. Τιμή 35.000.000 δρχ. (€ 102.714). Πληρ. ΕΛΛΗΝΟΚΤΗΜΑΤΙΚΗ Πέτρος Πρεζεράκος τηλ. 33866, 0932/468026 ΑΟ43137

ΔΙΑΜΕΡΙΣΜΑΤΑ 96 τ.μ. και 121 τ.μ. στην περιοχή Ιξιάς πολυτελούς κατασκευής με αποκλειστικό χώρο στάθμευσης. Τιμή 42.000.000 δρχ. (€ 123.257 και 53.000.000 (€ 152.604) αντίστοιχα. Πληρ. ΕΛΛΗΝΟΚΤΗΜΑΤΙΚΗ Πέτρος Πρεζεράκος τηλ. 33866, 0932/468026 ΑΟ43145

ΟΙΚΟΠΕΔΑ 1300 τ.μ. με άδεια οικοδομής στην περιοχή Κανδηλί. Τιμή 15.000.000 δρχ. (€ 44.020). Πληρ. ΕΛΛΗΝΟΚΤΗΜΑΤΙΚΗ Πέτρος Πρεζεράκος τηλ. 33866, 0932/468026 ΑΟ43136

ΔΙΑΜΕΡΙΣΜΑΤΑ 83 τ.μ. και 101 τ.μ. στο Ροδίνι από 400.000 δρχ./τ.μ. (€ 1173/τ.μ.). Πληρ. ΕΛΛΗΝΟΚΤΗΜΑΤΙΚΗ Πέτρος Πρεζεράκος τηλ. 33866, 0932/468026 ΑΟ43139

ΑΚΙΝΗΤΟ αποτελούμενο από 6 γκαρσονιέρες πλήρως επιπλωμένες στον οικισμό Καστελλοριζιών. Τιμή 50.000.000 δρχ. (€ 146.735). Πληρ. ΕΛΛΗΝΟΚΤΗΜΑΤΙΚΗ Πέτρος Πρεζεράκος τηλ. 33866, 0932/468026 ΑΟ43138

ΖΗΤΟΥΝΤΑΙ α) διαμερίσματα ή μεζονέτες στις περιοχές πόλεως Ρόδου, Ιαλυσού, Ιξιάς, Κοσκινού και β) οικόπεδα προς πώληση ή αντιπαροχή στις περιοχές πόλεως Ρόδου, Ιαλυσού, Ιξιάς, Κοσκινού. Πληρ. ΕΛΛΗΝΟΚΤΗΜΑΤΙΚΗ Πέτρος Πρεζεράκος τηλ. 33866, 0932/468026 ΑΟ43140

ΔΙΑΜΕΡΙΣΜΑΤΑ 100 τ.μ. σε κεντρικό σημείο στην περιοχή Ιαλυσού. Τιμή 33.000.000 δρχ. (€ 96.845). Πληρ. ΕΛΛΗΝΟΚΤΗΜΑΤΙΚΗ Πέτρος Πρεζεράκος τηλ. 33866, 0932/468026 ΑΟ43141

ΔΙΑΜΕΡΙΣΜΑ 38 τ.μ. στους Δασκάλους. Τιμή 14.500.000 δρχ. (€ 42.553). Πληρ. ΕΛΛΗΝΟΚΤΗΜΑΤΙΚΗ Πέτρος Πρεζεράκος τηλ. 33866, 0932/468026 ΑΟ43142

VIRAGO 250 cc 6.000 κ.μ. Τιμή 950.000 δρχ. Πληρ. τηλ. 69344 ΑΑ43119

κεφάλαιο

Κτηματομεσιτικό - Συμβουλευτικό Γραφείο

ΔΙΑΜΕΡΙΣΜΑΤΑ ΠΩΛΟΥΝΤΑΙ

- ❑ 30 τ.μ, υπερυψωμένη ημιυπόγεια καινούρια γκαρσονιέρα Ιξιά, 9εκ-26.412 €
- ❑ 35 τ.μ , 1ου, καινούρια γκαρσονιέρα, Δασκάλους, 14, 5εκ-42.553 €
- ❑ 40 τ.μ, υπερυψωμένη ημιυπόγεια καινούρια γκαρσονιέρα Ιξιά,12εκ-35.216 €
- ❑70 τ.μ,1ου, 2 υπν/τιων καινούριο Ιξιά 25εκ-73.367 €
- ❑ 83 τ.μ 1ου, 2υπν/τιων-γκαράζ, καινούριο, πολυτελές, Ροδίνι, 40εκ-117.388 €
- ❑96 τ.μ , 1ου, 2 υπν/τιων Δασκάλους, 34εκ-99.779 €
- ❑ 96 τ.μ 1ου, 2υπν/τιων-γκαράζ, καινούριο πολυτελές Ιξιά , 40εκ-117.388 €
- ❑106τ.μ,1ου, 3 υπν/τίων Ιξιά, 39 εκ-114.453 €
- ❑122 τ.μ 1ου, 3υπν/τιων-γκαράζ,καινούριο,πολυτελές Ιξιά , 53εκ-155.539 €
- ❑ Συγκρότημα στα μπετά 3 ορόφων των 105 τ.μ έκαστος, Καρακόνερο 45 εκ-132.061 €
- ❑ Συγκρότημα με 4 -3αρια των 70 τ.μ, συν μια γκαρσονιέρα Αφάντου 77εκ-225.972 €

ΜΕΖΟΝΕΤΕΣ- ΜΟΝ/ΚΙΕΣ ΠΩΛΟΥΝΤΑΙ

130 τ.μ, μεζονέτα, 3 υπν/τιων Τριάντα, 42εκ - 123.257€

❑130 τ.μ,μεζονέτα, μαρμαροσοβά, αυλή Τριάντα, 40εκ-117.388 €

❑130 τ.μ, μεζονέτα, αυλή Τριάντα, 60εκ-176.082 €

❑ 138 τ.μ, μεζονέτα, 3 υπν/τιων, αυλή, Ροδίνι 47εκ-137.931 €

❑145 τ.μ, μεζονέτα, μαρμαροσοβά , αυλή Τριάντα, 38εκ-115.518 €

❑145 τ.μμεζονέτα, καινούρια,Τριάντα, 55εκ-161.408 €

❑ 200 τ.μ, μεζονέτα, ,3 υπν/τιων, αυλή, πάρκινγκ Κοσκινού 68εκ-199.559 €

❑ 210 τ.μ, μεζονέτα, λούξ, 3 υπν/τιων, τζάκι αυλή-πάρκινγκ Ιξιά 64εκ-187.820 €

❑ 230 τ.μ, μον/κία, μπετά Πεύκους, 50εκ-146.735 €

ΟΙΚΟΠΕΔΑ ΠΩΛΟΥΝΤΑΙ

❑ 300 τ.μ., δόμηση 300 τ.μ Παστίδα 9εκ-26.412 €

❑ 300 τ.μ., δόμηση 300 τ.μ Τριάντα 20εκ-58.694 €

❑ 400 τ.μ., δόμηση 380 τ.μ Τριάντα €

❑ 590 τ.μ δόμηση 0.8 Ρόδου-Λίνδου 65εκ-190.755 €

❑ 600 τ.μ., δόμηση 600 τ.μ Τριάντα 40εκ-117.388 €

❑1.000 τ.μ Ανάληψη,0.8ΣΔ 80εκ-234.776 €

❑ 1.000 τ.μ ,δόμηση 100 τ.μ,Βουνάρα 16εκ-46.955 €

❑ 2.000 τ.μ ,δόμηση 200 τ.μ,Βουνάρα 32εκ-93.910 €

❑ 3.500 τ.μ Φαληράκι 25εκ-73.367 €

❑ 4.000 τ.μ Τρείς-Κανδυλί 16εκ-46.955 €

❑ 4.000 τ.μ, θέα, Παστίδα 26εκ-76.302 €

❑ 4.300 τ.μ, Κολύμπια 24εκ-70.432 €

❑5.240 τ.μ Αφάντου παραλία 40 εκ-117.388 €

❑ 5.500 τ.μ ,Κολύμπια 15εκ-44.020 €

❑6.500 τ.μ, Κολύμπια 57 εκ-167.278 €

❑ 9.000 τ.μ, Κολύμπια 50εκ-146.735 €

❑ 15.000, τ.μ., Κανδυλί 50εκ-146.735 €

ΕΠΙΧΕΙΡΗΣΕΙΣ & ΕΠΑΓΓΕΛΜΑΤΙΚΟΙ ΧΩΡΟΙ

❑ Κατάστημα 23 τ.μ Ανάληψη, μπετά 7εκ-20.542 €

❑ Κατάστημα 35 τ.μ Ανάληψη, μπετά 11εκ-32.281 €

❑Κατάστημα 40 τ.μ σύν 50 τ.μ υπόγειο Ατταβύρου 20εκ-58.694 €

❑Κατάστημα 64 τ.μ Μ.Πετρίδη 32εκ-93.910 €

❑Κατάστημα-αποθήκη 140 τ.μ αυλή 300τ.μ, Ανάληψη 32εκ-93.910 €

❑Κατάστημα 145 τ.μ μπετά αυλή, Ροδίνι 26εκ-76.302 €

❑ Αποθήκη 90 τ.μ., ράμπα Ανάληψη 14 εκ-41.085 €

❑ Αποθήκη 270 τ.μ., ράμπα Ανάληψη 40 εκ-117.388 €

Exclusive Properties

❑Οικοδομικό συγκρότημα 4 οικιών 1 καταστήματος, Παλιά πόλη , 277 τ.μ 100εκ-293.470 €

❑Οικοδομικό συγκρότημα 1000 τ.μ, 2 ορόφων Ψαροπούλα 320 εκ-939.104 €

ΖΗΤΟΥΝΤΑΙ ΚΑΤΟΙΚΙΕΣ & ΟΙΚΟΠΕΔΑ ΕΝΤΟΣ & ΕΚΤΟΣ ΠΟΛΕΩΣ

ΤΣΟΥΡΟΥΝΑΚΗΣ Ι. ΑΝΤΩΝΙΟΣ (B.Sc.-MKT)

ΤΗΛ.:60060 (3 γραμμές) FAX: 60062
ΚΙΝ.:0945 949882
e-mail: kefaleo@rho.forthnet.gr

Γ. Σεφέρη 12
(παραπλεύρως ΜΗΔΕΙΑ)
Ρόδος

www.e-kefaleo.com

Το κερματοτηλέφωνο που σας πληρώνει!!!

ΠΡΟΣΟΧΗ. ΚΥΚΛΟΦΟΡΟΥΝ ΠΑΡΑΝΟΜΕΣ ΜΕΤΑΧΕΙΡΙΣΜΕΝΕΣ ΣΥΣΚΕΥΕΣ. ΜΕΓΑΛΑ ΠΡΟΣΤΙΜΑ.

Το μόνο που δέχεται EURO και προσαρμόζεται αυτόματα με τα νέα δεκαψήφια νούμερα του ΟΤΕ



ΔΩΡΟ ΧΡΙΣΤΟΥΓΕΝΝΙΑΤΙΚΟ ΘΑΛΑΜΟΣ ΤΗΛΕΦΩΝΙΚΟΣ ΜΕ ΑΓΟΡΑ ΚΕΡΜΑΤΟΤΗΛΕΦΩΝΟΥ

10.000 δρχ. το μήνα 1η δόση μετά από 6 μήνες

Διαθέτει σύστημα άμεσης διάγνωσης και επιδιορθώσεις βλαβών
Αλλάζει χρεώσεις αυτόματα κάθε φορά που τις αλλάζει ο ΟΤΕ
Εχει αναγνώριση κλήσης σε μεγάλη οθόνη
Επιστρέφει το νόμισμα αν δεν είναι εγκεκριμένο
Καθοδηγεί τον χρήστη με οδηγίες
Είναι εγκεκριμμένο από την Εθνική Επιτροπή Τηλεπικοινωνιών
Είναι ανθεκτικό-ευέλικτο-με άμεσο service, και τοποθετείται εύκολα

Αντιπροσωπεία Νοτίου Αιγαίου
ΑΤΤΑΒΥΡΟΥ 46 ΡΟΔΟΣ *1ΤΗΛ. 080137733
e-mail: sifakis@payphone.gr http:/www.payphone.gr

PayPHONE ΣΗΦΑΚΗΣ ΤΗΛΕΠΙΚΟΙΝΩΝΙΕΣ

ΞΕΝΑΚΗΣ Audi

0% προκαταβολή έως 60 μήνες
1 χρόνος επίσημη εγγύηση

CAR EXPERTS

- **BMW 316 COUPE** μοντ. 15, ABS, A/C Ηλεκτρικά παράθυρα, κεντρικό κλείδωμα, ηλεκτρ. καθρέπτες, υδραυλικό τιμόνι, ηχητικό σύστημα.
  ΤΙΜΗ: 5.300.000
- **AUDI A4 1.6** μον. 1997: Κλιματισμός, ABS, 2 Air Bags, Ηλεκτρικά Παράθυρα, Κεντρικό Κλείδωμα, Ηλεκτρικοί Καθρέπτες, Ηχητικό Σύστημα.
  ΤΙΜΗ: 5.900.000
- **CITROEN XANTIA 1800cc**, μον.: 1995: A/C, ABS, Air Bag, Ηλεκτρικά Παράθυρα, Κεντρικό Κλείδωμα, Ηλεκτρικοί Καθρέπτες, Συναγερμό, Ηχητικό Σύστημα.
  ΤΙΜΗ 3.950.000
- **FIAT BRAVO 1,6 cc** μον.: 1996: A/C, Air Bag, Ηλεκτρικά Παράθυρα, Κεντρικό Κλείδωμα, Ηλεκτρικοί Καθρέπτες, Σαλόνι Alcatara,
  ΤΙΜΗ: 4.100.000
- **VW GOLF 1,4 cc** μον.: 1995: Κεντρικό Κλείδωμα, Ηχητικό Σύστημα
  ΤΙΜΗ 2.500.000

Ξενάκης
εξουσιοδοτημένος έμπορος
Kosmocar A.E.
Λίνδου 238
Τηλ. 0241061600

πωλησεις

συνέχεια από την προηγούμενη

ΔΙΑΜΕΡΙΣΜΑ 90 τ.μ. στην περιοχή Αγ. Δημητρίου. Τιμή 35.000.000 δρχ. (€ 102.714). Πληρ. ΕΛΛΗΝΟΚΤΗΜΑΤΙΚΗ Πέτρος Πρεζεράκος τηλ. 33866, 0932/468026 ΑΟ43144

ΕΚΤΑΣΗ στο Κιοτάρι πάνω στην λεωφόρο 2000 τ.μ. καθαρή και οικοδομήσιμη. Τιμή 8.500.000 δρχ. Πληρ. 9-1 και 5-8 τηλ. 23815, 78275 Στ. Μανωλάκος ΑΟ43131

ΠΩΛΟΥΝΤΑΙ στην Ανάληψη τριόροφη μεζονέτα 135 τ.μ. και ένα διαμέρισμα στο Ροδίνι 85 καινούργιο. Τιμή προσιτή. Πληρ. "Κτηματική Προοπτική" τηλ. 37906-0972292958 ΑΟ43122

ΟΙΚΟΠΕΔΟ άρτιο και οικοδομήσιμο 1260 τ.μ. με πρόσοψη στην Εθνική οδό Ρόδου-Λίνδου στο ύψος της Πυλώνας κατάλληλο για επαγγελματική χρήση (βενζινάδικο κ.λπ.) Καθώς επίσης και οικόπεδο άρτιο και οικοδομήσιμο 1000 τ.μ. εντός της κοινότητας Πυλώνας περιφραγμένο. Πληρ. τηλ. 39314, 0944202334 ΑΟ42839

2 ΔΙΑΜΕΡΙΣΜΑΤΑ στην Ιξιά 96 και 121 τ.μ. σε φανταστική θέση και σε μικρή οικοδομή. Εχουν εντοιχισμένη κουζίνα, θέρμανση και εσωτερικό γκαράζ, 42.000.000 δρχ. και 53.000.000 δρχ. αντίστοιχα. Πληρ. κ. Μανώλη, τηλ. 39795. ΑΟ43076

ΠΩΛΟΥΝΤΑΙ: α) Οικόπεδο στο Ανω Ροδίνι τ.μ. 560 ΣΔ (0,4%) με πρόσοψη 24 μ. στην οδό Βελιγραδίου, β) Κτήμα πάνω στο κύμα τ.μ. 4.320 με πρόσοψη στην επαρχιακή οδό Ρόδου-Καμείρου 110 τ..μ., πριν το Μανδρικό. Πληρ. κ. Μιχάλη τηλ. 54515, 47588 κιν. 0944370158 ΑΟ42543

ΤΟΥΡΙΣΤΙΚΗ ΕΠΙΧΕΙΡΗΣΗ κοσμημάτων στο Φαληράκι. (Προς παραλία Καθαράς). Πληρ. τηλ. 0944/470846. ΑΟ43052

ΕΠΙΧΕΙΡΗΣΗ INTERNET CAFE Ή ΜΟΝΟΝ Ο ΕΞΟΠΛΙΣΜΟΣ ΤΗΣ ΣΤΗΝ ΠΟΛΗ ΤΗΣ ΙΑΛΥΣΟΥ. ΠΛΗΡ. ΤΗΛ. 74709 Ή 0944564622 ΚΑΘΗΜΕΡΙΝΑ ΜΕΤΑ ΤΙΣ 14.00 ΠΟ42944

ΠΩΛΟΥΝΤΑΙ: α) Οικόπεδο 850 μέτρων (οικοδομήσιμο εντός οικισμού), β) Ελαιώνας 4 στρεμμάτων, γ) Αγρός 22 στρεμμάτων. Τα δύο ως άνω δεικνύονται για αγροτικούς ή βιοτεχνικούς σκοπούς. Πληρ. τηλ. 96384 από 3 μ.μ. ΧΠΟ200

ΚΑΤΑΣΤΗΜΑ εξοπλισμένο κατάλληλο για είδη ρουχισμού στο κέντρο της πόλης επί της Παπάγου (Μαντράκι). Πληρ. τηλ. 74148 ΑΟ42935

ΕΠΙΧΕΙΡΗΣΗ πλήρως εξοπλισμένη με ηλεκτρονικούς υπολογιστές, φωτοτυπικό, κλιματιστικό και έπιπλα γραφείου, κατάλληλη για φοροτεχνικό γραφείο, ασφαλιστικά προϊόντα κ.ά. Πληρ. τηλ. 0946992939 ΑΟ42849

ΚΑΤΑΣΤΗΜΑΤΑ ΕΤΟΙΜΟΠΑΡΑΔΟΤΑ ΣΤΟ ΜΕΓΑΛΥΤΕΡΟ ΣΥΓΚΡΟΤΗΜΑ ΚΑΤΑΣΤΗΜΑΤΩΝ ΣΤΗΝ ΠΑΡΑΛΙΑΚΗ ΛΕΩΦΟΡΟ ΙΑΛΥΣΟΥ ΑΠ' ΕΥΘΕΙΑΣ ΑΠΟ ΤΟΝ ΚΑΤΑΣΚΕΥΑΣΤΗ ΠΟΛ. ΜΗΧΑΝΙΚΟ ΣΤΕΛΙΟ ΜΑΚΕΣΤΑ. ΕΞΑΣΦΑΛΙΣΗ ΔΑΝΕΙΟΥ, ΕΥΚΟΛΙΕΣ ΠΛΗΡΩΜΗΣ. ΑΠΟ 10.350.000 ΔΡΧ. ΠΛΗΡ. ΤΗΛ. 21347 ΧΠΟ205

ΓΡΑΦΕΙΟ επί της οδού Εθν. Μακαρίου 35, εμβαδού 34 τ.μ. Πληρ. τηλ. 21317 και κινητό 0945-996162 ΧΑΟ151

ΠΡΑΓΜΑΤΙΚΗ ΕΥΚΑΙΡΙΑ ΣΤΟ ΓΕΝΝΑΔΙ. ΟΙΚΟΠΕΔΟ 2.120 Μ. ΜΕ ΠΛΗΡΩΜΕΝΗ ΕΤΟΙΜΗ ΑΔΕΙΑ ΟΙΚΟΔΟΜΗΣ 212 ΜΕΤΡΑ, ΠΕΡΙΦΡΑΓΜΕΝΟ ΜΕ ΜΑΝΤΡΑ, ΕΓΚΑΤΑΣΤΑΣΗ ΦΩΣ, ΝΕΡΟ ΚΑΙ ΜΕ ΔΕΝΔΡΑ, ΜΕ ΥΠΑΡΧΟΝ ΚΤΙΣΜΑ ΑΠΟΘΗΚΗ 50 Μ. ΠΩΛΕΙΤΑΙ 20.000.000 ΜΕΤΡΗΤΑ. ΔΕΚΤΟΣ ΚΑΙ ΔΙΑΚΑΝΟΝΙΣΜΟΣ ΠΛΗΡ. ΤΗΛ. 31093, ΩΡΕΣ ΙΑΤΡΕΙΟΥ ΧΠΟ522

πωλησεις αυτοκινητων & μοτοσικλετων

ΧΤ ΥΑΜΑΗΑ 500 ΜΟΝΤ. ΤΕΛΟΣ '96 ΣΕ ΑΡΙΣΤΗ ΚΑΤΑΣΤΑΣΗ. ΠΛΗΡ. ΤΗΛ. 0942200188 ΧΠΑ1312

PLAYSTATION 2 με δεύτερο χειριστήριο και 3 παιχνίδια, ενός μηνός 100.000 δρχ. Πληρ. τηλ. 0972/660721 ΑΔ43181

ROVER του 1987 σε καλή κατάσταση, με 51.000 Km. Από πρώτο χέρι, στη τιμή των 600.000 δρχ. Πληρ. τηλ. 27621, ώρες 12.00-17.00 κ. Αχιλλέα. ΑΑ43194

KAWASAKI KAZE-R 5ος '99 σε πολύ καλή κατάσταση. Πληρ. τηλ. 0946-281366 ΑΑ43178

ΠΟΛΣΚΙ '90 δρχ. 150.000. Πληρ. τηλ. 64590, 65044 ΑΑ43176

ΚΛΟΥΒΑ MITSUBISHI σε καλή κατάσταση. Πληρ. τηλ. 66122 ΑΑ43121

ΠΩΛΟΥΝΤΑΙ ΤΑ ΚΑΤΩΘΙ ΑΥΤ/ΤΑ ΣΕ ΑΡΙΣΤΗ ΚΑΤΑΣΤΑΣΗ ΚΑΙ ΠΡΟΣΙΤΕΣ ΤΙΜΕΣ: FIAT SEIGENTO 99, FIAT CINQUECENTO 97, FIAT PUNTO 99, SEAT IBIZA 99, SEAT CORDOBA 99, OPEL CORSA 99, NISSAN MICRA 99, HYUNDAI ACCENT 99, TOYOTA COROLLA 99, NISSAN SERENA 98, SEAT ALAMBRA 98, SUZUKI JEEP 1.2 99. ΔΕΚΤΟΣ ΚΑΘΕ ΕΛΕΓΧΟΣ, ΓΙΝΟΝΤΑΙ ΚΑΙ ΕΥΚΟΛΙΕΣ ΠΛΗΡΩΜΗΣ. ΠΛΗΡ. ΤΗΛ. 98200, 25888 ΠΑ42945

ΜΗΧΑΝΗ μάρκας DUCATI MONSTER μοντέλο 1999 KIT 680 cc κιτ καρμπυρατέρ εξατμίσεως TEPMINION με καρμπόν κιτ κομπλέ καπάκια, καινούργια λάστιχα χρώματος μαύροκίτρινο σε άριστη κατάσταση. Τιμή 2.500.000. Πληρ. τηλ. 0946010111 ΑΑ42998

ΠΩΛΟΥΝΤΑΙ ΜΕΤΑΧΕΙΡΙΣΜΕΝΑ ΦΟΡΤΗΓΑ ΑΥΤΟΚΙΝΗΤΑ ΕΙΣΑΓΩΓΗΣ ΟΛΩΝ ΤΩΝ ΤΥΠΩΝ, ΓΙΑ ΑΓΡΟΤΙΚΗ ΚΑΙ ΕΠΑΓΓΕΛΜΑΤΙΚΗ ΧΡΗΣΗ, ΚΑΘΩΣ ΚΑΙ Ι.Χ. ΕΠΙΒΑΤΙΚΑ. ΕΤΟΙΜΟΠΑΡΑΔΟΤΑ Ή ΚΑΤΟΠΙΝ ΠΑΡΑΓΓΕΛΙΑΣ. ΠΑΡΕΧΟΥΜΕ ΓΡΑΠΤΗ ΕΓΓΥΗΣΗ ΕΝΟΣ ΧΡΟΝΟΥ. ΕΙΣΑΓΩΓΕΙΣ ΜΕΤΑΧΕΙΡΙΣΜΕΝΩΝ ΑΥΤΟΚΙΝΗΤΩΝ " Δ. ΜΠΟΥΝΤΟΥΡΗΣ-Ε. ΠΑΠΑΠΟΣΤΟΛΟΥ Ο.Ε.". ΕΚΘΕΣΗ: ΕΘΝΙΚΗ ΟΔΟΣ ΛΑΡΙΣΑΣ-ΙΩΑΝΝΙΝΩΝ ΤΡΙΚΑΛΑ ΘΕΣΣΑΛΙΑΣ. ΤΗΛ. 0431-74709 ΦΑΞ 0431-27008 ΚΙΝ. 0974456200-0977395269 ΧΠΑ112

ΑΥΤΟΚΙΝΗΤΟ ΜΑΡΚΑΣ VW, POLO, ΣΕ ΑΡΙΣΤΗ ΚΑΤΑΣΤΑΣΗ. ΠΛΗΡ. ΤΗΛ. 25242 ΠΑ42943

PAGGIO HEXAGON 150 CC, ΜΟΝΤΕΛΟ '96 ΣΕ ΚΑΛΗ ΚΑΤΑΣΤΑΣΗ. ΤΙΜΗ 380.000 ΔΡΧ. ΠΛΗΡ. ΤΗΛ. 0942434933. ΧΠ42824

FIAT PUNTO CABRIO ΜΟΝΤΕΛΟ 94 1,3 ΛΕΥΚΟ 75000 ΧΙΛΙΟΜΕΤΡΑ, EXTRAS. ΤΙΜΗ 2.400.000. ΠΛΗΡ. ΤΗΛ. 87006, 10.00-13.00 Ή 18.00-22.00 ΧΠΑ841

ΠΩΛΟΥΝΤΑΙ μοτοποδήλατα-μοτοσικλέτες: 600 cc YAMAHA XT, 500 cc YAMAHA XT, 250 cc SUZUKI DJEBEL, 200 cc SUZUKI DR, 125 cc DT, EXAGON 250 cc PIAGGIO, EXAGON 125 cc PIAGGIO, 50 cc GILERA RUNNER, 50 cc NRG, 50 cc LIBERTY. Πληρ. τηλ. 86532 ΑΑ42840

ΕΝΟΙΚΙΑΖΟΝΤΑΙ αυτοκίνητα καθημερινά ή και με το μήνα σε πολύ καλές τιμές. Πληρ. τηλ. 86230, 0937274897 ΑΑ42515

ΠΩΛΟΥΝΤΑΙ: 1) αυτοκίνητο μάρκας FIAT CINQUECENTO 900 cc έτος Απρίλιος 1997, 3θυρο, ηλ. παράθυρα, ηλ. κλειδαριές, ραδιοκασετόφωνο, σε άριστη κατάσταση (πέρασε από ΚΤΕΟ), ατρακάριστο. Δεκτός κάθε έλεγχος. Πληρ. τηλ. 0945-494657 ΧΑΑ158

ΣΧΟΛΗ ΟΔΗΓΩΝ
ΠΟΡΤΣΕΛΛΗΣ ΣΤΕΦΑΝΟΣ
Διπλ. εκπαιδευτής υποψηφίων οδηγών
• Διπλώματα αυτοκινήτου, μοτοσικλέτας,φορτηγού, λεωφορείου, νταλίκας


• Αναθεωρήσεις ληγμένων αδειών
• Θεωρητικά μαθήματα ΚΟΚ και Μηχανολογίας
• Μετατροπές ξένων διπλωμάτων σε ελληνικά
• Διπλώματα αυτόματου αυτοκινήτου
ΝΕΑ ΔΙΕΥΘΥΝΣΗ: ΕΘΝΙΚΗΣ ΑΝΤΙΣΤΑΣΗΣ 73 (ΠΡΩΗΝ ΑΝΝΗΣ ΜΑΡΙΑΣ)
ΤΗΛ. 34497, 0945463635

ΣΧΟΛΗ ΟΔΗΓΩΝ
ΠΟΤΣΟΥ ΣΩΤΗΡΗ
ΔΙΠΛ. ΕΚΠΑΙΔΕΥΤΗΣ ΥΠΟΨΗΦΙΩΝ ΟΔΗΓΩΝ.
ΔΙΠΛΩΜΑΤΑ Α-Β-Γ-Δ-Ε

★ Αναλαμβάνουμε την έκδοση αδειών οδήγησης όλων των κατηγοριών.
★ Αναθεωρήσεις Επαγ/κών αδειών.
★ Τα θεωρητικά μαθήματα όλων των κατηγοριών γίνονται στό σύγχρονο Κέντρο θεωρητικής Εκπαίδευσης Υποψηφίων Οδηγών της Ε.Σ.Ο.Ρ. Ο.Ε. Στην οποία μετέχουμε.
★ Διαθέτουμε καί Αυτόματο Επιβατηγό.
Εθνάρχου Μακαρίου 31, 2ος όροφος, ΡΟΔΟΣ
(Ένανα Εθνικής Τράπεζας, πάνω από το κατ/μα "ΡΟΔΙ")
Τηλ. 78070 Κιν. 0945- 567404

ΜΑΘΗΜΑΤΑ ΙΣΠΑΝΙΚΩΝ
ΠΑΡΑΔΙΔΟΝΤΑΙ ΑΠΟ ΠΤΥΧΙΟΥΧΟ (ESTUDIOS HISPANICOS) ΤΟΥ ΠΑΝΕΠΙΣΤΗΜΙΟΥ COMPLUTENSE ΤΗΣ ΜΑΔΡΙΤΗΣ
Πληρ. κ. Μ. Παρασκευά,
τηλ. 68943, 0946/279294

ΜΑΘΗΜΑΤΑ Η/Υ για ενήλικες

Windows, Internet, Email, Word, Excel, Access
ΤΜΗΜΑΤΑ :
◆ Ταχύρυθμα 6 εβδομάδων
◆ Τρίμηνα - προετοιμασία για απόκτηση του ECDL
◆ Ειδικά για επιχειρήσεις
Στο εκπαιδευτικό κέντρο ANOSIS μπορείτε να αποκτήσετε το ECDL το δίπλωμα των υπολογιστών με διεθνή αναγνώριση που αποδεικνύει τις γνώσεις σας στους Η/Υ ...
ECDL ΕΥΡΩΠΑΪΚΟ ΔΙΠΛΩΜΑ ΚΑΤΑΡΤΙΣΗΣ ΣΤΟΥΣ ΥΠΟΛΟΓΙΣΤΕΣ
ΠΙΣΤΟΠΟΙΗΜΕΝΟ ΕΞΕΤΑΣΤΙΚΟ ΚΕΝΤΡΟ
Anosis Computer Learning
Τηλ. 78924
Στ. Κωτιάδη 64 Ανάληψη
Κώστας Χατζηδάκης
ΠΤΥΧ. ΠΛΗΡΟΦΟΡΙΚΗΣ ΠΑΝ. ΑΘΗΝΩΝ

Futurekids®
Μαθήματα Computer
Τμήματα για :
➢ Παιδιά 5-18 ετών
➢ Μαθητές Γ Λυκείου
➢ Φοιτητές
➢ Ενήλικες
➢ Στελέχη Επιχειρήσεων
➢ Εκπαιδευτικούς
Τα **FUTUREKIDS** είναι επίσημο εξεταστικό κέντρο **ECDL** όπου μπορείτε να αποκτήσετε το διεθνώς αναγνωρισμένο δίπλωμα κατάρτισης στους Η/Υ.
➢ Δωρεάν βιβλία,σημειώσεις
➢ Δωρεάν Εξάσκηση
➢ Πιστοποιήσεις από Cambridge,ODU,ECDL
➢ Εκπτώσεις σε ανέργους αδέρφια ,φοιτητές
Α.&Ι.Εξαδάκτυλος ΟΕ
Λεμεσού 29
Τηλ.,Φαξ : 70431,70432

ΑΝΑΚΟΙΝΩΣΗ
ΜΑΘΗΜΑΤΑ
*** Computer ***
DUCTAM COMPUTER
ΕΓΓΡΑΦΕΣ
** ΤΩΡΑ **
Τμήματα για:
Παιδιά - Ενήλικες
Αρχάριους - Μαθητές
Επαγγελματίες
Ανεύρεση Εργασίας
ΠΑΡΕΧΕΤΑΙ ΒΕΒΑΙΩΣΗ
Διδάσκει πτυχιούχος Πανεπιστημίου Αμερικής
ΜΑΝΩΛΗΣ Ι. ΣΟΦΙΛΛΑΣ
Κοδριγκτώνος 91
Τηλ. (0241) 31761

ΣΧΟΛΗ ΟΔΗΓΩΝ
ΚΟΥΣΗ ΠΑΝΤΕΛΗ
● ΔΙΠΛΩΜΑΤΑ
● ΕΡΑΣΙΤΕΧΝΙΚΑ
● ΕΠΑΓΓΕΛΜΑΤΙΚΑ
● ΜΟΤΟΣΙΚΛΕΤΑΣ
● ΜΑΘΗΜΑΤΑ ΘΕΩΡΗΤΙΚΗΣ ΔΙΔΑΣΚΑΛΙΑΣ

-Επεκτάσεις όλων των κατηγοριών
-Αναθεωρήσεις ληγμένων αδειών
-Μετατροπές ξένων αδειών σε ελληνικές
Οδός Βαλαωρίτου 9
(έναντι HOTEL SEMIRAMIS ΠΙΣΩ ΑΠΟ ΤΟ ΠΑΛΑΙΟ ΝΟΣΟΚΟΜΕΙΟ
e-mail: κοysisp@internet.gr
ΕΚΠΑΙΔΕΥΤΙΚΟ ΑΥΤΟΚΙΝΗΤΟ:
TOYOTA YARIS 1300 cc AIR CONDITIONED
(ΠΡΟΣΟΧΗ): ΜΑΘΗΜΑΤΑ
α. Μοτοσικλέτας μεγάλου κυβισμού από 125 cc έως ανεξαρτήτου
β. Μοτ/τας έως 125 cc
γ. Μοτοποδηλάτου 50 cc
Διαθέτουμε επίσης κι αυτόματες μοτοσικλέτες 125 cc
Πληρ. τηλ.
29157-73820-94777
ΚΑΙ ΑΝΑ ΠΑΣΑ ΣΤΙΓΜΗ ΣΤΑ ΚΙΝΗΤΑ τηλ.
0944/511313-0944/203343
Στην κατηγορία ανεξαρτήτου κυβισμού η εκπαίδευση γίνεται με μοτοσικλέτα 500 cc
Παραλαβή των μαθητών μας και από τις οικίες τους
"Η σωστή και μεθοδική εκπαίδευση στα σύγχρονα οχήματά μας, βάζει γερά θεμέλια για τη δημιουργία ενός καλού νέου οδηγού"
ΠΡΟΣΟΧΗ
Στη σχολή μας παραδίδονται και μαθήματα θεωρητικής διδασκαλίας
ΠΜ40624

εργασιες

ΠΩΛΗΤΗΣ ΣΕ ΚΑΤΑΣΤΗΜΑ ΗΛΕΚΤΡΟΝΙΚΩΝ. ΠΛΗΡ. ΤΗΛ. 66026-66092. ΩΡΕΣ ΚΑΤΑΣΤΗΜΑΤΩΝ.
ΠΖ43124

ΚΟΠΕΛΕΣ για πιτσαρία στα 100 μαγαζιά (Σοφ. Βενιζέλου 61). Πληρ. τηλ. 20004. AZ43195

ΗΛΕΚΤΡΟΛΟΓΟΙ (τεχνίτες-βοηθοί) με σχετική εμπειρία σε κτιριακές εγκαταστάσεις. Πληρ. τηλ. 094/6683824. AZ43196

ΖΗΤΟΥΝΤΑΙ: Δύο βοηθοί κουζίνας, δύο μπουφετζήδες, μια λαντζέρα και βοηθοί σερβιτόρου. Πληρ. τηλ. 73707, 0945/736090, ώρες από 16.00-19.00 κ. Λευτέρη. AZ43153

ΜΑΓΕΙΡΑΣ με πείρα στο αλα καρτ στην περιοχή Πεύκους στη Λίνδο. Πληρ. τηλ. 0944735557 AZ43026

ΔΕΣΠΟΙΝΙΔΑ για κρεπερί στην Κρεμαστή. Πληρ. τηλ. 98069 AZ43104

ΠΩΛΗΤΡΙΑ σοβαρή με προϋπηρεσία σε πωλήσεις κοσμημάτων να εργασθεί σε κοσμηματοπωλείο της Παλιάς Πόλης. Ωρες εργασίας 8ωρο, Κυριακή ελεύθερη. Απαραίτητα άπαιστα γερμανικά, αγγλικά. Πληρ. τηλ. 0973233037 AZ42766

ΖΗΤΕΙΤΑΙ κοπέλα εμφανίσιμη για να εργαστεί σε κατάστημα ηλεκτρονικών παιχνιδιών (VIDEO GAMES) στη Ρόδο και στην Κω. Μισθός ικανοποιητικός και bonus. Πληρ. τηλ. 25050, 0945314090 XAZ481

μαθηματα

ΠΑΡΑΔΙΔΟΝΤΑΙ ΜΑΘΗΜΑΤΑ ΑΠΟ ΠΤΥΧΙΟΥΧΟ ΚΑΘΗΓΗΤΡΙΑ Πανεπιστημίου Paris 4. Προετοιμασία πτυχίων, ξενοδοχειακά, τμήματα μεταφράσεων, ξεναγών. Επίσης, αρχές Ισπανικής γλώσσας για εισαγωγή στα Ιταλικά Πανεπιστήμια. Πληρ. τηλ. 37983, 0946/357379. AM43155

Pizza Hut

ΖΗΤΟΥΝΤΑΙ

άτομα για την κουζίνα.

Πληρ. τηλ. 78570

RODOS PALLADIUM

Εχοντας σαν αρχή μας, την παροχή υπηρεσιών υψηλής ποιότητας, επιθυμούμε να προσλάβουμε **καμαριέρες** για την στελέχωση του τμήματος **Ορόφων** του ξενοδοχείου μας.

Προσφέρουμε άριστες συνθήκες εργασίας σε 8 μηνη βάση για την σαιζόν του 2002.

Οι ενδιαφερόμενες μπορούν να προσέρχονται, για αλληλογνωριμία, στο ξενοδοχείο μας **Rodos Palladium στο Φαληράκι** (Δευτέρα έως Παρασκευή, 10-12 π.μ.) ή να αποστείλουν το βιογραφικό τους ***ταχυδρομικώς*** (Τ.Θ. 180, 85100 Ρόδος) ή με ***Fax*** (0241) 86617, υπόψη κ. **Κ. Κουπάδη** (Γραφείο Προσωπικού).

TUI
HELLAS
ΖΗΤΑ

Υπαλλήλους για την σαιζόν 2002
με γνώσεις της γερμανικής και αγγλικής γλώσσας καθώς και γνώσεις υπολογιστού, για όλα τα τμήματα (τουριστικό και λογιστικό τμήμα).

Πληρ. τηλ. (0241) 89.501
Δευτέρα-Παρασκευή από 10.00 έως 15.00 η ώρα

Sigma

Αντιπροσωπεύσεις Ασφαλιστικών Εταιρειών
Άννης Μαρίας και Καζαντζάκη 2
Τηλ. (0241) 31468 • FAX: (0241) 33644

ΖΗΤΟΥΝΤΑΙ

Ασφαλίστριες και ασφαλιστές για ελεύθερη συνεργασία.

Για ραντεβού τηλ. 31468

RODOS PALLADIUM

Εχοντας σαν αρχή μας, την παροχή υπηρεσιών υψηλής ποιότητας, βασιζόμενοι σε άρτια εκπαιδευμένο προσωπικό, επιθυμούμε να προσλάβουμε **Αποφοίτους Τουριστικών Σχολών** για την στελέχωση των τμημάτων **Food & Beverage & Front Office (υπάλληλοι Υποδοχής, Night Auditor, Γκρουμ)** του ξενοδοχείου μας. Αν σας ενδιαφέρει η

Καριέρα στο Food & Beverage και στο Front Office

έχετε δυναμική προσωπικότητα, φιλοδοξία για επαγγελματική άνοδο και διάθεση για επαγγελματική δουλειά, σε **όλα τα επίπεδα** του Food & Beverage, ξεκινώντας από service encounter positions (Εστιατόριο, Μπαρ κ.λπ.) τότε το νεότερο ξενοδοχείο πολυτελείας του νησιού μας θα ήθελε να λάβει γνώση του βιογραφικού σας.
Προσφέρουμε άριστες συνθήκες εργασίας σε 8μηνη βάση για την σαιζόν του 2002, δυνατότητα εξέλιξης και αποδοχές αναλόγως των προσόντων και της εμπειρίας σας.

Οι ενδιαφερόμενοι μπορούν να προσέρχονται, για αλληλογνωριμία, στο ξενοδοχείο μας **Rodos Palladium στο Φαληράκι** (Δευτέρα έως Παρασκευή, 10-12 π.μ.) ή να αποστείλουν το βιογραφικό τους ***ταχυδρομικώς*** (Τ.Θ. 180, 85100 Ρόδος) ή με ***Fax*** (0241) 86617, υπόψη κ. **Ν. Βασταρδή** Προϊστάμενο Εστιατορίων & Μπαρ και κ. **Γ. Μωραΐτη** - Room Division Manager.

Από επιχείρηση ξενοδοχειακού εξοπλισμού

ΖΗΤΟΥΝΤΑΙ

υπάλληλοι με γνώση του αντικειμένου, κατά προτίμηση ξενοδοχοϋπάλληλοι, ηλικίας μέχρι 30 ετών για να χρησιμοποιηθούν εντός του καταστήματος ως πωλητές.
Γνώση Η/Υ επιθυμητή.

Πληρ. τηλ. 69870 ώρες 10-14.00

ΑΠΟ ΦΑΓΕ Α.Ε.

ΖΗΤΟΥΝΤΑΙ

α) Αποθηκάριος
β) Βοηθός αποθηκάριου
γ) Οδηγός-πωλητής
Πενθήμερη εργασία 12 μήνες απασχόληση, υψηλές αμοιβές και ποσοστά.
Πληρ. 7ο χλμ. λεωφ. Ρόδου-Λίνδου
τηλ. 66665 υπόψιν Θεοδωρόπουλου Δημήτρη

Η SIMI FISH

ΖΗΤΑ

να προσλάβει πτυχιούχους ΑΕΙ, ΤΕΙ ή ΙΕΚ με γνώσεις στις ακόλουθες ειδικότητες:
1) ΣΥΝΤΗΡΗΤΗΣ ΔΙΚΤΥΩΝ Η/Υ
2) ΜΗΧΑΝΟΛΟΓΟΣ ή ΗΛΕΚΤΡΟΛΟΓΟΣ ΜΗΧΑΝΙΚΟΣ

Οι ενδιαφερόμενοι θα πρέπει να είναι ηλικίας έως 30 ετών με εκπληρωμένες τις στρατιωτικές τους υποχρεώσεις, γνώστες της Αγγλικής γλώσσας, Η/Υ (προγράμματα word, excel)και να στείλουν το βιογραφικό τους με φαξ 0241-60175 ή e-mail simifish@otenet.gr υπόψη κ. Τελιανίδου.

ΤΟ ΚΑΤΑΣΤΗΜΑ

KYROS SHOPS **ΡΟΔΟΥ**

ΖΗΤΑ

Για άμεση πρόσληψη νέα με τα ακόλουθα προσόντα.
- Πολύ καλή χρήση Η/Υ προγράμματος EUROFASMA της SINGULAR
- Ανεση επικοινωνίας, ευχέρεια λόγου, ευχάριστη προσωπικότητα, οργανωτικές ικανότητες.
- Προϋπηρεσία θα ληφθεί υπόψιν.

Προσφέρουμε άριστο και σύγχρονο περιβάλλον εργασίας καθώς και ανταγωνιστικό πακέτο αποδοχών.

Αποστολή βιογραφικού σημειώματος ή επίσκεψη στο χώρο μας. Μεγ. Κων/νου 27 Ρόδος τηλ. 30090, 70685 υπόψη κου Μαριέττου

ΤΡΙSTAR
ΕΤΑΙΡΕΙΑ ΚΛΙΜΑΤΙΣΜΟΥ
ΖΗΤΕΙ

ΤΕΧΝΙΚΟ-ΨΥΚΤΙΚΟ-ΗΛΕΚΤΡΟΛΟΓΟ

Για Service-εγκαταστάσεις-επισκευές κλιματιστικών μηχανημάτων
Απαραίτητη προϋπόθεση: Δίπλωμα Οδήγησης
Για πληροφορίες ή βιογραφικό στην Δ/νση:
Μεγ. Κων/νου 61, Ρόδος
Τηλ.: (0241) 0 77058 ή 77059

ΡΟΔΙΑΚΗ ΚΤΗΜΑΤΙΚΗ

ΣΥΜΒΟΥΛΟΙ & ΕΚΤΙΜΗΤΕΣ ΑΚΙΝΗΤΩΝ — ΚΤΗΜΑΤΟΜΕΣΙΤΙΚΟ ΓΡΑΦΕΙΟ από το 1983

ΠΩΛΟΥΝΤΑΙ ΜΟΝΟΚΑΤΟΙΚΙΕΣ ΣΤΟΥΣ ΤΡΕΙΣ



ΣΕ ΜΠΕΤΑ ΑΠΟ 31.000.000 ΔΡΧ

ΑΝΕΣΤΗΣ & ΣΑΒΒΑΣ ΣΑΒΒΑΪΔΗΣ

tel: 26281 & 35476 cel: 0944-421015 & 0977-433427

ATLANTICA
HELLAS S.A.

ΔΙΕΥΘΥΝΤΗΣ ΛΟΓΙΣΤΗΡΙΟΥ

Η εταιρεία ΑΤΛΑΝΤΙΚΑ ΕΛΛΑΣ Α.Ε.

ΖΗΤΑ

για άμεση πρόσληψη για την πιο πάνω θέση
Ο υποψήφιος πρέπει να έχει:
- Πανεπιστημιακό Δίπλωμα στα Οικονομικά ή αναγνωρισμένο δίπλωμα στη λογιστική
- Τουλάχιστον 5-ετή πείρα σε ξενοδοχειακή μονάδα
-Καλή γνώση της Αγγλικής γλώσσας
Γνώση προγραμμάτων για διαχείριση Μισθοδοσίας και Γενικής Λογιστικής

Οι γνώσεις σε φορολογικά θέματα, θα θεωρηθούν επιπρόσθετο προσόν.
Πολύ ικανοποιητικές απολαβές αναλόγως πείρας και προσόντων

Παρακαλώ επικοινωνήσετε με τον κ. Γιώργο Αναστασίου στο τηλέφωνο: 0035799411709 ή 00357253633507

Και βιογραφικό σημείωμα στο email: socrates@logos.cy.net
Όλες οι αιτήσεις θα τύχουν εχεμύθειας

ΔΙΑΝΟΜΗ α.ε.

L'OREAL

BRAVO

Η εταιρεία **"ΔΙΑΝΟΜΗ Α.Ε."**

ΖΗΤΑ

να προσλάβει άτομο για τη θέση **του πωλητή** για μόνιμη απασχόληση.
Οι ενδιαφερόμενοι θα πρέπει να είναι ηλικίας έως 30 ετών, με εκπληρωμένες τις στρατιωτικές τους υποχρεώσεις και γνώστες της αγοράς.
Μισθός ικανοποιητικός και ποσοστά.

Πληρ. τηλ. 0241-87382 από 08.00 έως 16.00

AQUAFRESH-LUCOZADE

CALGON-QUANTO-DOSIA

RODIAN BEACH · RESORT
HOTELS · OFFICE
Managed by Amathus

Το ξενοδοχείο RODIAN BEACH RESORT

ΖΗΤΑ

για την σεζόν του 2002 άτομα με τις ακόλουθες ειδικότητες:
• Φούρναρης
• Μάγειρας Α'
• Μάγειρας Β'
• Μάγειρας στην Κρύα Κουζίνα
• Σερβιτόρες πισίνας
• Υπάλληλοι Υποδοχής οι οποίοι να μιλάνε τουλάχιστον 2 γλώσσες άπταιστα (Αγγλικά-Γερμανικά) και αν είναι δυνατόν μία από τις ακόλουθες γλώσσες:
- Γαλλικά
- Ιταλικά
- Ολλανδικά

Οι ενδιαφερόμενοι καλούνται να απευθυνθούν στο γραφείο προσωπικό του ξενοδοχείου (κα Αρτεμη Χριστοδούλου), προσκομίζοντας βιογραφικό με πρόσφατη φωτογραφία

RODIAN BEACH RESORT
Λεωφόρος Ηρακλειδών 100,
85101 Ιξιά, Ρόδος
Τηλ. (0241) 89928, Φαξ: (0241) 89901

HOTEL & APARTMENTS
KIPRIOTIS VILLAGE
KOS

Η ΕΤΑΙΡΕΙΑ Γ. ΚΥΠΡΙΩΤΗΣ
& ΥΙΟΙ Α.Ε.
η οποία έχει στην Κω τα Ξενοδοχεία "Kipriotis Village", "Panorama Hotel" και "Hippocrates Palace" καθώς και το Διεθνές Συνεδριακό Κέντρο Κω, ζητά για τη σεζόν 2002

ΠΡΟΣΩΠΙΚΟ ΟΛΩΝ ΤΩΝ ΕΙΔΙΚΟΤΗΤΩΝ

για τα ξενοδοχεία της.

Αποστολή βιογραφικών στην Ταχυδρομική Θυρίδα 206 υπ' όψιν κ. Κυπριώτη Κων/νου κρατείται εχεμύθεια. Πληρ. τηλ. 0242-0-27640

ΠΑΡΑΝΤΑΪΣ ΠΕΥΚΟΙ ΛΙΝΔΟΣ Α.Ε.
ΠΕΥΚΟΙ-ΛΙΝΔΟΣ

ΖΗΤΟΥΝΤΑΙ

από το ξενοδοχείο "PEFKI ISLANDS RESORT" στους Πεύκους ζητούνται για τη σεζόν 2002 (01/05/2002-31/10/2002) οι ακόλουθες ειδικότητες:
1. Βραδινός Υποδοχής
2. Μπάρμαν
3. Βοηθός σερβιτόρου
4. Καμαριέρες
5. Κηπουρός

Οι ενδιαφερόμενοι θα πρέπει να έχουν καλή γνώση της Αγγλικής γλώσσα και προϋπηρεσία το λιγότερο 2 χρόνια.

Για την συμπλήρωση των αιτήσεων θα πρέπει ο/η ενδιαφερόμενος/η να απευθυνθεί στο ακόλουθο τηλέφωνο 0241/24018 από 09.00 έως 13.00 καθημερινά

ΚΤΗΜΑΤΟΜΕΣΙΤΙΚΟ ΓΡΑΦΕΙΟ

ΕΥΡΩΚΤΗΜΑΤΙΚΗ

ΜΕΣΙΤΕΣ ΣΥΜΒΟΥΛΟΙ ΕΚΤΙΜΗΤΕΣ

ΠΩΛΗΣΕΙΣ ΟΙΚΟΠΕΔΩΝ

ΙΑΛΥΣΟΣ
301τ.μ.- Εντός σχεδίου.....17.000.000 ή (49.884,1€)
320τ.μ.- Στο κέντρο (Σ.Δ.=1)...17.000.000 ή (49.884,1€)
700τ.μ.- Κοντά στο κέντρο (Σ.Δ.=1)....50.000.000 ή (146.717,9€)
1000τ.μ.- Κοντά στο κέντρο (Σ.Δ.=1)...35.000.000 ή (102.702,5€)
1180τ.μ.- Στην παρ. Ιαλυσού(Σ.Δ=0,4)...41.000.000 ή (120.308,7€)
1713τ.μ.- Κοντά στην παραλία(Σ.Δ.=0,4)...70.000.000 ή (205.405,1€)
2000τ.μ.- Θέση Βουνάρα.....38.000.000 ή (111.505,6€)
2000τ.μ.- Με άδεια οικόδ. στο Λύκειο...35.000.000 ή (102.702,5€)
2000τ.μ.- εντός σχεδίου.....60.000.000 ή (176.061,5€)
4000τ.μ.- Στους πρόποδες Φιλερήμου...50.000.000 ή (146.717,9€)
4000τ.μ.- Κοντά στην Άνοιξη.....50.000.000 ή (146.717,9€)
4000τ.μ.- Στην προέκτ. οδού Άνοιξης....50.000.000 ή (146.717,9€)
8700τ.μ.- Θέση Κανδυλί.....30.000.000 ή (88.030,7€)
9700τ.μ.- Θέση Κανδυλί.....50.000.000 ή (146.717,9€)
10.000τ.μ.- Θέση Κανδυλί.....50.000.000 ή (146.717,9€)

ΚΙΟΤΑΡΙ
2000τ.μ.- Επί της Εθνικής οδού.....9.000.000 ή (26.409,2€)

ΜΑΣΣΑΡΙ
400τ.μ.- Εντός οικισμού..4.500.000 ή (13.204,6€)
4400τ.μ.- κοντά στο γήπεδο...10.000.000 ή (29.343,6€)

ΞΙΑ
500τ.μ.- Κοντά στην παραλία).....35.000.000 ή (102.702,5€)
500τ.μ.- Κοντά στην παραλία)....35.000.000 ή (102.702,5€)
3300τ.μ.- Εντός σχεδίου.....50.000.000 ή (146.717,9€)

ΠΑΣΤΙΔΑ
400τ.μ.- Εκτός Οικισμού.....15.000.000 ή (44.015,4€)
788τ.μ.- Εντός Οικισμού με άδεια οικόδ...8.500.000 ή (24.942,0€)
892τ.μ.- Εντός Οικισμού μέ άδεια οικόδ...9.000.000 ή (26.409,2€)
1000τ.μ.- Εντός Οικισμού.....10.000.000 ή (29.343,5€)
1000τ.μ.- Εντός Οικισμού.....12.000.000 ή (35.212,3€)
1070τ.μ.- Εντός Οικισμού.....16.000.000 ή (46.949,7€)
1900τ.μ.- Εκτός Οικισμού.....35.000.000 ή (102.702,5€)

ΠΑΡΑΔΕΙΣΙ
8000τ.μ.- Εκτός Οικισμού.....64.000.000 ή (187.798,9€)

ΣΟΡΩΝΗ
4000τ.μ.- Επί της επαρχιακής οδού...18.000.000 ή (52.818,4€)
5000τ.μ.- Στο κύμα (άρτιο & οικόδ/μο.)..15.000.000 ή (44.015,4€)

ΛΙΝΔΟΣ
4600τ.μ.- Θέση Ψάλτο.....50.000.000 ή (146.717,9€)
8000τ.μ.- Στους Πεύκους Κοντά στην παραλία...32.000.000 ή (93.899,5€)
12000τ.μ.- Στους Πεύκους κοντά στην παραλία...168.000.000 ή (492.972,2€)

ΚΟΛΥΜΠΙΑ
715τ.μ.- Στο δρόμο με τους Ευκάλυπτους...8.000.000 ή (23.474,9€)
4500τ.μ.- Με άδεια οικόδ. για ξενοδοχ....63.000.000 ή (184.864,6€)
5700τ.μ.- Στο δρόμο με τους ευκάλυπτους.....50.000.000 ή (146.717,9€)

ΑΣΓΟΥΡΟΥ
1700τ.μ.- Εντός νέου σχεδίου με 420τ.μ. Κτίσματα....90.000.000 ή (264.092,2€)
4000τ.μ.- Εκτός σχεδίου οικισμού.....40.000.000 ή (117.374,3€)
4000τ.μ.- Εκτός σχεδίου οικισμού.....45.000.000 ή (132.046,1€)
4000τ.μ.- Εκτός σχεδίου οικισμού.....45.000.000 ή (132.046,1€)

ΜΑΡΙΤΣΑ
300τ.μ.- Εντός οικισμού.....4.500.000 ή (13.204,6€)
1400τ.μ.- Εντός οικισμού.....8.000.000 ή (23.474,9€)
1490τ.μ.- Επί της επαρχιακής οδού.....13.500.000 ή (39.613,8€)
4000τ.μ.- Κοντά στο παλιό αεροδρόμιο.....12.000.000 ή (35.212,3€)

ΑΦΑΝΤΟΥ
360τ.μ.- Εντός οικισμού.....12.000.000 ή (35.212,3€)
5600τ.μ.- Επί της Ρόδου - Λίνδου.....145.000.000 ή (425.482,0€)

ΛΑΔΙΚΟ
21.000τ.μ.- Κοντά στη θάλασσα.....250.000.000 ή (733.589,6€)

ΑΡΧΑΓΓΕΛΟΣ
800τ.μ.- Εντός σχεδίου οικισμού.....8.000.000 ή (23.474,9€)

ΚΑΛΥΘΙΕΣ
1734τ.μ.- εντός Οικισμού.....25.000.000 ή (73.358,0€)
2640τ.μ.- Πανοραμικό....28.000.000 ή (82.162,0€)

ΚΑΛΑΘΟΣ
2800τ.μ.- Εντός οικισμού επί της Ρόδου-Λίνδου με κτίσματα 400τ.μ.....90.000.000 ή (264.092,2€)
25000τ.μ. Εκτός σχεδίου πανοραμικό...75.000.000 ή (220.076,9€)

ΓΕΝΝΑΔΙ
500τ.μ.- Εντός Οικισμού με άδεια οικόδ.....20.000.000 ή (58.687,2€)
1720τ.μ.- Επί της παλιάς επαρχιακής οδού με άδεια οικόδ.....17.500.000 ή (51.351,3€)
4200τ.μ.- Επί της επαρχιακής Οδού.....29.000.000 ή (85.096,4€)

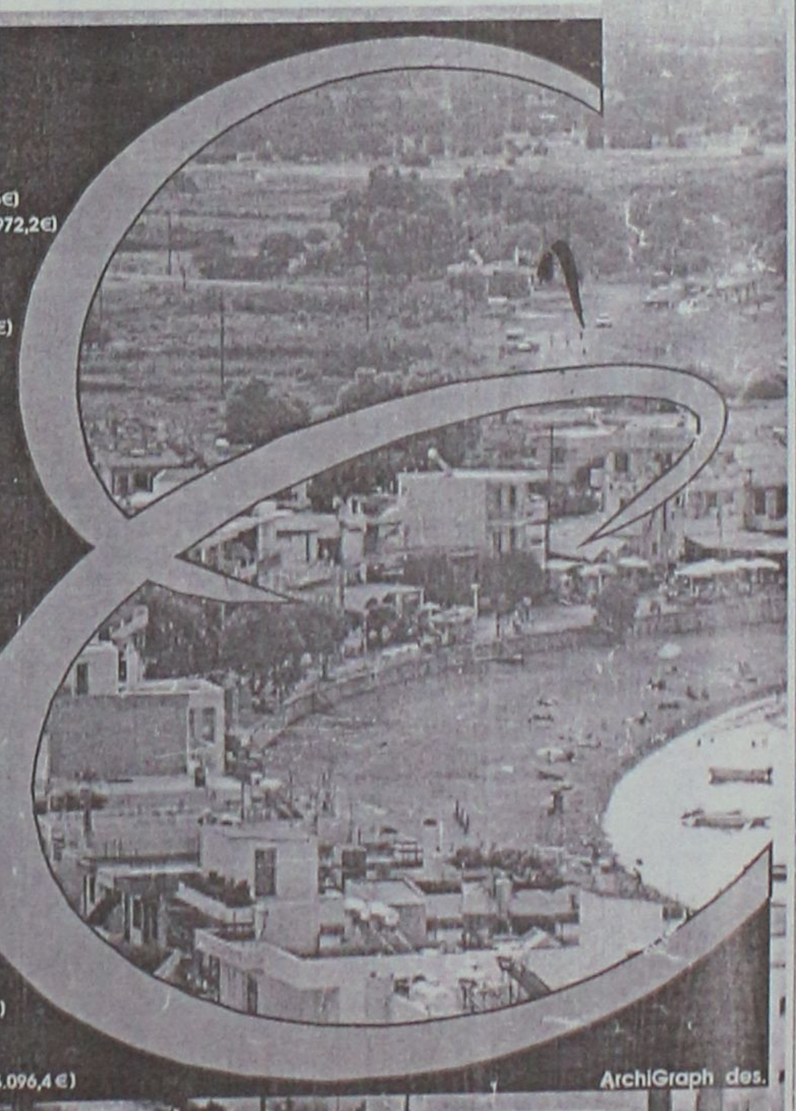

Τηλ. (0241) 73819,74917 κιν 0944/374546, 0945/292030 FAX 38641

ΠΛΗΡΟΦΟΡΙΕΣ **ΙΩΑΝΝΗΣ & ΜΙΧΑΛΗΣ ΕΥΣΤΑΘΙΟΥ**

Μεταφερθήκαμε στα νέα μας γραφεία Εθνικής Αντίστασης 83 (πρώην Άννης Μαρίας) δίπλα στην ALPHA BANK

μαθηματα

συνέχεια από την προηγούμενη

ΦΙΛΟΛΟΓΟΣ ΚΑΘΗΓΗΤΡΙΑ ΠΤΥΧΙΟΥΧΟΣ ΑΡΙΣΤΟΤΕΛΕΙΟΥ ΠΑΝΕΠΙΣΤΗΜΙΟΥ ΘΕΣΣΑΛΟΝΙΚΗΣ, ΠΑΡΑΔΙΔΕΙ ΙΔΙΑΙΤΕΡΑ ΜΑΘΗΜΑΤΑ ΣΕ ΜΑΘΗΤΕΣ ΓΥΜΝΑΣΙΟΥ - ΛΥΚΕΙΟΥ. ΤΙΜΕΣ ΠΡΟΣΙΤΕΣ, ΣΥΣΤΗΜΑΤΙΚΗ ΕΝΗΜΕΡΩΣΗ ΓΟΝΕΩΝ. ΠΛΗΡ. ΤΗΛ. 22428 ΚΑΙ 0937803323 (ΚΙΝΗΤΟ) ΧΠΜ291

ΔΑΣΚΑΛΑ με χρόνια πείρα παραδίδει ιδιαίτερα μαθήματα (και ΑΓΓΛΙΚΑ) σε μαθητές Δημοτικού. Τιμές λογικές. Πληρ. τηλ. 0944/275766. ΑΜ43156

διαφορα

ΠΩΛΟΥΝΤΑΙ ΕΠΙΠΛΑ ΧΡΥΣΟΧΟΕΙΟΥ, AIR CONDITION, ΣΥΝΑΓΕΡΜΟΣ, ΧΡΗΜΑΤΟΚΙΒΩΤΙΟ, ΚΑΙ ΠΡΕΣΣΑ ΘΕΡΜΟΜΕΤΑΦΟΡΑΣ. ΟΛΑ ΣΕ ΑΡΙΣΤΗ ΚΑΤΑΣΤΑΣΗ. ΠΛΗΡ. ΤΗΛ. 32271, 0944-581018 ΧΠΔ458

ΣΚΥΛΟΣ ΕΛΛΗΝΙΚΟΣ ΠΟΙΜΕΝΙΚΟΣ, ΤΣΟΠΑΝΟΣΚΥΛΟ 2 ΜΗΝΩΝ ΘΗΛΥΚΟ. ΠΛΗΡ. ΤΗΛ. 0945403862 ΠΔ43002

ΗΛΕΚΤΡΙΚΟ ΠΙΑΝΟ YAMAHA CLP 840, σχεδόν αμεταχείριστο. Πληρ. τηλ. 74322 ΑΔ43128

ΕΞΟΠΛΙΣΜΟΣ super market πωλείται. Πληρ. τηλ. 28158, 90186 ΑΔ43001

ΣΕΡΒΙΤΣΙΟ πλήρες φαγητού-τσαγιού κ.λπ. σε 12άδες, 70.000, κουζίνα PITSOS, ηλεκτρική με 4 μάτια και φούρνο 40.000, κομπιούτερ pentium 166, 32 MB, πληκτρολόγιο, οθόνη 15 ιντσ. 100.000. Πληρ. τηλ. 0974-752255, 25205 ΑΔ43126

ΠΩΛΟΥΝΤΑΙ από ζαχαροπλαστείο τα εξής: φούρνος αερόθερμος, στόφα μίξερ, ψυγείο πάγκου, καταψύκτης, βιτρίνα γλυκών, αμπάριο, λάντζα, τυροπιτιέρα, ζυγαριά, ταεμιακή μηχανή, ντουλάπες, τραπέζια, καρέκλες, πάγκοι με μάρμαρο, ταψιά, λαμαρίνες, και διάφορα άλλα λόγω αναχώρησης. Πληρ. τηλ. 0244-47169 και 47167 περιοχή Κιοτάρι δίπλα από το Σοφός Μάρκετ ΑΔ42960

ΚΑΥΣΟΞΥΛΑ πεύκου τεμαχισμένα σε καλή τιμή. Πληρ. τηλ. 42020 ΑΔ42553

γνωριμιες

20ΧΡΟΝΗ ΦΟΙΤΗΤΡΙΑ ΕΛΚΥΣΤΙΚΗ ΖΗΤΑ ΓΝΩΡΙΜΙΑ ΜΕ ΚΥΡΙΟ ΑΝΩ ΤΩΝ 25. ΠΛΗΡ. ΤΗΛ. 0942539947 ΠΓ43134

προσφορες εργασιας

ΚΥΡΙΑ 40 ετών **ΖΗΤΑ ΕΡΓΑΣΙΑ** κυρίως ιατρικής φύσης όπως μασάζ με μηχανήματα ή με τα χέρια, εμβόλια, αλλαγή ορών κ.λπ. Πληρ. τηλ. 0932501924, 0945893150 ΑΡ43159

ΞΥΛΟΥΡΓΙΚΕΣ ΕΡΓΑΣΙΕΣ Γυψοσανίδες-βαψίματα-κουζίνες-πόρτες-ντουλάπες-μερεμέτια. Πληρ. τηλ. 0945491827, (02410)67218 κ. Δημήτρης ΑΡ43098

ΚΥΡΙΑ από Βουλγαρία **ζητά** εργασία, για καθαρισμό σπιτιού/μαγαζιού, να προσέχει παιδιά κ.ά. Εντός Ρόδου. Πληρ. τηλ. 0944/324718. ΑΡ43152

ΑΝΑΛΑΜΒΑΝΩ ΤΟΠΟΘΕΤΗΣΕΙΣ ΠΛΑΚΙΔΙΩΝ ΚΑΙ ΜΑΡΜΑΡΩΝ. ΔΟΥΛΕΙΑ ΓΡΗΓΟΡΗ ΜΕ ΕΥΡΩΠΑΙΚΗ ΜΕΘΟΔΟ ΤΟΠΟΘΕΤΗΣΗΣ ΚΑΙ ΠΙΟ ΟΙΚΟΝΟΜΙΚΟ. ΠΛΗΡ. ΤΗΛ. 67607 ΠΡ42895

ΕΛΑΙΟΧΡΩΜΑΤΙΣΜΟΙ. ΑΝΑΛΑΜΒΑΝΟΥΜΕ ΠΑΝΤΟΣ ΕΙΔΟΥΣ ΕΛΑΙΟΧΡΩΜΑΤΙΣΜΟΥΣ ΣΕ ΠΟΛΥ ΛΟΓΙΚΕΣ ΤΙΜΕΣ. ΠΛΗΡ. ΤΗΛ. 93677,0936360327 ΧΠΡ1561

ΝΕΑ 30 ετών αλλοδαπή **ΖΗΤΑ ΕΡΓΑΣΙΑ** ως οικιακή βοηθός εσωτερική ή μη. Πληρ. τηλ. 0944123046 ΑΡ42962

ΠΩΛΟΥΝΤΑΙ

α) Μικροφωνική ALEN HEALTH ψηφιακή 600 WAT δυο (2) ηχεία JBL αυτοενισχυόμενα 300 WAT τέσσερα (4) ηχεία Montanbo 150 VAT και δύο (2) ηχεία DYNACORD 400 VAT

2) Δισκοπρίονο-γωνιάστρα πάγκου μάρκας RYOBI 3.000, ολοκαίνουργιο. Τιμή ευκαιρίας.

Πληρ. τηλ. 64306-0946067096

ΑΝΑΛΑΜΒΑΝΟΥΜΕ

Με έμπειρο προσωπικό

- ***Μονώσεις-στεγανώσεις παντός τύπου***
- ***Βαψίματα-συντηρήσεις ξενοδοχείων, πολυκατοικιών, διαμερισμάτων.***
- ***Επίσης κατασκευάζουμε κάθε είδους πέργκολες και διαμόρφωση κήπων.***

ΤΙΜΕΣ ΕΚΠΛΗΞΗ

ΤΑΧΕΙΑ ΕΞΥΠΗΡΕΤΗΣΗ

Πληρ. τηλ. 0946839494, 69207 κο Τάκη

Ηλεκτρολόγος *πτυχιούχος Γερμανίας,*

Αναλαμβάνει υπεύθυνα, ταχύτατα με συνέπεια και ακρίβεια:

Πλήρη Ηλεκ/γική Εγκατάσταση

Μερικές επισκευές και διορθώσεις εγκαταστάσεων (μερεμέτια)

Οικιών και Επαγγελματικών χώρων

Καλές τιμές, ευκολίες

Πλήρης Γκάμα ηλεκτρολογικών εργαλείων Ακριβείας Γερμανίας

Κιν. 093/8540758

ΕΚΚΕΝΩΣΕΙΣ ΒΟΘΡΩΝ



ΑΡΓΥΡΟΥ ΣΤΑΜΑΤΗΣ

ΤΙΜΕΣ ΑΣΥΝΑΓΩΝΙΣΤΕΣ

Τηλ. 85246-85071

κιν. 0937/219125 και 0977/595408

ΟΡΓΑΝΟΠΟΙΕΙΟ

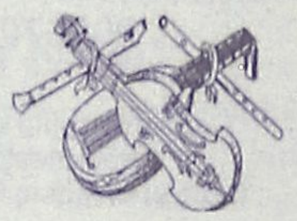

Βασίλης Παυλάκης

ΚΑΤΑΣΚΕΥΕΣ-ΕΠΙΣΚΕΥΕΣ
ΠΑΝΤΟΣ ΤΥΠΟΥ ΧΕΙΡΟΠΟΙΗΤΩΝ
ΕΓΧΟΡΔΩΝ ΜΟΥΣΙΚΩΝ ΟΡΓΑΝΩΝ
Pablakis@rho.Forthnet.gr.

Αθηνών 18, Ρόδος 85100-
τηλ. 64306-0946067096

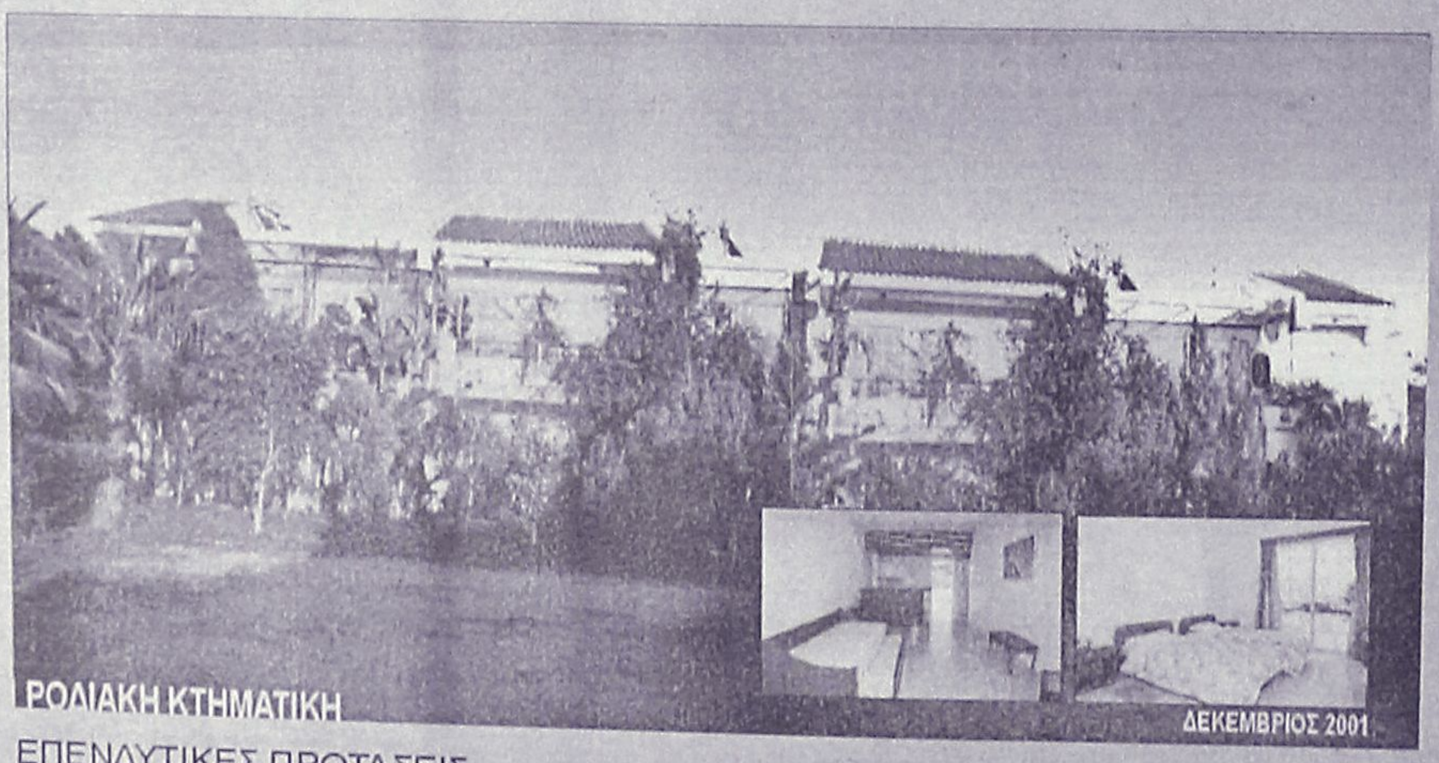

ΕΠΕΝΔΥΤΙΚΕΣ ΠΡΟΤΑΣΕΙΣ

ΡΟΔΙΑΚΗ ΚΤΗΜΑΤΙΚΗ

ΣΥΜΒΟΥΛΟΙ & ΕΚΤΙΜΗΤΕΣ ΑΚΙΝΗΤΩΝ — ΚΤΗΜΑΤΟΜΕΣΙΤΙΚΟ ΓΡΑΦΕΙΟ από το 1983

ΑΚΙΝΗΤΟ ΕΙΣΟΔΗΜΑΤΟΣ ΜΕ ΕΤΗΣΙΑ ΑΠΟΔΟΣΗ 7,68 %

- 2 ΚΤΙΡΙΑ 12 ΕΠΙΠΛΩΜΕΝΩΝ ΔΙΑΜΕΡΙΣΜΑΤΩΝ 50 τ.μ. ΤΟ ΚΑΘΕΝΑ ΜΕ ΙΔΙΩΤΙΚΟ ΚΗΠΟ ΚΑΙ ΒΕΡΑΝΤΑ ΜΙΣΘΩΜΕΝΑ ΟΛΟΚΛΗΡΟ ΤΟ ΕΤΟΣ ΜΕ ΠΛΗΡΟΤΗΤΑ 100%
- ΣΥΝΟΛΙΚΟ ΕΜΒΑΔΟΝ ΚΤΙΡΙΩΝ 652 τ.μ.
- ΟΙΚΟΠΕΔΟ 6,410 τ.μ.
- ΥΠΟΛΟΙΠΟ ΕΓΚΕΚΡΙΜΕΝΗΣ ΟΙΚΟΔΟΜΙΚΗΣ ΑΔΕΙΑΣ 617 τ.μ.
- ΕΤΑΙΡΙΚΗ ΜΟΡΦΗ Α.Ε.
- ΤΟΠΟΘΕΣΙΑ - ΙΞΙΑ ΔΗΜΟΥ ΙΑΛΥΣΟΥ
- ΑΜΕΣΗ ΜΕΤΑΒΙΒΑΣΗ

ΑΠΟΚΛΕΙΣΤΙΚΗ ΔΙΑΘΕΣΗ

ΑΝΕΣΤΗΣ & ΣΑΒΒΑΣ ΣΑΒΒΑΪΔΗΣ

τηλ: 0241-26281 & 35476

cel: 0944-421015

ΤΕΧΝΙΚΟ ΓΡΑΦΕΙΟ

ΑΝΑΣΤΑΣΗΣ ΒΑΡΕΛΗΣ

ΑΡΧΙΤΕΚΤΟΝΑΣ

Αναλαμβάνει:
- Τη μελέτη
- Την επίβλεψη
- Την κατασκευή
- Την υποβολή δικαιολογητικών στην ΔΕΥΑΡ

για την σύνδεσή σας με το ΑΠΟΧΕΤΕΥΤΙΚΟ

Αμεση εξυπηρέτηση
Καλή δουλειά
Οικονομικές λύσεις

για κάθε πληροφορία σας:
ΓΡΑΦΕΙΟ:
Μαδρίτης 20, Ρόδος

Τηλ. 0241-0-61502
κιν. 0977-305126

ΠΡ43099

ΚΟΥΡΑΣΤΗΚΑΤΕ ΝΑ ΨΑΧΝΕΤΕ ΤΕΧΝΙΤΕΣ ΓΙΑ ΤΟ ΠΡΟΒΛΗΜΑ ΤΟΥ ΣΠΙΤΙΟΥ ΣΑΣ; Η ΛΥΣΗ ΓΙΑ ΣΑΣ ΕΙΜΑΣΤΕ ΕΜΕΙΣ

- Κατασκευές αλουμινίου EUROPA και σιδήρου
- Υδραυλικός-αποφράξεις και θέρμανση
- Ελαιοχρωματιστής
- Ηλεκτρολόγος
- Πλακάς
- Κτισίματα-σοβάδες
- Μαραγκός
- Τζάκια
- Καλουπατζής

ΚΑΙ ΟΤΙ ΑΛΛΟ ΠΕΡΙ ΟΙΚΟΔΟΜΗΣ ΕΙΜΑΣΤΕ ΣΤΗ ΔΙΑΘΕΣΗ ΣΑΣ

Πληρ. τηλ. 02410 60888

ΠΡ43084

ΝΕΡΟ!
ΒΡΕΙΤΕ ΝΕΡΟ

Ραδιοαισθητικός, αναλαμβάνει την ανεύρεση υδάτινων πόρων στο χώρο σας έναντι αμοιβής. Διαθέτουμε μηχανήματα για την διάνοιξη γεωτρήσεων και ανόρυξη νερού.

ΕΡΓΑΣΙΑ ΕΓΓΥΗΜΕΝΗ. ΤΙΜΕΣ ΛΟΓΙΚΕΣ.
Πληρ. τηλ. 0945-981382
βραδινές ώρες

ΠΡ42081

ΣΥΝΤΗΡΗΣΕΙΣ ΚΟΥΦΩΜΑΤΩΝ ΑΛΟΥΜΙΝΙΟΥ

Εχετε πρόβλημα με τα κουφώματα σπιτιού ή της επιχείρησής σας; Το ειδικό συνεργείο μας αναλαμβάνει τις συντηρήσεις κουφωμάτων αλουμινίου υπεύθυνα και σε λογικές τιμές.

25ετή πείρα
Πληρ. τηλ. 90618 κ. Αλέκος

ΧΠΡ411

ΑΓΟΡΑΖΩ

ΧΡΥΣΑΦΙΚΑ
ΚΟΣΜΗΜΑΤΑ
ΝΟΜΙΣΜΑΤΑ
ΧΡΥΣΑ ΔΟΝΤΙΑ
ΜΕΤΟΧΕΣ
ΩΡΟΛΟΓΙΑ
ΑΝΤΙΚΕΣ

Δάνεια επί ενεχύρω

«ΜΠΑΜΠΗΣ»

Δημ. Θεοδωράκη 15
(1ος όροφος)
ΡΟΔΟΣ

ΧΠΡ407

ΥΔΡΑΥΛΙΚΟΣ

ΑΝΑΛΑΜΒΑΝΟΥΜΕ

ΠΑΣΗΣ ΦΥΣΕΩΣ ΥΔΡΑΥΛΙΚΕΣ ΕΓΚΑΤΑΣΤΑΣΕΙΣ, ΕΠΙΣΚΕΥΕΣ, ΞΕΒΟΥΛΩΜΑΤΑ

Ο ΓΙΩΡΓΟΣ

Πληρ. τηλ. 61761, 0938011515

ΠΡ43090

ΕΡΓΟΛΑΒΟΣ
ΜΑΣΤΟΡΑΣ ΚΩΝΣΤΑΝΤΙΝΟΣ

ΤΙΜΕΣ ΛΟΓΙΚΕΣ

αναλαμβάνω γενικές κατασκευές κτιρίων, αναπαλαιώσεις, σοβατίσματα, χτισίματα, γκρεμίσματα βαψίματα, μάρμαρα, γιαλίσματα, πλακάκια, περιφράξεις οικοπέδων, κατασκευές, μελέτες για σοφίτες, ξυλοκατασκευές, τοποθέτηση κεραμίδια.

ΓΙΑ ΟΛΗ ΤΗ ΔΩΔΕΚΑΝΗΣΟ

Πληρ. τηλ. 27255, 0944-823925
όλο το 24ωρο

ΠΡ42394



ΑΠΟΦΡΑΞΕΙΣ-ΚΑΘΑΡΙΣΜΟΙ





ΑΠΟΦΡΑΞΕΙΣ
ΚΑΘΑΡΙΣΜΟΙ
ΣΥΝΤΗΡΗΣΕΙΣ
ΑΠΟΧΕΤΕΥΣΕΩΝ-ΕΠΙΦΑΝΕΙΩΝ-ΚΤΙΡΙΩΝ-ΠΛΟΙΩΝ-ΒΙΟΛΟΓΙΚΩΝ

Αναλαμβάνουμε ξενοδοχεία, Δήμους, πολ/κίες κ.λπ. Αντληση πετρελαιοειδών από πλοία καθώς και λιποσυλλεκτών και βιολογικών. ΜΕ ΜΟΝΑΔΙΚΑ ΣΕ ΥΨΟΣ ΠΙΕΣΗΣ ΚΑΙ ΑΝΑΡΡΟΦΗΣΗΣ. ΥΠΕΡΣΥΓΧΡΟΝΑ ΜΗΧΑΝΗΜΑΤΑ ΥΔΡΟΒΟΛΗΣ ΣΕ ΟΛΗ ΤΗ ΔΩΔΕΚΑΝΗΣΟ

ΟΛΟ ΤΟ 24ωρο

ΒΑΡΔΕΛΛΗ Μ. -ΚΡΑΣΟΠΟΥΛΟΣ Δ. Ο.Ε.

Τηλ. 35555, Fax: 96516, Κιν. 0944/395999

e-mail:metropontikas@excite.com.

ΣΤΙΣ ΠΙΟ ΧΑΜΗΛΕΣ ΤΙΜΕΣ

ΤΑ ΜΟΝΑΔΙΚΑ

Βιολογικά Ταπητοκαθαριστήρια Ρόδου

ΚΛΕΟΠΑΤΡΑ & EURO CLEAN CENTER

Εμπιστευθείτε τον καθαρισμό και φύλαξη των ταπήτων στα καθαριστήρια μας

- *Προσφέρουμε άψογο και έμπειρο Βιολογικό Καθαρισμό Ταπήτων*
- *Στεγνό καθαρισμό χειροποίητων χαλιών*
- *Επιτόπου καθαρισμό σε σαλόνια-μοκέτες*
- *Ειδικός καθαρισμός παπλώματα-φλοκάτες*
- *Επισκευές σε όλους τους τύπους ταπήτων*

"Η φύλαξη είναι δωρεάν" για όλο τον χρόνο. παραλαβή-παράδοση κατ' οίκον σε όλη τη Ρόδο.

Υπεύθυνος:
Κουφαλλάκης Σταύρος
Τηλ. **0241-51996, 0945793626 fax 51322**

ΠΡ42631

ΤΕΧΝΙΚΟ ΓΡΑΦΕΙΟ

Αναλαμβάνει

- Μελέτες για σύνδεση οικοδομών με το **αποχετευτικό δίκτυο Δ.Ε.Υ.Α.Ρ.**
- Αδειες λειτουργίας καταστημάτων
- Ηλεκτροδοτήσεις κτιρίων.

Υπεύθυνος:
Μιχάλης Μαυρομάγουλος
Αρχιτέκτονας Μηχανικός
Στεφάνου Καζούλη 14 Ρόδος
Τηλ. 0241-27040, κιν. 0974041051

ΧΠΡ411

ΑΠΟΦΡΑΞΕΙΣ

ΔΩΔΕΚΑΝΗΣΙΑΚΕΣ ΑΠΟΦΡΑΞΕΙΣ



"ΚΟΛΟΣΣΟΣ"

ΑΠΟΦΡΑΞΕΙΣ ΚΑΘΑΡΙΣΜΟΙ ΑΠΟΧΕΤΕΥΣΕΩΝ & ΒΟΘΡΩΝ

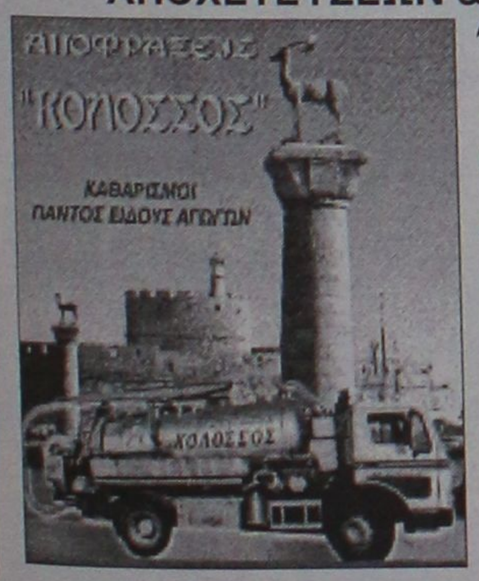

Αναλαμβάνουμε πάσης φύσεως αποφράξεις οποιουδήποτε μήκους και πλάτους
Αναλαμβάνουμε καθαρισμούς αποχετευτικών αγωγών ΔΗΜΩΝ, ΞΕΝ/ΧΕΙΩΝ στρατιωτικών μονάδων ΣΠΙΤΙΩΝ, ΠΟΛΥΚΑΤΟΙΚΙΩΝ καθώς
και καθαρισμούς βιολογικών μονάδων με μηχάνημα υψηλής πιέσεως σε όλη την Δωδ/σο

Κ. ΠΗΔΙΑΚΗΣ - Π. ΚΑΣΕΡΗΣ

Πληρ. τηλ. 47915-91881, κιν. 0944/325234 και 0977/717048

ΔΩΣΕ ΣΤΥΛ ΣΤΟ ΚΙΝΗΤΟ ΣΟΥ

ΝΕΟ 5.000 ΛΟΓΟΤΥΠΑ ΚΑΙ ΜΕΛΩΔΙΕΣ για ένα κινητό μοδάτο!

www.rollingtones.gr

LOGOS-ΛΟΓΟΤΥΠΑ

10100134	10250031	11550040	11550064	10450013	10750246	10450093
10750023	11300053	11550014	11400144	10150041	10750143	10100163
10150170	10100058	11400150	10800084	11500018	10450060	10100336
10850015	10800024					
10750042	11000032	30700019	30700045	31000020	30100161	31000043

ΕΙΚΟΝΟΜΗΝΥΜΑΤΑ

RINGTONES-ΜΕΛΩΔΙΕΣ

ΕΛΛΗΝΙΚΕΣ ΕΠΙΤΥΧΙΕΣ

60600004 Αντιζελα Δημητρίου - Μαύρη λίστα
60600017 Νίκος Κουρκούλης - Τόσα δειλινά
60600029 Γιάννης Πλούταρχος - Υπήρχαν όρκοι
60600036 Νότης Σφακιανάκης - Μετανοιώνω
60600019 Λάμπης Λιβιεράτος - Λάμπεις
60600010 Στέλλα Γεωργιάδου - Εχω κακό σκοπό
60600027 Γιάννης Πλούταρχος - Φυσάει πολύ
60600025 Λευτέρης Πανταζής - Με σένα
60600049 Αννα Βίσση - Κραυγή
60600047 Δέσποινα Βανδή - Υποφέρω
60100012 Εθνικός Υμνος

ΤΟΡ ΣΕ ΖΗΤΗΣΗ ΣΤΗΝ ΕΥΡΩΠΗ

60500006 Angel - Shaggy
60500008 Butterfly - Crazytown
60500004 It's raining men - Geri Halliwell
60500032 Thank you - Dido
60500031 Supergirl - Reamonn

Τα πιό κουτσό λογοκριτένα κρυπτικά λογότυπα βρίσκονται στους κωδικούς: 11200053, 11200072, 11200073, 11200074, 11200082, 11200085, 11200124, 11200128, 11200132, 11200133, 11200135, 11200139, 11200143, 11200144, 11200147.
Ερωτικά εικονομηνύματα στους κωδικούς: 31000008, 31000016, 31000019, 31000035, 31000036, 31000044, 31000045, 31000046, 31000049, 31000053, 31000055, 31000061, 31000063.

1). Διάλεξε το Logo ή το Ringtone που σου ταιριάζει.
2). Κάλεσε τη γραμμή παραγγελίας.
3). Ακολούθησε τις οδηγίες και όταν σου ζητηθεί βάλε τον διψήφιο κωδικό.
4). Το Logo ή το Ringtone θα σταλεί στο κινητό σου.

...κάλεσε από το σταθερό σου τηλέφωνο

090 214 507

Για περισσότερα Logos και Ringtones ρίξτε μια ματιά στο ιδιαίτερο site: www.rollingtones.gr
Lexitel 86 δρχ./15", € 0.25/15" + Φ.Π.Α. Τ.Θ. 31730

Διαθέσιμα λογότυπα για NOKIA 3210-3310-3330-6110-6130-6150-6210-6250-7110-8210-8810-8850-8890-9110-9110i. Μελωδίες για NOKIA, MOTOROLA, SAGEM. Περισσότερες πληροφορίες για τα κινητά τα οποία υποστηρίζουν λογότυπα και εικονομηνύματα στο www.rollingtones.gr

---

"ΑΠΟΦΡΑΞΕΙΣ" "Η ΜΑΡΙΑ"



ΑΠΟΦΡΑΞΕΙΣ ΠΑΝΤΟΣ ΤΥΠΟΥ ΑΠΟΧΕΤΕΥΣΕΩΝ

ΞΕΝ/ΩΝ, ΕΣΤ/ΩΝ
ΣΤΡΑΤΟΠΕΔΩΝ
ΠΟΛ/ΚΙΩΝ
ΟΙΚΙΩΝ ΜΕ ΜΗΧΑΝΗΜΑ ΥΨΗΛΗΣ ΠΙΕΣΕΩΣ ΥΔΡΟΒΟΛΗΣ

ΑΜΕΣΗ ΕΞΥΠΗΡΕΤΗΣΗ
ΟΛΟ ΤΟ 24ΩΡΟ

Πληρ. τηλ. 94750 και 0241-35555, 0977/257441.

ΤΑΠΗΤΟΚΑΘΑΡΙΣΤΗΡΙΟ ART CLEAN EXPRESS

Αναλαμβάνουμε υπεύθυνα:
- ✓ Ξηρό καθαρισμό
- ✓ Πλύσιμο-απολύμανση
- ✓ Φύλαξη
- ✓ Επιδιόρθωση ταπήτων
- ✓ Αδιαβροχοποιήσεις

Ειδικός καθαρισμός μεταξωτών και χειροποίητων χαλιών
Παραλαβή-παράδοση κατ' οίκον
Εγγυημένη συνεργασία
Επί τόπου καθαρισμοί μοκετών-σαλονιών
Τηλ. 94815, κιν. 0944 350247, 0800400400
Τηλ. χωρίς χρέωση
Με την υπογραφή Αλαφάκης

Αριθμολογία

Οι αριθμοί δίνουν απάντηση στα ερωτήματά σας!

Η Νότα Κοτσίφη και οι συνεργάτες της, σας αποκαλύπτουν τα μυστικά για το παρόν και το μέλλον!



090 255 493

*DATABANK • 67ΔΡΧ.(0,2€)/15'+Φ.Π.Α.

Η καλύτερη παρέα σε περιμένει

Μη διστάζεις! Τηλεφώνησε τώρα και γνώρισε νέους φίλους που θα γίνουν για πάντα δικοί σου.

Δώσε τέλος στη μοναξιά σου!



090 255 491

*DATABANK • 67ΔΡΧ.(0,2€)/15'+Φ.Π.Α.

Αστρόραμα

Ανακαλύψτε τι κρύβουν τα άστρα για το μέλλον σας!

24 ώρες το 24ωρο!

ΣΧΕΣΕΙΣ - ΧΡΗΜΑ
ΕΠΑΓΓΕΛΜΑΤΙΚΑ

Οι πιο διάσημοι αστρολόγοι στη γραμμή σας!

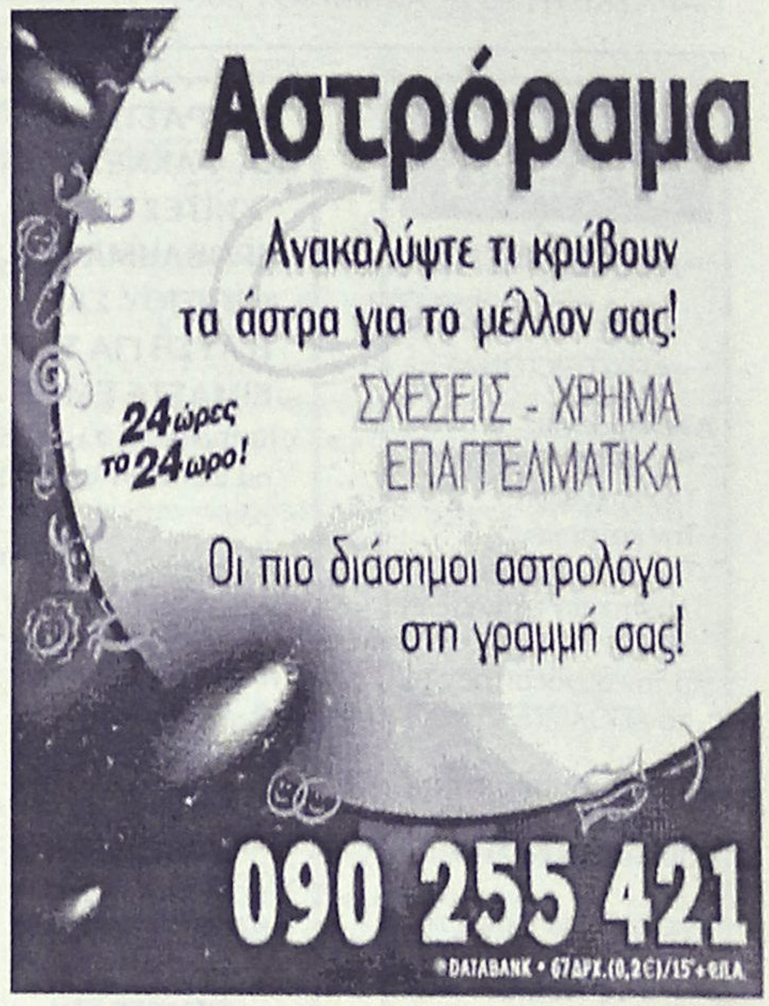

090 255 421

*DATABANK • 67ΔΡΧ.(0,2€)/15'+Φ.Π.Α.

ΜΙΛΗΣΤΕ Μ' ΕΝΑ ΑΛΗΘΙΝΟ MENTIOYM ΚΑΙ ΞΕΚΛΕΙΔΩΣΤΕ

ΤΑ ΜΥΣΤΙΚΑ ΤΟΥ ΑΥΡΙΟ...

090 11 215 018

LEXITEL 67 δρχ./15" €0,20/15"+ΦΠΑ-Τ.Ο.31730

MENTIOYM



ΕΡΩΤΑΣ Πάρε απαντήσεις στα ερωτήματά σου! ΧΡΗΜΑ

090 11 215 019

LEXITEL 67 δρχ./15" €0,20/15"+ΦΠΑ-Τ.Ο.31730

Πάρε με στο σπίτι τώρα για μια καυτή συνομιλία
Σοφία
00675 2066545

00675 2066546

Είμαι μόνη πρόσφατα χωρισμένη
Τηλεφωνησέ μου

ΓΡΑΜΜΗ ΧΑΡΤΟΜΑΝΤΕΙΑΣ



ΠΑΡΕ ΤΟ ΜΕΛΛΟΝ ΣΤΑ ΧΕΡΙΑ ΣΟΥ

ΣΥΓΚΛΟΝΙΣΤΙΚΕΣ ΑΠΟΚΑΛΥΨΕΙΣ
ΜΕ ΤΗ ΣΙΓΟΥΡΙΑ ΤΗΣ ΠΑΝΑΡΧΑΙΑΣ ΤΕΧΝΗΣ ΤΑΡΩ!!

090 11 215 039

LEXITEL 67 δρχ./15" €0,20/15"+ΦΠΑ-Τ.Ο.31730

ΕΥΚΟΛΕΣ ΓΝΩΡΙΜΙΕΣ

ΠΑΡΕ - ΑΚΟΥ - ΜΙΛΑ...

Οι γυναίκες μιλούν με άντρες στο: (01) 6069678

Οι άντρες καλούν στο:

090 11 215 049

LEXITEL 67 δρχ./15" €0,20/15"+ΦΠΑ-Τ.Ο.31730



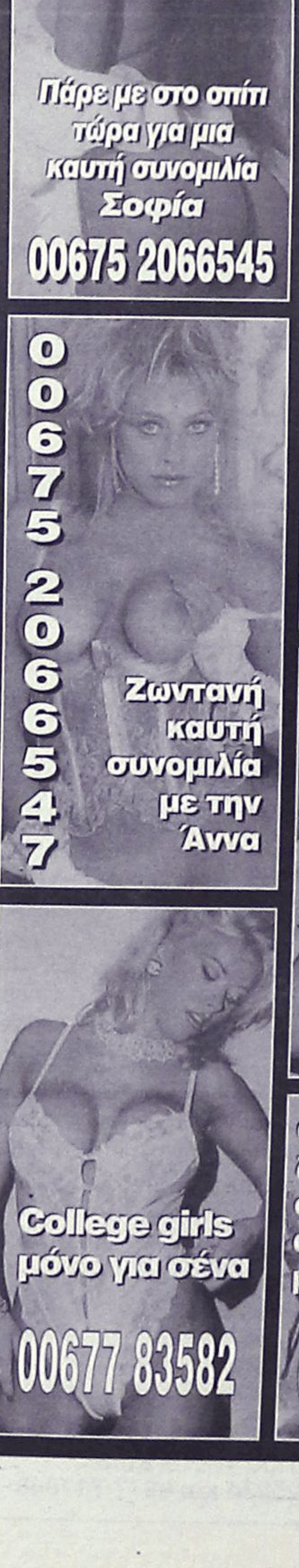

Πάρε με στο σπίτι τώρα για μια καυτή συνομιλία
Σοφία
00675 2066545

00675 2066547

Ζωντανή καυτή συνομιλία με την Άννα



00677 83580

Τηλεφώνησέ μου για άγριες κουβέντες

MENTIOYM

Αν ψάχνεις απαντήσεις για ένα νέο ειδύλιο, για ένα παλιό έρωτα ή που να βρεις την μεγάλη Αγάπη, ένα χαρισματικό μέντιουμ θα σου δώσει τη γνώση και το κουράγιο να κάνεις τη σωστή κίνηση!

ΔΕΥΤ.- ΚΥΡ.: ΟΛΟ ΤΟ 24ΩΡΟ

090 11 215 237

LEXITEL 67 δρχ./15" €0,20/15"+ΦΠΑ-Τ.Ο.31730

ΕΚΤΗ ΑΙΣΘΗΣΗ

«Εκπληκτικό... Θα εκτιμώ για πάντα!» Κ.Α.
«Καταπληκτική ακρίβεια» Ε.Σ.
«Η καλύτερη πρόβλεψη που άκουσα ποτέ» Δ.Χ.
Εχω βοηθήσει πολλούς
ΑΣΕ ΜΕ ΝΑ ΒΟΗΘΗΣΩ ΚΑΙ ΕΣΕΝΑ!

090 11 215 238

LEXITEL 67 δρχ./15" €0,20/15"+ΦΠΑ-Τ.Ο.31730

Ελενα & εγώ Ένα απίθανο ντουέτο

00677 83581

ΕΛΑ ΝΑ ΜΙΛΗΣΟΥΜΕ

στο 090 11 215 240

Δε θα... δεις τη διαφορά!

Θα την... ακούσεις!

ΖΩΝΤΑΝΟ!!

LEXITEL 67 δρχ./15" €0,20/15"+ΦΠΑ-Τ.Ο.31730

ΤΑΡΩ

ΓΙΑ ΚΑΘΕ ΠΡΟΒΛΗΜΑ ΕΧΟΥΜΕ ΤΗΝ ΑΠΑΝΤΗΣΗ

090 11 215 293

LEXITEL 67 δρχ./15" €0,20/15"+ΦΠΑ-Τ.Ο.31730

College girls μόνο για σένα

00677 83582

On line ζωντάνα με συζύγους απελπιστικά μόνες!

00677 83583

ΓΡΗΓΟΡΑ & ΖΩΝΤΑΝΑ

Αυτό το τηλεφώνημα θα φέρει παρέα στη ζωή σου...

Οι γυναίκες μιλούν με άντρες στο: (01) 6069678

Οι άντρες καλούν στο:

090 11 215 490

LEXITEL 67 δρχ./15" €0,20/15"+ΦΠΑ-Τ.Ο.31730

PHONE CLUB

Θέλω να σου μιλήσω

Τηλεφώνησέ μου

ΤΩΡΑ!!!

090 11 215 239

LEXITEL 67 δρχ./15" €0,20/15"+ΦΠΑ-Τ.Ο.31730

ΕΘΝΙΚΗ ΕΡΑΣΙΤΕΧΝΙΚΗ

Πολλές ελλείψεις...

✔ *ΣΤΙΣ 2 ΙΑΝΟΥΑΡΙΟΥ ΘΑ ΕΠΙΣΤΡΕΨΟΥΝ ΣΤΙΣ ΠΡΟΠΟΝΗΣΕΙΣ ΟΙ ΑΔΕΙΟΥΧΟΙ ΤΟΥ ΑΠΟΛΛΩΝΑ ΚΑΛΥΘΙΩΝ*



Ο Σωτηρόπουλος είναι σε άδεια και θα επιστρέψει στις 2 Ιανουαρίου (ΒΙΚΤΩΡ-ΦΩΤΟ ΜΑΡΚΕΤ-ΙΑΛΥΣΟΣ)

Με πολλές απουσίες έγινε χθες η πρώτη μεταχριστουγεννιάτικη προπόνηση του Απόλλωνα Καλυθιών στο γήπεδό του και μάλιστα κάτω από συνεχή βροχή.

Η προπόνηση περιελάμβανε διαρκές τρέξιμο στα πλαίσια μιάς μίνι προετοιμασίας που ξεκίνησε ήδη από τον **Γιώργο Τανίδη** και τον **Αντώνη Οικονόμου** που θέλουν η ομάδα τους νάναι πανέτοιμη στην έναρξη του πρωταθλήματος στις 6 Ιανουαρίου.

Από την προπόνηση απουσίαζαν αρκετοί ποδοσφαιριστές που ζήτησαν και πήραν άδεια να πάνε στις ιδιαίτερες πατρίδες τους και όπως χαρακτηριστικά τονίσθηκε χθες θα επιστρέψουν στις 2 Ιανουαρίου. Αναλυτικά:

- **Ράντσιτς** και **Στογιάνωφ** πήγαν στη Γιουγκοσλαβία. Ο δεύτερος μάλιστα που έχει πρόβλημα στους συνδέσμους θ' ακολουθήσει ειδική θεραπευτική αγωγή στη χώρα του και θα προσπαθήσει να "γυρίσει" όσο το δυνατόν γρηγορότερα υγιής.

- **Σαλπιγκτίδης, Αυλωνίτης, Σωτηρόπουλος** θ' απουσιάσουν στις ιδιαίτερες, πατρίδες τους ενώ το ίδιο συμβαίνει και με τον **Δημητριάδη.** Η μίνι προετοιμασία θα συνεχισθεί και μέχρι τις 30 του μήνα. Οι κυανοκίτρινοι θα προπονηθούν δηλαδή κανονικά σήμερα, αύριο και την Κυριακή σε εντατικούς ρυθμούς και θα πάρουν απ' τον προπονητή τους διήμερο ρεπό, παραμονή και ανήμερα την Πρωτοχρονιά.

Στάσιμα τα πάντα

✔ *Στον Ιάλυσο περιμένουν την επιστροφή του Στέργου Στάγκα για να βάλουν σε τάξη τα μεταγραφικά*

✔ *Ο Σεϊρεκίδης απουσίασε απ' τη χθεσινή προπόνηση*

Το φινάλε του α' γύρου της Εθνικής Ερασιτεχνικής φέρνει τον Ιάλυσο στο "Οικονομίδειο" να υποδέχεται τον αδύναμο Κισσαμικό. Οι "κιτρινοκόκκινοι" έχουν σκοπό την νίκη επί της ομάδας της Κρήτης για να επανέλθουν σε τροχιά παραμονής στην κατηγορία.

Στον μεταγραφικό τομέα τα πράγματα είναι στάσιμα καθώς ο Δήμαρχος Ιαλυσού είναι εκτός Ρόδου. Ο κ. **Στάγκας** απουσιάζει για οικογενειακούς λόγους και όπως χαρακτηριστικά τονίσθηκε θα επιστρέψει στις 31 του μήνα. Μέχρι τότε θα πρέπει να σημειωθεί πως θα συνεχίσουν στους Διοικούντες αλλά και στο Δημαρχείο να φτάνουν φαξ και επιστολές με προτεινόμενους ποδοσφαιριστές. Ως γνωστόν έχουν ήδη προταθεί στην ομάδα της Ιαλυσού οι **Μένταν-Αντεμάρ,** αλλά αν δεν επιστρέψει ο Δήμαρχος δεν πρόκειται να διερευνηθεί και να συζητηθεί κάτι ουσιαστικό. Στο μεταξύ ο Ιάλυσος προπονήθηκε κανονικά ενόψει του αγώνα που προαναφέρθηκε. Μοναδικός απών είναι ο **Σεϊρεκίδης.**

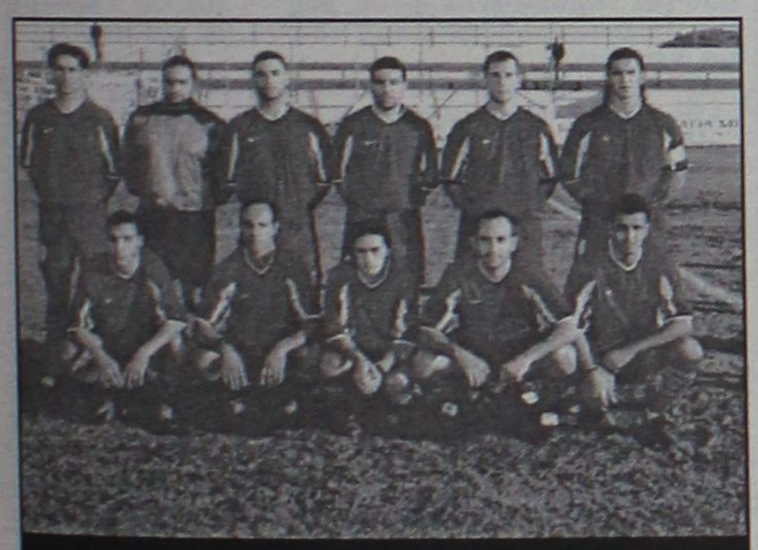

Ο Ιάλυσος ετοιμάζεται για την αντίστροφη μέτρηση (ΒΙΚΤΩΡ-ΦΩΤΟ ΜΑΡΚΕΤ-ΙΑΛΥΣΟΣ)

Ο ποδοσφαιριστής εξασφάλισε άδεια απ' την μονάδα του τώρα κι η Διοίκηση του έδωσε κι εκείνη το ελεύθερο να πάρει στο σπίτι του με 2-3 μέρες άδεια και να τεθεί στη διάθεση του **Σαλβατόρε Γκιούντιτσε** από την Κυριακή. Ο **Σαλβατόρε Γκιούντιτσε** συνεχίζει την προετοιμασία του Ιάλυσου, ενόψει Κισσαμικού. Θα δώσει ρεπό στους κιτρινοκόκκινους την Πρωτοχρονιά και θα τους επαναφέρει στην τάξη από την 2η Ιανουαρίου του καινούργιου χρόνου.

HOULIS SERVICE
ΜΠΑΤΑΡΙΕΣ
ΗΛΕΚΤΡΙΚΑ - ΝΑΥΤΙΛΙΑΚΑ - ΑΝΑΡΤΗΣΕΙΣ
Χειμερινό ωράριο:
καθημερινά 07.00 - 21.00
Σάββατο 07.00 - 18.00
ΣΤΟΥΣ ΠΕΛΑΤΕΣ ΜΑΣ ΔΩΡΕΑΝ ΟΔΙΚΗ ΒΟΗΘΕΙΑ!
Αυστραλίας 74, Ρόδος
τηλ. 30165-30977

Pellos Travel
ΟΚΤΑΗΜΕΡΗ ΕΚΔΡΟΜΗ
ΕΚΔΡΟΜΗ ΡΟΔΟΣ – ΠΕΙΡΑΙΑΣ – ΜΕΤΕΩΡΑ – ΘΕΣΣΑΛΟΝΙΚΗ – ΠΑΝΑΓΙΑ ΣΟΥΜΕΛΑ – ΚΑΤΑΡΡΑΚΤΕΣ ΕΔΕΣΣΑΣ – ΒΕΡΓΙΝΑ – ΠΗΛΙΟ – ΠΟΡΤΑΡΙΑ – ΧΑΝΙΑ – ΠΕΙΡΑΙΑΣ – ΡΟΔΟΣ
Από 26/1/02-2/2/02
• 26/01/02: Αναχώρηση το απόγευμα στις 16.00 από Ρόδο για Αθήνα με το πλοίο F/B
• 27/01/02: Αφιξη στον Πειραιά στις 09.00. Επιβίβαση σε πούλμαν και αναχώρηση για Μετέωρα (διαδρομή Αθήνα - Θήβα - Καμένα Βούρλα - Αλμυρός - Βελεστίνο - Λάρισα - Τρίκαλα - Καλαμπάκα). Αφιξη στην Καλαμπάκα το απόγευμα. Τακτοποίηση στο Ξ/Δ. Δείπνο. Βράδυ ελεύθερο για βόλτα στην πόλη. Διαν/ση.
• 28/01/02: Πρωινό στο Ξ/Δ. Επιβίβαση στο πούλμαν. Αναχώρηση και επίσκεψη στη Μονή του Μεγάλου Μετέωρου - Μεταμορφώσεως και στη Μονή του Αγίου Στεφάνου. Το απόγευμα αναχώρηση μέσω Τρικάλων - Λάρισα - Θεσσαλονίκη. Διαν/ση.
• 29/01/02: Πρωινό στο Ξ/Δ. Εκδρομή καταρράκτες Εδέσσης-Βεργίνα-Παναγιά Σουμελά. Επιστροφή στο Ξ/Δ. Διαν/ση.
• 30/01/02: Πρωινό στο Ξ/Δ. Ελεύθερο απόγευμα για ψώνια. Διαν/ση.
• 31/01/02: Πρωινό στο Ξ/Δ. Αναχώρηση από Θεσσαλονίκη. Αφιξη στο Βόλο. Ανάβαση στο Πήλιο και στην Πορταριά. Επίσκεψη στο Μουσείο Θεόφιλου, όπου υπάρχουν έργα τέχνης και ζωγραφικής. Ανάβαση στα Χάνια. Αργά το απόγευμα επιστροφή στο Ξ/Δ στο Βόλο. Διαν/ση.
• 1/02/02: Πρωινό στο Ξ/Δ. Επιβίβαση στο πούλμαν και αναχώρηση για Πειραιά. Αφιξη στον Πειραιά - Ελεύθερος χρόνος για ψώνια - αργά το βράδυ αναχώρηση για Ρόδο.
• 2/02/02: Αφιξη στη Ρόδο. Τέλος εκδρομής.
Στην εκδρομή ΠΕΡΙΛΑΜΒΑΝΟΝΤΑΙ:
•1. Εισιτήρια πλοίου Ρόδος - Πειραιάς - Ρόδος σε β' θέση • 2. Εκδρομές-Ξεναγήσεις • 3. Μεταφορές με κλιματιζόμενα πούλμαν • 4. Ξ/Δ με πρωινό • 5. Συνοδός γραφείου • 6. Ταξιδιωτική ασφάλεια • Ταξιδιωτική τσάντα
Για αναλυτικά προγράμματα και περισσότερες πληροφορίες:
Pellos Travel
ΛΕΩΦΟΡΟΣ ΚΑΛΛΙΘΕΑΣ 125, ΦΑΛΗΡΑΚΙ ΡΟΔΟΣ
ΤΗΛ.: 0241 87615, 86298, κιν. 0945 949399 • Fax: 0241 87616

ΘΕΡΜΟΠΟΜΠΟΙ
Με συνέπεια και υπευθυνότητα συνεχίζουμε για 22 χρόνια τοποθετώντας θερμοπομπούς σε Σπίτια-Σχολεία-Αίθουσες και σε λοιπούς επαγγελματικούς χώρους.Η ποιότητα και η πείρα τόσων χρόνων μας κάνουν ασυναγώνιστους.Ελάτε ή πάρτε μας τηλέφωνο,να έρθουμε να κουβεντιάσουμε για τη θέρμανση του χώρου που σας ενδιαφέρει.
ΜΕΛΕΤΗ-ΕΓΚΑΤΑΣΤΑΣΗ
ΔΩΡΕΑΝ
Ν.ΚΑΜΠΟΥΡΑΚΗΣ-Μ.ΦΛΑΓΚΟΣ Ο.Ε.
ΤΗΛ.31320 - 20859
ΑΓ. ΑΝΑΣΤΑΣΙΑΣ 9

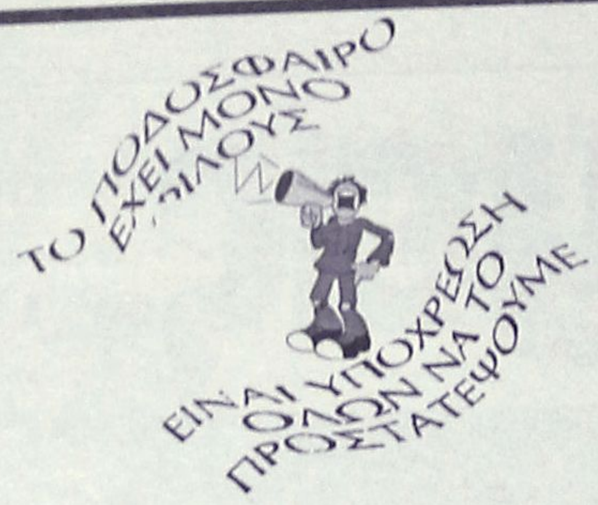

Χωρίς όρια...

ΑΝΑΚΟΙΝΩΣΗ

Ο Αρχάγγελος Αθλητικός Ομιλος ανακοινώνει στους αγαπητούς φίλους του ότι η κλήρωση της λαχειαγοράς, αναβάλλεται για ένα μήνα και θα γίνει στις 31 Ιανουαρίου του 2002 λόγω αρκετά μειωμένης διάθεσης των λαχνών.

Παράλληλα εύχεται σε όλους (σχετικούς και μη με τον αθλητισμό), **ΧΡΟΝΙΑ ΠΟΛΛΑ ΕΙΡΗΝΙΚΑ ΑΘΛΗΤΙΚΑ ΚΑΙ ΕΥΤΥΧΙΣΜΕΝΟΣ Ο ΚΑΙΝΟΥΡΓΙΟΣ ΧΡΟΝΟΣ 2002.**

Συγχαρητήρια κι' ευχές από ΑΕ Κω

Το Δ.Σ. της Αθλητικής Ενωσης Κως συγχαίρει τους διαιτητές κ.κ. **Ζανετίδη, Φραγκίνη, Ορφανό** κατά τον πρόσφατο αγώνα της ομάδας με τον Διαγόρα Βατίου και πιστεύει ότι παρόμοιες διαιτησίες αναβαθμίζουν το Δωδεκανησιακό ποδόσφαιρο.

Το Δ.Σ. της αθλητικής Ένωσης Κως απευθύνει θερμές ευχές σε όλους τους φορείς του Δωδεκανησιακού ποδοσφαίρου ΕΠΣΔ, επιτροπή διαιτησίας, ποδοσφαιρικά σωματεία, παράγοντες, φιλάθλους, ΜΜΕ και ελπίζει ότι με τη προσπάθεια όλων το ποδόσφαιρο μας θα βρεθεί σε ανώτερο επίπεδο.

Εκ του Δ.Σ. της ΑΕ Κως

Γ.Σ. "Ο ΦΟΙΒΟΣ" ΚΡΕΜΑΣΤΗΣ

Πρόσκληση

Ο Γ.Σ. "Ο Φοίβος" σας προσκαλεί στη χοροεσπερίδα που διοργανώνει την **Παρασκευή 28/12/2001 (σήμερα) και ώρα 23.30 στο κέντρο MELODY PALACE.**

Α.Σ. ΔΙΓΕΝΗΣ ΚΟΣΚΙΝΟΥ

Πρόσκληση

Σας προσκαλεί στην χοροεσπερίδα που διοργανώνει στο εστιατόριο **"KOSKINOU HOUSE", το Σάββατο 29/12/2001 και ώρα 9 μ.μ.**

Τιμή κατ' άτομο 5.000 δρχ.
με μουσική και φαγητό

Ευχαριστούμε
Καλή διασκέδαση

Αναβλήθηκε το εσωτερικό του Διαγόρα

✔ *Θα γίνει 11-12/1/2002*

Αναβλήθηκε τελικά το εσωτερικό πρωτάθλημα του Διαγόρα που επρόκειτο να ξεκινήσει σήμερα και αφορά τις Ακαδημίες της Ομάδας.

Ο **Μιχάλης Παπαντωνίου** ανακοίνωσε χθες πως θα γίνει κανονικά προπόνηση ενώ η εκδήλωση προγραμματίσθηκε για τις 11 και 12 Ιανουαρίου του 2002.

TV

1.00 μ.μ.: Οι ειδικοί Σ. ΣΠΟΡΤ 2
2.00 μ.μ.: 60' σπορ (εκπομπή) ALPHA SPORTS 1
2.00 μ.μ.: Απίθανα σπορ Σ. ΣΠΟΡΤ 2
2.45 μ.μ.: Ρεζέρβες (Ε) Σ.ΣΠΟΡΤ 2
5.00 μ.μ.: Αυτοκίνητο: Αγώνες (Μ) Σ. ΣΠΟΡΤ
5.00 μ.μ.: Πόλο (Α1): Βουλιαγμένη-Χανιά (Ζ) ALPHA SPORTS 1
6.00 μ.μ.: Ανασκόπηση της χρονιάς ALPHA SPORTS 2
6.00μ.μ.: Αγώνες πυγμαχίας (Μ) Σ.ΣΠΟΡΤ
6.30 μ.μ.: Αθλητικό ημίωρο ΕΤ-3
6.30 μ.μ.: Πόλο (Α1): Ολυμπιακός-ΠΑΟΚ (Ζ) ALPHA SPORTS 2
7.00 μ.μ.: Απίθανα σπορ Σ.ΣΠΟΡΤ 2
7.30 μ.μ.: Τένις: Αγώνες μπιλιάρδου (Ε) Σ. ΣΠΟΡΤ 2
7.30 μ.μ.: Λίγο πριν από την αγωνιστική: Εκπομπή για το αγγλικό πρωτάθλημα ποδοσφαίρου Σ. ΣΠΟΡΤ
8.00 μ.μ.: N.F.L.: Αγώνας πρωταθλήματος (Μ) Σ. ΣΠΟΡΤ
8.30 μ.μ.: Χόκει επί πάγου: Αγώνας (Μ) Σ.ΣΠΟΡΤ 2
10.30 μ.μ.: Οι ειδικοί Σ.ΣΠΟΡΤ
10.30 μ.μ.: Μπάσκετ (Α1): Ηράκλειο-Ολυμπιακός (Ε) Σ.ΣΠΟΡΤ 2
11.30 μ.μ.: Οποιος αντέξει Σ. ΣΠΟΡΤ
12.30 π.μ.: Αγώνες καλλιτεχνικού πατινάζ (Μ) Σ.ΣΠΟΡΤ 2
2.30 π.μ.: Χόκει επί πάγου: Αγώνας πρωταθλήματος (Μ) Σ.ΣΠΟΡΤ
2.30 π.μ.: NBA: Κλίβεντ-Νέα Υόρκη (Ζ) ALPHA SPORTS 2
4.00 π.μ.: Ποδόσφαιρο: Εβερτον-Μάντσεστερ Γ. (Ε) Σ.ΣΠΟΡΤ
6.00 π.μ.: Απίθανα σπορ Σ.ΣΠΟΡΤ
6.30 π.μ.:Βόλεϊ (Κόπα Αμέρικα) Βραζιλία-Κούβα (Ε) Σ.ΣΠΟΡΤ 2

Πρωτάθλημα Ενώσεων

ΝΕΟΙ

1η αγωνιστική

Λασίθι-Ηράκλειο	3-3
Χανιά-Δωδ/σος	0-1

Ρεπό το Ρέθυμνο

2η αγωνιστική

Δωδ/σος-Λασίθι	5-1
Ηράκλειο-Ρέθυμνο	3-0

Ρεπό τα Χανιά

3η αγωνιστική (27/12)

Ρέθυμνο-Δωδ/σος	0-2
Λασίθι-Χανιά	0-3

Ρεπό το Ηράκλειο

ΒΑΘΜΟΛΟΓΙΑ

Α.Α.	ΟΜΑΔΕΣ	ΒΑΘ.	ΑΓ.	ΤΕΡ.
1.	Δωδ/σος	9	3	8-1
2.	Ηράκλειο	4	2	6-3
3.	Χανιά	3	2	3-1
4.	Λασίθι	1	3	4-11
5.	Ρέθυμνο	0	2	0-5

ΠΑΙΔΕΣ

1η αγωνιστική

Λασίθι-Ηράκλειο	1-5
Χανιά-Δωδ/σος	1-1

Ρεπό το Ρέθυμνο

2η αγωνιστική

Δωδ/σος-Λασίθι	4-0
Ηράκλειο-Ρέθυμνο	8-0

Ρεπό τα Χανιά

3η αγωνιστική (27/12)

Ρέθυμνο-Δωδ/σος	0-3
Λασίθι-Χανιά	1-5

Ρεπό το Ηράκλειο

ΒΑΘΜΟΛΟΓΙΑ

Α.Α.	ΟΜΑΔΕΣ	ΒΑΘ.	ΑΓ.	ΤΕΡ.
1.	Δωδ/σος	7	3	8-1
2.	Ηράκλειο	6	2	13-1
3.	Χανιά	4	2	6-2
4.	Λασίθι	0	3	2-14
5.	Ρέθυμνο	0	2	0-11

Εξι χιλ. οδηγοί για την Ολυμπιάδα

Ούτε λίγο - ούτε πολύ η Οργανωτική Επιτροπή "Αθήνα 2004" αναζητά περίπου 6.000 οδηγούς -επαγγελματίες και εθελοντές- για τις ανάγκες των μεταφορών με ΙΧ αυτοκίνητα κατά την περίοδο των Ολυμπιακών Αγώνων του 2004.

Σύμφωνα με τον σχεδιασμό της Διεύθυνσης Τομέα Στόλου Αυτοκινήτων, για τις μετακινήσεις των επισήμων (VIP) και των μελών της Ολυμπιακής Οικογένειας, συνολικά 5.460 άτομα, θα απαιτηθούν 2.300 Ι.Χ. αυτοκίνητα και 5.000 Οδηγοί, ενώ άλλα 600 Ι.Χ. και 1.000 οδηγοί θα διατεθούν στις εθνικές αθλητικές αποστολές για να χρησιμοποιηθούν κατά την κρίση των αρχηγών τους (π.χ. για μεμονωμένες μετακινήσεις αθλητών προς τα προπονητικά κέντρα, τις ανάγκες μετακινήσεων εκπροσώπων των αποστολών κλπ).

Πάντα κατά τον σχεδιασμό και σε συνάρτηση με το συμβόλαιο ανάληψης της διοργάνωσης που έχει υπογράψει η "Αθήνα 2004" με τη ΔΟΕ, οι περίπου 1.260 επίσημοι, θα έχουν στη διάθεσή τους καθ' όλο το 24ωρο Ι.Χ. αυτοκίνητο και για κάθε μετακίνησή τους, ενώ οι υπόλοιποι 4.200 διαπιστευμένοι επίσημοι, επί 17 ώρες το 24ωρο, και μόνο για μετακινήσεις από και προς τις Ολυμπιακές εγκαταστάσεις.

Αντιστοίχως, για τους Παραολυμπιακούς Αγώνες θα απαιτηθούν 1.600 Ι.Χ. και 3.000 οδηγοί, για τη μεταφορά των 2.660 μελών της Παραολυμπιακής Οικογένειας.

Ευνόητο είναι ότι στην περίπτωση αυτή τα οχήματα που θα χρησιμοποιηθούν θα πρέπει να είναι κατάλληλα και για τις μετακινήσεις ατόμων με αναπηρία.

Προκειμένου να εξασφαλιστούν οι συνολικά 6.000 οδηγοί Ι.Χ. των Ολυμπιακών και Παραολυμπιακών Αγώνων, στελέχη της Οργανωτικής Επιτροπής έχουν ξεκινήσει έναν κύκλο ενημερωτικών συναντήσεων με τους συλλογικούς φορείς των ιδιοκτητών και οδηγών ταξί, από τους οποίους και θα αντληθεί η συντριπτική πλειοψηφία των επαγγελματιών οδηγών που θα χρησιμοποιηθούν στις μεμονωμένες μετακινήσεις της Ολυμπιακής Οικογένειας.

Για τους επαγγελματίες οδηγούς προβλέπεται, εκτός από τη διάθεση στολής και διατροφής, μια αντιμισθία, το ύψος της οποίας θα καθοριστεί σε συνεργασία με τους συλλογικούς φορείς των ιδιοκτητών και οδηγών ταξί.

Ολοι οι οδηγοί των Ολυμπιακών και Παραολυμπιακών Αγώνων υποχρεωτικώς θα παρακολουθήσουν ειδική ταχύρυθμη εκπαίδευση, κυρίως, για την απόκτηση βασικών γνώσεων ξένης γλώσσας, συμπεριφοράς, ειδικών απαιτήσεων της "Ολυμπιακής οδήγησης", όπως επίσης και γνώσεων περί της ιστορίας και των πολιτιστικών στοιχείων της χώρας, των Ολυμπιακών Αγώνων και των αγωνισμάτων, αλλά και του Παγκόσμιου Ολυμπιακού Κινήματος.

Συλλυπητήρια της ΕΠΣΔ

Ο πρόεδρος και το Δ.Σ. της ΕΠΣΔ συλλυπούνται:

1. Για τον θάνατο του **Δαυίδ Νέσκες** ιδρυτικού μέλος και επί σειρά ετών παράγοντα του Καλυμνιακού την οικογένεια του και το Δ.Σ. του Καλυμνιακού και
2. Τον συνεργάτη στην Κάλυμνο **Νικήτα Γιαννικουρή** για το θάνατο του πατέρα του **Ιωάννη.**

ΑΝΕΚΔΟΤΟ

Ενας Ελληνοαμερικάνος επισκέπτεται τον αδερφό του, βοσκό στην Κρήτη. Εχει μαζί του κι ένα σκύλο ράτσας Αλάσκας. Τον βλέπει ο βοσκός και παρακαλά.

-Ασε μου ρε αδερφέ το σκύλο εδώ, εγώ θα τον έχω στην περιποίηση, και τέτοιο σκύλο δε βρίσκω εδώ ενώ εσύ θα ξαναβρείς!

-Ναι! του λέει κι ο ξενιτεμένος αλλά θέλω να ζει σαν ...άνθρωπος! Εμεις στην Αμερική είμαστε πολύ φιλόζωοι!

-Να μην στεναχωριέσαι! Στη μάντρα ή στο σπίτι θα τον έχω πάντα μαζί μου και μόνο κρέας και γάλα θα τρώει! Με τα πολλά λύγισε ο Αμερικάνος στη θέληση του αδερφού του. Περνάνε δέκα χρόνια, μοιραία πεθαίνει ο σκύλος. Τηλεφωνά ο βοσκός στον αδερφό του, και παίρνει την απάντηση.

-Α!!είπαμε σαν άνθρωπος! θα τον κηδέψεις χριστιανικά.

-Μα γίνονται αυτά τα πράγματα;

-Πές το στον παπά του χωριού να το κάνει!

Πάει ο βοσκός στον παπά του λέει ότι θέλει χριστιανική κηδεία για το λυκόσκυλο και του λέει ο παπάς,

-Σήφη, την τσικουδιά να την λιγοστέψεις! ντα ναι αυτα που μου ζητας!

-Μα ο αδερφός μου λέει...παίρνει το κινητό (ναι! το νου σας! όλοι οι βοσκοί στην Κρήτη είχαν κινητά πριν τους δικηγόρους! ζωοκλοπές βλέπετε!) και μιλά με τον αδερφό του.

-Δώσε μου τον παπά! - λέει εκείνος: Έλα παπα-Λάμπρο με ακούς; δυόμισυ χιλιάδες δολάρια σου στέλνω για την κηδεία του σκύλου αλλά να γίνει όπως πρέπει! εντάξει;

-Εντάξει! εντάξει.

Κλείνει το κινητό ο παπάς και λέει του Σήφη.

-Καλά ρε κουμπάρε! γιατί δεν μου λές από την αρχή ότι ο σκύλος σου...ήταν Ορθόδοξος;



Αγκαθι

●●● **Πέρασε η πρώτη δόση του ξεφαντώματος. Μικροί, μεγάλοι θουτηγμένοι στα... κιλά και στο οινόπνευμα. Η δεύτερη δόση σε λίγες μέρες. Στην άκρη το ποδόσφαιρο κι όλα. Μόνο φαγοπότι και γλέντι...**

●●● *Θα πάμε χαλαρά μέχρι την Πρωτοχρονιά γιατί δεν θέλω να... κάψω καρδιές, μέρες που είναι. Από τον καινούργιο χρόνο θα ξεκινήσω τα αγκαθιάσματα. Εκτός κι αν προκύψει κάτι χοντρό, που δεν θα αναβάλλεται...*

●●● **Καλά να περνάτε και να προγραμματίσετε σωστά τον νέο χρόνο.**

ΜΠΑΣΚΕΤ

Σαν να μην διέκοψαν

✔ *ΑΠΟΛΥΤΑ ΣΥΓΚΕΝΤΡΩΜΕΝΟΥΣ ΚΑΙ ΟΡΕΞΑΤΟΥΣ ΒΡΗΚΕ ΤΟΥΣ ΠΑΙΚΤΕΣ ΤΟΥ Ο ΧΑΡΗΣ ΠΑΠΑΖΟΓΛΟΥ ΣΤΗΝ ΧΘΕΣΙΝΗ ΤΟΥΣ ΕΠΙΣΤΡΟΦΗ ΣΤΙΣ ΠΡΟΠΟΝΗΣΕΙΣ*

Μετά το εορταστικό διήμερο των Χριστουγέννων το μεγάλο άγχος του κάθε προπονητή αφορά την στιγμή της πρώτης προπόνησης. Αυτής, δηλαδή, που μαρτυρά τον βαθμό που οι παίκτες επηρεάστηκαν από το συνολικά χαλαρό κλίμα και φυσικά το κατά πόσο υπέκυψαν στους -απόλυτα δικαιολογημένους για τους "κοινούς θνητούς"- πειρασμούς των ημερών. Ετσι, η πρώτη προπόνηση ή από κατσάδα συνοδεύεται, ή από χαμόγελα ικανοποίησης ως αναγνώριση του επαγγελματισμού, της σοβαρότητας και τς συνειδητοποίησης εκ μέρους των παικτών των υποχρεώσεών τους και της σπουδαιότητας της υλοποίησης του στόχου. Δεν είναι δύσκολο να φανταστεί κανείς σε ποιά από τις δύο "φάσεις" βρισκόταν χθες το πρωί ο **Χάρης Παπάζογλου**. Το δικό του άγχος έμοιαζε λες και έπρεπε απλά να τηρηθεί η σχετική... προπονητική παράδοση, καθώς κατά βάθος και ο ίδιος ήξερε πως καμμία γιορτή και κανένας πειρασμός δεν θα μπορούσε να αποπροσανατολίσει τους αθλητές του.

"Ηταν σαν να μην διακόψαμε καθόλου", υπογράμμισε ο αθηναίος τεχνικός, ο οποίος είχε να το λέει για το επίπεδο της συγκέντρωσης των παικτών του αλλά και για την όρεξη με την οποία επέστρεψαν στην δουλειά τους.

Ουσιαστικά η χθεσινή μέρα σηματοδότησε και την έναρξη της προετοιμασίας ενόψει του τελευταίου αγώνα του πρώτου γύρου του πρωταθλήματος κόντρα στον Αίαντα Ταύρου στην Αθήνα, καθώς το μοναδικό ρεπό που θα διακόψει την ροή των προπονήσεων θα είναι αυτό της 31ης Δεκεμβρίου.

Από τη χθεσινή προπόνηση απουσίασαν δικαιολογημένα οι **Κουτσός** και **Βαλαβανίδης** που πέρασαν τις γιορτές στην Θεσσαλονίκη κοντά στις οικογένειές τους.

Καθοριστικό ραντεβού

✔ *Τον δήμαρχο περιμένει ο Γιώργος Διάνας για να καθορίσει την περαιτέρω στάση του. "Αν δεν ξεκαθαρίσουν κάποια πράγματα, δεν υπάρχει λόγος να συνεχίσω", δηλώνει ο αθηναίος τεχνικός*

Μόνο με προϋποθέσεις θα παραμείνει στην τεχνική ηγεσία του Ιάλυσου ο **Γιώργος Διάνας**. Οι δηλώσεις του ίδιου του αθηναίου προπονητή επιβεβαίωσαν πλήρως το τελευταίο δημοσίευμα της "Α.Ρ.", σύμφωνα με το οποίο οι εξελίξεις στο "ερυθροκίτρινο" στρατόπεδο θα εξαρτηθούν άμεσα από την συνάντηση του τεχνικού με τον δήμαρχο Ιαλυσού **Στέργο Στάγκα**.

Τι ακριβώς δηλώνει ο **Γιώργος Διάνας**; "Μόλις επιστρέψει ο δήμαρχος θα συναντηθούμε. Αν δεν διορθωθεί η κατάσταση και δεν ξεκαθαρίσουν τα πράγματα, δεν υπάρχει λόγος να συνεχίσω.

Η ομάδα είναι καλή και έχει τα φόντα να σωθεί, όμως πως να δουλέψουμε όταν δεν έχουμε παίκτες στις προπονήσεις.

Μιλάμε με στοιχεία. Από τις 115 προπονήσεις, μόνο στις 10 έδωσαν το παρόν 10 παίκτες!».

Ο **Γιώργος Διάνας** κάνει πλέον ευθέως λόγο για διοικητική ανεπάρκεια καθώς όπως τονίζει δεν είναι δυνατόν να αντιμετωπίζει συνεχώς προβλήματα με τους στρατευμένους ενώ χαρακτηρίζει ως πρωτοφανές το γεγονός ότι δεν γίνεται δυνατή η παρουσία ορισμένων παικτών της εφηβικής ομάδας στις προπονήσεις της ανδρικής.

Χαμός για τον Θρύλο

✔ *Σκλαβωμένοι από την φιλοξενία τους στην Κω δηλώνουν παίκτες και προπονητής του μπασκετικού Ολυμπιακού*

Η άφιξη του Ολυμπιακού στην Κω και η παραμονή του για πέντε ημέρες έχει ενθουσιάσει τους φίλους της ομάδας στο μακρινό νησί. Οι «ερυθρόλευκοι» δηλώνουν ...σκλαβωμένοι από την φιλοξενία που βρήκαν στην Κω και η δουλειά που όπως δήλωσε και ο Ηλίας Ζούρος θα είναι «πολύ σκληρή» άρχισε με τις καλύτερες προϋποθέσεις και ιδανικές συνθήκες.

Από την ζεστή...ψαρόσουπα που περίμενε την αποστολή στο ξενοδοχείο, τις μετακινήσεις στο γήπεδο (του Ιπποκράτη Κω) που έχει φροντίσει ο Δήμος της πόλης, μέχρι την υπομονή των νεαρών φίλων της ομάδας για τα αυτόγραφα, όλα στην Κω, γυρίζουν γύρω από τον Ολυμπιακό.

Στην Κω βρίσκεται μαζί με την αποστολή και η οικογένεια του Αλφόνσο Φορντ, καθώς οι «ερυθρόλευκοι» είχαν το δικαίωμα να πάρουν μαζί τους και τα αγαπημένα τους πρόσωπα.

Οι προπονήσεις, πάντως, ξεκίνησαν είναι διπλές σε καθημερινή βάση και περιλαμβάνουν βάρη σε ιδιωτικό γυμναστήριο, έχουν ως στόχο να εμφανιστεί ο Ολυμπιακός πολύ δυνατός στο ξεκίνημα του νέου έτους όπου το πρόγραμμα περιλαμβάνει τα σούπερντέρμπι με Παναθηναϊκό και ΑΕΚ στην Γλυφάδα, αλλά και το ταξίδι στο Βρότσλαβ για τον αγώνα με την Σλασκ.

AUDIO CLUB
For Serious Ears



Καλές γιορτές με καλές αγορές

* Ράδιο-CD JVC από 50.000 δρχ.
* Ράδιο-κασετόφωνο SONY από 30.000 δρχ.

Όλη η γκάμα της KENWOOD στις καλύτερες τιμές!

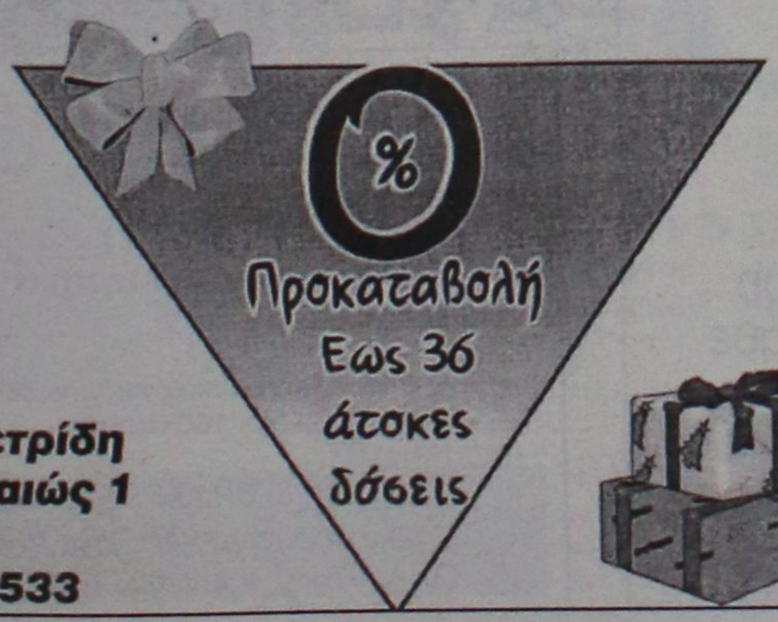

Μιχ. Πετρίδη & Πειραιώς 1
Ρόδος
τηλ. 21533

πλαίσιο

PARIS DAKKAR Winner 2001 MITSUBISHI PAJERO



Off road, είναι όπου σου αρέσει!



MITSUBISHI
PAJERO PININ
1.8 & 2.0 κυβικά

Νέο 5θυρο Mitsubishi Pajero Pinin 4X4. Ένα καθαρόαιμο Pajero για δυναμικές διαδρομές μέσα και έξω από την πόλη. Με design Pininfarina, που κερδίζει σε εντυπώσεις, και με 2.000 κ.εκ. και το Super Select 4, το πρωτοποριακό του σύστημα μετάδοσης, που κερδίζουν σε επιδόσεις, το νέο Mitsubishi Pajero Pinin, όπως και κάθε Pajero άλλωστε, κυριαρχεί απόλυτα.
Νέο Mitsubishi Pajero Pinin: Κερδίζεις... όπου σου αρέσει!

Χαράξτε το δικό σας δρόμο
MITSUBISHI MOTORS

ΦΟΡΕΑΝ ΕΤΗΣΙΑ ΑΣΦΑΛΙΣΤΙΚΗ ΚΑΛΥΨΗ: ΟΔΙΚΗΣ ΠΡΟΣΤΑΣΙΑΣ, ΙΑΤΡΙΚΗΣ ΚΑΙ ΠΡΟΣΘΕΤΙΚΗΣ ΒΟΗΘΕΙΑΣ ΟΔΗΓΟΥ ΚΑΙ

Θ. και Ι. ΚΑΛΛΙΓΑΣ ΑΕΒΕ
Λεωφ. Λίνδου 138 • Τηλ. 02410 67440-1 • FAX: 02410 68462
email: kaligcar@otenet.gr

1° ΧΡΗΜΑΤΟΔΟΤΙΚΟ ΠΡΟΓΡΑΜΜΑ	2° ΧΡΗΜΑΤΟΔΟΤΙΚΟ ΠΡΟΓΡΑΜΜΑ
σταθερό μηνιαίο επιτόκιο	σταθερό μηνιαίο επιτόκιο
0,58% 0% προκαταβολή 72 δόσεις	0,75% 0% προκαταβολή ή δόση σε 12 μήνες ΑΤΟΚΑ 72 δόσεις

ΡΕΠΟΡΤΑΖ

Ο απολογισμός του ΝΑΟΔ

✔ *ΟΠΩΣ ΤΟΝ ΠΑΡΟΥΣΙΑΣΕ Ο ΔΙΕΥΘΥΝΤΗΣ ΤΟΥ ΟΡΓΑΝΙΣΜΟΥ ΝΙΚΟΣ ΠΑΠΑΕΜΜΑΝΟΥΗΛ ΣΤΗΝ ΕΚΔΗΛΩΣΗ ΤΟΥ "ΜΕΝΤΙΤΕΡΑΝΙΑ"*

Ο κ. **Παπαεμμανουήλ,** στον πρόλογο του στην εκδήλωση του ΜΕΝΤΙΤΕΡΑΝΙΑ είπε, ότι η Ρόδος το νησί των αρχαίων και νέων Ολυμπιονικών στερείται βασικών έργων υποδομής στον αθλητικό τομέα. Χτύπησε το καμπανάκι και κάλεσε όλους τους εμπλεκόμενους φορείς και άρχοντες να παρέμβουν δυναμικά, ούτως ώστε η Πολιτεία να δει με διαφορετικό μάτι τη Δωδ/σο και ιδιαίτερα τη Ρόδο μας, που τόσα πολλά προσφέρει στον Κρατικό Κουρβανά. Ο Αθλητισμός είπε, είναι το καλύτερο προληπτικό φάρμακο κατά των ναρκωτικών και των άλλων ύπουλων κινδύνων για τα παιδιά μας.

Στη συνέχεια έκανε ένα μίνι απολογισμό των δραστηριοτήτων του νομού.

ΔΡΑΣΤΗΡΙΟΤΗΤΕΣ

Πρώτο μέλημα του ΝΑΟΔ ήταν η λειτουργία Ακαδημιών σ' όλα σχεδόν τα αθλήματα.

- Για το σκοπό αυτό προσέλαβε τον πρώτο χρόνο 15 γυμναστές και λειτούργησε Ακαδημίες Αθλητισμού για παιδιά ηλικίας 10-14 ετών.

- Με ατομική πρωτοβουλία του προέδρου κ. Μπαριανάκη εξευρέθη έκταση 6 στρεμμάτων στην περιοχή Τσαΐρι για τη δημιουργία σύγχρονου προπονητηρίου ποδοσφαίρου που θα παραχωρηθεί στην ΕΠΣΔ για τις μικτές ομάδες. "Ηδη στα χέρια μας", λέει ο κ. Παπαεμμανουήλ "έχουμε την απόφαση της ΚΕΔ και δεν απομένει παρά η διαδικασία υλοποίησης του έργου. Την απόφαση κοινοποιήσαμε και στην ΕΠΣΔ.

- Ο πρόεδρος και με άλλα μέλη του Δ.Σ. είχε επαφές με τον υφυπουργό Αθλητισμού, τον οποίο επισκέφτηκε στην Αθήνα όπου συζήτησε τα προβλήματα του αθλητισμού.

Παρευρέθηκε στις επισκέψεις του Γ.Γ.Α. κ. Εξαρχου.

- Συμμετείχαμε σαν συνδιοργανωτές και ενισχύσαμε οικονομικά την Ημερίδα "IRIS" των ατόμων με ειδικές ανάγκες το 2000 και 2001.

- Τους παλαίμαχους ποδοσφαιριστές Αθηνών-Κύπρου-Θεσσαλονίκης για τους αγώνες που οργάνωσε το ΚΑΠΗ Ρόδου.

- Συμμετείχαμε και ενισχύσαμε το πρωτάθλημα ενόπλων δυνάμεων στη τελική φάση μπάσκετ.

- Συμμετείχαμε και ενισχύσαμε το τουρνουά Δήμου Λεμεσού και Δήμου Ρόδου, που έγινε στη Ρόδο.

- Ενισχύσαμε τις Εθνικές ομάδες Σλοβενίας-Ελλάδας στο φιλικό παιχνίδι που έγινε στο Εθνικό Στάδιο.

- Ενισχύσαμε οικονομικά τον Αθλητικό Σύλλογο "Κολοσσό" για το παιδικό τουρνουά μπάσκετ.

- Το Ροδιακό Ομιλο αντισφαίρισης για τα πρωταθλήματα που έγιναν το 2000 και 2001.

- Τον Ομιλο Αντισφαίρισης Ιαλυσού για το τουρνουά που έγινε το 2001.

- Το τουρνουά ποδοσφαίρου Καρπάθου-Κάσου.

- Ενισχύσαμε τον ΕΑΣ ΣΕΓΑΣ Δωδ/σου για τη διοργάνωση Πανδωδεκανησιακών αγώνων.

- Ενισχύσαμε τη διοργάνωση αγώνων στίβου Δημοτικών Σχολείων.

- Τη Διοργάνωση πανελληνίων αγώνων Γυμνασίων-Λυκείων Μπάσκετ στη Ρόδο.

- Τον αθλητικό σύλλογο ιστιοπλόων ανοικτής θαλάσσης στα πρωταθλήματα 2000-2001.

- Τον υγρό στίβο για τουρνουά μικρών παιδιών.

- Ενισχύσαμε οικονομικά τις εκδηλώσεις "Λέρεια 2001" και τον Γυμναστικό Σύλλογο Νέων Λέρου.

- Συνδιοργανώσαμε και ενισχύσαμε τις εκδηλώσεις στίβου "Φιλλίνεια 2001" και Μερόπις 2001 Μπάσκετ στη Κω.

- Οικονομική ενίσχυση για την προετοιμασία της Εθν. Ομάδας ΤΑΕ ΚΒΟΝΤΟ, πριν την αναχώρηση στο Σίδνεϋ. Επιβράβευση αυτής της προετοιμασίας αποτελεί το χρυσό μετάλλιο που κατέκτησε ο **Μιχάλης Μουρούτσος,** ο οποίος προετοιμάστηκε στη Ρόδο.

- Συμμετείχαμε στο διεθνή ποδοσφαιρικό αγώνα Φιλίας Αττάλεια-Διαγόρα.

- Φιλοξενήσαμε τους φοιτητές του τμήματος Φ. Αγωγής του Πανεπιστημίου Βηρυττού για αγώνες στίβου στη Ρόδο.

- Συμμετείχαμε στην επίδειξη Ακαδημίας παιδικού βόλεϊ.

- Ενισχύσαμε τη συμμετοχή στα πανελλήνια πρωταθλήματα Μπάσκετ, παιδιών των ομάδων Ροδιακός, Διαγόρας, Δωριείς.

- Συμμετείχαμε στο πανελλήνιο πρωτάθλημα ιστιοσανίδας.

- Ενισχύσαμε οικονομικά τα Ταξιάρχεια στον Αρχάγγελο 2000 και 2001.

- Συμμετοχή και ενίσχυση στον Ιβίσκο για το τουρνουά μπάσκετ παιδικό.

- Τον καθιερωμένο αγώνα βετεράνων ποδοσφαίρου Ρόδου-Διαγόρα.

- Το Πρωτάθλημα Ενόπλων Δυνάμεων Αρσης Βαρών στη πόλη μας.

- Οικονομική ενίσχυση για τη φιλοξενία μαθητών της Πάτμου για τη συμμετοχή τους σε αγώνες.

- Οικονομική ενίσχυση στον πρωταθλητή του τένις Χατζημιχάλη για τη συμμετοχή του σε πανελλήνια και Ευρωπαϊκά πρωταθλήματα.

- Συμπαράσταση της ποδοσφαιρικής ομάδας Ρόδος στα μπαράζ για την άνοδο στην Δ' Εθνική κατηγορία, στην Σάμο και στη Κρήτη.

- Συμμετοχή και ενίσχυση Σεμιναρίων προπονητών ποδοσφαίρου στη Ρόδο (Μάιος 2001).

- Οικονομική ενίσχυση στα σχολεία της Πάτμου και αγορά αθλητικού υλικού.

- Αθλητικές στολές για τους μαθητές Δημ. Σχολείων Τήλου.

- Αθλητικές στολές στο Δ. Σχολείο Ατταβύρου.

- Συμμετοχή και ενίσχυση καλοκαιρινού τουρνουά μπάσκετ Καρπάθου 2000-2001.

- Ενίσχυση και συμμετοχή ομάδας του ΔΟΝΑ Ρόδου στην τελική φάση Σόκερ στο Πανελλήνιο πρωτάθλημα στο Ξυλόκαστρο.

- Συμμετοχή και φιλοξενία της γυναικείας ομάδας Γαζι Αγκυρας στη Ρόδο που έδωσε αγώνα με το Σταυρό Καλυθιών.

- Συμμετοχή και ενίσχυση του Πανδωδεκανησιακού αγώνα ανώμαλου δρόμου γυμνασίου Λυκείου που έγινε στο ακριτικό Καστελλόριζο.

- Δόθηκαν δωρεά από τον ΝΑΟΔ φορητές μπασκέτες στα μικρά νησιά-Ψέριμου-Τεγέδου και Κάσου.

Αποκορύφωμα όλων των εκδηλώσεων, αποτελούν τα Διαγόρεια που εδώ και τρία χρόνια γίνονται και επεκτείνονται σε μια διεθνή Μεσογειακή εκδήλωση. Η φιλοσοφία της Ν. Αυτοδιοίκησης με φορέα υλοποίησης τον ΝΑΟΔ αποβλέπει η Ρόδος να γίνει τόπος συνάντησης όλων των αθλητών της λεκάνης της Μεσογείου, με τις γνωστές ωφέλειες για το νησί μας. Αυτό που χρειάζεται για να γίνει το όραμα πράξη είναι να γίνει επιτέλους στη Ρόδο ένας σύγχρονος στιβικός χώρος, που να φιλοξενεί αγώνες πανευρωπαϊκούς και διεθνείς.

Επίσης ο ΝΑΟΔ ενδιαφέρθηκε και ήρθε αρωγός για τη βελτίωση των γηπεδικών εγκαταστάσεων, όπως σημαντική ήταν η παρέμβαση της Ν. Αυτοδιοίκησης και του ΝΑΟΔ στο γηπεδικό χώρο του στίβου στη πόλη μας, στη περίφραξη του β' γηπέδου Αγίων Αποστόλων, βοήθησε στον ηλεκτροφωτισμό και τη βελτίωση του γηπέδου Καρδάμαινας (μπάσκετ-βόλεϊ).

- Εγινε δημοπρασία για τη βελτίωση αθλητικών χώρων στη Σύμη, Ιαλυσό, Κάμειρο, Αρχάγγελο κ.λπ.

- Βοηθήσαμε στη κατασκευή αποδυτηρίων του γηπέδου Αστυπάλαιας.

- Διαθέσαμε το ποσόν των 35.000.000 δρχ. που δόθηκαν στη Νομαρχιακή Αυτοδιοίκηση για μικροπαρεμβάσεις, με ομόφωνη απόφαση του ΝΑΟΔ στην κατασκευή ελαστικού τάπητα (ταρτάν) για την δημιουργία 400άρι στίβου στο Καρακόνερο. Το έργο θα ολοκληρωθεί με την οικονομική ενίσχυση του Δήμου Ροδίων, ήδη έχουμε την θετική απάντηση του Δημάρχου Ροδίων και ξεκίνησαν οι διαδικασίες για την υλοποίηση της απόφασης.

Κυρίες και κύριοι, ίσως έγινα κουραστικός καταγράφοντας λεπτομερώς τις δραστηριότητες του ΝΑΟΔ είναι όμως αναγκαίο και δημοκρατικό να απολογηθούμε ενώπιον όλης της αθλητικής οικογένειας και της αθλητικής κοινωνίας, ότι ο ΝΑΟΔ έδωσε μεγάλη μάχη προς πάσα κατεύθυνση ούτως ώστε να έρθει σε κάθε ένωση και φορέα που ζήτησε την βοήθειά του. Δεν λύσαμε εμείς τα μεγάλα προβλήματα του αθλητισμού. Τα καταγράψαμε όμως. Τα θέσαμε ενώπιον των αρμοδίων και πιέσαμε προς κάθε κατεύθυνση. Διαμαρτυρηθήκαμε έντονα για την κατάφορη αδικία, η Ρόδος σε σχέση με άλλες πόλεις να στερείτε το κομμάτι της αθλητικής πίττας, που της ανήκει. Ο ΝΑΟΔ θα συνεχίσει να αγωνίζεται δίπλα σε κάθε φορέα, θα είναι παρόν σε ότι του ζητηθεί και με τα μέσα που διαθέτει θα ενισχύει κάθε αθλητική δραστηριότητα. Τελειώνοντας ευχαριστούμε όλους όσους παρευρίσκονται στη γιορτή μας, ιδιαίτερα τα τιμώμενα πρόσωπα που είναι η αφορμή να γίνει αυτή η εκδήλωση και να τους ευχηθούμε υγεία και δύναμη και να τους πούμε ότι η προσφορά τους δεν πήγε χαμένη. Αξίζει να χειροκροτήσουμε και να σφίξουμε το χέρι του κάθε τιμώμενου απόψε, γιατί χάρη στην ανιδιοτελή και μακροχρόνια προσφορά τους και μάλιστα σε δύσκολα χρόνια, η αθλητική ιστορία συνεχίζει να γράφεται μέχρι σήμερα και τα αποτελέσματα είναι εντυπωσιακά, αφού πλείστοι αθλητές μας, διακρίθηκαν πανελλήνια, πανευρωπαϊκά και παγκόσμια.

Μπροστά μας έχουμε τον Ολυμπιονίκη **Θανάση Μπαράκα,** που μας χάρισε αθάνατες και συγκινητικές στιγμές. Εχουμε τη **Νίκη Ξάνθου** και τόσα άλλα παιδιά, που μας κάνουν υπερήφανους σαν έλληνες και Δωδεκανήσιους.

Ευχαριστούμε τους βουλευτές μας, τον Νομάρχη τους Νομαρχιακούς Συμβούλους, τους Δημάρχους, την Ελληνική Αστυνομία το Στρατό το Λιμενικό, το παράρτημα αεροπορίας, τους προέδρους και τα μέλη των ενώσεων και συλλόγων, τους αθλητές και τους παράγοντες, τα ΜΜΕ, γιατί όλοι δίνουν το δικό τους παρόν στο Εθνικό προσκλητήριο που λέγεται αθλητισμός.

Εύχομαι και εγώ καλές γιορτές και το νέο έτος να φέρει την ειρήνη και την ελπίδα και καλό κουράγιο σ' όλους όσους ηγούνται στα αθλητικά δρώμενα του Νομού μας.

VANIK TOURS

ΓΙΑΝΝΗΣ και ΣΕΒΑ ΒΑΛΣΑΜΙΔΗ

VANIK σημαίνει ΑΛΗΘΕΙΑ

ΑΚΤΗ ΚΑΝΑΡΗ 17, ΨΑΡΟΠΟΥΛΑ - ΑΝΕΤΟ ΠΑΡΚΙΝΓΚ

ΑΝΟΙΚΤΑ: ΔΕ-ΣΑ 08.30-14.00 και 16.30-20.30

Τηλ. 35191-37621 κιν.τό 0945-798148 FAX 29532

Το γραφείο μας πάντα πρώτο σε κρατήσεις ξενοδοχείων εξασφάλισε και σας προσφέρει καταπληκτικές τιμές για τα παρακάτω ξενοδοχεία σε ΠΑΚΕΤΑ (Εκδοση εισιτηρίων Α/Τ) από 1/11/2001 - 31/03/2002.

ΑΠΕΥΘΥΝΟΜΑΣΤΕ ΣΕ ΣΑΣ ΠΟΥ ΘΕΛΕΤΕ ΚΑΙ Η ΚΡΑΤΗΣΗ ΣΑΣ ΝΑ ΕΙΝΑΙ ΣΩΣΤΗ ΚΑΙ ΤΟ ΔΩΜΑΤΙΟ ΣΑΣ ΝΑ ΣΑΣ ΠΕΡΙΜΕΝΕΙ

1ον	**HOTEL ALEXANDROS A' SUPERIOR**			
	ΠΛΑΤΕΙΑ ΜΑΒΙΛΛΗ			
	Μονόκλινο	δρχ.	26.600	€ 78
	Δίκλινο	δρχ.	30.000	€ 88
	Τρίκλινο	δρχ.	40.200	€118
2ον	**HOTEL ASTOR A' κατηγορίας**			
	Σύνταγμα			
	Μονόκλινο	δρχ.	12.600	€ 37
	Δίκλινο για μονόκλινο	δρχ.	14.000	€ 41
	Δίκλινο	δρχ.	16.700	€ 49
	Τρίκλινο	δρχ.	20.100	€ 59
3ον	**HOTEL PRESIDENT A' κατηγορίας**			
	Λεωφόρος Κηφισίας			
	Μονόκλινο	δρχ.	10.300	€ 30
	Δίκλινο για μονόκλινο	δρχ.	11.300	€ 33
	Δίκλινο	δρχ.	13.300	€ 39
	Τρίκλινο	δρχ.	16.300	€ 48
4ον	**HOTEL PARTHENON A' κατηγορίας**			
	Στήλες Ολ. Διός			
	Μονόκλινο	δρχ.	18.500	€ 55
	Δίκλινο	δρχ.	21.000	€ 62
	Τρίκλινο	δρχ.	28.000	€ 82
5ον	**HOTEL ZAFOLIA A' SUPERIOR**			
	Λεωφόρος Αλεξάνδρας			
	Μονόκλινο	δρχ.	28.600	€ 84
	Δίκλινο	δρχ.	30.600	€ 90
	Τρίκλινο	δρχ.	36.800	€108
6ον	**HOTEL ELLINIS B' SUPERIOR**			
	ΩΝΑΣΕΙΟ, Λεωφ. Συγγρού			
	Μονόκλινο	δρχ.	13.600	€ 40
	Δίκλινο	δρχ.	17.700	€ 52
	Τρίκλινο	δρχ.	21.200	€ 62
7ον	**HOTEL ARETHOUSA B' SUPERIOR**			
	Σύνταγμα			
	Μονόκλινο	δρχ.	12.000	€ 35
	Δίκλινο	δρχ.	16.000	€ 47
	Τρίκλινο	δρχ.	19.000	€ 56
8ον	**HOTEL DORIAN INN B' κατηγορίας**			
	OMONOIA			
	Μονόκλινο	δρχ.	12.000	€ 35
	Δίκλινο	δρχ.	16.000	€ 47
	Τρίκλινο	δρχ.	19.000	€ 56
9ον	**HOTEL EGNATIA B' κατηγορίας**			
	Θεσσαλονίκη Κέντρο, καινούργιο			
	Μονόκλινο	δρχ.	19.000	€ 56
	Δίκλινο	δρχ.	23.000	€ 68
	Τρίκλινο	δρχ.	27.000	€ 80

- Τα παραπάνω ξενοδοχεία διαθέτουν Τ.V. σε όλα τα δωμάτια
- Στις πιο πάνω τιμές συμπεριλαμβάνεται πρωινό σε μπουφέ
- Ακόμη σε μας θα βρείτε αεροπορικά και ατμοπλοϊκά εισιτήρια όλων των εταιριών.

Η ταβέρνα

«ΝΙΚΟΛΑΣ»

στην Παστίδα

Καλές Γιορτές

διαθέτει αίθουσα 300 και 600 ατόμων για κάθε είδους εκδήλωση. Η αίθουσα κλιματίζεται.

Πληροφορίες στα τηλέφωνα:

0241–47048, 48262

ΟΥΖΙΕΣ και οινοπνεύματα



Καλές γιορτές...

με ουσίες και οινοπνεύματα

Ολες οι κοινωνικές εκδηλώσεις, μέχρι 160 άτομα

ΛΙΝΔΟΥ & ΒΡΥΞΕΛΛΩΝ 211

(πίσω από τη ΔΕΥΑΡ), στο Ροδίνι

ΤΗΛ. 67674 • Κιν. 0937-197602

Αυξάνονται αντικειμενικές αξίες, έρχονται νέοι φόροι

"Μαύρη Πρωτοχρονιά" για ιδιοκτήτες ακινήτων...

Ανακοίνωση διαμαρτυρίας από την ΠΟΜΙΔΑ

Κυριολεκτικά «Μαύρη Πρωτοχρονιά! θα είναι η 1η Ιανουαρίου 2002 γιά τους ιδιοκτήτες ακινήτων όλης της χώρας, αλλά ιδιαίτερα της Αθήνας, γιά όσα απίστευτα και οδυνηρά τους περιμένουν:

1. ΚΑΙ ΝΕΑ ΑΥΞΗΣΗ ΤΩΝ ΑΝΤΙΚΕΙΜΕΝΙΚΩΝ ΑΞΙΩΝ!!! Ενώ την 1η Ιανουαρίου 2002 η Ευρώπη ολόκληρη θα πανηγυρίζει την κυκλοφορία του ευρώ, ενώ οι κυβερνήσεις των άλλων χωρών δίνουν ολομέτωπη μάχη κατά των ανατιμήσεων, ενώ οι ιδιοκτήτες ακινήτων στη χώρα μας συμμετέχουν στη γενική προσπάθεια στρογγυλοποιώντας τα ενοίκια προς τα κάτω, το Υπουργείο Οικονομικών, με απόφασή του ΑΥΞΑΝΕΙ από 1ης Ιανουαρίου 2002, τις αντικειμενικές αξίες.

Η πρωτοφανής αυτή ενέργεια αποτελεί ταυτόχρονα δυστυχώς και το δυνατώτερο χαστούκι στο μάγουλο της Τοπικής Αυτοδιοίκησης στη χώρα μας, κατά τις τελευταίες δεκαετίες! «Συμπτωματικά! ΟΛΟΙ οι Δήμοι στους οποίους αυξάνονται οι αντικειμενικές αξίες, ανήκουν σ΄αυτούς που είχαν «τολμήσει! να προσφύγουν νόμιμα στη Δευτεροβάθμια Επιτροπή του Υπουργείου ζητώντας να μειωθούν οι αντικειμενικές αξίες των ακινήτων των περιοχών τους, και οι περισσότεροι είχαν δικαιωθεί!!!

2. Φ.Μ.Α.Π. 2002: ΕΥΡΩ ΚΑΙ «ΣΕΝΤΟΝΙΑ!! Η 1η Ιανουαρίου 2002 θα είναι η ημέρα έναρξης εφαρμογής αλλά και ημέρα υπολογισμού του Φόρου Μεγάλης Ακίνητης Περιουσίας (ΦΜΑΠ) γιά το νέο έτος 2002, με βάση τις νέες αυτές διπλοαυξημένες αντικειμενικές αξίες, σε ευρώ.

Με βάση δε τη γνωστή πρόσφατη υπουργική απόφαση, οι υπόχρεοι σε υποβολή δήλωσης (φυσικά πρόσωπα) θα πρέπει γιά πρώτη φορά να υποβάλουν μαζί με τις δηλώσεις τους και τα επονομαζόμενα «σεντόνια!, δηλαδή τα 15 διαφόρων ειδών αναλυτικά φύλλα υπολογισμού της αξίας κάθε ακινήτου, με σωρεία αλγεβρικών πράξεων το καθένα, σε ευρώ !

Η κατάσταση αυτή αναμένεται να επιδεινωθεί από 1.1.2003 με νέους φόρους και νέα μέτρα:

* Το νέο ετήσιο φόρο κατοχής ακίνητης περιουσίας, για τον οποίο η ΠΟΜΙΔΑ φοβάται ότι δυστυχώς στο τέλος θα επιβληθεί ΚΑΙ χωρίς αφορολόγητο, ΚΑΙ με κλιμακωτή φορολόγηση όπως ο ΦΜΑΠ, ενώ παράλληλα, όπως μας δίδαξε η πικρή πείρα των τελευταίων δεκαετιών, στο τέλος θα διατηρηθούν και οι δήθεν καταργούμενοι παλαιοί φόροι !

* Τη μελετώμενη νέα αύξηση των συντελεστών στο φόρο εισοδήματος !

* Τη μελετώμενη επαναφορά του φόρου υπεραξίας ακινήτων κατά την πώλησή τους !

* Την παράλογη επιβολή ΦΠΑ και στην αξία των κτισμάτων της αντιπαροχής !

Η ΠΟΜΙΔΑ, δέκτης των εντονότατων διαμαρτυριών των ιδιοκτητών ακινήτων από όλη τη χώρα, καλεί το υπουργείο Οικονομικών να επανεξετάσει επειγόντως τις παραπάνω αποφάσεις του, σε συνεργασία με την ΠΟΜΙΔΑ, η οποία πάντοτε εισηγείται πρακτικές λύσεις στα δυσχερή θέματα. Παράλληλα ΚΑΛΕΙ όλους τους ιδιοκτήτες ακινήτων να συμμετάσχουν στο Πανελλήνιο Συνέδριό της, το Σάββατο 26 Ιανουαρίου 2002, ώρα 10.00, στο ΕΒΕΑ, προκειμένου να ενημερωθούν γιά τα σοβαρότατα αυτά θέματα, και να ληφθούν αποφάσεις γιά τα περαιτέρω.

Αυξάνονται οι αντικειμενικές αξίες

Αυξάνονται από 1ης Ιανουαρίου οι αντικειμενικές αξίες των ακινήτων σε 28 δήμους της χώρας. Πρόκειται για 28 δήμους από τους 69 που είχαν προσφύγει στην Δευτεροβάθμια Επιτροπή του υπουργείου Οικονομικών ζητώντας να μειωθούν οι τιμές ζώνης των ακινήτων που ισχύουν από τις 5 Μαρτίου 2001.

Οι αυξήσεις κυμαίνονται σε μέσα επίπεδα γύρω στο 10% ενώ φθάνουν και το 57%. Οι δήμοι αυτοί είναι Ψυχικού, Μελισσίων, Αθηναίων, Ασπροπύργου, Βούλας, Φιλοθέης, Παπάγου, Ν. Μάκρης, Ν. Ερυθραίας, Ν. Ηρακλείου, Λυκόβρυσης, Κρωπίας, Κρεατέας, Καλυμβίων Θορικού, Καισαριανής, Βουλιαγμένης, Αιτωλικού, Μεσολογγίου, Δράμας, Λάρισας, Ελλομένου, Αργους, Στυλίδας, Ναυπλίου, Φιλιατρών, Λεβαδέων, Διδυμοτείχου και Μυκόνου.

Επίσης να σημειωθεί ότι το υπουργείο Οικονομικών έδωσε στην δημοσιότητα τις τιμές ζώνης των αγροτεμαχίων σε ευρώ, καθώς και πίνακα με τιμές ζώνης σε δραχμές, εκφρασμένες σε ευρώ, με τις οποίες να γίνονται οι γονικές παροχές, οι μεταβιβάσεις ακινήτων, οι κληρονομιές και οι δωρεές από 1/1/2002. Πληροφορίες αναφέρουν ότι απορρίφθηκε και η ένσταση της Ρόδου. Ο κ. Φωτιάδης ξαναχτύπησε.

Για κάτι ξεχωριστό στη βραδινή σας έξοδο, ελάτε στην παραδοσιακή ταβέρνα

«ΤΟ ΣΠΙΤΙ ΤΗΣ ΡΟΔΟΥ»

«Casa Di Rodi»

Τώρα ανανεωμένο με ζωντανή ελληνική μουσική

Χρόνια Πολλά

Φιλικές τιμές

Για κρατήσεις στο τηλ.: 30125, 0946 316043

Πάρκινγκ απέναντί μας

Λίνδου 65 Ρόδος

infotec

Προσφορές Χριστουγέννων

QuestXPAND INGENIUS PLATINUM

H/Y INFOTEC 1

INTEL PENTIUM 4 1,7GHZ

RAM 128 / 133 MHZ
HDD 40GB WD / 7200RPM
MAINBOARD GIGABYTE
DVD ROM 16x
VGA RIVA TNT2 32MB
MODEM 56K V90 INT.
SOUNDCARD onboard+SPEAKERS
MONITOR 17" CRT
ACTIVE KEYABOARD + MOUSE

299.000 (877,47€)
11.700 (34.33€) x 36 ΜΗΝΕΣ

CPU INTEL PENTIUM 4 1,9GHZ
RAM 256MB - HDD 40GB
CD RECORDER BTC 16x10x40
DVD ROM BTC 12x40
VGA TNT2 32MB TV-OUT
MODEM 56K V90 INT.
SOUNDCARD onboard
MONITOR NEC V721 17"
SPEAKERS
MICROSOFT INTERNET KEYBOARD
MICROSOFT INTELLIMOUSE
WINDOWS me / WINDOWS xp

15.300 (44,90€) x 36 ΜΗΝΕΣ 384.000 (1126,92€)

H/Y INFOTEC 2

AMD ATHLON XP 1600 MHZ

RAM 128 / 133 MHZ
HDD 40GB Seagate
MAINBOARD GIGABYTE ZX-E
DVD ROM 16x
VGA RIVA TNT2 32MB
MODEM 56K V90 INT.
SOUNDCARD onboard+SPEAKERS
MONITOR 17" CRT
ACTIVE KEYABOARD + MOUSE

279.000 (818.78€)
10.900 (31.98€) x 36 ΜΗΝΕΣ

Packard Bell.

The computer the world comes home to

INTEL PENTIUM III 866MHZ
RAM 128 / 133 MHZ
HDD 10GB Seagate
MAINBOARD INTEL 810
DVD ROM NEC DV-5700A 12x
VGA INTEL 810e Shared
MODEM 56K V90 INT.
SOUNDCARD Mr2800W onboard
MONITOR PACKARDBELL 17"
ACTIVE KEYBOARD + MOUSE

WINDOWS ME, MS WORD 2000
MS WORKS 2000, MS MONEY 2001
NORTON ANTIVIRUS 2001, DVD MAX

225.000 (660.30€)
8.900 (26,11€) x 36 ΜΗΝΕΣ

ΠΕΡΙΦΕΡΕΙΑΚΑ - ΕΞΟΠΛΙΣΜΟΣ

ΕΚΤΥΠΩΤΗΣ HP 656C	30.000	(88.04€)
ΕΚΤΥΠΩΤΗΣ CANON S100	35.000	(102.71€)
SCANER ACER 3300	20.000	(58.69€)
ΕΠΙΠΛΟ Η/Υ ΙΤΑΛΙΑΣ	35.000	(102.71€)

Ρόδος Διαγοριδών 17 - Τηλ 0241(0)20100
Κάλυμνος Εν. Χριστού - Τηλ 0243(0)50497

Οι τιμές μετρητοίς δεν περιλαμβάνουν ΦΠΑ - οι τιμές με δόσεις περιλαμβάνουν ΦΠΑ - οι προσφορές ισχύουν μέχρι εξαντλήσεως του stock

Πρωτοπορικός Ιδιωτικός Νηπιαγωγικός Σταθμός

"ΑΜΠΕΜΠΑΜΠΛΟΜ"

Υπό την εποπτεία και προγραμματισμό της κυρίας

ΑΝΝΑΣ ΝΤΟΒΕΛΛΟΥ ΜΥΡΙΑΛΛΑΚΗ

Το παιδί σας, το παιδί της προσχολικής ηλικίας χρειάζεται ένα σχολείο που να το νοιώθει σαν σπίτι του.
Χρειάζεται αγάπη, στοργή και κατανόηση.
Η διδασκαλία γίνεται μέσα σε ειδικά μελετημένες, χαρούμενες, ηλιόλουστες και υγιεινές αίθουσες διαμορφωμένες ανάλογα με την ηλικία και τις ανάγκες των παιδιών.

Στο "ΑΜΠΕΜΠΑΜΠΛΟΜ"

Το παιδί σας παίζει και μαθαίνει, μαθαίνει και αξιοποιεί μέσα σε άφθονο παιδαγωγικό υλικό.
Φιλοξενούμε παιδάκια με ηλικίες από 2 1/2 - 6 ετών.

"ΑΜΠΕΜΠΑΜΠΛΟΜ"

• Αγάπη • Στοργή • Κατανόηση

ΤΩΡΑ ΜΕ ΚΑΙΝΟΥΡΓΙΟ ΣΧΟΛΙΚΟ ΛΕΩΦΟΡΕΙΟ

Για εγγραφές και πληροφορίες
κα ΑΝΝΑ ΜΥΡΙΑΛΛΑΚΗ
Οδός Καναδά 33, Ρόδος • Τηλ. 39339, κιν. 0946 062613

MALTEZOS

Ο ΗΛΙΑΚΟΣ ΘΕΡΜΟΣΙΦΩΝΑΣ
που τιμά ΔΙΕΘΝΩΣ την ΕΛΛΑΔΑ,
από πραγματικά ανοξείδωτο
ατσάλι A.I.S.I. 316
(με πιστοποίηση ISO 9002 & CE)

ΧΩΡΙΣ ΠΡΟΚΑΤΑΒΟΛΗ
36 ΜΗΝΕΣ ΕΞΟΦΛΗΣΗ
ΑΠΟ 9.600 δρχ ΤΟ ΜΗΝΑ

Πληρ. Βενετοκλέων 71, Ρόδος • Τηλ. 32302

MEDITERANNEO
PIANO RESTAURANT

Γαστρονομικές απολαύσεις με την συνοδεία
υπέροχης μουσικής
σ' ένα πραγματικά ζεστό και φιλικό περιβάλλον.

Ανοιχτά καθημερινά από τις 18.00 μ.μ.
μέχρι αργά το βράδυ

Ο **Γιώργος Χατζηαντώνης** στο πιάνο
με την **Ελεονόρα Ραΐδου** θα σας διασκεδάζουν
κάθε βδομάδα από Πέμπτη έως Σάββατο
και εορτές.

Περνού 139 Αφάντου
ΤΗΛΕΦΩΝΟ ΡΕΖΕΡΒΕ: 0241 052677

ALHAMBRA
TRAVEL
ΝΑΥΤΙΛΙΑΚΗ ΕΤΑΙΡΕΙΑ ΛΕΣΒΟΥ Α.Ε.

.....

ΑΝΑΚΟΙΝΩΣΗ

Γνωρίζουμε στο επιβατικό κοινό ότι το δρομολόγιο του F/B ΑΛΚΑΙΟΣ από Ρόδο έχει ως εξής:

Κάθε ΣΑΒΒΑΤΟ ώρα 05.00 για ΚΩ -
ΣΑΜΟ - ΧΙΟ - ΜΥΤΙΛΗΝΗ -
ΛΗΜΝΟ - ΑΛΕΞΑΝΔΡΟΥΠΟΛΗ

Πληροφορίες - Εισιτήρια

Πρακτορείο
ALHAMBRA
Αλεξ. Παπάγου 23 • Τηλ. 37052, 25698, Ρόδος

Σε επιφυλακή η ΔΕΗ υπό το φόβο νέας διακοπής ρεύματος

Σε επιφυλακή βρίσκονται τα κέντρα διανομής ηλεκτρικής ενέργειας της ΔΕΗ στην Πτολεμαΐδα και το Αμύνταιο Φλώρινας από το φόβο νέων διακοπών στην ηλεκτροδότηση, ιδίως την ημέρα της Πρωτοχρονιάς.

Ανήμερα των Χριστουγέννων πολλές περιοχές στην Αθήνα, τη Θεσσαλονίκη αλλά και την υπόλοιπη χώρα έμειναν αρκετή ώρα χωρίς ρεύμα λόγω μπλακάουτ. Εξαιτίας της διακοπής ρεύματος, πολλά άτομα στο λεκανοπέδιο Αττικής εγκλωβίστηκαν σε ανελκυστήρες, με αποτέλεσμα η πυροσβεστική υπηρεσία να δεχτεί περισσότερες από 150 κλήσεις για απεγκλωβισμούς.

Σύμφωνα με τη ΔΕΗ, η βλάβη στο κέντρο υπερυψηλής τάσης Αγίου Δημητρίου Πτολεμαΐδας αποδίδεται στις χαμηλές θερμοκρασίες.

Σταδιακά αποκαταστάθηκε η λειτουργία όλων των μονάδων των ατμοηλεκτρικών σταθμών της Πτολεμαΐδας και του Αμύνταιου.

Σημειώνεται ότι εκτός λειτουργίας βρίσκεται η μονάδα Νο 2 του ΑΗΣ Αγίου Δημητρίου, όπου εκδηλώθηκε η πυρκαγιά το βράδυ της 25ης Δεκεμβρίου. Η ΔΕΗ ζητά την κατανόηση των πελατών της για την ταλαιπωρία που υπέστησαν.

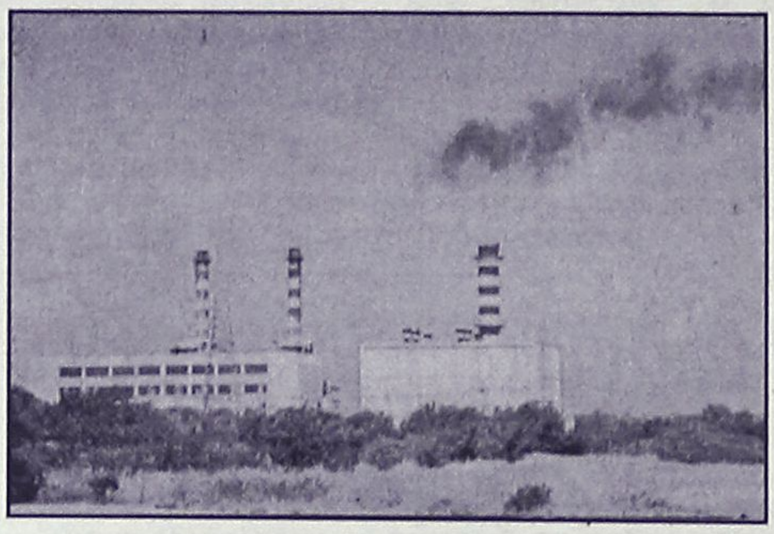

Είναι η πέμπτη φορά φέτος που σημειώνεται παρόμοιο περιστατικό, ενώ είναι πλέον συνηθισμένο φαινόμενο, ιδίως σε περιόδους κακοκαιρίας και ακραίων καιρικών φαινομένων, οι διακοπές ηλεκτρινού ρεύματος στην Κρήτη και σε μικρότερα νησιά.

Σύμφωνα, πάντως, με την Ελευθεροτυπία, τα προβλήματα άρχισαν από τότε που εφαρμόζεται το πρόγραμμα περικοπών στη συντήρηση της υποδομής, προκειμένου να εμφανίσει η ΔΕΗ κέρδη και να γίνει περισσότερο ελκυστική η μετοχή της εν όψει της εισαγωγής στο χρηματιστήριο.

ΤΟ ΙΝΚΑ ΚΑΤΕΓΡΑΨΕ ΠΑΡΑΠΟΝΑ

Ιδιαίτερα αυξημένες ήταν οι καταγγελίες που δέχτηκε το 2001 το ΙΝΚΑ από τους καταναλωτές. Συνολικά, το 2001 κατέγραψε περίπου 120.000 παράπονα, ενώ το 2000 περίπου 104.000.

Οι περισσότερες καταγγελίες έγιναν από κατοίκους των νομών Χανίων, Ιωαννίνων, Αττικής, Ρεθύμνης και Κυκλάδων. Πρωταθλητές σε επίπεδο δήμων είναι οι κάτοικοι της Ύδρας. Ο τομέας για τον οποίο καταγράφηκαν τα περισσότερα παράπονα είναι αυτός των τροφίμων με 15.343 καταγγελίες (ποσοστό 12,63% επί του συνόλου).

Ακόμη, οι καταναλωτές έκαναν παράπονα στον ΙΝΚΑ και για τον ΟΤΕ, τα κέντρα αδυνατίσματος και τις τιμές κατά την τουριστική περίοδο. Μάλιστα, η άνοδος των παραπόνων σε σχέση με το 2000 οφείλεται σε σημαντικό βαθμό στην εκτίναξη των παραπόνων για τον ΟΤΕ, ο οποίος από 1.896 αναφορές το 2000 (14η θέση) ανέβηκε στις 9.914 αναφορές και στη δεύτερη θέση.

Καλές Γιορτές

Οινοχώρος
ΜΑΡΙΝΟΣ Α.Ε.
Από το 1935 κοντά σας



Σε ένα χώρο που έχει σχεδιαστεί για να σας μεθύσει
θα βρείτε τη μεγαλύτερη συλλογή σε κρασιά και ποτά
σε όλη την Δωδεκάνησο, στις καλύτερες τιμές!

Με το ικανό και φιλικό προσωπικό μας πάντα στη διάθεσή σας
έτοιμο να σας βοηθήσει, είτε να επιλέξετε
το κατάλληλο κρασί για το γεύμα σας,
είτε να σινθέσετε ένα πανέμορφο και
μοναδικό εορταστικό καλάθι δώρου
ή ακόμα και να σας μεταφέρει
τα ποτά στο σπίτι σας,
η ΜΑΡΙΝΟΣ Α.Ε.Ε.
παραμένει από το 1935
κοντά σας

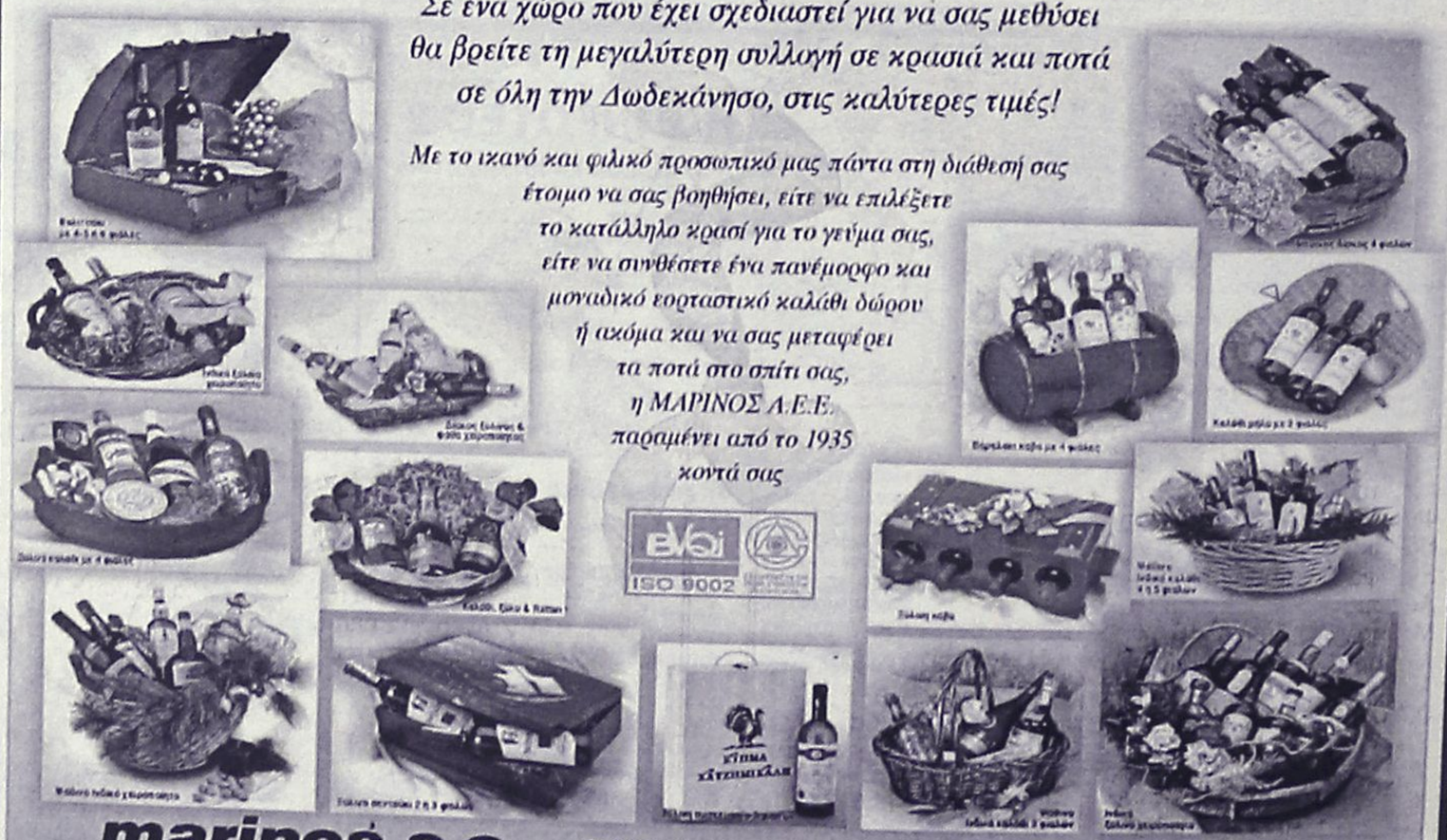

ISO 9002

marinos s.a.
First Class Spirits & Wines
Οινοπνευματώδη Ποτά και Κρασιά από το 1935

ΡΟΔΟΣ: 28ης Οκτωβρίου 23-25 - Τηλ.: 02410-22509, 02410-76864 Fax: 02410-76864
ΚΩΣ: Τ.Θ. 177 - ΠΥΛΙ 85300 - Τηλ.: 02420-41940, 02420-41941 Fax: 02420-41941
ΚΑΛΥΜΝΟΣ: Τ.Θ. 16 - 85200 - Τηλ.: 02430-22093, 02430-22010 Fax: 02430-28890
e-mail: info@marinossa.gr - Internet: http://www.marinossa.gr

Πάντα με υγείαν....

Ασφαλή καλλυντικά

Κάθε φορά που χρησιμοποιείτε ένα καλλυντικό, ο αέρας και τα βακτήρια "συνωμοτούν" για να αλλοιώσουν τα συστατικά του και τελικά να προκαλέσουν λοιμώξεις. Τον στόχο τους, βεβαίως δεν τον επιτυγχάνουν εύκολα- ας όψονται τα συντηρητικά που περιέχουν τα καλλυντικά και τα καλα βακτήρια του δέρματος. "Τα συντηρητικά μπορούν να διατηρούν τα καλλυντικά ασφαλή για πολύ καιρό, έως 2,5 χρόνια, λέει η δρ Κάρεν Μπερκ, δερματολόγος στη Νέα Υόρκη. "Γι' αυτό είναι καλύτερο να χρησιμοποιεί κανείς καλλυντικά με συντηρητικά. Τα προϊόντα ομορφιάς δίχως συντηριτικά αλλοιώνονται πολύ πιο γρήγορα και ενδέχεται να εκθέσουν τελικά το σώμα σε λοιμώξεις.

Ημερομηνία λήξεως

Η ημερομηνία λήξεως για τα περισσότερα καλλυντικά που διατίθενται στην Ευρώπη είναι 30 μήνες από την ημερομηνία παραγωγής. Ωστόσο, μόνον τα καλλυντικά με ημεριομηνία λήξεως μικρότερη από έξι μήνες (όπως αυτά που περιέχουν φυσικά συστατικά, αλλά όχι συντηρητικά) πρέπει να αναγράφουν την ημερομηνία αυτή, σύμφωνα με μια οδηγία της Ευρωπαϊκής Ενώσεως (Ε.Ε.). Να θυμάστε, πάντως, ότι ο χρόνος "ζωής" των καλλυντικών μειώνεται αισθητά εάν δεν το φυλάτε στις κατάλληλες θερμοκρασίες. Πάντως η αμερικανική Υπηρεσία Τροφίμων και Φαρμάκων (FDA) συνιστά να απορρίπτονται ορισμένα προϊόντα ακόμα και πριν από την ημερομηνία λήξεως. Μάσκαρα λ.χ. πρέπει να αλλάζετε κάθε τρεις μήνες, δίοτι υπάρχει κίνδυνος λοιμώξεως των ματιών επειδή το προϊόν εκτίθεται συνεχώς στον αέρα και στα βακτήρια. Τα υγρά προϊόντα, όπως οι βάσεις, επίσης είναι πιο ευάλωτα στη μόλυνση, επειδή συχνά αλοίφονται στο δέρμα με τα δάκτυλα, τα οποία φέρουν βακτήρια, ενώ παρέχουν και το υγρό περιβάλλον που χρειάζονται τα βακτήρια για να αναπτυχθούν. Αντιθέτως, τα μέικ απ σε σκόνη είναι λιγότερο ευάλωτα, διότι εφαρμόζονται με ένα πινέλο (υπό την προϋπόθεση, βεβαίως, ότι το πινέλο διατηρείται καθαρό).

ΙΑΤΡΙΚΗ ΑΝΑΚΟΙΝΩΣΗ
Το Μικροβιολογικό διαγνωστικό κέντρο της
ΚΛΥΤΙΑΣ ΣΤΑΜΑΤΙΑΔΟΥ- ΑΝΤΩΝΙΑΔΗ
θα παραμείνει κλειστό κατά την περίοδο των εορτών από **24/12/01** έως και **4/01/02**.
Θα λειτουργήσει κανονικά από **7/01/02**
Ευχόμαστε σε όλους **Καλές Γιορτές.**
Ι. Καζούλη 14- Ρόδος • Τηλ.: 0241-23444

ΚΡΙΤΩ ΙΑΤΡΙΚΗ ΜΕΡΙΜΝΑ ΡΟΔΟΥ
ΙΑΤΡΙΚΗ ΑΝΑΚΟΙΝΩΣΗ
Η ιατρός
ΕΛΕΥΘΕΡΙΑ ΘΕΜΕΛΗ-ΚΛΑΔΟΓΕΝΗ
ΜΙΚΡΟΒΙΟΛΟΓΟΣ-ΒΙΟΠΑΘΟΛΟΓΟΣ
Δέχεται:
Στο ιατρείο της: Ιωάννου Μεταξά 3
(ΚΡΙΤΩ Ιατρική Μέριμνα Ρόδου)
08.00-20.00 καθημερινά
Τηλ. 38008-30020 Fax: 73861

ΙΑΤΡΙΚΗ ΑΝΑΚΟΙΝΩΣΗ
Ο ιατρός
ΠΕΡΙΚΛΗΣ Ε. ΠΑΠΠΑΣ
ΑΓΓΕΙΟΧΕΙΡΟΥΡΓΟΣ
Αγγειολογικό Εργαστήριο
Δέχεται:
Με ραντεβού στο ιατρείο του:
Π. Μελά 27-2ος όροφος
Τηλ. 75948 κιν. 0972016170

ΙΑΤΡΙΚΗ ΑΝΑΚΟΙΝΩΣΗ
Ο ιατρός
ΧΑΛΟΥΔΗΣ Α. ΠΑΝΤΕΛΗΣ
ΕΙΔΙΚΟΣ ΑΙΜΑΤΟΛΟΓΟΣ
Δέχεται:
Με ραντεβού στο ιατρείο του:
Π. Μελά 27-2ος όροφος
Τηλ. 75716 κιν. 0973314391

ΚΕΝΤΡΟ ΕΦΑΡΜΟΓΩΝ ΕΡΓΟΘΕΡΑΠΕΙΑΣ/ΛΟΓΟΘΕΡΑΠΕΙΑΣ ΕΚΠΑΙΔΕΥΣΗ ΠΑΙΔΙΩΝ ΜΕ ΕΙΔΙΚΕΣ ΑΝΑΓΚΕΣ
Αναπτυξιακή καθυστέρηση
Ψυχοκινητική καθυστέρηση
Νοητική υστέρηση
Εγκεφαλική παράλυση
Αυτισμός
Μαθησιακές δυσκολίες
Διαταραχές συγκέντρωσης-Υπερκινητικότητα
Αισθητηριακές Διαταραχές
Προβλήματα άρθρωσης-Λόγου-Ομιλίας-Φωνής
ΜΠΑΔΑΝΗΣ ΚΩΝ/ΝΟΣ
Εργοθεραπευτής
Θεραπευτής της BOBATH
N.D.T.
ΓΕΩΡΓΙΛΟΠΟΥΛΟΥ ΑΘΑΝΑΣΙΑ
Λογοθεραπεύτρια-Λογοπαθολόγος
B.A. APP.SC/POST GRAD.DIP
LA TROBE UNIVERSITY
ΜΕΛΒΟΥΡΝΗ-ΑΥΣΤΡΑΛΙΑΣ
KENNENTY 31 Τ.Κ. 85100 ΡΟΔΟΣ
ΤΗΛ.-FAX 0241-31366

ΚΡΙΤΩ ΙΑΤΡΙΚΗ ΜΕΡΙΜΝΑ ΡΟΔΟΥ
ΙΑΤΡΙΚΗ ΑΝΑΚΟΙΝΩΣΗ
Η γυναικολόγος
ΕΛΕΝΗ ΕΥΜΟΙΡΙΔΟΥ- ΚΑΡΑΒΟΛΙΑ
ενημερώνει τους ασθενείς της ότι θα απουσιάσει από **21/12/01 έως 6/01/02** .
Το ιατρείο θα επαναλειτουργήσει από **7/01/02.**
Διεύθυνση: Ι. Μεταξά 3
Τηλ. 38008-30020 Fax: 73861

ΙΑΤΡΙΚΗ ΑΝΑΚΟΙΝΩΣΗ
Ο ιατρός
ΙΩΑΝΝΗΣ ΟΡΦΑΝΟΣ
ΧΕΙΡΟΥΡΓΟΣ ΟΡΘΟΠΑΙΔΙΚΟΣ
Μέλος του Κολεγίου Ελλήνων Ορθοπαιδικών Χειρουργών
Δέχεται:
Στο ιατρείο του
Παύλου Μελά 40-1ος όροφος
Δευτέρα-Παρασκευή 08.30-13.00 και 17.00-20.30
Σάββατο με ραντεβού
Τηλ. 33323, κινητό 0944373616

ΙΑΤΡΙΚΗ ΑΝΑΚΟΙΝΩΣΗ
Η Ψυχολόγος
ΝΤΟΡΑ ΚΩΝΣΤΑΝΤΙΝΟΠΟΥΛΟΥ
Θα απουσιάσει από τη Ρόδο από **15 Δεκεμβρίου 2001** έως και **15/01/2002** λόγω συμμετοχής της σε σεμινάρια στην Αμερική. Θα δέχεται ραντεβού πάλι από **17/01/2002**
Καρίας 1- Περιοχή Ροδίνι
Τηλ.: 35163-094.4980550

ΦΥΣΙΚΟΘΕΡΑΠΕΙΑ
ΟΡΦΑΝΟΣ ΑΝΤΩΝΗΣ
ΦΥΣΙΚΟΘΕΡΑΠΕΥΤΗΣ
Εκπαιδευθείς στο Ασκληπιείο Νοσ. Βούλας και ΚΑΤ
Πτυχιούχος του Ινστιτούτου MC KENZIE
✓ Αποκατάσταση σε ορθοπεδικές και νευρολογικές παθήσεις με τις τεχνικές BOBATH και P.N.F.
✓ Αποθεραπεία σε αθλητικές κακώσεις
✓ Αντιμετώπιση του Μηχανικού Σπονδυλικού πόνου με την τεχνική MC KENZIE (Οσφυαλγία-Ισχιαλγία-Αυχεναλγία)
✓ Αντιμετώπιση πονοκεφάλων μηχανικής αιτιολογίας
✓ Παιδική φυσικοθεραπεία (Εγκεφαλική παράλυση κ.λπ.)
✓ Αναπνευστική φυσικοθεραπεία
✓ Θεραπευτική Γυμναστική
✓ Τμήμα BACK SCHOOL και εργονομία για προστασία σπονδυλικής στήλης
ΔΙΑΤΙΘΕΤΑΙ ΣΥΓΧΡΟΝΟΣ ΕΞΟΠΛΙΣΜΟΣ ΚΑΙ ΓΙΑ ΘΕΡΑΠΕΙΕΣ ΚΑΤ' ΟΙΚΟΝ
ΔΕΚΤΑ ΤΑΜΕΙΑ: ΤΑΞΥ
Διεύθυνση: Αγίας Αναστασίας 12, 85100 ΡΟΔΟΣ
Τηλ. φυσικ/ρίου: 0241-33929, οικίας 0241-33118
Κιν.: 0946-317028

ΦΥΣΙΚΟΘΕΡΑΠΕΙΑ
Το Φυσικοθεραπευτήριο του
κ. ΓΕΩΡΓΙΟΥ ΧΑΡΤΕΡΟΥ
Θα παραμείνει κλειστό κατά την περίοδο των εορτών από 22/11/01 έως και 6/1/2002
ΕΥΧΟΜΑΣΤΕ ΣΕ ΟΛΟΥΣ ΚΑΛΕΣ ΓΙΟΡΤΕΣ
Νίκου Καζαντζάκη 21 - Ρόδος
Τηλ. 0241-35275

ΙΑΤΡΙΚΗ ΑΝΑΚΟΙΝΩΣΗ
Το Μικροβιολογικό και Ορμονολογικό εργαστήριο
του ιατρού
ΜΗΝΕΤΤΟΥ ΙΩΑΝΝΗ
θα παραμείνει κλειστό μέχρι **2 Ιανουαρίου 2002**.
Θα λειτουργήσει κανονικα την
Πέμπτη 3 Ιανουαρίου από τις 7:30 το πρωΐ.
Σοφ. Βενιζέλου 1 • Τηλ.: 29864

ΙΑΤΡΙΚΗ ΑΝΑΚΟΙΝΩΣΗ
Ο χειρουργός Οδοντίατρος
(Αριστοτέλειο Πανεπιστήμιο Θεσσαλονίκης)
ειδικευθείς στη **Στοματολογία** (Univ. of California, U.S.A.)
με Master στη **Στοματική Βιολογία** (Univ. of Manitoba, CANADA) και τ. Αν. Καθηγητής
Πανεπιστημίου LOYOLA CHICAGO, U.S.A.
Δημήτριος Μ. Παρίσης, D.D.S., M.Sc.
Δέχεται καθημερινά πρωί και βράδυ κατόπιν ραντεβού στο ιατρείο του:
Ανθούλας Ζερβού 5, Ρόδος (Ψαροπούλα).
Τηλ. 77220, Κιν. 0932-585441

ΙΑΤΡΙΚΗ ΑΝΑΚΟΙΝΩΣΗ
Ο ιατρός
ΣΤΑΜΑΤΗΣ Μ. ΜΑΓΚΑΦΑΣ
ΠΑΙΔΙΑΤΡΟΣ
Δέχεται:
Στο ιατρείο του
ΕΡΥΘΡΟΥ ΣΤΑΥΡΟΥ 2 - ΚΡΕΜΑΣΤΗ
Δευτέρα-Παρασκευή 9 π.μ.-1 μ.μ. και 5.30 μ.μ.-8.30 μ.μ.
Τηλ. Ιατρ.: 02410-96960 κιν. 0937-534443

Εργαστήριο Κλινικής Ψυχολογίας
ΧΡΙΣΤΙΝΑ ΣΑΒΒΑΚΗ-ΓΚΡΑΝΖΑΝ
Κλινική Ψυχολόγος-Ψυχοπαθολόγος (DESS)
- Πτυχιούχος του Πανεπιστημίου Nancy Γαλλίας
- Μεταπτυχιακή ειδίκευση (DESS) στην Κλινική Ψυχολογία Ενηλίκου, Εφήβου και Παιδιού στο Πανεπιστήμιο Reims Γαλλίας

Για τον ενήλικο
- Ψυχοδιαγνωστική
- Ψυχολογική υποστήριξη
- Ατομική και οικογενειακή συνέντευξη
- Ψυχοθεραπεία αναλυτικής εμπνεύσεως

Για το παιδί
- Αξιολόγηση προσωπικότητας (τεστ νοημοσύνης, προβολής)
- Διάγνωση μαθησιακών δυσκολιών και συμπεριφορικών διαταραχών
- Συμβουλευτική επαγγελματικού προσανατολισμού
- Ψυχοθεραπεία μέσω παιχνιδιού και εικαστικών

Δέχεται με ραντεβού
Εθνικής Αντίστασης 15
Τηλ.: 77350-Κιν. 0937684251

Το κρεοπωλείο
"ΓΙΩΡΓΟΣ ΣΤΕΦΑΝΑΚΗΣ"
στις Φάνες
σας εύχεται
ΚΑΛΕΣ ΓΙΟΡΤΕΣ
ΜΕ ΝΤΟΠΙΑ ΚΡΕΑΤΑ!

Είμαστε σίγουροι πως τις Άγιες αυτές ημέρες θα θέλατε σίγουρα να τις περάσετε με **ντόπια νόστιμα κρέατα** δικής μας παραγωγής, που θα βρείτε **μόνο** στο κρεοπωλείο μας στις Φάνες



Στο κρεοπωλείο μας θα βρείτε: Κρέας μοσχαρίσιο-χοιρινό-κατσικίσιο-αρνίσιο από ζώα που έχουν μεγαλώσει στις εγκαταστάσεις μας και έχουν αναπτυχθεί φυσιολογικά με υγιεινές τροφές, καλλιεργημένες από εμάς.

Δεχόμαστε παραγγελίες
στα τηλέφωνα 0241-41320-41798
Πλατεία Φανών

ΣΑΣ ΕΥΧΟΜΑΣΤΕ ΚΑΛΕΣ ΓΙΟΡΤΕΣ ΚΑΙ ΕΥΤΥΧΙΣΜΕΝΟΣ Ο ΚΑΙΝΟΥΡΓΙΟΣ ΧΡΟΝΟΣ "2002"

ΠΡΑΚΤΟΡΕΙΟ ΤΑΞΕΙΔΙΩΝ
ΣΑΒΒΑΣ ΣΑΗΣ

ΕΚΔΡΟΜΕΣ - ΕΚΔΡΟΜΕΣ - ΕΚΔΡΟΜΕΣ

ΣΥΝΕΧΕΙΣ ΑΝΑΧΩΡΗΣΕΙΣ
και
ΧΡΙΣΤΟΥΓΕΝΝΑ - ΠΡΩΤΟΧΡΟΝΙΑ

• ΠΑΡΙΣΙ - DISNEYLAND Ημέρες **21,22,23,24,28,29,30/12**	5,6,7,8 μέρες	από **199.000**
• ΠΑΡΙΣΙ - ΑΜΣΤΕΡΝΤΑΜ - ΒΡΥΞΕΛΛΕΣ	"	**209.000**
• ΠΑΡΙΣΙ - ΛΟΝΔΙΝΟ	"	**259.000**
• ΛΟΝΔΙΝΟ	"	**189.000**
• ΓΥΡΟΣ ΕΛΒΕΤΙΑΣ	"	**259.000**
• ΔΡΕΣΔΗ-ΛΕΙΨΙΑ	"	**189.000**
• ΠΡΑΓΑ-ΛΙΜΝΕΣ ΑΥΣΤΡΙΑΣ	"	**219.000**
• ΠΡΑΓΑ - ΚΡΑΚΟΒΙΑ	"	**219.000**
• ΠΡΑΓΑ - ΒΟΥΔΑΠΕΣΤΗ	"	**219.000**
• ΠΡΑΓΑ - ΒΕΡΟΛΙΝΟ	"	**229.000**
• ΒΟΥΔΑΠΕΣΤΗ	"	**149.000**
• ΣΑΛΤΣΜΠΟΥΡΓΚ - ΛΙΜΝΕΣ ΑΥΣΤΡΙΑΣ	"	**169.000**
• ΒΙΕΝΝΗ - ΒΟΥΔΑΠΕΣΤΗ	"	**219.000**
• ΒΙΕΝΝΗ - ΠΡΑΓΑ	"	**219.000**
• ΠΑΝΟΡΑΜΑ ΑΥΣΤΡΙΑΣ	"	**239.000**
• ΒΙΕΝΝΗ - ΠΡΑΓΑ - ΒΟΥΔΑΠΕΣΤΗ	"	**259.000**
• ΤΥΡΟΛΕΖΙΚΕΣ ΑΛΠΕΙΣ	"	**239.000**
• ΡΩΜΗ - ΦΛΩΡΕΝΤΙΑ - ΜΙΛΑΝΟ	"	**229.000**
• ΡΩΜΗ - ΦΛΩΡΕΝΤΙΑ - ΒΕΝΕΤΙΑ	"	**239.000**
• ΜΑΓΙΟΡΚΑ - ΒΑΡΚΕΛΩΝΗ	"	**239.000**
• ΒΑΡΚΕΛΩΝΗ - ΜΑΔΡΙΤΗ	"	**229.000**
• ΜΑΡΟΚΟ - ΟΑΣΕΙΣ	"	**320.000**
• ΤΥΝΗΣΙΑ - ΟΑΣΕΙΣ	"	**190.000**
• ΜΠΑΝΓΚΟΚ - ΣΙΓΚΑΠΟΥΡΗ - ΠΟΥΚΕΤ (συνεχείς αναχωρήσεις)	"	
• ΜΠΑΝΓΚΟΚ - ΠΟΥΚΕΤ - ΜΠΑΛΙ (συνεχείς αναχωρήσεις)	"	
• ΑΙΓΥΠΤΟ (συνεχείς αναχωρήσεις)	"	**159.000**
• ΚΙΝΑ (συνεχείς αναχωρήσεις)	"	
• ΚΟΥΒΑ (συνεχείς αναχωρήσεις)	"	
• ΕΚΔΡΟΜΕΣ ΜΕ ΤΗΝ SUPERFAST (συνεχείς αναχωρήσεις) για ΒΟΡΕΙΑ ΙΤΑΛΙΑ-ΑΥΣΤΡΙΑ-ΕΛΒΕΤΙΑ (σκι)	"	

ΕΚΔΡΟΜΕΣ
SUPERFAST FERRIES

Πολλές εκδρομές. ΕΛΑΤΕ να διαλέξτε φθηνές και τέλεια οργανωμένες.
• GROUP από ΡΟΔΟ - ΠΑΤΡΑ ΑΝΚΟΝΑ - ΣΑΝ ΡΕΜΟ - MONTE ΚΑΡΛΟ - ΜΟΝΑΚΟ - ΝΙΚΑΙΑ - ΚΑΝΝΕΣ - ΒΑΡΚΕΛΩΝΗ • ΓΥΡΟΣ ΙΤΑΛΙΑΣ - ΠΑΝΟΡΑΜΑ ΕΛΒΕΤΙΑΣ • ΕΛΒΕΤΙΑ - ΓΑΛΛΙΑ • ΚΑΤΩ ΙΤΑΛΙΑ - ΕΛΛΗΝΟΦΩΝΑ ΧΩΡΙΑ - ΣΙΚΕΛΙΑ • ΒΕΝΕΤΙΑ - ΒΙΕΝΝΗ - ΠΡΑΓΑ - ΜΟΝΑΧΟ • ΒΕΝΕΤΙΑ - ΣΑΛΤΣΜΠΟΥΡΓΚ - ΒΙΕΝΝΗ - ΙΝΣΜΠΡΟΥΚ

ΠΛΗΡΟΦΟΡΙΕΣ - ΠΡΟΓΡΑΜΜΑ
ΠΡΑΚΤΟΡΕΙΟ ΤΑΞΙΔΙΩΝ **ΣΑΒΒΑΣ ΣΑΗΣ**
Τάρπον Σπρινγκς 42 (δίπλα στην Πίστεως)
Τηλ.: 39781-3

Ένα βιβλίο του κυβερνήτη Mario Lago

Αναμνήσεις από τη Ρόδο

Ο ιταλός κυβερνήτης της Δωδεκανήσου Mario Lago, (1922-1936) έγραψε ένα βιβλίο με τον τίτλο: "E INTANTO LAVORIAMO" (Και ωστόσο εργαζόμεθα), 325 σελίδων, που εκδόθηκε στις 10 Οκτωβρίου 1941 από τον εκδοτικό οίκο A. Mondadori, στη Βερόνα.

Στο βιβλίο αυτό περιέχονται αναμνήσεις του από την δεκατετράχρονη υπηρεσία του στη Ρόδο. Η κακοκαιρία η οποία πλήττει τον τόπο μας την τελευταία εποχή, έφερε στην επικαιρότητα την περιγραφή μιας τέτοιας κακοκαιρίας σιροκάδας, το 1936. Την κακοκαιρία εκείνη περιγράφει στην αρχή του βιβλίου του ο Mario Lago, πολύ παραστατικά και λογοτεχνικά, φαίνεται ότι είχε και συγγραφικό ταλέντο. Γι' αυτό εκρίναμε σκόπιμο να την μεταφράσουμε και να την δημοσιεύσουμε.

"Τον χειμώνα και την άνοιξη του 1936 μια μεγάλη κακοκαιρία έπληξε το Αιγαίο. Οι σιροκάδες διαδέχονταν τις σιροκάδες, χωρίς να διακόπτονται από τις μπόρες, οι οποίες συνήθως διαλύουν τις θύελλες. Και πρέπει να δεις μια χειμερινή σιροκάδα στα νησιά, για να πάρεις μια ιδέα της καταστροφικής ορμής: όταν συνεχίζονται για τρεις, για πέντε και για επτά ημέρες, πάντοτε τραβόντας στα έσχατα, ανηλεείς, ημέρα και νύκτα, νύκτα και ημέρα, καταλαβαίνει κανείς πως οι σιροκάδες είναι η μάστιγα των νησιών του Αιγαίου, όπως αλλού το χαλάζι.

Εκείνη τη χρονιά, χρονιά πολέμου που γινόταν στην Αφρική (σημ. υπονοεί τον Αβυσηνιακό πόλεμο), απειλούνταν στη Μεσόγειο, και η κακοκαιρία βοηθούσε να εξάπτει τα πνεύματα: τα γεγονότα διαδέχονταν το ένα το άλλο τόσο θορυβώδη και εντυπωσιακά, ώστε να αφήνουν ίχνη ανεξίτηλα στις καρδιές μιας ολόκληρης γενιάς.

Ενα βράδυ, τα μέσα του Γεννάρη, μια από αυτές τις σφοδρές καταιγίδες ενέσκηψε στη Ρόδο. Είχε ξεσπάσει τη νύκτα και αμέσως είχε φθάσει στο έσχατο σημείο της σφοδρότητας. Χρειάζονταν ίσως δύο ώρες για το σούρουπο, και ήδη η ατμόσφαιρα ήτο σκοτεινή, σαν να πλησίαζε η νύκτα. Με τον κρότο της βροντής, η σιροκάδα εκσφενδόνιζε τα κύματα εναντίον της προκυμαίας του Μαντρακιού και ιδού φλόγες λευκάζουσες να υψώνονται στον σκοτεινό, ομιχλώδη ορίζοντα, και αμέσως να διαλύονται σε σφυρικτά κτυπήματα αφού ανάμεσα στα σχοινιά των καϊκιών του λιμανιού, τα οποία αναπηδόντας, τρίζοντας, φαίνονταν να στριμώχνονται το ένα με το άλλο, όπως ένα κοπάδι. Στο Μαντράκι, τα πλατάνια κινούσαν σπασμωδικά τα γυμνά κλωνάρια και κάθε τόσο από τις στέγες και από τις μαρκίζες των κτη-



ρίων, κάτι το μαυριδερό αποσπόταν και στριφογύριζε στα ψηλά, μέσα στο άγριο στρίγγλισμα των γλάρων με τα αστραφτερά φτερά, ξυρίζοντας το λιμάνι, την πλατεία, τα σπίτια, παρασύροντας με το πυκνό συνέφιασμα πιλίσματα φτερών που στρίγγλιζαν, ο σιρόκος πήγαινε να ξεσπάσει πάνω στο Κάστρο, με τραγική μεγαλοπρέπεια. Ηταν πραγματικά ένα υπέροχο θέαμα, εκείνο της οργίλης αδυναμίας των στοιχείων της φύσεως κατά του Κάστρου και των αιώνιων πύργων, ένδοξο στέμμα της πόλης. Φαινόταν ότι χωρίς το τέλος ο απέραντος όγκος της καταιγίδας ριχνόταν σε έφοδο εναντίον εκείνων των ακρωτηριασμένων κτιριακών διακοσμήσεων, για να τις καταρρίψει, αντίθετα, όμως, γκρεμιζόταν πέρα, κάτω στα σκοτεινά βάραθρα της τάφρου. Και την εντύπωση της αιώνιας περιφρονητικής δύναμης, την παρείχε προ παντός η παράταξη των κοράκων, οι οποίοι, μαύροι και γυαλιστεροί, διέγραφαν το προφίλ του Κάστρου, τέλεια ακίνητοι, προκαλώντας τον άνεμο, τον καιρό, τη ζωή και το θάνατο.

Με εκείνο τον καιρό, μόνο όποιος είχε ανάγκη ριψοκινδύνευε να βγει στους δρόμους: και πράγματι η πόλη φαινόταν έρημη. Και από την Πύλη των Ελάφων και από τις πλατείες του Ναυπηγείου και του οπλοστασίου, υποχρεωτικό πέρασμα της κυκλοφορίας μεταξύ της Παλαιάς Πόλης και της νέας, δεν περνούσε κανένας. Ανάμεσα σε κείνα τα παλαιά Μεσαιωνικά τείχη που έγιναν άγρια από το θυελλώδες σκοτάδι, ο άνεμος στριφογύριζε σα σε κλειστό χώρο, ρουφώντας, αφήνοντας και ξαναρπάζοντας φύλλα ροδιών και συκιών που είχαν αποσπασθεί από τους γύρω κήπους. Με εκείνο τον καιρό και στη Λέσχη των Αξιωματικών (σημ. το σημερινό "Ακταίον") υπήρχαν λίγοι. Μια ομάδα τολμηρών συζητούσαν όρθιοι, μπροστά στον πάγκο του Μπαρ: από την αίθουσα του μπιλιάρδου, ερχόταν κάθε τόσο το τικ-τακ της μπάλας...".

Εμμανουήλ Δ. Παπαϊωάννου

ΝΤΕΤΕΚΤΙΒΣ
Συνταξιούχος Αστυνομικός
Αναλαμβάνουμε
υποθέσεις ανηλίκων,
οικογενειακές, προσωπικές κ.τ.λ.
Με απόλυτη εχεμύθεια.
ΔΙΑΘΕΤΟΥΜΕ ΤΑ ΠΛΕΟΝ ΣΥΓΧΡΟΝΑ ΟΠΤΙΚΟΑΚΟΥΣΤΙΚΑ ΣΥΣΤΗΜΑΤΑ
✆
0946 997967
100% εχεμύθεια 100% εχεμύθεια



Οινοποιήματα Κουνάκη

ΕΚΛΕΚΤΑ ΠΑΡΑΔΟΣΙΑΚΑ ΚΡΑΣΙΑ

Από ιδιόκτητους αμπελώνες που βρίσκονται σε υψόμετρο 700 μέτρων, βορειοδυτική διεύθυνση και μικρή παραγωγή ανά στρέμμα παίρνουμε τα καλύτερα σταφύλια.

Ο παραδοσιακός τρόπος οινοποίησης ειδικά για τα λιαστά γλυκά κρασιά μας κάνουν το αποτέλεσμα εξαιρετικό.

Ωριμάζουν σε καινούργια γαλλικά δρύινα βαρέλια και κυκλοφορούν σε περιορισμένο αριθμό αριθμημένων φιαλών.

Δοκιμάστε τα!

ΕΜΠΩΝΑ ΡΟΔΟΥ: τηλ. 0246-0-41440
ΡΟΔΟΣ: τηλ. 0241-0-73784, κιν. 0946 067095

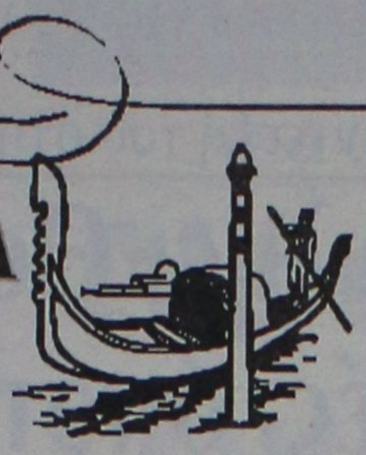

Pizzeria Spaghetteria **GONDOLA**

Η πιτσαρία **ΓΟΝΔΟΛΑ** *σας ευχαριστεί για την εμπιστοσύνη που μας δείξατε στα 8 χρόνια λειτουργίας μας και σας εύχεται*



Καλές Γιορτές και Ευτυχισμένος ο Καινούργιος Χρόνος



ΑΝΟΙΚΤΑ ΚΑΘΗΜΕΡΙΝΑ από τις 12 το μεσημέρι έως 12 το βράδυ

με 37 διαφορετικές πίτσες, 40 διαφορετικές μακαρονάδες, ποικιλία κρεατικών και σαλάτες. Επίσης σας προσφέρουμε νηστήσιμες μακαρονάδες και πίτσες στο σπίτι ή στο κατάστημά μας.

Σας ευχαριστούμε

Βενετοκλέων 44 & Δωδ. Νεολαίας, Ρόδος
Τηλ. 29642, 27937, 77775

ΧΡΙΣΤΟΥΓΕΝΙΑΤΙΚΕΣ ΠΡΟΣΦΟΡΕΣ ΤΗΣ

GENESIS

GENESIS Multimedia PC
Pentium 4 1.7GHz
128MB RAM (RIMM)
VGA ATI RAGE 128 PRO 32MB
WD 40GB HD/7200rpms
DVD 16x48
Ηχεία 400W
4 USB
Midi Tower 300W
Οθόνη 17" NEC V721



325.000Δρχ. / 953,78€
Ή από 12.300 τον μήνα

Εκτυπωτής HP 845C
A4, 8ppm, 2κεφαλές, 1200x600dpi, PhotoRetII for photo quality, Color Smart III, 2MB RAM, PCL3, USB



36.000Δρχ. / 105,65€

Cd Writer Plextor
CD Rewritable IDE 24x10x40



59.000Δρχ. / 173,15€

Οι τιμές δεν συμπεριλαμβάνουν 13% Φ.Π.Α.

Λίνδου 2 & Δ. Αναστασιάδη Ρόδος
34568-73635-24953-70974-70975 fax 70976
Email: info@genesis.net.gr
EN ISO 9002

Η ευαισθησία των Ροδιτών

Για την ευαισθησία των Ροδιτών, πολλά έχουν γραφτεί πρόσφατα στη "Ροδιακή" και στη "Γνώμη", με ιδιαίτερες αναφορές για το επτάχρονο κοριτσάκι, που πάσχει από σοβαρότατη ασθένεια. Η ανταπόκριση μεγάλη και αυτό αναγνωρίζεται από όλους όσους εμπλέκονται στη συγκέντρωση χρημάτων για την οικονομική στήριξη της μικρής. Η θεραπεία της, θα διαρκέσει οκτώ μήνες και τα έξοδα δυσβάστακτα. Οι φίλες της μικρής, φανέρωσαν τον εσωτερικό τους πλούτο, δίνοντας χρόνο, χρήμα, χρέος ζωής, κίνησαν συλλόγους, οργάνωσαν χριστουγεννιάτικη αγορά στην πλατεία Κύπρου, όπου πουλούσαν το Σκανδιναβικό ρόφημα "γκλούκ", χριστουγεννιάτικα γλυκά και μικροεργόχειρα, με τη συμπαράσταση του Δημάρχου Γιώργου Γιαννόπουλου, ο οποίος διαβεβαίωσε πως δεν θα τις έδιωχναν αστυνομικοί. Ολοι οι συνεισφέροντες, κράτησαν αυστηρά την ανωνυμία τους, κάνοντας πράξη το ευαγγελικό: να μη γνωρίζει η αριστερά σου τι ποιεί η δεξιά σου. Ομως, πρέπει να αναγνωριστεί και η συμβολή του καταστηματάρχη Καλαφατά που πουλάει ομπρέλες στην πλατεία Κύπρου, ο οποίος άνοιξε την τέντα του καταστήματός του για να στεγάσει τους πάγκους που πουλούσαν τα χριστουγεννιάτικα, χωρίς να βρέχονται από την καταρρακτώδη βροχή, οι φίλες της μητέρας του κοριτσιού, και τους έδωσε ηλεκτρικό ρεύμα για να διατηρούν ζεστό το "γκλουκ" και να φτιάχνουν καφέ για τους περαστικούς. Κυριολεκτικά, "έκλεισε" την είσοδο του καταστήματός του, Κυριακή και Δευτέρα, που η αγοραστική κίνηση ήταν αυξημένη. Κι ακόμα, πρέπει να μνημονευτεί η χειρονομία, κάποιου άγνωστου συμπολίτη μας, που στο κουτί των εισφορών, έριξε χωρίς να γίνει αντιληπτός, φάκελο με εκατό χιλιάδες δρχ. Με τα χέρια τέτοιων ανθρώπων, μιλάει ο Θεός στη γη και με τα δικά τους μάτια βλέπει τον πόνο του συνανθρώπου και τον κάνει δικό του.



Αγιες ημέρες, ημέρες αγάπης

Αγιες Ημέρες - Ημέρες Αγάπης, που για μερικούς Χριστιανούς, διαρκούν ολόκληρο το χρόνο και όχι μόνον τα Χριστούγεννα. Ιδιαίτερα συγκινητικές εκδηλώσεις αγάπης:

Πρόσκληση του Αρχιμανδρίτη Μελίτωνα στην Παναγία Κρεμαστής, που στην συγκινητική Χριστουγεννιάτικη γιορτή που οργάνωσε στην εκκλησία του, κάλεσε Ορθόδοξους πιστούς, το Διεθνή Σύλλογο Δωδεκανήσου (όπου εκπροσωπούνται 23 χώρες και διάφορα χριστιανικά δόγματα) και καθολικούς ιερείς από το ναό της Santa Maria Ρόδου. Με χριστιανική αγάπη, ο Πανοσιολογιότατος Μελίτων, υποδέχτηκε στην είσοδο του Ιερού Ναού της Παναγίας Κρεμαστής, τον Αιδεσιμότατο Ιταλό Γουλιέλμο Ρόσσι, με αδελφικό ασπασμό. Ο καθολικός ιερωμένος με ολοφάνερη συγκίνηση, γονάτισε και είπε κάνοντας το σταυρό του: "Ευχαριστώ την Παναγία και τους αδελφούς λειτουργούς της, που με αξίωσαν αυτής της τιμής" και συμπλήρωσε πως είχε επισκεφτεί και πάλι τον ιερό ναό, όταν τον είχε προσκαλέσει ο Αρχιεπίσκοπος Ιταλίας, ο οποίος είναι προσωπικός του φίλος. Ο Πανοσιολογιότατος Μελίτων, τον οδήγησε να καθίσει ανάμεσα σε Ορθόδοξους Ιερείς, όπου όλο το εκκλησίασμα παρακολούθησε τη σεμνή εορτή: Ομιλία του Μελίτωνα για τη βαθύτερη σημασία της Γέννησης του Σωτήρα, και την εκπληκτική Βυζαντινή χορωδία του καθηγητή Βυζαντινής Μουσικής Κώστα Κουκιά με τους: Μιχάλη Παπαοικονόμου, Νίκο Φτάκλα, Γιώργο Κιάκα, Λευτέρη Εξαδάκτυλο, Μιχάλη Κουδούνη, Νίκο Τσισιμοίρη, Τάσο Φτάκλα, Γιάννη Κλαδάκη, Δημήτρη Τσιμέτα και Νικόλαο Τσιμέτα. Ο δωδεκάχρονος Σπύρος Παπαοικονόμου, κανονάρχισε, αφήνοντας άριστες εντυπώσεις. Πραγματική βυζαντινή μουσική, με τη δωρική έκφρασή της, που προκάλεσε δέος με τη μεγαλοπρέπειά της. Ο εορτασμός ολοκληρώθηκε με εύθυμα Χριστουγεννιάτικα Τραγούδια, από την παιδική χορωδία του δήμου Πεταλούδων. Τα μέλη του Διεθνούς Συλλόγου, εκτίμησαν βαθιά την πρόσκληση του Αρχιμανδρίτη Μελίτωνα, την πλατειά του γνώση και πάνω απ' όλα το πνεύμα της Ορθοδοξίας, όπως το εκφράζει βαδίζοντας στα χνάρια του Οικουμενικού μας Πατριάρχη Παναγιοτάτου Βαρθολομαίου Α', αποδεικνύοντας την Οικουμενικότητα της Ορθοδοξίας.

Κρητικό γλέντι στη Ρόδο

Η Αδελφότητα Κρητών Ρόδου "Ο Ψηλορείτης", προσκάλεσε όπως κάθε χρόνο, εκπρόσωπους των ΜΜΕ, στη φιλόξενη στέγη τους, όπου παρατέθηκε γεύμα με γνήσια κρητικά εδέσματα και άφθονη ρακί. Τα μέλη του Δ.Σ. της Αδελφότητας: Πρόεδρος Γιάννης Νιωτάκης, Αντιπρόεδρος Αντώνης Γ. Ξεπαπαδάκης, Γ.Γ. Μανόλης Τσιρακάκης, Ειδ. Γραμ. Χρυσούλα Παπαδάκη, Ταμίας Αντώνης Ευαγ. Ξεπαπαδάκης, έφοροι Πνευματικών και Πολιτιστικών Δραστηριοτήτων Μανόλης Βιρ. Καρυδάκης, Αγάπη Καλομοίρη-Χατζηδιάκου, Δημήτρης Βαλέργας και οι έφοροι της Λέσχης Κατερίνα Βορινάκη, Νίκος Κουρουπάκης και Βαγγέλης Κοκαράκης, υποδέχτηκαν με εγκαρδιότητα τους καλεσμένους και οι δεξιοτέχνες, Ηλία Μανδουράρης και Γιώργος Μακράκης (λύρα) και ο Στέργος Χουκούζης (λαούτο), δημιούργησαν μια τόσο χαρούμενη ατμόσφαιρα, που όλοι χόρεψαν κρητικούς και ροδίτικους χορούς. Η εορταστική βραδιά, κορυφώθηκε με τις έμμετρες ευχές: "Οπέρυσι που σμίξαμε φίλοι αγαπημένοι/εδώκαμε ένα ραντεβού που στα χαρτιά δε μένει./Είπαμε νάμαστε καλά και μιαν ευχήν μεγάλη,/του χρόνου σαν και σήμερο να σμίξομε και πάλι./...Ελεύθεροι λοιπόν κι εμείς, μοιράζομε αγάπη./Σ' εσάς στους φίλους τσ' ακριβούς, στον κόσμο απ' άκρη σ' άκρη.

Μαίρη Η. Παπανδρέου».

KYDON TOURS
ΚΕΝΤΡΙΚΟ ΠΡΑΚΤΟΡΕΙΟ
PORT AGENT

ΕΚΔΡΟΜΕΣ ΚΥΔΩΝ
Ποιότητα • Οργάνωση • Επιτυχία
Χρόνια Πολλά - Καλή Χρονιά

• ΣΜΥΡΝΗ - ΕΦΕΣΟΣ - ΚΟΥΣΑΝΤΑΣΙ
3/1-6/1/2002

Μια πολύ όμορφη τετραήμερη εκδρομή στην ΙΣΤΟΡΙΚΗ πόλη την πολυτραγουδισμένη
ΣΜΥΡΝΗ
– Ξενοδοχείο Α' κατηγορίας επιλεγμένο κεντρικό με ημιδιατροφή
– Εισιτήρια καταμαράν Ρόδο - Μαρμαρίς - Ρόδο
– Φόροι Λιμένων
– Ξενάγηση - περιηγήσεις με πούλμαν καινούργιο πολυτελείας
– Γλέντι με ΕΛΛΗΝΙΚΗ και τουρκική μουσική
ΣΥΝΟΔΟΣ ΕΛΕΝΗ ΨΥΛΛΑΚΗ

• ΑΠΩ ΑΝΑΤΟΛΗ 18/1/2002
• ΜΠΑΓΚΟΚ - ΠΟΥΚΕΤ
• ΜΠΑΓΚΟΚ - ΠΟΥΚΕΤ - ΣΙΓΚΑΠΟΥΡΗ
Στη ΤΑΫΛΑΝΔΗ και ΣΙΓΚΑΠΟΥΡΗ τις χώρες του γέλιου και της χαράς, ας αποδράσουμε για μπάνια - μασάζ - ψώνια - διασκέδαση - ξεναγήσεις σε καταπληκτικά ξενοδοχεία και φανταστικές τιμές.
ΣΥΝΟΔΟΣ ΕΛΕΝΗ ΨΥΛΛΑΚΗ

ΕΚΔΡΟΜΕΣ - ΕΚΔΡΟΜΕΣ!!!
SUPER FAST FERRIES
Φανταστικές, τέλεια οργανωμένες
• ΠΑΡΙΣΙ - DISNEY: Τακτικές αναχωρήσεις εορτών. Πακέτο όλο το χρόνο • ΙΤΑΛΙΑ - ΒΙΕΝΝΗ - ΙΣΠΑΝΙΑ - ΑΙΓΥΠΤΟ - ΛΟΝΔΙΝΟ - ΠΡΑΓΑ - ΒΟΥΔΑΠΕΣΤΗ: Ξενοδοχεία - Πακέτα εκδρομών

• ΕΙΣΙΤΗΡΙΑ-ΕΙΣΙΤΗΡΙΑ
ΙΑΤΑ 25 χρόνια
Σ' εμάς θα βρείτε όλα τα αεροπορικά και ακτοπλοϊκά εισιτήρια με όλες τις εταιρείες: ΔΑΝΕ - MINOAN LINES - SUPER FAST FERRIES - ANEK LINES - STRITZIS LINES - GA FERRIES
• F/B NISSOS ΚΑΛΥΜΝΟΣ ΑΝΕΚ Καλύμνου
• SALAMIS LINES - NISSOS KYPROS - SALAMIS - STAR - SALAMIS GLORY

ΠΡΑΚΤΟΡΕΙΟ ΚΥΔΩΝ
Τηλ. 23000-27900 - 24263
Α. Εθελοντών Δωδεκανησίων 14
Β. Ακτή Σαχτούρη 8, ΡΟΔΟΣ
e-mail: Kydon@otenet.gr www.Kydontours.gr

Δήλωσε, σε συνέντευξή του στην εκπομπή "Καλημέρα Ελλάδα"

Καραμανλής: Θα κερδίσουμε τις εκλογές, όποτε κι αν γίνουν

Για κυβέρνηση: Εκπέμπει καθεστωτική νοοτροπία

Ο πρόεδρος της Νέας Δημοκρατίας Κώστας Καραμανλής σε συνέντευξή του στην εκπομπή "ΚΑΛΗΜΕΡΑ ΕΛΛΑΔΑ" με τον Γιώργο Παπαδάκη, επέκρινε την κυβέρνηση ότι εκπέμπει καθεστωτική νοοτροπία και πως έχει απομακρυνθεί απο τους πολίτες λόγω της μακράς παραμονής της στην εξουσία.

Ο κ. Καραμανλής είπε ότι έτσι εκτρέφεται η αναξιοκρατία,η διαφθορά και ο κομματισμός και σημείωσε ότι η κυβέρνηση έχει και συμπτώματα κοινωνικής αναλγησίας, σημεία στα οποία,όπως είπε, εντοπίζει τις διαφορές του κόμματός του από την κυβέρνηση.

Ο πρόεδρος της ΝΔ είπε ότι αυτή τη στιγμή το κόμμα του βρίσκεται στην καλύτερή του φάση την τελευταία δεκαετία, σημειώνοντας ότι υπάρχει ένα πολύ καλό επίπεδο συλλογικότητας, το οποίο αποτελεί και το μεγάλο στοίχημα που πρέπει να κερδίσουν όλοι οι Ελληνες.

Ο κ. Καραμανλής δήλωσε ότι είναι έτοιμος ανά πάσα στιγμή για εκλογές και εκτίμησε ότι όποτε και αν αυτές γίνουν,το κόμμα του θα τις κερδίσει, σημειώνοντας ότι το ζήτημα, όμως,είναι τί θα γίνει την επόμενη ημέρα και γι'αυτό η Νέα Δημοκρατία προετοιμάζεται.

Σε ό,τι αφορά τις δημοτικές εκλογές ο κ. Καραμανλής είπε ότι δεν έχει πάρει αποφάσεις για το πρόσωπο που θα υποστηρίξει στον δήμο Αθηναίων, σημειώνοντας ότι "θα με απασχολήσει τη στιγμή που πρέπει, όμως αισθάνομαι ευτυχής γιατί έχουμε μία σωρεία πολύ ικανών ανθρώπων, που θα μπορούσαν να κάνουν αυτή τη δουλειά. Η δημοτική εκλογή έχει αναμφισβήτητα πολιτικό χαρακτήρα στο μεγαλύτερο δήμο της χώρας,αλλά είναι και μία μεγάλη πρόκληση στο χώρο της Τοπικής Αυτοδιοίκησης λόγω Ολυμπιακών Αγώνων του 2004".



Ο πρόεδρος της Νέας Δημοκρατίας αν και απέφυγε να κάνει προβλέψεις, είπε ότι δεν θεωρεί πολύ πιθανό να γίνουν ταυτόχρονα εθνικές και δημοτικές εκλογές, χωρίς ωστόσο να το αποκλείσει. Ο κ. Καραμανλής ερωτηθείς για το βιβλίο Γρυλλάκη και τις αποκαλύψεις για το παρελθόν της Νέας Δημοκρατίας, ανέφερε ότι "δεν δίνω καμμία σημασία διότι ο καθένας μπορεί να δώσει τη δική του εκδοχή των πραγμάτων καλοπροαίρετα ή μη και ο καθένας μπορεί να το κρίνει, αλλά η ουσία είναι ότι η χώρα πορεύεται στον 21ο αιώνα, έχει μεγάλα και σοβαρά προβλήματα, χωρίς να σημαίνει ότι όλα είναι κακά, γιατί γίνονται και σωστά πράγματα, αλλά η συνισταμένη δεν είναι αυτή που θα έπρεπε να ικανοποιεί τους Ελληνες. Το θεωρώ λοιπόν πολιτική χρεωκοπία να ανοίγουμε σήμερα πάλι την κουβέντα, μετά απο 12 χρόνια, τί ακριβώς έγινε και πώς έγινε ή πώς δεν έγινε. Θεωρώ ότι προσφέρουν κάκιστη υπηρεσία στη χώρα όσοι το επιχειρούν αυτό. Είναι βέβαιο ότι επιχειρούν να βλάψουν τη Νέα Δημοκρατία, αλλά είναι κακή υπηρεσία γιατί επιχειρεί να ξαναδιχάσει τους Ελληνες και δηλητηριάζει την πολιτική ζωή". Ο κ. Καραμανλής είπε ότι στόχος του κόμματός του είναι να ενώσει όλους τους Ελληνες. Σε ό,τι αφορά το θέμα των ελληνοποιήσεων, ο κ. Καραμανλής ανέφερε ότι εξ'αρχής επέμεινε και επιμένει σε μία μετριοπαθή τοποθέτηση στο θέμα,σεβόμενος τους κανόνες της Δημοκρατίας και γι'αυτό επιμένει στη γραμμή πως δεν έπρεπε να δημιουργηθεί η αίσθηση ότι εκλάπη το εκλογικό αποτέλεσμα.

Σημείωσε ότι υπάρχουν συνταρακτικά στοιχεία για τις παράνομες ελληνοποιήσεις, αλλά πρόσθεσε ότι "εγώ και σήμερα δεν λέω ότι κατ'ανάγκην θα ήταν διαφορετικό το εκλογικό αποτέλεσμα. Ομως είναι δεδομένη πια η ένοχη στάση της κυβέρνησης γιατί απέρριψε την έρευνα". Ο κ. Καραμανλής τόνισε ότι το κόμμα του θα φτάσει μέχρι τέλος ώστε να διερευνηθεί αυτή η υπόθεση για να γνωρίζουν όλοι οι Ελληνες πολίτες τί συνέβη και με στόχο να μην επαναληφθούν τέτοιου είδους φαινόμενα που προσβάλουν την νοημοσύνη των πολιτών, την ουσία και την ποιότητα της δημοκρατίας και δηλητηριάζουν το έντιμο και επιθυμητό πολιτικό παιχνίδι.

Ο πρόεδρος της ΝΔ είπε ότι η στάση της κυβέρνησης που "καθυβρίζει τη δικαιοσύνη και τους λειτουργούς της είναι απαράδεκτη".

Εθνικό Συμβούλιο Διαπίστευσης

ΕΣΥΔ

ΠΙΣΤΟΠΟΙΗΤΙΚΟ ΔΙΑΠΙΣΤΕΥΣΗΣ
38/01

Το Εθνικό Συμβούλιο Διαπίστευσης, ιδρυθέν από τον ν. 2231/94 εθνική αρχή,

ΔΙΑΠΙΣΤΕΥΕΙ

το
QUALITY CONTROL – ΕΡΓΑΣΤΗΡΙΟ ΠΟΙΟΤΙΚΟΥ ΕΛΕΓΧΟΥ
στη
Ρόδο

ως ικανό, σύμφωνα με τις απαιτήσεις του προτύπου ΕΛΟΤ ΕΝ 45001, του Οδηγού ISO/IEC 25 και των Κανονισμών του Εθνικού Συστήματος Διαπίστευσης, να διενεργεί χημικές και φυσικοχημικές δοκιμές, όπως καθορίζεται στο συνημμένο Επίσημο Πεδίο Εφαρμογής. Το Πιστοποιητικό ισχύει μέχρι την 30η Οκτωβρίου 2005, με την προϋπόθεση της συνεχούς συμμόρφωσης προς τα προβλεπόμενα από το Εθνικό Σύστημα Διαπίστευσης.

Αθήνα, 31 Οκτωβρίου 2001

Κ. Κατσαράκης
Πρόεδρος του ΕΣΥΔ

Εργαστήριο Ποιοτικού Ελέγχου
Quality Control
ΔΙΜΕΛΗΣ ΑΠΟΣΤΟΛΟΣ ΚΑΙ ΣΥΝΕΡΓΑΤΕΣ

Είμαστε από τα πρώτα εργαστήρια στην Ελλάδα και το πρώτο στη Δωδεκάνησο που διαπιστευθήκαμε από το Εθνικό Συμβούλιο Διαπίστευσης του Υπουργείου Ανάπτυξης.

Αισθανόμαστε την ανάγκη να ευχαριστήσουμε όλους τους μέχρι τώρα συνεργάτες μας, τόσο τις ξενοδοχειακές μονάδες, όσο και τις Βιομηχανίες και τις Βιοτεχνίες Τροφίμων, καθώς και τους Δήμους του Νομού μας, για τη στήριξη και την καθιέρωσή μας στα δέκα χρόνια της λειτουργίας μας.

Με την επίσημη άδεια, αρχικά για ελέγχους προϊόντων γάλακτος από το Υπουργείο Γεωργίας (αρ. αδ. 320165) και με τη διαπίστευση τώρα, αποτελούν για μας μία επιβράβευση των κόπων μας.

Ετσι με αξιοπιστία, υπευθυνότητα και συνεχή ενημέρωση και προπάντων με αξιοπρέπεια βλέπουμε μπροστά στο στόχο που θέσαμε για την αναβάθμιση της ποιότητας.

Ευχαριστώ θερμά τον υπεύθυνο διασφάλισης κ. Καραγιάννη Αθανάσιο Χημικό Μηχανικό και τους συνεργάτες Κουφού Αντώνιος αριστούχο Χημικό και Μανίκαρο Μανόλη Τεχνολόγο Τροφίμων για την καθοριστική συμβολή τους.

Με εκτίμηση ***Διμέλλης Απόστολος***

«Για την άγρια εκστρατεία κατά του Ισλάμ»

Νέο μήνυμα από τον Μπιν Λάντεν

Μεταδόθηκε την Τετάρτη από το Αλ Τζατζίρα

Τις εκτιμήσεις του για την «άγρια εκστρατεία κατά του Ισλάμ δύο μήνες μετά την έναρξή της» θέλησε να κάνει ο Οσάμα Μπιν Λάντεν σε νέο μαγνητοσκοπημένο μήνυμα που δόθηκε στη δημοσιότητα. Ο Μπιν Λάντεν κατηγόρησε τη Δύση ότι μισεί το Ισλάμ.

Το νέο βιντεοσκοπημένο μήνυμα μεταδόθηκε το βράδυ της Τετάρτης από το τηλεοπτικό δίκτυο Αλ Τζαζίρα. Το γεγονός ότι ο Οσάμα Μπιν Λάντεν τονίζει ότι θέλει να κάνει τις εκτιμήσεις του για την εκστρατεία κατά του ισλάμ δύο μήνες μετά την έναρξή της

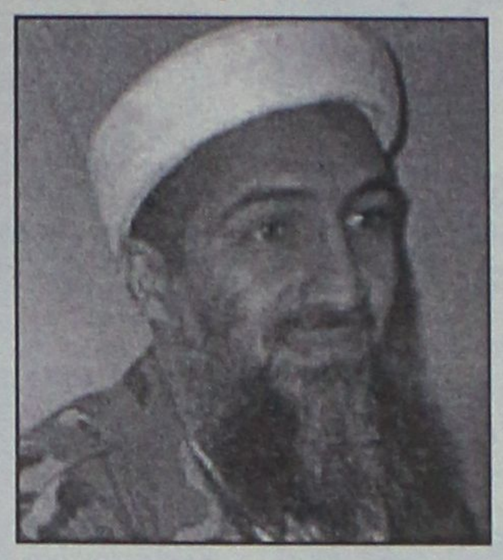

σημαίνει ότι το μήνυμα αυτό βιντεοσκοπήθηκε περίπου στις 7 Δεκεμβρίου, καθώς οι αμερικανικές επιθέσεις στο Αφγανιστάν άρχισαν στις 7 Οκτωβρίου.

«Τα γεγονότα απέδειξαν σημαντικές αλήθειες. Είναι πλέον σαφές ότι η Δύση γενικότερα και ειδικότερα η Αμερική τρέφουν για το Ισλάμ ένα απερίγραπτο μίσος» τονίζει στο μήνυμά του ο Σαουδάραβας μεγιστάνας.

Ο Μπιν Λάντεν αναφέρει ακόμη ότι στόχος των επιθέσεων αυτοκτονίας της 11ης Σεπτεμβρίου ήταν να σταματήσει η υποστήριξη των ΗΠΑ προς το Ισραήλ. «Η τρομοκρατία μας κατά των ΗΠΑ αξίζει εγκωμίων, γιατί στόχος μας είναι να εμποδίσουμε την Αμερική να υποστηρίζει το Ισραήλ που σκοτώνει τα παιδιά μας».

Ο ίδιος πρόσθεσε: «Το μήνυμα βιντεοσκοπήθηκε με την ευκαιρία της συμπλήρωσης περίπου τριών μηνών από τις επιθέσεις στη Νέα Υόρκη και την Ουάσινγκτον και δύο μηνών από την έναρξη των αμερικανικών βομβαρδισμών στο Αφγανιστάν».

«ΤΡΟΜΟΚΡΑΤΙΚΗ ΠΡΟΠΑΓΑΝΔΑ» ΤΟ ΜΗΝΥΜΑ, ΛΕΕΙ Η ΟΥΑΣΙΝΓΚΤΟΝ

Το νέο βιντεοσκοπημένο μήνυμα του Οσάμα μπιν Λάντεν δεν είναι παρά «τρομοκρατική προπαγάνδα» υποστήριξε ο εκπρόσωπος του Λευκού Οίκου, Σκοτ Μακλέλαν, από το Κρόφορντ του Τέξας, όπου περνά τις χριστουγεννιάτικες διακοπές του ο πρόεδρος Μπους.

«Δεν είναι παρά το ίδιο είδος τρομοκρατικής προπαγάνδας που έχουμε ήδη δει» στο παρελθόν είπε ο εκπρόσωπος μιλώντας στους δημοσιογράφους.

Πόλεμος κυρώσεων ανάμεσα σε Ινδία και Πακιστάν

Πόλεμος κυρώσεων εξελίσσεται τις τελευταίες ώρες μεταξύ Ινδίας και Πακιστάν, την ανακοίνωση της πρώτης να αποσύρει τους μισούς διπλωμάτες της από την Ισλαμαμπάντ και να κλείσει τον εναέριο χώρο της ακολούθησε η απόφαση της δεύτερης για ανάλογα μέτρα.



Την ανακοίνωση για λογαριασμό του Πακιστάν έκανε ο εκπρόσωπος του υπουργείου Εξωτερικού, Αζίζ Αχμέντ Καν, από την κρατική τηλεόραση, δύο μόνο ώρες αφότου η Ινδία είχε προβεί σε ανάλογη κίνηση, για στόματος του ΥΠΕΞ, Τζαβάντ Σινγκ.

Έτσι, οι διπλωματικές αποστολές Ινδίας και Πακιστάν στην Ισλαμαμπάντ και στο Νέο Δελχί αντίστοιχα μειώνονται κατά το ήμισυ, ενώ ταυτόχρονα περιορίζονται οι κινήσεις των εναπομείναντων διπλωματικών υπαλλήλων. Επίσης, κάθε χώρα κλείνει τον εναέριο χώρο της για τα πολιτικά αεροσκάφη του... αντιπάλου δέους.

Κατά την ινδική ανακοίνωση, ο Σινγκ είχε ταυτόχρονα απορρίψει κάθε περίπτωση να συνεχιστεί ο διάλογος των δύο κρατών για την εξεύρεση λύσης, όπως (δια στόματος Κόλιν Πάουελ) είχαν προτείνει οι ΗΠΑ, με την εκτίμηση πως «αυτή τη στιγμή δεν είναι πρακτικά εφικτό και πιθανό» αυτό το ενδεχόμενο.

Happy Kids

ΡΟΥΧΑ
ΒΡΕΦΙΚΑ-ΠΑΙΔΙΚΑ-ΕΦΗΒΙΚΑ

✓ ΜΟΔΑ-ΠΟΙΟΤΗΤΑ

ΜΟΝΑΔΙΚΕΣ ΤΙΜΕΣ!

Montefiore MEXX mandarino UCLA MICKEY KIDS κ.λπ.

Νικολ. Πλαστήρα 17 - Πεζόδρομος
έναντι ξενοδοχείου "Σπάρταλη" • Τηλ. 29040

ΟΙΝΟΘΗΚΗ EMERY
ΟΙΝΟΠΟΙΪΑ & ΠΟΤΟΠΟΙΪΑ - WINES & SPIRITS

ΧΡΙΣΤΟΥΓΕΝΝΑ 2001

Η ΕΜΕΡΥ και φέτος ετοίμασε
για σας και τους φίλους σας **εορταστικές συσκευασίες** που ομορφαίνουν
τις γιορτές.
Αρκεί ένα τηλεφώνημα και εμείς είμαστε κοντά σας. **Επισκεφθείτε σήμερα το εκθετήριό μας και επιλέξτε το καλάθι που σας αρέσει.**
Από 17 έως 31 Δεκεμβρίου 2001
Από 10.00 έως και 15.00

Τηλέφωνο: 0241-29111
ΦΑΞ: 0241-22716
Αυστραλίας 28-85100 Ρόδος

Χρόνια πολλά
και καλές γιορτές

ΓΙΑ ΕΠΑΓΓΕΛΜΑΤΙΕΣ ΚΑΙ ΞΕΝΟΔΟΧΟΥΣ
ΕΙΔΙΚΕΣ ΠΡΟΣΦΟΡΕΣ ΓΙΑ ΕΠΙΠΛΑ ΠΟΙΟΤΗΤΑΣ

Φ. ΠΟΛΙΤΗΣ
Επιπλα - Design



1. Gestell:
Buche - Holzkonstruktion
2. Fußform:
Metallkufe - Alueffekt
3. Unterfederung Sitz:
dauerelastische Wellenfedern
4. Polsteraufbau Sitz:
Polyätherschaum, Diolen
5. Unterfederung Rücken:
Polstergurte
6. Polsteraufbau Rücken:
Polyätherschaum, Diolen

N Sofa/2 177/91/74/43
P Sofa/3 209/91/74/43
P 003 Sofa/3 groß 250/91/74/43
U Seitenteil-auflagekissen 51 x 51

ΣΑΛΟΝΙ από γνήσιο δέρμα
σε ποικιλία χρωμάτων με 5ετή εγγύηση και σκελετό μασίφ ξύλο Ιξιά.
Διθέσιος και ΤΡΙΘΕΣΙΟΣ καναπές σε τιμή 550.000 δρχ. ή 1.614 ευρώ +ΦΠΑ.

κατασκευή και προέλευση Γερμανίας

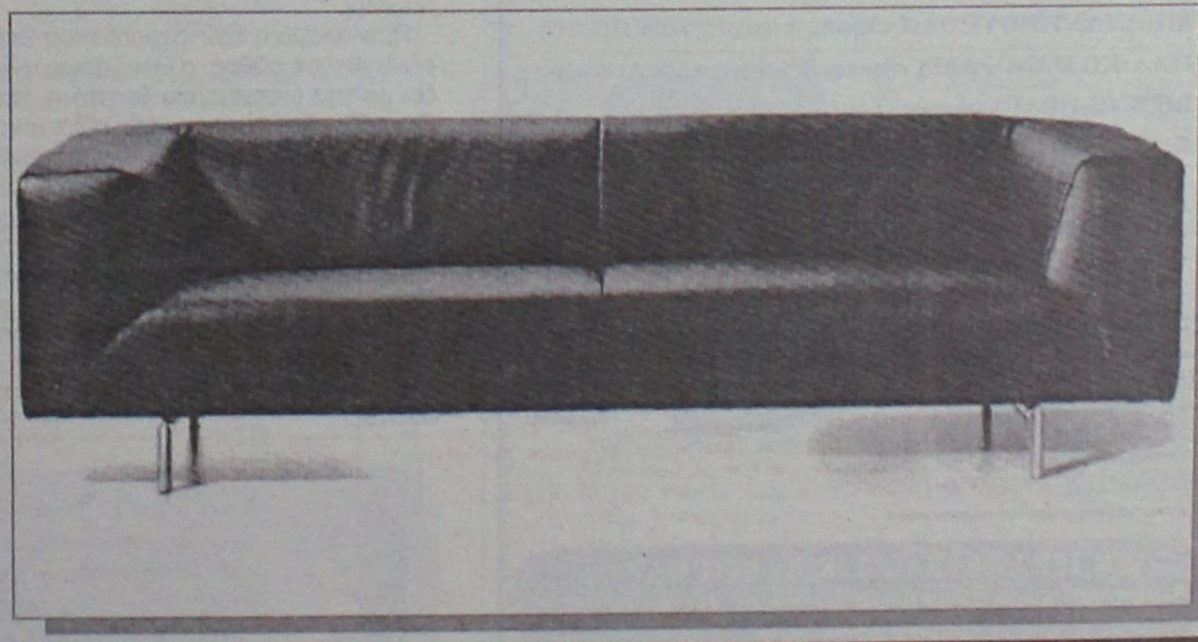

ΑΝΤΙΠΡΟΣΩΠΟΣ ΡΟΔΟΥ: ΦΩΤΙΟΣ ΠΟΛΙΤΗΣ
ΑΝΝΗΣ ΜΑΡΙΑΣ 78-80 • ΤΗΛ. 26970 • FAX: 37274

ALPHA ODEON
METROPOL MULTI-CINEMA
Πληροφορίες - Κρατήσεις από 3:30 μμ
28400



ΤΟ ΗΜΕΡΟΛΟΓΙΟ ΜΙΑΣ ΠΡΙΓΚΙΠΙΣΣΑΣ
Κάθε κορίτσι κρύβει μέσα του μία πριγκίπισσα...
Έστω και με το ζόρι.
Με την Άνν Χαθαγουέϊ και την Τζούλι Άντριους.
Κάθε μέρα ώρες έναρξης 5:15, 7:45 & 10:15 μμ στην Αίθουσα 1.



ΒΑΡΙΑ ΕΡΩΤΕΥΜΕΝΟΣ
Μια ερωτική κωμωδία... τεραστίων διαστάσεων με τη Γκουίνεθ Πάλτροου και τον Τζακ Μπλάκ.
Κάθε μέρα ώρες έναρξης 5:30, 8:00 & 10:30 μμ στην Αίθουσα 2.



ΟΙ ΑΛΛΟΙ
Το θρίλερ της χρονιάς με τη Νικόλ Κίντμαν!
Κάθε μέρα ώρες έναρξης 8:15 & 10:45 μμ στην Αίθουσα 3.

Η νέα υπερπαραγωγή της Walt Disney!
Κάθε μέρα ώρες έναρξης 4:00 & 6:00 μμ στην Αίθουσα 3.

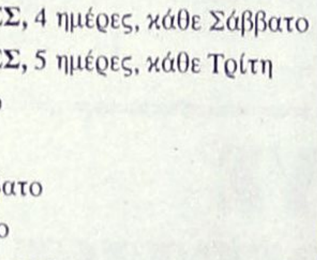

Ειδική προβολή Κυριακή στις 11:00 πμ
Πρόγραμμα εβδομάδας από 28/12/2001 εώς 3/1/2002

Zorpidis
ΤΟΥΡΙΣΤΙΚΟΣ ΟΡΓΑΝΙΣΜΟΣ
L.A.N.E.
ΚΕΝΤΡΙΚΟ ΠΡΑΚΤΟΡΕΙΟ ΡΟΔΟΥ
Σ Τ Ε Φ Α Ν Α Κ Η

ΟΜΑΔΙΚΑ ΤΑΞΙΔΙΑ

ΜΟΝΑΔΙΚΕΣ ΠΡΟΣΦΟΡΕΣ ΜΕ ΕΓΓΥΗΜΕΝΕΣ ΑΝΑΧΩΡΗΣΕΙΣ ΚΑΘΕ ΕΒΔΟΜΑΔΑ

- **ΠΑΡΙΣΙ-ΝΤΙΣΝΕΫ-ΒΕΡΣΑΛΙΕΣ,** 4 ημέρες, κάθε Σάββατο
- **ΠΑΡΙΣΙ-ΝΤΙΣΝΕΫ-ΒΕΡΣΑΛΙΕΣ,** 5 ημέρες, κάθε Τρίτη
- **ΡΩΜΗ,** 4 ημέρες, κάθε Σάββατο
- **ΡΩΜΗ,** 5 ημέρες, κάθε Τρίτη
- **ΛΟΝΔΙΝΟ,** 4 ημέρες, κάθε Σάββατο
- **ΠΡΑΓΑ,** 4 ημέρες, κάθε Σάββατο
- **ΒΙΕΝΝΗ,** 4 ημέρες, κάθε Παρασκευή
- **ΤΕΝΕΡΙΦΗ,** 8 ημέρες, κάθε Παρασκευή
- **ΚΩΝΣΤΑΝΤΙΝΟΥΠΟΛΗ αεροπ.,** 4 ημέρες, κάθε Πέμπτη
- **ΙΤΑΛΙΚΟ ΠΑΝΟΡΑΜΑ οδικώς,** 7 ημέρες, κάθε Δευτέρα
- **ΒΙΕΝΝΗ-ΠΡΑΓΑ οδικώς,** 7 ημέρες, κάθε Δευτέρα
- **ΚΩΝΣΤΑΝΤΙΝΟΥΠΟΛΗ οδικώς,** 4 ημέρες, κάθε Πέμπτη βράδυ
- **ΚΩΝΣΤΑΝΤΙΝΟΥΠΟΛΗ-ΠΡΟΥΣΣΑ οδικώς,** 5 ημέρες, κάθε Σάββατο

ΚΡΑΤΗΣΕΙΣ ΞΕΝΟΔΟΧΕΙΩΝ σε όλη την Ελλάδα
ΑΕΡΟΠΟΡΙΚΑ ΕΙΣΙΤΗΡΙΑ
ΑΚΤΟΠΛΟΪΚΑ ΕΙΣΙΤΗΡΙΑ
ΕΝΟΙΚΙΑΣΕΙΣ ΑΥΤΟΚΙΝΗΤΩΝ

F/B ΙΕΡΑΠΕΤΡΑ - F/B Β. ΚΟΡΝΑΡΟΣ
Αναχωρήσεις από Ρόδο μέχρι 31/10 κάθε Τρίτη - Τετάρτη - Κυριακή στις 04.30

ΑΛΕΞ. ΔΙΑΚΟΥ 38, 85100 ΡΟΔΟΣ
Τηλ.: (0241) 20625, 30054, 33603, 33607-Fax: 26745

Cinemania

ΕΠΙΜΕΛΕΙΑ: *Κυριακή Πετρίδου*

Η Καλλιθέα στο σελιλόιντ ξανά!

Η Καλλιθέα θ' αποτελέσει ξανά τόπο γυρισμάτων κινηματογραφικής ταινίας, σύμφωνα με δημοσίευμα της εφημερίδας "Τα εν Δήμω" που εκδίδει ο Δήμος Καλλιθέας.

Συγκεκριμένα, ο Δήμος Καλλιθέας απεδέχθη αίτημα της ΕΡΤ και του Mega Channel. Η τελευταία Ελληνική ταινία που γύριστηκε στην πανέμορφη αυτή τοποθεσία είναι, ως γνωστόν, το **"Δόλωμα"** με την αείμνηστη **Αλίκη Βουγιουκλάκη.**



Το συγκεκριμένο ενστάντανέ, σήμερα πια θρυλικό, εκτός από τη νοσταλγία που προκαλεί για μια εποχή που έχει πια παρέλθει μέσα στην (αναπόφευκτη) λήθη του χρόνου, φέρνει και μία θλίψη, τουλάχιστον σ' εμάς εδώ, όχι μόνο για τα λαμπερά πρόσωπα που έχουν χαθεί αλλά και για τότε, που η Καλλιθέα ήταν πραγματικό στολίδι, παγκόσμιας εμβέλειας. Ας ελπίσουμε ότι αυτή η τελευταία εποχή θα ξανάρθει...

Η ταινία

Πρόκειται για μία ερωτική ιστορία η οποία εκτυλίσσεται κατά την περίοδο του Μεσαίωνα με πρωταγωνιστές τον **Κωνσταντίνο Μαρκουλάκη** και τη **Λένα Κιτσοπούλου,** η οποία και θα κινηματογραφηθεί στα λουτρά της Καλλιθέας καθώς και σε άλλες τοποθεσίες του νησιού.

Τίτλος της ταινίας- που θα είναι βέβαια μεγάλου μήκους-είναι "Οι θεατρίνες" και σκηνοθετείται από τον Παναγιώτη Πορτοκαλάκη. Την παραγωγή έχουν αναλάβει η ΕΡΤ και το Υπουργείο Πολιτισμού.

Μάλιστα, ο παραγωγός, κ. **Κωστας Λαμπρόπουλος**, απέστειλε και σχετική επιστολή προς τον Δήμο Καλλιθέας, στην οποία αναφέρεται:

"Πρόθεσή μας μέσα από την ταινία είναι να παρουσιάσουμε την περίοδο εκείνη καθώς και την κληρονομιά της περιοχής. Σκοπός μας δεν είναι μόνο η απλή κινηματογράφησή τους, όπως συνήθως συμβαίνει μέσα από τα ντοκιμαντέρ, αλλά η αναπαράσταση της καθημερινότητας της εποχής εκείνης μέσα στους χώρους αυτούς μιας **και η ταινία, πέρα από τις κινηματογραφικές αίθουσες, θα παρουσιαστεί στα πλαίσια της Πολιτιστικής Ολυμπιάδας".**

Επειδή ακριβώς η προβολή της περιοχής θα είναι πολύ μεγάλη, **ο Δήμος Καλλιθέας θα καλύψει τη δεκαήμερη διαμονή των ηθοποιών, του συνεργείου και των δημοσιογράφων που θα έρθουν στη Ρόδο, στις αρχές του επόμενου χρόνου, για τα γυρίσματα.**

Η υπόθεση

Η ιστορία του έργου, σε γενικές γραμμές, περιγράφεται ως **"μία ψεύτικη, μια αυθαιρεσία σαν παραμύθι".**

Συγκεκριμένα: Η Αντωνία, η δεύτερη γυναίκα του στρατηγού Ανδρόνικου, η όμορφη μιγάς του τέλους της πρώτης μ.Χ. χιλιετηρίδας, γνωρίζει και ερωτεύεται τον Θεοδόσιο, φιλοξενούμενο και φίλο του γιου του Ανδρόνικου, Φώτη, έτσι σαν παιχνίδι.

Πριν ακόμα η ερωτοτροπία του Θεοδοσίου με την Αντωνίνα εξελιχθεί σε πάθος, ο Θεοδόσιος γνωρίζει και εντέλει πλαγιάζει με την εν ενεργεία θεατρίνα, παλιά φίλη της Αντωνίνας, Θωμαΐδα. Μια σχέση χωρίς συνέχεια και από τις δύο πλευρές.

Με χαρά και ελαφρότητα η Αντωνίνα και ο Θεοδόσιος εκμεταλλεύονται τη μακρόχρονη απουσία του Ανδρόνικου. Είναι ένα παράξενο ζευγάρι που κυκλοφορεί και στοιχειώνει τα βράδια τους δρόμους της μεσαιωνικής πόλης.

Το σκάνδαλο δεν αργεί να ξεσπάσει και να φτάσει στον Ανδρόνικο. Έτσι, ενώ η Αντωνίνα συλλαμβάνεται, διαπομπεύεται και φυλακίζεται, ο Θεοδόσιος δραπετεύει και κυνηγημένος κρύβεται σε ένα μοναστήρι.

Η συνέχεια επί της οθόνης, με την Καλλιθέα...σε πρώτο πλάνο...

TIPS

Κάτι που δεν είναι γνωστό και μας προκάλεσε εντύπωση, είναι ότι η τελευταία ταινία του Νίκου Ζαπατίνα (βλ. "Ενας κι Ενας"), το "Εφάπαξ", που προέβαλε το "Μετροπόλ" Multi-cinema Alpha Odeon", αρχίζει και τελειώνει με την Αστυπάλαια η οποία, πράγματι, "γράφει" πολύ ωραία στη μεγάλη οθόνη.

Γίνε τώρα μέλος του ΠΑΛΛΑΣ 5 CINEMAS CENTER και απόλαυσε προνόμια!
www.cinemapallas.gr
ΠΑΛΛΑΣ 5 CINEMAS CENTER
ΠΡΟΓΡΑΜΜΑ ΕΒΔΟΜΑΔΑΣ
28/12/2001 έως 03/01/2002

ΑΙΘΟΥΣΑ 5 & 2



Ο ΑΡΧΟΝΤΑΣ ΤΩΝ ΔΑΧΤΥΛΙΔΙΩΝ:
Η ΣΥΝΤΡΟΦΙΑ ΤΟΥ ΔΑΧΤΥΛΙΔΙΟΥ
THE LORD OF THE RINGS:
THE FELLOWSHIP OF THE RING
Μην χάσετε την καταπληκτική περιπέτεια φαντασίας που θα σας συναρπάσει!
ΠΡΩΤΑΓΩΝΙΣΤΟΥΝ: ELIJAH WOOD, SEAN STIN
ΑΙΘΟΥΣΑ 5 Ώρες Έναρξης: 18:50, 22:30
ΑΙΘΟΥΣΑ 2 Ώρες Έναρξης: 17:00, 20:40
[Λόγω μεγάλης διάρκειας τιμή εισιτηρίου 2,400δρχ]

ΑΙΘΟΥΣΑ 5, 3 & 4



Ο ΧΑΡΥ ΠΟΤΕΡ & Η ΦΙΛΟΣΟΦΙΚΗ ΛΙΘΟΣ
HARRY POTTER & THE SORCERER'S STONE
*Τώρα **και** σε μεταγλωττισμένη έκδοση!*
*Κάντε την **ΤΩΡΑ** δώρο στα παιδιά σας!*
ΠΡΩΤΑΓΩΝΙΣΤΟΥΝ: RUPERT GRINT, DANIEL RADCLIFFE
ΜΕΤΑΓΛΩΤΤΙΣΜΕΝΟ
ΑΙΘΟΥΣΑ 5 Ώρες Έναρξης: *15:50
ΑΙΘΟΥΣΑ 4 Ώρες Έναρξης: 17:20
Έκτακτη προβολή μόνο κάθε Παρ/Σάβ/Κυρ/Δευτ
ΑΙΘΟΥΣΑ 3 Ώρες Έναρξης: 16:15, 19:15, 22:15 (αγγλ.)
Μόνο για την 01/01/2002 έκτακτη προβολή (μεταγλωτ.) στην ΑΙΘΟΥΣΑ 2 στις 17:40

ΑΙΘΟΥΣΑ 4



DR. DOOLITTLE 2
Ο Δρ. Ντούλιτλ πιστός όταν το καθήκον καλεί...ειδικά όταν "καλεί" άγρια!
ΠΡΩΤΑΓΩΝΙΣΤΟΥΝ: EDDIE MURPHY, KRISTEN WILSON
Ώρες Έναρξης: 20:10, 22:10

ΑΙΘΟΥΣΑ 1



AMERICAN PIE 2
Μην χάσετε την απίθανη παρέα που σας έκανε να γελάτε μέχρι δακρύων στην μοναδική επανασυνδεσή τους!
ΠΡΩΤΑΓΩΝΙΣΤΟΥΝ: JASON BIGGS, SHANNON ELIZABETH, ALYSON HANNIGAN
Ώρες Έναρξης: 20:00, 22:20

ΑΙΘΟΥΣΑ 1



SHREK (μεταγλωτ.)
Μια υπέροχη ταινία κινουμένων σχεδίων για όλη την οικογένεια! Μην τη χάσετε!
Ώρες Έναρξης: *16:20, 18:10,
Έκτακτη προβολή μόνο κάθε Παρ/Σάβ/Κυρ/Δευτ

ΠΡΟΣΕΧΩΣ
-Στις 31/12 θα πραγματοποιηθούν οι παραστάσεις με έναρξη από νωρίς έως και τις 20:10 το αργότερο.
-Στις 01/01 θα πραγματοποιηθούν οι παραστάσεις με έναρξη από τις 17:20 και έπειτα.

Κάθε Παρασκευή, Σάββατο και Κυριακή στις 19:00 διασκεδάστε υπό τους ήχους της μουσικής του guest dj από το Club Prince!

ΜΟΝΟ ΓΙΑ ΤΑ ΜΕΛΗ
BE THERE!
Κάθε ημέρα θα βρείτε αναρτημένη στα ταμεία μας μια λίστα με 20 διαφορετικά ονόματα μελών που κερδίζουν FREE εισιτήρια, αφίσες και άλλα απίθανα κινηματογραφικά δώρα! ΝΑ ΕΙΣΤΕ ΕΚΕΙ!

ΧΟΡΗΓΟΙ
NEOTEX ΡΟΔΟΣ · HAPPYLAND KOYZEIN · ΕΡΜΗΣ · Lancelot CAFE · ΣΠΑΝΟΣ · Το Μικρό Καφέ Μεσαιωνική Πόλη · BERLONI · Sala da bagno · DESNUDA · BYBLOS TATTOO · Παλιάθρα · όπερα · CHINESE BURGER · ΕΥΡΩΓΝΩΣΗ
ΠΡΟΣΕΧΩΣ: STRIKE BOWLING CLUB

Για κρατήσεις θέσεων 24475 και 70670 (16:00 - 20:00)
Dimokratias 13, 85100 Rhodes

Άρτος (;) Θεάματα (;)...

... Και τηλεόραση (όπως λέμε τηλοψία...)

STAR

06.30 **Παιδικό πρόγραμμα**
08.57 **Ειδήσεις στη νοηματική γλώσσα**
09.00 **Μέρα με τη μέρα** Ενημερωτικό- ψυχαγωγικό μαγκαζίνο με την Ειρήνη Νικολοπούλου
10.30 **Λόγια Starata** Καθημερινό μαγκαζίνο με τον Γιώργο Βαρεμένο
11.55 **Η υγεία κτίζεται κάθε μέρα**
12.00 **Διαπλεκόμενοι** (Ε) Σατιρική εκπομπή
13.00 **Ειδήσεις**
14.00 **Αιμιλία μια ακαταμάχητη γυναίκα** Δραματική σειρά
15.00 **Αγάπη και αίμα** Δραματική σειρά
16.00 **Σαμπρίνα το κορίστσι της αγάπης** Αισθηματική- κοινωνική σειρά
17.00 **Δροσουλίτσες** (Ε) Ερωτική κομεντί
18.00 **Ειδήσεις**
19.30 **Οι πεταλούδες ελεύθερες πετούν** (Ε)
20.30 **Ο τέλειος άνδρας** (Ε)
21.00 **Εσωτερική δύναμη** Περιπέτεια (1995) σε σκηνοθεσία Αρτ Κάματσο. Πάιζουν: Τεντ Γιαν Ρόμπερτς, Γουίλιαμ Ζάμπκα, Κάρεν Βαλεντάιν(93').
23.00 **Οι Μάγισσες** Σειρά μυστηρίου. Πάιζουν: Σάνεν Ντόχερτι, Χόλι Μαρί Κομπς, Αλίσα Μιλάνο.
24.00 **Ειδήσεις**
00.15 **Δίψα και εκδίκηση** Θρίλερ (1994) σε σκηνοθεσια Αντριου Στίβενς. Παίζουν: Σάνον Τουίντ, Αντριου Στίβενς, Νταν ΜακΒίκαρ (105').
02.30 **Νύκτα τρόμου** Ταινία τρόμου (1999) σε σκηνοθεσία Κρις Ειντζελ. Παίζουν: Γκόντον Κάρι, Στέισι Γκραντ, Μπέτσι Πάλμερ (83')
04.30 **Αλιεν Νέισον**
05.30 **Αστέρια στο πεντάγραμμο**

ALTER

06.00 **Alter clips**
07.00 **Παιδικό πρόγραμμα**
12.00 **Αντζέλικα το κορίτσι του πάθους**
13.00 **Ειδήσεις**
14.00 **Τόλμη και γοητεία**
14.30 **Γιάγκο.** Κοινωνική σειρά
15.30 **Γυάλινος τοίχος.** Ενημερωτική εκπομπή με την Τατιάνα Στεφανίδου
17.30 **Ταμτάκος ο ηλεκτρονικός.** Κωμωδία σε σκηνοθεσία Τάκη Βουγιουκλάκη. Παίζουν: Μιχάλης Μόσιος, Λευτέρης Μελέτης, Εφη Θεοχάρη
19.15 **Ειδήσεις**
21.00 **Μήτσι-Χώστα**
22.30 **Φως στο τούνελ.**
01.30 **Ειδήσεις**
01.40 **Το όραμα του δολοφόνου**
03.40 **Alter clips**

ΚΑΘΑΡΗ ΠΟΛΗ, ΤΗ ΘΕΛΟΥΜΕ ΚΑΙ ΜΑΣ ΑΞΙΖΕΙ!

Με την ευχή το **2002** να σημάνει το ξεκίνημα της κοινής μας προσπάθειας για μια πιο καθαρή και όμορφη πόλη, σκεφτείτε τις προτάσεις μας!

Πού και πότε πρέπει να βγάζουμε τα σκουπίδια μας;



Τα σκουπίδια καλά κλεισμένα μέσα σε πλαστικές σακούλες, τα βγάζουμε από το σπίτι ή την επιχειρήσή μας μετά τη δύση του ηλίου και τα τοποθετούμε μέσα στους κάδους.



Πού θα αφήσουμε τα ογκώδη απορρίμματά μας;

Τα ογκώδη απορρίμματά μας (παλαιά έπιπλα, στρώματα, συσκευές κ.λπ.) βγαίνουν από το σπίτι μας μόνο τις συγκεκριμένες μέρες και ώρες που μας έχει ορίσει η Δ.Ε.Κ.Ρ. μετά από τηλεφωνική επαφή ή με ανακοίνωσή της στον Τύπο.

ΑΣ ΠΡΟΣΠΑΘΗΣΟΥΜΕ ΜΑΖΙ ΝΑ ΕΧΟΥΜΕ

ΤΗΝ ΠΟΛΗ ΠΟΥ ΜΑΣ ΑΞΙΖΕΙ!

ΚΑΛΕΣ ΓΙΟΡΤΕΣ

Δ.Ε.Κ.Ρ.

ET-1

06.45 **Λέο, ο βασιλιάς της ζούγκλας**
07.15 **Ξυπνήστε!**
08.00 **Μέλι- γάλα** Ψυχαγωγική εκπομπή με την Κατερίνα Λάσπα και τον Χριστόδουλο Παπαδήμα
09.50 **Αρωμα σαπουνιού**
10.00 **Αννα, η κυρίαρχος του παιχνιδιού**
11.30 **Μαριάννα, ένας αγνός έρωτας**
12.15 **Είσαι το πεπρωμένο μου**
13.00 **Οι αταίριαστοι**
13.50 **Ειδήσεις**
14.00 **Οι αταίριαστοι** (Συν)
15.00 **Χριστουγεννιάτικη ιστορία**
15.30 **Οι ατρόμητοι** (Ε)
16.30 **Ποπ και πάμε**
17.00 **Υγιαίνετε** Εκπομπή για την υγεία με την Εύα Ντελιδάκη
17.35 **www.άνθρωποι.gr**
19.35 **... Καλύτερη ζωή.** Εκπομπή με την Δέσποινα Μακρίνου
19.40 **Πάμε για χιόνια**
19.45 **Μαντάμ Σουσού**
20.20 **Συνοικόνες**
20.30 **Στα φτερά του έρωτα**
21.00 **Ο Ροζ πάνθηρας**
23.00 **Ειδήσεις**
23.30 **Πάμε σινεμά**
23.35 **Κάριγκτον**
01.45 **Στη ζώνη του λικόφωτος**
02.15 **Οι αταίριαστοι** (Ε)
04.00 **www. άνθρωποι. gr** (Ε)

NET

06.00 **Ετσι έχουν τα πράγματα.** Ενημερωτική εκπομπή με τον Κώστα Αρβανίτη
07.00 **Πρώτη ματιά.** Ενημερωτική εκπομπή με τον Γιάννη Λοβέρδο
10.00 **Mediterraneo.** Μαγγαζίνο
11.00 **Μόδα: Οι μεγάλοι σχεδιαστές.** Ντοκιμαντέρ
11.30 **Διακόσμηση με στύλ.** Ντοκιμαντέρ
12.00 **Ο άνθρωπος του Κον-Τίκι.** Ντοκιμαντέρ
13.00 **Ειδήσεις**
13.45 **Φύση και πρωταθλητές**
14.00 **Παρασκήνιο.**
15.00 **Ειδήσεις**
16.00 **Σύν και πλήν.** Ψυχαγωγικό μαγγαζίνο
18.00 **Ειδήσεις**
18.30 **Χρονικό.** Ντοκιμαντέρ
19.00 **Διακόσμηση με στύλ (Ε).** Ντοκιμαντέρ
19.30 **Δίκτυο.** Οικονομική εκπομπή με το Στέργο Τράμπα
20.00 **Ιχνηλάτες**
21.00 **Ειδήσεις**
22.00 **Πολιτική ανασκόπηση**
24.00 **Ειδήσεις**
00.30 **Φαρινέλι.** Μουσική βιογραφία (1994) σε σκηνοθεσία Ζεράρ Κορμπιό.

ET-3

08.01 **Ντοκιμαντέρ**
08:30 **81/2.**
11.00 **Ντοκιμαντέρ**
11.30 **Αποσπερίδες**
12.30 **Σινεμάνια** (Ε). Εκπομπή για τον κινηματογράφο
13.30 **Ντοκιμαντέρ**
15.00 **Ειδήσεις**
15.30 **Με μία τρίτη ματιά.** Ενημερωτική εκπομπή
17.00 **Τέρμιναλ 3.** Νεανική εκπομπή
18.00 **Περίπτερο**
18.30 **Αθλητικό ημίωρο**
19.00 **Περίμετρος**
19.30 **Στην υδρόγειο**
20.00 **Ντοκιμαντέρ**
20.30 **Ειδήσεις**
21.35 **Οι απίθανοι Αζαράκ.** Ξένη ταινία
22.30 **Ανιχνεύσεις**
24.00 **Ειδήσεις**
00.10 **Tom & Viv**
02.00 **Με μία τρίτη ματιά** (Ε)
03.30 **Τέρμιναλ 3** (Ε)

FILMNET

05.25 **Ερωτικά παιχνίδια.** Αισθηματικό δράμα (1999, 94')
07.05 **Baby blue.** Δράμα (1976, 86')
08.35 **E! Entertainment**
09.00 **Δατ'ς αμόρε.** Κωμωδία (1953) σε σκηνοθεσία Νόρμαν Τόροκ
10.40 **Picnic**
12.20 **Η δίκη των πιθήκων**
14.10 **Med on Filmnet**
14.45 **Ερωτικές αναταράξεις.**
16.55 **Ο κατήγορος.** Δράμα σε σκηνοθεσία Στίβεν Ζάιλιαν.
18.55 **Ο πρώτος έρωτας**
20.30 **El Entertainment**
21.00 **Σάκα ζούλου**
22.40 **Στον τόπο του εγκλήματος**
23.35 **Θέα στον ωκεανό**
02.30 **Πρωτοσέλιδες διαστροφές.**
04.00 **Πειστήριο εγκλήματος**

SUPER SPORT

17.00 **Αγώνες αυτοκινήτου**
18.00 **Αγώνες πυγμαχίας**
19.30 **Λίγο πριν την αγωνιστική**
20.00 **NFL**
22.30 **Οι ειδικοί.**
23.30 **Όποιος αντέξει**
02.30 **Αγώνας χόκεϊ**
04.15 **Αγγλικό ποσόσφαιρο**
06.00 **Winter X- Games**

TEMPO

06.00 **Ο, τι ξημερώσει**
08.00 **Πρώτη ύλη.** Παρουσιάζει ο Νάσος Αθανασίου.
10.00 **Tempo club.** Ψυχαγωγικό μαγκαζίνο.
13.00 **Γλυκιά Λουτσία.** Ξένη σειρά.
14.00 **Ειδήσεις**
15.00 **Αποχρώσεις**
16.45 **Ενα ασύλληπτο κορόϊδο.**
18.15 **Τζάκι Κένεντι- Ωνάση.** Κοινωνική σειρά.
19.20 **Ειδήσεις**
21.00 **Οι αδίστακτοι.** Ελληνική ταινία.
22.45 **Glam**
23.45 **Ειδήσεις**
00.15 **Γουρούνια και μαργαριτάρια**
02.00 **Μουσικές επιλογές**
04.15 **Αποχρώσεις (Ε)**

MEGA

05.55 **Δελτίο ειδήσεων στη νοηματική γλώσσα**
06.00 **Πρώτη έκδοση.** Ενημερωτική εκπομπή με τους Πηνελόπη Γαβρά, Αντώνη Λιάρο.
08.00 **Σήμερα με την Αννα.** Ενημερωτική εκπομπή με την Αννα Παναγιωταρέα.
10.00 **Σαν στο σπίτι σας.** Ψυχαγωγική-ενημερωτική εκπομπή με τη Μαρία Μπακοδήμου και τον Φώτη Σεργουλόπουλο.
13.00 **Βίος ανθόσπαρτος** (Ε) Κωμική σειρά.
14.00 **Ειδήσεις**
15.00 **Ξένη ταινία.** Ντάμπο το ελεφαντάκι. Κινούμενα σχέδια
16.20 **Στην κουζίνα ολοταχώς.** Διασκεδαστικό παιχνίδι μαγειρικής με τον Ηλία Μαμαλάκη.
17.00 **Ματιές στα γεγονότα**
17.15 **Για μια θέση στον ήλιο**
17.50 **Απαγορευμένη αγάπη.** Καθημερινή δραματική σειρά. Παίζουν: Κώστας Αρζόγλου, Νικήτας Τσακίρογλου, Τιτίκα Βλαχοπούλου, Τατιάνα Λύγαρη
18.40 **Ποιός θέλει να γίνει εκατομμυριούχος;** Τηλεπαιχνίδι που παρουσιάζει ο Σπύρος Παπαδόπουλος
19.30 **Κεντρικό δελτίο ειδήσεων**
21.00 **Δέκα λεπτά κήρυγμα.** Κωμική σειρά.
22.30 **Περί ανέμων και υδάτων.** Κοινωνική σειρά.
23.30 **Ο πολλαπλός εαυτός μου.** Κωμωδία σε σκηνοθεσία Χάτολντ Ράιμς. Παίζουν: Μάικλ Κίτον, Αντι ΜακΝτάουελ.
00.15 **Τελευταία γεγονότα**
00.30 **Ταινία.** (Συν)
02.30 **Γέλιο μέσα από την κάμερα**
03.00 **Από τη Χάριετ με αγάπη**
03.30 **Είμαι "Τζίνι" και το ξέρω**
04.00 **Τελεμάρκετινγκ**
04.30 **Fashion TV.** Σύνδεση με το δορυφορικό κανάλι που μεταδίδει ρεπορτάζ μόδας.

ANT-1

06.10 **Συγκάτοικοι στην τρέλα** (Ε)
06.45 **Κινούμενα σχέδια**
06.55 **Ειδήσεις στη νοηματική γλώσσα**
07.00 **Καλημέρα Ελλάδα.** Ενημερωτική εκπομπή με τον Γιώργο Παπαδάκη.
10.00 **Πρωινός καφές.** Με την Ελένη Μενεγάκη.
13.10 **Super game**
13.15 **Της Ελλάδας τα παιδιά** (Ε) Κωμική σειρά.
14.00 **Τα νέα του ΑΝΤ-1**
14.50 **Χρήμα και Χρηματιστήριο.**
15.00 **Και οι παντρεμένοι έχουν ψυχή** (Ε) Κομεντί .
16.00 **Big brother.** Ψυχαγωγική εκπομπή.
16.05 **Εκείνες κι εγώ**
17.00 **Καλημέρα ζωή.** Κοινωνική σειρά. Παίζουν: Γιώργος Βασιλείου, Μίνα Χειμώνα, Μυρτώ Πισπινή, Νίκος Παπαδόπουλος.
17.45 **Τα νέα του ΑΝΤ1 σε 5'**
17.55 **Big brother**
18.00 **Θησαυροφυλάκιο**
18.45 **Η λάμψη.**
19.30 **Ειδήσεις**
21.00 **Λίφτινγκ**
22.00 **Big brother**
23.00 **Πρόκληση.** Κοινωνικήδραματική σειρά. Παίζουν: Πασχάλης Τσαρούχας, Βίκυ Κουλιανού, Γιάνης Κατζογιάννης, Ελευθερία Ρήγου, Αννα Στίλβη, Δήμητρα Σιγάλα.
24.00 **Νυχτερινές ειδήσεις**
00.15 **Πρόκληση** (Συν).
00.50 **"Για τη Σμύρνη"- Σταμάτης Σπανουδάκης.** Μουσικό πρόγραμμα
02.15 **Τμήμα Ηθών.** Αστυνομική- κονωνική περιπέτεια
03.15 **Ενα απίθανο σαφάρι**
04.45 **Τηλεμάρκετινγκ- Τηλεαγορά**
05.20 **Ταύρος με Τοξότη** (Ε). Εορταστικό. Αστυνομική κομεντί.

ALPHA

06.00 **Πρώτη ενημέρωση.** Ενημερωτικη εκπομπή με τον Γιώργο Γαβαλά και την Ρένα Γκούμα.
08.00 **Το μαγκαζίνο του Alpha.** Ενημερωτική εκπομπή με τον Κώστα Μαρδά και την Αρετή Σιδηροκαστρίτου.
10.00 **Καλή σας όρεξη.** Εκπομπή με τη Μαρία Λόη.
10.30 **Καλώς τους!** Παρουσιάζει η Ρούλα Κορομηλά.
14.00 **Ειδήσεις**
15.00 **Life style news.** Με την Εύη Φραγκάκη και τον Γιάννη Μπέζο
15.30 **Απευθείας.** Εκπομπή με τον Γιώργο Λιάγκα
16.45 **Μπορώ.** Ενημερωτική εκπομπή με την Αννα Δρούζα
18.45 **Κάτω από την ακρόπολη.** Κοινωνική σειρά. Παίζουν: Γιάννης Βόγλης, Νίκος Γαλανός, Ελένη Γερασιμίδου, Παύλος Χαικάλης, Δήμητρα Χατούπη, Κατερίνα Τσάβαλου, Σωτήρης Τζεβελέκος, Περικλής Αλμπάνης
19.30 **Ειδήσεις**
21.00 **Παγιδευμένοι στον παράδεισο.** Κομεντί (1994) σε σκηνοθεσία Τζορτζ Γκάλο. Παίζουν Νίκολας Κέιτζ, Γιον Λόβιτζ, Νταν Κέρεϊ.
23.15 **Κοννε.** Ψυχαγωγική εκπομπή με τη Σόνια Λουιζίδου
00.45 **Ειδήσεις**
01.00 **Ο μύθος του τυμβου**
03.00 **Στα πλοκάμια της γραφειοκρατίας.** Περιπέτεια σε σκηνοθεσία Βόντι Κέρτις Χολ.
05.00 **Χονδρός- Λιγνός.**

ΜΝΗΜΟΣΥΝΑ

Την 30ή μηνός Δεκεμβρίου ημέρα Κυριακή και ώρα 8 π.μ. εις τον Ιερό Ναό Ταξιαρχών (νεκροταφείου Ρόδου), τελούμεν 5ετές μνημόσυνο υπέρ αναπαύσεως της ψυχής του λατρευτού μας συζύγου, πατέρα, παππού και θείου

ΙΩΑΝΝΗ ΜΠΑΡΙΑΝΑΚΗ

Η σύζυγος: Καλλιόπη
Η μητέρα: Χριστίνα
Τα παιδιά: Μιχαλίτσα-Τζουζέπε, Χριστίνα-Νικόλας
Τα εγγόνια, τ' αδέλφια, τ' ανήψια και οι λοιποί συγγενείς

Την 30ή μηνός Δεκεμβρίου ημέρα Κυριακή και ώρα 8.30 π.μ. εις τον Ιερό Ναό Αγίου Λουκά Σορωνής, τελούμεν 40ήμερο μνημόσυνο υπέρ αναπαύσεως της ψυχής της λατρευτής μας μητέρας, γιαγιάς, αδελφής και θείας

ΕΥΓΕΝΙΑΣ ΚΑΡΑΚΟΠΟΥΛΟΥ

Τα παιδιά: Μιχάλης-Χρυσούλα
Τα εγγόνια, τ' αδέλφια και οι λοιποί συγγενείς



Την 29η μηνός Δεκεμβρίου ημέρα Σάββατο και ώρα 8.30 π.μ. εις τον Ιερό Ναό Αγίου Φανουρίου, τελούμεν 6μηνο μνημόσυνο υπέρ αναπαύσεως της ψυχής της λατρευτής μας μητέρας, γιαγιάς, αδελφής και θείας

ΕΥΑΓΓΕΛΙΣΤΡΙΑΣ Γ. ΑΝΑΣΤΑΣΙΑΔΗ

Τα παιδιά, τα εγγόνια, τ' αδέλφια, τ' ανήψια και οι λοιποί συγγενείς



Την 29η μηνός Δεκεμβρίου ημέρα Σάββατο και ώρα 8 π.μ. εις τον Ιερό Ναό Ταξιαρχών Μαριτσών, τελούμεν 40ήμερο μνημόσυνο υπέρ αναπαύσεως της ψυχής του λατρευτού μας υιού, αδελφού, εγγονού και ανηψιού

ΓΕΩΡΓΙΟΥ ΓΙΩΡΓΑΡΕΛΛΗ
ετών 18

Οι γονείς: Γιάννης-Βασιλεία
Τ' αδέλφια: Ειρήνη, Ασημίνα
Οι παππούδες, οι γιαγιάδες, οι θείοι και οι λοιποί συγγενείς



Την 30ή μηνός Δεκεμβρίου ημέρα Κυριακή και ώρα 8.30 π.μ. εις τον Ιερό Ναό Ταξιαρχών (νεκροταφείου Ρόδου), τελούμεν διετές μνημόσυνο υπέρ αναπαύσεως της ψυχής της λατρευτής μας μητέρας γιαγιάς, αδελφής και θείας

ΑΙΚΑΤΕΡΙΝΗΣ ΤΥΡΙΚΟΥ

Τα παιδιά: Δημήτρης-Αρτεμις, Γιώργος-Βάνια
Τα εγγόνια, τ' αδέλφια, τ' ανήψια και οι λοιποί συγγενείς



Την 30ή μηνός Δεκεμβρίου ημέρα Κυριακή και ώρα 8.30 π.μ. εις τον Ιερό Ναό Ταξιαρχών (νεκροταφείου Ρόδου), τελούμεν ετήσιο μνημόσυνο υπέρ αναπαύσεως της ψυχής της λατρευτής μας συζύγου, γιαγιάς και θείας

ΣΕΒΑΣΤΗΣ ΜΟΥΖΟΥΡΗ

Ο σύζυγος: Εμμανουήλ
Τα εγγόνια, τ' ανήψια και οι λοιποί συγγενείς



Την 30ή μηνός Δεκεμβρίου ημέρα Κυριακή και ώρα 9 π.μ. εις τον Ιερό Ναό Κοιμήσεως Θεοτόκου Κρεμαστής, τελούμεν 9μηνο μνημόσυνο υπέρ αναπαύσεως της ψυχής της λατρευτής μας συζύγου, κόρης, μητέρας, αδελφής και θείας

ΧΡΥΣΟΥΛΑΣ ΦΕΣΣΑ

Ο σύζυγος: Δημήτριος
Η μητέρα: Καθολική
Ο υιός: Μιχάλης
Ο αδελφός: Απόστολος
Τ' ανήψια και οι λοιποί συγγενείς



Την 30ή μηνός Δεκεμβρίου ημέρα Κυριακή και ώρα 8 π.μ. εις τον Ιερό Ναό Ταξιαρχών (νεκροταφείου Ρόδου), τελούμεν ετήσιο μνημόσυνο υπέρ αναπαύσεως της ψυχής του λατρευτού μας συζύγου, πατέρα και παππού

ΒΑΣΙΛΗ ΚΟΝΤΟΥΖΟΓΛΟΥ

Η σύζυγος: Μαρία
Τα παιδιά: Νίκος-Χριστίνα, Κώστας-Ματούλα
Τα εγγόνια και οι λοιποί συγγενείς

Την 30ή μηνός Δεκεμβρίου ημέρα Κυριακή και ώρα 9 π.μ. εις τον Ιερό Ναό Ταξιαρχών Νεοχωρίου, τελούμεν 5ετές μνημόσυνο υπέρ αναπαύσεως της ψυχής της λατρευτής μας μητέρας και γιαγιάς

ΠΑΡΑΣΚΕΥΗΣ ΟΙΚΟΝΟΜΙΔΟΥ

Τα παιδιά: Παναγιώτης και Ντόλυ Ψιμάδα
Τα εγγόνια: Γιώργος, Μάκης και Παρασκευή



Την 29η μηνός Δεκεμβρίου ημέρα Σάββατο και ώρα 8.30 π.μ. εις τον Ιερό Ναό Αγίου Δημητρίου (παλαιό Νεκροταφείο), τελούμεν τρίμηνο μνημόσυνο υπέρ αναπαύσεως της ψυχής του λατρευτού μας παιδιού, εγγονού, ανηψιού και εξαδέλφου

ΓΕΩΡΓΙΟΥ ΚΟΥΦΗ
ετών 27

Η μητέρα: Πουλχερία
Ο παππούς: Βασίλειος Φωταράς
Οι γιαγιάδες, οι θείοι, τα αγαπημένα του ξαδέρφια και λοιποί συγγενείς



Την 29η μηνός Δεκεμβρίου ημέρα Σάββατο και ώρα 8.30 π.μ. εις τον Ιερό Ναό Ταξιαρχών Νεκροταφείου Ρόδου, τελούμεν 9ήμερο μνημόσυνο υπέρ αναπαύσεως της ψυχής της λατρευτής μας συζύγου, μητέρας, γιαγιάς, αδελφής και θείας

ΕΥΑΓΓΕΛΙΑΣ ΛΟΥΛΟΥΔΑΚΗ
ετών 66

Ο σύζυγος: Βασίλης
Τα παιδιά: Αλέκα-Μανώλης, Πόπη-Νίκος, Ελένη-Γιώργος
Τα εγγόνια, τ' αδέλφια, τ' ανήψια και οι λοιποί συγγενείς



Την 30ή μηνός Δεκεμβρίου ημέρα Κυριακή και ώρα 9.30 π.μ. εις τον Ιερό Ναό Γέννησης Θεοτόκου Ψίνθου, τελούμεν 6ετές μνημόσυνο υπέρ αναπαύσεως της ψυχής του λατρευτού μας υιού, εγγονού, αδελφού και θείου

ΜΙΧΑΗΛ ΕΥΘΥΜΙΟΥ

Οι γονείς: Νικόλαος-Σεβαστή
Τα αδέλφια: Ευθύμιος-Αναστασία, Καθολική-Σάββας, Κατερίνα-Ανδρέας, Μαρία-Παναγιώτης
Τ' ανήψια και οι λοιποί συγγενείς

ΑΔΕΛΦΟΤΗΤΑ ΚΡΗΤΩΝ ΡΟΔΟΥ
"Ο ΨΛΟΡΕΙΤΗΣ"

ΨΗΦΙΣΜΑ

Το Διοικητικό Συμβούλιο της Αδελφότητας Κρητών Ρόδου "Ο Ψηλορείτης" μόλις πληροφορήθηκε τον αδόκητο θάνατο του ιδρυτικού της μέλους και επί σειρά ετών προέδρου της **ΖΑΧΑΡΙΑ ΚΑΡΥΔΑΚΗ** συνήθλε εκτάκτως και αποφάσισε:

- Να παραστεί στην κηδεία του
- Να κατατεθεί στεφάνι στη σορό του
- Να δημοσιευθεί το παρόν στον Τοπικό Τύπο

Το Διοικητικό Συμβούλιο

ΣΥΝΔΕΣΜΟΣ ΠΟΛΙΤΙΚΩΝ ΣΥΝΤΑΞΙΟΥΧΩΝ
ΤΟΥ ΔΗΜΟΣΙΟΥ Ν. ΔΩΔ/ΣΟΥ

ΨΗΦΙΣΜΑ

Το Δ. Συμβούλιο του Συνδέσμου Πολιτικών Συνταξιούχων του Δημοσίου Ν. Δωδεκανήσου, συνελθόν εκτάκτως μετά το άγγελμα του θανάτου του **ΖΑΧΑΡΙΑ ΚΑΡΥΔΑΚΗ,** Α΄ αντιπροέδρου και ιδρυτικού μέλους του συνδέσμου

Αποφασίζει

1) Να εκφράσει τα θερμά συλλυπητήριά του στην οικογένεια του εκλιπόντα.
2) Να παραστεί στην νεκρώσιμη ακολουθία και να καταθέσει στέφανο και
3) Να δημοσιευθεί το παρόν στον τοπικό Τύπο

Ο πρόεδρος — **Ο Γεν. Γραμματέας**
Νίκος Παπαεμμανουήλ — **Φιλ. Καλιβούρης**

ΖΗΤΑ ΒΟΗΘΕΙΑ

Η κα **Σοφία Στρατή** μητέρα τεσσάρων ανήλικων ορφανών παιδιών παρακαλεί όσους έχουν την δυνατότητα να της συμπαρασταθούν οικονομικά ώστε να μπορέσει η κόρη της **Μαγδαληνή** 14 ετών, να κάνει την 2η κατά σειρά εγχείρηση στην καρδιά της στο Νοσοκομείο Παίδων Αγία Σοφία. Για τον σκοπό αυτό έχει ανοιχτεί λογαριασμός στην **Εμπορική Τράπεζα αρ. λογ. 49533985.**

ΖΗΤΑ ΒΟΗΘΕΙΑ



Στο Μήδεια, στο χώρο του Λούνα Πάρκ, υπάρχει μία χήρα με ένα ορφανό κοριτσάκι 10 χρονών, που μένει σε ένα δανεικό τροχόσπιτο, σε άθλια κατάσταση, λόγω οικονομικών προβλημάτων. Οποιοι μπορούν για τις Αγιες ημέρες που έρχονται, ας δείξουν την αγάπη και την καλοσύνη τους, σε αυτές τις ψυχές, που έχουν τόσο πολύ την ανάγκη σας.

Καλές Γιορτές, με Υγεία και Χαρά!
Αριθμ. Λογαρ. Εθνικής Τράπεζας: 466556032-26

ΖΗΤΑ ΒΟΗΘΕΙΑ





Αμεση ανάγκη οικονομικής βοήθειας έχει συμπολίτης μας, τα παιδιά του οποίου (κορίτσι 4 ετών και αγόρι 3 ετών) έχουν σοβαρότατο πρόβλημα στον εγκέφαλο.
Η οικογένεια των παιδιών σας ευχαριστεί θερμά για την βοήθεια και σας εύχεται Καλές Γιορτές.

Για κατάθεση χρημάτων στην
ALPHA BANK αρ. λογ. 640-002101-353019
Πληρ. τηλ. 0938984558

ΜΕΛΙΣΣΟΚΟΜΙΚΟΣ ΣΥΛΛΟΓΟΣ ΡΟΔΟΥ
"Η ΚΥΨΕΛΗ"
Τ.Θ. 16-ΡΟΔΟΣ 85100

ΑΝΑΚΟΙΝΩΣΗ

Ο Μελισσοκομικός Σύλλογος Ρόδου γνωστοποιεί σ' όσους ενδιαφέρονται να ασχοληθούν με τη Μελισσοκομία, επαγγελματικά ή ερασιτεχνικά, ότι από τον Ιανουάριο 2002 θα οργανώσει μαθήματα για νέους μελισσοκόμους.
Τα μαθήματα, θεωρητικά και πρακτικά, τα οποία θα είναι δωρεάν μπορούν να παρακολουθήσουν γυναίκες και άνδρες μέχρι 45 ετών, θα γίνονται δε στις εγκαταστάσεις της Μελισσοκομικής Δωδεκανήσου (περιοχή Τσαΐρι), η οποία θα έχει και τη χορηγία του εκπαιδευτικού προγράμματος.
Στα μαθήματα μεταξύ άλλων θα γίνει ανάλυση των όρων και προϋποθέσεων ένταξης των μελισσοκόμων στο νέο κανονισμό οικονομικής ενίσχυσης των μελισσοκόμων.
Η εκπαίδευση τελεί υπό την αιγίδα του Ινστιτούτο υΜελισσοκομίας Ελλάδας και του Δήμου Πεταλούδων. (Πληροφορίες τηλεφ. 48200).

ΓΡΑΦΕΙΟ ΤΕΛΕΤΩΝ &
ΜΝΗΜΟΣΥΝΩΝ ΡΟΔΟΥ
ΣΤΕΦΑΝΑ-ΣΤΟΛΙΣΜΟΙ

ΑΜΕΣΗ ΕΞΥΠΗΡΕΤΗΣΗ
ΟΛΟ ΤΟ 24 ΩΡΟ

"ΑΜΕΡΙΚΑΝΟΥ"

Αναλαμβάνουμε την τελετή και με τα έξοδα
που χορηγούν τα ταμεία χωρίς καμία επιβάρυνση. ΙΚΑ,
ΤΕΒΕ, ΤΑΞΥ, ΔΗΜΟΣΙΟΥ, ΛΙΜΕΝΙΚΩΝ,
ΟΓΑ και λοιπά ταμεία.
Τους ΑΠΟΡΟΥΣ ΔΩΡΕΑΝ.

Πλατεία Βρούχου στην Μητρόπολη
τηλέφωνα: 28901-33400

ΕΛΛΗΝΙΚΗ ΔΗΜΟΚΡΑΤΙΑ
ΠΕΡΙΦΕΡΕΙΑ ΝΟΤ. ΑΙΓΑΙΟΥ
ΝΟΜΟΣ ΔΩΔΕΚΑΝΗΣΟΥ
ΔΗΜΟΣ ΑΦΑΝΤΟΥ

ΠΕΡΙΛΗΨΗ ΔΙΑΚΗΡΥΞΗΣ ΔΗΜΟΠΡΑΣΙΑΣ

Ο δήμαρχος Αφάντου προκηρύσσει δημόσιο μειοδοτικό διαγωνισμό για την ανάδειξη αναδόχου εκτέλεσης του έργου: "Διαμόρφωση Εξωτερικών Όψεων Δημαρχιακού Μεγάρου" προϋπολογισμού 107.703 ευρώ, χωρίς πρόβλεψη αναθεώρησης και ΦΠΑ.
Η προθεσμία περάτωσης του έργου ανέρχεται σε τέσσερις (4) μήνες. Ο συντελεστής ρ είναι αυτός της κατηγορίας οικοδομικών έργων.
Εγγύηση συμμετοχής ορίζεται σε 2% του προϋπολογισμού της μελέτης, δηλαδή σε 2,154 ευρώ και βεβαιώνεται με την προσκόμιση ισόποσου γραμματίου του Ταμείου Παρακαταθηκών και Δανείων ή Εγγυητική Επιστολή αναγνωρισμένης Τράπεζας ή του ΤΣΜΕΔΕ κατά τον ισχύοντα τρόπο για το Δημόσιο. Η εγγύηση θα απευθύνεται στον Δήμο Αφάντου.
Η δημοπρασία θα διενεργηθεί στα Γραφεία του Δήμου Αφάντου στις 16 του μήνα Ιανουαρίου του έτους 2002 ημέρα Τετάρτη με ώρα λήξης στις 11.00 π.μ.
Στη δημοπρασία γίνονται δεκτοί οι παρακάτω:
α) Εργοληπτικές Επιχειρήσεις εγγεγραμμένες στο ΜΕΕΠ του ΥΠΕΧΩΔΕ για κατηγορία έργων Οικοδομικά με τάξη πτυχίου Β΄ και Γ΄ και Ηλεκτρομηχανολογικά με τάξη πτυχίου Α΄, Β΄ και Γ΄.
β) Κοινοπραξίες των ανωτέρω επιχειρήσεων που καλύπτουν συνολικά όλες τις ανωτέρω με την αντίστοιχη τάξη πτυχίου ανά κατηγορία.
γ) Ανάλογες με τον προϋπολογισμό επιχειρήσεις με έδρα τον νομό ή γειτονικό νομό.
Ο Διαγωνισμός θα διεξαχθεί με το σύστημα Δημοπράτησης προσφορά με επί μέρους ποσοστό έκπτωσης, σύμφωνα με το άρθρο 7 του Π.Δ. 609/85 και το Π.Δ. 171/87 και άλλες σχετικές διατάξεις του Ν. 1418/1984 όπως τροποποιήθηκε και συμπληρώθηκε με τις διατάξεις του Ν. 2229/94 κ.λπ. και ισχύει σήμερα και σύμφωνα με τους Ν. 2576/98 και 2940/01 και τις αποφάσεις: α) Δ17α/08/16/ΦΝ 402/23/10-2-98 (ΦΕΚ Β΄/12-2-98), β) Δ17α/10/65/ΦΝ 402/98 (ΦΕΚ 835Β/12-8-98) και γ) Δ17α/05/42/ΦΝ 402/23/2-8-2000 καθώς επίσης και τα εκτελεστικά Π.Δ. 171/87, 609/85 και 218/99.
Τα έξοδα δημοσίευσης της περίληψης βαρύνουν τον ανάδοχο του έργου.
Πληροφορίες τις εργάσιμες ημέρες και ώρες στα γραφεία των Τεχνικών Υπηρεσιών στο τηλέφωνο: (0241) 60434.

Ο δήμαρχος
Σταύρος Σταυρής

ΔΙΕΥΘΥΝΣΗ ΔΑΣΩΝ
ΔΩΔΕΚΑΝΗΣΟΥ

ΑΝΑΚΟΙΝΩΣΗ

Γνωστοποιείται κατά το άρθρο 14 του Ν. 998/79, η αποστολή για δημοσίευση στον Δήμο Πεταλούδων της αριθ. 4093/9-8-01 Πράξης χαρακτηρισμού έκτασης που εκδόθηκε από τον Δ/ντή Δασών Δωδ/σου. Η ΚΜ 448 γαιών Κρεμαστής χαρακτηρίζεται ως γεωργική έκταση άρθρο 3 παρ. 6α Ν.998/79.

Ο Δ/ντής Δασών Δωδ/νήσου
Φίλιππος Κοντίτσης
Δασολόγος με Α΄ βαθμό

ΠΑΝΝΙΣΥΡΙΑΚΟΣ ΣΥΛΛΟΓΟΣ ΡΟΔΟΥ
"Η ΠΟΡΦΥΡΙΣ"

ΠΡΟΣΚΛΗΣΗ

Σας προσκαλούμε στην Χοροεσπερίδα μας που θα γίνει την Παραμονή της Πρωτοχρονιάς **31/12/2001** ημέρα **Δευτέρα** και ώρα **9 μ.μ.** στην αίθουσα "ΑΦΡΟΔΙΤΗ" του ξενοδοχείου ESPEROS VILLAGE

Στο Φαληράκι-Ρόδος

ΕΙΣΟΔΟΣ ΚΑΤΑ ΑΤΟΜΟ: **8.000 δρχ.**
Παιδιά μέχρι 10 ετών: **4.000 δρχ.**

ΣΤΗΝ ΤΙΜΗ ΣΥΜΠΕΡΙΛΑΜΒΑΝΟΝΤΑΙ: ΦΑΓΗΤΟ, ΠΟΤΑ κ.τλ.

ΓΙΑ ΚΡΑΤΗΣΕΙΣ ΣΤΑ ΤΗΛΕΦΩΝΑ: 61486, 22854, 28566, 54003, 32700

Ευχαριστούμε
Το Διοικητικό Συμβούλιο

Μο.Τέ.Ρ.1
Μοντέρνα Τέχνη στη Ρόδο

Δημοτική Πινακοθήκη Ρόδου

από 24 Νοεμβρίου 2001
έως 26 Απριλίου 2002

9 καλλιτέχνες - 10 εκθέσεις
140 συνεχόμενες ημέρες ζωγραφικής

24	Νοεμβρίου	Εγκαίνια διοργάνωσης με την ομαδική έκθεση των 9 καλλιτεχνών που μετέχουν.
8	Δεκεμβρίου	Κιούρη
5	Ιανουαρίου	Maani
19	Ιανουαρίου	Newberry
2	Φεβρουαρίου	Μαρινοπούλου
16	Φεβρουαρίου	Ανεζιά
2	Μαρτίου	Σπάρταλης
16	Μαρτίου	Βαζούκου
30	Μαρτίου	Παζούρου
13	Απριλίου	Μπερεδήμας

www.moter1.gr

Κοινό ωράριο για όλες τις εκθέσεις:
Εγκαίνια **19:00** Καθημερινά **10:00-14:00 & 18:00-21:00**

ΠΑΡΑΡΤΗΜΑ ΠΙΝΑΚΟΘΗΚΗΣ
Παλιό Συσσίτιο, Σωκράτους 179, Παλιά Πόλη
(Το καφέ «Παλιό Συσσίτιο» θα παραμένει ανοικτό)

κύριος χορηγός: **ΡΟΔΩΝ Α.Ε.**
Με την υποστήριξη της Συνεταιριστικής Τράπεζας Δωδεκανήσου και της Κ.Α.Ι.Ρ., Χορηγοί επικοινωνίας: ΡΟΔΙΑΚΗ, Ράδιο Λυχνάρι, Ε.Ρ.Α.

ΣΥΓΧΑΡΗΤΗΡΙΟ

Στην αγαπημένη μου εγγονή **Αλκμήνη Ι. Μονδάνου** που έλαβε το Μεταπτυχιακό της Μοριακής Βιολογίας-Βιοϊατρικής, με τον βαθμό άριστα από το Τμήμα Ιατρικής του Πανεπιστημίου Κρήτης, θερμά συγχαρητήρια και καλή σταδιοδρομία.

Η γιαγιά της
Μιχαλίτσα Μονδάνου

ΕΥΧΑΡΙΣΤΗΡΙΟ

Ευχαριστώ το γιατρό της Ορθοπαιδικής Κλινικής του Γενικού Νοσοκομείου Ρόδου κ. **Βασίλη Δημητρακόπουλο**, το φυσικοθεραπευτή κ. **Διαμαντή** τους ιατρούς κ.κ. **Τηλιακό** και **Άντερσεν** και το νοσηλευτικό προσωπικό για την επιτυχία της εγχείρισης μου και την ευχάριστη νοσηλεία μου και τους εύχομαι ευτυχισμένο το νέο έτος.

Διαμαντάκη-Σαμιώτου Ειρήνη

Ευχαριστώ τον κ. **Διαμαντάκη Παναγιώτη** και τον κ. Κωστομοίρη Νεκτάριο που πρόσφεραν αίμα και τους εύχομαι ευτυχισμένο τον καινούργιο χρόνο

ΙΕΡΟΣ ΝΑΟΣ
ΑΓΙΟΥ ΓΕΩΡΓΙΟΥ ΑΝΩ ΡΟΔΟΣ

ΑΝΑΚΟΙΝΩΣΗ

ΦΑΤΝΗ ΣΥΝΟΙΚΙΑΣ
ΑΓ. ΓΕΩΡΓΙΟΥ ΑΝΩ

Φέρεται εις γνώσιν του φιλοθρήσκου Ροδιακού Λαού ότι όπως κάθε χρόνο έτσι κι εφέτος λειτουργεί καθημερινώς "Η ΦΑΤΝΗ" στο Πνευματικό Κέντρο Αγ. Γεωργίου Ανω πόλεως Ρόδου.



Σας περιμένομεν με τα παιδιά σας και τις οικογένειές σας, με ΑΓΑΠΗ ΧΡΙΣΤΟΥ.

Εκ της Εκκλ. Επιτροπής
Αγ. Γεωργίου Ανω

ΦΑΤΝΗ ΣΤΑ ΜΑΡΙΤΣΑ

ΚΑΛΕΣΜΑ

Ο Πολιτιστικός Σύλλογος Μαριτσών
"Ο ΚΕΡΩΝΙΑΤΗΣ"

σας καλεί στη μαγευτική τοποθεσία ΣΩΤΗΡΑ, όπου και φέτος μέσα σε φυσική σπηλιά μικρά παιδιά ζωντανεύουν τη θεία Γέννηση στις ώρες από 11 το πρωί ως 5 το απόγευμα κατά της ημέρες:

ΚΥΡΙΑΚΗ 30/12
ΤΡΙΤΗ 1/1

Συμμετοχές: Παιδική Χορωδία 2ου Δ.Σ. Ακαδημίας ώρα 13.00

ΣΑΒΒΑΤΟ 5/1
ΚΥΡΙΑΚΗ 6/1

Συμμετοχές: Μαντολινάτα Π.Σ. Μαριτσών "Ο ΚΕΡΩΝΙΑΤΗΣ" ώρα 13.00
Παιδική Χορωδία Δήμου Πεταλούδων
Θαυμάζοντας το καταπληκτικό τοπίο θα έχετε την ευκαιρία να απολαύσετε ζεστό τσάι με παραδοσιακό παξιμάδι προσφορά του Συλλόγου μας.
Σας περιμένουμε

Το Δ.Σ.

ΘΕΛΕΤΕ ΝΑ ΒΟΗΘΗΣΕΤΕ ΤΟ ΠΕΡΙΒΑΛΛΟΝ ΠΟΥ ΟΠΩΣ ΚΑΘΗΜΕΡΙΝΑ ΑΚΟΥΤΕ ΚΙΝΔΥΝΕΥΕΙ;

Τότε το πιο κατάλληλο και χρήσιμο γιορτινό δώρο για τους συγγενείς, τους φίλους και τα παιδιά σας, είναι το βιβλίο του Μηχανολόγου Μηχανικού Α. ΔΗΛΑΝΑ πρώην Δ/ντή της ΔΕΗ ΣΟΡΩΝΗΣ με τίτλο

21ος Αιώνας

Προβληματισμοί για τη ρύπανση του περιβάλλοντος ενημέρωση μέτρα προστασίας

Μαθαίνοντας τα προβλήματα και τους τρόπους που μπορείτε να συνεισφέρετε στην αντιμετώπισή τους, βοηθάτε τους εαυτούς σας, τα παιδιά σας και τους λοιπούς απογόνους σας που θα ζήσουν τη χειροτέρευση των επιπτώσεων λόγω της αδιαφορίας μας.
Σας στέλνετε αυθημερόν στο σπιτι σας με ένα τηλεφώνημα ή Φαξ στο τηλεφωνο 63730.

ΥΠΟΥΡΓΕΙΟ ΠΟΛΙΤΙΣΜΟΥ
ΤΑΜΕΙΟ ΔΙΑΧΕΙΡΙΣΗΣ ΠΙΣΤΩΣΕΩΝ ΓΙΑ ΤΗΝ ΕΚΤΕΛΕΣΗ ΑΡΧ/ΚΩΝ ΕΡΓΩΝ ΕΠΙΤΡΟΠΗ ΣΤΕΡΕΩΣΕΩΣ ΚΑΙ ΑΝΑΣΤΗΛΩΣΕΩΣ ΜΝΗΜΕΙΩΝ ΑΚΡΟΠΟΛΕΩΣ ΛΙΝΔΟΥ

ΠΡΟΚΗΡΥΞΗ

Η Επιτροπή Στερέωσης Αναστήλωσης Μνημείων Ακρόπολης Λίνδου για τις ανάγκες του έργου πρόκειται να προβεί κατόπιν εγκρίσεως από το Δ.Σ. του ΤΔΠΕΑΕ στη συνεδρίαση 43/28-11-2001 στην πρόσληψη προσωπικού με σχέση εργασίας ιδιωτικού δικαίου ορισμένου χρόνου για ένα έτος με δυνατότητα παράτασης για δύο έτη σύμφωνα με τις διατάξεις του άρθρου 21 του ν. 2190/94, σε συνδυασμό με τις διατάξεις του άρθρου 6 παρ. 1 του Ν. 2833/2000 όπως συμπληρώθηκε με τις διατάξεις του άρθρου 19 παρ. 27 α του Ν. 2947/2001 (ΦΕΚ. Α 228/9-10-2001) "Θέματα Ολυμπιακής Φιλοξενίας Έργων Ολυμπιακής Υποδομής και άλλες διατάξεις" και με έδρα την Λίνδο, προκειμένου να αντιμετωπισθούν οι ανάγκες του παραπάνω έργου.
Ο αριθμός που πρόκειται να προσληφθεί για τις παρακάτω ειδικότητες είναι:
ΕΙΔΙΚΟΤΗΤΑ: Αρχαιολόγος
ΑΡΙΘΜΟΣ:1
ΕΙΔΙΚΟΤΗΤΑ: Λογιστής ΤΕ
ΑΡΙΘΜΟΣ:1
ΕΙΔΙΚΟΤΗΤΑ: Σχεδιαστής ΔΕ
ΑΡΙΘΜΟΣ:1
ΕΙΔΙΚΟΤΗΤΑ: Ειδικευμένοι εργάτες
ΑΡΙΘΜΟΣ:3
ΕΙΔΙΚΟΤΗΤΑ: Καθαριστές
ΑΡΙΘΜΟΣ:2
ΕΙΔΙΚΟΤΗΤΑ: Δομικός κτιριακών έργων ΤΕΕ
ΑΡΙΘΜΟΣ: 1
ΕΙΔΙΚΟΤΗΤΑ: Τεχνίτες Λιθοξόοι
ΑΡΙΘΜΟΣ: 2
Τα προσόντα που απαιτούνται για τις παραπάνω ειδικότητες είναι:

ΑΡΧΑΙΟΛΟΓΟΣ

Για την ειδικότητα του αρχαιολόγου οι υποψήφιοι πρέπει να είναι κάτοχοι πτυχίου Φιλοσοφικής Σχολής Τμήματος Ιστορίας και Αρχαιολογίας ή πτυχίου Φιλοσοφικής Σχολής Τμήματος Ιστορίας και Αρχαιολογίας με ειδίκευση στην Αρχαιολογία, Πανεπιστημίου της ημεδαπής ή ισότημο πτυχίο αντίστοιχης ειδικότητας Πανεπιστημίου της αλλοδαπής.
Θα συνεκτιμηθούν: α) η γνώση τουλάχιστον μιας ξένης γλώσσας, κατά προτίμηση Γαλλικών ή Ιταλικών, η οποία να αποδεινύεται με δίπλωμα στην αντίστοιχη ξένη γλώσσα ή με αποδεικτικό διετούς τουλάχιστον φοίτησης σε ξένα Πανεπιστήμια. Β) μεταπτυχιακός τίτλος σπουδών ή εγγραφή σε μεταπτυχιακό κύκλο σπουδών ή προϋπηρεσία σε Εφορεία Αρχαιοτήτων ή Αρχαιολογικά Μουσεία αποδεικνυόμενη με σχετική Υπηρεσιακή Βεβαίωση.

ΛΟΓΙΣΤΗΣ

Για την ειδικότητα του Λογιστή οι υποψήφιοι πρέπει να είναι απόφοιτοι ΤΕΙ Λογιστών με αποδεδειγμένη εμπειρία στην μηχανοργάνωση λογιστηρίου, γνώσεις Η/Υ και προγραμμάτων WINDONS-EXCELL.
Θα συνεκτιμηθεί η προϋπηρεσία τους σε ανάλογα έργα, η οποία θα πρέπει να δηλώνεται με υπεύθυνη δήλωση του Ν. 1599/86 ή με ανάλογη βεβαίωση της υπηρεσίας στην οποία απασχολήθηκαν.

ΣΧΕΔΙΑΣΤΗΣ

Για την ειδικότητα του σχεδιαστή ΔΕ οι υποψήφιοι πρέπει να είναι κάτοχοι πτυχίου Σχεδιαστών Τεχνικού Επαγγελματικού Λυκείου.
Θα συνεκτιμηθεί η προυπηρεσία τους σε ανάλογα έργα, η οποία θα πρέπει να δηλώνεται με υπεύθυνη δήλωση του Ν. 1599/86 ή με ανάλογη βεβαίωση της υπηρεσίας στην οποία απασχολήθηκαν.

ΕΙΔΙΚΕΥΜΕΝΟΙ ΕΡΓΑΤΕΣ

Τα προσόντα που απαιτούνται για την παραπάνω ειδικότητα είναι αποδεικτικό Υποχρεωτικής Εκπαίδευσης. θα συνεκτιμηθεί η προϋπηρεσία τους σε ανάλογα αρχαιολογικά έργα η οποία θα πρέπει να δηλώνεται με υπεύθυνη δήλωση του Ν. 1599/86 ή με ανάλογη βεβαίωση τις υπηρεσίας στην οποία απασχολήθηκαν.

ΚΑΘΑΡΙΣΤΕΣ

Για την παραπάνω ειδικότητα τα προσόντα που απαιτούνται είναι αποδεικτικό Υποχρεωτικής Εκπαίδευσης. Θα συνεκτιμηθεί η προυπηρεσία τους η οποία θα πρέπει να δηλώνεται με υπεύθυνη δήλωση του Ν. 1599/86 ή με ανάλογη βεβαίωση της υπηρεσίας στην οποία απασχολήθηκαν.

ΔΟΜΙΚΟΣ ΚΤΙΡΙΑΚΩΝ ΕΡΓΩΝ Ή ΤΟΥ ΤΟΜΕΑ ΚΑΤΑΣΚΕΥΩΝ ΚΤΙΡΙΑΚΩΝ ΕΡΓΩΝ ΤΕΕ.

Για την ειδικότητα του Δομικού κτιριακών έργων οι υποψήφιοι πρέπει να είναι κάτοχοι πτυχίου Δομικών κτιριακών έργων ή Κατασκευών κτιριακών έργων ΤΕΕ. Θα συνεκτιμηθεί η προϋπηρεσία τους σε ανάλογα έργα, η οποία θα πρέπει να δηλώνεται με υπεύθυνη δήλωση του Ν. 1599/86 ή με ανάλογη βεβαίωση της υπηρεσίας στην οποία απασχολήθηκαν.

ΤΕΧΝΙΤΕΣ ΛΙΘΟΞΟΟΙ

Τα προσόντα που απαιτούνται για την παραπάνω ειδικότητα είναι:
Απολυτήριο Δημοτικού Σχολείου.
Θα συνεκτιμηθεί η προϋπηρεσία τους σε ανάλογα έργα, η οποία θα πρέπει να δηλώνεται με υπεύθυνη δήλωση του Ν. 1599/86 ή με ανάλογη βεβαίωση της υπηρεσίας στην οποία απασχολήθηκαν.
Όσοι επιθυμούν να προσληφθούν, καλούνται να υποβάλουν αίτηση σε απλό χαρτί, μέσα σε προθεσμία δέκα (10) ημερών, από την ημερομηνία τοιχοκόλλησης της ανακοίνωσης αυτής στα γραφεία της ΚΒ Εφορείας Προιστορικών και Κλασσικών Αρχαιοτήτων, οδός Ιπποτών-Ρόδος τηλ. 0241-76766.
Οι ενδιαφερόμενοι πρέπει:
α) Να έχουν συμπληρώσει το 18ο έτος της ηλικίας τους και να μην έχουν υπερβεί το 60ό έτος
β) Να υποβάλουν μαζί με την αίτησή τους τα παρακάτω:
- Επικυρωμένο φωτοαντίγραφο του Δελτίου Αστυνομικής Ταυτότητας.
- Επικυρωμένο φωτοαντίγραφο τίτλου σπουδών.
Υπεύθυνη δήλωση στην οποία να δηλώνουν ότι δεν υπάρχει γι' αυτούς κώλυμα από ποινική καταδίκη, απαγόρευση ή δικαστική αντίληψη, κατά τα οριζόμενα στο άρθρο 22 του Π.Δ. 611/77.
Η επιλογή θα γίνει ύστερα από αξιολόγηση των παραπάνω στοιχείων από επιτροπή που έχει οριστεί.
Όποιοι επιλεγούν για τις παραπάνω θέσεις υποχρεούται να υποβάλουν:
α) Απόσπασμα ποινικού μητρώου τύπου Α και
β) Πιστοποιητικό στρατολογικής κατάστασης (για τους άνδρες).

Η Πρόεδρος της Επιτροπής
Ηώς Ζερβουδάκη

Ο Αϊ - Βασίλης έρχεται..... στη Ρόδο...



Είναι γεγονός!!! Ο Δήμος Ροδίων φρόντισε και φέτος να έρθει στην πόλη μας ο Αϊ-Βασίλης και να μοιράσει πολλά και όμορφα δώρα σε όλα τα παιδιά...

Τρέξτε... Χαρείτε μαζί με τον Αϊ-Βασίλη τον ερχομό του καινούργιου χρόνου...

την Κυριακή, στις **30/12/2001** θα βρίσκεται
- Στις 09.00-10.30 στην κεντρική πλατεία των Αγίων Αποστόλων
- στις 10.30-11.00 στην παιδική πτέρυγα του Νοσοκομείου Ρόδου
- στις 11.00-11.30 στην περιοχή Μακρύ Στενό στις Εργατικές Κατοικίες
- στις 12.00-13.00 στην πλατεία του Αποστόλου Παύλου στην Ανάληψη
- στις 13.30-14.30 στην περιοχή Ροδίνι στις Εργατικές Κατοικίες (στη διασταύρωση Μαραθώνος & Θερμοπυλών)



την Δευτέρα στις **31/12/2001** θα βρίσκεται
- Στις 09.30-10.30 στην πλατεία του Αϊ-Γιάννη
- στις 11.00-12.00 στην πλατεία του Αγίου Νικολάου
- στις 12.15-12.30 στην πλατεία Εκάτωνος στην Μεσαιωνική Πόλη
- στις 12.30-13.00 στην οδό Ορφέως & Ομήρου στην Μεσαιωνική Πόλη
- στις 13.30-14.00 στον πεζόδρομο στην Αμαράντειο
- στις 14.00-15.00 στην πλατεία Κύπρου

ΠΡΟΤΥΠΟ ΚΕΝΤΡΟ ΤΗΛΕΦΩΝΙΑΣ
ΠΡΟΣΦΟΡΑ
Τηλεφωνικών κέντρων
PANASONIC–SAMSUNG
• ΜΕ ΞΕΝΟΔΟΧΕΙΑΚΟ ΠΡΟΓΡΑΜΜΑ
• ΜΕ 100.000 ΠΡΟΚΑΤΑΒΟΛΗ ΣΥΝ ΦΠΑ ΤΙΜΟΛΟΓΙΟΥ ΚΑΙ ΕΞΟΦΛΗΣΗ ΣΕ 12 ΔΟΣΕΙΣ

ΧΩΡΗΤΙΚΟΤΗΤΑ

• 3 γραμμές ΟΤΕ 8 εσωτερικά	35.000 το μήνα
• 3 γραμμές ΟΤΕ 16 εσωτερικά	50.000 το μήνα
• 6 γραμμές ΟΤΕ 24 εσωτερικά	70.000 το μήνα
• 4 γραμμές ΟΤΕ 33 εσωτερικά	90.000 το μήνα

ΠΕΡΙΛΑΜΒΑΝΟΥΝ
✔ Τηλ. Κέντρο PANASONIC -SAMSUG
✔ Τηλεφωνικές συσκευές με πληκτρολόγιο ψηφιακές
✔ Συσκευή τηλεφωνήτριας
✔ Εκτυπωτής σειριακός
✔ Αντικεραυνική προστασία ΟΤΕ & ΔΕΗ
✔ Εγκατάσταση σε έτοιμο δίκτυο
✔ Προγραμματισμός & εκπαίδευση της τηλεφωνήτριας
✔ 12 μήνες Service δωρεάν
✔ 10 χρόνια τεχνική υποστήριξη

ΑΦΟΙ ΣΚΟΡΔΗ Ο.Ε.
Βενετοκλέων 3 και Καναδά
τηλ.. 75666 fax: 70499 Ρόδος

ΤΖΑΚΙΑ
ΤΖΑΚΙΑ ΤΖΟΤΖΟΛΗΣ ΤΑΣΟΣ
ΤΖΑΚΙΑ
ΜΑΝΤΕΜΕΝΙΑ • ΑΠΛΑ • ΑΕΡΟΘΕΡΜΑ • ΜΕ ΤΖΑΜΙΑ ΚΑΙ ΠΟΡΤΕΣ • ΜΕ ΠΥΡΟΤΟΥΒΛΑ
ΣΟΜΠΕΣ ΜΕ ΞΥΛΑ
ΜΕΓΑΛΗ ΠΟΙΚΙΛΙΑ ΜΟΝΤΕΛΩΝ
ΑΞΕΣΟΥΑΡ ΤΖΑΚΙΩΝ
ΣΚΑΡΕΣ • ΣΙΤΕΣ • ΚΡΕΜΑΝΤΑΛΑΔΕΣ
ΦΟΥΡΝΑΚΙΑ ΚΑΙ ΨΗΣΤΑΡΙΕΣ
ΣΕ ΠΟΛΛΑ ΣΧΕΔΙΑ ΚΑΙ ΜΕΓΕΘΗ
ΚΑΘΑΡΙΣΜΟΙ ΚΑΙ ΣΕΡΒΙΣ ΤΖΑΚΙΩΝ
ΚΟΛΥΜΠΙΑ, ΕΝΑΝΤΙ ΚΑΙ ΠΑΡΑΠΛΕΥΡΩΣ ΙΔΡΥΜΑΤΟΣ
ΚΥΡΙΑΚΕΣ ΑΝΟΙΚΤΑ 11–4
Τηλέφωνο (0241) 56275, κιν. 0942/255848, τηλ. Fax: 56317, 85103 Κολύμπια, Ρόδος



Ρόδος: εἰκῆ καὶ ὡς ἔτυχε...



"Αθάνατοι" στην Ακρόπολη της Ρόδου

••• Ο μινιμαλιστικός "Ερωτας στην πόλη"

Ο δημοσιογράφος **Νίκος Μωραΐτης** επιχειρώντας στο "Βήμα" εναν απολογισμό της δισκογραφικής παραγωγής αυτής της χρονιάς, συγκαταλέγει τον δίσκο του **Τάκη Βούη** *"Ερωτας στην πόλη"*, ως τον πλέον *"μινιμαλιστικό"* δίσκο που κυκλοφόρησε το 2001:

*"Ο πλέον μινιμαλιστικός δίσκος της χρονιάς ήταν αυτός του **Τάκη Βούη**, ο οποίος στον δίσκο του "**Ο έρωτας στην πόλη**" στηρίχθηκε σε ποιητικές φράσεις- στίχους της **Μάρως Βουμβουνάκης** για να δημιουργήσει ένα σύμπαν νυκτερινών , εσωστρεφών τραγουδιών...".*

•••Ο λιποτάκτης Μέμνονας ο Ρόδιος

Δύο από τους ικανότερους αντιπάλους του **Μεγάλου Αλεξάνδρου** ήταν δύο αδέλφια από την **Ρόδο** που είχαν τεθεί στην υπηρεσία των Περσών και λίγο έλειψε να ανατρέψουν την πορεία των αγώνων του, ο **Μέντορας** και **Μέμνονας**.

Ιδιαίτερα ο **Μέμνονας** έδειξε μεγάλη στρατηγική ικανότητα και πρώτος αντιστάθηκε στο σχέδια του Φιλίππου κι έπειτα του Αλεξάνδρου στην Ασία.

Την ιστορία του μας την περιγράφει ο **Paul Doherty** στο βιβλίο του **"Φόνοι στην αυλή του Μεγάλου Αλεξάνδρου"** που κυκλοφόρησε πρόσφατα από τις εκδόσεις **"Ενάλιος"** σε μετάφραση της **Θεοδώρας Δαρβίρη**.

"Βιβλίο μυστηρίου το θέλουν οι εκδότες με πρωταγωνιστή τον Μεγάλο Αλέξανδρο και τον Ρόδιο Μέμνονα. Είναι άνοιξη του 334 π.Χ. και τα στρατεύματα του Μακεδόνα βασιλιά βρίσκονται στις όχθες του Ελλήσποντου. Ο Πέρσης ηγεμόνας Δαρείος Γ' επιστρατεύει κατασκόπους και τον Ροδίτη λιποτάκτη Μέμνονα προς άλωση του στρατοπέδου..."

••• Η Πάτμος του Ζαν Φρανσουά Μπονόμ

Η Ελληνική περίοδος στη ζωή του σπουδαίου Γάλλου φωτογράφου **Ζαν Φρανσουά Μπονόμ** συνοψίζεται μέσα από λεύκωμά του **"Σχισμή Φωτός"**, το οποίο κυκλοφορεί αυτές τις μέρες από τις εκδόσεις "Ολκός".

Στο φωτογραφικό του λεύκωμα ο **Ζαν Φρανσουά Μπονόμ** περιλαμβάνει τις καλύτερες και πιο ενδιαφέρουσες φωτογραφίες, που είχε βγάλει κατά την διάρκεια της παραμονής του στην χώρα μας. Μεταξύ αυτών και πολλές φωτογραφίες από το νησί της **Πάτμου.**

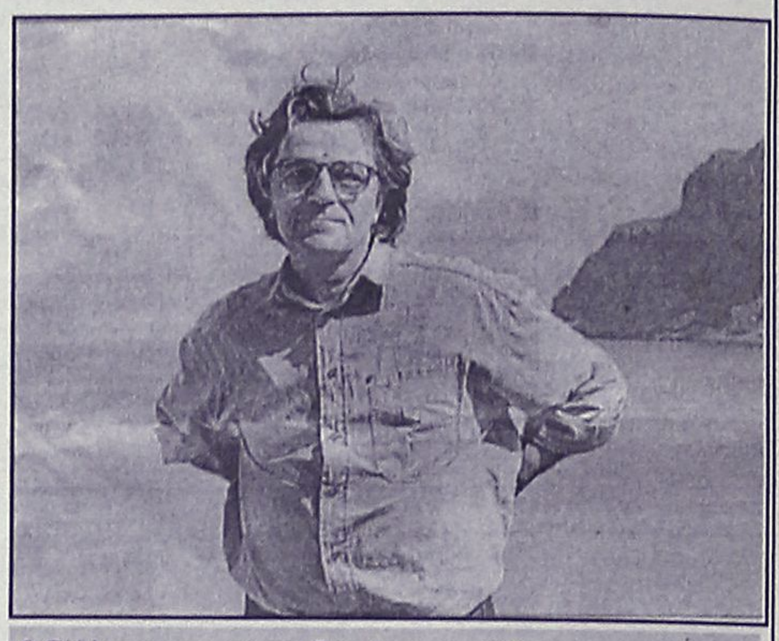

Ο Γάλλος φωτογράφος Ζαν Φρανσουά Μπονόμ στην Πάτμο

••• Το Αιγαίο χωρίς σκουπίδια

Τον σχεδιασμό και την εφαρμογή ενός σημαντικού προγράμματος ανακύκλωσης απορριμάτων συζήτησαν πριν από λίγες ημέρες στην Κωσταντινούπολη εκπρόσωποι της τοπικής αυτοδιοίκησης της **Τουρκίας** και των **νησιών του Αιγαίου,** σε ημερίδα που διοργανώθηκε από την **Ελληνική Οικολογική Εταιρεία ανακύκλωσης.**

Πρόκειται για ένα πρόγραμμα που αφορά στην δραστηριοποίηση των ΟΤΑ αλλά και ιδιωτικών φορέων και στόχο έχει την υλοποίηση τεχνικών προτάσεων και διαχειριστικών δομών για την ανακύκλωση στο Κουσάντασι, το Αϊβαλί, την Προύσα, τη Σμύρνη, την Πέργαμο, τη Φώκαια, το Τσεσμέ αλλά και τη **Ρόδο,** τη Λέσβο, τη Χίο, τη Σάμο και την **Κω**.

Και οι δύο πλευρές τόνισαν ότι για την ανακύκλωση υλικών είναι πολύ πιθανή η δημιουργία κοινών ελληνοτουρκικών διαδημοτικών επιχειρήσεων ή ακόμα και κοινών επιχειρήσεων ιδιωτικού τομέα που θα βοηθούσε την διαχείριση επικίνδυνων υλικών με ασφαλέστερο, ορθολογικότερο και οικονομικότερο τρόπο.

••• Ο υπουργός παίζει και ποδοσφαιράκι

"Την Μεγάλη Πρασκευή ο κ. Ν. Σηφουνάκης είχε επισκεφθεί του στρατιώτες του Τάγματος 221 της Μυτιλήνης. Εκεί, πήγε να παίξει ποδοσφαιράκι με τους φαντάρους, αλλά το παιχνίδι δεν τελείωσε ποτέ, γιατί το μηχάνημα... διαλύθηκε!

Υποσχέθηκε στους φαντάρους ότι θα τους πήγαινε ένα ολοκαίνουργιο, όμως με τρόμο ανακάλυψε ότι... τέτοια μηχανήματα δεν κυκλοφορούν πια στο εμπόριο. Τι να κάνει; Τι να κάνει; Ανακάλυψε τελικά ένα σε... παλαιοπωλείο και προχθές, το πήγε στη μονάδα. Οπότε, το παιχνίδι ξανάρχισε και ο υπουργός έχασε 3-0..."

ΜΕΡΙΚΕΣ ΦΟΡΕΣ ΓΙΑ ΝΑ ΑΡΕΣΕΙΣ ΠΡΕΠΕΙ ΝΑ ΦΤΑΣΕΙΣ ΣΤΑ ....ΆΚΡΑ!!
- ΠΡΟΣΘΕΤΙΚΗ ΝΥΧΙΩΝ ΜΕΤΑΞΙ-ΑΚΡΥΛΙΚΟ
- ΜΑΝΙΚΙΟΥΡ-ΠΕΝΤΙΚΙΟΥΡ ΑΝΑΝΕΩΣΗΣ
- ΟΡΘΟΝΥΧΙΑ (ποδεμένα γυρτα νυχια)
- ΣΚΛΗΡΥΝΣΗ ΦΥΣΙΚΩΝ ΝΥΧΙΩΝ
- ΛΕΥΚΑΝΣΗ ΝΥΧΙΩΝ (χερια-ποδια)
- ΦΡΥΔΙΑ - ΒΛΕΦΑΡΙΔΕΣ
- ΜΟΝΙΜΟ ΓΑΛΛΙΚΟ
- MONIMA DESIGNS
- ΑΠΟΤΡΙΧΩΣΗ
BEAUTY NAILS BN RHODES
ΑΝ ΤΟ ΖΗΤΟΥΜΕΝΟ ΣΑΣ ΕΙΝΑΙ Η ΑΚΡΑ ...ΠΟΛΥΤΕΛΕΙΑ
BEAUTY NAILS - STUDIO ΑΙΣΘΗΤΙΚΗΣ ΝΥΧΙΩΝ
ΕΜΠΟΡΙΚΟ ΚΕΝΤΡΟ ΦΩΚΙΑΛΗ-ΑΓ. ΑΝΑΣΤΑΣΙΑΣ 40-ΤΗΛ. 70660-ΚΙΝ. 0944 520887

ΡΟΔΟΤΡΥΠΟΚΟΠΤΙΚΗ
ΚΟΥΛΙΑΝΟΣ ΔΗΜΗΤΡΙΟΣ και ΣΙΑ ΟΕ
Κολοκοτρώνη 66 Τηλ. 0241- 77257 - Κιν.: 0932-732331
ΤΡΥΠΑΜΕ-ΚΟΒΟΥΜΕ-ΣΠΑΜΕ ΜΠΕΤΑ - ΤΟΥΒΛΑ - ΤΣΙΜΕΝΤΟΛΙΘΟΥΣ ΚΛΠ
ΕΡΓΑΣΙΕΣ: ΑΝΟΙΓΟΥΜΕ ΠΟΡΤΕΣ-ΠΑΡΑΘΥΡΑ-ΤΡΥΠΕΣ-ΚΑΝΑΛΙΑ ΚΛΠ
ΜΕ ΥΔΡΑΥΛΙΚΑ-ΜΗΧΑΝΗΜΑΤΑ ΚΑΙ ΑΕΡΟΣ. ΧΩΡΙΣ ΔΟΝΗΣΕΙΣ -ΡΩΓΜΕΣ - ΣΚΟΝΕΣ

(εκ)πολιτισμικά παίγνια

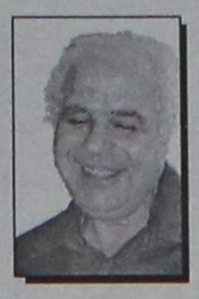

Γράφει ο Κωστής Νικολάκης

Μιχάλης Κουμπιός

"Είχα για αφετηρία την μουσική της Τήλου"

Το μουσικό περιοδικό **"Δίφωνο"** από το τεύχος του Δεκεμβρίου το διευθύνει πλέον ο μουσικοσυνθέτης από την **Τήλο**, ο γνώριμός μας **Μιχάλης Κουμπιός** και στο *editorial* του περιοδικού καταγράφει το μουσικό μελωδικό ξεκίνημά του και την πορεία του, την αξία του αείμνηστου συνθέτη της σύγχρονης μουσικής **Γιάννη Χρήστου,** και μιλά για την μουσική τέχνη στην αρχαία Ελλάδα.

Υπενθυμίζουμε ότι ο **Μιχάλης Κουμπιός** κυκλοφόρησε πρόσφατα δύο δίσκους ακτίνας: Τα μελωδικά **"Σαράντα κύματα"** και τις **"Μεταμφιέσεις"**

"Από μικρό θυμάμαι τον ευατό μου μ' ένα ψαλιδάκι κι ένα χαρτί. *Εμπειρία πρώτη, μια σχολική εφημερίδα σε πολύγραφο, όπου ο δάσκαλός μου με είχε ορίσει Αρχισυντάκτη. Αυτό συνέβη στην* ***Τήλο,*** *στα πρώτα χρόνια της δεκαετίας του '70. Μετά ήρθαν άλλες μέρες με λογής-λογής "fanzeens", κάπου μεταξύ Καλλίπολης του Πειραιά και παρυφών Εξαρχείων, όπου ο Σιδηρόπουλος συναντούσε τον Ντίλαν και ο σάπιος Τζόνι τις κρητικές μαντινάδες.*

Παράλληλα, έγραφα κάτι κείμενα για μουσικά όργανα, ενώ είχα και μία πόρτα ανοικτή στις "Τεχνικές Εκδόσεις" του Καββαθά. Εκεί έδινα από καιρό σε καιρό κανά κομμάτι με προσωπογραφίες λόγιων Ελλήνων συνθετών για το περιοδικό "Ηχος".

Ναι. Η σχέση μου με τη μουσική από τα δεκατρία μου χρόνια ήταν σχέση διευρυμένη.



*** Μιχάλη Κουμπιού: "Σαράντα κύματα", δίσκος ακτίνας, τραγουδούν: Ειρήνη Χαρίδου- Γιάννης Παπαϊωάννου, στίχοι: Νίκος Γαλανιάδης- Γιώργος Κοροπούλης- Ασημάκης Πανσέληνος.**

Εχοντας για αφετηρία τη μουσική παραδοση της Τήλου, *με μέντορα τον Αργύρη Ζήλο, βρέθηκα να περιδιαβαίνω τα δύσβατα αλλά γοητευτικά μονοπάτια της μουσικής.*

Α, ρε Αργύρη, αν δεν σε είχα γνωρίσει, το πιο πιθανό είναι σήμερα να είχα μεγαλύτερες καταθέσεις...

Αστειεύομαι. Τα χρήματα δεν έχουν καμία απολύτως αξία μπροστά στη μύηση. Και η μύηση στο σύμπαν της μουσικής είναι ό, τι πιο ακριβό και σημαντικό στον έτσι κι αλλιώς κυλιόμενο κόσμο μας.

Η μουσική στην αρχαία Ελλάδα *είναι μια έννοια πολύ ευρύτερη απ' ό,τι ο σύγχρονος όρος "μουσική". Η μουσική, που την προσφέρουν στους ανθρώπους οι Μούσες, για τους αρχαίους Ελληνες νοείται ως ενότητα λόγου, ήχου και κίνησης, όπου η ποίηση και ο χορός είναι στενά συνδεδεμένα μαζί της.*

Για πάρα πολύ καιρό οι αρχαίοι Ελληνες θεωρούσαν την ποίηση και τη μουσική ως κάτι εννιαίο, πράγμα που φαινεται από το ότι ο ποιητής και ο συνθέτης μουσικής ήταν ένα και το αυτό πρόσωπο.

Αυτή η βαθειά ρίζα είναι που φέρνει στη σύγχρονη ελληνική πραγματικότητα το τραγούδι ως έννοια ταυτισμένη με τον όρο μουσική- και εμάς να προτείνουμε αναγκαστικά, για την ευκολία της επικοινωνίας, το "περιοδικό που αγαπάει το τραγούδι".

Ευτυχώς όμως που υπάρχει και μια ακόμη παράλληλη ρίζα, λιγότερο βαθειά, που είναι ταυτισμένη με την αυτονόμηση της τέχνης των ήχων και που ξεκινά από τον 6ο π.Χ. αιώνα, με συνθέσεις για αυλό, για να επιτελεστεί ολοκληρωτικά το δεύτερο μισό του 5ου αιώνα.

Αυτή η αυτονόμηση όμως της μουσικής θεωρήθηκε νεοτερισμός και είχε πολλούς αρνητές. Ακόμη και ο Πλάτων ήταν ένας απ' αυτούς. Πάρα τους αρνητές της, η ρίζα αυτή κατέφερε να απλωθεί ως τις μέρες μας γεννώντας μεγαλοφυείς μουσικούς.

Η πρώτη μου εργασία *για το περιοδικό "Ηχος" ήταν ένα μεγάλο αφιέρωμα στον* ***Γιάννη Χρήστου*** *σε συνεργασία με τον Γρηγόρη Αναστασιάδη. Στις 8/1/1970 η Ελλάδα έχασε ένα μεγαλοφυές παιδί της- αλλά, βέβαια, κι ο κόσμος. Αν οι άνθρωποι μπορούσαν να κατανοήσουν τη μεγάλη μουσική του τέχνη, θα βρισκόμασταν σήμερα σε άλλη θέση.*

Ο μέγας Ελληνας και παγκόσμιος, συνθέτης ***Γιάννης Χρήστου,*** *που σκοτώθηκε στο 44 χρόνια- τη γενέθλια ημέρα του-, υπήρξε σεμνός εργάτης της μούσικής τέχνης. Μετουσίωσε τη φιλοσοφία σε μουσική αναβιώνοντας έτσι τον κύκλο της δημιουργίας.*

Το τέλος και η αρχή συμπίπτουν στο έργο του Γιάννη Χρήστου όπως ο στόχος που συμπίπτει με την κάνη σε κάποιο όπλο. Ο πόνος, η χαρά, η μεταφυσική αγωνία, ο πανικός στο τεράστιο κενό των απαντήσεων, η τραγικότητα γίνονται αλυσιδωτές εκρήξεις

Η μεγάλη τέχνη του Γιάννη Χρήστου διαθέτει τη μαγεία και μέσα από αυτό το χάος και την αγωνία το μεταφυσικό σκοτάδι και το θάνατο, ξεπηδούν τα χρώματα και η ένταση...".

ΦΛΑΣ ΣΤΟ ΠΑΡΕΛΘΟΝ

«ΡΟΔΙΑΚΗ» ΑΠΟ ΤΟ 1915


ΡΟΔΙΑΚΗ

PERIODICO SETTIMANALE

ΕΒΔΟΜΑΔΙΑΙΑ ΠΟΛΙΤΙΚΗ, ΚΟΙΝΗ ΚΑΙ ΕΠΙΤΗΔΕΙΟΣ ΕΦΗΜΕΡΙΣ

ΡΟΔΙΑΚΗ
13 ΝΟΕΜΒΡΙΟΥ 1918
ΑΡΙΘ. ΦΥΛΛΟΥ 165

ΕΠΙΣΗΜΟΝ ΔΕΛΤΙΟΝ

Δια των τελευταίων Κυβερνητικών διαταγμάτων επέρχονται οι εξής μεταβολαί.

1) Γίνεται δεκτή η παραίτησις του κ. Θεόφιλου Κουτρούλλη γραμματέα του πολιτικού δικαστηρίου Καλύμνου και διορίζεται αντ' αυτού ο κ. Μιχάλης Λαμπαδάριος με μηνιαίον μισθόν λιρ. 80.

2) Γίνεται δεκτή η παραίτησις του κ. Β. Ιωάννου γραμματέως του Πολιτικού δικαστηρίου Λέρου και αντ' αυτού διορίζεται ο κ. Αδαμ. Β. Ζαννάδος με μηνιαίον μισθόν 80 λιρ.

3) Γίνεται δεκτή η παραίτησις του Χατζηδημητρίου Καπετανάκη αναπληρωματικού δικαστού του Πολιτικού Δικαστηρίου Καρπάθου και αντ' αυτού διορίζεται ο κ. Αριστ. Χατζηκωνσταντής.

4) Γίνεται δεκτή η παραίτησις του κ. Ν. Τσαγκάρη μέλους της Δημοτικής Επιτροπής Καλύμνου και αντ' αυτού διορίζεται ο κ. Μιχάλης Μπουλαφένδης.

5) Διορίζεται αναπληρωματικός δικαστής του πολιτικού δικαστηρίου Καλύμνου ο κ. Εμμ. Κουντούρης αντί του κ. Νικολάου Προεστού.

6) Γίνεται δεκτή η παραίτησις του Κυριάκου ΠαπάΧριστοφή δασοφύλακος της περιφέρειας Γεννάδι-Βάτι-Ασκληπειού και διορίζεται αντ' αυτού με μηνιαίο μισθόν λιρ. 100 ο κ. Γεώργιος Δ. Γιάκκας.

7) Προσλαμβάνεται ο κ. Κεφάλας με μηνιαίον μισθόν λιρ. 60 ως ταχυδρομικός διανομεύς Πάτμου αντί του κ. Ευάγγελου Κοζάνη αποθανόντος.

ΣΥΛΛΥΠΗΤΗΡΙΟΝ

Επί τη σκληρά απώλεια της μητρός του αγαπητού ημών φίλου Ευσταθίου Λαγκάνη διευθυντού της Σχολής Μονολίθου εκφράζομεν τα θερμά μας συλλυπητήρια. Εμμ. Παντελίδης, Θεόδωρος Στεφανίδης, Θεοφ. Παπαδουλής.

(Σ.Σ. Η Ροδιακή εκδιδόταν τότε υπό καθεστώς ιταλικής λογοκρισίας. Διατηρείται επίσης η γλώσσαα και τα τοπωνύμια που υπήρχαν στις αρχές του αιώνα).

ΠΑΙΔΙΚΑ ΠΑΡΤΥ
Δώστε ξεχωριστή χαρά στα παιδιά σας τις γιορτινές αυτές μέρες με τον Αγ. Βασίλη
ΚΛΟΟΥΝ ΚΙΚΟ
ΠΑΡΑΔΙΔΟΝΤΑΙ ΜΑΘΗΜΑΤΑ ΘΕΑΤΡΙΚΟΥ ΠΑΙΧΝΙΔΙΟΥ
ΤΗΛ. 0972-847299 ή 0241 38873-66477

Η Διακόσμηση λέει ναι!
Εσείς θα πείτε όχι;
ΔΕΝ ΕΙΝΑΙ ΔΥΝΑΤΟΝ
Πού;
Στους μοναδικούς χειροποίητους πίνακες ζωγραφικής! Καθρέπτες
ΒΙΤΡΩ
που ανεβάζουν την αξία του χώρου σας και κάνετε και σωστή τοποθέτηση.
Φτιάχνουν με μεράκι
Η ΡΟΔΟΥΛΑ & ο ΑΡΤΑΝ
Λίστες γάμου
Μιχ. Πετρίδη 96 κοντά στο ΜΗΔΕΙΑ
Τηλ. 62552 - 61483

ΒΙΟΤΕΧΝΙΑ ΚΟΡΝΙΖΩΝ
ΤΣΑΜΠΙΚΑΚΗΣ
ΚΑΤΑΣΚΕΥΕΣ ΠΑΝΤΟΣ ΕΙΔΟΥΣ ΚΟΡΝΙΖΩΝ
* ΓΙΑ ΚΕΝΤΗΜΑΤΑ
* ΠΙΝΑΚΕΣ ΖΩΓΡΑΦΙΚΗΣ
* ΠΟΣΤΕΡ * ΦΩΤΟΓΡΑΦΟΘΗΚΗ
* ΔΙΠΛΩΜΑΤΑ * ΚΑΘΡΕΠΤΕΣ
ΑΜΕΣΗ ΠΑΡΑΔΟΣΗ
ΑΝΑΛΑΜΒΑΝΟΥΜΕ ΚΑΙ ΞΕΝΟΔΟΧΕΙΑ
ΝΗΡΗΙΔΩΝ 3-5, ΚΡΕΜΑΣΤΗ
ΤΗΛ. 95868, 95869

Αντίλαλοι

πολιτικοί και άλλοι...

BIG BROTHER

Ρουσφέτι από τον δήμαρχο Κω ζήτησαν οι φιλοξενούμενοι **στις φυλακές της Κω** και έχει... ενδιαφέρον αυτό που ζήτησαν.

Οπως διαβάζουμε στην εφημερίδα "Σταθμός" ο δήμαρχος θέλησε να χαρίσει στους φυλακισμένους ένα βίντεο, **όμως αυτοί ζήτησαν** μια εγκατάσταση NOVA για να μπορούν να βλέπουν όλο το 24ωρο Big Brother.

Οι έγκλειστοι ήθελαν να βλέπουν τους... άλλους έγκλειστους, για να πάρουν κουράγιο!

Λ. Μ.

ΕΙΝΑΙ ΣΟΒΑΡΑ;



Υπάρχουν φορολογούμενοι που πήραν αυτές τις μέρες τα εκκαθαριστικά της Εφορίας και οι περισσότεροι **έπρεπε να πάρουν χρήματα πίσω** αλλά... ατύχησαν.

Πήραν το ραβασάκι της Εφορίας στις 21 Δεκεμβρίου αλλά έπρεπε να εισπράξουν την επιταγή στις... 20 Δεκεμβρίου πράγμα αδύνατον.

Και τώρα πρέπει να περιμένουν δύο και τρείς μήνες για να εκδοθεί **νέα επιταγή** όπως τους διεμήνυσαν αρμοδίως.

Είναι σοβαρά και λογικά πράγματα αυτά;

Λ. Μ.

ΟΙ ΦΑΤΝΕΣ

Οι παραδοσιακές φάτνες της Ρόδου είναι, πλέον, ένας θεσμός που κάθε χρόνο ομορφαίνει αυτές τις ημέρες. Κατακλύζονται από κόσμο, **μικρούς και μεγάλους,** που θέλει αυτή την περίοδο να "παραδοθεί" στο πνεύμα των Χριστουγέννων.

Και φέτος, σε όλες τις φάτνες, ζωντανές και μη, της Ρόδου, της Σαλάκου, της Σορωνής, των Μαριτσών, είχε πάρα πολύ κόσμο.

Μάλιστα στη Σάλακο, ανήμερα και την επόμενη ημέρα των Χριστουγέννων, ο κόσμος που πήγε να επισκεφθεί τη ζωντανή φάτνη, υπολογίζεται σε... χιλιάδες!

Κυρ. Π.

ΑΠΟΥΣΙΕΣ

Δεν εισακούστηκε τελικά η έκκληση του πρώην δημάρχου **κ. Μάνου Κόκκινου** κι έτσι η συνεδρίαση του δημοτικού συμβουλίου Ρόδου, με μοναδικό θέμα τον **προϋπολογισμό του 2002,** θα γίνει σήμερα το βράδυ.

Και σύμφωνα με εκτιμήσεις εκτός του κ. Κόκκινου που έχει δηλώσει ότι θα απουσιάσει μάλλον θα απουσιάζουν **και άλλοι δημοτικοί σύμβουλοι**, σε βαθμό που γίνεται λόγος και για το ενδεχόμενο... να μην υπάρχει απαρτία!

Λ. Μ.

ΜΕΧΡΙ ΠΟΤΕ;

Ο Ύψιστος πρέπει να έβαλε χθες το χέρι του και να αποφεύχθηκε μια ακόμη τραγωδία, έπειτα **από σύγκρουση δύο αυτοκινήτων στον κόμβο του Ροδινιού!**

Οταν πριν από μερικές μέρες γράφαμε ότι θα θρηνήσουμε και θύματα από το συγκεκριμένο σημείο, κάποιοι **μας θεώρησαν υπερβολικούς!** Χθες το μεσημέρι μετά **από σφοδρότατη σύγκρουση** δύο οχημάτων, επιβεβαιώθηκε για μια ακόμη φορά η αναγκαιότητα που υπάρχει να λειτουργήσουν άμεσα οι σηματοδότες!

Εκτός πια, κι αν συνεχίσουμε να εμπιστευόμαστε τον Παντοδύναμο και την... τύχη μας, οπότε το θέμα αλλάζει!

Μιχ. Μ.

τα Κιούπια
ΤΑ ΚΙΟΥΠΙΑ ΤΗΣ ΕΛΛΑΔΟΣ
ΔΕΥΤΕΡΑ 31 ΔΕΚΕΜΒΡΙΟΥ
Εορταστικό μενού ΥΨΗΛΗΣ ΜΑΓΕΙΡΙΚΗΣ ΤΕΧΝΗΣ, όμως ΠΡΟΣΟΧΗ στα ΧΙΟΝΙΑ και στις ΠΟΛΛΕΣ ΛΙΧΟΥΔΙΕΣ
ΚΟΝΤΑ ΣΑΣ ΟΛΟ ΤΟ ΧΕΙΜΩΝΑ
ΚΡΑΤΗΣΕΙΣ Τηλ. 91824 - 93448
Α.Β.Μ. ΚΟΥΜΠΙΑΔΗΣ

ΚΑΛΗ ΧΡΟΝΙΑ ΜΕ ΤΟ ΓΟΥΡΙ ΜΑΣ ΤΟΥ 2002
Ο Υδροχόος
δημιουργία εμπνευσμένη από παράσταση της Κνωσσού, (1500 π.Χ.)

Σε ασήμι 925°, 10.000 δρχ
Σε χρυσό 18Κ και ασήμι 925°, από 17.000 δρχ
Σε χρυσό 18Κ, από 25.000 δρχ
ilias LALAoUNIS
ΡΟΔΟΣ
"ΜΙΧ. ΠΕΤΡΑΔΑΚΗΣ & ΣΙΑ" ΕΕ
ΠΛΑΤΕΙΑ ΜΕΓ. ΑΛΕΞΑΝΔΡΟΥ (ΜΟΥΣΕΙΟ)
τηλ. 24793 , 38616

ΤΟΥ ΣΩΤΗΡΗ ΤΟ ΚΟΥΤΟΥΚΙ
ΣΤΗΝ ΠΥΛΩΝΑ
Είμαστε ανοικτά κάθε Σάββατο και ανήμερα τα Χριστούγεννα και την Πρωτοχρονιά (ημέρα Τρίτη βράδυ). Σας περιμένουμε για να περάσετε μαζί μας μια αξέχαστη βραδιά.
Καλλιτεχνική επιμέλεια: Μανώλη Καλαμπίχη και Λύρα: τον σπεσιαλίστα Παναγιώτη
Θα σας εκπλήξουν πολλές μαγευτικές φωνές
ΠΥΛΩΝΑ
(απέναντι από την εκκλησία του Αγ. Γεράσιμου)
Κρατήσεις: 0241-56231, 0244-31006, 0944 342880

ΔΩΔΕΚΑΝΗΣΙΑΚΟΣ ΣΥΛΛΟΓΟΣ ΕΛΛΗΝΩΝ ΤΟΥ ΚΟΓΚΟ
ΡΕΒΕΓΙΟΝ ΠΡΩΤΟΧΡΟΝΙΑΣ 31/12/01
Ελάτε να καλωσορίσουμε όλοι μαζί τον ερχομό της καινούργιας χρονιάς με πολύ χορό, κέφι, πλούσια εδέσματα και πολλές εκπλήξεις.
Σας περιμένουμε
Το Δ.Σ.
Τιμή μενού 12.000 δρχ.
• Κρατήσεις στα μέλη του Δ.Σ. Τηλ. 62037, 25656
• Ξεν. Faliraki Beach Τηλ. 85301

Rodos Park SUITES HOTEL
Ο καλύτερος τρόπος για να υποδεχτείτε τον καινούργιο χρόνο
Πρωτοχρονιάτικο Ρεβεγιόν στο Rodos Park
Πλούσιο μενού και ζωντανή κεφάτη ορχήστρα για χορό μέχρι το πρωί.
Δώρα με Εκπλήξεις για τον τυχερό της χρονιάς
Στην Αίθουσα δεξιώσεων "Crystal Room"
Δευτέρα 31 Δεκεμβρίου και ώρα 22.00
Champagne Breakfast
...και η παράδοση συνεχίζεται
από νωρίς το πρωί της Πρωτοχρονιάς, με πλούσιο Αμερικάνικο μπουφέ Πρωινού και άφθονη Σαμπάνια ξημερώματα 1ης Ιανουαρίου από τις 05:00 το πρωί
Για τους ξενύχτηδες... και όχι μόνο!
L' Epoque by MonCafe
Ο D.J. Τάσος Γιασιράνης φροντίζει για την διασκέδασή σας και για μετά το Ρεβεγιόν
Rodos Park - Ρήγα Φεραίου 12 • Τηλ. 89700-24612

ΤΑΒΕΡΝΑ - ΕΣΤΙΑΤΟΡΙΟ
"DA CAPO"
100 μέτρα από το ξενοδοχείο Μανούσος (Νιοχώρι)
Η γεύση δεν είναι παρά ένα αίνιγμα
Η ποιοτική μουσική εγγύηση για την καλή σας διάθεση
Αποτέλεσμα: η δημιουργία του "DA CAPO" μία φιλόξενη και ζεστή αγκαλιά που σας χωράει όλους.
ΑΝΟΙΚΤΑ ΚΑΘΗΜΕΡΙΝΑ
Θα σας διασκεδάσουν
...Ο Νίκος Μαστόρου (κιθάρα - τραγούδι) και ο Φιλλ Γεωργίου (μπουζούκι - τραγούδι)
Οδός Λέοντος 12 (Νιοχώρι) Τηλ. 76790, 37806

μεζεδοπωλείον
παλιά ιστορία
μοναδικό στο είδος του!
ξεχωριστό στη γεύση
Καλές Γιορτές Χρόνια Πολλά
Η "παλιά ιστορία" συνεχίζοντας την παράδοση, θα είναι κοντά σας κι αυτό το χειμώνα καθημερινά εκτός Κυριακής
Μητροπόλεως 108 & Δενδρινού γωνία
Για κρατήσεις 0241-32421