ΕΤΟΣ ΙΔΡΥΣΗΣ 1949
ΙΔΙΟΚΤΗΣΙΑ - ΕΚΔΟΣΗ
Γ. ΔΙΑΜΑΝΤΙΔΗΣ
ΓΡΑΦΙΚΕΣ ΤΕΧΝΕΣ Α.Ε.
Γραφεία - Τυπογραφεία:
Μάρκου Μαλλιαράκη 3 (ΚΟΒΑ)
Τηλ.: Σύνταξης: 22410 27356-34101, FAX: 22410 20643
Τηλ.: Λογιστηρίου: 22410 35322, FAX: 22410 35322
e-mail: info@proodos.net & proodro@otenet.gr

ΠΡΟΟΔΟΣ

Ανεξάρτητη καθημερινή πρωινή εφημερίδα

ΑΡΙΘΜΟΣ ΦΥΛΛΟΥ 16.983 • ΤΙΜΗ 0,70 ευρώ

ΠΑΡΑΣΚΕΥΗ 29 ΙΟΥΛΙΟΥ 2005

ΠΛΗΡΩΜΕΝΟ ΤΕΛΟΣ
Ταχ. Γραφείο Κ. Ρόδου
Δωδεκάνησος 1877
ΕΛΤΑ
SATO
OFFICE SYSTEMS
ΜΠΟΝΗΣ Ε.Π.Ε. ΤΗΛ. 22410 75533

Με αφορμή διάφορα σενάρια

Τα δημαρχιακά και πάλι στο προσκήνιο της επικαιρότητας!

ΧΑΤΖΗΣ: ΔΕΝ ΘΕΛΩ ΝΑ ΔΙΑΤΑΡΑΞΩ ΤΙΣ ΑΡΙΣΤΕΣ ΣΧΕΣΕΙΣ ΜΟΥ ΜΕ ΤΟΝ ΚΑΡΑΓΙΑΝΝΗ



Τα δημαρχιακά και πάλι στο προσκήνιο της επικαιρότητας!

«ΜΕ ΤΟΝ κ. Σάββα Καραγιάννη διατηρώ άριστες σχέσεις και δεν θέλω να τις διαταράξω», δήλωσε χτες στην «ΠΡΟΟΔΟ» ο επικεφαλής της μειοψηφίας του δημοτικού συμβουλίου κ. Χατζής Χατζηευθυμίου με αφορμή δημοσιεύματα για συμμετοχή σε κοινό συνδυασμό κατά τις δημοτικές εκλογές του Οκτωβρίου 2006.

• Η απάντηση αυτή αποτελεί και έμμεση διάψευση των διαφόρων σεναρίων που κυκλοφόρησαν πρόσφατα, ενώ ο κ. Χατζηευθυμίου δήλωσε επίσης ότι «δεν σχολιάζει τη φημολογία για τις προθέσεις του κ. Καραγιάννη». Πάντως σε δήλωσή του χτες στο ραδιοσταθμό «Αιγαίο Αντένα» ο κ. Χατζηευθυμίου επανέλαβε την πρόθεσή του για αυτόνομη άθοδο της παράταξης του «Πρώτα η Ρόδος» στις προσεχείς δημοτικές εκλογές.

ΠΡΕΠΕΙ να επισημανθεί ότι στο περιβάλλον του κ. Χατζηευθυμίου επικρατεί δυσφορία για τα σενάρια αυτά, ενώ ο «σκληρός πυρήνας» της παράταξης επαναλάμβανε και χτες ότι «η Νέα Δημοκρατία θα κατέβει με τον Χατζή στις δημοτικές εκλογές».

• Με την ευκαιρία πρέπει να επισημανθεί ότι στο εσωτερικό της τοπικής Νέας Δημοκρατίας υπάρχει μεγάλος προβληματισμός περισσότερο για τη νομαρχία, παρά για το Δήμο Ρόδου, όπου η υποψηφιότητα Χατζηευθυμίου εμφανίζεται ισχυρή, σε αντίθεση με τις υποψηφιότητες για τη νομαρχία, όπου τα πράγματα

ΣΥΝΕΧΕΙΑ ΣΤΗ ΣΕΛ. 4

Δύσκολο το φετινό καλοκαίρι

Καθημερινό μαρτύριο έγιναν οι διακοπές στο ηλεκτρικό ρεύμα!..

ΘΑ ΣΥΝΕΧΙΣΤΟΥΝ ΚΑΙ ΣΗΜΕΡΑ

ΣΥΝΕΧΙΣΤΗΚΑΝ και χθες οι διακοπές στην ηλεκτροδότηση του νησιού μας, προκαλώντας την αγανάκτηση των ροδιτών, αλλά και των επισκεπτών, ημεδαπών και αλλοδαπών τουριστών. Δυστυχώς η ίδια κατάσταση θα επαναληφθεί και σήμερα και δεν αποκλείεται και αύριο, αν

ΣΥΝΕΧΕΙΑ ΣΤΗ ΣΕΛ. 4



Καθημερινό μαρτύριο έγιναν οι διακοπές στο ηλεκτρικό ρεύμα!..

Λόγω των ισχυρών ανέμων

Σε ετοιμότητα όλες οι πυροσβεστικές δυνάμεις στη Ρόδο!..

ΦΟΒΟΙ ΓΙΑ ΠΥΡΚΑΓΙΕΣ

ΣΕ ΑΥΞΗΜΕΝΗ ετοιμότητα, έχουν τεθεί από χθες οι πυροσβεστικές υπηρεσίες της περιοχής μας λόγω των ανέμων που πνέουν, σε συνδυασμό με τις υψηλές θερμοκρασίες που επικρατούν.

• Για σήμερα, τα μέτρα θα είναι ακόμα πιο αυξημένα καθώς αναμένεται οι άνεμοι να είναι πολύ ισχυροί και τοπικά θυελλώδεις, με την θερμοκρασία, να κυμαίνεται από 26 μέχρι 36 βαθμούς.

ΣΥΓΚΕΚΡΙΜΕΝΑ από χθες το μεσημέρι, λόγω των ισχυρών ανέμων που πνέουν στην περιοχή μας, πάρθηκαν αυξημένα μέτρα πυροπροστασίας και πυρασφάλειας. Η Υπηρεσία Πολιτικής Προστασίας χαρακτήρισε την περιοχή μας στην επικίνδυνη ζώνη 3.

ΑΠΟ ΤΙΣ πυροσβεστικές υπηρεσίες του νομού μας εντάθηκαν οι περιπολίες σε δασικές περιοχές, ενώ απαγορεύεται η κυκλοφορία οχημάτων και πεζών σε αλσύλια και δάση τις νυχτερινές ώρες.

• Επι ποδός βρίσκονται και οι δασοπυροσβέστες της ΤΕΔΚΔ η συμβολή των οποίων τα τελευταία χρόνια στην δασοπυρόσβεση ήταν σημαντική.



Σε ετοιμότητα όλες οι πυροσβεστικές δυνάμεις στη Ρόδο!..

Κατά τις νυχτερινές ώρες

Πανδαιμόνιο στο Φαληράκι από τους... γερανούς!..

ΔΙΑΜΑΡΤΥΡΙΑ ΙΤΑΛΟΥ ΤΟΥΡΙΣΤΑ

ΠΑΡΑΠΟΝΑ για την κατάσταση που επικρατεί στο Φαληράκι εξέφρασε Ιταλός τουρίστας, που κατ' επανάληψη διέρχεται τις διακοπές του στην περιοχή. Πρόκειται για τον καθηγητή CHERANDO NOCE, ο οποίος με επιστολή του στο Δήμο Καλλιθέας, τη Νομαρχία Δωδεκανήσου και το υπουργείο Τουρισμού διαμαρτύρεται για το πανδαιμόνιο που δημιουργείται κάθε βράδυ από τους

ΣΥΝΕΧΕΙΑ ΣΤΗ ΣΕΛ. 4

Για το θέμα της μεταστέγασης

Δεν θα παραστεί στη συνεδρίαση του ν.σ. ο διοικητής του ΙΚΑ

ΑΠΟΦΕΥΓΕΙ ΝΑ ΠΑΡΕΙ ΔΕΣΜΕΥΣΗ



ΣΝΟΜΠΑΡΕΙ το νομαρχιακο συμβούλιο ο διοικητής του ΙΚΑ κ. Γιάννης Βαρθολομαίος και δεν θα έρθει ούτε σήμερα για να ενημερώσει το Σώμα για το θέμα της μεταστέγασης των υπηρεσιών του υποκαταστήματος. Με την δικαιολογία ότι έλαβαν την πρόσκληση καθυστερημένα, κάποιος προϊστάμενος κάποιας διεύθυνσης του ΙΚΑ

ΣΥΝΕΧΕΙΑ ΣΤΗ ΣΕΛ. 4

Από Ροδίτη επιχειρηματία

Στα σκαριά κίνηση για την αγορά δύο καινούριων πλοίων

ΓΙΝΟΝΤΑΙ ΔΙΑΠΡΑΓΜΑΤΕΥΣΕΙΣ

ΣΤΑ ΣΚΑΡΙΑ βρίσκεται κίνηση Ροδίτη επιχειρηματία να αποκτήσει δύο νεότευκτα σκάφη, προκειμένου να τα δρομολογήσει στη γραμμή της Δωδεκανήσου. Αν ευοδώσει η προσπάθεια αυτή, τότε το ακτοπλοϊκό πρόβλημα των νησιών μας βρίσκει οριστική λύση.

• Σύμφωνα με πληροφορίες ο Ροδίτης επιχειρηματίας βρίσκεται πολύ κοντά

ΣΥΝΕΧΕΙΑ ΣΤΗ ΣΕΛ. 4

Προσάραξε καταμαράν στην Κω

Σε αμμώδη αβαθή της θαλάσσιας περιοχής «Αμμόγλωσσα» Κω προσάραξε προχθές το βράδυ το Θ/Γ-ΚΑΤΑΜΑΡΑΝ 'GOIN GOIN GONE' σημαίας Αγ. Βικεντίου.

Αμεσα έσπευσε στην ανωτέρω περιοχή περιπολικό σκάφος του Λιμενικού Σώματος που επιτηρούσε το ακυβέρνητο σκάφος από θάλασσα και περιπολικό όχημα από ξηρά.

Το πλοίο, στο οποίο επέβαιναν επτά αλλοδαποί, όλοι καλά στην υγεία τους, είχε αποπλεύσει από Σύμη με προορισμό την Κω, αποκολλήθηκε με τη βοήθεια ρυμουλκού και κατέπλευσε με ασφάλεια στο λιμάνι της Κω.

Επετράπη ο απόπλους κρουαζιεροπλοίου

Από τη Λιμενική Αρχή Ρόδου επετράπη η συνέχιση πλόων του Κ/Ζ «BLUE DREAM» σημαίας Μπαχάμες, μετά την προσκόμιση βεβαιωτικού διατήρησης κλάσης από τον παρακολουθούντα το πλοίο υπογνώμονα.

ΑΝΑΚΟΙΝΩΣΗ

Ελληνοαμερικανός
ζητεί να συνεταιριστεί
με επιχειρηματίες της Ρόδου
για επικερδή επιχείρηση.

Πληροφορίες
τηλ. **6972 43 48 70** κ. Ανδρέα
11162-4/8

ΛΑΪΚΗ ΜΟΥΣΙΚΗ ΣΚΗΝΗ
café chantant
ΕΛΛΗΝΙΚΗ ΜΟΥΣΙΚΗ
ΒΙΡΓΙΝΙΑ
ΝΙΚΟΣ ΜΟΣΧΟΛΙΟΣ
ΕΙΡΗΝΗ ΤΟΥΜΠΑΚΗ
ΜΑΡΚΙΑΝΙΔΗΣ
Μπουζούκι: ΓΙΩΡΓΟΣ ΠΟΥΛΟΣ
ΠΑΛΙΑ ΠΟΛΗ: Δημοκρίτου 3
Τηλ. 22410 32277 - 75169
Ανοικτά από ΤΕΤΑΡΤΗ έως ΣΑΒΒΑΤΟ







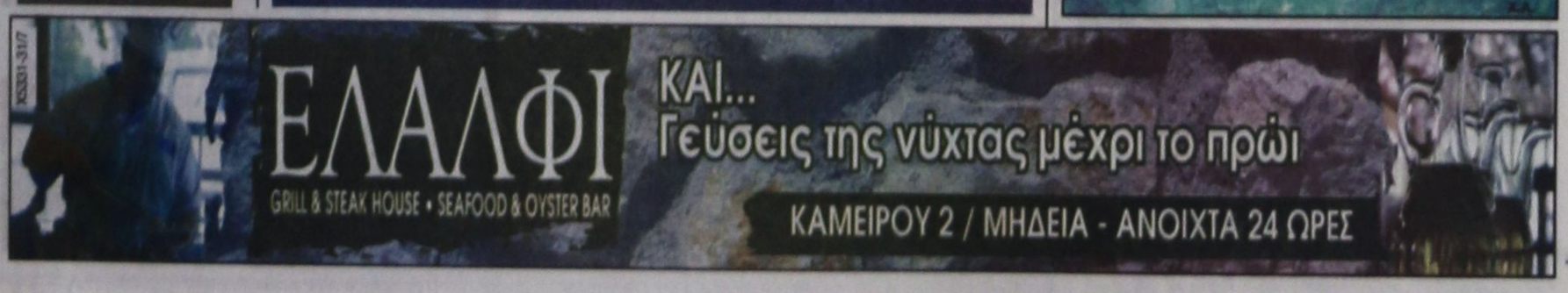

ΚΑΘΗΜΕΡΙΝΑ ΤΑ ΝΕΑ ΤΗΣ ΔΩΔΕΚΑΝΗΣΟΥ ΣΤΟ INTERNET
www.proodosnews.gr
www.proodos.net

Δωδεκανησιακά 24ωρα



ΣΤΟΝ ΑΘΗΝΑΪΚΟ ΤΥΠΟ

28/07/2005

Η συζήτηση στη Βουλή για το Εργασιακό, οι καταγγελίες του υπουργού Υγείας Νικήτα Κακλαμάνη για κυκλώματα στο ΕΣΥ και η πορεία της οικονομίας, είναι από τα βασικά θέματα της ειδησεογραφίας του σημερινού αθηναϊκού Τύπου.

ΑΔΕΣΜΕΥΤΟΣ ΤΥΠΟΣ (Μάτσης): ΕΣΥ τι κομπίνα έχεις κάνει; Μισθοί σε 3.000 άτομα χωρίς να τους δικαιούνται.

ΑΔΕΣΜΕΥΤΟΣ ΤΥΠΟΣ (Ρίζος): Άμεση απάντηση του υπ. Απασχόλησης Πάνου Παναγιωτόπουλου στον Γ. Παπανδρέου: "Το πρωί νεογιάπηδες, το βράδυ κομσομόλοι".

ΑΝΩ ΚΑΤΩ: Εκατομμύρια στους ημετέρους. Το "πλιάτσικο" στο Εθνικό Σύστημα Υγείας.

ΑΠΟΓΕΥΜΑΤΙΝΗ: Απλήρωτες υπερωρίες στο ΠΑΣΟΚ. Αποκλειστικό: Υπάλληλος της Χ. Τρικούπη διαψεύδει τον Γ. Παπανδρέου.

Η ΑΥΓΗ: "Ασφάλεια" τύπου Λονδίνου στην Αθήνα. Τρομοκράτες πριν ληφθούν οι αποφάσεις στην ΕΕ.

ΑΥΡΙΑΝΗ: Πλήρωναν 3.000 μαϊμού εργαζόμενους. Απίστευτο χάος και σπατάλες στο Εθνικό Σύστημα Υγείας.

ΤΟ ΒΗΜΑ: Η Εφορία στους δρόμους. Εγκύκλιος του υπουργείου Οικονομίας για καταιγιστικούς ελέγχους. Πανικός από την υστέρηση των εσόδων.

Η ΒΡΑΔΥΝΗ: Στην υγεία των καρδιδων. Εκατομμύρια ευρώ ροκανίζουν επί χρόνια τα τρωκτικά του ΕΣΥ.

ΕΘΝΟΣ: Μέτρα σοκ για ΙΧ-συγκοινωνίες. Έρχονται πρόστιμα-φωτιά και αυξήσεις στα εισιτήρια.

ΕΛΕΥΘΕΡΗ ΩΡΑ: Σήμερα ψηφίζεται το Εργασιακό και όλοι συμφώνησαν άτυπα να κάνουν διακοπές τον Αύγουστο και τον Σεπτέμβριο στην Έκθεση θα τα εκθέσουν και θα εκτεθούν.

ΕΛΕΥΘΕΡΟΣ: Όργιο παρανομιών στο ΕΣΥ. Αποκαλύψεις-σοκ για την κατάσταση στην Υγεία από τον Νικήτα Καλαμάνη.

ΕΛΕΥΘΕΡΟΣ ΤΥΠΟΣ: Προστατέψτε (αποτελεσματικά) τους πολίτες. Νοσοκομεία επικίνδυνα για τη δημόσια υγεία, τρόφιμα δηλητήριο.

ΕΛΕΥΘΕΡΟΤΥΠΙΑ: Νοσοκομείον "Η Απελπισία". Ο υπουργός δεν ξέρει πόσοι και ποιοι εργάζονται στην Υγεία.

ΕΣΤΙΑ: Παράλογες αντιδράσεις. Τι προβλέπουν οι επίμαχες διατάξεις του εργασιακού.

ESPRESSO: Αυτοκτονία-μυστήριο γνωστού πλαστικού χειρούργου. Τι έγραφε το σημείωμα που βρέθηκε δίπλα στο πιστόλι.

Η ΚΑΘΗΜΕΡΙΝΗ: Χρέη, σπατάλη και χάος στο ΕΣΥ. Οδυνηρή η καταγραφή της πραγματικότητας από τον υπουργό Υγείας. Υλικά υπερτιμολογούνται έως και 240% - Ζοφερό σκηνικό στις προμήθειες.

Ο ΛΟΓΟΣ: Σοκ στη δημόσια υγεία. Πλαστά στοιχεία μισθοδοσίας - Κατάχρηση ιατρικών εξετάσεων.

ΤΑ ΝΕΑ: Τρομο... ΣΔΟΕ με εφόδους στα σπίτια. Και πόθεν έσχες για όλους τους Έλληνες.

Η ΝΙΚΗ: Αυξήσεις σε εισιτήρια και τέλη κυκλοφορίας. Νέα εισπρακτικά μέτρα από τον Αλογοσκούφη.

Το ΠΟΝΤΙΚΙ: Όλα τα λεφτά στον ΣΕΒ μπας και σωθούμε.

ΡΙΖΟΣΠΑΣΤΗΣ: Καμία νομιμοποίηση στη συνείδηση των εργαζομένων. Ψηφίζεται επί της αρχής το αντεργατικό νομοσκέδιο. Αποχώρησε από τη συνεδρίαση της Βουλής η Κοινοβουλευτική Ομάδα του ΚΚΕ.

TRAFFIC NEWS: Με τέτοια άστρα δεν υπογράφω. Αποκλειστικό: Πώς "το έσκασε" η Μενεγάκη από τον ΑΝΤ1.

Η ΧΩΡΑ: Συναγερμός και στο Αττικό Μετρό. Αποκλειστικό: Θέτουν σε επιφυλακή και το επιβατικό κοινό. Πώς να αντιδράσετε απέναντι σε ύποπτο αντικείμενο, φωτιά ή επίθεση από τρομοκράτες.

Στα πεταχτά

Το πάρκο του «Θέρμαι»

Μπορεί κάποιος από τα Ελληνικά Τουριστικά Ακίνητα, να μας ενημερώσει τι πρόκειται να γίνει με τον κήπο του «Θέρμαι»;

Διότι, τουλάχιστον δέκα υπουργοί και γενικοί γραμματείς του ΕΟΤ έχουν υποσχεθεί ότι θα έδιναν τον κήπο στο Δήμο της Ρόδου.

Ολες οι υποσχέσεις έμειναν στα λόγια!..

Φυσικά ο Δήμος κατά διαστήματα φροντίζει να καθαρίζει το πάρκο.

Μια καλή λύση θα ήταν να έστελνε και τον λογαριασμό στον ΕΟΤ για τον καθαρισμό του χώρου...

Τα σκουπίδια

Δεν είναι δυνατόν πίσω από κάθε νοικοκυρά ή καταστηματάρχη να βρίσκεται και ένας οδοκαθαριστής!

Διότι, όταν την περασμένη Τρίτη έγινε η απεργία και παρά το γεγονός ότι όλοι το γνώριζαν, εν τούτοις, σχεδόν όλοι οι καταστηματάρχες - κυρίως της Μεσαιωνικής Πόλης - έβγαλαν τα σκουπίδια τους στους δρόμους...

Και το αποτέλεσμα το αντιλαμβάνεται ο καθένας!.. Η πόλη είχε βρομίσει...

Και χρειάστηκε πολύς κόπος την άλλη ημέρα για να μαζευτεί όλο αυτό το σκουπίδι που κάποιοι ασυνείδητοι πέταξαν!..

Για το ακτοπλοϊκό: φυσούν και το γιαούρτι

Η κυβέρνηση σφυρίζει αδιάφορα εδώ και 16 μήνες για το πρόβλημα του ακτοπλοϊκού, ρίχνοντας το μπαλάκι στην τοπική αυτοδιοίκηση. Η Νομαρχία κινεί τα νήματα για τη δημιουργία νέας ναυτιλιακής εταιρίας λαϊκής βάσης, αλλά δεν «περπατά» η κίνηση, λόγω του παθήματος της ΔΑΝΕ.

Εδώ ταιριάζει γάντι η λαϊκή έκφραση: «Οποιος καεί με τον χυλό, φυσά και το γιαούρτι».

Από ...μικρό και από ... μαθαίνεις την αλήθεια

Ωρα 12 το μεσημέρι και ένα αγοράκι ηλικίας 8-10 χρόνων βγαίνει από τα γραφεία των ΕΛΤΑ στο Μαντράκι.

Απέναντι βρίσκεται ο πατέρας του μικρού και βγαίνοντας έξω τον ρωτά με παράπονο: «Πατέρα δεν μπορούν να τοποθετήσουν αιρ κοντίσιον στο Ταχυδρομείο; Η ζέστη είναι ανυπόφορη. Δεν ενδιαφέρεται κανείς;»

Πολλές φορές από μικρό μαθαίνεις την αλήθεια...

Μεγάλη κίνηση

Το «έλα να δεις» γίνεται κάθε Κυριακή, οπότε καταγράφεται και η μεγαλύτερη κίνηση, στο αεροδρόμιο «Διαγόρας». Ειδικά αυτή την Κυριακή, όπου σύμφωνα με το υπάρχον πρόγραμμα οι πτήσεις εξωτερικού και εσωτερικού θα υπερβούν τις 130 - αριθμός-ρεκόρ για τη φετινή περίοδο- η κατάσταση αναμένεται να είναι εξαιρετικά δύσκολη.

Αν σκεφτεί μάλιστα κανείς ότι οι αφίξεις των πτήσεων την Κυριακή θα ξεκινήσουν νωρίς το πρωί και θα ολοκληρωθούν, σύμφωνα πάντα με το πρόγραμμα, τα ξημερώματα της Δευτέρας, εύκολα μπορεί να καταλάβει τι έχουν να τραβήξουν εργαζόμενοι και τουρίστες!

Βαρεθήκαμε τις συσκέψεις

Βαρεθήκαμε πλέον τις συσκέψεις... Κάθε λίγο και λιγάκι γίνεται και μια σύσκεψη για ν' αντιμετωπιστεί κάποιο πρόβλημα στην περιοχή μας.

Επί της ουσίας δεν γίνεται τίποτα. Διότι, μπορεί να λαμβάνονται αποφάσεις, αλλά αποτέλεσμα δεν βγαίνει.

Από πού ν' αρχίσει κανείς και πού να τελειώσει... Για τα πάντα έχουν γίνει συσκέψεις, αλλά καμιά λύση δεν δόθηκε...

Απλώς οι συσκέψεις γίνονται για να περνάει η ώρα!..

Λιγότερη γκρίνια

Ας περιορίσουν όλοι την γκρίνια!.. Υπάρχει κίνηση, υπάρχουν τουρίστες, όλοι κάτι αφήνουν στον τόπο...

Ας πούμε μια φορά και Δόξα σοι ο Θεός!..

Γιατί υπάρχουν και πολύ χειρότερα...

Ικανοποιητική η κίνηση

Οι έμποροι της περιοχής μας, περίμεναν τις καλοκαιρινές εκπτώσεις σαν μάννα εξ ουρανού για να καλύψουν την «χασούρα» που είχαν τον τελευταίο καιρό.

Μπορεί τελικά να μην έχουν οι εκπτώσεις την αναμενόμενη αγοραστική κίνηση, όμως δεν είναι και για γκρίνιες.

Η κίνηση θεωρείται ικανοποιητική και ας περιορίσουν την γκρίνια οι έμποροι, γιατί φέρνει και γρουσουζιά.

Το προσωπικό στο Νοσοκομείο

Μα είναι δυνατόν ο Σύλλογος των Εργαζομένων στο Νοσοκομείο να περιφέρεται στη Νομαρχία, το Δήμο Ρόδου, την ΤΕΔΚΔ και αλλού και να ζητά βοήθεια για να προσληφθεί προσωπικό;

Και το υπουργείο Υγείας τι κάνει; Ποιά είναι η αποστολή του; Μήπως για να κάνει δημόσιες σχέσεις ο υπουργός Νικήτας Κακλαμάνης;

Γιατί θα πρέπει να τρέχουν οι εργαζόμενοι για να βρεθεί λύση στο πρόβλημα;

Σε ποιά άλλη χώρα συμβαίνουν τέτοιες ευτράπελες καταστάσεις επειδή η κυβέρνηση είναι ανίκανη;

Θα έρθει;

Από τον πρόεδρο του νομαρχιακού συμβουλίου κ. Φώτη Χατζηδιάκο, προσκλήθηκε για να παραστεί στη σημερινή συνεδρίαση, ο διοικητής του ΙΚΑ κ. Γιάννης Βαρθολομαίος, προκειμένου να ενημερώσει το Σώμα για την μεταστέγαση των υπηρεσιών του υποκαταστήματος Ρόδου στο κτίριο του παλαιού Νοσοκομείου.

Θεωρούμε ότι είναι δύσκολη η άφιξη του διοικητή στο νησί μας. Για να δούμε θα έρθει;

Το πολλάκις εξαμαρτείν

Από επιδημία τοποθέτησης φωτεινών σηματοδοτών φαίνεται να έχουν προσβληθεί οι αρμόδιοι των τεχνικών υπηρεσιών του Δήμου και της Νομαρχίας.

Λέγεται ότι, στην εθνική οδό Ρόδου - Λίνδου, μπροστά από τη ΔΕΥΑΡ θα τοποθετηθούν φωτεινοί σηματοδότες. Αν πράγματι γίνει κάτι τέτοιο, τότε υπάρχει θέμα.

Εδώ δεν ισχύει το δις εξαμαρτείν, αλλά το πολλάκις και προκαλεί ερωτήματα!

ΣΥΝΑΛΛΑΓΜΑ	Αγορά	Πώληση
ΔΟΛΛΑΡΙΟ Η.Π.Α	1,2197	1,1919
ΛΙΡΑ ΑΓΓΛΙΑΣ	0,69823	0,68034
ΚΟΡΩΝΑ ΔΑΝΙΑΣ	7,5207	7,3491
ΚΟΡΩΝΑ ΣΟΥΗΔΙΑΣ	9,4752	9,259
ΓΙΕΝ ΙΑΠΩΝΙΑΣ	137,09	133,96
ΦΡΑΓΚΟ ΕΛΒΕΤΙΑΣ	1,575	1,5391
ΚΟΡΩΝΑ ΝΟΡΒΗΓΙΑΣ	7,9617	7,78
ΛΙΡΑ ΚΥΠΡΟΥ	0,5784	0,5652
ΔΟΛ. ΚΑΝΑΔΑ	1,506	1,4716
ΔΟΛ. ΑΥΣΤΡΑΛΙΑΣ	1,6104	1,5736

Ειδήσεις απο τα Παλιά

ΠΡΟΟΔΟΣ
28 ΙΟΥΝΙΟΥ 1972

ΕΠΑΤΩΣΕ Ο ΧΕΙΜΕΡΙΝΟΣ ΤΟΥΡΙΣΜΟΣ

«ΕΠΑΓΩΣΕ» και το ενδιαφέρον δια τον χειμερινό τουρισμό και την λήψιν μέτρων προς προσέλκυσιν περισσοτέρων τουριστών κατά τη σαιζόν του 1973. Και η όλη δραστηριοποίησις περιορίσθη εις την κάθοδον μόνον των Αθηναίων δημοσιογράφων ενώ πέραν αυτού είχε αποφασισθεί εις ειδική συγκέντρωσιν των ξενοδόχων:

Η εκπόνησις «σχεδίου ενέργειας» και η σύγκλησις ειδικής συσκέψεως όλων των αμέσως ενδιαφερομένων τάξεων εξεύρισις των τρόπων χρηματοδοτήσεώς του.

Το «πάγωμα» οφείλεται προφανώς εις την απασχόλησιν των ξενοδοχειακών επιχειρηματιών, κατά την περίοδον αυτήν. Αλλά ερωτάται:

• Δεν υπάρχει ο διαθέσιμος χρόνος δια την ανταλλαγή γνωμών και απόψεων επί των εκδηλώσεων που θα πρέπει να γίνουν εις τα πλαίσια του «σχεδίου ενεργείας» της τουριστικής επιθέσεως στο εσωτερικό και εξωτερικό;

• Μήπως η σημειουμένη καθηστέρησις θα αναγκάσει τελικά τους υπευθύνους τουριστικούς παράγοντας εις την υιοθέτησιν βεβιασμένων αποφάσεων, οπότε το «αντίκρυσμα» από τη διάθεσιν των χιλιάδων δραχμών δεν θα είναι το αναμενόμενο;

• Δεν πρέπει το όλο πρόγραμμα της διαφημιστικής εκστρατείας να είναι έτοιμο προς εφαρμογή προ του Οκτωβρίου και το σπουδαιότερο να ευρίσκονται προς άμεσο διάθεση τα απαιτούμενα κονδύλια που θα πρέπει να συγκεντρωθούν δια προαιρετικών εισφορών;

ΠΡΟΟΔΟΣ
Ημερήσια Εφημερίδα της Ρόδου
ΙΔΙΟΚΤΗΣΙΑ - ΕΚΔΟΣΗ
Γ. ΔΙΑΜΑΝΤΙΔΗΣ
ΓΡΑΦΙΚΕΣ ΤΕΧΝΕΣ Α.Ε.
Ετος ιδρύσεως 1949
ΓΡΑΦΕΙΑ ΣΥΝΤΑΞΗΣ - ΔΙΑΦΗΜΙΣΕΙΣ Μάρκου Μαλλιαράκη 3 (ΚΟΒΑ)
Τηλ.: Συνταξης: 22410 27356-34101, FAX: 22410 20643
Τηλ. Λογιστηρίου: 22410 35322, FAX: 22410 35322
e-mail: info@proodos.net & proodro@otenet.gr

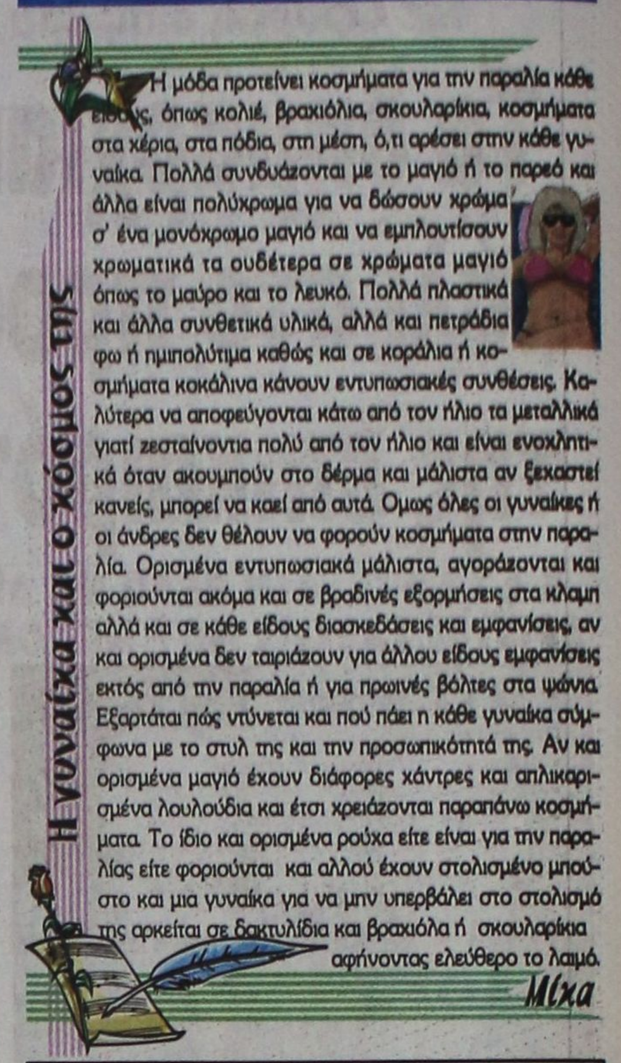

Η γυναίκα και ο χόσμος της

Η μόδα προτείνει κοσμήματα για την παραλία κάθε εποχής, όπως κολιέ, βραχιόλια, σκουλαρίκια, κοσμήματα στα χέρια, στα πόδια, στη μέση, ό,τι αρέσει στην κάθε γυναίκα. Πολλά συνδυάζονται με το μαγιό ή το παρεό και άλλα είναι πολύχρωμα για να δώσουν χρώμα σ' ένα μονόχρωμο μαγιό και να εμπλουτίσουν χρωματικά τα ουδέτερα σε χρώματα μαγιό όπως το μαύρο και το λευκό. Πολλά πλαστικά και άλλα συνθετικά υλικά, αλλά και πετράδια φω ή ημιπολύτιμα καθώς και σε κοράλλια ή κοσμήματα κοκάλινα κάνουν εντυπωσιακές συνθέσεις. Καλύτερα να αποφεύγονται κάτω από τον ήλιο τα μεταλλικά γιατί ζεσταίνοντια πολύ από τον ήλιο και είναι ενοχλητικά όταν ακουμπούν στο δέρμα και μάλιστα αν ξεχαστεί κανείς, μπορεί να καεί από αυτά. Ομως όλες οι γυναίκες ή οι άνδρες δεν θέλουν να φορούν κοσμήματα στην παραλία. Ορισμένα εντυπωσιακά μάλιστα, αγοράζονται και φοριούνται ακόμα και σε βραδινές εξορμήσεις στα κλαμπ αλλά και σε κάθε είδους διασκεδάσεις και εμφανίσεις, αν και ορισμένα δεν ταιριάζουν για άλλου είδους εμφανίσεις εκτός από την παραλία ή για πρωινές βόλτες στα ψάνια. Εξαρτάται πώς ντύνεται και πού πάει η κάθε γυναίκα σύμφωνα με το στυλ της και την προσωπικότητά της. Αν και ορισμένα μαγιό έχουν διάφορες χάντρες και απλικαρισμένα λουλούδια και έτσι χρειάζονται παραπάνω κοσμήματα. Το ίδιο και ορισμένα ρούχα είτε είναι για την παραλίας είτε φοριούνται και αλλού έχουν στολισμένο μπούστο και μια γυναίκα για να μην υπερβάλει στο στολισμό της αρκείται σε δακτυλίδια και βραχιόλια ή σκουλαρίκια αφήνοντας ελεύθερο το λαιμό.

Μιχα

ΚΤΕΟ

Τηλ. 22410 65385 εσωτερικό 23

Από 1/8/2005 έως 31/8/2005
Επιβατικά (Ε.Ι.Χ.) και φορτηγά μέχρι 3,5 (ΦΙΧ<3,5Τ) με αριθμούς κυκλοφορίας ΡΟΒ 8001 έως και 8800

Από 1/8/2005 έως 31/8/2005
Επιβατικά (Ε.Ι.Χ.) και φορτηγά μέχρι 3,5 (ΦΙΧ<3,5Τ) με συγκοινωνιακή έδρα Καλύμνου και Κω, με αριθμούς κυκλοφορίας ΑΜΡ, ΜΟΙ, ΑΜΥ, ΡΑΙ κ.τ.λ. (ερυθρού χρώματος - ανεξαρτήτως αριθμού) και ΚΧΑ (από 2001 έως και 4000).

* Καλούνται όλα τα παραπάνω οχήματα να προβούν σε τεχνικό έλεγχο σε οποιοδήποτε Κ.Τ.Ε.Ο. ή Ι.Κ.Τ.Ε.Ο.
* Επίσης θα ελέγχονται όσα οχήματα υποχρεούνται βάση παλαιοτέρων προγραμμάτων πρόσκλησης.
* Ο εμπρόθεσμος προγραμματισμός των οχημάτων για έλεγχο (ραντεβού) γίνεται έως και 15 ημέρες πρίν της λήξης του προγράμματος πρόσκλησης.

Δρομολογια Πλοιων

08.30 ΔΩΔΕΚΑΝΗΣΟΣ ΕΞΠΡΕΣ προς Πάτμο
08.45 ΑΙΓΛΗ για Σύμη
09.00 ΣΥΜΗ για Σύμη
10.30 ΣΥΜΗ ΙΙ για Πανορμίτη - Σύμη
15.00 ΑΙΓΛΗ για Σύμη
15.15 ΔΕΛΦΙΝΙ 22 για Κω
15.30 ΔΩΔΕΚΑΝΗΣΟΣ PRIDE προς Πάτμο
18.30 ΣΥΜΗ για Σύμη
21.30 ΙΕΡΑΠΕΤΡΑ για Μεγίστη

Προς Πειραιά: 17.00 ΑΝΘΗ ΜΑΡΙΝΑ

Αεροπορικα Δρομολόγια

ΟΛΥΜΠΙΑΚΗ ΑΕΡΟΠΟΡΙΑ
Από Ρόδο-**Αθήνα**: Καθημερινά 07.10, 13.40
Πέμπτη 20.10, 22.45
Καθημερινά πλην Πέμπτης 19.40, 22.25
Καθημερινά πλην Κυριακής 10.40
Από Ρόδο-**Θεσσαλονίκη**: Δευτέρα - Τετάρτη 09.45
Πέμπτη 10.45
Σάββατο 15.15
Δευτ.-Τετ.-Παρ.-Κυρ. 16.10
Από Ρόδο-**Ηράκλειο**: Δευτέρα - Παρασκευή-Κυριακή 17.45
Τρίτη - Πέμπτη 18.30
Τετάρτη - Σάββατο 19.20
Από Ρόδο-**Κάρπαθο**: Δευτ.-Πεμ.-Παρ.-Σάβ. 07.00, 10.40
Τετάρτη - Κυριακή 10.40, 14.20
Από Ρόδο -**Κάσο**: Δευτ.-Πεμ.-Παρ.-Σάβ. 07.00
Τετάρτη - Κυριακή 10.40
Από Ρόδο-**Καστελλόριζο**: Δευτ.-Τετ.-Παρ.-Σάβ. -Κυρ. 07.10
Από Ρόδο-**Χίο**: Τρίτη 10.40 Πέμπτη 10.45
Από Ρόδο-**Μυτιλήνη**: Δευτέρα-Τετάρτη 09.45
Τρίτη 10.40,
Πέμπτη 10.45
Σάββατο 15.15
Από Ρόδο-**Σάμος**: Τρίτη 10.40
Σάββατο 15.15
Από Ρόδο-**Λήμνος**: Δευτέρα-Τετάρτη 09.45 Τρίτη 10.40,
Πέμπτη 10.45 Σάββατο 15.15

AEGEAN AIRLINES & CRONUS
Από Ρόδο-**Αθήνα**: Καθημερινά 07.10-11.05-13.50-16.30-21.30
Από Ρόδο-**Θεσσαλονίκη**: Καθημερινά 12.05
Από Ρόδο-**Ρώμη**: Καθημερινά 16.30
Από Ρόδο-**Λάρνακα**: ΤΡΙΤΗ-ΠΕΜΠΤΗ-ΣΑΒΒΑΤΟ 11.05
τις υπόλοιπες μέρες 07.10-13.50-16.30

ROLEX

NICK SARLIS & Co
OFFICIAL DISTRIBUTORS FOR DODECANESE AND AUTHORISED SERVICE CENTER
X5312-31/7

ΠΟΛΙΤΙΣΤΙΚΟΣ ΟΡΓΑΝΙΣΜΟΣ ΔΗΜΟΥ ΡΟΔΙΩΝ
σε συνεργασία με την
Κινηματογραφική Εταιρεία Ρόδου
«ΘΕΑΣΙΣ»
ΒΡΑΔΙΕΣ ΚΙΝΗΜΑΤΟΓΡΑΦΟΥ
Θερινό Δημοτικό Κινηματοθέατρο
"ΡΟΔΟΝ"
Καλοκαίρι 2005
Από 26 έως 31 Ιουλίου, στις 9:30 το βράδυ
«Οι έρωτες μιας ξανθιάς»
Μίλος Φόρμαν-Τσεχοσλοβακία
X.5337.-31-7

ΚΙΝΗΜΑΤΟΓΡΑΦΟΙ

ΠΑΛΛΑΣ 5 CINEMAS CENTER
22/07/2005 - 28/07/2005
για κρατήσεις 22410 24475 / 70670
www.cinemapalias.gr
WAR OF THE WORLDS ΠΟΛΕΜΟΣ ΤΩΝ ΚΟΣΜΩΝ
ΣΕ 10 ΠΑΓΚΟΣΜΙΕΣ ΠΡΟΒΟΛΕΣ!!! ΑΠΟ ΤΟΝ ΚΟΣΜΟ ΤΟΥ ΚΙΝΗΜΑΤΟΓΡΑΦΟΥ!!! ΙΣΤΟΡΙΑ ΤΟΥ ΚΙΝΗΜΑΤΟΓΡΑΦΟΥ!!! Στίβεν Σπίλμπεργκ - Τομ Κρουζ
Αίθουσα 5 ώρες έναρξης // •17:40 •20:05 •22:30
BATMAN BEGINS
Η ΤΑΙΝΙΑ ΤΟΥ ΚΑΛΟΚΑΙΡΙΟΥ!!!
ΣΕ 1η ΠΑΓΚΟΣΜΙΑ ΠΡΟΒΟΛΗ!
Η υπερ-περιπέτεια, που δεν θα χάσει κανείς!!!
ΚΑΝΤΕ ΕΓΚΑΙΡΑ ΤΙΣ ΚΡΑΤΗΣΕΙΣ ΣΑΣ
Αίθουσα expert 2 ώρες έναρξης // •17:00 •19:45 •22:35
MONSTER KAKIA IN LAW ΤΕΤΑΡΤΗ
Η ξέφρενη κωμωδία με τη Τζένιφερ Λόπεζ και τη Τζέιν Φόντα
Αίθουσα SFERA 1 ώρες έναρξης // •17:50 •20:00
Meet the Fockers
Ρόμπερτ Ντε Νίρο, Μπεν Στίλερ, Ντάστιν Χόφμαν, Μπάρμπαρα Στρέιζαντ!!!
Πεθερός & γαμπρός σε νέες ξεκαρδιστικές αντιπαλότητες!!!
Αίθουσα SFERA 1 ώρες έναρξης // •22:20
ΕΜΕΙΣ ΣΤΙΣ 29 ΙΟΥΛΙΟΥ
ΠΑΜΕ ΔΙΑΚΟΠΕΣ
ΡΑΝΤΕΒΟΥ
ΣΤΙΣ 24 ΑΥΓΟΥΣΤΟΥ
ΜΕ ΤΑ ΠΡΩΤΑ BLOCKBUSTERS ΤΗΣ ΧΡΟΝΙΑΣ!!!
...ΚΑΙ ΜΕ ΠΟΛΛΑ ΔΩΡΑ ΚΑΙ ΕΚΠΛΗΞΕΙΣ!!!
X5330-31/7

METROPOL MULTI CINEMA ODEON
22410 28400
ΕΒΔΟΜΑΔΙΑΙΟ ΠΡΟΓΡΑΜΜΑ weekly program
22/07/05 - 28/07/05, 29/07/05 - 04/08/05
www.cinemametropol.gr
ΑΜΑΡΤΩΛΗ ΠΟΛΗ SIN CITY
Καλωσήλθατε στην 'Αμαρτωλή Πόλη'. Την Πόλη των σκληρών, των διεφθαρμένων και των απελπισμένων. Ένα σύμπαν χρονοπαγιδευμένων πράων που προσπαθούν να κάνουν το σωστό σε μία πόλη που δεν λογαριάζει συνέπειες...
Ακόμη και πολύφερη, η συμμετοχή του Κουέντιν Ταραντίνο ως γκεστ-σταρ!!!
ΚΑΝΤΕ ΕΓΚΑΙΡΑ ΤΙΣ ΚΡΑΤΗΣΕΙΣ ΣΑΣ
ΩΡΕΣ ΕΝΑΡΞΗΣ / SHOW TIMES 19:30, 22:20
ΑΙΘΟΥΣΑ 6
FANTASTIC 4 FOUR
Οι "FANTASTIC 4 FOUR" είναι εδώ!
Ο "Άνθρωπος Δαυλός" το "Πράγμα" η "Αόρατη Γυναίκα" ο "Λαστιχένιος"
Η φαντασία και η περιπέτεια επί τέσσερα!!
ΩΡΕΣ ΕΝΑΡΞΗΣ / SHOW TIMES
ΠΑΡ. - ΣΑΒ. - ΚΥΡ. 18:00 - 20:15, 22:30
ΚΑΘΗΜΕΡΙΝΑ 20:15, 22:30
ΑΙΘΟΥΣΑ 4
σχεδόν...ΕΡΩΤΑΣ a lot like LOVE
Η πιό δροσιστική ερωτική κωμωδία του καλοκαιριού!!!
Ο έρωτας βλέπτει σοβαρά.....την φιλία!!!
Πρωταγωνιστεί το ζευγάρι του έρωτα: Άστον Κάτσερ, Αμάντα Πίτ
ΩΡΕΣ ΕΝΑΡΞΗΣ / SHOW TIMES 20:00
ΑΙΘΟΥΣΑ 5
Ο Κος & η Κα ΣΜΙΘ Mr. & Mrs. SMITH
Οι δύο μεγαλύτεροι σταρ του κόσμου από την στιγμή ενώνουν τις δυνάμεις τους σε μία συναρπαστική ερωτική περιπέτεια γεμάτη δράση, κωμικά επεισόδια και έναν έρωτα που καμμιά... σκανδάλης!!!
Πρωταγωνιστούν: Μπραντ Πίτ, Αντζελίνα Τζολί
ΩΡΕΣ ΕΝΑΡΞΗΣ / SHOW TIMES 22:40
ΑΙΘΟΥΣΑ 6
ΠΡΟΣΕΧΩΣ
Η ΜΑΓΓΙΣΣΑ BEWITCHED
Όταν μιά μάγισσα ερωτευτεί έναν θνητό τότε έρχονται όλα τα πάνω - κάτω
Πρωταγωνιστούν: Νικόλ Κίντμαν, Γουίλ Φέρελ, Μάϊκλ Κέϊν, Σίρλεϊ Μακλέϊ.
X5303-31/7

ΦΑΡΜΑΚΕΙΑ
ΔΙΗΜΕΡΕΥΕΙ: ΚΑΖΟΥΛΛΑΚΗΣ ΙΠΠΟΚΡ. Ερ. Σταυρού & Αλ. Διάκου 61 Τηλ. 33038
ΔΙΑΝΥΚΤΕΡΕΥΕΙ: Σταματίου Αβελ. Σεφέρη 80, (ΜΗΔΕΙΑ) Τηλ. 64206

ΥΓΡΑ ΚΑΥΣΙΜΑ
ΔΙΑΝΥΚΤΕΡΕΥΟΥΝ
• ΣΑΡΙΚΑΣ ΜΙΧ. πρατ. SHELL Εθνικής Αντίστασης

ΡΑΔΙΟ ΤΑΧΙ
ΤΗΛ 22410 22410 / 64712 / 64790

SAIS TRAVEL

ΔΥΝΑΜΗ
ΕΜΠΙΣΤΟΣΥΝΗ
S

ΤΡΙΗΜΕΡΕΣ ΑΠΟΔΡΑΣΕΙΣ

Οποια μέρα εσείς επιθυμείτε
με δυνατότητα επέκτασης του τριημέρου

RELAX στα νησιά μας

* **ΚΑΛΥΜΝΟΣ** € 140
* **ΛΕΡΟΣ** € 160
* **ΠΑΤΜΟΣ** € 175

Περιλαμβάνει:
- Εισιτήρια με το CATAMARAN ΔΩΔ/ΣΟΣ EXPRESS
- Ξενοδοχεία πάνω στη θάλασσα με πρωινό
- Αυτοκίνητο 3 μέρες παραλαβή και παράδοση στο λιμάνι

* **ΧΙΟΣ** € 205
* **ΣΑΜΟΣ** € 235 4ήμερο
* **ΜΥΤΙΛΗΝΗ** € 245

Περιλαμβάνει:
- Αεροπορικά εισιτήρια με επιστροφή
- Φόρους αεροδρομίου
- Ξενοδοχείο πάνω στη θάλασσα με πρωινό
- Αυτοκίνητο 3 μέρες παραλαβή & παράδοση στο αεροδρόμιο

ΑΚΟΜΗ ΠΑΚΕΤΑ για

*** ΜΥΚΟΝΟ – ΠΑΡΟ – ΣΑΝΤΟΡΙΝΗ**

*** RELAX Μαρμαρίς**

3ήμερο χωρίς διαβατήριο

Περιλαμβάνει:
- Ξενοδοχείο 5 αστέρων με ημιδιατροφή
- Εισιτήρια με το CATAMARAN με επιστροφή

*** ΤΗΝΟ – ΠΑΡΟ – ΑΝΤΙΠΑΡΟ – ΣΑΝΤΟΡΙΝΗ – ΣΥΡΟ**

Από 21/7 έως 26/7

Συνδυάστε προσκύνημα στην ΜΕΓΑΛΟΧΑΡΗ ΠΑΝΑΓΙΑ ΤΗΣ ΤΗΝΟΥ, την ΕΚΑΤΟΝΤΑΠΥΛΙΑΝΗ τη ΠΑΡΟΥ με τη γνωριμία με τα κυκλαδίτικα νησιά,, τη ξεκούραση και τη διασκέδασή σας.

*** ΒΟΡΕΙΑ ΕΛΛΑΔΑ**

Από 10/8 έως 18/8

ΡΙΟ - ΑΝΤΙΡΙΟ - ΜΕΣΟΛΟΓΓΙ - ΙΩΑΝΝΙΝΑ - ΜΕΤΣΟΒΟ - ΚΑΣΤΟΡΙΑ - ΕΔΕΣΣΑ - ΝΑΟΥΣΑ - ΘΕΣ/ΚΗ - ΒΕΡΓΙΝΑ - ΠΑΝΑΓΙΑ ΣΟΥΜΕΛΑ

*** ΚΩΝΣΤΑΝΤΙΝΟΥΠΟΛΗ**

Αεροπορική από 1/8 έως 6/8

Ξενοδοχεία 4 * με ημιδιατροφή. Προσκύνημα στην Αγ. Σοφία. Ξεναγήσεις Παλάτι Ντολμά Μπαξέ, Μπλε Τζαμί, Ιππόδρομο, Βυαζντινό Υδραγωγείο , κρουαζιέρα στο Βόσπορο, Πατριαρχείο, Παναγία Βλαχερνών, κλειστή αγορά, Καταπλί Τσαρσί με τα 4.00 καταστήματα. Διασκέδαση με oriental χορούς και άλλα πολλά.

*** ΤΗΝΟ – ΠΑΡΟ – ΑΝΤΙΠΑΡΟ – ΣΑΝΤΟΡΙΝΗ – ΣΥΡΟ**

Από 1/9 έως 7/9
- Επιλεγμένα ξενοδοχεία με πρωινο.
- Εισιτήρια ακτοπλοϊκά BLUE STAR
- Εκδρομές με πούλμαν στην Πάρο - Τήνο - Σύρο - Σαντορίνη. Διασκέδαση με νησιώτικους χορούς.

*** ΜΑΡΜΑΡΙΣ – ΦΕΤΙΓΕ – ΛΙΒΙΣΙ – ΚΑΣ – ΜΥΡΑ – ΑΓ. ΝΙΚΟΛΑΟ – ΚΑΣΤΕΛΛΟΡΙΖΟ**

Από 19/9 έως 23/9
- Ξενοδοχεία 4* με ημιδιατροφή.
- Εκδρομές – επισκέψεις λιμνοθάλασσα Dalyan, Μάκρη (Φετιγέ και ερειπωμένη ελληνική πόλη), Λιβίσι, τον Αγ. Νικόλαο στα Μύρα κ.λ.π.
- Εισιτήρια με το καταμαράν
- Φόρους λιμανιών.

Πληροφορίες

ΠΡΑΚΤΟΡΕΙΟ ΤΑΞΙΔΙΩΝ ΣΑΒΒΑΣ ΣΑΗΣ

Το πρακτορείο που εμπιστεύονται όλοι για τη σοβαρότητά του και την ποιότητα των εκδρομών του.

ΔΙΑΦΗΜΙΣΤΕΣ ΜΑΣ ΕΙΝΑΙ ΟΙ ΙΔΙΟΙ ΟΙ ΠΕΛΑΤΕΣ ΜΑΣ

ΤΑΡΠΟΝ ΣΠΡΙΓΚΣ 42 (δίπλα στην Τράπεζα Πίστεως)
Τηλ. 22410 39781-3, 22410 37711

X5307-31/7

Από τα αποτελέσματα έρευνας

Προβληματισμός και στην παράταξη Χατζηευθυμίου

ΤΙ ΛΕΕΙ Ο κ. ΓΙΑΝΝΗΣ ΓΙΑΝΝΑΚΑΚΗΣ

ΚΑΙ ΤΗΝ ΠΑΡΑΤΑΞΗ του κ. Χατζή Χατζηευθυμίου πρέπει να προβληματίσει η πρόσφατη έρευνα της «MARKET PLAN» για το Δήμο Ρόδου. Αυτό υπογραμμίζει σε επιστολή του ο δημοτικός σύμβουλος κ. Γιάννης Γιαννακάκης (που ανήκει στη μειοψηφία), ο οποίος αναφέρει ότι η εν λόγω έρευνα δεν είναι θετική για το δήμαρχο κ. Γιώργο Γιαννόπουλο. Το κείμενο της επιστολής του κ. Γιαννακάκη έχει ως εξής:

«Κύριε Διευθυντά,

Πολύς λόγος έγινε την περασμένη εβδομάδα, με αφορμή τη δημοσκόπηση που πραγματοποίησε η εταιρία "MARKET PLAN", για λογαριασμό της εφημερίδας "Ροδιακή".

Θόρυβος που συνεχίστηκε και χτες, με την απάντηση της εταιρίας στις ενστάσεις του κ. Χατζή Χατζηευθυμίου και της παράταξής μας συνολικά.

Πρέπει να διευκρινίσω ότι δεν είμαι ειδικός αναλυτής δημοσκοπήσεων και με την έννοια αυτή δεν είμαι σε θέση να αμφισβητήσω την εγκυρότητα ή μη των ευρημάτων αυτής της έρευνας.

Θέλω, όμως, να επισημάνω δύο - τρία σημαντικά στοιχεία της έρευνας, που κατά την κρίση μου οδηγούν στο συμπέρασμα ότι η Δημοτική Αρχή (για να ακριβολογούμε "δημοτική μειοψηφία") και προσωπικά ο δήμαρχος κ. Γιώργος Γιαννόπουλος, θα πρέπει να είναι περισσότερο προβληματισμένοι, απ' ό,τι ο κ. Χατζηευθυμίου και η παράταξη της μειοψηφίας, από τα πολιτικά συμπεράσματα της έρευνας.

Το πρώτο σημαντικό εύρημα, κατά την ταπεινή άποψή μου, είναι ο μεγάλος βαθμός δυσαρέσκειας των πολιτών της Ρόδου ως προς την αντιμετώπιση των προβλημάτων της λεγόμενης "καθημερινότητας", τα οποία επηρεάζουν σε μεγάλο βαθμό την "ποιότητα ζωής".

Ο κ. Γιαννόπουλος και η παράταξη της πλειοψηφίας δεν θα πρέπει να αισθάνονται και τόσο καλά όταν, μετά από ένδεκα χρόνια εξουσίας:

* Το 81,7% (4 στους 5 δημότες) είναι αγανακτισμένοι με την έλλειψη χώρων στάθμευσης.

* Το 74,2% (κοντά 4 στους πέντε πολίτες) είναι σφόδρα δυσαρεστημένοι με την κατάσταση των δρόμων.

* Το 73,3% (κοντά στους πέντε πολίτες) δυσφορούν τις περισσότερες ώρες από το κυκλοφοριακό κομφούζιο της πόλης.

* Το 67,4% (τρεις και κάτι στους πέντε ή επτά στους δέκα) δυσφορούν με την κατάσταση των πεζοδρομίων.

* Το 52% (πέντε στους δέκα πολίτες) είναι απογοητευμένοι με την κατάντια του Πάρκου Ροδινιού και των άλλων πάρκων της πόλης κάποτε ήτανε ανθόκηποι και χώροι αναψυχής.

Τα παραπάνω στοιχεία έρχονται - δυστυχώς - να με δικαιώσουν προσωπικά για την εμμονή μου να τα αναδεικνύω τακτικά και να τα προβάλλω τόσο στους κόλπους του δημοτικού συμβουλίου, όσο και από τα ΜΜΕ, με την ελπίδα μιας αποτελεσματικής παρέμβασης της Δημοτικής Αρχής.

Το δεύτερο σημαντικό στοιχείο της έρευνας αποτελεί το ποσοστό αποδοχής του δημάρχου κ. Γιαννόπουλου και της Δημοτικής Αρχής συνολικά.

Συγκεκριμένα, το 43,2 των ερωτηθέντων αξιολογεί θετικά ή μάλλον θετικά το έργο του κ. Γιαννόπουλου και το 28,8% θετικά ή μάλλον θετικά της Δημοτικής Αρχής.

Πρόκειται για ποσοστά τα οποία "κρύβουν" μιαν αντιφατικότητα, την οποία εγώ αποδίδω στον τρόπο διατύπωσης του σχετικού ερωτήματος και αφετέρου παραπλανητικά, με την έννοια ότι εκφράζουν αθροιστικά διαφορετικές κρίσεις και διευκρινίζω:

Πώς, αλήθεια, ένα πλήθος πολιτών στη συντριπτική πλειοψηφία τους καταδικάζουν τις αποδόσεις του Δημάρχου και της Δημοτικής στο πάρκινγκ, στο κυκλοφοριακό, στην κατάσταση των δρόμων, των πεζοδρομίων, του πράσινου, των πάρκων της καθαριότητας, κτλ., τομείς οι οποίοι αποτελούν το κύριο πεδίο δράσης μιας Δημοτικής Αρχής;

Εδώ ακριβώς εντοπίζεται η μεγάλη αντιφατικότητα.

Από την άλλη η "μάλλον θετική" κρίση δεν αποτελεί και θετική κρίση, αφού στη λέξη "μάλλον" υποκρύπτεται η αμφιβολία για την ίδια την "κρίση" του ερωτηθέντος πολίτη.

Συνεπώς, μόνο υπολογίσιμο στοιχείο εκλαμβάνεται η απόλυτα θετική κρίση, που αν δεν κάνω λάθος, είναι σε ποσοστό 28% για τον κ. Δήμαρχο και κάτι λιγότερο για τη Δημοτική Αρχή.

Αν στην έρευνα ετίθετο το ερώτημα "αν σήμερα γινόταν εκλογές τί θα ψηφίζατε;", είμαι βέβαιος ότι η πρόθεση ψήφου για τη Δημοτική Αρχή θα καταγραφόταν σε πολύ χαμηλότερο ποσοστό.

Περίπου, όμως, το παραπάνω ερώτημα "κρύβεται" στο ερώτημα "συμφωνείτε ή διαφωνείτε με το να είναι ο Γιώργος Γιαννόπουλος ξανά υποψήφιος Δήμαρχος στις επόμενες δημοτικές εκλογές;".

Εδώ το "συμφωνώ" και "μάλλον συμφωνώ" αθροιστικά ανέρχεται στο 35,6%, δηλαδή 8 ποσοστιαίες μονάδες κάτω από το ποσοστό των θετικών και μάλλον θετικών κρίσεων για τον κ. Δήμαρχο και τη Δημοτική Αρχή.

Τέλος, ένα άλλο σημαντικό στοιχείο της έρευνας είναι αυτό που μας δείχνει τις πλέον αρνητικές θέσεις για τον κ. Γιαννόπουλο και τη Δημοτική Αρχή, σε σχέση με το μορφωτικό επίπεδο και το επάγγελμα των ερωτηθέντων.

Προκύπτει, λοιπόν, ότι ο κ. Γιαννόπουλος και η Δημοτική Αρχή, απορρίπτονται κατ' εξοχήν από τους πλέον μορφωμένους, διευθύνοντες, επιχειρηματίες, εμπόρους, ελεύθερους επαγγελματίες, κ.α.

Συμπερασματικά, μόνο θετική δεν είναι η έρευνα της "MARKET PLAN" για τον κ. Δήμαρχο, ο οποίος, προφανώς, "έλαβε το μήνυμα" όπως προκύπτει από τη δήλωσή του "σαν άνθρωπος με ικανοποιεί, πολιτικά με προβληματίζει".

Και, σαφώς, πρέπει να προβληματίζει και τη δική μας παράταξη.

Φιλικά
Γιάννης Γιαννακάκης
Δημοτικός Σύμβουλος Ροδίων»

ΓΝΩΜΩΝ
ΦΡΟΝΤΙΣΤΗΡΙΑ
Μ. ΓΙΑΝΝΙΚΟΥΡΗΣ

32 ΧΡΟΝΙΑ ΔΗΜΙΟΥΡΓΙΚΗΣ ΠΡΟΣΦΟΡΑΣ!
... και συνεχίζουμε

Διδάσκουν:
Γιαννικουρής
Μανώλης
Οικονόμου
Νέστορας
Σέρβου
Βεατρίκη

- **Μαθηματικά • Φυσική • Χημεία • Αρχαία**
- **Ιστορία • Έκθεση • Α.Ο.Θ. • Α.Ο.Δ.Ε.**
- **Ανάπτυξη εφαρμογών σε προγραμματιστικό περιβάλλον**

Τμήματα: 4μελή - 6μελή - 8μελή - Ιδιαίτερα
Έναρξη Μαθημάτων:
Β΄ - Γ΄ Λυκείου 16 Αυγούστου
Α΄ Λυκείου - Α΄-Β΄-Γ΄ Γυμνασίου 1 Σεπτεμβρίου
ΕΓΓΡΑΦΕΣ – ΠΛΗΡΟΦΟΡΙΕΣ:
Καθημερινά 10-1 το μεσημέρι και 7.10 το απόγευμα

ΧΕΙΜΑΡΡΑΣ 117
Τηλ.: 22410 25700 - 25250 - 25252 - Κιν: 694 88 89 68

X105-

Blue Star Ferries

ΑΠΟ ΡΟΔΟ

ΑΝΑΧΩΡΗΣΗ ΑΠΟ							ΑΦΙΞΗ
ΡΟΔΟ	ΚΩ	ΛΕΡΟ	ΠΑΤΜΟ	ΜΥΚΟΝΟ	ΣΥΡΟ	ΑΜΟΡΓΟ (ΚΑΤΑΠΟΛΑ)	ΠΕΙΡΑΙΑ
ΤΡΙΤΗ 19:00	ΤΡΙΤΗ 22:15	...	...	ΤΕΤΑΡΤΗ 03:20	...	...	ΤΕΤΑΡΤΗ 07:10
ΠΕΜΠΤΗ 19:00	ΠΕΜΠΤΗ 22:15	ΠΕΜΠΤΗ 23:55	ΠΑΡΑΣΚΕΥΗ 01:05	...	ΠΑΡΑΣΚΕΥΗ 05:00	...	ΠΑΡΑΣΚΕΥΗ 09:00
ΣΑΒΒΑΤΟ 09:30	ΣΑΒΒΑΤΟ 12:15	...	...	...	...	ΣΑΒΒΑΤΟ 15:50	ΣΑΒΒΑΤΟ 21:00
ΚΥΡΙΑΚΗ 18:00	ΚΥΡΙΑΚΗ 21:15	ΚΥΡΙΑΚΗ 22:55	ΔΕΥΤΕΡΑ 00:05	...	ΔΕΥΤΕΡΑ 04:15	...	ΔΕΥΤΕΡΑ 08:00

ΠΡΟΣ ΡΟΔΟ

ΑΝΑΧΩΡΗΣΗ ΑΠΟ ΠΕΙΡΑΙΑ	ΑΦΙΞΗ						
	ΣΥΡΟ	ΜΥΚΟΝΟ	ΑΜΟΡΓΟ (ΚΑΤΑΠΟΛΑ)	ΠΑΤΜΟ	ΛΕΡΟ	ΚΩ	ΡΟΔΟ
ΔΕΥΤΕΡΑ 19:30	ΔΕΥΤΕΡΑ 23:15	...	...	...	...	ΤΡΙΤΗ 05:00	ΤΡΙΤΗ 08:00
ΤΕΤΑΡΤΗ 19:30	ΤΕΤΑΡΤΗ 22:50	...	...	ΠΕΜΠΤΗ 02:25	ΠΕΜΠΤΗ 03:35	ΠΕΜΠΤΗ 05:15	ΠΕΜΠΤΗ 08:30
ΠΑΡΑΣΚΕΥΗ 19:30	...	ΠΑΡΑΣΚΕΥΗ 23:20	...	...	...	ΣΑΒΒΑΤΟ 03:55	ΣΑΒΒΑΤΟ 06:55
ΣΑΒΒΑΤΟ 23:55	...	...	ΚΥΡΙΑΚΗ 05:05	ΚΥΡΙΑΚΗ 07:25	ΚΥΡΙΑΚΗ 08:35	ΚΥΡΙΑΚΗ 10:15	ΚΥΡΙΑΚΗ 13:15



RODOS FERRIES SERVICES/SKEVO'S TRAVEL

ΚΑΝΤΕ ΚΡΑΤΗΣΗ ΤΩΡΑ!

ΠΛΗΡΟΦΟΡΙΕΣ ΚΑΙ ΚΡΑΤΗΣΕΙΣ ΘΕΣΕΩΝ ΣΤΟΝ ΤΑΞΙΔΙΩΤΙΚΟ ΣΑΣ ΠΡΑΚΤΟΡΑ Η SKEVO'S TRAVEL: ΑΜΕΡΙΚΗΣ 111, ΡΟΔΟΣ, ΤΗΛ. ΚΡΑΤΗΣΕΩΝ ΕΠΙΒΑΤΩΝ ΚΑΙ Ι.Χ.: 22410-22461, 22410-75655, 22410-75310, ΤΗΛ. ΚΡΑΤΗΣΕΩΝ ΦΟΡΤΗΓΩΝ: 22410-76600

X5309-31/7

ΠΡΑΚΤΟΡΕΙΟ ΚΑΣΤΡΟ

Οι εκδρομές μας

Την οργάνωση, επιμέλεια, φροντίδα και συνοδεία έχει αποκλειστικά ο κ. Μαχαιράκης

Πενθήμερη αεροπορική εκδρομή στα πανέμορφα νησιά

ΧΙΟ και ΜΥΤΙΛΗΝΗ

ΧΙΟΣ: ΑΡΜΟΛΙΑ - ΠΥΡΓΙ - ΜΕΣΤΑ - ΜΑΣΤΙΧΟΧΩΡΙΑ - ΚΑΡΥΕΣ - ΝΕΑ ΜΟΝΗ - ΑΝΑΒΑΤΟ - ΜΟΝΑΣΤΗΡΙ - ΑΓΙΑΣ ΜΑΡΚΕΛΛΑΣ

ΜΥΤΙΛΗΝΗ: ΝΑΟΣ ΑΠΟΥ ΘΕΡΑΠΟΝΤΑ - ΜΗΤΡΟΠΟΛΙΤΙΚΟΣ ΝΑΟΣ ΑΓΙΟΣ ΑΦΑΗΛ, ΤΑΞΙΑΡΧΗΣ ΜΑΝΤΑΜΑΔΟΥ - ΠΕΤΡΑ ΜΟΛΥΒΟ - ΠΑΝΑΓΙΑ Η ΒΡΕΦΟΚΡΑΤΟΥΣΑ - ΜΟΝΗ ΑΠΟΥ ΙΓΝΑΤΙΟΥ ή ΛΙΜΩΝΟΣ - ΚΑΛΛΟΝΗ - ΚΟΛΠΟΣ ΚΑΛΛΟΝΗΣ - ΚΑΛΠΟΣ ΓΕΡΑΣ - ΠΛΩΜΑΡΙ

Με την **Ολυμπιακή Αεροπορία**

14/7/05 – 18/7/05

Τριήμερη εκδρομή στην πανέμορφη

ΠΑΤΜΟ και ΚΑΛΥΜΝΟ

Με το **ΔΩΔΕΚΑΝΗΣΟΣ ΕΞΠΡΕΣ**

15/7/05 – 17/7/05

Τετραήμερη εκδρομή στην πανέμορφη

ΜΥΤΙΛΗΝΗ

προσκύνημα στον ΑΠΟ ΡΑΦΑΗΛ

ΝΑΟΣ ΑΠΟΥ ΘΕΡΑΠΟΝΤΑ - ΜΗΤΡΟΠΟΛΙΤΙΚΟΣ ΝΑΟΣ ΑΓΙΟΣ ΡΑΦΑΗΛ, ΤΑΞΙΑΡΧΗΣ ΜΑΝΤΑΜΑΔΟΥ - ΠΕΤΡΑ ΜΟΛΥΒΟ - ΠΑΝΑΓΙΑ Η ΒΡΕΦΟΚΡΑΤΟΥΣΑ - ΜΟΝΗ ΑΠΟΥ ΙΓΝΑΤΙΟΥ ή ΛΙΜΩΝΟΣ - ΚΑΛΛΟΝΗ - ΚΟΛΠΟΣ ΚΑΛΛΟΝΗΣ - ΚΑΛΠΟΣ ΓΕΡΑΣ - ΠΛΩΜΑΡΙ

Με την **Ολυμπιακή Αεροπορία** **20/7/05-23/7/05**

Μεγάλη εξαήμερη εκδρομή – προσκήνυμα

ΑΓΙΟΣ ΝΕΚΤΑΡΙΟΣ ΑΙΓΙΝΑΣ - ΑΓΙΑ ΕΙΡΗΝΗ ΧΡΥΣΟΒΑΛΑΝΤΟΥ ΛΥΚΟΒΡΥΣΗ - ΑΓΙΟΣ ΙΩΑΝΝΗΣ Ο ΡΩΣΣΟΣ ΕΥΒΟΙΑ - ΟΣΙΟΣ ΕΦΡΑΙΜ ΝΕΑ ΜΑΚΡΗ - ΜΕΓΑΛΟΧΑΡΗ ΤΗΣ ΤΗΝΟΥ - ΣΥΡΟΣ

Με **BLUE STAR 2** **28/7/05 – 2/8/05**

7ήμερη εκδρομή στην πανέμορφη

και λεβεντογέννα ΚΡΗΤΗ

ΗΡΑΚΛΕΙΟ - ΛΙΜΝΗ ΚΟΥΡΝΑΣ - ΣΟΥΔΑ- ΑΚΡΩΤΗΡΙ - ΤΑΦΟΙ ΒΕΝΙΖΕΛΩΝ - ΧΑΝΙΑ - ΡΕΘΥΜΝΟ - ΜΟΝΗ ΑΡΚΑΔΙΟΥ - ΑΝΩΓΕΙΑ - ΚΝΩΣΣΟΣ - ΜΕΣΣΑΡΑ - ΜΟΙΡΕΣ - ΠΑΝΑΓΙΑ Η ΚΑΛΥΒΙΑΝΗ - ΜΑΤΑΛΑ - ΠΑΝΑΓΙΑ Η ΚΕΡΑ - ΟΡΟΠΕΔΙΟ ΛΑΣΙΘΙΟΥ - ΑΓΙΟΣ ΝΙΚΟΛΑΟΣ ΕΛΟΥΝΤΑ

Με **F/B ΙΕΡΑΠΕΤΡΑ**

10/8/05 – 16/8/05

X5321-31/7

Επίσης στο γραφείο μας θα βρείτε:

Αεροπορικά και ακτοπλοϊκά εισιτήρια με όλες τις αεροπορικές και ακτοπλοϊκές εταιρίες και για όλους τους προορισμούς

Για περισσότερες πληροφορίες

ΚΥΡΙΑΚΟΣ Μ. ΜΑΧΑΙΡΑΚΗΣ
ΠΡΑΚΤΟΡΕΙΟ ΚΑΣΤΡΟ
Κ. Παλαιολόγου 46 – Ρόδος
☎ 22410 77506, 22410 77563

ΚΑΣΤΡΟ το δικό σας πρακτορείο

ΜΝΗΜΟΣΥΝΑ



Τελούμε την 1η Αυγούστου ημέρα Δευτέρα και ώρα 7 μ.μ. στο ιερό ναό Ταξιαρχών 9ήμερο μνημόσυνο υπέρ αναπαύσεως της ψυχής του λατρευτού μας υιού, αδελφού , εγγονού, ανιψιού και εξαδέλφου

ΛΟΥΚΑ ΤΣΑΓΚΑΡΙΝΟΥ
Ετών 24

Οι γονείς Θεόδωρος - Μαρία
Τα αδέλφια Αστερόπη, Κατερίνα
Ο παππούς Γιώργος, η γιαγιά Κατερίνα
Οι θείοι Αλέξανδρος - Χαρούλα, Αποστόλης - Νεκταρία, Αριστοκλής - Κατίνα
Οι λοιποί συγγενείς και οι φίλοι

11930-31/7

ΕΥΧΑΡΙΣΤΟΥΜΕ ΘΕΡΜΑ

Ευχαριστούμε θερμά όλους όσους μας συμπραστάθηκαν στο βαρύ μας πένθος για τον άδικο χαμό του λατρευτού μας υιού, εγγονού, αδελφου και ανιψιού

ΛΟΥΚΑ ΤΣΑΓΚΑΡΙΝΟΥ

Οι γονείς Θεόδωρος - Μαρία
Τα αδέλφια Αστερόπη, Κατερίνα
Ο παππούς Γιώργος, η γιαγιά Κατερίνα
Οι θείοι Αλέξανδρος - Χαρούλα, Αποστόλης - Νεκταρία, Αριστοκλής - Κατίνα
Οι λοιποί συγγενείς και οι φίλοι

11932-29/7

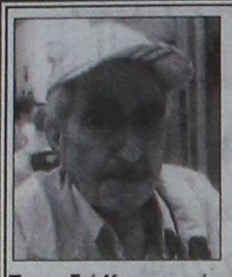

Τελούμε την 31 Ιουλίου ημέρα Κυριακή και ώρα 8.30 π.μ. στον ιερό ναό Ταξιαρχών Νεκροταφείου 6μηνο μνημόσυνο υπέρ αναπαύσεως της ψυχής του λατρευτού μας συζύγου, πατέρα, παππού, αδελφού και θείου

ΝΙΚΟΛΑΟΥ ΠΑΠΑΔΑΚΗ

Η σύζυγος Αρτεμις
Τα παιδιά Κωνσταντίνα, Μαρία, Δημήτριος, Κωνσταντίνος
Τα εγγόνια, τα αδέλφια, τα ανίψια και οι λοιποί συγγενείς

11141-30/7



Τελούμε στις 30 Ιουλίου ημέρα Σάββατο και ώρα 8 π.μ. στον ιερό ναό Αγίας Αναστασίας 3μηνο μνημόσυνο υπέρ αναπαύσεως της ψυχής του λατρευτού μας συζύγου, πατέρα, παππού, αδελφού και θείου

ΝΙΚΟΛΑΟΥ ΔΟΞΟΠΟΥΛΟΥ

Η σύζυγος Μαριάνθη
Τα παιδιά Ελένη - Νικόλαος, Μιχαήλ - Λαμπρινή
Τα εγγόνια, τα αδέλφια, τα ανίψια και οι λοιποί συγγενείς

11139-29/7



Τελούμε στις 30 Ιουλίου ημέρα Σάββατο και ώρα 8π.μ. στον ιερό ναό Αγίας Ειρήνης (Ορφανοτροφείου) 6μηνο μνημόσυνο υπέρ αναπαύσεως της ψυχής του αγαπημένου μας πατέρα, παππού, αδελφού και θείου

ΝΙΚΟΛΑΟΥ ΜΠΑΚΑΡΗ

Τα παιδιά Μάνος - Τσαμπίκα Κουντούρη, Θεοδόσης - Λίτσα Μπακαρή,
Τα εγγόνια Φυλλιώ, Θεανώ, Φιλήμονας, Νικόλαος, Εμμανουέλα και οι λοιποί συγγενείς

11933-29/7



ΚΩΣΤΑΣ ΚΥΠΡΑΙΟΣ
(1973 - 1998)
Κυριακή 31 Ιουλίου 2005

Πέρασαν κιόλας επτά χρόνια από τη στιγμή που ο Κώστας ξεκίνησε το ταξίδι προς τη μακαρία ενατένιση του ακήρατου κόσμου της αιωνιότητας, κεκαθαρμένος και απολυτρωμένος από τη θνητή ύπαρξη και ταυτόχρονα μετουσιωμένος σε σύμβολο των αδικοχαμένων κατά την εκτέλεση της στρατιωτικής τους θητείας.

Την Κυριακή 31 Ιουλίου και ώρα 8 πρωινή, θα ενώσουμε πάλι τη σκέψη μας σε προσευχή, στον ιερό ναό Αγίων Αναργύρων και θα ανανεώσουμε την υπόσχεσή μας να κρατήσουμε τη μνήμη του πάντα ζωντανή.

Οι γονείς Βασίλης - Ελένη
Ο αδελφός Τάσος
Ο παππούς, η γιαγιά, οι συγγενείς και φίλοι

Κώστα μου την απόλυση την πήρες μια για πάντα, καρδιά μου απαρηγόρητη όσο μπορείς νταγιάντα. Αδικοχαμένο μου παιδί και πολυσπουδασμένο στο σπίτι σου το πατρικό στέκω και σε προσμένω.

11158-30/7

Εννέα μήνες επέρασαν και εγώ δεν τον πιστεύω, όπου περάσω και σταθώ Γιώργο μου σε γυρεύω.

Εννέα μήνες επέρασαν, νομίζω και είναι ψέμα ότι σε τρώει Γιώργο μου της μαύρης γης το χώμα.

Νομίζω Γιώργο μου κάπου έφυγες και πάλι θα γυρίσεις και μέσα εις το σπίτι μας χαρά να μας χαρίσεις.

Χάρε μου εχτύπησες νωρίς την πόρτα τη δική μου και επήρες μου τον άντρα μου και έμεινα μοναχή μου.

Ο άντρας μου Χάρε ήθελε ακόμα για να ζήσει μου τον επήρες ξαφνικά δεν θα σε συγχωρήσει.

Γιώργο μου τα παιδιά μας και αυτά είναι πικραμένα, γιατί πάντοτε ήσασαν πολύ αγαπημένα.

Ο,τι κι αν είχαν Γιώργο μου, εσένανε ρωτούσαν, προστάτη τους σε είχανε πολύ σε αγαπούσαν.

Γιώργο μου σε βλέπω ζωντανό μέσα στα όνειρά μου ξυπνώ κοιτάζω γύρω μου μα δεν είσαι κοντά μου.

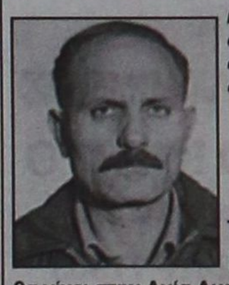

Για μένα Γιώργο μου πάντα ζεις σ' έχω μες στην καρδιά μου, μέσα στη φαντασία μου και μες στα όνειρά μου.

Με αιώνια αγάπη
η πολυαγαπημένη σου σύζυγος
Κατίνα
και τα παιδιά σου

Το 9μηνο μνημόσυνο
ΓΕΩΡΓΙΟΥ ΦΥΛΑΚΟΥΡΗ
θα γίνει στην Αγία Αναστασία, ημέρα Σάββατο 30 Ιουλίου στις 8,30 π.μ.

11919-29/7



Το Σάββατο 30 Ιουλίου συμπληρώνονται εννέα μήνες από τότε που χάσαμε την πολυαγαπημένη μας και αξέχαστη

ΜΑΡΙΑ ΑΛΕΞΑΝΔΡΙΔΗ

και τελούμε μνημόσυνο στη μνήμη της στον ιερό ναό Αγίου Παντελήμονα στην Παλιά Πόλη στις 8π.μ.

Τα παιδιά Μενέλαος - Νίκη, Γιώργος - Ευαγγελία, Δέσποινα, - Νίκος Καβρουλάκης

11144-29/7



Τελούμε στις 31 Ιουλίου ημέρα Κυριακή και ώρα 8 π.μ. στον ιερό ναό Ταξιαρχών 9ήμερο μνημόσυνο υπέρ αναπαύσεως της ψυχής του λατρευτού μας συζύγου και πατέρα

ΘΕΟΔΩΡΟΥ ΣΧΟΙΝΑ
Ετών 63

Η σύζυγος Γεωργία
Τα παιδιά Σταύρος, Σεβαστιανός
Ο πατέρας, τα αδέλφια και οι λοιποί συγγενείς

4698-30/7



Τελούμε στις 31 Ιουλίου ημέρα Κυριακή και ώρα 8.30 π.μ. στον ιερό ναό Μητροπόλεως Ρόδου 40ήμερο μνημόσυνο υπέρ αναπαύσεως της ψυχής του λατρευτού μας συζύγου, πατέρα, παππού, αδελφού και θείου

ΝΙΚΟΛΑΟΥ ΚΟΥΦΟΥ
του ΣΤΑΥΡΟΥ

Η σύζυγος Ευδοκία
Τα παιδιά, τα εγγόνια, τα αδέλφια, τα ανίψια και οι λοιποί συγγενείς

11175-30/7

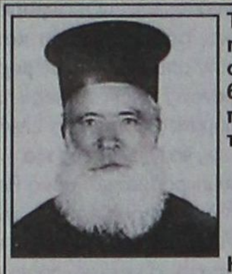

Τελούμε στις 31 Ιουλίου 2005 ημέρα Κυριακή και ώρα 8.30 στον ιερό ναό Αγ. Ισιδώρου 6μηνο μνημόσυνο υπέρ αναπαύσεως της ψυχής του λατρευτού μας πατέρα

+ΠΑΠΑΓΙΑΝΝΗ ΑΛΑΦΑΚΗ
ιερέως

Η σύζυγος πρεσβ. Μαριάνθη
Τα παιδιά, τα εγγόνια και οι λοιποί συγγενείς

11936-30/7

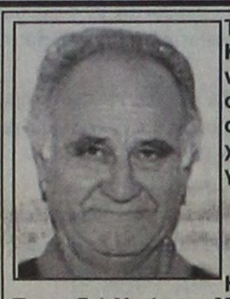

Τελούμε στις 31 Ιουλίου ημέρα Κυριακή και ώρα 9 π.μ. στον ιερό ναό Αγίου Μερκουρίου της Ιστρίου (Νότια Ρόδος) 9ήμερο μνημόσυνο υπέρ αναπαύσεως της ψυχής του λατρευτού μας συζύγου, πατέρα, παππού και θείου

ΕΜΜΑΝΟΥΗΛ ΠΑΠΑΒΕΡΓΗ

Η σύζυγος Σταματία
Τα παιδιά Νικήτας - Μαριέττα, Αναστάσης - Καλλιόπη, Δημήτρης - Γραμματική, Σταύρος - Τζούλια, Ιωάννης - Τριανταφυλλιά, Μιχαλίτσα
Τα εγγόνια, τα ανίψια και οι λοιποί συγγενείς

11146-31/7

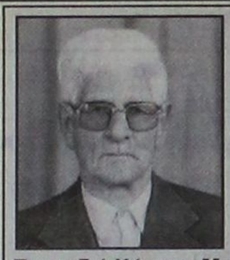

Τελούμε την 30 Ιουλίου ημέρα Σάββατο και ώρα 8.30 π.μ. στον ιερό ναό Ταξιαρχών Νεκροταφείου 40ήμερο μνημόσυνο υπέρ αναπαύσεως της ψυχής του λατρευτού μας πατέρα, παππού, προπάππου και θείου

ΕΥΑΓΓΕΛΟΥ ΚΟΥΚΟΥΡΑ

Τα παιδιά Κώστας-Μαρία.
Τα εγγόνια Φαίδρα-Μανόλης, Αφροδίτη-Θανάσης και τα δισέγγονα

11927-29/7

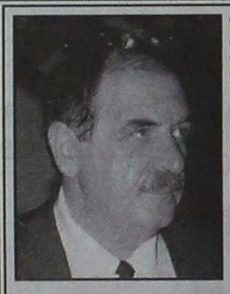

Τελούμε στις 30 Ιουλίου ημέρα Σάββατο και ώρα 8.30 π.μ. στον ιερό ναό Αγίας Ειρήνης Ορφανοτροφείου Θηλέων ετήσιο μνημόσυνο υπέρ αναπαύσεως της ψυχής του λατρευτού μας συζύγου, παππού, αδελφού, ανιψιού και θείου

ΣΕΒΑΣΤΟΥ ΖΕΡΒΟΥ-ΚΟΥΡΟΥΝΗ

Η σύζυγος Μαρίκλαίρ
Τα παιδιά Ελένη-Πατρίκ, Κώστας
Ο εγγονός Σεβαστός
Οι αδελφές, τα ανίψια, η θεία και οι λοιποί συγγενείς.

11143-29/7

Τελούμε στις 2 Αυγουστου ημέρα Τρίτη και ώρα 7.30 π.μ. στον ιερό ναό ιερού ναού Αγίου Στεργίου κοιμητηρίου Ιαλυσού 9ήμερο μνημόσυνο υπέρ αναπαύσεως της ψυχής του λατρευτού μας συζύγου, πατέρα, παππού και αδελφού

ΠΕΤΡΟΥ ΣΤΕΦΑΝΙΔΗ

Η σύζυγος Γεωργία
Τα παιδιά Νίνα, Σέβα - Γιώργος
Τα εγγόνια, τα αδέλφια και οι λοιποί συγγενείς

11941-31/7

Τελούμε στις 30 Ιουλίου ημέρα Σάββατο και ώρα 8 π.μ. εις τον ιερό ναό Ταξιαρχών νεκροταφείου 6μηνο μνημόσυνο υπέρ αναπαύσεως της ψυχής της λατρευτής μας μητέρας, γιαγιάς και προγιαγιάς

ΜΑΡΙΑΣ ΚΑΒΟΥΡΑ

Τα παιδιά Καλλιόπη, Νίκος - Τούλα
Τα εγγόνια, τα δισέγγονα και οι λοιποί συγγενείς

11928-29/7

Τελούμε στις 30 Ιουλίου ημέρα Σάββατο και ώρα 8 π.μ. εις τον ιερό ναό Αγίας Ειρήνης Ορφανοτροφείου 3μηνο μνημόσυνο υπέρ αναπαύσεως της ψυχής του λατρευτού μας συζύγου, πατέρα, παππού, αδελφού και θείου

ΕΛΕΥΘΕΡΙΟΥ ΣΩΤΗΡΑΚΗ
του ΒΑΣΙΛΕΙΟΥ

Η σύζυγος, τα παιδιά, τα εγγόνια, ο αδελφός, τα ανίψια και οι λοιποί συγγενείς

4697-29/7

Ενίσχυση ολοκληρωμένων σχεδίων μικρών επιχειρήσεων

ΠΑΡΑΤΑΣΗ ΜΕΧΡΙ 16 ΣΕΠΤΕΜΒΡΙΟΥ

Παρατάθηκε έως τις 16/9/2005 η πρόσκληση εκδήλωσης ενδιαφέροντος για υποβολή προτάσεων έργων προς ένταξη στη Δράση 2.7.1, Δ΄ κύκλος, Πρόγραμμα ΄΄Ενίσχυση Ολοκληρωμένων Επιχειρηματικών Σχεδίων Πολύ Μικρών & Μικρών Επιχειρήσεων΄΄ του Επιχειρησιακού Προγράμματος Ανταγωνιστικότητας. Η παράταση, όπως επισημαίνεται σε ανακοίνωση του Βιοτεχνικού Επιμελητηρίου Πειραιά, δόθηκε με απόφαση του υπουργού Ανάπτυξης Δημ. Σιούφα, κατόπιν παρέμβασης και του ΒΕΠ.

Στόχος του προγράμματος, που σύμφωνα με την προκήρυξη η προθεσμία υποβολής προτάσεων έληγε στις 29/7/05, είναι η ενίσχυση της ανταγωνιστικότητας των υφισταμένων ΜΜΕ, μέσω της ενίσχυσης Ολοκληρωμένων Επιχειρηματικών Σχεδίων δύο ετών, που αποσκοπούν στον τεχνολογικό και οργανωτικό εκσυγχρονισμό των ΜΜΕ και της προώθησης των δικτυώσεων. Για το λόγο αυτό το ΒΕΠ συστήνει στα μέλη του να αξιοποιήσουν την δοθείσα μέχρι 16/9/05 παράταση.

Η δράση του προγράμματος απευθύνεται σε μεταποιητικές Μικρές και πολύ Μικρές επιχειρήσεις, με τουλάχιστον τριετή διάρκεια λειτουργίας, με απασχολούμενο προσωπικό λιγότερο από 50 εργαζόμενους, με ετήσιο κύκλο εργασιών ή σύνολο του ετήσιου ισολογισμού, που δεν υπερβαίνει τα 10 εκ. ευρώ για τα δύο τελευταία έτη.

Το πρόγραμμα αφορά κυρίως επενδύσεις σε πάγια (εξοπλισμός παραγωγής, κατασκευή ειδικών και βοηθητικών εγκαταστάσεων, διαμόρφωση περιβάλλοντος χώρου, εξοπλισμό ποιοτικού ελέγχου, προμήθεια και εγκατάσταση ηλεκτρονικού εξοπλισμού -hardware και software κ.λ.π.) και άϋλες επενδύσεις (ανάπτυξη και εφαρμογή συστημάτων διαχείρισης ποιότητας - π.χ. ΕΛΟΤ ISO 9000 και 14000 EMAS κ.λ.π. -, συμμετοχή σε εκθέσεις, μελέτες κ.λ.π.).

Ο κατώτερος προϋπολογισμός των επιχειρηματικών σχεδίων ορίζεται στα 25.500 ευρώ και ο ανώτατος μπορεί να ανέλθει στα 1.000.000 ευρώ. Το ποσοστό της επιχορήγησης του εγκεκριμένου προϋπολογισμού μπορεί να ανέλθει για τον Ν. Αττικής έως 45%.

Αν οι ενδιαφερόμενοι επιθυμούν, μπορούν να απευθύνονται στο Ταμείο Εγγυοδοσίας Μικρών και Πολύ Μικρών Επιχειρήσεων (ΤΕΜΠΜΕ Α.Ε.), το οποίο αναλαμβάνει σημαντικό τμήμα των εγγυήσεων που απαιτούνται για τη σύναψη του δανείου. Φορέας υλοποίησης του προγράμματος είναι η ΕΛΑΝΕΤ, Βαλαωρίτου 4, 106 71 Αθήνα, τηλ. 210-3620242, 210-3620977 www.elanet.gr.

Πανδαιμόνιο στο Φαληράκι

ΣΥΝΕΧΕΙΑ ΑΠΟ ΤΗ ΣΕΛ. 1

νεαρούς μεθυσμένους που πέφτουν από τους γερανούς!.. Το κείμενο της επιστολής έχει ως εξής:

«Είμαι Ιταλός και επί πολλά έτη έρχομαι να περάσω τις διακοπές μου στη Ρόδο και αγαπώ το νησί αυτό με πραγματικό πάθος.

Κάθε χρόνο μένω στο Φαληράκι και ιδάιτερα στην όμορφη παραλία του. Τα τελευταία χρόνια όμως, παρατήρησα σε ένα γενικό βαθμό και ειδικότερα ένα πνίξιμο της παραλίας με φραγμό από τσιμέντο και σίδηρο (το σκηνικό αποτελούν υψηλές κατασκευές από σίδηρο σε μορφή γερανών) που δεσπόζουν στο περιβάλλον και γίνονται το σημερινό αρνητικό γνώρισμα του τοπίου.

Οσο για το κέντρο του Φαληρακιού, έγινε ένας σωρός ασυνάρτητων πραγμάτων και ηχορύπανσης, που δημιουργούν ένα πανδαιμόνιο αποκρουστικής οχλαγωγίας τις νυχτερινές ώρες, μεθυσμένων και αυτών που κρυγάζουν, πέφτοντας από τους γερανούς. Είναι τώρα καιρός να επανέλθει σε αυτόν τον τόπο η αληθινή ελληνική φύση που όλοι αγαπούμε. Σε ποιόν μπορούμε να απευθυνθούμε για να αλλάξει επιτέλους η κατάσταση και το Φαληράκι με την παραλία του να γίνει για να τον επισκέπτη και τον τουρίστα αξιοθέατο όπως το βρήκαμε στο παρελθόν;

Ρόδος, 28/7/2005
Dott, Cherardo Noce
Roma»

Τα δημαρχιακά στην επικαιρότητα

ΣΥΝΕΧΕΙΑ ΑΠΟ ΤΗ ΣΕΛ. 1

είναι πολύ δύσκολα και αναζητείται το κατάλληλο πρόσωπο για ν'αντιμετωπίσει τον Γιάννη Μαχαιρίδη.

ΣΧΕΤΙΚΑ με τις δημοτικές και νομαρχιακές εκλογές, οι υποψηφιότητες αναμένεται να ξεκαθαρίσουν (και για τη Νέα Δημοκρατία και για το ΠΑΣΟΚ) μέχρι το τέλος του χρόνου, αφού θ'ακολουθηθεί μία σειρά διαδικασιών που θα καθορίσουν τα κόμματα.

Ο ΓΙΑΝΝΟΠΟΥΛΟΣ

Με αφορμή τα διάφορα σενάρια που κυκλοφορούν τελευταία, από το περιβάλλον του δημάρχου Γιώργου Γιαννόπουλου δηλώθηκε χτες ότι «παρόμοια ή παρεμφερή σενάρια έχουν δει το φως της δημοσιότητας από την επόμενη των δημοτικών εκλογών του 2002 και συνεπώς δεν απασχολούν τώρα τη δημοτική αρχή.»

Ο διοικητής του ΙΚΑ

ΣΥΝΕΧΕΙΑ ΑΠΟ ΤΗ ΣΕΛ. 1

στην Αθήνα, ενημέρωσε χθες τη Νομαρχία, ότι ούτε ο διοικητής, ούτε εκπρόσωπός του, θα παραστούν στη σημερινή συνεδρίαση του νομαρχιακού συμβουλίου.

• Βέβαια δεν είναι η πρώτη φορά που ο διοικητής του ΙΚΑ κ. Γιάννης Βαρθολομαίος αρνείται να παραστεί σε συνεδρίαση του νομαρχιακού συμβουλίου. Και στο παρελθόν έχει προσκληθεί αλλά δεν ήρθε. Προφανώς ο κ. Βαρθολομαίος αποφεύγει να δεσμευτεί για τη μεταστέγαση και δεν έρχεται στο νησί μας. Πιθανότατα να εμφανιστεί σήμερα στο νομαρχιακό συμβούλιο ο προϊστάμενος της υγειονομικής υπηρεσίας του ΙΚΑ Ρόδου και να εμφανίσει τα έγγραφα του υπουργού Υγείας.

ΤΟ ΠΡΟΒΛΗΜΑ δεν είναι το υπουργείο Υγείας, αλλά το ΙΚΑ. Θα απαντήσουν σε πόσο χρόνο θα γίνει η μεταστέγαση και ποίων υπηρεσιών; Μήπως θα μεταστεγαστούν μόνο οι υγειονομικές υπηρεσίες; Φημολογούνται πολλά και διάφορα και έχουν υποχρέωση οι αρμόδιοι του ΙΚΑ να δώσουν υπεύθυνες απαντήσεις.

• Ποιοί κρύβονται πίσω από όλες αυτές τις μεθοδεύσεις;

Με την ψήφο των βουλευτών της ΝΔ έγινε δεκτό το ν/δ για το εργασιακό

Δεκτό -επί της αρχής και κατ΄ άρθρον- έγινε το νομοσχέδιο για τις εργασιακές σχέσεις, με την ψήφο των βουλευτών της ΝΔ, στη διάρκεια ονομαστικής ψηφοφορίας που ζήτησε το ΠΑΣΟΚ, στο Α΄ Θερινό Τμήμα της Βουλής, την Πέμπτη.

Συγκεκριμένα, τόσο τα δύο επίμαχα άρθρα, όσο και επί της αρχής το νομοσχέδιο ψηφίστηκε από τους 55 βουλευτές της ΝΔ, ενώ καταψηφίστηκε από τους 41 βουλευτές της αντιπολίτευσης.

Το πρωί πραγματοποιήθηκε η ψηφοφορία επί της αρχής, ενώ το μεσημέρι η δεύτερη ονομαστική ψηφοφορία επί των δύο επίμαχων άρθρων, που αφορούν το θέμα των υπερωριών και τη διευθέτηση του χρόνου εργασίας.

Κατά την επεισοδιακή συζήτηση της Τετάρτης ο πρόεδρος του ΠΑΣΟΚ Γιώργος Παπανδρέου επαναβεβαίωσε τη δέσμευσή του ότι το κόμμα του πρόκειται να καταργήσει το νομοσχέδιο αυτό όταν επανέλθει στην κυβέρνηση και εμφανίστηκε οξύς απέναντι στις κυβερνητικές επιλογές.

«Κύριοι της ΝΔ, συνεχίζετε να παίρνετε κάτω από τη βάση. Αποτύχατε. Μετά από 16 μήνες στην κυβέρνηση, οδηγείτε την τροχιά της χώρας συστηματικά προς τα πίσω. Η εφαρμογή του νόμου θα καταγραφεί ως μνημείο κυβερνητικής ανικανότητας, κοινωνικής αδικίας, οικονομικής αποτυχίας», τόνισε ο κ. Παπανδρέου.

Απαντώντας ο υπουργός Απασχόλησης Πάνος Παναγιωτόπουλος υποστήριξε ότι «οι κυβερνήσεις του κ. Σημίτη είχαν συνάψει μία επιλεκτική συμμαχία με το πιο αρπακτικό, καθυστερημένο και αεριτζήδικο κομμάτι του επιχειρηματικού κόσμου», κατηγόρησε τους βουλευτές της αξιωματικής αντιπολίτευσης για «διχασμό πολιτικής προσωπικότητας» λέγοντας ότι το πρωί εμφανίζονται με το ένδυμα του νεογιάπη και το βράδυ ως νέοι της λενινιστικής Κομσομόλ και επέμεινε ότι δεν θα καταργηθεί το ωράριο, πως δεν τίθεται ζήτημα διευθυντικού δικαιώματος και δεσμεύτηκε ότι η κυβέρνηση θα βρεθεί αντιμέτωπη με τους κακούς εργοδότες.

Την οδό της αποχώρησης από τη συζήτηση του νομοσχεδίου για το εργασιακό, επέλεξε το ΚΚΕ. Η γενική γραμματέας του κόμματος Αλέκα Παπαρήγα επισήμανε στην ομιλία της ότι το νομοσχέδιο «σαρώνει ό,τι άφησε πίσω της η σκούπα του ΠΑΣΟΚ» και πως επαναφέρει στο χώρο τις εργασίας, συνθήκες που επικρατούσαν τον 19ο αιώνα και ακόμα πιο πριν.

Τη στήριξη του ΣΥΝ στους αγώνες των εργαζομένων εξέφρασε από την πλευρά ο εισηγητής του κόμματος, Γιάννης Δραγασάκης. «Στηρίζουμε τους αγώνες τους, πρωτοστατούμε για την ενότητά τους. Και, εφόσον το νομοσχέδιο αυτό ψηφιστεί, πρέπει να ακυρωθεί στην πράξη» υπογράμμισε.

Αγορά δύο νέων πλοίων

ΣΥΝΕΧΕΙΑ ΑΠΟ ΤΗ ΣΕΛ. 1

στην απόκτηση δύο νεότευκτων αδελφών πλοίων, που θα μεταφέρουν 1000 επιβάτες και 200 οχήματα και θα αναπτύσσουν ταχύτητα 24 κόμβων την ώρα. Τα πλοία αυτά παραγγέλθηκαν από Αραβες, αλλά κάτι προέκυψε και ματαιώθηκε η παραλαβή τους, μ'αποτέλεσμα να παραμένουν στα ναυπηγεία της Κορέας.

Ο ΡΟΔΙΤΗΣ επιχειρηματίας μόλις το πληροφορήθηκε, ήρθε σε επαφή με τα ναυπηγεία, ζητώντας λεπτομέρειες για να προχωρήσει στις ενέργειες απόκτησής τους. Ενδιαφέρον για την απόκτησή τους έχουν εκδηλώσει Ιταλοί πλοιοκτήτες.

Οι διακοπές στο ρεύμα

ΣΥΝΕΧΕΙΑ ΑΠΟ ΤΗ ΣΕΛ. 1

κάτι στραβώσει στη λειτουργία του νέου αεριοστροβίλου, στον ΑΗΣ Σορωνής.

• Η ταλαιπωρία των κατοίκων και επισκεπτών του νησιού μας, συνεχίστηκε και χθες λόγω των διακοπών στη ηλεκτροδότηση. Η αυξημένη κατανάλωση ηλεκτρικού ρεύματος λόγω των υψηλών θερμοκρασιών, σε συνδυασμό με τα προβλήματα στη λειτουργία των μηχανών παραγωγής στον ΑΗΣ Σορωνής, προκάλεσαν τις διακοπές στην ηλεκτροδότηση.

ΟΙ ΤΕΧΝΙΚΟΙ στον ΑΗΣ Σορωνής, αναγκάστηκαν για να αποφύγουν την πτώση του «συστήματος» να προχωρήσουν σε εκ περιτροπής διακοπές στην ηλεκτροδότηση, μ' αποτέλεσμα να προκληθεί, αγανάκτηση, στους καταναλωτές της ΔΕΗ, στους επιχειρηματίες και τους τουρίστες.

ΣΗΜΕΡΑ αναμένεται να τεθεί σε λειτουργία, ο νέος αεριοστρόβιλος. Αν όλα πάνε καλά, δεν θα υπάρξουν διακοπές.

Επίσης στα μέσα της ερχόμενης εβδομάδας, αναμένεται να τεθούν σε λειτουργία και τα ηλεκτροπαραγωγά ζεύγη, που θα τοποθετηθούν στον ΑΗΣ Σορωνής και στον υποσταθμό της ΔΕΗ στ' Αφάντου.

ΤΕΛΟΣ, ούτε χθες έγινε γνωστή η ημερομηνία της επίσκεψης του προέδρου του διοικητικού συμβουλίου της ΔΕΗ κ.Γιάννη Παλαιοκρασσά, στο νησί μας.



ΝΤΕΤΕΚΤΙΒΣ
30 ΧΡΟΝΙΑ ΜΟΝΙΜΑ ΚΑΙ ΣΤΗ ΡΟΔΟ
35354
ΠΛΑΤΕΙΑ ΑΓΙΟΥ ΙΩΑΝΝΟΥ
Η ΛΥΣΗ!!! ΣΕ ΚΑΘΕ ΣΑΣ ΠΡΟΒΛΗΜΑ
EXPRESS SECURITY
X5314-31/7

Από τον υπουργό Δημ. Αβραμόπουλο

Πρόχειρες κινήσεις στην πολιτική για τον τουρισμό

ΚΑΤΑΤΕΘΗΚΕ ΕΡΩΤΗΣΗ ΣΤΗ ΒΟΥΛΗ

Ερώτηση σχετικά με τη δημιουργία 47 γραφείων τουρισμού σε ισάριθμες χώρες του εξωτερικού, κάνοντας παράλληλα λόγο για προχειρότητα στις κινήσεις του Αβραμόπουλου, κατέθεσαν προχθές, Τετάρτη 27 Ιουλίου 2005, οι βουλευτές του ΠΑΣΟΚ, κ.κ. Ζήση Ροδούλα, Πρωτόπαπας Χρήστος, Σγουρίδης Παναγιώτης, Κατσιφάρας Απόστολος, Πιπεργιάς Δημήτριος, Κεγκέρογλου Βασίλης, Αργύρης Ευάγγελος, Παπαγεωργίου Αθανάσιος, Διαμαντίδης Ιωάννης, Τζοχατζόπουλος Απόστολος - Αθανάσιος, Δριβελέγκας Ιωάννης, Αράπογλου Χρύσα, προς τον υπουργό Τουριστικής Ανάπτυξης, κ. Δημήτρη Αβραμόπουλο.



Πιο συγκεκριμένα, οι προαναφερθέντες βουλευτές στην ερώτησή τους αναφέρουν τα ακόλουθα:

Ο υπουργός Τουριστικής Ανάπτυξης έχει αναγγείλει την δημιουργία 47 γραφείων τουρισμού σε ισάριθμες χώρες του εξωτερικού. Παράλληλα ανακάλεσε όλους τους μέχρι σήμερα διευθυντές γραφείων του ΕΟΤ στο εξωτερικό. Οι κινήσεις του αυτές διέπονται από μια προχειρότητα, αφού δεν υπάρχει νέος κανονισμός λειτουργίας του ΕΟΤ, ούτε οι ανάλογες θέσεις στο νεοσυσταθέν υπουργείο Τουρισμού, στο οποίο και θα υπάγονται πλέον οι νέοι εκπρόσωποι τουρισμού. Απεναντίας, μια πλήρης σύγχυση δημιουργείται, την ώρα που η τουριστική ζωή βρίσκεται στον πιο κρίσιμο μήνα.



Οι κινήσεις του υπουργού Τουριστικής Ανάπτυξης διέπονται από μια προχειρότητα, αφού δεν υπάρχει νέος κανονισμός λειτουργίας του ΕΟΤ, ούτε οι ανάλογες θέσεις στο νεοσυσταθέν υπουργείο Τουρισμού, στο οποίο και θα υπάγονται πλέον οι νέοι εκπρόσωποι τουρισμού.

Όπως, όμως, φαίνεται, ούτε και για αυτά τα γραφεία Τουρισμού του ΕΟΤ είχε μεριμνήσει για το 2005, ώστε να καλύπτονται τα έξοδά τους. Για τέταρτη φορά το τελευταίο δωδεκάμηνο η κρατική επιχορήγηση καταβάλλεται στο τέλος κάθε τριμήνου, ενώ υπάρχουν γραφεία για τα οποία η επιχορήγηση για το δεύτερο τρίμηνο του 2005 δεν έχει καταβληθεί ακόμα.

Ερωτάται ο κύριος Υπουργός:

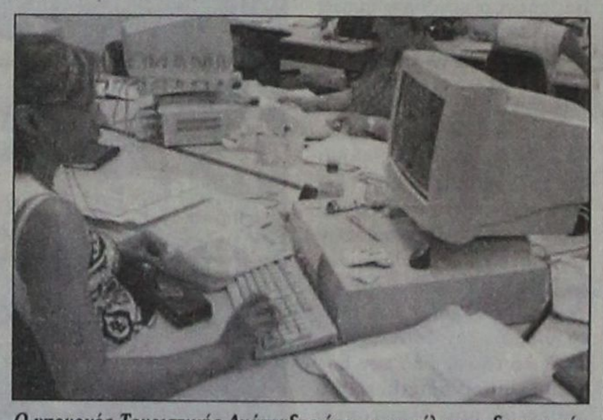

Ο υπουργός Τουριστικής Ανάπτυξης έχει αναγγείλει την δημιουργία 47 γραφείων τουρισμού σε ισάριθμες χώρες του εξωτερικού

1. Μέχρι ποιο μήνα έχουν πληρωθεί οι υπάλληλοι των γραφείων εξωτερικού και το επιτόπιο προσωπικό; Έχουν αποσταλεί τα εμβάσματα για να καλύψουν τις υποχρεώσεις τους;

2. Με ποια διαδικασία και με ποιους διαγωνισμούς θα προσληφθούν τα «γαλάζια παιδιά» που θα αντικαταστήσουν υπάλληλους καριέρας;

3. Ποιος ήταν ο προϋπολογισμός για το 2005 των γραφείων εξωτερικού και ποιος είναι ο προϋπολογισμός για το 2006;

4. Με ποιο σκεπτικό θα πρέπει η Ελλάδα να διαθέτει 47 γραφεία σε κάθε χώρα σχεδόν στο εξωτερικό, ενώ παγκόσμια κανένα άλλο κράτος δεν θα διαθέτει τόσα γραφεία τουρισμού στο εξωτερικό;

5. Η Αγγλία, Γαλλία, Ιταλία, Ισπανία, παγκόσμιες δυνάμεις στον τουρισμό, δεν διαθέτουν τόσα γραφεία τουρισμού, αλλά ούτε και η χώρα μας αντίστοιχα τόσες πρεσβείες ή γραφεία τύπου.

Δεν θεωρεί τουλάχιστον ως προς την σχέση κόστους υπερβολικό ο κύριος Υπουργός μια τέτοια ανάπτυξη, την ώρα που σχεδόν το Διαδίκτυο αντικαθιστά κάθε μέσο πληροφόρησης και διαφήμισης του τουριστικού τομέα; Εάν υπάρχει μελέτη για το κόστος ωφελείας να κατατεθεί.

Είσαι ό,τι θέλεις να ζεις!



AYGO
Do something memorable.

«Ψάχνεσαι»; Σταμάτα! Το νέο Toyota Aygo είναι εδώ! Δυναμικό, όπως η ζωή που σε εκφράζει. Για να απολαυστικές εμπειρίες, όπως η ζωή που θέλεις να θυμάσαι. Γι αυτό μην «ψάχνεσαι» άλλο! Διάλεξε το Toyota Aygo και ζήσε αυτό που θέλεις να είσαι!

ΞΕΝΑΚΗΣ α.ε.β.ε.
Εξουσιοδοτημένος έμπορος και after sales
TOYOTA στα Δωδεκάνησα
10ο χλμ. Ρόδου - Λίνδου
Τηλ: 22410 86690
TOYOTA
5320-31/7

Εάν Σχολείο για εσάς και τα παιδιά σας σημαίνει ...

Πρωτοποριακή Εκπαίδευση
όπου το βασικό πρόγραμμα σπουδών συμπληρώνει ένα πλήθος διδακτικών καινοτομιών όπως η καλλιέργεια της μητρικής γλώσσας και η μουσικοκινητική αγωγή, το θεατρικό παιχνίδι, οι ψυχαγωγικές και μορφωτικές επισκέψεις, η κολύμβηση, η αισθητική αγωγή, η γλωσσική καλλιέργεια, οι επιπλέον φροντιστηριακές ώρες διδασκαλίας, οι πειραματικές δραστηριότητες κλπ.

Επιτυχία
που εγγυούνται άρτια καταρτισμένοι εκπαιδευτικοί και υγιείς και σε καθαρά παιδαγωγική βάση συνεργασίες όπως αυτή με τα Εκπαιδευτήρια Γείτονα που εξασφαλίζει τη μετάγγιση της υπερσύγχρονης εκπαιδευτικής τεχνογνωσίας τους.

Υλικοτεχνική Υποδομή
που περιλαμβάνει, σε έκταση 33 στρεμμάτων, ευρύχωρες και άρτια εξοπλισμένες αίθουσες διδασκαλίας, σύγχρονα εργαστήρια φυσικής, χημείας, βιολογίας, πληροφορικής, αίθουσες χορού, μουσικής, εικαστικών, κλειστό γυμναστήριο, κλειστό θερμαινόμενο κολυμβητήριο, αμφιθέατρο, στίβο, υπαίθρια γήπεδα μπάσκετ, βόλεϋ, ποδοσφαίρου, τένις, βιβλιοθήκη, εστιατόριο κλπ.

Εμπιστοσύνη
που πηγάζει από την τήρηση των υψηλότερων προδιαγραφών ασφάλειας και υγιεινής σε όλες τις υπηρεσίες και σε όλους τους χώρους.



Άνεση & Οικονομία
με την απαλλαγή του μαθητή από πρόσθετες εξωσχολικές δραστηριότητες (μετακινήσεις για φροντιστήρια, ξένες γλώσσες, γυμναστήρια κλπ).

... τότε έχετε μία επιλογή: το Κολλέγιο Ρόδου, τον πιο ολοκληρωμένο εκπαιδευτικό οργανισμό στα Δωδεκάνησα.

Επιλογή Μοναδική!

Βρεφονηπιακός Σταθμός - Νηπιαγωγείο - Δημοτικό Γυμνάσιο - Λύκειο - International Baccalaureate
Με την τεχνογνωσία των Εκπαιδευτηρίων Γείτονα
10ο χλμ Ρόδου - Λίνδου. Τηλ.: 22410 87747
Fax: 22410 87430. E mail: info@rodos-college.gr
ΚΟΛΛΕΓΙΟ ΡΟΔΟΥ
Επένδυση Ζωής

ΠΡΑΚΤΟΡΕΙΟ ΤΑΞΙΔΙΩΝ
PEGASSOS TRAVEL
ΜΟΝΑΔΙΚΗ ΠΡΟΣΦΟΡΑ
Ταξιδέψτε στη
ΒΑΡΣΟΒΙΑ
Κάθε Πέμπτη
με την αεροπορική εταιρία LOT
στην εκπληκτική τιμή των
170 ευρώ!!!
Απευθείας πτήσεις Charter από ΡΟΔΟ
Πληροφορίες στα τηλέφωνα 22410 73455
22410 76161
ΧΛ

Pellos Travel
ΠΟΙΟΤΗΤΑ-ΟΡΓΑΝΩΣΗ-ΕΓΓΥΗΣΗ
ΚΑΛΟΚΑΙΡΙΝΕΣ ΕΚΔΡΟΜΕΣ 2005

ΤΕΤΡΑΗΜΕΡΑ-ΤΡΙΗΜΕΡΑ ΠΑΚΕΤΑ ΣΤΑ ΝΗΣΙΑ ΜΑΣ
ΕΛΑΤΕ ΝΑ ΣΑΣ ΦΤΙΑΞΟΥΜΕ ΤΟ ΠΑΚΕΤΟ ΠΟΥ ΕΣΕΙΣ ΘΕΛΕΤΕ ΣΤΑ ΝΗΣΙΑ ΜΑΣ-ΔΩΔΕΚΑΝΗΣΣΑ-ΚΥΚΛΑΔΕΣ-ΑΝΑΤΟΛΙΚΟ ΑΙΓΑΙΟ
ΧΙΟΣ 195 ΕΥΡΩ ΤΟ ΑΤΟΜΟ -ΤΕΤΡΑΗΜΕΡΟ
ΣΑΜΟΣ 205 ΕΥΡΩ ΤΟ ΑΤΟΜΟ-ΤΕΤΡΑΗΜΕΡΟ
ΑΜΟΡΓΟΣ 195 ΕΥΡΟ ΤΟ ΑΤΟΜΟ- ΤΕΤΡΑΗΜΕΡΟ
ΚΑΛΥΜΝΟΣ 135 ΕΥΡΟ ΤΟ ΑΤΟΜΟ-ΤΡΙΗΜΕΡΟ
ΠΑΤΜΟΣ 165 ΕΥΡΟ ΤΟ ΑΤΟΜΟ-ΤΡΙΗΜΕΡΟ
ΛΕΡΟΣ 155 ΕΥΡΟ ΤΟ ΑΤΟΜΟ-ΤΡΙΗΜΕΡΟ
ΚΑΡΠΑΘΟΣ 175 ΕΥΡΟ ΤΟ ΑΤΟΜΟ-ΤΡΙΗΜΕΡΟ

RELAX MARMARIS
Διημερα-τριημερα πακετα ξ/δ 4**** κ 5***** ΑΣΤΕΡΩΝ

ΚΩΝΣΤΑΝΤΙΝΟΥΠΟΛΗ
ΠΡΙΓΚΗΠΟΝΗΣΑ
1/08-6/08 & 26/08-31/08 ΜΟΝΟ ΜΕ 300 ΕΥΡΩ ΤΟ ΑΤΟΜΟ
ΜΑΡΜΑΡΙΣ-ΕΦΕΣΣΟΣ-ΣΜΥΡΝΗ-ΠΡΟΥΣΑ-ΚΩΝΣΤΑΝΤΙΝΟΥΠΟΛΗ-ΒΑΝΤΙΡΜΑ-ΣΜΥΡΝΗ-ΜΑΡΜΑΡΙΣ
Ξενοδοχεία 4**** 3***αστέρων με πρωινό και φαγητό- Εισιτήρια Ρόδος-Μαρμαρίς-Ρόδος-Φόροι Τουρκίας-Ξεναγήσεις-Μεταφορές με κλιματιζόμενα πούλμαν- Ταξιδιωτική ασφάλεια-Φ.Π.Α.
ΔΕΝ ΠΕΡΙΛΑΜΒΑΝΟΝΤΑΙ Εισιτήρια Βαντιρμα-Κωνσταντινούπολη- Υαλοβα-Πριγκηπονησα

ΕΞΑΗΜΕΡΗ ΕΚΔΡΟΜΗ 1/9-6/9
ΕΛΑΤΕ ΝΑ ΠΡΟΣΚΥΝΗΣΟΥΜΕ ΣΤΗ ΠΑΝΑΓΙΑ ΤΗΣ ΤΗΝΟΥ-ΑΓΙΑ ΒΑΡΒΑΡΑ ΣΥΡΟΥ-ΠΑΝΑΓΙΑ ΕΚΑΤΟΝΤΑΠΥΛΙΑΝΗ ΤΗΣ ΠΑΡΟΥ
ΣΥΡΟΣ-ΠΑΡΟΣ- ΤΗΝΟΣ
ΑΝΤΙΠΑΡΟ-ΣΑΝΤΟΡΙΝΗ
ΑΝΑΧΩΡΗΣΗ 21/7/05 ΣΤΙΣ 19.00 ΜΜ ΤΟ ΒΡΑΔΥ ΕΠΙΣΤΡΟΦΗ 26/7/05 ΣΤΙΣ 07.00 Α,Μ ΤΟ ΠΡΩΙ ΤΗΣ ΤΡΙΤΗΣ ΜΕ BLUE STAR FERRIES
ΠΕΡΙΛΑΜΒΑΝΟΝΤΑΙ: Εισιτήρια Ρόδος-Συρος-Παρος-Τηνος-Μυκονος-Ρόδος σε Γ' θέση - Ξενοδοχεία με πρωινό -Μεταφορές – διανυκτερεύσεις- Ξεναγήσεις - Εκδρομές-Ταξιδιωτική ασφάλεια – Συνοδός γραφείου- Φ.Π.Α.. ΔΕΝ ΠΕΡΙΛΑΜΒΑΝΟΝΤΑΙ: Είσοδοι σε αρχαιολογικούς χώρους - Διασκέδαση ΤΙΜΗ ΕΚΠΛΗΞΗ!!!!

27/8-3/9 ΟΚΤΑΗΜΕΡΗ ΕΚΔΡΟΜΗ
ΓΥΡΟΣ ΕΛΛΑΔΟΣ
(ΠΕΙΡΑΙΑΣ-ΠΑΤΡΑ-ΜΕΣΟΛΟΓΓΙ-ΙΩΑΝΝΙΝΑ-ΜΕΤΣΟΒΟ-ΜΕΤΕΩΡΑ-ΚΑΛΑΜΠΑΚΑ-ΘΕΣΣΑΛΟΝΙΚΗ=ΠΑΝΑΓΙΑ ΣΟΥΜΕΛΑ-ΚΑΤΑΡΑΚΤΕΣ ΕΔΕΣΣΑΣ-ΤΕΜΠΗ-ΛΑΡΙΣΣΑ-ΠΕΙΡΑΙΑΣ-ΡΟΔΟΣ) ΤΙΜΗ ...ΕΚΠΛΗΞΗ!

ΕΞΑΗΜΕΡΗ ΕΚΔΡΟΜΗ (20/8-25/8)
ΣΕΡΙΦΟΣ-ΤΗΝΟΣ-ΣΥΡΟΣ- ΑΜΟΡΓΟ
ΤΙΜΗ 245 ΕΥΡΟ ΤΟ ΑΤΟΜΟ ΑΝΑΧ.20/8-ΕΠΙΣΤΡΟΦΗ 25/8 ΜΕ BLUE STAR

ΟΚΤΑΗΜΕΡΗ ΕΚΔΡΟΜΗ 20/8-27/8
ΚΕΡΚΥΡΑ- ΛΕΥΚΑΔΑ-
ΑΙΓΙΝΑ- ΝΑΥΠΑΚΤΟΣ
ΠΕΙΡΑΣ-ΠΑΤΡΑ- ΗΓΟΥΜΕΝΙΤΣΑ- ΚΕΡΚΥΡΑ-ΛΕΥΚΑΔΑ-ΝΑΥΠΑΚΤΟΣ-ΠΑΤΡΑ-ΠΕΙΡΑΙΑΣ-ΑΙΓΙΝΑ-(ΑΓΙΟΣ ΝΕΚΤΑΡΙΟΣ)-ΑΓΙΟΣ ΕΦΡΑΙΜ-ΧΡΙΣΤΟΣ ΣΠΑΤΑ ΤΙΜΗ ΕΚΠΛΗΞΗ!!!!

6/8-9/8 ΤΕΤΡΑΗΜΕΡΗ ΕΚΔΡΟΜΗ
ΜΑΡΜΑΡΙΣ-ΦΕΤΙΠΕ-ΚΑΣ-ΜΥΡΑ-ΑΤΤΑΛΕΙΑ
1 διανυκτέρευση στο FETYIE -2 διανυκτερεύσεις Αττάλεια -ξενοδοχεία 4ΚΑΙ 5 αστέρων με ημιδιατροφή ΤΙΜΗ ΜΟΝΟ ΜΕ 245 ΕΥΡΟ ΤΟ ΑΤΟΜΟ

ΜΑΡΜΑΡΙΣ-ΕΦΕΣΣΟΣ-ΣΜΥΡΝΗ-ΑΙΔΙΝΙ
13/8/05 ΑΝΑΧ.08.00 15/8/05 ΕΠΙΣΤΡΟΦΗ 18.00(ΤΡΙΗΜΕΡΗ ΕΚΔΡΟΜΗ)
ΣΥΝΟΔΟΣ Α.ΠΑΠΑΣΑΒΒΑΣ

ΤΕΤΡΑΗΜΕΡΗ ΑΚΤΟΠΛΟΪΚΗ ΕΚΔΡΟΜΗ 27/8-30/8
ΧΙΟΣ- ΜΥΤΙΛΗΝΗ
ΑΓΙΑ ΜΑΡΚΕΛΛΑ-ΑΓΙΟΣ ΡΑΦΑΗΛ
ΑΝΑΧ.27/8 ΜΕ ΤΟ ΠΛΟΙΟ ΣΤΙΣ 22.00 ΜΜ ΕΠΙΣ.30/8 ΜΕ ΤΟ ΠΛΟΙΟ ΣΤΙΣ 12.00 ΜΜ
ΤΙΜΗ 225 ΕΥΡΟ ΤΟ ΑΤΟΜΟ ΜΕ ΚΑΜΠΙΝΑ ΑΒ4-Β4

ΕΞΑΗΜΕΡΗ ΕΚΔΡΟΜΗ (27/8- 30/8)
ΕΛΑΤΕ ΝΑ ΠΡΟΣΚΥΝΗΣΟΥΜΕ ΣΤΗ ΠΑΝΑΓΙΑ ΧΟΖΟΒΙΩΤΙΣΣΑ ΑΜΟΡΓΟΥ-ΠΑΝΑΓΙΑ ΕΚΑΤΟΝΤΑΠΥΛΙΑΝΗ ΤΗΣ ΠΑΡΟΥ ΚΑΙ ΠΑΝΑΓΙΑ ΤΗΣ ΤΗΝΟΥ-ΑΓΙΑ ΒΑΡΒΑΡΑ ΣΥΡΟΥ
ΑΜΟΡΓΟΣ-ΠΑΡΟΣ- ΤΗΝΟΣ-ΣΥΡΟΣ-ΣΑΝΤΟΡΙΝΗ
ΑΝΑΧΩΡΗΣΗ 27/8/05 ΣΑΒΒΑΤΟ ΣΤΙΣ 09.30 ΑΜ ΤΟ ΠΡΩΙ ΜΕ BLUE STAR FERRIES
ΕΠΙΣΤΡΟΦΗ 30/8/05 ΤΡΙΤΗ ΣΤΙΣ 07.00 ΤΟ ΠΡΩΙ ΜΕ BLUE STAR FERRIES
ΠΕΡΙΛΑΜΒΑΝΟΝΤΑΙ: Εισιτήρια Ρόδος-Αμοργος-Παρος--Σαντορίνη -Συρος-Ρόδος σε Γ' θέση - Ξενοδοχεία με πρωινό -Μεταφορές – διανυκτερεύσεις- Ξεναγήσεις - Εκδρομές-(Τύρος -Σαντορίνης--Αμοργου(Παναγία Χοζοβιοτισσα-) Ταξιδιωτική ασφάλεια – Συνοδός γραφείου- Φ.Π.Α.. ΔΕΝ ΠΕΡΙΛΑΜΒΑΝΟΝΤΑΙ: Είσοδοι σε αρχαιολογικούς χώρους - Διασκέδαση ΤΙΜΗ 225 ΕΥΡΟ ΤΟ ΑΤΟΜΟ

30/8-4/9 (ΕΞΑΗΜΕΡΗ ΕΚΔΡΟΜΗ)
ΣΚΙΑΘΟΣ-ΣΚΟΠΕΛΟΣ

(27/8-30/8) ΤΕΤΡΑΗΜΕΡΗ ΕΚΔΡΟΜΗ
ΖΑΚΥΝΘΟΣ
Διαθέτουμε επίσης:
Εισιτήρια με ΟΑ, AEGEAN και CHARTER. Ακτοπλοϊκά εισιτήρια. Ειδικά πακέτα για μεμονωμένους, συλλόγους, νεόνυμφους για Ελλάδα, Κύπρο, Τυνησία, Αίγυπτος, Μαρόκο, Ιταλία, Αγγλία, Γαλλία κ. α.

FORMULA 1 - GRAND PRIX F1
ΣΤΗΝ ΚΩΝΣΤΑΝΤΙΝΟΥΠΟΛΗ 19-20-21 ΑΥΓΟΥΣΤΟΥ
Για τους φίλους της FORMULA 1 και της ταχύτητας οργανώνουμε:
1η ΕΚΔΡΟΜΗ:
Πενθήμερη αεροπορική Εκδρομή 18/8-22/8 Απευθείας με charter!!
Μόνο με 520 ΕΥΡΩ το άτομο με φαγητό.
2η ΕΚΔΡΟΜΗ:
Εξαήμερη οδική εκδρομή από 18/8-23/8
Μόνο με 420 ΕΥΡΩ το άτομο με φαγητό.
Περιλαμβάνει:
- Αεροπορικά εισιτήρια ή εισιτήρια πλοίου.
- Φόροι αεροδρομίων.
- Ξενοδοχεία 4&5 αστέρων με πρωινό και φαγητό.
- Εκδρομές στην Κωνσταντινούπολη.
- Μεταφορά στην πίστα αγώνων.
- Ασφάλεια ταξιδίου.
Δεν περιλαμβάνει:
- Εισιτήρια αγώνων (εξασφαλισμένα).

ΠΑ ΠΕΡΙΣΣΟΤΕΡΕΣ ΠΛΗΡΟΦΟΡΙΕΣ ΚΡΑΤΗΣΕΙΣ ΚΑΙ ΑΝΑΛΥΤΙΚΑ ΠΡΟΓΡΑΜΜΑΤΑ ΣΤΟ ΠΡΑΚΤΟΡΕΙΟ ΓΕΝΙΚΟΥ ΤΟΥΡΙΣΜΟΥ:
PELLOS TRAVEL-TOUR OPERATOR
TEL.2241087615 FAX 2241087616
E-MAIL pellostravel@hellasnet.gr
www.pellostravel.gr
T3625-31/5

Οδηγός καλής συμπεριφοράς των δημοσίων υπαλλήλων

ΠΡΕΠΕΙ Ν' ΑΛΛΑΞΟΥΝ ΝΟΟΤΡΟΠΙΑ

«Οδηγός καλής συμπεριφοράς δημοσίων υπαλλήλων» είναι ο τίτλος της έκδοσης η οποία παρουσιάστηκε σε συνέντευξη Τύπου από τον υφυπουργό Εσωτερικών, Απόστολο Ανδρεουλάκο και τον Έλληνα Συνήγορο του Πολίτη, Γιώργο Καμίνη.

«Θα πρέπει να μιλήσουμε για τα αυτονόητα. Την ευθύνη, την αξιοπρέπεια, την ευγένεια και των τήρηση των αρχών» είπε ο κ. Ανδρεουλάκος, προσθέτοντας ότι όσες υποδομές και να φτιάξουμε και έγιναν βήματα προς αυτή την κατεύθυνση και τα περασμένα χρόνια και όσα χρήματα και αν δώσουμε, αν δεν αλλάξει η νοοτροπία τα αποτελέσματα δεν θα είναι σημαντικά.

«Θέλουμε να κινήσουμε τα λιμνάζοντα ύδατα στο δημόσιο τομέα. Ο δημόσιος υπάλληλος, όπως και όλοι μας, πρέπει να αλλάξουμε νοοτροπία» προσέθεσε ο υφυπουργός Εσωτερικών, τονίζοντας ότι με τον οδηγό «δεν βάζουμε καινούργιους κανόνες αλλά συστηματοποιούμε τις διάσπαρτες διατάξεις και με απλή εύληπτη γλώσσα προσπαθούμε να περιγράψουμε τους κανόνες που διέπουν τη συμπεριφορά των δημοσίων υπαλλήλων».

Εξάλλου απαντώντας σε ερώτηση ο κ. Ανδρεουλάκος είπε ότι η ΑΔΕΔΥ είδε με καλό μάτι την όλη προσπάθεια.

Ο υφυπουργός Εσωτερικών είπε ότι το πόνημα προσπαθεί να διδάξει μία νέα διοικητική κουλτούρα, ανέφερε ότι η πλειονότητα των δημοσίων υπαλλήλων προσφέρει σημαντικό έργο και πρόσθεσε ότι ο πολίτης στηρίζει με την άμεση και έμμεση φορολογία τη δημόσια διοίκηση και εμείς ως διοίκηση υπάρχουμε γι΄ αυτόν τον πολίτη.

Από την πλευρά του ο κ. Καμίνης είπε ότι μεταξύ διοίκησης και πολίτη υπάρχει ένας φαύλος κύκλος καχυποψίας και δυσπιστίας, τονίζοντας όμως ότι τους δημοσίους υπαλλήλους τους κυνηγούν ορισμένα στερεότυπα.

Με το πόνημα επαναλαμβάνουμε τα αυτονόητα τα οποία όμως δεν είναι και αυτονοήτως εφαρμοζόμενα, είπε ο Έλληνας Συνήγορος του Πολίτη, προσθέτοντας τέλος: «ελπίζω ότι αυτό το πόνημα θα είναι η αρχή της προσπάθειας για αλλαγές».

Για την επόμενη περίοδο

Αλλαγή ηγεσίας στη Λέσχη Λάϊονς Ηλιούσα

ΕΧΕΙ ΠΛΟΥΣΙΑ ΔΡΑΣΤΗΡΙΟΤΗΤΑ

Αλλαγή ηγεσίας έγινε στη Λέσχη Λάϊονς Ηλιούσα της Ρόδου. Σχετική ανακοίνωση της Λέσχης έχει ως εξής:

«Την Παρασκευή 8 Ιουλίου 2005, στο Ξενοδοχείο «Palladium» σε πανηγυρική συνεστίαση, έγινε η τελετή αλλαγής ηγεσίας της Λέσχης LIONS ΗΛΙΟΥΣΑ Ρόδου, παρουσία αξιωματούχων, φίλων και μελών της Λέσχης.

Η απερχόμενη πρόεδρος Ρέτα Βομβύλα, αφού ευχαρίστησε τα μέλη και όλους όσους με τη βοήθεια, την αγάπη και τη συμπαράστασή τους συνέβαλαν στην υλοποίηση των στόχων της Λέσχης, έκανε ένα σύντομο απολογισμό της χρονιάς που πέρασε.

Μιας χρονιάς πλούσιας σε δράση και έργα προς το κοινωνικό σύνολο της πόλης μας. Επισκέψεις και προσφορές σε άπορες οικογένειες, στο ίδρυμα Χρονίων Παθήσεων στα Κολύμπια, στο Ειδικό Σχολείο Ρόδου, στο Ορφανοτροφείο Θηλέων Ρόδου, στο Ογκολογικό τμήμα του Νοσοκομείου Παίδων Αγία Σοφία, στους Γιατρούς Καρδιάς.

Μιας χρονιάς με στόχο την προσφορά προς τον συνάνθρωπο, καθ΄ ότι η φιλοσοφία του Λαϊονισμού περιστρέφεται γύρω από το απλό σύνθημα «Υπηρετούμε».

Φέτος, η Λέσχη επικέντρωσε τις προσπάθειές της στην υλοποίηση δύο στόχων. Ο ένας ήταν η αγορά ενός μηχανοκίνητου αμαξιδίου για έναν 27χρονο συμπολίτη μας που δεν έχει την τύχη να κινείται αφ΄ εαυτού και ο άλλος η ανακαίνιση του χώρου απασχόλησης και ψυχαγωγίας των παιδιών με ειδικές ικανότητες του Ιδρύματος Άγιος Ανδρέας.

Καταλήγοντας η πρόεδρος επισήμανε πως οι ευθύνες μας απέναντι στην κοινωνία θα πρέπει να αποτελούν και να συνθέτουν τον «έρανο ζωής μας» με σταθερή πορεία και συνέπεια στο να αλλάξουμε τη ζωή εκείνων που έχουν ανάγκη.

Γιατί όλοι εμείς οι LIONS ατενίζουμε με ελπίδα το μέλλον και πιστεύουμε ότι με τη βοήθεια του Θεού θα καταφέρουμε να κάνουμε το όνειρο και την ιδέα πράξη και έργο. Είναι ωραίο να δουλεύεις για το συνάνθρωπό σου, είναι μεγάλο να προσφέρεις σ΄ αυτόν και γίνεται αληθινό όταν βλέπεις το αποτέλεσμα.

Στο τέλος της βραδιάς, αφού ευχαρίστησε τα μέλη του απερχόμενου Δ.Σ. παρέδωσε την προεδρία στην εκλεγμένη πρόεδρο Βασιλική Πετρωνιάτη, η οποία αφού ανέπτυξε τους στόχους και τα οράματα της νέας χρονιάς, παρουσίασε τα μέλη που απαρτίζουν το νέο Δ.Σ. της Λέσχης LIONS ΗΛΙΟΥΣΑ, τα οποία είναι:

- Αντιπρόεδρος : Πιτσάνα Λεβέντη, Καίτη Νεοφύτου, Ρία Φιλιππάκη,
- Γραμματέας : Μάτα Γιάννου
- Βοηθός γραμματέα: Λίτσα Ροδίτη
- Ταμίας : Γιούλη Κωνσταντάκη
- Βοηθός ταμία: Ελένη Δημητρά
- Εφορος : Ελένη Παπά
- Κοσμήτορας : Αθηνά Τσιάρτα
- Σύμβουλοι : Κατερίνα Φρόνα, Ειρήνη Διακίδη, Ειρήνη Βιτζηλαίου, Βάσω Πολεζέλ, Μίνα Παπαστεργίου, Ρούλα Ζιώγου, Σοφία Χατζηγεωργίου και
- Διευθύντρια : Κική Λουκαΐδου.

Με απόφαση της Ευρωπαϊκής Ένωσης

Η απαγόρευση διαφήμισης των προϊόντων καπνού

ΘΑ ΙΣΧΥΣΕΙ ΑΠΟ ΤΗΝ ΕΡΧΟΜΕΝΗ ΚΥΡΙΑΚΗ



Τίθεται σε εφαρμογή από τις 31 Ιουλίου 2005, η οδηγία για την απαγόρευση διαφήμισης προϊόντων καπνού στα έντυπα μέσα μαζικής ενημέρωσης, το ραδιόφωνο και το διαδίκτυο.

Η συγκεκριμένη οδηγία, η οποία εγκρίθηκε το 2003 από το Ευρωπαικό Κοινοβούλιο και το Συμβούλιο και που ταυτοχρόνως απαγορεύει και την χορηγία διασυνοριακών πολιτιστικών και αθλητικών εκδηλώσεων, αναμένεται να μειώσει αποτελεσματικά το κάπνισμα, ελαττώνοντας παράλληλα τον αριθμό των Ευρωπαίων που πάσχουν από ασθένειες που σχετίζονται άμεσα με την βλαβερή αυτή για την υγεία συνήθεια.

Σύμφωνα με μελέτη της Διεθνούς Τράπεζας, η απαγόρευση της διαφήμισης μπορεί να μειώσει την γενίκευση του καπνίσματος μέχρι και 7%.

Να σημειωθεί εδώ ότι, ένας από τους στόχους της σύμβασης πλαισίου της Παγκόσμιας Οργάνωσης Υγείας για την Καταπολέμηση του Καπνίσματος, την επικύρωση της οποίας ολοκλήρωσε πρόσφατα η ΕΕ, είναι η παγκόσμια απαγόρευση της διαφήμισης και της προώθησης προϊόντων καπνού καθώς και της χορηγίας από τις σχετικές εταιρείες.

Σύμφωνα με διαθέσιμα στοιχεία, περίπου 650.000 άτομα πεθαίνουν κάθε χρόνο στην ΕΕ από νόσους που συνδέονται με το κάπνισμα. Την ίδια στιγμή, τα θύματα του καπνού ετησίως φθάνουν παγκοσμίως τα 3 εκατομμύρια.

Στην Ελλάδα, που παραμένει μια από τις πρώτες χώρες σε κατανάλωση τσιγάρων στην Ευρώπη, το 47,4% των ανδρών και το 39,6% των γυναικών δηλώνουν καπνιστές. Συνολικά, τα στοιχεία για τους ανήλικους και ενήλικους καπνιστές είναι άκρως ανησυχητικά.

Οι εν λόγω αριθμοί κρούουν τον κώδωνα του κινδύνου και κάνουν επιτακτική την ανάγκη άμεσης αντιμετώπισης του προβλήματος.

Πάντως, παρά το γεγονός ότι οι περισσότερες χώρες της ΕΕ είτε έχουν θεσπίσει την αναγκαία νομοθεσία είτε βρίσκονται στη διαδικασία έγκρισής της, δεν είναι βέβαιο ότι θα έχουν όλες ολοκληρώσει την ενσωμάτωση της Οδηγίας μέχρι την 31η Ιουλίου.

Η οδηγία για τη διαφήμιση προϊόντων καπνού του 2003 εφαρμόζεται μόνο σε διαφημίσεις και χορηγίες που έχουν διασυνοριακή διάσταση.

Η διαφήμιση σε κινηματογράφους καθώς και σε πίνακες διαφημίσεων ή η χρησιμοποίηση εμπορευμάτων (π.χ. σταχτοδοχεία ή ομπρέλες) για το σκοπό αυτό δεν εμπίπτει συνεπώς στο πεδίο εφαρμογής της.

Το ίδιο ισχύει και για τη χορηγία από εταιρείες προϊόντων καπνού σε εκδηλώσεις που είναι καθαρά τοπικές, με συμμετέχοντες που προέρχονται από ένα μόνον κράτος μέλος.

Να σημειωθεί ότι, η διαφήμιση προϊόντων καπνού στην τηλεόραση έχει απαγορευθεί στην ΕΕ ήδη από τις αρχές της δεκαετίας του 1990 και διέπεται από την οδηγία για την τηλεόραση χωρίς σύνορα.

Η οδηγία του 2003 εκδόθηκε στο πλαίσιο των αρμοδιοτήτων της ΕΕ για τη ρύθμιση της εσωτερικής της αγοράς.

Έως τη δεκαετία του 1990, οι διαφορετικοί εθνικοί κανόνες για τη διαφήμιση και τη χορηγία προϊόντων καπνού αποτελούσαν εμπόδιο για την ελεύθερη κυκλοφορία των αντίστοιχων προϊόντων και υπηρεσιών μεταξύ των κρατών μελών.

Το 1998 η ΕΕ επιχείρησε να λύσει αυτό το πρόβλημα εγκρίνοντας μια οδηγία που απαγόρευε όλες τις μορφές διαφήμισης και χορηγίας προϊόντων καπνού. Η εν λόγω οδηγία ακυρώθηκε από το Ευρωπαϊκό Δικαστήριο το 2001, το οποίο αποφάνθηκε ότι η συνολική απαγόρευση υπερέβαινε τις αρμοδιότητες της ΕΕ.

Ωστόσο, το Ευρωπαϊκό Δικαστήριο ανέφερε ότι η ΕΕ μπορεί νόμιμα να θεσπίσει μια πιο περιορισμένη απαγόρευση στη διαφήμιση και στη χορηγία προϊόντων καπνού. Η οδηγία του 2003 τηρεί αυστηρά τα όρια που ορίστηκαν από το Ευρωπαϊκό Δικαστήριο στην απόφαση του 2001.

Προσπάθειες για να έρχονται περισσότεροι Τούρκοι τουρίστες

Ο ΑΒΡΑΜΟΠΟΥΛΟΣ ΣΤΗΝ ΚΩΝΣΤΑΝΤΙΝΟΥΠΟΛΗ

«Με τη προσδοκία ότι σύντομα θα επαναλειτουργήσει », ήταν η φράση που έγραψε ο υπουργός τουριστικής ανάπτυξης κ Δημήτρης Αβραμόπουλος, στο βιβλίο επισκεπτών της Θεολογικής Σχολής της Χάλκης.

Ο μητροπολίτης Μοσχονησίων κ. Απόστολος υποδέχθηκε τον Έλληνα υπουργό με ιδιαίτερη χαρά και σημείωσε ότι πρόκειται για τον πρώτο υπουργό της ελληνικής κυβέρνησης που επισκέπτεται τη Σχολή μετά την επίσκεψη που έκανε εκεί ο Ελευθέριος Βενιζέλος στη δεκαετία του ΄30.

Ο κ. Αβραμόπουλος σημείωσε ότι πριν απ΄ αυτόν την Σχολή επισκέφθηκε ο σημερινός πρωθυπουργός κ Κώστας Καραμανλής , ως αρχηγός της Αξιωματικής Αντιπολίτευσης, το καλοκαίρι του 2002.

Ο κ Αβραμόπουλος -συνοδευόμενος από τον σύμβουλο του πρωθυπουργού Ταγίπ Ερντογάν κ. Μεχμέτ Ντουμάν που ήλθε από την Άγκυρα - και τον Γενικό Πρόξενο τη Ελλάδος στη Κωνσταντινούπολη κ. Αλέξη Αλεξανδρή περιηγήθηκε στις αίθουσες της Σχολής, που περιμένουν πάντα τους νέους φοιτητές και παρακάθισε σε γεύμα που παράθεσε ο μητροπολίτης Μοσχονησίων.

Νωρίτερα ο κ. Αβραμόπουλος και η συνοδεία του συναντήθηκαν με τον Οικουμενικό Πατριάρχη Βαρθολομαίο στο Κουσκουντζούκ στην ασιατική πλευρά του Βοσπόρου .

Ο Έλληνας υπουργός διαβεβαίωσε τον Πατριάρχη για την αμέριστη συμπαράσταση της ελληνικής κυβέρνησης στην προσπάθεια που κάνει το Οικουμενικό Πατριαρχείο για τη κατοχυρώσει των δικαιώματα του.

Στην Χάλκη κ. Αβραμόπουλος και ο πρόεδρος του ΕΟΤ κ. Αριστείδης Καλογερόπουλος επισκέφθηκαν στην Χάλκη τον ναό του Αγίου Νικόλαου που πρόσφατα ανακαινίσθηκε και εξήρε τον χορηγό της αναστήλωσης του ναού κ. Γεώργιο Γυφτάκη.

Ο κ. Αβραμόπουλος μίλησε σε εκδήλωση που οργάνωσαν για τον τιμήσουν οι Ένωση Τούρκων Τουριστικών Πρακτόρων και σημείωσε την ιδιαίτερη συμβολή της τουριστικής βιομηχανίας στην ανάπτυξη των σχέσεων μεταξύ τη Ελλάδος και της Τουρκίας.

Σε συνέντευξη του στην τουρκική τηλεόραση ο Έλληνας υπουργός επανέλαβε την άποψή του για τα μεγάλα οφέλη που έχει η συνεργασία Ελλήνων και Τούρκων , όχι μόνο στον τομέα του τουρισμού , αλλά σε κάθε τομέα , και ανακοίνωσε ότι εργάζεται για να ξεπερασθούν γραφειοκρατικά εμπόδια στην κίνηση των Τούρκων τουριστών προς την Ελλάδα.

Ευχαριστίες από την Κάρπαθο στον Α. Παυλίδη για το «Πηνελόπη»

Ευχαριστίες από το δήμαρχο Καρπάθου Μιχ. Ιωαννίδη στον υπουργό Αιγαίου Αρ. Παυλίδη για τη δρομολόγηση του οχηματαγωγού «Πηνελόπη». Σε σχετικό έγγραφό του αναφέρει τα εξής:

«Κύριε Υπουργέ,

Πιστεύω ότι μία τυπική επιστολή δεν μπορεί να εκφράσει την ικανοποίησή μας για τη δρομολόγηση του Ο/Γ «Πηνελόπη» στη γραμμή Θεσσαλονίκης-Ρόδου-Ηρακλείου Κρήτης. Τα θετικά σχόλια των οποίων γινόμαστε αποδέκτες καθημερινά από το λάο της Καρπάθου, επιβάλλουν να σας εκφράσω γραπτώς τις ευχαριστίες μου.

Με τη δρομολογιακή αυτή επέκταση ικανοποιείται το πάγιο και μακρόχρονο αίτημα του νησιού μας για σύνδεση με τη Βόρειο Ελλάδα και το Ηράκλειο της Κρήτης, η οποία αναμφίβολα θα συμβάλει στην αμφίπλευρη ανάπτυξης της περιοχής μας, μέσα από την βελτίωση της ακτοπλοϊκής μας συγκοινωνίας.

Κλείνοντας την επιστολή μου, επιτρέψτε μου να σας εκφράσω και πάλι τις ευχαριστίες μου και την ευχή για την χρονική επέκταση της συγκεκριμένης δρομολογιακής γραμμής.

Με εκτίμηση,
Ο δήμαρχος
Καρπάθου
Μιχάλης Ιωαννίδης»

"ΜΙΧΑΛΗΣ"
Ο κατάλληλος άνθρωπος στην κατάλληλη στιγμή
ΑΠΟΦΡΑΞΕΙΣ
ΚΑΘΑΡΙΣΜΟΙ ΑΠΟΧΕΤΕΥΤΙΚΩΝ ΑΓΩΓΩΝ ΜΕ ΥΔΡΟΒΟΛΗ
ΚΟΥΖΙΝΕΣ - ΤΟΥΑΛΕΤΕΣ - ΣΙΦΩΝΙΑ - ΥΔΡΟΡΟΕΣ

ΑΝΑΛΑΜΒΑΝΟΥΜΕ
ΔΗΜΟΥΣ ΞΕΝΟΔΟΧΕΙΑ ΠΟΛΥΚΑΤΟΙΚΙΕΣ
ΝΟΣΟΚΟΜΕΙΑ ΕΣΤΙΑΤΟΡΙΑ
ΕΡΓΟΣΤΑΣΙΑ ΚΑΤΑΣΤΗΜΑΤΑ ΜΟΝΟΚΑΤΟΙΚΙΕΣ

ΧΩΜΑΤΟΥΡΓΙΚΕΣ ΕΡΓΑΣΙΕΣ

ΜΕΤΑΦΟΡΕΣ ΠΑΝΤΟΣ ΤΥΠΟΥ
Εξυπηρετούμε 24 ώρες το 24ωρο ◆ 365 ημέρες το χρόνο
ΠΛΗΡΟΦΟΡΙΕΣ
ΜΙΧΑΛΗΣ Β. ΚΟΥΦΟΥ
2241095836 – Κιν. 6973991586
T 5480-31/7

ΜΕΝΤΙΟΥΜ-ΑΣΤΡΟΛΟΓΟΣ
ΝΙΚΟΣ
Ακριβείς προβλέψεις στον επαγγελματικό, αισθηματικό και οικονομικό τομέα.
Επαναφορά ατόμων
Ισχυρή υποβολή
Δέχεται μόνο με ραντεβού
στα τηλέφωνα: 31405 και 39201
11757-31/7

ΑΡΧΩΝ ΣΑΜΑΡΤΖΗΣ ΑΕΤΕΒΕ
Από το 1980
25 ΧΡΟΝΙΑ ΜΟΝΩΣΕΙΣ

ΕΛΑΦΡΟΣΚΥΡΟΔΕΜΑ ΘΕΡΜΟΗΧΟΜΟΝΩΤΙΚΟ
Υπόστρωμα για γεμίσματα δαπέδων & δημιουργία ρήσεων


X 5296-31/7
ΔΙΑΘΕΣΗ: ΑΡΧΩΝ ΣΑΜΑΡΤΖΗΣ ΑΕΤΕΒΕ
ΜΟΝΩΣΕΙΣ - ΣΤΕΓΑΝΩΣΕΙΣ
ΚΑΤΑΣΤΗΜΑΤΑ
1) Ικαρου & Λαοδικείας - Τηλ.: 22410 20021 Ρόδος 85100
2) Υποκατάστημα Ερυθρού Σταυρού 21 - Τηλ.: 22410 23030 Ρόδος 85100
ΚΙΝΗΤΟ: 6947374732

ΦΡΟΝΤΙΣΤΗΡΙΟ ΙΤΑΛΙΚΩΝ
ΣΤΑΘΗ ΜΙΧ. ΣΚΑΝΔΑΛΙΔΗ
Καθηγητή Ιταλικής Γλώσσας και Φιλολογίας
(πτυχ. Α.Π.Θ.) - Καθηγητή Α.Σ.Τ.Ε.Ρ.
Χριστόδ. Τσιγάντε 11
Τα αυστηρώς ολιγομελή τμήματά μας απευθύνονται, με συστηματική και μεθοδική προσωπική διδασκαλία σε υποψήφιους φοιτητές ιταλικών Πανεπιστημίων σε αποκλειστική συνεργασία με το Ιταλικό Κολλέγιο
DON BOSCO
της Ιταλικής πόλης L'AQUILA,
καθώς και σε μαθητές Δημοτικού, Γυμνασίου, Λυκείου και επαγγελματίες

Πληροφορίες:
τηλ. 22410 29265
οικ. 22410 61872
κιν.: 693 22 72 902
X.5306-31/7

KYDON TOURS

ΑΝΑΚΟΙΝΩΣΗ

Με χαρά σας γνωρίζουμε την έναρξη δρομολογίων
προς ΘΕΣΣΑΛΟΝΙΚΗ
του
F/B ΠΗΝΕΛΟΠΗ
προς ΚΩ - ΣΑΜΟ - ΘΕΣ/ΚΗ
και ΡΟΔΟ - ΚΑΡΠΑΘΟ - ΗΡΑΚΛΕΙΟ

Το F/B ΠΗΝΕΛΟΠΗ ανήκει στην
AGOUDIMOS LINES
του κ. ΔΗΜΗΤΡΗ ΑΓΟΥΔΗΜΟΥ
εταιρία γνωστή για τη δραστηριότητά της με σοβαρότητα πάρα πολλά χρόνια και με καταπληκτικά ΠΛΟΙΑ στη γραμμή ΕΛΛΑΔΑ - ΙΤΑΛΙΑ - ΑΛΒΑΝΙΑ και ΚΥΚΛΑΔΕΣ

ΚΑΘΕ ΤΡΙΤΗ: Από Ρόδο 19.30
για: Κάρπαθο - Ηράκλειο

ΚΑΘΕ ΤΕΤΑΡΤΗ: Από Ηράκλειο 18.00
για: Κάρπαθο - Ρόδο

ΚΑΘΕ ΠΕΜΠΤΗ: Από Ρόδο 07.00
για: Κω - Σάμο - Θεσσαλονίκη

ΚΑΘΕ ΔΕΥΤΕΡΑ: Από Θεσσαλονίκη 18.00
για: Σάμο - Κω - Ρόδο

• Μια γραμμή που υπόσχεται πολλά για τη διακίνηση τουριστών από Θεσσαλονίκη προς Ρόδο και αντίθετα προς Θεσσαλνίκη

ΚΕΝΤΡΙΚΟ ΠΡΑΚΤΟΡΕΙΟ
KYDON TOURIST AND SHIPPING AGENCY
ΕΘΕΛΟΝΤΩΝ ΔΩΔ/ΣΙΩΝ 14
Τηλ. 22410 23000, 22410 27900
ΑΚΤΗ ΣΑΧΤΟΥΡΗ 8 (απέναντι από το λιμάνι)
Τηλ. 22410 24265, 22410 27722
X5319-31/7

Kariba Travel

ΠΡΑΚΤΟΡΕΙΟ ΓΕΝΙΚΟΥ ΤΟΥΡΙΣΜΟΥ

ΜΕ ΣΥΝΕΠΕΙΑ, ΕΥΘΥΝΗ & ΚΑΤΑΝΟΗΣΗ
ΠΡΟΣΦΕΡΟΥΜΕ
Ο,ΤΙ ΚΑΛΥΤΕΡΟ - ΦΘΗΝΟΤΕΡΟ
ΣΤΗΝ ΑΓΟΡΑ ΜΑΣ

• Αεροπορικά εισιτήρια εσωτερικού και εξωτερικού με όλες τις αεροπορικές εταιρίες.

• Κατευθείαν αεροπορικές πτήσεις (CHARTERS) για: Μεγάλη Βρετανία, Ιρλανδία, Γαλλία, Σκανδιναβία, Ολλανδία, Βέλγιο, Γερμανία, Πολωνία κ.λ.π.

• Ακτοπλοϊκά εισιτήρια με όλες τις ναυτιλιακές εταιρίες: BLUE STAR - G.A. FERRIES - ΛΑΝΕ - ΔΩΔΕΚΑΝΗΣΟΣ - ΤΗΛΟΣ 21ος ΑΙΩΝΑΣ κ.λ.π.

• Ημερήσιες θαλάσσιες κρουαζιέρες για: ΣΥΜΗ - ΛΙΝΔΟ - ΚΩ - ΤΗΛΟ - ΝΙΣΥΡΟ - ΧΑΛΚΗ και ΜΑΡΜΑΡΙΣ (ΤΟΥΡΚΙΑ)

• Κρατήσεις ξενοδοχείων σ' όλη την Ελλάδα και το εξωτερικό.

ΑΝΟΙΚΤΑ ΚΑΘΗΜΕΡΙΝΑ ΚΑΙ ΤΙΣ ΚΥΡΙΑΚΕΣ 08.00 - 22.00
X5313-31/7

ΟΔΟΣ: ΔΡΑΓΟΥΜΗ 18 & ΜΑΝΔΗΛΑΡΑ (ΝΙΟΧΩΡΙ)
Τηλ.: +30 22410 24650, 75391, 78170
FAX: +30 22410 78793
Κιν.: 6942434753
E-mail: kariba-travel@rho.forthnet.gr

Ενώ γίνονται έργα αποκατάστασης των ζημιών

Γιατί καθυστερεί η απόφαση για το έργο της νέας μαρίνας

ΑΝΑΚΟΙΝΩΣΗ ΤΗΣ ΠΑΡΑΤΑΞΗΣ ΧΑΤΖΗΕΥΘΥΜΙΟΥ

Μόλις ολοκληρωθούν τα έργα στη μαρίνα όπου γίνονται οι αποκαταστάσεις από τις ζημιές που προκλήθηκαν εξ αιτίας της σφοδρής κακοκαιρίας, θα συνεδριάσει η αρμόδια επιτροπή για την κατακύρωση του πρόσφατου διαγωνισμού. Αυτή η απάντηση δόθηκε χθες από την πλευρά του Δήμου Ρόδου με αφορμή ανακοίνωση της παράταξης του κ. Χατζή Χατζηευθυμίου που κατηγορεί τη δημοτική αρχή, γιατί καθυστερεί η λήψη απόφασης από την επιτροπή.

Σημειώνεται ότι το έργο της αποκατάστασης των ζημιών στη μαρίνα γίνεται από τη Γενική Τεχνική και - όπως είναι γνωστό- η ίδια εταιρία είναι η μοναδική που κατέθεσε προσφορά για την ολοκλήρωση των έργων στη μαρίνα. Τα έργα αποκατάστασης των ζημιών αναμένεται να γίνει τις προσεχείς ημέρες και αμέσως μετά θα συνεδριάσει η επιτροπή.

Η ανακοίνωση της παράταξης του κ. Χατζή έχει ως εξής:

«Πριν από δύο και πλέον μήνες (25/5/2005) είναι γνωστό ότι διενεργήθηκε διεθνής επαναληπτικός διαγωνισμός για την ανάδειξη επενδυτή, ο οποίος θα αναλάμβανε την ολοκλήρωση του έργου της μαρίνας της Ρόδου.

Είναι γνωστό σε όλους το ιστορικό του έργου και πιστεύω δεν εξυπηρετεί η αναφορά σ' αυτό. Είναι επίσης γνωστό ότι κατά την επαναδημοπράτηση του έργου κατατέθηκε μία μόνο προσφορά. Λόγω δε της κατάθεσης μιας μόνον προσφοράς η όλη διαδικασία θα μπορούσε και να χαρακτηρισθεί ως μη γενόμενη. Ομως για το καλό της πόλης και προκειμένου να προχωρήσουν γρήγορα οι διαδικασίες και να ολοκληρωθεί κάποτε το έργο η μοναδική αυτή προσφορά θεωρήθηκε ως επαρκής.

Θα περίμενε λοιπόν κανείς από τη Δημοτική Αρχή το αυτονόητο. Να



τρέξει τις διαδικασίες προκειμένου να κατακυρωθεί το έργο και να ξεκινήσουν οι εργασίες ολοκλήρωσής του. Αυτό λογικά θα έκανε μια Δημοτική Αρχή αν προτεραιότητα στα ενδιαφέροντά της είχε την ανάπτυξη της πόλης και την πρόοδρος των κατοίκων της.

Σ' εμάς δεν προξένησε καμία έκπληξη το γεγονός ότι αν και παρήλθαν δύο μήνες από την δημοπράτηση του έργου, ακόμη δεν έχει συγκληθεί η επιτροπή εισήγησης για ανάθεση η οποία ορίσθηκε με απόφαση του δημοτικού συμβουλίου.

Η Δημοτική Αρχή πιστή στην τακτική που ακολουθεί για όλα τα έργα του Δήμου εδώ και δέκα χρόνια αδιαφορεί και αναβάλει για αργότερα ενέργειες στις οποίες όφειλε να είχε προβεί άμεσα.

Οταν θα παρουσιαστεί κίνδυνος μη ολοκλήρωσης του έργου της μαρίνας, λόγω αυτών των καθυστερήσεων ο κ. Δήμαρχος θα καταφύγει, κατά την προσφιλή σ' αυτόν τακτική, να επιρρίψει τις δικές του ευθύνες σε άλλους ή να επικαλεσθεί τις χρονοβόρες διαδικασίες και την γραφειοκρατία, ό,τι δηλαδή έκανε και με τον περιμετρικό της πόλης.

Υπάρχει κάποιος λόγος κ. Δήμαρχε τον οποίο δεν γνωρίζουμε (;;) ή δεν πρέπει να πληροφορηθούμε (;;) για τον οποίο δεν συνήλθε η επιτροπή εισήγησης για ανάθεση;

Ευθύνη έχει η ανάδοχος εταιρία και ο φάκελος που κατέθεσε; μήπως η μειοψηφία του δημοτικού συμβουλίου που καταγγέλλει την καθυστέρηση; η κυβέρνηση μήπως με τους επαχθείς όρους ενοικίασης που έθεσε; ή κάποιος άλλος; Γιατί σίγουρα εσείς είσθε ανεύθυνος όλων αυτών.

Αυτά για να διαπιστώσουν για πολλοστή φορά οι κάτοικοι της πόλης μας το μέγεθος της αδιαφορίας της Δημοτικής Αρχής και του κ. Δημάρχου για τα προβλήματα της πόλης. Αδιαφορία που τελικά θα κληθούν να πληρώσουν η πόλη και οι κάτοικοί της.

Αισθάνεται κανείς από τη Δημοτική Αρχή την υποχρέωση να εξηγήσει στον ροδιακό λαό τους λόγους για τους οποίους καθυστερεί η σύγκληση της Επιτροπής Εισήγησης για Ανάθεση ώστε να υπάρξει ανάδοχος και να ξεκινήσει η ολοκλήρωση του έργου;».

ΝΑΥΤΙΚΗ ΕΤΑΙΡΙΑ
ΤΗΛΟΣ 21ος ΑΙΩΝΑΣ

ΠΛΗΡΟΦΟΡΙΕΣ:
ΡΟΔΟΣ ΤΑΡΠΟΝ ΣΠΡΙΝΓΚΣ 44
Τηλ./FAX: 22410 78052 κιν. 6938 244523
ΤΗΛΟΣ ΛΙΒΑΔΙΑ
Τηλ. 22460 44000 FAX. 22460 44044

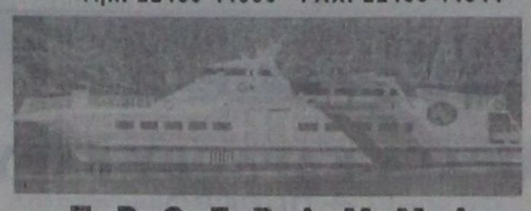

ΠΡΟΓΡΑΜΜΑ
«SEA STAR»
Από 22/7/2005 - 31/7/2005
Λόγω της εορτής του ΑΓΙΟΥ ΠΑΝΤΕΛΗΜΟΝΑ στην ΤΗΛΟ το πρόγραμμα του SEA STAR διαμορφώνεται ως εξής:

ΠΑΡΑΣΚΕΥΗ 22/7/2005

Λιμάνι	Αφιξη	Αναχώρηση
ΡΟΔΟΣ		09.00
ΤΗΛΟΣ	10.20	17.00
ΡΟΔΟΣ	18.20	Δ.

ΣΑΒΒΑΤΟ 23/7/2005

Λιμάνι	Αφιξη	Αναχώρηση
ΡΟΔΟΣ		09.00
ΧΑΛΚΗ	10.15	12.15
ΤΗΛΟΣ	12.50	17.00
ΡΟΔΟΣ	18.20	19.00
ΤΗΛΟΣ	20.20	Δ.

ΚΥΡΙΑΚΗ 24/7/2005

Λιμάνι	Αφιξη	Αναχώρηση
ΤΗΛΟΣ		07.30
ΡΟΔΟΣ	08.50	09.10
ΤΗΛΟΣ	10.30	16.00
ΡΟΔΟΣ	17.20	17.40
ΤΗΛΟΣ	19.00	19.20
ΡΟΔΟΣ	20.40	Δ.

ΔΕΥΤΕΡΑ 25/7/2005

Λιμάνι	Αφιξη	Αναχώρηση
ΡΟΔΟΣ		09.00
ΣΥΜΗ	09.50	10.00
ΤΗΛΟΣ	10.50	17.00
ΡΟΔΟΣ	18.20	Δ.

ΤΡΙΤΗ 26/7/2005

Λιμάνι	Αφιξη	Αναχώρηση
ΡΟΔΟΣ		08.45
ΤΗΛΟΣ	10.05	14.15
ΝΙΣΥΡΟΣ	14.50	17.30
ΤΗΛΟΣ	18.05	18.20
ΡΟΔΟΣ	19.40	19.50
ΤΗΛΟΣ	21.10	Δ.

ΤΕΤΑΡΤΗ 27/7/2005

Λιμάνι	Αφιξη	Αναχώρηση
ΤΗΛΟΣ		09.00
ΡΟΔΟΣ	10.20	19.00
ΤΗΛΟΣ	10.20	Δ.

ΠΕΜΠΤΗ 28/7/2005

Λιμάνι	Αφιξη	Αναχώρηση
ΤΗΛΟΣ		07.00
ΡΟΔΟΣ	08.20	09.00
ΤΗΛΟΣ	10.20	10.30
ΚΑΜΙΡΟΣ	11.15	14.30
ΤΗΛΟΣ	15.15	17.00
ΡΟΔΟΣ	18.20	Δ.

ΠΑΡΑΣΚΕΥΗ 29/7/2005

Λιμάνι	Αφιξη	Αναχώρηση
ΡΟΔΟΣ		09.00
ΤΗΛΟΣ	10.20	17.00
ΡΟΔΟΣ	18.20	Δ.

ΣΑΒΒΑΤΟ 30/7/2005

Λιμάνι	Αφιξη	Αναχώρηση
ΡΟΔΟΣ		09.00
ΧΑΛΚΗ	10.15	12.15
ΤΗΛΟΣ	12.50	17.00
ΡΟΔΟΣ	18.20	19.00
ΤΗΛΟΣ	20.20	Δ.

ΚΥΡΙΑΚΗ 31/7/2005

Λιμάνι	Αφιξη	Αναχώρηση
ΤΗΛΟΣ		07.30
ΡΟΔΟΣ	08.50	09.10
ΤΗΛΟΣ	10.30	16.00
ΡΟΔΟΣ	17.20	17.40
ΤΗΛΟΣ	19.00	19.20
ΡΟΔΟΣ	20.40	Δ.

X5318-31/7

Καλώς ορίσατε ...
στο Mike's
Executive Catering.

Λάμψη, αριστοκρατεία, κομψότητα, φινέτσα.
Λέξεις που αποκτούν νόημα και ουσία στο Mike's Executive Catering, που αναλαμβάνει πλήρως και οργανωμένα τις σημαντικότερες εκδηλώσεις της ζωής σας. Γαμήλια δεξίωση. Βάπτιση. Γενέθλια. Εγκαίνια. Ή όποια άλλη δική σας ιδιαίτερη στιγμή. Το άψογο σέρβις, η άριστη ποιότητα των εδεσμάτων, γλυκών και αλμυρών, η σημασία στη λεπτομέρεια, εγγυώνται την επιτυχία της εκδήλωσής σας.
Κοντά σας από την πρώτη στιγμή...
Γιατί...
Μια οικογένεια είμαστε!



Mike's Executive Catering

Γεωργίου Σεφέρη 108 Ρόδος.
Τηλ. 22410 66510/60038/60216. Fax: 22410 67579
www.mikes.gr
X5323-31/7

SAIS TRAVEL
ΔΥΝΑΜΗ ΕΜΠΙΣΤΟΣΥΝΗ



FORMULA 1
GRAND PRIX F1
στην ΚΩΝ/ΠΟΛΗ
Αεροπορικώς
από 18/8 έως 22/8
ΜΟΝΟ 550 € (τιμή έκπληξη)

Περιλαμβάνει:
* Αεροπορικά εισιτήρια
* Φόροι αεροδρομίων
* Ξενοδοχεία 4 & 5 αστέρων
2 ημέρες με ημιδιατροφή
3 ημέρες με πρωινό
* Εκδρομές στην Κωνσταντινούπολη
* Μεταφορά στην πίστα αγώνων
* Ασφάλεια ταξιδιού

ΔΕΝ ΠΕΡΙΛΑΜΒΑΝΕΙ
* Εισιτήρια αγώνων (εξασφαλισμένα)

ΞΕΚΟΥΡΑΣΤΑ και ΑΝΕΤΑ
ΠΡΟΣΟΧΗ: Μέχρι τις 20/7 ισχύει η ανωτέρω τιμή.
Λόγω της μεγάλης ζήτησης κάντε αμέσως κρατήσεις.

ΠΛΗΡΟΦΟΡΙΕΣ - ΕΓΓΡΑΦΕΣ
ΠΡΑΚΤΟΡΕΙΟ ΤΑΞΙΔΙΩΝ
ΣΑΒΒΑΣ ΣΑΗΣ
ΤΑΡΠΟΝ ΣΠΡΙΓΚΣ 42 (δίπλα στην τράπεζα Πίστεως)
Τηλ. 22410 39781- 3
X5307-31/7

PEGASSOS TRAVEL
Club of Rhodes

ΜΑΓΕΥΤΙΚΕΣ ΑΠΟΔΡΑΣΕΙΣ ΚΑΛΟΚΑΙΡΙ 2005

ΠΡΑΓΑ-ΚΑΡΛΟΒΥ ΒΑΡΥ
4 ημέρες
Αναχωρήσεις με την HELIOS
ΚΑΘΕ ΠΕΜΠΤΗ & ΠΑΡΑΣΚΕΥΗ
Διαμονή με ημιδιατροφή στα ξενοδοχεία:
PANORAMA 4* SUB 469 € κατ' άτομο σε δίκλινο
TOWERS 5* 509 € κατ' άτομο σε δίκλινο
HILTON ATRIUM 529 € κατ' άτομο σε δίκλινο

ΚΥΠΡΟΣ
4 ημέρες
Αναχωρήσεις με την AEGEAN
ΚΑΘΕ ΠΑΡΑΣΚΕΥΗ
Διαμονή με ημιδιατροφή στο ξενοδοχείο:
MARATHON BEACH 4* 310 € κατ' άτομο σε δίκλινο

ΒΟΥΔΑΠΕΣΤΗ
4 ημέρες
Διαμονή με πρωινό στο ξενοδοχείο:
NOVOTEL CENTRUM 4* 485 € κατ' άτομο σε δίκλινο

DISNEYLAND - ΠΑΡΙΣΙ - ΒΕΡΣΑΛΙΕΣ
6 ημέρες
Αναχωρήσεις με OLYMPIC AIRWAYS
ΚΑΘΕ ΤΡΙΤΗ
Διαμονή με πρωινό στα ξενοδοχεία:
CONCORDE LAFAYETTE 4*
Παρίσι (3 διανυκτερεύσεις)
SANTA FE - Disney (2 διανυκτερεύσεις)
Από 869 € κατ' άτομο σε δίκλινο

...ΚΑΙ ΕΞΩΤΙΚΕΣ ΑΠΟΔΡΑΣΕΙΣ

ΜΠΑΝΓΚΟΚ - ΠΟΥΚΕΤ
8 ημέρες / 5 νύχτες
Αναχωρήσεις ΚΑΘΕ ΔΕΥΤΕΡΑ - ΠΕΜΠΤΗ - ΣΑΒΒΑΤΟ
με πτήσεις THAI & GULF AIR
Διαμονή σε ξενοδοχεία 5* με πρωινό
ΜΟΝΟ 1.499 € τα δύο άτομα

ΚΙΝΑ - ΜΟΓΓΟΛΙΑ
10 ημέρες / 8 νύχτες
Αναχωρήσεις
5, 12,19,26/6 - 3, 10, 17, 24, 31/7
7, 14, 21, 28/8 - 4, 11, 18, 25/9
• Διαμονή (5 διανυκτερεύσεις) στην ΚΙΝΑ σε επιλεγμένα ξενοδοχεία με πρωινό μουφέ - 4 γεύματα / δείπνα ευρωπαϊκού τύπου
• Διαμονή (3 διανυκτερεύσεις) στην ΜΟΓΓΟΛΙΑ σε παραδοσιακές Γιούρτες (Chinggis Khaan) με πρωινό - παραδοσιακά δείπνα σε ζεστές πέτρες
ΜΟΝΟ 1.199 € το άτομο

ΚΟΥΒΑ - ΑΒΑΝΑ
9 ημέρες / 7 νύχτες
Αναχώρησεις
ΙΟΥΝΙΟΣ - ΟΚΤΩΒΡΙΟΣ 2005
Διαμονή σε επιλεγμένα ξενοδοχεία με πρωινό
Από 1.150 € κατ' άτομο σε δίκλινο

ΜΠΑΛΙ
8ημέρες/5νύχτες
Αναχωρήσεις
• ΚΑΘΕ ΔΕΥΤΕΡΑ - ΤΕΤΑΡΤΗ - ΠΑΡΑΣΚΕΥΗ
με SINGAPORE AIRLINES
• ΚΑΘΕ ΔΕΥΤΕΡΑ - ΠΕΜΠΤΗ - ΣΑΒΒΑΤΟ
με THAI INTERNATIONAL
Διαμονή σε επιλεγμένα ξενοδοχεία
Από 740 € κατ' άτομο σε δίκλινο

ΑΜΣΤΕΡΝΤΑΜ - 4 ΗΜΕΡΕΣ

ΤΙΜΕΣ	ΗΜ/ΝΙΕΣ 5 ΑΥΓ.	26 ΑΥΓ.	ΑΝΑΧΩΡΗΣΕΩΝ 16 ΣΕΠΤ.
Κατ' άτομο σε δίκλινο	580 ευρώ	580 ευρώ	540 ευρώ
Επιβάρυνση μονόκλινου	180 ευρώ	180 ευρώ	180 ευρώ
Παιδικό έως 12 ετών (στο δωμάτιο των γονέων)	480 ευρώ	480 ευρώ	480 ευρώ

ΔΙΑΜΟΝΗ ΜΕ ΠΡΩΙΝΟ ΣΤΟ ΞΕΝΟΔΟΧΕΙΟ ESTHEREA 4* SUP

ΡΩΜΗ - 4 ΗΜΕΡΕΣ
Αναχώρησεις
ΑΝΑΧΩΡΗΣΕΙΣ ΚΑΘΕ ΠΑΡΑΣΚΕΥΗ
ΤΙΜΕΣ : Κατ' άτομο σε δίκλινο : 499 ευρώ
Παιδικό έως 12 ετών : 449
ΔΙΑΜΟΝΗ ΣΤΑ ΞΕΝΟΔΟΧΕΙΑ GIULIO CESARE 4* SUP Ή LUDOVISI PALACE 4* SUP ΜΕ ΠΡΩΙΝΟ
Πληροφορίες κρατήσεων
22410 73455, 76161, 75879
X5306-31/7

Ο Σουλτάνος Τζεμ στη Ρόδο

Ηρθε ως φίλος – έμεινε αιχμάλωτος

Γράφει ο Θεοφάνης Μπογιάννος

ΠΟΛΛΑ ΓΕΓΟΝΟΤΑ της Ρόδου και των Ιπποτών, είναι άγνωστα στο ευρύ κοινό. Ενα από τα πιο παράξενα, απίστευτα και άγνωστα γεγονότα, είναι η άφιξη του Σουλτάνου Τζεμ, (ή Τζίμ) στη Ρόδο, τον Ιούλιο του 1482...

Οπως είναι γνωστό οι Ιππότες του Αγίου Ιωάννου των Ιεροσολύμων, κατέκτησαν. Πριν έλθουν στη Ρόδο, ήταν στην Κύπρο και ονομάζονταν: Ιππότες της Κύπρου... Ιππότες χριστιανοί και Οθωμανοί της Αντικρινής Μικράς Ασίας, όπως φαίνεται από τα έγγραφα της εποχής, είχαν σχεδόν πάντοτε καλή συνεργασία, παρά τις αντιθέσεις της θρησκείας, του εμπορίου και της περιοχής.

Η Ρόδος απέχει από την Μικρά Ασία, μόλις 10 μίλια και πολλές φορές οι Ιππότες είχαν σχέσεις φιλίας, συμμαχίας, αλλά και αντιθέσεων με τους Οθωμανούς της απέναντι ακτής.

Ενα όμως γεγονός, ανήκουστο και ανείπωτο έθεσε σε δεινή δοκιμασία τους Ιππότες και τις σχέσεις τους με τους Οθωμανούς της Μικράς Ασίας.

Ιδού η αλήθεια και τα συμβάντα, τα πρόσωπα και τα γεγονότα:

Στα 1481, πεθαίνει ο Μωάμεθ ο δεύτερος ο Πορθητής, αυτός που άλωσε την Βασιλεύουσα Πόλη, στις 29 Μαΐου του 1453, ημέρα αποφράδα, Τρίτη...

Σύμφωνα με τα ήθη και τα έθιμα των Οθωμανών, ο πρώτος γιος του Μωάμεθ, ο Βαγιαζίτ, παίρνει το Σουλτανικό θρόνο. Ο Σουλτάνος Τζεμ, ανακηρύχτηκε σουλτάνος στην Προύσα, ενώ ο αδελφός του ήταν ήδη σουλτάνος στην πόλη των πόλεων, στην κοσμοξάκουστη Κωνσταντινούπολη.

Οι δύο στρατοί των δύο μαινομένων αδελφών, συγκρούστηκαν και ο στρατός του Τζεμ, νικήθηκε. Τότε ο Τζεμ, ή Ζιζίμ, αποχώρησε πηγή στη Συρία. Απο και πήγε στην Αίγυπτο, στη Μεδίνα και τελικά στο Καϊρο, από όπου βυσσοδομούσε εναντίον του αδελφού του, Βαγιαζίτ. Σε νέα σύγκρουση, μεταξύ των δύο αδελφών νικήθηκε και πάλι ο Τζεμ, ζητώντας βοήθεια, άσυλο και συμμαχία με τους Ιππότες της Ρόδου.

Ηταν 29 Ιουλίου του 1482, όταν έφτασε ο έκπτωτος σουλτάνος Τζεμ στη Ρόδο.

Στη Ρόδο, μεγάλος Μάγιστρος των Ιπποτών ήταν ο μεγάλος και έξυπνος, Ντωμπυσόν. Τον υποδέχθηκε στην θαλασσινή πύλη και του χάρισε ένα ωραίο κόκκινο άλογο. Από την θαλασσινή πύλη την Οδό των Ιπποτών, υπήρχε ένα κόκκινο χαλί πάνω στο οποίο περπατούσαν ο μεγάλος Μάγιστρος και ο σουλτάνος Τζεμ. Λέγεται πως ο Σουλτάνος έμενε σε ένα μέρος της οδού Ιπποτών. Βέβαιο πάντως είναι ότι οι Ιππότες δεν φέρθηκαν καλά, στον υψηλό Σύμμαχό τους. Οχι μόνον δεν του φέρθηκαν καλά, αλλά τον φυλάκισαν στην παλιά πόλη και έστειλαν γράμμα στον αδελφό του Βαγιζίτ, ζητώντας χρήματα, δουκάτα, ροδίτικα φιορίνια και άσπρα, για να μην αφήσουν τον Τζεμ ελεύθερο! Οι ιταμοί ιππότες ζήτησαν από τον σουλτάνο Βαγιαζίτ 45.000 χρυσά δουκάτα, για να μην αφήσουν τον Τζεμ ελεύθερο, γιατί αν ο Τζεμ αφήνονταν ελεύθερος, θα ξεκινούσε νέο πόλεμο με τον αδελφό του Βαγιαζίτ...

Ο Πάπας όμως και οι αδίστακτοι βασιλιάδες της Ευρώπης θεώρησαν πως ήταν μια πρώτης τάξεως ευκαιρία να απειλήσουν τον Βαγιαζίτ, έχοντας μαζί τους, σύμμαχό τους και οδηγό, το ανταπαιτητή του θρόνου, Τζεμ..

Τελικά, ο Τζεμ πέθανε από τις κακουχίες. Λέγεται πως ήταν λίαν δυσειδής στην όψη, με μύτη κορακίσια, αλλά είχε μια ευγένεια ψυχής. Εγραφε ποιήματα και πάντοτε ήταν συνεργάσιμος και ευαίσθητος...

Οι ιππότες έφεραν στη Ρόδο τα παιδιά και τους συγγενείς του Τζεμ και τους χάρισαν το Κάστρο του Φαρακλού, όπου ζούσαν, αφού πρώτα έγιναν χριστιανοί και φίλοι των Ιπποτών της Ρόδου.

Οταν στα 1522 ο σουλτάνος Σουλεϊμάν ο Μεγαλοπρεπής κατέκτησε τη Ρόδο, έσφαξε με τα ίδια του τα χέρια τους απογόνους του ευαίσθητου σουλτάνου Τζεμ... Ακόμη και σήμερα υπάρχει ο λόφος και το κάστρο του Φαρακλού όπου φυλακίστηκε ο ευαίσθητος Σουλτάνος Τζεμ που τόσο δεινοπάθησε από τις ραδιουργίες του αδελφού του, αλλά κυρίως από τις ραδιουργίες των βασιλέων της Ευρώπης και των Ιπποτών της Ρόδου...

Από το Υπουργείο Οικονομικών

Σχέδιο για αντιμετώπιση του λαθρεμπορίου στα καύσιμα

ΗΛΕΚΤΡΟΝΙΚΗ ΔΙΑΣΤΑΥΡΩΣΗ ΣΤΟΙΧΕΙΩΝ

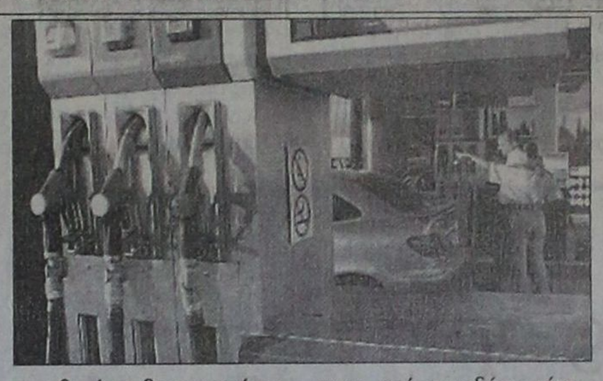

Σε δύο φάσεις θα υλοποιηθεί το κυβερνητικό σχέδιο αντιμετώπισης του λαθρεμπορίου και της φοροδιαφυγής στον τομέα των καυσίμων, όπως ανακοινώθηκε σήμερα από το υπουργείο Οικονομίας και Οικονομικών.

Η πρώτη φάση θα διαρκέσει από 15 Οκτωβρίου έως 30 Απριλίου 2006. Στο διάστημα αυτό θα γίνει πλήρης καταγραφή των στοιχείων που αφορούν στις πωλήσεις πετρελαίου θέρμανσης από τις εταιρίες εμπορίας και τα πρατήρια, καθώς και στις αγορές πετρελαίου από τους καταναλωτές, τα φυσικά πρόσωπα, τις πολυκατοικίες και τους αγρότες. Οι καταναλωτές θα συνεχίσουν να αγοράζουν το πετρέλαιο θέρμανσης με το μειωμένο φόρο των 21 ευρώ ανά 1.000 λίτρα.

Η δεύτερη φάση θα αφορά στο διάστημα μετά το Μάιο του 2006, οπότε θα γίνει η ενοποίηση του φόρου του πετρελαίου θέρμανσης με τον φόρο στο πετρέλαιο κίνησης. Και στη δεύτερη φάση οι καταναλωτές θα εξακολουθήσουν να αγοράζουν το πετρέλαιο θέρμανσης με τον σημερινό μειωμένο ειδικό φόρο των 21 ευρώ ανά 1.000 λίτρα.

Στη δεύτερη αυτή φάση η προμήθεια πετρελαίου θέρμανσης από όλους τους καταναλωτές (φυσικά πρόσωπα, πολυκατοικίες και αγρότες) θα γίνεται με ειδική ηλεκτρονική κάρτα την οποία θα προμηθευτούν. Στην κάρτα θα αναγράφονται τα στοιχεία του χρήστη (ιδιώτης, πολυκατοικία, αγρότης, ΑΦΜ, διεύθυνση), καθώς και τα αναλυτικά στοιχεία των προηγούμενων αγορών του. Η κάρτα θα χρησιμοποιείται σε φορητά τερματικά, τα οποία θα βρίσκονται υποχρεωτικά σε κάθε βυτίο κατά την ώρα της αγοράς του πετρελαίου θέρμανσης απο τους καταναλωτές.

Το υπουργείο Οικονομικών θα προχωρεί σε ηλεκτρονικές διασταυρώσεις των στοιχείων που θα υπάρχουν στη βάση δεδομένων που θα έχει δημιουργήσει, με τα στοιχεία που θα καταγράφονται στις ειδικές ηλεκτρονικές κάρτες θέρμανσης. Για τους παραβάτες προβλέπονται οικονομικές και ποινικές κυρώσεις. Η έκδοση εικονικού τιμολογίου θα αποτελεί ποινικό αδίκημα, ενώ οι εκδότες τέτοιων τιμολογίων θα τιμωρούνται με ανάκληση της άδειας λειτουργίας και την επιβολη υψηλών προστίμων. Παράλληλα θα νομοθετηθεί η συνυπευθυνότητα για τους λήπτες εικονικών τιμολογίων.

Το κυβερνητικό σχέδιο αποφασίστηκε σε σύσκεψη που πραγματοποιήθηκε στο Υπουργείο Οικονομίας και Οικονομικών, με τη συμμετοχή των Υπουργών Οικονομίας και Οικονομικών κ. Γ. Αλογοσκούφη, Ανάπτυξης κ. Δ. Σιούφα, Αγροτικής Ανάπτυξης και Τροφίμων κ. Ε. Μπασιάκου, των Υφυπουργών Οικονομίας και Οικονομικών κ. Α. Ρεγκούζα και Ανάπτυξης κ. Γ. Σαλαγκούδη, των Γενικών Γραμματέων Οικονομίας και Οικονομικών κ. Κ. Μίχαλου, Ανάπτυξης κ. Ν. Στεφάνου και Πληροφοριακών Συστημάτων κ. Δ. Αναγνωστόπουλου καθώς και του Ειδικού Γραμματέα της ΥΠΕΕ κ. Η. Αργυρού.

ΤΕΧΝΙΚΟ ΕΠΑΓΓΕΛΜΑΤΙΚΟ ΕΚΠΑΙΔΕΥΤΗΡΙΟ ΔΟΡΚΑΣ
ΙΔΙΩΤΙΚΟ ΕΠΑΓΓΕΛΜΑΤΙΚΟ ΕΚΠΑΙΔΕΥΤΗΡΙΟ • ΔΟΡΚΑΣ •
ΑΝΑΓΝΩΡΙΣΜΕΝΟ ΑΠΟ ΤΟ ΚΡΑΤΟΣ
(ΦΕΚ 709/2000/τ.Β' - Α' ΚΥΚΛΟΣ ΣΠΟΥΔΩΝ)
(ΦΕΚ 1266/2001/τ.Β' - Β' ΚΥΚΛΟΣ ΣΠΟΥΔΩΝ)
(ΦΕΚ 1281/2002/τ.Β' - Α' & Β' ΚΥΚΛΟΣ ΣΠΟΥΔΩΝ)

✓ Κομμωτική
✓ Αισθητική

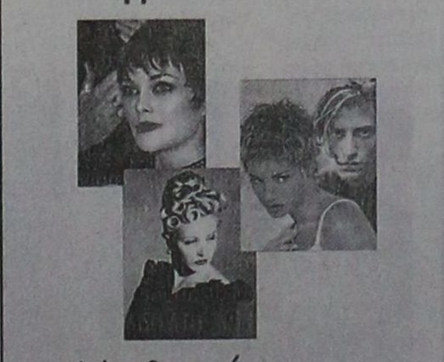

•Κρατικό Πτυχίο
•Σεμινάρια/Μετεκπαιδεύσεις
•Πρακτική άσκηση ως προϋπηρεσία
•Αναβολή στράτευσης

Πιστοποιημένο Εξεταστικό Κέντρο
ECDL® EUROPEAN COMPUTER DRIVING LICENCE
Ο έγκυρος τρόπος για να αποδείξετε τις γνώσεις σας στους υπολογιστές!!!
Ελάτε να εκπαιδευτείτε σε μας!!!
ΕΥΡΩΠΑΪΚΟ ΔΙΠΛΩΜΑ ΣΠΟΥΔΩΝ ΣΤΟΥΣ Η/Υ!!!
Διαθέτουμε τους πιο έμπειρους Εκπαιδευτικούς στο χώρο των Πιστοποιήσεων!!!
Το ECDL Απαραίτητο Εφόδιο για την Επαγγελματική σας Εξέλιξη !!!

Θεσσαλονίκης 18 (περιοχή Μήδια) - Ρόδος • Τηλ.: 22410 60554 • Fax: 22410 65665
www.dorkas-tee.gr • info@dorkas-tee.gr

Ναυτικά Πρακτορεία TSAGARIS

GA FERRIES

Ε/Γ-Ο/Γ ΡΟΔΑΝΘΗ
Ε/Γ-Ο/Γ ΜΑΡΙΝΑ
Ε/Γ-Ο/Γ ΑΝΘΗ ΜΑΡΙΝΑ
Ε/Γ-Ο/Γ ΡΟΜΙΑΝΤΑ

ΡΟΔΟ - ΠΕΙΡΑΙΑ



ΤΕΤΑΡΤΗ 20/7
• ΑΝΘΗ -ΜΑΡΙΝΑ 17.00 Κω - Αστυπάλαια - Λέρο -Πάτμο - Πειραιά

ΠΕΜΠΤΗ 21/07
• ΡΟΜΙΑΝΤΑ 06.00 Σύμη- Τήλο-Νίσυρο- Κω - Αστυπάλαια-Κατάπολα- Αιγιάλη-Δονούσα -Νάξο- Πάρο- Πειραιά
• ΡΟΔΑΝΘΗ 16.00 Κω -Κάλυμνο- Λέρο- Πάτμο Πειραιά

ΠΑΡΑΣΚΕΥΗ 22/7
• ΑΝΘΗ-ΜΑΡΙΝΑ 17.00 Κω - Κάλυμνο - Λέρο - Πάτμο - Πειραιά

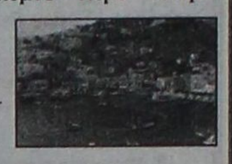

ΣΑΒΒΑΤΟ 23/7
• ΡΟΔΑΝΘΗ 17.00 Κω- - Κάλυμνο- Λέρο- Πάτμο- Πειραιά

ΚΥΡΙΑΚΗ 24/7
• ΜΑΡΙΝΑ 14.00 Τήλο- Νίσυρο - Κω -Κάλυμνο- Αστυπάλαια- Κατάπολα- Πειραιά

ΔΕΥΤΕΡΑ 25/7
• ΑΝΘΗ-ΜΑΡΙΝΑ 19.00 Κω - Λέρο - Πάτμο - Πειραιά

ΤΡΙΤΗ 26/7
• ΡΟΔΑΝΘΗ 18.00 Κω -Κάλυμνο- Λέρο- Πάτμο- Πειραιά

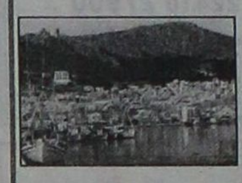

ΤΕΤΑΡΤΗ 27/7
• ΑΝΘΗ - ΜΑΡΙΝΑ 17.00 Κω - Λέρο - Πάτμο - Πειραιά

ΠΕΜΠΤΗ 28/7
• ΡΟΜΙΑΝΤΑ 06.00 Σύμη - Τήλο - Νίσυρο - Κω - Αστυπάλαια - Κατάπολα - Αιγιαλή - Δονούσα - Νάξο - Πάρο - Πειραιά
• ΡΟΔΑΝΘΗ 16.00 Κω - Κάλυμνο - Λέρο - Πάτμο - Πειραιά

ΠΑΡΑΣΚΕΥΗ 29/7
• ΑΝΘΗ - ΜΑΡΙΝΑ 17.00 Κω - Λέρο - Πάτμο - Πειραιά

ΣΑΒΒΑΤΟ 30/7
• ΡΟΔΑΝΘΗ 17.00 Κω - Κάλυμνο - Λέρο - Πάτμο - Πειραιά



ΚΥΡΙΑΚΗ 31/7
• ΜΑΡΙΝΑ 14.00 Τήλο - Νίσυρο - Κω - Κάλυμνο - Αστυπάλαια - Κατάπολα - Πειραιά

ΔΕΥΤΕΡΑ 1/8
• ΑΝΘΗ - ΜΑΡΙΝΑ 19.00 Κω - Λέρο - Πάτμο - Πειραιά

ΤΡΙΤΗ 2/8
• ΡΟΔΑΝΘΗ 18.00 Κω - Κάλυμνο - Λέρο - Πάτμο - Πειραιά

ΤΕΤΑΡΤΗ 3/8
• ΑΝΘΗ - ΜΑΡΙΝΑ 17.00 Κω - Λέρο - Πάτμο - Πειραιά

ΠΕΜΠΤΗ 4/8
• ΡΟΜΙΑΝΤΑ 06.00 Σύμη - Τήλο - Νίσυρο - Κω - Αστυπάλαια - Κατάπολα - Αιγιαλή - Δονούσα - Νάξο - Πάρο - Πειραιά
• ΡΟΔΑΝΘΗ 16.00 Κω - Κάλυμνο - Λέρο - Πάτμο - Πειραιά

ΠΑΡΑΣΚΕΥΗ 5/8
• ΑΝΘΗ - ΜΑΡΙΝΑ 17.00 Κω - Λέρο - Πάτμο - Πειραιά

ΣΑΒΒΑΤΟ 6/8
• ΡΟΔΑΝΘΗ 17.00 Κω - Κάλυμνο - Λέρο - Πάτμο - Πειραιά

ΠΡΟΣΦΟΡΑ:
Πακέτα εισιτηρίων άνω των 300 ευρώ μπορείτε να εξοφλήσετε σε 4 άτοκες μηνιαίες δόσεις με την πιστωτική σας κάρτα VISA ή MASTER!!!

Η εταιρία μας σας ενημερώνει ότι η έκπτωση 50% (πολύτεκνοι, στρατιωτικοί, ανάπηροι κ.λ.π.) ισχύει για όλες τις θέσεις

TSAGARIS TRAVEL
Σαχτούρη 5 (έναντι Τελωνείου)
Τηλ.: 22410 35066, 22410 36170
X5301-31/7

ΠΡΑΚΤΟΡΕΙΟ ΤΑΞΙΔΙΩΝ

ΣΑΒΒΑΣ ΣΑΗΣ

Με την ευκαιρία της λειτουργίας του **νέου** μας πρακτορείου στην οδό ΤΑΡΠΟΝ ΣΠΡΙΓΚΣ 42 δίπλα στην Τράπεζα Πίστεως

ΠΡΟΣΦΕΡΟΥΜΕ

τα φθηνότερα αεροπορικά εισιτήρια για όλο τον κόσμο με όλες τις αεροπορικές πτήσεις

ΠΡΟΣΟΧΗ:

ΠΛΗΡΟΦΟΡΙΕΣ ΔΕΝ ΔΙΔΟΝΤΑΙ ΑΠΟ ΤΟ ΤΗΛΕΦΩΝΟ ΜΟΝΟ ΠΡΟΣΩΠΙΚΗ ΠΑΡΟΥΣΙΑ ΣΑΣ

Ακόμη:

- ΒΙΖΑ επισκέπτου για ΑΥΣΤΡΑΛΙΑ σε μία μέρα
- Εκδοση διαβατηρίων
- Εκδοση αδειών αυτοκινήτων

ΞΕΝΟΔΟΧΕΙΑ ΣΤΗΝ ΑΘΗΝΑ

PRESIDENT Α' Κατηγορίας Λεωφόρος Κηφησίας

Μονόκλινο	€ 73	έως 31/8/05
Δίκλινο για μονόκλινο	€ 78	» »
Δίκλινο	€ 83	» »
Τρίκλινο	€ 105	» »

ROYAL OLYMPIC LUX κοντά στο Σύνταγμα

Μονόκλινο	€ 95	έως 31/10/05
Δίκλινο	€ 97	» »
Τρίκλινο	€ 120	» »

OLYMPIC PLC Α' κατηγορίας Σύνταγμα

Μονόκλινο	€ 78	έως 31/10/05
Δίκλινο	€ 88	» »
Τρίκλινο	€ 109	» »

ΚΑΝΙΓΚΟΣ Α' κατηγορίας οδός Κάνινγκος

Μονόκλινο	€ 78	έως 31/10/05
Δίκλινο	€ 88	» »

ASTOR Σύνταγμα

Μονόκλινο	€ 75
Δίκλινο για μονόκλινο	€ 85
Δίκλινο	€ 97
Τρίκλινο	€ 115

POLIS GRAND HOTEL Β' Κατηγορίας Πατησίων

Μονόκλινο	€ 74
Δίκλινο	€ 81
Τρίκλινο	€ 110

DORIA HTL Β' Κατηγορίας Ομόνοια

Μονόκλινο	€ 67
Δίκλινο	€ 80
Τρίκλινο	€ 106

HELLINIS Β' Κατηγορίας ΩΝΑΣΕΙΟ, Συγγρού

Μονόκλινο	€ 48
Δίκλινο	€ 58
Τρίκλινο	€ 70

BEST WESTERN Ιλίσια

Μονόκλινο	€ 84	από 1/5 - 31/12/05
Δίκλινο	€ 93	» »
Τρίκλινο	€ 110	» »

ARETOUSA Β' Κατηγορίας Μητροπόλεως Σύνταγμα

Μονόκλινο	€ 58
Δίκλινο	€ 76
Τρίκλινο	€ 100

VERGINA Β' Κατηγορίας ΘΕΣ/ΚΗ (κεντρικό)

Μονόκλινο	€ 58
Δίκλινο	€ 75
Τρίκλινο	€ 90

ANEMONI Κεντρικό - Πειραιά

Μονόκλινο	€ 60	έως 10/5/05	€ 65	από 1/5 - 25/10/05
Δίκλινο	€ 70	» »	€ 78	» » » »
Τρίκλινο	€ 85	» »	€ 94	» » » »

ΣΑΣ ΣΥΜΦΕΡΕΙ ΠΡΙΝ ΚΛΕΙΣΕΤΕ ΟΠΟΥΔΗΠΟΤΕ ΝΑ ΜΑΣ ΕΠΙΣΚΕΦΘΕΙΤΕ

ΠΡΑΚΤΟΡΕΙΟ ΤΑΞΙΔΙΩΝ

ΣΑΒΒΑΣ ΣΑΗΣ

ΤΑΡΠΟΝ ΣΠΡΙΓΚΣ 42
δίπλα στην Τράπεζα Πίστεως
• Τηλ. 22410 39781-3

X.5307-31/7

Το Σάββατο στο Θέατρο της Τάφρου

Ενας αριστοφανικός Λαζόπουλος

ΣΥΝΑΥΛΙΑ ΤΗΝ ΤΡΙΤΗ ΜΕ ΤΟΝ ΣΤΑΥΡΟ ΞΑΡΧΑΚΟ

Το Εθνικό Θέατρο με τους «ΑΧΑΡΝΕΙΣ» του Αριστοφάνη φιλοξενεί ο Πολιτιστικός Οργανισμός Δήμου Ροδίων το Σάββατο 30 Ιουλίου στις 9:00μ.μ. στο Θέατρο της Μεσαιωνικής Τάφρου ' Μελίνα Μερκούρη'.

Μετά τις τραγωδίες «Βάκχες» και «Ορέστη» του Ευριπίδη σειρά έχει η κωμωδία του Αριστοφάνη που θα χαρίσει πολλά γέλια και ένα συναίσθημα ευφορίας στο κοινό όπως άλλωστε έγινε και στο αρχαίο θέατρο της Επιδαύρου, όπου οι δυο πρωταγωνιστές Λάκης Λαζόπουλος και Δημήτρης Πιατάς καταχειροκροτήθηκαν από 18.000 άτομα. Το θεατρόφιλο κοινό της Ρόδου έσπευσε να προμηθευτεί έγκαιρα τα εισιτήρια του για το Σάββατο αφού πάρα πολλοί είναι αυτοί που επιθυμούν να απολαύσουν μια υπέροχη –και αστεία και σοβαρή και αριστοφάνεια - βραδιά..



Είναι η τέταρτη φορά που η πρώτη κρατική Σκηνή της χώρας ανεβάζει το φημισμένο έργο του Αριστοφάνη. Στη φετινή παράσταση, τον τίμιο και φιλήσυχο Δικαιόπολη ενσαρκώνει ο Λάκης Λαζόπουλος, στην πρώτη συνεργασία με το Εθνικό Θέατρο. Η μετάφραση είναι του Παντελή Μπουκάλα, η σκηνοθεσία του Βαγγέλη Θεοδωρόπουλου, ενώ τη μουσική υπογράφει ο Θάνος Μικρούτσικος. Οι Αντώνης Δαγλίδης και Άγγελος Μέντης σχεδίασαν τα σκηνικά και τα κοστούμια αντίστοιχα.. Τις χορογραφίες έκανε η Αγγελική Στελλάτου.

Εκτός από τον πρωταγωνιστή του αριστοφανικού έργου Λάκη Λαζόπουλο στο ρόλο του πανούργου και καταφερτζή Δικαιόπολη, την παράσταση κλέβει και ο Δημήτρης Πιατάς στο ρόλο του Μεγαρίτη. Πρωταγωνιστούν επίσης ο Σωτήρης Τζαβελέκος, ο Κώστας Γαλανάκης ο Λαέρτης Μαλκότσης και 13 άλλοι ηθοποιοί. Συμμετέχει και εικοσαμελής ανδρικός χορός.

Οι εκδηλώσεις που οργανώνει ο Πολιτιστικός Οργανισμός Δήμου Ροδίων συνεχίζονται την Τρίτη 2 Αυγούστου με την συναυλία «Μίκης Θεοδωράκης – 80 χρόνια» με την Κρατική Ορχήστρα Ελληνικής Μουσικής υπό την διεύθυνση του Σταύρου Ξαρχάκου στο θέατρο της Μεσαιωνικής Τάφρου στις 9:00μ.μ. Θα παρουσιαστεί το έργο του Μίκη Θεοδωράκη « Ερήμια», καθώς και οι γνωστές μπαλάντες του αείμνηστου Μανώλη Αναγνωστάκη. Ερμηνεύουν Μαρία Φαραντούρη, Μανώλης Μητσιάς και ο Πέτρος Πανδης.

Εισιτήρια για όλες τις εκδηλώσεις προπωλούνατι στο κινηματοθέατρο ΡΟΔΟΝ καθημερινά κατά τις ώρες 9:00-14:00 & 24:00-22:00. πληρ. 22410-33343 &28823

Εγκαίνια έκθεσης στο Μέγαρο των Ιπποτών

ΜΕ ΕΡΓΑ ΤΟΥ ΕΥΘΥΜΙΟΥ ΒΑΡΛΑΜΗ

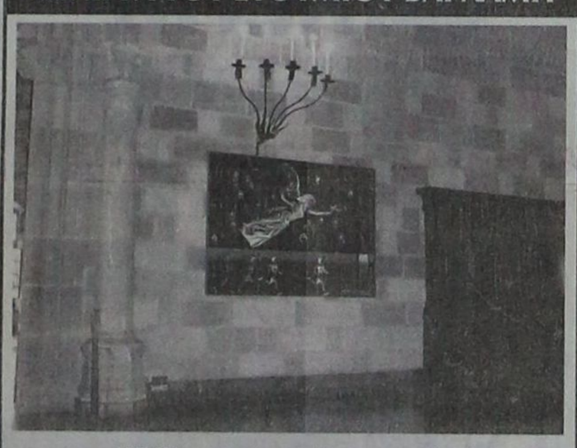

ΜΕ ΤΗΝ παρουσία του ίδιου του καλλιτέχνη κ. Ευθύμιου Βαρλάμη θα γίνουν, σήμερα το βράδυ, και ώρα 20.30, από τον υπουργό Αιγαίου κ. Αριστοτέλη Α. Παυλίδη, τα επίσημα εγκαίνια της έκθεσης «MANA, Η Δύναμη της Αγάπης», στο Καστέλλο της Ρόδου.

Η συλλογή, που από τον επόμενο χρόνο θα ταξιδέψει στο Εθνικό Μουσείο του Πεκίνου, στην Κίνα, αποτελεί ένα φόρο τιμής στη μητρική αγάπη και στις μητέρες όλου του κόσμου, που με αυταπάρνηση συμπαραστέκονται στα παιδιά τους, σε κάθε στιγμή της ζωής τους και σε κάθε προσπάθειά τους.

Απόψε, μάλιστα, στα πλαίσια των εγκαινίων, θα τιμηθούν οι μητέρες των Ροδίων Ολυμπιονικών και Παραολυμπιονικών.

ΑΝΕΚ FERRIES

ΡΟ\ΡΟ ΝΙΚΟΛΑΣ

Ανακοινώνουμε ότι το ΡΟ\ΡΟ ΝΙΚΟΛΑΣ από τις 29/7 αρχίζει δρομολόγια για όλο το χρόνο από Πειραιά προς Ρόδο και αντίστροφα, για την καλύτερη εξυπηρέτηση των φορτηγών αυτοκινήτων και Ι.Χ., επίσης και για τη μεταφορά εύφλεκτων υλικών (ειδικών φορτίων).

Πληροφορίες στα κεντρικά γραφεία:
ΠΕΙΡΑΙΑΣ: Κανθάρου 2 & Ακτή Μιαούλη
Τηλ. 210 4582640
Φαξ: 210 4510600
ΡΟΔΟΣ: Ακτή Σαχτούρη 5
Τηλ. 22410 35066/36170
Φαξ: 22410 39839

X.5301-31/7

VANIK TOURS

ΓΙΑΝΝΗΣ και ΣΕΒΑ ΒΑΛΣΑΜΙΔΗ
VANIK σημαίνει ΑΛΗΘΕΙΑ
ΑΚΤΗ ΚΑΝΑΡΗ 17, ΨΑΡΟΠΟΥΛΑ -
ΑΝΕΤΟ ΠΑΡΚΙΝΓΚ •Ανοικτά: ΔΕ-ΣΑ 08.30 - 14.00 & 16.30 - 20.30
Τηλ. 22410 35191, 37621 κινητό: 6945798148 , FAX 22410 29532

Το γραφείο μας πάντα πρώτο σε κρατήσεις ξενοδοχείων εξασφάλισε και σας προσφέρει καταπληκτικές τιμές για τα παρακάτω ξενοδοχεία σε ΠΑΚΕΤΑ (έκδοση εισιτηρίων R/T) από 1/4/2005-31/10/2005

Απευθυνόμαστε σε σας που θέλετε και η κράτησή σας να είναι σωστή και το δωμάτιό σας να σας περιμένει

1ον HOTEL PRESIDENT Α΄ Κατηγορίας
Λεωφόρος Κηφισίας (ανακαινισμένο) Από 1/7 έως 31/8

Μονόκλινο	€ 63
Δίκλινο για μονόκλινο	€ 68
Δίκλινο	€ 73
Τρίκλινο	€ 95

2ον HOTEL ZAFOLIA Α΄ Κατηγορίας
Λεωφόρος Αλεξάνδρας

Μονόκλινο	€ 105
Δίκλινο	€ 115
Τρίκλινο	€ 140

3ον HOTEL ATHENS CYPRIA Α΄ Κατηγορίας
Σύνταγμα

Μονόκλινο	€ 80
Δίκλινο	€ 100
Τρίκλινο	€ 135

4ον HOTEL ASTOR Α΄ Κατηγορίας
Σύνταγμα Από 1/7 έως 31/8

Μονόκλινο	€ 70
Δίκλινο για μονόκλινο	€ 80
Δίκλινο	€ 90
Τρίκλινο	€ 105

5ον HOTEL ARETHOUSA Β΄ Κατηγορίας
Σύνταγμα

Μονόκλινο	€ 58
Δίκλινο	€ 76
Τρίκλινο	€ 100

6ον HOTEL ELECTRA Α΄ SUPERIOR
Ερμού Σύνταγμα

Μονόκλινο	€ 135
Δίκλινο	€ 155
Τρίκλινο	€ 185

7ον HOTEL ELLINIS Β΄ Κατηγορίας
Ωνάσειο, λεωφ. Συγγρού

Μονόκλινο	€ 48
Δίκλινο	€ 58
Τρίκλινο	€ 70

8ον HOTEL TPITON Β΄ Κατηγορίας
Κέντρο Πειραιά

Μονόκλινο	€ 60
Δίκλινο	€ 80
Τρίκλινο	€ 100

9ον HOTEL SAVOY Α΄ Κατηγορίας
Κέντρο Πειραιά

Μονόκλινο	€ 75
Δίκλινο	€ 95
Τρίκλινο	€ 115

10ον HOTEL EGNATIA Β΄ Κατηγορίας
Θεσσαλονίκη Κέντρο – ανακαινισμένο

Μονόκλινο	€ 75
Δίκλινο	€ 85
Τρίκλινο	€ 95

11ον HOTEL EGNATIA PALACE Α΄ Κατηγορίας
Θεσσαλονίκη Κέντρο – ολοκαίνουργιο

Μονόκλινο	€ 100
Δίκλινο	€ 110
Τρίκλινο	€ 135

* Τα παραπάνω ξενοδοχεία διαθέτουν T.V. σε όλα τα δωμάτια
* Στις παραπάνω τιμές συμπεριλαμβάνεται πρωινό σε μπουφέ
* Ακόμη σε μας θα βρείτε αεροπορικά και ατμοπλοϊκά εισιτήρια όλων των εταιρειών.

X 5302-31/7

GR

☆☆☆☆☆

Grand Hotel

X.5295-31/7



Ο τέλειος συνδυασμός ποιότητας και οικονομίας που τιμά και ανεβάζει τη Ρόδο









Αξέχαστες μελωδικές στιγμές δίπλα στο τζάκι μας, με τον πιανίστα ΤΑΚΗ ΤΣΩΝΗ, κάθε Παρασκευή, Σάββατο και Κυριακή



Αναλαμβάνουμε συνέδρια και κάθε κοινωνική σας εκδήλωση



ΠΡΟΟΔΟΣ μικρές αγγελίες μικρές αγγελίες ΠΡΟΟΔΟΣ

ενοικιάσεις

ΕΝΟΙΚΙΑΖΕΤΑΙ κατάστημα 95 τ.μ., στο κέντρο της πόλης μας, επί της Ηρώων Πολυτεχνείου 20 (πρώην Modesty) για οποιαδήποτε επαγγελματική επιχείρηση και ημιυπόγειο επιπλωμένο διαμέρισμα, 75 τ.μ., φωτεινό, πρώην ιατρείο. Πληρ. ώρες καταστημάτων 9-1 &5-9, τηλ. οικία 22410/25565, Optical House κατάστημα 39087 και κινητό: 6932334545
11916-2/8

ΕΝΟΙΚΙΑΖΟΝΤΑΙ: 1) Οροφοδιαμέρισμα στον 2ο όροφο με δύο υπνοδωμάτια, σαλόνι, κουζίνα, WC, με μεγάλες βεράντες μπροστά και πίσω και 2) στούντιο επιπλωμένο, Ευριδίκης 17 στους Καστελλοριζιούς. Πληρ. τηλ 22410/92995
11913-2/8

ΕΝΟΙΚΙΑΖΕΤΑΙ διαμέρισμα ισόγειο. Πληρ. τηλ. 22410/77968, οδός Κέννεντι 18. Κινητό 6946998966
11910-11/8

ΕΝΟΙΚΙΑΖΕΤΑΙ στην Κρεμαστή μονοκατοικία 120 τ.μ., επί της οδού Κρεμαστής- Παστίδας με άνετο χώρο πάρκινγκ και ηλιακό θερμοσίφωνο. Τιμή 420 ευρώ. Πληρ. τηλ. και 22410/93252
4685-3/8

ΕΝΟΙΚΙΑΖΕΤΑΙ διαμέρισμα δύο υπνοδωματίων, στην Ανάληψη. Πληρ. τηλ. 22410/21476 ή 6974763062
4686-3/8

ΕΝΟΙΚΙΑΖΕΤΑΙ στην Ιαλυσό, διαμερισματάκι 40 τ.μ., δίχωρο , πλήρως επιπλωμένο, με αιρκοντίσιον και TV. Πληρ. τηλ. 22410/94850 και κιν. 6945554736
4672-10/8

ΕΝΟΙΚΙΑΖΟΝΤΑΙ: 1) Κατάστημα 100 τ.μ., 50 τ.μ. πατάρι, ύψος 5 μέτρα , πρόσοψη 9 μέτρα, επί της λεωφόρου Ρόδου - Λίνδου 7 χιλ.δεξιά πλευρά. Εναντι πρώην «Φωνή Αμερικής». Αποκλείονται συνεργεία αυτοκινήτων και κατασκευές αλουμινίου. 2) Μικρή γκαρσονιέρα ημιυπόγειο, επιπλωμένη, κοντά στο πανεπιστήμιο, κατάλληλη για φοιτητές, στρατιωτικούς. Παύλου Μελά 86. Πληροφορίες τηλ. 22410/23716 και 6946656235
11883-7/8

ΕΝΟΙΚΙΑΖΕΤΑΙ διαμέρισμα στην εξοχική και ήσυχη περιοχή του Μουσικού Γυμνασίου Ρόδου στα Κοσκινού. Επιπλωμένο, ηλιακό, καινούργιο. Πληρ. τηλ. 6937370974 κ. Γιώργο
4684-4/8

ΕΝΟΙΚΙΑΖΕΤΑΙ στην οδό Τσακάλωφ 5 (Μητρόπολη) ισόγειο διαμέρισμα 95 τ.μ, διαμπερές με αυτοτελή είσοδο, αυλή με μικρή αποθήκη, με νυκτερινό ρεύμα και σύνδεση με το αποχετευτικό σύστημα. Τηλ. 22410/21838
11899-3/7

ΕΝΟΙΚΙΑΖΕΤΑΙ στούντιο επιπλωμένο, Βεργίνας 11. Πληροφορίες τηλ. 22410/73755
11907-2/8

ΕΝΟΙΚΙΑΖΟΝΤΑΙ ολοκαίνουργιες μεγάλες γκαρσονιέρες πλήρως επιπλωμένες, στα Κοσκινού. Προτιμούνται στρατιωτικοί - εκπαιδευτικοί - φοιτητές. Πληρ. τηλ. 22410/66473 και 6942457578
11921-31/8

ΕΝΟΙΚΙΑΖΕΤΑΙ πλήρως επιπλωμένη γκαρσονιέρα 40 τ.μ., σε άριστη κατάσταση, σε όροφο πολυκατοικίας, στην περιοχή Μητρόπολη της Ρόδου. Διαθέτει τα πάντα. Πληρ. τηλ. 6942210685 όλες τις ώρες, 22410/30439 και 22410/77987
11918-3/8

ΕΝΟΙΚΙΑΖΕΤΑΙ διαμέρισμα 2 υπνοδωματίων, σαλόνι, κουζίνα, στο χωριό Κοσκινού. Πληρ. τηλ. 22410/63033 μετά τις 3.30 το μεσημέρι και κινητό 6944418591
11113-5/8

ΕΝΟΙΚΙΑΖΕΤΑΙ μονοκατοικία δύο υπνοδωματίων, επί της οδού Σμύρνης 24 Ροδίνι. Πληρ. τηλ. 22410/21930 και 22410/77016
11112-4/8

ΕΝΟΙΚΙΑΖΟΝΤΑΙ επιπλωμένες γκαρσονιέρες στ' Ασγούρου (Φωνή της Αμερικής) και στο Νιοχώρι. Πληρ. τηλ. 33531 και 38274
4674-31/7

ΕΝΟΙΚΙΑΖΕΤΑΙ επιπλωμένο διαμέρισμα στούντιο στους Καστελλοριζιούς, στην Ιξιά. Πληρ. 22410-29318 & 22410-78501
X5305-31/7

ΕΝΟΙΚΙΑΖΕΤΑΙ διαμέρισμα 90 τ.μ., Δωριέως στην Ιαλυσό. Πληροφορίες τηλ. 22460/91143, 5μ.μ
11840-4/8

ΕΝΟΙΚΙΑΖΕΤΑΙ ισόγειο διαμέρισμα τριών κυρίων δωματίων, πλήρως εξοπλισμένο, στην οδό Καλαβρύτων 15 ή Αγιοι Ανάργυροι. Τηλ. 22410/29120
11870-31/7

ΕΝΟΙΚΙΑΖΕΤΑΙ διαμέρισμα ισόγειο, 100 τ.μ., επί της Λεμεσού 27. Πληροφορίες από 8.00 εως 14.00 στο 22410/24543
11087-31/7

ΕΝΟΙΚΙΑΖΕΤΑΙ γκαρσονιέρα 40 τ.μ., με αυλή 40 τ.μ., στ' Ασγούρου, ανεξάρτητη, με φως και νερό. Πληροφορίες τηλ. 22410/36543 και 22410/35522
11897-30/7

ΕΝΙΚΙΑΖΟΝΤΑΙ στ' Αφάντου: 1) Ισόγειο διαμέρισμα 81 τ.μ., με εντοιχισμένη κουζίνα, ηλιακό θερμοσιφωνα, κοντά στο αστυνομικό τμήμα και στον παιδικό σταθμό και 2) Γκαρσονιέρα α' ορόφου, 30 τ.μ, επιπλωμένη, με ηλιακό θερμοσίφωνα, κοντά στην πλατεία. Τηλ.6974562145 κα Μιχαλίτσα και 6973266196 κ. Βίκτωρ Μας
11937-4/8

ΕΝΟΙΚΙΑΖΟΝΤΑΙ
Α) Μαγαζί 153 τ.μ, και
β) Υπόγειο 153 τ.μ, μαζί ή μεμονωμένα, με επικοινωνία υπογείου εξωτερική με ράμπα και εσωτερική σκάλα από την κεντρική είσοδο, δίπλα στη ΔΕΥΑΡ (Ροδίνι), οδός Λισσαβώνας
Τηλ. 22440/23812 και 6937059712
11905-31/8

ΕΝΟΙΚΙΑΖΟΝΤΑΙ
ένα διαμέρισμα 95 τ.μ., νεόκτιστο πολυτελές, με αυτόνομη θέρμανση και ηλιακό 2ου ορόφου. Επίσης γκαρσονιέρα 47 τ.μ., νεόκτιστη πολυτελείας 2ου ορόφου, πλήρως επιπλωμένη, δίχωρη, αυτόνομη θέρμανση, ηλεκτρ. ψυγείο και ηλεκτρ. κουζίνα, στην περιοχή Αραπάκι, Παρθενόπης 18.
Τηλ. 6944209883 κ. Θόδωρο
11908-2/8

ΕΝΟΙΚΙΑΖΕΤΑΙ
διαμέρισμα 105 τ.μ., 3 υπνοδωμάτια, 2 τουαλέτες, στην οδό Βουλγαροκτόνου 15.
Τηλ. 22410/52351
11878-5/8

ΕΝΟΙΚΙΑΖΕΤΑΙ
ισόγειο κατάστημα επί της Στεφ. Καζούλη 74, 115 τ.μ., με πατάρι60 τ.μ.
Τηλ. 22410/73290
T5636-287

ΕΝΟΙΚΙΑΖΕΤΑΙ διαμέρισμα με δύο υπνοδωμάτια καλής κατασκευής. Στοκχόλμης. Τηλ 22410/63201
11924-3/8

ΕΝΟΙΚΙΑΖΕΤΑΙ οροφοδιαμέρισμα πολυτελείας τριών υπνοδωματίων, 2 μπάνια, θέρμανση, στο κέντρο της πόλης επί της οδού Β. Ηρακλείου. Η οικοδομή έχει πυλωτή για στάθμευση. Πληρ. Διακογεωργίου Κάλλιστος τηλ. 22410-29318 & 22410-78501
X5305-31/7

ΕΝΟΙΚΙΑΖΕΤΑΙ γκαρσονιέρα στο κέντρο της πόλης, σε ήσυχο δρόμο. Πληροφορίες πρωινές ώρες τηλ.. 6944199527
11872-31/7

ΕΝΟΙΚΙΑΖΕΤΑΙ διαμέρισμα ολοκαίνουργιο, 73 τ.μ., κατάλληλο για στρατιωτικούς, φοιτητές, δασκάλους, κλπ., για απεριόριστο χρονικό διάστημα. Καινούργιο ηλιακό και καινούργια ηλεκτρική κουζίνα. Δεν έχει κοινόχρηστα. Εξαιρούνται οι αλλοδαποί. Επί της οδού Κολοκοτρώνη 32. Πληρ. τηλ. 22410/25315 και κιν. 6973899365
11084-31/7

ΕΝΟΙΚΙΑΖΕΤΑΙ επιπλωμένο διαμέρισμα με δύο υπνοδωμάτια, κουζίνα, σαλόνι. Πλήρως εξοπλισμένο, άνετο πάρκινγκ, με κεντρική θέρμανση, ηλιακό θερμοσίφωνα, στην περιοχή Τρεις, απέναντι στην Ταβέρνα «Κιούπια». Πληροφορίες τηλ. 22410/91831
ΓΔ-31/7

ΕΝΟΙΚΙΑΖΕΤΑΙ ισόγειο διαμέρισμα, κουζίνα, μπάνιο, υπνοδωμάτιο και σαλόνι, Ερνεστ Μπέβιν 35. Τιμή 270 ευρώ. Πληροφορίες τηλ. 22410/20057
11869-27/7

ΕΝΟΙΚΙΑΖΕΤΑΙ μονοκατοικία 180 τ.μ., στην περιοχή της Ιξιάς, με 3 υπνοδωμάτια και λοιπούς βοηθητικούς χώρους. Αποκλείονται μικρά παιδιά και ζώα. Τηλ 91676- 7358522001
11871-7/8

ΕΝΟΙΚΙΑΖΕΤΑΙ
οικία παραδοσιακή με αυλή και κήπο, πλήρως ανακαινισμένη στη Μαλώνα
Πληροφορίες τηλ. 6976313036
11917-2/8

ΕΝΟΙΚΙΑΖΕΤΑΙ
κατάστημα λουξ, 100 τ.μ., κατάλληλο για έκθεση, ΠΡΟΠΟ και ο,τιδήποτε άλλο εκτός από μπαρ και εστιατόριο. Οδός Καποδιστρίου 62.
Τηλ. 22410/22191
11083-7/8

ΕΝΟΙΚΙΑΖΕΤΑΙ
μονοκατοικία επί της οδού Παπαναστάση 40, περιοχή Δασκάλων. Αποτελείται από τρία υπνοδωμάτια, σαλοτραπεζαρία, κουζίνα, δύο μπάνια και είναι 120 τ.μ., με σύνδεση στο αποχετευτικό δίκτυο.
Τηλ. 22410/37813 & 36535
11058-30/7

ΕΝΟΙΚΙΑΖΕΤΑΙ λόγω θανάτου του ιδιοκτήτη, υπόγειο ξυλουργείο, 160 τ.μ., εξοπλισμένο, με μηχανήματα. Πληροφορίες κ. Σίμο τηλ. 6945178849
11044-5/8

ΕΝΟΙΚΙΑΖΕΤΑΙ γκαρσονιέρα ενός δωματίου, επιπλωμένη, με αυλή, στην περιοχή πλατείας Αγ. Νικολάου - Νικηταρά 4. Πληρ. τηλ. 22410/76636 και κιν.6977360107
11075-30/7

ΕΝΟΙΚΙΑΖΕΤΑΙ στην Ιαλυσό, διαμέρισμα 100 τ.μ., με δύο υπνοδωμάτια, κουζίνα, μπάνιο και σαλοτραπεζαρία. Εχει αυτόνομη θέρμανση και ηλιακό θερμοσίφωνα. Πληρ. τηλ. 93016 και κινητό 6932908643
11163-7/8

ΕΝΟΙΚΙΑΖΕΤΑΙ στην Ιαλυσό, κοντά στο 1ο δημοτικό σχολείο, μονοκατοικία καινούργια, 80 τ.μ., με δύο υπνοδωμάτια, λουτροκαμπινέ, σαλόνι και κουζίνα ενιαίος χώρος. Τιμή 400 ευρώ. Πληρ. 210/6041015 και 210/6041932
11886-7/8

ΕΝΟΙΚΙΑΖΕΤΑΙ διαμέρισμα σε μονοκατοικία στ' Ασγούρου, πλήρως επιπλωμένο, με αιρκοντίσιον, με 500 μ. κήπο. Πληροφορίες τηλ. 22410/66591 και 00491721522498
11895-30/7

ΕΝΟΙΚΙΑΖΕΤΑΙ διαμέρισμα 90 τ.μ., Δωριέως στην Ιαλυσό. Πληροφορίες τηλ. 22460/91143, 5μ.μ
11840-4/8

ΕΝΟΙΚΙΑΖΕΤΑΙ γκαρσονιέρα ρετιρέ, πλήρως επιπλωμένη, στην οδό Κολοκοτρώνη 63. Πληρ. τηλ. 20458
2759-4/8

ΕΝΟΙΚΙΑΖΕΤΑΙ κεντρικό κατάστημα, 50 τ.μ., επί της 28ης Οκτωβρίου. Τηλ. 6947444099
ΓΔ-14/8

ΕΝΟΙΚΙΑΖΕΤΑΙ διαμέρισμα 100 τ.μ., 3 υπνοδωμάτια, σαλόνι, κουζίνα, στην περιοχή Ανάληψη. Πληρ. τηλ. 22410/52492 και κιν. 6937700607
11159-7/8

ΣΤΗΝ ΟΔΟ Αυστραλίας και Ζήση, ενοικιάζονται δωμάτια με λουτροκαμπινέ και πολυκουζινάκι. Πληρ. τηλ. 6977986868, 22410/78226 και 22410/37233
11931-4/8

ΕΝΟΙΚΙΑΖΕΤΑΙ γκαρσονιέρα επιπλωμένη, Βενετοκλέων 1 και Καναδά στον Αγ. Νικόλαο. Πληρ. τηλ. 22410/74775 κ. Ιωάννα
11929-4/8

ΣΤΗΝ ΙΑΛΥΣΟ
ΕΝΟΙΚΙΑΖΕΤΑΙ οροφοδιαμέρισμα καινούργιο, διαμπερές, ρετιρέ, εντοιχισμένη κουζίνα, ηλεκτρικές συσκευές, ηλιακό θερμοσίφωνα, 2 υπνοδωμάτια και άνετα μπαλκόνια.
Πληροφορίες τηλ. 2241028458 και 6946948756
11943-5/8

ΠΩΛΟΥΝΤΑΙ επαγγελματικοί χώροι, στην οδό Βενέζη (δίπλα στο Ροδίων Παιδεία): α) Καταστήματα: για οποιαδήποτε χρήση επαγγελματική των 62τ.μ., και 125τ.μ., β) Γραφεία - Ιατρεία των 62 τ.μ. και 125τ.μ. γ) Αποθήκες των 62τ.μ. και 125τ.μ. Δεκτά δάνεια. Πηρ. Κάλλιστος Διακογεωργίου, τηλ. 22410/78501 και 22410/29318
X5305-31/7

ΠΩΛΟΥΝΤΑΙ στην παραλία Κιοτάρι μεζονέτες, ημιτελής και τελειωμένες των 80τ.μ. και 110τ.μ. σε 1000τ.μ. οικόπεδο σε κατασκευή πολυτελή. Δεκτά δάνεια. Πληρ. Διακογεωργίου Κάλλιστος. Πληροφορίες τηλ. 22410/29318 και 22410/78501
X5305-31/7

ΠΩΛΟΥΝΤΑΙ στην Κρεμαστή διαμερίσματα μεζονέτες στον παραλιακό δρόμο Κρεμαστής των 60τ.μ. και μεζονέτες των 120τ.μ. με αυλή, πολυτελής κατασκευή. Δάνεια δεκτά. Πληρ. Διακογεωργίου Κάλλιστος τηλ. 22410/29318 και 22410/78501
X5305-31/7

ΠΩΛΕΙΤΑΙ οικόπεδο στο κέντρο του χωριού Δαματριά, 1175μ. Πληροφορίες τηλ. 6939682828 κ. Δήμητρα
11038-4/8

ΠΩΛΟΥΝΤΑΙ: 1) Οικόπεδο στην περιοχή Τσαΐρι Ρόδου 4000 τ.μ., 2) Βιοτεχνικός χώρος 400 τ.μ., περιοχή Ασγούρου, 3) Οικόπεδο εντός σχεδίου περιοχής Κοσκινού, 4) Τριάρι διαμέρισμα στην περιοχή Ροδίνι. Πληροφορίες τηλ. 6932380333
T5648-30/7

ΠΩΛΟΥΝΤΑΙ: 1) Νεόκτιστη μεζονέτα στην Παστίδα των 115 τ.μ., μ,ε 3 υπνοδωμάτια, μπάνιο, μεγάλο WC, πατάρι, τζάκι, αυλή πίσω, με μπάρμπεκιου, αυλή μπροστά με πάρκινγκ, λουξ κατασκευής, με θέα προς τη Φιλέρημο. Τιμή 180.000 ευρώ και 2) στη λεωφόρο Ρόδου - Λίνδου, απέναντι από το ΙΚΑ, στον οικισμό Απόλλων 2, δύο νεόκτιστες μεζονέτες λουξ κατασκευής των 120 τ.μ., με 60 τ.μ. υπόγειο η κάθε μία, με τρία υπνοδωμάτια, 2 μπάνια μεγάλα, WC, τζάκι, πάρκινγκ, κήπο μπρος- πίσω 100 τ.μ. Πληρ. τηλ. 6942019507
11909-31/8

ΠΩΛΕΙΤΑΙ
δυώροφη μονοκατοικία 150 τ.μ., έκαστος όροφος, σε ήσυχη περιοχή της Ιαλυσού από ιδιοκτήτη, σε λογική τιμή.
Πληρ. τηλ. 6945077678 κ. Μιχάλη
4695-4/9

ΠΩΛΕΙΤΑΙ
ηλεκτρογεννήτρια, 3000 watt SUZUKI εισαγόμενη, ελαφρώς μεταχειρισμένη.
Πληροφορίες τηλ. 22410/94547, απογευματινές ώρες και κιν. 6942976531
11094-3/8

ΠΩΛΕΙΤΑΙ
λόγω συνταξιοδότησης κατάστημα με τρόφιμα, ποτά και καλλυντικά, Καθοπούλη 54-56
Τηλ. 22410/26129
11866-4/8

πωλήσεις

ΠΩΛΟΥΝΤΑΙ: Α) Διαμέρισμα τριάρι, δύο ετών, οδός Λίνδου, λίγο πριν το Ροδίνι. Τιμή 130.000 ευρώ, Β) Διαμέρισμα δυάρι καινούργιο. Περιοχή Τζένιο. Τιμή 85.000 ευρώ, Γ) Κτήμα 20.000 τ.μ. Πωλούνται οκτώ στρέμματα τα 8/20 εξ αδιαιρέτου, περιοχή Κοσκινού προς Φαληράκι ύψωμα. Τιμή 150.000 ευρώ. Δ) Μεζονέτα 130 τ.μ. και με οικόπεδο 800 τ.μ., περιοχή από Κρεμαστή προς παλαιό αεροδρόμιο. Πωλείται ημιτελή ή τελειωμένη!!! Ε) Μεζονέτα 110 τ.μ. στα Κοσκινού υπό κατασκευή. Πωλείται ημιτελή ή τελειωμένη. Πληρ. τηλ. 30397 και κιν. 6946049179 κ. Καργάκο Νίκο, Θ. Σοφούλη 59 - Ρόδος
11889-7/8

ΠΩΛΕΙΤΑΙ

ηλεκτρογεννήτρια, 3000 watt SUZUKI εισαγόμενη, ελαφρώς μεταχειρισμένη.
Πληροφορίες τηλ. 22410/94547, απογευματινές ώρες και κιν. 6942976531
11094-3/8

ΠΩΛΕΙΤΑΙ

λόγω συνταξιοδότησης κατάστημα με τρόφιμα, ποτά και καλλυντικά, Καθοπούλη 54-56
Τηλ. 22410/26129
11866-4/8

ΠΩΛΟΥΝΤΑΙ

ΠΟΛΥΤΕΛΗ & ΗΛΙΟΛΟΥΣΤΑ ΟΡΟΦΟΔΙΑΜΕΡΙΣΜΑΤΑ
ΕΠΙΦΑΝΕΙΑΣ 138τ.μ. - 120τ.μ. - 100τ.μ. - 50τ.μ.
ΜΕ ΑΠΕΡΙΟΡΙΣΤΗ ΘΕΑ ΚΑΙ ΜΕΓΑΛΕΣ ΒΕΡΑΝΤΕΣ ΓΩΝΙΑ Κ. ΥΔΡΑΙΟΥ & Κ. ΤΣΑΛΔΑΡΗ
ΔΑΝΕΙΑ ΔΕΚΤΑ
Πληροφορίες τηλ. 6977914567
(Πληροφορίες τιμών όχι από τηλέφωνο)
T5481-30/9

ΚΤΙΡΙΟ Α.Ε.

ΠΩΛΗΣΕΙΣ ΑΚΙΝΗΤΩΝ

- Καταστήματα 47, 65, 88 τ.μ., στην οδό Δενδρινού (προέκταση Αννης Μαρίας) με αντίστοιχο υπόγειο χώρο
- Διαμερίσματα 104 τ.μ., 118τ.μ., 107 τ.μ., στην οδό Δενδρινού (προέκταση Αννης Μαρίας), με κεντρική αυτόνομη θέρμανση, αποθήκη και αποκλειστική θέση στάθμευσης αυτοκινήτου
- Διαμερίσματα 118τ.μ., και 112τ.μ., στην οδό Μιχαήλ Πετρίδη (στο ύψος ΜΗΔΕΙΑ) με αποθήκη και αποκλειστική θέση στάθμευσης αυτοκινήτου
- Μεζονέτα διώροφη με σοφίτα 190 τ.μ. στην Ιαλυσό

ΠΛΗΡΟΦΟΡΙΕΣ
ΑΝΑΣΤΑΣΙΟΣ ΑΤΣΙΔΗΣ
Στεφάνου Καζούλη 74 - Ρόδος
Τηλ. 22410/28616 - FAX 22410/37848
X5311-31/7

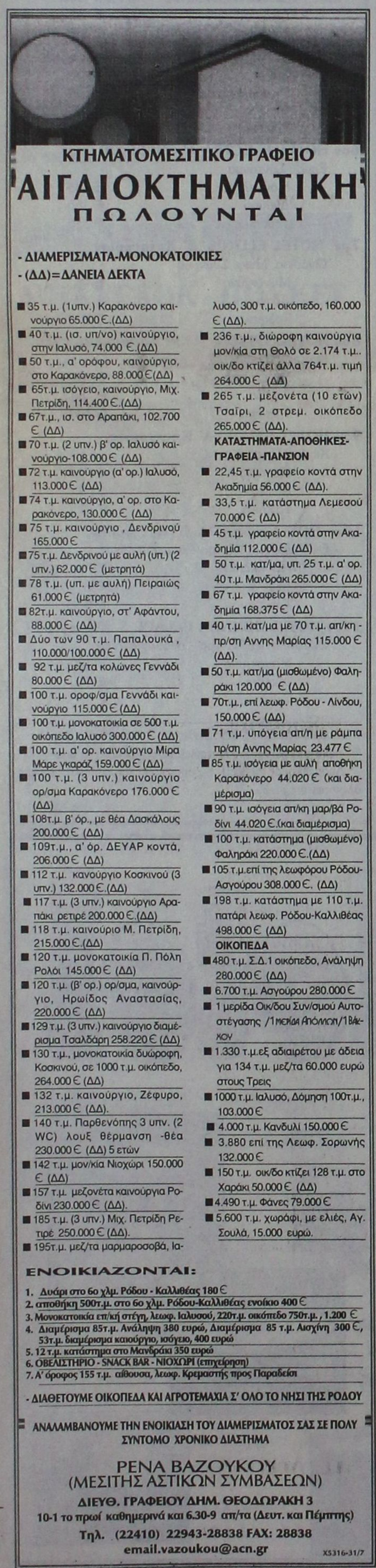

ΚΤΗΜΑΤΟΜΕΣΙΤΙΚΟ ΓΡΑΦΕΙΟ
ΑΙΓΑΙΟΚΤΗΜΑΤΙΚΗ
ΠΩΛΟΥΝΤΑΙ

- ΔΙΑΜΕΡΙΣΜΑΤΑ-ΜΟΝΟΚΑΤΟΙΚΙΕΣ
- (ΔΔ)=ΔΑΝΕΙΑ ΔΕΚΤΑ

- 35 τ.μ. (1υπν.) Καρακόνερο καινούργιο 65.000 €.(ΔΔ)
- 40 τ.μ. (ισ. υπ/νο) καινούργιο, στην Ιαλυσό, 74.000 €.(ΔΔ)
- 50 τ.μ., α' ορόφου, καινούργιο, στο Καρακόνερο, 88.000 €(ΔΔ)
- 65τ.μ. ισόγειο, καινούργιο, Μιχ. Πετρίδη, 114.400 €.(ΔΔ)
- 67τ.μ., ισ. στο Αραπάκι, 102.700 € (ΔΔ)
- 70 τ.μ. (2 υπν.) β' ορ. Ιαλυσό καινούργιο-108.000 € (ΔΔ)
- 72 τ.μ. καινούργιο (α' ορ.) Ιαλυσό, 113.000 € (ΔΔ)
- 74 τ.μ. καινούργιο, α' ορ. στο Καρακόνερο, 130.000 € (ΔΔ)
- 75 τ.μ. καινούργιο , Δενδρινού 165.000 €
- 75 τ.μ. Δενδρινού με αυλή (υπ.) (2 υπν.) 62.000 € (μετρητά)
- 78 τ.μ. (υπ. με αυλή) Πειραιώς 61.000 € (μετρητά)
- 82τ.μ. καινούργιο, στ' Αφάντου, 88.000 € (ΔΔ)
- Δύο των 90 τ.μ. Παπαλουκά , 110.000/100.000 € (ΔΔ)
- 92 τ.μ. μεζ/τα κολώνες Γεννάδι 80.000 € (ΔΔ)
- 100 τ.μ. οροφ/σμα Γεννάδι καινούργιο 115.000 € (ΔΔ)
- 100 τ.μ. μονοκατοικία σε 500 τ.μ. οικόπεδο Ιαλυσό 300.000 € (ΔΔ)
- 100 τ.μ. α' ορ. καινούργιο Μίρα Μάρε γκαράζ 159.000 € (ΔΔ)
- 100 τ.μ. (3 υπν.) καινούργιο ορ/σμα Καρακόνερο 176.000 € (ΔΔ)
- 108τ.μ. β' όρ., με θέα Δασκάλους 200.000 € (ΔΔ)
- 109τ.μ., α' όρ. ΔΕΥΑΡ κοντά, 206.000 € (ΔΔ)
- 112 τ.μ. κανούργιο Κοσκινού (3 υπν.) 132.000 €.(ΔΔ)
- 117 τ.μ. (3 υπν.) καινούργιο Αραπάκι ρετιρέ 200.000 €.(ΔΔ)
- 118 τ.μ. καινούριο Μ. Πετρίδη, 215.000 €.(ΔΔ)
- 120 τ.μ. μονοκατοικία Π. Πόλη Ρολόι 145.000 € (ΔΔ)
- 120 τ.μ. (β' ορ.) ορ/σμα, καινούργιο, Ηρωίδος Αναστασίας, 220.000 € (ΔΔ)
- 129 τ.μ. (3 υπν.) καινούργιο διαμέρισμα Τσαλδάρη 258.220 € (ΔΔ)
- 130 τ.μ., μονοκατοικία δυώροφη, Κοσκινού, σε 1000 τ.μ. οικόπεδο, 264.000 € (ΔΔ)
- 132 τ.μ. καινούργιο, Ζέφυρο, 213.000 € (ΔΔ).
- 140 τ.μ. Παρθενόπης 3 υπν. (2 WC) λουξ θέρμανση -θέα 230.000 € (ΔΔ) 5 ετών
- 142 τ.μ. μον/κία Νιοχώρι 150.000 € (ΔΔ)
- 157 τ.μ. μεζονέτα καινούργια Ροδίνι 230.000 € (ΔΔ).
- 185 τ.μ. (3 υπν.) Μιχ. Πετρίδη Ρετιρέ 250.000 € (ΔΔ).
- 195τ.μ. μεζ/τα μαρμαροσοβά, Ιαλυσό, 300 τ.μ. οικόπεδο, 160.000 € (ΔΔ).
- 236 τ.μ., διώροφη καινούργια μον/κία στη Θολό σε 2.174 τ.μ.. οικ/δο κτίζει άλλα 764τ.μ. τιμή 264.000 € (ΔΔ)
- 265 τ.μ. μεζονέτα (10 ετών) Τσαΐρι, 2 στρεμ. οικόπεδο 265.000 € (ΔΔ).

ΚΑΤΑΣΤΗΜΑΤΑ-ΑΠΟΘΗΚΕΣ-ΓΡΑΦΕΙΑ -ΠΑΝΣΙΟΝ

- 22,45 τ.μ. γραφείο κοντά στην Ακαδημία 56.000 € (ΔΔ).
- 33,5 τ.μ. κατάστημα Λεμεσού 70.000 € (ΔΔ)
- 45 τ.μ. γραφείο κοντά στην Ακαδημία 112.000 € (ΔΔ)
- 50 τ.μ. κατ/μα, υπ. 25 τ.μ. α' ορ. 40 τ.μ. Μανδράκι 265.000 € (ΔΔ)
- 67 τ.μ. γραφείο κοντά στην Ακαδημία 168.375 € (ΔΔ)
- 40 τ.μ. κατ/μα με 70 τ.μ. απ/κη - πρ/ση Αννης Μαρίας 115.000 € (ΔΔ).
- 50 τ.μ. κατ/μα (μισθωμένο) Φαληράκι 120.000 € (ΔΔ)
- 70τ.μ., επί λεωφ. Ρόδου - Λίνδου, 150.000 € (ΔΔ)
- 71 τ.μ. υπόγεια απ/η με ράμπα πρ/ση Αννης Μαρίας 23.477 €
- 85 τ.μ. ισόγεια με αυλή αποθήκη Καρακόνερο 44.020 € (και διαμέρισμα)
- 90 τ.μ. ισόγεια απ/κη μαρ/βά Ροδίνι 44.020 €.(και διαμέρισμα)
- 100 τ.μ. κατάστημα (μισθωμένο) Φαληράκι 220.000 €.(ΔΔ)
- 105 τ.μ.επί της λεωφόρου Ρόδου-Ασγούρου 308.000 €. (ΔΔ)
- 198 τ.μ. κατάστημα με 110 τ.μ. πατάρι λεωφ. Ρόδου-Καλλιθέας 498.000 € (ΔΔ)

ΟΙΚΟΠΕΔΑ

- 480 τ.μ. Σ.Δ.1 οικόπεδο, Ανάληψη 280.000 € (ΔΔ)
- 6.700 τ.μ. Ασγούρου 280.000 €
- 1 μερίδα Οικ/δου Συν/σμού Αυτοστέγασης /1 πεύκα Απόλιμνα/1 Βλέκκου
- 1.330 τ.μ.εξ αδιαιρέτου με άδεια για 134 τ.μ. μεζ/τα 60.000 ευρώ στους Τρεις
- 1000 τ.μ. Ιαλυσό, Δόμηση 100τ.μ., 103.000 €
- 4.000 τ.μ. Κανδυλί 150.000 €
- 3.880 επί της Λεωφ. Σορωνής 132.000 €
- 150 τ.μ. οικ/δο κτίζει 128 τ.μ. στο Χαράκι 50.000 € (ΔΔ)
- 4.490 τ.μ. Φάνες 79.000 €
- 5.600 τ.μ. χωράφι, με ελιές, Αγ. Σουλά, 15.000 ευρώ.

ΕΝΟΙΚΙΑΖΟΝΤΑΙ:

1. Δυάρι στο 6ο χλμ. Ρόδου - Καλλιθέας 180 €
2. αποθήκη 500τ.μ. στο 6ο χλμ. Ρόδου-Καλλιθέας ενοίκιο 400 €
3. Μονοκατοικία επ/κή στέγη, λεωφ. Ιαλυσού, 220τ.μ. οικόπεδο 750τ.μ. , 1.200 €
4. Διαμέρισμα 85τ.μ. Ανάληψη 380 ευρώ, Διαμέρισμα 85 τ.μ. Αισχίνη 300 €, 53τ.μ. διαμέρισμα καιούργιο, ισόγειο, 400 ευρώ
5. 12 τ.μ. κατάστημα στο Μανδράκι 350 ευρώ
6. ΟΒΕΛΙΣΤΗΡΙΟ - SNACK BAR - ΝΙΟΧΩΡΙ (επιχείρηση)
7. Α' όροφος 155 τ.μ. αίθουσα, λεωφ. Κρεμαστής προς Παραδείσι

- ΔΙΑΘΕΤΟΥΜΕ ΟΙΚΟΠΕΔΑ ΚΑΙ ΑΓΡΟΤΕΜΑΧΙΑ Σ' ΟΛΟ ΤΟ ΝΗΣΙ ΤΗΣ ΡΟΔΟΥ

ΑΝΑΛΑΜΒΑΝΟΥΜΕ ΤΗΝ ΕΝΟΙΚΙΑΣΗ ΤΟΥ ΔΙΑΜΕΡΙΣΜΑΤΟΣ ΣΑΣ ΣΕ ΠΟΛΥ ΣΥΝΤΟΜΟ ΧΡΟΝΙΚΟ ΔΙΑΣΤΗΜΑ

ΡΕΝΑ ΒΑΖΟΥΚΟΥ
(ΜΕΣΙΤΗΣ ΑΣΤΙΚΩΝ ΣΥΜΒΑΣΕΩΝ)
ΔΙΕΥΘ. ΓΡΑΦΕΙΟΥ ΔΗΜ. ΘΕΟΔΩΡΑΚΗ 3
10-1 το πρωί καθημερινά και 6.30-9 απ/τα (Δευτ. και Πέμπτης)
Τηλ. (22410) 22943-28838 FAX: 28838
email.vazoukou@acn.gr
X5316-31/7

ΠΛΥΝΤΗΡΙΟ ΧΑΛΙΩΝ
Cleaning Pro



πλένουμε & φυλάμε:
• ΧΑΛΙΑ - ΜΟΚΕΤΕΣ - ΦΛΟΚΑΤΕΣ
• ΠΑΠΛΩΜΑΤΑ - ΚΟΥΒΕΡΤΕΣ
☎ 22410.60585
email: irinika@tee.gr
ΙΔΙΟΚΤΗΤΕΣ ΕΙΔΙΚΕΣ ΕΓΚΑΤΑΣΤΑΣΕΙΣ: ΝΙΚΗΦ. ΒΡΕΤΤΑΚΟΥ - ΑΣΓΟΥΡΟΥ
10814-22/2/2006

ΨΥΧΟΕΡΕΥΝΗΤΡΙΑ
ΚΡΗΤΙΚΟΥ ΒΑΣΙΛΕΙΑ



T5623-31/8

Προβλέψεις για το μέλλον ικανοποιητικές. Βοήθεια για κάθε θέμα που σας απασχολεί με κάθε εχεμύθεια
ΟΜΗΡΟΥ 65 Π. ΠΟΛΗ
Τηλ. 74440 - 67602,6972157586, 8-1π.μ. — 4-8μ.μ.

INEMA
ΙΑΤΡΙΚΟΣ & ΝΟΣΟΚΟΜΕΙΑΚΟΣ ΕΞΟΠΛΙΣΜΟΣ
17 ΧΡΟΝΙΑ ΕΜΠΕΙΡΙΑΣ από το 1988
ΕΙΜΑΣΤΕ ΟΙ ΜΕΓΑΛΥΤΕΡΟΙ ΠΡΟΜΗΘΕΥΤΕΣ ΙΑΤΡΙΚΟΥ - ΟΡΘΟΠΕΔΙΚΟΥ ΚΑΙ ΝΟΣΟΚΟΜΕΙΑΚΟΥ ΥΛΙΚΟΥ ΣΤΗ ΔΩΔΕΚΑΝΗΣΟ
ΕΜΠΙΣΤΕΥΘΕΙΤΕ ΜΑΣ!!!
ΛΕΜΕΣΣΟΥ 2 ΡΟΔΟΣ ΤΗΛ. 22410 32238 - FAX 22410 28484

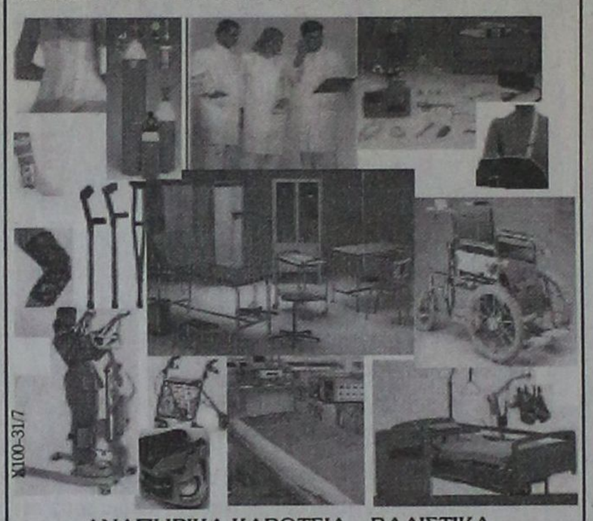

X100-31/7

ΑΝΑΠΗΡΙΚΑ ΚΑΡΟΤΣΙΑ - ΒΑΔΙΣΤΙΚΑ - ΟΡΘΟΠΕΔΙΚΑ ΕΙΔΗ - ΜΠΛΟΥΖΕΣ ΙΑΤΡΙΚΕΣ - ΚΑΛΤΣΕΣ ΦΛΕΒΙΠΙΔΑΣ - ΠΕΛΜΑΤΑ - ΟΡΘΟΠΕΔΙΚΑ ΜΑΞΙΛΑΡΙΑ - ΚΡΕΒΑΤΙΑ ΝΟΣΟΚΟΜΕΙΑΚΑ - ΙΑΤΡΙΚΟΣ ΕΞΟΠΛΙΣΜΟΣ ΚΑΙ ΑΝΑΛΩΣΙΜΑ - ΟΡΓΑΝΑ ΧΗΜΕΙΟΥ ΚΑΙ ΚΑΘΕ ΑΛ

ΠΡΟΟΔΟΣ μικρές αγγελίες μικρές αγγελίες ΠΡΟΟΔΟΣ

ζητήσεις

ΖΗΤΕΙΤΑΙ οικόπεδο εντός σχεδίου για αγορά ή αντιπαροχή στις περιοχές Ιαλυσού - Κρεμαστής - Κοσκινού ή εντός σχεδίου στη Ρόδο. Πληρ. Διακογεωργίου Κάλλιστος. Τηλ. 22410/29318, 22410/78501
X5305-31/7

ΑΠΟ ΤΕΧΝΙΚΗ ΚΑΤΑΣΚΕΥΑΣΤΙΚΗ ΕΤΑΙΡΙΑ
ΖΗΤΟΥΝΤΑΙ
ΤΕΧΝΙΤΕΣ ΓΥΨΟΣΑΝΙΔΑΣ ΚΑΙ ΣΤΟΚΑΔΟΡΟΙ
Πληρ. τηλ. 6934510760 & 22410/61414
T5621-31/7

ΖΗΤΟΥΝΤΑΙ
άμεσα διανομείς για μόνιμη πενθήμερη πρωινή απασχόληση σε φαρμακαποθήκη
ΑΠΑΙΤΟΥΜΕΝΑ ΠΡΟΣΟΝΤΑ:
- Ελληνική υπηκοότητα
- Ηλικία 20-28 ετών
- Απολυτήριο στρατού
- Απολυτήριο γυμνασίου ή λυκείου
- Δίπλωμα μοτοποδηλάτου & αυτοκινήτου

Κατάθεση βιογραφικών από Δευτέρα έως Παρασκευή και ώρες 10.00-15.00 στη διεύθυνση: MEDIQUICK A.E., Μάρκου Μαλλιαράκη 22 - Ρόδος (πάροδος Καναδά) κ. Κώστα
T5659-31/7

ΖΗΤΕΙΤΑΙ κομμώτρια. Πληρ. τηλ. 22410/31973
11903-5/8

ΖΗΤΕΙΤΑΙ κοπέλα άνω των 40 ετών, Ελληνίδα ή αλλοδαπή που να μιλάει καλά τα ελληνικά ως εσωτερική, σε σπίτι με δύο παιδιά ηλικίας 3 και 1 έτους. Συστάσεις απαραίτητες. Πληρ. τηλ. 6944202409 καθημερινά 10-1 το πρωί και 6-9 το απόγευμα
11934-4/8

ΖΗΤΕΙΤΑΙ υπάλληλος, γνώστης ΗΥ, για κατάστημα, από 003π.μ.-11π.μ. Μισθός ικανοποιητικός. Πληρ. τηλ. 6945934280 από 8π.μ.-2μ.μ.
4676-29/7

ΖΗΤΕΙΤΑΙ
ΒΟΗΘΟΣ ΜΑΓΕΙΡΑ
για επώνυμο εστιατόριο A LA CART στην περιοχή Ιξιάς. Ωράριο 3-12.30. Ο υποψήφιος θα πρέπει να έχει εμπειρία στα εστιατόρια a la cart, να είναι επαγγελματίας, η δε συνεργασία μας θα έχει προοπτική και για τη νέα σεζόν.
Τι δίνουμε: Ελκυστικό πακέτο αποδοχών, άριστο εργασιακό περιβάλλον
Τηλ. 22410/92382 και 6973668685
μετά τις 12.00 το μεσημέρι
11912-2/8

ΕΤΑΙΡΙΑ εισαγωγών τροφίμων, με έδρα τη Ρόδο, έχει ανάγκη από υπαλλήλους για διανομή, αποθήκευση, μεταφορά και διαχείριση εμπορευμάτων. Οι ενδιαφερόμενοι θα πρέπει να έχουν απαραιτήτως δίπλωμα οδήγησης ημιφορτηγού αυτοκινήτου και ηλικία έως 35 ετών. Για περισσότερες πληροφορίες μπορείτε να απευθείτε στο τηλ. 22410/78156 και ώρες 9.00-1 τις εργάσιμες ημέρες
T5644-29/7

ΤΟ ΞΕΝΟΔΟΧΕΙΟ LOUIS COLOSSOS BEACH, ζητεί το ακόλουθο προσωπικό: • Καμαριέρες • Μάγειροι • Λαντζιέρης/ες. Οι ενδιαφερόμενοι για τις ανωτέρω θέσεις μπορούν να αποστείλουν βιογραφικό τους σημείωμα με μια πρόσφατη φωτογραφία στη διεύθυνση του ξενοδοχείου ή να απευθύνονται καθημερινά από 08.00-15.00 στο Τμήμα Προσωπικού. Πληροφορίες τηλ. 22410/85502 - FAX 2241-/85679 και email:colossos@louishotels.com
X5335-29/7

ΖΗΤΟΥΝΤΑΙ βοηθοί ξυλουργοί για ξυλουργικό εργοστάσιο στη Ρόδο. Πληρ. τηλ. 22410/35283
11900-30/7

ΖΗΤΟΥΝΤΑΙ δίσκοι γραμμοφώνου 78 στροφών. Πληροφορίες τηλ. 6978006419, 2105222934 και 22410/37326
11925-3/8

ΖΗΤΕΙΤΑΙ κυρία για να φροντίζει ηλικιωμένο. Πληρ. τηλ. 6974980173
4696-7/8

ΖΗΤΟΥΝΤΑΙ
μάγειρας (με ειδίκευση στην πίτσα και σπαγγέτι) και σερβιτόρα για ημιαπασχόληση, μεσημβρινές ώρες στο κέντρο της πόλης.
Πληρ. τηλ. 6948-364496
από 10 π.μ. έως 2μ.μ.
ΧΛ-5/8

ΖΗΤΕΙΤΑΙ
πωλητής - πωλήτρια
με γνώσεις Η/Υ για κατάστημα με είδη τεχνολογίας
Τηλ. 6977771032
X5334-31/7

ΑΒΑΔΙΣΤΑ, ΑΒΑΣΑΝΙΣΤΑ
επιχείρηση στο σπίτι ή το χώρο σας. Άμεση κάλυψη θέσεων, ανεξάρτητης συνεργασίας. Όχι ντίλερ, πλασιέ, πωλητές.
Ίντερνετ επιθυμητό.
Ημιαπασχόληση 500 - 1500 ευρώ, πλήρης απασχόληση 1500 - 6500 ευρώ. Bonus, προμήθειες 5%, πληρωμένες διακοπές.
Τμήμα εξυπηρέτησης συνεργατών
2241030078
www.umswork4you.com
T5431-15/12/2005

ΑΠΟ ΤΗΝ ΑΝΤΙΠΡΟΣΩΠΕΙΑ ΑΥΤΟΚΙΝΗΤΩΝ HONDA-MITSUBISHI
ΖΗΤΕΙΤΑΙ
ΠΩΛΗΤΗΣ ΑΥΤΟΚΙΝΗΤΩΝ
Επιθυμητή προϋπηρεσία στο χώρο, καλή γνώση Η/Υ και αγγλικών.
Απαραίτητη αποστολή βιογραφικού σημειώματος στη διεύθυνση Λ. Λίνδου 138 Ρόδος
Τηλ. 22410/67440-41
φαξ 22410/68462
E-mail:Kaligcar@otenet.gr
X5324-31/7

ΠΩΛΗΣΕΙΣ ΑΚΙΝΗΤΩΝ

ΜΟΝΟΚΑΤΟΙΚΙΕΣ

1.Παστίδα διώροφη 140 τμ. σε οικόπεδο 240 τμ. 3 υπνοδωμάτια, εντοιχισμένη κουζίνα, σαλόνι-τραπεζαρία, μπάνιο, WC, αποθήκη. Τιμή 185.000 €

2. Παστίδα, διωροφη 120 τμ σε οικόπεδο 250 τμ 3 υπνοδωμάτια, εντοιχισμένη κουζίνα, σαλόνι-τραπεζαρία, μπάνιο, WC, αποθήκη. Τιμή 170.000 €

3. Παστίδα, τριώροφη 200 τμ, εκτός οικισμού, σε οικόπεδο 1300 τμ.4 υπνοδωμάτια, εντοιχισμένη κουζίνα, μεγάλο σαλόνι-τραπεζαρία, 3 μπάνια, τζάκι, μεγάλες βεράντες. Τιμή 250.000 €

ΔΙΑΜΕΡΙΣΜΑΤΑ 2ΑΡΙΑ

1. Ρόδος, περιοχή Ίκαρος, 50 τμ ισόγειο με αυλή Τιμή 80.000 €

ΔΙΑΜΕΡΙΣΜΑΤΑ 3ΑΡΙΑ

1. Ρόδος, περιοχή Ίκαρος, ισόγειο 100 τμ με αυλή,εντοιχισμένη κουζίνα, μπάνιο, WC, αποθήκη, κεντρική θέρμανση. Τιμή 161.500 €

2. Ρόδος, περιοχή ΜΗΔΕΙΑ, διαμερίσματα των 80 τμ. Τιμή 152.600 €

3. Τρεις, Συνοικισμός Καστελλοριζιών, σε μικρή πολυκατοικία, ισόγειο και 1ος όροφος 94 τμ (το ισόγειο με αυλή 180 τμ). Τιμή 167.000 €

ΔΙΑΜΕΡΙΣΜΑΤΑ 4 ΑΡΙΑ

1. Ρόδος, περιοχή Ζέφυρος, 132 τμ. Εντοιχισμένη κουζίνα, σαλόνι-τραπεζαρία, 2 μπάνια, 1 WC, κεντρική θέρμανση, υπόγειο πάρκινγκ με αποθήκη. Τιμή 205.000 €.

2. Ρόδος, περιοχή Ζέφυρος, 138 τμ. Εντοιχισμένη κουζίνα, σαλόνι-τραπεζαρία, 2 μπάνια, 1WC, κεντρική θέρμανση, υπόγειο πάρκινγκ με αποθήκη. Τιμή 215.000 €.

3. Ρόδος, περιοχή Ζέφυρος, 140 τμ Εντοιχισμένη κουζίνα, σαλόνι-κουζίνα, 2 μπάνια, 1WC, κεντρική θέρμανση, τζάκι, υπόγειο πάρκινγκ με αποθήκη. Τιμή 230.000 €.

4. Ρόδος, περιοχή Κορακόνερο, διαμερίσματα των 110 τμ με θέα θάλασσα. Τιμή 195.000 €.

ΕΠΕΝΔΥΤΙΚΕΣ ΠΡΟΤΑΣΕΙΣ

1. Ιαλυσός, συγκρότημα 5 διαμερισμάτων συνολικής επιφάνειας 320 τμ (2 δυάρια, 3 τριάρια), σε κεντρικό σημείο της πόλης, μόνο 390.000 € (1218 € / τμ)

2. Κοσκινού, περιοχή Αι Γιάννης, αγροτεμάχιο 2900 τμ με φανταστική θέα. Το συγκεκριμένο οικόπεδο σε 1 χρόνο περίπου μπαίνει στο σχέδιο οικισμού Κοσκινού με Συντελεστή Δόμησης το ελάχιστο 0,6. Δυνατότητα κέρδους Μέχρι 1.000.000 €. Τιμή 370.000 €

Πληροφορίες
Μεσιτικό Γραφείο ΘΕΜΕΛΙΟ τηλ 22410 37022&6948868725
11898-31/7

CASINO RODOS
ΤΟ
ΚΑΖΙΝΟ ΡΟΔΟΥ ΖΗΤΕΙ:
ΣΥΝΤΗΡΗΤΗ ΗΛΕΚΤΡΟΛΟΓΟ
Απαραίτητη η άδεια ηλεκτρολόγου και τουλάχιστον η 3ετής προϋπηρεσία
Πληροφορίες - Αιτήσεις με πρόσφατη φωτογραφία
ΚΑΖΙΝΟ ΡΟΔΟΥ Α.Ε.
Διεύθυνση Προσωπικού, Παπανικολάου 4 - Ρόδος, τηλ. 22410/97530 - 22410/97535, Δευτ. - Παρ. (09.00-16.00)
X5315-31/7

ΞΕΝΟΔΟΧΕΙΟ BELVEDERE ΖΗΤΑ
Καμαριέρα με προϋπηρεσία για βραδινή απασχόληση από 14.30 έως 22.30
Πληροφορίες τηλ. 22410/89000 πρωινές ώρες
X5336-31/7

ΝΤΕΤΕΚΤΙΒΣ ΑΘΗΝΩΝ
Αναλαμβάνουμε υποθέσεις ***ανηλίκων, προσωπικές, οικογενειακές, εμποροβιομηχανικές.***
Διαθέτουμε τα καλύτερα ηλεκτρονικά σύγχρονα οπτικοακουστικά συστήματα
Εχεμύθεια 100%
Τα 30 χρόνια πείρα είναι η εγγύησή μας
Τηλ. 6977 632963 & 6945 319796
11832-10/8

ΠΩΛΟΥΝΤΑΙ
ΜΟΝΟ ΑΠΟ ΤΟ ΓΡΑΦΕΙΟ ΜΑΣ
• Σας παρακαλούμε να συγκρίνετε τις δικές μας τιμές με όλες τις άλλες

1) Μαγαζί 40τ.μ. στο Μαντράκι
2) Διαμέρισμα 130τ.μ. στον 1ο όροφο, επί της οδού Ηρώων Πολυτεχνείου, κατάλληλο και για γραφείο
3) Διαμέρισμα ετοιμοπαράδοτο , 120τ.μ., πλησίον πλ. Αγίου Νικολάου, με τεράστιες βεράντες
4) Μονοκατοικία 130τ.μ., με κήπο, 220τ.μ.
5) Διαμέρισμα 3άρι, απέναντι από τη θάλασσα, καταπληκτική θέα
6) Μεζονέτα 150τ.μ., εντός πόλεως. Καλή τιμή
7) Διαμέρισμα 4άρι επί της οδού Κοδριγκτώνος, σε 2όροφη κατοικία. Καταπληκτική τιμή
8) Διαμερίσματα 4άρια ετοιμοπαράδοτα, στην Ανάληψη. Πολύ καλή τιμή
9) Οικόπεδο 200τ.μ., με συντελεστή 1,2, πλησίον Μητροπόλεως. Τιμή πολύ καλή
10) Γκαρσονιέρες περιοχή Ροδίνι. Πολύ καλή τιμή
11) Οικία, ισόγεια, με αυλή, στην περιοχή Λαϊκών, πλησίον οδ. Καναδά. Καλή τιμή
12) Διαμερίσματα 2άρια, 3άρια, 4άρια σε όλες τις περιοχές της πόλεως και στην Ιαλυσό
13) Μεζονέτες σε γιαπί ή έτοιμες στην περιοχή Ιαλυσού
14) Κτήματα παραθαλάσσια και σε διάφορες περιοχές

Γ. ΝΕΟΦΥΤΟΥ
ΞΑΝΘΟΥ 15 Α - ΤΗΛ. 21434
X5298-31/7

ΠΑΣΗΣ ΦΥΣΕΩΣ ΞΥΛΟΥΡΓΙΚΕΣ ΕΡΓΑΣΙΕΣ
Ο ΜΑΝΩΛΗΣ
- Κουζίνες
- Ντουλάπες
- Πόρτες
- Παράθυρα, κλπ
- Αμεση εξυπηρέτηση



Πληροφορίες τηλ. 60601 και 6973933733
11942-31/8

AUTOHELLAS ATEE Hertz ΠΩΛΟΥΝΤΑΙ
τα παρακάτω αυτ/τα από την ως άνω εταιρία σε άριστη κατάσταση (δεκτός κάθε έλεγχος-δοκιμή) και σε προσιτές τιμές και σε δόσεις (χρηματοδότηση τραπέζης):

- **FIAT SEICENTO 1.2 A/C Κυβ. 1100, μοντ. 2001. Τιμή 3.700 ευρώ**
- **FIAT PUNTO 1.2 A/C κυβ. 1.200, μόντ. 2001. Τιμή 4.900 ευρώ.**
- **NISSAN MICRA 1.0 A/C κυβ. 1.000, μοντ. 2002. Τιμή 6.000 ευρώ.**
- **TOYOTA YARIS 1.0 A/C κυβ. 1.000, μοντ. 2002 τιμή 6.300 ευρώ.**
- **SEAT CORDOBA 1.4 A/C, κυβ. 1.400, μοντ. 2001. Τιμή 5.200 ευρώ.**
- **SEAT CORDOBA 1.4 A/C, κυβ. 1.400, μοντ. 2002. Τιμή 6.400 ευρώ.**
- **SEAT IBIZA 1.4 A/C, κυβ. 1.400, μοντ. 2002. Τιμή 5.600 ευρώ.**
- **FORD FOCUS 1.4 A/C, κυβ. 1.400, μοντ. 2002. Τιμή 8.600 ευρώ.**

Για περισσότερες πληροφορίες στα τηλ. 22410 98200-22410 25888 και για έλεγχο στις εγκαταστάσεις της HERTZ στο 12ο χλμ. Ρόδου-Καμείρου, πριν το αεροδρόμιο
11795-31/7

αυτοκίνητα

ΠΩΛΕΙΤΑΙ αυτοκίνητο OPEL - CORSA, μοντέλο '94. Τιμή 2000 ευρώ. Πληροφορίες τηλ. 6947350433
11863-28/7

ΠΩΛΕΙΤΑΙ PEUGEUT 106, 1400 c.c., μοντέλο '92, σε πολύ καλή κατάσταση, με όλα του τα service. Τιμή 3000 ευρώ. Πληρ. τηλ. 6945557133
11940-5/8

διάφορα

ΞΥΛΟΥΡΓΙΚΕΣ ΕΡΓΑΣΙΕΣ: ΣΥΝΕΡΓΕΙΟ αναλαμβάνει κατασκευές και συντηρήσεις σπιτιών, ξενοδοχείων και πάσης φύσεως επισκευές και μερεμέτια. Πληροφορίες τηλ. 22410/64069 και κιν. 6932316903 κ. Σάββα
11085-31/7

ΜΟΝΩΣΕΙΣ
25 ΧΡΟΝΙΑ!
ΑΡΧΩΝ ΣΑΜΑΡΤΖΗΣ
Πληροφορίες τηλ. 22410/ 23030-22410/20021 και 6947374732
X5296-31/7

Πάντα κάποιοι ξεχωρίζουν...
Rodos Gold VOGIATZIS
Ιδιαίτερη αισθητική
Απαράμιλλη ποιότητα
πλούσιες επιλογές
για γάμους , βαπτίσεις ,
και ιδιαίτερες στιγμές
με μοναδική λάμψη .....
σε εξαιρετικές τιμές

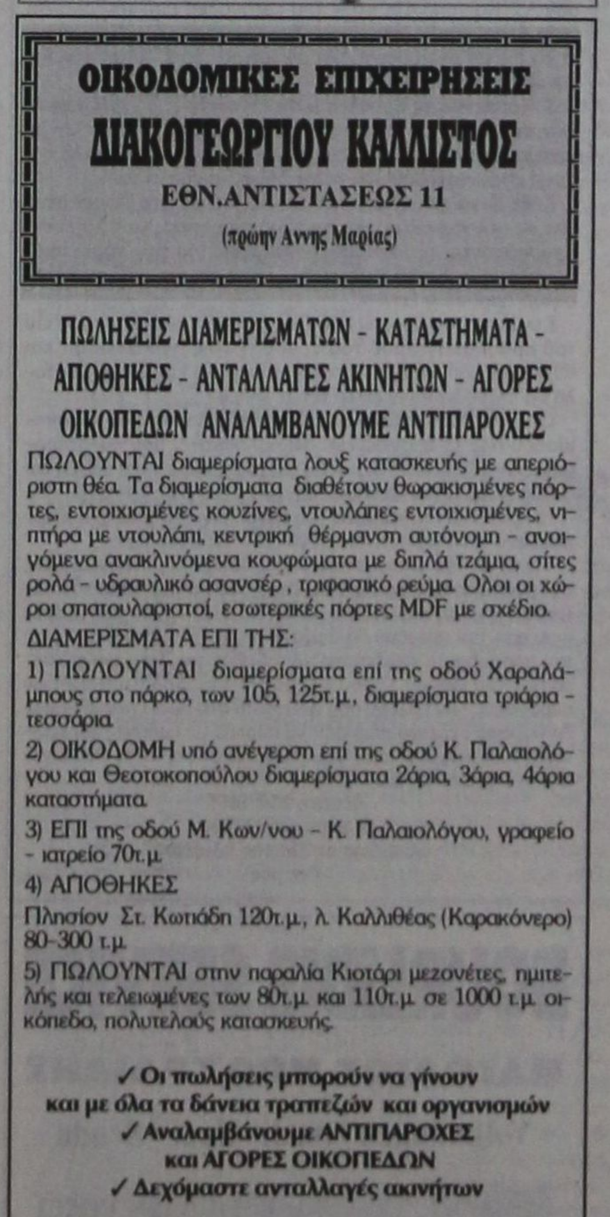

Rodos Gold VOGIATZIS
Χρυσές δημιουργίες...
για πολύτιμες σχέσεις
10ο χιλ. Λεωφ. Ρόδου Λίνδου
Τηλ.: 22410 86670 - 3
X5310-31/7

ΟΙΚΟΔΟΜΙΚΕΣ ΕΠΙΧΕΙΡΗΣΕΙΣ
ΔΙΑΚΟΓΕΩΡΓΙΟΥ ΚΑΛΛΙΣΤΟΣ
ΕΘΝ.ΑΝΤΙΣΤΑΣΕΩΣ 11
(πρώην Αννης Μαρίας)

ΠΩΛΗΣΕΙΣ ΔΙΑΜΕΡΙΣΜΑΤΩΝ - ΚΑΤΑΣΤΗΜΑΤΑ - ΑΠΟΘΗΚΕΣ - ΑΝΤΑΛΛΑΓΕΣ ΑΚΙΝΗΤΩΝ - ΑΓΟΡΕΣ ΟΙΚΟΠΕΔΩΝ ΑΝΑΛΑΜΒΑΝΟΥΜΕ ΑΝΤΙΠΑΡΟΧΕΣ

ΠΩΛΟΥΝΤΑΙ διαμερίσματα λουξ κατασκευής με απεριόριστη θέα. Τα διαμερίσματα διαθέτουν θωρακισμένες πόρτες, εντοιχισμένες κουζίνες, ντουλάπες εντοιχισμένες, νιπτήρα με ντουλάπι, κεντρική θέρμανση αυτόνομη - ανοιγόμενα ανακλινόμενα κουφώματα με διπλά τζάμια, σίτες ρολά - υδραυλικό ασανσέρ , τριφασικό ρεύμα. Όλοι οι χώροι σπατουλαριστοί, εσωτερικές πόρτες MDF με σχέδιο.

ΔΙΑΜΕΡΙΣΜΑΤΑ ΕΠΙ ΤΗΣ:

1) ΠΩΛΟΥΝΤΑΙ διαμερίσματα επί της οδού Χαραλάμπους στο πάρκο, των 105, 125τ.μ., διαμερίσματα τριάρια - τεσσάρια.

2) ΟΙΚΟΔΟΜΗ υπό ανέγερση επί της οδού Κ. Παλαιολόγου και Θεοτοκοπούλου διαμερίσματα 2άρια, 3άρια, 4άρια καταστήματα.

3) ΕΠΙ της οδού Μ. Κων/νου - Κ. Παλαιολόγου, γραφείο - ιατρείο 70τ.μ.

4) ΑΠΟΘΗΚΕΣ

Πλησίον Στ. Κωτιάδη 120τ.μ., λ. Καλλιθέας (Καρακόνερο) 80-300 τ.μ.

5) ΠΩΛΟΥΝΤΑΙ στην παραλία Κιοτάρι μεζονέτες, ημιτελής και τελειωμένες των 80τ.μ. και 110τ.μ. σε 1000 τ.μ. οικόπεδο, πολυτελούς κατασκευής.

✓ Οι πωλήσεις μπορούν να γίνουν και με όλα τα δάνεια τραπεζών και οργανισμών
✓ Αναλαμβάνουμε ΑΝΤΙΠΑΡΟΧΕΣ και ΑΓΟΡΕΣ ΟΙΚΟΠΕΔΩΝ
✓ Δεχόμαστε ανταλλαγές ακινήτων

ΠΛΗΡΟΦΟΡΙΕΣ:
ΔΙΑΚΟΓΕΩΡΓΙΟΥ ΚΑΛΛΙΣΤΟΣ
Τηλ.. 22410/29318 - 22410/78501-
FAX.22410/34598 - 22410/78502
X5306-31/7

8η περίοδος: από 15/05/05 έως 15/10/05

TIMETABLE		RHODES		SIMI		PANORMITIS		KOS		KALYMNOS		LEROS		LIPSI		PATMOS		LIPSI		LEROS		KALYMNOS		KOS		SIMI		PANORMITIS		RHODES	KASTELORIZO	
DAYS/ΗΜΕΡΕΣ	SHIP	DEPARTURE	ARRIVAL	DEPARTURE	ARRIVAL	DEPARTURE	ARRIVAL	DEPARTURE	ARRIVAL	DEPARTURE	ARRIVAL	DEPARTURE	ARRIVAL	DEPARTURE	ARRIVAL	DEPARTURE	ARRIVAL	DEPARTURE	ARRIVAL	DEPARTURE	ARRIVAL	DEPARTURE	ARRIVAL	DEPARTURE	ARRIVAL	DEPARTURE	ARRIVAL	DEPARTURE	ARRIVAL	ARRIVAL	DEPARTURE
SUNDAY ΚΥΡΙΑΚΗ	EXPRESS	8.30	9.20	9.25	-	-	11.00	11.10	11.50	12.00	12.50	12.55	13.15	13.20	13.40	13.45	-	-	14.25	14.30	15.20	15.30	16.10	16.20	17.45	17.50	-	-	18.30	-	-
	PRIDE	15.30	-	-	16.10	16.15	17.30	17.40	18.20	18.30	19.15	19.20	19.40	19.45	20.05	6.00	6.20	6.25	6.45	6.50	7.35	7.45	8.20	8.30	-	-	9.45	9.50	10.50	-	-
MONDAY ΔΕΥΤΕΡΑ	EXPRESS	8.30	-	-	-	-	-	-	-	-	-	-	-	-	-	-	-	-	-	-	-	-	-	-	-	-	-	-	-	11.00	16.00
	PRIDE	15.30	16.20	16.25	-	-	17.40	17.50	18.30	18.40	19.25	19.30	19.50	19.55	20.15	6.00	6.20	6.25	6.45	6.50	7.35	7.45	8.20	8.30	9.45	9.50	-	-	10.40	-	-
TUESDAY ΤΡΙΤΗ	EXPRESS	8.30	-	-	-	-	10.40	10.50	11.30	11.40	12.30	12.35	12.55	13.00	13.20	13.30	-	-	14.20	14.30	15.20	15.30	16.10	16.20	-	-	-	-	18.30	-	-
	PRIDE	15.30	16.20	16.25	-	-	17.40	17.50	18.30	18.40	19.25	19.30	19.50	19.55	20.15	6.00	6.20	6.25	6.45	6.50	7.35	7.45	8.20	8.30	9.45	9.50	-	-	10.40	-	-
WEDNESDAY ΤΕΤΑΡΤΗ	EXPRESS	8.30	9.20	9.25	-	-	11.00	11.10	11.50	12.00	12.50	12.55	13.15	13.20	13.40	13.45	-	-	14.25	14.30	15.20	15.30	16.10	16.20	17.45	17.50	-	-	18.30	-	-
	PRIDE	15.30	16.20	16.25	-	-	17.40	17.50	18.30	18.40	19.25	19.30	19.50	19.55	20.15	6.00	6.20	6.25	6.45	6.50	7.35	7.45	8.20	8.30	9.45	9.50	-	-	10.40	-	-
THURSDAY ΠΕΜΠΤΗ	EXPRESS	8.30	-	-	-	-	10.40	10.50	11.30	11.40	12.30	12.35	12.55	13.00	13.20	13.30	-	-	14.20	14.30	15.20	15.30	16.10	16.20	-	-	-	-	18.30	-	-
	PRIDE	15.30	16.20	16.25	-	-	17.40	17.50	18.30	18.40	19.25	19.30	19.50	19.55	-	6.00	6.20	6.25	6.45	6.50	7.35	7.45	8.20	8.30	9.45	9.50	-	-	10.40	-	-
FRIDAY ΠΑΡΑΣΚΕΥΗ	EXPRESS	8.30	-	-	-	-	10.40	10.50	11.30	11.40	12.30	12.35	12.55	13.00	13.20	13.30	-	-	14.20	14.30	15.20	15.30	16.10	16.20	-	-	-	-	18.30	-	-
	PRIDE	15.30	16.20	16.25	-	-	17.40	17.50	18.30	18.40	19.25	19.30	19.50	19.55	20.15	6.00	6.20	6.25	6.45	6.50	7.35	7.45	8.20	8.30	9.45	9.50	-	-	10.40	-	-
SATURDAY ΣΑΒΒΑΤΟ	EXPRESS	8.30	-	-	9.10	9.20	10.50	11.00	11.40	11.50	12.40	12.45	13.05	13.10	13.30	13.40	-	-	14.20	14.30	15.20	15.30	16.10	16.20	-	-	17.45	17.50	18.30	-	-
	PRIDE	15.30	16.20	16.25	-	-	17.40	17.50	18.30	18.40	19.25	19.30	19.50	19.55	20.15	6.00	6.20	6.25	6.45	6.50	7.35	7.45	8.20	8.30	9.45	9.50	-	-	10.40	-	-



Με όραμα και αγάπη για τα Δωδεκάνησα, το ταξίδι μας συνεχίζεται.

DODEKANISOS SEAWAYS
η δική μας ναυτιλιακή

Αναχωρήσεις για:
Ρόδο • Σύμη • Πανορμίτη • Κω • Κάλυμνο • Λέρο • Λειψούς • Πάτμο • Καστελόριζο

DODEKANISOS SEAWAYS Ανατρολίας 3, 85100 Ρόδος, τηλ.: 22410 70590, fax: 22410 70591, e-mail: info@12ne.gr, www.12ne.gr

X5317-31/7

ΔΩΔΕΚΑΝΗΣΙΑΚΟΣ ΣΥΛΛΟΓΟΣ ΓΟΝΕΩΝ ΚΑΙ ΚΗΔΕΜΟΝΩΝ ΑΤΟΜΩΝ ΜΕ ΑΝΑΠΗΡΙΕΣ ΚΕΝΤΡΟ «ΕΛΠΙΔΑ»

Ευχαριστήριο

Το Δ.Σ., τα παιδιά του Κέντρου «ΕΛΠΙΔΑ» ευχαριστούν θερμά το ξενοδοχείο «ΕΙΡΗΝΗ PALACE», την κλινική Καραγιάννη και το «ERETA TOURS» για την δωρεά των 200,00 ευρώ (διακοσίων) εις μνήμην της κ. Χατζηλιαμή Καλλιόπης, στα παιδιά του «ΕΛΠΙΔΑ».

Για το δ.σ.
Η πρόεδρος
Καπούλα Σταυρούλα
Η γεν. γραμμ.
Παπακωνσταντίνου Καλλιόπη

4699-29/7

ΕΛΛΗΝΙΚΗ ΔΗΜΟΚΡΑΤΙΑ
ΥΠΟΥΡΓΕΙΟ ΑΓΡΟΤΙΚΗΣ ΑΝΑΠΤΥΞΗΣ ΚΑΙ ΤΡΟΦΙΜΩΝ

ΕΥΡΩΠΑΪΚΗ ΕΝΩΣΗ
ΕΥΡΩΠΑΪΚΟ ΓΕΩΡΓΙΚΟ ΤΑΜΕΙΟ ΠΡΟΣΑΝΑΤΟΛΙΣΜΟΥ ΚΑΙ ΕΓΓΥΗΣΕΩΝ
ΤΜΗΜΑ ΠΡΟΣΑΝΑΤΟΛΙΣΜΟΥ (Ε.Γ.Τ.Π.Ε.-Π)

Γ' ΚΟΙΝΟΤΙΚΟ ΠΛΑΙΣΙΟ ΣΤΗΡΙΞΗΣ (2000-2006)
ΕΠΙΧΕΙΡΗΣΙΑΚΟ ΠΡΟΓΡΑΜΜΑ
ΑΓΡΟΤΙΚΗΣ ΑΝΑΠΤΥΞΗΣ - ΑΝΑΣΥΓΚΡΟΤΗΣΗΣ ΤΗΣ ΥΠΑΙΘΡΟΥ 2000-2006

ΑΞΟΝΑΣ ΠΡΟΤΕΡΑΙΟΤΗΤΑΣ 7
ΠΡΟΓΡΑΜΜΑΤΑ ΑΝΑΠΤΥΞΗΣ ΑΓΡΟΤΙΚΟΥ ΧΩΡΟΥ

ΜΕΤΡΟ 7.8

«Ανάπτυξη και βελτίωση της υποδομής που σχετίζεται με την ανάπτυξη της γεωργίας»

Η πίστωση προέρχεται από το Επιχειρησιακό Πρόγραμμα «Αγροτική Ανάπτυξη-Ανασυγκρότηση της Υπαίθρου 2000-2006» με ποσοστό συγχρηματοδότησης 69,32% από το Ε.Γ.Τ.Π.Ε.-Π. και 30,68% από Εθνική Δαπάνη (Αριθμός ΣΑΕ 2823...)

ΠΕΡΙΦΕΡΕΙΑ ΝΟΤΙΟΥ ΑΙΓΑΙΟΥ
ΝΟΜΟΣ ΔΩΔΕΚΑΝΗΣΟΥ
ΔΗΜΟΣ ΤΗΛΟΥ

Τ.Κ.: 85002, Τηλ.: 2246-0-70885, Φαξ: 2246-0-44075, e-mail: dimtilos@otenet.gr.

ΠΕΡΙΛΗΨΗ ΔΙΑΚΗΡΥΞΗΣ ΔΗΜΟΠΡΑΣΙΑΣ
του έργου:
«Βελτίωση Υφιστάμενης Οδού Τήλου (Εριστος-Μεγάλο Χωριό-Αγ. Αντώνιος)»

Ο Δήμος Τήλου διακηρύττει ότι την 25 του μηνός Αυγούστου του έτους 2005 ημέρα Πέμπτη και ώρα 10 π.μ. (λήξη παράδοσης των προσφορών) στο Δημαρχείο Τήλου, θα διεξαχθεί δημόσιος μειοδοτικός διαγωνισμός με το σύστημα: επιμέρους ποσοστών έκπτωσης και έλεγχο ομαλότητας, σύμφωαν με τις διατάξεις του Ν. 1418/84 όπως τροποποιήθηκε, συμπληρώθηκε και βελτιώθηκε με τους Ν. 3212/03, Ν. 2229/94, Ν. 2338/95, Ν. 2576/98, Ν. 2940/01, τις διατάξεις του Π.Δ. 609/85, Π.Δ. 402/96, Π.Δ. 472/85 και Π.Δ. 210/97 όπως τροποποιήθηκαν και ισχύουν σήμερα και τους Ν. 3263/04, 3310/05 για την κατασκευή του έργου: «Βελτίωση Υφιστάμενης Οδού Τήλου (Εριστος-Μεγάλο Χωριό-Αγ. Αντώνιος)».

Ο κωδικός του έργου είναι: Ο Π.Σ. 98883 και πρόκειται για το 1ο υποέργο του με τίτλο «Βελτίωση Υφιστάμενης Οδού Τήλου (Εριστος-Μεγάλο Χωριό-Αγ. Αντώνιος)».

Ο προϋπολογισμός του έργου, με βάση την υπ' αριθ. 31/2005 θεωρημένη από την Τ.Υ.Δ.Κ. Δωδ/σου μελέτη, ανέρχεται στο ποσό των 264.420,00 ευρώ με αναθεώρηση και Φ.Π.Α.

Στο διαγωνισμό δικαιούνται να συμμετάσχουν:

1. Μεμονωμένες εργολαβικές επιχειρήσεις:

α. Εγγεγραμμένες στο Μητρώο Εργοληπτικών Επιχειρήσεων που τηρείται στην ΓΓΔΕ του Υ.ΠΕ.ΧΩ.Δ.Ε. εφόσον ανήκουν στις τάξεις από Α2 έως 2η για έργα κατηγορίας «Οδοποιίας», ανεξαρτήτως νομού έδρας,

β. Προερχόμενες από κράτη μέλη της Ευρωπαϊκής Ενωσης ή του Ευρωπαϊκού Οικονομικού Χώρου (Ε.Ο.Χ.) ή από κράτη που έχουν υπογράψει συμφωνία για τις δημόσιες συμβάσεις (Σ.Δ.Σ.) του Παγκόσμιου Οργανισμού Εμπορίου (Π.Ο.Ε.), στα οποία τηρούνται επίσημοι κατάλογοι αναγνωρισμένων εργοληπτών, εφόσον είναι εγγεγραμμένες σε αυτούς και σε τάξη και κατηγορία αντίστοιχη με τις καλούμενες του Ελληνικού Μητρώου ΜΕΕΠ.

γ. Προερχόμενες από ως ανωτέρω β' κράτη, στα οποία δεν τηρούνται επίσημοι κατάλογοι αναγνωρισμένων εργοληπτών, εφόσον αποδεικνύουν ότι έχουν εκτελέσει, έργα παρόμοια με το δημοπρατούμενο έργο από ποιοτική και ποσοτική άποψη.

2. Κοινοπραξίες Εργοληπτικών Επιχειρήσεων των παραπάνω περιπτώσεων α, β και γ σε οποιονδήποτε συνδυασμό μεταξύ τους υπό τους όρους του άρθρου 2 παρ. 7 του ΠΔ 609/85 (Κοινοπραξία στην ίδια κατηγορία) υπό τον όρο ότι κάθε Εργοληπτική Επιχείρηση θα συμμετέχει στο Κοινοπρακτικό σχήμα με ποσοστό όχι μικρότερο του 25% της καλούμενης κατηγορίας.

3. Κοινοπραξίες Εργοληπτικών Επιχειρήσεων εγγεγραμμένων στην τάξη του ΜΕΕΠ για έργα κατηγορίας Α2 έως 2η με τις προϋποθέσεις της παρ. 42 του άρθρου 16 του Ν. 1418/84, όπως ισχύει (αναβάθμιση ορίου λόγω Κοινοπραξίας).

Κάθε Εργοληπτική Επιχείρηση συμμετέχει είτε μεμονωμένα είτε ως μέλος ενός κοινοπρακτικού σχήματος. Κατά τα λοιπά εφαρμόζονται οι ισχύουσες διατάξεις για την συμμετοχή Εργοληπτικών Επιχειρήσεων σε διαγωνισμούς για την κατασκευή Δημοσίων Εργων.

Εγγύηση συμμετοχής στο διαγωνισμό ορίζεται σε 2% επί του προϋπολογισμού του έργου (χωρίς αναθεώρηση και ΦΠΑ) δηλαδή 4523,00 ευρώ και η σχετική εγγυητική επιστολή θα απευθύνεται προς το Δήμο Τήλου.

Οι εργολάβοι Δημοσίων έργων υποχρεούνται να προσκομίσουν όλα τα απαιτούμενα δικαιολογητικά, που προβλέπονται από τις σχετικές διατάξεις για τα δημόσια έργα καθώς και δελτίο φορολογικής ενημερότητας.

Η προθεσμία περάτωσης του έργου είναι (5 μήνες) και αρχίζει από την ημερομηνία υπογραφής της σύμβασης.

Τα τεύχη του μειοδοτικού διαγωνισμού χορηγούνται όλες τις εργάσιμες ημέρες και ώρες στα γραφεία του Δήμου Τήλου Δωδεκανήσου, μέχρι 23-8-2005, δύο (2) εργάσιμες ημέρες πριν από την ημερομηνία διεξαγωγής της Δημοπρασίας, μετά την προσκόμιση τριπλότυπης απόδειξης της Ταμειακής Υπηρεσίας του Δήμου Τήλου και με την καταβολή των εξόδων παραγωγής των τευχών που ανέρχεται στο ποσό των 10 ευρώ. Αντίγραφα μελετών μπορούν να πάρουν με δαπάνες και φροντίδα τους, κατόπιν αιτήσεώς τους. Πληροφορίες κ. Θεοδωρίδου Αννα τηλ.: 22460-70885, Fax: 22460 44075.

Πέμπτη 28/7/2005
Ο Δήμαρχος Τήλου
Αναστάσιος Σπύρου Αλιφέρης
Γιατρός

ΧΛ-29/5

BOURLIDIS SERVICE

ΜΑΤΘΑΙΟΣ ΜΠΟΥΡΛΙΔΗΣ

Volkswagen - Audi - Seat - Scoda

Service - Ανταλλακτικά

6ο χλμ. Λεωφόρου Ρόδου - Λίνδου
(κάτω από την PEUGEOT)

Τηλ. 2241 0 62966

11748-31/7

ΕΛΛΗΝΙΚΗ ΔΗΜΟΚΡΑΤΙΑ
ΔΗΜΟΣ ΚΑΣΟΥ

Κάσος 22/07/2005
Αριθ. πρωτ.: 1694

ΠΕΡΙΛΗΨΗ ΔΙΑΚΗΡΥΞΗΣ ΜΕΙΟΔΟΤΙΚΟΥ ΔΙΑΓΩΝΙΣΜΟΥ

Ο Δήμαρχος Κάσου προκηρύσσει Δημόσιο Ανοικτό μειοδοτικό Διαγωνισμό, με το σύστημα δημοπρασίας «προσφορά με επιμέρους ποσοστά και έλεγχο ομαλότητας» για την ανάδειξη αναδόχου εκτέλεσης του έργου: «ΝΕΟ ΔΙΚΤΥΟ ΥΔΡΕΥΣΗΣ ΚΑΣΟΥ», προϋπολογιζόμενης συνολικής δαπάνης κατά τη μελέτη: 1.620.000 ευρώ (συμπεριλαμβανομένου του ΦΠΑ), σύμφωνα με το άρθρο 7 του ΠΔ 609/85 περί «Κατασκευής Δημοσίων έργων», εκτελεστικού του Ν.1418/84 «Δημόσια Εργα και ρυθμίσεις συναφών θεμάτων», όπως ισχύει μετά την τροποποίησή του και τη συμπλήρωσή του από τους Νόμους 2229/94, 2308/95, 2338/95, 2372/96, 2940/01 (ΦΕΚ 180 Α/6-8-2001), 3021/02 (ΦΕΚ 143Α/19-6-2002), Ν.3212/03 (ΦΕΚ 308Α/31-12-2003), Ν. 3263 (ΦΕΚ179Α/28-09-2004 και το Ν.3310-2005 (ΦΕΚ 30Α/14-02-2005), των εκτελεστικών τους ΠΔ 609/85 και 475/85 όπως ισχύουν μετά την τροποποίησή τους από τα ΠΔ 368/94, 285/97, 402/96, 210/97, 218/99 καθώς και τις σχετικές Υπουργικές αποφάσεις και εγκυκλίους που έχουν εκδοθεί σε εφαρμογή τους.

1. Το έργο χρηματοδοτείται από Πιστώσεις του Προγράμματος Δημοσίων Επενδύσεων (αριθ. ενάρ. έργου 2000ΝΑ00930005) με συγχρηματοδότηση κατά 75% από το ΕΥΡΩΠΑΪΚΟ ΤΑΜΕΙΟ ΠΕΡΙΦΕΡΕΙΑΚΗΣ ΑΝΑΠΤΥΞΗΣ και κατά 25% από ΕΘΝΙΚΟΥΣ ΠΟΡΟΥΣ. Υπόκειται δε στις κρατήσεις που προβλέπονται για τα έργα, αυτά περιλαμβανομένης και της κράτησης 6‰ του άρθρου 27 παρ. 34-37 του Ν.2166/93 (ΦΕΚ 137 Α/24-8-93).

2.α. Ως ημερομηνία λήξης της προθεσμίας παραλαβής των προσφορών στο διαγωνισμό, ορίζεται η 18-8-2005, ημέρα Πέμπτη και ώρα 10.00 π.μ. στα γραφεία του Δήμου Κάσου.

β. Αν για οποιονδήποτε σοβαρό λόγο δεν διεξαχθεί η δημοπρασία την 18η-8-2005, τότε θα διενεργηθεί την 25-8-2005, ημέρα Πέμπτη και ώρα 10.00 π.μ. στα γραφείο του Δήμου Κάσου.

3. Στον διαγωνισμό δικαιούνται να συμμετάσχουν:

3.1. Μεμονωμένες εργοληπτικές επιχειρήσεις:

- 1 περίπτωση: κατασκευή δικτύου υδρεύσεως από εργολήπτη με πτυχίο υδραυλικών έργων

Προϋπολογισμός για Υδραυλικό 1.366.721,80

Προϋπολογισμός για Η-Μ 0,00

Αθροισμα (χωρίς ΦΠΑ) 1.366.721,80.

α. Εγγεγραμμένες σο Μητρώο Εργοληπτικών Επιχειρήσεων που τηρείται στην ΓΓΔΕ του ΥΠΕΧΩΔΕ εφόσον ανήκουν στην 2η μέχρι 3η τάξη για έργα κατηγορίας ΥΔΡΑΥΛΙΚΩΝ, με έδρα εκτός νομού Δωδεκανήσου.

β. Εγγεγραμμένες στο Μητρώο Εργοληπτών Επιχειρήσεων που τηρείται στη ΓΓΔΕ του ΥΠΕΧΩΔΕ, εφόσον ανήκουν στην 2η μέχρι 4η τάξη για έργα κατηγορίας ΥΔΡΑΥΛΙΚΩΝ, για εργοληπτικές με έδρα το νομό Δωδεκανήσου και για τις εργοληπτικές επιχειρήσεις με δηλωμένη στη βεβαίωση εγγραφής τους στο ΜΕΕΠ ως 2ου νομού του νομού Δωδεκανήσου.

γ. Προερχόμενες από κράτη - μέλη της Ευρωπαϊκής Ενωσης ή του Ευρωπαϊκού Οικονομικού Χώρου (ΕΟΧ) ή από κράτη που έχουν υπογράψει την συμφωνία για τις Δημόσιες Συμβάσεις (ΣΔΣ) του Παγκόσμιου Οργανισμού Εμπορίου (ΠΟΕ), στο οποίο τηρούνται επίσημοι κατάλογοι αναγνωρισμένων εργοληπτών, εφόσον είναι εγγεγραμμένες σε αυτούς και σε τάξη και κατηγορία αντίστοιχη με τις καλούμενες του Ελληνικού Μητρώου ΜΕΕΠ.

δ. Προερχόμενες από ως ανωτέρω β' κράτη, στα οποία δεν τηρούνται επίσημοι κατάλογοι αναγνωρισμένων εργοληπτών, εφόσον αποδεικνύουν ότι έχουν εκτελέσει έργα παρόμοια με το δημοπρατούμενο, από ποιοτική και ποσοτική άποψη.

2η περίπτωση: κατασκευή δικτύων αρδεύσεως από εργολήπτη πτυχίου έργων Η-Μ

Προϋπολογισμός για υδραυλικά 28.469,49

Προϋπολογισμός για Η-Μ 1.338.252,31

Αθροισμα (χωρίς ΦΠΑ) 1.366.721,80

α. Εγγεγραμμένες στο Μητρώο Εργοληπτικών Επιχειρήσεων που τηρείται στη ΓΓΔΕ του ΥΠΕΧΩΔΕ εφόσον ανήκουν στην Α1 μέχρι 1η τάξη για έργα κατηγορίας ΥΔΡΑΥΛΙΚΩΝ και στην 2η μέχρι 3η για έργα κατηγορίας Η/Μ, με έδρα εκτός νομού Δωδεκανήσου.

β. Εγγεγραμμένες στο Μητρώο Εργοληπτικών Επιχειρήσεων που τηρείται στη ΓΓΔΕ του ΥΠΕΧΩΔΕ, εφόσον ανήκουν στην Α1 μέχρι 1η τάξη για έργα κατηγορίας ΥΔΡΑΥΛΙΚΩΝ και στην 2η μέχρι 4η για έργα κατηγορίας Η/Μ, για εργοληπτικές με έδρα το νομό Δωδεκανήσου και για τις εργοληπτικές επιχειρήσεις με δηλωμένη στη βεβαίωση εγγραφής τους στο ΜΕΕΠ ως 2ου νομού του νομού Δωδεκανήσου.

γ. Προερχόμενες από κράτη - μέλη της Ευρωπαϊκής Ενωσης ή του Ευρωπαϊκού Οικονομικού Χώρου (ΕΟΧ), ή από κράτη που έχουν υπεγράψει την συμφωνία για τις Δημόσιες Συμβάσεις (ΣΔΣ) του Παγκόσμιου Οργανισμού Εμπορίου (ΠΟΕ), στα οποία τηρούνται επίσημοι κατάλογοι αναγνωρισμένων εργοληπτών, εφόσον είναι εγγεγραμμένες σε αυτούς και σε τάξη και κατηγορία αντίστοιχη με τις καλούμενες του Ελληνικού Μητρώου ΜΕΕΠ.

δ. Προερχόμενες από ως ανωτέρω β' κράτη, στα οποία δεν τηρούνται επίσημοι κατάλογοι αναγνωρισμένων εργοληπτών, εφόσον αποδεικνύουν ότι έχουν εκτελέσει έργα παρόμοια με το δημοπρατούμενο, από ποιοτική και ποσοτική άποψη.

3.2 Κοινοπραξίες Εργοληπτικών Επιχειρήσεων των παραπάνω περιπτώσεων α,β και γ σε οποιονδήποτε συνδυασμό μεταξύ τους, υπό τους όρους του άρθρου 2 παρ. 7 του ΠΔ. 609/85 (Κοινοπραξία στην ίδια κατηγορία), υπό τον όρο ότι κάθε Εργοληπτική Επιχείρηση συμμετέχει στο κοινοπρακτικό σχήμα με ποσοστό όχι μικρότερο του 25% της καλούμενης κατηγορίας.

3.3 Κοινοπραξίες εργοληπτικών επιχειρήσεων για την κάλυψη των διαφόρων κατηγοριών των εργασιών του έργου και υπό τους όρους της παρ. 3 του άρθρου 2 του π.δ. 609/85. Κατηγορία εργασιών με ποσοστό κάτω του 10% του προϋπολογισμού του έργου (χωρίς αναθεώρηση του ΦΠΑ), εφόσον δεν καλείται στη δημοπρασία, αθροίζεται στον προϋπολογισμό της μεγαλύτερης κατηγορίας.

3.4 Κάθε εργοληπτική επιχείρηση συμμετέχει, είτε μεμονωμένα, είτε ως μέλος ενός κοινοπρακτικού σχήματος. Κατά τα λοιπά εφαρμόζονται οι ισχύουσες διατάξεις για την συμμετοχή εργοληπτικών επιχειρήσεων σε διαγωνισμούς για την κατασκευή Δημοσίων Εργων.

4. Η εγγύηση συμμετοχής ορίζεται στο 2% (δύο επί τοις εκατό) του ανωτέρω προϋπολογισμού (χωρίς αναθεώρηση και ΦΠΑ), 27.335,00 (είκοσι επτά χιλιάδων τριακοσίων τριάντα πέντε ευρώ) και θα απευθύνεται προς τον «ΔΗΜΟ ΚΑΣΟΥ»

5. Τα τεύχη μειοδοτικού διαγωνισμού χορηγούνται όλες τις εργάσιμες ημέρες και ώρες στα γραφεία του Δήμου Κάσου ή της ΤΥΔΚ Δωδεκανήσου, μέχρι 16/8/2005, δύο (2) εργάσιμες ημέρες πριν από την ημερομηνία διεξαγωγής της Δημοπρασίας, μετά την προσκόμιση τριπλότυπης απόδειξης της Ταμειακής Υπηρεσίας του Δήμου Κάσου και με την καταβολή των εξόδων παραγωγής των τευχών που ανέρχεται στο ποσό των 25,00 ευρώ. Αντίγραφα μελετών μπορούν να πάρουν με δαπάνες και φροντίδα τους, κατόπιν αιτήσεώς τους. Πληροφορίες κ. Μαριά Εμμ. τηλ.: 22410-43236 ή Δήμος Κάσου τηλ.: 22450-41277.

Ο ΔΗΜΑΡΧΟΣ ΚΑΣΟΥ
ΕΡΩΤΟΚΡΙΤΟΣ
ΔΗΜΗΤΡΙΟΣ

Χ.Λ 29/7

ΕΛΛΗΝΙΚΗ ΔΗΜΟΚΡΑΤΙΑ
ΠΕΡΙΦΕΡΕΙΑ ΝΟΤΙΟΥ ΑΙΓΑΙΟΥ
ΝΟΜΟΣ ΔΩΔΕΚΑΝΗΣΟΥ
ΔΗΜΟΣ ΛΙΝΔΙΩΝ

Λίνδος 28-07-2005
Α.Π. 6028

ΕΠΑΝΑΛΗΠΤΙΚΗ ΔΙΑΚΗΡΥΞΗ

Ο Δήμαρχος Λινδίων

ύστερα από την 45/2005 απόφαση της Δημαρχιακής Επιτροπής Λινδίων, που νομιμοποιήθηκε με το υπ' αριθ. 10303/25-7-2005 έγγραφο του Τμήματος Τοπικής Αυτοδ/σης Περιφέρειας Νοτίου Αιγαίου,

διακηρύσσει ότι:

Εκτίθεται σε διαγωνισμό με φανερή πλειοδοτική δημοπρασία η εκμίσθωση χώρου σε παραλία του Δήμου Λινδίων για την τοποθέτηση κινητής καντίνας στην παρακάτω θέση:

ΔΗΜΟΤΙΚΟ ΔΙΑΜΕΡΙΣΜΑ ΛΙΝΔΟΥ Αγιος Παύλος (1)

1) Η δημοπρασία εκμίσθωσης θα είναι φανερή και θα γίνει στο Δημοτικό Κατάστημα την 16-08-2005 ημέρα Τρίτη και ώρα από 09.00 π.μ. έως 10.00 π.μ., ενώπιον της αρμόδιας επιτροπής Δημοπρασιών.

2) Η εκμίσθωση του χώρου που θα τοποθετηθεί η καντίνα θα είναι για 2 έτη, δηλαδή για τη χρονική περίοδο 2005-2006.

3) Οι προτιθέμενοι να συμμετάσχουν στη Δημοπρασία, για να γίνουν δεκτοί σε αυτή, θα πρέπει να προσκομίσουν:

Α) Γραμμάτιο του Ταμείου Παρακαταθηκών και Δανείων ή εγγυητική επιστολή αναγνωρισμένης Τράπεζας από το Κράτος ύψους ίσου προς ένα δέκατο (1/10) του ορισμένου στη διακήρυξη ελαχίστου ορίου πρώτης προσφοράς.

Β) Βεβαίωση ότι δεν είναι οφειλέτες του Δήμου Λινδίων.

Γ) Φορολογική Ενημερότητα για χρέη προς το Δημόσιο.

4) Καθορίζεται η τιμή εκκίνησης της δημοπρασίας ως εξής:

ΔΗΜΟΤΙΚΟ ΔΙΑΜΕΡΙΣΜΑ ΛΙΝΔΟΥ
ΠΑΡΑΛΙΑ: ΑΓΙΟΣ ΠΑΥΛΟΣ
ΘΕΣΕΙΣ: 1
ΤΙΜΗ ΕΚΚΙΝΗΣΗΣ: 11.400 ευρώ

Σύμφωνα με το άρθρο 41 του Ν. 2218/94 και το άρθρο 1 του Ν. 2323/95, η άδεια λειτουργίας χορηγείται από το Δήμο αφού προηγουμένως οι ενδιαφερόμενοι προσκομίσουν όλα τα δικαιολογητικά έγγραφα που προβλέπονται από την Κ 1/2113/8-9-1995 απόφαση του Υπουργείου Εμπορίου «περί ρύθμισης υπαίθριου (στάσιμου και πλανόδιου) εμπορίου», ενώ στην ίδια απόφαση αναφέρονται και οι προϋποθέσεις έκδοσης της άνω άδειας λειτουργίας.

Τονίζεται ιδιαίτερα ότι κατά τη διενέργεια του πλειοδοτικού διαγωνισμού οι επιθυμούντες να λάβουν μέρος στο διαγωνισμό απαραίτητα θα πρέπει στην αρμόδια επιτροπή διενέργειας αυτού, να έχουν προσκομίσει όλα τα παραπάνω προβλεπόμενα δικαιολογητικά μετά των αδειών Υγειονομείου, Αστυνομίας, ΠΕΧΩΔΕ, κ.τ.λ.

Περισσότερες πληροφορίες στα γραφεία του Δήμου Λινδίων κατά τις εργάσιμες ημέρες και ώρες.

Ο ΔΗΜΑΡΧΟΣ
Γιώργος Ν. ΘΑΡΡΕΝΟΣ

ΧΛ-29/5

ΕΤΑΙΡΕΙΑ ΤΟΥΡΙΣΤΙΚΗΣ ΑΝΑΠΤΥΞΗΣ

Εταιρεία Τουριστικής Ανάπτυξης Α.Ε.
Υποκατάστημα: ΓΚΟΛΦ ΑΦΑΝΤΟΥ ΡΟΔΟΥ

ΠΕΡΙΛΗΨΗ ΑΝΑΚΟΙΝΩΣΗΣ

Η Α.Ε. Εταιρεία Τουριστικής Ανάπτυξης (**Υποκατάστημα Γκολφ Αφάντου Ρόδου**) που εδρεύει στη νήσο Ρόδο, ανακοινώνει ότι θα προσλάβει προσωπικό με σύμβαση εργασίας ιδιωτικού δικαίου ορισμένου χρόνου, συνολικού αριθμού τριών (3) ατόμων για την κάλυψη παροδικών αναγκών του Υποκαταστήματος ΓΚΟΛΦ ΑΦΑΝΤΟΥ ΡΟΔΟΥ, για τις εξής κατά αριθμό ατόμων, ειδικότητες, με τα αντίστοιχα ειδικά προσόντα και για χρονική περίοδο οκτώ (8) μηνών.

- Μία (1) θέση Υπάλληλος Υποδοχής (Δ.Ε.).

α) Οποιοδήποτε πτυχίο ή δίπλωμα ή απολυτήριος τίτλος Δευτεροβάθμιας ή Μεταδευτεροβάθμιας Εκπαίδευσης (Ι.Ε.Κ) της ημεδαπής ή άλλος ισότιμος τίτλος της αλλοδαπής.
β) Καλή γνώση Αγγλικής γλώσσας.

- Μία (1) θέση Χειριστή Μηχανημάτων Έργων (τρακτέρ) (Δ.Ε).

α) Ο ομώνυμος ή αντίστοιχος τίτλος Ι.Ε.Κ ή Τεχνικού Επαγγελματικού Εκπαιδευτηρίου Α΄ ή Β΄ κύκλου σπουδών ή Ενιαίου Πολυκλαδικού Λυκείου ή Τεχνικών Επαγγελματικών Σχολών ή Σχολών μαθητείας του ΟΑΕΔ ή άλλοι ισότιμοι τίτλοι σχολικών μονάδων της ημεδαπής ή αλλοδαπής αντίστοιχης ειδικότητας.
Γίνεται επίσης δεκτός οποιοσδήποτε τίτλος Ι.Ε.Κ ή δευτεροβάθμιας εκπαίδευσης ή άλλος ισότιμος και αντίστοιχος τίτλος σχολικών μονάδων της ημεδαπής ή αλλοδαπής υπό την προϋπόθεση ότι ο υποψήφιος υποβάλλει βεβαίωση της αρμόδιας για την έκδοση της άδειας υπηρεσίας, ότι η άδεια άσκησης επαγγέλματος χορηγήθηκε βάσει του συγκεκριμένου τίτλου είτε αυτοτελώς είτε με συνυπολογισμό και εμπειρίας
β) Άδεια άσκησης επαγγέλματος μηχανοδηγών χειριστών μηχανημάτων έργων ομάδας Β΄ τάξης Δ΄.
Ελλείψει αυτών:
α) ομώνυμο ή αντίστοιχο απολυτήριο τίτλο αναγνωρισμένης κατώτερης τεχνικής σχολής της ημεδαπής ή ισότιμο και αντίστοιχο τίτλο σχολής της αλλοδαπής.
Γίνεται επίσης δεκτός οποιοσδήποτε τίτλος αναγνωρισμένης κατώτερης τεχνικής σχολής της ημεδαπής, υπό την προϋπόθεση ότι ο υποψήφιος υποβάλλει βεβαίωση της αρμόδιας για την έκδοση της άδειας υπηρεσίας ότι η άδεια άσκησης επαγγέλματος χορηγήθηκε βάσει του συγκεκριμένου τίτλου είτε αυτοτελώς είτε με συνυπολογισμό και εμπειρίας.
β) Άδεια άσκησης επαγγέλματος μηχανοδηγών χειριστών μηχανημάτων έργων ομάδας Β΄ τάξης Δ΄
Ελλείψει αυτών:
α) απολυτήριο τίτλο τουλάχιστον υποχρεωτικής εκπαίδευσης (δηλαδή απολυτήριο τριτάξιου γυμνάσιου ή για υποψηφίους που έχουν αποφοιτήσει μέχρι και το 1980 απολυτήριο δημοτικού σχολείου)
β) άδεια άσκησης επαγγέλματος μηχανοδηγών χειριστών μηχανημάτων έργων ομάδας Β΄ τάξης Δ΄
γ) αντίστοιχη εμπειρία τουλάχιστον τριών ετών μετά την απόκτηση της παραπάνω άδειας.

- Μία (1) θέση Προσωπικού Μπαρ – Κυλικείου (Υ.Ε)

α) Απολυτήριος τίτλος υποχρεωτικής εκπαίδευσης (απολυτήριο τριταξίου Γυμνασίου ή για υποψήφιους που έχουν απολυτήριο μέχρι το 1980 απολυτήριο Δημοτικού σχολείου), ή ισοδύναμος απολυτήριος τίτλος κατώτερης τεχνικής σχολής του Ν.Δ. 580/1970, ή απολυτήριος τίτλος εργαστηρίων ειδικής επαγγελματικής εκπαίδευσης και κατάρτισης του άρθρου 1 του Ν. 2817/2000 ή άλλος ισότιμος τίτλος της αλλοδαπής.
β) Εμπειρία τουλάχιστον έξι (6) μηνών στην ειδικότητα.
Ελλείψει αυτών θα γίνουν δεκτοί υποψήφιοι χωρίς εμπειρία
Οι υποψήφιοι πρέπει να έχουν ηλικία από 18 έως 65 ετών.
Οι ενδιαφερόμενοι μπορούν να προμηθεύονται πλήρες κείμενο της ανακοίνωσης καθώς και το έντυπο της αίτησεως από τα γραφεία του υποκαταστήματος Γκολφ Αφάντου Ρόδου (αρμόδιος κος Γεώργιος Σωτηρόπουλος, τηλ. επικοινωνίας: 22410 51122, 22410 51451, καθημερινά 10:00 – 14:00).
Οι αιτήσεις να υποβληθούν ταχυδρομικώς στα γραφεία του Κεντρικού Καταστήματος της Εταιρείας στην διεύθυνση: ΕΤΑΙΡΕΙΑ ΤΟΥΡΙΣΤΙΚΗΣ ΑΝΑΠΤΥΞΗΣ Α.Ε (ΕΤΑ Α.Ε) – Βουλής 7 – Τ.Κ 10562 – Αθήνα. Οι υποψήφιοι οφείλουν να συμπληρώνουν στο φάκελο την ένδειξη: «Αίτηση για την προκήρυξη υπ' αριθμ. 3666/21.07.2005 του υποκαταστήματος Γκολφ Αφάντου Ρόδου», εντός προθεσμίας δέκα (10) ημερών, που αρχίζει από την επομένη ημέρα της τελευταίας δημοσίευσης της παρούσας σε τοπικές εφημερίδες ή της ανάρτησής της στο κατάστημα της υπηρεσίας και στο χώρο ανακοινώσεων του δημοτικού ή κοινοτικού καταστήματος, εφόσον η ανάρτησή της είναι τυχόν μεταγενέστερη της δημοσίευσης στις εφημερίδες (§ 10 άρθρο 21 Ν.2190/1994).

Ο ΔΙΕΥΘΥΝΩΝ ΣΥΜΒΟΥΛΟΣ ΕΤΑ Α.Ε
Κωνσταντίνος Ζαχαρόπουλος

ΕΛΛΗΝΙΚΗ ΔΗΜΟΚΡΑΤΙΑ
ΔΗΜΟΣ ΙΑΛΥΣΟΥ
ΕΠΑΡΧΙΑ ΡΟΔΟΥ
ΝΟΜΟΣ ΔΩΔΕΚΑΝΗΣΟΥ

ΓΝΩΣΤΟΠΟΙΗΣΗ ΓΑΜΟΥ

Γνωστοποιείται, σύμφωνα με το άρθρο 1369 του Αστικού Κώδικα, όπως τροποποιήθηκε με το Ν. 1250/1982, ότι:

Ο **Παναγιώτης Δουκέλλης** του Αντωνίου και της Μαρίας που γεννήθηκε στη Μυτιλήνη του νομού Λέσβου και κατοικεί στην Ιαλυσό του νομού Δωδεκανήσου, επαγγέλματος επιχειρηματίας και η **Ανισοάρα Γκαλάντου** του Ντουμίτρου και της Ιόνικα που γεννήθηκε στο Γκαλάτσι της Ρουμανίας και κατοικεί στην Ιαλυσό Δωδεκανήσου επαγγέλματος οικιακά πρόκειται να παντρευθούν στο Δημαρχείο του Δήμου Ιαλυσού.

Ιαλυσός 2005
Ο δήμαρχος
Στέργος Στάγκας

11944-29/7

ΤΗΛΕΟΡΑΣΗ

ΕΤ1

07:00 Παιδικό πρόγραμμα
10:00 Εκπαιδευτική τηλεόραση
11:10 Ιστορία
12:00 Αστροφεγγιά
13:00 Παζάρια του κόσμου
14:00 Παιδικές εκπομπές
16:00 Εχει γούστο
18:00 Μένουμε Ελλάδα
19:00 Ημερολόγια καταδύσεων
19:30 Εξι κορυφαίοι γλύπτες συνομιλούν με τον άνθρωπο
20:00 The History Channel
21:00 Μια χώρα ένας πρωταθλητής
21:30 Μπρουνο Ζαουλι - Σουπερ Λιγκα
23:30 Ειδήσεις

ΝΕΤ

10:00 Ειδήσεις
10:10 Καθημερινά
12:00 Ειδήσεις
13:00 Ποτέ δεν είναι αργά - Ελληνική Ταινία, Δραματική περιπέτεια με τους Αφροδίτη Γρηγοριάδου, Βύρων Πάλλη
14:30 Αγονη γραμμή
15:00 Ειδήσεις
16:00 Ατίθασα νιάτα
17:00 Μέρες αγάπης
18:00 Ειδήσεις
19:00 Ανω κάτω τελεία (Ε)
20:00 Λίστα γάμου (Ε)
20:50 Στιγμές τραγουδιού
21:00 Ειδήσεις
22:00 Ο πρίγκιπας και η χορεύτρια - Ξένη Ταινία, Αισθηματική κομεντί με τους Μέριλιν Μονρόε, Λόρενς Ολίβιε
24:00 Ειδήσεις

ΕΤ3

09:00 Πρωϊνό πανόραμα
11:00 Μάμα μία
12:30 Ενστάσεις
13:00 Ειδήσεις
14:30 Με μια τρίτη ματιά
16:00 Ειδήσεις
16:20 Εκτη αίσθηση
16:30 Νηστικό αρκούδι
16:40 Z&K
18:00 Ο κόσμος των σπορ
19:00 Ειδήσεις
20:00 Σύγχρονος κόσμος
21:00 Desire
21:30 Δεξίωση
**

ΠΡΟΟΔΟΣΠΟΡ

Σήμερα το τρίτο «τεστ»

Ο Διαγόρας θα παίξει κόντρα στον Θρασύβουλο στο γήπεδο της Νάουσας



Το τρίτο του τεστ ενόψει της νέας αγωνιστικής περιόδου θα δώσει σήμερα στις 6 το απόγευμα ο Διαγόρας. Η ομάδα της πόλης μας θα αντιμετωπίσει τον Θρασύβουλο (ομάδα Β' Εθνικής Κατηγορίας) σε ένα παιχνίδι που για πρώτη φορά θα πραγματοποιηθεί στο γήπεδο της Νάουσας και όχι στις αθλητικές εγκαταστάσεις της Κουτσούφλιανης όπου βρίσκεται το τελευταίο διάστημα για το βασικό στάδιο της προετοιμασίας του ο «γηραιός».

Ο τεχνικός Βασίλης Τζαλακώστας περιμένει σήμερα να δει κάποια σημαντικά πράγματα κυρίως σε ό,τι έχει να κάνει με την ανάπτυξη του παιχνιδιού που η ομάδα του παρουσίασε κάποια προβληματάκια στα προηγούμενα δυο παιχνίδια.

Άρρωστος ο Σαλαμαστράκης

Ο Γιώργος Σαλαμαστράκης είναι το επόμενο «θύμα» των καιρικών συνθηκών που επικρατούν στην Κουτσούφλιανη. Ο παίκτης ανέβασε πυρετό και χθες πέρασε την ημέρα του στο κρεβάτι καθώς δεν μπορούσε να συμμετάσχει στο πρόγραμμα. Το θέμα είναι ότι καθημερινά κάποιος παίκτης είναι αδιάθετος χωρίς καμία δόση υπερβολής και σχεδόν ποτέ ο τεχνικός Βασίλης Τζαλακώστας δεν μπορεί να έχει όλους τους παίκτες στην διάθεσή του. Αυτό είναι ίσως και το μεγαλύτερο πρόβλημα που αντιμετωπίζει ο τεχνικός της ομάδας της πόλης μας αλλά δεν μπορεί να κάνει τίποτα για να το λύσει.

Φτιάχνουν τη νέα διοίκηση

Στεφανάρας και Παγκάς θα είναι σίγουρα στο νέο δ.σ. Θα γίνει πρόταση και στον επίτιμο Μιχάλη Κόκκινο. Κλείνουν οι πρώτοι παίκτες που θέλει ο Χοσάδας



Ενέργειες για να συγκροτηθεί το συντομότερο δυνατό το νέο διοικητικό συμβούλιο έχουν ξεκινήσει το τελευταίο διάστημα στην ομάδα της Ρόδου. Από την στιγμή που κατέστη δυνατό να αποσταλεί η εγγυητική στην Επιτροπή Επαγγελματικού Αθλητισμού (σήμερα θα βγει και το απαραίτητο πιστοποιητικό εκτός συγκλονιστικού απροόπτου), έχει ξεκινήσει ένας άλλος αγώνας δρόμου από τους παράγοντες που βοήθησαν για να κατατεθεί η εγγυητική καθώς ήδη έχει χαθεί πολύτιμος χρόνος και δεν υπάρχει καθόλου άνεση. Θεωρείται δεδομένο ότι στο νέο δ.σ θα βρίσκονται ρόδιοι παράγοντες (παλιοί και κανούργιοι) οι δυο από αυτούς όπως όλα δείχνουν θα είναι οι κ. Στεφανάρας και Παγκάς οι οποίοι θα αποτελούν στην ουσία και το ...νέο αίμα αφού δεν είχαν συμμετάσχει στα προηγούμενα συμβούλια της εταιρείας. Απο εκεί και πέρα, υπάρχει η έντονη πεποίθηση ότι αφενός θα βρεθούν πολύ σύντομα και άλλοι παράγοντες που θα πλαισιώσουν το νέο συμβούλιο και αφετέρου θα μπορέσουν να οδηγήσουν την ομάδα εκ του ασφαλούς στο επικείμενο πρωτάθλημα, κάτι που περιμένει με αγωνία και ο φίλαθλος κόσμος του νησιού. Χαρακτηριστική είναι η δήλωση που μας έκανε χθες ο συνεπίκουρος δημάρχου Κάλλιστος Διακογεωργίου για το θέμα αυτό:

«Αυτά που έχουμε να κάνουμε από εδώ και πέρα δεν είναι δυσκολότερα από αυτά που έγιναν έως την στιγμή της κατάθεσης της εγγυητικής επιστολής».

Πρόταση στον Κόκκινο

Ο κ. Διακογεωργίου όπως γράψαμε και χθες είναι ένας από τους ανθρώπους που υπέγραψαν την εγγυητική επιστολή, θα κάνει πρόταση στον επίτιμο πρόεδρο της Ρόδου Μιχάλη Κόκκινο (επίσης υπέγραψε την εγγυητική) για να συμμετάσχει ενεργά στο νέο διοικητικό σχήμα. Θεωρεί πως με τον τρόπο αυτό θα προσελκυθούν και άλλοι να έρθουν κοντά στην Ρόδο. Μέχρι σήμερα, ενδεχομένως να γινόταν και χθες το βράδι, θα γίνει νέα συνάντηση μεταξύ των ενδιαφερομένων παραγόντων προκειμένου να συζητηθεί και το οικονομικό αλλά και τα χρέη που ήδη υπάρχουν στην ομάδα. Είναι ένα λεπτό ζήτημα και αυτό αν και υπάρχει η πεποίθηση ότι πλέον δεν μπορεί να αποτελέσει τροχοπέδη.

Θέλει Κούτολο, Μ. Μποιλή και Στ. Καντιμοίρη

Στο μεταξύ, σε ό,τι έχει να κάνει με τα αγωνιστικά, ο Βαγγέλης Χοσάδας ως νέος προπονητής έχει ξεκινήσει πυρετωδώς τις επαφές του με τους ποδοσφαιριστές που θα ήθελε κοντά του. Οι τελευταίες πληροφορίες αναφέρουν ότι έχει γίνει πρόταση στον Γεράσιμο Μποϊλή της ΑΕ Κω και τον Καρπάθιο Κούτολο που αγωνίστηκε πέρσι στην ΑΕ Σύρου. Μερικοί απο αυτούς που βρίσκονται στα πλάνα είναι και οι Κατσιδώνης, Πλύγκος και Σταμάτης Καντιμοίρης ο οποίος έχει μείνει ελεύθερος αλλά όλα δείχνουν ότι θα επιστρέψει στους «πράσινους». Εξυπακούεται ότι θα κρατηθούν όλοι οι παίκτες που ανήκουν στο δυναμικό της ομάδας με μοναδική εξαίρεση ίσως τον Μαθιό που ίσως να παραμείνει στον Ιάλυσο ως δανεικός. Μέχρι χθες το βράδι αναμενόταν να επέλθουν και οι πρώτες συμφωνίες και με παίκτες μη ρόδιους που θα επανδρώσουν το νέο ρόστερ.

Προπόνηση σε δύο γκρουπ

Ουδέν νεότερο με τον τρίτο χορηγό της ομάδας



Σε δυο γκρουπ πραγματοποιήθηκε χθες το απόγευμα η προπόνηση των παικτών του Ιάλυσου. Ο τεχνικός Γιώργο Γκάιδας έβαλε τους μισούς παίκτες στον αγωνιστικό χώρο του «Οικονομιδείου» (γύρω γύρω) και τους υπόλοιπους να κάνουν γυμναστήριο. Για μια ακόμα φορά αυτοί που δεν μπόρεσαν να δώσουν το παρών ήταν οι στρατευμένοι Θεοδοσίου, Ροδίτης και Καραγιάννης. Όλοι οι υπόλοιποι ήταν εκεί και άκουσαν για μια ακόμα φορά προσεκτικά τις οδηγίες του κ. Γκάιδα.

Στο μεταξύ, άγνωστο εξακολουθεί να παραμένει αν τελικά θα γίνει κανονικά στις 5 Αυγούστου το πρώτο φιλικό παιχνίδι του Ιάλυσου με αντίπαλο μια Κυπριακή ομάδα που θα έλθει στο νησί μας για να δώσει και άλλους αγώνες στο πλαίσιο της προετοιμασίας της. Οι παράγοντες των «ερυθροκίτρινων» προσπαθούν να βρουν το γήπεδο που θα φιλοξενήσει την αναμέτρηση.

Ουδέν νεότερο υπάρχει και απο τον τρίτο χορηγό που θα τοποθετηθεί στην φανέλα της ομάδας. Όπως έχουμε ξαναγράψει, πρόκειται για επιχειρηματία που δραστηροποιείται στην πόλη της Ρόδου. Οι πληροφορίες πάντως αναφέρουν ότι έχει επέλθει συμφωνία και αυτό που απομένει είναι η επίσημη ανακοίνωση της.

Στον ΑΕΡΑ ο Χατζηχριστοδούλου

Υπέγραψε το νέο του δελτίο συνεργασίας. «Ναυαγεί» το ενδεχόμενο απόκτησης των Βάλβη και Καρυπίδη



Παίκτης του ΑΕΡΑ Αφάντου και τυπικά είναι ο Παναγιώτης Χατζηχριστοδούλου. Ο παίκτης που αποδέχθηκε την πρόταση που του έκανε η διοίκηση υπέγραψε το νέο του δελτίο συνεργασίας και προστέθηκε και αυτός στο ρόστερ της ομάδας. Ήταν επιθυμία και του ίδιου να φορέσει την φανέλα του ΑΕΡΑ καθώς η καταγωγή του είναι από τα Αφάντου και θα ήθελε οπωσδήποτε να κλείσει την καριέρα του στην ομάδα αυτή από την στιγμή που ήταν αποφασισμένος να κάνει την τελευταία του μεταγραφή.

Σε ό,τι έχει να κάνει με τους Καρυπίδη και Βάλβη (από την Βέροια όπως είναι γνωστό), το ενδεχόμενο απόκτησής τους όπως δείχνουν τα πράγματα απομακρύνεται καθώς οι παίκτες εξετάζουν και άλλες προτάσεις και μάλιστα από ομάδες ανώτερης κατηγορίας. Έτσι η ομάδα του νησιού μας έχει στρέψει ήδη την προσοχή της προς άλλη κατεύθυνση. Μάλιστα όπως όλα δείχνουν το πιθανότερο πλέον είναι να αποκτηθεί ένας μόνο παίκτης και όχι δυο όπως ήταν ο αρχικός σχεδιασμός Ο παίκτης αυτός θα αγωνίζεται στον χώρο της μεσαίας γραμμής, θα είναι έμπειρος και βεβαίως θα μπορεί να κάνει την διαφορά. Αν είναι να γίνει κάτι, θα γίνει μέχρι το τέλος της εβδομάδας καθώς η φιλοσοφία της διοίκσης και του προπονητή Νίκου Κασιώτη είναι να τελειώσουν όλες οι μεταγραφές μέχρι την έναρξη της προετοιμασίας.

Η χειμερία νάρκη είναι για αρκούδες...



...αντί να κάθεστε ζεστά, αλλά βαρετά μέσα στο σπίτι, φορέστε αθλητικά ρούχα και παπούτσια και ανοίξτε την πόρτα.

ΡΟΔΟΣΠΟΡ
...πρώτο όνομα στα σπορ
Εθ. Δωδεκανησίων 15 ΡΟΔΟΣ
Τηλ. 22410 21442
e-mail: rospo@otenet.gr
www.rodosport.gr
ΓΔ317

Σήμερα οι ανακοινώσεις

Σχετικά με το ποιές επαγγελματικές ομάδες δεν θα πάρουν πιστοποιητικό συμμετοχής

Σήμερα αναμένεται να γνωστοποιηθεί και επίσημα από την Επιτροπή Επαγγελματικού Αθλητισμού, ποιές είναι οι επαγγελματικές ομάδες οι οποίες τελικά δεν θα πάρουν το πιστοποιητικό συμμετοχής. Κατά την διάρκεια της συνεδρίασης που θα γίνει το μεσημέρι θα συζητηθούν όλες οι εκκρεμότητες των ομάδων και θα ακολουθήσουν οι οριστικές αποφάσεις. Ανάμεσα σε αυτές είναι και η ομάδα της Ρόδου αλλά το θέμα είναι καθαρά τυπικό.

Στο μεταξύ, αυτά που ανακοινώθηκαν απο την Επιτροπή για το θέμα των πιστοποιητικών είναι τα ακόλουθα:

-Η ΠΑΕ ΠΑΝΙΩΝΙΟΣ κινδυνεύει με κατάπτωση της εγγυητικής επιστολής εξαιτίας τελεσίδικης οφειλής στον ποδοσφαιριστή Έρολ Μπουλούτ.

-Η ΠΑΕ ΗΡΑΚΛΗΣ κλητεύτηκε από την ΕΕΑ να δώσει εξηγήσεις για το θέμα του κ. Δημήτρη Χούλη. Ως γνωστόν την περασμένη Παρασκευή η ΕΕΑ δεν έδωσε την απαιτούμενη εκ του Νόμου άδεια για τη μεταβίβαση των μετοχών της ΠΑΕ στον κ. Χούλη.

-Η ΠΑΕ ΑΚΡΑΤΗΤΟΣ θα χορηγηθεί με πιστοποιητικό υπό τον όρο να εκλέξει νόμιμη διοίκηση

-Η ΠΑΕ ΚΕΡΚΥΡΑ δεν προσκόμισε εγγυητική επιστολή.

-Η ΠΑΕ ΚΑΛΑΜΑΤΑ έχει οικονομική εκκρεμότητα

-Η ΠΑΕ ΝΙΚΗ ΒΟΛΟΥ καλείται να καταθέσει επιπλέον 5.000 Ευρώ στην εγγυητική της επιστολή.

-Τα ΤΑΠ: ΡΟΔΟΣ, ΑΓ. ΔΗΜΗΤΡΙΟΣ, ΘΡΑΚΗ και ΚΑΒΑΛΑ έχουν οικονομικές εκκρεμότητες.

Οι προαναφερόμενες ΠΑΕ Β΄ ΕΘΝΙΚΗΣ και ΤΑΠ Γ΄ Εθνικής έχουν διορία να τακτοποιήσουν τις εκκρεμότητές τους μέχρι την Παρασκευή 29 Ιουλίου (σήμερα), και ώρα 12:00.

ΑΕ ΚΩΣ

Ανακοινώνει σήμερα προπονητή!

Σύμφωνα με δήλωση του Μιχάλη Αγγελίδη

Σήμερα αναμένεται να γίνει γνωστός ο νέος προπονητής της Αθλητικής Ένωσης Κω. Παρά το ότι οι τελευταίες πληροφορίες που έρχονται από το νησί του Ιπποκράτη μόνο ευχάριστες δεν είναι για τους «βυσσινί», ο φερόμενος ως νέος πρόεδρος Μιχάλης Αγγελίδης με χθεσινές του δηλώσεις μας διέψευσε τα πάντα «λέγοντας ότι τα πάντα λειτουργούν κανονικά και αύριο (σ.σ σήμερα) θα ανακοινωθεί και ο νέος προπονητής. Δεν υπάρχει πρόβλημα». Ο κ. Αγγελίδης δεν δίστασε να μας πει ότι «μετά τον Μητρόπουλο, αποκτήθηκε και ο Παπασεβαστός από τον Πανιώνιο Καλλιθέας». Όταν ρωτήθηκε για το αν θα είναι ο νέος πρόεδρος της ομάδας, απάντησε λακωνικά ότι «αυτό που προέχει αυτή την στιγμή είναι να κλείσει το ρόστερ της ομάδας αλλά και ο προπονητής. Ίσως είμαι εγώ ο νέος πρόεδρος ίσως και όχι όμως».

Ψήφισμα εξέδωσαν οι ομάδες Β' - Γ' Εθνικής

Οι ομάδες της Β΄ και Γ΄ Εθνικής που συμμετείχαν στη σύσκεψη που οργάνωσε ο ΠΑΟΚ, παρουσία του προέδρου της ΕΠΑΕ Αλέξανδρου Λυκουρέζου και των αντιπροέδρων Β. Μητρόπουλου και Γ. Καρρά, αποφάσισαν να αποστείλουν ψήφισμα στον Πρωθυπουργό Κώστα Καραμανλή, την Φάνη Πάλλη Πετραλιά, αλλά και τον Γιώργο Ορφανό.

Θέμα φυσικά η δημιουργία της Σούπερ Λίγκα, αλλά και την ανησυχία τους και οι προβληματισμοί τους ύστερα από την κίνηση αυτή. Στο ψήφισμα αυτό, που κοινοποιείται και προς όλους τους αρμόδιους φορείς (ΕΠΟ - ΕΠΑΕ) μεταξύ άλλων αναφέρεται ότι δεν υπάρχει κάποιος συγκεκριμένος σκοπός που γίνονται οι συναντήσεις αυτές μεταξύ των ομάδων και πως κάθε συζήτηση που γίνεται χωρίς να περιέχει συγκεκριμένες προτάσεις είναι κενή.

Το ψήφισμα είναι χωρισμένο σε τέσσερις τομείς που είναι: (1) η Νομιμότητα που καταργείται αφού η πρόοδος δεν μπορεί να προέλθει με κατάργηση των θεσμών, ούτε με νέα όργανα τύπου Σούπερ Λίγκα. Η Αυτονομία (2) που αναλύει ότι το ποδόσφαιρο έδωσε μάχη για να καταφέρει να λειτουργεί αυτόνομα και τώρα οι συγκεκριμένες ομάδες απειλούν αυτή την αυτονομία. Ο έλεγχος, όπως τονίζεται, είναι θεμιτός από την πολιτεία της οποίας οι προθέσεις δεν αμφισβητούνται. Η Διαφάνεια (3) που δεν γίνεται με μυστικές συσκέψεις, διότι το ποδόσφαιρο δεν αντέχει το παρασκήνιο και τέλος την Περιφέρεια (4), η ανάπτυξη των ομάδων της οποίας πρέπει να είναι ο στόχος όλων όσων ενδιαφέρονται για το ποδόσφαιρο και όχι οι κλειστές λίγκες που θυμίζουν ΠΟΚ. Αυτές ήταν οι κύριες θέσεις των ομάδων που έχουν τεθεί ενάντια στη δημιουργία της Σούπερ Λίγκας, που καταλήγοντας τονίζουν ότι δεν χρειάζεται διχασμός, αλλά «παιχνίδι» με κοινούς κανόνες και όχι με ότι βολεύει τον καθένα.

ΠΡΟΟΔΟΣΠΟΡ

Μεταγραφική επιτυχία του Ηρακλή

Απέκτησε τον Πανορμίτη Χατζηθεοδωράκη του Διαγόρα

Λίγο πριν εκπνεύσει η καλοκαιρινή μεταγραφική περίοδος η διοίκηση του Ηρακλή Μαριτσών πραγματοποίησε μία ακόμη μεταγραφή που θα συζητηθεί!

Έπειτα από συντονισμένες ενέργειες της διοίκησης και την καλή διάθεση της ομόλογής της του Γ.Σ. Διαγόρα απέκτησε τον γνωστό ακραίο δεξιό αμυντικό Πανορμίτη Χατζηθεοδωράκη (23), ο οποίος με τη σειρά του επιθυμούσε να ενταχθεί στο έμψυχο δυναμικό της ομάδας των Μαριτσών, απορρίπτοντας προτάσεις άλλων ομάδων του νησιού μας.

Ήδη ο παίκτης έχει τεθεί στη διάθεση του Σπύρου Αγγελόπουλου και προπονείται κανονικά με τους νέους του συμπαίκτες.

Η προετοιμασία έχει «μεταφερθεί» στην πευκόφυτη περιοχή του Καλαμώνα, όλα κυλάνε χωρίς απρόοπτα και ετοιμάζεται, έστω και με μικρό χρονικό ορίζοντα προπόνησης να υποδεχθεί, στο πρώτο φιλικό της περιόδου τον Άγιο Γεώργιο Κύπρου, την προσεχή Τρίτη 2 Αυγούστου, στις 18.00, στα Μαριτσά.

Στην ανάπαυλα του αγώνα μάλιστα οι διοικήσεις των δύο συλλόγων θα ανταλλάξουν αναμνηστικά δώρα και λάβαρα!

Κατά τα λοιπά, όλη σχεδόν η διοίκηση του Ηρακλή έχει μετακομίσει στην Ιερά Μονή Σωτήρα, όπου κάθε βράδυ υποδέχεται τους πολυάριθμους φίλους της με δροσερά ποτά και πεντανόστιμους μεζέδες, δίδοντας μια δροσερή και γευστική διέξοδο στα καυτά καλοκαιρινά βράδια μας!

Τέλος, η διοίκηση του συλλόγου καλεί όσους επιχειρηματίες επιθυμούν να προβάλουν τις επιχειρήσεις τους με μία διαφημιστική πινακίδα στο γήπεδο των Μαριτσών, κατά τη διάρκεια του επικείμενου πρωταθλήματος, να επικοινωνήσουν με τον πρόεδρο κ. Γιώργο Παπαδημήτρη στο τηλέφωνο 6944363425!

Ο προπονητής του Δημήτρης Παπαθεοδώρου τονίζει:

«Μπορούμε να είμαστε αισιόδοξοι για τον Σμαλιό»

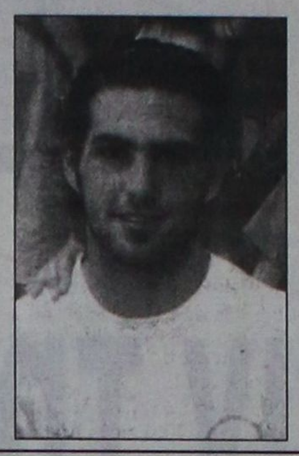

«Ο Γιάννης Σμαλιός είναι ένας ακοντιστής που θα προσφέρει πολλές συγκινήσεις στην πατρίδα και τους φιλάθλους. Μπορώ να εγγυηθώ...».

Ο άνθρωπος που ανακάλυψε και ανάδειξε τον πρωταθλητή Ευρώπης εφήβων στον ακοντισμό είναι ο Δημήτρης Παπαθεοδώρου (προπονητής του Ιπποκράτη Κω).

Για έναν έμπειρο γυμναστή, που το μάτι του κόβει, δεν ήταν ιδιαίτερα δύσκολο να διακρίνει τη φλέβα χρυσού που έλαμπε στο νησί του Ιπποκράτη.

Στο Κάουνας, λοιπόν, προς τιμήν του Γιάννη Σμαλιού, αλλά και βέβαια του προπονητή του, ο εθνικός ύμνος μας παιάνισε περήφανα...

Τώρα με τα λόγια αυτά ο Δ. Παπαθεοδώρου υπόσχεται ακόμα καλύτερες μέρες: «Ο Σμαλιός ξεκίνησε με τα 58 μ. ακόντιο στο έξαθλο. Με την αλλαγή ακοντίου, με πέρασμα σε όργανο 700 γρ. πήγε στα 71 μ. Την ίδια χρονιά, πέρυσι, με το ανδρικό έριξε 65 μ. στο πρωτάθλημα εφήβων. Στο έξαθλο έριξε 67,51 μ., πιάνοντας χαμηλό όριο για το Κάουνας. Μετά, τα 73 μ. κέρδισε το Νέων...

Είναι μια συνεχώς εξελισσόμενη πορεία, η οποία σε σχέση με τις δυνάμεις του, τη διάθεση που έχει και το νεαρό της ηλικίας προεξοφλεί ακόμα καλύτερες μέρες αν είμαστε, πρώτα ο Θεός, γεροί.

«Μπορούμε να είμαστε αισιόδοξοι...».

Επιτροπή εξεύρεσης πόρων και εσόδων!

Συστάθηκε πρόσφατα από την Ε.Π.Σ.Δ.!

Επιτροπή που θα έχει ως αντικείμενο την εξεύρεση πόρων και εσόδων συστάθηκε από την Ένωση Ποδοσφαιρικών Σωματείων Δωδεκανήσου, στην τελευταία συνεδρίαση του Διοικητικού Συμβουλίου!

Η Επιτροπή θα είναι 5μελής και τα μέλη της (Μιχάλης Βεργωτής, Γιώργος Νικολουδάκης, Θεοδόσης Στεφανάκης, Βάϊος Γαμβρούδης και Μανώλης Παπαβασιλείου) θα έχουν ως κύριο στόχο την προσέλκυση και συμφωνία με χορηγούς για την εξεύρεση πηγών που θα αποφέρουν έσοδα στα ταμεία της ΕΠΣΔ!

Πρόκειται ασφαλώς για μία ακόμη καινοτομία, η οποία θα βοηθήσει σημαντικά - αν δουλέψει καλά και «περπατήσει» - το χειμαζόμενο ταμείο της Ενωσης!

ΕΠΣΔ

Ανεβαίνει σύντομα και η ιστοσελίδα

Η εταιρεία RHODES 360 η ανάδοχος του έργου

Η εταιρεία RHODES 360, θα είναι η ανάδοχος του έργου «Κατασκευή Ιστοσελίδας της ΕΠΣΔ», σύμφωνα με όσα έγιναν γνωστά από τη διοίκησή της.

Στο τελευταίο διοικητικό συμβούλιο η Επιτροπή Προμηθειών της ΕΠΣΔ, που εδώ και καιρό εργάστηκε μεθοδικά για το σκοπό αυτό, υπέβαλε τις προτάσεις στο δ.σ. το οποίο έπειτα από διεξοδική συζήτηση κατέληξε στην εταιρεία RHODES 360, η οποία και θα αναλάβει να ανεβάσει την ιστοσελίδα στον Κυβερνοχώρο.

Έτσι ένα μεγάλο όραμα γίνεται πλέον πραγματικότητα και η ΕΠΣΔ ξεφεύγει πλέον από τα στενά σύνορα της Δωδεκανήσου, απλώνοντας τα φτερά της σε όλον τον κόσμο».

Πρώτα στη Ρόδο τα ιατρικά μηχανήματα

Παραχωρήθηκε αίθουσα στο Δημοτικό Στάδιο γι' αυτό!

Η εγκατάσταση των ιατρικών μηχανημάτων της Ε.Π.Ο. για την εξέταση όλων των ποδοσφαιριστών της Δωδεκανήσου βρίσκεται προ των πυλών και όπως έγινε μάλιστα γνωστό η ΕΠΣΔ θα είναι η πρώτη Ένωση από αυτές που πιλοτικά θα εφαρμοστεί ο νέος θεσμός της ιατρικής κάρτας ποδοσφαιριστή, που θα αποκτήσει τα απαραίτητα μηχανήματα για το σκοπό αυτό!

Ηδη καταγράφηκε το χρησιδάνειο μεταξύ της ΕΠΣΔ και του Δημοτικού οργανισμού Νεολαίας και Άθλησης Ροδίων για την παραχώρηση αίθουσας στον χώρο των αποδυτηρίων του Δημοτικού Σταδίου «Διαγόρας» και τις επόμενες ημέρες θα ξεκινήσει η διαμόρφωση και ο ευπρεπισμός της, προκειμένου να τοποθετηθούν εκεί τα μηχανήματα της Ε.Π.Ο., τα οποία θα εκμεταλλεύεται οικονομικά ιδιωτική εταιρία, με κόστος πολύ κάτω από το αρχικά ανακοινωθέν, ίσως και 50% μειωμένο!

Ακόμα έγινε αίτηση στον ΟΤΕ, προκειμένου να εγκαταστήσει εκεί δύο τηλεφωνικές γραμμές ISDN, για τις ανάγκες του εξεταστικού τημ και των ιατρών που θα εργάζονται εκεί!

Κάλλιο αργά παρά... ποτέ!

Η προσέγγιση απόψεων μεταξύ ΕΠΟ - αναδόχου φέρνει σύντομα το συνεργείο στο «Καλλιπάτειρα»

Η εμπλοκή που σημειώθηκε πρόσφατα στην κατασκευή των Ενωσιακών - ανά τη χώρα - γηπέδων, ανάμεσά τους του γηπέδου της ΕΠΣΔ, φαίνεται ότι παίρνει τέλος!

Η διοίκηση της Ελληνικής Ποδοσφαιρικής Ομοσπονδίας είχε συνάντηση με την ανάδοχο εταιρεία και αφού ξεπεράστηκαν τα προβλήματα που υπήρχαν - οικονομικής, σύμφωνα με πληροφορίες, φύσεως - τα συνεργεία της επέστρεψαν στις δουλειές τους, προκειμένου μέχρι το τέλος του καλοκαιριού να έχει προχωρήσει το project και με την έναρξη των Ενωσιακών πρωταθλημάτων της ΕΠΟ, όλες οι ομάδες να έχουν το «σπίτι» τους.

Έτσι, εκτός απροόπτου, μέσα στο Σαββατοκύριακο το συνεργείο που προορίζεται για τη Ρόδο θα κάνει επιτέλους την εμφάνισή του - τα εισιτήρια τους περιμένουν άλλωστε - και αμέσως θα εγκατασταθεί στο στάδιο «Καλλιπάτειρα», για να μεταμορφωθεί σε ένα στολίδι, ικανό να καλύψει τις ανάγκες προπόνησης και αγώνων του νησιού μας!

Επισημοποιούνται η είσοδος των ελληνικών ομάδων στο «Στοίχημα»

Επίσκεψη στα γραφεία της ΟΠΑΠ ΑΕ πραγματοποίησαν ο Υπουργός Οικονομικών Γιώργος Αλογοσκούφης και ο Υφυπουργός Αθλητισμού Γιώργος Ορφανός. Αμφότεροι μετά την επίσκεψη τους και αφού πρώτα ενημερώθηκαν για την πορεία της μετοχοποίησης και τα μελλοντικά σχέδια του οργανισμού έδωσαν τα συγχαρητήριά τους στη διοίκηση και τους εργαζομένους.

Με την επίσκεψη αυτή ουσιαστικά επισημοποιείται και η είσοδος των ελληνικών ομάδων στο κουπόνι του «Πάμε Στοίχημα», αφού σύμφωνα με πληροφορίες το βασικό θέμα συζήτησης, της όχι και τόσο εθιμοτυπικής επίσκεψης, ήταν αυτό. Επίσημες ανακοινώσεις πάντως, θα υπάρξουν την ερχόμενη εβδομάδα με πιθανότερη ημέρα την Τετάρτη (3/8).

«Θέλω να συγχαρώ τη διοίκηση για το θαυμάσιο τρόπο με τον οποίο χειρίστηκε το θέμα της τελευταίας μετοχοποίησης», τόνισε ο Γιώργος Ορφανός και συνέχισε: «Σε αυτή τη διαδικασία αντανακλάται ο υγιής και διαφανής τρόπος με τον οποίο διοικείται η ΟΠΑΠ Α.Ε. Το έντονο ενδιαφέρον που έδειξαν οι επενδυτές και η υψηλή διασπορά των μετοχών απεικονίζουν ακριβώς τη μεγάλη εμπιστοσύνη του επενδυτικού κοινού, που εμάς ως Κυβέρνηση μάς κάνουν υπερήφανους. Παράλληλα, γεμίζουν ικανοποίηση τη διοίκηση της ΟΠΑΠ Α.Ε. για τον τρόπο με τον οποίο διαχειρίζεται τα χρήματα που οι Έλληνες πολίτες τής εμπιστεύονται».

Ο Υφυπουργός αθλητισμού εξήρε και τη συμβολή του οργανισμού στην ελληνική κοινωνία και τον πολιτισμό: «Η συμβολή του ΟΠΑΠ είναι πολύ μεγάλη προς την ελληνική κοινωνία με την ενίσχυση του αθλητισμού και του πολιτισμού, την κοινωνική συνεισφορά, τη στήριξη δραστηριοτήτων όπως ο αγώνας κατά των ναρκωτικών, για τον οποίο η διοίκηση αποφάσισε τη διάθεση του ποσού του 1 εκατομμυρίου ευρώ πρόσφατα».

Καταλήγοντας ο Γιώργος Ορφανός έδωσε συγχαρητήρια σε όλους τους εργαζόμενους και τη διοίκηση της ΟΠΑΠ ΑΕ: «Θέλω να συγχαρώ και τους εργαζομένους και τους συνεργάτες της εταιρείας, τους πράκτορες, για τη θαυμάσια πορεία στην οποία οδηγούν την ΟΠΑΠ Α.Ε. Όπως είπε και ο κ. Αλογοσκούφης, το Ελληνικό Δημόσιο θα κάνει ό,τι χρειάζεται για τη διατήρηση του μονοπωλίου, επειδή ακριβώς πιστεύουμε ότι η αποδοτικότητα στην κοινωνία είναι ένα κυρίαρχο στοιχείο, το οποίο ισοσκελίζει τις δραστηριότητες των τυχερών παιχνιδιών».

Από την πλευρά του ο Γιώργος Αλογοσκούφης τόνισε: «Το ελληνικό δημόσιο θα κάνει ό,τι χρειάζεται για να προστατεύσει το μονοπώλιο που έχει ο ΟΠΑΠ στα τυχερά παιχνίδια. Η συμβολή του ΟΠΑΠ είναι πολύ μεγάλη στον ελληνικό αθλητισμό και τον ελληνικό πολιτισμό και θα συνεχίσει να είναι πολύ μεγάλη και στα χρόνια που έρχονται. Θέλω να συγχαρώ τη διοίκηση του ΟΠΑΠ για τη μεγάλη της συμβολή στην επιτυχία της αποκρατικοποίησης του Οργανισμού. Έχω εμπιστοσύνη στα μελλοντικά σχέδια του Οργανισμού, η διοίκηση του οποίου θα κινείται με πολύ μεγάλη αποτελεσματικότητα».

Απίστευτη ατυχία για τη Νεφέλη Καμπέρη στο Πανελλήνιο πρωτάθλημα Κολύμβησης

Απροσδόκητη εξέλιξη είχε η προσπάθεια της ταλαντούχας πρωταθλήτριας του «Υγρού Στίβου Ρόδου» Νεφέλης Καμπέρη στον αγώνα των 200 μ. πρόσθιο στο Ολυμπιακό Κολυμβητικό Κέντρο της Αθήνας. Στον τελευταίο αγώνα της περιόδου είδε τα όνειρά της για μετάλλιο και είσοδο στην Εθνική ομάδα να βουλιάζουν στον βυθό της πισίνας, μαζί με το σκουφάκι και τα γυαλιά της !

Έπειτα από μία ζωή στο νερό, με πλήθος αγώνες στα μπράτσα της, σκληρές προπονήσεις και εμπειρία έπαθε αυτό που σπάνια μπορεί να συμβεί, ιδίως στην σημαντικότερη ίσως κούρσα της καριέρας της. Κολυμπώντας έτσι για 125 μ. χωρίς σκουφάκι και γυαλιά δεν προκρίθηκε ούτε στον τελικό, ούτε βέβαια η επίδοσή της ήταν αρκετή για την Εθνική, βάζοντας πρόωρο «πάγο» στην καταξίωσή της, για έξι τουλάχιστον μήνες και μέχρι το Κύπελλο Χριστουγέννων και το Grand Prix του Δεκεμβρίου.

Ουδέτερη στάση κρατά ο ΠΣΑΠ για τη «Σούπερ Λίγκα»

Μπορεί θεωρητικά να παίρνει ουδέτερη θέση, στην ουσία του πράγματος, όμως, ο Πανελλήνιος Σύνδεσμος Αμειβομένων Ποδοσφαιριστών, θεωρεί ότι η δημιουργία της Σούπερ Λίγκα δεν έχει και τίποτα να προσφέρει, αφού όπως τονίζει στην ανακοίνωσή του ξανά, ο ποδοσφαιριστής που πρέπει να είναι πρωταγωνιστής βρίσκεται σε δεύτερο πλάνο, ενώ προβλέπει ότι θα έχουμε μια από τα ίδια.

Ο ΠΣΑΠ κάνει λόγο για «παραγκωνισμό» του ποδοσφαιριστή, ανεξάρτητα με το αποτέλεσμα της προσπάθειας, ενώ ξεκαθαρίζει ότι δεν θέλει και δεν πρόκειται να μπει στην διαδικασία «επιλογής» μεταξύ των δύο περιπτώσεων.

Η ανακοίνωση μεταξύ άλλων αναφέρει: «Ο Σύνδεσμός μας δεν επιθυμεί να εμπλακεί σε διαδικασίες επιλογής, σε στυλ «ποια Λίγκα είναι καλύτερη και προτιμότερη», διότι και δεν επιθυμεί, αλλά και δεν έχει την δυνατότητα άμεσης και σαφούς ενημέρωσης. Δυστυχώς, όπως δείχνουν οι μέχρι σήμερα εξελίξεις, οποιαδήποτε εκ των δύο πλευρών επικρατήσει, θα έχουμε πάλι «μία από τα ίδια». Δηλαδή, ο ποδοσφαιριστής είναι πάλι στη γωνία, χωρίς δικαίωμα επιλογής των κανόνων πού τον αφορούν, χωρίς δικαίωμα γνώμης, χωρίς δικαίωμα παρέμβασης, σ ένα χώρο, στον οποίο ούτως ή άλλως πρωταγωνιστεί.

Ακούμε και μαθαίνουμε ότι οι ΠΑΕ οι οποίες προσπαθούν να επιβάλουν τις θέσεις τους σκοπεύουν και θα επιδιώξουν να έρθουν σε επαφή «με τους αρμόδιους φορείς». Δηλαδή, με τον υφυπουργό Αθλητισμού, την ΕΠΟ, την ΕΠΑΕ. Με τους Ποδοσφαιριστές, τους οποίους εκπροσωπεί ο Σύνδεσμός μας, όχι ! Οι θέσεις του ΠΣΑΠ δεν τους απασχολούν, δεν τους ενδιαφέρουν.

Ο ΠΣΑΠ θα συνεχίσει να παρακολουθεί, με σύνεση και ψυχραιμία τις εξελίξεις και θα παρέμβει ουσιαστικά, εάν και όποτε το θεωρήσει σκόπιμο», επισημαίνοντας πως «σε καμία περίπτωση δεν θα αδιαφορήσει, αλλά θα αντιδράσει με κάθε νόμιμο τρόπο, εάν και όποτε διαπιστωθεί ότι θίγονται τα δικαιώματα και τα συμφέροντα των ποδοσφαιριστών μελών του».

Νέα γραφεία απέκτησε ο ΑΣ Απερίου «Ο Πρωτέας»

Νέα γραφεία απέκτησε ο Αθλητικός Σύλλογος Απερίου «Ο Πρωτέας» στην Κάρπαθο.

Κατά την τελετή των εγκαινίων παραβρέθηκε ο δήμαρχος Καρπάθου Μιχάλης Ιωαννίδης, που τόνισε:

«Θέλω να εκφράσω τα θερμά μου συγχαρητήρια για την πρωτοβουλία σας να δημιουργήσετε στέγη σε ένα ιστορικό σωματείο, που έχει μία ιστορική διαδρομή δεκαετιών και βεβαίως, το χρέος όλων είναι η πορεία αυτή να συνεχιστεί. Με την εργατικότητα που δείχνετε και τον προγραμματισμό, είμαστε αισιόδοξοι ότι αυτή η διαδρομή θα συνεχιστεί.

Εύχομαι τα γραφεία που εγκαινιάζεται να αποδειχθούν μικρά σε επιτυχίες, σε τρόπαια και σε κύπελλα, αλλά προπάντων, να αποτελέσουν εστία για το «ευ αγωνίζεσθαι» και το φίλαθλο πνεύμα των αγωνιζομένων και των φιλάθλων».

ΠΡΟΟΔΟΣΠΟΡ

Στο φράγμα Απολακκιάς οι Αιγαιοπελαγίτικοι κωπηλασίας

Για τις 4 Σεπτεμβρίου έχουν οριστεί και φέτος να πραγματοποιηθούν από το Υπουργείο Αιγαίου και Νησιωτικής Πολιτικής οι Σ' Αιγαιοπελαγίτικοι Αγώνες Κωπηλασίας στο Φράγμα της Απολακκιάς. Οι αγώνες που προβλέπεται να έχουν μεγαλύτερη επιτυχία από τους περσινούς τόσο από πλευράς συμμετοχών ομίλων του Αιγαίου όσο από τις έγκαιρες προετοιμασίες του χώρου στο φράγμα του Δημάρχου της Νότιας Ρόδου κ. Εμμανουήλ Σαββή και από το προσωπικό ενδιαφέρον του Υπουργού Αιγαίου και Νησιωτικής Πολιτικής που είναι οργανωτής τους, κ. Αριστοτέλη Παυλίδη.



Επιδείξεις των κολυμβητικών τμημάτων από το ΝΟΡ



Αύριο Σάββατο και ώρα 17:00 έως 19:00 στις εγκαταστάσεις του Ν.Ο.Ρ. θα πραγματοποιηθεί εκδήλωση-επίδειξη των κολυμβητικών τμημάτων εκμάθησης. Οι 327 μικροί κολυμβητές της μεγάλης πισίνας του Ν.Ο.Ρ. θα επιδείξουν τις γνώσεις που απέκτησαν από τις 15 Ιουνίου μέχρι σήμερα.

Στο κολυμβητήριο του Γέρακα θα παίξει την άνοδο ο ΝΟΡ

Στο κολυμβητήριο του Γέρακα θα διεξαχθεί η τελική φάση του πρωταθλήματος υδατοσφαίρισης ανδρών Δ' Εθνικής, το διάστημα 5 έως 7 Αυγούστου 2005, όπου ο Ναυτικός Όμιλος Ρόδου θα διεκδικήσει την άνοδό του στην Γ' Εθνική.

Μετά την πρώτη προκριματική φάση και την κλήρωση που έγινε στα γραφεία της ΕΠΣΔ, οι δύο όμιλοι που προέκυψαν είναι:

Α' όμιλος: ΓΣ Περιστερίου, ΠΕΚΕΒ, ΑΟ Ποσειδών Πατρών, ΜΓΣ Πανσερραϊκός
Β' όμιλος: ΝΟ Ναυπλίου, Νηρέας Κατερίνης, Ν.Ο. Ρόδου, ΚΟ Κομοτηνής

Οι αγώνες της τελικής φάσης θα διεξαχθούν σε δύο (2) φάσεις ως εξής:

Α' ΦΑΣΗ:

Στον κάθε όμιλο θα διεξαχθούν έξι (6) αγώνες με το σύστημα POOL - ισοπαλία η ισοπαλία (ένας εναντίον όλων), τα μεταξύ των ομάδων αποτελέσματα κατά την κανονική περίοδο δεν λαμβάνονται υπόψην στους αγώνες της τελικής φάσης του πρωταθλήματος. Μετά το τέλος των αγώνων εντός των δύο (2) ομίλων και την κατάταξη των ομάδων στον κάθε όμιλο (A&B), θα διεξαχθούν χωριστά αγώνες μεταξύ των ομάδων των δύο (2) ομίλων για την τελική κατάταξη.

Πρέπει να υπάρξει νικητής.

Β' ΦΑΣΗ:

Ο 1ος του Α ομίλου με τον 2ο του Β ομίλου
Ο 1ος του Β ομίλου με τον 2ο του Α ομίλου
Ο 3ος του Α ομίλου με τον 3ο του Β ομίλου για την (5η - 6η θέση)
Ο 4ος του Α ομίλου με τον 4ο του Β ομίλου για την (7η - 8η θέση)
ΜΙΚΡΟΣ ΤΕΛΙΚΟΣ για (3η - 4η θέση)
ΜΕΓΑΛΟΣ ΤΕΛΙΚΟΣ για (1η - 2η θέση)

Όλοι οι αγώνες της Β φάσης πρέπει να έχουν νικητή.

Οι τρεις (3) πρώτες ομάδες προάγονται στην ανώτερη κατηγορία, η δε πρώτη ομάδα ανακηρύσσεται Πρωταθλήτρια ομάδα για το «2005».

Το πρόγραμμα των αγώνων που συμμετέχει ο Ν.Ο.Ρ. είναι:

1η αγωνιστική	**Παρασκευή**	**5/8/2005**
19:00	ΝΟ Ναυπλίου	ΝΟ Ρόδου
20:00	Νηρέας Κατερίνης	ΚΟ Κομοτηνής
2η αγωνιστική	**Σάββατο**	**6/8/2005**
11:00	ΝΟ Ναυπλίου	ΚΟ Κομοτηνής
12:00	Νηρέας Κατερίνης	ΝΟ Ρόδου
3η αγωνιστική	**Σάββατο**	**6/8/2005**
19:00	Νηρέας Κατερίνης	ΝΟ Ναυπλίου
20:00	ΝΟ Ρόδου	ΚΟ Κομοτηνής
Κυριακή	**7/8/2005**	
09:00	ο 1ος του Α ομίλου - 2ο του Β ομίλου	
10:00	ο 1ος του Β ομίλου - 2ο του Α ομίλου	
11:00	ο 3ος του Α ομίλου - 3ο του Β ομίλου	(5η - 6η θέση)
12:00	ο 4ος του Α ομίλου - 4ο του Β ομίλου	(7η - 8η θέση)
16:30	ΜΙΚΡΟΣ ΤΕΛΙΚΟΣ	(3η - 4η θέση)
17:30	ΜΕΓΑΛΟΣ ΤΕΛΙΚΟΣ	(1η - 2η θέση)

Ηλίας Κέλης: «Δεν προσφέρεται για Πρωταθλητισμό η Ρόδος. Αιτία η έλλειψη εγκαταστάσεων»

«Πονεμένη ιστορία η μη κλήση μου στην Εθνική Ομάδα»

Πάντα είχε το θάρρος να τα λέει κατάμουτρα και να εκφράζει την άποψή του ευθαρσώς, έστω κι αν αυτό θα μπορούσε να σημάνει αρκετά σε βάρος του! Ωστόσο, αυτός ποτέ δεν έδειξε να πτοείται και συνέχισε να πλημμυρίζει το δωμάτιό του με μετάλλι και κύπελλα! Κι αν ακόμη η κλήση του στην εθνική μας ομάδα Στίβου δεν ήλθε ποτέ αυτός συνέχισε να είναι αυθεντικός, ποιοτικός και σταθερός στην πορεία του. Ο λόγος για τον Ηλία Κέλη, ο οποίος έπειτα από περισσότερα από 15 χρόνια στους αγωνιστικούς χώρους, ωριμότερος από ποτέ και με εμπεριστατωμένες απόψεις και θέσεις, για όλους και για όλα μιλάει σήμερα στην εφημερίδα μας, σε μια συνέντευξη - ποταμό όπου ξεδιπλώνει το σενάριο της ζωής και αποκαλύπτει πτυχές άγνωστες στον κόσμο. Εξάλλου δεν φημίζεται για την ευλαλιά του και τις καλές σχέσεις με τα ΜΜΕ, σε σχέση με αρκετούς άλλους νεότερους αθλητές. Ο λόγος του χειμαρρώδης αλλά και αληθινός. Ισως να κρύβει κάπου πίκρα αλλά δεν αφήνει να φανεί αυτή. Εξάλλου ο Ηλίας, σαν γνήσιος Συμιακός παραμένει περήφανος και λεβέντης σε όλα του. Θαυμάστε και απολαύστε τον:

Ηλία να υποθέσουμε ότι βρίσκεσαι στη δύση της καριέρας σου ή έχεις ακόμη να δώσεις πολλά στους αγωνιστικούς στίβους;

- Μπορεί να μην βρίσκομαι στην κορυφή της νεότητάς μου αλλά το βλέπω εξαιρετικά δύσκολο να φανταστώ τη ζωή μου εκτός των κουλουάρ. Ακόμη κι αν εγκαταλείψω τον στίβο, έπειτα από έναν χρόνο θα συνεχίσω να αθλούμαι από άλλον αθλητικό χώρο. Ισως ιστιοπλοΐα, τοξοβολία η ακόμη και μπολς (γέλια)! Κάτι ποιοτικό θα βρω για να γυμνάζομαι και γιατί όχι να διεκδικώ διακρίσεις και μετάλλια! Για την ώρα προέχει το Πανελλήνιο Πρωτάθλημα Κλειστού Στίβου τον Μάρτιο του 2006 και μετά βλέπουμε. Βέβαια ως τότε μπορεί τα 200 μ. στο κλειστό να έχουν καταργηθεί αφού αυτό αποτελεί πρόθεση της ΙΑΑΓ!

Πότε ξεκίνησες Ηλία την αθλητική σου πορεία και ποιές επιτυχίες θυμάσαι που να την έχουν σημαδέψει;

- Ξεκίνησα το 1988 από τον ΓΑΣ Υγεία, χωρίς ξεκάθαρη προτίμηση σε κάποιο αγώνισμα. Γύρω στο 2000-2001 καταστάλαξα στα 200 μ. Τώρα ανήκω στον Α.Ο. Σύμης έχω πάρει μέρος σε Πανελλήνια και Διασυλλογικά Πρωταθλήματα και διεθνή μίτινγκ, όπως τα Τσικλητήρεια, τα Βενιζέλια κλπ, αγωνιζόμενος με ονόματα - θρύλους έρως ο Γκρην, ο Μπόλτος και άλλοι!

Στα πανελλήνια πρωταθλήματα έχω καλύτερη επίδοση για τη θέση πίσω από το φίλο μου Κώστα Κεντέρη. Στους Αιγαιοπελαγίτικους έχω κατακτήσει 18 χρυσά μετάλλια, καθώς και αμέτρητες άλλες διακρίσεις σε άλλους αγώνες. Στο θεσμό των Island Games συνολικά έχω κατακτήσει 4 χρυσά και 4 χάλκινα μετάλλια. Στο Γκότλαντ, το 1999 χρυσό στα 400 μ. (ρεκόρ αγώνων), χρυσό στα 4ΧΧ4 μ. (ρεκόρ αγώνων), στο Μαν αργυρό στα 4Χ100 και αργυρό στα 200 μ. στο Γκέρνσεϊ χρυσό στα 200 μ. Και στο Σέτλαντ χρυσό στη σκυταλοδρομία 4Χ100 μ. Να σας αναφέρω χαρακτηριστικά ότι το 1998 στο πανελλήνιο πρωτάθλημα έφερα στα 200 μ. Χρόνο 21.15' και λίγο αργότερα στο πανευρωπαϊκό ο 6ος είχε φέρει χρόνο 21.16!.



Πώς διεξάγεται η προετοιμασία σου. Ομαλά αντιμετωπίζεις προβλήματα;

- Με πολλά προβλήματα έχουμε έναν 300άρι στίβο στο στάδιο στίβου ΔΙΑΓΟΡΑΣ όπου στις στροφές του δεν μπορείς ούτε κατά διάνοια να κάνεις σπριντ. Θυμάμαι χαρακτηριστικά τα πρώτα χρόνια όταν με προπονούσε ο Βασίλης Ζήκας που έκανε τον αστυνόμο κάθε φορά, κρατώντας μου 2-3 διαδρόμους ελεύθερους για να μπορέσω να στρίψω! Πρόβλημα θα υπάρχει και στο «Καλλιπάτειρα» αφού εκεί έχουμε τους δυνατούς πλάγιους ανέμους, στοιχείο αποτρεπτικό για μια σωστή προπόνηση. Πιστεύω ότι ένας νέος αθλητής που έχει στο μυαλό του τον πρωταθλητισμό θα πρέπει να φύγει οπωσδήποτε από τη Ρόδο. Κι όπως καλύτερα είναι τα πράγματα στον Αγιο Σουλά, όμως οι αποστάσεις είναι απαγορευτικές και αν δεν φτιαχτεί κάποιος ξενώνας ούτε σκέψη να μεταβαίνουν εκεί καθημερινά ροδίτες αθλητές.

Ηλία, τι γίνεται με την εθνική ομάδα; Ενας αθλητής του δικού σου βεληνεκούς και να μην έχει φορέσει την φανέλλα με το εθνόσημο;

- Είναι μια πονεμένη ιστορία αυτή. Μόλις ήμουν έτοιμος να ενταχθώ στην εθνική ήρθαν οι τραυματισμοί, έπειτα μόλις ήταν να τρέξω στους Βαλκανικούς ήρθε ο πόλεμος της Γιουγκοσλαβίας. Επειτα έπεσα πάνω στον κ. Παπατώλη ο οποίος αντί για εμένα, δύο φορές προτίμησε κάποιον δικό του αθλητή, με πολύ χειρότερους χρόνους από εμένα. Πολύ απλά σας λέω!

Το επίπεδο των Αγώνων Νήσων πως το κρίνεις;

- Θεωρώ ότι το επίπεδο αυτών των αγώνων είναι επιπέδου Αιγαιοπελαγίτικων ίσως και κατώτερο! Στο Σέτλαντ μπορεί η οργάνωση να υστερούσε λίγο σε σχέση με προηγούμενες διοργανώσεις, όμως υπήρχε ένα εξαιρετικό δίμηνο μεταφορών που δεν έχω ξαναδεί!

Στο Σέτλαντ, δεν ξέρω αν το αντιληφθήκατε, οι διοργανωτές, τους Ρόδιους δρομείς τους είχαν πάντα στον 1ο - 2ο διάδρομο. Ο,τι χειρότερο δηλαδή αφού δεν είχαμε δηλώσει επιδόσεις! Ετσι μας έριξαν με τους χειρότερους αθλητές από όλα τα νησιά! Ο πρώτος ειδικά διάδρομος (κουλουάρ) θεωρείται ο χειρότερος, λόγω της κλειστής στροφής του. Σε μεγάλες μάλιστα διοργανώσεις κανείς δεν τρέχει σε αυτόν τον διάδρομο.

Θα θέλετε να ευχαριστήσεις κάποιους που σε βοήθησαν στην ως τώρα σταδιοδρομία σου Ηλία;

- Αν και είναι αρκετά αυτοί που θα ήθελα να ευχαριστήσω, πιστεύω ότι οι Βασίλης Ζήνας, ο Στάθης Παπαστάμος, η Ειρήνη Φαρμακίδου και ο Λευτέρης Καστρουνής (ιδρυτής του ΓΑΣ Υγεία) αξίζουν ενός τεράστιου ευχαριστώ εκ μέρους μου.

Επαγγελματικά με τι ασχολείσαι Ηλία;

- Εχω την αντιπροσωπεία επίπλων κουζίνας Berloni, όπου αρκετές ώρες καθημερινά τις περνάω εκεί. Ετσι ο αθλητισμός αποτελεί για μένα την μόνη διέξοδο από το άγχος και τα προβλήματα. Ετσι και το κέφι μου κάνω και επιδόσεις έρχονται. Γι' αυτό σας λέω. Θα αργήσει πολύ η στιγμή που θα εγκαταλείψω τους στίβους.

Shetland memories...



Τέθηκαν σε λειτουργία οι σηματοδότες έξω από το υποκατάστημα του ΙΚΑ



ΤΕΘΗΚΑΝ σε λειτουργία οι φωτεινοί σηματοδότες στην εθνική οδό Ρόδου - Λίνδου, στο υποκατάστημα του ΙΚΑ και στον κόμβο στην Αγία Βαρβάρα στ' Ασγούρου, στα σημεία «καρμανιόλα», όπου χάθηκαν ανθρώπινες ζωές.

Χρειάστηκε να χαθούν άνθρωποι για να ευαισθητοποιηθούν οι αρμόδιοι, να τοποθετήσουν φωτεινούς σηματοδότες στα δύο αυτά σημεία της εθνικής οδού Ρόδου - Λίνδου.

Χθες το πρωί ο νομάρχης Γιάννης Μαχαιρίδης, συνοδευόμενος από τον αρμόδιο αντινομάρχη για τα έργα Στάθη Κουσουρνά, επισκέφθηκαν τα δύο σημεία της εθνικής οδού Ρόδου - Λίνδου, στα οποία τοποθετήθηκαν οι φωτεινοί σηματοδότες, για να δουν αν η λειτουργία τους εξυπηρετεί την ομαλή λειτουργία των οχημάτων.

Οπως είναι γνωστό, η εθνική οδός Ρόδου - Λίνδου ανήκει στις αρμοδιότητες της Περιφέρειας Νοτίου Αιγαίου. Ομως, τα έργα και οι παρεμβάσεις γίνονται από τη Νομαρχία και τους Δήμους Ροδίων και Καλλιθέας, γιατί αν περίμεναν στην Περιφέρεια, ακόμα θα θρηνούσαμε ανθρώπινες ζωές.

Η τοποθέτηση φωτεινών σηματοδοτών δείχνει πως όταν υπάρχει βούληση τα προβλήματα λύνονται, έστω και αν μπερδεύονται οι αρμοδιότητες.

Θα πληρωθούν έξι θέσεις νοσηλευτών στο Νοσοκομείο

ΑΙΤΗΣΕΙΣ ΜΕΧΡΙ 29 ΑΥΓΟΥΣΤΟΥ



ΤΟ ΓΕΝΙΚΟ Νοσοκομείο Ρόδου «Ανδρέας Παπανδρέου» ανακοινώνει την αριθμ. 21709/05 (ΦΕΚ 170/21-7-05 τ. ΑΣΕΠ) προκήρυξη πλήρωσης έξι (6) θέσεων του κλάδου ΠΕ Νοσηλευτών/τριών, με σειρά προτεραιότητα.

Περίληψη της προκήρυξης οι ενδιαφερόμενοι μπορούν να την αναζητήσουν στο Τμήμα Προσωπικού του Γενικού Νοσοκομείου Ρόδου ή στην ιστοσελίδα www.rhodes-hospital.gr και στα ΚΕΠ.

Η προθεσμία υποβολής των αιτήσεων αρχίζει την 8-8-05 και λήγει την 29-8-05. Την αίτηση υποβάλλει ο υποψήφιος είτε αυτοπροσώπως, είτε με άλλο εξουσιοδοτημένο από αυτόν πρόσωπο, είτε ταχυδρομικώς με συστημένη επιστολή.

Η αίτηση θα απευθύνεται στο Γενικό Νοσοκομείο Ρόδου «Ανδρέας Παπανδρέου» - Αγιοι Απόστολοι - 851 00 - Τμ. Γραμματείας.

Για κάθε περαιτέρω πληροφορία οι υποψήφιοι μπορούν να απευθύνονται στο Τμήμα Προσωπικού κ. Καλαμάτα - Κούρτη Λουκία.

Οι οικοπεδοφάγοι πάλι σε δράση

Από εμπρησμό η μεγάλη πυρκαγιά στην Αττική

ΜΕΓΑΛΗ Η ΚΑΤΑΣΤΡΟΦΗ – ΚΑΗΚΑΝ ΣΠΙΤΙΑ



ΜΕΓΑΛΗ πυρκαγιά βρίσκεται σε εξέλιξη από τις 11:00 χτες σε πευκόφυτη περιοχή στη Ραφήνα, όπου υπάρχουν διάσπαρτες κατοικίες, ορισμένες από τις οποίες εκκενώθηκαν, ενώ κάηκαν τουλάχιστον τρεις. Τα πύρινα μέτωπα εξαπλώθηκαν σε γειτονικές περιοχές, όπως ο Νέος Βουτζάς, η Καλλιτεχνούπολη και το Ντράφι, όπου επίσης κινδυνεύουν σπίτια.

Αυτή την ώρα, λόγω των ανέμων, οι φλόγες έχουν ζώσει τον Νέο Βουτζά και την Καλλιτεχνούπολη. Ο οικισμός της Καλλιτεχνούπολης εκκενώνεται, καθώς η φωτιά έχει φθάσει στα σπίτια και επικρατεί πανικός. Σύμφωνα με το δήμαρχο Νέας Μάκρης, η κατάσταση στο Νέο Βουτζά είναι εκτός ελέγχου και απειλούνται περίπου 1.200 κατοικίες.

Την ίδια ώρα, μέτωπα φωτιάς υπάρχουν στην Αγία Κυριακή και την Αγία Τριάδα, κοντά στη Ραφήνα, καθώς και στο Ντράφι. Η φωτιά κινείται με κατεύθυνση από το βουνό προς τη λεωφόρο Μαραθώνος. Σύμφωνα με πληροφορίες, τουλάχιστον δέκα σπίτια κάηκαν και στη Λούτσα. Ο δήμαρχος των Σπάτων δήλωσε ότι το μέτωπο της φωτιάς στην περιοχή έχει τεθεί υπό μερικό έλεγχο, ωστόσο κάηκαν αρκετά σπίτια.

Η πυρκαγιά ξεκίνησε από στη θέση Σκουφέικα της Ραφήνας. Επί τόπου βρίσκονται τουλάχιστον 60 υδροφόρα οχήματα με 180 πυροσβέστες, πεζοπόρο τμήμα από άλλους 100 άνδρες της Πυροσβεστικής Υπηρεσίας, συνεπικουρούμενοι από οκτώ πυροσβεστικά αεροσκάφη, έξι ελικόπτερα, 20 υδροφόρες απο γειτονικούς δήμους, ενώ σπεύδουν και 20 οχήματα από περιοχές της Πελοποννήσου και της Στερεάς Ελλάδας.

Από τη μάχη με τις φλόγες, έξι άνθρωποι έχουν τραυματιστεί και έχουν μεταφερθεί για νοσηλεία. Τρια άτομα νοσηλεύονται για ελαφρά εγκαύματα στο «Γεώργιος Γεννηματάς», στο ΚΑΤ και ένας πυροσβέστης στο Κέντρο Υγείας Νέας Μάκρης, ενώ δύο άλλοι που παρουσίασαν αναπνευστικά προβλήματα έχουν μεταφερθεί στο ΚΑΤ και το «Αμαλία Φλέμινγκ».

Με γρήγορους ρυθμούς εκκενώθηκαν οι κατασκηνώσεις της Αγίας Τριάδας και το ορφανοτροφείο της Ραφήνας, ενώ προληπτικά πραγματοποιήθηκε εκκένωση του νοσοκομείου «Παίδων Πεντέλης».

Η λεωφόρος Μαραθώνος στο ρεύμα προς Πικέρμι, η έξοδος της Αττικής οδού στο ύψος Παυλάκη, ο κόμβος της λεωφόρου Μαραθώνος και Αντιστάσεως στο ύψος της Παλλήνης, και οι διασταυρώσεις των οδών Μαραθωνομάχων με Φλέμιγκ, Μαραθώνος με Καλλιτεχνούπολης και Μαραθώνος με Διονύσου παραμένουν κλειστές, αφενός για λόγους ασφαλείας, αφετέρου για να διευκολύνεται το έργο των πυροσβεστικών οχημάτων.

Το έργο της κατάσβεσης είναι εξαιρετικά δύσκολο, καθώς στην περιοχή πνέουν ισχυροί άνεμοι, εντάσεως έως και 7 Μποφόρ, οι οποίοι δεν αναμένεται να εξασθενήσουν πριν το βράδυ.

Οι αξιωματικοί του Πυροσβεστικού Σώματος αλλά και οι τοπικοί παράγοντες θεωρούν βέβαιο ότι η πυρκαγιά οφείλεται σε εμπρησμό, κάτι που θα διερευνηθεί από τη Διεύθυνση Αντιμετώπισης Εγκλημάτων Εμπρησμού του Πυροσβεστικού Σώματος. Δύο άτομα, τα οποία υπέδειξαν στους αστυνομικούς κάτοικοι της περιοχής, προσήχθησαν στο αστυνομικό τμήμα Νέας Μάκρης. Μετά την ανάκρισή τους οι δύο νεαροί αφέθηκαν ελεύθεροι, καθώς δεν προέκυψαν στοιχεία εις βάρος τους.

Στην περιοχή έσπευσαν ο υπουργός Δημόσιας Τάξης Γιώργος Βουλγαράκης και ο πρωθυπουργός Κ. Καραμανλής, ο οποίος λόγω των εξελίξεων, ανέβαλε το δείπνο προς τους βουλευτές της ΝΔ που μετέχουν στο Θερινό Τμήμα της Βουλής.

Επί τόπου έχουν μεταβεί επίσης η γραμματέας του ΠΑΣΟΚ Μαριλίζα Ξενογιαννακοπούλου και ο γραμματέας εσωτερικών του ΠΑΣΟΚ Νίκος Σαλαγιάννης. Η κ. Ξενογιαννακοπούλου δήλωσε: «Σε κάθε περίπτωση θα πρέπει να διερευνηθούν και τα αίτια αυτής της πυρκαγιάς που απ΄ ότι φαίνεται τίθεται και αυτό το ζήτημα. Αλλά πάνω απ΄ όλα αυτή τη στιγμή η προτεραιότητα είναι να αντιμετωπιστεί και να ελεγχθεί η πυρκαγιά και να μην έχουμε σοβαρότερα προβλήματα».

Εντολές για περισυλλογή των αδέσποτων ζώων

ΔΥΣΜΕΝΗ ΣΧΟΛΙΑ ΤΩΝ ΤΟΥΡΙΣΤΩΝ



ΤΟ υπουργείο Τουριστικής Ανάπτυξης, με εγκύκλιό του που υπογράφει ο υφυπουργός Αναστάσιος Λιάσκος, ζητά από τις αρμόδιες υπηρεσίες και τους ΟΤΑ να μεριμνήσουν για την περισυλλογή των αδέσποτων και νεκρών ζώων.

Οπως επισημαίνει, εν μέσω της τουριστικής περιόδου (και όχι μόνο), στο πλαίσιο προβολής της χώρας μας, οι τοπικές αρχές οφείλουν να φροντίσουν για το καθαρό περιβάλλον, λαμβάνοντας υπόψη ότι η θέα των νεκρών ζώων που παραμένουν επί μέρες στους δρόμους, προκαλεί δυσμενή σχόλια, δυσφημίζει την τουριστική εικόνα της χώρας μας και δημιουργεί κινδύνους για τη δημόσια υγεία.

Η πολιτική ηγεσία του υπουργείου θεωρεί επιτακτική ανάγκη να ευαισθητοποιηθούν οι Νομαρχιακές και Δημοτικές Αυτοδιοικήσεις και οι λοιπές Αρχές για την ανάπτυξη σχετικών πρωτοβουλιών με στόχο την εξάλειψη του φαινομένου, σε συνεργασία και με τις φιλοζωικές οργανώσεις για τη συγκέντρωση των αδέσποτων και τη στείρωσή τους.

Απαγορεύτηκε η εισαγωγή αγροτικών προϊόντων που κρίθηκαν ως ακατάλληλα

ΣΤΟ πλαίσιο των εντατικών ελέγχων που πραγματοποιούνται στα σημεία εισόδου-εκτελωνισμού της χώρας έχουν απορριφθεί κατά τον τελευταίο μήνα μεγάλες ποσότητες εισαγόμενων αγροτικών προϊόντων, καθώς κρίθηκαν ακατάλληλα για ανθρώπινη κατανάλωση.

Στα απορριφθέντα προϊόντα συγκαταλέγονται, φυστίκια κελυφωτά από τις ΗΠΑ και την Κίνα, τουρσί πιπερίες από την ΠΓΔΜ, καρυδόψιχα από την Ινδία, κατεψυγμένα μαλάκια από την Ταϊβάν και την Ινδία, κατεψυγμένα φιλέτα ψαριών πέρκας από την Ουγκάντα και την Κένυα, κατεψυγμένα ψάρια από τη Σενεγάλη.

Ακόμη, κονσέρβες ψαριών τόνου από την Ινδονησία, μέλι ανθέων από τη Βουλγαρία, άχυρα-φλοιοί ακατέργαστων δημητριακών από τη Βουλγαρία, νωπά ψάρια από το Μαρόκο και την Τυνησία, καθώς και κεφαλές ζώντων μοσχαριών πάχυνσης από τη Ρουμανία.

Σε ανακοίνωση του υφυπουργού Αγροτικής Ανάπτυξης και Τροφίμων Αλεξ.Κοντού επισημαίνεται ότι οι ενδεδειγμένοι έλεγχοι που πραγματοποιούνται στα σημεία εισόδου-εκτελωνισμού της Χώρας, έχουν αποφέρει ήδη σημαντικά αποτελέσματα και πρόκειται να συνεχιστούν με εντατικότερους ρυθμούς.

Στα χέρια του Εισαγγελέα το πόρισμα για τον ΡΟΔΑ

ΕΠΑΝΕΞΕΤΑΣΗ ΤΗΣ ΥΠΟΘΕΣΗΣ

ΣΗΜΕΡΑ ή αύριο πρόκειται να βρίσκεται στα χέρια του Εισαγγελέα Πρωτοδικών κ. Γιώργου Οικονόμου το πόρισμα για την υπόθεση της Δημοτικής Επιχείρησης «ΡΟΔΑ».

Το πόρισμα ολοκληρώθηκε από την Οικονομική Επιθεώρηση Ηρακλείου.

Σύμφωνα με πληροφορίες ο κ. Οικονόμου πρόκειται να επανεξετάσει την υπόθεση από την αρχή ενώ, θα εξετάσει και το θέμα της προμήθειας των λεωφορείων.

Σύμφωνα με τις ίδιες πληροφορίες αναμένεται να επαναπροσδιορίσει τις ποινικές πράξεις και για τα πρόσωπα τα οποία εμπλέκονται στην υπόθεση.

Τη Δευτέρα συνεδριάζει η δημαρχιακή επιτροπή

ΤΑ ΘΕΜΑΤΑ ΠΟΥ ΘΑ ΣΥΖΗΤΗΣΕΙ

ΤΗΝ ΕΡΧΟΜΕΝΗ Δευτέρα, στις 10 το πρωί, θα συνεδριάσει η δημαρχιακή επιτροπή, για να εξετάσει τα παρακάτω θέματα:

1) Χορηγήσεις αδειών ίδρυσης και λειτουργίας καταστημάτων.

2) Χορηγήσεις αδειών μουσικής.

3) Τροποποίηση κανονισμού κοινοχρήστων χώρων επί της οδού Νικ. Πλαστήρα (αίτηση «ΣΠΑΡΤΑΛΗΣ Α.Ε.»).

4. Εγκριση αποτελέσματος διαγωνισμού του έργου: «Αποκατάσταση Ελληνικής Γέφυρας και ανάδειξη περιβάλλοντος χώρου».

5) Εγκριση αποτελέσματος διαγωνισμού του έργου: «Αποκατάσταση ακινήτου στο λόφο Αγ. Στεφάνου».

6) Αίτημα Ζαγοριανού Πανορμίτη για μεταβίβαση της άδειας στου στάσιμου μικροπωλητού στην κόρη του Θεμελίνα.

7) Διεξαγωγή διαγωνισμών για την προμήθεια συστημάτων διαχείρισης στάθμευσης και πινακίδων κυκλοφορίας, για το έργο: «Εκτέλεση εργασιών άμεσης εφαρμογής κυκλοφοριακών ρυθμίσεων».

Τρεις συλλήψεις για κατοχή ναρκωτικών στην Κω και Κάλυμνο

ΣΕ τρεις ακόμα συλλήψεις για παράβαση του νόμου περι ναρκωτικών προχώρησαν οι αρμόδιες υπηρεσίες της Αστυνομικής Διεύθυνσης Δωδεκανήσου.

Συγκεκριμένα προχθές το πρωί συνελήφθη από αστυνομικούς, ένας 24χρονος Ρόδιος στην κατοχή του οποίου βρέθηκε μικροποσότητα ακατέργαστης κάνναβης.

Προχθές το μεσημέρι αστυνομικοί του Τμήματος Ασφαλείας Κω συνέλαβαν έναν 37χρονο υπήκοο Αυστραλίας, γιατί βρέθηκε κρυμμένη μέσα στο κινητό του τηλέφωνο μία αυτοσχέδια συσκευασία που περιείχε μικροποσότητα κοκαΐνης, ενώ σε έρευνα που ακολούθησε στο σπίτι του βρέθηκε μικροποσότητα ακατέργαστης κάνναβης και μία συσκευασία που περιείχε 5,4 γραμμάρια κλαδιών ακατέργαστης κάνναβης.

Στις 8.30 το βράδυ της ίδιας μέρας συνελήφθη στην Κάλυμνο από αστυνομικούς ένας 25χρονος Καλύμνιος στην κατοχή του οποίου βρέθηκε μικροποσότητα ηρωίνης την οποία, όπως ομολόγησε αγόρασε από αθίγγανο στην Κω αντί του ποσού των 200 ευρώ.

ΔΗΜΟΣ ΡΟΔΙΩΝ
ΓΡΑΦΕΙΟ ΤΥΠΟΥ
Τηλ. 22410-46318/46325
Φαξ 22410-46340

ΑΝΑΚΟΙΝΩΣΗ

Από την υπηρεσία του ΔΗ.ΦΟ.ΔΩ. ανακοινώνεται ότι, λόγω του μεσολαβούντος Σαββατοκύριακου, η λήξη της προθεσμίας για την κατάθεση δηλώσεων δευτέρου τριμήνου του 2005 παρατείνεται μέχρι και τη Δευτέρα, 1 Αυγούστου. Τα γραφεία της υπηρεσίας θα λειτουργούν και απογευματινές ώρες (16.00 – 20.00) τις τρεις τελευταίες ημέρες της προθεσμίας (Πέμπτη, Παρασκευή και Δευτέρα).

Χ.Λ.-31/7



...Το Λογιστήριο της «ΠΡΟΟΔΟΥ», που μεταφέρθηκε στο κτίριό μας, το οποίο λειτουργεί παράλληλα με το λογιστήριο της Ν. Αγοράς, στην οδό Μάρκου Μαλιαράκη 3 λειτουργεί από την 8.30 πρωινή μέχρι την 2 μεταμεσημβρινή και δέχεται
ΔΙΑΦΗΜΙΣΕΙΣ - ΑΓΓΕΛΙΕΣ
και οποιαδήποτε άλλη ΔΗΜΟΣΙΕΥΣΗ
ΜΑΡΚΟΥ ΜΑΛΙΑΡΑΚΗ 3
ΤΗΛ. 22410 35322

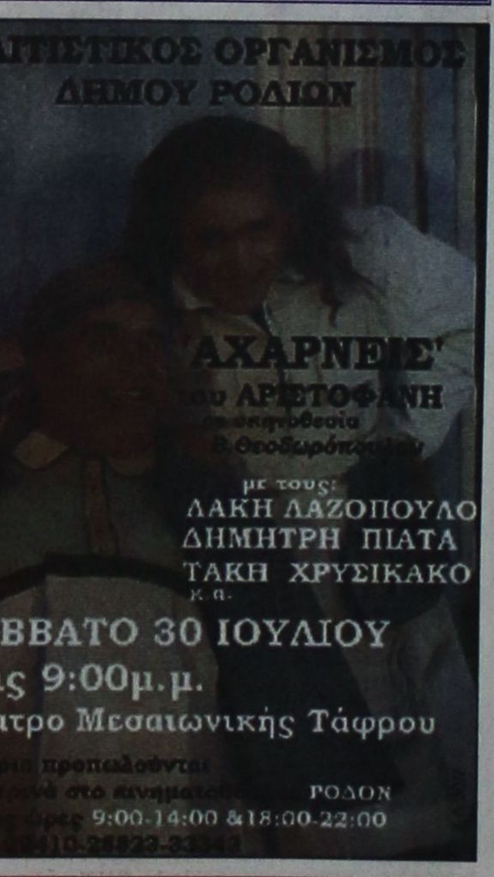



ΠΩΛΟΥΝΤΑΙ
ΜΟΝΟΚΑΤΟΙΚΙΕΣ
λουξ κατασκευής έναντι Μίρα Μάρε (Ιξιά) των 140 τ.μ., 160 τ.μ., 180 τ.μ., 200 τ.μ. και με υπόγειο για γκαράζ
Πληροφορίες Γεώργιο Ιωαννίδη
Τηλ. 22410 23271/22307, κιν. 6932 296983
11849-6/8