ΕΤΟΣ ΙΔΡΥΣΕΩΣ: 1915
ΙΔΡΥΤΗΣ: ΕΜΜ. ΚΑΛΑΜΠΙΧΗΣ
ΔΙΕΥΘΥΝΤΗΣ: ΑΘ. ΜΑΡΑΣΙΩΤΗΣ

Η ΡΟΔΙΑΚΗ

ΠΑΡΑΣΚΕΥΗ
4 ΙΑΝΟΥΑΡΙΟΥ 2002
ΑΡ. ΦΥΛΛΟΥ 16.987
ΤΙΜΗ 0,70 ΕΥΡΩ
238,5 ΔΡΧ.

ΗΜΕΡΗΣΙΑ ΠΡΩΙΝΗ ΕΦΗΜΕΡΙΔΑ ΤΗΣ ΡΟΔΟΥ

ΠΑΛΙ ΑΠΟ ΤΟΝ Β. ΚΕΔΙΚΟΓΛΟΥ

Παραλήρημα Νο 2 κατά Κρεμαστινού



ΚΑΤΕΥΘΥΝΟΜΕΝΕΣ ΕΙΝΑΙ ΟΙ ΡΟΥΚΕΤΕΣ

Είναι βέβαιο ότι "κάποιοι" κρύβονται πίσω από τον ιδιόρυθμο βουλευτή που ζητεί την έκπτωση του Δωδ/σιου πολιτικού. Μπορεί να είναι ακόμη άγνωστοι, αλλά σύντομα οι μάσκες θα πέσουν.

ΣΕΛΙΔΑ 8

ΝΤΟΥΦΕΚΙΕΣ ΤΑ ΞΗΜΕΡΩΜΑΤΑ!

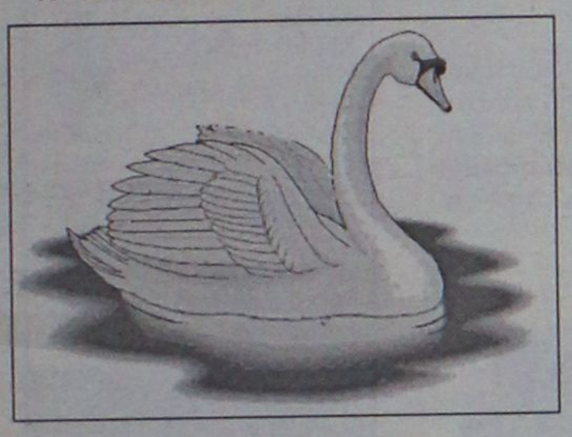

Νεκροί άλλοι δύο κύκνοι στην Κρεμαστή!

Βρέθηκαν κτυπημένοι με σκάγια σε βραχάκι του ποταμού. Πολλοί κάνουν λόγο όχι για λαθροθήρα, αλλά για παρανοϊκό άτομο!

ΣΕΛΙΔΑ 7



ΑΠΟ ΤΗΝ ΕΘΝΙΚΗ ΜΕΤΕΩΡΟΛΟΓΙΚΗ ΥΠΗΡΕΣΙΑ

Πρόβλεψη για χιόνια και στη Ρόδο!

ΑΠΟ ΣΗΜΕΡΑ ΚΑΘΕΤΗ ΠΤΩΣΗ ΤΗΣ ΘΕΡΜΟΚΡΑΣΙΑΣ

Νιφάδες χιονιού, ίσως και κανονικό στρώσιμο προβλέπει η Μετεωρολογία για τη Ρόδο. Το βέβαιο πάντως είναι ότι θα υπάρχουν ισχυροί βοριάδες, τσουχτερό κρύο και πιθανότατα χιονόνερο!

ΣΕΛΙΔΑ 9

Δεν έχουν τέλος οι διεκδικήσεις της Τουρκίας, η κυβέρνηση καθεύδει!

ΛΑΣΟ ΜΕ ΦΕΣΙ πάνω από τη Ρόδο!

ΓΙΑ ΝΑ ΠΕΤΟΥΝ ΤΑ ΔΙΚΑ ΜΑΣ ΑΕΡΟΠΛΑΝΑ ΠΡΕΠΕΙ ΝΑ ΖΗΤΟΥΝ ΤΗΝ ΑΔΕΙΑ ΤΩΝ ΤΟΥΡΚΩΝ

Πλήρη έλεγχο του εναέριου χώρου από Ρόδο μέχρι Κύπρο διεκδικούν οι Τούρκοι με NOTAM που εξέδωσαν από τον περασμένο Οκτώβριο και η οποία διέρρευσε μόλις χθες. Σ' αυτή την μείζονος εθνικής

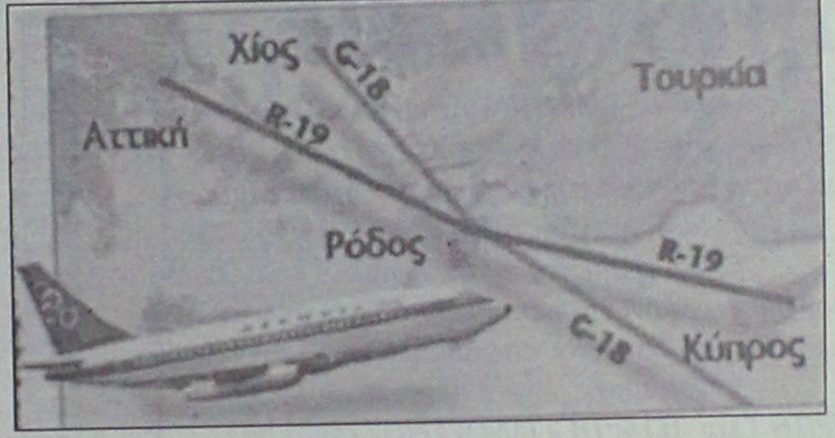

ΥΠΟΒΑΘΜΙΖΕΙ ΤΗΝ ΠΡΟΚΛΗΣΗ Η ΚΥΒΕΡΝΗΣΗ, ΕΝΤΟΝΕΣ ΕΠΙΚΡΙΣΕΙΣ ΑΠΟ ΤΗ Ν. ΔΗΜΟΚΡΑΤΙΑ

σημασίας στρατηγική πρόκληση, η κυβέρνηση αντέδρασε χαλαρά στο όνομα της ελληνοτουρκικής φιλίας. Ας ελπίσουμε ότι όταν ξυπνήσει δεν θα είναι πολύ αργά.

ΣΕΛΙΔΕΣ 3, 5 και 41

ΕΚΜΕΤΑΛΛΕΥΤΗΚΕ ΚΑΙ ΛΑΘΟΣ ΥΠΑΛΛΗΛΟΥ

Πρώτη απάτη στη Ρόδο με το Ευρώ!

ΚΑΛΟΣΤΗΜΕΝΗ ΑΠΟ ΑΛΒΑΝΟ!

Το ωράριο των τραπεζών παρατείνεται κατά μία ώρα μέχρι τις 28 Φεβρουαρίου για καλύτερη προσαρμογή και εξυπηρέτηση του κοινού.



ΣΕΛΙΔΕΣ 4 και 11

Δύναμη για την ειρήνη ο στρατός στα Δωδ/σα



ΕΠΙΣΚΕΨΕΙΣ ΤΟΥ ΥΠΟΥΡΓΟΥ ΑΜΥΝΑΣ

Επιθεώρησε στρατιωτικές μονάδες και φυλάκια και ενημερώθηκε από αξιωματικούς.

ΣΕΛΙΔΑ 5

ΣΥΝΟΔΟΣ
Νυχτερινό Κέντρο ...Πολιτισμού
Ζωντανή Ελληνική Μουσική
Οι Καλλιτέχνες μας,
Άννα Θεοφίλου, Κων/να Θεοφίλου (μπαγλαμαδάκι, ηλεκ. κιθάρα)
Λευτέρης Παναγιωτάκης, Μιχάλης Πελεκάνος, Μαργαρίτα Βλαχάκη
Οι Μουσικοί μας,
Ταξιάρχης (τύμπανα), Σταμάτης Σταματάκης (μπάσο)
Μιχάλης Χ'πέτρος (ηλεκ. κιθάρα), Νίκος Ταράλης (συνθεσάϊζερ)
Ο Μαέστρος μας,
Παναγιώτης Αγκοπιάν (πλήκτρα-μπουζούκι)
Ο Μηχανικός του Ήχου μας, Χάρης (Dr. Harry) Ζαμπετούλας,
Το Προσωπικό μας κ' η Διεύθυνση,
αυτή η ΣΥΝΟΔΟΣ της Μουσικής Αποκορύφωσης,
Εύχεται σ'όλο τον κόσμο,
Χρόνια Καλά, με Υγεία, Γέλιο και
Πλούτο Ψυχής!!
ΔΙΑΣΚΕΔΑΣΤΕ ΤΩΡΑ! ΕΔΩ ΜΠΟΡΕΙΤΕ !!
Πάροδος Σωκράτους 4τ - Παλιά Πόλη - Τηλ. 35995

TABOO...
Ελάτε να διασκεδάσετε μαζί με την
Χριστίνα Μαραγκόζη
Από 31/12 έως 5/1
Επίσης τραγουδούν:
Δέσποινα Μαντά Σάρα Αεράκη
Νεκτάριος
Ισμήνη
Μοσχούλα
Άκης Τριαντάφυλλος
25ης Μαρτίου 2
Τηλ. Reserve 76072, 32632
Χρόνια Πολλά

* ΚΟΥΡΤΙΝΟΞΥΛΑ - ΚΟΥΡΤΙΝΟΒΕΡΓΕΣ
* ΣΤΟΡΙΑ - μεταλλικά-ξύλινα-υφασμάτινες
* ΚΟΡΝΙΖΕΣ πινάκων ΙΤΑΛΙΑΣ
* ΚΟΥΝΟΥΠΕΡΕΣ αυτόματες * ΠΑΡΚΕ υψηλής αντοχής
ΑΤΣΑΣ Α.Σ. εμπ. κεν. ΜΗΔΕΙΑ 63602-66339

ΗΜΕΡΟΛΟΓΙΟ

Παρασκευή 4 Ιανουαρίου 2002
Σύναξις των 70 αποστόλων, Θεοκτίστου οσίου
Ανατολή ηλίου: 7.41'
Δύση ηλίου: 17.19'
Σελήνη 21 ημερών

ΦΑΡΜΑΚΕΙΑ

Σήμερα διημερεύει το φαρμακείο της κ. Πολίτου - Σταυρά Ειρ. στη Γράμμου και Βασ. Ηρακλείου (γωνία), και διανυκτερεύει και του κ. Αλαφάκη Γεωργ. στην Κων. Παλαιολόγου (έναντι Βενετοκλείου Γυμνασίου).

ΒΕΝΖΙΝΑΔΙΚΑ

Σήμερα διανυκτερεύουν τα βενζινάδικα: Γκινάκης (Αυστραλίας), Σαμουράκης (Π. Καλλιθέας - Καβουράκια).

ΛΑΪΚΕΣ ΑΓΟΡΕΣ

Τετάρτη: στο Δημοτικό Νεκροταφείο
Πέμπτη: στην οδό Βύρωνος
Παρασκευή: στην οδό Πτολεμαίων (Ανάληψη)
Σάββατο: στο Δημοτικό Νεκροταφείο.

ΔΡΟΜΟΛΟΓΙΑ ΠΛΟΙΩΝ

Σήμερα αναχωρεί το "ΡΟΔΟΣ" στις 15.00 για Κω - Κάλυμνο - Λέρο - Πάτμο - Πειραιά.

ΑΕΡΟΠΟΡΙΚΑ ΔΡΟΜΟΛΟΓΙΑ

ΟΛΥΜΠΙΑΚΗ ΑΕΡΟΠΟΡΙΑ

ΑΠΟ ΡΟΔΟ-ΑΘΗΝΑ
- Καθημερινά 07.00, 10.25, 20.55
- Τετάρτη 14.00
- Καθημερινά πλην Τετάρτης 17.20
- Καθημερινά πλην Κυριακής 23.40
- Δευτέρα 00.10.

ΑΠΟ ΑΘΗΝΑ-ΡΟΔΟ
- Καθημερινά 05.20, 08.45, 19.15
- Τετάρτη 12.20
- Καθημερινά πλην Τετάρτης 15.40
- Καθημερινά πλην Κυριακής 22.00
- Κυριακή 22.30

ΑΠΟ ΡΟΔΟ-ΘΕΣΣΑΛΟΝΙΚΗ
- Δευτέρα 14.30
- Παρασκευή-Κυριακή 12.40.

ΑΠΟ ΡΟΔΟ-ΗΡΑΚΛΕΙΟ
- Παρασκευή-Κυριακή 09.45.

ΑΠΟ ΡΟΔΟ-ΚΑΡΠΑΘΟ
- Τρίτη-Πέμπτη-Σάββατο 09.45
- Δευτέρα-Τετάρτη-Παρασκευή-Κυριακή 10.30
- Δευτέρα-Κυριακή 12.40
- Τετάρτη-Παρασκευή (ν) έως 22/9 12.40
- Πέμπτη από 23/9 12.40
- Τρίτη-Παρασκευή (ν) από 23/9 12.40
- Τρίτη-Σάββατο έως 22/9 14.15
- Πέμπτη έως 22/9 14.15.

ΑΠΟ ΡΟΔΟ-ΚΑΣΟ
- Δευτέρα-Κυριακή (κ) 12.40
- Τετάρτη-Παρασκευή έως 22/9 12.40
- Πέμπτη (κ) από 23/9 12.40
- Τρίτη-Παρασκευή από 23/9 12.40
- Πέμπτη (κ) έως 22/9 14.15.

ΑΠΟ ΡΟΔΟ-ΚΑΣΤΕΛΟΡΙΖΟ
- Τετάρτη-Παρασκευή-Κυριακή 08.10
- Δευτέρα έως 22/9 08.10
- Τρίτη-Πέμπτη-Σάββατο έως 22/9 11.55.

AEGEAN AIRLINES & CRONUS

ΑΠΟ ΡΟΔΟ-ΑΘΗΝΑ
07.45 (A3 201 X5 1201), 13.30 (A3 207 X5 1207), 14.20 (A3 211 X5 1211), 17.30 (A3 213 X5 1213), 21.10 (A3 217 X5 1217),

ΑΠΟ ΑΘΗΝΑ-ΡΟΔΟ
06.05 (A3 200 X5 1200), 09.40 (A3 202 X5 1202), 12.50 (A3 210 X5 1210), 15.50 (A3 212 X5 1212), 19.30 (A3 216 X5 1216)

ΑΠΟ ΡΟΔΟ-ΗΡΑΚΛΕΙΟ
19.30 (A3 765)

ΑΠΟ ΗΡΑΚΛΕΙΟ-ΡΟΔΟ
18.00 (A3 764)

ΑΠΟ ΡΟΔΟ-ΘΕΣΣΑΛΟΝΙΚΗ
11.20 (A3 721)

ΑΠΟ ΘΕΣΣΑΛΟΝΙΚΗ-ΡΟΔΟ
11.20 (A3 720)

Επώνυμον το ανώνυμον...

Πιθανόν να χάσουμε τις ευρωπαϊκές ευκαιρίες

Η συμπλοκή Αλβανών και Κούρδων κατά τη διάρκεια του εορτασμού της Πρωτοχρονιάς στην Αθήνα αναδεικνύει μία από τις βασικές νεοελληνικές αντιφάσεις. Από τη μία θέλουμε να πρωταγωνιστήσουμε στη διαδικασία της ευρωπαϊκής ενοποίησης και από την άλλη κινδυνεύουμε στη δίνη βαλκανικών εκκρεμοτήτων.

Καμία χώρα δεν μπορεί να απομονωθεί από την ευρύτερη περιοχή της, αυτή η διαπίστωση όμως δεν καταργεί την υποχρέωσή μας να διαχειρισθούμε αποτελεσματικά τα βαλκανικά προβλήματα που αντιμετωπίζουμε. Είναι φανερό ότι έχει επικρατήσει μία άποψη που μας θέλει να κερδίζουμε πολιτικά και χρονικά περιθώρια παρακάμπτοντας τα προβλήματα ή και συμβάλλοντας στην επιδείνωσή τους.

Ακολουθούμε έτσι μια πορεία από το κακό στο χειρότερο και αυξάνονται οι πιθανότητες να πέσουν ο ευρωπαϊκές μας φιλοδοξίες θύμα κάποιας βαλκανικού τύπου αναστάτωσης. Αυτή την περίοδο είναι φανερό ότι έχουμε χάσει τον έλεγχο της μετανάστευσης, λαθρομετανάστευσης, δεχόμαστε ισχυρές πιέσεις από τον αλβανικό και κυρίως τον Τουρκικό εθνικισμό, ενώ τα θεαματικά μας ανοίγματα προς τα Σκόπια δεν βρίσκουν ανταπόκριση.

Σε κάθε βαλκανικό ζήτημα μεγάλης σημασίας η κατάσταση εξελίσσεται αρνητικά για τη χώρα μας. Στα Αιγαίο, για παράδειγμα, περάσαμε από τις γκρίζες ζώνες στους αμερικανικούς χάρτες χωρίς σύνορα. Ο Πρόεδρος της Δημοκρατίας κ. Στεφανόπουλος και ο υπουργός Αμυνας κ. Παπαντωνίου εκφράζουν δημόσια τον προβληματισμό τους για τη δυναμική που έχει δημιουργηθεί στο Αιγαίο και τις ελληνοτουρκικές σχέσεις, δεν αμφισβητούν όμως την πολιτική που την προκάλεσε.

Είναι πιθανόν να χάσουμε τις ευρωπαϊκές ευκαιρίες κάπου μεταξύ της κοινωνικής διάλυσης που προκαλεί η μετανάστευση, λαθρομετανάστευση, του Αιγαίου χωρίς σύνορα και του αλβανικού απελευθερωτικού στρατού της Τσαμουριάς...

Αντίστροφη μέτρηση για τις εκλογές

Λοιπόν, καλώς εχόντων των πραγμάτων εκεί προς το τέλος του Ιανουαρίου θα έχουμε μια πρώτη εικόνα σχετικά με τι προθέσεις των κομμάτων για τις νομορχιακές- δημοτικές εκλογές. Μέσα στο δεύτερο 15ήμερο του μήνα θα συνέλθουν τόσο η Κεντρική Επιτροπή του ΠΑΣΟΚ (19-20 Ιανουαρίου) όσο και του Συνασπισμού, όπου θ' αποφασιστεί η τακτική και θα οριστεί το πλαίσιο των υποψηφιοτήτων. Στο ίδιο διάστημα, εκτός απροόπτου, θα υπάρξει αντίστοιχη εκδήλωση και στη Νέα Δημοκρατία, χωρίς, ωστόσο, να έχει διευκρινιστεί ακόμη. Οπότε λογικά από τις αρχές Φεβρουαρίου θ' αρχίσει η δημοσιοποίηση των ονομάτων των υποψηφίων. Σε νομαρχίες και δήμους, όμως, όπου έχει ξεκαθαρίσει η κατάσταση.

ΤΑΒΕΡΝΑ
ΤΟ ΚΑΠΗΛΕΙΟ
Σας ευχόμαστε **Χρόνια Πολλά** και **Καλή Χρονιά**
Κοντά σας κάθε Παρασκευή - Σάββατο και εορτές, συντροφιά με τον **Στέργο Δούκα**, την **Μαριάνθη** και την ορχήστρα μας σε νησιώτικο - λαϊκό και ρεμπέτικο πρόγραμμα.
Ποικιλία μεζέδων, ντόπιων κρεάτων και κρασιών.
Η αίθουσά μας διατίθεται για κάθε είδους κοινωνικές εκδηλώσεις μέχρι 120 άτομα.
ΤΡΙΤΗ 1 και **ΤΕΤΑΡΤΗ 2 ΙΑΝΟΥΑΡΙΟΥ** κοντά σας.
Μόνο για **Τρίτη 1 Ιανουαρίου** πλούσιο πρωτοχρονιάτικο μενού
Σωτήρος 47, Ιξιά, Ιαλυσός
Τηλ. κρατήσεων 91835 & 0945-769958
Ο χώρος κλιματίζεται

ΜΟΥΣΙΚΟ ΕΣΤΙΑΤΟΡΙΟ
"ΔΥΟ ΦΙΛΟΙ"
Είμαστε ανοιχτά **Παρασκευή - Σάββατο - Δευτέρα** και **Τρίτη** να γιορτάσουμε μαζί το πρωτοχρονιάτικο ρεβεγιόν με παραδοσιακή μουσική και καλή κουζίνα
Ρεζερβέ, τηλ. 0241 67962, 0938 605450

Το **ΑΙΟΛΙΚΟ ΠΑΡΚΟ ΡΟΔΟΥ Α.Ε.**
σας εύχεται
Ευτυχισμένος ο Καινούργιος Χρόνος
με υγεία, καθαρή ενέργεια και σεβασμό στο περιβάλλον

ΔΕΧΟΝΤΑΙ ΤΟ ΚΟΙΝΟ

Ο Νομάρχης δέχεται το κοινό κάθε Τρίτη και Πέμπτη από 11.00-13.00.
Ο Δήμαρχος Ροδίων δέχεται ύστερα από συνεννόηση.
Ο αντινομάρχης Δωδεκανήσου κ. Νικόλαος Τατάκης δέχεται το κοινό κάθε Τρίτη και Πέμπτη από 10.00 π.μ.-12 μ.μ.

ΤΑΞΙ

ΡΑΔΙΟ ΤΑΞΙ: 64712-64790

ΧΡΗΣΙΜΑ ΤΗΛΕΦΩΝΑ

ΝΟΣΟΚΟΜΕΙΟ:	80000
ΑΜΕΣΗ ΔΡΑΣΗ ΠΥΡ/ΚΗΣ:	199
ΛΙΜΕΝΑΡΧΕΙΟ:	22220, 27695
ΒΛΑΒΕΣ Δ.Ε.Η.:	125
ΒΛΑΒΕΣ Ο.Τ.Ε.:	121
ΑΜΕΣΗ ΔΡΑΣΗ:	100
ΒΛΑΒΕΣ ΥΔΡΕΥΣΗΣ:	68750-68755
ΝΟΜΑΡΧΙΑ:	46502
ΠΕΡ/ΚΗ Δ/ΝΣΗ	38174
ΔΗΜΟΣ:	46200
ΔΗΜ. ΕΠΙΧ. ΚΑΘΑΡ.	77600
ΥΠΗΡ. ΑΠΟΚΟΜΙΔΗΣ	61057
ΤΡΟΧΑΙΑ:	26480
ΠΛΗΡΟΦ. Ο.Τ.Ε:	131
ΔΕΛΤΙΟ ΚΑΙΡΟΥ:	149
ΛΑΧΕΙΑ:	111
ΠΡΟΠΟ - ΛΟΤΤΟ:	111
ΡΟΔΑ:	27462
ΚΤΕΛ:	27706
Ο.Α.Ε.Δ.:	23265
Ι.Κ.Α.:	64912
ΤΑΞ.Υ.:	68701, 68702
ΟΛΥΜΠΙΑΚΗ:	24555
Δ.Α.Ν.Ε.:	43150
ΕΡΓΑΤ. ΚΕΝΤΡΟ:	24730
CRONUS AIRLINES	25444
AEGEAN AIRLINES	98345

ΚΤΕΟ

• Από 1/9/2001 έως 21/12/2001 παντός είδος οχήματα **με συνδυασμό γραμμάτων ΡΟΑ 1300-5000.** Επίσης θα ελέγχονται τα οχήματα που η καταλληλότητά τους λήγει αυτές τις εβδομάδες και οχήματα ανάριθμα εισαγωγής.

ΤΙΜΕΣ ΣΥΝΑΛΛΑΓΜΑΤΟΣ

ΔΟΛΛΑΡΙΟ Η.Π.Α	0,9045	0,9027
ΛΙΡΑ ΑΓΓΛΙΑΣ	0,6260	0,6247
ΚΟΡΩΝΑ ΔΑΝΙΑΣ	7,4454	7,4306
ΚΟΡΩΝΑ ΣΟΥΗΔΙΑΣ	9,2429	9,2245
ΓΙΕΝ ΙΑΠΩΝΙΑΣ ΓΙΑ 100 ΜΟΝ	119,14	118,9
ΦΡΑΓΚΟ ΕΛΒΕΤΙΑΣ	1,4871	1,4841
ΚΟΡΩΝΑ ΝΟΡΒΗΓΙΑΣ	8,0185	8,0025
ΛΙΡΑ ΚΥΠΡΟΥ	0,5761	0,57496
ΔΟΛΛΑΡΙΟ ΚΑΝΑΔΑ	1,4436	1,4408
ΔΟΛΛΑΡΙΟ ΑΥΣΤΡΑΛΙΑΣ	1,7538	1,7502

Η ΡΟΔΙΑΚΗ
Ημερήσια Εφημερίδα της Ρόδου
Έτος Ιδρύσεως 1915
ΙΔΡΥΤΗΣ
ΕΜΜ. ΚΑΛΑΜΠΙΧΗΣ

ΙΔΙΟΚΤΗΣΙΑ – ΕΚΔΟΣΗ
ΥΙΟΙ Σ. ΤΣΟΠΑΝΑΚΗ
Η. ΚΩΤΙΑΔΗΣ Ο.Ε.

ΔΙΕΥΘΥΝΤΗΣ
ΑΘ. ΜΑΡΑΣΙΩΤΗΣ

ΣΥΝΤΑΞΗ
Γρηγόριος Πελλός
Λουκάς Μαστής
Μιχάλης Μαστής
ΑΘΛΗΤΙΚΑ
Μανόλης Μπάτης,
Νικήτας Κουσκούσης
Τηλ.: 30831
ΓΡΑΦΕΙΑ ΣΥΝΤΑΞΗΣ
Μάρκου Μαλλιαράκη 9
Τηλ. 24610 - 30865 - 75640
Fax (0241) 75641
ΛΟΓΙΣΤΗΡΙΟ – ΔΙΑΦΗΜΙΣΕΙΣ
Νέα Αγορά 53
Τηλ. 22210 - 75230
Fax (0241) 22471

http://WWW.rodiaki.gr.
Email: tsopd@otenet.gr &
i rodiaki@otenet.gr

Τα ελληνικά αεροπλάνα πρέπει να ζητούν την άδειά της όταν πετούν για Ρόδο και Κύπρο

Στρατηγική πρόκληση από την Άγκυρα!

Περίεργη και ασθενική αντίδραση από το ελληνικό υπουργείο Εξωτερικών

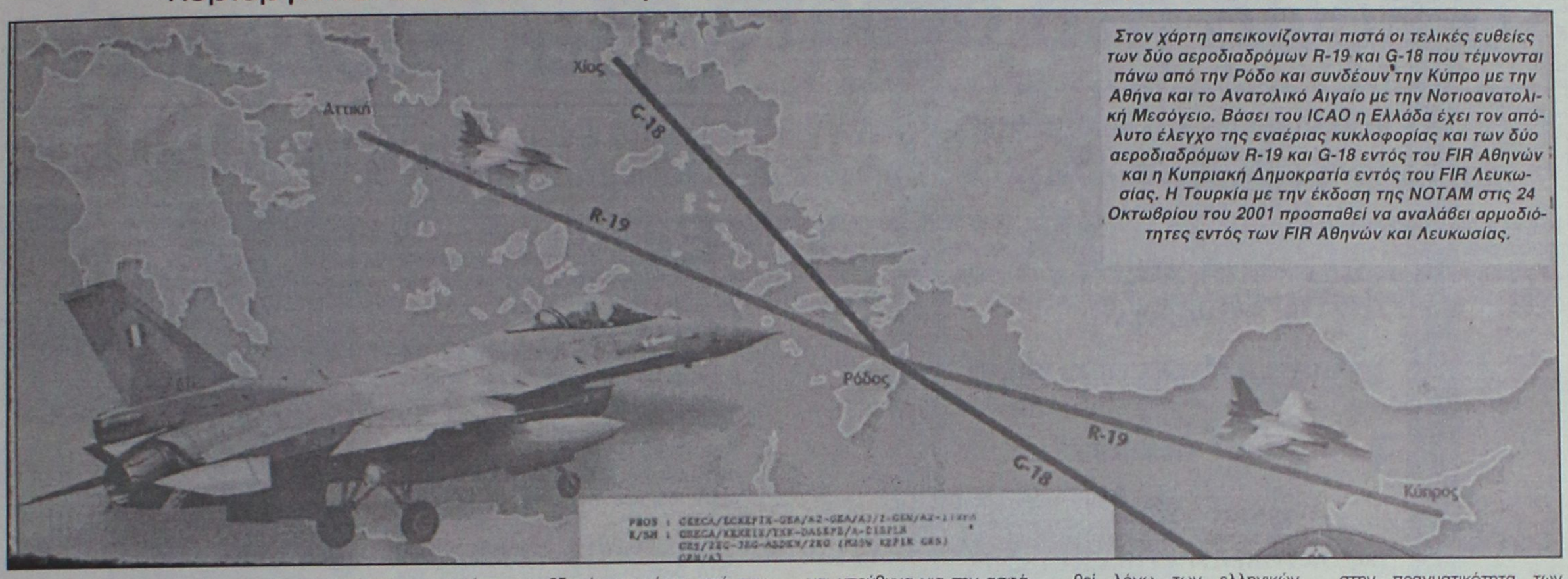

Στον χάρτη απεικονίζονται πιστά οι τελικές ευθείες των δύο αεροδιαδρόμων R-19 και G-18 που τέμνονται πάνω από την Ρόδο και συνδέουν την Κύπρο με την Αθήνα και το Ανατολικό Αιγαίο με την Νοτιοανατολική Μεσόγειο. Βάσει του ICAO η Ελλάδα έχει τον απόλυτο έλεγχο της εναέριας κυκλοφορίας και των δύο αεροδιαδρόμων R-19 και G-18 εντός του FIR Αθηνών και η Κυπριακή Δημοκρατία εντός του FIR Λευκωσίας. Η Τουρκία με την έκδοση της NOTAM στις 24 Οκτωβρίου του 2001 προσπαθεί να αναλάβει αρμοδιότητες εντός των FIR Αθηνών και Λευκωσίας.

Αίσθηση και ποικίλες αντιδράσεις προκάλεσε χθεσινό δημοσίευμα της εφημερίδας "Εθνος" σύμφωνα με το οποίο η Τουρκία απαιτεί με NOTAM, που εκδόθηκε στις 24 Οκτωβρίου του 2001, την υποβολή σχεδίων πτήσης στις τουρκικές αρχές της Κωνσταντινούπολης από κάθε αεροσκάφος που κινείται προς Ρόδο και Λευκωσία, επικαλούμενη λόγους ασφαλείας. Προειδοποιεί δε, πως όσα αεροσκάφη δεν συμμορφώνονται με τις παραπάνω υποδείξεις θα αναχαιτίζονται από τα μαχητικά της αεροσκάφη. Το δημοσίευμα αναφέρει επίσης, ότι παρόλο που έχουν παρέλθει σχεδόν εβδομήντα ημέρες από την έκδοση της συγκεκριμένης NOTAM προς τον ICAO, δεν έχει υπάρξει αντίδραση από την Υπηρεσία Πολιτικής Αεροπορίας Αθηνών.

Ο κ. Μπεγλίτης, ερωτηθείς σχετικά με το δημοσίευμα, δήλωσε ότι έχουν γίνει όλες οι απαραίτητες ενέργειες προς τα διεθνή φόρα που είναι υπεύθυνα για την ασφάλεια των πτήσεων. Ο εκπρόσωπος του υπουργείου Εξωτερικών ρωτήθηκε μέχρι ποιο σημείο έχει φτάσει η διαδικασία και απάντησε ότι το θέμα είναι αρμοδιότητας της ΥΠΑ, η οποία δεν ανήκει στο ΥΠΕΞ, ενώ αρνήθηκε να απαντήσει εάν σήμερα ισχύει η NOTAM αυτή ή έχει ακυρωθεί λόγω των ελληνικών ενεργειών.

Ο κ. Μπεγλίτης δήλωσε επίσης, ότι το δημοσίευμα αναφέρεται σε λεπτά τεχνικά θέματα που απαιτούν μεγάλη γνώση και χρειάζεται προσοχή στο χειρισμό τους. «Το δημοσίευμα δημιουργεί φοβικό αίσθημα, το οποίο δεν ανταποκρίνεται στην πραγματικότητα των ελληνο-τουρκικών σχέσεων», πρόσθεσε ο εκπρόσωπος του ΥΠΕΞ. Στη συνέχεια, ο κ. Μπεγλίτης, ερωτηθείς εάν το αίσθημα αυτό εξέφρασε και ο Πρόεδρος της Δημοκρατίας στις δηλώσεις του την Πρωτοχρονιά, απάντησε: «Δεν θέλω να σχολιάσω τις δηλώσεις του Προέδρου».

Η ουσία της τουρκικής προκλητικής NOTAM

Μεθοδικά στήνεται νέο πλαίσιο διεκδικήσεων σε βάρος κυριαρχικών δικαιωμάτων μας

Η Τουρκία ακολουθώντας πιστά "βήμα προς βήμα" την στρατηγική αλλαγής του υφιστάμενου επιχειρησιακού και νομικού καθεστώτος στο Αιγαίο προς μια κατεύθυνση "συνδιαχείρισης", απαιτεί τώρα από κάθε αεροπλάνο που κινείται από και προς την Ρόδο και την Λευκωσία να ενημερώνει τις τουρκικές υπηρεσίες Πολιτικής Αεροπορίας.

Ειδικότερα αξιώνει από τα στρατιωτικά και κρατικά αεροσκάφη πριν εκτελέσουν την παραπάνω διαδρομή να ζητούν από τις τουρκικές αρχές την έκδοση διπλωματικής άδειας! Παράλληλα η Τουρκία προειδοποιεί ότι όσα αεροσκάφη δεν συμμορφώνονται με τις παραπάνω υποδείξεις θα αναχαιτίζονται από τα μαχητικά της αεροσκάφη!

Η νέα αυτή τουρκική πρόκληση εκδηλώθηκε στις 24 Οκτωβρίου του 2001 με την έκδοση NOTAM που αποκαλύπτει σήμερα το "Εθνος" και μέσω της οποίας επιχειρείται η αφαίρεση ελληνικών κυριαρχικών δικαιωμάτων και η ανατροπή των υφιστάμενων κανόνων εναέριας κυκλοφορίας στο Αιγαίο που έχει καθορίσει ο αρμόδιος Διεθνής Οργανισμός (ICAO).

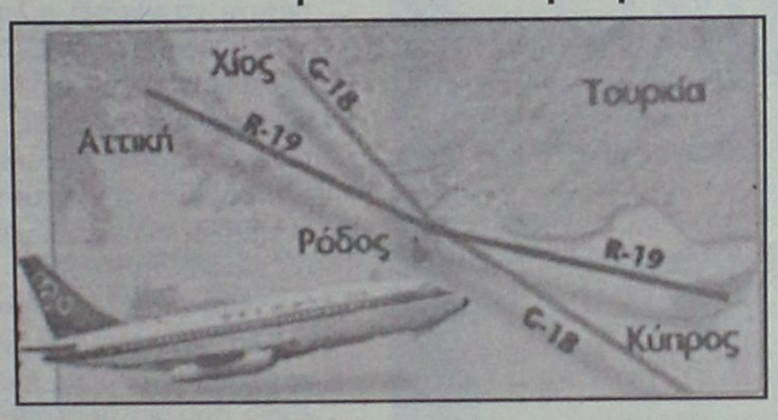

Συγκεκριμένα η τουρκική NOTAM αναφέρει ότι: "Εφόσον σημαντικό τμήμα των αεροδιαδρόμων G-18 και R-19 (βλέπε σχετικό χάρτη) διέρχεται πάνω από την τουρκική επικράτεια, για την ασφάλεια των πτήσεων και τους σκοπούς αναγνώρισης της αεράμυνας, καθώς επίσης και σε εναρμόνιση με τα επαυξημένα μέτρα ασφαλείας μετά τις πρόσφατες τρομοκρατικές ενέργειες, όλα τα αεροσκάφη που περνούν μέσω της περιοχής Ρόδου (LARKI) θα πρέπει να υποβάλλουν τα σχέδια πτήσης τους στις τουρκικές αρχές της Κωνσταντινούπολης και της Άγκυρας.

Επιπροσθέτως όλα τα κρατικά αεροσκάφη και κάθε αεροσκάφος που μεταφέρει επικίνδυνα φορτία, όπλα και πυρομαχικά ή διαθέτει εξοπλισμό αεροφωτογράφισης θα πρέπει να κατέχει διπλωματική άδεια υπέρπτησης όπως περιγράφεται στο τουρκικό εγχειρίδιο αεροναυτιλιακών πληροφοριών.

Είναι αναγκαία η αυστηρή τήρηση των παραπάνω όρων. Τα μη συμμορφούμενα αεροσκάφη θα υπόκεινται σε παρεμπόδιση -αναχαίτιση".

Στην πράξη με την έκδοση της παραπάνω NOTAM η Τουρκία αξιώνει από οποιοδήποτε αεροσκάφος που κατευθύνεται στην Ρόδο από την Αθήνα ή το Ανατολικό Αιγαίο και την Κύπρο να ζητάει την άδεια της Άγκυρας ή της Κωνσταντινούπολης! Σε αντίθετη περί-

ΣΥΝΕΧΕΙΑ ΣΤΗ ΣΕΛ. 41

ΚΑΤΣΑΔΟΥΡΟΣ ΤΑΞΙΑΡΧΗΣ
ΠΟΛΙΤΙΚΟΣ ΜΗΧΑΝΙΚΟΣ
ΚΑΤΑΣΚΕΥΕΣ ΔΗΜΟΣΙΩΝ-ΙΔΙΩΤΙΚΩΝ ΕΡΓΩΝ
ΣΤΑΤΙΚΗ ΕΝΙΣΧΥΣΗ - ΑΝΤΙΣΕΙΣΜΙΚΗ ΠΡΟΣΤΑΣΙΑ
ΕΝΙΣΧΥΣΕΙΣ-ΕΠΙΣΚΕΥΕΣ-ΑΝΑΠΑΛΑΙΩΣΕΙΣ ΚΤΙΡΙΩΝ
GUNITE
ΕΚΤΟΞΕΥΟΜΕΝΟ ΣΚΥΡΟΔΕΜΑ
ΕΙΔΙΚΑ & ΓΕΝΙΚΑ ΤΕΧΝΙΚΑ ΕΡΓΑ
ΓΡΗΓ. ΛΑΜΠΡΑΚΗ 39 ΡΟΔΟΣ
ΤΗΛ. (0241) 22940 FAX: 22406 ΚΙΝ.: 093/2336258

Απο 14 Ιανουαρίου
εως 22 Φεβρουαρίου
SIMULTAN LANGUAGES
εύκολα - γρήγορα - ζωντανά
με το σύστημα "SIMULTAN"
ΓΕΡΜΑΝΙΚΑ
ΣΕ ΕΝΑ ΜΗΝΑ!
Ειδικά για:
Ξενοδοχοϋπαλλήλους,
καταστηματάρχες και γενικά
απασχολούμενους
στο τουρισμό
εγγραφές τωρα! τηλ. 32272, 61216
Διδάσκει προσωπικά,
ο ΘΕΟΔΩΡΟΣ Γ. ΑΘΑΝΑΣΙΑΔΗΣ
Διδάκτωρ Παν μιου Νυρεμβεργης
Πάροδος Κών Δεως, Ραδινι (σχολεί εκκλησιας Ραδινιου)

CORNER PALACE

ΜΕΖΕΔΟΠΩΛΕΙΟ

ΣΥΝΕΧΙΖΟΥΜΕ ΚΑΙ ΤΟΝ ΧΕΙΜΩΝΑ
ΠΡΟΣΦΕΡΟΝΤΑΣ
ΘΑΛΑΣΣΙΝΟΥΣ ΜΕΖΕΔΕΣ
ΓΙΑ ΚΡΑΣΙ ΚΑΙ ΟΥΖΟ
ΕΠΙΣΗΣ ΦΡΕΣΚΑ ΨΑΡΙΑ
ΣΤΑ ΚΑΡΒΟΥΝΑ

ΑΝΟΙΚΤΑ

ΠΕΜΠΤΗ-ΠΑΡΑΣΚΕΥΗ-ΣΑΒΒΑΤΟ
ΚΑΙ
ΚΥΡΙΑΚΗ
ΑΠΟ ΤΙΣ 5 ΤΟ ΑΠΟΓΕΥΜΑ

28ηςΟΚΤΩΒΡΙΟΥ-ΓΡΙΒΑ 100 ΓΩΝΙΑ

ΤΗΛ:33167

Το Ρωμαίικο

Οι ΓΙΟΡΤΕΣ θέλουν... ΔΙΑΣΚΕΔΑΣΗ!!
"αλα" Ρωμαίικο

Το καλύτερο πρόγραμμα, σε ελληνικά λαϊκά και ρεμπέτικα τραγούδια

Ευχές για ***ΚΑΛΗ ΧΡΟΝΙΑ!!***

ΤΗΛΕΦΩΝΟ ΚΡΑΤΗΣΕΩΝ: (0) 22545
ΠΛ. ΚΟΥΝΤΟΥΡΙΩΤΗ 6 (παραλία ΕΛΛΗ)



Διαπράχθηκε χθες στην Αγροτική Τράπεζα Ρόδου

Καλομελετημένη από έναν Αλβανό η πρώτη ευρω-απάτη

Συνέβαλε και λάθος υπαλλήλου ● Εντοπίσθηκε και καταδικάσθηκε σε φυλάκιση δύο μηνών

Επωφελήθηκε το λάθος της υπαλλήλου της τράπεζας για να αυξήσει τις καταθέσεις του κατά 1.047 ευρώ αλλά έγινε αντιληπτός και συνελήφθη από άνδρες της Υποδιεύθυνσης Ασφαλείας.

Η πρώτη "ευρωαπάτη" έγινε απο Αλβανό σε τράπεζα της Ρόδου. Χθες το μεσημέρι ο Μαρσέλ Ραμαντανί, 24 χρόνων, μετέβη στο υποκατάστημα της Αγροτικής Τράπεζας και προέβη σε ανάληψη του υπολοίπου του λογαριασμού του, που ανερχόταν σε 1.047 ευρώ.

Οταν ο Ραμαντανί εισέπραξε τα χρήματα, διαπίστωσε ότι στο βιβλιάριό του η υπάλληλος της Αγροτικής Τράπεζας από λάθος αντί για ανάληψη είχε "χτυπήσει" κατάθεση, με αποτέλεσμα ο λογαριασμός του αντί να μηδενιστεί, να εμφανίζεται με 2.144 ευρώ.

Ετσι, δεν έχασε την ευκαιρία ο Ραμαντανί και κατευθύνθηκε στο υποκατάστημα της "Alpha Bank", όπου άνοιξε νέο λογαριασμό, καταθέτοντας τα 1.047 ευρώ που έκανε ανάληψη από την Αγροτική Τράπεζα.

Στη συνέχεια επέστρεψε στην Αγροτική Τράπεζα και απευθύνθηκε σε άλλη υπάλληλο, όπου προέβη σε ανάληψη των 2.144 ευρώ που εμφάνιζε ο λογαριασμός του. Παράλληλα, ζήτησε και πέτυχε να κλείσει ο λογαριασμός του, δεδομένου ότι η υπάλληλος δεν γνώριζε το λάθος που είχε διαπράξει νωρίτερα η συνάδελφός της. Το λάθος εντοπίστηκε το απόγευμα κατά τον έλεγχο του ταμείου της Αγροτικής Τράπεζας, οπότε και ενημερώθηκε η Υποδιεύθυνση Ασφαλείας Ρόδου. Οι αστυνομικοί δεν άργησαν να εντοπίσουν και να συλλάβουν τον 24χρονο Αλβανό στην κατοχή του οποίου βρέθηκαν τα 2.144 ευρώ, που δεν πρόλαβε να ξοδέψει.

Ο Αλβανός προσήχθη στην αντεισαγγελέα Παναγιώτα Βαρσάμου η οποία



του άσκησε ποινική δίωξη και τον παρέπεμψε στο Μονομελές Αυτόφωρο Πλημμελειοδικείο για να δικασθεί.

Το δικαστήριο επέβαλε στον κατηγορούμενο ποινή φυλακίσεως δύο μηνών, μετατρεπομένη προς 1.500 δραχμές την ημέρα, άσκησε έφεση και αφέθηκε ελεύθερος.

Περάστε μια βραδιά ξεχωριστή
στην Παραδοσιακή Ταβέρνα

«ΤΟ ΣΠΙΤΙ ΤΗΣ ΡΟΔΟΥ»
«Casa Di Rodi»

Συντροφιά με ελαφρύ, νησιώτικο, λαϊκό πρόγραμμα και στο κλαρίνο - σαξόφωνο τον καλλιτέχνη που συναρπάζει

Λίνδου 65 • Τηλ. 30125, κιν. 0946 316043
Πάρκιν απέναντί μας

Υπερβολικός ο θόρυβος

Υποβαθμίζει την πρόκληση η κυβέρνηση

"Βρισκόμαστε σε συνεννόηση"!

Η τουρκική NOTAM που εκδόθηκε στις 24 Οκτωβρίου και αφορά στην υποβολή σχεδίων πτήσεων από τα αεροσκάφη της Πολιτικής Αεροπορίας κατά την πτήση τους από Ρόδο προς Κύπρο και αντίστροφα, δεν αφορά στα σύνορα της χώρας ούτε έχει σχέση με το ελληνικό FIR ούτε με δήθεν γκρίζες ζώνες, δήλωσε μεταξύ άλλων ο κυβερνητικός εκπρόσωπος Χρήστος Πρωτόπαπας απαντώντας σε ερώτηση σχετικά με χθεσινό δημοσίευμα της εφημερίδας "Εθνος".

Ο εκπρόσωπος ανέφερε επίσης ότι και στο παρελθόν η Τουρκία (το 1998) είχε εκδόσει σχετική NOTAM, θέμα το οποίο αντιμετωπίστηκε μέσα από συνεννοήσεις μεταξύ των δυο πλευρών και πρόσθεσε ότι ανάλογες συνεννοήσεις θα υπάρξουν και τώρα στο χρόνο που θα κριθεί καταλληλότερος.

Οπως ανέφερε ο εκπρόσωπος η Τουρκία δικαιολόγησε την ενέργειά της επικαλούμενη θέματα ασφαλείας μετά την 11η Σεπτεμβρίου, καθώς τα αεροσκάφη της ελληνικής Πολιτικής Αεροπορίας πετώντας σε αεροδιαδρόμους που είναι υπό ελληνικό έλεγχο διέρχονται για λίγο από το τουρκικό FIR.

Ο εκπρόσωπος δήλωσε επίσης ότι δεν πρέπει να αποδίδεται στο γεγονος μεγαλύτερη σημασία από αυτή που έχει και σε ερώτηση αν υποβάλονται σχέδια πτήσεων απάντησε ότι τα θέματα αυτά αντιμετωπίζονται με τον τρόπο που κρίνει η πολιτική αεροπορία, ενώ το συνολικότερο θέμα θα αντιμετωπιστεί στον κατάλληλο χρόνο και υπογράμμισε για μια ακόμη φορά ότι ο έλεγχος του συγκεκριμένου αεροδιαδρόμου ανήκει στην Ελλάδα.

Ερωτηθείς σχετικά με τις δηλώσεις του υπουργού Αμυνας Γιάννου Παπαντωνίου ο οποίος χαρακτήρισε τρικυμιώδεις τις ελληνοτουρκικές σχέσεις, ο εκπρόσωπος απάντησε ότι ο υπουργός Αμυνας αναφερόταν στον πολλαπλασιασμό των παραβάσεων και των παραβιάσεων του FIR Αθηνών και του ελληνικου εναέριου χώρου από τουρκικά πολεμικά αεροσκάφη.

Το γεγονός αυτό όπως ανέφερε μπορεί να έχει πολλές εξηγήσεις αλλά επισημάνθηκε από την ελληνική κυβέρνηση προκειμένου να ενημερωθεί η διεθνής κοινή γνώμη καθώς βρισκόμαστε σε κρίσιμη και λεπτή φάση και η Ελλάδα θέλησε να ενημερώσει για τις κινήσεις της άλλης πλευράς.

(Αναλυτικό ρεπορτάζ στη σελίδα 3)

Επισκέψεις του υφυπουργού Εθνικής Άμυνας κ. Αποστολίδη

Αίσθημα ασφαλείας από το στρατό στη Δωδ/σο

Το Αιγαίο θάλασσα ειρήνης και συμφιλίωσης των λαών, αλλά χωρίς παραχωρήσεις εθνικών κυριαρχικών δικαιωμάτων

Στο πλαίσιο των επισκέψεων της πολιτικής ηγεσίας του ΥΠΕΘΑ σε Σχηματισμούς, Μονάδες και Φυλάκια των τριών Κλάδων των Ενόπλων Δυνάμεων και επικοινωνίας με το Προσωπικό τους, μόνιμα στελέχη και οπλίτες, με την ευκαιρία των εορτών, ο υφυπουργός Εθνικής 'Αμυνας κ. Λουκάς Αποστολίδης, επισκέφθηκε χθες Μονάδες και Φυλάκια στην ευρύτερη περιοχή Δωδεκανήσου.

Συγκεκριμένα ο κ. ΥΦΕΘΑ, συνοδευόμενος από τον Αρχηγό ΓΕΣ, Αντιστράτηγο κ. Γ.Αντωνακόπουλο, τον Διοικητή ΑΣΔΕΝ Αντιστράτηγο κ. Δημ. Φάσσαρη, τον Ναυτικό Διοικητή Αιγαίου Αρχιπλοίαρχο κ. Ι. Γκουλούση, ως εκπρόσωπο του ΠΝ και τον Διευθυντή ΓΕΑ/Α1 Ταξίαρχο(Ι) κ. Ι. Γκουλούση, ως εκπρόσωπο της ΠΑ, επισκέφθηκε:

- Στην Ζώνη Ευθύνης της 95 ΑΔΤΕ, τα Φυλάκια στις νήσους Τήλο και Χάλκη και την έδρα της 95 ΑΔΤΕ, στην πόλη της Ρόδου, όπου παρακολούθησε ενημέρωση, από τον Διοικητή της ΑΔΤΕ Υποστράτηγο κ. Διον. Κωνσταντόπουλο,
- Το πλοίο περιπολίας του ΠΝ, στο λιμάνι Ρόδου, Κανονιοφόρο «ΟΡΜΗ" και το Φυλάκιο «ΚΟΥΜΟΥΛΙ" του Ναυτικού Σταθμού Ρόδου, και
- Το Αεροπορικό Απόσπασμα Ρόδου, στο Αεροδρόμιο Μαριτσών

Με την ολοκλήρωση των επισκέψεων του, ο κ. ΥΦΕΘΑ έκανε την ακόλουθη δήλωση προς τους εκπροσώπους των ΜΜΕ: "Με τις χθεσινές μου επισκέψεις σε Μονάδες και Φυλάκια και των τριών Κλάδων των Ενόπλων Δυνάμεων στην ευρύτερη περιοχή της Δωδεκανήσου, νιώθω περήφανος που η ισχυρή Ελλάδα του ευρώ καμαρώνει τα παιδιά της, τα παιδιά μας που προστατεύουν τα σύνορα της Πατρίδας, διαφυλάσσουν την εθνική μας κυριαρχία και κυρίως δημιουργούν το αίσθημα ασφαλείας, σιγουριάς και σταθερότητας στην περιοχή, ώστε απερίσπαστοι οι άλλοι Έλληνες πολίτες να δημιουργούν και να πηγαίνουν τον τόπο αυτό μπροστά. Ειδικά δε από το Αιγαίο, που αποτελεί ξεχωριστή σελίδα στην ιστορία του Έθνους μας και της Φυλής μας, με αυτά τα κομμάτια του στεριάς που είναι ριγμένα στην όμορφη αυτή θάλασσα, να δημιουργήσουμε νέες σελίδες δημιουργίας και πολιτισμού και η θάλασσα αυτή να αποτελεί πάντοτε σύμβολο ειρήνης και συμφιλίωσης των λαών. Διαβεβαίωσα τα Μόνιμα Στελέχη, αλλά και τους Οπλίτες, Στρατιώτες-Ναύτες και Σμηνίτες, ότι η Κυβέρνηση και ειδικότερα η Πολιτική και Στρατιωτική Ηγεσία του ΥΠΕΘΑ είμαστε κοντά στο Προσωπικό των Ενόπλων Δυνάμεων, όπως και ότι θα κάνουμε το καλύτερο δυνατό για την βελτίωση των συνθηκών διαβίωσης και εκπαίδευσης. Προπάντων, δε, με το ετοιμοπόλεμο των Ενόπλων μας Δυνάμεων, οι οποιεσδήποτε προκλήσεις ή φοβέρες θα είναι λόγια παχιά και κενά, καθώς η πολεμική ανδρεία των Ελλήνων και του Προσωπικού των ΕΔ είναι δεμένη με όλους μας, με τον κάθε Αξιωματικό, Υπαξιωματικό και Οπλίτη"



Εξ άλλου σε ερώτηση που του υποβλήθηκε, με αφορμή σημερινό δημοσίευμα Εφημερίδας για Τουρκική notam για τις πτήσεις στο Αιγαίο, ο κ. ΥΦΕΘΑ έδωσε την ακόλουθη απάντηση: "Είναι αλήθεια ότι υπάρχουν επανειλημμένες προκλήσεις από την πλευρά της Τουρκίας. Αλήθεια είναι, όμως, ότι η Ελλάδα αποτελεί σταθεροποιητικό παράγοντα στην περιοχή και στο Αιγαίο ειδικότερα. Η σταθερή πορεία που ακολουθούμε και η αποφασιστική μας στάση θα αποτρέψουν κάθε πρόκληση. Και ασφαλώς καμία δύναμη, κανένας, δεν θα μπορέσει να θίξει, ούτε στο παραμικρό, τα εθνικά μας συμφέροντα, την εθνική μας κυριαρχία και ακεραιότητα, σε ξηρά-θάλασσα και αέρα. Αυτό είναι μήνυμα που διατυπώνουμε κατηγορηματικά, ως Πολιτική και Στρατιωτική Ηγεσία του ΥΠΕΘΑ, συνεπώς αυτές οι προκλήσεις θα πέσουν στο κενό"

Rodon Caffé .....πάντα για τους Ροδίτες

- 20% έκπτωση σε όλους τους Ροδίτες.
- 40% έκπτωση στην τιμή εισόδου του καζίνο, για όσους δειπνήσουν στο Rodon Caffé.

Εάν είσαστε γυναίκα έχουμε μία εξαιρετική προσφορά για την ημέρα των γενεθλίων σας.

Κρατείστε ένα τραπέζι για τουλάχιστον τέσσερα άτομα, μαζι μ΄ εσας και θα σας προσφερθούν:

- Δείπνο δωρεάν σε εσάς και για τους καλεσμένους σας 30% έκπτωση.
- Ελεύθερη είσοδο στο καζίνο για σας και 50% έκπτωση για τους καλεσμένους σας.
- Τούρτα γενεθλίων και σαμπάνια εάν η παρέα σας είναι πάνω από 6 άτομα.

CASINO RODOS
GRANDE ALBERGO delle ROSE

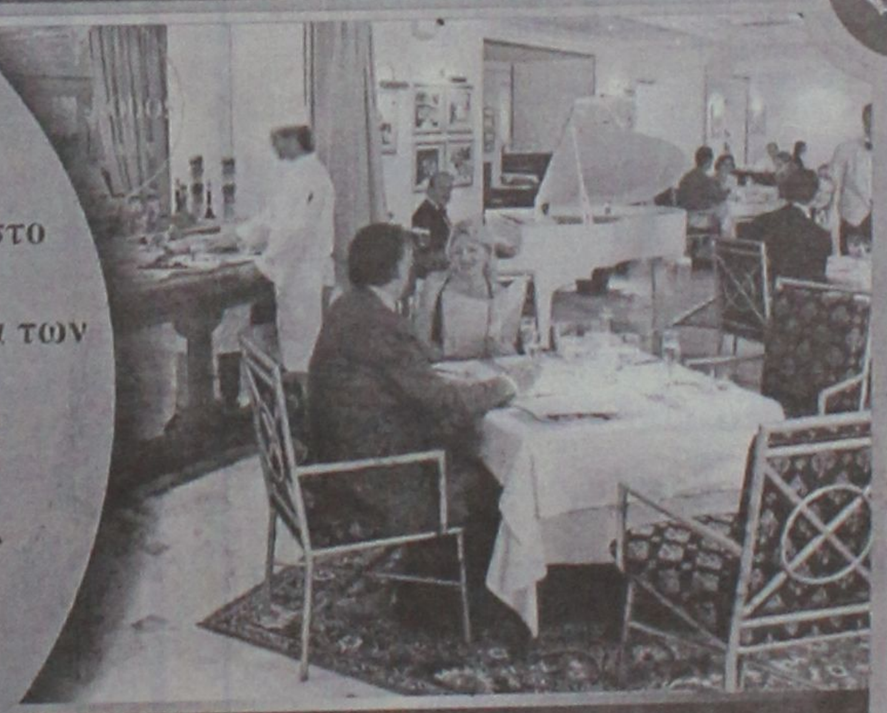

Τηλέφωνο κρατήσεων 0241-97500

ΚΑΘΗΜΕΡΙΝΑ ΟΛΑ ΤΑ ΝΕΑ ΤΗΣ ΔΩΔΕΚΑΝΗΣΟΥ ΣΤΟ INTERNET
www.rodiaki.gr

MEDITERANNEO
PIANO RESTAURANT

Γαστρονομικές απολαύσεις με την συνοδεία υπέροχης μουσικής σ' ένα πραγματικά ζεστό και φιλικό περιβάλλον.

Ανοιχτά καθημερινά από τις 18.00 μ.μ. μέχρι αργά το βράδυ

Ο ***Γιώργος Χατζηαντώνης*** *στο πιάνο με την* ***Ελεονόρα Ραΐδου*** *θα σας διασκεδάζουν κάθε βδομάδα από Πέμπτη έως Σάββατο και εορτές.*

Περνού 139 Αφάντου
ΤΗΛΕΦΩΝΟ ΡΕΖΕΡΒΕ: 0241 052677

ΔΗΜΗΤΡΗΣ Ιω. ΟΙΚΟΝΟΜΙΔΗΣ
ΑΝΑΛΥΤΙΚΟ ΕΡΓΑΣΤΗΡΙΟ ΡΟΔΟΥ
ΔΙΑΠΙΣΤΕΥΜΕΝΟ Σύμφωνα με πρότυπα ΕΛΟΤ ΕΝ 45001 και ISO/IEC 25

ΧΗΜΙΚΟΤΕΧΝΙΚΕΣ ΜΕΛΕΤΕΣ & ΕΡΕΥΝΕΣ
ΕΜΠΟΡΙΟ ΧΗΜΙΚΩΝ, ΑΠΟΡΡΥΠΑΝΤΙΚΩΝ, ΕΞΟΠΛΙΣΜΟΥ

ΕΡΓΑΣΤΗΡΙΑΚΕΣ ΕΞΕΤΑΣΕΙΣ
- ΝΕΡΑ ΠΟΣΙΜΑ, ΑΠΟΒΛΗΤΑ, ΝΕΡΑ ΚΟΛΥΜΒΗΣΗΣ
- ΤΡΟΦΙΜΑ ΚΑΙ ΠΟΤΑ
- ΕΔΑΦΟΣ - ΛΙΠΑΣΜΑΤΑ

ΧΗΜΙΚΑ ΠΡΟΣΘΕΤΑ
- ΚΟΛΥΜΒΗΤΙΚΩΝ ΔΕΞΑΜΕΝΩΝ
- ΕΠΕΞΕΡΓΑΣΙΑΣ ΝΕΡΟΥ ΧΡΗΣΗΣ
- ΑΠΟΛΥΜΑΝΤΙΚΑ
- ΒΕΛΤΙΩΤΙΚΑ
- ΤΡΟΦΙΜΩΝ & ΠΟΤΩΝ

ΕΓΚΑΤΑΣΤΑΣΕΙΣ ΒΙΟΛΟΓΙΚΗΣ ΕΠΕΞΕΡΓΑΣΙΑΣ ΛΥΜΑΤΩΝ & ΑΠΟΒΛΗΤΩΝ:
ΕΛΕΓΧΟΣ ΛΕΙΤΟΥΡΓΙΑΣ - ΑΠΟΔΟΣΗΣ

ΚΟΛΥΜΒΗΤΙΚΕΣ ΔΕΞΑΜΕΝΕΣ:
ΕΛΕΓΧΟΣ ΛΕΙΤΟΥΡΓΙΑΣ
ΠΡΟΒΛΕΨΗ ΕΠΙΚΙΝΔΥΝΟΤΗΤΑΣ ΚΡΙΣΙΜΩΝ ΣΗΜΕΙΩΝ, Π.Ε.ΚΡΙ.Σ. (Haccp):
ΜΕΛΕΤΗ-ΕΚΤΕΛΕΣΗ-ΤΗΡΗΣΗ ΣΤΟΙΧΕΙΩΝ

ΥΓΙΕΙΝΗ & ΑΣΦΑΛΕΙΑ
- ΣΤΟΥΣ ΧΩΡΟΥΣ ΕΡΓΑΣΙΑΣ
- ΣΕ ΒΙΟΜΗΧΑΝΙΕΣ/ΒΙΟΤΕΧΝΙΕΣ ΤΡΟΦΙΜΩΝ
- ΣΕ ΧΩΡΟΥΣ ΠΡΟΕΤΟΙΜΑΣΙΑΣ ΤΡΟΦΙΜΩΝ/ΕΣΤΙΑΣΗΣ

"Η a.c.c.p. στην πράξη!"

Δημήτρης Ιω. Οικονομίδης
Χημικός Πανεπ. Αθηνών
M.Sc. Πανεπ. Λονδίνου

ΒΥΡΩΝΟΣ 1, 85100 ΡΟΔΟΣ - ΤΗΛ. 0241/28638 - ΤΟΤ (fax) 0241/35623
ΑΠΟΘΗΚΗ: ΦΑΛΗΡΑΚΙ ΡΟΔΟΥ • chemenvi@rho.forthnet.gr
http://www.forthnet.gr/chemenvi

Δύσκολο να παρουσιασθούν κολυμβητές με αυτό το κρύο

Αναζητούνται τολμηροί να ανασύρουν τον Σταυρό

Ανακοινώθηκε το πρόγραμμα της Ιεράς Μητροπόλεως Ρόδου ● Τελετές και σε άλλους Δήμους

Προβληματισμοί για το αν βρεθούν τολμηροί που θα βουτήξουν στα παγωμένα νερά για να ανασύρουν τον Σταυρό, επικρατεί τόσο στη Ρόδο όσο και στους άλλους Δήμους του νησιού, για την Κυριακή που θα γιορταστούν τα Θεοφάνεια.

Αναμένεται πάντως ότι και φέτος, όπως και τις προηγούμενες χρονιές, παρά το κρύο που επικρατεί θα βρεθούν κολυμβητές που θα ανασύρουν τον Σταυρό.

Στην πόλη της Ρόδου, όπως ανακοινώθηκε από την Μητρόπολη, το πρόγραμμα έχει ως εξής:

"Κατά την εορτήν των Θεοφανείων η Α. Σεβασμιότης ο Μητροπολίτης Ρόδου κ.κ. Απόστολος ιερουργεί εν τω Ιερώ Ναώ του Ευαγγελισμού της Θεοτόκου, ένθα προσέρχεται περί την 8ην πρωινήν ώραν.

Ο Μέγας Αγιασμός άρχεται περί την 10.30 π.μ. εντός του Ιερού Ναού.

Περί την 11ην ώραν προπορευομένων, της Φιλαρμονικής του Δήμου Ροδίων, των Ιερών Εξαπτερύγων, του Τιμίου Σταυρού, του χορού των Ιεροψαλτών και του Ιερού Κλήρου της πόλεως, ακολουθούντος δε του ευσεβούς λαού μετά των Αρχών και των λοιπών επισήμων, η

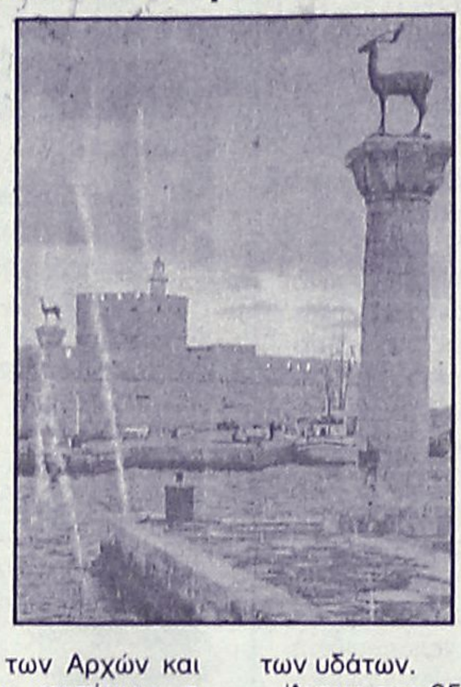

Αυτού Σεβασμιότης κατευθύνεται εν Λιτανείαις την προκαθορισμένην προβλήτα οπόθεν μετά την ενομισμένην δέησιν ρίπτει τον Τίμιον Σταυρόν εις την θάλασσαν προς Καθαγιασμόν των υδάτων.

Άγημα της 95 ΑΔΤΕΑ θα αποδόση τας κεκανονισμένας τιμάς".

ΣΤΗΝ ΙΑΛΥΣΟ

Από το Δήμο Ιαλυσού έγινε γνωστό ότι την Κυριακή 6 Ιανουαρίου, μετά το πέρας της Θείας Λειτουργίας που θα ψαλεί στον Ιερό Ναό Κοιμήσεως της Θεοτόκου, θα ακολουθήσει η τελετή Καθαγιασμού των υδάτων με τη ρίψη του Τιμίου Σταυρού.

Η τελετή θα γίνει στην παραλία Ιαλυσού, δίπλα από το ξενοδοχείο "Χρυσή Ακτή", με τη συμμετοχή και της Φιλαρμονικής του Δήμου. Μετά το πέρας της ο δήμαρχος κ. Στέργος Στάγκας θα παραθέσει δεξίωση στην καφετέρια "Βράχος".

Καλές Γιορτές

Οινοχώρος
ΜΑΡΙΝΟΣ Α.Ε.
Από το 1935 κοντά σας



Σε ένα χώρο που έχει σχεδιαστεί για να σας μεθύσει θα βρείτε τη μεγαλύτερη συλλογή σε κρασιά και ποτά σε όλη την Δωδεκάνησο, στις καλύτερες τιμές!

Με το ικανό και φιλικό προσωπικό μας πάντα στη διάθεσή σας έτοιμο να σας βοηθήσει, είτε να επιλέξετε το κατάλληλο κρασί για το γεύμα σας, είτε να συνθέσετε ένα πανέμορφο και μοναδικό εορταστικό καλάθι δώρου ή ακόμα και να σας μεταφέρει τα ποτά στο σπίτι σας, η ΜΑΡΙΝΟΣ Α.Ε.Ε. παραμένει από το 1935 κοντά σας





















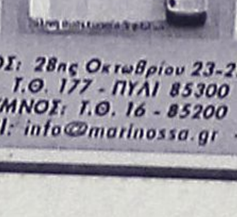

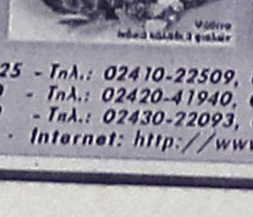

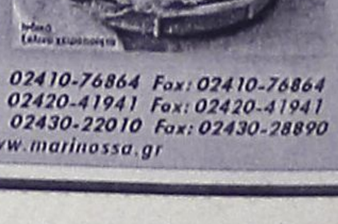

marinos s.a.
First Class Spirits & Wines
Οινοπνευματώδη Ποτά και Κρασιά από το 1935

ΡΟΔΟΣ: 28ης Οκτωβρίου 23-25 - Τηλ.: 02410-22509, 02410-76864 Fax: 02410-76864
ΚΩΣ: Τ.Θ. 177 - ΠΥΛΙ 85300 - Τηλ.: 02420-41940, 02420-41941 Fax: 02420-41941
ΚΑΛΥΜΝΟΣ: Τ.Θ. 16 - 85200 - Τηλ.: 02430-22093, 02430-22010 Fax: 02430-28890
e-mail: info@marinossa.gr - Internet: http://www.marinossa.gr

Στις 5.30 τα ξημερώματα σε ρυάκι στον ποταμό της Κρεμαστής

Δολοφονήθηκαν άλλοι δύο κύκνοι!

Δεν αποκλείεται δράστης να είναι παρανοϊκός λαθροθήρας

Οι αντιδράσεις που σημειώθηκαν μετά από την δολοφονία των τριών πρώτων κύκνων αλλά και η κινητοποίηση του Κυνηγετικού Συλλόγου και του Δασαρχείου, δεν συγκίνησαν τους ειδεχθείς λαθροθήρες ή αν θέλετε τους παρανοϊκούς που προχθές ξανακτύπησαν.



Στις 5.30 το πρωί στο ίδιο σημείο, σ' ένα ρυάκι της Κρεμαστής που έχουν συγκεντρωθεί κύκνοι, ακούσθηκαν πυροβολισμοί. Κάποιοι έσπευσαν επί τόπου και το μόνο που πρόλαβαν να δουν ήταν ένα φορτηγάκι χρώματος ασημί που έφευγε με μεγάλη ταχύτητα.

Ειδοποιήθηκε αμέσως το Δασαρχείο και θηροφύλακες που έσπευσαν επί τόπου και άρχισαν τις έρευνες. Λίγο αργότερα βρέθηκαν μέσα σε θάμνους δύο κύκνοι σκοτωμένοι, από τα σκάγια του όπλου του ασυνείδητου λαθροκυνηγού ο οποίος είχε προλάβει να εξαφανισθεί.

Το γεγονός και μόνο ότι ο ειδεχθής λαθροθήρας πήγε τα ξημερώματα στο ρυάκι όπου βρίσκονταν οι κύκνοι δείχνει ότι το έγκλημα και αυτή τη φορά ήταν προμελετημένο ενώ κανείς δεν μπορεί να αποκλείσει το γεγονός ο δράστης να είναι παρανοϊκό άτομο αφού ο κύκνος δεν προσφέρεται για κυνήγι.

Με όσα στοιχεία συγκεντρώθηκαν από τις μαρτυρίες των περιοίκων γίνονται έρευνες για τον εντοπισμό του δράστη ενώ αποφασίσθηκε να αυξηθούν τα περίπολα.

Οι δύο σκοτωμένοι κύκνοι παραδόθηκαν από το Δασαρχείο στο δήμαρχο Πεταλούδων κ. Κορδίνα, θα βαλσαμωθούν και θα τοποθετηθούν στο Μουσείο Φυσικής Ιστορίας του Δήμου που λειτουργεί στις Πεταλούδες.

Η ΑΛΛΗ ΟΨΗ

Υπάρχουν όμως και συντοπίτες μας που προσπαθούν με κάθε τρόπο να βοηθήσουν στο να γίνει πιο άνετη η ζωή των κύκνων για όσο διάστημα χρειασθεί να παραμείνουν στα μέρη μας.

Κάποιοι απ' αυτούς εντόπισαν έναν εξαντλημένο από την ταλαιπωρία κύκνο και τον παρέδωσαν στο



Δασαρχείο το οποίο και ανέλαβε να παράσχει κάθε δυνατή βοήθεια.

ΠΑΝΕΛΛΗΝΙΟ ΤΟ ΠΡΟΒΛΗΜΑ

Φαίνεται όμως ότι ασυνείδητοι λαθροθήρες κύκνων δεν υπάρχουν μόνο στη Ρόδο αλλά σ' ολόκληρη την Ελλάδα.

Το συμπέρασμα αυτό βγαίνει από την ανακοίνωση-έκκληση του Ελληνικού Κέντρου Περίθαλψης Αγριζων Ζώων Αίγινας στο οποίο έχουν ήδη εισαχθεί για θεραπεία 200 κύκνοι.

Η ανακοίνωση η έκκληση του ΕΚΠΑΖ έχει ως εξής:

"Επείγουσα-έκκληση για βοήθεια απευθύνει το Ελληνικό Κέντρο Περίθαλψης Αγριων Ζώων (ΕΚΠΑΖ), για τους 200 κύκνους που φιλοξενεί αυτή τη στιγμή. Οι εισαγωγές των πουλιών είναι συνεχής και όπως προβλέπει το Κέντρο, θα συνεχιστούν όλο τον Ιανουάριο. Οι κύκνοι που φτάνουν στις εγκαταστάσεις του Κέντρου στην Αίγινα, είναι είτε τραυματισμένοι από κυνηγούς είτε εξαντλημένοι.

Το κόστος της περίθαλψής τους είναι πολύ υψηλό και ξεπερνάει κατά πολύ τις δυνατότητες του ΕΚΠΑΖ, το οποίο κάνει έκκληση σε όλους μας να βοηθήσουμε με όποιο τρόπο μπορούμε. Το ΕΚΠΑΖ χρειάζεται άμεσα ορούς Ringer's, επιδεσμικό υλικό (γάζες, αντικολλητικά λευκοπλάστ), σύριγγες, καλαμπόκι σπαστό, ξηρά τροφή για σκύλους ή γάτες (τροφή για τα υπό ανάρρωση πουλιά), εφημερίδες (υποστρώματα για τους εσωτερικούς χώρους ανάρρωσης) και μεγάλα χαρτόκουτα. Επίσης, κάθε οικονομική συνδρομή είναι πολύτιμη. Αριθμός λογαριασμού: ΕΤΕ 241/296016-88. Τηλέφωνα επικοινωνίας: 010 9520117, 0972-664675".

"ASSOS"
ΧΩΜΑΤΟΥΡΓΙΚΗ



ΕΙΔΙΚΑ ΚΟΝΤΕΪΝΕΡ ΓΙΑ ΑΠΟΚΟΜΙΔΗ ΜΠΑΖΩΝ

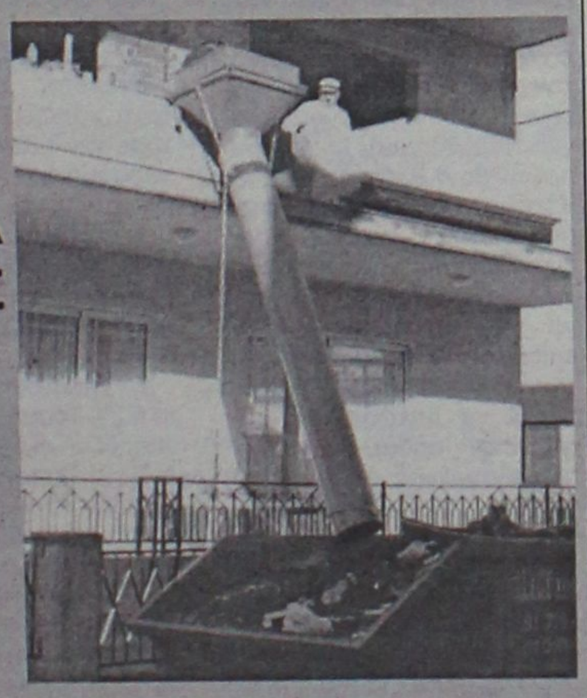

ΧΟΑΝΕΣ ΜΠΑΖΩΝ ΓΙΑ ΟΙΚΟΔΟΜΕΣ

και ακόμα ΦΟΡΤΩΤΑΚΙ ΓΙΑ ΑΜΕΣΗ ΑΠΟΚΟΜΙΔΗ ΜΠΑΖΩΝ

ΠΑΠΑΚΩΝΣΤΑΝΤΙΝΟΥ ΕΜ. - ΜΑΧΛΗΣ ΣΤΑΜ. Ο.Ε.
ΤΗΛ. (02410) 81375-91349, 094.4572380-094.6284523 • FAX: (02410) 81029
16ο χλμ. Ρόδου - Καμείρου, Παραδείσι

Κεντρική Θέρμανση



- Θέρμανση πετρελαίου
  Λέβητες χαλύβδινοι, μαντεμένιοι. Σώματα πάνελ-αλουμινίου. Ατομικές θερμάνσεις.
- Θέρμανση ηλεκτρική
  Θερμοπομποί **EL-NOR**. 20 χρόνια πρώτοι στη Ρόδο, θερμαίνουν εκατοντάδες κατοικίες και επαγγελματικούς χώρους
- Κλιματιστικά:
  Θέρμανση - ψύξη. Όλες οι κορυφαίες μάρκες στις χαμηλότερες τιμές.
- Δωρεάν μελέτη - επίβλεψη
  Ακόμη και για τον πιο μικρό χώρο και δωρεάν μεταφορά.
- Άμεση εγκατάσταση
  από ειδικευμένο προσωπικό με προσοχή στη λεπτομέρεια
- Γραπτή εγγύηση καλής λειτουργίας και πλήρης τεχνική υποστήριξη.
- Διπλή πιστοποίηση ποιότητας
  από την εταιρεία μας και το δίκτυο τεχνικών καταστημάτων **Διαθερμική.**
- Ειδικές λύσεις
  για ξενοδοχεία και επαγγελματικούς χώρους.



Καλέστε αμέσως το **76100** για υπεύθυνη ενημέρωση

ΒΟΥΤΥΡΑΚΗΣ Ι.Χ. Ε.Π.Ε. • ΔΩΔ. ΝΕΟΛΑΙΑΣ 16 - ΡΟΔΟΣ -ΤΗΛ. ΚΕΝΤΡΟ: 0241/76100

OmniSys Technologies Ε.Π.Ε.

Ασυναγώνιστη σχέση ποιότητας & τιμής
Τόσο φθηνές όσο αποδοτικές

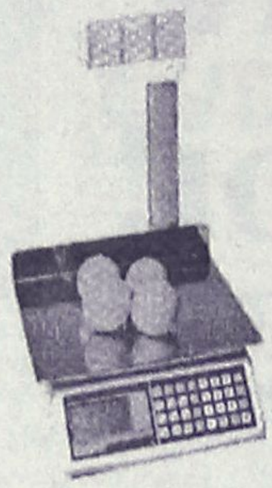

Τιμές??? ΣΟΚ



Πλήρης σειρά ηλεκτρονικών ζυγών μπαταρίας ή ρεύματος, με κολώνα ή χωρίς Ετικέτας για: Λαϊκές αγορές, μικρά, μεσαία, μεγάλα καταστήματα

&Super market

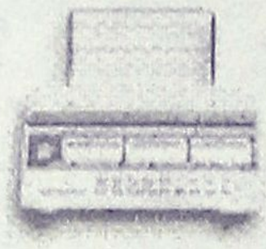

Διαθέτουν:

Αριθμητική φωτεινή Οθόνη, ενδεικτήβάρους & τιμής ανα κιλό

Μνήμη για τις ειδη, με προδιαγραφές ευρο

Πλήρες αναφορά πωλήσεων ανά είδος, τμήμα είδους & τιμής

OMNISYS TECHNOLOGIES ε.π.ε ΣΤ.ΚΑΖΟΥΛΗ 15 ΡΟΔΟΣ ΤΗΛ.33105,30111.ΦΑΧ33106

ΜΕΤΑΛΛΙΚΕΣ ΚΑΣΕΤΙΝΕΣ ΓΙΑ EURO

Με εσωτερική πλαστική θήκη ειδικά για όλα τα νομίσματα και τα χαρτονομίσματα του EURO



ARMAOS SECURITY

Ρόδος: Λίνδου 80 • Τηλ. 0241 0 23632
Κως: Μερόπιδος 2 • Τηλ. 0242 0 29499

Επανήλθε ο ιδιόρρυθμος βουλευτής Βασ. Κεδίκογλου

Κατευθυνόμενες ρουκέτες κατά Δ. Κρεμαστινού!

Άγνωστο ποιοί κρύβονται πίσω από τις σε βάρος του ενορχηστρωμένες πλέον οξύτατες επιθέσεις

Σκληρή επίθεση με βαρείς χαρακτηρισμούς, εναντίον του βουλευτή Δωδεκανήσου κ. Δημ. Κρεμαστινού, εξαπέλυσε χθες ο βουλευτής Ευβοίας (έχει εκλεγεί με το ΠΑΣΟΚ αλλά είναι ανεξάρτητος) κ. Βασ. Κεδίκογλου.



Ο βουλευτής Εύβοιας, επανέρχεται στο θέμα που είχε θέσει τον περασμένο μήνα, υποστηρίζοντας ότι, παράνομα ο κ. Κρεμαστινός κατέχει και την θέση του βουλευτή και την θέση του διευθυντή κλινικής στο Ωνάσειο Καρδιοχειρουργικό Κέντρο. Πρόκειται για επίθεση που υποκρύπτει πολιτικές σκοπιμότητες, γεγονός που προκύπτει ξεκάθαρα από το κείμενο που έδωσε στην δημοσιότητα ο κ. Κεδίκογλου, στο οποίο μεταξύ άλλων κατηγορεί τον κ. Κρεμαστινό "ότι εχρησιμοποίησε τον Ανδρέα Παπανδρέου".

Σε ορισμένα μάλιστα σημεία η επίθεση εγγίζει τα όρια της πολιτικής χυδαιότητας, την στιγμή που στο πανελλήνιο είναι γνωστό και το πολιτικό και το επιστημονικό ήθος του κ. Κρεμαστινού.

Πιθανολογείται ότι πίσω από τον κ. Κεδίκογλου βρίσκονται άλλοι εσωκομματικοί αντίπαλοι του δωδεκανήσιου πολιτικού, που γεγονός είναι ότι διαθέτει αρκετούς όπως απεδείχθη και κατά το τελευταίο συνέδριο του ΠΑΣΟΚ, αφού κατάφεραν μάλιστα με μεθοδεύσεις να τον θέσουν εκτός Κεντρικής Επιτροπής (ως γνωστόν δεν εξελέγη).

Η επίθεση εναντίον του αναμένεται ότι θα έχει και συνέχεια, αφού είναι γνωστή η συμπεριφορά του κ. Κεδίκογλου από άλλες περιπτώσεις, σε διαμάχες που είχε είτε με πολιτικούς από τον χώρο του ΠΑΣΟΚ (με τον κ. Ευαγ. Γιαννόπουλο για παράδειγμα) ή με τον πρώην βουλευτή του ΚΚΕ κ. Κόρακα που έφθασε στο σημείο να ...χειροδικήσει εναντίον του!

Ο κ. Κρεμαστινός κληθείς να σχολιάσει την αρχική επίθεση του κ. Κεδίκογλου, τον περασμένο μήνα, **αρκέστηκε να δηλώσει ότι αισθάνεται αηδία,** γεγονός που εξαγρίωσε τον κ. Κεδίκογλου, που αντεπετέθη δριμύτερος.

Στην ανακοίνωση που έδωσε χθες στην δημοσιότητα ο εκ Ευβοίας πολιτικός αναφέρει τα εξής:

"Ο καθηγητής, νυν βουλευτής κ. Δημήτριος Κρεμαστινός, ως πρώην υπουργός μάλιστα, ώφειλε να γνωρίζει: ότι δεν μπορεί εκλεγόμενος βουλευτής να κατέχει θέση σε φιλανθρωπικό κέντρο επιχορηγούμενο από το κράτος και του οποίου την εποπτεία έχει ο υπουργός, ότι παραβαίνει κάθε αρχή Κράτους Δικαίου, όταν, ως βουλευτής ταγμένος εκ του Συντάγματος να ελέγχει τον υπουργό, είναι ταυτοχρόνως και υφιστάμενός του. Ώφειλε ως πολίτης σεβόμενος το Σύνταγμα να παραιτηθεί από την διεύθυνση της κλινικής του Ωνασείου Καρδιοχειρουργικού Κέντρου (Ω.Κ.Κ.).

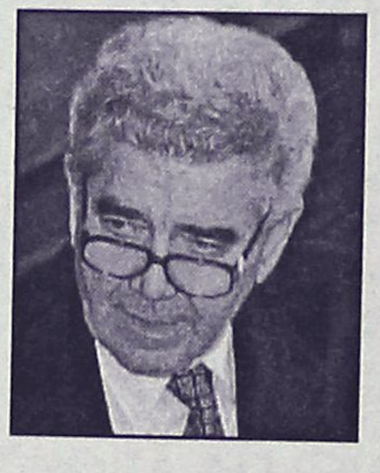

Αντ' αυτού εδήλωσε ότι αισθάνεται αηδία. Αηδία διότι κάποιος πολίτης εζήτησε την παραίτησή του, το σεβασμό του στο Σύνταγμα (!)

Ανεπίτρεπτες πολιτικές πράξεις χαρακτηρίζουν την πολιτεία του κ. Κρεμαστινού, ο οποίος μεταξύ άλλων:

1. Πρώτος εγκατέλειψε το ΕΣΥ, θεσμό για τον οποίο υπήρξε σύμβουλος του Ανδρέα Παπανδρέου. Εγκατέλειψε το θεσμό της υποχρεωτικής και αποκλειστικής απασχόλησης και επέλεξε την μερική απασχόληση, που εθέσπισε τότε η Νέα Δημοκρατία. Χωρίς να αφήσει την διεύθυνση της Καρδιολογικής Κλινικής του Νοσοκομείου Γεννηματά (!) ανέλαβε και την κλινική του Ωνασείου Καρδιολογικού Κέντρου.

2. Μοναδική περίπτωση υπουργού που παράλληλα με την υπουργική του δραστηριότητα ασκούσε και επάγγελμα όπως εβεβαίωσε τότε το Ω.Κ.Κ. (κυρίως συνταγογραφών την εκτέλεση εργαστηριακών πράξεων και φίλια εργαστήρια...).

3. Κατέχει παγκόσμια πρωτοτυπία: Υπουργός ων ετέθη υπό την κρίση των καθηγητών της Ιατρικής Σχολής των οποίων, ως διευθυντών κλινικών ήταν προϊστάμενος και ανεκηρύχθη απ' αυτούς καθηγητής!

4. Η συμπεριφορά του ως προς τον Ανδρέα Παπανδρέου ήταν καθαρή ιατρική ασυνέπεια. Χωρίς ο Ανδρέας να έχει καρδιοχειρουργικό αλλά σύνθετο πρόβλημα (πνευμόνων, νεφρών, καρδιά κ.λπ.) εισήχθη στο ΩΚΚ, τον οποίον ούτε αξονικό τομογράφο διέθετε και όχι σε μεγάλο Νοσοκομείο, πολλαπλών κλινικών όπου όμως δεν θα μπορούσε να "χρησιμοποιήσει" τους καθηγητές σε ένα ιατρικό συμβούλιο προσφέροντάς τους "διαφημιστική υπηρεσία", ώστε να έχει την ψήφο τους για την θέση του τακτικού καθηγητή.

Ο κ. Δημήτριος Κρεμαστινός εχρησιμοποίησε τον Ανδρέα Παπανδρέου. Η ιστορία θα ομιλήσει.

Καιρός να αντιληφθεί ότι δεν μπορεί πλέον στηριζόμενος στην εύνοια να παραβιάζει και το Σύνταγμα, για την άνοδό του.

Τώρα πλέον έχει να αντιμετωπίσει το φοιτητικό κίνημα που με τους αγώνες του ανέδειξε τον σεβασμό στο Σύνταγμα, ως πρώτο καθήκον του καθηγητή. Ο καθηγητής είναι ταγός. Να αντιμετωπίσει τους εργαζομένους στο Ωνάσειο Καρδιοχειρουργικό Κέντρο οι οποίοι δεν ανέχονται την παραβίαση του Συντάγματος, την παράνομη παρουσία του (και εκεί και στη Βουλή) και την διπλή μισθοδοσία.

Μαζί με θυελλώδεις βοριάδες και τσουχτερό κρύο

Η ΕΜΥ προβλέπει χιόνια και στη Ρόδο

Αύριο αναμένεται η χαμηλότερη θερμοκρασία

Χιονοπτώσεις στα Δωδεκάνησα αναμένεται να σημειωθούν σήμερα το βράδυ ή αύριο το πρωί, σύμφωνα με τις προβλέψεις της Μετεωρολογικής Υπηρεσίας. Το πολικό ψύχος που επικρατεί και στην περιοχή μας από το πρωί της Τετάρτης είναι πράγματι πιθανόν ότι θα φέρει χιόνια, γεγονός που θα προκαλέσει έκδηλη ικανοποίηση στους κατοίκους της περιοχής.

Οι μετεωρολόγοι πάντως θεωρούν δεδομένο ότι θα πέσει χιόνι στα νησιά του Αιγαίου και στην Κρήτη, οπότε σήμερα το βράδυ θα ξέρουμε αν επαληθευτούν οι προβλέψεις τους. Ήδη πάντως από χθες, τόσο στη Ρόδο, όσο και στ' άλλα νησιά ο καιρός που επικρατούσε ήταν καιρός για χιόνι. Βεβαίως αν πέσει χιόνι, θα πέσει στις ορεινές περιοχές του νησιού και δεδομένου ότι ακολουθεί Σαββατοκύριακο αναμένεται ότι θα υπάρξουν οι ανάλογες εκδρομές.

Σύμφωνα με τις προβλέψεις θα υπάρξει περαιτέρω πτώση της θερμοκρασίας και ισχυροί θυελλώδεις άνεμοι, σε όλη την χώρα.

Για το νέο κύμα κακοκαιρίας, **η Γενική Γραμματεία Πολιτικής Προστασίας εξέδωσε έκτακτο δελτίο πρόγνωσης επικίνδυνων φαινομένων,** το οποίο κοινοποίησε στις νομαρχίες όλης της χωρας και στις αρμόδιες υπηρεσίες ζητώντας να υπάρξει επιφυλακή για την αντιμετώπιση της κατάστασης.

Στο έκτακτο αυτό δελτίο, επισημαίνονται μεταξύ άλλων τα εξής:

"Η Γενική Γραμματεία Πολιτικής Προστασίας, λαμβάνοντας υπόψη την πρόγνωση του καιρού για το χρονικό διάστημα από την Πέμπτη 03/01/02 ως και το Σάββατο 05/01/02, καλεί τις Περιφέρειες, τις Νομαρχίες και τους Δήμους της χώρας καθώς και τις αρμόδιες υπηρεσίες των Υπουργείων ΠΕΧΩΔΕ, Δημόσιας Τάξης, Εμπορικής Ναυτιλίας, Μεταφορών και Επικοινωνιών και Ανάπτυξης και ειδικότερα φορείς όπως ΔΕΗ κ.λπ. να λάβουν μέτρα και δράσεις για την αντιμετώπιση τυχόν προβλημάτων.

Σύμφωνα με τη μετεωρολογική πρόγνωση για την περίοδο από την Πέμπτη 03/01/02 ως το Σάββατο 05/01/02, αναμένεται σημαντική μεταβολή του καιρού με κύρια χαρακτηριστικά τις χιονοπτώσεις, τις πιο χαμηλές θερμοκρασίες και τους θυελλώδεις ανέμους. Ειδικότερα, από τις πρωινές ώρες αύριο θα σημειώνονται χιονοπτώσεις στην Βόρεια Ελλάδα, οι οποίες σταδιακά θα επεκταθούν στο Ιόνιο, τα ηπειρωτικά, και τα νησιά του βορείου και ανατολικού Αιγαίου. Στις νοτιότερες θαλάσσιες περιοχές αναμένεται να εκδηλωθούν βροχές ή χιονόνερο.

Κατά την διάρκεια της νύκτας προς Παρασκευή τα φαινόμενα θα επεκταθούν στην Κρήτη, στις Κυκλάδες και τα Δωδεκάνησα. Οι χιονοπτώσεις θα σημειωθούν κυρίως στην ανατολική Μακεδονία, την Θράκη, την Θεσσαλία, την ανατολική Στερεά (συμπεριλαμβανομένης και την Αττικής), την Εύβοια, την Πελοπόννησο, τα νησιά του Αιγαίου και την Κρήτη. Σήμερα Παρασκευή οι χιονοπτώσεις θα περιοριστούν σταδιακά στην ανατολική και νότια Ελλάδα και ως το πρωί του Σαββάτου σταδιακά θα εξασθενίσουν.

Στα ηπειρωτικά οι άνεμοι θα πνέουν μέτριοι ως ισχυροί και στα ανατολικά ηπειρωτικά μετά το μεσημέρι μέχρι πολύ ισχυροί. Στο Ιόνιο οι άνεμοι θα πνέουν βόρειοι μέτριοι ως ισχυροί, ενισχυόμενοι από το απόγευμα σε πολύ ισχυρούς και τοπικά τις νυκτερινές ώρες θυελλώδεις. Στο Αιγαίο οι άνεμοι θα πνέουν από βόρειες διευθύνσεις ισχυροί, ενισχυόμενοι στο βόρειο και κεντρικό Αιγαίο από το απόγευμα σε πολύ ισχυρούς και τοπικά θυελλώδεις. Την Παρασκευή 4/1/02 οι άνεμοι θα πνέουν στα ηπειρωτικά βορειοανατολικοί ισχυροί , στο Ιόνιο βόρειοι- βορειοανατολικοί μέτριοι ως ισχυροί και τοπικά πολύ ισχυροί. Στο Αιγαιο οι άνεμοι θα πνέουν βορειοανατολικοί πολύ ισχυροί ως θυελλώδεις και τοπικά πολύ θυελλώδεις. Το Σάββατο 5/01/02 οι άνεμοι θα πνέουν στα δυτικά και τα ηπειρωτικά μέτριοι ως ισχυροί και στο Αιγαίο πολύ ισχυροί ως θυελλώδεις με σταδιακή εξασθένιση.

Η θερμοκρασία θα σημειώσει σημαντική πτώση, κυρίως την Παρασκευή, σε ολόκληρη την χώρα και θα κυμανθεί σε πολύ χαμηλά επίπεδα. Οι θερμοκρασίες θα παραμείνουν πολύ χαμηλές τόσο το Σάββατο όσο και την Κυριακή. Λόγω των χαμηλών θερμοκρασιών στα ηπειρωτικά αναμένεται να σχηματιστεί ισχυρός παγετός.

Με βάση τα παραπάνω, καλούνται οι φορείς που προαναφέρθηκαν να είναι σε ετοιμότητα από σήμερα-Παρασκευή 04/01/02, ως και το Σάββατο 05/01/02. Ιδιαίτερα επισημαίνεται στους αρμόδιους φορείς να βρίσκονται σε ετοιμότητα ώστε να αποφευχθούν τυχόν προβλήματα στο εθνικό οδικό δίκτυο και να προμηθευτούν εγκαίρως τις απαραίτητες ποσότητες αλατιού για την αντιμετώπιση των χιονοπτώσεων και του παγετού. Επίσης βαρύτητα θα πρέπει να δοθεί στην έγκαιρη ενημέρωση του πληθυσμού και ιδιαίτερα των οδηγών για την κατάσταση του οδικού δικτύου και την χρήση αντιολισθητικών αλυσίδων όπου απαιτείται".

Αποδέκτες του έκτακτου δελτίου είναι οι περιφέρειες, οι νομαρχίες, οι δήμοι, η ΔΕΗ, η Πυροσβεστική Υπηρεσία κ.λπ.

Σύμφωνα με τις προβλέψεις σήμερα οι χιοπτώσεις θα αφορούν τα νησιά του Αιγαίου και την Κρήτη (Ανατολική και Νότια Ελλάδα όπως επισημαινέται) και σταδιακά θα εξασθενήσουν το πρωί του Σαββάτου.



ΕΚΤΑΚΤΟ ΔΕΛΤΙΟ ΕΠΙΚΙΝΔΥΝΩΝ ΚΑΙΡΙΚΩΝ ΦΑΙΝΟΜΕΝΩΝ

PIZZERIA SPAGHETTERIA **GONDOLA**

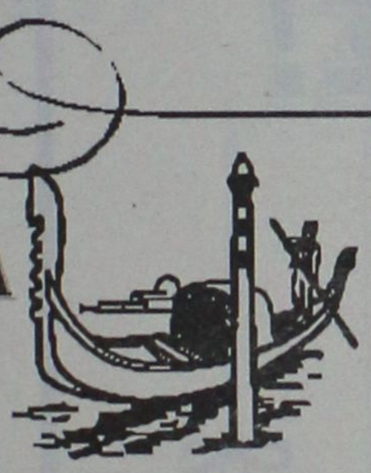

Η πιτσαρία **ΓΟΝΔΟΛΑ** *σας ευχαριστεί για την εμπιστοσύνη που μας δείξατε στα 8 χρόνια λειτουργίας μας και σας εύχεται*



Καλές Γιορτές και Ευτυχισμένος ο Καινούργιος Χρόνος



ΑΝΟΙΚΤΑ ΚΑΘΗΜΕΡΙΝΑ από τις 12 το μεσημέρι έως 12 το βράδυ

με **37** *διαφορετικές πίτσες,* **40** *διαφορετικές μακαρονάδες, ποικιλία κρεατικών και σαλάτες. Επίσης σας προσφέρουμε νηστήσιμες μακαρονάδες και πίτσες στο σπίτι ή στο κατάστημά μας.*

Σας ευχαριστούμε

Βενετοκλέων 44 & Δωδ. Νεολαίας, Ρόδος
Τηλ. 29642, 27937, 77775

Λειτουργία στο ναό του Αγ. Ιωάννου κατά τη διάρκεια του σεισμού του 1481

RESTAURANT

ΙΠΠΟΤΙΚΟΝ

Μέσα από τις Μεσαιωνικές μας αίθουσες και σε ένα ζεστό περιβάλλον, απολαύστε την εκλεκτή κουζίνα μας, την μεγάλη ποικιλία ορεκτικών και την πλούσια κάβα κρασιών.
Ενας χώρος επιπέδου που λειτουργεί χειμώνα - καλοκαίρι, σ' ένα ιστορικό μνημείο του 15ου αιώνα.



Με άψογο σέρβις Στην Μεσαιωνική Πόλη της Ρόδου Στο Μικρό Συντριβάνι Στην Πλατεία Εβραίων Μαρτύρων

ΑΝΟΙΚΤΑ *κάθε μέρα από τις 6 μ.μ.* (εκτός **ΚΥΡΙΑΚΗΣ & ΔΕΥΤΕΡΑΣ**

ΙΠΠΟΤΙΚΟΝ

Πλ. Εβραίων Μαρτύρων (μικρό συντριβάνι)
Ρεζερβέ τηλ. & fax: 25293

ΣΑΣ ΕΥΧΟΜΑΣΤΕ ΚΑΛΑ ΧΡΙΣΤΟΥΓΕΝΝΑ ΚΑΙ ΕΥΤΥΧΙΣΜΕΝΟΣ Ο ΚΑΙΝΟΥΡΓΙΟΣ ΧΡΟΝΟΣ

HELLAS SERVICE
1057
η μοναδική με τις χαμηλότερες τιμές και τις περισσότερες πληροφορίες!!!

- ΟΔΙΚΗ ΕΞΥΠΗΡΕΤΗΣΗ Σ'ΟΛΗ ΤΗΝ ΕΛΛΑΔΑ, ΟΛΟ ΤΟ 24ΩΡΟ
3 SERVICE (ΑΛΛΑΓΗ ΠΛΑΤΙΝΕΣ, ΜΠΟΥΖΙ, ΛΑΔΙΑ, ΦΙΛΤΡΑ, ΒΑΛΒΟΛΙΝΕΣ)
2 ΗΛΕΚΤΡΟΝΙΚΟΥΣ - ΗΛΕΚΤΡΟΛΟΓΙΚΟΥΣ ΕΛΕΓΧΟΥΣ
2 ΖΥΓΟΣΤΑΘΜΙΣΕΙΣ
2 ΓΕΝΙΚΟΥΣ ΟΠΤΙΚΟΥΣ ΕΛΕΓΧΟΥΣ
1 ΕΥΘΥΓΡΑΜΜΙΣΗ
ΜΟΝΟ 17.500 ΕΤΗΣΙΩΣ
ΕΚΠΤΩΤΙΚΗ ΚΑΡΤΑ "HELLAS CARD"
- ΣΥΝΕΡΓΕΙΑ - ΦΑΝΟΠΟΙΕΙΑ ΣΤΙΣ ΝΕΕΣ ΥΠΕΡΣΥΓΧΡΟΝΕΣ ΕΓΚΑΤΑΣΤΑΣΕΙΣ, ΣΤΗ ΝΕΑ ΒΙΟΜΗΧΑΝΙΚΗ ΖΩΝΗ (ΤΣΑΪΡΙ), ΜΕ ΕΙΔΙΚΕΥΜΕΝΟ ΠΡΟΣΩΠΙΚΟ, ΓΙΑ ΟΠΟΙΑΔΗΠΟΤΕ ΜΗΧΑΝΙΚΗ ΕΡΓΑΣΙΑ ΚΑΙ ΦΑΝΟΠΟΙΕΙΑ
- ΠΡΑΚΤΟΡΕΙΟ ΑΣΦΑΛΙΣΤΙΚΩΝ ΕΤΑΙΡΕΙΩΝ
ΓΙΑ ΤΙΣ ΑΣΦΑΛΙΣΤΙΚΕΣ ΚΑΛΥΨΕΙΣ:
Οχημάτων - Σκαφών - Ζωής - Πυράς
Προσωπικών Ατυχημάτων - Δάνεια
Επενδυτικά προγράμματα.

ΓΡΑΦΕΙΑ: ΣΤ. ΚΑΖΟΥΛΗ 82 (7 ΒΑΓΙΕΣ) - ΡΟΔΟΣ, ΤΗΛ.: 1057, 74174, 22490

ΣΥΝΕΡΓΕΙΑ: ΝΕΑ ΕΠ. ΟΔΟΣ ΡΟΔΟΥ - ΑΕΡΟΔΡΟΜΙΟΥ (ΤΣΑΪΡΙ), ΤΗΛ. 67291

11322 PANAFON, 1057 COSMOTE * ΧΩΡΙΣ ΧΡΕΩΣΗ*

Δόθηκαν στη δημοσιότητα τα πεπραγμένα του 2001

Θετικός ο απολογισμός της Δημοτικής μας Αστυνομίας

Σε ποιές περιπτώσεις επενέβη, πόσες παραβάσεις βεβαίωσε, ποιούς προληπτικούς ελέγχους έκανε

Δόθηκε χθες στη δημοσιότητα ο ετήσιος απολογισμός των δραστηριοτήτων της Δημοτικής Αστυνομίας πόλεως Ρόδου. Οπως προκύπτει από τα επί μέρους στοιχεία υπήρξε μια ικανοποιητική προσφορά και δράση της Δ.Α. στον χρόνο που έφυγε γεγονός που συνέβαλε στην ευρυθμότερη λειτουργία της πόλης μας.

Αναλυτικότερα τα αντικείμενα με τα οποία ασχολήθηκε η Δημοτική Αστυνομία το 2001 ήταν τα παρακάτω:

• 1745 υποθέσεις καταστημάτων υγειονομικού ενδιαφέροντος απασχόλησαν την υπηρεσία.

Καταστήματα που λειτουργούσαν είτε άνευ αδείας είτε υπερβαίνοντας τους όρους της άδειας ιδρύσεως και λειτουργίας ή μουσικής που κατείχαν .

Γι' αυτό εξέδωσε 314 αποφάσεις για επιβολή διοικητικής ποινής προσωρινής σφράγισης των καταστημάτων και εκτέλεσε 92 από αυτές, ενώ ύστερα από αποφάσεις της Δημαρχιακής Επιτροπής, αφαίρεσε οριστικά την άδεια ίδρυσης και λειτουργίας σε πέντε (5) καταστήματα.

Ασκησε ελέγχους σε καταστήματα εκμίσθωσης μοτοποδηλάτων και έκανε τις απαραίτητες συστάσεις για παραβάσεις που αφορούν τους όρους λειτουργίας αυτών.



• Αναλάμβανε σε καθημερινή βάση τη ρύθμιση της κυκλοφορίας σε διάφορα σημεία της πόλης που υπήρχε κυκλοφοριακή συμφόρηση εξυπηρετώντας τους οδηγούς συμπολίτες μας.

• Βεβαίωσε 3.954 παραβάσεις του Κ.Ο.Κ. για παράνομη στάθμευση στους πεζόδρομους αλλά και σε δρόμους του κέντρου και της περιφέρειας.

• Επέβλεπε καθημερινά την τήρηση των διατάξεων του Γενικού Οικοδομικού Κανονισμού διενεργώντας 38 ελέγχους και με σύμφωνη πάντα γνώμη της Δ/νσης Πολεοδομίας, διέκοψε τις οικοδομικές εργασίες σε 3 περιπτώσεις.

• Σε καθημερινή βάση επέβλεπε τη σήμανση και τα μέτρα ασφαλείας σε έργα που εκτελούνταν σε οδούς της πόλης μας, ενώ μεριμνούσε για την ομαλή κυκλοφορία των οχημάτων κατά τις νέες κυκλοφοριακές ρυθμίσεις.

• Χορήγησε συνολικά μετά από έρευνα 856 βεβαιώσεις μονίμου κατοικίας.

• Η Δ.Α. σε 2.426 ελέγχους κατάληψης κοινοχρήστου χώρου που πραγματοποίησε σε καταστήματα (εμπορικά και υγειονομικού ενδιαφέροντος), κατέθεσε 541 προτάσεις για επιβολή διοικητικής ποινής διότι βρέθηκαν να παρανομούν κατ' εξακολούθηση.

• Ανδρες της ήταν παρόντες σε 189 λαϊκές αγορές που έγιναν στην πόλη μας ελέγχοντας τις καταλήψεις κοινοχρήστων χώρων, την στάθμευση των οχημάτων, την καθαριότητα, ελέγχοντας τους μικροπωλητές, συμβάλλοντας έτσι στην εύρυθμη λειτουργία τους.

• Μετά από 1.134 ελέγχους βεβαίωσε105 παραβάσεις σε στάσιμους και πλανόδιους μικροπωλητές σε διάφορα σημεία της πόλης μας, καθώς και στον εμπορικό λιμένα όπου ασκούσε συνεχείς και εκτεταμένους ελέγχους, προκειμένου να εντοπίσει μικροπωλητές άνευ αδείας κατά την άφιξη των πλοίων.

• Σε θέματα ρύπανσης περιβάλλοντος και σε θέματα διαφήμισης (αφισορύπανση, διαφημιστικές πινακίδες, πανό κ.τ.λ.) πραγματοποιούσε συνεχείς ελέγχους σε όλη την πόλη συνδράμοντας και στην κατεδάφιση - αφαίρεση διαφημιστικών πινακίδων, πανό, κ.τ.λ. σε 172 περιπτώσεις.

• Διενήργησε 53 ελέγχους - αυτοψίες σε καταστήματα που έχουν τεχνικά - ψυχαγωγικά παίγνια για την εφαρμογή της σχετικής νομοθεσίας.

Χορήγησε 8 νέες άδειες διενέργειας ψυχαγωγικών - τεχνικών παιγνίων.

• Συμμετείχε με συναρμόδιες υπηρεσίες σε ειδικά συνεργεία νυχτερινών ελέγχων σε καταστήματα υγειονομικού ενδιαφέροντος και κυρίως των κέντρων διασκέδασης, αλλά και στους οίκους των εκδιδομένων προσώπων.

• Ασκούσε ελέγχους και ενημέρωνε τους ιδιοκτήτες κέντρων διασκέδασης για τη διενέργεια μαθητικών πάρτυ.

• Η φύλαξη χώρων ήταν ένα από τα βασικά θέματα που απασχόλησαν τη Δημοτική Αστυνομία καθ' όλη τη διάρκεια του έτους, προσφέροντας τις υπηρεσίες της στη φύλαξη της κινητής και ακίνητης περιουσίας του Δήμου, ενώ με την πολύτιμη συμβολή της ολοκληρώθηκαν επιτυχώς μια σειρά από πολιτιστικές, αθλητικές, κοινωνικές, θρησκευτικές εκδηλώσεις.

ΤΟ ΜΕΤΡΟ ΣΤΙΣ ΤΙΜΕΣ ΕΙΜΑΣΤΕ ΕΜΕΙΣ!

Στα ΜΕΓΑΛΑ ΚΑΤΑΣΤΗΜΑΤΑ
ΠΑΠΠΟΥ
Στην Κάβα Ποτών
ΜΟΝΑΔΙΚΕΣ ΤΙΜΕΣ!



DEWAR'S	0,70 Lt	2.489 ΔΡΧ.
DIMPLE	0,70 Lt	4.949 ΔΡΧ.
GORDONS	0,70 Lt	1.889 ΔΡΧ.
MARTINI	1 Lt	1.609 ΔΡΧ.
BACARDI	1 Lt	2.689 ΔΡΧ.
URSUS	0,70 Lt	2.089 ΔΡΧ.
CARDHU	0,70 Lt	5.379 ΔΡΧ.
BAILEYS	0,70 Lt	2.919 ΔΡΧ.
ΣΑΜΠΑΝΙΑ CAIR		1.489 ΔΡΧ.

ΟΙ ΤΙΜΕΣ ΕΙΝΑΙ ΠΡΟ Φ.Π.Α. ΚΑΙ ΙΣΧΥΟΥΝ ΓΙΑ ΕΠΑΓΓΕΛΜΑΤΙΕΣ

ΠΑΠΠΟΥ
ΜΕΓΑΛΑ ΚΑΤΑΣΤΗΜΑΤΑ ΠΑΠΠΟΥ
25ης Μαρτίου 7, ΡΟΔΟΣ
Τηλ.: 0241-024286, 0241-020127 FAX: 0241-030995

ΚΟΜΜΩΤΗΡΙΟ UNISEX
Natural Beauty



Χτενίσματα αέρινα, φίνα...
Χτενίσματα με άποψη. Νέες κουπ με στυλ και προσθετική μαλλιών με τη γνωστή υπογραφή της Μαρίας

& κατόπιν ραντεβού
ανοικτά από τις 9.00 έως 17.00

Επίσης για τα μικρά παιδιά ένα ευχάριστο κούρεμα μέσα στο παιδικό αυτοκινητάκι

Παφιάκη Μαρία

Στη νέα διεύθυνση: Αχραμίτου 16, Ρόδος • Τηλ. 32161
(παλιά διεύθυνση: προέκταση Αννης Μαρίας)

PARADISE GYM
ΤΜΗΜΑ ΠΟΛΕΜΙΚΩΝ ΤΕΧΝΩΝ
AIKIDO
ISSHINRYU
KARATE
ΤΜΗΜΑΤΑ
ΓΙΑ ΕΝΗΛΙΚΕΣ
ΚΑΙ ΠΑΙΔΙΑ
ΣΤΟΝ ΧΩΡΟ ΤΗΣ ΚΛΕΙΣΤΗΣ ΠΙΣΙΝΑΣ
ΓΥΜΝΑΣΤΗΡΙΟ PARADISE GYM
ΕΝΤΟΣ ΞΕΝ. PARADISE - ΤΗΛ.62481 -63350

Για αντικατάσταση δραχμών σε ευρώ

Διευρύνεται κατά μία ώρα το ωράριο όλων των Τραπεζών

Δεν θα γίνονται άλλες εργασίες

Τη διεύρυνση του ωραρίου συναλλαγών των τραπεζών κατά μια ώρα την ημέρα και μόνο για εργασίες που αφορούν την αντικατάσταση δραχμών σε ευρώ, ανακοίνωσε σήμερα (χθες) η ΟΤΟΕ, μετα από ειδική συμφωνία με τις διοικήσεις των τραπεζών.

Η ΟΤΟΕ στην σχετική ανακοίνωση παρακαλεί "θερμά τους πελάτες των τραπεζών να μην επιμένουν για άλλες εργασίες κατά το χρόνο παράτασης του ωραρίου των συναλλαγών, διευκολύνοντας έτσι τους υπόλοιπους συναλλασσόμενους που προσέρχονται στις τράπεζες για την αντικατάσταση δραχμών σε ευρώ αλλα και τους εργαζομένους στην σωστή και ολοκληρωμένη άσκηση των καθηκόντων τους". Το ωράριο συναλλαγών στις τράπεζες την χρονική περίοδο παραλληλης κυκλοφορίας (μέχρι τις 28 Φεβρουαρίου 2002) διαμορφώνεται ως εξής: Δευτέρα μέχρι Πέμπτη από τις 8 μέχρι τις 15:00 και την Παρασκευή από τις 8 μέχρι τις 14:30.

Θα δίδεται ανεξάρτητα από το εισόδημα

"Ελεύθερο" το επίδομα στους πολύτεκνους!

Αιτήσεις και δικαιολογητικά στα αρμόδια γραφεία των Δήμων της Ρόδου

Ανεξαρτήτως του οικογενειακού εισοδήματος θα καταβάλλεται από φέτος το επίδομα τρίτου παιδιού, το πολυτεκνικό επίδομα και η ισόβια σύνταξη.

Οι δικαιούχοι θα πρέπει να υποβάλουν συγκεκριμένα δικαιολογητικά στον ανταποκριτή του ΟΓΑ, μέσα σε εύθετο χρονικό διάστημα.

Για το θέμα αυτό, από τον δήμο Ρόδου, σε ανακοίνωση που εκδόθηκε επισημαίνονται τα εξής:

"Σας πληροφορούμε ότι, με πρόσφατη νομοθετική ρύθμιση, το επίδομα τρίτου παιδιού, το πολυτεκνικό επίδομα και η ισόβια σύνταξη καταβάλλονται από 1-1-2002 σε όλους τους δικαιούχους, ανεξαρτήτως του ύψους του οικογενειακού εισοδήματος. Κατόπιν των ανωτέρω, οι δικαιούχοι, των οποίων οποιαδήποτε παροχή τους έχει διακοπεί λόγω υπέρβασης του σχετικού ορίου εισοδήματος, θα πρέπει να υποβάλουν στον Ανταποκριτή ΟΓΑ του Δήμου του τόπου κατοικίας τους τα εξής δικαιολογητικά:

1) Πιστοποιητικό οικογενειακής κατάστασης στο ειδικό έντυπο του ΟΓΑ, συμπληρωμένο με ακρίβεια σε όλες τις ενδείξεις από το Δήμο που είναι εγγεγραμμένοι.

2) Ταυτότητες και των δύο συζύγων.

Οι ανωτέρω ρυθμίσεις θα έχουν εφαρμογή από 1-1-2002 και δεν θα καταβληθούν αναδρομικά για χρόνο μεγαλύτερο του εξαμήνου από τον μήνα υποβολής της αιτήσεως (δηλαδή έως τον Ιούνιο του 2002).

Ωρες υποβολής των δικαιολογητικών: όλες τις εργάσιμες ημέρες από 08.30 έως 11.00 στο Δήμο Ροδίων".

δημιουργίες
cair

ΡΟΔΟΣ 2400 Λευκός ξηρός ΟΠΑΠ
ΑΡΧΟΝΤΙΚΟ Ερυθρός ξηρός
Δωδεκανησιακός τοπικός

Δύο αντιπροσωπευτικά κρασιά της ΚΑΪΡ Α.Ε., που αποδεικνύουν για άλλη μια φορά την αναμφισβήτητη ικανότητα της Δωδεκανησιακής Εταιρείας να παράγει υψηλής ποιότητας προϊόντα. Ικανότητα που επιβεβαιώνεται από την πρόσφατη παρουσίαση του μοναδικού στην ελληνική αγορά συλλεκτικού αφρώδους CAIR ROSE RESERVE 10 ετών, σε περιορισμένο αριθμό φιαλών και ποιότητα που συναντάται στην πλούσια γκάμα των διεθνώς αναγνωρισμένων προϊόντων της, όπως RODOS 2400 λευκό ξηρό, VQPRD (χρυσό στο Μιλάνο), ΜΟΣΧΑΤΟΣ ΡΟΔΟΥ ΟΠΕ (χρυσό στο Μιλάνο), MOULIN λευκό ξηρό (χρυσό στις Βρυξέλλες), MOULIN ροζέ ημίξηρο (χρυσό σε Μπορντό και Μιλάνο), CAIR φυσικός αφρώδης (χρυσά μετάλλια σε Μιλάνο και Monde Selection).

Εγγύηση
C·A·I·R
Επιλεγμένοι οίνοι ποιότητας

CAIR Δαβάκη - Πίνδου 65,
Ν. Φάληρο, τηλ.: 4813876,4813125
fax: 4814695.
2η χλμ. Ρόδου - Λίνδου, Ρόδος
τηλ.: 0241/68770-3 fax: 0241/62575.



Πρωτοποριακός Ιδιωτικός Νηπιαγωγικός Σταθμός
"ΑΜΠΕΜΠΑΜΠΛΟΜ"
Υπό την εποπτεία και προγραμματισμό της κυρίας
ΑΝΝΑΣ ΝΤΟΒΕΛΛΟΥ ΜΥΡΙΑΛΛΑΚΗ
Το παιδί σας, το παιδί της προσχολικής ηλικίας χρειάζεται ένα σχολείο
που να το νοιώθει σαν σπίτι του.
Χρειάζεται αγάπη, στοργή και κατανόηση.
Η διδασκαλία γίνεται μέσα σε ειδικά μελετημένες, χαρούμενες, ηλιόλουστες
και υγιεινές αίθουσες διαμορφωμένες ανάλογα με την ηλικία και τις ανάγκες των παιδιών.
Στο "ΑΜΠΕΜΠΑΜΠΛΟΜ"
Το παιδί σας παίζει και μαθαίνει, μαθαίνει και αξιοποιεί μέσα
σε άφθονο παιδαγωγικό υλικό.
Φιλοξενούμε παιδάκια με ηλικίες από 2 1/2 - 6 ετών.
"ΑΜΠΕΜΠΑΜΠΛΟΜ"
• Αγάπη • Στοργή • Κατανόηση
ΤΩΡΑ ΜΕ ΚΑΙΝΟΥΡΓΙΟ ΣΧΟΛΙΚΟ ΛΕΩΦΟΡΕΙΟ
Για εγγραφές και πληροφορίες
κα ΑΝΝΑ ΜΥΡΙΑΛΛΑΚΗ
Οδός Καναδά 33, Ρόδος • Τηλ. 39339, κιν. 0946 062613

ΠΡΑΚΤΟΡΕΙΟ ΤΑΞΙΔΙΩΝ

ΣΑΒΒΑΣ ΣΑΗΣ

ΦΘΗΝΑ ΑΕΡΟΠΟΡΙΚΑ ΕΙΣΙΤΗΡΙΑ ΓΙΑ ΟΛΟ ΤΟΝ ΚΟΣΜΟ

Με την ευκαιρία της λειτουργίας του νέου μας πρακτορείου στην οδό Τάρπον Σπρίνγκς 42 (δίπλα στην Τράπεζα Πίστεως)

ΠΡΟΣΦΕΡΟΥΜΕ

τα φθηνότερα αεροπορικά εισιτήρια για όλο τον κόσμο με όλες τις αεροπορικές εταιρίες.

ΠΡΟΣΟΧΗ Πληροφορίες δεν δίδονται από το τηλέφωνο μόνο προσωπική παρουσία σας

ΑΚΟΜΗ ΣΑΣ ΠΑΙΡΝΟΥΜΕ

ΒΙΖΑ επισκέπτου για ΑΜΕΡΙΚΗ σε μία εβδομάδα.
ΒΙΖΑ επισκέπτου για ΑΥΣΤΡΑΛΙΑ σε μία μέρα
Εκδοση διαβατηρίων
Εκδοση αδειών αυτοκινήτων

ΞΕΝΟΔΟΧΕΙΑ ΣΤΗΝ ΑΘΗΝΑ

PRESIDENT Α' ΚΑΤΗΓΟΡΙΑΣ Λεωφόρος Κηφισίας

Μονόκλινο	10.300 ΔΡΧ. (€30)	ΜΕ ΠΡΩΙΝΟ έως 31/3
Δίκλινο για μονόκλ.	11.300 ΔΡΧ. (€33)	«
Δίκλινο	13.300 ΔΡΧ. (€39)	«
Τρίκλινο	16.300 ΔΡΧ. (€48)	«

ESPERIA HOTEL Α' ΚΑΤΗΓΟΡΙΑΣ Σταδίου 22

Μονόκλινο	24.000 ΔΡΧ. (€70)	ΜΕ ΠΡΩΙΝΟ έως 31/3
Δίκλινο	26.600 ΔΡΧ. (€78)	«
Τρίκλινο	30.000 ΔΡΧ. (€88)	«

ELECTRA HOTEL Α' ΚΑΤΗΓΟΡΙΑΣ Ερμού 5

Μονόκλινο	28.000 ΔΡΧ. (€82)	ΜΕ ΠΡΩΙΝΟ έως 10/3
Δίκλινο	33.000 ΔΡΧ. (€97)	«
Τρίκλινο	38.900 ΔΡΧ. (€114)	«

TITANIA HOTEL Πανεπιστημίου 52 (ΣΥΝΤΑΓΜΑ-ΟΜΟΝΟΙΑ)

Μονόκλινο	24.500 ΔΡΧ. (€72)	ΜΕ ΑΜΕΡ. ΠΡ. έως 31/3
Δίκλινο	28.500 ΔΡΧ. (€84)	«
Τρίκλινο	33.000 ΔΡΧ. (€97)	«

DORIA HOTEL Β' ΚΑΤΗΓΟΡΙΑΣ Πειραιώς 15-17 (κοντά στην Ομόνοια)

Μονόκλινο	14.300 ΔΡΧ. (€42)	ΜΕ ΠΡΩΙΝΟ έως 31/3
Δίκλινο	16.000 ΔΡΧ. (€47)	«
Τρίκλινο	21.800 ΔΡΧ. (€64)	«

ZAFOLIA HOTEL Α' ΚΑΤΗΓΟΡΙΑΣ Λεωφ. Αλεξάνδρας 87

Μονόκλινο	25.500 ΔΡΧ. (€84)	έως 31/3
Δίκλινο	27.800 ΔΡΧ. (€90)	«
Τρίκλινο	33.000 ΔΡΧ. (€108)	«

ALEXANDROS HOTEL Α' ΚΑΤΗΓΟΡΙΑΣ Περιοχή HILTON

Μονόκλινο	26.600 ΔΡΧ. (€78)	ΜΕ ΠΡΩΙΝΟ έως 31/3
Δίκλινο	30.000 ΔΡΧ. (€88)	«
Τρίκλινο	40.200 ΔΡΧ. (€118)	«

PARTHENON HOTEL Α' ΚΑΤΗΓΟΡΙΑΣ Περιοχή Μακρυγιάννη

Μονόκλινο	18.500 ΔΡΧ. (€55)	ΜΕ ΠΡΩΙΝΟ έως 31/3
Δίκλινο	21.000 ΔΡΧ. (€62)	«
Τρίκλινο	28.000 ΔΡΧ. (€82)	

ΧΑΝΔΡΗΣ ΚΑΤΗΓΟΡΙΑΣ LUX Συγγρού 385

Μονόκλινο Superior	41.000 ΔΡΧ. (€120)	χωρίς πρωινό έως 31/12
Δίκλινο Superior	41.000 ΔΡΧ. (€120)	«

ST. GEORGE LYKABETTUS ΚΑΤΗΓΟΡΙΑΣ LUX

Μονόκλινο	35.000 ΔΡΧ. (€103)	χωρίς Β/Β έως 28/12
Δίκλινο	35.000 ΔΡΧ. (€103)	«

ΞΕΝΟΔΟΧΕΙΟ ASTOR (Σύνταγμα)

Μονόκλινο	12.600 ΔΡΧ. (€37)	ΜΕ ΠΡΩΙΝΟ έως 31/3
Δίκλινο	16.700 ΔΡΧ. (€49)	
Τρίκλινο	20.100 ΔΡΧ. (€59)	«

ΣΑΣ ΣΥΜΦΕΡΕΙ ΠΡΙΝ ΚΛΕΙΣΕΤΕ ΟΠΟΥΔΗΠΟΤΕ ΝΑ ΜΑΣ ΕΠΙΣΚΕΦΘΕΙΤΕ

ΠΡΑΚΤΟΡΕΙΟ ΤΑΞΙΔΙΩΝ

ΣΑΒΒΑΣ ΣΑΗΣ

ΤΑΡΠΟΝ ΣΠΡΙΝΓΚΣ 42 (δίπλα στην Τραπ. Πίστεως) · **Τηλ. 39781-3**

Στο Δευτεροβάθμιο Ορκωτό Δικαστήριο Ρόδου

Δικάζεται τη Δευτέρα ο φονιάς της Καρπάθου

Πρωτόδικα είχε καταδικασθεί σε ισόβια κάθειρξη και κάθειρξη 15 ετών για απόπειρα δολοφονίας

Σε πρόσκαιρη επιδιώκει να μετατρέψει, με την έφεση που άσκησε, την ισόβια κάθειρξη που τους επέβαλε το πρωτόβαθμιο Μικτό Ορκωτό δικαστήριο της Ρόδου στις 19 Ιουνίου του περασμένου χρόνου για την εν ψυχρώ δολοφονία συμπατριώτη του.

Πρόκειται για τον Θεοχάρη Μενεάκη 68 χρόνων από την Κάρπαθο ο οποίος θα καθίσει την ερχόμενη Δευτέρα στο εδώλιο του Δευτεροβάθμιου Μικτού Ορκωτού Δικαστηρίου της Ρόδου, μετά την έφεση που άσκησε κατά της πρωτόδικης απόφασης, επιδιώκοντας την μείωση της ποινής του.

Ο Μενεάκης έχει καταδιασθεί πρωτόδικα σε ισόβια κάθειρξη για την ανθρωποκτονία του 87χρονου Αντωνίου Αναστασιάδη που έγινε το καλοκαίρι του 2000 στην Κάρπαθο και σε 15 χρόνια κάθειρξη για την απόπειρα ανθρωποκτονίας σε βάρος συζύγου του θύματος Μαρίας Αναστασιάδη.

Η αφορμή του φονικού ήταν τα πρόβατα του θύματος που ενοχλούσαν τον δολοφόνο ο οποίος έσπευσε να επιβάλει τις δικές του απόψεις και για να το πετύχει, άρχισε να κτυπά με το ξύλο σε διάφορα μέρη του σώματός του με τόση μανία μέχρι που τον άφησε νεκρό και στη συνέχεια επετέθη στη σύζυγο του θύματος που προσπάθησε να σώσει τον άνδρα της και θα την σκότωνε και αυτή αν δεν προσέτρεχαν προς βοήθεια της άλλα άτομα.

Το έγκλημα είχε συγκλονίσει τότε ολόκληρη τη κοινωνία της Καρπάθου αλλά και της Ρόδου κυρίως για την πρωτοφανή αγριότητα με την οποία διαπράχτηκε.

Ακόμα και ο ιατροδικαστής έμεινε άφωνος όταν διενεργούσε την νεκροψία νεκροτομή και τούτο γιατί εκτός από τα πολλαπλά τραύματα που διαπίστωσε στο κεφάλι και σε άλλα μέρη του σώματος του θύματος, διαπίστωσε και 54 κατάγματα σε όλο το σώμα του γέροντα.

Το αστυνομικό τμήμα Ρόδου αναμένεται να λάβει την ερχόμενη Δευτέρα κατά τη διάρκεια της δίκης δρακόντεια μέτρα ασφαλείας όπως και στην πρώτη, προκειμένου να αποφευχθούν επεισόδια από μέρους των παιδιών και συγγενών του θύματος.

Να υπενθυμίσουμε ότι στην απολογία του στο πρώτο δικαστήριο ο δράστης προσπάθησε να δικαιολογήσει την πράξη του υποστηρίζοντας ότι την ώρα που είχε την έντονη λογομαχία με τον 87χρονο αλλά και μετά κατά την τέλεση του εγκλήματος, τελούσε εν βρασμώ ψυχής και δεν ήξερε τί έκανε, προσπαθώντας να πείσει τους ενόρκους και τους δικαστές να του αναγνωρίσουν ελαφρυντικά ώστε να αποφύγει τα ισόβια.

Το δικαστήριο όμως δεν του αναγνώρισε κανένα ελαφρυντικό και του επέβαλε την προαναφερθείσα ποινή της ισοβίου καθείρξεως συν 15 χρόνια.

Στο εδώλιο ο 69χρονος παιδεραστής

Με ιδιαίτερο ενδιαφέρον αναμένεται η δίκη που θα γίνει την ερχόμενη Δευτέρα στο Πρωτοβάθμιο Μικτό Ορκωτό Δικαστήριο της Κω με κατηγορούμενο τον 69χρονο ομογενή συνταξιούχο Εμμανουήλ Παραδείση του Γεωργίου κάτοικο Λειψών. Ο Παραδείσης κατηγορείται για αποπλάνηση παιδιών που δεν έχουν συμπληρώσει το δέκατο έτος της ηλικίας τους και είχε συλληφθεί από άνδρες του αστυνομικού Τμήματος Λέρου στις 2 Μαΐου 2001 με ένταλμα του ανακριτού της Κω. Η σύλληψη του Παραδείση έγινε μετά από μήνυση, των κατοίκων της νήσου Λειψοί.

Καλέστε μας σήμερα για να εξασφαλίσουμε άμεσα τη ζεστασιά σας

B.P.

Ο χειμώνας μπαίνει με ...άγριες διαθέσεις και είναι καιρός να σκεφτείτε σοβαρά το θέμα της θέρμανσης. Ευτυχώς εμείς, στο πρατήριο **BP** του **ΙΩΑΝΝΗ ΤΖΩΡΤΖΗ** εξασφαλίζουμε άμεσα τη ζεστασιά σας. Με μία στάση στο πρατήριο ή μ' ένα απλό τηλεφώνημα σας παραδίδουμε:

- Υψηλής ποιότητας πετρέλαιο θέρμανσης
- στην ποσότητα που παραγγείλατε
- σε ώρες που σας βολεύουν

Σας εγγυώμαστε γρήγορη εξυπηρέτηση και τιμές που ζεσταίνουν την ατμόσφαιρα



Με το πρατήριό μας μπορείτε να είστε σίγουροι ότι δεν θα ...παγώσετε περιμένοντας

Πληρ. τηλ. 90210, 90209 ΙΑΛΥΣΟΣ ΡΟΔΟΣ

ΝΤΕΤΕΚΤΙΒΣ

Συνταξιούχος Αστυνομικός

Αναλαμβάνουμε

υποθέσεις ανηλίκων, οικογενειακές, προσωπικές κ.τ.λ. Με απόλυτη εχεμύθεια.

ΔΙΑΘΕΤΟΥΜΕ ΤΑ ΠΛΕΟΝ ΣΥΓΧΡΟΝΑ ΟΠΤΙΚΟΑΚΟΥΣΤΙΚΑ ΣΥΣΤΗΜΑΤΑ

✆ **0946 997967**

100% εχεμύθεια 100% εχεμύθεια



Οινοποιήματα Κουνάκη

ΕΚΛΕΚΤΑ ΠΑΡΑΔΟΣΙΑΚΑ ΚΡΑΣΙΑ

Από ιδιόκτητους αμπελώνες που βρίσκονται σε υψόμετρο 700 μέτρων, βορειοδυτική διεύθυνση και μικρή παραγωγή ανά στρέμμα παίρνουμε τα καλύτερα σταφύλια.

Ο παραδοσιακός τρόπος οινοποίησης ειδικά για τα λιαστά γλυκά κρασιά μας κάνουν το αποτέλεσμα εξαιρετικό.

Ωριμάζουν σε καινούργια γαλλικά δρύινα βαρέλια και κυκλοφορούν σε περιορισμένο αριθμό αριθμημένων φιαλών.

Δοκιμάστε τα!

ΕΜΠΩΝΑ ΡΟΔΟΥ: τηλ. 0246-0-41440
ΡΟΔΟΣ: τηλ. 0241-0-73784, κιν. 0946 067095

Θετικοί οι δείκτες χθες στα ευρωπαϊκά Χρηματιστήρια

Σε θετική περιοχή κινήθηκαν κατά τις χθεσινές πρωινές διαπραγματεύσεις οι δείκτες των μεγάλων ευρωπαϊκών χρηματιστηριακών αγορών στον απόηχο των χθεσινών κερδών που σημειώθηκαν χθες στη Γουόλ Στριτ.

Αιχμή της τάσης έχουν τεθεί οι μετοχές εταιριών ημιαγωγών, όπως αυτές των STMicroelectronics NV και Royal Philips Electronics NV, μετά από την άνοδο που κατέγραψαν χθες στη χρηματιστηριακή αγορά της Ν. Υόρκης οι μετοχικές τιμές των αμερικανικών ομοειδών εταιριών συμπεριλαμβανομένης της Intel Corp. Νωρίς το πρωί, στη χρηματιστηριακή αγορά του Λονδίνου, ο δείκτης FTSE σημείωνε κέρδη 0,25%. Στη χρηματιστηριακή αγορά του Παρισιού, ο δείκτης CAC 40 κατέγραφε άνοδο 0,87% ενώ, στη χρηματιστηριακή αγορά της Φρανκφούρτης, ο δείκτης Xetra DAX άνοδο 0,54%. Οι μετοχικές τιμές των ευρωπαϊκών εταιριών ημιαγωγών (ST, Infineon, Philips) βρήκαν στήριγμα στη χθεσινή ανακοίνωση της Semiconductor Industry Association ότι οι πωλήσεις ημιαγωγών παγκοσμίως σημείωσαν αύξηση τον περασμένο Νοέμβριο.

Παράλληλα, οι Φαϊνάνσιαλ Τάιμς ανέφεραν χθες στην ιστοσελίδα της βρετανικής ημερησίας ότι - σύμφωνα με έρευνα που διενήργησε η Merrill Lynch - οι ευρωπαϊκές και αμερικανικές εταιρίες ενδέχεται να αυξήσουν φέτος κατά έως και 4% τις σχετικές με προϊόντα τεχνολογίας πληροφορικής δαπάνες τους.

Ανοδικά κινούνται, τέλος, και οι μετοχικές τιμές των πετρελαϊκών εταιριών "παρακολουθώντας" την ανοδική τάση των διεθνών τιμών του αργού. Σύμφωνα με τα στοιχεία που έδωσε στη δημοσιότητα το Αμερικανικό Ινστιτούτο Πετρελαίου, τα αμερικανικά διαθέσιμα αποθέματα άργού και πετρελαίου θέρμανσης μειώθηκαν ελαφρώς την περασμένη βδομάδα λόγω του κύματος ψύχους που ενέσκηψε εκεί καθυστερημένα.

Αμετάβλητα παρέμειναν τα επιτόκια της ευρωζώνης

Αμετάβλητα διατήρησε τα επιτόκια της ευρωζώνης η Ευρωπαική Κεντρική Τράπεζα (ΕΚΤ) κατά την πρώτη συνάντηση φέτος της διοίκησης της, όπως άλλωστε αναμενόταν ευρέως. Το επιτόκιο κύριας αναχρηματοδότησης παραμένει στο 3,25%, το επιτόκιο οριακής χρηματοδότησης στο 4,25% και το επιτόκιο αποδοχής καταθέσεων στο 2,25%. Τα επιτόκια αυτά μειώθηκαν για τελεταία φορά κατά 50 μονάδες βάσης στις 8 Νοεμβρίου. Οικονομολόγοι και τραπεζίτες στη Φρανκφούρτη δεν ανέμεναν νέα χαλάρωση της νομισματικής πολιτικής της Ευρωπαικής Κεντρικής Τράπεζας καθώς οι δώδεκα χώρες της ευρωζώνης διανύουν περίοδο μετάβασης στο κοινό νόμισμα μετά από την ιστορικής σημασίας εισαγωγή του την 1η Ιανουαρίου του 2002.

Παρόλα αυτά και δεδομένης της επιβράδυνσης του ρυθμού ανάπτυξης στην ευρωζώνη, μερίδα των αναλυτών προέβλεπε ότι η ΕΚΤ θα προχωρήσει σε νέα μείωση των επιτοκίων της ευρωζώνης εντός του πρώτου τριμήνου φέτος.

Πάντα επιφυλακτικοί και απρόθυμοι οι επενδυτές

Μια από τα ίδια χθες στο ΧΑΑ

Μικρή άνοδος του Γενικού Δείκτη αλλά και του τζίρου

Με μικρή άνοδο έκλεισε ο γενικός δείκτης τιμών στη δεύτερη συνεδρίαση του έτους, υποστηριζόμενος από την άνοδο του κλάδου των τηλεπικοινωνιών (ΟΤΕ +1,97%, Panafon +2,03%) και των πετρελαϊκών εταιρειών (ΕΛΠΕ +3,13%, Petrola +7,59%).

Ρευστοποιήσεις παρατηρήθηκαν σε μετοχές μικρής και μεσαίας κεφαλαιοποίησης, μετά τη χθεσινή άνοδο αλλά και τα αξιόλογα κέρδη που σημείωναν στο άνοιγμα της αγοράς, με στόχο τη κατοχύρωση βραχυχρονίων κερδών, ενώ αδύναμος κρίκος ήταν και σήμερα ο κλάδος των τραπεζών.

Θετικό στοιχείο απετέλεσε η αύξηση του όγκου των συναλλαγών, ενώ τεχνικά ήταν επιθυμητό ένα κλείσιμο του δείκτη άνω των 2.640 μονάδων, κάτι που τελικώς δεν συνέβη, γεγονός που θα ενίσχυε τις πιθανότητες για ανοδική κίνηση της αγοράς έως τα επίπεδα των 2.770-2.820 μονάδων.

Ο βασικός χρηματιστηριακός δείκτης κινήθηκε σήμερα σε εύρος διακύμανσης 25,05 μονάδων, καταγράφοντας υψηλότερη τιμή στις 2.655,07 μονάδες, όταν σημείωνε άνοδο έως και 1,05% και κατώτερη στις 2.630,02 μονάδες, όταν κατέγραφε άνοδο έως και 0,10%.

Τελικώς, ο Γενικός Δείκτης Τιμών έκλεισε στις 2.635,75 μονάδες έναντι 2.627,28 μονάδων της προηγουμένης μέρας, καταγράφοντας άνοδο 8,47 μονάδων ή σε ποσοστό 0,32%. Ο δείκτης FTSE/ASE 20 έκλεισε στις 1.441,71 μονάδες, σημειώνοντας άνοδο σε ποσοστό 0,26%, ενώ ο δείκτης FTSE/ASE 40 έκλεισε στις 287,24 μονάδες, σημειώνοντας απώλειες κατά 0,05%. Ο δείκτης FTSE/ASE SMALLCAP 80 έκλεισε στις 842,56 μονάδες, καταγράφοντας απώλειες σε ποσοστό 0,60%%.

Οι επιμέρους δείκτες διαμορφώθηκαν ως εξής:

Τραπεζικός:	4.794,09,	-0,13%
Τηλεπικοινωνιών:	1.190,62,	+1,63%
Ασφαλειών:	1.815,81,	-1,00%
Επενδύσεων:	792,61	+0,73%
Κατασκευαστικών:	1.241,02,	+1,01%
Βιομηχανιών:	1.564,31,	-0,04%
Συμμετοχών:	2.591,65,	-0,27%
Βασικών μετάλλων:	836,87,	+0,33%
Μη μεταλλικών ορυκτών:	1.062,97,	-0,46%
Εκδόσεων- εκτυπώσεων:	457,39,	+0,39%
Κλωστοϋφαντουργίας:	871,34,	-0,46%
Λιανικού εμπορίου:	876,68,	+0,70%
Πληροφορικής:	807,57,	-0,46%
Λύσεων πληροφορικής:	558,22,	-0,48%
Χονδρικού Εμπορίου:	664,35,	-0,51%
Τροφίμων & Ποτών:	817,85,	-0,42%
Παράλληλη Αγορά:	250,92,	-0,65%

Από τις μετοχές που διακινήθηκαν, 118 κινήθηκαν ανοδικά, 188 καθοδικά, ενώ η τιμή 83 μετοχών παρέμεινε αμετάβλητη. Τη μεγαλύτερη ποσοστιαία άνοδο σημείωσαν οι μετοχές των εταιρειών: Intersat +11,43%, Λανακάμ (Πο) +10,05%, Πετρόλα +7,59%, Γιαννούσης +6,44%, Σαραντόπουλος +5,90%, Τρία Αλφα (Πο) +5,81%, Τηλέτυπος +5,56%, Κλωνατέξ (Πα) +4,97%, Ρόκκας (Πο) +4,94% και Παρνασσός +4,76%.

Αντιθέτως τις μεγαλύτερες απώλειες σημείωσαν οι μετοχές των εταιρειών: Βιοσώλ (Πο) -10,98%, Rainbow -7,31%, Ιντεάλ (Πο) -7,29%, Εμπορικός Δεσμός (Πο) -6,20%, Nextnet -5,59%, Ελληνική Υφαντουργία -5,35%, Θεμελιοδομή -5,09%, Olympic Catering -5,08%, Euromedica -4,68%, Ασπίς Πρόνοια -4,19%

Ο όγκος των συναλλαγών ανήλθε στα 130,55 εκατ. ευρώ ή 44,49 δισ. δρχ., εκ των οποίων τα 3,44 εκατ. ευρώ αφορούσαν προσυμφωνημένες συναλλαγές.

Τη μεγαλύτερη συναλλακτική δραστηριότητα σημείωσαν οι μετοχές των εταιρειών: ΟΤΕ με 7,97 εκατ. ευρώ, Κλωστήρια Ναούσης με 7,37 εκατ. ευρώ, Γιαννούσης με 3,99 εκατ. ευρώ, Πάναφον με 3,68 εκατ. και Κλωνατέξ με 3,63 εκατ. ευρώ.

Οι μετοχές του δείκτη της Morgan Stanley έκλεισαν ως εξής:

ΑΛΟΥΜΙΝΙΟ ΤΗΣ ΕΛΛΑΔΟΣ: 34,80
ALPHA BANK: 20,24
ΒΙΟΧΑΛΚΟ : 9,52
ΔΟΛ : 4,72
COCA COLA: 16,02
ΕΛΠΕ : 7,26
ΕΛΛΗΝΙΚΗ ΤΕΧΝΟΔΟΜΙΚΗ: 6,74
ΕΜΠΟΡΙΚΗ : 36,62
ΕΠΙΧΕΙΡΗΣΕΙΣ ΑΤΤΙΚΗ : 5,28
ΕΘΝΙΚΗ ΤΡΑΠΕΖΑ : 26,54
ΕΥΔΑΠ : 6,46
EFG EUROBANK: 15,82
ΙΝΤΡΑΚΟΜ : 13,96
ΚΑΕ : 11,30
ΜΑΙΛΛΗΣ: 5,28
MOTOR OIL: 8,30
ΤΕΧΝΙΚΗ ΟΛΥΜΠΙΑΚΗ : 2,46
ΟΤΕ : 18,68
PANAFON : 6,02
ΠΑΠΑΣΤΡΑΤΟΣ : 14,52
ΤΡΑΠΕΖΑ ΠΕΙΡΑΙΩΣ: 10,02
TITAN : 39,84
FOLLI-FOLLIE: 19,76
FOURLIS: 4,70

COMPUTERS - ΠΕΡΙΦΕΡΕΙΑΚΑ - ΑΞΕΣΟΥΑΡ
ΑΓΙΟΣ ΒΑΣΙΛΗΣ ΕΡΧΕΤΑΙ
ΠΡΟΣΦΟΡΕΣ ΣΥΣΤΗΜΑΤΑ ΗΛΕΚΤΡ. ΥΠΟΛ.

Business-Line
AMD ATHLON 1200
Miditower/128MB/20GB/52xCD/56KModem
VGA32MB/Keyboard/Mouse/Sound/Speakers
Δρχ. 6.450/μήνα
(€ 18,93) ή 170.000 (€ 498,90)

Profi-Line
INTEL Pentium 4 1,5
Miditower/128MB/20GB/52xCD/56KModem
VGA32MB/Keyboard/Mouse/Sound/Speakers
Δρχ. 8.550/μήνα
(€ 25,09) ή 225.000 (€ 660,31)

MS-Windows Me Δρχ. 37.900 € 112,23

Power DVD-Line
ATHLON XP 1600+
Miditower/128MB-DDR/20GB/16xDVD/Modem
VGA32MB/Keyboard/Mouse/Sound/Speakers
Δρχ. 9.100/μήνα
(€ 26,71) ή 239.000 (€ 701,39)

ΕΛΛΗΝΙΚΑ Windows XP+ € 117,09 Δρχ. 39.900

Και άλλα 150 μοντέλα της εκλογή σας από 109.000 (€ 466,62)

ΟΘΟΝΕΣ
15" Digital 47.800 (€ 140,28)
17" Digital 57.500 (€ 168,75)
17" Digital Flat 78.800 (€ 231,25)
15" LCD-TFT 159.000 (€ 466,62)
19" Digital 114.000 (€ 334,56)

!! ΑΝΑΒΑΘΜΙΣΗ !!
Mainboard+CPU 900Mhz+128MB+εργασία
62.000 € 181,95

Εκτυπωτής color
Hewlett Packard DJ-656
(€ 76,01) 25.900

Υπογράφουμε με την Τιμή μας!!
Οι τιμές τις μετρητοίς δεν συμπεριλαμβάνουν ΦΠΑ.
Οι τιμές των 36 δόσεων συμπεριλαμβάνουν 13% ΦΠΑ.

Information Systems
SYNCOM
Η ΑΛΛΗ ΔΙΑΣΤΑΣΗ ΤΗΣ ΤΕΧΝΟΛΟΓΙΑΣ
Κ. ΥΔΡΑΙΟΥ 28 ΡΟΔΟΣ
ΤΗΛ. 70160-1-2 FAX 70163

safe
Security Access Fire Equipments

ΗΛΕΚΤΡΟΛΟΓΙΚΟ ΥΛΙΚΟ
ΕΦΑΡΜΟΓΕΣ ΑΥΤΟΜΑΤΙΣΜΩΝ BUS

ΣΥΣΤΗΜΑΤΑ ΠΥΡΑΣΦΑΛΕΙΑΣ
ΠΥΡΑΝΙΧΝΕΥΣΗ - ΚΑΤΑΣΒΕΣΕΙΣ
ΠΥΡΟΣΒΕΣΤΙΚΟ ΥΛΙΚΟ ΚΑΙ ΕΦΑΡΜΟΓΕΣ

ΠΥΡΑΝΤΟΧΕΣ ΠΟΡΤΕΣ
ΜΕΤΑΛΙΚΕΣ - ΞΥΛΙΝΕΣ
ΘΩΡΑΚΙΣΜΕΝΕΣ - ΥΑΛΟΠΙΝΑΚΑ

ΣΥΣΤΗΜΑΤΑ ΠΑΡΑΚΟΛΟΥΘΗΣΗΣ
ΚΛΕΙΣΤΟ ΚΥΚΛΩΜΑ ΤΗΛΕΟΡΑΣΗΣ
ΠΟΛΥΠΛΕΞΙΑ - ΚΑΤΑΓΡΑΦΗ HARD DISC
ΤΗΛΕΜΕΤΑΔΟΣΗ ΕΙΚΟΝΑΣ

ΣΥΣΤΗΜΑΤΑ ΑΣΦΑΛΕΙΑΣ
ΣΥΝΑΓΕΡΜΟΙ
ΕΛΕΓΧΟΣ ΠΡΟΣΒΑΣΗΣ (ACCESS)
ΑΝΤΙΚΛΕΠΤΙΚΕΣ ΜΠΑΡΕΣ

ΑΥΤΟΜΑΤΕΣ ΠΟΡΤΕΣ
ΓΚΑΡΑΖΟΠΟΡΤΕΣ
ΜΗΧΑΝΙΣΜΟΙ ΣΥΡΟΜΕΝΩΝ - ΑΝΟΙΓΟΜΕΝΩΝ ΠΟΡΤΩΝ
ΜΠΑΡΕΣ - ΤΗΛΕΧΕΙΡΙΣΜΟΙ

ΧΡΗΜΑΤΟΚΙΒΩΤΙΑ
ΟΙΚΙΑΣ - ΧΡΥΣΟΧΟΕΙΩΝ
ΘΥΡΙΔΕΣ ΞΕΝΟΔΟΧΕΙΩΝ

S.A.F.E. - Δ. ΚΑΨΑΣΚΗΣ & ΣΙΑ Ο.Ε.
ΦΙΛ. ΕΝΩΣΗΣ ΔΩΔ/ΣΙΩΝ 15 & ΑΝΑΣΤΑΣΙΑΔΗ
85100 ΡΟΔΟΣ
ΤΗΛ: 70321 - 70322 , FAX: 70326
E-MAIL : SAFE_RHODES @ YAHOO.GR

Κατά τη διάρκεια ειδικών εκδηλώσεων

Βράβευση νεοεισαχθέντων φοιτητών στους δήμους Πεταλούδων Καλλιθέας!

Σε κάθε φοιτητή εκτός από τα δώρα δόθηκε και οικονομική ενίσχυση 100 χιλ. δρχ.

Στο δημοτικό διαμέρισμα Θεολόγου θα πραγματοποιηθεί και φέτος η κοπή της πρωτοχρονιάτικης πίτας του δήμου Πεταλούδων.

Η εκδήλωση θα γίνει το Σάββατο 5 Ιανουαρίου στις 6 μ.μ. στο Πνευματικό Κέντρο Θεολόγου και στη διάρκειά της θα τιμηθεί ο γνωστός φωτογράφος κ. Αντώνης Πάχος. Οπως έγινε γνωστό θα του απονεμηθεί πλακέτα για τα 62 χρόνια προσφοράς του στον τόπο. Στο πλαίσιο της ίδιας εκδήλωσης, θα βραβευθούν οι εισαχθέντες στα Ανώτατα και Ανώτερα Εκπαιδευτικά Ιδρύματα της χώρας, οι οποίοι κατάγονται από τον δήμο Πεταλούδων.

Σε κάθε φοιτητή και σπουδαστή θα απονεμηθεί έπαινος, ένα λεξικό και 100.000 δραχμές.

Η εκδήλωση θα πλαισιωθεί με εορταστικό πρόγραμμα από την Φιλαρμονική και από την Χορωδία του Πολιτιστικού Οργανισμού του δήμου Πεταλούδων.

Οι νέοι φοιτητές και σπουδαστές που θα βραβευτούν είναι οι εξής:

- Αυγερινού Αυγερινός του Παναγιώτη
- Αγγελινιού Μαριέττα του Γιάννη
- Βολονάκης Ιωάννης του Κυριάκου
- Βολονάκης Μιχαήλ του Κυριάκου
- Γαστουνιώτης Χρήστος του Ανδρέα
- Γιαννά Ελένη του Γιάννη
- Γιαννίκης Γεώργιος του Μιχάλη
- Γραμματικός Ιωάννης του Αντώνη
- Ζαχαρίας Απόστολος του Παναγιώτη
- Ζουρούδη Καλλιόπη του Σωτήρη
- Ηλιάδης Σταύρος του Γιάννη
- Καράλλας Γαβριήλ του Σταύρου
- Καρτάνου Σπυριδούλα του Βασίλη
- Καρύδη Αγγελική του Γιάννη
- Κασσανή Μαριέττα του Χαράλαμπου
- Κασταμούλα Σταματία του Στέργου
- Κίκας Δημήτριος του Σπύρου
- Κλαδά Μαριέττα του Νίκου
- Κοκκώνα Παρασκευή του Γρηγόρη
- Κολοβού Ειρήνη του Δημητρίου
- Κοντογιάννης Παναγιώτης του Νίκου
- Κουδούνης Βασίλειος του Μιχάλη
- Κουκιάς Αθανάσιος του Σταμάτη
- Κρητικού Δέσποινα του Μανώλη
- Λαός Κύκκος του Γιάννη
- Λαός Παρασκευάς του Γιάννη
- Μάλιακκας Νικόλαος του Ηλία
- Μαλώτρας Ιωάννης του Βασίλη
- Μαυρουλέα Ελένη του Μιχάλη
- Μάτσης Ευάγγελος του Μιχάλη
- Μήτσου Μαρία του Δημήτρη
- Μπαούρης Γιάννης του Λευτέρη
- Μπάτης Νικόλαος του Χαράλαμπου
- Νικόλης Παναγιώτης του Μιχάλη
- Οικονόμου Δημήτριος του Γιώργου
- Ορφανίδη Μαρία του Πέτρου
- Πάγκαλης Σέργιος του Γιώργου
- Παλαλά Φωτεινή του Δημήτρη
- Παπαγρηγορίου Φωτεινή του Θανάση
- Παπαϊωάννου Νικόλαος του Τάσου
- Παπαοικονόμου Νικόλαος του Γιάννη
- Παπασάββας Σάββας του Ιακώβου
- Παυλόπουλος Ευάγγελος του Κων/νου
- Πισσαδάκης Αθανάσιος του Μιχάλη
- Πήχης Ελευθέριος του Μιχάλη
- Πονίρη Μαρία του Νίκου
- Πότσου Ειρήνη του Γιώργου
- Πότσου Νικόλαος του Μανώλη
- Σιγανός Αντώνιος του Κωνσταντίνου
- Σπάρταλη Ελευθερία του Νίκου
- Σπάρταλη Σταματία του Κυριάκου
- Σπάρταλης Μιχάλης του Δημήτρη
- Σταυριανός Πανταζής του Στέφανου
- Σταυριανού Δήμητρα του Βασίλη
- Στεργαλλάς Ελπίδης του Μιχάλη
- Τεχνίτη Αικατερίνη του Σάββα
- Τσαμπικάκη Ελένη του Γιάννη
- Τσέλιου Μιχάλης του Γιώργου
- Τσέλιου Σωτήριος του Παναγιώτη
- Φιλίππου Ελένη του Κλεόβουλου
- Χατζηαλεξίου Μαριάνθη του Χρήστου
- Χατζηαντωνίου Παναγιώτης του Νίκου
- Χατζηβάσιλα Βασιλεία του Κων/νου
- Χατζηγεωργίου Παρασκευή του Στεργ.
- Χατζησταμάτης Σωτήρης του Γιώργου
- Χειρακάκης Θεόδωρος του Μανώλη
- Χριστοδούλου Δέσποινα του Μιχάλη
- Χριστοδούλου Ιωάννης του Παναγιώτη.

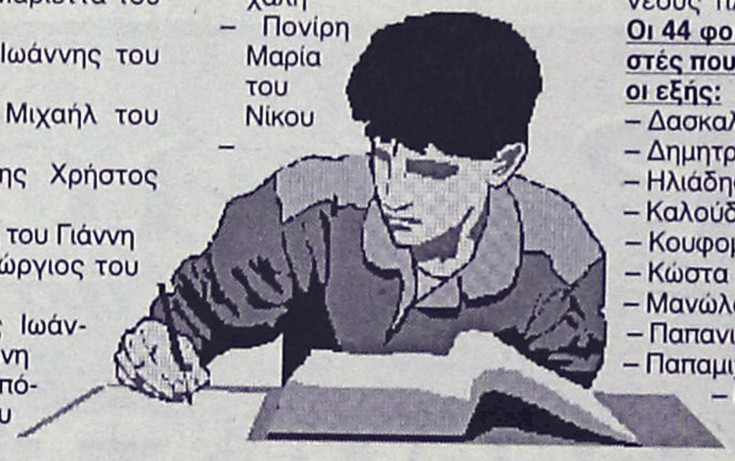

ΣΤΟ ΔΗΜΟ ΚΑΛΛΙΘΕΑΣ

Προχθές το απόγευμα, σε ειδική συνεδρίασή του το δημοτικό συμβούλιο Καλλιθέας τίμησε τους 44 νεοεισαχθέντες φοιτητές σε ΑΕΙ και ΤΕΙ. Στην εκδήλωση, η οποία έγινε έγινε στο Δημαρχείο στις 17.30, παρευρέθησαν πολλοί επίσημοι προσκεκλημένοι και οι οικογένειες των φοιτητών. Κατά την βράβευσή τους οι φοιτητές έλαβαν ένα βιβλιάριο Τραπέζης με το ποσόν των 100.000 δρχ. την πλακέτα του δήμου και το βιβλίο του Θεοφάνη Μπογιάννου "Ροδογνωσία". Αξίζει να τονισθεί ότι ο δήμος Καλλιθέας εδώ και τρία χρόνια έχει καθιερώσει την 2α Ιανουαρίου, κάθε έτους, ως ημέρα γνωριμίας των αιρετών με τους νέους πλέον επιστήμονες.

Οι 44 φοιτητές και σπουδαστές που βραβεύτηκαν ήταν οι εξής:

- Δασκαλάκη Δήμητρα
- Δημητρά Σταματία
- Ηλιάδης Σταύρος
- Καλούδη Γεωργία
- Κουφομανώλη Φωτεινή
- Κώστα - Φώτη Δέσποινα
- Μανώλακα Μαρία
- Παπανικολάου Καλλιρρόη
- Παπαμιχαήλ Αικατερίνη
- Πλύγκος Ιωάννης
- Πολυχρονά Κυριακή
- Σαρρή Αρετή
- Φακιδαράκη Δέσποινα
- Χατζηαλεξίου Μαριάνθη
- Αντώνογλου Κυριακή - Νεκταρία
- Κηρύκου Παρασκευή
- Κυριαζάκος Στέφανος
- Κωστομοίρης Βασίλειος - Αλέξης
- Λαουντού Ανεζούλα
- Λοΐζου Ειρήνη
- Μαντάλη - Χατζηαποστόλη Αναστασία
- Μανώλακα Στεργία
- Μαριά Τσαμπίκα
- Μαρής Μιχαήλ
- Μαχραμάς Ιωάννης
- Μοσχηδιού Μόσχος
- Νικολού Σεβαστή
- Οικονόμου Μαριέττα
- Παπανικολάου Τσαμπίκος
- Ποτήρης Σάββας - Χρυσοβαλάντης
- Ζουρδής Γεώργιος
- Στατιού Μαριέττα
- Στριγκλογιάννης Σέργιος
- Συμιξής Αντώνιος
- Σωτρίλλης Ιωάννης
- Τζαβέλλας Δημήτριος
- Τοκούζης Βασίλειος
- Τοκούζη Ειρήνη
- Τσίκκης Μιχαήλ
- Τσομπανάκη Σταματία
- Τσούλλου Δέσποινα
- Χατζηνικόλα Ζωή
- Αργυρού Τσαμπίκα
- Κοντού Αναστασία

ΑΘΛΗΤΙΚΗ ΡΟΔΙΑΚΗ

ΠΑΡΑΣΚΕΥΗ
4 ΙΑΝΟΥΑΡΙΟΥ 2002

ΜΕ ΤΟ ΑΡΙΣΤΕΡΟ



Μπήκαν στη νέα χρονιά οι Μικτές μας. "Σκόπελος" το Ηράκλειο. Εχασαν οι Παίδες, ισοπαλία οι Νέοι

ΣΕΛ. 16

ΠΡΑΣΙΝΟΣ Ο "ΣΑΡΑΒΑΚΟΣ"



Ρόδος και Δημήτρης Λαγογένης συμφώνησαν σε όλα. Η διοίκηση ετοιμάζεται και γι' άλλες μεταγραφές.

ΣΕΛ. 31

ΠΟΔΑΡΙΚΟ ΜΕ ΔΥΟ

Πρώτα παιχνίδια σήμερα για το πρωτάθλημα της Α' κατηγορίας. Φοίβος - Αναγέννηση, ΑΕΛ - Ηρακλής.

ΣΕΛ. 17

ΜΠΗΚΑΝ ΜΟΝΟΙ ΤΟΥΣ ΣΤΗ ΜΑΥΡΗ ΛΙΣΤΑ

Σωτηρόπουλος και Αυλωνίτης δεν επέστρεψαν λόγω οικονομικού προβλήματος και μάλλον τελειώνουν.

ΣΕΛ. 31

Με λάθος... πόδι

☞ ΣΤΟ 0-0 "ΚΟΛΛΗΣΕ" Η ΜΙΚΤΗ ΟΜΑΔΑ ΤΩΝ ΝΕΩΝ ΜΕ ΤΟ ΗΡΑΚΛΕΙΟ, ΕΝΩ ΟΙ ΠΑΙΔΕΣ ΓΝΩΡΙΣΑΝ ΤΗΝ ΠΡΩΤΗ ΤΟΥΣ ΗΤΤΑ ΜΕ 2-0

Στραβά μπήκε το 2002 για τις μικτές μας ομάδες, καθώς στα χθεσινά πιο κρίσιμα παιχνίδια τους με αντιπάλους τις αντίστοιχες ομάδες της ΕΠΣΔ Ηρακλείου, δεν κατάφερε καμμία από τις δύο να πάρει τη νίκη.

Οι Νέοι "κόλλησαν" στο 0-0 αν και είχαν τις ευκαιρίες για να πετύχουν περισσότερα από δύο και τρία γκολ, ενώ οι Παίδες γνώρισαν την πρώτη τους ήττα, χάνοντας με 2-0 από τους **Κρητικούς** οι οποίοι έδειξαν πως διαθέτουν καλύτερο σύνολο.

ΠΑΙΔΕΣ

Την πρώτη της ήττα γνώρισε χθες η ομάδα των Παίδων μας που φαίνεται πως το 2002 δεν μπήκε καλά γι' αυτήν.

Ηττήθηκε από την αντίστοιχη ομάδα του Ηρακλείου με 2-0 και έτσι το όνειρο για την κατάκτηση της 1ης θέσης στο όμιλο φαντάζει πολύ δύσκολο. Η μικτή μας χθες δεν έδειξε το καλό της αγωνιστικό πρόσωπο, που έχει παρουσιάσει στα προηγούμενα παιχνίδια, βρήκε απέναντι της και μια ομάδα που σε ορισμένα σημεία του αγώνα έδειξε την ανωτερότητά της με αποτέλεσμα να μην χαμογελάσει.

Ωστόσο δεν είχε και την τύχη στο α' ημίχρονο να ανοίξει το σκορ σε τρεις περιπτώσεις με μοιραίο παίκτη την **Πιζήμολα** που στο 5' το 30' και το 40' έχασε μοναδικές ευκαιρίες.

Το Ηράκλειο που επιθετικά έδειξε δυνατό κατάφερε να ανοίξει το σκορ στο 32', όταν σε μια προσπάθεια και πλασέ τον **Πλούση** από αριστερά, ο **Καραγιάννης** απέκρουσε ασθενώς και με δεύτερη προσπάθεια ο **Κοιλιάρας** έκανε το 0-1.

Στην επανάληψη του αγώνα η ποιότητα του παιχνιδιού έπεσε και δεν είχαμε τις ευκαιρίες που θα μπορούσαν να φτάσουν σε κάποιο γκολ.

Σε μια αντεπίθεση όμως στην εκπνοή του ματς (77') οι φιλοξενούμενοι εδραίωσαν την νίκη τους πετυχαίνοντας το 0-2.

Ηταν μια προσπάθεια του **Μιχελακάκη** από δεξιά, έδωσε ασίστ πάσα στον **Μαμουδάκη** που έκανε το πλασέ, για να αποκρούσει ο **Καραγιάννης** ασθενώς και ο επερχόμενος **Σφακιανάκης,** σε κενή εστία έστειλε τη μπάλα στα δίχτυα.

ΔΙΑΚΡΙΘΗΚΑΝ

Από την μικτή μας προσπάθησαν οι **Χατζηφούντας, Κοσμάς,** ενώ από το Ηράκλειο οι **Πλούσης** (κορυφαίος), **Κοιλιάρας** και **Σφακιανάκης.**

Καλή η διαιτησία των **Κατσιδώνη, Ζανεττίδη, Σάββενα.**

ΟΙ ΣΥΝΘΕΣΕΙΣ

ΔΩΔΕΚΑΝΗΣΟΣ: *Καραγιάννης, Αγγελάκης, Μπρουζούλης (71' Χατζηβαλσάμης), Χατζηφούντας, Αθανασίου, Κατσιδώνης (45' Γκάιδας), Πετρίδενας, Αναστασάκης (41' Θεοδοσίου), Πιζήμολας, Κοσμάς, Τριπολίτης.*

ΗΡΑΚΛΕΙΟ: *Παναγιωτάκης, Φλουρής, Λεμπιδάκης, Μπέμπης, Δασκαλάκης, Κωνσταντάκης, Χαλκιαδάκης (66' Μιχελακάκης), Πλούσης (78' Καραντινάκης), Σκουλούδης (47' Μαμουδάκης), Κοιλιάρας, Σφακιανάκης.*

ΝΕΟΙ

Στραβοπάτημα και για την ομάδα των νέων η οποία αναδείχθηκε ισόπαλη 0-0 με το Ηράκλειο αν και δημιούργησε τις ευκαιρίες για να πάρει τους τρεις πολύτιμους βαθμούς.

Ωστόσο παραμένει πρώτη, αλλά έχασε το πλεονέκτημα να αποκτήσει διαφορά που θα της επέτρεπε να τεθεί φαβορί για την κατάκτηση της 1ης θέσης στον όμιλο.

Το παιχνίδι ποιοτικά ήταν μέτριο. Η ομάδα μας είχε τις ευκαιρίες για το γκολ, ενώ το Ηράκλειο δεν έδειξε τίποτα το ιδιαίτερο. Οι ποδοσφαιριστές του αντιπροσωπευτικού μας συγκροτήματος έφτασαν για πρώτη φορά κοντά στο γκολ στο 20' όταν ο **Μαχλής** βρέθηκε σε θέση τετ-α-τετ αλλά το πλασέ του απέκρουσε εντυπωσιακά ο **Σηφάκης.**

Στο 31' και πάλι χάθηκε άλλη μια ευκαιρία με τον **Παπαδημήτρη** όπου κεφαλιά του έφυγε λίγο άουτ.

Με το ξεκίνημα του β' ημιχρόνου (47') ο **Μήτρου** αφού πέρασε τον τερματοφύλακα βρέθηκε σε πλάγια θέση με αποτέλεσμα το πλασέ του να φύγει άουτ.

Στο 67' σουτ φάουλ του Αμπελά απέκρουσε δύσκολα ο **Σηφάκης,** ενώ ένα λεπτό αργότερα (68') ο **Μήτρου** έδωσε ασίστ πάσα στον **Φράγκο** έκανε το σουτ αλλά και πάλι ο **Σηφάκης** με την άκρη των δακτύλων του έδιωξε σε κόρνερ.

Στο 69' οι **Κρητικοί** έμειναν με 10 παίκτες καθώς ο **Αναγνωστάκης** αντίκρυσε την κόκκινη κάρτα γιατί κτύπησε εκτός φάσης τον **Μήτρου.**

Τελευταία ευκαιρία για να σημειώσει γκολ η μικτή μας έγινε στο 80', όταν ο **Σηφάκης** έκανε λάθος έξοδο, η μπάλα έφτασε στον **Παπαδημήτρη** που σε κενή εστία δεν μπόρεσε να σκοράρει.

ΔΙΑΚΡΙΘΗΚΑΝ

Από τη μικτή μας άρεσαν περισσότερο οι **Παπαδημήτρης, Μακρυδημήτρης** και **Φράγκος** ενώ από το Ηράκλειο ο τερματοφύλακας **Σηφάκης** ήταν ο "ήρωας" του αγώνα που με τις αποκρούσεις του χάρισε πολύτιμο βαθμό στην ομάδα του. Καλή η διαιτησία των **Ζανεττίδη, Κατσιδώνη, Σάββενα.**

ΟΙ ΣΥΝΘΕΣΕΙΣ

ΔΩΔΕΚΑΝΗΣΟΣ: *Λιάνη, Διακίδης, Νικολός, Μαυρής (79' Χωρίτης), Παπαδημήτρης, Μακρυδημήτρης, Μαχλής, Αμπελάς, Μήτρου, Μαθιός (75' Μαριάς), Φράγκος.*

ΗΡΑΚΛΕΙΟ: *Σηφάκης, Σωμαράκης, Τζανής, Γεωργόπουλος, Ανδρουλάκης, Αναγνωστάκης, Βλαστός, Μεσοδιακάκης, Ανδρεαδάκης (35' Πετράς), Συσκάκης (85' Κώτης), Καρσιώτης (75' Τσερεβελάκης),*

Πρωτάθλημα Ενώσεων

ΝΕΟΙ

1η αγωνιστική

Λασίθι-Ηράκλειο	3-3
Χανιά-Δωδ/σος	0-1
Ρεπό το Ρέθυμνο	

2η αγωνιστική

Δωδ/σος-Λασίθι	5-1
Ηράκλειο-Ρέθυμνο	3-0
Ρεπό τα Χανιά	

3η αγωνιστική

Ρέθυμνο-Δωδ/σος	0-2
Λασίθι-Χανιά	0-3
Ρεπό το Ηράκλειο	

4η αγωνιστική

Χανιά-Ρέθυμνο	3-1
Δωδ/νησος-Ηράκλειο	0-0
Ρεπό το Λασίθι	

ΒΑΘΜΟΛΟΓΙΑ

Α.Α.	ΟΜΑΔΕΣ	ΒΑΘ.	ΑΓ.	ΤΕΡ.
1.	Δωδ/σος	10	4	8-1
2.	Χανιά	6	3	6-4
3.	Ηράκλειο	5	3	6-3
4.	Λασίθι	1	3	4-11
5.	Ρέθυμνο	0	3	1-8

ΠΑΙΔΕΣ

1η αγωνιστική

Λασίθι-Ηράκλειο	1-5
Χανιά-Δωδ/σος	1-1
Ρεπό το Ρέθυμνο	

2η αγωνιστική

Δωδ/σος-Λασίθι	4-0
Ηράκλειο-Ρέθυμνο	8-0
Ρεπό τα Χανιά	

3η αγωνιστική

Ρέθυμνο-Δωδ/σος	0-3
Λασίθι-Χανιά	1-5
Ρεπό το Ηράκλειο	

4η αγωνιστική

Χανιά-Ρέθυμνο	1-2
Δωδ/νησος-Ηράκλειο	0-2
Ρεπό το Λασίθι	

ΒΑΘΜΟΛΟΓΙΑ

Α.Α.	ΟΜΑΔΕΣ	ΒΑΘ.	ΑΓ.	ΤΕΡ.
1.	Ηράκλειο	9	3	15-1
2.	Δωδ/σος	7	4	8-3
3.	Χανιά	4	3	7-4
4.	Ρέθυμνο	3	3	2-12
5.	Λασίθι	0	3	2-14



ΤΟΠΙΚΟ ΠΟΔΟΣΦΑΙΡΟ

Ορεκτικό σε Κρεμαστή-Λέρο

✓ ΦΟΙΒΟΣ-ΑΝΑΓΕΝΝΗΣΗ ΚΑΙ ΑΕΛ-ΗΡΑΚΛΗΣ ΕΙΝΑΙ ΤΑ ΔΥΟ ΣΗΜΕΡΙΝΑ ΠΑΙΧΝΙΔΙΑ ΠΟΥ ΘΑ ΠΑΡΟΥΣΙΑΣΟΥΝ ΤΟ ΑΥΡΙΑΝΟ ΚΑΥΤΟ ΠΙΑΤΟ ΤΗΣ 14ΗΣ ΑΓΩΝΙΣΤΙΚΗΣ ΤΗΣ Α' ΚΑΤΗΓΟΡΙΑΣ

Μετά από ένα αρκετά μεγάλο διάστημα εορταστικής ανεμελιάς και ξεγνασιάς, ποδοσφαιριστές, προπονητές, παράγοντες, διαιτητές και φίλαθλοι μπαίνουν ξανά στον "τρελό χορό" του πρωταθλήματος της Α΄ κατηγορίας.

Η 14η αγωνιστική έρχεται να κάνει σήμερα την εμφάνισή της με πολλές υποσχέσεις καθώς το πρόγραμμα των αγώνων είναι από μόνο του καυτό και σίγουρα θα φέρει ανακατατάξεις τόσο στην κορυφή όσο και στην ουρά της βαθμολογίας. Απλούστατα η καλοκαιρινή κληρωτίδα αλλά και η μέχρι στιγμής εξέλιξη των πραγμάτων τα έχουν φέρει έτσι που σήμερα αύριο και μεθαύριο συγκρούονται ομάδες με τους ίδιους στόχους. Η αυλαία της 14ης αγωνιστικής ανοίγει σήμερα σε Κρεμαστή και Λέρο, όπου οι Φοίβος και ΑΕΛ αντιμετωπίζουν τους Αναγέννηση Ε. και Ηρακλή Μ. αντίστοιχα. Αύριο τα βλέμματα όλων θα είναι στραμμένα στα Κοσκινού όπου διεξάγεται το μεγάλο ντέρμπι κορυφής ανάμεσα σε Διγενή και Διαγόρα, ενώ το δικό τους ξεχωριστό χρώμα έχουν οι συναντήσεις Αγ. Γεώργιος-Θύελλα Πυλώνας, ΑΕΡΑ-Ευαγόρας και Ορφέας-Διαγόρας Βατίου.

Η 14η αγωνιστική θα μας αποχαιρετήσει την Κυριακή από την Κω και το Παραδείσι. Οι αναμετρήσεις ΑΕ Κως-Καλυμνιακός και Κλεάνθης-Ανταγόρας.

Αναλυτικά το πρόγραμμα έχει ως εξής:

ΣΗΜΕΡΑ

• **Κρεμαστή (14.45):** Φοίβος-Αναγέννηση
Διαιτησία: *Κατσιδώνης Ε.-Ορφανός-Γιοβάνι*
Παρατηρητής: *Κυπραίος Θ.*

Παρ. διαιτησίας: *Σαββάκης*

• **Λέρος (14.45):** ΑΕΛ-Ηρακλής
Διαιτησία: *Κατέρης-Πανάτος-Πλάτσης*
Παρατηρητής: *Καρπαθάκης*

ΑΥΡΙΟ

• **Μαλώνας (14.45):** Αγ. Γεώργιος-Θύελλα
Παρατηρητής: *Κατέρης*
• **Αφάντου (14.45):** ΑΕΡΑ-Ευαγόρας
Παρατηρητής: *Βεργίδης*
• **Αγ. Αποστόλους (14.45):** *Ορφέας-Διαγόρας Β.*
Παρατηρητής: Π"εμμανουήλ
• **Κοσκινού (14.45):** Διγενής-Διαγόρας
Παρατηρητής: *Τιβριντίδης*

ΚΥΡΙΑΚΗ

• **Κως (11.00):** ΑΕ Κως-Καλυμνιακός
Παρατηρητής: *Μανιάς*
• **Παραδείσι (11.30):** Κλεάνθης-Ανταγόρας
Παρατηρητής: *Βεργωτής*

Γ' ΚΑΤΗΓΟΡΙΑ

Παιχνίδια σε δύο γήπεδα

Με δύο παιχνίδια ένα για κάθε όμιλο της Ρόδου, ξεκινάει η χρονιά για την κατηγορία. Στην Ιαλυσό ο Ήλιος θα υποδεχθεί τον Δαμάγητο, ενώ στο Καρακόνερο ο Δωριέας θα αντιμετωπίσει το Ροδιακό. Αύριο η 9η αγωνιστική θα συνεχιστεί με δύο παιχνίδια και θα ολοκληρωθεί την Κυριακή με τα υπολοιπόμενα. Αναλυτικά τα παιχνίδια της 9ης αγωνιστικής:

Α' ΟΜΙΛΟΣ

ΣΗΜΕΡΑ

• **Λυκ. Ιαλυσού (14.45):** Ηλιος-Δαμάγητος
Διαιτησία: *Σιδηρόπουλος Α.-Σταυριανός-Σάββενας*
Παρατηρητής: *Σταυρουλάκης.*

ΑΥΡΙΟ

• **Μαλώνα (11.30):** Αρχάγγελος-Σύμη
Παρατηρητής: *Δημητράς*
• **Κάλαθος (14.45):** *Ταξιάρχης-ΟΦ Ιστρίου*
Παρατηρητής: *Ντάκας Σ.*

ΚΥΡΙΑΚΗ

• **Καρακόνερο (11.00):** Αναγέννηση Ρ.-Πετρώνας
Παρατηρητής: *Κων/νου*
• **Ασκληπειό (11.00):** Ασκληπειό-Ερμής
Παρατηρητής: *Χουρδάς*
• **Καρακόνερο (14.45):** Διαγόρας-Ασπίδα Σ.
Παρατηρητής: Μπακαρής

Β' ΟΜΙΛΟΣ

ΣΗΜΕΡΑ

• **Καρακόνερο (14.45):** Δωριέας-Ροδιακός
Διαιτησία: *Μοσχούς-Λάμπρου-Κατταβενός*
Παρατηρητής: *Βεργίδης*

ΚΥΡΙΑΚΗ

• **Βάτι (14.45):** Μεσαναγρός-Ατρόμητος
Παρατηρητής: *Καμπούρης.*
• **Κρητηνία (14.45):** Αλθαιμένης-Ευκλής
Παρατηρητής: *Σεβδαλάκης*
• **Δαματριά (14.45):** Δήμητρα-Πολύστρατος
Παρατηρητής: *Σταματίου*
• **Ψίνθος (14.45):** Δόξα Ψ.-Ηρ. ελής Λ.
Παρατηρητής: *Μακρής*
• **Κοσκινού (17.30):** Νήσος Ρ.-Αστέρας Π.
Παρατηρητής: *Ψυλλάκης*

Ορίσθηκαν τα εξ αναβολής

Τέσσερα εξ αναβολής παιχνίδια διαφόρων κατηγοριών όρισε η ΕΠΣΔ τα οποία είναι τα εξής:

Α΄ κατηγορία

(9/1) Εθνικό: Διαγόρας -Καλυμνιακός (Κυπραίος Θ.)

Β΄ κατηγορία

(13/1) Αρχάγγελος (11.00): Άρης-Πυλί
(5/1) Κοσκινού (19.00): Ποσειδών Κ.-Ξάνθος

ΕΦΗΒΙΚΟ

(6/1) Κατταβιά (11.30): Κατταβιά-Δωριέας

Εφηβικό πρωτάθλημα

Οι αγώνες του Σαββατοκύριακου:

Α΄ όμιλος
(14η αγωνιστική)
Αύριο

• **Κρεμαστή (12.00):** Φοίβος-Αναγέννηση Εμπ.
• **Αφάντου (12.45):** ΑΕΡΑ-Ευαγόρας

Β΄ όμιλος
(12η αγωνιστική)
Κυριακή

• **Παστίδα (15.00):** Αστέρας Π.-Σταυρός
• **Πετρώνας-Κατταβιά** (Αναβλήθηκε)


RESTAURANT - TAVERNA
ΚΑΣΤΕΛΛΑ

Αμερικής 111, Ρόδος • Τηλ. 29736

παραμένει και μετά το μεσονύκτιο ανοικτά κοντά σας μέχρι τις 6 το πρωί με σούπες και διάφορα φαγητά.

ΤΗΛ. 29736

PRO-SPORT
UMBRO STORE
UMBRO
Only Football
ΕΞΟΥΣΙΟΔΟΤΗΜΕΝΟ ΚΑΤΑΣΤΗΜΑ
ΟΛΑ ΤΑ ΑΥΘΕΝΤΙΚΑ ΕΙΔΗ ΡΟΥΧΙΣΜΟΥ ΤΟΥ ΟΛΥΜΠΙΑΚΟΥ
Εθν. Μακαρίου 24 (Στοά Τσουβαλά), τηλ. 23705
Λεωφ. Δημοκρατίας (Παραδείσι), τηλ. 81288

LET'S GO TRAVEL
ΘΕΛΕΤΕ ΝΑ ΤΑΞΙΔΕΨΕΤΕ;
ΕΚΔΙΔΟΥΜΕ
• ΑΕΡΟΠΟΡΙΚΑ ΕΙΣΙΤΗΡΙΑ ΕΣΩΤΕΡΙΚΟΥ & ΕΞΩΤΕΡΙΚΟΥ
• ΕΙΣΙΤΗΡΙΑ ΠΛΟΙΩΝ
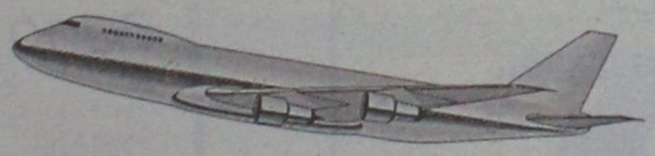
ΑΝΑΛΑΜΒΑΝΟΥΜΕ
• ΚΡΑΤΗΣΕΙΣ ΞΕΝΟΔΟΧΕΙΩΝ & ΑΥΤΟΚΙΝΗΤΩΝ ΣΕ ΧΑΜΗΛΕΣ ΤΙΜΕΣ
• ΕΚΔΟΣΕΙΣ ΔΙΑΒΑΤΗΡΙΩΝ & VISA
ΟΡΓΑΝΩΝΟΥΜΕ
• ΕΚΔΡΟΜΕΣ ΣΤΗΝ ΕΛΛΑΔΑ ΚΑΙ Σ' ΟΛΟ ΤΟΝ ΚΟΣΜΟ
ΕΣΕΙΣ ΑΠΛΑ ΑΠΟΦΑΣΙΣΤΕ ΤΟ ΤΑ ΥΠΟΛΟΙΠΑ ΑΦΗΣΤΕ ΤΑ ΣΕ ΜΑΣ!
ΠΕΡΝΟΥ 143 - ΑΦΑΝΤΟΥ - ΡΟΔΟΣ
ΤΗΛ. : 0241 0 51186
ΤΗΛ. & FAX: 0241 0 51187

Delta
ΔΙΑΜΑΝΤΕ ΕΡΓΑΛΕΙΑ

ΚΟΦΤΗ ΧΕΙΡΟΣ
6ο χλμ.Ρόδου Λίνδου
Συγκρότημα Μανουσέλη

ΔΙΑΤΡΗΤΙΚΑ
ΔΙΑΜΑΝΤΟΤΡΥΠΟΤΕΧΝΙΚΗ ΡΟΔΟΥ
ΑΔΑΜΑΝΤΟΦΟΡΟΙ ΔΙΣΚΟΙ ΚΟΠΗΣ ΓΙΑ ΓΡΑΝΙΤΗ, ΜΑΡΜΑΡΟ ΤΟΥΒΛΟ κ.τ.λ.


ΑΡΜΟΚΟΦΤΕΣ
ΤΡΥΠΑΜΕ
ΚΟΒΟΥΜΕ
ΣΠΑΜΕ

ΧΩΡΙΣ ΣΚΟΝΕΣ
ΡΩΓΜΕΣ
ΜΕΡΕΜΕΤΙΑ
ΠΩΛΗΣΕΙΣ
&
ΕΚΤΕΛΕΣΕΙΣ ΕΡΓΑΣΙΩΝ
Η ΠΟΛΥΧΡΟΝΗ ΜΑΣ ΠΕΙΡΑ ΣΤΟ ΕΞΩΤΕΡΙΚΟ ΜΑΣ ΔΙΝΕΙ ΤΗ ΔΥΝΑΤΟΤΗΤΑ ΝΑ ΒΡΙΣΚΟΥΜΕ ΛΥΣΗ ΕΚΕΙ ΠΟΥ ΟΙ ΑΛΛΟΙ ΣΗΚΩΝΟΥΝ ΤΑ ΧΕΡΙΑ ΨΗΛΑ!
ΤΗΛΕΦΩΝΗΣΤΕ ΜΑΣ
(0241) 69022 - 77986
ΚΙΝΗΤΟ: 0944 380562
ΥΠΕΥΘΥΝΟΣ
Μαρκος Τσεσμετζής

ΤΟΠΙΚΟ ΠΟΔΟΣΦΑΙΡΟ

Ντέρμπι στα Μάσσαρι

ΣΥΓΧΑΡΗΤΗΡΙΟ-ΕΥΧΑΡΙΣΤΗΡΙΟ ΤΗΣ ΕΠΣΔ

Το Δ.Σ. της ΕΠΣΔ συγχαίρει τη παιδική ομάδα του ΠΑΟ Διαγόρα που κατετάγει πρώτη στο παιδικό τουρνουά "Χριστούγεννα 2001" καθώς επίσης και όλες τις υπόλοιπες ομάδες που συμμετείχαν σε αυτό. Ευχαριστεί τον συνδιοργανωτή ΝΑΟΔ και προσωπικά τον πρόεδρό του κ. **Μιχάλη Μπαριανάκη** τους υπευθύνους των γηπέδων Παραδεισίου και Αφάντου τις διοικήσεις των σωματείων Κλεάνθη και ΑΕΡΑ τους υπευθύνους του ΔΟΝΑ ΑΦΑΝΤΟΥ για την άψογη φιλοξενία τους καθώς επίσης και τους διαιτητές που διαιτήτευσαν τους αγώνες.

Η ΚΟΠΗ ΤΗΣ ΠΙΤΑΣ ΤΗΣ ΕΠΣΔ

Η κοπή της πίτας για τα Σωματεία της Ρόδου και τις Μικτές Ομάδες θα γίνει την Κυριακή 10/02/2002 σε χώρο που θα ανακοινωθεί και θα είναι κοινή για την ΕΠΣΔ και τον σύνδεσμο διαιτητών.

Η κοπή της πίτας για τα σωματεία του βορείου συγκροτήματος θα γίνει το Σάββατο 19 Ιανουαρίου στην Κω.

ΕΠΣΔ

ΤΟΥΡΝΟΥΑ ΒΕΤΕΡΑΝΩΝ

Οι Βετεράνοι ποδοσφαιριστές Ρόδου και Διαγόρα καθιερώνοντας εβδομάδα Παλαιμάχων Ποδοσφαιριστών Νήσου Ρόδου προγραμμάτισαν τουρνουά στις 23.01.2002 και 25.01.2001.

Στο τουρνουά θα συμμετέχουν οι ομάδες των παλαιμάχων Αρχαγγέλου, Παραδεισίου, Ιαλυσού, Καλυθιών, ΔΟΝΑ Ρόδου, ΔΟΝΑ Λινδίων, ΔΟΝΑ Νοτίας Ρόδου και οι Βετεράνοι Ποδοσφαιριστές Ρόδου & Διαγόρας.

Η εβδομάδα των Παλαιμάχων τελειώνει με χοροεσπερίδα που θα διοργανώνουν οι Βετεράνοι Ποδοσφαιριστές Ρόδου & Διαγόρα και θα γίνει στο Show Center Palace το Σάββατο 26.1.2002.

ΑΝΑΚΟΙΝΩΣΗ ΠΑΙΚΤΩΝ ΔΙΑΓΟΡΑ

"Με την είσοδό μας στο νέο έτος, εμείς, οι ποδοσφαιριστές του ΠΑΟ Διαγόρα Ρόδου ευχόμαστε σε όλον τον κόσμο υγεία, ειρήνη και ευημερία για το 2001. Παράλληλα, επιθυμούμε να καλέσουμε τους φίλους του συλλόγου να μας συμπαρασταθούν στο παιχνίδι με τον Διγενή Κοσκινού με το χειροκρότημά τους και την κόσμια παρουσία τους".

✓ Ο ΑΣΤΕΡΑΣ ΥΠΟΔΕΧΕΤΑΙ ΣΗΜΕΡΑ ΤΟ "ΓΕΙΤΟΝΑ" ΤΟΥ ΚΛΕΟΒΟΥΛΟ ΣΤΟ ΑΝΟΙΓΜΑ ΤΗΣ "ΑΥΛΑΙΑΣ" ΤΗΣ 12ΗΣ ΑΓΩΝΙΣΤΙΚΗΣ

Με το γειτονικό ντέρμπι ανάμεσα στον Αστέρα Μ. και τον Κλεόβουλο ανοίγει σήμερα η "αυλαία" της 12ης αγωνιστικής η οποία είναι και η πρώτη συνάντηση για το νέο έτος. Είναι ένα παιχνίδι που ενδιαφέρει πάρα πολύ και τις δύο ομάδες.

Οι μεν γηπεδούχοι θέλουν τη νίκη για να ξεφύγουν από τις τελευταίες θέσεις, ενώ οι φιλοξενούμενοι για να παραμείνουν κοντά στις θέσεις που οδηγούν στην άνοδο.

Το παιχνίδι αυτό κλήθηκε να διευθύνει ο διαιτητής **Χρήστος Τσαούσης.**

Στο μεταξύ αύριο η αγωνιστική ημέρα θα κυλήσει με άλλα δύο παιχνίδια ενώ την Κυριακή θα γίνουν άλλα δύο και την ερχόμενη Τρίτη ο Εθνικός θα φιλοξενήσει στην Αρχίπολη την Τήλο.

Το παιχνίδι ανάμεσα στο Πυλί και τον Ποσειδώνα Καρπ. αναβλήθηκε προκειμένου να γίνει αύριο το εξ αναβολής ανάμεσα στον Ποσειδώνα και τον Ξάνθο. Αναλυτικά το πρόγραμμα:

ΣΗΜΕΡΑ

• **Μάσσαρι (14.45):** Αστέρας Μ.-Κλεόβουλος
Διαιτησία: *Τσαούσης-Παπαδόπουλος-Κόκκινος*
Παρατηρητής: *Παυλούς*
Παρ. διαιτησίας: *Σακελλαρίδης.*

ΑΥΡΙΟ

• **Αγ. Απόστολοι (11.30):** Ζευς-Αντίμαχος
Παρατηρητής: *Κυπραίος Θ.*

• **Κέφαλος (14.45):** Νικαγόρας-Άρης
Παρατηρητής: *Παριανός*

ΚΥΡΙΑΚΗ

• **Απόλλωνα (11.30):** Απόλλων Απ.-Δόξα Κ.
Παρατηρητής: *Νικολουδάκης*

• **Απολακκιά (14.45):** *Ασπίδα Απ.-Κατταβιά*
Παρατηρητής: *Κάπρος Στ.*

ΤΡΙΤΗ 8/1

• **Αρχίπολη:** Εθνικός-Τήλος

• **Πυλί-Ποσειδών Καρπ.** (Αναβάλλεται)

• **Ολυμπιακός-Ξάνθος** (Απεβλήθη ο Ολυμπιακός)

ΠΟΙΝΕΣ

Η Ε.Π. βάση των Φ.Α. επέβαλλε τις παρακάτω ποινές. Στον ποδοσφαιριστή του Κλεάνθη **Φρούμη Θ.** με ποινή 4 αγωνιστικών. Στον ποδοσφαιριστή της εφηβικής ομάδας του ΑΕΡΑ **Πέρο Ν.** με ποινή 1 αγωνιστικής. Λόγω μη προσκόμισης των ΦΑ οι υπόλοιπες ποινές θα επιβληθούν από την Ε.Π. και θα επικυρωθούν από το **Α.Σ.** στην προσεχή συνεδρίασή του στις 09-01-2002 και θα ανακοινωθούν στο επόμενο Δελτίο Τύπου της ΕΠΣΔ την Πέμπτη 10-01-2002.

Α.Θ.Κ

Κάντε στον εγγονό, στο παιδί, στο σύζυγο, στον φίλο σας ένα δώρο της επιθυμίας του. Κάντε του ένα δώρο από την αγαπημένη του ομάδα. Όμορφα και επώνυμα δώρα από τις εξουσιοδοτημένες και ολοκληρωμένες μπουτίκ από το 1993 ΑΕΚ, ΟΛΥΜΠΙΑΚΟΥ, ΠΑΝΑΘΗΝΑΪΚΟΥ ΚΑΙ ΠΑΟΚ

ΣΤΟΑ ΡΟΙΚΟΥ στο ΜΑΝΔΡΑΚΙ ΤΗΛ. 24695

ΚΡΕΟΠΩΛΕΙΟ

ΝΙΚΟΣ ΓΕΩΡΓΙΟΥ

...έχουμε, και λέμε!

Οι μοναδικοί στην Ρόδο που έχουμε **δική μας** φάρμα, στην Ιαλυσό και οι **μοναδικοί** που έχουμε και λέμε:
Φρέσκα ντόπια μοσχαρίσια κρέατα **δικής μας** παραγωγής!

ΚΡΕΟΠΩΛΕΙΟ ΝΙΚΟΣ ΓΕΩΡΓΙΟΥ

Γιατί εμείς έχουμε, και λέμε!

Στέλιου Κωτιάδη 4
Τηλ. 76985

ΚΕΡΔΙΣΤΕ 300.000 τώρα με την ΑΠΟΣΥΡΣΗ PIAGGIO

ΓΙΑ ΛΙΓΕΣ ΜΕΡΕΣ



PIAGGIO

Ψυγεία
Ισοθερμικά
Ανυψωτικά



Αποσύρουμε το παλιό σας αυτοκίνητο στην αξία των 300.000 δρχ. και σας δίνουμε καινούριο με δυνατότητα εξόφλησης μέχρι και 60 μήνες.

PIAGGIO CENTER KOSTARIDIS

ΑΒΕΤΕ Κ. ΚΩΣΤΑΡΙΔΗΣ

Καναδά 10, 85100 Ρόδος, Τηλ: (0241) 73593, 28286 - Fax: 27474 E-mail: kostarid@otenet.gr



Για τις αγγελίες σας, απευθύνεσθε στα γραφεία μας ή στα τηλέφωνα: 22210, 75230

ΜΙΚΡΕΣ Αγγελίες

ΟΙ ΑΓΓΕΛΙΕΣ ΤΗΣ ΡΟΔΙΑΚΗΣ παρουσιάζονται και στο site www.anaggelies.gr

ΠΑΡΑΣΚΕΥΗ 4 ΙΑΝΟΥΑΡΙΟΥ 2002 — Η ΡΟΔΙΑΚΗ

ενοικιασεις ακινητων & επιχειρησεων

STUDIO πλήρως επιπλωμένο στον 2ο όροφο επί της οδού Κομνηνών 39-41 πλησίον παντοπωλείο Πανθύμου. Πληρ. τηλ. 21178 πρωί 10 π.μ.-2 μ.μ. απόγ. 6 μ.μ.-9 μ.μ.
AE43228

ΕΝΟΙΚΙΑΖΕΤΑΙ στην Ηλιούπολη, (Ανάληψη) πρώτου ορόφου με κεντρική θέρμανση, 3 υπνοδωματίων κ.λπ. Πληρ. τηλ. 62183, 64574 AE43226

ΓΡΑΦΕΙΑ 25 τ.μ. και 60 τ.μ. επί της Γρηγορίου Λαμπράκη, άνωθεν "Grand Cafe". Πληρ. τήλ. 96096 και 92307AE43214

ΕΝΟΙΚΙΑΖΟΝΤΑΙ σε ήσυχη περιοχή Ρόδου (Καρακόνερο): α) Διαμέρισμα α' ορόφου 60 τ.μ. χωρίς έπιπλα με 2 δωμάτια-κουζίνα με καθιστικό-μπάνιο-μικρή αποθήκη με ηλεκτρικ. θερμοσίφωνο για ζευγάρι (χωρίς κοινόχρηστα), β) Γκαρσονιέρα ισόγεια 25 τ.μ. επιπλωμένη ενιαίος χώρος με πολυκουζινάκι-μπάνιο-ηλιακ. θερμοσίφωνο ανεξάρτητη είσοδο για ένα άτομο (χωρίς κοινόχρηστα). Προτιμούνται Ελληνες. Πληρ. τηλ. 61124
AE43248

ΔΙΑΜΕΡΙΣΜΑ β' ορόφου 110 τ.μ. στην οδό Αμμοχώστου-Λοχαγού Φανουράκη γωνία με μηνιαίο μίσθωμα δρχ. 200.000. Πληρ. Ροδιακή Κτηματική, Ανέστης και Σάββας Σαββαΐδης, τηλ. 26281-35476-κιν. 0944/243452-0944/421015 AE43238

ΚΑΤΑΣΤΗΜΑ στο Μαντράκι κεντρικότατο σε προνομιακή θέση 35 τ.μ. περίπου. Δεκτές σοβαρές προτάσεις. Πληροφορίες μόνο στο γραφείο αυτοπροσώπως από τον ενδιαφερόμενο. Πληρ. Ροδιακή Κτηματική, Ανέστης και Σάββας Σαββαΐδης, τηλ. 26281-35476-κιν. 0944/243452-0944/421015 AE43242

ΕΝΟΙΚΙΑΖΟΝΤΑΙ: 1) Κατάστημα στην Αννης Μαρίας 110 τ.μ. κατάλληλο για οποιαδήποτε εμπορική ή επαγγελματική χρήση η οποία προβλέπεται από τον κανονισμό πολυκατοικίας με λογικό μίσθωμα, 2) Οικοδομή για γραφείο 250 τ.μ. στη λεωφόρο Ρόδου-Λίνδου 1ο χλιόμετρο με λογικό μίσθωμα. Πληρ. Ροδιακή Κτηματική, Ανέστης και Σάββας Σαββαΐδης, τηλ. 26281-35476-κιν. 0944/243452-0944/421015 AE43236

ΕΝΟΙΚΙΑΖΕΤΑΙ επί της Αθανασίου Διάκου 61 περιοχή Αγίου Νικολάου, 100 τ.μ. 3 υπνοδωματίων κ.λπ. Πληρ. τηλ. 68794, 37302
AE43258

ΓΡΑΦΕΙΟ 115 τ.μ. β' ορόφου κεντρικό στην οδό Λοχ. Φανουράκη με μηνιαίο μίσθωμα δρχ. 250.000. Πληρ. Ροδιακή Κτηματική, Ανέστης και Σάββας Σαββαΐδης, τηλ. 26281-35476-κιν. 0944/243452-0944/421015 AE43243

ΕΝΟΙΚΙΑΖΕΤΑΙ στην Χαραλ. Μόσχου πλησίον "Μαρίνας" υπαίθριος χώρος 1.500 τ.μ. καλυμμένος με τσιμέντο με οικίσκο 45 τ.μ. μόνο για επαγγελματική χρήση κατάλληλος για στάθμευση αυτοκινήτων, αθλοπαιδιές-έκθεση φυτών-ταβέρνα και για οποιαδήποτε άλλη επαγγελματική χρήση. Πληρ. Ροδιακή Κτηματική, Ανέστης και Σάββας Σαββαΐδης, τηλ. 26281-35476-κιν. 0944/243452-0944/421015 AE43229

ΕΝΟΙΚΙΑΖΕΤΑΙ πλήρως επιπλωμένη γκαρσονιέρα 42 τ.μ. σε όροφο, ευάερη, ευήλιη στην περιοχή Μητρόπολης της Ρόδου με ευνοϊκούς όρους μίσθωσης. Πληρ. τηλ. 33992 και 0974500252 όλες τις ώρες AE43213

ΕΠΙΠΛΩΜΕΝΑ ΔΙΑΜΕΡΙΣΜΑΤΑ πλήρως εξοπλισμένα επί της Λ. Ιαλυσού-Ιαλυσός. Πληρ. τηλ. 35283.
AE434217

ΕΝΟΙΚΙΑΖΕΤΑΙ

Στεφάνου Καζούλη Νο 42-44 το πρώην κατάστημα επίπλων PALI. Ισόγειο 150 τ.μ., 1ος όροφος 150 τ.μ., υπόγειο 80 τ.μ., βοηθητικός χώρος 60 τ.μ. με αυλή, κήπο 200 τ.μ.
Κατάλληλο για πολλές χρήσεις: (Εκθέσεις-φαρμακείο-φροντιστήρια).

Πληρ. τηλ. 67471-3, ώρες γραφείου

ΚΤΗΜΑΤΟΜΕΣΙΤΙΚΟ ΓΡΑΦΕΙΟ - REAL ESTATE AGENCY

ΕΚΤΙΜΗΣΕΙΣ-ΑΓΟΡΕΣ-ΠΩΛΗΣΕΙΣ
ΚΑΤΑΣΤΗΜΑΤΑ
ΟΙΚΟΠΕΔΑ-ΧΩΡΑΦΙΑ
ΚΤΗΜΑΤΙΚΕΣ-ΣΥΜΒΟΥΛΕΣ
ΕΝΟΙΚΙΑΣΕΙΣ-ΔΙΑΧΕΙΡΙΣΕΙΣ
ΣΠΙΤΙΑ-ΔΙΑΜΕΡΙΣΜΑΤΑ

Vitzileos

ΜΑΡΙΟΣ Κ. ΒΙΤΖΗΛΑΙΟΣ
Μεσίτης Αστικών Συμβάσεων - Real Estate Agent

Εθν. Μακαρίου 45 - 3ος όροφος
Τηλ.: 0241-24900 25545.
Fax: 25544 Κιν.: 0932-704919

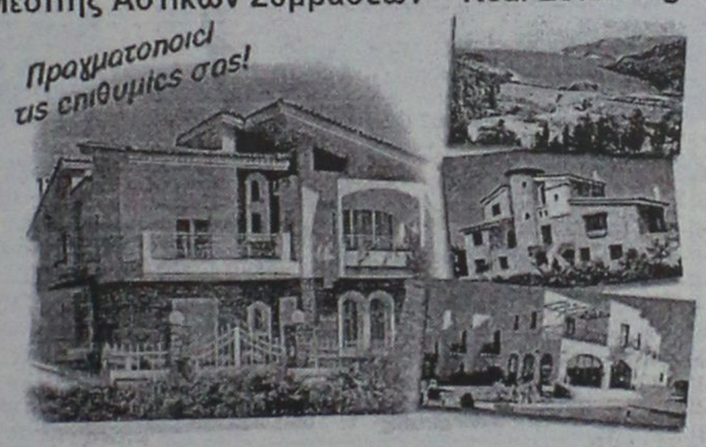

ΚΑΤΑΣΤΗΜΑΤΑ, ΓΡΑΦΕΙΑ, ΕΠΙΧΕΙΡΗΣΕΙΣ

	ΔΡΧ.	ΕΥΡ
Επιχείρηση-Πλυντήρια-Στεγνωτήρια σε πλήρη λειτουργία	7.000.000	20.543
Επιχείρηση τουριστικό μαγαζί στη Ψαροπούλα	15.000.000	44.021
Κατάστημα 20 τ.μ. στο Φαληράκι	40.000.000	117.388
Κατάστημα 31 τ.μ. στη Διαγοριδών	16.000.000	46.955
Κατάστημα 45 τ.μ. ισόγ. και 90 τ.μ. υπόγ. στο Καρακόνερο	30.000.000	88.041
Κατάστημα 50 τ.μ. κοντά στο Μανδράκι	100.000.000	293.470
Κατάστημα 60 τ.μ. με 250 τ.μ. αυλή στο Πρασονήσι	70.000.000	205.429
Εστιατόριο διώροφ. 115 και 115 τ.μ. στη Π. Πόλη	60.000.000	176.082
Κατάστημα 140+140+132 τ.μ. ανά όροφο στην Ορφανίδου	75.000.000	220.103
Κατάστημα 300 τ.μ. σε οικόπ. 1000 τ.μ. στη Παστίδα	50.000.000	146.735
Κατάστημα 900 τ.μ. (ανά 300 τ.μ. υπόγ, ισόγ, όροφ) στα Κοσκινού	200.000.000	586.940
Επιχείρηση και ακίνητο 856 τ.μ.με πάρκιν κοντά στο πανεπιστ.	125.000.000	366.837
Εργοστάσιο 1000 τ.μ. σε οικόπ. 6400 τ.μ. στον Καλαμώνα	180.000.000	528.247
Ακίνητο 1155 τ.μ. σε οικόπ., 817 τ.μ. στο κέντρο της πόλης	360.000.000	1.056.494
20 στούντιος (ενοικιασμ.) και μαγαζί 100 τ.μ.-έξυπνη επένδυση	200.000.000	586.940
Ξενοδοχείο Α! κατηγ. 120 κλ. σε οικόπ., 4725 τ.μ. στην Ιαλυσό		
Ξενοδοχείο Β! κατηγ. 72 κλ και διακοθήκη στη πόλη	300.000.000	880.411
Κατάστημα 180 τ.μ. και 500 τ.μ. στη παραλία Ιαλυσού	50.000.000	146.735

ΔΙΑΜΕΡΙΣΜΑΤΑ

40 τ.μ. στην Ιξιά κοντά στη θάλασσα	11.000.000	32.282
50 τ.μ. στο Γεννάδι με δύο υπνοδ. και θέα	15.000.000	44.020
58 τ.μ. στο Παραδείσι	13.000.000	38.151
70 τ.μ. στο Καρακόνερο	28.000.000	82.172
85 τ.μ. στους Δασκάλους	25.000.000	73.368
88 τ.μ. περιοχή Αν. Μαρίας	35.000.000	102.715
96 τ.μ. στην Ιξιά	43.000.000	126.192
100 τ.μ. στα Τριάντα, ισόγειο	19.000.000	55.760
108 τ.μ. στην Ανάληψη	31.000.000	90.976
110 τ.μ. στα Κοσκινού, σούπερ λουξ	35.000.000	96.845
114 τ.μ. στο Καζίνο κοντά, παραδοσιακό	40.000.000	117.388
120 τ.μ. στην Ιξιά	30.000.000	88.041
120 τ.μ. περιοχή Αν. Μαρίας	48.000.000	140.866
130 τ.μ. περιοχή Αν. Μαρίας	52.000.000	152.605
130 τ.μ. στο Καρακόνερο	52.000.000	152.605
200 τ.μ. στο Μόντε Σμιθ, διατηρητέο	80.000.000	234.776
210 τ.μ. στα Κοσκινού, σούπερ λουξ	75.000.000	220.103

ΜΕΖΟΝΕΤΕΣ-ΜΟΝΟΚΑΤΟΙΚΙΕΣ

	ΔΡΧ.	ΕΥΡ
60 τ.μ. διόροφη μονοκ. επιπλωμένη στην Παλιά Πόλη	30.000.000	88.041
68 τ.μ. μονοκατ. με αυλή 90 τ.μ. στα Μαριτσά	18.000.000	52.825
80 τ.μ. μεζονέτα με οικόπεδο στους Καστελοριζιούς	20.000.000	58.695
90 τ.μ. διόροφη μονοκατ.+30 τ.μ. αυλή στην Παλιά Πόλη	26.000.000	76.302
115 τ.μ. μεζονέτα σε μπετά με 1.000 τ.μ. οικόπεδο στα Αφάντου	16.000.000	52.825
119 τ.μ. διόροφ. μονοκ. με 27 τ.μ. αυλή στη Π. Πόλη	20.000.000	58.695
120 τ.μ. μεζονέτα στο Μήδεια	40.000.000	117.388
120 τ.μ. διόρ. μονοκ. με αυλή στη Π. Πόλη κοντά στο Καστέλο	120.000.000	352.164
130 τ.μ. μεζονέτα σε σοβάδες με οικοπ. 300 τ.μ. στα Τριάντα	42.000.000	123.258
135 τ.μ. μονοκ. με κήπο 700 τ.μ. στα Κρητικά	60.000.000	176.082
150 τ.μ. μονοκ. σε κτήμα 18 στρ. στο Καλαμώνα	90.000.000	264.123
160 τ.μ. μεζονετ. σε μπετά στα Τριάντα	34.000.000	99.780
170 τ.μ. μονοκ. με αυλή στη Π. Πόλη	23.000.000	67.498
2 μεζονετ. των 170 τ.μ. έκαστη και διαμερ. 120 τ.μ. σε οικόπ. 2.500 τ.μ. στη Παστίδα	125.000.000	366.838
170 τ.μ. διόρ. μονοκατ. διατηρ. και 237 τ.μ. στη Λέρο		
180 τ.μ. μονοκ. σε οικοπ. 750 τ.μ. με θέα στο Γεννάδι	45.000.000	132.062
187 τ.μ. βίλα σε οικοπ. 4780 τ.μ. στη Παστίδα	100.000.000	293.470
200 τ.μ. μεζονέτ. ημιτελής στα Καλαβάρδα	39.000.000	85.106
230 τ.μ. βίλα σε οικόπεδο 7.700 τ.μ. και γεώτρηση στην Λάρδο	120.000.000	352.164
252 τ.μ. μονοκ. στη Π. Πόλη κοντά στο Καστέλο	35.000.000	102.714
300 τ.μ. βίλα σε 4 στρ., με γκαράζ στις Καλυθιές	100.000.000	293.470
320 τ.μ. βίλα σε 4 στρ. στα Τριάντα	110.000.000	322.817
5 μονοκατ. διατηρ. συνολ. επιφάν. 340 τ.μ. στο Μόντε Σμιθ	160.000.000	469.553

ΟΙΚΟΠΕΔΑ

150 τ.μ. με Σ.Δ. 0,6 στους Δασκάλους	8.000.000	23.478
412 τ.μ. με Σ.Δ. 1.20 στον Αγ. Νικόλαο	65.000.000	190.755
750 τ.μ. εντός σχεδίου στο Γεννάδι	6.000.000	20.445
1.450 τ.μ. εντός οικισμού, στα Μαριτσά	9.000.000	20.412
2.100 τ.μ. στην Ιξιά	45.000.000	132.062
2.200 τ.μ. στα Μαριτσά	20.000.000	58.694
2.500 τ.μ. στο δρόμο Ελαιώνας-Φουρνάκι στο Γεννάδι	5.000.000	14.674
3.080 τ.μ. στο Πλημύρι	8.000.000	23.478
4.060 τ.μ. πίσω από ΔΕΥΑΡ	60.000.000	176.082
4.000 τ.μ. κοντά στο Βερόπουλο με φανταστική θέα	60.000.000	176.082
4.000 τ.μ. στη Παστίδα	19.000.000	55.760
4.250 τ.μ. στο Γεννάδι (διασταύρωση)	30.000.000	88.041
4.400 τ.μ. στην Κρεμαστή	26.000.000	76.302
5.000 τ.μ. στα Μαριτσά	15.000.000	44.020
5.000 τ.μ. στ' Αφάντου	35.000.000	102.715.
5.085 τ.μ. στα Κοσκινού	35.000.000	102.715
5.500 τ.μ. κοντά στην θάλασσα στο Γεννάδι	40.000.000	117.388
6.000 τ.μ. με αποθήκη στην Παστίδα	49.000.000	143.800
6.500 τ.μ. στην Λεωφόρο Ρόδος-Κρεμαστή	120.000.000	352.164
6.500 τ.μ. κοντά στη θάλασσα προνομιακό στο Φαληράκι	170.000.000	498.900
6.720 τ.μ. στο Θόλαρο-Παραδείσι	28.000.000	82.172
7.750 τ.μ. στο δρόμο προς τη θάλασσα στα Καλύμπια	80.000.000	234.776
8.000 τ.μ. στο Φαληράκι	56.000.000	143.800
8.500 τ.μ. στη παραλία Αφάντου	51.000.000	149.670
8.800 τ.μ. στα Κοσκινού	70.000.000	205.430
9.345 τ.μ. με θέα στα Ασγούρου	69.000.000	202.495
12.000 τ.μ. πάνω στο κύμα στα Αφάντου	176.000.000	516.508
13.000 τ.μ. στα Μαριτσά	37.000.000	108.584
15.000 τ.μ. στα Ασγούρου	45.000.000	132.062
15.000 τ.μ.με θέα στη θάλασσα στη Πάρο	25.000.000	73.368
15.300 τ.μ. στο Πλημύρι	60.000.000	176.082
25.000 τ.μ. στα Καλαβάρδα	100.000.000	293.470
30.000 τ.μ. στη παραλία Αφάντου	360.000.000	1.056.493
30.000 τ.μ. στο Τσαΐρι	120.000.000	352.160
32.000 τ.μ. πάνω στο κύμα στην Θολό	200.000.000	586.940
38.000 τ.μ. πάνω στο κύμα στο Γεννάδι	646.000.000	1.895.818
46.000 τ.μ. στο Τσαΐρι	138.000.000	405.000
50.000 τ.μ. στο Τσαΐρι	125.000.000	366.838

ΖΗΤΟΥΝΤΑΙ:
ΚΑΤΑΣΤΗΜΑΤΑ ΟΙΚΟΠΕΔΑ ΔΙΑΜΕΡΙΣΜΑΤΑ ΕΝΤΟΣ-ΕΚΤΟΣ ΠΟΛΕΩΣ ΚΑΘΩΣ ΚΑΙ ΟΙΚΟΠΕΔΑ ΓΙΑ ΑΝΤΙΠΑΡΟΧΗ
ΔΑΝΕΙΑ ΔΕΚΤΑ- ΕΥΚΟΛΙΕΣ ΠΛΗΡΩΜΗΣ

ΕΝΟΙΚΙΑΣΕΙΣ

συνέχεια από την προηγούμενη

ΙΣΟΓΕΙΟ διπλοκατοικίας με βεράντα και κήπο, 120 τ.μ. στην Παρθενόπης 19. Πληρ. τηλ. 24528. AE43216

ΔΙΑΜΕΡΙΣΜΑ ενός δωματίου. χωλ, σαλοτραπεζαρία, κ.λπ. βοηθητικών χώρων επί της λεωφόρου Ιαλυσού. Πληρ. τηλ. 26543 AE43208

ΟΙΚΙΑ διόροφη στην Κρεμαστή κατάλληλη για σοβαρή οικογένεια ή ανδρόγυνο, στην οδό Παπαγιάννη 49, 150 τ.μ. με 2 υπνοδωμάτια και υπόγειο. Πληρ. τηλ. 22377, 61285 κ. Σπύρο AE43206

ΖΗΤΕΙΤΑΙ ΠΡΟΣ ΕΝΟΙΚΙΑΣΗ κατοικία τουλάχιστον 250 τ.μ. με κλειστό γκαράζ κατά προτίμηση, προς χρήση διαμονής Γενικού Προξένου Τουρκίας. Πληρ. τηλ. 23362 (εργάσ. ώρες), 0942/296696 (λοιπές ώρες). AE43218

ΑΠΟΘΗΚΗ 135 τ.μ. επί της Αθηνών 10 και Φλώρινας γωνία. Πληρ. τηλ. 37127 AE43175

ΔΙΑΜΕΡΙΣΜΑ ισόγειο με αυλή επιπλωμένο ή μη επιπλωμένο, επί των οδών Αποστόλου Παπαϊωάννου και Φώτη Φωτάρα πρώην 2η Νικηταρά γωνία αριθ. 34, με 2 υπνοδωμάτια, σαλόνι, κουζίνα και λουτροκαμπινέ. Πληρ. τηλ. 33592. AE43183

ΔΙΑΜΕΡΙΣΜΑ α' ορόφου διόροφης πολυκατοικίας στην οδό Αννης Μαρίας 4, 110 τ.μ., δύο υπνοδωμάτια, σαλόνι-τραπεζαρία, κουζίνα, ηλιακό θερμοσίφωνα, θερμοσυσσωρευτές. Πληρ. τηλ. 37983, ώρες 09.00-13.00, 17.00-22.00. AE43154

ΚΑΤΑΣΤΗΜΑ 75 τ.μ. με πατάρι και W.C. στην οδό Κολοκοτρώνη 91. Πληρ. τηλ. 62035, 0945/202666. AE43184

ΓΚΑΡΣΟΝΙΕΡΑ επιπλωμένη στην οδό Δρακίδου 26 (περιοχή Μητρόπολης). Πληρ. τηλ. 61716 AE43179

ΚΑΤΑΣΤΗΜΑ εστιατόριο- bar στην παραλία Ιαλυσού, πλήρως εξοπλισμένο για κάθε πληρ. τηλ. 0945949397 και 0945141714 AE43111

PUB-ΚΑΦΕΤΕΡΙΑ στο τουριστικό κέντρο-πλησίον νέου Καζίνο. Πλήρως εξοπλισμένη ανακαινισμένη, η καλύτερη στο είδος της. Συμβόλαιο 12ετές. Συζητείται και η πώληση. Πληροφορίες άλλες δεν θα δοθούν στο τηλέφωνο. Μόνο σοβαρές προτάσεις. Πληρ. τηλ. για συνεννόηση 78392, 097/7339669, 093/7304208 μετά τις 12 το μεσημέρι. AE43157

ΔΙΑΜΕΡΙΣΜΑ πολυτελές επί της οδού Εθνικής Αντιστάσεως που αποτελείται από 3 υπνοδωμάτια, μεγάλο σαλόνι, καθιστικό, καινούργια κουζίνα, βοηθητικούς χώρους, μπάνιο και ντους, 180 τ.μ. τιμή 250.000 δρχ. Πληρ. τηλ. 29827 όλη την ημέρα, 38736-22964 μέχρι τις 14.00 AE42859

ΚΑΤΑΣΤΗΜΑ 33 τ.μ. με 33 τ.μ. υπόγειο και 15 τ.μ. ημιόροφο στα 100 μαγαζιά εντός στοάς, κατάλληλο και για γραφείο. Πληρ. τηλ. 0945482204 AE43113

ΚΑΤΑΣΤΗΜΑΤΑ στη Λίνδο. Πληρ. ΕΛΛΗΝΟΚΤΗΜΑΤΙΚΗ Πέτρος Πρεζεράκος τηλ. 33866, 0932/468026 AE43143

ΕΝΟΙΚΙΑΖΕΤΑΙ πλήρως επιπλωμένο 3άρι διαμέρισμα 120 τ.μ. στο κέντρο της πόλης επί της 25ης Μαρτίου στον 2ο όροφο με θέρμανση και ασανσέρ. Πληρ. τηλ. 0946-061308 AE43210

ΔΙΑΜΕΡΙΣΜΑΤΑ δίχωρα και μονόχωρα πλήρως εξοπλισμένα με κλιματισμό στην περιοχή Ζέφυρος Ρόδου. Πληρ. τηλ. 30063, 0972551300 AE43024

ΚΑΤΑΣΤΗΜΑ ισόγειο 164 τ.μ. με πατάρι από μπετόν αρμέ 40 τ.μ., τουαλέτα ηλεκτρική εγκατάσταση και τηλέφωνο επί της διασταύρωσης των οδών Στρατηγού Ζήση 78 και Μ. Μαλλιαράκη κατάλληλο για έκθεση, τράπεζα, τουριστικό γραφείο και άλλη χρήση. Πληρ. τηλ. 0241-31308, 0946101181 AE43129

ΓΚΑΡΣΟΝΙΕΡΕΣ ΚΑΙ STUDIOS πλήρως επιπλωμένα κοντά στο Πανεπιστήμιο και ΙΕΚ. Για την σχολική περίοδο. Πληρ. τηλ. 78965. AE42881

2 ΓΚΑΡΣΟΝΙΕΡΕΣ μαζί ή μεμονωμένα κατάλληλα για Φροντιστήριο (διατίθεται μαζί και η επίπλωση), ιατρείο, γραφείο ή άλλη επαγγελματική χρήση, στον α' όροφο στην οδό Κων/νου Παλαιολόγου 105, με πρόσοψη στο Πάρκο του Αγ. Ιωάννου. Πληρ. τηλ. 82400-81540 κ. Ευαγγελία. ΧΑΕ100

ΚΤΗΜΑΤΟΜΕΣΙΤΙΚΟ ΓΡΑΦΕΙΟ
ΕΥΡΩΚΤΗΜΑΤΙΚΗ
ΜΕΣΙΤΕΣ ΣΥΜΒΟΥΛΟΙ ΕΚΤΙΜΗΤΕΣ
ΑΓΟΡΕΣ - ΠΩΛΗΣΕΙΣ - ΕΚΤΙΜΗΣΕΙΣ - ΜΙΣΘΩΣΕΙΣ ΑΚΙΝΗΤΩΝ - ΑΝΤΙΠΑΡΟΧΕΣ - ΕΠΕΝΔΥΤΙΚΕΣ ΠΡΟΤΑΣΕΙΣ - ΑΡΧΙΤΕΚΤΟΝΙΚΕΣ ΜΕΛΕΤΕΣ


ArchiGraph des.
ΜΟΝΟΚΑΤΟΙΚΙΕΣ-ΜΑΙΖΟΝΕΤΕΣ


ΟΙΚΟΠΕΔΑ


ΔΙΑΜΕΡΙΣΜΑΤΑ


ΚΑΤΑΣΤΗΜΑΤΑ-ΓΡΑΦΕΙΑ

	ΔΡΑΧΜΕΣ	ΕΥΡΩ-€
100τ.μ.-Κιοτάρι Σε 1000τ.μ. οικ.στο Κύμα...	60εκ.	176.061,5
110 τ.μ.- Κιοτάρι σε 1000τ.μ. οικόπ.....	26εκ.	76.293,3
112τ.μ.- Στους Δασκάλους (ημπελής).....	26εκ.	76.293,3
117τ.μ.- Ιαλυσός σε 297τ.μ. οικόπ.....	55εκ.	161.389,7
118τ.μ.- Ιαλυσός σε 238τ.μ. οικόπ.....	58εκ.	170.192,7
119τ.μ.- Ιαλυσός σε 238τ.μ. οικόπ.....	54εκ.	158.455,3
120τ.μ.- Ιαλυσός σε 300τ.μ. οικ.(ημπελής).	35εκ.	102.702,5
120τ.μ.- Παρ.Ιαλυσού σε 300τ.μ.οικ.(ημπ.).	41εκ.	120.308,7
130τ.μ.- Λαχανιά στο κύμα σε 1266τ.μ. οικ..	70εκ.	205.405,0
140τ.μ.- Γεννάδι σε 1000τ.μ.οικ. στο κύμα.	80εκ.	234.748,7
140τ.μ.- Κοσκινού σε 700τ.μ. οικ. (μπετά)...	32εκ.	93.899,4
140τ.μ.- Κοσκινού σε 300τ.μ. (μπετά).....	30εκ.	88.030,7
140τ.μ.- Κοσκινού σε 700τ.μ. οικ. (μπετά)...	32εκ.	93.899,4
143τ.μ - Κοσκινού σε 228τ.μ. Οικόπ.....	59εκ.	173.127,1
153τ.μ.- Ιαλυσός σε 377τ.μ. οικόπ.....	75εκ.	220.076,8
157τ.μ.- Κοσκινού σε 263τ.μ.οικόπ.....	65εκ.	190.733,2
160τ.μ.- παρ.Ιαλυσού Σε 400τ.μ. οικ.(μπετά).	42εκ.	123.243,0
160τ.μ.- Στους Δασκάλους.....	55εκ.	161,389,7
168τ.μ.- Μόντε Σμιθ σε 400τ.μ. οικόπ.....	120εκ.	352.123,0
170τ.μ.- Κοσκινού σε 4000τ.μ. οικόπ.....	170εκ.	498.840,9
171τ.μ - παρ. Ιαλυσού σε 400 τ.μ. οικόπ...	70εκ.	205.405,0
180τ.μ.- παρ. Ιαλυσού σε 300τ.μ. οικόπ.....	63εκ.	184.864,5
180τ.μ.- Ανάληψη (ημπελής).....	42εκ.	123.243,0
180τ.μ.- Ιαλυσός σε 400τ.μ. οικ. (μπετά).....	44εκ.	129.111,7
185τ.μ.- Μόντε Σμιθ σε 400τ.μ. οικόπ.....	120εκ.	352.123,0
190τ.μ.- παρ. Ιαλυσού σε 400τ.μ. οικόπ.....	67εκ.	196.602,0
196τ.μ.- Ιαλυσός σε 1000τ.μ.οικόπ.....	85εκ.	249.420,4
200τ.μ.- Ιαλυσός σε 1000τ.μ. οικόπ.....	90εκ.	264.092,2
200τ.μ.- Ιαλυσός σε 400τ.μ. οικόπ.....	85εκ.	249.420,4
200τ.μ.- Ιαλυσός σε 1000τ.μ. οικόπ.....	90εκ.	264.092,2
200τ.μ.- Ιαλυσός σε 500τ.μ. οικόπ.(μπετά)	52εκ.	152.586,6
200τ.μ.- Ιαλυσός σε 1000τ.μ. οικόπ.(μπετά)	36εκ.	105.636,9
200τ.μ.- Κοσκινού σε 2000τ.μ. οικόπ.....	75εκ.	220.076,8
200τ.μ.- Κοσκινού σε 1000τ.μ.οικ.(ημπ.)...	50εκ.	146.717,9
200τ.μ.- Κοσκινού σε 1000τ.μ.οικ(μπετά)..	40εκ.	117.374,3
210τ.μ.- Ιξιά με αποκλ. χρήση αυλής.....	65εκ.	190.733,2
210τ.μ.- Ιαλυσός σε 320τ.μ. οικ.(μπετά).....	35εκ.	102.702,5
220τ.μ.- Ιαλυσός σε 1000τ.μ. οικόπ.....	95εκ.	278.764,0
300τ.μ.- παρ.Ιαλυσού σε 500τ.μ. οικόπ.....	105εκ.	308.107,6

	ΔΡΑΧΜΕΣ	ΕΥΡΩ-€
ΡΟΔΟΣ		
190τ.μ. Στην πάρ. Μ. Πετρίδη (Σ.Δ.=0,8)...	17εκ.	49.884,1
241τ.μ. Στη Σμύρνης.....	18εκ.	52.818,4
300τ.μ. Στο συνετ/σμό Απόλλων.....	18εκ.	52.818,4
300τ.μ. Στο συνετ/σμό Τραπεζικών...	17εκ.	49.884,1
400τ.μ. Στη Σμύρνης (Σ.Δ.=0,8).....	32εκ.	93.899,5
424τ.μ. Στη Σμύρνης (Σ.Δ.=1).....	37εκ.	108.571,3
450τ.μ. στην Καραισκάκη (Σ.Δ,=1,2).....	50εκ.	146.717,9
500τ.μ. Στη Σμύρνης (Σ.Δ.=0,8).....	45εκ.	132.046,1
520τ.μ. Στην Αθηνών (Σ.Δ.=0,8).....	42εκ.	123.243,0
650τ.μ. Στη Δωδώνης (Σ.Δ.=0,8).....	50εκ.	146.717,9
700τ.μ. Στην πάρ. Γαληνού (Σ.Δ.=0,4).	25εκ.	73.358,0
1500τ.μ. Στην πάρ. Μ.Πετρίδη (Σ.Δ.=0,8).	130εκ.	381.466,6
4000τ.μ. στο Μόντε Σμιθ.....	140εκ.	410.810,1
ΚΟΣΚΙΝΟΥ		
345τ.μ. Εντός οικισμού (Σ.Δ.=0,5).....	13εκ.	38.146,6
1000τ.μ. Με βιοτεχν. αδεια οικόδ.....	12εκ.	35.212,3
1389τ.μ Πανοραμικό με άδ. οικόδ.....	18εκ.	52.818,4
1400τ.μ. στην επαρχ.οδό με αδ. οικοδ..	24εκ.	79.227,6
2100τ.μ. στην Ρόδ.-Λίνδου με αδ. οικ..	60εκ.	176.061,5
2500τ.μ. στη Ρόδου-Λίνδου με αδ. οικ..	60εκ.	176.061,5
2778τ.μ. στη θέση Κουναράς.....	35εκ.	102.702,5
4000τ.μ. στη Ρόδου Λίνδου με αδ. οικ..	85εκ.	249.420,4
4000τ.μ. στη θέση Πέζουλας.....	40εκ.	117.374,3
4000τ.μ. Πανοραμικό.....	46εκ.	134.980,4
4000τ.μ. στη θέση Πέζουλας.....	52εκ.	152.586,6
4000τ.μ. στη θέση Πέζουλας.....	58εκ.	170.192,8
4000τ.μ. στο Φυτώριο.....	37εκ.	108.571,3
4000τ.μ. Κοντά στο Ραδ. Σταθμό.....	34εκ.	99.768,2
4740τ.μ. στο Φυτώριο.....	37εκ.	108.571,3
4795τ.μ. στο Φυτώριο.....	42εκ.	123.243,0
5500τ.μ. εκτός οικισμού.....	45εκ.	132.046,1
5700τ.μ. στο Τσαλρι.....	55εκ.	161.389,7
5700τ.μ. στο Τσαλρι με άδεια οικόδ...	45εκ.	132.046,1
6000τ.μ. στη θέση Λάγκωνας.....	36εκ.	105.636,9
7450τ.μ. κοντά στο ΚΡΕΣΤΕΝ.....	52εκ.	152.586,6
8000τ.μ. κοντά στο ΚΡΕΣΤΕΝ.....	55εκ.	161.389,7
10.000τ.μ. στη θέση Πέζουλας.....	80εκ.	234.748,7
10.000τ.μ. στην Αγία Βαρβάρα.....	25εκ.	73.358,0

	ΔΡΑΧΜΕΣ	ΕΥΡΩ-€
50τ.μ. Στην Αταβύρου.....	15εκ.	44.015,4
55τ.μ. στο κέντρο πόλεως.	33εκ.	96.833,8
58τ.μ. στην Ανάληψη.....	19εκ.	55.752,8
58τ.μ. στην Ανάληψη.....	21εκ	61.621,5
70τ.μ. Στην Πίνδου.....	16εκ.	46.949,7
70τ.μ. Στην Ιξιά.....	15εκ.	44.015,4
70τ.μ. Στην Ανάληψη(ημπ.).	16εκ.	46.949,7
90τ.μ. Στην Ιξιά.....	30εκ.	88.030,7
90τ.μ. Στην Ανάληψη.....	32εκ.	93.899,5
90τ.μ Στους Δασκάλους(ημπ.)	18εκ.	52.818,4
98τ.μ. στην Ανάληψη.....	38εκ.	111.505,6
100τ.μ. Στην Ανάληψη (ημπ)	30εκ.	88.030,7
100τ.μ Στο Ροδίνι (σε μπετά)	20εκ.	58.687,2
100τ.μ Στο Ροδίνι (σε μπετά)	18εκ.	52.818,4
102τ.μ.- Καρακόνερο.....	30εκ.	88.030,7
103τ.μ. στην Ανάληψη.....	36εκ.	105.636,9
105τ.μ. στο Ροδίνι.....	40εκ.	117.374,3
105τ.μ στο Ροδίνι.....	44εκ.	129.111,7
107τ.μ. στο Ροδίνι.....	33εκ.	96.833,8
114τ.μ.-Ανάληψη (ημπελές)	35εκ.	102.702,5
114τ.μ. στους Δασκάλους...	49εκ.	143.783,5
115τ.μ. στην Ιξιά.....	50εκ.	146.717,9
116τ.μ. στο Ροδίνι.....	45εκ.	132.046,1
116τ.μ. στην Ανάληψη.....	38εκ.	111.505,6
117τ.μ. -Πάρ. Άννης Μαρίας...	45εκ.	132.046,1
117τ.μ. στους Δασκάλους...	46εκ.	134.980,4
117τ.μ. στην Ανάληψη.....	41εκ.	120.308,6
118τ.μ. στους Δασκάλους...	34εκ.	99.768,1
120τ.μ. στο Ροδίνι.....	44εκ.	129.111,7
124τ.μ Στο κέντρο πόλεως.	60εκ.	176.061,5
123τ.μ. στο Ροδίνι.....	46εκ.	134.980,4
123τ.μ. στην Ανάληψη.....	49εκ.	143.783,5
124τ.μ. στην Ανάληψη.....	44εκ.	129.111,7
125τ.μ. στους Δασκάλους...	48εκ.	140.849,2
125τ.μ. στους Δασκάλους...	50εκ.	146.717,9
125τ.μ. Στο Μήδεια.....	30εκ.	88.030,7
140τ.μ. στην Ανάληψη(ημπ.)	35εκ.	102.702,5
140τ.μ.- πλατ. Αγ. Νικολάου...	40εκ.	117.374,3
150τ.μ. Στην Αλεξ. Διάκου..	48εκ.	140.849,2

	ΔΡΑΧΜΕΣ	ΕΥΡΩ-€
20τ.μ.- Φαληράκι (εμπορ. κέντρο Έψιλον)...	38εκ.	111.505,6
23τ.μ. στη Σωκράτους.....	140εκ.	410.810,1
30τ.μ. στο Φαληράκι.....	70εκ.	205.405,0
30τ.μ. στο Φαληράκι.....	35εκ.	102.702,5
35τ.μ. Στην Αλεξ. Διάκου	220εκ.	645.558,8
39τ.μ. Στη Γαριβάλδη.	12εκ.	35.212,3
40τ.μ.- παραλία Ιαλυσού	24εκ.	70.424,6
48τ.μ.- Τάρπον Σπρινγς....	100εκ.	293.435,8
50τ.μ. στην Αλεξ. Διάκου	50εκ.	146.717,9
50τ.μ. στην Καρπάθου.....	65εκ.	190.733,2
60τ.μ. με 60τ.μ. υπόγειο - Δενδρινού.....	40εκ.	117.374,3
60τ.μ. Στην Λίνδο....	62εκ.	181.930,2
60τ.μ. με 60τ.μ. υπόγειο - Δενδρινού.....	40εκ.	117.374,3
90τ.μ. με 90τ.μ. υπόγειο - Αταβύρου.....	50εκ.	146.717,9
94τ.μ. Στην Αλεξ. Διάκου	90εκ.	264.092,2
97τ.μ. στη Ρόδου-Λίνδου	75εκ.	220.076,8
127τ.μ.-Σκεύου Ζερβού...	37εκ.	102.702,5
140τ.μ. με 140τ.μ. υπόγειο στον Αγ. Ιωάννη	55εκ.	176.061,5
ΓΡΑΦΕΙΑ		
50τ.μ.-εμπορικό κέντρο Φώκιαλη.....	18εκ.	52.818,4
97τ.μ.- 28ης Οκτωβρίου	37εκ.	108.571,2

ΖΗΤΟΥΝΤΑΙ ΔΙΑΜΕΡΙΣΜΑΤΑ, ΚΑΤΑΣΤΗΜΑΤΑ, ΟΙΚΟΠΕΔΑ ΕΝΤΟΣ Η ΕΚΤΟΣ ΠΟΛΕΩΣ, ΟΙΚΟΠΕΔΑ ΓΙΑ ΑΝΤΙΠΑΡΟΧΗ, ΔΑΝΕΙΑ ΔΕΚΤΑ, ΕΥΚΟΛΙΕΣ ΠΛΗΡΩΜΗΣ

Τηλ. (0241) 73819,74917 κιν 0944/374546, 0945/292030 FAX 38641

ΠΛΗΡΟΦΟΡΙΕΣ--ΔΙΑΘΕΣΗ
ΙΩΑΝΝΗΣ & ΜΙΧΑΛΗΣ ΕΥΣΤΑΘΙΟΥ

Μεταφερθήκαμε στα νέα μας γραφεία Εθνικής Αντίστασης 83 (πρώην Άννης Μαρίας) δίπλα στην ALPHA BANK

ΠΩΛΟΥΝΤΑΙ
ΤΑ ΚΑΤΩΘΙ ΑΚΙΝΗΤΑ:

Α) ΑΓΡΟΚΤΗΜΑΤΑ:
2000 τ.μ. επί της Εθνικής οδού Ρόδου-Λίνδου
4000 τ.μ. πλησίον RODOS GOLD
4500 τ.μ. Ασγούρου για κατοικία
2000 τ.μ. στους πρόποδες του Φιλέρημου
6500 τ.μ. μόνον 13.000.000 στο Τσαϊρι

Β) ΚΑΤΟΙΚΙΕΣ ΕΝΤΟΣ ΤΗΣ ΜΕΣΑΙΩΝΙΚΗΣ ΠΟΛΗΣ:
100 τ.μ. έτοιμη, αξίας 29.000.000
150 τ.μ. αξίας 20.000.000
120 τ.μ. με αυλή 100 τ.μ. μόνον 55.000.000

Γ) ΔΙΑΜΕΡΙΣΜΑΤΑ:
2άρι 50 τ.μ. στο Ροδίνι 15.000.000
4άρι 106 τ.μ. καινούργιο στην Ανάληψη μόνον 36.000.000
4άρι 120 τ.μ. μόνον 35.000.000

Δ) ΚΑΤΑΣΤΗΜΑΤΑ:
37 τ.μ. επί της Καζούλη μόνον 20.000.000
65 τ.μ. πλησίον πλατεία Φώκιαλη
50 τ.μ. στην περιοχή Μήδεια 20.000.000
37 τ.μ. στο Φαληράκι μόνον 40.000.000
24 τ.μ. επί της Σωκράτους αξίας 130.000.000

Πληρ. Εμμανουήλ Κρανίδη
Τηλ. 27082, 26476, 0944-347405, Fax: 27101

ενοικιασεις

συνέχεια από την προηγούμενη

STUDIOS ΜΕ ΤΟ ΜΗΝΑ Η ΤΗΝ ΗΜΕΡΑ ΠΛΗΡΩΣ ΕΠΙΠΛΩΜΕΝΑ ΜΕ ΠΟΛΥΚΟΥΖΙΝΑΚΙ, ΨΥΓΕΙΟ, ΝΤΟΥΖ, W.C., ΤΗΛΕΦΩΝΟ, ΜΠΑΛΚΟΝΙ, ΖΕΣΤΟ ΝΕΡΟ ΕΠΙ 24ΩΡΟΥ ΒΑΣΕΩΣ ΣΤΗΝ ΠΙΟ ΗΣΥΧΗ ΠΕΡΙΟΧΗ ΤΗΣ ΠΟΛΗΣ (ΠΕΡΙΟΧΗ ΔΑΣΚΑΛΩΝ), ΟΔΟΣ ΜΑΝΩΛΗ ΠΑΠΑΜΑΝΩΛΗ ΑΡΙΘΜ. 12, ΚΑΘΕΤΟΣ ΕΠΙ ΤΗΣ ΣΤΕΛΙΟΥ ΚΩΤΙΑΔΗ. ΠΛΗΡ. ΤΗΛ. 37244.

ΜΟΝΟΚΑΤΟΙΚΙΑ στα Κοσκινού με 2 υπν/τια 85 τ.μ. με τεράστιο κήπο. Απαραίτητη προϋπόθεση η περιποίηση των δέντρων. 150.000 δρχ. Πληρ. ΑΙΓΑΙΟΚΤΗΜΑΤΙΚΗ τηλ. 22943-28838 ΑΕ43018

ΚΑΤΑΣΤΗΜΑ 75 τ.μ. με βιτρίνα 6,50 μ. σε εμπορικό δρόμο της Παλιάς Πόλης της Ρόδου. Πληρ. τηλ. 09.44.88.11.22 και 37.753 ΧΑΕ111

ΔΙΑΜΕΡΙΣΜΑ μικρό επιπλωμένο στην Ανάληψη. Ενοίκιο 110.000 δρχ. Πληρ. τηλ. 30069 ΧΑΕ3010

πωλησεις ακινητων & επιχειρησεων

ΚΤΗΜΑ στο Γεννάδι 3250 τ.μ. πάνω στον κεντρικό δρόμο, οικοδομήσιμο. Ευρίσκεται κοντά στη θάλασσα και έχει μεγάλη πρόσοψη στον κεντρικό δρόμο. Τιμή 24.000.000 ή 70.500 ευρώ. Πληρ. κ. Μανώλη τηλ. 39795 ΑΟ43249

ΕΥΚΑΙΡΙΑ
ΠΩΛΟΥΝΤΑΙ–ΕΥΚΑΙΡΙΕΣ

ΡΟΔΟΣ
- Καρακόνερο 150 τ.μ. μεζονέτα, 50 εκατ.
- Καρακόνερο 120 τ.μ. στα μπετά, 24 εκατ.
- Κοσκινού 3 στρέμματα εντός οικισμού, 27 εκατ.
- Κοσκινού 1 στρέμμα με άδεια οικοδομής, 10 εκατ.
- Ασγούρου 500 τ.μ. με συντελεστή δόμησης 0,8, 25 εκατ.
- Ασγούρου βιοτεχνικός χώρος 200 τ.μ.
- Τριάντα σε κεντρικό δρόμο 2 στρέμματα με άδεια οικοδομής 200 τ.μ., 35 εκατ.
- Τριάντα μεζονέτα ανεξάρτητη 240 τ.μ. σε 800 τ.μ. οικόπεδο, 80 εκατ.
- Κρεμαστή 2 στρέμματα εντός οικισμού 200 μέτρα από τη θάλασσα, 19 εκατ.
- Κρεμαστή 1.700 τ.μ. εντός σχεδίου, 18 εκατ.
- Παραδείσι οικόπεδο 1.400 τ.μ. με κάλυψη 140 τ.μ. και σε απόσταση 300 μέτρα από τη θάλασσα σε κεντρικό δρόμο, 9 εκατ.
- Παραδείσι παραδοσιακό σπίτι μονοκατοικία 140 τ.μ., 20 εκατ.
- Παστίδα 10 στρέμματα με 560 ρίζες ελιές, 18 εκατ.
- Παστίδα κεντρικό δρόμο αεροδρομίου 4 στρέμματα, 20 εκατ.
- Δαματριά οικόπεδο 400 τ.μ., 8 εκατ.
- Διμυλιά προς Ελεούσα 7 στρέμματα με πρόσοψη στον κεντρικό δρόμο 45 μέτρα, 11 εκατ.
- Λάρδος 600 μέτρα οικόπεδο, 8 εκατ.
- Κολύμπια 2 στρέμματα με άδεια οικοδομής 75 τ.μ., 14 εκατ.
- Κολύμπια 5 στρέμματα, 20 εκατ.
- Κολύμπια 6 στρέμματα, 36 εκατ.
- Αφάντου 4 στρέμματα παραλία Αφάντου 24 εκατ.
- Αφάντου οικόπεδα με θέα θάλασσα των 400 τ.μ., 7 εκατ.
- Αφάντου 30 στρέμματα με θέα θάλασσα, 60 εκατ.
- Αφάντου 60 στρέμματα με θέα θάλασσα, 60 εκατ.

ΣΑΣ ΕΥΧΟΜΑΣΤΕ ΚΑΛΕΣ ΓΙΟΡΤΕΣ

Πληρ. τηλ. 26805-51024,
κιν. 0945-406562 fax: 51077
ΖΗΤΟΥΝΤΑΙ ΟΙΚΟΠΕΔΑ και ΣΠΙΤΙΑ
ΔΑΝΕΙΑ ΔΕΚΤΑ
Γ.Ν. ΔΡΑΚΟΣ

ΡΟΔΙΑΚΗ ΚΤΗΜΑΤΙΚΗ
ΣΥΜΒΟΥΛΟΙ & ΕΚΤΙΜΗΤΕΣ ΑΚΙΝΗΤΩΝ — ΚΤΗΜΑΤΟΜΕΣΙΤΙΚΟ ΓΡΑΦΕΙΟ από το 1983

ΠΩΛΟΥΝΤΑΙ 4 ΜΟΝΑΔΙΚΑ ΟΙΚΟΠΕΔΑ ΤΩΝ 4,450 τ.μ.
ΣΤΗΝ ΠΕΡΙΦΕΡΕΙΑ ΚΟΣΚΙΝΟΥ

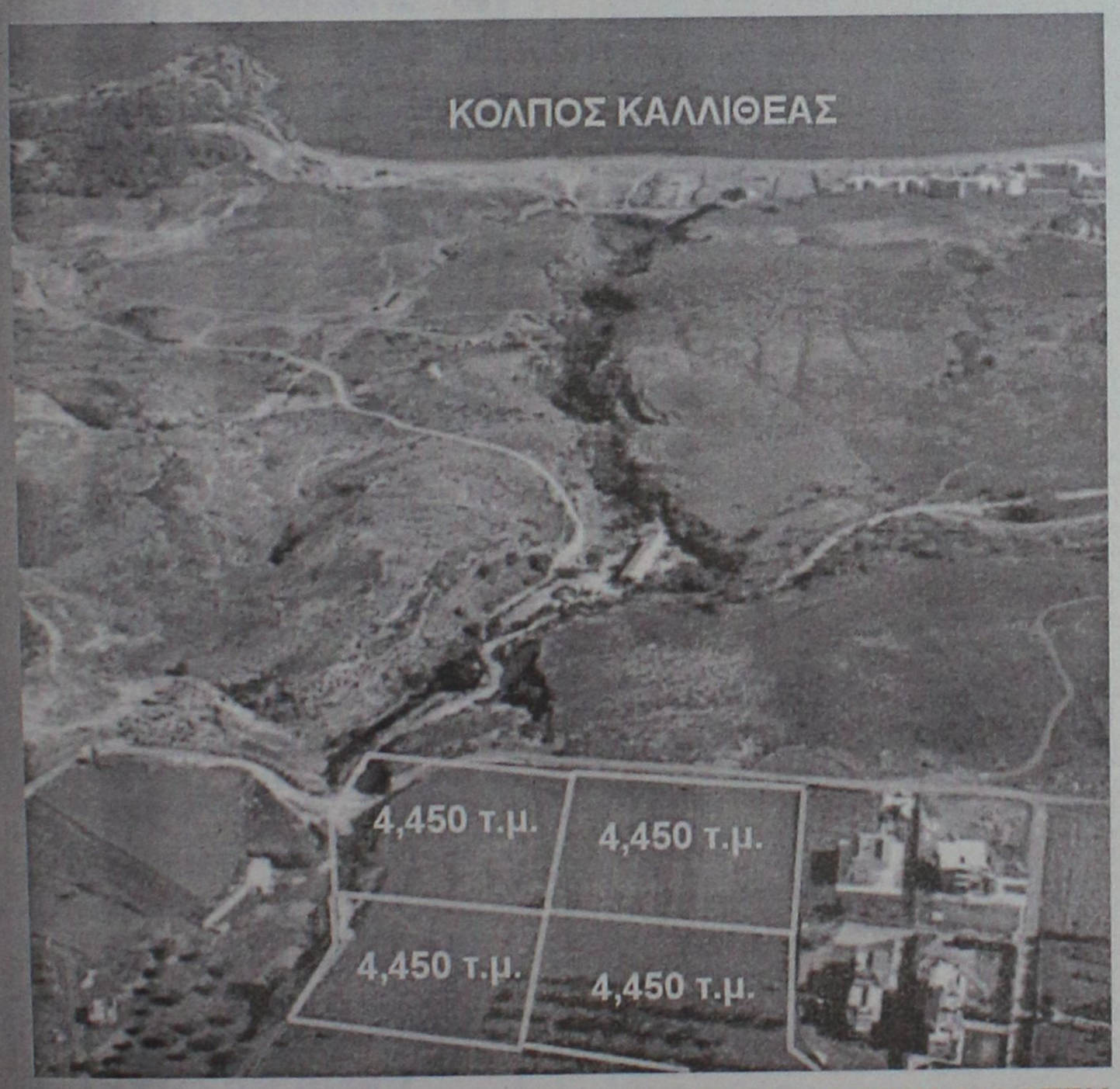

ΑΠΟΚΛΕΙΣΤΙΚΗ ΔΙΑΘΕΣΗ

ΑΝΕΣΤΗΣ & ΣΑΒΒΑΣ ΣΑΒΒΑΪΔΗΣ

Μέγαρο Κιοσόγλου, 3ος όροφος
Εθελοντών Δωδεκανησίων 29
ΡΟΔΟΣ

tel: 26281 & 35476 fax: 34663
cel: 0944-421015 & 0944-243452
e-mail: savvaidis@rho.forthnet.gr

ΑΣΦΑΛΕΙΟΚΤΗΜΑΤΙΚΗ
ΚΤΗΜΑΤΟΜΕΣΙΤΙΚΟ-ΑΜΟΙΒΑΙΑ ΚΕΦΑΛΑΙΑ
ΑΣΦΑΛΕΙΕΣ INTERNATIONAL LIFE

ΔΙΑΜΕΡΙΣΜΑΤΑ
45 τ.μ. 2άρι Ανάληψη
85 τ.μ. 3άρι Κέντρο
88 τ.μ. 3άρι Δασκάλους
90 τ.μ. 3άρι Ιαλυσός
90 τ.μ. 3άρι Κέντρο
100 τ.μ. 3άρι Κέντρο
115 τ.μ. 4άρι Ανάληψη
115 τ.μ. 4άρι Δασκάλους
125 τ.μ. 4άρι Αγ. Ιωάννης
126 τ.μ. 4άρι Αγ. Ιωάννης
130 τ.μ. 4άρι Μήδια
145 τ.μ. 4άρι Κέντρο

ΔΙΑΜΕΡΙΣΜΑΤΑ ΑΘΗΝΑ
Τρία 88 τ.μ. το καθένα
Λουξ κατασκευής
Μαραθώνος και Λαυρίου

ΟΙΚΟΠΕΔΑ
478 τ.μ. Ροδίνι (Σ.Δ. 0,4)
500 τ.μ. Ανάληψη (Σ.Δ. 0,8)
500 τ.μ. Παραδείσι
700 τ.μ. Ανάληψη (Σ.Δ. 0,8)
1060 τ.μ. Ροδίνι (Σ.Δ. 0,8)
1500 τ.μ. Μιχ. πετρίδη (Σ.Δ. 0,8)

ΑΓΡΟΤΕΜΑΧΙΑ
3,5 στρεμ. Ε.Ο. Ρόδου Λίνδου
4 στρεμ. εντός σχεδίου Μαριτσά
4 στρεμ. Καλαβάρδα
4 στρεμ. Δαματριά
4 στρεμ. Αφάντου
5 στρεμ. Παστίδα
5 στρεμ. Τσαΐρι
6 στρεμ. Παστίδα
11 στρεμ. Παστίδα
80 στρεμ. Κιοτάρι

ΜΕΖΟΝΕΤΕΣ-ΜΟΝΟΚΑΤΟΙΚΙΕΣ
120 τ.μ. Καρακόνερο
120 τ.μ. Μήδια
130 τ.μ. Μήδια
130 τ.μ. Παραδείσι
140 τ.μ. Μήδια
150 τ.μ. Μήδια
150 τ.μ. Ιαλυσός
150 τ.μ. Ιαλυσός
180 τ.μ. Ιαλυσός
180 τ.μ. Παλιά Πόλη
190 τ.μ. Αφάντου
300 τ.μ. Τρεις
450 τ.μ. Κοσκινού

ΚΑΤΑΣΤΗΜΑΤΑ
35 τ.μ. Φαληράκι
38 τ.μ. Φαληράκι
40 τ.μ. Τροφό
50 τ.μ. γραφείο Σοφ. Βενιζέλου
60 τ.μ. Ψαροπούλα
90 τ.μ. Βενιζέλου

ΔΙΑΘΕΤΟΥΜΕ ΠΕΡΙΣΣΟΤΕΡΑ ΑΚΙΝΗΤΑ ΠΡΟΣ ΠΩΛΗΣΗ ΕΚΤΟΣ ΑΠΟ ΤΑ ΑΝΑΓΡΑΦΟΜΕΝΑ
ΥΠΕΥΘΥΝΟΣ ΓΡΑΦΕΙΟΥ
ΚΑΡΑΝΙΚΗΣ ΛΟΥΚΑΣ
ΕΘΝ. ΜΑΚΑΡΙΟΥ 45 ΣΤΟΑ ΡΟΙΚΟΥ 2ος ΟΡΟΦΟΣ
ΤΗΛ. 21003 ΚΙΝ. 0945/759887

πωλησεις

συνέχεια από την προηγούμενη

ΟΙΚΟΠΕΔΟ στην Παστίδα 1.900 τ.μ. εντός του οικισμού πάνω σε άσφαλτο, με νερό, φως, τηλέφωνο. Τιμή 22.000.000 ή 64.500 ευρώ. Πληρ. κ. Μανώλη τηλ. 39795
ΑΟ43250

ΟΙΚΟΠΕΔΟ στ' Ασγούρου 1000 τ.μ. κοντά στον κεντρικό δρόμο με δικαίωμα οικοδομής 140 τ.μ. με ασφαλτοστρωμένο δρόμο, νερό, φως, τηλέφωνο. Τιμή 17.000.000 ή 50.000 ευρώ. Πληρ. κ. Μανώλη τηλ. 39795
ΑΟ43251

ΔΥΟ ΔΙΑΜΕΡΙΣΜΑΤΑ στην Ιξιά λουξ κατασκευής 121 και 96 τ.μ. με θέρμανση, τζάκι και γκαράζ και σε μικρή οικοδομή. Τιμή 53.000.000 και 42.000.000 ή 156.000 και 123.000 ευρώ. Πληρ. κ. Μανώλη τηλ. 39795
ΑΟ43252

ΓΚΑΡΣΟΝΙΕΡΑ στην περιοχή Μήδεια 40 τ.μ. με αυλή. Τιμή 13.500.000 ή 39.500 ευρώ. Πληρ. κ. Μανώλη τηλ. 39795
ΑΟ43253

ΔΙΑΜΕΡΙΣΜΑ ισόγειο γωνιακό 70 τ.μ. με δύο υπνοδωμάτια και μεγάλο κήπο φανταστικό στην περιοχή Ροδινιού (ΙΚΑ). Τιμή 23.000.000 ή 67.500 ευρώ. Πληρ. κ. Μανώλη τηλ. 39795 ΑΟ43254

ΚΤΗΜΑ στα Κοσκινού 3100 οικοδομήσιμο με θεά την περιοχή Φαληρακίου. Τιμή 40.000.000 ή 117.000 ευρώ. Πληρ. κ. Μανώλη τηλ. 39795
ΑΟ43256

ΔΙΑΜΕΡΙΣΜΑ στην Ανάληψη 117 τ.μ. σε μικρή οικοδομή με φανταστική θέα. Τιμή 46.000.000 ή 135.000 ευρώ. Πληρ. κ. Μανώλη τηλ. 39795
ΑΟ43255

ΡΕΤΙΡΕ στην Ανάληψη ανακαινισμένο 70 τ.μ. με 2 υπνοδωμάτια 23.000.000 ή 67.500 ευρώ. Πληρ. κ. Μανώλη τηλ. 39795
ΑΟ43257

ΠΩΛΗΣΕΙΣ ΜΟΝΟΚΑΤΟΙΚΙΩΝ



ΑΠΟ ΤΗΝ ΚΑΤΑΣΚΕΥΑΣΤΙΚΗ ΕΤΑΙΡΕΙΑ

Κ. ΣΠΑΝΟΣ & ΣΙΑ ΟΕ

ΠΩΛΟΥΝΤΑΙ ΜΟΝΟΚΑΤΟΙΚΙΕΣ

ΑΡΙΣΤΗΣ ΚΑΤΑΣΚΕΥΗΣ

ΜΕ ΤΡΙΑ ΥΠΝΟΔΩΜΑΤΙΑ ΚΑΙ ΚΗΠΟ
ΚΟΝΤΑ ΣΤΗΝ ΠΑΡΑΛΙΑ ΤΡΙΑΝΤΩΝ

ΠΛΗΡ. ΤΗΛ. 62550-62684-0944272159

ΠΩΛΗΣΕΙΣ ΑΚΙΝΗΤΩΝ

◆ **ΔΙΑΜΕΡΙΣΜΑΤΑ**
- Αγ. Αναργύρους 162 τ.μ. 40.000.000 δρχ.
- Ροδίνι 85 τ.μ. 35.000.000 δρχ.
- Ατταβύρου 86 τ.μ. 35.000.000 δρχ.
- Ροδίνι 115 τ.μ. λουξ κατασκευής
- Πειραιώς 115 τμ. λουξ κατασκευής
- Ροδίνι 135 τ.μ. λουξ κατασκευής
- Ροδίνι 114 τ.μ. 48.000.000 δρχ. λουξ κατασκευής
- Κορδικτώνος 80 τ.μ. 26.000.000 δρχ.
- Ανάληψη 75 τ.μ. 26.000.000 δρχ.
- Ροδίνι 81 τ.μ. 30.000.000 δρχ.
- Ροδίνι 50 τ.μ. και 60 τ.μ.
- Ροδίνι 114 τ.μ.
- Καρακόνερο 90 τ.μ. καινούργιο
- Καρακόνερο 117 τ.μ. καινούργιο
- Ροδίνι 86 τ.μ. καινούργιο
- Ανάληψη 90 τ.μ. καινούργιο
- Περιοχή Δασκάλων 2άρι, 3άρι καινούργια

◆ **ΗΜΙΤΕΛΗ ΔΙΑΜΕΡΙΣΜΑΤΑ**
- Στρατηγού Ζήση οικοδομίσιμη ταράτσα 96 τ.μ. 10.000.000 δρχ.
- 100 τ.μ. 20.000.000 δρχ. Αταβύρου
- 60 τ.μ. 12.000.000 δρχ. Αταβύρου
- 160 τ.μ. 32.000.000 δρχ. Αταβύρου
- Πωλείται ρετιρέ στα Κοσκινού 145 τ.μ., σοβατισμένο με ηλεκτρικά, υδραυλικά περασμένα.

◆ **ΜΕΖΟΝΕΤΕΣ-ΜΟΝΟΚΑΤΟΙΚΙΕΣ**
- 130 τ.μ. με αυλή επιπλωμένη 18.000.000 δρχ στο Γεννάδι.
- Δασκάλοι, ημιτελή χτισμένη-σοβατισμένη 120 τ.μ. 22.000.000 δρχ.
- Μεζονέτα 155 τ.μ. 55.000.000 δρχ. - Δασκάλους
- Κοσκινού 190 τ.μ., 300 τ.μ. κήπο με πανοραμική θέα 88.000.000 δρχ. καινούργια.
- ΣΥΜΗ:Διόροφη κατοικία 70 τ.μ. με στέρνα 50.000.000 δρχ.
- Μεζονέτα στο Ροδίνι, 130 τ.μ. 48.000.000 δρχ. θέση πάρκινγκ και κήπο

◆ **ΟΙΚΟΠΕΔΑ**
- Ιαλυσός, 1.330 μ. 50.000.000 δρχ.
- Περιοχή Ιαλυσού 1 στρ. 35.000.000 δρχ.
- Κιοτάρι πάνω στο κύμα 5 στρ.
- Σορωνή 1850 τ.μ. οικοδομήσιμο 15.000.000 δρχ. επί της λεωφόρου
- Σορωνή 4000 τ.μ. 20.000.000 δρχ.
- Κατταβιά 650 τ.μ. 3.000.000 δρχ.
- Οικόπεδα εντός σχεδίου στο Γεννάδι από 2.500.000 δρχ.
- Γεννάδι 2.000 τ.μ. πάνω στο κύμα

◆ **ΑΠΟΘΗΚΕΣ**
- Πάροδος Χειμάρας 100 τ.μ.
- Αποθήκη σχεδόν ισόγεια 250 τ.μ. 20.000.000 δρχ.

◆ **ΚΑΤΑΣΤΗΜΑΤΑ**
- Ανάληψη 120 τ.μ. 50.000.000 δρχ.
- Μαγαζί στη Νέα Αγορά 30.000.000 δρχ.
- Πωλούνται μαγαζιά στα Κοσκινού 55 τ.μ. και 72 τ.μ. τελειωμένα.
- Επιχείρηση στην οδό Ηρώων Πολυτεχνείου
- Πωλείται επιχείρηση -αναψυκτήριο
- Καρακόνερο 50-200 τ.μ.

◆ **ΚΤΗΜΑΤΑ**
- Κατταβιά Αγ. Γιώργης 4800 τ.μ. 6.000.000 δρχ.
- Λαχανιά, 2 στρ. οικοδομίσιμο 3.000.000 δρχ.
- Σάλακος 10 στρέμματα
- Χωράφι 8 στρ. στο Παραδείσι 60.000.000 δρχ.
- Χωράφι 4 στρ. στην Παστίδα 18.000.00 δρχ.
- Χωράφι 5.700 στρ. στα Κολύμπια, 15.000.000 δρχ.
- Χωράφι 8.800 στρ. στα Κολύμπια 50.000.000 δρχ.
- Παραδείσι 1.500 στρ. 10.000.000 δρχ.
- Κατταβιά 1000 τ.μ. άρτιο και οικοδομήσιμο με φως, νερό, 2.500.000 δρχ.
- Περιοχή Καντηλί 2.600 μ. 30.000.000 δρχ. για βιοτεχνία
- Καντηλί 5.200 μ. 27.000.000 δρχ.
- Βουνάρα 2 στρ. 25.000.000 δρχ.
- Βουνάρα 4 στρ. 45.000.000 δρχ.
- Πλημμύρι 1520 στρ. πάνω στην θάλασσα, τιμή 6.000.000 δρχ.
- Πλημμύρι 1.640τ.μ. 4.000.000 δρχ. οικοδομήσιμο
- Πλημμύρι 3.240τ.μ. 3.000.000 δρχ.
- Λαχανιά 4.700 τ.μ. 16.000.000 δρχ. οικοδομήσιμο
- 10 στρ. Κιοτάρι, νερό, ρεύμα 12.000.000 δρχ.
- Λαχανιά 100 στρ. πάνω στην θάλασσα
- Λαχανιά 45 στρ. 2500 δρχ./μέτρο
- Κατταβιά 2.500 τ.μ. πάνω στο δρόμο οικοδομήσιμο, 3.000.000 δρχ.
- Λάρδος 7 στρ. 12.000.000 δρχ.
- Κιοτάρι 4 στρ. 4.000.000 δρχ.
- Λαχανιά 750 τ.μ., 8.500.000 δρχ.στο χωριό
- Γεννάδι 20 στρ. ρεύμα-νερό 20.000.000 δρχ.
- Κιοτάρι 7 στρ. με νερό-ρεύμα 8.000.000 δρχ.
- Λαχανιά 4 στρ. 300 μέτρα από τη θάλασσα 8.000.000 δρχ.
- Γεννάδι 24 στρ. 24.000.000 δρχ.
- Γεννάδι 1.100 τ.μ. 1.500.000 δρχ.
- Κατταβιά 10 στρ. 10.000.000 δρχ.
- Πλημμυρι 12 στρ. με φως, νερό, 12.000.000 δρχ.
- Κατταβιά 4.000 τ.μ. 2.000.000 δρχ.
- Κιοτάρι 4.000 τ.μ. κοντά στο κεντρικό δρόμο
- Πλημμύρι 5.500 τ.μ. 6.500.000 δρχ.
- Πεύκους 200 στρ. προς 5.000 το τ.μ., παραθαλάσσιο
- Κατταβιά 700 τ.μ. προς 500 χιλ.
- Γεννάδι στη λεωφόρο 4.000 τ.μ., 12.000.000 δρχ.

➪ Πωλούνται αποθήκες και βιοτεχνικοί χώροι.

● ΔΑΝΕΙΑ ΔΕΚΤΑ - ΕΥΚΟΛΙΕΣ ΠΛΗΡΩΜΗΣ
● ΖΗΤΟΥΝΤΑΙ ΟΙΚΟΠΕΔΑ ΠΡΟΣ ΑΓΟΡΑ - ΚΤΗΜΑΤΑ ΚΑΙ ΔΙΑΜΕΡΙΣΜΑΤΑ

ΣΤΑΜΑΤΗΣ ΜΑΝΩΛΑΚΟΣ

ΩΡΕΣ ΓΡΑΦΕΙΟΥ 8.30-1.00 π.μ. και 5-8 μ.μ.
ΔΗΜ. ΑΝΑΣΤΑΣΙΑΔΗ 45 (παραπλεύρως ΥΠΕΡΑΓΟΡΑΣ ΠΑΠΑΚΥΡΙΑΚΟΥ-ΣΥΝΟΙΚΙΑ ΔΑΣΚΑΛΩΝ) Τηλέφωνα: 23815-78275

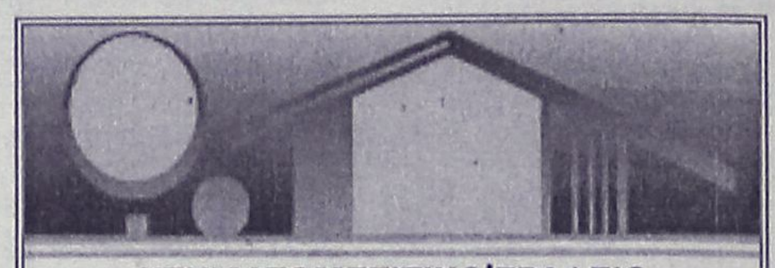

ΚΤΗΜΑΤΟΜΕΣΙΤΙΚΟ ΓΡΑΦΕΙΟ

ΑΙΓΑΙΟΚΤΗΜΑΤΙΚΗ

ΠΩΛΟΥΝΤΑΙ

- ΔΙΑΜΕΡΙΣΜΑΤΑ-ΜΟΝΟΚΑΤΟΙΚΙΕΣ
- (ΔΔ)=ΔΑΝΕΙΑ ΔΕΚΤΑ

- 35 τ.μ. καινούργιο Δασκάλους 42.553 €-14.500 εκ.
- 45 τ.μ. (ισ.) με αυλή καινούργιο Κοσκινού 14.000.000
- 55 τ.μ. (2 υπν.) καινούργιο Ροδίνι 22 εκ. (ΔΔ)
- 48 τ.μ. διόροφο Αγ. Φανουρίου Π. Πόλη 8 εκ. (ΔΔ)-26.412 €
- 62 τ.μ. λουξ ρετιρέ στην Απ. Παύλου 30 εκ.-88.041 €
- 67 τ.μ. (ισ.) με αυλή καινούργιο Κοσκινού 18.000.000
- 70 τ.μ. μον/κία, Κρεμαστή, 35 εκ. 102.714 € (παρ/κό).
- 70 τ.μ. καινούργιο Ιαλυσό 70.432 €-24 εκ. (Δ.Δ.)
- 80 τ.μ. (ισ.) Αγ. Αναστασίας 52.824 €-18 εκ. (ΔΔ)
- 80 τ.μ. καιν. Ροδίνι 96.845 €-33 εκ. (ΔΔ)
- 82 τ.μ. Ιων. Μεταξά β' όρ. 28 εκ. 82.171 € (ΔΔ)
- 83 τ.μ. καινούργιο, Καρακόνερο 36 εκ. (ΔΔ)
- 85 τ.μ. Στ. Κωτιάδη, β' ορ. 26 εκ.-76.302 €
- 86 τ.μ.καιν/ργιο Ροδίνι 34 εκ. - 99.779 € (ΔΔ)
- 89 τ.μ. (ισ.) σε μπετά στην Ενόπλων Δυνάμεων 16 εκ. - 46.955 € (ΔΔ)
- 90 τ.μ. μον/κία διόροφη Παραδείσι με τζάκι 25 εκ. - 73,367 € (ΔΔ)
- 95 τ.μ. (3 υπν.) Σωτήρος 24 εκ. (Δ.Δ.) 70.432 €
- 100 τ.μ. (3 υπν.) Μητρόπολη 96.845 €-33 εκ.
- 106 τ.μ. β' ορ. (3 υπν.) Θεμ. Σοφούλη 33 εκ.-96.845 € (ΔΔ)
- 117 τ.μ. καινούργιο Γεωργ. Παπανδρέου με γκαράζ 25 μ. 51 εκ., (ΔΔ)- 137,931 €
- 117 τ.μ. καινούργιο Πειραιώς με αυλή 102.714 €- 35 εκ.
- 117 τ.μ. σε σοβά Δασκάλους 47 εκ.
- 45 τ.μ. και 117 τ.μ. (2 διαμ.) α' ορ. στο σοβά Δασκάλους 41 εκ. (και τα 2), 120,322 €
- 114 τ.μ. ρετιρέ Στοκχόλμης 45 εκ.-132.061 €
- 115 τ.μ. ρετιρέ Σμύρνης 146.735 €-50 εκ.
- 117 τ.μ. σε σοβά Δασκάλους 102.714 €-35 εκ.
- 134 τ.μ. ρετιρέ Στοκχόλμης 53 εκ. 155.539 €
- 140 τ.μ. μεζονέτα (μπετά) σε 400 τ.μ. οικ/δο Παστίδα 25 εκ. - 73.347€
- 140 τ.μ. οροφ/σμα (α' ορ.) στην Πειραιώς σε σοβά 32 εκ. - 93.910 € (ΔΔ)
- 145 τ.μ. Στ. Ζήση 40 εκ.- 117.388 € (ΔΔ)
- 149 τ.μ. Αισχύνη (3 υπν.) ορ/σμα 47 εκ.- 137.930 € (ΔΔ)
- 155 τ.μ. μεζ/τα Αισχύνη 63 εκ. (ΔΔ)
- 158 τ.μ. μεζ/τα σε μπετά Ιξιά 36 εκ.-105.649 €
- 160 τ.μ. διαμ. σε μπετά στους Δασκάλους 34 εκ. (μετρητά)-οροφ/σμα 93.910 €
- 230 τ.μ. Κοσκινού (μον/κία) καινούργιο 1 στρ. οικ. 95 εκ.-278.796 € (ΔΔ)
- 230 τ.μ. παραδοσιακό αρχοντικό, εντός της πόλεως, 72 εκ.-211.225 €
- 270 τ.μ. (3ορ. Χ90τ.μ.) κτίριο σε μπετά Ασγούρου, 40 εκ. (ΔΑ) 117.388 €
- 270 τ.μ. βίλλα στο σοβά σε 4 στρ. Τσαΐρι 100 εκ. - 293.470 €
- 340 τ.μ.ημιτελής μεζονέτα Ασγούρου σε Ιστρ. 60 εκ.-176.082 €
- 550 τ.μ. μον/κά Παστίδα 7 στρ. 170 εκ. 498.899 € (ΔΔ)

ΚΑΤΑΣΤΗΜΑΤΑ
- 30 τ.μ. Εμπ/κο κέντρο Βράχο Ιαλυσό 20 εκ. - 58,694 €
- 31 τ.μ. Καμείρου 14 εκ. - 41.085 € (ΔΔ)
- 39 τ.μ. Αγ. Αναστασία 12 εκ.-35.216 €
- 90 τ.μ. Νιοχώρι, 63 εκ. - 184.886 € (ΔΔ)
- 140 τ.μ. (απ) πλησίον Αννης Μαρίας 28 εκ. (ΔΔ) 82.171 €
- 175 τ.μ. Λεωφ. Ρόδου-Λίνδου 60 εκ.-176.082 €
- 200 τ.μ. με 200 υπ. (και ορ. άδεια) σε μπετά στο Μήδεια 80 εκ.-234.776 €
- 324 τ.μ.(κτίριο έχει ή διαμέρισμα, κατ/μα) στους Δασκάλους 337.490 €-115 εκ.
- Κτίριο κεντρικό Π. Πόλη 280 εκ.
- 2 κατ/τα στο Μανδράκι
- ΕΝΟΙΚ/ΤΑΙ ΚΤΙΡΙΟ ΣΤΟ GRAND HOTEL 300Τ.Μ.
- 900 τ.μ. κτίριο στο Μήδεια

ΟΙΚΟΠΕΔΑ
- 261 τ.μ. Αισχύνης (ΣΔ 0,8) 18 εκ.-58.694 €
- 400 τ.μ. Δ. Αναστασιάδη (ΣΔ 1) 50 εκ.-146,735 €
- 500 τ.μ. Μίρα Μάρε (Σ.Δ. 0,8), 45 εκ.-132.016 €
- 1000 τ.μ. (ΣΔ 0,8) Μιχ. Πετρίδη 80 εκ.-264.123 €
- 1.054 τ.μ. (ΣΔ 0,4) Βράχο Ιαλυσού 55 εκ.-146.735 €
- 1.230 τ.μ. Κοσκινού 50% κάλυψη, 40 εκ.-117.388 €
- 4 στρεμ. στα Νερά Καλλιθέας 60 εκ.-176.082 €
- 14 στρ. Τσαΐρι 176.082 €- 60 εκ.

ΔΙΑΘΕΤΟΥΜΕ ΜΕΓΑΛΗ ΠΟΙΚΙΛΙΑ ΟΙΚΟΠΕΔΩΝ ΣΕ ΟΛΟ ΤΟ ΝΗΣΙ ΤΗΣ ΡΟΔΟΥ

ΑΝΑΛΑΜΒΑΝΟΥΜΕ ΤΗΝ ΕΝΟΙΚΙΑΣΗ ΤΟΥ ΔΙΑΜΕΡΙΣΜΑΤΟΣ ΣΑΣ ΣΕ ΠΟΛΥ ΣΥΝΤΟΜΟ ΧΡΟΝΙΚΟ ΔΙΑΣΤΗΜΑ

ΡΕΝΑ ΒΑΖΟΥΚΟΥ
(ΜΕΣΙΤΗΣ ΑΣΤΙΚΩΝ ΣΥΜΒΑΣΕΩΝ)

ΔΙΕΥΘ. ΓΡΑΦΕΙΟΥ ΔΗΜ. ΘΕΟΔΩΡΑΚΗ 3
9-1 το πρωί και 6.30-9 απ/τα
Δευτέρας-Πέμπτης εκτός Σαβ. και Κυρ.
Τηλ. (0241) 22943-28838 FAX: 28838
email.vazoukou@otenet.gr.
ΡΟΔΟΣ

πωλησεις

συνέχεια από την προηγούμενη

ΟΙΚΟΠΕΔΑ εντός πόλεως Ρόδου: 1) Στο Μόντε Σμιθ οικόπεδο 860 τ.μ. εντός σχεδίου άρτιο και οικοδομήσιμο με πανοραμική θέση κατάλληλο για μονοκατοικία, 2) Περιοχή Μήδειας 1.000 τ.μ. με συντελεστή δόμησης 0,8 δρχ. 80.000.000, 3) Περιοχή Μιχ. Πετρίδη 200 τ.μ. δρχ. 25.000.000. Πληρ. Ροδιακή Κτηματική, Ανέστης και Σάββας Σαββαΐδης, τηλ. 26281-35476-κιν. 0944/243452-0944/421015 ΑΟ43231

ΔΙΑΜΕΡΙΣΜΑΤΑ: 1) Α- Στο Ροδίνι Σμύρνης 84 τ.μ. α' και β' ορόφου δρχ. 36.000.000 Β- Παρισίων 112 τ.μ. α' και β' ορόφου δρχ. 46.000.000, Γ- Στοκχόλμης 131 τ.μ. γ' ορόφου δρχ. 53.000.000 αρίστης κατασκευής 2) Στην περιοχή Ιξιάς υπό ανέγερση 94-102-117 τ.μ. λουξ κατασκευής με αυτόνομη θέρμανση ασανσέρ και πάρκινγκ δρχ. 447.000 ανά τ.μ. 3) Στην Ανάληψη α) 84 τ.μ. ισόγειο υπερυψωμένο δρχ. 31.000.000, β) 117 τ.μ. με γκαράζ α' ορόφου δρχ. 49.000.000 γ) στην Αθηνών 135 τ.μ. 4) Στο Ροδίνι 105 τ.μ. β' ορόφου 41.000.000, 5) Στη Μητρόπολη ισόγειο 125 τ.μ. δρχ. 26.000.000, 6) Στην Ιξιά 84 τ.μ. α' ορόφου δρχ. 32.000.000 6) Τριάντα: α) 48 τ.μ. α' ορόφου δρχ. 14.000.000, β) Περιοχή "Συρινέλλες" 45 τ.μ. α' β' ορόφου νεόκτιστα αρίστης κατασκευής δρχ. 23.000.000, γ) Στην οδό Σωτήρος 120 τ.μ. β' ορόφου δρχ. 32.000.000. Πληρ. Ροδιακή Κτηματική, Ανέστης και Σάββας Σαββαΐδης, τηλ. 26281-35476-κιν. 0944/243452-0944/421015 ΑΟ43230

ΚΑΤΑΣΤΗΜΑΤΑ: 1) Κατάστημα κεντρικό στο Μαντράκι 30 τ.μ. με υπόγειο 30 τ.μ. Δεκτές σοβαρές προτάσεις, 2) Ανθούλα Ζερβού-Ψαροπούλα κατάστημα γωνιακό 55 τ.μ. δρχ. 56.000.000, 3) Στην Π. Πόλη κεντρικότατα 65-86 τ.μ. 4) Αλεξ. Διάκου 75 τ.μ. 5) Στη Σωκράτους 65 τ.μ. Πληρ. Ροδιακή Κτηματική, Ανέστης και Σάββας Σαββαΐδης, τηλ. 26281-35476-κιν. 0944/243452-0944/421015 ΑΟ43232

ΜΟΝΟΚΑΤΟΙΚΙΕΣ: 1) Στην περιοχή Κοσκινού 200 τ.μ. λουξ κατασκευής και με πανοραμική θέα, 2) Ιξιά: 234 τ.μ. νεόδμητη πολυτελούς κατασκευής με οικόπεδο 1000 τ.μ. σε μπετά δρχ. 45.000.000 και αποπερατωμένο 90.000.000, 3) Στην περιοχή Παπαλουκά 280 τ.μ. δρχ. 75.000.000 σε μπετά με πανοραμική θέα, 4) Στα Τριάντα 180 τ.μ. σε μπετά σε οικόπεδο 675 τ.μ. δρχ. 55.000.000, 5) Στην Πίνδου 254 τ.μ. σε οικόπεδο 584 τ.μ.. Πληρ. Ροδιακή Κτηματική, Ανέστης και Σάββας Σαββαΐδης, τηλ. 26281-35476-κιν. 0944/243452-0944/421015 ΑΟ43233

ΖΗΤΟΥΝΤΑΙ: 1) Οικόπεδα άρτια και οικοδομήσιμα εντός ή εκτός σχεδίου πόλεως στις περιοχές πόλεως Ρόδου-Τριάντα-Ιξιάς-Κοσκινού-Φαληράκι για εργολαβική αντιπαροχή, 2) Διαμερίσματα στην πόλη της Ρόδου σε διάφορες περιοχές στα Τριάντα-Ιξιά και Κοσκινού. Πληρ. Ροδιακή Κτηματική, Ανέστης και Σάββας Σαββαΐδης, τηλ. 26281-35476-κιν. 0944/243452-0944/421015 ΑΟ43235

ΣΥΝΕΤΑΙΡΙΣΤΙΚΗ ΜΕΡΙΔΑ 1) Του Οικοδομικού Συνεταιρισμού "Η ΕΝΩΣΗ" στην περιοχή Καναμάτ έναντι Μαρινόπουλου στην οποία αντιστοιχεί οικόπεδο 400 τ.μ. με συντελεστή δόμησης 0,6 (ανέγερση κατοικίας 240 τ.μ. συν το υπόγειό του) 2) Του Οικοδομικού Συνεταιρισμού Τραπεζικών παραπλεύρως ξενοδοχείου Καψή στην οποία αντιστοιχεί οικόπεδο 400 τ.μ. με συντελεστή δόμησης 0,6 (Ανέγερση κατοικίας 240 τ.μ. συν το υπόγειό της) Πληρ. Ροδιακή Κτηματική, Ανέστης και Σάββας Σαββαΐδης, τηλ. 26281-35476-κιν. 0944/243452-0944/421015

ΑΟ43239

ΠΩΛΕΙΤΑΙ

ημιτελής μονοκατοικία 300 τ.μ. σε 1 στρέμμα οικόπεδο, στην περιοχή Ασγούρου, σε προνομιακή θέση με υπέροχη θέα.

Πληρ. τηλ. 0944/647163

ΠΩΛΕΙΤΑΙ

επιχείρηση εστιατορίου στην Παλιά Πόλη.

Πληρ. τηλ. 27082-26476, 0944-347405, 0974140297

ΓΙΑΝΝΗΣ ΝΙΚΟΛΙΔΑΚΗΣ
ΜΗΧ/ΓΟΣ-ΜΗΧ/ΚΟΣ
ΓΑΛΛΙΑΣ 14 - ΡΟΔΟΣ

ΠΩΛΟΥΝΤΑΙ

— Επί της οδού Αναστασιάδη (περιοχή Δασκάλων) διαμ/τα πολυτελούς κατασκευής με υπόγειο χώρο στάθμευσης και αυτόνομη θέρμανση 67 τ.μ., 114 τ.μ., 88 τ.μ., 59.50 τ.μ., 90 τ.μ., 98 τ.μ., 117 τ.μ., 132 τ.μ..

Πληρ.τηλ. **22291-35103/094 391825**

ΚΤΗΜΑΤΟΜΕΣΙΤΙΚΟ ΓΡΑΦΕΙΟ
ΖΑΦΕΙΡΗΣ Μ. ΚΑΡΑΓΙΑΝΝΗΣ Δ. Ο.Ε.
Πωλήσεις ακινήτων. Τηλ. (60380-60381)
17.00-20.00 μ.μ. Δευτέρα-Παρασκευή)

ΔΗΜΟΣ ΑΦΑΝΤΟΥ

- *6.120 τ.μ. (Περιοχή Καστελλάνο): 15.500.000 δρχ. ή 45487,89 €*
- *5.000 τ.μ. (Παραλία Αφάντου): 45.000.000 δρχ. ή 132061,63 €*
- *1.600 τ.μ. (Παραλία Αφάντου): 12.000.000 δρχ. ή 35216,43 €*
- *6.450 τ.μ. (Παραλία Αφάντου): 51.600.000 δρχ. ή 151430,67 €*
- *2.500 τ.μ. (Περιοχή Λίππινοι): 12.500.000 δρχ. ή 36683,79 €*
- *540 τ.μ. (Περιοχή Λίππινοι): 3.200.000 δρχ. ή 9391,05 €*
- *5.800 τ.μ. (Περιοχή Τραπέζια): 25.000.000 δρχ. ή 73367,57 €*
- *(1/2) 5.080 τ.μ. (Με ελαιόδεντρα): 6.500.000 δρχ. ή 19075,57 €*

ΚΟΛΥΜΠΙΑ

- *5.000 τ.μ.: 37.000.000 δρχ. ή 108584,01 €*
- *4.969 τ.μ.: 30.000.000 δρχ. ή 88041,09 €*
- *4.875 τ.μ. (στον δρόμο για Αρχίπολη): 12.000.000 δρχ. ή 35216,43 €*

ΨΙΝΘΟΣ

- *22.400 τ.μ. (Με 200 ελαιόδενδρα): 18.000.000 δρχ. ή 52824,65 €*

TOP PROPERTIES

GEORGIOS S. PIPINOS
ΓΕΩΡΓΙΟΣ Σ. ΠΙΠΙΝΟΣ
ΣΥΜΒΟΥΛΟΙ ΚΑΙ ΕΚΤΙΜΗΤΕΣ ΑΚΙΝΗΤΩΝ
REAL ESTATE AGENCY

MEMBER OF F.I.A.B.C.I.-N.A.E.A.-C.E.I.-E.R.E.S-Σ.Ε.Κ.

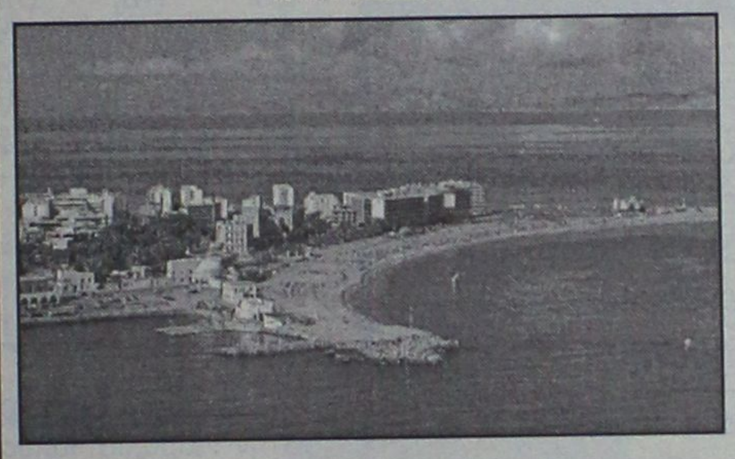

Η "**TOP PROPERTIES**" είναι ατομική επιχείρηση και ανήκει εξ ολοκλήρου στον κ. Γεώργιο Πιπίνο, που από το 1971 ασχολείται αποκλειστικά και μόνο με επενδύσεις και REAL ESTATE, στο νησί της Ρόδου, καθώς και στην ευρύτερη περιοχή της Δωδεκανήσου.

ΑΠΕΥΘΥΝΟΜΑΣΤΕ: Στους **σοβαρούς, απαιτητικούς και επιλεκτικούς** επενδυτές-επιχειρηματίες-ελεύθερους επαγγελματίες, Ελληνες και ξένους, υψηλού εισοδηματικού επιπέδου, που ενδιαφέρονται να κάνουν μια σοβαρή επένδυση προβολής στο νησί της Ρόδου.

ΠΡΟΣΦΕΡΟΥΜΕ: Α) Υπηρεσίες και πληροφορίες που γίνονται σε προσωπικό επίπεδο με εχεμύθεια, διακριτικότητα και σοβαρότητα.
Β) μεγάλη γκάμα υψηλής ποιότητας, ακινήτων, όπως:1) Ξενοδοχεία Α' και Β' κατηγορίας των 600-500-350-300 κλινών, 2) Κεντρικά αστικά ακίνητα κατάλληλα για Τράπεζες-καταστήματα-γραφεία, 3) Παραλιακές εκτάσεις, κατάλληλες για τουριστικές επενδύσεις των 150.000-100.00-70.00-50.000-36.000 τ.μ. και 4) Διαμερίσματα και μεζονέτες προβολής.

ΣΤΟΧΟΣ ΜΑΣ ΕΙΝΑΙ: Να προσφέρουμε στο αγοραστικό μας κοινό υψηλής ποιότητας ακίνητα και ευκαιρίες στο νησί της Ρόδου. Ητριακονταετής και πλέον πείρα μας στον τομέα αυτό αποτελεί εγγύηση.

ΣΥΝΘΗΜΑ ΜΑΣ ΕΙΝΑΙ: Επενδύστε στη ΡΟΔΟ ΤΩΡΑ, σε ακίνητα που ΑΝΤΕΧΟΥΝ ΣΤΟ ΧΡΟΝΟ

Γεώργιος Σ. Πιπίνος
ΜΕΣΙΤΗΣ ΑΣΤΙΚΩΝ ΣΥΜΒΑΣΕΩΝ
Γιατί εμείς γνωρίζουμε καλύτερα!

TOP PROPERTIES is a private concern and Mr George S. Pipinos, its owner, has carved, over the years a reputation for integrity and excellence in the world of Real Estate in the Dodecanese.
AT TOP PROPERTIES we try hard to attract important and selective investors high calibre businessmen/women and discerning professional people, both Greek and foreign, who wish to acquire sabstantial and valuable property on Rhodes.
We offer our expertise and advice privately, discreetly and in strict confidence.
We keep a comprehensive list of real estate of the highest specifications
a. A' and B' class hotels (600, 500, 350, 300 beds capacity)
b. Centrally situated office buildings and other business premises.
c. Seaside land, ideal for development (hotels, holiday resorts, etc), of 150.000, 100.00, 70.000, 50.000, 36.000 sq.m.
d. Luxury apartments, maisonettes, detached, semi-detached and terraced houses.
Our aim is to give our clients the opportunity to Qcquire value for money, first class real estate on Rhodes. Our 30-year-old experience in Real Estate is our warranty.
Our motto is Invest in Rhodes, Invest in property, It stands the test of time.



TOP PROPERTIES
and George Pipinos
Because we know best

ΚΕΝΝΕΝΤΥ 38, ΡΟΔΟΣ, 85 100, ΤΗΛ. (0241) 23895, 38243, κιν. (094)-4-676003 FAX: (0241) 20883
38 KENNEDY STR., RHODES, 85 100, TEL. (0241) 23895, 38243, mob. (094)-4-676003 FAX: (0241) 20883

πωλήσεις

συνέχεια από την προηγούμενη

ΜΕΖΟΝΕΤΑ: 1) Στους "Τρεις" κοντά στο εκκλησάκι σε μπετά μικτής επιφάνειας 180 τ.μ. δρχ. 34.000.000, 2) Μεζονέτα στη Τσαλδάρη 140 τ.μ. δρχ. 40.000.000. Πληρ. Ροδιακή Κτηματική, Ανέστης και Σάββας Σαββαΐδης, τηλ. 26281-35476-κιν. 0944/243452-0944/421015 ΑΟ43237

ΔΙΑΜΕΡΙΣΜΑ 107 τ.μ. καινούργιο με κεντρική θέρμανση α' ορόφου επί της οδού Πειραιώς από ιδιοκτήτη. Πληρ. τηλ. 20103 και 32397
ΑΟ43244

ΟΙΚΟΠΕΔΑ: 1) Στην Ιξιά περιοχή Μίρα Μάρε 2000 τ.μ. δρχ. 45.000.000 στο Κανδυλί 4.000 τ.μ. δρχ. 32.000.000 και στη λεωφ. Τριάντα-Κρεμαστής 3.078 τ.μ. δρχ. 55.000.000, 2) Στη Λίνδο οικόπεδα στον Αη Νικόλαο 2.000 τ.μ. δρχ. 14.000.000, 4.000 τ.μ. δρχ. 25.000.000, 10.190 τ.μ. 60.000.000 και στους Πεύκους 28.000 παραλιακά στο "κύμα" τ.μ.. Πληρ. Ροδιακή Κτηματική, Ανέστης και Σάββας Σαββαΐδης, τηλ. 26281-35476-κιν. 0944/243452-0944/421015
ΑΟ43240

ΠΩΛΟΥΝΤΑΙ: 1) Οικόπεδο 1.000 τ.μ. στην Ηλιούπολη. Συγκεκριμένο τμήμα. Τιμή 12.000.000 δρχ. Μελλοντικά μπαίνει σχέδιο πόλεως Ρόδου Α' φάση, 2) Αποθήκη 190 τ.μ. ισόγεια χωρίς φόβο πλημμύρας. Περιοχή Αγ. Αναστασίας (Επτά Βαγιές) είναι κενή ετοιμοπαράδοτη. Τιμή 22.000.000 δρχ. (Μόνο για λίγες ημέρες). Πληρ. τηλ. 30397-0946049179 κ. Νίκο Καργάκο Σοφούλη 59 Ρόδος
ΑΟ43211

ΚΤΙΡΙΑ: 1) Στο Μαντράκι 90 τ.μ. 495 τ.μ. 840 τ.μ. και 1.213 τ.μ. 2) Στην Αλεξ. Διάκου 342 τ.μ. 3) Στην Π. Πόλη 400 τ.μ. Πληρ. Ροδιακή Κτηματική, Ανέστης και Σάββας Σαββαΐδης, τηλ. 26281-35476-κιν. 0944/243452-0944/421015
ΑΟ43241

ΠΩΛΕΙΤΑΙ -ΕΥΚΑΙΡΙΑ: 1) Ελαιώνας (που μπορεί να γίνει και οικόπεδο) 14 στρεμμάτων στη Λάρδο, με 200 περίπου ελαιόδεντρα, πλησίον στο χωριό, 2) Επαγγελματικό ψυγείο, σε πολύ καλή κατάσταση. Πληρ. τηλ. 02410/22440 κιν. 0946817619 ΑΟ43200

ΠΑΡΑΔΟΣΙΑΚΑ ΣΠΙΤΙΑ: Στην Π. Πόλη 150-160 τ.μ. σε τιμές λογικές. Πληρ. Ροδιακή Κτηματική, Ανέστης και Σάββας Σαββαΐδης, τηλ. 26281-35476-κιν. 0944/243452-0944/421015 ΑΟ43234

ΠΩΛΟΥΝΤΑΙ: 1) οικόπεδο στη Λίνδο περιοχή Ψάλτου τ.μ. 14.200 καθαρό, με νερό, ηλ/κό, προνομιακό για ξενοδοχ. κ.ά. Τιμή 150 εκατ., 2) Βίλλα φανταστική στο Γεννάδι 164 τ.μ. πέτρινο σε λόφο με γκαράζ, επιπλωμένο με κλιματισμό, ζεστό - κρύο, τζάκι. Τιμή 150 εκατ. Πληρ. τηλ. 0241-24900 ή 25545 κιν. 0932/704919 ΑΟ43198

ΠΩΛΟΥΝΤΑΙ ΑΠΟ ΙΔΙΟΚΤΗΤΗ ΚΑΙ ΥΠΟ ΚΑΤΑΣΚΕΥΗ ΝΕΑΣ ΟΙΚΟΔΟΜΗΣ - ΚΑΤΑΣΤΗΜΑ 35 Τ.Μ. ΚΑΙ 20 ΥΨΟΣ 5 Μ. ΕΠΙ ΤΗΣ ΟΔΟΥ ΚΩΝ/ΝΟΥ ΠΑΛ/ΓΟΥ 6 ΔΙΑΣΤΑΥΡΩΣΗ - ΔΙΑΣΤΑΥΡΩΣΗ ΜΕ ΤΗΝ Μ. ΚΩΝ/ΝΟΥ ΚΟΝΤΑ ΣΤΟ ΠΑΛΙΟ ΙΚΑ - ΑΠΟ ΦΑΝΑΡΙΑ ΠΡΟΣ ΓΥΜΝΑΣΙΑ-ΛΥΚΕΙΑ ΑΡΡΕΝΩΝ. ΠΛΗΡ. ΤΗΛ. 31161
ΠΟ43177

ΕΠΙΧΕΙΡΗΣΗ CAFE-BAR στην παραλία Ιαλυσού, με τον παρακάτω εξοπλισμό ή μόνο ο εξοπλισμός καρέκλες, τραπέζια, αξεσουάρ bar (ποτήρια), τουαλέτας, TV Projector 55", NOVA δορυφορική, πάγκος, ψυγείο συντήρησης, τέντες, ταμειακή, ξύλινο bar, επιγραφή, εξωτερικός τιμοκατάλογος σε πολύ καλή τιμή. Πληρ. τηλ. 48072, 0946831995
ΑΟ43180

ΠΩΛΕΙΤΑΙ Ή ΕΝΟΙΚΙΑΖΕΤΑΙ κτίριο στο Νιοχώρη (εστιατόριο, πανσιόν, διαμέρισμα) 65 εκατ. ή 260.000 €. Πληρ. τηλ. 24281. ΑΟ4319

ΚΑΤΑΣΤΗΜΑ εσωρούχων στο Γεννάδι λόγω αναχωρήσεως. Μεγάλη ευκαιρία. Πληρ. τηλ. 0244-43380, 0944/930068.
ΑΟ43220

ΜΑΓΑΖΙ και διαμέρισμα 130 τ.μ. επί της λεωφόρου Δημοκρατίας 32 Παραδείσι σε τιμή ευκαιρίας λόγω αναχώρησης στο εξωτερικό. Πληρ. τηλ. 83371
ΑΟ43199

ΟΙΚΟΠΕΔΟ 5 στρέμματα στο Γεννάδι, με πρόσοψη 50 μ. επί της λεωφόρου. Πληρ. τηλ. 0944/647163.
ΑΟ43186

ΕΠΙΧΕΙΡΗΣΗ ΕΣΤΙΑΤΟΡΙΟΥ πλήρως εξοπλισμένη σε κεντρικότατο δρόμο στο τουριστικό κέντρο της πόλης. Πληρ. τηλ. 0944/185921, καθημερινά 10 π.μ.-10 μ.μ.
ΑΟ43185

ΔΙΑΜΕΡΙΣΜΑ ισόγειο, γωνιακό 70 τ.μ. με 2 υπνοδωμάτια και μεγάλο κήπο ανακαινισμένο. Μόνο 23.000.000 δρχ. στη περιοχή του ΙΚΑ. Πληρ. κ. Μανώλη, τηλ. 39795.
ΑΟ43190

ΣΥΝΕΤΑΙΡΙΣΤΙΚΗ ΜΕΡΙΔΑ 1) Του Οικοδομικού Συνεταιρισμού "Η ΕΝΩΣΗ" στην περιοχή Καναμάτ έναντι Μαρινόπουλου στην οποία αντιστοιχεί οικόπεδο 400 τ.μ. με συντελεστή δόμησης 0,6 (ανέγερση κατοικίας 240 τ.μ. συν το υπόγειό της δρχ. 19.000.000, 2) Του Οικοδομικού Συνεταιρισμού Τραπεζικών παραπλεύρως ξενοδοχείου Καψή στην οποία αντιστοιχεί οικόπεδο 400 τ.μ. με συντελεστή δόμησης 0,6 (Ανέγερση κατοικίας 240 τ.μ. συν το υπόγειό της) δρχ. 20.000.000. Πληρ. Ροδιακή Κτηματική, Ανέστης και Σάββας Σαββαΐδης, τηλ. 26281-35476-κιν. 0944/243452-0944/421015 ΑΟ4170

κεφάλαιο

Κτηματομεσιτικό - Συμβουλευτικό Γραφείο

ΔΙΑΜΕΡΙΣΜΑΤΑ ΠΩΛΟΥΝΤΑΙ

- 30 τ.μ, υπερυψωμένη ημιυπόγεια καινούρια γκαρσονιέρα Ιξιά, 9εκ-26.412 €
- 35 τ.μ , 1ου, καινούρια γκαρσονιέρα, Δασκάλους, 14, 5εκ-42.553 €
- 40 τ.μ, υπερυψωμένη ημιυπόγεια καινούρια γκαρσονιέρα Ιξιά,12εκ-35.216 €
- 70 τ.μ,1ου, 2 υπν/τιων καινούριο Ιξιά 25εκ-73.367 €
- 83 τ.μ 1ου, 2υπν/τιων-γκαράζ, καινούριο, πολυτελές, Ροδίνι, 40εκ-117.388 €
- 96 τ.μ , 1ου, 2 υπν/τιων Δασκάλους, 34εκ-99.779 €
- 96 τ.μ 1ου, 2υπν/τιων-γκαράζ, καινούριο πολυτελές Ιξιά , 40εκ-117.388 €
- 106τ.μ,1ου, 3 υπν/τίων Ιξιά, 39 εκ-114.453 €
- 122 τ.μ 1ου, 3υπν/τιων-γκαράζ,καινούριο,πολυτελές Ιξιά , 53εκ-155.539 €
- Συγκρότημα στα μπετά 3 ορόφων των 105 τ.μ έκαστος, Καρακόνερο 45 εκ-132.061 €
- Συγκρότημα με 4 -3αρια των 70 τ.μ, συν μια γκαρσονιέρα Αφάντου 77 εκ-225.972 €

ΜΕΖΟΝΕΤΕΣ- ΜΟΝ/ΚΙΕΣ ΠΩΛΟΥΝΤΑΙ

130 τ.μ, μεζονέτα, 3 υπν/τιων Τριάντα, 42εκ - 123.257€

130 τ.μ,μεζονέτα, μαρμαροσοβά, αυλή Τριάντα, 40εκ-117.388 €

- 130 τ.μ, μεζονέτα, αυλή Τριάντα, 60εκ-176.082 €
- 138 τ.μ, μεζονέτα, 3 υπν/τιων, αυλή, Ροδίνι 47εκ-137.931 €
- 145 τ.μ, μεζονέτα, μαρμαροσοβά , αυλή Τριάντα, 38εκ-115.518 €
- 145 τ.μμεζονέτα, καινούρια,Τριάντα, 55εκ-161.408 €
- 200 τ.μ, μεζονέτα, ,3 υπν/τιων, αυλή, πάρκινγκ Κοσκινού 68εκ-199.559 €
- 210 τ.μ, μεζονέτα, λούξ, 3 υπν/τιων, τζάκι αυλή-πάρκινγκ Ιξιά 64εκ-187.820 €
- 230 τ.μ, μον/κία, μπετά Πεύκους, 50εκ-146.735 €

ΟΙΚΟΠΕΔΑ ΠΩΛΟΥΝΤΑΙ

- 300 τ.μ., δόμηση 300 τ.μ Παστίδα 9εκ-26.412 €
- 300 τ.μ., δόμηση 300 τ.μ Τριάντα 20εκ-58.694 €
- 400 τ.μ., δόμηση 380 τ.μ Τριάντα €
- 590 τ.μ δόμηση 0.8 Ρόδου-Λίνδου 65εκ-190.755 €
- 600 τ.μ., δόμηση 600 τ.μ Τριάντα 40εκ-117.388 €
- 1.000 τ.μ Ανάληψη,0.8ΣΔ 80εκ-234.776 €
- 1.000 τ.μ ,δόμηση 100 τ.μ,Βουνάρα 16εκ-46.955 €
- 2.000 τ.μ ,δόμηση 200 τ.μ,Βουνάρα 32εκ-93.910 €
- 3.500 τ.μ Φαληράκι 25εκ-73.367 €
- 4.000 τ.μ Τρείς-Κανδυλί 16εκ-46.955 €
- 4.000 τ.μ, θέα, Παστίδα 26εκ-76.302 €
- 4.300 τ.μ, Κολύμπια 24εκ-70.432 €
- 5.240 τ.μ Αφάντου παραλία 40 εκ-117.388 €
- 5.500 τ.μ ,Κολύμπια 15εκ-44.020 €
- 6.500 τ.μ, Κολύμπια 57 εκ-167.278 €
- 9.000 τ.μ, Κολύμπια 50εκ-146.735 €
- 15.000, τ.μ., Κανδυλί 50εκ-146.735 €

ΕΠΙΧΕΙΡΗΣΕΙΣ & ΕΠΑΓΓΕΛΜΑΤΙΚΟΙ ΧΩΡΟΙ

- Κατάστημα 23 τ.μ Ανάληψη, μπετά 7εκ-20.542 €
- Κατάστημα 35 τ.μ Ανάληψη, μπετά 11εκ-32.281 €
- Κατάστημα 40 τ.μ σύν 50 τ.μ υπόγειο Ατταβύρου 20εκ-58.694 €
- Κατάστημα 64 τ.μ Μ.Πετρίδη 32εκ-93.910 €
- Κατάστημα-αποθήκη 140 τ.μ αυλή 300τ.μ, Ανάληψη 32εκ-93.910 €
- Κατάστημα 145 τ.μ μπετά αυλή, Ροδίνι 26εκ-76.302 €
- Αποθήκη 90 τ.μ., ράμπα Ανάληψη 14 εκ-41.085 €
- Αποθήκη 270 τ.μ., ράμπα Ανάληψη 40 εκ-117.388 €

Exclusive Properties

- Οικοδομικό συγκρότημα 4 οικιών 1 καταστήματος, Παλιά πόλη , 277 τ.μ 100εκ-293.470 €
- Οικοδομικό συγκρότημα 1000 τ.μ, 2 ορόφων Ψαροπούλα 320 εκ-939.104 €

ΖΗΤΟΥΝΤΑΙ ΚΑΤΟΙΚΙΕΣ & ΟΙΚΟΠΕΔΑ ΕΝΤΟΣ & ΕΚΤΟΣ ΠΟΛΕΩΣ

ΤΣΟΥΡΟΥΝΑΚΗΣ Ι. ΑΝΤΩΝΙΟΣ (B.Sc.-MKT)

ΤΗΛ.:60060 (3 γραμμές) FAX: 60062
ΚΙΝ.:0945 949882
e-mail: kefaleo@rho.forthnet.gr
Γ. Σεφέρη 12
(παραπλεύρως ΜΗΔΕΙΑ)
Ρόδος

www.e-kefaleo.com

Το κερματοτηλέφωνο που σας πληρώνει!!!



ΔΩΡΟ ΠΡΟΣ ΤΟΥΣ 2.800 ΑΞΙΟΤΙΜΟΥΣ ΠΕΛΑΤΕΣ ΜΑΣ Η ΑΥΤΟΜΑΤΗ ΑΛΛΑΓΗ ΣΕ ΕΥΡΩ ΤΟΝ ΦΕΒΡΟΥΑΡΙΟ

Το μόνο που δέχεται EURO και προσαρμόζεται αυτόματα με τα νέα δεκαψήφια νούμερα του ΟΤΕ

10.000 δρχ. το μήνα 1η δόση μετά από 6 μήνες

Διαθέτει σύστημα άμεσης διάγνωσης και επιδιορθώσεις βλαβών
Αλλάζει χρεώσεις αυτόματα κάθε φορά που τις αλλάζει ο ΟΤΕ
Εχει αναγνώριση κλήσης σε μεγάλη οθόνη
Επιστρέφει το νόμισμα αν δεν είναι εγκεκριμένο
Καθοδηγεί τον χρήστη με οδηγίες
Είναι εγκεκριμμένο από την Εθνική Επιτροπή Τηλεπικοινωνιών
Είναι ανθεκτικό-ευέλικτο-με άμεσο service, και τοποθετείται εύκολα

Αντιπροσωπεία Νοτίου Αιγαίου
ΑΤΤΑΒΥΡΟΥ 46 ΡΟΔΟΣ *1ΤΗΛ. 080137733
e-mail: sifakis@payphone.gr http://www.payphone.gr

PayPHONE ΣΙΦΑΚΗΣ ΤΗΛΕΠΙΚΟΙΝΩΝΙΕΣ

ΞΕΝΑΚΗΣ Audi

0% προκαταβολή έως 60 μήνες
1 χρόνος επίσημη εγγύηση

CAR EXPERTS

- **BMW 316 COUPE** μοντ. 15, ABS, A/C Ηλεκτρικά παράθυρα, κεντρικό κλείδωμα, ηλεκτρ. καθρέπτες, υδραυλικό τιμόνι, ηχητικό σύστημα.
  ΤΙΜΗ: 5.300.000
- **AUDI A4 1.6** μον. 1997: Κλιματισμός, ABS, 2 Air Bags, Ηλεκτρικά Παράθυρα, Κεντρικό Κλείδωμα, Ηλεκτρικοί Καθρέπτες, Ηχητικό Σύστημα.
  ΤΙΜΗ: 5.900.000
- **CITROEN XANTIA 1800cc**, μον.: 1995: A/C, ABS, Air Bag, Ηλεκτρικά Παράθυρα, Κεντρικό Κλείδωμα, Ηλεκτρικοί Καθρέπτες, Συναγερμό, Ηχητικό Σύστημα.
  ΤΙΜΗ 3.950.000
- **FIAT BRAVO 1,6 cc** μον.: 1996: A/C, Air Bag, Ηλεκτρικά Παράθυρα, Κεντρικό Κλείδωμα, Ηλεκτρικοί Καθρέπτες, Σαλόνι Alcatara,
  ΤΙΜΗ: 4.100.000
- **VW GOLF 1,4 cc** μον.: 1995: Κεντρικό Κλείδωμα, Ηχητικό Σύστημα
  ΤΙΜΗ 2.500.000

Ξενάκης
εξουσιοδοτημένος έμπορος
Kosmocar A.E.
Λίνδου 238
Τηλ. 0241061600

πωλήσεις

συνέχεια από την προηγούμενη

ΠΩΛΟΥΝΤΑΙ ΑΠΟ ΙΔΙΟΚΤΗΤΗ: 1) Στα Κοσκινού οικόπεδο 6 στρ. σε λόφο, πανοραμικό, με θέα θάλασσα, περιτριγυρισμένο από βίλες, με δρόμο, φως, νερό, τηλ., 6.000 δρχ. το τ.μ., 2) Στα Κοσκινού οικόπεδο 4 στρ. με τρεχούμενο νερό, 4.000 δρχ. το τ.μ., 3) Στο Γεννάδι 4 στρ. τετραγωνισμένο, 250 μ. από τον κεντρικό δρόμο με θέα την θάλασσα, 2.750 δρχ. το τ.μ. Πληρ. τηλ. 32589, 0944/522149. ΑΟ43215

ΕΠΙΧΕΙΡΗΣΗ ρουχισμού, επικερδής και με σταθερή πελατεία, λόγω αναχώρησης. Πληρ. ΕΛΛΗΝΟΚΤΗΜΑΤΙΚΗ Πέτρος Πρεζεράκος τηλ. 33866, 0932/468026
ΑΟ43150

ΚΑΤΑΣΤΗΜΑ 40 τ.μ. στην περιοχή Ιαλυσού ιδανικό για τουριστική επιχείρηση. Τιμή 17.000.000 δρχ. (€ 49.889). Πληρ. ΕΛΛΗΝΟΚΤΗΜΑΤΙΚΗ Πέτρος Πρεζεράκος τηλ. 33866, 0932/468026
ΑΟ43147

ΔΙΑΜΕΡΙΣΜΑΤΑ 96 τ.μ. και 121 τ.μ. στην περιοχή Ιξιάς πολυτελούς κατασκευής με αποκλειστικό χώρο στάθμευσης. Τιμή 42.000.000 δρχ. (€ 123.257 και 53.000.000 (€ 152.604) αντίστοιχα. Πληρ. ΕΛΛΗΝΟΚΤΗΜΑΤΙΚΗ Πέτρος Πρεζεράκος τηλ. 33866, 0932/468026
ΑΟ43145

ΜΕΖΟΝΕΤΑ 160 τ.μ. στην περιοχή Δασκάλων. Τιμή 60.000.000 δρχ. (€ 176.082). Πληρ. ΕΛΛΗΝΟΚΤΗΜΑΤΙΚΗ Πέτρος Πρεζεράκος τηλ. 33866, 0932/468026
ΑΟ43148

ΜΕΖΟΝΕΤΕΣ ανεξάρτητες 140 τ.μ. στην περιοχή Ιαλυσού. Τιμή 53.000.000 δρχ. (€ 152.604). Πληρ. ΕΛΛΗΝΟΚΤΗΜΑΤΙΚΗ Πέτρος Πρεζεράκος τηλ. 33866, 0932/468026
ΑΟ43146

ΔΙΑΜΕΡΙΣΜΑ ισόγειο 75 τ.μ. στο Ροδίνι. Τιμή 24.000.000 δρχ. (€ 70.432). Πληρ. ΕΛΛΗΝΟΚΤΗΜΑΤΙΚΗ Πέτρος Πρεζεράκος τηλ. 33866, 0932/468026
ΑΟ43135

ΕΚΤΑΣΗ 80 στρεμμάτων στην περιοχή Λαχανιάς τιμή συζητήσιμη. Πληρ. ΕΛΛΗΝΟΚΤΗΜΑΤΙΚΗ Πέτρος Πρεζεράκος τηλ. 33866, 0932/468026
ΑΟ43149

ΟΙΚΟΠΕΔΟ 600 τ.μ. στο Ροδίνι με ΣΔ 0,4%. Τιμή 35.000.000 δρχ. (€ 102.714). Πληρ. ΕΛΛΗΝΟΚΤΗΜΑΤΙΚΗ Πέτρος Πρεζεράκος τηλ. 33866, 0932/468026
ΑΟ43137

ΖΗΤΟΥΝΤΑΙ α) διαμερίσματα ή μεζονέτες στις περιοχές πόλεως Ρόδου, Ιαλυσού, Ιξιάς, Κοσκινού και β) οικόπεδα προς πώληση ή αντιπαροχή στις περιοχές πόλεως Ρόδου, Ιαλυσού, Ιξιάς, Κοσκινού. Πληρ. ΕΛΛΗΝΟΚΤΗΜΑΤΙΚΗ Πέτρος Πρεζεράκος τηλ. 33866, 0932/468026
ΑΟ43140

ΔΙΑΜΕΡΙΣΜΑΤΑ 83 τ.μ. και 101 τ.μ. στο Ροδίνι από 400.000 δρχ./τ.μ. (€ 1173/τ.μ.). Πληρ. ΕΛΛΗΝΟΚΤΗΜΑΤΙΚΗ Πέτρος Πρεζεράκος τηλ. 33866, 0932/468026
ΑΟ43139

ΟΙΚΟΠΕΔΑ 1300 τ.μ. με άδεια οικοδομής στην περιοχή Κανδηλί. Τιμή 15.000.000 δρχ. (€ 44.020). Πληρ. ΕΛΛΗΝΟΚΤΗΜΑΤΙΚΗ Πέτρος Πρεζεράκος τηλ. 33866, 0932/468026
ΑΟ43136

ΑΚΙΝΗΤΟ αποτελούμενο από 6 γκαρσονιέρες πλήρως επιπλωμένες στον οικισμό Καστελλοριζιών. Τιμή 50.000.000 δρχ. (€ 146.735). Πληρ. ΕΛΛΗΝΟΚΤΗΜΑΤΙΚΗ Πέτρος Πρεζεράκος τηλ. 33866, 0932/468026 ΑΟ43138

ΔΙΑΜΕΡΙΣΜΑΤΑ 100 τ.μ. σε κεντρικό σημείο στην περιοχή Ιαλυσού. Τιμή 33.000.000 δρχ. (€ 96.845). Πληρ. ΕΛΛΗΝΟΚΤΗΜΑΤΙΚΗ Πέτρος Πρεζεράκος τηλ. 33866, 0932/468026
ΑΟ43141

ΠΩΛΟΥΝΤΑΙ ΔΙΑΜΕΡΙΣΜΑΤΑ
ΔΙΑΚΟΓΕΩΡΓΙΟΥ ΚΑΛΛΙΣΤΟΣ
• ΠΩΛΗΣΕΙΣ ΔΙΑΜΕΡΙΣΜΑΤΩΝ
• ΚΑΤΑΣΤΗΜΑΤΑ-ΑΠΟΘΗΚΕΣ
• ΑΝΤΑΛΛΑΓΕΣ ΑΚΙΝΗΤΩΝ
• ΑΓΟΡΕΣ ΟΙΚΟΠΕΔΩΝ
• ΑΝΑΛΑΜΒΑΝΟΥΜΕ ΑΝΤΙΠΑΡΟΧΕΣ
ΔΙΕΥΘ.: ΕΘΝ. ΑΝΤΙΣΤΑΣΕΩΣ 11, (πρώην Αννης Μαρίας)
ΤΗΛ: 78501-29318, 78502

ΠΩΛΟΥΝΤΑΙ διαμερίσματα λουξ κατασκευής με απεριόριστη θέα. Τα διαμερίσματα διαθέτουν θωρακισμένες πόρτες, εντοιχισμένες κουζίνες, ντουλάπες, εντοιχισμένο νιπτήρα με ντουλάπι, κεντρική θέρμανση αυτόνομη, ανοιγόμενα ανακλινόμενα κουφώματα με διπλά τζάμια, σίτες, ρολά, υδραυλικό ασανσέρ, τριφασικό ρεύμα.
Ολοι οι χώροι σπατουλαριστό, εσωτερικές πόρτες MDF με σχέδια

ΔΙΑΜΕΡΙΣΜΑΤΑ
Επί της οδού Μεγ. Κων/νου - Κων/νου Παλαιολόγου
50 τ.μ. δυάρια
85 τ.μ. τριάρια
110 τμ. τεσσάρια
ανά όροφο
Επί της Κων/νου Υδραίου-Στ. Κωτιάδη
70 τ.μ. τριάρια
90 τ.μ. τριάρια-τεσσάρια
110 τ.μ. τεσσάρια
130 τ.μ. τεσσάρια-πεντάρια
ανά όροφο με μεγάλες θεράντες φανταστική θέα
Επί της Λεωφ. Καλλιθέας-Καρακόνερο
50 τ.μ. δυάρια
85 τ.μ. τριάρια
110 τ.μ. τεσσάρια
ανά όροφο με μεγάλες θεράντες, απεριόριστη θέα

ΚΑΤΑΣΤΗΜΑΤΑ
50 τ.μ.
100 τ.μ.
150 τ.μ.
επί της Λεωφ. Καλλιθέας-Καρακόνερο

ΙΑΤΡΕΙΑ-ΓΡΑΦΕΙΑ
50 τ.μ.
100 τ.μ.
150 τ.μ.
επί της Μεγ. Κων/νου και Κων Παλαιολόγου (Φώκιαλη)

ΠΩΛΟΥΝΤΑΙ:
• Μονοκατοικία 100 τ.μ. σε οικόπεδο 476 τ.μ. στις Καλυθιές.
• Οικόπεδο στο Τσαΐρι, 2500 τ.μ.
• Οικόπεδο στα Κοσκινού, 19980 τ.μ.
• Διαμέρισμα 138 τ.μ. 1ος όροφος οδός Μάρκου Κλαδάκη - Ρόδος
• Διαμέρισμα 75 τ.μ. ισόγειο στην Αγ. Αναστασία- Ρόδος
• Μεζονέτα 140 τ.μ. στην οδό Λισαβώνος και Όσλου - Ρόδος
• Διαμέρισμα 80 τ.μ. 1ος όροφος στο χωριό Παραδείσι - Ρόδος
• Αγροτεμάχιο 19.800 τ.μ. στην Παστίδα (όπισθεν εργοστασίου "ΘΡΑΚΗ") - Ρόδος
• Αγροτεμάχιο 3.448 τ.μ. απέναντι από την είσοδο του ξενοδοχείου "BLUE BAY"- Κρεμαστή - Ρόδος
• Αγροτεμάχιο 4 στρεμμάτων στα Κολύμπια - Ρόδος
• Οικόπεδο 124 τ.μ. στην πλατεία του χωριού Κοσκινού - Ρόδος
• Ξενοδοχείο "ΠΟΣΕΙΔΩΝ" στην περιοχή Κρητικά - Ρόδος
• Διαμέρισμα 125 τ.μ. 3ος λουξ κατασκευής νέο στην οδό Αισχίνης
• Κατάστημα 90 τ,μ. νέας κατασκευής στο Καρακόνερο
• Γραφείο 63 τ.μ. νέας κατασκευής απέναντι από Παλαιό ΙΚΑ
• Γραφείο 73 τ.μ. νέας κατασκευής απέναντι από παλαιό ΙΚΑ
• Διαμέρισμα 110 τ.μ. 1ος όροφος στην Ανάληψη (εκκλησία) - Ρόδος
• Μεζονέτα 160 τ.μ. στους Δασκάλους
• Διαμέρισμα 60 τ.μ. 1ος όροφος Παναγιώτου Ροδίου-Ρόδος
• Ενοικιάζεται αποθήκη 75 τ.μ. στο Ροδίνι
• Πωλείται μονοκατοικία 140 τ.μ. στον Αρχάγγελο
• Πωλείται αγροτεμάχιο 4640 τ.μ. στ' Ασγούρου
• Πωλείται αγροτεμάχιο 3,2 στρέμματα στη Θολό.

ΔΑΝΕΙΑ ΟΛΩΝ ΤΩΝ ΤΑΜΕΙΩΝ
ΚΑΙ ΟΛΩΝ ΤΩΝ ΤΡΑΠΕΖΩΝ

Πληροφορίες
κ. Κ. ΔΙΑΚΟΓΕΩΡΓΙΟΥ • τηλ. 29318, 34598

ΣΧΟΛΗ ΟΔΗΓΩΝ
ΠΟΡΤΣΕΛΛΗΣ ΣΤΕΦΑΝΟΣ
Διπλ. εκπαιδευτής υποψηφίων οδηγών
• Διπλώματα αυτοκινήτου, μοτοσικλέτας, φορτηγού, λεωφορείου, νταλίκας


• Αναθεωρήσεις ληγμένων αδειών
• Θεωρητικά μαθήματα ΚΟΚ και Μηχανολογίας
• Μετατροπές ξένων διπλωμάτων σε ελληνικά
• Διπλώματα αυτόματου αυτοκινήτου
ΝΕΑ ΔΙΕΥΘΥΝΣΗ: ΕΘΝΙΚΗΣ ΑΝΤΙΣΤΑΣΗΣ 73 (ΠΡΩΗΝ ΑΝΝΗΣ ΜΑΡΙΑΣ)
ΤΗΛ. 34497, 0945463635

ΣΧΟΛΗ ΟΔΗΓΩΝ
ΠΟΤΣΟΥ ΣΩΤΗΡΗ
ΔΙΠΛ. ΕΚΠΑΙΔΕΥΤΗΣ ΥΠΟΨΗΦΙΩΝ ΟΔΗΓΩΝ.
ΔΙΠΛΩΜΑΤΑ Α-Β-Γ-Δ-Ε
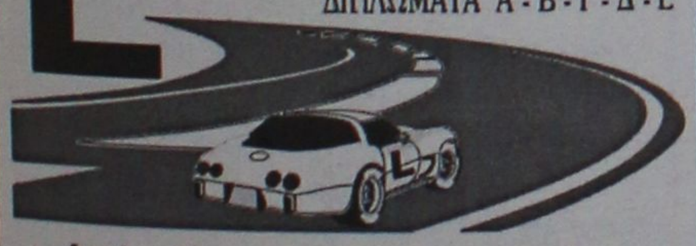
★ Αναλαμβάνουμε την έκδοση αδειών οδήγησης όλων των κατηγοριών.
★ Αναθεωρήσεις Επαγ/κών αδειών.
★ Τα θεωρητικά μαθήματα όλων των κατηγοριών γίνονται στό σύγχρονο Κέντρο θεωρητικής Εκπαίδευσης Υποψηφίων Οδηγών της Ε.Σ.Ο.Ρ. Ο.Ε. Στην οποία μετέχουμε.
★ Διαθέτουμε καί Αυτόματο Επιβατηγό.
Εθνάρχου Μακαρίου 31, 2ος όροφος, ΡΟΔΟΣ
(Ενανα Εθνικής Τράπεζας, πάνω από το κατ/μα "ΡΟΔΙ")
Τηλ. 78070 Κιν. 0945- 567404

Futurekids®
Μαθήματα Computer
Τμήματα για :
➢ Παιδιά 5-18 ετών
➢ Μαθητές Γ Λυκείου
➢ Φοιτητές
➢ Ενήλικες
➢ Στελέχη Επιχειρήσεων
➢ Εκπαιδευτικούς
Τα FUTUREKIDS είναι επίσημο εξεταστικό κέντρο ECDL όπου μπορείτε να αποκτήσετε το διεθνώς αναγνωρισμένο δίπλωμα κατάρτισης στους Η/Υ.
➢ Δωρεάν βιβλία, σημειώσεις
➢ Δωρεάν Εξάσκηση
➢ Πιστοποιήσεις από Cambridge, ODU, ECDL
➢ Εκπτώσεις σε ανέργους αδέρφια, φοιτητές
Α.&Ι.Εξαδάκτυλος ΟΕ
Λεμεσού 29
Τηλ.,Φαξ : 70431,70432

ΑΝΑΚΟΙΝΩΣΗ
ΜΑΘΗΜΑΤΑ
*** Computer ***
DIGIAM COMPUTER
ΕΓΓΡΑΦΕΣ
** ΤΩΡΑ **
Τμήματα για:
Παιδιά - Ενήλικες
Αρχάριους - Μαθητές
Επαγγελματίες
Ανεύρεση Εργασίας
ΠΑΡΕΧΕΤΑΙ ΒΕΒΑΙΩΣΗ
Διδάσκει πτυχιούχος Πανεπιστημίου Αμερικής
ΜΑΝΩΛΗΣ Ι. ΣΟΦΙΛΛΑΣ
Κοδρικτώνος 91
Τηλ. (0241) 31761

ΜΑΘΗΜΑΤΑ Η/Υ για ενήλικες

Windows, Internet, Email, Word, Excel, Access
ΤΜΗΜΑΤΑ :
◈ Ταχύρυθμα 6 εβδομάδων
◈ Τρίμηνα - προετοιμασία για απόκτηση του ECDL
◈ Ειδικά για επιχειρήσεις
Στο εκπαιδευτικό κέντρο ANOSIS μπορείτε να αποκτήσετε το ECDL το δίπλωμα των υπολογιστών με διεθνή αναγνώριση που αποδεικνύει τις γνώσεις σας στους Η/Υ ...
ECDL
ΠΙΣΤΟΠΟΙΗΜΕΝΟ ΕΞΕΤΑΣΤΙΚΟ ΚΕΝΤΡΟ
Anosis Computer Learning
Τηλ. 78924
Στ. Κωτιάδη 64 Ανάληψη
Κώστας Χατζηδάκης
ΠΤΥΧ. ΠΛΗΡΟΦΟΡΙΚΗΣ ΠΑΝ. ΑΘΗΝΩΝ

ΜΑΘΗΜΑΤΑ ΙΣΠΑΝΙΚΩΝ
ΠΑΡΑΔΙΔΟΝΤΑΙ ΑΠΟ ΠΤΥΧΙΟΥΧΟ (ESTUDIOS HISPANICOS) ΤΟΥ ΠΑΝΕΠΙΣΤΗΜΙΟΥ COMPLUTENSE ΤΗΣ ΜΑΔΡΙΤΗΣ
Πληρ. κ. Μ. Παρασκευά,
τηλ. 68943, 0946/279294

BLUE SEA RESORT HOTEL

* * * *

Η παροχή υψηλών υπηρεσιών στο απόλυτα σημερινό ανταγωνιστικό περιβάλλον είναι προτεραιότητά μας. Ζητούμε συνεργάτες στα πλαίσια αναδιοργάνωσης της ξενοδοχειακής επιχείρησης:

F&B Manager
Πτυχιούχο Ξενοδοχειακής Σχολής με προυπηρεσία σε επισιτιστικα τμήματα. Κύριος στόχος η εύρυθμη λειτουργία των τμημάτων,
ή ικανοποίηση των πελατών και η αύξηση των εσόδων.

Αρχιμάγειρα
Προϋπηρεσία σε μεγάλα ξενοδοχεία,
πτυχίο μαγειρικής σχολής,
επαγγελματική προσέγγιση για ποιοτική συνεργασία
και φιλοδοξία για διάκριση είναι επιθυμητά.

Ζαχαροπλάστη
Φούρναρη

Μπάρμαν
με ευχέρεια της γερμανικής και αγγλικής.
Προϋπηρεσία σε σοβαρές ξενοδοχειακές μονάδες, πτυχίο ξενοδοχειακής σχολής, ικανότητα δημιουργίας ευχάριστου περιβάλλοντος με συναδέλφους
με γνώμονα την απόδοση δίχως τριβές και αξιοπιστία, είναι επιθυμητά.

Σερβιτόρους και βοηθούς
Γκρουμ για την υποδοχή

Αιτήσεις καθημερινά 10.00 – 13.00
Blue Sea Resort Hotel
10ο χλμ Λεωφόρου Καλλιθέας - Φαληράκι
Τηλέφωνο 02410-85512 Telefax 02410-85582
email : alkal@blueseahotel.gr

Η SIMI FISH

ΖΗΤΑ

να προσλάβει πτυχιούχους ΑΕΙ, ΤΕΙ ή ΙΕΚ με γνώσεις στις ακόλουθες ειδικότητες:
1) ΣΥΝΤΗΡΗΤΗΣ ΔΙΚΤΥΩΝ Η/Υ
2) ΜΗΧΑΝΟΛΟΓΟΣ ή ΗΛΕΚΤΡΟΛΟΓΟΣ ΜΗΧΑΝΙΚΟΣ

Οι ενδιαφερόμενοι θα πρέπει να είναι ηλικίας έως 30 ετών με εκπληρωμένες τις στρατιωτικές τους υποχρεώσεις, γνώστες της Αγγλικής γλώσσας, Η/Υ (προγράμματα word, excel)και να στείλουν το βιογραφικό τους με φαξ 0241-60175 ή e-mail simifish@otenet.gr υπόψη κ. Τελιανίδου.

πωλησεις

συνέχεια από την προηγούμενη

ΚΑΤΑΣΤΗΜΑ εξοπλισμένο κατάλληλο για είδη ρουχισμού στο κέντρο της πόλης επί της Παπάγου (Μαντράκι). Πληρ. τηλ. 74148 ΑΟ42935

ΔΙΑΜΕΡΙΣΜΑ 90 τ.μ. στην περιοχή Αγ. Δημητρίου. Τιμή 35.000.000 δρχ. (€ 102.714). Πληρ. ΕΛΛΗΝΟΚΤΗΜΑΤΙΚΗ Πέτρος Πρεζεράκος τηλ. 33866, 0932/468026 ΑΟ43144

ΔΙΑΜΕΡΙΣΜΑ 38 τ.μ. στους Δασκάλους. Τιμή 14.500.000 δρχ. (€ 42.553). Πληρ. ΕΛΛΗΝΟΚΤΗΜΑΤΙΚΗ Πέτρος Πρεζεράκος τηλ. 33866, 0932/468026 ΑΟ43142

ΕΠΙΧΕΙΡΗΣΗ INTERNET CAFE Ή ΜΟΝΟΝ Ο ΕΞΟΠΛΙΣΜΟΣ ΤΗΣ ΣΤΗΝ ΠΟΛΗ ΤΗΣ ΙΑΛΥΣΟΥ. ΠΛΗΡ. ΤΗΛ. 74709 Ή 0944564622 ΚΑΘΗΜΕΡΙΝΑ ΜΕΤΑ ΤΙΣ 14.00 ΠΟ42944

2 ΔΙΑΜΕΡΙΣΜΑΤΑ στην Ιξιά 96 και 121 τ.μ. σε φανταστική θέση και σε μικρή οικοδομή. Εχουν εντοιχισμένη κουζίνα, θέρμανση και εσωτερικό γκαράζ, 42.000.000 δρχ. και 53.000.000 δρχ. αντίστοιχα. Πληρ. κ. Μανώλη, τηλ. 39795. ΑΟ43076

ΠΩΛΟΥΝΤΑΙ: α) Οικόπεδο 850 μέτρων (οικοδομήσιμο εντός οικισμού), β) Ελαιώνας 4 στρεμμάτων, γ) Αγρός 22 στρεμμάτων. Τα δύο ως άνω δεικνύονται για αγροτικούς ή βιοτεχνικούς σκοπούς. Πληρ. τηλ. 96384 από 3 μ.μ. ΧΠΟ200

ΓΡΑΦΕΙΟ επί της οδού Εθν. Μακαρίου 35, εμβαδού 34 τ.μ. Πληρ. τηλ. 21317 και κινητό 0945-996162 ΧΑΟ151

HOTEL & APARTMENTS
KIPRIOTIS VILLAGE
KOS

Η ΕΤΑΙΡΕΙΑ Γ. ΚΥΠΡΙΩΤΗΣ
& YIOI A.E.
η οποία έχει στην Κω τα Ξενοδοχεία "Kipriotis Village", "Panorama Hotel" και "Hippocrates Palace" καθώς και το Διεθνές Συνεδριακό Κέντρο Κω, ζητά για τη σεζόν 2002

ΠΡΟΣΩΠΙΚΟ ΟΛΩΝ ΤΩΝ ΕΙΔΙΚΟΤΗΤΩΝ

για τα ξενοδοχεία της.

Αποστολή βιογραφικών στην Ταχυδρομική Θυρίδα 206 υπ' όψιν κ. Κυπριώτη Κων/νου κρατείται εχεμύθεια. Πληρ. τηλ. 0242-0-27640

Sigma

Αντιπροσωπεύσεις Ασφαλιστικών Εταιρειών
Άννης Μαρίας και Καζαντζάκη 2
Τηλ. (0241) 31468 • FAX: (0241) 33644

ΖΗΤΟΥΝΤΑΙ

Ασφαλίστριες και ασφαλιστές για ελεύθερη συνεργασία.
Για ραντεβού τηλ. 31468

Από το ξενοδοχείο
ΚΑΛΛΙΘΕΑ ΜΑΡΕ ΠΑΛΛΑΣ

ΖΗΤΟΥΝΤΑΙ

για τη σαιζόν 2002

1. Σερβιτόροι Α' και Β'
2. Μάγειροι Β' και Γ'

Οι ενδιαφερόμενοι παρακαλούνται να απευθύνονται στα τηλ. 0241068720
ή στο ξενοδοχείο από 09.00 έως 13.00

ΔΙΑΝΟΜΗ α.ε.

L'OREAL
BRAVO

Η εταιρεία **"ΔΙΑΝΟΜΗ Α.Ε."**

ΖΗΤΑ

να προσλάβει άτομο για τη θέση **του πωλητή** για μόνιμη απασχόληση.
Οι ενδιαφερόμενοι θα πρέπει να είναι ηλικίας έως 30 ετών, με εκπληρωμένες τις στρατιωτικές τους υποχρεώσεις και γνώστες της αγοράς.
Μισθός ικανοποιητικός και ποσοστά.

Πληρ. τηλ. 0241-87382 από 08.00 έως 16.00

AQUAFRESH-LUCOZADE
CALGON-QUANTO-DOSIA

Pizza Hut

ΖΗΤΟΥΝΤΑΙ

άτομα για την κουζίνα.

Πληρ. τηλ. 78570

Από επιχείρηση ξενοδοχειακού εξοπλισμού

ΖΗΤΟΥΝΤΑΙ

υπάλληλοι με γνώση του αντικειμένου, κατά προτίμηση ξενοδοχοϋπάλληλοι, ηλικίας μέχρι 30 ετών για να χρησιμοποιηθούν εντός του καταστήματος ως πωλητές.
Γνώση Η/Υ επιθυμητή.

.Πληρ. τηλ. 69870 ώρες 10-14.00

ΑΠΟ ΦΑΓΕ Α.Ε.

ΖΗΤΟΥΝΤΑΙ

α) Αποθηκάριος
β) Βοηθός αποθηκάριου
γ) Οδηγός-πωλητής
Πενθήμερη εργασία 12 μήνες απασχόληση, υψηλές αμοιβές και ποσοστά.

Πληρ. 7ο χλμ. λεωφ. Ρόδου-Λίνδου
τηλ. 66665 υπόψιν Θεοδωρόπουλου Δημήτρη

ΡΟΔΙΑΚΗ ΚΤΗΜΑΤΙΚΗ

ΣΥΜΒΟΥΛΟΙ & ΕΚΤΙΜΗΤΕΣ ΑΚΙΝΗΤΩΝ — ΚΤΗΜΑΤΟΜΕΣΙΤΙΚΟ ΓΡΑΦΕΙΟ από το 1983

ΠΩΛΟΥΝΤΑΙ ΜΟΝΟΚΑΤΟΙΚΙΕΣ ΣΤΟΥΣ ΤΡΕΙΣ



ΣΕ ΜΠΕΤΑ ΑΠΟ 31.000.000 ΔΡΧ

ΑΝΕΣΤΗΣ & ΣΑΒΒΑΣ ΣΑΒΒΑΪΔΗΣ

tel: 26281 & 35476 cel: 0944-421015 & 0977-433427

πωλησεις

συνέχεια από την προηγούμενη

ΚΑΤΑΣΤΗΜΑΤΑ ΕΤΟΙΜΟΠΑΡΑΔΟΤΑ ΣΤΟ ΜΕΓΑΛΥΤΕΡΟ ΣΥΓΚΡΟΤΗΜΑ ΚΑΤΑΣΤΗΜΑΤΩΝ ΣΤΗΝ ΠΑΡΑΛΙΑΚΗ ΛΕΩΦΟΡΟ ΙΑΛΥΣΟΥ ΑΠ' ΕΥΘΕΙΑΣ ΑΠΟ ΤΟΝ ΚΑΤΑΣΚΕΥΑΣΤΗ ΠΟΛ. ΜΗΧΑΝΙΚΟ ΣΤΕΛΙΟ ΜΑΚΕΣΤΑ. ΕΞΑΣΦΑΛΙΣΗ ΔΑΝΕΙΟΥ, ΕΥΚΟΛΙΕΣ ΠΛΗΡΩΜΗΣ. ΑΠΟ 10.350.000 ΔΡΧ. ΠΛΗΡ. ΤΗΛ. 21347
ΧΠΟ205

ΠΡΑΓΜΑΤΙΚΗ ΕΥΚΑΙΡΙΑ ΣΤΟ ΓΕΝΝΑΔΙ. ΟΙΚΟΠΕΔΟ 2.120 Μ. ΜΕ ΠΛΗΡΩΜΕΝΗ ΕΤΟΙΜΗ ΑΔΕΙΑ ΟΙΚΟΔΟΜΗΣ 212 ΜΕΤΡΑ, ΠΕΡΙΦΡΑΓΜΕΝΟ ΜΕ ΜΑΝΤΡΑ, ΕΓΚΑΤΑΣΤΑΣΗ ΦΩΣ, ΝΕΡΟ ΚΑΙ ΜΕ ΔΕΝΔΡΑ, ΜΕ ΥΠΑΡΧΟΝ ΚΤΙΣΜΑ ΑΠΟΘΗΚΗ 50 Μ. ΠΩΛΕΙΤΑΙ 20.000.000 ΜΕΤΡΗΤΑ. ΔΕΚΤΟΣ ΚΑΙ ΔΙΑΚΑΝΟΝΙΣΜΟΣ ΠΛΗΡ. ΤΗΛ. 31093, ΩΡΕΣ ΙΑΤΡΕΙΟΥ
ΧΠΟ522

πωλησεις αυτοκινητων & μοτοσικλετων

ΤΖΙΠ ΜΟΝΤ. 2000 ΚΙΑ SPORTAGE 3ΘΥΡΟ ΜΕ 16.000 ΧΛΜ. ΛΟΓΩ ΤΕΚΜΗΡΙΟΥ. ΕΥΚΟΛΙΕΣ ΠΛΗΡΩΜΗΣ. ΠΛΗΡ. ΤΗΛ. 0977013656
ΧΠΑ2712

ΧΤ ΥΑΜΑΗΑ 500 ΜΟΝΤ. ΤΕΛΟΣ '96 ΣΕ ΑΡΙΣΤΗ ΚΑΤΑΣΤΑΣΗ. ΠΛΗΡ. ΤΗΛ. 0942200188
ΧΠΑ1312

ΑΥΤΟΚΙΝΗΤΟ VW GOLF 1030 cc κόκκινο χρώμα, μοντέλο 1989 σε άριστη κατάσταση. Πληρ. τηλ. 0945795692
ΑΑ43223

FIAT PUNTO GT 1400 cc χρώματος μπλε μοντέλο 1996 full extra σε άριστη κατάσταση. Πληρ. τηλ. 0977356684
ΑΑ43224

SEAT MARBELLA μοντέλο 1995, 900 cc χρώματος μπλε και με μόνο 63.000 χλμ. σε πολύ καλή κατάσταση. Πληρωμένα τα τέλη κυκλοφορίας για το 2002. Πρόσφατο service σε μηχανή και φρένα. Τιμή 650.000. Πληρ. τηλ. 0945441374 και (0241) 68626
ΑΑ43204

ΠΩΛΟΥΝΤΑΙ μοτοποδήλατα-μοτοσικλέτες: 600 cc YAMAHA XT, 500 cc YAMAHA XT, 250 cc SUZUKI DJEBEL, 200 cc SUZUKI DR, 125 cc DT, EXAGON 250 cc PIAGGIO, EXAGON 125 cc PIAGGIO, 50 cc GILERA RUNNER, 50 cc NRG, 50 cc LIBERTY. Πληρ. τηλ. 86532
ΑΑ42840

ROVER του 1987 σε καλή κατάσταση, με 51.000 Km. Από πρώτο χέρι, στη τιμή των 600.000 δρχ. Πληρ. τηλ. 27621, ώρες 12.00-17.00 κ. Αχιλλέα.
ΑΑ43194

ΠΩΛΟΥΝΤΑΙ ΜΕΤΑΧΕΙΡΙΣΜΕΝΑ ΦΟΡΤΗΓΑ ΑΥΤΟΚΙΝΗΤΑ ΕΙΣΑΓΩΓΗΣ ΟΛΩΝ ΤΩΝ ΤΥΠΩΝ, ΓΙΑ ΑΓΡΟΤΙΚΗ ΚΑΙ ΕΠΑΓΓΕΛΜΑΤΙΚΗ ΧΡΗΣΗ, ΚΑΘΩΣ ΚΑΙ Ι.Χ. ΕΠΙΒΑΤΙΚΑ. ΕΤΟΙΜΟΠΑΡΑΔΟΤΑ Ή ΚΑΤΟΠΙΝ ΠΑΡΑΓΓΕΛΙΑΣ. ΠΑΡΕΧΟΥΜΕ ΓΡΑΠΤΗ ΕΓΓΥΗΣΗ ΕΝΟΣ ΧΡΟΝΟΥ. ΕΙΣΑΓΩΓΕΣ ΜΕΤΑΧΕΙΡΙΣΜΕΝΩΝ ΑΥΤΟΚΙΝΗΤΩΝ " Δ. ΜΠΟΥΝΤΟΥΡΗΣ-Ε. ΠΑΠΑΠΟΣΤΟΛΟΥ Ο.Ε.". ΕΚΘΕΣΗ: ΕΘΝΙΚΗ ΟΔΟΣ ΛΑΡΙΣΑΣ-ΙΩΑΝΝΙΝΩΝ ΤΡΙΚΑΛΑ ΘΕΣΣΑΛΙΑΣ. ΤΗΛ. 0431-74709 ΦΑΞ 0431-27008 ΚΙΝ. 0974456200-0977395269
ΧΠΑ112

KAWASAKI KAZE-R 5ος '99 σε πολύ καλή κατάσταση. Πληρ. τηλ. 0946-281366
ΑΑ43178

ΠΟΛΣΚΙ '90 δρχ. 150.000. Πληρ. τηλ. 64590, 65044
ΑΑ43176

ΚΛΟΥΒΑ MITSUBISHI σε καλή κατάσταση. Πληρ. τηλ. 66122
ΑΑ43121

PAGGIO HEXAGON 150 CC, ΜΟΝΤΕΛΟ '96 ΣΕ ΚΑΛΗ ΚΑΤΑΣΤΑΣΗ. ΤΙΜΗ 380.000 ΔΡΧ. ΠΛΗΡ. ΤΗΛ. 0942434933.
ΧΠ42824

FIAT PUNTO CABRIO ΜΟΝΤΕΛΟ 94 1,3 ΛΕΥΚΟ 75000 ΧΙΛΙΟΜΕΤΡΑ, EXTRAS. ΤΙΜΗ 2.400.000. ΠΛΗΡ. ΤΗΛ. 87006, 10.00-13.00 Ή 18.00-22.00
ΧΠΑ841

ΠΩΛΟΥΝΤΑΙ: 1) αυτοκίνητο μάρκας FIAT CINQUECENTO 900 cc έτος Απρίλιος 1997, 3θυρο, ηλ. παράθυρα, ηλ. κλειδαριές, ραδιοκασετόφωνο, σε άριστη κατάσταση (πέρασε από ΚΤΕΟ), ατρακάριστο. Δεκτός κάθε έλεγχος. Πληρ. τηλ. 0945-494657
ΧΑΑ158

ΕΝΟΙΚΙΑΖΟΝΤΑΙ αυτοκίνητα καθημερινά ή και με το μήνα σε πολύ καλές τιμές. Πληρ. τηλ. 86230, 0937274897
ΑΑ42515

εργασιες

ΠΩΛΗΤΗΣ ΣΕ ΚΑΤΑΣΤΗΜΑ ΗΛΕΚΤΡΟΝΙΚΩΝ. ΠΛΗΡ. ΤΗΛ. 66026-66092. ΩΡΕΣ ΚΑΤΑΣΤΗΜΑΤΩΝ.
ΠΖ43124

ΖΗΤΕΙΤΑΙ πωλητής από το γραφείο αντιπροσωπειών Ν. ΤΕΡΖΗΣ - Μ. ΚΑΡΑΓΙΑΝΝΗΣ & ΣΙΑ ΟΕ. οδός Αγγ. Σικελιανού, Ασγούρου, Ρόδος, για άμεση πρόσληψη. Ωράριο συνεχές, πλήρης ασφαλιστική κάλυψη, απασχόληση όλο τον χρόνο, αυτοκίνητο της επιχείρησης. Απαραίτητο δίπλωμα αυτ/του και εκπληρωμένες στρατιωτικές υποχρεώσεις. Παρέχονται μισθός και ποσοστά. Πληρ. τηλ. 69450, 69451 ή αποστολή βιογραφικού σημειώματος στο fax 69452
ΑΖ43945

ΖΗΤΟΥΝΤΑΙ από εταιρεία ενοικιάσεως αυτοκινήτων υπάλληλοι με γνώσεις Αγγλικών ή Γερμανικών και κάτοχοι άδειας οδήγησης (για τις περιοχές Ρόδου και Λάρδου) για τη σεζόν 2002. Αποστολή βιογραφικού: Περιφερειακό ταχυδρομείο Ρόδου 2 Τ.Θ. 4175
ΑΖ43246

ΖΗΤΟΥΝΤΑΙ: Δύο βοηθοί κουζίνας, δύο μπουφετζήδες, μια λαντζέρα και βοηθοί σερβιτόρου. Πληρ. τηλ. 73707, 0945/736090, ώρες από 16.00-19.00 κ. Λευτέρη.
ΑΖ43153

Η ΕΤΑΙΡΕΙΑ τουριστικών ειδών Μ. Ι. Κεσίδη και ΣΙΑ Ο.Ε. ζητεί νέο έως 30 ετών για το τμήμα πωλήσεων. Απαιτούμενα προσόντα μορφωμένος με δίπλωμα αυτοκινήτου και μοτοποδηλάτου. Πληρ. κον Κεσίδη ώρες γραφείου τηλ. 28136
ΑΖ43247

ΚΤΗΜΑΤΟΜΕΣΙΤΙΚΟ ΓΡΑΦΕΙΟ

ΕΥΡΩΚΤΗΜΑΤΙΚΗ

ΜΕΣΙΤΕΣ ΣΥΜΒΟΥΛΟΙ ΕΚΤΙΜΗΤΕΣ

ΠΩΛΗΣΕΙΣ ΟΙΚΟΠΕΔΩΝ

ΙΑΛΥΣΟΣ
301τ.μ.- Εντός σχεδίου.....17.000.000 (49.884,1€)
320τ.μ.- Στο κέντρο (Σ.Δ.=1)...17.000.000 (49.884,1€)
700τ.μ.- Κοντά στο κέντρο (Σ.Δ.=1)....50.000.000 (146.717,9€)
1000τ.μ.- Κοντά στο κέντρο (Σ.Δ.=1)...35.000.000 (102.702,5€)
1180τ.μ.- Στην παρ. Ιαλυσού(Σ.Δ=0,4)...41.000.000 (120.308,7€)
1713τ.μ.- Κοντά στην παραλία(Σ.Δ.=0,4)...70.000.000 (205.405,1€)
2000τ.μ.- Θέση Βουνάρα.....38.000.000 (111.505,6€)
2000τ.μ.- Με άδεια οικόδ. στο Λύκειο...35.000.000 (102.702,5€)
2000τ.μ.- εντός σχεδίου.....60.000.000 (176.061,5€)
4000τ.μ.- Στους πρόποδες Φιλερήμου...50.000.000 (146.717,9€)
4000τ.μ.- Κοντά στην Άνοιξη.....50.000.000 (146.717,9€)
4000τ.μ.- Στην προέκτ. οδού Άνοιξης....50.000.000 (146.717,9€)
8700τ.μ.- Θέση Κανδυλί.....30.000.000 (88.030,7€)
9700τ.μ.- Θέση Κανδυλί.....50.000.000 (146.717,9€)
10.000τ.μ.- Θέση Κανδυλί.....50.000.000 (146.717,9€)
ΚΙΟΤΑΡΙ
2000τ.μ.- Επί της Εθνικής οδού.....9.000.000 (26.409,2€)
ΜΑΣΣΑΡΙ
400τ.μ.- Εντός οικισμού..4.500.000 (13.204,6€)
4400τ.μ.- κοντά στο γήπεδο...10.000.000 (29.343,6€)
ΙΞΙΑ
500τ.μ.- Κοντά στην παραλία).....35.000.000 (102.702,5€)
500τ.μ.- Κοντά στην παραλία)....35.000.000 (102.702,5€)
3300τ.μ.- Εντός σχεδίου.....50.000.000 (146.717,9€)
ΠΑΣΤΙΔΑ
400τ.μ.- Εκτός Οικισμού.....15.000.000 (44.015,4€)
788τ.μ.- Εντός Οικισμού με άδεια οικόδ...8.500.000 (24.942,0€)
892τ.μ.- Εντός Οικισμού μέ άδεια οικόδ...9.000.000 (26.409,2€)
1000τ.μ.- Εντός Οικισμού.....10.000.000 (29.343,5€)
1000τ.μ.- Εντός Οικισμού.....12.000.000 (35.212,3€)
1070τ.μ.- Εντός Οικισμού.....16.000.000 (46.949,7€)
1900τ.μ.- Εκτός Οικισμού.....35.000.000 (102.702,5€)
ΠΑΡΑΔΕΙΣΙ
8000τ.μ.- Εκτός Οικισμού.....64.000.000 (187.798,9€)
ΣΟΡΩΝΗ
4000τ.μ.- Επί της επαρχιακής οδού...18.000.000 (52.818,4€)
5000τ.μ.- Στο κύμα (άρτιο & οικόδ/μο.)..15.000.000 (44.015,4€)

ΛΙΝΔΟΣ
4600τ.μ.- Θέση Ψάλτο.....50.000.000 (146.717,9€)
8000τ.μ.- Στους Πεύκους Κοντά στην παραλία...32.000.000 (93.899,5€)
12000τ.μ.- Στους Πεύκους κοντά στην παραλία...168.000.000 (492.972,2€)
ΚΟΛΥΜΠΙΑ
715τ.μ.- Στο δρόμο με τους Ευκάλυπτους...8.000.000 (23.474,9€)
4500τ.μ.- Με άδεια οικόδ. για ξενοδοχ....63.000.000 (184.864,6€)
5700τ.μ.- Στο δρόμο με τους ευκάλυπτους.....50.000.000 (146.717,9€)
ΑΣΓΟΥΡΟΥ
1700τ.μ.- Εντός νέου σχεδίου με 420τ.μ. Κτίσματα....90.000.000 (264.092,2€)
4000τ.μ.- Εκτός σχεδίου οικισμού.....40.000.000 (117.374,3€)
4000τ.μ.- Εκτός σχεδίου οικισμού.....45.000.000 (132.046,1€)
4000τ.μ.- Εκτός σχεδίου οικισμού.....45.000.000 (132.046,1€)
ΜΑΡΙΤΣΑ
300τ.μ.- Εντός οικισμού.....4.500.000 (13.204,6€)
1400τ.μ.- Εντός οικισμού.....8.000.000 (23.474,9€)
1490τ.μ.- Επί της επαρχιακής οδού.....13.500.000 (39.613,8€)
4000τ.μ.- Κοντά στο παλιό αεροδρόμιο.....12.000.000 (35.212,3€)
ΑΦΑΝΤΟΥ
360τ.μ.- Εντός οικισμού.....12.000.000 (35.212,3€)
5600τ.μ.- Επί της Ρόδου - Λίνδου.....145.000.000 (425.482,0€)
ΛΑΔΙΚΟ
21.000τ.μ.- Κοντά στη θάλασσα.....250.000.000 (733.589,6€)
ΑΡΧΑΓΓΕΛΟΣ
800τ.μ.- Εντός σχεδίου οικισμού.....8.000.000 (23.474,9€)
ΚΑΛΥΘΙΕΣ
1734τ.μ.- εντός Οικισμού.....25.000.000 (73.358,0€)
2640τ.μ.- Πανοραμικό....28.000.000 (82.162,0€)
ΚΑΛΑΘΟΣ
2800τ.μ.- Εντός οικισμού επί της Ρόδου-Λίνδου με κτίσματα 400τ.μ.....90.000.000 (264.092,2€)
25000τ.μ. Εκτός σχεδίου πανοραμικό...75.000.000 (220.076,9€)
ΓΕΝΝΑΔΙ
500τ.μ.- Εντός Οικισμού με άδεια οικόδ.....20.000.000 (58.687,2€)
1720τ.μ.- Επί της παλιάς επαρχιακής οδού με άδεια οικόδ.....17.500.000 (51.351,3€)
4200τ.μ.- Επί της επαρχιακής Οδού.....29.000.000 (85.096,4€)



Τηλ. (0241) 73819,74917 κιν 0944/374546, 0945/292030 FAX 38641

ΠΛΗΡΟΦΟΡΙΕΣ ΙΩΑΝΝΗΣ & ΜΙΧΑΛΗΣ ΕΥΣΤΑΘΙΟΥ

Μεταφερθήκαμε στα νέα μας γραφεία Εθνικής Αντίστασης 83 (πρώην Άννης Μαρίας) δίπλα στην ALPHA BANK

εργασιες

συνέχεια από την προηγούμενη

ΠΩΛΗΤΗΣ Ή ΠΩΛΗΤΡΙΑ. Εξαιρετική ευκαιρία για ένα άτομο να συνεργαστεί, με μεγάλο οικονομικό οργανισμό εισηγμένο στο χρηματιστήριο. Εκπαιδευτικό πρόγραμμα στον επιτυχημένο υποψήφιο στα κεντρικά γραφεία. Ο υποψήφιος πρέπει να είναι μόνιμος κάτοικος Ρόδου. Τουλάχιστον δύο χρόνια ανώτερης παιδείας, προτιμούνται πτυχιούχοι. Απαιτείται εξαιρετική προσωπικότητα και ικανότητα να συναντά υψηλά ιστάμενους επαγγελματίες. Μισθός συν προμήθειες. Τηλεφωνείστε ή αποστείλατε βιογραφικό. Πληρ. τηλ. 77979, διεύθυνση Τ.Θ. 427 Ρόδος. Υπ' όψιν κ. Μαργωμένου Μανώλη. ΑΖ43221

ΚΟΠΕΛΑ ΕΜΦΑΝΙΣΙΜΗ ΓΙΑ ΝΑ ΕΡΓΑΣΘΕΙ ΣΕ ΚΑΤΑΣΤΗΜΑ. ΩΡΑΡΙΟ ΣΠΑΣΤΟ. ΠΛΗΡ. ΤΗΛ. 32238 ΠΖ43203

ΗΛΕΚΤΡΟΛΟΓΟΙ (τεχνίτες-βοηθοί) με σχετική εμπειρία σε κτιριακές εγκαταστάσεις. Πληρ. τηλ. 094/6683824. ΑΖ43196

ΖΗΤΕΙΤΑΙ κοπέλα εμφανίσιμη για να εργαστεί σε κατάστημα ηλεκτρονικών παιχνιδιών (VIDEO GAMES) στη Ρόδο και στην Κω. Μισθός ικανοποιητικός και bonus. Πληρ. τηλ. 25050, 0945314090 ΧΑΖ481

ΜΑΓΕΙΡΑΣ με πείρα στο αλα καρτ στην περιοχή Πεύκους στη Λίνδο. Πληρ. τηλ. 0944735557 ΑΖ43026

ΔΕΣΠΟΙΝΙΔΑ για κρεπερί στην Κρεμαστή. Πληρ. τηλ. 98069 ΑΖ43104

μαθηματα

ΦΡΟΝΤΙΣΤΗΡΙΟ ΑΝΟΔΟΣ. ΜΑΘΗΜΑΤΙΚΑ-ΦΥΣΙΚΗ-ΧΗΜΕΙΑ-ΦΙΛΟΛΟΓΙΚΑ. ΟΛΙΓΟΜΕΛΗ ΤΜΗΜΑΤΑ ΓΙΑ ΟΛΕΣ ΤΙΣ ΤΑΞΕΙΣ ΓΥΜΝΑΣΙΟΥ-ΕΝΙΑΙΟΥ ΛΥΚΕΙΟΥ-ΤΕΕ. ΣΑΣ ΕΥΧΟΜΑΣΤΕ ΚΑΛΗ ΧΡΟΝΙΑ ΚΑΙ ΚΑΛΗ ΠΡΟΟΔΟ. ΕΝΗΜΕΡΩΝΟΥΜΕ ΟΤΙ ΤΑ ΜΑΘΗΜΑΤΑ ΓΙΑ ΤΟ 2002 ΑΡΧΙΖΟΥΝ ΠΕΜΠΤΗ 3/1. ΠΛΗΡ. ΤΗΛ. 28053 ΠΜ43209

ΚΑΘΗΓΗΤΗΣ με πολυετή πείρα στην Ελλάδα και τις ΗΠΑ παραδίδει ιδιαίτερα μαθήματα μαθηματικών, φυσικής και χημείας σε μαθητές γυμνασίου και λυκείου. Πληρ. τηλ. 097/2723870. ΑΜ43222

ΠΑΡΑΔΙΔΟΝΤΑΙ ΜΑΘΗΜΑΤΑ ΑΠΟ ΠΤΥΧΙΟΥΧΟ ΚΑΘΗΓΗΤΡΙΑ Πανεπιστημίου Paris 4. Προετοιμασία πτυχίων, ξενοδοχειακά, τμήματα μεταφράσεων, ξεναγών. Επίσης, αρχές Ισπανικής γλώσσας για εισαγωγή στα Ιταλικά Πανεπιστήμια. Πληρ. τηλ. 37983, 0946/357379. ΑΜ43155

ΦΙΛΟΛΟΓΟΣ ΚΑΘΗΓΗΤΡΙΑ ΠΤΥΧΙΟΥΧΟΣ ΑΡΙΣΤΟΤΕΛΕΙΟΥ ΠΑΝΕΠΙΣΤΗΜΙΟΥ ΘΕΣΣΑΛΟΝΙΚΗΣ, ΠΑΡΑΔΙΔΕΙ ΙΔΙΑΙΤΕΡΑ ΜΑΘΗΜΑΤΑ ΣΕ ΜΑΘΗΤΕΣ ΓΥΜΝΑΣΙΟΥ - ΛΥΚΕΙΟΥ. ΤΙΜΕΣ ΠΡΟΣΙΤΕΣ, ΣΥΣΤΗΜΑΤΙΚΗ ΕΝΗΜΕΡΩΣΗ ΓΟΝΕΩΝ. ΠΛΗΡ. ΤΗΛ. 22428 ΚΑΙ 0937803323 (ΚΙΝΗΤΟ) ΧΠΜ291

ΔΑΣΚΑΛΑ με χρόνια πείρα παραδίδει ιδιαίτερα μαθήματα (και ΑΓΓΛΙΚΑ) σε μαθητές Δημοτικού. Τιμές λογικές. Πληρ. τηλ. 0944/275766. ΑΜ43156

διαφορα

ΠΩΛΟΥΝΤΑΙ επαγγελματικά δύο πλυντήρια, 2 στεγνωτήρια και 1 κύλινδρος τύπου MILLER σε τιμή ευκαιρίας. Πληρ. τηλ. 64574, 62183 ΑΔ43225

ΗΛΕΚΤΡΙΚΟ ΠΙΑΝΟ YAMAHA CLP 840, σχεδόν αμεταχείριστο. Πληρ. τηλ. 74322 ΑΔ43128

PLAYSTATION 2 με δεύτερο χειριστήριο και 3 παιχνίδια, ενός μηνός 100.000 δρχ. Πληρ. τηλ. 0972/660721 ΑΔ43181

προσφορες εργασιας

ΕΛΑΙΟΧΡΩΜΑΤΙΣΜΟΙ. ΑΝΑΛΑΜΒΑΝΟΥΜΕ ΠΑΝΤΟΣ ΕΙΔΟΥΣ ΕΛΑΙΟΧΡΩΜΑΤΙΣΜΟΥΣ ΣΕ ΠΟΛΥ ΛΟΓΙΚΕΣ ΤΙΜΕΣ. ΠΛΗΡ. ΤΗΛ. 93677,0936360327 ΧΠΡ1561

ΠΩΛΟΥΝΤΑΙ

	Δρχ.	Ευρώ
1 Βιτρίνα γλυκών 2,40 cm	700.000	2.054,29
1 Βιτρίνα Παγωτού 18 λεκανάκια	500.000	1.467,25
1 Βιτρίνα παγωτού 7 λεκανάνια	250.000	733,68
1 Φουρνάκι αερόθερμο	70.000	205,43
Λεκανάκια παγωτού καινούργια	2000 τεμ.	5,87
1 Κρεπιέρα με βάση	100.000	293,47
5 τραπέζια στρογγυλά 60 cm ξύλινα	90.000	264,12
4 τραπέζια στρογγυλά 70 cm ξύλινα	80.000	234,78
1 τοστιέρα διπλή	40.000	117,39
1 ψυγείο σάντουιτς με δύο σχάρες 1,40 cm	100.000	293,47
1 φούρνο πίτσας 1mX110 cm	180.000	528,25
1 ζυμωτήριο	180.000	528,25
2 μηχανήματα γύρου ηλεκτρικά.	40.000 τεμ.	117,39
2 μοτέρ φούσκας προς	30.000	88,04
1 κοτοπουλιέρα ηλεκ. με καλαθάκια	90.000	264,12
3 φούσκες προς	50.000	146,74
1 πλατό υγραερίου τριπλό	180.000	528,.25

Πληρ. τηλ. 0932626285 ή 53036

κ. Μανόλη

ΕΚΚΕΝΩΣΕΙΣ ΒΟΘΡΩΝ

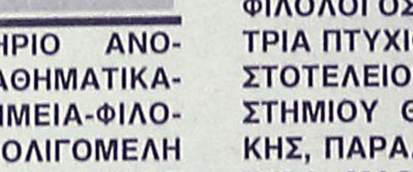

ΑΡΓΥΡΟΥ ΣΤΑΜΑΤΗΣ

ΤΙΜΕΣ ΑΣΥΝΑΓΩΝΙΣΤΕΣ

Τηλ. 85246-85071

κιν. 0937/219125 και 0977/595408

ΤΟ ΟΡΓΑΝΟΠΟΙΕΙΟ ΠΟΥ ΠΑΝΤΑ ΘΕΛΕΙ ΝΑ ΠΡΩΤΟΠΟΡΕΙ .....
ΚΑΤΑΣΚΕΥΑΣΕ .....



Η ΠΗΓΗ ΓΙΑ ΤΑ ΜΟΥΣΙΚΑ ΟΡΓΑΝΑ
ΕΜΕΙΣ ΚΑΤΑΣΚΕΥΑΖΟΥΜΕ .....
ΕΜΕΙΣ ΕΠΙΣΚΕΥΑΖΟΥΜΕ .....
ΚΑΙ ΑΣΕ ΤΟΥΣ ΑΛΛΟΥΣ .....
ΝΑ ΨΑΧΝΟΝΤΑΙ .....

ΟΡΓΑΝΟΠΟΙΕΙΟ

"ΟΡΓΑΝΟΠΟΙΕΙΟ"
ΒΑΣΙΛΗΣ ΠΑΥΛΑΚΗΣ
ΑΘΗΝΩΝ 18 - ΑΝΑΛΗΨΗ ΡΟΔΟΣ
ΤΗΛ. 0241-64306 ΚΙΝ. 0946-067096
email: vasilispavlakis@yahoo.gr

ΓΙΑ ΕΠΑΓΓΕΛΜΑΤΙΕΣ ΑΡΤΟΠΟΙΟΥΣ & ΖΑΧ/ΤΕΣ

1) Φούρνο αέρος πετρελαίου ΒΙΓΓΛΕΡ
2) Ζυμωτήριο
3) Κύλινδρος ζυμαριού
4) Βιτρίνα 21/2 μέτρα με τζάμι κουρμπαριστό
5) Σφολιατομηχανή Γαλλική.

Πληρ. τηλ. 21807-26294

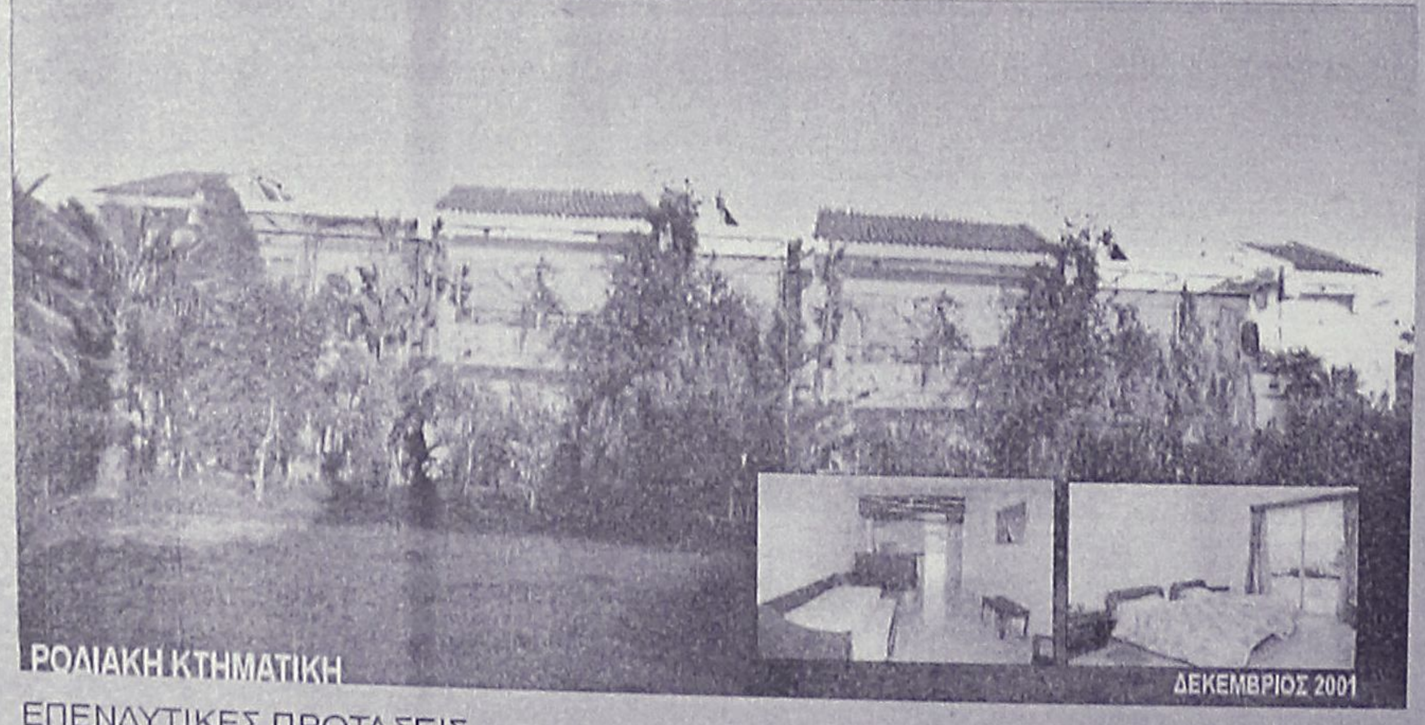

ΕΠΕΝΔΥΤΙΚΕΣ ΠΡΟΤΑΣΕΙΣ

ΡΟΔΙΑΚΗ ΚΤΗΜΑΤΙΚΗ

ΣΥΜΒΟΥΛΟΙ & ΕΚΤΙΜΗΤΕΣ ΑΚΙΝΗΤΩΝ — ΚΤΗΜΑΤΟΜΕΣΙΤΙΚΟ ΓΡΑΦΕΙΟ από το 1983

ΑΚΙΝΗΤΟ ΕΙΣΟΔΗΜΑΤΟΣ ΜΕ ΕΤΗΣΙΑ ΑΠΟΔΟΣΗ 7,68 %

- 2 ΚΤΙΡΙΑ 12 ΕΠΙΠΛΩΜΕΝΩΝ ΔΙΑΜΕΡΙΣΜΑΤΩΝ 50 τ.μ. ΤΟ ΚΑΘΕΝΑ ΜΕ ΙΔΙΩΤΙΚΟ ΚΗΠΟ ΚΑΙ ΒΕΡΑΝΤΑ ΜΙΣΘΩΜΕΝΑ ΟΛΟΚΛΗΡΟ ΤΟ ΕΤΟΣ ΜΕ ΠΛΗΡΟΤΗΤΑ 100%
- ΣΥΝΟΛΙΚΟ ΕΜΒΑΔΟΝ ΚΤΙΡΙΩΝ 652 τ.μ.
- ΟΙΚΟΠΕΔΟ 6.410 τ.μ.
- ΥΠΟΛΟΙΠΟ ΕΓΚΕΚΡΙΜΕΝΗΣ ΟΙΚΟΔΟΜΙΚΗΣ ΑΔΕΙΑΣ 617 τ.μ.
- ΕΤΑΙΡΙΚΗ ΜΟΡΦΗ Α.Ε.
- ΤΟΠΟΘΕΣΙΑ - ΙΞΙΑ ΔΗΜΟΥ ΙΑΛΥΣΟΥ
- ΑΜΕΣΗ ΜΕΤΑΒΙΒΑΣΗ

ΑΠΟΚΛΕΙΣΤΙΚΗ ΔΙΑΘΕΣΗ

ΑΝΕΣΤΗΣ & ΣΑΒΒΑΣ ΣΑΒΒΑΪΔΗΣ

τηλ: 0241-26281 & 35476

cel: 0944-421015

ΤΕΧΝΙΚΟ ΓΡΑΦΕΙΟ

ΑΝΑΣΤΑΣΗΣ ΒΑΡΕΛΗΣ

ΑΡΧΙΤΕΚΤΟΝΑΣ

Αναλαμβάνει:
- Τη μελέτη
- Την επίβλεψη
- Την κατασκευή
- Την υποβολή δικαιολογητικών στην ΔΕΥΑΡ για την σύνδεσή σας με το ΑΠΟΧΕΤΕΥΤΙΚΟ

Αμεση εξυπηρέτηση
Καλή δουλειά
Οικονομικές λύσεις

για κάθε πληροφορία σας:
ΓΡΑΦΕΙΟ:
Μαδρίτης 20, Ρόδος

Τηλ. 0241-0-61502
κιν. 0977-305126

ΠΡ43099

ΚΟΥΡΑΣΤΗΚΑΤΕ ΝΑ ΨΑΧΝΕΤΕ ΤΕΧΝΙΤΕΣ ΓΙΑ ΤΟ ΠΡΟΒΛΗΜΑ ΤΟΥ ΣΠΙΤΙΟΥ ΣΑΣ; Η ΛΥΣΗ ΓΙΑ ΣΑΣ ΕΙΜΑΣΤΕ ΕΜΕΙΣ

- Κατασκευές αλουμινίου EUROPA και σιδήρου
- Υδραυλικός-αποφράξεις και θέρμανση
- Ελαιοχρωματιστής
- Ηλεκτρολόγος
- Πλακάς
- Κτισίματα-σοβάδες
- Μαραγκός
- Τζάκια
- Καλουπατζής

ΚΑΙ ΟΤΙ ΑΛΛΟ ΠΕΡΙ ΟΙΚΟΔΟΜΗΣ ΕΙΜΑΣΤΕ ΣΤΗ ΔΙΑΘΕΣΗ ΣΑΣ

Πληρ. τηλ.
02410 60888

ΠΡ43084

προσφορες

συνέχεια από την προηγούμενη

ΤΩΡΑ ΚΑΙ ΣΤΗ ΡΟΔΟ. ΥΠΗΡΕΣΙΑ ΠΡΟΜΗΘΕΙΑΣ ΠΡΟΣΩΠΙΚΟΥ ΟΙΚΙΑΚΗΣ ΒΟΗΘΕΙΑΣ. HOME CARE. (ΛΑΤΖΙΕΡΕΣ, ΚΑΜΑΡΙΕΡΕΣ, ΝΟΣΟΚΟΜΕΣ, ΣΥΝΟΔΟΥΣ ΓΙΑ ΗΛΙΚΙΩΜΕΝΟΥΣ ΚΑΙ ΑΤΟΜΑ ΜΕ ΕΙΔΙΚΕΣ ΑΝΑΓΚΕΣ, ΟΙΚΙΑΚΕΣ ΒΟΗΘΟΥΣ, ΜΠΕΪΜΠΥ ΣΙΤΕΡ, ΚΑΘΑΡΙΣΤΡΙΕΣ Κ.ΛΠ.). ΟΛΟΚΛΗΡΩΜΕΝΗ ΦΡΟΝΤΙΔΑ ΓΙΑ ΤΟ ΣΠΙΤΙ ΚΑΙ ΚΑΘΕ ΕΠΙΧΕΙΡΗΣΗ. ΜΗΤΡΟΠΟΛΕΩΣ 114. ΤΗΛ. 23478 ΩΡΕΣ 9.00-14.00 ΚΑΙ 18.00-21.00 ΚΑΙ ΣΤΟ 0932509348 ΠΡ43227

ΞΥΛΟΥΡΓΙΚΕΣ ΕΡΓΑΣΙΕΣ Γυψοσανίδες-βαψίματα-κουζίνες-πόρτες-ντουλάπες-μερεμέτια. Πληρ. τηλ. 0945491827, (02410)67218 κ. Δημήτρης AP43098

Εχετε πρόβλημα με τα παλιά σας αλουμίνια;

- **Τα επισκευάζω ή τα αντικαθιστώ με καινούργια**

ΚΑΤΑΣΚΕΥΕΣ ΑΛΟΥΜΙΝΙΟΥ ΚΑΙ ΣΙΔΗΡΟΥ

"Ο ΓΙΩΡΓΟΣ"

Πληρ. τηλ. 39747, 0944999655

ΠΡ43212

ΑΓΟΡΑΖΩ

ΧΡΥΣΑΦΙΚΑ
ΚΟΣΜΗΜΑΤΑ
ΝΟΜΙΣΜΑΤΑ
ΧΡΥΣΑ ΔΟΝΤΙΑ
ΜΕΤΟΧΕΣ
ΩΡΟΛΟΓΙΑ
ΑΝΤΙΚΕΣ

Δάνεια επί ενεχύρω

«ΜΠΑΜΠΗΣ»

Δημ. Θεοδωράκη 15
(1ος όροφος)
ΡΟΔΟΣ

ΧΠΡ407

ΚΥΡΙΑ από Βουλγαρία **ζητά** εργασία, για καθαρισμό σπιτιού/μαγαζιού, να προσέχει παιδιά κ.ά. Εντός Ρόδου. Πληρ. τηλ. 0944/324718.

AP43152

ΣΥΝΤΗΡΗΣΕΙΣ ΚΟΥΦΩΜΑΤΩΝ ΑΛΟΥΜΙΝΙΟΥ

Εχετε πρόβλημα με τα κουφώματα σπιτιού ή της επιχείρησής σας; Το ειδικό συνεργείο μας αναλαμβάνει τις συντηρήσεις κουφωμάτων αλουμινίου υπεύθυνα και σε λογικές τιμές.

25ετή πείρα
Πληρ. τηλ.
90618 κ. Αλέκος

ΧΠΡ411



ΜΕΛΕΤΗ ΚΑΤΑΣΚΕΥΗ

ΗΛΙΑΚΑ ΘΕΡΜΑΝΣΗ ΥΔΡΑΥΛΙΚΑ

Τηλ. 0241-90005
Κινητό 0945 200430

ΡΟΔΟΘΕΡΜ

ΑΠΟΦΡΑΞΕΙΣ-ΚΑΘΑΡΙΣΜΟΙ



ΑΠΟΦΡΑΞΕΙΣ ΚΑΘΑΡΙΣΜΟΙ ΣΥΝΤΗΡΗΣΕΙΣ ΑΠΟΧΕΤΕΥΣΕΩΝ-ΕΠΙΦΑΝΕΙΩΝ-ΚΤΙΡΙΩΝ-ΠΛΟΙΩΝ-ΒΙΟΛΟΓΙΚΩΝ

Αναλαμβάνουμε ξενοδοχεία, Δήμους, πολ/κίες κ.λπ. Αντληση πετρελαιοειδών από πλοία καθώς και λιποσυλλεκτών και βιολογικών. ΜΕ ΜΟΝΑΔΙΚΑ ΣΕ ΥΨΟΣ ΠΙΕΣΗΣ ΚΑΙ ΑΝΑΡΡΟΦΗΣΗΣ. ΥΠΕΡΣΥΓΧΡΟΝΑ ΜΗΧΑΝΗΜΑΤΑ ΥΔΡΟΒΟΛΗΣ ΣΕ ΟΛΗ ΤΗ ΔΩΔΕΚΑΝΗΣΟ

ΟΛΟ ΤΟ 24ωρο

ΒΑΡΔΕΛΛΗ Μ. -ΚΡΑΣΟΠΟΥΛΟΣ Δ. Ο.Ε.

Τηλ. 35555, Fax: 96516, Κιν. 0944/395999

e-mail:metropontikas@excite.com.

ΣΤΙΣ ΠΙΟ ΧΑΜΗΛΕΣ ΤΙΜΕΣ

ΤΑ ΜΟΝΑΔΙΚΑ

Βιολογικά Ταπητοκαθαριστήρια Ρόδου

ΚΛΕΟΠΑΤΡΑ & EURO CLEAN CENTER

Εμπιστευθείτε τον καθαρισμό και φύλαξη των ταπήτων στα καθαριστήρια μας

- *Προσφέρουμε άψογο και έμπειρο Βιολογικό Καθαρισμό Ταπήτων*
- *Στεγνό καθαρισμό χειροποίητων χαλιών*
- *Επιτόπου καθαρισμό σε σαλόνια-μοκέτες*
- *Ειδικός καθαρισμός παπλώματα-φλοκάτες*
- *Επισκευές σε όλους τους τύπους ταπήτων*

"Η φύλαξη είναι δωρεάν" για όλο τον χρόνο. παραλαβή-παράδοση κατ' οίκον σε όλη τη Ρόδο.

Υπεύθυνος:
Κουφαλλάκης Σταύρος
Τηλ. **0241-51996, 0945793626 fax 51322**

ΠΡ42631

ΥΔΡΑΥΛΙΚΟΣ

ΑΝΑΛΑΜΒΑΝΟΥΜΕ

ΠΑΣΗΣ ΦΥΣΕΩΣ ΥΔΡΑΥΛΙΚΕΣ ΕΓΚΑΤΑΣΤΑΣΕΙΣ, ΕΠΙΣΚΕΥΕΣ, ΞΕΒΟΥΛΩΜΑΤΑ

Ο ΓΙΩΡΓΟΣ

Πληρ. τηλ. 61761, 0938011515

ΠΡ43090

ΤΕΧΝΙΚΟ ΓΡΑΦΕΙΟ

Αναλαμβάνει

- Μελέτες για σύνδεση οικοδομών με το **αποχετευτικό δίκτυο Δ.Ε.Υ.Α.Ρ.**
- Αδειες λειτουργίας καταστημάτων
- Ηλεκτροδοτήσεις κτιρίων.

Υπεύθυνος:
Μιχάλης Μαυρομάγουλος
Αρχιτέκτονας Μηχανικός
Στεφάνου Καζούλη 14 Ρόδος
Τηλ. 0241-27040, κιν. 0974041051

ΧΠΡ411

ΔΩΣΕ ΣΤΥΛ ΣΤΟ ΚΙΝΗΤΟ ΣΟΥ

NEO 5.000 ΛΟΓΟΤΥΠΑ ΚΑΙ ΜΕΛΩΔΙΕΣ για ένα κινητό μοδάτο!

www.rollingtones.gr

LOGOS-ΛΟΓΟΤΥΠΑ

10100134	10250031	11550040	11550064	10450013	10750246	10450093
10750023	11300053	MARIA 11550014	11400144	10150041	10750143	10100163
10150170	10100058	11400150	Let's rock! 10800084	007 11500018	10450060	10100336
10850015	DANGER 10800024	ΕΙΚΟΝΟΜΗΝΥΜΑΤΑ				
10750042	11000032	30700019	30700045	31000020	30100161	31000043

RINGTONES-ΜΕΛΩΔΙΕΣ

ΕΛΛΗΝΙΚΕΣ ΕΠΙΤΥΧΙΕΣ	60600049 Αννα Βίσση - Κραυγή
60600004 Αντίζελα Δημητρίου - Μαύρη λίστα	60600047 Δέσποινα Βανδή - Υποφέρω
60600017 Νίκος Κουρκούλης - Τόσα δειλινά	60100012 Εθνικός Υμνος
60600029 Γιάννης Πλούταρχος - Υπήρχαν όρκοι	**TOP ΣΕ ΖΗΤΗΣΗ ΣΤΗΝ ΕΥΡΩΠΗ**
60600036 Νάτης Σφακιανάκης - Μετανοιώνω	60500006 Angel - Shaggy
60600019 Λάμπης Λιβιεράτος - Λάμπεις	60500008 Butterfly - Crazytown
60600010 Στέλλα Γεωργιάδου - Εχω κακό σκοπό	60500004 It's raining men - Geri Halliwell
60600027 Γιάννης Πλούταρχος - Φυσάει πολύ	60500032 Thank you - Dido
60600025 Λευτέρης Πανταζής - Με σένα	60500031 Supergirl - Reamonn

Τα από κάτω λογοκριμένα ερωτικά λογότυπα βρίσκονται στους κωδικούς: 11200053, 11200072, 11200073, 11200074, 11200082, 11200085, 11200124, 11200128, 11200132, 11200133, 11200135, 11200139, 11200143, 11200144, 11200147.
Ερωτικά εικονομηνύματα στους κωδικούς: 31000008, 31000016, 31000019, 31000035, 31000036, 31000044, 31000045, 31000046, 31000049, 31000053, 31000055, 31000061, 31000063.

1). Διάλεξε το Logo ή το Ringtone που σου ταιριάζει.
2). Κάλεσε τη γραμμή παραγγελίας.
3). Ακολούθησε τις οδηγίες και όταν σου ζητηθεί βάλε τον διψήφιο κωδικό.
4). Το Logo ή το Ringtone θα σταλεί στο κινητό σου.

...κάλεσε από το σταθερό σου τηλέφωνο

090 214 507

Για περισσότερα Logos και Ringtones ρίξε μια ματιά στο internet site: www.rollingtones.gr
Lexitel 86 δρχ./15", € 0.35/15" + Φ.Π.Α. Τ.Θ. 31730

Διαθέσιμα λογότυπα για NOKIA 3210-3310-3330-6110-6130-6150-6210-6250-7110-8210-8810-8850-8890-9110-9110i. Μελωδίες για NOKIA, MOTOROLA, SAGEM. Περισσότερες πληροφορίες για τα κινητά τα οποία υποστηρίζουν λογότυπα και εικονομηνύματα στο www.rollingtones.gr

ΑΠΟΦΡΑΞΕΙΣ

ΔΩΔΕΚΑΝΗΣΙΑΚΕΣ ΑΠΟΦΡΑΞΕΙΣ



"ΚΟΛΟΣΣΟΣ"

ΑΠΟΦΡΑΞΕΙΣ ΚΑΘΑΡΙΣΜΟΙ ΑΠΟΧΕΤΕΥΣΕΩΝ & ΒΟΘΡΩΝ



Αναλαμβάνουμε πάσης φύσεως αποφράξεις οποιουδήποτε μήκους και πλάτους
Αναλαμβάνουμε καθαρισμούς αποχετευτικών αγωγών ΔΗΜΩΝ, ΞΕΝ/ΧΕΙΩΝ στρατιωτικών μονάδων ΣΠΙΤΙΩΝ, ΠΟΛΥΚΑΤΟΙΚΙΩΝ καθώς και καθαρισμούς βιολογικών μονάδων με μηχάνημα υψηλής πιέσεως σε όλη την Δωδ/σο

Κ. ΠΗΔΙΑΚΗΣ - Π. ΚΑΣΕΡΗΣ

Πληρ. τηλ. 47915-91881, κιν. 0944/325234 και 0977/717048

"ΑΠΟΦΡΑΞΕΙΣ" "Η ΜΑΡΙΑ"



ΑΠΟΦΡΑΞΕΙΣ ΠΑΝΤΟΣ ΤΥΠΟΥ ΑΠΟΧΕΤΕΥΣΕΩΝ

ΞΕΝ/ΩΝ, ΕΣΤ/ΩΝ ΣΤΡΑΤΟΠΕΔΩΝ ΠΟΛ/ΚΙΩΝ ΟΙΚΙΩΝ ΜΕ ΜΗΧΑΝΗΜΑ ΥΨΗΛΗΣ ΠΙΕΣΕΩΣ ΥΔΡΟΒΟΛΗΣ ΑΜΕΣΗ ΕΞΥΠΗΡΕΤΗΣΗ ΟΛΟ ΤΟ 24ΩΡΟ

Πληρ. τηλ. 94750 και 0241-35555, 0977/257441.

ΤΑΠΗΤΟΚΑΘΑΡΙΣΤΗΡΙΟ ART CLEAN EXPRESS

Αναλαμβάνουμε υπεύθυνα:
- ✓ Ξηρό καθαρισμό
- ✓ Πλύσιμο-απολύμανση
- ✓ Φύλαξη
- ✓ Επιδιόρθωση ταπήτων
- ✓ Αδιαβροχοποιήσεις

Ειδικός καθαρισμός μεταξωτών και χειροποιητών χαλιών

Παραλαβή-παράδοση κατ' οίκον

Εγγυημένη συνεργασία
Επί τόπου καθαρισμοί μοκετών-σαλονιών

Τηλ. 94815, κιν. 0944 350247, 0800400400

Τηλ. χωρίς χρέωση

Με την υπογραφή Αλαφάκης

Αριθμολογία

Οι αριθμοί δίνουν απάντηση στα ερωτήματά σας!

Η Νότα Κοτσίφη και οι συνεργάτες της, σας αποκαλύπτουν τα μυστικά για το παρόν και το μέλλον!

090 255 493

DATABANK • 67ΔΡΧ.(0,2€)/15'+Φ.Π.Α.

Η καλύτερη παρέα σε περιμένει

Μη διστάζεις! Τηλεφώνησε τώρα και γνώρισε νέους φίλους που θα γίνουν για πάντα δικοί σου.

Δώσε τέλος στη μοναξιά σου!

090 255 491

DATABANK • 67ΔΡΧ.(0,2€)/15'+Φ.Π.Α.

Αστρόραμα

Ανακαλύψτε τι κρύβουν τα άστρα για το μέλλον σας!

24 ώρες το 24ωρο!

ΣΧΕΣΕΙΣ - ΧΡΗΜΑ ΕΠΑΓΓΕΛΜΑΤΙΚΑ

Οι πιο διάσημοι αστρολόγοι στη γραμμή σας!

090 255 421

DATABANK • 67ΔΡΧ.(0,2€)/15'+Φ.Π.Α.

ΜΙΛΗΣΤΕ

Μ' ΕΝΑ ΑΛΗΘΙΝΟ MENTIOYM ΚΑΙ ΞΕΚΛΕΙΔΩΣΤΕ

ΤΑ ΜΥΣΤΙΚΑ ΤΟΥ ΑΥΡΙΟ...

090 11 215 018

LEXITEL 67 δρχ./15' € 0,20/15'+ΦΠΑ-Τ.Θ.31730

MENTIOYM

ΕΡΩΤΑΣ Πάρε απαντήσεις στα ερωτήματά σου! ΧΡΗΜΑ

090 11 215 019

LEXITEL 67 δρχ./15' € 0,20/15'+ΦΠΑ-Τ.Θ.31730



Πάρε με στο σπίτι τώρα για μια καυτή συνομιλία Σοφία

00675 2066545



00675 2066546

Είμαι μόνη προσφατα χωρισμένη Τηλεφωνησε μου

ΓΡΑΜΜΗ ΧΑΡΤΟΜΑΝΤΕΙΑΣ

ΠΑΡΕ ΤΟ ΜΕΛΛΟΝ ΣΤΑ ΧΕΡΙΑ ΣΟΥ

ΣΥΓΚΛΟΝΙΣΤΙΚΕΣ ΑΠΟΚΑΛΥΨΕΙΣ ΜΕ ΤΗ ΣΙΓΟΥΡΙΑ ΤΗΣ ΠΑΝΑΡΧΑΙΑΣ ΤΕΧΝΗΣ ΤΑΡΩ !!

090 11 215 039

LEXITEL 67 δρχ./15' € 0,20/15'+ΦΠΑ-Τ.Θ.31730

ΕΥΚΟΛΕΣ ΓΝΩΡΙΜΙΕΣ

ΠΑΡΕ - ΑΚΟΥ - ΜΙΛΑ...

Οι γυναίκες μιλούν με άντρες στο: (01) 6069678

Οι άντρες καλούν στο:

090 11 215 049

LEXITEL 67 δρχ./15' € 0,20/15'+ΦΠΑ-Τ.Θ.31730

Πάρε με στο σπίτι τώρα για μια καυτή συνομιλία Σοφία

00675 2066545



00677 83580

Τηλεφώνησέ μου για άγριες κουβέντες

MENTIOYM

Αν ψάχνεις απαντήσεις για ένα νέο ειδύλιο, για ένα παλιό έρωτα ή που να βρεις την μεγάλη Αγάπη, ένα χαρισματικό μέντιουμ θα σου δώσει τη γνώση και το κουράγιο να κάνεις τη σωστή κίνηση!

ΔΕΥΤ.- ΚΥΡ.: ΟΛΟ ΤΟ 24ΩΡΟ

LEXITEL 67 δρχ./15' € 0,20/15'+ΦΠΑ-Τ.Θ.31730

090 11 215 237

ΕΚΤΗ ΑΙΣΘΗΣΗ

«Εκπληκτικό... θα εκτιμώ για πάντα!» Κ.Α.
«Καταπληκτική ακρίβεια» Ε.Σ.
«Η καλύτερη πρόβλεψη που άκουσα ποτέ» Δ.Χ.
Εχω βοηθήσει πολλούς
ΑΣΕ ΜΕ ΝΑ ΒΟΗΘΗΣΩ ΚΑΙ ΕΣΕΝΑ!

090 11 215 238

LEXITEL 67 δρχ./15' € 0,20/15'+ΦΠΑ-Τ.Θ.31730



00675 2066547

Ζωντανή καυτή συνομιλία με την Άννα



Ελενα & εγώ Ενα απίθανο ντουέτο

00677 83581

ΕΛΑ ΝΑ ΜΙΛΗΣΟΥΜΕ

στο 090 11 215 240

Δε θα... δεις τη διαφορά!

Θα την... ακούσεις!

ΖΩΝΤΑΝΟ!!

LEXITEL 67 δρχ./15' € 0,20/15'+ΦΠΑ-Τ.Θ.31730

ΤΑΡΩ

ΓΙΑ ΚΑΘΕ ΠΡΟΒΛΗΜΑ ΕΧΟΥΜΕ ΤΗΝ ΑΠΑΝΤΗΣΗ

LEXITEL 67 δρχ./15' € 0,20/15'+ΦΠΑ-Τ.Θ.31730

090 11 215 293



College girls μόνο για σένα

00677 83582

On line ζωντάνα με συζύγους απελπιστικά μονές!

00677 83583

ΓΡΗΓΟΡΑ & ΖΩΝΤΑΝΑ

Αυτό το τηλεφώνημα θα φέρει παρέα στη ζωή σου...

Οι γυναίκες μιλούν με άντρες στο: (01) 6069678

Οι άντρες καλούν στο:

090 11 215 490

LEXITEL 67 δρχ./15' € 0,20/15'+ΦΠΑ-Τ.Θ.31730

PHONE CLUB

Θέλω να σου μιλήσω

Τηλεφώνησέ μου

ΤΩΡΑ!!!

090 11 215 239

LEXITEL 67 δρχ./15' € 0,20/15'+ΦΠΑ-Τ.Θ.31730

ΕΘΝΙΚΗ ΕΡΑΣΙΤΕΧΝΙΚΗ

Υπέγραγε ο Λαγογένης

☞ *ΔΥΣΚΟΛΟ ΟΜΩΣ ΝΑ ΠΑΙΞΕΙ ΚΑΤΑ ΤΗΣ ΜΑΝΗΣ. ΓΙΝΕΤΑΙ ΑΓΩΝΑΣ ΔΡΟΜΟΥ ΓΙΑ ΝΑ ΕΤΟΙΜΑΣΘΕΙ ΤΟ ΔΕΛΤΙΟ ΤΟΥ*

☞ *ΣΥΖΗΤΑΕΙ ΚΑΙ ΜΕ ΑΛΛΟΥΣ ΠΑΙΚΤΕΣ Η ΔΙΟΙΚΗΣΗ ΤΗΣ ΡΟΔΟΥ*

Αυξήθηκαν κατά ένα τα μέλη του έμψυχου υλικού της ομάδας της Ρόδου που δίνει την Κυριακή ένα δύσκολο παιχνίδι κόντρα στη φιλόδοξη Μάνη.

Όπως είχε γράψει η "Α.Ρ. "ο **Δημήτρης Λαγογένης,** πιο γνωστός σαν **Σαραβάκος** ήρθε στη Ρόδο προπονήθηκε και το ίδιο βράδυ υπέγραψε το νέο του συμβόλαιο με τους "πράσινους".

Έφυγαν δύο κι ήρθε ένας, στα πλαίσια των ριζικών αλλαγών που έχει προγραμματίσει το Δ.Σ. του Α.Σ. Ρόδος για να φτάσει στο στόχο η ομάδα, που δεν είναι άλλος από την άνοδοστην Γ' Εθνική Κατηγορία.

Σύμφωνα με έγκυρες πληροφορίες μάλιστα η μεταγραφική ενίσχυση της Ρόδου δεν θα σταματήσει στον **Λαγογένη.** Η Ρόδος έχει λίστα με ονόματα επαγγελματιών ποδοσφαιριστών που είναι ελεύθεροι και μπορούν να την βοηθήσουν ν' ανέλθει στην Γ' Εθνική. Μη ξεχνάει κανείς πώς έλυσαν τις συνεργασίες τους οι **Μπακόπουλος-Θεοδωρόπουλος** και η Ρόδος ζητάει τουλάχιστον να πάρει ένα τερματοφύλακα.

Χθες η Ρόδος προπονήθηκε κανονικά, αμέσως μετά τα παιχνίδια των Μικτών στο Εθνικό Στάδιο. Την Κυριακή οι "πράσινοι" δίνουν δύσκολο παιχνίδι στην Αθήνα εναντίον της Μάνης και θάχει σημαντικές απουσίες. Εκτός από τους δύο που αποτελούν παρελθόν θα πρέπει να σημειωθεί πως δεν μπορεί ν' αγωνισθεί και ο **Κώστας Πάττας** που συμπλήρωσε έξι κίτρινες κάρτες. Αντίθετα στους έντεκα επανέρχεται ο **Σηφνάκης** που εξέτισε την ποινή του.

Οι προπονήσεις θα συνεχισθούν και θα ολοκληρωθούν σήμερα με τον **Σκούνα,** να ανακοινώνει, τους δεκαοχτώ που θ' ακολουθήσουν αύριο το βράδυ την αποστολή.

Ο ΜΠΑΚΟΠΟΥΛΟΣ

Ο τερματοφύλακας **Γιάννης Μπακόπουλος,** που πριν λίγες μέρες έλυσε την συνεργασία του με τη Ρόδο μας διευκρίνησε πως ο ίδιος ζήτησε να φύγει για προσωπικούς λόγους.

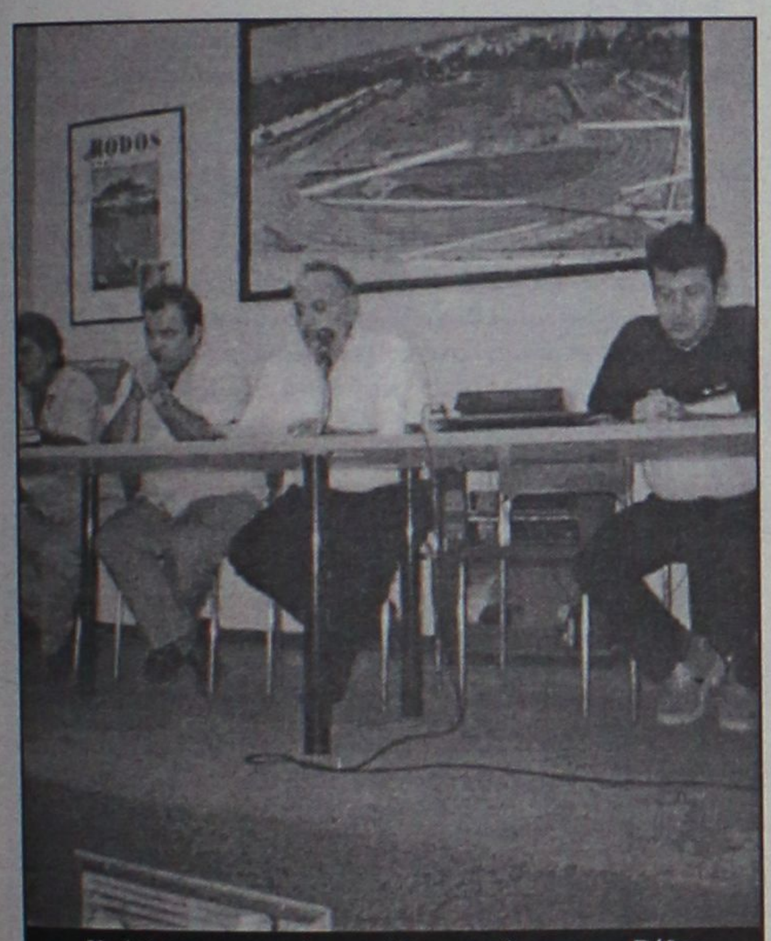

Κι άλλη μεταγραφή ετοιμάζει η Διοίκηση της Ρόδου (ΒΙΚΤΩΡ-ΦΩΤΟ ΜΑΡΚΕΤ-ΙΑΛΥΣΟΣ)

Βαρύ κλίμα... για δύο!

✔ *Σήμερα δήλωσαν πως θάρθουν στη Ρόδο οι Σωτηρόπουλος-Αυλωνίτης. Δεν αποκλείεται ν' αποτελέσουν παρελθόν για τον Απόλλωνα*

✔ *Σήμερα εκδικάζεται η προσφυγή του Γιάννη Αρχοντούλη σε βάρος της Προοδευτικής*

Ο καινούργιος χρόνος απ' ότι φαίνεται έφερε αναστάτωση στο στρατόπεδο του Απόλλωνα Καλυθιών. Αναστάτωση που έχει όμως και τη θετική αλλά και την αρνητική της πλευρά.

- Θετική γιατί σήμερα κατά τα φαινόμενα θα επανενταχθεί στην ομάδα που τον ανέδειξε ο **Γιάννης Αρχοντούλης.** Ο νεαρός ποδοσφαιριστής κατέθεσε προσφυγή στη ΕΕΟΔΕΑΠ η οποία εκδικάζεται σήμερα 4 Ιανουαρίου. Ο παίκτης αναμένεται να μείνει ελεύθερος και να τεθεί αμέσως στην διάθεση του **Γιώργου Τανίδη.**

- Η αρνητική αναστάτωση προκαλείται από την απουσία για μια ακόμη μέρα των **Αυλωνίτη-Σωτηρόπουλου** οι οποίοι φαίνεται πως ...τραβάνε το σχοινί! Για τους δύο είναι φανερό πως έχει δημιουργηθεί βαρύ κλίμα στην ομάδα. Έχουν πάρει αρκετά χρήματα μέχρι τώρα, αλλά συνεχίζουν ν' ακολουθούν την τακτική του εκβιασμού και να το "τραβούν στα άκρα". Έχουν γίνει φορτικοί και ...ζητούν κι άλλα! Αποτέλεσμα όλων αυτών είναι όπως λένε έγκυρες πηγές πως δεν αποκλείεται οι παίκτες ν' αποτελέσουν παρελθόν για τον Απόλλωνα. Φυσικά οι Διοικούντες περιμένουν ν' ακούσουν από το στόμα τους την σοβαρή δικαιολογία σήμερα, που είναι η μέρα αφιξής τους, όπως ανακοίνωσαν οι ίδιοι.

Ο **Γιώργος Τανίδης** βέβαια δεν τους υπολογίζει για το Κυριακάτικο παιχνίδι με τον Επαμεινώνδα Λεύκτρων. Όσον αφορά το Κυριακάτικο παιχνίδι πρέπει να σημειωθεί πως σήμερα θα δοκιμάσει το πόδι του κι ο **Στογιάνωφ,** ο οποίος όμως μάλλον δεν θα βρίσκεται στα υπ' όψιν του **Γιώργου Τανίδη** αφού έχασε αρκετές προπονήσεις λόγω του τραυματισμού του.



Ο Αυλωνίτης στη φωτογραφία το τραβάει στα άκρα (ΒΙΚΤΩΡ-ΦΩΤΟ ΜΑΡΚΕΤ-ΙΑΛΥΣΟΣ)

Ο **Γιώργος Τανίδης** είδε χθες και τον **Κοσκινιάτη** να γυμνάζεται και θα καταρτίσει την δεκαοκτάδα στην σημερινή τελευταία προπόνηση.

Ανησυχία πάντως προκαλεί στους Απολλωνιστές η κακή κατάσταση του αγωνιστικού χώρου εξαιτίας των τελευταίων βροχοπτώσεων.

Pellos Travel

ΟΚΤΑΗΜΕΡΗ ΕΚΔΡΟΜΗ

ΕΚΔΡΟΜΗ *ΡΟΔΟΣ – ΠΕΙΡΑΙΑΣ – ΜΕΤΕΩΡΑ – ΘΕΣΣΑΛΟΝΙΚΗ – ΠΑΝΑΓΙΑ ΣΟΥΜΕΛΑ – ΚΑΤΑΡΡΑΚΤΕΣ ΕΔΕΣΣΑΣ – ΒΕΡΓΙΝΑ – ΠΗΛΙΟ – ΠΟΡΤΑΡΙΑ – ΧΑΝΙΑ – ΠΕΙΡΑΙΑΣ – ΡΟΔΟΣ*

Από 26/1/02-2/2/02

- **26/01/02:** Αναχώρηση το απόγευμα στις 16.00 από Ρόδο για Αθήνα με το πλοίο F/B
- **27/01/02:** Αφιξη στον Πειραιά στις 09.00. Επιβίβαση σε πούλμαν και αναχώρηση για Μετέωρα (διαδρομή Αθήνα - Θήβα - Καμένα Βούρλα - Αλμυρός - Βελεστίνο - Λάρισα - Τρίκαλα - Καλαμπάκα). Αφιξη στην Καλαμπάκα το απόγευμα. Τακτοποίηση στο Ξ/Δ. Δείπνο. Βράδυ ελεύθερο για βόλτα στην πόλη. Διαν/ση.
- **28/01/02:** Πρωινό στο Ξ/Δ. Επιβίβαση στο πούλμαν. Αναχώρηση και επίσκεψη στη Μονή του Μεγάλου Μετέωρου - Μεταμορφώσεως και στη Μονή του Αγίου Στεφάνου. Το απόγευμα αναχώρηση μέσω Τρικάλων - Λάρισα - Θεσσαλονίκη. Διαν/ση.
- **29/01/02:** Πρωινό στο Ξ/Δ. Εκδρομή καταρράκτες Εδέσσης-Βεργίνα-Παναγιά Σουμελά. Επιστροφή στο Ξ/Δ. Διαν/ση.
- **30/01/02:** Πρωινό στο Ξ/Δ. Ελεύθερο απόγευμα για ψώνια. Διαν/ση.
- **31/01/02:** Πρωινό στο Ξ/Δ. Αναχώρηση από Θεσσαλονίκη. Αφιξη στο Βόλο. Ανάβαση στο Πήλιο και στην Πορταριά. Επίσκεψη στο Μουσείο Θεόφιλου, όπου υπάρχουν έργα τέχνης και ζωγραφικής. Ανάβαση στα Χάνια. Αργά το απόγευμα επιστροφή στο Ξ/Δ στο Βόλο. Διαν/ση.
- **1/02/02:** Πρωινό στο Ξ/Δ. Επιβίβαση στο πούλμαν και αναχώρηση για Πειραιά. Αφιξη στον Πειραιά - Ελεύθερος χρόνος για ψώνια - αργά το βράδυ αναχώρηση για Ρόδο.
- **2/02/02:** Αφιξη στη Ρόδο. Τέλος εκδρομής.

Στην εκδρομή ΠΕΡΙΛΑΜΒΑΝΟΝΤΑΙ:

•1. Εισιτήρια πλοίου Ρόδος - Πειραιάς - Ρόδος σε β' θέση • 2. Εκδρομές-Ξεναγήσεις • 3. Μεταφορές με κλιματιζόμενα πούλμαν • 4. Ξ/Δ με πρωινό • 5. Συνοδός γραφείου • 6. Ταξιδιωτική ασφάλεια • Ταξιδιωτική τσάντα

Για αναλυτικά προγράμματα και περισσότερες πληροφορίες:

Pellos Travel

ΛΕΩΦΟΡΟΣ ΚΑΛΛΙΘΕΑΣ 125, ΦΑΛΗΡΑΚΙ ΡΟΔΟΣ

ΤΗΛ.: 0241 87615, 86298, κιν. 0945 949399 • Fax: 0241 87616

HOULIS SERVICE

ΜΠΑΤΑΡΙΕΣ

ΗΛΕΚΤΡΙΚΑ - ΝΑΥΤΙΛΙΑΚΑ - ΑΝΑΡΤΗΣΕΙΣ

Χειμερινό ωράριο:
καθημερινά 07.00 - 21.00
Σάββατο 07.00 - 18.00

ΣΤΟΥΣ ΠΕΛΑΤΕΣ ΜΑΣ ΔΩΡΕΑΝ ΟΔΙΚΗ ΒΟΗΘΕΙΑ!

Αυστραλίας 74, Ρόδος
τηλ. 30165-30977

ΘΕΡΜΟΠΟΜΠΟΙ

Με συνέπεια και υπευθυνότητα συνεχίζουμε για 22 χρόνια τοποθετώντας Θερμοπομπούς σε Σπίτια-Σχολεία-Αίθουσες και σε λοιπούς επαγγελματικούς χώρους.Η ποιότητα και η πείρα τόσων χρόνων μας κάνουν ασυναγώνιστους.Ελάτε ή πάρτε μας τηλέφωνο,να έρθουμε να κουβεντιάσουμε για τη θέρμανση του χώρου που σας ενδιαφέρει.

ΜΕΛΕΤΗ-ΕΓΚΑΤΑΣΤΑΣΗ

ΔΩΡΕΑΝ

Ν.ΚΑΜΠΟΥΡΑΚΗΣ-Μ.ΦΛΑΓΚΟΣ Ο.Ε.
ΤΗΛ.31320 - 20859

ΑΓ. ΑΝΑΣΤΑΣΙΑΣ 9

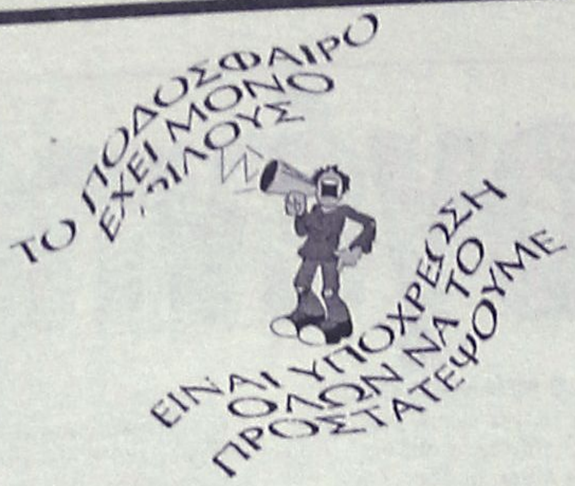





ΝΑΙ στον αθλητισμό για να κοιμάμαι ήσυχος

Βραβεύει το μέλλον

✔ Αύριο το απόγευμα ο ΔΟΝΑ Λινδίων επιβραβεύει την προσπάθεια των αθλητών και των μαθητών που διέπρεψαν το 2001

Ο Δημοτικός Οργανισμός Νεολαίας και Αθλησης Λινδίων έδωσε στην δημοσιότητα τα ονόματα των αθλητών και μαθητών που θα τιμήσει αύριο το απόγευμα στο Πνευματικό Κέντρο Πυλώνας στο πλαίσιο της καθιερωμένης ετήσιας γιορτής του κατά την διάρκεια της οποίας θα γίνει και ο απολογισμός της δράσης του 2001.

Τα ονόματα των παιδιών που διέπρεψαν στους αθλητικούς αλλά και στους σχολικούς στίβους είναι:

ΑΘΛΗΤΕΣ-ΑΘΛΗΤΡΙΕΣ

1. **Κωβιός Θεοδόσης**
2. **Μπάκας Φώτης**
3. **Νικηταράς Πέτρος**
4. **Στρατινάκης Γεώργιος**
5. **Σταυριανού Μαριάνθη**
6. **Τρίμμης Νικόλαος**

ΛΥΚΕΙΟ

1. **Καραμαρίας Μικές**

ΓΥΜΝΑΣΙΟ

1. **Αχλαδιώτης Ιωάννης**
2. **Διακολουκά Δέσποινα**
3. **Διακολουκά Δήμητρα**
4. **Δοντά Κυριακή**
5. **Κάβο Ιωάννα**
6. **Κούρτης Ευστάθιος**
7. **Κελεπέρα Τσαμπίκα**
8. **Παπακωνσταντίνου Φαίδρα**
9. **Παπακωνσταντίνου Στέλλα**
10. **Παπαντώνη Ειρήνη**
11. **Παλαιού Πόπη**
12. **Πίπου Βαλασία**
13. **Προφυλιενού Μαρουλίτσα**
14. **Σαββαΐδη Εμα**
15. **Στέργου Ουρανία**
16. **Χατζηιωάννου Ορέστης**
17. **Χατζησάββας Αντώνης**

ΚΑΤΑΣΤΑΣΗ ΑΠΟΦΟΙΤΩΝ

1. **Αλεξάνδρου Δημήτρης**
2. **Βασιλάκης Τσαμπίκος**
3. **Γιαννούρη Δέσποινα**
4. **Θαρρενός Νικόλαος**
5. **Θαρρενός Θαρρενός**
6. **Κανύχης Παναγιώτης**
7. **Καστανίδης Αλέξης**
8. **Καραμαρίτη Ειρήνη**
9. **Καραμαρίτης Ιωάννης**
10. **Κόντζος Ευάγγελος**
11. **Κούρτης Ιωάννης**
12. **Κούρτης Κώστας**
13. **Κουντούρη Τριανταφυλλιά**
14. **Κρητικού Ειρήνη**
15. **Μουσέλης Αναστάσιος**
16. **Πατούνας Σταμάτης**
17. **Πρασάς Γιώργος**
18. **Πισσάκα Κατερίνα**
19. **Στεργιάρη Ελένη**
20. **Χατζηκωσταντάκης Αντώνιος**

Νέο ξεκίνημα

✔ Στο Κλειστό Γυμναστήριο της Ιαλυσού ξεκινάει να εφαρμόζεται σήμερα το νέο αναπτυξιακό πρόγραμμα της ΕΟΚ

Σήμερα, Παρασκευή, θα πραγματοποιηθεί το πρώτο τζάμπολ της πρώτης φάσης του νέου αναπτυξιακού προγράμματος της ΕΟΚ, που ως γνωστόν, αφορά κατ' αρχήν τις μικτές ομάδες του ΔΟΝΑ του νησιού μας.

Το πρόγραμμα των αγώνων έχει ως εξής:

ΣΗΜΕΡΑ

- Στις 10.00 στην Ιαλυσό
ΔΟΝΑ Λινδίων-ΔΟΑΝ Ιαλυσού (ΠΠ)
-Στις 11.30 στην Ιαλυσό
ΔΟΝΑ Αφάντου-Νότια Ρόδος (ΠΠ)
- Στις 13.00 στην Ιαλυσό
ΔΟΑ Αρχαγγέλου-ΔΟΑΝ Καλλιθέας (ΠΠ)

ΣΑΒΒΑΤΟ

- Στις 10.00 στην Κρεμαστή
ΔΟΑ Αρχαγγέλου-Νότια Ρόδος (Π)
- Στις 11.30 στην Κρεμαστή
ΔΟΝΑ Λινδίων-ΔΟΝΑ Αφάντου (Π)
- Στις 13.00 στην Κρεμαστή
ΔΟΝΑ Πεταλούδων-ΔΟΑΝ Ιαλυσού (Π)
- Στις 10.00 στο Κλειστό Διαγόρα
Ιβίσκος-Παντηλιακός (ΠΠ)
- Στις 11.30 στο Κλειστό Διαγόρα
Διαγόρας-Ζέφυρος (Π)
- Στις 13.00 στο Κλειστό Διαγόρα
Κολοσσός-Δωριείς (Π)

Τέσσερα ματς βόλλεϋ

✔ Δύο για το παιδικό και δύο για το ανδρικό πρωτάθλημα

Συνεχίζονται το Σάββατο τα πρωταθλήματα βόλλεϋ του τοπικού μας χώρου. Σύμφωνα με το πρόγραμμα θα παίξουν:

Κρεμαστή (15.00): Κλεάνθης-Ροδιακός (Ανδρικό)
Κλειστό Διαγόρα (17.00): Διαγόρας-Ηλιος (Παιδικό)
Κλειστό Ρόδου (18.00): Ροδιακός-Κλεάνθης (Παιδικό)
Κλειστό Διαγόρα (19.00): Διαγόρας-Ηλιος (Ανδρικό)

ΕΥΧΕΣ ΚΑΙ ΠΙΤΑ Ο "ΥΓΕΙΑ"

- Το Δ.Σ. του ΓΑΣ Ρόδου "Η ΥΓΕΙΑ" εύχεται ολόψυχα το 2002 να είναι σ' όλους χαρούμενο, δημιουργικό και πάντα με υγεία.
- Ο ΓΑΣ Ρόδου "Η ΥΓΕΙΑ" καλεί όλους τους φίλους και γνωστούς στην κοπή της βασιλόπιτας του συλλόγου που θα γίνει την 6 Ιανουαρίου 2002 και ώρα 12.45 π.μ. στην αίθουσα του Δημοτικού Συμβουλίου του Δήμου Ρόδου.

ΑΝΕΚΔΟΤΟ

Ο Αθηναίος επιχειρηματίας βρίσκεται στο Κιλκίς για δουλειές και μπαίνει στο ΤΑΞΙ ενός Πόντιου . Ξεκινάνε για τον προορισμό τους αλλά ο Πόντιος ταξιτζής οδηγεί πολύ αργά , με 20 χμ / ώρα

- « Πάτα » το λίγο ρε φίλε ! , του λέει ο επιχειρηματίας , πως πάς έτσι ; ! Στην Αθήνα τα ταξί «πετάνε » !

Ο πόντιος ταξιτζής αυξάνει τη ταχύτητα σε 30 χμ/ ώρα . Ο εκνευρισμός του Αθηναίου επιχειρηματία μεγαλώνει :

- Ρε φίλε , θα χάσω το ραντεβού ! « Πάτα » το λίγο σου λέω ! Σαν κότες πάμε ! Στην Αθήνα τα ταξί « πετάνε » !

Παρά τις επανειλημμένες παρατηρήσεις και παροτρύνσεις φυσικά ο Πόντιος ταξιτζής δεν συμμορφώνεται και εξακολουθεί να οδηγεί αργά . Με τα πολλά φτάνουν στον προορισμό τους και ο πελάτης κατεβαίνει εκνευρισμένος . Ο Πόντιος ταξιτζής μονολογεί απορημένος : « Ακούς εκεί να με δουλεύει ο άτιμος .... Να θέλει να πιστέψω ότι στην Αθήνα τα ΤΑΞΙ πετάνε ! » .

Την ίδια μέρα κιόλας ο φίλος μας ο Πόντιος ταξιτζής μπαίνει στο πρώτο τρένο για την Αθήνα για να δει με τα μάτια του την αλήθεια.

Το απογευματάκι βρίσκεται κιόλας στην Αθήνα στο Σταθμό Λαρίσσης . Μπαίνει στο πρώτο ταξί που βρίσκει στο σταθμό και στρογγυλοκάθεται στο πίσω κάθισμα . Πριν προλάβει να μιλήσει τον ρωτάει ο Αθηναίος ταρίφας :

- Πού να σε « πετάξω » ρε μεγάλε ;

« Κόκαλο » ο Πόντιος !

- Λεωφόρο Αλεξάνδρας, ψελλίζει στην τύχη .

- Και σε ποιο ύψος ; ξαναρωτάει ο ταρίφας .

- Α Α α α α ! χαμηλά θα πετάς γιατί εγώ ζαλίζομαι !

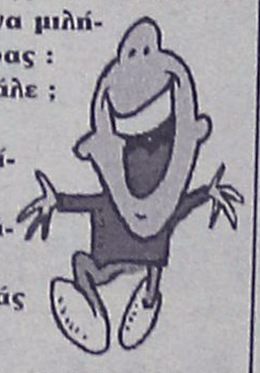

Αγκαθι

●●● Το είπε και τόκανε ο Χρ.Ψ.Λη. Του την έστησε του Ηρακλειδιώτη πρόεδρου, που το έπαιζε μάγκας με τον Ατσαλένιο. Μπλόκο στον... διάδρομο για την εξέδρα, μπινελίκια, ροχάλες και κλωτσιές.

●●● *Αντε και μερικά μπαμ-μπουμ. Εντρομος ο Βλαχάκης έψαχνε τον πρόεδρο τον Κλεό για να τον προστατέψει. Φυσικά ο Χρ.Ψ.Λη δεν φαινόταν πουθενά, ως συνήθως. Απλά κινεί τα νήματα.*

●●● Κοίτα να δεις περιέργεια που έχουν μερικοί. Δεν χρειάζεται να τους ψάχνουν στα τηλέφωνα για να μάθουν τί συζητάμε. Κλείσαμε ραντεβού στο αεροδρόμιο. Ας παίρνουν εμένα τηλέφωνο να τους εξηγώ τί λέμε. Δεν είναι ανάγκη να κουράζονται να βγάλουν... είδηση. Γι' αυτό αγνοώ όλους τους ανύπαρκτους και τους Τριτογενείς παράγοντες. Γιατί γίνονται γραφικοί και εύκολοι στο δούλεμα. Με τί να ασχοληθώ; Για μένα είναι ανύπαρκτοι. Δεν υπάρχουν. Αν υπάρξουν ποτέ θα τους προσέξω, αλλά δεν το βλέπω...

●●● *Ρε τί έγινε; Το "κορίτσι" είπε ό,τι είχε να πει, αλλά η "πόρνη" δεν απάντησε και το κοριτσάκι κοντεύει να σκάσει που τον έγραψε κανονικά!*

●●● Κι όμως είπε τρομερά πράγματα και που ελάχιστες φορές βγαίνουν τέτοια φόρα παρτίδα.

●●● *Αφιερωμένο σ' όλους αυτούς που ασχολούνται καθημερινά μαζί μου και πληροφορούμαι φυσικά. Τους ενδιαφέρουν ακόμα και οι παρέες μου, για τόσο γελοίους σας λέω. Χαρισμένο, μια σκια είσαι και συ...*

●●● Υπομονή. Τα καλύτερα τα έχουμε μπροστά μας...

●●● *Κι άλλη φωτογραφία ετοιμάζουμε Χρ.Ψ.Λη, Μαχαιρίδης μαζί στα μπουζούκια. Υπάρχει και τρίτος στην φωτογραφία. Μια από τις πολλές νύχτες που πήγανε...*

ΕΘΝΙΚΗ ΕΡΑΣΙΤΕΧΝΙΚΗ

Απουσίες στον Ιάλυσο

✓ *ΤΕΣΣΕΡΙΣ ΠΟΔΟΣΦΑΙΡΙΣΤΕΣ ΔΕΝ ΠΡΟΠΟΝΗΘΗΚΑΝ ΧΘΕΣ ΔΙΚΑΙΟΛΟΓΗΜΕΝΑ*
✓ *ΦΕΡΝΕΙ ΜΑΖΙ ΤΟΥ ΠΑΙΚΤΗ Ο ΜΑΣΙΜΟ ΜΟΝΟΠΟΛΙ*

Η προετοιμασία συνεχίζεται στον Ιάλυσο εν όψει του Κυριακάτικου παιχνιδιού με τον Κισσαμικό. Είναι ένα ματς που πρέπει να κερδηθεί οπωσδήποτε αν θέλουν οι κιτρινοκόκκινοι να ελπίζουν σε παραμονή στην κατηγορία. Με μια πιθανή νίκη και συγκομιδή τριών βαθμών, ο Ιάλυσος θα μειώσει την διαφορά από τις πιο πάνω ομάδες και θα περάσει στην αντεπίθεση στον β' γύρο από την ερχόμενη εβδομάδα.

Χθες οι κιτρινοκόκκινοι προπονήθηκαν πάνω στην τακτική που θ' ακολουθήσουν στο ματς με τον Κισσαμικό. Υπό τις οδηγίες μάλιστα των **Σαλβατόρε Γκιούντιτσε** και **Νίκου Μιχαήλου** έπαιξαν διπλό στη συνέχεια κάνοντας πράξη την θεωρία.

Ο Ιάλυσος είχε απουσίες:

- Ο **Χάρης Μοσχής** δεν γυμνάσθηκε χθες έχοντας άδεια για επαγγελματικούς λόγους, όπως
- Κι ο **Μιχάλης Κοσμάς** που ταλαιπωρείται ακόμα από την ίωση.
- Αρρωστος ήταν κι ο νεαρός **Τάσος Κώστας** που δεν προπονήθηκε ενώ.
- Ο **Σεϊρεκίδης** βρίσκεται ακόμα στη Θεσσαλονίκη.

Στο μεταξύ εντός των ημερών αναμένεται στη Ρόδο κι ο **Μάσιμο Μονόπολι** από την Γερμανία για να ξαναρχίσει προπονήσεις. Εγκυρες πληροφορίες αναφέρουν μάλιστα πως ο φορ του Ιάλυσου ίσως φέρει μαζί του ποδοσφαιριστή που θα δοκιμασθεί στο "Οικονομίδειο" κι αν αφήσει καλές εντυπώσεις θ' αποκτηθεί.



Εντός των ημερών αναμένεται να επιστρέψει ο Μάσιμο Μονόπολι (ΒΙΚΤΩΡ-ΦΩΤΟ ΜΑΡΚΕΤ-ΙΑΛΥΣΟΣ)

Στην ίδια θέση

ΕΙΝΑΙ η τρίτη συνεχόμενη χρονιά που τέτοια εποχή ο Ιάλυσος βρίσκεται στις τελευταίες θέσεις του βαθμολογικού πίνακα σε τρείς διαφορετικές κατηγορίες.

Και αν δεν γίνουν κάποιες θεαματικές αλλαγές, τότε το συγκρότημα του νησιού μας που πριν λίγα χρόνια κτυπούσε με αξιώσεις την πόρτα της Α' Εθνικής, την νέα σαιζόν να επανέλθει στο τοπικό μας πρωτάθλημα.

Στις πρώτες αυτές αγωνιστικές δεν εκμεταλλεύτηκε τον παράγοντα έδρα (κάτι που έκανε τα προηγούμενα χρόνια) ενώ η επιθετική του γραμμή φάνηκε πέρα για πέρα άσφαιρη, σημειώνοντας κατά μέσο όρο ένα γκολ κάθε 234 λεπτά (!).

Σαν γηπεδούχος λοιπόν έχει ένα απολογισμό από μια νίκη μια ισοπαλία, τέσσερις ήττες και σαν φιλοξενούμενος τον ίδιο αριθμό συν μια έξτρα ήττα.

ΟΙ ΣΥΜΜΕΤΟΧΕΣ

Την φανέλα του Ιάλυσου στα δεκατρία ματς που έγιναν φόρεσαν οι παρακάτω 21 ποδοσφαιριστές:

	ΣΥΜ.	ΟΛ.	ΑΛ.	ΛΕΠΤΑ
1. Ψαρράς Νικ.	13	13	-	1170
- Μοσχής	13	13	-	1170
3. Ράϊος Ευαγ.	13	11	2	1139
4. Δανάς	13	9	4	1086
5. Σάββενας	13	6	7	1007
6. Ζωάννου	12	9	2	1005
7. Κούτρας	11	8	3	922
8. Κοσμάς	10	7	1	820
9. Ψαρράς Χρ.	11	6	5	807
10. Ράϊος Γεωργ.	12	2	10	737
11. Σεϊρεκίδης	11	5	6	644
12. Κυριαζής	7	7	-	630
13. Ζουρούδης	11	4	7	560
14. Μονόπολι	6	3	3	445
15. Χατζηκαλημέρης	6	2	3	356
16. Κώστα	5	-	5	83
17. Μαυρής	2	-	2	75
18. Καρτάλης	6	-	6	57
19. Λιάνι	1	-	1	45
20. Γρηγοράς	2	-	2	33
21. Παπαϊωάννου	1	-	1	24

ΟΙ ΣΚΟΡΕΡΣ

Στη "φτωχή" επιθετική γραμμή της ομάδας οι σκόρερ είναι οι **Βαγγέλης Ράϊος** με δύο γκολ και από ένα οι **Μοσχής** (πεν.), **Δανάς, Γεώργιος Ράϊος.**

Ο ΤΕΡΜΑΤΟΦΥΛΑΚΑΣ

Ο **Νίκος Ψαρράς** ήταν ο μόνος που πήρε θέση κάτω από τα δοκάρια του Ιάλυσου. Δέχθηκε 21 γκολ (τα τρία με πέναλτι). Κατά μέσο όρο είδε την μπάλα στα δίχτυα του μια φορά κάθε 56 λεπτά.

ΡΑΣΗΤ ΜΑΡΑΣΛΗΣ

AUDIO CLUB
For Serious Ears



Καλές γιορτές με καλές προσφορές

* Ράδιο-CD JVC από 50.000 δρχ.
* Ράδιο-κασετόφωνο SONY από 30.000 δρχ.

Όλη η γκάμα της KENWOOD στις καλύτερες τιμές!



Μιχ. Πετρίδη & Πειραιώς 1
Ρόδος
τηλ. 21533

πλαίσιο

PARIS DAKKAR Winner 2001 MITSUBISHI PAJERO



Off road, είναι όπου σου αρέσει!



MITSUBISHI
PAJERO PININ
1.8 & 2.0 κυβικά

Νέο 5θυρο Mitsubishi Pajero Pinin 4X4. Ένα καθαρόαιμο Pajero για δυναμικές διαδρομές μέσα και έξω από την πόλη. Με design Pininfarina, που κερδίζει σε εντυπώσεις, και με 2.000 κ.εκ. και το Super Select 4, το πρωτοποριακό του σύστημα μετάδοσης, που κερδίζουν σε επιδόσεις, το νέο Mitsubishi Pajero Pinin, όπως και κάθε Pajero άλλωστε, κυριαρχεί απόλυτα. Νέο Mitsubishi Pajero Pinin: Κερδίζεις... όπου σου αρέσει!

Χαράξτε το δικό σας δρόμο

MITSUBISHI MOTORS

ΔΩΡΕΑΝ ΕΤΗΣΙΑ ΑΣΦΑΛΙΣΤΙΚΗ ΚΑΛΥΨΗ: ΟΔΙΚΗΣ ΠΡΟΣΤΑΣΙΑΣ, ΙΑΤΡΙΚΗΣ ΚΑΙ ΠΡΟΣΩΠΙΚΗΣ ΒΟΗΘΕΙΑΣ ΟΔΗΓΟΥ ΚΑΙ ΕΠΙΒΑΤΩΝ ΑΠΟ ΤΗΝ INTERAMERICAN

Θ. και Ι. ΚΑΛΛΙΓΑΣ ΑΕΒΕ
Λεωφ. Λίνδου 138 • Τηλ.. 02410 67440-1 • FAX: 02410 68462
email: kaligcar@otenet.gr

1° ΧΡΗΜΑΤΟΔΟΤΙΚΟ ΠΡΟΓΡΑΜΜΑ		2° ΧΡΗΜΑΤΟΔΟΤΙΚΟ ΠΡΟΓΡΑΜΜΑ	
0,58%	σταθερό μηνιαίο επιτόκιο 0% προκαταβολή 72 δόσεις	0,75%	σταθερό μηνιαίο επιτόκιο 0% προκαταβολή 1η δόση σε 12 μήνες ΑΤΟΚΑ 72 δόσεις

Όλα όπως πρέπει

✓ *ΧΩΡΙΣ ΤΡΑΥΜΑΤΙΣΜΟΥΣ ΚΑΙ ΜΕ ΤΗΝ ΨΥΧΟΛΟΓΙΑ ΣΤΑ ΥΨΗ Ο ΚΟΛΟΣΣΟΣ ΚΑΤΑΣΤΡΩΝΕΙ ΤΑ ΠΛΑΝΑ ΤΟΥ ΕΝΟΨΕΙ ΤΟΥ ΑΓΩΝΑ ΜΕ ΤΟΝ ΑΙΑΝΤΑ ΤΑΥΡΟΥ*

Κάτω από ιδανικές συνθήκες συνεχίζει να προετοιμάζεται ο Κολοσσός ενόψει του Κυριακάτικου εκτός έδρας αγώνα με αντίπαλο τον Αίαντα Ταύρου. Προς μεγάλη ανακούφιση του **Χάρη Παπάζογλου,** τραυματισμοί δεν υπάρχουν, όλοι οι παίκτες δουλεύουν με σοβαρότητα και αυτοσυγκέντρωση, ενώ οι πάντες δηλώνουν αποφασισμένοι να δώσουν το παν ώστε να κλείσουν επιτυχημένα τον πρώτο γύρο του φετινού πρωταθλήματος.

Ο Αίαντας Ταύρου δεν είναι η ομάδα που μπορεί να τρομάξει τον Κολοσσό, ωστόσο η αδιαμφισβήτητη ανωτερότητα των "θαλασσί" σε καμμία περίπτωση δεν εγγυάται την νίκη. Πόσο, μάλλον, όταν οι Αθηναίοι νιώθουν στην παρούσα φάση την θηλειά να τους σφίγγει τον λαιμό σε βαθμό που τους κόβει την ανάσα και μια επιτυχία επί του Κολοσσού θα τους έδινε φιάλη οξυγόνου.

Οι παγίδες υπάρχουν, οι Ροδίτες τις γνωρίζουν και ίσως το μεγαλύτερο όπλο τους είναι η γνώση πως αν παίξουν σύμφωνα με τις δυνατότητές τους θα κάνουν άλλο ένα βήμα προς την υλοποίηση του μεγάλου τους στόχου.

Χθες το πρωί οι "θαλασσί" ξεκουράστηκαν, ενώ το απόγευμα ανέλυσαν καρέ-καρέ την βιντεοκασέτα παλαιότερου αγώνα του Αίαντα (κόντρα στην Χαλκίδα). Στην συνέχεια μπήκαν κανονικά στο παρκέ του Εθνικού Κλειστού Γυμναστηρίου της Ρόδου και προπονήθηκαν.

Πολύτιμες εμπειρίες

✓ *Οι Μαρί-Ρόζα Μπόνη, Ελένη Μιχαήλου και Δήμητρα Καρακοβούνη εκπροσωπούν τα Δωδεκάνησα στο "τουρνουά Χριστουγέννων" της ΕΟΚ*

Στην Νέα Καλλικράτεια Θεσσαλονίκης βρίσκονται από προχθές ο ένας εκ των περιφερειακών προπονητών της ΤΕ ΕΟΚ Δωδεκανήσου **Γιάννης Τσακίρης** και οι αθλήτριες **Μαρί-Ρόζα Μπόνη** (Διαγόρας), **Ελένη Μιχαήλου** (Διαγόρας) και **Δήμητρα Καρακοβούνη** (Ακαδημία Κρεμαστής), που επιλέγησαν να εκπροσωπήσουν τον νομό μας στο "τουρνουά Χριστουγέννων" της ΕΟΚ. Η διοργάνωση ξεκίνησε χθες, ενώ σήμερα και αύριο, οπότε και πέφτει η αυλαία, τα κορίτσια δύσκολα θα ..."ξεκολλήσουν" από το παρκέ, καθώς οι αγώνες θα είναι συνεχείς. Βέβαια, τα μικροπροβλήματα δεν λείπουν, καθώς η **Μαρί-Ρόζα Μπόνη** υπέστη ελαφρύ διάτρεμμα και δύσκολα θα καταφέρει να παίξει στα σημερινά παιχνίδια.

Παράταση λίγων ημερών

✓ *Δεν πραγματοποιήθηκε τελικά το ραντεβού Διάνα-Στάγκα, όμως τα δεδομένα παραμένουν τα ίδια. Αν δεν γίνουν ριζικές αλλαγές, ο προπονητής παραιτείται*

Στάσιμη παραμένει προς το παρόν η κατάσταση στο στρατόπεδο του Ιάλυσου, καθώς οι υποχρεώσεις του δημάρχου **Στέργου Στάγκα** δεν του επέτρεψαν να συναντηθεί με τον **Γιώργο Διάνα.** Ο τελευταίος θα καθοδηγήσει κανονικά την ομάδα του στο εντός έδρας παιχνίδι της Κυριακής κόντρα στον Άγιο Θωμά με την πιθανότητα της "τελευταίας αποστολής" να είναι πάντα ζωντανή. Βλέπετε, το πρόβλημα του **Γιώργου Διάνα** δεν έχει να κάνει μόνο με την απουσία των στρατευμένων από τις προπονήσεις. Αυτό περιγράφεται ως σύμπτωμα της συνολικής λειτουργίας της ομάδας, που έχει οδηγήσει τον αθηναίο τεχνικό στην λήψη μιας συγκεκριμένης απόφασης.

Ο ίδιος σκοπεύει να ζητήσει από τον δήμαρχο την υιοθέτηση των δικών του προτάσεων που αφορούν ριζικές αλλαγές στο τμήμα. Αν δεν ικανοποιηθεί άμεσα, η αντίδραση είναι η παραίτηση.

Σε ότι, δε, αφορά την προετοιμασία, τα πράγματα δεν άλλαξαν ούτε χθες. Η ίωση που ταλαιπωρεί τους **Αβεκλούριο, Παντσέλια** και **Καστέλλα** αλλά και οι υποχρεώσεις των στρατευμένων άφησαν τον **Γιώργο Διάνα** μέ έξι παίκτες στην προπόνηση.

TV

1.00 μ.μ.: Πλανήτης σπορ (εκπομπή) ALPHA SPORTS 1
2.00 μ.μ.: Στάδιο Alpha (εκπομπή για το "στοίχημα") ALPHA SPORTS 1
2.00 μ.μ.: Απίθανα σπορ Σ. ΣΠΟΡΤ 2
2.45 μ.μ.: Ιππόδρομος (Ζ) Σ. ΣΠΟΡΤ 2
3.00 μ.μ.: N.B.A. ρετρό: Φιλαδέλφεια-Μιλγουόκι (1986) ALPHA SPORTS 1
5.00 μ.μ.: Αυτοκίνητο: Αγώνες (Μ) Σ. ΣΠΟΡΤ
6.00 μ.μ.: Αγώνες πυγμαχίας (Μ) Σ. ΣΠΟΡΤ
6.30 μ.μ.: Αθλητικό ημίωρο ΕΤ-3
6.30 μ.μ.: Πόλο (Α1): Ολυμπιακός-Γλυφάδα (Ζ) ALPHA SPORTS 1
6.45 μ.μ.: Πόλο (Α1): Παναθηναϊκός-Γλυφάδα (Ζ) ALPHA SPORTS 2
7.30 μ.μ.: Αγώνες μπιλιάρδου (Ε) Σ. ΣΠΟΡΤ 2
7.30 μ.μ.: Λίγο πριν από την αγωνιστική: Εκπομπή για το αγγλικό πρωτάθλημα ποδοσφαίρου Σ. ΣΠΟΡΤ
8.00 μ.μ.: N.F.L.: Αγώνας πρωταθλήματος (Μ) Σ. ΣΠΟΡΤ
8.30 μ.μ.: Χόκεϊ επί πάγου: Αγώνας (Μ) Σ. ΣΠΟΡΤ 2
9.00 μ.μ.: Σπορ στο Seven SEVEN
10.30 μ.μ.: Οι ειδικοί Σ. ΣΠΟΡΤ
10.30 μ.μ.: Αγώνες πυγμαχίας (Ε) Σ. ΣΠΟΡΤ 2
11.30 μ.μ.: Οποιος αντέξει Σ. ΣΠΟΡΤ
12.00: Ποδόσφαιρο: Αγώνας πρωταθλήματος Αργεντινής Σ. ΣΠΟΡΤ 2
2.00 π.μ. Γαλλικό πρωτάθλημα ποδοσφαίρου: Οσέρ-Μονακό (Ε) ALPHA SPORTS 1
2.00 π.μ.: Αγώνες καλλιτεχνικού πατινάζ (Μ) Σ. ΣΠΟΡΤ 2
2.30 π.μ.: Χόκεϊ επί πάγου: Αγώνας πρωταθλήματος (Μ) Σ. ΣΠΟΡΤ
3.00 π.μ.: Απίθανα σπορ Σ. ΣΠΟΡΤ 2
3.00 π.μ.: N.B.A. Μινεσότα-Γιούτα (Ζ) ALPHA SPORTS 2
4.00 π.μ.: Χόκεϊ επί πάγου: Αγώνας (Μ) Σ. ΣΠΟΡΤ 2
4.30 π.μ.: Αγγλικό πρωτάθλημα ποδοσφαίρου: Μάντσεστερ Γ.-Νιουκαστλ (Ε) Σ. ΣΠΟΡΤ
6.00 π.μ.: Αγώνες αυτοκινήτου (Μ) Σ. ΣΠΟΡΤ 2
6.00 π.μ.: Απίθανα σπορ Σ. ΣΠΟΡΤ

VANIK TOURS
ΓΙΑΝΝΗΣ και ΣΕΒΑ ΒΑΛΣΑΜΙΔΗ
VANIK σημαίνει ΑΛΗΘΕΙΑ
ΑΚΤΗ ΚΑΝΑΡΗ 17, ΨΑΡΟΠΟΥΛΑ - ΑΝΕΤΟ ΠΑΡΚΙΝΓΚ
ΑΝΟΙΚΤΑ: ΔΕ-ΣΑ 08.30-14.00 και 16.30-20.30
Τηλ. 35191-37621 κιν.τό 0945-798148 FAX 29532
Το γραφείο μας πάντα πρώτο σε κρατήσεις ξενοδοχείων εξασφάλισε και σας προσφέρει καταπληκτικές τιμές για τα παρακάτω ξενοδοχεία σε ΠΑΚΕΤΑ (Εκδοση εισιτηρίων R/T) από 1/11/2001 - 31/03/2002.

ΑΠΕΥΘΥΝΟΜΑΣΤΕ ΣΕ ΣΑΣ ΠΟΥ ΘΕΛΕΤΕ ΚΑΙ Η ΚΡΑΤΗΣΗ ΣΑΣ ΝΑ ΕΙΝΑΙ ΣΩΣΤΗ ΚΑΙ ΤΟ ΔΩΜΑΤΙΟ ΣΑΣ ΝΑ ΣΑΣ ΠΕΡΙΜΕΝΕΙ

1ον	**HOTEL ALEXANDROS Α΄ SUPERIOR**			
	ΠΛΑΤΕΙΑ ΜΑΒΙΛΛΗ			
	Μονόκλινο	δρχ.	26.600	€ 78
	Δίκλινο	δρχ.	30.000	€ 88
	Τρίκλινο	δρχ.	40.200	€118
2ον	**HOTEL ASTOR Α΄ κατηγορίας**			
	Σύνταγμα			
	Μονόκλινο	δρχ.	12.600	€ 37
	Δίκλινο για μονόκλινο	δρχ.	14.000	€ 41
	Δίκλινο	δρχ.	16.700	€ 49
	Τρίκλινο	δρχ.	20.100	€ 59
3ον	**HOTEL PRESIDENT Α΄ κατηγορίας**			
	Λεωφόρος Κηφισίας			
	Μονόκλινο	δρχ.	10.300	€ 30
	Δίκλινο για μονόκλινο	δρχ.	11.300	€ 33
	Δίκλινο	δρχ.	13.300	€ 39
	Τρίκλινο	δρχ.	16.300	€ 48
4ον	**HOTEL PARTHENON Α΄ κατηγορίας**			
	Στήλες Ολ. Διός			
	Μονόκλινο	δρχ.	18.500	€ 55
	Δίκλινο	δρχ.	21.000	€ 62
	Τρίκλινο	δρχ.	28.000	€ 82
5ον	**HOTEL ZAFOLIA Α΄ SUPERIOR**			
	Λεωφόρος Αλεξάνδρας			
	Μονόκλινο	δρχ.	28.600	€ 84
	Δίκλινο	δρχ.	30.600	€ 90
	Τρίκλινο	δρχ.	36.800	€108
6ον	**HOTEL ELLINIS Β΄ SUPERIOR**			
	ΩΝΑΣΕΙΟ, Λεωφ. Συγγρού			
	Μονόκλινο	δρχ.	13.600	€ 40
	Δίκλινο	δρχ.	17.700	€ 52
	Τρίκλινο	δρχ.	21.200	€ 62
7ον	**HOTEL ARETHOUSA Β΄ SUPERIOR**			
	Σύνταγμα			
	Μονόκλινο	δρχ.	12.000	€ 35
	Δίκλινο	δρχ.	16.000	€ 47
	Τρίκλινο	δρχ.	19.000	€ 56
8ον	**HOTEL DORIAN INN Β΄ κατηγορίας**			
	ΟΜΟΝΟΙΑ			
	Μονόκλινο	δρχ.	12.000	€ 35
	Δίκλινο	δρχ.	16.000	€ 47
	Τρίκλινο	δρχ.	19.000	€ 56
9ον	**HOTEL EGNATIA Β΄ κατηγορίας**			
	Θεσσαλονίκη Κέντρο, καινούργιο			
	Μονόκλινο	δρχ.	19.000	€ 56
	Δίκλινο	δρχ.	23.000	€ 68
	Τρίκλινο	δρχ.	27.000	€ 80

● Τα παραπάνω ξενοδοχεία διαθέτουν T.V. σε όλα τα δωμάτια
● Στις πιο πάνω τιμές συμπεριλαμβάνεται πρωινό σε μπουφέ
● Ακόμη σε μας θα βρείτε αεροπορικά και ατμοπλοϊκά εισιτήρια όλων των εταιριών.

"ΤΟ ΗΛΕΚΤΡΙΚΟ ΣΠΙΤΙ"
ΕΠΙΣΚΕΥΕΣ-ΣΥΝΤΗΡΗΣΕΙΣ
ΣΑΡΑΝΤΗΣ ΓΡΗΓΟΡΑΚΗΣ
ΤΗΛ. 94981


Σας εύχεται *Καλή χρονιά* και *Ευτυχισμένος ο Καινούργιος Χρόνος*

Η ταβέρνα
«ΝΙΚΟΛΑΣ»
στην Παστίδα
Ευτοχιομένο το νέο έτος 2002
διαθέτει αίθουσα 300 και 600 ατόμων για κάθε είδους εκδήλωση.
Η αίθουσα κλιματίζεται.
Πληροφορίες στα τηλέφωνα:
0241-47048, 48262

ΟΥΣΙΕΣ
και οινοπνεύματα

Καλές γιορτές..
με ουσίες
και οινοπνεύματα
Ολες οι κοινωνικές εκδηλώσεις, μέχρι 160 άτομα
ΛΙΝΔΟΥ & ΒΡΥΞΕΛΛΩΝ 211
(πίσω από τη ΔΕΥΑΡ), στο Ροδίνι
ΤΗΛ. 67674 • Κιν. 0937-197602

ΑΣΦΑΛΙΣΤΙΚΕΣ ΚΑΛΥΨΕΙΣ ΖΩΗΣ & ΥΓΕΙΑΣ
ΣΥΝΤΑΞΙΟΔΟΤΙΚΗ ΕΞΑΣΦΑΛΙΣΗ



Τι προσδοκίες έχετε στη ζωή σας;

Οι προσδοκίες για τη ζωή και το μέλλον σας είναι σύνθετες.
Στην ALICO AIG Life έχουμε δημιουργήσει παράδοση
με την ικανότητά μας να αναλύουμε τις ασφαλιστικές σας ανάγκες
και να τις καλύπτουμε αξιόπιστα.
Με βάση τη διεθνή τεχνογνωσία και την τεράστια ελληνική εμπειρία μας,
προδιαγράφουμε τον κόσμο σιγουριάς της «αυριανής ημέρας»
για σας και για την οικογένειά σας.

Επικοινωνήστε με ένα Ασφαλιστικό Σύμβουλο της ALICO AIG Life.
Θα απαντήσει με τον ιδανικό τρόπο στις προσδοκίες σας!

ΚΟΡΥΦΑΙΑ ΑΣΦΑΛΙΣΤΙΚΗ ΔΥΝΑΜΗ ΣΤΟΝ ΚΟΣΜΟ
No 1 ΔΙΕΘΝΗΣ ΑΣΦΑΛΙΣΤΙΚΗ ΕΤΑΙΡΙΑ ΖΩΗΣ ΣΤΗΝ ΕΛΛΑΔΑ

ALICO AIG Life
Η ΑΣΦΑΛΕΙΑ ΤΗΣ ΖΩΗΣ ΣΑΣ

ΓΡΑΦΕΙΟ ΡΟΔΟΥ: Ερυθρού Σταυρού 2 • Τηλ: (0241) 26.722

infotec
Προσφορές Χριστουγέννων

QuestXPAND INGENIOUS PLATINUM

H/Y INFOTEC 1
INTEL PENTIUM 4 1,7GHZ
RAM 128 / 133 MHZ
HDD 40GB WD / 7200RPM
MAINBOARD GIGABYTE
DVD ROM 16x
VGA RIVA TNT2 32MB
MODEM 56K V90 INT.
SOUNDCARD onbcard+SPEAKERS
MONITOR 17" CRT
ACTIVE KEYABOARD + MOUSE
299.000 (877,47€)
11.700 (34.33€) x 36 ΜΗΝΕΣ

CPU INTEL PENTIUM 4 1,9GHZ
RAM 256MB - HDD 40GB
CD RECORDER BTC 16x10x40
DVD ROM BTC 12x40
VGA TNT2 32MB TV-OUT
MODEM 56K V90 INT.
SOUNDCARD onboard
MONITOR NEC V721 17"
SPEAKERS
MICROSOFT INTERNET KEYBOARD
MICROSOFT INTELLIMOUSE
WINDOWS me / WINDOWS xp



15.300 (44,90€) x 36 ΜΗΝΕΣ
384.000 (1126,92€)



H/Y INFOTEC 2
AMD ATHLON XP 1600 MHZ
RAM 128 / 133 MHZ
HDD 40GB Seagate
MAINBOARD GIGABYTE ZX-E
DVD ROM 16x
VGA RIVA TNT2 32MB
MODEM 56K V90 INT.
SOUNDCARD onboard+SPEAKERS
MONITOR 17" CRT
ACTIVE KEYABOARD + MOUSE
279.000 (818,78€)
10.900 (31.98€) x 36 ΜΗΝΕΣ

Packard Bell.
The computer the world comes home to



INTEL PENTIUM III 866MHZ
RAM 128 / 133 MHZ
HDD 10GB Seagate
MAINBOARD INTEL 810
DVD ROM NEC DV-5700A 12x
VGA INTEL 810e Shared
MODEM 56K V90 INT.
SOUNDCARD Mr2800W onboard
MONITOR PACKARDBELL 17"
ACTIVE KEYBOARD + MOUSE

ΠΕΡΙΦΕΡΕΙΑΚΑ - ΕΞΟΠΛΙΣΜΟΣ

ΕΚΤΥΠΩΤΗΣ HP 656C	30.000	(88.04€)
ΕΚΤΥΠΩΤΗΣ CANON S100	35.000	(102.71€)
SCANER ACER 3300	20.000	(58.69€)
ΕΠΙΠΛΟ Η/Υ ΙΤΑΛΙΑΣ	35.000	(102.71€)

WINDOWS ME, MS WORD 2000
MS WORKS 2000, MS MONEY 2001
NORTON ANTIVIRUS 2001, DVD MAX
225.000 (660.30€)
8.900 (26,11€) x 36 ΜΗΝΕΣ

Ρόδος Διαγοριδών 17 - Τηλ 0241(0)20100
Κάλυμνος Εν. Χριστού - Τηλ 0243(0)50497

Οι τιμές μετρητοίς δεν περιλαμβάνουν ΦΠΑ - οι τιμές με δόσεις περιλαμβάνουν ΦΠΑ - οι προσφορές ισχύουν μέχρι εξαντλήσεως του stock

Ενα αξιόλογο βιβλίο του Μιχάλη Κομνηνού

Τραγούδια της χαράς στο Καστελλόριζο...

Εργο ζωής, ενός ηλικιωμένου Καστελλοριζιού

Ενα αξιόλογο, ομολογουμένως βιβλίο. Εργο ζωής θα το χαρακτήριζα. Το "μεράκι" ενός νέου Καστελλοριζιού που ο ίδιος δεν έζησε στο Καστελλόριζο, δεν γεννήθηκε πάνω στο μικρονήσι μα οι ρίζες του ανόθευτες, γνήσιες Καστελλοριζιακές...

Οι γονιοί και οι δύο, γέννημα θρέμμα του νησιού, την εποχή του καλούμενου "χρυσού αιώνα" της Μεγίστης. Τότε που οι πόλεμοι και οι ίντριγκες των "μεγάλων" του πλανήτη δεν είχαν ακόμη απλώσει τα καταχθόνια πλοκάμια τους στην ευλογημένη αυτή εσχατιά της Λυκιακής θάλασσας... Οταν οι λαοί ζούσαν αντάμα, μονιασμένοι και χαίρονταν τις χαρές της ζωής. Τότε που ο ξερριζωμός απ' τα ιερά εκείνα χώματα ήταν ολωσδιόλου αδιανόητος.

Το "μεράκι" αυτού του έλληνα της περιφέρειας, του νέου της διασποράς, που γαλουχήθηκε απ' τα γεννοφάσκια του μέσα στο αστείρευτο νησιώτικο θησαυροφυλάκιο της ανεξίτηλης αγνής Καστελλοριζιακής παράδοσης άνθισε, καρποφόρησε και μεγαλούργησε. Στο "Μισσίρι" των παλιών Δωδεκανησίων, εκεί κάτω στην είσοδο της διώρυγας, είδε το φως της ζωής ο Μιχ. Κομνηνός.

- Εμαθήτευσε στα αξιόλογα ελληνικά εκπαιδευτήρια με τους αξιολογότερους ακόμα εκπαιδευτικούς. Εκεί, στην ξενητειά, μακριά απ' το νησί των ονείρων του, ήλθε το ευλογημένο "μήνυμα". Ας το πούμε "μεράκι" εμείς και φώλιασε κατάκαρδα και κατάψυχα μέσα στο είναι του. Ζημώθηκε με την αλμύρα της θάλασσας που ενώνει το "Πόρτο" του (Πορτ-Σάιτ) με τον αγαπημένο του βράχο, το Καστελλόριζό του. Ετσι, ο πνευματικός ομφάλιος λώρος που "αοράτως και ιεροκρυφίως" ενώνει τις ρίζες με τον καρπό και μεταγγίζει μυστηριακώς τον θείον αυτόν έρωτα της πατριδολατρείας, ευδοκίμησε κι έδωσε εξαίρετο, θαυμάσιο το αποτέλεσμα, περισσότερον "χυμώδη και ευώδη" τον καρπόν του.

Αποτέλεσμα του πνευματικού αυτού έρωτα είναι η πλούσια συγγραφική του εργασία στον τομέα της λαογραφίας του νησιού των γονιών του.

Συνέλεξε και κατάγραψε τα "Μοιρολόγια του Καστελλόριζου" και εξέδωσε το "χάρτη του Καστελλόριζου".

Αποφοίτησε από το Πανεπιστήμιο Αθηνών όπου σπούδασε νομικά. Η επιστημονική, εξάλλου, εργασία του στις ΗΠΑ όπου επήγε μετά τις μεταπτυχιακές του σπουδές στο Λονδίνο και ασχολήθηκε με το δίκαιο της θάλασσας, συμμετέχοντας "στη σύνταξη νομοθεσίας που διέπει τα πλοία με σημαία ευκαιρίας" είναι σημαντικότατη. Οταν ο Μιχ. Κομνηνός, μετά την επιστροφή του απ' την Αμερική, επισκέφθηκε το καταστραμμένο απ' τους βομβαρδισμούς Καστελλόριζο συγκλονίστηκε.

Τις ειδυλλιακές εικόνες που η μητρική διήγηση με τόση αγάπη εναποθήκευσε στα τρίσβαθα της νεανικής του ψυχής, εκεί στη νέα πατρίδα τη Νειλοχώρα, ήλθαν να ανατρέψουν οι φρικιαστικές εικόνες του βομβαρδισμένου απ' τους εχθρούς και λεηλατημένου από "φίλου και συμμάχους" νησιού.



Οι καπνισμένοι απ' τις φωτιές τοίχοι των νοικοκυριών, η ερήμωση του νησιού μετά την τρομακτική λαίλαπα του πολέμου, τον συγκίνησαν και κυριολεκτικά τον συγκλόνισαν. Αμέσως, έταξε σκοπό της ζωή του την αναγέννηση του νησιού. Με πολλές θυσίες οικονομικές αλλά και με κόπους και ταλαιπωρίες πραγματοποίησε την επιθυμία των γονιών του και ίδρυσε το Λαογραφικό Μουσείο στο Καστελλόριζο. Εδώ, εστέγασε την πλούσια συλλογή της οικογένειας "Κομνηνού και Ευαγγελίας Κομνηνού". Ο ίδιος εντόπισε, προέβαλε και αξιοποίησε προς όφελος του νησιού τη Δέσποινα Αχλαδιώτη, τη γνωστή ως "Κυρά της Ρω".

Ο αείμνηστος Μιχ. Κομνηνός έφυγε, για το μεγάλο δίχως επιστροφή ταξίδι, πολύ νέος. Δεν μπόρεσε να αποτελειώσει το σημαντικότατο πνευματικό έργο του. Και είχε πολλά, ακόμη, να προσφέρει... Σαν το ακούραστο μελίσσι τριγούσε από κάθε πηγή πληροφόρησης λεπτομέρειες... Τραγούδια, ρίμες, παραμύθια, διηγήσεις των παλιών... Ολα τα κατάγραφε και τα καταχωρούσε στα βαθιά συρτάρια της μνήμης του.

- Τα χειρόγραφά του, με τα πλούσια στοιχεία που μάζεψε για τα "αρραβωνιάσματα και το γάμο" άφησε κληρονομιά στα αδέλφια του, Σταμάτη και Αντώνη, η αγάπη των οποίων στην ιερή του μνήμη όπως και η αγάπη τους προς την πατρώα γη, έγινε αφορμή να έλθει στο φως της δημοσιότητας το αξιόλογο, πράγματι, λαογραφικό αυτό έργο.

Το βιβλίο περιλαμβάνει ακόμη: "Παρατηρήσεις πάνω στο γλωσσικό ιδίωμα του Καστελλόριζου" καθώς και "σημειώσεις και παραλαγές" με άλλα τραγούδια της Δωδεκανήσου και πολλών περιοχών της Ελλάδος: Κρήτης, Μακεδονίας, Ηπείρου, νησιών κ.λπ. Με 108 σελίδες είναι εμπλουτισμένο με φωτογραφίες εποχής, κοσμήματα, νησιώτικες στολές, μαντήλες, σκίτσα, τοπία και άλλα. Εκδόθηκε σε 1.000 αντίτυπα με την φιλολογική και τυπογραφική επιμέλεια της Λίνας Κάσδαγλη. Το εξώφυλλο διακοσμείται με έναν όμορφο έγχρωμο πίνακα της Α. Ταρσούλη που παριστάνει Καστελλοριζιά νύφη, από το μνημειώδες έργο της ιδίας "Τα Δωδεκάνησα της Αθηνάς Ταρσούλη" και διατίθεται εκτός εμπορίου.

Αξίζουν, πράγματι, πολλά συγχαρητήρια στους αδελφούς Κομνηνούς-Σταμάτη και Αντώνη-γιατί το αξιόλογο αυτό έργο του αδελφού τους, αείμνηστου Μιχάλη, ήλθε στο φως της δημοσιότητας και αποτελεί απαραίτητο στοιχείο και συμπλήρωμα όχι μόνον για τη βιβλιοθήκη κάθε Καστελλοριζιού, αλλά και για τον κάθε Φιλίστορα και σοβαρό μελετητή της παράδοσης των νησιών μας.

Οσοι, αργότερα, θα ασχοληθούν με την μελέτη της πλούσιας λαογραφίας του τόπου μας ασφαλώς θα βρουν, στο βιβλίο αυτό, απαραίτητα και σοβαρά στοιχεία για κάθε επιστημονική τους έρευνα.

Δανιήλ Σπάρταλης

ΠΛΑΙΟ διαφημιστική

◆ Κάρτες
◆ Προσκλητήρια γάμων-βαπτίσεων
◆ Σφραγίδες
◆ Διαφήμιση στον Τύπο

Παπαγιάννη 80 Κρεμαστή
Τηλ. 95584 - 91350
Κιν. 09377-56878

Για μοντέρνο νεανικό γυναικείο ντύσιμο
Ελάτε στο νέο μας κατάστημα

ELIOYLA

με τα επώνυμα ρούχα

GIANNI RODINI ®

INTERNATIONAL

Σας ευχόμαστε ***ΚΑΛΕΣ ΓΙΟΡΤΕΣ!***

Δημητρίου Θέμελη 75 (πεζόδρομος)

Τηλέφωνο **33606**

ΑΓΙΟΣ ΒΑΣΙΛΗΣ

ΤΑ ΧΡΙΣΤΟΥΓΕΝΝΑ ΕΡΧΟΝΤΑΙ
ΜΙΚΡΟΙ ΚΑΙ ΜΕΓΑΛΟΙ ΠΕΡΙΜΕΝΟΥΜΕ
ΤΟΝ ΑΓΙΟ ΒΑΣΙΛΗ ΝΑ ΜΑΣ ΦΕΡΕΙ ΤΑ
ΔΩΡΑ. ΖΗΣΤΕ ΞΑΝΑ ΤΟ ΟΝΕΙΡΟ ΑΥΤΟ
Ή ΔΩΣΤΕ ΑΥΤΗ ΤΗ ΧΑΡΑ ΣΤΑ ΠΑΙΔΙΑ
Ή ΣΤΑ ΕΓΓΟΝΙΑ ΣΑΣ.

ΑΠΛΑ ΤΗΛΕΦΩΝΗΣΤΕ ΣΤΟ

0977 453671

ΚΑΙ ΖΗΤΗΣΤΕ ΤΟΝ ΑΓΙΟ ΒΑΣΙΛΗ



ΑΓΙΟΣ ΒΑΣΙΛΗΣ

ΝΤΕΤΕΚΤΙΒΣ

30 ΧΡΟΝΙΑ ΜΟΝΙΜΑ ΚΑΙ ΣΤΗ ΡΟΔΟ

35354 - 28780

Π.Π. ΓΕΡΜΑΝΟΥ 6 (ΠΛ. ΦΩΚΙΑΛΗ)

Η ΛΥΣΗ!!! ΣΕ ΚΑΘΕ ΣΑΣ ΠΡΟΒΛΗΜΑ

EXPRESS SECURITY

ALHAMBRA TRAVEL

ΝΑΥΤΙΛΙΑΚΗ ΕΤΑΙΡΕΙΑ ΛΕΣΒΟΥ Α.Ε.

.....

ΑΝΑΚΟΙΝΩΣΗ

Γνωρίζουμε στο επιβατικό κοινό ότι το δρομολόγιο του F/B ΑΛΚΑΙΟΣ από Ρόδο έχει ως εξής:

Κάθε ΣΑΒΒΑΤΟ ώρα 05.00 για ΚΩ - ΣΑΜΟ - ΧΙΟ - ΜΥΤΙΛΗΝΗ - ΛΗΜΝΟ - ΑΛΕΞΑΝΔΡΟΥΠΟΛΗ

Πληροφορίες - Εισιτήρια

Πρακτορείο

ALHAMBRA

Αλεξ. Παπάγου 23 • Τηλ. 37052, 25698, Ρόδος



Καλυπτόμενοι κίνδυνοι

Βύθιση, προσάραξη, πρόσκρουση, εκβολή, φωτιά, έκρηξη, πειρατεία, κεραυνός, κακόβουλες πράξεις, κλοπή ολική ή μερική, καλύψεις δαπανών ανέλκυσης ή μετακίνησης του σκάφους σε περίπτωση ναυαγίου.

ΑΙΓΑΙΟΝ ΑΣΦΑΛΙΣΤΙΚΗ ΕΤΑΙΡΕΙΑ

Σε συνεργασία με τον κ. Χριστοδούλου Χρήστο Ερυθρού Σταυρού 2-Ρόδος τηλ. 75701

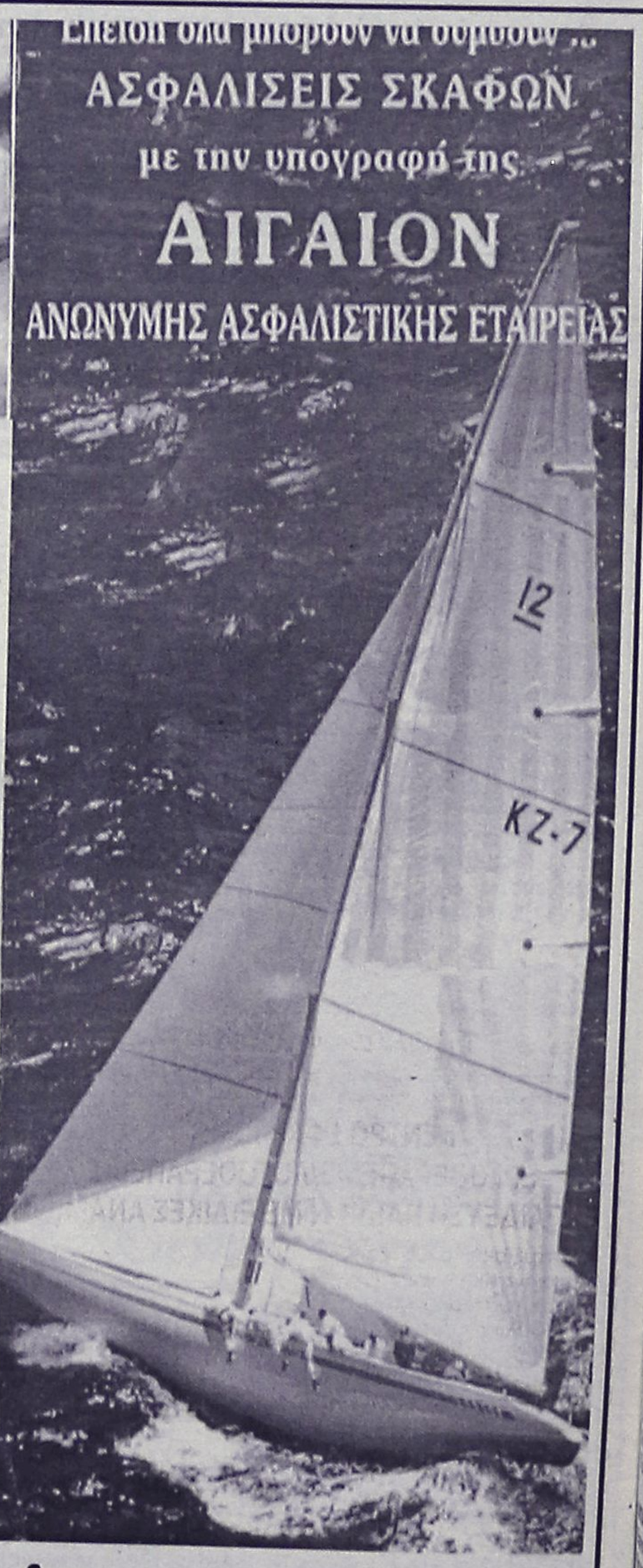

ΑΙΓΑΙΟΝ ΑΝΩΝΥΜΗ ΑΣΦΑΛΙΣΤΙΚΗ ΕΤΑΙΡΕΙΑ

Πάντα με υγείαν....

Τα ευνοημένα αρσενικά

Κύριοι, είστε τυχεροί. Όταν μειώσετε τις θερμίδες που καταναλώνετε, αδυνατίζετε πιο γρήγορα από τις συντρόφους σας.

Το φαινόμενο αυτό οφείλεται κατ' αρχήν στον πιο αυξημένο μεταβολισμό σας, που έχει ως αποτέλεσμα να "καίτε" περισσότερες θερμίδες απ' όσες οι γυναίκες. Αν, συνεπώς, αρχίσετε και οι δύο μαζί δίαιτα, θα αδυνατίσετε χωρίς δυσκολία καταναλώνοντας συνολικά 2.000 θερμίδες την ημέρα, ενώ με τις ίδιες θερμίδες η σύντροφος σας δεν θα χάσει ούτε γραμμάριο.

Ένα άλλο πλεονέκτημά σας είναι ότι δεν έχετε έμμηνο ρύση, ούτε αναπτύσσετε εμμηνόπαυση, άρα γλιτώνετε απ' όλες αυτές τς ορμονικές διακυμάνσεις που ταλαιπωρούν τις συμβίες σας. Χώρια που δεν μεγαλώνετε με το πρότυπο του τέλειου σώματος να σας "βομβαρδίζει" από παντού, πόσο μάλλον με το άγχος να μην παχύνετε. Γι' αυτό είναι σπάνια τα κρούσματα κατάθλιψης σχετιζόμενης με το βάρος, νευρικής ανορεξίας και βουλιμίας στον ανδρικό πληθυσμό.

Ενας στους έξι

Παρ' όλα αυτά, στη ζωή σας κυριαρχούν άλλα πράγματα που μπορεί να σας παχύνουν. Το στρες που μπορεί να σας οδηγήσει στο ψυγείο για παρηγοριά, τα γεύματα εργασίας, οι έξοδοι με τους φίλους και το τσιμπολόγημα μπροστά στην τηλεόραση την ώρα που παίζει η αγαπημένη σας ομάδα είναι μερικοί από τους δικούς σας παράγοντες κινδύνου για παχυσαρκία.

Όντως, ένας στους έξι άνδρες ηλικίας κάτω των 30 ετών αντιμετωπίζει πρόβλημα βάρους, μια αναλογία που γίνεται ένας στους τρείς, στις ηλικίες 30 έως 40 ετών και ένας στους δύο, στις ηλικίες άνω των 60 ετών.

Σε αντίθεση με τις γυναίκες, οι οποίες μια ζωή "παλεύουν" με το βάρος τους, οι άνδρες αρχίζουν συνήθως να ασχολούνται με τη σιλουέτα τους μετα τα 50 τους χρόνια.

Και είναι καιρός, διότι οι περισσότεροι υπέρβαροι και παχύσαρκοι άνδρες έχουν τα περιττά κιλά συσσωρευμένα στην κοιλιά τους και αυτή η συσσώρευση είναι πολύ πιο επικίνδυνη απο το να έχει κανείς πολύ λίπος στην περιφέρεια. "Η ανδρικού τύπου παχυσαρκία προκαλεί πολύ συχνά δευτερογενείς επιπλοκές, όπως η άπνοια στον ύπνο, ο διαβήτης, η αρτηριακή υπέρταση και το έμφραγμα του μυοκαρδίου", εξηγεί ο καθηγητής Αρνώ Μπασντεβώ.

Συμβουλές για αλλαγές

Για να απαλλαγείτε, συνεπώς, από την ... "μπάκα" και να διαφυλάξετε την υγεία σας, πρέπει να κάνετε ορισμένες αλλαγές στον τρόπο ζωής σας. Να ποιες είναι:

* Περιορίστε τους κινδύνους. Προσπαθήστε να μη βγαίνετε συχνά "για ένα ποτό" με τους φίλους σας, καθώς και να μην τσιμπολογάτε όλη μέρα.

* Να παίρνετε τρία γεύματα την ημέρα· πρωινό, μεσημεριανό και βραδυνό.

* Ασκηθείτε. Η άσκηση θα σας βοηθήσει πολύ, διότι θα διεγείρει τον μεταβολισμό σας, θα βελτιώσει την ψυχική σας διάθεση και θα ωθήσει τον οργανισμό σας να "καίει" περισσότερες θερμίδες ακόμα και όταν κοιμάστε!

* Αν έχετε πολύ "πιεσμένο" πρόγραμμα φροντίστε να περπατάτε. Με άλλα λόγια, να παρκάρετε το αυτοκίνητο πιο μακριά από τον προορισμό σας, να μη χρησιμοποιείτε ούτε ασανσέρ και να χρησιμοποιείτε το αυτοκίνητο μόνον όταν έχετε να διανύσετε πολύ μεγάλη απόσταση (όχι για να πάτε τα παιδιά στο σχολείο που βρίσκεται τρία τετράγωνα από το σπίτι σας, ούτε για να πάτεστο περίπτερο).

* Αν έχετε χρόνο ίσα- ίσα για μα βόλτα στο παρακείμενο πάρκο ή βουνό, να επιλέγετε τα πιο κακοτράχαλα μονοπάτια και τις αναφορίες (με αυτόν τον τρόπο θα αυξήσετε την κατανάλωση ενέργειας κατά 50%).

* Αν, τέλος, έχετε επαρκή ελεύθερο χρόνο, ασχοληθείτε με ένα άθλημα. Διαλέξτε όποιο θέλετε, αρκεί να σας αρέσει, να το απολαμβάνετε και να μην βαριέστε.

Ναι στη χαλάρωση, όχι στις εντάσεις

Να χαλαρώσουμε και να απολαύσουμε τις γιορτές, χωρίς όμως μεγάλες προσδοκίες από αυτές. Αυτό συνιστά ο ψυχολόγος κ. Θεόδωρος Μουστεράκης, υπεύθυνος της Συμβουλευτικής Υπηρεσίας Οικογένειας και της Γραμμής Κοινωνικής Βοήθειας (197) του Εθνικού Οργανισμού Κοινωνικής Φροντίδας. Και εξηγεί: "Οι γιορτές των Χριστουγέννων και της Πρωτοχρονιάς είναι σαν τις διακοπές του καλοκαιριού. Επειδή έχουμε περισσότερο χρόνο και βρισκόμαστε πιο κοντά με την οικογένειά μας, δημιουργούνται τριβές στις σχέσεις που έχουν ήδη προβλήματα. Δίδεται έτσι η ευκαιρία και το ερέθισμα σε αιτίες που "κρυφοκαίνε" σε μακροχρόνια βάση να βγούν στην επιφάνεια. Από την άλλη πλευρά, επειδή προσπαθούμε πολύ να περάσουμε καλά (το απαιτεί η κουλτούρα μας και το κλίμα των ημερών), τελικά απογοητευόμαστε. Ας μην επενδύουμε λοιπόν πολλά στις γιορτές, ας μη βάζουμε μαζί πάρα πολλά πράγματα για να κάνουμε και ας χαλαρώσουμε, για να ξεκουρασθούμε και να ηρεμήσουμε αυτές τις λίγες ημέρες χωρίς δουλεια".

Όσον αφορά τα παιδιά των χωρισμένων γονιών, για τα οποία υπάρχει πάντα τέτοιες ημέρες ανησυχία, ο κ. Μουστεράκης επισημαινει ότι, εφόσον οι γονείς επικοινωνούν και συνεννοούνται καλά όλη την υπόλοιπη χρονιά και έχουν καλά οργανώσει τη ζωή του παιδιού τους, δεν υπάρχει ιδιαίτερος λόγος ανησυχίας για την περίοδο των εορτών.

ΙΑΤΡΙΚΗ ΑΝΑΚΟΙΝΩΣΗ
Το Μικροβιολογικό διαγνωστικό κέντρο της
ΚΛΥΤΙΑΣ ΣΤΑΜΑΤΙΑΔΟΥ- ΑΝΤΩΝΙΑΔΗ
θα παραμείνει κλειστό κατά την περίοδο των εορτών από **24/12/01** έως και **4/01/02**.
Θα λειτουργήσει κανονικά από **7/01/02**
Ευχόμαστε σε όλους **Καλές Γιορτές.**
Ι. Καζούλη 14- Ρόδος • Τηλ.: 0241-23444

ΙΑΤΡΙΚΗ ΑΝΑΚΟΙΝΩΣΗ
Ο ιατρός
ΠΕΡΙΚΛΗΣ Ε. ΠΑΠΠΑΣ
ΑΓΓΕΙΟΧΕΙΡΟΥΡΓΟΣ
Αγγειολογικό Εργαστήριο
Δέχεται:
Με ραντεβού στο ιατρείο του:
Π. Μελά 27-2ος όροφος
Τηλ. 75948 κιν. 0972016170

ΙΑΤΡΙΚΗ ΑΝΑΚΟΙΝΩΣΗ
Ο ιατρός
ΧΑΛΟΥΔΗΣ Α. ΠΑΝΤΕΛΗΣ
ΕΙΔΙΚΟΣ ΑΙΜΑΤΟΛΟΓΟΣ
Δέχεται:
Με ραντεβού στο ιατρείο του:
Π. Μελά 27-2ος όροφος
Τηλ. 75716 κιν. 0973314391

ΚΕΝΤΡΟ ΕΦΑΡΜΟΓΩΝ
ΕΡΓΟΘΕΡΑΠΕΙΑΣ/ΛΟΓΟΘΕΡΑΠΕΙΑΣ
ΕΚΠΑΙΔΕΥΣΗ ΠΑΙΔΙΩΝ ΜΕ ΕΙΔΙΚΕΣ ΑΝΑΓΚΕΣ
Αναπτυξιακή καθυστέρηση
Ψυχοκινητική καθυστέρηση
Νοητική υστέρηση
Εγκεφαλική παράλυση
Αυτισμός
Μαθησιακές δυσκολίες
Διαταραχές συγκέντρωσης-Υπερκινητικότητα
Αισθητηριακές Διαταραχές
Προβλήματα άρθρωσης-Λόγου-Ομιλίας-Φωνής
ΜΠΑΔΑΝΗΣ ΚΩΝ/ΝΟΣ
Εργοθεραπευτής
Θεραπευτής της BOBATH
N.D.T.
ΓΕΩΡΓΙΛΟΠΟΥΛΟΥ ΑΘΑΝΑΣΙΑ
Λογοθεραπεύτρια-Λογοπαθολόγος
B.A. APP.SC/POST GRAD.DIP
LA TROBE UNIVERSITY
ΜΕΛΒΟΥΡΝΗ-ΑΥΣΤΡΑΛΙΑΣ
ΚΕΝΝΕΝΤΥ 31 Τ.Κ. 85100 ΡΟΔΟΣ
ΤΗΛ.-FAX 0241-31366

ΙΑΤΡΙΚΗ ΑΝΑΚΟΙΝΩΣΗ
Ο ιατρός
ΙΩΑΝΝΗΣ ΟΡΦΑΝΟΣ
ΧΕΙΡΟΥΡΓΟΣ ΟΡΘΟΠΑΙΔΙΚΟΣ
Μέλος του Κολεγίου Ελλήνων Ορθοπαιδικών Χειρουργών
Δέχεται:
Στο ιατρείο του
Παύλου Μελά 40-1ος όροφος
Δευτέρα-Παρασκευή 08.30-13.00 και 17.00-20.30
Σάββατο με ραντεβού
Τηλ. 33323, κινητό 0944373616

INEMA
ΙΑΤΡΙΚΟΣ & ΝΟΣΟΚΟΜΕΙΑΚΟΣ ΕΞΟΠΛΙΣΜΟΣ
13 ΧΡΟΝΙΑ ΕΜΠΕΙΡΙΑΣ
ΠΙΣΤΟΠΟΙΗΣΗ ΠΟΙΟΤΗΤΑΣ ISO 9002 EN 46002 E3/833
ΛΕΜΕΣΣΟΥ 2 ΡΟΔΟΣ ΤΗΛ.32238 – FAX 28484

ΑΝΑΠΗΡΙΚΑ ΚΑΡΟΤΣΙΑ – ΒΑΔΙΣΤΙΚΑ ΒΟΗΘΗΜΑΤΑ – ΟΡΘΟΠΕΔΙΚΑ ΕΙΔΗ – ΜΠΛΟΥΖΕΣ ΙΑΤΡΙΚΕΣ– ΚΑΛΤΣΕΣ ΦΛΕΒΙΤΙΔΑΣ – ΠΕΛΜΑΤΑ – ΟΡΘΟΠΕΔΙΚΑ ΜΑΞΙΛΑΡΙΑ – ΚΡΕΒΑΤΙΑ ΝΟΣΟΚΟΜΕΙΑΚΑ – ΙΑΤΡΙΚΟΣ ΕΞΟΠΛΙΣΜΟΣ ΚΑΙ ΑΝΑΛΩΣΙΜΑ – ΟΡΓΑΝΑ ΧΗΜΕΙΟΥ ΚΑΙ ΚΑΘΕ ΑΛΛΟ ΕΙΔΟΣ ΓΙΑ ΚΑΤ ΟΙΚΟ ΝΟΣΗΛΕΙΑ.

ΚΡΙΤΩ ΙΑΤΡΙΚΗ ΜΕΡΙΜΝΑ ΡΟΔΟΥ
ΙΑΤΡΙΚΗ ΑΝΑΚΟΙΝΩΣΗ
Η γυναικολόγος
ΕΛΕΝΗ ΕΥΜΟΙΡΙΔΟΥ- ΚΑΡΑΒΟΛΙΑ
ενημερώνει τους ασθενείς της ότι θα απουσιάσει από **21/12/01 έως 6/01/02** .
Το ιατρείο θα επαναλειτουργήσει από **7/01/02.**
Διεύθυνση: Ι. Μεταξά 3
Τηλ. 38008-30020 Fax: 73861

ΙΑΤΡΙΚΗ ΑΝΑΚΟΙΝΩΣΗ
Η Ψυχολόγος
ΝΤΟΡΑ ΚΩΝΣΤΑΝΤΙΝΟΠΟΥΛΟΥ
Θα απουσιάσει από τη Ρόδο από **15 Δεκεμβρίου 2001** έως και **15/01/2002** λόγω συμμετοχής της σε σεμινάρια στην Αμερική. Θα δέχεται ραντεβού πάλι από **17/01/2002**
Καρίας 1- Περιοχή Ροδίνι
Τηλ.: 35163-094.4980550

ΙΑΤΡΙΚΗ ΑΝΑΚΟΙΝΩΣΗ
Ο ιατρός
ΣΤΑΜΑΤΗΣ Μ. ΜΑΓΚΑΦΑΣ
ΠΑΙΔΙΑΤΡΟΣ
Δέχεται:
Στο ιατρείο του
ΕΡΥΘΡΟΥ ΣΤΑΥΡΟΥ 2 - ΚΡΕΜΑΣΤΗ
Δευτέρα-Παρασκευή 9 π.μ.-1 μ.μ. και 5.30 μ.μ.-8.30 μ.μ.
Τηλ. Ιατρ.: 02410-96960 κιν. 0937-534443

Εργαστήριο Κλινικής Ψυχολογίας
ΧΡΙΣΤΙΝΑ ΣΑΒΒΑΚΗ-ΓΚΡΑΝΖΑΝ
Κλινική Ψυχολόγος-Ψυχοπαθολόγος (DESS)
- Πτυχιούχος του Πανεπιστημίου Nancy Γαλλίας
- Μεταπτυχιακή ειδίκευση (DESS) στην Κλινική Ψυχολογία Ενηλίκου, Εφήβου και Παιδιού στο Πανεπιστήμιο Reims Γαλλίας

Για τον ενήλικο
- Ψυχοδιαγνωστική
- Ψυχολογική υποστήριξη
- Ατομική και οικογενειακή συνέντευξη
- Ψυχοθεραπεία αναλυτικής εμπνεύσεως

Για το παιδί
- Αξιολόγηση προσωπικότητας (τεστ νοημοσύνης, προβολής)
- Διάγνωση μαθησιακών δυσκολιών και συμπεριφορικών διαταραχών
- Συμβουλευτική επαγγελματικού προσανατολισμού
- Ψυχοθεραπεία μέσω παιχνιδιού και εικαστικών

Δέχεται με ραντεβού
Εθνικής Αντίστασης 15
Τηλ.: 77350-Κιν. 0937684251

TRAVEL EMMANUEL

ΘΕΛΕΤΕ ΟΙ ΔΙΑΚΟΠΕΣ ΣΑΣ ΝΑ ΣΥΝΔΥΑΣΘΟΥΝ ΦΘΗΝΑ ΚΑΙ ΠΟΙΟΤΙΚΑ:

EMMANUEL TRAVEL

ΘΕΛΕΤΕ ΝΑ ΤΑΞΙΔΕΨΕΤΕ ΜΕ ΑΣΦΑΛΕΙΑ ΚΑΙ ΦΘΗΝΑ...

EMMANUEL TRAVEL

ΕΙΜΑΣΤΕ ΠΑΝΤΑ ΣΤΗΝ ΔΙΑΘΕΣΗ ΣΑΣ ΓΙΑ ΤΗΝ ΚΑΛΥΤΕΡΗ ΕΞΥΠΗΡΕΤΗΣΗ ΣΑΣ.
ΦΘΗΝΕΣ ΤΙΜΕΣ ΓΙΑ ΕΥΡΩΠΗ ΣΕ ΣΥΝΕΡΓΑΣΙΑ ΜΕ ΤΙΣ ΚΑΛΥΤΕΡΕΣ ΑΕΡΟΠΟΡΙΚΕΣ ΤΣΑΡΤΕΡ ΕΤΑΙΡΕΙΕΣ

ΕΙΣΙΤΗΡΙΑ ΠΛΟΙΩΝ 20% ΕΚΠΤΩΣΗ ΓΙΑ ΕΙΣΙΤΗΡΙΑ ΜΕΤ' ΕΠΙΣΤΡΟΦΗΣ

ΕΙΣΙΤΗΡΙΑ ΟΛΥΜΠΙΑΚΗΣ-ΕΙΔΙΚΕΣ ΤΙΜΕΣ ΓΙΑ ΝΕΟΥΣ ΚΑΙ ΥΠΕΡΗΛΙΚΕΣ-ΟΙΚΟΓΕΝΕΙΑΚΕΣ ΠΡΟΣΦΟΡΕΣ

ΚΡΑΤΗΣΕΙΣ ΞΕΝΟΔΟΧΕΙΩΝ
ΕΚΔΟΣΕΙΣ ΔΙΑΒΑΤΗΡΙΩΝ
ΕΚΔΡΟΜΕΣ ΓΙΑ ΟΛΟ ΤΟΝ ΚΟΣΜΟ

ΠΑΝΤΑ ΚΟΝΤΑ ΣΑΣ ΓΙΑ ΤΗΝ ΚΑΛΥΤΕΡΗ ΕΞΥΠΗΡΕΤΗΣΗ ΣΑΣ

ΠΛΗΡΟΦΟΡΙΕΣ
ΤΗΛ: 93630-93625-94385
FAX: 91748
ΙΕΡΟΥ ΛΟΧΟΥ 1 ΙΑΛΥΣΟΣ ΡΟΔΟΣ
ΥΠΕΥΘΥΝΟΣ: ΜΑΝΩΛΗΣ ΜΑΧΑΙΡΑΚΗΣ

Θεοφάνεια στον Προφήτη Ηλία

Η Διαδημοτική Επιχείρηση Κατασκηνώσεων Προφήτη Ηλία (ιδιοκτησίας Δήμου Ροδίων και Δήμου Καμείρου) σας γνωστοποιεί πως την ημέρα των Θεοφανείων αλλά και κάθε Σαββατοκύριακο θα λειτουργεί καφέ-εστιατόριο στον χώρο των παιδικών κατασκηνώσεων στον Πρ. Ηλία.

Σε μία από τις ωραιότερες τοποθεσίες του νησιού μπορείτε να απολαύσετε δίπλα στο τζάκι μας παραδοσιακά φαγητά, ποτά και εδέσματα και ταυτόχρονα θα έχετε την ευκαιρία να βρεθείτε σε ένα μοναδικής φυσικής ομορφιάς περιβάλλον όπου μπορείτε δωρεάν εσείς και τα παιδιά σας να χαρείτε το παιχνίδι στο κανονικών διαστάσεων γήπεδο ποδοσφαίρου με γρασίδι καθώς και στα δύο γήπεδα μπάσκετ.

Για πληροφορίες-κρατήσεις στο 0246/22189 ή στο 0944143512.

Πολλά δώρα στα παιδιά των εργαζομένων στην ΚΑΪΡ



Στην γιορτή για τα παιδιά των εργαζομένων της ΚΑΪΡ, που έγινε την Παρασκευή 28/12/01 ο πρόεδρος του σωματείου κ. Μουζουράκης Βασίλης ευχήθηκε χρόνια πολλά, καλή χρονιά, υγεία και ευτυχία στις οικογένειες των εργαζομένων.

Ο Άγιος Βασίλης πιστός στο καθήκον του, τηρώντας το καθιερωμένο δρομολόγιο Καισαρεία (παλαιό εργοστάσιο)-Νέο εργοστάσιο πάνω στο έλκηθρό του πρόσφερε μαζί με τα δώρα, χαρά στα παιδιά που έψαλλαν τα κάλαντα

Η βασιλόπιτα της Αστυνομίας

Σήμερα στις οκτώ το βράδυ η Αστυνομική Διεύθυνση Δωδεκανήσου θα κόψει τη βασιλόπιτά της σε αίθουσα του ξενοδοχείου "Ρόδος Πάλας"

Θα ακολουθήσει η απονομή τιμητικών διακρίσεων στα παιδιά των αστυνομικών που εισήχθησαν στα ανώτατα εκπαιδευτικά ιδρύματα και στη συνέχεια ο αστυνομικός διευθυντής Δωδεκανήσου Χρήστος Χρήστου θα παραθέσει δεξίωση προς τιμή των προσκεκλημένων του.

ΜΕΛΙΣΣΟΚΟΜΙΚΗ ΔΩΔΕΚΑΝΗΣΟΥ

Το δικό μας μέλι

Προϊόντα Κυψέλης από όλη την Δωδεκάνησο

Μέλι : Ένας αληθινός θησαυρός υγείας και δύναμης

Γύρη : Μια πλήρης φυσική τροφή

Βασιλικός Πολτός : Ευεργετικός για τον ανθρώπινο οργανισμό

Παραδοσιακά Μελεκούνια

Κερί Μέλισσας :Μοναδικό Άρωμα

Μελισσοκομικός Εξοπλισμός

Υποστήριξη Μελισσοκόμων



Ν. Μελισσουργός & Σία Ο.Ε.

Τηλ: 48200 Fax: 48205

5ο χλμ. Εθνικής Οδού Τσαΐρι Αεροδρομίου
Παστίδα 85106 ΡΟΔΟΣ e-mail: melissam@otenet.gr
Το μέλι μας διατίθεται σε επιλεγμένα supermarket και καταστήματα.
Διάθεση Χονδρική Λιανική (Ώρες : 9:00 - 15: 00 ΔΕΥΤ - ΣΑΒ)



ΕΡΓΑΣΤΗΡΙ ΣΥΓΧΡΟΝΗΣ ΣΚΕΨΗΣ

Μπορούμε να είμαστε ελεύθεροι! Μπορούμε να μάθουμε να πετάμε!



«Μα το Θεό, είναι αλήθεια! Είμαι ένας τέλειος γλάρος, χωρίς όρια, δίχως περιορισμούς»! Γλάρος Ιωνάθαν

Τώρα η Ρόδος έχει το δικό της Εργαστήρι με σεμινάρια που δίνουν σε όλους την ευκαιρία για νέες Γνώσεις και πρακτική, για την καλύτερη ποιότητα ζωής.

Μάθετε να αναπνέετε σωστά, και να ηρεμείτε το νου,
Εξασκηθείτε στην καλύτερη δική σας λειτουργία σε όλους τους τομείς

Διώξτε το άγχος, το φόβο και το στρες από τη ζωή σας
Βρείτε αυτό-ασφάλεια, υψηλή αυτο-εκτίμηση και αξία!

Αποκτήστε άκοπα:
Ηρεμία, σιγουριά, υγεία, αγάπη, αφθονία και χαρά ζωής

Τα σεμινάρια βασίζονται στις διδασκαλίες διάσημων δασκάλων της Νέας Εποχής και δεν έχουν μυστικιστικό ή θρησκευτικό χαρακτήρα

Τηλεφωνήστε τώρα! (0241) 69785



Δ·Α·Ν·Ε· SEA LINE

ΔΩΔΕΚΑΝΗΣΙΑΚΗ ΑΝΩΝΥΜΗ ΝΑΥΤΙΛΙΑΚΗ ΕΤΑΙΡΙΑ

ΔΡΟΜΟΛΟΓΙΑ ΑΠΟ 03.12.2001 έως 06.01.2002

ΑΝΑΧΩΡΗΣΗ ΑΠΟ ΡΟΔΟ

ΗΜ/ΝΙΑ		ΠΛΟΙΟ	ΩΡΑ	ΠΡΟΟΡΙΣΜΟΣ
03.12	ΔΕΥ	---	---	---
04.12	ΤΡΙ	ΔΙΑΓΟΡΑΣ	18.00	ΚΩ-ΠΕΙΡΑΙΑ
05.12	ΤΕΤ	ΡΟΔΟΣ	15.00	ΣΥΜΗ-ΤΗΛΟ-ΚΩ-ΚΑΛ.-ΛΕΡΟ-ΠΑΤΜΟ-ΠΕΙΡΑΙΑ
06.12	ΠΕΜ	ΔΙΑΓΟΡΑΣ	18.00	ΠΕΙΡΑΙΑ
07.12	ΠΑΡ	ΡΟΔΟΣ	15.00	ΚΩ-ΚΑΛΥΜΝΟ-ΛΕΡΟ-ΠΑΤΜΟ-ΠΕΙΡΑΙΑ
08.12	ΣΑΒ	ΔΙΑΓΟΡΑΣ	15.00	ΚΩ-ΚΑΛΥΜΝΟ-ΛΕΡΟ-ΠΑΤΜΟ-ΠΕΙΡΑΙΑ
09.12	ΚΥΡ	ΡΟΔΟΣ	15.00	ΚΩ-ΚΑΛΥΜΝΟ-ΛΕΡΟ-ΠΑΤΜΟ-ΠΕΙΡΑΙΑ
10.12	ΔΕΥ	---	---	---
11.12	ΤΡΙ	ΔΙΑΓΟΡΑΣ	18.00	ΚΩ-ΠΕΙΡΑΙΑ
12.12	ΤΕΤ	ΡΟΔΟΣ	15.00	ΣΥΜΗ-ΤΗΛΟ-ΚΩ-ΚΑΛ.-ΛΕΡΟ-ΠΑΤΜΟ-ΠΕΙΡΑΙΑ
13.12	ΠΕΜ	ΔΙΑΓΟΡΑΣ	18.00	ΠΕΙΡΑΙΑ
14.12	ΠΑΡ	ΡΟΔΟΣ	15.00	ΚΩ-ΚΑΛΥΜΝΟ-ΛΕΡΟ-ΠΑΤΜΟ-ΠΕΙΡΑΙΑ
15.12	ΣΑΒ	ΔΙΑΓΟΡΑΣ	15.00	ΚΩ-ΚΑΛΥΜΝΟ-ΛΕΡΟ-ΠΑΤΜΟ-ΠΕΙΡΑΙΑ
16.12	ΚΥΡ	ΡΟΔΟΣ	15.00	ΚΩ-ΚΑΛΥΜΝΟ-ΛΕΡΟ-ΠΑΤΜΟ-ΠΕΙΡΑΙΑ
17.12	ΔΕΥ	---	---	---
18.12	ΤΡΙ	ΔΙΑΓΟΡΑΣ	18.00	ΚΩ-ΠΕΙΡΑΙΑ
19.12	ΤΕΤ	ΡΟΔΟΣ	15.00	ΣΥΜΗ-ΤΗΛΟ-ΚΩ-ΚΑΛ.-ΛΕΡΟ-ΠΑΤΜΟ-ΠΕΙΡΑΙΑ
20.12	ΠΕΜ	ΔΙΑΓΟΡΑΣ	18.00	ΠΕΙΡΑΙΑ
21.12	ΠΑΡ	ΡΟΔΟΣ	15.00	ΚΩ-ΚΑΛΥΜΝΟ-ΛΕΡΟ-ΠΑΤΜΟ-ΠΕΙΡΑΙΑ
22.12	ΣΑΒ	ΔΙΑΓΟΡΑΣ	15.00	ΚΩ-ΚΑΛΥΜΝΟ-ΛΕΡΟ-ΠΑΤΜΟ-ΠΕΙΡΑΙΑ
23.12	ΚΥΡ	ΡΟΔΟΣ	15.00	ΚΩ-ΚΑΛΥΜΝΟ-ΛΕΡΟ-ΠΑΤΜΟ-ΠΕΙΡΑΙΑ
24.12	ΔΕΥ	---	---	---
25.12	ΤΡΙ	---	---	ΑΝΕΚΤΕΛΕΣΤΟ
26.12	ΤΕΤ	ΔΙΑΓΟΡΑΣ	15.00	ΚΩ-ΚΑΛΥΜΝΟ-ΛΕΡΟ-ΠΑΤΜΟ-ΠΕΙΡΑΙΑ
27.12	ΠΕΜ	ΡΟΔΟΣ	18.00	ΣΥΜΗ-ΤΗΛΟ-ΠΕΙΡΑΙΑ
28.12	ΠΑΡ	ΔΙΑΓΟΡΑΣ	15.00	ΚΩ-ΚΑΛΥΜΝΟ-ΛΕΡΟ-ΠΑΤΜΟ-ΠΕΙΡΑΙΑ
29.12	ΣΑΒ	ΡΟΔΟΣ	15.00	ΚΩ-ΚΑΛΥΜΝΟ-ΛΕΡΟ-ΠΑΤΜΟ-ΠΕΙΡΑΙΑ
30.12	ΚΥΡ	ΔΙΑΓΟΡΑΣ	15.00	ΚΩ-ΚΑΛΥΜΝΟ-ΛΕΡΟ-ΠΑΤΜΟ-ΠΕΙΡΑΙΑ
31.12	ΔΕΥ	---	---	---
01.01	ΤΡΙ	---	---	ΑΝΕΚΤΕΛΕΣΤΟ
02.01	ΤΕΤ	ΡΟΔΟΣ	15.00	ΣΥΜΗ-ΤΗΛΟ-ΚΩ-ΚΑΛ.-ΛΕΡΟ-ΠΑΤΜΟ-ΠΕΙΡΑΙΑ
03.01	ΠΕΜ	ΔΙΑΓΟΡΑΣ	18.00	ΠΕΙΡΑΙΑ
04.01	ΠΑΡ	ΡΟΔΟΣ	15.00	ΚΩ-ΚΑΛΥΜΝΟ-ΛΕΡΟ-ΠΑΤΜΟ-ΠΕΙΡΑΙΑ
05.01	ΣΑΒ	ΔΙΑΓΟΡΑΣ	15.00	ΚΩ-ΚΑΛΥΜΝΟ-ΛΕΡΟ-ΠΑΤΜΟ-ΠΕΙΡΑΙΑ
06.01	ΚΥΡ	ΡΟΔΟΣ	15.00	ΚΩ-ΚΑΛΥΜΝΟ-ΛΕΡΟ-ΠΑΤΜΟ-ΠΕΙΡΑΙΑ

Δ·Α·Ν·Ε· SEA LINE

ΔΩΔΕΚΑΝΗΣΙΑΚΗ ΑΝΩΝΥΜΗ ΝΑΥΤΙΛΙΑΚΗ ΕΤΑΙΡΙΑ

ΓΡΑΦΕΙΑ ΡΟΔΟΥ: Κρατήσεις-Πληροφορίες: **(0241) 43150 (10 γραμμές)**
Διοικητικές Υπηρεσίες: **(0241) 43110, 43112**, FAX: **(0241) 43120**
ΓΡΑΦΕΙΑ ΠΕΙΡΑΙΑ: Κρατήσεις-Πληροφορίες: **0801-500500, (01) 4529360**
Διοικητικές Υπηρεσίες: **(01) 4529330**, FAX: **(01) 4293493**
email: dane@otenet.gr

Οδηγίες της Ιντερπόλ στους καταναλωτές

Πώς θα γνωρίζετε πλαστά χαρτονομίσματα ευρώ...

Τα χαρακτηριστικά ασφαλείας και άλλα... μυστικά

Σε ολόκληρη την Ελλάδα, όπως και στην υπόλοιπη ευρωζώνη, αλλάζουν πλέον χέρια από τη Δευτέρα το βράδυ τα τραπεζογραμμάτια ευρώ, ενώ οι Ελληνες καταναλωτές είχαν τη δυνατότητα από τα μέσα του προηγούμενου μήνα να προμηθευτούν από τις τράπεζες ειδικές συσκευασίες εξοικείωσης κερμάτων ευρώ.

Οι καταναλωτές στις 12 χώρες πραγματοποιούν τις συναλλαγές τους με το νέο νόμισμα. Τα τραπεζογραμμάτια είναι πανομοιότυπα και στις 12 χώρες της ευρωζώνης, ενώ τα κέρματα έχουν μία κοινή και μία εθνική όψη.

Ωστόσο η κυκλοφορία του νέου νομίσματος συνοδεύεται από τους ανάλογους φόβους, κυρίως από την πλευρά των καταναλωτών, οι οποίοι ανησυχούν μήπως πέσουν θύματα επιτήδειων πλαστογράφων, ειδικά τον πρώτο καιρό της εξοικείωσης με το νέο χρήμα. Για αυτό είναι σημαντικό να γνωρίζουν τα (ουκ ολίγα) χαρακτηριστικά ασφαλείας των τραπεζογραμματίων ευρώ και να είναι σε εγρήγορση για πιθανή παραχάραξη, παράλληλα με τις αρχές ασφαλείας που βρίσκονται σε ετοιμότητα.

Οδηγίες Ιντερπόλ

Η Ιντερπόλ έχει εκδώσει χρήσιμες πληροφορίες προκειμένου οι καταναλωτές να αποφύγουν πιθανά λάθη στις συναλλαγές τους. Ειδικότερα συνιστά στους καταναλωτές:

- να κοιτούν τα τραπεζογραμμάτια ευρώ πολύ προσεκτικά,
- να τα συγκρίνουν με άλλα αντίστοιχα τραπεζογραμμάτια αν έχουν αμφιβολία,
- να αναγνωρίζουν τα χαρακτηριστικά ασφαλείας δια της αφής και
- σε περίπτωση που συνεχίζουν να αμφιβάλλουν για την αυθεντικότητα του τραπεζογραμματίου, να αρνούνται να τα αποδεχτούν και να απευθύνονται στις αρμόδιες Αρχές.

Παράλληλα η Ιντερπόλ συνιστά στους ταμίες καταστημάτων και σε κάθε άτομο που λόγω επαγγέλματος εισπράττει και καταβάλλει συχνά χρήματα, σε περίπτωση που υποψιαστούν ότι έχουν στα χέρια τους ένα ύποπτο πλαστό τραπεζογραμμάτιο, τα εξής:

- Να μείνουν ήρεμοι και να μην θέσουν τον εαυτό τους σε οποιονδήποτε κίνδυνο.
- Να μην μπλέξουν σε οποιονδήποτε διαπληκτισμό.
- Να ελέγξουν εάν το τραπεζογραμμάτιο έχει κάποιο χαρακτηριστικό ασφαλείας.
- Να ελέγξουν τη γνησιότητα των τραπεζογραμματίων σε υπεριώδες φως.
- Να προσπαθήσουν να καθυστερήσουν τους πελάτες με τη δικαιολογία ότι χρειάζεται να ελεγχθούν κάποιες λεπτομέρειες και στο διάστημα αυτό να βρουν κάποιον από το προσωπικό ασφαλείας του καταστήματος. Σε καμία περίπτωση να μην θέσουν όμως τον εαυτό τους σε κίνδυνο.
- Να ανοίξουν την κάμερα, εάν υπάρχει στο κατάστημα, διαφορετικά να προσπαθήσουν να συγκρατήσουν την εμφάνιση του πελάτη.
- Να μην επιστρέψουν το ύποπτο τραπεζογραμμάτιο στον πελάτη.
- Να επικοινωνήσουν με την αστυνομία.
- Να κρατήσουν στα χέρια τους το τραπεζογραμμάτιο προσεκτικά ώστε να μείνουν τα αποτυπώματα του πελάτη που το είχε στην κατοχή του και να ενημερώσουν τις αρμόδιες Αρχές.
- Να μην εμποδίσουν τον πελάτη να φύγει από το κτίριο, εάν αυτό επιθυμεί, αλλά να κρατήσουν τον αριθμό του αυτοκινήτου του.

Χαρακτηριστικά ασφαλείας ευρώ

Στα τραπεζογραμμάτια ευρώ έχουν ενσωματωθεί ποικίλα χαρακτηριστικά ασφαλείας, χάρη στα οποία θα μπορούν οι πολίτες με μια ματιά να αναγνωρίζουν ένα γνήσιο τραπεζογραμμάτιο.

Τα τραπεζογραμμάτια ευρώ εκτυπώνονται σε χαρτί από βαμβακερές ίνες, το οποίο τους προσδίδει μοναδική υφή. Ορισμένα μέρη στο πρόσθιο τμήμα του τραπεζογραμματίου εκτυπώνονται ανάγλυφα, ώστε να αναγνωρίζεται το τραπεζογραμμάτιο με την αφή.

Στα χαρακτηριστικά ασφαλείας για τραπεζογραμμάτια 5, 10 και 20 ευρώ περιλαμβάνονται:

Υδατογράφημα

- Οταν κρατάτε το τραπεζογραμμάτιο στο φως, μπορείτε να διακρίνετε μια εικόνα και την αξία του τραπεζογραμματίου.

Ταινία ασφαλείας

- Οταν κρατάτε το τραπεζογραμμάτιο στο φως, μπορείτε να διακρίνετε μια σκούρα γραμμή.

Λωρίδα Ελάσματος

- Οταν κρατάτε το τραπεζογραμμάτιο πλάγια (δηλαδή όταν το γείρετε) στο φως, μπορείτε να διακρίνετε στο ολόγραμμα το σύμβολο του ευρώ και την αξία του τραπεζογραμματίου.

Ιριδίζουσα λωρίδα

- Οταν κρατάτε το τραπεζογραμμάτιο πλάγια σε δυνατό φως, η λωρίδα αυτή λαμπυρίζει και αλλάζει ελαφρά ο χρωματισμός της.

Για τραπεζογραμμάτια 50, 100, 200 και 500 ευρώ

Υδατογράφημα

- Οταν κρατάτε το τραπεζογραμμάτιο στο φως, μπορείτε να διακρίνετε μια εικόνα και την αξία του τραπεζογραμματίου.

Ταινία Ασφαλείας

- Οταν κρατάτε το τραπεζογραμμάτιο στο φως, μπορείτε να διακρίνετε μια σκούρα γραμμή.

Τμήμα Ελάσματος

- Οταν κρατάτε το τραπεζογραμμάτιο πλάγια (δηλ. όταν το γείρετε) στο φως, μπορείτε να διακρίνετε στο ολόγραμμα μια εικόνα και την αξία του τραπεζογραμματίου.

Ο πολίτης μπορεί επίσης να διακρίνει και άλλα χαρακτηριστικά ασφαλείας, αν κρατήσει το τραπεζογραμμάτιο στο φως ή αν του δώσει κλίση. Ως πρόσθετο μέτρο ασφαλείας, δύο από τα χαρακτηριστικά ασφαλείας στα τραπεζογραμμάτια των 50, 100, 200 και 500 ευρώ διαφέρουν από εκείνα των τραπεζογραμματίων μικρότερης αξίας.

Σημαντικός είναι ο ρόλος των πολιτών για την εισαγωγή του ευρώ χωρίς την δημιουργία προβλημάτων.

Το πρώτο πλαστό!

Πλαστό χαρτονόμισμα των 50 ευρώ βρέθηκε χθες στη Γερμανία, μέσα σε τρένο που έκανε διαδρομή εσωτερικού, ανακοίνωσε η αστυνομία του Σίγκμπουργκ, στη δυτική Γερμανία.

Ενα κοριτσάκι βρήκε το πλαστό χαρτονόμισμα πάνω στο μηχάνημα θέρμανσης ενός βαγονιού. Η μητέρα της μικρής, αφού διαπίστωσε ότι το χαρτονόμισμα δεν έφερε τα διακριτικά ασφαλείας, το παρέδωσε στην αστυνομία.

Είναι το πρώτο πλαστό ευρώ που εντοπίζεται. Χτες, η Μπούντεσμπανκ είχε διαβεβαιώσει ότι κανένα πλαστό χαρτονόμισμα ή κέρμα δεν είχε εμφανιστεί.

KYDON TOURS
ΚΕΝΤΡΙΚΟ ΠΡΑΚΤΟΡΕΙΟ
PORT AGENT

ΕΚΔΡΟΜΕΣ ΚΥΔΩΝ
Ποιότητα • Οργάνωση • Επιτυχία
Χρόνια Πολλά - Καλή Χρονιά

• ΣΜΥΡΝΗ - ΕΦΕΣΟΣ - ΚΟΥΣΑΝΤΑΣΙ
3/1-6/1/2002

Μια πολύ όμορφη τετραήμερη εκδρομή στην ΙΣΤΟΡΙΚΗ πόλη την πολυτραγουδισμένη
ΣΜΥΡΝΗ
– Ξενοδοχείο Α' κατηγορίας επιλεγμένο κεντρικό με ημιδιατροφή
– Εισιτήρια καταμαράν Ρόδο - Μαρμαρίς - Ρόδο
– Φόροι Λιμένων
– Ξενάγηση - περιηγήσεις με πούλμαν καινούργιο πολυτελείας
– Γλέντι με ΕΛΛΗΝΙΚΗ και τουρκική μουσική
ΣΥΝΟΔΟΣ ΕΛΕΝΗ ΨΥΛΛΑΚΗ

• ΑΠΩ ΑΝΑΤΟΛΗ 18/1/2002
• ΜΠΑΓΚΟΚ - ΠΟΥΚΕΤ
• ΜΠΑΓΚΟΚ - ΠΟΥΚΕΤ - ΣΙΓΚΑΠΟΥΡΗ
Στη ΤΑΪΛΑΝΔΗ και ΣΙΓΚΑΠΟΥΡΗ τις χώρες του γέλιου και της χαράς, ας αποδράσουμε για μπάνια - μασάζ - ψώνια - διασκέδαση - ξεναγήσεις σε καταπληκτικά ξενοδοχεία και φανταστικές τιμές.
ΣΥΝΟΔΟΣ ΕΛΕΝΗ ΨΥΛΛΑΚΗ

ΕΚΔΡΟΜΕΣ - ΕΚΔΡΟΜΕΣ!!!
SUPER FAST FERRIES
Φανταστικές, τέλεια οργανωμένες
• ΠΑΡΙΣΙ - DISNEY: Τακτικές αναχωρήσεις εορτών. Πακέτο όλο το χρόνο • ΙΤΑΛΙΑ - ΒΙΕΝΝΗ - ΙΣΠΑΝΙΑ - ΑΙΓΥΠΤΟ - ΛΟΝΔΙΝΟ - ΠΡΑΓΑ - ΒΟΥΔΑΠΕΣΤΗ: Ξενοδοχεία - Πακέτα εκδρομών

• ΕΙΣΙΤΗΡΙΑ-ΕΙΣΙΤΗΡΙΑ
IATA 25 χρόνια
Σ' εμάς θα βρείτε όλα τα αεροπορικά και ακτοπλοϊκά εισιτήρια με όλες τις εταιρείες: ΔΑΝΕ - MINOAN LINES - SUPER FAST FERRIES - ANEK LINES - STRITZIS LINES - GA FERRIES
• F/B NISSOS ΚΑΛΥΜΝΟΣ ANEK Καλύμνου
• SALAMIS LINES - NISSOS KYPROS - SALAMIS - STAR - SALAMIS GLORY

ΠΡΑΚΤΟΡΕΙΟ ΚΥΔΩΝ
Τηλ. 23000-27900 - 24263
Α. Εθελοντών Δωδεκανησίων 14
Β. Ακτή Σαχτούρη 8, ΡΟΔΟΣ
e-mail: Kydon@otenet.gr www.Kydontours.gr

Δεκαψήφιο αριθμοδοτικό σύστημα στις τηλεπικοινωνίες

Έρχονται και οι νέοι αριθμοί τηλεφώνου

Ποιές είναι οι αλλαγές και οι νέες δυνατότητες

Εκτός από τις αλλαγές που επιφέρει στη ζωή μας το ευρώ, σύντομα θα πρέπει να αντιμετωπίσουμε και το νέο δεκαψήφιο αριθμοδοτικό σύστημα στις τηλεπικοινωνίες.

Από τις 20 Ιανουαρίου λήγει η δοκιμαστική περίοδος και ο ο νέος δεκαψήφιος τρόπος τηλεφωνικών κλήσεων γίνεται υποχρεωτικός.



Για την πραγματοποίηση μιας κλήσης ο χρήστης θα πληκτρολογεί δέκα ψηφία: κωδικό περιοχής συν μηδέν, συν τον αριθμό του σταθερού (π.χ., για Αθήνα 010, για Θεσσαλονίκη 0310 και στη συνέχεια τον αριθμό τηλεφώνου).

Ο τρόπος κλήσης των κινητών τηλεφώνων δεν αλλάζει.

Σε ειδικές κατηγορίες αριθμών πραγματοποιούνται οι εξής αλλαγές:

- Ο αριθμός 0800 ***** μετατρέπεται σε 0800 11 *****
- Ο αριθμός 0801 ***** μετατρέπεται σε 0801 11 *****
- Ο αριθμός 090 ****** μετατρέπεται σε 090 11 ******
- Ο αριθμός 092 ****** μετατρέπεται σε 092 0 ******
- Ο αριθμός 096 ****** μετατρέπεται σε 096 2 ******

Από την 1η Οκτωβρίου

Στο τελικό στάδιο εισαγωγής του νέου συστήματος αριθμοδότησης, που θα ισχύσει από τον Οκτώβριο του 2002, θα υπάρξει αλλαγή στο πρώτο ψηφίο των αριθμών.

Ειδικότερα στα σταθερά το αρχικό ψηφίο 0 θα μετατραπεί σε 2 (π.χ., ο αριθμός 01 0 ******* θα μετατραπεί σε 21 0 *******). Στα κινητά τηλέφωνα το αρχικό ψηφίο 0 θα μετατραπεί σε 6 (π.χ., 097 ******* μετατρέπεται σε 697 *******).

Για τις ειδικές κατηγορίες αριθμών (0800, 0801, 090) το αρχικό ψηφίο 0 καταργείται (π.χ., ο αριθμός 0800 11 ***** μετατρέπεται σε 800 11 *****). Για τον αριθμό 096 το αρχικό ψηφίο 0 μετατρέπεται σε 8 (π.χ., ο αριθμός 0962 ****** μετατρέπεται σε 8962 ******).

Νέες δυνατότητες

Ο σχεδιασμός του νέου συστήματος έχει στόχο την κάλυψη των τηλεπικοινωνιακών αναγκών της χώρας, σήμερα και στο μέλλον, αφού εξασφαλίζονται περίπου 100.000.000 νέοι αριθμοί.

Με την εφαρμογή του νέου συστήματος θα προκύψουν ποικίλα οφέλη για τους πολίτες και τις επιχειρήσεις όπως:

• Δυνατότητα εισαγωγής νέων υπηρεσιών. Ο χρήστης, για παράδειγμα, θα έχει έναν προσωπικό αριθμό, τον οποίο θα δίνει στους άλλους για να τον καλούν.

• Δυνατότητα δραστηριοποίησης πολλών τηλεπικοινωνιακών παροχών στην αγορά.

•Εναρμόνιση και απλοποίηση των διαδικασιών κλήσης.

• Δυνατότητα φορητότητας του αριθμού.

• Δυνατότητα επιλογή φορέα.

• Διαφάνεια του αριθμού σχετικά με την γεωγραφική θέση, την παρεχόμενη υπηρεσία και το είδος της χρέωσης. Ο χρήστης, από τα πρώτα ψηφία του αριθμού θα γνωρίζει την παρεχόμενη υπηρεσία, το είδος της χρέωσης, τη γεωγραφική θέση του καλούμενου και έτσι μπορεί να φράξει τις εξερχόμενες κλήσεις προς κάποιους αριθμούς κ.λπ.

Εθνικό Συμβούλιο Διαπίστευσης

ΕΣΥΔ

ΠΙΣΤΟΠΟΙΗΤΙΚΟ ΔΙΑΠΙΣΤΕΥΣΗΣ
38/01

Το Εθνικό Συμβούλιο Διαπίστευσης, ιδρυθέν από τον ν. 2231/94 εθνική αρχή,

ΔΙΑΠΙΣΤΕΥΕΙ

το
QUALITY CONTROL – ΕΡΓΑΣΤΗΡΙΟ ΠΟΙΟΤΙΚΟΥ ΕΛΕΓΧΟΥ
στη
Ρόδο

ως ικανό, σύμφωνα με τις απαιτήσεις του προτύπου ΕΛΟΤ ΕΝ 45001, του Οδηγού ISO/IEC 25 και των Κανονισμών του Εθνικού Συστήματος Διαπίστευσης, να διενεργεί χημικές και φυσικοχημικές δοκιμές, όπως καθορίζεται στο συνημμένο Εύρημο Πεδίο Εφαρμογής. Το Πιστοποιητικό ισχύει μέχρι την 30η Οκτωβρίου 2005, με την προϋπόθεση της συνεχούς συμμόρφωσης προς τα προβλεπόμενα από το Εθνικό Σύστημα Διαπίστευσης.

Αθήνα, 31 Οκτωβρίου 2001

Κ. Καγκαράκης
Πρόεδρος του ΕΣΥΔ

QUALITY CONTROL

Εργαστήριο Ποιοτικού Ελέγχου
Quality Control
ΔΙΜΕΛΛΗΣ ΑΠΟΣΤΟΛΟΣ ΚΑΙ ΣΥΝΕΡΓΑΤΕΣ

Είμαστε από τα πρώτα εργαστήρια στην Ελλάδα και το πρώτο στη Δωδεκάνησο που διαπιστευθήκαμε από το Εθνικό Συμβούλιο Διαπίστευσης του Υπουργείου Ανάπτυξης.

Αισθανόμαστε την ανάγκη να ευχαριστήσουμε όλους τους μέχρι τώρα συνεργάτες μας, τόσο τις ξενοδοχειακές μονάδες, όσο και τις Βιομηχανίες και τις Βιοτεχνίες Τροφίμων, καθώς και τους Δήμους του Νομού μας, για τη στήριξη και την καθιέρωσή μας στα δέκα χρόνια της λειτουργίας μας.

Με την επίσημη άδεια, αρχικά για ελέγχους προϊόντων γάλακτος από το Υπουργείο Γεωργίας (αρ. αδ. 320165) και με τη διαπίστευση τώρα, αποτελούν για μας μία επιβράβευση των κόπων μας.

Ετσι με αξιοπιστία, υπευθυνότητα και συνεχή ενημέρωση και προπάντων με αξιοπρέπεια βλέπουμε μπροστά στο στόχο που θέσαμε για την αναβάθμιση της ποιότητας.

Ευχαριστώ θερμά τον υπεύθυνο διασφάλισης κ. Καραγιάννη Αθανάσιο Χημικό Μηχανικό και τους συνεργάτες Κουφού Αντώνιος αριστούχο Χημικό και Μανίκαρο Μανόλη Τεχνολόγο Τροφίμων για την καθοριστική συμβολή τους.

Με εκτίμηση ***Διμέλλης Απόστολος***

Κερδίστε χρόνο κι εξυπηρέτηση

WESTERN UNION MONEY TRANSFER
The fastest way to send money worldwide.

Αποστολή χρημάτων σ' όλο τον κόσμο μέσα σε λίγα λεπτά!!!

50.000 καταστήματα σε 165 χώρες του κόσμου είναι έτοιμα να σας εξυπηρετήσουν σε διευρυμένα ωράρια

Γονείς φοιτητών εξωτερικού εμπιστευθείτε μας

PLANET HOLIDAYS
Δημήτρης Τσοπανάκης
Γαλλίας 6 - Ρόδος - Τηλ. 27327

Pellos Travel

ΑΤΜΟΠΛΟΪΚΑ ΚΑΙ ΑΕΡΟΠΟΡΙΚΑ

ΕΙΣΙΤΗΡΙΑ ΕΣΩΤΕΡΙΚΟΥ – ΕΞΩΤΕΡΙΚΟΥ

Η ΠΑΡΑΔΟΣΗ ΣΤΟ ΣΠΙΤΙ ΣΑΣ

ΤΗΛ. 0241 87615, 86298 • FAX: 0241 87616

E-mail: pellostravel@hellasnet.gr

Η NOUVELLES FRONTIERES

σας εύχεται καλές γιορτές και προτείνει να ταξιδέψετε τον Ιανουάριο

- 5 μέρες στο Παρίσι, διαμονή σε κεντρικό ξενοδοχείο** με πρωινό από 476 €.
- 5 μέρες Παρίσι - Disneyland 2 βράδια στο Παρίσι σε κεντρικό ξενοδοχείο** με πρωινό και 2 βράδια στην Disneyland από 570 €. Τα παιδιά μέχρι 11 χρόνων από 312 €
- 5 μέρες στη Βουδαπέστη στο ξενοδόχειο*** με πρωινό από 380 €
- 1 εβδομάδα στην Μάλτα σε ξενοδοχείο*** με πρωινό από 410 €
- 1 εβδομάδα στην Τυνησία σε ξενοδόχειο*** με πρωινό και γεύμα, μεταφορές από/προς αεροδρόμιο από 478 €

★ Οι τιμές είναι κατ' άτομο σε δίκλινο με αεροπορικά εισιτήρια από Ρόδο και δεν συμπεριλαμβάνουν φόρους αεροδρομίων. Μπορείτε να πληρώσετε το ταξίδι σας με πιστωτική κάρτα από 3 έως 5 άτοκες μηνιαίες δόσεις.

Επίσης:
- Διαθέτουμε τιμές και για άλλους προορισμούς όπως Αγγλία, Τσεχία, Ισπανία, Ιταλία κλπ.
- Ξενοδοχεία στην Αθήνα
- Εισιτήρια εσωτερικού/εξωτερικού με όλες τις αερογραμμές.

Για κρατήσεις/πληροφορίες στο γραφείο μας στην οδό Γρίβα, 32 Ρόδος (πίσω από το GRAND HOTEL), τηλέφωνο (0241) 28128, τις καθημερινές μέρες πρωί - απόγευμα.

Για τους κυβερνητικούς χειρισμούς στις τουρκικές προκλήσεις

Έντονες επικρίσεις από τη Ν. Δημοκρατία

Το θέμα πρέπει να τεθεί στο ΝΑΤΟ και την Ευρωπαϊκή Ένωση

Σταθερή και συνεπή εξωτερική πολιτική έναντι της Τουρκίας και καταγγελία, στο ανώτατο επίπεδο της Ε.Ε. και του ΝΑΤΟ, της τουρκικής αναθεωρητικής πολιτικής, ζητά η Ντόρα Μπακογιάννη.

Η βουλευτής της Ν.Δ. και συντονίστρια της ΟΔΕ Εξωτερικών Υποθέσεων και Άμυνας του κόμματος, κ. Ντόρα Μπακογιάννη έκανε την ακόλουθη δήλωση:

«Τέσσερα χρόνια παρήλθαν από την εποχή κατά την οποία ο τότε υπουργός Άμυνας της Ελλάδας κ. Τσοχατζόπουλος, υπέστη την εμπειρία της αναχαίτισης του αεροσκάφους του οποίου επέβαινε κατά την πτήση του προς την Κύπρο.

Τίποτα όμως δεν διδάχθηκε η κυβέρνηση του ΠΑΣΟΚ από την εμπειρία αυτή του υπουργού της. Πιστεύοντας απλώς ότι η ανάπτυξη καλών δημοσίων σχέσεων μεταξύ των υπουργών Εξωτερικών των δύο χωρών αποτελεί υποκατάστατο μιας συγκροτημένης, σταθερής και συνεπούς πολιτικής έναντι της Τουρκίας, αγνόησε ουσιαστικά, το συνεχώς πιο αναθεωρητικό και πιεστικό, επίπεδο των τουρκικών απαιτήσεων και παρεμβάσεων.

Τελικώς αποδείχθηκε, όπως συνέβη και με την έκδοση της NOTAM που απειλεί με παρεμπόδιση των πτήσεων προς Ρόδο και Κύπρο, ότι η Τουρκία όχι μόνο δεν άλλαξε την πολιτική των προκλήσεων και διεκδικήσεων έναντι



της Ελλάδας, αλλά τις επενδύει και με πράξεις οιονεί θεσμικού χαρακτήρα, όπως η έκδοση της σχετικής NOTAM.

Η Νέα Δημοκρατία έχει επανειλημμένα προειδοποιήσει την κυβέρνηση Σημίτη ότι οι τουρκικές δεσμεύσεις στο Ελσίνκι ερμηνεύονται κατά το δοκούν από την κυβέρνηση της Άγκυρας. Η Τουρκία δεν είναι διατεθειμένη να υιοθετήσει στην πράξη μια συμπεριφορά τέτοια που να καταδεικνύει ότι τιμά και σέβεται τις δεσμεύσεις που έχει αναλάβει ως υποψήφια προς ένταξη στην Ε.Ε. χώρα.

Η πολιτική της αυτή δεν είναι απλώς προκλητική έναντι της Ελλάδας. Είναι και περιφρονητική προς την ίδια την Ε.Ε., μέλος της οποίας είναι η χώρα μας.

Η Νέα Δημοκρατία καλεί την κυβέρνηση του ΠΑΣΟΚ, να αντιληφθεί επιτέλους, το αδιέξοδο μιας πολιτικής διαπροσωπικών, ουσιαστικώς, σχέσεων. Η ελληνοτουρκική προσέγγιση και η ευρωπαϊκή προοπτική της Τουρκίας πρέπει να στηρίζονται στις βασικές Κοινοτικές αρχές του σεβασμού των συνόρων και του διεθνούς δικαίου, της αποφυγής απειλών βίας και της συμμόρφωσης με τις προϋποθέσεις που η ίδια η Τουρκία αποδέχθηκε ότι πρέπει να εκπληρωθούν για την αποδοχή της ως υποψήφιου μέλους της Ε.Ε.

Η Νέα Δημοκρατία, τέλος, καλεί τον πρωθυπουργό να εγκαταλείψει την τακτική των διαδικαστικών διαμαρτυριών χαμηλού επιπέδου και να θέσει την ίδια την ουσία του προβλήματος στο ανώτατο δυνατό επίπεδο, τόσο προς τους εταίρους μας στην Ε.Ε. όσο και προς τους συμμάχους μας στο ΝΑΤΟ.

Η επικείμενη συνάντησή του με τον Πρόεδρο των ΗΠΑ κ. Τζ. Μπους είναι μια πρώτη ευκαιρία για να το πράξει!.

Στρατηγική πρόκληση της Τουρκίας

ΣΥΝΕΧΕΙΑ ΑΠΟ ΤΗ ΣΕΛ. 3

πτωση θα αναχαιτίζεται!

Δηλαδή σύμφωνα με την τουρκική NOTAM αν ο Πρόεδρος της Δημοκρατίας Κ. Στεφανόπουλος ή ο πρωθυπουργός Κ. Σημίτης ή κάποιος υπουργός της κυβέρνησης θελήσουν να μετακινηθούν με το κρατικό αεροσκάφος "EBR" προς την Ρόδο ή την Λευκωσία και προηγουμένως δεν έχουν ζητήσει την άδεια της Άγκυρας θα αναχαιτίζονται από τουρκικά μαχητικά, όπως άλλωστε είχε συμβεί πριν από τέσσερα χρόνια με το C-130 που μετέφερε τον Άκη Τσοχατζόπουλο από την Κύπρο!

Ωστόσο αξιοπρόσεκτο είναι ότι παρ' ότι έχουν περάσει σχεδόν εβδομήντα ημέρες από την έκδοση της παραπάνω προκλητικής τουρκικής NOTAM δεν έχει ακόμη υπάρξει αντίδραση από την Υπηρεσία Πολιτικής Αεροπορίας Αθηνών παρ' ότι έχει προηγηθεί σε υπηρεσιακό επίπεδο μια πλούσια αλληλογραφία μετά των αρμόδιων διευθύνσεων του ΥΠΕΞ, του ΓΕΑ και της ΥΠΑ. Η Τουρκία εξέδωσε τη συγκεκριμένη NOTAM μόλις ένα εικοσιτετράωρο μετά την ανάληψη του υπουργείου Άμυνας από τον Γιάννο Παπαντωνίου. Σύμφωνα πάντα με ακριβείς πληροφορίες του "Εθνους" ο αρχηγός ΓΕΕΘΑ Μ. Παραγιουδάκης έχει ήδη ενημερώσει την ηγεσία του ΝΑΤΟ στις Βρυξέλλες για τη νέα τουρκική πρόκληση κάνοντας σαφές ότι η Ελλάδα δν πρόκειται να την κάνει αποδεκτή. Ωστόσο, όπως τόνιζαν χθες βράδυ αξιωματούχοι του Πενταγώνου, το θέμα εξακολουθεί να βρίσκεται σε διαβουλεύσεις με τη Συμμαχία.

Η μη έγκαιρη ελληνική απάντηση στη νέα τουρκική πρόκληση έχει σαν αποτέλεσμα να παρέχεται η δυνατότητα στην Τουρκία να εκτελεί Air Defense (αεράμυνα) εντός του FIR Αθηνών και μάλιστα σε εθνικό εναέριο χώρο δεδομένου ότι και οι δύο αεροδιάδρομοι LARKI-RDS (G-18) KOPARDS (R-19) καλύπτουν και τον εθνικό εναέριο χώρο της Ελλάδας.

Από τον επιχειρησιακό χάρτη του Αιγαίου εύκολα διακρίνεται ότι:

• Ο αεροδιάδρομος R-19 διέρχεται εξ ολοκλήρου εντός του FIR Αθηνών, όπως άλλωστε έχουν αποφανθεί και οι αρμόδιες υπηρεσίες του ΓΕΑ (Α3) και του ΝΑΤΟ (CAS).

• Όσο για τον αεροδιάδρομο G-18 μεταξύ LARKIRDS παρ' ότι ένα τμήμα διέρχεται από τουρκική επικράτεια, έχει γίνει διαβούλευση στα πλαίσια του ICO, ώστε την εναέρια κυκλοφορία να την εκτελεί το Ηλεκτρονικό Σύστημα Αναγνώρισης Φίλιων Αεροσκαφών της Αθήνας.

• Η NOTAM της Τουρκίας έντεχνα εμπλέκει και περιοχή (SAR) Έρευνας και Διάσωσης όπου στα πλαίσια του ICAO η Ελλάδα είναι υπεύθυνη για SAR στα όρια του FIR Αθηνών.

• Η μη αντίδραση της Ελλάδας και της Κυπριακής Δημοκρατίας στην παραπάνω NOTAM παρέχει στην Τουρκία την δυνατότητα εκτέλεσης αεράμυνας και στο FIR Λευκωσίας. Επίσης αποτελεί έμμεση αναγνώριση αρμοδιοτήτων της Τουρκίας σε υποτιθέμενο FIR του ψευδοκράτους, το οποίο για πρώτη φορά οριοθετείται με τη NOTAM 0054/01 και ένα μέρος του βρίσκεται εντός του αεροδιαδρόμου R-19.

Η Τουρκία είχε προσπαθήσει και το 1998 δειλά-δειλά με παρόμοιες ενέργειες να αναλάβει αρμοδιότητες στο FIR Αθηνών, θέμα για το οποίο συγκλήθηκε η Επιτροπή Αεροναυτιλίας και Εναερίου Χώρου. Επίσης τόσο το ΓΕΑ όσο και ο Διοικητής της Ν. Πτέρυγας του ΝΑΤΟ έχουν αποσαφηνίσει από το 1998 ότι ο αεροδιάδρομος R-19 δεν διέρχεται από τουρκική επικράτεια. Αλλωστε η Τουρκία ουδέποτε άλλοτε είχε φέρει αντίρρηση για τον έλεγχο της Εναέριας κυκλοφορίας από την Ελλάδα του αεροδιαδρόμου G-18.

Ωστόσο η Τουρκία στις 24 Οκτωβρίου του 2001 με την έκδοση της σχετικής NOTAM επανέρχεται δυναμικά διεκδικώντας την ανάληψη αρμοδιοτήτων στο FIR Αθηνών, όχι μόνο μέσω του αεροδιαδρόμου R-19 αλλά και του G-18, ενώ για πρώτη φορά απαιτεί και διπλωματική άδεια για τα στρατιωτικά αεροσκάφη.

Σύμφωνα με ασφαλείς πληροφορίες του "Εθνους", που δεν επιδέχονται καμία αμφισβήτηση, η Ελλάδα δεν έχει ενημερώσει ακόμη το ICAO-EYPOCONTROL ότι η Τουρκία αίρει συμφωνία της για παροχή Εναέριας Κυκλοφορίας από την Ελλάδα στους αεροδιάδρομους R-91 και G-18.

Είναι σαφές ότι η συγκεκριμένη κίνηση της Αγκυρας αποτελεί μέρος του γενικότερου σχεδίου για συνδιαχείριση του εναερίου χώρου εντός των FIR της Αθήνας και της Λευκωσίας.

Σύμφωνα επίσης με απόλυτα ασφαλείς πληροφορείς του "Εθνους", η Τουρκία επιδιώκει τελευταία μέσω Διεθνών Οργανισμών για την Αεροναυτιλία να αναγνωριστεί ως η υπεύθυνη αρχή εναέριας κυκλοφορίας της κατεχόμενης Κύπρου. Πρακτικά η Τουρκία επιδιώκει διχοτόμηση του FIR Λευκωσίας και κάθε αεροπλάνο που πετάει στο Ανατολικό και Βορειοανατολικό FIR Λευκωσίας να ελέγχεται και να λαμβάνει άδεια πτήσης από το ψευδοκράτος και κατ' επέκταση από την Άγκυρα!

METROPOL
ALPHA ODEON
Πληροφορίες - Κρατήσεις από 3:30 μμ
28400



ΤΟ ΗΜΕΡΟΛΟΓΙΟ ΜΙΑΣ ΠΡΙΓΚΙΠΙΣΣΑΣ
Κάθε κορίτσι κρύβει μέσα του μία πριγκίπισσα... Έστω και με το ζόρι.
Με την Αν Χαθαγουέϊ και την Τζούλι Άντριους.
Κάθε μέρα ώρες έναρξης 5:15, 7:45 & 10:15 μμ στην Αίθουσα 1.

ΒΑΡΙΑ ΕΡΩΤΕΥΜΕΝΟΣ
Μια ερωτική κωμωδία... τεραστίων διαστάσεων με τη Γκουίνεθ Πάλτροου και τον Τζάκ Μπλάκ.
Κάθε μέρα ώρες έναρξης 5:30, 8:00 & 10:30 μμ στην Αίθουσα 2.





ΟΙ ΑΛΛΟΙ
Το θρίλερ της χρονιάς με τη Νικόλ Κίντμαν!
Κάθε μέρα ώρες έναρξης 8:15 & 10:45 μμ στην Αίθουσα 3.

Η νέα υπερπαραγωγή της Walt Disney!
Κάθε μέρα ώρες έναρξης 4:00 & 6:00 μμ στην Αίθουσα 3.



Πρόγραμμα εβδομάδας από 4/1/2002 εώς 10/1/2002

Zorpidis
ΤΟΥΡΙΣΤΙΚΟΣ ΟΡΓΑΝΙΣΜΟΣ

L.A.N.E.
ΚΕΝΤΡΙΚΟ ΠΡΑΚΤΟΡΕΙΟ ΡΟΔΟΥ
ΣΤΕΦΑΝΑΚΗ

ΟΜΑΔΙΚΑ ΤΑΞΙΔΙΑ

ΜΟΝΑΔΙΚΕΣ ΠΡΟΣΦΟΡΕΣ ΜΕ ΕΓΓΥΗΜΕΝΕΣ ΑΝΑΧΩΡΗΣΕΙΣ ΚΑΘΕ ΕΒΔΟΜΑΔΑ

- **ΠΑΡΙΣΙ-ΝΤΙΣΝΕΪ-ΒΕΡΣΑΛΙΕΣ,** 4 ημέρες, κάθε Σάββατο
- **ΠΑΡΙΣΙ-ΝΤΙΣΝΕΪ-ΒΕΡΣΑΛΙΕΣ,** 5 ημέρες, κάθε Τρίτη
- **ΡΩΜΗ,** 4 ημέρες, κάθε Σάββατο
- **ΡΩΜΗ,** 5 ημέρες, κάθε Τρίτη
- **ΛΟΝΔΙΝΟ,** 4 ημέρες, κάθε Σάββατο
- **ΠΡΑΓΑ,** 4 ημέρες, κάθε Σάββατο
- **ΒΙΕΝΝΗ,** 4 ημέρες, κάθε Παρασκευή
- **ΤΕΝΕΡΙΦΗ,** 8 ημέρες, κάθε Παρασκευή
- **ΚΩΝΣΤΑΝΤΙΝΟΥΠΟΛΗ αεροπ.,** 4 ημέρες, κάθε Πέμπτη
- **ΙΤΑΛΙΚΟ ΠΑΝΟΡΑΜΑ οδικώς,** 7 ημέρες, κάθε Δευτέρα
- **ΒΙΕΝΝΗ-ΠΡΑΓΑ οδικώς,** 7 ημέρες, κάθε Δευτέρα
- **ΚΩΝΣΤΑΝΤΙΝΟΥΠΟΛΗ οδικώς,** 4 ημέρες, κάθε Πέμπτη βράδυ
- **ΚΩΝΣΤΑΝΤΙΝΟΥΠΟΛΗ-ΠΡΟΥΣΣΑ οδικώς,** 5 ημέρες, κάθε Σάββατο

ΚΡΑΤΗΣΕΙΣ ΞΕΝΟΔΟΧΕΙΩΝ σε όλη την Ελλάδα
ΑΕΡΟΠΟΡΙΚΑ ΕΙΣΙΤΗΡΙΑ
ΑΚΤΟΠΛΟΪΚΑ ΕΙΣΙΤΗΡΙΑ
ΕΝΟΙΚΙΑΣΕΙΣ ΑΥΤΟΚΙΝΗΤΩΝ

F/B ΙΕΡΑΠΕΤΡΑ - F/B Β. ΚΟΡΝΑΡΟΣ
Αναχωρήσεις από Ρόδο μέχρι 31/10 κάθε Τρίτη - Τετάρτη - Κυριακή στις 04.30

ΑΛΕΞ. ΔΙΑΚΟΥ 38, 85100 ΡΟΔΟΣ
Τηλ.: (0241) 20625, 30054, 33603, 33607-Fax: 26745

Cinemania

ΕΠΙΜΕΛΕΙΑ: *Κυριακή Πετρίδου*

Οι ταινίες του Ιανουαρίου

Μερικές από τις πιο πολυαναμενόμενες ταινίες, της τρέχουσας κινηματογραφικής περιόδου, έχει προγραμματισθεί να προβληθούν στις αίθουσες της Ρόδου, μέσα στον Ιανουάριο.

Σήμερα γίνεται η πρώτη πρεμιέρα του καινούργιου χρόνου με τη δραματική περιπέτεια **"D-Tox"** στην οποία πρωταγωνιστεί ο **Σιλβέστερ Σταλόνε** και προβάλλεται από το "Παλλάς 5 cinemas center".

Σημειώνεται ότι η ταινία παίζεται σε πρώτη παγκόσμια προβολή και όχι σε πρώτη πανελλήνια. Επίσης, ίσως κάποιοι τη γνωρίζουν ως **"Eye See you"** που ήταν ο προηγούμενός της τίτλος.

Δυστυχώς, δεν είναι δυνατόν να γνωρίζουμε από τώρα όλες τις ταινίες που θα προβληθούν στις αίθουσες της Ρόδου μέσα στον Ιανουάριο, ούτε φυσικά, για όλες, τις ακριβείς ημερομηνίες προβολής τους.

Πάντως, μπορούμε να αναφέρουμε τις περισσότερες και... κατά προσέγγιση το πότε θα τις δούμε. **Σίγουρα ο Ιανουάριος, κινηματογραφικά, αναμένεται να είναι ένας από τους πιο ενδιαφέροντες μήνες.**

Αναλυτικά, οι ταινίες που έχει προγραμματισθεί να προβληθούν στους κινηματογράφους της Ρόδου, κατά τον τρέχοντα μήνα, μεταξύ άλλων, είναι οι παρακάτω:

○ *Από το "ΠΑΛΛΑΣ 5 CINEMAS CENTER"*

Ακρως ενδιαφέρουσες είναι οι ταινίες που έχει εντάξει στο πρόγραμμά του για τον Ιανουάριο, το πολυσινεμά. Συγκεκριμένα: Την ερχόμενη Παρασκευή, **11 Ιανουαρίου**, θα κάνει πρεμιέρα το **"Η Συμμορία των 11" ("Ocean's Eleven"),** ριμέικ σε σκηνοθεσία του Οσκαρούχου **Στήβεν Σόντενμπεργκ** και με all star καστ όπως ο **Τζορτζ Κλούνεϊ, ο Μπραντ Πιτ, η Τζούλια Ρόμπερτς** κ.ά.



Στις 18 του μήνα αναμένεται να ξεκινήσει η προβολή του **"From Hell"** με τον **Τζόνι Ντεπ** να πρωταγωνιστεί στην ιστορία του **Τζακ του Αντεροβγάλτη,** σε σκηνοθεσία **Άλμπερτ και Αλεν Χιουζ.**

Στις 25 του μήνα δύο πολυδιαφημισμένες ταινίες αναμένεται να κάνουν πρεμιέρα στη Ρόδο: Το **"Vanilla Sky"** του **Κάμερον Κρόου** με **Τομ Κρουζ, Πενέλοπε Κρουζ** και **Κάμερον Ντίαζ** και το **"Training Day"** του **Αντουάν Φουκουά** με τον **Ντένζελ Ουάσιγκτον** και τον **Ήθαν Χωκ** στους πρωταγωνιστικούς ρόλους.

Προς τα τέλη του μηνός θα δούμε και την πολεμική ταινία **"Behind Enemy Lines"** με τον **Τζην Χάκμαν** ενώ την ίδια περίοδο ή στις αρχές του Φεβρουαρίου θα δούμε και το **"Spy game"** του **Τόνι Σκοτ** με "δυνατό" πρωταγωνιστικό δίδυμο τους **Μπραντ Πιτ** και **Ρόμπερτ Ρέντφορντ.**

○ *Από το "ΜΕΤΡΟΠΟΛ MULTI-CINEMA ALPHA ODEON"*

Αρκετές ταινίες έχει προγραμματίσει να φέρει μέσα στον Ιανουάριο ο πολυκινηματογράφος. Σήμερα θ' αναφερθούμε σε όσες είναι ήδη γνωστό ότι θα δούμε τον τρέχοντα μήνα. Αξίζει να σημειώσουμε, πάντως, ότι την **1η Φεβρουαρίου θα δούμε, σε πρώτη πανευρωπαϊκή πρεμιέρα, τη νέα ταινία "Αστερίξ και Οβελίξ".** Ανάμεσα σ' αυτά που θα δούμε είναι τα παρακάτω:

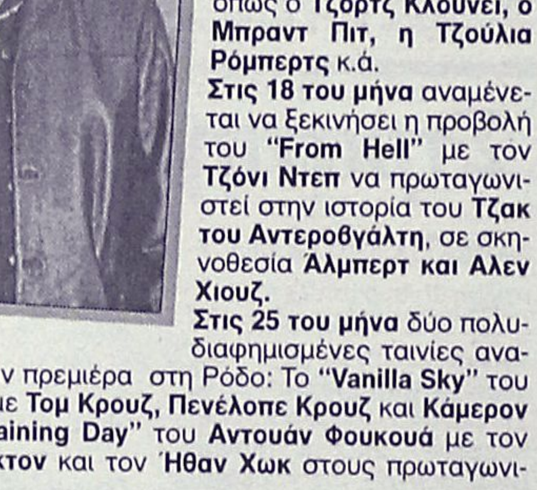

Το **"K-Pax"** με τους **Κέβιν Σπέισι** και **Τζεφ Μπρίτζες,** η νέα ταινία του **Νίκου Περάκη, "Φούσκα"** που αναμένεται με ιδιαίτερο ενδιαφέρον, το **"Βόλτες με τ' Αγόρια" ("Riding in cars with boys")** της **Πένι Μάρσαλ,** με τη **Ντρου Μπάριμορ.**

Ακόμα, **"Ο θρύλος του Μπάγκερ Βανς"** του **Ρόμπερτ Ρέντφορντ** με τον **Γουίλ Σμιθ, "Ο άνθρωπος που δεν ήταν εκεί", των αδελφών Κοέν,** με τον **Μπίλι Μπομπ Θόρντον,** το ελληνικό **"Αλεξάνδρεια",** το ντοκιμαντέρ **"Ταξιδιάρικα πουλιά"** και την τελευταία ταινία του **Γούντι Αλεν "The curse of the jade Scorpion",** με τον ίδιο και τη **Σαρλίζ Θέρον.**

Γίνε τώρα μέλος του ΠΑΛΛΑΣ 5 CINEMAS CENTER και απόλαυσε προνόμια!

www.cinemapallas.gr

ΠΑΛΛΑΣ 5 CINEMAS CENTER

ΠΡΟΓΡΑΜΜΑ ΕΒΔΟΜΑΔΑΣ
04/01/2002 έως 10/01/2002

ΑΙΘΟΥΣΑ 5



D-TOX
Ο Συλβέστερ Σταλλόνε επιστρέφει με αυτήν την καταπληκτική περιπέτεια!
"Η επιβίωση είναι θανάσιμη..."
Απο τον σκηνοθέτη του "Ξέρω τι κάνατε πέρσι το καλοκαίρι".
ΠΡΩΤΑΓΩΝΙΣΤΟΥΝ:
SYLVESTER STALLONE, DINA MEYER, KRIS KRISTOFFERSON
Ώρες Έναρξης: 16:30, 18:30, 20:30, 22:30

ΑΙΘΟΥΣΑ 1 & 2



Ο ΑΡΧΟΝΤΑΣ ΤΩΝ ΔΑΧΤΥΛΙΔΙΩΝ:
Η ΣΥΝΤΡΟΦΙΑ ΤΟΥ ΔΑΧΤΥΛΙΔΙΟΥ
THE LORD OF THE RINGS:
THE FELLOWSHIP OF THE RING
Μην χάσετε την καταπληκτική περιπέτεια φαντασίας που θα σας συναρπάσει!
ΠΡΩΤΑΓΩΝΙΣΤΟΥΝ:
ELIJAH WOOD, SEAN STIN

ΑΙΘΟΥΣΑ 1 Ώρες Έναρξης: 18:50, 22:30
ΑΙΘΟΥΣΑ 2 Ώρες Έναρξης: 17:00, 20:40
[Λόγω μεγάλης διάρκειας τιμή εισιτηρίου 2,400δρχ]

ΑΙΘΟΥΣΑ 4



AMERICAN PIE 2
Μην χάσετε την απίθανη παρέα που σας έκανε να γελάτε μέχρι δακρύων στην μοναδική επανασύνδεσή τους!
ΠΡΩΤΑΓΩΝΙΣΤΟΥΝ:
JASON BIGGS, SHANNON ELIZABETH, ALYSON HANNIGAN
Ώρες Έναρξης: 20:20, 22:40

ΑΙΘΟΥΣΑ 3 & 4



Η ΧΑΡΥ ΠΟΤΕΡ & Η ΦΙΛΟΣΟΦΙΚΗ ΛΙΘΟΣ
HARRY POTTER & THE SORCERER'S STONE
*Τώρα **και** σε μεταγλωττισμένη έκδοση!*
*Κάντε την **ΤΩΡΑ** δώρο στα παιδιά σας!*
ΠΡΩΤΑΓΩΝΙΣΤΟΥΝ:
RUPERT GRINT, DANIEL RADCLIFFE
ΑΙΘΟΥΣΑ 3 Ώρες Έναρξης: 19:35, 22:20

Κάθε Παρασκευή, Σάββατο και Κυριακή στις 19:00 διασκεδάστε στους ήχους της μουσικής του guest dj από το Club Prince!

ΧΟΡΗΓΟΙ

NEOTEX ΡΟΔΟΣ · HAPPYLAND KOYZEIN · ΕΡΜΗΣ · Το Μικρό Καφέ Μεσαιωνική Πόλη · παλιούρης · BERLONI · όπερα · ΣΠΑΝΟΣ Sala da bagno · DESNUDA · ΕΥΡΩΓΝΩΣΗ

ΠΡΟΣΕΧΩΣ: STRIKE BOWLING CLUB

Για κρατήσεις θέσεων **24475** και **70670** (16:00 - 20:00)
Dimokratias 13, 85100 Rhodes

Άρτος (;) & Θεάματα (;)...

... Και τηλεόραση (όπως λέμε τηλοψία...)

STAR

16.30 **Ξένη ταινία.** «Η Γη πριν αρχίσει ο κόσμος». Κινούμενα σχέδια.
17.45 **Παιδικό πρόγραμμα**
18.57 **Ειδήσεις στη νοηματική γλώσσα**
19.00 **Μέρα με τη μέρα.** Ενημερωτικό μαγκαζίνο.
20.30 **Λόγια Starata.** Ενημερωτική εκπομπή.
21.55 **Η υγεία κτίζεται κάθε μέρα**
22.00 **Διαπλεκόμενοι** (Ε) Σατιρική εκπομπή.
23.00 **Ειδήσεις**
24.00 **Αιμιλία, μια ακαταμάχητη γυναίκα.** Δραματική σειρά.
25.00 **Αγάπη και αίμα.** Δραματική σειρά.
26.00 **Σαμπρίνα, το κορίτσι της αγάπης.** Αισθηματική-κοινωνική σειρά.
27.00 **Ιζαμπέλα, μια ερωτευμένη γυναίκα.** Αισθηματική - κοινωνική σειρά περουβιανής παραγωγής.
18.00 **Ειδήσεις**
19.15 **Ελληνική ταινία.** «Εγκέφαλος με βίδα και βαλβίδα». Κωμωδία. Παίζουν: Σωτήρης Μουστάκας, Σπύρος Καλογήρου.
21.00 **Ξένη ταινία.** «Ράστι, το ζωηρό σκυλάκι». Οικογενειακή. Παίζουν: Χολ Χόλμπουρκ, Ρου ΜακΛάνσιαν.
22.45 **Οι μάγισσες.** Σειρά μυστηρίου. Παίζουν: Σάνεν Ντόχερτι, Χόλι Μαρί Κομπς
23.45 **Ειδήσεις.**
24.00 **Ξένη ταινία.** «Σάϊμπερτζακ». Περιπέτεια.
02.00 **Ξένη ταινία.** «Μόλι και Τζίνα». Περιπέτεια.
04.00 **Αλιεν Νέισον**
05.30 **Αστέρια στο πεντάγραμμο.**

ALTER

6.00 **Alter clips**
6.30 **Παιδικό πρόγραμμα**
2.00 **Αντζέλικα το κορίτσι του πάθους**
3.00 **Ειδήσεις**
4.00 **Τόλμη και γοητεία**
4.30 **Γιάγκο.** Κοινωνική σειρά.
5.30 **Γυάλινος τοίχος**
7.30 **Ελληνική ταινία**
9.15 **Ειδήσεις**
21.00 **Μια εβδομάδα "γυάλινος τοίχος».** Ενημερωτική εκπομπή με την Τατιάνα Στεφανίδου.
22.30 **Φως στο τούνελ**
01.30 **Ειδήσεις**
01.40 **Ξένη ταινία.** «Συνάντηση κατά λάθος». Θρίλερ.
03.40 **Alter clips.** Ψυχαγωγική εκπομπή βιντεοκλιπ με επιτυχίες από τον ξένο και ελληνικό μουσικό χώρο.

ΚΑΘΑΡΗ ΠΟΛΗ, ΤΗ ΘΕΛΟΥΜΕ ΚΑΙ ΜΑΣ ΑΞΙΖΕΙ!

Με την ευχή το 2002 να σημάνει το ξεκίνημα της κοινής μας προσπάθειας για μια πιο καθαρή και όμορφη πόλη, σκεφτείτε τις προτάσεις μας!

Πώς θα ξεφορτωθούμε τα μπάζα και τ' άλλα υλικά από την ανακαίνιση ή επισκευή του σπιτιού μας;



Δεν μπορεί να τα περιμένουμε όλα από τη ΔΕΚΡ! Νοικιάζουμε container ή φωνάζουμε τρίκυκλο να μας τα απομακρύνει! Δεν είναι δημοτικά απόβλητα.



Έχουμε οικόπεδο; Έχουμε και ευθύνη!

Να το περιφράξουμε και να το καθαρίζουμε τακτικά από ξερόχορτα και σκουπίδια. Αλλά και όσοι δεν έχουμε οικόπεδο, δεν χρειάζεται να καταντήσουμε χωματερή το οικόπεδο του γείτονά μας.

ΑΣ ΠΡΟΣΠΑΘΗΣΟΥΜΕ ΜΑΖΙ ΝΑ ΕΧΟΥΜΕ

ΤΗΝ ΠΟΛΗ ΠΟΥ ΜΑΣ ΑΞΙΖΕΙ!

ΚΑΛΕΣ ΓΙΟΡΤΕΣ

Δ.Ε.Κ.Ρ.

ΕΤ 1

06.45 **Λέο, ο βασιλιάς της ζούγκλας**
07.15 **Ξυπνήστε!**
08.00 **Μέλι-γάλα**
09.50 **Αρωμα σαπουνιού**
10.00 **Αννα, η κυρίαρχος του παιχνιδιού**
11.30 **Μαριάννα ένας αγνός έρωτας**
12.00 **Είσαι το πεπρωμένο μου**
13.00 **Οι αταίριαστοι.** Εκπομπή με τη Σεμίνα Διγενή.
13.50 **Ειδήσεις**
14.00 **Οι αταίριαστοι** (Σ)
15.00 **Ο Πέτρος και ο λύκος**
15.30 **Οι ατρόμητοι**
16.30 **Ποπ και πάμε**
17.00 **Ειδήσεις**
17.30 **Υγιαίνετε.**
17.35 **www.άνθρωποι.gr.** Εκπομπή με τον Κώστα Χαρδαβέλλα.
19.35 **...Καλύτερη ζωή**
19.40 **Πάμε για χιόνια**
19.45 **Μαντάμ Σουσού**
20.20 **Συνεικόνες**
20.30 **Στα φτερά του έρωτα**
21.00 **Η φωνή.** Κοινωνικησατιρική σειρά.
22.00 **Ο πύργος της ερήμου**
23.00 **Ειδήσεις**
23.30 **Πάμε σινεμά**
23.35 **Ξένη ταινία.** «Η λέσχη της απάτης»
01.00 **Στη ζώνη του λυκόφωτος**
01.30 **Οι αταίριαστοι** (Ε)
03.15 **www.άνθρωποι.gr.** (Ε)

NET

06.00 **Ετσι έχουν τα πράγματα**
07.00 **Πρώτη ματιά**
10.00 **Mediterraneo**
11.00 **Μόδα: Οι μεγάλοι σχεδιαστές.** Ντοκιμαντέρ.
11.30 **Διακόσμηση με στυλ.** Ντοκιμαντέρ.
12.00 **Ο άνθρωπος του Κον-Τίκι.** Ντοκιμαντέρ.
13.00 **Ειδήσεις**
13.45 **Φύση και πρωταθλητές.** Ντοκιμαντέρ.
14.00 **Καυτή άμμος**
15.00 **Ειδήσεις**
16.00 **Συν και πλην.** Ψυχαγωγικό μαγκαζίνο.
18.00 **Ειδήσεις**
18.30 **Το χρονικό.** Ντοκιμαντέρ.
19.10 **Διακόσμηση με στυλ** (Ε)
19.45 **Η Ευρώπη στην τσέπη μας.** Ντοκιμαντέρ.
20.00 **Δίκτυο**
20.35 **Οι θησαυροί του κόσμου**
21.00 **Ειδήσεις**
22.00 **επιΛΟΓΟΣ**
23.00 **Η ιστορία του σεξ στον 20ό αιώνα.** Ντοκιμαντέρ.
24.00 **Ειδήσεις**
00.30 **Ξένη ταινία.** «Μαθήματα φόβου». Ψυχολογικό θρίλερ.

ΕΤ 3

08.01 **Ντοκιμαντέρ**
08.00 **8 1/2**
11.00 **Ντοκιμαντέρ**
11.30 **Αποσπερίδες**
12.30 **Σινεμάνια**
13.30 **Ντοκιμαντέρ**
13.45 **Μισέλ με μπεσαμέλ**
14.00 **Ντοκιμαντέρ**
15.00 **Ειδήσεις**
15.30 **Με μια τρίτη ματιά**
17.00 **Τέρμιναλ 3**
18.00 **Περίπτερο**
18.30 **Αθλητικό ημίωρο**
19.00 **Περίμετρος**
19.30 **Στην υδρόγειο**
20.00 **Ντοκιμαντέρ**
20.30 **Ειδήσεις**
21.15 **Οι απίθανοι Αζεράκ**
22.30 **Ανιχνεύσεις**
24.00 **Ειδήσεις**
00.10 **Ξένη ταινία**
02.00 **Με μια τρίτη ματιά** (Ε)

FILMNET

05.10 **Ξένη ταινία.** «Ο δολοφόνος του Τσέρι Φολς»
06.45 **Ξένη ταινία.** «Κανείς δεν είναι... τέλεια»
08.35 **El Entertainment**
09.35 **Ξένη ταινία.** «Ανάμεσα στα πόδια»
11.40 **Ξένη ταινία.** «Δική σου... με απιστία»
13.20 **Ξένη ταινία.** «Μήνυμα στον πρόεδρο»
14.50 **Mad on Filmnet**
15.25 **Ξένη ταινία.** «Ερωτικές συμπτώσεις»
17.15 **Ξένη ταινία.** «Στον ρυθμό του έρωτα»
18.55 **Ξένη ταινία.** «American pie»
20.30 **El Entertainment**
21.00 **Ξένη ταινία.** «Βουτιά στο κενό»
22.50 **Στον τόπο του εγκλήματος**
23.40 **Ξένη ταινία.** «Η ιστορία της ζωής μας»

SUPER SPORT

17.00 **Αγώνες αυτοκινήτου**
18.00 **Αγώνες πυγμαχίας.** Ενδιαφέροντες αγώνες πυγμαχίας με κορυφαίους μποξέρ.
19.30 **Λίγο πριν την αγωνιστική**
20.00 **NFL**
22.30 **Οι ειδικοί**
23.30 **Οποιος αντέξει.**
02.30 **Αγώνες χόκεϊ**
04.15 **Αγγλικό ποδόσφαιρο**
06.00 **X-Games**

TEMPO

06.00 **Ο,τι ξημερώσει**
08.00 **Πρώτη ύλη.** Παρουσιάζει ο Νάσος Αθανασίου.
11.00 **Tempo club**
13.00 **Γλυκιά Λουτσία**
14.00 **Ειδήσεις**
16.30 **Ελληνική ταινία.** «Βοήθεια... Ο Βέγγος φανερός πράκτωρ 000»
18.10 **Αγνωστες λέξεις.** Ενημερωτική εκπομπή.
19.35 **Ειδήσεις**
21.00 **Maximalistes**
21.30 **Ελληνική ταινία.** «Διαβόλου κάλτσα»
23.00 **Glam**
24.00 **Ειδήσεις**
00.30 **Ξένη ταινία**
02.15 **Ξένη ταινία**

MEGA

05.55 **Δελτίο ειδήσεων στη νοηματική γλώσσα.**
06.00 **Πρώτη έκδοση.** Ενημερωτική εκπομπή με τους Πηνελόπη Γαβρά, Αντώνη Λιάρο.
08.00 **Σήμερα με την Αννα.** Ενημερωτική εκπομπή με την Αννα Παναγιωταρέα.
10.00 **Σαν στο σπίτι σας.** Ψυχαγωγική -ενημερωτική εκπομπή με τους Μαρία Μπακοδήμου και Φώτη Σεργουλόπουλο.
13.10 **Δελτίο ειδήσεων στη νοηματική γλώσσα**
13.15 **Βίος ανθόσπαρτος** (Ε) Κωμική σειρά.
14.00 **Ειδήσεις**
15.10 **Play.** Ενημερωτική εκπομπή.
16.00 **Δύο ξένοι** (Ε) Κωμική σειρά.
17.00 **Ματιές στα γεγονότα**
17.10 **Στην κουζίνα ολοταχώς.** Διασκεδαστικό παιχνίδι μαγειρικής με τον Ηλία Μαμαλάκη.
17.50 **Απαγορευμένη αγάπη.** Καθημερινή δραματική σειρά. Παίζουν: Κώστας Αρζόγλου, Νικήτας Τσακίρογλου, Τιτίκα Βλαχοπούλου, Τατιάνα Λύγαρη
18.40 **Ποιός θέλει να γίνει εκατομμυριούχος;** Τηλεπαιχνίδι που παρουσιάζει ο Σπύρος Παπαδόπουλος.
19.30 **Κεντρικό δελτίο ειδήσεων**
21.00 **Είσαι το ταίρι μου** (Ε) Κωμική σειρά. Παίζουν: Αλέκος Συσσοβίτης, Κατερίνα Λέχου, Βασίλης Χαραλαμπόπουλος.
22.00 **Περί ανέμων και υδάτων.** (Ε) Κοινωνική σειρά. Παίζουν: Θανάσης Βέγγος, Σπύρος Παπαδόπουλος, Γωγώ Μπρέμπου, Δέσποινα Μπεμπεδέλη
00.15 **Τελευταία γεγονότα**
00.30 **Ξένη ταινία** «Το τίμημα του έρωτα». Θρίλερ. Παίζουν: Κόνι Σελέκα, Γκρέγκορι Χάριστον, Κρίστοφερ Μέλονι
02.30 **Ενας μικρός Μπρους Λι**
03.00 **Τηλεμάρκετινγκ**
03.30 **Fashion TV**

ANT 1

06.30 **Συγκάτοικοι στην τρέλα** (Ε)
06.45 **Κινούμενα σχέδια**
06.55 **Ειδήσεις στη νοηματική γλώσσα**
07.00 **Καλημέρα Ελλάδα** Καθημερινή ενημερωτική εκπομπή
10.00 **Πρωινός καφές.** Ψυχαγωγική-ενημερωτική εκπομπή με την Ελένη Μενεγάκη.
13.10 **Super game**
13.15 **Σοφία ορθή** (Ε) Κωμική σειρά.
14.00 **Τα νέα του ΑΝΤ-1**
14.50 **Χρήμα και χρηματιστήριο**
15.00 **Και οι παντρεμένοι έχουν ψυχή** (Ε) Κωμική σειρά.
16.00 **Big brother**
16.05 **Ατίθασα νιάτα** Κοινωνική σειρά.
17.00 **Καλημέρα ζωή.** Κοινωνική σειρά. Παίζουν: Γιώργος Βασιλείου, Μίνα Χειμώνα, Μυρτώ Πισπινή, Νίκος Παπαδόπουλος.
17.45 **Τα νέα του ΑΝΤ1 σε 5'**
17.55 **Big brother**
18.00 **Θησαυροφυλάκιο.** Τηλεπαιχνίδι με τον Ανδρέα Μικρούτσικο.
18.45 **Η λάμψη.** Κοινωνική σειρά.
19.30 **Ειδήσεις**
21.00 **Big Brother "Η μεγάλη έξοδος"** (Ε) . Ψυχαγωγική εκπομπή.
23.00 **Κάτσε καλά.** (Ε) Ψυχαγωγική εκπομπή.
00.20 **Τα νέα του ΑΝΤ1 σε 1'**
00.40 **X-files.** Σειρά επιστημονικής φαντασίας.
01.40 **Τμήμα ηθών** (Ε) Αστυνομική-κοινωνική σειρά.
02.40 **Ξένη ταινία.** «Μελαχρινός πειρασμός». Κωμωδία.
04.30 **Τηλεμάρκετινγκ**
05.10 **Οι δύο ορφανές** (Ε)

ALPHA

06.00 **Πρώτη ενημέρωση.** Ενημερωτική εκπομπή με τον Γιώργο Γαβαλά και τη Ρένα Γκούμα.
08.00 **Το μαγκαζίνο του Alpha** Ενημερωτική εκπομπή με τον Κώστα Μαρδά και την Αρετή Σιδηροκαστρίτου.
10.00 **Καλή σας όρεξη.** Εκπομπή με τη Μαρία Λόη και τον Κώστα Τσίκα
10.30 **Καλώς τους!** Παρουσιάζει η Ρούλα Κορομηλά.
14.00 **Ειδήσεις**
15.00 **Life slyle news.** Ψυχαγωγική εκπομπή.
15.30 **Απ' ευθείας.** Ενημερωτική εκπομπή με τον Γιώργο Λιάγκα.
16.45 **Μπορώ.** Ενημερωτική εκπομπή με την Αννα Δρούζα.
18.45 **Κάτω από την Ακρόπολη.** Κοινωνική σειρά.
19.25 **Ειδήσεις**
21.00 **Ξένη ταινία.** «Ο λύκος και το γεράκι». Φανταστική περιπέτεια. Παίζουν: Μισέλ Φάιφερ, Ρούντγκερ Χάουερ, Μάθιου Μπρόντερικ
23.00 **Colpo Grosso.** Τηλεταινία.
24.00 **Ελληνική ταινία.**
01.00 **Ειδήσεις**
01.15 **Ελληνική ταινία.** (Ε)
02.30 **Ξένη ταινία.** «Επικίνδυνη φιλία». Κοινωνική περιπέτεια.
04.15 **Ξένη ταινία.** «Το τέρας του βάλτου». Νεανική περιπέτεια.

ΚΗΔΕΙΑ

Την λατρευτή μας σύζυγο, μητέρα
ΑΙΚΑΤΕΡΙΝΗ ΚΑΠΡΑΤΣΗ ΚΑΠΑΡΟΥΔΑΚΗ
ετών 74
κηδεύουμε σήμερα Παρασκευή 4 Ιανουαρίου 2002 και ώρα 11 π.μ. από τον Ιερό Ναό Ταξιαρχών Νεκροταφείου Ρόδου
Ο σύζυγος: Στέλιος
Τα παιδιά και οι λοιποί συγγενείς

ΜΝΗΜΟΣΥΝΑ

Την 5η μηνός Ιανουαρίου ημέρα Σάββατο και ώρα 8 π.μ. εις τον Ιερό Ναό Αγίου Νικολάου Ρόδου, τελούμεν θήμερο μνημόσυνο υπέρ αναπαύσεως της ψυχής της λατρευτής μας μητέρας, γιαγιάς και θείας
ΚΑΛΛΙΟΠΗΣ ΧΡΙΣΤΟΔΟΥΛΟΥ
Τα τέκνα: Ειρήνη-Γιώργος, Γιώργος-Κίτσα, Πλουσία-Μιχάλης
Τα εγγόνια και οι λοιποί συγγενείς



Την 5 μηνός Ιανουαρίου ημέρα Σάββατο και ώρα 8.30 π.μ. εις τον Ιερό Ναό Ταξιαρχών (νεκροταφείου Ρόδου) τελούμεν 40ήμερο μνημόσυνο υπέρ αναπαύσεως της ψυχής του πολυαγαπημένου μας συζύγου, πατέρα, υιού, αδελφού και γαμπρού
ΝΕΚΤΑΡΙΟΥ ΚΥΡΙΑΖΗ
ετών 34
Η σύζυγος: Ειρήνη
Τα παιδιά: Νίκος-Αντώνης
Οι γονείς: Νίκος-Ζηνοβία
Ο αδελφός: Στέφανος
Η πεθερά: Σοφία
Οι θείοι, οι θείες, τα εξαδέλφια του και οι λοιποί συγγενείς



Την 5η μηνός Ιανουαρίου ημέρα Σάββατο και ώρα 8.30 π.μ. εις τον Ιερό Ναό Ταξιαρχών Νεκροταφείου Ρόδου τελούμεν 3μηνο μνημόσυνο υπέρ αναπαύσεως της ψυχής της λατρευτής μας μητέρας, γιαγιάς, αδελφής και θείας
ΕΛΕΝΗΣ ΜΠΕΛΙΓΡΑΔΗ
Τα παιδιά: Νίκος-Σοφία, Ματθαία-Νίκος, Γιάννης-Ξένη, Κατίνα, Θεοδόσης-Αριστέα , Αργύρης-Φανή
Τα εγγόνια, τ' αδέλφια, τ' ανήψια και οι λοιποί συγγενείς

ΕΥΧΑΡΙΣΤΗΡΙΟ ΠΕΝΘΟΥΣ

Ευχαριστούμε θερμά όλους, όσοι συμπαραστάθηκαν στο βαρύτατο πένθος μας για την απώλεια του πολυαγαπημένου μας
ΖΑΧΑΡΙΑ ΚΑΡΥΔΑΚΗ
Η σύζυγος: Φρύνη
Τα παιδιά: Γιώργος, Κούλα, Παναγιώτης-Βίκυ, Βασιλική
Ο αδελφός: Μανώλης
Τα εγγόνια και οι λοιποί συγγενείς

ΓΡΑΦΕΙΟ ΤΕΛΕΤΩΝ & ΜΝΗΜΟΣΥΝΩΝ ΡΟΔΟΥ ΣΤΕΦΑΝΑ-ΣΤΟΛΙΣΜΟΙ

ΑΜΕΣΗ ΕΞΥΠΗΡΕΤΗΣΗ ΟΛΟ ΤΟ 24 ΩΡΟ

"ΑΜΕΡΙΚΑΝΟΥ"

Αναλαμβάνουμε την τελετή και με τα έξοδα που χορηγούν τα ταμεία χωρίς καμία επιβάρυνση. ΙΚΑ, ΤΕΒΕ, ΤΑΞΥ, ΔΗΜΟΣΙΟΥ, ΑΙΜΕΝΙΚΩΝ, ΟΓΑ και λοιπά ταμεία.
Τους ΑΠΟΡΟΥΣ ΔΩΡΕΑΝ.

Πλατεία Βρούχου στην Μητρόπολη
τηλέφωνα: 28901-33400

ΔΙΕΥΘΥΝΣΗ ΔΑΣΩΝ ΔΩΔΕΚΑΝΗΣΟΥ

ΑΝΑΚΟΙΝΩΣΗ

Γνωστοποιείται κατά το άρθρο 14 του Ν. 998/79, η αποστολή για δημοσίευση στον Δήμο Ηρακλειδών της αριθ. 7002/19-12-2001 Πράξης χαρακτηρισμού έκτασης που εκδόθηκε από τον Δ/ντή Δασών Δωδ/σου.
Η ΚΜ.156 γαιών Καρδάμαινας χαρακτηρίζεται ως γεωργική έκταση.
Ο Δ/ντής Δασών Δωδ/σου
Φίλιππος Κοντίτσης
Δασολόγος με Α' βαθμό

ΔΩΡΕΕΣ ΕΙΣ ΜΝΗΜΗ

Το Δ. Συμβούλιο Αγίας Ειρήνης **"Η ΟΡΦΑΝΟΤΡΟΦΟΣ"** ευχαριστεί τους πιο κάτω κυρίους που πρόσφεραν αντί στεφάνου:
Α) Εις μνήμη **Ζαχαρία Καρυδάκη** η κ. **Ειρήνη Τ. Μπόνη** Δρχ. 15.000.
Β) Εις μνήμη **Τσαμπίκας Δεσποτάκη η** οικ. κ. **Γεωργίου Δεσποτάκη** Δρχ. 15.000.

ΕΛΛΗΝΙΚΗ ΔΗΜΟΚΡΑΤΙΑ
ΠΕΡΙΦΕΡΕΙΑ ΝΟΤΙΟΥ ΑΙΓΑΙΟΥ
ΝΟΜΟΣ ΔΩΔΕΚΑΝΗΣΟΥ
ΔΗΜΟΣ ΝΟΤΙΑΣ ΡΟΔΟΥ
ΟΙΚΟΝΟΜΙΚΗ ΥΠΗΡΕΣΙΑ

ΑΝΑΚΟΙΝΩΣΗ

Ο Δήμος Νότιας Ρόδου
Ανακοινώνει ότι:
Το Λογιστήριο και η Ταμειακή Υπηρεσία του Δήμου, θα παραμείνουν κλειστές για το κοινό μέχρι και την Παρασκευή 4 Ιανουαρίου 2002.
Στο διάστημα αυτό δεν θα γίνονται εισπράξεις και πληρωμές λόγω κλεισίματος του έτους, ανοίγματος της νέας χρήσης και προσαρμογής στο EURO.
Ο Δήμαρχος
Τόουλου Ιωάννης

ΠΟΛΙΤΙΣΤΙΚΟΣ ΟΡΓΑΝΙΣΜΟΣ ΔΗΜΟΥ ΡΟΔΙΩΝ

Παράσταση με την κωμική όπερα του F.J. Haydn: Lo Speziale (φαρμακοτρίφτης)
Συμμετέχει η πρότυπη ορχήστρα Δωματίου Αθηνών υπό την διεύθυνση του **Γιώργου Αραβίδη**
Δευτέρα 7 Ιανουαρίου 2002, ώρα 8.30 μ.μ.
Εθνικό Θέατρο Ρόδου

ΔΗΜΟΣΙΑ ΕΠΙΧΕΙΡΗΣΗ ΗΛΕΚΤΡΙΣΜΟΥ Α.Ε
ΔΙΕΥΘΥΝΣΗ ΠΕΡΙΦΕΡΕΙΑΣ ΝΗΣΩΝ
Λ. ΣΥΓΓΡΟΥ 112, 117 41 ΑΘΗΝΑ

ΠΡΟΣΚΛΗΣΗ

Η ΔΕΗ/ΔΠΝ/ΚΔ προσκαλεί τους ενδιαφερόμενους σε πρόχειρο μειοδοτικό διαγωνισμό με σφραγισμένες προσφορές για την ανάδειξη Αναδόχου για τις ακόλουθες εργασίες: "Κατασκευή υπόγειου Υ/Σ Νο 48 Ρόδου"
Τα σχετικά τεύχη θα χορηγούνται στους ενδιαφερόμενους ή στους εξουσιοδοτημένους εκπροσώπους τους από 07/01/02 μέχρι 11/01/02 κατά τις εργάσιμες ημέρες από 09.00 μέχρι 13.00 στα γραφεία της ΔΕΗ της περιοχής Ρόδου αρμόδια κα Νικηταρή Πελαγία.
Η παραλαβή και η αποσφράγιση των προσφορών θα γίνει στις 16/01/02 ημέρα Τετάρτη και ώρα 12.00 στα γραφεία της Περιοχής Ρόδου.
Στο διαγωνισμό θα μπορούν να μετέχουν εργολάβοι εγγεγραμμένοι στο ΜΕΕΠ Α΄ τάξης και άνω για έργα οικοδομικά καθώς και εμπειροτέχνες εγγεγραμμένοι στα Νομαρχιακά Μητρώα για έργα οικοδομικά αντίστοιχου προϋπολογισμού.
Τρόπος πληρωμής:Με τμηματικές πιστοποιήσεις ανάλογα με την πρόοδο του έργου.
Ασφαλιστικές καλύψεις: Οι απαιτούμενες από τον Νόμο για το προσωπικό και τα οχήματα.
Χρόνος κατασκευής: Τρείς (3) μήνες από την υπογραφή της Σύμβασης.
ΓΙΑ ΤΗΝ ΔΕΗ Α.Ε.
Λ. ΓΕΩΡΓΙΟΥ
ΒΟΗΘΟΣ ΔΙΕΥΘΥΝΤΗΣ ΔΠΝ

ΑΚΟΥΣΤΙΚΑ ΒΑΡΗΚΟΪΑΣ

ΕΠΙΣΚΕΨΗ ΣΤΗ ΡΟΔΟ

ΠΕΜΠΤΗ 10 ΙΑΝΟΥΑΡΙΟΥ-
ΠΑΡΑΣΚΕΥΗ 11 ΙΑΝΟΥΑΡΙΟΥ
Ξενοδοχείο "ΔΕΣΠΩ" τηλ. 22571

Νέα αφανή και μικροσκοπικά μοντέλα ακουστικών, αυτάκια και όλο μέσα στο αυτί για όλες τις παθήσεις και για παιδικές βαρηκοΐες. ΑΜΕΡΙΚΑΝΙΚΩΝ ΚΑΙ ΕΥΡΩΠΑΪΚΩΝ εργοστασίων

BIOREHAB HELLAS ΓΑΛΙΩΤΟΣ

ΑΘΗΝΑ: ΒΕΡΑΝΖΕΡΟΥ 22 (3ος (Όροφος) - τηλ. (01) 5220.747

GA FERRIES

ΔΡΟΜΟΛΟΓΙΑ ΠΛΟΙΩΝ

ΚΑΘΗΜΕΡΙΝΑ ΑΠΟ ΝΗΣΙΑ ΠΡΟΣ ΠΕΙΡΑΙΑ

ΤΡΙΤΗ	01.01.02	ΡΟΔΑΝΘΗ	16.00	ΚΩ-ΚΑΛΥΜΝΟ-ΛΕΡΟ-ΠΑΤΜΟ-ΠΕΙΡΑΙΑ-
ΤΕΤΑΡΤΗ	02.01.02	ΔΗΜΗΤΡΟΥΛΑ	16.00	ΚΩ-ΚΑΛΥΜΝΟ-ΑΣΤΥΠΑΛΑΙΑ-ΑΙΓΙΑΛΗ-ΚΑΤΑΠΟΛΑ-ΠΕΙΡΑΙΑ
ΠΕΜΠΤΗ	03.01.02	ΡΟΔΑΝΘΗ	16.00	ΚΩ-ΚΑΛΥΜΝΟ-ΛΕΡΟ-ΠΑΤΜΟ-ΠΕΙΡΑΙΑ
ΠΑΡΑΣΚΕΥΗ	04.01.02	ΔΗΜΗΤΡΟΥΛΑ	16.00	ΣΥΜΗ-ΤΗΛΟ-ΚΩ-ΚΑΛΥΜΝΟ-ΑΣΤΥΠΑΛΑΙΑ ΝΑΞΟ-ΠΑΡΟ-ΣΥΡΟ-ΠΕΙΡΑΙΑ
ΣΑΒΒΑΤΟ	05.01.02	ΡΟΔΑΝΘΗ	07.30 18.00	ΚΑΣΤΕΛΛΟΡΙΖΟ ΚΩ-ΚΑΛΥΜΝΟ-ΠΕΙΡΑΙΑ
ΚΥΡΙΑΚΗ	06.01.02	—	—	—
ΔΕΥΤΕΡΑ	07.01.02	ΔΗΜΗΤΡΟΥΛΑ	16.00	ΝΙΣΥΡΟ-ΚΩ-ΚΑΛΥΜΝΟ-ΛΕΡΟ-ΠΑΤΜΟ-ΠΕΙΡΑΙΑ

Σας ευχόμαστε Καλό Χειμώνα

Πληροφορίες: τηλ. 35066-30406-36170-28597 • FAX: 39839

Και στον ταξιδιωτικό σας πράκτορα

ΦΑΤΝΗ ΣΤΑ ΜΑΡΙΤΣΑ

ΚΑΛΕΣΜΑ

Ο Πολιτιστικός Σύλλογος Μαριτσών "Ο ΚΕΡΩΝΙΑΤΗΣ"
σας καλεί στη μαγευτική τοποθεσία ΣΩΤΗΡΑ, όπου και φέτος μέσα σε φυσική σπηλιά μικρά παιδιά ζωντανεύουν τη θεία Γέννηση στις ώρες από 11 το πρωί ως 5 το απόγευμα κατά της ημέρες:
ΣΑΒΒΑΤΟ 5/1
ΚΥΡΙΑΚΗ 6/1
Συμμετοχές: Μαντολινάτα Π.Σ. Μαριτσών "Ο ΚΕΡΩΝΙΑΤΗΣ" ώρα 13.00
Παιδική Χορωδία Δήμου Πεταλούδων
Θαυμάζοντας το καταπληκτικό τοπίο θα έχετε την ευκαιρία να απολαύσετε ζεστό τσάι με παραδοσιακό παξιμάδι προσφορά του Συλλόγου μας.
Σας περιμένουμε
Το Δ.Σ.

ΣΥΛΛΟΓΟΣ ΕΡΑΣΙΤΕΧΝΩΝ ΑΛΙΕΩΝ ΙΑΛΥΣΟΥ
"Ο ΑΓΙΟΣ ΝΙΚΟΛΑΟΣ"

ΑΝΑΚΟΙΝΩΣΗ

Ο Σύλλογος Ερασιτεχνών Αλιέων Ιαλυσού "ο Αγιος Νικόλαος" καλεί τους ενδιαφερόμενους που θέλουν να πάρουν μέρος στην τελετή καθαγιασμού των υδάτων στις 06-01-2002 στην παραλία Ιαλυσού, να δηλώσουν συμμετοχή στα τηλέφωνα 0241-98410-98411 κιν. 0973913892

Ο πρόεδρος Συλλόγου Αλιέων
Κωνσταντινίδης Αγαπητός

ΠΡΟΣΚΛΗΣΗ

Σας προσκαλούμε στη χοροεσπερίδα μας που θα γίνει το Σάββατο 5 Ιανουαρίου 2002 και ώρα 20.00 στην αίθουσα διεξιώσεων του Εστιατορίου ORION Φαληράκι

Είσοδος κατ' άτομο δρχ. 6000
ή 17,61 Ευρώ.

Στη τιμή συμπεριλαμβάνονται πλούσιο και ποικίλο Μενού, κρασιά, μπύρες και αναψυκτικά απεριορίστως. Τη Χοροεσπερίδα μας θα πλαισιώσει με τη ζωντανή του ορχήστρα ο γνωστός μας **Γιάννης Κλαδάκης**. Θα υπάρξει επίσης και λαχειαγορά με πλούσια δώρα.

Για κρατήσεις τραπεζιών στο τηλέφ. 85540

Σας περιμένουμε

Τα Διοικητικά Συμβούλια
Των Τηλίων Ρόδου Άγιος Παντελεήμων
και Τηλίνης

Μο.Τέ.Ρ.1
Μοντέρνα Τέχνη στη Ρόδο

Δημοτική Πινακοθήκη Ρόδου
από 24 Νοεμβρίου 2001 έως 26 Απριλίου 2002

9 καλλιτέχνες - 10 εκθέσεις
140 συνεχόμενες ημέρες ζωγραφικής

24	Νοεμβρίου	Εγκαίνια διοργάνωσης με την ομαδική έκθεση των 9 καλλιτεχνών που μετέχουν.
8	Δεκεμβρίου	Κιούρη
5	Ιανουαρίου	Maani
19	Ιανουαρίου	Newberry
2	Φεβρουαρίου	Μαρινοπούλου
16	Φεβρουαρίου	Ανεζιά
2	Μαρτίου	Σπάρταλης
16	Μαρτίου	Βαζούκου
30	Μαρτίου	Παζούρου
13	Απριλίου	Μπερεδήμας

www.moter1.gr

Κοινό ωράριο για όλες τις εκθέσεις:
Εγκαίνια **19:00** Καθημερινά **10:00-14:00** & **18:00-21:00**

ΠΑΡΑΡΤΗΜΑ ΠΙΝΑΚΟΘΗΚΗΣ
Παλιό Συσσίτιο, Σωκράτους 179, Παλιά Πόλη
(Το καφέ «Παλιό Συσσίτιο» θα παραμένει ανοικτό)

κύριος χορηγός: **ΡΟΔΩΝ Α.Ε.**
Με την υποστήριξη της Συνεταιριστικής Τράπεζας Δωδεκανήσου και της Κ.Α.Ι.Ρ., Χορηγοί επικοινωνίας: ΡΟΔΙΑΚΗ, Ράδιο Λυχνάρι, Ε.Ρ.Α.

Εκτός από τις ωφέλειες το ευρώ έρχεται με "απαιτήσεις"

Η άλλη όψη του νομίσματος

Στο στόχαστρο πολλών τα εργασιακά κεκτημένα

Η άλλη όψη του νομίσματος του ευρώ, πέρα από τη σταθερότητα σε κρίσιμα μακροοικονομικά μεγέθη (πληθωρισμός, δημόσια ελλείμματα, συναλλαγματική ισοτιμία κ.α.), είναι η επιτάχυνση της ανάπτυξης μέσω διαρθρωτικών αλλαγών στην κατεύθυνση στήριξης της επιχειρηματικότητας και της μεγαλύτερης ευελιξίας όλων των αγορών, κατά κύριο λόγο της αγοράς εργασίας.

Ουσιαστικά σήμερα δεν υπάρχει αναλυτής οπουδήποτε στον κόσμο που να αμφιβάλλει ότι η ευρωζώνη έχει πετύχει το στοίχημα της σταθερότητας με βασικά «όπλα» τη νομισματική πολιτική της ΕΚΤ και το Σύμφωνο Σταθερότητας και Ανάπτυξης.

Ολη η συζήτηση και η κριτική πλέον επικεντρώνονται στις περίφημες διαρθρωτικές αλλαγές, όπου η ΕΕ και ειδικότερα η ευρωζώνη θεωρείται ότι υστερούν. Στην υστέρηση αυτή αποδίδονται ως «καραμέλα» τα πάντα: Η ασθενής ισοτιμία του ευρώ έναντι του δολαρίου, το κατά πόσο μελλοντικά το κοινό νόμισμα θα αποκτήσει πραγματικά ηγετικό παγκόσμιο ρόλο, η ελλιπής διεθνής ανταγωνιστικότητα της «γηραιάς ηπείρου» κ.α.

Οι αναλυτές υποστηρίζουν ότι, με τα τωρινά διαρθρωτικά δεδομένα, η Ευρώπη και να ήθελε ή να το επέτρεπαν οι διεθνείς συγκυρίες, δεν θα μπορούσε να «πιάσει» ρυθμό αύξησης του ΑΕΠ πάνω από 2-2,5% (έναντι 3,5% που θεωρείται η μακροπρόθεσμη αναπτυξιακή "τάση" στις ΗΠΑ).

● Θεωρείται έτσι προτεραιότητα να ανέβει αυτή η «οροφή» της εν δυνάμει ανάπτυξης, που στην πορεία θα αυξήσει και την απασχόληση.

Επειδή αυτό δεν θεωρείται αρμόζον να γίνει μέσω ελλειμματικών δημοσίων δαπανών ούτε θεωρείται εφικτό να γίνει μόνο μέσω της νομισματικής πολιτικής (των επιτοκίων), οι διαρθρωτικές αλλαγές προβάλλουν ουσιαστικά ως πρακτικός και ιδεολογικός μονόδρομος που θα «απελευθερώσει» τις λανθάνουσες παραγωγικές δυνάμεις από τις «ακαμψίες» τους.

Στο στόχαστρο τα εργασιακά κεκτημένα

Το δίλημμα τίθεται -σχεδόν "εκβιαστικά"- από όλες τις πλευρές (διεθνείς οικονομικούς οργανισμούς, ΔΝΤ, Ευρωπαϊκή Επιτροπή, επιχειρηματικά λόμπι, μέσα ενημέρωσης κ.α.): Αν η οικονομία της ευρωζώνης αρνηθεί να γίνει πιο ευέλικτη, απλώς θα μείνει πίσω στο διεθνή ανταγωνισμό κι αυτό θα έχει αρνητικό αντίκτυπο στους πολίτες-καταναλωτές της. Επιπλέον το μέγα πρόβλημα της ανεργίας θεωρείται ότι, μέσα σε μια δεκαετία (όχι πάντως άμεσα) θα βελτιωθεί αισθητά μόνο όταν γίνουν οι διαρθρωτικές αλλαγές και οι εταιρίες είναι σε θέση να προσλαμβάνουν (και να απολύουν) ευκολότερα.



Είναι χαρακτηριστικό ότι, όταν γίνεται λόγος για διαρθρωτικές αλλαγές, πρώτη στη λίστα φιγουράρει η αγορά εργασίας που στην ΕΕ θεωρείται πολύ άκαμπτη σε σχέση με αυτή των ΗΠΑ, οι οποίες συνεχώς προβάλλονται ως μέτρο σύγκρισης για την Ευρώπη ιδίως σε αυτό το ζήτημα. Την περίοδο 1996-2000 περίπου 7,6 εκατ. θέσεις εργασίας προστέθηκαν στην ευρωζώνη και η ανεργία έπεσε από 11,5% το 1996 στο 8,3% το 2001, αλλά παρόλα αυτά το νούμερο συνεχίζει να θεωρείται υψηλό.

● Ετσι, θέματα όπως ο βαθμός εργασιακής ασφάλειας στην ίδια δουλειά (δηλαδή, τελικά, πόσο εύκολες θα είναι οι απολύσεις), το είδος, το ύψος και η διάρκεια των επιδομάτων για τους ανέργους, η διαδικασία διαμόρφωσης των μισθών και ο βαθμός απόκλισης των μισθών από δουλειά σε δουλειά και ανά περιοχή, το ύψος των μη μισθολογικών δαπανών για τους εργαζομένους και κυρίως το κόστος και η κατανομή του κόστους του συστήματος κοινωνικής ασφάλισης (με δεδομένο και το διαρκώς οξυνόμενο δημογραφικό πρόβλημα της ΕΕ) έρχονται και θα επανέρχονται στο τραπέζι του δημοσίου διαλόγου στις χώρες της ευρωζώνης.

Φυσικά κάθε χώρα δεν θα δώσει μια ομοιόμορφη απάντηση (κάτι που εξαρτάται π.χ. από τον πολιτικό προσανατολισμό της και τις κοινωνικές ευαισθησίες της), αλλά είναι δεδομένο πως σε όλη την κοινή νομισματική ζώνη του ευρώ και οι 12 χώρες θα αντιμετωπίσουν σε γενικές γραμμές τις ίδιες πιέσεις και προκλήσεις.

Τα επιχειρήματα υπέρ της ευελιξίας στην αγορά εργασίας

Το συνεχώς προβαλλόμενο επιχείρημα είναι ότι σε μια οικονομική και νομισματική ένωση, εφόσον δεν υπάρχει πια το «όπλο» των συναλλαγματικών ισοτιμιών που θα επιτρέψουν σε μια οικονομία να κάνει τις αναγκαίες προσαρμογές σε μια δύσκολη συγκυρία (π.χ. μέσω υποτίμησης του νομίσματος), πρέπει στο εσωτερικό της Ενωσης οι παραγωγικοί συντελεστές να είναι στο μέγιστο βαθμό ευέλικτοι για να γίνεται έτσι εφικτή η προσαρμογή της οικονομίας.

Αυτή η ευελιξία σε εθνικό και τομεακό επίπεδο στην πράξη εστιάζεται στην ευελιξία των μισθών και στη μεταβολή του αριθμού απασχολούμενου στις επιχειρήσεις εργατικού δυναμικού προς τα κάτω, ώστε να μπορούν οι τελευταίες να επιβιώνουν ή να κρατούν την κερδοφορία τους μειώνοντας το εργατικό κόστος τους. Αλλά βέβαια μια τέτοια ευελιξία σε μια Ευρώπη με ισχυρή συνδικαλιστική παράδοση, με έντονο βαθμό πολιτικοποίησης (αντίθετα με τις ΗΠΑ), δεν μπορεί παρά να αποτελεί πρόκληση για κοινωνικό «πόλεμο».

Ελλιπής ευελιξία υπάρχει και στη μετακίνηση του εργατικού δυναμικού από χώρα σε χώρα της ΕΕ, λόγω πολιτιστικών, γλωσσικών και νομικών εμποδίων. Ο συνδυασμός αυτής της δυσκολίας με την προηγούμενη («ακαμψία» μισθών και όγκου απασχόλησης) επικρίνονται ότι εμποδίζουν και θα εμποδίσουν κι άλλο στο μέλλον την ευρωζώνη να πετύχει μια όσο γίνεται ενιαία οικονομική πολιτική, να γίνει δηλαδή μια πραγματική οικονομική ένωση.

Οσο υπάρχουν «ασυμμετρίες» στο εσωτερικό της Ενωσης λόγω εσωτερικών φραγμών στη μετακίνηση και προσαρμογή προς τα πάνω ή προς τα κάτω των παραγωγικών συντελεστών, θεωρείται ότι η ενιαία νομισματική πολιτική της ΕΚΤ θα είναι ακατάλληλη, αφού σε άλλη περιοχή θα χρειάζονται υψηλότερα και σε άλλη χαμηλότερα επιτόκια, με αποτέλεσμα ένα επιζήμιο ασυγχρονισμό. Αυτό είναι και το βασικό επιχείρημα των σκεπτικιστών, κυρίως των αγγλοσαξόνων, κατά της ΟΝΕ και του ευρώ ότι δηλαδή μπορεί τελικά το κοινό νόμισμα να αποδειχθεί επιζήμιο βάρος για τις πραγματικές οικονομίες των κρατών, επιβάλλοντας περιττούς και άσχετους περιορισμούς.

Η «απάντηση» της ΕΚΤ, της Ευρωπαϊκής Επιτροπής και των πάσης φύσης «φίλων» της ΟΝΕ και του ευρώ είναι ότι πράγματι χωρίς διαρθρωτικές αλλαγές, που θα καταστήσουν πιο ευέλικτους τους παραγωγικούς συντελεστές σε ένα «φόντο» όλο και πιο ολοκληρωμένων (ενιαίων) αγορών, η ευρωζώνη θα συνεχίσει να υστερεί και να επιδεικνύει ένα «σκληρωτικό» πρόσωπο που θα εμποδίζει την Ευρώπη να αναβαθμίσει το διεθνή της ρόλο είτε μέσω του παγκόσμιου ρόλου του ευρώ είτε με πολιτικά μέσα.

Κερδίστε χρόνο κα εξυπηρέτηση

WESTERN UNION MONEY TRANSFER
The fastest way to send money worldwide.



Αποστολή χρημάτων σ' όλο τον κόσμο μέσα σε λίγα λεπτά!!!

50.000 καταστήματα σε 165 χώρες του κόσμου είναι έτοιμα να σας εξυπηρετήσουν σε διευρυμένα ωράρια

Γονείς φοιτητών εξωτερικού εμπιστευθείτε μας

PLANET HOLIDAYS

Δημήτρης Τσοπανάκης

Γαλλίας 6 - Ρόδος - Τηλ. 27327

ΠΡΟΤΥΠΟ ΚΕΝΤΡΟ ΤΗΛΕΦΩΝΙΑΣ
ΠΡΟΣΦΟΡΑ
Τηλεφωνικών κέντρων
PANASONIC–SAMSUNG
• ΜΕ ΞΕΝΟΔΟΧΕΙΑΚΟ ΠΡΟΓΡΑΜΜΑ
• ΜΕ 100.000 ΠΡΟΚΑΤΑΒΟΛΗ ΣΥΝ ΦΠΑ ΤΙΜΟΛΟΓΙΟΥ ΚΑΙ ΕΞΟΦΛΗΣΗ ΣΕ 12 ΔΟΣΕΙΣ

ΧΩΡΗΤΙΚΟΤΗΤΑ

• 3 γραμμές ΟΤΕ 8 εσωτερικά	35.000 το μήνα
• 3 γραμμές ΟΤΕ 16 εσωτερικά	50.000 το μήνα
• 6 γραμμές ΟΤΕ 24 εσωτερικά	70.000 το μήνα
• 4 γραμμές ΟΤΕ 33 εσωτερικά	90.000 το μήνα

ΠΕΡΙΛΑΜΒΑΝΟΥΝ
✔ Τηλ. Κέντρο PANASONIC -SAMSUG
✔ Τηλεφωνικές συσκευές με πληκτρολόγιο ψηφιακές
✔ Συσκευή τηλεφωνήτριας
✔ Εκτυπωτής σειριακός
✔ Αντικεραυνική προστασία ΟΤΕ & ΔΕΗ
✔ Εγκατάσταση σε έτοιμο δίκτυο
✔ Προγραμματισμός & εκπαίδευση της τηλεφωνήτριας
✔ 12 μήνες Service δωρεάν
✔ 10 χρόνια τεχνική υποστήριξη

ΑΦΟΙ ΣΚΟΡΔΗ Ο.Ε.
Βενετοκλέων 3 και Καναδά
τηλ.. 75666 fax: 70499 Ρόδος

ΤΖΑΚΙΑ
ΤΖΑΚΙΑ ΤΖΟΤΖΟΛΗΣ ΤΑΣΟΣ
ΤΖΑΚΙΑ
ΜΑΝΤΕΜΕΝΙΑ • ΑΠΛΑ • ΑΕΡΟΘΕΡΜΑ • ΜΕ ΤΖΑΜΙΑ ΚΑΙ ΠΟΡΤΕΣ • ΜΕ ΠΥΡΟΤΟΥΒΛΑ
ΣΟΜΠΕΣ ΜΕ ΞΥΛΑ
ΜΕΓΑΛΗ ΠΟΙΚΙΛΙΑ ΜΟΝΤΕΛΩΝ
ΑΞΕΣΟΥΑΡ ΤΖΑΚΙΩΝ
ΣΚΑΡΕΣ • ΣΙΤΕΣ • ΚΡΕΜΑΝΤΑΛΑΔΕΣ
ΦΟΥΡΝΑΚΙΑ ΚΑΙ ΨΗΣΤΑΡΙΕΣ
ΣΕ ΠΟΛΛΑ ΣΧΕΔΙΑ ΚΑΙ ΜΕΓΕΘΗ
ΚΑΘΑΡΙΣΜΟΙ ΚΑΙ ΣΕΡΒΙΣ ΤΖΑΚΙΩΝ
ΚΟΛΥΜΠΙΑ, ΕΝΑΝΤΙ ΚΑΙ ΠΑΡΑΠΛΕΥΡΩΣ ΙΔΡΥΜΑΤΟΣ
ΚΥΡΙΑΚΕΣ ΑΝΟΙΚΤΑ 11–4
Τηλέφωνο (0241) 56275, κιν. 0942/255848, τηλ.. Fax: 56317, 85103 Κολύμπια, Ρόδος



Ρόδος: εἰκῆ καὶ ὡς ἔτυχε...

••• Η Χούντα και ο Πάτμιος Στέφανος Ξένος

Ενα χαριτωμένο (στην τραγικότητά του) περιστατικό μας αφηγείται ο δημοσιογράφος **Γιάννης Καιροφύλας** στο βιβλίο του **"Το ημερολόγιο ενός Αθηναίου δημοσιογράφου"**. Την περίοδο της Χούντας κάποιος στρατιωτικός- γενικός διευθυντής στην **"Ραδιοτηλεόραση"**- κάλεσε να παρουσιασθεί μπροστά του για να απολογηθεί ο **Πάτμιος** αγωνιστής και διανοούμενος **Στέφανος Ξένος,** ο οποίος είχε γεννηθεί στο 1821 και απέθανε το 1894.



Ο Στέφανος Ξένος (1821-1894), συγγραφέας της "Ηρωίδος της Ελληνικής Επαναστάσεως" είχε... κληθεί σε απολογία απο την χούντα!

*"...Είχε έρθει γενικός διευθυντής στην "Ραδιοτηλεόραση" κάποιος στρατιωτικός, ο Καραϊωσηφόγλου. Τη Μεγάλη Εβδομάδα υπήρχε πάντα πρόβλημα, πως θα κλείσουμε τις σελίδες, με τι δηλαδή εικονογράφηση στο πρόγραμμα της τηλεόρασης, αφού δεν μετεδίδονταν τα σήριαλ, αλλά εκπομπές ανάλογες με τις θρησκευτικές εκδηλώσεις της ημέρας. Είπα στον Βελαχουτάκο: "άφησε το θέμα σε μένα" και το έκανε. Βρήκα λοιπόν κάτι εκπληκτικά θρησκευτικά κείμενα από τον περασμένο αιώνα, του **Στέφανου Ξένου,** συγγραφέα της **"Ηρωΐδας της Ελληνικής Επαναστάσεως"** και ωραιότατες φωτογραφίες από πίνακες του Θεοτοκόπουλου και το θέμα λύθηκε.*

Την ημέρα όμως που κυκλοφόρησε το τεύχος μ ετην ύλη της Μεγάλης Εβδομάδας παίρνει ο Βελαχουτάκος ένα τηλφώνημα από τη Ρηγίλλης, που τον καλούσαν να παρουσιασθεί επειγόντως στον γενικό διευθυντή. Ο Βελαχουτάκος έφυγε από τα γραφεία άκεφος, γιατί κατάλαβε ότι κάτι δεν πήγαινε καλά. Οι παρατηρήσεις δεν ήταν σπάνιες και συχνά είμαστε υποχρεωμένοι να απολογούμεθα για πράγματα αστεία, που οι διοικούντες δεν καταλάβαιναν. Είχα κι εγώ μεγάλη αγωνία, γιατί φεύγοντας ο Γιώργος Βελαχουτάκος με χαιρέτησε, βγάζοντας έναν αναστεναγμό, όπως συνήθιζε στις δύσκολες ώρες. Γύρισε αργά, μετά από πολλές ώρες, σωστό ερείπιο. Κάθισε στην καρέκλα του και μου είπε με φωνή σβησμενη "Αχ, Καιροφύλα, τι μου έκανες..."

*Τι είχε συμβεί. Ο Καραϊωσηφόγλου τον είχε κατσαδιάσει και μάλιστα είχε **αξιώσει να παρουσιαστεί ενώπιον του ο Στέφανος Ξένος**, που είχε επιχειρήσει να κάνει καθολική προπαγάνδα και μάλιστα με εικόνες Δυτικής τεχνοτροπίας από τη "Ραδιοτηλεόραση" χρονιάρες μέρες! Ο δύστυχος ο Βελαχουτάκος είχε αγωνιστεί να τον πείσει ότι δεν πρόκειται για κάτι ύποπτο, αλλά ο Καραϊωσηφόγλου φώναζε και δεν ήθελε ν' ακούσει κουβέντα, με αποτέλεσμα να μη μάθει εκεινη την ημέρα, ότι **ο Στέφανος Ξένος έχει αποβιώσει τον περασμένο αιώνα** και συνεπώς ήταν λίγο δύσκολο να παρουσιαστεί ενώπιόν του. Με πιάσανε τα γέλια. Ο Βελαχουτάκος που είχε φάει την κατσάδα κι ήταν άρρωστος δεν μπόρεσε κι αυτός να κρατηθεί.*

Την άλλη μέρα ετοιμάστηκε μια γραπτή αναφορά κομψά μάλιστα γραμμένη για να δοθούν οι σχετικές εξηγήσεις. Ο Στέφανος Ξένος μας έκανε εκείνο το Πάσχα πολύ δύσκολο. Ας είναι αιωνία του η μνήμη..."

••• Ο Γεώργιος Μαύρος για την χούντα, το 1971

Ενα μεγάλο εύρος γεγονότων, τα οποία σημάδεψαν την ελληνική πολιτική κατά το έτος 1971, "φωτίζουν" οι τριάντα πέντε απόρρητοι φάκελοι, του οποίους αποχαρακτήρισε το βρετανικό υπουργείο Εξωτερικών και έδωσε στην δημοσιότητα από την πρώτη του έτους. Μεταξύ των θεμάτων, τα οποία απασχόλησαν τους Βρετανούς διπλωμάτες ήταν και οι απόψεις του **Δωδεκανήσιου** πολιτικού **Γεώργιου Μαύρου**, ιστορικού αρχηγού της **"Ενώσεως Κέντρου"** μετά τον θάνατο του **Γεωργίου Παπανδρέου.**

Το Ιούνιο του 1971, ο αείμνηστος **Γεώργιος Μαύρος** συναντήθηκε με τον Λάουρεν Ο' Κιφ πρώτο γραμματέα της Βρετανικής πρεσβείας στην Αθήνα. Για την συνάντηση αυτή, τα μέχρι τις 31-12-2000, απόρρητα έγγραφα των Αγγλων αναφέρουν:

"Ο Μαύρος είχε ορισμένα ενδιαφέροντα πράγματα να πει για την κατάσταση γενικά. Χαρακτήρισε την κυβέρνηση του Παπαδόπουλου ως την πλέον αδύνατη που γνώρισε ποτέ η Ελλάδα, μολονότι υπογράμμισε ότι είναι πολύ ισχυρή όσον αφορά την εσωτερική ασφάλεια. Πάντως, πρόσθεσε μια κυβέρνηση που χρειάσθηκε τέσσερα χρόνια για να απομακρύνει τον Δαδιώτη (sic) ήταν ανίκανη να προσχωρήσει σε μια συνταγματική λύση ακόμη κι αν το ήθελε να το κάνει.

Παρ' όλα αυτά τα δύο σημαντικότερα κόμματα έχουν λάβει ορισμένα προληπτικά μέτρα για την περίπτωση που συνέβαινε κάτι τέτοιο. Ενώ δημοσίως δεν αποδέχονται το Σύνταγμα του 1968, έχουν συμφωνήσει να συμμετάσχουν σε εκλογές, αν αυτές διεξαχθούν σύμφωνα με το σύνταγμα αυτό, και έχουν ετοιμάσει κοινή λίστα υποψηφίων και από τα δύο κόμματα στην οποία περιλαμβάνονται και ορισμένοι που χαρακτηρίζονται τεχνοκράτες καθώς και απόστρατοι αξιωματικοί.

Ο Μαύρος είπε ότι η αμερικανική πρεσβεία έχει ενημερωθεί για το θέμα αυτό από τους ηγέτες των δύο κομμάτων. Ο Μαύρος μας ανέφερε εξάλλου ότι ο Καραμανλής, τον οποίο συνάντησε στο Παρίσι πριν λίγες εβδομάδες, δεν είχε μετακινηθεί από τη λύση που είχε προτείνει με τη δημόσια δήλωση που έκανε το Σεπτέμβριο, 1969.

Σύμφωνα με τον Καραμανλή η παρούσα κυβέρνηση θα πρέπει να ανατραπεί από τον ίδιο το Στρατό και να αντικατασταθεί με μια μεταβατική κυβέρνηση πολιτικών. Μολοντούτο ο Μαύρος είναι βέβαιος ότι αν προκηρυχθούν εκλογές ο πρώην πρωθυπουργός θα επιβιβασθεί στο πρώτο αεροπλάνο από το Παρίσι για να επιστρέψει στην Αθήνα".

ΜΕΡΙΚΕΣ ΦΟΡΕΣ ΓΙΑ ΝΑ ΑΡΕΣΕΙΣ ΠΡΕΠΕΙ ΝΑ ΦΤΑΣΕΙΣ ΣΤΑ ....ΑΚΡΑ!!

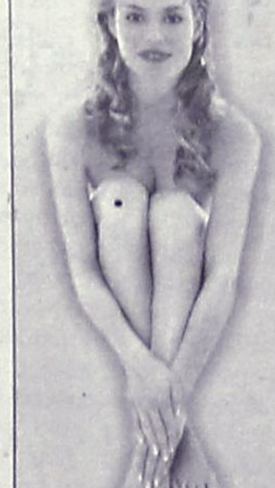

- ΠΡΟΣΘΕΤΙΚΗ ΝΥΧΙΩΝ ΜΕΤΑΞΙ-ΑΚΡΥΛΙΚΟ
- ΜΑΝΙΚΙΟΥΡ-ΠΕΝΤΙΚΙΟΥΡ ΑΝΑΝΕΩΣΗΣ
- ΟΡΘΟΝΥΧΙΑ (ποπεμενα γυρτα νυχια)
- ΣΚΛΗΡΥΝΣΗ ΦΥΣΙΚΩΝ ΝΥΧΙΩΝ
- ΛΕΥΚΑΝΣΗ ΝΥΧΙΩΝ (χερια-ποδια)
- ΦΡΥΔΙΑ - ΒΛΕΦΑΡΙΔΕΣ
- ΜΟΝΙΜΟ ΓΑΛΛΙΚΟ
- MONIMA DESIGNS
- ΑΠΟΤΡΙΧΩΣΗ

BEAUTY NAILS BN RHODES



ΑΝ ΤΟ ΖΗΤΟΥΜΕΝΟ ΣΑΣ ΕΙΝΑΙ Η ΑΚΡΑ ...ΠΟΛΥΤΕΛΕΙΑ

BEAUTY NAILS - STUDIO ΑΙΣΘΗΤΙΚΗΣ ΝΥΧΙΩΝ
ΕΜΠΟΡΙΚΟ ΚΕΝΤΡΟ ΦΩΚΙΑΛΗ-ΑΓ. ΑΝΑΣΤΑΣΙΑΣ 40-ΤΗΛ. 70660-ΚΙΝ. 0944 520887

ΡΟΔΟΤΡΥΠΟΚΟΠΤΙΚΗ
ΚΟΥΛΙΑΝΟΣ ΔΗΜΗΤΡΙΟΣ και ΣΙΑ ΟΕ
Κολοκοτρώνη 66 Τηλ. 0241- 77257 - Κιν.: 0932-732331

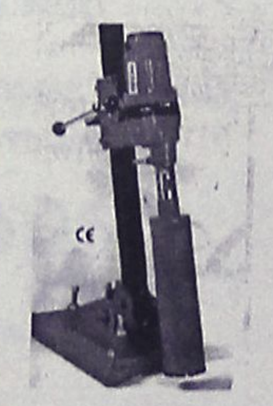

ΤΡΥΠΑΜΕ-ΚΟΒΟΥΜΕ-ΣΠΑΜΕ
ΜΠΕΤΑ - ΤΟΥΒΛΑ - ΤΣΙΜΕΝΤΟΛΙΘΟΥΣ ΚΛΠ
ΕΡΓΑΣΙΕΣ: ΑΝΟΙΓΟΥΜΕ ΠΟΡΤΕΣ-ΠΑΡΑΘΥΡΑ-ΤΡΥΠΕΣ-ΚΑΝΑΛΙΑ ΚΛΠ



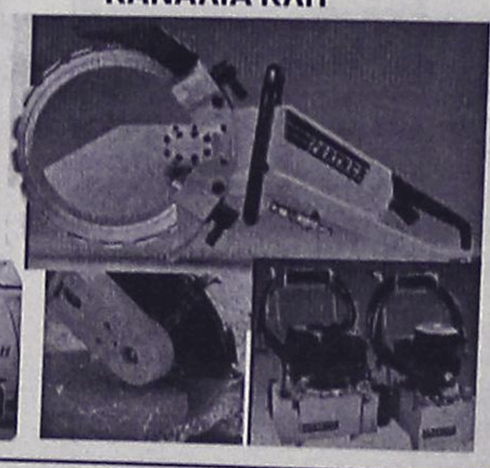



ΜΕ ΥΔΡΑΥΛΙΚΑ-ΜΗΧΑΝΗΜΑΤΑ ΚΑΙ ΑΕΡΟΣ.
ΧΩΡΙΣ ΔΟΝΗΣΕΙΣ -ΡΩΓΜΕΣ - ΣΚΟΝΕΣ

(εκ)πολιτισμικά παίγνια



Γράφει ο Κωστής Νικολάκης

Ζαν Φρανσουά Μπονόμ: "Σχισμή Φωτός"

Η ελληνική περίοδος στην ζωή του σπουδαίου Γάλλου φωτογράφου **Ζαν Φρανσουά Μπονόμ** συνοψίζεται μέσα από το λεύκωμά του **"Σχισμή Φωτός"** το οποίο κυκλοφόρησε πρόσφατα από τις εκδόσεις "Ολκός".

Σε αυτό το φωτογραφικό λεύκωμά του ο **Ζαν Φρανσουά Μπονόμ** περιλαμβάνει τις καλύτερες και πιο ενδιαφέρουσες φωτογραφίες που είχε βγάλει κατά την διάρκεια της παραμονής του στην χώρα μας και περιλαμβάνει φωτογραφίες από την **Κάλυμνο**, την **Κω** και την **Πάτμο.**

Τις φωτογραφίες συνοδεύουν κείμενα του συγγραφέα **Θανάση Βαλτινού.**

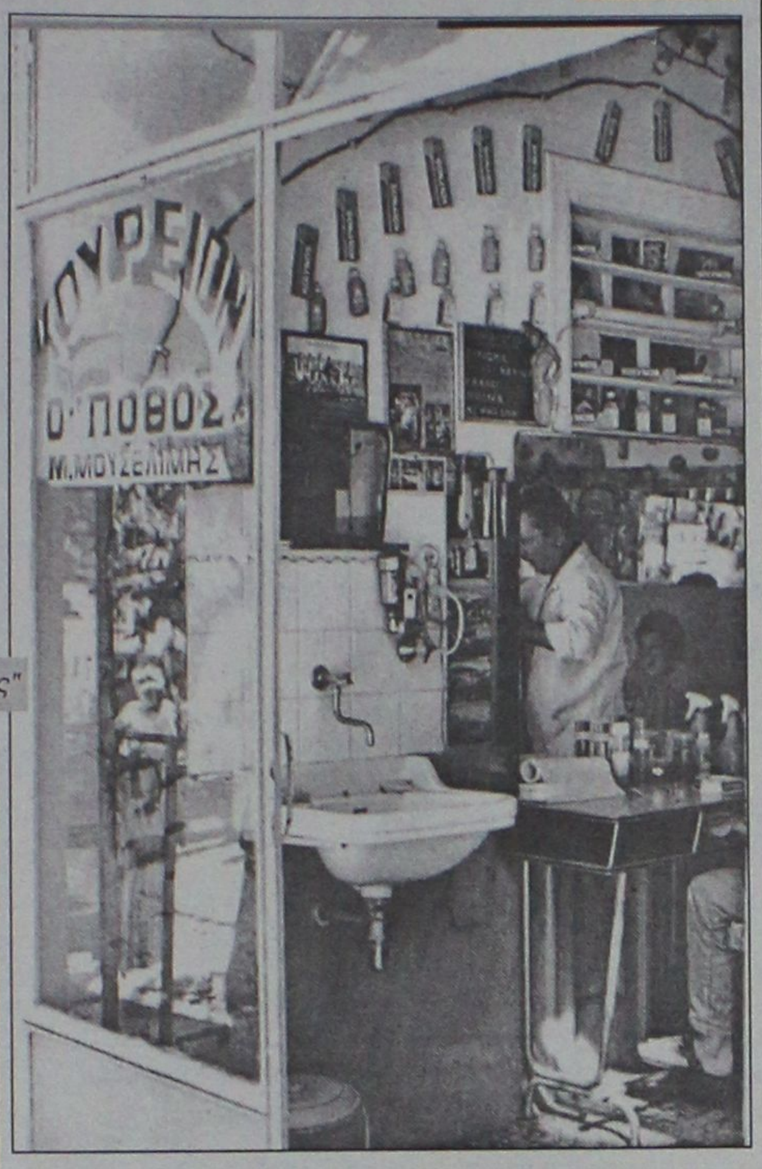

Κως, 1987: "Κουρείον ο Πόθος"



Σκιές της Πάτμου, (1985)

«Ο ίσκιος της συκιάς είναι βαρύς.
Το γάλα της ακατάλληλο για θηλασμό.
Βαρύς είναι και ο ίσκιος της καρυδιάς.
Τα φύλλα της εμπεριέχουν
μια ποικιλία χρωστικών ουσιών και αιθερίων ελαίων,
οι απόπνοιες των οποίων επηρεάζουν ισχυρά το μικροκλίμα.
Οπου υπάρχουν πολλές καρυδιές
ο ύπνος γίνεται συμπαγής
και διεκπεραιώνεται χωρίς όνειρα.
Με καρυδόφυλλα συνήθιζαν παλαιά
οι γυναίκες να τρίβουν τα χείλη τους,
δίνοντάς τους ένα βαθύ,
σκοτεινό, αισθησιακό χρώμα.
Αντίθετα ο ίσκιος της ελιάς
είναι εξαιρετικά λεπτός,
φτιαγμένος από ήχους τζιτζικιών
και διηθημένες στάλες ηλίου.
Ενα κέντημα στο δέρμα του καλοκαιριού.
Παρά την ηλικία της η ελιά δεν βάρυνε ποτέ τη γη.
Ανάλογο ίσκιο έχουν και οι χαρουπιές».

(Θανάσης Βαλτινός)

*** Jean-Francois Bonhomme: "Σχισμή Φωτός", φωτογραφικό λεύκωμα, κείμενα: Θανάσης Βαλτινός, εκδόσεις "Ολκός" σελ. 84, Αθήνα 2001, τιμή 6.650 δρχ.**

«ΡΟΔΙΑΚΗ» ΑΠΟ ΤΟ 1915

Φλας στο παρελθόν


ΡΟΔΙΑΚΗ
PERIODICO SETTIMANALE
ΕΒΔΟΜΑΔΙΑΙΑ ΠΟΛΙΤΙΚΗ, ΦΙΛΟΛΟΓΙΚΗ ΚΑΙ ΚΟΙΝΩΝΙΚΗ ΕΦΗΜΕΡΙΣ

ΡΟΔΙΑΚΗ
11 ΟΚΤΩΒΡΙΟΥ 1918
ΑΡΙΘ. ΦΥΛΛΟΥ 160

ΕΠΙΣΗΜΟΝ ΔΕΛΤΙΟΝ

- Διά του υπό χρονολογίαν 5 Οκτωβρίου Κυβερνητικού Διατάγματος και από της 1ης τρέχοντος γίνεται δεκτή η παραίτησις του κ. Μιχάλη Πανάγου γραμματέως εν τω γραφείω των Οικονομικών και αντ' αυτού διορίζεται ο κ. Ηλίας Κυραμαριός με τον ωρισμένον μισθόν λιρ. 75 πλην του ωρισμένου δικαιώματος επί των εισπραττομένων ποσών.

- Διά του υπό χρονολογίας 8 Οκτωβρίου ετέρου τοιούτου ορίζεται ότι την 10 Νοεμβρίου θα λάβωσι χώραν εν Κάσω αι γενικαί εκλογαί δια την εκλογήν νέας Δημογεροντίας της ειρημένης νήσου συμφώνως προς τας νομικάς διατάξεις και τα εν ισχύϊ έθιμα.

Εις τον διοικητήν της φρουράς Κάσου ανατίθεται η άμεσος εκτέλεσις του παρόντος Διατάγματος.

Δι' ετέρου υπό την αυτήν χρονολογίαν τοιούτου γίνεται δεκτή από 1ης Οκτωβρίου η παραίτησις του κ. Βασιλείου Παπανικολάου εισπράκτορος της περιφερείας Τριάντα, Κρεμαστής, Βιλλανόβας, Κανδιλλί, Ασγούρου, Τσαΐρι και Παστίδος και αντ' αυτού διορίζεται ο κ. Εμμανουήλ Δ. Κωνσταντινίδης με μηνιαίον μισθόν λίρας 75 εκτός του ωρισμένου δικαιώματος για τα εισπραττόμενα ποσά.

- Δι' ετέρου υπό χρονολογίαν 14 Οκτωβρίου ο κ. Νικόλαος Πατούνας απαλλάσσεται του αξιώματος του πρώτου δημάρχου Τριαντών ανατίθεται δε εις τον δεύτερον δήμαρχον κ. Στέργου Χατζή Γεωργίου η προσωρινή εξάσκησις των καθηκόντων του πρώτου του δημάρχου εν τω ειρημένω χωρίω.

(Σ.Σ. Η Ροδιακή εκδιδόταν τότε υπό καθεστώς ιταλικής λογοκρισίας. Διατηρείται επίσης η γλώσσα και τα τοπωνύμια που υπήρχαν στις αρχές του αιώνα).

MALTEZOS
Ο ΗΛΙΑΚΟΣ ΘΕΡΜΟΣΙΦΩΝΑΣ
που τιμά ΔΙΕΘΝΩΣ την ΕΛΛΑΔΑ.
από πραγματικά ανοξείδωτο
ατσάλι A.I.S.I. 316
(με πιστοποίηση ISO 9002 & CE)
ΧΩΡΙΣ ΠΡΟΚΑΤΑΒΟΛΗ
36 ΜΗΝΕΣ ΕΞΟΦΛΗΣΗ
ΑΠΟ 9.600 δρχ ΤΟ ΜΗΝΑ
Πλατ. Βενετικλέων 71, Ρόδος • Τηλ. 32302

Η Διακόσμηση λέει ναι!
Εσείς θα πείτε όχι;
ΔΕΝ ΕΙΝΑΙ ΔΥΝΑΤΟΝ
Πού;
Στους μοναδικούς χειροποίητους πίνακες ζωγραφικής! Καθρέπτες
ΒΙΤΡΩ
που ανεβάζουν την αξία του χώρου σας και κάνετε και σωστή τοποθέτηση.
Φτιάχνουν με μεράκι
Η ΡΟΔΟΥΛΑ & ο ΑΡΤΑΝ
Λίστες γάμου
Μιχ. Πετρίδη 96 κοντά στο ΜΗΔΕΙΑ
Τηλ. 62552 - 61483

ΒΙΟΤΕΧΝΙΑ ΚΟΡΝΙΖΩΝ
ΤΣΑΜΠΙΚΑΚΗΣ
ΚΑΤΑΣΚΕΥΕΣ ΠΑΝΤΟΣ ΕΙΔΟΥΣ ΚΟΡΝΙΖΩΝ
* ΓΙΑ ΚΕΝΤΗΜΑΤΑ
* ΠΙΝΑΚΕΣ ΖΩΓΡΑΦΙΚΗΣ
* ΠΟΣΤΕΡ * ΦΩΤΟΓΡΑΦΟΘΗΚΗ
* ΔΙΠΛΩΜΑΤΑ * ΚΑΘΡΕΠΤΕΣ
ΑΜΕΣΗ ΠΑΡΑΔΟΣΗ
ΑΝΑΛΑΜΒΑΝΟΥΜΕ ΚΑΙ ΞΕΝΟΔΟΧΕΙΑ
ΝΗΡΗΙΔΩΝ 3-5, ΚΡΕΜΑΣΤΗ
ΤΗΛ. 95868, 95869

Αντίλαλοι

πολιτικοί και άλλοι...

ΤΙ ΝΑ ΥΠΟΘΕΣΟΥΜΕ;



Ασχημα έμπλεξε όπως καταλαβαίνουμε ο βουλευτής Δωδεκανήσου κ. **Δημ. Κρεμαστινός**, με τον γνωστό ανεξάρτητο βουλευτή κ. **Βασ. Κεδίκογλου,** που του επεφύλαξε νέα επίθεση με χθεσινή ανακοίνωσή του.

Μέχρι τώρα είχε γίνει σήριαλ στα κανάλια, τα ραδιόφωνα και τις εφημερίδες η κόντρα Κεδίκογλου-Γιαννόπουλου, που κατέληξε στις αίθουσες των δικαστηρίων, τώρα ο κ. Κεδίκογλου άφησε τον κ. Γιαννόπουλο και ξεκίνησε τις **επιθέσεις στον κ. Κρεμαστινό.**

Να υποθέσουμε ότι το κάνει αυτοβούλως ή μήπως... προσπαθεί να βγάλει το φίδι από την τρύπα **για λογαριασμό άλλων;**

Λ. Μ.

Ο ΑΔΥΝΑΜΟΣ ΚΡΙΚΟΣ

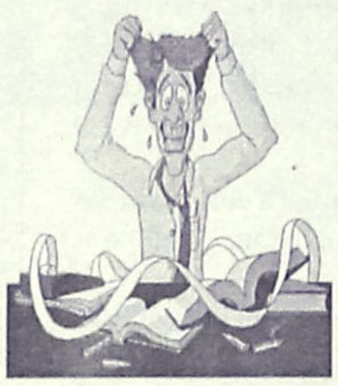

Φαινομενικά ήρεμα είναι τα πράγματα στον δήμο της Ρόδου, στο θέμα **του διορισμού αντιδημάρχων.** Και παρασκήνιο υπάρχει και ...πιέσεις ασκούνται!

Και όποιο αποτέλεσμα και να προκύψει, το σίγουρο είναι ότι θα έχουμε **και τους δυσαρεστημένους.**

Και κυρίως, αυτοί που παροικούν στην Ιερουσαλήμ, γνωρίζουν αρκετά καλά ότι οι πιέσεις που υπάρχουν αφορούν **τον μη διορισμό** του κ. Μαν. Σαββή που περίπου τον θεωρούν ως **τον ... αδύναμο κρίκο** της τριανδρίας των αντιδημάρχων, επειδή σκοπεύει να είναι υποψήφιος δήμαρχος στη Νότια Ρόδο. Εχουμε μάλιστα την εντύπωση ότι... αν αφήσει το θέμα σε εκκρεμότητα μερικές ακόμα μέρες ο κ. δήμαρχος, στο τέλος ... δεν θα μπορεί να τα μαζέψει τα πράγματα!

Λ. Μ.

ΣΤΟ ΠΕΡΙΠΟΥ

Στο... περίπου γίνονται οι συναλλαγές με ευρώ στην πόλη της Ρόδου, **αφού όλοι προσπαθούν** να προσαρμοστούν στη νέα κατάσταση.

Και επειδή ακριβώς γίνονται στο περίπου, σε ορισμένες περιπτώσεις παίρνει **περισσότερα** ρέστα ο καταναλωτής και σε άλλες **λιγότερα.**

Υπομονή χρειάζεται πάντως και... σιγά-σιγά θα συνηθίσουμε!

ΕΠΑΓΓΕΛΜΑΤΙΕΣ

Μισθό θα παίρνουν οι δημοτικοί σύμβουλοι, εφόσον περάσουν οι θεσμικές αλλαγές που συζητούνται αυτή την περίοδο **στο υπουργείο Εσωτερικών** και... δεν ξέρω κατά πόσο θα πρέπει να αισθανόμαστε ευτυχείς.

Δεν μας φθάνουν δηλαδή οι επαγγελματίες πολιτικοί (υπουργοί, βουλευτές κ.λ.π.) **θα έχουμε τώρα** και επαγγελματίες δημοτικούς συμβούλους;

Ας ελπίσουμε ότι δεν θα συνδέσει το όνομά του με ένα τέτοιο "έκτρωμα" ο κ. Σκανδαλίδης.

Λ. Μ.

ΜΠΛΕΞΙΜΑΤΑ

Κι ενώ μέχρι χθες (στην κυριολεξία) οι αγορές από το περίπτερο θεωρούνταν οι πιο απλές καθημερινές μας συναλλαγές, από 'δω και πέρα, όμως, **οι όροι αντιστρέφονται** και οποιαδήποτε συναλλαγή μας σε μικροποσά μάλλον θα μας ... προκαλεί πονοκέφαλο.

Ηδη από χθες, οπότε και τελείωσαν οι μη εργάσιμες ημέρες, **οι ουρές** στα περίπτερα ήταν σύνηθες φαινόμενο σε όλη την πόλη καθώς αρκετοί συμπολίτες μας έχουν ξεκινήσει να πληρώνουν σε ευρώ.

Και που είμαστε ακόμα. Τώρα αρχίζουν τα δύσκολα!..

Κυρ. Π.

ΣΥΣΧΕΤΙΣΜΟΙ

Το γεγονός ότι "δακρύζουν" οι εικόνες στην εκκλησία της Αγίας Παρασκευής **στην Κατταβιά,** μήπως έχει σχέση με την επικείμενη δημοπρασία για την εκποίηση **του Πρασονησιού;** Εκτός κι αν σχετίζεται με την πορεία κατασκευής του νέου εργοστασίου παραγωγής ηλεκτρικού ρεύματος στην περιοχή.

Λ. Μ.

ΛΕΜΕ ΤΩΡΑ

Με δεδομένο ότι στις ευρωπαϊκές πόλεις χιονίζει, μήπως... αυτό έχει υπόψην του ο **δήμαρχος Ρόδου** όταν έλεγε ότι η Ρόδος βρίσκεται σε πορεία μετεξέλιξης για ευρωπαϊκή πόλη;

Οχι τίποτα άλλο, αλλά... αν συνεχιστεί 2-3 μέρες ακόμα αυτή η παγωνιά **είναι πιθανόν** να χιονίσει κιόλας!

Λ. Μ.

ΤΟΥ ΣΩΤΗΡΗ ΤΟ ΚΟΥΤΟΥΚΙ
ΣΤΗΝ ΠΥΛΩΝΑ
Είμαστε ανοικτά κάθε Σάββατο.
Σας περιμένουμε για να περάσετε μαζί μας μια αξέχαστη βραδιά.
Καλλιτεχνική επιμέλεια: Μανώλης Καλαμπίχη
και Λύρα: τον σπεσιαλίστα Παναγιώτη
Θα σας εκπλήξουν πολλές μαγευτικές φωνές
ΠΥΛΩΝΑ
(απέναντι από την εκκλησία του Αγ. Γεράσιμου)
Κρατήσεις: 0241-56231, 0244-31006, 0944 342880

ΠΡΟΣΚΛΗΣΗ

Το **Διεθνές Κέντρο Λογοτεχνών και Μεταφραστών Ρόδου** έχει την τιμή να σας προσκαλέσει στην παρουσίαση της ποιητικής συλλογής του Γιώργου Σακελλαρίδη "Ποιητικοί σχεδιασμοί", το **Σάββατο, 5 Ιανουαρίου 2002 και ώρα 19.00,** στην αίθουσα εκδηλώσεων του **"ΑΚΤΑΙΟΝ".**
Την ποιητική συλλογή θα παρουσιάσει ο συγγραφέας **Κυριάκος Χονδρός.** Ποιήματα θα απαγγείλουν ηθοποιοί του ΔΗ.ΠΕ.ΘΕ. Ρόδου.
Την απαγγελία θα συνοδεύσει με την κιθάρα του ο **Εμίλ Πολυμένωφ.**
Θα ακουστούν μελοποιημένα ποιήματα σε **μουσική της Ξένης Εμνερ Παπαχαλκίτου** και προσαρμοσμένα για κιθάρα από τον **Εμίλ Πολυμένωφ.**

ΤΑΒΕΡΝΑ - ΕΣΤΙΑΤΟΡΙΟ
"DA CAPO"
100 μέτρα από το ξενοδοχείο Μανούσος (Νιοχώρι)
Η γεύση δεν είναι παρά ένα αίνιγμα
Η ποιοτική μουσική εγγύηση για την καλή σας διάθεση
Αποτέλεσμα: η δημιουργία του "DA CAPO" μία φιλόξενη και ζεστή αγκαλιά που σας χωράει όλους.
ΑΝΟΙΚΤΑ ΚΑΘΗΜΕΡΙΝΑ
Θα σας διασκεδάσουν
...Ο Νίκος Μαστόρου (κιθάρα - τραγούδι) και ο Φιλλ Γεωργίου (μπουζούκι - τραγούδι)
Οδός Λέοντος 12 (Νιοχώρι) Τηλ. 76790, 37806

μεζεδοπωλείον
παλιά ιστορία
μοναδικό στο είδος του!
ξεχωριστό στη γεύση
Καλές Γιορτές
Χρόνια Πολλά
Η "παλιά ιστορία" συνεχίζοντας την παράδοση, θα είναι κοντά σας κι αυτό το χειμώνα καθημερινά εκτός Κυριακής
Μητροπόλεως 108 & Δενδρινού γωνία
Για κρατήσεις 0241-32421

Μεζεδοπωλείο
ΜΑΣΑΣΟΥΡΑ
στα Μαριτσά
Σας ευχόμαστε
Καλή Χρονιά
και σας πληροφορούμε ότι θα παραμείνουμε κλειστά από 8/1/2002 έως και 7/2/2002.
Σας ευχαριστούμε
Τηλ. 48109

