ΕΤΟΣ ΙΔΡΥΣΗΣ 1949
ΙΔΙΟΚΤΗΣΙΑ - ΕΚΔΟΣΗ
Γ. ΔΙΑΜΑΝΤΙΔΗΣ
ΓΡΑΦΙΚΕΣ ΤΕΧΝΕΣ Α.Ε.
Γραφεία - Τυπογραφεία:
Μάρκου Μαλλιαράκη 3 (ΚΟΒΑ)
Τηλ.: Σύνταξης: 22410 27356-34101, FAX: 22410 20643
Τηλ.: Λογιστηρίου: 22410 35322, FAX: 22410 35322
e-mail: info@proodos.net & proodro@otenet.gr

ΠΡΟΟΔΟΣ

Ανεξάρτητη καθημερινή πρωινή εφημερίδα

ΠΛΗΡΟΜΕΝΟ ΤΕΛΟΣ
ΕΛΤΑ
SATO
OFFICE SYSTEMS
ΜΠΟΝΗΣ Ε.Π.Ε. ΤΗΛ. 22410 75555

ΚΥΡΙΑΚΗ 7 ΑΥΓΟΥΣΤΟΥ 2005
ΑΡΙΘΜΟΣ ΦΥΛΛΟΥ 16.991 • ΤΙΜΗ 0,70 ευρώ

Συνεχίζει να προκαλεί η διοίκηση

«Κλειστό» λόγω απεργίας αύριο και μεθαύριο το Νοσοκομείο Ρόδου

ΚΑΖΑΝΙ ΠΟΥ ΒΡΑΖΕΙ Η ΚΑΤΑΣΤΑΣΗ



ΜΕ προσωπικό ασφαλείας, θα λειτουργήσει αύριο και μεθαύριο το Νοσοκομείο Ρόδου, λόγω της 48ώρης προειδοποιητικής απεργίας που κατέρχονται οι γιατροί, για τις περικοπές των εφημεριών και όχι μόνο.

• Η διοίκηση του Νοσοκομείου συνεχίζει να προκαλεί, προκλητικά τους γιατρούς, μ' αποτέλεσμα να έχει δημιουργηθεί μια γερή κόντρα, που δεν έχει τέλος. Η κατάσταση στο ίδρυμα, εδώ και αρκετούς μήνες παραμένει εκρηκτική, με τους γιατρούς να αναγκάζονται να κλιμακώνουν τις κινητοποιήσεις τους, για να εισπράξουν τα δεδουλευμέναν και να διασφαλίσουν την εύρυθμη λειτουργία του Νοσοκομείου.

Η ΚΟΝΤΡΑ ξεκίνησε όταν μέλη της διοίκησης παραπληροφόρησαν τον υπουργό Υγείας κ. Νικήτα Κακλαμάνη και τον παρέσυραν, σε δηλώσεις, που έθιγαν τον ιατρικό κόσμο του νησιού μας, διασύροντάς τον πανελλήνιως. Ακολούθησαν άστοχες ενέργειες της διοίκησης, με αποκορύφωμα, την περικοπή των εφημεριών και την μη καταβολή δεδουλευμένων του περασμένου Αυγούστου. Την περασμένη Δευτέρα 1 Αυγούστου, πραγματοποιήθηκε έκτακτη γενική συνέλευση των νοσοκομειακών γιατρών, οι οποίοι αποφάσισαν την κλιμάκωση των κινητοποιήσεων, καλώντας τον ροδιακό λαό, να συμπαρασταθεί στους αγώνες τους που σκοπεύουν

ΣΥΝΕΧΕΙΑ ΣΤΗ ΣΕΛ. 4

Μετά από ένα μήνα

Ελικοπτεροφόρο θα καταπλεύσει στο νησί μας!..

ΚΑΙ ΑΛΛΑ ΠΟΛΕΜΙΚΑ

ΟΙ ΑΜΕΡΙΚΑΝΟΙ έχουν προγραμματίσει και άλλες προσεγγίσεις πολεμικών πλοίων στο νησί μας, προκειμένου να ξεκουραστούν τα πληρώματά τους. Ετσι, μετά τον πρόσφατο κατάπλου στη Ρόδο του αεροπλανοφόρου «Καρλ Βίνσον», οι Αμερικανοί σχεδιάζουν και τον κατάπλου άλλου μεγάλου πολεμικού.

• Χτεσινές πληροφορίες ανέφεραν ότι έχει προγραμματιστεί ο κατάπλους στη Ρόδο ενός ελικοπτεροφόρου που θα παραμείνει στο νησί μας για τέσσερις ημέρες. Ο κατάπλους του ελικοπτεροφόρου προγραμματίζεται για τα τέλη Αυγούστου με αρχές Σεπτεμβρίου, και η ακριβής ημερομηνία πρόκειται ν' ανακοινωθεί προσεχώς.

ΔΕΝ ΑΠΟΚΛΕΙΕΤΑΙ πάντως μέσα στον τρέχοντα μήνα Αύγουστο να καταπλεύσουν και άλλα μικρότερα πολεμικά πλοία του Εκτου Αμερικανικού Στόλου.

• Με την ευκαιρία θα πρέπει να επισημανθεί ότι το πλήρωμα του Αμερικανικού

ΣΥΝΕΧΕΙΑ ΣΤΗ ΣΕΛ. 4

Στην περιοχή του Φαληρακιού

Δεινοπαθούν τα καταλύματα

ΕΝΩ ΤΑ ΞΕΝΟΔΟΧΕΙΑ ΕΙΝΑΙ ΦΟΥΛ

ΦΡΟΥΔΕΣ αποδείχτηκαν οι όποιες ελπίδες υπήρχαν για τουριστική ανάκαμψη της περιοχής του Φαληρακίου για τα καταλύματα το διάστημα Ιουλίου- Αυγούστου. Την ίδια περίοδο που η υπόλοιπη Ρόδος είναι γεμάτη από τουρίστες και αναμένεται εντός των αμέσως επομένων ημερών η πληρότητα στα ξενοδοχεία να φτάσει το 100%, στο Φαληράκι τα καταλύματα εξακολουθούν να περνούν μία από τις πιο δύσκολες περιόδους της

ΣΥΝΕΧΕΙΑ ΣΤΗ ΣΕΛ. 4

Κακόγουστο σήριαλ με τον αεριοστρόβιλο

Άγνωστο παραμένει πότε θα λειτουργήσει ο νέος αεριοστρόβιλος στον ΑΗΣ Σορωνής

Από την πλευρά των τεχνικών της επιχείρησης καταβάλλεται κάθε προσπάθεια για να τεθεί εν λειτουργία, κάτι όμως που δεν είχε γίνει κατορθωτό τουλάχιστον μέχρι χθές αργά το μεσημέρι ενώ εκφράζονται φόβοι ότι μπορεί να μην λειτουργήσει ούτε σήμερα επιτείνοντας έτσι την ανησυχία για το μεγάλο πρόβλημα των συνεχών διακοπών ρεύματος που αντιμετωπίζει το νησί της Ρόδου.

Ταλαιπωρία επιβατών από τις καθυστερήσεις

Συνεχίζονται τα προβλήματα από τις βλάβες στα πλοία «Ρομίλντα» και «Δημητρούλα»

ΕΡΩΤΗΣΗ ΣΤΗ ΒΟΥΛΗ ΓΙΑ ΤΟ ΑΚΤΟΠΛΟΪΚΟ

ΤΑ ΠΡΟΒΛΗΜΑΤΑ με τα πλοία συνεχίζονται, ενώ το υπουργείο Εμπορικής Ναυτιλίας, επιχειρεί να θεραπεύσει το ακτοπλοϊκό με «ασπιρίνες». Η Δωδεκάνησος είναι ο μοναδικός νομός, που πλήρωσε τα προβλήματα στις ακτοπλοϊκές συγκοινωνίες, λόγω της ανυπαρξίας κυβερνητικών παραγόντων, ενώ Κρήτη και Κυκλάδες, εξυπηρετούνται

ΣΥΝΕΧΕΙΑ ΣΤΗ ΣΕΛ. 4



Στο αεροδρόμιο Ρόδου

Αύξηση κατά 12,61% στην τουριστική κίνηση του Ιουλίου

ΠΡΩΤΟΙ ΣΤΙΣ ΑΦΙΞΕΙΣ ΟΙ ΑΓΓΛΟΙ



Αύξηση κατά 12,61% παρουσίασε τον Ιούλιο η κίνηση στο αεροδρόμιο «Διαγόρας», σε σχέση με τον Ιούλιο του 2004. Σύμφωνα με τα επίσημα στοιχεία της Υπηρεσίας Πολιτικής Αεροπορίας τον Ιούλιο διακινήθηκαν συνολικά 253.375 επιβάτες, ενώ τον Ιούλιο 223893 επιβάτες.

ο Από τα στοιχεία της Υ.Π.Α για τον Ιούλιο προκύπτει ότι πρώτοι στις αφίξεις στο «Διαγόρας» ήταν οι Άγγλοι τουρίστες, (56.936 επισκέπτες), καταγράφοντας μείωση της τάξης του 1,51% σε σχέση με τον περασμένο Ιούλιο , οπότε είχαν αφιχθεί 57.811 επισκέπτες. Μικρή μείωση (-1,37%) σε σχέση με τον περασμένο Ιούλιο παρουσιάζουν οι αφίξεις και από την Γερμανική αγορά (41.632 επισκέπτες).

Πολύ καλά πήγαν οι αφίξεις από Ιταλία (+22,46%),από την Νορβηγία (+30,14%),την Δανία (+ 42,43%) την Σουηδία(+23,16%),την Ολλανδία(+21,99%) ενώ πολύ καλή ήταν η κίνηση από τις πρώην Ανατολικές χώρες που δείχνουν να κερδίζουν

ΣΥΝΕΧΕΙΑ ΣΤΗ ΣΕΛ. 4

Λόγω της απραξίας στην αγορά

Λουκέτο βάζουν στη Ρόδο πολλά καταστήματα!..

ΔΥΣΚΟΛΟΣ ΘΑ ΕΙΝΑΙ Ο ΧΕΙΜΩΝΑΣ

ΤΟ ΕΝΑ μετά το άλλο κλείνουν τα καταστήματα στην πόλη της Ρόδου!.. Ακόμη και σε κεντρικά σημεία της πόλης (π.χ. στην πλατεία Κύπρου) τα καταστήματα κλείνουν, χωρίς να εκδηλώνεται ενδιαφέρον από άλλους επιχειρηματίες για να τα ενοικιάσουν!..

• Παρά το γεγονός ότι η φετινή τουριστική κίνηση στη Ρόδο είναι αυξημένη, εν τούτοις ανάλογη δεν είναι και η κίνηση στην αγορά, που φαίνεται ότι διανύει μια πολύ δύσκολη περίοδο.

ΟΙ ΛΟΓΟΙ που δημιούργησαν την κατάσταση αυτή, είναι πολλοί και διάφοροι και εστιάζονται κυρίως στις εξής αιτίες:

- Στον υπερεπαγγελματισμό που έχει πάρει τρομερές διαστάσεις και στην περιοχή μας.
- Στην έλλειψη ρευστού εκ μέρους των καταναλωτών, λόγω των οικονομικών δυσκολιών των τελευταίων ετών.
- Στα υψηλά ενοίκια των καταστημάτων, αλλά και γενικότερα στο αυξημένο λειτουργικό κόστος.
- Στον «αέρα» που ζητείται από τους ιδιοκτήτες κατά την ανανέωση των συμβολαίων.

ΙΔΙΑΙΤΕΡΑ δύσκολος προβλέπεται ότι θα είναι ο φετινός χειμώνας για πολλούς καταστηματάρχες της

ΣΥΝΕΧΕΙΑ ΣΤΗ ΣΕΛ. 4



Από ίδρυμα της Ρωσίας

Μεγάλο διεθνές πολιτικοθρησκευτικό συνέδριο στη Ρόδο!..

ΜΕ 450 ΠΡΟΣΩΠΙΚΟΤΗΤΕΣ

ΜΕΓΑΛΟ διεθνές συνέδριο θα γίνει και πάλι για τρίτη συνεχόμενη φορά στη Ρόδο. Το συνέδριο διοργανώνεται από το ίδρυμα της Ρωσίας «FOUNDATION OF SAINT ANDREW THE FIRST CALLET OF RUSSIA» με θέμα «διάλογος μεταξύ πολιτισμών και θρησκειών.

• Οπως έγινε γνωστό το συνέδριο θα γίνει από 5 μέχρι 9 Οκτωβρίου στο ξενοδοχείο ALDEMAR (πρώην PARADAISE) και σ' αυτό θα πάρουν μέρος 450 σύνεδροι ακαδημαϊκοί, πολιτικοί, επιχειρηματίες και θρησκευτικοί ηγέτες. Πρόεδρος του εν λόγω ιδρύματος είναι ο κ. Βλαντιμίρ Γιακούνιν, εκ των στενότερων συνεργατώντου Ρώσου Προέδρου κ. Βλαντιμίρ Πούτιν, ο οποίος μάλιστα θα τιμηθεί και από το Δήμο της Ρόδου.

ΣΥΜΦΩΝΑ με δημοσιο-

ΣΥΝΕΧΕΙΑ ΣΤΗ ΣΕΛ. 4

Για να μην πέσετε θύματα απάτης

Προσοχή στις αγορές που γίνονται μέσω του διαδικτύου!..

ΠΑΘΗΜΑΤΑ ΣΥΜΠΟΛΙΤΩΝ ΜΑΣ

ΑΝ ΑΓΟΡΑΖΕΤΕ προϊόντα η υπηρεσίες ή αν σκοπεύετε να αγοράσετε μέσω του διαδικτύου , καλό θα είναι να δείξετε ιδιαίτερη προσοχή και να είστε απόλυτα σίγουροι τόσο για την εταιρεία από την οποία παραγγέλνετε όσο και για τα προϊόντα τα οποία θέλετε να αγοράσετε. Σε αντίθετη περίπτωση υπάρχει μεγάλη πιθανότητα να πέσετε θύματα επιτηδείων.

* Αυτό φαίνεται ότι έγινε σε δύο Ρόδιους, οι οποίοι όπως κατήγγειλαν στην «Πρόοδο» έκαναν αγορές κάποιων πραγμάτων μέσω του Internet και τελικά εξαπατήθηκαν.

ΣΥΝΕΧΕΙΑ ΣΤΗ ΣΕΛ. 4

Βρόμισαν την παραλία

Την παρέμβαση του Κεντρικού Λιμεναρχείου Ρόδου ζητούν οι ομπρελάδες αλλά και οι λουόμενοι στην παραλία Αφάντου προκειμένου να συλληφθούν οι υπαίτιοι που τις τελευταίες μέρες έχουν γεμίσει την περιοχή με σκουπίδια.

Παράλληλα ζητούν από τις υπηρεσίες του Δήμου Αφάντου να εντείνουν τις προσπάθειές τους για να καθαριστεί η περιοχή

Melody Palace
ΚΑΘΕ ΒΡΑΔΥ ΑΝΟΙΧΤΑ
Γ. ΜΩΡΑΪΤΗΣ ΘΕΛΞΗ
ΘΑΙΔΡΑ - ΒΑΛΑΝΤΗΣ - ΛΕΝΑ
Κ. ΓΟΔΙΔΗΣ
ΧΑΡΑ - ΜΗΝΑΣ - ΒΑΣΙΑ
Καλλιτεχνική Δεύθυνση: ΜΠΑΜΠΗΣ ΜΠΟΥΡΝΗΣ
Τηλ. 22410 94920, 95240
4707-7/8

Melody Palace
Από Παρασκευή 5 Αυγούστου κοντά σας ο
ΜΙΧΑΛΗΣ ΑΛΕΞΑΝΔΡΗΣ
Τηλ. 22410 94920, 95240
ΑΝΟΙΚΤΑ ΚΑΘΕ ΜΕΡΑ
4715-7/8

ΧΛ-7/8
Λοτρα Live
ΜΑΝΩΛΗΣ ΚΑΜΠΟΥΡΗΣ
ΑΝΤΩΝΗΣ ΣΙΓΑΝΟΣ
ΑΝΝΙΤΑ ΚΩΝΣΤΑΝΤΙΝΟΥ
Π. ΠΑΤΡΑΣ - Γ. ΠΕΝΒΕΡΑΤΟΥ - Γ.ΚΑΡΑΚΑΤΣΑΝΗΣ 22410 32090
Μουσική επιμέλεια: Π. ΤΑΛΑΔΙΑΝΟΣ ΚΑΘΕ ΒΡΑΔΥ ΑΝΟΙΧΤΑ

ΚΑΘΗΜΕΡΙΝΑ ΤΑ ΝΕΑ ΤΗΣ ΔΩΔΕΚΑΝΗΣΟΥ ΣΤΟ INTERNET
www.proodosnews.gr
www.proodos.net



6/8/2005

Οι τίτλοι των βασικών πρωτοσέλιδων θεμάτων στις πρωινές και απογευματινές αθηναϊκές εφημερίδες είναι οι εξής:

ΑΔΕΣΜΕΥΤΟΣ ΤΥΠΟΣ (Μήτσης): Σε ΟΤΑ, Δημόσιο και Περιφέρεια "Πράσινο φως" για 1.187 νέες θέσεις.

ΑΔΕΣΜΕΥΤΟΣ ΤΥΠΟΣ (Pizos): Όργιο σκανδάλων της Hochtief! Παρέμβαση της Εισαγγελίας για τους ανεξέλεγκτους Γερμανούς του Αεροδρομίου.

ΑΝΩ ΚΑΤΩ: Απλήρωτα λεωφορεία "χαμένες" οι επιδοτήσεις. Από το 2001 χρωστάνε τις μεταφορές μαθητών και αναπήρων.

ΑΠΟΓΕΥΜΑΤΙΝΗ: Αυξήσεις σε μισθούς, συντάξεις. Τι προβλέπει η εισοδηματική πολιτική του 2006.

Η ΑΥΓΗ: Ακίνητα: Κερδοσκοπία και υπερδανεισμός. Κυβέρνηση και κανάλια καλλιεργούν και μεταδίδουν πανικό.

ΑΥΡΙΑΝΗ: Πρωταθλητής στη διακίνηση μαύρου χρήματος ο Κοντομηνάς.

ΤΟ ΒΗΜΑ: Αρχίζει φοροκυνηγητό για τις ληξιπρόθεσμες οφειλές με κατάσχεση περιουσιακών στοιχείων και προσωποκρατήσεις.

Η ΒΡΑΔΥΝΗ: Αγρια κερδοσκοπία από λόμπι κατασκευαστών - μεσιτών. Φουσκώνουν τις τιμές στα ακίνητα.

ΕΘΝΟΣ: Ο χάρτης της κερδοσκοπίας σε 16 περιοχές. Τσουρουφλίζει η αισχροκέρδεια τους παραθεριστές.

ΕΛΕΥΘΕΡΗ ΩΡΑ: Η Αθήνα αδειάζει. Ο τελευταίος να κλείσει... την πόρτα.

ΕΛΕΥΘΕΡΟΣ: Μαύρο φθινόπωρο μεθοδεύει το ΠΑΣΟΚ για την κυβέρνηση.

ΕΛΕΥΘΕΡΟΣ ΤΥΠΟΣ: Ακίνητα: Πότε συμφέρει η γονική παροχή. Φόροι: Σε ποιες περιπτώσεις μειώνονται για γονείς, παππούδες.

ΕΛΕΥΘΕΡΟΤΥΠΙΑ: Νέα αύξηση στον ΦΠΑ κατά 1-2 μονάδες. Εξετάζεται από Αύγουστο φορο-χειμώνας.

ΕΣΤΙΑ: Οι παράλογοι φόροι ακινήτων. Απαιτείται περαιτέρω εξορθολογισμός.

ESPRESSO: Ελληνες αθλητές σε Gay Ολυμπιάδα.

Η ΚΑΘΗΜΕΡΙΝΗ: Εισαγγελική παρέμβαση για το αεροδρόμιο.

Ο ΛΟΓΟΣ: Ελλείψεις σε φάρμακα για σοβαρές παθήσεις. Καθησυχαστικός ο ΕΟΦ στις καταγγελίες των φαρμακευτικών συλλόγων.

ΤΑ ΝΕΑ: Προφορικές εξετάσεις στο Δημόσιο. -Πας μπαράκια; Κωμωδία με τις προσλήψεις. Πρεμιέρα στον Στρατό με γελοίες ερωτήσεις.

Η ΝΙΚΗ: Με ξένα φτερά η "Ολυμπιακή". Πωλείται σε αμερικανοϊσραηλινά συμφέροντα.

ΡΙΖΟΣΠΑΣΤΗΣ: Φτηνή η ζωή των εργαζομένων. Πέθανε αβοήθητος πάνω στο μεροκάματο.

Στο ΚΑΡΦΙ (του Σαββατοκύριακου): ΠΡΟΣ-ΑΡΑΞΕ η κυβέρνηση. Χύμα στο κύμα.

TRAFFIC NEWS: Τράγκας και Κακαουνάκης θεωρούνται οι καλύτεροι πολιτικοί σχολιαστές. Εχουν τρελάνει τα μηχανάκια της AGB.

Η ΧΩΡΑ: Οι επιτυχόντες στον διαγωνισμό του ΑΣΕΠ. Διορισμοί 4.053 εκπαιδευτικών.

ΦΑΡΜΑΚΕΙΑ
ΑΡΙΜΗΡΥΤΗ: ΑΡΦΑΡΑΣ ΙΩΑΝΝΗΣ, Στέλιου Κωτιάδη 50, Τηλ. 30008
ΔΙΑΝΥΚΤΕΡΕΥΤΗ: Σ.Φ. ΣΤΑΥΡΟΠΟΥΛΟΣ - ΠΑΠΠΟΥ, Πλ. Ακαδημίας, τη. 75747

ΥΓΡΑ ΚΑΥΣΙΜΑ
ΔΙΑΝΥΚΤΕΡΕΥΟΥΝ
• ΜΙΧΑΗΛΟΥ ΠΑΝ. Πρατ. ΕΚΟ - Χρ. Τσιγάντε
• ΝΤΑΝΟΒΑΣΙΛΗΣ-ΑΥΓΕΝΙΚΟΣ Πρατ. ΕΚΟ - Γ. Σεφέρη

ΡΑΔΙΟ ΤΑΧΙ
ΤΗΛ: 22410 22410 / 64712 / 64790

Δρομολόγια Πλοίων

ΛΟΓΩ βλάβης δεν εκτελείται το δρομολόγιο των 15.30 ΔΩΔΕΚΑΝΗΣΟΣ PRIDE προς Πάτμο
01.15 Β. ΚΟΡΝΑΡΟΣ προς Αλεξανδρούπολη
08.30 ΔΩΔΕΚΑΝΗΣΟΣ ΕΞΠΡΕΣ προς Πάτμο
09.00 ΑΙΓΛΗ για Σύμη
09.00 ΣΥΜΗ για Σύμη
10.30 ΠΑΝΟΡΜΙΤΗΣ για Σύμη
16.00 ΔΕΛΦΙΝΙ 22 για Κω
18.30 ΠΑΝΟΡΜΙΤΗΣ για Σύμη

Προς Πειραιά: 04.30 ΙΕΡΑΠΕΤΡΑ, 14.00 ΜΑΡΙΝΑ, 18.00 BLUE STAR II

Αεροπορικά Δρομολόγια

ΟΛΥΜΠΙΑΚΗ ΑΕΡΟΠΟΡΙΑ
Από Ρόδο-**Αθήνα:** Καθημερινά 07.10, 13.40
Πέμπτη 20.10, 22.45
Καθημερινά πλην Πέμπτης 19.40, 22.25
Καθημερινά πλην Κυριακής 10.40
Από Ρόδο-**Θεσσαλονίκη:** Δευτέρα - Τετάρτη 09.45
Πέμπτη 10.45
Σάββατο 15.15
Δευτ.-Τετ.-Παρ.-Κυρ. 16.10
Από Ρόδο-**Ηράκλειο:** Δευτέρα - Παρασκευή-Κυριακή 17.45
Τρίτη - Πέμπτη 18.30
Τετάρτη - Σάββατο 19.20
Από Ρόδο-**Κάρπαθο:** Δευτ.-Πεμ.-Παρ.-Σάβ. 07.00, 10.40
Τετάρτη - Κυριακή 10.40, 14.20
Από Ρόδο -**Κάσο:** Δευτ.-Πεμ.-Παρ.-Σάβ. 07.00
Τετάρτη - Κυριακή 10.40
Από Ρόδο-**Καστελλόριζο:** Δευτ.-Τετ.-Παρ.-Σάβ. -Κυρ. 07.10
Από Ρόδο-**Χίο:** Τρίτη 10.40 Πέμπτη 10.45
Από Ρόδο-**Μυτιλήνη:** Δευτέρα-Τετάρτη 09.45
Τρίτη 10.40,
Πέμπτη 10.45
Σάββατο 15.15
Από Ρόδο-**Σάμος:** Τρίτη 10.40
Σάββατο 15.15
Από Ρόδο-**Λήμνος:** Δευτέρα-Τετάρτη 09.45 Τρίτη 10.40,
Πέμπτη 10.45 Σάββατο 15.15

AEGEAN AIRLINES & CRONUS
Από Ρόδο-**Αθήνα:** Καθημερινά 07.10-11.05-13.50-16.30-21.30
Από Ρόδο-**Θεσσαλονίκη:** Καθημερινά 12.05
Από Ρόδο-**Ρώμη:** Καθημερινά 16.30
Από Ρόδο-**Λάρνακα:** ΤΡΙΤΗ-ΠΕΜΠΤΗ-ΣΑΒΒΑΤΟ 11.05
τις υπόλοιπες μέρες 07.10-13.50-16.30

Δωδεκανησιακά 24ωρα

Στα πεταχτά

Κλάδεμα των δέντρων

Συμπολίτες μας ζητούν από την Υπηρεσία Πρασίνου του Δήμου Ρόδου να στείλει ένα συνεργείο της και να φροντίσει να κλαδέψει τα δέντρα στην οδό Τάρπον Σπρινγκς από τη γωνία της Τράπεζας «Αλφα» μέχρι τη γωνία της Αλεξάνδρου Παπάγου. Περιττό να προσθέσουμε εμείς ότι και σε άλλους δρόμους θα πρέπει να γίνουν κλαδέματα στα δέντρα.

Καλύτερη συμπεριφορά

Αναγνώστης της «Προόδου» έστειλε χτες στην εφημερίδα μας το παρακάτω ηλεκτρονικό μήνυμα:

«Σχόλια: Δεν θα έβλαπτε λίγη διακριτικότητα από μέρους των ανδρών της Αστυνομίας στους ελέγχους που κάνουν (4/8/05 ώρα 11.50), Αγιος Φραγκίσκος).

Φακοί στα μούτρα, ψάξιμο στις τσέπες οδηγού και συνοδηγού και μετά σωματική έρευνα σε δημόσια θέα το θεωρώ υπερβολή.

Αν δεν περίμεναν τα τρία κορίτσια πιο 'κει για ταξί θα γινόταν άραγε το ίδιο;

Σοβαροί νάμαστε ...μάγκες!!!».

Και πάλι για τα ταξί

Δεκόμαστε καθημερινά πολλές διαμαρτυρίες από συμπολίτες μας και που αφορούν τη συμπεριφορά ορισμένων ταξιτζήδων!..

Δυστυχώς - και αυτό είναι γνωστό - υπάρχουν ταξιτζήδες που δεν σταματούν για να παραλάβουν ντόπιους. Προτιμούν μόνο τους ξένους τουρίστες! Το φαινόμενο επαναλαμβάνεται κάθε χρόνο τέτοια εποχή, όταν η κίνηση είναι αυξημένη στο νησί μας. Υπάρχει θεραπεία;

Λιγάκι δύσκολο... Δεν μπορεί να βρεθεί άκρη με το θέμα αυτό, διότι οι ταξιτζήδες έχουν τη μόνιμη δικαιολογία ότι πάνε κάπου αλλού κατόπιν ...τηλεφωνήματος!..

Τον άφησαν απλήρωτο;

Διαμαρτυρία - και μάλιστα έγγραφη - πήραμε από τον μάνατζερ γνωστού ντισκοτζόκεϋ που πραγματοποίησε εμφάνιση στο νησί μας. Η διαμαρτυρία αναφέρει ότι ο εν λόγω ντισκοτζόκεϋ δεν πληρώθηκε για τα όσα είχαν συμφωνηθεί από τον διοργανωτή της συναυλίας!..

Εμείς δεν μπορούμε να κάνουμε τίποτα παραπάνω και τις διαφορές τους ας τις βρουν στα δικαστήρια!..

Οι πισιναδόροι

Προφανώς λόγω ζέστης, οι «πισιναδόροι» στο δήμο Ιαλυσού, ξόδεψαν αρκετή ποσότητα νερού για να πλατσουρίζουν και άρχισαν να γκρινιάζουν γιατί αυξήθηκε η τιμή.

Με επιστολή τους, ζητούν την παρέμβαση του περιφερειάρχη για να εξετάσει την ανταποδοτικότητα των τελών.

Είχαν και στο χωριό τους πισίνες πριν έρθουν στη Ρόδο; Καταντήσαμε να κάνουν στον τόπο μας κουμάντο νεοφερμένοι σωτήρες.

Διέλυσε τα πάντα

Κατά γενική ομολογία, οι περισσότεροι υπουργοί της κυβέρνησης Καραμανλή, έχουν αποτύχει. Το έργο τους στο υπουργείο που έχουν αναλάβει είναι μηδενικό.

Στην κυβέρνηση όμως της Νέας Δημοκρατίας υπάρχει και ένας υπουργός που έχει ξεπεράσει κάθε όριο αποτυχίας. Το έργο του στο υπουργείο Εμπορικής Ναυτιλίας δεν είναι μηδενικό. Δυστυχώς για τη χώρα μας το έργο που επιτελεί ο κ. Κεφαλογιάννης είναι πολύ κάτω από το μηδέν. Μέσα σε 17 μήνες κατόρθωσε να διαλύσει την ακτοπλοΐα μας και να μας γυρίσει 60 χρόνια πίσω. Το χάος και το αλαλούμ που επικρατεί στο λιμάνι του Πειραιά είναι πρωτοφανές. Τα νησιά μας πλήρωσαν και εξακολουθούν να πληρώνουν πολύ ακριβά την ανεπάρκεια του υπουργού κ. Κεφαλογιάννη, ο οποίος παρά το γεγονός, ότι σύμπασα η Ελλάδα διαμαρτύρεται εναντίον του, αυτός θεωρεί τον εαυτό του ως ...πολύ επιτυχημένο υπουργό.

Οι θόρυβοι ενοχλούν

Ο θόρυβος από τα κέντρα διασκέδασης και τα μπαρ στην Μεσαιωνική πόλη κρατά μέχρι και τις έξι τα ξημερώματα δημιουργώντας πολύ μεγάλα προβλήματα στους περίοικους και στους πελάτες των ξενοδοχείων και των ενοικιαζομένων δωματίων.

Αυτό κατήγγειλε στην εφημερίδα μας γνωστός Ρόδιος βιοτέχνης που παράλληλα διατηρεί και ξενοδοχείο στην Παλιά Πόλη και γίνεται συνεχώς αποδέκτης έντονων παραπόνων από τους πελάτες του.

Όπως μάλιστα μας τόνισε, ενώ απευθύνθηκε πολλές φορές στους υπεύθυνους των συγκεκριμένων επιχειρήσεων και τους ζήτησε να κατανοήσουν το πρόβλημα, εισέπραξε πλήρη αδιαφορία.

Λέτε να μην προλάβει;

Ο πρόεδρος της ΔΕΗ κ. Γιάννης Παλαιοκρασσάς έχει προγραμματίσει να έρθει στο νησί μας για να εξετάσει προβλήματα της περιοχής μας. Ομως καθυστέρησε ο ερχομός του, λόγω των προβλημάτων στον ΑΗΣ Σορωνής.

Χθες η πλειοψηφία του διοικητικού συμβουλίου της ΔΕΗ έδειξε την ...πόρτα εξόδου από την προεδρία της επιχείρησης τον κ. Γιάννη Παλαιοκρασσά.

Λέτε να μην προλάβει να έρθει στο νησί μας σαν πρόεδρος της ΔΕΗ;

Εναν καφέ με τρία ποτήρια

Το είδαμε και αυτό, χθες σε κεντρικό ζαχαροπλαστείο της πόλης μας.

Πελάτης παρήγγειλε ένα ελληνικό καφέ και τρία ποτήρια με νερό. Πήρε μια αθλητική εφημερίδα και το'ριξε στη μελέτη για να γεμίσει το πρωινό. Με 1,60 ευρώ πέρασε ολόκληρο πρωινό, κρατώντας ένα τραπεζάκι, χαρακτηριστικό παράδειγμα της οικονομικής ευρωστίας.

Πατείς με πατώ σε



Χαμός γίνεται κάθε βράδυ στην Παλιά Πόλη. Η κίνηση σ' όλα τα καταστήματα είναι πολύ μεγάλη και πραγματικά γίνεται πατείς με πατώ σε.

Ευτυχώς, η γκρίνια σταμάτησε από τους επιχειρηματίες. Βέβαια αν γκρινιάζουν και τώρα είναι άπληστοι και δεν πείθουν κανένα.

Ολοι δουλεύουν και ας μην γκρινιάζουν γιατί η πολλή γκρίνια φέρνει και γρουσουζιά.

ΣΥΝΑΛΛΑΓΜΑ

	Αγορά	Πώληση
ΔΟΛΛΑΡΙΟ Η.ΠΑ	1,2485	1,22
ΛΙΡΑ ΑΓΓΛΙΑΣ	0,70116	0,68517
ΚΟΡΩΝΑ ΔΑΝΙΑΣ	7,5213	7,3497
ΚΟΡΩΝΑ ΣΟΥΗΔΙΑΣ	9,4085	9,1938
ΓΙΕΝ ΙΑΠΩΝΙΑΣ	139,24	136,06
ΦΡΑΓΚΟ ΕΛΒΕΤΙΑΣ	1,5718	1,5359
ΚΟΡΩΝΑ ΝΟΡΒΗΓΙΑΣ	7,9587	7,7771
ΛΙΡΑ ΚΥΠΡΟΥ	0,5782	0,565
ΔΟΛ. ΚΑΝΑΔΑ	1,5221	1,4873
ΔΟΛ. ΑΥΣΤΡΑΛΙΑΣ	1,6198	1,5828

Εξήσεις απο τα Παλιά

ΠΡΟΟΔΟΣ
2 ΙΟΥΛΙΟΥ 1972

ΕΝΟΧΟΣ Ο ΔΙΕΥΘΥΝΤΗΣ ΚΤΗΜΑΤΟΛΟΓΙΟΥ

Με την καταδίκην του πρώην Διευθυντού του Κτηματολογίου Θ. Μ. και την πανηγυρικήν αθώωσιν των χωρικών του Παραδεισίου, που εβαρύνοντο με την κατηγορία της ηθικής αυτουργίας, εις τας πράξεις του καταδικασθέντος έληξε η υπόθεσις των κτημάτων που προεκάλεσε θόρυβον εις την ροδιακήν κοινωνία.

Η απόφασις του Πενταμελούς Εφετείου Δωδεκανήσου εξεδόθη χθες την 12.30 ώραν, μετά από διάσκεψιν διαρκείας 1½ ώρας. Και βάσει αυτής εκπρύχθησαν αθώοι απάντων των κατηγοριών οι συγκατηγορούμενοι του Μ. χωρικοί εκ Παραδεισίου ενώ:

• Ενοχος νοθεύσεως και υπεξαγωγής δημοσίων εγγράφων εκπρύχθη ο Μ. ο οποίος τελικά κατεδικάσθη εις φυλάκισιν δύο ετών και έξι μηνών με το ελαφρυντικό της μετρίας συγχύσεως.

Με χειροκροτήματα εκ μέρους του πολυπληθούς ακροατηρίου και με δάκρυα χαράς εκ μέρους των απλοϊκών χωρικών μετά την απολύτρωσιν από το άγχος της περιπέτειάς των, εγένετο δεκτή η απόφασις του Δικαστηρίου. Ασπασμοί και χειραψίαι μεταξύ των παραγόντων της δίκης και αμοιβαία συγχαρητήρια εκάλυψαν τα πρώτα λεπτά της απαλλακτικής αποφάσεως του Δικαστηρίου ενώ και οι συνήγοροι του Μ. εφαίνοντο ικανοποιημένοι διότι ο πελάτης των θα εκτίση μόνον δύο μήνας φυλακή συγχωνευομένων των σχετικών ποινών βάσει νέας νομίμου διαδικασίας.

Η δίκη του Θ.Μ. και των έξι χωρικών από το Παραδείσι ήρχισεν την παρελθούσαν Πέμπτη. Διήρκεσε επί δύο ημέρας και διεξήχθη ενώπιον πολυπληθούς ακροατηρίου. Τους κατηγορουμένους υπεστήριξαν έξι δικηγόροι με επικεφαλής τον καθηγητήν του Πανεπιστήμιου της Θεσσαλονίκης κ. Νικόλαο Παπαπολίτη. Η απόφασις δε, όπως προαναφέρομεν, εξεδόθη χθες την πρωίαν εν μέσω «παγεράς» εν αρχή και «θερμής» εν συνεχεία ατμόσφαιρας.

ΠΡΟΟΔΟΣ
Ημερήσια Εφημερίδα της Ρόδου
ΙΔΙΟΚΤΗΣΙΑ - ΕΚΔΟΣΗ
Γ. ΔΙΑΜΑΝΤΙΔΗΣ
ΓΡΑΦΙΚΕΣ ΤΕΧΝΕΣ Α.Ε.
Ετος ιδρύσεως 1949
ΓΡΑΦΕΙΑ ΣΥΝΤΑΞΗΣ - ΔΙΑΦΗΜΙΣΕΙΣ Μάρκου Μαλλιαράκη 3 (ΚΟΒΑ)
Τηλ.: Συντάξης: 22410 27356-34101, FAX: 22410 20643
Τηλ. Λογιστηρίου: 22410 35322, FAX: 22410 35322
e-mail: info@proodos.net & proodro@otenet.gr

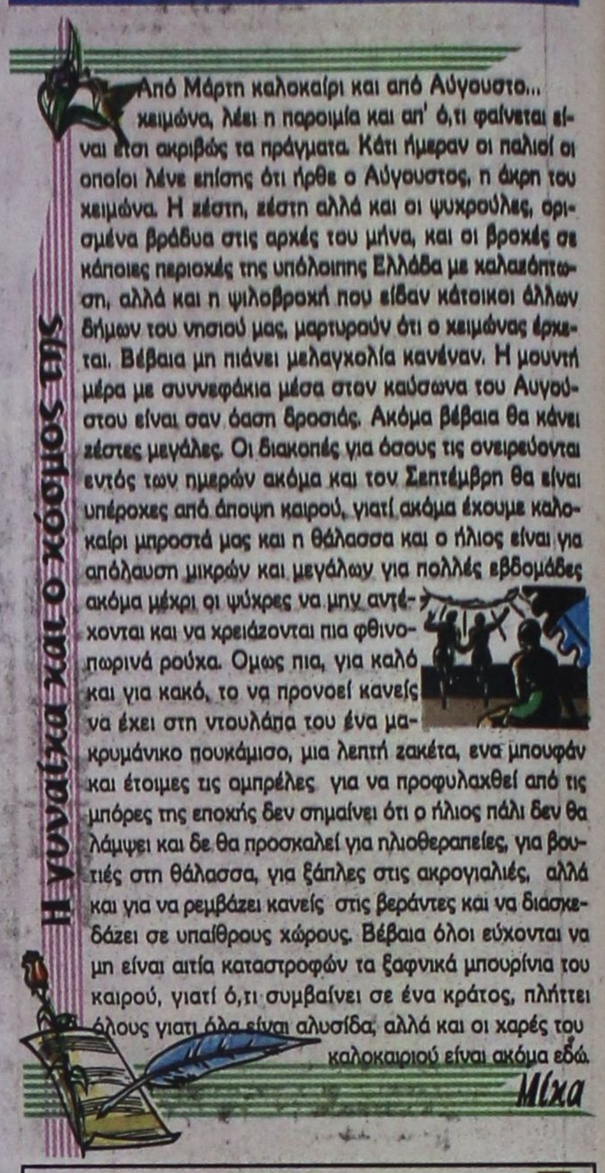

Από Μάρτη καλοκαίρι και από Αύγουστο... χειμώνα, λέει η παροιμία και απ' ό,τι φαίνεται είναι έτσι ακριβώς τα πράγματα. Κάτι ήμεραν οι παλιοί οι οποίοι λένε επίσης ότι ήρθε ο Αύγουστος, η άκρη του χειμώνα. Η zέστη, zέστη αλλά και οι ψυχρούλες, ορισμένα βράδυα στις αρχές του μήνα, και οι βροχές σε κάποιες περιοχές της υπόλοιπης Ελλάδα με καλαzόπτωση, αλλά και η ψιλοβροχή που είδαν κάτοικοι άλλων δήμων του νησιού μας, μαρτυρούν ότι ο χειμώνας έρχεται. Βέβαια μη πιάνει μελαγχολία κανέναν. Η μουντή μέρα με συννεφάκια μέσα στον καύσωνα του Αυγούστου είναι σαν όαση δροσιάς. Ακόμα βέβαια θα κάνει zέστες μεγάλες. Οι διακοπές για όσους τις ονειρεύονται εντός των ημερών ακόμα και τον Σεπτέμβρη θα είναι υπέροχες από άποψη καιρού, γιατί ακόμα έχουμε καλοκαίρι μπροστά μας και η θάλασσα και ο ήλιος είναι για απόλαυση μικρών και μεγάλων για πολλές εβδομάδες ακόμα μέχρι οι ψύχρες να μην αντέχονται και να χρειάzονται πια φθινοπωρινά ρούχα. Ομως πια, για καλό και για κακό, το να προνοεί κανείς να έχει στη ντουλάπα του ένα μακρυμάνικο πουκάμισο, μια λεπτή zακέτα, ενα μπουφάν και έτοιμες τις αμπρέλες για να προφυλαχθεί από τις μπόρες της εποχής δεν σημαίνει ότι ο ήλιος πάλι δεν θα λάμψει και δε θα προσκαλεί για ηλιοθεραπείες, για βουτιές στη θάλασσα, για ξάπλες στις ακρογιαλιές, αλλά και για να ρεμβάzει κανείς στις βεράντες και να διασκεδάzει σε υπαίθρους χώρους. Βέβαια όλοι εύχονται να μη είναι αιτία καταστροφών τα ξαφνικά μπουρίνια του καιρού, γιατί ό,τι συμβαίνει σε ένα κράτος, πλήττει όλους γιατί όλα είναι αλυσίδα, αλλά και οι χαρές του καλοκαιριού είναι ακόμα εδώ.

Μίχα

ΚΤΕΟ
Τηλ. 22410 65385 εσωτερικό 23

Από 1/8/2005 έως 31/8/2005
Επιβατικά (Ε.Ι.Χ.) και φορτηγά μέχρι 3,5 (ΦΙΧ<3,5Τ) με αριθμούς κυκλοφορίας ΡΟΒ 8001 έως και 8800

Από 1/8/2005 έως 31/8/2005
Επιβατικά (Ε.Ι.Χ.) και φορτηγά μέχρι 3,5 (ΦΙΧ<3,5Τ) με συγκοινωνιακή έδρα Καλύμνου και Κω, με αριθμούς κυκλοφορίας ΑΜΡ, ΜΟΙ, ΑΜΥ, ΡΑΙ κ.τ.λ. (ερυθρού χρώματος - ανεξαρτήτως αριθμού) και ΚΧΑ (από 2001 έως και 4000).

* Καλούνται όλα τα παραπάνω οχήματα να προβούν σε τεχνικό έλεγχο σε οποιοδήποτε Κ.Τ.Ε.Ο. ή Ι.Κ.Τ.Ε.Ο.
* Επίσης θα ελέγχονται όσα οχήματα υποχρεούνται βάση παλαιοτέρων προγραμμάτων πρόσκλησης.
* Ο εμπρόθεσμος προγραμματισμός των οχημάτων για έλεγχο (ραντεβού) γίνεται έως και 15 ημέρες πριν της λήξης του προγράμματος πρόσκλησης.

ΠΑΡΑΔΟΣΗ ΚΑΙ ΤΕΧΝΟΛΟΓΙΑ
ΕΡΓΑΣΤΗΡΙΟ ΦΩΤΟΓΡΑΦΙΩΝ
ΦΩΤΟ ΦΙΛ. ΠΑΧΟΣ
Αναλογική και ψηφιακή φωτογραφία
ΤΥΠΩΜΑ ΚΑΙ ΝΥΧΤΕΡΙΝΕΣ ΩΡΕΣ
Γ. ΕΥΣΤΑΘΙΟΥ 11
Τηλ. 22410 26893
Κιν.: 6946 282033

Κινηματογράφοι

METROPOL MULTI CINEMA ODEON
ΠΛΗΡΟΦΟΡΙΕΣ - ΚΡΑΤΗΣΕΙΣ 22410 23400

ΛΟΓΩ ΤΩΝ ΚΑΛΟΚΑΙΡΙΝΩΝ ΔΙΑΚΟΠΩΝ ΤΟ "METROPOL ODEON" ΘΑ ΠΑΡΑΜΕΙΝΗ ΚΛΕΙΣΤΟ ΑΠΟ 5 ΕΩΣ 31 ΑΥΓΟΥΣΤΟΥ

ΕΝΑΡΞΗ - OPENING
ΠΕΜΠΤΗ 1 ΣΕΠΤΕΜΒΡΙΟΥ
THURSDAY 1 SEPTEMBER

ΑΙΘΟΥΣΑ 1 BEWITCHED
ΜΑΓΙΣΣΑ...IN LOVE
Οταν μια μάγισσα ερωτευτεί έναν θνητό.. τότε έρχονται όλα τα πάνω κάτω

ΑΙΘΟΥΣΑ 2 THE CAVE
ΜΙΑ ΣΠΗΛΙΑ ΓΕΜΑΤΗ ΤΡΟΜΟ
Μια κλειστοφοβική ταινία τρόμου που διαδραματίzεται στα έγκατα της Γης έχει ήδη αρχίσει να αποκτά φανταστικούς οπαδούς

ΑΙΘΟΥΣΑ 3 EDISON
ΜΙΑ ΜΗΤΡΟΠΟΛΗ ΜΕ ΠΟΛΛΑ ΕΡΩΤΗΜΑΤΑ
Σ'αυτήν την πόλη μόνο οι μπάτσοι είναι πάνω από τον νόμο.
XS346-31/8

ΠΟΛΙΤΙΣΤΙΚΟΣ ΟΡΓΑΝΙΣΜΟΣ ΔΗΜΟΥ ΡΟΔΙΩΝ
σε συνεργασία με την
Κινηματογραφική Εταιρεία Ρόδου «ΘΕΑΣΙΣ»
ΒΡΑΔΙΕΣ ΚΙΝΗΜΑΤΟΓΡΑΦΟΥ
Θερινό Δημοτικό Κινηματοθέατρο "ΡΟΔΟΝ"
Καλοκαίρι 2005
Από 2 έως 7 ΑΥΓΟΥΣΤΟΥ στις 9:30 το βράδυ
«5 ΦΟΡΕΣ ΤΟ 2»
Φρανζουά Οζόν-Γαλλία
5366-7/8

ROLEX

NICK SARLIS & Co
OFFICIAL DISTRIBUTORS FOR DODECANESE AND AUTHORISED SERVICE CENTER
XS364-31/8

Κατόπιν εορτής

Πομπωδώς εξαγγέλλεται ότι θα δρομολογηθεί ένα πλοίο της ΑΝΕΚ στη γραμμή της Δωδεκανήσου για να καλύψει τις ανάγκες!.. Τώρα πήραν καμπάρι ότι η Δωδεκάνησος έχει ανάγκη από πλοία;

Επρεπε να ξεχειλίσει η οργή των κατοίκων για να σκεφθεί η κυβέρνηση ότι υπάρχει και Δωδεκάνησος;

Στις Κυκλάδες κάθε πέντε λεπτά περνάει κι ένα πλοίο.

Στα νησιά της Δωδεκανήσου το πλοίο περνάει κάθε πέντε ...ημέρες!..

SAIS TRAVEL

ΔΥΝΑΜΗ
ΕΜΠΙΣΤΟΣΥΝΗ

ΤΡΙΗΜΕΡΕΣ ΑΠΟΔΡΑΣΕΙΣ

Οποια μέρα εσείς επιθυμείτε
με δυνατότητα επέκτασης του τριημέρου

RELAX στα νησιά μας

* **ΚΑΛΥΜΝΟΣ** € 140
* **ΛΕΡΟΣ** € 160
* **ΠΑΤΜΟΣ** € 175

Περιλαμβάνει:
- Εισιτήρια με το CATAMARAN ΔΩΔ/ΣΟΣ EXPRESS
- Ξενοδοχεία πάνω στη θάλασσα με πρωινό
- Αυτοκίνητο 3 μέρες παραλαβή και παράδοση στο λιμάνι

* **ΧΙΟΣ** € 205
* **ΣΑΜΟΣ** € 235 4ήμερο
* **ΜΥΤΙΛΗΝΗ** € 245

Περιλαμβάνει:
- Αεροπορικά εισιτήρια με επιστροφή
- Φόρους αεροδρομίου
- Ξενοδοχείο πάνω στη θάλασσα με πρωινό
- Αυτοκίνητο 3 μέρες παραλαβή & παράδοση στο αεροδρόμιο

ΑΚΟΜΗ ΠΑΚΕΤΑ για

*** ΜΥΚΟΝΟ – ΠΑΡΟ – ΣΑΝΤΟΡΙΝΗ**

*** RELAX Μαρμαρίς**

3ήμερο χωρίς διαβατήριο

Περιλαμβάνει:
- Ξενοδοχείο 5 αστέρων με ημιδιατροφή
- Εισιτήρια με το CATAMARAN με επιστροφή

*** ΤΗΝΟ – ΠΑΡΟ – ΑΝΤΙΠΑΡΟ – ΣΑΝΤΟΡΙΝΗ – ΣΥΡΟ**

Από 21/7 έως 26/7

Συνδυάστε προσκύνημα στην ΜΕΓΑΛΟΧΑΡΗ ΠΑΝΑΓΙΑ ΤΗΣ ΤΗΝΟΥ, την ΕΚΑΤΟΝΤΑΠΥΛΙΑΝΗ τη ΠΑΡΟΥ με τη γνωριμία με τα κυκλαδίτικα νησιά,, τη ξεκούραση και τη διασκέδασή σας.

*** ΒΟΡΕΙΑ ΕΛΛΑΔΑ**

Από 10/8 έως 18/8

ΡΙΟ - ΑΝΤΙΡΙΟ - ΜΕΣΟΛΟΓΓΙ - ΙΩΑΝΝΙΝΑ - ΜΕΤΣΟΒΟ - ΚΑΣΤΟΡΙΑ - ΕΔΕΣΣΑ - ΝΑΟΥΣΑ - ΘΕΣ/ΚΗ - ΒΕΡΓΙΝΑ - ΠΑΝΑΓΙΑ ΣΟΥΜΕΛΑ

*** ΚΩΝΣΤΑΝΤΙΝΟΥΠΟΛΗ**

Αεροπορική από 1/8 έως 6/8

Ξενοδοχεία 4 * με ημιδιατροφή. Προσκύνυμα στην Αγ. Σοφία. Ξεναγήσεις Παλάτι Ντολμά Μπαξέ, Μπλε Τζαμί, Ιππόδρομο, Βυζαντινό Υδραγωγείο , κρουαζιέρα στο Βόσπορο, Πατριαρχείο, Παναγία Βλαχερνών, κλειστή αγορά, Καταπλί Τσαρσί με τα 4.00 καταστήματα. Διασκέδαση με oriental χορούς και άλλα πολλά.

*** ΤΗΝΟ – ΠΑΡΟ – ΑΝΤΙΠΑΡΟ – ΣΑΝΤΟΡΙΝΗ – ΣΥΡΟ**

Από 1/9 έως 7/9

- Επιλεγμένα ξενοδοχεία με πρωινο.
- Εισιτήρια ακτοπλοϊκά BLUE STAR
- Εκδρομές με πούλμαν στην Πάρο - Τήνο - Σύρο - Σαντορίνη. Διασκέδαση με νησιώτικους χορούς.

*** ΜΑΡΜΑΡΙΣ – ΦΕΤΙΓΕ – ΛΙΒΙΣΙ – ΚΑΣ – ΜΥΡΑ – ΑΓ. ΝΙΚΟΛΑΟ – ΚΑΣΤΕΛΛΟΡΙΖΟ**

Από 19/9 έως 23/9

- Ξενοδοχεία 4* με ημιδιατροφή.
- Εκδρομές – επισκέψεις λιμνοθάλασσα Dalyan, Μάκρη (Φετιγέ και ερειπωμένη ελληνική πόλη), Λιβίσι, τον Αγ. Νικόλαο στα Μύρα κ.λ.π.
- Εισιτήρια με το καταμαράν
- Φόρους λιμανιών.

Πληροφορίες

ΠΡΑΚΤΟΡΕΙΟ ΤΑΞΙΔΙΩΝ ΣΑΒΒΑΣ ΣΑΗΣ

Το πρακτορείο που εμπιστεύονται όλοι για τη σοβαρότητά του και την ποιότητα των εκδρομών του.

ΔΙΑΦΗΜΙΣΤΕΣ ΜΑΣ ΕΙΝΑΙ ΟΙ ΙΔΙΟΙ ΟΙ ΠΕΛΑΤΕΣ ΜΑΣ

ΤΑΡΠΟΝ ΣΠΡΙΓΚΣ 42 (δίπλα στην Τράπεζα Πίστεως)
Τηλ. 22410 39781-3, 22410 37711

X.5350-31/8

Μια πρωτοβουλία του Ταμείου Θράκης

Το πρώτο διεθνές σχολείο λειτουργεί στο Καστελλόριζο

ΜΑΘΑΙΝΟΥΝ ΝΑ ΠΑΙΖΟΥΝ ΑΡΧΑΙΑ ΤΡΑΓΩΔΙΑ



ΤΑ ΥΠΟΥΡΓΕΙΑ Αιγαίου, Οικονομίας και Οικονομικών, Εθνικής Αμύνης, Τουριστικής Ανάπτυξης, Εξωτερικών, η Τράπεζα της Ελλάδος, ο ΕΟΤ, η Νομαρχία Ρόδου, ο Δήμος Μεγίστης και φίλοι του Ταμείου Θράκης, συμβάλλουν στην προσπάθεια του Ταμείου Θράκης για την ανάδειξη του Ανατολικού Αιγαίου σε διεθνές κέντρο ελληνικού πολιτισμού.

Οταν όλοι χαλαρώνουν στις παραλίες και η ενεργητικότητα του ανθρώπου πέφτει κατακόρυφα, κάποιοι πανεπιστημιακοί και άλλοι ευαίσθητοι άνθρωποι, με πάθος για την παιδεία και την τέχνη, πηγαίνουν αντίθετα στο ρεύμα.

Ο λόγος για το πρώτο Διεθνές Θερινό Σχολείο, που υλοποιεί το Ταμείο Θράκης στο Καστελλόριζο.

Εδώ , αυτές τις ημέρες, εβδομήντα νέοι επιστήμονες από την Μολδαβία, τη Βουλγαρία, τη Fyrom, την Ολλανδία, την Αίγυπτο, τη Ρουμανία, τη Γερμανία και την Ιορδανία, ζουν αυτές τις ημέρες στη Μεγίστη και διδάσκονται συστηματικά όλες τις μορφές της πολιτισμικής μας κληρονομιάς, τραγούδι, χορό, θέατρο, γλώσσα, φιλοσοφία, κλπ.

Εντυπωσιακός είναι ο ενθουσιασμός, η προθυμία και η αγάπη όλων αυτών των ανθρώπων, οι οποίοι μέσα στον καλοκαιρινό καύσωνα, επί έξι ώρες την ημέρα παρακολουθούν μαθήματα σε όλες τις περιοχές του διαχρονικού ελληνικού πολιτισμού.

Οποιος παρακολουθήσει από κοντά το ιδιότυπο αυτό Σχολείο μένει έκπληκτος βλέποντας ανθρώπους από τόσο διαφορετικές χώρες, με διαφορετική γλώσσα ή θρησκεία, χριστιανοί και μουσουλμάνοι, με διαφορετικές νοοτροπίες και πολιτιστικές παραδόσεις, Αραβες, Βαλκάνιοι, Ευρωπαίοι, να ρουφούν τα ελληνικά γράμματα και την ελληνική παιδεία.

Στο καινοτόμο αυτό σχολείο του ελληνικού πολιτισμού φαίνεται να ζωντανεύει ένα άλλο πνεύμα και μια άλλη αντίληψη, που μέσα από τη μουσική αρμονία, το τραγούδι, την ποίηση, τη θεατρικότητα και τη γλώσσα, θέλει να ξυπνήσει μέσα στην ανθρώπινη ψυχή και το ανθρώπινο υποσυνείδητο ό,τι πιο όμορφο, πηγαίο και αυθεντικό διαθέτει ο άνθρωπος.

Μάλιστα, μέσα από όλο αυτό τον καινοτόμο συνδυασμό λόγου και τέχνης, αποδεικνύεται ότι ο ελληνικός πολιτισμός και η ελληνική γλώσσα μπορούν να αποτελέσουν τον αυθεντικό και φυσικό χώρο δημιουργικής και γόνιμης συνάντησης ανθρώπων, λαών και πολιτισμών. Το δημοτικό και έντεχνο ελληνικό τραγούδι, η αρχαία τραγωδία και οι παραδοσιακοί χοροί, η ελληνική γλώσσα και το ασυναγώνιστο φιλοσοφικό της περιεχόμενο, ανοίγουν ένα νέο και βιωματικό δρόμο συνάντησης της Δύσης με την Ανατολή, του Βορρά με το Νότο.

Είναι εντυπωσιακό και δεν μπορεί κανείς να κρύψει τον ενθουσιασμό του, βλέποντας αυτή την πρωτοποριακή προσπάθεια του Ταμείου Θράκης, να ανοίγει ένα νέο ορίζοντα διεθνούς παρουσίας του σύγχρονου Ελληνισμού, αξιοποιώντας τη διαχρονική ελληνική παιδεία και την ελληνική πολιτισμική κληρονομιά. Γλωσσολόγοι, μουσικολόγοι, θεατρολόγοι, φιλόλογοι και άλλοι νέοι Ελληνες επιστήμονες ή καλλιτέχνες, διδάσκουν συστηματικά και μεταφέρουν με αγάπη σε όλους τους φιλοξενούμενους αλλοδαπούς, από τα Βαλκάνια, την Ευρώπη, τη Μέση Ανατολή και από όπου αλλού, την ομορφιά που κρύβουν τα ελληνικά τραγούδια και οι ελληνικοί χοροί, το αρχαίο κλασικό θέατρο και η ελληνική γλώσσα, υποδεικνύοντας ότι το πραγματικά χρήσιμο του ελληνικού πολιτισμού δεν έγκειται στο παθητικό θέαμα και δεν εξαντλείται στα σκαλιά ενός θεάτρου. Αντίθετα, το Ταμείο Θράκης καινοτομεί συνθέτοντας την ενεργή συμμετοχή του κοινού στην πλατεία του θεάτρου και στην αγορά της πόλης, όπου όλοι από απλοί θεατές γίνονται πρωταγωνιστές.

Διότι οι συμμετέχοντες αλλοδαποί στο σχολείο αυτό του Ταμείου Θράκης, που φιλοξενείται στο όμορφο σχολικό συγκρότημα στη Μεγίστη του ακριτικού Καστελλόριζου, δεν ακούν και δεν βλέπουν παθητικά, αλλά οι ίδιοι μαθαίνουν να παίζουν αρχαία τραγωδία, να χορεύουν χαρακτηριστικούς παραδοσιακούς χορούς, να τραγουδούν παραδοσιακά και έντεχνα ελληνικά τραγούδια, ενώ μέσα σε λίγες μέρες μυούνται στο φιλοσοφικό και βιωματικό πλούτο του ελληνικού λόγου, διδασκόμενοι την ελληνική γλώσσα, με νέο και ανατρεπτικό τρόπο.

Ο πρωτότυπος αυτός θεσμός των Διεθνών Θερινών Σχολείων του Ταμείου Θράκης, αφού δοκιμάστηκε επί δέκα χρόνια και ανδρώθηκε στα αρχαία Αβδηρα της Θράκης, τώρα μεταφυτεύεται σε μια άλλη ακριτική περιοχή της Ελλάδος, όπως είναι το Καστελλόριζο. Αυτό είναι πραγματικά μια πρόταση και μια πρόκληση για τη σύγχρονη Ελλάδα, που δείχνει τι μπορεί να πετύχει η επιμονή και η υπομονή πανεπιστημιακών δασκάλων που θέλουν πραγματικά να προσφέρουν κάτι νέο στους συνανθρώπους των, πέρα του πανεπιστημιακού τους χώρου, χωρίς να επαναπαύονται στην αυτοβεβαίωση της πανεπιστημιακής των ιδιότητας. Βέβαια, η επέκταση και μεταφύτευση του θεσμού αυτού των Διεθνών Θερινών Σχολείων από τα αρχαία Αβδηρα στο Καστελλόριζο, θα ήταν αδύνατη χωρίς τη θαυμαστή αποδοχή και υποστήριξη της τοπικής κοινωνίας των Καστελλοριζιών, με κορυφαίο πρωτεργάτη το δήμαρχο Παύλο Πανηγύρη.

Χορηγοί και θερμοί συμπαραστάτες του Θερινού Σχολείου, που πραγματοποιεί το Ταμείο Θράκης στο Καστελλόριζο, είναι το υπουργείο Οικονομίας και Οικονομικών, το υπουργείο Εθνικής Αμυνας, το υπουργείο Τουριστικής Ανάπτυξης, το υπουργείο Αιγαίου, ο ΕΟΤ, η Τράπεζα της Ελλάδος, η ΥΔΑΣ του υπουργείου Εξωτερικών και οι ιδιώτες φίλοι του Ταμείου Θράκης.

Το Ταμείο Θράκης και ο Δήμος Μεγίστης, ευχαριστούν θερμά τους υπουργούς κ. Αριστοτέλη Παυλίδη, Δημήτριο Αβραμόπουλο, Σπήλιο Σπηλιωτόπουλο, Χρήστο Φώλια, Ευριπίδη Στυλιανίδη, το διοικητή της Τραπέζης της Ελλάδος κ. Νικόλαο Γκαργκάνα, για την οικονομική και τεχνική υποστήριξη και συμβολή των στην υλοποίηση του 1ου Διεθνούς Θερινού Σχολείου στο Καστελλόριζο.

ΓΝΩΜΩΝ ΦΡΟΝΤΙΣΤΗΡΙΑ
Μ. ΓΙΑΝΝΙΚΟΥΡΗΣ

32 ΧΡΟΝΙΑ ΔΗΜΙΟΥΡΓΙΚΗΣ ΠΡΟΣΦΟΡΑΣ!
... και συνεχίζουμε

- **Μαθηματικά • Φυσική • Χημεία • Αρχαία**
- **Ιστορία • Έκθεση • Α.Ο.Θ. • Α.Ο.Δ.Ε.**
- **Ανάπτυξη εφαρμογών σε προγραμματιστικό περιβάλλον**

Τμήματα: 4μελή - 6μελή - 8μελή - Ιδιαίτερα
Έναρξη Μαθημάτων:
Β΄ - Γ΄ Λυκείου 16 Αυγούστου
Α΄ Λυκείου - Α΄-Β΄-Γ΄ Γυμνασίου - ΤΕΕ 1 Σεπτεμβρίου
ΤΜΗΜΑΤΑ ΑΠΟΦΟΙΤΩΝ
ΕΓΓΡΑΦΕΣ – ΠΛΗΡΟΦΟΡΙΕΣ:
Καθημερινά 10-1 το μεσημέρι και 7.10 το απόγευμα

Διδάσκουν:
Γιαννικουρής Μανώλης
Οικονόμου Νέστορας
Σέρβου Βεατρίκη

ΧΕΙΜΑΡΡΑΣ 117
Τηλ.: 22410 25700 - 25250 - 25252 - Κιν: 694 88 89 689

X105-9/8

PEGASSOS TRAVEL
Club of Rhodes

ΜΑΓΕΥΤΙΚΕΣ ΑΠΟΔΡΑΣΕΙΣ ΚΑΛΟΚΑΙΡΙ 2005

ΠΡΑΓΑ-ΚΑΡΛΟΒΥ ΒΑΡΥ
4 ημέρες
Αναχωρήσεις με την HELIOS
ΚΑΘΕ ΠΕΜΠΤΗ & ΠΑΡΑΣΚΕΥΗ
Διαμονή με ημιδιατροφή στα Ξενοδοχεία:

PANORAMA 4* SUB	469 € κατ' άτομο σε δίκλινο
TOWERS 5*	509 € κατ' άτομο σε δίκλινο
HILTON ATRIUM	529 € κατ' άτομο σε δίκλινο

ΚΥΠΡΟΣ
4 ημέρες
Αναχωρήσεις με την AEGEAN
ΚΑΘΕ ΠΑΡΑΣΚΕΥΗ
Διαμονή με ημιδιατροφή στο ξενοδοχείο:
MARATHON BEACH 4* 310 € κατ' άτομο σε δίκλινο

ΒΟΥΔΑΠΕΣΤΗ
4 ημέρες
Διαμονή με πρωινό στο ξενοδοχείο:
NOVOTEL CENTRUM 4* 485 € κατ' άτομο σε δίκλινο

DISNEYLAND - ΠΑΡΙΣΙ - ΒΕΡΣΑΛΙΕΣ
6 ημέρες
Αναχωρήσεις με OLYMPIC AIRWAYS
ΚΑΘΕ ΤΡΙΤΗ
Διαμονή με πρωινό στα ξενοδοχεία:
CONCORDE LAFAYETTE 4*
Παρίσι (3 διανυκτερεύσεις)
SANTA FE - Disney (2 διανυκτερεύσεις)
Από 869 € κατ' άτομο σε δίκλινο

...ΚΑΙ ΕΞΩΤΙΚΕΣ ΑΠΟΔΡΑΣΕΙΣ

ΜΠΑΝΓΚΟΚ - ΠΟΥΚΕΤ
8 ημέρες / 5 νύχτες
Αναχωρήσεις ΚΑΘΕ ΔΕΥΤΕΡΑ - ΠΕΜΠΤΗ - ΣΑΒΒΑΤΟ
με πτήσεις THAI & GULF AIR
Διαμονή σε ξενοδοχεία 5* με πρωινό
ΜΟΝΟ 1.499 € τα δύο άτομα

ΜΠΑΛΙ
8 ημέρες / 5 νύχτες
Αναχωρήσεις
- ΚΑΘΕ ΔΕΥΤΕΡΑ - ΤΕΤΑΡΤΗ - ΠΑΡΑΣΚΕΥΗ με SINGAPORE AIRLINES
- ΚΑΘΕ ΔΕΥΤΕΡΑ - ΠΕΜΠΤΗ - ΣΑΒΒΑΤΟ με THAI INTERNATIONAL

Διαμονή σε επιλεγμένα ξενοδοχεία
Από 740 € κατ' άτομο σε δίκλινο

ΑΜΣΤΕΡΝΤΑΜ - 4 ΗΜΕΡΕΣ
ΔΙΑΜΟΝΗ ΜΕ ΠΡΩΙΝΟ ΣΤΟ ΞΕΝΟΔΟΧΕΙΟ ESTHEREA 4* SUP

ΤΙΜΕΣ	ΗΜ/ΝΙΕΣ 5 ΑΥΓ.	26 ΑΥΓ.	ΑΝΑΧΩΡΗΣΕΩΝ 16 ΣΕΠΤ.
Κατ' άτομο σε δίκλινο	580 ευρώ	580 ευρώ	540 ευρώ
Επιβάρυνση μονόκλινου	180 ευρώ	180 ευρώ	180 ευρώ
Παιδικό έως 12 ετών (στο δωμάτιο των γονέων)	480 ευρώ	480 ευρώ	480 ευρώ

ΡΩΜΗ - 4 ΗΜΕΡΕΣ
Αναχωρήσεις
ΑΝΑΧΩΡΗΣΕΙΣ ΚΑΘΕ ΠΑΡΑΣΚΕΥΗ
ΤΙΜΕΣ : Κατ' άτομο σε δίκλινο : 499 ευρώ
Παιδικό έως 12 ετών : 449
ΔΙΑΜΟΝΗ ΣΤΑ ΞΕΝΟΔΟΧΕΙΑ GIULIO CESARE 4* SUP Ή LUDOVISI PALACE 4* SUP ΜΕ ΠΡΩΙΝΟ

Πληροφορίες κρατήσεων
22410 73455, 76161, 75879

X5349-31/8

TIMETABLE		RHODES	SIMI		PANORMITIS		KOS		KALYMNOS		LEROS		LIPSI		PATMOS		LIPSI		LEROS		KALYMNOS		KOS		SIMI		PANORMITIS		RHODES	KASTELORIZO	
DAYS/ΗΜΕΡΕΣ	SHIP	DEPARTURE	ARRIVAL	DEPARTURE	ARRIVAL	DEPARTURE	ARRIVAL	DEPARTURE	ARRIVAL	DEPARTURE	ARRIVAL	DEPARTURE	ARRIVAL	DEPARTURE	ARRIVAL	DEPARTURE	ARRIVAL	DEPARTURE	ARRIVAL	DEPARTURE	ARRIVAL	DEPARTURE	ARRIVAL	DEPARTURE	ARRIVAL	DEPARTURE	ARRIVAL	DEPARTURE	ARRIVAL	ARRIVAL	DEPARTURE
SUNDAY ΚΥΡΙΑΚΗ	EXPRESS	8.30	9.20	9.25	-	-	11.00	11.10	11.50	12.00	12.50	12.55	13.15	13.20	13.40	13.45	-	-	14.25	14.30	15.20	15.30	16.10	16.20	17.45	17.50	-	-	18.30	-	-
	PRIDE	15.30	-	-	16.10	16.15	17.30	17.40	18.20	18.30	19.15	19.20	19.40	19.45	20.05	6.00	6.20	6.25	6.45	6.50	7.35	7.45	8.20	8.30	-	-	9.45	9.50	10.50	-	-
MONDAY ΔΕΥΤΕΡΑ	EXPRESS	8.30	-	-	-	-	-	-	-	-	-	-	-	-	-	-	-	-	-	-	-	-	-	-	-	-	-	-	-	11.00	16.00
	PRIDE	15.30	16.20	16.25	-	-	17.40	17.50	18.30	18.40	19.25	19.30	19.50	19.55	20.15	6.00	6.20	6.25	6.45	6.50	7.35	7.45	8.20	8.30	9.45	9.50	-	-	10.40	-	-
TUESDAY ΤΡΙΤΗ	EXPRESS	8.30	-	-	-	-	10.40	10.50	11.30	11.40	12.30	12.35	12.55	13.00	13.20	13.30	-	-	14.20	14.30	15.20	15.30	16.10	16.20	-	-	-	-	18.30	-	-
	PRIDE	15.30	16.20	16.25	-	-	17.40	17.50	18.30	18.40	19.25	19.30	19.50	19.55	20.15	6.00	6.20	6.25	6.45	6.50	7.35	7.45	8.20	8.30	9.45	9.50	-	-	10.40	-	-
WEDNESDAY ΤΕΤΑΡΤΗ	EXPRESS	8.30	9.20	9.25	-	-	11.00	11.10	11.50	12.00	12.50	12.55	13.15	13.20	13.40	13.45	-	-	14.25	14.30	15.20	15.30	16.10	16.20	17.45	17.50	-	-	18.30	-	-
	PRIDE	15.30	16.20	16.25	-	-	17.40	17.50	18.30	18.40	19.25	19.30	19.50	19.55	20.15	6.00	6.20	6.25	6.45	6.50	7.35	7.45	8.20	8.30	9.45	9.50	-	-	10.40	-	-
THURSDAY ΠΕΜΠΤΗ	EXPRESS	8.30	-	-	-	-	10.40	10.50	11.30	11.40	12.30	12.35	12.55	13.00	13.20	13.30	-	-	14.20	14.30	15.20	15.30	16.10	16.20	-	-	-	-	18.30	-	-
	PRIDE	15.30	16.20	16.25	-	-	17.40	17.50	18.30	18.40	19.25	19.30	19.50	19.55	-	6.00	6.20	6.25	6.45	6.50	7.35	7.45	8.20	8.30	9.45	9.50	-	-	10.40	-	-
FRIDAY ΠΑΡΑΣΚΕΥΗ	EXPRESS	8.30	-	-	-	-	10.40	10.50	11.30	11.40	12.30	12.35	12.55	13.00	13.20	13.30	-	-	14.20	14.30	15.20	15.30	16.10	16.20	-	-	-	-	18.30	-	-
	PRIDE	15.30	16.20	16.25	-	-	17.40	17.50	18.30	18.40	19.25	19.30	19.50	19.55	20.15	6.00	6.20	6.25	6.45	6.50	7.35	7.45	8.20	8.30	9.45	9.50	-	-	10.40	-	-
SATURDAY ΣΑΒΒΑΤΟ	EXPRESS	8.30	-	-	9.10	9.20	10.50	11.00	11.40	11.50	12.40	12.45	13.05	13.10	13.30	13.40	-	-	14.20	14.30	15.20	15.30	16.10	16.20	-	-	17.45	17.50	18.30	-	-
	PRIDE	15.30	16.20	16.25	-	-	17.40	17.50	18.30	18.40	19.25	19.30	19.50	19.55	20.15	6.00	6.20	6.25	6.45	6.50	7.35	7.45	8.20	8.30	9.45	9.50	-	-	10.40	-	-

Β' περίοδος: από 15/05/05 έως 15/10/05



Με όραμα και αγάπη για τα Δωδεκάνησα, το ταξίδι μας συνεχίζεται.

St. Chrysides

DODEKANISOS SEAWAYS
η δική μας ναυτιλιακή

Αναχωρήσεις για:
Ρόδο • Σύμη • Πανορμίτη • Κω • Κάλυμνο • Λέρο • Λειψούς • Πάτμο • Καστελόριζο

DODEKANISOS SEAWAYS Αυστραλίας 3, 85100 Ρόδος, τηλ.: 22410 70590, fax: 22410 70591, e-mail: info@12ne.gr, www.12ne.gr

X.5359-31/8

ΜΝΗΜΟΣΥΝΑ



Τελούμε στις 11 Αυγούστου ημέρα Πέμπτη και ώρα 8 π.μ. στον ιερό ναό Ταξιαρχών νεκροταφείου 40ήμερο μνημόσυνο υπέρ αναπαύσεως της ψυχής της πολυαγαπημένης μας συζύγου, μητέρας, γιαγιάς, αδελφής και θείας

ΦΑΙΔΡΑΣ Ι. ΙΩΑΝΝΙΔΟΥ

Ο σύζυγος Ιωάννης
Τα παιδιά Κίτσα - Μανώλης Παπαβασιλείου, Σταύρος - Μαρία, Μαίρη, Δημήτρης - Αναστασία
Τα εγγόνια, τα αδέλφια, τα ανίψια και οι λοιποί συγγενείς

3672-10/8



Τελούμε στις 10 Αυγούστου ημέρα Τετάρτη και ώρα 6 μ.μ. στον ιερό ναό Ταξιαρχών νεκροταφείου 40ήμερο μνημόσυνο υπέρ αναπαύσεως της ψυχής της λατρευτής μας μητέρας και γιαγιάς

ΕΛΕΝΗΣ ΑΝΔΡΙΚΟΥ

Τα παιδιά Αργύρης - Μαρία, Λευτέρης
Τα εγγόνια και και οι λοιποί συγγενείς

11277-10/8



Τελούμε στις 9 Αυγούστου ημέρα Τρίτη και ώρα 8 π.μ. στον ιερό ναό Αγίας Ειρήνης Ορφανοτροφείου Θηλέων Ρόδου 6μηνο μνημόσυνο υπέρ αναπαύσεως της ψυχής της λατρευτής μας συζύγου, μητέρας και κόρης

ΑΝΘΟΥΣΑΣ (ΑΝΘΗΣ) ΛΙΣΓΟΥ

Ο σύζυγος Φίλιππος
Τα παιδιά Μανώλης-Σάββας, Αρμονία-Μιχαλίτσα
Η μητέρα Αρμονία και οι λοιποί συγγενείς

ΓΔ-9/8



Τελούμε στις 10 Αυγούστου ημέρα Τετάρτη και ώρα 8 π.μ. στον ιερό ναό Αγίου Φανουρίου Ρόδου 40ήμερο μνημόσυνο υπέρ αναπαύσεως της ψυχής της λατρευτής μας μητέρας, γιαγιάς και θείας

ΣΕΒΑΣΤΗΣ ΡΟΔΙΤΟΥ

Τα παιδιά Σταύρος - Αννα, Μιχάλης - Ουρανία, Μιχάλης - Αμαλία, Δέσποινα
Τα εγγόνια, τα ανίψια και οι λοιποί συγγενείς

11279-9/8

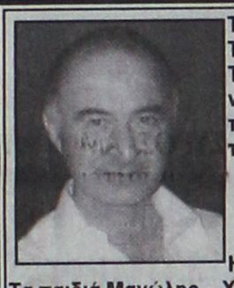

Τελούμε στις 9 Αυγούστου ημέρα Τρίτη και ώρα 8 π.μ. στον ιερό ναό Ταξιαρχών Ρόδου 3μηνο μνημόσυνο υπέρ αναπαύσεως της ψυχής του λατρευτού μας συζύγου, πατέρα και αδελφού

ΓΕΩΡΓΙΟΥ ΔΙΑΜΑΝΤΟΠΟΥΛΟΥ

Η σύζυγος Κατερίνα
Τα παιδιά Μανώλης - Χρυσοβαλάντω
Ο αδελφός Μιχάλης και οι λοιποί συγγενείς

11275-7/8



Τελούμε στις 10 Αυγούστου ημέρα Τετάρτη και ώρα 8 π.μ. στον ιερό ναό Ταξιαρχών νεκροταφείου Ρόδου 6μηνο μνημόσυνο υπέρ αναπαύσεως της ψυχής του λατρευτού μας συζύγου, πατέρα, παππού και θείου

ΕΜΜΑΝΟΥΗΛ ΖΟΓΚΑ

Η σύζυγος Μαρία
Τα παιδιά Κυριάκος - Κοκόνα, Σωτήρης, Αναστασία - Γιώργος
Τα εγγόνια, τα ανίψια και οι λοιποί συγγενείς

11282-9/8

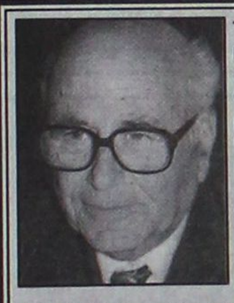

Τελούμε στις 10 Αυγούστου ημέρα Τετάρτη και ώρα 8.30 π.μ. στον ιερό ναό Αγίας Ειρήνης Ορφαντροφείου Θηλέων 40ήμερο μνημόσυνο υπέρ αναπαύσεως της ψυχής του αγαπημένου μας συζύγου, πατέρα, και αδελφού

ΙΩΑΝΝΗ ΒΟΛΟΝΑΚΗ
ΙΑΤΡΟΥ

Η σύζυγος Χλόη
Τα παιδιά Ουρανία, Ελπινίκη - Βασίλης
Τα αδέλφια Μιχάλης - Κική
Τα ανίψια και οι λοιποί συγγενείς

4723-9/8

Απεργία αύριο και μεθαύριο στο Νοσοκομείο

ΣΥΝΕΧΕΙΑ ΑΠΟ ΤΗ ΣΕΛ. 1

στη διαφύλαξη του δικαιώματος, στην υγεία και την περίθαλψη όλων των πολιτών του ακριτικού νομού μας.

• Αποφασίστηκε σε πρώτη φάση, 48ωρη προειδοποιητική απεργία, στις 8 και 9 Αυγούστου διεκδικώντας την καταβολή του υποσχεθέντος συμπληρωματικού κονδυλίου για την κάλυψη των εφημεριών του 2005, την άμεση καταβολή των οφειλομένων εφημεριών του Αυγούστου 2004 και την έγκαιρη καταβολή των οφειλομένων εφημεριών του Μαΐου 2005.

ΟΙ ΓΙΑΤΡΟΙ υποστηρίζουν ότι με την περικοπή των εφημεριών, βάζουν σε σοβαρούς κινδύνους την υγεία των πολιτών του νοτίου συγκροτήματος του νομού μας και ζητούν την κατανόηση των ασθενών, για τις κινητοποιήσεις τους.

• Τέλος καλούν τη διοίκηση να αναλάβει την ευθύνη για την κατάσταση που έχει δημιουργηθεί και να προχωρήσει στη διαμόρφωση ενός προγράμματος εφημεριών, με βάση τις πραγματικές ανάγκες ασφαλούς λειτουργίας του Νοσοκομείου και όχι με βάση οικονομικά κριτήρια.

ΘΑ πρέπει να σημειωθεί ότι έχει προγραμματιστεί γενική συνέλευση για την ερχόμενη Τετάρτη.

• Ο Ιατρικός Σύλλογος Ρόδου, με ανακοίνωσή του, συμπαρίσταται στον αγώνα των συναδέλφων τους στο Νοσοκομείο.

Η ανακοίνωση έχει ως εξής:

«Ο Ιατρικός Σύλλογος Ρόδου συμπαρίσταται στο δίκαιο αγώνα των Νοσοκομειακών ιατρών της Ρόδου.

Η Κοινή Υπουργική Απόφαση για πρόσθετη μείωση της επιχορήγησης των εφημεριών στην Ρόδο δεν ανταποκρίνεται στις αυξημένες ανάγκες ενός Νοσοκομείου που εφημερεύει 365 ημέρες τον χρόνο, 30 ημέρες τον μήνα, 24 ώρες το 24ωρο.

Οι γιατροί της Ρόδου καλούνται να αντιμετωπίσουν με λαβωμένο ηθικό και μειωμένη φυσική αντοχή τον διπλασιασμό των 120.000 κατοίκων του νησιού σε 240.000 και τα προβλήματα Υγείας που τους προκύπτουν.

Η υπόσχεση του Φεβρουαρίου για επιχορήγηση των εφημεριών με 490.00 ευρώ, έγινε 290.000 ευρώ, μείωση (37%), τώρα στο ποσό αυτό, γίνεται περαιτέρω μείωση στις 185.000 ευρώ, μείωση (40%)!

Οι γιατροί, δεν έχουν αντίρρηση τα Νοσοκομεία να προσλάβουν 3 βάρδιες εργαζομένων ιατρών για να καλυφθεί το καθημερινό 24ωρο.

Η Πολιτεία όμως δεν το κάνει....

Οι εκτεταμένες περικοπές εφημεριών αποδίδονται με τον επικοινωνιακό τρόπο του « εξορθολογισμού»

Το στρες όμως που βιώνουν όλοι όσοι εφημερεύουν σε Κρατικό Νοσοκομείο δεν αποζημιώνεται.

Ο ΙΣΡ επισημαίνει ότι οι εφημερίες των ιατρών είναι χρόνος μη συντάξιμος και υπολογίζεται σε 80 ώρες την εβδομάδα!

Στη Ελλάδα, συστηματικά και η προηγούμενη και η τωρινή πολιτική ηγεσία, αγνοούν την Κοινοτική Οδηγία για την Ιατρική Εργασία η οποία έχει ενσωματωθεί στο Δίκαιο της Χώρας από το 1999 με το Π.Δ. 88/99.

Οι εξουθενωτικές συνθήκες εργασίας έχουν αναγκάσει τους Νοσοκομειακούς Ιατρούς να προσφύγουν τόσο στο Συμβούλιο Επικράτειας όσο και στα Ευρωπαϊκά Όργανα, ενώ η Ελλάδα έχει παραπεμφθεί από την Κομισιόν στο Ευρωπαϊκό Δικαστήριο γι' αυτό το ζήτημα .

Δεν μπορεί να προσφερθεί Υγεία με προσαρμογή των αναγκών για εφημέρευση στο Νοσοκομείο της Ρόδου στο κονδύλι της επιχορήγησης που έχει προϋπολογισθεί και έχει μειωθεί 77% από τις αρχικές υποσχέσεις!

Τέλος τονίζουμε ότι οι πρόσφατες διαρροές του Υπουργείου Υγείας για «επίδομα εφημέρευσης» αντί αποζημίωσης των εφημεριών, μας βρίσκει κατηγορηματικά αντίθετους.

Για το ΔΣ
Ο Πρόεδρος
Χρήστος Απ. Μαντάς
Η Γεν. Γραμματέας
Χρυσή Δ. Σπάρταλη»

Λουκέτο σε καταστήματα

ΣΥΝΕΧΕΙΑ ΑΠΟ ΤΗ ΣΕΛ. 1

Ρόδου. Ειδικά, επιχειρηματίας ανέφερε χαρακτηριστικά ότι «από τον ερχόμενο Σεπτέμβριο οι ακάλυπτες επιταγές και οι διαμαρτυρημένες συναλλαγματικές θα ξεπεράσουν κάθε προηγούμενο».

• Επισημαίνεται με την ευκαιρία, ότι ένας σημαντικός αριθμός καταναλωτών κυριολεκτικά «τρέφεται» με δάνεια από τις Τράπεζες και πιστωτικές κάρτες, γεγονός που περισσότερο δυσκολεύει την κατάσταση στην τοπική αγορά.

ΟΙ ΕΚΤΙΜΗΣΕΙΣ είναι ότι από τον ερχόμενο χειμώνα και άλλος σημαντικός αριθμός επιχειρηματιών πρόκειται να κλείσουν, δεδομένου ότι δεν θα μπορέσουν ν' αντέξουν την δυστοκία που εμφανίζει η αγορά της Ρόδου κατά τα τελευταία χρόνια.

Μεγάλο διεθνές συνέδριο

ΣΥΝΕΧΕΙΑ ΑΠΟ ΤΗ ΣΕΛ. 1

γραφικές πληροφορίες στο συνέδριο της Ρόδου θα παρεβρεθούν πέντε Αρχιεπίσκοποι από τη Ρωσία, οι Αρχιεπίσκοποι Τσεχίας, Αρμενίας και Γεωργίας, ο Αρχιραβίνος της Ρωσίας κ. Λαζάρ, ο αντιπρόεδρος του Παγκόσμιου Μουσλουμανικού Κογκρέσου καθηγητής Αλ Ριφάι, ο νυν πρόεδρος της Παλαιστίνης Μαχμούτ Αμπάς, ο νυν πρόεδρος της Λιθουανίας κ. Αντακμους, ο πρώην πρωθυπουργός της Ινδίας κ. Γκουϊράλ, ο πρώην πρωθυπουργός της Τσεχίας κ. Ζέμαν, όπως επίσης και πολλοί άλλοι γνωστοί καθηγητές από Πανεπιστήμια της Ευρώπης, Ρωσίας και Ηνωμένων Πολιτειών.

• Σημειώνεται ότι και πέρυσι είχαν παραβρεθεί στο συνέδριο της Ρόδου οι περισσότεροι από τους προαναφερθέντες. Κατά τη διάρκεια του συνεδρίου συζητιούνται σοβαρά θέματα στο τέλος του δε εκδίδεται και η «Χάρτα της Ρόδου» με όλα τα συμπεράσματα.

ΕΚΠΡΟΣΩΠΟΣ του ιδρύματος στην Ελλάδα είναι ο αντιναύαρχος ε.α. Παναγιώτης Καραμανώλης, ο οποίος βρίσκεται σε επαφή με το Δήμο Ρόδου για την καλύτερη οργάνωση του συνεδρίου.

Συνεχίζονται τα προβλήματα στα πλοία

ΣΥΝΕΧΕΙΑ ΑΠΟ ΤΗ ΣΕΛ. 1

με υπερσύγχρονα πλοία.

• Δύο πλοία της G.A. Ferries υπέστησαν μηχανική βλάβη, ενώ το «Ροδάνθη» προχθές το βράδυ, μετά την αποκατάσταση της βλάβης και την επιθεώρησή του, απέπλευσε από Πειραιά για τα νησιά μας. Το «Ρομίλντα» υπέστη μηχανική βλάβη, ενώ έπλεε ανοιχτά της Φολεγάνδρου, ενώ το «Δημητρούλα» υπέστη βλάβη στον καταπέλτη του και έδεσε στις 2.50 τα ξημερώματα στο λιμάνι του Αγίου Κηρύκου.

ΤΟ ΥΕΝ επιχειρεί με «ασπιρίνες» να λύσει το ακτοπλοϊκό. Κυκλοφόρησαν φήμες ότι στη γραμμή θα δρομολογηθεί το πλοίο «Απτερα» της ΑΝΕΚ, αλλά η ακριβής ημερομηνία δεν ανακοινώθηκε.

• Ο Οργανισμός Λιμένος Πειραιώς εξέδωσε ανακοίνωση με την οποία τονίζει ότι το ΥΕΝ έχει επιβάλει αυστηρά πρόστιμα στις εταιρίες, τα πλοία των οποίων παρουσίασαν βλάβη.

ΤΟ θέμα της ταλαιπωρίας των επιβατών πλοίων που παρέμειναν στα λιμάνια των νησιών, λόγω βλαβών που παρουσιάσαν, φέρνει στη Βουλή, ο ΣΥΝ.

• Συγκεκριμένα στη Βουλή φέρνει ο ΣΥΝ το θέμα της ταλαιπωρίας των επιβατών πλοίων, οι οποίοι παρέμειναν καθηλωμένοι στα λιμάνια του Πειραιά και πολλών νησιών του Αιγαίου, λόγω βλαβών που παρουσίασαν ορισμένα από τα φέρυ - μπόουτ της γραμμής.

Με ερώτησή του προς τους υπουργούς Οικονομίας και Αιγαίου ο βουλευτής, Φώτης Κουβέλης ζητεί να μάθει ποια μέτρα θα λάβουν για τον περιορισμό αυτών των φαινομένων που πλήττουν τον τουρισμό, εάν επεβλήθησαν κυρώσεις σε συγκεκριμένες ακτοπλοϊκές εταιρείες, εάν τηρήθηκαν οι συμβατικές υποχρεώσεις τους και εάν, τέλος, προτίθεται η κυβέρνηση να προβεί στην αναθεώρηση του υπάρχοντος πλαισίου χρηματοδότησης των πλοίων που δρομολογούνται στις ακτοπλοϊκές γραμμές. Ανάλογη ερώτηση προς τους υπουργούς Ναυτιλίας και Τουρισμού υπέβαλε και ο επίσης βουλευτής του ΣΥΝ, Γιάννης Δραγασάκης.

Κριτική από το ΠΑΣΟΚ

«Την ανευθυνότητα και την προχειρότητα της κυβέρνησης αναδεικνύουν όσα συνεχίζουν να συμβαίνουν στα λιμάνια» δήλωσε ο εκπρόσωπος Τύπου του ΠΑΣΟΚ Νίκος Αθανασάκης.

Ο εκπρόσωπος της αξιωματικής αντιπολίτευσης κατηγόρησε την κυβέρνηση ότι δεν έχει παρουσιάσει και δεν εφαρμόζει κανένα στρατηγικό σχεδιασμό για τη ναυτιλία, προσέθεσε δε, ότι τα προβλήματα δεν αφορούν σε αυτή την περίοδο, αλλά όλο το χρόνο και τους μόνιμους κατοίκους των νησιών.

«Η κυβέρνηση οφείλει να ασχοληθεί με σοβαρότητα και υπευθυνότητα με τα προβλήματα της ναυτιλίας» κατέληξε ο κ. Αθανασάκης.

Δηλώσεις για το θέμα έκανε και ο αναπληρωτής συντονιστής του τομέα Παραγωγής και Εμπορίου της ΚΟ του ΠΑΣΟΚ, Χρήστος Πρωτόπαπας, τονίζοντας ότι «οι καθημερινές βλάβες στα πλοία και τα προβλήματα στην ακτοπλοΐα όχι μόνο μετατρέπουν σε ζοφερή περιπέτεια τις διακοπές των πολιτών, αλλά συνιστούν πια απειλή για την τουριστική ζωή των νησιών».

Και συνεχίζει ο κ. Πρωτόπαπας: «Ο υπουργός Εμπορικής Ναυτιλίας έχει χάσει παντελώς τον έλεγχο. Κάθε αξιοπιστία του χάθηκε στο βυθό του Αιγαίου. Οι πολίτες πληρώνουν την κυβερνητική αδυναμία να επιβάλει το νόμο στους ακτοπλόους, την ατολμία του υπουργείου να ελέγξει και να τιμωρήσει όσους δεν τον εφαρμόζουν, τους ανεπίτρεπτους συμβιβασμούς του με τα σαπιοκάραβα».

«Ζητάμε το ταχύτερο να κληθεί ο κ. υπουργός να δώσει εξηγήσεις στην Βουλή, όπως και να ενημερώσει για το τι προτίθεται να κάνει άμεσα, ώστε να εφαρμοστούν οι διατάξεις για την αντικατάσταση των πλοίων που δεν μπορούν να ανταποκριθούν στα δρομολόγια που έχουν αναλάβει» καταλήγει ο κ. Πρωτόπαπας.

Σαπίζει περιπολικό του Λιμενικού στην Κάσο για... 200 ευρώ!

ΤΑΧΥΠΛΟΟ του Λιμεναρχείου της Κάσου σαπίζει στη ξηρά, γιατί δεν διατίθενται 200 ευρώ για επισκευή της μηχανής του. Τα παραπάνω καταγγέλλει ο βουλευτής Κ. Καϊσερλης, με την παρακάτω ερώτηση στη Βουλή:

«Για 10 ολόκληρους μήνες το ταχύπλοο σκάφος του Λιμενικού Σώματος στην Κάσο βρίσκεται στην ξηρά αντί στην θάλασσα γιατί δεν διατίθενται 200 ευρώ για την επιδιόρθωση της μικρής βλάβης στη μηχανή του!!!.

Οι κάτοικοι του νησιού προβληματίζονται εάν θα πρέπει να απευθυνθούν και πάλι στο Ίδρυμα Νιάρχου το οποίο δώρισε το σκάφος στο Υπουργείο Εμπορικής Ναυτιλίας και ντρέπονται να ζητήσουν από το ίδρυμα 200 ευρώ για την επισκευή του.

Εν τω μεταξύ η Κάσος και η ευρύτερη περιοχή της είναι αφύλακτη με αποτέλεσμα να φημολογείται ότι η ακινησία του οφείλεται σε συμφέροντα ιδιοκτητών μηχανότρατας που λειτουργικά υπεραλιεύει στην περιοχή.

Το σκάφος καταστρέφεται στην ξηρά από τον ήλιο και τους ανέμους και ήδη αποτελεί μνημείο της Κυβερνητικής αδιαφορίας για την δημόσια περιουσία και την τύχη των κατοίκων των μακρινών νησιών του Αιγαίου.

ΕΡΩΤΑΤΑΙ

Ο κ. ΥΠΟΥΡΓΟΣ:

1. Εαν γνωρίζει το πρόβλημα.
2. Πόσος χρόνος χρειάζεται και ποιο είναι το κόστος για την επιδιόρθωση του σκάφους.
3. Για ποιους λόγους παραμένει σε ακινησία 10 μήνες.

Εάν η επισκευή του θα ολοκληρωθεί εντός της Κυβερνητικής τετραετίας».

Οι αγορές μέσω διαδικτύου

ΣΥΝΕΧΕΙΑ ΑΠΟ ΤΗ ΣΕΛ. 1

Ο ΠΡΩΤΟΣ ήθελε να αγοράσει εξειδικευμένα ξενόγλωσσα βιβλία για την δουλειά του και προσπάθησε να τα βρει μέσω του internet. Βρήκε κάποιο ξενόγλωσσο site που διαφήμιζε ότι μπορούσε να βρει και να αποστείλει οποιοδήποτε βιβλίο ζητά ο πελάτης. Παρήγγειλε λοιπόν μέσω ειδικής φόρμας παραγγελίας τα βιβλία και μετά λίγες μέρες η εταιρεία του απάντησε μέσω ηλεκτρονικού ταχυδρομείου ότι τα βρήκε και ζήτησε να πληρωθεί με χρέωση της πιστωτικής κάρτας του πελάτη . Όπως και έγινε. Μόνο που αν και η παραγγελία έχει γίνει πριν ένα μήνα και ενώ τα χρήματα έχουν εισπραχτεί από την πιστωτική του κάρτα, τα βιβλία δεν έχουν έλθει. Προσπάθησε να επικοινωνήσει ξανά με την συγκεκριμένη εταιρεία αλλά «ούτε φωνή ούτε ακρόαση».

* Η δεύτερη περίπτωση αφορά την παραγγελία που έκανε μία κάτοικος της Ρόδου από εταιρεία ηλεκτρικών ειδών που πουλά και μέσω του διαδικτύου. Παρήγγειλε λοιπόν τα προϊόντα που ήθελε, πλήρωσε μέσω τραπέζης, και μετά από λίγες μέρες η παραγγελία έφτασε στη Ρόδο. Μόνο που δεν περιείχε τα προϊόντα που είχε παραγγείλει αλλά διαφορετικά. Επικοινώνησε αμέσως με τους υπεύθυνους της εταιρείας, αυτοί παραδέχτηκαν το λάθος τους και δέχτηκαν να τα αντικαταστήσουν με τα κανονικά. Από τότε έχουν περάσει τρεις εβδομάδες και κανείς δεν έχει ενδιαφερθεί.

* Και οι δύο , όπως δήλωσαν στην εφημερίδα μας, θα κάνουν λίγες μέρες ακόμα υπομονή και μετά, αν δεν ολοκληρωθούν σωστά οι παραγγελίες τους, σκοπεύουν να απευθυνθούν στον εισαγγελέα και στις ενώσεις προστασίας καταναλωτών. Συμβουλεύουν παράλληλα να είμαστε όλοι μας ιδιαίτερα προσεκτικοί με τις αγορές μέσω του internet για να μην βρεθούμε στην δική τους θέση.

Ελικοπτεροφόρο στο νησί μας

ΣΥΝΕΧΕΙΑ ΑΠΟ ΤΗ ΣΕΛ. 1

αεροπλανοφόρου έμεινε απολύτως ικανοποιημένο από την παραμνή του στη Ρόδο, μάλιστα δε το νησί μας θεωρείται ως ο δημοφιλέστερος προορισμός για τους Αμερικανούς ναύτες.

ΠΕΡΙΤΤΟ να τονιστεί ότι η αγορά της Ρόδου κινήθηκε πολύ καλά κατά την πενθήμερη παραμονή των Αμερικανών ναυτών πριν από δύο εβδομάδες που κατέπλευσε το αεροπλανοφόρο «Καρλ Βίνσον».

Η κίνηση του Ιουλίου

ΣΥΝΕΧΕΙΑ ΑΠΟ ΤΗ ΣΕΛ. 1

ένα αρκετά σημαντικό μέρος της αγοράς.

ΤΗΝ μεγαλύτερη ποσοστιαία αύξηση στις αφίξεις σε σχέση με τον περασμένο Ιούλιο παρουσιάζει η Γαλλία (+68,14%) που αριθμητικά όμως παραμένει σε χαμηλά επίπεδα. Αξιοσημείωτο στοιχείο είναι επίσης το ότι έχει ξεκινήσει μία ,εστω και μικρή, ανοδική πορεία των αφίξεων από τις υπόλοιπες Γαλλόφωνες χώρες , όπως το Βέλγιο (+18,99%), την Ελβετία (+9,47%) και το Λουξεμβούργο (+17,49%)

ο Ιδιαίτερα ικανοποιητική ήταν και η κίνηση από την εσωτερική αγορά . Τα αεροπλάνα της Ολυμπιακής Αεροπλοΐας και της Αεροπορίας Αιγαίου μετέφεραν τον Ιούλιο στη Ρόδο 47.091 συμπατριώτες μας έναντι 42.919 του περασμένου Ιουλίου (+9,72%)

Η γενικότερη εκτίμηση που επικρατεί είναι ότι τον φετινό Ιούλιο εκτός από τις παραδοσιακές αγορές κινήθηκαν πολύ ικανοποιητικά όλες σχεδόν οι υπόλοιπες αγορές, γεγονός ιδιαίτερα σημαντικό για τον Ροδιακό τουρισμό που με τις κατάλληλες ενέργειες μπορεί στο άμεσο μέλλον να αποδειχθεί ιδιαίτερα σημαντικό. Οι μόνες χώρες που παρουσιάζουν μεγάλη μείωση είναι η Κύπρος (18,30%) και το Ισραήλ (16,71%).

Τα καταλύματα στο Φαληράκι

ΣΥΝΕΧΕΙΑ ΑΠΟ ΤΗ ΣΕΛ. 1

τουριστικής τους ιστορίας.

• Τις τελευταίες μέρες βέβαια παρουσιάστηκε μία καλυτέρευση της κίνησης , που οφείλεται κυρίως στους Έλληνες τουρίστες, όμως αφορά τα μεγάλα ξενοδοχεία της περιοχής. Αντίθετα οι μικρές ξενοδοχειακές μονάδες και οι επιχειρήσεις ενοικιαζομένων δωματίων συνεχίζουν να περνούν «περίοδο ισχνών αγελάδων».

ΣΥΜΦΩΝΑ με τα όσα δήλωσε στην εφημερίδα μας ο πρόεδρος του Συλλόγου Ενοικιαζομένων Δωματίων Φαληρακίου κ . Τάκης Τοκούζης αυτή τη περίοδο το Φαληράκι καταγράφει μείωση της κίνησης σε ποσοστό 25-30% σε σχέση με την αντίστοιχη περίοδο του 2004. Ειδικά ο κλάδος των ενοικιαζομένων δωματίων και των μικρών ξενοδοχείων παρουσιάζει πληρότητα χαμηλότερη της τάξης του 50%, γεγονός που έχει δημιουργήσει έντονη ανησυχία στους επαγγελματίες.

• Το χειρότερο είναι ότι οι τιμές στις οποίες δίνουν τα δωμάτια είναι οι χαμηλότερες που έχουν δοθεί στην ιστορία του Φαληρακίου για τον Ιούλιο και τον Αύγουστο και βέβαια σε καμία περίπτωση δεν βοηθά να ξεπεραστεί το πρόβλημα αλλά αντίθετα το επιτείνει. Σχετικά καλύτερη κίνηση παρουσιάζεται και στα κέντρα διασκέδασης της περιοχής.

ΜΟΝΟ που διάφοροι επιχειρηματίες κέντρων διασκέδασης φαίνεται ότι δεν έχουν συνειδητοποιήσει τα λάθη του παρελθόντος και εξακολουθούν να εφαρμόζουν τις ίδιες πρακτικές με αυτές που τους έφεραν στην ίδια κατάσταση.

• Ενα επίσης ιδιαίτερα αρνητικό στοιχείο είναι ότι ενώ στο υπόλοιπο νησί υπάρχουν πολύ βάσιμες ελπίδες για πολύ καλή κίνηση τον Σεπτέμβριο και αρκετά αξιόλογη τον Οκτώβριο στο Φαληράκι η όποια κίνηση αναμένεται να κρατήσει μέχρι τις 15 Αυγούστου, οπότε η τουριστική κίνηση του 2005 για το Φαληράκι ουσιαστικά θα «ρίξει την αυλαία».

Μίας χρονιάς που είναι άγνωστο αν θα μπορέσει η περιοχή να ξεπεράσει τα προβλήματα που δημιούργησε. Σίγουρα όμως κανείς δεν θα θέλει να την θυμάται.

Νέες αγορές για τη Ρόδο

Αυξημένη κίνηση από τις χώρες της πρώην Ανατολικής Ευρώπης

ΠΡΟΒΛΗΜΑ ΠΑΝΤΑ Η ΒΙΖΑ

Ιδιαίτερα αισθητή είναι αυτή την περίοδο η εμφάνιση τουριστών από τις πρώην ανατολικές χώρες στο νησί της Ρόδου. Φαίνεται ότι οι προσπάθειες που έγιναν από τους τοπικούς φορείς για να έλθουν τουρίστες στη Ρόδο από τις συγκεκριμένες χώρες, φέτος απέδωσαν καρπούς και το νησί μας κατόρθωσε να μπει σε νέες αγορές που, μπορεί ακόμα να μην είναι του κύρους των παραδοσιακών αγορών της Ευρώπης, οι ειδικοί όμως εκτιμούν ότι έχουν πολύ καλές προοπτικές και μπορούν να αποτελέσουν μία σημαντικά σταθερή δυναμική του ροδιακού τουρισμού.

Σύμφωνα με τα επίσημα στοιχεία της Υπηρεσίας Πολιτικής Αεροπορίας μέχρι στιγμή φέτος έχουν έλθει στη Ρόδο 41.000 περίπου επισκέπτες από τις χώρες του πρώην Ανατολικού μπλοκ, αριθμός διπλάσιος από αυτόν που είχαν επισκεφτεί τη Ρόδο πέρυσι , ενώ πολύ μεγαλύτερος είναι ο και ο αριθμός των πτήσεων από τις χώρες τους προς το αεροδρόμιο «Διαγόρας» σε σχέση με την τουριστική περίοδο του 2004.

Συγκεκριμένα φέτος έχουν μέχρι στιγμής καταγραφεί περίπου 640 αφίξεις και αναχωρήσεις από το Διαγόρας ενώ το 2004 δεν ξεπέρασαν τις 450. Τη μεγαλύτερη κίνηση παρουσιάζει η πολωνική αγορά ενώ πολύ καλά κινείται η Τσεχία, η Σλοβενία, η Σλοβακία, η Ουγγαρία, η Ρωσία και η Ουκρανία.

Ας σημειωθεί ότι φέτος έχουμε για πρώτη φορά τουρίστες και από την Ρουμανία με μία πτήση εβδομαδιαίως από το Βουκουρέστι προς την Ρόδο. Οι συγκεκριμένοι τουρίστες δεν συμβάλλουν μόνο στο να αυξηθεί ο μέσος όρος των αφίξεων στο νησί αλλά, παρά το γεγονός ότι θεωρούνται τουρίστες μικρής οικονομικής στάθμης, βοηθούν σημαντικά την κίνηση των μικρών ξενοδοχειακών μονάδων.

• Οι τουρίστες από τις χώρες αυτές μένουν, στη συντριπτική τους πλειοψηφία, για καθαρά οικονομικούς λόγους σε μικρά ξενοδοχεία, με αποτέλεσμα να έχουν συμβάλει σημαντικά στο να παρουσιάζουν τα ξενοδοχεία αυτά από τις 15 Ιουλίου και μετά μία πολύ καλή πληρότητα.

ΜΙΚΡΑ ΚΑΙ μεσαία ξενοδοχεία της πόλης, της περιοχής του Φαληρακίου, της Ιαλυσού και της Θολού φιλοξενούν πάρα πολλούς τουρίστες από τις πρώην ανατολικές χώρες. Οι εκτιμήσεις μάλιστα των ξενοδόχων για τους τουρίστες αυτούς είναι ότι μπορεί να μην έχουν την οικονομική επιφάνεια των επισκεπτών της Δυτικής Ευρώπης αλλά είναι ιδιαίτερα ευγενικοί, δεν δημιουργούν προβλήματα και γενικά δείχνουν πολύ φιλικοί απέναντι στους «οικοδεσπότες» τους. Αλλά και η γνώμη των επισκεπτών, σύμφωνα με τις απαντήσεις που δίνουν στους υπεύθυνους των τουριστικών τους γραφείων είναι πάρα πολύ καλή.

• Οι τουρίστες αυτοί είναι εντυπωσιασμένοι από την ομορφιά του νησιού, χαίρονται ιδιαίτερα τον ήλιο και την θάλασσα ενώ δείχνουν ιδιαίτερο ενδιαφέρον για την ιστορία και την κουλτούρα του τόπου. Μοναδικό τους παράπονο είναι ότι πολύ λίγοι Ρόδιοι μιλάνε τις γλώσσες τους και σε συνδυασμό ότι οι ίδιοι, πλην πολύ λίγων, δεν μιλούν ξένες γλώσσες πλην βέβαια της Ρωσικής, την οποία για πολλά χρόνια διδασκόντουσαν υποχρεωτικά στα σχολεία, αντιμετωπίζουν πρόβλημα επικοινωνίας. Παράπονα εκφράζουν επίσης και για το ότι η Ρόδος τους φαίνεται ακριβή, συγκρίνοντας την προφανώς με τις τιμές που επικρατούν στις χώρες τους.

ΕΠΙΣΗΜΑΙΝΕΤΑΙ ότι ανασταλτικός παράγοντας για τη μεγαλύτερη αύξηση του τουριστικού ρεύματος από τις χώρες της πρώην Ανατολικής Ευρώπης, αποτελεί πάντα η βίζα που απαιτείται για τα ταξίδια προς την Ελλάδα.

Το «ΕΝ ΛΕΥΚΩ» παρουσιάζει τον Μηχανισμό των Αντικυθήρων

Το χώρο της επιστήμης επισκέπτεται σήμερα το «Εν Λευκώ». Ο συνεργάτης μας δημοσιογράφος Χρήστος Μυστιλιάδης, στο Κανάλι «4» στις 8.30 το βράδυ, ασχολείται με τον πιο γοητευτικό γρίφο των αρχαίων.

Για πρώτη φορά στην ελληνική τηλεόραση παρουσιάζεται ο περίφημος «Μηχανισμός των Αντικυθήρων», που ανασύρθηκε από το βυθό της θάλασσας πριν από 103 χρόνια από δυο Συμιακούς σφουγγαράδες. Έκτοτε, οι επιστήμονες προσπαθούν να αποκρυπτογραφήσουν τον μηχανισμό που έχει ακόμα πολλά να πει...

Η εκπομπή συνεχίζεται με την παρουσίαση της φιλανθρωπικής εκδήλωσης της διεθνούς οργάνωσης «Γυναίκες χωρίς Σύνορα» και η κάμερα καταλήγει στην Κωνσταντινούπολη, όπου σύμφωνα με το ρεπορτάζ έκλεισε το ιστορικό χαμάμ Σουλεϊμανίγιε, με το αιτιολογικό ότι άνδρες και γυναίκες λούονταν μαζί.

Παράταση για τα τμήματα μετεκπαίδευσης

Από τον Ο.Τ.Ε.Κ. δόθηκε παράταση υποβολής αιτήσεων για φοίτηση στα τμήματα μετεκπαίδευσης ξενοδοχοϋπαλλήλων μέχρι και 09-08-05.

Ελεγχοι από την Αστυνομία

Συνεχείς είναι οι έλεγχοι των αστυνομικών της Αστυνομικής Διεύθυνσης Δωδεκανήσου στα πλαίσια των προσπαθειών για την πρόληψη της εγκληματικότητας και την καλύτερη αστυνόμευση των νησιών.

Προχθές 44 συνεργεία αστυνομικών έλεγξαν 609 άτομα και 379 οχήματα και βεβαιώθηκαν 232 παραβάσεις του Κώδικα Οδικής Κυκλοφορίας, 6 παραβάσεις περί υγειονομικού κανονισμού, 1 για ηχορύπανση και 3 για παράβαση του νόμου περί ναρκωτικών.

Εκλογές στους λιμενοφύλακες της Ρόδου

Η Ενωση Προσωπικού Λιμενικού Σώματος Δωδεκανήσου ανακοινώνει ότι οι πρώτες αρχαιρεσίες για την εκλογή Οργάνων Διοίκησης και αντιπροσώπων για την ΠΟΕΠΛΣ θα πραγματοποιηθούν στις 8 και 9 Σεπτεμβρίου του 2005. Ολα τα εγγεγραμμένα μέλη θα πρέπει να προσέλθουν στις ανωτέρω αναγραφόμενες ημερομηνίες και από ώρες 17.00 μέχρι 19.00, στο κτίριο του Κεντρικού Λιμεναρχείου Ρόδου, στην οδό Π. Ελευθερίας 1, για να ασκήσουν τα εκλογικά τους δικαιώματα.

Οι υπηρετούντες σε Λιμενικές Αρχές και υπηρεσίες ΥΕΝ εκτός έδρας (πόλη Ρόδου), μπορούν να ψηφίσουν με συστημένη επιστολή, με δι

ANEK FERRIES

ΡΟ\ΡΟ ΝΙΚΟΛΑΣ

Ανακοινώνουμε ότι το ΡΟ\ΡΟ ΝΙΚΟΛΑΣ από τις 29/7 αρχίζει δρομολόγια για όλο το χρόνο από Πειραιά προς Ρόδο και αντίστροφα, για την καλύτερη εξυπηρέτηση των φορτηγών αυτοκινήτων και Ι.Χ., επίσης και για τη μεταφορά ευφλεκτων υλικών (ειδικών φορτίων).

Πληροφορίες στα κεντρικά γραφεία:
ΠΕΙΡΑΙΑΣ: Κανθάρου 2 & Ακτή Μιαούλη
Τηλ. 210 4582640 - Φαξ: 210 4510600
ΡΟΔΟΣ: Ακτή Σαχτούρη 5- Τηλ. 22410 35066/36170
Φαξ: 22410 39839 Χ.5344-31/8

Είσαι ό,τι θέλεις να ζεις!



AYGO
Do something memorable.

«Ψάχνεσαι»; Σταμάτα! Το νέο Toyota Aygo είναι εδώ! Δυναμικό, όπως η ζωή που σε εκφράζει. Για να απολαυστικές εμπειρίες, όπως η ζωή που θέλεις να θυμάσαι. Γι αυτό μην «ψάχνεσαι» άλλο! Διάλεξε το Toyota Aygo και ζήσε αυτό που θέλεις να είσαι!

ΞΕΝΑΚΗΣ α.ε.β.ε.
Εξουσιοδοτημένος έμπορος και after sales
TOYOTA στα Δωδεκάνησα
10ο χλμ. Ρόδου - Λίνδου
Τηλ: 22410 86690
TOYOTA
X5362-31/8

Για τη φύλαξη της Παλιάς Πόλης

Η εταιρία «KARAKITSOS» απαντά στους καταστηματάρχες

Μιλά για διαστρέβλωση της πραγματικότητας

Από την εταιρία «KARAKISTSOS» πήραμε την παρακάτω επιστολή που απαντά σε καταγγελίες καταστηματαρχών της Παλιάς Πόλης.

«Αγαπητέ κύριε διευθυντά

Στο φύλλο της 4ης Αυγούστου της εφημερίδας σας, υπό τον τίτλο «Ξέφραγο αμπέλι έχει καταντήσει η Παλιά Πόλη» (Πρόοδος, σελίδα 3), δημοσιεύσατε ρεπορτάζ στο οποίο γινόταν αναφορά σε ανοικτή επιστολή προς τον δήμαρχο Ρόδου κ. Γιαννόπουλο από τους καταστηματάρχες της Μεσαιωνικής Πόλης. Η ανυπόγραφη αυτή επιστολή αποτελεί για την εταιρία μας δυσφήμηση που προσβάλλει το καλό της όνομα, καθώς και τη φήμη και υπόληψη και εμπορική της υπόσταση. Κινούμενοι από σεβασμό έναντι των αναγνωστριών και αναγνωστών σας, επιθυμούμε προς αποκατάσταση της πλήρως διαστρεβλωθείσης πραγματικότητας να εκθέσουμε τα εξής:

Α) Οι φύλακες της εταιρίας μας διαθέτουν τα πλέον σύγχρονα μέσα επικοινωνίας (πομποδέκτες) καθώς και εταιρικά τηλέφωνα κινητής τηλεφωνίας. Είναι αστείο στην εποχή μας, που το κινητό τηλέφωνο δίνει δυνατότητα σε οποιοδήποτε άτομα (ακόμα και μικρά παιδιά) και σε οποιοδήποτε σημείο και αν βρίσκεσαι να έχεις άμεση δυνατότητα επικοινωνίας να αναγράφεται ότι δεν υπάρχουν «πομποδέκτες» για άμεση επικοινωνία, πόσο μάλλον αφού οι φύλακες διαθέτουν εκτός από ασύρματο αλλά και επι-

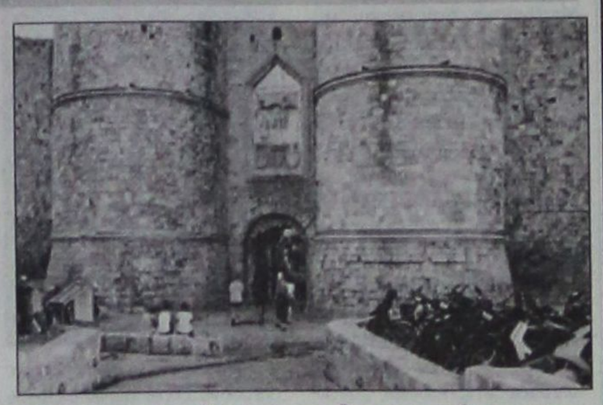

πλέον φορητό τηλέφωνο συστήματος «τέτρα» και κινητό εταιρικό με ελεύθερη χρηση.

Β) Οσον αφορά για την επισήμανση ότι οι φύλακες «αφήνουν σχεδόν όλο τον κόσμο να μπαίνει μέσα» μόνο κακόπιστοι ή αυτοπαθείς, σας έγραψαν αυτά στην επιστολή που δημοσιεύετε.

Υπάρχει πληθώρα περιστατικών, όπου οι φύλακές μας, διότι εκτέλεσαν με ευσυνειδησία το καθήκον τους, προπηλακίσθηκαν, δάρθηκαν και υβρίσθηκαν. Τέτοια περιστατικά με καταγεγραμμένους αριθμούς κυκλοφορίας στο κατά τα άλλα «ανύπαρκτο» βιβλίο συμβάντων θα ήταν χρήσιμο οι συντάκτες του ρεπορτάζ σας να τα μεταφέρουν στην εφημερίδα ώστε να συνετισθούν οι συμπολίτες εκείνοι που τα δημιούργησαν. Τα στοιχεία είναι στη διάθεση της εφημερίδας σας.

Γ) Η KARAKITSOS SECURITY δεν είναι υπεύθυνη για την έκδοση αδειών (ειδικών σημάτων) που επιτρέπουν την είσοδο των διαφόρων οχημάτων στη Μεσαιωνική Πόλη. Η εταιρία μας από την πρώτη στιγμή εφαρμόζει πιστά τις διαδικασίες φύλαξης των πυλών της Μεσαιωνικής Πόλης.

Η φύλαξη ξεκινά στις 9.30 το πρωί έως 01.30 εκτός Παρασκευής και Σαββάτου που αρχίζει στις 10.00 το πρωί έως τις 02.00.

Κατά συνέπεια τα οχήματα που εισέρχονται για ανεφοδιασμό ή ο,τιδήποτε άλλο τις ώρες που δεν φυλάσσεται μπορούν να παραμείνουν και να κυκλοφορούν ανενόχλητα στη Μεσαιωνική Πόλη.

Η εταιρία μας δεν έχει καμιά αρμοδιότητα ελέγχου εσωτερικά της Μεσαιωνικής Πόλης.

Οσον αφορά τους υπαινιγμούς που κάνουν η ανοιχτή ανώνυμη επιστολή που δημοσιεύσατε δεν αναφέρει συγκεκριμένα ότι αφήσαμε το υπ. αρ. τάδε τροχοφόρο που δεν είχε σήμα, απλώς γενικά και αόριστα καταγγέλλει ότι αφήνουμε σχεδόν όλο τον κόσμο να μπαίνει μέσα.

Εδώ πρέπει να σας θυμίσουμε το πόσες φορές οι φύλακές μας ***«που κάθονται»*** κατά την επιστολή, έχει κινδυνεύσει ακόμη και η ίδια τους σωματική ακεραιότητα, από συμπολίτες μας που δεν συμμορφώθηκαν με τα μέτρα του Δήμου.

Εχουμε στη διάθεσή σας τα καταγεγραμμένα αυτά επεισόδια στα βιβλία συμβάντων, τα οποία εντελώς κακοπροαίρετα και κακόβουλα οι ανώνυμοι συντάκτες της επιστολής γράφουν ότι δεν τηρούμε. Επίσης καθημερινά γίνεται έλεγχος από τη Δημοτική Αστυνομία τόσο με εφόδους όσο και με ασυρμάτους που συνδέονται με το δικό μας δίκτυο.

Επιθυμούμε τη δημοσίευση της επιστολής μας καθώς επίσης και την αποκατάσταση του ονόματος της εταιρίας μας από τις εφημερίδες σας οι οποίες προέβησαν σε τίτλους οι οποίοι όχι μόνο είναι ανυπόστατοι αλλά και ζημιογόνοι απέναντι στη φήμη και το κύρος της KARAKITSOS SECURITY. Η εταιρία μας επιφυλάσσεται παντός νομίμου δικαιώματός της για τη ζημιά που υπέστη από την ανυπόγραφη αυτή επιστολή, η οποία μας θυμίζει συντάκτες που βρίσκονται μάλλον στο χώρο των ανταγωνιστών μας και όχι φυσικά των επαγγελματιών της Παλιάς Πόλης.

Μετά τιμής
Καρακίτσος Ιωάννης
Πρόεδρος της KARACITSOS SECURITY A.E.».

Σπανός & Mike's!
συνταξιδιώτες...
στην απόλαυση!

■ ....Σε ολόκληρη τη Δωδεκάνησο, σε όλες τις γωνιές του Αιγαίου, τα γλυκά Mike's ,Τα βρίσκετε ολόφρεσκα, μοναδικά και γευστικά όπως τη στιγμή που βγαίνουν από το εργαστήριο μας.

■ Ποιος φροντίζει γι' αυτό?
Οι δεκάδες κατά τόπους συνεργάτες μας....

■ Και η Ναυτιλιακή Εταιρεία Σπανός
Με τα νέα υπερσύγχρονα Catamaran του στόλου της, μεταφέρει ταχύτατα τα γλυκά μας στο ζαχαροπλαστείο της γειτονιάς σας!

■ Κι έτσι μπορείτε να απολαμβάνετε όλη την πλούσια γεύση τους, αναλλοίωτη και ατόφια, όπως ακριβώς τη γνωρίζετε!

■ Από τα βάθη της καρδίας μας...
ένα μεγάλο «ευχαριστώ» στον πιο... γρήγορο συνταξιδιώτη μας!
Τη Ναυτιλιακή Εταιρεία Σπανός!

X5368-12/8

ΠΡΑΚΤΟΡΕΙΟ ΤΑΞΙΔΙΩΝ

PEGASSOS TRAVEL

ΜΟΝΑΔΙΚΗ ΠΡΟΣΦΟΡΑ

Ταξιδέψτε στη

ΒΑΡΣΟΒΙΑ

Κάθε Πέμπτη
με την αεροπορική εταιρία LOT
στην εκπληκτική τιμή των
170 ευρώ!!!
Απευθείας πτήσεις Charter από ΡΟΔΟ

Πληροφορίες στα τηλέφωνα 22410 73455
22410 76161

X5350-31/8

Pellos Travel
ΠΟΙΟΤΗΤΑ-ΟΡΓΑΝΩΣΗ-ΕΓΓΥΗΣΗ
ΚΑΛΟΚΑΙΡΙΝΕΣ ΕΚΔΡΟΜΕΣ 2005

ΤΕΤΡΑΗΜΕΡΑ-ΤΡΙΗΜΕΡΑ ΠΑΚΕΤΑ ΣΤΑ ΝΗΣΙΑ ΜΑΣ
ΕΛΑΤΕ ΝΑ ΣΑΣ ΦΤΙΑΞΟΥΜΕ ΤΟ ΠΑΚΕΤΟ ΠΟΥ ΕΣΕΙΣ ΘΕΛΕΤΕ ΣΤΑ ΝΗΣΙΑ ΜΑΣ-ΔΩΔΕΚΑΝΗΣΣΑ-ΚΥΚΛΑΔΕΣ-ΑΝΑΤΟΛΙΚΟ ΑΙΓΑΙΟ

ΧΙΟΣ -ΣΑΜΟΣ -ΑΜΟΡΓΟΣ -ΚΑΛΥΜΝΟΣ
ΛΕΡΟΣ - ΚΑΡΠΑΘΟΣ-ΠΑΤΜΟ-ΛΕΙΨΟΙ

RELAX MARMARIS
Διημερα-τριημερα πακετα Ε/δ 4****κ 5***** ΑΣΤΕΡΩΝ

ΚΩΝΣΤΑΝΤΙΝΟΥΠΟΛΗ
ΠΡΙΓΚΗΠΟΝΗΣΑ
26/08-31/08 ΜΟΝΟ ΜΕ 320 ΕΥΡΩ ΤΟ ΑΤΟΜΟ

ΜΑΡΜΑΡΙΣ-ΕΦΕΣΣΟΣ-ΣΜΥΡΝΗ-ΠΡΟΥΣΑ-ΚΩΝΣΤΑΝΤΙΝΟΥΠΟΛΗ-ΒΑΝΤΙΡΜΑ-ΣΜΥΡΝΗ-ΜΑΡΜΑΡΙΣ

Ξενοδοχεία 4**** 3***αστέρων με πρωινό και φαγητό- Εισιτήρια Ρόδος-Μαρμαρίς-Ρόδος-Φόροι Τουρκίας-Ξεναγήσεις- Μεταφορές με κλιματιζόμενα πούλμαν- Ταξιδιωτική ασφάλεια-Φ.Π.Α.
ΔΕΝ ΠΕΡΙΛΑΜΒΑΝΟΝΤΑΙ Εισιτήρια Βαντιρμα -Κωνσταντινούπολη- Υαλοβα-Πριγκηπονησα

13/08 - 15/08
ΜΑΡΜΑΡΙΣ-ΕΦΕΣΣΟΣ-ΣΜΥΡΝΗ-ΑΙΔΙΝΙ
ΣΥΝΟΔΟΣ Α.ΠΑΠΑΣΑΒΒΑΣ

ΕΞΑΗΜΕΡΗ ΕΚΔΡΟΜΗ 1/9-6/9
ΕΛΑΤΕ ΝΑ ΠΡΟΣΚΥΝΗΣΟΥΜΕ ΣΤΗ ΠΑΝΑΓΙΑ ΧΟΖΟΒΙΟΤΙΣΣΑ ΑΜΟΡΓΟΥ-ΠΑΝΑΓΙΑ ΕΚΑΤΟΝΤΑΠΥΛΙΑΝΗ ΤΗΣ ΠΑΡΟΥ ΚΑΙ ΠΑΝΑΓΙΑ ΤΗΣ ΤΗΝΟΥ-ΑΓΙΑ ΒΑΡΒΑΡΑ ΣΥΡΟΥ
ΜΥΚΟΝΟΣ -ΠΑΡΟΣ
ΑΝΤΙΠΑΡΟ-ΣΑΝΤΟΡΙΝΗ ΣΥΡΟΣ - ΤΗΝΟΣ
ΑΝΑΧΩΡΗΣΗ 21/7/05 ΣΤΙΣ 19.00 ΜΜ ΤΟ ΒΡΑΔΥ ΕΠΙΣΤΡΟΦΗ 26/7/05 ΣΤΙΣ 07.00 Α,Μ ΤΟ ΠΡΩΙ ΤΗΣ ΤΡΙΤΗΣ ΜΕ BLUE STAR FERRIES
ΠΕΡΙΛΑΜΒΑΝΟΝΤΑΙ: Εισιτήρια Ρόδος-Συρος-Παρος-Τηνος-Μυκονος-Ρόδος σε Γ' θέση - Ξενοδοχεία με πρωινό -Μεταφορές – διανυκτερεύσεις- Ξεναγήσεις - Εκδρομές-Ταξιδιωτική ασφάλεια – Συνοδός γραφείου- Φ.Π.Α.. ΔΕΝ ΠΕΡΙΛΑΜΒΑΝΟΝΤΑΙ: Είσοδοι σε αρχαιολογικούς χώρους - Διασκέδαση ΤΙΜΗ ΕΚΠΛΗΞΗ!!!!

ΟΚΤΑΗΜΕΡΗ ΕΚΔΡΟΜΗ 4/9-10/9
ΚΕΡΚΥΡΑ- ΛΕΥΚΑΔΑ- ΑΙΓΙΝΑ- ΝΑΥΠΑΚΤΟΣ
ΠΕΙΡΑΙΑΣ-ΠΑΤΡΑ- ΗΓΟΥΜΕΝΙΤΣΑ- ΚΕΡΚΥΡΑ-ΛΕΥΚΑΔΑ-ΝΑΥΠΑΚΤΟΣ-ΠΑΤΡΑ-ΠΕΙΡΑΙΑΣ-ΑΙΓΙΝΑ-(ΑΓΙΟΣ ΝΕΚΤΑΡΙΟΣ)-ΑΓΙΟΣ ΕΦΡΑΙΜ-ΧΡΙΣΤΟΣ ΣΠΑΤΑ ΤΙΜΗ ΕΚΠΛΗΞΗ!!!!

ΤΕΤΡΑΗΜΕΡΗ ΕΚΔΡΟΜΗ (27/8- 30/8)
ΣΑΝΤΟΡΙΝΗ -ΤΗΝΟΣ-ΣΥΡΟΣ- ΑΜΟΡΓΟΣ
ΑΝΑΧΩΡΗΣΗ 27/8/05 ΣΑΒΒΑΤΟ ΣΤΙΣ 09.30 ΑΜ ΤΟ ΠΡΩΙ ΜΕ BLUE STAR FERRIES
ΕΠΙΣΤΡΟΦΗ 30/8/05 ΤΡΙΤΗ ΣΤΙΣ 07.00 ΤΟ ΠΡΩΙ ΜΕ BLUE STAR FERRIES
ΠΕΡΙΛΑΜΒΑΝΟΝΤΑΙ: Εισιτήρια Ρόδος-Αμοργος-Παρος--Σαντορίνη -Συρος-Ρόδος σε Γ' θέση - Ξενοδοχεία με πρωινό -Μεταφορές – διανυκτερεύσεις- Ξεναγήσεις - Εκδρομές-(Γύρος -Σαντορίνης--Αμοργου(Παναγία Χοζοβιοτισσα-) Ταξιδιωτική ασφάλεια – Συνοδός γραφείου- Φ.Π.Α.. ΔΕΝ ΠΕΡΙΛΑΜΒΑΝΟΝΤΑΙ: Είσοδοι σε αρχαιολογικούς χώρους - Διασκέδαση ΤΙΜΗ 225 ΕΥΡΟ ΤΟ ΑΤΟΜΟ

2/9-5/9 ΤΕΤΡΗΜΕΡΗ ΕΚΔΡΟΜΗ
ΜΑΡΜΑΡΙΣ-ΦΕΤΙΓΙΕ-ΚΑΣ-ΜΥΡΑ-ΑΓΙΟΣ ΝΙΚΟΛΑΟΣ-ΚΑΣΤΕΛΟΡΙΖΟ
1 διανυκτέρευση στο ΓΕΤΥΕ -2 διανυκτερεύσεις ΚΑΣ -Ξενοδοχεία 4 και 3 αστέρων με ημιδιατροφή ΤΙΜΗ ΜΟΝΟ ΜΕ 245 ΕΥΡΟ ΤΟ ΑΤΟΜΟ

ΤΕΤΡΑΗΜΕΡΗ ΑΚΤΟΠΛΟΪΚΗ ΕΚΔΡΟΜΗ 27/8-30/8
ΧΙΟΣ- ΜΥΤΙΛΗΝΗ
ΑΓΙΑ ΜΑΡΚΕΛΛΑ-ΑΓΙΟΣ ΡΑΦΑΗΛ
ΑΝΑΧ.27/8 ΜΕ ΤΟ ΠΛΟΙΟ ΣΤΙΣ 22.00 ΜΜ ΕΠΙΣ.30/8 ΜΕ ΤΟ ΠΛΟΙΟ ΣΤΙΣ 12.00 ΜΜ
ΤΙΜΗ 225 ΕΥΡΟ ΤΟ ΑΤΟΜΟ ΜΕ ΚΑΜΠΙΝΑ Α΄Β4-Β4

4/9-9/9 ΕΞΑΗΜΕΡΗ ΕΚΔΡΟΜΗ
ΑΓΙΟΣ ΝΕΚΤΑΡΙΟΣ ΑΙΓΙΝΑΣ-ΜΕΤΕΩΡΑ-ΑΓΙΟΣ ΙΩΑΝΝΗΣ Ο ΡΩΣΣΟΣ-ΟΣΙΟΣ ΕΦΡΑΙΜ ΝΕΑ ΜΑΚΡΗ

Διαθέτουμε επίσης:
Εισιτήρια με ΟΑ, AEGEAN και CHARTER. Ακτοπλοϊκά εισιτήρια. Ειδικά πακέτα για μεμονωμένους, συλλόγους, νεόνυμφους για Ελλάδα, Κύπρο, Τυνησία, Αίγυπτος, Μαρόκο, Ιταλία, Αγγλία, Γαλλία κ. α.

7/9-14/9 ΚΩΝΣΤΑΝΤΙΝΟΥΠΟΛΗ ΤΡΑΠΕΖΟΥΝΤΑ
FORMULA 1 - GRAND PRIX F1
ΣΤΗΝ ΚΩΝΣΤΑΝΤΙΝΟΥΠΟΛΗ 19-20-21 ΑΥΓΟΥΣΤΟΥ
Για τους φίλους της FORMULA 1 και της ταχύτητας οργανώνουμε:

1η ΕΚΔΡΟΜΗ:
Πενθήμερη αεροπορική Εκδρομή 18/8-22/8 Απευθείας με charter!!
Μόνο με 520 ΕΥΡΩ το άτομο με φαγητό.
2η ΕΚΔΡΟΜΗ:
Εξαήμερη οδική εκδρομή από 18/8-23/8
Μόνο με 420 ΕΥΡΩ το άτομο με φαγητό.
Περιλαμβανει:
- Αεροπορικά εισιτήρια ή εισιτήρια πλοίου.
- Φόροι αεροδρομίων.
- Ξενοδοχεία 4&5 αστέρων με πρωινό και φαγητό.
- Εκδρομές στην Κωνσταντινούπολη.
- Μεταφορά στην πίστα αγώνων.
- Ασφάλεια ταξιδίου.
Δεν περιλαμβανει:
- Εισιτήρια αγώνων (εξασφαλισμένα).

ΓΙΑ ΠΕΡΙΣΣΟΤΕΡΕΣ ΠΛΗΡΟΦΟΡΙΕΣ, ΚΡΑΤΗΣΕΙΣ ΚΑΙ ΑΝΑΛΥΤΙΚΑ ΠΡΟΓΡΑΜΜΑΤΑ ΣΤΟ ΠΡΑΚΤΟΡΕΙΟ ΓΕΝΙΚΟΥ ΤΟΥΡΙΣΜΟΥ:

PELLOS TRAVEL-TOUR OPERATOR
TEL 2241087615 FAX 2241087616
E-MAIL pellostravel@hellasnet.gr
www.pellostravel.gr
T5622-31/8

ΦΡΟΝΤΙΣΤΗΡΙΟ ΑΝΟΔΟΣ
ΓΙΑ ΟΛΕΣ ΤΙΣ ΤΑΞΕΙΣ
ΓΥΜΝΑΣΙΟΥ–ΕΝΙΑΙΟΥ ΛΥΚΕΙΟΥ–ΤΕΕ
Στο Φροντιστήριό μας διδάσκονται σε αυστηρά ολιγομελή τμήματα από έμπειρους καθηγητές ΠΤΥΧΙΟΥΧΟΥΣ ΠΑΝΕΠΙΣΤΗΜΙΩΝ τα μαθήματα:
ΜΑΘΗΜΑΤΙΚΑ · ΦΥΣΙΚΗ · ΧΗΜΕΙΑ · ΦΙΛΟΛΟΓΙΚΑ · ΟΙΚΟΝΟΜΙΚΑ · ΒΙΟΛΟΓΙΑ · ΠΛΗΡΟΦΟΡΙΚΗ · ΔΙΚΤΥΑ
ΕΝΑΡΞΗ
Β', Γ' ΕΝΙΑΙΟΥ ΛΥΚΕΙΟΥ (όλες οι κατευθύνσεις) 16 ΑΥΓΟΥΣΤΟΥ
ΓΥΜΝΑΣΙΟ, Α' ΕΝΙΑΙΟΥ ΛΥΚΕΙΟΥ - ΤΕΕ 1 ΣΕΠΤΕΜΒΡΙΟΥ
Τα χαμηλότερα δίδακτρα της αγοράς με τα μεγαλύτερα ποσοστά επιτυχίας
Παραδίδονται μαθήματα και για μεταξιτιάστους
Γαριβάλδη 17 (πίσω από το πρώτο super market ΣΠΑΝΟΣ) • Τηλ. 22410 28053
T 5708-3/8ΧΛ

ΧΑΘΗΚΕ
από διακλάδωση Καλυθιές - Φαληράκι
(δίπλα στα μάρμαρα Κυριαζή)
σκυλάκι ράτσας τσιουτσάουα, χρώματος καφέ με κόκκινο περιλαίμιο.

Το σκυλί συντροφεύει κυρία καρκινοπαθή.
Παρακαλείται όποιος το βρήκε να επικοινωνήσει στα τηλέφωνα: 22410 86826
22410 86298
κιν. 6937 152175
11210-11/8

Sigma travel agency
ΠΡΟΣΟΧΗ!!!
Ενα ταξίδι που θα σας μείνει αξέχαστο
Με πτήση ΤΣΑΡΤΕΡ από Ρόδο
8ήμερη αεροπορική εκδρομή
ΒΙΕΝΝΗ - ΠΡΑΓΑ - ΒΟΥΔΑΠΕΣΤΗ
ΑΝΑΧΩΡΗΣΗ 6/11/2005
ΑΠΟ ΡΟΔΟ
- Σε ξενοδοχεία 4* με πρωινό μπουφέ και ημιδιατροφή
- Μεταφορές με πολυτελές κλιματιζόμενο πούλμαν
- Περιηγήσεις - Ξεναγήσεις - Εμπειρος αρχηγός
Τηλεφωνήστε μας για περισσότερες πληροφορίες
Ειδικές τιμές για γκρουπ και συλλόγους!!
Απλώς τηλεφωνήστε μας
SIGMA S.S. TRAVEL
ΤΗΛ. 22410 90049 FAX 22410 96697
Λ. Ηρακλειδών, Εμπ. Κέντρο RHODESLAND
(Μεταξύ AVRA BEACH ΚΑΙ MIRA MARE)
ΥΠΕΥΘΥΝΟΣ: ΣΤΕΡΓΕΝΑΚΗΣ Σ.
Ωράριο: 9.00 - 17.00, 18.00-22.00
X 5372-15/8

Συζητήσεις για όλα τα θέματα

Πολιτιστική συνάντηση από σήμερα στην Κάρπαθο

ΤΟ ΠΡΟΓΡΑΜΜΑ ΤΩΝ ΕΚΔΗΛΩΣΕΩΝ

ΑΡΧΙΖΕΙ σήμερα στην Κάρπαθο η Ενατη Πολιτιστική Συνάντηση και Ημέρα του Μετανάστη, που οργανώνεται από το Καρπαθιακό Κέντρο Ερευνας και Πολιτισμού. Οι εκδηλώσεις θα διαρκέσουν μέχρι τις 12 Αυγούστου. Το πρόγραμμα των εκδηλώσεων έχει ως εξής:

«ΗΜΕΡΙΔΑ ΑΜΜΩΠΗΣ
Κυριακή 7 Αυγούστου
Ξενοδοχείο «ΑΜΟΡΙ ΒΑΥ»
Απογευματινή Συνεδρία

Προεδρείο: Σπύρος Φλογαίτης, καθ/της Παν/μίου Αθηνών - Dr Μανόλης Καπετανάκης, ειδικός γυναικολόγος.

19.00: Προσέλευση συνέδρων - χαιρετισμοί - κήρυξη έναρξης των εργασιών του Συνεδρίου από τον πρόεδρο του Συνεδρίου, Επαρχο Μιχ. Ερωτόκριτο.

19.30: Μιλτιάδης Λογοθέτης, Δ/ντής Ιντιστούτου Τουριστικών και Ξενοδοχειακών Ερευνών Ρόδου. Το αναπτυξιακό πρότυπο της Καρπάθου και ο τουρισμός.

19.45. Βάσσος Μηναΐδης, Πρόεδρος Ξενοδόχων Ελλάδος. Η τουριστική ανάπτυξη της Καρπάθου: προβλήματα και προοπτικές.

20.00: Ανδρέας Μακρής, τ. πρόεδρος Ξενοδόχων Καρπάθου. Τουριστικές υποδομές και ανωδομές.

20.15: Συζήτηση - Διάλειμμα - Μπουφέ.

Βραδινή Συνεδρία

Προεδρείο: Βάσσος Μηναΐδης, πρόεδρος Ξενοδόχων Ελλάδος - Θεοδόσης Πελεγρίνης, καθ/της Παν/μίου Αθηνών.

20.30: Μιχάλης Μακρής, Δ/ντής Νοσοκομείου Κω.

Μιλάνε οι ίδιοι οι τουρίστες: συμπέρασμα από ένα ερωτηματολόγιο.

20.45: Μιχάλης Επιτρόπουλος, καθ/τής Πανεπιστημίου.

Μορφές εναλλακτικού τουρισμού στην Κάρπαθο.

21.00: Μαρία Κριτσιώτου, λαογράφος - συγγραφέας. Ο τουρισμός και οι αισθήσεις: εναλλακτικοί τρόποι τουριστικού δελεασμού.

21.15: Συζήτηση - Προτάσεις.

ΗΜΕΡΙΔΑ ΜΕΣΟΧΩΡΙΟΥ
Δευτέρα 8 Αυγούστου
Ξενοδοχείο «SARIS» - Λευκός
Πρωινή Συνεδρία

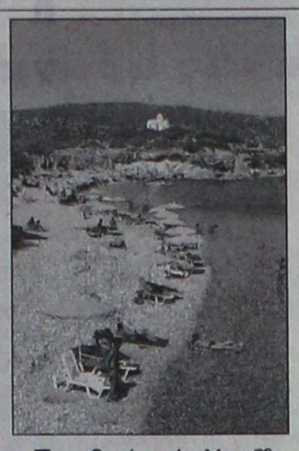

Προεδρείο: Λη Μηναΐδη, υπεύθυνη Ευρωπαϊκών θεμάτων Παγκόσμιας Πολιτιστικής Κληρονομιάς της UNESCO - Μιχάλης Μακρής, Δ/ντής Νοσοκομείου Κω.

10.00: Προσέλευση συνέδρων - χαιρετισμοί

10.15: Προτάσεις για τον τουρισμό στην περιοχή Μεσοχωρίου: εισηγήσεις Βάσσου Μηναΐδη, Προέδρου Ξενοδόχων Ελλάδος και Μιλτιάδη Λογοθέτη, Δ/ντή Ιντιστούτου Τουριστικών & Ξενοδοχειακών Ερευνών Ρόδου.

10.30: Γιώργος Υψηλάντης, ναυπηγός - μηχανολόγος, μηχανικός. Τουρισμός και φυσικό περιβάλλον.

10.45: Κώστας Παραγιός, εκπαιδευτικός. Η περίπτωση του Λευκού.

11.00: Γιώργος Δήμαρχος, δασονόμος. Η τουριστική αξιοποίηση των δασών μας (δασοτουρισμός).

11.15: Συζήτηση - Διάλειμμα - Μπουφέ

Μεσημεριανή συνεδρία

Προεδρείο: Γιάννης Μιχαηλίδης, δικηγόρος, Πρόεδρος Μεσοχωριτών Αττικής - Μιχάλης Χανιώτης, καθ/τής τ. έπαρχος.

11.30: Μιχάλης Επιτρόπουλος, καθ/τής Παν/μίου. Ο οικοτουρισμός στην Κάρπαθο.

11.45: Ελενα Χαλκουτσάκη, αρχιτέκτονας. Αρχαιότητες και τουρισμός: Κάστρο Κοράκι και αρχαία μονοπάτια.

12.00: Κωνσταντίνος Ζαβόλας, πολιτικός μηχανικός. Τουρισμός και οικολογία από τη σκοπιά των οικολογικών κινημάτων.

12.15: Ελένη Αλεξάνδρου, πολιτικός μηχανικός. Ανεμοκίνηση και τουρισμός: Πολιτισμός και υποδομές.

12.30: Συζήτηση - Προτάσεις.

ΗΜΕΡΙΔΑ ΠΗΓΑΔΙΩΝ
Τρίτη 9 Αυγούστου
Ξενοδοχείο «ΗΛΕΚΤΡΑ»
Απογευματινή Συνεδρία

Προεδρείο: Μιχάλης Ερωτόκριτος, έπαρχος - Γιάννης Νισσύριος, ξενοδόχος

19.00: Προσέλευση συνέδρων - χαιρετισμοί

19.15: Δόξη Νικολαΐδου, Πρωτοπόρος στον τουρισμό: η ζωή και το έργο του Δημάρχου Νίκου Νικολαΐδη.

19.30: Μανόλης Κασσώτης, καθ/τής - συγγραφέας. Η τουριστική αξιοποίηση των στρατιωτών μνημείων της Καρπάθου.

19.50: Μανόλης μελάς, καθ/τής Παν/μίου Θράκης. Τουρισμός - περιβάλλον - πολιτισμός: Τι πρέπει να αποφεύγουν οι αρχές.

20.15: Συζήτηση - Διάλειμμα - Μπουφέ.

Βραδινή Συνεδρία

Προεδρείο: Μιλτιάδης Λογοθέτης, Δ/ντής Ιντιστούτου Τουριστικών και Ξενοδοχειακών Ερευνών Ρόδου - Δημήτρης Βούρτσης, πρόεδρος Ενωσης Ξενοδόχων Καρπάθου

20.30: Μανόλης Χατζηναντωνίου, καθ/τής. Η τουριστική αξιοποίηση των πανηγυριών, εορτών και παραδοσιακών εθίμων.

20.45: Μιχάλης Χανιώτης, καθ/τής, τ. έπαρχος. Περιβαλλοντική - πολιτισμική προστασία και τουρισμός.

21.00: Γεώργιος Λιτός,πρόεδρος Ξενοδόχων Αμμωπής. Ενδεικνυόμενα μέτρα για τη βελτίωση του τουρισμού.

21.15: Συζητήσεις στρογγυλής τραπέζης και ευρύτερης συμμετοχής των συνέδρων-ερωτήσεις και απαντήσεις ειδικών από το panel. Διατύπωση συμπερασμάτων, πορισμάτων και ψηφισμάτων.

ΠΡΟΣΘΕΤΗ ΕΠΙΣΤΗΜΟΝΙΚΗ ΗΜΕΡΙΔΑ

«Ο χώρος της αναζήτησης στην Κάρπαθο: Ενότητα Ελληνισμός»

Προεδρείο: Θεοδόσης Πελεγρίνης, καθ/τής - Κοσμήτωρ Παν/μίου Αθηνών - Νίκος Παπαγεωργίου, Λυκειάρχης.

Ομιλητές

Μηνάς Παπαγεωργίου, φοιτητής - ιδρυτικό μέλος της φοιτητικής ομάδας Κέντρο Αναζήτησης Παν/μίου Αιγαίου. Η κοινωνία της Αναζήτησης.

Βλάσης Ρασσιάς, ιστορικός - συγγραφέας. Ελληνική Κοσμοθέαση.

Γιάννης Πηλιούνης, φυσικός. Η σύγχρονη επιστήμη μέσα στον Πλάτωνα: Η ανηθικότητα «σώζειν τα φαινόμενα».

Γιάννης Λάζαρης, ηλεκτρολόγος μηχανικός ΕΜΠ- αντισυνταγματάρχης Τ/Χ - Εμπειρογνώμων εξοπλισμών. Αρχαία τεχνολογία στα Ομηρικά Επη.

Ξενοδοχείο ΗΛΕΚΤΡΑ

Παρασκευή 12 Αυγούστου, ώρα 8.00 μ.μ.

ΚΑΛΗ ΑΝΤΑΜΩΣΗ ΤΟΝ ΑΥΓΟΥΣΤΟ 2006 που θα γίνει η δέκατη Πολιτιστική Συνάντηση στο Οθος και τις Πηλές με θέμα:

«Διαχρονικές ματιές στην καθημερινή ζωή του Καρπάθιου».

ΟΡΓΑΝΩΣΗ

Μανόλης Μελάς, Πρόεδρος ΚΚΕΠ & της Ο.Ε.

Μανόλης Κασσιώτης, αντιπρόεδρος ΚΚΕΠ & της Ο.Ε.

Μιχάλης Μακρής, γενικός γραμματέας ΚΚΕΠ & της Ο.Ε.

ΕΠΙΤΡΟΠΗ ΕΠΟΠΤΕΙΑΣ

Πρόεδρος: Μιχάλης Ερωτόκριτος, Επαρχος Καρπάθου και Κάσου

Αντιπρόεδρος: Βάσσος Μηναΐδης, Πρόεδρος Συνδέσμου Ξενοδόχων Δωδεκανήσου και του Ιντιστούτου Τουριστικών Ερευνών και Προβλέψεων

Μέλη: Δέσποινα Σώζου - Διακοσταυριανού, Πρόεδρος Δωδεκανησιακού Οργανισμού Τουρισμού

Βραδινή Συνεδρία

Μιλτιάδης Λογοθέτης, Διευθυντής Ιντιστούτου Τουριστικών και Ξενοδοχειακών Ερευνών Ρόδου.

Δημήτρης Βούρτσης, Πρόεδρος Ενωσης Ξενοδόχων Καρπάθου.

ΓΡΑΦΕΙΟ ΙΔΙΩΤΙΚΩΝ ΕΡΕΥΝΩΝ (ΝΤΕΤΕΚΤΙΒΣ)
ΑΝΑΛΑΜΒΑΝΟΥΜΕ
Υποθέσεις ανηλίκων, οικογενειακές, προσωπικές κ.τλ.
ΔΙΑΘΕΤΟΥΜΕ ΤΑ ΠΛΕΟΝ ΣΥΓΧΡΟΝΑ ΟΠΤΙΚΟΑΚΟΥΣΤΙΚΑ ΣΥΣΤΗΜΑΤΑ
100% ΕΧΕΜΥΘΕΙΑ
ΡΩΜΗΣ 22, - ΡΟΔΙΝΙ
Κιν. 694 6997967
4712-2/9

"ΜΙΧΑΛΗΣ"
Ο κατάλληλος άνθρωπος στην κατάλληλη στιγμή
ΑΠΟΦΡΑΞΕΙΣ
ΚΑΘΑΡΙΣΜΟΙ ΑΠΟΧΕΤΕΥΤΙΚΩΝ ΑΓΩΓΩΝ ΜΕ ΥΔΡΟΒΟΛΗ
ΚΟΥΖΙΝΕΣ - ΤΟΥΑΛΕΤΕΣ - ΣΙΦΩΝΙΑ - ΥΔΡΟΡΟΕΣ

ΑΝΑΛΑΜΒΑΝΟΥΜΕ
ΔΗΜΟΥΣ ΞΕΝΟΔΟΧΕΙΑ ΠΟΛΥΚΑΤΟΙΚΙΕΣ
ΝΟΣΟΚΟΜΕΙΑ ΕΣΤΙΑΤΟΡΙΑ
ΕΡΓΟΣΤΑΣΙΑ ΚΑΤΑΣΤΗΜΑΤΑ ΜΟΝΟΚΑΤΟΙΚΙΕΣ
ΧΩΜΑΤΟΥΡΓΙΚΕΣ ΕΡΓΑΣΙΕΣ
ΜΕΤΑΦΟΡΕΣ ΠΑΝΤΟΣ ΤΥΠΟΥ
Εξυπηρετούμε 24 ώρες το 24ωρο • 365 ημέρες το χρόνο
ΠΛΗΡΟΦΟΡΙΕΣ
ΜΙΧΑΛΗΣ Β. ΚΟΥΦΟΥ
2241095836 – Κιν. 6973991586
-T5744-31/8

ΑΡΧΩΝ ΣΑΜΑΡΤΖΗΣ ΑΕΤΕΒΕ
Από το 1980
25 ΧΡΟΝΙΑ ΜΟΝΩΣΕΙΣ

ΕΛΑΦΡΟΣΚΥΡΟΔΕΜΑ ΘΕΡΜΟΗΧΟΜΟΝΩΤΙΚΟ
Υπόστρωμα για γεμίσματα δαπέδων & δημιουργία ρήσεων


X 5339-31/8
ΔΙΑΘΕΣΗ: ΑΡΧΩΝ ΣΑΜΑΡΤΖΗΣ ΑΕΤΕΒΕ
ΜΟΝΩΣΕΙΣ - ΣΤΕΓΑΝΩΣΕΙΣ
ΚΑΤΑΣΤΗΜΑΤΑ
1) Ικαρου & Λαοδικείας - Τηλ.: 22410 20021 Ρόδος 85100
2) Υποκατάστημα Ερυθρού Σταυρού 21 - Τηλ.: 22410 23030 Ρόδος 85100
ΚΙΝΗΤΟ: 6947374732

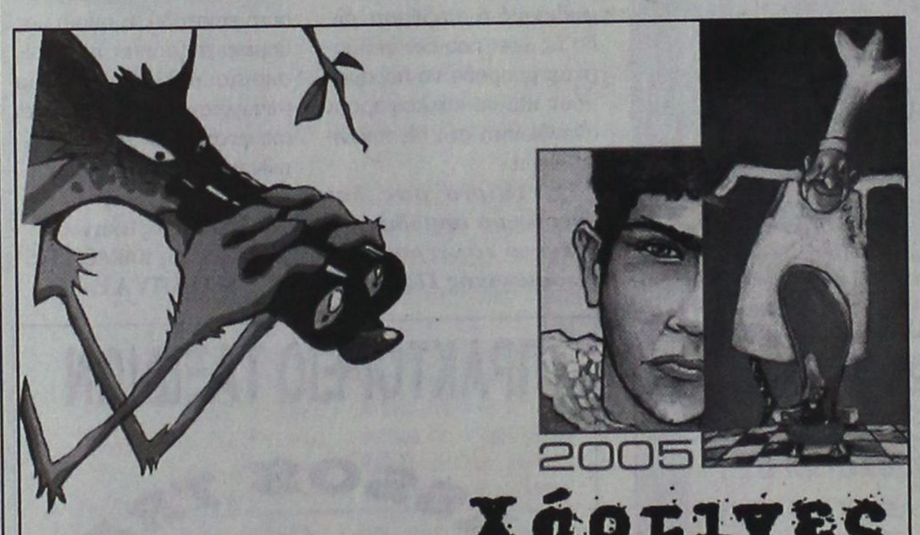
2005
Χάρτινες Συναντήσεις
9+Angoulême
ΕΛΛΗΝΟΓΑΛΛΙΚΗ ΕΚΘΕΣΗ ΚΟΜΙΚΣ
GREEK-FRENCH COMICS EXHIBITION
8 - 20/8/05 | Κατάλυμα της Γαλλίας - Οδός Ιπποτών - Μεσαιωνική Πόλη | 10.00-13.00
Auberge de France - Knights Str. - Medieval City | 18.00-21.00
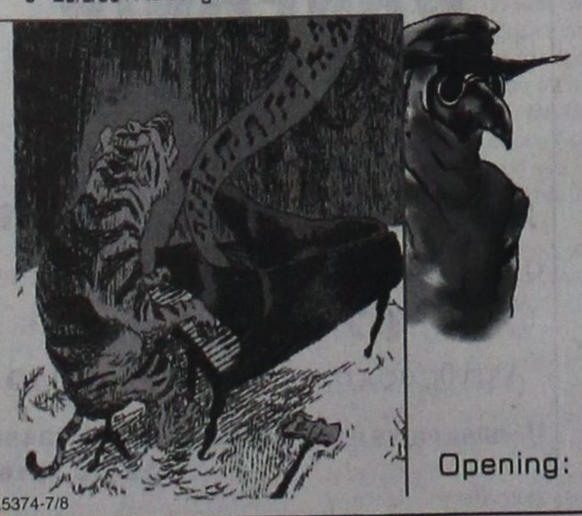
διοργάνωση
συμμετοχή
Opening: 8/08/05 - 20.00
X5374-7/8

Στα όσα είπαν στο συνέδριο της Ρόδου

Απάντηση στους Ιεχωβάδες

ΔΕΝ ΠΡΕΠΕΙ ΝΑ ΟΝΟΜΑΖΟΝΤΑΙ ΧΡΙΣΤΙΑΝΟΙ

Αυτές τις μέρες, έλαβε χώρα σε ένα πολυτελές ξενοδοχείο της περιοχής μας, Συνέδριο των Μαρτύρων του Ιεχωβά.

Στην τελευταία συνεδρίαση, την Κυριακή 24 Ιουλίου 2005, παραβρέθηκα και εγώ και παρακολούθησα τα όσα ελέγοντο και έχω να πω με κάθε ειλικρίνεια τα εξής:

Ονομάζονται Χριστιανοί Μάρτυρες του Ιεχωβά, μόνο για να εξαπατούν τους ανθρώπους ότι τάχα πιστεύουν στο Χριστό ως Θεό και ιδού η απόδειξη: Ενας εκ των ομιλούντων, όταν αναφέρθηκε στον Κύριο ημών Ιησού Χριστό, τον ονόμασε Δεξιοτέχνη εργάτη του Θεού. Και ακούγοντάς τον εγώ, δεν εξεπλάγην διότι έχω διαβάσει πολλά από τα βιβλία τους και κάπως έτσι πάντα αναφέρονται στον Κύριό μας.

Π.χ. 1. Στο βιβλίο τους «Πρέπει να πιστεύετε στην Τριάδα» σελ. 20, γράφει, «Ο Ιησούς πάντοτε παρουσιάζεται ως ξεχωριστός και κατώτερος, ένας ταπεινός δούλος του Θεού».

2. Στο βιβλίο τους «Ιδού κάμνω νέα τα πάντα» στη σελ. 13 γράφει «Κατόπιν ο Θεός είπε στον Αρχιεργάτη Ιησούν Χριστόν, ας κάμωμεν άνθρωπον».

3. Στο βιβλίο τους Σκοπιά, 1 Φεβρουαρίου 1991, σελίδα 17 γράφει:

«Επιπρόσθετα ο Ιησούς Χριστός αξίζει τιμή επειδή είναι ο πρώτιστος άγγελος ή αλλιώς αρχάγγελος του Ιεχωβά.

4. Στο βιβλίο τους Σκοπιά 1ης Φεβρουαρίου 1991 σελ. 18 γράφει: «Αξίζει να τιμούμε τον Ιησού Χριστό όχι μόνο επειδή έζησε μια τέλεια αναμάρτητη ζωή αλλά επίσης γιατί ήταν ένας καλός άνθρωπος ένας ανιδιοτελής αυτοθυσιασθείς άνθρωπος.

Υστερα από αυτά που διαβάσαμε, αυτοί οι κύριοι δεν έχουν το δικαίωμα να ονομάζονται ούτε Χριστιανοί ούτε Μάρτυρες του Ιεχωβά διότι δεν πιστεύουν ούτε στα λόγια του Ιεχωβά π.χ.

Στον Ψαλμό 7 γράφει Υιός μου είσαι εσύ (ο Χριστός) εγώ σήμερα σε εγέννησα.

Αυτοί λένε όχι δεν τον γέννησε αλλά τον δημιούργησε.

Ψαλμός ρι 1

Είπεν ο Κύριος προς τον Κύριον μου κάθου εκ δεξιών μου εωσού θέσω τους εχθρούς σου υποπόδιον των ποδών σου.

Αυτοί αρνούνται την θεότητα του Χριστού.

Μάλλον Μάρτυρες της Σκιοπιάς πρέπει να ονομάζονται.

Οσο για τον Κύριο ημών Ιησού Χριστό, ότι είναι Θεός, όμοιος και ομοούσιος με τον Πατέρα, που αυτοί δεν πιστεύουν, αυτό αναφέρεται σε πολλά εδάφια.

1. Ιωάννην ι30
Εγώ και ο Πατήρ εν είμεθα.

2. Ρωμαίους θ5
Των οποίων είναι πατέρες και εκ των οποίων εγεννήθη ο Χριστός το κατά σάρκα, ο ων επί πάντων Θεός.

3. Πράξεις ις 18
Εκήρυττε προς αυτούς τον Ιησού και την ανάστασιν.

4. Α' Ιωάννου ε 20
Εξεύρομεν δε ότι ο Υιός του Θεού ήλθε και έδωκεν εις ημάς νόησιν δια να γνωρίζομεν τον αληθινόν και είμεθα εν τω αληθινώ εν των Υιώ αυτού Ιησού Χριστό ούτος είναι ο αληθινός Θεός και η ζωή η αιώνιος.

5. Ιούδα 4
Διότι εισεχώρησαν λαθραίως τινές άνθρωποι οίτινες ήσαν παλαιόθεν προγεγραμμένοι εις ταύτην καταδίκην ασεβείς μεταστρεύοντες την χάριν του Θεού ημών εις ασέλγειαν και αρνούμενοι τον μόνον Δεσπότην Θεόν και Κύριον Ιησούν Χριστόν.

6. Ιωάννην ιδ 8
Λέγει προς αυτόν ο Φίλιππος Κύριε δείξον εις ημάς τον Πατέρα και αρκεί εις ημάς. Λέγει προς αυτόν ο Ιησούς. Τόσον καιρόν είμαι μεθ υμών και δεν με εγνώρισας Φίλιππε; Οστις είδε εμέ είδε τον Πατέρα και πώς συ λέγεις Δείξον εις ημάς τον Πατέρα. Δεν πιστεύεις ότι εγώ είμαι εν τω Πατρί και ο Πατήρ είναι εν εμοί;

7. Εβραίους α8
Περί δε του Υιού ο θρόνος σου ώ Θεέ είναι εις τον αιώνα του αιώνος.

8. Ιωάννην κ. 28
Και απεκρίθη ο Θωμάς και είπε προς αυτόν ο Κύριός μου και ο Θεός μου.

Ολόκληρη η Καινή Διαθήκη αναφέρει ότι ο Κύριος ημών Ιησούς Χριστός είναι όμοιος και ομοούσιος με τον Πατέρα.

Αυτοί οι δυστυχισμένοι άνθρωποι έχουν εξαπατηθεί από τους Εβραίους και το περιοδικό Σκοπιά και αμαρτάνουν, ον αυτοκατάκριτοι.

Απόστολος Ξεπαπαδάκης

Kariba Travel

ΠΡΑΚΤΟΡΕΙΟ ΓΕΝΙΚΟΥ ΤΟΥΡΙΣΜΟΥ

ΜΕ ΣΥΝΕΠΕΙΑ, ΕΥΘΥΝΗ & ΚΑΤΑΝΟΗΣΗ ΠΡΟΣΦΕΡΟΥΜΕ Ο,ΤΙ ΚΑΛΥΤΕΡΟ - ΦΘΗΝΟΤΕΡΟ ΣΤΗΝ ΑΓΟΡΑ ΜΑΣ

- Αεροπορικά εισιτήρια εσωτερικού και εξωτερικού με όλες τις αεροπορικές εταιρίες.
- Κατευθείαν αεροπορικές πτήσεις (CHARTERS) για: Μεγάλη Βρετανία, Ιρλανδία, Γαλλία, Σκανδιναβία, Ολλανδία, Βέλγιο, Γερμανία, Πολωνία κ.λ.π.
- Ακτοπλοϊκά εισιτήρια με όλες τις ναυτιλιακές εταιρίες: BLUE STAR - G.A. FERRIES - ΛΑΝΕ - ΔΩΔΕΚΑΝΗΣΟΣ - ΤΗΛΟΣ 21ος ΑΙΩΝΑΣ κ.λ.π.
- Ημερήσιες θαλάσσιες κρουαζιέρες για: ΣΥΜΗ - ΛΙΝΔΟ - ΚΩ - ΤΗΛΟ - ΝΙΣΥΡΟ - ΧΑΛΚΗ και ΜΑΡΜΑΡΙΣ (ΤΟΥΡΚΙΑ)
- Κρατήσεις ξενοδοχείων σ' όλη την Ελλάδα και το εξωτερικό.

ΑΝΟΙΚΤΑ ΚΑΘΗΜΕΡΙΝΑ ΚΑΙ ΤΙΣ ΚΥΡΙΑΚΕΣ 08.00 - 22.00

X5355-31/8

ΟΔΟΣ: ΔΡΑΓΟΥΜΗ 18 & ΜΑΝΔΗΛΑΡΑ (ΝΙΟΧΩΡΙ)
Τηλ.: +30 22410 24650, 75391, 78170
FAX: +30 22410 78793
Κιν.: 6942434753
E-mail: kariba-travel@rho.forthnet.gr

ΙΑΤΡΙΚΗ ΑΝΑΚΟΙΝΩΣΗ

Το ιατρείο του Ενδοκρινολόγου - Διαβητολόγου

ΠΑΠΑΒΕΡΓΗ ΣΤΑΥΡΟΥ

(Ιερού Λόχου 14 - 3ος όροφος - έναντι ΟΛΥΜΠΙΑΚΗΣ)

τηλ.: 22410 -39430 - 76470

fax: 22410 70224

θα μείνει κλειστό λόγω καλοκαιρινών διακοπών από 8/8/2005 έως 19/8/2005.

Θα λειτουργήσει κανονικά από τη Δευτέρα 22/8//2005

Τηλέφωνο επικοινωνίας με τον ιατρό: 6932 236952

11988-14/8

ΚΥΝΟΤΡΟΦΕΙΟ ΜΙΡΤΣΕΒ

Διαθέσιμα κουτάβια ντόπερμαν καφέ και γερμανικό ποιμενικό

ΞΕΝΟΔΟΧΕΙΟ ΣΧΟΛΗ ΕΚΠΑΙΔΕΥΣΗΣ ΣΚΥΛΩΝ

Τις μέρες των διακοπών σας φύλαξη των μικρών σας φίλων

- Βασική υπακοή
- Σωματοφύλακας
- Αρνηση τροφής
- Καθαρόαιμα κουτάβια
- Φύλακας χώρου
- Ζευγαρώματα
- Νοσηλεία
- Κουρέματα, μπάνιο
- Διόρθωση προβληματικής συμπεριφοράς

Υπεύθυνος: ΜΙΡΤΣΕΒ ΝΙΚΟΣ
Ασγούρου Ρόδος 85100 • τηλ. 6942404250

11989-14/8

ΝΑΥΤΙΚΗ ΕΤΑΙΡΙΑ ΤΗΛΟΣ 21ος ΑΙΩΝΑΣ

ΠΛΗΡΟΦΟΡΙΕΣ:
ΡΟΔΟΣ ΤΑΡΠΟΝ ΣΠΡΙΝΓΚΣ 44
Τηλ./FAX: 22410 78052 κιν. 6938 244523
ΤΗΛΟΣ ΛΙΒΑΔΙΑ
Τηλ. 22460 44000 FAX. 22460 44044

ΠΡΟΓΡΑΜΜΑ «SEA STAR»
Από 3/8 - 16/8/2005

ΤΕΤΑΡΤΗ 3/8/2005

Λιμάνι	Αφιξη	Αναχώρηση
ΤΗΛΟΣ		09.00
ΡΟΔΟΣ	10.20	19.00
ΤΗΛΟΣ	20.20	Δ.

ΠΕΜΠΤΗ 4/8/2005

Λιμάνι	Αφιξη	Αναχώρηση
ΤΗΛΟΣ		07.00
ΡΟΔΟΣ	08.20	09.00
ΤΗΛΟΣ	10.20	10.30
ΚΑΜΙΡΟΣ	11.15	14.00
ΤΗΛΟΣ	14.45	17.00
ΡΟΔΟΣ	18.20	Δ.

ΠΑΡΑΣΚΕΥΗ 5/8/2005

Λιμάνι	Αφιξη	Αναχώρηση
ΡΟΔΟΣ		09.00
ΤΗΛΟΣ	10.20	17.00
ΡΟΔΟΣ	18.20	Δ.

ΣΑΒΒΑΤΟ 6/8/2005

Λιμάνι	Αφιξη	Αναχώρηση
ΡΟΔΟΣ		09.00
ΧΑΛΚΗ	10.15	12.15
ΤΗΛΟΣ	12.50	17.00
ΡΟΔΟΣ	18.20	19.00
ΤΗΛΟΣ	20.20	Δ.

ΚΥΡΙΑΚΗ 7/8/2005

Λιμάνι	Αφιξη	Αναχώρηση
ΤΗΛΟΣ		07.30
ΡΟΔΟΣ	08.50	09.00
ΚΑΜΙΡΟΣ	09.40	09.50
ΝΙΣΥΡΟΣ	11.10	11.20
ΤΗΛΟΣ	11.55	16.00
ΡΟΔΟΣ	17.20	17.40
ΤΗΛΟΣ	19.00	19.15
ΝΙΣΥΡΟΣ	19.55	20.15
ΚΑΜΙΡΟΣ	21.35	21.45
ΡΟΔΟΣ	22.25	Δ.

ΔΕΥΤΕΡΑ 8/8/2005

Λιμάνι	Αφιξη	Αναχώρηση
ΡΟΔΟΣ		08.45
ΤΗΛΟΣ	10.05	14.15
ΝΙΣΥΡΟΣ	14.50	17.30
ΤΗΛΟΣ	18.05	18.20
ΡΟΔΟΣ	19.40	Δ.

ΤΡΙΤΗ 9/8/2005

Λιμάνι	Αφιξη	Αναχώρηση
ΡΟΔΟΣ		19.30
ΤΗΛΟΣ	20.50	Δ.

ΣΑΒΒΑΤΟ 13/8/2005

Λιμάνι	Αφιξη	Αναχώρηση
ΡΟΔΟΣ		09.00
ΧΑΛΚΗ	10.15	10.25
ΝΙΣΥΡΟΣ	11.40	11.50
ΤΗΛΟΣ	12.30	17.00
ΧΑΛΚΗ	17.45	17.55
ΡΟΔΟΣ	19.10	19.20
ΝΙΣΥΡΟΣ	21.10	21.20
ΤΗΛΟΣ	22.00	Δ.

ΚΥΡΙΑΚΗ 14/8/2005

Λιμάνι	Αφιξη	Αναχώρηση
ΤΗΛΟΣ		07.30
ΡΟΔΟΣ	08.50	09.10
ΤΗΛΟΣ	10.30	10.50
ΝΙΣΥΡΟΣ	11.30	16.00
ΤΗΛΟΣ	16.40	17.00
ΡΟΔΟΣ	18.20	18.40
ΤΗΛΟΣ	20.00	20.20
ΡΟΔΟΣ	21.40	Δ.

ΔΕΥΤΕΡΑ 15/8/2005

Λιμάνι	Αφιξη	Αναχώρηση
ΡΟΔΟΣ		08.45
ΤΗΛΟΣ	10.05	10.25
ΝΙΣΥΡΟΣ	11.05	16.50
ΡΟΔΟΣ	18.40	19.00
ΤΗΛΟΣ	20.20	20.30
ΡΟΔΟΣ	21.50	Δ.

ΤΡΙΤΗ 16/8/2005

Λιμάνι	Αφιξη	Αναχώρηση
ΡΟΔΟΣ		08.45
ΤΗΛΟΣ	10.05	14.15
ΝΙΣΥΡΟΣ	14.50	17.30
ΤΗΛΟΣ	18.05	18.20
ΡΟΔΟΣ	19.40	20.00
ΤΗΛΟΣ	20.20	Δ.

X5360-31/8

KYDON TOURS

ΑΝΑΚΟΙΝΩΣΗ

Με χαρά σας γνωρίζουμε την έναρξη δρομολογίων προς ΘΕΣΣΑΛΟΝΙΚΗ του F/B ΠΗΝΕΛΟΠΗ προς ΚΩ - ΣΑΜΟ - ΘΕΣ/ΚΗ και ΡΟΔΟ - ΚΑΡΠΑΘΟ - ΗΡΑΚΛΕΙΟ

Το F/B ΠΗΝΕΛΟΠΗ ανήκει στην AGOUDIMOS LINES του κ. ΔΗΜΗΤΡΗ ΑΓΟΥΔΗΜΟΥ εταιρία γνωστή για τη δραστηριότητά της με σοβαρότητα πάρα πολλά χρόνια και με καταπληκτικά ΠΛΟΙΑ στη γραμμή ΕΛΛΑΔΑ - ΙΤΑΛΙΑ - ΑΛΒΑΝΙΑ και ΚΥΚΛΑΔΕΣ

ΚΑΘΕ ΤΡΙΤΗ: Από Ρόδο 21.00
για: Κάρπαθο - Ηράκλειο

ΚΑΘΕ ΤΕΤΑΡΤΗ: Από Ηράκλειο 18.00
για: Κάρπαθο - Ρόδο

ΚΑΘΕ ΠΕΜΠΤΗ: Από Ρόδο 07.00
για: Κω - Κάλυμνο - Σάμο - Θεσσαλονίκη

ΚΑΘΕ ΔΕΥΤΕΡΑ: Από Θεσσαλονίκη 18.00
για: Σάμο - Κάλυμνο - Κω - Ρόδο

- Μια γραμμή που υπόσχεται πολλά για τη διακίνηση τουριστών από Θεσσαλονίκη προς Ρόδο και αντίθετα προς Θεσσαλνίκη

ΚΕΝΤΡΙΚΟ ΠΡΑΚΤΟΡΕΙΟ

KYDON TOURIST AND SHIPPING AGENCY

ΕΘΕΛΟΝΤΩΝ ΔΩΔ/ΣΙΩΝ 14

Τηλ. 22410 23000, 22410 27900

ΑΚΤΗ ΣΑΧΤΟΥΡΗ 8 (απέναντι από το λιμάνι)

Τηλ. 22410 24265, 22410 27722

X5361-31/8

XΛ 5370-20/8

SAIS TRAVEL

ΔΥΝΑΜΗ ΕΜΠΙΣΤΟΣΥΝΗ



FORMULA 1

GRAND PRIX F1 στην ΚΩΝ/ΠΟΛΗ

Αεροπορικώς

από 18/8 έως 22/8

ΜΟΝΟ 550 € (τιμή έκπληξη)

Περιλαμβάνει:
* Αεροπορικά εισιτήρια
* Φόροι αεροδρομίων
* Ξενοδοχεία 4 & 5 αστέρων
2 ημέρες με ημιδιατροφή
3 ημέρες με πρωινό
* Εκδρομές στην Κωνσταντινούπολη
* Μεταφορά στην πίστα αγώνων
* Ασφάλεια ταξιδιού

ΔΕΝ ΠΕΡΙΛΑΜΒΑΝΕΙ
* Εισιτήρια αγώνων (εξασφαλισμένα)

ΞΕΚΟΥΡΑΣΤΑ και ΑΝΕΤΑ

ΠΡΟΣΟΧΗ: Μέχρι τις 20/7 ισχύει η ανωτέρω τιμή.

Λόγω της μεγάλης ζήτησης κάντε αμέσως κρατήσεις.

ΠΛΗΡΟΦΟΡΙΕΣ - ΕΓΓΡΑΦΕΣ

ΠΡΑΚΤΟΡΕΙΟ ΤΑΞΙΔΙΩΝ

ΣΑΒΒΑΣ ΣΑΗΣ

ΤΑΡΠΟΝ ΣΠΡΙΓΚΣ 42 (δίπλα στην τράπεζα Πίστεως)

Τηλ. 22410 39781- 3

X5350-31/8

ΠΡΑΚΤΟΡΕΙΟ ΚΑΣΤΡΟ

Οι εκδρομές μας

Την οργάνωση, επιμέλεια, φροντίδα και συνοδεία έχει αποκλειστικά ο κ. Μαχαιράκης

Τετραήμερη εκδρομή στην ΚΩ, ΝΙΣΥΡΟ & ΚΑΛΥΜΝΟ

Προσκύνημα στην Παναγιά τη Σπηλιανή και στον Οσιο Σάββα

Πρόγραμμα:

13/8/05 ΣΑΒΒΑΤΟ

Ωρα 08.30 το πρωί αναχώρηση από Ρόδο με το «ΔΩΔΕΚΑΝΗΣΟΣ ΕΞΠΡΕΣ», άφιξη στην Κω στις 10.45. Μεταφορά και τακτοποίηση στο ξενοδοχείο μας. Ημέρα ελεύθερη. Προαιρετική εκδρομή «γύρος του νησιού», με επισκέψεις σε όλα τα πανέμορφα χωρουδάκια της Κω. Θα δούμε από κοντά το Ασκληπείον, το Ζηπάρι, την περιοχή Ασφενδιού με τους πανέμορφους οικισμούς, τον Ασώματο, τη Τζιά, το Λαγούδι, το Πυλί με τα πολλά νερά, του, την Καρδάμαινα, την πανέμορφη Κέφαλο με το «Καστρί» της, την Αντιμάχεια με τον «Ανεμόμυλό» της, που λειτουργεί στο κέντρο του χωριού, το Μαστιχάρι λιμανάκι που συνδέει την Κω με την Κάλυμνο, το Μαρμάρι και το Τυγκακι με τις πανέμορφες παραλίες και την ψιλή άμμο. Αργά το απόγευμα επιστροφή στην Κω.. Διανυκτέρευση.

14/8/05 ΚΥΡΙΑΚΗ

Πρόγευμα. Ωρα 08.00 αναχώρηση από Κω για Κάλυμνο. Αφιξη στο λιμάνι της Καλύμνου στις 08.35, από όπου με ταξί θα πάμε στο Μοναστήρι του Οσίου Σάββα για προσκύνημα του Ιερού Σκηνώματος και παρακολούθηση της Θείας Λειτουργίας. Μετά το πέρας της Θείας Λειτουργίας επιστροφή στο λιμάνι της Πόθιας όπου θα δοκιμάσετε τους νοστιμότατους «καλύμνικους» μεζέδες, θα κάνετε τις βόλτες σας στα γραφικά στενά δρομάκια του νησιού και θα πιείτε καφέ στις ωρείες καφετέριές του. Ωρα 16.40 αναχώρηση από Κάλυμνο με άφιξη στην Κω στις 17.05. Απόγευμα ελεύθερο. Διανυκτέρευση.

15/8/05 ΔΕΥΤΕΡΑ

Πρόγευμα και ολοήμερη εκδρομή με καραβάκι στη Νίσυρο που γιορτάζει. Σήμερα θα προσκυνήσουμε την Παναγιά τη «Σπηλιανή» την προστάτιδα του νησιού, στο πανέμορφο μοναστήρι, που είναι στη σπηλιά επάνω στο μεγάλο βράχο. Μετά τη Θεία Λειτουργία σε μεγάλη «τράπεζα» στην πλατεία σερβίρεται φαγητό σε όλους τους επισκέπτες - προσκυνητές. Το απόγευμα επιστροφή στην Κω. Διανυκτέρευση.

16/8/05 ΤΡΙΤΗ

Εχετε δύο επιλογές επιστροφής στη Ρόδο:

- Πρώτη επιλογή
  Με το BLUE STAR με αναχώρηση 05.15 και άφιξη 08.00
- Δεύτερη επιλογή
  Με το ΔΩΔΕΚΑΝΗΣΟΣ ΕΞΠΡΕΣ με αναχώρηση 16.20 και άφιξη 18.30

ΤΙΜΗ ΕΚΔΡΟΜΗΣ: ΕΥΡΩ 230

Στην τιμή περιλαμβάνονται:
1. Το ακτοπλοϊκό εισιτήρια Ρόδο - Κω - Ρόδο
2. Τα εισιτήρια της μονοήμερης εκδρομής - κρουαζιέρας Κω - Κάλυμνο - Κω
3. Τα εισιτήρια της μονοήμερης εκδρομής - κρουαζιέρας Κω - Νίσυρο - Κω
4. Τρεις διανυκτερεύσεις σε επιλεγμένα ξενοδοχεία στην Κω σε δίκλινα - τρίκλινα δωμάτια με πρωινό
5. Η μεταφορά μας με ταξί λιμάνι Καλύμνου, Μονή Οσίου Σάββα, λιμάνι Καλύμνου
6. Η μεταφορά μας με ταξι λιμάνι Κω, ξενοδοχείο, λιμάνι Κω κατά την άφιξη και την αναχώρηση.
- Συνοδός της εκδρομής ο κ. ΜΑΧΑΙΡΑΚΗΣ

Εκδρομή - προσκύνημα στα πανέμορφα νησιά μας ΠΑΤΜΟ, ΛΕΙΨΟΥΣ και ΚΑΛΥΜΝΟ

Ιερό προσκύνημα στην Παναγιά του Χάρου, στον Αγιο Ιωάννη και τον Οσιο Σάββα

Πρόγραμμα:

23/8/05 ΤΡΙΤΗ

Ωρα 08.30 το πρωί αναχώρηση από Ρόδο με το «ΔΩΔΕΚΑΝΗΣΟΣ ΕΞΠΡΕΣ» για το πανέμορφο νησάκι των Λειψών που σήμερα γιορτάζει. Σήμερα γιορτάζει η θαυματουργή εικόνα της «Παναγιάς του Χάρου» που λέγεται έτσι γιατί στην εικόνα η Παναγία μας κρατάει στο αριστερό της χέρι τον Χριστό όχι σαν παιδί, αλλά Εσταυρωμένο επί του Σταυρού την ώρα του θανάτου. Ωρα 12.55 άφιξη στους Λειψούς. Χρόνος ελεύθερος για προσκύνημα της θαυματουργής εικόνας και φαγητό. Ωρα 16.40 αναχώρηση από Λεψούς για Πάτμο με ιπτάμενο δελφίνι. Ωρα 17.05 άφιξη στην Πάτμο και τακτοποίηση στο ξενοδοχείο μας. Το βραδάκι κάντε τη βόλτα σας στα πανέμορφα γραφικά δρομάκια της Σκάλας και απολαύστε νοστιμότατους μεζέδες στα ταβερνάκια του νησιού. Διανυκτέρευση.

24/8/05 ΤΕΤΑΡΤΗ

Μετά το πρόγευμα ολοήμερη εκδρομή. Θα επισκεφθούμε το Σπήλαιο της Αποκάλυψης, τη Χώρα, το μοναστήρι του Αγίου Ιωάννου του Θεολόγου, το Μουσείο της Μονής και το γυναικείο μοναστήρι του Ευαγγελισμού. Επίσης θα επισκεφθούμε το μοναστήρι της Ζωοδόχου Πηγής και της Παναγίας της Διασώζουσας. Στη συνέχεια θα πάμε στο βόρειο μέρος του νησιού να δούμε το χωριό Κάμπος και την πανέμορφη παραλία του Κάμπου. Το μεσημέρι φαγητό σε γραφικό ταβερνάκι του νησιού. Μετά το φαγητό επιστροφή στο ξενοδοχείο μας για ξεκούραση. Απόγευμα ελεύθερο. Το βράδυ στις 21.00 προαιρετική διασκέδαση στο κέντρο «Αλώνι» όπου θα φάμε και θα χορέψουμε ελληνικούς χορούς με τοπική ορχήστρα. Διανυκτέρευση.

25/8/05 ΠΕΜΠΤΗ

Ωρα 06.00 το πρωί αναχώρηση από την Πάτμο με το υπερσύγχρονο καταμαράν «DODEKANISOS PRIDE» για Κάλυμνο. Αφιξη στο λιμάνι Καλύμνου στις 07.35 από όπου με ταξί θα πάμε στο μοναστήρι του Οσίου Σάββα για προσκύνημα του Ιερού Σκηνώματος. Μετά το πέρας του προσκυνήματός μας επιστροφή στο λιμάνι της Πόθιας όπου θα δοκιμάσετε τους νοστιμότατους «καλύμνικους» μεζέδες θα κάνετε τις βόλτες σας στα γραφικά στενά δρομάκια του νησιού και θα πιείτε καφέ στις ωρείες καφετέριές του. Ωρα 15.30 αναχώρηση από Κάλυμνο με το υπερσύγχρονο καταμαράν «DODEKANISOS PRIDE» για Ρόδο. Αφιξη στη Ρόδο στις 18.30 το απόγευμα.

ΤΙΜΗ ΕΚΔΡΟΜΗΣ: ΕΥΡΩ 230

Στην τιμή περιλαμβάνονται:
1. Το ακτοπλοϊκό εισιτήρια Ρόδο - Λιψιούς - Πάτμο - Κάλυμνο - Ρόδο
2. Δύο διανυκτερεύσεις στο ξενοδοχείο μας στην Πάτμο με πρωινό, σε δίκλινα ή τρίκλινα δωμάτια.
3. Μια ολοήμερη εκδρομή, βάσει του προγράμματος στην Πάτμο.
5. Η μεταφορά μας με ταξί από το λιμάνι της Καλύμνου στη Μονή του Οσίου Σάββα και από τη Μονή του Οσίου Σάββα στο λιμάνι της Καλύμνου.

Στην τιμή δεν περιλαμβάνονται:
1. Οι είσοδοι σε αρχαιολογικούς χώρους και μουσεία.
- Συνοδός της εκδρομής ο κ. ΜΑΧΑΙΡΑΚΗΣ

Εάν δεν πάρετε μία από τις δικές μας οργανωμένες εκδρομές, μπορείτε να πάρετε για σας και την οικογένειά σας φθηνά πακέτα, αποτελούμενα από αεροπορικά - ακτοπλοϊκά εισιτήρια, ξενοδοχεία, αυτοκίνητα κ.λ.π. για οποιαδήποτε ημερομηνία και για όσες μέρες εσείς θέλετε, για ολόκληρη την Ελλάδα τα νησιά μας και το εξωτερικό.

Επίσης στο γραφείο μας θα βρείτε:
Αεροπορικά και ακτοπλοϊκά εισιτήρια με όλες τις αεροπορικές και ακτοπλοϊκές εταιρίες και για όλους τους προορισμούς

Για περισσότερες πληροφορίες

ΚΥΡΙΑΚΟΣ Μ. ΜΑΧΑΙΡΑΚΗΣ
ΠΡΑΚΤΟΡΕΙΟ ΚΑΣΤΡΟ
Κ. Παλαιολόγου 46 - Ρόδος
☎ 22410 77506, 22410 77563
ΚΑΣΤΡΟ το δικό σας πρακτορείο
X.5363-31/8

Ο σουλτάνος απειλεί τους ιππότες

«Δώστε μου: ή τη Ρόδο, ή τα κεφάλια σας...»

Γράφει ο Θεοφάνης Μπογιάννος

Ηταν 28 Ιουλίου του φρικτού χρόνου 1522, όταν έφτασε ο Σουλτάνος στη Ρόδο, επικεφαλής 200.000 τουλάχιστον στρατιωτών. Η απόφασή του ήταν να πάρει τη Ρόδο, και να δολοφονήσει όλους τους ιππότες της Ρόδου που κατείχαν άδικα και παράνομα το Ιερό νησί μας από τον Αύγουστο του 1309 μ.Χ. Η αλήθεια είναι πως οι ιππότες δεν ήταν καλοί άνθρωποι, ούτε καν καλοί χριστιανοί. Είχαν όλους τους Ρόδιους και όλους τους Δωδεκανήσιους Ελληνες, δούλους και είλωτες, ενώ αυτοί απολάμβαναν όλα τα υλικά αγαθά και την κοσμική ζωή, εις βάρος του Ορκου τους του χριστιανικού.

Ο Σουλτάνος έστησε αρχικά τη σκηνή του στον Φιλέρημο και στη συνέχεια στην περιοχή της σημερινής ανάληψης. Η σκηνή του Σουλτάνου ήταν κατακόκκινη για να θυμίζει στους Ιππότες την απόφαση του Σουλτάνου να πάρει τη Ρόδο με αίμα και φωτιά...

Πριν έλθει στη Ρόδο ο Σουλτάνος Σουλεϊμάν, είχε ανταλλάξει πολλές επιστολές στα ελληνικά με τον μάγιστρο Ντελιλαντάμ, που είναι ο τελευταίος μεγάλος μάγιστρος της Ρόδου.

Οι Γενίτσαροι του σουλτάνου, αλλά και 50.000 χριστιανοί στρατιώτες του σουλτάνου, βιαίως στρατολογηθέντες, από την Βοσνία, μαζί με άλλο στρατό, ιππικό, στόλο και πεζικό, κανόνια και όλα τα όπλα της φθοράς και του θανάτου, έζωσαν την Ιερά πόλη της Ρόδου, αφού όλα τα νησιά και όλα τα χωριά τα είχαν ήδη αλώσει και λεπλατήσει οι Ορδές της Ανατολής.

Ο Σουλτάνος απειλεί τον μεγάλο μάγιστρο και τους ιππότες:



ΞΕΝΑΓΟΥΜΕΝΟΙ ΣΤΗΝ ΙΕΡΑ ΠΟΛΗ ΤΗΣ ΡΟΔΟΥ

«Είστε άπιστα σκυλιά του Φραγκιστάν, να φύγετε από την πόλη και το νησί. Θέλω ή τη Ρόδο στην εξουσία μου, ή τα κεφάλια σας στο σακί...»

Φραγκιστάν είναι η Ευρώπη, από όπου έφτασαν οι Ευρωπαίοι αυτοί ιππότες, που είχαν στα στήθη τους έξω τον Ιερό σταυρό και μέσα στα σωθικά τους, την ατιμία, τη λαγνεία και την εγκόσμια ζωή, όπως αναφέρουν τα ίδια τα έγγραφα των Ιπποτών, οι Πάπες και οι ιστορικοί.

Μέσα στην πόλη οι ιππότες μαζί με τους Ελληνες και 400 Λεβεντοκρητικούς, δεν ήταν πάνω από 7.000 στρατιώτες. Οι ιππότες όμως ήταν άριστα εξοπλισμένοι άριστα εκπαιδευμένοι και είχαν πάνω από 860 κανόνια σε όλα τα τείχη, τους Προμαχώνες και στα φρούρια της πόλης.

Μέχρι την 1 Αυγούστου 1522, ελάχιστες ήταν οι επιτυχίες του Σουλτάνου. Καλεί τους Πασάδες και τους αρχηγούς του στρατού και δίνει διαταγή να πέσει η Ρόδος, γιατί αλλιώς θα πέσουν τα κεφάλια τους και μάλιστα από το χέρι του...

Οι 7 γλώσσες των ιππότων, δηλαδή τα 7 κράτη, αμύνονται υπερασπιζόμενα ένα τμήμα των τειχών. Οι Ιππότες αμύνονται με θάρρος, αλλά η αναλογία είναι ένας ιππότης με τριάντα εχθρούς της Ανατολής.

Γίνονται προδοσίες και από τα δύο μέρη. Χριστιανοί λιποτακτούν και μεταδίδουν μυστικά στον Σουλτάνο λέγοντας:

«Οι ιππότες δεν θα αντέξουν, τα τείχη, είναι γκρεμισμένα, οι τροφές λίγες οι νεκροί πολλοί, νερό ελάχιστο, η πυρίτιδα σώθηκε και ξέσπασε τώρα πανούκλα στην πόλη των ιπποτών...»

Αλλά και οι Οθωμανοί προδότες έρχονται στους ιππότες και τους λένε:

«Ο Σουλτάνος σκέφτεται να φύγει. Ο στρατός του δεν αποδίδει, οι προμήθειες τελείωσαν και φοβάται το χειμώνα, αλλά και μήπως φτάσουν στρατεύματα του Πάπα και των Ευρωπαίων Βασιλέων για να βοηθήσουν τους ιππότες της Ρόδου...»

Από τον Αύγουστο του 1522 μέχρι τις 22 Δεκεμβρίου 1522, γίνονται συνεχώς μάχες σώμα με σώμα, μεταξύ ιπποτών και στρατιωτών του Σουλτάνου.

Στη θέση της Αγγλίας, στια αρχές Αυγούστου 1522, έγινε μεγάλη μάχη όπου σκοτώθηκαν πολλοί ιππότες και 2.000 επετιθέμενοι εχθροί...

Λίγες ημέρες αργότερα, πάλι στην θέση άμυνας της Αγγλίας, νέα επίθεση των εχθρών, σκοτώνει πολλούς αρχηγούς των ιπποτών, αλλά ο εχθρός υποχωρεί αυτή τη φορά με 3.000 τουλάχιστον νεκρούς στρατιώτες.

Τελικά οι Οθωμανοί πήραν τη Ρόδο και οι άπιστοι και ιερόσυλοι ιππότες, έφυγαν για την Κρήτη. Από κει στη Ρώμη και τελικά στη Μάλτα όπου εγκαταστάθηκαν. Σήμερα οι ιππότες υπάρχουν και βρίσκονται στην Ιταλία...

Καλώς ορίσατε ... στο Mike's Executive Catering.

Λάμψη, αριστοκρατεία, κομψότητα, φινέτσα.
Λέξεις που αποκτούν νόημα και ουσία στο Mike's Executive Catering, που αναλαμβάνει πλήρως και οργανωμένα τις σημαντικότερες εκδηλώσεις της ζωής σας. **Γαμήλια δεξίωση. Βάπτιση. Γενέθλια. Εγκαίνια.** Ή όποια άλλη δική σας ιδιαίτερη στιγμή. Το άψογο σέρβις, η άριστη ποιότητα των εδεσμάτων, γλυκών και αλμυρών, η σημασία στη λεπτομέρεια, εγγυώνται την επιτυχία της εκδήλωσής σας.
Κοντά σας από την πρώτη στιγμή...
Γιατί...

Μια οικογένεια είμαστε!



Mike's Executive Catering

Γεωργίου Σεφέρη 108 Ρόδος.
Τηλ. 22410 66510/60038/60216. Fax: 22410 67579
www.mikes.gr

X5368-7/8

Ναυτικά Πρακτορείο TSAGARIS

GA FERRIES

Ε/Γ-Ο/Γ ΡΟΔΑΝΘΗ
Ε/Γ-Ο/Γ ΜΑΡΙΝΑ
Ε/Γ-Ο/Γ ΑΝΘΗ ΜΑΡΙΝΑ
Ε/Γ-Ο/Γ ΡΟΜΙΑΝΤΑ

ΡΟΔΟ - ΠΕΙΡΑΙΑ



ΤΡΙΤΗ 2/8
• ΡΟΔΑΝΘΗ 18.00 - ΑΝΕΚΤΕΛΕΣΤΟ

ΤΕΤΑΡΤΗ 3/8
• ΑΝΘΗ - ΜΑΡΙΝΑ 17.00 Κω - Λέρο - Πάτμο - Πειραιά

ΠΕΜΠΤΗ 4/8
• ΡΟΜΙΑΝΤΑ 06.00 Σύμη - Τήλο - Νίσυρο - Κω - Αστυπάλαια - Κατάπολα - Αιγιαλή - Δονούσα - Νάξο - Πάρο - Πειραιά
• ΔΗΜΗΤΡΟΥΛΑ 17.00 Κω- Κάλυμνο- Λέρο - Πάτμο- Πειραιά



ΠΑΡΑΣΚΕΥΗ 5/8
• ΑΝΘΗ - ΜΑΡΙΝΑ 17.00 Κω - Λέρο - Πάτμο - Πειραιά

ΣΑΒΒΑΤΟ 6/8
• ΡΟΔΑΝΘΗ 17.00 Κω - Κάλυμνο - Λέρο - Πάτμο - Πειραιά

ΚΥΡΙΑΚΗ 7/8
• ΜΑΡΙΝΑ 14.00 Τήλο- Νίσυρο-Κω - Κάλυμνο- Αστυπάλαια- Κατάπολα- Πειραιά

ΔΕΥΤΕΡΑ 8/8
•ΑΝΘΗ - ΜΑΡΙΝΑ 19.00 Κω - Λέρο- Πάτμο- Πειραιά

ΤΡΙΤΗ 9/8

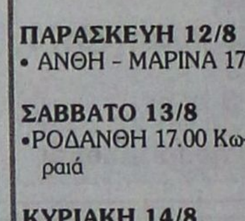

• ΡΟΔΑΝΘΗ 18.00 Κω, Κάλυμνο- Λέρο- Πάτμο- Πειραιά

ΤΕΤΑΡΤΗ 10/8
• ΑΝΘΗ -ΜΑΡΙΝΑ 17.00 Κω- Λέρο - Πάτμο - Πειραιά

ΠΕΜΠΤΗ 11/8
• ΡΟΜΙΑΝΤΑ 06.00 Σύμη - Τήλο- Νίσυρο -Κω Αστυπάλαια- Κατάπολα- Αιγιαλή- Δονούσα - Νάξο - Πάρο- Πειραιά
• ΡΟΔΑΝΘΗ 16.00 Κω - Κάλυμνο- Λέρο - Πάτμο - Πειραιά

ΠΑΡΑΣΚΕΥΗ 12/8
• ΑΝΘΗ - ΜΑΡΙΝΑ 17.00 Κω - Λέρο - Πάτμο - Πειραιά

ΣΑΒΒΑΤΟ 13/8
•ΡΟΔΑΝΘΗ 17.00 Κω-Κάλυμνο - Λέρο - Πάτμο - Πειραιά



ΚΥΡΙΑΚΗ 14/8
• ΡΟΔΑΝΘΗ ΜΑΡΙΝΑ 14.00 Τήλο- Νίσυρο - Κω - Κάλυμνο- Αστυπάλαια - Κατάπολα- Πειραιά

ΔΕΥΤΕΡΑ 15/8
• ΑΝΘΗ - ΜΑΡΙΝΑ 19.00 Κω - Λέρο- Πάτμο- Πειραιά

ΤΡΙΤΗ 16/8
• ΡΟΔΑΝΘΗ 18.00 Κω- Κάλυμνο - Λέρο - Πάτμο- Πειραιά

ΤΕΤΑΡΤΗ 17/8
• ΑΝΘΗ - ΜΑΡΙΝΑ 17.00 Κω- Λέρο - Πάτμο - Πειραιά

ΠΕΜΠΤΗ 18/8
• ΡΟΔΑΝΘΗ 16.00 Σύμη- Τήλο - Νίσυρο- Κω- Κάλυμνο- Λέρο- Πάτμο - Πειραιά

ΠΑΡΑΣΚΕΥΗ 19/8
• ΑΝΘΗ-ΜΑΡΙΝΑ 17.00 Κω - Λέρο -Πάτμο -Πειραιά

ΣΑΒΒΑΤΟ 20/8
•ΡΟΔΑΝΘΗ 17.00 Κω- Κάλυμνο- Λέρο- Πάτμο- Πειραιά

ΚΥΡΙΑΚΗ 21/8
• ΜΑΡΙΝΑ 14.00 Τήλο- Νίσυρο - Κω- Κάλυμνο- Αστυπάλαια- Κατάπολα - Πειραιά

ΠΡΟΣΦΟΡΑ:

Πακέτα εισιτηρίων άνω των 300 ευρώ μπορείτε να εξοφλήσετε σε 4 άτοκες μηνιαίες δόσεις με την πιστωτική σας κάρτα VISA ή MASTER!!!

Η εταιρία μας σας ενημερώνει ότι η **έκπτωση 50% (πολύτεκνοι, στρατιωτικοί, ανάπηροι κ.λ.π.)** ισχύει για όλες τις θέσεις

TSAGARIS TRAVEL
Σαχτούρη 5 (έναντι Τελωνείου)
Τηλ.: 22410 35066, 22410 36170

X5344-31/8

ΠΡΑΚΤΟΡΕΙΟ ΤΑΞΙΔΙΩΝ

ΣΑΒΒΑΣ ΣΑΗΣ

Με την ευκαιρία της λειτουργίας του **νέου** μας πρακτορείου στην οδό ΤΑΡΠΟΝ ΣΠΡΙΓΚΣ 42 δίπλα στην Τράπεζα Πίστεως

ΠΡΟΣΦΕΡΟΥΜΕ

τα φθηνότερα αεροπορικά εισιτήρια για όλο τον κόσμο με όλες τις αεροπορικές πτήσεις

ΠΡΟΣΟΧΗ:

ΠΛΗΡΟΦΟΡΙΕΣ ΔΕΝ ΔΙΔΟΝΤΑΙ ΑΠΟ ΤΟ ΤΗΛΕΦΩΝΟ ΜΟΝΟ ΠΡΟΣΩΠΙΚΗ ΠΑΡΟΥΣΙΑ ΣΑΣ

Ακόμη:

- ΒΙΖΑ επισκέπτου για ΑΥΣΤΡΑΛΙΑ σε μία μέρα
- Εκδοση διαβατηρίων
- Εκδοση αδειών αυτοκινήτων

ΞΕΝΟΔΟΧΕΙΑ ΣΤΗΝ ΑΘΗΝΑ

PRESIDENT Α' Κατηγορίας Λεωφόρος Κηφισίας

Μονόκλινο	€ 73	έως 31/8/05
Δίκλινο για μονόκλινο	€ 78	» »
Δίκλινο	€ 83	» »
Τρίκλινο	€ 105	» »

ROYAL OLYMPIC LUX κοντά στο Σύνταγμα

Μονόκλινο	€ 95	έως 31/10/05
Δίκλινο	€ 97	» »
Τρίκλινο	€ 120	» »

OLYMPIC PLC Α' κατηγορίας Σύνταγμα

Μονόκλινο	€ 78	έως 31/10/05
Δίκλινο	€ 88	» »
Τρίκλινο	€ 109	» »

ΚΑΝΙΓΚΟΣ Α' κατηγορίας οδός Κάνινγκος

Μονόκλινο	€ 78	έως 31/10/05
Δίκλινο	€ 88	» »

ASTOR Σύνταγμα

Μονόκλινο	€ 75
Δίκλινο για μονόκλινο	€ 85
Δίκλινο	€ 97
Τρίκλινο	€ 115

POLIS GRAND HOTEL Β' Κατηγορίας Πατησίων

Μονόκλινο	€ 74
Δίκλινο	€ 81
Τρίκλινο	€ 110

DORIA HTL Β' Κατηγορίας Ομόνοια

Μονόκλινο	€ 67
Δίκλινο	€ 80
Τρίκλινο	€ 106

HELLINIS Β' Κατηγορίας ΩΝΑΣΕΙΟ, Συγγρού

Μονόκλινο	€ 48
Δίκλινο	€ 58
Τρίκλινο	€ 70

BEST WESTERN Ιλίσια

Μονόκλινο	€ 84	από 1/5 - 31/12/05
Δίκλινο	€ 93	» »
Τρίκλινο	€ 110	» »

ARETOUSA Β' Κατηγορίας Μητροπόλεως Σύνταγμα

Μονόκλινο	€ 58
Δίκλινο	€ 76
Τρίκλινο	€ 100

VERGINA Β' Κατηγορίας ΘΕΣ/ΚΗ (κεντρικό)

Μονόκλινο	€ 58
Δίκλινο	€ 75
Τρίκλινο	€ 90

ANEMONI Κεντρικό - Πειραιά

Μονόκλινο	€ 60	έως 10/5/05	€ 65	από 1/5 - 25/10/05	
Δίκλινο	€ 70	» »	€ 78	» »	» »
Τρίκλινο	€ 85	» »	€ 94	» »	» »

ΣΑΣ ΣΥΜΦΕΡΕΙ ΠΡΙΝ ΚΛΕΙΣΕΤΕ ΟΠΟΥΔΗΠΟΤΕ ΝΑ ΜΑΣ ΕΠΙΣΚΕΦΘΕΙΤΕ

ΠΡΑΚΤΟΡΕΙΟ ΤΑΞΙΔΙΩΝ

ΣΑΒΒΑΣ ΣΑΗΣ

ΤΑΡΠΟΝ ΣΠΡΙΓΚΣ 42
δίπλα στην Τράπεζα Πίστεως
• Τηλ. 22410 39781-3

X.5350-31/8



→ 1) Τον Οκτώβριο η μελέτη για τα παλαιοντολογικά ευρήματα της Ρόδου
2) Συνεργασία με το Διεθνές Ιπποκράτειο Ιδρυμα - Συνάντηση του Νομάρχη με τον Σπ. Μερκούρη

ΤΟΥΣ καθηγητές Γεωλογίας κ. **Ευάγγελο Βελιντζέλο και Ευθύμιο Λέκκα** δέχθηκε το πρωί της Πέμπτης ο Νομάρχης Δωδεκανήσου **Γιάννης Μαχαιρίδης,** οι οποίοι τον ενημέρωσαν για την πορεία της μελέτης που εκπονείται για λογαριασμό της Νομαρχιακής Αυτοδιοίκησης, με αντικείμενο την ανάδειξη των σπάνιων παλαιοντολογικών απολιθωμάτων της Ρόδου.

Όπως έγινε γνωστό, η πρώτη φάση της μελέτης θα παρουσιαστεί τον ερχόμενο Οκτώβριο, έτσι ώστε το συντομότερο δυνατόν να αξιοποιηθούν τα ευρήματά της και να αναδειχθούν όλες οι πτυχές της πολιτιστικής ταυτότητας του τόπου μας.

«Πρόκειται για μια πολύ σημαντική επιστημονική πρωτοβουλία, την οποία υιοθέτησε και υποστηρίζει με κάθε μέσο η Νομαρχία, η υλοποίηση της οποίας μπορεί να ανοίξει νέους δρόμους, **επεκτείνει τον πολιτισμικό χάρτη του τόπου μας και θα εμπλουτίσει το τουριστικό μας προϊόν»** τόνισε ο Νομάρχης μετά τη συνάντηση με τους κ. Λέκκα και Βελιντζέλο.

ΤΗΝ προοπτική συνεργασίας με τη Νομαρχιακή Αυτοδιοίκηση για τη διοργάνωση έκθεσης με θέμα τον Ιπποκράτη συζήτησαν, επίσης την Πέμπτη, με το Νομάρχη ο κ. **Σπύρος Μερκούρης** (αδελφός της Μελίνας Μερκούρη) και κ. Μανόλης Καβουκλής, εκπροσωπώντας τη Μη Κυβερνητική Οργάνωση Ορίζοντες - Δράσεις και το Διεθνές Ιπποκράτειο Ιδρυμα της Κω, αντίστοιχα.

Λόγω της μεγάλης σημασίας που θα έχει η σειρά εκδηλώσεων που θα γίνουν στην Κω, η νομαρχιακή αρχή θα στηρίξει την προσπάθεια, με τον κ. Μαχαιρίδη να επαναφέρει την πρόταση για διεθνή διαγωνισμό με θέμα **«Ιπποκράτης, ο φιλόσοφος, ο επιστήμων, ο άνθρωπος»,** διαβεβαιώνοντας τους συνομιλητές του πως θα ζητηθεί από την αρμόδια επαρχιακή επιτροπή Πολιτισμού της Κω να εξετάσει συνολικά την πρόταση που κατατέθηκε, αναλαμβάνοντας ενδεχομένως το κόστος έκδοσης του καταλόγου της έκθεσης.

→ Έκθεση ΚΟΜΙΚΣ από το «9» της ΕΛΕΥΘΕΡΟΤΥΠΙΑΣ και το φεστιβάλ της ΑΝΓΚΟΥΛΕΜ

Από αύριο, ο ΟΠΑΔ φιλοξενεί τις «ΧΑΡΤΙΝΕΣ ΣΥΝΑΝΤΗΣΕΙΣ» στο Κατάλυμα της Γαλλίας

Μετά από την Αθήνα και τα Χανιά, η Ρόδος παίρνει τη σκυτάλη στη γιορτή της 9ης τέχνης: **από τις 8 ως τις 20 Αυγούστου, ο Οργανισμός Πολιτιστικής Ανάπτυξης της Νομαρχίας Δωδεκανήσου τιμάει και φιλοξενεί τα κόμικς στο Κατάλυμα της Γαλλίας.** Για τρίτη συνεχή χρονιά, **η εφημερίδα Ελευθεροτυπία με το εβδομαδιαίο ένθετό της «9», το Διεθνές Φεστιβάλ Κόμικς της Ανγκουλέμ και το Γαλλικό Ινστιτούτο Αθηνών** ενώνουν τις δυνάμεις τους για να τιμήσουν την 9η τέχνη με την έκθεση **κόμικς «Χάρτινες Συναντήσεις».**

Η έκθεση αυτή την οποία είχαν την χαρά να δουν περισσότεροι από 8.000 επισκέπτες στην Αθήνα και τα Χανιά, είναι πάνω απ' όλα ένας προνομιακός τόπος συνάντησης μεταξύ νέων Ελλήνων και Γάλλων καλλιτεχνών και μια ευκαιρία διαλόγου με τους φανατικούς του είδους στη χώρα μας.

Στην Ελλάδα, το περιοδικό «9» αποτελεί σημείο αναφοράς για την επικαιρότητα στο χώρο του κόμικς. Στη Γαλλία, το Διεθνές Φεστιβάλ Κόμικς της Ανγκουλέμ, το οποίο φέτος γιόρτασε τα 32α γενέθλιά του, αποτελεί το 'must' ραντεβού των κόμικς. Οι δυο αυτοί συνεργάτες είναι οι κύριοι εμπνευστές της έκθεσης η οποία προτείνει στο ελληνικό κοινό **βραβευμένα έργα νέων Ελλήνων και Γάλλων δημιουργών, μεταξύ των οποίων και εκείνα των νικητών του ελληνικού και αντίστοιχα του γαλλικού διαγωνισμού Νέων Ταλέντων, Δημήτρη Μαρτίνου και Vincent Perriot.**

Τα εγκαίνια της έκθεσης, «Χάρτινες Συναντήσεις» θα γίνουν **ΑΥΡΙΟ ΔΕΥΤΕΡΑ 8 ΑΥΓΟΥΣΤΟΥ 2005, στις 20.00** στο Κατάλυμα της Γαλλίας (οδός Ιπποτών).

Την εκδήλωση θα τιμήσουν με την παρουσία τους η κα **Fanny Aubert-Malaurie, Μορφωτική Ακόλουθος της Γαλλικής Πρεσβείας στην Ελλάδα και ο κ. Άγγελος Μαστοράκης, υπεύθυνος του περιοδικού «9».**

Εκθεσιακός Χώρος: Κατάλυμα της Γαλλίας, Οδός Ιπποτών, Μεσαιωνική Πόλη
Διάρκεια έκθεσης : Από τις 8 έως τις 20 Αυγούστου 2005
Ώρες λειτουργίας : 10.00 - 13.00 και 18.00 - 21.00
Είσοδος δωρεάν

Υποστήριξη: Festival International de la Bande Dessinee d' Angouleme, AKTO-Art & Design, Rodos Palace
Πληροφορίες: Οργανισμός Πολιτιστικής Ανάπτυξης Δωδεκανήσου, 22410 43036 & 43013

→ Σύσταση αρχείου σύγχρονης ελληνικής τέχνης στην Κωνσταντινούπολη
Προθεσμία: 31 Δεκεμβρίου

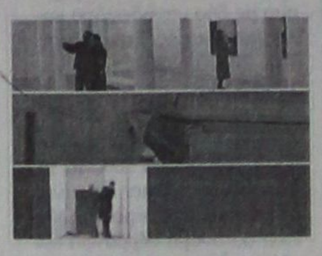

Μια ματιά στο ομολογουμένως πλούσιο αρχείο του Κέντρου Σύγχρονης Τέχνης Platform Garanti της Κωνσταντινούπολης στάθηκε αρκετή για να διαπιστώσει την ανάγκη παρουσίας σε αυτό υλικού Ελλήνων καλλιτεχνών. Ο λόγος για την ιστορικό τέχνης Σύλβια Κούβαλη, η οποία βρέθηκε στην Κωνσταντινούπολη στο πλαίσιο μιας residency και πλέον ζει και εργάζεται μόνιμα εκεί. Μετά από πρόταση της λοιπόν, το Κέντρο προχωρά τώρα σε ένα ανοιχτό κάλεσμα για τη σύσταση αρχείου σύγχρονης ελληνικής τέχνης με σκοπό την προαγωγή της δουλειάς Ελλήνων καλλιτεχνών που ζουν είτε εντός, είτε εκτός Ελλάδας.

Πιο συγκεκριμένα το Κέντρο ζητά από Ελληνες καλλιτέχνες, θεωρητικούς, επιμελητές, να στείλουν υλικό που οφείλει να αποτελείται από:

> Εντυπο υλικό (βιβλία, καταλόγους, περιοδικά) από εκθέσεις, δράσεις, workshop και άλλες διοργανώσεις στην Ελλάδα και στο εξωτερικό
> Υλικό εικόνας σε ψηφιακή μορφή (βίντεο, φωτογραφίες)
> Πορτφόλιο των καλλιτεχνών σε οποιαδήποτε μορφή, καθώς και αναλυτικά στοιχεία επικοινωνίας.

Σημειώνεται πως τα κείμενα που θα περιέχει το όποιο υλικό πρέπει να είναι **και στα αγγλικά** για την δυνατότητα μελέτης αυτών από διεθνές κοινό.

Διεύθυνση
Turkiye Garanti Bakmasi A.S.
Levent Nispetiye Mahallesi
Aytar Caddesi No:2
Besiktas / Istanbul, Turkiye
(Contact Person: Dilek Erdal)

Για περισσότερες πληροφορίες επικοινωνείστε με την Σύλβια Κούβαλη στο τηλ. 30-6944-707744.

Λ.Α.Ν.Ε. STEFANAKIS TOURS

ΑΝΑΚΟΙΝΩΣΗ

Το δρομολόγιο του

«ΙΕΡΑΠΕΤΡΑ»

της **14/8** για ΧΑΛΚΗ - ΚΑΡΠΑΘΟ - ΚΑΣΟ - ΣΗΤΕΙΑ - ΑΓ. ΝΙΚΟΛΑΟ θα γίνει τη **Δευτέρα 15/8** και ώρα **04.30** και η επιστροφή θα γίνει Τετάρτη 17/8.

Δρομολόγια

«ΙΕΡΑΠΕΤΡΑ», «ΚΟΡΝΑΡΟΣ»

Κάθε ΚΥΡΙΑΚΗ, ΤΕΤΑΡΤΗ, ΠΕΜΠΤΗ για
ΧΑΛΚΗ - ΚΑΡΠΑΘΟ -ΚΑΣΟ - ΣΗΤΕΙΑ - ΑΓ. ΝΙΚΟΛΑΟ - ΣΑΝΤΟΡΙΝΗ - ΜΗΛΟ

Κάθε ΤΡΙΤΗ ώρα 11 το πρωί για
ΧΑΛΚΗ - ΚΑΡΠΑΘΟ -ΚΑΣΟ - ΣΗΤΕΙΑ
και επιστροφή

Κάθε Σάββατο ώρα 22.00 για
ΚΩ - ΚΑΛΥΜΝΟ - ΣΑΜΟ - ΧΙΟ - ΛΗΜΝΟ - ΑΛΕΞΑΝΔΡΟΥΠΟΛΗ

ΤΕΤΑΡΤΗ, ΠΑΡΑΣΚΕΥΗ, ΣΑΒΒΑΤΟ για
ΚΑΣΤΕΛΛΟΡΙΖΟ

Πληροφορίες τηλ. 22410 20625, 30054

X.5375-31/8

VANIK TOURS

ΓΙΑΝΝΗΣ και ΣΕΒΑ ΒΑΛΣΑΜΙΔΗ
VANIK σημαίνει ΑΛΗΘΕΙΑ

ΑΚΤΗ ΚΑΝΑΡΗ 17, ΨΑΡΟΠΟΥΛΑ -
ΑΝΕΤΟ ΠΑΡΚΙΝΓΚ •Ανοικτά: ΔΕ-ΣΑ 08.30 - 14.00 & 16.30 - 20.30
Τηλ. 22410 35191, 37621 κινητό: 6945798148 , FAX 22410 29532

Το γραφείο μας πάντα πρώτο σε κρατήσεις ξενοδοχείων εξασφάλισε και σας προσφέρει καταπληκτικές τιμές για τα παρακάτω ξενοδοχεία σε ΠΑΚΕΤΑ (έκδοση εισιτηρίων R/T) από 1/4/2005-31/10/2005

Απευθυνόμαστε σε σας που θέλετε και η κράτησή σας να είναι σωστή και το δωμάτιό σας να σας περιμένει

1ον HOTEL PRESIDENT Α' Κατηγορίας
Λεωφόρος Κηφισίας (ανακαινισμένο) Από 1/7 έως 31/8

Μονόκλινο	€ 63
Δίκλινο για μονόκλινο	€ 68
Δίκλινο	€ 73
Τρίκλινο	€ 95

2ον HOTEL ZAFOLIA Α' Κατηγορίας
Λεωφόρος Αλεξάνδρας

Μονόκλινο	€ 105
Δίκλινο	€ 115
Τρίκλινο	€ 140

3ον HOTEL ATHENS CYPRIA Α' Κατηγορίας
Σύνταγμα

Μονόκλινο	€ 80
Δίκλινο	€ 100
Τρίκλινο	€ 135

4ον HOTEL ASTOR Α' Κατηγορίας
Σύνταγμα Από 1/7 έως 31/8

Μονόκλινο	€ 70
Δίκλινο για μονόκλινο	€ 80
Δίκλινο	€ 90
Τρίκλινο	€ 105

5ον HOTEL ARETHOUSA Β' Κατηγορίας
Σύνταγμα

Μονόκλινο	€ 58
Δίκλινο	€ 76
Τρίκλινο	€ 100

6ον HOTEL ELECTRA Α' SUPERIOR
Ερμού Σύνταγμα

Μονόκλινο	€ 135
Δίκλινο	€ 155
Τρίκλινο	€ 185

7ον HOTEL ELLINIS Β' Κατηγορίας
Ωνάσειο, λεωφ. Συγγρού

Μονόκλινο	€ 48
Δίκλινο	€ 58
Τρίκλινο	€ 70

8ον HOTEL TRITON Β' Κατηγορίας
Κέντρο Πειραιά

Μονόκλινο	€ 60
Δίκλινο	€ 80
Τρίκλινο	€ 100

9ον HOTEL SAVOY Α' Κατηγορίας
Κέντρο Πειραιά

Μονόκλινο	€ 75
Δίκλινο	€ 95
Τρίκλινο	€ 115

10ον HOTEL EGNATIA Β' Κατηγορίας
Θεσσαλονίκη Κέντρο - ανακαινισμένο

Μονόκλινο	€ 75
Δίκλινο	€ 85
Τρίκλινο	€ 95

11ον HOTEL EGNATIA PALACE Α' Κατηγορίας
Θεσσαλονίκη Κέντρο - ολοκαίνουργιο

Μονόκλινο	€ 100
Δίκλινο	€ 110
Τρίκλινο	€ 135

* Τα παραπάνω ξενοδοχεία διαθέτουν T.V. σε όλα τα δωμάτια
* Στις παραπάνω τιμές συμπεριλαμβάνεται πρωινό σε μπουφέ
* Ακόμη σε μας θα βρείτε αεροπορικά και ατμοπλοϊκά εισιτήρια όλων των εταιρειών.

X.5345-31/8

GR Grand Hotel

☆☆☆☆☆

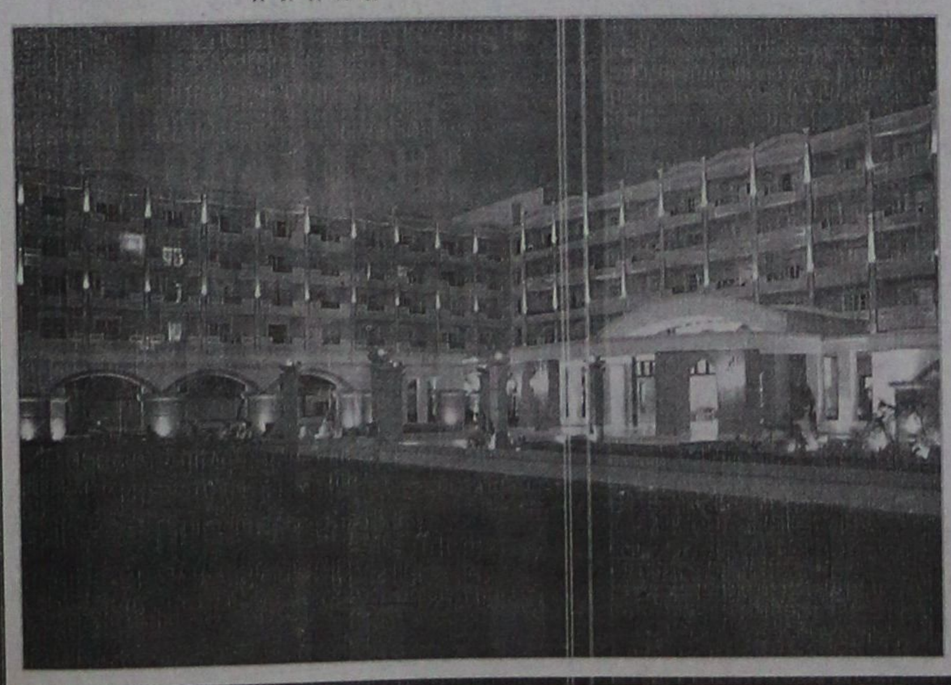

Ο τέλειος συνδυασμός ποιότητας και οικονομίας που τιμά και ανεβάζει τη Ρόδο







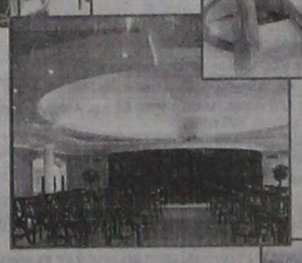

Αξέχαστες μελωδικές στιγμές δίπλα στο τζάκι μας, με τον πιανίστα ΤΑΚΗ ΤΣΩΝΗ, κάθε Παρασκευή, Σάββατο και Κυριακή

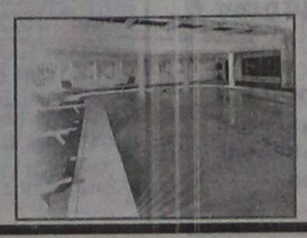

Αναλαμβάνουμε συνέδρια και κάθε κοινωνική σας εκδήλωση



X.5338-31/8

ΠΡΟΟΔΟΣ μικρές αγγελίες μικρές αγγελίες ΠΡΟΟΔΟΣ

ενοικιάσεις

ΕΝΟΙΚΙΑΖΕΤΑΙ διαμέρισμα ισόγειο. Πληρ. τηλ. 22410/77968, οδός Κέννεντι 18. Κινητό 6946998966
11910-11/8

ΕΝΟΙΚΙΑΖΕΤΑΙ διαμέρισμα τριάρι, επί της οδού Πτολεμαίων 36 Ανάληψη. Πληροφορίες τηλ. 22410/63847
11231-12/8

ΕΝΟΙΚΙΑΖΟΝΤΑΙ στην Ιαλυσό: 1) Ενα τριάρι διαμέρισμα, διαμπερές, ισόγειο και 2) Ενα διαμέρισμα ρετιρέ πλήρως εξοπλισμένο, 50 τ.μ., με ηλιακό και ωραία θέα. Πληροφορίες τηλ. 22410/92362
11965-10/8

ΕΝΟΙΚΙΑΖΕΤΑΙ διαμέρισμα ισόγειο, 1 υπνοδωμάτιο, σαλόνι, κουζίνα και WC. Ερνεστ Μπέβιν 35. Πληροφορίες τηλ. 22410/20057
11962-10/8

ΕΝΟΙΚΙΑΖΕΤΑΙ στην Ιαλυσό και στην οδό Οικονομίδη 7, καινούργιο διαμέρισμα στον 1ο όροφο, 108 τ.μ., με τρεις κρεβατοκάμαρες, σαλοτραπεζαρία, κουζίνα, μπάνιο και πέντε βεράντες. Πληρ. τηλ. 22410/96772 - 22410/94829 και κιν. 6944290394
11975-11/8

ΕΝΟΙΚΙΑΖΕΤΑΙ στον Ιαλυσό, διαμερισματάκι 40 τ.μ., δίχωρο , πλήρως επιπλωμένο, με αιρκοντίσιον και TV. Πληρ. τηλ. 22410/94850 και κιν. 6945554736
4672-10/8

ΕΝΟΙΚΙΑΖΟΝΤΑΙ: 1) Κατάστημα 100 τ.μ., 50 τ.μ. πατάρι, ύψος 5 μέτρα , πρόσοψη 9 μέτρα, επί της λεωφόρου Ρόδου - Λίνδου 7 χιλ. δεξιά πλευρά. Εναντι πρώην «Φωνή Αμερικής». Αποκλείονται συνεργεία αυτοκινήτων και κατασκευές αλουμινίου. 2) Μικρή γκαρσονιέρα ημιυπόγειο, επιπλωμένη, κοντά στο πανεπιστήμιο, κατάλληλη για φοιτητές, στρατιωτικούς, Παύλου Μελά 86. Πληροφορίες τηλ. 22410/23716 και 6946656235
11883-7/8

ΕΝΟΙΚΙΑΖΕΤΑΙ διαμέρισμα ισόγειο, 100 τ.μ., επί της οδού Λεμεσού αρ. 27. Πληροφορίες από 08.00 έως 14.00 στο 22410/24543
11207-11/8

ΕΝΟΙΚΙΑΖΕΤΑΙ επιπλωμένη γκαρσονιέρα για φοιτήτρια. Πληρ. τηλ. 22410/21031 και 6977985450
11949-9/8



ΚΤΗΜΑΤΟΜΕΣΙΤΙΚΟ ΓΡΑΦΕΙΟ

ΑΙΓΑΙΟΚΤΗΜΑΤΙΚΗ

ΠΩΛΟΥΝΤΑΙ

- ΔΙΑΜΕΡΙΣΜΑΤΑ-ΜΟΝΟΚΑΤΟΙΚΙΕΣ
- (ΔΔ)=ΔΑΝΕΙΑ ΔΕΚΤΑ

- 35 τ.μ. (1υπν.) Καρακόνερο καινούργιο 65.000 €.(ΔΔ)
- 40 τ.μ. (ισ. υπ/νο) καινούργιο, στην Ιαλυσό, 74.000 €.(ΔΔ)
- 50 τ.μ., α' ορόφου, καινούργιο, στο Καρακόνερο, 88.000 €(ΔΔ)
- 65τ.μ. ισόγειο, καινούργιο, Μιχ. Πετρίδη, 114.400 €.(ΔΔ)
- 67τ.μ., ισ. στο Αραπάκι, 102.700 € (ΔΔ)
- 70 τ.μ. (2 υπν.) β' ορ. Ιαλυσό καινούργιο-108.000 € (ΔΔ)
- 72 τ.μ. καινούργιο (α' ορ.) Ιαλυσό, 113.000 € (ΔΔ)
- 74 τ.μ. καινούργιο, α' ορ. στο Καρακόνερο, 130.000 € (ΔΔ)
- 75 τ.μ. καινούργιο , Δενδρινού 165.000 €
- 75 τ.μ. Δενδρινού με αυλή (υπ.) (2 υπν.) 62.000 € (μετρητά)
- 78 τ.μ. (υπ. με αυλή) Πειραιώς 61.000 € (μετρητά)
- 82τ.μ. καινούργιο, στ' Αφάντου, 88.000 € (ΔΔ)
- Δύο των 90 τ.μ. Παπαλουκά , 110.000/100.000 € (ΔΔ)
- 92 τ.μ. μεζ/τα κολώνες Γεννάδι 80.000 € (ΔΔ)
- 100 τ.μ. οροφ/σμα Γεννάδι καινούργιο 115.000 € (ΔΔ)
- 100 τ.μ. μονοκατοικία σε 500 τ.μ. οικόπεδο Ιαλυσό 300.000 € (ΔΔ)
- 100 τ.μ. α' ορ. καινούργιο Μίρα Μάρε γκαράζ 159.000 € (ΔΔ)
- 100 τ.μ. (3 υπν.) καινούργιο ορ/σμα Καρακόνερο 176.000 € (ΔΔ)
- 108τ.μ. β' όρ., με θέα Δασκάλους 200.000 € (ΔΔ)
- 109τ.μ., α' όρ. ΔΕΥΑΡ κοντά, 206.000 € (ΔΔ)
- 112 τ.μ. καινούργιο Κοσκινού (3 υπν.) 132.000 €.(ΔΔ)
- 117 τ.μ. (3 υπν.) καινούργιο Αραπάκι ρετιρέ 200.000 €.(ΔΔ)
- 118 τ.μ. καινούριο Μ. Πετρίδη, 215.000 €.(ΔΔ)
- 120 τ.μ. μονοκατοικία Π. Πόλη Ρολόι 145.000 € (ΔΔ)
- 120 τ.μ. (β' ορ.) ορ/σμα, καινούργιο, Ηρωίδος Αναστασίας, 220.000 € (ΔΔ)
- 129 τ.μ. (3 υπν.) καινούργιο διαμέρισμα Τσαλδάρη 258.220 € (ΔΔ)
- 130 τ.μ., μονοκατοικία δυώροφη, Κοσκινού, σε 1000 τ.μ. οικόπεδο, 264.000 € (ΔΔ)
- 132 τ.μ. καινούργιο, Ζέφυρο, 213.000 € (ΔΔ).
- 140 τ.μ. Παρθενόπης 3 υπν. (2 WC) λουξ θέρμανση -θέα 230.000 € (ΔΔ) 5 ετών
- 142 τ.μ. μον/κία Νιοχώρι 150.000 € (ΔΔ)
- 157 τ.μ. μεζονέτα καινούργια Ροδίνι 230.000 € (ΔΔ).
- 185 τ.μ. (3 υπν.) Μιχ. Πετρίδη Ρετιρέ 250.000 € (ΔΔ).
- 195τ.μ. μεζ/τα μαρμαροσοβά, Ιαλυσό, 300 τ.μ. οικόπεδο, 160.000 € (ΔΔ).
- 236 τ.μ., διώροφη καινούργια μον/κία στη Θολό σε 2.174 τ.μ., οικ/δο κτίζει άλλα 764τ.μ. τιμή 264.000 € (ΔΔ)
- 265 τ.μ. μεζονέτα (10 ετών) Τσαΐρι, 2 στρεμ. οικόπεδο 265.000 € (ΔΔ).

ΚΑΤΑΣΤΗΜΑΤΑ-ΑΠΟΘΗΚΕΣ-ΓΡΑΦΕΙΑ -ΠΑΝΣΙΟΝ

- 22,45 τ.μ. γραφείο κοντά στην Ακαδημία 56.000 € (ΔΔ).
- 33,5 τ.μ. κατάστημα Λεμεσού 70.000 € (ΔΔ)
- 45 τ.μ. γραφείο κοντά στην Ακαδημία 112.000 € (ΔΔ)
- 50 τ.μ. κατ/μα, υπ. 25 τ.μ. α' ορ. 40 τ.μ. Μανδράκι 265.000 € (ΔΔ)
- 67 τ.μ. γραφείο κοντά στην Ακαδημία 168.375 € (ΔΔ)
- 40 τ.μ. κατ/μα με 70 τ.μ. απ/κη - πρ/ση Αννης Μαρίας 115.000 € (ΔΔ).
- 50 τ.μ. κατ/μα (μισθωμένο) Φαληράκι 120.000 € (ΔΔ)
- 70τ.μ., επί λεωφ. Ρόδου - Λίνδου, 150.000 € (ΔΔ)
- 71 τ.μ. υπόγεια απ/η με ράμπα πρ/ση Αννης Μαρίας 23.477 €
- 85 τ.μ. ισόγεια με αυλή αποθήκη Καρακόνερο 44.020 € (και διαμέρισμα)
- 90 τ.μ. ισόγεια απ/κη μαρ/βά Ροδίνι 44.020 €.(και διαμέρισμα)
- 100 τ.μ. κατάστημα (μισθωμένο) Φαληράκι 220.000 €.(ΔΔ)
- 105 τ.μ.επί της λεωφόρου Ρόδου-Ασγούρου 308.000 €. (ΔΔ)
- 198 τ.μ. κατάστημα με 110 τ.μ. πατάρι λεωφ. Ρόδου-Καλλιθέας 498.000 € (ΔΔ)

ΟΙΚΟΠΕΔΑ

- 480 τ.μ. Σ.Δ.1 οικόπεδο, Ανάληψη 280.000 € (ΔΔ)
- 6.700 τ.μ. Ασγούρου 280.000 €
- 1 μερίδα Οικ/δου Συν/σμού Αυτοστέγασης /1 πεκίδα Απόλιση/1 Βλέχον
- 1.330 τ.μ.εξ αδιαιρέτου με άδεια για 134 τ.μ. μεζ/τα 60.000 ευρώ στους Τρεις
- 1000 τ.μ. Ιαλυσό, Δόμηση 100τ.μ., 103.000 €
- 4.000 τ.μ. Κανδυλί 150.000 €
- 3.880 επί της Λεωφ. Σορωνής 132.000 €
- 150 τ.μ. οικ/δο κτίζει 128 τ.μ. στο Χαράκι 50.000 € (ΔΔ)
- 4.490 τ.μ. Φάνες 79.000 €
- 5.600 τ.μ. χωράφι, με ελιές, Αγ. Σουλά, 15.000 ευρώ.

ΕΝΟΙΚΙΑΖΟΝΤΑΙ:

1. Δυάρι στο 6ο χλμ. Ρόδου - Καλλιθέας 180 €
2. αποθήκη 500τ.μ. στο 6ο χλμ. Ρόδου-Καλλιθέας ενοίκιο 400 €
3. Μονοκατοικία επ/κή στέγη, λεωφ. Ιαλυσού, 220τ.μ. οικόπεδο 750τ.μ., 1.200 €
4. Διαμέρισμα 85τ.μ. Ανάληψη 380 ευρώ, Διαμέρισμα 85 τ.μ. Αισχίνη 300 €, 53τ.μ. διαμέρισμα καισούργιο, ισόγειο, 400 ευρώ
5. 12 τ.μ. κατάστημα στο Μανδράκι 350 ευρώ
6. ΟΒΕΛΙΣΤΗΡΙΟ - SNACK BAR - ΝΙΟΧΩΡΙ (επιχείρηση)
7. Α' όροφος 155 τ.μ. αίθουσα, λεωφ. Κρεαστής προς Παραδείσι

- ΔΙΑΘΕΤΟΥΜΕ ΟΙΚΟΠΕΔΑ ΚΑΙ ΑΓΡΟΤΕΜΑΧΙΑ Σ' ΟΛΟ ΤΟ ΝΗΣΙ ΤΗΣ ΡΟΔΟΥ

ΑΝΑΛΑΜΒΑΝΟΥΜΕ ΤΗΝ ΕΝΟΙΚΙΑΣΗ ΤΟΥ ΔΙΑΜΕΡΙΣΜΑΤΟΣ ΣΑΣ ΣΕ ΠΟΛΥ ΣΥΝΤΟΜΟ ΧΡΟΝΙΚΟ ΔΙΑΣΤΗΜΑ

ΡΕΝΑ ΒΑΖΟΥΚΟΥ
(ΜΕΣΙΤΗΣ ΑΣΤΙΚΩΝ ΣΥΜΒΑΣΕΩΝ)
ΔΙΕΥΘ. ΓΡΑΦΕΙΟΥ ΔΗΜ. ΘΕΟΔΩΡΑΚΗ 3
10-1 το πρωί καθημερινά και 6.30-9 απ/τα (Δευτ. και Πέμπτης)
Τηλ. (22410) 22943-28838 FAX: 28838
email.vazoukou@acn.gr
X5358-31/8

ΕΝΟΙΚΙΑΖΟΝΤΑΙ γκαρσονιέρες δίχωρες, καινούργιες, επιπλωμένες, Αθηνών 9 - Ανάληψη. Πληροφορίες τηλ. 6974790865
11985-13/8

ΕΝΟΙΚΙΑΖΕΤΑΙ διαμέρισμα με δύο υπνοδωμάτια καλής κατασκευής. Στοκχόλμης. Τηλ. 22410/63201
11986-13/8

ΕΝΟΙΚΙΑΖΕΤΑΙ στην Ιαλυσό, διαμέρισμα 100 τ.μ., με δύο υπνοδωμάτια, κουζίνα, μπάνιο και σαλοτραπεζαρία. Εχει αυτόνομη θέρμανση και ηλιακό θερμοσίφωνα. Πληρ. τηλ. 93016 και κινητό 6932908643
11274-14/8

ΕΝΟΙΚΙΑΖΕΤΑΙ στην Κρεμαστή διαμέρισμα επιπλωμένο 60 τ.μ., σε νεόκτιστη διώροφη οικοδομή, αποτελούμενο από ένα μεγάλο υπνοδωμάτιο, ενιαίο χώρο, σαλόνι - κουζίνα με μεγάλη βεράντα και χώρο πάρκινγκ. Πληρ. τηλ. 6976687817
4719-14/8

ΕΝΟΙΚΙΑΖΟΝΤΑΙ ολοκαίνουργιες μεγάλες γκαρσονιέρες πλήρως επιπλωμένες, στα Κοσκινού. Προτιμούνται στρατιωτικοί - εκπαιδευτικοί - φοιτητές. Πληρ. τηλ. 22410/66473 και 6942457578
11921-31/8

ΕΝΟΙΚΙΑΖΟΝΤΑΙ επιπλωμένες γκαρσονιέρες στ' Ασγούρου (Φωνή της Αμερικής) και στο Νιοχώρι. Πληρ. τηλ. 33531 και 38274
4674-31/7

ΕΝΟΙΚΙΑΖΕΤΑΙ επιπλωμένο διαμέρισμα στούντιο στους Καστελλοριζιούς, στην Ιξιά. Πληρ. 22410-29318 & 22410-78501
X5348-31/8

ΕΝΟΙΚΙΑΖΕΤΑΙ διαμέρισμα τριάρι, 1ος όροφος, 86 τ.μ., ημιεπιπλωμένο, σε λογική τιμή, Ναυπλίου 45, πάροδος Μιχ. Πετρίδη. Πληρ. τηλ. 22410/20685 και 6974106737
4714-12/8

ΕΝΟΙΚΙΑΖΟΝΤΑΙ γκαρσονιέρες επιπλωμένες, στην περιοχή Φωνή της Αμερικής, Ασγούρου και στο Νιοχώρι. Πληρ. τηλ. 22410/33531 και 38274
4717-31/8

ΕΝΟΙΚΙΑΖΟΝΤΑΙ πλήρως επιπλωμένα δωμάτια, Αμμοχώστου 12, πίσω από την Ακαδημία. Πληροφορίες τηλ. 22410/75759
11977-12/8

ΕΝΟΙΚΙΑΖΕΤΑΙ διαμέρισμα, λουξ κατασκευής, με τρία υπνοδωμάτια, χωλ, μπάνιο, διαμπερές, ισόγειο, σε αρχοντική διώροφη κατοικία, Ηρώων Πολυτεχνείου 19 στην Ακαδημία. Πληροφορίες τηλ. 22410/22232 και 22410/28874
11978-12/8

ΕΝΟΙΚΙΑΖΟΝΤΑΙ 1) Οροφοδιαμέρισμα με δύο υπνοδωμάτια, σαλόνι, κουζίνα, μπάνιο και 2) στούντιο επιπλωμένο, στην Ιξιά. Πληροφορίες τηλ. 22410/92995
11980-12/8

ΕΝΟΙΚΙΑΖΕΤΑΙ

κατάστημα λουξ, 100 τ.μ., κατάλληλο για έκθεση, ΠΡΟΠΟ και ο,τιδήποτε άλλο εκτός από μπαρ και εστιατόριο. Οδός Καπποδιστρίου 62.

Πληροφορίες τηλ. 22410/22191

11083-7/8

μαθήματα

ΕΡΓΑΣΤΗΡΙΟ ΕΛΕΥΘΕΡΩΝ ΣΠΟΥΔΩΝ ΗΛΕΚΤΡΟΝΙΚΩΝ ΥΠΟΛΟΓΙΣΤΩΝ

Program PM

Ecdl Kids & Equal Skills

Για ΠΑΙΔΙΑ και ΕΝΗΛΙΚΕΣ ΕΠΙΣΗΜΟ ΕΞΕΤΑΣΤΙΚΟ ΚΕΝΤΡΟ ΤΗΣ ECDL HELLAS

ΤΜΗΜΑΤΑ ΓΙΑ:
Παιδιά
Ενήλικες
Αρχάριους
Επαγγελματίες

ΕΓΓΡΑΦΕΣ 1η ΣΕΠΤΕΜΒΡΙΟΥ

Ecdl Diploma

Ανεύρεση Εργασίας

Αναδείξαμε 1ο μαθητή σε Ολυμπιάδα Πληροφορικής

Μανώλης Ι. Σοφίλας

Τηλ.(22410)31761
ΚΟΔΡΙΓΚΤΩΝΟΣ 91 - ΡΟΔΟΣ
X5342-31/8

ΕΝΟΙΚΙΑΖΕΤΑΙ οροφοδιαμέρισμα πολυτελείας τριών υπνοδωματίων, 2 μπάνια, θέρμανση, στο κέντρο της πόλης επί της οδού Β. Ηρακλείου. Η οικοδομή έχει πυλωτή για στάθμευση. Πληρ. Διακογεωργίου Κάλλιστος τηλ. 22410-29318 & 22410-78501
X5348-31/8

ΕΝΟΙΚΙΑΖΕΤΑΙ διαμέρισμα ρετιρέ, με φανταστική θέα, με τζάκι, εντοιχισμένη κουζίνα, με καλοριφέρ, με όλα τα ηλεκτρικά είδη, θέρμανση, αιρκοντίσιον, ηλιακό. Ιερού Λόχου 8 - Ιαλυσός. Τιμή 550 ευρώ. Πληρ. τηλ. 22410/94375 και 6934389652
11959-19/8

ΕΝΟΙΚΙΑΖΕΤΑΙ ισόγειο διαμέρισμα μονοκατοικίας, τριών κυρίων δωματίων, πλήρως εξοπλισμένο (έπιπλα - αιρκοντίσιον) στην οδό Καλαβρύτων 15, Αγ. Ανάργυροι. Τηλ. 22410/29120
11953-19/8

ΕΝΟΙΚΙΑΖΕΤΑΙ δωμάτια επιπλωμένα, κοντά στη θάλασσα, όλο το χρόνο, σε ήσυχη περιοχή, στο Καρακόνερο. Πληρ. τηλ. 22410/61078
11956-9/8

ΕΝΟΙΚΙΑΖΕΤΑΙ διαμέρισμα με 3 υπνοδωμάτια, 1ος όροφος, Ανω Ροδίνι - Βεροπλίνου. Πληροφορίες τηλ. 22410/94114
11954-9/8

ΕΝΟΙΚΙΑΖΕΤΑΙ διαμέρισμα ισόγειο, 100 τ.μ., επί της οδού Λεμεσού αρ. 27. Πληροφορίες από 08.00 έως 14.00 στο 22410/24543
11207-11/8

ΕΝΟΙΚΙΑΖΕΤΑΙ

διαμέρισμα 132 τ.μ., επί της οδού Ζέρβα 3 - Ιαλυσός. Αποτελείται από τρία υπνοδωμάτια, κουζίνα, σαλόνι, μπάνιο, χωλ και αποθήκη.

Πληρ. τηλ. 22410/34795 και κιν. 6973396853

11266-17/8

ΕΝΟΙΚΙΑΖΕΤΑΙ

διαμέρισμα 2ου ορόφου, 2 υπνοδωματίων, σαλοτραπεζαρίας, κλιματιζόμενο (θέρμανση - ψύξη), πλήρως επιπλωμένο (συμπεριλαμβάνονται: τηλέφωνο, 2 TV, πλυντήριο, ηλεκτρική κουζίνα, ψυγείο και όλα τα απαραίτητα για άμεση χρήση). ΠΕΡΙΟΧΗ ποδοσφαιρικό στάδιο «ΔΙΑΓΟΡΑ» Περίοδος ενοικίασης 20-9-2005 έως 30-6-2006

Πληροφορίες τηλ. 22410/23663 - κιν. 6946201454 κ. Γιάννη

11257-14/8

διάφορα

ΞΥΛΟΥΡΓΙΚΕΣ ΕΡΓΑΣΙΕΣ: ΣΥΝΕΡΓΕΙΟ αναλαμβάνει κατασκευές και συντηρήσεις σπιτιών, ξενοδοχείων και πάσης φύσεως επισκευές και μερεμέτια. Πληροφορίες τηλ. 22410/64069 και κιν. 6932316903 κ. Σάββα
11250-18/8

ΜΟΝΩΣΕΙΣ

25 ΧΡΟΝΙΑ!

ΑΡΧΩΝ ΣΑΜΑΡΤΖΗΣ

Πληροφορίες τηλ. 22410/ 23030-22410/20021 και 6947374732

X5339-31/8

αυτοκίνητα

ΠΩΛΕΙΤΑΙ PEUGEUT 106, 1400 c.c., μοντέλο '92, σε πολύ καλή κατάσταση, με όλα του τα service. Τιμή 3000 ευρώ. Πληρ. τηλ. 6945557133
11940-6/8

ΕΥΚΑΙΡΙΑ: ΠΩΛΕΙΤΑΙ πάπια DAELIM CA 110, 4000 χλμ σε άριστη κατάσταση. Τιμή 900 ευρώ. Πληρ. τηλ. 6978753295
11233-13/8

ΕΥΚΑΙΡΙΑ - ΠΩΛΕΙΤΑΙ

FIAT PUNTO, μοντ. 1996, 2πορτο, χρωμ. γκρι μεταλλικό, καινούργια ζαντολάστιχα, αιρ κοντίσιον, φώτα ομίχλης, χαμηλομένο αμορτισέρ, σούστες, εξάτμιση καινούργια, ραδιοκασετόφωνο, συναγερμός, σε άριστη κατάσταση.

Τηλ. 22410/65496 και κινητό 6944448747 κ. Ροδίτης

11205-12/8

ΕΝΟΙΚΙΑΖΕΤΑΙ στη Μητρόπολη, οδός Τσακάλωφ αρ. 5, ισόγειο διαμέρισμα 95 τ.μ., διαμπερές, με αυτοτελή είσοδο, μικρή αυλή και αποθήκη, με νυχτερινό ηλεκτρ. ρεύμα, με σύνδεση με το αποχετευτικό σύστημα και χωρίς κοινόχρηστα. Πληρ. τηλ. 22410/21838
11987-14/8

ΣΤΗΝ ΟΔΟ Κουρβουαζιέ 10 (Αγ. Αναστασία), ΕΝΟΙΚΙΑΖΕΤΑΙ γκαρσονιέρα επιπλωμένη, ανεξάρτητη (φως, νερό) λουτροκαμπινέ και πολυκουζινάκι. Πληρ. τηλ. 77016 - 21930
11258-14/8

ΕΝΟΙΚΙΑΖΕΤΑΙ γκαρσονιέρα, Βενετοκλέων 69, έναντι πιτσαρίας «Γόνδολα». Πληρ. τηλ. 22410/33478 και 6948590766
11952-7/8

ΕΝΟΙΚΙΑΖΟΝΤΑΙ γκαρσονιέρες πολυτελούς κατασκευής, καινούργιες, αχρησιμοποίητες, στην πόλη της Ρόδου. Πληρ. τηλ. 6944437002
11140-9/8

ΕΝΟΙΚΙΑΖΕΤΑΙ μονοκατοικία 180 τ.μ., στην περιοχή της Ιξιάς, με 3 υπνοδωμάτια και λοιπούς βοηθητικούς χώρους. Αποκλείονται μικρά παιδιά και ζώα. Τηλ. 91676- 7358522001
11871-7/8

ΕΝΟΙΚΙΑΖΕΤΑΙ διαμέρισμα δυάρι, Ακραμίτου 14, Φανερωμένη. Πληροφορίες τηλ. 22440/52036
11945-7/8

ΕΝΟΙΚΙΑΖΕΤΑΙ γκαρσονιέρα πλήρως επιπλωμένη. Πληροφορίες τηλ. 22410/28952
11948-7/8

ΕΝΟΙΚΙΑΖΕΤΑΙ διαμέρισμα επιπλωμένο 65 τ.μ., με κλιματισμό χωρίς κοινόχρηστα. Τιμή 300 ευρώ, Γ. Σεφέρη 100. Πληρ. τηλ. 22410/69557 και 6973582646
11961-9/8

ΕΝΟΙΚΙΑΖΕΤΑΙ γκαρσονιέρα στα Μαριτσά, πλήρως επιπλωμένη με πολυκουζινάκι, θέρμανση, ηλιακό, με θέα. Τιμή 150 ευρώ. Πληροφορίες τηλ. 22410/47146 και 22410/48166
11973-11/8

ΕΝΟΙΚΙΑΖΕΤΑΙ γκαρσονιέρα στην Κρεμαστή. Τηλ. 22410/91862 - 91832 και 91363
ΓΔ-10/8

ΕΝΟΙΚΙΑΖΟΝΤΑΙ

Α) Μαγαζί 153 τ.μ., και β) Υπόγειο 153 τ.μ., μαζί ή μεμονωμένα., με επικοινωνία υπογείου εξωτερική με ράμπα και εσωτερική σκάλα από την κεντρική είσοδο, δίπλα στη ΔΕΥΑΡ (Ροδίνι), οδός Λισσαβώνας (πρώην κατάστημα ΒΟΧ)

Τηλ. 22440/23812 και 6937059712

11905-31/8

ΕΝΟΙΚΙΑΖΕΤΑΙ

διαμέρισμα 105 τ.μ., στο β' όροφο, 3 υπνοδωμάτια, 2 τουαλέτες, στην οδό Βουλγαροκτόνου 15.

Τηλ. 22410/52351

11983-24/8

ΕΝΟΙΚΙΑΖΕΤΑΙ στην Ιαλυσό, κοντά στο 1ο δημοτικό σχολείο, μονοκατοικία καινούργια, 80 τ.μ., με δύο υπνοδωμάτια, λουτροκαμπινέ, σαλόνι και κουζίνα ενιαίος χώρος. Τιμή 400 ευρώ. Πληρ. 210/6041015 και 210/6041932
11886-7/8

ΕΝΟΙΚΙΑΖΕΤΑΙ στην Ιαλυσό, διαμέρισμα 100 τ..μ., με δύο υπνοδωμάτια, κουζίνα, μπάνιο και σαλοτραπεζαρία. Εχει αυτόνομη θέρμανση και ηλιακό θερμοσίφωνα. Πληρ. τηλ. 93016 και κινητό 6932908643
11163-7/8

ΕΝΟΙΚΙΑΖΕΤΑΙ διαμέρισμα 100 τ.μ., 3 υπνοδωμάτια, σαλόνι, κουζίνα, στην περιοχή Ανάληψη. Πληρ. τηλ. 22410/52492 και κιν. 6937700607
11159-7/8

ΕΝΟΙΚΙΑΖΕΤΑΙ κεντρικό κατάστημα, 50 τ.μ., επί της 28ης Οκτωβρίου. Τηλ. 6947444099
ΓΔ-14/8

ΕΝΟΙΚΙΑΖΟΝΤΑΙ:

ΕΝΑ (1) διαμέρισμα νεόκτιστο πολυτελούς κατασκευής, με αυτόνομη θέρμανση και ηλιακό 2ου ορόφου, με περιφερειακές βεράντες 95 τ.μ.
Επίσης γκαρσονιέρα 2ου ορόφου, πλήρως επιπλωμένη, με ηλεκτρ. ψυγείο και ηλεκτρ. κουζίνα - αυτόνομη θέρμανση , δίχωρη 47 τ.μ., Παρθενόπης 18.

Τηλ. κιν. 6944209883

11971-118

ΕΝΟΙΚΙΑΖΕΤΑΙ

πολυτελές διαμέρισμα 72 τ.μ., στην περιοχή της Ανάληψης (κοντά στην εκκλησία), σε ισόγειο μονοκατοικίας, με αυλή, επιπλωμένο, με πλήρη ηλεκτρικό εξοπλισμό και κεντρική θέρμανση.

Πληρ. τηλ. 22410/33283 ή 22410/66910

11951-7/8

πωλήσεις

ΠΩΛΟΥΝΤΑΙ: 1) Πέντε (5) αγελάδες), 2) τέσσερα (4) μοσχαράκια, 3) 20 τόνοι ποσόστωση και 4) μία (1) αρμεχτική. Πληροφορίες τηλ. 22410/75739
11979-12/8

ΠΩΛΕΙΤΑΙ επιχείρηση σφολιατοειδών και πίτσας με ετήσια λειτουργία, με όλο τον εξοπλισμό και εξασφαλισμένη πελατεία. Πληρ. τηλ. 6978098501
4711-18/8

ΠΩΛΕΙΤΑΙ διαμέρισμα καινούργιο, 87 τ.μ., σε καλή περιοχή της Ρόδου, στην τιμή των 130.000 ευρώ. Δάνεια δεκτά. Μεσίτες δεν γίνονται δεκτοί. Πληροφορίες τηλ. 6978927153
11958-9/8

ΠΩΛΟΥΝΤΑΙ: Α) Διαμέρισμα τριάρι, δύο ετών, οδός Λίνδου, λίγο πριν το Ροδίνι. Τιμή 130.000 ευρώ. Β) Διαμέρισμα δυάρι καινούργιο. Περιοχή Τζένιο. Τιμή 85.000 ευρώ, Γ) Κτήμα 20.000 τ.μ. Πωλούνται οκτώ στρέμματα τα 8/20 εξ αδιαιρέτου, περιοχή Κοσκινού προς Φαληράκι ύψωμα. Τιμή 150.000 ευρώ. Δ) Μεζονέτα 130 τ.μ. και με οικόπεδο 800 τ.μ., περιοχή από Κρεμαστή προς παλαιό αεροδρόμιο. Πωλείται ημιτελή ή τελειωμένη!!! Ε) Μεζονέτα 110 τ.μ. στα Κοσκινού υπό κατασκευή. Πωλείται ημιτελή ή τελειωμένη. Πληρ. τηλ. 30397 και κιν. 6946049179 κ. Καργάκο Νίκο, Θ. Σοφούλη 59 - Ρόδος
11889-7/8

ΠΩΛΟΥΝΤΑΙ: 1) Οικόπεδο στην περιοχή Τσαΐρι Ρόδου 4000 τ.μ., 2) Βιοτεχνικός χώρος 400 τ.μ., περιοχή Ασγούρου, 3) Οικόπεδο εντός σχεδίου περιοχής Κοσκινού, 4) Τριάρι διαμέρισμα στην περιοχή Ροδίνι. Πληροφορίες τηλ. 6932380333 και 22410/66105
106-10/8

ΓΕΝΝΑΔΙ πωλούνται κατοικίες 70-140 - 280 από ιδιώτη υπό κατασκευή, με θέα τη θάλασσα, κοντά στον οικισμό, στεγασμένη θέση στάθμευσης και αποθήκη. Τιμή από 1500 ευρώ το τ.μ. Πληροφορίες κ. Θωμά τηλ. 6945249133
4702-10/8

ΠΩΛΟΥΝΤΑΙ: 1) Διαμερίσματα 110 τ.μ. Καρακόνερο, θέα θάλασσα, 2) Διαμερίσματα των 80 τ.μ. Μιχ. Πετρίδη. 3) Διαμερίσματα 132-138-140 τ.μ. με υπόγειο πάρκινγκ, περιοχή Ζέφυρος. 4) Διαμερίσματα των 95 τ.μ., συνοικισμός Καστελλοριζιών, 5) Διώροφες μονοκατοικίες των 120 - 140 τ.μ. στην Παστίδα 6) Τριώροφες μονοκατοικίες με οικόπεδο 1000 - 1300 τ.μ. στην Παστίδα και 7) Οικόπεδο 2900 τ.μ., με υπέροχη θέα στα Κοσκινού. Πληρ. κ. Γιάννη τηλ. 22410/37022, κιν. 6948868725
11976-11/8

ΠΩΛΟΥΝΤΑΙ: 1) Οικόπεδο στην περιοχή Τσαΐρι Ρόδου 4000 τ.μ., 2) Βιοτεχνικός χώρος 400 τ.μ., περιοχή Ασγούρου, 3) Οικόπεδο εντός σχεδίου περιοχής Κοσκινού, 4) Τριάρι διαμέρισμα στην περιοχή Ροδίνι. Πληροφορίες τηλ. 6932380333
T5648-30/7

ΠΩΛΟΥΝΤΑΙ επαγγελματικοί χώροι, στην οδό Βενέζη (δίπλα στο Ροδίνι Παιδεία): α) Καταστήματα: για οποιαδήποτε χρήση επαγγελματική των 62τ.μ., και 125τ.μ., β) Γραφεία - Ιατρεία των 62 τ.μ. και 125τ.μ. γ) Αποθήκες των 62τ.μ. και 125τ.μ. Δεκτά δάνεια. Πηρ. Κάλλιστος Διακογεωργίου, τηλ. 22410/78501 και 22410/29318
X5348-31/8

ΠΩΛΟΥΝΤΑΙ στην παραλία Κιοτάρι μεζονέτες, ημιτελής και τελειωμένες των 80τ.μ. και 110τ.μ. σε 1000τ.μ. οικόπεδο σε κατασκευή πολυτελή. Δεκτά δάνεια. Πληρ. Διακογεωργίου Κάλλιστος. Πληροφορίες τηλ. 22410/29318 και 22410/78501
X5348-31/8

ΠΩΛΟΥΝΤΑΙ στην Κρεμαστή διαμερίσματα μεζονέτες στον παραλιακό δρόμο Κρεμαστής των 60τ.μ . και μεζονέτες των 120τ.μ. με αυλή, πολυτελής κατασκευή. Δάνεια δεκτά. Πληρ. Διακογεωργίου Κάλλιστος τηλ. 22410/29318 και 22410/78501
X5348-31/8

ΠΩΛΟΥΝΤΑΙ: 1) Νεόκτιστη μεζονέτα στην Παστίδα των 115 τ.μ., μ,ε 3 υπνοδωμάτια, μπάνιο, μεγάλο WC, πατάρι, τζάκι, αυλή πίσω, με μπάρμπεκιου, αυλή μπροστά με πάρκινγκ, λουξ κατασκευής, με θέα προς τη Φιλέρημο. Τιμή 180.000 ευρώ και 2) στη λεωφόρο Ρόδου - Λίνδου, απέναντι από το ΙΚΑ, στον οικισμό Απόλλων 2, δύο νεόκτιστες μεζονέτες λουξ κατασκευής των 120 τ.μ., με 60 τ.μ. υπόγειο η κάθε μία, με τρία υπνοδωμάτια, 2 μπάνια μεγάλα, WC, τζάκι, πάρκινγκ, κήπο μπρος- πίσω 100 τ.μ. Πληρ. τηλ. 6942019507
11909-31/8

ΠΩΛΕΙΤΑΙ ρετιρέ τρίτου ορόφου, 60 τ.μ, περιοχή Ασγούρου. Τιμή 40.000 ευρώ. Πληροφορίες κιν. 6997166079
11218-12/8

ΠΩΛΕΙΤΑΙ

δυώροφη μονοκατοικία 150 τ.μ., έκαστος όροφος, σε ήσυχη περιοχή της Ιαλυσού από ιδιοκτήτη, σε λογική τιμή.

Πληρ. τηλ. 6945077678 κ. Μιχάλη

4695-4/9

ΠΩΛΟΥΝΤΑΙ

ΠΟΛΥΤΕΛΗ & ΗΛΙΟΛΟΥΣΤΑ ΟΡΟΦΟΔΙΑΜΕΡΙΣΜΑΤΑ

ΕΠΙΦΑΝΕΙΑΣ 138τ.μ. - 120τ.μ. - 100τ.μ. - 50τ.μ.

ΜΕ ΑΠΕΡΙΟΡΙΣΤΗ ΘΕΑ ΚΑΙ ΜΕΓΑΛΕΣ ΒΕΡΑΝΤΕΣ ΓΩΝΙΑ Κ. ΥΔΡΑΙΟΥ & Κ. ΤΣΑΛΔΑΡΗ

**ΔΑΝΕΙ

ΠΡΟΟΔΟΣ μικρές αγγελίες μικρές αγγελίες ΠΡΟΟΔΟΣ

ζητήσεις

ΖΗΤΕΙΤΑΙ οικόπεδο εντός σχεδίου για αγορά ή αντιπαροχή στις περιοχές Ιαλυσού - Κρεμαστής - Κοσκινού ή εντός σχεδίου στη Ρόδο. Πληρ. Διακογεωργίου Κάλλιστος. Τηλ. 22410/29318, 22410/78501
Χ5348-31/8

ΖΗΤΕΙΤΑΙ κοπέλα Ελληνίδα, με γνώσεις αγγλικών, για να εργαστεί σε μίνι μάρκετ στην Π. Πόλη. Τηλ. 22410/37247 και 6936699602
11209-21/8

ΖΗΤΕΙΤΑΙ καμαριέρα για να εργασθεί σε ξενοδοχείο στα Κολύμπια. Πληρ. τηλ. 22410/56282 και 22410/56279
11960-9/8

ΖΗΤΕΙΤΑΙ κοπέλα άνω των 40 ετών, Ελληνίδα ή αλλοδαπή που να μιλάει καλά τα ελληνικά ως εσωτερική, σε σπίτι με δύο παιδιά ηλικίας 3 και 1 έτους. Συστάσεις απαραίτητες. Πληρ. τηλ. 6944202409 καθημερινά 10-1 το πρωί και 6-9 το απόγευμα
11934-14/8

ΤΟ ΞΕΝΟΔΟΧΕΙΟ LOUIS COLOSSOS BEACH, ζητεί το ακόλουθο προσωπικό: • Καμαριέρες • Μάγειροι • Λαντζιέρης/ες. Οι ενδιαφερόμενοι για τις ανωτέρω θέσεις μπορούν να αποστείλουν βιογραφικό τους σημείωμα με μια πρόσφατη φωτογραφία στη διεύθυνση του ξενοδοχείου ή να απευθύνονται καθημερινά από 08.00-15.00 στο Τμήμα Προσωπικού. Πληροφορίες τηλ. 22410/85502 - FAX 22410-/85679 και email:colossos@louishotels.com
Χ5367-7/8

ΖΗΤΕΙΤΑΙ κυρία για να φροντίζει ηλικιωμένο. Πληρ. τηλ. 6974980173
4696-7/8

ΖΗΤΕΙΤΑΙ υπάλληλος στο κατάστημα φυτικών καλλυντικών The Body Shop. Απαραίτητο το απολυτήριο λυκείου και η καλή γνώση αγγλικών. Πληρ. τηλ. 22410/26414, 22410/73734
11969-10/8

ΖΗΤΕΙΤΑΙ πλακάς, ειδικευμένος. Πληροφορίες τηλ. 6936803009
11964-21/8

ΖΗΤΕΙΤΑΙ σερβιτόρος ή σερβιτόρα και βοηθός σερβιτόρου για εστιατόριο στην πόλη της Ρόδου. Πληροφορίες τηλ. 6945990472
11984-13/8

ΖΗΤΕΙΤΑΙ σερβιτόρα ή βοηθός σερβιτόρα έως 30 ετών, για βραδινή εργασία 6-12 σε εστιατόριο στο κέντρο της πόλης. Πληροφορίες τηλ. 22410/31067
11947-7/8

ΖΗΤΟΥΝΤΑΙ βοηθοί ξυλουργοί για ξυλουργικό εργοστάσιο στη Ρόδο. Πληρ. τηλ. 22410/35283
11900-30/7

ΖΗΤΕΙΤΑΙ Ελληνίδα κυρία, νυκτερινή, για ασθενή σε σπίτι. Πληροφορίες τηλ. 6944592930
11186-7/8

ΖΗΤΕΙΤΑΙ
ΣΕΡΒΙΤΟΡΑ ΓΙΑ ΤΟ CAFE BAR Christos Garden - Γρίβα 102
Τηλ. 22410/34191
11968-10/8

ΖΗΤΟΥΝΤΑΙ
μάγειρας
(με ειδίκευση στην πίτσα και σπαγγέτι)
και σερβιτόρα για ημιαπασχόληση, μεσημβρινές ώρες στο κέντρο της πόλης.
Πληρ. τηλ. 6948-364496
από 10 π.μ. έως 2μ.μ.
Τ5705-7/8

ΖΗΤΟΥΝΤΑΙ
2 μαίες από τη Μαιευτική & Γυναικολογική Κλινική Καραγιάννη «Άγιος Ελευθέριος» Ρόδος.
Διεύθυνση Αμερικής 107, Ρόδος, 85100
Πληροφορίες τηλ. 22410/28003/27260/27650
Παρακαλούμε να στείλετε βιογραφικό σημείωμα στο φαξ 22410/27260
Χ5378-12/8

ΖΗΤΕΙΤΑΙ
βοηθός bar άνδρας ή γυναίκα.
Πληροφορίες τηλ. 22410/86093 και κιν. 6977079447
11204-12/8

ΜΕΓΑΛΗ ΕΥΚΑΙΡΙΑ!
ΓΙΑ ΝΕΟΥΣ που θέλουν να αποκτήσουν εισόδημα πάνω από 100.000 ευρώ
Πληροφορίες κινητό: 6972434870 & 22410/61929
11217-12/8

ΑΒΑΔΙΣΤΑ, ΑΒΑΣΑΝΙΣΤΑ
επιχείρηση στο σπίτι ή το χώρο σας. Αμεση κάλυψη θέσεων, ανεξάρτητης συνεργασίας. Οχι ντίλερ, πλασιέ, πωλητές.
Ιντερνετ επιθυμητό.
Ημιαπασχόληση 500 - 1500 ευρώ, πλήρης απασχόληση 1500 - 6500 ευρώ. Bonus, προμήθειες 5%, πληρωμένες διακοπές.
Τμήμα εξυπηρέτησης συνεργατών
2241030078
www.umswork4you.com
T5431-15/12/2005

ΠΩΛΟΥΝΤΑΙ

ΜΟΝΟ ΑΠΟ ΤΟ ΓΡΑΦΕΙΟ ΜΑΣ

• Σας παρακαλούμε να συγκρίνετε τις δικές μας τιμές με όλες τις άλλες

1) Μαγαζί 40τ.μ. στο Μαντράκι
2) Διαμέρισμα 130τ.μ. στον 1ο όροφο, επί της οδού Ηρώων Πολυτεχνείου, κατάλληλο και για γραφείο
3) Διαμέρισμα ετοιμοπαράδοτο , 120τ.μ., πλησίον πλ. Αγίου Νικολάου, με τεράστιες βεράντες
4) Μονοκατοικία 130τ.μ., με κήπο, 220τ.μ.
5) Διαμέρισμα 3άρι, απέναντι από τη θάλασσα, καταπληκτική θέα
6) Μεζονέτα 150τ.μ., εντός πόλεως. Καλή τιμή
7) Διαμέρισμα 4άρι επί της οδού Κοδριγκτώνος, σε 2όροφη κατοικία. Καταπληκτική τιμή
8) Διαμερίσματα 4άρια ετοιμοπαράδοτα, στην Ανάληψη. Πολύ καλή τιμή
9) Οικόπεδο 200τ.μ., με συντελεστή 1,2, πλησίον Μητροπόλεως. Τιμή πολύ καλή
10) Γκαρσονιέρες περιοχή Ροδίνι. Πολύ καλή τιμή
11) Οικία, ισόγεια, με αυλή, στην περιοχή Λαϊκών, πλησίον οδ. Καναδά. Καλή τιμή
12) Διαμερίσματα 2άρια, 3άρια, 4άρια σε όλες τις περιοχές της πόλεως και στην Ιαλυσό
13) Μεζονέτες σε γιαπί ή έτοιμες στην περιοχή Ιαλυσού
14) Κτήματα παραθαλάσσια και σε διάφορες περιοχές

Γ. ΝΕΟΦΥΤΟΥ
ΞΑΝΘΟΥ 15 Α - ΤΗΛ. 21434
Χ5341-31/8

Πάντα κάποιοι ξεχωρίζουν...
Rodos Gold VOGIATZIS
Ιδιαίτερη αισθητική
Απαράμιλλη ποιότητα
πλούσιες επιλογές
για γάμους , βαπτίσεις ,
και ιδιαίτερες στιγμές
με μοναδική λάμψη .....
σε εξαιρετικές τιμές
Rodos Gold VOGIATZIS
Χρυσές δημιουργίες...
για πολύτιμες σχέσεις
10ο χιλ. Λεωφ. Ρόδου Λίνδου
Τηλ: 22410 86670 - 3
Χ5352-31/8

CINEMA
ΙΑΤΡΙΚΟΣ & ΝΟΣΟΚΟΜΕΙΑΚΟΣ ΕΞΟΠΛΙΣΜΟΣ
17 ΧΡΟΝΙΑ ΕΜΠΕΙΡΙΑΣ από το 1988
ΕΙΜΑΣΤΕ ΟΙ ΜΕΓΑΛΥΤΕΡΟΙ ΠΡΟΜΗΘΕΥΤΕΣ ΙΑΤΡΙΚΟΥ - ΟΡΘΟΠΕΔΙΚΟΥ ΚΑΙ ΝΟΣΟΚΟΜΕΙΑΚΟΥ ΥΛΙΚΟΥ ΣΤΗ ΔΩΔΕΚΑΝΗΣΟ
ΕΜΠΙΣΤΕΥΘΕΙΤΕ ΜΑΣ!!!
ΛΕΜΕΣΣΟΥ 2 ΡΟΔΟΣ ΤΗΛ. 22410 32238 - FAX 22410 28484



ΑΝΑΠΗΡΙΚΑ ΚΑΡΟΤΣΙΑ - ΒΑΔΙΣΤΙΚΑ - ΟΡΘΟΠΕΔΙΚΑ ΕΙΔΗ - ΜΠΛΟΥΖΕΣ ΙΑΤΡΙΚΕΣ - ΚΑΛΤΣΕΣ ΦΛΕΒΙΤΙΔΑΣ - ΠΕΛΜΑΤΑ - ΟΡΘΟΠΕΔΙΚΑ ΜΑΞΙΛΑΡΙΑ - ΚΡΕΒΑΤΙΑ ΝΟΣΟΚΟΜΕΙΑΚΑ - ΙΑΤΡΙΚΟΣ ΕΞΟΠΛΙΣΜΟΣ ΚΑΙ ΑΝΑΛΩΣΙΜΑ - ΟΡΓΑΝΑ ΧΗΜΕΙΟΥ ΚΑΙ ΚΑΘΕ ΑΛΛΟ ΕΙΔΟΣ ΓΙΑ ΚΑΤ' ΟΙΚΟ ΝΟΣΗΛΕΙΑ

ΠΑΣΗΣ ΦΥΣΕΩΣ ΞΥΛΟΥΡΓΙΚΕΣ ΕΡΓΑΣΙΕΣ
Ο ΜΑΝΩΛΗΣ
• Κουζίνες
• Ντουλάπες
• Πόρτες
• Παράθυρα, κλπ
• Αμεση εξυπηρέτηση



Πληροφορίες τηλ. 60601 και 6973933733
11942-31/8

ΨΥΧΟΕΡΕΥΝΗΤΡΙΑ
ΚΡΗΤΙΚΟΥ ΒΑΣΙΛΕΙΑ



Προβλέψεις για το μέλλον ικανοποιητικές. Βοήθεια για κάθε θέμα που σας απασχολεί με κάθε εχεμύθεια
ΟΜΗΡΟΥ 65 Π. ΠΟΛΗ
Τηλ.. 74440 - 67602,6972157586, 8-1π.μ. — 4-8μ.μ.
Τ5623-31/8

ΧΑΛΚΙΝΟΙ ΗΛΙΑΚΟΙ "ΣΟΝΝΕ ΑΞΙΟΝ"
50 ΧΡΟΝΙΑ ΕΓΓΥΗΣΗ



από 950 €
ΗΛΙΑΚΑ DURATHERM
από 700 €
ΞΥΛΟΣΟΜΠΕΣ ΤΖΑΚΙΑ ΜΑΤΕΜΕΝΙΑ



από 180 €

ΚΕΝΤΡΙΚΗ ΘΕΡΜΑΝΣΗ



από 2000 €
ΜΕ ΜΑΤΕΜΕΝΙΟ ΛΕΒΗΤΑ 30,000 KCL/H 5 ΣΩΜΑΤΑ ΠΑΝΕΛ 60Χ100 1 ΣΩΜΑ 45Χ45, ΚΑΥΣΤΗΡΑ ΚΥΚΛΟΦΟΡΗΤΗ, ΔΟΧΕΙΟ ΔΙΑΣΤΟΛΗΣ ΘΕΡΜΟΣΤΑΤΗ ΧΩΡΟΥ ΚΑΙ ΟΛΑ ΤΑ ΥΛΙΚΑ ΣΥΝΔΕΣΗΣ ΕΚΤΟΣ ΣΩΛΗΝΩΣΕΙΣ ΚΑΙ ΚΑΜΙΝΑΔΑ
• **ΑΝΤΛΙΕΣ-ΠΙΕΣΤΙΚΑ**
• **ΘΕΡΜΟΠΟΜΠΟΙ**
• **ΑΝΤΑΛΛΑΚΤΙΚΑ ΚΑΥΣΤΗΡΩΝ**
ΣΥΝΤΗΡΗΣΕΙΣ ΚΑΥΣΤΗΡΩΝ
ΔΙΑΚΟΛΑΜΠΡΙΑΝΟΣ ΗΛΙΑΣ
Κ. ΤΣΑΛΔΑΡΗ 14 ΡΟΔΟΣ
ΤΗΛ. 22410-39420, ΚΙΝ. 6932 852714
Χ108-31/12

ΟΙΚΟΔΟΜΙΚΕΣ ΕΠΙΧΕΙΡΗΣΕΙΣ
ΔΙΑΚΟΓΕΩΡΓΙΟΥ ΚΑΛΛΙΣΤΟΣ
ΕΘΝ.ΑΝΤΙΣΤΑΣΕΩΣ 11
(πρώην Αννης Μαρίας)

ΠΩΛΗΣΕΙΣ ΔΙΑΜΕΡΙΣΜΑΤΩΝ - ΚΑΤΑΣΤΗΜΑΤΑ - ΑΠΟΘΗΚΕΣ - ΑΝΤΑΛΛΑΓΕΣ ΑΚΙΝΗΤΩΝ - ΑΓΟΡΕΣ ΟΙΚΟΠΕΔΩΝ ΑΝΑΛΑΜΒΑΝΟΥΜΕ ΑΝΤΙΠΑΡΟΧΕΣ

ΠΩΛΟΥΝΤΑΙ διαμερίσματα λουξ κατασκευής με απεριόριστη θέα. Τα διαμερίσματα διαθέτουν θωρακισμένες πόρτες, εντοιχισμένες κουζίνες, ντουλάπες εντοιχισμένες, νιπτήρα με ντουλάπι, κεντρική θέρμανση αυτόνομη - ανοιγόμενα ανακλινόμενα κουφώματα με διπλά τζάμια, σίτες ρολά - υδραυλικό ασανσέρ , τριφασικό ρεύμα. Ολοι οι χώροι σπατουλαριστοί, εσωτερικές πόρτες MDF με σκέδιο.

ΔΙΑΜΕΡΙΣΜΑΤΑ ΕΠΙ ΤΗΣ:

1) ΠΩΛΟΥΝΤΑΙ διαμερίσματα επί της οδού Χαραλάμπους στο πάρκο, των 105, 125τ.μ., διαμερίσματα τριάρια - τεσσάρια.
2) ΟΙΚΟΔΟΜΗ υπό ανέγερση επί της οδού Κ. Παλαιολόγου και Θεοτοκοπούλου διαμερίσματα 2άρια, 3άρια, 4άρια καταστήματα.
3) ΕΠΙ της οδού Μ. Κων/νου - Κ. Παλαιολόγου, γραφείο - ιατρείο 70τ.μ.
4) ΑΠΟΘΗΚΕΣ
Πλησίον Στ. Κωτιάδη 120τ.μ., λ. Καλλιθέας (Καρακόνερο) 80-300 τ.μ.
5) ΠΩΛΟΥΝΤΑΙ στην παραλία Κιοτάρι μεζονέτες, ημιτελής και τελειωμένες των 80τ.μ. και 110τ.μ. σε 1000 τ.μ. οικόπεδο, πολυτελούς κατασκευής.

✓ Οι πωλήσεις μπορούν να γίνουν και με όλα τα δάνεια τραπεζών και οργανισμών
✓ Αναλαμβάνουμε ΑΝΤΙΠΑΡΟΧΕΣ και ΑΓΟΡΕΣ ΟΙΚΟΠΕΔΩΝ
✓ Δεχόμαστε ανταλλαγές ακινήτων

ΔΙΑΚΟΓΕΩΡΓΙΟΥ ΚΑΛΛΙΣΤΟΣ
Τηλ.. 22410/29318 - 22410/78501-
FAX.22410/34598 - 22410/78502
Χ5348-31/8

ΠΛΥΝΤΗΡΙΟ ΧΑΛΙΩΝ
Cleaning Pro



πλένουμε & φυλάμε:
• ΧΑΛΙΑ - ΜΟΚΕΤΕΣ - ΦΛΟΚΑΤΕΣ
• ΠΑΠΛΩΜΑΤΑ - ΚΟΥΒΕΡΤΕΣ
☎ 22410.60585
email: irinika@tee.gr
ΙΔΙΟΚΤΗΤΕΣ ΕΙΔΙΚΕΣ ΕΓΚΑΤΑΣΤΑΣΕΙΣ: ΝΙΚΗΦ. ΒΡΕΤΤΑΚΟΥ - ΑΣΓΟΥΡΟΥ
10814-22/2/2006

ΝΤΕΤΕΚΤΙΒΣ
30 ΧΡΟΝΙΑ ΜΟΝΙΜΑ ΚΑΙ ΣΤΗ ΡΟΔΟ
35354
ΠΛΑΤΕΙΑ ΑΓΙΟΥ ΙΩΑΝΝΟΥ
Η ΛΥΣΗ!!! ΣΕ ΚΑΘΕ ΣΑΣ ΠΡΟΒΛΗΜΑ
EXPRESS SECURITY
Χ5356-31/8

ΝΤΕΤΕΚΤΙΒΣ ΑΘΗΝΩΝ



Αναλαμβάνουμε υποθέσεις ***ανηλίκων, προσωπικές, οικογενειακές, εμποροβιομηχανικές.***
Διαθέτουμε τα καλύτερα ηλεκτρονικά σύγχρονα οπτικοακουστικά συστήματα
Εχεμύθεια 100%
Τα 30 χρόνια πείρα είναι η εγγύησή μας
Τηλ. 6977 632963 & 6945 319796
11832-10/8

ΚΤΙΡΙΟ Α.Ε.
ΠΩΛΗΣΕΙΣ ΑΚΙΝΗΤΩΝ

- Καταστήματα 47, 65, 88 τ.μ., στην οδό Δενδρινού (προέκταση Αννης Μαρίας) με αντίστοιχο υπόγειο χώρο
- Διαμερίσματα 104 τ.μ., 118τ.μ., 107 τ.μ., στην οδό Δενδρινού (προέκταση Αννης Μαρίας), με κεντρική αυτόνομη θέρμανση, αποθήκη και αποκλειστική θέση στάθμευσης αυτοκινήτου
- Διαμερίσματα 118τ.μ., και 112τ.μ., στην οδό Μιχαήλ Πετρίδη (στο ύψος ΜΗΔΕΙΑ) με αποθήκη και αποκλειστική θέση στάθμευσης αυτοκινήτου
- Μεζονέτα διώροφη με σοφίτα 190 τ.μ. στην Ιαλυσό

ΠΛΗΡΟΦΟΡΙΕΣ
ΑΝΑΣΤΑΣΙΟΣ ΑΤΣΙΔΗΣ
Στεφάνου Καζούλη 74 - Ρόδος
Τηλ. 22410/28616 - FAX 22410/37848
Χ5353-31/8

SCHEDULE FROM 2nd AUGUST - 30th SEPTEMBER 2005 / ΔΡΟΜΟΛΟΓΙΑ ΑΠΟ 02 ΑΥΓΟΥΣΤΟΥ - 30 ΣΕΠΤΕΜΒΡΙΟΥ

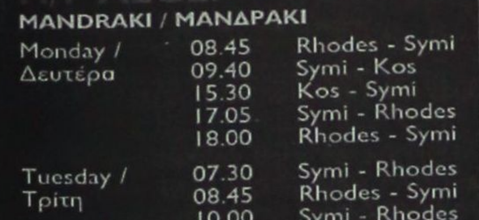

H/F AEGLI
MANDRAKI / ΜΑΝΔΡΑΚΙ

Monday / Δευτέρα	08.45	Rhodes - Symi
	09.40	Symi - Kos
	15.30	Kos - Symi
	17.05	Symi - Rhodes
	18.00	Rhodes - Symi
Tuesday / Τρίτη	07.30	Symi - Rhodes
	08.45	Rhodes - Symi
	10.00	Symi - Rhodes
Wednesday / Τετάρτη	08.45	Rhodes - Symi
	10.00	Symi - Rhodes
	14.30	Rhodes - Symi
	17.00	Symi - Rhodes
Thursday / Πέμπτη	08.45	Rhodes - Symi
	10.00	Symi - Rhodes
	14.30	Rhodes - Symi
Friday / Παρασκευή	07.30	Symi - Rhodes
	08.45	Rhodes - Symi
	10.00	Symi - Rhodes
	15.00	Rhodes - Symi
	17.00	Symi - Rhodes
Saturday / Σάββατο	09.00	Rhodes - Symi
	10.15	Symi - Datcha
	16.00	Datcha - Symi
	17.00	Symi - Rhodes
	18.00	Rhodes - Symi
Sunday / Κυριακή	07.30	Symi - Rhodes
	09.00	Rhodes - Symi
	17.00	Symi - Rhodes

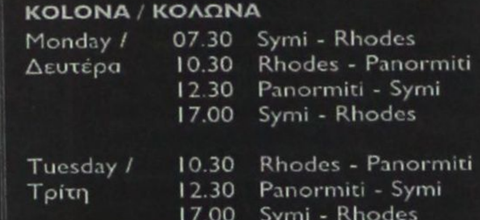

CAT. PANORMITIS
KOLONA / ΚΟΛΩΝΑ

Monday / Δευτέρα	07.30	Symi - Rhodes
	10.30	Rhodes - Panormiti
	12.30	Panormiti - Symi
	17.00	Symi - Rhodes
Tuesday / Τρίτη	10.30	Rhodes - Panormiti
	12.30	Panormiti - Symi
	17.00	Symi - Rhodes
	18.30	Rhodes - Symi
Wednesday / Τετάρτη	08.45	Symi - Rhodes
	10.30	Rhodes - Panormiti
	12.30	Panormiti - Symi
	17.00	Symi - Rhodes
Πέμπτη / Παρασκευή / Σάββατο		
Thursday to Saturday	10.30	Rhodes - Panormiti
	12.30	Panormiti - Symi
	17.00	Symi - Rhodes
Sunday / Κυριακή	10.30	Rhodes - Symi
	15.30	Symi - Panormiti
	17.00	Panormiti - Rhodes
	18.30	Rhodes - Symi

ΕΚΔΟΣΗ ΕΙΣΙΤΗΡΙΩΝ ΣΤΑ ΓΡΑΦΕΙΑ ΤΗΣ ΕΤΑΙΡΕΙΑΣ Η **ΜΙΑ ΩΡΑ** ΠΡΙΝ ΤΗΝ ΑΝΑΧΩΡΗΣΗ ΕΞΩ ΑΠ'ΤΟ ΠΛΟΙΟ
THE TICKETS ARE ISSUED AT OUR OFFICE OR AT THE POINT OF DEPARTURE **ONE HOUR** BEFORE THE SCHEDULED DEPARTURE TIME



FERRY SYMI
MAIN PORT / ΚΕΝΤΡΙΚΟ ΛΙΜΑΝΙ
Δευτέρα & Τρίτη

Monday & Tuesday	09.00	Rhodes - Symi
	14.00	Symi - Panormiti
	16.00	Panormiti -Rhodes
Wednesday / Τετάρτη	09.00	Rhodes - Symi
	14.00	Symi - Panormiti
	16.00	Panormiti - Rhodes
	18.30	Rhodes - Symi

ΤΑ ΔΡΟΜΟΛΟΓΙΑ ΤΗΣ ΤΕΤΑΡΤΗΣ ΜΠΟΡΟΥΝ ΝΑ ΕΚΤΕΛΕΣΤΟΥΝ ΚΑΙ ΜΕ ΤΟ ΣΥΜΗ ΙΙ
YOU CAN ALSO TRAVEL ON WEDNESDAY'S WITH THE SYMI II
Πέμπτη / Παρασκευή / Σάββατο

Thursday to Saturday	06.00	Symi -Rhodes
	09.00	Rhodes - Symi
	14.00	Symi - Panormiti
	16.00	Panormiti - Rhodes
	18.30	Rhodes - Symi
Sunday / Κυριακή	06.00	Symi -Rhodes
	09.00	Rhodes - Panormiti
	12.00	Panormiti - Symi
	16.00	Symi -Rhodes

Head office:
Symi: Tel. 22460 71444 - 71100
Fax 22460 71373
Rhodes: 88 Australia St.
Tel. 22410 37769 - 77760 Fax 22410 34493

Your fastest way to Symi...
www.anes.gr
ANES

Συγχαρητήριο

Την αγαπητή μας **ΜΑΙΡΗ ΜΗΝΕΤΤΟΥ** κόρη των φίλων μας ΓΙΑΝΝΗ και ΑΝΘΟΥΛΑΣ ΜΗΝΕΤΤΟΥ συγχαίρουμε θερμά για την απόκτηση του πτυχίου της Ιατρικής του Πανεπιστημίου Αθηνών και της ευχόμαστε καλή σταδιοδρομία.

Οικογένεια
Νίκου Παυλίδη
Παιδίατρου

3673-7/8

ΙΕΡΑ ΠΑΝΗΓΥΡΙΣ

Την Τετάρτη 28 Ιουλίου
(10 Αυγούστου Νέο Ημερολόγιο)
πανηγυρίζει ο ιερός ναός

Αγίας Ειρήνης Χρυσοβαλάντου
κειμένη στην περιοχή Τσαΐρι Ρόδου (Χωματερή).

Την Τρίτη εσπέρας ώρα 8 θα τελεσθή Μέγας Αρχιερατικός Εσπερινός μετά αρτοκλασίας χωροστατούντος του σεβασμιοτάτου Γ.Ο.Χ. Δωδεκανήσου κ.κ. Καλλινίκου και πρωτοπρεσβυτέρου Γιαννιού Γεωργίου.

Την Τετάρτη το πρωί θα τελεσθή η Θεία Λειτουργία. Παρακαλούνται οι πιστοί να τιμήσουν με την παρουσία τους την Αγία.

Η εκκλησιαστική Επιτροπή

4722-9/8

KYDON TOURS

ΕΚΔΡΟΜΕΣ ΚΥΔΩΝ
Ποιότητα - Φροντίδα - Επιτυχία
Οργανώνουμε και συνοδεύουμε τις εκδρομές μας

ΠΡΟΣΟΧΗ! - ΠΡΟΣΟΧΗ!

FORMULA 1
GRAND PRIX F1
στην
ΚΩΝΣΤΑΝΤΙΝΟΥΠΟΛΗ
19-20-21 ΑΥΓΟΥΣΤΟΥ
Εμείς θα πάμε σίγουρα!!!

Το πρόγραμμά μας:
Οδικό από Μαρμαρίς με ολοκαίνουργιο πούλμαν 5 μηνών για να κάνουμε όλες τις ξεναγήσεις μας σε όλη την Κωνσταντινούπολη, χωρίς επιβάρυνση και όλες τις μεταφορές στην πίστα της FORMULA κάθε μέρα.

Αναχώρηση 18/8 Επιστροφή 23/8/05

ΠΡΟΣΟΧΗ: Εχουμε εξασφαλίσει επιστροφή ΑΕΡΟΠΟΡΙΚΩΣ στις 22/8 το βράδυ από Κων/πολη - Αθήνα - Ρόδο με AEGEAN AIRLINES για όσους το επιθυμούμε.

Πρέπει να γνωρίζετε ότι όλες οι πτήσεις για Αθήνα είναι γεμάτες για να γίνει κάποιο πρόγραμμα μέσω Αθηνών.

ΕΙΣΙΤΗΡΙΑ εξασφαλισμένα. Προπληρωμένα για τις 3 ημέρες των αγώνων. ΕΛΑΤΕ ΓΡΗΓΟΡΑ.

ΣΥΝΟΔΟΣ: ΕΛΕΝΗ ΨΥΛΛΑΚΗ

ΑΛΛΕΣ ΕΚΔΡΟΜΕΣ

- **ΠΑΡΙΣΙ - EURODISNEY**
  Κάθε εβδομάδα
- **ΠΡΑΓΑ - ΒΟΥΔΑΠΕΣΤΗ - ΕΥΡΩΠΗ - ΑΠΩ ΑΝΑΤΟΛΗ**
- **ΚΥΠΡΟΣ**
  Κατευθείαν από Ρόδο - Λάρνακα. Αναχώρηση 5/9. Επιστροφή 9/9/05. Ξενοδοχείο 4 αστέρων, ημιδιατροφή, μεταφορές, 2 μεγάλες εκδρομές.
  ΣΥΝΟΔΟΣ: ΕΛΕΝΗ ΨΥΛΛΑΚΗ
- **ΤΗΝΟΣ - ΣΥΡΟΣ - ΜΥΚΟΝΟΣ - ΠΑΡΟΣ - ΣΑΝΤΟΡΙΝΗ**
  Μια υπέροχη εκδρομή - προσκύνημα στην Παναγιά της Τήνου και την Εκατονταπυλιανή της Πάρου, αλλά παράλληλα ένα υπέροχο ταξίδι στα μαγευτικά ρομαντικά νησιά των Κυκλάδων
  ΣΥΝΟΔΟΣ: ΕΛΕΝΗ ΨΥΛΛΑΚΗ

ΕΚΔΡΟΜΕΣ:
ΟΚΤΩΒΡΙΟΥ - ΝΟΕΜΒΡΙΟΥ - ΧΡΙΣΤΟΥΓΕΝΝΩΝ
ΠΡΟΣΕΧΩΣ

Στο γραφείο μας θα βρείτε:
* ΟΛΑ τα εισιτήρια αεροπορικά - ακτοπλοϊκά
* Πακέτα εκδρομών σε όλο τον κόσμο
* Ειδικότητά μας οι νεόνυμφοι
* Εμείς γνωρίζουμε πού σας στέλνουμε

ΠΡΑΚΤΟΡΕΙΟ KYDON
ΣΑΣ ΤΑΞΙΔΕΥΟΥΜΕ 35 ΧΡΟΝΙΑ
• ΕΘΕΛΟΝΤΩΝ ΔΩΔ/ΣΙΩΝ 14
Τηλ. 22410 23000, 22410 27900
• ΑΚΤΗ ΣΑΧΤΟΥΡΗ 8
Τηλ. 22410 27722, 22410 24265
e-mail:kydon@otenet.gr

ΧΛ

Υπερθερμάνθηκε ο πλανήτης

Προβλήματα στον τουρισμό της Μεσογείου λόγω κλίματος

ΘΑ «ΣΙΓΟΨΗΝΟΝΤΑΙ» ΟΙ ΤΟΥΡΙΣΤΕΣ

Δύσκολες ώρες για τον τουρισμό της Μεσογείου μπορεί να επιφέρει η υπερθέρμανση του πλανήτη, σύμφωνα με έκθεση, που έδωσε πριν λίγες μέρες στη δημοσιότητα η διεθνής περιβαλλοντική οργάνωση WWF, σε συνεργασία με το Εθνικό Αστεροσκοπείο Αθηνών.



Πιο συγκεκριμένα, σύμφωνα με τις εκτιμήσεις των επιστημόνων, οι τουρίστες είναι πιθανό να αρχίσουν να `σιγοψήνονται` στα καυτά μεσογειακά καλοκαίρια, καθώς το κλίμα της Μεσογείου γίνεται θερμότερο και λιγότερο σταθερό, και να αναζητούν πιο δροσερούς τόπους διακοπών.

Να σημειωθεί στο σημείο αυτό ότι οι ακτές της Μεσογείου είναι ένας από τους πιο αγαπημένους τουριστικούς προορισμούς στον κόσμο και προσελκύουν το 30% της παγκόσμιας τουριστικής κίνησης. Ωστόσο, η έκθεση αναφέρει ότι μια αύξηση της θερμοκρασίας κατά 2°C σε παγκόσμιο επίπεδο μπορεί να σημάνει συχνότερα κύματα καύσωνα και ξηρασίας, περισσότερες πυρκαγιές και προβλήματα για το πόσιμο νερό και τη γεωργία. Έτσι, αυτές οι νέες συνθήκες θα αποθαρρύνουν, άμεσα ή έμμεσα, τις καλοκαιρινές διακοπές στη Μεσόγειο.

"Με την προβλεπόμενη αύξηση της θερμοκρασίας στη Μεσόγειο αυξάνεται ο κίνδυνος δασικών πυρκαγιών κατά τους καλοκαιρινούς μήνες, κάτι που φαίνεται πως θα έχει αρνητικές επιπτώσεις για τον τουρισμό σε αυτές τις περιοχές. Είναι βέβαια πιθανόν η τουριστική περίοδος να μετατοπιστεί, είτε νωρίτερα, είτε αργότερα μέσα στο χρόνο, ωστόσο είναι μάλλον πιθανότερο οι τουρίστες να αναζητήσουν βορειότερους τόπους διακοπών, καθώς η θερμοκρασία θα αυξηθεί και στις ηπειρωτικές χώρες της Ευρώπης", τονίζει ο Δρ. Χρήστος Γιαννακόπουλος, συντάκτης της έρευνας και ερευνητής του Εθνικού Αστεροσκοπείου Αθηνών.

Ο κ. Μιχάλης Πετράκης, διευθυντής του Ινστιτούτου Ερευνών Περιβάλλοντος και Βιώσιμης Ανάπτυξης του Αστεροσκοπείου, προσθέτει ότι "στις μελλοντικές προβλέψεις των κλιματικών μοντέλων, υπάρχει ένα ποσοστό αβεβαιότητας που προέρχεται σε ένα βαθμό από των αδυναμία μας να προβλέψουμε τον τρόπο αντίδρασης του οικοσυστήματος".

Από την πλευρά του, ο Διευθυντής του WWF Ελλάς, κ. Δημήτρης Καραβέλλας επισημαίνει ότι "για τη χώρα μας αναμένεται παράταση της `καυτής` περιόδου και αύξηση του κινδύνου δασικών πυρκαγιών ακόμα και κατά έξι εβδομάδες το χρόνο. Μια τέτοια εξέλιξη θα έχει σοβαρές επιπτώσεις στον ελληνικό τουρισμό".

Ακόμη, η διεθνής περιβαλλοντική οργάνωση προειδοποιεί ότι εάν οι κλιματικές αλλαγές δεν αντιμετωπιστούν άμεσα η περιοχή πρέπει να περιμένει, ότι τα διαστήματα υψηλών θερμοκρασιών (άνω των +35°C) θα παραταθούν σημαντικά ως και 6 εβδομάδες ανά έτος ως το 2050. "Για να αποφευχθεί μη αναστρέψιμη ζημιά στις οικονομίες της Μεσογείου πρέπει να δράσουμε", υπογραμμίζει η κ. Τζένιφερ Μόργκαν, επικεφαλής του προγράμματος για τις κλιματικές αλλαγές του WWF. "Οι πολιτικοί αρχηγοί του κόσμου που θα συγκεντρωθούν στη συνάντηση των G8 στη Σκωτία την ερχόμενη εβδομάδα, επιβάλλεται να προχωρήσουν σε καθαρές, στοχευμένες και υπεύθυνες δεσμεύσεις και ένα σχέδιο δράσης με σκοπό να μειωθούν οι εκπομπές αερίων στο περιβάλλον και να αποφευχθούν οι επικίνδυνες επιπτώσεις των κλιματικών αλλαγών".

Ειδικότερα, το WWF καλεί τους επικεφαλείς των κρατών στη σύνοδο κορυφής των G8 στο Gleneagles να δεσμευθούν για τη μείωση εκπομπών διοξειδίου του άνθρακα και την αύξηση της ενεργειακής αποδοτικότητας και των ανανεώσιμων πηγών ενέργειας, ώστε να συγκρατηθεί η υπερθέρμανση του πλανήτη και τα επίπεδα αύξησης της θερμοκρασίας έως το 2030 να είναι τελικά χαμηλότερα των αναμενόμενων 2°C.

ΠΑΝΗΓΥΡΙΣ

Πάλιν εορτή και πάλιν πανήγυρις και πάλιν η μονή της ΧΡΥΣΟΒΑΛΑΝΤΟΥ σκιρτά και χορεύει πνευματικώς ότι η πολιούχος αυτής και άμαχος προστάτης



Αγία Ειρήνη Χρυσοβαλάντου,

έρχεται και φέτος να καλέσει προς πνευματικήν εστίασιν τους ευλαβείς προσκυνητάς της εις την ετήσιαν αυτήν πανήγυριν, εις την Ιεράν Μονή Αγίας Ειρήνης Χρυσοβαλάντου παραπλεύρως, Αγίας Βαρβάρας Ασγούρου,

10 Αυγούστου ημέρα Τετάρτη.

Οπως κάθε χρόνον έτσι και εφέτος την παραμονήν ημέραν Τρίτη και περί ώραν 9.30 μ.μ. θα ψαλεί μέγας Εσπερινός με ολονύκτιαν αγρυπνίαν.

Οθεν καλούνται πάντες οι φιλόθρησκοι όπως εκδηλώσουν την αγάπην και αφοσίωσιν αυτών προς την κοινή προστάτιδα και οξυτάτη ιατρόν του ανθρωπίνου πόνου, τιμήσουν δια της παρουσίας των την ιεράν πανήγυριν.

Από την Ιερά Μονήν
Οσίας Ειρήνης Χρυσοβαλάντου
Λυκόβρυσης Αττικής
ΜΕΤΟΧΙΟΝ ΑΣΓΟΥΡΟΥ

11237-9/8

Αύριο Δευτέρα 8 Αυγούστου

Ημερίδα στην Κάλυμνο για τα κίνητρα του Αναπτυξιακού

ΘΑ ΠΑΡΑΣΤΕΙ Ο ΓΡΑΜΜΑΤΕΑΣ ΤΗΣ ΠΕΡΙΦΕΡΕΙΑΣ

Τη Δευτέρα 8 Αυγούστου ο Γενικός Γραμματέας της Περιφέρειας Νοτίου Αιγαίου κ. Χαράλαμπος Κόκκινος θα παραβρεθεί στην Κάλυμνο, όπου θα παραστεί σε ημερίδα με θέμα «Τα κίνητρα του νέου Αναπτυξιακού Νόμου».

Η ημερίδα διοργανώνεται από την Περιφέρεια (Τμήμα σχεδιασμού και Ανάπτυξης) σε συνεργασία με τοπικούς φορείς (Καλυμνιακή Ενωση Ξενοδόχων, Μόνιμη Επιτροπή ΤΕΕ Καλύμνου, Εμπορικός Σύλλογος Καλύμνου, Σύλλογος Λογιστών Επαρχίας Καλύμνου).

Η ημερίδα θα πραγματοποιηθεί στο Συνεδριακό Κέντρο του ξενοδοχείου ΕΛΙΕΣ στις 18.30 και ο Γενικός Γραμματέας κ. Κόκκινος, θα αναφερθεί στην αναπτυξιακή πολιτική της κυβέρνησης, αλλά και στην πορεία των έργων στο νησί της Καλύμνου.

Στην εκδήλωση θα δοθεί ενημερωτικό υλικό για τον Αναπτυξιακό Νόμο σε μορφή cd και φυλλαδίων.

Κατά την παραμονή του στην Κάλυμνο ο Γενικός Γραμματέας θέλοντας να τονίσει το έμπρακτο ενδιαφέρον της κυβερνήσεως για τα δυσπρόσιτα και απομονωμένα νησιά θα επισκεφθεί την Τέλενδο και την Ψέριμο όπου θα μιλήσει με τους κατοίκους για τα προβλήματά τους.

ΤΕΧΝΙΚΟ ΕΠΑΓΓΕΛΜΑΤΙΚΟ ΕΚΠΑΙΔΕΥΤΗΡΙΟ ΔΟΡΚΑΣ

ΔΙΑΠΙΣΤΙΚΟ ΕΠΑΓΓΕΛΜΑΤΙΚΟ ΕΚΠΑΙΔΕΥΤΗΡΙΟ • ΔΟΡΚΑΣ •

ΑΝΑΓΝΩΡΙΣΜΕΝΟ ΑΠΟ ΤΟ ΚΡΑΤΟΣ
(ΦΕΚ 709/2000/τ.Β' - Α' ΚΥΚΛΟΣ ΣΠΟΥΔΩΝ)
(ΦΕΚ 1266/2001/τ.Β' - Β' ΚΥΚΛΟΣ ΣΠΟΥΔΩΝ)
(ΦΕΚ 1281/2002/τ.Β' - Α' & Β' ΚΥΚΛΟΣ ΣΠΟΥΔΩΝ)

✓ Κομμωτική



✓ Αισθητική

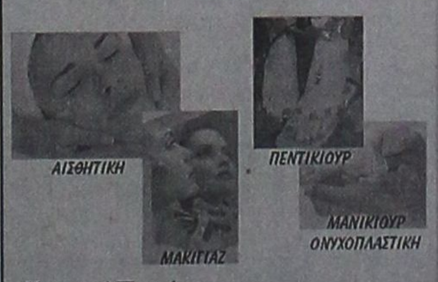

•Κρατικό Πτυχίο
•Σεμινάρια/Μετεκπαιδεύσεις
•Πρακτική άσκηση ως προϋπηρεσία
•Αναβολή στράτευσης

Πιστοποιημένο Εξεταστικό Κέντρο

ECDL® EUROPEAN COMPUTER DRIVING LICENCE

Ο έγκυρος τρόπος για να αποδείξετε τις γνώσεις σας στους υπολογιστές!!!

Ελάτε να εκπαιδευτείτε σε μας!!!



ΕΥΡΩΠΑΪΚΟ ΔΙΠΛΩΜΑ ΣΠΟΥΔΩΝ ΣΤΟΥΣ Η/Υ!!!

Διαθέτουμε τους πιο έμπειρους Εκπαιδευτικούς στο χώρο των Πιστοποιήσεων!!!

Το *ECDL* Απαραίτητο Εφόδιο για την Επαγγελματική σας Εξέλιξη !!!

Θεσσαλονίκης 18 (περιοχή Μηδία) - Ρόδος •Τηλ.: 22410 60554 • Fax: 22410 65665
www.dorkas-tee.gr • info@dorkas-tee.gr

X5364-31/8

ΤΗΛΕΟΡΑΣΗ

ΕΤ1

08:00 Θεία Λειτουργία
10:15 Αρχονταρίκι
11:15 Μουσική παράδοση
12:00 Γαία ελληνική
13:00 Βουλή των Ελλήνων
14:00 Σε χρόνο TV
16:00 Μεσογειακοί αγώνες
17:00 Πανελλήνιο Πρωτάθλημα Beach Soccer
18:00 Πινόκιο - Ξένη Ταινία
20:30 Πανόραμα του αιώνα
21:15 Ιδέες
23:00 Ειδήσεις
23:45 Ευτυχία - Ξένη Ταινία, Κωμική ερωτική

ΝΕΤ

07:00 Κορίτσια με καλοκαιρινά φορέματα
08:00 Οι εικόνες των ανθρώπων-Ζωγραφιές μετά την ατομική βόμβα
09:00 Σαββάτο-Κυριακή Live
12:00 Ειδήσεις
13:00 Κυριακάτικο τραπέζι (Ε)
15:00 Ειδήσεις
16:00 Στην εντατική (Ε)
16:50 Απόπειρα λόγου (Ε)
18:00 Ειδήσεις
18:30 Αποστολή στο διάστημα (Ε)
19:15 Προδομένη αγάπη - Ελληνική Ταινία, Δραματική
21:00 Ειδήσεις
22:00 Ντο ρε ένα τραγούδι για τη Θεσσαλονίκη
24:00 Ειδήσεις
01:15 Νότης Μαυρουδής
05:45 Πρώτη γραμμή

ΕΤ3

08:30 Θεία Λειτουργία
10:30 Πρόληψη ατυχημάτων
10:40 Αληθινά σενάρια (Ε)
11:30 Γόνιμη γη
12:00 Θέση εργασίας
12:30 Κάθε τόπος και τραγούδι
13:00 Ειδήσεις
13:30 Περί γης λόγος
14:30 Πολ Σεζαν
15:30 Κοσμοναυτική ένα ταξίδι στο μέλλον
16:00 Ητημένη πορεία
17:00 Ανώνυμη πρωταγωνίστρια
17:45 Ντιζάιν
18:30 Επί τροχών
19:00 Ειδήσεις
20:00 5ο Φεστιβάλ Ευρωπαϊκής Τηλεόρασης
20:30 Μεσόγειος
21:00 Οι δρόμοι
22:00 Δρομολόγια εσωτερικού
23:00 Σπορ στο 3
24:00 Ειδήσεις
00:30 Μακεδονία των προσφύγων οι κοινότητες
05:00 Επταπύργιο στο φως του φεγγαριού (Ε)

MEGA

06:00 Οι άνδρες με τα μαύρα (Ε)
07:45 Αν θυμηθείς το όνειρό μου (Ε)
08:45 Horizons
10:15 Και πάλι φίλοι (Ε)
11:00 Τηλεμπόρα (Ε)
12:00 Κανείς δε λέει σ' αγαπώ (Ε)
12:45 Backstage (Ε)
14:00 Ειδήσεις
14:50 Εκείνο το καλοκαίρι - Ξένη Ταινία, Νεανική περιπέτεια
16:40 Στο φως του φεγγαριού
18:20 Σ' αγαπώ - Μ' αγαπάς (Ε)
18:50 Επτά θανάσιμες πεθερές (Ε)
20:00 Ειδήσεις
21:00 Χαμηλό βαρομετρικό - Ξένη Ταινία, Περιπέτεια
23:30 Φάκελοι (Ε)
00:50 Ειδήσεις
01:00 Η εξέγερση - Ξένη Ταινία, Επιστημονικής φαντασίας
03:15 Τηλεαγορές
03:45 Μαζί σου ή χωρίς εσένα - Ξένη Ταινία
05:45 Αν θυμηθείς το όνειρό μου (Ε)

ΑΝΤ1

06:30 Δεσποινίς Μαργαρίτα (Ε)
07:30 Μπα, μπαμπάς και μπέμπα (Ε)
08:15 Της Ελλάδος τα παιδιά (Ε)
09:00 Προσοχή Μαρκοπέδιο...
10:00 Πρωινός καφές (Ε)
12:15 Σε φόρμα
12:55 Super game
13:00 Τα φιλαράκια (Ε)
14:00 Ειδήσεις
14:40 Μη μου λες αντίο (Ε)
15:40 Εκείνες κι εγώ (Ε)
16:40 Μη μου λες αντίο (Ε)
17:30 Ειδήσεις
18:00 Fame story in concert (Ε)
20:00 Ειδήσεις
21:00 Ελληνική ταινία
23:00 Jeepers Creepers - Ξένη Ταινία, Θρίλλερ
24:00 Ειδήσεις
01:15 Το αγγελικό πρόσωπο ενός εγκληματία - Ξένη Ταινία, Θρίλλερ
03:15 Τηλεαγορές
04:00 Mobile fun
04:45 Ντραγκονμπολ
05:15 Οι δρόμοι της πόλης

STAR

06:00 Παιδικό πρόγραμμα
13:00 Ειδήσεις
13:30 Στον έβδομο ουρανό
14:30 Τα φιλαράκια
15:30 Ετσι είναι η ζωή
16:30 Τα σαγόνια της γης
17:30 California teens
18:30 Survivor
19:30 Ειδήσεις
21:00 Οι γυναίκες των Κένεντι - Ξένη Ταινία, Δράμα
00:45 Η νύφη του Τσάκι - Ξένη Ταινία, Κωμωδία
02:30 Η κρίσιμη απόφαση - Ξένη Ταινία, Δράμα

ALPHA ΤΗΛΕΟΡΑΣΗ

06:30 Καλοκαιρινές σελίδες
10:00 Αυτό μας έλειπε (Ε)
13:00 7 Ημέρες Alpha
14:00 Ειδήσεις
14:30 Εικόνες (Ε)
15:30 Η μηχανή του χρόνου
16:45 Third watch
18:00 Ιλιγγος - Ελληνική Ταινία, Δράμα
20:00 Ειδήσεις
21:00 Αλ Τζαντίρι Νιούζ (Ε)
22:00 Κοίτα τι έκανες (Ε)
01:00 Ειδήσεις
01:15 Νύχτες στη Λουϊζιάνα - Ξένη Ταινία, Κωμωδία
03:15 Τηλεαγορές
03:30 Στο δρόμο της καρδιάς
04:30 Οι τρεις χήρες (Ε)

ALTER

06:45 Alter kids
13:30 Hit mix
14:00 Ελιές θρούμπες (Ε)
16:15 Τα παρατράγουδα (Ε)
18:45 Ειδήσεις
21:00 Το πάρτυ της ζωής σου (Ε)
23:00 Χήρες club (Ε)
24:00 Σκληρή δικαιοσύνη - Ξένη Ταινία, Δράση
02:00 Ερωτας την Κυριακή - Ερωτική Ταινία

ΙΡΙΑΑ

15.00 Ντοκιμαντέρ
17.00 Κινούμενα σχέδια
18.00 Τηλεμάρκετινγκ
19.00 Εκκλησιαστική γωνιά (Ε)
20.00 Χωρίς μοντάζ (Ε)
21.00 Δημοπρασία

Βάρος στην ομοιογένεια

Θα «ρίξει» από εδώ και πέρα η ομάδα του Διαγόρα. Απογευματινή η αυριανή προπόνηση

Την πεποίθησή του ότι η ομάδα του θέλει ακόμα πολύ δουλειά στο θέμα της τακτικής και της ομοιογένειας, εξέφρασε με χθεσινές του δηλώσεις προς την εφημερίδα μας ο τεχνικός του Διαγόρα Βασίλης Τζαλακώστας. Συγκεκριμένα, ο Αθηναίος τεχνικός μας είπε μεταξύ άλλων και τα ακόλουθα:



«Στο βασικό στάδιο της προετοιμασίας μας δουλέψαμε πάρα πολύ στο θέμα της φυσικής κατάστασης και της τακτικής. Μας λείπει όμως ακόμα πολύ δουλειά στην τακτική και την ομοιογένεια. Αυτό βέβαια είναι είναι απόλυτα λογικό καθώς είμαστε καινούργια ομάδα και δοκιμάζουμε διάφορα συστήματα.

Εκεί πλέον θα ρίξουμε το βάρος από εδώ και πέρα. Θέλουμε να αποκτήσουμε διάρκεια στο παιχνίδι μας και να παίζουμε καλά και στα δυο ημίχρονα. Αυτό βέβαια είναι κάτι που θα αποκτηθεί μέσα απο τα δυνατά φιλικά παιχνίδια και δυστυχώς στην Ρόδο δεν θα έχουμε αυτή την δυνατότητα. Θα προσπαθήσουμε να κάνουμε ό,τι μπορούμε. Είμαι αισιόδοξος γιατί η ομάδα μου έχει καλό υλικό και σύντομα θα είναι όπως την θέλω».

Οι «κυανέρυθροι» χθες το πρωί αναχώρησαν από την Κουτσούφλιανη και το βράδι αναμένονταν να επιστρέψουν στην Ρόδο. Σήμερα θα πάρουν ρεπό για να ξεκουραστούν και αύριο το απόγευμα (6.30) θα επιστρέψουν στις προπονήσεις για να συνεχίσουν την προετοιμασία τους. Το πρωί θα περάσουν από ειδικές εξετάσεις λιπομέτρησης.

Μεγαλομέτοχος ο Στεφανάρας

Ο διευθυντής της Εμπορικής Τράπεζας θα έχει ουσιαστικά την ευθύνη συγκρότησης του νέου διοικητικού συμβουλίου

Ο Κώστας Στεφανάρας θα είναι όπως όλα δείχνουν ο νέος μεγαλομέτοχος στην ΠΑΕ Ρόδος. Ο διευθυντής της Εμπορικής Τράπεζας της πόλης μας θα έχει στην ουσία και την ευθύνη συγκρότησης του νέου διοικλητικού συμβουλίου του συλλόγου το οποίο θα τελειώσει το αμέσως επόμενο διάστημα. Μετά από σχετική συνάντηση που έγινε την Παρασκευή το βράδι, οριστικοποιήθηκε πως ο κ. Ντουρουτλής θα μεταβιβάσει τις μετοχές του στον κ. Στεφανάρα ενώ το ίδιο θα κάνουν και άλλοι παράγοντες του συλλόγου όπως οι κ. Μιχελεράκης και Παυλίδης. Αύριο μάλιστα η διαδικασία πρόκειται να προχωρήσει και μέσω συμβολαιογράφου για να μην χαθεί και άλλος πολύτιμος χρόνος.



Το θέμα του προέδρου

Σε ό,τι έχει να κάνει τώρα με την θέση του προέδρου, τις τελευταίες ώρες τα δεδομένα ανατράπηκαν και πάλι καθώς πλέον απομακρύνεται το ενδεχόμενο να μπει πρόεδρος η εκπρόσωπος του Αντώνη Ζαχαριουδάκη, Βούλα Κανελλοπούλου. Θα κατέχει πάντως μια θέση στο διοικητικό συμβούλιο. Δεν ισχύει το ίδιο και για τον Χρήστο Παπασπύρου που το όνομα του «παίζει» ακόμα και για την θέση του προέδρου. Άλλες χθεσινές πληροφορίες πάντως ανέφεραν πως αρκετές ελπίδες συγκεντρώνει και ο Μιχάλης Πινίκας.

Αγωνιστικά

Όσον αφορά τώτα τα αγωνιστικά, η προετοιμασία της Ρόδου θα συνεχιστεί και σήμερα με διπλή προπόνηση (πρωί και απόγευμα) στο βοηθητικό γήπεδο του Δημοτικού Σταδίου της πόλης μας. Το ρόστερ δεν έχει ολοκληρωθεί ακόμα καθώς μέσα στην εβδομάδα αναμένονται στο νησί μας και άλλοι παίκτες ενώ το δεδομένο είναι ότι από αυτούς που κάνουν προπονήσεις δεν θα υπογράψουν άλλοι.



ΙΑΛΥΣΟΣ

Προπόνηση μόνο το πρωί

Με μονή προπόνηση που θα πραγματοποιηθεί σήμερα το πρωί, συνεχίζεται η προετοιμασία του Ιάλυσου ενόψει της νέας αγωνιστικής περιόδου. Οι «ερυθροκίτρινοι» θα έχουν την ευκαιρία να ξεκουραστούν το απόγευμα και από αύριο θα επανέλθουν και πάλι στις διπλές προπονήσεις. Στις φωτογραφίες που ακολουθούν μπορείτε να πάρετε και εσείς μια γεύση από την έως τώρα προετοιμασία του Ιάλυσου.



Ο νεαρός Τσαφής, ενώ δουλεύει με τη νέα του ομάδα



Σκληρές είναι οι προπονήσεις που κάνουν καθημερινά οι παίκτες του Ιάλυσου



Ο Θεοδοσίου σε μια προσπάθειά του κατά τη διάρκεια μιας άσκησης



Ο γυμναστής Χατζηαντωνίου τα λέει λίγο με το Νίκο Ψαρά



Ο Βαγγέλης Ράϊος είναι ο παίκτης με τις περισσότερες προετοιμασίες στην πλάτη του

ΠΡΟΟΔΟΣΠΟΡ

Αρχισε την μελέτη ο Αρβανίτης

➢ Βαρυσήμαντη συνέντευξη αύριο του προέδρου και παρουσίαση προπονητή - αποκτημάτων



Ηρθε χθες το πρωί στην Κω ο νέος προπονητής της τοπικής Αθλητικής Ενωσης Χρήστος Αρβανίτης και αφού είχε σύντομη συζήτηση με τον πρόεδρο του συλλόγου κ. Μιχάλη Αγγελίδη,συμφώνησε και τυπικά να αναλάβει τις τύχες του. Το απόγευμα ο Πειραιώτης τεχνικός είχε στο γήπεδο συνάντηση με το έμψυχο υλικό της Α.Ε. Κως όπου συνομίλησε μαζί τους και αντάλλαξε απόψεις για το πώς θα κινηθούν κατά τη διάρκεια του Πρωταθλήματος. Βέβαια η πρώτη συγκέντρωση δεν ήταν αυτή, αφού είχε προηγηθεί μία ανεπίσημη, την Πέμπτη απ' τη διοίκηση. Ο κ. Αγγελίδης τους καλωσόρισε τονίζοντάς τους ότι θα σταθεί με κάθε τρόπο δίπλα τους ενώ ζήτησε να στηρίξουν τον κ. Αρβανίτη και τις επιλογές του. Παράλληλα απηύθυνε πρόσκληση στους φιλάθλους να δώσουν φέτος δυναμικά το παρών τους στις εξέδρες του γηπέδου «ΑΝΤΑΓΟΡΑΣ». Μάλιστα τους ενημέρωσε ότι από φέτος κανείς μαθητής δεν θα πληρώνει εισιτήριο στους αγώνες σκοπεύοντας να κάνει πράξη την «μαθητική κερκίδα».

Αύριο παρουσιάζονται ποροπονητής - παίκτες

Αύριο το απόγευμα ο κ. Αγγελίδης σε συνέντευξη Τύπου θα παρουσιάσει επίσημα τα νέα μεταγραφικά αποκτήματα καθώς και τον Χρήστο Αρβανίτη ενώ θα προβεί και σε βαρυσήμαντες δηλώσεις εφ' όλης της ύλης. Στο μεταγραφικό μέτωπο τώρα το όνομα του Γιάννη Δουλγεράκη, που πέρυσι αγωνιζόταν στο Λεωνίδιο και στο πρόσφατο παρελθόν είχε ξαναφορέσει την φανέλα της ομάδας της Κω, παίζει πολύ τελευταία και σύμφωνα με πληροφορίες οι επαφές βρίσκονται σε αρκετά καλό δρόμο και ίσως στη διάρκεια της αυριανής συνέντευξης να ανακοινωθεί η επιστροφή του στους «βυσσινί».

Πάντως, επειδή κατά πάγια τακτική του, ο Χρήστος Αρβανίτης είναι βέβαιο ότι θα φέρει μαζί του κάποιους παίκτες αφού η ομάδα χρειάζεται ενίσχυση στην γραμμή κρούσης και στην μεσαία γραμμή.

Εναν έμπειρο σέντερ φορ, έναν κρυφό φορ που θα παίζει στην ίδια ευθεία με τον Παπαστάμο και ένα δεξί χαφ ο οποίος θα μπορεί να «σηκώνει» την ομάδα όταν κάνει κοιλιά ή αναζητεί λύσεις σε αδιέξοδα! Τη Δευτέρα το πρωί πάντως ο κ. Αρβανίτης θα πραγματοποιήσει την πρώτη προπόνηση, με ό,τι έμψυχο υλικό διαθέτει και όποιοι αποκτηθούν στη συνέχεια θα ενσωματωθούν αμέσως στο προπονητικό πρόγραμμα.

Από του χρόνου τα σπουδαία στην Θύελλα Πυλώνας

Την πρώτη συγκέντρωση της περιόδου θα πραγματοποιήσουν σήμερα οι ποδοσφαιριστές της Θύελλας ενόψει της θερινής προετοιμασίας τους που ξεκινά αύριο στο γήπεδο της Πυλώνας.

Στις 16.00, στο Πνευματικό Κέντρο της Πυλώνας ο προπονητής Αρης Κωνσταντούρας θα γνωριστεί με τους παίκτες, δίνοντάς τους και τις καθιερωμένες οδηγίες για την προετοιμασία. Οι στόχοι του συλλόγου για την προσεχή αγωνιστική περίοδο δεν πρόκειται να αφορούν κάποια σπουδαία πορεία αφού η νέα διοίκηση θα κρίνει το υπάρχον υλικό, θα σταθμίσει την κατάσταση και ανάλογα θα κινηθεί, τον Ιούνιο του 2006 όμως και όχι νωρίτερα. Εξάλλου το γεγονός ο,τι μέχρι στιγμής δεν έχει γίνει καμία μεταγραφή αυτό ακριβώς μαρτυρά, ενώ παράγοντες του συλλόγου δηλώνουν ότι αν κριθεί απαραίτητο να αποκτηθεί κάποιος ή κάποιοι παίκτες αυτό θα γίνει. Ολα βέβαια θα εξαρτηθούν κατά τη διάρκεια της προετοιμασίας όπου και θα φανούν οι δυνατότητες του έμψυχου υλικού.

«Αντε γειά» από Ν.Ο. Ρόδου

•Προκρίθηκε στην τετράδα των τελικών

• Συγκλονιστικοί οι παίκτες του Μάκη Ρομποτή θα κυνηγήσουν σήμερα την άνοδο στη Γ' Εθνική!

Ψυχωμένος στα δύο πρώτα παιχνίδια του ο Ναυτικός Ομιλος Ρόδου, σημείωσε ισάριθμες νίκες και εξασφάλισε την πρόκριση στην τετράδα των σημερινών τελικών! Λόγω της χθεσινής ημιαργίας δεν μπορέσαμε να μάθουμε το αποτέλεσμα του τρίτου και τελευταίου αγώνα της ημιτελικής φάσης, με τον Κ.Ο. Κομοτηνής, για την 1η ή 2η θέση του Β' ομίλου. Ωστόσο αυτό έχει την μικρότερη σημασία αφού το ζητούμενο ήταν η πρόκριση στην τετράδα όπου με τύχη θα πάρουμε το εισιτήριο για την Γ' Εθνική.

ΝΟΡ - Ν.Ο. Ναυπλίου 11-10

Σε ντέρμπι για γερά στομάχια εξελίχθηκε το πρώτο παιχνίδι με τον Ναυτικό Ομιλο Ναυπλίου. Από το πρώτο μέχρι το τελευταίο δευτερόλεπτο το σκορ κυλούσε με πότε τον ένα μπροστά και πότε τον άλλο, προσδίνοντας στο παιχνίδι μία άγρια ομορφιά!

Με την εξέδρα να φιλοξενεί αρκετούς οπαδούς της ομάδας του Ναυπλίου, τον Παπαδουκάκη να έχει αποβληθεί από το τέταρτο μόλις λεπτό και το άγχος να βαραίνει χέρια και πόδια, οι πολίστες του Μάκη Ρομπότη έκαναν την υπέρβαση και με ένα γκολ του Λαγού, 1.07 πριν την λήξη πήραν την μεγάλη νίκη.

Ο ΝΟΡ αγωνίστηκε με τους Παλληκαρά (6), Λοΐζο (1), Σέγκρεν (1), Παπαδουκάκη (1), Καλαφατά (1), Λαγό (1), Χατζηνικολάου, Σπηλιωτόπουλο, Γκιόκα, Μουσούρη, Ρομποτή, Παπαζαχαρίου, Δημητρίου. Διαιτητές ήταν οι Υπερήφανος - Καραντελίτης.

ΝΟΡ - Νηρέας Κατερίνης 14 -6

Στο χθεσινό, μεσημεριανό παιχνίδια, τα πράγματα ήταν σαφώς πιο εύκολα για το ΝΟΡ, με αντίπαλο το Νηρέα Κατερίνης τον οποίο νίκησε χωρίς πίεση 14-6 και πήρε την πρόκριση στην τετράδα, άσχετα από το αποτέλεσμα του νυχτερινού αγώνα με τον Κ.Ο. Κομοτηνής (προκρίθηκε μαζί με το ΝΟΡ από τον Ομιλο) το οποίο απλά θα καθόριζε τη σειρά πρόκρισης.

Το συγκρότημα της Πιερίας μόνο στο πρώτο επτάλεπτο προέβαλε κάποια αντίσταση και από 'κει και έπειτα, απλά παραδόθηκε στις ορέξεις των ασυγκράτητων Ροδίων!

Ο ΝΟΡ αγωνίστηκε με τους Παλληκαρά (2), Λοΐζο (2), Παπαδουκάκη (7), Μουσούρη (1), Καλαφατά (2), Μαΐλη, Ορφανό, Σέγκρεν, Λαγό, Χατζηνικολάου, Σπηλιωτόπουλο, Γκιόκα και Δημητρίου.

Διαιτήτευσαν οι Γιαννακάκης - Μπουρδαμής.

Με την καλύτερη επίδοση στον τελικό του τριπλούν η Χρύσα Δεβετζή

Την πρώτη πρόκριση σε τελικό πρόσφερε στη χώρα μας η Χρυσοπηγή Δεβετζή στην πρεμιέρα του 10ου παγκοσμίου πρωταθλήματος στίβου ανδρών / γυναικών που άρχισε το πρωί στο Ελσίνκι. Η ελληνίδα αθλήτρια που μετείχε στο Β΄ γκρουπ, πήρε την πρόκριση με άλμα στα 14.72μ στην τρίτη προσπάθειά της, που ήταν και η καλύτερη επίδοση και των δύο προκριματικών γκρουπ και βέβαια η καλύτερη φετινή της, αφού τον Ιούνιο στη Φλωρεντία (ευρωπαϊκό κύπελλο) είχε κάνει 14.62μ. Η «ασημένια» Ολυμπιονίκης ξεκίνησε με 14.10μ στην πρώτη προσπάθειά της, ενώ ήταν άκυρη στην δεύτερη κι έδειξε ότι είναι αθλήτρια των μεγάλων αγώνων, θέτοντας υποψηφιότητα για μία ακόμη σπουδαία διάκριση.

Αντίθετα εκτός τελικού έμεινε η Αθανασία Πέρρα, η οποία είχε τρεις άκυρες προσπάθειες στο Α΄ γκρουπ. Στα προκριματικά είχαμε αρκετές εκπλήξεις, αφού εκτός τελικού έμειναν αρκετές γνωστές αθλήτριες, όπως η Ιταλίδα Σιμόνα Λα Μάντια 6η στο Β΄ γκρουπ με 14.00μ αλλά και η έμπειρη Τσέχα Σάρκα Κασπάρκοβα που κατετάγη 11η στο Β΄ γκρουπ με 13.69μ. Η Ρωσίδα Τατιάνα Λεμπέντεβα με μία και μοναδική προσπάθεια που έκανε στα 14.15μ πήρε ως επιλαχούσα την πρόκριση, αφού κατετάγη 4η στο Α΄ γκρουπ, με το όριο να είναι στα 14.35μ.

Στη Λάρισα αγωνίζεται στο ύψος η Μίγκλη



Στα πλαίσια της διεθνούς συνάντησης στίβου παίδων - κορασίδων Ελλάδας - Κύπρου στη Λάρισα, η Δάφνη Μίγκλη του Γ.Σ. Διαγόρα θ' αγωνιστεί σήμερα στις 19.45 στο ύψος.

Κασιώτης: «Θέλουμε πίστωση χρόνου»

Το πρώτο τους ρεπό θα πάρουν σήμερα οι παίκτες του ΑΕΡΑ Αφάντου. Μετά απο αρκετά χιλιόμετρα που διένυσαν καθόλη την διάρκεια της εβδομάδας στις εγκαταστάσεις του Γκολφ, θ απάρουν μερικές ανάσες πριν επανέλθουν και πάλι απο αύριο τις προπονήσεις. Κάνοντας δηλώσεις χθες προς την εφημερίδα μας, ο τεχνικός των «κόκκινων» Νίκος Κασιώτης μας δήλωσε μεταξύ άλλων και τα ακόλουθα:

«Όλα βαίνουν καλώς και είμαι ικανοποιημένος. Βέβαια το μόνο πρόβλημα είναι ότι ο χρόνος είναι λίγο περιορισμένος καθώς πιστεύμα ότι το πρωτάθλημα θα άρχιζε λίγο αργότερα. Είμαστε μια καινούργια ομάδα και για αυτό θέλουμε πίστωση χρόνου»

• Στο κανονικό πρόγραμμα των προπονήσεων αναμένεται να μπει απο αύριο ο Γώργος Διακίδης ο οποίος το τελευταίο διάστημα απείχε εξαιτίας επαγγελματικών υποχρεώσεων.

Ζ• Ενοχλήσεις στους προσαγωγούς τους ένιωσαν τις τελευταίες ημέρες οι Αγγελόπουλος και Κοσμάς με αποτέλεσμα να μην γυμνάζονται κανονικά. Απο αύριο όμως ίσως επανέλθουν.

Ενισχυμένος, για μια καλή πορεία συνεχίζει την προετοιμασία ο Αγιος Γεώργιος Μαλώνας

Συνεχίζεται ομαλά και χωρίς κάποιο απρόοπτο η προετοιμασία του Αγίου Γεωργίου, υπό τις οδηγίες του έμπειρου Στέργου Παρδαλού. Χθες η ομάδα της Μαλώνας έδωσε και το πρώτο φιλικό της περιόδου ενώ θ' ακολουθήσουν αρκετά ακόμη, προκειμένου και τα συμπεράσματα να γίνουν διακριτά και οι αναγκαίες κινήσεις να γίνουν για να διορθωθούν τα όποια κακώς κείμενα. Οι «κιτρινόμαυροι» μπορεί να έχασαν έξι μονάδες πρώτης γραμμής (Γ. Νικήτας, Αργ. Σκυλλαράκης, Λ. Μαυρομούστακος, Χ. Εμίρογλου, Λ. Ρεντόπουλος και Στ. Γκιζλής), ωστόσο ενισχύθηκε σημαντικά στην διάρκεια της μεταγραφικής περιόδου με αποτέλεσμα όταν ολοκληρωθεί η προετοιμασία να είναι σε θέση η ομάδα να αντιπαρέλθει τις προκλήσεις και δυσκολίες του Πρωταθλήματος.

Αποκτήθηκαν λοιπόν οι Λάκης Κακλαμάνος (από Ιάλυσο), Γιώργος Κολιάδης (από Ιάλυσο), Αντώνης Χρυσανθής - γκολκήπερ (από τη Δόξα Ψίνθου), Κώστας Χατζηνικόλας (απ' τον Πρωτέα, ομάδα Α' ΕΠΣΔ Πειραιά), Παναγιώτης Πομπός (απ' τον Πετρώνα), Γιώργος Κοντόγιαννος (από τον Αρη Αρχαγγέλου), Μανώλης Μαννάκης (από την Ασπίδα Απολακκιάς) και ο Φάνης Δημητρίου (από τον Ο.Φ. Ιστρίου). Ακόμη επέστρεψε να κλείσει την καριέρα του, στην ομάδα του χωριού του ο έμπειρος επιθετικός Κώστας Παντίδος, από τον Αρη Αρχαγγέλου. Γίνεται αντιληπτό λοιπόν ότι ο νέος «Αγιος» θα είναι μια υπολογίσιμη δύναμη στο νέο Πρωτάθλημα και αν όλα πάνε κατ' ευχήν θα πραγματοποιήσει μία καλή και αξιοπρόσεκτη πορεία.

Ολοκληρώνονται τα έργα στο γήπεδο

Εν τω μεταξύ τα έργα ανάπλασης στο γήπεδο της Μαλώνας ολοκληρώνονται σύντομα και με την έναρξη του πρωταθλήματος η όψη του θα προκαλεί εντύπωση και θαυμασμό. Ηδη τοποθετούνται τα πλακάκια στ' αποδυτήρια και τα γραφεία και με την βαφή των εγκαταστάσεων ολοκληρώνεται ένα έργο πνοής για τα νιάτα του χωριού. Κάποια στιγμή στο άμεσο μέλλον θα γίνει και ο προγραμματισμός για τάπητα 5ης γενιάς και το γήπεδο της Μαλώνας θα αποτελέσει ένα ακόμη στολίδι στον γηπεδικό χάρτη του νησιού μας.

Δωδεκάχρονη γίνεται απόψε η Ορίτζιναλ 21 - Ρόδος Κλάμπ

Απόψε (8.30) τα γενέθλιά της στην έδρα της

Ετών 12 γίνεται σήμερα η Ορίτζιναλ 21 - Ρόδος Κλάμπ! Δυναμική και... διαχρονική η οργανωμένη (με όνομα) ομάδα φιλάθλων της ΑΕΚ στο νησί μας έχει γενέθλια, τα οποία και θα εορτάσει στο δικό της γνωστό χώρο στις 8.30 μ.μ.

Στην οδό Κωνσταντίνου Παλαιολόγου 17, απέναντι ακριβώς από την είσοδο του «Βενετοκλείου». Εκεί, όπου μικροί και μεγάλοι φίλοι της «Ενωσης», έχουν τη δυνατότητα να μιλήσουν για την αγαπημένη τους ομάδα, να δουν παιχνίδια της στην τηλεόραση, αλλά και ν' αγοράσουν αναμνηστικά μπλουζάκια, αυτοκόλλητα και άλλα.

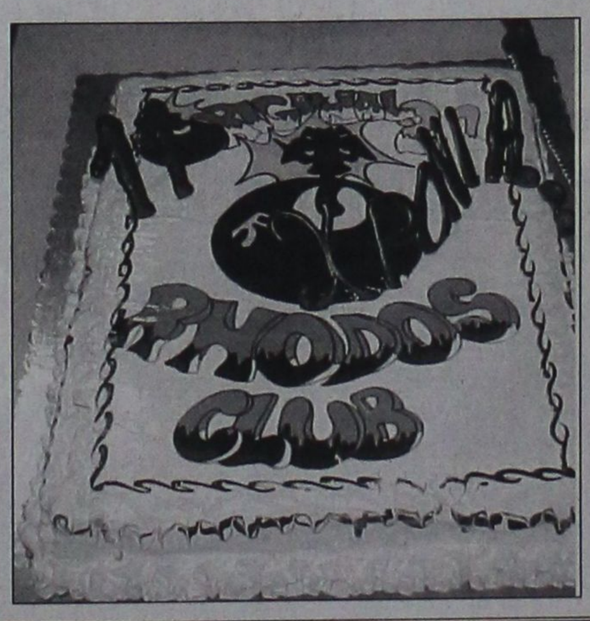

Στην εκδήλωση έχουν προσκληθεί παλιοί παίκτες της ΑΕΚ που ζουν μόνιμα στη Ρόδο, όπως ο Γιώργος Τανίδης, ο Χρήστος Καλαϊτζίδης, αλλά και ο «γκολτζής των γηπέδων» Μανόλης Κώτης! Ανοιχτή Πρόσκληση υπάρχει και για όλους τους Ροδίτες και μη ΑΕΚτζήδες...

• ΑΕΚ γερά, Ορίτζιναλ και Χρόνια Πολλά.

AMCOR
No 1
ΚΑΤΑΣΚΕΥΑΖΟΝΤΑΙ & ΕΙΣΑΓΟΝΤΑΙ ΣΥΝΑΡΜΟΛΟΓΗΜΕΝΑ ΑΠΟ ΤΟ ΙΣΡΑΗΛ


X 5340-31/8
ΠΡΟΔΙΑΓΡΑΦΕΣ ΕΟΚ CE MARK
Η AMCOR-ΙΣΡΑΗΛ Η ΜΕΓΑΛΥΤΕΡΗ ΒΙΟΜΗΧΑΝΙΑ ΗΛΙΑΚΩΝ ΣΥΣΤΗΜΑΤΩΝ ΣΤΟΝ ΚΟΣΜΟ,ΣΑΣ ΠΡΟΣΦΕΡΕΙ ΤΟΝ ΚΑΛΥΤΕΡΟ ΗΛΙΑΚΟ ΘΕΡΜΟΣΙΦΩΝΑ ΤΟΥ ΚΟΣΜΟΥ ΜΕ ΜΟΝΑΔΙΚΑ ΣΗΜΕΙΑ ΥΠΕΡΟΧΗΣ ΠΟΥ ΚΑΝΕΝΑΣ ΑΛΛΟΣ ΔΕΝ ΕΧΕΙ.ΠΡΩΤΗ Η AMCOR,ΠΡΙΝ 40 ΧΡΟΝΙΑ ΠΑΡΟΥΣΙΑΣΕ ΤΗΝ ΕΠΑΝΑΣΤΑΤΙΚΗ ΤΗΣ ΤΕΧΝΟΛΟΓΙΑ ΣΤΟΥΣ ΗΛΙΑΚΟΥΣ ΘΕΡΜ/ΝΕΣ. ΠΟΛΛΟΙ ΑΠΟ ΤΟΤΕ ΠΡΟΣΠΑΘΗΣΑΝ ΝΑ ΤΗΝ ΜΙΜΗΘΟΥΝ .ΤΑ ΑΠΟΤΕΛΕΣΜΑΤΑ ΤΟΥΣ ΕΙΝΑΙ ΓΝΩΣΤΑ.ΚΑΝΕΝΑΣ ΔΕΝ ΜΠΟΡΕΣΕ ΝΑ ΤΗ ΦΘΑΣΕΙ.ΣΗΜΕΡΑ Η AMCOR ΣΥΝΕΧΙΖΟΝΤΑΣ ΤΗΝ ΕΡΕΥΝΑ ΣΤΟΝ ΤΟΜΕΑΤΗΣ ΗΛΙΑΚΗΣ ΕΝΕΡΓΕΙΑΣ ΒΡΙΣΚΕΤΑΙ ΚΑΙ ΘΑ ΒΡΙΣΚΕΤΑΙ ΜΠΡΟΣΤΑΓΙΑΤΙ ΕΙΝΑΙ Η No 1 ΣΤΟΝ ΚΟΣΜΟ.
ΕΙΝΑΙ Η AMCOR

ΟΣΤΙΕΣ και οινοπνευματα
ΜΕΖΕΔΟΠΩΛΕΙΟ
Βραδάκια ...Φιλικά ...Μουσικά ...Γευστικά


Live music
ΠΑΡΑΣΚΕΥΗ - ΣΑΒΒΑΤΟ - ΚΥΡΙΑΚΗ
με ρεμπέτικα λαϊκά - νησιώτικα
Εκδηλώσεις έως 200 άτομα - Fully Air conditioned
2ο χλμ. Ρόδου-Καλλιθέας δίπλα από τον Μαρινόπουλο
Τηλ. 22410 67674 κινητό: 6932 635 007
T5765-6/8

ΠΡΟΟΔΟΣΠΟΡ

Νάτοι, νάτοι οι πρωταθλητές...

Οι πρόσφατες αναμνήσεις απ' την κατάκτηση της κορυφής στην Α2 θα αναβιώσουν αύριο για τον Κολοσσό, καθώς θα του δοθεί το κύπελλο του πρωταθλήματος!

Οι αναμνήσεις ξαναγυρίσουν και το κύπελλο του πρωταθλητή θα μπει στην πλούσια συλλογή του Κολοσσού. Την περασμένη αγωνιστική περίοδο οι «θαλασσί» κατάφεραν να βγουν αλώβητοι από ένα δύσκολο πρωτάθλημα και παρά τις δυσκολίες που αντιμετώπισαν, πέτυχαν το στόχο τους που ήταν φυσικά η άνοδος στα μεγάλα σαλόνια του ελληνικού μπάσκετ.

Απ' τη στιγμή μάλιστα που η ομάδα του Βασίλη Φραγκιά κατέκτησε και την πρώτη θέση, τόσο το καλύτερο, αφού έφτασε η ώρα της απονομής για τον Κολοσσό.

Το κύπελλο που σήκωσαν ψηλά στο «Βενετόκλειο» οι παίκτες της ομάδας δεν ήταν το επίσημο της Ελληνικής Ομοσπονδίας Καλαθοσφαίρισης, αφού είναι γνωστό ότι η διοργανώτρια αρχή το παραδίδει στις πρωταθλήτριες ομάδες, στη γιορτή που ετοιμάζει κάθε χρόνο. Η στιγμή αυτή έφτασε για τους Ροδίτες, οι οποίοι αύριο θα τιμηθούν απ' την Ε.Ο.Κ. για την κατάκτηση του πρωταθλήματος της Α2. Συγκεκριμένα στις 13:00, στο ξενοδοχείο «Caravel», η Ελληνική Ομοσπονδία θα παραδώσει στον Κολοσσό το κύπελλο του πρωταθλητή και τα μετάλλια τα οποία ανήκουν στους παίκτες της ομάδας.



Ο Κολοσσός κατέκτησε τον τίτλο στην Α2 και αύριο θα τιμηθεί απ' την Ε.Ο.Κ.

Στην εκδήλωση που θα πραγματοποιηθεί αύριο το μεσημέρι στην πρωτεύουσα θα δώσει το «παρών» ο γενικός διευθυντής του Κολοσσού Παντελής Κουγιός, ο οποίος θα βρεθεί στην Αθήνα και για επαγγελματικές υποχρεώσεις. Φυσικά εκτός απ' τον Κολοσσό θα τιμηθούν όλοι οι πρωταθλητές των εθνικών κατηγοριών, ενώ θα γίνουν και οι κληρώσεις όλων των διοργανώσεων με εξαίρεση του βορά που έχουν πραγματοποιηθεί ήδη στη Θεσσαλονίκη. Είναι μία ξεχωριστή εκδήλωση για τους Ροδίτες, οι οποίοι τιμήθηκαν για τελευταία φορά απ' την Ε.Ο.Κ. την περίοδο 2001-02, όταν και κατέκτησαν άνετα τον τίτλο του πρωταθλητή στον 2ο όμιλο νότου της Γ' Εθνικής. Μετά από τρία χρόνια η ιστορία επαναλαμβάνεται, μόνο που αυτή τη φορά ο Κολοσσός θα πάψει να ανήκει στη δύναμη της Ε.Ο.Κ., αφού οι ομάδες της Α1 βρίσκονται υπό την εποπτεία του Ε.Σ.Α.Κ.Ε.

Τελειώνει ο Παππάς...

Παρελθόν θα πρέπει να θεωρείται απ' τον Κολοσσό ο 25χρονος πόϊντ-γκαρντ, αφού οι «θαλασσί» είναι υπερπλήρεις στη συγκεκριμένη θέση

Μετά από δύο χρόνια παρουσίας στο «Βενετόκλειο» ακόμη ένας παίκτης της ομάδας θα αποτελέσει εκτός συγκλονιστικού απρόοπτου παρελθόν απ' τον Κολοσσό. Ο λόγος για τον Χρήστο Παππά (25 1.88) ο οποίος βοήθησε τα μέγιστα την ομάδα να πετύχει το στόχο της. Παρά το γεγονός ότι ήταν ο πιο άτυχος παίκτης των «θαλασσί», ο 25χρονος πόϊντ-γκαρντ έδωσε τον καλύτερο του εαυτό, ωστόσο κατά τα φαινόμενα δεν θα βρίσκεται στο ρόστερ της ομάδας ενόψει της νέας αγωνιστικής περιόδου. Κι αυτό γιατί οι «θαλασσί» πλέον είναι υπερπλήρεις στη θέση του πόϊντ-γκαρντ. Όπως είναι γνωστό κατά τη διάρκεια της μεταγραφικής περιόδου έχουν αποκτηθεί ήδη, ο Τζον Γκίλκριστ απ' το πανεπιστήμιο του Μέριλαντ, ο Μπράϊαν Ντίφερς απ' το Περιστέρι, ενώ θα συνεχίσει για δεύτερη χρονιά στον Κολοσσό ο Αλέξης Παπαδάτος. Αυτό σημαίνει ότι οι «θαλασσί» θα έχουν τρεις παίκτες στη θέση του πόϊντ-γκαρντ, όπερ μεθερμηνευόμενον, ότι ο Παππάς δεν θα κωρέσει στο ρόστερ της ομάδας.

Ήδη τον Κολοσσό έχουν αποκαιρετήσει, ο Αλέξης Πανταγιωτόπουλος, ο Στάθης Περούλης, ο Γιώργος Χαραλαμπόπουλος και ο Γιάννης Βογιατζής, ενώ προ των πυλών της εξόδου βρίσκεται και ο Κώστος Μπέλλος, όπως επίσης φυσικά και ο Χρήστος Παπ-



Παρελθόν θα αποτελέσει απ' τον Κολοσσό ο Χρήστος Παππάς

πάς. Στο ρόστερ της ομάδας τη συγκεκριμένη χρονική περίοδο βρίσκονται οκτώ αθλητές. Αυτοί είναι οι εξής: Τζον Γκίλκριστ, Φράνκο Νάκιτς, Τρέβον Μπράϊαντ (εκκρεμεί η απόφαση της F.I.B.A.), Μπράϊαν Ντίφερς, Αλέξης Παπαδάτος, Πάνος Παναγιωταράκος, Δημήτρης Μακρής και Σπύρος Λιβιεράτος. Στους οκτώ παραπάνω θα πρέπει να θεωρείται σχεδόν βέβαιο ότι θα προστεθούν οι, Αλφόνσο Άλμπερτ και Χρήστος Γκογκίδης (ξεκινούν οι επίσημες διαπραγματεύσεις), όπως επίσης και ο νεαρός Γιάννης Σκορδάλης που σύντομα θα υπογράψει στον Κολοσσό.

Έτσι ο αριθμός των παικτών φτάνει τους 13. Από κει και πέρα θα αποκτηθεί ένας ακόμη σέντερ (πιθανότατα κοινοτικός) και ένας περιφερειακός που θα αγωνίζονται στο βασικό σχήμα της ομάδας μαζί με τους Γκίλκριστ, Νάκιτς και Μπράϊαντ (αν όλα πάνε καλά). Το πιο πιθανό λοιπόν είναι ότι το ρόστερ της ομάδας θα αποτελείται από 15 παίκτες, καθώς ο Βασίλης Φραγκιάς θέλει να έχει περισσότερους παίκτες στη διάθεσή του, όπως απαιτεί η Α1.

Αν όλα ήταν διαφορετικά...

Υπό διαφορετικές συνθήκες ο Γ.Σ. Διαγόρας θα έμπαινε αύριο στην κληρωτίδα της Ε.Ο.Κ. για τον 2ο όμιλο νότου της Γ' Εθνικής! Η μέρα γιορτής μετατράπηκε σε...ταφόπλακα για τα όνειρα του ροδίτικου μπάσκετ

«Ο Γ.Σ. Διαγόρας είναι έτοιμος να παρουσιαστεί στον 2ο όμιλο νότου της Γ' Εθνικής. Έχει συμπληρώσει το ρόστερ του, έχει την οικονομική άνεση που του παρέχει το διοικητικό συμβούλιο, έχει κρατήσει τον βασικό κορμό του και έχει ενισχυθεί σημαντικά κατά τη διάρκεια της μεταγραφικής περιόδου. Ο τεχνικός της ομάδας Σάκης Καλαμπόκας αισιοδοξεί για την πορεία των «κυανέρυθρων», ενώ η προετοιμασία του Διαγόρα θα ξεκινήσει σε λίγες μέρες. Ο κόσμος της ομάδας έχει δείξει έμπρακτα το ενδιαφέρον του και θα αποτελέσει τον έκτο παίκτη στην προσπάθεια για μία αξιόλογη πορεία στην Γ' Εθνική, μετά την κατάκτηση του τοπικού πρωταθλήματος και τον θρίαμβο των μπαράζ της Καισαριανής». Τι ωραία ιστορία...

Μία τέτοια ήθελαν να ζήσουν όλοι στις τάξεις της ροδίτικης ομάδας. Δυστυχώς όμως ήταν πολύ καλή για να είναι αληθινή. Σε οποιοδήποτε άλλο επαρχιακό μέρος της Ελλάδας η άνοδος μίας ομάδας στην Γ' Εθνική θεωρείται κάτι σαν γιορτή. Στον Διαγόρα όμως αποτέλεσε ταφόπλακα, αφού είναι γνωστό πλέον ότι πολλοί δεν ήθελαν το μπάσκετ του συλλόγου στις εθνικές κατηγορίες. Αντί λοιπόν την αυριανή μέρα ο Παναγιώτης Μαρκουλής να φορούσε τα καλά του και να βρισκόταν στην Αθήνα για την κλήρωση της Ε.Ο.Κ., προτίμησε το δρόμο της παραίτησης. Η διοίκηση του Διαγόρα σφύριξε αδιάφορα και έτσι ο Σάκης Καλαμπόκας έμεινε με το όνειρο για την καλοδουλεμένη ομάδα που είχε ετοιμάσει για τη Γ' Εθνική. Όνειρα και όνειρα πήγανε χαμένα...

Την ώρα που ο Διαγόρας θα έπρεπε να είναι η δεύτερη δύναμη του δωδεκανησιακού μπάσκετ πίσω απ' τον Κολοσσό, προτίμησε τη λύση της αποχής και της σιωπής. Όπως έκανε και στο παρελθόν ο Γ.Α.Σ. Ιάλυσος. Όσο κι αν ακούγεται παράξενο, το δωδεκανησιακό μπάσκετ συνεχίζει να δυσφημίζεται λόγω της στενοκεφαλιάς ορισμένων που έχουν βάλει παρωπίδες και δεν λένε να τις βγάλουν.



Ο Γ.Σ. Διαγόρας αύριο επρόκειτο να μπει στην κληρωτίδα της Ε.Ο.Κ...Δυστυχώς όμως υπέγραψε τη φθίνουσα πορεία του τοπικού μπάσκετ

Πλέον η επόμενη μέρα που ξημερώνει στο τοπικό μπάσκετ είναι εξαιρετικά αβέβαιη. Η Ε.Ο.Κ. έχει καταλάβει πλέον το πρόβλημα και -πιστέψτε μας- το όνομα της Ρόδου όσον αφορά την καλαθοσφαίριση (εκτός απ' τον Κολοσσό φυσικά) είναι συνώνυμο της αδιαφορίας και της αφερεγγυότητας...Να θυμίσουμε! 2003-04= υποβιβασμός Ιπποκράτη Κω, αποχή Γ.Α.Σ. Ιάλυσος. 2004-05= υποβιβασμός Α.Σ.Κ. Ιβίσκος. 2005-06=αποχή Γ.Σ. Διαγόρας. Η κατηφόρα συνεχίζεται...

Με το μυαλό στον Μπράϊαντ...

Η υπόθεση του Αμερικανού αθλητή θα απασχολήσει αυτή την εβδομάδα τον Κολοσσό που περιμένει τη δικαίωση απ' τη F.I.B.A.

Εβδομάδα...Τρέβον Μπράϊαντ θα είναι αυτή για τον Κολοσσό! Κι αυτό γιατί αναμένεται να γίνουν γνωστές οι όποιες εξελίξεις σχετικά με τον ερχομό ή όχι του 22χρονου Αμερικανού στη Ρόδο. Ο πρώην παίκτης του Ηρακλή μπέγρωσε στους «θαλασσί», ενώ το ίδιο έκανε μετά από αρκετές μέρες στη Τσιμπόνα, πέφτοντας θύμα απάτης από Κροάτη μάνατζερ (είχε γράψει η «Π») ο οποίος του είχε πει ότι η ομάδα του Ζάγκρεμ τα είχε βρει με τους Ροδίτες. Φυσικά κάτι τέτοιο δεν έγινε αφού απ' την πρώτη στιγμή ο Κολοσσός αρνήθηκε την πρόταση των 50 χιλιάδων ευρώ που του έκανε η Τσιμπόνα.

Ο φάκελος Μπράϊαντ έχει κατατεθεί στο γνωστό δικηγόρο Παντελή Δέδε που ασχολήθηκε με την υπόθεση Ζουκάουσκας, ο οποίος τελικά κατέληξε στον Ολυμπιακό. Ο Κολοσσός θα κάνει προσφύγει στη F.I.B.A., τα αποτελέσματα της οποίας θα γίνουν γνωστά ενδεχομένως προς το τέλος της εβδομάδας. Πάντως η αλήθεια είναι ότι ο Βασίλης Φραγκιάς έχει στο μυαλό του κάποιες εναλλακτικές λύσεις για τον Κολοσσό, στην περίπτωση φυσικά που ο Μπράϊαντ δεν έρθει στη Ρόδο για να φορέσει τη «θαλασσί» φανέλα.

Από κει και πέρα η εύρεση του χρυσού χορηγού ενδιαφέρει άμεσα τη διοίκηση του Κολοσσού, ο οποίος θα βάλει στο ταμείο του ένα σημαντικό ποσό με το οποίο οι Ροδίτες θα μπορέσουν να προχωρήσουν στην απόκτηση δύο παικτών πεντάδας. Όπως είναι γνωστό ο Βασίλης Φραγκιάς αναζητεί στην Ευρώπη έναν κοινοτικό σέντερ, ενώ θα αποκτηθεί επίσης ένας αθλητής που αγωνίζεται στην περιφέρεια.

Την κόρη του θα βαφτίσει σήμερα στον ιερό ναό της Παναγίας Φανερωμένης, ο Πάνος Παναγιωταράκος. Το όνομα της «μπέμπας» θα είναι Σοφία- Γεωργία. Να σας ζήσει...



Με την υπόθεση Τρέβον Μπράϊαντ θα ασχοληθεί όλη την εβδομάδα ο Κολοσσός

Κοντά σε Μορφωπό!

Μόνο οι υπογραφές απομένουν για να κλείσει ο 24χρονος πλέϊ-μέϊκερ στον Ζέφυρο που έχει εντυπωσιάσει με τις μεταγραφικές του κινήσεις! Οι «πράσινοι» απέκτησαν τον νεαρό Αχιλλέα Τσάμη απ' τον Γ.Α.Σ. Ιάλυσος

Μία ανάσα απ' την απόκτηση του Γιάννη Μορφωπού βρίσκεται ο Ζέφυρος, ο οποίος μέχρι στιγμής έχει εντυπωσιάσει με τις κινήσεις του στο μεταγραφικό παζάρι. Ο 24χρονος πλέϊ-μέϊκερ (1.87) εντός των επόμενων ημερών θα υπογράψει στους «πράσινους» τους οποίους θα βοηθήσει να προβιβαστούν στην Α' Κατηγορία.

Ο ίδιος στο φετινό πρωτάθλημα έπαιξε για λίγο στον Γ.Σ. Διαγόρας με τον οποίο σημείωσε οκτώ πόντους σε 3 συμμετοχές (μ.ο. 2.66). Παράλληλα ο Μορφωπός θα αναλάβει ως προπονητής το παιδικό τμήμα και ίσως τους παμπαίδες. Στο μεταξύ εκτός απ' τον Μορφωπό, η ομάδα του Γιάννη Τσακίρη πρόσθεσε στο δυναμικό της ακόμη έναν παίκτη.

Ο λόγος για τον νεαρό Αχιλλέα Τσάμη, ο οποίος έπαιξε σε τρία ματς με τη φανέλα του Γ.Α.Σ. Ιάλυσος, χωρίς ωστόσο να πετύχει κάποιους πόντους. Πρόκειται για 19χρονο γκαρντ που θα βοηθήσει με τη σειρά του, την προσπάθεια της ροδίτικης ομάδας.

Μέχρι στιγμής ο Ζέφυρος έχει αποκτήσει ως δανεικός απ' τον Γ.Σ. Διαγόρας τον Νίκο Ηλιού και τον Νίκο Τρίμμη, τον Ηλία Μάγγο, τον Σταμάτη Μαρουλλάκη και τον

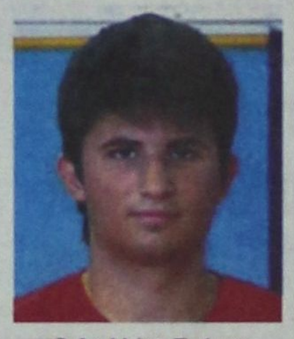

Ο Αχιλλέας Τσάμης

Αχιλλέα Τσάμη απ' τον Γ.Α.Σ. Ιάλυσος, καθώς και τον Γιώργο Κούκιαλι απ' τον Δ.Α.Ν.Σ. Δωριεύς. Ταυτόχρονα ενίσχυσε το εφηβικό του τμήμα αποκτώντας πολλούς αθλητές απ' τον Διαγόρα, τον Ιβίσκο και τον Δωριέα.

ΕΠΙΤΥΧΗΜΕΝΗ ΕΠΕΜΒΑΣΗ

Στην Αθήνα βρέθηκε πριν από λίγες μέρες ο προπονητής του Ζέφυρου Γιάννης Τσακίρης προκειμένου να υποβληθεί σε επέμβαση πρόσθιου χιαστού απ' τον επιτυχημένο ορθοπεδικό χειρούργο Λάκη Νικολάου.

Ο 37χρονος τεχνικός είχε τραυματιστεί πριν από αρκετό καιρό και έπρεπε να κάνει την επέμβαση η οποία στέφθηκε με επιτυχία. Ή στήλη του εύχεται παραστικά και γρήγορη επάνοδο στα γήπεδα..

Πήρε Σαράντη και Μαλαματή...

Ο Α.Σ.Κ. Ιβίσκος απέκτησε τους δύο νεαρούς παίκτες απ' τον Γ.Α.Σ. Ιάλυσος, ενώ επέστρεψε στην ομάδα της Ανάληψης ο Νίκος Κατσαράς που έπαιξε πέρσι με υποσχετική στον Σταυρό Καλυθιών

Ο στόχος του επιτεύχθηκε...Ο τεχνικός του Α.Σ.Κ. Ιβίσκος Παναγιώτης Παπακώστας ήθελε απ' την αρχή να δημιουργήσει μία νεανική ομάδα και για το λόγο αυτό προσπάθησε να ενισχύσει την ομάδα του με ταλαντούχους παίκτες.

Δύο απ' αυτούς συμφώνησαν με το συγκρότημα της Ανάληψης και έτσι θα φορέσουν κανονικά τη φανέλα του Ιβίσκου. Πρόκειται για για τον 18χρονο Μιχάλη Μαλαματή (1.94) και τον 16χρονο Δημήτρη Σαράντη (1.80). Ο πρώτος παίζει μέσα στη ρακέτα, ενώ ο δεύτερος είναι ιδιαίτερα ταλαντούχος και αγωνίζεται ως πλέϊ-μέϊκερ.

Μάλιστα ο Μαλαματής την περασμένη σεζόν είχε πάρει το βάπτισμα του πυρός με την ανδρική ομάδα του Ιάλυσου, έχοντας μία συμμετοχή, ενώ ο Σαράντης αγωνιζόταν στο παιδικό τμήμα του συλλόγου. Αμφότεροι οι δύο αθλητές δόθηκαν με τη μέθοδο της υποσχετικής για ένα χρόνο



Ο Δημήτρης Σαράντης θα παίξει στον Α.Σ.Κ. Ιβίσκος

στον Α.Σ.Κ. Ιβίσκος. Από κει και πέρα η ροδίτικη ομάδα φρόντισε να ενισχύσει ακόμη περισσότερο τη φροντλάϊν της. Σύμφωνα με τα όσα έγιναν γνωστά στον Ιβίσκο επέστρεψε μετά από ένα χρόνο απουσίας ο Νίκος Κατσαράς, ο οποίος φέτος δόθηκε με υποσχετική στον Σταυρό Καλυθιών.

Ο 25χρονος σέντερ (2.03) έπαιξε στη Β' Κατηγορία, ενώ συμμετείχε κανονικά στο ρόστερ της ομάδας που κατέκτησε τον τίτλο στην Α' Κατηγορία και στη συνέχεια ανέβηκε στην Γ' Εθνική (2003-04).

Ο Κατσαράς, ο οποίος αυτό τον καιρό βρίσκεται για επαγγελματικές υποχρεώσεις στη Λέσβο, θα επιστρέψει τον Οκτώβριο στη Ρόδο και θα ενσωματωθεί με τους συμπαίκτες του. Με την παραμονή του πολύπειρου Χρήστου Μπίλια και του Γιάννη Κούρου, η παρουσία επίσης του Νίκου Κατσαρά θα δυναμώσει ακόμη περισσότερο το καλάθι του Ιβίσκου ενόψει της νέας χρονιάς.

Τέλος ακόμη δεν έχει ξεκαθαρίσει οριστικά το τι θα γίνει με τους τρεις αθλητές του Δ.Α.Ν.Σ. Δωριεύς που έχουν μπει στο στόχαστρο του Ιβίσκου. Κι αυτό γιατί οι «κιτρινόμαυροι» ζήτησαν οικονομικά ανταλλάγματα απ' την ομάδα της Ανάληψης. Να θυμίσουμε ότι πρόκειται για τους Μανώλη Κρητικό, Γιώργο Ράμμο και Μανώλη Ροδίτη.

Μεταγραφικό ξεκαθάρισμα!

Τις απαντήσεις των Αβεκλούριου, Μοσχή και Πολίτη περιμένει η Καλλιθέα! Συνάντηση σήμερα Κιόττου- Τρίτου για θέματα λειτουργικού περιεχομένου

Συνάντηση με τον Κώστα Τρίτο πρόκειται να έχει σήμερα ο πρόεδρος της Καλλιθέας Νίκος Κιόττου, σχετικά με τη λειτουργία της ομάδας αλλά και τις μεταγραφικές κινήσεις της. Μέχρι στιγμής το νεοσύστατο τυπικά σωματείο (προέρχεται απ' τη συγχώνευση του Διγενή Κοσκινού και του Σταυρού Καλυθιών) έχει αποκτήσει τον Κώστα Τρίτο και τον Βασίλη Πολύζο. Ο πρώτος φυσικά θα έχει διπλή ιδιότητα (παίκτης-προπονητής), ενώ είναι τιμωρημένος με τέσσερις αγωνιστικές απ' τον περσινό τελικό με τον Γ.Σ. Διαγόρας. Ο Πολύζος είναι σέντερ και θα βοηθήσει την προσπάθεια της ομάδας για μία αξιόλογη πορεία. Στο μεταξύ εντός της εβδομάδας θα απαντήσουν στον Νίκο Κιόττου οι παίκτες με τους οποίους έγινε μία πρώτη κρούση τις προηγούμενες μέρες.

Πρόκειται για τον Χρήστο Αβεκλούριο, τον Γιάννη Μοσχή και τον Γιώργο Πολίτη με τους οποίους έχει μιλήσει ήδη ο Κώστας Τρίτος. Κατά τα φαινόμενα η Καλλιθέα θα στηριχθεί στον βασικό κορμό του Σταυρού Καλυθιών που με την προσθήκη κάποιων αθλητών απ' τον Διγενή Κοσκινού, θα προσπαθήσει να τερματίσει στις πρώτες θέσεις. Φυσικά οι μεταγραφικές κινήσεις δεν έχουν ολοκληρωθεί ακόμη, αφού υπάρχουν και κάποιοι ακόμη αθλητές απ' τον τοπικό χώρο που ενδιαφέρουν άμεσα την ομάδα.



Ξεκαθαρίζει το τοπίο στην Καλλιθέα που προέρχεται απ' τη συγχώνευση του Διγενή Κοσκινού με τον Σταυρό Καλυθιών

Ξεδιπλώνει το ταλέντο του...

Τις αποσκευές του για το 4ο διεθνές camp του Κολινδρού ετοιμάζει ο αθλητής του Ιπποκράτη Κω, Αντώνης Χρύσης

Με την παρουσία του ταλαντούχου Αντώνη Χρύση που ανήκει στον Ιπποκράτη Κω θα πραγματοποιηθεί το 4ο διεθνές camp που θα διεξαχθεί στον Κολινδρό. Ο 15χρονος αθλητής θα είναι ο μοναδικός εκπρόσωπος της Δωδεκανήσου στην Πιερία. Εξάλλου, από τον τεχνικό υπεύθυνο του αναπτυξιακού προγράμματος της Ε.Ο.Κ. Κώστα Πολίτη ανακοινώθηκαν οι αθλητές που θα λάβουν μέρος στο 4ο διεθνές camp που θα πραγματοποιηθεί απο 22 έως 28 Αυγούστου 2005 στο Αθλητικό Κέντρο Κολινδρού Πιερίας. Αυτοί θα είναι οι εξής:

Αργύρης Δανάσκος (Εκπαιδευτήρια Πλάτωνα), Ανδρέας Παπαδημητρίου (Εκπαιδευτήρια Πλάτωνα), Παναγιώτης Σταυρόπουλος (Εκπαιδευτήρια Πλάτωνα), Βαγγέλης Μάντζαρης (Περιστέρι), Γιώργος Βαρνάβας (Νικηφόρος), Ζήσης Σαρικόπουλος (Ολυμπιακός), Γιώργος Παπαδάκης (Ολυμπιακός), Γιάννης Αγγελόπουλος (Α.Ε.Κ.Τ.), Βλαδίμηρος Γιάνκοβιτς (Πανιώνιος), Βαγγέλης Δήμου (Μ.Α.Σ. Μαντουλίδης), Κώστας Σλούκας (Μ.Α.Σ. Μαντουλίδης), Δημήτρης Αράπης (Ακαδημία Αστέρια), Γιάννης Βαβάτσικος (Περσέας Λάρισας), Γιάννης Δημάκος (Ολυμπιάδα Λεχαιού), Νίκος Παππάς (Λόκρος Αταλάντης), Κώστας Παπανικολάου (Πρωτέας Γρεβενών), Δημήτρης Αναγνωστόπουλος (Ποσειδών Καλαμάτας), Γιώργος Γιωργάκης (Βισάλτης Νιγρίτας), Νίκος Βερτούδος (Ηράκλειο) και Αντώνης Χρύσης (Ιπποκράτης Κω).

Ο τελευταίος θα βρίσκεται στον Κολινδρό μία μέρα νωρίτερα και θεωρείται βέβαιο ότι θα αποδείξει το πλούσιο ταλέντο του με το οποίο κέρδισε μία θέση στην καλύτερη πεντάδα του αναπτυξιακού τουρνουά στο οποίο πήρε μέρος η μικτή ομάδα της Τ.Ε. Δωδεκανήσου.

Αγώνας δρόμου στ' Αφάντου!

Αύριο οι ιδρυτές του νέου συλλόγου θα πάρουν στα χέρια τους το καταστατικό για να το στείλουν στη Γ.Γ.Α.! Πρώτος στόχος η βελτίωση του ανοιχτού γηπέδου και η κατασκευής ενός κλειστού

Αγώνα δρόμου κάνουν τις τελευταίες μέρες οι ιδρυτές του νεοσύστατου «Γ.Σ. Αφάντου 2005», ο οποίος θα πάρει μέρος στο πρωτάθλημα της Β' Κατηγορίας.

Σύμφωνα με τα όσα έχουν γίνει γνωστά το καταστατικό είναι έτοιμο και οι άνθρωποι της ομάδας θα το πάρουν αύριο απ' το δικαστήριο προκειμένου να το στείλουν στη Γενική Γραμματεία Αθλητισμού. Επειδή τα χρόνικα όρια για τη συμμετοχή της ομάδας στενεύουν, οι Αφαντενοί θα επιδιώξουν οι διαδικασίες να είναι έτοιμες το συντομότερο δυνατόν. Από κει και πέρα ένα απ' τα θέματα που θα απασχολήσει τον Γ.Σ. Αφάντου 2005 είναι ο προπονητής που θα καθίσει στον πάγκο της ομάδας τη νέα αγωνιστική περίοδο.

Ήδη έχουν γίνει κάποιες συζητήσεις που περιορίζονται σε φιλολογικό επίπεδο. Αυτό που καίει τους ιθύνοντες του αφαντενού σωματείου είναι το γηπεδικό θέμα. Το ανοιχτό γήπεδο βρίσκεται σε κακή κατάσταση και θα χρειαστεί πολλές επισκευές προκειμένου να είναι κατάλληλο για τη διεξαγωγή των αγώνων. Ταυτόχρονα ήδη έχουν ξεκινήσει οι επαφές προκειμένου να προχωρήσει το θέμα του κλειστού γυμναστηρίου στα Αφάντου.

Βέβαια αυτό δεν είναι κάτι εύκολο, ωστόσο υπάρχει αισιοδοξία ότι μπορεί να γίνει ένα τέτοιο έργο, το οποίο θα μπορέσει να αναβαθμίσει το μπάσκετ στην περιοχή.

ROI STUDIOS
ΛΕΥΚΟΣ - ΚΑΡΠΑΘΟΣ



Ευρύχωρα, ξεχωριστά διαμερίσματα κατάλληλα για οικογένειες στην ωραιότερη παραλία στον Λευκό Καρπάθου.

Διαθέτουν ηχομόνωση, πλήρως εξοπλισμένη κουζίνα, ατομικό λουτρό, χρηματοκιβώτιο, καρτοτηλέφωνο, άνετο πάρκινγκ και εύκολη πρόσβαση για άτομα με ειδικές ανάγκες.

Πληροφορίες:
ΜΙΧΑΛΗΣ ΧΑΡΟΚΟΠΟΣ: Τηλ. - FAX 22450 71191
ΓΔ-31/8

Ημερίδα στην Κάλυμνο για τον Αναπτυξιακό Νόμο

ΘΑ ΠΑΡΑΣΤΕΙ Ο ΠΕΡΙΦΕΡΕΙΑΡΧΗΣ

ΤΗΝ Δευτέρα 8 Αυγούστου ο Γενικός Γραμματέας της Περιφέρειας Νοτίου Αιγαίου κ. Χαράλαμπος Κόκκινος θα παραβρεθεί στην Κάλυμνο, όπου θα παραστεί σε ημερίδα με θέμα «Τα κίνητρα του νέου Αναπτυξιακού Νόμου».

Η ημερίδα διοργανώνεται από την Περιφέρεια (Τμήμα Σχεδιασμού και Ανάπτυξης) σε συνεργασία με τοπικούς φορείς (Καλυμνιακή Ένωση Ξενοδόχων, Μόνιμη Επιτροπή ΤΕΕ Καλύμνου, Εμπορικός Σύλλογος Καλύμνου, Σύλλογος Λογιστών Επαρχίας Καλύμνου).

Η ημερίδα θα πραγματοποιηθεί στο Συνεδριακό Κέντρο του Ξενοδοχείου ΕΛΙΕΣ στις 18:30 και ο Γενικός Γραμματέας κ. Κόκκινος, θα αναφερθεί στην αναπτυξιακή πολιτική της Κυβέρνησης, αλλά και στην πορεία των έργων στο νησί της Καλύμνου.

Στην εκδήλωση θα δοθεί ενημερωτικό υλικό για τον Αναπτυξιακό Νόμο σε μορφή CD και φυλλαδίων.

Κατά την παραμονή του στην Κάλυμνο ο Γενικός Γραμματέας θέλοντας να τονίσει το έμπρακτο ενδιαφέρον της Κυβερνήσεως για τα δυσπρόσιτα και απομονωμένα νησιά θα επισκεφθεί την Τέλενδο και την Ψέριμο όπου θα μιλήσει με τους κατοίκους για τα προβλήματα τους.

Εγκαταστάθηκε μία στις Οινούσσες

Με μονάδες αφαλάτωσης θα σωθούν τα άνυδρα νησιά

ΔΗΛΩΣΕΙΣ ΤΟΥ ΥΠΟΥΡΓΟΥ ΑΙΓΑΙΟΥ

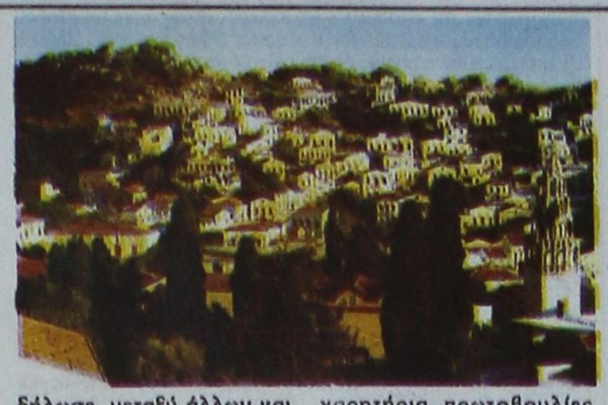

ΟΥΠΟΥΡΓΟΣ Αιγαίου και Νησιωτικής Πολιτικής Α. Παυλίδης, από την Μυτιλήνη, επισκέπτεται τις Οινούσσες, όπου εγκαινιάζει την εγκατάσταση αφαλάτωσης, σε εκδήλωση την οποία οργάνωσε ο δήμαρχος Α. Αγγελάκος.

Η εγκατάσταση αφαλάτωσης είναι δωρεά της οικογένειας Κ.Μ. Λαιμού και αποτελεί ένα πρότυπο της σύγχρονης τεχνολογίας. Ο υπουργός, κατά τα εγκαίνια, δήλωσε, μεταξύ άλλων και τα παρακάτω:

«Αξίζουν ιδιαιτέρως συγχαρητήρια, πρωτοβουλίες όπως αυτή της οικογένειας του αείμνηστου εφοπλιστή μας Κ.Μ. Λαιμού, συμβάλλουν στην επίλυση ενός εκ των σοβαρότερων προβλημάτων, που συνεχώς αντιμετωπίζει η νησιωτική Ελλάδα. Αυτό, δηλαδή, της λειψυδρίας.

Αυτό το πρόβλημα δύναται ουσιαστικά να αντιμετωπιστεί όχι μόνο με την αξιοποίηση των εγκαταλειμμένων λιμνοδεξαμενών και φραγμάτων που έχουν από χρόνια κατασκευαστεί στα νησιά, αλλά και με μεθόδους που η επιστήμη και η σύγχρονη πρακτική επί χρόνια υποδεικνύουν. Γι' αυτό η Κυβέρνηση, τόσο διά του υπουργείου Οικονομίας, όσο διά του υπουργείου Ανάπτυξης, χρηματοδοτεί εγκαταστάσεις μέχρι 55% του κόστους των.

Το υπουργείο Αιγαίου και Νησιωτικής Πολιτικής έχει την ευθύνη για τον εφοδιασμό των άνυδρων νησιών με νερό, ενώ δαπανά κάθε χρόνο 3 περίπου δισεκατομμύρια δραχμές, μόνο για τη μεταφορά νερού στα Δωδεκάνησα και τις Κυκλάδες.

Ομως, η κατάσταση αυτή είναι επιβεβλημένο να αντιμετωπιστεί ριζικά και προς την κατεύθυνση αυτή το υπουργείο Αιγαίου και Νησιωτικής Πολιτικής, με το υπουργείο Ανάπτυξης και το Υ.ΠΕ.ΧΩ.ΔΕ., προχωρούν στην ανάπτυξη, εντός τριετίας, ενός προγράμματος καλύψεως των αναγκών σε νερό των νησιών.

Σημαντική συμμετοχή σε αυτό το πρόγραμμα έχουν οι εγκαταστάσεις αφαλατώσεων, συνδυασμένες με την παραγωγή ηλεκτρικής ενέργειας από την αιολική».

Λόγω των κακών ακτοπλοϊκών συγκοινωνιών

Απομονωμένοι οι κάτοικοι της Καρπάθου και της Κάσου

ΚΑΤΑΤΕΘΗΚΕ ΚΑΙ ΕΡΩΤΗΣΗ ΣΤΗ ΒΟΥΛΗ

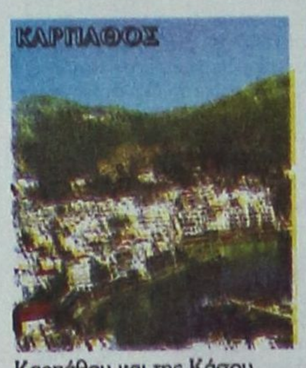

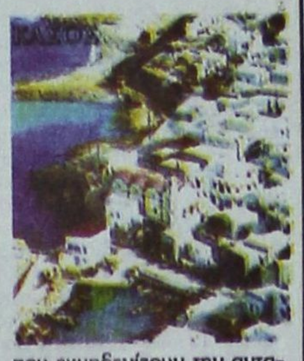

ΣΟΒΑΡΑ προβλήματα αντιμετωπίζουν οι κάτοικοι των νησιών Καρπάθου και Κάσου, εξαιτίας της απομόνωσης. Σχετική ερώτηση κατέθεσε στη Βουλή ο βουλευτής Κώστας Καϊσερλης, στην οποία αναφέρονται τα εξής:

«Μία από τις βασικές αρχές της ανταγωνιστικότητας στην ελεύθερη αγορά είναι η δυνατότητα παροχής ίσων ευκαιριών στους επαγγελματίες και στους πολίτες.

Δυστυχώς αυτή η αρχή καταστρατηγείται βάναυσα στην περίπτωση των κατοίκων και των επιτηδευματιών των ακριτικών νησιών της Καρπάθου και της Κάσου.

Και μόνον ότι ο χρόνος σύνδεσης των ελάχιστων ακτοπλοϊκών γραμμών της Καρπάθου και της Κάσου με την Ηπειρωτική χώρα ξεπερνά τις 30 ώρες! Και ότι το κόστος μεταφοράς των καταναλωτικών αγαθών είναι πολλαπλάσιο των υπολοίπων νησιών είναι στοιχεία που εκμηδενίζουν την ανταγωνιστικότητα των επιχειρήσεων των νησιών αυτών με τις παρόμοιες της λοιπής χώρας.

Επειδή η εδαφική, οικονομική και κοινωνική συνοχή είναι βασικές αρχές και επιδιώξεις της Ε.Ε. ώστε να υπάρχει ισότιμη μετακείριση των πολιτών και προοπτική επιβίωσης έναντι του σκληρού ανταγωνισμού.

Επειδή για την άρση της απομόνωσης των νησιών αυτών προϋπόθεση είναι η ακτοπλοϊκή σύνδεσή τους με αξιόπλοα και ταχύπλοα σκάφη απ' ευθείας με τον Πειραιά.

ΕΡΩΤΩΝΤΑΙ ΟΙ κ.κ. ΥΠΟΥΡΓΟΙ:

1. Εάν προτίθενται και με ποιους τρόπους να αντιμετωπίσουν την απαράδεκτη σημερινή κατάσταση.

Εάν για τα προσεχή έτη προτίθενται να επιδοτήσουν ταχύπλοο σκάφος το οποίο τρεις φορές την εβδομάδα εντός 12 ωρών θα συνδέει τον Πειραιά με την Κάρπαθο και την Κάσο απ' ευθείας».

Καταστράφηκαν αρχαιότητες στα κτίρια του Μανδρακιού

ΧΑΘΗΚΑΝ ΣΤΟΙΧΕΙΑ ΓΙΑ ΤΟΝ ΚΟΛΟΣΣΟ

ΣΤΗ συνάντηση του Μεσογειακού Ινστιτούτου, που έγινε στο τέλος του περασμένου Ιουλίου, στο ξενοδοχείο «Κάκτους», παρουσιάστηκε υλικό μεγάλου ενδιαφέροντος από τον αρχιτέκτονα κ. G. Andronico, που αφορούσε τα κτίρια του Μανδρακιού και την Ακρόπολη της Λίνδου. Ειδικότερα τονίστηκαν ότι:

1) Οι ιταλικές αρχαιολογικές ανασκαφές της Ρόδου είχαν καθαρά οικονομικά κίνητρα και όχι επιστημονικούς στόχους.

2) Τα πρότυπα των Ιταλών αρχιτεκτόνων Di Fausto για τα κτίρια του Μανδρακιού και Lompardi (Κτίρια Καλλιθέας) βρίσκονταν πανομοιότητα στα σχέδια ιταλικών πόλεων.

3) Οι αρχαιολογικές ανασκαφές των Ιταλών στο Μανδράκι, για το κτίσιμο των νέων κτιρίων, κατέστρεψαν ολοσχερώς και εξαφάνισαν τις υπάρχουσες αρχαιότητες, με συνέπεια να καθούν διά παντός τα στοιχεία εκείνα που θα βοηθούσαν να μελετηθεί και η θέση του Κολοσσού.

4) Εξαιρετικό ενδιαφέρον παρουσιάζουν και τα πορίσματα του παραπάνω ερευνητή για την Ακρόπολη της Λίνδου, που θα αναφερθούν σε άλλο κείμενο.

Στην ανακρίτρια ο βιαστής

Αύριο οδηγείται ενώπιον των αρμοδίων ανακριτικών αρχών προκειμένου 'να απολογηθεί ο 30χρονος Σομαλός, ο οποίος κατηγορείται ότι την Πέμπτη τα ξημερώματα ασκώντας σωματική βία προσπάθησε να βιάσει 24χρονη Ρωσίδα.

Ο Σομαλός συνελήφθη από αστυνομικούς του Αστυνομικού Σταθμού Φαληρακίου μετά την καταγγελία που έκανε η 24χρονη, ομολόγησε την πράξη του ενώ αναγνωρίστηκε και από την παθούσα.

ΚΗΔΕΙΑ

Τη λατρευτή μας μητέρα, γιαγιά, αδελφή και θεία

ΘΕΑΝΩ ΤΑΧΛΙΑΜΠΟΥΡΗ

(Ετών 77)

Θανούσα κηδεύουμε σήμερα Κυριακή 7 Αυγούστου 2005 και ώρα 11 π.μ. από τον Ιερό Ναό Ταξιαρχών Νεκροταφείου Ρόδου.

Τα παιδιά Ειρήνη-Λεωνίδας Περγαμάλη, Αναστασία-Αντώνης Μπίνου, Σταμάτης-Αικατερίνη, Μιχάλης, Σεβαστή-Μιχάλης Παπαελευθερίου, Μαρία-Νικόλαος Βλαχάκη.

Τα εγγόνια, τα αδέλφια, τα ανίψια και οι λοιποί συγγενείς.

ΘΕΜ.-7/8

...Το Λογιστήριο της «ΠΡΟΟΔΟΥ», που μεταφέρθηκε στο κτίριό μας, το οποίο λειτουργεί παράλληλα με το λογιστήριο της Ν. Αγοράς, στην οδό Μάρκου Μαλιαράκη 3 λειτουργεί από την 8.30 πρωινή μέχρι την 2 μεταμεσημβρινή και δέχεται

ΔΙΑΦΗΜΙΣΕΙΣ - ΑΓΓΕΛΙΕΣ

και οποιαδήποτε άλλη ΔΗΜΟΣΙΕΥΣΗ

ΜΑΡΚΟΥ ΜΑΛΙΑΡΑΚΗ 3

ΤΗΛ. 22410 35322

Η ευχάριστη έκπληξη της σεζόν

Αισιόδοξα μηνύματα από τις τουριστικές αγορές Ιταλίας και Ολλανδίας

ΚΑΤΑΓΡΑΦΟΥΝ ΣΗΜΑΝΤΙΚΗ ΑΥΞΗΣΗ

ΙΔΙΑΙΤΕΡΑ αισιόδοξα όχι μόνο για τη φετινή χρονιά αλλά και για το μέλλον του τουρισμού της Ρόδου είναι τα μηνύματα που στέλνει η πολύ καλή κίνηση που καταγράφεται φέτος τόσο από την Ιταλική όσο και από την Ολλανδική αγορά.

Και οι δύο αυτές αγορές παρουσιάζονται ιδιαίτερα ανεβασμένες σε σχέση με το 2004.

Συγκεκριμένα οι Ιταλοί επισκέπτες της Ρόδου καταγράφουν φέτος , μέχρι στιγμής, αύξηση της τάξης του 22,46 % σε σχέση με το 2004 ενώ παρόμοια αύξηση παρουσιάζει και η Ολλανδική αγορά (+21,99%)

Και αν από την Ιταλική αγορά μία αύξηση της κίνησης, όχι βέβαια σε τέτοιο ποσοστό, ήταν αναμενόμενη, λόγω της συνεχούς αύξησης που καταγράφει τα τελευταία χρόνια,

η άνοδος των αφίξεων των Ολλανδών τουριστών στο νησί αποτελεί την ευχάριστη έκπληξη της φετινής σεζόν.

Και αυτό γιατί οι αφίξεις των Ολλανδών τουριστών, που την προηγούμενη δεκαετία αποτελούσαν μία από τις βασικές σταθερές του Ροδιακού τουρισμού, την τελευταία πενταετία παρουσίασαν μία πολύ μεγάλη κάμψη και πάρα πολλοί «παραδοσιακοί» Ολλανδοί φίλοι της Ρόδου στράφηκαν προς άλλους προορισμούς και κυρίως προς την Τουρκία.

Το στοιχείο που προκαλεί ακόμα μεγαλύτερη αισιοδοξία είναι ότι, σύμφωνα με τα υπάρχοντα στοιχεία οι δύο αυτές αγορές θα κινηθούν πολύ καλά τόσο τον Αύγουστο όσο και τον Σεπτέμβριο.

Ίσως μάλιστα είναι η πρώτη φορά που η κίνηση από την Ιταλία θα είναι τόσο καλή τον Σεπτέμβριο καθώς τα προηγούμενα χρόνια προς το τέλος Αυγούστου παρουσίαζε «μεγάλη κοιλιά».

Πρέπει πάντως να τονιστεί ότι και οι δύο αυτές αγορές θεωρούνται από τις πολύ καλές, όσο αφορά τις οικονομικές δυνατότητες των τουριστών τους αλλά και το διάστημα που παραμένουν στο νησί.

Τόσο οι Ιταλοί όσο και οι Ολλανδοί, στην πλειοψηφία τους είναι τουρίστες των δύο εβδομάδων, γεγονός που μπορεί να μην έχει μεγάλη σημασία στην περίοδο της τουριστικής αιχμής, σίγουρα όμως ενισχύει κατά πολύ την τουριστική οικονομία το διάστημα που δεν έχει καλή πληρότητα.

Οδηγούσε μεθυσμένος

Από αστυνομικούς του Αστυνομικού Τμήματος Αρχαγγέλου συνελήφθη χθες στις 5.30 ένας 28χρονος Ρόδιος γιατί σε γενόμενο έλεγχο βρέθηκε να οδηγεί υπό την επήρεια οινοπνεύματος σε όριο μεγαλύτερο του επιτρεπτού.

Συλλήψεις για φρουτάκια

Από αστυνομικούς του Τμήματος Ασφαλείας Κω συνελήφθησαν προχθές το βράδυ δύο ιδιοκτήτες καφετεριών γιατί ο μεν πρώτος κατελήφθη να έχει σε λειτουργία 16 απαγορευμένα μηχανήματα για την διενέργεια τυχερών παιγνιδιών ενώ ο δεύτερος 5.

Τα «φρουτάκια» κατασχέθηκαν ενώ μαζί με τον υπεύθυνο του πρώτου καταστήματος συνελήφθη και μία 23χρονη η οποία εργαζόταν στο συγκεκριμένο κατάστημα χωρίς να έχει άδεια εργασίας και βιβλιάριο υγείας.

Εκλεψαν κοσμήματα

Κοσμήματα συνολικής αξίας 9.000 ευρώ αφαίρεσαν άγνωστοι μέχρι στιγμής δράστες από το σπίτι 67χρονου Ρόδιου στις Φάνες. Την κλοπή κατήγγειλε προχθές το βράδυ στο Αστυνομικό Τμήμα Ιαλυσού ο παθών. Σύμφωνα με την καταγγελία οι δράστες προχθές μεταξύ 07.00 και 15,30, αφού παραβίασαν με αιχμηρό αντικείμενο την πόρτα της βεράντας της οικίας του αφαίρεσαν τα κοσμήματα .

Προανάκριση διενεργεί το Αστυνομικό Τμήμα Ιαλυσού.

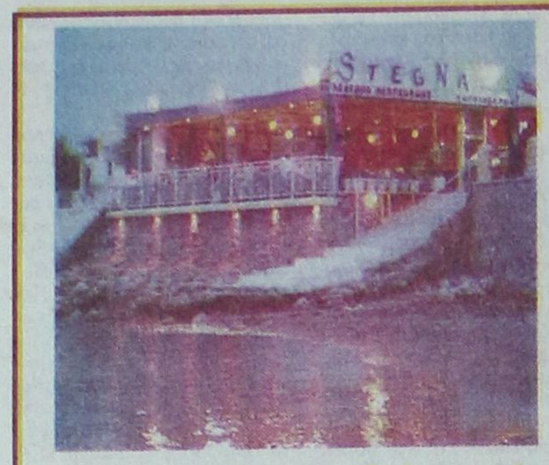

Φρέσκα ψάρια και θαλασσινά.
Ολα μας είδη ημέρας
Δίπλα στο κύμα
Αρχάγγελος ΣΤΕΓΝΑ. Τηλ. 22440 22632

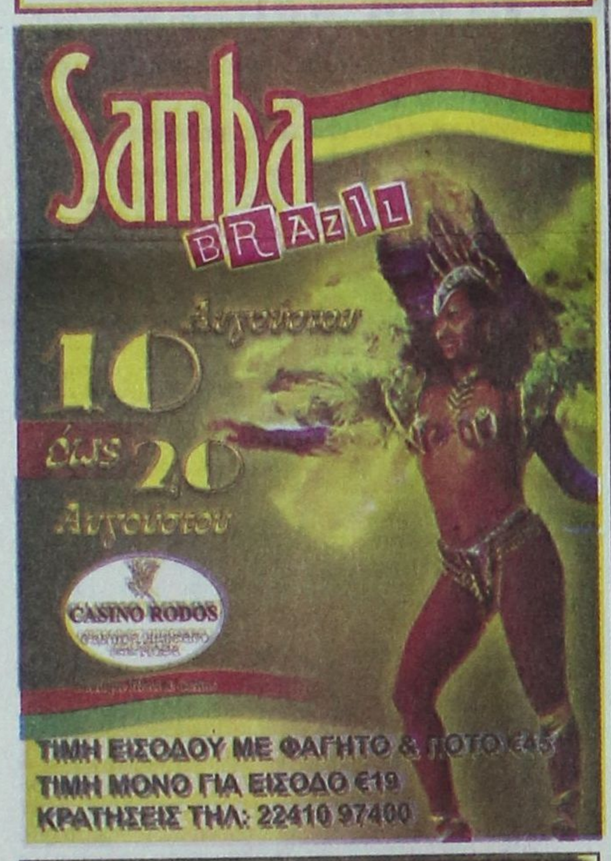



ΠΩΛΟΥΝΤΑΙ
ΜΟΝΟΚΑΤΟΙΚΙΕΣ
λουξ κατασκευής έναντι Μίρα Μάρε (Ιξιά) των 140 τ.μ., 160 τ.μ., 180 τ.μ., 200 τ.μ. και με υπόγειο για γκαράζ
Πληροφορίες Γεώργιο Ιωαννίδη
Τηλ. 22410 23271/22307, κιν. 6932 296983
11849-6/8

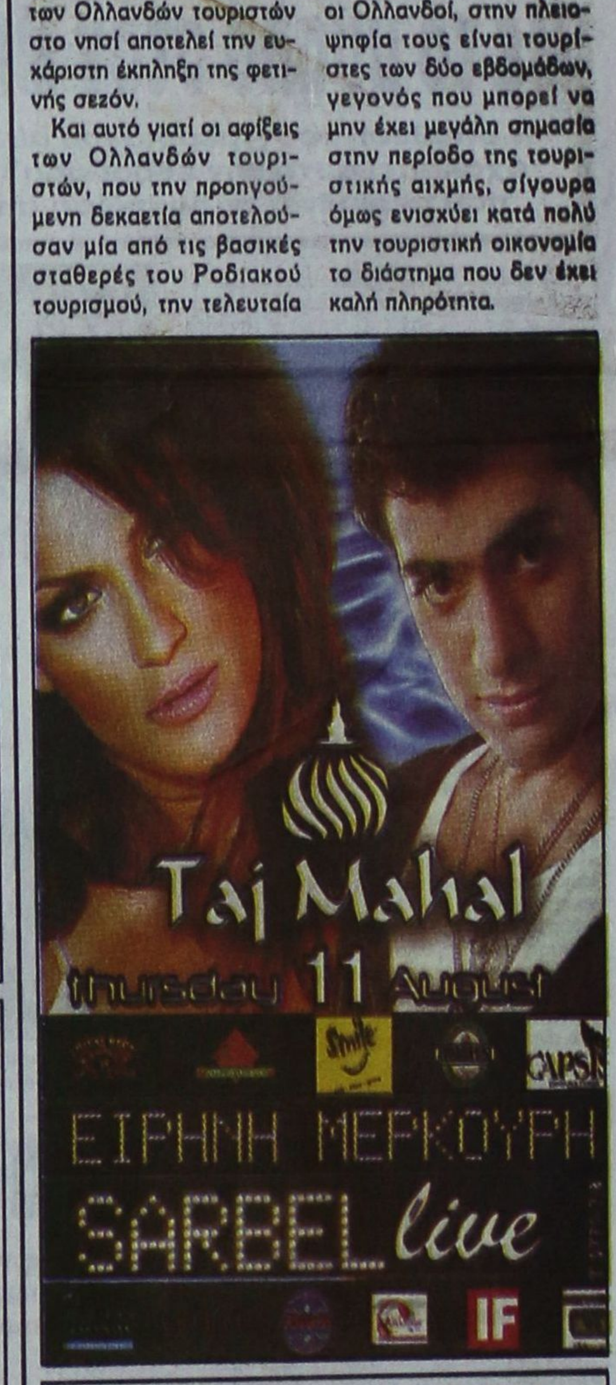

ΑΓΓΛΙΚΑ «ΜΙΧΑΛΑΡΕΑ»
16, Μυστρά, Ρόδος 85100 τηλ.22410 35249
Γεωργίου Μπάρδου- Κοσκινού 22410 62863
vasso@rho.forthnet.gr
ΕΝΤΑΤΙΚΑ ΜΑΘΗΜΑΤΑ ΑΓΓΛΙΚΩΝ ΓΙΑ ΟΛΑ ΤΑ ΕΠΙΠΕΔΑ
IELTS ΓΙΑ ΒΡΕΤΑΝΙΚΑ ΠΑΝΕΠΙΣΤΗΜΙΑ
ΟΙ ΕΞΕΤΑΣΕΙΣ ΘΑ ΓΙΝΟΥΝ ΣΤΗΝ ΡΟΔΟ
ΑΝΑΛΑΜΒΑΝΟΥΜΕ ΟΛΕΣ ΤΙΣ ΔΙΑΔΙΚΑΣΙΕΣ ΓΙΑ ΕΙΣΑΓΩΓΗ ΣΕ ΒΡΕΤΑΝΙΚΑ ΠΑΝΕΠΙΣΤΗΜΙΑ/ ΠΡΩΤΟ ΠΤΥΧΙΟ ΚΑΙ ΜΕΤΑΠΤΥΧΙΑΚΕΣ ΣΠΟΥΔΕΣ. ΓΙΑ ΤΟΝ ΣΕΠΤΕΜΒΡΙΟ 2005.
TOEIC- Πιστοποιητικό Αγγλικών αναγνωρισμένο από το ΑΣΕΠ για όλες τις προκηρύξεις θέσεων. Οι εξετάσεις γίνονται κάθε Παρασκευή και τα αποτελέσματα βγαίνουν την Τετάρτη το Πρωί της επόμενης εβδομάδας.
ΜΕΤΑΦΡΑΣΕΙΣ ΟΛΩΝ ΤΩΝ ΕΙΔΙΚΟΤΗΤΩΝ
Είμαστε Πτυχιούχοι Μεταφραστές , μέλη της Πανελλήνιας Ομοσπονδίας Μεταφραστών Ελλάδος.
Χ.6326-7/8