ΕΤΟΣ ΙΔΡΥΣΕΩΣ: 1915
ΙΔΡΥΤΗΣ: ΕΜΜ. ΚΑΛΑΜΠΙΧΗΣ
ΔΙΕΥΘΥΝΤΗΣ: ΑΘ. ΜΑΡΑΣΙΩΤΗΣ

Η ΡΟΔΙΑΚΗ

ΗΜΕΡΗΣΙΑ ΠΡΩΙΝΗ ΕΦΗΜΕΡΙΔΑ ΤΗΣ ΡΟΔΟΥ

ΠΕΜΠΤΗ
10 ΙΑΝΟΥΑΡΙΟΥ 2002
ΑΡ. ΦΥΛΛΟΥ 16.992
ΤΙΜΗ 0,70 ΕΥΡΩ
238,5 ΔΡΧ.

Η ΑΙΤΙΑ ΓΙΑ ΤΙΣ ΛΑΚΚΟΥΒΕΣ



Κακοτεχνίες και ο κακός μας ...ο καιρός!

Σύσκεψη πραγματοποιήθηκε χθες στο Δήμο με θέμα την άμεση αντιμετώπιση των προβλημάτων στους δρόμους.
ΣΕΛΙΔΑ 7

ΧΡΗΜΑΤΟΔΟΤΗΣΗ BELLAVIA





Λάθος σας τα ...ψιθύρισαν κ. Παρασκευά

Διέψευσε χθες ο Νομάρχης τα όσα ο κ. Παρασκευάς είπε για χρηματοδότηση της Bellavia με ποσό 30 εκατ. δρχ.
ΣΕΛΙΔΑ 6

ΓΙΑ ΤΙΣ ΕΦΗΜΕΡΙΕΣ ΓΙΑΤΡΩΝ

Οι Διευθυντές Κλινικών στην Πταισματοδίκη

Οι Διευθυντές Κλινικών του Νοσοκομείου κατέθεσαν χθες για το θέμα των εφημεριών.
ΣΕΛΙΔΑ 6

ΣΥΝΕΧΙΖΕΤΑΙ Ο ΑΠΟΚΛΕΙΣΜΟΣ ΤΩΝ ΜΙΚΡΩΝ ΚΥΡΙΩΣ ΝΗΣΙΩΝ

Πολλά τα προβλήματα από την κακοκαιρία!



ΔΥΝΑΤΟΙ ΑΝΕΜΟΙ ΚΑΙ ΠΟΛΙΚΟ ΨΥΧΟΣ ΧΘΕΣ ΚΑΙ ΣΤΗ ΡΟΔΟ

Με διακοπή μιας μόνο ημέρας η κακοκαιρία συνεχίζει να μας ταλαιπωρεί. Πολλά νησιά μας εξακολουθούν να είναι αποκλεισμένα ενώ οι δυνατοί άνεμοι που έπνεαν χθες σε συνδυασμό με τις χαμηλές θερμοκρασίες έφεραν σε δύσκολη θέση και τους Ροδίτες. Τα φαινόμενα, σύμφωνα με την ΕΜΥ, θα συνεχιστούν και σήμερα.
ΣΕΛΙΔΑ 4

Κόμματα, αρχές και φορείς για το Πρασονήσι

ΑΝΟΙΞΑΝ μέτωπο κατά της ΚΕΔ!

Προσφυγή κατά της ΚΕΔ 15 οργανώσεων και πολιτών της Ρόδου για την ακύρωση της επικείμενης δημοπρασίας!

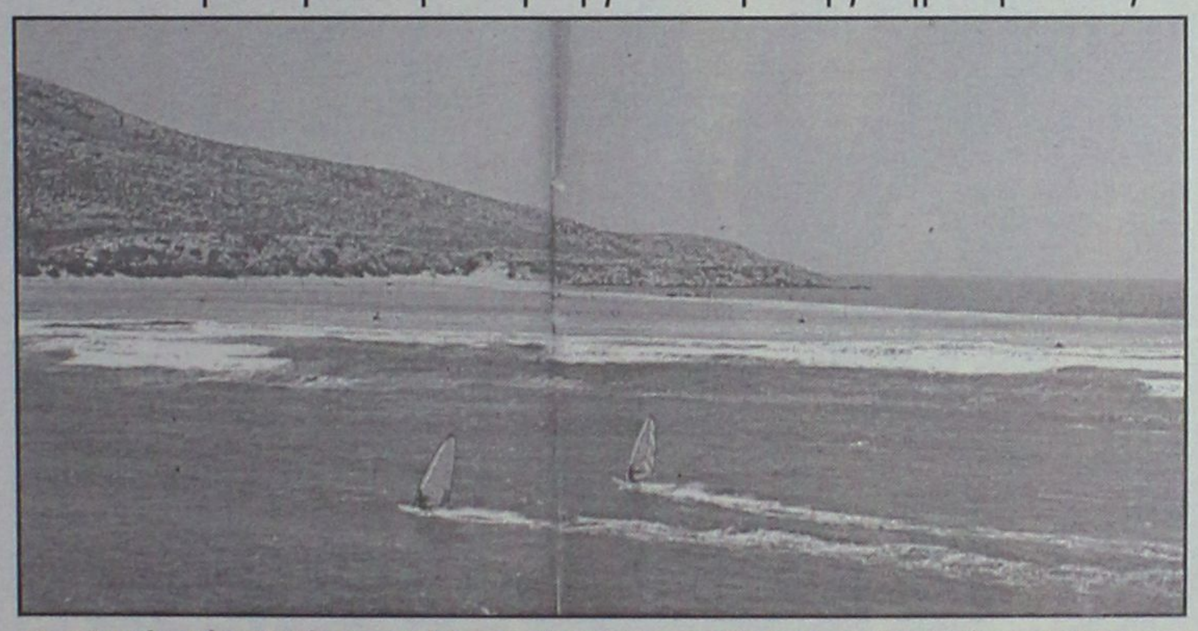

Κοινό αγώνα ξεκίνησαν κόμματα, φορείς και πολίτες για την ματαίωση του ξεπουλήματος του Πρασονησιού από την ΚΕΔ. Η μάχη σίγουρα θα είναι δύσκολη, αλλά υπάρχει αισιοδοξία ότι θα κερδηθεί.
ΣΕΛΙΔΕΣ 3, 8 και 9

ΣΤΙΣ ΕΠΙΔΟΤΗΣΕΙΣ ΓΙΑ ΤΟΝ ΧΕΙΜΕΡΙΝΟ ΤΟΥΡΙΣΜΟ

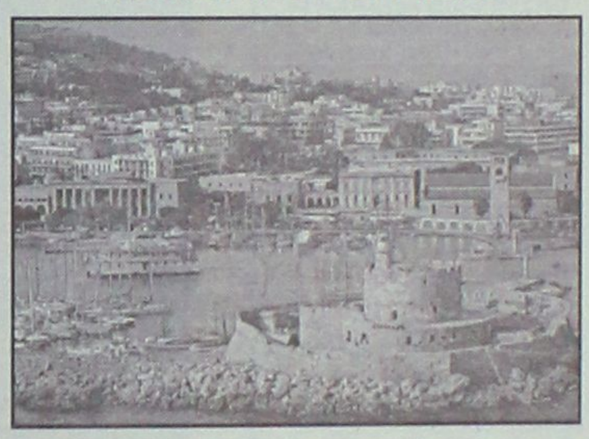

Μπλόκο από την Ευρωπαϊκή Ενωση

Η Ευρωπαϊκή Ενωση δεν εγκρίνει την επιδότηση τουρ οπερέιτορς για χειμερινά προγράμματα τουρισμού.
ΣΕΛΙΔΑ 5

ΚΕΝΤΡΑ ΕΚΠΑΙΔΕΥΣΗΣ ΞΕΝΩΝ ΓΛΩΣΣΩΝ
ΑΓΓΛΙΚΑ · ΙΤΑΛΙΚΑ · ΓΕΡΜΑΝΙΚΑ · ΓΑΛΛΙΚΑ · ΙΣΠΑΝΙΚΑ
LA LINGUA
ΕΝΑΡΞΗ ΝΕΩΝ ΤΑΧΥΡΥΘΜΩΝ ΠΡΟΓΡΑΜΜΑΤΩΝ ΓΙΑ ΕΝΗΛΙΚΕΣ και ΕΠΑΓΓΕΛΜΑΤΙΕΣ
η δυναμη ΣΤΗΝ ΞΕΝΟΓΛΩΣΣΗ ΕΚΠΑΙΔΕΥΣΗ!
ΡΟΔΟΣ: ΒΕΝΕΤΟΚΛΕΩΝ 37α, Τηλ.: 22074, 25800
ΙΑΛΥΣΟΣ: ΔΗΜΟΚΡΑΤΙΑΣ 60, τηλ.: 90133

ΤΩΡΑ ΚΑΙ ΜΕ ΕΠΙΣΗΜΗ ΑΠΟΦΑΣΗ

Οχι βοσκότοπος η Φιλέρημος!

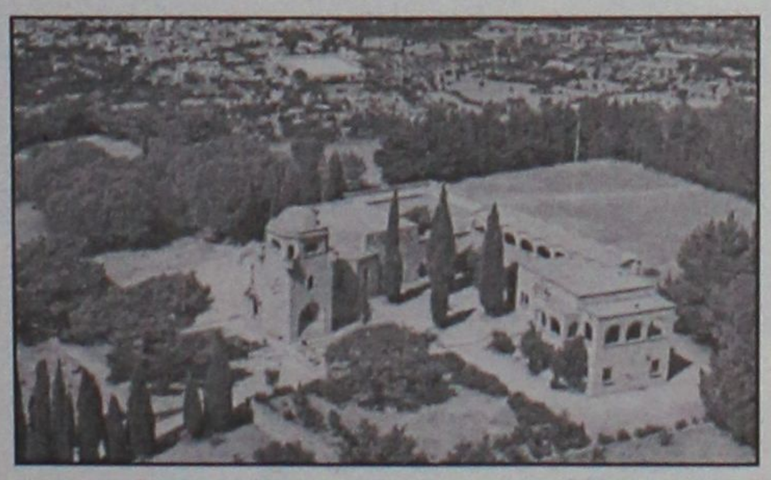

Με απόφαση του Δασαρχείου απαγορεύθηκε η βοσκή στο λόφο της Φιλερήμου για 10 χρόνια.
ΣΕΛΙΔΑ 11

COLORADO Entertainment Center
Συνεπείς στο ραντεβού μας και αυτό το χειμώνα σας περιμένουμε να διασκεδάσουμε συντροφιά με το *ελληνικό καλλιτεχνικό μας πρόγραμμα* κάθε *Παρασκευή* και *Σάββατο* από τις **23.00** έως τις πρώτες πρωινές ώρες.
Και κάτι πρωτότυπο για την χειμωνιάτικη διασκέδασή σας.
Το **COLORADO** θα είναι ανοικτά κάθε **Πέμπτη** και **Κυριακή με όλο το ελληνικό καλλιτεχνικό πρόγραμμα** από τις **20.30** έως και τις **01.30.**
Τιμή Εισόδου 5 Ευρώ με ένα ποτό.
Ορφανίδου 57 Ρόδος
Τηλέφωνο 75120

ΗΜΕΡΟΛΟΓΙΟ

Πέμπτη 10 Ιανουαρίου 2002
Δομεσανού εσακ.

Ανατολή ηλίου: 7.41'
Δύση ηλίου: 17.24'
Σελήνη 27 ημερών

ΦΑΡΜΑΚΕΙΑ

Σήμερα διημερεύει το φαρμακείο του κ. Μιχαηλίδη Θεοδ. στην 28ης Οκτωβρίου και διανυκτερεύει του κ. Πανά Αρτέμιου στην Αννης Μαρίας.

ΒΕΝΖΙΝΑΔΙΚΑ

Σήμερα διανυκτερεύουν τα βενζινάδικα: Τζωριζής (Αγ. Φραγκίσκος), Καύσιμα Ρόδου (Λ. Καλλιθέας), Τοδουλάκης (Ιαλυσός), Κοντομανώλης (Κρεμαστή), Παπαοικονόμου (Αφάντου), Νικολίτση (Φάνες), Οίκουτας (Αρχάγγελος), Θεουλάκης (Εμπωνα).

ΛΑΪΚΕΣ ΑΓΟΡΕΣ

Τετάρτη : στο Δημοτικό Νεκροταφείο
Πέμπτη: στην οδό Βύρωνος
Παρασκευή: στην οδό Πτολεμαίων (Ανάληψη)
Σάββατο: στο Δημοτικό Νεκροταφείο.

ΔΡΟΜΟΛΟΓΙΑ ΠΛΟΙΩΝ

Τα δρομολόγια των Ε/Γ-Ο/Γ πλοίων δεν έχουν ανακοινωθεί από τη ΔΑΝΕ.

ΑΕΡΟΠΟΡΙΚΑ ΔΡΟΜΟΛΟΓΙΑ

ΟΛΥΜΠΙΑΚΗ ΑΕΡΟΠΟΡΙΑ

ΑΠΟ ΡΟΔΟ-ΑΘΗΝΑ
- Καθημερινά 07.00, 10.25, 20.55
- Τετάρτη 14.00
- Καθημερινά πλην Τετάρτης 17.20
- Καθημερινά πλην Κυριακής 23.40
- Δευτέρα 00.10.

ΑΠΟ ΑΘΗΝΑ-ΡΟΔΟ
- Καθημερινά 05.20, 08.45, 19.15
- Τετάρτη 12.20
- Καθημερινά πλην Τετάρτης 15.40
- Καθημερινά πλην Κυριακής 22.00
- Κυριακή 22.30

ΑΠΟ ΡΟΔΟ-ΘΕΣΣΑΛΟΝΙΚΗ
- Δευτέρα 14.30
- Παρασκευή-Κυριακή 12.40.

ΑΠΟ ΡΟΔΟ-ΗΡΑΚΛΕΙΟ
- Παρασκευή-Κυριακή 09.45.

ΑΠΟ ΡΟΔΟ-ΚΑΡΠΑΘΟ
- Τρίτη-Πέμπτη-Σάββατο 09.45
- Δευτέρα-Τετάρτη-Παρασκευή-Κυριακή 10.30
- Δευτέρα-Κυριακή 12.40
- Τετάρτη-Παρασκευή (ν) έως 22/9 12.40
- Πέμπτη από 23/9 12.40
- Τρίτη-Παρασκευή (ν) από 23/9 12.40
- Τρίτη-Σάββατο έως 22/9 14.15
- Πέμπτη έως 22/9 14.15.

ΑΠΟ ΡΟΔΟ-ΚΑΣΟ
- Δευτέρα-Κυριακή (κ) 12.40
- Τετάρτη-Παρασκευή έως 22/9 12.40
- Πέμπτη (κ) από 23/9 12.40
- Τρίτη-Παρασκευή από 23/9 12.40
- Πέμπτη (κ) έως 22/9 14.15.

ΑΠΟ ΡΟΔΟ-ΚΑΣΤΕΛΟΡΙΖΟ
- Τετάρτη-Παρασκευή-Κυριακή 08.10
- Δευτέρα έως 22/9 08.10
- Τρίτη-Πέμπτη-Σάββατο έως 22/9 11.55.

AEGEAN AIRLINES & CRONUS

ΑΠΟ ΡΟΔΟ-ΑΘΗΝΑ
07.45 (A3 201 X5 1201), 13.30 (A3 207 X5 1207), 14.20 (A3 211 X5 1211), 17.30 (A3 213 X5 1213), 21.10 (A3 217 X5 1217),

ΑΠΟ ΑΘΗΝΑ-ΡΟΔΟ
06.05 (A3 200 X5 1200), 09.40 (A3 202 X5 1202), 12.50 (A3 210 X5 1210), 15.50 (A3 212 X5 1212), 19.30 (A3 216 X5 1216)

ΑΠΟ ΡΟΔΟ-ΗΡΑΚΛΕΙΟ
19.30 (A3 765)

ΑΠΟ ΗΡΑΚΛΕΙΟ-ΡΟΔΟ
18.00 (A3 764)

ΑΠΟ ΡΟΔΟ-ΘΕΣΣΑΛΟΝΙΚΗ
11.20 (A3 721)

ΑΠΟ ΘΕΣΣΑΛΟΝΙΚΗ-ΡΟΔΟ
11.20 (A3 720)

Επώνυμον το ανώνυμον...

Η ένοχη σιωπή μιας "ισχυρής κυβέρνησης"

Συχνά πυκνά αναφέρεται στην "Ισχυρή Ελλάδα", ο πρωθυπουργός Κ. Σημίτης και κάθε φορά μιλάει για την επί ημερών του "ισχυρή Ελλάδα που έχει φωνή"!

Ετσι λέει, έτσι ισχυρίζεται κι έτσι προσπαθεί να μας... παραμυθιάσει ο πρωθυπουργός, που φαίνεται ότι έχει φωνή μόνο για να λέει τα παραπάνω και να σιωπά σε όσα σοβαρά συμβαίνουν εις βάρος της χώρας.

Πρόσφατο παράδειγμα, η σιωπή του στην τουρκική NOTAM για τους αεροδιαδρόμους στο Αιγαίο, που μετά από διόμιση μήνες αποκαλύφθηκε από τα ΜΜΕ, αναγκάζοντας τον Κ. Σημίτη και την κυβέρνησή του να λύσουν τη σιωπή τους.

Πιο πρόσφατο γεγονός είναι όμως αυτό με τους ηλεκτρονικούς χάρτες του αμερικανικού Πενταγώνου που δεν καταγράφουν τα θαλάσσια σύνορα Ελλάδας και Τουρκίας.

Και πάλι σιώπησε ο πρωθυπουργός της "ισχυρής Ελλάδας". Ούτε λέξη από τον ίδιο και την "ισχυρή" κυβέρνησή του, που έσπευσαν μάλιστα να αποστασιοποιηθούν και από τον Πρόεδρο της Δημοκρατίας που αποδοκίμασε τους Αμερικανούς.

Προχθές υπήρξαν κι άλλες αποκαλύψεις για το θέμα. Ετσι εξαναγκάστηκε η κυβέρνηση Σημίτη να μιλήσει.

Οχι όμως με φωνή, όπως μας λέει ο Κ. Σημίτης, αλλά ψελίζοντας και δικαιολογώντας τη σιωπή της για να πιστοποιήσει έτσι, την ένοχη στάση της κι όλα αυτά χωρίς ντροπή αλλά με περίσσια υποκρισία!

Η επίσκεψη άρχισε με μια άχρηστη ήττα

Αγκάθια μυτερά ξεφύτρωσαν λίγες ώρες πριν από την επίσκεψη του πρωθυπουργού στην Ουάσιγκτον δημιουργώντας εύλογες ανησυχίες για τα περιθώρια επιτυχίας της. Αφενός η δημοσιοποίηση των ΝΑΤΟϊκών χαρτών με τα ελληνοτουρκικά σύνορα στο Αιγαίο σβησμένα έδειξαν ότι η διαπραγμάτευση για τον ευρωστρατό θα είναι πολύ δύσκολη, αφετέρου το τηλε-λιβελογράφημα του CBS για τη "17 Νοέμβρη" προμηνύει κλιμάκωση των αμερικανικών πιέσεων για θέματα τρομοκρατίας...

Η κυβέρνηση προτιμάει να μιλάει για "αυτογκόλ" δημοσιογράφων, που αποκαλύπτουν τις δυσμενείς εξελίξεις στο ΝΑΤΟ ή να αναφέρεται σε "σκοπιμότητες" του αμερικανικού τηλεοπτικού δικτύου, όμως, ουσιαστικά επιλέγει την τακτική της στρουθοκαμήλου.

Για τους ΝΑΤΟϊκούς χάρτες συμφώνησε εν αγνοία της (!), ενώ το ανθελληνικό τηλελιβελογράφημα ήταν αναμενόμενο και θα έπρεπε να έχει αντιμετωπιστεί αναλόγως. Οι κυβερνητικοί μας εγκέφαλοι είχαν προτιμήσει, όμως, να δημιουργήσουν ζήτημα για την ημερομηνία της επίσκεψης, την οποία θέλησαν να αλλάξουν (γίατι άραγε;) αλλά απέτυχαν και η προετοιμασία της επίσκεψης ξεκίνησε με μία άχρηστη ήττα...



ΔΕΧΟΝΤΑΙ ΤΟ ΚΟΙΝΟ

Ο Νομάρχης δέχεται το κοινό κάθε Τρίτη και Πέμπτη από 11.00-13.00.
Ο Δήμαρχος Ροδίων δέχεται ύστερα από συνεννόηση.
Ο αντινομάρχης Δωδεκανήσου κ. Νικόλαος Τατάκης δέχεται το κοινό κάθε Τρίτη και Πέμπτη από 10.00 π.μ.-12 μ.μ.

ΤΑΞΙ

ΡΑΔΙΟ ΤΑΞΙ: 64712-64790

ΧΡΗΣΙΜΑ ΤΗΛΕΦΩΝΑ

ΝΟΣΟΚΟΜΕΙΟ:	80000
ΑΜΕΣΗ ΔΡΑΣΗ ΠΥΡ/ΚΗΣ:	199
ΛΙΜΕΝΑΡΧΕΙΟ:	22220, 27695
ΒΛΑΒΕΣ Δ.Ε.Η.:	125
ΒΛΑΒΕΣ Ο.Τ.Ε.:	121
ΑΜΕΣΗ ΔΡΑΣΗ:	100
ΒΛΑΒΕΣ ΥΔΡΕΥΣΗΣ:	68750-68755
ΝΟΜΑΡΧΙΑ:	46502
ΠΕΡ/ΚΗ Δ/ΝΣΗ	38174
ΔΗΜΟΣ:	46200
ΔΗΜ. ΕΠΙΧ. ΚΑΘΑΡ.	77600
ΥΠΗΡ. ΑΠΟΚΟΜΙΔΗΣ	61057
ΤΡΟΧΑΙΑ:	26480
ΠΛΗΡΟΦ. Ο.Τ.Ε:	131
ΔΕΛΤΙΟ ΚΑΙΡΟΥ:	149
ΛΑΧΕΙΑ:	111
ΠΡΟΠΟ - ΛΟΤΤΟ:	111
ΡΟΔΑ:	27462
ΚΤΕΛ:	27706
Ο.Α.Ε.Δ.:	23265
Ι.Κ.Α.:	64912
ΤΑΞ.Υ.:	68701, 68702
ΟΛΥΜΠΙΑΚΗ:	24555
Δ.Α.Ν.Ε.:	43150
ΕΡΓΑΤ. ΚΕΝΤΡΟ:	24730
CRONUS AIRLINES	25444
AEGEAN AIRLINES	98345

ΚΤΕΟ

• Από 1/1/2002 έως 3076/2002 παντός είδος οχήματα **με συνδυασμό γραμμάτων ΡΟΑ5000-9999.** Επίσης θα ελέγχονται τα οχήματα που η καταλληλότητά τους λήγει αυτές τις εβδομάδες και οχήματα ανάριθμα εισαγωγής.

ΤΙΜΕΣ ΣΥΝΑΛΛΑΓΜΑΤΟΣ

ΔΟΛΛΑΡΙΟ Η.Π.Α	0,893	0,8912
ΛΙΡΑ ΑΓΓΛΙΑΣ	0,61937	0,61813
ΚΟΡΩΝΑ ΔΑΝΙΑΣ	7,4457	7,4309
ΚΟΡΩΝΑ ΣΟΥΗΔΙΑΣ	9,2552	9,2368
ΓΙΕΝ ΙΑΠΩΝΙΑΣ	118,17	117,93
ΦΡΑΓΚΟ ΕΛΒΕΤΙΑΣ	1,4806	1,4776
ΚΟΡΩΝΑ ΝΟΡΒΗΓΙΑΣ	7,9554	7,9396
ΛΙΡΑ ΚΥΠΡΟΥ	0,57645	0,57529
ΔΟΛΛΑΡΙΟ ΚΑΝΑΔΑ	1,4245	1,4217
ΔΟΛΛΑΡΙΟ ΑΥΣΤΡΑΛΙΑΣ	1,7087	1,7053

Η ΡΟΔΙΑΚΗ

Ημερήσια Εφημερίδα της Ρόδου
Ετος Ιδρύσεως 1915
ΙΔΡΥΤΗΣ
ΕΜΜ. ΚΑΛΑΜΠΙΧΗΣ

ΙΔΙΟΚΤΗΣΙΑ – ΕΚΔΟΣΗ
ΥΙΟΙ Σ. ΤΣΟΠΑΝΑΚΗ
Η. ΚΩΤΙΑΔΗΣ Ο.Ε.

ΔΙΕΥΘΥΝΤΗΣ
ΑΘ. ΜΑΡΑΣΙΩΤΗΣ

ΣΥΝΤΑΞΗ
Γρηγόριος Πελλός
Λουκάς Μαστής
Μιχάλης Μαστής
ΑΘΛΗΤΙΚΑ
Μανόλης Μπάτης,
Νικήτας Κουσκούσης
Τηλ.: 30831
ΓΡΑΦΕΙΑ ΣΥΝΤΑΞΗΣ
Μάρκου Μαλλιαράκη 9
Τηλ. 24610 - 30865 - 75640
Fax (0241) 75641
ΛΟΓΙΣΤΗΡΙΟ – ΔΙΑΦΗΜΙΣΕΙΣ
Νέα Αγορά 53
Τηλ. 22210 - 75230
Fax (0241) 22471

http://WWW.rodiaki.gr.
Email: tsopd@otenet.gr &
i rodiaki@otenet.gr

Καθολική αντίδραση κομμάτων, τοπικών αρχών, φορέων, οργανώσεων αλλά και πολιτών

Συσπειρώθηκαν για να αποτρέψουν το ξεπούλημα του Πρασονησιού!..

Κατετέθη χθες αίτηση ασφαλιστικών μέτρων κατά της ΚΕΔ από 15 φορείς και πολίτες της Ρόδου!

Μάχη νωρίς αύριο είναι αυτή που δίνουν οι τοπικοί παράγοντες για να αποτρέψουν το ξεπούλημα του Πρασονησιού. Παρά την καθολική αντίδραση των φορέων του νησιού και παρότι στερείται νομιμότητας η διαδικασία, η Κτηματική Εταιρεία του Δημοσίου προχωρά ακάθεκτη στην δημοπρασία της 17ης Ιανουαρίου. Το γεγονός έχει ήδη προκαλέσει έντονες αντιδράσεις οι οποίες πρόκειται να κορυφωθούν μέσα στις επόμενες μέρες.

Η μάχη δίνεται σε πολιτικό, νομικό και κοινωνικό επίπεδο και θεωρείται σημαντική για το μέλλον του τόπου.

Αν εκποιηθεί το Πρασονήσι, παρά την αντίθετη άποψη όλων σχεδόν των τοπικών παραγόντων, αυτό θα αποτελέσει σοβαρότατο πλήγμα για τα συμφέροντα του τόπου και θα αποτελέσει την κερκόπορτα για να υλοποιηθούν και άλλα παρεμφερή σχέδια ξεπουλήματος ακινήτων στην περιοχή.

Σύμφωνα πάντως με τα δεδομένα που έχουν διαμορφωθεί υπάρχουν πολλές ελπίδες ότι τελικά θα μπλοκαριστεί η διενέργεια της δημοπρασίας.

Αυτό εν μέρει θα κριθεί και από την απόφαση του δικαστηρίου, στο οποίο με αίτηση ασφαλιστικών μέτρων προσέφυγαν 15 πολίτες.

Την ίδια ώρα σε νομικό επίσης επίπεδο, βρίσκεται σε εξέλιξη η επείγουσα προκαταρκτική εξέταση που έχει διατάξει ο εισαγγελέας Πρωτοδικών, ύστερα από το εξώδικο της νομαρχιακής αυτοδιοίκησης με το οποίο καταγγελλόταν η ΚΕΔ για παράνομες διαδικασίες, σε ό,τι αφορά την διενέργεια της δημοπρασίας.

Και σε πολιτικό επίπεδο, όμως, οι βουλευτές του νομού (κυρίως οι κυβερνητικοί) και άλλοι παράγοντες πιέζουν να κάνει πίσω η ΚΕΔ, εξαιτίας της λαϊκής κατακραυγής που θα υπάρξει αν ξεπουληθεί το Πρασονήσι.

Κόμματα, φορείς, τοπική αυτοδιοίκηση, όλοι φαίνεται να έχουν ξεσηκωθεί σε μια προσπάθεια να μη βγει στο σφυρί η συγκεκριμένη έκταση.

Στοιχειώδεις λόγοι πολιτικής δεοντολογίας, επιβάλλουν στους αρμόδιους της κυβέρνησης να ματαιώσουν την εκποίηση, εκτός πια αν για μια ακόμη φορά οι κύριοι αυτοί γράψουν στα παλαιότερα των υποδημάτων τους τις απόψεις του ροδιακού λαού.

Στο πλαίσιο που έχει διαμορφωθεί, σημειώθηκαν οι παρακάτω εξελίξεις:

Ο ΝΟΜΑΡΧΗΣ

Την πεποίθηση ότι τελικά δεν θα γίνει η δημοπρασία για το ξεπούλημα του Πρασονησιού εξέφρασε χθες με δηλώσεις του ο νομάρχης κ. Σ. Καραγιάννης, επισημαίνοντας μάλιστα ότι ευελπιστεί πως η διαδικασία αυτή θα αποτελέσει την απαρχή για την χρηστή διαχείριση της ακίνησης περιουσίας του δημοσίου στα Δωδεκάνησα. Στο πλαίσιο των ίδιων δηλώσεων ο κ. Καραγιάννης επανέλαβε για μία ακόμη φορά ότι δεν νομιμοποιείται η ΚΕΔ να προχωρήσει στην εκποίηση.

Τόνισε επίσης τα εξής:

«Το Κεντρικό Συμβούλιο Χωροταξίας, Οικισμού και Περιβάλλοντος του ΥΠΕΧΩΔΕ, λαμβάνοντας υπόψη του την εισήγηση της Δ/νσης Χωροταξίας του ίδιου Υπουργείου, αποφάσισε στη συνεδρίασή του, της 13-12-2001 τον καθορισμό ζώνης οικιστικού ελέγχου σε εκτός σχεδίου περιοχή της νήσου Ρόδου.

Η ομόφωνη απόφαση του

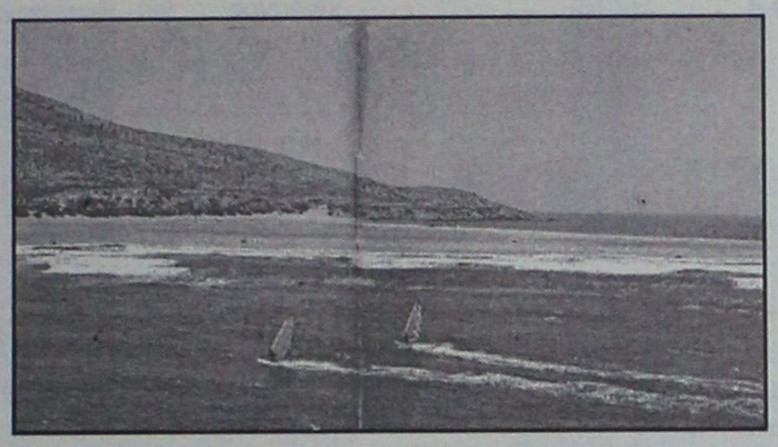

Κεντρικού Συμβουλίου Χωροταξίας, Οικισμού και Περιβάλλοντος, ανάμεσα σε άλλα, για τη ζώνη προστασίας Πρασονησίου συνολικής επιφάνειας 1858,5 στρεμμάτων προβλέπει ότι επιτρέπονται οι παρακάτω χρήσεις:

- **Γεωργία**
- **Κτηνοτροφία**
- **Δασοπονία**
- **Μελισσοτροφία**

Οι όροι δε και οι περιορισμοί δόμησης είναι οι παρακάτω:

- Απαγορεύεται η κατάτμηση
- Απαγορεύεται η δόμηση.

Από τα παραπάνω είναι φανερό ότι η όποια αξιοποίηση επιδιωχθεί για το Πρασονήσι θα δεσμεύεται από τους περιορισμούς της παραπάνω απόφασης του υπουργείου Χωροταξίας και Περιβάλλοντος».

ΤΑ ΚΟΜΜΑΤΑ

Εκάθαρες θέσεις σε ό,τι αφορά την εκποίηση του Πρασονησιού, καλούνται να πάρουν τα κόμματα σε τοπικό επίπεδο, τα οποία εκ των πραγμάτων καλούνται να συμβάλουν στην ματαίωση της δημοπρασίας.

Αυτό θα γίνει σε συνάντηση σήμερα το βράδυ στο Ακταίον, στην οποία με πρωτοβουλία του Συνασπισμού της Αριστεράς έχουν κληθεί οι νομαρχιακές επιτροπές του ΠΑΣΟΚ, της Ν.Δ., του ΚΚΕ και του ΔΗΚΚΙ.

Ηδη πάντως εκπρόσωποι όλων των κομμάτων, έχουν ταχθεί κατά της εκποίησης.

Ακόμα και ο γραμματέας του ΠΑΣΟΚ κ. Τιμ. Παρασκευάς με δηλώσεις του χθες διευκρίνισε ότι διαφωνεί με τον τρόπο που κινείται η ΚΕΔ αν και τάχθηκε γενικά υπέρ της ανάπτυξης του Πρασονησιού.

Στην πρόσκλησή του προς τον γραμματέα του ΠΑΣΟΚ ο γραμματέας του Συνασπισμού κ. Δ. Γάκης, επισημαίνει τα εξής:

«Αξιότιμε κ. Γραμματέα

Θέση του κομματός μας είναι ότι κάθε μορφή διαλόγου, μεταξύ των κομμάτων, είναι βασική προϋπόθεση της δημοκρατίας. Η πρωτοβουλία σας, μπορεί, εφ' όσον υπάρξει συνέχεια εκατέρωθεν, να συμβάλει στην ανάπτυξη ενός σοβαρού και αξιόπιστου πολιτικού διαλόγου με στόχο την αντιμετώπιση και επίλυση τοπικών προβλημάτων. Πρέπει, όμως, να τονίσουμε ότι σε ό,τι αφορά τις σχέσεις μεταξύ ΠΑΣΟΚ και ΣΥΝ το κλίμα είναι επιβαρυμένο, με δεδομένες τις πρακτικές που εφαρμόστηκαν παλαιότερα από το ΠΑΣΟΚ, σε όλα τα επίπεδα της κυβερνητικής και της κομματικής συμπεριφοράς σε κεντρικό αλλά και σε τοπικό επίπεδο. Πιστεύουμε ότι θα είναι προς το συμφέρον της πολιτικής ζωής του τόπου αυτές οι σχέσεις να είναι ομαλές, αξιόπιστες και φυσιολογικές και προϋπόθεση βεβαίως γι' αυτό είναι ο σεβασμός των στοιχειωδών κανόνων λειτουργίας της πολυκομματικής μας δημοκρατίας. Ο ΣΥΝ είναι αποφασισμένος να υπερασπιστεί μέσα από το διάλογο, και στην τοπική κοινωνία, την αναγκαιότητα και την αυτονομία της Αριστεράς, τη χρησιμότητα της προγραμματικής παρέμβασης του ΣΥΝ, να υπερασπιστεί την αναγκαιότητα αλλαγής της κυβερνητικής πολιτικής που εφαρμόζεται.

Επομένως κ. γραμματέα, η πρότασή σας για διαρκή και αξιόπιστο διάλογο πάνω στα τοπικά προβλήματα μόνο θετικά θα μπορούσε να αντιμετωπισθεί από τη Ν.Ε. του ΣΥΝ.

Μάλιστα η πρότασή σας κατατίθεται σε μια κρίσιμη χρονική στιγμή. Σε μια στιγμή όπου επιχειρείται η εκποίηση της δημόσιας περιουσίας με αποκορύφωμα το ξεπούλημα του Πρασονησίου στις 17-1-2002.

Νομίζουμε ότι η ανάληψη κοινής δράσης προκειμένου να ακυρωθούν τα σχέδια της ΚΕΔ για το ξεπούλημα της Δωδεκανησιακής γης είναι επιβεβλημένη.

Σας καλούμε λοιπόν σε συνάντηση το βράδυ της Πέμπτης στις 19.00 στο Ακταίο, ώστε όλοι μαζί με ειλικρινή διάλογο να συνθέσουμε και να διαμορφώσουμε μια κοινή στάση που να κλείνει οριστικά την κερκόπορτα του ξεπουλήματος που άνοιξε η ΚΕΔ.

Ολιγωρία σημαίνει συνενοχή. Αύριο θα είναι αργά.».

*Το πλήρες κείμενο της αίτησης ασφαλιστικών μέτρων στις σελίδες **8–9***

Μεζεδοπωλείο
ΜΑΣΑΣΟΥΡΑ
στα Μαριτσά

Σας ευχόμαστε
Καλή Χρονιά
και σας πληροφορούμε
ότι θα παραμείνουμε κλειστά
από **8/1/2002** έως και **7/2/2002.**

Σας ευχαριστούμε

Τηλ. 48109

ΤΑΒΕΡΝΑ
ΤΟ ΚΑΠΗΛΕΙΟ
*Κοντά σας κάθε Παρασκευή - Σάββατο και εορτές, συντροφιά με τον **Στέργο Δούκα**, την **Μαριάνθη** και την ορχήστρα μας σε νησιώτικο - λαϊκό και ρεμπέτικο πρόγραμμα. Ποικιλία μεζέδων, ντόπιων κρεάτων και κρασιών. Η αίθουσά μας διατίθεται για κάθε είδους κοινωνικές εκδηλώσεις μέχρι 120 άτομα.*

Σωτήρος 47, Ιξιά, Ιαλυσός
Τηλ. κρατήσεων 91835 & 0945-769958

Ο χώρος κλιματίζεται

Απο 14 Ιανουαρίου
εως 22 Φεβρουαρίου
SIMULTAN LANGUAGES
εύκολα - γρήγορα - ζωντανά
με το σύστημα "SIMULTAN"
ΓΕΡΜΑΝΙΚΑ
ΣΕ ΕΝΑ ΜΗΝΑ!
Ειδικά για:
Ξενοδοχοϋπαλλήλους, καταστηματάρχες και γενικά απασχολούμενους στο τουρισμό
εγγραφες τωρα! τηλ. 32272, 61216
Διδάσκει προσωπικα,
ο ΘΕΟΔΩΡΟΣ Γ. ΑΘΑΝΑΣΙΑΔΗΣ
Διδάκτωρ Παν μιου Νυρεμβεργης
Παραδος Κων Δεως, Ραδινι (εναντι εκκλησιας Ραδινιου)

CORNER PALACE
ΜΕΖΕΔΟΠΩΛΕΙΟ
ΣΥΝΕΧΙΖΟΥΜΕ ΚΑΙ ΤΟΝ ΧΕΙΜΩΝΑ
ΠΡΟΣΦΕΡΟΝΤΑΣ
ΘΑΛΑΣΣΙΝΟΥΣ ΜΕΖΕΔΕΣ
ΓΙΑ ΚΡΑΣΙ ΚΑΙ ΟΥΖΟ
ΕΠΙΣΗΣ ΦΡΕΣΚΑ ΨΑΡΙΑ
ΣΤΑ ΚΑΡΒΟΥΝΑ
ΑΝΟΙΚΤΑ
ΠΕΜΠΤΗ-ΠΑΡΑΣΚΕΥΗ-ΣΑΒΒΑΤΟ
ΚΑΙ
ΚΥΡΙΑΚΗ
ΑΠΟ ΤΙΣ 5 ΤΟ ΑΠΟΓΕΥΜΑ
28ηςΟΚΤΩΒΡΙΟΥ-ΓΡΙΒΑ 100 ΓΩΝΙΑ
ΤΗΛ:33167

Ανεμοι εντάσεως 9 μποφόρ και κρύο

Η σφοδρή κακοκαιρία "γέννησε" προβλήματα σε όλα τα νησιά μας!

Κλειστό το λιμάνι της Ρόδου και ταλαιπωρία από τον ...αέρα και την παγωνιά

Λέγεται ότι τα θαύματα κρατάνε για τρεις ημέρες. Στην περίπτωση του απαγορευτικού του απόπλου των πλοίων κράτησε για μία ημέρα με συνέπεια να παρατείνεται η αγωνία των κατοίκων των μικρών νησιών που παραμένουν αποκλεισμένα και ελοχεύει (αν δεν υπάρχει ήδη) ο κίνδυνος για έλλειψη τροφίμων καθώς τα πλοία είναι τα μόνα μέσα που μεταφέρουν προμήθειες.

Χθες πάλευαν με τα κύματα τα πλοία "Δημητρούλα" και "Πάτμος" μετατρέποντας το ταξίδι των επιβατών σε πραγματική οδύσσεια. Το "Πάτμος" είχε δέσει για πολλές ώρες στη Λέρο, ενώ κατάφερε γύρω στις έξι το απόγευμα να αποπλεύσει με προορισμό την Κάλυμνο, την Κω, την Τήλο και τη Ρόδο, Στο λιμάνι του νησιού μας σύμφωνα πάντα με τις εκτιμήσεις της ΔΑΝΕ αναμενόταν γύρω στις 11 το βράδυ. Από το Κεντρικό Λιμεναρχείο, ωστόσο, υπήρχε η εκτίμηση ότι είναι αδύνατο να δέσουν τα καράβια με τέτοιους ανέμους. Πάντως από Ρόδο προς Πειραιά δεν αναχώρησε κανένα καράβι κατά τη χθεσινή ημέρα. Το κρύο διατηρείται στα ίδια επίπεδα

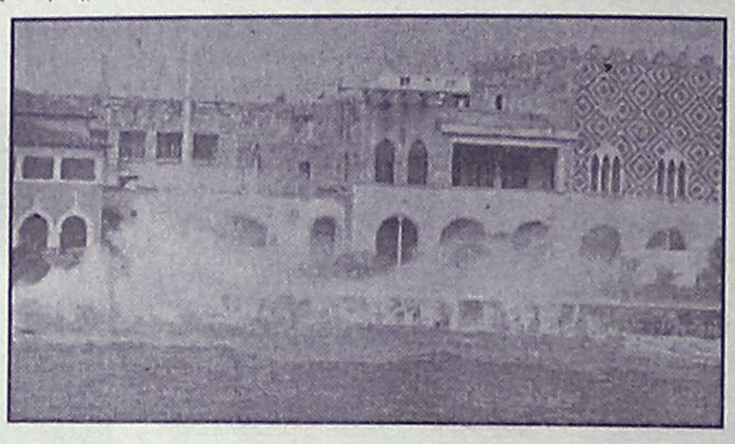

κάνοντας τους πάντες να νιώσουν το φετεινό χειμώνα στο πετσί τους. Οι χθεσινές θερμοκρασίες ήταν χαμηλές, κατά τη διάρκεια της ημέρας το θερμόμετρο κυμάνθηκε στους 6 με 7 βαθμούς της κλίμακας Κελσίου, ενώ τη νύχτα η πρόβλεψη μιλούσε ακόμα και για 2 βαθμούς. Σήμερα θα κυμανθεί στα ίδια επίπεδα με θερμοκρασία που δεν θα ξεπεράσει τους 10 βαθμούς, ενώ η κατώτερη προβλέπεται να είναι περίπου 5 με 6 βαθμούς της κλίμακας Κελσίου.

Οι άνεμοι θα πνέουν ισχυροί, βόρειοι και βορειοδυτικοί, εντάσεως 7-8 μποφόρ, γεγονός που καθιστά εξαιρετικά πιθανή τη διατήρηση του απαγορευτικού για τον απόπλου των πλοίων και όλη την ταλαιπωρία που αυτό συνεπάγεται.

Σύμφωνα με τις προβλέψεις της Μετεωρολογικής Υπηρεσίας, το κρύο θα παραμείνει μέχρι το τέλος της εβδομάδας, ενώ από την Κυριακή αναμένονται και βροχές. Να σημειώσουμε ακόμα ότι λόγω των δυνατών ανέμων σημειώθηκαν πολλές διακοπές ηλεκτρικού ρεύματος, ευτυχώς μικρής διάρκειας.

Λόγω μη εκτέλεσης των δρομολογίων

Αποκλεισμένοι πολλοί Δωδεκανήσιοι στην Κρήτη

Την πλήρωσαν κυρίως Καρπάθιοι - Κασιώτες

Αποκλεισμένοι παραμένουν στην Κρήτη, λόγω των κακών καιρικών συνθηκών, πολλοί Δωδ/σιοι οι οποίοι επρόκειτο να ταξιδέχουν με το πλοίο "Ιεράπετρα" της ΛΑΝΕ. Λόγω των σφοδρών ανέμων το δρομολόγιο του περασμένου Σαββάτου από Άγιο Νικόλαο και Σητεία για Κάσο, Κάρπαθο, Χάκη και Ρόδο, δεν εκτελέστηκε, με αποτέλεσμα, όσοι προγραμμάτιζαν να επιστρέψουν από την Κρήτη να υποστούν αφάνταστη ταλαιπωρία.

Η ταλαιπωρία τους ήταν ακόμα μεγαλύτερη χτες το πρωί, όταν πληροφορήθηκαν ότι, το δρομολόγιο του Ιεράπετρα θα εκτελούνταν κανονικά από τον Άγιο Νικόλαο. Όσοι επρόκειτο να ταξιδέψουν, έσπευσαν σχεδόν ξημερώματα στο λιμάνι, όπου αναμενόταν περίπου στις 11 το "Ιεράπετρα" (καθυστερημένο). Τελικά αν και το πλοίο έφτασε, δεν μπόρεσε να



μπει στο λιμάνι του Αγίου Νικολάου, για να παραλάβει τους ταξιδιώτες. Λόγω των σφοδρών ανέμων (ξεπερνούσαν τα 10 μποφώρ) το "Ιεράπετρα" αναγκάστηκε, λίγα λεπτά αργότερα να συνεχίσει το δρομολόγιό του για τη Σητεία, για να αποβιβάσει εκεί όσους είχαν προορισμό την Κρήτη.

Φυσικά οι ισχυροί άνεμοι το εμπόδισαν να συνεχίσει το δρομολόγιό του, γεγονός που οδήγησε πολλούς εγκλωβισμένους σε Κρήτη και Δωδ/σα να υποστούν νέα ταλαιπωρία. Σημειώνεται ότι πολλοί κάτοικοι της Χάλκης, της Καρπάθου και της Κάσου, περιμένουν από την περασμένη εβδομάδα να εκτελεστεί το κανονικό δρομολόγιο του πλοίου για να επιστρέψουν στα σπίτια τους, μετά τις γιορτές.

ΟΡΘΟΠΕΔΙΚΑ ΣΤΡΩΜΑΤΑ
NATURA
10 ΧΡΟΝΙΑ ΕΓΓΥΗΣΗ
Ο τέλειος συνδυασμός φυσικού ελαστικοποιημένου κοκοφοίνικα πάχους 13cm και φυσικού Latex 2,5 ή 5cm
NIRVANA
12 ΧΡΟΝΙΑ ΕΓΓΥΗΣΗ
Εξωτερικό κάλυμμα (αφαιρούμενο) από ζακάρ ύφασμα 100% βαμβακερό με εσωτερική επίστρωση βαμβακιού ραφής καπιτονέ
PRINT HOUSE TEL:37095
ΟΡΘΟΠΕΔΙΚΟ ΚΕΝΤΡΟ
ΣΤΑΜΑΤΗΣ ΧΑΡΙΤΟΣ
ΤΗΛ : 24112-76969 Email: orken@ rho.forthnet.gr
ΕΛΕΥΘ. ΒΕΝΙΖΕΛΟΥ 6 ΡΟΔΟΣ

Η Ε.Ε. λέει όχι στην επιδότηση των τουρ οπερέιτορ

Στον αέρα το πρόγραμμα για χειμερινό τουρισμό

Αμφισβητούμενη και η χρηματοδότηση από εθνικούς πόρους που είναι και η μόνη διέξοδος του ΕΟΤ

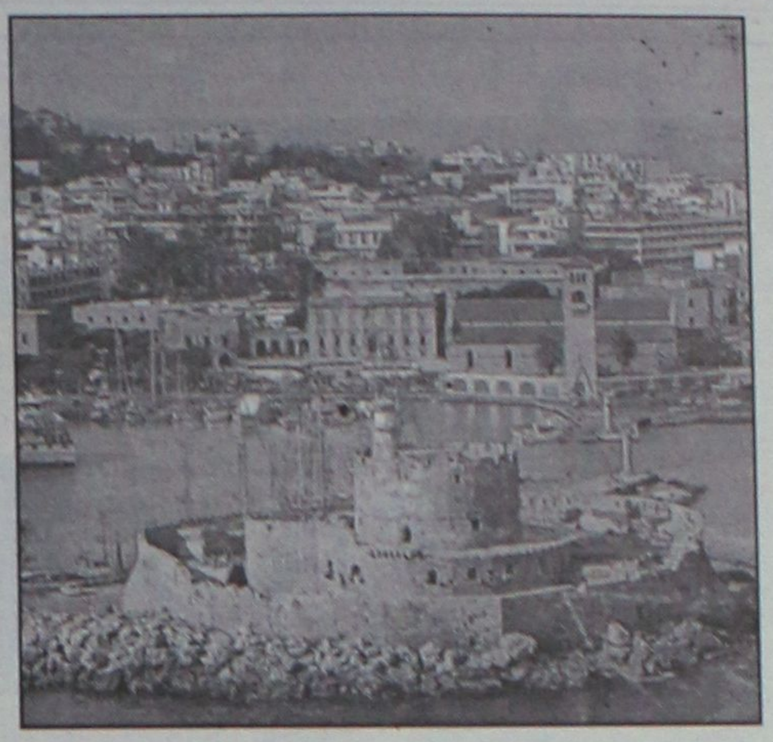

Στον αέρα κινδυνεύει να βρεθεί το πολυδιαφημισμένο πρόγραμμα του ΕΟΤ για την προσέλκυση τουριστών τη χειμερινή περίοδο, μέσω της επιδότησης των τουρ οπερέιτορ με 40 ευρώ το κεφάλι, καθώς η Ευρωπαϊκή Επιτροπή γνωστοποίησε ότι δεν χρηματοδοτεί το συγκεκριμένο μέτρο του επιχειρησιακού προγράμματος ΥΠΑΝ, στο Γ' ΚΠΣ και ζήτησε τη σχετική αναμόρφωσή του.

Σύμφωνα με τις εκτιμήσεις, για την τριετή εφαρμογή του προγράμματος, θα απαιτηθούν γύρω στα 400 δισεκατομμύρια δραχμές για τις επιδοτήσεις των τουρ οπερέιτορ και, επομένως, εφόσον οριστικοποιηθεί η άρνηση της κοινότητας, τα χρήματα αυτά θα πρέπει να καλυφθούν από εθνικούς πόρους.

Σύμφωνα, πάντως, με τους γνώστες των κοινοτικών πραγμάτων, αμφισβητείται ακόμη και η δυνατότητα χρηματοδότησης από εθνικούς πόρους τέτοιων πρωτοβουλιών, με το επιχείρημα ότι αντίκειται στους κανόνες του ελεύθερου ανταγωνισμού.

Για το λόγο αυτό, οι παράγοντες του κυπριακού τουρισμού, που σκέφθηκαν να αντιγράψουν το... ελληνικό μοντέλο για την ενίσχυση του χειμερινού τους τουρισμού, εγκατέλειψαν αυτή την ιδέα και θέσπισαν τελικά ως κίνητρο την κατάργηση των τελών στα αεροδρόμια για επιβάτες και αεροπλάνα για τη χειμερινή περίοδο.

● Σύμφωνα με την επίσημη εκτίμηση του ΕΟΤ, η πρώτη χειμερινή περίοδος (15 Οκτωβρίου 2001-τέλη Απριλίου 2002) του τριετούς προγράμματος για την επιμήκυνση της τουριστικής περιόδου, θα κλείσει με την άφιξη 110.000 τουριστών. Εξ αυτών, οι 55.000 αφίξεις είχαν προγραμματισθεί για το φθινόπωρο του 2001, 20.000 αναμένονται το χειμερινό τρίμηνο (Δεκέμβριος-Φεβρουάριος) και 35.000 τους πρώτους μήνες της άνοιξης.

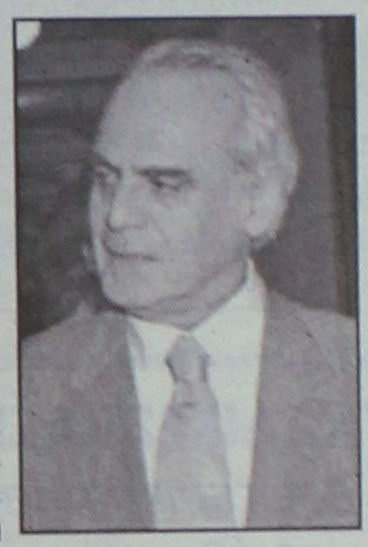

Εφόσον οι χειμερινές αφίξεις κινηθούν στα παραπάνω νούμερα κατά την τριετία, τόνιζε ο ΕΟΤ, θα δώσουν κατά μέσο όρο 1.000.000 επιπλέον διανυκτερεύσεις σε ετήσια βάση στον ελληνικό τουρισμό. Ευγενής, ασφαλώς, η φιλοδοξία του ΕΟΤ και χρήσιμη για τον ελληνικό τουρισμό, να δούμε, όμως πως θα καλυφθεί το ποσόν των 40 δισ. δρχ. για την τριετία, όταν για το σύνολο της τουριστικής διαφήμισης της χώρας ο κρατικός προϋπολογισμός αδυνατεί να διαθέσει πάνω από 7 δισ. δρχ. ετησίως...

Θα πρέπει να σημειωθεί ότι το πρόγραμμα για την προσέλκυση τουριστών την χειμερινή περίοδο ξεκίνησε από τη Ρόδο με σειρά μέτρων.

Ωστόσο κανείς δεν μπορεί να ισχυρισθεί ότι υπήρξαν ή θα υπάρξουν θετικά αποτελέσματα αφού η επιδότηση των τουρ οπερέιτορ δεν αρκεί για την υλοποίηση του στόχου.

Και τούτο γιατί στη Ρόδο και σε άλλες τουριστικές περιοχές θα πρέπει να καταρτισθούν ολοκληρωμένα προγράμματα στα οποία θα πρέπει να συμμετάσχουν και οι τουριστικοί επιχειρηματίες.

Κάθε άλλη προσπάθεια κατά την άποψη των ειδικών είναι καταδικασμένη να αποτύχει αφού το προσφερόμενο τον χειμώνα προϊόν δεν είναι τόσο που μπορεί να εγγυηθεί την ανάπτυξη του χειμερινού τουρισμού.

Η μόνη προσπάθεια που μπορεί να φέρει αποτελέσματα, βοηθούντος και ού ό είναι η επιμήκυνση της τουριστικής περιόδου η οποία υπολογουμένως έχει σμικρυνθεί επικίνδυνα.

Για όλα τα άλλα χρειάζεται μεγάλη προσπάθεια αλλά και χρόνος.

ΔΗΜΗΤΡΗΣ Ιω. ΟΙΚΟΝΟΜΙΔΗΣ
ΑΝΑΛΥΤΙΚΟ ΕΡΓΑΣΤΗΡΙΟ ΡΟΔΟΥ

ΔΙΑΠΙΣΤΕΥΘΗΚΑΜΕ (*)

(ΣΥΜΦΩΝΑ ΜΕ ΠΡΟΤΥΠΑ ΕΛΟΤ ΕΝ 45001 και ISO/IEC 25)

Νέα Εποχή - Ιδιες Αξίες:

Συνέπεια - Συνέχεια - Ποιότητα!

Στη Νέα Εποχή της Ενωμένης Ευρώπης, ***το μέλλον ανήκει σ' αυτούς που το οραματίστηκαν!*** Πρώτοι σε όλη την Ελλάδα, ανοίξαμε καινούργιους δρόμους, πιστεύοντας σε αξίες, στηριζόμενοι σε αρχές, συμμετέχοντας στο όραμα μιας Ανοικτής Κοινωνίας στην Ευρώπη, με την ισότιμη συμμετοχή και της Ελλάδας μας. Η επιδίωξη της Ποιότητας με Συνέπεια υπήρξε ο καθοδηγητικός μας φάρος.

Ανοίγοντας καινούργιους δρόμους, ξέραμε πως δεν θα ήταν χωρίς δυσκολίες και προβλήματα. Στην αέναη μάχη του "Καλού με το Κακό", έχοντας να επιλέξουμε ανάμεσα στους δρόμους της "Αρετής" και της "Κακίας", ο δικός μας αγώνας στέφθηκε με επιτυχία!

Αφουγκρασθήκαμε τις ανάγκες της Νέας Εποχής στη Μεγάλη Ευρώπη που πλησίαζε. Προτείναμε με επιμονή, και προς κάθε κατεύθυνση, την ***ίδρυση του "Ενιαίου Φορέα Ελέγχου Τροφίμων"***, (καθιερώνοντας μάλιστα τον όρο!), ήδη από το 1983. Η ίδρυσή του αποτελεί πια γεγονός. Τα διαπιστευμένα Εργαστήρια Δοκιμών, είναι σε θέση να βοηθήσουν στην αποτελεσματική λειτουργία του.

Αφού πρώτοι ξεκινήσαμε (στο Γενικό Χημείο του Κράτους στη Ρόδο ήδη από το 1983) και στη συνέχεια σαν Ανεξάρτητο Αναλυτικό Εργαστήριο Ρόδου το 1986, την πραγματοποίηση ολοκληρωμένων εργαστηριακών ελέγχων με τον απαραίτητο συνδυασμό χημικών και μικροβιολογικών δοκιμών σε νερά, ποτά, τρόφιμα, έδαφος και απόβλητα, διαπιστευθήκαμε από το Εθνικό Συμβούλιο Διαπίστευσης σύμφωνα με τα πρότυπα ΕΛΟΤ ΕΝ 45001 και ISO/IEC 25 (*).

Από το 1986, εξυπηρετήσαμε τις ανάγκες μικρών και μεγάλων Δήμων και Κοινοτήτων της Δωδεκανήσου. Από τους μεγάλους Δήμους της Ρόδου, μέχρι και την πιο απομακρυσμένη, και εγκαταλελειμμένη συχνά, μικρή Κοινότητα.

Οι ξενοδοχειακές κυρίως μονάδες της Δωδεκανήσου, αλλά και οι Επιχειρήσεις Τροφίμων και οι άλλες Βιοτεχνίες, βρήκαν στο Ανεξάρτητο Αναλυτικό Εργαστήριο Ρόδου "ΔΗΜΗΤΡΗΣ Ιω. ΟΙΚΟΝΟΜΙΔΗΣ" ένα αξιόπιστο και αποτελεσματικό σύμβουλο Υγιεινής, Ασφάλειας και Ποιότητας.

Οταν το 1987, χρονιά που ξεκίνησε ο θεσμός, η Ελλάδα πήρε τις έξι πρώτες "Γαλάζιες Σημαίες", οι τρεις από αυτές ήσαν στη Ρόδο, χάρη σε μας! Από τότε, συνεχίζοντας με επιμονή, "στολίσαμε" τη Ρόδο με τις "Γαλάζιες Σημαίες", κάνοντας τον Τουρισμό μας πλουσιότερο. Με περηφάνεια μπορούμε να διακηρύσσουμε: Πρώτοι, ***φέραμε τις "Γαλάζιες Σημαίες" στην Ελλάδα και στη Ρόδο.***

Στους καινούργιους δρόμους που ανοίγονται, κι άλλοι θα ακολουθήσουν. Καθένας με τον τρόπο που τον εκφράζει ή μπορεί. Εμείς, θα συνεχίσουμε, με αξιοπρέπεια όπως πάντα, χωρίς συναλλαγές, διαπλοκές και πλάγιους δρόμους. Επενδύοντας συνεχώς ίδια κεφάλαια στον τομέα εργασίας μας, δημιουργήσαμε ένα σύγχρονο, διαπιστευμένο κατά ΕΛΟΤ ΕΝ 45001 και ISO/IEC 25, Εργαστήριο Δοκιμών (*). ***Πλήρως εξοπλισμένο για όλες τις απαραίτητες χημικές και μικροβιολογικές δοκιμές νερών, ποτών, τροφίμων, εδάφους και αποβλήτων,*** προσφέρουμε στον Τουρισμό και τις Επιχειρήσεις Τροφίμων, Βιοτεχνίες και Οργανισμούς Τοπικής Αυτοδιοίκησης στα Δωδεκάνησα, ένα εργαλείο αποτελεσματικό για την αναγκαία εξασφάλιση Ποιότητας και Υγιεινής. Για την ισότιμη συμμετοχή της σημερινής Ελλάδας στο νέο Ευρωπαϊκό γίγνεσθαι, μαζί με την ακριτική Ρόδο, μαζί με τα Δωδεκάνησα, θα είμαστε παρόντες και πάντα μπροστά.

(*) Το Εργαστήριό μας έλαβε διαπίστευση για: Χημικές και μικροβιολογικές δοκιμές σε νερά (πόσιμα, επιφανειακά, κολύμβησης και απόβλητα), τρόφιμα (γάλα) και έδαφος. Το ακριβές πεδίο διαπίστευσης είναι στη διάθεση των πελατών μας.

ΣΤΗ ΝΕΑ ΕΠΟΧΗ,
ΜΕ ΟΣΟΥΣ ΤΗΝ ΟΡΑΜΑΤΙΣΤΗΚΑΝ!

ΒΥΡΩΝΟΣ 1, 85100 ΡΟΔΟΣ - ΤΗΛ. 0241 0 28638 - ΤΟΤ (fax) 0241 0 35623
ΗΛΕΚΤΡΟΝ. ΔΙΕΥΘΥΝΣΗ: chemenvi@rho.forthnet.gr **http://www.forthnet.gr/chemenvi**

Για μοντέρνο νεανικό γυναικείο ντύσιμο Ελάτε στο νέο μας κατάστημα

ELIOYLA

με τα επώνυμα ρούχα

GIANNI RODINI ®
INTERNATIONAL

Δημητρίου-Θέμελη 75 (πεζόδρομος)
Τηλέφωνο **33606**

Omnisys Technologies Ε.Π.Ε.

Ασυναγώνιστη σχέση ποιότητας & τιμής
Τόσο φθηνές όσο αστοδοτικές

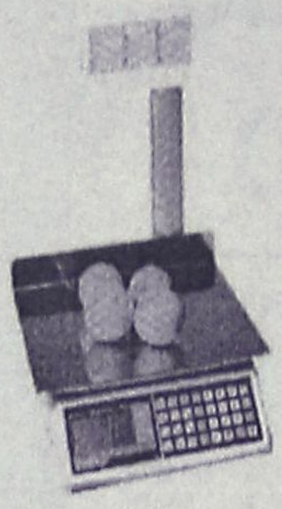

Τιμές???
ΣΟΚ



Πλήρης σειρά ηλεκτρονικών ζυγών μπαταρίας ή ρεύματος με καλώνα ή χωρίς Ετικέτας για:
Λαϊκές αγορές, μικρά, μεσαία, μεγάλα καταστήματα
&Super market

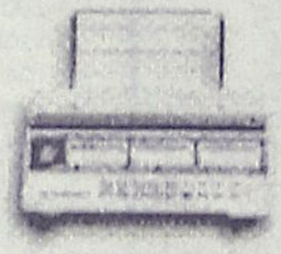

Διαθέτουν:
Αριθμητική φωτεινή Οθόνη, ενδεικτηβάρους & τιμής ανα καλό
Μνήμη για τις ειδη, με προδιαγραφές ειυο
Πλήρες αναφορά πωλήσεων ανά είδος τμήμα είδους & τιμής
OMNISYS TECHNOLOGIES ε.π.ε. ΣΤΡΑΤΩΝΟΣ 15 ΡΟΔΟΣ ΤΗΛ.33105,30111.FAX33106

ΜΕΤΑΛΛΙΚΕΣ ΚΑΣΕΤΙΝΕΣ ΓΙΑ EURO
Με εσωτερική πλαστική θήκη ειδικά για όλα τα νομίσματα και τα χαρτονομίσματα του EURO



ARMAOS SECURITY
Ρόδος: Λίνδου 80 • Τηλ. 0241 0 23632
Κως: Μερόπιδος 2 • Τηλ. 0242 0 29499

Με απάντηση... τριών γραμμών στον κ. Παρασκευά

Διαψεύδει ο Νομάρχης τα περί 30 εκ. δραχμών

Παραδέχθηκε όμως ότι ξοδεύτηκαν κάποια χρήματα για φιλοξενία ανθρώπων της BELLAVIA

Ανυπόστατες φήμες οι οποίες στερούνται λογικής βάσης, χαρακτήρισε ο νομάρχης κ. Σ. Καραγιάννης, τις φήμες περί επιχορήγησης της αεροπορικής εταιρείας Bellavia με 30 εκατομμύρια δραχμές.

Για το θέμα αυτό είχε ζητήσει εξηγήσεις ο πρώην νομάρχης κ. Γ. Παρασκευάς για τον οποίο ο κ. Καραγιάννης δήλωσε ότι είναι ώρα και καιρός να σοβαρευτεί.

Το συγκεκριμένο ζήτημα πάντως, είναι δεδομένο ότι θα αποτελέσει ένα ακόμα σημείο αντιπαράθεσης στις τάξεις της νομαρχιακής αυτοδιοίκησης Δωδεκανήσου, στους συνήθεις υψηλούς τόνους μάλιστα.

Ο κ. Καραγιάννης στο



πλαίσιο των χθεσινών δηλώσεών του παραδέχθηκε ότι κάποια χρήματα διατέθηκαν για τις δαπάνες φιλοξενίας των πληρωμάτων της εταιρείας Bellavia, θέμα για το οποίο είχε άλλωστε ενημερωθεί και το νομαρχιακό συμβούλιο, σε παλαιότερες συνεδριάσεις του.

Οι απαντήσεις του κ. Καραγάννη προς τον κ. Παρασκευά ήταν και γραπτές και προφορικές.

Συγκεκριμένα απαντώντας στην επίσης γραπτή ερώτηση του κ. Παρασκευά, που ζητούσε να μάθει κατά πόσο αληθεύουν οι φήμες περί χορήγησης 30 εκατομμυρίων στην Bellavia, ο κ. νομάρχης έστειλε την εξής απάντηση:

"Κύριε Παρασκευά

Οι φήμες οι οποίες αντλείτε από τους διαδρόμους του Νομαρχιακού Μεγάρου, στερούνται κάθε λογικής βάσης και αλήθειας".

Για το ίδιο θέμα κληθείς να το σχολιάσει από τους δημοσιογράφους, δήλωσε τα εξής:

"Οι φήμες είναι ανυπόστατες. Είναι ώρα και καιρός να σοβαρευτούν κάποιοι που σφυρίζουν αμέριμνα για τα προβλήματα του τόπου. Είναι λυπηρό κάποιοι να διαστρεβλώνουν συστηματικά την αλήθεια χαρακτηρίζοντας την εταιρεία Ακτωρ ως εισπράκτορα, το δελφίνι της ζωής και της ελπίδας ως καΐκι κ.λπ. Η μόνη δέσμευση που είχαμε αναλάβει ήταν η δαπάνη φιλοξενίας των πληρωμάτων την περίοδο των δοκιμαστικών πτήσεων όπως είχε ανακοινωθεί και στο νομαρχιακό συμβούλιο". Αυτό έγινε και τίποτα περισσότερο, κατέληξε ο κ. Καραγιάννης.

Εκ των πραγμάτων πάντως, αναμένεται συνέχεια, κατά την προσεχή συνεδρίαση του νομαρχιακού συμβουλίου, που θα γίνει στις 31 Ιανουαρίου.

Τόσο ο κ. Παρασκευάς όσο και ο κ. Κωστόπουλος,



αναμένεται ότι θα ζητήσουν κατά την συνεδρίαση περαιτέρω εξηγήσεις από τον κ. Καραγιάννη και μάλλον θα υπάρξει μια ακόμα αντιπαράθεση, με δεδομένη και κατεγραμμένη την διαφορά απόψεων που υπάρχει.

Για το θέμα των εφημεριών των γιατρών

Στην πταισματοδίκη οι Δ/ντές Κλινικών!

Κατέθεσαν ότι δεν υπάρχει πρόβλημα

Στην πταισματοδίκη Ρόδου κλήθηκαν σήμερα όλοι οι διευθυντές των κλινικών του νοσοκομείου, για να δώσουν κατάθεση αναφορικά με το αν τηρούνται οι εφημερίες των γιατρών.

Για το ίδιο θέμα είχε κληθεί προχθές ο πρόεδρος του νοσοκομείου κ. Ιάκωβος Κολαινής. Η διαδικασία που βρίσκεται σε εξέλιξη είναι στο πλαίσιο της προκαταρκτικής εξέτασης που διέταξε για το συγκεκριμένο θέμα ο εισαγγελέας Πρωτοδικών Ρόδου κ. Γ. Οικονόμου, τον περασμένο μήνα.



Ο κ. Εισαγγελέας προέβη στην ενέργεια αυτή, ύστερα από δημοσιεύματα που υπήρξαν, σύμφωνα με τα οποία δεν βρέθηκαν γιατροί στην θέση τους, ενώ εφημέρευαν.

Σύμφωνα με πληροφορίες τόσο ο πρόεδρος του νοσοκομείου όσο και οι διευθυντές των κλινικών ισχυρίζονται ότι δεν διεπιστώθη πρόβλημα τις εφημερίες, και το πιθανότερο είναι ότι η υπόθεση θα τεθεί στο αρχείο.

Γεγονός πάντως είναι ότι για το αν τηρούνται ή όχι οι εφημερίες των γιατρών, έχουν διατυπωθεί αρκετές φορές παράπονα από ασθενείς και από συγγενείς ασθενών.

Σύμφωνα με τα όσα τότε είχαν γίνει γνωστά, ο πρόεδρος του νοσοκομείου κ. Κολαινής είχε πραγματοποιήσει "έφοδο" στις κλινικές και διαπίστωσε ότι απουσίαζαν κάποιοι γιατροί γεγονός που είχε προκαλέσει έντονες αντιδράσεις, μεταξύ των οποίων και την επέμβαση του εισαγγελέα.

ΙΣΧΥΟΥΝ ΤΑ ΝΕΑ ΤΙΜΟΛΟΓΙΑ ΤΟΥ ΟΤΕ

Το ύψος των νέων τιμολογίων της φωνητικής τηλεφωνίας και των μισθωμένων γραμμών εξέτασε χθες η Ολομέλεια της Εθνικής Επιτροπής Τηλεπικοινωνιών & Ταχυδρομείων (ΕΕΤΤ) στη συνεδρίασή της.

Η ΕΕΤΤ αποφάνθηκε ότι, βάσει των προσκομισθέντων από τον ΟΤΕ στοιχείων, αποδεικνύεται η κοστοστρέφεια και η εξισορρόπηση των προτεινόμενων από τον ΟΤΕ τιμολογίων φωνητικής τηλεφωνίας, τα οποία διαμορφώνονται ως ακολούθως:

- αστική κλήση 0,026 ευρώ / λεπτό (μείωση 16%)
- υπεραστική κλήση 0,063 ευρώ / λεπτό (μείωση 23%)
- πάγιο 9,98 ευρώ (αύξηση 21%).

Η ΕΕΤΤ με νεότερη απόφασή της θα καθορίσει το χρόνο εφαρμογής των νέων τιμολογίων καθώς επίσης και το πάγιο της απλής σύνδεσης ISDN. Παράλληλα, η ΕΕΤΤ ενέκρινε τα τιμολόγια μισθωμένων γραμμών, όπως αυτά δημοσιεύθηκαν από τον ΟΤΕ στις 17 Νοεμβρίου 2001.

Για τις εκπτώσεις που ξεκινούν

Συμβουλές του ΙΝΚΑ στους καταναλωτές

Τί πρέπει να προσέξουν ιδιαίτερα

Συμβουλές στους καταναλωτές για την καλύτερη αξιοποίηση της περιόδου των εκπτώσεων, που ξεκινά την προσεχή Δευτέρα 14 Ιανουαρίου και θα διαρκέσει μέχρι και τέλος Φεβρουαρίου, δίνει η Γενική Ομοσπονδία Καταναλωτών Ελλάδος (ΙΝΚΑ). Το 2001, σύμφωνα με στοιχεία του ΙΝΚΑ, κατεγράφησαν 417 παράπονα σχετικά με το θέμα των εκπτώσεων, ενώ πολύ περισσότερα ήταν τα παράπονα (6.927) που σχετίζονταν με το θέμα των πιστωτικών καρτών.

Το ΙΝΚΑ προκειμένου να αποφευχθούν παρόμοια προβλήματα υπενθυμίζει ότι:

- οι αγορές πρέπει να γίνονται με βάση τις πραγματικές ανάγκες και όχι το ποσοστό έκπτωσης και να ακολουθούν τον προγραμματισμό και την έρευνα στα καταστήματα.
- οι καταναλωτές δεν πρέπει να επηρεάζονται από το ποσοστό της έκπτωσης σε ένα συγκεκριμένο είδος και να νομίζουν ότι το ίδιο ποσοστό έκπτωσης ισχύει για όλα τα είδη μέσα σε ένα κατάστημα.
- οι καταναλωτές πρέπει να είναι επιφυλακτικοί στις μεγάλες εκπτώσεις και να θυμούνται ότι η περίοδος αυτή μπορεί να τους είναι χρήσιμη στα είδη τα οποία επηρεάζονται από την εποχικότητα και τη μόδα, δηλαδή στα είδη ένδυσης - υπόδησης.
- οι καταναλώτες πρέπει να καταγγέλλουν κάθε περίπτωση πλασματικών εκπτώσεων ή κυκλοφορίας ελαττωματικών προϊόντων κατά την περίοδο αυτή και να ζητούν για όλες τις αγορές τους αποδείξεις.

Το ΙΝΚΑ σημειώνει επίσης ότι το Υπουργείο Ανάπτυξης αποφάσισε να αναγράφονται μόνο οι τιμές προ της έκπτωσης σε δρχ. και ευρώ και το ποσοστό της έκπτωσης. Δεν θα αναγράφονται δηλαδή οι τιμές σε δρχ. και ευρώ που προκύπτουν μετά την έκπτωση.

Η αιτία των προβλημάτων στα οδοστρώματα

Κακοτεχνίες αλλά και τα καιρικά φαινόμενα

Σύσκεψη χθες στο Δήμο για άμεση αντιμετώπισή τους ● Αποφάσεις και για τον καταθλιπτικό αγωγό

Σε κακοτεχνίες εργολάβων που ήδη ανέλαβαν την ευθύνη και το κόστος άμεσης αποκατάστασης αλλά και στις δυνατές βροχοπτώσεις οφείλονται τα προβλήματα που το τελευταίο διάστημα παρουσιάζονται σε δρόμους της πόλης.

Για την αντιμετώπιση των προβλημάτων που έχουν δημιουργηθεί πραγματοποιήθηκε χθες σύσκεψη υπό την προεδρία του δημάρχου κ. Γιαννόπουλου. Στην ίδια σύσκεψη πάρθηκαν οριστικές αποφάσεις για τον καταθλιπτικό αγωγό που παρουσιάζει πολλά προβλήματα.

Αποφασίσθηκε δηλαδή στον αγωγό που κατασκευάσθηκε το 1987 και μεταφέρει λύματα από το κέντρο προς τον κεντρικό αποχευτικό αγωγό, να τοποθετηθεί επένδυση.

Σχετικά με τη χθεσινή σύσκεψη από τον γραφείο Τύπου του Δήμου Ροδίων εξεδόθη η παρακάτω ανακοίνωση:

"Πραγματοποιήθηκε σήμερα, υπό την προεδρία του δημάρχου Ροδίων Γιώργου Γιαννόπουλου, κοινή σύσκεψη των Τεχνικών Υπηρεσιών του Δήμου και της ΔΕΥΑΡ, με αντικείμενο την πορεία των έργων σε σχέση τόσο με την περίοδο των εορτών που έληξε όσο και με τα συνεχιζόμενα ακραία καιρικά φαινόμενα.

Διαπιστώθηκε ότι, λόγω των δυσμενών καιρικών φαινομένων, αλλά και λόγω κακοτεχνιών, παρουσιάζονται κάποια προβλήματα κυρίως στο οδικό δίκτυο της πόλης.

Συγκεκριμένα:

1. Στις ασφαλτοστρώσεις που έγιναν πρόσφατα στις οδούς Ευαγόρα, Ανταγόρα, Δελφών, Δαμαγήτου κ.λπ. στην περιοχή Καρακόνερο, στις οδούς Έρνεστ Μπέβιν, Εκπαιδευτικών, Αντιπλ. Λάσκου και στο πάρκιν της οδού Αυστραλίας, εντοπίστηκε και



επιβεβαιώθηκε και από χημικές αναλύσεις αστοχία του εργολάβου στη σύσταση των υλικών, με αποτέλεσμα να καταστραφεί σε πολύ σύντομο χρονικό διάστημα μέρος του ασφαλτοτάπητα και να δημιουργηθούν λακούβες. Οι δρόμοι θα ασφαλτοστρωθούν εκ νέου με επιβάρυνση του ιδίου του εργολάβου, μόλις το επιτρέψουν οι καιρικές συνθήκες.

2. Σε όσα έργα βρίσκονται σε εξέλιξη, αλλά και σε όποια άλλα σημεία των δρόμων της πόλης απαιτείται, πέρα από τις παρεμβάσεις των εργολάβων, παρεμβαίνουν και συνεργεία των Τεχνικών Υπηρεσιών του Δήμου και της ΔΕΥΑΡ, ώστε να γίνεται καθημερινά επούλωση με ασφαλτόμιγμα ή σε περίπτωση βροχοπτώσεων, με ορυκτό υλικό τύπου 3Α, μέχρι να δοθεί οριστική λύση μόλις το επιτρέψουν οι καιρικές συνθήκες. Για όσες βλάβες στο οδικό δίκτυο δεν έχουν επουλωθεί ακόμα ή δεν έχουν εντοπισθεί από τα συνεργεία, παρακαλούνται οι πολίτες να ενημερώνουν τις αρμόδιες υπηρεσίες στο τηλέφωνο 195 από τις 07.00 π.μ. έως τις 9.30 μ.μ.

3. Σε ό,τι αφορά τη βλάβη που παρουσιάστηκε στον καταθλιπτικό αγωγό της ΔΕΥΑΡ, έγινε γνωστό ότι ξεκινά η διαδικασία αποκατάστασης (τοποθέτηση επένδυσης σε όλο το μήκος του αγωγού). Το όλο έργο θα είναι έτοιμο πριν την έναρξη της τουριστικής περιόδου".



Off road, είναι όπου σου αρέσει!



MITSUBISHI
PAJERO PININ
1.8 & 2.0 κυβικά

Νέο 5θυρο Mitsubishi Pajero Pinin 4X4. Ένα καθαρόαιμο Pajero για δυναμικές διαδρομές μέσα και έξω από την πόλη. Με design Pininfarina, που κερδίζει σε εντυπώσεις, και με 2.000 κ.εκ. και το Super Select 4, το πρωτοποριακό του σύστημα μετάδοσης, που κερδίζουν σε επιδόσεις, το νέο Mitsubishi Pajero Pinin, όπως και κάθε Pajero άλλωστε, κυριαρχεί απόλυτα. Νέο Mitsubishi Pajero Pinin: Κερδίζεις... όπου σου αρέσει!

Χαράξτε το δικό σας δρόμο

MITSUBISHI MOTORS

ΔΩΡΕΑΝ ΕΤΗΣΙΑ ΑΣΦΑΛΙΣΤΙΚΗ ΚΑΛΥΨΗ: ΟΔΙΚΗΣ ΠΡΟΣΤΑΣΙΑΣ, ΙΑΤΡΙΚΗΣ ΚΑΙ ΠΡΟΣΩΠΙΚΗΣ ΒΟΗΘΕΙΑΣ ΟΔΗΓΟΥ ΚΑΙ ΕΠΙΒΑΤΩΝ ΑΠΟ ΤΗΝ INTERAMERICAN

Θ. και Ι. ΚΑΛΛΙΓΑΣ ΑΕΒΕ
Λεωφ. Λίνδου 138 • Τηλ. 02410 67440-1 • FAX: 02410 68462
email: kaligcar@otenet.gr

1ο ΧΡΗΜΑΤΟΔΟΤΙΚΟ ΠΡΟΓΡΑΜΜΑ		2ο ΧΡΗΜΑΤΟΔΟΤΙΚΟ ΠΡΟΓΡΑΜΜΑ	
0,58%	σταθερό μηνιαίο επιτόκιο 0% προκαταβολή 72 δόσεις	0,75%	σταθερό μηνιαίο επιτόκιο 0% προκαταβολή 1η δόση σε 12 μήνες ΑΤΟΚΑ 72 δόσεις

COMPUTER & ART STUDIES COLLEGE
CAS ΕΡΓΑΣΤΗΡΙΑ ΕΛΕΥΘΕΡΩΝ ΣΠΟΥΔΩΝ
Σε σύντομο χρόνο παρέχουν αποτελεσματική επιμόρφωση και ανταγωνιστικά εφόδια στην αγορά εργασίας

ΤΜΗΜΑΤΑ ΤΑΧΥΡΡΥΘΜΗΣ ΕΚΠΑΙΔΕΥΣΗΣ



Απευθύνονται σε
• ΕΝΗΛΙΚΕΣ
• ΦΟΙΤΗΤΕΣ
• ΜΑΘΗΤΕΣ ΓΥΜΝΑΣΙΟΥ - ΛΥΚΕΙΟΥ
• ΠΑΙΔΙΑ ΠΡΟΣΧΟΛΙΚΗΣ ΗΛΙΚΙΑΣ

ΔΙΔΑΣΚΟΝΤΑΙ



• ΧΡΗΣΗ Η/Υ & INTERNET
• ΕΠΑΓΓΕΛΜΑΤΙΚΟ ΜΑΚΙΓΙΑΖ
• ΜΑΝΙΚΙΟΥΡ - ΠΕΝΤΙΚΙΟΥΡ





• ΚΟΠΤΙΚΗ - ΡΑΠΤΙΚΗ (ΜΟΝΤΕΛΙΣΤ)



ΕΝΑΣ ΝΕΟΣ ΦΟΡΕΑΣ ΕΚΠΑΙΔΕΥΣΗΣ

ΠΛΗΡΟΦΟΡΙΕΣ: Θεσσαλονίκης 18 - Ρόδος
Τηλ. 0241 60554 / 38311

AUDIO CLUB
For Serious Ears



Καλές γιορτές με καλές προσφορές

* Ράδιο-CD JVC από 50.000 δρχ.
* Ράδιο-κασετόφωνο SONY από 30.000 δρχ.

Όλη η γκάμα της KENWOOD στις καλύτερες τιμές!

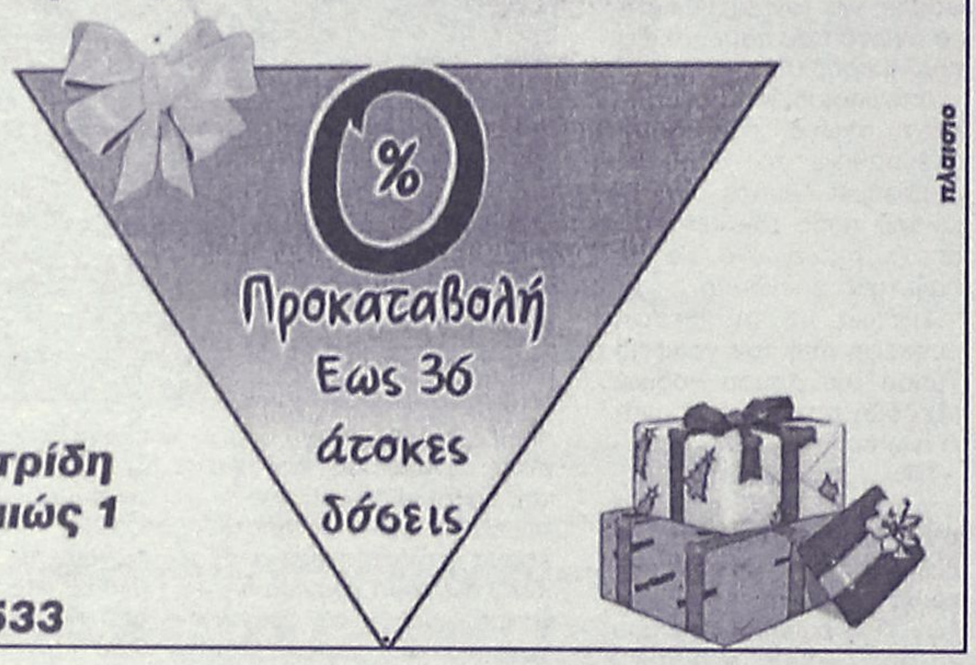

πλαίστο

Μιχ. Πετρίδη & Πειραιώς 1
Ρόδος
τηλ. 21533

Pizzeria Spaghetteria GONDOLA

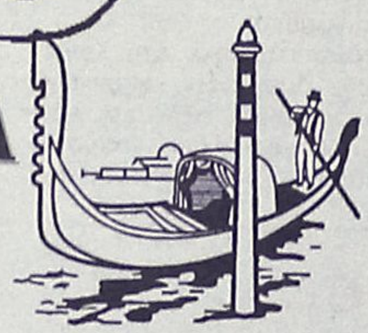

Η πιτσαρία ΓΟΝΔΟΛΑ σας ευχαριστεί για την εμπιστοσύνη που μας δείξατε στα 8 χρόνια λειτουργίας μας και σας εύχεται



Καλές Γιορτές και Ευτυχισμένος ο Καινούργιος Χρόνος



ΑΝΟΙΚΤΑ ΚΑΘΗΜΕΡΙΝΑ από τις 12 το μεσημέρι έως 12 το βράδυ

με 37 διαφορετικές πίτσες, 40 διαφορετικές μακαρονάδες, ποικιλία κρεατικών και σαλάτες. Επίσης σας προσφέρουμε νηστήσιμες μακαρονάδες και πίτσες στο σπίτι ή στο κατάστημά μας.

Σας ευχαριστούμε

Βενετοκλέων 44 & Δωδ. Νεοκαίας, Ρόδος
Τηλ. 29642, 27937, 77775

Η προσφυγή οργανώσεων και πολιτών

Είναι παράνομη

Ποιά επιχειρήματα επικαλούνται προ

Την ακύρωση της δημοπρασίας για την εκποίηση του Πρασονησίου ζητούν με προσφυγή τους στην δικαιοσύνη 15 συμπολίτες μας, δεδομένου ότι η Κτηματική Εταιρεία του Δημοσίου, προχωρεί ακάθεκτη. Η δημοπρασία είναι προγραμματισμένη για τις 17 Ιανουαρίου και χθες οι 15 συμπολίτες μας κατέθεσαν αίτηση για την λήψη ασφαλιστικών μέτρων, με σκοπό να μπλοκάρουν την διενέργεια της.

Οι προσφεύγοντες κάνουν λόγο για παράνομη δημοπρασία και εκποίηση επικαλούμενοι τους σχετικούς νόμους και διατάξεις και κατηγορούν την ΚΕΔ ότι εκτός των άλλων εκθέτει την Ελληνική πολιτεία αφού είναι σαφής ο κίνδυνος να υποχρεωθεί στην καταβολή τεράστιων οικονομικών αποζημιώσεων.

Ειδικότερα, στην αίτηση που κατατέθηκε δια του δικηγόρου κ. Σάββα Παπαγεωργίου, οι προσφεύγοντες αναφέρουν τα εξής:

"Προς το Μονομελές Πρωτοδικείο Ρόδου

Αίτηση για τη λήψη ασφαλιστικών μέτρων προσωρινής ρύθμισης κατάστασης σύμφωνα με τ' άρθρα 24 Συντάγματος, 57 Α.Κ. 731,682 ακ. Κ. Πολ. Δ.

ΑΙΤΟΥΝΤΕΣ ΔΙΑΔΙΚΟΙ

1. Σύλλογος Προστασίας Περιβάλλοντος Νήσου Ρόδου, με έδρα τη Ρόδο, νόμιμα εκπροσωπούμενος.
2. Αναπολιτάνος Αθανάσιος, Πολιτικός Μηχανικός, τέως Νομαρχιακός Σύμβουλος Δωδ/σου.
3. Γρύλλης Ιάκωβος, Πολιτικός Μηχανικός, Αντιπρόεδρος Τεχνικού Επιμελητηρίου Ελλάδος, Τμήματος Δωδ/σου.
4. Καραγιάννη ΓιασεΜώ, Δικηγόρος.
5. Κουμνάκης Νικόλαος, Αρχιτέκτονας, Πρόεδρος Δ.Σ. Συλλόγου Αρχιτεκτόνων Δωδ/σου.
6. Λεγάκης Μάρκος, Αγρονόμος Τοπογράφος-Πολιτικός Μηχανικός, τέως Πρόεδρος ΤΕΕ Τμήματος Δωδ/σου.
7. Μίχαλος Δημήτρης, Μέλος της 7μελούς Γραμματείας του Πανελληνίου Δικτύου Οικολογικών Οργανώσεων.
8. Νικολάου Νίκος, τέως Πρόεδρος Δημοτικού Συμβουλίου Ρόδου και τέως Πρόεδρος ΤΕΕ Δωδ/σου.
9. Παπαγεωργίου Σάββας του Βασιλείου, Δικηγόρος.
10. Παπαθανάση Ευαγγελία, Πρόεδρος του Διεθνούς Τουριστικού Οργανισμού ΣΚΩΛ (SKAL), Τμήμα Ρόδου και Αντιπρόεδρος του Δ.Σ. των Διεθνών Συμβούλων ΣΚΩΛ.
11. Παπαθεοδώρου Πάρις, Αρχιτέκτονας Μηχανικός, Μέλος, Δ.Σ. Συλλόγου Αρχιτεκτόνων Δωδ/σου.
12. Ιωάννης Παπαχριστοδούλου, Αρχιτέκτονας Πολεοδόμος, Προϊστάμενος Δ/νσης Πολεοδομίας Δήμου Ροδίων.
13. Παρασκευά Ελλη, Χορογράφος.
14. Παυλίδης Βαγγέλης, Σκιτσογράφος.
15. Σαρρής Χαράλαμπος, Γενικός Γραμματέας Εργατικού Κέντρου Ρόδου.

Κατά

Αντίδικος

"Κτηματική Εταιρεία του Δημοσίου Α.Ε.", με έδρα στην Αθήνα, Λεωφόρος Αλεξάνδρας 158 Α, όπως εκπροσωπείται σύμφωνα με το Νόμο.

Η αντίδικος Κτηματική Εταιρεία του Δημοσίου, η οποία συστήθηκε με το Νόμο 973/1979, αποτελεί Νομικό Πρόσωπο Ιδιωτικού Δικαίου, λειτουργούσα κατά το άρθρο 1 παρ. 2 "χάριν του δημοσίου συμφέροντος", τελούσα "υπό την εποπτεία του κράτους ασκούμενη δια του Υπουργού Οικονομικών" κατά την παράγραφο 4 του ίδιου παραπάνω άρθρου 1 και ενεργούσα κατά το άρθρο 5 του ίδιου παραπάνω νόμου "ως εντολοδόχος και πληρεξούσιος του δημοσίου", με την έννοια ότι "έχει την εντολή και πληρεξουσιότητα για την επιχείρηση δικαιοπραξιών... τα αποτελέσματα των οποίων επέρχονται επ' ονόματι και για λογαριασμό του δημοσίου".

Με τα παραπάνω χαρακτηριστικά στοιχεία η αντίδικος Κτηματική Εταιρεία του Δημοσίου εντάσσεται στον δημόσιο τομέα, όπως προβλέπεται στο άρθρο 51 του Ν. 1892/1990, ο οποίος περιλαμβάνει σύμφωνα με την παράγραφο γ του ίδιου παραπάνω άρθρου 51, όπως συμπληρώθηκε με το άρθρο 4 παρ. 6 του Ν. 1943/91 "καθώς και νομικά πρόσωπα ιδιωτικού δικαίου, δημόσιου χαρακτήρα που επιδιώκουν κοινωφελείς ή άλλους δημόσιους σκοπούς".

Η αντίδικος Κτηματική Εταιρεία του Δημοσίου στις 16/11/2001 διεκήρυξε δημοπρασία εκποίησης ακινήτου που δημοσιεύθηκε στις τοπικές εφημερίδες της πόλης της Ρόδου στις 26/11/2001, "προσφέροντας για εκποίηση σε πλειοδοτική δημοπρασία με έγγραφες ενσφράγιστες προσφορές, που θα γίνει στα γραφεία του Κλιμακίου της ΚΕΔ Ρόδου στις 17/1/2002, ημέρα Πέμπτη και ώρα 10.00-11.00 το πρωί τα παρακάτω ακίνητα ιδιοκτησίας Ελληνικού Δημοσίου" και συγκεκριμένα "τις κτηματομερίδες γαιών Κατταβιάς 5001 (ΒΚ 3967), 3694 (ΒΚ 6683), 3693 (ΒΚ 6682), 15 (ΒΚ 6707) και 14 (ΒΚ 6754)", τα οποία αποτελούν την περιοχή "ΠΡΑΣΟΝΗΣΙ" με έκταση 1.304.942 τ.μ., τα οποία είναι "εκτός σχεδίου άρτια και οικοδομήσιμα" και βρίσκονται στο "νοτιότερο άκρο της νήσου Ρόδου και απέχει 10 χιλιόμετρα από το δημοτικό διαμέρισμα Κατταβιάς Νότιας Ρόδου".

απόδειξη: περίληψη διακήρυξης δημοπρασίας εκποίησης ακινήτου στην "Ροδιακή" της 26/11/2001.

Στην παραπάνω διακήρυξη δεν αναφέρεται ρητά η χρήση των προς εκποίηση ακινήτων, παρά μόνο έμμεσα στην πρόβλεψη της διακήρυξης "στο ακίνητο προ πάσης εκτέλεσης έργων ή εργασιών, μεταξύ των οποίων και της τουριστικής εγκατάστασης, απαιτείται υποβολή και έγκριση ειδικής περιβαλλοντικής μελέτης τύπου Α".

Η απόφαση της αντιδίκου εταιρείας για εκποίηση τω παραπάνω κτηματομερίδων στις οποίες περιλαμβάνονται και ολόκληρη η νησίδα του Πρασονησίου, λήφθηκε με απόλυτη περιφρόνηση του συνταγματικά επιβαλλόμενου δημοκρατικού σχεδιασμού και προκάλεσε την έντονη αντίδραση όλων των τοπικών οργανισμών και φορέων, όπως για παράδειγμα Βουλευτών, της Νομαρχιακής Αυτοδιοίκησης Δωδ/σου, της Τοπικής Ενωσης Δήμων και Κοινοτήτων, του Εργατικού Κέντρου Ρόδου, του Τεχνικού Επιμελητηρίου Ελλάδος, Τμήματος Δωδ/σου, του Συλλόγου Προστασίας Περιβάλλοντος νήσου Ρόδου, του Διεθνούς Τουριστικού Οργανισμού SKAL Τμήμα Ρόδου, των Τοπικών Νομαρχιακών Επιτροπών των Κομμάτων, αλλά και πολιτών, όπως οι αντιδράσεις αυτές εκφράστηκαν με διαμαρτυρίες και δηλώσεις στον τοπικό Τύπο και τα ηλεκτρονικά ΜΜΕ.

Επειδή σύμφωνα με την πρόβλεψη του άρθρου 2 παρ. 1 του Νόμου 1512/85 "η εκποίηση... εκτάσεως της σύμφωνα με τις κείμενες διατάξεις από το δημόσιο, τους ΟΤΑ, ή τα ΝΠΔΔ και ΝΠΙΔ του δημόσιου φορέα, όπως προσδιορίζονται στο άρθρο 1 παρ. 6 του Ν. 1256/82 γίνεται, αφού προσδιορισθεί η χρήση των εκτάσεων αυτών και εφόσον ο σκοπός των παραπάνω πράξεων δεν είναι αντίθετος με την χρήση αυτή...".

Σύμφωνα με τις προβλέψεις του παραπάνω άρθρου "ο προσδιορισμός γίνεται με απόφαση του Νομάρχη ...που εκδίδεται ύστερα από γνώμη της αρμόδιας πολεοδομικής αρχής... και δημοσιεύεται στην Εφημερίδα της Κυβερνήσεως στις περιπτώσεις που αφορά εκποίηση ...εκτάσεων".

Επειδή ο προβλεπόμενος από τον παραπάνω Ν. 1512/1985 προσδιορισμός της χρήσης των προς εκποίηση προσφερομένων ακινήτων δεν έχει γίνει ως τώρα από τον αρμόδιο κ. Νομάρχη Δωδ/σου.

Επειδή η έλλειψη του κατά νόμο προσδιορισμού της χρήσης των προς εκποίηση ακινήτων παρακωλύει και καθιστά μη νόμιμη την εκποίηση των προσφερομένων ακινήτων.

Επειδή σύμφωνα με την ΥΠΠΟ/ΓΔΑ/ΑΡΧ/Α1/Φ45/541 22/3245 απόφαση του κ. Υπουργού Πολιτισμού που δημοσιεύθηκε στο ΦΕΚ 1415/22.10/2001 κηρύχθηκε "ως αρχαιολογικός χώρος η ευρύτερη περιοχή της "Βρουλιάς" της Νότιας Ρόδου που οριοθετείται ...συμπεριλαμβανομένου του υποθαλασσίου τμήματος μεταξύ αυτής και Πρασονησίου και του Πρασονησίου", με αποτέλεσμα το ενδεχόμενο κήρυξης ολόκληρου του Πρασονησίου ή μέρους αυ-

της Ρόδου για ακύρωση της δημοπρασίας εκτάσεως στο Πρασονήσι από την ΚΕΔ

και εκθέτει σε κίνδυνο την Πολιτεία!

κειμένου σε πρώτη φάση να σταματήσουν με ασφαλιστικά μέτρα την ΚΕΔ

τού ως ζώνης "Α" αρχαιολογικής προστασίας και γι' αυτό ως αδόμητης ζώνης ή ως ζώνης "Β" αρχαιολογικής προσδιορίζονται με κοινή απόφαση των κ. κ. Υπουργών Πολιτισμού και ΠΕΧΩΔΕ, ως συνέπεια της αξιολόγησης της σπουδαιότητας των αρχαιολογικών ευρημάτων κατά τις ανασκαφές.

απόδειξη: απόσπασμα ΦΕΚ 1415/22.10.2001.

Επειδή με την 1029/28.07.2000 Απόφαση του κ. Γενικού Γραμματέα της Περιφέρειας Νοτίου Αιγαίου, που δημοσιεύθηκε στην Εφημερίδα της Κυβέρνησης, ιδρύθηκε "μόνιμο καταφύγιο άγριας ζωής στην περιοχή της ερημονησίδας Πρασονήσι ΔΔ Κατταβιάς Δήμου Νότιας Ρόδου, Νομού Δωδ/σου, περίπου 1.500 στρεμμάτων (δηλ. 1.500.000 τ.μ.)" **"απαγορεύεται... η ένταξη έκτασης του καταφυγίου άγριας ζωής σε πολεοδομικό ή ρυμοτομικό σχεδιασμό", και ανέθεσε "την τήρηση της παρούσας στα όργανα της δασικής υπηρεσίας, της ελληνικής αστυνομίας, της αγροφυλακής, τους δημοτικούς και κοινοτικούς υπαλλήλους (άρθρο 289 παρ. 1 Ν.Δ. 86/69)", οι παραβάτες της οποίας "τιμωρούνται με τις ποινές που προβλέπονται από τις διατάξεις της δασικής νομοθεσίας..."**, με την αιτιολογία ότι "το καταφύγιο αποτελεί άρτιο βιότοπο για το λαγό, την νησιώτικη πέρδικα, πολλά αποδομητικά και αρπακτικά πτηνά, τα οποία πρέπει να συνεχίσουν να προστατεύονται, να αναπαράγονται και να αναπτύσσονται", μια και τα παραπάνω είδη πτηνών εντάσσονται στα προστατευόμενα είδη της οδηγίας 79/409/ΕΟΚ

απόδειξη: παραπάνω 4029/2000 Απόφαση Γ. Γραμματέα Περιφ. Ν. Αιγαίου.

Επειδή πρόσθετα στα πλαίσια της προβλεπόμενης από το νόμο ως αναγκαίας ειδικής χωροταξικής μελέτης της νήσου Ρόδου του νομού Δωδ/σου, η οποία ανετέθη με την υπ' αριθμ. πρωτ. 94482/5061/25.10.-1996 Ειδικής Απόφασης του κ. Υφυπουργού ΠΕΧΩΔΕ και διήλθε όλες τις φάσεις, Α', Β' και Γ' προτείνεται η περιοχή Πρασονήσι ως περιοχή προστασίας ιδιαίτερου φυσικού κάλλους με ειδική και εμπεριστατωμένη αιτιολογία "το Πρασονήσι", έχει οριοθετηθεί ως αρχαιολογικός χώρος (ΦΕΚ 1415 Β/2-0.10.2001 και παράλληλα με απόφαση του Γεν. Γραμματέα της Περιφέρειας Ν. Αιγαίου (4029/28.7.2000), έχει χαρακτηρισθεί ως καταφύγιο άγριας ζωής (σχετική γνωμοδότηση Δ/νσης Δασών της Περιφέρειας) και περιλαμβάνεται σε ευρύτερρη περιοχή στην οποία υπάρχουν είδη πτηνών της Οδηγίας 79/409/ΕΟΚ (σχετική γνωμοδότηση Δ/νσης Περιβαλλοντικού Σχεδιασμού). Βάσει των στοιχείων της Ε.Χ.Μ. Ρόδου, αλλά και άλλων μελετών, χαρακτηρίζεται ως φυσικό τοπίο, που χρήζει ειδικής μελέτης προστασίας και διαχείρισης. Στο πλαίσιο της ΕΧΜ προτείνεται η προστασία και ως φυσικού τοπίου και απαγορεύεται η κατάτμηση και η δόμηση".

Η παραπάνω Ειδική Χωροταξική Μελέτη με την σύμφωνη γνώμη της Γνωμοδοτικής-Εισηγητικής Επιτροπής που συγκροτείται από εκπροσώπους της ΤΕΔΚ Δωδ/σου-της Νομαρχιακής Αυτοδιοίκησης Δωδ/σου, του ΤΕΕ Τμήμα Δωδ/σου και τους Επιβλέποντες την Ειδική Χωροταξική Μελέτη και της Επιτροπή Επίβλεψης, υποβλήθηκε αρμοδίως στο ΥΠΕΧΩΔΕ του οποίου η αρμόδια Δ/νσης Χωροταξίας, αποδεχόμενη εξ ολοκλήρου την Ειδική Χωροταξική Μελέτη, εισηγείται **"την ανακήρυξη του Πρασονησίου επιφανείας 1858,5 στρεμμάτων (δηλ. μεγαλύτερη από την εκποιούμενη) σε ζώνη προστασίας, όπου απαγορεύεται η κατάτμηση και η δόμηση και επιτρέπονται μόνο η γεωργία, κτηνοτροφία, δασοπονία και μελισσοτροφία" προς το Αρμόδιο Κεντρικό Συμβούλιο Χωροταξίας Οικισμού και Περιβάλλοντος, το οποίο επίσης με την 308 Πράξη του που ελήφθη κατά την 46η Συνεδρίαση της 13/12/2001 γνωμοδοτεί "ότι συμφωνεί με την πρόταση της Διεύθυνσης, όπως αυτή διατυπώνεται στην εισήγηση".**

απόδειξη:

- 1042/06.12.2001 έγγραφο της ΤΕΔΚ Δωδ/σου με τις προτάσεις της Γνωμοδοτικής-Εισηγητικής Επιτροπής.
- Ειδική Χωροταξική Μελέτη Νήσου Ρόδου του Αναδόχου Μελετητή Γιάννη Ασημακόπουλου, ΕΚΟΤΕΧΝΙΚΑ
- Εισήγηση της Δ/νσης Χωροταξίας προς το Κεντρικό ΣΧΟΠ και
- 308/13.12.2001 Γνωμοδότηση Κεντρικού ΣΧΟΠ.

Επειδή σύμφωνα με τα παραπάνω και την θετική εισήγηση όλων των φορέων, της Δ/νσης Χωροταξίας και του Κεντρικού Συμβουλίου Χωροταξίας Οικισμού και Περιβάλλοντος, αναμένεται εντός μικρού χρονικού διαστήματος με βεβαιότητα και η τελική πράξη υπογραφής της αρμοδίας Υπουργού ΠΕΧΩΔΕ και η έκδοση σχετικού Προεδρικού Διατάγματος, που θα ανακηρύσσει σύμφωνα με τα παραπάνω το Πρασονήσι σε ζώνη προστασίας.

Επειδή η αντίδικος Κτηματική Εταιρεία του Δημοσίου, είναι αποφασισμένη και προτίθεται να προχωρήσει στην διενέργεια της παράνομης δημοπρασίας και εκποίησης, παρά την αντίθετη γνώμη και θυελλώδη αντίδραση όλων των παραπάνω οργανισμών, φορέων, αλλά και σύσσωμου του ροδιακού λαού, προσβάλλοντας έτσι και την συνταγματικά επιβαλλόμενη επιταγή για τον δημοκρατικό σχεδιασμό που προϋποθέτει την σύμφωνη γνώμη των αρμόδιων τοπικών οργανισμών, φορέων και της τοπικής κοινωνίας.

Επειδή η διενέργεια της πλειοδοτικής δημοπρασίας στις 17/1/2002 και η άμεσα επικείμενη εκποίηση των παραπάνω κτηματομερίδων, από τη μια:

- **βρίσκεται σε άμεση αντίθεση με τις παραπάνω προβλέψεις του Νόμου, αλλά και την βεβαία ανακήρυξη των εκποιουμένων ακινήτων σε ζώνη ειδικής προστασίας και κατά συνέπεια είναι μη νόμιμη και από την άλλη εκθέτει την εκποιούμενη περιοχή σε άμεσο κίνδυνο καταστροφής του φυσικού περιβάλλοντος-τοπίου ιδιαιτέρου κάλλους του Πρασονησίου, των αρχαιοτήτων που εκτιμάται ότι βρίσκονται στην περιοχή και του μονίμου καταφυγίου άγριας ζωής με την βεβαία κατασκευή οικοδομών, τεχνικών έργων και εργασιών μεγάλης κλίμακας και από την άλλη:**
- **εκθέτει την Ελληνική Πολιτεία στον κίνδυνο υποχρέωσης προς καταβολή τεράστιων οικονομικών αποζημιώσεων προς τον-τους αναδειχθησόμενο-νους πλειοδότη-ες, από την βεβαία ακυρότητα της σκοπούμενης εκποίησης και ενδεχόμενων επενδύσεων.**

Επειδή σύμφωνα με το άρθρο 24 του Συντάγματος, παράγραφος 1 "η προστασία του φυσικού και πολιτιστικού περιβάλλοντος αποτελεί υποχρέωση του κράτους, για την διαφύλαξη του το κράτος έχει υποχρέωση να παίρνει ιδιαίτερα προληπτικά ή κατασταλτικά μέτρα", με την παράγραφο δε 2 "η χωροταξική αναδιάρθρωση της χώρας, η διαμόρφωση, ανάπτυξη... και η επέκταση... των οικιστικών γενικά περιοχών υπάγεται στην ρυθμιστική αρμοδιότητα και τον έλεγχο του κράτους...".

Επειδή σύμφωνα με το άρθρο 120 παρ. 4 του Συντάγματος "η τήρηση του επαφίεται και στον πατριωτισμό των πολιτών που δικαιούνται και υποχρεούνται να αντιστέκονται με κάθε μέσο εναντίον οποιουδήποτε επιχειρεί να το καταλύσει με τη βία", σύμφωνα δε με τις Κοινοτικές Διατάξεις ο πολίτης επιφορτίζεται με το καθήκον προστασίας του φυσικού περιβάλλοντος.

Επειδή το φυσικό περιβάλλον κατά το Σύνταγμα, τις Κοινοτικές Διατάξεις και το Νόμο, αποτελεί και θεωρείται ειδική παράμετρος υψίστης σπουδαιότητας για την υγεία και την πολιτιστική, ηθική και φυσική προσωπικότητα των πολιτών.

Επειδή κατά συνέπεια η σκοπούμενη παράνομη εκποίηση προσβάλλει ουσιαστικά το δικαίωμα μας στην ζωή, την υγεία και την προσωπικότητα μας ως ατόμων και ως μελών της τοπικής κοινωνίας.

Επειδή σύμφωνα με το άρθρο 57 Α.Κ. προσβαλλόμενοι με την σκοπούμενη παράνομη εκποίηση των παραπάνω δημοσίων ακινήτων στην προσωπικότητά μας, νομιμοποιούμεθα και έχουμε δικαίωμα να ζητήσουμε την αποτροπή της απειλούμενης προσβολής και με την μορφή παροχής έννομης προστασίας με την λήψη ασφαλιστικών μέτρων.

Επειδή η αποτροπή της απειλούμενης άμεσης προσβολής της προσωπικότητας μας επιβάλλει την απαγόρευση της ορισθείσας για τις 17/1/2002 παράνομης πλειοδοτικής δημοπρασίας και εκποίησης των παραπάνω δημοσίων κτημάτων με την λήψη ασφαλιστικών μέτρων.

Επειδή το Δικαστήριο σας είναι τοπικά και ουσιαστικά αρμόδιο να εκδικάσει την παρούσα αίτηση μας, που έχει ως αντικείμενο την λήψη ασφαλιστικών μέτρων με την μορφή απαγόρευσης της προγραμματισμένης για τις 17/1/2002 δημοπρασίας των παραπάνω δημοσίων κτημάτων που βρίσκονται στην κτηματολογική περιφέρεια του Δημοτικού Διαμερίσματος Κατταβιάς της Ρόδου, δηλ. στην περιφέρεια του Δικαστηρίου σας.

Επειδή για να πιθανολογήσουμε όλα όσα ισχυριζόμαστε παραπάνω, δηλώνουμε ότι καλώντας θα εξετάσουμε μάρτυρες και προσάγοντας θα υποβάλλουμε έγγραφα.

Για τους παραπάνω λόγους και όλα όσα θα προσθέσουμε κατά την συζήτηση της παρούσας, επιφυλάσσοντας ταυτόχρονα για δικό μας λογαριασμό και συμφέρον κάθε δικαίωμα και κάθε ευχέρεια που μας παρέχει ο νόμος

αιτούμεθα

την αποδοχή της παρούσας αίτησης μας ως τυπικά και ουσιαστικά νόμιμης, βάσιμης, αληθινής και αποδειγμένης.

1. Την λήψη ασφαλιστικών μέτρων με την μορφή προσωρινής ρύθμισης της κατάστασης και συγκεκριμένα την απαγόρευση της διενέργειας της διακηρυχθείσας για τις 17/1/2002 πλειοδοτικής δημοπρασίας με έγγραφες ενσφράγιστες προσφορές που πρόκειται να λάβει χώρα στις 17/1/2002 ημέρα Πέμπτη και ώρα 10.00 για την εκποίηση των κτηματομερίδων γαιών Κατταβιάς 5001 (ΒΚ 3967), 3694 (ΒΚ 6683), 3693 (ΒΚ 6682), 15 (ΒΚ 6707) και 14 (ΒΚ 6754)", οι οποίες αποτελούν την περιοχή "Πρασονήσι" με έκταση 1.304.942 τ.μ. και βρίσκονται στο "νοτιότερο άκρο της νήσου Ρόδου και απέχει 10 χιλιόμετρα από το δημοτικό διαμέρισμα Κατταβιάς Νότιας Ρόδου".

- την καταδίκη της αντίδικης στην καταβολή σε μας όλων των εξόδων, δικαστικών και εξώδικων, που είναι αναγκαία για την διεξαγωγή και υπεράσπιση της παρούσας δίκης.

85100 Ρόδος,
8 Ιανουαρίου 2002
Ο Δικαστικός
Πληρεξούσιος-Δικηγόρος
Σάββας Β. Παπαγεωργίου".

Περί εκποιήσεως Πρασονησίου...

Του **Πάνου Βενέρη,** προέδρου του ΤΕΕ

Αρχή κάθε επιστήμης αποτελεί η παρατήρηση. Ιδιαίτερα στη χωροταξία, η παρατήρηση (που μεταφράζεται σε ανάλυση δεδομένων), αποτελεί τον ακρογωνιαίο λίθο οποιασδήποτε παρέμβασης. Κάποιος που έχει έστω και κατ' ελάχιστον ασχοληθεί με το θέμα, γνωρίζει πολύ καλά ότι τα αρχικά στάδια οποιασδήποτε χωροταξικής μελέτης αποτελούν κυρίως ογκώδεις βάσεις δεδομένων ανάλυσης της υφιστάμενης κατάστασης προκειμένου σε δεύτερη φάση να αξιολογηθούν και διά μέσου επιστημονικών πλέον προδιαγραφών, δεικτών, σταθεροτύπων αλλά και πολιτικής βούλησης, να προσδιορισθούν οι χωρικές παρεμβάσεις που συνήθως μεταφράζονται σε λίγες κόλλες χαρτί υπό μορφή διατάγματος. Αυτές λοιπόν οι τελικές λίγες αράδες κειμένου, κρύβουν πίσω τους πολλές "ώρες πτήσης", δηλαδή θεωρία, ανάλυση δεδομένων, επιστημονικά μοντέλα, νομοθεσία - νομολογία, πολιτικές και κοινωνικές ζυμώσεις και ενίοτε αντιπαραθέσεις, σύγκρουση συμφερόντων και πάει λέγοντας.

Στο ποδόσφαιρο, τη λεγόμενη "βρώμικη δουλειά" (βλ. ουσιαστική), την κάνει συνήθως κάποιο αμυντικό χαφ που δουλεύει αθόρυβα, κόβει και μοιράζει μπαλιές, κατευθύνει την ομάδα και κάνει όλη την προεργασία για να μπει το γκολ δηλαδή να έρθει το αποτέλεσμα. Στο τέλος βέβαια αυτό που μένει στην ιστορία είναι το τελικό σκορ και ποιος έβαλε το γκολ και όλα τα υπόλοιπα πλην ουσιώδη, ξεχνιούνται. Η "βρώμικη δουλειά", όμως, εξακολουθεί να είναι εξίσου σημαντική με το τελικό αποτέλεσμα.

Στη Χωροταξία, "βρώμικη δουλειά" είναι η ενδιάμεση διαδικασία, δηλαδή οι ζυμώσεις που πρέπει να γίνουν κυρίως σε πολιτικό και κοινωνικό επίπεδο έτσι ώστε το γκολ δηλαδή το τελικό αποτέλεσμα (βλ. Διάταγμα) να έλθει σαν φυσική απόρροια. Οσο καλύτερα γίνεται η ενδιάμεση αυτή διαδικασία και όσο πιο πολλοί συμμετέχουν και εκφράζουν απόψεις, τόσο καλύτερο και κοινής αποδοχής θα είναι το αποτέλεσμα.

Ας έλθουμε στα δικά μας για να αιτιολογήσουμε τα παραπάνω αναγραφόμενα.

Η Ειδική Χωροταξική Μελέτη της Ρόδου έχει εισέλθει πλέον στο τελικό στάδιο θεσμοθέτησής της και έχει ήδη εγκριθεί από το Κεντρικό Συμβούλιο Χωροταξίας του ΥΠΕΧΩΔΕ. Πριν φθάσει όμως η μελέτη στο σημείο αυτό, προηγήθηκαν πολλά τόσο σε θεωρητικό - επιστημονικό, όσο και σε διαδικαστικό επίπεδο. Θεωρούμε ότι η ενδιάμεση διαδικασία ή "βρώμικη δουλειά" κατά τα παραπάνω αναγραφόμενα, έγινε κατά τον καλύτερο δυνατό τρόπο με τη συμμετοχή όλων των εμπλεκομένων μερών. Βεβαίως, διαφοροποιήσεις απόψεων υπήρξαν πλην όμως η σύνθεσή τους που προέκυψε από τις αλληλοεπαλληλες επαφές και ζυμώσεις, εκφράζει την συντριπτική πλειοψηφία των συμμετεχόντων στη διαδικασία σε τοπικό κυρίως επίπεδο και το σπουδαιότερο, οι προτάσεις των τοπικών φορέων έγιναν αποδεκτές από το ΥΠΕΧΩΔΕ. Το γεγονός αυτό αποτελεί κατάκτηση των τοπικών παραγόντων και ουδόλως πρέπει υποβαθμίζεται. Θεωρούμε επίσης ότι ο φορέας μας μαζί με την ΤΕΔΚ και τη Ν.Α., έπαιξαν καθοριστικό ρόλο στη διαμόρφωση των τελικών προτάσεων.

Η Χωροταξική λοιπόν μελέτη μπορούμε να πούμε ότι αποτελεί ήδη τρόπον τινά θεσμό έστω και αν εκκρεμούν ακόμα ορισμένα διαδικαστικά στάδια (υπογραφή υπουργού ΠΕΧΩΔΕ και γνωμοδότηση ΣτΕ) προκειμένου να εκδοθεί το αντίστοιχο Π.Δ/γμα. Σε κάθε περίπτωση, οι κατευθύνσεις της είναι απολύτως ισχυρές, ιδίως όταν πρόκειται για εγκαταστάσεις δραστηριοτήτων που απαιτούν διαδικασία χωροθέτησης. Στη μελέτη αυτή, το Πρασονήσι προσδιορίζεται σαν "προστατευταία και αδόμητη περιοχή".

Δεν κρίνουμε αναγκαίο να εξηγήσουμε τους λόγους που οδήγησαν σ' αυτή τη κατεύθυνση. Το τελικό αποτέλεσμα δηλαδή η φράση "προστατευταία και αδόμητη περιοχή" όσο λιτή κι' αν φαίνεται, κρύβει πίσω του όλα όσα αναλύθηκαν παραπάνω είτε σε επίπεδο ανάλυσης - τεκμηρίωσης είτε σε επίπεδο ενδιάμεσης διαδικασίας και είναι κατά συντριπτική πλειοψηφία αποδεκτό. Πέραν τούτου πρέπει επίσης να γίνει κατανοητό ότι ορισμένα πράγματα δεν χρειάζονται φιλοσοφία ή ειδικές γνώσεις αλλά μόνο κοινή λογική.

Η ΚΕΔ, σαν φορέας του Δημοσίου δίδοντας το καλό παράδειγμα σεβασμού των θεσμών και διαδικασιών, έστω κι' αυτή την ύστατη ώρα, πρέπει κατά την άποψή μας να ανακαλέσει το διαγωνισμό για την εκποίηση του Πρασονησίου αφού ο σκοπός της εκποίησης είναι εκ διαμέτρου αντίθετος με τις προβλέψεις του χωροταξικού σχεδιασμού του νησιού.

Πέραν του γεγονότος ότι δεν έχει καθορισθεί χρήση πριν την εκποίηση σύμφωνα με το Ν. 1512/85 γεγονός που καθιστά την όλη διαδικασία εκποίησης έωλη (όπως ήδη έχουμε αναλύσει σε προηγούμενα δημοσιεύματά μας), υπάρχουν κώδικες πρακτικής που πρώτο θα έπρεπε να τηρεί το Δημόσιο προκειμένου να διαφυλάξει την αξιοπιστία των πράξεών του. Και αυτοί οι κώδικες επιβάλουν το σεβασμό στις κατευθύνσεις χωροταξικής οργάνωσης μιας περιοχής και την προστασία του πολίτη ή επενδυτή από μελλοντικές περιπέτειες.

Καλούμε λοιπόν την ΚΕΔ να αναλογισθεί τις ευθύνες της αποσύροντας την επιχειρούμενη διαδικασία εκποίησης και να προσδιορίσει την μελλοντική πολιτική της μέσα από ένα τραπέζι πραγματικού και ανοιχτού διαλόγου με τους φορείς του τόπου προς το κοινό όφελος.

Γιατί η δημόσια περιουσία ανήκει σε όλους μας.

Πάνος Βενέρης
Πρόεδρος ΤΕΕ, τμ. Δωδ/σου

Για τις επιδόσεις τους στην εκπαίδευση και τον αθλητισμό

Βράβευση σπουδαστών και μαθητών από το υπ. Αιγαίου

Τα βραβεία θα απονείμει σε ειδική τελετή ο Πρόεδρος της Δημοκρατίας κ. Κ. Στεφανόπουλος

Το υπουργείο Αιγαίου συνεχίζοντας την πολιτική του για άρση της απομόνωσης των μικρών νησιών και παροχή κινήτρων στους μαθητές και γενικότερα στη νεολαία για ευγενή άμιλλα και μόρφωση, χορηγεί για μια ακόμα χρονιά βραβεία και υποτροφίες σε μαθητές και σπουδαστές που διακρίνονται για τις επιδόσεις τους στην εκπαίδευση και στον αθλητισμό.

Η εκδήλωση απονομής των βραβείων και υποτροφιών θα πραγματοποιηθεί στην αίθουσα της Παλιάς Βουλής ενώπιον του Προέδρου της Δημοκρατίας κ. Κ. Στεφανόπουλου, την Παρασκευή 25 Ιανουαρίου στις 12 το μεσημέρι. Ομιλητής θα είναι ο γνωστός συγγραφέας Αντώνης Σαμαράκης ενώ θα βραβευτούν:

- Οι δυό καλύτεροι σε βαθμολογία μαθητές κάθε Γυμνασίου μικρού νησιού του Αιγαίου που συνέχισαν τις σπουδές του στο Λύκειο. Πρόκειται για μια εφ' άπαξ υποτροφία 300.000 δραχμών ανά μαθητή απόφοιτο Γυμνασίου νησιού που χαρακτηρίζεται μικρό, δηλαδή έχει λιγότερους από 3100 κατοίκους, ο οποίος και πρώτευσε κατά το σχολικό έτος 2000-2001.
- Οι ερασιτέχνες αθλητές σωματείων του Αιγαίου που είναι μαθητές Γυμνασίων και Λυκείων ή μέσων επαγγελματικών σχολών, ή φοιτητές ανωτέρων και ανωτάτων σχολών και οι οποίοι έχουν επιτύχει σε διεθνείς ή πανελλήνιους αγώνες.
- Οι σπουδαστές του προπαρασκευαστικού και επαγγελματικού σχολείου Καλών Τεχνών Πανόρμου Τήνου που πρώτευσαν το Α', Β' και Γ' έτος στους τομείς της γλυπτικής, της ζωγραφικής, της μαρμαροτεχνίας και του αρχιτεκτονικού σχεδίου.



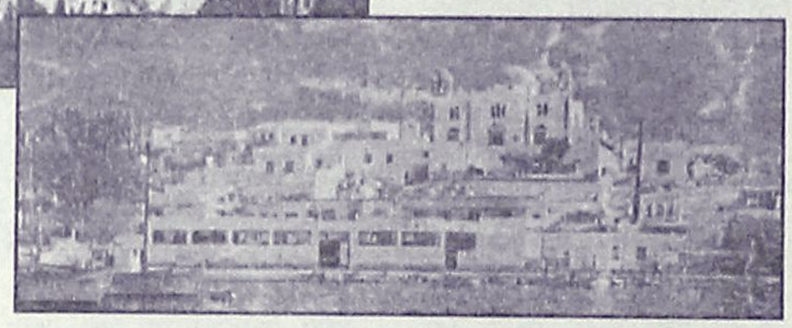

Ανάμεσα στους μαθητές που θα βραβευτούν είναι και οι παρακάτω νησιώτες της Δωδεκανήσου.

ΜΑΘΗΤΕΣ ΓΥΜΝΑΣΙΩΝ

- Τροβά Αγγελική, Χάσκου Ελένη και Στράτα Μαρία του Γυμνασίου Πάτμου.
- Μακρής Γεώργιος και Μελιανός Χριστόδουλος του Γυμνασίου Λειψών.
- Καλαφατά Πηνελόπη, Λεριάς Χρυσοβαλάντης και Τσακίρης Κομνηνός του Γυμνασίου Σύμης.
- Βρετός Εμμανουήλ και Παπαγεωργίου Αντωνία του Γυμνασίου Κάσου.
- Λεκισβίλι Δαβίδ και Φραγκάκη Κατίνα του Γυμνασίου Χάλκης.
- Ψαριανός Γεράσιμος και Παπουτσής Ιωάννης της Πατμίου Εκκλησιαστικής Σχολής.
- Καφεντζή Παναγιώτα και Σακελλαρίδη Χαραλαμπία του Γυμνασίου Τήλου.
- Βογιατζή Ευφροσύνη και Καμπούρη Μαρία του Γυμνασίου Αστυπάλαιας.
- Καραγιάννη Έφη και Μαλτέζου Νίκος του Γυμνασίου Καστελλορίζου.
- Κουκούλα Μαρία και Διακομιχάλη Άννα του Γυμνασίου Νισύρου.

ΜΑΘΗΤΕΣ, ΑΘΛΗΤΕΣ ΚΑΙ ΑΘΛΗΤΡΙΕΣ

- Διακονικόλας Σάββας του Ιωάννη από το Νομό Δωδεκανήσου αθλητής στίβου που κατέλαβε την 1η θέση στους Βαλκανικούς Αγώνες εφήβων -νέων (υποτροφία 500 χιλιάδων δραχμών).

Από τον Δήμο Ροδίων

Καλούνται στρατεύσιμοι που γεννήθηκαν το 1984

Ημερομηνίες για κατάθεση του Δελτίου Απογραφής

Στο Στρατολογικό Γραφείο Ρόδου για να καταθέσουν Δελτίο Απογραφής θα πρέπει να παρουσιασθούν οι στρατεύσιμοι που γεννήθηκαν το έτος 1984 (κλάση 2005) και οι οποίοι είναι γραμμένοι στα Μητρώα αρρένων του δήμου Ροδίων του νομού Δωδεκανήσου ή διαμένουν σ' αυτόν.

Κατά την παρουσίασή τους, οι στρατεύσιμοι, θα πρέπει να έχουν οπωσδήποτε μαζί τους το Δελτίο Αστυνομικής Ταυτότητας ή Πιστοποιητικό Δήμου περί εγγραφής τους στα Μητρώα αρρένων.

Επίσης, όσοι στρατεύσιμοι αδυνατούν να προσέλθουν για τη συμπλήρωση του δελτίου απογραφής, επιτρέπεται η συμπλήρωση και κατάθεσης ΔΑ από τους γονείς τους ή τον πλησιέστερο συγγενή τους.

ΗΜΕΡΟΜΗΝΙΑ ΠΑΡΟΥΣΙΑΣΗΣ

Οσων το επώνυμο αρχίζει:

- Από Α έως Β στις 11-2-2002, Δευτέρα
- Από Γ έως Δ στις 12-2-2002, Τρίτη
- Από Ε έως Κο στις 13-2-2002, Τετάρτη
- Το υπόλοιπο Κ στις 14-2-2002, Πέμπτη
- Από Λ έως Μα στις 15-2-2002, Παρασκευή
- Το υπόλοιπο Μ στις 18-2-2002, Δευτέρα
- Από Ν έως Πα στις 19-2-2002, Τρίτη
- Το υπόλοιπο Π στις 20-2-2002, Τετάρτη
- Από Ρ έως Σ στις 21-2-2002, Πέμπτη
- Από Τ στις 22-2-2002, Παρασκευή
- Από Υ έως Ω στις 25-2-2002, Δευτέρα.
- Οσοι στρατεύσιμοι από το δήμο Ροδίων δεν κατέθεσαν Δελτίο Απογραφής για οποιονδήποτε λόγο, στις 26-2-2002, Τρίτη.

Βοήθειες Σαμαρειτών

Εθελοντής Σαμαρείτης του Ελληνικού Ερυθρού Σταυρού Ρόδου παρείχε πρώτες βοήθειες σε μαθητή-θύμα τροχαίου ατυχήματος. Το ατύχημα έγινε στο χωριό Αφάντου στα μέσα Δεκεμβρίου με αποτέλεσμα ο 16χρονος μαθητής να πάθει κάκωση στο γόνατο και βαθύ θλαστικό τραύμα στο μέτωπο. Στο σημείο του συμβάντος παραβρέθηκε και νοσοκόμα του Κέντρου Υγείας Αρχαγγέλου, η οποία συνεργάστηκε με τον Εθελοντή Σαμαρείτη για την αντιμετώπιση των τραυμάτων. Ο τραυματίας μεταφέρθηκε στο Νοσοκομείο Ρόδου από ασθενοφόρο του Κέντρου Υγείας Αρχαγγέλου που εκλήθη στην περιοχή . Καθημερινά στο νησί μας δυστυχώς γινόμαστε μάρτυρες περιστατικών άλλοτε ασήμαντων και άλλοτε σημαντικών που χρήζουν όμως την παροχή Πρώτων Βοηθειών. Θα ήταν ευχής έργον όλοι μας να είχαμε τις γνώσεις έτσι ώστε να μπορούμε να αντιμετωπίσουμε αυτά τα περιστατικά.





PARADISE GYM
ΤΜΗΜΑ ΠΟΛΕΜΙΚΩΝ ΤΕΧΝΩΝ
AIKIDO
ISSHINRYU
KARATE
ΤΜΗΜΑΤΑ
ΓΙΑ ΕΝΗΛΙΚΕΣ
ΚΑΙ ΠΑΙΔΙΑ
ΣΤΟΝ ΧΩΡΟ ΤΗΣ ΚΛΕΙΣΤΗΣ ΠΙΣΙΝΑΣ
ΓΥΜΝΑΣΤΗΡΙΟ PARADISE GYM
ΕΝΤΟΣ ΞΕΝ. PARADISE - ΤΗΛ.62481 -63350

δημιουργίες cair

ΡΟΔΟΣ 2400 Λευκός Ξηρός ΟΠΑΠ
ΑΡΧΟΝΤΙΚΟ Ερυθρός Ξηρός
Δωδεκανησιακός τοπικός

Δύο αντιπροσωπευτικά κρασιά της ΚΑΪΡ Α.Ε., που αποδεικνύουν για άλλη μια φορά την αναμφισβήτητη ικανότητα της Δωδεκανησιακής Εταιρείας να παράγει υψηλής ποιότητας προϊόντα. Ικανότητα που επιβεβαιώνεται από την πρόσφατη παρουσίαση του μοναδικού στην ελληνική αγορά συλλεκτικού αφρώδους CAIR ROSE RESERVE 10 ετών, σε περιορισμένο αριθμό φιαλών και ποιότητα που συναντάται στην πλούσια γκάμα των διεθνώς αναγνωρισμένων προϊόντων της, όπως RODOS 2400 λευκό ξηρό, VQPRD (χρυσό στο Μιλάνο), ΜΟΣΧΑΤΟΣ ΡΟΔΟΥ ΟΠΕ (χρυσό στο Μιλάνο), MOULIN λευκό ξηρό (χρυσό στις Βρυξέλλες), MOULIN ροζέ ημίξηρο (χρυσό σε Μπορντό και Μιλάνο), CAIR φυσικός αφρώδης (χρυσά μετάλλια σε Μιλάνο και Monde Selection).

Εγγύηση
C·A·I·R
Επιλεγμένοι οίνοι ποιότητας

CAIR Δαβάκη - Πίνδου 65,
Ν. Φάληρο, τηλ.: 4813876,4813125.
fax: 4814695.
2ο χλμ. Ρόδου - Λίνδου, Ρόδος
τηλ.: 0241/68770-3 fax: 0241/62575.



Για τα επόμενα δέκα χρόνια

Απαγορεύτηκε η βοσκή στο λόφο της Φιλερήμου

Το Δασαρχείο έκανε δεκτή απόφαση του Δ.Σ. Ιαλυσού για προστασία της βλάστησης

Απαγορεύτηκε για δέκα χρόνια η βοσκή στον λόφο της Φιλερήμου, με απόφαση του Δασαρχείου η οποία πρόκειται να δημοσιευτεί στην Εφημερίδα της Κυβέρνησης.

Η απόφαση εξεδόθη από τον διευθυντή Δασών Δωδεκανήσου κ. Φιλ. Κοντίτση, που υιοθέτησε σχετική πρόταση του δημοτικού συμβουλίου Ιαλυσού (και του δημοτικού συμβουλίου Πεταλούδων).

Η απαγόρευση της βοσκής θεωρείται εκ των ουκ άνευ σε μια προσπάθεια να προστατευτεί η βλάστηση από το σοβαρό πρόβλημα της ανεξέλεγκτης βοσκής που παρουσιάστηκε έντονο τα τελευταία χρόνια.

Εξ άλλου η απαγόρευση της βοσκής προβλέπεται και από την προγραμματική σύμβαση που έχει υπογράψει ο Δήμος Ιαλυσού με το υπουργείο Γεωργίας για την ανάπλαση του λόφου, η οποία έχει ήδη αρχίσει να υλοποιείται.

Στην απόφασή του ο διευθυντής Δασών, αναφέρεται "στην ανάγκη προστασίας του βιοτόπου του λόφου Φιλερήμου, ο οποίος με την υπερβολική βόσκηση που δεχόταν τα τελευταία χρόνια, αλλά και λόγω των πυρκαγιών, υποβαθμίστηκε η βλάστηση που φέρει, ενώ το έδαφος ολισθαίνει σαν αποτέλεσμα της συμπίεσης και διάβρωσής του".



Η βοσκή απαγορεύεται για διάστημα 10 χρόνων σε έκταση συνολικού εμβαδού 1370 στρεμμάτων, η οποία σύμφωνα με την απόφαση οριοθετείται ως εξής:

Βόρεια αρχίζει από τη διασταύρωση του δρόμου Ιαλυσού προς Φιλέρημο και προς Κανδηλί στους πρόποδες και ακολουθεί τη ζώνη πυροπροστασίας περιμετρικά του λόφου, κοντά στο δημοτικό διαμέρισμα Παστίδας και στη διασταύρωση με τη παλαιά οδό Ρόδου-Παστίδας.

Η απόφαση ισχύει από τη δημοσίευσή της στο ΦΕΚ και για την την εφαρμογή της αρμόδια είναι η Διεύθυνση Δασών και η Αστυνομία. Οι παραβάτες διώκονται και τιμωρούνται σύμφωνα με τις διατάξεις των νόμων και διαταγμάτων περί δασών.

Πρωτοπορικός Ιδιωτικός Νηπιαγωγικός Σταθμός
"ΑΜΠΕΜΠΑΜΠΛΟΜ"
Υπό την εποπτεία και προγραμματισμό της κυρίας
ΑΝΝΑΣ ΝΤΟΒΕΛΛΟΥ ΜΥΡΙΑΛΛΑΚΗ
Το παιδί σας, το παιδί της προσχολικής ηλικίας χρειάζεται ένα σχολείο
που να το νοιώθει σαν σπίτι του.
Χρειάζεται αγάπη, στοργή και κατανόηση.
Η διδασκαλία γίνεται μέσα σε ειδικά μελετημένες, χαρούμενες, ηλιόλουστες
και υγιεινές αίθουσες διαμορφωμένες ανάλογα με την ηλικία και τις ανάγκες των παιδιών.
Στο "ΑΜΠΕΜΠΑΜΠΛΟΜ"
Το παιδί σας παίζει και μαθαίνει, μαθαίνει και αξιοποιεί μέσα
σε άφθονο παιδαγωγικό υλικό.
Φιλοξενούμε παιδάκια με ηλικίες από 2 1/2 - 6 ετών.
"ΑΜΠΕΜΠΑΜΠΛΟΜ"
• Αγάπη • Στοργή • Κατανόηση
ΤΩΡΑ ΜΕ ΚΑΙΝΟΥΡΓΙΟ ΣΧΟΛΙΚΟ ΛΕΩΦΟΡΕΙΟ
Για εγγραφές και πληροφορίες
κα ΑΝΝΑ ΜΥΡΙΑΛΛΑΚΗ
Οδός Καναδά 33, Ρόδος • Τηλ. 39339, κιν. 0946 062613

ΠΡΑΚΤΟΡΕΙΟ ΤΑΞΙΔΙΩΝ
ΣΑΒΒΑΣ ΣΑΗΣ
ΦΘΗΝΑ ΑΕΡΟΠΟΡΙΚΑ ΕΙΣΙΤΗΡΙΑ ΓΙΑ ΟΛΟ ΤΟΝ ΚΟΣΜΟ

Με την ευκαιρία της λειτουργίας του νέου μας πρακτορείου στην οδό Τάρπον Σπρίνγκς 42 (δίπλα στην Τράπεζα Πίστεως)

ΠΡΟΣΦΕΡΟΥΜΕ

τα φθηνότερα αεροπορικά εισιτήρια για όλο τον κόσμο με όλες τις αεροπορικές εταιρίες.

ΠΡΟΣΟΧΗ Πληροφορίες δεν δίδονται από το τηλέφωνο μόνο προσωπική παρουσία σας

ΑΚΟΜΗ ΣΑΣ ΠΑΙΡΝΟΥΜΕ

ΒΙΖΑ επισκέπτου για ΑΜΕΡΙΚΗ σε μία εβδομάδα.
ΒΙΖΑ επισκέπτου για ΑΥΣΤΡΑΛΙΑ σε μία μέρα
Εκδοση διαβατηρίων
Εκδοση αδειών αυτοκινήτων

ΞΕΝΟΔΟΧΕΙΑ ΣΤΗΝ ΑΘΗΝΑ

PRESIDENT Α' ΚΑΤΗΓΟΡΙΑΣ Λεωφόρος Κηφισίας

Μονόκλινο	10.300 ΔΡΧ. (€30)	ΜΕ ΠΡΩΙΝΟ έως 31/3
Δίκλινο για μονόκλ.	11.300 ΔΡΧ. (€33)	«
Δίκλινο	13.300 ΔΡΧ. (€39)	«
Τρίκλινο	16.300 ΔΡΧ. (€48)	«

ESPERIA HOTEL Α' ΚΑΤΗΓΟΡΙΑΣ Σταδίου 22

Μονόκλινο	24.000 ΔΡΧ. (€70)	ΜΕ ΠΡΩΙΝΟ έως 31/3
Δίκλινο	26.600 ΔΡΧ. (€78)	«
Τρίκλινο	30.000 ΔΡΧ. (€88)	«

ELECTRA HOTEL Α' ΚΑΤΗΓΟΡΙΑΣ Ερμού 5

Μονόκλινο	28.000 ΔΡΧ. (€82)	ΜΕ ΠΡΩΙΝΟ έως 10/3
Δίκλινο	33.000 ΔΡΧ. (€97)	«
Τρίκλινο	38.900 ΔΡΧ. (€114)	«

TITANIA HOTEL Πανεπιστημίου 52 (ΣΥΝΤΑΓΜΑ-ΟΜΟΝΟΙΑ)

Μονόκλινο	24.500 ΔΡΧ. (€72)	ΜΕ ΑΜΕΡ. ΠΡ. έως 31/3
Δίκλινο	28.500 ΔΡΧ. (€84)	«
Τρίκλινο	33.000 ΔΡΧ. (€97)	«

DORIA HOTEL Β' ΚΑΤΗΓΟΡΙΑΣ Πειραιώς 15-17 (κοντά στην Ομόνοια)

Μονόκλινο	14.300 ΔΡΧ. (€42)	ΜΕ ΠΡΩΙΝΟ έως 31/3
Δίκλινο	16.000 ΔΡΧ. (€47)	«
Τρίκλινο	21.800 ΔΡΧ. (€64)	«

ZAFOLIA HOTEL Α' ΚΑΤΗΓΟΡΙΑΣ Λεωφ. Αλεξάνδρας 87

Μονόκλινο	25.500 ΔΡΧ. (€84)	έως 31/3
Δίκλινο	27.800 ΔΡΧ. (€90)	«
Τρίκλινο	33.000 ΔΡΧ. (€108)	«

ALEXANDROS HOTEL Α' ΚΑΤΗΓΟΡΙΑΣ Περιοχή HILTON

Μονόκλινο	26.600 ΔΡΧ. (€78)	ΜΕ ΠΡΩΙΝΟ έως 31/3
Δίκλινο	30.000 ΔΡΧ. (€88)	«
Τρίκλινο	40.200 ΔΡΧ. (€118)	«

PARTHENON HOTEL Α' ΚΑΤΗΓΟΡΙΑΣ Περιοχή Μακρυγιάννη

Μονόκλινο	18.500 ΔΡΧ. (€55)	ΜΕ ΠΡΩΙΝΟ έως 31/3
Δίκλινο	21.000 ΔΡΧ. (€62)	«
Τρίκλινο	28.000 ΔΡΧ. (€82)	

ΧΑΝΔΡΗΣ ΚΑΤΗΓΟΡΙΑΣ LUX Συγγρού 385

Μονόκλινο Superior	41.000 ΔΡΧ. (€120)	χωρίς πρωινό έως 31/12
Δίκλινο Superior	41.000 ΔΡΧ. (€120)	«

ST. GEORGE LYKABETTUS ΚΑΤΗΓΟΡΙΑΣ LUX

Μονόκλινο	35.000 ΔΡΧ. (€103)	χωρίς Β/Β έως 28/12
Δίκλινο	35.000 ΔΡΧ. (€103)	«

ΞΕΝΟΔΟΧΕΙΟ ASTOR (Σύνταγμα)

Μονόκλινο	12.600 ΔΡΧ. (€37)	ΜΕ ΠΡΩΙΝΟ έως 31/3
Δίκλινο	16.700 ΔΡΧ. (€49)	
Τρίκλινο	20.100 ΔΡΧ. (€59)	«

ΣΑΣ ΣΥΜΦΕΡΕΙ ΠΡΙΝ ΚΛΕΙΣΕΤΕ ΟΠΟΥΔΗΠΟΤΕ ΝΑ ΜΑΣ ΕΠΙΣΚΕΦΘΕΙΤΕ

ΠΡΑΚΤΟΡΕΙΟ ΤΑΞΙΔΙΩΝ
ΣΑΒΒΑΣ ΣΑΗΣ
ΤΑΡΠΟΝ ΣΠΡΙΝΓΚΣ 42 (δίπλα στην Τραπ. Πίστεως) · Τηλ. 39781-3

Η δικογραφία για τους κύκνους

Στον εισαγγελέα Πρωτοδικών Ρόδου Γεώργιο Οικονόμου διαβιβάστηκε η δικογραφία που σχηματίστηκε σε βάρος του δολοφόνου των κύκνων. Ο ασυνείδητος κυνηγός δεν συνελήφθη λόγω παρελεύσεως του αυτοφώρου γι' αυτό η δικογραφία που σχηματίστηκε σε βάρος του διαβιβάστηκε στον κ. Εισαγγελέα, ο οποίος αφού ασκήσει ποινική δίωξη θα προσδιορίσει την ημέρα της δικασίμου.

Πτώμα Αφγανού

Το πτώμα Αφγανού λαθρομετανάστη εντόπισαν προχθές στις 1.30 το μεσημέρι στην περιοχή "Λάμπης" της Κω άνδρες του Λιμεναρχείου κατά τη διάρκεια περιπολίας από τη ξηρά. Ο νεκρός μεταφέρθηκε στο Νοσοκομείο του νησιού για νεκροψία και νεκροτομή και όπως προέκυψε από την προανάκριση πρόκειται για τον SAHI 24 χρόνων σύμφωνα με μαρτυρική κατάθεση ομοεθνή του που κρατείται, για παράνομη είσοδο στη χώρα μας, στο αστυνομικό τμήμα της Κω.

Εκλεψαν ηλεκτρονικά

Ηλεκτρονικά παιχνίδια συνολικής αξίας 5.870 ευρώ έκλεψε άγνωστος από κατάστημα της πόλης μας. Σύμφωνα με την καταγγελία που έκανε στην Υποδιεύθυνση Ασφαλείας η Νικολίνα-Δέσποινα Τσόρλου του Ονόριο προχθές τις πρωινές ώρες άγνωστος δράστης παραβίασε την πόρτα του καταστήματός της και αφαίρεσε διάφορα ηλεκτρονικά παιχνίδια συνολικής αξίας δύο εκατομμυρίων δραχμών (5.870 ευρώ). Από την παραπάνω υπηρεσία διενεργείται προανάκριση για τον εντοπισμό του δράστη.

Μεταφορά ασθενούς

Από το Γενικό Επιτελείο Ναυτικού ανακοινώθηκε ότι μετά από αίτημα του ΕΚΑΒ διετέθη η κανονιοφόρος "Πολεμιστής" για την άμεση μεταφορά ασθενή από τη Λέρο στην Κω.

Στη σημερινή πρώτη συνεδρίαση του 2002

Γεμάτο το πινάκιο του Πενταμελούς Εφετείου

Πολλές υποθέσεις για ναρκωτικά

Ναρκωτικά, κλοπές και απάτες περιλαμβάνονται στο πινάκιο του Πενταμελούς Εφετείου επί Κακουργημάτων στην πρώτη του συνεδρίαση του νέου χρόνου που θα γίνει σήμερα στις εννέα το πρωί.

Στο εδώλιο έχουν κληθεί να καθίσουν, μετά από έφεσή τους, οι παρακάτω με τις αντίστοιχες κατηγορίες.

• Βασίλειος Νικολάου: Αναστολή εκτελέσεως απόφασης
• Παναγιώτα Καραγκούνη: Αναστολή εκτέλεσης απόφασης
• Ιωάννης Παλαιολόγος: Συμπλήρωση απόφασης
• Mustafa Sokol, Μάνθος Καρανάσος: Αγορά ναρκωτικών ουσιών κ.λπ.
• Mark Zefi, Παναγιώτης Οικονόμου: Απόπειρα πώλησης ναρκωτικών ουσιών κ.λπ.
• Pasqual - Claudio Locateli: Εισαγωγή στην ελληνική επικράτεια ναρκωτικών ουσιών κ.λπ.
• Μαρία Καλαϊτζάκη - Λυριστή, Νικολέττα Σκουλιού - Λαβίδα: Ψευδής βεβαίωση με σκοπό το όφελος κ.λπ.
• Χριστόφορος Καραβιώτης: Διακεκριμένη περίπτωση κλοπής κ.λπ.
• Μαρία Παναγιωτάκη, Γεώργιος Ζαμπετούλης: Αγορά ναρκωτικών ουσιών κ.λπ.
• Σεραφείμ Χαλιλόπουλος: Αγορά - κατοχή ναρκωτικών ουσιών κ.λπ.
• Γεώργιος Αγκάς: Απάτη κατ' εξακολούθηση κ.λπ.
• Ευστράτιος Σκαρτάδος: Κλοπές κατ' εξακολούθηση
• Βασίλειος Τσίκουρας: Αγορά ναρκωτικών ουσιών κ.λπ.
• Θεδοσία Μαρκοπούλου: Αγορά ναρκωτικής ουσίας κ.λπ.
• Κων/νος Μακρής: Διακεκριμένη περίπτωση κλοπής.

Τρεις λαθροθήρες

ΠΛΗΡΩΣΑΝ ΠΟΛΥ ΑΚΡΙΒΑ ΤΟΝ ΛΑΓΟ!

Καταδικάσθηκαν από το 3μελές Πλημμελειοδικείο

Πολύ ακριβά πλήρωσαν τον λαγό που είχαν σκοτώσει σε περίοδο που απαγορευόταν το κυνήγι του, τρεις κυνηγοί από τον Αρχάγγελο που κάθισαν χθες στο εδώλιο του κατηγορουμένου του Τριμελούς Πλημμελειοδικείου Ρόδου. Πρόκειται για τους Χρυσόστομο Λεβέντη, Αναστάσιο Θωμά και Τσαμπίκο Παρδαλό, οι οποίοι καταδικάστηκαν σε ποινή φυλακίσεως πέντε μηνών ο κάθε ένας με τριετή αναστολή. Οι τρεις κυνηγοί που μετά την καταδίκη τους άσκησαν έφεση κατηγορούντο ότι στις έξι Σεπτεμβρίου 1995 στη Μαλώνα σκότωσαν ένα λαγό και συνελήφθησαν από άνδρες του Κυνηγετικού Συλλόγου και του Δασαρχείου που εκτελούσαν περιπολίες. Να σημειώσουμε ότι οι έλεγχοι για λαθροθήρες συνεχίζονται σε καθημερινή βάση.

Καλέστε μας σήμερα για να εξασφαλίσουμε άμεσα τη ζεστασιά σας

B.P.

Ο χειμώνας μπαίνει με ...άγριες διαθέσεις και είναι καιρός να σκεφτείτε σοβαρά το θέμα της θέρμανσης. Ευτυχώς εμείς, στο πρατήριο **BP** του **ΙΩΑΝΝΗ ΤΖΩΡΤΖΗ** εξασφαλίζουμε άμεσα τη ζεστασιά σας. Με μία στάση στο πρατήριο ή μ' ένα απλό τηλεφώνημα σας παραδίδουμε:

- Υψηλής ποιότητας πετρέλαιο θέρμανσης
- στην ποσότητα που παραγγείλατε
- σε ώρες που σας βολεύουν

Σας εγγυώμαστε γρήγορη εξυπηρέτηση και τιμές που ζεσταίνουν την ατμόσφαιρα



Με το πρατήριό μας μπορείτε να είστε σίγουροι ότι δεν θα ...παγώσετε περιμένοντας

Πληρ. τηλ. 90210, 90209 ΙΑΛΥΣΟΣ ΡΟΔΟΣ

ΝΤΕΤΕΚΤΙΒΣ
Συνταξιούχος Αστυνομικός

Αναλαμβάνουμε
υποθέσεις ανηλίκων,
οικογενειακές, προσωπικές κ.τ.λ.
Με απόλυτη εχεμύθεια.

ΔΙΑΘΕΤΟΥΜΕ ΤΑ ΠΛΕΟΝ ΣΥΓΧΡΟΝΑ ΟΠΤΙΚΟΑΚΟΥΣΤΙΚΑ ΣΥΣΤΗΜΑΤΑ

✆ **0946 997967**

100% εχεμύθεια 100% εχεμύθεια



Οινοποιήματα Κουνάκη

ΕΚΛΕΚΤΑ ΠΑΡΑΔΟΣΙΑΚΑ ΚΡΑΣΙΑ

Από ιδιόκτητους αμπελώνες που βρίσκονται σε υψόμετρο 700 μέτρων, βορειοδυτική διεύθυνση και μικρή παραγωγή ανά στρέμμα παίρνουμε τα καλύτερα σταφύλια.

Ο παραδοσιακός τρόπος οινοποίησης ειδικά για τα λιαστά γλυκά κρασιά μας κάνουν το αποτέλεσμα εξαιρετικό.

Ωριμάζουν σε καινούργια γαλλικά δρύινα βαρέλια και κυκλοφορούν σε περιορισμένο αριθμό αριθμημένων φιαλών.

Δοκιμάστε τα!

ΕΜΠΩΝΑ ΡΟΔΟΥ: τηλ. 0246-0-41440
ΡΟΔΟΣ: τηλ. 0241-0-73784, κιν. 0946 067095

Μεγάλες αποζημιώσεις για καθυστερήσεις πτήσεων!

Μεγάλες αυξήσεις των αποζημιώσεων που είναι υποχρεωμένες να καταβάλλουν οι αεροπορικές εταιρείες όταν με δική τους ευθύνη σημειώνονται καθυστερήσεις στις πτήσεις, πρότεινε -μεταξύ άλλων- η Ευρωπαϊκή Επιτροπή στο Συμβούλιο των υπουεργών της ΕΕ. Η προσπάθεια της Κομισιόν αφορά στην υιοθέτηση ενός νέου κοινοτικού κανονισμού για τα δικαιώματα των επιβατών των αεροπλάνων. Η κύρια ευθύνη που αποδίδεται στους αερομεταφορείς για τις καθυστερήσεις που ταλαιπωρούν περίπου 250.000 Ευρωπαίους πολίτες ετησίως είναι η τακτική των υπεράριθμων κρατήσεων (overbooking), με αποτέλεσμα η Επιτροπή να υποχρεωθεί να λάβει μέτρα για τον περιορισμό του φαινομένου.

Οπως αναφέρει η εφημερίδα "Το Βήμα", σε περίπτωση άρνησης επιβίβασης που οφείλεται στη μέθοδο του overbooking η Κομισιόν προτείνει μεταξύ άλλων:

• Την υποχρέωση καταβολής αποζημίωσης 750 ευρώ από την εταιρεία προς τον επιβάτη για πτήσεις έως 3.500 χλμ. (σήμερα ισχύει αποζημίωση 150 ευρώ). Η αποζημίωση αυτή μειώνεται στα 375 ευρώ για καθυστέρηση μικρότερη των δύο ωρών.

• Την υποχρέωση καταβολής αποζημίωσης 1.500 ευρώ για πτήσεις μεγαλύτερες των 3.500 χλμ., η οποία μειώνεται στα 750 ευρώ εάν η καθυστέρηση είναι μικρότερη των τεσσάρων ωρών.

Σε περιπτώσεις υπεράριθμων κρατήσεων προτείνεται επίσης να έχουν οι αεροπορικές εταιρείες την υποχρέωση να ζητούν εθελοντές οι οποίοι θα παραχωρούσαν τη θέση τους έναντι κάποιου (προσυμφωνημένου) ποσού, προκειμένου να ταξιδέψει κάποιος συνεπιβάτης τους.

Δραχμές μέχρι το τέλος της επόμενης εβδομάδας

Εως το τέλος της εβδομάδας το 90% των συναλλαγών στην ευρωζώνη θα γίνεται σε ευρώ, προέβλεψε ο επίτροπος για τις οικονομικές και νομισματικές υποθέσεις, Πέδρο Σόλμπες, σε συνέντευξη που παραχώρησε την Τετάρτη στο ισπανικό ειδησεογραφικό πρακτορείο Europa Press. "Το 90% των καταναλωτών στην ευρωζώνη θα συναλλάσσονται μέχρι το τέλος της βδομάδας σε ευρώ, γεγονός το οποίο θα σημάνει την εξαφάνιση σχεδόν των τραπεζογραμματίων και κερμάτων στα παλαιά εθνικά νομίσματα", δήλωσε ο Σόλμπες. Την Τρίτη η Ευρωπαϊκή Επιτροπή ανακοίνωσε ότι σχεδόν τα τρία τέταρτα των πληρωμών τοις μετρητοίς στην ευρωζώνη γίνονται πλέον με ευρώ.

Την τελευταία στιγμή περιορίστηκαν κατά το ήμισυ

Νέες απώλειες στο ΧΑΑ!

Τελικό αποτέλεσμα πτώση του γενικού δείκτη κατά 0,74%

Η αγορά του χρηματιστηρίου, λίγο πριν το τέλος της χθεσινής συνεδρίασης, έδειξε να βρίσκει τα χαμένα της αντανακλαστικά και με την «συμπαράσταση× των ευρωπαϊκών χρηματιστηρίων που γύριζαν σε θετικό έδαφος, κατόρθωσε να περιορίσει σχεδόν κατά το ήμισυ τις αρχικές της απώλειες.

Η υποχώρηση του γενικού δείκτη τιμών σε επίπεδα τιμών 2.570 μονάδων οδήγησε σε τεχνική αντίδραση, η οποία συνοδεύθηκε και από σχετική αύξηση του όγκου των συναλλαγών. Θετικός πρωταγωνιστής της χθεσινής συνεδρίασης ήταν ο κλάδος των τηλεπικοινωνιών, ο δείκτης του οποίου κινήθηκε ανοδικά καθ' όλη τη διάρκεια των συναλλαγών, ενώ αρνητικός πρωταγωνιστής ήταν για μία ακόμη ημέρα ο κλάδος των τραπεζών. Προς το τέλος των συναλλαγών αρκετές μετοχές της μικρής και μεσαίας κεφαλαιοποίησης περιόρισαν τις αρχικές τους απώλειες και οι κλάδοι των κατασκευαστικών και των Ειδών Λύσεων Πληροφορικής έκλεισαν με θετικό πρόσημο. Με άνοδο 17,42% έκλεισε η τιμή των μετοχών της Προμότα, κατά την πρώτη ημέρα διαπραγμάτευσης στο ΧΑΑ, στα 6,20 ευρώ, ενώ διακινήθηκαν 1.589.590 μετοχές.

Ο Γενικός Δείκτης Τιμών έκλεισε στις 2.582,26 μονάδες έναντι 2.601,51 μονάδων της προηγουμένης μέρας, καταγράφοντας απώλειες 19,25 μονάδων ή σε ποσοστό 0,74%, ενώ λίγο πριν το τέλος των συναλλαγών κατέγραψε χαμηλότερη τιμή στις 2.567,82 μονάδες, όταν σημείωνε απώλειες έως και 1,30%.

Ο δείκτης FTSE/ASE 20 έκλεισε στις 1.407,41 μονάδες, σημειώνοντας απώλειες σε ποσοστό 1,11%, ενώ ο δείκτης FTSE/ASE 40 έκλεισε στις 282,50 μονάδες, σημειώνοντας υποχώρηση κατά 0,70%. Ο δείκτης FTSE/ASE SMALL CAP 80 έκλεισε στις 820,98 μονάδες, καταγράφοντας απώλειες σε ποσοστό 0,37%.

Από τις 346 μετοχές που διακινήθηκαν, 94 κινήθηκαν ανοδικά, 216 καθοδικά, ενώ η τιμή 36 μετοχών παρέμεινε αμετάβλητη.

Τη μεγαλύτερη ποσοστιαία άνοδο σημείωσαν οι μετοχές των εταιρειών:

Προμότα +17,42%, Παίρης +7,96%, Σιγάλας +7,79%, Βιοτέρ +7,14%, Τρία Αλφα (π) +6,01%, Unibrain +5,84%, Εργάς +5,56%, ΑΛΤΕ +5,38%, Αλκο Ελλάς +5,11%, Γνώμων +4,76%.

Αντιθέτως τις μεγαλύτερες απώλειες σημείωσαν οι μετοχές των εταιρειών: Μύλοι Κεπενού -21,05%, Rainbow -9,31%, Περσεύς -9,25%, Ρόκας (π)- 8,18%, Τσουκαρίδης -7,30%, Ευρωπαϊκή Πίστη (κ) -7,00%, ΑΤΕΜΚΕ -6,20%, Ξυλεμπορία (κ) -5,77%, Ευρωσύμβουλοι -5,57%, Επιχειρήσεις Παρνασσός -4,76%.

Ο όγκος των συναλλαγών ανήλθε στα 94,368 εκατ. ευρώ ή 32,156 δισ. δρχ., εκ των οποίων τα 2,45 εκατ. ευρώ αφορούσαν προσυμφωνημένες συναλλαγές. Τη μεγαλύτερη συναλλακτική δραστηριότητα σημείωσαν οι μετοχές των εταιρειών: Μύλοι Κεπενού με 3,931 εκατ. ευρώ, Alpha Bank με 3,461 εκατ., Panafon με 3,341 εκατ., ΟΤΕ με 3,214 εκατ. και Εθνική με 3,211 εκατ. ευρώ. Η τιμή των μετοχών του δείκτη MSCI έκλεισε ως εξής:

Alpha Bank:	19,52
Coca Cola:	15,90
Eurobank:	15,36
Folli Follie:	21,00
Panafon:	6,20
Αλουμίνιο Ελλάδος:	34,66
Βιοχάλκο:	9,28
ΔΟΛ:	4,60
Εθνική:	25,98
ΕΛΠΕ:	6,90
Ελληνική Τεχνοδομική:	6,60
Εμπορική:	35,90
Επιχειρήσεις Αττικής:	4,94
Ιντρακόμ:	13,30
ΚΑΕ:	10,52
Μαϊλλης :	5,20
ΟΤΕ:	18,44
Τεχνική Ολυμπιακή	2,59
Παπαστράτος:	14,22
Πειραιώς:	9,32
Τιτάν:	39,32
Motor Oil:	7,92
Fourlis:	4,56

Οι επιμέρους δείκτες διαμορφώθηκαν ως εξής:

Τραπεζικός:	4.650,98	-1,82%
Τηλεπικοινωνιών:	1.185,50	+0,63%
Ασφαλειών:	1.766,76	-0,86%
Επενδύσεων:	776,49	-1,29%
Κατασκευαστικών:	1.235,27	+0,61%
Βιομηχανιών:	1.530,35	-0,89%
Συμμετοχών:	2.497,37	-1,35%
Βασικών Μετάλλων:	825,95	-0,98%
Μη Μεταλλικών Ορυκτών:	1.030,60	-1,16%
Εκδόσεις- εκτυπώσεις:	444,26	-1,76%
Κλωστοϋφαντουργίας:	830,01	-0,79%
Λιανικού Εμπορίου:	832,61	-0,73%
Πληροφορικής:	808,78	-0,67%
Ειδών-ΛύσεωνΠληροφορικής:	542,16	+0,31%
Χονδρικό εμπόριο:	636,84	-0,50%
Τρόφιμα- ποτά:	797,24	-0,60%
Παράλληλη Αγορά:	247,85	-0,04%

Paradise Gym

ενα περιβάλλον αρμονίας & ομορφιάς για να ξαναβρείτε τη φόρμα και τη ζωντάνια σας

ΓΥΜΝΑΣΤΙΚΗ – ΘΑΛΑΣΣΟΘΕΡΑΠΕΙΑ –ΑΕΡΟΜΠΙΚ
ΚΑΡΑΤΕ – ΧΑΜΑΜ – ΣΑΟΥΝΑ – ΥΔΡΟΜΑΣΑΖ
ΜΑΣΑΖ – ΡΕΦΛΕΞΟΛΟΓΙΑ – ΚΛΕΙΣΤΗ ΠΙΣΙΝΑ

ΠΡΟΣΦΟΡΕΣ

ΣΥΝΔΡΟΜΕΣ ΓΙΑ
3 ΜΗΝΕΣ 161.40 € 55.000 ΔΡΧ
6 ΜΗΝΕΣ 264.13 € 90.000 ΔΡΧ
12 ΜΗΝΕΣ 411 € 140.000ΔΡΧ

ΠΡΟΣΦΟΡΑ 10 ΘΑΛΑΣΣΟΘΕΡΑΠΕΙΕΣ
206 € 70.000 ΔΡΧ

10 ΜΑΣΑΖ ΑΡΩΜΑΤΟΘΕΡΑΠΕΙΑΣ
147 € 50.000 ΔΡΧ

TEST PRODIET

ΔΕΚΤΕΣ ΠΙΣΤΩΤΙΚΕΣ ΚΑΡΤΕΣ VISA (10 ΑΤΟΚΕΣ ΔΟΣΕΙΣ)

ΑΝΟΙΧΤΟ ΚΑΙ ΤΟΝ ΧΕΙΜΩΝΑ – PARADISE ROYAL MARE ΤΗΛ. 62481 - ΓΥΜΝΑΣΤΗΣ: ΤΙΜΟΛΕΩΝ ΧΡΙΣΤΟΔΟΥΛΟΥ

COMPUTERS - ΠΕΡΙΦΕΡΕΙΑΚΑ - ΑΞΕΣΟΥΑΡ
ΑΓΙΟΣ ΒΑΣΙΛΗΣ ΕΡΧΕΤΑΙ
ΠΡΟΣΦΟΡΕΣ ΣΥΣΤΗΜΑΤΑ ΗΛΕΚΤΡ. ΥΠΟΛ.
Business-Line
AMD ATHLON 1200
Miditower/128MB/20GB/52xCD/56KModem
VGA32MB/Keyboard/Mouse/Sound/Speakers
Δρχ. 6.450/μήνα
(€ 18,93) ή 170.000 (€ 498,90)
Profi-Line
INTEL Pentium 4 1,5
Miditower/128MB/20GB/52xCD/56KModem
VGA32MB/Keyboard/Mouse/Sound/Speakers
Δρχ. 8.550/μήνα
(€ 25,09) ή 225.000 (€ 660,31)
MS-Windows Me
Δρχ. 37.900
€ 112,23
Power DVD-Line
ATHLON XP 1600+
Miditower/128MB-DDR/20GB/16xDVD/Modem
VGA32MB/Keyboard/Mouse/Sound/Speakers
Δρχ. 9.100/μήνα
(€ 26,71) ή 239.000 (€ 701,39)
ΕΛΛΗΝΙΚΑ Windows XP+
€ 117,09
Δρχ. 39.900
Και άλλα 150 μοντέλλα της εκλογή σας από 109.000 (€ 466,62)
ΟΘΟΝΕΣ
15" Digital 47.800 (€ 140,28)
17" Digital 57.500 (€ 168,75)
17" Digital Flat 78.800 (€ 231,25)
15" LCD-TFT 159.000 (€ 466,62)
19" Digital 114.000 (€ 334,56)
!! ΑΝΑΒΑΘΜΙΣΗ !!
Mainboard+CPU 900Mhz+128MB+εργασία
62.000 € 181,95
Εκτυπωτής color
Hewlett Packard DJ-656
(€ 76,01) 25.900
Υπογράφουμε με την Τιμή μας!!
Οι τιμές τις μετρητοίς δεν συμπεριλαμβάνουν ΦΠΑ.
Οι τιμές των 36 δόσεων συμπεριλαμβάνουν 13% ΦΠΑ.
Information Systems
SYNCOM
Η ΑΛΛΗ ΔΙΑΣΤΑΣΗ ΤΗΣ ΤΕΧΝΟΛΟΓΙΑΣ
Κ. ΥΔΡΑΙΟΥ 28 ΡΟΔΟΣ
ΤΗΛ. 70160-1-2 FAX 70163

s.a.f.e
Security Access Fire Equipments
ΗΛΕΚΤΡΟΛΟΓΙΚΟ ΥΛΙΚΟ
ΕΦΑΡΜΟΓΕΣ ΑΥΤΟΜΑΤΙΣΜΩΝ BUS
ΣΥΣΤΗΜΑΤΑ ΠΥΡΑΣΦΑΛΕΙΑΣ
ΠΥΡΑΝΙΧΝΕΥΣΗ - ΚΑΤΑΣΒΕΣΕΙΣ
ΠΥΡΟΣΒΕΣΤΙΚΟ ΥΛΙΚΟ ΚΑΙ ΕΦΑΡΜΟΓΕΣ
ΠΥΡΑΝΤΟΧΕΣ ΠΟΡΤΕΣ
ΜΕΤΑΛΙΚΕΣ - ΞΥΛΙΝΕΣ
ΘΩΡΑΚΙΣΜΕΝΕΣ - ΥΑΛΟΠΙΝΑΚΑ
ΣΥΣΤΗΜΑΤΑ ΠΑΡΑΚΟΛΟΥΘΗΣΗΣ
ΚΛΕΙΣΤΟ ΚΥΚΛΩΜΑ ΤΗΛΕΟΡΑΣΗΣ
ΠΟΛΥΠΛΕΞΙΑ - ΚΑΤΑΓΡΑΦΗ HARD DISC
ΤΗΛΕΜΕΤΑΔΟΣΗ ΕΙΚΟΝΑΣ
ΣΥΣΤΗΜΑΤΑ ΑΣΦΑΛΕΙΑΣ
ΣΥΝΑΓΕΡΜΟΙ
ΕΛΕΓΧΟΣ ΠΡΟΣΒΑΣΗΣ (ACCESS)
ΑΝΤΙΚΛΕΠΤΙΚΕΣ ΜΠΑΡΕΣ
ΑΥΤΟΜΑΤΕΣ ΠΟΡΤΕΣ
ΓΚΑΡΑΖΟΠΟΡΤΕΣ
ΜΗΧΑΝΙΣΜΟΙ ΣΥΡΟΜΕΝΩΝ - ΑΝΟΙΓΟΜΕΝΩΝ ΠΟΡΤΩΝ
ΜΠΑΡΕΣ - ΤΗΛΕΧΕΙΡΙΣΜΟΙ
ΧΡΗΜΑΤΟΚΙΒΩΤΙΑ
ΟΙΚΙΑΣ - ΧΡΥΣΟΧΟΕΙΩΝ
ΘΥΡΙΔΕΣ ΞΕΝΟΔΟΧΕΙΩΝ
S.A.F.E. - Δ. ΚΑΨΑΣΚΗΣ & ΣΙΑ Ο.Ε.
ΦΙΛ. ΕΝΩΣΗΣ ΔΩΔ/ΣΙΩΝ 15 & ΑΝΑΣΤΑΣΙΑΔΗ
85100 ΡΟΔΟΣ
ΤΗΛ: 70321 - 70322 , FAX: 70326
E-MAIL : SAFE_RHODES @ YAHOO.GR

Εφαρμόστηκε σε κτίρια και αντικείμενα της Μεσαιωνικής Πόλης της Ρόδου

Πρόγραμμα ανίχνευσης εντομολογικών προσβολών

Εντοπίστηκαν τερμίτες, ξυλοφάγα και ψαράκια στο Αρχαιολογικό Ινστιτούτο, στο Φωτογραφικό αρχείο, στην Κοσμητική Συλλογη και στα παλιά μαγειρεία του παλατιού του Μεγάλου Μαγίστρου

Τα έντομα αποτελούν βασικό παράγοντα φθοράς μνημείων και συλλογών και συχνά την κύρια αιτία μερικής η ολοκληρωτικής καταστροφής τους.

Η μεσαιωνική πόλη της Ρόδου, λόγω του πολεοδομικού σχεδίου και της κατασκευής των κτιρίων της, αποτελεί ευνοϊκό έδαφος για τη δημιουργία και ανάπτυξη εντόμων προσβολής.

Για το σκοπό αυτό εφαρμόσθηκε ένα πρόγραμμα ανίχνευσης των εντομολογικών προσβολών με σκοπό τον εντοπισμό και τη διάγνωση των εντόμων προσβολής, για την εφαρμογή συστηματικού και αποτελεσματικού προγράμματος αντιμετώπισης των προσβολών.

ΤΟ ΠΡΟΓΡΑΜΜΑ

Το πρόγραμμα εφαρμόσθηκε στο Αρχαιολογικό **Ινστιτούτο Δωδεκανήσου**, στο **Φωτογραφικό αρχείο**, και στον **εξωτερικό περιβάλλοντα χώρο**, στο χώρο και τα αντικείμενα της **Κοσμητικής Συλλογής** και στα **παλιά μαγειρεία του παλατιού του, Μεγάλου Μαγίστρου.**

Σ' αυτούς τους χώρους διαπιστώθηκε ενεργή και έντονη προσβολή από έντομα, ενώ συλλέχθηκαν δείγματα εντόμων για ταυτοποίηση.

Σύμφωνα με τους υπεύθυνους του προγράμματος **Ελίζα Πολυχρονιάδου** και **Αθανάσιο Μητσέα,** υπήρξαν οι εξείς ενδείξεις:

• **Τερμίτες** (Subterranian termite). Αποικίες τερμιτών εντοπίσθηκαν σε μεγάλα και βαριά έπιπλα, που βρίσκονται σε άμεση επαφή με τους τοίχους, στο **Φωτογραφικό Αρχείο** και τη **Βιβλιοθήκη.**

• **Ξυλοφάγα** (Anobium punctatum). Εντοπίστηκαν σε κασέλες, στο δάπεδο της **Κοσμητικής Συλλογής,** σε γραφεία, καρέκλες και βιβλιοθήκες στο **Αρχαιολογικό Ινστιτούτο**, και σε μεγάλο αριθμό επίπλων στους χώρους των **παλαιών μαγειρείων.**

• **Carpet Beetles** (Antrenus verbasi - Antrenus flavipes).

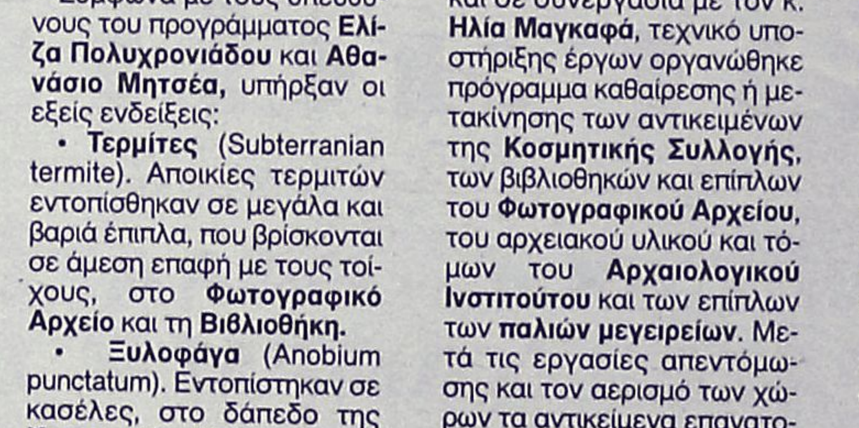

Εντοπίστηκαν σε όλα τα υφάσματα της **Κοσμητικής Συλλογής** (ενδυμασίες, κιλίμια, χαλιά) σε πολλά δεν είχαν προκαλέσει εκτεταμένες φθορές.

• **Ψαράκι** (Silverfish). Εντοπίστκε στις ρωγμές των παραθύρων και θυρών και σε σημεία με υγρασία στο κτίριο της **Κοσμητικής Συλλογής**, στο **Φωτογραφικό Αρχείο** και το **Αρχαιολογικό Ινστιτούτο.**

ΟΙ ΚΑΤΑΓΡΑΦΕΣ

Πριν την εφαρμογή των μεθόδων απεντόμωσης προηγήθηκε ένα αυστηρό πρόγραμμα καταγραφής των αντικειμένων και των υλικών κατασκευής τους και τον βαθμό προσβολής τους. Καταγράφηκαν τα τεχνικά προβλήματα προετοιμασίας εφαρμογής απεντόμωσης και σε συνεργασία με τον κ. **Ηλία Μαγκαφά**, τεχνικό υποστήριξης έργων οργανώθηκε πρόγραμμα καθαίρεσης ή μετακίνησης των αντικειμένων της **Κοσμητικής Συλλογής**, των βιβλιοθηκών και επίπλων του **Φωτογραφικού Αρχείου**, του αρχειακού υλικού και τόμων του **Αρχαιολογικού Ινστιτούτου** και των επίπλων των **παλιών μεγειρείων**. Μετά τις εργασίες απεντόμωσης και τον αερισμό των χώρων τα αντικείμενα επανατοποθετήθηκαν στη θεση τους.

Σε όλους τους χώρους και βιβλιοθήκες πραγματοποιήθηκε καθαρισμός σύμφωνα με τις σύχρονες μουσειολογικές αντιλήψεις.

ΤΙ ΕΓΙΝΕ

Με βάση τα δεδομένα του προγράμματος ανίχνευσης και την ολοκλήρωση των τεχνικών προβλημάτων προετοιμασίας, εφαρμόστηκαν οι ακόλουθες μέθοδοι:

Καταπολέμηση τερμιτών

Μετακινήθηκαν οι βιβλιοθήκες κατά μήκος του νότιου και του δυτικού τοίχου και πραγματοποιήθηκε εμποτισμός του εδάφους εσωτερικά και εξωτερικά με εντομοκτόνο υδατικό διάλυμα.

• Εμποτισμός των βιβλιοθηκών με ενεργή προσβολή από τερμίτες με διάλυμα εντομοκτόνου με πτητικό διαλύτη.

• Απεντόμωση με υποκαπνισμό σε θάλαμο των φωτογραφικών κουτιών με ημικατεστραμμένες φωτογραφίες από τη δράση των τερμιτών.

Καταπολέμηση ξυλοφάγων εντόμων.

• Υφάσματα, σημαίες, δερμάτινα υποδήματα, ενδυμασίες κιλίμια, και χαλιά, σπερβέρια και λοιπά εκθέματα της Κοσμητικής Συλλογής τοποθετήθηκαν σε θαλάμους και απεντομώθηκαν με διοξείδιο του άνθρακα.

• Κασέλες και έπιπλα τοποθετήθηκαν σε θαλάμους και απεντομώθηκαν με κλασικά αυτοδιασπόμενα υποκαπνιστικά.

• Το αρχειακό υλικό απεντομώθηκε σε θαλάμους με διοξείδιο του άνθρακα.

• Για τα εντοιχισμένα και μη μετακινούμενα ξύλινα έπιπλα δημιουργήθηκαν τοπικοί θαλάμοι απεντόμωσης με κλασικά υποκαπνιστικά.

• Στα σημεία των χώρων που εντοπίστηκαν εστίες η καταφύγια εντόμων, έγιναν επεμβάσεις με υπολειμματικά εντομοκτόνα.

Καταπολέμηση του εντόμου ψαράκι

Πραγματοποιήθηκαν επεμβάσεις επαναλαμβανόμενες σε ετήσια βάση με υπολειμματικά εντομοκτόνα στα σημεία που αποτελούν εστίες ή καταφύγια του εντόμου.

Επίσης οργανώθηκε σεμινάριο για θέματα αναγνώρισης και καταγραφής εντόμων προσβολής και για τις αρχές προληπτικής συντήρησης. Ιδιατερα τονίστηκε η σημασία των μέτρων πρόληψης που πρεέπει να υποστηριχθούν από το προσωπικό της 4ης Εφορείας Βυζαντινών Αρχαιοτήτων και της ΚΒ' Εφορείας Προιστορικών και Κλασικών Αρχαιοτήτων , για να αποφευχθούν ανάλογες προσβολές στο μέλλον.

Τέλος εγκαταστάθηκαν φερομονικές παγίδες ανίχνευσης των εντόμων που απειλούν τα εκθέματα στους χώρους που εντοπίστηκαν αυτά τα έντομα και πραγματοποιείται ετήσιος έλεγχος.

ΡΟΔΙΑΚΗ ΑΘΛΗΤΙΚΗ

ΠΕΜΠΤΗ
10 ΙΑΝΟΥΑΡΙΟΥ 2002

ΑΙΣΙΟ ΦΙΝΑΛΕ





Ο Μάκης Σιδηρόπουλος έφυγε από τον Κιλκισιακό, με δέσμευση να λύσει το συμβόλαιο στις 15 του μήνα. Έρχεται πιθανότατα την Κυριακή

ΣΕΛ. 31

ΑΠΟΣΤΟΛΗ "ΚΑΡΜΠΟΝ" ΣΤΟΝ ΑΓΙΟ ΘΩΜΑ



Ξεκίνησε χωρίς προβλήματα η προετοιμασία του Κολοσσού για το νέο εκτός έδρας παιχνίδι

ΣΕΛ. 34

ΣΤΗ ΣΕΝΤΡΑ ΕΝΝΕΑ ΠΑΙΚΤΕΣ

Η ΕΠΣΔ εφαρμόζει τον ΚΑΠ και τους καλεί γιατί απουσίαζαν από τις προπονήσεις των μικτών. Βάση του άρθρου 30 κλήθηκαν Μιχελλαράκης, Μαργιέλος και ο Διγενής για την δήλωση του φιλάθλου Ψυλλάκη.

ΣΕΛ. 16

ΤΟΠΙΚΟ ΠΟΔΟΣΦΑΙΡΟ

Κομμένα τα δελτία Τύπου...

☞ *ΑΠΟ ΤΗΝ ΕΠΣΔ Σ' ΟΣΑ ΜΜΕ ΔΕΝ ΑΝΑΦΕΡΟΥΝ ΤΟ ΟΝΟΜΑ ΤΗΣ ΧΟΡΗΓΙΑΣ ΤΩΝ ΤΟΠΙΚΩΝ ΠΡΩΤΑΘΛΗΜΑΤΩΝ "ΠΩΛΗΣΕΙΣ ΑΚΙΝΗΤΩΝ-ΚΑΛΛΙΣΤΟΣ ΔΙΑΚΟΓΕΩΡΓΙΟΥ"*

☞ *ΥΠΟΓΡΑΦΤΗΚΕ ΧΘΕΣ Η ΣΥΜΒΑΣΗ ΤΗΣ ΧΟΡΗΓΙΑΣ ΑΠΟ ΤΟΝ ΠΡΟΕΔΡΟ ΤΗΣ ΕΠΣΔ ΚΑΙ ΤΟΝ "ΚΑΛΛΙΣΤΟ" Ο ΟΠΟΙΟΣ ΘΑ ΤΙΜΗΘΕΙ ΣΤΙΣ 10/2*

Οπως αναμενόταν χθες βρέθηκε στα γραφεία της ΕΠΣΔ ο **Κάλλιστος Διακογεωργίου** μετά από πρόσκληση που δέχθηκε από την διοργανώτρια αρχή, για το θέμα της χορηγίας των τοπικών πρωταθλημάτων που έθεσε ο πρώτος.

Στην προηγούμενη συνεδρίαση του Δ.Σ. της ΕΠΣΔ ανακοινώθηκε η δυσανασχέτηση του επιχειρηματία, **Διακογεωργίου** για τον τρόπο προβολής της επιχείρησής του ως χορηγός. Παίρνοντας το λόγο στο Δ.Σ. εξήγησε τους λόγους που δημιούργησε το συγκεκριμένο θέμα: "Δέχθηκα να μπω χορηγός στην ΕΠΣΔ γιατί με δένουν λόγοι συναισθηματικοί μ' αυτήν. Η κίνησή μου αυτή αποσκοπεί περισσότερο στο να προκαλέσω τους επιχειρηματίες να προσέξουν πως μπορούν οι επιχειρήσεις τους να προβληθούν μέσω των τοπικών πρωταθλημάτων και έτσι στις επόμενες περιόδους να επιδείξουν ενδιαφέρον. Ο σκοπός μου αποσκοπεί περισσότερο σ' αυτό και όχι στη αυτοπροβολή.

Υπογράψαμε συμφωνητικό αλλά απ' εκεί και πέρα μόνο η εφημερίδα "Ροδιακή", η "Γνώμη", ο "TOP FM" και εκ των υστέρων ο "9.59", αναφέρουν την επωνυμία της χορηγίας. Παράπονα έχω από την ΕΠΣΔ και όχι από τα ΜΜΕ, γιατί αυτή είναι υποχρεωμένη να πείσει τους παραπάνω να αναφέρουν το χορηγό.

Εάν κάθε επιχειρηματίας βλέπει αυτή την κατάσταση δεν θα δεί με καλό μάτι μια πιθανή του αυτοβολή μέσω της ΕΠΣΔ".

Ο πρόεδρος της ΕΠΣΔ **Κλεόβουλος Χ"γεωργίου** και τα μέλη της με αφορμή τα όσα ανέφερε ο **Κάλλιστος Διακογεωργίου** αποφάσισε στο εξής όποιο μέσο μαζικής ενημέρωσης δεν προσφέρει το όνομα του χορηγού δεν θα του στέλνει δελτία Τύπου. Μάλιστα χθες στις 19.05 υπογράφτηκε κι επίσημα η σύμβαση της συμφωνίας μεταξύ ΕΠΣΔ (**Χ"γεωργίου**) και **Κάλλιστος** που αφορά τη χορηγία των πρωταθλημάτων, ενώ αποφασίσθηκε στις 10 Φεβρουαρίου η ΕΠΣΔ να τιμήσει τον επίσημο χορηγό της κατά την κοπή της πίτας.

Η σύμβαση που υπογράφτηκε χθες αυτούσια έχει ως εξής:

"ΣΥΜΒΑΣΗ ΧΟΡΗΓΙΑΣ"

Στη Ρόδο σήμερα 19-09-2001 μεταξύ της Ενωσης Ποδ/κών Σωματείων Δωδεκανήσου οδός Κορδιγκτώνος 42-Ρόδος, που εκπροσωπείται νόμιμα από τον πρόεδρό της κ. **Χατζηγεωργίου Κλεόβουλο** αφ' ενός και αφ' ετέρου από τον κ. **Κάλλιστο Διακογεωργίου,** κάτοικο Ρόδου, οδός Κων/νου Τσαλδάρη αριθμός 28, συμφωνήθηκαν και έγιναν αμοιβαία αποδεκτά τα εξής:

Η Ενωση Ποδ/κών Σωματείων Δωδεκανήσου είναι η αποκλειστική αρμόδια για την διοργάνωση των Τοπικών Πρωτ/των της ΕΠΣΔ Δωδ/σου, Α,Β,Γ, Τοπικής Κατηγορίας και του κυπέλλου Ερασιτεχνών Ελλάδος πρώτη φάση.

Με την παρούσα οι δύο ως άνω συμβαλλόμενοι συμφωνούν και συναποδέχονται αμοιβαίως τα παρακάτω:

Αρθρο 1: Αντικείμενο της σύμβασης

Συμφωνείται και από τα δύο μέρη όπως ο δεύτερος συμβαλλόμενος κ. Κάλλιστος Διακογεωργίου, αναλάβει χορηγός των πρωτ/των ως άνω που διοργανώνει η ΕΠΣ Δωδ/σου.

Αρθρο 2. Διάρκεια της σύμβασης ορίζεται η ποδ/κή περίοδος 2001-2002.

Αρθρο 3. Υποχρεώσεις ΕΠΣ Δωδ/σου.

Η ΕΠΣ Δωδ/σου αναλαμβάνει την υποχρέωση όπως προσθέτει στις ονομασίες πρωτ/των την επωνυμία του χορηγού "Πωλήσεις ακινήτων Κάλλιστος Διακογεωργίου" και όπως χρησιμοποιεί αυτή σε κάθε προς τρίτους έγγραφο ή εκδήλωσή της, καθώς επίσης η ανωτέρω επωνυμία στις Ραδιοφωνικές τηλ/κές μεταδόσεις των αγώνων.

Αρθρο 4 Υποχρεώσεις του Β αντισυμβαλλομένου.

Για τις παρεχόμενες προς αυτόν Υπηρεσίες, υποχρεούται αυτός την καταβολή τιμήματος 5.000.000 δρχ. ή 14.673.51 ΕΥΡΩ ως εξής:

1.000.000 δρχ. ή 2.934,70 ΕΥΡΩ θα καταβληθούν μετρητά με την υπογραφή της παρούσης.

Για τα υπόλοιπα 4.000.000 δρχ. ή 11.738,7 ΕΥΡΩ ο β συμβαλλόμενος υποχρεούται να παραδώσει στον Α΄συμβαλλόμενο (πρόεδρο ΕΠΣΔ) 4 επιταγές συνολικού ποσού 4.000.000 ή 11.738,7 ΕΥΡΩ με τις κάτωθι ημερομηνίες και ποσά:

1.000.000 δρχ ή 2.934,70 θα καταβληθούν την 31.10.2001 (θα δοθούν μετρητά)

2.934,70 ΕΥΡΩ θα καταβληθούν την 31.01.2002

2.934,70 ΕΥΡΩ θα καταβληθούν την 31.03.2002

2.934,70 ΕΥΡΩ θα καταβληθούν την 31.06.2002

Και τα δύο μέρη συμφωνούν την τήρησή της ως άνω συμφωνίας.

Οι συμβαλλόμενοι έχουν υποχρέωση να εκτελέσουν πιστά και με απόλυτη ακρίβεια τους ορους της σύμβασης αυτής, όπως απαιτεί η καλή πίστη και τα χρηστά ήθη.

Ολοι οι όροι της σύμβασης αυτής θεωρούνται ως ουσιώδεις.

Προκειμένου να ισχύσει οποιαδήποτε τροποποίηση της σύμβαης αυτής πρέπει να γίνει εγγράφως και να υπογραφεί και από τα δύο μέρη.

Προφορικές συμφωνίες δεν ισχύουν.

Αρμόδια δικαστήρια για οποιαδήποτε διαφορά ήθελε να προκύψει από την παρούσα σύμβαση, ορίζοντα τα δικαστήρια της Ρόδου, εφαρμοστέο δε το Ελληνικό Δίκαιο.

Το παρόν συντάχθηκε σε τρία όμοια αντίγραφα τα οποία διαβιβάσθηκαν και υπογράφτηκαν από τα συμβαλλόμενα μέρη που πήραν από ένα όμοιο αντίγραφο.

Οι Συμβαλλόμενοι
Για της ΕΠΣ Δωδ/σου
Ο πρόεδρος
Κλεοβ. Χατζηγεωργίου
Για τον χορηγό
Κάλλιστος
Διακογεωργίου"

Στο σκαμνί Μιχελλαράκης, Μαργιέλλος

✔ *Ο πρώτος για τη φραστική επίθεση κατά του εκπροσώπου του Διαγόρα, Στ. Ηρακλείδη και ο δεύτερος για τη δυσφημιστική συνέντευξή του σε τοπική εφημερίδα*

✔ *Σε απολογία και το σωματείο Διγενής για δήλωση του φιλάθλου του Αν. Ψυλλάκη στην εφημερίδα "Γ"*

Οπως αναμενόταν χθες το Δ.Σ. της ΕΠΣΔ έφερε σε συζήτηση το θέμα της φραστικής επίθεσης του προέδρου του Διγενή, **Γιάννη Μιχελλαράκη** κατά του γενικού αρχηγού του Διαγόρα, **Σταύρου Ηρακλείδη**, μετά τη λήξη του μεταξύ τους παιχνιδιού, το περασμένο Σάββατο.

Ο **Σπύρος Τιβριντίδης** που ήταν παρατηρητής στο συγκεκριμένο παιχνίδι, ανέφερε στο Δ.Σ. το γεγονός και βάσει των λεγομένων του, αποφασίσθηκε η κλήση σε αυτοπρόσωπη απολογία του προέδρου του Διγενή για την επόμενη συνεδρίασή του, βάσει τού άρθρου 30 του ΚΑΠ.

Επίσης κλήθηκε σε απολογία και το σωματείο Διγενής για την δήλωση του πρώην παράγοντά του και νυν επώνυμου φιλάθλου του, **Αναστάσιου Ψυλλάκη,** στην εφημερίδα "Γνώμη" ("Ο Τσαγγάρης ξεχρέωσε την ψήφο του Τσοπανάκη").

ΣΤΟ ΣΚΑΜΝΙ ΚΑΙ Ο ΜΑΡΓΙΕΛΛΟΣ

Επίσης το Δ.Σ. της ΕΠΣΔ καλεί σε αυτοπρόσωπη απολογία και τον προπονητή της Νήσος Ρόδου, **Σταμάτη Μαργιέλλο** για τη συνέντευξη που έδωσε στην εφημερίδα "Δωδεκάνησος" μέσω της οποίας δυσφημεί θεσμοθετημένα όργανα.

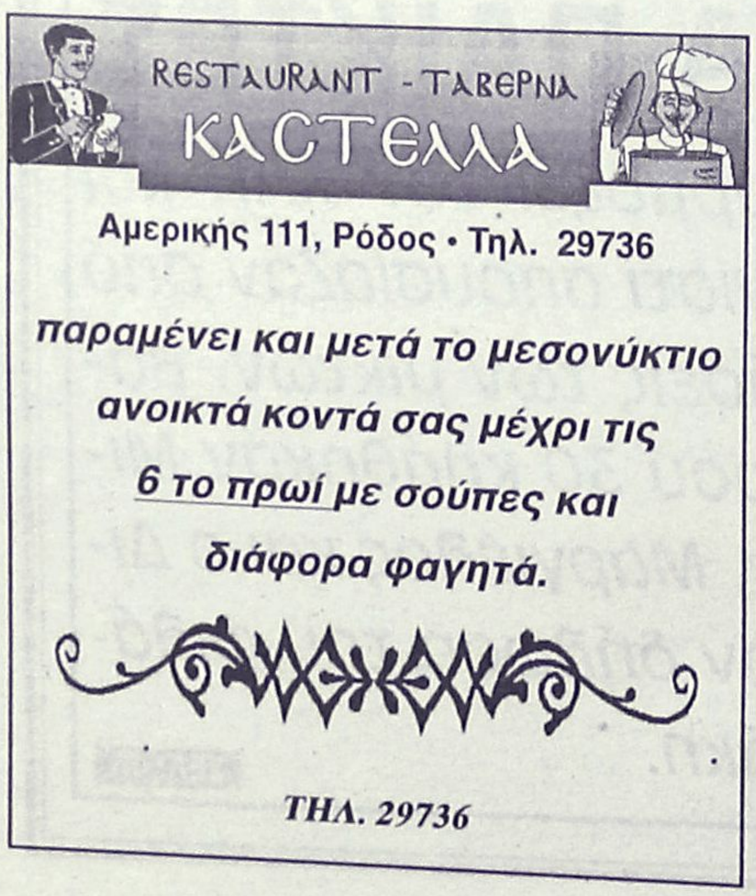



ΤΟΠΙΚΟ ΠΟΔΟΣΦΑΙΡΟ

Υπάρχει γη...

✓ ΓΥΡΩ ΑΠΟ ΤΑ ΕΞΗ ΣΤΡΕΜΜΑΤΑ ΚΑΙ ΕΙΝΑΙ ΜΕΓΑΛΗ ΕΥΚΑΙΡΙΑ ΝΑ ΓΙΝΕΙ ΓΗΠΕΔΟ ΚΙ ΟΧΙ ΠΡΟΠΟΝΗΤΗΡΙΟ

Σπίτι ή καλύβα" γράψαμε χθες για την έκταση που παραχωρήθηκε και αιφνιδιάσαμε ακόμα και την ΕΠΣΔ η οποία δεν είχε ιδέα για το θέμα, αφού δεν είχε καμμία επίσημη απάντηση από την ΕΠΟ.

Όμως σε επικοινωνία που είχε χθες ο πρόεδρος της ΕΠΣΔ Κλεόβουλος **Χατζηγεωργίου** με τον γ.γ. της ΕΠΟ **Γιάννη Οικονομίδη** ενημερώθηκε πως όλα όσα γράψαμε ανταποκρίνονται στην πραγματικότητα.

Οι τεχνικές υπηρεσίες της Ομοσπονδίας κρίνουν ότι δεν μπορούν να εντάξουν τα 6 στρέμματα στο πρόγραμμα κατασκευής γηπέδων, γιατί η έκταση είναι μικρή.

Ο **Οικονομίδης** υποσχέθηκε να ξανασυζητήσει το θέμα με τον προϊστάμενο των τεχνικών υπηρεσιών **Λευτέρη Γενεράλη,** για να δουν τι βοήθεια μπορεί να προσφέρει η ΕΠΟ στην διαμόρφωση του χώρου η οποία σύμφωνα με το παραχωρητήριο πρέπει να αξιοποιηθεί μέσα σε πέντε χρόνια και σ' αυτό θα συνδράμει και η Νομαρχία.

Ο πρόεδρος του ΝΑΟΔ **Μιχάλης Μπαριανάκης** που είχε πάρει προσωπικά το θέμα της παραχώρησης και είναι ο πρώτος που πετυχαίνει ένα τέτοιο σπουδαίο στόχο στην ιστορία του ποδοσφαίρου μας, αρνήθηκε να μπει σε λεπτομέρειες για το θέμα, επειδή δεν έχει επίσημη ενημέρωση.

Αρκέστηκε μόνο να δηλώσει: "Σε συνάντηση που είχαμε με αντιπροσωπεία της ΕΠΣΔ, μου είχαν ζητήσει τόση έκταση για σύγχρονο προπονητήριο κι όχι γήπεδο κι αυτό έκανα".

Σίγουρα ο **Μιχάλης Μπαριανάκης** θα πιεστεί εκ νέου για να μεγαλώσει την "προσφορά", εκτός κι αν οι άνθρωποι της ΕΠΣΔ θα αφήσουν την ευκαιρία να περάσει ανεκμετάλλευτη.

Από την στιγμή που η ΕΠΟ μπορεί να κατασκευάσει γήπεδο γιατί να μείνει προπονητήριο. Γιατί να μην γίνει γήπεδο, από 'κει που δεν περιμέναμε.

ΥΠΑΡΧΕΙ

Οπως πληροφορηθήκαμε, γύρω από τα έξι στρέμματα υπάρχει κι άλλη γη του δημοσίου και ο πρόεδρος του ΝΑΟΔ έχει τον τρόπο του να πείσει το Νομαρχιακό Συμβούλιο να αφήσει σοβαρή κληρονομιά στην υποδομή του ποδοσφαίρου μας. Αρκεί να στηριχτεί από την ΕΠΣΔ η προσπάθειά του.



Ο πρόεδρος του ΝΑΟΔ Μιχάλης Μπαριανάκης, έδειξε ότι αγαπά τις Μικτές και μπορεί να πετύχει κι άλλη παραχώρηση

ΜΙΚΤΕΣ

Σε απολογία εννέα αδικαιολόγητοι

Εννέα ποδοσφαιριστές συνολικά της Μικτής Νέων και Παίδων απουσίασαν αδικαιολόγητα από την προπόνηση της Δευτέρας στο γήπεδο του Εθνικού Σταδίου, με αφορμή η ΕΠΣΔ να τους καλέσει σε αυτοπρόσωπη απολογία για την προσεχή συνεδρίασή της.

Οι ποδοσφαιριστές αυτοί είναι οι εξής:

ΝΕΟΙ: *Καρπαθάκης Φαν. (Διαγόρας Β.), Κώτσος Γ. (Νήσος Ρ.), Αγγελόπουλος Π. (Ηρακλής Μ.), Θεοδοσίου Αντ. (Νήσος Ρ.), Αρκούλης Χρ. (Αστέρας Π.).*

ΠΑΙΔΕΣ: *Κεφάλας (Νήσος Ρ.), Φιλίππου (Κλεάνθης), Σπάρταλης Α. (Κλεάνθης), Δημητρόπουλος Δ. (Διαγόρας).*

Βάση του άρθρου 20 και σε συνδυασμό με το άρθρο 30 του ΚΑΠ καλούνται και σε αυτοπρόσωπη απολογία και τα σωματεία των παραπάνω ποδοσφαιριστών

Γ' ΚΑΤΗΓΟΡΙΑ

Σήμερα Ιάλυσος '97 - Αστέρας Π.

Εναρξη της 10ης αγωνιστικής του Β' ομίλου έχουμε σήμερα, με τη διεξαγωγή του αγώνα Ιάλυσος '97-Αστέρας Π. Το παιχνίδι θα ξεκινήσει στις 14.45 στο γήπεδο του Λυκείου Ιαλυσού με διαιτητικό τρίο τους **Σιδηρόπουλο Α., Κατσιδώνη Ε.** και **Ορφανό.**

Σύσκεψη παρουσιά Δημάρχου

Αύριο στις 8 μ.μ. στην αίθουσα του ΔΟΝΑ θα πραγματοποιηθεί σύσκεψη με την παρουσία του Δημάρχου Ρόδου, **Γιώργου Γιαννόπουλου** ο οποίος θα συναντηθεί με τις επιτροπές των γηπέδων του Δήμου προκειμένου να τους ανακοινώσει πως τα γήπεδα περιέρχονται στη δικαιοδοσία του Δήμου και να ορίσει υπεύθυνα άτομα για κάθε ένα γήπεδο. Στη σύσκεψη θα κληθούν και οι διοικήσεις των σωματείων της πόλης. Ο Δήμος μέσω του προέδρου του ΔΟΝΑ, **Κάλλιστου Διακογεωργίου** ανακοίνωσε πως θα συμπαρασταθεί στο θέμα της δημιουργίας του γηπέδου των μικτών μας ομάδων, εξετάζοντας αρχικά τις γύρω εκτάσεις, από τα ήδη 6 στρέμματα που έχουν παραχωρηθεί.

Προτεραιότητα στο Διαγόρας-Καλυμνιακός

Η ΕΠΣΔ αποφάσισε να ορίσει για την προσεχή Τετάρτη 16/1 το δις εξ αναβολής παιχνίδι, ανάμεσα στο Διαγόρα και τον Καλυμνιακό ενώ την Τετάρτη 23/1 όρισε το άλλο εξ αναβολής παιχνίδι ανάμεσα στην ΑΕ Κω και τον Καλυμνιακό. Το επίσης εξ αναβολής ανάμεσα στον Κλεάνθη και τον Ανταγόρα θα γίνει στις 16/1.

PRO-SPORT
UMBRO STORE

UMBRO
Only Football

ΕΞΟΥΣΙΟΔΟΤΗΜΕΝΟ ΚΑΤΑΣΤΗΜΑ

ΟΛΑ ΤΑ ΑΥΘΕΝΤΙΚΑ ΕΙΔΗ
ΡΟΥΧΙΣΜΟΥ ΤΟΥ ΟΛΥΜΠΙΑΚΟΥ

Εθν. Μακαρίου 24 (Στοά Τσουβαλά), τηλ. 23705
Λεωφ. Δημοκρατίας (Παραδείσι), τηλ. 81288


ΚΟΦΤΗ ΧΕΙΡΟΣ

Delta
ΔΙΑΜΑΝΤΕ ΕΡΓΑΛΕΙΑ
6ο χλμ.Ρόδου Λίνδου
Συγκρότημα Μανουσέλη


ΔΙΑΤΡΗΤΙΚΑ

ΔΙΑΜΑΝΤΟΤΡΥΠΟΤΕΧΝΙΚΗ ΡΟΔΟΥ

ΔΙΑΜΑΝΤΟΦΟΡΟΙ ΔΙΣΚΟΙ ΚΟΠΗΣ ΓΙΑ ΓΡΑΝΙΤΗ, ΜΑΡΜΑΡΟ ΤΟΥΒΛΟ κ.τ.λ.




ΑΡΜΟΚΟΦΤΕΣ

ΤΡΥΠΑΜΕ
ΚΟΒΟΥΜΕ
ΣΠΑΜΕ



ΧΩΡΙΣ ΣΚΟΝΕΣ
ΡΩΓΜΕΣ
ΜΕΡΕΜΕΤΙΑ

ΠΩΛΗΣΕΙΣ
&
ΕΚΤΕΛΕΣΕΙΣ ΕΡΓΑΣΙΩΝ

Η ΠΟΛΥΧΡΟΝΗ ΜΑΣ ΠΕΙΡΑ ΣΤΟ ΕΞΩΤΕΡΙΚΟ ΜΑΣ ΔΙΝΕΙ ΤΗ ΔΥΝΑΤΟΤΗΤΑ ΝΑ ΒΡΙΣΚΟΥΜΕ ΛΥΣΗ ΕΚΕΙ ΠΟΥ ΟΙ ΑΛΛΟΙ ΣΗΚΩΝΟΥΝ ΤΑ ΧΕΡΙΑ ΨΗΛΑ!

ΤΗΛΕΦΩΝΗΣΤΕ ΜΑΣ
(0241) 69022 - 77986
ΚΙΝΗΤΟ: 0944 380562

ΥΠΕΥΘΥΝΟΣ
Μαρκος Τσεσμετζής

LET'S GO TRAVEL

ΘΕΛΕΤΕ ΝΑ ΤΑΞΙΔΕΨΕΤΕ;

ΕΚΔΙΔΟΥΜΕ
• ΑΕΡΟΠΟΡΙΚΑ ΕΙΣΙΤΗΡΙΑ ΕΣΩΤΕΡΙΚΟΥ & ΕΞΩΤΕΡΙΚΟΥ
• ΕΙΣΙΤΗΡΙΑ ΠΛΟΙΩΝ

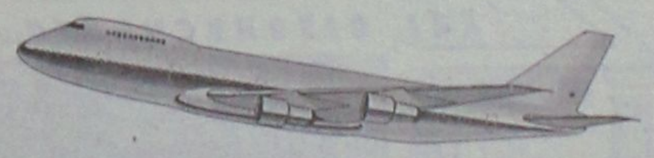

ΑΝΑΛΑΜΒΑΝΟΥΜΕ
• ΚΡΑΤΗΣΕΙΣ ΞΕΝΟΔΟΧΕΙΩΝ & ΑΥΤΟΚΙΝΗΤΩΝ ΣΕ ΧΑΜΗΛΕΣ ΤΙΜΕΣ
• ΕΚΔΟΣΕΙΣ ΔΙΑΒΑΤΗΡΙΩΝ & VISA

ΟΡΓΑΝΩΝΟΥΜΕ
• ΕΚΔΡΟΜΕΣ ΣΤΗΝ ΕΛΛΑΔΑ ΚΑΙ Σ' ΟΛΟ ΤΟΝ ΚΟΣΜΟ

ΕΣΕΙΣ ΑΠΛΑ ΑΠΟΦΑΣΙΣΤΕ ΤΟ ΤΑ ΥΠΟΛΟΙΠΑ ΑΦΗΣΤΕ ΤΑ ΣΕ ΜΑΣ!

ΠΕΡΝΟΥ 143 - ΑΦΑΝΤΟΥ - ΡΟΔΟΣ
ΤΗΛ. : 0241 0 51186
ΤΗΛ. & FAX: 0241 0 51187

ΕΘΝΙΚΗ ΕΡΑΣΙΤΕΧΝΙΚΗ

Ζήτησε ενίσχυση...

✓ *Ο ΔΗΜΗΤΡΗΣ ΤΖΙΒΓΟΥΛΗΣ ΕΙΔΕ ΑΠ' ΤΗΝ ΑΡΧΗ ΤΙΣ ΑΔΥΝΑΜΙΕΣ ΤΗΣ ΟΜΑΔΑΣ*
✓ *ΓΥΡΙΣΕ ΧΘΕΣ Ο ΜΑΣΙΜΟ ΜΟΝΟΠΟΛΙ*
✓ *ΑΘΩΟΣ ΙΑΛΥΣΟΣ ΚΑΙ ΔΗΜΑΡΧΟΣ ΓΙΑ ΤΑ ΟΣΑ ΕΓΙΝΑΝ ΣΤΟ ΠΑΙΧΝΙΔΙ ΜΕ ΤΟ ΚΕΡΑΤΣΙΝΙ*

Το τρίτο τετ-α-τετ με τους παίκτες του είχε χθες ο νέος τεχνικός του Ιάλυσου **Δημήτρης Τζιβγούλης.** Ο νέος κώουτς των κιτρινοκόκκινων μίλησε στους παίκτες του τονίζοντάς τους την σημασία του Κυριακάτικου παιχνιδιού εναντίον του Κισσαμικού αλλά και τον μοναδικό στόχο που είναι η νίκη και οι τρεις βαθμοί της.

Ο προπονητής του Ιάλυσου λίγο πριν αναλάβει συζήτησε τα πάντα με την Διοίκηση της ομάδας και τον δήμαρχο. Έγκυρες πληροφορίες τόνισαν χθες λίγο πριν το πρώτο του τετ-α-τετ με τους εκπροσώπους του Τύπου πως ο κ. **Τζιβγούλης** ζήτησε ενίσχυση του έμψυχου υλικού, χωρίς βέβαια να γίνουν γνωστά, θέσεις αλλά και ονόματα υπό απόκτηση ποδοσφαιριστών.

Αξίζει να σημειωθεί πως ήρθε χθες από την ιδιαίτερη πατρίδα του ο **Μάσιμο Μονόπολι.** Ο φορ του Ιάλυσου που καταταλαιπωρήθηκε από τραυματισμούς μέχρι τώρα, επρόκειτο χθες να εξετασθεί από τον γιατρό και τους φυσιοθεραπευτές για να διαπιστωθεί σε ποιά κατάσταση βρίσκεται. Ο **Μονόπολι** αναμενόταν να προπονηθεί χθες ύστερα από πολύ καιρό. Ο **Δημήτρης Τζιβγούλης** είχε να πει πολλά παρά τις λίγες μέρες παραμονής του στο νησί μας, στη χθεσινή συνέντευξη Τύπου που επρόκειτο να λάβει χώρα στην αίθουσα του Δημοτικού Συμβουλίου στις 9 το βράδυ.



Θέλουν να πανηγυρίσουν οπωσδήποτε την Κυριακή οι του Ιάλυσου (ΒΙΚΤΩΡ-ΦΩΤΟ ΜΑΡΚΕΤ-ΙΑΛΥΣΟΣ)

ΑΘΩΟΣ

Την γλίτωσε ο Δήμαρχος Ιαλυσού **Στέργος Στάγκας** και ο Ιαλυσος για τα όσα αναφέρθηκαν στο φύλο αγώνα με το Κερατσίνι. Τόσο ο Δήμαρχος όσο και ο Ιάλυσος αθωώθηκαν. Την υπεράσπισή τους είχε αναλάβει ο τέως αντιπρόεδρος της ΕΠΣΔ **Γιώργος Στράτος.**

Κανένα πρόβλημα...

✓ *Σωτηρόπουλος-Αυλωνίτης στη διάθεση του Γιώργου Τανίδη*
✓ *Χθες μπήκαν οι Απολλωνιστές στο κυρίως γήπεδο ύστερα από πολύ καιρό*

Κανονικά συνεχίζει την προετοιμασία του ο Απόλλων Καλυθιών εν όψει του αγώνα της Κυριακής στο γήπεδό του κόντρα στον Επαμεινώνδα των Λεύκτρων. Η ουσία είναι πως όλοι οι ποδοσφαιριστές είναι στη διάθεση του **Γιώργου Τανίδη.** Μοναδική εξαίρεση βέβαια αποτελεί ο **Γιάννης Αρχοντούλης,** ο οποίος κέρδισε την προσφυγή αλλά εκκρεμεί εις βάρος του η προσφυγή της Προοδευτικής.

Στην διάθεση του προπονητή του Απόλλωνα Καλ. είναι επίσης και οι **Σωτηρόπουλος-Αυλωνίτης,** οι οποίοι δεν έχουν κανένα πρόβλημα με την ομάδα.



Ο Αυλωνίτης είναι στη διάθεση του Γιώργου Τανίδη για το παιχνίδι της Κυριακής (ΒΙΚΤΩΡ-ΦΩΤΟ ΜΑΡΚΕΤ-ΙΑΛΥΣΟ)

Είναι έτοιμοι ν' αγωνισθούν και να προσφέρουν τις υπηρεσίες τους εάν κι εφόσον τους ζητηθεί από τον **Γιώργο Τανίδη.** Οι ποδοσφαιριστές αντιμετωπίζουν το πρόβλημα που αντιμετωπίζει κάθε ένας με την διοίκηση της ομάδας του αυτή τη φορά.

Απ' την πλευρά της η διοίκηση κάνει ό,τι μπορεί για να καλύψει τις διαφορές της με τους παίκτες όσον αφορά το οικονομικό μέρος αφού δεν θέλει σε καμμία περίπτωση να της δημιουργηθούν προβλήματα, την δεδομένη στιγμή.

Σωτηρόπουλος-Αυλωνίτης πάντως δεν έχουν κανένα πρόβλημα ν' αγωνισθούν και να τα δώσουν όλα, εφόσον το κρίνει ο προπονητής τους.

Χθες οι Απολλωνιστές μπήκαν στο γήπεδό τους ύστερα από τρεις βδομάδες απραξία. Οι ιθύνοντες κάνουν ό,τι μπορούν αλλά ιδιαίτερα το βοηθητικό όπου γίνονται οι προπονήσεις κρύβει ...κινδύνους.

Στον αγωνιστικό τομέα ο **Γιώργος Τανίδης** δεν αντιμετωπίζει κανένα πρόβλημα και θα παρατάξει το καλύτερο δυνατό σχήμα, εναντίον του Επαμεινώνδα. Στο παιχνίδι αυτό δεν υπάρχει άλλη επιλογή για τους γηπεδούχους από τη νίκη και τους τρεις βαθμούς της. Εξάλλου στην πρώτη συγκέντρωση ο **Γιώργος Τανίδης,** τόχε δηλώσει: "Τριάντα βαθμούς σε δεκαεπτά παιχνίδια".





ΜΙΚΡΕΣ Αγγελίες

Για τις αγγελίες σας, απευθύνεσθε στα γραφεία μας ή στα τηλέφωνα: 22210, 75230

ΟΙ ΑΓΓΕΛΙΕΣ ΤΗΣ ΡΟΔΙΑΚΗΣ παρουσιάζονται και στο site www.anaggelies.gr

ΠΕΜΠΤΗ 10 ΙΑΝΟΥΑΡΙΟΥ 2002 — Η ΡΟΔΙΑΚΗ

ενοικιασεις ακινητων & επιχειρησεων

ΓΚΑΡΣΟΝΙΕΡΑ στην περιοχή Καρακόνερο. Πληρ. τηλ. 77918 AE43324

ΕΠΑΓΓΕΛΜΑΤΙΚΟΣ ΧΩΡΟΣ 135 τ.μ. με ραμπα 16 μ.Χ4 μ., γραφείο και WC επί της οδού Γαβριήλ Μισιού και Αθηνών (γωνία) κατάλληλος για κάθε είδους επαγγελματική δραστηριότητα. Πληρ. τηλ. 37468 ή 097/4461691. AE43332

ΔΙΑΜΕΡΙΣΜΑ επιπλωμένο πλήρες, 3ος όροφος στην οδό Παπαλουκά 49Β, Ρόδος. Πληρ. τηλ. 094/2790896. AE43330

STUDIO επιπλωμένο στο Ροδίνι. Πληρ. τηλ. 0944361899, 25447 AE43320

ΔΙΑΜΕΡΙΣΜΑ ΔΥΑΡΙ, μερικώς επιπλωμένο επί της Μιχαήλ Πετρίδη 53. Πληρ. τηλ. 26844, 33339. AE43333

ΕΝΟΙΚΙΑΖΟΝΤΑΙ: α) Διαμέρισμα 2 (δύο) δωματίων επιπλωμένο, με πολυκουζίνα και ηλιακό, β) Στούντιο μονόχωρο με πολυκουζίνα και ηλιακό στην Πατρ. Αθηναγόρα 27Α στον 1ο όροφο. Πληρ. τηλ. 24505 (ώρες 10-13.00 και 17.00-20.00). AE43329

ΔΩΜΑΤΙΑ στο κέντρο της πόλης, στην ενορία "Νιοχώρι" και επί των οδών Αμαράντου και Μανδηλαρά, διαστάσεων 16-20 τ.μ., επιπλωμένα και πλήρως ανακαινισμένα με ατομικό μπάνιο και πολυκουζινάκι. Δεκτές γίνονται μόνο προτάσεις μονίμων εργαζομένων ή φοιτητών, ελληνικής υπηκοότητας. Ελάχιστος χρόνος ενοικίασης τρεις (3) μήνες. Στη τιμή του ενοικίου περιλαμβάνεται η κατανάλωση του νερού. Κάθε δωμάτιο διαθέτει ανεξάρτητο μετρητή ρεύματος. Τιμή 70.000 δρχ.- 205,5 ευρώ, 75.000 δρχ.-220,1 ευρώ (2 είδη δωματίων). Πληρ. τηλ. 62788, 0936/519191. AE43328

ΑΠΟΘΗΚΗ 120 τ.μ. σε υπόγειο με ράμπα επί της οδού Καποδιστρίου 49. Πληρ. τηλ. 90598 AE43319

ΕΝΟΙΚΙΑΖΕΤΑΙ επί της οδού Νικηταρά 58 (πλατεία Αγίου Νικολάου) διαμέρισμα διαμπερές αποτελούμενο εκ δύο υπνοδωματίων, σαλοτραπεζαρία, χωλ και λοιπούς βοηθητικούς χώρους. Πληρ. τηλ. 23477 από 08.00-10.00, 13.00-17.00 και 19.00-22.00 AE43314

ΔΙΑΜΕΡΙΣΜΑ 55 τ.μ. 2 δωματίων και λοιπών χώρων στην Ανάληψη (δίπλα στο σχολείο). Πληρ. τηλ. 0944899427 και 36375 AE43286

ΕΠΑΓΓΕΛΜΑΤΙΚΟΣ ΧΩΡΟΣ σε κεντρικό σημείο της Π. Πόλης (Μενεκλέους 20) πρόσφατα ανακαινισμένος και αναπαλαιωμένος αποτελούμενος από ισόγειο 80 τ.μ., όροφο 80 τ.μ. κι αυλή 100 τ.μ. Πληρ. τηλ. 01/9936978, 0945/526481. AE43313

ΚΑΤΑΣΤΗΜΑ 50 τ.μ. με W.C. στη Ανάληψη. Πληρ. τηλ. 63146, 65638. AE43296

ΚΑΤΑΣΤΗΜΑ ισόγειο 164 τ.μ. με πατάρι από μπετόν αρμέ 40 τ.μ., τουαλέτα ηλεκτρική εγκατάσταση και τηλέφωνο επί της διασταύρωσης των οδών Στρατηγού Ζήση 78 και Μ. Μαλλιαράκη κατάλληλο για έκθεση, τράπεζα, τουριστικό γραφείο και άλλη χρήση. Πληρ. τηλ. 0241-31308, 0946/101181. AE43295

ΕΣΤΙΑΤΟΡΙΟ-BAR στην Ιαλυσό πλήρως εξοπλισμένο. Πληρ. τηλ. 0945/949397, 0945/141714. AE43292

ΕΝΟΙΚΙΑΖΟΝΤΑΙ: α) κατάστημα επί της Αποστ. Παύλου δίπλα στο ζαχαροπλαστείο ΑΤΣΑ, β) 2άρι διαμέρισμα στο Τσαϊρι. Πληρ. τηλ. 64889. AE43294

ΓΚΑΡΣΟΝΙΕΡΕΣ STUDIO καινούργια πλήρως επιπλωμένα, κοντά στο Πανεπιστήμιο και στα ΙΕΚ μόνο για την σχολική περίοδο. Πληρ. τηλ. 78965. AE43293

ΔΙΑΜΕΡΙΣΜΑ ρετιρέ λουξ κατασκευή πλήρως επιπλωμένο τριών υπνοδωματίων, δύο μπάνια, αυτόνομη εντοδαπέδια θέρμανση, ηλιακό και ασανσέρ περιοχή Αγίου Ιωάννου. Πληρ. τηλ. 20949, 37735, 0932/326055. AE43298

ΙΣΟΓΕΙΑ αποθήκη με WC 70 τ.μ. στην οδό Μιχ. Πετρίδη στο ύψος Δημοτικού σχολείου, κατάλληλη για οποιαδήποτε χρήση. Πληρ. τηλ. 20949, 37735, 0932/326055. AE43291

ΚΑΤΑΣΤΗΜΑ 120 τ.μ. στην περιοχή των Δασκάλων. Πληρ. 34490 (από 1 μ.μ.-3 μ.μ.), 094/2424139 (5 μ.μ.-10 μ.μ.). AE43290

ΓΚΑΡΣΟΝΙΕΡΑ πλήρως επιπλωμένη (ψυγείο-κουζίνα-ηλιακό θερμοσίφωνα). Πληρ. τηλ. 66475, 0945/797129. AE43288

ΔΙΑΜΕΡΙΣΜΑ πρώτου ορόφου με 3 υπνοδωμάτια και 2 τουαλέτες με άνετες βεράντες επί της Παύλου Μελά 86. Πληρ. τηλ. 23716 AE43282

ΔΩΜΑΤΙΑ επιπλωμένα επί της Λεωφ. Ιαλυσού 35 σε πολύ καλές τιμές. Πληρ. τηλ. 25527 AE43284

ΓΚΑΡΣΟΝΙΕΡΑ επιπλωμένη με θέρμανση επί της Τελχινών 9 (Καρακόνερο). Πληρ. τηλ. 30724 AE43281

ΓΚΑΡΣΟΝΙΕΡΑ επιπλωμένη ανεξάρτητη σε ισόγειο πολυκατοικίας στην περιοχή Μιχαήλ Πετρίδη. Πληρ. τηλ. 90038 και 0932748216 AE43268

ΓΚΑΡΣΟΝΙΕΡΑ επιπλωμένη επί της Γαριβάλδη 31. Πληρ. τηλ. 23243 ή 33426 AE43280

ΓΚΑΡΣΟΝΙΕΡΑ λουξ κατασκευής επί της Απ. Παπαιωάννου αριθμ. 17. Πληρ. τηλ. 34123, 33774 AE43277

ΔΙΑΜΕΡΙΣΜΑ 65 τ.μ. επί της οδού Αλυτρώτων Ελλήνων 36. Πληρ. τηλ. 28574, 75706 AE43272

ΔΙΑΜΕΡΙΣΜΑ 110 τ.μ. με 3 υπνοδωμάτια, επί της οδού Λυκείας 197 στο Ροδίνι. Πληρ. τηλ. 32275, 0945084979 AE43270

ΓΚΑΡΣΟΝΙΕΡΑ επιπλωμένη (2 δωματίων) με πολυκουζινάκι στο 6ο χλμ. Ρόδου-Καλλιθέας για όλο το χρόνο μόνο σε Ελληνες. Ενοίκιο 55.000 δρχ. Πληρ. τηλ. 28838 (εργ/σιμες μέρες) 75612 (10-12 το πρωί) AE43264

ΔΙΑΜΕΡΙΣΜΑ 2άρι σε νεόκτιστο κτίριο, πλήρως επιπλωμένο (Παπαδιαμάντη και Αλεξανδρουπόλεως γωνία, πλησίον Νέου Νοσοκομείου). Πληρ. τηλ. 66941, 63632 ώρες γραφείου AE43263

ΕΝΟΙΚΙΑΖΕΤΑΙ Ή ΖΗΤΕΙΤΑΙ ΣΥΝΕΤΑΙΡΟΣ για εστιατόριο στο Φαληράκι 200 μέτρα από την παραλία. Εξασφαλισμένη πελατεία. Πλήρως εξοπλισμένο. Μόνο σοβαρές προτάσεις. Πληρ. τηλ. 0946869811 AE43261

ΕΝΟΙΚΙΑΖΕΤΑΙ στην Ηλιούπολη, (Ανάληψη) πρώτου ορόφου με κεντρική θέρμανση, 3 υπνοδωματίων κ.λπ. Πληρ. τηλ. 62183, 64574 AE43226

ΔΙΑΜΕΡΙΣΜΑ β' ορόφου 110 τ.μ. στην οδό Αμμοχώστου-Λοχαγού Φανουράκη γωνία με μηνιαίο μίσθωμα δρχ. 200.000. Πληρ. Ροδιακή Κτηματική, Ανέστης και Σάββας Σαββαΐδης, τηλ. 26281-35476-κιν. 0944/243452-0944/421015 AE43238

ΚΑΤΑΣΤΗΜΑ στο Μαντράκι κεντρικότατο σε προνομιακή θέση 35 τ.μ. περίπου. Δεκτές σοβαρές προτάσεις. Πληροφορίες μόνο στο γραφείο αυτοπροσώπως από τον ενδιαφερόμενο. Πληρ. Ροδιακη Κτηματική, Ανέστης και Σάββας Σαββαΐδης, τηλ. 26281-35476-κιν. 0944/243452-0944/421015 AE43242

ΕΝΟΙΚΙΑΖΕΤΑΙ επί της Αθανασίου Διάκου 61 περιοχή Αγίου Νικολάου, 100 τ.μ. 3 υπνοδωματίων κ.λπ. Πληρ. τηλ. 68794, 37302 AE43258

ΕΝΟΙΚΙΑΖΟΝΤΑΙ σε ήσυχη περιοχή Ρόδου (Καρακόνερο): α) Διαμέρισμα α' ορόφου 60 τ.μ. χωρίς έπιπλα με 2 δωμάτια-κουζίνα με καθιστικό-μπάνιο-μικρή αποθήκη με ηλεκτρικ. θερμοσίφωνο για ζευγάρι (χωρίς κοινόχρηστα), β) Γκαρσονιέρα ισόγεια 25 τ.μ. επιπλωμένη ενιαίος χώρος με πολυκουζινάκι-μπάνιο-ηλιακ. θερμοσίφωνο ανεξάρτητη είσοδο για ένα άτομο (χωρίς κοινόχρηστα). Προτιμούνται Ελληνες. Πληρ. τηλ. 61124 AE43248

ΕΝΟΙΚΙΑΖΟΝΤΑΙ: 1) Κατάστημα στην Αννης Μαρίας 110 τ.μ. κατάλληλο για οποιαδήποτε εμπορική ή επαγγελματική χρήση η οποία προβλέπεται από τον κανονισμό πολυκατοικίας με λογικό μίσθωμα, 2) Οικοδομή για γραφείο 250 τ.μ. στη λεωφόρο Ρόδου-Λίνδου 1ο χιλιόμετρο με λογικό μίσθωμα. Πληρ. Ροδιακή Κτηματική, Ανέστης και Σάββας Σαββαΐδης, τηλ. 26281-35476-κιν. 0944/243452-0944/421015 AE43236

ΓΡΑΦΕΙΟ 115 τ.μ. β' ορόφου κεντρικό στην οδό Λοχ. Φανουράκη με μηνιαίο μίσθωμα δρχ. 250.000. Πληρ. Ροδιακή Κτηματική, Ανέστης και Σάββας Σαββαΐδης, τηλ. 26281-35476-κιν. 0944/243452-0944/421015 AE43243

ΕΝΟΙΚΙΑΖΕΤΑΙ στην Χαραλ. Μόσχου πλησίον "Μαρίνας" υπαίθριος χώρος 1.500 τ.μ. καλυμμένος με τσιμέντο με οικίσκο 45 τ.μ. μόνο για επαγγελματική χρήση κατάλληλος για στάθμευση αυτοκινήτων, αθλοπαιδιές-έκθεση φυτών-ταβέρνα και για οποιαδήποτε άλλη επαγγελματική χρήση. Πληρ. Ροδιακή Κτηματική, Ανέστης και Σάββας Σαββαΐδης, τηλ. 26281-35476-κιν. 0944/243452-0944/421015 AE43229

ΚΑΤΑΣΤΗΜΑΤΑ στη Λίνδο. Πληρ. ΕΛΛΗΝΟΚΤΗΜΑΤΙΚΗ Πέτρος Πρεζεράκος τηλ. 33866, 0932/468026 AE43143

ΟΙΚΙΑ διόροφη στην Κρεμαστή κατάλληλη για σοβαρή οικογένεια ή ανδρόγυνο, στην οδό Παπαγιάννη 49, 150 τ.μ. με 2 υπνοδωμάτια και υπόγειο. Πληρ. τηλ. 22377, 61285 κ. Σπύρο AE43206

ΚΑΤΑΣΤΗΜΑ 33 τ.μ. με 33 τ.μ. υπόγειο και 15 τ.μ. ημιόροφο στα 100 μαγαζιά εντός στοάς, κατάλληλο και για γραφείο. Πληρ. τηλ. 0945482204 AE43113

ΕΝΟΙΚΙΑΖΕΤΑΙ πλήρως επιπλωμένο 3άρι διαμέρισμα 120 τ.μ. στο κέντρο της πόλης επί της 25ης Μαρτίου στον 2ο όροφο με θέρμανση και ασανσέρ. Πληρ. τηλ. 0946-061308 AE43210

ΔΙΑΜΕΡΙΣΜΑΤΑ δίχωρα και μονόχωρα πλήρως εξοπλισμένα με κλιματισμό στην περιοχή Ζέφυρος Ρόδου. Πληρ. τηλ. 30063, 0972551300 AE43024

TOP PROPERTIES

GEORGIOS S. PIPINOS

ΓΕΩΡΓΙΟΣ Σ. ΠΙΠΙΝΟΣ

ΣΥΜΒΟΥΛΟΙ ΚΑΙ ΕΚΤΙΜΗΤΕΣ ΑΚΙΝΗΤΩΝ

REAL ESTATE AGENCY

MEMBER OF F.I.A.B.C.I.-N.A.E.A.-C.E.I.-E.R.E.S-Σ.Ε.Κ.

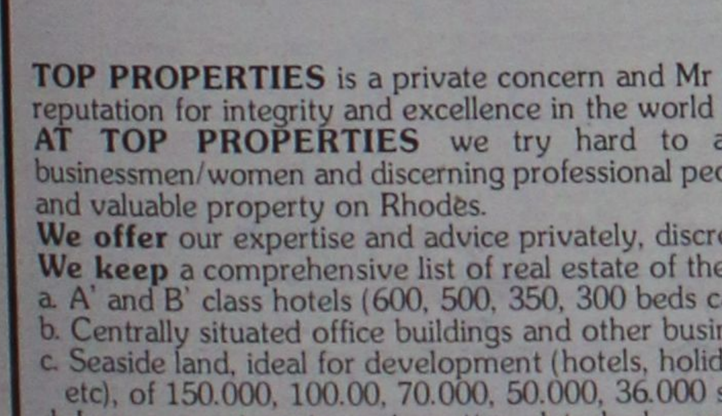

Η "**TOP PROPERTIES**" είναι ατομική επιχείρηση και ανήκει εξ ολοκλήρου στον κ. Γεώργιο Πιπίνο, που από το 1971 ασχολείται αποκλειστικά και μόνο με επενδύσεις και REAL ESTATE, στο νησί της Ρόδου, καθώς και στην ευρύτερη περιοχή της Δωδεκανήσου.

ΑΠΕΥΘΥΝΟΜΑΣΤΕ: Στους **σοβαρούς, απαιτητικούς και επιλεκτικούς** επενδυτές-επιχειρηματίες-ελεύθερους επαγγελματίες, Ελληνες και ξένους, υψηλού εισοδηματικού επιπέδου, που ενδιαφέρονται να κάνουν μια σοβαρή επένδυση προβολής στο νησί της Ρόδου.

ΠΡΟΣΦΕΡΟΥΜΕ: Α) Υπηρεσίες και πληροφορίες που γίνονται σε προσωπικό επίπεδο με εχεμύθεια, διακριτικότητα και σοβαρότητα.

Β) μεγάλη γκάμα υψηλής ποιότητας, ακινήτων, όπως:1) Ξενοδοχεία Α' και Β' κατηγορίας των 600-500-350-300 κλινών, 2) Κεντρικά αστικά ακίνητα κατάλληλα για Τράπεζες-καταστήματα-γραφεία, 3) Παραλιακές εκτάσεις, κατάλληλες για τουριστικές επενδύσεις των 150.000-100.00-70.00-50.000-36.000 τ.μ. και 4) Διαμερίσματα και μεζονέτες προβολής.

ΣΤΟΧΟΣ ΜΑΣ ΕΙΝΑΙ: Να προσφέρουμε στο αγοραστικό μας κοινό υψηλής ποιότητας ακίνητα και ευκαιρίες στο νησί της Ρόδου. Ητριακονταετής και πλέον πείρα μας στον τομέα αυτό αποτελεί εγγύηση.

ΣΥΝΘΗΜΑ ΜΑΣ ΕΙΝΑΙ: Επενδύστε στη ΡΟΔΟ ΤΩΡΑ, σε ακίνητα που ΑΝΤΕΧΟΥΝ ΣΤΟ ΧΡΟΝΟ

Γεώργιος Σ. Πιπίνος

ΜΕΣΙΤΗΣ ΑΣΤΙΚΩΝ ΣΥΜΒΑΣΕΩΝ

Γιατί εμείς γνωρίζουμε καλύτερα!

TOP PROPERTIES is a private concern and Mr George S. Pipinos, its owner, has carved, over the years a reputation for integrity and excellence in the world of Real Estate in the Dodecanese.

AT TOP PROPERTIES we try hard to attract important and selective investors high calibre businessmen/women and discerning professional people, both Greek and foreign, who wish to acquire sabstantial and valuable property on Rhodes.

We offer our expertise and advice privately, discreetly and in strict confidence.

We keep a comprehensive list of real estate of the highest specifications

a. A' and B' class hotels (600, 500, 350, 300 beds capacity)
b. Centrally situated office buildings and other business premises.
c. Seaside land, ideal for development (hotels, holiday resorts, etc), of 150.000, 100.00, 70.000, 50.000, 36.000 sq.m.
d. Luxury apartments, maisonettes, detached, semi-detached and terraced houses.

Our aim is to give our clients the opportunity to Qcquire value for money, first class real estate on Rhodes. Our 30-year-old experience in Real Estate is our warranty.

Our motto is Invest in Rhodes, Invest in property, It stands the test of time.

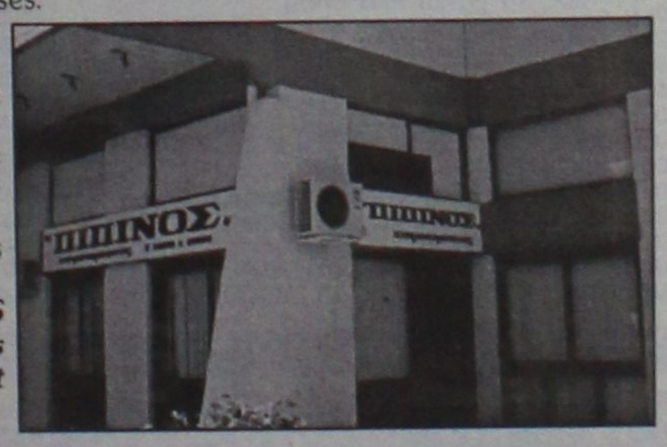

TOP PROPERTIES
and George Pipinos
Because we know best

KENNENTY 38, ΡΟΔΟΣ, 85 100, ΤΗΛ. (0241) 23895, 38243, κιν. (094)-4-676003 FAX: (0241) 20883

38 KENNEDY STR., RHODES, 85 100, TEL. (0241) 23895, 38243, mob. (094)-4-676003 FAX: (0241) 20883

ΕΝΟΙΚΙΑΖΕΤΑΙ

διαμέρισμα ισόγειο με αυλή 65 τ.μ. επιπλωμένο ή όχι, στην Ιαλυσό κοντά στο Βερόπουλο, με ένα μεγάλο υπνοδωμάτιο, ενιαία κουζίνα-σαλόνι, χωλ κ.λπ.

Πληρ. τηλ. 93204

ενοικιασεις

συνέχεια από την προηγούμενη

ΚΑΤΑΣΤΗΜΑ 75 τ.μ. με βιτρίνα 6,50 μ. σε εμπορικό δρόμο της Παλιάς Πόλης της Ρόδου. Πληρ. τηλ. 09.44.88.11.22 και 37.753 ΧΑΕ111

2 ΓΚΑΡΣΟΝΙΕΡΕΣ μαζί ή μεμονωμένα κατάλληλα για Φροντιστήριο (διατίθεται μαζί και η επίπλωση), ιατρείο, γραφείο ή άλλη επαγγελματική χρήση, στον α' όροφο στην οδό Κων/νου Παλαιολόγου 105, με πρόσοψη στο Πάρκο του Αγ. Ιωάννου. Πληρ. τηλ. 82400-81540 κ. Ευαγγελία. ΧΑΕ100

STUDIOS ΜΕ ΤΟ ΜΗΝΑ Η ΤΗΝ ΗΜΕΡΑ ΠΛΗΡΩΣ ΕΠΙΠΛΩΜΕΝΑ ΜΕ ΠΟΛΥΚΟΥΖΙΝΑΚΙ, ΨΥΓΕΙΟ, ΝΤΟΥΖ, W.C., ΤΗΛΕΦΩΝΟ, ΜΠΑΛΚΟΝΙ, ΖΕΣΤΟ ΝΕΡΟ ΕΠΙ 24ΩΡΟΥ ΒΑΣΕΩΣ ΣΤΗΝ ΠΙΟ ΗΣΥΧΗ ΠΕΡΙΟΧΗ ΤΗΣ ΠΟΛΗΣ (ΠΕΡΙΟΧΗ ΔΑΣΚΑΛΩΝ), ΟΔΟΣ ΜΑΝΩΛΗ ΠΑΠΑΜΑΝΩΛΗ ΑΡΙΘΜ. 12, ΚΑΘΕΤΟΣ ΕΠΙ ΤΗΣ ΣΤΕΛΙΟΥ ΚΩΤΙΑΔΗ. ΠΛΗΡ. ΤΗΛ. 37244.

πωλησεις ακινητων & επιχειρησεων

ΔΙΑΜΕΡΙΣΜΑ 80 τ.μ. 2ος όροφος, σε πολύ καλή κατάσταση, 2 υπνοδωμάτια, σαλοτραπεζαρία, μεγάλη κουζίνα με μπαλκονόπορτες. Μπάνιο, κεντρική θέρμανση, ασανσέρ. 100 μέτρα από την θάλασσα. Τιμή ευκαιρίας 28.000.000 δρχ. Ι. Μεταξά 2, πίσω από το παλαιό Νοσοκομείο. Πληρ. τηλ. 0977415950 ΑΟ43323

ΟΙΚΟΠΕΔΑ: 1) Στην περιοχή Δασκάλων και στο οποίο κτίζεται 3όροφη οικοδομή, 2) κοντά στο ξενοδοχείο BLUE BAY 13.000 τ.μ. οικοδομήσιμο, 3) Στην Παστίδα των 300, 400 και 500 τ.μ. με συντελεστή δόμησης 0,8 και 4) Στ' Αφάντου διαφόρων διαστάσεων. Πληρ. Κ. Ν. Ηρωνίας Νέα Αγορά α' όροφος αρ. 17 τηλ. 31955 και φαξ: 21602 ώρες γραφείου ΑΟ43325

ΠΩΛΟΥΝΤΑΙ: 1) Διαμέρισμα παλιό 3άρι στην περιοχή Ζέφυρος, 2) Διαμέρισμα 97 τ.μ. ρετιρέ στην Στέλιου Κωτιάδη, 3) Στην Ιαλυσό διαμέρισμα 80 και 150 τ.μ., 4) Στην Ιαλυσό καινούργιο διαμέρισμα των 100 τ.μ.με το κλειδί στο χέρι 99.779,9 ευρώ (ή 34.000.000 δραχμές), 5) Ισόγειο διαμέρισμα 162 τ.μ. σε τιμή ευκαιρίας, 6) Στην περιοχή Νιοχώρι διαμέρισμα παλιό τ.μ. 84. Στ' Αφάντου μονοκατοικίες και διαμερίσματα. Επίσης καινούργια διαμερίσματα σε διάφορες περιοχές της Ρόδου, Κοσκινού και Ιαλυσού. Πληρ. Κ. Ν. Ηρωνίας Νέα Αγορά α' όροφος αρ. 17 τηλ. 31955 και φαξ: 21602 ώρες γραφείου ΑΟ43326

ΠΩΛΟΥΝΤΑΙ: 1. Οικόπεδο 340 τ.μ. στον οικισμό των Τραπεζικών υπαλλήλων δίπλα στο ξεν. Καψής, 2. Οικόπεδο 500 τ.μ. στην Ιξιά, Σ.Δ. 0,8μ 3. Διαμερίσματα των 87 τ.μ. στην Ιξιά με ωραία θέα. Πληρ. τηλ. 27082-26476, 0944/347405 ΑΟ43315

ΤΟΥΡΙΣΤΙΚΗ ΕΠΙΧΕΙΡΗΣΗ στο Φαληράκι. Πληρ. τηλ. 0945375797 ή 0944470846 ΑΟ43285

ΕΠΙΧΕΙΡΗΣΗ ΚΟΜΜΩΤΗΡΙΟΥ επί της οδού Συρακουσών 2 (Ροδίνι). Πληρ. τηλ. 21194, 78524. ΑΟ43301

ΠΙΤΣΑΡΙΑ (ΕΤΟΙΜΗ ΕΠΙΧΕΙΡΗΣΗ ΓΙΑ ΤΗ ΝΕΑ ΣΑΙΖΟΝ), ΣΤΗΝ ΟΔΟ ΚΡΗΤΗΣ 10 (ΚΑΘΕΤΟΣ ΤΗΣ ΟΡΦΑΝΙΔΟΥ) ΣΕ ΤΙΜΗ ΕΥΚΑΙΡΙΑΣ! ΠΛΗΡ. ΤΗΛ. 74678, 37075, 0972/016038. ΑΟ43300

ΔΙΑΜΕΡΙΣΜΑ σε καλή κατάσταση 105 τ.μ. Τιμή 29.000.000 δρχ. Πληρ. τηλ. 23815-0945/888501 Στέλιος Μανωλάκος ΑΟ43278

ΕΠΙΧΕΙΡΗΣΗ ΕΣΤΙΑΤΟΡΙΟ- BAR στην Ιαλυσό έτοιμο προς λειτουργία σε καταπληκτική τιμή από 1η Απριλίου. Πληρ. τηλ. 0946/466175. ΑΟ43299

ΕΥΚΑΙΡΙΑ: ΠΩΛΕΙΤΑΙ ΜΕΓΑΛΗ ΕΠΙΧΕΙΡΗΣΗ ΕΤΟΙΜΩΝ ΡΟΥΧΩΝ ΠΛΗΡΗΣ ΕΜΠΟΡΕΥΜΑΤΟΣ ΣΕ ΚΕΝΤΡΙΚΗ ΣΥΝΟΙΚΙΑ ΤΗΣ ΡΟΔΟΥ (ΜΗΤΡΟΠΟΛΗ-ΑΓ. ΓΕΩΡΓΙΟΣ-ΑΓ. ΝΙΚΟΛΑΟΣ) ΚΑΙ ΣΕ ΤΙΜΗ ΕΥΚΑΙΡΙΑΣ, ΛΟΓΩ ΥΓΕΙΑΣ. ΑΜΕΣΗ ΠΑΡΑΔΟΣΗ-ΑΝΕΤΟΙ ΔΙΑΚΑΝΟΝΙΣΜΟΙ. ΠΛΗΡ. κ. ΓΙΑΝΝΗ, ΤΗΛ. 0977/571069. ΠΟ43297

ΤΟΥΡΙΣΤΙΚΗ ΕΠΙΧΕΙΡΗΣΗ με ρούχα 92 τ.μ. με αποθήκη και WC με 12 κούκλες τύπου μπουτίκ επί της 28ης Οκτωβρίου 76. Πληρ. τηλ. 30293, 0942955340 ΑΟ43274

ΚΤΗΜΑ στο Γεννάδι 3250 τ.μ. πάνω στον κεντρικό δρόμο, οικοδομήσιμο. Ευρίσκεται κοντά στη θάλασσα και έχει μεγάλη πρόσοψη στον κεντρικό δρόμο. Τιμή 24.000.000 ή 70.500 ευρώ. Πληρ. κ. Μανώλη τηλ. 39795 ΑΟ43249

ΟΙΚΟΠΕΔΟ στην Παστίδα 1.900 τ.μ. εντός του οικισμού πάνω σε άσφαλτο, με νερό, φως, τηλέφωνο. Τιμή 22.000.000 ή 64.500 ευρώ. Πληρ. κ. Μανώλη τηλ. 39795 ΑΟ43250

ΟΙΚΟΠΕΔΟ στ' Ασγούρου 1000 τ.μ. κοντά στον κεντρικό δρόμο με δικαίωμα οικοδομής 140 τ.μ. με ασφαλτοστρωμένο δρόμο, νερό, φως, τηλέφωνο. Τιμή 17.000.000 ή 50.000 ευρώ. Πληρ. κ. Μανώλη τηλ. 39795 ΑΟ43251

ΔΥΟ ΔΙΑΜΕΡΙΣΜΑΤΑ στην Ιξιά λουξ κατασκευής 121 και 96 τ.μ. με θέρμανση, τζάκι και γκαράζ και σε μικρή οικοδομή. Τιμή 53.000.000 και 42.000.000 ή 156.000 και 123.000 ευρώ. Πληρ. κ. Μανώλη τηλ. 39795 ΑΟ43252

ΔΙΑΜΕΡΙΣΜΑ ισόγειο γωνιακό 70 τ.μ. με δύο υπνοδωμάτια και μεγάλο κήπο φανταστικό στην περιοχή Ροδινιού (ΙΚΑ). Τιμή 23.000.000 ή 67.500 ευρώ. Πληρ. κ. Μανώλη τηλ. 39795 ΑΟ43254

ΚΤΗΜΑ στα Κοσκινού 3100 οικοδομήσιμο με θεά την περιοχή Φαληρακίου. Τιμή 40.000.000 ή 117.000 ευρώ. Πληρ. κ. Μανώλη τηλ. 39795 ΑΟ43256

ΔΙΑΜΕΡΙΣΜΑΤΑ: 1) Α- Στο Ροδίνι Σμύρνης 84 τ.μ. α' και β' ορόφου δρχ. 36.000.000 Β- Παρισίων 112 τ.μ. α' και β' ορόφου δρχ. 46.000.000, Γ- Στοκχόλμης 131 τ.μ. γ' ορόφου δρχ. 53.000.000 αρίστης κατασκευής 2) Στην περιοχή Ιξιάς υπό ανέγερση 94-102-117 τ.μ. λουξ κατασκευής με αυτόνομη θέρμανση ασανσέρ και πάρκινγκ δρχ. 447.000 ανά τ.μ. 3) Στην Ανάληψη α) 84 τ.μ. ισόγειο υπερυψωμένο δρχ. 31.000.000, β) 117 τ.μ. με γκαράζ α' ορόφου δρχ. 49.000.000 γ) στην Αθηνών 135 τ.μ. 4) Στο Ροδίνι 105 τ.μ. β' ορόφου 41.000.000, 5) Στη Μητρόπολη ισόγειο 125 τ.μ. δρχ. 26.000.000, 6) Στην Ιξιά 84 τ.μ. α' ορόφου δρχ. 32.000.000 6) Τριάντα: α) 48 τ.μ. α' ορόφου δρχ. 14.000.000, β) Περιοχή "Συρινέλλες" 45 τ.μ. α' β' ορόφου νεόκτιστα αρίστης κατασκευής δρχ. 23.000.000, γ) Στην οδό Σωτήρος 120 τ.μ. β' ορόφου δρχ. 32.000.000. Πληρ. Ροδιακή Κτηματική, Ανέστης και Σάββας Σαββαΐδης, τηλ. 26281-35476-κιν. 0944/243452-0944/421015 ΑΟ43230

ΔΙΑΜΕΡΙΣΜΑ στην Ανάληψη 117 τ.μ. σε μικρή οικοδομή με φανταστική θέα. Τιμή 46.000.000 ή 135.000 ευρώ. Πληρ. κ. Μανώλη τηλ. 39795 ΑΟ43255

ΟΙΚΟΠΕΔΑ εντός πόλεως Ρόδου: 1) Στο Μόντε Σμιθ οικόπεδο 860 τ.μ. εντός σχεδίου άρτιο και οικοδομήσιμο με πανοραμική θέση κατάλληλο για μονοκατοικία, 2) Περιοχή Μήδειας 1.000 τ.μ. με συντελεστή δόμησης 0,8 δρχ. 80.000.000, 3) Περιοχή Μιχ. Πετρίδη 200 τ.μ. δρχ. 25.000.000. Πληρ. Ροδιακή Κτηματική, Ανέστης και Σάββας Σαββαΐδης, τηλ. 26281-35476-κιν. 0944/243452-0944/421015 ΑΟ43231

ΡΕΤΙΡΕ στην Ανάληψη ανακαινισμένο 70 τ.μ. με 2 υπνοδωμάτια 23.000.000 ή 67.500 ευρώ. Πληρ. κ. Μανώλη τηλ. 39795 ΑΟ43257

ΓΚΑΡΣΟΝΙΕΡΑ στην περιοχή Μήδεια 40 τ.μ. με αυλή. Τιμή 13.500.000 ή 39.500 ευρώ. Πληρ. κ. Μανώλη τηλ. 39795 ΑΟ43253

ΚΑΤΑΣΤΗΜΑΤΑ: 1) Κατάστημα κεντρικό στο Μαντράκι 30 τ.μ. με υπόγειο 30 τ.μ. Δεκτές σοβαρές προτάσεις, 2) Ανθούλα Ζερβού-Ψαροπούλα κατάστημα γωνιακό 55 τ.μ. δρχ. 56.000.000, 3) Στην Π. Πόλη κεντρικότατα 65-86 τ.μ. 4) Αλεξ. Διάκου 75 τ.μ. 5) Στη Σωκράτους 65 τ.μ. Πληρ. Ροδιακή Κτηματική, Ανέστης και Σάββας Σαββαΐδης, τηλ. 26281-35476-κιν. 0944/243452-0944/421015 ΑΟ43232

ΜΟΝΟΚΑΤΟΙΚΙΕΣ: 1) Στην περιοχή Κοσκινού 200 τ.μ. λουξ κατασκευής και με πανοραμική θέα, 2) Ιξιά: 234 τ.μ. νεόδμητη πολυτελούς κατασκευής με οικόπεδο 1000 τ.μ. σε μπετά δρχ. 45.000.000 και αποπερατωμένο 90.000.000, 3) Στην περιοχή Παπαλουκά 280 τ.μ. δρχ. 75.000.000 σε μπετά με πανοραμική θέα, 4) Στα Τριάντα 180 τ.μ. σε μπετά σε οικόπεδο 675 τ.μ. δρχ. 55.000.000, 5) Στην Πίνδου 254 τ.μ. σε οικόπεδο 584 τ.μ.. Πληρ. Ροδιακή Κτηματική, Ανέστης και Σάββας Σαββαΐδης, τηλ. 26281-35476-κιν. 0944/243452-0944/421015 ΑΟ43233

ΖΗΤΟΥΝΤΑΙ: 1) Οικόπεδα άρτια και οικοδομήσιμα εντός ή εκτός σχεδίου πόλεως στις περιοχές πόλεως Ρόδου-Τριάντα-Ιξιάς-Κοσκινού-Φαληράκι για εργολαβική αντιπαροχή, 2) Διαμερίσματα στην πόλη της Ρόδου σε διάφορες περιοχές στα Τριάντα-Ιξιά και Κοσκινού. Πληρ. Ροδιακή Κτηματική, Ανέστης και Σάββας Σαββαΐδης, τηλ. 26281-35476-κιν. 0944/243452-0944/421015 ΑΟ43235

ΠΩΛΟΥΝΤΑΙ: 1) Οικόπεδο 1.000 τ.μ. στην Ηλιούπολη. Συγκεκριμένο τμήμα. Τιμή 12.000.000 δρχ. Μελλοντικά μπαίνει σχέδιο πόλεως Ρόδου Α' φάση, 2) Αποθήκη 190 τ.μ. ισόγεια χωρίς φόβο πλημμύρας. Περιοχή Αγ. Αναστασίας (Επτά Βαγιές) είναι κενή ετοιμοπαράδοτη. Τιμή 22.000.000 δρχ. (Μόνο για λίγες ημέρες). Πληρ. τηλ. 30397-0946049179 κ. Νίκο Καργάκο Σοφούλη 59 Ρόδος ΑΟ43211

ΚΤΗΜΑΤΟΜΕΣΙΤΙΚΟ ΓΡΑΦΕΙΟ
ΕΥΡΩΚΤΗΜΑΤΙΚΗ
ΜΕΣΙΤΕΣ ΣΥΜΒΟΥΛΟΙ ΕΚΤΙΜΗΤΕΣ
ΑΓΟΡΕΣ - ΠΩΛΗΣΕΙΣ - ΕΚΤΙΜΗΣΕΙΣ - ΜΙΣΘΩΣΕΙΣ ΑΚΙΝΗΤΩΝ - ΑΝΤΙΠΑΡΟΧΕΣ - ΕΠΕΝΔΥΤΙΚΕΣ ΠΡΟΤΑΣΕΙΣ - ΑΡΧΙΤΕΚΤΟΝΙΚΕΣ ΜΕΛΕΤΕΣ


ArchiGraph des.
ΜΟΝΟΚΑΤΟΙΚΙΕΣ-ΜΑΙΖΟΝΕΤΕΣ

	ΔΡΑΧΜΕΣ	ΕΥΡΩ-€
100τ.μ.-Κιοτάρι Σε 1000τ.μ. οικ.στο Κύμα...	60εκ.	176.061,5
110 τ.μ.- Κιοτάρι σε 1000τ.μ. οικόπ.....	26εκ.	76.293,3
112τ.μ.- Στους Δασκάλους (ημπελής).....	26εκ.	76.293,3
117τ.μ.- Ιαλυσός σε 297τ.μ. οικόπ.....	55εκ.	161.389,7
118τ.μ.- Ιαλυσός σε 238τ.μ. οικόπ.....	58εκ.	170.192,7
119τ.μ.- Ιαλυσός σε 238τ.μ. οικόπ.....	54εκ.	158.455,3
120τ.μ.- Ιαλυσός σε 300τ.μ. οικ.(ημπελής).	35εκ.	102.702,5
120τ.μ.- Παρ.Ιαλυσού σε 300τ.μ.οικ.(ημπ.).	41εκ.	120.308,7
130τ.μ.- Λαχανιά στο κύμα σε 1266τ.μ. οικ..	70εκ.	205.405,0
140τ.μ.- Γεννάδι σε 1000τ.μ.οικ. στο κύμα.	80εκ.	234.748,7
140τ.μ.- Κοσκινού σε 700τ.μ. οικ. (μπετά)...	32εκ.	93.899,4
140τ.μ.- Κοσκινού σε 300τ.μ. (μπετά).....	30εκ.	88.030,7
140τ.μ.- Κοσκινού σε 700τ.μ. οικ. (μπετά)...	32εκ.	93.899,4
143τ.μ - Κοσκινού σε 228τ.μ. Οικόπ.....	59εκ.	173.127,1
153τ.μ.- Ιαλυσός σε 377τ.μ. οικόπ.....	75εκ.	220.076,8
157τ.μ.- Κοσκινού σε 263τ.μ.οικόπ.....	65εκ.	190.733,2
160τ.μ.- παρ.Ιαλυσού Σε 400τ.μ. οικ.(μπετά).	42εκ.	123.243,0
160τ.μ.- Στους Δασκάλους.....	55εκ.	161.389,7
168τ.μ.- Μόντε Σμιθ σε 400τ.μ. οικόπ.....	120εκ.	352.123,0
170τ.μ.- Κοσκινού σε 4000τ.μ. οικόπ.....	170εκ.	498.840,9
171τ.μ - παρ. Ιαλυσού σε 400 τ.μ. οικόπ...	70εκ.	205.405,0
180τ.μ.- παρ. Ιαλυσού σε 300τ.μ. οικόπ.....	63εκ.	184.864,5
180τ.μ.- Ανάληψη (ημπελής).....	42εκ.	123.243,0
180τ.μ.- Ιαλυσός σε 400τ.μ. οικ. (μπετά).....	44εκ.	129.111,7
185τ.μ.- Μόντε Σμιθ σε 400τ.μ. οικόπ.....	120εκ.	352.123,0
190τ.μ.- παρ. Ιαλυσού σε 400τ.μ. οικόπ.....	67εκ.	196.602,0
196τ.μ.- Ιαλυσός σε 1000τ.μ.οικόπ.....	85εκ.	249.420,4
200τ.μ.- Ιαλυσός σε 1000τ.μ. οικόπ.....	90εκ.	264.092,2
200τ.μ.- Ιαλυσός σε 400τ.μ. οικόπ.....	85εκ.	249.420,4
200τ.μ.- Ιαλυσός σε 1000τ.μ. οικόπ.....	90εκ.	264.092,2
200τ.μ.- Ιαλυσός σε 500τ.μ. οικόπ.(μπετά)	52εκ.	152.586,6
200τ.μ.- Ιαλυσός σε 1000τ.μ. οικόπ.(μπετά)	36εκ.	105.636,9
200τ.μ.- Κοσκινού σε 2000τ.μ. οικόπ.....	75εκ.	220.076,8
200τ.μ.- Κοσκινού σε 1000τ.μ.οικ.(ημπ.),...	50εκ.	146.717,9
200τ.μ.- Κοσκινού σε 1000τ.μ.οικ(μπετά)...	40εκ.	117.374,3
210τ.μ.- Ιξιά με αποκλ. χρήση αυλής.....	65εκ.	190.733,2
210τ.μ.- Ιαλυσός σε 320τ.μ. οικ.(μπετά).....	35εκ.	102.702,5
220τ.μ.- Ιαλυσός σε 1000τ.μ. οικόπ.....	95εκ.	278.764,0
300τ.μ.- παρ.Ιαλυσού σε 500τ.μ. οικόπ.....	105εκ.	308.107,6


ΟΙΚΟΠΕΔΑ

	ΔΡΑΧΜΕΣ	ΕΥΡΩ-€
ΡΟΔΟΣ		
190τ.μ. Στην πάρ. Μ. Πετρίδη (Σ.Δ.=0,8)...	17εκ.	49.884,1
241τ.μ. Στη Σμύρνης.....	18εκ.	52.818,4
300τ.μ. Στο συνετ/σμό Απόλλων.....	18εκ.	52.818,4
300τ.μ. Στο συνετ/σμό Τραπεζικών...	17εκ.	49.884,1
400τ.μ. Στη Σμύρνης (Σ.Δ.=0,8).....	32εκ.	93.899,5
424τ.μ. Στη Σμύρνης (Σ.Δ.=1).....	37εκ.	108.571,3
450τ.μ. στην Καραισκάκη (Σ.Δ.=1,2).....	50εκ.	146.717,9
500τ.μ. Στη Σμύρνης (Σ.Δ.=0,8).....	45εκ.	132.046,1
520τ.μ. Στην Αθηνών (Σ.Δ.=0,8).....	42εκ.	123.243,0
650τ.μ. Στη Δωδώνης (Σ.Δ.=0,8).....	50εκ.	146.717,9
700τ.μ. Στην πάρ. Γαληνού (Σ.Δ.=0,4).	25εκ.	73.358,0
1500τ.μ. Στην πάρ. Μ.Πετρίδη (Σ.Δ.=0,8).	130εκ.	381.466,6
4000τ.μ. στο Μόντε Σμιθ.....	140εκ.	410.810,1
ΚΟΣΚΙΝΟΥ		
345τ.μ. Εντός οικισμού (Σ.Δ.=0,5).....	13εκ.	38.146,6
1000τ.μ. Με βιοτεχν. αδεια οικόδ.....	12εκ.	35.212,3
1389τ.μ Πανοραμικό με άδ. οικόδ.....	18εκ.	52.818,4
1400τ.μ. στην επαρχ.οδό με αδ. οικοδ..	24εκ.	79.227,6
2100τ.μ. στην Ρόδ.-Λίνδου με αδ. οικ.	60εκ.	176.061,5
2500τ.μ. στη Ρόδου-Λίνδου με αδ. οικ...	60εκ.	176.061,5
2778τ.μ. στη θέση Κουναράς.....	35εκ.	102.702,5
4000τ.μ. στη Ρόδου Λίνδου με αδ. οικ..	85εκ.	249.420,4
4000τ.μ. στη θέση Πέζουλας.....	40εκ.	117.374,3
4000τ.μ. Πανοραμικό.....	46εκ.	134.980,4
4000τ.μ. στη θέση Πέζουλας.....	52εκ.	152.586,6
4000τ.μ. στη θέση Πέζουλας.....	58εκ.	170.192,8
4000τ.μ. στο Φυτώριο.....	37εκ.	108.571,3
4000τ.μ. Κοντά στο Ραδ. Σταθμό.....	34εκ.	99.768,2
4740τ.μ. στο Φυτώριο.....	37εκ.	108.571,3
4795τ.μ. στο Φυτώριο.....	42εκ.	123.243,0
5500τ.μ. εκτός οικισμού.....	45εκ.	132.046,1
5700τ.μ. στο Τσαλρι.....	55εκ.	161.389,7
5700τ.μ. στο Τσαλρι με άδεια οικόδ...	45εκ.	132.046,1
6000τ.μ. στη θέση Λάγκωνας.....	36εκ.	105.636,9
7450τ.μ. κοντά στο ΚΡΕΣΤΕΝ.....	52εκ.	152.586,6
8000τ.μ. κοντά στο ΚΡΕΣΤΕΝ.....	55εκ.	161.389,7
10.000τ.μ. στη θέση Πέζουλας.....	80εκ.	234.748,7
10.000τ.μ. στην Αγία Βαρβάρα.....	25εκ.	73.358,0


ΔΙΑΜΕΡΙΣΜΑΤΑ

	ΔΡΑΧΜΕΣ	ΕΥΡΩ-€
50τ.μ. Στην Αταβύρου.....	15εκ.	44.015,4
55τ.μ. στο κέντρο πόλεως.	33εκ.	96.833,8
58τ.μ. στην Ανάληψη.....	19εκ.	55.752,8
58τ.μ. στην Ανάληψη.....	21εκ	61.621,5
70τ.μ. Στην Πίνδου.....	16εκ.	46.949,7
70τ.μ. Στην Ιξιά.....	15εκ.	44.015,4
70τ.μ. Στην Ανάληψη(ημπ.).	16εκ.	46.949,7
90τ.μ. Στην Ιξιά.....	30εκ.	88.030,7
90τ.μ. Στην Ανάληψη.....	32εκ.	93.899,5
90τ.μ Στους Δασκάλους(ημπ.)	18εκ.	52.818,4
98τ.μ. στην Ανάληψη.....	38εκ.	111.505,6
100τ.μ. Στην Ανάληψη (ημπ)	30εκ.	88.030,7
100τ.μ Στο Ροδίνι (σε μπετά)	20εκ.	58.687,2
100τ.μ Στο Ροδίνι (σε μπετά)	18εκ.	52.818,4
102τ.μ.- Καρακόνερο.....	30εκ.	88.030,7
103τ.μ. στην Ανάληψη.....	36εκ.	105.636,9
105τ.μ. στο Ροδίνι.....	40εκ.	117.374,3
105τ.μ στο Ροδίνι.....	44εκ.	129.111,7
107τ.μ. στο Ροδίνι.....	33εκ.	96.833,8
114τ.μ.-Ανάληψη (ημπελές)	35εκ.	102.702,5
114τ.μ. στους Δασκάλους...	49εκ.	143.783,5
115τ.μ. στην Ιξιά.....	50εκ.	146.717,9
116τ.μ. στο Ροδίνι.....	45εκ.	132.046,1
116τ.μ. στην Ανάληψη.....	38εκ.	111.505,6
117τ.μ. -Πάρ. Άννης Μαρίας...	45εκ.	132.046,1
117τ.μ. στους Δασκάλους...	46εκ.	134.980,4
117τ.μ. στην Ανάληψη.....	41εκ.	120.308,6
118τ.μ. στους Δασκάλους...	34εκ.	99.768,1
120τ.μ. στο Ροδίνι.....	44εκ.	129.111,7
124τ.μ Στο κέντρο πόλεως.	60εκ.	176.061,5
123τ.μ. στο Ροδίνι.....	46εκ.	134.980,4
123τ.μ. στην Ανάληψη.....	49εκ.	143.783,5
124τ.μ. στην Ανάληψη.....	44εκ.	129.111,7
125τ.μ. στους Δασκάλους...	48εκ.	140.849,2
125τ.μ. στους Δασκάλους...	50εκ.	146.717,9
125τ.μ. Στο Μήδεια.....	30εκ.	88.030,7
140τ.μ. στην Ανάληψη(ημπ.)	35εκ.	102.702,5
140τ.μ.- πλατ. Αγ. Νικολάου...	40εκ.	117.374,3
150τ.μ. Στην Αλεξ. Διάκου..	48εκ.	140.849,2


ΚΑΤΑΣΤΗΜΑΤΑ-ΓΡΑΦΕΙΑ

	ΔΡΑΧΜΕΣ	ΕΥΡΩ-€
20τ.μ.- Φαληράκι (εμπορ. κέντρο Έψιλον)...	38εκ.	111.505,6
23τ.μ. στη Σωκράτους.....	140εκ.	410.810,1
30τ.μ. στο Φαληράκι.....	70εκ.	205.405,0
30τ.μ. στο Φαληράκι.....	35εκ.	102.702,5
35τ.μ. Στην Αλεξ. Διάκου	220εκ.	645.558,8
39τ.μ. Στη Γαριβάλδη.	12εκ.	35.212,3
40τ.μ.- παραλία Ιαλυσού	24εκ.	70.424,6
48τ.μ.- Τάρπον Σπρινγς....	100εκ.	293.435,8
50τ.μ. στην Αλεξ. Διάκου	50εκ.	146.717,9
50τ.μ. στην Καρπάθου.....	65εκ.	190.733,2
60τ.μ. με 60τ.μ. υπόγειο - Δενδρινού.....	40εκ.	117.374,3
60τ.μ. Στην Λίνδο....	62εκ.	181.930,2
60τ.μ. με 60τ.μ. υπόγειο - Δενδρινού.....	40εκ.	117.374,3
90τ.μ. με 90τ.μ. υπόγειο - Αταβύρου.....	50εκ.	146.717,9
94τ.μ. Στην Αλεξ. Διάκου	90εκ.	264.092,2
97τ.μ. στη Ρόδου-Λίνδου	75εκ.	220.076,8
127τ.μ.-Σκεύου Ζερβού...	37εκ.	102.702,5
140τ.μ. με 140τ.μ. υπόγειο στον Αγ. Ιωάννη	55εκ.	176.061,5
ΓΡΑΦΕΙΑ		
50τ.μ.-εμπορικό κέντρο Φώκιαλη.....	18εκ.	52.818,4
97τ.μ.- 28ης Οκτωβρίου	37εκ.	108.571,2

ΖΗΤΟΥΝΤΑΙ ΔΙΑΜΕΡΙΣΜΑΤΑ, ΚΑΤΑΣΤΗΜΑΤΑ, ΟΙΚΟΠΕΔΑ ΕΝΤΟΣ Η ΕΚΤΟΣ ΠΟΛΕΩΣ, ΟΙΚΟΠΕΔΑ ΓΙΑ ΑΝΤΙΠΑΡΟΧΗ, ΔΑΝΕΙΑ ΔΕΚΤΑ, ΕΥΚΟΛΙΕΣ ΠΛΗΡΩΜΗΣ

Τηλ. (0241) 73819,74917 κιν 0944/374546, 0945/292030 FAX 38641

ΠΛΗΡΟΦΟΡΙΕΣ-ΔΙΑΘΕΣΗ
ΙΩΑΝΝΗΣ & ΜΙΧΑΛΗΣ ΕΥΣΤΑΘΙΟΥ

Μεταφερθήκαμε στα νέα μας γραφεία Εθνικής Αντίστασης 83 (πρώην Άννης Μαρίας) δίπλα στην ALPHA BANK

ΠΩΛΕΙΤΑΙ

επιχείρηση εστιατορίου στην Παλιά Πόλη.

Πληρ. τηλ. 27082-26476, 0944-347405, 0974140297

ΠΩΛΕΙΤΑΙ

οικόπεδο 4.320 τ.μ. στο Γεννάδι, οικοδομήσιμο με πρόσοψη 50 μέτρα επί της λεωφόρου.

Πληρ. τηλ. 0944/647163

ΠΩΛΕΙΤΑΙ

ημιτελής μονοκατοικία 300 τ.μ. σε 1 στρέμμα οικόπεδο, στην περιοχή Ασγούρου, σε προνομιακή θέση με υπέροχη θέα.

Πληρ. τηλ. 0944/647163

ΠΩΛΟΥΝΤΑΙ

Από τον ιδιοκτήτη στα Κοσκινού σε μικρή οικοδομή, τριών διαμερισμάτων: **α) οροφοδιαμέρισμα** 100 τ.μ. τριών υπνοδωματίων και δύο μπάνια, **β) δύο διαμερίσματα** των 55 τ.μ. με δύο υπνοδωμάτια και ένα μπάνιο, λουξ κατασκευή.

Πληρ. τηλ. 20949, 37735, κατασκευαστής 0932/326055 Μιχάλης Φωτάκης

ΓΙΑΝΝΗΣ ΝΙΚΟΛΙΔΑΚΗΣ

ΜΗΧ/ΓΟΣ-ΜΗΧ/ΚΟΣ
ΓΑΛΛΙΑΣ 14 - ΡΟΔΟΣ

ΠΩΛΟΥΝΤΑΙ

— Επί της οδού Αναστασιάδη (περιοχή Δασκάλων) διαμ/τα πολυτελούς κατασκευής με υπόγειο χώρο στάθμευσης και αυτόνομη θέρμανση 67 τ.μ., 114 τ.μ., 88 τ.μ., 59.50 τ.μ., 90 τ.μ., 98 τ.μ., 117 τ.μ., 132 τ.μ..

Πληρ.τηλ. **22291-35103/094 391825**

ΕΥΚΑΙΡΙΑ

ΠΩΛΟΥΝΤΑΙ–ΕΥΚΑΙΡΙΕΣ

ΡΟΔΟΣ

- Καρακόνερο 150 τ.μ. μεζονέτα, 50 εκατ.
- Καρακόνερο 120 τ.μ. στα μπετά, 24 εκατ.
- Κοσκινού 3 στρέμματα εντός οικισμού, 27 εκατ.
- Κοσκινού 1 στρέμμα με άδεια οικοδομής, 10 εκατ.
- Ασγούρου 500 τ.μ. με συντελεστή δόμησης 0,8, 25 εκατ.
- Ασγούρου βιοτεχνικός χώρος 200 τ.μ.
- Τριάντα σε κεντρικό δρόμο 2 στρέμματα με άδεια οικοδομής 200 τ.μ., 35 εκατ.
- Τριάντα μεζονέτα ανεξάρτητη 240 τ.μ. σε 800 τ.μ. οικόπεδο, 80 εκατ.
- Κρεμαστή 2 στρέμματα εντός οικισμού 200 μέτρα από τη θάλασσα, 19 εκατ.
- Κρεμαστή 1.700 τ.μ. εντός σχεδίου, 18 εκατ.
- Παραδείσι οικόπεδο 1.400 τ.μ. με κάλυψη 140 τ.μ. και σε απόσταση 300 μέτρα από τη θάλασσα σε κεντρικό δρόμο, 9 εκατ.
- Παραδείσι παραδοσιακό σπίτι μονοκατοικία 140 τ.μ., 20 εκατ.
- Παστίδα 10 στρέμματα με 560 ρίζες ελιές, 18 εκατ.
- Παστίδα κεντρικό δρόμο αεροδρομίου 4 στρέμματα, 20 εκατ.
- Δαματριά οικόπεδο 400 τ.μ., 8 εκατ.
- Διμυλιά προς Ελεούσα 7 στρέμματα με πρόσοψη στον κεντρικό δρόμο 45 μέτρα, 11 εκατ.
- Λάρδος 600 μέτρα οικόπεδο, 8 εκατ.
- Κολύμπια 2 στρέμματα με άδεια οικοδομής 75 τ.μ., 14 εκατ.
- Κολύμπια 5 στρέμματα, 20 εκατ.
- Κολύμπια 6 στρέμματα, 36 εκατ.
- Αφάντου 4 στρέμματα παραλία Αφάντου 24 εκατ.
- Αφάντου οικόπεδα με θέα θάλασσα των 400 τ.μ., 7 εκατ.
- Αφάντου 30 στρέμματα με θέα θάλασσα, 60 εκατ.
- Αφάντου 60 στρέμματα με θέα θάλασσα, 60 εκατ.

ΣΑΣ ΕΥΧΟΜΑΣΤΕ ΚΑΛΕΣ ΓΙΟΡΤΕΣ

Πληρ. τηλ. 26805-51024, κιν. 0945-406562 fax: 51077
ΖΗΤΟΥΝΤΑΙ ΟΙΚΟΠΕΔΑ και ΣΠΙΤΙΑ
ΔΑΝΕΙΑ ΔΕΚΤΑ
Γ.Ν. ΔΡΑΚΟΣ

ΡΟΔΙΑΚΗ ΚΤΗΜΑΤΙΚΗ

ΣΥΜΒΟΥΛΟΙ & ΕΚΤΙΜΗΤΕΣ ΑΚΙΝΗΤΩΝ — ΚΤΗΜΑΤΟΜΕΣΙΤΙΚΟ ΓΡΑΦΕΙΟ από το 1983

ΠΩΛΟΥΝΤΑΙ 4 ΜΟΝΑΔΙΚΑ ΟΙΚΟΠΕΔΑ ΤΩΝ 4,450 τ.μ. ΣΤΗΝ ΠΕΡΙΦΕΡΕΙΑ ΚΟΣΚΙΝΟΥ



ΑΠΟΚΛΕΙΣΤΙΚΗ ΔΙΑΘΕΣΗ

ΑΝΕΣΤΗΣ & ΣΑΒΒΑΣ ΣΑΒΒΑΪΔΗΣ

Μέγαρο Κιοσόγλου, 3ος όροφος
Εθελοντών Δωδεκανησίων 29
ΡΟΔΟΣ

FIABCI

tel: 26281 & 35476 fax: 34663
cel: 0944-421015 & 0944-243452
e-mail: savvaidis@rho.forthnet.gr

ΑΣΦΑΛΕΙΟΚΤΗΜΑΤΙΚΗ

ΚΤΗΜΑΤΟΜΕΣΙΤΙΚΟ-ΑΜΟΙΒΑΙΑ ΚΕΦΑΛΑΙΑ

ΑΣΦΑΛΕΙΕΣ INTERNATIONAL LIFE

ΔΙΑΜΕΡΙΣΜΑΤΑ
45 τ.μ. 2άρι Ανάληψη
85 τ.μ. 3άρι Κέντρο
88 τ.μ. 3άρι Δασκάλους
90 τ.μ. 3άρι Ιαλυσός
90 τ.μ. 3άρι Κέντρο
100 τ.μ. 3άρι Κέντρο
115 τ.μ. 4άρι Ανάληψη
115 τ.μ. 4άρι Δασκάλους
125 τ.μ. 4άρι Αγ. Ιωάννης
126 τ.μ. 4άρι Αγ. Ιωάννης
130 τ.μ. 4άρι Μήδια
145 τ.μ. 4άρι Κέντρο

ΔΙΑΜΕΡΙΣΜΑΤΑ ΑΘΗΝΑ
Τρία 88 τ.μ. το καθένα
Λουξ κατασκευής
Μαραθώνος και Λαυρίου

ΟΙΚΟΠΕΔΑ
478 τ.μ. Ροδίνι (Σ.Δ. 0,4)
500 τ.μ. Ανάληψη (Σ.Δ. 0,8)
500 τ.μ. Παραδείσι
700 τ.μ. Ανάληψη (Σ.Δ. 0,8)
1060 τ.μ. Ροδίνι (Σ.Δ. 0,8)
1500 τ.μ. Μιχ. πετρίδη (Σ.Δ. 0,8)

ΑΓΡΟΤΕΜΑΧΙΑ
3,5 στρεμ. Ε.Ο. Ρόδου Λίνδου
4 στρεμ. εντός σχεδίου Μαριτσά
4 στρεμ. Καλαβάρδα
4 στρεμ. Δαματριά
4 στρεμ. Αφάντου
5 στρεμ. Παστίδα
5 στρεμ. Τσαΐρι
6 στρεμ. Παστίδα
11 στρεμ. Παστίδα
80 στρεμ. Κιοτάρι

ΜΕΖΟΝΕΤΕΣ-ΜΟΝΟΚΑΤΟΙΚΙΕΣ
120 τ.μ. Καρακόνερο
120 τ.μ. Μήδια
130 τ.μ. Μήδια
130 τ.μ. Παραδείσι
140 τ.μ. Μήδια
150 τ.μ. Μήδια
150 τ.μ. Ιαλυσός
150 τ.μ. Ιαλυσός
180 τ.μ. Ιαλυσός
180 τ.μ. Παλιά Πόλη
190 τ.μ. Αφάντου
300 τ.μ. Τρεις
450 τ.μ. Κοσκινού

ΚΑΤΑΣΤΗΜΑΤΑ
35 τ.μ. Φαληράκι
38 τ.μ. Φαληράκι
40 τ.μ. Τροφό
50 τ.μ. γραφείο Σοφ. Βενιζέλου
60 τ.μ. Ψαροπούλα
90 τ.μ. Βενιζέλου

ΔΙΑΘΕΤΟΥΜΕ ΠΕΡΙΣΣΟΤΕΡΑ ΑΚΙΝΗΤΑ ΠΡΟΣ ΠΩΛΗΣΗ ΕΚΤΟΣ ΑΠΟ ΤΑ ΑΝΑΓΡΑΦΟΜΕΝΑ

ΥΠΕΥΘΥΝΟΣ ΓΡΑΦΕΙΟΥ
ΚΑΡΑΝΙΚΗΣ ΛΟΥΚΑΣ
ΕΘΝ. ΜΑΚΑΡΙΟΥ 45 ΣΤΟΑ ΡΟΙΚΟΥ 2ος ΟΡΟΦΟΣ
ΤΗΛ. 21003 ΚΙΝ. 0945/759887

πωλήσεις

συνέχεια από την προηγούμενη

ΜΕΖΟΝΕΤΑ: 1) Στους "Τρεις" κοντά στο εκκλησάκι σε μπετά μικτής επιφάνειας 180 τ.μ. δρχ. 34.000.000, 2) Μεζονέτα στη Τσαλδάρη 140 τ.μ. δρχ. 40.000.000. Πληρ. Ροδιακή Κτηματική, Ανέστης και Σάββας Σαββαΐδης, τηλ. 26281-35476-κιν. 0944/243452-0944/421015 ΑΟ43237

ΣΥΝΕΤΑΙΡΙΣΤΙΚΗ ΜΕΡΙΔΑ 1) Του Οικοδομικού Συνεταιρισμού "Η ΕΝΩΣΗ" στην περιοχή Καναμάτ έναντι Μαρινόπουλου στην οποία αντιστοιχεί οικόπεδο 400 τ.μ. με συντελεστή δόμησης 0,6 (ανέγερση κατοικίας 240 τ.μ. συν το υπόγειό του) 2) Του Οικοδομικού Συνεταιρισμού Τραπεζικών παραπλεύρως ξενοδοχείου Καψή στην οποία αντιστοιχεί οικόπεδο 400 τ.μ. με συντελεστή δόμησης 0,6 (Ανέγερση κατοικίας 240 τ.μ. συν το υπόγειό της) Πληρ. Ροδιακή Κτηματική, Ανέστης και Σάββας Σαββαΐδης, τηλ. 26281-35476-κιν. 0944/243452-0944/421015 ΑΟ43239

ΔΙΑΜΕΡΙΣΜΑ 107 τ.μ. καινούργιο με κεντρική θέρμανση α' ορόφου επί της οδού Πειραιώς από ιδιοκτήτη. Πληρ. τηλ. 20103 και 32397 ΑΟ43244

ΠΑΡΑΔΟΣΙΑΚΑ ΣΠΙΤΙΑ: Στην Π. Πόλη 150-160 τ.μ. σε τιμές λογικές. Πληρ. Ροδιακή Κτηματική, Ανέστης και Σάββας Σαββαΐδης, τηλ. 26281-35476-κιν. 0944/243452-0944/421015 ΑΟ43234

ΟΙΚΟΠΕΔΑ: 1) Στην Ιξιά περιοχή Μίρα Μάρε 2000 τ.μ. δρχ. 45.000.000 στο Κανδυλί 4.000 τ.μ. δρχ. 32.000.000 και στη λεωφ. Τριάντα-Κρεμαστής 3.078 τ.μ. δρχ. 55.000.000, 2) Στη Λίνδο οικόπεδα στον Αη Νικόλαο 2.000 τ.μ. δρχ. 14.000.000, 4.000 τ.μ. δρχ. 25.000.000, 10.190 τ.μ. 60.000.000 και στους Πεύκους 28.000 παραλιακά στο "κύμα" τ.μ.. Πληρ. Ροδιακή Κτηματική, Ανέστης και Σάββας Σαββαΐδης, τηλ. 26281-35476-κιν. 0944/243452-0944/421015 ΑΟ43240

ΚΤΙΡΙΑ: 1) Στο Μαντράκι 90 τ.μ. 495 τ.μ. 840 τ.μ. και 1.213 τ.μ. 2) Στην Αλεξ. Διάκου 342 τ.μ. 3) Στην Π. Πόλη 400 τ.μ. Πληρ. Ροδιακή Κτηματική, Ανέστης και Σάββας Σαββαΐδης, τηλ. 26281-35476-κιν. 0944/243452-0944/421015 ΑΟ43241

ΠΩΛΕΙΤΑΙ -ΕΥΚΑΙΡΙΑ: 1) Ελαιώνας (που μπορεί να γίνει και οικόπεδο) 14 στρεμμάτων στη Λάρδο, με 200 περίπου ελαιόδεντρα, πλησίον στο χωριό, 2) Επαγγελματικό ψυγείο, σε πολύ καλή κατάσταση. Πληρ. τηλ. 02410/22440 κιν. 0946817619 ΑΟ43200

ΠΩΛΟΥΝΤΑΙ: 1) οικόπεδο στη Λίνδο περιοχή Ψάλτου τ.μ. 14.200 καθαρό, με νερό, ηλ/κό, προνομιακό για ξενοδοχ. κ.ά. Τιμή 150 εκατ., 2) Βίλλα φανταστική στο Γεννάδι 164 τ.μ. πέτρινο σε λόφο με γκαράζ, επιπλωμένο με κλιματισμό, ζεστό - κρύο, τζάκι. Τιμή 150 εκατ. Πληρ. τηλ. 0241-24900 ή 25545 κιν. 0932/704919 ΑΟ43198

ΠΩΛΟΥΝΤΑΙ ΑΠΟ ΙΔΙΟΚΤΗΤΗ ΚΑΙ ΥΠΟ ΚΑΤΑΣΚΕΥΗ ΝΕΑΣ ΟΙΚΟΔΟΜΗΣ - ΚΑΤΑΣΤΗΜΑ 35 Τ.Μ. ΚΑΙ 20 ΥΨΟΣ 5 Μ. ΕΠΙ ΤΗΣ ΟΔΟΥ ΚΩΝ/ΝΟΥ ΠΑΛ/ΓΟΥ 6 ΔΙΑΣΤΑΥΡΩΣΗ - ΔΙΑΣΤΑΥΡΩΣΗ ΜΕ ΤΗΝ Μ. ΚΩΝ/ΝΟΥ ΚΟΝΤΑ ΣΤΟ ΠΑΛΙΟ ΙΚΑ - ΑΠΟ ΦΑΝΑΡΙΑ ΠΡΟΣ ΓΥΜΝΑΣΙΑ-ΛΥΚΕΙΑ ΑΡΡΕΝΩΝ. ΠΛΗΡ. ΤΗΛ. 31161 ΠΟ43177

ΜΑΓΑΖΙ και διαμέρισμα 130 τ.μ. επί της λεωφόρου Δημοκρατίας 32 Παραδείσι σε τιμή ευκαιρίας λόγω αναχώρησης στο εξωτερικό. Πληρ. τηλ. 83371 ΑΟ43199

ΓΡΑΦΕΙΟ επί της οδού Εθν. Μακαρίου 35, εμβαδού 34 τ.μ. Πληρ. τηλ. 21317 και κινητό 0945-996162 ΧΑΟ151

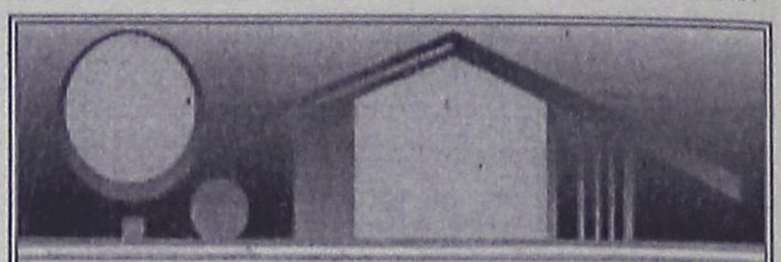

ΚΤΗΜΑΤΟΜΕΣΙΤΙΚΟ ΓΡΑΦΕΙΟ

ΑΙΓΑΙΟΚΤΗΜΑΤΙΚΗ

ΠΩΛΟΥΝΤΑΙ

- ΔΙΑΜΕΡΙΣΜΑΤΑ-ΜΟΝΟΚΑΤΟΙΚΙΕΣ

- (ΔΔ)=ΔΑΝΕΙΑ ΔΕΚΤΑ

- 35 τ.μ. καινούργιο Δασκάλους 42.553 €-14.500 εκ.
- 45 τ.μ. (ισ.) με αυλή καινούργιο Κοσκινού 14.000.000
- 55 τ.μ. (2 υπν.) καινούργιο Ροδίνι 22 εκ. (ΔΔ)
- 48 τ.μ. διόροφο Αγ. Φανουρίου Π. Πόλη 8 εκ. (ΔΔ)-26.412 €
- 62 τ.μ. λουξ ρετιρέ στην Απ. Παύλου 30 εκ.-88.041 €
- 67 τ.μ. (ισ.) με αυλή καινούργιο Κοσκινού 18.000.000
- 70 τ.μ. μον/κία, Κρεμαστή, 35 εκ. 102.714 € (παρ/κό).
- 70 τ.μ. καινούργιο Ιαλυσό 70.432 €-24 εκ. (Δ.Δ.).
- 80 τ.μ. (ισ.) Αγ. Αναστασίας 52.824 €-18 εκ. (ΔΔ)
- 80 τ.μ. καιν. Ροδίνι 96.845 €-33 εκ. (ΔΔ)
- 82 τ.μ. Ιων. Μεταξά β' όρ. 28 εκ. 82.171 € (ΔΔ)
- 83 τ.μ. καινούργιο, Καρακόνερο 36 εκ. (ΔΔ)
- 85 τ.μ. Στ. Κωτιάδη, β' ορ. 26 εκ.-76.302 €
- 86 τ.μ.καιν/ργιο Ροδίνι 34 εκ. - 99.779 € (ΔΔ)
- 89 τ.μ. (ισ.) σε μπετά στην Ενόπλων Δυνάμεων 16 εκ. - 46.955 € (ΔΔ)
- 90 τ.μ. μον/κία διόροφη Παραδείσι με τζάκι 25 εκ. - 73,367 € (ΔΔ)
- 95 τ.μ. (3 υπν.) Σωτήρος 24 εκ. (Δ.Δ.) 70.432 €
- 100 τ.μ. (3 υπν.) Μητρόπολη 96.845 €-33 εκ.
- 106 τ.μ. β' ορ. (3 υπν.) Θεμ. Σοφούλη 33 εκ.-96.845 € (ΔΔ)
- 117 τ.μ. καινούργιο Γεωργ. Παπανδρέου με γκαράζ 25 μ. 51 εκ., (ΔΔ)- 137,931 €
- 117 τ.μ. καινούργιο Πειραιώς με αυλή 102.714 €- 35 εκ.
- 117 τ.μ. σε σοβά Δασκάλους 47 εκ.
- 45 τ.μ. και 117 τ.μ. (2 διαμ.) α' ορ. στο σοβά Δασκάλους 41 εκ. (και τα 2), 120,322 €
- 114 τ.μ. ρετιρέ Στοκχόλμης 45 εκ.-132.061 €
- 115 τ.μ. ρετιρέ Σμύρνης 146.735 €-50 εκ.
- 117 τ.μ. σε σοβά Δασκάλους 102.714 €-35 εκ.
- 134 τ.μ. ρετιρέ Στοκχόλμης 53 εκ. 155.539 €
- 140 τ.μ. μεζονέτα (μπετά) σε 400 τ.μ. οικ/δο Παστίδα 25 εκ. - 73.347€
- 140 τ.μ. οροφ/σμα (α' ορ.) στην Πειραιώς σε σοβά 32 εκ. - 93.910 € (ΔΔ)
- 145 τ.μ. Στ. Ζήση 40 εκ.- 117.388 € (ΔΔ)
- 149 τ.μ. Αισχύνη (3 υπν.) ορ/σμα 47 εκ.- 137.930 € (ΔΔ)
- 155 τ.μ. μεζ/τα Αισχύνη 63 εκ. (ΔΔ)
- 158 τ.μ. μεζ/τα σε μπετά Ιξιά 36 εκ.-105.649 €
- 160 τ.μ. διαμ. σε μπετά στους Δασκάλους 34 εκ. (μετρητά)-οροφ/σμα 93.910 €
- 230 τ.μ. Κοσκινού (μον/κία) καινούργιο 1 στρ. οικ. 95 εκ.-278.796 € (ΔΔ)
- 230 τ.μ. παραδοσιακό αρχοντικό, εντός της πόλεως, 72 εκ.-211.225 €
- 270 τ.μ. (3ορ. Χ90τ.μ.) κτίριο σε μπετά Ασγούρου, 40 εκ. (ΔΑ) 117.388 €
- 270 τ.μ. βίλλα στο σοβά σε 4 στρ. Τσαΐρι 100 εκ. - 293.470 €
- 340 τ.μ.ημιτελής μεζονέτα Ασγούρου σε Ιστρ. 60 εκ.-176.082 €
- 550 τ.μ. μον/κά Παστίδα 7 στρ. 170 εκ. 498.899 € (ΔΔ)

ΚΑΤΑΣΤΗΜΑΤΑ

- 30 τ.μ. Εμπ/κο κέντρο Βράχο Ιαλυσό 20 εκ. - 58,694 €
- 31 τ.μ. Καμείρου 14 εκ. - 41.085 € (ΔΔ)
- 39 τ.μ. Αγ. Αναστασία 12 εκ.-35.216 €
- 90 τ.μ. Νιοχώρι, 63 εκ. - 184.886 € (ΔΔ)
- 140 τ.μ. (απ) πλησίον Αννης Μαρίας 28 εκ. (ΔΔ) 82.171 €
- 175 τ.μ. Λεωφ. Ρόδου-Λίνδου 60 εκ.-176.082 €
- 200 τ.μ. με 200 υπ. (και ορ. άδεια) σε μπετά στο Μήδεια 80 εκ.-234.776 €
- 324 τ.μ.(κτίριο έχει ή διαμέρισμα, κατ/μα) στους Δασκάλους 337.490 €-115 εκ.
- Κτίριο κεντρικό Π. Πόλη 280 εκ.
- 2 κατ/τα στο Μανδράκι
- ΕΝΟΙΚ/ΤΑΙ ΚΤΙΡΙΟ ΣΤΟ GRAND HOTEL 300Τ.Μ.
- 900 τ.μ. κτίριο στο Μήδεια

ΟΙΚΟΠΕΔΑ

- 261 τ.μ. Αισχύνης (ΣΔ 0,8) 18 εκ.-58.694 €
- 400 τ.μ. Δ. Αναστασιάδη (ΣΔ 1) 50 εκ.-146,735 €
- 500 τ.μ. Μίρα Μάρε (Σ.Δ. 0,8), 45 εκ.-132.016 €
- 1000 τ.μ. (ΣΔ 0,8) Μιχ. Πετρίδη 80 εκ.-264.123 €
- 1.054 τ.μ. (ΣΔ 0,4) Βράχο Ιαλυσού 55 εκ.-146.735 €
- 1.230 τ.μ. Κοσκινού 50% κάλυψη, 40 εκ.-117.388 €
- 4 στρεμ. στα Νερά Καλλιθέας 60 εκ.-176.082 €
- 14 στρ. Τσαΐρι 176.082 €- 60 εκ.

ΔΙΑΘΕΤΟΥΜΕ ΜΕΓΑΛΗ ΠΟΙΚΙΛΙΑ ΟΙΚΟΠΕΔΩΝ ΣΕ ΟΛΟ ΤΟ ΝΗΣΙ ΤΗΣ ΡΟΔΟΥ

ΑΝΑΛΑΜΒΑΝΟΥΜΕ ΤΗΝ ΕΝΟΙΚΙΑΣΗ ΤΟΥ ΔΙΑΜΕΡΙΣΜΑΤΟΣ ΣΑΣ ΣΕ ΠΟΛΥ ΣΥΝΤΟΜΟ ΧΡΟΝΙΚΟ ΔΙΑΣΤΗΜΑ

ΡΕΝΑ ΒΑΖΟΥΚΟΥ

(ΜΕΣΙΤΗΣ ΑΣΤΙΚΩΝ ΣΥΜΒΑΣΕΩΝ)

ΔΙΕΥΘ. ΓΡΑΦΕΙΟΥ ΔΗΜ. ΘΕΟΔΩΡΑΚΗ 3

9-1 το πρωί και 6.30-9 απ/τα

Δευτέρας-Πέμπτης εκτός Σαβ. και Κυρ.

Τηλ. (0241) 22943-28838 FAX: 28838

email.vazoukou@otenet.gr.

ΡΟΔΟΣ

ΠΩΛΗΣΕΙΣ ΜΟΝΟΚΑΤΟΙΚΙΩΝ



ΑΠΟ ΤΗΝ ΚΑΤΑΣΚΕΥΑΣΤΙΚΗ ΕΤΑΙΡΕΙΑ

Κ. ΣΠΑΝΟΣ & ΣΙΑ ΟΕ

ΠΩΛΟΥΝΤΑΙ ΜΟΝΟΚΑΤΟΙΚΙΕΣ

ΑΡΙΣΤΗΣ ΚΑΤΑΣΚΕΥΗΣ

ΜΕ ΤΡΙΑ ΥΠΝΟΔΩΜΑΤΙΑ ΚΑΙ ΚΗΠΟ

ΚΟΝΤΑ ΣΤΗΝ ΠΑΡΑΛΙΑ ΤΡΙΑΝΤΩΝ

ΠΛΗΡ. ΤΗΛ. 62550-62684-0944272159

ΠΩΛΗΣΕΙΣ ΑΚΙΝΗΤΩΝ

◆ **ΔΙΑΜΕΡΙΣΜΑΤΑ**
- Αγ. Αναργύρους 162 τ.μ. 40.000.000 δρχ.
- Ροδίνι 85 τ.μ. 35.000.000 δρχ.
- Ατταβύρου 86 τ.μ. 35.000.000 δρχ.
- Ροδίνι 115 τ.μ. λουξ κατασκευής
- Πειραιώς 115 τμ. λουξ κατασκευής
- Ροδίνι 135 τ.μ. λουξ κατασκευής
- Ροδίνι 114 τ.μ. 48.000.000 δρχ. λουξ κατασκευής
- Κορδικτώνος 80 τ.μ. 26.000.000 δρχ.
- Ανάληψη 75 τ.μ. 26.000.000 δρχ.
- Ροδίνι 81 τ.μ. 30.000.000 δρχ.
- Ροδίνι 50 τ.μ. και 60 τ.μ.
- Ροδίνι 114 τ.μ.
- Καρακόνερο 90 τ.μ. καινούργιο
- Καρακόνερο 117 τ.μ. καινούργιο
- Ροδίνι 86 τ.μ. καινούργιο
- Ανάληψη 90 τ.μ. καινούργιο
- Περιοχή Δασκάλων 2άρι, 3άρι καινούργια

◆ **ΗΜΙΤΕΛΗ ΔΙΑΜΕΡΙΣΜΑΤΑ**
- Στρατηγού Ζήση οικοδομίσιμη ταράτσα 96 τ.μ. 10.000.000 δρχ.
- 100 τ.μ. 20.000.000 δρχ. Αταβύρου
- 60 τ.μ. 12.000.000 δρχ. Αταβύρου
- 160 τ.μ. 32.000.000 δρχ. Αταβύρου
- Πωλείται ρετιρέ στα Κοσκινού 145 τ.μ., σοβατισμένο με ηλεκτρικά, υδραυλικά περασμένα.

◆ **ΜΕΖΟΝΕΤΕΣ-ΜΟΝΟΚΑΤΟΙΚΙΕΣ**
- 130 τ.μ. με αυλή επιπλωμένη 18.000.000 δρχ στο Γεννάδι.
- Δασκάλοι, ημιτελή χτισμένη-σοβατισμένη 120 τ.μ. 22.000.000 δρχ.
- Μεζονέτα 155 τ.μ. 55.000.000 δρχ. - Δασκάλους
- Κοσκινού 190 τ.μ., 300 τ.μ. κήπο με πανοραμική θέα 88.000.000 δρχ. καινούργια.
- ΣΥΜΗ:Διόροφη κατοικία 70 τ.μ. με στέρνα 50.000.000 δρχ.
- Μεζονέτα στο Ροδίνι, 130 τ.μ. 48.000.000 δρχ. θέση πάρκινγκ και κήπο

◆ **ΟΙΚΟΠΕΔΑ**
- Ιαλυσός, 1.330 μ. 50.000.000 δρχ.
- Περιοχή Ιαλυσού 1 στρ. 35.000.000 δρχ.
- Κωτάρι πάνω στο κύμα 5 στρ.
- Σορωνή 1850 τ.μ. οικοδομήσιμο 15.000.000 δρχ. επί της λεωφόρου
- Σορωνή 4000 τ.μ. 20.000.000 δρχ.
- Κατταβιά 650 τ.μ. 3.000.000 δρχ.
- Οικόπεδα εντός σχεδίου στο Γεννάδι από 2.500.000 δρχ.
- Γεννάδι 2.000 τ.μ. πάνω στο κύμα

◆ **ΑΠΟΘΗΚΕΣ**
- Πάροδος Χειμάρας 100 τ.μ.
- Αποθήκη σχεδόν ισόγεια 250 τ.μ. 20.000.000 δρχ.

◆ **ΚΑΤΑΣΤΗΜΑΤΑ**
- Ανάληψη 120 τ.μ. 50.000.000 δρχ.
- Μαγαζί στη Νέα Αγορά 30.000.000 δρχ.
- Πωλούνται μαγαζιά στα Κοσκινού 55 τ.μ. και 72 τ.μ. τελειωμένα.
- Επιχείρηση στην οδό Ηρώων Πολυτεχνείου
- Πωλείται επιχείρηση -αναψυκτήριο
- Καρακόνερο 50-200 τ.μ.

◆ **ΚΤΗΜΑΤΑ**
- Κατταβιά Αγ. Γιώργης 4800 τ.μ. 6.000.000 δρχ.
- Λαχανιά, 2 στρ. οικοδομίσιμο 3.000.000 δρχ.
- Σάλακος 10 στρέμματα
- Χωράφι 8 στρ. στο Παραδείσι 60.000.000 δρχ.
- Χωράφι 4 στρ. στην Παστίδα 18.000.00 δρχ.
- Χωράφι 5.700 στρ. στα Κολύμπια, 15.000.000 δρχ.
- Χωράφι 8.800 στρ. στα Κολύμπια 50.000.000 δρχ.
- Παραδείσι 1.500 στρ. 10.000.000 δρχ.
- Κατταβιά 1000 τ.μ. άρτιο και οικοδομήσιμο με φως, νερό, 2.500.000 δρχ.
- Περιοχή Καντηλί 2.600 μ. 30.000.000 δρχ. για βιοτεχνία
- Καντηλί 5.200 μ. 27.000.000 δρχ.
- Βουνάρα 2 στρ. 25.000.000 δρχ.
- Βουνάρα 4 στρ. 45.000.000 δρχ.
- Πλημμύρι 1520 στρ. πάνω στην θάλασσα, τιμή 6.000.000 δρχ.
- Πλημμύρι 1.640τ.μ. 4.000.000 δρχ. οικοδομήσιμο
- Πλημμύρι 3.240τ.μ. 3.000.000 δρχ.
- Λαχανιά 4.700 τ.μ. 16.000.000 δρχ. οικοδομήσιμο
- 10 στρ. Κιοτάρι, νερό, ρεύμα 12.000.000 δρχ.
- Λαχανιά 100 στρ. πάνω στην θάλασσα
- Λαχανιά 45 στρ. 2500 δρχ./μέτρο
- Κατταβιά 2.500 τ.μ. πάνω στο δρόμο οικοδομήσιμο, 3.000.000 δρχ.
- Λάρδος 7 στρ. 12.000.000 δρχ.
- Κιοτάρι 4 στρ. 4.000.000 δρχ.
- Λαχανιά 750 τ.μ., 8.500.000 δρχ.στο χωριό
- Γεννάδι 20 στρ. ρεύμα-νερό 20.000.000 δρχ.
- Κιοτάρι 7 στρ. με νερό-ρεύμα 8.000.000 δρχ.
- Λαχανιά 4 στρ. 300 μέτρα από τη θάλασσα 8.000.000 δρχ.
- Γεννάδι 24 στρ. 24.000.000 δρχ.
- Γεννάδι 1.100 τ.μ. 1.500.000 δρχ.
- Κατταβιά 10 στρ. 10.000.000 δρχ.
- Πλημμυρι 12 στρ. με φως, νερό, 12.000.000 δρχ.
- Κατταβιά 4.000 τ.μ. 2.000.000 δρχ.
- Κιοτάρι 4.000 τ.μ. κοντά στο κεντρικό δρόμο
- Πλημμύρι 5.500 τ.μ. 6.500.000 δρχ.
- Πεύκους 200 στρ. προς 5.000 το τ.μ., παραθαλάσσιο
- Κατταβιά 700 τ.μ. προς 500 χιλ.
- Γεννάδι στη λεωφόρο 4.000 τ.μ., 12.000.000 δρχ.

➪ Πωλούνται αποθήκες και βιοτεχνικοί χώροι.

● **ΔΑΝΕΙΑ ΔΕΚΤΑ - ΕΥΚΟΛΙΕΣ ΠΛΗΡΩΜΗΣ**
● **ΖΗΤΟΥΝΤΑΙ ΟΙΚΟΠΕΔΑ ΠΡΟΣ ΑΓΟΡΑ - ΚΤΗΜΑΤΑ ΚΑΙ ΔΙΑΜΕΡΙΣΜΑΤΑ**

ΣΤΑΜΑΤΗΣ ΜΑΝΩΛΑΚΟΣ

ΩΡΕΣ ΓΡΑΦΕΙΟΥ 8.30-1.00 π.μ. και 5-8 μ.μ.

ΔΗΜ. ΑΝΑΣΤΑΣΙΑΔΗ 45 (παραπλεύρως ΥΠΕΡΑΓΟΡΑΣ ΠΑΠΑΚΥΡΙΑΚΟΥ-ΣΥΝΟΙΚΙΑ ΔΑΣΚΑΛΩΝ) Τηλέφωνα: 23815-78275

πωλήσεις

συνέχεια από την προηγούμενη

ΕΠΙΧΕΙΡΗΣΗ ΕΣΤΙΑΤΟΡΙΟΥ πλήρως εξοπλισμένη σε κεντρικότατο δρόμο στο τουριστικό κέντρο της πόλης. Πληρ. τηλ. 0944/185921, καθημερινά 10 π.μ.-10 μ.μ. ΑΟ43185

ΕΠΙΧΕΙΡΗΣΗ ρουχισμού, επικερδής και με σταθερή πελατεία, λόγω αναχώρησης. Πληρ. ΕΛΛΗΝΟΚΤΗΜΑΤΙΚΗ Πέτρος Πρεζεράκος τηλ. 33866, 0932/468026 ΑΟ43150

ΚΑΤΑΣΤΗΜΑ 40 τ.μ. στην περιοχή Ιαλυσού ιδανικό για τουριστική επιχείρηση. Τιμή 17.000.000 δρχ. (€ 49.889). Πληρ. ΕΛΛΗΝΟΚΤΗΜΑΤΙΚΗ Πέτρος Πρεζεράκος τηλ. 33866, 0932/468026 ΑΟ43147

ΔΙΑΜΕΡΙΣΜΑΤΑ 96 τ.μ. και 121 τ.μ. στην περιοχή Ιξιάς πολυτελούς κατασκευής με αποκλειστικό χώρο στάθμευσης. Τιμή 42.000.000 δρχ. (€ 123.257 και 53.000.000 (€ 152.604) αντίστοιχα. Πληρ. ΕΛΛΗΝΟΚΤΗΜΑΤΙΚΗ Πέτρος Πρεζεράκος τηλ. 33866, 0932/468026 ΑΟ43145

ΜΕΖΟΝΕΤΑ 160 τ.μ. στην περιοχή Δασκάλων. Τιμή 60.000.000 δρχ. (€ 176.082). Πληρ. ΕΛΛΗΝΟΚΤΗΜΑΤΙΚΗ Πέτρος Πρεζεράκος τηλ. 33866, 0932/468026 ΑΟ43148

ΔΙΑΜΕΡΙΣΜΑ ισόγειο 75 τ.μ. στο Ροδίνι. Τιμή 24.000.000 δρχ. (€ 70.432). Πληρ. ΕΛΛΗΝΟΚΤΗΜΑΤΙΚΗ Πέτρος Πρεζεράκος τηλ. 33866, 0932/468026 ΑΟ43135

ΕΚΤΑΣΗ 80 στρεμμάτων στην περιοχή Λαχανιάς τιμή συζητήσιμη. Πληρ. ΕΛΛΗΝΟΚΤΗΜΑΤΙΚΗ Πέτρος Πρεζεράκος τηλ. 33866, 0932/468026 ΑΟ43149

ΜΕΖΟΝΕΤΕΣ ανεξάρτητες 140 τ.μ. στην περιοχή Ιαλυσού. Τιμή 53.000.000 δρχ. (€ 152.604). Πληρ. ΕΛΛΗΝΟΚΤΗΜΑΤΙΚΗ Πέτρος Πρεζεράκος τηλ. 33866, 0932/468026 ΑΟ43146

ΚΑΤΑΣΤΗΜΑ εξοπλισμένο κατάλληλο για είδη ρουχισμού στο κέντρο της πόλης επί της Παπάγου (Μαντράκι). Πληρ. τηλ. 74148 ΑΟ42935

ΟΙΚΟΠΕΔΟ 600 τ.μ. στο Ροδίνι με ΣΔ 0,4%. Τιμή 35.000.000 δρχ. (€ 102.714). Πληρ. ΕΛΛΗΝΟΚΤΗΜΑΤΙΚΗ Πέτρος Πρεζεράκος τηλ. 33866, 0932/468026 ΑΟ43137

ΖΗΤΟΥΝΤΑΙ α) διαμερίσματα ή μεζονέτες στις περιοχές πόλεως Ρόδου, Ιαλυσού, Ιξιάς, Κοσκινού και β) οικόπεδα προς πώληση ή αντιπαροχή στις περιοχές πόλεως Ρόδου, Ιαλυσού, Ιξιάς, Κοσκινού. Πληρ. ΕΛΛΗΝΟΚΤΗΜΑΤΙΚΗ Πέτρος Πρεζεράκος τηλ. 33866, 0932/468026 ΑΟ43140

ΔΙΑΜΕΡΙΣΜΑΤΑ 83 τ.μ. και 101 τ.μ. στο Ροδίνι από 400.000 δρχ./τ.μ. (€ 1173/τ.μ.). Πληρ. ΕΛΛΗΝΟΚΤΗΜΑΤΙΚΗ Πέτρος Πρεζεράκος τηλ. 33866, 0932/468026 ΑΟ43139

ΟΙΚΟΠΕΔΑ 1300 τ.μ. με άδεια οικοδομής στην περιοχή Κανδηλί. Τιμή 15.000.000 δρχ. (€ 44.020). Πληρ. ΕΛΛΗΝΟΚΤΗΜΑΤΙΚΗ Πέτρος Πρεζεράκος τηλ. 33866, 0932/468026 ΑΟ43136

ΑΚΙΝΗΤΟ αποτελούμενο από 6 γκαρσονιέρες πλήρως επιπλωμένες στον οικισμό Καστελλοριζιών. Τιμή 50.000.000 δρχ. (€ 146.735). Πληρ. ΕΛΛΗΝΟΚΤΗΜΑΤΙΚΗ Πέτρος Πρεζεράκος τηλ. 33866, 0932/468026 ΑΟ43138

ΔΙΑΜΕΡΙΣΜΑΤΑ 100 τ.μ. σε κεντρικό σημείο στην περιοχή Ιαλυσού. Τιμή 33.000.000 δρχ. (€ 96.845). Πληρ. ΕΛΛΗΝΟΚΤΗΜΑΤΙΚΗ Πέτρος Πρεζεράκος τηλ. 33866, 0932/468026 ΑΟ43141

ΔΙΑΜΕΡΙΣΜΑ 90 τ.μ. στην περιοχή Αγ. Δημητρίου. Τιμή 35.000.000 δρχ. (€ 102.714). Πληρ. ΕΛΛΗΝΟΚΤΗΜΑΤΙΚΗ Πέτρος Πρεζεράκος τηλ. 33866, 0932/468026 ΑΟ43144

ΔΙΑΜΕΡΙΣΜΑ 38 τ.μ. στους Δασκάλους. Τιμή 14.500.000 δρχ. (€ 42.553). Πληρ. ΕΛΛΗΝΟΚΤΗΜΑΤΙΚΗ Πέτρος Πρεζεράκος τηλ. 33866, 0932/468026 ΑΟ43142

ΚΑΤΑΣΤΗΜΑΤΑ ΕΤΟΙΜΟΠΑΡΑΔΟΤΑ ΣΤΟ ΜΕΓΑΛΥΤΕΡΟ ΣΥΓΚΡΟΤΗΜΑ ΚΑΤΑΣΤΗΜΑΤΩΝ ΣΤΗΝ ΠΑΡΑΛΙΑΚΗ ΛΕΩΦΟΡΟ ΙΑΛΥΣΟΥ ΑΠ' ΕΥΘΕΙΑΣ ΑΠΟ ΤΟΝ ΚΑΤΑΣΚΕΥΑΣΤΗ ΠΟΛ. ΜΗΧΑΝΙΚΟ ΣΤΕΛΙΟ ΜΑΚΕΣΤΑ. ΕΞΑΣΦΑΛΙΣΗ ΔΑΝΕΙΟΥ, ΕΥΚΟΛΙΕΣ ΠΛΗΡΩΜΗΣ. ΑΠΟ 10.350.000 ΔΡΧ. ΠΛΗΡ. ΤΗΛ. 21347 ΧΠΟ205

ΠΩΛΟΥΝΤΑΙ: α) Οικόπεδο 850 μέτρων (οικοδομήσιμο εντός οικισμού), β) Ελαιώνας 4 στρεμμάτων, γ) Αγρός 22 στρεμμάτων. Τα δύο ως άνω δεικνύονται για αγροτικούς ή βιοτεχνικούς σκοπούς. Πληρ. τηλ. 96384 από 3 μ.μ. ΧΠΟ200

ΠΡΑΓΜΑΤΙΚΗ ΕΥΚΑΙΡΙΑ ΣΤΟ ΓΕΝΝΑΔΙ. ΟΙΚΟΠΕΔΟ 2.120 Μ. ΜΕ ΠΛΗΡΩΜΕΝΗ ΕΤΟΙΜΗ ΑΔΕΙΑ ΟΙΚΟΔΟΜΗΣ 212 ΜΕΤΡΑ, ΠΕΡΙΦΡΑΓΜΕΝΟ ΜΕ ΜΑΝΤΡΑ, ΕΓΚΑΤΑΣΤΑΣΗ ΦΩΣ, ΝΕΡΟ ΚΑΙ ΜΕ ΔΕΝΔΡΑ, ΜΕ ΥΠΑΡΧΟΝ ΚΤΙΣΜΑ ΑΠΟΘΗΚΗ 50 Μ. ΠΩΛΕΙΤΑΙ 20.000.000 ΜΕΤΡΗΤΑ. ΔΕΚΤΟΣ ΚΑΙ ΔΙΑΚΑΝΟΝΙΣΜΟΣ ΠΛΗΡ. ΤΗΛ. 31093, ΩΡΕΣ ΙΑΤΡΕΙΟΥ ΧΠΟ522

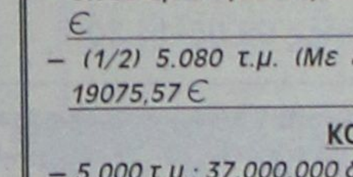

ΧΤ ΥΑΜΑΗΑ 500 ΜΟΝΤ. ΤΕΛΟΣ '96 ΣΕ ΑΡΙΣΤΗ ΚΑΤΑΣΤΑΣΗ. ΠΛΗΡ. ΤΗΛ. 0942200188 ΧΠΑ1312

HONDA CIVIC μοντ. 82 περασμένο ΚΤΕΟ με καινούργια λάστιχα. Τιμή 200.000. Πληρ. τηλ. 0972821145 ή 61600 εσωτ. 110 ΑΑ43318

ΑΥΤΟΚΙΝΗΤΟ VW GOLF 1030 cc κόκκινο χρώμα, μοντέλο 1989 σε άριστη κατάσταση. Πληρ. τηλ. 0945795692 ΑΑ43223

ΠΩΛΟΥΝΤΑΙ
ΤΑ ΚΑΤΩΘΙ ΑΚΙΝΗΤΑ:

Α) ΑΓΡΟΚΤΗΜΑΤΑ:
- 2000 τ.μ. επί της Εθνικής οδού Ρόδου-Λίνδου
- 4000 τ.μ. πλησίον RODOS GOLD
- 4500 τ.μ. Ασγούρου για κατοικία
- 2000 τ.μ. στους πρόποδες του Φιλέρημου
- 6500 τ.μ. μόνον 13.000.000 στο Τσαϊρι

Β) ΚΑΤΟΙΚΙΕΣ ΕΝΤΟΣ ΤΗΣ ΜΕΣΑΙΩΝΙΚΗΣ ΠΟΛΗΣ:

100 τ.μ. έτοιμη, αξίας	29.000.000
150 τ.μ. αξίας	20.000.000
120 τ.μ. με αυλή 100 τ.μ. μόνον	55.000.000

Γ) ΔΙΑΜΕΡΙΣΜΑΤΑ:
- 2άρι 50 τ.μ. στο Ροδίνι 15.000.000
- 4άρι 106 τ.μ. καινούργιο στην Ανάληψη μόνον 36.000.000
- 4άρι 120 τ.μ. μόνον 35.000.000

Δ) ΚΑΤΑΣΤΗΜΑΤΑ:
- 37 τ.μ. επί της Καζούλη μόνον 20.000.000
- 65 τ.μ. πλησίον πλατεία Φώκιαλη
- 50 τ.μ. στην περιοχή Μήδεια 20.000.000
- 37 τ.μ. στο Φαληράκι μόνον 40.000.000
- 24 τ.μ. επί της Σωκράτους αξίας 130.000.000

Πληρ. Εμμανουήλ Κρανίδη
Τηλ. 27082, 26476, 0944-347405, Fax: 27101

ΚΤΗΜΑΤΟΜΕΣΙΤΙΚΟ ΓΡΑΦΕΙΟ
ΖΑΦΕΙΡΗΣ Μ. ΚΑΡΑΓΙΑΝΝΗΣ Δ. Ο.Ε.

Πωλήσεις ακινήτων. Τηλ. (60380-60381)
17.00-20.00 μ.μ. Δευτέρα-Παρασκευή)

ΔΗΜΟΣ ΑΦΑΝΤΟΥ
- *6.120 τ.μ. (Περιοχή Καστελάνο): 15.500.000 δρχ. ή 45487,89 €*
- *5.000 τ.μ. (Παραλία Αφάντου): 45.000.000 δρχ. ή 132061,63 €*
- *1.600 τ.μ. (Παραλία Αφάντου): 12.000.000 δρχ. ή 35216,43 €*
- *6.450 τ.μ. (Παραλία Αφάντου): 51.600.000 δρχ. ή 151430,67 €*
- *2.500 τ.μ. (Περιοχή Λίππινοι): 12.500.000 δρχ. ή 36683,79 €*
- *540 τ.μ. (Περιοχή Λίππινοι): 3.200.000 δρχ. ή 9391,05 €*
- *5.800 τ.μ. (Περιοχή Τραπέζια): 25.000.000 δρχ. ή 73367,57 €*
- *(1/2) 5.080 τ.μ. (Με ελαιόδεντρα): 6.500.000 δρχ. ή 19075,57 €*

ΚΟΛΥΜΠΙΑ
- *5.000 τ.μ.: 37.000.000 δρχ. ή 108584,01 €*
- *4.969 τ.μ.: 30.000.000 δρχ. ή 88041,09 €*
- *4.875 τ.μ. (στον δρόμο για Αρχίπολη): 12.000.000 δρχ. ή 35216,43 €*

ΨΙΝΘΟΣ
- *22.400 τ.μ. (Με 200 ελαιόδενδρα): 18.000.000 δρχ. ή 52824,65 €*

ΚΤΗΜΑΤΟΜΕΣΙΤΙΚΟ ΓΡΑΦΕΙΟ - REAL ESTATE AGENCY

ΕΚΤΙΜΗΣΕΙΣ-ΑΓΟΡΕΣ-ΠΩΛΗΣΕΙΣ
ΚΑΤΑΣΤΗΜΑΤΑ
ΟΙΚΟΠΕΔΑ-ΧΩΡΑΦΙΑ
ΚΤΗΜΑΤΙΚΕΣ-ΣΥΜΒΟΥΛΕΣ
ΕΝΟΙΚΙΑΣΕΙΣ-ΔΙΑΧΕΙΡΙΣΕΙΣ
ΣΠΙΤΙΑ-ΔΙΑΜΕΡΙΣΜΑΤΑ

Vitzileos
ΜΑΡΙΟΣ Κ. ΒΙΤΖΗΛΑΙΟΣ
Μεσίτης Αστικών Συμβάσεων - Real Estate Agent

Εθν. Μακαρίου 45 - 3ος όροφος
Τηλ.: 0241-24900 25545.
Fax: 25544 Κιν.: 0932-704919

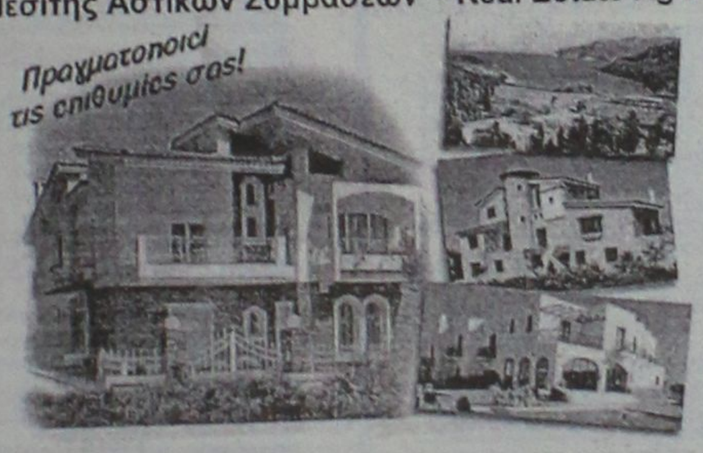

ΚΑΤΑΣΤΗΜΑΤΑ, ΓΡΑΦΕΙΑ, ΕΠΙΧΕΙΡΗΣΕΙΣ

	ΔΡΧ.	ΕΥΡ
Επιχείρηση-Πλυντήρια-Στεγνωτήρια σε πλήρη λειτουργία	7.000.000	20.543
Επιχείρηση τουριστικό μαγαζί στη Ψαροπούλα	15.000.000	44.021
Κατάστημα 20 τ.μ. στο Φαληράκι	40.000.000	117.388
Κατάστημα 31 τ.μ. στη Διαγοριδών	16.000.000	46.955
Κατάστημα 45 τ.μ. ισόγ. και 90 τ.μ. υπόγ. στο Καρακόνερο	30.000.000	88.041
Κατάστημα 50 τ.μ. κοντά στο Μανδράκι	100.000.000	293.470
Κατάστημα 60 τ.μ. με 250 τ.μ. αυλή στο Πρασονήσι	70.000.000	205.429
Εστιατόριο διώροφ. 115 και 115 τ.μ. στη Π. Πόλη	60.000.000	176.082
Κατάστημα 140+140+132 τ.μ. ανά όροφο στην Ορφανίδου	75.000.000	220.103
Κατάστημα 300 τ.μ. σε οικόπ. 1000 τ.μ. στη Παστίδα	50.000.000	146.735
Κατάστημα 900 τ.μ. (ανά 300 τ.μ. υπόγ, ισόγ, όροφ) στα Κοσκινού	200.000.000	586.940
Επιχείρηση και ακίνητο 856 τ.μ. με πάρκιν κοντά στο πανεπιστ.	125.000.000	366.837
Εργοστάσιο 1000 τ.μ. σε οικόπ. 6400 τ.μ. στον Καλαμώνα	180.000.000	528.247
Ακίνητο 1155 τ.μ. σε οικόπ., 817 τ.μ. στο κέντρο της πόλης	360.000.000	1.056.494
20 στούντιος (ενοικιασμ.) και μαγαζί 100 τ.μ.-έξυπνη επένδυση	200.000.000	586.940
Ξενοδοχείο Α! κατηγ. 120 κλ. σε οικόπ., 4725 τ.μ. στην Ιαλυσό		
Ξενοδοχείο Β! κατηγ. 72 κλ και διακοθήκη στη πόλη	300.000.000	880.411
Κατάστημα 180 τ.μ. και 500 τ.μ. στη παραλία Ιαλυσού	50.000.000	146.735

ΔΙΑΜΕΡΙΣΜΑΤΑ

40 τ.μ. στην Ιξιά κοντά στη θάλασσα	11.000.000	32.282
50 τ.μ. στο Γεννάδι με δύο υπνοδ. και θέα	15.000.000	44.020
58 τ.μ. στο Παραδείσι	13.000.000	38.151
70 τ.μ. στο Καρακόνερο	28.000.000	82.172
85 τ.μ. στους Δασκάλους	25.000.000	73.368
88 τ.μ. περιοχή Αν. Μαρίας	35.000.000	102.715
96 τ.μ. στην Ιξιά	43.000.000	126.192
100 τ.μ. στα Τριάντα, ισόγειο	19.000.000	55.760
108 τ.μ. στην Ανάληψη	31.000.000	90.976
110 τ.μ. στα Κοσκινού, σούπερ λουξ	35.000.000	96.845
114 τ.μ. στο Καζίνο κοντά, παραδοσιακό	40.000.000	117.388
120 τ.μ. στην Ιξιά	30.000.000	88.041
120 τ.μ. περιοχή Αν. Μαρίας	48.000.000	140.866
130 τ.μ. περιοχή Αν. Μαρίας	52.000.000	152.605
130 τ.μ. στο Καρακόνερο	52.000.000	152.605
200 τ.μ. στο Μόντε Σμιθ, διατηρητέο	80.000.000	234.776
210 τ.μ. στα Κοσκινού, σούπερ λουξ	75.000.000	220.103

ΜΕΖΟΝΕΤΕΣ-ΜΟΝΟΚΑΤΟΙΚΙΕΣ

	ΔΡΧ.	ΕΥΡ
60 τ.μ. διόροφη μονοκ. επιπλωμένη στην Παλιά Πόλη	30.000.000	88.041
68 τ.μ. μονοκατ. με αυλή 90 τ.μ. στα Μαριτσά	18.000.000	52.825
80 τ.μ. μεζονέτα με οικόπεδο στους Καστελοριζιούς	20.000.000	58.695
90 τ.μ. διόροφη μονοκατ.+30 τ.μ. αυλή στην Παλιά Πόλη	26.000.000	76.302
115 τ.μ. μεζονέτα σε μπετά με 1.000 τ.μ. οικόπεδο στα Αφάντου	16.000.000	52.825
119 τ.μ. διόροφ. μονοκ. με 27 τ.μ. αυλή στη Π. Πόλη	20.000.000	58.695
120 τ.μ. μεζονέτα στο Μήδεια	40.000.000	117.388
120 τ.μ. διόρ. μονοκ. με αυλή στη Π. Πόλη κοντά στο Καστέλο	120.000.000	352.164
130 τ.μ. μεζονέτα σε σοβάδες με οικοπ. 300 τ.μ. στα Τριάντα	42.000.000	123.258
135 τ.μ. μονοκ. με κήπο 700 τ.μ. στα Κρητικά	60.000.000	176.082
150 τ.μ. μονοκ. σε κτήμα 18 στρ. στο Καλαμώνα	90.000.000	264.123
160 τ.μ. μεζονετ. σε μπετά στα Τριάντα	34.000.000	99.780
170 τ.μ. μονοκ. με αυλή στη Π. Πόλη	23.000.000	67.498
2 μεζονετ. των 170 τ.μ. έκαστη και διαμερ. 120 τ.μ. σε οικόπ. 2.500 τ.μ. στη Παστίδα	125.000.000	366.838
170 τ.μ. διόρ. μονοκατ. διατηρ. και 237 τ.μ. στη Λέρο		
180 τ.μ. μονοκ. σε οικοπ. 750 τ.μ. με θέα στο Γεννάδι	45.000.000	132.062
187 τ.μ. βίλα σε οικοπ. 4780 τ.μ. στη Παστίδα	100.000.000	293.470
200 τ.μ. μεζονετ. ημιτελής στα Καλαβάρδα	39.000.000	85.106
230 τ.μ. βίλα σε οικόπεδο 7.700 τ.μ. και γεώτρηση στην Λάρδο	120.000.000	352.164
252 τ.μ. μονοκ. στη Π. Πόλη κοντά στο Καστέλο	35.000.000	102.714
300 τ.μ. βίλα σε 4 στρ., με γκαράζ στις Καλυθιές	100.000.000	293.470
320 τ.μ. βίλα σε 4 στρ. στα Τριάντα	110.000.000	322.817
5 μονοκατ. διατηρ. συνολ. επιφάν. 340 τ.μ. στο Μόντε Σμιθ	160.000.000	469.553

ΟΙΚΟΠΕΔΑ

150 τ.μ. με Σ.Δ. 0,6 στους Δασκάλους	8.000.000	23.478
412 τ.μ. με Σ.Δ. 1.20 στον Αγ. Νικόλαο	65.000.000	190.755
750 τ.μ. εντός σχεδίου στο Γεννάδι	6.000.000	20.445
1.450 τ.μ. εντός οικισμού, στα Μαριτσά	9.000.000	20.412
2.100 τ.μ. στην Ιξιά	45.000.000	132.062
2.200 τ.μ. στα Μαριτσά	20.000.000	58.694
2.500 τ.μ. στο δρόμο Ελαιώνας-Φουρνάκι στο Γεννάδι	5.000.000	14.674
3.080 τ.μ. στο Πλημμύρι	8.000.000	23.478
4.060 τ.μ. πίσω από ΔΕΥΑΡ	60.000.000	176.082
4.000 τ.μ. κοντά στο Βερόπουλο με φανταστική θέα	60.000.000	176.082
4.000 τ.μ. στη Παστίδα	19.000.000	55.760
4.250 τ.μ. στο Γεννάδι (διασταύρωση)	30.000.000	88.041
4.400 τ.μ. στην Κρεμαστή	26.000.000	76.302
5.000 τ.μ. στα Μαριτσά	15.000.000	44.020
5.000 τ.μ. στ' Αφάντου	35.000.000	102.715.
5.085 τ.μ. στα Κοσκινού	35.000.000	102.715
5.500 τ.μ. κοντά στην θάλασσα στο Γεννάδι	40.000.000	117.388
6.000 τ.μ. με αποθήκη στην Παστίδα	49.000.000	143.800
6.500 τ.μ. στην Λεωφόρο Ρόδος-Κρεμαστή	120.000.000	352.164
6.500 τ.μ. κοντά στη θάλασσα προνομιακό στο Φαληράκι	170.000.000	498.900
6.720 τ.μ. στο Θόλαρο-Παραδείσι	28.000.000	82.172
7.750 τ.μ. στο δρόμο προς τη θάλασσα στα Καλύμπια	80.000.000	234.776
8.000 τ.μ. στο Φαληράκι	56.000.000	143.800
8.500 τ.μ. στη παραλία Αφάντου	51.000.000	149.670
8.800 τ.μ. στα Κοσκινού	70.000.000	205.430
9.345 τ.μ. με θέα στα Ασγούρου	69.000.000	202.495
12.000 τ.μ. πάνω στο κύμα στα Αφάντου	176.000.000	516.508
13.000 τ.μ. στα Μαριτσά	37.000.000	108.584
15.000 τ.μ. στα Ασγούρου	45.000.000	132.062
15.000 τ.μ.με θέα στη θάλασσα στη Πάρο	25.000.000	73.368
15.300 τ.μ. στο Πλημμύρι	60.000.000	176.082
25.000 τ.μ. στα Καλαβάρδα	100.000.000	293.470
30.000 τ.μ. στη παραλία Αφάντου	360.000.000	1.056.493
30.000 τ.μ. στο Τσαϊρι	120.000.000	352.169
32.000 τ.μ. πάνω στο κύμα στην Θολό	200.000.000	586.940
38.000 τ.μ. πάνω στο κύμα στο Γεννάδι	646.000.000	1.895.818
46.000 τ.μ. στο Τσαϊρι	138.000.000	405.000
50.000 τ.μ. στο Τσαϊρι	125.000.000	366.838

ΖΗΤΟΥΝΤΑΙ:
ΚΑΤΑΣΤΗΜΑΤΑ ΟΙΚΟΠΕΔΑ ΔΙΑΜΕΡΙΣΜΑΤΑ ΕΝΤΟΣ-ΕΚΤΟΣ ΠΟΛΕΩΣ ΚΑΘΩΣ ΚΑΙ ΟΙΚΟΠΕΔΑ ΓΙΑ ΑΝΤΙΠΑΡΟΧΗ
ΔΑΝΕΙΑ ΔΕΚΤΑ- ΕΥΚΟΛΙΕΣ ΠΛΗΡΩΜΗΣ

ΤΟ ΞΕΝΟΔΟΧΕΙΟ
Blue Sky Beach Hotel
ΣΤΗΝ ΠΟΛΗ ΤΗΣ ΡΟΔΟΥ
ΖΗΤΕΙ

- **Υπεύθυνο F&B Service & Guest Relation**
με καλές γνώσεις Γερμανικών, Αγγλικών και Η/Υ
- **Reseptionist**
με καλές γνώσεις Γερμανικών, Αγγλικών και Η/Υ
- **Μάγειρα**
μέχρι 35 ετών, με προϋπηρεσία
- **Υπάλληλο Pool Bar**
μέχρι 35 ετών, καλές γνώσεις Γερμανικών, Αγγλικών
- **Πωλήτρια Super Market**
μέχρι 35 ετών, καλές γνώσεις Γερμανικών, Αγγλικών
- **Υπάλληλο Σιδερωτήριο-Πλυντήριο**
μέχρι 35 ετών, προϋπηρεσία θα εκτιμηθεί
- **Προσωπικό Διαφόρων Ειδικοτήτων**

Οι ενδιαφερόμενοι παρακαλούνται να επικοινωνήσουν με το λογιστήριο του:

Ξενοδοχείου Blue Sky Beach Hotel
Πλατεία Ψαροπούλας
Τηλ. 02410-33768, 02410-33778
ώρες 09.00-14.30

auto-moto

συνέχεια από την προηγούμενη

HYUNDAI COUPE χρώματος μπορντώ, μοντέλο Οκτώβριος 2001 με 5.000 χλμ., ABS, δερμάτινο σαλόνι, αεροτομή, A/C, καινούργιο σε πολύ καλή τιμή. Πληρ. τηλ. 0974054443 κο Δημήτρη AA43287

SUZUKI-TS 150 C.C., ΜΟΝΤΕΛΟ '94, ΣΕ ΑΡΙΣΤΗ ΚΑΤΑΣΤΑΣΗ. ΤΙΜΗ 250.000 ΔΡΧ.-733,67 €. ΠΛΗΡ. ΤΗΛ. 0932/115750. ΠΑ43334

NISSAN ALMERA 4θυρο 1400 cc, 5 ετών, 22.000 χλμ. Τιμή 3.200.000 δρχ. Πληρ. τηλ. 33118 AA43276

VOLVO 240 station wagon μοντέλο '84. Τιμή 300.000 δρχ. Πλη. τηλ. 74293 κ. Ούβε AA43273

PEGEUOT 406 μοντέλο 6/97 σε άριστη κατάσταση με κλιματισμό, αερόσακους και ράδιο-cd. Πληρ. τηλ. 64458-65498. Τιμή 3.000.000 AA43271

ΚΛΟΥΒΑ MITSUBISHI σε καλή κατάσταση. Πληρ. τηλ. 66122 AA43121

SEAT MARBELLA μοντέλο 1995, 900 cc χρώματος μπλε και με μόνο 63.000 χλμ. σε πολύ καλή κατάσταση. Πληρωμένα τα τέλη κυκλοφορίας για το 2002. Πρόσφατο service σε μηχανή και φρένα. Τιμή 650.000. Πληρ. τηλ. 0945441374 και (0241) 68626 AA43204

ΠΩΛΟΥΝΤΑΙ ΜΕΤΑΧΕΙΡΙΣΜΕΝΑ ΦΟΡΤΗΓΑ ΑΥΤΟΚΙΝΗΤΑ ΕΙΣΑΓΩΓΗΣ ΟΛΩΝ ΤΩΝ ΤΥΠΩΝ, ΓΙΑ ΑΓΡΟΤΙΚΗ ΚΑΙ ΕΠΑΓΓΕΛΜΑΤΙΚΗ ΧΡΗΣΗ, ΚΑΘΩΣ ΚΑΙ Ι.Χ. ΕΠΙΒΑΤΙΚΑ. ΕΤΟΙΜΟΠΑΡΑΔΟΤΑ Ή ΚΑΤΟΠΙΝ ΠΑΡΑΓΓΕΛΙΑΣ. ΠΑΡΕΧΟΥΜΕ ΓΡΑΠΤΗ ΕΓΓΥΗΣΗ ΕΝΟΣ ΧΡΟΝΟΥ. ΕΙΣΑΓΩΓΕΙΣ ΜΕΤΑΧΕΙΡΙΣΜΕΝΩΝ ΑΥΤΟΚΙΝΗΤΩΝ " Δ. ΜΠΟΥΝΤΟΥΡΗΣ-Ε. ΠΑΠΑΠΟΣΤΟΛΟΥ Ο.Ε.". ΕΚΘΕΣΗ: ΕΘΝΙΚΗ ΟΔΟΣ ΛΑΡΙΣΑΣ-ΙΩΑΝΝΙΝΩΝ ΤΡΙΚΑΛΑ ΘΕΣΣΑΛΙΑΣ. ΤΗΛ. 0431-74709 ΦΑΞ 0431-27008 ΚΙΝ. 0974456200-0977395269 ΧΠΑ112

FIAT PUNTO GT 1400 cc χρώματος μπλε μοντέλο 1996 full extra σε άριστη κατάσταση. Πληρ. τηλ. 0977356684 AA43224

PAGGIO HEXAGON 150 CC, ΜΟΝΤΕΛΟ '96 ΣΕ ΚΑΛΗ ΚΑΤΑΣΤΑΣΗ. ΤΙΜΗ 380.000 ΔΡΧ. ΠΛΗΡ. ΤΗΛ. 0942434933. ΧΠ42824

FIAT PUNTO CABRIO ΜΟΝΤΕΛΟ 94 1,3 ΛΕΥΚΟ 75000 ΧΙΛΙΟΜΕΤΡΑ, EXTRAS. ΤΙΜΗ 2.400.000. ΠΛΗΡ. ΤΗΛ. 87006, 10.00-13.00 Ή 18.00-22.00 ΧΠΑ841

ΕΝΟΙΚΙΑΖΟΝΤΑΙ αυτοκίνητα καθημερινά ή και με το μήνα σε πολύ καλές τιμές. Πληρ. τηλ. 86230, 0937274897 AA42515

ΠΩΛΟΥΝΤΑΙ: 1) αυτοκίνητο μάρκας FIAT CINQUECENTO 900 cc έτος Απρίλιος 1997, 3θυρο, ηλ. παράθυρα, ηλ. κλειδαριές, ραδιοκασετόφωνο, σε άριστη κατάσταση (πέρασε από ΚΤΕΟ), ατρακάριστο. Δεκτός κάθε έλεγχος. Πληρ. τηλ. 0945-494657 ΧΑΑ158

εργασιες

ΑΠΟ ΦΡΟΝΤΙΣΤΗΡΙΟ ΜΕΣΗΣ ΕΚΠΑΙΔΕΥΣΗΣ ΖΗΤΕΙΤΑΙ ΚΑΘΗΓΗΤΗΣ ΦΥΣΙΚΗΣ-ΧΗΜΕΙΑΣ ΓΙΑ PART-TIME ΣΥΝΕΡΓΑΣΙΑ. ΠΛΗΡ. ΤΗΛ. 0977335043 ΠΖ43327

ΓΥΜΝΑΣΤΡΙΑ για απασχόληση από 9 π.μ.-5 μ.μ. Πληρ. τηλ. 67773, 0945204400 AZ43321

ΖΗΤΟΥΝΤΑΙ καπετάνιος και ναύτης για πλοίο στη Λίνδο για τους καλοκαιρινούς μήνες. Πληρ. τηλ. 23721 AZ43283

ΚΟΠΕΛΑ για το κυλικείο του Νοσοκομείου με προϋπηρεσία. Πληρ. τηλ. 80116. AZ43304

ΚΥΡΙΕΣ με όρεξη για δουλειά που θα ήθελαν να κερδίζουν έως και 500.000 δρχ. το μήνα, με ελεύθερο ωράριο εργασίας. Προσφέρονται δωρεάν κατάλογοι λευκών ειδών και μεγάλη υποστήριξη από την εταιρεία μας. Πληρ. κ. Γιώργος στο τηλ. 0946/595500 ή 37384. AZ42605

ΚΥΡΙΑ, ΠΕΠΕΙΡΑΜΕΝΗ, ΕΜΦΑΝΙΣΗ για εργασία κατά την τουριστική σαιζόν σε χρυσοχοείο στο Φαληράκι. Απαραίτητα Γερμανικά, Αγγλικά. Πληρ. τηλ. 0946/052616. AZ43303

ΓΥΡΟΠΩΛΕΙΟ ΣΤΗΝ ΠΑΛΙΑ ΠΟΛΗ ΖΗΤΑΕΙ ΨΗΣΤΕΣ ΓΙΑ ΤΗΝ ΘΕΡΙΝΗ ΠΕΡΙΟΔΟ. ΑΠΑΡΑΙΤΗΤΗ Η ΠΡΟΥΠΗΡΕΣΙΑ. ΠΛΗΡ. ΤΗΛ. 0944/607540, 0945/759812.ΠΖ43302

ΖΗΤΕΙΤΑΙ πωλητής από το γραφείο αντιπροσωπειών Ν. ΤΕΡΖΗΣ - Μ. ΚΑΡΑΓΙΑΝΝΗΣ & ΣΙΑ ΟΕ. οδός Αγγ. Σικελιανού, Ασγούρου, Ρόδος, για άμεση πρόσληψη. Ωράριο συνεχές, πλήρης ασφαλιστική κάλυψη, απασχόληση όλο τον χρόνο, αυτοκίνητο της επιχείρησης. Απαραίτητο δίπλωμα αυτ/του και εκπληρωμένες στρατιωτικές υποχρεώσεις. Παρέχονται μισθός και ποσοστά. Πληρ. τηλ. 69450, 69451 ή αποστολή βιογραφικού σημειώματος στο fax 69452 AZ43245

ΚΟΠΕΛΕΣ από Cafe Bar να εργασθούν ως Bar-women. Να είναι γνώστες της δουλειάς καινα έχουν ευχάριστη προσωπικότητα. Προσφέρουμε ημερομίσθιο αναλόγως προσόντων, ποσοστά και ασφάλιση. Πληρ. τηλ. 0932/924021. AZ43305

ΝΕΟΣ Ή ΝΕΑ να εργασθεί ως βοηθός λογιστού σε εμπόριο τροφίμων και ποτών. Απαραίτητη προϋπόθεση γνώσεις Η/Υ. Θα προτιμηθούν άτομα που έχουν γνώσεις Λογιστικής και ιδιαίτερα Εμπορική Διαχείριση DEFACTO της COMPUTER LOGIC. Για περισσότερες πληροφορίες καλέστε στα τηλ. 64041, 61207, 67534 AZ43266

ΟΔΗΓΟΣ με δίπλωμα Γ' κατηγορίας, να είναι γνώστης της αγοράς. Η πληρωμή του θα γίνεται με μισθό και ποσοστά. Πληρ. τηλ. 62682 (9.00 π.μ.-2.00 μ.μ.) AZ43259

ΖΗΤΕΙΤΑΙ κοπέλα εμφανίσιμη για να εργαστεί σε κατάστημα ηλεκτρονικών παιχνιδιών (VIDEO GAMES) στη Ρόδο και στην Κω. Μισθός ικανοποιητικός και bonus. Πληρ. τηλ. 25050, 0945314090 ΧΑΖ481

Η ΕΤΑΙΡΕΙΑ GUARD SECURITY ζητεί νέο-νέα για την στελέχωση του τμήματος πωλήσεων. Πληρ. τηλ. 0944-694333 κο Στέφανο ώρες από 10.00 π.μ.-14.00 μ.μ. AZ43262

ΖΗΤΟΥΝΤΑΙ από εταιρεία ενοικιάσεως αυτοκινήτων υπάλληλοι με γνώσεις Αγγλικών ή Γερμανικών και κάτοχοι άδειας οδήγησης (για τις περιοχές Ρόδου και Λάρδου) για τη σεζόν 2002. Αποστολή βιογραφικού: Περιφερειακό ταχυδρομείο Ρόδου 2 Τ.Θ. 4175 AZ43246

ΗΛΕΚΤΡΟΛΟΓΟΙ (τεχνίτες-βοηθοί) με σχετική εμπειρία σε κτιριακές εγκαταστάσεις. Πληρ. τηλ. 094/6683824. AZ43196

Η ΕΤΑΙΡΕΙΑ τουριστικών ειδών Μ. Ι. Κεσίδη και ΣΙΑ Ο.Ε. ζητεί νέο έως 30 ετών για το τμήμα πωλήσεων. Απαιτούμενα προσόντα μορφωμένος με δίπλωμα αυτοκινήτου και μοτοποδηλάτου. Πληρ. κον Κεσίδη ώρες γραφείου τηλ. 28136 AZ43247

μαθηματα

ΜΑΘΗΜΑΤΑ Γερμανικών κατ' οίκον από έμπειρο πτυχιούχο. Πληρ. τηλ. 0977793374 AM43316

ΚΑΘΗΓΗΤΗΣ με πολυετή πείρα στην Ελλάδα και τις ΗΠΑ παραδίδει ιδιαίτερα μαθήματα μαθηματικών, φυσικής και χημείας σε μαθητές γυμνασίου και λυκείου. Πληρ. τηλ. 097/2723870. AM43331

ΦΡΟΝΤΙΣΤΗΡΙΟ ΑΝΟΔΟΣ. ΜΑΘΗΜΑΤΙΚΑ-ΦΥΣΙΚΗ-ΧΗΜΕΙΑ-ΦΙΛΟΛΟΓΙΚΑ. ΟΛΙΓΟΜΕΛΗ ΤΜΗΜΑΤΑ ΓΙΑ ΟΛΕΣ ΤΙΣ ΤΑΞΕΙΣ ΓΥΜΝΑΣΙΟΥ-ΕΝΙΑΙΟΥ ΛΥΚΕΙΟΥ-ΤΕΕ. ΣΑΣ ΕΥΧΟΜΑΣΤΕ ΚΑΛΗ ΧΡΟΝΙΑ ΚΑΙ ΚΑΛΗ ΠΡΟΟΔΟ. ΕΝΗΜΕΡΩΝΟΥΜΕ ΟΤΙ ΤΑ ΜΑΘΗΜΑΤΑ ΓΙΑ ΤΟ 2002 ΑΡΧΙΖΟΥΝ ΠΕΜΠΤΗ 3/1. ΠΛΗΡ. ΤΗΛ. 28053 ΠΜ43209

ΦΙΛΟΛΟΓΟΣ ΚΑΘΗΓΗΤΡΙΑ ΠΤΥΧΙΟΥΧΟΣ ΑΡΙΣΤΟΤΕΛΕΙΟΥ ΠΑΝΕΠΙΣΤΗΜΙΟΥ ΘΕΣΣΑΛΟΝΙΚΗΣ, ΠΑΡΑΔΙΔΕΙ ΙΔΙΑΙΤΕΡΑ ΜΑΘΗΜΑΤΑ ΣΕ ΜΑΘΗΤΕΣ ΓΥΜΝΑΣΙΟΥ - ΛΥΚΕΙΟΥ. ΤΙΜΕΣ ΠΡΟΣΙΤΕΣ, ΣΥΣΤΗΜΑΤΙΚΗ ΕΝΗΜΕΡΩΣΗ ΓΟΝΕΩΝ. ΠΛΗΡ. ΤΗΛ. 22428 ΚΑΙ 0937803323 (ΚΙΝΗΤΟ) ΧΠΜ291





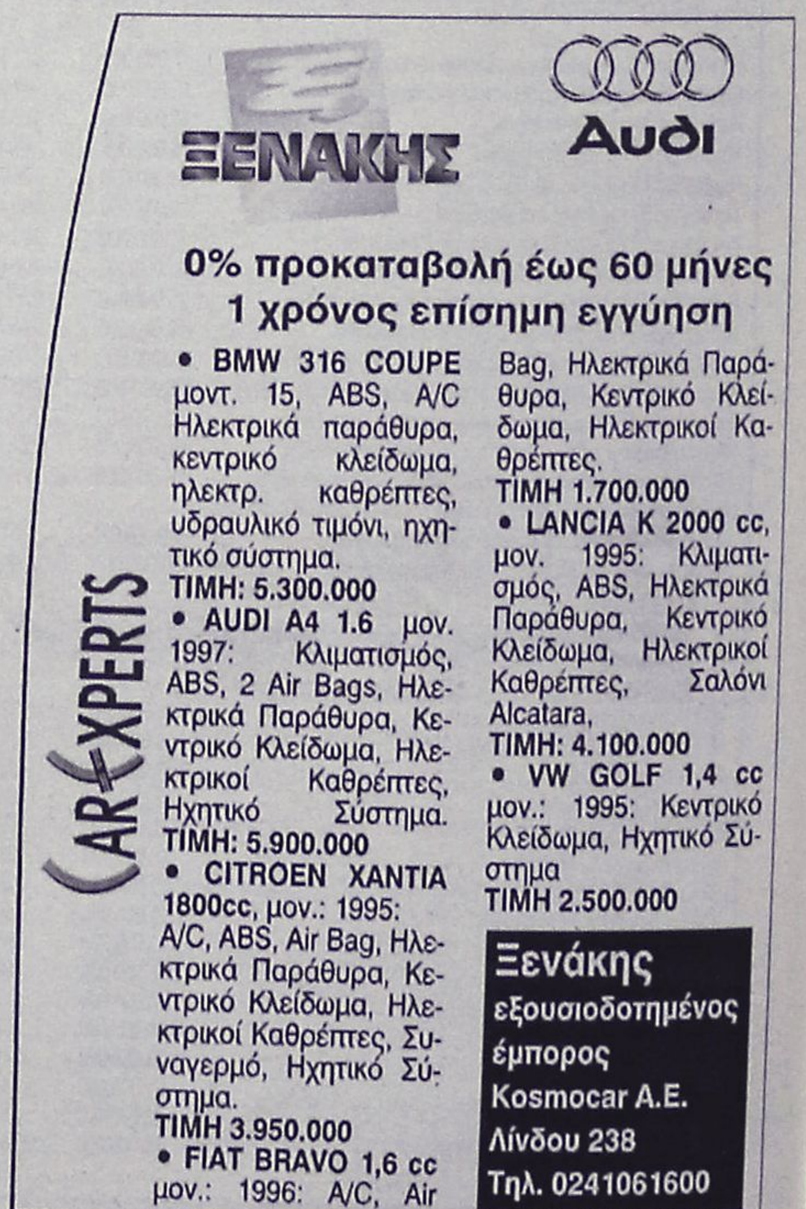

γνωριμίες

ΕΝΤΕΛΩΣ ΔΩΡΕΑΝ στέλνουμε φωτογραφίες-βιογραφικά χιλιάδων πλούσιων, αξιόλογων ανδρών- γυναικών Ελληνίδων, αλλοδαπών που ζητούν φιλία, γάμο. Επίσης μπορούμε να σας κάνουμε ένα βιογραφικό για να σας τηλεφωνούν ενδιαφέροντα άτομα. Πληρ. τηλ. 031-229563
ΑΓ43269

διαφορα

ΠΩΛΟΥΝΤΑΙ ΛΟΓΩ ΜΕΤΑΣΤΕΓΑΣΕΩΣ ΕΠΙΠΛΑ ΓΡΑΦΕΙΟΥ (ΓΡΑΦΕΙΑ, ΚΑΡΕΚΛΕΣ, ΝΤΟΥΛΑΠΕΣ ΚΑΙ ΜΕΓΑΛΟ ΑΜΕΡΙΚΑΝΙΚΟ ΚΛΙΜΑΤΙΣΤΙΚΟ) ΣΕ ΠΟΛΥ ΚΑΛΗ ΚΑΤΑΣΤΑΣΗ ΚΑΙ ΣΕ ΕΞΑΙΡΕΤΙΚΗ ΤΙΜΗ. ΠΛΗΡ. ΤΗΛ. 0241-32400, 0974008665
ΠΔ43275

ΗΛΕΚΤΡΙΚΟ ΠΙΑΝΟ YAMAHA CLP 840, σχεδόν αμεταχείριστο. Πληρ. τηλ. 74322
ΑΔ43128

ΔΙΑΘΕΤΩ ΠΑΝΤΟΣ ΕΙΔΟΥΣ ΗΛΕΚΤΡΟΝΙΚΑ ΠΑΙΧΝΙΔΙΑ (Flipper, videogames, μπιλιάρδα κ.λπ.) σε επιχειρήσεις που ενδιαφέρονται να τα διαθέσουν στον χώρο τους. Πώληση ή ενοικίαση. Δωρεάν service όλο το 24ωρο. Πληρ. τηλ. 0932/924021.
ΑΔ43306

ΠΩΛΟΥΝΤΑΙ: είδη ζαχαροπλαστικής, αερόθερμος φούρνος, ψυγείο πάγκου, στόφα, αμπάριο, καταψύκτης, μίξερ, ψυγείο βιτρίνα, ντουλάπες, ταμειακή μηχανή, ζυγαριά, τυροπιτιέρα, πάγκοι με μάρμαρο και διάφορα άλλα. Πληρ. τηλ. 47169, 47167, περιοχή Κιοτάρι δίπλα στο Σοφός ΜΑΡΚΕΤ.
ΑΔ43307

ΠΩΛΟΥΝΤΑΙ ΕΠΙΠΛΑ ΜΕΤΑΧΕΙΡΙΣΜΕΝΑ: σαλόνι 150.000. κρεβατοκάμαρα 100.000, τραπεζαρία 100.000, τραπεζαρία κουζίνας 50.000, ψυγείο, κουζίνα, τηλεόραση, πλυντήριο. Πληρ. τηλ. 30067.
ΑΔ43308

Από την αντιπροσωπεία αυτοκινήτων

DAEWOO Αλ. Κούκουρας πωλούνται τα παρακάτω μεταχειρισμένα:

1) BMW 316, 1.600 c.c., μοντέλο '94, ανθρακί, imm, A/C, υδραυλ. τιμ., ηλ. παράθ., ηλ. καθρ., κεντρ. κλειδ. Hi-fi, αεροτομή, προβ. ομιχ., ζάντες αλουμινίου και δερμάτιμο σαλόνι. Σε άριστη κατάσταση.
2) BMW 316, 1.600 c.c., μοντέλο '94, άσπρη, ABS, imm, A/C, υδραυλ. τιμ., ηλ. παράθ., ηλ. καθρ., κεντρ. κλειδ., Hi-fi, αεροτομή, προβ. ομιχ., ζάντες αλουμινίου. Σε άριστη κατάσταση.
3) PEUGEOT 405, 1.600 c.c., μοντέλο '96, γρανίτης, ABS, A/C, imm, υδρ. τιμ., ηλ. παράθ., κεντρ. κλείδ. με τηλεχ., Hi-fi. Σε άριστη κατάσταση.
4) CITROEN XANTIA, 1.600 c.c., μοντέλο '96, άσπρο, ABS, αερόσακος οδηγού-συνοδ., Klima, υδρ. τιμ., ηλ. παράθ., ηλ. καθρ., κεντρ. κλειδ., και Hi-fi. Σε άριστη κατάσταση.
5) DAEWOO LANOS 4 DR SE, 1.300 c.c., μοντέλο 2001, immomb., air cond., κεντρ. κλείδ., ηλ. παράθ., υδρ. τιμ., RCD. Αριστη κατάσταση με ελάχιστα χλμ.
6) FIAT CINQUECENTO, 900 c.c., μοντέλο '95, κόκκινο, κεντρ. κλείδ., ηλ. παράθ. Hi-fi. Σε άριστη κατάσταση.
7) FIAT CINQUECENTO, 900 c.c., μοντέλ. '96, κόκκινο, κεντρ. κλειδ., ηλ. παράθ., ζάντες αλουμινίου, Hi-fi. Σε άριστη κατάσταση.
8) FIAT CINQUECENTO, 900 c.c., μοντέλο '95, μπλε, κεντρ. κλειδ., ηλ. παράθ., Hi-fi. Σε άριστη κατάσταση.
9) SEAT IBIZA 1.200 c.c., μοντέλο '93, κόκκινο.

Διακανονισμός από 12 έως 36 μηνιαίες δόσεις και από 0 προκαταβολή

Πληρ. τηλ. 02410-60100, 65183
Υπεύθυνος πωλήσεων κ. Κωστής Βαλεντής

ΣΧΟΛΗ ΟΔΗΓΩΝ
ΠΟΡΤΣΕΛΛΗΣ ΣΤΕΦΑΝΟΣ
Διπλ. εκπαιδευτής υποψηφίων οδηγών

- Διπλώματα αυτοκινήτου, μοτοσικλέτας, φορτηγού, λεωφορείου, νταλίκας
- Αναθεωρήσεις ληγμένων αδειών
- Θεωρητικά μαθήματα ΚΟΚ και Μηχανολογίας
- Μετατροπές ξένων διπλωμάτων σε ελληνικά
- Διπλώματα αυτόματου αυτοκινήτου



ΝΕΑ ΔΙΕΥΘΥΝΣΗ: ΕΘΝΙΚΗΣ ΑΝΤΙΣΤΑΣΗΣ 73 (ΠΡΩΗΝ ΑΝΝΗΣ ΜΑΡΙΑΣ)
ΤΗΛ. 34497, 0945463635

ΣΧΟΛΗ ΟΔΗΓΩΝ
ΠΥΛΑΡΙΝΟΣ ΗΡΑΚΛΗΣ
Πτυχιούχος Εκπαιδευτής

Διπλώματα
✓ *Ερασιτεχνικά*
✓ *Επαγγελματικά*
✓ *Μοτοσικλέτας*
✓ *Επεκτάσεις - Αναθεωρήσεις*

Αγ. Αναστασίας & Π.Π. Γερμανού 40
Εμπορικό Κέντρο Φώκιαλη, α' όροφος
Τηλ. 75270, 0942 445549

Futurekids®

Μαθήματα Computer

Τμήματα για :
- Παιδιά 5-18 ετών
- Μαθητές Γ Λυκείου
- Φοιτητές
- Ενήλικες
- Στελέχη Επιχειρήσεων
- Εκπαιδευτικούς

Τα **FUTUREKIDS** είναι επίσημο εξεταστικό κέντρο **ECDL** όπου μπορείτε να αποκτήσετε το διεθνώς αναγνωρισμένο δίπλωμα κατάρτισης στους Η/Υ.

- Δωρεάν βιβλία,σημειώσεις
- Δωρεάν Εξάσκηση
- Πιστοποιήσεις από Cambridge,ODU,ECDL
- Εκπτώσεις σε ανέργους αδέρφια ,φοιτητές

Α.&Ι.Εξαδάκτυλος ΟΕ
Λεμεσού 29
Τηλ.,Φαξ : 70431,70432

ΑΝΑΚΟΙΝΩΣΗ
ΜΑΘΗΜΑΤΑ
*** Computer ***
DIGIAM COMPUTER
ΕΓΓΡΑΦΕΣ
***** ΤΩΡΑ *****
Τμήματα για:
Παιδιά - Ενήλικες
Αρχάριους - Μαθητές
Επαγγελματίες
Ανεύρεση Εργασίας
ΠΑΡΕΧΕΤΑΙ ΒΕΒΑΙΩΣΗ
Διδάσκει πτυχιούχος Πανεπιστημίου Αμερικής
ΜΑΝΩΛΗΣ Ι. ΣΟΦΙΛΛΑΣ
Κοδριγκτώνος 91
Τηλ. (0241) 31761

ΜΑΘΗΜΑΤΑ Η/Υ για ενήλικες



Windows, Internet, Email, Word, Excel, Access

ΤΜΗΜΑΤΑ :
- Ταχύρυθμα 6 εβδομάδων
- Τρίμηνα - προετοιμασία για απόκτηση του ECDL
- Ειδικά για επιχειρήσεις

Στο εκπαιδευτικό κέντρο ANOSIS μπορείτε να αποκτήσετε το ECDL το δίπλωμα των υπολογιστών με διεθνή αναγνώριση που αποδεικνύει τις γνώσεις σας στους Η/Υ ...

ECDL
ΕΥΡΩΠΑΪΚΟ ΔΙΠΛΩΜΑ ΚΑΤΑΡΤΙΣΗΣ ΣΤΟΥΣ ΥΠΟΛΟΓΙΣΤΕΣ
ΠΙΣΤΟΠΟΙΗΜΕΝΟ ΕΞΕΤΑΣΤΙΚΟ ΚΕΝΤΡΟ

Anosis Computer Learning
Τηλ. 78924
Στ. Κωτιάδη 64 Ανάληψη

Κώστας Χατζηδάκης
ΠΤΥΧ. ΠΛΗΡΟΦΟΡΙΚΗΣ ΠΑΝ. ΑΘΗΝΩΝ

ΣΧΟΛΗ ΟΔΗΓΩΝ
ΠΟΤΣΟΥ ΣΩΤΗΡΗ
ΔΙΠΛ. ΕΚΠΑΙΔΕΥΤΗΣ ΥΠΟΨΗΦΙΩΝ ΟΔΗΓΩΝ.
ΔΙΠΛΩΜΑΤΑ Α - Β - Γ - Δ - Ε

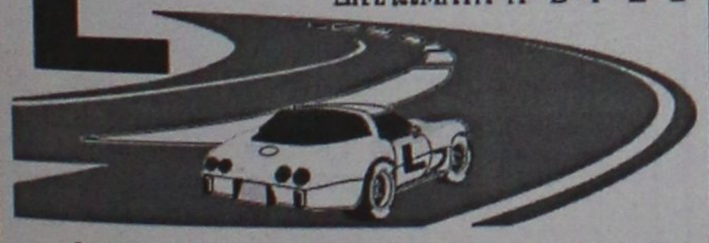

- ★ **Αναλαμβάνουμε την έκδοση αδειών οδήγησης όλων των κατηγοριών.**
- ★ **Αναθεωρήσεις Επαγ/κών αδειών.**
- ★ **Τα θεωρητικά μαθήματα όλων των κατηγοριών γίνονται στό σύγχρονο Κέντρο θεωρητικής Εκπαίδευσης Υποψηφίων Οδηγών της Ε.Σ.Ο.Ρ. Ο.Ε. Στην οποία μετέχουμε.**
- ★ **Διαθέτουμε καί Αυτόματο Επιβατηγό.**

Εθνάρχου Μακαρίου 31, 2ος όροφος, ΡΟΔΟΣ
(Ένανα Εθνικής Τράπεζας, πάνω από το κατ/μα "ΡΟΔΙ")
Τηλ. 78070 Κιν. 0945- 567404

ΜΕΜΝΟΥΜΕ ΚΙΑΖΙΜ
ΑΡΙΣΤΟΥΧΟΣ ΑΤΤΙΚΟΥ
ΩΔΕΙΟΥ ΑΘΗΝΑΣ

Διπλωματούχος πιάνου και πτυχιούχος Ανώτερων θεωρητικών μουσικής, με 10ετή πείρα ως καθηγήτρια και ερμηνεύτρια, παραδίδει μαθήματα θεωρίας (υποχρεωτική θεωρία και αρμονία, ανώτερα θεωρητικά), πιάνου (κλασική τζαζ, ελληνικό ρεπερτόριο μεγάλης ποικιλίας και κλασικό ρεπερτόριο όλων των επιπέδων με δυνατότητα εγγραφής σε Ωδείο).

Πληρ. τηλ. 02410-20363

ΜΑΘΗΜΑΤΑ ΙΣΠΑΝΙΚΩΝ

ΠΑΡΑΔΙΔΟΝΤΑΙ ΑΠΟ ΠΤΥΧΙΟΥΧΟ (ESTUDIOS HISPANICOS) ΤΟΥ ΠΑΝΕΠΙΣΤΗΜΙΟΥ COMPLUTENSE ΤΗΣ ΜΑΔΡΙΤΗΣ

Πληρ. κ. Μ. Παρασκευά,
τηλ. 68943, 0946/279294

ΠΩΛΟΥΝΤΑΙ ΔΙΑΜΕΡΙΣΜΑΤΑ

ΔΙΑΚΟΓΕΩΡΓΙΟΥ ΚΑΛΛΙΣΤΟΣ

- **ΠΩΛΗΣΕΙΣ ΔΙΑΜΕΡΙΣΜΑΤΩΝ**
- **ΚΑΤΑΣΤΗΜΑΤΑ-ΑΠΟΘΗΚΕΣ**
- **ΑΝΤΑΛΛΑΓΕΣ ΑΚΙΝΗΤΩΝ**
- **ΑΓΟΡΕΣ ΟΙΚΟΠΕΔΩΝ**
- **ΑΝΑΛΑΜΒΑΝΟΥΜΕ ΑΝΤΙΠΑΡΟΧΕΣ**

ΔΙΕΥΘ.: ΕΘΝ. ΑΝΤΙΣΤΑΣΕΩΣ 11, (πρώην Αννης Μαρίας)
ΤΗΛ: 78501-29318, 78502

ΠΩΛΟΥΝΤΑΙ διαμερίσματα λουξ κατασκευής με απεριόριστη θέα. Τα διαμερίσματα διαθέτουν θωρακισμένες πόρτες, εντοιχισμένες κουζίνες, ντουλάπες, εντοιχισμένο νιπτήρα με ντουλάπι, κεντρική θέρμανση αυτόνομη, ανοιγόμενα ανακλινόμενα κουφώματα με διπλά τζάμια, σίτες, ρολά, υδραυλικό ασανσέρ, τριφασικό ρεύμα.
Ολοι οι χώροι σπατουλαριστό, εσωτερικές πόρτες MDF με σχέδια

ΔΙΑΜΕΡΙΣΜΑΤΑ

Επί της οδού Μεγ. Κων/νου - Κων/νου Παλαιολόγου
50 τ.μ. δυάρια
85 τ.μ. τριάρια
110 τμ. τεσσάρια
ανά όροφο

Επί της Κων/νου Υδραίου-Στ. Κωτιάδη
70 τ.μ. τριάρια
90 τ.μ. τριάρια-τεσσάρια
110 τ.μ. τεσσάρια
130 τ.μ. τεσσάρια-πεντάρια
ανά όροφο με μεγάλες θεράντες φανταστική θέα

Επί της Λεωφ. Καλλιθέας-Καρακόνερο
50 τ.μ. δυάρια
85 τ.μ. τριάρια
110 τ.μ. τεσσάρια
ανά όροφο με μεγάλες θεράντες, απεριόριστη θέα

ΚΑΤΑΣΤΗΜΑΤΑ

50 τ.μ.
100 τ.μ.
150 τ.μ.
επί της Λεωφ. Καλλιθέας-Καρακόνερο

ΙΑΤΡΕΙΑ-ΓΡΑΦΕΙΑ

50 τ.μ.
100 τ.μ.
150 τ.μ.
επί της Μεγ. Κων/νου και Κων Παλαιολόγου (Φώκιαλη)

ΠΩΛΟΥΝΤΑΙ:

- Μονοκατοικία 100 τ.μ. σε οικόπεδο 476 τ.μ. στις Καλυθιές.
- Οικόπεδο στο Τσαΐρι, 2500 τ.μ.
- Οικόπεδο στα Κοσκινού, 19980 τ.μ.
- Διαμέρισμα 138 τ.μ. 1ος όροφος οδός Μάρκου Κλαδάκη - Ρόδος
- Διαμέρισμα 75 τ.μ. ισόγειο στην Αγ. Αναστασία- Ρόδος
- Μεζονέτα 140 τ.μ. στην οδό Λισαβώνος και Όσλου - Ρόδος
- Διαμέρισμα 80 τ.μ. 1ος όροφος στο χωριό Παραδείσι - Ρόδος
- Αγροτεμάχιο 19.800 τ.μ. στην Παστίδα (όπισθεν εργοστασίου "ΘΡΑΚΗ") - Ρόδος
- Αγροτεμάχιο 3.448 τ.μ. απέναντι από την είσοδο του ξενοδοχείου "BLUE BAY"- Κρεμαστή - Ρόδος
- Αγροτεμάχιο 4 στρεμμάτων στα Κολύμπια - Ρόδος
- Οικόπεδο 124 τ.μ. στην πλατεία του χωριού Κοσκινού - Ρόδος
- Ξενοδοχείο "ΠΟΣΕΙΔΩΝ" στην περιοχή Κρητικά - Ρόδος
- Διαμέρισμα 125 τ.μ. 3ος λουξ κατασκευής νέο στην οδό Αισχίνης
- Κατάστημα 90 τ,μ. νέας κατασκευής στο Καρακόνερο
- Γραφείο 63 τ.μ. νέας κατασκευής απέναντι από Παλαιό ΙΚΑ
- Γραφείο 73 τ.μ. νέας κατασκευής απέναντι από παλαιό ΙΚΑ
- Διαμέρισμα 110 τ.μ. 1ος όροφος στην Ανάληψη (εκκλησία) - Ρόδος
- Μεζονέτα 160 τ.μ. στους Δασκάλους
- Διαμέρισμα 60 τ.μ. 1ος όροφος Παναγιώτου Ροδίου-Ρόδος
- Ενοικιάζεται αποθήκη 75 τ.μ. στο Ροδίνι
- Πωλείται μονοκατοικία 140 τ.μ. στον Αρχάγγελο
- Πωλείται αγροτεμάχιο 4640 τ.μ. στ' Ασγούρου
- Πωλείται αγροτεμάχιο 3,2 στρέμματα στη Θολό.

ΔΑΝΕΙΑ ΟΛΩΝ ΤΩΝ ΤΑΜΕΙΩΝ
ΚΑΙ ΟΛΩΝ ΤΩΝ ΤΡΑΠΕΖΩΝ

Πληροφορίες
κ. Κ. ΔΙΑΚΟΓΕΩΡΓΙΟΥ • τηλ. 29318, 34598

ΖΗΤΟΥΝΤΑΙ

από ξενοδοχειακή μονάδα στην Ιαλυσό

α. Σερβιτόροι Α'
β. Σερβιτόροι Β'
γ. Καμαριέρες
δ. Μάγειροι Α'
ε. Μάγειροι Β'
στ. Πωλήτριες super market

Πληρ. Γραφείο Προσωπικού, τηλ. 94321

BLUE SEA RESORT HOTEL

* * * *

Η παροχή υψηλών υπηρεσιών στο απόλυτα σημερινό ανταγωνιστικό περιβάλλον είναι προτεραιότητά μας. Ζητούμε συνεργάτες στα πλαίσια αναδιοργάνωσης της ξενοδοχειακής επιχείρησης:

F&B Manager
Πτυχιούχο Ξενοδοχειακής Σχολής με προυπηρεσία σε επισιτιστικα τμήματα. Κύριος στόχος η εύρυθμη λειτουργία των τμημάτων,
ή ικανοποίηση των πελατών και η αύξηση των εσόδων.

Αρχιμάγειρα
Προϋπηρεσία σε μεγάλα ξενοδοχεία,
πτυχίο μαγειρικής σχολής,
επαγγελματική προσέγγιση για ποιοτική συνεργασία και φιλοδοξία για διάκριση είναι επιθυμητά.

Ζαχαροπλάστη
Φούρναρη

Μπάρμαν
με ευχέρεια της γερμανικής και αγγλικής.
Προυπηρεσία σε σοβαρές ξενοδοχειακές μονάδες, πτυχίο ξενοδοχειακής σχολής, ικανότητα δημιουργίας ευχάριστου περιβάλλοντος με συναδέλφους
με γνώμονα την απόδοση δίχως τριβές και αξιοπιστία, είναι επιθυμητά.

Σερβιτόρους και βοηθούς
Γκρουμ για την υποδοχή

Αιτήσεις καθημερινά 10.00 – 13.00
Blue Sea Resort Hotel
10ο χλμ Λεωφόρου Καλλιθέας - Φαληράκι
Τηλέφωνο 02410-85512 Telefax 02410-85582
email : alkal@blueseahotel.gr

ΖΗΤΟΥΝΤΑΙ

ξενοδοχείο Α' κατηγορίας στα Κολύμπια
ΖΗΤΑ ΠΡΟΣΩΠΙΚΟ

- Maitr
- Σερβιτόρους
- Βοηθούς σερβιτόρους
- Βοηθοί σερβιτόροι Μπαρ, Σνακ Μπαρ, καφετέριας
- Νυχτερινό receptionist
- Πωλήτριες super market
- Κηπουρός
- Bell boy

Πληρ. τηλ. 12.00-14.00, τηλ. 56247

Από το ξενοδοχείο
Miramare Wonderland
85101 Ιξιά, Ρόδος

ΖΗΤΟΥΝΤΑΙ

- Maitre d' Hotel με 3ετή τουλάχιστον προϋπηρεσία σε πολυτελή ξενοδοχεία
- Προσωπικό εστιατορίου
- Προσωπικό κουζίνας
- Καμαριέρες
- Υπαλλήλους Υποδοχής

Απαραίτητη η προϋπηρεσία σε πολυτελή ξενοδοχεία.
Δεκτές αιτήσεις εντός του ξενοδοχείου από 10.00-14.00
Βιογραφικά μπορούν να σταλούν στο fax 95954

HOTEL & APARTMENTS
KIPRIOTIS VILLAGE
KOS

Η ΕΤΑΙΡΕΙΑ Γ. ΚΥΠΡΙΩΤΗΣ
& YIOI A.E.
η οποία έχει στην Κω τα Ξενοδοχεία "Kipriotis Village", "Panorama Hotel" και "Hippocrates Palace" καθώς και το Διεθνές Συνεδριακό Κέντρο Κω, ζητά για τη σεζόν 2002

ΠΡΟΣΩΠΙΚΟ ΟΛΩΝ ΤΩΝ ΕΙΔΙΚΟΤΗΤΩΝ

για τα ξενοδοχεία της.

Αποστολή βιογραφικών στην Ταχυδρομική Θυρίδα 206 υπ' όψιν κ. Κυπριώτη Κων/νου κρατείται εχεμύθεια. Πληρ. τηλ. 0242-0-27640

CAIRO CAFE
ΖΗΤΟΥΝΤΑΙ

Cairo Cafe

νέοι και νέες για 12μηνη απασχόληση.
Προϋπηρεσία απαραίτητη.
Θέσεις μπουφέ-σέρβις.

Πληρ. τηλ. 75362 κον Γεωργίου, κα Αθανάσογλου

ΖΗΤΕΙΤΑΙ

πολύγλωσση γραμματέας
με γνώση Η/Υ για μόνιμη εργασία.

Πληρ. τηλ. 86670-3 κ. Δημήτρη

Από το ξενοδοχείο
ΚΑΛΛΙΘΕΑ ΜΑΡΕ ΠΑΛΛΑΣ

ΖΗΤΟΥΝΤΑΙ

για τη σαιζόν 2002

1. Σερβιτόροι Α' και Β'
2. Μάγειροι Β' και Γ'

Οι ενδιαφερόμενοι παρακαλούνται να απευθύνονται στα τηλ. 0241068720 ή στο ξενοδοχείο από 09.00 έως 13.00

Από επιχείρηση ξενοδοχειακού εξοπλισμού

ΖΗΤΟΥΝΤΑΙ

υπάλληλοι με γνώση του αντικειμένου, κατά προτίμηση ξενοδοχοϋπάλληλοι, ηλικίας μέχρι 30 ετών για να χρησιμοποιηθούν εντός του καταστήματος ως πωλητές.
Γνώση Η/Υ επιθυμητή.

Πληρ. τηλ. 69870 ώρες 10-14.00

Mistral Hotel

Το ξενοδοχείο Mistral στα Κολύμπια

ΖΗΤΑ

ΒΟΗΘΟ ΜΑΓΕΙΡΑ

Προσόντα:
1) Προϋπηρεσία τουλάχιστον 2 χρόνια σε Κουζίνα Ξενοδοχείου
2) Δεκτοί είναι ακόμη και οι απόφοιτοι σχολών ΣΤΕ μαγειρικού τμήματος ακόμη και χωρίς προϋπηρεσία

Αποδοχές: Μισθός βάση συμφωνίας

ΒΟΗΘΟ ΣΕΡΒΙΤΟΡΟΥ

Προσόντα:
1) Να έχει τελειώσει τις στρατιωτικές του υποχρεώσεις (αν πρόκειται για άνδρα)
2) Η γνώση ξένων γλωσσών θα θεωρηθεί σοβαρά υπόψη (Γερμανικών, Ιταλικών, Γαλλικών)

Αποδοχές: Μισθό βάση νόμου

ΚΗΠΟΥΡΟ

Προσόντα:
1) Να έχει προϋπηρεσία σε παρόμοια θέση τουλάχιστον για 2 χρόνια.

Αποδοχές: Μισθός βάση συμφωνίας

Παρακαλούνται οι υποψήφιοι
Να προσκομίζουν τα βιογραφικά τους με μια φωτογραφία τους.
Η συνέντευξη θα γίνεται μόνο κατόπιν ραντεβού

Πληροφορίες στο τηλ. **56350** (Ωρες επικοινωνίας καθημερινά 09.00-15.00). Π. Κεσίσογλου.

ΡΟΔΙΑΚΗ ΚΤΗΜΑΤΙΚΗ

ΣΥΜΒΟΥΛΟΙ & ΕΚΤΙΜΗΤΕΣ ΑΚΙΝΗΤΩΝ — ΚΤΗΜΑΤΟΜΕΣΙΤΙΚΟ ΓΡΑΦΕΙΟ από το 1983

ΠΩΛΟΥΝΤΑΙ ΜΟΝΟΚΑΤΟΙΚΙΕΣ ΣΤΟΥΣ ΤΡΕΙΣ



ΣΕ ΜΠΕΤΑ ΑΠΟ 31.000.000 ΔΡΧ

ΑΝΕΣΤΗΣ & ΣΑΒΒΑΣ ΣΑΒΒΑΪΔΗΣ

tel: 26281 & 35476 cel: 0944-421015 & 0977-433427

διαφορα

συνέχεια από την προηγούμενη

ΠΩΛΕΙΤΑΙ: ψυγείο βιτρίνα οβάλ, κατάλληλο για ζαχαροπλαστείο/Σούπερ Μάρκετ, Παντοπωλείο κ.λπ., σε πολύ κατάσταση και σούπερ σπέσιαλ τιμή. Πληρ. στο κατάστημα επί της Ηρώων Πολυτεχνείου 4 (δίπλα ξεν. Ακάντια) και στα τηλ. 26220, 67189.
ΑΔ43309

ΣΚΑΦΟΣ πιλοτίνα καμπινάτο με μηχανή 60 HP EVIROUD καταλυτική με φουλ εξτρά, για λόγους υγείας. Πληρ. τηλ. 0945/885495.
ΑΔ43310

ΞΥΛΑ ΕΛΙΑΣ για τζάκι κομμένα σε μικρά τεμάχια. Πληρ. τηλ. 0944/812201.
ΑΔ43311

ΠΩΛΟΥΝΤΑΙ επαγγελματικά δύο πλυντήρια, 2 στεγνωτήρια και 1 κύλινδρος τύπου MILLER σε τιμή ευκαιρίας. Πληρ. τηλ. 64574, 62183
ΑΔ43225

προσφορες εργασιας

ΖΗΤΩ ολική ή μερική εργασία γραφείου. Γνωρίζω Η/Υ Microsoft Word & Excel, καθώς επίσης και με χρήση Η/Υ καταχώρηση τιμολογίων (ΕΣΟΔΑ-ΕΞΟΔΑ), αρχειοθέτηση κ.λπ. Πληρ. τηλ. 0932064816 ΑΡ43322

ΚΟΠΕΛΑ με καλή γνώση Η/Υ και άπταιστα αγγλικά ζητεί ανάλογη εργασία κατά προτίμηση πρωινή και πλήρες ωράριο. Πληρ. τηλ. 0972600869
ΑΡ43317

ΚΥΡΙΑ 40 ετών από Βουλγαρία, σοβαρή, διπλωματούχος νηπιαγωγός, ομιλούσα άπταιστα τα Ελληνικά **ΖΗΤΑ ΕΡΓΑΣΙΑ** σε βρεφοκομειακό σταθμό ή να αναλάβει την φροντίδα μικρών παιδιών. Πληρ. τηλ. 0942904907, 11.00-19.00 ΑΡ43267

ΚΥΡΙΑ ΒΟΥΛΓΑΡΑ 32 ετών **αναλαμβάνει** τον καθαρισμό σπιτιών, καταστημάτων κ.λπ. Πρωινές κι απογευματινές ώρες. Επίσης **αναλαμβάνει** την φροντίδα μικρών παιδιών ή ηλικιωμένων γυναικών. Πληρ. τηλ. 62470, ώρες 17.00-21.00.
ΑΡ43312

ΤΩΡΑ ΚΑΙ ΣΤΗ ΡΟΔΟ. ΥΠΗΡΕΣΙΑ ΠΡΟΜΗΘΕΙΑΣ ΠΡΟΣΩΠΙΚΟΥ ΟΙΚΙΑΚΗΣ ΒΟΗΘΕΙΑΣ. HOME CARE. (ΛΑΤΖΙΕΡΕΣ, ΚΑΜΑΡΙΕΡΕΣ, ΝΟΣΟΚΟΜΕΣ, ΣΥΝΟΔΟΥΣ ΓΙΑ ΗΛΙΚΙΩΜΕΝΟΥΣ ΚΑΙ ΑΤΟΜΑ ΜΕ ΕΙΔΙΚΕΣ ΑΝΑΓΚΕΣ, ΟΙΚΙΑΚΕΣ ΒΟΗΘΟΥΣ, ΜΠΕΪΜΠΥ ΣΙΤΕΡ, ΚΑΘΑΡΙΣΤΡΙΕΣ Κ.ΛΠ.). ΟΛΟΚΛΗΡΩΜΕΝΗ ΦΡΟΝΤΙΔΑ ΓΙΑ ΤΟ ΣΠΙΤΙ ΚΑΙ ΚΑΘΕ ΕΠΙΧΕΙΡΗΣΗ. ΜΗΤΡΟΠΟΛΕΩΣ 114. ΤΗΛ. 23478 ΩΡΕΣ 9.00-14.00 ΚΑΙ 18.00-21.00 ΚΑΙ ΣΤΟ 0972220890
ΠΡ43227

Sigma

Αντιπροσωπεύσεις Ασφαλιστικών Εταιρειών
Άννης Μαρίας και Καζαντζάκη 2
Τηλ. (0241) 31468 • FAX: (0241) 33644

ΖΗΤΟΥΝΤΑΙ

Ασφαλίστριες και ασφαλιστές για ελεύθερη συνεργασία.

Για ραντεβού τηλ. 31468

GRECOTEL

Η **GRECOTEL** η μεγαλύτερη ξενοδοχειακή αλυσίδα στην Ελλάδα ζητά για το ξενοδοχείο της:

- **GRECOTEL RHODOS ROYAL στην Ρόδο**
- **Προσωπικό για τα επισιτιστικά τμήματα**

Αιτήσεις γίνονται δεκτές στην Διεύθυνση:
GRECOTEL RHODOS ROYAL
Φαληράκι Ρόδος

Υπόψιν: κ. Βαλέργα Δημήτρη/Προσωπάρχη
Τηλ. 0241-85412- Fax: 0241-85091
e-mail: person_rr@rr.grecotel.gr

Lindos Princess Beach Hotel

Το νέο ξενοδοχείο, 4 αστέρων, της "Ιωάννης Χατζηλαζάρου Α.Ε" δυναμικότητας 1150 κλινών θα λειτουργήσει την ερχόμενη τουριστική περίοδο, στη θέση "Πεύκοι" του Δήμου Λινδίων.

Για την στελέχωση του, η εταιρεία επιθυμεί να προσλάβει ικανούς συνεργάτες με

Προοπτική εξέλιξης & πραγματοποίησης καριέρας στον Ξενοδοχειακό χώρο

για τα παρακάτω τμήματα:

ΥΠΟΔΟΧΗΣ
Receptionists & Night Auditor

ΕΣΤΙΑΤΟΡΙΩΝ
Σερβιτόρους Α & Σερβιτόρους Β

ΚΟΥΖΙΝΑΣ
Μαγείρους Α & Μαγείρους Β

ΟΡΟΦΩΝ
Καμαριέρες & Καθαρίστριες

Κατά περίπτωση παρέχονται οι δυνατότητες: Οκτάμηνης απασχόλησης, Στέγης, και Μεταφοράς.

Για πληροφορίες, υποβολή Βιογραφικών Σημειωμάτων & Αιτήσεων Εργασίας, οι ενδιαφερόμενοι/-ες μπορούν να επικοινωνήσουν με το Γραφείο Προσωπικού, καθημερινά 10:00 – 15:00 στο τηλέφωνο 0244 29230 ή μέσω του φαξ 0244 29231

ΚΤΗΜΑΤΟΜΕΣΙΤΙΚΟ ΓΡΑΦΕΙΟ

ΕΥΡΩΚΤΗΜΑΤΙΚΗ

ΜΕΣΙΤΕΣ ΣΥΜΒΟΥΛΟΙ ΕΚΤΙΜΗΤΕΣ

ΠΩΛΗΣΕΙΣ ΟΙΚΟΠΕΔΩΝ

ΙΑΛΥΣΟΣ
301τ.μ.- Εντός σχεδίου.....17.000.000 (49.884,1€)
320τ.μ.- Στο κέντρο (Σ.Δ.=1)...17.000.000 (49.884,1€)
700τ.μ.- Κοντά στο κέντρο (Σ.Δ.=1)....50.000.000 (146.717,9€)
1000τ.μ.- Κοντά στο κέντρο (Σ.Δ.=1)...35.000.000 (102.702,5€)
1180τ.μ.- Στην παρ. Ιαλυσού(Σ.Δ=0,4)...41.000.000 (120.308,7€)
1713τ.μ.- Κοντά στην παραλία(Σ.Δ.=0,4)...70.000.000 (205.405,1€)
2000τ.μ.- Θέση Βουνάρα.....38.000.000 (111.505,6€)
2000τ.μ.- Με άδεια οικόδ. στο Λύκειο...35.000.000 (102.702,5€)
2000τ.μ.- εντός σχεδίου.....60.000.000 (176.061,5€)
4000τ.μ.- Στους πρόποδες Φιλερήμου...50.000.000 (146.717,9€)
4000τ.μ.- Κοντά στην Άνοιξη.....50.000.000 (146.717,9€)
4000τ.μ.- Στην προέκτ. οδού Άνοιξης....50.000.000 (146.717,9€)
8700τ.μ.- Θέση Κανδυλί.....30.000.000 (88.030,7€)
9700τ.μ.- Θέση Κανδυλί.....50.000.000 (146.717,9€)
10.000τ.μ.- Θέση Κανδυλί.....50.000.000 (146.717,9€)

ΚΙΟΤΑΡΙ
2000τ.μ.- Επί της Εθνικής οδού.....9.000.000 (26.409,2€)

ΜΑΣΣΑΡΙ
400τ.μ.- Εντός οικισμού..4.500.000 (13.204,6€)
4400τ.μ.- κοντά στο γήπεδο...10.000.000 (29.343,6€)

ΙΞΙΑ
500τ.μ.- Κοντά στην παραλία).....35.000.000 (102.702,5€)
500τ.μ.- Κοντά στην παραλία)....35.000.000 (102.702,5€)
3300τ.μ.- Εντός σχεδίου.....50.000.000 (146.717,9€)

ΠΑΣΤΙΔΑ
400τ.μ.- Εκτός Οικισμού.....15.000.000 (44.015,4€)
788τ.μ.- Εντός Οικισμού με άδεια οικόδ...8.500.000 (24.942,0€)
892τ.μ.- Εντός Οικισμού με άδεια οικόδ...9.000.000 (26.409,2€)
1000τ.μ.- Εντός Οικισμού.....10.000.000 (29.343,5€)
1000τ.μ.- Εντός Οικισμού.....12.000.000 (35.212,3€)
1070τ.μ.- Εντός Οικισμού.....16.000.000 (46.949,7€)
1900τ.μ.- Εκτός Οικισμού.....35.000.000 (102.702,5€)

ΠΑΡΑΔΕΙΣΙ
8000τ.μ.- Εκτός Οικισμού.....64.000.000 (187.798,9€)

ΣΟΡΩΝΗ
4000τ.μ.- Επί της επαρχιακής οδού...18.000.000 (52.818,4€)
5000τ.μ.- Στο κύμα (άρτιο & οικόδ/μο.)..15.000.000 (44.015,4€)

ΛΙΝΔΟΣ
4600τ.μ.- Θέση Ψάλτο.....50.000.000 (146.717,9€)
8000τ.μ.- Στους Πεύκους Κοντά στην παραλία...32.000.000 (93.899,5€)
12000τ.μ.- Στους Πεύκους κοντά στην παραλία...168.000.000 (492.972,2€)

ΚΟΛΥΜΠΙΑ
715τ.μ.- Στο δρόμο με τους Ευκάλυπτους...8.000.000 (23.474,9€)
4500τ.μ.- Με άδεια οικόδ. για ξενοδοχ....63.000.000 (184.864,6€)
5700τ.μ.- Στο δρόμο με τους ευκάλυπτους.....50.000.000 (146.717,9€)

ΑΣΓΟΥΡΟΥ
1700τ.μ.- Εντός νέου σχεδίου με 420τ.μ. Κτίσματα....90.000.000 (264.092,2€)
4000τ.μ.- Εκτός σχεδίου οικισμού.....40.000.000 (117.374,3€)
4000τ.μ.- Εκτός σχεδίου οικισμού.....45.000.000 (132.046,1€)
4000τ.μ.- Εκτός σχεδίου οικισμού.....45.000.000 (132.046,1€)

ΜΑΡΙΤΣΑ
300τ.μ.- Εντός οικισμού.....4.500.000 (13.204,6€)
1400τ.μ.- Εντός οικισμού.....8.000.000 (23.474,9€)
1490τ.μ.- Επί της επαρχιακής οδού.....13.500.000 (39.613,8€)
4000τ.μ.- Κοντά στο παλιό αεροδρόμιο.....12.000.000 (35.212,3€)

ΑΦΑΝΤΟΥ
360τ.μ.- Εντός οικισμού.....12.000.000 (35.212,3€)
5600τ.μ.- Επί της Ρόδου - Λίνδου.....145.000.000 (425.482,0€)

ΛΑΔΙΚΟ
21.000τ.μ.- Κοντά στη θάλασσα.....250.000.000 (733.589,6€)

ΑΡΧΑΓΓΕΛΟΣ
800τ.μ.- Εντός σχεδίου οικισμού.....8.000.000 (23.474,9€)

ΚΑΛΥΘΙΕΣ
1734τ.μ.- εντός Οικισμού.....25.000.000 (73.358,0€)
2640τ.μ.- Πανοραμικό....28.000.000 (82.162,0€)

ΚΑΛΑΘΟΣ
2800τ.μ.- Εντός οικισμού επί της Ρόδου-Λίνδου με κτίσματα 400τ.μ.....90.000.000 (264.092,2€)
25000τ.μ. Εκτός σχεδίου πανοραμικό...75.000.000 (220.076,9€)

ΓΕΝΝΑΔΙ
500τ.μ.- Εντός Οικισμού με άδεια οικόδ.....20.000.000 (58.687,2€)
1720τ.μ.- Επί της παλιάς επαρχιακής οδού με άδεια οικόδ.....17.500.000 (51.351,3€)
4200τ.μ.- Επί της επαρχιακής Οδού.....29.000.000 (85.096,4€)

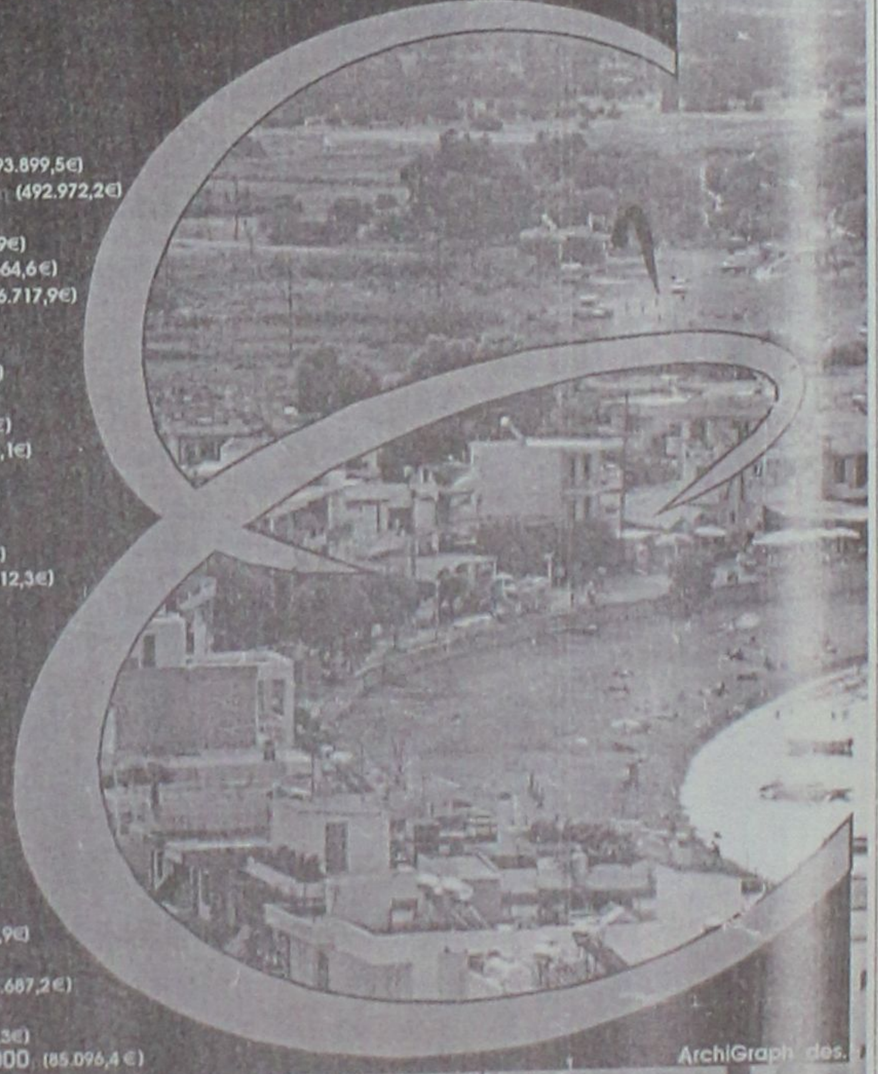

Τηλ. (0241) 73819,74917 κιν 0944/374546, 0945/292030 FAX 38641

ΠΛΗΡΟΦΟΡΙΕΣ **ΙΩΑΝΝΗΣ & ΜΙΧΑΛΗΣ ΕΥΣΤΑΘΙΟΥ**

Μεταφερθήκαμε στα νέα μας γραφεία Εθνικής Αντίστασης 83 (πρώην Άννης Μαρίας) δίπλα στην ALPHA BANK

ΖΗΤΟΥΝΤΑΙ

από πολυτελές ξενοδοχείο:

α. Αισθητικός με γνώσεις και μασάζ, μανικιούρ, πεντικιούρ
β. Μασέζ
γ. Γυμνάστρια

Πληρ. τηλ. 63350, 0945204400

INTERNETCOM

● Internet Services Provider ●

Η INTERNETCOM κατέχει δυναμική παρουσία στον χώρο παροχής Υπηρεσιών Νέας Τεχνολογίας για την ένταξη Εταιρειών στο INTERNET μέσω "SITE". Πληροφορήσεις και Ηλεκτρονικού Εμπορίου.

Η εταιρεία ενδιαφέρεται να ΠΡΟΣΛΑΒΕΙ:

2 ΓΡΑΜΜΑΤΕΙΣ (1 ΓΕΝΙΚΗ, 1 Ρ.Α.)

Οι υποψήφιες πρέπει να διαθέτουν:
• Ευχάριστη προσωπικότητα, Επικοινωνιακή δυνατότητα, Καλή γνώση σε προγράμματα Ηλ. Υπολογιστή όπως; EXCEL, WORD, INTERNET. Απλή Λογιστική, Γνώση Αγγλικής Γλώσσας, ηλικίας έως 35 ετών.

(Σπαστό ωράριο)

3 ΠΡΟΓΡΑΜΜΑΤΙΣΤΕΣ (LYNUX/NT 2000)

Απόφοιτοι ΑΕΙ και ΤΕΙ Πληροφορικής
• Διαχείριση/Προγραμματισμός Lynux και NT2000 Servers, Προγραμματισμός σε PHP4/ MySQL, Sites+E-Trade, Internet application, Web Programming, Net Objects, FrontPage, IP Addfress/Ftp Set Up, HTML.

(Πλήρη ή μερική απασχόληση-Σπαστό ωράριο)

3 ΣΧΕΔΙΑΣΤΕΣ (WEB DESIGNERS)

Οι ενδιαφερόμενοι πρέπει να γνωρίζουν;
• Χρήση Net Objects, Photo Shop, Front page, Scanning και επεξεργασία εικόνας, Link Setting, Βασικές γνώσεις σχεδιασμού και Navigation, Internet Research, HTML.

(Πλήρη ή μερική απασχόληση-Σπαστό ωράριο)

2 ΣΥΜΒΟΥΛΟΥΣ INTERNERT (CONSULTANTS)

Πτυχιούχοι στο Marketing ή Business Administration
• Ολοκληρωμένες στρατιωτικές υποχρεώσεις, Ευχέρεια λόγου, Κοινωνικοί, Δραστήριοι, με γνώσεις Ηλ. Υπολογιστή, INTERNET, Διοικητικές Ικανότητες για ομαδάρχες (Team Leaders)

(Πλήρης απασχόληση-Σπαστό ωράριο)

ΠΡΟΣΦΕΡΟΥΜΕ υψηλά πακέτα αποδοχών (μισθό), βάση ικανοτήτων και εμπειρίας, ετήσιο και παραγωγικότητας Bonus, ευχάριστο περιβάλλον, δυνατότητα ανάπτυξης.

ΒΙΟΓΡΑΦΙΚΑ με πρόσφατη φωτογραφία ή τηλέφωνο για συνέντευξη

Μάνος Σισαμωτός, (0241) 78591
INTERNETCOM Α.Ε.-15 Γ. Παπανικολάου, (έναντι casino), Ρόδος.
Τηλ. (0241) 78591-Φαξ: (0241) 39744-e-mail: response@ar-de.com

Εάν ενδιαφέρεστε να παρακολουθήσετε το ΔΩΡΕΑΝ Σεμινάριο της INTERNETCOM στις 19 Ιανουαρίου στο Ξενοδοχείο "PLAZA"- δηλώστε συμμετοχή επισκεπτόμενοι www.business2021com και συμπληρώστε την Δικτυακή Αίτηση Συμμετοχής

Η ΤΡΟΦΟΔΟΤΙΚΗ ΡΟΔΟΥ Α.Ε.

ΖΗΤΕΙ

απόφοιτο ΑΕΙ-ΤΕΙ ή ΙΕΚ.
Για να εργασθεί ως βοηθός λογιστή.
Δωδεκάμηνη απασχόληση.

Πληρ. τηλ. 68111, 60314, 08.00-16.00

ΖΗΤΟΥΝΤΑΙ

πωλήτριες για να εργασθούν σε κοσμηματοπωλείο με γνώση Αγγλικών-Γερμανικών σε εμπορικό κέντρο στο Κιοτάρι. Μισθός ικανοποιητικός και εξελίξιμος.

Πληρ. τηλ. 86670-3, κ. Τάκη

Το γραφείο παραγωγής της ΕΘΝΙΚΗΣ ΑΣΦΑΛΙΣΤΙΚΗΣ

ΖΗΤΑ

άτομα ηλικίας 23-40, για να στελεχώσει το νέο τμήμα πωλήσεων χρηματοοικονομικών προϊόντων του ομίλου της ΕΘΝΙΚΗΣ ΤΡΑΠΕΖΑΣ της ΕΛΛΑΔΟΣ Α.Ε.

Πληροφορίες-Βιογραφικά στη διεύθυνση της Εθνικής Ασφαλιστικής στη Σ. ΒΕΝΙΖΕΛΟΥ 1, τηλ. 38338, 36274, υπ' όψιν κ. Τριανταφύλλου

ΠΩΛΟΥΝΤΑΙ

ΓΙΑ ΕΠΑΓΓΕΛΜΑΤΙΚΕΣ ΑΡΤΟΠΟΙΟΥΣ ΚΑΙ ΖΑΧΑΡΟΠΛΑΣΤΕΣ

1) Φούρνο αέρος 20 λαμαρίνων Βίγγλερ
2) Ζυμωτήριο
3) Κύλινδρος ζυμαριού
4) Βιτρίνα 2 1/2 μέτρα τζάμι κουρμπαριστό
5) Σφολιατομηχανή γαλλική
6) Μηλοτρίφτης
7) Μηχανή για ψωμάκια Κάιζερ και Στερν

Πληρ. τηλ. 21807, 26294

ΠΩΛΟΥΝΤΑΙ

σε τιμή ευκαιρίας κρεβάτια ξενοδοχείου σε εξαιρετική κατάσταση με υπόστρωμα και στρώμα διαστάσεων 1,20Χ2,00, 1,36Χ2.00 και 1,95Χ2.00. (Τιμή 15.000 δρχ.)

Πληρ. τηλ. 56247, 12.00-14.00

ΠΩΛΟΥΝΤΑΙ

	Δρχ.	Ευρώ
1 Βιτρίνα γλυκών 2,40 cm	700.000	2.054,29
1 Βιτρίνα Παγωτού 18 λεκανάκια	500.000	1.467,25
1 Βιτρίνα παγωτού 7 λεκανάνια	250.000	733,68
1 Φουρνάκι αερόθερμο	70.000	205,43
Λεκανάκια παγωτού καινούργια	2000 τεμ.	5,87
1 Κρεπιέρα με βάση	100.000	293,47
5 τραπέζια στρογγυλά 60 cm ξύλινα	90.000	264,12
4 τραπέζια στρογγυλά 70 cm ξύλινα	80.000	234,78
1 τοστιέρα διπλή	40.000	117,39
1 ψυγείο σάντουιτς με δύο σχάρες 1,40 cm	100.000	293,47
1 φούρνο πίτσας 1mX110 cm	180.000	528,25
1 ζυμωτήριο	180.000	528,25
2 μηχανήματα γύρου ηλεκτρικά.	40.000 τεμ.	117,39
2 μοτέρ φούσκας προς	30.000	88,04
1 κοτοπουλιέρα ηλεκ. με καλαθάκια	90.000	264,12
3 φούσκες προς	50.000	146,74
1 πλατό υγραερίου τριπλό	180.000	528,.25

Πληρ. τηλ. 0932626285 ή 53036

κ. Μανόλη

ΟΡΓΑΝΟΠΟΙΕΙΟ

ΤΟ ΟΡΓΑΝΟΠΟΙΕΙΟ ΠΟΥ ΠΑΝΤΑ ΘΕΛΕΙ ΝΑ ΠΡΩΤΟΠΟΡΕΙ . . . . . ΚΑΤΑΣΚΕΥΑΣΕ . . . . . .



Η ΠΗΓΗ ΓΙΑ ΤΑ ΜΟΥΣΙΚΑ ΟΡΓΑΝΑ
ΕΜΕΙΣ ΚΑΤΑΣΚΕΥΑΖΟΥΜΕ . . . . . ΕΜΕΙΣ ΕΠΙΣΚΕΥΑΖΟΥΜΕ . . . . . ΚΑΙ ΑΣΕ ΤΟΥΣ ΑΛΛΟΥΣ . . . . . ΝΑ ΨΑΧΝΟΝΤΑΙ . . . . . .

"ΟΡΓΑΝΟΠΟΙΕΙΟ"
ΒΑΣΙΛΗΣ ΠΑΥΛΑΚΗΣ
ΑΘΗΝΩΝ 18 - ΑΝΑΛΗΨΗ ΡΟΔΟΣ
ΤΗΛ. 0241-64306 ΚΙΝ. 0946-067096
email: vasilispavlakis@yahoo.gr

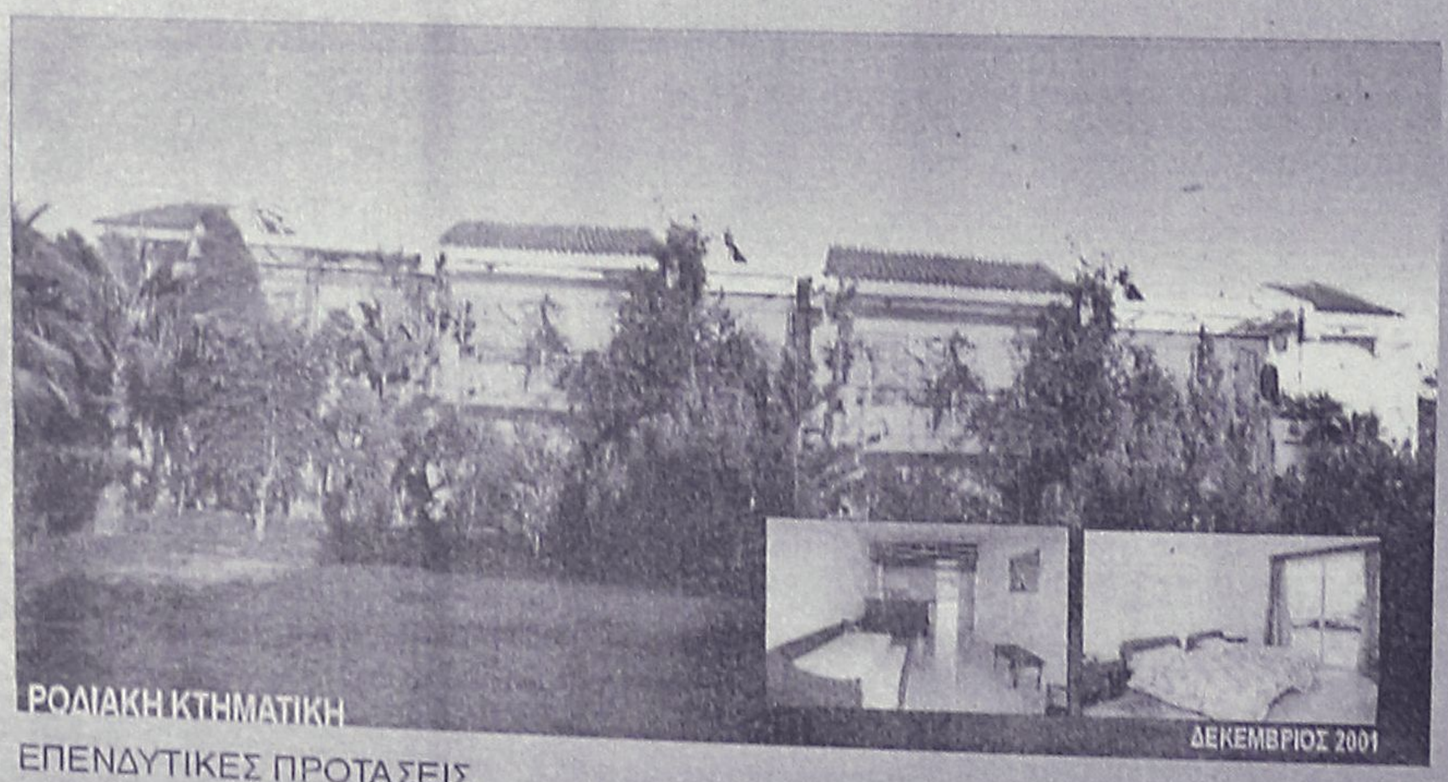

ΕΠΕΝΔΥΤΙΚΕΣ ΠΡΟΤΑΣΕΙΣ

ΡΟΔΙΑΚΗ ΚΤΗΜΑΤΙΚΗ

ΣΥΜΒΟΥΛΟΙ & ΕΚΤΙΜΗΤΕΣ ΑΚΙΝΗΤΩΝ — ΚΤΗΜΑΤΟΜΕΣΙΤΙΚΟ ΓΡΑΦΕΙΟ από το 1983

ΑΚΙΝΗΤΟ ΕΙΣΟΔΗΜΑΤΟΣ ΜΕ ΕΤΗΣΙΑ ΑΠΟΔΟΣΗ 7,68 %

- 2 ΚΤΙΡΙΑ 12 ΕΠΙΠΛΩΜΕΝΩΝ ΔΙΑΜΕΡΙΣΜΑΤΩΝ 50 τ.μ. ΤΟ ΚΑΘΕΝΑ ΜΕ ΙΔΙΩΤΙΚΟ ΚΗΠΟ ΚΑΙ ΒΕΡΑΝΤΑ ΜΙΣΘΩΜΕΝΑ ΟΛΟΚΛΗΡΟ ΤΟ ΕΤΟΣ ΜΕ ΠΛΗΡΟΤΗΤΑ 100%
- ΣΥΝΟΛΙΚΟ ΕΜΒΑΔΟΝ ΚΤΙΡΙΩΝ 652 τ.μ.
- ΟΙΚΟΠΕΔΟ 6,410 τ.μ.
- ΥΠΟΛΟΙΠΟ ΕΓΚΕΚΡΙΜΕΝΗΣ ΟΙΚΟΔΟΜΙΚΗΣ ΑΔΕΙΑΣ 617 τ.μ.
- ΕΤΑΙΡΙΚΗ ΜΟΡΦΗ Α.Ε.
- ΤΟΠΟΘΕΣΙΑ - ΙΞΙΑ ΔΗΜΟΥ ΙΑΛΥΣΟΥ
- ΑΜΕΣΗ ΜΕΤΑΒΙΒΑΣΗ

ΑΠΟΚΛΕΙΣΤΙΚΗ ΔΙΑΘΕΣΗ

ΑΝΕΣΤΗΣ & ΣΑΒΒΑΣ ΣΑΒΒΑΪΔΗΣ

τηλ: 0241-26281 & 35476
cel: 0944–421015

ΤΕΧΝΙΚΟ ΓΡΑΦΕΙΟ

ΑΝΑΣΤΑΣΗΣ ΒΑΡΕΛΗΣ

ΑΡΧΙΤΕΚΤΟΝΑΣ

Αναλαμβάνει:
- Τη μελέτη
- Την επίβλεψη
- Την κατασκευή
- Την υποβολή δικαιολογητικών στην ΔΕΥΑΡ για την σύνδεσή σας με το ΑΠΟΧΕΤΕΥΤΙΚΟ

Αμεση εξυπηρέτηση
Καλή δουλειά
Οικονομικές λύσεις

για κάθε πληροφορία σας:
ΓΡΑΦΕΙΟ:
Μαδρίτης 20, Ρόδος

Τηλ. 0241-0-61502
κιν. 0977-305126

ΠΡ43099

ΚΟΥΡΑΣΤΗΚΑΤΕ ΝΑ ΨΑΧΝΕΤΕ ΤΕΧΝΙΤΕΣ ΓΙΑ ΤΟ ΠΡΟΒΛΗΜΑ ΤΟΥ ΣΠΙΤΙΟΥ ΣΑΣ; Η ΛΥΣΗ ΓΙΑ ΣΑΣ ΕΙΜΑΣΤΕ ΕΜΕΙΣ

- Κατασκευές αλουμινίου EUROPA και σιδήρου
- Υδραυλικός-αποφράξεις και θέρμανση
- Ελαιοχρωματιστής
- Ηλεκτρολόγος
- Πλακάς
- Κτισίματα-σοβάδες
- Μαραγκός
- Τζάκια
- Καλουπατζής

ΚΑΙ ΟΤΙ ΑΛΛΟ ΠΕΡΙ ΟΙΚΟΔΟΜΗΣ ΕΙΜΑΣΤΕ ΣΤΗ ΔΙΑΘΕΣΗ ΣΑΣ

Πληρ. τηλ. 02410 60888

ΠΡ43084

ΣΥΝΤΗΡΗΣΕΙΣ ΚΟΥΦΩΜΑΤΩΝ ΑΛΟΥΜΙΝΙΟΥ

Εχετε πρόβλημα με τα κουφώματα σπιτιού ή της επιχείρησής σας; Το ειδικό συνεργείο μας αναλαμβάνει τις συντηρήσεις κουφωμάτων αλουμινίου υπεύθυνα και σε λογικές τιμές.

25ετή πείρα

Πληρ. τηλ. 90618 κ. Αλέκος

ΧΠΡ411

προσφορές

συνέχεια από την προηγούμενη

ΕΛΑΙΟΧΡΩΜΑΤΙΣΜΟΙ. ΑΝΑΛΑΜΒΑΝΟΥΜΕ ΠΑΝΤΟΣ ΕΙΔΟΥΣ ΕΛΑΙΟΧΡΩΜΑΤΙΣΜΟΥΣ ΣΕ ΠΟΛΥ ΛΟΓΙΚΕΣ ΤΙΜΕΣ. ΠΛΗΡ. ΤΗΛ. 93677,0936360327 ΧΠΡ1561

ΞΥΛΟΥΡΓΙΚΕΣ ΕΡΓΑΣΙΕΣ Γυψοσανίδες-βαψίματα-κουζίνες-πόρτες-ντουλάπες-μερεμέτια. Πληρ. τηλ. 0945491827, (02410)67218 κ. Δημήτρης **ΑΡ43098**

ΚΥΡΙΑ από Ουκρανία 43 ετών **ΖΗΤΑ ΕΡΓΑΣΙΑ** για καθάρισμα γραφείων, σκάλες πολυκατοικιών ή σίδερο στη Ρόδο έως Ιξιά. Πληρ. τηλ. 0977/793369 **ΑΡ43265**

ΗΛΕΚΤΡΟΛΟΓΟΣ ΜΗΧΑΝΙΚΟΣ Τ.Ε. ΑΝΑΛΑΜΒΑΝΕΙ
- **Νέες εγκαταστάσεις**
- **Επεκτάσεις, Μετατροπές**
- **Βλάβες**

Ξενοδοχείων-Καταστημάτων-Πολυκατοικιών-Διαμερισμάτων

Πληρ. τηλ. 68608, 0932/242625

Εχετε πρόβλημα με τα παλιά σας αλουμίνια;

- **Τα επισκευάζω ή τα αντικαθιστώ με καινούργια**

ΚΑΤΑΣΚΕΥΕΣ ΑΛΟΥΜΙΝΙΟΥ ΚΑΙ ΣΙΔΗΡΟΥ

"Ο ΓΙΩΡΓΟΣ"

Πληρ. τηλ. 39747, 0944999655

ΠΡ43212

ΑΓΟΡΑΖΩ

ΧΡΥΣΑΦΙΚΑ
ΚΟΣΜΗΜΑΤΑ
ΝΟΜΙΣΜΑΤΑ
ΧΡΥΣΑ ΔΟΝΤΙΑ
ΜΕΤΟΧΕΣ
ΩΡΟΛΟΓΙΑ
ΑΝΤΙΚΕΣ

Δάνεια επί ενεχύρω

«ΜΠΑΜΠΗΣ»

Δημ. Θεοδωράκη 15
(1ος όροφος)
ΡΟΔΟΣ

ΧΠΡ407

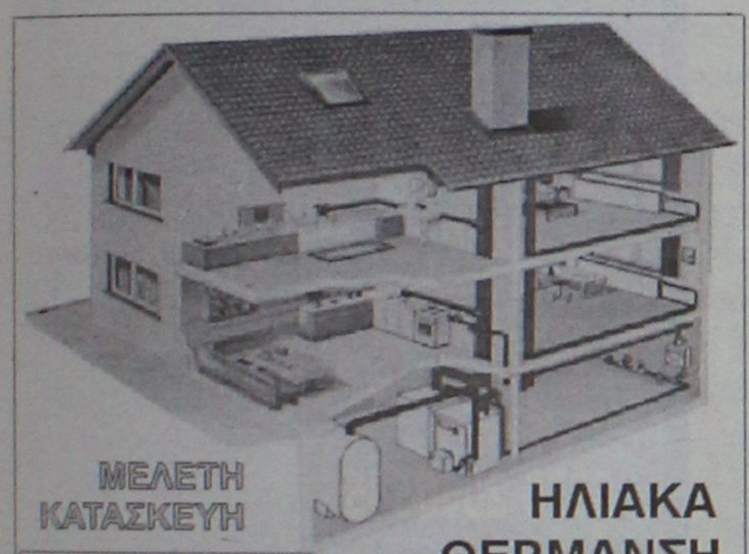

ΗΛΙΑΚΑ ΘΕΡΜΑΝΣΗ ΥΔΡΑΥΛΙΚΑ

ΜΕΛΕΤΗ ΚΑΤΑΣΚΕΥΗ

Τηλ. 0241-90005
Κινητό 0945 200430

ΡΟΔΟΘΕΡΜ

ΑΠΟΦΡΑΞΕΙΣ-ΚΑΘΑΡΙΣΜΟΙ





ΑΠΟΦΡΑΞΕΙΣ ΚΑΘΑΡΙΣΜΟΙ ΣΥΝΤΗΡΗΣΕΙΣ ΑΠΟΧΕΤΕΥΣΕΩΝ-ΕΠΙΦΑΝΕΙΩΝ-ΚΤΙΡΙΩΝ-ΠΛΟΙΩΝ-ΒΙΟΛΟΓΙΚΩΝ

Αναλαμβάνουμε ξενοδοχεία, Δήμους, πολ/κίες κ.λπ. Αντληση πετρελαιοειδών από πλοία καθώς και λιποσυλλεκτών και βιολογικών. ΜΕ ΜΟΝΑΔΙΚΑ ΣΕ ΥΨΟΣ ΠΙΕΣΗΣ ΚΑΙ ΑΝΑΡΡΟΦΗΣΗΣ. ΥΠΕΡΣΥΓΧΡΟΝΑ ΜΗΧΑΝΗΜΑΤΑ ΥΔΡΟΒΟΛΗΣ ΣΕ ΟΛΗ ΤΗ ΔΩΔΕΚΑΝΗΣΟ

ΟΛΟ ΤΟ 24ωρο

ΒΑΡΔΕΛΛΗ Μ. -ΚΡΑΣΟΠΟΥΛΟΣ Δ. Ο.Ε.

Τηλ. 35555, Fax: 96516, Κιν. 0944/395999

e-mail:metropontikas@excite.com.

ΣΤΙΣ ΠΙΟ ΧΑΜΗΛΕΣ ΤΙΜΕΣ

ΤΑ ΜΟΝΑΔΙΚΑ

Βιολογικά Ταπητοκαθαριστήρια Ρόδου

ΚΛΕΟΠΑΤΡΑ & EURO CLEAN CENTER

Εμπιστευθείτε τον καθαρισμό και φύλαξη των ταπήτων στα καθαριστήρια μας
- *Προσφέρουμε άψογο και έμπειρο Βιολογικό Καθαρισμό Ταπήτων*
- *Στεγνό καθαρισμό χειροποίητων χαλιών*
- *Επιτόπου καθαρισμό σε σαλόνια-μοκέτες*
- *Ειδικός καθαρισμός παπλώματα-φλοκάτες*
- *Επισκευές σε όλους τους τύπους ταπήτων*

"Η φύλαξη είναι δωρεάν" για όλο τον χρόνο. παραλαβή-παράδοση κατ' οίκον σε όλη τη Ρόδο.

Υπεύθυνος:
Κουφαλλάκης Σταύρος
Τηλ. **0241-51996, 0945793626 fax 51322**
ΠΡ42631

ΥΔΡΑΥΛΙΚΟΣ

ΑΝΑΛΑΜΒΑΝΟΥΜΕ

ΠΑΣΗΣ ΦΥΣΕΩΣ ΥΔΡΑΥΛΙΚΕΣ ΕΓΚΑΤΑΣΤΑΣΕΙΣ, ΕΠΙΣΚΕΥΕΣ, ΞΕΒΟΥΛΩΜΑΤΑ

Ο ΓΙΩΡΓΟΣ

Πληρ. τηλ. 61761, 0938011515

ΠΡ43090

ΤΕΧΝΙΚΟ ΓΡΑΦΕΙΟ

Αναλαμβάνει
- Μελέτες για σύνδεση οικοδομών με το

αποχετευτικό δίκτυο

Δ.Ε.Υ.Α.Ρ.
- Αδειες λειτουργίας καταστημάτων
- Ηλεκτροδοτήσεις κτιρίων.

Υπεύθυνος:
Μιχάλης Μαυρομάγουλος
Αρχιτέκτονας Μηχανικός
Στεφάνου Καζούλη 14 Ρόδος
Τηλ. 0241-27040, κιν. 0974041051

ΧΠΡ411

ΑΠΟΦΡΑΞΕΙΣ

ΔΩΔΕΚΑΝΗΣΙΑΚΕΣ ΑΠΟΦΡΑΞΕΙΣ



"ΚΟΛΟΣΣΟΣ"

ΑΠΟΦΡΑΞΕΙΣ ΚΑΘΑΡΙΣΜΟΙ ΑΠΟΧΕΤΕΥΣΕΩΝ & ΒΟΘΡΩΝ

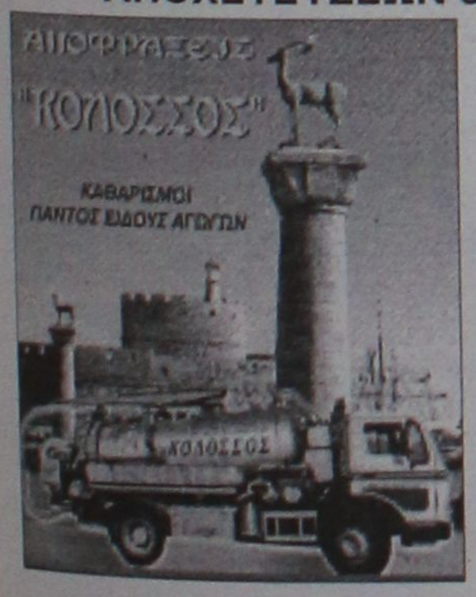

Αναλαμβάνουμε πάσης φύσεως αποφράξεις οποιουδήποτε μήκους και πλάτους Αναλαμβάνουμε καθαρισμούς αποχετευτικών αγωγών ΔΗΜΩΝ, ΞΕΝ/ΧΕΙΩΝ στρατιωτικών μονάδων ΣΠΙΤΙΩΝ, ΠΟΛΥΚΑΤΟΙΚΙΩΝ καθώς και καθαρισμούς βιολογικών μονάδων με μηχάνημα υψηλής πιέσεως σε όλη την Δωδ/σο

Κ. ΠΗΔΙΑΚΗΣ - Π. ΚΑΣΕΡΗΣ

Πληρ. τηλ. 47915-91881, κιν. 0944/325234 και 0977/717048

ΔΩΣΕ ΣΤΥΛ ΣΤΟ ΚΙΝΗΤΟ ΣΟΥ

ΝΕΟ 5.000 ΛΟΓΟΤΥΠΑ ΚΑΙ ΜΕΛΩΔΙΕΣ για ένα κινητό μοδάτο!

www.rollingtones.gr

LOGOS-ΛΟΓΟΤΥΠΑ

10100134	10250031	11550040	11550064	10450013	10750246	10450093
10750023	11300053	11550014	11400144	10150041	10750143	10100163
10150170	10100058	11400150	10800084	11500018	10450060	10100336
10850015	10800024	ΕΙΚΟΝΟΜΗΝΥΜΑΤΑ				
10750042	11000032	30700019	30700045	31000020	30100161	31000043

RINGTONES-ΜΕΛΩΔΙΕΣ

ΕΛΛΗΝΙΚΕΣ ΕΠΙΤΥΧΙΕΣ	60600049 Αννα Βίσση - Κραυγή
60600004 Ανίζελα Δημητρίου - Μαύρη λίστα	60600047 Δέσποινα Βανδή - Υποφέρω
60600017 Νίκος Κουρκούλης - Τόσα δεινά	60100012 Εθνικός Υμνος
60600029 Γιάννης Πλούταρχος - Υπήρχαν όρκοι	**TOP ΣΕ ΖΗΤΗΣΗ ΣΤΗΝ ΕΥΡΩΠΗ**
60600036 Νότης Σφακιανάκης - Μετανοιώνω	60500006 Angel - Shaggy
60600019 Λάμπης Λιβιεράτος - Λάμπες	60500008 Butterfly - Crazytown
60600010 Στέλλα Γεωργιάδου - Εχω κακό σκοπό	60500004 It's raining men - Geri Halliwell
60600027 Γιάννης Πλούταρχος - Φυσάει πολύ	60500032 Thank you - Dido
60600025 Λευτέρης Πανταζής - Με σένα	60500031 Supergirl - Reamonn

Τα από κάτω λογοκριμένα ερωτικά λογότυπα βρίσκονται στους κωδικούς: 11200053, 11200072, 11200073, 11200074, 11200082, 11200085, 11200124, 11200128, 11200132, 11200133, 11200135, 11200139, 11200143, 11200144, 11200147.
Ερωτικά εικονομηνύματα στους κωδικούς: 31000008, 31000016, 31000019, 31000035, 31000036, 31000044, 31000045, 31000046, 31000049, 31000053, 31000055, 31000061, 31000063.

1. Διάλεξε το Logo ή το Ringtone που σου ταιριάζει.
2. Κάλεσε τη γραμμή παραγγελίας.
3. Ακολούθησε τις οδηγίες και όταν σου ζητηθεί βάλε τον διψήφιο κωδικό.
4. Το Logo ή το Ringtone θα σταλεί στο κινητό σου.

...κάλεσε από το σταθερό σου τηλέφωνο

090 214 507

Για περισσότερα Logos και Ringtones ρίξε μια matιά στο internet site: www.rollingtones.gr
Leuttel 86 δρχ./15", < 0.25/15" + Φ.Π.Α. Τ.Θ. 31730

Διαθέσιμα λογότυπα για NOKIA 3210-3310-3330-6110-6130-6150-6210-6250-7110-8210-8810-8850-8890-9110-9110i. Μελωδίες για NOKIA, MOTOROLA, SAGEM. Περισσότερες πληροφορίες για τα κινητά τα οποία υποστηρίζουν λογότυπα και εικονομηνύματα στο www.rollingtones.gr

---

"ΑΠΟΦΡΑΞΕΙΣ" "Η ΜΑΡΙΑ"



ΑΠΟΦΡΑΞΕΙΣ ΠΑΝΤΟΣ ΤΥΠΟΥ ΑΠΟΧΕΤΕΥΣΕΩΝ

ΞΕΝ/ΩΝ, ΕΣΤ/ΩΝ ΣΤΡΑΤΟΠΕΔΩΝ ΠΟΛ/ΚΙΩΝ ΟΙΚΙΩΝ ΜΕ ΜΗΧΑΝΗΜΑ ΥΨΗΛΗΣ ΠΙΕΣΕΩΣ ΥΔΡΟΒΟΛΗΣ

ΑΜΕΣΗ ΕΞΥΠΗΡΕΤΗΣΗ ΟΛΟ ΤΟ 24ΩΡΟ

Πληρ. τηλ. 94750 και 0241-35555, 0977/257441.

ΤΑΠΗΤΟΚΑΘΑΡΙΣΤΗΡΙΟ ART CLEAN EXPRESS

Αναλαμβάνουμε υπεύθυνα:
- ✓ Ξηρό καθαρισμό
- ✓ Πλύσιμο-απολύμανση
- ✓ Φύλαξη
- ✓ Επιδιόρθωση ταπήτων
- ✓ Αδιαβροχοποιήσεις

Ειδικός καθαρισμός μεταξωτών και χειροποίητων χαλιών

Παραλαβή-παράδοση κατ' οίκον

Εγγυημένη συνεργασία

Επί τόπου καθαρισμοί μοκετών-σαλονιών

Τηλ. 94815, κιν. 0944 350247, 0800400400

Τηλ. χωρίς χρέωση

Με την υπογραφή Αλαφάκης

Αριθμολογία

Οι αριθμοί δίνουν απάντηση στα ερωτήματά σας!

Η Νότα Κοτσίφη και οι συνεργάτες της, σας αποκαλύπτουν τα μυστικά για το παρόν και το μέλλον!



090 255 493

*DATABANK • 67ΔΡΧ.(0,2€)/15"+Φ.Π.Α.

Η καλύτερη παρέα σε περιμένει

Μη διστάζεις! Τηλεφώνησε τώρα και γνώρισε νέους φίλους που θα γίνουν για πάντα δικοί σου.

Δώσε τέλος στη μοναξιά σου!



090 255 491

*DATABANK • 67ΔΡΧ.(0,2€)/15"+Φ.Π.Α.

Αστρόραμα

Ανακαλύψτε τι κρύβουν τα άστρα για το μέλλον σας!

24 ώρες το 24ωρο!

ΣΧΕΣΕΙΣ - ΧΡΗΜΑ ΕΠΑΓΓΕΛΜΑΤΙΚΑ

Οι πιο διάσημοι αστρολόγοι στη γραμμή σας!



090 255 421

*DATABANK • 67ΔΡΧ.(0,2€)/15"+Φ.Π.Α.

ΜΙΛΗΣΤΕ Μ' ΕΝΑ ΑΛΗΘΙΝΟ MENTIOYM ΚΑΙ ΞΕΚΛΕΙΔΩΣΤΕ



ΤΑ ΜΥΣΤΙΚΑ ΤΟΥ ΑΥΡΙΟ...

090 11 215 018

LEXITEL 67 δρχ./15" € 0,20/15"+ΦΠΑ-Τ.Θ.31730

MENTIOYM



ΕΡΩΤΑΣ Πάρε απαντήσεις στα ερωτήματά σου! ΧΡΗΜΑ

090 11 215 019

LEXITEL 67 δρχ./15" € 0,20/15"+ΦΠΑ-Τ.Θ.31730



Πάρε με στο σπίτι τώρα για μια καυτή συνομιλία Σοφία

00675 2066545



00675 2066546

Είμαι μόνη προσφατα χωρισμένη Τηλεφωνησέ μου

ΓΡΑΜΜΗ ΧΑΡΤΟΜΑΝΤΕΙΑΣ



ΠΑΡΕ ΤΟ ΜΕΛΛΟΝ ΣΤΑ ΧΕΡΙΑ ΣΟΥ

ΣΥΓΚΛΟΝΙΣΤΙΚΕΣ ΑΠΟΚΑΛΥΨΕΙΣ ΜΕ ΤΗ ΣΙΓΟΥΡΙΑ ΤΗΣ ΠΑΝΑΡΧΑΙΑΣ ΤΕΧΝΗΣ ΤΑΡΩ !!

090 11 215 039

LEXITEL 67 δρχ./15" € 0,20/15"+ΦΠΑ-Τ.Θ.31730

ΕΥΚΟΛΕΣ ΓΝΩΡΙΜΙΕΣ

ΠΑΡΕ - ΑΚΟΥ - ΜΙΛΑ...

Οι γυναίκες μιλούν με άντρες στο: (01) 6069678

Οι άντρες καλούν στο:

090 11 215 049



LEXITEL 67 δρχ./15" € 0,20/15"+ΦΠΑ-Τ.Θ.31730



Πάρε με στο σπίτι τώρα για μια καυτή συνομιλία με την Άννα

00675 2066547



00677 83580

Τηλεφώνησέ μου για άγριες κουβέντες

MENTIOYM

Αν ψάχνεις απαντήσεις για ένα νέο ειδύλιο, για ένα παλιό έρωτα ή που να βρεις την μεγάλη Αγάπη, ένα χαρισματικό μέντιουμ θα σου δώσει τη γνώση και το κουράγιο να κάνεις τη σωστή κίνηση!



ΔΕΥΤ.- ΚΥΡ.: ΟΛΟ ΤΟ 24ΩΡΟ

LEXITEL 67 δρχ./15" € 0,20/15"+ΦΠΑ-Τ.Θ.31730

090 11 215 237

ΕΚΤΗ ΑΙΣΘΗΣΗ

«Εκπληκτικό... Θα εκτιμώ για πάντα!» Κ.Α.
«Καταπληκτική ακρίβεια» Ε.Σ.
«Η καλύτερη πρόβλεψη που άκουσα ποτέ» Δ.Χ.
Εχω βοηθήσει πολλούς
ΑΣΕ ΜΕ ΝΑ ΒΟΗΘΗΣΩ ΚΑΙ ΕΣΕΝΑ!

090 11 215 238

LEXITEL 67 δρχ./15" € 0,20/15"+ΦΠΑ-Τ.Θ.31730

Ζωντανή καυτή συνομιλία με την Άννα

00675 2066547

Ελενα & εγώ Ενα απίθανο ντουέτο

00677 83581

ΕΛΑ ΝΑ ΜΙΛΗΣΟΥΜΕ

στο 090 11 215 240



Δε θα... δεις τη διαφορά!

Θα την... ακούσεις!

ΖΩΝΤΑΝΟ!!

LEXITEL 67 δρχ./15" € 0,20/15"+ΦΠΑ-Τ.Θ.31730

ΤΑΡΩ

ΓΙΑ ΚΑΘΕ ΠΡΟΒΛΗΜΑ ΕΧΟΥΜΕ ΤΗΝ ΑΠΑΝΤΗΣΗ

LEXITEL 67 δρχ./15" € 0,20/15"+ΦΠΑ-Τ.Θ.31730

090 11 215 293



College girls μόνο για σένα

00677 83582



On line ζωντάνα με συζύγους απελπιστικά μόνες!

00677 83583

ΓΡΗΓΟΡΑ & ΖΩΝΤΑΝΑ

Αυτό το τηλεφώνημα θα φέρει παρέα στη ζωή σου...

Οι γυναίκες μιλούν με άντρες στο: (01) 6069678

Οι άντρες καλούν στο:

090 11 215 490



LEXITEL 67 δρχ./15" € 0,20/15"+ΦΠΑ-Τ.Θ.31730

PHONE CLUB

Θέλω να σου μιλήσω

Τηλεφώνησέ μου ΤΩΡΑ!!!



090 11 215 239

LEXITEL 67 δρχ./15" € 0,20/15"+ΦΠΑ-Τ.Θ.31730

ΕΘΝΙΚΗ ΕΡΑΣΙΤΕΧΝΙΚΗ

Οριστική συμφωνία...

✔ *Ο ΜΑΚΗΣ ΣΙΔΗΡΟΠΟΥΛΟΣ ΕΡΧΕΤΑΙ ΓΙΑ ΝΑ ΥΠΟΓΡΑΨΕΙ ΣΤΗ ΡΟΔΟ*
✔ *ΤΟΝ ΠΑΡΤΕΝΕΡ ΤΩΝ ΜΠΙΛΙΑ - ΡΟΔΑΝΑΚΗ ΑΝΑΖΗΤΕΙ ΤΩΡΑ Η ΡΟΔΟΣ*



Επιστρέφει στα πάτρια εδάφη ο Μάκης Σιδηρόπουλος (ΒΙΚΤΩΡ-ΦΩΤΟ ΜΑΡΚΕΤ-ΙΑΛΥΣΟΣ)

Το νερό μπαίνει στ' αυλάκι σιγά - σιγά όσον αφορά την ενίσχυση από το μεταγραφικό παζάρι του έμψυχου υλικού της Ρόδου. Μετά τον **Δημήτρη Λαγογένη** που αφήνει πολύ καλές εντυπώσεις στις προπονήσεις και θα είναι κατά τα φαινόμενα στη διάθεση του προπονητή του για το εκτός έδρας ματς με τη Μάνη, ακόμα ένας ολοκλήρωσε τις επαφές του και θα φορέσει από την Κυριακή και μετά τη φανέλλα της Ρόδου.

Ο **Μάκης Σιδηρόπουλος** συμφώνησε με τον Κιλκισιακό να λυθεί το συμβόλαιό του κοινή συναινέσει, αλλά αυτό θα γίνει στις 15 Ιανουαρίου, για να μην πάει σε επαγγελματική ομάδα, όπως φοβούνται οι άνθρωποι του Κιλκισιακού, παρά τις διαβεβαιώσεις του ότι έρχεται στη Ρόδο.

Ο Ροδίτης άσσος θα βρίσκεται στο νησί μας κατά πάσα πιθανότητα την Κυριακή, αφού από χθες βρίσκεται στη Βέροια και θα τεθεί στη διάθεση του **Δημήτρη Σκούνα** από την ερχόμενη Δευτέρα.

ΨΑΧΝΟΥΝ ΓΚΟΛΚΗΠΕΡ

Η αποχώρηση του **Μπακόπουλου** σηματοδότησε και την απόκτηση ενός τερματοφύλακα που θα πλαισιώσει τους **Μπιλιά - Ροδανάκη** στο ρόστερ της ομάδας. Η αλήθεια είναι πως η αγορά στερείται αυτή την εποχή ικανών ελεύθερων γκολκήπερ που μπορούν ν' αποκτηθούν από τις ομάδες της Εθνικής Ερασιτεχνικής Κατηγορίας. Ο **Δημήτρης Σκούνας** έχει κάποιους υπ' όψιν του κι εκείνος είναι φυσικά που θα κάνει την εισήγησή του για την απόκτηση του ενός απ' αυτούς. Υπάρχει, όμως, και η πιθανότητα η Ρόδος να μείνει με τους δύο ικανούς τερματοφύλακες που διαθέτει, χωρίς να κάνει άλλη μεταγραφή.

Η ΠΡΟΠΟΝΗΣΗ

Χωρίς τον **Κώστα Πάττα** θα πάει η Ρόδος ν' αγωνισθεί στον Πειραιά κατά της Μάνης. Σ' αυτό το ματς επανέρχεται ο **Σηφνάκης**, ενώ ο **Μπιγκό** που προσβλήθηκε από ίωση ακολουθεί θεραπευτική αγωγή.

ΘΕΡΜΟΠΟΜΠΟΙ

Με συνέπεια και υπευθυνότητα συνεχίζουμε για 22 χρόνια τοποθετώντας θερμοπομπούς σε Σπίτια-Σχολεία-Αίθουσες και σε λοιπούς επαγγελματικούς χώρους. Η ποιότητα και η πείρα τόσων χρόνων μας κάνουν ασυναγώνιστους. Ελάτε ή πάρτε μας τηλέφωνο, να έρθουμε να κουβεντιάσουμε για τη θέρμανση του χώρου που σας ενδιαφέρει.



ΜΕΛΕΤΗ-ΕΓΚΑΤΑΣΤΑΣΗ



ΔΩΡΕΑΝ

Ν.ΚΑΜΠΟΥΡΑΚΗΣ-Μ.ΦΛΑΓΚΟΣ Ο.Ε.
ΤΗΛ.31320 - 20859
ΑΓ. ΑΝΑΣΤΑΣΙΑΣ 9

HOULIS SERVICE

ΜΠΑΤΑΡΙΕΣ

ΗΛΕΚΤΡΙΚΑ - ΝΑΥΤΙΛΙΑΚΑ - ΑΝΑΡΤΗΣΕΙΣ

Χειμερινό ωράριο:
καθημερινά 07.00 - 21.00
Σάββατο 07.00 - 18.00

ΣΤΟΥΣ ΠΕΛΑΤΕΣ ΜΑΣ ΔΩΡΕΑΝ ΟΔΙΚΗ ΒΟΗΘΕΙΑ!

Αυστραλίας 74, Ρόδος
τηλ. 30165-30977

Pellos Travel

ΟΚΤΑΗΜΕΡΗ ΕΚΔΡΟΜΗ

ΕΚΔΡΟΜΗ *ΡΟΔΟΣ – ΠΕΙΡΑΙΑΣ – ΜΕΤΕΩΡΑ – ΘΕΣΣΑΛΟΝΙΚΗ – ΠΑΝΑΓΙΑ ΣΟΥΜΕΛΑ – ΚΑΤΑΡΡΑΚΤΕΣ ΕΔΕΣΣΑΣ – ΒΕΡΓΙΝΑ – ΠΗΛΙΟ – ΠΟΡΤΑΡΙΑ – ΧΑΝΙΑ – ΠΕΙΡΑΙΑΣ – ΡΟΔΟΣ*

Από 26/1/02-2/2/02

- **26/01/02:** Αναχώρηση το απόγευμα στις 16.00 από Ρόδο για Αθήνα με το πλοίο F/B
- **27/01/02:** Αφιξη στον Πειραιά στις 09.00. Επιβίβαση σε πούλμαν και αναχώρηση για Μετέωρα (διαδρομή Αθήνα - Θήβα - Καμένα Βούρλα - Αλμυρός - Βελεστίνο - Λάρισα - Τρίκαλα - Καλαμπάκα). Αφιξη στην Καλαμπάκα το απόγευμα. Τακτοποίηση στο Ξ/Δ. Δείπνο. Βράδυ ελεύθερο για βόλτα στην πόλη. Διαν/ση.
- **28/01/02:** Πρωινό στο Ξ/Δ. Επιβίβαση στο πούλμαν. Αναχώρηση και επίσκεψη στη Μονή του Μεγάλου Μετέωρου - Μεταμορφώσεως και στη Μονή του Αγίου Στεφάνου. Το απόγευμα αναχώρηση μέσω Τρικάλων - Λάρισα - Θεσσαλονίκη. Διαν/ση.
- **29/01/02:** Πρωινό στο Ξ/Δ. Εκδρομή καταρράκτες Εδέσσης-Βεργίνα-Παναγιά Σουμελά. Επιστροφή στο Ξ/Δ. Διαν/ση.
- **30/01/02:** Πρωινό στο Ξ/Δ. Ελεύθερο απόγευμα για ψώνια. Διαν/ση.
- **31/01/02:** Πρωινό στο Ξ/Δ. Αναχώρηση από Θεσσαλονίκη. Αφιξη στο Βόλο. Ανάβαση στο Πήλιο και στην Πορταριά. Επίσκεψη στο Μουσείο Θεόφιλου, όπου υπάρχουν έργα τέχνης και ζωγραφικής. Ανάβαση στα Χάνια. Αργά το απόγευμα επιστροφή στο Ξ/Δ στο Βόλο. Διαν/ση.
- **1/02/02:** Πρωινό στο Ξ/Δ. Επιβίβαση στο πούλμαν και αναχώρηση για Πειραιά. Αφιξη στον Πειραιά – Ελεύθερος χρόνος για ψώνια – αργά το βράδυ αναχώρηση για Ρόδο.
- **2/02/02:** Αφιξη στη Ρόδο. Τέλος εκδρομής.

Στην εκδρομή ΠΕΡΙΛΑΜΒΑΝΟΝΤΑΙ:

• 1. Εισιτήρια πλοίου Ρόδος – Πειραιάς – Ρόδος σε β' θέση • 2. Εκδρομές-Ξεναγήσεις • 3. Μεταφορές με κλιματιζόμενα πούλμαν • 4. Ξ/Δ με πρωινό • 5. Συνοδός γραφείου • 6. Ταξιδιωτική ασφάλεια • Ταξιδιωτική τσάντα

Για αναλυτικά προγράμματα και περισσότερες πληροφορίες:

Pellos Travel

ΛΕΩΦΟΡΟΣ ΚΑΛΛΙΘΕΑΣ 125, ΦΑΛΗΡΑΚΙ ΡΟΔΟΣ
ΤΗΛ.: 0241 87615, 86298, κιν. 0945 949399 • Fax: 0241 87616

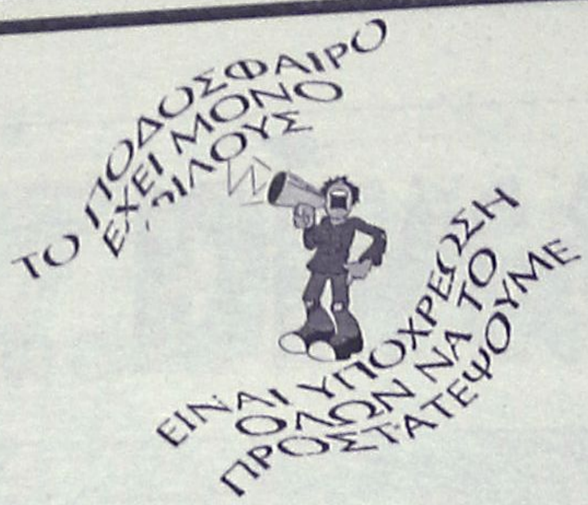

Χωρίς όρια...

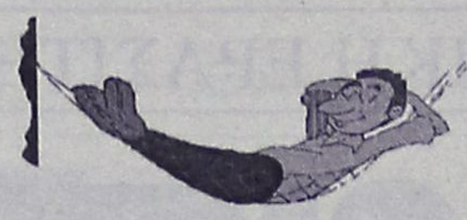

ΝΑΙ στον αθλητισμό για να κοιμάμαι ήσυχος

ΣΛΟΒΕΝΟΣ ΚΟΜΙΣΑΡΙΟΣ

Από την Σλοβενία θα είναι ο κομισάριος του 8ου διεθνούς ποδηλατικού γύρου Ρόδου, που, ως γνωστόν, θα διεξαχθεί από 20 έως 24 Φεβρουαρίου.

Πρόκειται για τον Peter Judez, τον οποίο όρισε η Παγκόσμια Ομοσπονδία Ποδηλασίας (UCI). Ο ρόλος του κομισάριου είναι διπλός και πολύ σημαντικός για τη διοργάνωση. Εχει το γενικό πρόσταγμα στο αγωνιστικό της μέρος και τίθεται επικεφαλής της Αγωνοδίκου Επιτροπής.

Επίσης, βαθμολογεί τον "γύρο", συμπληρώνοντας μια έκθεση που περιλαμβάνει 100 περίπου ερωτήματα και η οποία κατατίθεται στην Παγκόσμια Ομοσπονδία.

Πέρσι, οπότε ο "γύρος" της Ρόδου ήταν της κατηγορίας "2,5", η βαθμολογία του ήταν "96" με άριστα το "100". Φέτος, ο γύρος είναι αναβαθμισμένος, έχοντας ανέβει δύο κατηγορίες (2,3).

Οι υπεύθυνοι του διοργανωτή Ποδηλατικού Ομίλου Ρόδου "Ιβίσκος" έχουν ήδη έρθει σε επαφή με τον κ. Judez και αντάλλαξαν μαζί του απόψεις, που αφορούν την κορυφαία ποδηλατική εκδήλωση που φιλοξενεί η χώρα μας τα τελευταία χρόνια.

Επίσης, μέσω του ηλεκτρονικού ταχυδρομείου του έστειλαν στη Σλοβενία τον τεχνικό οδηγό του "γύρου".

Ο ΤΣΑΓΓΑΡΗΣ ΣΤΟ ΒΟΛΟ

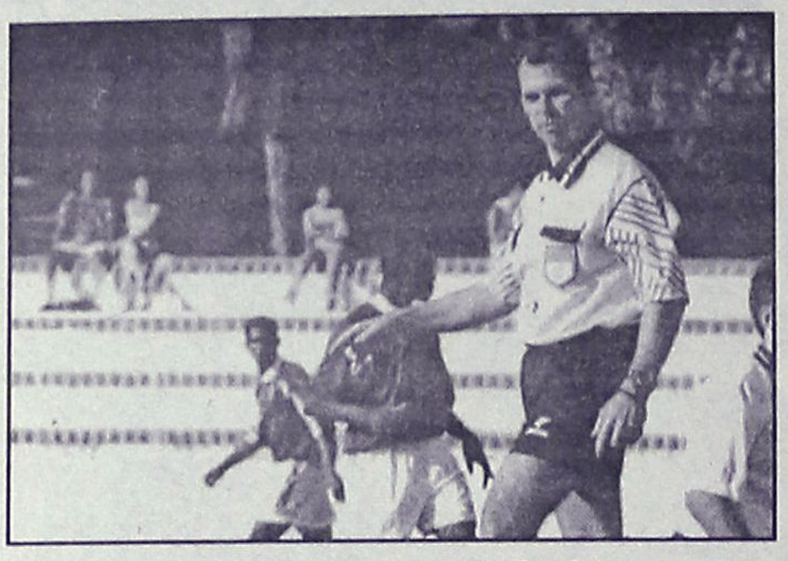

Ο **Βασίλης Τσαγγάρης** κληρώθηκε να διευθύνει το ντέρμπι Ολυμπιακός Β.-Γιάννινα με επόπτες τους **Πανακάκη** (Θράκης) **Νικολαΐδη** (Αχαΐας). Επίσης ο **Τσαούσης** είναι επόπτης του **Γεωργούλα** (Γρεβενών), μαζί με τον **Σκουλή** (Πέλλας) στο ματς Αθηναϊκός-Παναιγιάλιος.

ΔΙΚΑΙΩΘΗΚΕ Η ΕΠΟ

Απορρίφθηκε, στο σύνολό της, η αίτηση ασφαλιστικών μέτρων που είχε ασκήσει εναντίον της ΕΠΟ η εταιρεία «Attack», συνεργάτης της εταιρείας Global στην Ελλάδα, αναφορικά με τη νομιμότητα των όρων του διαγωνισμού σχετικά με την ανάθεση των τηλεοπτικών δικαιωμάτων των αγώνων της εθνικής ομάδας για την προκριματική φάση του ευρωπαϊκού πρωταθλήματος του 2004. Η Ομοσπονδία ποδοσφαίρου δικαιώθηκε από την ελληνική δικαιοσύνη, αφού το δικαστήριο αποδέχθηκε πλήρως τις απόψεις της ΕΠΟ για τη νομιμότητα των όρων του διαγωνισμού. Ετσι ανοίγει ο δρόμος ώστε η ΕΠΟ να προχωρήσει χωρίς κανένα εμπόδιο πλέον στην δεύτερη φάση του διαγωνισμού, με δεδομένο πως η προθεσμία υποβολής προτάσεων έληξε την Τετάρτη. Οι προτάσεις που έχουν κατατεθεί, σύμφωνα με τους όρους του διαγωνισμού, φτάνουν στις δεκαοκτώ (18).

Παρέμβαση Κουράκη για τα προβλήματα!

Ο υφυπουργός Αθλητισμού, Γιάννης Κουράκης, όταν ενημερώθηκε για τα προβλήματα που αντιμετωπίζει ο κλασικός αθλητισμός θέλησε να δώσει μια άμεση λύση. Ο Γιάννης Κουράκης έδωσε εντολή να μεταφερθούν από το Ολυμπιακό στάδιο στο Στάδιο Ειρήνης και Φιλίας τα όργανα που απαιτούνται για την πραγματοποίηση των προπονήσεων αλλά και των αγώνων. Ο υφυπουργός Αθλητισμού έδωσε εντολή στους υπευθύνους του ΣΕΦ και του ΟΑΚΑ να επιλυθούν τα προβλήματα που αντιμετωπίζουν οι Ελληνες πρωταθλητές στις καθημερινές προπονήσεις τους και που σχετίζονται με τη λειτουργία των δύο αυτών σταδίων.

Κατά τη διάρκεια του Διοικητικού Συμβουλίου του ΣΕΓΑΣ την Τετάρτη ο πρόεδρος της ομοσπονδίας, κάλεσε με τη σειρά του όλους τους αρμόδιους φορείς του ΟΑΚΑ και του ΣΕΦ να προβούν στις απαραίτητες ενέργειες ώστε να διασφαλιστεί η αποτελεσματική λειτουργία των αθλητικών εγκαταστάσεων που χρησιμοποιούν καθημερινά οι αθλητές και οι αθλήτριες του στίβου.

Η ανακοίνωση που εξέδωσε ο ΣΕΓΑΣ έχει ως εξής:

«Το ΔΣ του ΣΕΓΑΣ καλεί όλους τους αρμόδιους φορείς του ΟΑΚΑ και του ΣΕΦ να προβούν σε απαραίτητες ενέργειες ώστε να διασφαλιστεί η αποτελεσματική λειτουργία των αθλητικών εγκαταστάσεων που χρησιμοποιούν κανονικά οι αθλητές και αθλήτριες του στίβου. Παρά την καλή διάθεση των αρμοδίων μια σειρά από προβλήματα εξακολουθεί να ταλαιπωρεί τους αθλητές του στίβου και να δυσκολεύουν καθημερινά τις προσπάθειες τους. Πρέπει να ληφθεί μέριμνα ώστε να βελτιωθεί η κατάσταση των προπονητικών χώρων οι συνθήκες κάτω από τις οποίες γίνεται η εκγύμναση (κλιματισμός κτλ) και η διάθεση του αθλητικού υλικού. Το ΔΣ του ΣΕΓΑΣ ζητάει από τους αρμόδιους φορείς να συμπαρασταθούν στους αθλητές και τις αθλήτριες του στίβου στη δύσκολη προσπάθεια τους να διακριθούν στις μεγάλες διοργανώσεις με αποκορύφωμα τους Ολυμπιακούς αγώνες του 2004».

Πρώτο το ισπανικό, δέκατο το ελληνικό

Το ελληνικό πρωτάθλημα είναι στη 10η θέση της παγκόσμιας κατάταξης για το 2001, σύμφωνα με τα στοιχεία της διεθνούς Ομοσπονδίας Ιστορίας και Στατιστικής του ποδοσφαίρου (IFFHS). Το ελληνικό πρωτάθλημα συγκέντρωσε 691.5 βαθμούς, ενώ η IFFHS ανέδειξε ως το πλέον ισχυρό το ισπανικό (1.267 βαθ), ενώ στη δεύτερη θέση είναι το αγγλικό (1.176) και στην τρίτη το ιταλικό (1.013). Στη διαδικασία για την ανάδειξη του πιο ισχυρού πρωταθλήματος μέτρησαν η παγκόσμια κατάταξη των ομάδων καθώς και τα αποτελέσματα στις εθνικές και διεθνείς συναντήσεις της περασμένης χρονιάς. Τα 12 πιο ισχυρά πρωταθλήματα στον κόσμο κατά την IFFHS είναι:

1. Ισπανία	1.267
2. Αγγλία	1.176
3. Ιταλία	1.013
4. Γερμανία	976
5. Αργεντινή	964
6. Βραζιλία	942
7. Γαλλία	799
8. Πορτογαλία	765
9. Ολλανδία	713
10. ΕΛΛΑΣ	691.5
11. Σκωτία	687.5
12. Κολομβία	669

Αγκαθι

●●● **Ανω-κάτω έγιναν χθες με το "σπίτι ή καλύβα". Ολοι έψαχναν να βγάλουν τον Μπάρι, δεν κατάλαβα όμως γιατί; Η παραχώρηση έγινε, από 'κει και πέρα άλλοι έχουν τα γένια, άλλοι τα χτένια.**

●●● *Τόση έκταση του ζήτησαν τόση βρήκε, τόση παρχωρήθηκε. Προπονητήριο του ζήτησαν όχι γήπεδο. Τώρα που υπάρχει κάποιο προβληματάκι, όλοι διαπίστωσαν ότι είναι ευκαιρία να φτιάξουν γήπεδο κι έπεσαν πάνω στον Μπάρι.*

●●● **Κανένας δεν είδε μακρυά, γιατί δεν πίστευαν ότι θα γινόταν πραγματικότητα η παραχώρηση. Αλλιώς σου λένε χτυπάνε τα έξη στρέμματα, αλλιώς τα δέκα. Με το δεδομένο ότι αυτό έγινε για πρώτη φορά στα χρονικά, έκαναν αίτημα σαν φτωχοί συγγενείς. Ο,τι κι αν πάρουμε καλό είναι , σκέφτηκαν. Τώρα θα είχαν δέκα στρέμματα. Ξανά από την αρχή οι διαδικασίες και ξανά τρέξιμο του Μπάρι. Αν θέλει θέβαια, γιατί αυτό που τους υποσχέθηκε το υλοποίησε.**

●●● *Δεν έχουμε μάθει να διεκδικούμε, αυτό είναι το πρόβλημα. Οι διεκδικήσεις θέλουν αγώνες και η κοινωνία μας έχει λίγους αγωνιστές και πολλούς Ταλιμπάν.*

●●● **Αυτή είναι η πραγματικότητα και δυστυχώς απ' αυτά που θλέπω, διαθάζω, ακούω διαπιστώνω πως πολύς κόσμος ζει σε μια πλάνη.**

●●● *Δεν τους αποτρέπω ποτέ, γιατί ίσως έτσι, δείχνουν πίστη σε κάτι άφθατο. Ο φιλόσοφος Οράτιος είχε πει... "ο ένας πάει αριστερά κι' ο άλλος δεξιά, όμως η πλάνη είναι ίδια για όλους, αλλά ο καθένας πλανιέται με τον δικό του τρόπο".*

●●● **Να και ο αλλαξογκόλης. Ήταν προχωρημένη τεχνολογία, αλλά και στα FM; Για ένα είμαι σίγουρος, θα τρελάνει κόσμο, όπως τρέλανε και μας. Αντε καλορίζικος, πότε βγαίνεις;**

ΑΝΕΚΔΟΤΟ

Είναι έντεκα η ώρα το βράδυ. Η σύζυγος περιμένει στην κουζίνα και είναι αρκετά νευριασμένη. Έρχεται ο σύζυγος, κρατώντας στο ένα χέρι την τούρτα και στο άλλο μια ανθοδέσμη.

Α Καλησπέρα, αγάπη μου, αυτό είναι για σένα...

Γ Τι θες να πεις ότι σήμερα είναι η επέτειος μας;

Α Όχι, απλά το έκανα για ποικιλία, πάμε στο κρεβάτι, αγάπη μου!

Γ Μήπως πεινάς; Μαγείρεψα το βραδινό... και έχουμε την τούρτα...

Α Όχι, δεν πεινάω... πάμε!

Γ Ξέρεις..., δεν μπορώ σήμερα, καταλαβαίνεις...

Α Μήπως όλες έχετε κάνει καμιά συνωμοσία σήμερα, ε;



ΡΕΠΟΡΤΑΖ

Επιστροφή στα γήπεδα

✔ *ΣΤΟΝ ΔΡΟΜΟ ΤΟΥΣ ΜΠΑΙΝΟΥΝ ΞΑΝΑ ΑΠΟ ΑΥΡΙΟ ΤΑ ΤΟΠΙΚΑ ΠΡΩΤΑΘΛΗΜΑΤΑ ΜΠΑΣΚΕΤ*

Στους κανονικούς τους ρυθμούς επιστρέφουν από αύριο, Παρασκευή, τα τοπικά πρωταθλήματα μπάσκετ μετά την αγωνιστική απραξία της εορταστικής περιόδου. Το πρόγραμμα τω αγώνων που όρισε η ΤΕ ΕΟΚ Δωδεκανήσουν είναι το ακόλουθο:

ΠΑΡΑΣΚΕΥΗ

- Στις 17.00 στο ΕΚΓ Ρόδου Παντηλιακός-Ηρακλής Λαρ. (Εφηβοι)

ΣΑΒΒΑΤΟ

- Στις 12.00 στο ΕΚΓ Ρόδου Νίκη Ρόδου-Ιάλυσος (Κορασίδες)
- Στις 13.00 στην Ψίνθο Εύελπις-Αγ. Νικόλαος (Ανδρες)
- Στις 14.00 στο ΕΚΓ Ρόδου Κολοσσός-Ιάλυσος (Εφηβοι)
- Στις 16.00 στην Λίνδο Κλεόβουλος-Σταυρός (Ανδρες)
- Στις 18.00 στο ΕΚΓ Ρόδου Δωριεύς-Παντηλιακός (Ανδρες)
- Στις 20.00 στο ΕΚΓ Ρόδου Ιβίσκος-Διαγόρας (Εφηβοι)

ΚΥΡΙΑΚΗ

- Στις 15.00 στην Κρεμαστή Αρχάγγελος-Ηλιος (Ανδρες)
- Στις 17.00 στην Κρεμαστή Ηρακλής Λαρ.-Διγενής (Ανδρες)

Διπλή πρεμιέρα

✔ *Γυναίκες και έφηβοι κάνουν το ποδαρικό τους στην δράση των τοπικών πρωταθλημάτων βόλεϊ*

Αρκετά πλούσια είναι η δραστηριότητα στον χώρο του τοπικού βόλεϊ, καθώς πέρα από τους αγώνες του πρωταθλήματος των ανδρών, το ερχόμενο Σαββατοκύριακο περιλαμβάνει την πρεμιέρα των πρωταθλημάτων γυναικών και εφήβων.

Το πρόγραμμα είναι το ακόλουθο:

ΣΑΒΒΑΤΟ

- Στις 16.00 στην Κρεμαστή Κλεάνθης-Ροδιακός (Ανδρες)
- Στις 17.00 στο Κλειστό Διαγόρα Διαγόρας-Ηλιος (Ανδρες)
- Στις 19.00 στο Κλειστό Διαγόρα Διαγόρας-Ηλιος (Γυναίκες)

ΚΥΡΙΑΚΗ

- Στις 19.00 στην Κρεμαστή Κλεάνθης-Λύκειο Σορωνής (Γυναίκες)
- Στις 20.30 στην Κρεμαστή Κλεάνθης-Ροδιακός (Εφηβοι)
- Στος 20.00 στην Ιαλυσό Ηλιος-Διαγόρας (Εφηβοι)

Συνεχίζεται το αναπτυξιακό

✔ *Οι αγώνες του Σαββατοκύριακου θα διεξαχθούν στα Κλειστά Γυμναστήρια Ρόδου, Ιαλυσού και Κρεμαστής*

Κανονικά θα συνεχιστεί το ερχόμενο Σαββατοκύριακο το αναπτυξιακό πρόγραμμα μπάσκετ της ΕΟΚ. Το πρόγραμμα των αγώνων έχει ως εξής:

ΣΑΒΒΑΤΟ

- Στις 10.00 στην Ιαλυσό ΔΟΑΝ Καλλιθέας-ΔΟΝΑ Πεταλούδων (ΠΠ)
- Στις 11.30 στην Ιαλυσό Νότια Ρόδος-ΔΟΝΑ Λινδίων (ΠΠ)
- Στις 13.00 στην Ιαλυσό ΔΟΑΝ Ιαλυσού-ΔΟΑΝ Αρχαγγέλου (ΠΠ)

ΚΥΡΙΑΚΗ

- Στις 10.00 στην Κρεμαστή ΔΟΑΝ Ιαλυσού-ΔΟΝΑ Λινδίων (Π)
- Στις 11.30 στην Κρεμαστή ΔΟΝΑ Αφάντου-ΔΟΑ Αρχαγγέλου (Π)
- Στις 13.00 στην Κρεμαστή ΔΟΝΑ Πεταλούδων-Νότια Ρόδος (Π)
- Στις 16.00 στο ΕΚΓ Ρόδου Ζέφυρος-Ιβίσκος (ΠΠ)
- Στις 17.30 στο ΕΚΓ Ρόδου Δωριεύς-Διαγόρας (ΠΠ)
- Στις 20.00 στο ΕΚΓ Ρόδου Παντηλιακός-Κολοσσός (ΠΠ)

Πρώτη η ομάδα Πόπορου

✔ *Τι έγινε στους αγώνες του μπριτζ*

Ολοκληρώθηκε ο αγώνας ομάδων με νικήτρια την ομάδα **Πόπορου,** όπως αναμενόταν, με 161 VIPS. Η σύνθεση της ομάδας: **Πόπορος Γ., Ζερβός Ι., Σβίγγος Ι, Διακοσταματίου Ν., Παυλούς Σ.**

Η τελική κατάταξη του αγώνα στον οποίο συμμετείχαν 9 ομάδες σε 9 αγωνιστικές των 12 διανομών, στο σύστημα όλοι εναντίον όλων, έχει ως εξής:

ΑΓΩΝΑΣ ΟΜΑΔΩΝ

ΤΕΛΙΚΗ ΚΑΤΑΤΑΞΗ	ΣΚΟΡ
1. Ομάδα Πόπορου	161 vips
2. Ομάδα Φαρατζή	152 vips
3. Ομάδα Μαρινάκη	137 vips
4. Ομάδα Γιαννιού	134 vips
5. Ομάδα Κελεπέρα	124 vips
6. Ομάδα Τυραδέλλη	116 vips
7. Ομάδα Παπαεμμανουήλ	91 vips
8. Ομάδα Ράμμου Π.	71 vips
9. Ομάδα Γιακλου	40 vips

Οι συνθέσεις των υπόλοιπων ομάδων:

Ομάδα Φαρατζή: **Φαρατζής Ι., Λεριάς Ε., Σιμάτης Α., Σιδηρόπουλος Σ., Τσάβαλος Α.**

Ομάδα Μαρινάκη: **Μαρινάκης Α., Κοφινάκος Π., Κουτσάκης Ι., Στεφανής Π.**

Ομάδα Γιαννιού: **Γιαννιού Μ., Ράμος Ε., Δανελλάκης Δ., Βρούχος Ν., Παπασάββας Γ., Μάτσης Σ.**

Ομάδα Κελεπέρα: **Κελεπέρας Κ., Καρακατσάνης Β., Καρακατσάνης Η., Διακοσταματίου Μ., Βρούχος Μ., Τσάβαλος Λ, Κανταρζόγλου Γ.**

Ομάδα Τυραδέλλη: **Τυραδέλλης Β., Φιλίππου Κ., Καλοπέτρης Σ., Μηχανιτσίδης Σ.**

Ομάδα Παπαεμμανουήλ: **Παπαεμμανουήλ Δ., Ντουμπανάκης Ν., Χατζηιωάννου Ε., Μαυράκη Δ., Καλαβρέζος Ε.**

Ομάδα Ράμμου Π.: **Ράμμος Π., Τερεζάκη Α., Χατζηνικολάου Η., Μπόνης Α., Αγαπητός Σ., Βογιατζής Β.**

Ομάδα Γιάκλου: **Γιάκλος Κ., Σπαθάρη Ε., Βρούχου Ρ., Αδαμάκης Ι., Παληγιάννης Φ.**

Στις υπόλοιπες εκδηλώσεις του ΟΑΜΡ, σε εξέλιξη βρίσκεται ο αγώνας ζευγών όπεν της Δευτέρας και συνεχίζονται τα μαθήματα αρχαρίων της Τετάρτης με ταυτόχρονο μαθητικό τουρνουά, καθώς και το τμήμα μπρίτζ για παιδιά έως 15 ετών κάθε Κυριακή στις 17.00

Τα αποτελέσματα των τελευταίων ημερίδων είναι:

ΑΓΩΝΑΣ ΖΕΥΓΩΝ ΟΠΕΝ (Δευτέρα)

4η Ημερίδα πενθημέρου	Ποσοστό
1. **Καρακατσάνης Η.-Ράμος Ε.**	68,65%
2. **Σιμάτης Α.-Τερεζάκη Α.**	59,52%
3. **Διακοσταματίου Ν.-Σβίγγος Ι.**	58,33%

ΣΥΓΚΕΝΤΡΩΤΙΚΑ ΑΠΟΤΕΛΕΣΜΑΤΑ ΕΠΙ 4 ΗΜΕΡΙΔΩΝ

1. **Καρακατσάνης Η.**	62,08%
2. **Διακοσταματίου Ν.**	57,30%
- **Σβίγγος Ι.**	57,30%
4. **Μαρινάκης Α.**	59,96%

ΤΟΥΡΝΟΥΑ ΜΑΘΗΤΩΝ ΟΑΜΡ

7η ΗΜΕΡΙΔΑ	ΠΟΣΟΣΤΟ
1. **Μαγριπλής Ν.-Μαγριπλής Ε.**	86,08%
2. **Φίνας Ι.-Ιωσήφ Δ.**	77,56%
3. **Χατζημανώλης Π.-Χατζημανώλη Κ.**	62,48%

MALTEZOS

Ο ΗΛΙΑΚΟΣ ΘΕΡΜΟΣΙΦΩΝΑΣ που τιμά ΔΙΕΘΝΩΣ την ΕΛΛΑΔΑ, από πραγματικά ανοξείδωτο ατσάλι A.I.S.I. 316 (με πιστοποίηση ISO 9002 & CE)

ΧΩΡΙΣ ΠΡΟΚΑΤΑΒΟΛΗ

36 ΜΗΝΕΣ ΕΞΟΦΛΗΣΗ

ΑΠΟ 9.600 ΔΡΧ. ΤΟ ΜΗΝΑ

Πλήρ. Βενετοκλέων 71, Ρόδος • Τηλ. 32602

ΚΟΤΣΙΦΟΣ ΚΩΝ/ΝΟΣ
(στο μεγάλο συντριβάνι Παλιά Πόλη

ΠΩΛΟΥΝΤΑΙ

- Κομπιούτερ EURO με διπλή οθόνη (EURO - Δρχ.)
- Κομπιούτερ με τρεις οθόνες (EURO - Δρχ. - Ρέστα)
- Πορτοφόλια για κέρματα EURO
- Θήκες για κέρματα για εισπράκτορες-ταξιτζήδες

Τηλ. 24118
Ιπποκράτους 2, Παλιά Πόλη

Pay PHONE ΣΗΦΑΚΗΣ

Αντιπροσωπεία Νοτίου Αιγαίου
Ατταβύρου 46, Ρόδος, Τ.Κ. 85100
Τηλ. 0241-73440 - 37736 • Fax: 37733
E-mail: payphone@payphone.gr
www.payphone.gr www.paysmart.gr

Ανακοίνωση

Σας γνωστοποιούμε ότι από τις 8 Ιανουαρίου 2002, η εταιρεία μας φρόντισε μέσω συστήματος διαχείρισης, όλα τα κερματοτηλέφωνα τύπου Europayphone 2004 Gr Automatic να δέχονται EURO (5,10,20,50 1 euro).
Η αλλαγή σε EURO στους ήδη υπάρχοντες 2.810 αξιότιμους πελάτες μας (Δωδεκάνησα και Κρήτη), γίνεται ΕΝΤΕΛΩΣ ΔΩΡΕΑΝ.
ΠΡΟΣΟΧΗ: Από 7 Απριλίου 2001 και μετά δεν μπορούν να πωλούνται συσκευές, οι οποίες δεν συμμορφώνονται προς τις διατάξεις της οδηγίας 99/5/ΕΚ.

ΜΠΑΣΚΕΤ

Αποστολή "καρμπόν"

✔ *ΠΟΛΛΕΣ ΟΜΟΙΟΤΗΤΕΣ ΜΕ ΤΟΝ ΠΡΟΗΓΟΥΜΕΝΟ ΑΓΩΝΑ ΚΟΝΤΡΑ ΣΤΟΝ ΑΙΑΝΤΑ ΤΑΥΡΟΥ ΔΙΑΠΙΣΤΩΝΕΙ Ο ΧΑΡΗΣ ΠΑΠΑΖΟΓΛΟΥ ΣΤΗΝ ΚΥΡΙΑΚΑΤΙΚΗ ΣΥΝΑΝΤΗΣΗ ΜΕ ΤΟΝ ΑΓΙΟ ΘΩΜΑ*

✔ *Η "ΘΑΛΑΣΣΙ" ΠΡΟΕΤΟΙΜΑΣΙΑ ΞΕΚΙΝΗΣΕ ΧΩΡΙΣ ΠΡΟΒΛΗΜΑΤΑ. ΣΤΗΝ ΔΙΑΘΕΣΗ ΤΟΥ ΠΡΟΠΟΝΗΤΗ ΒΡΙΣΚΟΝΤΑΙ ΑΦΘΟΝΑ ΣΤΑΤΙΣΤΙΚΑ ΚΑΙ ΔΥΟ ΒΙΝΤΕΟΚΑΣΕΤΕΣ*

Το ίδιο έργο σε επανάληψη αναμένεται να παρακολουθήσει την ερχόμενη Κυριακή ο Κολοσσός, καθώς η εκτός έδρας αναμέτρηση με τον Αγιο Θωμά στο πλαίσιο της 14ης αγωνιστικής του πρωταθλήματος της Γ' Εθνικής κατηγορίας μοιάζει σε πολλά με τον προηγούμενο αγώνα με τον Αίαντα Ταύρου. Για την ακρίβεια, ως προς την κεντρική τους φιλοσοφία και τον τρόπο με τον οποίο αντιμετωπίζονται αποτελεσματικά, οι δύο συναντήσεις έχουν τις διαφορές που παρουσιάζουν δύο σταγόνες νερού.

Για τους "θαλασσί" είναι άλλο ένα παιχνίδι μακριά από την Ρόδο με αντίπαλο μια ομάδα που παλεύει για την παραμονή της στην κατηγορία. Μια ομάδα, δηλαδή, που βασίζει την υλοποίηση του στόχου τους στις εντός έδρας επιτυχίες.

Παράλληλα, ο ενθουσιασμός του νεανικού συνόλου και η ευστοχία ακόμα και των ψηλών από μέση και μακρινή απόσταση είναι στοιχεία αρκετά για να πείσουν τους "θαλασσί" πως οφείλουν να ταξιδέψουν στην Αθήνα άριστα προετοιμασμένοι, προσγειωμένοι και αυτοσυγκεντρωμένοι.

Από χθες το πρωί ένα μεγάλο κομμάτι του προπονητικού χρόνου αφιερώνεται στην τακτική που μπορεί να οδηγήσει τον Κολοσσό σε άλλη μια άνετη όσο και πολύτιμη νίκη. Πολύτιμοι σύμμαχοι στην προσπάθεια του **Χάρη Παπάζογλου** να θωρακίσει την ομάδα του είναι κατ' αρχήν οι παίκτες του, που δεν αντιμετωπίζουν προβλήματα ιώσεων και τραυματισμών και συνεχίζουν να δουλεύουν με όρεξη, καθώς και οι "καρποί" της "κατασκοπείας" που συνοψίζονται στην ύπαρξη άφθονων στατιστικών στοιχείων αλλά και δύο βιντεοκασετών από πρόσφατα παιχνίδια του Αγίου Θωμά.



Παπάζογλου-Ζήκας ξεκίνησαν την προετοιμασία της ομάδας χωρίς προβλήματα

Παραμένει ο Διάνας

✔ *Τα βρήκε με τον δήμαρχο Ιαλυσού κατά την διάρκεια του προχθεσινού τους ραντεβού*

Στην τεχνική ηγεσία του Ιάλυσου παραμένει ο **Γιώργος Διάνας**. Το πολυσυζητημένο ραντεβού του αθηναίου προπονητή με τον δήμαρχο Ιαλυσού **Στέργο Στάγκα** πραγματοποιήθηκε τελικά το βράδυ της Τρίτης, οι δύο άνδρες τα βρήκαν και ο **Γιώργος Διάνας** συνεχίζει στον "ερυθροκίτρινο" πάγκο.

Σε ό,τι αφορά την χθεσινή προπόνηση που εντάσσεται στο πλαίσιο της προετοιμασίας ενόψει του Κυριακάτικου κρίσιμου αγώνα με τον Αστέρα Εξαρχείων (θα ξεκινήσει στις 5 το απόγευμα) στην Ιαλυσό), τα προβλήματα ήταν αρκετά καθώς στο Κλειστό έδωσαν το παρόν μόλις έξι παίκτες.

TV

SUPERSPORT-1

17.00 Αγώνες γκολφ

18.00 Αγώνες μπιλιάρδου

19.00 Ισπανικό ποδόσφαιρο. Μεταδίδει σε μαγνητοσκόπηση παιχνίδι της προημιτελικής φάσης του κυπέλλου Ισπανίας.

21.00 VIP. Εκπομπή με τον Γιώργο Παπαχρήστο, στην οποία φιλοξενούνται προσωπικότητες της ελληνικής κοινωνίας.

22.00 Χειμερινά σπορ

22.30 Οι ειδικοί. Αθλητική εκπομπή με τον Αντώνη Πανούτσο

23.30 Οποιος αντέξει. Αθλητική εκπομπή με τον Βαγγέλη Μπραουδάκη.

02.30 Αγγλικό ποδόσφαιρο. Σε επανάληψη μεταδίδεται το παιχνίδι Σαουθάμπτον-Λίβερπουλ για το αγγλικό πρωτάθλημα.

04.30 NFL. Σε επανάληψη το συνδρομητικό κανάλι μεταδίδει μια από τις πιο σημαντικότερες αναμετρήσεις του πρωταθλήματος του αμερικάνικου φούτμπολ.

SUPERSPORT-2

08.00: Winter X-Gamew
09.00: MUTV
13.00: Οι ειδικοί
14.00: Πορτογαλικά στιγμιοτυπα
14.30: Γκολφ
16.30: Τρίαθλο
17.30: Μοτοσικλέτα
18.30: Αυτοκίνητο
19.30: Winter X-Gamew
19.30: NHL στιγμιότυπα
20.00: Αγγλ. πρωτάλημα
22.00: NFL
00.15: Πρωτάθλημα Αργεντινής
02.00: Μπάσκετ (Α1)
04.00: NFL
06.30: Αυτοκίνητο

VANIK TOURS

ΓΙΑΝΝΗΣ και ΣΕΒΑ ΒΑΛΣΑΜΙΔΗ
VANIK σημαίνει ΑΛΗΘΕΙΑ
ΑΚΤΗ ΚΑΝΑΡΗ 17, ΨΑΡΟΠΟΥΛΑ - ΑΝΕΤΟ ΠΑΡΚΙΝΓΚ
ΑΝΟΙΚΤΑ: ΔΕ-ΣΑ 08.30-14.00 και 16.30-20.30
Τηλ. 35191-37621 κινητό 0945-798148 FAX 29532

Το γραφείο μας πάντα πρώτο σε κρατήσεις ξενοδοχείων εξασφάλισε και σας προσφέρει καταπληκτικές τιμές για τα παρακάτω ξενοδοχεία σε ΠΑΚΕΤΑ (Εκδοση εισιτηρίων R/T) από 1/11/2001 - 31/03/2002.

ΑΠΕΥΘΥΝΟΜΑΣΤΕ ΣΕ ΣΑΣ ΠΟΥ ΘΕΛΕΤΕ ΚΑΙ Η ΚΡΑΤΗΣΗ ΣΑΣ ΝΑ ΕΙΝΑΙ ΣΩΣΤΗ ΚΑΙ ΤΟ ΔΩΜΑΤΙΟ ΣΑΣ ΝΑ ΣΑΣ ΠΕΡΙΜΕΝΕΙ

1ον	**HOTEL ALEXANDROS Α΄ SUPERIOR**		
	ΠΛΑΤΕΙΑ ΜΑΒΙΛΛΗ		
	Μονόκλινο	δρχ. 26.600	€ 78
	Δίκλινο	δρχ. 30.000	€ 88
	Τρίκλινο	δρχ. 40.200	€118
2ον	**HOTEL ASTOR Α΄ κατηγορίας**		
	Σύνταγμα		
	Μονόκλινο	δρχ. 12.600	€ 37
	Δίκλινο για μονόκλινο	δρχ. 14.000	€ 41
	Δίκλινο	δρχ. 16.700	€ 49
	Τρίκλινο	δρχ. 20.100	€ 59
3ον	**HOTEL PRESIDENT Α΄ κατηγορίας**		
	Λεωφόρος Κηφισίας		
	Μονόκλινο	δρχ. 10.300	€ 30
	Δίκλινο για μονόκλινο	δρχ. 11.300	€ 33
	Δίκλινο	δρχ. 13.300	€ 39
	Τρίκλινο	δρχ. 16.300	€ 48
4ον	**HOTEL PARTHENON Α΄ κατηγορίας**		
	Στήλες Ολ. Διός		
	Μονόκλινο	δρχ. 18.500	€ 55
	Δίκλινο	δρχ. 21.000	€ 62
	Τρίκλινο	δρχ. 28.000	€ 82
5ον	**HOTEL ZAFOLIA Α΄ SUPERIOR**		
	Λεωφόρος Αλεξάνδρας		
	Μονόκλινο	δρχ. 28.600	€ 84
	Δίκλινο	δρχ. 30.600	€ 90
	Τρίκλινο	δρχ. 36.800	€108
6ον	**HOTEL ELLINIS Β΄ SUPERIOR**		
	ΩΝΑΣΕΙΟ, Λεωφ. Συγγρού		
	Μονόκλινο	δρχ. 13.600	€ 40
	Δίκλινο	δρχ. 17.700	€ 52
	Τρίκλινο	δρχ. 21.200	€ 62
7ον	**HOTEL ARETHOUSA Β΄ SUPERIOR**		
	Σύνταγμα		
	Μονόκλινο	δρχ. 12.000	€ 35
	Δίκλινο	δρχ. 16.000	€ 47
	Τρίκλινο	δρχ. 19.000	€ 56
8ον	**HOTEL DORIAN INN Β΄ κατηγορίας**		
	ΟΜΟΝΟΙΑ		
	Μονόκλινο	δρχ. 12,000	€ 35
	Δίκλινο	δρχ. 16.000	€ 47
	Τρίκλινο	δρχ. 19.000	€ 56
9ον	**HOTEL EGNATIA Β΄ κατηγορίας**		
	Θεσσαλονίκη Κέντρο, καινούργιο		
	Μονόκλινο	δρχ. 19.000	€ 56
	Δίκλινο	δρχ. 23.000	€ 68
	Τρίκλινο	δρχ. 27.000	€ 80

- Τα παραπάνω ξενοδοχεία διαθέτουν T.V. σε όλα τα δωμάτια
- Στις πιο πάνω τιμές συμπεριλαμβάνεται πρωινό σε μπουφέ
- Ακόμη σε μας θα βρείτε αεροπορικά και ατμοπλοϊκά εισιτήρια όλων των εταιριών.

Η ταβέρνα
«ΝΙΚΟΛΑΣ»
στην Παστίδα
Ευτυχισμένο το νέο έτος 2002
διαθέτει αίθουσα 300 και 600 ατόμων για κάθε είδους εκδήλωση. Η αίθουσα κλιματίζεται.
Πληροφορίες στα τηλέφωνα:
0241–47048, 48262

G.A. FERRIES

ΔΡΟΜΟΛΟΓΙΑ ΠΛΟΙΩΝ
ΚΑΘΗΜΕΡΙΝΑ ΑΠΟ ΝΗΣΙΑ ΠΡΟΣ ΠΕΙΡΑΙΑ

ΤΡΙΤΗ	01.01.02	ΡΟΔΑΝΘΗ	16.00	ΚΩ-ΚΑΛΥΜΝΟ-ΛΕΡΟ-ΠΑΤΜΟ-ΠΕΙΡΑΙΑ
ΤΕΤΑΡΤΗ	02.01.02	ΔΗΜΗΤΡΟΥΛΑ	16.00	ΚΩ-ΚΑΛΥΜΝΟ-ΑΣΤΥΠΑΛΑΙΑ-ΑΙΓΙΑΛΗ-ΚΑΤΑΠΟΛΑ-ΠΕΙΡΑΙΑ
ΠΕΜΠΤΗ	03.01.02	ΡΟΔΑΝΘΗ	16.00	ΚΩ-ΚΑΛΥΜΝΟ-ΛΕΡΟ-ΠΑΤΜΟ-ΠΕΙΡΑΙΑ
ΠΑΡΑΣΚΕΥΗ	04.01.02	ΔΗΜΗΤΡΟΥΛΑ	16.00	ΣΥΜΗ-ΤΗΛΟ-ΚΩ-ΚΑΛΥΜΝΟ-ΑΣΤΥΠΑΛΑΙΑ
				ΝΑΞΟ-ΠΑΡΟ-ΣΥΡΟ-ΠΕΙΡΑΙΑ
ΣΑΒΒΑΤΟ	05.01.02	ΡΟΔΑΝΘΗ	07.30	ΚΑΣΤΕΛΛΟΡΙΖΟ
			18.00	ΚΩ-ΚΑΛΥΜΝΟ-ΠΕΙΡΑΙΑ
ΚΥΡΙΑΚΗ	06.01.02	—	—	—
ΔΕΥΤΕΡΑ	07.01.02	ΔΗΜΗΤΡΟΥΛΑ	16.00	ΝΙΣΥΡΟ-ΚΩ-ΚΑΛΥΜΝΟ-ΛΕΡΟ-ΠΑΤΜΟ-ΠΕΙΡΑΙΑ

Σας ευχόμαστε Καλό Χειμώνα

Πληροφορίες: τηλ. 35066-30406-36170-28597 • FAX: 39839

Και στον ταξιδιωτικό σας πράκτορα

Δ·Α·Ν·Ε· SEA LINE
ΔΩΔΕΚΑΝΗΣΙΑΚΗ ΑΝΩΝΥΜΗ ΝΑΥΤΙΛΙΑΚΗ ΕΤΑΙΡΙΑ

ΔΡΟΜΟΛΟΓΙΑ ΑΠΟ 03.12.2001 έως 06.01.2002

ΑΝΑΧΩΡΗΣΗ ΑΠΟ ΡΟΔΟ

ΗΜ/ΝΙΑ		ΠΛΟΙΟ	ΩΡΑ	ΠΡΟΟΡΙΣΜΟΣ
03.12	ΔΕΥ	---	---	---
04.12	ΤΡΙ	ΔΙΑΓΟΡΑΣ	18.00	ΚΩ-ΠΕΙΡΑΙΑ
05.12	ΤΕΤ	ΡΟΔΟΣ	15.00	ΣΥΜΗ-ΤΗΛΟ-ΚΩ-ΚΑΛ.-ΛΕΡΟ-ΠΑΤΜΟ-ΠΕΙΡΑΙΑ
06.12	ΠΕΜ	ΔΙΑΓΟΡΑΣ	18.00	ΠΕΙΡΑΙΑ
07.12	ΠΑΡ	ΡΟΔΟΣ	15.00	ΚΩ-ΚΑΛΥΜΝΟ-ΛΕΡΟ-ΠΑΤΜΟ-ΠΕΙΡΑΙΑ
08.12	ΣΑΒ	ΔΙΑΓΟΡΑΣ	15.00	ΚΩ-ΚΑΛΥΜΝΟ-ΛΕΡΟ-ΠΑΤΜΟ-ΠΕΙΡΑΙΑ
09.12	ΚΥΡ	ΡΟΔΟΣ	15.00	ΚΩ-ΚΑΛΥΜΝΟ-ΛΕΡΟ-ΠΑΤΜΟ-ΠΕΙΡΑΙΑ
10.12	ΔΕΥ	---	---	---
11.12	ΤΡΙ	ΔΙΑΓΟΡΑΣ	18.00	ΚΩ-ΠΕΙΡΑΙΑ
12.12	ΤΕΤ	ΡΟΔΟΣ	15.00	ΣΥΜΗ-ΤΗΛΟ-ΚΩ-ΚΑΛ.-ΛΕΡΟ-ΠΑΤΜΟ-ΠΕΙΡΑΙΑ
13.12	ΠΕΜ	ΔΙΑΓΟΡΑΣ	18.00	ΠΕΙΡΑΙΑ
14.12	ΠΑΡ	ΡΟΔΟΣ	15.00	ΚΩ-ΚΑΛΥΜΝΟ-ΛΕΡΟ-ΠΑΤΜΟ-ΠΕΙΡΑΙΑ
15.12	ΣΑΒ	ΔΙΑΓΟΡΑΣ	15.00	ΚΩ-ΚΑΛΥΜΝΟ-ΛΕΡΟ-ΠΑΤΜΟ-ΠΕΙΡΑΙΑ
16.12	ΚΥΡ	ΡΟΔΟΣ	15.00	ΚΩ-ΚΑΛΥΜΝΟ-ΛΕΡΟ-ΠΑΤΜΟ-ΠΕΙΡΑΙΑ
17.12	ΔΕΥ	---	---	---
18.12	ΤΡΙ	ΔΙΑΓΟΡΑΣ	18.00	ΚΩ-ΠΕΙΡΑΙΑ
19.12	ΤΕΤ	ΡΟΔΟΣ	15.00	ΣΥΜΗ-ΤΗΛΟ-ΚΩ-ΚΑΛ.-ΛΕΡΟ-ΠΑΤΜΟ-ΠΕΙΡΑΙΑ
20.12	ΠΕΜ	ΔΙΑΓΟΡΑΣ	18.00	ΠΕΙΡΑΙΑ
21.12	ΠΑΡ	ΡΟΔΟΣ	15.00	ΚΩ-ΚΑΛΥΜΝΟ-ΛΕΡΟ-ΠΑΤΜΟ-ΠΕΙΡΑΙΑ
22.12	ΣΑΒ	ΔΙΑΓΟΡΑΣ	15.00	ΚΩ-ΚΑΛΥΜΝΟ-ΛΕΡΟ-ΠΑΤΜΟ-ΠΕΙΡΑΙΑ
23.12	ΚΥΡ	ΡΟΔΟΣ	15.00	ΚΩ-ΚΑΛΥΜΝΟ-ΛΕΡΟ-ΠΑΤΜΟ-ΠΕΙΡΑΙΑ
24.12	ΔΕΥ	---	---	---
25.12	ΤΡΙ	---	---	ΑΝΕΚΤΕΛΕΣΤΟ
26.12	ΤΕΤ	ΔΙΑΓΟΡΑΣ	15.00	ΚΩ-ΚΑΛΥΜΝΟ-ΛΕΡΟ-ΠΑΤΜΟ-ΠΕΙΡΑΙΑ
27.12	ΠΕΜ	ΡΟΔΟΣ	18.00	ΣΥΜΗ-ΤΗΛΟ-ΠΕΙΡΑΙΑ
28.12	ΠΑΡ	ΔΙΑΓΟΡΑΣ	15.00	ΚΩ-ΚΑΛΥΜΝΟ-ΛΕΡΟ-ΠΑΤΜΟ-ΠΕΙΡΑΙΑ
29.12	ΣΑΒ	ΡΟΔΟΣ	15.00	ΚΩ-ΚΑΛΥΜΝΟ-ΛΕΡΟ-ΠΑΤΜΟ-ΠΕΙΡΑΙΑ
30.12	ΚΥΡ	ΔΙΑΓΟΡΑΣ	15.00	ΚΩ-ΚΑΛΥΜΝΟ-ΛΕΡΟ-ΠΑΤΜΟ-ΠΕΙΡΑΙΑ
31.12	ΔΕΥ	---	---	---
01.01	ΤΡΙ	---	---	ΑΝΕΚΤΕΛΕΣΤΟ
02.01	ΤΕΤ	ΡΟΔΟΣ	15.00	ΣΥΜΗ-ΤΗΛΟ-ΚΩ-ΚΑΛ.-ΛΕΡΟ-ΠΑΤΜΟ-ΠΕΙΡΑΙΑ
03.01	ΠΕΜ	ΔΙΑΓΟΡΑΣ	18.00	ΠΕΙΡΑΙΑ
04.01	ΠΑΡ	ΡΟΔΟΣ	15.00	ΚΩ-ΚΑΛΥΜΝΟ-ΛΕΡΟ-ΠΑΤΜΟ-ΠΕΙΡΑΙΑ
05.01	ΣΑΒ	ΔΙΑΓΟΡΑΣ	15.00	ΚΩ-ΚΑΛΥΜΝΟ-ΛΕΡΟ-ΠΑΤΜΟ-ΠΕΙΡΑΙΑ
06.01	ΚΥΡ	ΡΟΔΟΣ	15.00	ΚΩ-ΚΑΛΥΜΝΟ-ΛΕΡΟ-ΠΑΤΜΟ-ΠΕΙΡΑΙΑ

Δ·Α·Ν·Ε· SEA LINE
ΔΩΔΕΚΑΝΗΣΙΑΚΗ ΑΝΩΝΥΜΗ ΝΑΥΤΙΛΙΑΚΗ ΕΤΑΙΡΙΑ

ΓΡΑΦΕΙΑ ΡΟΔΟΥ: Κρατήσεις-Πληροφορίες: **(0241) 43150 (10 γραμμές)**
Διοικητικές Υπηρεσίες: **(0241) 43110, 43112**, FAX: **(0241) 43120**
ΓΡΑΦΕΙΑ ΠΕΙΡΑΙΑ: Κρατήσεις-Πληρόφορίες: **0801-500500, (01) 4529360**
Διοικητικές Υπηρεσίες: **(01) 4529330**, FAX: **(01) 4293493**
email: dane@otenet.gr

ΑΣΦΑΛΙΣΤΙΚΕΣ ΚΑΛΥΨΕΙΣ ΖΩΗΣ & ΥΓΕΙΑΣ
ΣΥΝΤΑΞΙΟΔΟΤΙΚΗ ΕΞΑΣΦΑΛΙΣΗ



Τι προσδοκίες έχετε στη ζωή σας;

Οι προσδοκίες για τη ζωή και το μέλλον σας είναι σύνθετες.
Στην ALICO AIG Life έχουμε δημιουργήσει παράδοση
με την ικανότητά μας να αναλύουμε τις ασφαλιστικές σας ανάγκες
και να τις καλύπτουμε αξιόπιστα.
Με βάση τη διεθνή τεχνογνωσία και την τεράστια ελληνική εμπειρία μας,
προδιαγράφουμε τον κόσμο σιγουριάς της «αυριανής ημέρας»
για σας και για την οικογένειά σας.

Επικοινωνήστε με ένα Ασφαλιστικό Σύμβουλο της ALICO AIG Life.
Θα απαντήσει με τον ιδανικό τρόπο στις προσδοκίες σας!

ΚΟΡΥΦΑΙΑ ΑΣΦΑΛΙΣΤΙΚΗ ΔΥΝΑΜΗ ΣΤΟΝ ΚΟΣΜΟ
No 1 ΔΙΕΘΝΗΣ ΑΣΦΑΛΙΣΤΙΚΗ ΕΤΑΙΡΙΑ ΖΩΗΣ ΣΤΗΝ ΕΛΛΑΔΑ

ALICO AIG Life
Η ΑΣΦΑΛΕΙΑ ΤΗΣ ΖΩΗΣ ΣΑΣ

ΓΡΑΦΕΙΟ ΡΟΔΟΥ: Ερυθρού Σταυρού 2 • Τηλ: (0241) 26.722

Στο παράρτημα της Πινακοθήκης στο συσσίτιο

Συνεχίζεται η έκθεση ζωγραφικής του Μαανί

Την Κυριακή ο καλλιτέχνης θα μιλήσει στα πλαίσια των διαλέξεων του Μο.Τέ.Ρ.

Συνεχίζεται μέχρι τις 18 Ιανουαρίου η έκθεση του Βέσαλ Μαανί στο παράρτημα της Δημοτικής Πινακοθήκης Ρόδου, στο παλαιό συσσίτιο.

Την ερχόμενη Κυριακή 13 του μήνα, ο καλλιτέχνης στο πλαίσιο διαλέξεων του Μο.Τε.Ρ. θα μιλήσει με θέμα "Art as the language of tolerance" (θα υπάρχει μετάφραση). Υπενθυμίζεται ότι ο Βέσαλ Μαανί συμμετέχει και στο εκπαιδευτικό πρόγραμμα για παιδιά δημοτικού με τίτλο: "Μιλάω χρησιμοποιώντας τα πινέλα μου".

Ο Vessal Maani έφυγε από την Περσία στα 15 του. Έζησε στην Αγγλία και την Ιρλανδία 20 χρόνια δουλεύοντας ως καθηγητής στην κοινωνική φροντίδα, την κοινωνική εργασία και την διοίκηση υπηρεσιών υγείας. Μετακόμισε στη Ρόδο πριν 7 χρόνια όπου δουλεύει ως κοινωνικός και ακαδημαϊκός σύμβουλος. Κέρδισε το πρώτο Εθνικό βραβείο στα 11 χρόνια του, για τις ζωγραφιές του σε γυαλί. Οι υδατογραφίες του και το πολυπολιτισμικό στυλ των πινάκων του έχουν εκτεθεί ή ταξιδέψει στην Αγγλία, Ιρλανδία, Ν. Αφρική, ΗΠΑ, Σκανδιναβία και στη Ρόδο. Η τέχνη ως αντικείμενο μελέτης και μέσο επανένταξης/θεραπείας είναι το κεντρικό θέμα των εργασιών του για τα τελευταία 32 χρόνια. Αυτές οι εργασίες έχουν χρησιμοποιηθεί στα προγράμματα "Εκπαίδευση για ειρήνη" στην Ελβετία, το Μπέλφαστ, το Μπέρμινγχαμ, χρησιμοποιώντας την τέχνη ως μια κοινή δραστηριότητα για την διένεξη των διαμαχών.

Όπως τονίζει ο καλλιτέχνης, καθώς ο κόσμος μας μικραίνει και μαθαίνουμε να συνεργαζόμαστε με ανθρώπους διαφορετικής προέλευσης, πιθανόν να προκύψει μια αίσθηση φόβου καθώς συνειδητοποιούμε ότι η εθνική μας ταυτότητα επηρεάζεται από δυνάμεις αλλαγής. Είμαστε πολίτες του ίδιου κόσμου και μπορούμε να γίνουμε πρεσβευτές όλων των καλών στοιχείων της πολιτισμικής μας κληρονομιάς. Αυτοί που δεν αποδέχονται την ομορφιά των εθνικών διαφορών αποτυγχάνουν στη δοκιμασία της ανοχής ενώ εκείνοι που υμνούν την ποικιλία λάμπουν ως εκπρόσωποι της ειρήνης και της συνεργασίας.

Η τέχνη υπήρξε έκφραση δημιουργικότητας και λειτουργεί σαν γλώσσα της ψυχής εκεί που τα λόγια αποτυγχάνουν - θα έπρεπε επίσης να μπορούσε να προάγει την θεραπεία και την συνεργασία εκεί που υπάρχει πόνος και συγκρούσεις, να γεννά ομορφιά και ελπίδα εκεί που υπάρχει απόγνωση και καταστροφή. Η τέχνη είναι πολύτιμη όταν αφυπνίζει το πνεύμα και ανυψώνει την ψυχή. Οταν προκαλεί τις αξίες που έχουμε αποδεχτεί ως παράδοση και μας εμπνέει να επιζητάμε την ανεξάρτητη έρευνα της αλήθειας. Ο Vessal Maani (Βέσαλ Μαάνι) μέσα από τα έργα του υμνεί την πολιτισμική ποικιλία της ανθρωπότητας ως θείο δώρο. Βλέπει τις εθνικές διαφορές σαν χρώματα με αντιθέσεις, αλλά παράλληλα πλούσια χρώματα που συνθέτουν το ύφασμα της παγκόσμιας κοινωνίας, της οικογένειας και του σπιτιού μας.

Στα πλαίσια της 4ης Πολιτιστικής Αύρας

Έκθεση της Μαρίας Πασσάρο με τίτλο "Θεατρικές αμαρτίες"

Θα εκτεθούν κοστούμια, μαριονέτες, μπατίκ κ.λπ.

Στα πλαίσια του χειμερινού προγράμματος της 4ης Πολιτιστικής Αύρας εγκαινιάζεται έκθεση της Μαρίας Πασσάρο, με τίτλο "Θεατρικές Αμαρτίες".

Η έκθεση περιλαμβάνει κομμάτια από την τελευταία δουλειά της καλλιτέχνιδας: θεατρικά κοστούμια, μαριονέτες, μπατίκ, φωτογραφίες και διακοσμητικά αντικείμενα.

Εγκαίνια: Πέμπτη 10 Ιανουαρίου 2002, ώρα 21.00 στο μπαρ Alter Ego.

Διάρκεια έκθεσης: 10 έως 20 Ιανουαρίου 2002.

Ωράριο λειτουργίας: 22.00 έως αργά.

Διεύθυνση: πλατεία Καλλιγά.

Πληροφορίες στο τηλέφωνο 02410 32629 και στη διεύθυνση www.lihnarifm.gr.

Βιογραφικό σημείωμα

Γεννήθηκε στη Ρόδο το 1976. Το 1995 αποφοίτησε από το Τ.Ε.Λ. Ρόδου όπου σπούδασε Εφαρμοσμένες Τέχνες στο Τμήμα Διακοσμητών Χώρου.

Εκανε μαθήματα φωτογραφίας στο εργαστήριο του Δήμου Ροδίων με καθηγητή τον κ. Νίκο Κασσέρη και μαθήματα Μπατίκ με την κ. Νίκη Σεμερτζίδη.

Παρακολούθησε μαθήματα διακοσμητικής εσωτερικού χώρου στο εργαστήρι ελευθέρων σπουδών "Βακαλό" και κοπτική ραπτική γυναικείας αμφίεσης στη σχολή "Δορκάς".

Στη σχολή "Εβδομη Αίσθηση" παρακολούθησε μαθήματα μαριονέτας, μάσκας και ουτοπικού design. Συμμετέχει στο εργαστήρι υποκριτικής του ΔΗ.ΠΕ.ΘΕ. Ρόδου από το 1996 έως και σήμερα.

Έχει λάβει μέρος σε 3 ομαδικές εκθέσεις.

Θα τιμηθεί ο συγγραφέας Γ. Μαγκλής

Τον δωδεκανήσιο συγγραφέα κ. Γιάννη Μαγκλή που ζει στην Κηφισιά, θα τιμήσουν οι φορείς και οι κάτοικοι της περιοχής σε ειδική τελετή που θα γίνει την προσεχή Κυριακή 13 Ιανουαρίου στο Πολιτιστικό Κέντρο του δήμου Κηφισιάς. Ο Σύλλογος των Κηφισιωτών θα του απονείμει τιμητική πλακέτα σε αναγνώριση της προσφοράς του στα γράμματα. Ο κ. Μαγκλής, αν και αποφεύγει τις εξόδους λόγω της ηλικίας του, σκέφτεται να παρευρεθεί, και ίσως να τους διηγηθεί κάποια από τις ωραίες ιστορίες του. Θησαυρός οι μνήμες του, ιδίως εκείνες που συνδέονται με το φίλο του Νίκο Καζαντζάκη.

Γνωμοδοτική επιτροπή αλιείας

Από το Τμήμα Αλιείας της Δ/νσης Παραγωγικών Δραστηριοτήτων της Νομαρχιακής Αυτοδιοίκησης Δωδεκανήσου, έγινε γνωστό ότι έχει ορισθεί η ημερομηνία πρώτης (έκτακτης) συνεδρίασης της Γνωμοδοτικής Επιτροπής η **20ή Φεβρουαρίου 2002** για την γνωμοδότηση επί όλων των αιτήσεων (προτάσεων) απόσυρσης σκαφών επαγγελματικής αλιείας στα πλαίσια του Κανονισμού (Ε.Κ.) 2792/99, οι οποίες θα έχουν κατατεθεί στη Δ/νση Θαλάσσιας Αλιείας του υπουργείου Γεωργίας μέχρι την 30-1-2002 και δεν θα παρουσιάζουν ελλείψεις.

Για περισσότερες πληροφορίες οι ενδιαφερόμενοι αλιείς μπορούν να απευθύνονται στο Τμήμα Αλιείας

P.R.Cell
Palm Touch™ Therapy

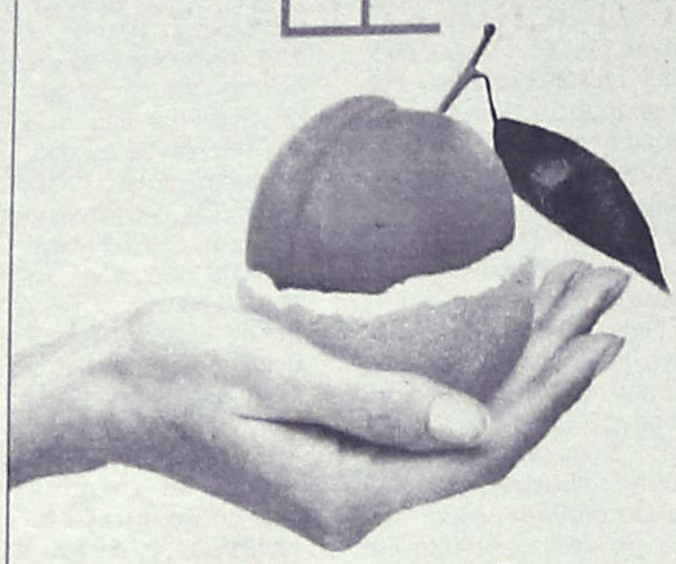

Κυτταρίτιδα...
Τη λύση την κρατάτε στο χέρι σας

Espace Beaute
Ινστιτούτο Αισθητικής - Salon de Beauté
Αννα Παγκά
Αμαράντου 10 - Ρόδος Τηλ: 30003 - 30500

ΝΤΕΤΕΚΤΙΒΣ
30 ΧΡΟΝΙΑ ΜΟΝΙΜΑ ΚΑΙ ΣΤΗ ΡΟΔΟ
35354 - 28780
Π.Π. ΓΕΡΜΑΝΟΥ 6 (ΠΛ. ΦΩΚΙΑΛΗ)
Η ΛΥΣΗ!!!
ΣΕ ΚΑΘΕ ΣΑΣ ΠΡΟΒΛΗΜΑ
EXPRESS SECURITY

Κερδίστε χρόνο κα εξυπηρέτηση
WESTERN UNION MONEY TRANSFER
"The fastest way to send money worldwide."



Αποστολή χρημάτων σ' όλο τον κόσμο
μέσα σε λίγα λεπτά!!!

50.000 καταστήματα σε
165 χώρες του κόσμου
είναι έτοιμα να σας εξυπηρετήσουν
σε διευρυμένα ωράρια

Γονείς φοιτητών εξωτερικού
εμπιστευθείτε μας
PLANET HOLIDAYS

Δημήτρης Τσοπανάκης
Γαλλίας 6 - Ρόδος - Τηλ. 27327

ALHAMBRA TRAVEL
ΝΑΥΤΙΛΙΑΚΗ ΕΤΑΙΡΕΙΑ ΛΕΣΒΟΥ Α.Ε.

ΑΝΑΚΟΙΝΩΣΗ
Γνωρίζουμε στο επιβατικό κοινό ότι το δρομολόγιο του F/B ΑΛΚΑΙΟΣ από Ρόδο έχει ως εξής:

Κάθε ΣΑΒΒΑΤΟ ώρα 05.00 για ΚΩ - ΣΑΜΟ - ΧΙΟ - ΜΥΤΙΛΗΝΗ - ΛΗΜΝΟ - ΑΛΕΞΑΝΔΡΟΥΠΟΛΗ

Πληροφορίες - Εισιτήρια
Πρακτορείο
ALHAMBRA
Αλεξ. Παπάγου 23 • Τηλ. 37052, 25698, Ρόδος

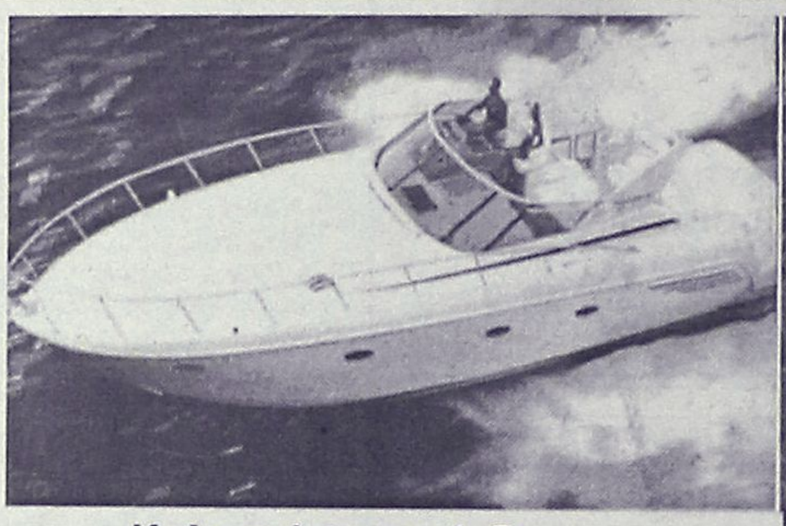

Καλυπτόμενοι κίνδυνοι
Βύθιση, προσάραξη, πρόσκρουση, εκβολή, φωτιά, έκρηξη, πειρατεία, κεραυνός, κακόβουλες πράξεις, κλοπή ολική ή μερική, καλύψεις δαπανών ανέλκυσης ή μετακίνησης του σκάφους σε περίπτωση ναυαγίου.

ΑΙΓΑΙΟΝ
ΑΣΦΑΛΙΣΤΙΚΗ ΕΤΑΙΡΕΙΑ

Σε συνεργασία με
τον κ. Χριστοδούλου Χρήστο
Ερυθρού Σταυρού 2-Ρόδος
τηλ. 75701

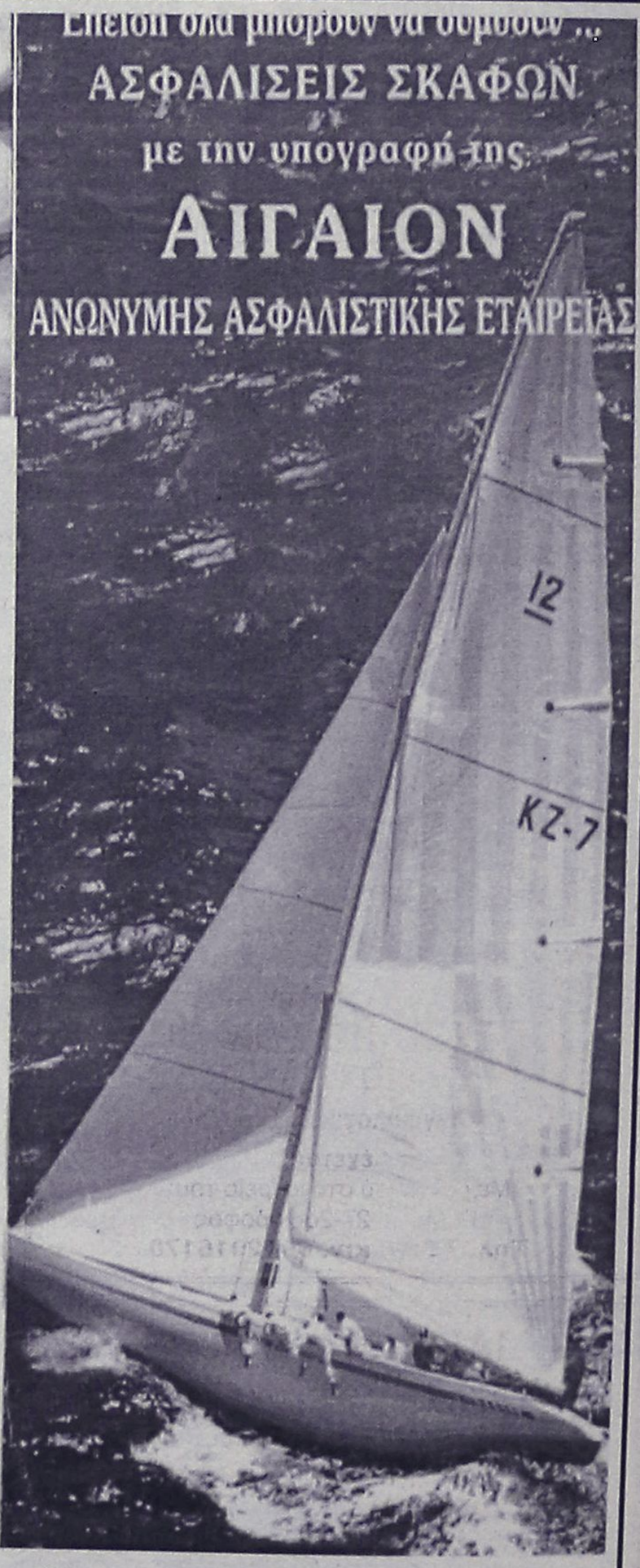

ΑΙΓΑΙΟΝ ΑΝΩΝΥΜΗ ΑΣΦΑΛΙΣΤΙΚΗ ΕΤΑΙΡΕΙΑ

Πάντα με υγείαν...

Γονίδιο κατά του καρκίνου επιταχύνει τη γήρανση

Ο μηχανισμός άμυνας του οργανισμού απέναντι στον καρκίνο, είναι πιθανόν να ευθύνεται και για την επιτάχυνση της διαδικασίας γήρανσης, επιβεβαιώνοντας έτσι το αξίωμα ότι κάθε νόμισμα έχει δύο όψεις. Η υπερλειτουργία του γονιδίου p53, το οποίο παίζει καθοριστικό ρόλο στον έλεγχο των κυτταρικών διαιρέσεων, αποτρέποντας τον ανεξέλεγκτο πολλαπλασιασμό των κυττάρων (κύριο χαρακτηριστικό του καρκίνου), είχε ως αποτέλεσμα την ταχύτερη γήρανση των πειραματόζωων και την μείωση του μέσου όρου ζωής τους κατά 20%. Αν και σε αυτά παρατηρήθηκαν πολύ λιγότερες περιπτώσεις καρκίνου, τα σημεία γήρανσης, όπως εύθραυστα οστά, απώλεια μυικής μάζας, κύρτωση και καθυστερημένη επούλωση τραυμάτων, εμφανίστηκαν πολύ πιο γρήγορα.

Το πείραμα πραγματοποιήθηκε στην Ιατρική Σχολή του Baylor στο Χιούστον των ΗΠΑ. Ο Δρ Lawrence Donehower και η ερευνητική του ομάδα χρησιμοποίησαν γενετικά τροποποιημένα ποντίκια, στα οποία το γονίδιο p53 ήταν υπερενεργό.

Οπως εξηγεί ο Δρ. Donehower, η πρόωρη γήρανση στα ποντίκια πιθανόν να οφείλεται στο ότι η υπερέκφραση του p53 επηρεάζει αρνητικά τον πολλαπλασιασμό των αρχέγονων κυττάρων του οργανισμού. Τα κύτταρα αυτά αποτελούν την πηγή ανανέωσης ιστών του οργανισμού, όπως το δέρμα και τα οστά.

Η έρευνα αυτή είναι η πρώτη που συσχετίζει το συγκεκριμένο γονίδιο με τις διαδικασίες γήρανσης. Οι ειδικοί πιστεύουν ότι το στοιχείο αυτό ίσως οδηγήσει στην κατανόηση των μηχανισμών εκδήλωσης ανωμαλιών που συνδέονται με το γήρας, αλλά και στην διαφορετική προσέγγιση θεραπειών κατά των νεοπλασιών.

Πρόκειται για φάρμακα που χρησιμοποιούνται σε νέους ασθενείς με καρκίνο και στοχεύουν στην αντιμετώπιση του DNA που έχει υποστεί βλάβες. Η υπόθεση ότι οι ασθενείς αυτοί θα αντιμετωπίσουν αργότερα παθήσεις που σχετίζονται με την γήρανση, απαιτεί περισσότερες έρευνες προκειμένου να επιβεβαιωθεί.

(Πηγή: Flash.gr)

Προσοχή στη χρήση αντιβιοτικών στα παιδιά

Ενα από τα κυριότερα προβλήματα που αντιμετωπίζουν οι γιατροί καθημερινά είναι η ανάπτυξη αντοχής από διάφορα λοιμογόνα μικρόβια στα αντιβιοτικά, εξαιτίας της αλόγιστης χρήσης τους, με αποτέλεσμα η θεραπεία διάφορων λοιμώξεων να γίνεται προβληματική. Το γεγονός αυτό έχει σαν συνέπεια να δημιουργείται ένας φαύλος κύκλος, καθώς κατασκευάζονται όλο και πιο ισχυρά φάρμακα, τα οποία όμως με την πάροδο του χρόνου χάνουν την αποτελεσματικότητά τους. Σύμφωνα μάλιστα με πρόσφατη έρευνα, που πραγματοποιήθηκε στην Καμπέρα της Αυστραλίας το φαινόμενο ανάπτυξης ανθεκτικών στελεχών είναι ακόμα πιο έντονο στα μικρά παιδιά.

Στην μελέτη πήραν μέρος 461 παιδιά ηλικίας μικρότερης των τεσσάρων ετών, προκειμένου να διαπιστωθεί η πιθανότητα ανάπτυξης στελεχών του πνευμονιόκοκκου (βακτήριο που μπορεί να προκαλέσει πνευμονία), ανθεκτικών στην πενικιλίνη, σε σχέση με τη συχνότητα χρήσης της.

Οι επιστήμονες ζήτησαν από τους γονείς των παιδιών να κρατήσουν ένα ημερολόγιο για μία περίοδο ετών, όπου θα κατέγραφαν λεπτομερειακά τις ασθένειες του παιδιού, τις επισκέψεις στον γιατρό και τα φάρμακα τα οποία θα έπαιρναν.

Στη συνέχεια κάθε έξι μήνες λάμβαναν δείγματα από τα ρινικά εκκρίματα των παιδιών, τα οποία ελέγχονταν για την ύπαρξη μικροβίων. Οπως διαπιστώθηκε η πιθανότητα να βρεθούν ανθεκτικά στελέχη μικροβίων ήταν διπλάσια όταν το παιδί είχε λάβει πενικιλίνη τους τελευταίους δύο μήνες πριν την εξέταση.

Επιπλέον για κάθε επιπλέον μέρα λήψης πενικιλίνης η πιθανότητα αυτή αυξανόταν κατά 4%.

Οι ερευνητές επισημαίνουν ότι η χρήση των αντιβιοτικών πρέπει να γίνεται με μεγάλη σύνεση και επιπλέον οι γονείς δεν θα πρέπει να πιέζουν τους γιατρούς να τους συνταγογράφουν αντιβιοτικά.

Στην Μ. Βρετανία μάλιστα, έχει ήδη ξεκινήσει εκστρατεία ενημέρωσης των γονιών, οι οποίοι πολλές φορές ζητούν από το γιατρό να δώσει αντιβίωση στο παιδί τους, ακόμα και όταν αυτό πάσχει από κάποια ίωση, οπότε αυτή δεν πρόκειται να του προσφέρει καμία βοήθεια.

(Πηγή: Flash.gr)

Η βιταμίνη Α σχετίζεται με αυξημένο κίνδυνο καταγμάτων

Μεγάλες δόσεις βιταμίνης Α στη διατροφή μπορεί να προκαλέσουν αυξημένο κίνδυνο εμφάνισης καταγμάτων ισχίου σε ηλικιωμένες γυναίκες, σύμφωνα με έρευνα που δημοσιεύεται στο επιστημονικό περιοδικό Journal of the American Medical Association.

Οι επιστήμονες, από το πανεπιστήμιο του Χάρβαρντ, ανέλυσαν διατροφικά ερωτηματολόγια από περισσότερες από 70.000 μετεμμηνοπαυσιακές γυναίκες, όλες νοσοκόμες, ηλικίας 34 έως 77 ετών, για μία χρονική περίοδο μεγαλύτερη των 18 ετών.

Τα αποτελέσματα έδειξαν ότι οι γυναίκες των οποίων η πρόσληψη βιταμίνης Α ξεπερνούσε τα 3.000 μικρογραμμάρια, είχαν 48% αυξημένο κίνδυνο να εμφανίσουν κάταγμα ισχίου, σε σχέση με εκείνες που λάμβαναν λιγότερο από 1.250 μικρογραμμάρια την ημέρα.

Οι επιστήμονες υποστηρίζουν ότι ο αυξημένος κίνδυνος σχετίζεται μόνο με τη ρετινόλη, την "έτοιμη" μορφή της βιταμίνης Α και όχι με το β-καροτένιο, που αποτελεί την προβιταμίνη, μια και τη μετατροπή της προβιταμίνης σε βιταμίνη Α, τη ρυθμίζει ο οργανισμός ανάλογα με τις ανάγκες του.

Η βιταμίνη Α βρίσκεται κυρίως σε τρόφιμα ζωικής προέλευσης, πλούσια σε λίπος, όπως είναι το συκώτι αλλά τα ιχθυέλαια, ενώ το β-καροτένιο περιέχεται κυρίως σε σκούρα πράσινα λαχανικά και καρότα.

Οι επιστήμονες υποστηρίζουν ότι πρέπει να υπάρχει ιδιαίτερη προσοχή στη λήψη συμπληρωμάτων διατροφής και κυρίως όταν στο διαιτολόγιο συνυπάρχουν και τρόφιμα εμπλουτισμένα με βιταμίνες. Ο οργανισμός χρειάζεται περίπου 600-700 μικρογραμμάρια βιταμίνης Α ημερησίως, ενώ ένα πολυβιταμινούχο σκεύασμα περιέχει περίπου 1500 μικρογραμμάρια.

(Πηγή: Flash.gr)

--- Η άσκηση βελτιώνει την ψυχική διάθεση, επειδή αυξάνει τα επίπεδα της ουσίας φαινυλαιθυλαμίνη, αναφέρει η "Βρετανική Επιθεώρηση Αθλητιατρικής". Η ουσία αυτή παράγεται φυσιολικά απο τον οργανισμό, αλλά υπάρχει και ως φάρμακο για τη θεραπεία της κατάθλιψης.

--- Ενα νέο φάρμακο για το AIDS ενέκρινε η αμερικανική υπηρεσία Τροφίμων και Φαρμάκων (FDA). Το φάρμακο λέγεται Viread, χορηγείται σε συνδυασμό με άλλα αντιρετροϊκά φάρμακα και ειναι κατάλληλο για ασθενείς των οποίων οι ιοί έχουν μεταλλαχθεί και δεν μπορούν πλέον να αντιμετωπισθούν με τα συνήθη φαρμακευτικά "κοκτέιλ".

--- Δύο στις δέκα γυναίκες αναπαραγωγικής ηλικίας αναπτύσουν ενδομητρίωση, μία ασθένεια κατά την οποία αναπτύσσονται εκτός μήτρας τμήματα του ενδομητρίου (είναι το εσωτερικό τοίχωμα της μήτρας. Εάν πάσχετε από αυτή την ασθένεια και γνωρίζετε καλά αγγλικά, μπορείτε να ενημερωθείτε για τα νεώτερα γύρω από τη νόσο στην ιστιοσελίδα της αμεριανικής Εταιρείας Ενδομητρίωσης (ηλεκτρονική διεύθυνση www endometriosisasn. org).

ΛΟΓΟΘΕΡΑΠΕΥΤΡΙΑ

απόφοιτος Πανεπιστήμιου Πατρών

παραδίδει μαθήματα κατ' οίκον σε παιδιά που παρουσιάζουν: δυσλεξία, μαθησιακές δυσκολίες, προβλήματα άρθρωσης, βαρηκοΐα, νοητική στέρηση, αυτισμό, εγκεφαλική πάρεση και σύνδρομο Down

Πληρ. Τηλ. 61184, κιν.: 0932920345

ΙΑΤΡΙΚΗ ΑΝΑΚΟΙΝΩΣΗ

Ο ιατρός

ΠΕΡΙΚΛΗΣ Ε. ΠΑΠΠΑΣ

ΑΓΓΕΙΟΧΕΙΡΟΥΡΓΟΣ

Αγγειολογικό Εργαστήριο

Δέχεται:

Με ραντεβού στο ιατρείο του:

Π. Μελά 27-2ος όροφος

Τηλ. 75948 κιν. 0972016170

ΙΑΤΡΙΚΗ ΑΝΑΚΟΙΝΩΣΗ

Ο ιατρός

ΧΑΛΟΥΔΗΣ Α. ΠΑΝΤΕΛΗΣ

ΕΙΔΙΚΟΣ ΑΙΜΑΤΟΛΟΓΟΣ

Δέχεται:

Με ραντεβού στο ιατρείο του:

Π. Μελά 27-2ος όροφος

Τηλ. 75716 κιν. 0973314391

ΙΑΤΡΙΚΗ ΑΝΑΚΟΙΝΩΣΗ

Ο ιατρός

ΣΤΑΜΑΤΗΣ Μ. ΜΑΓΚΑΦΑΣ

ΠΑΙΔΙΑΤΡΟΣ

Δέχεται:

Στο ιατρείο του

ΕΡΥΘΡΟΥ ΣΤΑΥΡΟΥ 2 - ΚΡΕΜΑΣΤΗ

Δευτέρα-Παρασκευή 9 π.μ.-1 μ.μ. και 5.30 μ.μ.-8.30 μ.μ.

Τηλ. Ιατρ.: 02410-96960 κιν. 0937-534443

ΙΑΤΡΙΚΗ ΑΝΑΚΟΙΝΩΣΗ

Ο ιατρός

ΙΩΑΝΝΗΣ ΟΡΦΑΝΟΣ

ΧΕΙΡΟΥΡΓΟΣ ΟΡΘΟΠΑΙΔΙΚΟΣ

Μέλος του Κολεγίου Ελλήνων Ορθοπαιδικών Χειρουργών

Δέχεται:

Στο ιατρείο του

Παύλου Μελά 40-1ος όροφος

Δευτέρα-Παρασκευή 08.30-13.00 και 17.00-20.30

Σάββατο με ραντεβού

Τηλ. 33323, κινητό 0944373616

ΙΑΤΡΙΚΗ ΑΝΑΚΟΙΝΩΣΗ

Η Ψυχολόγος

ΝΤΟΡΑ ΚΩΝΣΤΑΝΤΙΝΟΠΟΥΛΟΥ

Θα απουσιάσει από τη Ρόδο από **15 Δεκεμβρίου 2001** έως και **15/01/2002** λόγω συμμετοχής της σε σεμινάρια στην Αμερική. Θα δέχεται ραντεβού πάλι από **17/01/2002**

Καρίας 1- Περιοχή Ροδίνι

Τηλ.: 35163-094.4980550

Εργαστήριο Κλινικής Ψυχολογίας

ΧΡΙΣΤΙΝΑ ΣΑΒΒΑΚΗ-ΓΚΡΑΝΖΑΝ

Κλινική Ψυχολόγος-Ψυχοπαθολόγος (DESS)

- Πτυχιούχος του Πανεπιστημίου Nancy Γαλλίας
- Μεταπτυχιακή ειδίκευση (DESS) στην Κλινική Ψυχολογία Ενηλίκου, Εφήβου και Παιδιού στο Πανεπιστήμιο Reims Γαλλίας

Για τον ενήλικο

- Ψυχοδιαγνωστική
- Ψυχολογική υποστήριξη
- Ατομική και οικογενειακή συνέντευξη
- Ψυχοθεραπεία αναλυτικής εμπνεύσεως

Για το παιδί

- Αξιολόγηση προσωπικότητας (τεστ νοημοσύνης, προβολής)
- Διάγνωση μαθησιακών δυσκολιών και συμπεριφορικών διαταραχών
- Συμβουλευτική επαγγελματικού προσανατολισμού
- Ψυχοθεραπεία μέσω παιχνιδιού και εικαστικών

Δέχεται με ραντεβού

Εθνικής Αντίστασης 15

Τηλ.: 77350-Κιν. 0937684251

ΕΛΛΗΝΙΚΗ ΔΗΜΟΚΡΑΤΙΑ
ΝΟΜΟΣ ΔΩΔΕΚΑΝΗΣΟΥ
ΔΗΜΟΣ ΑΤΑΒΥΡΟΥ
ΤΜΗΜΑ ΟΙΚΟΝΟΜΙΚΩΝ ΥΠΗΡΕΣΙΩΝ

ΠΕΡΙΛΗΨΗ ΠΡΟΚΗΡΥΞΗΣ 1/2001 ΤΟΥ ΔΗΜΟΥ ΑΤΑΒΥΡΟΥ Ν. ΔΩΔ/ΣΟΥ

που δημοσιεύτηκε στην Εφημερίδα της Κυβερνήσεως
(Τεύχος Προκηρύξεων ΑΣΕΠ)
ΦΕΚ 407/28-9-2001

Για την πλήρωση οργανικών θέσεων μονίμου προσωπικού υπηρεσιών ανταποδοτικού χαρακτήρα με σειρά προτεραιότητας βάσει του άρθρου 18 του Ν. 2190/1994, όπως αντικαταστάθηκε από το άρθρο 3 του Ν. 2527/1997.

Ο ΔΗΜΑΡΧΟΣ ΑΤΑΒΥΡΟΥ
Ν. ΔΩΔΕΚΑΝΗΣΟΥ
ΠΡΟΚΗΡΥΣΣΕΙ

Την πλήρωση με σειρά προτεραιότητας δύο (2) συνολικών θέσεων των κατηγοριών Δευτεροβάθμιας Εκπαίδευσης (ΥΕ)
ΔΕ: μία (1) και ΥΕ: μία (1)
Οι προς πλήρωση θέσεις κατά κατηγορία, κλάδο-ειδικότητα και αριθμό είναι οι εξής:

Κατηγορία Δευτεροβάθμιας Εκπαίδευσης
ΔΕ28 Χειριστών μηχανημάτων έργων (ελαστικοφόρος εκσκαφέας φορτωτής τύπου JCB 3C X-4 TURBO 90 HP): θέση μία (1).

Κατηγορία Υποχρεωτικής Εκπαίδευσης
Κλάδος ΥΕ 16 Εργατών γενικών καθηκόντων: Θέση μία (1).

ΠΡΟΣΟΝΤΑ ΔΙΟΡΙΣΜΟΥ
1. ΓΕΝΙΚΑ ΠΡΟΣΟΝΤΑ

Οι υποψήφιοι πρέπει
1. Να είναι Έλληνες πολίτες
Για όσους έχουν αποκτήσει την ελληνική ιθαγένεια με πολιτογράφηση θα πρέπει να έχει παρέλθει ένα (1) τουλάχιστον έτος από την απόκτηση της, μέχρι την ημερομηνία λήξεως της προθεσμίας των αιτήσεων.
Εξαίρεση: Δικαιούνται να είναι υποψήφιοι και πολίτες Κρατών της Ευρωπαικής Ενώσεως. Για τους πολίτες αυτούς απαιτείται η γνώση της Ελληνικής γλώσσας σε βαθμό επαρκή για την άσκηση των καθηκόντων του οικείου κλάδου, η οποία αποδεικνύεται με πιστοποιητικό ελληνομάθειας (Ν. 2413/1996 άρθρο 10 παρ. 1) που χορηγείται από το Κέντρο Ελληνικής γλώσσας (τηλ. (031) 459101/5 και (01) 9273112) των κατωτέρω επιπέδων:
Α' ΕΠΙΠΕΔΟ: Για την κατηγορία Υποχρεωτικής Εκπαίδευσης (ΥΕ)
Β' ΕΠΙΠΕΔΟ: Για την κατηγορία Δευτεροβάθμιας Εκπαίδευσης (ΔΕ) μη Διοικητικού Προσωπικού ή και Εργατοτεχνικού Προσωπικού.
Επίσης αποδεικνύεται με αντίστοιχο πιστοποιητικό του σχολείου της Νέας Ελληνικής γλώσσας του Αριστοτελείου Πανεπιστημίου Θεσσαλονίκης (Πανεπιστημιούπολη Θεσσαλονίκης Τ.Κ. 54006, τηλ. 031/997571-71-72-76), το οποίο θα χορηγείται ύστερα από σχετική εξέταση του υποψηφίου. Δικαιούνται επίσης να είναι υποψήφιοι και όσοι απέκτησαν την ελληνική ιθαγένεια με πολιτογράφηση αλλά δεν έχει παρέλθει έτος από την απόκτηση της, εφόσον, μέχρι την απόκτησή της ήταν υπήκοοι κράτους της Ευρωπαικής Ενώσεως.
2. Να έχουν γεννηθεί κατά τα έτη:
α) 1967 έως και 1981 οι υποψήφιοι της κατηγορίας Δευτεροβάθμιας Εκπαίδευσης και
β) 1967 έως και 1982 οι υποψήφιοι της κατηγορίας Υποχρεωτικής Εκπαίδευσης
Εξαιρέσεις:
α) Όσοι εμπίπτουν στην κατηγορία των ανέργων, οι οποίοι έχουν απολυθεί από το Δημόσιο, ΝΠΔΔ και ΟΤΑ λόγω κατάργησης υπηρεσιών ή από ΝΠΙΔ του άρθρου 14 παρ. 1 του Ν. 2190/1994, όπως αντικαταστάθηκε με το άρθρο 1 του Ν. 2527/1997, λόγω οριστικής διακοπής λειτουργίας μονάδων ή θέσεως της επιχειρήσεως υπό εκκαθάριση και εφόσον είχαν συνεχή υπηρεσία (δύο) (2) τουλάχιστον ετών, πρέπει να έχουν γεννηθεί κατά τα έτη 1962 έως και 1981 προκειμένου για υποψήφιους κατηγορίας ΔΕ και κατά τα έτη 1962 έως και 1982 προκειμένου για υποψήφιους ΥΕ (παρ. 4 άρθρου 18 Ν. 2190/1994 όπως αντικ. από το άρθρο 3 Ν. 2527/1997).
β) Όσοι εμπίπτουν στις κατηγορίες των (i)παλιννοστούντων Ποντίων ομογενών, (ii) παλιννοστούντων ομογενών, που έχουν συνεχή μόνιμη εγκατάσταση στην αλλοδαπή για 15 τουλάχιστον έτη και (iii) πολιτικών προσφύγων, εναξαρτήτως χρόνου εγκαταστάσεως στην αλλοδαπή και (iv) των ομογενών που απέκτησαν την Ελληνική ιθαγένεια σύμφωνα με τις διατάξεις του Ν. 2790/2000, ανεξαρτήτως χρόνου εγκατάστασης τους στην αλλοδαπή πρέπει να έχουν γεννηθεί κατά τα έτη 1947 έως και 1981 προκειμένου για υποψήφιους κατηγορίας ΔΕ και κατά τα έτη 1947 έως και 1982 προκειμένου για υποψήφιους κατηγορίας ΥΕ (παρ. 6 άρθρου 15 του Ν. 2190/1994 όπως ισχύει)
γ) Για τους υπαγόμενους στην παρ. 6 του άρθρου 18 του Ν. 2768/1999 (σύζυγος ή τέκνο προσώπου, το οποίο απεβίωσε εξ αιτίας του σεισμού της 7ης Σεπτεμβρίου 1999 (βλ. Ειδικές περιπτώσεις πρόσληψης περ. Γ' του παρόντος Κεφαλαίου) ως κατώτερο όριο ηλικίας ορίζεται το 21ο για την κατηγορία ΔΕ και το 20ό έτος, για την κατηγορία ΥΕ δηλαδή να έχουν γεννηθεί κατά τα έτη 1981 ή 1982 αντίστοιχα, χωρίς δέσμευση ως προς το ανώτατο όριο ηλικίας (παρ. 4 άρθρο 8 Ν. 2880/2001).
3. Να είναι υγιείς αρτιμελείς και να έχουν φυσική καταλληλότητα για την εκτέλεση των καθηκόντων της θέσεως που επιλέγουν.
4. Κατά τον χρόνο λήξεως της προθεσμίας υποβολής των αιτήσεων και κατά τον χρόνο διορισμού:
α) Να μην έχουν κώλυμα διορισμού για λόγους που αναφέρονται στο άρθρο 16 του Ν.1188/1981
β) Οι άνδρες να έχουν εκπληρώσει τις στρατιωτικές τους υποχρεώσεις ή να έχουν απαλλαγεί νόμιμα από αυτές και να μην έχουν κηρυχθεί ανυπότακτοι ή καταδικασθεί για λιποταξία με τελεσίδικη απόφαση.
Εξαίρεση: Δεν απαιτείται εκπλήρωση των στρατιωτικών υποχρεώσεων για τους πολίτες κράτους της Ευρωπαικής Ενώσεως, για τους οποίους δεν προβλέπεται στη χώρα τους τέτοιο κώλυμα.
Σημείωση: Η απονομή χάριτος δεν αίρει το κώλυμα από ποινική καταδίκη του υποψηφίου για διορισμό, εφόσον, μέχρι την τελευταία ημέρα υποβολής των αιτήσεων δεν έχει εκδοθεί το κατά το άρθρο 47 παρ. 1 του Συντάγματος διάταγμα που να αίρει το σχετικό κώλυμα για το συγκεκριμένο υποψήφιο.
Σημείωση: Σε κάθε περίπτωση εφαρμογής του άρθρου 18 του Ν. 2190/1994, όπως ισχύει τακτικοί υπάλληλοι του Δημοσίου, Ν.Π.ΔΔ και ΟΤΑ α' και Β' βαθμίδας που διορίσθηκαν με τις διατάξεις του Ν. 2190/1994 δεν έχουν δικαίωμα συμμετοχής στη διαδικασία πλήρωσης των θέσεων της παρούσας προκήρυξης, εάν δεν έχει παρέλθει πενταετία από την ημερομηνία του διορισμού τους (παρ. 5 άρθρο 10 του Ν. 2839/2000).

ΚΑΤΗΓΟΡΙΑ ΔΕΥΤΕΡΟΒΑΘΜΙΑΣ ΕΚΠΑΙΔΕΥΣΗΣ
ΚΛΑΔΟΣ-ΕΙΔΙΚΟΤΗΤΑ: ΔΕ 28 ΧΕΙΡΙΣΤΩΝ ΜΗΧΑΝΗΜΑΤΩΝ ΕΡΓΩΝ (ελαστικοφόρος εκσκαφέας φορτωτής τύπου JCB 3CX-4 TURBO 90 HP),
1. Κύρια προσόντα
α. Άδεια μηχανοδηγού-χειριστή ομάδας Β τάξης Δ.
β. Οποισδήποτε τίτλοι ΙΕΚ ή απολυτήριος τίτλος σχολικών μονάδων δευτεροβάθμιας εκπαίδευσης της ημεδαπής ή ισότιμος τίτλος σχολών της αλλοδαπής βάσει του οποίου χορηγείται η παραπάνω άδεια άσκησης επαγγέλματος
γ. Άδεια οδήγησης αυτοκινήτου ερασιτεχνική ή επαγγελματική
2. Επικουρικά προσόντα.
α) Σε περίπτωση που καθίσταται δυνατή η πλήρωση της θέσεως από υποψηφίους με τα προαναφερόμενα προσόντα, επιτρέπεται ο διορισμός από κατόχους άδειας μηχανοδηγού-χειριστή της παραγράφου 1ª με οποιοδήποτε τίτλο αναγνωρισμένης κατώτερης τεχνικής σχολής της ημεδαπής ή ισότιμο τίτλο σχολής της αλλοδαπής βάσει του οποίου χορηγείται η παραπάνω άδεια μηχανοδηγού-χειριστή και άδεια οδήγησης αυτοκινήτου ερασιτεχνική ή επαγγελματική.
β) Σε περίπτωση που δεν καθίσταται δυνατή η πλήρωση της θέσεως ούτε από υποψηφίους με τα προαναφερόμενα προσόντα, επιτρέπεται ο διορισμός από κατόχους της άδειας μηχανοδηγού-χειριστή της παραγράφου 1ª με απολυτήριο τίτλο τουλάχιστον υποχρεωτικής εκπαίδευσης (δηλαδή απολυτήριο τριτάξιου Γυμνασίου ή για υποψηφίους που έχουν αποφοιτήσει μέχρι και το 1980 απολυτήριο δημοτικού σχολείου) και αντίστοιχη εμπειρία τουλάχιστον τριών (3) ετών μετά την απόκτηση της παραπάνω άδειας μηχανοδηγού -χειριστή και άδεια οδήγησης αυτοκινήτου ερασιτεχνική ή επαγγελματική.
Σημείωση: Σε όλες τις περιπτώσεις ισχύει και αντίστοιχη άδεια που έχει εκδοθεί βάσει του Π.Δ. 22/1976
Στον κύριο πίνακα και στον α' επικουρικό, πρώτο κριτήριο κατάταξης είναι ο βαθμός του τίτλου σπουδών σύμφωνα με τις διατάξεις της παρ. 4 του άρθρου 3 του Ν. 2527/1997.
Στον β' επικουρικό πίνακα κριτήριο είναι η εμπειρία μετρούμενη σε εξάμηνα, σύμφωνα με τις διατάξεις της παρ. 5 του άρθρου 3 Ν. 2527/1997.
Επισήμανση
Οι υπόψηφιοι που θα καταταγούν με κύριο προσόν την εμπειρία μπορούν να υποβάλουν οποιονδήποτε τίτλο σπουδών κατέχουν, καθόσον ο τίτλος σπουδών αποτελεί το αμέσως επόμενο κριτήριο σε περίπτωση ίσου χρόνου εμπειρίας (παρ. 5β άρθρου 18 Ν. 2190/1994, όπως ισχύει με την αντικατάσταση του από το άρθρο 3 Ν. 2527/1997). Αυτό ισχύει για τον κλάδο της κατηγορίας ΔΕ για τον οποίο προβλέπεται η κατάρτιση επικουρικών πινάκων με βάση την εμπειρία.

ΚΑΤΗΓΟΡΙΑ ΥΠΟΧΡΕΩΤΙΚΗΣ ΕΚΠΑΙΔΕΥΣΗΣ
ΚΛΑΔΟΣ ΥΕ 16 Εργατών γενικών καθηκόντων: Θέση μία(1)
Απολυτήριος τίτλος Υποχρεωτικής Εκπαίδευσης (Απολυτήριο Τριτάξιου Γυμνασίου ή για όσους έχουν αποφοιτήσει μέχρι και το 1980 απολυτήριο Δημοτικού Σχολείου), ή ισόδυναμος απολυτήριος τίτλος κατώτερης Τεχνικής Σχολής του Ν.Δ. 580/1970.
Απολυτήριοι τίτλοι Γ' Γυμνασίου των σχολικών περιόδων 1976-1977 έως και 1979-1980 θα γίνονται δεκτοί και οι υποψήφιοι θα κατατάσσονται με το έτος κτήσεως του ανωτέρω προσκομιζόμενου τίτλου όπου αυτό αποτελεί κριτήριο κατάταξης.
Για τους υποψήφιους που κατατάσσονται στην τέταρτη (δ) ομάδα της κατηγορίας Υποχρεωτικής Εκπαίδευσης (ΥΕ) κύριο κριτήριο κατάταξης είναι ο χρόνος κτήσεως του αντίστοιχου τίτλου σπουδών, δηλαδή του δημοτικού σχολείου ή τριτάξιου γυμνασίου αναλόγως του χρόνου αποφοίτης. Εάν υποψήφιος της κατηγορίας αυτής προσκομίσει τίτλο ανώτερης βαθμίδας (Λυκείου, ΙΕΚ ή ΤΕΛ ή ΑΕΙ) χωρίς να επισυνάψει συγχρόνως στην αίτηση του και στον τίτλο σπουδών ΥΕ τότε ως χρόνος κτήσεως θα υπολογιστεί ο χρόνος κτήσεως του προσκομιζόμενου τίτλου ανώτερης βαθμίδας.
Επίσης εάν ο υποψήφιος που έχει αποκτήσει απολύτηριο δημοτικού σχολείου μέχρι το 1980, προσκομίσει απολυτήριο τριτάξιου γυμνασίου, χωρίς να επισυνάψει συγχρόνως στην αίτηση και το απολυτήριο δημοτικού σχολείου, ως χρόνος κτήσεως θα υπολογιστεί ο χρόνος κτήσεως του προσκομιζόμενου τίτλου σπουδών.

ΑΙΤΗΣΕΙΣ -ΔΙΑΔΙΚΑΣΙΑ-ΠΡΟΘΕΣΜΙΑ
Η αίτηση απευθύνεται στο Δήμο Αταβύρου και υποβάλλεται στο αρμόδιο γραφείο που έχει ορισθεί για την παραλαβή των αιτήσεων Έμπωνα Ρόδου Τ.Κ. 85108 ΚΡΗΤΗΝΙΑ Πρωτοκόλλου (0246) 70310 Ταχυδρομική Διεύθυνση-Γραφείο-τηλέφωνο
Για την ίδια προκήρυξη επιτρέπεται η υποβολή μιας μόνο αιτήσεως.
Με την κατάθεση της αιτήσεως επισυνάπτεται και παράβολο χιλίων (1000) δραχμών που εκδίδεται από το Δημόσιο Ταμείο άλλως η αίτηση δεν λαμβάνεται υπόψη.
Η προθεσμία υποβολής των αιτήσεων είναι είκοσι (20) ημερών και αρχίζει από την επόμενη της τελευταίας δημοσίευσης της περίληψης της παρούσας προκήρυξης.

ΑΠΑΡΑΙΤΗΤΑ ΔΙΚΑΙΟΛΟΓΗΤΙΚΑ ΣΥΜΜΕΤΟΧΗΣ
Ο υποψήφιος μαζί με την αίτηση πρέπει να υποβάλει όλα τα απαιτούμενα δικαιολογητικά επικυρωμένα, όπως αυτά αναλυτικά αναφέρονται στην αναρτηθείσα στον Δήμο Αταβύρου Προκήρυξη, στην οποία αναφέρονται λεπτομερώς και οι λοιπές προϋποθέσεις που πρέπει να πληρούν οι υποψήφιοι.
Στους υποψήφιους χορηγείται από το Δήμο προς ενημέρωση τους, κείμενο στο οποίο αναγράφονται και αναλύονται τα κριτήρια κατάταξης, όπως αυτά ορίζονται στο άρθρο 8 του Ν. 2190/1994, όπως αντικαταστάθηκε από το άρθρο 3 του Ν. 2527/1997.
Σχετικές πληροφορίες παρέχονται από τον Δήμο Αταβύρου στα τηλέφωνα (0246)41300 και (0246)70310.

Έμπωνας 9 Ιανουαρίου 2002
Ο ΔΗΜΑΡΧΟΣ ΑΤΑΒΥΡΟΥ
Π. ΚΥΡΙΑΚΟΥΛΗΣ

ΜΕΛΙΣΣΟΚΟΜΙΚΗ ΔΩΔΕΚΑΝΗΣΟΥ

Το δικό μας μέλι

Προϊόντα Κυψέλης από όλη την Δωδεκάνησο

Μέλι : Ένας αληθινός θησαυρός υγείας και δύναμης
Γύρη : Μια πλήρης φυσική τροφή
Βασιλικός Πολτός : Ευεργετικός για τον ανθρώπινο οργανισμό
Παραδοσιακά Μελεκούνια
Κερί Μέλισσας :Μοναδικό Άρωμα
Μελισσοκομικός Εξοπλισμός
Υποστήριξη Μελισσοκόμων




Ν. Μελισσουργός & Σία Ο.Ε.
Τηλ: 48200 Fax: 48205
5ο χλμ. Εθνικής Οδού Τσαΐρι Αεροδρομίου
Παστίδα 85106 ΡΟΔΟΣ e-mail: melissam@otenet.gr
Το μέλι μας διατίθεται σε επιλεγμένα supermarket και καταστήματα.
Διάθεση Χονδρική Λιανική (Ώρες : 9:00 - 15: 00 ΔΕΥΤ - ΣΑΒ)

ΕΡΓΑΣΤΗΡΙ ΣΥΓΧΡΟΝΗΣ ΣΚΕΨΗΣ

Μπορούμε να είμαστε ελεύθεροι! Μπορούμε να μάθουμε να πετάμε!



«Μα το Θεό, είναι αλήθεια! Είμαι ένας τέλειος γλάρος, χωρίς όρια, δίχως περιορισμούς»! Γλάρος Ιωνάθαν

Τώρα η Ρόδος έχει το δικό της **Εργαστήρι** με σεμινάρια που δίνουν σε όλους την **ευκαιρία** για **νέες Γνώσεις** και πρακτική, για την **καλύτερη ποιότητα ζωής.**

Μάθετε να αναπνέετε σωστά, και να **ηρεμείτε το νου,**
Εξασκηθείτε στην καλύτερη δική σας λειτουργία **σε όλους τους τομείς**

Διώξτε το **άγχος,** το **φόβο** και το **στρες** από τη ζωή σας
Βρείτε αυτό-**ασφάλεια**, υψηλή αυτο-**εκτίμηση** και **αξία!**

Αποκτήστε άκοπα:
Ηρεμία, σιγουριά, υγεία, αγάπη, αφθονία και χαρά ζωής

Τα σεμινάρια βασίζονται στις διδασκαλίες διάσημων δασκάλων της Νέας Εποχής και δεν έχουν μυστικιστικό ή θρησκευτικό χαρακτήρα

Τηλεφωνήστε τώρα! ***(0241) 69785***

KYDON TOURS
ΚΕΝΤΡΙΚΟ ΠΡΑΚΤΟΡΕΙΟ
PORT AGENT

ΕΚΔΡΟΜΕΣ ΚΥΔΩΝ
Ποιότητα • Οργάνωση • Επιτυχία
Χρόνια Πολλά - Καλή Χρονιά

• ΣΜΥΡΝΗ - ΕΦΕΣΟΣ - ΚΟΥΣΑΝΤΑΣΙ
3/1-6/1/2002
Μια πολύ όμορφη τετραήμερη εκδρομή στην ΙΣΤΟΡΙΚΗ πόλη την πολυτραγουδισμένη
ΣΜΥΡΝΗ
– Ξενοδοχείο Α' κατηγορίας επιλεγμένο κεντρικό με ημιδιατροφή
– Εισιτήρια καταμαράν Ρόδο - Μαρμαρίς - Ρόδο
– Φόροι Λιμένων
– Ξενάγηση - περιηγήσεις με πούλμαν καινούργιο πολυτελείας
– Γλέντι με ΕΛΛΗΝΙΚΗ και τουρκική μουσική
ΣΥΝΟΔΟΣ ΕΛΕΝΗ ΨΥΛΛΑΚΗ

• ΑΠΩ ΑΝΑΤΟΛΗ 18/1/2002
• ΜΠΑΓΚΟΚ - ΠΟΥΚΕΤ
• ΜΠΑΓΚΟΚ - ΠΟΥΚΕΤ - ΣΙΓΚΑΠΟΥΡΗ
Στη ΤΑΪΛΑΝΔΗ και ΣΙΓΚΑΠΟΥΡΗ τις χώρες του γέλιου και της χαράς, ας αποδράσουμε για μπάνια - μασάζ - ψώνια - διασκέδαση - ξεναγήσεις σε καταπληκτικά ξενοδοχεία και φανταστικές τιμές.
ΣΥΝΟΔΟΣ ΕΛΕΝΗ ΨΥΛΛΑΚΗ

ΕΚΔΡΟΜΕΣ - ΕΚΔΡΟΜΕΣ!!!
SUPER FAST FERRIES
Φανταστικές, τέλεια οργανωμένες
• ΠΑΡΙΣΙ - DISNEY: Τακτικές αναχωρήσεις εορτών. Πακέτο όλο το χρόνο • ΙΤΑΛΙΑ - ΒΙΕΝΝΗ - ΙΣΠΑΝΙΑ - ΑΙΓΥΠΤΟ - ΛΟΝΔΙΝΟ - ΠΡΑΓΑ - ΒΟΥΔΑΠΕΣΤΗ: Ξενοδοχεία - Πακέτα εκδρομών
• ΕΙΣΙΤΗΡΙΑ-ΕΙΣΙΤΗΡΙΑ
ΙΑΤΑ 25 χρόνια
Σ' εμάς θα βρείτε όλα τα αεροπορικά και ακτοπλοϊκά εισιτήρια με όλες τις εταιρείες: ΔΑΝΕ - MINOAN LINES - SUPER FAST FERRIES - ANEK LINES - STRITZIS LINES - GA FERRIES
• F/B NISSOS ΚΑΛΥΜΝΟΣ ΑΝΕΚ Καλύμνου
• SALAMIS LINES - NISSOS KYPROS - SALAMIS - STAR - SALAMIS GLORY

ΠΡΑΚΤΟΡΕΙΟ ΚΥΔΩΝ
Τηλ. 23000-27900 - 24263
Α. Εθελοντών Δωδεκανησίων 14
Β. Ακτή Σαχτούρη 8, ΡΟΔΟΣ
e-mail: Kydon@otenet.gr www.Kydontours.gr

Νέα Σελίδα...

Του Λουκά Βελιδάκη
e-mail: neaselida@hotmail.com

Στα χνάρια των μοντέρνων δαιμόνων

Δεν ήταν μόνο η χρονική σύμπτωση ή ακόμα καλύτερα η ηλικιακή σύμπτωση. Ηταν περισσότερο η αίσθηση παγκοσμιοποίησης της εγκληματικής δράσης ανηλίκων. Και ακόμα περισσότερο η δυναμική των προτύπων που όπλισαν τα νεανικά τους χέρια και θόλωσαν το έως πρότινος αθώο μυαλό τους.

Πρώτα στην Αμερική. Ενας δεκαπεντάχρονος έκλεψε ένα μονοκινητήριο Τσέσνα και το έριξε σε ουρανοξύστη στην Τσάμπα της Φλόριντα. Οπως έγινε γνωστό το έκανε ως πράξη συμπαράστασης προς τον... Οσάμα Μπιν Λάντεν. Τέσσερις μήνες μετά το γεγονός που συγκλόνισε τον κόσμο, την τρομοκρατική επίθεση εναντίον των ΗΠΑ και την εικόνα της κατάρρευσης των δίδυμων Πύργων μια παρόμοια σκηνή εμφανίστηκε σε μινιόν συσκευασία.

Η Αμερική δέχθηκε επίθεση από ένα δικό της παιδί. Εναν πατριώτη -όπως υποστήριξαν οι γονείς του- νεαρό, ηλικίας μόλις 15 ετών που επιχείρησε να επαναλάβει τρόπον τινα τη φρικιαστικότερη εικόνα της σύγχρονης αμερικανικής ιστορίας. Προς συμπαράσταση του νέου μεγάλου σατανά των Αμερικανών, του Μπιν Λάντεν. Η υπερπληφορόρηση και η διαρκής επανάληψη της εικόνας των φλεγόμενων Πύργων προφανώς τάραξαν το μυαλό του μικρού Αμερικανού. Στην εποχή που οι ήρωες σπανίζουν, ο 15χρονος θεώρησε πρότυπο τον Μπιν Λάντεν και θέλησε να γίνει μιμητής του. Αυτή είναι και η ουσία του ζητήματος. Η μίμηση συμπεριφορών και η επιλογή προτύπων, ειδικά όταν πρόκειται για πρόσωπα της ειδησεογραφίας βάζουν τους ψυχολόγους ανά τη γη σε σκέψεις.

Παρόμοιο φαινόμενο



ζήσαμε και στην Ελλάδα. Ενας 16χρονος από τα Γιαννιτσά θέλησε να μετατρέψει εαυτόν σε Πάσσαρη. Δολοφόνησε με ιδιαίτερη σκληρότητα έναν 68χρονο παντοπώλη. Θα μπορούσε απλά να είναι μια ακόμη ιστορία καθημερινής τρέλας. Η ομολογία, όμως, του 16χρονου "πάγωσε" το αίμα των αστυνομικών που τον ανέκριναν. "Ηθελα, όχι μόνο να μοιάσω στον Πάσσαρη, αλλά και να τον ξεπεράσω. Είμαι γεννημένος για να κάνω το κακό και ανίκανος για το καλό". Δεν πέρασε καιρός από τη σύλληψη του Πάσσαρη και την εικόνα του ως άγριο θηρίο να αντιστέκεται ακόμα και όταν βρέθηκε προ τετελεσμένων γεγονότων. Το βιογραφικό του ήταν γεμάτο αίμα και εγκληματικές πράξεις. Το δυσάρεστο είναι ότι δεν άργησε καθόλου να βρει μιμητές και μάλιστα σε παιδιά εφηβικής ηλικίας. Αυτά δηλαδή που επηρεάζονται πιο εύκολα στην αναζήτηση προτύπων και προσωπικής ταυτότητας.

Αυτό είναι ίσως ένα από τα μεγαλύτερα προβλήματα της εποχής μας. Οι νέοι πάντα αναζητούν πρότυπα προς μίμηση. Παλαιότερα τα έβρισκαν μέσα από βιβλία. Ισως θεωρούσαν πρότυπα τους σημαντικότερους πολίτες της περιοχής τους. Στις ημέρες μας η πραγματικότητα έχει αλλάξει. Οι νέοι εξακολουθούν να έχουν την ανάγκη ηρώων που θα καθορίσουν τη σκέψη και τη νοοτροπία τους.

Οι εξελίξεις έχουν πάρει τέτοια τροπή και ταχύτητα και η ιστορία γράφεται στα τηλεοπτικά δελτία ειδήσεων. Ο Μπιν Λάντεν και ο Πάσσαρης με την επαναλαμβανόμενη παρουσίασή τους απέκτησαν δυναμική ήρωα. Κάποιοι νέοι ενδεχομένως τους θεώρησαν πρότυπα αντικαθεστωτικής δράσης, σύγχρονους επαναστάτες που αμφισβητούν με τις πράξεις τους τη σημερινή κοινωνική διαμόρφωση. Ελλείψει άλλων τους μιμούνται.

Εδώ διαφαίνεται η αμαρτία της τηλεόρασης. Προβάλονται πολύ περισσότερο οι "κακοί" ενώ δεν τυγχάνουν παρόμοιας προβολής οι "καλοί". Οι νέοι επιλέγουν από τη "βιτρίνα του μαγαζιού". Εδώ και μήνες εκεί φιγουράρουν οι μορφές του Μπιν Λάντεν και του Πάσσαρη. Μπορεί η πράξη των δύο νεαρών να είναι κατακριτέα, αλλά η επιλογή των προτύπων βαραίνει άλλους και αυτό οφείλει να μας βάζει σε σκέψεις.

Εθνικό Συμβούλιο Διαπίστευσης

ΕΣΥΔ

ΠΙΣΤΟΠΟΙΗΤΙΚΟ ΔΙΑΠΙΣΤΕΥΣΗΣ
38/01

Το Εθνικό Συμβούλιο Διαπίστευσης, ιδρυθέν από τον ν. 2231/94 εθνική αρχή,

ΔΙΑΠΙΣΤΕΥΕΙ

το
QUALITY CONTROL – ΕΡΓΑΣΤΗΡΙΟ ΠΟΙΟΤΙΚΟΥ ΕΛΕΓΧΟΥ
στη
Ρόδο

ως ικανό, σύμφωνα με τις απαιτήσεις του προτύπου ΕΛΟΤ ΕΝ 45001, του Οδηγού ISO/IEC 25 και των Κανονισμών του Εθνικού Συστήματος Διαπίστευσης, να διενεργεί χημικές και φυσικοχημικές δοκιμές, όπως καθορίζεται στο συνημμένο Επίσημο Πεδίο Εφαρμογής. Το Πιστοποιητικό ισχύει μέχρι την 30η Οκτωβρίου 2005, με την προϋπόθεση της συνεχούς συμμόρφωσης προς τα προβλεπόμενα από το Εθνικό Σύστημα Διαπίστευσης.

Αθήνα, 31 Οκτωβρίου 2001

Κ. Καγκαράκης
Πρόεδρος του ΕΣΥΔ

Εργαστήριο Ποιοτικού Ελέγχου
Quality Control
ΔΙΜΕΛΛΗΣ ΑΠΟΣΤΟΛΟΣ ΚΑΙ ΣΥΝΕΡΓΑΤΕΣ

Είμαστε από τα πρώτα εργαστήρια στην Ελλάδα και το πρώτο στη Δωδεκάνησο που διαπιστευθήκαμε από το Εθνικό Συμβούλιο Διαπίστευσης του Υπουργείου Ανάπτυξης.

Αισθανόμαστε την ανάγκη να ευχαριστήσουμε όλους τους μέχρι τώρα συνεργάτες μας, τόσο τις ξενοδοχειακές μονάδες, όσο και τις Βιομηχανίες και τις Βιοτεχνίες Τροφίμων, καθώς και τους Δήμους του Νομού μας, για τη στήριξη και την καθιέρωσή μας στα δέκα χρόνια της λειτουργίας μας.

Με την επίσημη άδεια, αρχικά για ελέγχους προϊόντων γάλακτος από το Υπουργείο Γεωργίας (αρ. αδ. 320165) και με τη διαπίστευση τώρα, αποτελούν για μας μία επιβράβευση των κόπων μας.

Ετσι με αξιοπιστία, υπευθυνότητα και συνεχή ενημέρωση και προπάντων με αξιοπρέπεια βλέπουμε μπροστά στο στόχο που θέσαμε για την αναβάθμιση της ποιότητας.

Ευχαριστώ θερμά τον υπεύθυνο διασφάλισης κ. Καραγιάννη Αθανάσιο Χημικό Μηχανικό και τους συνεργάτες Κουφού Αντώνιος αριστούχο Χημικό και Μανίκαρο Μανόλη Τεχνολόγο Τροφίμων για την καθοριστική συμβολή τους.

Με εκτίμηση ***Διμέλλης Απόστολος***

ΚΟΜΜΩΤΗΡΙΟ UNISEX
Natural Beauty



Χτενίσματα αέρινα, φίνα...
Χτενίσματα με άποψη. Νέες κουπ
με στυλ και προσθετική μαλλιών
με τη γνωστή υπογραφή της **Μαρίας**

& κατόπιν ραντεβού
ανοικτά από τις 9.00 έως 17.00

Επίσης για τα μικρά παιδιά ένα ευχάριστο κούρεμα μέσα στο παιδικό αυτοκινητάκι

Παφιάκη Μαρία

Στη νέα διεύθυνση: Ακραμίτου 16, Ρόδος • Τηλ. 32161
(παλιά διεύθυνση: προέκταση Άννης Μαρίας)

HELLAS SERVICE
1057
η μοναδική με τις **χαμηλότερες τιμές**
και τις **περισσότερες πληροφορίες!!!**

- **ΟΔΙΚΗ ΕΞΥΠΗΡΕΤΗΣΗ** Σ'ΟΛΗ ΤΗΝ ΕΛΛΑΔΑ, ΟΛΟ ΤΟ 24ΩΡΟ
  3 SERVICE (ΑΛΛΑΓΗ ΠΛΑΤΙΝΕΣ, ΜΠΟΥΖΙ, ΛΑΔΙΑ, ΦΙΛΤΡΑ, ΒΑΛΒΟΛΙΝΕΣ)
  2 ΗΛΕΚΤΡΟΝΙΚΟΥΣ - ΗΛΕΚΤΡΟΛΟΓΙΚΟΥΣ ΕΛΕΓΧΟΥΣ
  2 ΖΥΓΟΣΤΑΘΜΙΣΕΙΣ
  2 ΓΕΝΙΚΟΥΣ ΟΠΤΙΚΟΥΣ ΕΛΕΓΧΟΥΣ
  1 ΕΥΘΥΓΡΑΜΜΙΣΗ
  ΜΟΝΟ **17.500** ΕΤΗΣΙΩΣ
  ΕΚΠΤΩΤΙΚΗ ΚΑΡΤΑ "HELLAS CARD"
- **ΣΥΝΕΡΓΕΙΑ - ΦΑΝΟΠΟΙΕΙΑ** ΣΤΙΣ ΝΕΕΣ ΥΠΕΡΣΥΓΧΡΟΝΕΣ ΕΓΚΑΤΑΣΤΑΣΕΙΣ, ΣΤΗ ΝΕΑ ΒΙΟΜΗΧΑΝΙΚΗ ΖΩΝΗ (ΤΣΑΪΡΙ), ΜΕ ΕΙΔΙΚΕΥΜΕΝΟ ΠΡΟΣΩΠΙΚΟ, ΓΙΑ ΟΠΟΙΑΔΗΠΟΤΕ ΜΗΧΑΝΙΚΗ ΕΡΓΑΣΙΑ ΚΑΙ ΦΑΝΟΠΟΙΕΙΑ
- **ΠΡΑΚΤΟΡΕΙΟ ΑΣΦΑΛΙΣΤΙΚΩΝ ΕΤΑΙΡΕΙΩΝ**
  ΓΙΑ ΤΙΣ ΑΣΦΑΛΙΣΤΙΚΕΣ ΚΑΛΥΨΕΙΣ:
  Οχημάτων - Σκαφών - Ζωής - Πυρός
  Προσωπικών Ατυχημάτων - Δάνεια
  Επενδυτικά προγράμματα.

ΓΡΑΦΕΙΑ: ΣΤ. ΚΑΖΟΥΛΗ 82 (7 ΒΑΓΙΕΣ) - ΡΟΔΟΣ,
ΤΗΛ.: 1057, 74174, 22490

ΣΥΝΕΡΓΕΙΑ: ΝΕΑ ΕΠ. ΟΔΟΣ ΡΟΔΟΥ - ΑΕΡΟΔΡΟΜΙΟΥ (ΤΣΑΪΡΙ), ΤΗΛ. 67291

11322 PANAFON, **1057** COSMOTE * ΧΩΡΙΣ ΧΡΕΩΣΗ*

Κερδίστε χρόνο κα εξυπηρέτηση

WESTERN UNION MONEY TRANSFER
The fastest way to send money worldwide.



Αποστολή χρημάτων σ' όλο τον κόσμο
μέσα σε ***λίγα λεπτά!!!***

50.000 καταστήματα σε 165 χώρες του κόσμου
είναι έτοιμα να σας εξυπηρετήσουν
σε διευρυμένα ωράρια

Γονείς φοιτητών εξωτερικού εμπιστευθείτε μας

PLANET HOLIDAYS

Δημήτρης Τσοπανάκης

Γαλλίας 6 - Ρόδος - Τηλ. 27327

Στήριξη Καραμανλή για τα εθνικά θέματα

Μήνυμα συστράτευσης

Ικανοποίηση εξέφρασε ο Γιάννος Παπαντωνίου

Από το βήμα της Βουλής και μάλιστα την ώρα που ο πρωθυπουργός Κώστας Σημίτης πραγματοποιεί σημαντική επίσκεψη στις ΗΠΑ, ο πρόεδρος της ΝΔ Κώστας Καραμανλής έστειλε μήνυμα στήριξης του πρωθυπουργού στην προσπάθειά του να υπερασπιστεί τα εθνικά συμφέροντα. Απέφυγε μάλιστα να επεκταθεί στα «λάθη» της κυβέρνησης, για τα οποία --όπως είπε-- δεν είναι η ώρα να συζητήσουμε.

Συγκεκριμένα, έκανε λόγο για ενότητα και συστράτευση του ελληνισμού, ο οποίος με σύνεση και αποφασιστικότητα στέκεται απέναντι σε κάθε απειλή ή προσπάθεια δημιουργίας τετελεσμένων εις βάρος μας. Μιλώντας στο πλαίσιο της συζήτησης στην ολομέλεια της Βουλής για τα «οργανωτικά ζητήματα του υπουργείου Εθνικής Άμυνας», ο κ. Καραμανλής είπε ότι οι καθαρές λύσεις χρειάζονται καθαρή φωνή, ιδιαίτερα για το 2002 οπότε και «κρίνονται κορυφαία εθνικά ζητήματα», προσθέτοντας με νόημα ότι «δεν έχουμε άλλα περιθώρια για υποχωρήσεις».



Ο κ. Καραμανλής σημείωσε ότι από τη στάση των ΗΠΑ εξαρτώνται σε μεγάλο βαθμό οι εξελίξεις στην ευρύτερη περιοχή, για να τονίσει ότι «τώρα είναι ανάγκη να ενώσουμε τις δυνάμεις μας και να τοποθετηθούμε με παρρησία στα γεγονότα»

Η ομιλία του κ. Καραμανλή έγινε αποδεκτή με ιδιαίτερη ευχαρίστηση από τον παριστάμενο υπουργό Εθνικής Άμυνας Γιάννο Παπαντωνίου, που έκανε λόγο για στήριξη της εθνικής αντιπροσωπείας στην προσπάθεια του πρωθυπουργού να προωθήσει τις ελληνικές θέσεις στην Ουάσινγκτον. «Πρέπει να πάει καλά ο κ. Σημίτης» είπε ο κ. Παπαντωνίου, δίδοντας έτσι το κλίμα που επικρατεί στο κυβερνητικό επιτελείο ενόψει των δύσκολων διαπραγματεύσεων που έχει μπροστά της η χώρα το 2002.

Στις ΗΠΑ ο Κ. Σημίτης

"Δεν δεχόμαστε πιέσεις"

Στη Νέα Υόρκη, πρώτο σταθμό της επίσημης επίσκεψής του στις ΗΠΑ, βρίσκεται από αργά το βράδυ της Τρίτης, ο πρωθυπουργός Κ. Σημίτης, ο οποίος κατά την αναχώρησή του προέβη σε μια αυστηρή δήλωση, μετά και την εκπομπή του αμερικανικού δικτύου CBS για την τρομοκρατία στην Ελλάδα. «Είναι αυτονόητο ότι δεν δεχόμαστε πιέσεις. Πιστεύω ότι στις ΗΠΑ γνωρίζουν πως δεν πρόκειται να αποδεχθούμε πιέσεις» τόνισε ο κ. Σημίτης, ενώ επεσήμανε ότι «έχουν παρέλθει οι καιροί εκείνοι που ο πρωθυπουργός της Ελλάδας πήγαινε σε κάποιες χώρες για να του συστήσουν κάποια πολιτική».

Ο πρωθυπουργός περιέγραψε τις προτεραιότητες της κυβέρνησης: «Προτεραιότητά μας είναι να εργαστούμε για την ενταξιακή προοπτική της Κύπρου, να επιδιώξουμε και να ενισχύσουμε πρωτοβουλίες για την τελική λύση του Κυπριακού. Να βελτιώσουμε τις σχέσεις μας με την Τουρκία, πιέζοντάς την ώστε να τερματιστεί το ταχύτερο το αρνητικό κλίμα. Να κινηθούμε ενεργά για την εμπέδωση μόνιμης σταθερότητας στη νοτιοανατολική Ευρώπη. Και προπαντός, να προωθήσουμε τη διεύρυνση της Ευρωπαϊκής Ένωσης, την εμβάθυνση της ευρωπαϊκής συνεργασίας και τις αποφάσεις για το μέλλον της Ευρώπης. Να προετοιμαστούμε εντατικά για μια αποτελεσματική προεδρία της ΕΕ το πρώτο εξάμηνο του 2003. Να εφαρμόσουμε την πολιτική που χαράξαμε στο Ελσίνκι, τώρα που αναδεικνύει σταθερά τα θετικά αποτελέσματά της για τα εθνικά μας συμφέροντα».

Όπως επισήμανε ο κ. Σημίτης, «το σχέδιό μας και οι πρωτοβουλίες μας για μια εποικοδομητική παρουσία της Ελλάδας στην Ένωση και τη διεθνή σκηνή ξεκινά το 2002 με την επίσκεψή μας στις ΗΠΑ».

Παραμένουν τα προβλήματα

Ρεκόρ τραυματισμών

Μικρότερα --σε σχέση με τις προηγούμενες ημέρες-- κυκλοφοριακά προβλήματα προκάλεσε και την Τετάρτη ο παγετός στην Αθήνα. Δεκάδες δρόμοι, κυρίως στις συνοικίες των βόρειων προαστίων, έχουν μετατραπεί σε «παγοδρόμια», με αποτέλεσμα η πλειονότητα των οδηγών να προτιμά τις κεντρικές αρτηρίες και να παρατηρείται έτσι αυξημένη κίνηση.

ΕΚΑΒ

Λόγω των χαμηλών θερμοκρασιών οι κλήσεις στο ΕΚΑΒ ξεπέρασαν κάθε προηγούμενο. Από την Παρασκευή έως και την Τρίτη το τηλεφωνικό κέντρο του φορέα δέχθηκε 38.000 κλήσεις, ενώ οι μεταφορές έφθασαν τις 5.860. Τα περισσότερα περιστατικά ήταν ορθοπεδικά εξαιτίας των πτώσεων στον πάγο που υπήρχε στην Αττική και ιδιαίτερα την Τρίτη. Επίσης μεταφέρθηκαν πολλοί νεφροπαθείς που δεν είχαν δυνατότητα μετακίνησης για να πραγματοποιήσουν την αιμοκάθαρση σε νοσοκομείο, ενώ αρκετά ήταν και τα καρδιολογικά περιστατικά λόγω του κρύου.

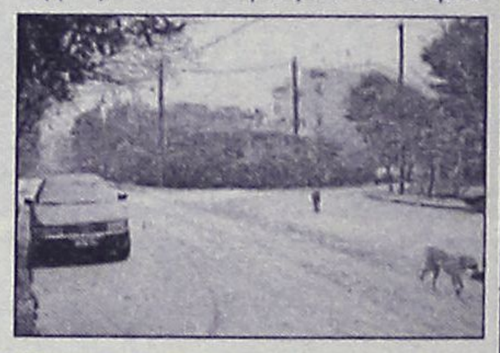

Τις ημέρες της κακοκαιρίας και τα ίδια τα πληρώματα των ασθενοφόρων αντιμετώπισαν δυσκολίες, επειδή σε πολλούς δρόμους δεν υπήρχε πρόσβαση και έπρεπε να τοποθετούν αλυσίδες στο όχημα ενώ σε άλλους έπρεπε να τις αφαιρούν. Πάντως την Τετάρτη, οι κλήσεις στο ΕΚΑΒ μειώθηκαν αισθητά και δεν ξεπερνούν αυτές μιας συνηθισμένης ημέρας.

Οι ευθύνες στους "πρώην" από Γ. Παπανδρέου

Στην «ψυχολογική προκατάληψη» διαφόρων πρώην Αμερικανών αξιωματούχων, οι οποίοι είτε δεν είχαν αποτελέσματα κατά τη θητεία τους είτε δεν έμειναν ικανοποιημένοι από τη συνεργασία τους με την Ελλάδα, αποδίδει ο υπουργός Εξωτερικών Γιώργος Παπανδρέου την εκπομπή του CBS για την τρομοκρατία στην Ελλάδα.

Σε συνέντευξή του στην εφημερίδα Τα Νέα, ο υπουργός Εξωτερικών διαβεβαιώνει ότι η συνεργασία με τους Αμερικανούς για το θέμα αυτό είναι καλύτερη από ποτέ, γεγονός που έχουν δηλώσει δημοσίως οι αρμόδιοι Αμερικανοί αξιωματούχοι, όπως ο ίδιος ο υπουργός Εξωτερικών Κόλιν Πάουελ.

Ο κ. Παπανδρέου επισημαίνει: «Η αμερικανική διοίκηση πρέπει να κατανοήσει πως η Ελλάδα είναι μία χώρα όχι μόνο δημοκρατική αλλά η οποία έχει η ίδια ως προτεραιότητα την εξάρθρωση της τρομοκρατίας».

Παρατηρεί επίσης ότι εξέθεσε τις απόψεις του σε συνέντευξή του στο CBS. «Φαίνεται όμως ότι δεν βρέθηκε καμία φράση που να τους ικανοποιεί για να βάλουν ως επίσημη θέση της ελληνικής κυβέρνησης, κάτι το οποίο θεωρώ απαράδεκτο για ένα μέσο ενημέρωσης αυτού του κύρους στην Αμερική, και βεβαίως σαφώς υποβαθμίζει την αξία αυτή της εκπομπής, διότι θα ήταν πολύ χρήσιμο να ακουστεί και η επίσημη ελληνική θέση ακόμα και για λόγους αντικειμενικότητας και για λόγους δεοντολογίας» προσθέτει.

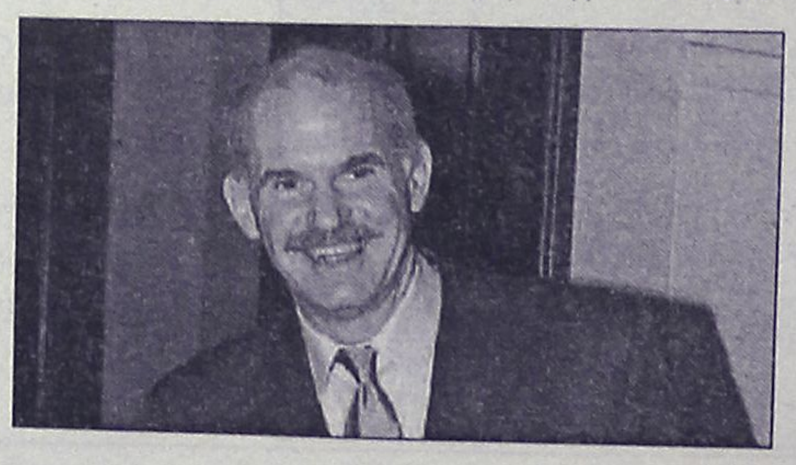

Ο υπουργός Εξωτερικών, λίγο πριν αναχωρήσει με τον πρωθυπουργό για τις Ηνωμένες Πολιτείες, αναφέρει ότι το θέμα της τρομοκρατίας τόσο με τη διεθνή διάστασή του όσο και με την εγχώρια (17 Νοέμβρη) θα συζητηθεί με τους Αμερικανούς. Αλλά, λέει, «πρέπει να απενεχοποιήσουμε τη συζήτηση που κάνουμε με την Αμερική και να κατανοήσουμε ότι μιλάμε σε μία ισότιμη βάση».

Επέστρεψαν οι φλόγες στη Μέση Ανατολή

Εικοσιτετράωρο τελεσίγραφο

Οι Ισραηλινοί ετοιμάζουν επίθεση • Διαψεύδουν οι Παλαιστίνιοι

Νέα έξαρση βίας στη Μέση Ανατολή, μετά από περίπου είκοσι ημέρες ηρεμίας. Δύο παλαιστίνιοι σκοτώθηκαν τις πρώτες πρωινές ώρες της Τετάρτης κατά τη διάρκεια ανταλλαγής πυρών με ισραηλινούς στρατιώτες σε φυλάκιο, κοντά στη Λωρίδα της Γάζας. Οι δύο παλαιστίνιοι επιτέθηκαν εναντίον του φυλακίου με αυτόματα όπλα και χειροβομβίδες πριν οι ισραηλινοί στρατιώτες πυροβολήσουν εναντίον τους και τους σκοτώσουν. Ο ισραηλινός στρατός εξάλλου επιβεβαίωσε ότι κατά την ανταλλαγή πυρών έχασαν τη ζωή τους και τέσσερις ισραηλινοί στρατιώτες. Την ευθύνη για την επίθεση ανέλαβε με ανακοίνωσή της η παλαιστινιακή οργάνωση Χαμάς και την καταδίκασε η Παλαιστινιακή Αρχή.

Το Ισραήλ θα απαντήσει στη νέα επίθεση μέσα τις επόμενες 24 ώρες, μετέδωσε το ισραηλινό ραδιόφωνο, επικαλούμενο ανώτερους αξιωματούχους της κυβέρνησης του Τελ Αβίβ. Την Τετάρτη συνεδρίασε το υπουργικό συμβούλιο του Ισραήλ και εξέτασε την κατάσταση. Αξιωματούχοι του γραφείου του ισραηλινού πρωθυπουργού Αριέλ Σαρόν, δήλωσαν ότι το το νέο αυτό επεισόδιο «αποδεικνύει για άλλη μια φορά ότι ο Γιασέρ Αραφάτ δεν κάνει τίποτα εναντίον της τρομοκρατίας». Οι αρχές έθεσαν σε συναγερμό όλους τους οικισμούς εποίκων που βρίσκονται κοντά στο φυλάκιο για το φόβο νέων επιθέσεων. Στο μεταξύ, σε μείζον θέμα εξελίσσεται το ζήτημα του πλοίου Karine A, καθώς οι Ηνωμένες Πολιτείες έκαναν στροφή 180 μοιρών στη στάση τους, και για πρώτη φορά την Τρίτη συνέδεσαν την απόπειρα να περάσουν 50 τόνοι όπλων στα παλαιστινιακά εδάφη με την Παλαιστινιακή Αρχή, επικαλούμενες μάλιστα αδιάσειστα στοιχεία. Ο εκπρόσωπος του Στέιτ Ντιπάρτμεντ Ρίτσαρντ Μπάουτσερ, με δηλώσεις του, κάλεσε τον Γιάσερ Αραφάτ να δώσει εξηγήσεις, ωστόσο πρόσθεσε ότι δεν έχει στοιχεία που να αποδεινύουν την προσωπική του εμπλοκή ή την εμπλοκή των στενών συνεργατών του. Ο παλαιστίνιος ηγέτης χαρακτήριε ψευδείς τις κατηγορίες του Ισραήλ. Σύμφωνα με δημοσίευμα της Τετάρτης της εφημερίδας New York Times, ο καπετάνιος του πλοίου τον οποίο συνέλαβαν οι ισραηλινές αρχές, δήλωσε σε ισραηλινό δημοσιογράφο ότι οι διαδικασίες για την παραλαβή του φορτίου των όπλων κοντά στο Ιράν, συντονίστηκαν από τον εκπρόσωπο της Παλαιστινιακής Αρχής στην Αθήνα.



Διαψεύδει η Παλαιστινιακή Αρχή

Τους ισχυρισμούς αυτούς διέψευσε με σχετική ανακοίνωσή της η Παλαιστινιακή Αρχή. Στην ανακοίνωση επισημαίνεται μεταξύ άλλων ότι οι κατηγορίες των ισραηλινών είναι ανυπόστατες και εντάσσονται στην εκστρατεία συκοφάντησης της Παλαιστινιακής Αρχής με στόχο να περιοριστούν οι συνομιλίες των δύο πλευρών με τον αμερικανό ειδικό απεσταλμένο Άντονι Ζίνι. Η Παλαιστινιακή Αρχή ζήτησε ήδη τον σχηματισμό ανακριτικής επιτροπής για το θέμα υπό ευρωπαϊκή ή αμερικανική επίβλεψη.

"Έφυγε" ο Νομπελίστας εφευρέτης του λέιζερ

Μία μεγάλη απώλεια για τον κόσμο της επιστήμης σηματοδοτεί ο θάνατος του ρώσου νομπελίστα φυσικού Αλεξάντερ Προκόροφ, εφευρέτη της τεχνολογίας λέιζερ. Όπως μετέδωσε το πρακτορείο Ιντερφάξ, ο Προκόροφ, γνωστός για το ελεύθερο πνεύμα του, «έφυγε», σε ηλικία 85 ετών, το βράδυ της Τρίτης από πνευμονία. «Το όνομά του είναι συνδεδεμένο με εφευρέσεις που με πολλούς τρόπους καθόρισαν τον πολιτισμό του 20ου αιώνα», σημειώνει σε δήλωσή του ο ρώσος πρόεδρος Βαντιμίρ Πούτιν.



Ο Προκόροφ τιμήθηκε το 1964 με το βραβείο Νόμπελ Φυσικής, μαζί με τον συμπατριώτη του Νικολάι Μπασόβ και τον αμερικανό επιστήμονα Τσαρλς Τάουνς, για την ανάπτυξη της τεχνολογίας λέιζερ που έχει βρει πλείστες εφαρμογές, από τη χειρουργική έως τη μουσική βιομηχανία με το CD. Μέλος της Ρωσικής Ακαδημίας Επιστημών, κέρδισε πολλές κρατικές τιμητικές διακρίσεις και το 1969 έλαβε τον τίτλο του συντάκτη της Μεγάλης Σοβιετικής Εγκυκλοπαίδειας. Το ερευνητικό ινστιτούτο του οποίου ήταν επικεφαλής συνέβαλε σημαντικά στην ανάπτυξη του προγράμματος που δημιουργήθηκε σε απάντηση του αμερικανικού αντιβαλλιστικού συστήματος Star Wars του Ρόναλντ Ρήγκαν.

Γεννήθηκε στην Αυστραλία το 1916 και πήγε στη Σοβιετική Ένωση το 1923 με την οικογένειά του, φιλικά προσκείμενη στο κομμουνιστικό καθεστώς. Κατά τη διάρκεια του Δευτέρου Παγκοσμίου Πολέμου πολέμησε με τον Κόκκινο Στρατό και τραυματίστηκε δύο φορές. Πνεύμα ανεξάρτητο, αρνήθηκε πρόταση να γίνει βουλευτής λέγοντας ότι είναι επιστήμονας και όχι πολιτικός.

Στο εδώλιο πάλι ο Μιλόσεβιτς

Ενώπιον του Διεθνούς Ποινικού Δικαστηρίου της Χάγης εμφανίζεται εκ νέου την Τετάρτη ο πρώην πρόεδρος της Γιουγκοσλαβίας Σλόμπονταν Μιλόσεβιτς, σε μία τελευταία ακροαματική διαδικασία πριν από τη δίκη του, στις 12 Φεβρουαρίου. Οι συνήγοροι του Μιλόσεβιτς και οι δικαστές αναμένεται να καθορίσουν τις τελευταίες διαδικαστικές λεπτομέρειες για τη διαδικασία που θα ακολουθηθεί.



Ο Μιλόσεβιτς αντιμετωπίζει κατηγορίες για τις μαζικές εκκαθαρίσεις αλβανών του Κοσόβου και για εγκλήματα κατά της ανθρωπότητας και γενοκτονία στην Κροατία το 1991 και στη Βοσνία, την περίοδο 1992-1995. Για τις κατηγορίες ο πρώην κραταιός άνδρας της Γιουγκοσλαβίας θα αντιμετωπίσει άλλες δύο δίκες.

Ο Μιλόσεβιτς κατά τη διάρκεια της ακροαματικής διαδικασίας υποστήριξε ότι γίνεται μια προσπάθεια αλλάγής του σκηνικού ώστε να δικαιολογηθούν τα εγκλήματα του ΝΑΤΟ κατά της Γιουγκοσλαβίας.

Λιμοκτονεί το Αφγανιστάν

Χορτάρι το μενού

Η λιμοκτονία απειλεί δεκάδες χιλιάδες Αφγανούς, καθώς συντηρούνται τρώγοντας μόνο χορτάρι, σύμφωνα με δηλώσεις αξιωματούχων των οργανώσεων αρωγής. Οι μακροχρόνιες πολεμικές συγκρούσεις, οι συνθήκες ξηρασίας, αλλά και το καθεστώς των Ταλιμπάν, έχουν αφήσει πολλούς νεκρούς, χιλιάδες αρρώστους και το σύνολο σχεδόν του αφγανικού πληθυσμού, εκτεθειμένο στην πείνα.



Σύμφωνα με τις ανθρωπιστικές οργανώσεις, πολλοί από τους πληθυσμούς αυτούς, ζουν σε απομονωμένες περιοχές, γεγονός που καθιστά ιδιαίτερα δύσκολη την προσπάθεια μεταφοράς ανθρωπιστικής βοήθειας.

Κασμίρ λέγεται το μήλο της έριδος

Ο στρατός της Ινδίας ανακοίνωσε την Τετάρτη ότι άνοιξε πυρ εναντίον πακιστανικού κατασκοπευτικού αεροσκάφους, το οποίο πετούσε πάνω από το ινδικό Κασμίρ και επέστρεφε στο Πακιστάν. «Το πυροβολήσαμε, αλλά πέρασε στην άλλη πλευρά (Πακιστάν)» δήλωσε στο ειδησεογραφικό πρακτορείο Reuters ανώτερος αξιωματούχος του ινδικού στρατού.



Ο ίδιος διευκρίνισε ότι η διείσδυση του κατασκοπευτικού αεροπλάνου αποτελεί μία «τακτική άσκηση κατά μήκος των συνόρων για την εκατέρωθεν παρακολούθηση της ανάπτυξης στρατευμάτων και εξοπλισμού».

Είναι η δεύτερη φορά μέσα σε μία εβδομάδα που αναφέρεται παρόμοιο συμβάν από το Νέο Δελχί και το Ισλαμαμπάντ. Την περασμένη Κυριακή Ινδία και Πακιστάν αλληλοκατηγορούνταν ότι έχασαν από ένα κατασκοπευτικό αεροσκάφος στη διαφιλονικούμενη περιοχή του Κασμίρ.



Η εμπειρία μας και η αφοσίωση στη λεπτομέρεια
αποτελουν εγγύηση για την απόλυτη επιτυχία ωστε
να μείνουν ανεξίτηλες στη μνήμη τη δική σας και των καλεσμένων σας.....

ΧΟΡΟΕΣΠΕΡΙΔΕΣ - ΓΑΜΟΙ - CATERING - ΠΑΙΔΙΚΑ ΠΑΡΤΥ

ΞΕΝΟΔΟΧΕΙΟ SOFITEL CAPSIS
ΡΟΔΟΥ
Για Πληροφορίες 25-015 & 20919 (09.00 - 17.00)



CAPSIS
Conference Centers
& Resort Hotels

Pellos Travel



ΑΤΜΟΠΛΟΪΚΑ
ΚΑΙ ΑΕΡΟΠΟΡΙΚΑ



Η ΠΑΡΑΔΟΣΗ ΣΤΟ ΣΠΙΤΙ ΣΑΣ

ΕΙΣΙΤΗΡΙΑ ΕΣΩΤΕΡΙΚΟΥ – ΕΞΩΤΕΡΙΚΟΥ

ΤΗΛ. 0241 87615, 86298 • FAX: 0241 87616
E-mail: pellostravel@hellasnet.gr

METROPOL
ALPHA ODEON
Πληροφορίες - Κρατήσεις από 3:30 μμ
28400



ΤΟ ΗΜΕΡΟΛΟΓΙΟ ΜΙΑΣ ΠΡΙΓΚΙΠΙΣΣΑΣ
Κάθε κορίτσι κρύβει μέσα του μία πριγκίπισσα...
Έστω και με το ζόρι.
Με την Ανν Χαθαγουέϊ και την Τζούλι Άντριους.
Κάθε μέρα ώρες έναρξης 5:15, 7:45 & 10:15 μμ στην Αίθουσα 1.

ΒΑΡΙΑ ΕΡΩΤΕΥΜΕΝΟΣ
Μια ερωτική κωμωδία...
τεραστίων διαστάσεων
με τη Γκουίνεθ Πάλτροου
και τον Τζάκ Μπλάκ.
Κάθε μέρα ώρες έναρξης
5:30, 8:00 & 10:30 μμ
στην Αίθουσα 2.





ΟΙ ΑΛΛΟΙ
Το θρίλερ της χρονιάς
με τη Νικόλ Κίντμαν!
Κάθε μέρα ώρες έναρξης
8:15 & 10:45 μμ
στην Αίθουσα 3.

Η νέα υπερπαραγωγή της Walt Disney!
Κάθε μέρα ώρες έναρξης
4:00 & 6:00 μμ
στην Αίθουσα 3.



Πρόγραμμα εβδομάδας από 4/1/2002 εώς 10/1/2002

Zorpidis
ΤΟΥΡΙΣΤΙΚΟΣ ΟΡΓΑΝΙΣΜΟΣ

L.A.N.E.
ΚΕΝΤΡΙΚΟ ΠΡΑΚΤΟΡΕΙΟ ΡΟΔΟΥ
ΣΤΕΦΑΝΑΚΗ

ΟΜΑΔΙΚΑ ΤΑΞΙΔΙΑ

ΜΟΝΑΔΙΚΕΣ ΠΡΟΣΦΟΡΕΣ ΜΕ ΕΓΓΥΗΜΕΝΕΣ

ΑΝΑΧΩΡΗΣΕΙΣ ΚΑΘΕ ΕΒΔΟΜΑΔΑ

- **ΠΑΡΙΣΙ-ΝΤΙΣΝΕΫ-ΒΕΡΣΑΛΙΕΣ,** 4 ημέρες, κάθε Σάββατο
- **ΠΑΡΙΣΙ-ΝΤΙΣΝΕΫ-ΒΕΡΣΑΛΙΕΣ,** 5 ημέρες, κάθε Τρίτη
- **ΡΩΜΗ,** 4 ημέρες, κάθε Σάββατο
- **ΡΩΜΗ,** 5 ημέρες, κάθε Τρίτη
- **ΛΟΝΔΙΝΟ,** 4 ημέρες, κάθε Σάββατο
- **ΠΡΑΓΑ,** 4 ημέρες, κάθε Σάββατο
- **ΒΙΕΝΝΗ,** 4 ημέρες, κάθε Παρασκευή
- **ΤΕΝΕΡΙΦΗ,** 8 ημέρες, κάθε Παρασκευή
- **ΚΩΝΣΤΑΝΤΙΝΟΥΠΟΛΗ αεροπ.,** 4 ημέρες, κάθε Πέμπτη
- **ΙΤΑΛΙΚΟ ΠΑΝΟΡΑΜΑ οδικώς,** 7 ημέρες, κάθε Δευτέρα
- **ΒΙΕΝΝΗ-ΠΡΑΓΑ οδικώς,** 7 ημέρες, κάθε Δευτέρα
- **ΚΩΝΣΤΑΝΤΙΝΟΥΠΟΛΗ οδικώς,** 4 ημέρες, κάθε Πέμπτη βράδυ
- **ΚΩΝΣΤΑΝΤΙΝΟΥΠΟΛΗ-ΠΡΟΥΣΣΑ οδικώς,** 5 ημέρες, κάθε Σάββατο

ΚΡΑΤΗΣΕΙΣ ΞΕΝΟΔΟΧΕΙΩΝ σε όλη την Ελλάδα
ΑΕΡΟΠΟΡΙΚΑ ΕΙΣΙΤΗΡΙΑ
ΑΚΤΟΠΛΟΪΚΑ ΕΙΣΙΤΗΡΙΑ
ΕΝΟΙΚΙΑΣΕΙΣ ΑΥΤΟΚΙΝΗΤΩΝ

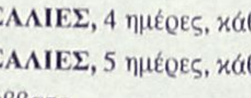

F/B ΙΕΡΑΠΕΤΡΑ - F/B Β. ΚΟΡΝΑΡΟΣ
Αναχωρήσεις από Ρόδο μέχρι 31/10 κάθε Τρίτη - Τετάρτη - Κυριακή στις 04.30

ΑΛΕΞ. ΔΙΑΚΟΥ 38, 85100 ΡΟΔΟΣ
Τηλ.: (0241) 20625, 30054, 33603, 33607-Fax: 26745

Cinemania

ΕΠΙΜΕΛΕΙΑ: *Κυριακή Πετρίδου*

Οι ταινίες της Παρασκευής

Μπορεί το σινεμά να... ενδείκνυται για το κρύο, η σφοδρή κακοκαιρία, όμως, που έπληξε το τελευταίο διάστημα και την Αθήνα, είχε επιπτώσεις και στις πρεμιέρες των νέων ταινιών και έτσι στη Ρόδο, για την ερχόμενη κινηματογραφική εβδομάδα που ξεκινάει από αύριο, θα γίνει μόνο μία πρεμιέρα.

Συγκεκριμένα, για αύριο είχε προγραμματισθεί πανελλαδική πρεμιέρα του πολυαναμενόμενου "Η Συμμορία των 11" "Ocean's Eleven" από το "Παλλάς 5 Cinemas Center".

Λόγω των χιονοπτώσεων, όμως, και στην Αθήνα, οι κιμηματογράφοι ήταν κι αυτοί κλειστοί και έτσι πήγαν πίσω και οι πρεμιέρες που είχαν προγραμματίσει γι' αυτή την εβδομάδα * (σ.σ. όπως μας πληροφορούν, τα "Village" ήταν κλειστά για τρεις ημέρες). Ετσι η πρεμιέρα του "Ocean's Eleven" θα γίνει την επόμενη Παρασκευή 18 Ιανουαρίου.

Αυτή την εβδομάδα θα δούμε και κάποιες ταινίες από το καλοκαίρι (σ.σ. για όσους τις "χρωστάνε"). Αναλυτικά:

○ *Από το "Μετροπόλ Multi-Cinema Alpha Odeon"*

Η νέα ταινία της εβδομάδας κάνει πρεμιέρα από τον πολυκινηματογράφο και παράλληλα συνεχίζεται η προβολή όλων των υπολοίπων. Συγκεκριμένα:

- Ο θρύλος του Μπάγκερ Βανς (The legend of Bagger Vance)



Η ταινία αυτή που σκηνοθέτησε ο Ρόμπερτ Ρέντφορντ και στην οποία πρωταγωνιστούν ο Γουίλ Σμιθ, Ματ Ντέιμον, Σαρλίζ Θέρον, Τζακ Λέμον, Τζόελ Γκρετς κ.ά. είναι βασισμένη στο μυθιστόρημα του Στίβεν Πρέσφιλντ.

- Παράλληλα συνεχίζεται η προβολή (για τελευταία εβδομάδα) των: "Το ημερολόγιο μιας πριγκίπισσας", "Βαριά ερωτευμένος", "Οι Αλλοι" και "Η Χαμένη Ατλαντίδα".

Σημειώνεται, τέλος, ότι σε μία προσπάθεια του κινηματογράφου να ...αναβιώσει το σινεάκ, οι ταινίες "Το Ημερολόγιο μιας πριγκίπισσας" και "Η Χαμένη Ατλαντίδα" θα έχουν μία παράσταση και στις 11.00 π.μ. στην ερχόμενη Κυριακή 13 Ιανουαρίου.

○ *Από το "Παλλάς 5 Cinemas Center"*

Δύο ταινίες από το καλοκαίρι θα προβάλλει γι' αυτή την εβδομάδα το πολυσινεμά καθώς η πρεμιέρα που είχε προγραμματισθεί αναβλήθηκε για τους λόγους που εξηγήσαμε παραπάνω. Συγκεκριμένα:

- Tomb Raider: Lara Croft



Οι περιπέτειες της θρυλικής ηρωίδας του διαδικτύου, την οποία ενσαρκώνει η Αντζελίνα Τζολί, μεταφέρονται στη μεγάλη οθόνη από τον Σάιμον Γουέστ. Η ταινία υπήρξε το απόλυτο block-buster του καλοκαιριού.

- Driven

Περιπέτεια του Ρένι Χάρλιν με τον Σιλβέστερ Σταλόνε, τον Μπαρτ Ρέινολντς, την Εστέλλα Γουώρεν κ.ά.

- Προβάλλονται, ακόμη, οι ταινίες:

"D-Tox", "Ο Αρχοντας των Δαχτυλιδιών: Η Συντροφιά του Δαχτυλιδιού", "American Pie 2", και "Ο Χάρι Πότερ και η Φιλοσοφική Λίθος".

ΠΟΛΙΤΙΣΤΙΚΟΣ ΟΡΓΑΝΙΣΜΟΣ ΔΗΜΟΥ ΡΟΔΟΥ
ΚΙΝ/ΚΗ ΕΤΑΙΡΕΙΑ ΡΟΔΟΥ "ΘΕΑΣΙΣ"
ΚΙΝ/ΦΟΣ ΔΗΜΟΤΙΚΟ

Βραδιές Κινηματογράφου
Πέμπτη 10 Ιανουαρίου 2002
Τίτλος έργου: **"Σ' ευχαριστώ ζωή" του**
Μπερτράν Μπλίτ (1990)
Ώρα προβολής 9 μ.μ.

Γίνε τώρα μέλος του ΠΑΛΛΑΣ 5 CINEMAS CENTER και απόλαυσε προνόμια!

www.cinemapallas.gr

ΠΑΛΛΑΣ 5 CINEMAS CENTER

ΠΡΟΓΡΑΜΜΑ ΕΒΔΟΜΑΔΑΣ
04/01/2002 έως 10/01/2002

ΑΙΘΟΥΣΑ 5



D-TOX
Ο Συλβέστερ Σταλλόνε επιστρέφει με αυτήν την καταπληκτική περιπέτεια!
"Η επιβίωση είναι θανάσιμη..."
Απο τον σκηνοθέτη του "Ξέρω τι κάνατε πέροι το καλοκαίρι".
ΠΡΩΤΑΓΩΝΙΣΤΟΥΝ:
SYLVESTER STALLONE, DINA MEYER, KRIS KRISTOFFERSON
Ώρες Έναρξης: 16:30, 18:30, 20:30, 22:30

ΑΙΘΟΥΣΑ 1 & 2

Ο ΑΡΧΟΝΤΑΣ ΤΩΝ ΔΑΧΤΥΛΙΔΙΩΝ:
Η ΣΥΝΤΡΟΦΙΑ ΤΟΥ ΔΑΧΤΥΛΙΔΙΟΥ
THE LORD OF THE RINGS:
THE FELLOWSHIP OF THE RING
Μην χάσετε την καταπληκτική περιπέτεια φαντασίας που θα σας συναρπάσει!
ΠΡΩΤΑΓΩΝΙΣΤΟΥΝ:
ELIJAH WOOD, SEAN STIN



ΑΙΘΟΥΣΑ 1 Ώρες Έναρξης: 18:50, 22:30
ΑΙΘΟΥΣΑ 2 Ώρες Έναρξης: 17:00, 20:40
[Λόγω μεγάλης διάρκειας τιμή εισιτηρίου 2,400δρχ]

ΑΙΘΟΥΣΑ 4



AMERICAN PIE 2
Μην χάσετε την απίθανη παρέα που σας έκανε να γελάτε μέχρι δακρύων στην μοναδική επανασύνδεσή τους!
ΠΡΩΤΑΓΩΝΙΣΤΟΥΝ:
JASON BIGGS, SHANNON ELIZABETH, ALYSON HANNIGAN
Ώρες Έναρξης: 20:20, 22:40

ΑΙΘΟΥΣΑ 3 & 4

Ο ΧΑΡΥ ΠΟΤΕΡ & Η ΦΙΛΟΣΟΦΙΚΗ ΛΙΘΟΣ
HARRY POTTER & THE SORCERER'S STONE
*Τώρα **και** σε μεταγλωττισμένη έκδοση!*
*Κάντε την **ΤΩΡΑ** δώρο στα παιδιά σας!*
ΠΡΩΤΑΓΩΝΙΣΤΟΥΝ:
RUPERT GRINT, DANIEL RADCLIFFE



ΑΙΘΟΥΣΑ 3 Ώρες Έναρξης: 19:35, 22:20

Κάθε Παρασκευή, Σάββατο και Κυριακή στις 19:00 διασκεδάστε στους ήχους της μουσικής του guest dj από το Club Prince!

ΧΟΡΗΓΟΙ

NEOTEX ΡΟΔΟΣ · HAPPYLAND KOYZEIN · ΕΡΜΗΣ · Το Μικρό Καφέ Μεσαιωνική Πόλη · παλιούρης · BERLONI · όπτιρο · ΣΠΑΝΟΣ Sala da bagno · DESNUDA · ΕΥΡΩΓΝΩΣΗ

ΠΡΟΣΕΧΩΣ: STRIKE BOWLING CLUB

Για κρατήσεις θέσεων **24475** και **70670** (16:00 - 20:00)
Dimokratias 13, 85100 Rhodes

Άρτος (;) & Θεάματα (;)...

... Και τηλεόραση (όπως λέμε τηλοψία...)

STAR

06.45 Παιδικό πρόγραμμα
08.57 Ειδήσεις
09.00 **Μέρα με τη μέρα.** Ενημερωτικό-ψυχαγωγικό μαγκαζίνο με την Ειρήνη Νικολοπούλου.
10.30 **Λόγια Starata.** Ενημερωτική εκπομπή.
12.00 **Διαπλεκόμενοι** (Ε) Σατιρική εκπομπή.
13.00 **Ειδήσεις**
14.00 **Βαθύ κόκκινο** (Ε) Ερωτική-δραματική σειρά.
15.00 **Αιμιλία, μια ακαταμάχητη γυναίκα.** Δραματική σειρά.
16.00 **Αγάπη και αίμα.** Δραματική σειρά.
17.00 **Σαμπρίνα, το κορίτσι της αγάπης.** Αισθηματική-κοινωνική σειρά.
18.00 **Ειδήσεις**
19.15 **Ελληνική ταινία.** «Ερωτιάρης από κούνια». Κωμωδία. Παίζουν: Στάθης Ψάλτης, Γκέλλυ Γαβριήλ, Αθηνόδωρος Προύσαλης.
21.00 **Ξένη ταινία.** «Ο μποξέρ». Δραματική. Παίζουν: Ντάνιελ Ντέι Λιούις, Εμιλι Γουάτσον, Μπράιαν Κοξ, Κιόραν Φιτζέραλντ.
23.15 **Ξένη ταινία.** «Ο κυρίαρχος». Περιπέτεια. Πρωταγωνιστεί ο Μάικλ Ντάντικοφ.
01.30 **Ειδήσεις**
01.45 **Ανάμεσά μας**
02.45 **Ξένη ταινία.** «Η μέρα της κρίσεως». Περιπέτεια.
04.30 **Αστέρια στο πεντάγραμμο.**

ALTER

06.00 **Alter clips.** Μουσικό πρόγραμμα
07.00 **Παιδικό πρόγραμμα**
08.15 **Alter υγεία**
08.30 **Ειδήσεις**
09.30 **Μήτσι-Χώστα** (Ε)
10.30 **Ελληνική ταινία.** «Σήκω χόρεψε συρτάκι». Κωμωδία.
12.00 **Αντζέλικα το κορίτσι του πάθους**
13.00 **Ειδήσεις**
14.00 **Τόλμη και γοητεία**
14.30 **Γιάγκο**
15.30 **Γυάλινος τοίχος**
17.30 **Ελληνική ταινία**
19.15 **Ειδήσεις**
21.00 **Μήτσι-Χώστα**
22.00 **Ξένη ταινία**
24.00 **Ειδήσεις**
00.45 **Ξένη ταινία**
02.00 **Ξένη ταινία.**
03.45 **Alter clips.** Μουσικό πρόγραμμα

Μο.Τέ.Ρ.1
Μοντέρνα Τέχνη στη Ρόδο
Δημοτική Πινακοθήκη Ρόδου
από 24 Νοεμβρίου 2001 έως 26 Απριλίου 2002
9 καλλιτέχνες - 10 εκθέσεις
140 συνεχόμενες ημέρες ζωγραφικής

24	Νοεμβρίου	Εγκαίνια διοργάνωσης με την ομαδική έκθεση των 9 καλλιτεχνών που μετέχουν.
8	Δεκεμβρίου	Κιούρη
5	Ιανουαρίου	Maani
19	Ιανουαρίου	Newberry
2	Φεβρουαρίου	Μαρινοπούλου
16	Φεβρουαρίου	Ανεζιά
2	Μαρτίου	Σπάρταλης
16	Μαρτίου	Βαζούκου
30	Μαρτίου	Παζούρου
13	Απριλίου	Μπερεδήμας

www.moter1.gr
Κοινό ωράριο για όλες τις εκθέσεις:
Εγκαίνια **19:00** Καθημερινά **10:00-14:00** & **18:00-21:00**
ΠΑΡΑΡΤΗΜΑ ΠΙΝΑΚΟΘΗΚΗΣ
Παλιό Συσσίτιο, Σωκράτους 179, Παλιά Πόλη
(Το καφέ «Παλιό Συσσίτιο» θα παραμένει ανοικτό)
κύριος χορηγός: **ΡΟΔΩΝ Α.Ε.**
Με την υποστήριξη της Συνεταιριστικής Τράπεζας Δωδεκανήσου και της Κ.Α.Ι.Ρ., Χορηγοί επικοινωνίας: ΡΟΔΙΑΚΗ, Ράδιο Λυχνάρι, E.P.A.

ΕΤ1

06.45 **Λέο, ο βασιλιάς της ζούγκλας**
07.15 **Ξυπνήστε!**
08.00 **Μέλι Γάλα**
10.00 **Αννα, η κυρίαρχος του παιχνιδιού**
10.55 **Αρωμα σαπουνιού**
11.00 **Μαριάννα ένας αγνός έρωτας**
12.00 **Είσαι το πεπρωμένο μου**
13.00 **Οι αταίριαστοι**
13.50 **Ειδήσεις**
14.00 **Οι αταίριαστοι** (Σ)
15.00 **Το γατόσκυλο**
15.30 **Οι ατρόμητοι**
16.30 **Ποπ και πάμε**
17.00 **Ειδήσεις**
17.30 **Υγιαίνετε**
17.35 **www.άνθρωποι.gr**
19.35 **...Καλύτερη ζωή**
19.40 **Πάμε για χιόνια**
20.00 **Κλήρωση ΠΡΟΤΟ-ΤΖΟΚΕΡ**
20.10 **Μαντάμ Σουσού**
20.40 **Συνεικόνες**
20.45 **Στα φτερά του έρωτα**
21.15 **Τα χαϊδεμένα παιδιά**
22.00 **Μόμπι Ντικ**
23.00 **Ειδήσεις**
23.35 **Ξένη ταινία.** «Και οι 7 ήσαν υπέροχοι»
01.30 **Στη ζώνη του λυκόφωτος**
02.00 **Πάμε στοίχημα**
02.10 **Οι αταίριαστοι.** (Ε)

NET

06.00 **Ετσι έχουν τα πράγματα**
07.00 **Πρώτη ματιά**
10.00 **Mediterraneo.** Ενημερωτικό μαγκαζίνο.
11.00 **Στα όρια της αντοχής.** Ντοκιμαντέρ.
11.30 **Η άγνωστη Αφρική.** Ντοκιμαντέρ.
12.00 **Ταξιδεύοντας.** Ντοκιμαντέρ
13.00 **Ειδήσεις**
13.30 **Δελτίο Χρηματιστηρίου**
13.45 **Φύση και πρωταθλητές** Ντοκιμαντέρ
14.00 **Οι εξερευνητές των χαμένων νησιών**
15.00 **Ειδήσεις**
16.00 **Συν και πλην.** Ψυχαγωγικό μαγκαζίνο.
18.00 **Ειδήσεις**
18.30 **Εποχές και συγγραφείς**
19.00 **Ταξίδια**
20.30 **Ο δρόμος της Σαμαρκάνδης** (Ε)
20.35 **Οι θησαυροί του κόσμου**
21.00 **Ειδήσεις**
22.00 **Πρωταγωνιστές.** Ενημερωτική εκπομπή με τον Σταύρο Θεοδωράκη
23.00 **Ρεπορτάζ χωρίς σύνορα**
24.00 **Ειδήσεις**
00.30 **Η εποχή του Υδροχόου.**(Ε) Ενημερωτική εκπομπή.

ΕΤ3

08.01 **Ντοκιμαντέρ**
08.30 **8 1/2.** Ενημερωτικό μαγκαζίνο.
11.00 **Ντοκιμαντέρ**
11.30 **Το Αξιον Εστί στη Θεσσαλονίκη**
13.00 **Ντοκιμαντέρ**
14.00 **Αληθινά σενάρια**
15.00 **Ειδήσεις**
15.30 **Με μια τρίτη ματιά**
17.00 **Τέρμιναλ 3**
18.00 **Η αδρεναλίνη στα ύψη**
18.30 **Αθλητικό ημίωρο**
19.00 **Περίμετρος**
19.30 **Στην υδρόγειο**
20.00 **Ντοκιμαντέρ**
20.30 **Ειδήσεις**
21.30 **Σινεμάνια**
22.30 **Ντοκιμαντέρ**
23.30 **Στιλ καφέ**
24.00 **Ειδήσεις**
00.10 **Ποδόσφαιρο.** Μαγνητοσκοπημένη μετάδοση.
02.00 **Με μια τρίτη ματιά** (Ε)
03.30 **Τέρμιναλ 3** (Ε)

FILMNET

05.45 **Ξένη ταινία.** «American pie»
07.30 **Ξένη ταινία.** «Μαζί σου ή χωρίς εσένα»
08.50 **El Entertainment**
09.45 **Ξένη ταινία.** «Πόκεμον»
11.30 **Ξένη ταινία.** «Μια τρυφερή σχέση»
13.40 **Ξένη ταινία.** «Τζεπέτο»
15.05 **The movie show**
15.40 **Ξένη ταινία.** «Οικογενειακά Χριστούγεννα»
17.10 **Ξένη ταινία.** «Υποβρύχιο CSS Hunley»
18.50 **Ξένη ταινία.** «Η ιστορία της ζωής μας»
20.30 **El Entertainment**
21.00 **Ξένη ταινία.** «Ονειρεύτηκα την Αφρική»
23.15 **Ξένη ταινία.** «Τρέξε, Λόλα, τρέξε»
00.15 **Ξένη ταινία.** «Η ερωτική ταινία της Μεριντιάν»
02.25 **Ξένη ταινία.** «Στα ίχνη του αντεροβγάλτη»

SUPER SPORT

17.00 **Αγώνες γκολφ**
18.00 **Αγώνες μπιλιάρδου**
19.00 **Ισπανικό ποδόσφαιρο**
21.00 **VIP**
22.00 **Χειμερινά σπορ**
22.30 **Οι ειδικοί**
23.30 **Οποιος αντέξει**
02.30 **Αγγλικό ποδόσφαιρο**
04.30 **NFL**

TEMPO

06.00 **Ο,τι ξημερώσει**
08.00 **Πρώτη ύλη.** Παρουσιάζει ο Νάσος Αθανασίου.
10.00 **Tempo club**
13.00 **Γλυκιά Λουτσία**
14.00 **Ειδήσεις**
15.00 **Αποχρώσεις**
16.15 **Ελληνική ταινία.**
18.10 **Αγνωστες λέξεις.** Ενημερωτική εκπομπή.
19.20 **Ειδήσεις**
21.00 **Ξένη ταινία**
22.45 **Ξένη ταινία**
00.30 **Ειδήσεις**
01.00 **Ξένη ταινία**
02.45 **Μουσικές επιλογές**
04.30 **Αποχρώσεις** (Ε)

MEGA

06.00 **Πρώτη έκδοση.** Ενημερωτική εκπομπή με τους Πηνελόπη Γαβρά, Χρήστο Λιάρο.
08.00 **Σήμερα με την Αννα.** Ενημερωτική εκπομπή με την Αννα Παναγιωταρέα.
10.00 **Σαν στο σπίτι σας.** Ψυχαγωγική-ενημερωτική εκπομπή.
13.10 **Κάπου σε ξέρω** (Ε) Κωμική σειρά.
14.00 **Ειδήσεις**
15.00 **Στην κουζίνα ολοταχώς.** Διασκεδαστικό παιχνίδι μαγειρικής με τον Ηλία Μαμαλάκη.
15.45 **Δύο ξένοι.** (Ε). Κωμική σειρά
17.00 **Ματιές στα γεγονότα**
17.10 **Για μια θέση στον ήλιο.** Κοινωνική σειρά Παίζουν: Πέτρος Φυσσούν, Πάνος Σκουρολιάκος, Ελένη Φιλίνη, Γιώργος Χριστοδούλου, Αλμπέρτο Εσκενάζυ
17.50 **Απαγορευμένη αγάπη.** Καθημερινή δραματική σειρά. Παίζουν: Κώστας Αρζόγλου, Νικήτας Τσακίρογλου, Τιτίκα Βλαχοπούλου, Τατιάνα Λύγαρη
18.40 **Ποιός θέλει να γίνει εκατομμυριούχος;**
19.30 **Τα γεγονότα στις οκτώ**
21.00 **Είσαι το ταίρι μου** (Ε) Κωμική σειρά. Παίζουν: Αλέκος Συσσοβίτης, Κατερίνα Λέχου, Βασίλης Χαραλαμπόπουλος.
22.00 **Αέρινες σιωπές** (Ε) Κοινωνική σειρά. Παίζουν: Γιώργος Νινιός, Σωκράτης Αλαφούζος, Ελευθερία Βιδάκη
23.00 **Ανατροπή.** Ενημερωτική εκπομπή.
00.15 **Τελευταία γεγονότα**
00.30 **Ξένη ταινία.** «Ερωτας στο λυκόφως». Τρόμου. Παίζουν: Σούζαν Ντέι, Στέφεν ΜακΧάτι, Ζαν Λε Κλερκ.
02.30 **Ενας μικρός Μπρους Λι**
03.00 **Τηλεμάρκετινγκ**
03.30 **Fashion TV**

ANT-1

06.10 **Τζακ ποτ** (Ε)
06.45 **Κινούμενα σχέδια**
06.55 **Ειδήσεις στη νοηματική γλώσσα**
07.00 **Καλημέρα Ελλάδα.**
10.00 **Πρωινός καφές**
13.10 **Super game**
13.15 **Σοφία ορθή** (Ε) Κωμική σειρά.
14.00 **Τα νέα του ANT-1**
14.50 **Χρήμα και χρηματιστήριο**
15.00 **Και οι παντρεμένοι έχουν ψυχή** (Ε) Κωμική σειρά.
16.05 **Ατίθασα νιάτα** Κοινωνική σειρά.
17.00 **Καλημέρα ζωή.** Κοινωνική σειρά. Παίζουν: Γιώργος Βασιλείου, Μίνα Χειμώνα, Μυρτώ Πισπινή, Νίκος Παπαδόπουλος.
17.50 **Τα νέα του ANT1 σε 5'**
18.00 **Θησαυροφυλάκιο.** Τηλεπαιχνίδι με τον Ανδρέα Μικρούτσικο.
18.45 **Η λάμψη.** Κοινωνική σειρά.
19.30 **Ειδήσεις**
21.00 **Βότκα πορτοκάλι.** Αισθηματική-κωμική σειρά. Παίζουν: Κώστας Κόκλας, Ρένος Χαραλαμπίδης, Μαρία Λεκάκη, Τζένη Ιωακειμίδου.
22.00 **Για μια γυναίκα κι ένα αυτοκίνητο.** Ερωτική-περιπετειώδης κομεντί. Παίζουν: Πάνος Μιχαλόπουλος, Λίνα Σακκά, Γιώργος Χρανιώτης, Τασσώ Καββαδία.
23.00 **Κόκκινο πανί.** Ενημερωτική εκπομπή με τον Παύλο Τσίμα.
00.20 **Νυχτερινές ειδήσεις**
00.40 **Ξένη ταινία.** «Εξωγήινη απειλή»
01.40 **Τμήμα ηθών.** (Ε) Αστυνομική-κοινωνική σειρά.
02.40 **Ξένη ταινία.** «Τα τύμπανα του πολέμου»
04.20 **Τηλεμάρκετινγκ-Τηλεαγορά**
05.00 **Στη σκιά του χρήματος** (Ε)

ALPHA

06.00 **Πρώτη ενημέρωση.** Ενημερωτική εκπομπή με τον Γιώργο Γαβαλά και τη Ρένα Γκούμα.
08.00 **Το μαγκαζίνο του Alpha.** Ενημερωτική εκπομπή με τον Κώστα Μαρδά και την Αρετή Σιδηροκαστρίτου.
10.00 **Καλή σας όρεξη.** Εκπομπή με τη Μαρία Λόη και τον Κώστα Τσίκα
10.30 **Καλώς τους!** Παρουσιάζει η Ρούλα Κορομηλά.
14.00 **Ειδήσεις**
15.00 **Life slyle news.** Ψυχαγωγική εκπομπή.
15.30 **Απ' ευθείας.** Ενημερωτική εκπομπή με τον Γιώργο Λιάγκα.
16.45 **Μπορώ.** Ενημερωτική εκπομπή με την Αννα Δρούζα.
18.45 **Κάτω από την Ακρόπολη.** Κοινωνική σειρά. Παίζουν: Γιάννης Βόγλης, Νίκος Γαλανός, Ελένη Γερασιμίδου, Παύλος Χαικάλης.
19.30 **Ειδήσεις**
21.00 **Ελληνική ταινία.** «Κοινωνία ώρα μηδέν». Κοινωνικό δράμα. Παίζουν: Νίκος Κούρκουλος, Μαίρη Χρονοπούλου, Φλωρέτα Ζάννα.
23.00 **Ζούγκλα.** Ενημερωτική εκπομπή με τον Μάκη Τριανταφυλλόπουλο
01.30 **Ειδήσεις**
0115 **Ζούγκλα.** (Σ.)
02.00 **ΟΛΑ ΙΙ**
05.00 **Ξημερώνει.** Ενημερωτική εκπομπή με τον Πέτρο Κουμπλή.

ΚΗΔΕΙΑ



Τον λατρευτό μας σύζυγο, πατέρα, παππού, αδελφό και θείο
ΙΑΚΩΒΟ-ΑΝΤΙΜΠ ΣΕΛΙΜ
ετών 74
θανόντα κηδεύουμε Πέμπτη 10 Ιανουαρίου και ώρα 11.00 π.μ. από τον Ιερό Ναό Ταξιαρχών Νεκροταφείου Ρόδου
Η σύζυγος: Βασιλεία
Τα παιδιά: Σταύρος-Ρόζι, Σταματία
Τα εγγόνια, τα αδέλφια, τ' ανήψια και οι λοιποί συγγενείς

ΜΝΗΜΟΣΥΝΑ

Την 12η μηνός Ιανουαρίου ημέρα Σάββατο και ώρα 8.30 π.μ. εις τον Ιερό Ναό Αγίας Ειρήνης (Ορφανοτροφείο Θηλέων), τελούμεν εξαετές μνημόσυνο υπέρ αναπαύσεως της ψυχής του λατρευτού μας συζύγου, πατέρα και παππού
ΣΠΥΡΙΔΩΝΟΣ ΔΕΝΔΡΙΝΟΥ
Η σύζυγος: Ευθυμία
Τα παιδιά: Μανώλης -Ντίνα Κουτσούκου
Τα εγγόνια: Έφη-Μιχάλης

Την 11η μηνός Ιανουαρίου ημέρα Παρασκευή και ώρα 8 π.μ. εις τον Ιερό Ναό Μητροπόλεως Ρόδου, τελούμεν 9ήμερο, μνημόσυνο υπέρ αναπαύσεως της ψυχής της λατρευτής μας συζύγου, αδελφής και θείας
ΦΑΙΔΡΑΣ ΙΩΑΝΝΙΔΟΥ
Ο σύζυγος: Δημήτρης
Η αδελφή: Καλλιόπη Μακρή
Τ' ανήψια και οι λοιποί συγγενείς



Την 10η μηνός Ιανουαρίου ημέρα Πέμπτη και ώρα 8.30 π.μ. εις τον Ιερό Ναό Αγίου Λουκά Σορωνής, τελούμεν 40ήμερο μνημόσυνο υπέρ αναπαύσεως της ψυχής της λατρευτής μας συζύγου και μητέρας
ΑΙΚΑΤΕΡΙΝΗΣ ΠΕΤΣΙΝΟΥ
Ο σύζυγος: Σπύρος
Το παιδί: Παρασκευή και οι λοιποί συγγενείς.



Την 11η μηνός Ιανουαρίου ημέρα Παρασκευή και ώρα 4 μ.μ. εις τον Ιερό Ναό Αγίου Δημητρίου παλαιού νεκροταφείου τελούμεν 6ετές μνημόσυνο υπέρ αναπαύσεως της ψυχής του λατρευτού μας συζύγου, πατέρα, αδελφού, και θείου
ΣΤΕΡΓΟΥ ΔΑΝΑ
Η σύζυγος: Ελπίδα
Τα παιδιά: Γιώργος, Μαρία, Μιχάλης, Ελευθερία-Γιάννης
Η εγγονή, τ' αδέλφια, τ' ανήψια και οι λοιποί συγγενείς.



Την 12 μηνός Ιανουαρίου ημέρα Σάββατο και ώρα 8 π.μ. εις τον Ιερό Ναό Ταξιαρχών Δήμου Ιαλυσού τελούμεν 3μηνο μνημόσυνο υπέρ αναπαύσεως της ψυχής του λατρευτού μας συζύγου, πατέρα, παππού, αδελφού, και θείου
ΝΙΚΟΛΑΟΥ ΠΑΠΑΓΟΥΡΑ
Η σύζυγος: Αικατερίνη
Τα παιδιά: Μανόλης- Μαρία, Μιχάλης- Αικατερίνη
Τα εγγόνια, τ' αδέλφια, τ' ανήψια και οι λοιποί συγγενείς.

ΓΡΑΦΕΙΟ ΤΕΛΕΤΩΝ & ΜΝΗΜΟΣΥΝΩΝ ΡΟΔΟΥ ΣΤΕΦΑΝΑ-ΣΤΟΛΙΣΜΟΙ

ΑΜΕΣΗ ΕΞΥΠΗΡΕΤΗΣΗ ΟΛΟ ΤΟ 24 ΩΡΟ

"ΑΜΕΡΙΚΑΝΟΥ"

Αναλαμβάνουμε την τελετή και με τα έξοδα που χορηγούν τα ταμεία χωρίς καμία επιβάρυνση. ΙΚΑ, ΤΕΒΕ, ΤΑΞΥ, ΔΗΜΟΣΙΟΥ, ΛΙΜΕΝΙΚΩΝ, ΟΓΑ και λοιπά ταμεία. Τους ΑΠΟΡΟΥΣ ΔΩΡΕΑΝ.

Πλατεία Βρούχου στην Μητρόπολη
τηλέφωνα: 28901-33400



Την 12η μηνός Ιανουαρίου ημέρα Σάββατο και ώρα 8 π.μ. εις τον Ιερό Ναό Ταξιαρχών Νεκροταφείου Ρόδου, τελούμεν 9μηνο μνημόσυνο υπέρ αναπαύσεως της ψυχής της λατρευτής μας μητέρας, κόρης, αδελφής και θείας
ΔΙΟΝΥΣΙΑΣ ΣΤΑΥΡΙΑΝΑΚΗ-ΣΙΦΩΝΙΟΥ
Ο συζύγος: Αντώνης
Τα παιδια: Μαρία, Τσαμπίκα
Οι γονείς: Νίκος-Μαρία
Τ' αδέλφια, τ' ανήψια και οι λοιποί συγγενείς



Την 13η μηνός Ιανουαρίου ημέρα Κυριακή και ώρα 8 π.μ. εις τον Ιερό Ναό Αγίας Αικατερίνης παλαιού νοσοκομείου, τελούμεν 3μηνο μνημόσυνο υπέρ αναπαύσεως της ψυχής της λατρευτής μας μητέρας, γιαγιάς και θείας
ΑΘΗΝΑΣ ΚΟΡΚΙΔΑ
Τα παιδιά της, τα εγγόνια και οι λοιποί συγγενείς



Την 12η μηνός Ιανουαρίου ημέρα Σάββατο και ώρα 8 π.μ. εις τον Ιερό Ναό Ταξιαρχών Νεκροταφείου Ρόδου, τελούμεν ετήσιο μνημόσυνο υπέρ αναπαύσεως της ψυχής της λατρευτής μας συζύγου, μητέρας, γιαγιάς και θείας
ΕΛΙΣΑΒΕΤ ΚΟΥΖΟΥΚΑ
Ο σύζυγος: Περικλής
Τα παιδιά: Φώτης-Κατερίνα
Τα εγγόνια, τ' αδέλφια, τ' ανήψια και οι λοιποί συγγενείς



Την 12η μηνός Ιανουαρίου ημέρα Σάββατο και ώρα 7.30 π.μ. εις τον Ιερό Ναό Ταξιαρχών Ιαλυσού, τελούμεν 4ετές μνημόσυνο υπέρ αναπαύσεως της ψυχής του λατρευτού μας σύζυγου, υιού και αδελφού
ΠΑΝΑΓΙΩΤΗ ΤΡΙΓΕΝΗ
Ο σύζυγος: Σμάρω
Οι γονείς: Σπύρος-Βασιλεία
Τα πεθερικά: Νίκος-Μαριέττα
Ο αδελφός: Χρυσόστομος
Και οι λοιποί συγγενείς



Την 15η μηνός Ιανουαρίου ημέρα Τρίτη και ώρα 8 π.μ. εις τον Ιερό Ναό Ταξιαρχών Νεκροταφείου τελούμεν 3μηνο μνημόσυνο υπέρ αναπαύσεως της ψυχής του λατρευτού, αλησμόνητου και αδικοχαμένου, πολυαγαπημένου μας υιού, αδελφού, θείου, ανηψιού και εξαδέλφου
ΜΙΧΑΗΛ ΣΤ. ΣΙΜΟΥ
ετών 31
Οι γονείς: Στέργος-Μαίρη
Τ' αδέλφια: Νίκος-Πάϊβη, Θεόδωρος-Χάνα, Γιώργος-Έλενα
Τ' ανήψια: Στέργος, Μαίρη, Στέργος
Οι θείοι, οι θείες, τα εξαδέλφια και οι λοιποί συγγενείς



Την 13 μηνός Ιανουαρίου ημέρα Κυριακή και ώρα 9 π.μ. εις τον Ιερό Ναό Κοιμήσεως Θεοτόκου Κρεμαστής, τελούμεν ετήσιο μνημόσυνο υπέρ αναπαύσεως της ψυχής του λατρευτού μας συζύγου, πατέρα, παππού και θείου
ΝΙΚΟΛΑΟΥ ΚΟΡΔΙΝΑ
Η σύζυγος: Αικατερίνη
Τα παιδιά: Παλαιστίνη-Γιώργος Παπόρης Κώστας-Ανθούλα
Τα εγγόνια, τ' ανήψια και οι λοιποί συγγενείς



Την 12η μηνός Ιανουαρίου ημέρα Σάββατο και ώρα 8.30 π.μ. εις τον Ιερό Ναό Αγίας Ειρήνης Ορφανοτροφείου Θηλέων Ρόδου, τελούμεν ετήσιο μνημόσυνο υπέρ αναπαύσεως της ψυχής του λατρευτού μας αδελφού και θείου
ΚΩΝ/ΝΤΙΝΟΥ Μ. ΦΑΡΜΑΚΙΔΗ
Οι αδελφές: Μαρία-Αστερόπη Φαρμακίδη
Τ' ανήψια: Μιχάλης-Τερέζα Φαρμακίδη, Ντία-Νίκος Χατζηαντωνιάδη

Την 12η μηνός Ιανουαρίου ημέρα Σάββατο και ώρα 8 π.μ. εις τον Ιερό Ναό Αγίου Ιωάννη Ρόδου, τελούμεν ετήσιο μνημόσυνο υπέρ αναπαύσεως της ψυχής του πολυαγαπημένου μας συζύγου, πατέρα, και αδελφού
ΚΛΕΑΝΘΗ ΑΠΟΣΤΟΛΗ
Η σύζυγος: Καίτη
Τα παιδιά: Ισμήνη, Μαρία, Πέρσα
Τα εγγόνια, τ' αδέλφια, τ' ανήψια και οι λοιποί συγγενείς

ΕΥΧΑΡΙΣΤΗΡΙΟ

Θεωρούμε υποχρέωσή μας να ευχαριστήσουμε και δια του Τύπου, τον διευθυντή της Β' Παθολογικής Κλινικής του Νοσοκομείου Ρόδου **κ. Χρήστο Ευθυμίου,** τους Ιατρούς και το Νοσηλευτικό προσωπικό για την μεγάλη περιποίηση και φροντίδα που πρόσφεραν στον αποβιώσαντα σύζυγο και πατέρα μας.
ΕΥΑΓΓΕΛΟ ΕΜΜ. ΤΖΑΝΙΔΑΚΗ
Η σύζυγος: Αθηνά
Ο υιός: Μανώλης

ΕΥΧΑΡΙΣΤΗΡΙΟ ΠΕΝΘΟΥΣ

Θεωρούμε υποχρέωσή μας να ευχαριστήσουμε και δια Τύπου, όλους όσοι συμμετείχαν με οποιονδήποτε τρόπο στο βαρύτατο πένθος μας για την απώλεια του λατρευτού μας συζύγου, πατέρα και αδελφού
ΕΥΑΓΓΕΛΟΥ ΕΜΜ. ΤΖΑΝΙΔΑΚΗ
Η σύζυγος: Αθηνά
Ο υιός: Μανώλης
Οι λοιποί συγγενείς.

ΔΙΕΥΘΥΝΣΗ ΔΑΣΩΝ ΔΩΔΕΚΑΝΗΣΟΥ

ΑΝΑΚΟΙΝΩΣΗ

Γνωστοποιείται κατά το άρθρο 14 του Ν. 998/79, η αποστολή για δημοσίευση στον Δήμο Καρπάθου της αριθμ. πρωτ. 6187/12-11-2001 Πράξης χαρακτηρισμού έκτασης που εκδόθηκε από τον Δ/ντή Δασών Δωδ/σου.
Η έκταση εμβαδού 1.812,93 τ.μ. που βρίσκεται στη θέση Αφιάρτης περιφέρειας Μενετών Νήσου Καρπάθου χαρακτηρίζεται ως γεωργική έκταση.

Ο Δ/ντής Δασών Δωδ/σου
Φίλιππος Κοντίτσης
Δασολόγος με Α' θαθμό

ΑΠΩΛΕΙΑ

Χάθηκαν τρία κουτάβια ράτσας το **ένα χάσκι Αλάσκας, ένα πιτ-μπουλ τιγρέ και ένα πόϊντερ** και τα τρία είναι θηλυκά στην περιοχή Παραδεισίου.
Ο ευρών θα αμοιφθεί.
Πληρ. κ. Παντελή
Τηλ. 0945282958

ΔΩΔΕΚΑΝΗΣΙΑΚΟΣ ΣΥΛΛΟΓΟΣ ΓΟΝΕΩΝ ΚΑΙ ΚΗΔΕΜΟΝΩΝ ΑΤΟΜΩΝ ΜΕ ΕΙΔΙΚΕΣ ΑΝΑΓΚΕΣ

ΠΡΟΣΚΛΗΣΗ

Η πρόεδρος, το Δ.Σ. και τα παιδιά του Κέντρου "Ελπίδα" σας προσκαλούν στην ετήσια χοροεσπερίδα για τη κοπή της πρωτοχρονιάτικης πίτας που θα γίνει το **Σάββατο 12 Ιανουαρίου 2002** και ώρα **20.00** στην αίθουσα **"ΡΟΔΙΝΙ"** Ρόδου. Την εκδήλωση θα πλαισιώσουν η ορχήστρα του Γιάννη Κλαδάκη, καθώς και χορεύτρια από την Κωνσταντινούπολη.
Θα χαρούμε πολύ να τιμήσετε με την παρουσία σας την εκδήλωσή μας.
Τιμή πρόσκλησης κατ' άτομο 4.000 δρχ. ή 11,74 ευρώ. (Στην τιμή περιλαμβάνονται φαγητό και ποτά).
Για πληροφορίες μπορείτε να καλείτε στα τηλέφωνα: (02410) 34442, 64193, 26695
Με εκτίμηση
Η πρόεδρος
Σταυρούλα Καπούλα

ΠΟΛΙΤΙΣΤΙΚΟΣ ΣΥΛΛΟΓΟΣ ΓΥΝΑΙΚΩΝ ΡΟΔΟΥ

ΠΡΟΣΚΛΗΣΗ

Σας καλούμε στο κόψιμο της βασιλόπιτάς μας στο ξενοδοχείο **MEDITERRANEAN ημέρα Σάββατο 12 Ιανουαρίου και ώρα 18.00**
Θα χορέψουμε ελληνικούς χορούς, θα μας συντροφέψουν με τις γλυκές τους μελωδίες ο **Ηλίας Καρακατσάνης** και η **Βιργινία Πρέκα.**
Θα μοιράσουμε σε όλες δώρα προσφορά του υποκαταστήματος του Beauty Shop στη Ρόδο.
Στα πλαίσια της καθιερωμένης λαχειαγοράς θα κληρωθούν μεταξύ άλλων πλούσιων δώρων ένα εισιτήριο Ρόδο-Αθήνα-Ρόδο ευγενική προσφορά της αεροπορικής εταιρείας AEGEAN-CRONUS AIRLINES, ένα εισιτήριο για δύο άτομα Ρόδο-Πειραιά-Ρόδο με το πλοίο ΔΙΑΓΟΡΑΣ προσφορά της ΔΑΝΕ SEA LINES.
Θα χαρούμε να σας έχουμε κοντά μας για ένα ζωντανό, κεφάτο και ελπίζουμε αξέχαστο απογευματινό.
Για το Δ.Σ.
Η πρόεδρος **Η Γραμματέας**
Ευδοκία Καραγιάννη **Σταματία Πολυχρόνη-Θεοδώρου**

ΕΛΛΗΝΙΚΗ ΔΗΜΟΚΡΑΤΙΑ
ΔΗΜΟΣ ΡΟΔΟΥ
ΕΠΑΡΧΙΑ ΡΟΔΟΥ
ΝΟΜΟΣ ΔΩΔΕΚΑΝΗΣΟΥ

ΓΝΩΣΤΟΠΟΙΗΣΗ ΓΑΜΟΥ

Γνωστοποιείται, σύμφωνα με το άρθρο 1369 του Αστικού Κώδικα, όπως τροποποιήθηκε με το Ν. 1250)1982, ότι:
Η Μήνα Παπαπαναγιώτου του Παναγιώτη και της Δέσποινας που γεννήθηκε στην Ροδο του νομού Δ/σου και κατοικεί στην Ρόδο του νομού Δωδ/σου επαγγέλματος ιδιωτική υπάλληλος και ο Μιχαήλ Κρίγκος του Ιωάννη και της Μαρίας που γεννήθηκε στην Ρόδο του νομού Δ/σου και κατοικεί στην Ρόδο επαγγέλματος ελεύθερος επαγγελματίας πρόκειται να παντρευθούν στο Δημαρχείο του Δήμου Ροδίων

Ο δήμαρχος
Γιώργος Γιαννόπουλος

ΕΛΛΗΝΙΚΗ ΔΗΜΟΚΡΑΤΙΑ
ΔΗΜΟΣ ΡΟΔΟΥ
ΕΠΑΡΧΙΑ ΡΟΔΟΥ
ΝΟΜΟΣ ΔΩΔΕΚΑΝΗΣΟΥ

ΓΝΩΣΤΟΠΟΙΗΣΗ ΓΑΜΟΥ

Γνωστοποιείται, σύμφωνα με το άρθρο 1369 του Αστικού Κώδικα, όπως τροποποιήθηκε με το Ν. 1250) 1982, ότι:
Η Δέσποινα Μαζαράκη του Θωμά και της Ελένης που γεννήθηκε στο Πανόραμα του νομού Θεσσαλονίκης και κατοικεί στην Ρόδο του νομού Δωδ/σου επαγγέλματος οικιακά και ο Χαράλαμπος Δανίκας του Κωνσταντίνου και της Αικατερίνης που γεννήθηκε στην Αθήνα του νομού Αττικής και κατοικεί στην Ρόδο επαγγέλματος στρατιωτικός πρόκειται να παντρευθούν στο Δημαρχείο του Δήμου Ροδίων

Ο δήμαρχος
Γιώργος Γιαννόπουλος

ΔΙΕΥΘΥΝΣΗ ΔΑΣΩΝ ΔΩΔΕΚΑΝΗΣΟΥ

ΑΝΑΚΟΙΝΩΣΗ

Γνωστοποιείται κατά το άρθρο 14 του Ν. 998/79, η αποστολή για δημοσίευση στον Δήμο Καρπάθου της αριθμ. 5822/25-12-2001 Πράξης χαρακτηρισμού έκτασης που εκδόθηκε από τον Δ/ντή Δασών Δωδ/σου.
Η έκταση εμβαδού 11.223 τ.μ. που βρίσκεται στη θέση Χερσόνησοςτου Δήμου Καρπάθου χαρακτηρίζεται ως γεωργική έκταση.

Ο Δ/ντής Δασών Δωδ/σου
Φίλιππος Κοντίτσης
Δασολόγος με Α' βαθμό

ΣΥΛΛΟΓΟΣ ΡΟΥΜΕΛΙΩΤΩΝ ΡΟΔΟΥ

ΑΝΑΚΟΙΝΩΣΗ

Ανακοινώνεται προς ενημέρωση των μελών και των φίλων του Συλλόγου μας Ρουμελιωτών Ρόδου ότι η κοπή της αγιοβασιλόπιττας
θα γίνει τελικώς ΜΕΘΑΥΡΙΟ ΣΑΒΒΑΤΟ 12 ΙΑΝΟΥΑΡΙΟΥ 2002 από ώρας 5-7 μ.μ. στο γνωστό ξενοδοχείο "ΘΕΡΜΑΙ"
Παρακαλούμε, έως την 10-1-02 αφήστε μήνυμά σας για συμμετοχή ή όχι, στο τηλέφωνο 27607.
Σας περιμένουμε
(Εκ του Διοικητικού Συμβουλίου)

ΕΥΧΑΡΙΣΤΗΡΙΟ

Ο Δήμαρχος, ο Πρόεδρος και τα μέλη του Δημοτικού Οργανισμού Πρόνοιας ευχαριστούν την Εκκλησιαστική Επιτροπή Ι.Ν. Ταξιαρχών Αρχαγγέλου, Εκκλησιαστική Επιτροπή Μαλώνας, Εκκλησιαστική Επιτροπή Μασάρων, τους συνδημότες που βοήθησαν στη συλλογή τροφίμων για τις άπορες και πολύτεκνες οικογένειες καθώς και τις επιχειρήσεις του Δήμου μας:
1) Σούπερ Μάρκετ "ΠΟΛΥΤΕΚΝΟΣ"
2) Σούπερ Μάρκετ "Παναγιωτάς"
3) Κρεοπωλείο "ΒΙΜΑΡ"
4) Κρεοπωλείο "ΒΛΑΧΟΣ"
Τους ευχόμαστε καλή χρονιά και ευτυχισμένο και δημιουργικό το έτος 2002.

Από το Δήμο Αρχαγγέλου

ΚΕΔ
ΚΤΗΜΑΤΙΚΗ ΕΤΑΙΡΙΑ ΤΟΥ ΔΗΜΟΣΙΟΥ

ΠΕΡΙΛΗΨΗ ΔΙΑΚΗΡΥΞΗΣ ΔΗΜΟΠΡΑΣΙΑΣ ΕΚΠΟΙΗΣΗΣ ΑΚΙΝΗΤΟΥ

Η Κτηματική Εταιρία του Δημοσίου Α.Ε.

Προσφέρει για εκποίηση με προφορική πλειοδοτική δημοπρασία, που θα γίνει στα γραφεία του Κλιμακίου ΚΕΔ Ρόδου στις 23-1-2002, ημέρα Τετάρτη και ώρα 10.00 με 11.00 το πρωΐ, το παρακάτω ακίνητο ιδιοκτησίας Ελληνικού Δημοσίου:
ΒΚ 7986 (ΚΜ 6592 γαιών Κατταβιάς) είναι αγροτεμάχιο εμβαδού 450 τ.μ. εκτός σχεδίου μη άρτιο και μη οικοδομήσιμο που βρίσκεται στην θέση Γλημμύρι πρώην Κοινότητα Κατταβιάς του Δήμου Νότιας Ρόδου Ν. Δωδ/νήσου.
Τιμή εκκίνησης της δημοπρασίας ορίσθηκε το ποσό των 4.402 Euro.
Λεπτομερή διακήρυξη της δημοπρασίας με τους γενικούς και ειδικούς όρους της μπορούν οι ενδιαφερόμενοι να παραλάβουν από τα γραφεία της ΚΕΔ (Λ. Αλεξάνδρας 158 Α και Κόνιαρη 45 Αθήνα, Τμήμα Γ2 τηλ. 6459700), της Κ.Υ Δωδ/νήσου, του Κλιμακίου ΚΕΔ Ρόδου (Ιπποτών 21 Π.Πόλη τηλ. 0241-35585 αρμόδιος κ. Ν.Βαρβάρης) και του Δήμου Νότιας Ρόδου Ν. Δωδ/νήσου.

ΑΘΗΝΑ 6-12-2001
Ο ΔΙΕΥΘΥΝΩΝ ΣΥΜΒΟΥΛΟΣ
ΑΛΕΞΑΝΔΡΟΣ ΔΗΜΑΚΟΠΟΥΛΟΣ

ΚΤΗΜΑΤΙΚΗ ΕΤΑΙΡΙΑ ΤΟΥ ΔΗΜΟΣΙΟΥ Α.Ε., ΛΕΩΦ. ΑΛΕΞΑΝΔΡΑΣ 158Α, 115 21 ΑΘΗΝΑ, ΤΗΛ. 645 9700, 640 5000, FAX 544 0479

ΕΠΙΔΕΙΞΗ ΜΟΔΑΣ

Το 3ο Λύκειο Ρόδου σαν προσκαλεί στην επίδειξη μόδας που θα γίνει την
Παρασκευή 11 Ιανουαρίου και ώρα 9 μ.μ.
στο SHOW CENTER
Να είστε όλοι εκεί

ΠΡΟΣΚΛΗΣΗ

Το Διεθνές Κέντρο Λογοτεχνών και Μεταφραστών Ρόδου σας προσκαλεί το **Σάββατο 12 Ιανουαρίου 2002 και ώρα 6 μ.μ.** στην αίθουσα του **"Ακταίον"** στην παρουσίαση του ποιητικού έργου της κ. Ρένας Κάσδαγλη "Πουλιά" και "Αποσκευές"
Για την ποιήτρια και το έργο της θα μιλήσει η κ. Νίκη Νικολουδάκη-Σουρή, Φιλόλογος, Διδάκτωρ της Νεοελληνικής Φιλολογίας του Πανεπιστημίου Ιωαννίνων.
Η εκδήλωση είναι ανοιχτή για το κοινό.

ΠΡΟΣΚΛΗΣΗ

Ο ΠΑΓΚΑΡΠΑΘΙΑΚΟΣ ΣΥΛΛΟΓΟΣ ΡΟΔΟΥ

Σας καλεί στη κοπή της πίτας του συλλόγου και στη τελετή απονομής επαίνων στους μαθητές που αρίστευσαν και που εισαχθήκανε στα ΑΕΙ-ΤΕΙ.

Σάββατο 12 Ιανουαρίου 2002, στις 7 μ.μ στο Grand Hotel.

Την εκδήλωση θα ομορφύνει με τη παρουσία της η 30μελής Δημοτική Χορωδία Καρπάθου.
Θα προσφερθεί φαγητό και θα ακολουθήσει μουσική διασκέδαση.
Ελάτε να περάσουμε μαζί μια όμορφη βραδιά

ΕΛΛΗΝΙΚΗ ΔΗΜΟΚΡΑΤΙΑ
ΝΟΜΟΣ ΔΩΔΕΚΑΝΗΣΟΥ
ΔΗΜΟΣ ΡΟΔΙΩΝ
ΤΜΗΜΑ ΔΗΜΟΤΙΚΗΣ ΚΑΤΑΣΤΑΣΗΣ

ΑΝΑΚΟΙΝΩΣΗ

Ο δήμαρχος Ροδίων ανακοινώνει ότι:
Το Στρατολογικό Γραφείο Ρόδου με το υπ' αρ. Φ 435.1/9972/2001 έγγραφό του προς το Δήμο μας,
Καλεί
Α) Να παρουσιασθούν οι Στρατεύσιμοι οι οποίοι γεννήθηκαν το έτος 1984 (Κλάση 2005) και είναι γραμμένοι στα Μητρώα αρρένων του Δήμου Ροδίων του Νομού Δωδεκανήσου ή διαμένουν σε αυτόν, στο Στρατολογικό Γραφείο Ρόδου και να καταθέσουν το Δελτίο Απογραφής.
Β) Ημερομηνία παρουσίασης
Όσων το επώνυμο αρχίζει από:
Από Α έως Β στις 11-2-2002, Δευτέρα
Από Γ έως Δ στις 12-2-2002, Τρίτη
Από Ε έως Κο στις 13 -2-2002 Τετάρτη
Το υπόλοιπο Κ στις 14-2-2002 Πέμπτη
Από Λ έως Μα στις 15-2-2002 Παρασκευή
Το υπόλοιπο Μ στις 18-2-2002 Δευτέρα
Από Ν έως Πα στις 19-2-2002 Τρίτη
Το υπόλοιπο Π στις 20-2-2002 Τετάρτη
Από Ρ έως Σ στις 21-2-2002 Πέμπτη
Από Τ στις 22-2-2002 Παρασκευή
Από Υ έως Ω στις 25-2-2002 Δευτέρα
Όσοι στρατεύσιμοι από το Δήμο Ροδίων δεν κατέθεσαν Δελτίο Απογραφής για οποιονδήποτε λόγο, στις 26-2-2002 Τρίτη
Γ) Κατά την παρουσίασή τους οι στρατεύσιμοι θα πρέπει να έχουν οπωσδήποτε μαζί τους το Δελτίο Αστυνομικής Ταυτότητας ή Πιστοποιητικό Δήμου περί εγγραφής τους στα Μητρώα αρρένων.
Δ) Όσοι στρατεύσιμοι αδυνατούν να προσέλθουν για τη συμπλήρωση του δελτίου απογραφής, επιτρέπεται η συμπλήρωση και κατάθεση ΔΑ από τους γονείς τους ή τον πλησιέστερο συγγενή τους.

Ο αντιδήμαρχος
Αντώνιος Αλαβέρας

ΔΙΚΗΓΟΡΙΚΟΣ ΣΥΛΛΟΓΟΣ ΡΟΔΟΥ
ΑΡΙΘ. ΠΡΩΤ. 2

ΠΡΑΞΗ ΥΠ' ΑΡΙΘΜΟΝ 2

Σύμφωνα με την παρ. 2 του άρθρου 223 του Ν.Δ. 3026/1954 (ΦΕΚ Α΄ 235),
Ο πρόεδρος του Δικηγορικού Συλλόγου Ρόδου ανακοινώνει
ότι σύμφωνα με τις διατάξεις των άρθρων 219, 220, 221, 222 και επόμ. του Ν.Δ. 3026/1954 (ΦΕΚ Α' 235), όπως τροποποιήθηκαν, συμπληρώθηκαν ή αντικαταστάθηκαν με τον Ν. 1366/1983 (ΦΕΚ Α΄ 81) και με τον Ν. 1868/1989 (ΦΕΚ Α΄ 230) καλούνται τα μέλη του Δικηγορικού Συλλόγου Ρόδου σε συνεδρίαση στις 24 Φεβρουαρίου 2002, ημέρα Κυριακή και από ώρα 07.04 μέχρι 18.13 στα Γραφεία του Συλλόγου, οδός 25ης Μαρτίου αριθ. 9, α΄ όροφος, για την εκλογή νέου Διοικητικού Συμβουλίου (προέδρου και 8 Συμβούλων) με τριετή θητεία (16.3.2002 μέχρι 15.3.2005).
Όσοι εκ των μελών του Συλλόγου επιθυμούν να λάβουν μέρος ως υποψήφιοι πρόεδροι ή Σύμβουλοι στις αρχαιρεσίες του Συλλόγου, πρέπει το αργότερο μέχρι την Πέμπτη 31η Ιανουαρίου 2002 και ώρα 14.30 να υποβάλουν στο πρόεδρο του Δικηγορικού Συλλόγου Ρόδου, σύμφωνα με την παρ. 2 του άρθρου 221 του "Κώδικα περί δικηγόρων" όπως ισχύει σήμερα, αίτηση ή δήλωση η οποία θα συνοδεύεται από γραμμάτιο του Συλλόγου για την καταβολή των εξόδων εκλογής.

Ο πρόεδρος
του Δικηγορικού Συλλόγου
Ρόδου
Κωνσταντίνος Σαρρής

ΕΛΛΗΝΙΚΗ ΔΗΜΟΚΡΑΤΙΑ
ΠΕΡΙΦΕΡΕΙΑ ΝΟΤ. ΑΙΓΑΙΟΥ
ΝΟΜΟΣ ΔΩΔΕΚΑΝΗΣΟΥ
ΔΗΜΟΣ ΑΦΑΝΤΟΥ

ΠΕΡΙΛΗΨΗ ΔΙΑΚΗΡΥΞΗΣ ΔΗΜΟΠΡΑΣΙΑΣ

Ο δήμαρχος Αφάντου προκηρύσσει δημόσιο μειοδοτικό διαγωνισμό για την ανάδειξη αναδόχου εκτέλεσης του έργου: "Διαμόρφωση χώρου αναψυχής στον κόμβο της αερογέφυρας" προϋπολογισμού 193.690 €, χωρίς πρποβλεψη αναθεώρησης και ΦΠΑ.
Η προθεσμία περάτωσης του έργου ανέρχεται σε επτά (7) μήνες. Ο συντελεστής ρ είναι αυτός της κατηγορίας οικοδομικών έργων.
Εγγύηση συμμετοχής ορίζεται σε 2% του προϋπολογισμού της μελέτης, δηλαδή σε 3,874 € και βεβαιώνεται με την προσκόμιση ισόποσου γραμματίου του Ταμείου Παρακαταθηκών και Δανείων ή Εγγυητική Επιστολή αναγνωρισμένης Τράπεζας ή του ΤΣΜΕΔΕ κατά τον ισχύοντα τρόπο για το δημόσιο. Η εγγύηση θα απευθύνεται στον Δήμο Αφάντου.
Η δημοπρασία θα διενεργηθεί στα γραφεία του Δήμου Αφάντου στις 30 Ιανουαρίου 2002 ημέρα Τετάρτη με ώρα λήξης στις 11.00 π.μ.
Στη δημοπρασία γίνονται δεκτοί οι παρακάτω:
α) Εργοληπτικές Επιχειρήσεις εγγεγραμμένες στο ΜΕΕΠ του ΥΠΕΧΩΔΕ για κατηγορία έργων Οικοδομικά με τάξη πτυχίου Β΄ και Γ΄ και Ηλεκτρομηχανολογικά με τάξη πτυχίου Α΄, Β΄ και Γ΄.
β) Κοινοπραξίες των ανωτέρω επιχειρήσεων που καλύπτουν συνολικά όλες τις ανωτέρω με την αντίστοιχη τάξη πτυχίου ανά κατηγορία.
γ) Ανάλογες με τον προϋπολογισμό επιχειρήσεις με έδρα τον νομό ή γειτονικό νομό.
Ο Διαγωνισμός θα διεξαχθεί με το σύστημα Δημοπράτησης προσφορά με επί μέρους ποσοστό έκπτωσης, σύμφωνα με το άρθρο 7 του Π.Δ. 609/85 και το Π.Δ. 171/87 και άλλες σχετικές διατάξεις του Ν. 1418/1984 όπως τροποποιήθηκε και συμπληρώθηκε με τις διατάξεις του Ν. 2229/94 κ.λπ. και ισχύει σήμερα και σύμφωνα με τους Ν. 2576/98 και 2940/01 και τις αποφάσεις: α) Δ17/08/16/Φ.Ν. 402/23/10-2-98 (ΦΕΚ Β΄/12-2-98), β) Δ17α/10/65/Φ.Ν. 402/98 (ΦΕΚ 835Β/12-8-98) και γ) Δ17α/05/42/Φ.Ν. 402/23/2-8-2000 καθώς επίσης και τα εκτελεστικά Π.Δ. 171/87, 609/85 και 218/99
Τα έξοδα δημοσίευσης της περίληψης βαρύνουν τον ανάδοχο του έργου.
Πληροφορίες τις εργάσιμες ημέρες και ώρες στα γραφεία των Τεχνικών Υπηρεσιών στο τηλέφωνο (0241) 60434).

Ο δήμαρχος
Σταύρος Σταυρής

TRAVEL EMMANUEL

ΘΕΛΕΤΕ ΟΙ ΔΙΑΚΟΠΕΣ ΣΑΣ ΝΑ ΣΥΝΔΥΑΣΘΟΥΝ ΦΘΗΝΑ ΚΑΙ ΠΟΙΟΤΙΚΑ:

EMMANUEL TRAVEL

ΘΕΛΕΤΕ ΝΑ ΤΑΞΙΔΕΨΕΤΕ ΜΕ ΑΣΦΑΛΕΙΑ ΚΑΙ ΦΘΗΝΑ...

EMMANUEL TRAVEL

ΕΙΜΑΣΤΕ ΠΑΝΤΑ ΣΤΗΝ ΔΙΑΘΕΣΗ ΣΑΣ ΓΙΑ ΤΗΝ ΚΑΛΥΤΕΡΗ ΕΞΥΠΗΡΕΤΗΣΗ ΣΑΣ.
ΦΘΗΝΕΣ ΤΙΜΕΣ ΓΙΑ ΕΥΡΩΠΗ ΣΕ ΣΥΝΕΡΓΑΣΙΑ ΜΕ ΤΙΣ ΚΑΛΥΤΕΡΕΣ ΑΕΡΟΠΟΡΙΚΕΣ ΤΣΑΡΤΕΡ ΕΤΑΙΡΕΙΕΣ

ΕΙΣΙΤΗΡΙΑ ΠΛΟΙΩΝ 20% ΕΚΠΤΩΣΗ ΓΙΑ ΕΙΣΙΤΗΡΙΑ ΜΕΤ' ΕΠΙΣΤΡΟΦΗΣ

ΕΙΣΙΤΗΡΙΑ ΟΛΥΜΠΙΑΚΗΣ-ΕΙΔΙΚΕΣ ΤΙΜΕΣ ΓΙΑ ΝΕΟΥΣ ΚΑΙ ΥΠΕΡΗΛΙΚΕΣ-ΟΙΚΟΓΕΝΕΙΑΚΕΣ ΠΡΟΣΦΟΡΕΣ

ΚΡΑΤΗΣΕΙΣ ΞΕΝΟΔΟΧΕΙΩΝ
ΕΚΔΟΣΕΙΣ ΔΙΑΒΑΤΗΡΙΩΝ
ΕΚΔΡΟΜΕΣ ΓΙΑ ΟΛΟ ΤΟΝ ΚΟΣΜΟ

ΠΑΝΤΑ ΚΟΝΤΑ ΣΑΣ ΓΙΑ ΤΗΝ ΚΑΛΥΤΕΡΗ ΕΞΥΠΗΡΕΤΗΣΗ ΣΑΣ

ΠΛΗΡΟΦΟΡΙΕΣ
ΤΗΛ: 93630-93625-94385
FAX: 91748
ΙΕΡΟΥ ΛΟΧΟΥ 1 ΙΑΛΥΣΟΣ ΡΟΔΟΣ
ΥΠΕΥΘΥΝΟΣ: ΜΑΝΩΛΗΣ ΜΑΧΑΙΡΑΚΗΣ

ΠΡΟΤΥΠΟ ΚΕΝΤΡΟ ΤΗΛΕΦΩΝΙΑΣ
ΠΡΟΣΦΟΡΑ
Τηλεφωνικών κέντρων
PANASONIC–SAMSUNG
• ΜΕ ΞΕΝΟΔΟΧΕΙΑΚΟ ΠΡΟΓΡΑΜΜΑ
• ΜΕ 100.000 ΠΡΟΚΑΤΑΒΟΛΗ ΣΥΝ ΦΠΑ ΤΙΜΟΛΟΓΙΟΥ ΚΑΙ ΕΞΟΦΛΗΣΗ ΣΕ 12 ΔΟΣΕΙΣ

ΧΩΡΗΤΙΚΟΤΗΤΑ

• 3 γραμμές ΟΤΕ 8 εσωτερικά	35.000 το μήνα
• 3 γραμμές ΟΤΕ 16 εσωτερικά	50.000 το μήνα
• 6 γραμμές ΟΤΕ 24 εσωτερικά	70.000 το μήνα
• 4 γραμμές ΟΤΕ 33 εσωτερικά	90.000 το μήνα

ΠΕΡΙΛΑΜΒΑΝΟΥΝ
✔ Τηλ. Κέντρο PANASONIC -SAMSUG
✔ Τηλεφωνικές συσκευές με πληκτρολόγιο ψηφιακές
✔ Συσκευή τηλεφωνήτριας
✔ Εκτυπωτής σειριακός
✔ Αντικεραυνική προστασία ΟΤΕ & ΔΕΗ
✔ Εγκατάσταση σε έτοιμο δίκτυο
✔ Προγραμματισμός & εκπαίδευση της τηλεφωνήτριας
✔ 12 μήνες Service δωρεάν
✔ 10 χρόνια τεχνική υποστήριξη

ΑΦΟΙ ΣΚΟΡΔΗ Ο.Ε.
Βενετοκλέων 3 και Καναδά
τηλ. 75666 fax: 70499 Ρόδος

ΤΖΑΚΙΑ
ΤΖΑΚΙΑ ΤΖΟΤΖΟΛΗΣ ΤΑΣΟΣ
ΤΖΑΚΙΑ
ΜΑΝΤΕΜΕΝΙΑ • ΑΠΛΑ • ΑΕΡΟΘΕΡΜΑ • ΜΕ ΤΖΑΜΙΑ ΚΑΙ ΠΟΡΤΕΣ • ΜΕ ΠΥΡΟΤΟΥΒΛΑ
ΣΟΜΠΕΣ ΜΕ ΞΥΛΑ
ΜΕΓΑΛΗ ΠΟΙΚΙΛΙΑ ΜΟΝΤΕΛΩΝ
ΑΞΕΣΟΥΑΡ ΤΖΑΚΙΩΝ
ΣΚΑΡΕΣ • ΣΙΤΕΣ • ΚΡΕΜΑΝΤΑΛΑΔΕΣ
ΦΟΥΡΝΑΚΙΑ ΚΑΙ ΨΗΣΤΑΡΙΕΣ
ΣΕ ΠΟΛΛΑ ΣΧΕΔΙΑ ΚΑΙ ΜΕΓΕΘΗ
ΚΑΘΑΡΙΣΜΟΙ ΚΑΙ ΣΕΡΒΙΣ ΤΖΑΚΙΩΝ
ΚΟΛΥΜΠΙΑ, ΕΝΑΝΤΙ ΚΑΙ ΠΑΡΑΠΛΕΥΡΩΣ ΙΔΡΥΜΑΤΟΣ
ΚΥΡΙΑΚΕΣ ΑΝΟΙΚΤΑ 11–4
Τηλέφωνο (0241) 56275, κιν. 0942/255848,
τηλ. Fax: 56317, 85103 Κολύμπια, Ρόδος



Ρόδος: εἰκῆ καὶ ὡς ἔτυχε...

••• Συναυλία Κλασικής Μουσικής

Η ερασιτεχνική συμφωνική ορχήστρα του Πανεπιστημίου **Tuftts** της Βοστώνης, η οποία αποτελείται από 50 μουσικούς-φοιτητές και υπό την διεύθυνση του κ. **Chris Kim** θα παρουσιάσει απόψε το βράδυ στις 8, στο Εθνικό Θέατρο τα παρακάτω έργα:

- **Στέφανου Καρυδογιάννη:** *"Café Neon" - Fantasy on Greek songs and Dances.*
- **David Diamond:** Μουσική για τον *"Ρωμαίο και Ιουλιέτα"* του Σαίξπηρ.
- **W. A. Mozart:** *Κονσέρτο για κόρνο και ορχήστρα αρ. 3, έργο Κ. 447.*
- **Ottorino Respinghi:** *"Gli Uccelli".*
- **Manuel de Falla:** *"Ο χορός της φωτιάς".*

Διοργάνωση: Πολιτιστικός Οργανισμός Δήμου Ρόδου, η είσοδος στους πολίτες είναι ελεύθερη.

••• Βραδιές Κινηματογράφου

Η Κινηματογραφική Εταιρία Ρόδου *"Θέασις"*, σε συνεργασία με τον **Πολιτιστικό Οργανισμό Δήμου Ρόδου** παρουσιάζει απόψε το βράδυ στις 9, στο Δημοτικό Θέατρο, την δραματική ταινία του **Μπερτράν Μπλικέ**, *"Σ' ευχαριστώ ζωή"*.

Πρωταγωνιστούν: Σαρλότ Γκένσμπουργκ, Ανούκ Γκρίνσμπεργκ, Ζεράρ Ντεπαρντιέ, Ανί Ζιραντό. Η ταινία είναι έγχρωμη, διάρκειας 1:57 και γυρίσθηκε το 1990.

«Η Καμίλ, ένα αφελές κορίτσι συναντά τη Ζοέλ μια λίγο μεγαλύτερη και πολύ πιο έμπειρη κοπέλα. Η Καμίλ τρέχει πίσω από τις ανακαλύψεις του έρωτα και τις σκοτεινές πλευρές της ζωής. Θα ζήσουν πολλές περιπέτειες και θα συναντήσουν πολλά και περίεργα πρόσωπα. Η ταινία έχει τη μορφή ενός διακοπτόμενου ονείρου, ενός σουρεαλιστικού ντελίριου.

Ο Μπερτράν Μπλιέ που έχει φίλους και εχθρούς εξίσου φανατικούς παρατηρεί τη ζωή μέσα από την ταινία με το μάτι ενός άνδρα που μόλις πέρασε τα πενήντα».

Την προσεχή Πέμπτη θα παρουσιαστεί η καταπληκτική ταινία του **Τζίλο Ποντεκόρβο** *"Η Μάχη της Αλγερίας"*, στις 24 του μήνα το *"Χαρακίρι"* του **Μασάκι Κομπαγιάσι** και, τέλος στις 31 Ιανουαρίου η ταινία του **Αλέν Ρενέ**, *"Ο θείος μου από την Αμερική"*.

••• Ευρω-εξοικείωση

«Στην αρχή έμοιαζε με παιχνίδι. Το μηχάνημα της τράπεζας με τα συνηθισμένα "γδλουπ" έβγαλε τα πρώτα ευρώ, κολλαριστά κι ανέγγιχτα από ανθρώπου χέρι. Γυαλίζανε, τρίζανε, αλλάζανε όψη σε κάθε ματιά, σαν μαγική εικόνα.

Τα παιδιά στον δρόμο φώναζαν γεμάτα ενθουσιασμό, «πόσο κάνει ρε η τσίχλα; - Εξι λεπτά!».

Σκύψαμε με την μπακάλισσα πάνω από τα κέρματα, λες και ήτανε ζουζούνια που περιμέναμε να περπατήσουν μόνα τους. Στο βιβλιοπωλείο χάλασα ένα πενηντάρικο και πήρα ρέστα εικοσάρικο, έπειτα από μια ακόμη μελέτη των κερμάτων. Στο σούπερ μάρκετ έδωσα ξανά χαρτονόμισμα, αφού είχα ακούσει διάφορα περιμένοντας στην ουρά, από καλαμπούρια μέχρι κραυγές πανικού.

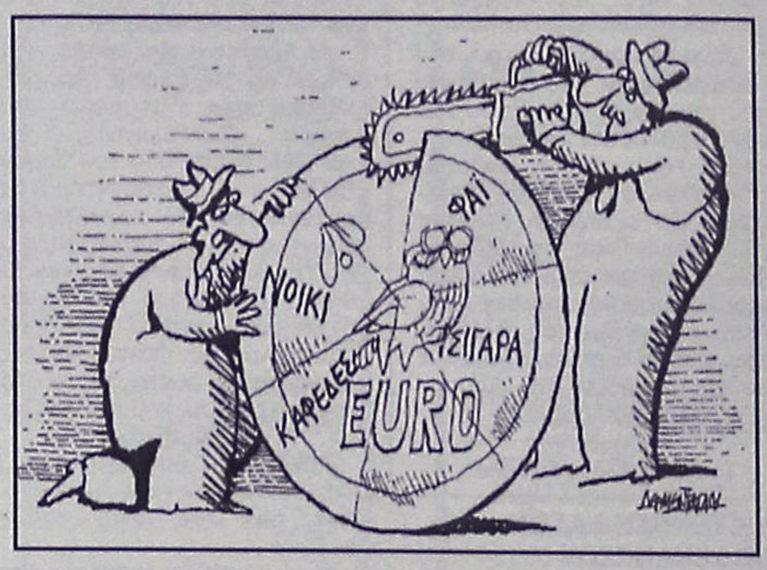

(Σκίτσο του **Γιάννη Δερμεντζόγλου**, από τον **"Ελεύθερο Τύπο"**)

Ευχάριστη κατάσταση, σαν ομαδικό ταξίδι στη χώρα του κρύου. Εκεί που χρησιμοποιούνται άλλα νομίσματα. Στη λαϊκή μόνο που δεν μας φιλούσαν οι πωλητές, με το κραυγαλέο στυλ τους σε παροξυσμό πλέον. Τη δεύτερη μέρα τα ίδια, την τρίτη ξανά κι ύστερα τίποτα. Αδειασε το πορτοφόλι. Αυτό ήταν.

Τέλειωσαν τα ευρώ όπως ακριβώς τελειώνουν οι δραχμές, δηλαδή πρόωρα. Με τον λάθος τρόπο. Αντίθετα από τον προγραμματισμό που είχα κάνει για τα έξοδα, όπως πάντα. Πριν αξιοποιηθούν, επενδυθούν, πολλαπλασιαστούν, αυξηθούν και... πληθυνθούν, όπως θα όφειλαν.

Ηταν μια πικρή στιγμή, γύριζα σπίτι φορτωμένη σακούλες, έκανε κρύο, ήμασταν όλοι μαζί ακόμα στην παράξενη χώρα με τα χιόνια, την καινούργια αυτή χώρα, αλλά βρισκόμουν πάλι σε μια παλαιά και βαρετή κατάσταση: να πρέπει να ξαναπάω στην τράπεζα και να πάρω καινούργια χρήματα, λιγοστεύοντας τα αποθέματα πριν από τη μέρα που είχα φανταστεί ότι θα το κάνω.

Δεν ήταν παιχνίδι λοιπόν τα ευρώ, λεφτά ήταν. Πάντα τη στιγμή που τελειώνουν το καταλαβαίνεις».

(Αννα Δαμιανίδου, συγγραφέας)

••• Χιονιάς απείρου κάλλους



(Σκίτσο του **Δημήτρη Χαντζόπουλου**, από τα **"Νέα"**)

ΜΕΡΙΚΕΣ ΦΟΡΕΣ ΓΙΑ ΝΑ ΑΡΕΣΕΙΣ ΠΡΕΠΕΙ ΝΑ ΦΤΑΣΕΙΣ ΣΤΑ ....ΑΚΡΑ!!
- ΠΡΟΣΘΕΤΙΚΗ ΝΥΧΙΩΝ ΜΕΤΑΞΙ-ΑΚΡΥΛΙΚΟ
- ΜΑΝΙΚΙΟΥΡ-ΠΕΝΤΙΚΙΟΥΡ ΑΝΑΝΕΩΣΗΣ
- ΟΡΘΟΝΥΧΙΑ (ΠΟΝΕΜΕΝΑ ΓΥΡΤΑ ΝΥΧΙΑ)
- ΣΚΛΗΡΥΝΣΗ ΦΥΣΙΚΩΝ ΝΥΧΙΩΝ
- ΛΕΥΚΑΝΣΗ ΝΥΧΙΩΝ (ΧΕΡΙΑ-ΠΟΔΙΑ)
- ΦΡΥΔΙΑ - ΒΛΕΦΑΡΙΔΕΣ
- ΜΟΝΙΜΟ ΓΑΛΛΙΚΟ
- MONIMA DESIGNS
- ΑΠΟΤΡΙΧΩΣΗ
BEAUTY NAILS BN RHODES
ΑΝ ΤΟ ΖΗΤΟΥΜΕΝΟ ΣΑΣ ΕΙΝΑΙ Η ΑΚΡΑ ...ΠΟΛΥΤΕΛΕΙΑ
BEAUTY NAILS - STUDIO ΑΙΣΘΗΤΙΚΗΣ ΝΥΧΙΩΝ
ΕΜΠΟΡΙΚΟ ΚΕΝΤΡΟ ΦΩΚΙΑΛΗ-ΑΓ. ΑΝΑΣΤΑΣΙΑΣ 40-ΤΗΛ. 70660-ΚΙΝ. 0944 520887

ΡΟΔΟΤΡΥΠΟΚΟΠΤΙΚΗ
ΚΟΥΛΙΑΝΟΣ ΔΗΜΗΤΡΙΟΣ και ΣΙΑ ΟΕ
Κολοκοτρώνη 66 Τηλ. 0241- 77257 - Κιν.: 0932-732331
ΤΡΥΠΑΜΕ-ΚΟΒΟΥΜΕ-ΣΠΑΜΕ ΜΠΕΤΑ - ΤΟΥΒΛΑ - ΤΣΙΜΕΝΤΟΛΙΘΟΥΣ ΚΛΠ
ΕΡΓΑΣΙΕΣ: ΑΝΟΙΓΟΥΜΕ ΠΟΡΤΕΣ-ΠΑΡΑΘΥΡΑ-ΤΡΥΠΕΣ-ΚΑΝΑΛΙΑ ΚΛΠ
ΜΕ ΥΔΡΑΥΛΙΚΑ-ΜΗΧΑΝΗΜΑΤΑ ΚΑΙ ΑΕΡΟΣ. ΧΩΡΙΣ ΔΟΝΗΣΕΙΣ -ΡΩΓΜΕΣ - ΣΚΟΝΕΣ

(εκ)πολιτισμικά παίγνια



Γράφει ο Κωστής Νικολάκης

Οι Ιππότες της Ρόδου στην Δυτική Τέχνη



Ο φίλος και αναγνώστης της στήλης **Νίκος Παπασταματίου** είχε την ευγένεια να επιστήσει την προσοχή μας στο νέο βιβλίο του **David Nicolle**, **"Knight Hospitaller"** που κυκλοφόρησε σε δύο τόμους, πλούσια εικονογραφημμένους από τον **Christe Hook,** στην σειρά **"Warrior"** των εκδόσεων **"Osprey Publishing"**.

Τοιχογραφία ενός ιππότη από τον **Marco d' Oggiono** στην εκκλησία της **Santa Matia delle Grazie** στο **Μιλάνο.**

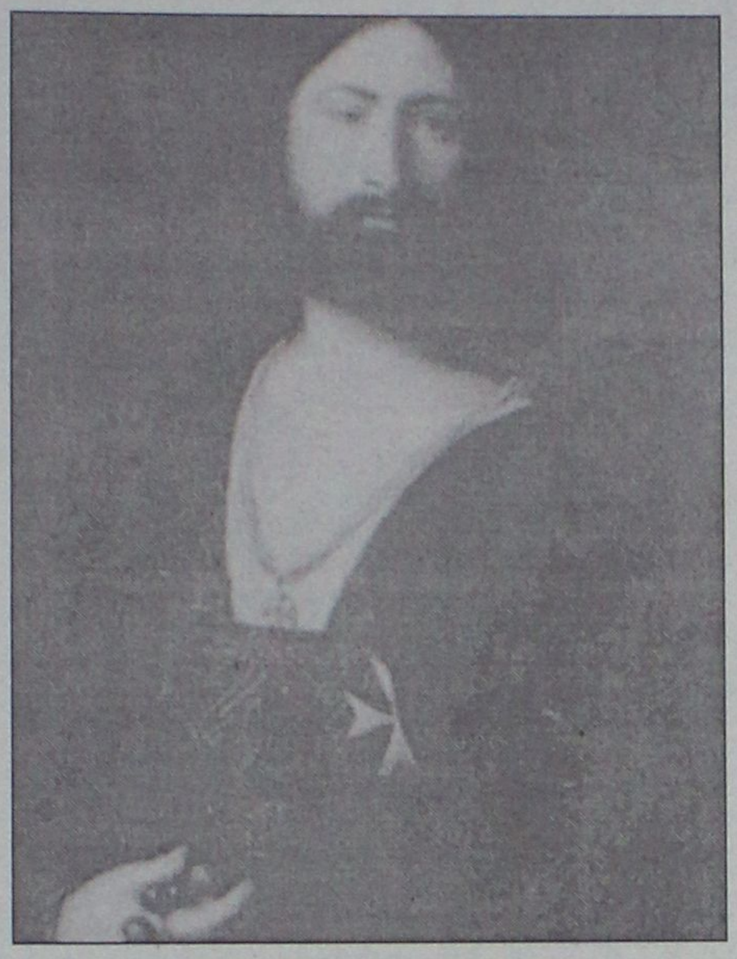

Πορτρέτο νέου άνδρα με την στολή των Ιπποτών του Αγίου Ιωάννου. Πίνακας του **Giorgione** που βρίσκεται στην **Galleria Uffizi** στην **Φλωρεντία.**



Πρόκειται για δύο τόμους με εκλαϊκευμένη την ιστορία των **Ιπποτών του τάγματος του Αγίου Ιωάννη,**

Πορτέτο νεαρού ιππότη ζωγραφισμένο από τον **Francesco Francia** στις αρχές του 16ου αιώνα. Βρίσκεται στην **National Gallery** του **Λονδίνου.**

το πρώτο περιλαμβάνει την δράση τους, από την ίδρυσή του ιδιόμορφου τάγματος των μοναχών- πολεμιστών-νοσηλευτών από το 1100 μέχρι το 1306. Ο δεύτερος τόμος (1306-1565) πραγματεύεται κυρίως την παραμονή τους στην **Ρόδο** και παρουσιάζει μεγάλο ενδιαφέρον γιατί εκτός των άλλων κάνει μια ενδιαφέρουσα εικαστική διαδρομή για το πώς απαθανάτισαν του ιππότες στη ζωγραφική και τη γλυπτική της Δύσης.

Τα γλυπτά και οι πίνακες με τους **Ιππότες του Αγίου Ιωάννη** βρίσκονται σε διάφορα Ευρωπαϊκά Μουσεία όπως η Galleria Uffizi στην Φλορεντία, η National Gallery στο Λονδίνο, στα διάφορα Μουσεία του Βατικανού, στην Εθνική Βιβλιοθήκη της Γαλλίας στο Παρίσι. Επίσης σε αρκετές εκκλησίες όπως η Santa Maria delle Grazie στο Μιλάνο, στον καθεδρικό ναό της Erfurt στην Γερμανία, στο Στρασβούργο (εκκλησία του Αγίου Γουλιέλμου), στην Σιένα (καθεδρικός ναός του Αγίου Ιωάννου του Βαπτιστή), στην Φλωρεντία (Santa Maria Novella) και αλλού.

Τέλος, αξίζει να σημειώσουμε μερικούς από τους καλλιτέχνες που ζωγράφισαν πίνακες με τους Ιππότες μεταξύ των οποίων περιλαμβάνονται ο **Andrea da Firenze**, ο **Πιντουρίκιο**, ο **Francesco Francia**, **Marco d' Oggiono**, **Giulio Romano** κ.ά.

«ΡΟΔΙΑΚΗ» ΑΠΟ ΤΟ 1915

Φλας στο παρελθόν


ΡΟΔΙΑΚΗ
PERIODICO SETTIMANALE

ΡΟΔΙΑΚΗ
13 ΣΕΠΤΕΜΒΡΙΟΥ 1918
ΑΡΙΘ. ΦΥΛΛΟΥ 156

ΕΠΙΣΗΜΟΝ ΔΕΛΤΙΟΝ

- Δια του Κυβερνητικού Διατάγματος της 13ης Σεπτεμβρίου 1918 ο κ. Αλ. Ανδρέης διερμηνέας της Διοίκησης της φρουράς Καλύμνου συνεπεία αιτήσεως του απαλλάσσεται της υπηρεσίας από 30 Σεπτεμβρίου.

- Δι' ετέρου ομοίου της αυτής χρονολογίας συνεπεία του θανάτου του κ. Αντ. Διμέλη τέως διερμηνέως της Διοίκησης της Φρουράς Αρχαγγέλου επισυμβάντος την 12 7/βρίου 1918 ο ανήκων αυτόν μισθός θα πληρωθή εις την οικογένειαν του μέχρι 30 Σεπτεμβρίου.

- Δι' ετέρου ομοίου και από 15 Σεπτεμβρίου 1918 ο τέως παρά του λιμεναρχείου Καλύμνου διερμηνεύς κ. Πέτρος Αποστόλου μετατίθεται εις Ρόδον και διορίζεται τοιούτος παρά του Στρατοδικείου και τοις γραφείοις της Εισαγγελίας και του Ανακριτού με μηνιαίον μισθόν λιρ. 180.

ΡΟΔΙΑΚΑ ΧΡΟΝΙΚΑ

- Ευχαρίστως αναγγέλομεν ότι η κ. Αθηνά Εμμ. Ευτυχιάδου έτεκεν αισίως άρρεν.

Εις το μικρό αγγελούδι το οποίον τόσο σύντομα ήλθε να επαυξήση την ευτυχίαν των φίλων γονέων του ευχόμεθα να ζήση και να μεγαλώση υγιές και ευτυχείς πάντοτε.

(Σ.Σ. Η Ροδιακή εκδιδόταν τότε υπό καθεστώς ιταλικής λογοκρισίας. Διατηρείται επίσης η γλώσσαα και τα τοπωνύμια που υπήρχαν στις αρχές του αιώνα).



Το Θεατρικό Εργαστήρι
ΣΑΤΥΡ

• Προσφέρει για όλες τις ηλικίες ένα διδακτικό πρόγραμμα με θέμα "Θέατρο και Παράδοση" που περιλαμβάνει:

◆ *Αυτοσχεδιασμό* ◆ *Παντομίμα*
◆ *Κουκλοθέατρο*
◆ *Θέατρο Σκιών*

• Οργανώνει ένα Ανοιχτό Εργαστήρι υποκριτικής, ποικίλης θεματογραφίας με τη συμμετοχή ειδικών.

• Αναλαμβάνει παιδικές εκδηλώσεις για παιδικά πάρτυ με τον **ΚΛΟΟΥΝ ΚΙΚΟ** και με τον **Jongleur ΤΙΚΙ.**

Υπευθ.: Κων/νος Τρέχας

Δημ. Αναστασιάδη 47, Ρόδος
Τηλ.: (0241 0) 38873 - 66477, 0972 847299



Η Διακόσμηση λέει ναι!
Εσείς θα πείτε όχι;
ΔΕΝ ΕΙΝΑΙ ΔΥΝΑΤΟΝ
Πού;
Στους μοναδικούς χειροποίητους πίνακες ζωγραφικής! Καθρέπτες
ΒΙΤΡΩ
που ανεβάζουν την αξία του χώρου σας και κάνετε και σωστή τοποθέτηση.
Φτιάχνουν με μεράκι
Η ΡΟΔΟΥΛΑ & ο ΑΡΤΑΝ
Λίστες γάμου
Μιχ. Πετρίδη 96 κοντά στο ΜΗΔΕΙΑ
Τηλ. 62552 - 61483

ΒΙΟΤΕΧΝΙΑ ΚΟΡΝΙΖΩΝ

ΤΣΑΜΠΙΚΑΚΗΣ
ΚΑΤΑΣΚΕΥΕΣ ΠΑΝΤΟΣ ΕΙΔΟΥΣ ΚΟΡΝΙΖΩΝ

* ΓΙΑ ΚΕΝΤΗΜΑΤΑ
* ΠΙΝΑΚΕΣ ΖΩΓΡΑΦΙΚΗΣ
* ΠΟΣΤΕΡ * ΦΩΤΟΓΡΑΦΟΘΗΚΗ
* ΔΙΠΛΩΜΑΤΑ * ΚΑΘΡΕΠΤΕΣ

ΑΜΕΣΗ ΠΑΡΑΔΟΣΗ

ΑΝΑΛΑΜΒΑΝΟΥΜΕ ΚΑΙ ΞΕΝΟΔΟΧΕΙΑ

ΝΗΡΗΙΔΩΝ 3-5, ΚΡΕΜΑΣΤΗ
ΤΗΛ. 95868, 95869

Αντίλαλοι

πολιτικοί και άλλοι...

ΤΟ ΝΕΟ... ΠΑΙΧΝΙΔΙ!

Πέρασαν και αυτές οι γιορτές οικογενειακά και με παιχνίδια για τους περισσότερους από μας. Διασκεδαστικά παιχνίδια γεμάτα κέφι. Τώρα όμως τελείωσαν όλα αυτά και ξαναβρίσκουμε σιγά-σιγά τον "ρυθμό" μας.

Δυστυχώς όμως ορισμέ-



νοι υπεύθυνοι **δεν έχουν αντιληφθεί ότι τα παιχνίδια τελείωσαν...**

Ετσι επιμένουν να μας έχουν να παίζουμε καθημερινά το "απέφυγε τη λακκούβα"!

Καθόλου διασκεδαστικό **και μάλλον επικίνδυνο** και βλαβερό για τα ταλαιπωρημένα αμάξια μας.

Αλήθεια κ. Δήμαρχε, εσείς πώς κατεβαίνετε στην πόλη;

ΗΑΠ-Τ

ΑΠΑΝΤΗΣΕ ΓΡΑΠΤΩΣ

Γραπτώς απάντησε ο νομάρχης κ. Σ. Καραγιάννης, στην γραπτή ερώτηση του πρώην νομάρχη κ. Γ. Παρασκευά, για τις φημολογίες ότι δόθηκαν 30 εκατομμύρια δραχμές στην Bellavia.

"Οι φήμες που αντλείτε από τους διαδρόμους του νομαρχιακού μεγάρου, **στερούνται κάθε λογικής βάσης και αλήθειας"**, αναφέρει λακωνικά στην απάντησή του ο κ. Καραγιάννης, ενώ προφορικά δήλωσε ότι "είναι ώρα και καιρός να σοβαρευτούν κάποιοι".

Κάτι μας λέει ότι θα έχει συνέχεια **και αυτή** η αντιπαράθεση.

Λ. Μ.

ΡΟΔΙΤΗΣ

Ροδίτης είναι πράγματι ο νέος γραμματέας του υπουργείου Οικονομικών **κ. Κώστας Παπαδημητρίου,** που αντικατέστησε τον επίσης συμπατριώτη μας **κ. Παν. Γεωργιάδη** ο οποίος μάλλον θα βρεθεί στο υπουργείο Εσωτερικών ως συνεργάτης του κ. Σκανδαλίδη.

Ο κ. Παπαδημητρίου είναι 50 χρονών και σπούδασε ηλεκτρολόγος-μηχανολόγος. Το 1996 ήταν ειδικός συνεργάτης στο οικονομικό γραφείο του πρωθυπουργού ενώ αργότερα διετέλεσε περιφερειάρχης Ιονίων Νήσων και περιφερειάρχης Δυτικής Ελλάδας.

Τον Ιούνιο του 2000 τοποθετήθηκε ως διευθύνων σύμβουλος στον ΟΣΕ και τον Οκτώβριο του 2001 **ειδικός σύμβουλος** του υπουργείου Εθνικής Οικονομίας κ. Ν. Χριστοδουλάκη.

Λ. Μ.

Ο ΟΔΟΣ ΕΡΝΕΣΤ ΜΠΕΒΙΝ



Σε... χωματόδρομο έχει μετατραπεί η **οδός Ερνεστ Μπέβιν** (σ.σ. ανάμεσα σε... άλλους δρόμους της πόλης) όπως μας καταγγέλει καταστηματάρχης της περιοχής.

Ο δρόμος ασφαλτοστρώθηκε εδώ και ένα μήνα αλλά-όπως μας λένε- αμέσως μόλις έγινε αυτό **δημιουργήθηκαν λάκκοι** ενώ η κατάσταση με τα χώματα είναι αφόρητη για τους κατοίκους.

Εκτός των παραπάνω, όμως, αμέσως μετά την ασφαλτόστρωση, οι υπεύθυνοι (προφανώς) **άφησαν εκεί τα μηχανήματα** τα οποία κάλυπταν τέσσερις με έξι θέσεις πάρκινγκ!

Οι κάτοικοι προσπάθησαν να επικοινωνήσουν με την αρμόδια υπηρεσία αλλά δεν κατάφεραν τίποτα.

Μάλιστα, έχουν φθάσει στο σημείο να λένε ότι καλύτερα να άφηναν τον δρόμο όπως ήταν πριν!

Κυρ. Π.

ΑΚΟΜΑ... ΠΑΛΕΥΟΥΝ!

Πολικό ψύχος και ισχυροί βόρειοι άνεμοι σάρωσαν χθες την περιοχή μας, με αποτέλεσμα να προκληθούν νέα προβλήματα στα δρομολόγια των πλοίων. Ειδικά όσοι προγραμμάτιζαν να ταξιδέψουν επιτέλους με το **"Ιεράπετρα"**, για τα **Δωδ/σα** προερχόμενοι από την **Κρήτη,** δεν τα κατάφεραν ούτε χθες.

Το πλοίο δεν μπόρεσε να προσεγγίσει στο λιμάνι του **Αγ. Νικολάου** και κατευθύνθηκε στη **Σητεία** αφήνοντας... αμανάτι αρκετούς ταξιδιώτες. Οι ταλαίπωροι αυτοί άνθρωποι αν όλα πάνε καλά θα γυρίσουν σπίτια τους, μάλλον στο τέλος της εβδομάδας, αφού παλεύουν με τα ... κύματα από το περασμένο **Σάββατο!**

Β. Μ.

ΤΟ ΠΟΡΤΟΚΑΛΙ ΧΡΩΜΑ

Ο Φρανκ Σινάτρα, η επιτομή του απόλυτου ανδρικού στυλ είχε πάντα ως αξεσουάρ ένα πορτοκαλί μαντήλι στην αριστερή τσέπη των σκούρων κοστουμιών του. Η εμμονή, όμως, στο πορτοκαλί (που αναβοσβήνει) που έχουν οι φωτεινοί σηματοδότες-εδώ και πολλά βράδια-στο Μαντράκι δεν έχει καμία σχέση με το στυλ.

Αντιθέτως είναι πολύ επικίνδυνο και γεννά απορίες για τη σκοπιμότητα της ενέργειας. Για λόγους οικονομίας δεν ανάβει το πράσινο και το κόκκινο σε έναν από τους πιο κεντρικούς δρόμους της πόλης; Περίεργα πράγματα...

Λ. Β.

Ταβέρνα-Ψησταριά "Μανόλης Μπάκης"

στην Εμπωνα

Ευχαριστούμε για την προτίμησή σας και σας υποσχόμαστε πως θα είμαστε πάντα οι καλύτεροι για σας.

ΣΑΣ ΕΥΧΟΜΑΣΤΕ ΚΑΛΗ ΧΡΟΝΙΑ

Τηλ. κρατησ.: 0246-41442, 0945 335636

ΠΩΛΟΥΝΤΑΙ: Διαμερίσματα πολυτελούς κατασκευής με θέρμανση, τζάκι, υδρ. ασανσέρ και μεγάλους χώρους στάθμευσης επί της Απολ. Ροδίου στην Ιξιά (50 μ. από τη Λεωφόρο Ηρακλειδών).

ΠΩΛΕΙΤΑΙ: Μεζονέτα 220 τ.μ. με θέρμανση, τζάκι επί της Απολ. Ροδίου στην Ιξιά.

ΕΝΟΙΚΙΑΖΟΝΤΑΙ: Καταστήματα από 26 τ.μ. έως 86 τ.μ. (6μ. ύψος) επί της Ανθ. Ζερβού στην Ψαροπούλα.

ΕΝΟΙΚΙΑΖΕΤΑΙ: Κατάστημα 165 τ.μ. στα Τριάντα επί της οδού Τριαντών (20 μ. από τον σταθμό ταξί) με άνετο περιβάλλοντα χώρο και θέσεις στάθμευσης.

Πληροφορίες: Κτιριοδομή Ο.Ε. Τηλ. 36604-24208, κιν. 0944-338277

ΕΝΟΙΚΙΑΖΕΤΑΙ

κατάστημα 140 τ.μ.
σε ξενοδοχειακή περιοχή
(όπισθεν ξενοδ. BLUE SKY - Ανθ. Ζερβού)
για οποιαδήποτε
επαγγελματική χρήση.

Πληρ. τηλ. 21714 - κιν. 0932296983

ΠΩΛΟΥΝΤΑΙ

1) Μονοκατοικίες έναντι ΒΡΑΧΟΥ στην Ιαλυσό, 140τ.μ. έως 150τ.μ. σε μπετά ή ημιτελή ή τελειωμένες με οικόπεδο 450τ.μ.
2) Διαμερίσματα 115τ.μ. με κήπο, περιοχή ΒΡΑΧΟΥ Ιαλυσού.
3) Μονοκατοικίες στην ΙΞΙΑ έναντι MIRA MARE, 140τ.μ. και 150τ.μ. με κήπο και γκαράζ εσωτερικό 40τ.μ.

Πληρ. κ. ΓΙΩΡΓΟ ΙΩΑΝΝΙΔΗ
Τηλ. 21714, 22307 - κιν. 0932296983

Τα καταστήματα Ηλεκτρολογικού Υλικού και Φωτιστικών

Ν. Π. ΜΑΝΝΑΚΗΣ Α.Ε.

σας εύχονται φωτεινό, χαρούμενο και υγιεινό το 2002

τα χιούπια

Ρόδος

Συνεχίζουν με στυλ!!

ΜΙΧΑΛΗΣ ΚΟΥΜΠΙΑΔΗΣ

Αργοναυτών 12
ΙΑΛΥΣΟΣ - ΡΟΔΟΣ

0241 0 93448, 91824

μεζεδοπωλείον

παλιά ιστορία

μοναδικό στο είδος του!
ξεχωριστό στη γεύση

Καλές Γιορτές *Χρόνια Πολλά*

Η **"παλιά ιστορία"**
συνεχίζοντας την παράδοση,
θα είναι κοντά σας
κι αυτό το χειμώνα καθημερινά
εκτός Κυριακής

Μητροπόλεως 108 & Δενδρινού γωνία
Για κρατήσεις 0241-32421