ΕΤΟΣ ΙΔΡΥΣΗΣ 1949
ΙΔΙΟΚΤΗΣΙΑ - ΕΚΔΟΣΗ
Γ. ΔΙΑΜΑΝΤΙΔΗΣ
ΓΡΑΦΙΚΕΣ ΤΕΧΝΕΣ Α.Ε.
Γραφεία - Τυπογραφεία:
Μάρκου Μαλλιαράκη 3 (ΚΟΒΑ)
Τηλ.: Σύνταξης: 22410 27356-34101, FAX: 22410 20643
Τηλ.: Λογιστηρίου: 22410 35322, FAX: 22410 35322
e-mail: info@proodos.net & proodro@otenet.gr

ΠΡΟΟΔΟΣ

Ανεξάρτητη καθημερινή πρωινή εφημερίδα

ΠΛΗΡΩΜΕΝΟ ΤΕΛΟΣ Ταχ. Γραφείο Κ. ΡΟΔΟΥ Αριθμός άδειας Κωδικός 1877

ΕΛΤΑ Hellenic Post

ΑΡΙΘΜΟΣ ΦΥΛΛΟΥ 16.994 • ΤΙΜΗ 0,70 ευρώ

ΠΕΜΠΤΗ 11 ΑΥΓΟΥΣΤΟΥ 2005

SATO
OFFICE SYSTEMS
ΜΠΟΝΗΣ Ε.Π.Ε. ΤΗΛ. 22410 75533

Επί κυβερνήσεως Καραμανλή και υπουργίας Νικήτα Κακλαμάνη

Αθλια η κατάσταση στο Νοσοκομείο μας

ΥΠΟΛΕΙΤΟΥΡΓΕΙ ΛΟΓΩ ΕΛΛΕΙΨΗΣ ΠΡΟΣΩΠΙΚΟΥ

«ΣΚΟΥΡΙΑΖΟΥΝ τα νέα Νοσοκομεία». Αυτός είναι ο τίτλος χθεσινού δημοσιεύματος της έγκρισης αθηναϊκής εφημερίδας «ΤΑ ΝΕΑ», στο οποίο περιγράφονται οι τραγικές ελλείψεις που παρουσιάζουν σήμερα τα Νοσοκομεία σε προσωπικό. Εξαιτίας δε της έλλειψης προσωπικού τα νέα Νοσοκομεία της χώρας μας αναγκάζονται να κρατούν κλειστά πολλές εκατοντάδες κρεβατιών, πολλές αίθουσες χειρουργικές, καθώς και πολλές μονάδες εντατικής θεραπείας.



* Πρέπει να σημειώσουμε ότι τα νέα Νοσοκομεία, που αναφέρονται στο δημοσίευμα, είναι δημιούργημα του συμπατριώτη μας καθηγητή της Καρδιολογίας Δημήτρη Κρεμαστινού, που θεμελιώθηκαν και αποπερατώθηκαν επί της υπουργίας του.

ΓΙΑ ΤΟ Νοσοκομείο της Ρόδου αναφέρεται, ότι η κατασκευή του και ο εξοπλισμός του κόστισαν 51 εκατομμύρια ευρώ (περίπου 18 δισεκατομμύρια δραχμές).

* Σήμερα, το εξαίρετο Νοσοκομείο της Ρόδου, για το οποίο ο ελληνικός λαός πλήρωσε 18 δισεκατομμύρια δραχμές ΥΠΟΛΕΙΤΟΥΡΓΕΙ, επειδή η κυβέρνηση Καραμανλή και ο περιβόητος υπουργός του Νικήτας Κακλαμάνης, το έχουν αφήσει χωρίς προσωπικό. Λείπουν 50 γιατροί και 70 νοσηλευτές.

ΑΠΟΤΕΛΕΣΜΑ αυτών των ελλείψεων είναι να παραμένουν κλειστά πολλές δεκάδες κρεβατιών, καθώς και 5 χειρουργικές αίθουσες και το χειρότερο από τις οκτώ μονάδες εντατικής θεραπείας να λειτουργούν ΜΟΝΟΝ ΔΥΟ.

* Χαρακτηριστικές είναι οι δηλώσεις του προέδρου των νοσοκομειακών γιατρών

ΣΥΝΕΧΕΙΑ ΣΤΗ ΣΕΛ. 4

Μετά από καταγγελίες επιβατών

Στο «στόχαστρο» του Εισαγγελέα η αξιοπλοΐα όλων των σκαφών που δραστηριοποιούνται στα νησιά μας

ΑΡΧΙΖΟΥΝ ΑΜΕΣΑ ΕΛΕΓΧΟΙ ΑΠΟ ΤΑ ΛΙΜΕΝΑΡΧΕΙΑ

ΣΤΟ «ΣΤΟΧΑΣΤΡΟ» της Εισαγγελίας Πρωτοδικών η αξιοπλοΐα και η ασφάλεια των σκαφών που δραστηριοποιούνται στο νομό μας. Ολοι οι φάκελοι με τα πιστοποιητικά αξιοπλοΐας των υδροπτέρυγων και των «καταμαράν», που χορηγήθηκαν από τις αρμόδιες υπηρεσίες του υπουργείου Εμπορικής Ναυτιλίας και του Κεντρικού Λιμεναρχείου Ρόδου, να παραδοθούν άμεσα στα χέρια του Εισαγγελέα κ. Γιώργου Οικονόμου.

* Συγκεκριμένα, ο εισαγγελέας Πρωτοδικών Ρόδου

ΣΥΝΕΧΕΙΑ ΣΤΗ ΣΕΛ. 4



Η έρευνα για τις ροδίτικες βιοτεχνίες

Τα κρασιά ποιότητας είναι τώρα ο στόχος της «ΟΙΝΟΘΗΚΗΣ EMERY»

Αγοράζει το 30% της σταφυλοπαραγωγής του νησιού μας

Συνεχίζοντας την έρευνα μας για τις Ροδίτικες βιομηχανίες και βιοτεχνίες επιλέξαμε να σας παρουσιάσουμε το παρελθόν , το παρόν και το μέλλον μίας βιομηχανίας που έχει συνδεθεί σε μεγάλο βαθμό με την πορεία του νησιού και φαίνεται ότι κατόρθωσε να ξεπεράσει τις όποιες δυσκολίες και σήμερα να αντιμετωπίζει το μέλλον με πολύ μεγάλη αισιοδοξία.

Η βιομηχανία EMERY η «ΟΙΝΟΘΗΚΗ EMERY» όπως λέγεται σήμερα υπό την καθοδήγηση της οικογένειας Τριανταφύλλου είναι γνωστή όχι μόνο στους Ρόδιους αλλά και στην υπόλοιπη Ελλάδα και στο εξωτερικό.

«Ξεναγός» μας στην ιστορία, στο παρόν αλλά και στο μέλλον της συγκεκριμένης βιομηχανίας ο κ. Νίκος Τριανταφύλλου.

Η αρχή της συζήτησης μας είχε να κάνει βέβαια με τα πρώτα βήματα της ενασχόλησης της οικογένειας Τριανταφύλλου με τον βιοτεχνικό κλάδο.

«Εμείς ξεκινήσαμε από την παραγωγή οινοπνεύματος.

Ήμασταν από τα μεγαλύτερα εργοστάσια παραγωγής οινοπνεύματος σε όλη την Ελλάδα και είχαμε τις μεγαλύτερες πολυεθνικές εταιρείες πελάτες μας

Αναγκαστήκαμε όμως να κλείσουμε . Να σας πω κάτι σημαντικό.

Στο διπλανό κτίριο ήταν τα ΜΟΠ. Ήταν μόλις είχε αναλάβει την κυβέρνηση ο Ανδρέας Παπανδρέου. Επίτροπος τότε ήταν ένας Ιταλός που έτυχε να είναι φίλος του πατέρα μου. Είχαμε κάνει τότε μία αίτηση για να κάνουμε βιολογικό καθαρισμό γιατί όπως είναι γνωστό το οινόπνευμα δημιουργεί απόβλητα

Ζητήσαμε λοιπόν να κάνουμε μία επένδυση της τάξης των 400-500 εκατ. δραχμών. Πολύ μεγάλη για εκείνη την εποχή. Το ελληνικό κράτος δέχτηκε να μας δώσει το ακίνητο με τον όρο να ανανεωνόταν κάθε χρόνο η σύμβαση. Φοβηθήκαμε και δεν προχωρήσαμε.

Και αναγκαστήκαμε να κλείσουμε ένα εργοστάσιο με πολύ μεγάλες δυνατότητες που απα-

ΣΥΝΕΧΕΙΑ ΣΤΗ ΣΕΛ. 4

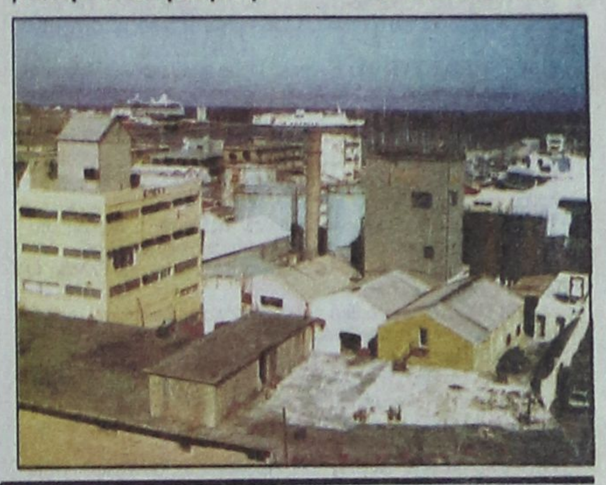

Ταξιτζήδες και Νομαρχία

Τα βρήκαν χθες και μένει η πιάτσα στο αεροδρόμιο

ΜΕΤΑΚΙΝΕΙΤΑΙ Η ΣΤΑΣΗ ΤΗΣ ΡΟΔΑ

Η ΚΑΛΥΤΕΡΗ εξυπηρέτηση των επιβατών από και προς τη Ρόδο ήταν το αντικείμενο της αυτοψίας και της σύσκεψης που ακολούθησε χτες το πρωί στο Αεροδρόμιο της Ρόδου, παρουσία του Νομάρχη Δωδεκανήσου Γ. Μαχαιρίδη, του αρμόδιου αντινομάρχη Ν. Ζωίδη, του αερολιμενάρχη Λ. Στρίκη, υπηρεσιακών παραγόντων και του Διοικητικού Συμβουλίου του Συνδέσμου Ιδιοκτητών ΤΑΞΙ.

* Η πρωτοβουλία κρίθηκε σκόπιμη μετά τις έντονες διαμαρτυρίες των μελών του Συνδέσμου λόγω της δρομολόγησης στο χώρο του Αεροδρομίου της Δημοτικής Επιχείρησης Συγκοινωνιών ΡΟΔΑ, παράπονα που εξέφρασαν χθες στο Νομάρχη.

ΚΑΤΑ τη διάρκεια της σημερινής συνάντησης, αποφασίστηκε να μετακινηθεί προσωρινά η στάση του λεωφορείου της ΡΟΔΑ, με την πρόβλεψη να παραχωρηθεί από την Υπηρεσία Πολιτικής Αεροπορίας άλλος χώρος για τα μισθωμένα ΤΑΞΙ, ενώ τα «ελεύθερα» και τα VIP να σταθμεύουν στον ίδιο χώρο.

* Οι λύσεις όπως συμφωνήθηκαν χθες από όλες τις πλευρές είναι προσωρινού χαρακτήρα, μέχρι την ολοκλήρωση του νέου κτιρίου που κατασκευάζεται στο Αεροδρόμιο. Τότε θα υπάρξει

ΣΥΝΕΧΕΙΑ ΣΤΗ ΣΕΛ. 4

Περιοδεύει σε χωριά του νησιού μας

Θεωρείται σχεδόν βέβαιη η υποψηφιότητα Βαληνάκη στις βουλευτικές εκλογές

ΣΤΟΝ ΔΗΜΟ ΠΕΤΑΛΟΥΔΩΝ Ο ΠΡΩΤΟΣ ΠΥΡΗΝΑΣ

ΘΕΩΡΕΙΤΑΙ σχεδόν βέβαιο, ότι ο υφυπουργός Εξωτερικών Γιάννης Βαληνάκης, θα είναι στο ψηφοδέλτιο της ΝΔ για τις επόμενες βουλευτικές εκλογές. Κάθε φορά που επισκέπτεται το νησί μας έχει συναντήσεις με κομματικά στελέχη και μάλιστα φέρεται να έχει δημιουργήσει τον πρώτο «πυρήνα» για το εκλογικό του γραφείο.



Βέβαια κάποιοι συνάδελφοί του δεν βλέπουν με καλό μάτι, την υποψηφιότητα του κ. Βαληνάκη, καθώς δικοί τους «κομματάρχες» τον ακολουθούν και μάλιστα με ιδιαίτερη θέρμη.

ΠΡΟΧΘΕΣ το βράδυ ο υφυπουργός περιόδευσε στο Δήμο Πεταλούδων, συνοδευόμενος από πρωτοκλασάτα στελέχη της ΝΔ, με τα οποία παρακάθισε σε δείπνο σε ταβέρνα της περιοχής.

Για την περιοδεία αυτή εκδόθηκε από την Τοπική Επιτροπή της Νέας Δημοκρατίας του δημοτικού διαμερίσματος Μαριτσών το παρακάτω δελτίο τύπου, το οποίο λέει πολλά:

ΣΥΝΕΧΕΙΑ ΣΤΗ ΣΕΛ. 4

Με απόφαση της Γενικής Συνέλευσης

Αναστέλλονται οι κινητοποιήσεις των νοσοκομειακών

ΜΕΤΑ ΤΙΣ ΕΓΓΡΑΦΕΣ ΔΙΑΒΕΒΑΙΩΣΕΙΣ

ΠΡΟΣΩΡΙΝΗ αναστολή των κινητοποιήσεών τους αποφάσισαν χθες οι νοσοκομειακοί γιατροί Ρόδου, κατά την διάρκεια γενικής συνέλευσης.

Συγκεκριμένα μετά τη λήξη της 48ωρης προειδοποιητικής απεργίας, που πραγματοποίησαν 8 και 9 Αυγούστου, έγινε χθες γενική συνέλευση, προκειμένου να αποφασίσουν τις περαιτέρω ενέργειές τους.

ΑΦΟΥ ενημερώθηκαν για τις διαβεβαιώσεις που έδωσε η διοίκηση του Νοσοκομείου για την καταβολή των εφημεριών του Αυγούστου 2004 και την υπογραφή του εντάλματος για την υπογραφή των εφημεριών του Μαΐου 2005 αποφάσισαν την προσωρινή αναστολή των κινητοποιήσεων.

Για το θέμα αυτό εκδόθηκε από το Σύλλογο Νοσοκομειακών Γιατρών η παρακάτω ανακοίνωση:

«Πραγματοποιήθηκε σήμερα η Γενική Συνέλευση των Νοσοκομειακών Γιατρών της Ρόδου, μετά τη λήξη της 48ωρης προειδοποιητικής απεργίας που πραγματοποιήθηκε στις 8 και 9 Αυγούστου.

Η Γενική Συνέλευση με

ΣΥΝΕΧΕΙΑ ΣΤΗ ΣΕΛ. 4

Στο 15ο χιλιόμετρο της Εθν. Ρόδου–Λίνδου

Τραγικό θάνατο βρήκε σε τροχαίο 71χρονος Αφαντενός

ΤΟ ΑΥΤΟΚΙΝΗΤΟ ΤΟΥ ΣΥΓΚΡΟΥΣΤΗΚΕ ΜΕ ΤΑΞΙ

ΑΛΛΟ ένα θύμα του Μολών της ασφάλτου καταγράφηκε στον μακρύ κατάλογο των θυμάτων σε τροχαία δυστυχήματα που θρηνεί η Δωδεκάνησος.

* Παρά τους συνεχείς ελέγχους και τα έκτακτα μέτρα που παίρνουν οι αρμόδιες αστυνομικές υπηρεσίες σε όλους τους δρόμους της Δωδεκανήσου δυστυχώς για μία ακόμα χρονιά το αίμα συνεχίζει να ποτίζει τους δρόμους των νησιών μας .

ΧΘΕΣ στις 9.15 το πρωί στο 15ο χιλιόμετρο της

ΣΥΝΕΧΕΙΑ ΣΤΗ ΣΕΛ. 4

Οδηγούσε μεθυσμένος

Χθες στις 4.40 τα ξημερώματα στη Λέρο, ένα 29χρονος οδηγός αυτοκινήτου, κάτοικος Λέρου, αρνήθηκε να υποβληθεί σε αλκοτέστ και γρονθοκόπησε τον αστυνομικό που διενεργούσε τον έλεγχο. Ο 29χρονος συνελήφθη και αναμένεται να κατηγορηθεί για αντίσταση κατά της αρχής και για πρόκληση σωματικής βλάβης.

Σύμφωνα με την έρευνα της «Kapa research»

Σαρώνουν την ακροαματικότητα οι μουσικοί ραδιοφωνικοί σταθμοί

ΤΙ ΛΕΕΙ Ο ΙΔΙΟΚΤΗΤΗΣ ΤΟΥ ΠΡΩΤΟΥ ΕΝΗΜΕΡΩΤΙΚΟΥ ΣΤΑΘΜΟΥ, ΚΛΕΑΝΘΗΣ ΛΟΪΖΟΣ

Η «ΠΡΟΟΔΟΣ» δημοσιεύει από σήμερα τα αποτελέσματα της έρευνας που έκανε η εταιρία «Kapa research» για τις ακροαματικότητες των ραδιοφωνικών σταθμών της Ρόδου και είχε προαναγγείλει στο χθεσινό φύλλο. Τα αποτελέσματα θα συζητηθούν γιατί καταδεικνύουν την πραγματική εικόνα του ραδιοφωνικού τοπίου στο νησί μας και ανατρέπουν την εικονική πραγματικότητα που κάποιοι έπλασαν.

* Βέβαια, η έρευνα καταγράφει τις απόψεις του κόσμου, συγκεκριμένη χρονική περίοδο, αλλά αποτυπώνει την αναγνωρισιμότητα και την ακροαματικότητα των ραδιοφωνικών σταθμών.

* Μερίδια ακροαματικότητας:

Υπολογίστηκε με βάση το μέσο τέταρτο της ώρας και είναι η σχέση ανάμεσα στην τιμή του μέσου τετάρτου της ώρας ενός σταθμού και στην τιμή του μέσου τετάρτου της ώρας του συνόλου ραδιοφώνου.

ΣΥΝΕΧΕΙΑ ΣΤΗ ΣΕΛ. 4







ΚΑΘΗΜΕΡΙΝΑ ΤΑ ΝΕΑ ΤΗΣ ΔΩΔΕΚΑΝΗΣΟΥ ΣΤΟ INTERNET
www.dodekanisos.gr
www.dodekanisos.net



ΣΤΟΝ ΔΩΔΕΚΑΝΗΣΙΑΚΟ ΤΥΠΟ

10/8/2005

Οι αυξήσεις σε προϊόντα και υπηρεσίες λόγω καυσίμων, τα ελλειμματικά ταμεία, η έλλειψη προσωπικού στα νοσοκομεία, η διεθνής κερδοσκοπία στη Σοφοκλέους και το αργό και πανάκριβο διαδίκτυο στην Ελλάδα είναι από τα βασικά θέματα της ειδησεογραφίας του σημερινού αθηναϊκού Τύπου.

ΑΔΕΣΜΕΥΤΟΣ ΤΥΠΟΣ (Μέτρο): Προσλήψεις 2.510 χωρίς διαγωνισμό. Σε δημόσιους φορείς και ΟΤΑ.

ΑΔΕΣΜΕΥΤΟΣ ΤΥΠΟΣ (Pisos): Επικίνδυνες για τα παιδιά διαφημίσεις. Τα προσελκύουν στο αλκοόλ, στο κάπνισμα κλπ. Έρευνα σε βάθος.

ΑΝΩ ΚΑΤΩ: Αυστηρές τιμωρίες και ξεκαθάρισμα. Ο Καραμανλής στον υπουργό Ναυτιλίας Μαν. Κεφαλογιάννη.

ΑΠΟΓΕΥΜΑΤΙΝΗ: 1,1 δισ. ευρώ για ΛΑΦΚΑ - συντάξεις. Η κυβέρνηση θα στηρίξει οικονομικά τα ελλειμματικά Ταμεία.

Η ΑΥΓΗ: Ο Αλ. Αλαβάνος κθες στον υπουργό Ναυτιλίας: Αναγκαία η δημόσια πολιτική για την ακτοπλοΐα.

ΑΥΡΙΑΝΗ: Καταδικάστηκε να πληρώσει 800.000$ που 'χε φάει από τον Σ. Κολτσιδέλλη. Έπεσε η πρώτη καμπάνα στην "Ντεραμέρικαν" του Κονταμινά.

ΤΟ ΒΗΜΑ: Ακριβεια και λιμάνια φέρνουν τριικμία στην κυβέρνηση. Φόβοι για αλυσιδωτές αυξήσεις σε προϊόντα και υπηρεσίες λόγω καυσίμων.

Η ΒΡΑΔΥΝΗ: 7.900 νέες θέσεις σε υπουργεία, περιφέρειες. Δελεαστικά προγράμματα STAGE μέσω ΟΑΕΔ.

ΕΘΝΟΣ: Πλημμύρα από επικίνδυνες συσκευές. Απροστάτευτοι οι καταναλωτές - SOS από Ε.Ε.

ΕΛΕΥΘΕΡΗ ΩΡΑ: Η εκτίναξη της τιμής των καυσίμων στα ύψη μας κάνει να τραγουδάμε μελαγχολικά: "Να μπαρούσα στα σύννεφα να 'χα εγώ βενζινάδικο".

ΕΛΕΥΘΕΡΟΣ: Ραβασάκι-πύραυλος του Ζακ Σιράκ στον Τ. Παπαδόπουλο. Το παρέδωσε την προηγούμενη εβδομάδα ο Γάλλος πρέσβης στην Κύπρο.

ΕΛΕΥΘΕΡΟΣ ΤΥΠΟΣ: Καύσιμα: Πόσα χιλιόμετρα... κλέβουν τα καρτέλ. Οι αυξήσεις ανά νομό το 2005 / Πάρτι κερδοσκοπίας στις διεθνείς αγορές.

ΕΛΕΥΘΕΡΟΤΥΠΙΑ: Αμάν... Αμάν τσόγος από Καϊμάν. Εισβολή στη Σοφοκλέους με βροχή πακέτων μέσω οφ-σορ.

ΕΣΤΙΑ: Απαράδεκτη κατανομή φορολογικών βαρών. Το 5% των φορολογουμένων καταβάλλει το 56,5% των φόρων!

ESPRESSO: "Με άφησε έγκυο ο πρώην της Θάνου". "Καραφλιστο, ανέλαβε τις ευθύνες σου". Τι αναφέρει στο εξώδικο που κατέθεσε.

Η ΚΑΘΗΜΕΡΙΝΗ: Διαδίκτυο αργό και πανάκριβο στην Ελλάδα. Ο ΟΤΕ υπερχρεώνει το φοιτητικό.

Ο ΛΟΓΟΣ: Το πετρελαϊκό ράλι επηρεάζει ελάχιστα την αγορά. ΥπουργείοΤΑ ΝΕΑ: Στη ναφθαλίνη 12 νέα νοσοκομεία. Λειτουργούν με το 50% της δυναμικότητάς τους.

Η ΝΙΚΗ: "Ντοπάρουν" το κόστος των Ολυμπιακών Αγώνων. Η κυβέρνηση το ανεβάζει τώρα στα 13 δισ. ευρώ.

ΡΙΖΟΣΠΑΣΤΗΣ: Βενεζουέλα: Ξεκίνησε το 16ο Παγκόσμιο Φεστιβάλ Νεολαίας και Φοιτητών.

TRAFFIC NEWS: Άγγλος χάκερ τρομοκράτης συνελήφθη στην Κρήτη. Από κλιμάκιο της Σκότλαντ Γιαρντ.

Η ΧΩΡΑ: Δάνεια φθηνότερα από ΟΕΚ. Μείωση στα έξοδα φακέλου - ασφαλιστήρια.

ΦΑΡΜΑΚΕΙΑ

ΗΜΕΡΕΥΕΙ:	ΔΙΑΝΥΚΤΕΡΕΥΕΙ:
ΧΑΝΤΖΑΡΑ ΕΛΕΝΗ	ΦΑΝΟΥΡΑΚΗ ΚΩΝ/ΝΑ ΑΝ.
Κ. Υδραίου 45	Νέα Αγορά 48
Τηλ. 39936	Τηλ. 27420

ΥΓΡΑ ΚΑΥΣΙΜΑ
ΔΙΑΝΥΚΤΕΡΕΥΟΥΝ
• ΤΖΩΡΤΖΗΣ Δ. Πρατ. BP - Αγ. Φραγκίσκος
• ΚΑΥΣΙΜΑ ΡΟΔΟΥ ΕΠΕ Πρατ. SHELL-Λ. Καλλιθέας

ΡΑΔΙΟ ΤΑΧΙ
ΤΗΛ: ΠΟΛΗ: 22410 69800, ΥΠΑΙΘΡΟ: 22410 69600

ROLEX

NICK SARRIS & Co
X5354-31/8

ΠΡΟΣΦΟΡΑ
BILSTEIN
KYB
Η ΕΤΑΙΡΕΙΑ
ΘΩΜΑΣ ΒΕΡΒΙΛΗΣ & ΥΙΟΣ
ΕΙΣΑΓΩΓΕΣ ΑΝΤΑΛΛΑΚΤΙΚΩΝ ΑΥΤ/ΤΩΝ
ΠΡΟΣΦΕΡΕΙ
από τα καταστήματά της
*ΑΘΗΝΑΣ: Μαραθωνομάχων 17-Ακαδημία Πλάτωνος Τηλ: 2105125819
*ΡΟΔΟΥ: 6ο χλμ. Λεωφ. Ρόδου-Λίνδου Τηλ: 22410 82928
καθώς και από τα συνεργαζόμενα συνεργεία
* ΧΑΤΖΗΠΕΤΡΟΣ ΔΗΜΗΤΡΙΟΣ
Πατρών 3 & Μιχ. Πετριδη - Τηλ. 22410 38889
*ΣΟΥΛΑΚΗΣ ΦΩΤΗΣ
Στρατηγού Ζήση 76 - Τηλ. 22410 27037
*ΚΑΤΣΙΑΝΑΚΟΣ ΣΠΥΡΙΔΩΝ
7ο χλμ. Λεωφ. Ρόδου-Λίνδου - Τηλ. 22410 64605
ΤΑ ΓΝΗΣΙΑ ΚΟΡΥΦΑΙΑ ΑΜΟΡΤΙΣΕΡ
BILSTEIN & KAYABA
σε τιμές ΥΠΕΡΧΟΝΔΡΙΚΗΣ
με 2 ΧΡΟΝΙΑ ΕΓΓΥΗΣΗ
ΔΩΡΕΑΝ ΤΟΠΟΘΕΤΗΣΗ και 3 ΑΤΟΚΕΣ ΔΟΣΕΙΣ*

Δωδεκανησιακά 24ωρα

Στα πεταχτά

Οι ταξιτζήδες

Η συμπαθέστατη τάξη των ταξιτζήδων σε κάποιες περιπτώσεις έχει άδικο.

Στην περίπτωση του αεροδρομίου Παραδεισίου έχουν 100% άδικο και θα πρέπει να αναθεωρήσουν τη στάση τους.

Σε κανένα αεροδρόμιο του κόσμου δεν υπάρχει συγκοινωνία. Μόνο στο αεροδρόμιό μας γίνεται αυτό. Ας μην τα θέλουν όλα δικά τους.

Καλό κουράγιο

Το υπουργείο Τουρισμού προχωρά τις διαδικασίες αξιοποίησης του Γκολφ Αφάντου και μέχρι το τέλος του χρόνου, θα είναι όλα έτοιμα για το διεθνή διαγωνισμό, σύμφωνα με δήλωση του υφυπουργό Αναστάσιο Λιάσκο.

Επειδή τα ίδια τα έχουμε ακούσει πολλές φορές, διατηρούμε τις επιφυλάξεις μας. Οσο για τους Αφαντενούς καλό κουράγιο.

Επαιτεία

Τις τελευταίες μέρες, παράγινε το κακό με την επαιτεία στο νησί μας. Στο κέντρο της πόλης της Ρόδου, η κατάσταση είναι απελπιστική.

Ανήλικα τσιγγανόπουλα, αλλά και τσιγγάνες πάσης ηλικίας, ζητιανεύουν φορτικά από ντόπιους αλλά και επισκέπτες του νησιού. Τελικά η περιβόητη Τουριστική Αστυνομία τι κάνει;

Ακόμα περιμένει

Η Γεωργοένωση ακόμα περιμένει, τις τράπεζες να την δανειοδοτήσουν. Ούτε η ιδιωτική τράπεζα που απευθύνθηκε, ούτε η Αγροτική, ικανοποίησαν το αίτημά της για καθαρά οικονομικούς λόγους.

Η οικονομική κατάσταση της Γεωργοένωσης είναι άθλια και το μόνο που κάνει, είναι να εισπράττει ενοίκια για να πληρώνει τη μισθοδοσία του προσωπικού.

Τις αποζημιώσεις όμως καλά τις εισπράττουν οι αγροτοπατέρες.

Η ασφάλεια των πολιτών

Ο έλεγχος που ξεκίνησε ο Εισαγγελέας Πρωτοδικών κ Γιώργος Οικονόμου για το αξιόπλοο των 16 πλοίων που εκτελούν δρομολόγια από την Ρόδο προς τα νησιά του νομού δεν γνωρίζουμε που θα οδηγήσει αλλά σίγουρα είναι αναγκαίος .

Καθημερινά τα πλοία αυτά μεταφέρουν δεκάδες χιλιάδες επιβάτες.

Και ,αν θέλουμε να λεγόμαστε σύγχρονη και ευνομούμενη κοινωνία, τότε πρέπει να έχουμε απόλυτα εξασφαλισμένη την ασφάλεια των πολιτών.

Νέα ΔΑΝΕ;

Προσπάθειες καταβάλλονται από τη Νομαρχιακή Αυτοδιοίκηση να δημιουργηθεί ναυτιλιακή εταιρία λαϊκής βάσης.

Ολοι συμφωνούμε σ' αυτόν τον τόπο, ότι κάτι πρέπει να γίνει με το ακτοπλοϊκό, αλλά το πάθημα της ΔΑΝΕ, είναι αποτρεπτικό, για να δημιουργηθεί εταιρία λαϊκής βάσης.

Μάλλον θα έχει την τύχη της αεροπορικής εταιρίας του Σάββα Καραγιάννη. Αλλωστε η πρόταση αυτή για νέα ΔΑΝΕ είναι του ίδιου.

Οι έλεγχοι των τροφίμων

Αρχισαν ηδη να αποδίδουν οι έλεγχοι που κάνουν οι αρμόδιες αστυνομικές αρχές στα διάφορα καταστήματα υγειονομικού ενδιαφέροντος της Ρόδου προκειμένου να εμποδίσουν να κυκλοφορήσουν στην αγορά επικίνδυνα για την υγεία τρόφιμα.

Στο νησί της Ρόδου ας πούμε οτι ελέγχεται η κατάσταση Με τα μικρότερα νησιά που στερούνται παντελώς ελεγκτικών υπηρεσιών ποιος μπορεί να μας βεβαιώσει ότι οι καταναλωτές, Έλληνες και ξένοι, δεν διακινδυνεύουν καθημερινά την υγεία τους από ακατάλληλα τρόφιμα;

Μπαταχτσήδες

Μέχρι τώρα γνωρίζαμε τους δανειολήπτες που συγκρότησαν σύλλογο και διεκδικούσαν από τις Τράπεζες, την επιστροφή των υπέρογκων τόκων που είχαν πληρώσει και ως κάποιο σημείο, έχουν δίκαιο.

Τώρα βλέπουμε κάποιους, που ενώ χρωστάνε, ζητούν και ρέστα. Το θράσος των μπαταχτσήδων είναι απύθμενο και προκλητικό.

Νισάφι!

Συμπαράσταση!

Οι νοσοκομειακοί γιατροί της Ρόδου, πραγματοποίησαν μια πετυχημένη κινητοποίηση, γιατί τα αιτήματά τους είχαν δίκαιο. Συγχρόνως απάντησαν δυναμικά στις προκλήσεις της διοίκησης του Νοσοκομείου.

Εκείνο βέβαια, που προκάλεσε ευχάριστη έκπληξη, ήταν η συμπαράσταση των νοσοκομειακών γιατρών της Κω, στις κινητοποιήσεις των συναδέλφων τους της Ρόδου.

Νέο βιβλίο του βάρδου Φάνη Μπογιάννου

Κυκλοφόρησε ένα ακόμη βιβλίο του βάρδου της Ρόδου Φάνη Μπογιάννου. Πρόκειται για μια πολυτελή έκδοση του Δήμου Ιαλυσού που αναφέρεται στην στορία της Ακρόπολης Φιλερήμου.

Στο πόνημα του συμπαθέστατου Φάνη, υπάρχει και το παρακάτω σύντομο βιογραφικό του συγγραφέα:

Είναι Δημότης Δήμου Ροδίων, έχει βραβευθεί από Δήμους. Συλλόγους και φορείς, διπλωματούχος δημοσιογράφος της Δημοσιογραφικής Σχολής Ξεναγών Δωδεκανήσου.

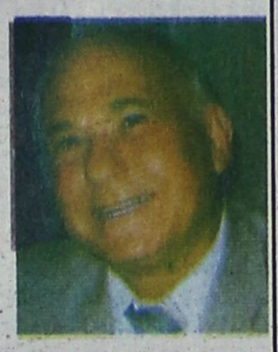

Ξεναγεί και μεταφράζει, αγγλικά και γερμανικά.

Ξεναγεί στα Δωδεκάνησα πολλά χρόνια και είναι συνεργάτης εφημερίδων και τηλεόρασης σε θέματα ιστορίας, αρχαιολογίας και λαογραφίας των δώδεκα ιερών βράχων μας.

Γνωρίζει καλά την ιστορία μας και το γλυκό χαμόγελο και τα χαρίζει πάντα, παντού στους πάντες! Δεν πουλάει τα βιβλία του και δεν αμοίβεται για τις ξεναγήσεις του.

Προσφέρει ΔΩΡΕΑΝ τις ξεναγήσεις του και τα ιστορικά βιβλία του σε μαθητές, εκπαιδευτικούς, στους Ρόδιους και σε κάθε φιλομαθή, φιλίστορα και Ελληνολάτρη άνθρωπο.

Το παρόν βιβλίο το χαρίζει στο Δήμο Ιαλυσίων.

Εχει χαρίσει, πα'νω από 30.000 βιβλία ιστορίας, φιλοσοφίας και λαογραφίας αινώντας και διδάσκοντας ελληνισμό και ανθρωπισμό, αγάπη και φιλία, ήθος και χαμόγελο, φιλομάθεια και φιλοσοφία.

Οι τηλεοπτικές εκπομπές του σε τοπικά και δορυφορικά κανάλια προβάλλουν τη Ρόδο και την Ελλάδα στις εσχατιές του κόσμου, φέρνοντας προσκυνητές και φήμη στη Ρόδο μας την Ποιήεσσα και την Εύανδρο...

Είναι λιτοδίαιτος, μειλίχιος, άνθρωπος του πνεύματος, της συγνώμης και της ανθρωπιάς. Δεν πιστεύει στο επάρατο χρήμα, αλλά στον ευλογημένο άνθρωπο!

Δεν ορέγεται κοινωνικά αξιώματα, αλλά κοινωνικές αξίες...

ΜΕΤΡΟΝ ΠΑΝΤΩΝ, είναι ο άνθρωπος. Φρονεί και διακηρύττει: «ΑΓΑΠΩ ΚΑΙ ΧΑΜΟΓΕΛΩ, ΑΡΑ ΥΠΑΡΧΩ..!».

Εκδήλωσεις απο τα Παλιά

ΠΡΟΟΔΟΣ
4 ΙΟΥΛΙΟΥ 1972

ΕΓΙΝΑΝ ΚΛΕΦΤΕΣ ΧΑΡΙΝ ΤΗΣ «ΝΤΟΛΤΣΕ ΒΙΤΑ»

ΑΠΕΚΑΛΥΦΘΗ υπό της Αστυνομίας η ταυτότης των «ποντικών» που ελυμαίνοντο το γνωστό εστιατόριο «Νόρτεν» και που πιθανόν να κτυπούσαν και τα υπόλοιπα εστιατόρια της περιοχής. Πρόκειται για τους:

Χ.Π., 19 χρόνων, από την Λέσβο και Γ.Π. από την Αθήνα οι οποίοι απεφάσισαν να γίνουν «φαντομάδες» για να παρατείνουν την παραμονή τους στον επίγειο παράδεισο με τις χιλιάδες των καλλονών.

ΣΤΑ ΧΕΡΙΑ της Αστυνομίας ευρίσκεται μόνον ο πρώτος, διότι ο δεύτερος «μυρίστηκε» το ενδιαφέρον της Αστυνομίας και επέτυχε να αναχωρήσει οίκαδε, προτού τον συλλάβει η τσιμπίδα της Αστυνομίας, η οποία όμως, ειδοποίησε σχετικώς την Αστυνομία Αθηνών, με αποτέλεσμα η σύλληψις του να αποτελεί θέμα ημερών.

Ο ΝΕΑΡΟΣ ανακρινόμενος στην Ασφάλεια παρεδέχθη ότι

Μαζί με τον φίλο του Γ.Π. διέρρηξαν δύο φορές το εστιατόριο «Νόρτεν» απ' όπου και αφήρεσαν συνολικώς 4.000 δρχ. ένα αναπτήρα και ένα μαχαίρι για «σουβενίρ» και είχαν ένα πλουσιώτατο γεύμα και ότι

• Εσχεδίαζαν την διάπραξη και άλλων κλοπών για να εξασφαλίσουν χρήματα τα οποία θα τους επέτρεπαν παράταση της παραμονής τους.

ΟΙ ΔΥΟ νεαροί ήλθαν προ καιρού στην Ρόδο για διακοπές. Γεύθηκαν με τα χρήματα που είχαν την γλυκειά «ντόλτσε βίτα». Και τους μέθυσε σε τέτοιο βαθμό, ώστε όταν έμειναν αδέκαροι να βουτηχθούν στην αμαρτία για να κερδίσουν έστω και λίγες μέρες ακόμη. Είχαν δημιουργήσει κοινωνικές σχέσεις με τις ξένες τουρίστριες και δεν ήθελαν να εγκαταλείψουν.

ΝΗΦΑΛΙΟΙ, όμως, τώρα καλούνται να απολογηθούν ενώπιον της Δικαιοσύνης, και αντιμετωπίζουν το ενδεχόμενο να καταλήξουν στις φυλακές της Κω, όπου θα συνέλθουν από το κατρακύλισμα. Αμάρτησαν και θα πληρώσουν...

ΠΡΟΟΔΟΣ
Ημερήσια Εφημερίδα της Ρόδου
ΙΔΙΟΚΤΗΣΙΑ - ΕΚΔΟΣΗ
Γ. ΔΙΑΜΑΝΤΙΔΗΣ
ΓΡΑΦΙΚΕΣ ΤΕΧΝΕΣ Α.Ε.
Ετος ιδρύσεως 1949
ΓΡΑΦΕΙΑ ΣΥΝΤΑΞΗΣ - ΔΙΑΦΗΜΙΣΕΙΣ Μάρκου Μαλλιαράκη 3 (ΚΟΒΑ)
Τηλ.: Συντάξης: 22410 27356-34101, FAX: 22410 20643
Τηλ. Λογιστηρίου: 22410 35322, FAX: 22410 35322
e mail: info@proodos.net & proodro@otenet.gr

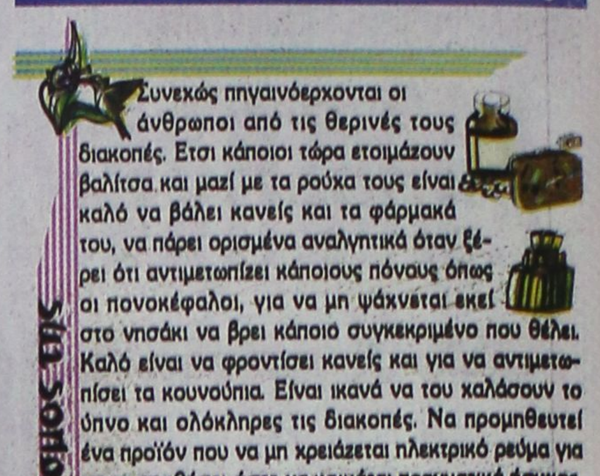

Η ΥΠΟΜΟΝΗ ΤΟΥ ΣΟΦΟΥ ΕΧΕΙ ΟΡΙΟ

Συνεχώς πηγαινόερχονται οι άνθρωποι από τις θερινές τους διακοπές. Ετσι κάποιοι τώρα ετοιμάζουν βαλίτσα και μαζί με τα ρούχα τους είναι καλό να βάλει κανείς και τα φάρμακά του, να πάρει ορισμένα αναλγητικά όταν ξέρει ότι αντιμετωπίζει κάποιους πόνους όπως οι πονοκέφαλοι, για να μη ψάχνεται εκεί στο νησάκι να βρει κάποιο συγκεκριμένο που θέλει. Καλό είναι να φροντίσει κανείς και για να αντιμετωπίσει τα κουνούπια. Είναι ικανά να του καλάσουν το ύπνο και ολόκληρες τις διακοπές. Να προμηθευτεί ένα προϊόν που να μη χρειάζεται ηλεκτρικό ρεύμα για να τα απωθήσει ώστε να κοιμάται πραγματικά ήσυχος, ακόμα και αν δεν πάει για παραθερισμό σε απομακρυσμένους τόπους, αλλά και για το τριήμερο αργίας που έρχεται και αποφασίσει να εκδράμει σε άλλο μέρος του νησιού από κει που μένει. Βέβαια αν πρόκειται κάποιος να δει και συγγενείς ή φίλους, μη ξεχάσει αυτούς που εορτάζουν τον 15αύγουστο που είναι η Κοίμηση της Θεοτόκου. Μαρίες, Παναγιώτηδες, Δέσποινες κ.α. θα χαρούν με ένα δωράκι. Ετσι πριν την τριήμερη... απόδραση μια βόλτα στα μαγαζιά όσο γίνονται εκπτώσεις θα βοηθήσει. Μέσα στα άλλα έξοδα να συμπεριληφθούν και αυτά. Ομως δεν είναι απαράιτητο να είναι ονομαστική εορτή κάποιου για να του χαρίσει κάτι αν έχει πολύ καιρό να τον δει. Ετσι οι μέρες θα κυλήσουν και με πιο γιορτινή ατμόσφαιρα, ακόμα κι αν πάει κάποιος μίνι διακοπές σε μέρος που δεν εορτάζεται η Παναγιά ούτε θα συναντήσει κάποιον να γιορτάζει.

Μίχα

ΚΤΕΟ

Τηλ. 22410 65385 εσωτερικό 23

Από 1/8/2005 έως 31/8/2005
Επιβατικά (Ε.Ι.Χ.) και φορτηγά μέχρι 3,5 (ΦΙΧ<3,5Τ) με αριθμούς κυκλοφορίας ΡΟΒ 8001 έως και 8800

Από 1/8/2005 έως 31/8/2005
Επιβατικά (Ε.Ι.Χ.) και φορτηγά μέχρι 3,5 (ΦΙΧ<3,5Τ) με συγκοινωνιακή έδρα Καλύμνου και Κω, με αριθμούς κυκλοφορίας ΑΜΡ, ΜΟΙ, ΑΜΥ, ΡΑΙ κ.τ.λ. (ερυθρού χρώματος - ανεξαρτήτως αριθμού) και ΚΧΑ (από 2001 έως και 4000).

* Καλούνται όλα τα παραπάνω οχήματα να προβούν σε τεχνικό έλεγχο σε οποιοδήποτε Κ.Τ.Ε.Ο. ή Ι.Κ.Τ.Ε.Ο.
* Επίσης θα ελέγχονται όσα οχήματα υποχρεούνται βάση παλαιοτέρων προγραμμάτων πρόσκλησης.
* Ο εμπρόθεσμος προγραμματισμός των οχημάτων για έλεγχο (ραντεβού) γίνεται έως και 15 ημέρες πριν της λήξης του προγράμματος πρόσκλησης.

Δρομολόγια Πλοίων

07.00 ΠΗΝΕΛΟΠΗ Α. προς Θεσσαλονίκη
08.30 ΔΩΔΕΚΑΝΗΣΟΣ ΕΞΠΡΕΣ προς Πάτμο
08.45 ΑΙΓΛΗ για Σύμη
09.00 ΣΥΜΗ ΙΙ για Σύμη
10.30 ΠΑΝΟΡΜΙΤΗΣ για Σύμη
14.30 ΑΙΓΛΗ για Σύμη
16.00 ΔΕΛΦΙΝΙ 22 για Κω
18.30 ΣΥΜΗ ΙΙ για Σύμη

Προς Πειραιά: 04.30 Β. ΚΟΡΝΑΡΟΣ
19.00 BLUE STAR II

Αεροπορικά Δρομολόγια

ΟΛΥΜΠΙΑΚΗ ΑΕΡΟΠΟΡΙΑ

Από Ρόδο-**Αθήνα**: Καθημερινά 07.10, 13.40
Πέμπτη 20.10, 22.45
Καθημερινά πλην Πέμπτης 19.40, 22.25
Καθημερινά πλην Κυριακής 10.40
Από Ρόδο-**Θεσσαλονίκη**: Δευτέρα - Τετάρτη 09.45
Πέμπτη 10.45
Σάββατο 15.15
Δευτ.-Τετ.-Παρ.-Κυρ. 16.10
Από Ρόδο-**Ηράκλειο**: Δευτέρα - Παρασκευή-Κυριακή 17.45
Τρίτη - Πέμπτη 18.30
Τετάρτη - Σάββατο 19.20
Από Ρόδο-**Κάρπαθο**: Δευτ.-Πεμ.-Παρ.-Σάβ. 07.00, 10.40
Τετάρτη - Κυριακή 10.40, 14.20
Από Ρόδο -**Κάσο**: Δευτ.-Πεμ.-Παρ.-Σάβ. 07.00
Τετάρτη - Κυριακή 10.40
Από Ρόδο-**Καστελλόριζο**: Δευτ.-Τετ.-Παρ.-Σάβ. -Κυρ. 07.10
Από Ρόδο-**Χίο**: Τρίτη 10.40 Πέμπτη 10.45
Από Ρόδο-**Μυτιλήνη**: Δευτέρα-Τετάρτη 09.45
Τρίτη 10.40,
Πέμπτη 10.45
Σάββατο 15.15
Από Ρόδο-**Σάμος**: Τρίτη 10.40
Σάββατο 15.15
Από Ρόδο-**Λήμνος**: Δευτέρα-Τετάρτη 09.45 Τρίτη 10.40,
Πέμπτη 10.45 Σάββατο 15.15

AEGEAN AIRLINES & CRONUS

Από Ρόδο-**Αθήνα**: Καθημερινά 07.10-11.05-13.50-16.30-21.30
Από Ρόδο-**Θεσσαλονίκη**: Καθημερινά 12.05
Από Ρόδο-**Ρώμη**: Καθημερινά 16.30
Από Ρόδο-**Λάρνακα**: ΤΡΙΤΗ-ΠΕΜΠΤΗ-ΣΑΒΒΑΤΟ 11.05
τις υπόλοιπες μέρες 07.10-13.50-16.30

ΥΠΟΛΛΑΓΜΑ

	Αγορά	Πώληση
ΔΟΛΑΡΙΟ Η.Π.Α.	1,2476	1,2191
ΛΙΡΑ ΑΓΓΛΙΑΣ	0,68887	0,67999
ΚΟΡΩΝΑ ΔΑΝΙΑΣ	7,5218	7,35
ΚΟΡΩΝΑ ΣΟΥΗΔΙΑΣ	9,4293	9,2142
ΓΙΕΝ ΙΑΠΩΝΙΑΣ	138,5	135,34
ΦΡΑΓΚΟ ΕΛΒΕΤΙΑΣ	1,5691	1,5333
ΚΟΡΩΝΑ ΝΟΡΒΗΓΙΑΣ	7,9597	7,7781
ΛΙΡΑ ΚΥΠΡΟΥ	0,5751	0,5645
ΔΟΛ. ΚΑΝΑΔΑ	1,512	1,4778
ΔΟΛ. ΑΥΣΤΡΑΛΙΑΣ	1,6337	1,5964

ΠΟΛΙΤΙΣΤΙΚΟΣ ΟΡΓΑΝΙΣΜΟΣ ΔΗΜΟΥ ΡΟΔΙΩΝ
σε συνεργασία με την
Κινηματογραφική Εταιρεία Ρόδου «ΘΕΑΣΙΣ»
ΒΡΑΔΙΕΣ ΚΙΝΗΜΑΤΟΓΡΑΦΟΥ
Θερινό Δημοτικό Κινηματοθέατρο "ΡΟΔΟΝ"
Καλοκαίρι 2005
Από Τρίτη 9 έως Κυριακή 14 Αυγούστου,
στις 9:30 το βράδυ
«ΟΜΗΡΟΣ»
Κων/νου Γιάνναρη
X5366-14/8

METROPOL ODEON
ΛΟΓΩ ΤΩΝ ΚΑΛΟΚΑΙΡΙΝΩΝ ΔΙΑΚΟΠΩΝ ΤΟ "METROPOL ODEON" ΘΑ ΠΑΡΑΜΕΙΝΗ ΚΛΕΙΣΤΟ ΑΠΟ 5 ΕΩΣ 31 ΑΥΓΟΥΣΤΟΥ
ΕΝΑΡΞΗ - OPENING
ΠΕΜΠΤΗΝΗ THURSDAY 1 ΣΕΠΤΕΜΒΡΙΟΥ SEPTEMBER
ΑΙΘΟΥΣΑ 1 BEWITCHED ΜΑΡΙΣΣΑ...IN LOVE
Οταν μια μάγισσα ερωτευτεί έναν θνητό.. τότε έρχονται όλα τα πάνω κάτω
ΑΙΘΟΥΣΑ 2 THE CAVE ΜΙΑ ΣΠΗΛΙΑ ΓΕΜΑΤΗ ΤΡΟΜΟ
Μια κλειστοφοβική ταινία τρόμου που διαδραματίζεται στα έγκατα της Γης έχει ήδη αρχίσει να αποκτά φανταστικούς οπαδούς
ΑΙΘΟΥΣΑ 3 EDISON ΜΙΑ ΜΗΤΡΟΠΟΛΗ ΜΕ ΠΟΛΛΑ ΕΡΩΤΗΜΑΤΑ
Σ'αυτήν την πόλη μόνο οι μπάτσοι είναι πάνω από τον νόμο.

SAIS TRAVEL

ΔΥΝΑΜΗ
ΕΜΠΙΣΤΟΣΥΝΗ
S

ΤΡΙΗΜΕΡΕΣ ΑΠΟΔΡΑΣΕΙΣ

Οποια μέρα εσείς επιθυμείτε με δυνατότητα επέκτασης του τριημέρου

RELAX στα νησιά μας

* ΚΑΛΥΜΝΟΣ	€ 140
* ΛΕΡΟΣ	€ 160
* ΠΑΤΜΟΣ	€ 175

Περιλαμβάνει:
- Εισιτήρια με το CATAMARAN ΔΩΔ/ΣΟΣ EXPRESS
- Ξενοδοχεία πάνω στη θάλασσα με πρωινό
- Αυτοκίνητο 3 μέρες παραλαβή και παράδοση στο λιμάνι

* ΧΙΟΣ	€ 205
* ΣΑΜΟΣ	€ 235 4ήμερο
* ΜΥΤΙΛΗΝΗ	€ 245

Περιλαμβάνει:
- Αεροπορικά εισιτήρια με επιστροφή
- Φόρους αεροδρομίου
- Ξενοδοχείο πάνω στη θάλασσα με πρωινό
- Αυτοκίνητο 3 μέρες παραλαβή & παράδοση στο αεροδρόμιο

ΑΚΟΜΗ ΠΑΚΕΤΑ για
*** ΜΥΚΟΝΟ – ΠΑΡΟ – ΣΑΝΤΟΡΙΝΗ**

*** RELAX Μαρμαρίς**

Ζήμερο χωρίς διαβατήριο

Περιλαμβάνει:
- Ξενοδοχείο 5 αστέρων με ημιδιατροφή
- Εισιτήρια με το CATAMARAN με επιστροφή

*** ΤΗΝΟ – ΠΑΡΟ – ΑΝΤΙΠΑΡΟ – ΣΑΝΤΟΡΙΝΗ – ΣΥΡΟ**

Από 1/9 έως 7/9

- Επιλεγμένα ξενοδοχεία με πρωινο.
- Εισιτήρια ακτοπλοϊκά BLUE STAR
- Εκδρομές με πούλμαν στην Πάρο - Τήνο - Σύρο - • Σαντορίνη. Διασκέδαση με νησιώτικους χορούς.

*** ΜΑΡΜΑΡΙΣ – ΦΕΤΙΓΕ – ΛΙΒΙΣΙ – ΚΑΣ – ΜΥΡΑ – ΑΓ. ΝΙΚΟΛΑΟ – ΚΑΣΤΕΛΛΟΡΙΖΟ**

Από 19/9 έως 23/9

- Ξενοδοχεία 4* με ημιδιατροφή.
- Εκδρομές – επισκέψεις λιμνοθάλασσα Dalyan, Μάκρη (Φετιγέ και ερειπωμένη ελληνική πόλη), Λιβίσι, τον Αγ. Νικόλαο στα Μύρα κ.λ.π.
- Εισιτήρια με το καταμαράν
- Φόρους λιμανιών.

Πληροφορίες

ΠΡΑΚΤΟΡΕΙΟ ΤΑΞΙΔΙΩΝ
ΣΑΒΒΑΣ ΣΑΗΣ

Το πρακτορείο που εμπιστεύονται όλοι για τη σοβαρότητά του και την ποιότητα των εκδρομών του.

ΔΙΑΦΗΜΙΣΤΕΣ ΜΑΣ ΕΙΝΑΙ ΟΙ ΙΔΙΟΙ ΟΙ ΠΕΛΑΤΕΣ ΜΑΣ

ΤΑΡΠΟΝ ΣΠΡΙΓΚΣ 42 (δίπλα στην Τράπεζα Πίστεως)
Τηλ. 22410 39781-3, 22410 37711

X.5350-31/8

ΠΑΡΑΔΟΣΗ ΚΑΙ ΤΕΧΝΟΛΟΓΙΑ
ΕΡΓΑΣΤΗΡΙΟ ΦΩΤΟΓΡΑΦΙΩΝ
ΦΩΤΟ ΦΙΛ. ΠΑΧΟΣ
Αναλογική και ψηφιακή φωτογραφία
ΤΥΠΩΜΑ ΚΑΙ ΝΥΧΤΕΡΙΝΕΣ ΩΡΕΣ
Γ. ΕΥΣΤΑΘΙΟΥ 11
Τηλ. 22410 26893
Κιν.: 6946 282033

Στο Κιοτάρι της Νότιας Ρόδου

Νεανικό Φεστιβάλ δίπλα στο κύμα

ΤΟ ΣΑΒΒΑΤΟΚΥΡΙΑΚΟ 13 ΚΑΙ 14 ΑΥΓΟΥΣΤΟΥ

Σε ένα αξέχαστο διήμερο, γεμάτο μουσική, σπορ, παιγνίδι αλλά πάνω απ όλα γεμάτο με κέφι, παρεϊίστικη διάθεση και γλέντι δίπλα στην θάλασσα, σε μία από τις πιο όμορφες παραλίες της Ρόδου, στο Κιοτάρι, ο Πολιτιστικός Σύλλογος Ασκληπειού και ο Δήμος Νότιας Ρόδου προσκαλεί όλους τους νέους, αλλά και όσους αισθάνονται νέοι, το Σάββατο και την Κυριακή, 13 και 14 Αυγούστου, σε μία εντελώς πρωτότυπη γιορτή.

Οι εκδηλώσεις θα ξεκινήσουν το πρωί του Σαββάτου και θα ολοκληρωθούν το βράδυ της Κυριακής με συναυλία του Βασίλη Παπακωνσταντίνου και αμέσως μετά όλοι είναι καλεσμένοι σε beach party.

Την πρώτη μέρα, όπου η είσοδος είναι ελεύθερη για όλους θα λειτουργεί έκθεση φωτογραφίας, προβολή video, ενημέρωση των νέων κυρίως σε ευρωπαϊκά θέματα, παϊδότοπος και μία πλούσια γκάμα αθλητικών εκδηλώσεων και αθλοπαιδιών.

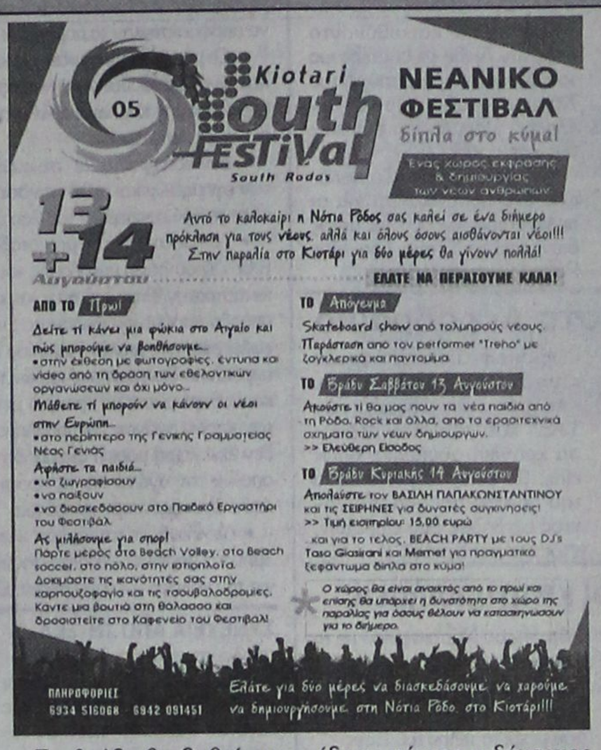

Το βράδυ θα δοθεί συναυλία από ερασιτεχνικά συγκροτήματα.

Την δεύτερη μέρα το ενδιαφέρον του κοινού αναμένεται να επικεντρωθεί στην συναυλία του Βασίλη Παπακωνσταντίνου, το εισιτήριο της οποίας κοστίζει 15 ευρώ.

Σε συνέντευξη τύπου που έδωσε σήμερα ο δήμαρχος Νότιας Ρόδου κ. Μανώλης Σαββής και η Πρόεδρος του Πολιτιστικού Συλλόγου Ασκληπειού Βασιλεία Καζούλη, τονίστηκε η ιδιαιτερότητα της συγκεκριμένης πρότασης διασκέδασης, τον εναλλακτικό του χαρακτήρα αλλά και την προσπάθεια που γίνεται, σε συνεργασία της δημοτικής αρχής με τους πολιτιστικούς συλλόγους του δήμου, για να οργανώνονται εκδηλώσεις που θα συνδέουν τον σύγχρονο τρόπο διασκέδασης με την παράδοση και τον διαφορετικό, σε σχέση με την υπόλοιπη τουριστική Ρόδο, τρόπο ζωής των χωριών της νότιας Ρόδου.

Τόσο ο κ. Δήμαρχος όσο και η Πρόεδρος του Πολιτιστικού Συλλόγου Ασκληπειού εξέφρασαν την ελπίδα να γίνει η συγκεκριμένη εκδήλωση θεσμός στα πολιτιστικά δρώμενα του νησιού.

Εξαιρετικά ενδιαφέρον σεμινάριο

Διαφορετική καλοκαιρινή εμπειρία από την ομάδα θεάτρου Helix Theatre

ΣΕ ΣΥΝΕΡΓΑΣΙΑ ΜΕ ΤΟ ΔΗΠΕΘΕ ΡΟΔΟΥ

Η ομάδα θεάτρου δρόμου του Νίκου Χατζηπαπά Helix Theatre, στα πλαίσια των παραστάσεων τις οποίες πρόκειται να δώσει στην πόλη της Ρόδου με δύο νέες παραγωγές της, τον Προμηθέα Δεσμώτη και τους Βατράχους, διοργανώνει ένα εξαιρετικά ενδιαφέρον και διαφορετικό από τα συνηθισμένα σεμινάριο. Σεμινάριο για φίλους του θεάτρου δρόμου, περίεργους, ευφάνταστους, τολμηρούς και μελλοντικούς... ξυλοπόδαρους!!!

Το σεμινάριο θα δώσει την ευκαιρία σε όποιον το επιθυμεί να γνωρίσει βήμα - βήμα την τεχνική του ξυλοπόδαρου από το πρώτο ξεκίνημα μέχρι γιατί όχι; - τον τρόπο του να περπατάς, να χορεύεις και να χαζεύεις τον κόσμο από ψηλά!

Οδηγός σ' αυτή την εμπειρία και δάσκαλος ο Σπύρος Ανδρεόπουλος, ηθοποιός, χορευτής και περφόρμερ με διεθνείς σπουδές και συνεργασίες με θιάσους και ομάδες στο εξωτερικό (Γαλλία, Γερμανία) ενώ παραμένει οργανικό μέλος της ομάδας Helix Theatre.

Συνολική διάρκεια σεμιναρίου: 6 ημέρες 18-19/21-22/Αυγούστου 10.00 πμ-12.30 πμ. 24-25.

Τόπος σεμιναρίου: Χώρος μεσαιωνικής Τάφρου (πύλη D' Amboise) και Θέατρο Μεσαιωνικής Τάφρου Μελίνας Μερκούρη.

Το σεμινάριο όπως και οι παραστάσεις του Helix-Theatre γίνονται σε συνεργασία με το ΔΗΠΕΘΕ Ρόδου και τελούν υπό την αιγίδα του ΠΟΔΡ.

Λ.Α.Ν.Ε. STEFANAKIS TOURS

ΑΝΑΚΟΙΝΩΣΗ

Το δρομολόγιο του
«ΙΕΡΑΠΕΤΡΑ»
της **14/8** για ΧΑΛΚΗ - ΚΑΡΠΑΘΟ - ΚΑΣΟ - ΣΗΤΕΙΑ - ΑΓ. ΝΙΚΟΛΑΟ
θα γίνει τη **Δευτέρα 15/8** και ώρα **04.30**
και η επιστροφή θα γίνει Τετάρτη 17/8.

Δρομολόγια
ΙΕΡΑΠΕΤΡΑ, ΚΟΡΝΑΡΟΣ

Κάθε ΚΥΡΙΑΚΗ, ΤΕΤΑΡΤΗ, ΠΕΜΠΤΗ για
ΧΑΛΚΗ - ΚΑΡΠΑΘΟ -ΚΑΣΟ - ΣΗΤΕΙΑ - ΑΓ. ΝΙΚΟΛΑΟ - ΣΑΝΤΟΡΙΝΗ - ΜΗΛΟ

Κάθε ΤΡΙΤΗ ώρα 11 το πρωί για
ΧΑΛΚΗ - ΚΑΡΠΑΘΟ -ΚΑΣΟ - ΣΗΤΕΙΑ
και επιστροφή

Κάθε Σάββατο ώρα 22.00 για
ΚΩ - ΚΑΛΥΜΝΟ - ΣΑΜΟ - ΧΙΟ - ΛΗΜΝΟ - ΑΛΕΞΑΝΔΡΟΥΠΟΛΗ

ΤΕΤΑΡΤΗ, ΠΑΡΑΣΚΕΥΗ, ΣΑΒΒΑΤΟ για
ΚΑΣΤΕΛΛΟΡΙΖΟ

Πληροφορίες τηλ. 22410 20625, 30054

X.5375-31/8

PEGASSOS TRAVEL
Club of Rhodes

ΜΑΓΕΥΤΙΚΕΣ ΑΠΟΔΡΑΣΕΙΣ ΚΑΛΟΚΑΙΡΙ 2005

ΠΡΑΓΑ-ΚΑΡΛΟΒΥ ΒΑΡΥ
4 ημέρες
Αναχωρήσεις με την HELIOS
ΚΑΘΕ ΠΕΜΠΤΗ & ΠΑΡΑΣΚΕΥΗ
Διαμονή με ημιδιατροφή στα ξενοδοχεία:

PANORAMA 4* SUB	469 € κατ' άτομο σε δίκλινο
TOWERS 5*	509 € κατ' άτομο σε δίκλινο
HILTON ATRIUM	529 € κατ' άτομο σε δίκλινο

ΚΥΠΡΟΣ
4 ημέρες
Αναχωρήσεις με την AEGEAN
ΚΑΘΕ ΠΑΡΑΣΚΕΥΗ
Διαμονή με ημιδιατροφή στο ξενοδοχείο:
MARATHON BEACH 4* 310 € κατ' άτομο σε δίκλινο

ΒΟΥΔΑΠΕΣΤΗ
4 ημέρες
Διαμονή με πρωινό στο ξενοδοχείο:
NOVOTEL CENTRUM 4* 485 € κατ' άτομο σε δίκλινο

DISNEYLAND - ΠΑΡΙΣΙ - ΒΕΡΣΑΛΙΕΣ
6 ημέρες
Αναχωρήσεις με OLYMPIC AIRWAYS
ΚΑΘΕ ΤΡΙΤΗ
Διαμονή με πρωινό στα ξενοδοχεία:
CONCORDE LAFAYETTE 4*
Παρίσι (3 διανυκτερεύσεις)
SANTA FE - Disney (2 διανυκτερεύσεις)
Από 869 € κατ' άτομο σε δίκλινο

...ΚΑΙ ΕΞΩΤΙΚΕΣ ΑΠΟΔΡΑΣΕΙΣ

ΜΠΑΝΓΚΟΚ - ΠΟΥΚΕΤ
8 ημέρες / 5 νύχτες
Αναχωρήσεις ΚΑΘΕ ΔΕΥΤΕΡΑ - ΠΕΜΠΤΗ - ΣΑΒΒΑΤΟ
με πτήσεις THAI & GULF AIR
Διαμονή σε ξενοδοχεία 5* με πρωινό
ΜΟΝΟ 1.499 € τα δύο άτομα

ΜΠΑΛΙ
8 ημέρες / 5 νύχτες
Αναχωρήσεις
• ΚΑΘΕ ΔΕΥΤΕΡΑ - ΤΕΤΑΡΤΗ - ΠΑΡΑΣΚΕΥΗ με SINGAPORE AIRLINES
• ΚΑΘΕ ΔΕΥΤΕΡΑ - ΠΕΜΠΤΗ - ΣΑΒΒΑΤΟ με THAI INTERNATIONAL
Διαμονή σε επιλεγμένα ξενοδοχεία
Από 740 € κατ' άτομο σε δίκλινο

ΑΜΣΤΕΡΝΤΑΜ - 4 ΗΜΕΡΕΣ
ΔΙΑΜΟΝΗ ΜΕ ΠΡΩΙΝΟ ΣΤΟ ΞΕΝΟΔΟΧΕΙΟ ESTHEREA 4* SUP

ΤΙΜΕΣ	ΗΜ/ΝΙΕΣ ΑΝΑΧΩΡΗΣΕΩΝ 5 ΑΥΓ.	26 ΑΥΓ.	16 ΣΕΠΤ.
Κατ' άτομο σε δίκλινο	580 ευρώ	580 ευρώ	540 ευρώ
Επιβάρυνση μονόκλινου	180 ευρώ	180 ευρώ	180 ευρώ
Παιδικό έως 12 ετών (στο δωμάτιο των γονέων)	480 ευρώ	480 ευρώ	480 ευρώ

ΡΩΜΗ - 4 ΗΜΕΡΕΣ
Αναχωρήσεις
ΑΝΑΧΩΡΗΣΕΙΣ ΚΑΘΕ ΠΑΡΑΣΚΕΥΗ
ΤΙΜΕΣ : Κατ' άτομο σε δίκλινο : 499 ευρώ
Παιδικό έως 12 ετών : 449
ΔΙΑΜΟΝΗ ΣΤΑ ΞΕΝΟΔΟΧΕΙΑ GIULIO CESARE 4* SUP 'Η LUDOVISI PALACE 4* SUP ΜΕ ΠΡΩΙΝΟ

Πληροφορίες κρατήσεων
22410 73455, 76161, 75879

X5349-31/8

TIMETABLE		RHODES	SIMI		PANORMITIS		KOS		KALYMNOS		LEROS		LIPSI		PATMOS		LIPSI		LEROS		KALYMNOS		KOS		SIMI		PANORMITIS		RHODES	KASTELORIZO	
DAYS/ΗΜΕΡΕΣ	SHIP	DEPARTURE	ARRIVAL	DEPARTURE	ARRIVAL	DEPARTURE	ARRIVAL	DEPARTURE	ARRIVAL	DEPARTURE	ARRIVAL	DEPARTURE	ARRIVAL	DEPARTURE	ARRIVAL	DEPARTURE	ARRIVAL	DEPARTURE	ARRIVAL	DEPARTURE	ARRIVAL	DEPARTURE	ARRIVAL	DEPARTURE	ARRIVAL	DEPARTURE	ARRIVAL	DEPARTURE	ARRIVAL	ARRIVAL	DEPARTURE
SUNDAY ΚΥΡΙΑΚΗ	EXPRESS	8.30	9.20	9.25	-	-	11.00	11.10	11.50	12.00	12.50	12.55	13.15	13.20	13.40	13.45	-	-	14.25	14.30	15.20	15.30	16.10	16.20	17.45	17.50	-	-	18.30	-	-
	PRIDE	15.30	-	-	16.10	16.15	17.30	17.40	18.20	18.30	19.15	19.20	19.40	19.45	20.05	6.00	6.20	6.25	6.45	6.50	7.35	7.45	8.20	8.30	-	-	9.45	9.50	10.50	-	-
MONDAY ΔΕΥΤΕΡΑ	EXPRESS	8.30	-	-	-	-	-	-	-	-	-	-	-	-	-	-	-	-	-	-	-	-	-	-	-	-	-	-	-	11.00	16.00
	PRIDE	15.30	16.20	16.25	-	-	17.40	17.50	18.30	18.40	19.25	19.30	19.50	19.55	20.15	6.00	6.20	6.25	6.45	6.50	7.35	7.45	8.20	8.30	9.45	9.50	-	-	10.40	-	-
TUESDAY ΤΡΙΤΗ	EXPRESS	8.30	-	-	-	-	10.40	10.50	11.30	11.40	12.30	12.35	12.55	13.00	13.20	13.30	-	-	14.20	14.30	15.20	15.30	16.10	16.20	-	-	-	-	18.30	-	-
	PRIDE	15.30	16.20	16.25	-	-	17.40	17.50	18.30	18.40	19.25	19.30	19.50	19.55	20.15	6.00	6.20	6.25	6.45	6.50	7.35	7.45	8.20	8.30	9.45	9.50	-	-	10.40	-	-
WEDNESDAY ΤΕΤΑΡΤΗ	EXPRESS	8.30	9.20	9.25	-	-	11.00	11.10	11.50	12.00	12.50	12.55	13.15	13.20	13.40	13.45	-	-	14.25	14.30	15.20	15.30	16.10	16.20	17.45	17.50	-	-	18.30	-	-
	PRIDE	15.30	16.20	16.25	-	-	17.40	17.50	18.30	18.40	19.25	19.30	19.50	19.55	20.15	6.00	6.20	6.25	6.45	6.50	7.35	7.45	8.20	8.30	9.45	9.50	-	-	10.40	-	-
THURSDAY ΠΕΜΠΤΗ	EXPRESS	8.30	-	-	-	-	10.40	10.50	11.30	11.40	12.30	12.35	12.55	13.00	13.20	13.30	-	-	14.20	14.30	15.20	15.30	16.10	16.20	-	-	-	-	18.30	-	-
	PRIDE	15.30	16.20	16.25	-	-	17.40	17.50	18.30	18.40	19.25	19.30	19.50	19.55	-	6.00	6.20	6.25	6.45	6.50	7.35	7.45	8.20	8.30	9.45	9.50	-	-	10.40	-	-
FRIDAY ΠΑΡΑΣΚΕΥΗ	EXPRESS	8.30	-	-	-	-	10.40	10.50	11.30	11.40	12.30	12.35	12.55	13.00	13.20	13.30	-	-	14.20	14.30	15.20	15.30	16.10	16.20	-	-	-	-	18.30	-	-
	PRIDE	15.30	16.20	16.25	-	-	17.40	17.50	18.30	18.40	19.25	19.30	19.50	19.55	20.15	6.00	6.20	6.25	6.45	6.50	7.35	7.45	8.20	8.30	9.45	9.50	-	-	10.40	-	-
SATURDAY ΣΑΒΒΑΤΟ	EXPRESS	8.30	-	-	9.10	9.20	10.50	11.00	11.40	11.50	12.40	12.45	13.05	13.10	13.30	13.40	-	-	14.20	14.30	15.20	15.30	16.10	16.20	-	-	17.45	17.50	18.30	-	-
	PRIDE	15.30	16.20	16.25	-	-	17.40	17.50	18.30	18.40	19.25	19.30	19.50	19.55	20.15	6.00	6.20	6.25	6.45	6.50	7.35	7.45	8.20	8.30	9.45	9.50	-	-	10.40	-	-

Β' περίοδος: από 15/05/05 έως 15/10/05



Με όραμα και αγάπη για τα Δωδεκάνησα, το ταξίδι μας συνεχίζεται.

DODEKANISOS SEAWAYS
η δική μας ναυτιλιακή

Αναχωρήσεις για:
Ρόδο • Σύμη • Πανορμίτη • Κω • Κάλυμνο • Λέρο • Λειψούς • Πάτμο • Καστελόριζο

DODEKANISOS SEAWAYS Αυστραλίας 3, 85100 Ρόδος, τηλ.: 22410 70590, fax: 22410 70591, e-mail: info@12ne.gr, www.12ne.gr

X.5359-31/8

ΜΝΗΜΟΣΥΝΑ



Τελούμε στις 13 Αυγούστου ημέρα Σάββατο και ώρα 8 π.μ. στον ιερό ναό Ταξιαρχών νεκροταφείου ετήσιο μνημόσυνο υπέρ αναπαύσεως της ψυχής του λατρευτού μας υιού, αδελφού και θείου

ΙΩΑΝΝΗ ΕΥΧΕΤΖΗ

Οι γονείς Κωνσταντίνος - Μαρία
Τα αδέλφια Σοφία - Μιχάλης
Ο ανιψιός Κώστας
Οι λοιποί συγγενείς

ΘΕΜ-12/8

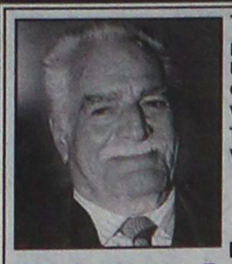

Τελούμε στις 13 Αυγούστου ημέρα Σάββατο και ώρα 8 π.μ. στον ιερό ναό Αγίου Δημητρίου παλαιού νεκροταφείου 3μηνο μνημόσυνο υπέρ αναπαύσεως της ψυχής του πολυαγαπημένου μας συζύγου, πατέρα και παππού

ΒΑΣΙΛΕΙΟΥ ΦΩΤΑΡΑ
Ετών 83

Η σύζυγος Περσεφόνη
Τα παιδιά Κώστας - Ερρικα, Γραμματική - Σπύρος, Μαρία και Πουλχερία
Τα εγγόνια, τα αδέλφια, τα ανίψια και οι λοιποί συγγενείς

11328-12/8



Τελούμε στις 13 Αυγούστου ημέρα Σάββατο και ώρα 8.30 π.μ. στον ιερό ναό Αγίας Ειρήνης Ορφανοτροφείου Θηλέων Ρόδου 6μηνο μνημόσυνο υπέρ αναπαύσεως της ψυχής του λατρευτού μας συζύγου, πατέρα και παππού

ΧΡΗΣΤΟΥ ΚΑΡΥΔΑ

Η σύζυγος Μαρία
Τα παιδιά Ελένη - Στάθης, Ρούλα - Γιάννης
Τα εγγόνια Χάρης, Χρήστος, Θοδωρής, Μαρία
Οι λοιποί συγγενείς

11327-12/8



Την Παρασκευή 12 Αυγούστου και ώρα 8 π.μ. στον ιερό ναό Κοιμήσεως της Θεοτόκου στην Κρεμαστή τελούμε διετές μνημόσυνο υπέρ αναπαύσεως της ψυχής της λατρευτής μας κόρης, αδελφής, εγγονής, ανιψιάς και εξαδέλφης

ΝΕΚΤΑΡΙΑΣ ΑΛΕΞΑΚΗ
Ετών 22

Οι γονείς Αντώνης - Ευδοξία
Ο αδελφός Μανώλης
Οι γιαγιάδες, οι θείες, οι θείοι, τα εξαδέλφια και οι λοιποί συγγενείς

Στην πολυαγαπημένη μας και αδικοχαμένη ΝΕΚΤΑΡΙΑ:

Ηθελα και να μπορούσα συζήτηση να κάνω,
να κουβεντιάσω παστρικά με το φονιά το Χάρο.

Να τον ρωτήσω να μου πει με τί καρδιά τα παίρνει
αυτά τα όμορφα παιδιά και πίσω δεν τα φέρνει.

Να τον ρωτήσω ανέ γροικά τον αναστεναγμό τους
όταν ακούν τα κλάματα των άμοιρων γονιών τους.

Να τον ρωτήσω να μου πει η μάνα που τον έχει
τον πόνο πως αυτός σκορπά αυτή αν τον αντέχει.

Ηθελα να'βρισκα κι εγώ έναν τρόπο πανούργο
να τον πληγώσω δυνατά τον Χάρο τον κακούργο.

Να σκότωνα τη μάνα του, να πάρω το παιδί του
και να μην βρίσκει αναπαμό η σκοτεινή ψυχή του.

Να τριγυρνά παντέρημος τσοι στράτες μοναχός του
και άνθρωπος να μη βρεί να ακούσει τον καημό του.

Δύο χρόνια επεράσανε, που 'μεινα μοναχή μου
κι όπου βρεθώ κι όπου σταθώ, γυρεύω το παιδί μου.

11991-11/8

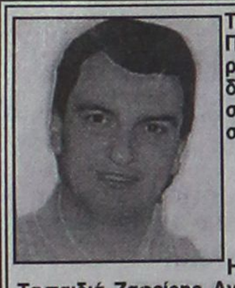

Τελούμε στις 12 Αυγούστου ημέρα Παρασκευή και ώρα 8.30 π.μ. στον ιερό ναό Ταξιαρχών νεκροταφείου Ρόδου 3μηνο μνημόσυνο υπέρ αναπαύσεως της ψυχής του λατρευτού μας συζύγου, πατέρα, υιού και αδελφού

ΙΩΑΝΝΗ ΧΑΡΑΛΑΜΠΟΥΣ
Ετών 35

Η σύζυγος Ελευθερία
Τα παιδιά Ζαφείρης, Αντώνης, Νεκτάριος
Ο πατέρα Ζαφείρης
Τα αδέλφια Στέλιος - Ελένη, Ειρήνη - Γιάννης , Μαρία - Φραντζέσκος
Τα πεθερικά Γιάννης - Δέσποινα
Οι κουνιάδοι Ουρανία - Παναγιώτης και οι λοιποί συγγενείς

1992-11/8



Τελούμε στις 12 Αυγούστου ημέρα Παρασκευή και ώρα 8.30 π.μ. στον ιερό ναό Ταξιαρχών νεκροταφείου Ρόδου 40ήμερο μνημόσυνο υπέρ αναπαύσεως της ψυχής της λατρευτής μας συζύγου, μητέρας, κόρης, γιαγιάς και θείας

ΣΟΦΙΑΣ ΧΑΡΑΛΑΜΠΟΥΣ
Ετών 65

Ο σύζυγος Ζαφείρης
Τα παιδιά Στέλιος - Ελένη, Ειρήνη - Γιάννης, Ελευθερία, Μαρία - Φραντζέσκος
Η μητέρα Ειρήνη
Τα εγγόνια, τα αδέλφια, τα ανίψια και οι λοιποί συγγενείς

1992-11/8



Τελούμε στις 11 Αυγούστου ημέρα Πέμπτη και ώρα 8 π.μ. στον ιερό ναό Εισοδίων Θεοτόκου Κοσκινού 9ήμερο μνημόσυνο υπέρ αναπαύσεως της ψυχής του λατρευτού μας συζύγου, πατέρα, παππού, αδελφού και θείου

ΝΙΚΟΛΑΟΥ ΦΩΤΑΡΑ

Η σύζυγος Σταματία
Τα παιδιά Γιώργος - Ειρήνη, Πουλχερία - Γιώργος, Φαίδρα - Δημήτρης, Κωνσταντίνος, Μιχάλης
Τα εγγόνια, τα αδέλφια, τα ανίψια και οι λοιποί συγγενείς

11214-11/8

Τελούμε στις 13 Αυγούστου ημέρα Σάββατο και ώρα 8.30 π.μ. στον ιερό ναό Ταξιαρχών νεκροταφείου Ρόδου διετές μνημόσυνο υπέρ αναπαύσεως της ψυχής του λατρευτού μας συζύγου, πατέρα, υιού και αδελφού

ΑΝΔΡΕΑ Ι. ΚΑΡΑΓΙΑΝΝΗ

Η σύζυγος Χρυσάνθη
Τα παιδιά Ιωάννης, Μαρία.
Η μητέρα Μαριάνθη
Τα αδέλφια και οι λοιποί συγγενείς

4730-13/8

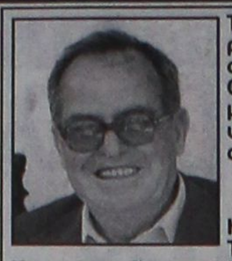

Τελούμε στις 13 Αυγούστου ημέρα Σάββατο και ώρα 8.30 π.μ. στον ιερό ναό Κοιμήσεως της Θεοτόκου Αφάντου 40ήμερο μνημόσυνο υπέρ αναπαύσεως της ψυχής του πολυαγαπημένου μας συζύγου, πατέρα και παππού

ΕΜΜΑΝΟΥΗΛ ΣΤΑΥΡΗ

Η σύζυγος Σταματία
Τα παιδιά Μαρούλα - Βασίλης Κουρκάκης, Σταύρος - Σοφία Σταυρή
Τα εγγόνια Ζωή - Ματίνα, Μανόλης-Πανορμίτης

4734-12/8

Τραγικό θάνατο βρήκε 71χρονος

ΣΥΝΕΧΕΙΑ ΑΠΟ ΤΗ ΣΕΛ. 1

Εθνικής Οδού Ρόδου Λίνδου αυτοκίνητο που οδηγούσε ο 71χρονος Δανιήλ Χατζηχριστοδούλου , κάτοικος Αφάντου, ενώ κατευθύνετο προς την Ρόδο, εισήλθε στο αντίθετο ρεύμα κυκλοφορίας και συγκρούστηκε μετωπικά με ταξί που οδηγούσε ένας 67χρονος στο οποίο επέβαιναν Τούρκοι τουρίστες και κατευθύνοντο προς την Λίνδο με αποτέλεσμα τον θανάσιμο τραυματισμό του Χατζηχριστοδούλου και τον ελαφρύ τραυματισμό των επιβατών του ταξί.

* Ο οδηγός του ταξί συνελήφθη ενώ προανάκριση για τα ακριβή αίτια του δυστυχήματος διενεργεί το Τμήμα Τροχαίας Ρόδου.

Μένει η πιάτσα στο Αεροδρόμιο

ΣΥΝΕΧΕΙΑ ΑΠΟ ΤΗ ΣΕΛ. 1

οριστική και πλήρης διευθέτηση όλων των ζητημάτων, με την υιοθέτηση υποχρεωτικών λύσεων για τα ΤΑΞΙ και τα λεωφορεία της ΡΟΔΑ.

Ο ΝΟΜΑΡΧΗΣ εξέφρασε την ικανοποίησή του για την έκβαση της σύσκεψης, καθώς αποφεύχθηκαν τυχόν κινητοποιήσεις από την πλευρά των Ιδιοκτητών ΤΑΞΙ, κάτι που στην παρούσα χρονική συγκυρία, όπως είπε, θα έπληττε την εικόνα του νησιού μας, αποβαίνοντας εις βάρος των επιβατών, ντόπιων και ξένων.

Αναστέλλονται οι κινητοποιήσεις

ΣΥΝΕΧΕΙΑ ΑΠΟ ΤΗ ΣΕΛ. 1

αίσθημα ευθύνης απέναντι στους πολίτες, προχώρησε στην αναστολή των κινητοποιήσεων μετά την έγγραφη διαβεβαίωση της Διοίκησης του Νοσοκομείου, για την επιστροφή του ποσού των 171.226, 53 ευρώ και την καταβολή τους για τις εφημερίες του Αυγούστου του 2004, καθώς και την υπογραφή του εντάλματος για την πληρωμή των εφημεριών του Μαΐου των εφημεριών του Μαΐου του 2005. Παραμένει ανοιχτό το αίτημα για την επιπλέον χρηματοδότηση του Νοσοκομείου με το ποσό των 290.000 ευρώ, ώστε να καλυφθούν πλήρως οι ανάγκες για την ασφαλή λειτουργία του μέχρι το τέλος του έτους.

Ζητούμε από τη Διοίκηση του Νοσοκομείου και από το Υπουργείο Υγείας να διασφαλίσει τα απαιτούμενα κονδύλια, όπως έχει υποσχεθεί.

Ο Σύλλογός μας θα εξακολουθεί να παλεύει για ένα αξιοπρεπές σύστημα εφημέρευσης, ασφαλές για την υγεία των πολιτών και των εκατοντάδων χιλιάδων επισκεπτών του τόπου μας.»

Η υποψηφιότητα Βαληνάκη

ΣΥΝΕΧΕΙΑ ΑΠΟ ΤΗ ΣΕΛ. 1

«Ο υφυπουργός Εξωτερικών κ. Βαληνάκης Γιάννης βρίσκεται τις μέρες αυτές στη Ρόδο για διακοπές και δείχνοντας για άλλη μία φορά την ιδιαίτερη αγάπη του προς το νησί περιόδευσε την Τρίτη 09/08/2005 με κομματικά στελέχη της ΝΔ στο χωριό Μαριτσά του Δήμου Πεταλούδων.

Αργά το βράδυ, παρακάθισε σε γεύμα σε τοπική ταβέρνα, όπου συζήτησε τα προβλήματα της περιοχής και υποσχέθηκε την βοήθειά του για την επίλυσή τους.

Στο γεύμα παρακάθησαν οι κάτωθι:

- Σίμος Παρασκευάς : Αντιπρόεδρος Εμπορικού Επιμελητηρίου Ρόδου, πρώην πρόεδρος ΝΟΔΕ ΝΔ Δωδεκανήσου.
- Παπαδημήτρης Γεώργιος, Αντιδήμαρχος Δήμου Πεταλούδων, πρώην πρόεδρος Κοινότητας Μαριτσών.
- Μαλώτρας Βασίλης, Αντιδήμαρχος Δήμου Πεταλούδων, προέδρος Τ.Ε. ΝΔ Μαριτσών, μέλος ΝΟΔΕ Δωδεκανήσου.
- Μπακογιάννης Νικόλαος, πρώην τομεάρχης ΝΔ Ρόδου, συνεργάτης βουλευτή ΝΔ Πέτρου Μαντούβαλου.
- Αρφαράς Αντώνης, πρόεδρος Θεραπευτηρίου Αγίου Ανδρέα, δημοτικός σύμβουλος Δήμου Πεταλούδων.
- Χατζημάρκος Γεώργιος, Β΄ αντιπρόεδρος Εμπορικού Επιμελητηρίου Ρόδου.
- Γεωργόπουλος Δημήτρης, πρόεδρος Τ.Ε. ΝΔ Κρεμαστής
- Κωνσταντίνου Μιχαήλ, επιχειρηματία Ρόδου.

Στη συνάντηση παραβρέθηκαν μέλη των τοπικών επιτροπών ΝΔ Μαριτσών, Παραδεισίου και Κρεμαστής».

Αίτημα η αποπληρωμή εφημεριών

Ξεσηκώθηκαν και οι γιατροί του Θεραπευτηρίου Λέρου

ΑΠΟΧΗ ΑΠΟ ΟΛΕΣ ΤΙΣ ΕΠΙΤΡΟΠΕΣ ΠΟΥ ΣΥΜΜΕΤΕΧΟΥΝ

ΞΕΣΗΚΩΘΗΚΑΝ και οι γιατροί του Κρατικού Θεραπευτηρίου Λέρου και απαιτούν την αποπληρωμή δεδουλευμένων εφημεριών του 3μηνου Απριλίου - Μαΐου Ιουνίου 2005.

Χθες πραγματοποιήθηκε γενική συνέλευση των γιατρών του θεραπευτηρίου, στην οποία συζητήθηκαν θέματα που απασχολούν τον κλάδο και κυρίως η εξασφάλιση κονδυλίων αποπληρωμής δεδουλευμένων εφημεριών και των υπολοίπων εφημεριών έτους 2005. Ομόφωνα αποφασίστηκαν τα παρακάτω:

• Οι μέχρι σήμερα ενδείξεις και ενέργειες των υπευθύνων φορέων που είναι υπεύθυνοι για την εξασφάλιση των απαραιτήτων πιστώσεων αποπληρωμής και περαιτέρω πληρωμής των εφημεριών δεν κρίνονται πειστικές και επαρκείς.

• Δεν εξασφαλίζεται σε καμία περίπτωση η περαιτέρω καταβολή των εφημεριών και πολύ περισσότερο δεν υπάρχει πρόβλεψη για την κάλυψη των εφημεριών του 2ου εξαμήνου 2005.

• Το πρόσχημα της μη καταβολής εφημεριών στους ιατρούς του Κ.Θ. Λέρου λόγω υπέρβασης του μηνιαίου ποσοστού των 12 μορίων, καταστρατηγήθηκε για τους ιατρούς του Γ.Ν. Ρόδου, όπου παρά την ύπαρξη παρόμοιου κωλύματος υπογράφηκαν και καταβάλλονται οι εφημερίες των μηνών Απριλίου και Μαΐου, δημιουργώντας έτσι την απρόκλητη διάκριση των ιατρών του ΕΣΥ σε πατρίκιους και πληβείους και καθορίζοντας με κριτήριο μεγέθους άνιση μεταχείριση εις βάρος των ιατρών αγόνων και προβληματικών περιοχών. Η διαπίστωση αυτή δεν έχει καμιά μορφή αντιπαλότητας με τους ιατρούς της Ρόδου, των οποίων τον αγώνα και τις προσπάθειες αναγνωρίζουμε και τιμούμε. Απλά επισημαίνουμε την αδικία.

• Διεκδικούμε την άμεση καταβολή δεδουλευμένων εφημεριών 3μήνου (Απριλίου - Μαΐου- Ιουνίου), την εξασφάλιση του υπολοίπου για την κάλυψη των εφημεριών μέχρι τον Δεκέμβριο 2005.

• Συνεχίζεται η επίσχεση εργασίας, η μη τακτική συνταγογράφηση, η αναστολή λειτουργίας των Π.Ι. Πλατάνου και Καμάρας, η μη έγκριση και χορήγηση αναρρωτικών αδειών και λοιπών βεβαιώσεων και πιστοποιητικών, η αναστολή της λειτουργίας της Πρωτοβάθμιας Υγειονομικής Επιτροπής Λέρου και η εκτέλεση όλων των μη επειγόντων παρακλινικών εξετάσεων.

• Αποφασίζεται η παραίτηση και αποχή όλων των ιατρών από όλες τις Επιτροπές που συμμετέχουν, από τη θέση του Ελεγκτή του Δημοσίου, από τη θέση του Ελεγκτή Καταλληλότητας Παραλαβής Τροφίμων της οποίας την ευθύνη για την ασφάλεια και την ποιότητα αναλαμβάνει πλέον η διοίκηση.

• Με εντολή της Γενικής Συνέλευσης, αποφασίζεται η αποχή του Ψυχιατρικού Τομέα από οποιαδήποτε Προπαρασκευαστική Επιτροπή που σχετίζεται με την σύσκεψη των Προέδρων - Διοικητών των Ψυχιατρικών Νοσοκομείων που πρόκειται να διεξαχθεί στη Λέρο εντός του Σεπτεμβρίου καθώς και η αποχή των εκλεγμένων ή διορισμένων αντιπροσώπων των ιατρών από κάθε Συνεδρίαση και Σύσκεψη που συγκαλείται με ευθύνη του Συμβουλίου Διοίκησης, εκτός αυτών που αφορούν καθαρά θέματα επίλυσης ιατρικών και συνδικαλιστικών θεμάτων.

• Αποφασίζεται η αναστολή κάλυψης με επιπλέον αποσπάσεις ιατρών από το Κ.Θ. Λέρου των Π.Ι. Λειψών και Αγαθονησίου και του Κ.Υ. Πάτμου, πέραν αυτών που είχαν ήδη εγκριθεί, πριν τη σημερινή Γενική Συνέλευση. Επίσης οι αγροτικοί ιατροί των Π.Ι.- Κ.Υ. υποχρεούνται μόνο στην εξέταση και αντιμετώπιση εκτάκτων και επειγόντων περιστατικών και σε αποχή από τακτικές εξετάσεις και τακτική συνταγογράφηση χρόνιων περιστατικών.

• Αναστέλλεται το μέτρο της εθελοντικής παρουσίας Ειδικευμένων ιατρών στα Π.Ι. και Κ.Υ. περιοχής ευθύνης Κ.Θ. Λέρου.

Τα κρασιά της EMERY

ΣΥΝΕΧΕΙΑ ΑΠΟ ΤΗ ΣΕΛ. 1

σχολούσε είκοσι πολύ εξειδικευμένους εργαζόμενους. Θυμάμαι ότι το οινόπνευμα που παρήγαμε λεγόταν «Απόλυτο» και ήταν τόσο καθαρό που χρησιμοποιείτο σαν πρώτη ύλη για την αρωματοποιία από πολύ μεγάλες εταιρείες»

Και πώς συνέβη να ασχοληθείτε με την παραγωγή κρασιών;

«Ξεκινήσαμε την ενασχόλησή μας με την οινοποιία την δεκαετία του 70 με ένα υποτυπώδες οινοποιείο στην περιοχή του Έμπωνα, όπου είναι και το κέντρο παραγωγής σταφυλιών στο νησί.

Έτσι ξεκίνησε η δεύτερη γενιά της οικογενείας μας την ενασχόλησή της με την οινοποιία. Στην αρχή η εταιρεία μας λεγόταν Ε.ΡΟ.Π Τότε ο πατέρας μου έβγαλε το κρασί «EMERY» Και ο κόσμος σιγά σιγά ταυτίστηκε με την ονομασία του κρασιού που πλέον σταμάτησε να μας αποκαλεί Ε.ΡΟ.Π και μας αποκαλούσε «EMERY».

Και αλλάξαμε από Ε.ΡΟ.Π σε EMERY

Τα τελευταία χρόνια ονομαζόμαστε «ΟΙΝΟΘΗΚΗ EMERY»

Σήμερα απασχολούμε 35 εργαζόμενους , συνεργαζόμαστε με 40-50 οικογένειες παραγωγών ενώ κάθε χρόνο αγοράζουμε 1000 τόνους σταφύλι που αντιστοιχεί στο 25-30% της παραγωγής του νησιού,

Τα τελευταία χρόνια έχουμε εγκαταστάσεις οινοποιίας στον Έμπωνα, εγκαταστάσεις διανομής στην Ρόδο, υποκατάστημα στην Κω για να τροφοδοτούμε τα υπόλοιπα Δωδεκάνησα και ένα τμήμα πωλήσεων στην Αθήνα.»

Πόσα είδη κρασιών έχετε ;

«Περίπου είκοσι. Αυτό που κάναμε εμείς είναι να βοηθήσουμε τους παραγωγούς που μέχρι πριν κάποια χρόνια καλλιεργούσαν μία μόνο ποικιλία, το αθήρι, να προσανατολιστούν και σε άλλες ποικιλίες. Αγοράσαμε αμπέλια, τα δώσαμε σε παραγωγούς και τους βοηθήσαμε να βάλουν και άλλες ποικιλίες.

Αυτές σιγά σιγά άρχισαν να αποδίδουν. Και σήμερα έχουμε πετύχει να παράγουμε μία μεγάλη γκάμα κρασιών. Το ζητούμενο όμως είναι να μην παρασυρθείς σε βάρος της ποιότητας. Να έχεις πολλές ετικέτες αλλά και παράλληλα καλό προϊόν»

Η εξέλιξη που είχατε αποδεικνύει ότι η κρίση που κατά κοινή ομολογία πλήττει την τοπική βιομηχανία εσάς μάλλον δεν σας άγγιξε.

« Η κρίση υπάρχει, τα εμπόδια είναι πάρα πολλά και ειδικά στον χώρο του κρασιού η κατάσταση είναι πολύ δύσκολη.

Αυτό οφείλεται αφ' ενός και στο ότι λόγω της ακριβής τιμής της πρώτης ύλης το κρασί πωλείται ακριβά , ειδικά στον εστιατορικό κλάδο που το κρασί είναι υπερτιμημένο και αφ' ετέρου γιατί στην αγορά κυκλοφορούν πολλά κρασιά, ειδικά από το εξωτερικό

Για να αντέξεις στον ανταγωνισμό κατά την γνώμη μου πρέπει να δώσεις το βάρος στην ποιότητα.

Ο καταναλωτής σήμερα ξέρει. Και όχι μόνο ο Έλληνας αλλά και ο ξένος.

Και αν θέλεις να είσαι μία επιτυχημένη εταιρεία πρέπει πάνω απ όλα το προϊόν σου να είναι πολύ καλό και να έχεις συνειδητοποιήσει ότι ο πελάτης έχει τουλάχιστον τις ίδιες γνώσεις με σένα και πιθανόν περισσότερες».

Προσφέρει όμως η Ρόδος, και ειδικά σε περίοδο κρίσης δυνατότητες ανάπτυξης;

«Όταν εγώ τελείωσα τις σπουδές μου είχα προτάσεις να δουλέψω εκτός Ρόδου.

Αποφάσισα να δουλέψω όμως εδώ .

Μην νομίζετε ότι όλα είναι αρνητικά . Έχουμε και πολλά θετικά

Ειδικά για το κρασί όλα ξεκινάνε από την πρώτη ύλη.

Το σταφύλι της Ρόδου είναι κάτι το ιδιαίτερο και είναι πάρα πολύ καλό.

Επίσης έχεις τουρισμό που σημαίνει ότι έχεις πολύ μεγάλη αγορά, χιλιάδες καταναλωτές.

Έχεις βέβαια και αρνητικά. Η τιμή του σταφυλιού στην Ρόδο είναι πολύ ακριβή σε σχέση με άλλα μέρη της Ελλάδας, όπως για παράδειγμα στην Κρήτη που είναι πολύ φτηνό.

Το θέμα είναι να διορθώσεις τα αρνητικά και να κάνεις τα θετικά ακόμα καλύτερα.

Τότε έχεις πολλές πιθανότητες να έχεις μία πολύ καλή πορεία».

Η πολιτεία βοηθά τις τοπικές βιομηχανίες;

«Βοήθεια δεν μπορώ να πω ότι έχουμε από την πολιτεία.

Από μόνοι τους κάποια στελέχη υπηρεσιών προσπαθούν να μας βοηθήσουν και να βάλουν τάξη στα παράλογα του Ελληνικού κράτους και κυρίως στην γραφειοκρατία.»

Οι τοπικές επιχειρηματίες σας στηρίζουν;

«Η τοπική αγορά μας βοηθά. Για να γίνει όμως κάτι τέτοιο πρέπει τους πελάτες, είτε ξενοδόχοι είναι αυτοί, είτε εστιάτορες είτε οτιδήποτε να τους κάνεις να σε εμπιστευτούνε. Και αυτό νομίζω ότι σε σχετικά καλό βαθμό το έχουμε κατορθώσει».

Αναφερθήκατε στην αναγκαιότητα της ποιότητας του προϊόντος. Τι απαιτείται για να επιτευχθεί αυτή η ποιότητα;

«Για να έχεις ένα καλό προϊόν, και αναφέρομαι στο κρασί, πρέπει να έχεις καλό σταφύλι, εξειδικευμένο προσωπικό και καλές εγκαταστάσεις

Εμείς σαν εταιρεία συνεργαζόμαστε με παραγωγούς που τους ξέρουμε, τους βοηθάμε και ελέγχουμε με δικό μας γεωπόνο την καλλιέργεια, να είναι μειωμένα τα φυτοφάρμακα, γενικώς ελέγχουμε τα πάντα.

Αυτό έχει ξεκινήσει εδώ και τέσσερα χρόνια. Παράλληλα κάναμε επενδύσεις μέσα από ένα επιδοτούμενο πρόγραμμα της τάξης του 1,5 εκατομμύριο ευρώ και είδαμε τα πρώτα αποτελέσματα πέρυσι. Πέρυσι το VILLARE πήρε χρυσό μετάλλιο στην Θεσσαλονίκη, βγήκε το καλύτερο κρασί από Ελληνική ποικιλία, και συγκεκριμένα από Αθήρι, το Αθήρι πήρε ασημένιο στον ίδιο διαγωνισμό ενώ πήρε και ασημένιο στον διαγωνισμό του Λονδίνου. Οι διαγωνισμοί αυτοί στον χώρο παραγωγής κρασιού είναι πολύ σημαντικοί.»

Αυτό αποδεικνύει ότι η «ΟΙΝΟΘΗΚΗ EMERY» έχει κατορθώσει να αποκτήσει πολύ καλό όνομα στην αγορά του κρασιού ;

«Πιστεύω ότι το καλό όνομα μίας εταιρείας σαν την δική μας είναι να έχει μία καλή σχέση με τους παραγωγούς, να πετύχει ομαδικό πνεύμα μεταξύ όλων των εργαζομένων, να είναι ευχαριστημένοι οι πελάτες, και να ξέρουν ότι όταν ακούν «ΟΙΝΟΘΗΚΗ EMERY» τότε πρόκειται για καλό ποιοτικό κρασί.»

Ο καταναλωτής «τιμά αυτό το καλό όνομα που έχετε αποκτήσει ;

Υπάρχει καλή ζήτηση από την πλευρά των καταναλωτών. Ο κόσμος ζητά επώνυμα τα προϊόντα μας και αυτό μας ευχαριστεί ιδιαίτερα. Νιώθουμε σαν να είμαστε κυβέρνηση και κάθε μέρα παίρνουμε ψήφο εμπιστοσύνης. Αυτό μας υποχρεώνει να γινόμαστε όλο και καλύτεροι. Αλλά και οι εξαγωγές μας πάνε καλά. Έχουμε ενωθεί με άλλα έξι οινοποιεία και κατορθώσαμε να ανοίξουμε την αγορά της Αμερικής ενώ εξάγουμε και σε διάφορες χώρες της Ευρώπης».

Ποια είναι τα άμεσα και τα μεσοπρόθεσμα σχέδια της εταιρείας;

«Σαν στόχο έχουμε την συνεχή ποιοτική αναβάθμιση των προϊόντων μας και εκτός από το κρασί βελτιωνόμαστε και στην σαμπάνια. Στον τομέα αυτόν παλαιότερα ήμασταν πολύ καλά, κάποια στιγμή βγήκαμε από την αγορά αλλά, πιστεύω ότι με την παραγωγή ποιοτικής σαμπάνιας αποκτούμε πολλά ατού.

Σκεπτόμαστε να μπούμε στην αγορά του τσίπουρου ή της σούμας. Το σκεπτόμαστε αρκετά.»

Σαρώνουν οι μουσικοί ραδιοφωνικοί σταθμοί

ΣΥΝΕΧΕΙΑ ΑΠΟ ΤΗ ΣΕΛ. 1

Μέση ημερήσια ακροαματικότητα σε σύνολο 100%.

Το «Ράδιο Αρχάγγελος» είναι στην πρώτη θέση με 19,8%.

Ακολουθεί ο «Ρυθμός» με 19,5%, το «TOP FM» με 13,7%, το «Λυχνάρι» με 11,6% και το «Ράδιο 1» με 10,5%.

Και οι πέντε ραδιοφωνικοί σταθμοί είναι μουσικοί και συγκεντρώνουν το 72,1% της ακροαματικότητας. Το υπόλοιπο 27,9% μοιράζονται οι υπόλοιποι 22 ραδιοφωνικοί σταθμοί.

Προφανώς οι Ροδίτες ακούνε πολλή μουσική.

Από τους ενημερωτικούς σταθμούς στην πρώτη θέση βρίσκεται ο «FM 12 ANTENNA», με ποσοστό 8,9%. Ακολουθεί ο «Παλμός», με ποσοστό 6,9% και μετά ο «Αιγαίο Αντέννα», με ποσοστό 6,6%.

Αναλυτικά η μέση ημερήσια ακροαματικότητα στο νησί της Ρόδου για τους 27 ραδιοφωνικούς σταθμούς της Ρόδου έχουν ως εξής:

FormMHARpecent
Σταθμός - Μέση Ημερήσια Ακροαματικότητα
Σύνολο 100%
Αρχάγγελος 19,8%
Ρυθμός 19,5%
Top FM 13,7%
Λυχνάρι 11,6%
Ράδιο 1 10,5%
FM12 Antenna 8,9%
Παλμός 6,9%
Αιγαίο Αντέννα 6,6%
Lemon 5,0%
Ερα Ρόδου 2,7%
Super star 1,8%
Radio Deejay 1,7%
Ακρόπολη 1,7%
Ερα 1 1,7%
Ερωτικός 1,7%
Ράδιο Μέλοντυ 1,3%
FM1 1,2%
Ερα 2 0,6%
Εκκλησία 0,6%
Ράδιο ήχος 0,6%
Best FM 0,5%
Νέοι Ορίζοντες 0,5%
Alpha News 0,5%
Ανήσυχοι στα FM 0,4%
Ράδιο Αλφα 0,4%
Star 0,2%

ΤΙ ΣΥΜΒΑΙΝΕΙ και ο κόσμος ακούει μουσικό ραδιόφωνο; Είναι ένας προβληματισμός που θα πρέπει να απασχολήσει πολλούς και κυρίως τους ιδιοκτήτες των ενημερωτικών σταθμών.

* Για τον προβληματισμό αυτό μιλά στην «ΠΡΟΟΔΟ» ο ιδιοκτήτης των ραδιοφωνικών σταθμών «FM 12 ANTENNA» και «Ρυθμός», κ. Κλεάνθης Λοΐζος:

«Δεν σας κρύβω ότι είμαι πολύ προβληματισμένος για το ότι μόλις το 28% των πολιτών που παρακολουθούν και ακούνε ραδιόφωνο, εμπιστεύονται τους ενημερωτικούς σταθμούς, ενώ το υπόλοιπο 72% προτιμά τα μουσικά ραδιόφωνα. Θα πρέπει, πιστεύω, να αλλάξουμε «ΡΟΤΑ» και να ασχολούμαστε με θέματα που ενδιαφέρουν τους πολίτες και όχι να «παίζουμε» σε επίπεδο μόνον παραγόντων. Αν δεν το αντιληφθούμε τα αποτελέσματα της επόμενης μέτρησης είναι βέβαιον πως θα είναι χειρότερα.

Ομως οφείλω να εκφράσω την ικανοποίησή μου, και συγχώρεσε με γι΄ αυτό, που ο μεν «FM 12 Αντέννα» είναι πρώτος σε ακροαματικότητα στη Ρόδο από τους άλλους ενημερωτικούς Ρ/Σ, με ικανοποιητικό ποσοστό και αφ΄ ετέρου γιατί ο μουσικός μας Ρ/Σ Ρυθμός σε πολύ μικρό χρονικό διάστημα κατόρθωσε να ανέβει τόσο ψηλά στις προτιμήσεις των πολιτών της Ρόδου (19,4% πρώτος στο Δήμο Ροδίων και 18,7% δεύτερος στο νησί της Ρόδου. Αυτό οφείλεται πιθανώς γιατί δεν τοποθετήθηκε ακόμη κεραία για την κάλυψη της κεντρικής και νότιας Ρόδου).

Οφείλω όμως να σημειώσω και ένα αρνητικό της έρευνας. Αυτού του είδους οι μετρήσεις πρέπει και επιβάλλεται να γίνονται σε επίπεδο Νομού και όχι σε επίπεδο νησιού. Οι άδειες είναι νομαρχιακές και δεν είναι σωστό ένα μεγάλο κομμάτι του πληθυσμού του νομού μας (περίπου το 45%) να μην έχει άποψη. Είναι βέβαιο πως αν η μέτρηση γινόταν σε επίπεδο νομού ο FM 12 Αντεννα θα είχε ακόμη μεγαλύτερη επιτυχία και μεγαλύτερη διαφορά απ΄ τους άλλους ενημερωτικούς σταθμούς, κάτι που το έδειξε και άλλη έρευνα που πραγματοποιήθηκε τον Οκτώβριο του 2002. Θέλω να καταλήξω με τις ευχαριστίες μου στους πολίτες της Ρόδου για την εμπιστοσύνη τους στους «FM Αντέννα» και «Ρυθμός» και τους διαβεβαιώνουμε ότι θα λάβουμε υπ΄ όψιν όλα τα αρνητικά της έρευνας μέτρησης για να βελτιωθούμε. Οι μετρήσεις αυτές δεν πρέπει να απογοητεύσουν αυτούς που δεν πήγαν καλά αλλά ούτε και να κομπορημονούν αυτοί που κτύπησαν πρωτιές».

Η ΜΕΣΗ ημερήσια ακροαματικότητα στους άνδρες και στις γυναίκες στο νησί μας είναι διαφορετική. Οι άνδρες προτιμούν τον «TOP FM» και τον φέρνουν στην πρώτη θέση, με ποσοστό 23,5% και ακολουθούν οι: «Ράδιο Αρχάγγελος», με 20,6%, «Ρυθμός», με 15,1%, «Ράδιο 1», με 12,6%, «Λυχνάρι», με 12,6%. Και οι πέντε πρώτοι είναι μουσικοί σταθμοί. Ακολουθούν με ποσοστό κάτω του 10% οι: «Αιγαίο Αντέννα», με 9,1%, «FM 12», με 8,8%, «Παλμός», με 6,4% και «ΕΡΑ Ρόδου», με 4,6%.

ΟΙ ΓΥΝΑΙΚΕΣ φέρνουν πρώτο τον «Ρυθμό», με 24,3%, το «Ράδιο Αρχάγγελος», με 19% και το «Λυχνάρι», με 10,6%. Στην τέταρτη θέση βρίσκεται το «Lemon», με 9,7% και ακολουθούν: «FM 12», με 9%, «Ράδιο 1», με 8,2%, «Παλμός», με 7,5% και «Αιγαίο Αντέννα», με 3,7%.

Συγκεκριμένα η ημερήσια ακροαματικότητα στο νησί της Ρόδου, σε άνδρες και γυναίκες, έχει ως εξής:

ΑΝΔΡΕΣ
FormMHAPercent
Σταθμός Μέση ημερήσια ακροαματικότητα
Σύνολο 100,0%
Top FM 23,5%
Αρχάγγελος 20,6%
Ρυθμός 15,1%
Ράδιο1 12,6%
Λυχνάρι 12,6%
Αιγαίο Αντέννα 9,1%
FM12 Αντέννα 8,8%
Παλμός 6,4%
Ερα Ρόδου 4,6%
Radio Deejay 3,3
FM1 2,0%
Ερωτικός 1,7%
Ερα1 1,5%
Ερα2 1,2%
Best FM 1,0%
Super star 1,0%
Νέοι Ορίζοντες 0,9%
Ράδιο Μέλοντυ 0,9%
Alpha News 0,9%
Lemon 0,8%
Ράδιο ήχος 0,4%
Star

ANEK FERRIES

ΡΟ\ΡΟ ΝΙΚΟΛΑΣ

Ανακοινώνουμε ότι το ΡΟ\ΡΟ ΝΙΚΟΛΑΣ από τις 29/7 αρχίζει δρομολόγια για όλο το χρόνο από Πειραιά προς Ρόδο και αντιστροφα, για την καλύτερη εξυπηρέτηση των φορτηγών αυτοκινήτων και Ι.Χ., επίσης και για τη μεταφορά ευφλεκτων υλικών (ειδικών φορτίων).

Πληροφορίες στα κεντρικά γραφεία:
ΠΕΙΡΑΙΑΣ: Κανθάρου 2 & Ακτή Μιαούλη
Τηλ. 210 4582640 - Φαξ: 210 4510600
ΡΟΔΟΣ: Ακτή Σαχτούρη 5- Τηλ. 22410 35066/36170
Φαξ: 22410 39839 Χ.5344-31/8

Είσαι ό,τι θέλεις να ζεις!

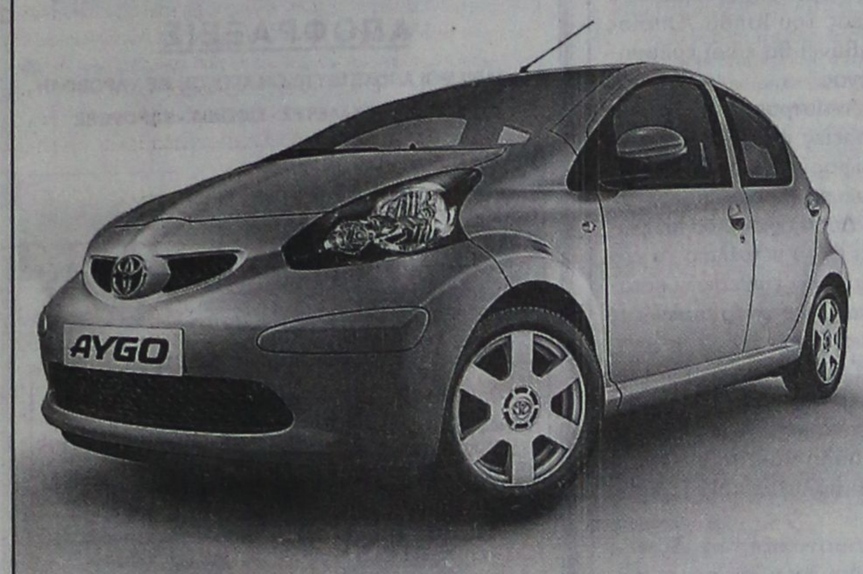

AYGO
Do something memorable.

«Ψάχνεσαι»; Σταμάτα! Το νέο Toyota Aygo είναι εδώ! Δυναμικό, όπως η ζωή που σε εκφράζει. Για να απολαυστικές εμπειρίες, όπως η ζωή που θέλεις να θυμάσαι. Γι αυτό μην «ψάχνεσαι» άλλο! Διάλεξε το Toyota Aygo και ζήσε αυτό που θέλεις να είσαι!

ΞΕΝΑΚΗΣ α.ε.β.ε.
Εξουσιοδοτημένος έμπορος και after sales
TOYOTA στα Δωδεκάνησα
10ο χλμ. Ρόδου - Λίνδου
Τηλ: 22410 86690
TOYOTA
X5362-31/8

Στα πλαίσια του νέου αναπτυξιακού νόμου

Η Γνωμοδοτική Επιτροπή εξέτασε αιτήματα επενδυτών

Αφορούσε 2 νέες επενδύσεις και 8 τροποποιήσεις αποφάσεων υπαγωγής

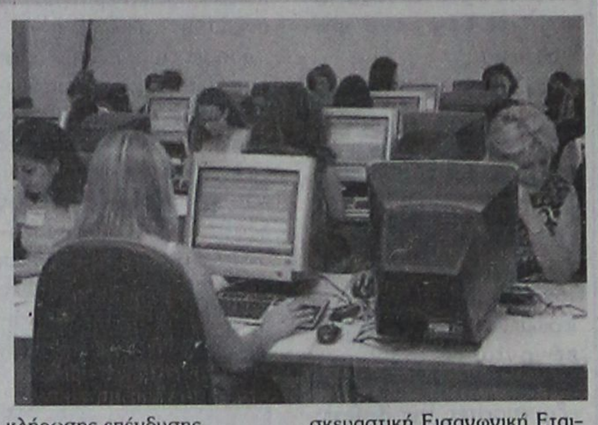

Συνεδρίασε χθες υπό την προεδρία του γενικού γραμματέα της Περιφέρειας Νοτίου Αιγαίου κ. Χαράλαμπου Κόκκινου, η Γνωμοδοτική Επιτροπή του νέου αναπτυξιακού νόμου και εξέτασε αιτήματα επενδυτών στο Νομό Δωδεκανήσου. Κατά την ως άνω συνεδρίαση εξετάστηκαν 10 αιτήματα επενδυτών, από τα οποία τα 2 αφορούσαν την υπαγωγή νέων επενδύσεων στα πλαίσια του νέου αναπτυξιακού νόμου και τα υπόλοιπα 8 την τροποποίηση αποφάσεων υπαγωγής επενδύσεων εκ των οποίων τα έξι αφορούσαν την έκδοση απόφασης ολοκλήρωσης επενδύσεων και δύο την τροποποίηση της απόφασης υπαγωγής ως προς το χρόνο ολοκλήρωσης της επένδυσης.

Ειδικότερα εξετάστηκαν και εγκρίθηκαν τα αιτήματα των παρακάτω δέκα επενδυτικών φορέων:

Νέες επενδύσεις

• Επένδυση της εταιρίας «Παπασάββας Μιχαήλ & Σία Ο.Ε.», με αντικείμενο την ίδρυση μονάδας κατασκευής ειδών αλουμινίου και σιδήρου στο Δήμο Νότιας Ρόδου του Ν. Δωδ/σου.

• Επένδυση της εταιρίας «Ανώνυμη Εταιρία Εκμεταλλεύσεως Λατομικών - Βιομηχανικών Ορυκτών και Μεταλλευμάτων με διακριτικό τίτλο «Περλίτες Αιγαίου Α.Ε.», με αντικείμενο την ίδρυση μονάδας διογκωμένου περλίτη στη νήσο Γυαλί του Δήμου Νισύρου του Νομού Δωδεκανήσου.

Τροποποίηση αποφάσεων υπαγωγής

• Επένδυση της εταιρίας «Ξενοδοχεία Ρόδου Αγγελική Αυγουστάκη Α.Ε.», με αντικείμενο τον εκσυγχρονισμό του ξενοδοχείου ANGELA. Η τροποποίηση αφορά την παράταση της προθεσμίας ολοκλήρωσης επένδυσης.

• Επένδυση της εταιρίας «Ξεν/κές - Τουρ/κές - Εμπ/κές Επιχ/σεις Νίκος - Τάκης Μονοπρόσωπη ΕΠΕ», με αντικείμενο τη μετατροπή διατηρητέου κτίσματος σε ξενοδοχείο Α΄ τάξης. Η τροποποίηση αφορά την παράταση της προθεσμίας ολοκλήρωσης της επένδυσης.

• Πιστοποίηση της έναρξης της παραγωγικής λειτουργίας επένδυσης της εταιρίας «Γ. Κεφάλα - Γ. Καλαφατάς Ο.Ε.», με αντικείμενο την ίδρυση μονάδας εκτροφής στρουθοκαμήλων στη θέση Καλαμώνας του Δημοτικού Διαμερίσματος Θεολόγου του Δήμου Πεταλούδων της νήσου Ρόδου του Ν. Δωδ/σου.

• Επένδυση της εταιρίας «Τουριστικαί - Ξενοδοχειακαί επιχειρήσεις ΒΕΒΑΤΟΥΡ Α.Ε.» με αντικείνενο τον εκσυγχρονισμό ολοκληρωμένης μορφής ξενοδοχείου Γ' τάξης, δυναμικότητας 230 κλινών στο Δήμο Ρόδου της νήσου Ρόδου του Ν. Δωδ/σου. Η τροποποίηση αφορά την οριστικοποίηση του κόστους και την πιστοποίηση της έναρξης της παραγωγικής λειτουργίας της επένδυσης.

• Επένδυση της εταιρίας «Α. Χονδρός Εμπορική Κατασκευαστική Εισαγωγική Εταιρία Περιορισμένης Ευθύνης», με αντικείμενο την ίδρυση μονάδας κατασκευής κουφωμάτων αλουμινίου, σιδήρου, αλουμινίου και συναφών ειδών στη θέση Μεσσαριά του Δήμου Κω, του Ν. Δωδεκανήσου.

Η τροποποίηση αφορά την οριστικοποίηση και την πιστοποίηση της έναρξης της παραγωγικής λειτουργίας της επένδυσης.

• Επένδυση της εταιρίας «Ε. Μαθιουδάκης - Ε. Νταλαρης - Μ. Κόλιας Ο.Ε.», με αντικείμενο την ίδρυση μονάδας παραγωγής ετοίμου σκυροδέματος στο δήμο Λέρου του Ν. Δωδ/σου. Η τροποποίηση αφορά την οριστικοποίηση του κόστους της επένδυσης.

• Επένδυση της εταιρίας «Υιοί Θεοδώρου Πιτροπάκη & Σία Α.Ε.» με αντικείμενο την ίδρυση μονάδας χερσαίας ιχθυοκαλλιέργειας με κλειστό κύκλωμα στο Δημοτικό Διαμέρισμα Κρητηνίας του Δήμου Ατταβύρου της νήσου Ρόδου του Ν. Δωδ/σου.

Η τροποποίηση αφορά την οριστικοποίηση και την πιστοποίηση της έναρξης της παραγωγικής λειτουργίας της επένδυσης.

Σπανός & Mike's!

συνταξιδιώτες...
στην απόλαυση!

■ ....Σε ολόκληρη τη Δωδεκάνησο, σε όλες τις γωνιές του Αιγαίου, τα γλυκά Mike's ,Τα βρίσκετε ολόφρεσκα, μοναδικά και γευστικά όπως τη στιγμή που βγαίνουν από το εργαστήριο μας.

■ Ποιος φροντίζει γι' αυτό?
Οι δεκάδες κατά τόπους συνεργάτες μας....

■ Και η Ναυτιλιακή Εταιρεία Σπανός
Με τα νέα υπερσύγχρονα Catamaran του στόλου της, μεταφέρει ταχύτατα τα γλυκά μας στο ζαχαροπλαστείο της γειτονιάς σας!

■ Κι έτσι μπορείτε να απολαμβάνετε όλη την πλούσια γεύση τους, αναλλοίωτη και ατόφια, όπως ακριβώς τη γνωρίζετε!

■ Από τα βάθη της καρδίας μας...
ένα μεγάλο «ευχαριστώ» στον πιο... γρήγορο συνταξιδιώτη μας!
Τη Ναυτιλιακή Εταιρεία Σπανός!

X5368-12/8

ROI STUDIOS
ΛΕΥΚΟΣ - ΚΑΡΠΑΘΟΣ

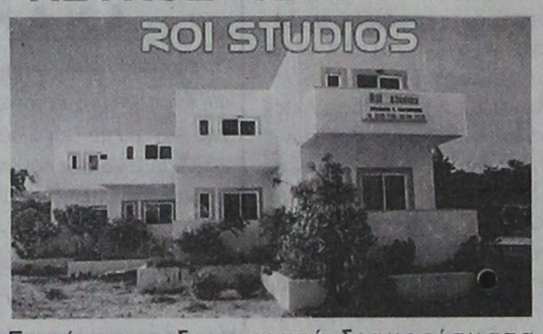

Ευρύχωρα, ξεχωριστά διαμερίσματα κατάλληλα για οικογένειες στην ωραιότερη παραλία στον Λευκό Καρπάθου.

Διαθέτουν ηχομόνωση, πλήρως εξοπλισμένη κουζίνα, ατομικό λουτρό, χρηματοκιβώτιο, καρτοτηλέφωνο, άνετο πάρκινγκ και εύκολη πρόσβαση για άτομα με ειδικές ανάγκες.

Πληροφορίες:

ΜΙΧΑΛΗΣ ΧΑΡΟΚΟΠΟΣ: Τηλ. - FAX 22450 71191
ΓΔ-31/8

ΠΡΑΚΤΟΡΕΙΟ ΤΑΞΙΔΙΩΝ

PEGASSOS TRAVEL

ΜΟΝΑΔΙΚΗ ΠΡΟΣΦΟΡΑ

Ταξιδέψτε στη

ΒΑΡΣΟΒΙΑ

Κάθε Πέμπτη
με την αεροπορική εταιρία LOT
στην εκπληκτική τιμή των 170 ευρώ!!!
Απευθείας πτήσεις Charter από ΡΟΔΟ
Πληροφορίες στα τηλέφωνα 22410 73455
22410 76161
X5350-31/8

Pellos Travel
ΠΟΙΟΤΗΤΑ-ΟΡΓΑΝΩΣΗ-ΕΓΓΥΗΣΗ

ΚΑΛΟΚΑΙΡΙΝΕΣ ΕΚΔΡΟΜΕΣ 2005

ΤΕΤΡΑΗΜΕΡΑ-ΤΡΙΗΜΕΡΑ ΠΑΚΕΤΑ ΣΤΑ ΝΗΣΙΑ ΜΑΣ
ΕΛΑΤΕ ΝΑ ΣΑΣ ΦΤΙΑΞΟΥΜΕ ΤΟ ΠΑΚΕΤΟ ΠΟΥ ΕΣΕΙΣ ΘΕΛΕΤΕ ΣΤΑ ΝΗΣΙΑ ΜΑΣ-ΔΩΔΕΚΑΝΗΣΣΑ-ΚΥΚΛΑΔΕΣ-ΑΝΑΤΟΛΙΚΟ ΑΙΓΑΙΟ

ΧΙΟΣ -ΣΑΜΟΣ -ΑΜΟΡΓΟΣ -ΚΑΛΥΜΝΟΣ
ΛΕΡΟΣ - ΚΑΡΠΑΘΟΣ-ΠΑΤΜΟ-ΛΕΙΨΟΙ

RELAX MARMARIS
Διημερα-τριημερα πακετα Ε/δ 4****κ 5***** ΑΣΤΕΡΩΝ

ΚΩΝΣΤΑΝΤΙΝΟΥΠΟΛΗ
ΠΡΙΓΚΗΠΟΝΗΣΑ
26/08-31/08 ΜΟΝΟ ΜΕ 320 ΕΥΡΩ ΤΟ ΑΤΟΜΟ

ΜΑΡΜΑΡΙΣ-ΕΦΕΣΣΟΣ-ΣΜΥΡΝΗ-ΠΡΟΥΣΑ-ΚΩΝΣΤΑΝΤΙΝΟΥΠΟΛΗ-ΒΑΝΤΙΡΜΑ-ΣΜΥΡΝΗ-ΜΑΡΜΑΡΙΣ

Ξενοδοχεία 4**** 3***αστέρων με πρωινό και φαγητό- Εισπήρια Ρόδος-Μαρμαρίς-Ρόδος-Φόροι Τουρκίας-Ξεναγήσεις- Μεταφορές με κλιματιζόμενα πούλμαν- Ταξιδιωτική ασφάλεια-Φ.Π.Α.

ΔΕΝ ΠΕΡΙΛΑΜΒΑΝΟΝΤΑΙ Εισπήρια Βαντιρμα -Κωνσταντινούπολη- Υαλοβα-Πριγκηπονησα

13/08 - 15/08
ΜΑΡΜΑΡΙΣ-ΕΦΕΣΣΟΣ-ΣΜΥΡΝΗ-ΑΙΔΙΝΙ
ΣΥΝΟΔΟΣ Α.ΠΑΠΑΣΑΒΒΑΣ

ΕΞΑΗΜΕΡΗ ΕΚΔΡΟΜΗ 1/9-6/9
ΕΛΑΤΕ ΝΑ ΠΡΟΣΚΥΝΗΣΟΥΜΕ ΣΤΗ ΠΑΝΑΓΙΑ ΧΟΖΟΒΙΩΤΙΣΣΑ ΑΜΟΡΓΟΥ-ΠΑΝΑΓΙΑ ΕΚΑΤΟΝΤΑΠΥΛΙΑΝΗ ΤΗΣ ΠΑΡΟΥ ΚΑΙ ΠΑΝΑΓΙΑ ΤΗΣ ΤΗΝΟΥ-ΑΓΙΑ ΒΑΡΒΑΡΑ ΣΥΡΟΥ

ΜΥΚΟΝΟΣ -ΠΑΡΟΣ
ΑΝΤΙΠΑΡΟ-ΣΑΝΤΟΡΙΝΗ ΣΥΡΟΣ - ΤΗΝΟΣ
ΑΝΑΧΩΡΗΣΗ 21/7/05 ΣΤΙΣ 19.00 ΜΜ ΤΟ ΒΡΑΔΥ ΕΠΙΣΤΡΟΦΗ 26/7/05 ΣΤΙΣ 07.00 Α,Μ ΤΟ ΠΡΩΙ ΤΗΣ ΤΡΙΤΗΣ ΜΕ BLUE STAR FERRIES
ΠΕΡΙΛΑΜΒΑΝΟΝΤΑΙ: Εισπήρια Ρόδος-Συρος-Παρος-Τηνος-Μυκονος-Ρόδος σε Γ' θέση - Ξενοδοχεία με πρωινό -Μεταφορές – διανυκτερεύσεις- Ξεναγήσεις - Εκδρομές-Ταξιδιωτική ασφάλεια – Συνοδός γραφείου- Φ.Π.Α.. ΔΕΝ ΠΕΡΙΛΑΜΒΑΝΟΝΤΑΙ: Είσοδοι σε αρχαιολογικούς χώρους - Διασκέδαση ΤΙΜΗ ΕΚΠΛΗΞΗ!!!!

ΟΚΤΑΗΜΕΡΗ ΕΚΔΡΟΜΗ 4/9-10/9
ΚΕΡΚΥΡΑ- ΛΕΥΚΑΔΑ-ΑΙΓΙΝΑ- ΝΑΥΠΑΚΤΟΣ
ΠΕΙΡΑΙΑΣ-ΠΑΤΡΑ- ΗΓΟΥΜΕΝΙΤΣΑ- ΚΕΡΚΥΡΑ-ΛΕΥΚΑΔΑ-ΝΑΥΠΑΚΤΟΣ-ΠΑΤΡΑ-ΠΕΙΡΑΙΑΣ-ΑΙΓΙΝΑ-(ΑΓΙΟΣ ΝΕΚΤΑΡΙΟΣ)-ΑΓΙΟΣ ΕΦΡΑΙΜ-ΧΡΙΣΤΟΣ ΣΠΑΤΑ ΤΙΜΗ ΕΚΠΛΗΞΗ!!!!

ΤΕΤΡΑΗΜΕΡΗ ΕΚΔΡΟΜΗ (27/8- 30/8)
ΣΑΝΤΟΡΙΝΗ -ΤΗΝΟΣ-ΣΥΡΟΣ- ΑΜΟΡΓΟΣ
ΑΝΑΧΩΡΗΣΗ 27/8/05 ΣΑΒΒΑΤΟ ΣΤΙΣ 09.30 ΑΜ ΤΟ ΠΡΩΙ ΜΕ BLUE STAR FERRIES
ΕΠΙΣΤΡΟΦΗ 30/8/05 ΤΡΙΤΗ ΣΤΙΣ 07.00 ΤΟ ΠΡΩΙ ΜΕ BLUE STAR FERRIES
ΠΕΡΙΛΑΜΒΑΝΟΝΤΑΙ: Εισπήρια Ρόδος-Αμοργος-Παρος--Σαντορίνη -Συρος-Ρόδος σε Γ' θέση - Ξενοδοχεία με πρωινό -Μεταφορές – διανυκτερεύσεις- Ξεναγήσεις - Εκδρομές-(Γύρος -Σαντορίνης--Αμοργου(Παναγία Χοζοβιοτισσα-) Ταξιδιωτική ασφάλεια – Συνοδός γραφείου- Φ.Π.Α.. ΔΕΝ ΠΕΡΙΛΑΜΒΑΝΟΝΤΑΙ: Είσοδοι σε αρχαιολογικούς χώρους - Διασκέδαση ΤΙΜΗ 225 ΕΥΡΟ ΤΟ ΑΤΟΜΟ

2/9-5/9 ΤΕΤΡΑΗΜΕΡΗ ΕΚΔΡΟΜΗ
ΜΑΡΜΑΡΙΣ-ΦΕΤΙΓΙΕ-ΚΑΣ-ΜΥΡΑ-ΑΓΙΟΣ ΝΙΚΟΛΑΟΣ-ΚΑΣΤΕΛΟΡΙΖΟ
1 διανυκτέρευση στο ΓΕΤΥΙΕ -2 διανυκτερεύσεις ΚΑΣ -ξενοδοχεία 4 και 3 αστέρων με ημιδιατροφή ΤΙΜΗ ΜΟΝΟ ΜΕ 245 ΕΥΡΟ ΤΟ ΑΤΟΜΟ

ΤΕΤΡΑΗΜΕΡΗ ΑΚΤΟΠΛΟΪΚΗ ΕΚΔΡΟΜΗ 27/8-30/8
ΧΙΟΣ- ΜΥΤΙΛΗΝΗ
ΑΓΙΑ ΜΑΡΚΕΛΛΑ-ΑΓΙΟΣ ΡΑΦΑΗΛ
ΑΝΑΧ.27/8 ΜΕ ΤΟ ΠΛΟΙΟ ΣΤΙΣ 22.00 ΜΜ ΕΠΙΣ.30/8 ΜΕ ΤΟ ΠΛΟΙΟ ΣΤΙΣ 12.00 ΜΜ
ΤΙΜΗ 225 ΕΥΡΟ ΤΟ ΑΤΟΜΟ ΜΕ ΚΑΜΠΙΝΑ ΑΒ4-Β4

4/9-9/9 ΕΞΑΗΜΕΡΗ ΕΚΔΡΟΜΗ
ΑΓΙΟΣ ΝΕΚΤΑΡΙΟΣ ΑΙΓΙΝΑΣ-ΜΕΤΕΩΡΑ-ΑΓΙΟΣ ΙΩΑΝΝΗΣ Ο ΡΩΣΣΟΣ-ΟΣΙΟΣ ΕΦΡΑΙΜ ΝΕΑ ΜΑΚΡΗ

Διαθέτουμε επίσης:
Εισπήρια με ΟΑ, AEGEAN και CHARTER. Ακτοπλοϊκά εισπήρια. Ειδικά πακέτα για μεμονωμένους, συλλόγους, νεόνυμφους για Ελλάδα, Κύπρο, Τυνησία, Αίγυπτος, Μαρόκο, Ιταλία, Αγγλία, Γαλλία κ. α.

7/9-14/9 ΚΩΝΣΤΑΝΤΙΝΟΥΠΟΛΗ ΤΡΑΠΕΖΟΥΝΤΑ
FORMULA 1 - GRAND PRIX F1
ΣΤΗΝ ΚΩΝΣΤΑΝΤΙΝΟΥΠΟΛΗ 19-20-21 ΑΥΓΟΥΣΤΟΥ
Για τους φίλους της FORMULA 1 και της ταχύτητας οργανώνουμε:

1η ΕΚΔΡΟΜΗ:
Πενθήμερη αεροπορική Εκδρομή 18/8-22/8 Απευθείας με charter!!
Μόνο με 520 ΕΥΡΩ το άτομο με φαγητό.
2η ΕΚΔΡΟΜΗ:
Εξαήμερη οδική εκδρομή από 18/8-23/8
Μόνο με 420 ΕΥΡΩ το άτομο με φαγητό.
Περιλαμβανει:
- Αεροπορικά εισπήρια ή εισπήρια πλοίου.
- Φόροι αεροδρομίων.
- Ξενοδοχεία 4&5 αστέρων με πρωινό και φαγητό.
- Εκδρομές στην Κωνσταντινούπολη.
- Μεταφορά στην πίστα αγώνων.
- Ασφάλεια ταξιδίου.
Δεν περιλαμβανει:
- Εισπήρια αγώνων (εξασφαλισμένα).

ΠΑ ΠΕΡΙΣΣΟΤΕΡΕΣ ΠΛΗΡΟΦΟΡΙΕΣ, ΚΡΑΤΗΣΕΙΣ ΚΑΙ ΑΝΑΛΥΤΙΚΑ ΠΡΟΓΡΑΜΜΑΤΑ ΣΤΟ ΠΡΑΚΤΟΡΕΙΟ ΓΕΝΙΚΟΥ ΤΟΥΡΙΣΜΟΥ:

PELLOS TRAVEL-TOUR OPERATOR

TEL 2241087615 FAX 2241087616
E-MAIL pellostravel@hellasnet.gr
www.pellostravel.gr
T5622-31/8

ΦΡΟΝΤΙΣΤΗΡΙΟ ΑΝΟΔΟΣ
ΓΙΑ ΟΛΕΣ ΤΙΣ ΤΑΞΕΙΣ
ΓΥΜΝΑΣΙΟΥ–ΕΝΙΑΙΟΥ ΛΥΚΕΙΟΥ–ΤΕΕ
Στο Φροντιστήριό μας διδάσκονται σε συστηρά ολιγομελή τμήματα από έμπειρους καθηγητές ΠΤΥΧΙΟΥΧΟΥΣ ΠΑΝΕΠΙΣΤΗΜΙΩΝ τα μαθήματα:
ΜΑΘΗΜΑΤΙΚΑ · ΦΥΣΙΚΗ · ΧΗΜΕΙΑ · ΦΙΛΟΛΟΓΙΚΑ · ΟΙΚΟΝΟΜΙΚΑ · ΒΙΟΛΟΓΙΑ · ΠΛΗΡΟΦΟΡΙΚΗ · ΔΙΚΤΥΑ
ΕΝΑΡΞΗ
Β', Γ' ΕΝΙΑΙΟΥ ΛΥΚΕΙΟΥ (όλες οι κατευθύνσεις) 16 ΑΥΓΟΥΣΤΟΥ
ΓΥΜΝΑΣΙΟ, Α' ΕΝΙΑΙΟΥ ΛΥΚΕΙΟΥ - ΤΕΕ 1 ΣΕΠΤΕΜΒΡΙΟΥ
Τα χαμηλότερα δίδακτρα της αγοράς με τα μεγαλύτερα ποσοστά επιτυχίας
Παραδίδονται μαθήματα και για μπαζαστίσει
Γαριβάλδη 17 (πίσω από το πρώτο super market ΣΠΑΝΟΣ) • Τηλ. 22410 28053
5708-31/8ΧΛ

ΧΑΘΗΚΕ
από διακλάδωση Καλυθιές - Φαληράκι
(δίπλα στα μάρμαρα Κυριαζή)
σκυλάκι ράτσας τσιουτσάουα, χρώματος καφέ
με κόκκινο περιλαίμιο.


Το σκυλί συντροφεύει κυρία καρκινοπαθή.
Παρακαλείται όποιος το βρήκε να επικοινωνήσει
στα τηλέφωνα: 22410 86826
22410 86298
κιν. 6937 152175
4728-31/8


ΧΑΘΗΚΕ ή ΚΛΑΠΗΚΕ
μικρό αρσενικό σκυλάκι κουρεμένο χωρίς
κολάρο στην περιοχή «Τζάμπο».
Ακούει στο όνομα ΝΙΝΟ. Ανήκει σε κοπέλα
που είναι συναισθηματικά δεμένη μαζί του.
Παρακαλώ όποιος το βρει να πάρει
την κυρία Μαίρη 697 66 53 676
11997-17/8

Sigma travel agency
ΠΡΟΣΟΧΗ!!!
Ενα ταξίδι που θα σας μείνει αξέχαστο
Με πτήση ΤΣΑΡΤΕΡ από Ρόδο
8ήμερη αεροπορική εκδρομή
ΒΙΕΝΝΗ-ΠΡΑΓΑ
- ΒΟΥΔΑΠΕΣΤΗ
ΑΝΑΧΩΡΗΣΗ 6/11/2005
ΑΠΟ ΡΟΔΟ
- Σε ξενοδοχεία 4* με πρωινό μπουφέ και ημιδιατροφή
- Μεταφορές με πολυτελές κλιματιζόμενο πούλμαν
- Περιηγήσεις - Ξεναγήσεις - Εμπειρος αρχηγός
Τηλεφωνήστε μας
για περισσότερες πληροφορίες
Ειδικές τιμές για γκρουπ και συλλόγους!!
Απλώς τηλεφωνήστε μας
SIGMA S.S. TRAVEL
ΤΗΛ. 22410 90049 FAX 22410 96697
Λ. Ηρακλειδών, Εμπ. Κέντρο RHODESLAND
(Μεταξύ AVRA BEACH KAI MIRA MARE)
ΥΠΕΥΘΥΝΟΣ: ΣΤΕΡΓΕΝΑΚΗΣ Σ.
Ωράριο: 9.00 - 17.00, 18.00-22.00
X 5372-15/8

Η τρομοκρατία των Σταυροφοριών της Ευρώπης κατά της Ανατολής 1095 - 1254 μ.Χ.

Αναβιώνει σήμερα από την Ανατολή κατά της Δύσης

Α. Η χριστιανική πίστη σε ξέφρενο φανατισμό

Επειδή από τα 638 μ.Χ. στους Αγίους Τόπους κυριαρχούν οι Άραβες και στα μέρη που έζησε και μαρτύρησε ο Χριστός έχει επικαθήσει το Ισλάμ, οι Πάπες της Ρώμης και ταυτόχρονα βασιλείς, ιππότες, ιερωμένοι και λαϊκοί ξεσηκώνονται με την κήρυξη ιερού πολέμου από τους εξουσιαστές της Καθολικής Εκκλησίας για την απελευθέρωση της Ιερουσαλήμ και των γύρω περιοχών της.

Επειδή μετά τους Άραβες κυριαρχούν οι Σελτζούκοι Τούρκοι, και οι Ισλαμιστές Αιγύπτιοι από τα 1095 μέχρι τα 1254 οργανώνονται οκτώ εξορμήσεις - Σταυροφορίες, διότι πάντες έχουν στο στήθος ραμμένο ένα μεγάλο λευκό σταυρό με όραμα την απαλλαγή των Αγίων Τόπων από το Ισλάμ.

Η πίστη έχει πάρει μορφή ξέφρενου φανατισμού, γι' αυτό διαπράττουν τρομοκρατώντας τους λαούς βιαιότητες, σφαγές, αρπαγές και άγριες λεπλασίες. Οι λαοί από όπου διέρχονται οι σταυροφόροι υφίστανται πρωτοφανή δεινά, ο θρησκευτικός στόχος κυριαρχείται από το οικονομικό συμφέρον και το όραμα σεβασμός στους Αγίους Τόπους ξεθωριάζει.

Β. Η εκτροπή της θρησκευτικής ιδεολογίας σε κατακτητικό μένος και επιθετική τρομοκρατία

Οι μεν πάπες αποβλέπουν στο να επικρατήσει ο παπισμός σε όλη τη Βυζαντινή αυτοκρατορία, αλλά και στην Ανατολή και οπουδήποτε υπάρχουν Χριστιανοί οι δε βασιλείς να επεκτείνουν την κοσμική τους εξουσία, σε νέα εδάφη και οι έμποροι και ναυτικοί ν' ανοιχθούν σε νέους δρόμους να πλουτίσουν με τα νέα προϊόντα της Ανατολής και με το μετακομιστικό εμπόριο να αυξήσουν τα κέρδη τους.

Για να επιτευχθούν όμως οι επικαλυμμένες επιδιώξεις τους χρησιμοποιούν το θρησκευτικό φανατισμό των αγνών Χριστιανών, των πεινασμένων και των εξαθλιωμένων, των λησταρχικών συμμοριών και κυρίως τα συνθήματα: ο πόλεμος είναι ιερός, δίκαιος, χρέος ηθικό και ο Θεός τον θέλει, Deus vult.

Γράφει ο Κώστας Καντάς

Η Ανατολή έχει προϊόντα που μαγεύουν την Ευρώπη, η Ελληνική Βυζαντινή Αυτοκρατορία έχει χρυσάφι πολύ, πλούτο αμύθητο και με τη Δ΄ Σταυροφορία 1199 - 1204 ξεχύνονται κατά της Κωνσταντινούπολης εξαπολύοντας τρομοκρατία και την καταληστεύουν. Η Ευρώπη είναι η πρώτη διδάξασα την τρομοκρατία.

Γ. Η σημερινή εκτροπή της θρησκευτικής ιδεολογίας του Ισλάμ σε τρομοκρατία

Επειδή οι Ισλαμικοί λαοί εν πολλοίς είναι σε ένδεια, επειδή τις πλουτοπαραγωγικές πηγές της Ανατολής τις εκμεταλλεύονται οι Δυτικοί και επειδή η Δύση έχει πλούτο, το βλέμμα του Ισλάμ στρέφεται αδηφάγο κατά της Δύσης.

Αναφύηκε ο νέος Χίτλερ της Ανατολής, ο Μπιν Λάντεν, ο οποίος για να επιτύχει, να εξεγείρει τον ισλαμικό κόσμο φανατίζει θρησκευτικά ψυχές, διότι γνωρίζει, ότι η δύναμη της ψυχής μεγιστοποιείται και θέτει την κοινή λογική σε υπολειτουργία. Ο φανατισμός τυφλώνει.

Οι τρομοκρατικές ενέργειες επαυξάνουν τους οπαδούς του, εξάπτουν το μίσος και τη δίψα αρπαγής του πλούτου της Δύσης. Η όρεξη στον Ισλαμικό κόσμο ανοίγει. Κρυφά μεγιστάνες του πλούτου που βοηθούν το νέο Χίτλερ της Ανατολής και στη δευτέρα φάση ελπίζει να συνασπιστούν όλα τα ισλαμικά κράτη με συγγενική μεγάλη δύναμη της Ανατολής, ώστε να εξορμήσουν κατά της Δύσης σε βάθος χρόνου βέβαια.

Η τηλεόραση είχε αφυπνίσει τους λαούς των κομμουνιστικών κρατών. Η Δύση ζούσε στην πολυτέλεια κι εκείνοι στην συντηρητική λιτότητα. Τώρα αφυπνίζει την Ανατολή.

Η Ευρώπη και η Δύση έχει χλιδή και οι ισλαμιστές στερούνται και τα αναγκαία και υψώνεται γι' αυτούς η φωνή: φανατισμός, παρορμητικός δαιμονικός άνεμος. Τα αγαθά της Γης τα δικαιούμεθα όλοι. Πόλεμος ιερός για να καλυφθούν οι κατακτητικοί σκοποί.

Ήδη σε πρώτη φάση η κήρυξη του πολέμου έχει πετύχει το στόχο της. Σε όλα τα κράτη της Δύσης υπάρχουν από χρόνια κρυφές εστίες έκρηξης, έτοιμες για δράση, όταν δοθεί το επιθετικό ξεκίνημα. Η τρομοκρατία με δαιμονικές φοβίες περισφίγγει τις ψυχές των λαών της Δύσης.

Ο πόλεμος της Ανατολής κατά της Δύσης είναι δίκαιος, τον ευλογεί σύμφωνα με τους Ισλαμιστές ο Θεός του Ισλάμ. Όποιος πεθάνει θα είναι ευλογημένος.

Αντίστροφες επιθετικές πορείες με τις τότε Σταυροφορίες διπλά φανατισμένες προετοιμάζονται. Η Δύση άρχισε να πληρώνει με το πετρέλαιο το κόστος των επιθετικών κατακτητικών ενεργειών της Ανατολής.

Στο μέλλον, η Δύση θα παραλύσει, αν δεν φροντίσει να μετατρέψει το νερό ή άλλη ύλη σε ενέργεια και μάλιστα κοινής χρήσης.

Δυστυχώς, τα Δυτικά κράτη ζουν την αφελή μακαριότητά τους. Το καρκίνωμα του πολέμου έχει απλωθεί σε όλη τη σάρκα των κοινωνιών της Δύσης, η Ανατολή έχει προειδοποιητικά σημάδια ηφαιστειακής έκρηξης, τα οποία δεν είναι ορατά από τα μάτια της Δύσης.

ΕΛΛΗΝΙΚΗ ΔΗΜΟΚΡΑΤΙΑ
ΠΕΡΙΦΕΡΕΙΑ ΝΟΤΙΟΥ ΑΙΓΑΙΟΥ
ΝΟΜΟΣ ΔΩΔΕΚΑΝΗΣΟΥ
ΔΗΜΟΣ ΛΙΝΔΙΩΝ
ΑΝΑΚΟΙΝΩΣΗ
Ο Δήμος Λινδίων προτίθεται να προβεί στην πρόσληψη ενός (01) ναυαγοσώστη στη Λουτρική Εγκατάσταση της Κεντρικής Παραλίας Λίνδου, για τη θερινή περίοδο 2005. Οι ενδιαφερόμενοι να απευθύνονται για πληροφορίες στα τηλέφωνα 22440 31129 και 22440 31101 (κο Κωνσταντίνο ΠΑΡΣΩΤΑΚΗ).
Εκ του Δήμου
Πηγή ΠΑΠΑΓΙΑΝΝΗ
ΧΛ-13/8

ΤΕΧΝΙΚΟ ΕΠΑΓΓΕΛΜΑΤΙΚΟ ΕΚΠΑΙΔΕΥΤΗΡΙΟ ΔΟΡΚΑΣ
ΙΔΙΩΤΙΚΟ ΕΠΑΓΓΕΛΜΑΤΙΚΟ ΕΚΠΑΙΔΕΥΤΗΡΙΟ • ΔΟΡΚΑΣ •
ΑΝΑΓΝΩΡΙΣΜΕΝΟ ΑΠΟ ΤΟ ΚΡΑΤΟΣ
(ΦΕΚ 709/2000/τ.Β΄ - Α΄ ΚΥΚΛΟΣ ΣΠΟΥΔΩΝ)
(ΦΕΚ 1266/2001/τ.Β΄ - Β΄ ΚΥΚΛΟΣ ΣΠΟΥΔΩΝ)
(ΦΕΚ 1281/2002/τ.Β΄ - Α΄ & Β΄ ΚΥΚΛΟΣ ΣΠΟΥΔΩΝ)
✓ Κομμωτική

✓ Αισθητική
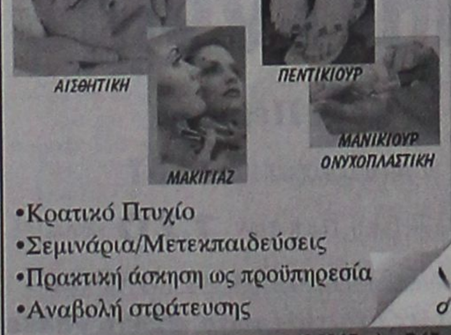

•Κρατικό Πτυχίο
•Σεμινάρια/Μετεκπαιδεύσεις
•Πρακτική άσκηση ως προϋπηρεσία
•Αναβολή στράτευσης
Πιστοποιημένο Εξεταστικό Κέντρο
ECDL EUROPEAN COMPUTER DRIVING LICENCE
Ο έγκυρος τρόπος για να αποδείξετε τις γνώσεις σας στους υπολογιστές!!!
Ελάτε να εκπαιδευτείτε σε μας!!!

ΕΥΡΩΠΑΪΚΟ ΔΙΠΛΩΜΑ ΣΠΟΥΔΩΝ ΣΤΟΥΣ Η/Υ!!!
Διαθέτουμε τους πιο έμπειρους Εκπαιδευτικούς στο χώρο των Πιστοποιήσεων!!!
Το ECDL Απαραίτητο Εφόδιο για την Επαγγελματική σας Εξέλιξη !!!
Θεσσαλονίκης 18 (περιοχή Μήδια) - Ρόδος • Τηλ.: 22410 60554 • Fax: 22410 65665
www.dorkas-tee.gr • info@dorkas-tee.gr
X5364-31/8

ΓΡΑΦΕΙΟ ΙΔΙΩΤΙΚΩΝ ΕΡΕΥΝΩΝ
(ΝΤΕΤΕΚΤΙΒΣ)
ΑΝΑΛΑΜΒΑΝΟΥΜΕ
Υποθέσεις ανηλίκων, οικογενειακές, προσωπικές κ.τλ.
ΔΙΑΘΕΤΟΥΜΕ ΤΑ ΠΛΕΟΝ ΣΥΓΧΡΟΝΑ ΟΠΤΙΚΟΑΚΟΥΣΤΙΚΑ ΣΥΣΤΗΜΑΤΑ
100% ΕΧΕΜΥΘΕΙΑ
ΡΩΜΗΣ 22, - ΡΟΔΙΝΙ
Κιν. 694 6997967
4712-2/9

"ΜΙΧΑΛΗΣ"
Ο κατάλληλος άνθρωπος στην κατάλληλη στιγμή
ΑΠΟΦΡΑΞΕΙΣ
ΚΑΘΑΡΙΣΜΟΙ ΑΠΟΧΕΤΕΥΤΙΚΩΝ ΑΓΩΓΩΝ ΜΕ ΥΔΡΟΒΟΛΗ
ΚΟΥΖΙΝΕΣ - ΤΟΥΑΛΕΤΕΣ - ΣΙΦΩΝΙΑ - ΥΔΡΟΡΟΕΣ

ΑΝΑΛΑΜΒΑΝΟΥΜΕ
ΔΗΜΟΥΣ ΞΕΝΟΔΟΧΕΙΑ ΠΟΛΥΚΑΤΟΙΚΙΕΣ
ΝΟΣΟΚΟΜΕΙΑ ΕΣΤΙΑΤΟΡΙΑ
ΕΡΓΟΣΤΑΣΙΑ ΚΑΤΑΣΤΗΜΑΤΑ ΜΟΝΟΚΑΤΟΙΚΙΕΣ

ΧΩΜΑΤΟΥΡΓΙΚΕΣ ΕΡΓΑΣΙΕΣ

ΜΕΤΑΦΟΡΕΣ ΠΑΝΤΟΣ ΤΥΠΟΥ
Εξυπηρετούμε 24 ώρες το 24ωρο ♦ 365 ημέρες το χρόνο
ΠΛΗΡΟΦΟΡΙΕΣ
ΜΙΧΑΛΗΣ Β. ΚΟΥΦΟΥ
2241095836 – Κιν. 6973991586
-T5744-31/8

ΑΡΧΩΝ ΣΑΜΑΡΤΖΗΣ ΑΕΤΕΒΕ
Από το 1980
25 ΧΡΟΝΙΑ ΜΟΝΩΣΕΙΣ

ΕΛΑΦΡΟΣΚΥΡΟΔΕΜΑ ΘΕΡΜΟΗΧΟΜΟΝΩΤΙΚΟ
Υπόστρωμα για γεμίσματα δαπέδων & δημιουργία ρήσεων

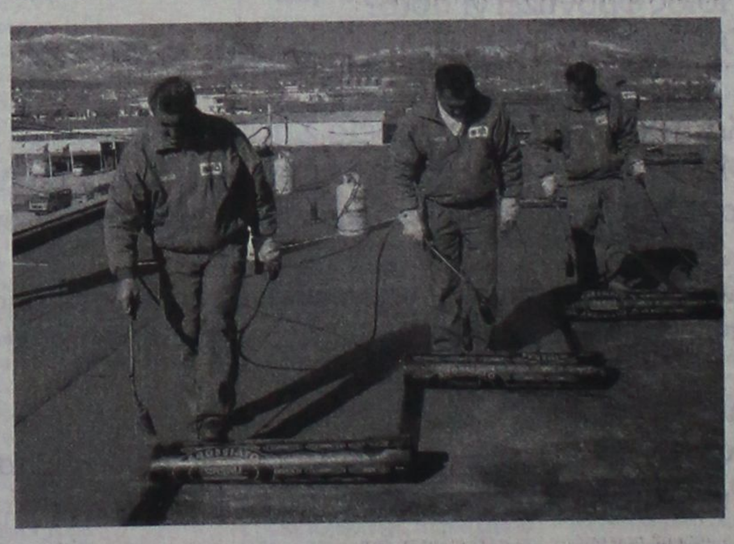
X 5339-31/8
ΔΙΑΘΕΣΗ: ΑΡΧΩΝ ΣΑΜΑΡΤΖΗΣ ΑΕΤΕΒΕ
ΜΟΝΩΣΕΙΣ - ΣΤΕΓΑΝΩΣΕΙΣ
ΚΑΤΑΣΤΗΜΑΤΑ
1) Ικαρου & Λαοδικείας - Τηλ.: 22410 20021 Ρόδος 85100
2) Υποκατάστημα Ερυθρού Σταυρού 21 - Τηλ.: 22410 23030 Ρόδος 85100
ΚΙΝΗΤΟ: 6947374732

Kariba Travel

ΠΡΑΚΤΟΡΕΙΟ ΓΕΝΙΚΟΥ ΤΟΥΡΙΣΜΟΥ

ΜΕ ΣΥΝΕΠΕΙΑ, ΕΥΘΥΝΗ & ΚΑΤΑΝΟΗΣΗ
ΠΡΟΣΦΕΡΟΥΜΕ
Ο,ΤΙ ΚΑΛΥΤΕΡΟ - ΦΘΗΝΟΤΕΡΟ
ΣΤΗΝ ΑΓΟΡΑ ΜΑΣ

- Αεροπορικά εισιτήρια εσωτερικού και εξωτερικού με όλες τις αεροπορικές εταιρίες.
- Κατευθείαν αεροπορικές πτήσεις (CHARTERS) για: **Μεγάλη Βρετανία, Ιρλανδία, Γαλλία, Σκανδιναβία, Ολλανδία, Βέλγιο, Γερμανία, Πολωνία** κ.λ.π.
- Ακτοπλοϊκά εισιτήρια με όλες τις ναυτιλιακές εταιρίες: BLUE STAR - G.A. FERRIES - ΛΑΝΕ - ΔΩΔΕΚΑΝΗΣΟΣ - ΤΗΛΟΣ 21ος ΑΙΩΝΑΣ κ.λ.π.
- Ημερήσιες θαλάσσιες κρουαζιέρες για: **ΣΥΜΗ - ΛΙΝΔΟ - ΚΩ - ΤΗΛΟ - ΝΙΣΥΡΟ - ΧΑΛΚΗ και ΜΑΡΜΑΡΙΣ (ΤΟΥΡΚΙΑ)**
- Κρατήσεις ξενοδοχείων σ' όλη την Ελλάδα και το εξωτερικό.

ΑΝΟΙΚΤΑ ΚΑΘΗΜΕΡΙΝΑ ΚΑΙ ΤΙΣ ΚΥΡΙΑΚΕΣ 08.00 - 22.00

X5355-31/8

ΟΔΟΣ: ΔΡΑΓΟΥΜΗ 18 & ΜΑΝΔΗΛΑΡΑ (ΝΙΟΧΩΡΙ)
Τηλ.: +30 22410 24650, 75391, 78170
FAX: +30 22410 78793
Κιν:. 6942434753
E-mail: kariba-travel@rho.forthnet.gr

Με 19 θέματα στην ημερήσια διάταξη

Συνεδριάζει αύριο Παρασκευή το δημοτικό συμβούλιο Ηρακλειδών

Αύριο Παρασκευή 12 Αυγούστου στις 6 το απόγευμα συνεδριάζει το δημοτικό συμβούλιο Ηρακλειδών με 19 θέματα ημερήσιας διάταξης. Πρόκειται για τα εξής:

1. Έγκριση της υπ' αριθμό 42 / 2005 απόφασης της Δ.Ε.Υ.Α. ΗΡ με θέμα ''Αναπροσαρμογή νέου τιμολογίου συνδέσεων ύδρευσης''.
2. Έγκριση της υπ' αριθμό 40 / 2005 απόφασης της Δ.Ε.Υ.Α.ΗΡ με θέμα '' Έγκριση αποτελέσματος διαγωνισμού προμήθειας σωλήνων ύδρευσης και εξαρτημάτων συγκόλλησης''.
3. Αντικατάσταση αναπληρωτή Ειδικού Γραμματέα για την τήρηση των πρακτικών συνεδριάσεων του δημοτικού συμβουλίου.
4. Έγκριση μελέτης εφαρμογής του έργου ''Ανέγερση κλειστού Γυμναστηρίου Δήμου Ηρακλειδών''.
5. Έγκριση μείωσης εγγύησης του έργου ''Κατασκευή τοιχείου αντιστήριξης στην πλατεία κοινοτικών καταστημάτων Δ.Δ Κεφάλου Δήμου Ηρακλειδών''.
6. Εξέταση αίτησης της εταιρείας Ε.Κ.Τ.Ε.Μ Α.Ε ξενοδοχείο ''ΟΡΙΖΩΝ'' για μετατροπή γης 1.603 τ.μ. σε χρήμα.
7. Έγκριση 1ου Σ.Π. της μελέτης του έργου ''Γενικό Πολεοδομικό Σχέδιο και Σ.Χ.Ο.Ο.Α.Π. του Δήμου Ηρακλειδών''.
8. Έγκριση πινακίου αμοιβής του έργου ''Μελέτη κλειστού Γυμναστηρίου Δήμου Ηρακλειδών''.
9. Παραχώρηση δημοτικής έκτασης για ανέγερση προπονητηρίου.
10. Έγκριση παράτασης σύμβασης για εκμίσθωση δημοτικής έκτασης στο Δ.Δ Κεφάλου (Λατομείο περλίτη).
11. Διαγραφή χρεών.
12. Ρύθμιση τελών από την επιβολή του 2 %.
13. Οικονομική ενίσχυση Εκκλησιαστικής Επιτροπής Ενορίας Κεφάλου.
14. Οικονομική ενίσχυση Πολιτιστικού Συλλόγου Αντιμάχειας ''Η ΠΡΟΟΔΟΣ''.
15. Εξέταση πρότασης κ. Σπύρου Μερκούρη για έκθεση ''ΙΠΠΟΚΡΑΤΗΣ''.
16. Έγκριση τευχών και όρων δημοπράτησης με το σύστημα που περιλαμβάνει μελέτη - κατασκευή του έργου '' Εγκατάσταση επεξεργασίας και διάθεσης λυμάτων Δ.Δ Καρδάμαινας Δήμου Ηρακλειδών''.
17. Αστυνόμευση - λειτουργία καταστημάτων υγειονομικού ενδιαφέροντος - ενέργειες - πρωτοβουλίες.
18. Σφράγιση καταστήματος ενοικιάσεων μοτοποδηλάτων ιδιοκτησίας κ. Καπίρη Ιωάννη.
19. Χορήγηση άδειας ίδρυσης και λειτουργίας σε καταστήματα υγειονομικού ενδιαφέροντος.

Χθες το πρωί στο Μέγαρο Μαξίμου

Συνάντηση για το ακτοπλοϊκό Καραμανλή- Κεφαλογιάννη

ΤΟ ΥΕΝ ΘΑ ΛΑΒΕΙ ΜΕΤΡΑ ΓΙΑ ΤΟ ΔΕΚΑΠΕΝΤΑΥΓΟΥΣΤΟ

Για τα θέματα της ακτοπλοΐας και τα προβλήματα που έχουν ανακύψει το τελευταίο διάστημα ενημέρωσε τον πρωθυπουργό Κώστα Καραμανλή,ο υπουργός Εμπορικής Ναυτιλίας Μανώλης Κεφαλογιάννης σε συνάντηση που είχαν το πρωί στο Μέγαρο Μαξίμου.

Ο κ.Κεφαλογιάννης τόνισε ότι η πολιτεία λαμβάνει όλα τα μέτρα που χρειάζονται για την ασφάλεια των επιβατών και την απρόσκοπτη επιστροφή τους από τις διακοπές.

Ο υπουργός Εμπορικής Ναυτιλίας σημείωσε ότι ήδη έχουν επιβληθεί μεγάλα πρόστιμα σε ορισμένες εταιρίες και προειδοποίησε ότι κρίνονται από τη συμπεριφορά τους και την ικανοποίηση των επιβατών κατά την επιστροφή τους.

Ανέφερε επίσης ότι οι πολλές εταιρίες διακίνησαν ικανοποιητικά περίπου 2,5 εκατομμύρια επιβάτες,ενώ τόνισε ότι "δεν μπορούμε να τα βάλουμε με το Θεό", αναφερόμενος στις καιρικές συνθήκες και σε ενδεχόμενες καθυστερήσεις που προκαλούν στα δρομολόγια.

Σύμφωνα με πληροφορίες, το υπουργείο Εμπορικής Ναυτιλίας ετοιμάζεται να επιβάλει και νέα πρόστιμα σε εταιρίες που "δεν ενημερώνουν τους επιβάτες για καθυστερήσεις και τους ταλαιπωρούν και ιδιαίτερα για εκείνες που δεν ζητούν έμπρακτα συγνώμη από τους πελάτες τους".

Για τις επόμενες μέρες το υπουργείο έχει λάβει μέτρα ώστε αν παραστεί ανάγκη να υπάρξουν έκτακτα δρομολόγια με πλοία τα οποία έχουν κενά.

Επίσης το υπουργείο για την επόμενη σεζόν σκέφτεται να προκηρύξει διεθνή διαγωνισμό για τη μίσθωση πλοίου που θα είναι εφεδρικό και θα χρησιμοποιείται όπου κρίνεται αναγκαίο.

Ακόμη σε ό,τι αφορά στην άγονη γραμμή θα υπάρξουν συμβάσεις από 5 έως 12 έτη με κριτήριο την ηλικία,την ταχύτητα και το ιστορικό του πλοίου και της εταιρίας προκειμένου να προσελκυσθούν νεότερης ηλικίας πλοία τα οποία μπορούν επίσης να χρηματοδοτηθούν με το δάνειο της Τράπεζας Επενδύσεων που έχει συνάψει το υπουργείο Εμπορικής Ναυτιλίας και το οποίο θα διατεθεί επίσης για την αναμόρφωση των λιμένων.

Το αμέσως επόμενο διάστημα θα προκηρυχθεί και ο διαγωνισμός για την πρόσληψη διεθνούς συμβούλου που θα προχωρήσει το έργο.

ΙΑΤΡΙΚΗ ΑΝΑΚΟΙΝΩΣΗ

Το ιατρείο του
Ενδοκρινολόγου - Διαβητολόγου
ΠΑΠΑΒΕΡΓΗ ΣΤΑΥΡΟΥ
(Ιερού Λόχου 14 - 3ος όροφος - έναντι ΟΛΥΜΠΙΑΚΗΣ)
τηλ.: 22410 -39430 - 76470
fax: 22410 70224
θα μείνει κλειστό λόγω καλοκαιρινών διακοπών
από 8/8/2005 έως 19/8/2005.
Θα λειτουργήσει κανονικά από τη Δευτέρα 22/8//2005
Τηλέφωνο επικοινωνίας με τον ιατρό: 6932 236952

11988-14/8

ΚΥΝΟΤΡΟΦΕΙΟ ΜΙΡΤΣΕΒ
Διαθέσιμα κουτάβια ντόπερμαν καφέ και γερμανικό ποιμενικό
ΞΕΝΟΔΟΧΕΙΟ
ΣΧΟΛΗ ΕΚΠΑΙΔΕΥΣΗΣ ΣΚΥΛΩΝ
Τις μέρες των διακοπών σας φύλαξη των μικρών σας φίλων
- Βασική υπακοή
- Σωματοφύλακας
- Αρνηση τροφής
- Καθαρόαιμα κουτάβια
- Φύλακας χώρου
- Ζευγαρώματα
- Νοσηλεία
- Κουρέματα, μπάνιο
- Διόρθωση προβληματικής συμπεριφοράς

Υπεύθυνος: ΜΙΡΤΣΕΒ ΝΙΚΟΣ
Ασγούρου Ρόδος 85100 • τηλ. 6942404250

11989-14/8

ΝΑΥΤΙΚΗ ΕΤΑΙΡΙΑ ΤΗΛΟΣ 21ος ΑΙΩΝΑΣ
ΠΛΗΡΟΦΟΡΙΕΣ:
ΡΟΔΟΣ ΤΑΡΠΟΝ ΣΠΡΙΝΓΚΣ 44
Τηλ./FAX: 22410 78052 κιν. 6938 244523
ΤΗΛΟΣ ΛΙΒΑΔΙΑ
Τηλ. 22460 44000 FAX. 22460 44044

ΠΡΟΓΡΑΜΜΑ
«SEA STAR»
Από 3/8 - 16/8/2005

ΤΕΤΑΡΤΗ 3/8/2005

Λιμάνι	Αφιξη	Αναχώρηση
ΤΗΛΟΣ		09.00
ΡΟΔΟΣ	10.20	19.00
ΤΗΛΟΣ	20.20	Δ.

ΠΕΜΠΤΗ 4/8/2005

Λιμάνι	Αφιξη	Αναχώρηση
ΤΗΛΟΣ		07.00
ΡΟΔΟΣ	08.20	09.00
ΤΗΛΟΣ	10.20	10.30
ΚΑΜΙΡΟΣ	11.15	14.00
ΤΗΛΟΣ	14.45	17.00
ΡΟΔΟΣ	18.20	Δ.

ΠΑΡΑΣΚΕΥΗ 5/8/2005

Λιμάνι	Αφιξη	Αναχώρηση
ΡΟΔΟΣ		09.00
ΤΗΛΟΣ	10.20	17.00
ΡΟΔΟΣ	18.20	Δ.

ΣΑΒΒΑΤΟ 6/8/2005

Λιμάνι	Αφιξη	Αναχώρηση
ΡΟΔΟΣ		09.00
ΧΑΛΚΗ	10.15	12.15
ΤΗΛΟΣ	12.50	17.00
ΡΟΔΟΣ	18.20	19.00
ΤΗΛΟΣ	20.20	Δ.

ΚΥΡΙΑΚΗ 7/8/2005

Λιμάνι	Αφιξη	Αναχώρηση
ΤΗΛΟΣ		07.30
ΡΟΔΟΣ	08.50	09.00
ΚΑΜΙΡΟΣ	09.40	09.50
ΝΙΣΥΡΟΣ	11.10	11.20
ΤΗΛΟΣ	11.55	16.00
ΡΟΔΟΣ	17.20	17.40
ΤΗΛΟΣ	19.00	19.15
ΝΙΣΥΡΟΣ	19.55	20.15
ΚΑΜΙΡΟΣ	21.35	21.45
ΡΟΔΟΣ	22.25	Δ.

ΔΕΥΤΕΡΑ 8/8/2005

Λιμάνι	Αφιξη	Αναχώρηση
ΡΟΔΟΣ		08.45
ΤΗΛΟΣ	10.05	14.15
ΝΙΣΥΡΟΣ	14.50	17.30
ΤΗΛΟΣ	18.05	18.20
ΡΟΔΟΣ	19.40	Δ.

ΤΡΙΤΗ 9/8/2005

Λιμάνι	Αφιξη	Αναχώρηση
ΡΟΔΟΣ		19.30
ΤΗΛΟΣ	20.50	Δ.

ΣΑΒΒΑΤΟ 13/8/2005

Λιμάνι	Αφιξη	Αναχώρηση
ΡΟΔΟΣ		09.00
ΧΑΛΚΗ	10.15	10.25
ΝΙΣΥΡΟΣ	11.40	11.50
ΤΗΛΟΣ	12.30	17.00
ΧΑΛΚΗ	17.45	17.55
ΡΟΔΟΣ	19.10	19.20
ΝΙΣΥΡΟΣ	21.10	21.20
ΤΗΛΟΣ	22.00	Δ.

ΚΥΡΙΑΚΗ 14/8/2005

Λιμάνι	Αφιξη	Αναχώρηση
ΤΗΛΟΣ		07.30
ΡΟΔΟΣ	08.50	09.10
ΤΗΛΟΣ	10.30	10.50
ΝΙΣΥΡΟΣ	11.30	16.00
ΤΗΛΟΣ	16.40	17.00
ΡΟΔΟΣ	18.20	18.40
ΤΗΛΟΣ	20.00	20.20
ΡΟΔΟΣ	21.40	Δ.

ΔΕΥΤΕΡΑ 15/8/2005

Λιμάνι	Αφιξη	Αναχώρηση
ΡΟΔΟΣ		08.45
ΤΗΛΟΣ	10.05	10.25
ΝΙΣΥΡΟΣ	11.05	16.50
ΡΟΔΟΣ	18.40	19.00
ΤΗΛΟΣ	20.20	20.30
ΡΟΔΟΣ	21.50	Δ.

ΤΡΙΤΗ 16/8/2005

Λιμάνι	Αφιξη	Αναχώρηση
ΡΟΔΟΣ		08.45
ΤΗΛΟΣ	10.05	14.15
ΝΙΣΥΡΟΣ	14.50	17.30
ΤΗΛΟΣ	18.05	18.20
ΡΟΔΟΣ	19.40	20.00
ΤΗΛΟΣ	20.20	Δ.

X5360-31/8

KYDON TOURS

ΑΝΑΚΟΙΝΩΣΗ

Με χαρά σας γνωρίζουμε την έναρξη δρομολογίων
προς ΘΕΣΣΑΛΟΝΙΚΗ
του
F/B ΠΗΝΕΛΟΠΗ
προς ΚΩ - ΣΑΜΟ - ΘΕΣ/ΚΗ
και ΡΟΔΟ - ΚΑΡΠΑΘΟ - ΗΡΑΚΛΕΙΟ

Το F/B ΠΗΝΕΛΟΠΗ ανήκει στην
AGOUDIMOS LINES
του κ. ΔΗΜΗΤΡΗ ΑΓΟΥΔΗΜΟΥ
εταιρία γνωστή για τη δραστηριότητά της με σοβαρότητα πάρα πολλά χρόνια και με καταπληκτικά ΠΛΟΙΑ στη γραμμή ΕΛΛΑΔΑ - ΙΤΑΛΙΑ - ΑΛΒΑΝΙΑ και ΚΥΚΛΑΔΕΣ

ΚΑΘΕ ΤΡΙΤΗ: Από Ρόδο 21.00
για: Κάρπαθο - Ηράκλειο

ΚΑΘΕ ΤΕΤΑΡΤΗ: Από Ηράκλειο 18.00
για: Κάρπαθο - Ρόδο

ΚΑΘΕ ΠΕΜΠΤΗ: Από Ρόδο 07.00
για: Κω - Κάλυμνο - Σάμο - Θεσσαλονίκη

ΚΑΘΕ ΔΕΥΤΕΡΑ: Από Θεσσαλονίκη 18.00
για: Σάμο - Κάλυμνο - Κω - Ρόδο

- Μια γραμμή που υπόσχεται πολλά για τη διακίνηση τουριστών από Θεσσαλονίκη προς Ρόδο και αντίθετα προς Θεσσαλνίκη

ΚΕΝΤΡΙΚΟ ΠΡΑΚΤΟΡΕΙΟ
KYDON TOURIST AND SHIPPING AGENCY
ΕΘΕΛΟΝΤΩΝ ΔΩΔ/ΣΙΩΝ 14
Τηλ. 22410 23000, 22410 27900
ΑΚΤΗ ΣΑΧΤΟΥΡΗ 8 (απέναντι από το λιμάνι)
Τηλ. 22410 24265, 22410 27722

X5361-31/8

ΠΡΟΤΥΠΟΣ ΒΡΕΦΟΝΗΠΙΑΚΟΣ ΣΤΑΘΜΟΣ -ΝΗΠΙΑΓΩΓΕΙΟ
ΜΑΙΖ ΚΑΙ ΜΑΘΑΙΝΩ
μέσα σε μια ζεστή αγκαλιά γεμάτη
μητρική στοργή για τα μωρά
αγαπη για τα παιδια
και με πολλη φροντιδα για ολα.
ανακαινίσαμε και οργανώσαμε έναν νέο πρότυπο βρεφονηπιακό σταθμό - νηπιαγωγείο , πάνω στις πραγματικές ανάγκες των μικρών μας φίλων.
Μέσα σε έναν υπέροχο κήπο 4000 τ.μ και με 320 τ.μ κτιριακές εγκαταστάσεις τα παιδιά μπορούν να παίξουν και να μάθουν πολλά και ενδιαφέροντα πράγματα μέσα από τα νέα αναβαθμισμένα εκπαιδευτικά προγράμματα μας , κατάλληλα διαμορφωμένα για την κάθε ηλικία.
Ελατέ να γνωριστούμε από κοντά.
Ασφαλιστική και ιατρική κάλυψη, εκπαιδευτικές εκδρομές, μουσικοκινητική, αγγλικά, κολύμβηση, computer.
Υπεύθυνες
ΝΑΚΚΑ- ΚΑΤΣΑΡΑ ΜΑΤΙΝΑ
ΝΑΚΚΑ- ΠΑΠΑΚΥΡΙΑΚΟΥ ΒΑΣΩ
ΕΓΓΡΑΦΕΣ ΑΠΟ 1/8-20/8
Τηλέφωνα για ραντεβού 2241098325-6946006708.
Λ. ΗΡΑΚΛΕΙΔΩΝ 43 ΙΑΛΥΣΟΣ

XA 5370-20/8

SAIS TRAVEL
ΔΥΝΑΜΗ ΕΜΠΙΣΤΟΣΥΝΗ
FORMULA 1
GRAND PRIX F1
στην ΚΩΝ/ΠΟΛΗ
Αεροπορικώς
από 18/8 έως 22/8
ΜΟΝΟ 550 € (τιμή έκπληξη)
Περιλαμβάνει:
* Αεροπορικά εισιτήρια
* Φόροι αεροδρομίων
* Ξενοδοχεία 4 & 5 αστέρων
2 ημέρες με ημιδιατροφή
3 ημέρες με πρωινό
* Εκδρομές στην Κωνσταντινούπολη
* Μεταφορά στην πίστα αγώνων
* Ασφάλεια ταξιδιού
ΔΕΝ ΠΕΡΙΛΑΜΒΑΝΕΙ
* Εισιτήρια αγώνων (εξασφαλισμένα)
ΞΕΚΟΥΡΑΣΤΑ και ΑΝΕΤΑ
ΠΡΟΣΟΧΗ: Μέχρι τις 20/7
ισχύει η ανωτέρω τιμή.
Λόγω της μεγάλης ζήτησης κάντε αμέσως κρατήσεις.
ΠΛΗΡΟΦΟΡΙΕΣ - ΕΓΓΡΑΦΕΣ
ΠΡΑΚΤΟΡΕΙΟ ΤΑΞΙΔΙΩΝ
ΣΑΒΒΑΣ ΣΑΗΣ
ΤΑΡΠΟΝ ΣΠΡΙΓΚΣ 42 (δίπλα στην τράπεζα Πίστεως)
Τηλ. 22410 39781- 3

X5350-31/8

ΠΡΑΚΤΟΡΕΙΟ ΚΑΣΤΡΟ

Οι εκδρομές μας

Την οργάνωση, επιμέλεια, φροντίδα και συνοδεία έχει αποκλειστικά ο κ. Μαχαιράκης

Τετραήμερη εκδρομή στην ΚΩ, ΝΙΣΥΡΟ & ΚΑΛΥΜΝΟ

Προσκύνημα στην Παναγιά τη Σπηλιανή και στον Οσιο Σάββα

Πρόγραμμα:

13/8/05 ΣΑΒΒΑΤΟ

Ωρα 08.30 το πρωί αναχώρηση από Ρόδο με το «ΔΩΔΕΚΑΝΗΣΟΣ ΕΞΠΡΕΣ», άφιξη στην Κω στις 10.45. Μεταφορά και τακτοποίηση στο ξενοδοχείο μας. Ημέρα ελεύθερη. Προαιρετική εκδρομή «γύρος του νησιού», με επισκέψεις σε όλα τα πανέμορφα χωρουδάκια της Κω. Θα δούμε από κοντά το Ασκληπείον, το Ζηπάρι, την περιοχή Ασφενδιού με τους πανέμορφους οικισμούς, τον Ασώματο, τη Τζιά, το Λαγούδι, το Πυλί με τα πολλά νερά, του, την Καρδάμαινα, την πανέμορφη Κέφαλο με το «Καστρί» της, την Αντιμάχεια με τον «Ανεμόμυλό» της, που λειτουργεί στο κέντρο του χωριού, το Μαστιχάρι λιμανάκι που συνδέει την Κω με την Κάλυμνο, το Μαρμάρι και το Τυγκακι με τις πανέμορφες παραλίες και την ψιλή άμμο. Αργά το απόγευμα επιστροφή στην Κω.. Διανυκτέρευση.

14/8/05 ΚΥΡΙΑΚΗ

Πρόγευμα. Ωρα 08.00 αναχώρηση από Κω για Κάλυμνο. Αφιξη στο λιμάνι της Καλύμνου στις 08.35, από όπου με ταξί θα πάμε στο Μοναστήρι του Οσίου Σάββα για προσκύνημα του Ιερού Σκηνώματος και παρακολούθηση της Θείας Λειτουργίας. Μετά το πέρας της Θείας Λειτουργίας επιστροφή στο λιμάνι της Πόθιας όπου θα δοκιμάσετε τους νοστιμότατους «καλύμνικους» μεζέδες, θα κάνετε τις βόλτες σας στα γραφικά στενά δρομάκια του νησιού και θα πιείτε καφέ στις ωρείες καφετέριές του. Ωρα 16.40 αναχώρηση από Κάλυμνο με άφιξη στην Κω στις 17.05. Απόγευμα ελεύθερο. Διανυκτέρευση.

15/8/05 ΔΕΥΤΕΡΑ

Πρόγευμα και ολοήμερη εκδρομή με καραβάκι στη Νίσυρο που γιορτάζει. Σήμερα θα προσκυνήσουμε την Παναγιά τη «Σπηλιανή» την προστάτιδα του νησιού, στο πανέμορφο μοναστήρι, που είναι στη σπηλιά επάνω στο μεγάλο βράχο. Μετά τη Θεία Λειτουργία σε μεγάλη «τράπεζα» στην πλατεία σερβίρεται φαγητό σε όλους τους επισκέπτες - προσκυνητές. Το απόγευμα επιστροφή στην Κω. Διανυκτέρευση.

16/8/05 ΤΡΙΤΗ

Εχετε δύο επιλογές επιστροφής στη Ρόδο:

•Πρώτη επιλογή
Με το BLUE STAR με αναχώρηση 05.15 και άφιξη 08.00

•Δεύτερη επιλογή
Με το ΔΩΔΕΚΑΝΗΣΟΣ ΕΞΠΡΕΣ με αναχώρηση 16.20 και άφιξη 18.30

ΤΙΜΗ ΕΚΔΡΟΜΗΣ: ΕΥΡΩ 230

Στην τιμή περιλαμβάνονται:
1. Το ακτοπλοϊκό εισιτήρια Ρόδο - Κω - Ρόδο
2. Τα εισιτήρια της μονοήμερης εκδρομής - κρουαζιέρας Κω - Κάλυμνο - Κω
3. Τα εισιτήρια της μονοήμερης εκδρομής - κρουαζιέρας Κω - Νίσυρο - Κω
4. Τρεις διανυκτερεύσεις σε επιλεγμένα ξενοδοχεία στην Κω σε δίκλινα - τρίκλινα δωμάτια με πρωινό
5. Η μεταφορά μας με ταξί λιμάνι Καλύμνου, Μονή Οσίου Σάββα, λιμάνι Καλύμνου
6. Η μεταφορά μας με ταξί λιμάνι Κω, ξενοδοχείο, λιμάνι Κω κατά την άφιξη και την αναχώρηση.
• Συνοδός της εκδρομής ο κ. ΜΑΧΑΙΡΑΚΗΣ

Εκδρομή - προσκύνημα στα πανέμορφα νησιά μας ΠΑΤΜΟ, ΛΕΙΨΟΥΣ και ΚΑΛΥΜΝΟ

Ιερό προσκύνημα στην Παναγιά του Χάρου, στον Αγιο Ιωάννη και τον Οσιο Σάββα

Πρόγραμμα:

23/8/05 ΤΡΙΤΗ

Ωρα 08.30 το πρωί αναχώρηση από Ρόδο με το «ΔΩΔΕΚΑΝΗΣΟΣ ΕΞΠΡΕΣ» για το πανέμορφο νησάκι των Λειψών που σήμερα γιορτάζει. Σήμερα γιορτάζει η θαυματουργή εικόνα της «Παναγιάς του Χάρου» που λέγεται έτσι γιατί στην εικόνα η Παναγία μας κρατάει στο αριστερό της χέρι τον Χριστό όχι σαν παιδί, αλλά Εσταυρωμένο επί του Σταυρού την ώρα του θανάτου. Ωρα 12.55 άφιξη στους Λειψούς. Χρόνος ελεύθερος για προσκύνημα της θαυματουργής εικόνας και φαγητό. Ωρα 16.40 αναχώρηση από Λειψούς για Πάτμο με ιπτάμενο δελφίνι. Ωρα 17.05 άφιξη στην Πάτμο και τακτοποίηση στο ξενοδοχείο μας. Το βραδάκι κάντε τη βόλτα σας στα πανέμορφα γραφικά δρομάκια της Σκάλας και απολαύστε νοστιμότατους μεζέδες στα ταβερνάκια του νησιού. Διανυκτέρευση.

24/8/05 ΤΕΤΑΡΤΗ

Μετά το πρόγευμα ολοήμερη εκδρομή. Θα επισκεφθούμε το Σπήλαιο της Αποκάλυψης, τη Χώρα, το μοναστήρι του Αγίου Ιωάννου του Θεολόγου, το Μουσείο της Μονής και το γυναικείο μοναστήρι του Ευαγγελισμού. Επίσης θα επισκεφθούμε το μοναστήρι της Ζωοδόχου Πηγής και της Παναγίας της Διασώζουσας. Στη συνέχεια θα πάμε στο βόρειο μέρος του νησιού να δούμε το χωριό Κάμπος και την πανέμορφη παραλία του Κάμπου. Το μεσημέρι φαγητό σε γραφικό ταβερνάκι του νησιού. Μετά το φαγητό επιστροφή στο ξενοδοχείο μας για ξεκούραση. Απόγευμα ελεύθερο. Το βράδυ στις 21.00 προαιρετική διασκέδαση στο κέντρο «Αλώνι» όπου θα φάμε και θα χορέψουμε ελληνικούς χορούς με τοπική ορχήστρα. Διανυκτέρευση.

25/8/05 ΠΕΜΠΤΗ

Ωρα 06.00 το πρωί αναχώρηση από την Πάτμο με το υπερσύγχρονο καταμαράν «DODEKANISOS PRIDE» για Κάλυμνο. Αφιξη στο λιμάνι Καλύμνου στις 07.35 από όπου με ταξί θα πάμε στο μοναστήρι του Οσίου Σάββα για προσκύνημα του Ιερού Σκηνώματος. Μετά το πέρας του προσκυνήματός μας επιστροφή στο λιμάνι της Πόθιας όπου θα δοκιμάσετε τους νοστιμότατους «καλύμνικους» μεζέδες θα κάνετε τις βόλτες σας στα γραφικά στενά δρομάκια του νησιού και θα πιείτε καφέ στις ωρείες καφετέριές του. Ωρα 15.30 αναχώρηση από Κάλυμνο με το υπερσύγχρονο καταμαράν «DODEKANISOS PRIDE» για Ρόδο. Αφιξη στη Ρόδο στις 18.30 το απόγευμα.

ΤΙΜΗ ΕΚΔΡΟΜΗΣ: ΕΥΡΩ 230

Στην τιμή περιλαμβάνονται:
1. Το ακτοπλοϊκό εισιτήρια Ρόδο - Λιψεούς - Πάτμο - Κάλυμνο - Ρόδο
2. Δύο διανυκτερεύσεις στο ξενοδοχείο μας στην Πάτμο με πρωινό, σε δίκλινα ή τρίκλινα δωμάτια.
3. Μια ολοήμερη εκδρομή, βάσει του προγράμματος στην Πάτμο.
5. Η μεταφορά μας με ταξί από το λιμάνι της Καλύμνου στη Μονή του Οσίου Σάββα και από τη Μονή του Οσίου Σάββα στο λιμάνι της Καλύμνου.

Στην τιμή δεν περιλαμβάνονται:
1. Οι είσοδοι σε αρχαιολογικούς χώρους και μουσεία.
• Συνοδός της εκδρομής ο κ. ΜΑΧΑΙΡΑΚΗΣ

Εάν δεν πάρετε μία από τις δικές μας οργανωμένες εκδρομές, μπορείτε να πάρετε για σας και την οικογένειά σας φθηνά πακέτα, αποτελούμενα από αεροπορικά - ακτοπλοϊκά εισιτήρια, ξενοδοχεία, αυτοκίνητα κ.λ.π. για οποιαδήποτε ημερομηνία και για όσες μέρες εσείς θέλετε, για ολόκληρη την Ελλάδα τα νησιά μας και το εξωτερικό.

Επίσης στο γραφείο μας θα βρείτε:
Αεροπορικά και ακτοπλοϊκά εισιτήρια με όλες τις αεροπορικές και ακτοπλοϊκές εταιρίες και για όλους τους προορισμούς

Για περισσότερες πληροφορίες

ΚΥΡΙΑΚΟΣ Μ. ΜΑΧΑΙΡΑΚΗΣ
ΠΡΑΚΤΟΡΕΙΟ ΚΑΣΤΡΟ
Κ. Παλαιολόγου 46 - Ρόδος
☎ 22410 77506, 22410 77563
ΚΑΣΤΡΟ το δικό σας πρακτορείο

X.5363-31/8

Πάνω από 81 Μητροπολίτες εποίμαναν τον Περιούσιο Λαό της Ρόδου

Από τον Πρόχορο μέχρι τον Κύριλλο τον δεύτερο

Γράφει ο Θεοφάνης Μπογιάννος



Ο σοφός Πατριάρχης μας Βαρθολομαίος και ο άγιος, τέως Μητροπολίτης της Ρόδου, Απόστολος Διμέλης, εξ Αρχαγγέλου ορμώμενος...

(ΦΩΤΟ: Αντωνίου Πάχου)

Ο χριστιανισμός ρίζωσε νωρίς στο Αγιο νησί του Φωτοδότη Θεού Ηλίου και των αγέρωχων Ροδίων. Πάνω από ογδόντα Μητροπολίτες, μέσα στους αιώνες και κάτω από αδίστακτους εχθρούς, αλλόφυλους και αλλόθρησκους, εποίμαναν το Ιερό Χριστεπώνυμο Πλήρωμα του Σμαραγδένιου Νησιού μας.

Για να γνωρίσουν όλοι οι αναγνώστες μας, τα στοιχεία που υπάρχουν για τους Μητροπολίτες Ρόδου, δημοσιεύουμε σήμερα το πρώτο μέρος και συνεχίζουμε αύριο με τους υπόλοιπους. Ο κατάλογος δεν είναι πλήρης. Ο πανδαμάτορας χρόνος και οι ιταμοί εχθροί Δύσης, και Ανατολής λήστευσαν τα Αρχεία και τις Ιερές Σελίδες της Μητροπόλεώς μας.

- ΠΡΩΤΟΣ ΑΙΩΝΑΣ ΧΡΙΣΤΙΑΝΙΣΜΟΥ. Αναφέρεται το όνομα του Προχόρου, αλλά οι ιστορικοί αμφισβητούν το όνομα και την παρουσία του.

- Ευφρόσυνος, ή Ευράνωρ 305 -325 μ.Χ. 431 αναφέρεται ο Ελλανόδικος.

- 449-454: Ιωάννης ο Πρώτος, 455-459: Αγαπητός 513-528: Ησαΐας

- 553: Θεοδόσιος ο Πρώτος 680-681: Ισίδωρος. 783-801 Λέων ο Πρώτος

- 814-832: ΘΕΟΦΑΝΗΣ. 833: Νείλος.858: Μιχαήλ.858-868: Λεόντιος.

- 868-879: Μιχαήλ. 879: Λεόντιος. 997. Θεόδωρος.1070-1.100: Γεώργιος

- 1256: Θεόδουλος, ή Θεόδωρος.1274: Ανώνυμος. 1350-1355: Ιωάννης ο Τέταρτος

- 1355-1369: Νείλος: ο Δεύτερος. 1393: Ανώνυμος.1432-1437: Ανδρέας

- 1437-1439: Ναθαναήλ.1450-1455: Μακάριος. 1455-1470: Νείλος ο τρίτος

- 1471-1498: Μητροφάνης ο Πρώτος. 1498-1511: Μητροφάνης ο Δεύτερος

- 1511-1522: Ιερεμίας ο Πρώτος.. 1522-1523: Κλήμης. 1524-1525 Ευθύμιος

- 1541-1548: Θεοδόσιος ο Δεύτερος. 1581: Νίκανδρος. Και 1576-1594: Κάλλιστος.

- Αυτοί είναι οι πρώτοι σαράντα Ποιμενάρχες του Αγίου Τόπου μας, από τον πρώτο αιώνα μέχρι τον 16ο αιώνα μετά το Χριστό.

- Θα συνεχίσουμε αύριο με τους υπόλοιπους Ιεράρχες μέχρι τον Μητροπολίτη των ημερών μας. Είναι ιστορικά ωφέλιμο και εθνικά ευεργετικό να γνωρίζουμε τα ονόματα και τη δράση των Μητροπολιτών Ρόδου και της Θεοσώστου Επαρχίας μας. Αυτή είναι η σειρά των Ιεραρχών, αλλά υπάρχουν κενά στις χρονολογίες και στα ονόματα, ακόμη και στη σειρά των Αρχιερέων μας.

Πολλοί υπηρέτησαν τη Ρόδο στα χρόνια του Βυζαντίου 3ος - 15ος αιώνας. Αλλοι κάτω από τους Ιππότες: 1309-1522 και άλλοι κάτω από την Οθωμανική Σκλαβιά: 1522-1912. Ακόμη και στα χρόνια των Ιταλών: 1912-1943, ο Μητροπολίτης Ρόδου είχε Εργο Ποιμενάρχου, αλλά και αρχηγού του Εθνους, στα αδούλωτα Δωδεκάνησα. Αλλά και στα χρόνια της Γερμανικής Κατοχής: 1943-1945, στα χρόνια της Αγγλοκρατίας: 1945-1947, όλοι οι Μητροπολίτες μας εδείχθησαν ίσοι και ανώτεροι των περιστάσεων προμαχούντες την εκκλησία και το Εθνος μας.

Αύριο θα συνεχίσουμε με τους υπόλοιπους Ιεράρχες, από τον 16ο αιώνα μέχρι σήμερα...

[Διευκρίνιση: από το 1.100 μέχρι το 1256 ποδηγέτησαν το λαό μας οι εξής Μητροπολίτες: 1147-1156: Νικηφόρος. 1156: Ανώνυμος. 1166 Ιωάννης και πάλι στα 1166 ο Λέως ο Δεύτερος. Στη συνέχεια και άλλος Μητροπολίτης, αναφέρεται, ο Γεώργιος, αλλά χωρίς ακριβείς χρονολογίες.

Ομως από τον 16ο αιώνα και μετά έχουμε πληρέστερες πληροφορίες για τα ονόματα, τη ζωή και το Θεοσωτήριο έργο των Μητροπολιτών μας, στους οποίους θα αναφερθούμε].

Υποστηρίζει η Νομαρχιακή Επιτροπή του ΚΚΕ

Δίκαιη η κινητοποίηση των γιατρών του Νοσοκομείου

ΤΟ ΘΕΜΑ «ΥΓΕΙΑ» ΕΙΝΑΙ ΚΑΘΑΡΑ ΠΟΛΙΤΙΚΟ

Με αφορμή την καθ' όλα δίκαιη απεργιακή κινητοποίηση των γιατρών του Νοσοκομείου της Ρόδου, ανακοινώνουμε τα παρακάτω:

Α) Η παραπέρα μείωση των κονδυλίων, που διατίθενται για τις ανάγκες εφημερίας του Νοσοκομείου μας (που ήταν και η αιτία της απεργίας), υπακούει στη γενικότερη πολιτική:

• Που αντιμετωπίζει την υγεία όχι σαν κοινωνικό αγαθό και ύψιστο - μετά τη ζωή δικαίωμα, αλλά σαν εμπόρευμα, σαν άλλο ένα τομέα ανάπτυξης της ιδιωτικής επιχειρηματικότητας και κερδοσκοπίας.

• Που για τον παραπάνω λόγο, συνειδητά υποβαθμίζει το Δημόσιο τομέα της δωρεάν προσφερόμενης στο λαό Υγείας με πλέγμα μέτρων όπως:

Διατήρηση και αύξηση των ελλείψεων σε προσωπικό ιατρικό, νοσηλευτικό, διοικητικό, υποδομές και εξοπλισμοί πολύ κατώτερα από τις σημερινές δυνατότητες της επιστήμης και της τεχνολογίας.

Προοπτικές επιστημονικής και επαγγελματικής εξέλιξης υποβαθμισμένες και συνθήκες εργασίας και αμοιβής των εργαζομένων απαράδεκτες. Τα Νοσοκομεία είναι από τους πιο πρόσφορους χώρους για την εφαρμογή του νέου «φρούτου» της διάκρισης του εργάσιμου χρόνου σε «ενεργό» και σε «ανενεργό» απλήρωτο δηλαδή χρόνο απασχόλησης.

Ιδιωτικοποίηση σημαντικών λειτουργιών των Νοσοκομείων, από τη φύλαξη και την καθαριότητά τους αρχικά, μέχρι ενοικίαση έως το 20% των κλινών σε ιδιωτικές ασφαλιστικές επιχειρήσεις πιο πρόσφατα, και έπεται συνέχεια με τις «συμπράξεις» δημόσιου και ιδιωτικού τομέα.

Συνεχής μείωση της κρατικής χρηματοδότησης του δημόσιου τομέα Υγείας κλπ, κλπ.

Β) Το θέμα «Υγεία» είναι καθαρά πολιτικό. Γι' αυτό και είναι ανάγκη οι εργαζόμενοι να βγάλουν τα πολιτικά τους συμπεράσματα:

• Η πολιτική αυτή, που υπηρετεί τα συμφέροντα του κεφαλαίου, σχεδιάζεται και αποφασίζεται στα επιτελεία της Ευρωπαϊκής Ενωσης (Ε.Ε.) με την ουσιαστική συμμετοχή τη συμφωνία και τη συνευθύνη της Ελληνικής Κυβέρνησης - σήμερα της Ν.Δ., χθες του ΠΑΣΟΚ, η οποία και την εφαρμόζει στη χώρα μας.

Η Ευρωενωσιακή βασική κατεύθυνση και οι σχετικές οδηγίες αποβλέπουν στην ενίσχυση της «ανταγωνιστικότητας» και της «επιχειρηματικότητας», δηλαδή στην κερδοφορία του κεφαλαίου, ακόμα και μέσα από τις υπηρεσίες υγείας, και καθόλου δεν σκοτίζονται για τα προβλήματα των εργαζομένων και των ασθενών - «πελατών». Προσφυγές στα όργανα της Ε.Ε. (Ευρωπαϊκό Δικαστήριο κλπ) ισοδυναμεί με το «να βάλουμε τους λύκους να φυλάνε τα πρόβατα».

• Οποια από τα δικαιώματα και τις κατακτήσεις των εργαζομένων δεν πρόλαβαν να κατεδαφίσουν μέχρι χθες οι κυβερνήσεις του ΠΑΣΟΚ, επιδιώκει να το πετύχει σήμερα η Κυβέρνηση της Ν.Δ.

Λόγω των τεράστιων αυτών ευθυνών των «κυβερνητικών» κομμάτων Ν.Δ. και ΠΑΣΟΚ, οι εργαζόμενοι έχουν ζωτικό συμφέρον να αποδεσμευτούν πολιτικά απ' αυτά, να τα εγκαταλείψουν μαζικά.

Δεν είναι λιγότερο σημαντικές οι πολιτικές ευθύνες των άλλων πολιτικών δυνάμεων, που ορκίζονται στον Ευρωενωσιακό προσανατολισμό τους, με κύριο εκπρόσωπο αυτής της τάσης τον ΣΥΝασπισμό, για την ψευτοαντιπολίτευση που ασκούν, για τις αυταπάτες και συγχώσεις που καλλιεργούν στους εργαζόμενους με την πολιτική και τη συνδικαλιστική τους δράση.

Γ) Το ΚΚΕ πιστεύει ότι πραγματικός μονόδρομος και για τους εργαζόμενους στο δημόσιο τομέα υγείας - γιατρούς, νοσηλευτές, διοικητικούς - και για τους άλλους εργαζόμενους, στους οποίους παρέχονται οι υπηρεσίες υγείας, είναι να συσπειρωθούν, να συγκροτήσουν το δικό τους Μέτωπο, που θα παλέψει, κόντρα στη σημερινή αντιλαϊκή πολιτική για:

• Παροχή δωρεάν, υψηλής ποιότητας υπηρεσιών υγείας σε όλους, ανεξάρτητα από εισόδημα, ασφαλιστικό φορέα, εθνικότητα κλπ.

• Στελέχωση του δημοσίου συστήματος υγείας με προσωπικό υψηλής επιστημονικής στάθμης, που θα παρέχεται από το δημόσιο εκπαιδευτικό σύστημα.

• Εξασφάλιση πλήρους, σύγχρονης υποδομής, κτιριακής, ιατροφαρμακευτικής, μηχανολογικής κλπ. του συστήματος υγείας, με κατάργηση εισφορών εργαζόμενων και των νοσηλείων.

• Ανάπτυξη πλήρους συστήματος υγείας σε όλα τα επίπεδα (πρωτοβάθμια φροντίδα υγείας, δεύτερο και τρίτο επίπεδο).

• Κατάργηση της ιδιωτικής επιχειρηματικής δραστηριότητας στο χώρο της υγείας.

• Ανθρώπινες συνθήκες εργασίας του προσωπικού και αμοιβές αντάξιες των υπηρεσιών που προσφέρουν.

• Κλη, κλπ...

Ρόδος-8/8/2005
Γραφείο Τύπου της ΝΕ Νοτίου Δωδεκανήσου του Κ.Κ.Ε.

ΕΛΛΗΝΙΚΗ ΑΝΤΙΚΑΡΚΙΝΙΚΗ ΕΤΑΡΕΙΑ
ΜΕΛΟΣ ΤΗΣ ΔΙΕΘΝΟΥΣ ΕΝΩΣΕΩΣ ΚΑΤΑ ΤΟΥ ΚΑΡΚΙΝΟΥ
Παράρτημα Ρόδου

ΔΩΡΕΕΣ

Η Αντικαρκινική Εταιρεία Ρόδου ευχαριστεί θερμά τις κάτωθι οικογένειες για τη χρηματική προσφορά την οποία προσέφεραν αντί στεφάνου εις μνήμη
Σάββα Κουτσούρη
Οικ. ΣΕΒΑΣΤΗΣ ΚΟΥΤΣΟΥΡΗ 150
Οικ. Τούλας και Nictor Woods 50

Εκ του Δ.Σ.

ΓΔ-11/8

Ναυτικό Πρακτορείο TSAGARIS

GA FERRIES

Ε/Γ-Ο/Γ ΡΟΔΑΝΘΗ
Ε/Γ-Ο/Γ ΜΑΡΙΝΑ
Ε/Γ-Ο/Γ ΑΝΘΗ ΜΑΡΙΝΑ
Ε/Γ-Ο/Γ ΡΟΜΙΑΝΤΑ

ΡΟΔΟ - ΠΕΙΡΑΙΑ



ΔΕΥΤΕΡΑ 8/8
•ΑΝΘΗ - ΜΑΡΙΝΑ 19.00 Κω - Λέρο- Πάτμο- Πειραιά

ΤΡΙΤΗ 9/8
• ΡΟΔΑΝΘΗ 18.00 Κω, Κάλυμνο- Λέρο- Πάτμο- Πειραιά

ΤΕΤΑΡΤΗ 10/8
• ΑΝΘΗ -ΜΑΡΙΝΑ 17.00 Κω- Λέρο - Πάτμο - Πειραιά

ΠΕΜΠΤΗ 11/8
• ΡΟΜΙΑΝΤΑ 06.00 Σύμη - Τήλο- Νίσυρο -Κω Αστυπάλαια- Κατάπολα- Αιγιαλή- Δονούσα - Νάξο - Πάρο- Πειραιά
• ΡΟΔΑΝΘΗ 16.00 Κω - Κάλυμνο- Λέρο - Πάτμο - Πειραιά



ΠΑΡΑΣΚΕΥΗ 12/8
• ΑΝΘΗ - ΜΑΡΙΝΑ 17.00 Κω - Λέρο - Πάτμο - Πειραιά

ΣΑΒΒΑΤΟ 13/8
•ΡΟΔΑΝΘΗ 17.00 Κω-Κάλυμνο - Λέρο - Πάτμο - Πειραιά

ΚΥΡΙΑΚΗ 14/8
• ΡΟΔΑΝΘΗ ΜΑΡΙΝΑ 14.00 Τήλο- Νίσυρο - Κω - Κάλυμνο- Αστυπάλαια - Κατάπολα- Πειραιά

ΔΕΥΤΕΡΑ 15/8



• ΑΝΘΗ - ΜΑΡΙΝΑ 19.00 Κω - Λέρο- Πάτμο- Πειραιά

ΤΡΙΤΗ 16/8
• ΡΟΔΑΝΘΗ 18.00 Κω- Κάλυμνο - Λέρο - Πάτμο- Πειραιά

ΤΕΤΑΡΤΗ 17/8
• ΑΝΘΗ - ΜΑΡΙΝΑ 17.00 Κω- Λέρο - Πάτμο - Πειραιά

ΠΕΜΠΤΗ 18/8
• ΡΟΔΑΝΘΗ 16.00 Σύμη- Τήλο - Νίσυρο- Κω- Κάλυμνο- Λέρο- Πάτμο - Πειραιά

ΠΑΡΑΣΚΕΥΗ 19/8
• ΑΝΘΗ-ΜΑΡΙΝΑ 17.00 Κω - Λέρο -Πάτμο -Πειραιά

ΣΑΒΒΑΤΟ 20/8
•ΡΟΔΑΝΘΗ 17.00 Κω- Κάλυμνο- Λέρο- Πάτμο- Πειραιά



ΚΥΡΙΑΚΗ 21/8
• ΜΑΡΙΝΑ 14.00 Τήλο- Νίσυρο - Κω- Κάλυμνο- Αστυπάλαια- Κατάπολα - Πειραιά

ΔΕΥΤΕΡΑ 22/8
• ΑΝΘΗ - ΜΑΡΙΝΑ 21.00 Κω- Λέρο - Πάτμο - Πειραιά

ΤΡΙΤΗ 23/8
• ΡΟΔΑΝΘΗ 18.00 Κω- Κάλυμνο- Λέρο -Πάτμο -Πειραιά

ΤΕΤΑΡΤΗ 24/8
• ΑΝΘΗ-ΜΑΡΙΝΑ 17.00 Κω-Λέρο- Πάτμο - Πειραιά

ΠΕΜΠΤΗ 25/8
• ΡΟΜΙΑΝΤΑ 06.00 Σύμη- Τήλο- Νίσυρο- Κω- Αστυπάλαια- Κατάπολα - Αιγιαλή- Δονούσα -Νάξο- Πάρο - Πειραιά

ΠΑΡΑΣΚΕΥΗ 26/8
•ΑΝΘΗ ΜΑΡΙΝΑ 17.00 Κω- Λέρο- Πάτμο- Πειραιά

ΣΑΒΒΑΤΟ 27/8
•ΡΟΔΑΝΘΗ 17.00 Κω- Κάλυμνο- Λέρο - Πάτμο- Πειραιά

ΚΥΡΙΑΚΗ 28/8
• ΜΑΡΙΝΑ 14.00 Τήλο- Νίσυρο- Κω - Κάλυμνο- Αστυπάλαια- Κατάπολα- Πειραιά

ΠΡΟΣΦΟΡΑ:

Πακέτα εισιτηρίων άνω των 300 ευρώ μπορείτε να εξοφλήσετε σε 4 άτοκες μηνιαίες δόσεις με την πιστωτική σας κάρτα VISA ή MASTERM

Η εταιρία μας σας ενημερώνει
ότι η έκπτωση 50% (πολύτεκνοι, στρατιωτικοί, ανάπηροι κ.λ.π.) ισχύει για όλες τις θέσεις

TSAGARIS TRAVEL
Σαχτούρη 5 (έναντι Τελωνείου)
Τηλ.: 22410 35066, 22410 36170

X5344-31/8

ΠΡΑΚΤΟΡΕΙΟ ΤΑΞΙΔΙΩΝ
ΣΑΒΒΑΣ ΣΑΗΣ

Με την ευκαιρία της λειτουργίας του **νέου** μας πρακτορείου στην οδό ΤΑΡΠΟΝ ΣΠΡΙΓΚΣ 42 δίπλα στην Τράπεζα Πίστεως

ΠΡΟΣΦΕΡΟΥΜΕ
τα φθηνότερα αεροπορικά εισιτήρια για όλο τον κόσμο με όλες τις αεροπορικές πτήσεις

ΠΡΟΣΟΧΗ:
ΠΛΗΡΟΦΟΡΙΕΣ ΔΕΝ ΔΙΔΟΝΤΑΙ ΑΠΟ ΤΟ ΤΗΛΕΦΩΝΟ
ΜΟΝΟ ΠΡΟΣΩΠΙΚΗ ΠΑΡΟΥΣΙΑ ΣΑΣ

Ακόμη:
- ΒΙΖΑ επισκέπτου για ΑΥΣΤΡΑΛΙΑ σε μία μέρα
- Εκδοση διαβατηρίων
- Εκδοση αδειών αυτοκινήτων

ΞΕΝΟΔΟΧΕΙΑ ΣΤΗΝ ΑΘΗΝΑ

PRESIDENT Α' Κατηγορίας Λεωφόρος Κηφησίας
Μονόκλινο € 73 έως 31/8/05
Δίκλινο για μονόκλινο € 78 » »
Δίκλινο € 83 » »
Τρίκλινο € 105 » »

ROYAL OLYMPIC LUX κοντά στο Σύνταγμα
Μονόκλινο € 95 έως 31/10/05
Δίκλινο € 97 » »
Τρίκλινο € 120 » »

OLYMPIC PLC Α' κατηγορίας Σύνταγμα
Μονόκλινο € 78 έως 31/10/05
Δίκλινο € 88 » »
Τρίκλινο € 109 » »

ΚΑΝΙΓΚΟΣ Α' κατηγορίας οδός Κάνινγκος
Μονόκλινο € 78 έως 31/10/05
Δίκλινο € 88 » »

ASTOR Σύνταγμα
Μονόκλινο € 75
Δίκλινο για μονόκλινο € 85
Δίκλινο € 97
Τρίκλινο € 115

POLIS GRAND HOTEL Β' Κατηγορίας Πατησίων
Μονόκλινο € 74
Δίκλινο € 81
Τρίκλινο € 110

DORIA HTL Β' Κατηγορίας Ομόνοια
Μονόκλινο € 67
Δίκλινο € 80
Τρίκλινο € 106

HELLINIS Β' Κατηγορίας ΩΝΑΣΕΙΟ, Συγγρού
Μονόκλινο € 48
Δίκλινο € 58
Τρίκλινο € 70

BEST WESTERN Ιλίσια
Μονόκλινο € 84 από 1/5 - 31/12/05
Δίκλινο € 93 »
Τρίκλινο € 110 » »

ARETOUSA Β' Κατηγορίας Μητροπόλεως Σύνταγμα
Μονόκλινο € 58
Δίκλινο € 76
Τρίκλινο € 100

VERGINA Β' Κατηγορίας ΘΕΣ/ΚΗ (κεντρικό)
Μονόκλινο € 58
Δίκλινο € 75
Τρίκλινο € 90

ANEMONI Κεντρικό - Πειραιά
Μονόκλινο € 60 έως 10/5/05 € 65 από 1/5 - 25/10/05
Δίκλινο € 70 » » € 78 » » » »
Τρίκλινο € 85 » » € 94 » » » »

ΣΑΣ ΣΥΜΦΕΡΕΙ ΠΡΙΝ ΚΛΕΙΣΕΤΕ ΟΠΟΥΔΗΠΟΤΕ ΝΑ ΜΑΣ ΕΠΙΣΚΕΦΘΕΙΤΕ

ΠΡΑΚΤΟΡΕΙΟ ΤΑΞΙΔΙΩΝ
ΣΑΒΒΑΣ ΣΑΗΣ
ΤΑΡΠΟΝ ΣΠΡΙΓΚΣ 42
δίπλα στην Τράπεζα Πίστεως
• Τηλ. 22410 39781-3
Χ.5350-31/8

Σήμερα θα δοθεί θεατρική παράσταση

Συνεχίζονται με επιτυχία οι εκδηλώσεις «Ιαλύσια 2005»



ΣΥΝΕΧΙΖΟΝΤΑΙ με μεγάλη επιτυχία κάθε βράδυ οι εκδηλώσεις του 23ου πολιτιστικού φεστιβάλ «Ιαλύσια 2005», που διοργανώνει ο Πολιτιστικός Οργανισμός ΜΕΚΤΟ.

Το βράδυ της Δευτέρας το κοινό «ταξίδεψε» μέσω του χορού και της μουσικής στην Αίγυπτο, από τη νεανική χορευτική ομάδα, που εντυπωσίασε με την παράστασή της, ενώ στη συνέχεια γνώρισε παραδοσιακούς χορούς και έθιμα από τα συγκροτήματα Μακρυκάπας Εύβοιας «Τα Βάβουλα», του Πολιτιστικού Συλλόγου Καναλιού Πρέβεζας και της Ενωσης Ποντίων Λαγκαδά, που καταχειροκροτήθηκαν.

Το προχθεσιβραδινό πρόγραμμα περιελάμβανε παράσταση έντεχνου χορού από τη χορευτική ομάδα του Δήμου Καλλιθέας και απονομές βραβείων στους περσινούς εισαχθέντες στα ΑΕΙ και ΤΕΙ και στους αριστεύσαντες μαθητές γυμνασίων και λυκείων, καθώς και την απονομή χρηματικών βραβείων από τον κ. Δημήτρη Οικονομόπουλο στους τρεις πρώτους αριστούχους απόφοιτους του λυκείου Ιαλυσού.

Χθες το κοινό απόλαυσε τις Φιλαρμονικές του ΜΕΚΤΟ Καλλιθέας, του Πολιτιστικού Οργανισμού Δήμου Κω και του ΜΕΚΤΟ Ιαλυσού, ενώ σήμερα θα δοθεί θεατρική παράσταση από το Θέατρο Νοτίου Αιγαίου, με το έργο «Εγινε παρεξήγηση» του Γιώργου Χατζηδάκη, σε σκηνοθεσία Ζαχαρία Αγγελάκου και μουσική Γιάννη Ζουγανέλη.

Την Παρασκευή 12 Αυγούστου

«Ο ΒΙΟΛΙΣΤΗΣ ΣΤΗ ΣΤΕΓΗ»

ΣΤΟ ΘΕΑΤΡΟ ΤΗΣ ΜΕΣΑΙΩΝΙΚΗΣ ΤΑΦΡΟΥ



ΤΟ αδιαχώρητο αναμένεται να δημιουργηθεί στο θέατρο της Μεσαιωνικής Τάφρου, όπως άλλωστε έγινε και σε όλες τις θεατρικές παραστάσεις που οργάνωσε φέτος ο Πολιτιστικός Οργανισμός Δήμου Ροδίων, την Παρασκευή 12 Αυγούστου στις 9:00μ.μ. με το μιούσικαλ "Ο ΒΙΟΛΙΣΤΗΣ ΣΤΗ ΣΤΕΓΗ".

Η κινηματογραφική και θεατρική εκδοχή του έργου βασίστηκε στο βιβλίο του Joseph Stein ενώ η καταπληκτική μουσική ανήκει στον Jerry Bock.Στην παράσταση του ΔΗ.ΠΕ.ΘΕ Βόλου, η σκηνοθεσία είναι του Κώστα Τσιάνου και η μετάφραση του Σταμάτη Φασουλή. Το ρόλο του Τέβιε ερμηνεύει ο Γρηγόρης Βαλτινός και της συζύγου του η Ρένια Λουιζίδου. Πρωταγωνιστούν 17 ακόμη ηθοποιοί και 8 χορευτές. Όλη η δράση του έργου διανθίζεται με τη γνωστή μουσική του Bock και το πασίγνωστο « If I was a Rich Man». Την ενορχήστρωση - μουσική διδασκαλία έκανε ο Γιούρι Στούπελ ενώ την αναπαραγωγή των αυθεντικών χορογραφιών του Jerome Robbins έκανε ο Δημήτρης Παπάζογλου.

Το έργο πραγματεύεται την ιστορία μιας εβραϊκής οικογένειας που ζει στη Ρωσία του 1905. Μέσα από την απλή ιστορία αυτού του έργου περνούν τα μηνύματα της συναδέλφωσης των λαών, της αρμονικής συνύπαρξης των θρησκευτικών ομάδων, της ανοχής στη διαφορετικότητα, του σεβασμού στα ήθη και τις παραδόσεις των άλλων. Τα δυνατά αυτά μηνύματα σε συνδυασμό με τις ερμηνείες των ηθοποιών και ιδιαίτερα του Γρηγόρη Βαλτινού, που θα τον δούμε σε ένα ρόλο τελείως διαφορετικό και κόντρα σε ό,τι έχουμε δει να παίζει μέχρι τώρα, θα γοητεύσει το κοινό που έχει την ευκαιρία φέτος το καλοκαίρι να απολαύσει το θρυλικό μιούσικαλ σε ένα μαγευτικό θέατρο όπως αυτό της Μεσαιωνικής Τάφρου.

Η γνωστή κινηματογραφική επιτυχία δεν γέμισε μόνο τις αίθουσες των κινηματογράφων ανά τον κόσμο, αλλά και τις μεγάλες θεατρικές αίθουσες του West End του Λονδίνου και το Broadway της Νέας Υόρκης. Το 1976 ο Βιολιστής ανέβηκε στο θέατρο «Her Majesrty's» του Λονδίνου και είχε τόσο μεγάλη επιτυχία, που δόθηκαν 2.030 παραστάσεις.

Εισιτήρια προπωλούνται καθημερινά στο κινηματοθέατρο ΡΟΔΟΝ, κατά τις ώρες 9:00-14:00 &18:00-22:00 και στα δισκοπωλεία X-Musicland,Top Ten και Manuel Music Center. Για την καλύτερη εξυπηρέτησή σας, επικοινωνήστε μαζί μας στα τηλ. 22410-28823, 33343

ΧΟΡΗΓΟΙ ΕΠΙΚΟΙΝΩΝΙΑΣ: Ράδιο Λυχνάρι, Αιγαίο Αντέννα , ΕΡΑ Ρόδου.

VANIK TOURS
ΓΙΑΝΝΗΣ και ΣΕΒΑ ΒΑΛΣΑΜΙΔΗ
VANIK σημαίνει: ΑΛΗΘΕΙΑ
ΑΚΤΗ ΚΑΝΑΡΗ 17, ΨΑΡΟΠΟΥΛΑ - ΑΝΕΤΟ ΠΑΡΚΙΝΓΚ •Ανοικτά: ΔΕ-ΣΑ 08.30 - 14.00 & 16.30 - 20.30
Τηλ. 22410 35191, 37621 κινητό: 6945798148 , FAX 22410 29532

Το γραφείο μας πάντα πρώτο σε κρατήσεις ξενοδοχείων εξασφάλισε και σας προσφέρει καταπληκτικές τιμές για τα παρακάτω ξενοδοχεία σε ΠΑΚΕΤΑ (έκδοση εισιτηρίων R/T) από 1/4/2005-31/10/2005

Απευθυνόμαστε σε σας που θέλετε και η κράτησή σας να είναι σωστή και το δωμάτιό σας να σας περιμένει

1ον HOTEL PRESIDENT Α΄ Κατηγορίας
Λεωφόρος Κηφισίας (ανακαινισμένο) Από 1/7 έως 31/8
Μονόκλινο € 63
Δίκλινο για μονόκλινο € 68
Δίκλινο € 73
Τρίκλινο € 95

2ον HOTEL ZAFOLIA Α΄ Κατηγορίας
Λεωφόρος Αλεξάνδρας
Μονόκλινο € 105
Δίκλινο € 115
Τρίκλινο € 140

3ον HOTEL ATHENS CYPRIA Α΄ Κατηγορίας
Σύνταγμα
Μονόκλινο € 80
Δίκλινο € 100
Τρίκλινο € 135

4ον HOTEL ASTOR Α΄ Κατηγορίας
Σύνταγμα Από 1/7 έως 31/8
Μονόκλινο € 70
Δίκλινο για μονόκλινο € 80
Δίκλινο € 90
Τρίκλινο € 105

5ον HOTEL ARETHOUSA Β΄ Κατηγορίας
Σύνταγμα
Μονόκλινο € 58
Δίκλινο € 76
Τρίκλινο € 100

6ον HOTEL ELECTRA Α΄ SUPERIOR
Ερμού Σύνταγμα
Μονόκλινο € 135
Δίκλινο € 155
Τρίκλινο € 185

7ον HOTEL ELLINIS Β΄ Κατηγορίας
Ωνάσειο, λεωφ. Συγγρού
Μονόκλινο € 48
Δίκλινο € 58
Τρίκλινο € 70

8ον HOTEL TRITON Β΄ Κατηγορίας
Κέντρο Πειραιά
Μονόκλινο € 60
Δίκλινο € 80
Τρίκλινο € 100

9ον HOTEL SAVOY Α΄ Κατηγορίας
Κέντρο Πειραιά
Μονόκλινο € 75
Δίκλινο € 95
Τρίκλινο € 115

10ον HOTEL EGNATIA Β΄ Κατηγορίας
Θεσσαλονίκη Κέντρο - ανακαινισμένο
Μονόκλινο € 75
Δίκλινο € 85
Τρίκλινο € 95

11ον HOTEL EGNATIA PALACE Α΄ Κατηγορίας
Θεσσαλονίκη Κέντρο - ολοκαίνουργιο
Μονόκλινο € 100
Δίκλινο € 110
Τρίκλινο € 135

* Τα παραπάνω ξενοδοχεία διαθέτουν T.V. σε όλα τα δωμάτια
* Στις παραπάνω τιμές συμπεριλαμβάνεται πρωινό σε μπουφέ
* Ακόμη σε μας θα βρείτε αεροπορικά και ατμοπλοϊκά εισιτήρια όλων των εταιρειών.

Χ.5345-31/8

GR
★★★★★
Grand Hotel



Ο τέλειος συνδυασμός ποιότητας και οικονομίας που τιμά και ανεβάζει τη Ρόδο







Αξέχαστες μελωδικές στιγμές δίπλα στο τζάκι μας, με τον πιανίστα ΤΑΚΗ ΤΣΩΝΗ, κάθε Παρασκευή, Σάββατο και Κυριακή



Αναλαμβάνουμε συνέδρια και κάθε κοινωνική σας εκδήλωση

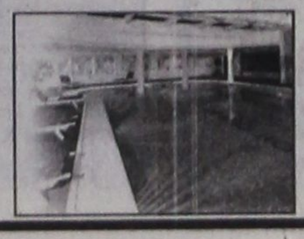



Χ.5338-31/8

ΠΡΟΟΔΟΣ μικρές αγγελίες μικρές αγγελίες ΠΡΟΟΔΟΣ

ενοικιάσεις

ΕΝΟΙΚΙΑΖΕΤΑΙ διαμέρισμα ισόγειο. Πληρ. τηλ. 22410/77968, οδός Κέννεντι 18. Κινητό 6946998966
11910-11/8

ΕΝΟΙΚΙΑΖΕΤΑΙ διαμέρισμα τριάρι, επί της οδού Πτολεμαίων 36 Ανάληψη. Πληροφορίες τηλ. 22410/63847
11231-12/8

ΕΝΟΙΚΙΑΖΕΤΑΙ στην Ιαλυσό και στην οδό Οικονομίδη 7, καινούργιο διαμέρισμα στον 1ο όροφο, 108 τ.μ., με τρεις κρεβατοκάμαρες, σαλοτραπεζαρία, κουζίνα, μπάνιο και πέντε βεράντες. Πληρ. τηλ. 22410/96772 - 22410/94829 και κιν. 6944290394
11975-11/8

ΕΝΟΙΚΙΑΖΕΤΑΙ βίλα 182 τ.μ, σε καταπράσινο περιβάλλον, περιοχή Ασγούρου, πέντε λεπτά από το κέντρο της πόλης. Τηλ. 22410/62950 και κιν. 6975901575
12013-19/8

ΕΝΟΙΚΙΑΖΕΤΑΙ πολυτελές επιπλωμένο διαμέρισμα ενός υπνοδωματίου, στο Ροδίνι. Τηλ. 6945063055
2759-21/8

ΕΝΟΙΚΙΑΖΕΤΑΙ διαμέρισμα ισόγειο, 100 τ.μ., επί της οδού Λεμεσού αρ. 27. Πληροφορίες από 08.00 έως 14.00 στο 22410/24543
11207-11/8

ΕΝΟΙΚΙΑΖΕΤΑΙ: 1) Δίχωρη γκαρσονιέρα σε 1ο όροφο νεόκτιστης ιδιόκτητης πολυκατοικίας, λουξ κατασκευής, με κεντρική θέρμανση, ηχομονωτικές πόρτες, μεγάλο μπαλκόνι, ντουλάπα, κουζίνα. Πολύ κοντά στο πανεπιστήμιο Αιγαίου, επί της Κωνσταντίνου Παλαιολόγου 6 (απέναντι από το πρώην ΙΚΑ), 2) Κατάστημα 35 τ.μ., νεόκτιστο, με προαύλιο χώρο, έτοιμη εγκατάσταση για φωτεινή πινακίδα, τουαλέτα, επί της Κων/νου Παλαιολόγου 6. Πληρ. τηλ. 6972576361 ή 22410/30220
11999-31/8

ΕΝΟΙΚΙΑΖΕΤΑΙ επιπλωμένη γκαρσονιέρα για απεριόριστο χρονικό διάστημα, επί της οδού Χρ. Θεοχάρη 11 β΄(πίσω από το σχολείο της Ανάληψης). Πληροφορίες στο τηλ. 22410/63095
12012-19/8

ΕΝΟΙΚΙΑΖΕΤΑΙ διαμέρισμα δυάρι, στον πρώτο όροφο, ημιεπιπλωμένο, επί της οδού Αγ. Αναστασίας 117. Πληροφορίες τηλ. 22410/24078
12003-18/8

ΕΝΟΙΚΙΑΖΕΤΑΙ καινούργια επιπλωμένη μονόχωρη γκαρσονιέρα, για όλο το χρόνο, επί της οδού Ικάρου και Λαοδικείας 1, κοντά στη ΔΟΥ Ρόδου. Επικοινωνήστε μαζί μας στο τηλ. 22410/20021 ή 6947374732 ΓΔ-21/8

ΕΝΟΙΚΙΑΖΟΝΤΑΙ: 1) Διαμέρισμα 3άρι 100 τ.μ., με ηλιακό, 425 ευρώ και 2) Διαμέρισμα 60 τ.μ. με ένα υπνοδωμάτιο, 225 ευρώ, στ' Ασγούρου, οδός Ιωάννου Πολέμη. Πληροφορίες τηλ. 6972463131
11990-17/8

ΕΝΟΙΚΙΑΖΟΝΤΑΙ γκαρσονιέρες δίχωρες, καινούργιες, επιπλωμένες, Αθηνών 9 - Ανάληψη. Πληροφορίες τηλ. 6974790865
11985-13/8

ΕΝΟΙΚΙΑΖΕΤΑΙ διαμέρισμα με δύο υπνοδωμάτια καλής κατασκευής. Στοκχόλμης. Τηλ. 22410/63201
11986-13/8

ΕΝΟΙΚΙΑΖΕΤΑΙ στην Ιαλυσό, διαμέρισμα 100 τ.μ., με δύο υπνοδωμάτια, κουζίνα, μπάνιο και σαλοτραπεζαρία. Εχει αυτόνομη θέρμανση και ηλιακό θερμοσίφωνα. Πληρ. τηλ. 93016 και κινητό 6932908643
11274-14/8

ΕΝΟΙΚΙΑΖΕΤΑΙ στην Κρεμαστή διαμέρισμα επιπλωμένο 60 τ.μ., σε νεόκτιστη διώροφη οικοδομή, αποτελούμενο από ένα μεγάλο υπνοδωμάτιο, ενιαίο χώρο, σαλόνι - κουζίνα με μεγάλη βεράντα και χώρο πάρκινγκ. Πληρ. τηλ. 6976687817
4719-14/8

ΕΝΟΙΚΙΑΖΟΝΤΑΙ ολοκαίνουργιες μεγάλες γκαρσονιέρες πλήρως επιπλωμένες, στα Κοσκινού. Προτιμούνται στρατιωτικοί - εκπαιδευτικοί - φοιτητές. Πληρ. τηλ. 22410/66473 και 6942457578
11921-31/8

ΕΝΟΙΚΙΑΖΟΝΤΑΙ επιπλωμένες γκαρσονιέρες στ' Ασγούρου (Φωνή της Αμερικής) και στο Νιοχώρι. Πληρ. τηλ. 33531 και 38274
4674-31/7

ΕΝΟΙΚΙΑΖΕΤΑΙ διαμέρισμα τριάρι, 1ος όροφος, 86 τ.μ., ημιεπιπλωμένο, σε λογική τιμή, Ναυπλίου 45, πάροδος Μιχ. Πετρίδη. Πληρ. τηλ. 22410/20685 και 6974106737
4714-12/8

ΕΝΟΙΚΙΑΖΟΝΤΑΙ γκαρσονιέρες επιπλωμένες, στην περιοχή Φωνή της Αμερικής, Ασγούρου και στο Νιοχώρι. Πληρ. τηλ. 22410/33531 και 38274
4717-31/8

ΕΝΟΙΚΙΑΖΕΤΑΙ διαμέρισμα, λουξ κατασκευής, με τρία υπνοδωμάτια, χωλ, μπάνιο, διαμπερές, ισόγειο, σε αρχοντική διώροφη κατοικία, Ηρώων Πολυτεχνείου 19 στην Ακαδημία. Πληροφορίες τηλ. 22410/22232 και 22410/28874
11978-12/8

ΕΝΟΙΚΙΑΖΟΝΤΑΙ 1) Οροφοδιαμέρισμα με δύο υπνοδωμάτια, σαλόνι, κουζίνα, μπάνιο και 2) στούντιο επιπλωμένο, στην Ιξιά. Πληροφορίες τηλ. 22410/92995
11980-12/8

ΕΝΟΙΚΙΑΖΕΤΑΙ οροφοδιαμέρισμα πολυτελείας τριών υπνοδωματίων, 2 μπάνια, θέρμανση, στο κέντρο της πόλης επί της οδού Β. Ηρακλείου. Η οικοδομή έχει πυλωτή για στάθμευση. Πληρ. Διακογεωργίου Κάλλιστος τηλ. 22410-29318 & 22410-78501
X5348-31/8

ΕΝΟΙΚΙΑΖΕΤΑΙ διαμέρισμα ρετιρέ, με φανταστική θέα, με τζάκι, εντοιχισμένη κουζίνα, με καλοριφέρ, με όλα τα ηλεκτρικά είδη, θέρμανση, αιρκοντίσιον, ηλιακό. Ιερού Λόχου 8 - Ιαλυσός. Τιμή 550 ευρώ. Πληρ. τηλ. 22410/94375 και 6934389652
11959-19/8

ΕΝΟΙΚΙΑΖΕΤΑΙ ισόγειο διαμέρισμα μονοκατοικίας, τριών κυρίων δωματίων, πλήρως εξοπλισμένο (έπιπλα - αιρκοντίσιον) στην οδό Καλαβρύτων 15, Αγ. Ανάργυροι. Τηλ. 22410/29120
11953-19/8

ΕΝΟΙΚΙΑΖΕΤΑΙ διαμέρισμα ισόγειο, 100 τ.μ., επί της οδού Λεμεσού αρ. 27. Πληροφορίες από 08.00 έως 14.00 στο 22410/24543
11207-11/8

ΕΝΟΙΚΙΑΖΕΤΑΙ στην Πάτρα, μόνο για φοιτητές, διαμέρισμα δύο δωματίων, επιπλωμένο, με ηλεκτρικές συσκευές, κλιματισμό, ηλιακό θερμοσίφωνο, Αριστοφάνους 2, Μέση Αγυιά. Ενοίκιο 250 ευρώ. Πληροφορίες 6973282800
12004-18/8

ΕΝΟΙΚΙΑΖΕΤΑΙ
διαμέρισμα 2ου ορόφου, 2 υπνοδωματίων, σαλοτραπεζαρίας, κλιματιζόμενο (θέρμανση - ψύξη), πλήρως επιπλωμένο (συμπεριλαμβάνονται: τηλέφωνο, 2 TV, πλυντήριο, ηλεκτρική κουζίνα, ψυγείο και όλα τα απαραίτητα για άμεση χρήση).
ΠΕΡΙΟΧΗ ποδοσφαιρικό στάδιο «ΔΙΑΓΟΡΑ»
Περίοδος ενοικίασης 20-9-2005 έως 30-6-2006
Πληροφορίες τηλ.
22410/23663
- κιν. 6946201454 κ. Γιάννη
11257-14/8

διάφορα

ΞΥΛΟΥΡΓΙΚΕΣ ΕΡΓΑΣΙΕΣ: ΣΥΝΕΡΓΕΙΟ αναλαμβάνει κατασκευές και συντηρήσεις σπιτιών, ξενοδοχείων και πάσης φύσεως επισκευές και μερεμέτια. Πληροφορίες τηλ. 22410/64069 και κιν. 6932316903 κ. Σάββα
11250-18/8

ΜΟΝΩΣΕΙΣ
25 ΧΡΟΝΙΑ!
ΑΡΧΩΝ ΣΑΜΑΡΤΖΗΣ
Πληροφορίες τηλ.
22410/ 23030-22410/20021
και 6947374732
X5339-31/8

αυτοκίνητα

ΕΥΚΑΙΡΙΑ: ΠΩΛΕΙΤΑΙ πάπια DAELIM CA 110, 4000 χλμ σε άριστη κατάσταση. Τιμή 900 ευρώ. Πληρ. τηλ. 6978753295
11233-13/8

ΠΩΛΕΙΤΑΙ ΤΑΧΙ ολόκληρο, με έδρα τη Ρόδο. Πληροφορίες τηλ. 6932965191
12001-18/8

ΠΩΛΕΙΤΑΙ μοτοσικλέτα HONDA AFRICA TWIN 750 μοντέλο 2003, με 23.000 χλμ. Τιμή 5.500 ευρώ. Πληρ. τηλ. 6948309044
12016-19/8

ΠΩΛΕΙΤΑΙ
BMW 318 is coupe
μοντ. ' 98, χρώματος μαύρο, M. PACK, full extra σε πάρα πολύ καλή κατάσταση
Πληροφορίες τηλ.
6937027007
12000-26/8

ΕΥΚΑΙΡΙΑ - ΠΩΛΕΙΤΑΙ
FIAT PUNTO, μοντ. 1996, 2πορτο, χρωμ. γκρι μεταλλικό, καινούργια ζαντολάστιχα, αιρ κοντίσιον, φώτα ομίχλης, χαμηλομένο αμορτισέρ, σούστες, εξάτμιση καινούργια, ραδιοκασετόφωνο, συναγερμός, σε άριστη κατάσταση.
Τηλ. 22410/65496
και κινητό 6944448747
κ. Ροδίτης
11205-12/8

μαθήματα

ΕΡΓΑΣΤΗΡΙΟ ΕΛΕΥΘΕΡΩΝ ΣΠΟΥΔΩΝ ΗΛΕΚΤΡΟΝΙΚΩΝ ΥΠΟΛΟΓΙΣΤΩΝ
Program PM
Ecdl Kids & Equal Skills
Για ΠΑΙΔΙΑ και ΕΝΗΛΙΚΕΣ
ΕΠΙΣΗΜΟ ΕΞΕΤΑΣΤΙΚΟ ΚΕΝΤΡΟ ΤΗΣ ECDL HELLAS
ΤΜΗΜΑΤΑ ΓΙΑ:
Παιδιά
Ενήλικες
Αρχάριους
Επαγγελματίες
ΕΓΓΡΑΦΕΣ 1η ΣΕΠΤΕΜΒΡΙΟΥ
Νεα Σύγχρονη Εκπαίδευση
ΔΙΔΑΣΚΟΝΤΑΙ:
MS-OFFICE - ΠΡΟΓΡΑΜΜΑΤΙΣΜΟΣ
ΑΡΧΙΤΕΚΤΟΝΙΚΗ ΣΧΕΔΙΑΣΗ - ΜΑΚΕΤΑ
ΕΜΠΟΡΙΚΑ - ΛΟΓΙΣΤΙΚΑ ΠΡΟΓΡΑΜΜΑΤΑ
ΔΙΚΤΥΑΚΟΣΥΡΑΦΗΣΗ - ΣΧΕΔΙΑΣΜΟΣ ΙΣΤΟΣΕΛΙΔΩΝ
ECDL Diploma
Ανεύρεση Εργασίας
Αναδείξαμε 1ο μαθητή σε Ολυμπιάδα Πληροφορικής
Μανώλης Ι. Σοφίλας
Τηλ.(22410)31761
ΚΟΔΡΙΓΚΤΩΝΟΣ 91 - ΡΟΔΟΣ
X5342-31/8



ΚΤΗΜΑΤΟΜΕΣΙΤΙΚΟ ΓΡΑΦΕΙΟ
ΑΙΓΑΙΟΚΤΗΜΑΤΙΚΗ
ΠΩΛΟΥΝΤΑΙ

- ΔΙΑΜΕΡΙΣΜΑΤΑ-ΜΟΝΟΚΑΤΟΙΚΙΕΣ
- (ΔΔ)=ΔΑΝΕΙΑ ΔΕΚΤΑ

- 35 τ.μ. (1υπν.) Καρακόνερο καινούργιο 65.000 €.(ΔΔ)
- 40 τ.μ. (ισ. υπ/νο) καινούργιο, στην Ιαλυσό, 74.000 €.(ΔΔ)
- 50 τ.μ., α' ορόφου, καινούργιο, στο Καρακόνερο, 88.000 €(ΔΔ)
- 65τ.μ. ισόγειο, καινούργιο, Μιχ. Πετρίδη, 114.400 €.(ΔΔ)
- 67τ.μ., ισ. καινούργιο, στο Αραπάκι, 102.700 € (ΔΔ)
- 70 τ.μ. (2 υπν.) β' ορ. Ιαλυσό καινούργιο-108.000 € (ΔΔ)
- 74 τ.μ. καινούργιο, α' ορ. στο Καρακόνερο, 130.000 € (ΔΔ)
- 75 τ.μ. καινούργιο , Δενδρινού 165.000 € (ΔΔ)
- 75 τ.μ. Δενδρινού με αυλή (υπ.) (2 υπν.) 62.000 € (μετρητά)
- 78 τ.μ. (υπ. με αυλή) Πειραιώς 61.000 € (μετρητά)
- 80 τ.μ. Σωτήρος 90.000 € (ΔΔ)
- 80 τ.μ. Αγ. Νικόλαος, 95.000 € (ΔΔ)
- 82τ.μ. καινούργιο, στ' Αφάντου, 88.000 € (ΔΔ)
- Δύο των 90 τ.μ. Παπαλουκά , 110.000/100.000 € (ΔΔ)
- 92 τ.μ. μεζ/τα κολώνες Γεννάδι 80.000 € (ΔΔ)
- 100 τ.μ. οροφ/σμα Γεννάδι καινούργιο 115.000 € (ΔΔ)
- 100 τ.μ. μονοκατοικία σε 500 τ.μ. οικόπεδο Ιαλυσό 300.000 € (ΔΔ)
- 100 τ.μ. α' ορ. καινούργιο Μίρα Μάρε γκαράζ 159.000 € (ΔΔ)
- 100 τ.μ. (3 υπν.) καινούργιο ορ/σμα Καρακόνερο 176.000 € (ΔΔ)
- 108τ.μ. β' όρ., με θέα Δασκάλους 200.000 € (ΔΔ)
- 109τ.μ., α' όρ. καινούργιο, ΔΕΥΑΡ κοντά, 206.000 € (ΔΔ)
- 112 τ.μ. κανούργιο Κοσκινού (3 υπν.) 132.000 €.(ΔΔ)
- 117 τ.μ. (3 υπν.) καινούργιο Αραπάκι ρετιρέ 200.000 €.(ΔΔ)
- 118 τ.μ. καινούριο Μ. Πετρίδη, 215.000 €.(ΔΔ)
- 120 τ.μ. μονοκατοικία Π. Πόλη Ρολόι 145.000 € (ΔΔ)
- 120 τ.μ. (β' ορ.) ορ/σμα, καινούργιο, Ηρωίδος Αναστασίας, 220.000 € (ΔΔ)
- 129 τ.μ. (3 υπν.) καινούργιο διαμέρισμα Τσαλδάρη 258.220 € (ΔΔ)
- 130 τ.μ., μονοκατοικία δυώροφη, Κοσκινού, σε 1000 τ.μ. οικόπεδο, 264.000 € (ΔΔ)
- 132 τ.μ. καινούργιο, Ζέφυρο, 213.000 € (ΔΔ).
- 140 τ.μ. Παρθενόπης 3 υπν. (2 WC) λουξ θέρμανση -θέα 230.000 € (ΔΔ) 5 ετών
- 142 τ.μ. μον/κία Νιοχώρι 150.000 € (ΔΔ)
- 157 τ.μ. μεζονέτα καινούργια Ροδίνι 230.000 € (ΔΔ).
- 185 τ.μ. (3 υπν.) Μιχ. Πετρίδη Ρετιρέ 250.000 € (ΔΔ).
- 195τ.μ. μεζ/τα μαρμαροσοβά, Ιαλυσό, 300 τ.μ. οικόπεδο, 160.000 € (ΔΔ).
- 236 τ.μ., διώροφη καινούργια μον/κία στη Θολό σε 2.174 τ.μ.. οικ/δο κτίζει άλλα 764τ.μ. τιμή 264.000 € (ΔΔ)
- 265 τ.μ. μεζονέτα (10 ετών) Τσαΐρι, 2 στρεμ. οικόπεδο 265.000 € (ΔΔ).

ΚΑΤΑΣΤΗΜΑΤΑ-ΑΠΟΘΗΚΕΣ-ΓΡΑΦΕΙΑ -ΠΑΝΣΙΟΝ

- 22,45 τ.μ. γραφείο κοντά στην Ακαδημία 56.000 € (ΔΔ).
- 33,5 τ.μ. κατάστημα Λεμεσού 70.000 € (ΔΔ)
- 45 τ.μ. γραφείο κοντά στην Ακαδημία 112.000 € (ΔΔ)
- 50 τ.μ. κατ/μα, υπ. 25 τ.μ. α' ορ. 40 τ.μ. Μανδράκι 265.000 € (ΔΔ)
- 67 τ.μ. γραφείο κοντά στην Ακαδημία 168.375 € (ΔΔ)
- 40 τ.μ. κατ/μα με 70 τ.μ. απ/κη - πρ/ση Αννης Μαρίας 115.000 € (ΔΔ).
- 50 τ.μ. κατ/μα (μισθωμένο) Φαληράκι 120.000 € (ΔΔ)
- 70τ.μ., επί λεωφ. Ρόδου - Λίνδου, 150.000 € (ΔΔ)
- 71 τ.μ. υπόγεια απ/η με ράμπα πρ/ση Αννης Μαρίας 23.477 €
- 85 τ.μ. ισόγεια με αυλή αποθήκη Καρακόνερο 44.020 € (και διαμέρισμα)
- 90 τ.μ. ισόγεια απ/κη μαρ/βά Ροδίνι 44.020 €.(και διαμέρισμα)
- 100 τ.μ. κατάστημα (μισθωμένο) Φαληράκι 220.000 €.(ΔΔ)
- 105 τ.μ.επί της λεωφόρου Ρόδου-Ασγούρου 308.000 €. (ΔΔ)
- 198 τ.μ. κατάστημα με 110 τ.μ. πατάρι λεωφ. Ρόδου-Καλλιθέας 498.000 € (ΔΔ)

ΟΙΚΟΠΕΔΑ

- 480 τ.μ. Σ.Δ.1 οικόπεδο, Ανάληψη 280.000 € (ΔΔ)
- 6.700 τ.μ. Ασγούρου 280.000 €
- 1 μερίδα Οικ/δου Συν/σμού Αυτοστέγασης /1 Μεϊδάς Απόλλωνα/1 Βαλκόν
- 1.330 τ.μ.εξ αδιαιρέτου με άδεια για 134 τ.μ. μεζ/τα 60.000 ευρώ στους Τρεις
- 21.300 τ.μ. Ασγούρου, 350.000 €
- 4.000 τ.μ. Κανδυλί 150.000 €
- 3.880 επί της Λεωφ. Σορωνής 132.000 €
- 150 τ.μ. οικ/δο κτίζει 128 τ.μ. στο Χαράκι 50.000 € (ΔΔ)
- 4.490 τ.μ. Φάνες 79.000 €
- 5.600 τ.μ. χωράφι, με ελιές, Αγ. Σουλά, 15.000 ευρώ.

ΕΝΟΙΚΙΑΖΟΝΤΑΙ:

1. Δυάρι στο 6ο χλμ. Ρόδου - Καλλιθέας 170 €
2. αποθήκη 500τ.μ. στο 6ο χλμ. Ρόδου-Καλλιθέας ενοίκιο 350 €
3. Μονοκατοικία επ/κή στέγη, λεωφ. Ιαλυσού, 220τ.μ. οικόπεδο 750τ.μ. , 1.200 €
4. Διαμέρισμα 85τ.μ. , 53τ.μ. διαμέρισμα καιούργιο, ισόγειο, 400 €
5. ΟΒΕΛΙΣΤΗΡΙΟ - SNACK BAR - ΝΙΟΧΩΡΙ (επιχείρηση)
6. 300 τ.μ. αποθήκη (Eden Rock Καλλιθέα), 1.300 €
7. 120 τ.μ. επιπλωμένο διαμέρισμα, 3 υπνοδωματίων, Ροδίνι. Ενοίκιο 500 €

- ΔΙΑΘΕΤΟΥΜΕ ΟΙΚΟΠΕΔΑ ΚΑΙ ΑΓΡΟΤΕΜΑΧΙΑ Σ' ΟΛΟ ΤΟ ΝΗΣΙ ΤΗΣ ΡΟΔΟΥ

ΑΝΑΛΑΜΒΑΝΟΥΜΕ ΤΗΝ ΕΝΟΙΚΙΑΣΗ ΤΟΥ ΔΙΑΜΕΡΙΣΜΑΤΟΣ ΣΑΣ ΣΕ ΠΟΛΥ ΣΥΝΤΟΜΟ ΧΡΟΝΙΚΟ ΔΙΑΣΤΗΜΑ

ΡΕΝΑ ΒΑΖΟΥΚΟΥ
(ΜΕΣΙΤΗΣ ΑΣΤΙΚΩΝ ΣΥΜΒΑΣΕΩΝ)
ΔΙΕΥΘ. ΓΡΑΦΕΙΟΥ ΔΗΜ. ΘΕΟΔΩΡΑΚΗ 3
10-1 το πρωί καθημερινά και 6.30-9 απ/τα (Δευτ. και Πέμπτης)
Τηλ. (22410) 22943-28838 FAX: 28838
email.vazoukou@acn.gr
X5358-31/8

πωλήσεις

ΠΩΛΟΥΝΤΑΙ: 1) Πέντε (5) αγελάδες), 2) τέσσερα (4) μοσχαράκια, 3) 20 τόνοι ποσόστωση και 4) μία (1) αρμεκτική. Πληροφορίες τηλ. 22410/75739
11979-12/8

ΠΩΛΕΙΤΑΙ επιχείρηση σφολιατοειδών και πίτσας με ετήσια λειτουργία, με όλο τον εξοπλισμό και εξασφαλισμένη πελατεία. Πληρ. τηλ. 6978098501
4711-18/8

ΠΩΛΕΙΤΑΙ από ιδιώτη στο άνω Ροδίνι, νεόκτιστο οροφοδιαμέρισμα 110 τ.μ., με θέα τη θάλασσα. Τηλ. 6945063055
2759-21/8

ΠΩΛΕΙΤΑΙ παραδοσιακή (με καμάρα) μονοκατοικία, 97 τ.μ., με αυλή, στο χωριό Μαριτσά. Τιμή πώλησης 80.000 ευρώ. Τηλέφωνα επικοινωνίας 6932610352, 22410/41839 και 22410/76218
4725-10/9

ΠΩΛΟΥΝΤΑΙ
ΚΟΥΤΑΒΑΚΙΑ ΚΑΥΚΑΣΟΥ
γνήσια ποιμενικά, 1 1/2 μηνών
ιδανικά για φύλακες
Τιμή 350 ευρώ
Πληρ. τηλ.
6932647152
12002-18/8

ΕΝΟΙΚΙΑΖΕΤΑΙ
διαμέρισμα 105 τ.μ., στο β' όροφο, 3 υπνοδωμάτια, 2 τουαλέτες, στην οδό Βουλγαροκτόνου 15.
Τηλ. 22410/52351
11983-24/8

ΕΝΟΙΚΙΑΖΟΝΤΑΙ
Α) Μαγαζί 153 τ.μ., και
β) Υπόγειο 153 τ.μ., μαζί ή μεμονωμένα., με επικοινωνία υπογείου εξωτερική με ράμπα και εσωτερική σκάλα από την κεντρική είσοδο, δίπλα στη ΔΕΥΑΡ (Ροδίνι), οδός Λισσαβώνας (πρώην κατάστημα ΒΟΧ)
Τηλ. 22440/23812
και 6937059712
11905-31/8

ΕΝΟΙΚΙΑΖΕΤΑΙ
διαμέρισμα 132 τ.μ., επί της οδού Ζέρβα 3 - Ιαλυσός. Αποτελείται από τρία υπνοδωμάτια, κουζίνα, σαλόνι, μπάνιο, χωλ και αποθήκη.
Πληρ. τηλ.
22410/34795 και
κιν. 6973396853
11266-17/8

ΕΝΟΙΚΙΑΖΕΤΑΙ δίχωρο επιπλωμένο διαμέρισμα 60 τ.μ., με αιρκοντίσιον και θέρμανση. Ενοίκιο 300 ευρώ. Στο ενοίκιο, περιλαμβάνεται το νερό. Κατάλληλο για στρατιωτικούς, εκπαιδευτικούς και ολιγομελείς οικογένειες. Διεύθυνση Γεωργίου Σεφέρη 100, δίπλα στου Βερόπουλου. Πληροφορίες τηλ. 22410/63767 και κιν. 6946025086
11285-27/8

ΕΝΟΙΚΙΑΖΕΤΑΙ στην Κρεμαστή μονοκατοικία 120 τ.μ., επί της οδού Κρεμαστής - Παστίδας, λουξ κατασκευής, ηλιακό θερμοσίφωνο και άνετο χώρο πάρκινγκ. Τιμή 420 ευρώ. Πληροφορίες τηλ. 22410/93252
4724-18/8

ΕΝΟΙΚΙΑΖΕΤΑΙ κεντρικό κατάστημα, 50 τ.μ., επί της 28ης Οκτωβρίου. Τηλ. 6947444099
ΓΔ-14/8

ΕΝΟΙΚΙΑΖΟΝΤΑΙ πλήρως επιπλωμένα δωμάτια, Αμμοχώστου 12, πίσω από την Ακαδημία. Πληροφορίες τηλ. 22410/75759
11977-12/8

ΕΝΟΙΚΙΑΖΟΝΤΑΙ:
ΕΝΑ (1) διαμέρισμα νεόκτιστο πολυτελούς κατασκευής, με αυτόνομη θέρμανση και ηλιακό 2ου ορόφου, με περιφερειακές βεράντες 95 τ.μ.
Επίσης γκαρσονιέρα 2ου ορόφου, πλήρως επιπλωμένη, με ηλεκτρ. ψυγείο και ηλεκτρ. κουζίνα - αυτόνομη θέρμανση , δίχωρη 47 τ.μ., Παρθενόπης 18.
Τηλ. κιν. 6944209883
11971-118

ΕΝΟΙΚΙΑΖΟΝΤΑΙ
Α) Μαγαζί 153 τ.μ., και
β) Υπόγειο 153 τ.μ., μαζί ή μεμονωμένα., με επικοινωνία υπογείου εξωτερική με ράμπα και εσωτερική σκάλα από την κεντρική είσοδο, δίπλα στη ΔΕΥΑΡ (Ροδίνι), οδός Λισσαβώνας (πρώην κατάστημα ΒΟΧ)
Τηλ. 22440/23812
και 6937059712
11905-31/8

ΕΝΟΙΚΙΑΖΕΤΑΙ
διαμέρισμα 105 τ.μ., στο β' όροφο, 3 υπνοδωμάτια, 2 τουαλέτες, στην οδό Βουλγαροκτόνου 15.
Τηλ. 22410/52351
11983-24/8

ΠΩΛΟΥΝΤΑΙ: 1) Διαμερίσματα 110 τ.μ. Καρακόνερο, θέα θάλασσα, 2) Διαμερίσματα των 80 τ.μ. Μιχ. Πετρίδη. 3) Διαμερίσματα 132-138-140 τ.μ. με υπόγειο πάρκινγκ, περιοχή Ζέφυρος. 4) Διαμερίσματα των 95 τ.μ., συνοικισμός Καστελλοριζιών, 5) Διώροφες μονοκατοικίες των 120 - 140 τ.μ. στην Παστίδα 6) Τριώροφες μονοκατοικίες με οικόπεδο 1000 - 1300 τ.μ. στην Παστίδα και 7) Οικόπεδο 2900 τ.μ., με υπέροχη θέα στα Κοσκινού. Πληρ. κ. Γιάννη τηλ. 22410/37022, κιν. 6948868725
11976-11/8

ΠΩΛΟΥΝΤΑΙ: 1) Οικόπεδο στην περιοχή Τσαΐρι Ρόδου 4000 τ.μ., 2) Βιοτεχνικός χώρος 400 τ.μ., περιοχή Ασγούρου, 3) Οικόπεδο εντός σχεδίου περιοχής Κοσκινού, 4) Τριάρι διαμέρισμα στην περιοχή Ροδίνι. Πληροφορίες τηλ. 6932380333
T5648-30/7

ΠΩΛΕΙΤΑΙ ρετιρέ τρίτου ορόφου, 60 τ.μ, περιοχή Ασγούρου. Τιμή 40.000 ευρώ. Πληροφορίες κιν. 6997166079
11218-12/8

ΠΩΛΕΙΤΑΙ από ιδιοκτήτη συγκρότημα πέντε παραδοσιακών σπιτών στο Μόντε Σμιθ. Δεκτές μόνο σοβαρές προτάσεις. Πληρ. τηλ. 22410/24828
12014-19/8

ΠΩΛΕΙΤΑΙ
δυώροφη μονοκατοικία 150 τ.μ., έκαστος όροφος, σε ήσυχη περιοχή της Ιαλυσού από ιδιοκτήτη, σε λογική τιμή.
Πληρ. τηλ. 6945077678
κ. Μιχάλη
4695-4/9

ΠΩΛΟΥΝΤΑΙ επαγγελματικοί χώροι, στην οδό Βενέζη (δίπλα στο Ροδίων Παιδεία): α) Καταστήματα: για οποιαδήποτε χρήση επαγγελματική των 62τ.μ., και 125τ.μ., β) Γραφεία - Ιατρεία των 62 τ.μ. και 125τ.μ. γ) Αποθήκες των 62τ.μ. και 125τ.μ. Δεκτά δάνεια. Πηρ. Κάλλιστος Διακογεωργίου, τηλ. 22410/78501 και 22410/29318
X5348-31/8

ΠΩΛΟΥΝΤΑΙ στην παραλία Κιοτάρι μεζονέτες, ημιτελής και τελειωμένες των 80τ.μ. και 110τ.μ. σε 1000τ.μ. οικόπεδο σε κατασκευή πολυτελή. Δεκτά δάνεια. Πληρ. Διακογεωργίου Κάλλιστος. Πληροφορίες τηλ. 22410/29318 και 22410/78501
X5348-31/8

ΠΩΛΟΥΝΤΑΙ στην Κρεμαστή διαμερίσματα μεζονέτες στον παραλιακό δρόμο Κρεμαστής των 60τ.μ . και μεζονέτες των 120τ.μ. με αυλή, πολυτελής κατασκευή. Δάνεια δεκτά. Πληρ. Διακογεωργίου Κάλλιστος τηλ. 22410/29318 και 22410/78501
X5348-31/8

ΠΩΛΟΥΝΤΑΙ: 1) Νεόκτιστη μεζονέτα στην Παστίδα των 115 τ.μ., μ,ε 3 υπνοδωμάτια, μπάνιο, μεγάλο WC, πατάρι, τζάκι, αυλή πίσω, με μπάρμπεκιου, αυλή μπροστά με πάρκινγκ, λουξ κατασκευής, με θέα προς τη Φιλέρημο. Τιμή 180.000 ευρώ και 2) στη λεωφόρο Ρόδου - Λίνδου, απέναντι από το ΙΚΑ, στον οικισμό Απόλλων 2, δύο νεόκτιστες μεζονέτες λουξ κατασκευής των 120 τ.μ., με 60 τ.μ. υπόγειο η κάθε μία, με τρία υπνοδωμάτια, 2 μπάνια μεγάλα, WC, τζάκι, πάρκινγκ, κήπο μπρος- πίσω 100 τ.μ. Πληρ. τηλ. 6942019507
11909-31/8

ΤΕΧΝΙΚΗ ΕΤΑΙΡΙΑ
SIDER-KAT
ΠΩΛΟΥΝΤΑΙ
- **Ανεξάρτητες διώροφες μονοκατοικίες εντός οικοπέδου 1000 τ.μ., με θέα την πόλη της Ρόδου (έξω από τα Κοσκινού)**
- **Υπόγεια αποθήκη 200 τ.μ., περιοχή «Ικαρος» (πίσω από την οδό Ατταβύρου)**

Τηλ. 22410 30069
Κιν. 6944532903
12009-31/8

ΠΩΛΟΥΝΤΑΙ
ΠΟΛΥΤΕΛΗ & ΗΛΙΟΛΟΥΣΤΑ ΟΡΟΦΟΔΙΑΜΕΡΙΣΜΑΤΑ
ΕΠΙΦΑΝΕΙΑΣ 138τ.μ. - 120τ.μ. - 100τ.μ. - 50τ.μ.
ΜΕ ΑΠΕΡΙΟΡΙΣΤΗ ΘΕΑ ΚΑΙ ΜΕΓΑΛΕΣ ΒΕΡΑΝΤΕΣ ΓΩΝΙΑ Κ. ΥΔΡΑΙΟΥ & Κ. ΤΣΑΛΔΑΡΗ
ΔΑΝΕΙΑ ΔΕΚΤΑ
Πληροφορίες τηλ. 6977914567
(Πληροφορίες τιμών όχι από τηλέφωνο)
T5481-30/9

Blue Star Ferries

ΑΠΟ ΡΟΔΟ

ΡΟΔΟ	ΚΩ	ΛΕΡΟ	ΠΑΤΜΟ	ΜΥΚΟΝΟ	ΣΥΡΟ	ΑΝΩΡΥΟ ΚΑΤΑΠΟΛΑ	ΑΦΙΞΗ ΠΕΙΡΑΙΑ
ΤΡΙΤΗ 19:00	ΤΡΙΤΗ 22:15	---	---	ΤΕΤΑΡΤΗ 03:20	---	---	ΤΕΤΑΡΤΗ 07:10
ΠΕΜΠΤΗ 19:00	ΠΕΜΠΤΗ 22:15	ΠΕΜΠΤΗ 23:55	ΠΑΡΑΣΚΕΥΗ 01:05	---	ΠΑΡΑΣΚΕΥΗ 05:00	---	ΠΑΡΑΣΚΕΥΗ 09:00
ΣΑΒΒΑΤΟ 09:30	ΣΑΒΒΑΤΟ 12:15	---	---	---	---	ΣΑΒΒΑΤΟ 15:50	ΣΑΒΒΑΤΟ 21:00
ΚΥΡΙΑΚΗ 18:00	ΚΥΡΙΑΚΗ 21:15	ΚΥΡΙΑΚΗ 22:55	ΔΕΥΤΕΡΑ 00:05	---	ΔΕΥΤΕΡΑ 04:15	---	ΔΕΥΤΕΡΑ 08:00

ΠΡΟΣ ΡΟΔΟ

| ΑΝΑΧΩΡΗΣΗ ΑΠΟ ΠΕΙΡΑΙ

ΠΡΟΟΔΟΣ μικρές αγγελίες μικρές αγγελίες ΠΡΟΟΔΟΣ

ζητήσεις

ΖΗΤΕΙΤΑΙ οικόπεδο εντός σχεδίου για αγορά ή αντιπαροχή στις περιοχές Ιαλυσού - Κρεμαστής - Κοσκινού ή εντός σχεδίου στη Ρόδο. Πληρ. Διακογεωργίου Κάλλιστος. Τηλ. 22410/29318, 22410/78501
X5348-31/8

ΖΗΤΕΙΤΑΙ κοπέλα Ελληνίδα, με γνώσεις αγγλικών, για να εργαστεί σε μίνι μάρκετ στην Π. Πόλη. Τηλ. 22410/37247 και 6936699602
11209-21/8

ΖΗΤΕΙΤΑΙ σερβιτόρος και βοηθός σερβιτόρου, για εστιατόριο εντός πόλεως Ρόδου. Τηλ. 22410/39043
12006-18/8

ΖΗΤΕΙΤΑΙ κοπέλα άνω των 40 ετών, Ελληνίδα ή αλλοδαπή που να μιλάει καλά τα ελληνικά ως εσωτερική, σε σπίτι με δύο παιδιά ηλικίας 3 και 1 έτους. Συστάσεις απαραίτητες. Πληρ. τηλ. 6944202409 καθημερινά 10-1 το πρωί και 6-9 το απόγευμα
11934-14/8

ΖΗΤΕΙΤΑΙ οικόπεδο άρτιο και οικοδομήσιμο εντός ή εκτός πόλεως Ρόδου. Πληροφορίες τηλ. 6947374732-1
ΓΔ-21/8

ΖΗΤΕΙΤΑΙ τεχνίτης ηλεκτρολόγος οικοδομών. Πληροφορίες τηλ. 22410/66698 - 22410/67461. Ωράρια επικοινωνίας 8 π.μ. - 2 μ.μ.
X5379-17/8

ΑΠΟ ΤΑ καταστήματα εσωρούχων «SEGRET» ζητείται πωλήτρια για δωδεκάμηνη απασχόληση. Πληρ. τηλ. επικοινωνίας 22410/78733 ώρες καταστημάτων
T5794-31/8

ΖΗΤΕΙΤΑΙ υπάλληλος στο κατάστημα φυτικών καλλυντικών The Body Shop. Απαραίτητο το απολυτήριο λυκείου και η καλή γνώση αγγλικών. Πληρ. τηλ. 22410/26414, 22410/73734
11969-11/8

ΖΗΤΕΙΤΑΙ σερβιτόρος ή σερβιτόρα και βοηθός σερβιτόρου για εστιατόριο στην πόλη της Ρόδου. Πληροφορίες τηλ. 6945990472
11984-13/8

ΖΗΤΕΙΤΑΙ βοηθός για πλακάκια, έμπειρος ή εργάτης. Πληροφορίες τηλ. 6936803009
11964-21/8

ΖΗΤΟΥΝΤΑΙ: 1) Βοηθός κουζίνας και 2) Κοπέλα για σερβιτόρα για να εργαστούν σε εστιατόριο στην Ιαλυσό. Πληροφορίες τηλ. 22410/90201
2007-18/8

ΖΗΤΕΙΤΑΙ οδηγός για το πρακτορείο τύπου ΕΥΡΩΠΗ. Πληροφορίες τηλ. 22410/68797
11994-17/8

ΖΗΤΟΥΝΤΑΙ βοηθοί ξυλουργοί για ξυλουργικό εργοστάσιο στη Ρόδο. Πληρ. τηλ. 22410/35283
11900-30/7

ΖΗΤΕΙΤΑΙ
ΚΟΠΕΛΑ ΓΡΑΜΜΑΤΕΑΣ
για το ιδιωτικό Τεχνικό Επαγγελματικό Εκπαιδευτήριο (ΤΕΕ)
Πληροφορίες
τηλ. - Fax 22410/60554
και τηλ. fax 22410/65665
X5364-31/8

ΖΗΤΕΙΤΑΙ
ΣΕΡΒΙΤΟΡΑ ΓΙΑ ΤΟ CAFE BAR Christos Garden - Γρίβα 102
Πληροφορίες
τηλ. 22410/34191
11968-11/8

ΖΗΤΟΥΝΤΑΙ
2 μαίες από τη Μαιευτική & Γυναικολογική Κλινική Καραγιάννη «Αγιος Ελευθέριος» Ρόδος.
Διεύθυνση Αμερικής 107, Ρόδος, 85100
Πληροφορίες τηλ.
22410/28003/27260/27650
Παρακαλούμε να στείλετε βιογραφικό σημείωμα στο φαξ 22410/27260
X5378-12/8

ΑΒΑΔΙΣΤΑ, ΑΒΑΣΑΝΙΣΤΑ
επιχείρηση στο σπίτι ή το χώρο σας. Αμεση κάλυψη θέσεων, ανεξάρτητης συνεργασίας. Οχι ντίλερ, πλασιέ, πωλητές.
Ιντερνετ επιθυμητό.
Ημιαπασχόληση 500 - 1500 ευρώ, πλήρης απασχόληση 1500 - 6500 ευρώ. Bonus, προμήθειες 5%, πληρωμένες διακοπές.
Τμήμα εξυπηρέτησης συνεργατών
2241030078
www.umswork4you.com
T5431-15/12/2005

ΖΗΤΕΙΤΑΙ
βοηθός bar άνδρας ή γυναίκα.
Πληροφορίες τηλ.
22410/86093 και
κιν. 6977079447
11204-12/8

ΜΕΓΑΛΗ ΕΥΚΑΙΡΙΑ!
ΓΙΑ ΝΕΟΥΣ που θέλουν να αποκτήσουν εισόδημα πάνω από 100.000 ευρώ
Πληροφορίες κινητό:
6972434870 &
22410/61929
11217-12/8

ΟΙΚΟΔΟΜΙΚΕΣ ΕΠΙΧΕΙΡΗΣΕΙΣ
ΔΙΑΚΟΓΕΩΡΓΙΟΥ ΚΑΛΛΙΣΤΟΣ
ΕΘΝ.ΑΝΤΙΣΤΑΣΕΩΣ 11
(πρώην Αννης Μαρίας)

ΠΩΛΗΣΕΙΣ ΔΙΑΜΕΡΙΣΜΑΤΩΝ - ΚΑΤΑΣΤΗΜΑΤΑ - ΑΠΟΘΗΚΕΣ - ΑΝΤΑΛΛΑΓΕΣ ΑΚΙΝΗΤΩΝ - ΑΓΟΡΕΣ ΟΙΚΟΠΕΔΩΝ ΑΝΑΛΑΜΒΑΝΟΥΜΕ ΑΝΤΙΠΑΡΟΧΕΣ

ΠΩΛΟΥΝΤΑΙ διαμερίσματα λουξ κατασκευής με απεριόριστη θέα. Τα διαμερίσματα διαθέτουν θωρακισμένες πόρτες, εντοιχισμένες κουζίνες, ντουλάπες εντοιχισμένες, νιπτήρα με ντουλάπι, κεντρική θέρμανση αυτόνομη - ανοιγόμενα ανακλινόμενα κουφώματα με διπλά τζάμια, σίτες ρολά - υδραυλικό ασανσέρ, τριφασικό ρεύμα. Ολοι οι χώροι σπατουλαριστοί, εσωτερικές πόρτες MDF με σχέδιο,

ΔΙΑΜΕΡΙΣΜΑΤΑ ΕΠΙ ΤΗΣ:

1) ΠΩΛΟΥΝΤΑΙ διαμερίσματα επί της οδού Χαραλάμπους στο πάρκο, των 105, 125τ.μ., διαμερίσματα τριάρια - τεσσάρια.

2) ΟΙΚΟΔΟΜΗ υπό ανέγερση επί της οδού Κ. Παλαιολόγου και Θεοτοκοπούλου διαμερίσματα 2άρια, 3άρια, 4άρια καταστήματα.

3) ΕΠΙ της οδού Μ. Κων/νου - Κ. Παλαιολόγου, γραφείο - ιατρείο 70τ.μ.

4) ΑΠΟΘΗΚΕΣ

Πλησίον Στ. Κωτιάδη 120τ.μ., λ. Καλλιθέας (Καρακόνερο) 80-300 τ.μ.

5) ΠΩΛΟΥΝΤΑΙ στην παραλία Κιοτάρι μεζονέτες, ημιτελής και τελειωμένες των 80τ.μ. και 110τ.μ. σε 1000 τ.μ. οικόπεδο, πολυτελούς κατασκευής.

✓ Οι πωλήσεις μπορούν να γίνουν και με όλα τα δάνεια τραπεζών και οργανισμών
✓ Αναλαμβάνουμε ΑΝΤΙΠΑΡΟΧΕΣ και ΑΓΟΡΕΣ ΟΙΚΟΠΕΔΩΝ
✓ Δεχόμαστε ανταλλαγές ακινήτων

X5348-31/8

ΔΙΑΚΟΓΕΩΡΓΙΟΥ ΚΑΛΛΙΣΤΟΣ
Τηλ. 22410/29318 - 22410/78501-
FAX.22410/34598 - 22410/78502

ΖΗΤΕΙΤΑΙ

Από την αντιπροσωπεία της KIA MOTOR

ΝΕΟΣ για μόνιμη και συνεχή εργασία

να έχει τελειώσει τις στρατιωτικές του υποχρεώσεις για να εκπαιδευτεί και να εργαστεί στο τμήμα πωλήσεως αυτοκινήτων.

• Απαραίτητη η αγγλική γλώσσα και η χρήση Η/Υ.

Πληροφορίες **τηλ. 22410 61824**

X5371-11/8

ΠΩΛΟΥΝΤΑΙ

ΜΟΝΟ ΑΠΟ ΤΟ ΓΡΑΦΕΙΟ ΜΑΣ

• Σας παρακαλούμε να συγκρίνετε τις δικές μας τιμές με όλες τις άλλες

1) Μαγαζί 40τ.μ. στο Μαντράκι
2) Διαμέρισμα 130τ.μ. στον 1ο όροφο, επί της οδού Ηρώων Πολυτεχνείου, κατάλληλο και για γραφείο
3) Διαμέρισμα ετοιμοπαράδοτο, 120τ.μ., πλησίον πλ. Αγίου Νικολάου, με τεράστιες βεράντες
4) Μονοκατοικία 130τ.μ., με κήπο, 220τ.μ.
5) Διαμέρισμα 3άρι, απέναντι από τη θάλασσα, καταπληκτική θέα
6) Μεζονέτα 150τ.μ., εντός πόλεως. Καλή τιμή
7) Διαμέρισμα 4άρι επί της οδού Κοδριγκτώνος, σε 2όροφη κατοικία. Καταπληκτική τιμή
8) Διαμερίσματα 4άρια ετοιμοπαράδοτα, στην Ανάληψη. Πολύ καλή τιμή
9) Οικόπεδο 200τ.μ., με συντελεστή 1,2, πλησίον Μητροπόλεως. Τιμή πολύ καλή
10) Γκαρσονιέρες περιοχή Ροδίνι. Πολύ καλή τιμή
11) Οικία, ισόγεια, με αυλή, στην περιοχή Λαϊκών, πλησίον οδ. Καναδά. Καλή τιμή
12) Διαμερίσματα 2άρια, 3άρια, 4άρια σε όλες τις περιοχές της πόλεως και στην Ιαλυσό
13) Μεζονέτες σε γιαπί ή έτοιμες στην περιοχή Ιαλυσού
14) Κτήματα παραθαλάσσια και σε διάφορες περιοχές

Γ. ΝΕΟΦΥΤΟΥ
ΞΑΝΘΟΥ 15 Α - ΤΗΛ. 21434

X5341-31/8

ΨΥΧΟΕΡΕΥΝΗΤΡΙΑ



ΚΡΗΤΙΚΟΥ ΒΑΣΙΛΕΙΑ

Προβλέψεις για το μέλλον ικανοποιητικές. Βοήθεια για κάθε θέμα που σας απασχολεί με κάθε εχεμύθεια

ΟΜΗΡΟΥ 65 Π. ΠΟΛΗ

Τηλ. 74440 - 67602,6972157586, 8-1π.μ. — 4-8μ.μ.

T5623-31/8

ΠΑΥΝΤΗΡΙΟ ΧΑΛΙΩΝ
Cleaning Pro



πλένουμε & φυλάμε:
• ΧΑΛΙΑ - ΜΟΚΕΤΕΣ - ΦΛΟΚΑΤΕΣ
• ΠΑΠΛΩΜΑΤΑ - ΚΟΥΒΕΡΤΕΣ

☎ 22410.60585

email: irinika@tee.gr

ΙΔΙΟΚΤΗΤΕΣ ΕΙΔΙΚΕΣ ΕΓΚΑΤΑΣΤΑΣΕΙΣ: ΝΙΚΗΦ. ΒΡΕΤΤΑΚΟΥ - ΑΣΓΟΥΡΟΥ

10814-22/2/2006

ΠΑΣΗΣ ΦΥΣΕΩΣ ΞΥΛΟΥΡΓΙΚΕΣ ΕΡΓΑΣΙΕΣ

Ο ΜΑΝΩΛΗΣ

• Κουζίνες
• Ντουλάπες
• Πόρτες
• Παράθυρα, κλπ
• Αμεση εξυπηρέτηση



Πληροφορίες
τηλ. 60601 και 6973933733

11942-31/8

ΠΑνε ΤΟΥΡΙΣΤΙΚΕΣ ΓΡΑΜΜΕΣ

SCHEDULE FROM 2nd AUGUST - 30th SEPTEMBER 2005 / ΔΡΟΜΟΛΟΓΙΑ ΑΠΟ 02 ΑΥΓΟΥΣΤΟΥ - 30 ΣΕΠΤΕΜΒΡΙΟΥ



H/F AEGLI
MANDRAKI / ΜΑΝΔΡΑΚΙ

Monday / Δευτέρα	08.45	Rhodes - Symi
	09.40	Symi - Kos
	15.30	Kos - Symi
	17.05	Symi - Rhodes
	18.00	Rhodes - Symi
Tuesday / Τρίτη	07.30	Symi - Rhodes
	08.45	Rhodes - Symi
	10.00	Symi - Rhodes
Wednesday / Τετάρτη	08.45	Rhodes - Symi
	10.00	Symi - Rhodes
	14.30	Rhodes - Symi
	17.00	Symi - Rhodes
Thursday / Πέμπτη	08.45	Rhodes - Symi
	10.00	Symi - Rhodes
	14.30	Rhodes - Symi
Friday / Παρασκευή	07.30	Symi - Rhodes
	08.45	Rhodes - Symi
	10.00	Symi - Rhodes
	15.00	Rhodes - Symi
	17.00	Symi - Rhodes
Saturday / Σάββατο	09.00	Rhodes - Symi
	10.15	Symi - Datcha
	16.00	Datcha - Symi
	17.00	Symi - Rhodes
	18.00	Rhodes - Symi
Sunday / Κυριακή	07.30	Symi - Rhodes
	09.00	Rhodes - Symi
	17.00	Symi - Rhodes



CAT. PANORMITIS
KOLONA / ΚΟΛΩΝΑ

Monday / Δευτέρα	07.30	Symi - Rhodes
	10.30	Rhodes - Panormiti
	12.30	Panormiti - Symi
	17.00	Symi - Rhodes
Tuesday / Τρίτη	10.30	Rhodes - Panormiti
	12.30	Panormiti - Symi
	17.00	Symi - Rhodes
	18.30	Rhodes - Symi
Wednesday / Τετάρτη	08.45	Symi - Rhodes
	10.30	Rhodes - Panormiti
	12.30	Panormiti - Symi
	17.00	Symi - Rhodes
Πέμπτη / Παρασκευή / Σάββατο		
Thursday to Saturday	10.30	Rhodes - Panormiti
	12.30	Panormiti - Symi
	17.00	Symi - Rhodes
Sunday / Κυριακή	10.30	Rhodes - Symi
	15.30	Symi - Panormiti
	17.00	Panormiti - Rhodes
	18.30	Rhodes - Symi

ΕΚΔΟΣΗ ΕΙΣΙΤΗΡΙΩΝ ΣΤΑ ΓΡΑΦΕΙΑ ΤΗΣ ΕΤΑΙΡΕΙΑΣ Η **ΜΙΑ ΩΡΑ** ΠΡΙΝ ΤΗΝ ΑΝΑΧΩΡΗΣΗ ΕΞΩ ΑΠ'ΤΟ ΠΛΟΙΟ
THE TICKETS ARE ISSUED AT OUR OFFICE OR AT THE POINT OF DEPARTURE **ONE HOUR** BEFORE THE SCHEDULED DEPARTURE TIME



FERRY SYMI
MAIN PORT / ΚΕΝΤΡΙΚΟ ΛΙΜΑΝΙ

Δευτέρα & Τρίτη		
Monday & Tuesday	09.00	Rhodes - Symi
	14.00	Symi - Panormiti
	16.00	Panormiti -Rhodes
Wednesday / Τετάρτη	09.00	Rhodes - Symi
	14.00	Symi - Panormiti
	16.00	Panormiti - Rhodes
	18.30	Rhodes - Symi

ΤΑ ΔΡΟΜΟΛΟΓΙΑ ΤΗΣ ΤΕΤΑΡΤΗΣ ΜΠΟΡΟΥΝ ΝΑ ΕΚΤΕΛΕΣΤΟΥΝ ΚΑΙ ΜΕ ΤΟ SYMI II
YOU CAN ALSO TRAVEL ON WEDNESDAY'S WITH THE SYMI II

Πέμπτη / Παρασκευή / Σάββατο		
Thursday to Saturday	06.00	Symi -Rhodes
	09.00	Rhodes - Symi
	14.00	Symi - Panormiti
	16.00	Panormiti - Rhodes
	18.30	Rhodes - Symi
Sunday / Κυριακή	06.00	Symi -Rhodes
	09.00	Rhodes - Panormiti
	12.00	Panormiti - Symi
	16.00	Symi -Rhodes

Head office:
Symi: Tel. 22460 71444 - 71100
Fax 22460 71373
Rhodes: 88 Australia St.
Tel. 22410 37769 - 77760 Fax 22410 34493

Your fastest way to Symi...
www.anes.gr

X5377-30/8

ΧΑΛΚΙΝΟΙ ΗΛΙΑΚΟΙ "ΣΟΝΝΕ ΑΞΙΟΝ"
50 ΧΡΟΝΙΑ ΕΓΓΥΗΣΗ



από 950 €

ΗΛΙΑΚΑ DURATHERM

από 700 €

ΞΥΛΟΣΟΜΠΕΣ ΤΖΑΚΙΑ ΜΑΤΕΜΕΝΙΑ



από 180 €

ΚΕΝΤΡΙΚΗ ΘΕΡΜΑΝΣΗ



από 2000 €

ΜΕ ΜΑΤΕΜΕΝΙΟ ΛΕΒΗΤΑ 30,000 KCL/H 5 ΣΩΜΑΤΑ ΠΑΝΕΛ 60Χ100 1 ΣΩΜΑ 45Χ45, ΚΑΥΣΤΗΡΑ ΚΥΚΛΟΦΟΡΗΤΗ, ΔΟΧΕΙΟ ΔΙΑΣΤΟΛΗΣ ΘΕΡΜΟΣΤΑΤΗ ΧΩΡΟΥ ΚΑΙ ΟΛΑ ΤΑ ΥΛΙΚΑ ΣΥΝΔΕΣΗΣ ΕΚΤΟΣ ΣΩΛΗΝΩΣΕΙΣ ΚΑΙ ΚΑΜΙΝΑΔΑ

- **ΑΝΤΛΙΕΣ-ΠΙΕΣΤΙΚΑ**
- **ΘΕΡΜΟΠΟΜΠΟΙ**
- **ΑΝΤΑΛΛΑΚΤΙΚΑ ΚΑΥΣΤΗΡΩΝ**

ΣΥΝΤΗΡΗΣΕΙΣ ΚΑΥΣΤΗΡΩΝ

ΔΙΑΚΟΛΑΜΠΡΙΑΝΟΣ ΗΛΙΑΣ
Κ. ΤΣΑΛΔΑΡΗ 14 ΡΟΔΟΣ
ΤΗΛ. 22410-39420, ΚΙΝ. 6932 852714

X108-31/12

ΝΤΕΤΕΚΤΙΒΣ
30 ΧΡΟΝΙΑ ΜΟΝΙΜΑ ΚΑΙ ΣΤΗ ΡΟΔΟ
35354
ΠΛΑΤΕΙΑ ΑΓΙΟΥ ΙΩΑΝΝΟΥ
Η ΛΥΣΗ!!! ΣΕ ΚΑΘΕ ΣΑΣ ΠΡΟΒΛΗΜΑ
EXPRESS SECURITY

X5356-31/8

ΝΤΕΤΕΚΤΙΒΣ ΑΘΗΝΩΝ



Αναλαμβάνουμε υποθέσεις ***ανηλίκων, προσωπικές, οικογενειακές, εμποροβιομηχανικές.***

Διαθέτουμε τα καλύτερα ηλεκτρονικά σύγχρονα οπτικοακουστικά συστήματα

Εχεμύθεια 100%

Τα 30 χρόνια πείρα είναι η εγγύησή μας

Τηλ. 6977 632963 & 6945 319796

11832-14/8

ΚΤΙΡΙΟ Α.Ε.
ΠΩΛΗΣΕΙΣ ΑΚΙΝΗΤΩΝ

- Καταστήματα 47, 65, 88 τ.μ., στην οδό Δενδρινού (προέκταση Αννης Μαρίας) με αντίστοιχο υπόγειο χώρο
- Διαμερίσματα 104 τ.μ., 118τ.μ., 107 τ.μ., στην οδό Δενδρινού (προέκταση Αννης Μαρίας), με κεντρική αυτόνομη θέρμανση, αποθήκη και αποκλειστική θέση στάθμευσης αυτοκινήτου
- Διαμερίσματα 118τ.μ., και 112τ.μ., στην οδό Μιχαήλ Πετρίδη (στο ύψος ΜΗΔΕΙΑ) με αποθήκη και αποκλειστική θέση στάθμευσης αυτοκινήτου
- Μεζονέτα διώροφη με σοφίτα 190 τ.μ. στην Ιαλυσό

ΠΛΗΡΟΦΟΡΙΕΣ
ΑΝΑΣΤΑΣΙΟΣ ΑΤΣΙΔΗΣ
Στεφάνου Καζούλη 74 - Ρόδος
Τηλ. 22410/28616 - FAX 22410/37848

X5353-31/8

ΔΗΜΟΣ ΝΟΤΙΑΣ ΡΟΔΟΥ
ΠΟΛΙΤΙΣΤΙΚΟΣ ΣΥΛΛΟΓΟΣ ΜΕΣΑΝΑΓΡΟΥ

Πρόσκληση

...Αν θέλετε να ξαναζήσετε αξέχαστες στιγμές από τα σχολικά σας χρόνια, να δείτε το παλιό σας θρανίο, αναμνηστικές φωτογραφίες, το βιβλίο που μάθατε τα πρώτα σας γράμματα και ο,τιδήποτε σας θυμίζει τα σχολικά σας χρόνια,

Ελάτε στο Μεσαναγρό

Στις 13 Αυγούστου 2005, ημέρα Σάββατο και ώρα 20.00 στην εκδήλωση που διοργανώνουν ο Δήμος Νότιας Ρόδου και ο Πολιτιστικός Σύλλογος Μεσαναγρού με θέμα «Μάθε παιδί μου γράμματα»

Η εκδήλωση περιλαμβάνει

1) Καλωσόρισμα των επισήμων και επισκεπτών από τον Δήμαρχο Ν. Ρόδου και τον Πρόεδρο του Πολιτιστικού Συλλόγου.
2) Ομιλία για τη διαχρονική πορεία της εκπαίδευσης στη Ν. Ρόδο από τον προϊστάμενο Π.Ε. Δωδ/σου κ. Βασιλειάδη Ηλία.
3) Εκθεση διδακτικού υλικού από όλα τα σχολεία της Ν. Ρόδου
4) Δημοτικούς χορούς από τα παιδιά του Πολιτιστικού Συλλόγου Μεσαναγρού
5) Εκθεση βιβλίου
6) Προσφορά παραδοσιακών φαγητών (Κουλουρία - Πιρι-ούρι).

Η εκδήλωση θα κλείσει με παραδοσιακό γλέντι μέχρι το πρωί.

Χορηγοί της εκδήλωσης: Εμπορική Τράπεζα - Ζαχαροπλαστεία Mike's - Σίμος Παρασκευάς και Υιός εμπόριο αυτοκινήτων - Oasis Cocer (Α. Αρντίτταλης, Π. Ζούνης, Γ. Μάχλης)- Κρέατα, Θ. Μπίλη - Πρακτορείο Προ-Πο Τσ. Βατενού - Πρακτορείο Προ-Πο Δ. Καραγιάννη - Π. Κουγκρά και Υιοί Γεωργικά είδη - Μανιτάρι Ι. Αθανασάς «Σπιτικά Φαγητά» - Σ. Βαλασάκης Χρυσοχοείο.

Χορηγός Επικοινωνίας ΙΡΙΔΑ TV

Η έκθεση διδακτικού υλικού θα παραμείνει ανοιχτή 13,14 και 15 Αυγούστου από 10.00 έως και 19.00.

Θα χαρούμε να μας τιμήστε με την παρουσία σας

11317-13/8

KYDON TOURS

ΕΚΔΡΟΜΕΣ ΚΥΔΩΝ

Ποιότητα - Φροντίδα - Επιτυχία

Οργανώνουμε και συνοδεύουμε τις εκδρομές μας

ΠΡΟΣΟΧΗ! - ΠΡΟΣΟΧΗ!

FORMULA 1
GRAND PRIX F1
στην
ΚΩΝΣΤΑΝΤΙΝΟΥΠΟΛΗ
19-20-21 ΑΥΓΟΥΣΤΟΥ

Εμείς θα πάμε σίγουρα!!!

Το πρόγραμμά μας:
Οδικό από Μαρμαρίς με ολοκαίνουργιο πούλμαν 5 μηνών για να κάνουμε όλες τις ξεναγήσεις μας σε όλη την Κωνσταντινούπολη, χωρίς επιβάρυνση και όλες τις μεταφορές στην πίστα της FORMULA κάθε μέρα.

Αναχώρηση 18/8 Επιστροφή 23/8/05

ΠΡΟΣΟΧΗ: Εχουμε εξασφαλίσει επιστροφή ΑΕΡΟΠΟΡΙΚΩΣ στις 22/8 το βράδυ από Κων/πολη - Αθήνα - Ρόδο με AEGEAN AIRLINES για όσους το επιθυμούμε.

Πρέπει να γνωρίζετε ότι όλες οι πτήσεις για Αθήνα είναι γεμάτες για να γίνει κάποιο πρόγραμμα μέσω Αθηνών.

ΕΙΣΙΤΗΡΙΑ εξασφαλισμένα. Προπληρωμένα για τις 3 ημέρες των αγώνων. ΕΛΑΤΕ ΓΡΗΓΟΡΑ.

ΣΥΝΟΔΟΣ: ΕΛΕΝΗ ΨΥΛΛΑΚΗ

ΑΛΛΕΣ ΕΚΔΡΟΜΕΣ

- **ΠΑΡΙΣΙ - EURODISNEY**
  Κάθε εβδομάδα
- **ΠΡΑΓΑ - ΒΟΥΔΑΠΕΣΤΗ - ΕΥΡΩΠΗ - ΑΠΩ ΑΝΑΤΟΛΗ**
- **ΚΥΠΡΟΣ**
  Κατευθείαν από Ρόδο - Λάρνακα.
  Αναχώρηση 5/9. Επιστροφή 9/9/05.
  Ξενοδοχείο 4 αστέρων, ημιδιατροφή, μεταφορές, 2 μεγάλες εκδρομές.
  ΣΥΝΟΔΟΣ: ΕΛΕΝΗ ΨΥΛΛΑΚΗ
- **ΤΗΝΟΣ - ΣΥΡΟΣ - ΜΥΚΟΝΟΣ - ΠΑΡΟΣ - ΣΑΝΤΟΡΙΝΗ**
  Μια υπέροχη εκδρομή - προσκύνημα στην Παναγιά της Τήνου και την Εκατονταπυλιανή της Πάρου, αλλά παράλληλα ένα υπέροχο ταξίδι στα μαγευτικά ρομαντικά νησιά των Κυκλάδων
  ΣΥΝΟΔΟΣ: ΕΛΕΝΗ ΨΥΛΛΑΚΗ

ΕΚΔΡΟΜΕΣ:
ΟΚΤΩΒΡΙΟΥ - ΝΟΕΜΒΡΙΟΥ - ΧΡΙΣΤΟΥΓΕΝΝΩΝ
ΠΡΟΣΕΧΩΣ

Στο γραφείο μας θα βρείτε:
* ΟΛΑ τα εισιτήρια αεροπορικά - ακτοπλοϊκά
* Πακέτα εκδρομών σε όλο τον κόσμο
* Ειδικότητά μας οι νεόνυμφοι
* Εμείς γνωρίζουμε πού σας στέλνουμε

ΠΡΑΚΤΟΡΕΙΟ KYDON
ΣΑΣ ΤΑΞΙΔΕΥΟΥΜΕ 35 ΧΡΟΝΙΑ
• ΕΘΕΛΟΝΤΩΝ ΔΩΔ/ΣΙΩΝ 14
Τηλ. 22410 23000, 22410 27900
• ΑΚΤΗ ΣΑΧΤΟΥΡΗ 8
Τηλ. 22410 27722, 22410 24265
e-mail:kydon@otenet.gr
X5316-31/8

ΕΛΛΗΝΙΚΗ ΔΗΜΟΚΡΑΤΙΑ
ΠΕΡΙΦΕΡΕΙΑ Ν. ΑΙΓΑΙΟΥ
ΝΟΜΟΣ ΔΩΔΕΚΑΝΗΣΟΥ
ΔΗΜΟΣ ΑΡΧΑΓΓΕΛΟΥ

ΠΕΡΙΛΗΨΗ ΔΙΑΚΗΡΥΞΗΣ ΔΗΜΟΠΡΑΣΙΑΣ

Ο Δήμαρχος Αρχαγγέλου, προκηρύσσει Δημόσιο Ανοικτό Μειοδοτικό Διαγωνισμό με το σύστημα Δημοπρασίας «προσφορά με επί μέρους ποσοστά έκπτωσης και έλεγχο ομαλότητας» (άρθρο 7 του Π.Δ. 609/85), για την ανάδειξη αναδόχου εκτέλεσης του έργου: **«Κατασκευή ανοικτού γηπέδου μπάσκετ στην έδρα του Δήμου Αρχαγγέλου»**, προϋπολογισμού 195.430,00 ευρώ (με πρόβλεψη αναθεώρησης και του ΦΠΑ).

Για τη δημοπρασία του έργου, την εκτέλεση της σύμβασης και την κατασκευή ισχύουν οι διατάξεις όπως έχουν τροποποιηθεί και συμπληρωθεί και ισχύουν σήμερα των νόμων 1418/84, 2229/94 , 2308/95, 2338/95, 2372/96, 2940/01, 3021/02, 3212/03 το Ν. 3263/04 και το Ν. 3310/05 των Προεδρικών Διαταγμάτων 609/85 και 472/85 όπως ισχύουν μετά την τροποποίησή τους από τα Π.Δ. 368/94, 285/97, 402/96, 210/97, 218/99, το ΠΔ 171/1987 «Οργανα που αποφασίζουν ή γνωμοδοτούν και ειδικές ρυθμίσεις σε θέματα έργων που εκτελούνται από τους ΟΤΑ και άλλες σχετικές διατάξεις», καθώς επίσης και τις σχετικές υπουργικές αποφάσεις και εγκυκλίους που έχουν εκδοθεί σε εφαρμογή τους και οποιαδήποτε τροποποίηση ή συμπλήρωση πιθανόν να υπάρξει στην προαναφερθείσα νομοθεσία μέχρι την ημερομηνία δημοσίευσης της παρούσας.

• Ο διαγωνισμός θα διεξαχθεί την 1 Σεπτεμβρίου του έτους 2005, ημέρα Πέμπτη στα γραφεία της Τεχνικής Υπηρεσίας στο Δημοτικό Κατάστημα Αρχαγγέλου από την αρμόδια επιτροπή με ώρα έναρξης λήξης παραλαβής των προσφορών την 10.00 π.μ.

Αν για οποιαδήποτε σοβαρό ρόλο δεν διεξαχθεί η δημοπρασία την 1η Σεπτεμβρίου 2005 τότε θα διενεργηθεί την 5η Σεπτεμβρίου του έτους 2005 ημέρα Δευτέρα και ώρα λήξης την 10.00 π.μ.

• Στη δημοπρασία γίνονται δεκτές εργολητπτικές επιχειρήσεις:

α) Ελληνικές ή αλλοδαπές από χώρες μέλη της Ε.Ε. και του Ε.Ο.Χ. εγγεγραμμένες στο ΜΕΕΠ:

για έργα κατηγορίας ΟΙΚΟΔΟΜΙΚΑ

ι) Α2 τάξης έως 1ης τάξης ανεξαρτήτως νομού

ιι) Α2 τάξης έως 2ης με έδρα το νομό (ή αν αυτός είναι δηλωμένος ως δεύτερος)

και για έργα κατηγορίας Η/Μ

ι) Α1 τάξης έως 1ης τάξης ανεξαρτήτων νομού

β) Κοινοπραξίες εργολητπτικών επιχειρησεων των παραπάνω κατηγοριών

• Η προθεσμία για την περαίωση του έργου ορίζεται σε εκατόν πενήντα (150) ημερολογιακές ημέρες

• Η εγγύηση για τη συμμετοχή στη δημοπρασία ορίζεται σε 2% επί του προϋπολογισμού της μελέτης (χωρίς αναθεώρηση και ΦΠΑ), δηλ. 3.437,00 ευρώ και βεβαιώνεται με την προσκόμιση ισόποσου γραμματίου του Ταμείου Παρακαταθηκών και Δανείων ή εγγυητική επιστολή αναγνωρισμένης τράπεζας ή του ΤΣΜΕΔΕ.

• Το έργο χρηματοδοτείται από πιστώσεις της ΣΑΤΑ που εισπράττει ο Δήμος για επενδυτικούς σκοπούς και από την Γενική Γραμματεία Αθλητισμού με ποσό 90.00 ευρώ (μέσω ΕΠΤΑ).

• Σε περίπτωση τροποποίησης των ορίων των πτυχίων θα δύνανται να συμμετάσχουν στο διαγωνισμό οι προβλεπόμενες από τις ισχύουσες διατάξεις την ημέρα του διαγωνισμού επιχειρήσεις.

• Τον ανάδοχο του έργου βαρύνουν όλες οι νόμιμες κρατήσεις υπέρ του Δημοσίου, τρίτων, εισφορές ΙΚΑ κ.λπ. Ο ΦΠΑ βαρύνει τον κύριο του έργου.

• Οι δαπάνες δημοσίευσης της παρούσας και τυχόν επαναληπτικής βαρύνουν τον ανάδοχο του έργου.

Το σφραγισμένο έντυπο οικονομικής προσφοράς το οποίο θα συμπληρώσουν οι διαγωνιζόμενοι για την προσφορά τους, το πλήρες κείμενο και τα τεύχη δημοπράτησης χορηγούνται όλες τις εργάσιμες ημέρες και ώρες στα γραφεία της Τεχνικής Υπηρεσίας του Δήμου Αρχαγγέλου μέχρι 29/08/2005, δύο εργάσιμες ημέρες πριν από την ημέρα υποβολής των προσφορών (χωρίς να προσμετράται η ημέρα του διαγωνισμού) με καταβολή ποσού 10 ευρώ.

Αρχάγγελος 10/08/2005

Ο ΔΗΜΑΡΧΟΣ

ΑΛΕΞΑΝΔΡΟΣ ΠΑΝ. ΠΑΠΟΥΡΑΣ

ΧΛ-

ΔΙΕΥΘΥΝΣΗ ΔΑΣΩΝ ΔΩΔ/ΝΗΣΟΥ

ΑΝΑΚΟΙΝΩΣΗ

Γνωστοποιείται κατά το άρθρο 14 του Ν.998/79, η αποστολή για ανάρτηση στο Δήμο Ρόδου της αριθ. 1813/02-8-05 πράξης χαρακτηρισμού έκτασης που εκδόθηκε από τον Δ/ντή Δασών Δωδ/σου. Η ΚΜ 179 γαιών Ρόδου εμβαδού 4.360 τ.μ. χαρακτηρίζεται ως γεωργική έκταση.

Ο Δ/ντής Δασών Δωδ/σου
Φίλιππος Κοντίτσης
Δασολόγος με βαθμό Δ/ντή

11330-11/8

ΔΙΕΥΘΥΝΣΗ ΔΑΣΩΝ ΔΩΔ/ΝΗΣΟΥ

ΑΝΑΚΟΙΝΩΣΗ

Γνωστοποιείται κατά το άρθρο 14 του Ν.998/79, η αποστολή για ανάρτηση στο Δήμο Καλλιθέας της αριθ. 4152/29-07-05 πράξης χαρακτηρισμού έκτασης που εκδόθηκε από τον Δ/ντή Δασών Δωδ/σου. Ολόκληρη η ΚΜ 151[1315] γαιών Αγ. Βαρβάρας εμβαδού 4004 τ.μ. χαρακτηρίζεται ως γεωργική έκταση.

Ο Δ/ντής Δασών Δωδ/σου
Φίλιππος Κοντίτσης
Δασολόγος με βαθμό Δ/ντή

11329-11/8

ΔΙΕΥΘΥΝΣΗ ΔΑΣΩΝ ΔΩΔ/ΝΗΣΟΥ

ΑΝΑΚΟΙΝΩΣΗ

Γνωστοποιείται κατά το άρθρο 14 του Ν.998/79, η αποστολή για ανάρτηση στο Δήμο Καλλιθέας της αριθ. 4360/05-08-05 πράξης χαρακτηρισμού έκτασης που εκδόθηκε από τον Δ/ντή Δασών Δωδ/σου. Τμήματα Α & Β της ΚΜ 1470 Α γαιών Καλυθιών χαρακτηρίζονται ως γεωργική & χορτολιβαδική έκταση.

Ο Δ/ντής Δασών Δωδ/σου
Φίλιππος Κοντίτσης
Δασολόγος με βαθμό Δ/ντή

12015-11/8

ΕΛΛΗΝΙΚΗ ΔΗΜΟΚΡΑΤΙΑ
ΠΕΡΙΦΕΡΕΙΑ ΝΟΤΙΟΥ ΑΙΓΑΙΟΥ
ΝΟΜΟΣ ΔΩΔΕΚΑΝΗΣΟΥ
ΝΟΜΑΡΧΙΑΚΗ ΑΥΤ/ΣΗ ΔΩΔ/ΣΟΥ
ΝΟΜΑΡΧΙΑΚΟ ΣΥΜΒΟΥΛΙΟ

ΡΌΔΟΣ 9/8/2005
Αριθμ. πρωτ.: Ν.Σ. 439

ΑΝΑΚΟΙΝΩΣΗ

Με την παρούσα ανακοινώνουμε ότι στις 9-8-2005 μας κοινοποιήθηκε για δημοσιοποίηση η με αριθμό 985/5-8-2005 θετική γνωμοδότηση της Περιφέρειας Νοτίου Αιγαίου - Γενική Δ/νση Περιφέρειας - Τμήμα ΠΕ.ΧΩ Δωδ/σου , η οποία αφορά «Προκαταρκτική περιβαλλοντική εκτίμηση και αξιολόγηση του έργου: «Κατασκευή και λειτουργία ΧΥΤΑ Δήμου Νισύρου στη θέση «ΛΙΝΟΥΡΑ» Νήσου Νισύρου, Νομού Δωδεκανήσου».

Καλούμε κάθε ενδιαφερόμενο προκειμένου να λάβει γνώση της ανωτέρω γνωμοδότησης και της συνοδευτικής αυτής σχετικής μελέτης (ΠΕΕ), να αποταθεί στο Τοπικό Γραφείο Περιβάλλοντος της Δ/νσης Πολεοδομίας - Χωροταξίας - Περιβάλλοντος της Ν.Α. Δωδ/σου (κ. Αρη Σκιαδόπουλο, τηλ. 22410-30413).

Η προαναφερόμενη γνωμοδότηση θα αναρτηθεί, για τις προσεχείς μέρες, στον πίνακα ανακοινώσεων της Νομαρχίας.

Ο Πρόεδρος του Ν.Σ. Δωδ/σου
Φώτης Χατζηδιάκος

ΧΛ-11/8

ΕΛΛΗΝΙΚΗ ΔΗΜΟΚΡΑΤΙΑ
ΠΕΡΙΦΕΡΕΙΑ Ν. ΑΙΓΑΙΟΥ
ΝΟΜΟΣ ΔΩΔΕΚΑΝΗΣΟΥ
ΔΗΜΟΣ ΗΡΑΚΛΕΙΔΩΝ ΝΗΣΟΥ ΚΩ
Δ/νση Αντιμάχεια
Πληρ. Τεχνικές Υπηρεσίες
Τ.Κ.: 85302
Τηλ. 22420 51228, 51454
FAX 22420 51128

Αντιμάχεια 9 Αυγούστου 2005
Αρ. Πρωτ. 6166

ΠΕΡΙΛΗΨΗ ΔΙΑΚΗΡΥΞΗΣ

Ο Δήμαρχος Ηρακλειδών νήσου ΚΩ προκηρύσσει

Ανοικτη Δημοπρασία με σφραγισμένες προσφορές σύμφωνα με την παράγραφο 2α. του άρθρου 4 του Ν. 1418/84 όπως ισχύει με τους όρους του Ν. 3263/2004 για την εκτέλεση του έργου **«ΔΙΑΜΟΡΦΩΣΗ ΕΙΣΟΔΟΥ - ΠΛΑΤΕΙΑ ΚΕΦΑΛΟΥ»**, προϋπολογισμού δαπάνης 860.435 € (με αναθεώρηση και ΦΠΑ).

Η οικονομική προσφορά θα υποβληθεί με το σύστημα προσφοράς με επί μέρους ποσοστά έκπτωσης του άρθου 4 του Ν. 1418/84 όπως ισχύει και του άρθρου 7 του Π.Δ. 609/85. Κριτήριο για την αναθεώρηση της σύμβασης είναι η χαμηλότερη τιμή όπως ορίζεται στο Ν. 3263/2004.

Ο διαγωνισμός θα γίνει στο Δημοτικό Κατάστημα Ηρακλεδών στην Αντιμάχεια Δήμου Κω και από την αρμόδια επιτροπή διαγωνισμού την Πέμπτη 1η Σεπτεμβρίου 2005. Ωρα λήξης υποβολής προσφορών ορίζεται η 10.00 π.μ.

Αν για οποιαδήποτε σοβαρό ρόλο δεν διεξαχθεί η δημοπρασία την προαναφερόμενη ημερομηνία (1-9-2005) θα διενεργηθεί τη Δευτέρα 5 Σεπτεμβρίου 2005 και ώρα 10.00 π.μ.

Η εγγύηση συμμετοχής ανέρχεται σε ποσοστό 2% επί του προϋπολογισμού της δαπάνης του έργου (χωρίς ΦΠΑ και αναθεώρηση) ήτοι 14.366,92 ευρώ και πρέπει να ισχύει για ενενήντα ημέρες.

Η προθεσμία εκτέλεσης του έργου ορίζεται σε δώδεκα (12) ημερολογιακούς μήνες και αρχίζει από την ημερομηνία υπογραφής της σύμβασης.

Η δημοπράτηση του έργου και η εκτέλεση του έργου θα γίνουν συμφωνα με τις διατάξεις:

Του Ν. 1418/84 περί «Δημοσίων έργων και ρυθμίσεις συναφών θεμάτων», όπως τροποποιήθηκε, συμπληρώθηκε από το τον Ν. 2229/94 του εκτελεστικού του Π.Δ. 609/85 του Π.Δ. 323/89, του Ν. 2576/98, του Π.Δ. 2372/96 του Π.Δ. 334/2000, του Ν. 2940/01 «Δημόσια έργα και ρυθμίσεις συναφών θεμάτων» ως και το άρθρο 8 του Π.Δ. 609/85 «Κατασκευή Δημοσίων έργων» ως ισχύουν μετά τους Ν. 2229/94 «Τροποποίηση και συμπλήρωση του Ν. 1418/84 και άλλες διατάξεις (ΦΕΚ Α' 133/31-8-94)μ, Ν. 2338/95 και Ν. 2372/96 (ΦΕΚ Α' 29/28-2-96) και Ν. 2576/98 (ΦΕΚ 25/Α'/9-2-98). Τις διατάξεις περί ονομαστικοποίησης των μετοχών εργολητπτικών επιχειρήσεων όπως ισχύουν μετά το Ν. 3310/05, καθώς και κάθε άλλη σχετική διάταξη.

Στον διαγωνισμό δικαιούνται να συμμετάσχουν:

1.Μεμονωμένες εργολητπτικές επιχειρήσεις:

α. Εγγεγραμμένες στο Μητρώο Εργολητπτικών Επιχειρήσεων που τηρείται στη ΓΓΔΕ του Υ.ΠΕ.ΧΩ.ΔΕ με πτυχία στην κατηγορία έργων:

1) «ΟΙΚΟΔΟΜΙΚΑ, τάξης 1ης έως 3ης ανεξαρτήτως Νομού έδρας (προϋπολογιζόμενη δαπάνη κατηγορίας μαζί με τα απρόβλεπτα 567.688,47 ευρώ)

2) «ΗΛΕΚΤΡΟΜΙΧΑΝΟΛΟΓΙΚΑ», τάξης Α2 έως 1ης για εκτός Νομού έδρας και Α2 έως 2ης για εντός Νομού έδρα και σε ένα δεύτερο Νομό επιλογής της επιχείρησης (προϋπολογιζόμενη δαπάνη κατηγορίας μαζί με τα απρόβλεπτα 150.657,70 ευρώ).

Β. Προερχόμενες από κράτη – μέλη της Ευρωπαϊκής Ενωσης ή του Ευρωπαϊκού Οικονομικού Χώρου (ΕΟΧ), ή από κράτη που έχουν υπογράψει την συμφωνία για τις Δημόσιες Συμβάσεις (ΣΔΣ) του Παγκόσμιου Οργανισμού Εμπορίου (ΠΟΕ), στα οποία τηρούνται επίσημοι κατάλογοι αναγνωρισμένων εργολητπτών, εφόσον είναι εγγεγραμμένες σε αυτούς και σε τάξη και κατηγορία αντίστοιχη με τις καλούμενες του Ελληνικού Μητρώου ΜΕΕΠ.

Γ. Προερχόμενες από ως ανωτέρω β΄ κράτη, στα οποία δεν τηρούνται επίσημοι κατάλογοι αναγνωρισμένων εργολητπτών, εφόσον αποδεικνύουν ότι έχουν εκτελέσει έργα παρόμοια με το δημοπρατούμενο, από ποιοτική και ποσοτική άποψη.

2.1 Κοινοπραξίες Εργολητπτικών Επιχειρήσεων των παραπάνω περιπτώσεων α, β και γ σε οποιονδήποτε συνδυασμό μεταξύ τους, υπό τους όρους του άρθρου 2 παρ. 7 του π.δ. 609/85 (Κοινοπραξία στην ίδια κατηγορία), υπό τον όρο ότι κάθε Εργολητπτική Επιχείρηση θα συμμετέχει στο κοινοπρακτικό σχήμα με ποσοστό όχι μικρότερο του 25% της καλούμενης κατηγορίας.

2.2 Κοινοπραξίες εργολητπτικών επιχειρήσεων για την κάλυψη των διαφόρων κατηγοριών των εργασιών του έργου και υπό τους όρους της παρ. 3 του άρθρου 2 του π.δ. 609/85. Κατηγορία εργασιών με ποσοστό κάτω του 10% του προϋπολογισμού του έργου (χωρίς αναθεώρηση και ΦΠΑ), εφόσον δεν καλείται στη δημοπρασία, αθροίζεται στον προϋπολογισμό της μεγαλύτερης κατηγορίας.

2.3 Κοινοπραξίες εργολητπτικών επιχειρήσεων εγγεγραμμένων στην τάξη και κατηγορία αντίστοιχη με τις αναφερόμενες στην παράγραφο α του ιδίου άρθρου του Ελληνικού Μητρώου ΜΕΕΠ με τις προϋποθέσεις της παρ. 42 του άρθρου 16 του ν. 1418/84, όπως ισχύει (αναβάθμιση ορίου λόγω κοινοπραξίας).

2.4 Κάθε εργολητπτική επιχείρηση συμμετέχει, είτε μεμονωμένα, είτε ως μέλος ενός κοινοπρακτικού σχήματος. Κατά τα λοιπά εφαρμόζονται οι ισχύουσες διατάξεις για την συμμετοχή εργολητπτικών επιχειρήσεων σε διαγωνισμούς για την κατασκευή Δημοσίων Εργων.

Την αναλυτική διακήρυξη και τα τεύχη δημοπράτησης του έργου μπορούν οι ενδιαφερόμενοι να παραλάβουν από τα γραφεία του Δήμου Ηρακλειδών στην Αντιμάχεια Ν. Κω τις εργάσιμες ημέρες και ώρες καταβάλλοντας το ποσό των 20 ευρώ (τηλέφωνα επικοινωνίας 22420 51228, 22420 51777).

Ο Δήμαρχος
ΗΡΑΚΛΕΙΔΩΝ
ΘΕΟΔΟΣΗΣ Α. ΒΑΡΚΑΣ

ΧΛ

ΕΛΛΗΝΙΚΗ ΔΗΜΟΚΡΑΤΙΑ
ΠΕΡΙΦΕΡΕΙΑ ΝΟΤΙΟΥ ΑΙΓΑΙΟΥ
ΝΟΜΟΣ ΔΩΔΕΚΑΝΗΣΟΥ
ΝΟΜΑΡΧΙΑΚΗ ΑΥΤ/ΣΗ ΔΩΔ/ΣΟΥ
ΝΟΜΑΡΧΙΑΚΟ ΣΥΜΒΟΥΛΙΟ

ΡΌΔΟΣ 9/8/2005
Αριθμ. πρωτ.: Ν.Σ. 434

ΑΝΑΚΟΙΝΩΣΗ

Με την παρούσα ανακοινώνουμε ότι στις 9-8-2005 παρελήφθησαν από το γραφείο μας οι παρακάτω αποφάσεις της Περιφέρειας Νοτίου Αιγαίου - Γενική Δ/νση Περιφέρειας - Τμήμα ΠΕ.ΧΩ Δωδ/σου :

Α) Η με αριθμό 964/2-8-2005 απόφαση του γενικού γραμματέα Περιφέρειας Νοτίου Αιγαίου με θέμα: «Εγκριση περιβαλλοντικών όρων υφιστάμενης ξενοδοχειακής μονάδας με τον τίτλο «ΛΙΟΓΕΡΜΑ», 2 αστέρων ως προς την κατηγοριοποίηση, δυναμικότητας 18 κλινών επί οικοπέδου έκτασης 720 τ.μ. στον οικισμό ΠΑΝΟΡΜΟΣ Δήμου Καλυμνίων, νήσου Καλύμνου Νομού Δωδεκανήσου, ιδιοκτησίας κ. ΝΙΚΗΣ ΚΩΛΕΤΤΗ».

Β) Η με αριθμό 967/2-8-2005 απόφαση του γενικού γραμματέα Περιφέρειας Νοτίου Αιγαίου με θέμα: «Εγκριση περιβαλλοντικών όρων υφιστάμενης ξενοδοχειακής μονάδας με τον τίτλο «ΑΓΓΕΛΙΚΑ», 2 αστέρων και δυναμικότητας 18 κλινών επί οικοπέδου 1008,44 τ.μ. στον οικισμό ΜΥΡΤΙΕΣ Δήμου Καλυμνίων, νήσου Καλύμνου Νομού Δωδεκανήσου, ιδιοκτησίας της «Ξ.Τ.Ε.Ι. & Χαρ. Ψαρομάτη Α.Ε.».

Καλούμε κάθε ενδιαφερόμενο προκειμένου να λάβει γνώση του περιεχομένου των παραπάνω αποφάσεων να αποταθεί στο Τοπικό Τμήμα Περιβάλλοντος της Δ/νσης Πολεοδομίας - Χωροταξίας - Περιβάλλοντος της Ν.Α. Δωδ/σου (κ. Αρη Σκιαδόπουλο, τηλ. 22410-30413).

Οι προαναφερόμενες αποφάσεις θα αναρτηθούν για τις προσεχείς μέρες, στον πίνακα ανακοινώσεων της Νομαρχίας.

Ο Πρόεδρος του Ν.Σ. Δωδ/σου
Φώτης Χατζηδιάκος

ΧΛ-11/8

ΤΗΛΕΟΡΑΣΗ

ΕΤ1

07.00 Καραγκιόζης
07.30 Η εποχή του παραμυθιού
08.00 Κλέων και Νέλλη
08.15 Εικόνες
08.30 Billy the cat
09.00 Φρουτοπία
09.30 Του κουτιού τα παραμύθια
10.00 Οι δρόμοι του θρύλου
10.30 Ο φίλος μου ο Terriade
12.00 Η Λυγερή
13.00 ταξίδι στον κόσμο
14.00 Τσικιτίτας (παιδική σειρά Αργεντινής)
15:10 Ανυπότακτες καρδιές (νεανικη σειρά)
16.00 Εχει γούστο
17.45 Η επιστήμη των σπορ
18.30 Παγκόσμιο πρωτάθλημα Στίβου από το Ελσίνκι
22.15 Παγκόσμιο πρωτάθλημα Στίβου (εκπομπή)
23.15 Ειδήσεις -αθλητικά-χρηματιστήριο-καιρός
23.45 Ξένη ταινία «Ο βρυκόλακας του Μπρούκλιν» (τρόμου 1995)
• Το πρόγραμμα συνεχίζεται εκπομπές σε επανάληψη

ΝΕΤ

05.45 Πρώτη γραμμή
10:00 National geographic (Ντοκυμανταίρ)
11:00 Νείλος(Ντοκυμανταίρ)
12.00 Ειδήσεις
13.00 Οδοιπορικό στη Μήλο
13.30 Ελληνική ταινία «Μάνα μου παραστράτησα»
15.00 Ειδήσεις
16.00 Ατίθασα νιάτα
17.00 Μέρες αγάπης
18.00 Ειδήσεις
- δελτίο στη νοηματική
19.00 Το μπουλούκι (κοινωική σειρά)
20.00 Ταξίμ (σειρά)
20.50 Στιγμές τραγουδιού
21.00 Ειδήσεις
22.00 «Θερινό σινεμά στη ΝΕΤ « Μπούλιτ» (αστυνομική 1968)
24.00 Ειδήσεις
00.30 Ανδρομέδα (ξένη σειρά επιστημονικής φαντασίας)
01.30 Μάτλοκ (Ε) (σειρά)
• Το πρόγραμμα συνεχίζεται με εκπομπές σε επανάληψη

ΕΤ1

07.30 Βενετία: Μνήμες Βυζαντίου
08.30 Μεγάλος κόσμος για μικρούς ανθρώπους
09.00 Ελιοτ ο τάρανδος
09.30 Η ομάδα των αριθμών
10.00 Η Μάγκι και το άγριο τερατάκι
10.30 Οι περιπέτειες του μικρού πρίγκιπα
11.00 Ο αργοναύτης (σειρά ντοκυμαντέρ)
11.30 Ζω στην Ευρώπη
12.00 Ον δε Λουΐς (D)
12.30 Θάλασσα, ο υδάτινος κόσμος
13.00 Ειδήσεις
14.20 Καιρός
14.30 Οι βουνοκορφές
15.00 Τα νυχτοπούλια
15.30 Ενα κορίτσι από το Διάστημα
16.00 Ειδήσεις στη νοηματική γλώσσα
16.20 Εκτη αίσθηση
16.30 Χρώμα Ελάδας... από τη Μύκονο
18.00 Ο κόσμος των σπορ
18.50 Καιρός
19.00 Ειδήσεις
20.00 Τι συμβαίνει με τον καιρό; (ντοκιμαντέρ)
21.00 Υδάτινη ζώνη
21.30 4ο Φεστιβάλ Ευρωπαϊκής Τηλεόρασης - Circom Io)
22.00 Αληθινά σενάρια
23.00 Αρχείο (εκπομπή)
24.00 Ειδήσεις
00.20 Καιρός
00.30 Ξένη ταινία «Κόκκινη έρημος» (δράμα Ιταλίας - Γαλλίας 1964)
• Συνέχεια με επαναλήψεις εκπομπών

ΙΡΙΔΑ

08.00 Βίντεοκλιπ
16.00 Χωρίς μοντάζ
16.30 Κινούμενα σχέδια
18.00 Τηλεμάρκετινγκ
19.30 Ντοκιμαντέρ
20.00 Τοπικά γεγονότα με την Ελένη Γλεντή
22.00 Πετροβολήματα με τον Π. Καλιβούρη
24.00 Τοπικά γεγονότα

ΜΕΓΑ

05.45 Περί ανέμων και υδάτων (Ε)
06.45 Πρωινό MEGA
10.00 Τα μυστικά της Βέφας
11.00 Το ρετιρέ (Ε)
12.00 Μπουκιά και συχώριο (Ε)
13.00 Χάι γουκ (Ε)
14.00 Ειδήσεις
15.00 Εμείς κι εμείς Ε)
16.30 Δέκα λεπτά κήρυγμα (Ε)
17.30 Ειδήσεις-δελτίο στη νοηματική
17.40 Λένη (Ε)
18.30 Τα σύνορα της αγάπης (Ε)
20.00 Ειδήσεις
21.00 Η απλή μέθοδος των τριών (Ε)
22.00 Εραστής δυτικών προαστίων (Ε)
23.00 Τα σύνορα της αγάπης
00.45 Ειδήσεις
00.45 Εμπόλεμη ζώνη (Ε)
02.15 Τηλεμάρκετινγκ

ΑΝΤ1

6.30 Καλημέρα με τον ΑΝΤ1
10.00 Οι μεν και οι δεν (Ε)
10.40 Πάτερ ημών (Ε)
11.15 Η νταντά για όλες τις δουλειές (Ε)
12.00 Λίφτινγκ (Ε)
13.00 Ειδήσεις
14.00 Τα φιλαράκια (Ε)
15.00 Εκίνες κι εγώ (Ε)
16.00 Ιδιαιτέρα για κλάματα (Ε)
16.50 Super game
17.00 Ακρως οικογενειακόν (Ε)
18.00 Ειδήσεις--δελτίο στη νοηματική
18.15 Super game
18.20 Το πιο γλυκό μου ψέμα (Ε)
19.15 Καλημέρα ζωή
20.00 Ειδήσεις
21.00 Ελλάς το μεγαλείο σου (Ε)
22.00 Το καφέ της Χαράς (Ε)
23.40 Οι Σταύλοι της Εριέτας Ζαΐμη (Ε)
00.10 Ειδήσεις
00.45 Ξένη ταινία «Τατς, η σάλπιγγα της ανταρσίας»
03.10 Ταϊτούς (σειρά)

STAR

06.00 Παιδικό πρόγραμμα
11.30 Μελίτα, το φλογερό κορίτσι
13.00 Ειδήσεις
14.00 Ρεπόρτερ αμέσου δράσεως (σειρά)
14.45 Οικογένεια Γκίλμορ
15.45 Στον έβδομο ουρανό
16.30 Ειδήσεις στη νοηματική γλώσσα
16.45 Ρωξάνη, μια ελεύθερη γυναίκα (σειρά)
17.45 Χουάνα, η παρθένα
18.45 Ηρακλής
19.45 Ειδήσεις
21.00 Οι μάγισσες
22.00 Ξένη ταινία «Διπλός μπελάς» (κωμωδία)
00.30 Τέξας Ρέιντζερς (σειρά)
01.30 Νόμος και Τάξης: αστυνομικές ιστορίες
02.15 Ειδήσεις
02.30 Ενάντια στη διαφθορά

ALPHA ΤΗΛΕΟΡΑΣΗ

06.45 Μια νέα μέρα, Καλημέρα
10.00 Ελληνική ταινία
12.00 Κρυφά πάθη (σειρά)
14.00 Ειδήσεις
15.00 Νίν

ΠΡΟΟΔΟΣΠΟΡ

Συμφώνησαν Καντιμοίρης – Μητράκας

Ήρθε χθες στο νησί μας και ο Γιώργος Αγγελόπουλος

Οριστικά στην Ρόδο θα αγωνίζεται τη νέα περίοδο και ο Σταμάτης Καντιμοίρης. Ο παίκτης που πριν απο λίγο καιρό είχε κάνει προσφυγή και έμεινε ελεύθερος, συμφώνησε στην πρόταση που του έκαναν οι «πράσινοι» και σήμερα το πρωί αναμένεται να υπογράψει το νέο του συμβόλαιο συνεργασίας. Το ίδιο ισχύει και για τον Θοδωρή Μητράκα ο οποίος μετά απο ένα χρόνο απουσίας του από το νησί μας επιστρέφει και είναι πανέτοιμος να δώσει και πάλι τον καλύτερό του εαυτό. Έως τώρα οι παίκτες που έχουν υπογράψει συμβόλαια είναι οι Σκέτζος, Δερμιτζάκης, Ζαχαριέφσκι, Καρκαλέτσης, Ανδριόπουλος και Κλιάφας. Μέχρι αύριο πάντως αναμένεται να υπογράψουν και πολλοί άλλοι οι οποίοι θα αποτελούν και το μεγαλύτερο ποσοστό του νέου ρόστερ.

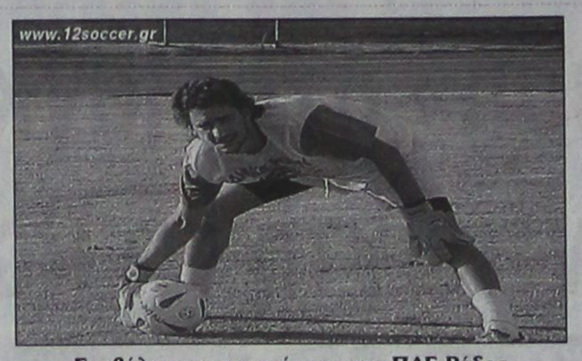

Συμβόλαιο συνεργασίας με την ΠΑΕ Ρόδος υπέγραψε και ο τερματοφύλακας Ανδριόπουλος

Ήρθε ο Αγγελόπουλος

Στην Ρόδο έφθασε χθες και ο Γιώργος Αγγελόπουλος προκειμένου να συζητήσει το ενδεχόμενο να συνεχίσει την καριέρα του στην ομάδα της πόλης μας. Ο παίκτης που έπαιζε στον Ολυμπιακό Βόλου μπορεί να αγωνιστεί με επιτυχία στην θέση του σέντερ μπακ και όλα έδειχναν ότι σήμερα θα υπογράψει και αυτός συμβόλαιο

Όσον αφορά τα διοικητικά, το σχέδιο που πλέον προωθείται είναι να βγει ένα επταμελές διοικητικό συμβούλιο το οποίο θα αποτελείται αποκλειστικά και μόνο απο ροδίτες παράγοντες.

Τον περιμένει πολλή δουλειά

Μια ομάδα που δεν γνωρίζει καθόλου παραλαμβάνει ο Βάλτερ Σκότσικ. Δυνατά φιλικά εκτός Ρόδου προγραμματίζει η διοίκηση του «γηραιού» σε μια προσπάθεια να τον βοηθήσει για να σχηματίσει άποψη

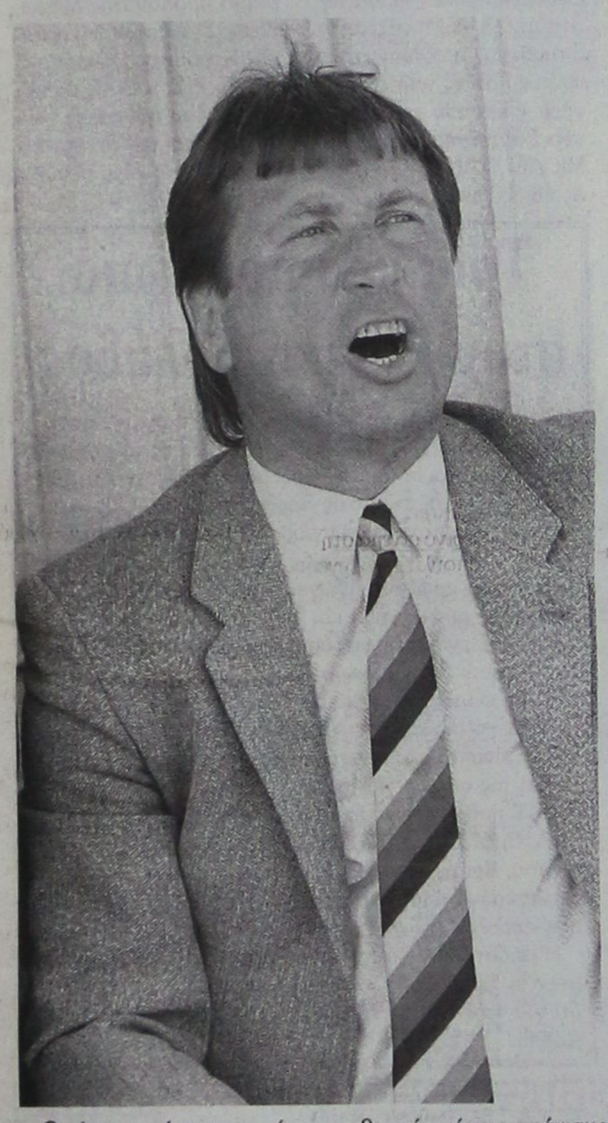

Ομόφωνη ήταν η απόφαση των μελών του διοικητικού συμβουλίου της ΠΑΕ Διαγόρας να σταματήσει η συνεργασία με τον Βασίλη Τζαλακώστα και να προσληφθεί ο Αυστριακός Βάλτερ Σκότσικ. Το γεγονός ότι υπήρχε έντονος προβληματισμό για το ότι ο σύλλογος υστερούσε στον τομέα της πειθαρχίας όπως γράψαμε και χθες, ήταν αυτό που στην ουσία δεν έδωσε καμία πιθανότητα στον Αθηναίο τεχνικό για να του δοθεί μια δεύτερη ευκαιρία. Η απόφαση της διοίκησης γνωστοποιήθηκε στον κ. Τζαλακώστα απο τον γενικό αρχηγό Νίκο Νίκανδρο και ο ίδιος δεν έδειξε να αιφνιδιάζεται και ιδιαίτερα καθώς ήταν κάτι που κατά βάθος και ο ίδιος περίμενε μετά το κλίμα αμφισβήτησης που είχε αναπτυχθεί εις βάρος του το τελευταίο διάστημα.

Χαμηλό κασέ ο Σκότσικ

Όσον αφορά τον καινούργιο προπονητή, τον Αυστριακό Βάλτερ Σκότσικ είναι ένας άνθρωπος που έχει συνδέσει το όνομά του με αρκετές επιτυχίες στον χώρο του Ελληνικού ποδοσφαίρου. Και μόνο δηλαδή στο άκουσμα του, κανένα από τα μέλη της διοίκησης δεν έφερε καμία αντίρρηση για να προσληφθεί άμεσα. Ένα ακόμα όμως στοιχείο που έκαναν τους «κυανέρυθρους» να του δώσουν ψήφο εμπιστοσύνης ήταν το κασέ του που είναι πιο χαμηλό σε σχέση με τους υπόλοιπους Έλληνες τεχνικούς που επίσης συζητήθηκαν. Η μόνη διαφορά είναι ότι ο κ. Σκότσικ, έχει μεγάλο πριμ ανόδου, αλλά αυτό είναι κάτι που δεν ενοχλεί καθόλου τον σύλλογο του νησιού μας, καθώς έτσι και αλλιώς αυτός είναι ο πολύ μεγάλος του στόχος.

Τον περιμένει πολλή δουλειά

Το δεδομένο είναι ότι ο Αυστριακός τεχνικός αναμένεται να έχει πάρα πολλή δουλειά να κάνει καθώς παραλαμβάνει μια ομάδα την οποία δεν την γνωρίζει καθόλου. Είναι λοιπόν απολύτως λογικό να επιβάλλεται να αφιερώσει πάρα πολύ χρόνο να μάθει τη νέα του ομάδα και να μπορεί να αποκρυσταλλώσει σαφή άποψη. Η διοίκηση του Διαγόρα σε μια προσπάθεια να τον βοηθήσει, θα προσπαθήσει να κλείσει όσον το δυνατόν περισσότερα φιλικά παιχνίδια και μάλιστα άμεσα. Σύμφωνα με πληροφορίες της εφημερίδας μας, εξετάζεται και το ενδεχόμενο η ομάδα να αναχωρήσει την άλλη εβδομάδα για κάποιο μέρος της Ελλάδας, ούτως ώστε να έχει την δυνατότητα να δώσει και άλλα δυνατά «τεστ». Στις σκέψεις υπάρχει και μια επίσκεψη στην Τουρκία όπου και εκεί υπάρχει η δυνατότητα για να δοθούν σημαντικά φιλικά. Όλα αυτά αναμένεται να ξεκαθαρίσουν το αμέσως επόμενο διάστημα.

• Ο Βάλτερ Σκότσικ είναι αυτός που θα αποφασίσει αν ο Διαγόρας χρειάζεται και άλλη μεταγραφιακή ενίσχυση. Αυτό που αποφασίστηκε κατά την διάρκεια της προχθεσινοβραδινής συνεδρίασης των μελών του δ.σ είναι απλά να του μεταφερθεί η εκτίμησή τους ότι υπάρχει πρόβλημα στην αριστερή πτέρυγα και από εκεί και πέρα αυτός να κρίνει μετά από κάποιο εύλογο χρονικό διάστημα.



Τελευταίες οδηγίες πριν την έναρξη της προπόνησης



«Σκληρές μάχες» λαμβάνουν χώρα σε όλες τις προπονήσεις των «κυανέρυθρων»

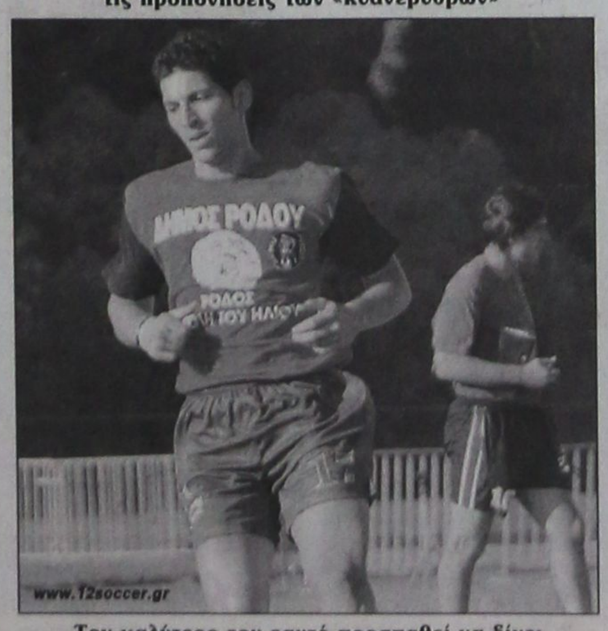

Τον καλύτερο του εαυτό προσπαθεί να δίνει πάντα ο Γιώργος Σαλαμαστράκης



Συμπαίκτες πέρυσι, συμπαίκτες και φέτος οι Φώτης Μπαλογιάννης (αριστερά) και Στέλιος Τσιαντούλης

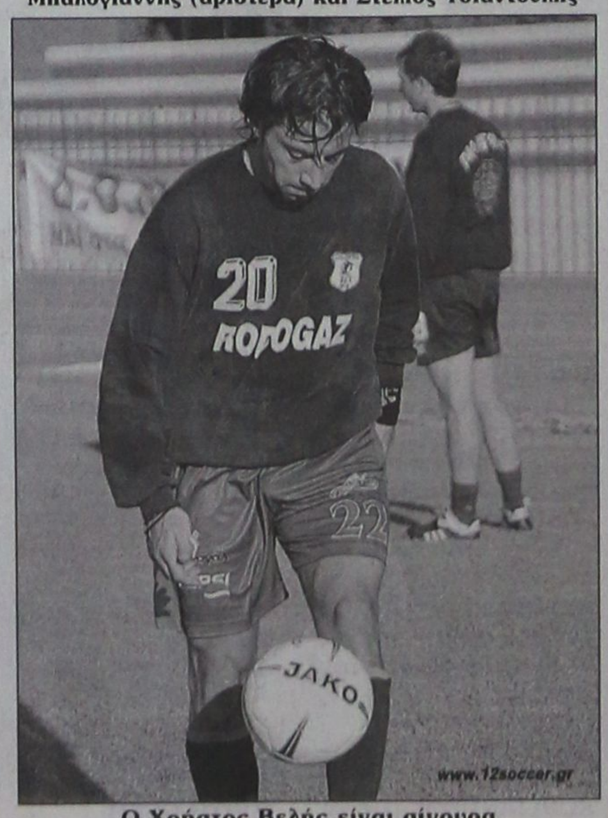

Ο Χρήστος Βελής είναι σίγουρα η μεγαλύτερη μεταγραφή του Διαγόρα

Και η ΑΕ Κως θέλει τον... Γερμανό της

• Απέκτησε τον 17χρονο Δημήτρη Ευθυμίου από την Σάλκε!

• Εξαιρετικό το κλίμα στην πρώτη προπόνηση με Αρβανίτη

Ενα εξαιρετικό ποδοσφαιρικό ταλέντο προστέθηκε χθες στην μηχανή της Αθλητικής Ενωσης Κως. Πρόκειται για τον 17χρονο Δημήτρη Ευθυμίου ο οποίος αγωνίζεται στη δεξιά πλευρά της μεσαίας γραμμής και πέρσι αποτελούσε στέλεχος της εφηβικής ομάδας της Σάλκε 05! Πρόκειται για παίκτη που τον συνοδεύουν εξαιρετικές κριτικές, με πλούσιο ποδοσφαιρικό μέλλον. Ο νεαρός άσος δοκιμάστηκε χθες το απόγευμα, ικανοποιώντας τους ανθρώπους της ομάδας της Κω οι οποίοι προχώρησαν χωρίς χρονοτριβή στην αποκτήσή του!

Κατά τα λοιπά χθες έκανε και την πρώτη του προπόνηση στο ιδιωτικό γήπεδο του Μαμαρίου ο Χρήστος Αρβανίτης. Μπορεί να μην έφερε μαζί του απ' την Αθήνα μεταγραφικά ονόματα ωστόσο το κλίμα θύμιζε τα παλιά και η αισιοδοξία ότι η ομάδα θα μπεί σύντομα στον σωστό δρόμο κάτι παραπάνω από διάχυτη!

Μεγάλη κίνηση παρουσιάζουν τα εισιτήρια διαρκείας του ΑΕΡΑ

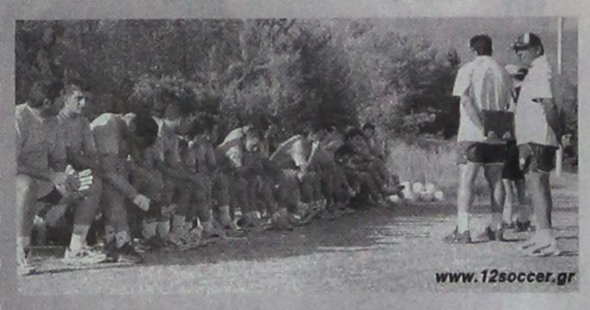

Πολύ καλή είναι η μέχρι τώρα κίνηση των εισιτηρίων διαρκείας του ΑΕΡΑ Αφάντου. Απο την προηγούμενη Δευτέρα που κυκλοφόρησαν μέχρι και χθες, πουλήθηκαν 250 εισιτήρια και αυτό είναι κάτι που φανερώνει το πόσο μεγάλη δίψα έχει ο φίλαθλος κόσμος για να βρεθεί κοντά στην ομάδα στα εντός έδρας παιχνίδια του πρωταθλήματος. Σύμφωνα με τις εκτιμήσεις που υπάρχουν, ο αριθμός των εισιτηρίων αναμένεται να ξεπεράσει τα εξακόσια το αμέσως επόμενο διάστημα. Πολύ μεγάλο είναι το ενδιαφέρον και για την αγορά πινακίδων στο γήπεδο. Μέχρι στιγμής έχουν δοθεί περισσότερες απο ογδόντα, αριθμός που ξεπαρνάει τις αρχικές προσδοκίες των παραγόντων του συλλόγου.

Σε ό,τι έχει να κάνει με τα αγωνιστικά, η χθεσινή προπόνηση πραγματοποιήθηκε στο γήπεδο Κοσκινού για πρώτη φορά και έδωσαν το παρών όλοι οι παίκτες. Ακόμα και ο Διακίδης που το τελευταίο διάστημα έχει επιστρέψει στον κανονικό ρυθμό των προπονήσεων.

Γύρισε το παιχνίδι ο Ιάλυσος

Έχανε με 3 – 1 απο τον Απόλλωνα Καλυθιών αλλά τελικά επικράτησε με 4 – 3 σε χθεσινό φιλικό παιχνίδι



Αν και έχανε με 3 - 1, ο Ιάλυσος κατάφερε να γυρίσει το παιχνίδι στο δεύτερο ημίχρονο και να πάρει τελικά τη νίκη με σκορ 4 - 3 απο τον Απόλλωνα σε χθεσινό φιλικό παιχνίδι που έγινε στις Καλυθιές. Ο τεχνικός Γιώργος Γκάιδας είχε την ευκαιρία να χρησιμοποιήσει αρκετούς παίκτες προκειμένου να διαπιστώσει στην αγωνιστική κατάσταση στην οποία βρίσκονται. Δυο γκολ για τους «ερυθροκίτρινους» πέτυχε ο Στάπας και απο ένα οι Κούρος και Γιαλλούσης. Για τους γηπεδούχους σκόραρε με αυτογκόλ ο Βαγγέλης Ράιος και ο Τριπολίτης δυο φορές.

Η χειμερία νάρκη είναι για αρκούδες...



...αντί να κάθεστε ζεστά, αλλά βαρετά μέσα στο σπίτι, φορέστε αθλητικά ρούχα και παπούτσια και ανοίξτε την πόρτα.

ΡΟΔΟΣΠΟΡ
...πρώτο όνομα στα σπορ
Εθ. Δωδεκανησίων 15 ΡΟΔΟΣ
Τηλ. 22410 21442
e-mail: rospo@otenet.gr
www.rodosport.gr
ΓΔ31/8

ΠΡΟΟΔΟΣΠΟΡ

«Χρυσή» στο Παγκόσμιο του Έντμοντον η Ροϊλίδου!



Στο ψηλότερο βάθρο της κατηγορίας των 63 Kgs της άρσης βαρών ανέβηκε η Μάγδα Ροϊλίδου, η οποία πήρε μέρος στο Παγκόσμιο Πρωτάθλημα Masters Games, του Έντμοντον του Καναδά, σε αντιστοιχία, μία μικρή Ολυμπιάδα, αφού πήραν μέρος πάνω από 30.000 αθλητές απ' όλο τον κόσμο!

Παρέα με τις Νατάσα Αχτύπη, Ευγενία Μπεκατώρου και τον Νίκο Γαλιατσάτο, η βετεράνος αθλήτρια του ΣΕΒΑΣ Ρόδου, μας έκανε για μία ακόμη φορά υπερήφανους παίρνοντας το χρυσό μετάλλιο, σηκώνοντας συνολικά 85 κιλά, ενώ οι άλλες δύο συναθλήτριες από την Κεφαλονιά, καθώς και η Κύπρια Ντενίζ Λοΐζου, κατέκτησαν το ασημένιο στις κατηγορίες τους.

Ο γνωστός προπονητής- αθλητής Νίκος Γαλιατσάτος κατέκτησε το χάλκινο μετάλλιο!

Ωστόσο δεν ήταν το ίδιο τυχερή η Ροϊλίδου στα υπόλοιπα αγωνίσματα.

Στο ακόντιο αναδείχτηκε 4η με βολή 23.50 μ., 6η στη σφαιροβολία, με βολή 9.05 μ., ενώ δεν κατάφερε να πάρει μέρος στη δισκοβολία, το μήκος και το τριπλούν δεδομένου ότι τα αγωνίσματα αυτά διεξάγονται παράλληλα με την άρση βαρών!

Επόμενος σταθμός η Πραιτώρια της Νοτίου Αφρικής τον χειμώνα με την Μάγδα να προετοιμάζεται από τώρα για μία ακόμη μεγάλη διάκριση!

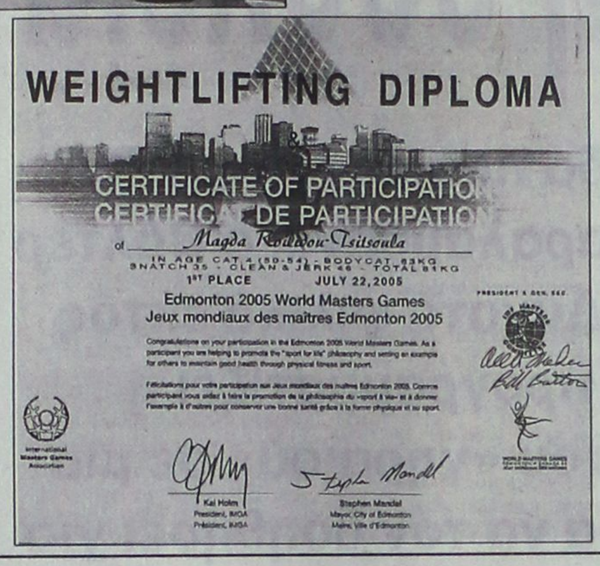

Μόνο επιτυχίες σημείωσε στην Κρήτη ο ΑΣ Διαγόρας



Μόνο επιτυχίες σημείωσε ο ΑΣ Διαγόρας Ρόδου στους αγώνες Ζίου Ζίτσου«OPEN CUP CRETA», πού έγιναν στις 4 και 5 Αυγούστου 2005 στην Κρήτη.

Τα αποτελέσματα των αθλητών του, ήταν:

DUO SYSTEM:

• ΒΟΓΙΑΤΖΗ ΚΑΤΕΡΙΝΑ - ΜΑΝΤΑΛΙΟΥ ΚΑΘΟΛΙΚΗ, 1 θέση (+17 ετών)

ΚΟΡΔΙΛΛΑ ΜΑΡΙΑ - ΒΟΓΙΑΤΖΗ ΑΡΓΥΡΩ, 1 θέση (-14 ετών)

ΜΑΝΤΑΛΙΟΥ ΚΑΘΟΛΙΚΗ - ΒΟΓΙΑΤΖΗΣ ΜΙΧΑΛΗΣ, 1 θέση (-17 ετών)

FIGHITING SYSTEM

ΒΟΓΙΑΤΖΗΣ ΜΙΧΑΛΗΣ 1 θέση (-17 ετών) - 62 κιλά

ΚΟΡΔΙΛΛΑ ΜΑΡΙΑ1 θέση (-14 ετών) - 48 κιλά

ΜΑΝΤΑΛΙΟΥ ΚΑΘΟΛΙΚΗ 2 θέση (-17 ετών) - 55 κιλών

ΒΟΓΙΑΤΖΗ ΚΑΤΕΡΙΝΑ 2 θέση (+17 ετών) - 55 κιλών

ΒΟΓΙΑΤΖΗ ΑΡΓΥΡΩ 3 θέση (+14 ετών) - 40 κιλά

Η αποστολή του ΑΣ Διαγόρας Ρόδου παρακολούθησε εβδομαδιαίο πρόγραμμα στο «SUMMER CAMP», τεχνικά σεμινάρια που δίδαξαν 10 καλύτεροι εκπαιδευτές σε παγκόσμιο επίπεδο όπως ο HEINZ LAMADE (8 DAN JU JITSU). Ο κ. MARIO DEN EDEL (7 DAN JU JITSU) BERT VAN HAREN (6 DAN). Παρών ήταν και ο πρόεδρος της JJIF DR. PAUL HOGLUND, όπως ο πρόεδρος της ΕΦΕΟΖΖ κ. Θεοδωρόπουλος Παναγιώτης με το Δ.Σ. της ομοσπονδίας. Οι αθλητές έκαναν τις πρώτες τους προπονήσεις έκαναν και με τον νέο Εθνικό προπονητή κ. MICAEL VANRIJT, ο οποίος έδειξε ικανοποιημένος. Την αποστολή συνόδευσαν η γενική γραμματέας του συλλόγου Λαγουδάκη Μαρία, ο προπονητής Μανωλάκης Σταμάτης και ο αρχηγός Κορδίλλας Θανάσης.

• Το Δ.Σ. του ΑΣ Διαγόρας Ρόδου συγχαίρει τους αθλητές και τον προπονητή τους, για τις νέες μεγάλες επιτυχίες.

Θερμές ευχαριστίες...



Το αθλητικό τμήμα της εφημερίδας μας ευχαριστεί θερμά τον Ενωσίτη - μέλος της Ορίτζιναλ 21- Ρόδος Κλαμπ (και τα υπόλοιπα παιδιά) Ηρακλή Μιχαλούτσο, για την πρόσκληση στα 12χρονα γενέθλια του κλαμπ και τις διευκολύνσεις που του παρείχε.

Επίσης, εύχεται στον ίδιο αλλά και στα υπόλοιπα μέλη του οργανωμένου κλαμπ φιλάθλων της ΑΕΚ στη Ρόδο να είναι πάντα καλά και να τα εκατοστήσουν.

ΑΕΚ γερά, ορίτζιναλ!

Τρία νέα πρόσωπα στην Εθνική Ελλάδος

Τρία νέα πρόσωπα κάλεσε ο Όττο Ρεχάγκελ, ενόψει του φιλικού αγώνα της εθνικής μας ομάδας των ανδρών με την αντίστοιχη του Βελγίου, που θα διεξαχθεί την Τετάρτη 17 Αυγούστου στις Βρυξέλλες (21:15). Πρόκειται για τους Δημήτρη Σαλπιγγίδη, Νίκο Λυμπερόπουλο και Βαγγέλη Μόρα. Ο επιθετικός του ΠΑΟΚ είχε κληθεί και στους δύο πρώτους αγώνες για τα προκριματικά του Μουντιάλ με Αλβανία και Τουρκία, χωρίς ωστόσο ν` αγωνιστεί, ενώ ο Λυμπερόπουλος επανέρχεται στο αντιπροσωπευτικό μας συγκρότημα μετά από δύο χρόνια (τελευταία φορά είχε αγωνιστεί στις 29 Ιανουαρίου 2003 στο φιλικό της Ελλάδας με την Κύπρο). Όσον αφορά το Μόρα, είναι το νέο πρόσωπο στην εθνική ομάδα, η αποστολή της οποίας για το ματς με το Βέλγιο αποτελείται από 20 ποδοσφαιριστές και συγκεκριμένα τους Νικοπολίδη, Σηφάκη, Σεϊταρίδη, Βύντρα, Κυργιάκο, Γκούμα, Φύσσα, Καψή, Κατσουράνη, Μπασινά, Καφέ, Ζαγοράκη, Καραγκούνη, Γιαννακόπουλο, Σαλπιγγίδη, Βρύζα, Λυμπερόπουλο, Χαριστέα, Μόρα, Λάκη.

Η αποστολή θα συγκεντρωθεί τη Δευτέρα 15 Αυγούστου σε ξενοδοχείο της Βουλιαγμένης, ενώ η αναχώρηση για το Βέλγιο θα γίνει την Τρίτη 16 Αυγούστου (11:00).

Ο Αμερικάνος Άμστρονγκ

Νίκησε τον καρκίνο , ερευνά το φάρμακό του

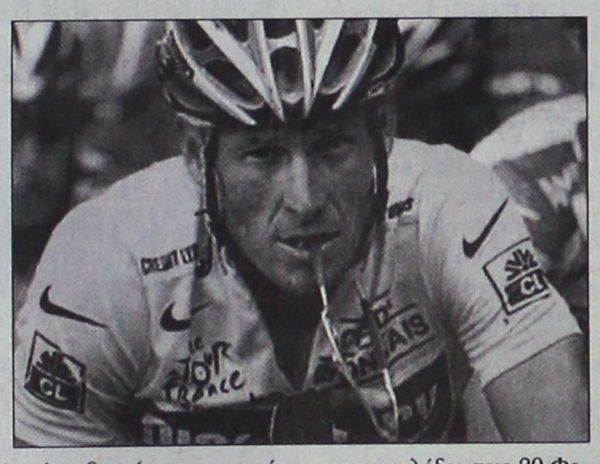

Μια δεύτερη ευκαιρία δίνεται στον Λανς Άρμστρονγκ να βρεθεί κοντά στους ανθρώπους που δίνουν μάχη με τον καρκίνο. Ο άνθρωπος που βγήκε νικητής από αυτή την «αναμέτρηση», είναι και πάλι ένα από τα ενεργά μέλη της τριμελούς επιτροπής που ασχολείται με την έρευνα για τη θεραπεία της συγκεκριμένης αρρώστιας.

Την είδηση αυτή επιβεβαίωσε ο Λευκός Οίκος, ενώ η θητεία του αναμένεται να λήξει στις 20 Φεβρουαρίου του 2008. Ο επτά φορές νικητής του Γύρου Γαλλίας ήταν και στο παρελθόν μέλος αυτής της επιτροπής, αλλά οι αγωνιστικές του υποχρεώσεις δεν του επέτρεψαν να συνεχίσει τη συνεργασία του.

Ανάμεσα στις υποχρεώσεις του, συμπεριλαμβάνεται η ενημέρωση του προέδρου των ΗΠΑ, Τζορτζ Μπους για την πορεία της έρευνας.

Με 23 μετάλλια επέστρεψε ο ΑΣ «Φιλέρημος» Ιαλυσού



Με 23 μετάλλια γύρισαν από το GREEK OPEN οι αθλητές του Ζίου - Ζίτσου του Α.Σ. Φιλέρημος Ιαλυσού.

Τα 7 χρυσά, τα 8 αργυρά και τα 8 χάλκινα που έφεραν οι αθλητές του Α.Σ. Φιλερήμου Ιαλυσού αποδεικνύουν άλλη μια φορά ότι ο Σύλλογός τους είναι και παραμένει από τους καλύτερους σε όλη την Ελλάδα.

Οι αθλητές του Μ. Τσιριγωτάκη πραγματοποίησαν μια από τις καλύτερες εμφανίσεις τους και τα πήραν όλα.

Οι αγώνες έγιναν στην Κρήτη στις 4 και 5 Αυγούστου στα πλαίσια του Παγκόσμιου Σεμιναρίου JIU - JITSU.

Παρών στους αγώνες ήταν και ο Ολλανδός εθνικός προπονητής που έμεινε απόλυτα ικανοποιημένος με το υψηλό επίπεδο των αθλητών.

FIGHT SYSTEM
ΠΡΩΤΑΘΛΗΤΕΣ:

ΑΓΛΟΥΠΑΣ ΚΩΝΣΤΑΝΤΙΝΟΣ (χρυσό)

ΔΕΜΟΥΖΕΣ ΔΗΜΗΤΡΙΟΣ (χρυσό)

ΚΥΡΙΑΚΑΚΗΣ ΒΑΣΙΛΗΣ (χρυσό)

ΤΣΑΚΑΛΙΟΥ ΠΑΡΑΣΚΕΥΗ (χρυσό)

ΧΑΤΖΗΘΕΟΔΟΣΙΟΥ ΕΦΡΑΙΜΗΣ (χρυσό)

ΚΥΡΙΑΚΟΥ ΜΑΤΙΝΑ (χρυσό)

ΚΥΡΙΑΚΟΥ ΒΑΣΙΛΗΣ (χρυσό)

ΔΕΥΤΕΡΗ ΘΕΣΗ:

ΤΣΑΚΑΛΙΟΣ ΚΥΡΙΑΚΟΣ (αργυρό)

ΧΕΙΜΩΝΕΤΟΣ ΓΙΩΡΓΟΣ (αργυρό)

ΤΡΙΤΗ ΘΕΣΗ:

ΣΑΡΟΥΚΟΣ ΧΡΗΣΤΟΣ (χάλκινο)

ΤΣΑΚΑΛΙΟΥ ΤΣΑΜΠΙΚΑ (χάλκινο)

ΚΥΡΙΑΚΟΠΟΥΛΟΣ ΡΑΦΑΗΛ (χάλκινο)

ΚΑΚΑΚΙΟΣ ΜΙΧΑΛΗΣ (χάλκινο)

DUO SYSTEM
ΔΕΥΤΕΡΗ ΘΕΣΗ:

ΑΓΛΟΥΠΑΣ ΚΩΝΣΤΑΝΤΙΝΟΣ (αργυρό)

ΚΥΡΙΑΚΑΚΗΣ ΒΑΣΙΛΗΣ (αργυρό)

ΤΣΑΚΑΛΙΟΥ ΠΑΡΑΣΚΕΥΗ (αργυρό)

ΧΑΤΖΗΘΕΟΔΟΣΙΟΥ ΕΦΡΑΙΜΗΣ (αργυρό)

ΤΡΙΤΗ ΘΕΣΗ:

ΔΕΜΟΥΖΕΣ ΔΗΜΗΤΡΙΟΣ (χάλκινο)

ΣΑΡΟΥΚΟΣ ΧΡΗΣΤΟΣ (χάλκινο)

ΚΥΡΙΑΚΟΠΟΥΛΟΣ ΡΑΦΑΗΛ (χάλκινο)

ΤΣΑΚΑΛΙΟΥ ΤΣΑΜΠΙΚΑ (χάλκινο)

ΧΕΙΜΩΝΕΤΟΣ ΓΙΩΡΓΟΣ (χάλκινο)

•• Πολύ καλή εμφάνιση έκαναν και οι νέοι αθλητές ΠΑΤΣΟΥΡΗΣ ΓΙΩΡΓΟΣ και ΠΑΤΣΟΥΡΗΣ ΒΑΛΣΑΜΟΣ, που άφησαν πολλές υποσχέσεις για το μέλλον.

AMCOR
No 1
ΚΑΤΑΣΚΕΥΑΖΟΝΤΑΙ & ΕΙΣΑΓΟΝΤΑΙ ΣΥΝΑΡΜΟΛΟΓΗΜΕΝΑ ΑΠΟ ΤΟ ΙΣΡΑΗΛ


ΠΡΟΔΙΑΓΡΑΦΕΣ ΕΟΚ CE MARK
X 5340-31/8
Η AMCOR-ΙΣΡΑΗΛ Η ΜΕΓΑΛΥΤΕΡΗ ΒΙΟΜΗΧΑΝΙΑ ΗΛΙΑΚΩΝ ΣΥΣΤΗΜΑΤΩΝ ΣΤΟΝ ΚΟΣΜΟ,ΣΑΣ ΠΡΟΣΦΕΡΕΙ ΤΟΝ ΚΑΛΥΤΕΡΟ ΗΛΙΑΚΟ ΘΕΡΜΟΣΙΦΩΝΑ ΤΟΥ ΚΟΣΜΟΥ ΜΕ ΜΟΝΑΔΙΚΑ ΣΗΜΕΙΑ ΥΠΕΡΟΧΗΣ ΠΟΥ ΚΑΝΕΝΑΣ ΑΛΛΟΣ ΔΕΝ ΕΧΕΙ.ΠΡΩΤΗ Η AMCOR,ΠΡΙΝ 40 ΧΡΟΝΙΑ ΠΑΡΟΥΣΙΑΣΕ ΤΗΝ ΕΠΑΝΑΣΤΑΤΙΚΗ ΤΗΣ ΤΕΧΝΟΛΟΓΙΑ ΣΤΟΥΣ ΗΛΙΑΚΟΥΣ ΘΕΡΜ/ΝΕΣ. ΠΟΛΛΟΙ ΑΠΟ ΤΟΤΕ ΠΡΟΣΠΑΘΗΣΑΝ ΝΑ ΤΗΝ ΜΙΜΗΘΟΥΝ .ΤΑ ΑΠΟΤΕΛΕΣΜΑΤΑ ΤΟΥΣ ΕΙΝΑΙ ΓΝΩΣΤΑ.ΚΑΝΕΝΑΣ ΔΕΝ ΜΠΟΡΕΣΕ ΝΑ ΤΗ ΦΘΑΣΕΙ.ΣΗΜΕΡΑ Η AMCOR ΣΥΝΕΧΙΖΟΝΤΑΣ ΤΗΝ ΕΡΕΥΝΑ ΣΤΟΝ ΤΟΜΕΑ ΤΗΣ ΗΛΙΑΚΗΣ ΕΝΕΡΓΕΙΑΣ ΒΡΙΣΚΕΤΑΙ ΚΑΙ ΘΑ ΒΡΙΣΚΕΤΑΙ ΜΠΡΟΣΤΑΓΙΑΤΙ ΕΙΝΑΙ Η No 1 ΣΤΟΝ ΚΟΣΜΟ.
ΕΙΝΑΙ Η AMCOR

Αθλητική Πολιτεία Α.Ε.
στο Τσαΐρι 11 στρέμματα
(Για μικρούς και μεγάλους)
ΑΝΑΚΟΙΝΩΣΗ
Όσοι ενδιαφέρονται να ενοικιάσουν ολόκληρο τον αθλητικό χώρο ή μέρος αυτού, πληροφορίες στον κ. Κώστα στο τηλ. 6947776252 μόνο 10-12 πρωΐ
ΓΔ-18/8

Οψεις και οινοπνευματα
ΜΕΖΕΔΟΠΩΛΕΙΟ
Βραδάκια ...Φλόκα ...Μουσικά ...Γενετικά


Live music
ΠΑΡΑΣΚΕΥΗ - ΣΑΒΒΑΤΟ - ΚΥΡΙΑΚΗ
με ρεμπέτικα λαϊκά - νησιώτικα
Εκδηλώσεις έως 200 άτομα - Fully Air conditioned
2ο χλμ. Ρόδου-Καλλιθέας δίπλα από τον Μαρινόπουλο
Τηλ. 22410 67674 κινητό: 6932 635 007
T 5765-12/8



Διπλό «χτύπημα» από Κολοσσό!

✓ Απέκτησε τους Πανταζόπουλο και Τσιάκο!
✓ Τα σπάει (;) με Αλμπερτ, χάνεται ο Μπράιαντ

Διπλό μεταγραφικό «μπαμ» χθες από τον Κολοσσό, ο οποίος μεθοδικά και χωρίς τυμπανοκρουσίες «έκλεισε» δύο γνωστούς παίκτες με θητεία στην Κατηγορία. Χωρίς να έχουν γίνει επίσημες ανακοινώσεις, θα πρέπει να θεωρείται τελειωμένη η απόκτηση του Γιώργου Πανταζόπουλου (32, 1.90), ο οποίος αγωνίζεται στη θέση του γκαρντ και πρόπερσι αγωνιζόταν στον Μακεδονικό, με αρκετή επιτυχία. Μια μεταγραφή ωστόσο με αρκετό ρίσκο, δεδομένου ότι η περσινή του απραξία πιθανόν να του βγει στο Πρωτάθλημα.

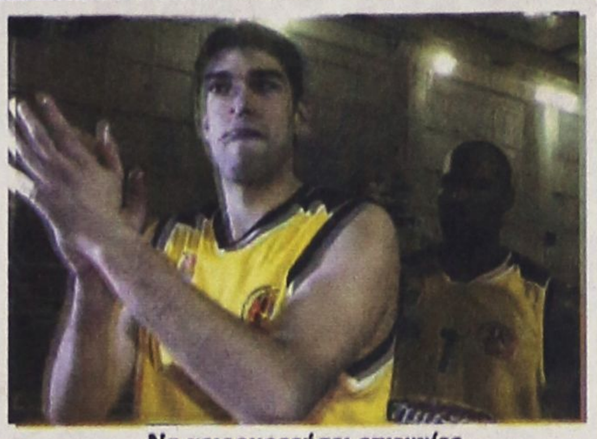

Να χειροκροτήσει επιτυχίες και με τον Κολοσσό θέλει ο Γιώργος Τσιάκος

Το Who is Who του παίκτη

Ο Γιώργος Πανταζόπουλος γεννήθηκε στις 16 Δεκεμβρίου του 1972, έχει ύψος 1,94μ. και αγωνίζεται στη θέση του σούτινγκ γκαρντ. Φημίζεται για το περιφερειακό του σουτ και έχει παίξει πρωταγωνιστικό ρόλο επί σειρά ετών σε ομάδες της Α1.

Αρχισε την καριέρα του το 1986 στον Τριφυλλιακό και το 1990 πήγε στον Ηλυσιακό όπου έμεινε ως το 1997. Εν συνεχεία αγωνίστηκε στην Νήαρ Ηστ (1998/99-2000/01), το Περιστέρι (2001-2002), τη Νήαρ Ηστ (2002-2003), τη Φαμπριάνο (2002-2003) και τον Μακεδονικό (2003-2004).



Στο παρκέ του «Βενετόκλειου» θα αγωνίζεται στο νέο πρωτάθλημα της Α1 ο Γιώργος Πανταζόπουλος

Εκλεισε ο Γιώργος Τσιάκος

Εξάλλου μέχρι την ώρα που γράφονταν αυτές οι γραμμές αναμενόταν από στιγμή σε στιγμή να «κλείσει» και ο Γιώργος Τσιάκος ο οποίος πέρυσι αγωνιζόταν στην ομάδα της Νήαρ Ηστ.

Είναι 23 χρόνων, με ύψος 2.01 και συνήθως αγωνίζεται μέσα στη ρακέτα, σαν κλασικός σέντερ, με πολύ καλά μάλιστα στατιστικά. Οι πληροφορίες κάνουν λόγο για ιδιαίτερα δυνατό παίκτη που μπορεί να ξελασπώσει την ομάδα από δύσκολες καταστάσεις. Εχει αγωνιστεί στο Μαρούσι και σε πολλές ακόμη ομάδα, όπου έχει αφήσει άριστες εντυπώσεις!

Πέρσι, μάλιστα, αναδείχτηκε κορυφαίος φόργουορντ του Πρωταθλήματος της Α2. Γεννήθηκε το 1982, ενώ ξεκίνησε την καριέρα του στον Πρωτέα Βούλας απ' όπου το 2001, έναντι 18.000 ευρώ παραχωρήθηκε στο Μαρούσι! Το συμβόλαιο ήταν τετραετές (1+1+1+1) όμως τον τελευταίο χρόνο, ο Παναγιώτης Γιαννάκης δεν τον συμπεριέλαβε στα πλάνα του, με αποτέλεσμα να μείνει ελεύθερος. Επόμενη στάση η Νήαρ Ηστ, με τη φανέλα της οποίας διακρίθηκε ιδιαίτερα στο περσινό πρωτάθλημα της Α2!

Τα «σπάει» με Αλμπερτ (;)

Την ίδια στιγμή όλο και απομακρύνεται από τους «θαλασσί» ο Αλφόνσο Αλμπερτ! Οι οικονομικές απαιτήσεις του Ισπανού σέντερ δεν φαίνεται να συγκλίνουν και η διαφορά των 20.000 ευρώ με τη διοίκηση του Κολοσσού παραμένει ακλόνητη!

Και βέβαια, από τη στιγμή που οι δύο πλευρές δεν φαίνονται διατεθειμένες να βάλουν νερό στο κρασί τους, η προοπτική της συμφωνίας απομακρύνεται όλο και περισσότερο! Το θέμα αναμένεται να ξεκαθαρίσει μέχρι το τέλος της εβδομάδας όπου και θα έχει διαμορφωθεί ανάλογα και το μεταγραφικό τοπίο!

Υπέγραψε στον ΠΑΟΚ ο Θ. Γεωργίτσης

Στον ΠΑΟΚ θα συνεχίσει την καριέρα του ο 22χρονος φορ του Κολοσσού Θόδωρας Γεωργίτσης.

Ο ύψους 2.03 μ. αθλητής δεν μπόρεσε να τα βρει με τους «θαλασσί» για την ακρίβεια το μπάτζετ του Κολοσσού δεν άντεχε την ανανέωση του συμβολαίου του με αποτέλεσμα να «υποκύψει» στις πιέσεις του Βορειοελλαδίτικου συλλόγου και να υπογράψει το νέο του συμβόλαιο!

Ο Βασιλιάς της Ισπανίας στη «Ρεγκάτα του Αιγαίου 2005»

Θα πάρει μέρος και ο τέως Κωνσταντίνος

«Βασιλική» αναμένεται να είναι η φετινή «Ρεγκάτα του Αιγαίου» που θα διεξαχθεί από 20 έως 27 Αυγούστου 2005 στα Δωδεκάνησα!

Σύμφωνα με πληροφορίες, στον αγώνα θα πάρει μέρος και ο βασιλιάς της Ισπανίας Χουάν Κάρλος, δεινός ιστιοπλόος. Ο ίδιος μάλιστα έχει κατακτήσει και τον τίτλο του παγκόσμιου πρωταθλητή στην κατηγορία σκαφών IMS.

Οι ίδιες πηγές πληροφοριών αναφέρουν ότι για λόγους ασφαλείας, η συμμετοχή του έχει κρατηθεί μυστική.

Στην «Ρεγκάτα του Αιγαίου 2005» θα συμμετάσχει και ο «τέως» Κωνσταντίνος, ολυμπιονίκης ιστιοπλόος.

Ως γνωστόν, ο διεθνής αγώνας θα ξεκινήσει στις 21 Αυγούστου (Κυριακή) από την Αστυπάλαια.







Πρώτος προορισμός των ιστιοπλόων θα είναι η Τήλος.

Η δεύτερη ιστιοδρομία θα πραγματοποιηθεί την Τρίτη 23 Αυγούστου. Θα είναι από την Τήλο ως τη Σύμη.

Την Πέμπτη 25 Αυγούστου 2005 τα σκάφη (θα ξεπεράσουν τα 80!) θα καλύψουν την απόσταση από τη Σύμη έως τη Ρόδο.

Το Σάββατο 27 του μήνα, θα γίνουν σε θαλάσσιους κόλπους της Ρόδου αγώνες όρτσα - πρίμα.

• Τον αγώνα διοργανώνει το υπουργείο Αιγαίου και Νησιωτικής Πολιτικής, με οργανωτικά υπεύθυνο του Αθλητικό Σύλλογο Ιστιοπλόων Ανοιχτής Θάλασσας Ρόδου.

Στην τελική ευθεία μπήκε το Μαρούσι

Στην τελική ευθεία για την ολοκλήρωση του ρόστερ του έχει μπει το Μαρούσι, που θέλει να πραγματοποιήσει ακόμη τέσσερις μεταγραφές.

Οι δύο στόχοι είναι συγκεκριμένοι. Ο ένας είναι ο αμερικανός γκαρντ, Ρόντριρ Μπλάκνεϊ, ο οποίος από μέρα σε μέρα αναμένεται να απαντήσει στην προσφορά της διοίκησης, και ο άλλος είναι ο Αλέξης Κυρίτσης, για την απόκτηση του οποίου θα κινηθεί η ομάδα, μόλις μείνει ελεύθερος από τον Άρη. Από εκεί και πέρα, η ομάδα του Παναγιώτη Γιαννάκη αναζητά έναν ψηλό και έναν σμολ φόργουορντ.

Στο μεταξύ αποφασίστηκε ότι μετά το πρώτο ραντεβού (26 Αυγούστου) , τις εξετάσεις και τις πρώτες προπονήσεις, το βασικό στάδιο της προετοιμασίας θα γίνει 6-18 Σεπτεμβρίου στο Μέτσοβο. Αυτό που απομένει είναι να οριστικοποιηθούν τα φιλικά και τα τουρνουά στα οποία θα λάβει μέρος η ομάδα.

Εκτός από το τουρνουά του Αζοβμας, έχει προσκληθεί σε ένα που διοργανώνεται στην Φινλανδία (30 Σεπ-2 Οκτ. με Εφες,Σκαϊλάϊνερς , Χάνκα, Τόπο), της Κεφαλονιάς (30 Σεπ.-2 Οκτ με Απόλλωνα Π., ΑΕΚ, Ερ. Αστέρα) και της Κύπρου (7-9 Οκτ.) το οποίο όμως σχεδόν συμπίπτει με την 1η αγωνιστική του κυπέλλου.

Ως εκ τούτου ο ¨Δράκος¨ και οι συνεργάτες του θα καταλήξουν στο τελικό πρόγραμμα τις επόμενες ημέρες λαμβάνοντας υπ όψιν όλες τις παραμέτρους.

Δεν πειράζει παιδιά. Του χρόνου!



Η ανάπαυση των «πολεμιστών»

Ο Νίκος Χατζηνικολάου αποκρούει σουτ αντιπάλου επιθετικού

«Ζέσταμα» πριν τον αγώνα για τους πολίστες του ΝΟΡ

Ο Μάκης Ρομπότης δίνει οδηγίες στους παίκτες του

Ο Νώντας Παλληκαράς ποζάρει στον φακό της ΠΡΟΟΔΟΣΠΟΡ μαζί με τον Ζαχαρία Παπαζαχαρίου

Εντυπωσιακό στιγμιότυπο από τον αγώνα με το Περιστέρι

Πολλές προσωπικότητες από τον πολιτικό χώρο

Πλημμύρισε η Σύμη από Τούρκους τουρίστες

ΓΕΜΙΣΕ ΤΟ ΛΙΜΑΝΙ ΑΠΟ ΚΟΤΕΡΑ



ΠΛΗΜΜΥΡΙΣΕ από Τούρκους τουρίστες η γειτονική Σύμη.

Ενας από τους βασικούς λόγους ήταν τα γυρίσματα της τουρκικής ταινίας «Σύνορα της Αγάπης», που έγιναν στη Σύμη και φάνηκαν οι ομορφιές του γειτονικού νησιού.

Οι Τούρκοι τουρίστες έχουν μεταβεί στη Σύμη με θαλαμηγούς και αρκετοί από αυτούς είναι πολιτικές προσωπικότητες και οικονομικοί παράγοντες. Χθες εθεάθη να κυκλοφορεί στο νησί ο πρώην πρωθυπουργός της Τουρκίας Μεσούτ Γιλμάζ.

Επίσης την περίοδο αυτή βρίσκονται στη Σύμη και εκατοντάδες τουρίστες από την υπόλοιπη χώρα, αλλά και από τη Ρόδο.

Θα πρέπει να σημειωθεί ότι την εποχή αυτή στο νησί γίνονται και οι πολιτιστικές εκδηλώσεις του Φεστιβάλ Σύμης.

ΕΛΛΗΝΙΚΗ ΔΗΜΟΚΡΑΤΙΑ
ΝΟΜΟΣ ΔΩΔΕΚΑΝΗΣΟΥ
ΔΗΜΟΣ ΙΑΛΥΣΟΥ

Ρόδος, 9/8/2005

ΑΝΑΚΟΙΝΩΣΗ

Ανακοινώνουμε στους φορολογούμενους του Δήμου Ιαλυσού τη ρύθμιση οφειλών από το τέλος διαμονής παρεπιδημούντων, τα τέλος επί των ακαθαρίστων εσόδων και το Δημοτικό Φόρο Δωδεκανήσου, σύμφωνα με το άρθρο 9 παράγραφος 5 του Ν.3345/2005.

Με το άρθρο 9 παράγραφος 5 του Ν.3345/2005 επαναφέρονται σε ισχύ από τη δημοσίευση του Νόμου αυτού και για ακόμη έξι μήνες από 16/6/2005 μέχρι 16/12/2005, οι διατάξεις των παραγράφων 3, στοιχεία α,β,γ και δ και 4 του άρθρου 12 του Ν.3074/2002 (ΦΕΚ 296Α), για τις οφειλές που έχουν βεβαιωθεί ή μη μέχρι τη δημοσίευση του ανωτέρου νόμου, δηλαδή μέχρι την 16/6/2005/

Με τις ανωτέρω διατάξεις, επαναφέρεται σε ισχύ η δυνατότητα ευνοϊκής ρύθμισης προς τους Ο.Τ.Α. βεβαιωμένων ή μη εσόδων, που προέρχονται από την καταβολή τέλους διαμονής παρεπιδημούντων, του τέλους επί των ακαθαρίστων εσόδων και του Δημοτικού Φόρου Δωδεκανήσου.

Ειδικότερα οι διατάξεις του άρθρου 12 του Ν.3074/2002 που επαναφέρονται σε ισχύ είναι οι ακόλουθες:

3α. Υπόχρεοι οι οποίοι μέχρι την έναρξη της ισχύος του νόμου αυτού δεν έχουν υποβάλει δήλωση ή έχουν υποβάλει ανακριβή ή ελλιπή δήλωση του τέλους διαμονής παρεπιδημούντων, του τέλους επί των ακαθαρίστων εσόδων και του Δημοτικού Φόρου Δωδεκανήσου υπέρ Δήμων και Κοινοτήτων, μπορούν να μην υποβάλουν στον οικείο Δήμο ή Κοινότητα μέσα σε έξι μήνες από την έναρξη της ισχύος του νόμου αυτού, (δηλαδή μέχρι τις 16/12/2005) με αρχική ή συμπληρωματική δήλωση, προσκομίζοντας αντίγραφο ετήσιου εκκαθαριστικού σημειώματος του Φ.Π.Α., χωρίς την επιβολή σε βάρος τους προστίμου ή οποιασδήποτε άλλης κύρωσης.

3γ. Το τέλος που οφείλεται με βάση τις διατάξεις των προηγούμενων παραγράφων καταβάλλεται σε είκοσι τέσσερις (24) ισόποσες δόσεις, καθεμιά από τις οποίες δεν μπορεί να είναι μικρότερη των εκατόν πενήντα (150) ευρώ. Η πρώτη δόση καταβάλλεται με την υποβολή της δήλωσης και οι λοιπές μέχρι την τελευταία εργάσιμη ημέρα των αντίστοιχων μηνών. Αν καταβληθεί ολόκληρο το ποσό μέσα στην προθεσμία καταβολής της πρώτης δόσης, ο οφειλέτης δικαιούται έκπτωσης δέκα τοις εκατό (10%).

Η υπαγωγή των οφειλών στις ανωτέρω ρυθμίσεις, κατόπιν σχετικής αίτησεως του οφειλέτη, είναι υποχρεωτική, καθώς προβλέπεται ευθέως από το νόμο και ισχύει για όλους τους Δήμους και Κοινότητες.

Ο Δήμαρχος Ιαλυσού
Στέργος Σ. Στάγκας

Χ.Λ.-13/8

ΠΩΛΟΥΝΤΑΙ ΜΟΝΟΚΑΤΟΙΚΙΕΣ

λουξ κατασκευής έναντι Μίρα Μάρε (Ιξιά) των 140 τ.μ., 160 τ.μ., 180 τ.μ., 200 τ.μ. και με υπόγειο για γκαράζ

Πληροφορίες Γεώργιο Ιωαννίδη

Τηλ. 22410 23271/22307, κιν. 6932 296983

11993-31/8

...Το Λογιστήριο της «ΠΡΟΟΔΟΥ», που μεταφέρθηκε στο κτίριό μας, το οποίο λειτουργεί παράλληλα με το λογιστήριο της Ν. Αγοράς, στην οδό **Μάρκου Μαλιαράκη 3** λειτουργεί από την 8.30 πρωινή μέχρι την 2 μεταμεσημβρινή και δέχεται

ΔΙΑΦΗΜΙΣΕΙΣ - ΑΓΓΕΛΙΕΣ
και οποιαδήποτε άλλη ΔΗΜΟΣΙΕΥΣΗ

ΜΑΡΚΟΥ ΜΑΛΙΑΡΑΚΗ 3

ΤΗΛ. 22410 35322

Η αμαρτία της ΔΑΝΕ αποτρέπει τους Δωδεκανήσιους

Όνειρο θερινής νυκτός η εταιρία λαϊκής βάσης

ΑΡΝΗΤΙΚΟΣ Ο ΔΗΜΑΡΧΟΣ ΡΟΔΙΩΝ

«ΛΟΓΙΑ της... πλώρης» χαρακτηρίζουν οι Δωδεκανήσιοι την πρωτοβουλία του νομάρχη Δωδεκανήσου Γιάννη Μαχαιρίδη για την ίδρυση ναυτιλιακής εταιρίας.

Το νομαρχιακό συμβούλιο Δωδεκανήσου, σε μια προσπάθεια να αντιμετωπιστούν τα σοβαρά συγκοινωνιακά προβλήματα που αντιμετωπίζουν τα Δωδεκάνησα, υιοθέτησε την πρωτοβουλία του Γιάννη Μαχαιρίδη. Ετσι, συγκροτήθηκε τριμελής διαπαραταξιακή επιτροπή και ξεκίνησε ήδη επαφές με επιχειρηματίες και εκπροσώπους ναυτιλιακών εταιριών. Ομως ,το «ναυάγιο» της ΔΑΝΕ συναντά την άρνηση των Δωδεκανησίων για ένα νέο τέτοιο εγχείρημα. Χιλιάδες μικρομέτοχοι της ΔΑΝΕ έχουν χάσει τα χρήματά τους, η εταιρία βρίσκεται καταχρεωμένη και τα πλοία της υποθηκευμένα, λόγω μεγάλων χρεών.

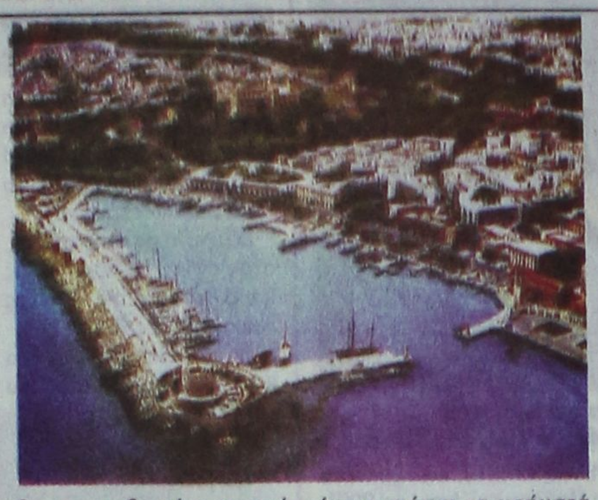

Ηδη στο Πέραμα σαπίζουν, από τον Απρίλιο του 2004, τα 3 πλοία της ΔΑΝΕ, «Ρόδος», «Πάτμος», «Διαγόρας» και κανείς μέχρι τώρα δεν φρόντισε να δρομολογηθούν.

Η δημιουργία νέας ναυτιλιακής εταιρίας λαϊκής βάσης αποτελεί μάλλον όνειρο θερινής νυκτός.

Ο δήμαρχος Ροδίων και πρόεδρος της ΤΕΔΚ Δωδεκανήσου, Γιώργος Γιαννόπουλος, είναι αρνητικός. Υποστηρίζει ότι πολιτικά μπορεί να στηρίζει μια τέτοια προσπάθεια, όμως η συμμετοχή της Τοπικής Αυτοδιοίκησης είναι αρκετά δύσκολη, λόγω του «ναυαγίου» της ΔΑΝΕ και της δύσκολης οικονομικής κατάστασης των ΟΤΑ.

Βρετανός μαχαίρωσε Βρετανό

Οι νεαροί Βρετανοί δεν φαίνεται να βάζουν μυαλό και συνεχίζουν να προκαλούν με τη συμπεριφορά τους.

Χθες στις 1 τα ξημερώματα στην Καρδάμαινα της Κω , συνελήφθη από αστυνομικούς του Αστυνομικού Τμήματος Αντιμάχειας γιατί ευρισκόμενος σε κατάσταση μέθης επισκέφτηκε μπαρ της περιοχής και εντελώς αναίτια επετέθη κατά 27χρονου συμπατριώτη του τον οποίον τραυμάτισε με σπασμένο μπουκάλι μπύρας στον λαιμό.

Ρεσιτάλ πιάνου

Ο Δ.Ο.Π.Α. Καμείρου, σε συνεργασία με τον Πολιτιστικό Σύλλογο Απολλώνων και το Νομαρχιακό Οργανισμό Πολιτιστικής Ανάπτυξης, διοργανώνει ρεσιτάλ πιάνου του Στέργου Αϊβάζη, την Παρασκευή 12 Αυγούστου 2005 και ώρα 21.00, στο Δημοτικό Διαμέρισμα Απολλώνων (αίθουσα εκδηλώσεων).

Ο Στέργος Αϊβάζης, με συνοδεία της μεσόφωνου Αγγελικής Καθαρίου, θα αποδώσει έργα των Σοπέν, Μπιζέ, Ροσίνι και Τοσπ.

Το πιάνο του Πολιτιστικού Συλλόγου Απολλώνων είναι ένα από τα δώδεκα πιάνα που δόθηκαν από το Ν.Ο.Π.Α. Δωδεκανήσου σε ισάριθμους Δήμους.

Εκδήλωση στην Κάσο το Σάββατο βράδυ

Το Σάββατο 13 Αυγούστου θα διεξαχθεί στην Κάσο και στην πλατεία του Δημαρχείου, μουσικοφιλολογική εκδήλωση προς τιμήν των εθελοντών Κασιωτών του Συντάγματος Εθελοντών Δωδεκανησίων.

Η εκδήλωση αυτή διοργανώνεται από το Επαρχείο Καρπάθου - Κάσου (Πολιτιστική Επιτροπή) την Ομοσπονδία των Δωδεκανησιακών Παροικιακών Σωματείων Ρόδου και το Δήμο Κασίων (Πολιτιστικό Οργανισμό).

Την παρουσίαση της εκδήλωσης θα κάνει ο γνωστός νομικός - συγγραφέας Μανώλης Μακρής, ενώ κατά τη διάρκεια της εκδήλωσης θα τιμηθούν οι δύο επιζώντες Κασιώτες εθελοντές, Μ. Καραγιαννάκης και Γ. Ιερομόναχος.

Από τον αστυκτηνίατρο Μιχάλη Ζεμπιλλά

Αλλοι τρεις τόνοι ακατάλληλα τρόφιμα εντοπίστηκαν στην αγορά

ΣΕ ΕΛΕΓΧΟΥΣ ΠΡΟΧΘΕΣ ΣΤΗ ΡΟΔΟ



ΤΡΕΙΣ τόνους ακατάλληλα τρόφιμα, στα περισσότερα των οποίων είχε λήξει η ημερομηνία κατανάλωσης, εντόπισαν και κατέστρεψαν προχθές κατά την διάρκεια 15 αστυκτηνιατρικών ελέγχων που έγιναν από τον Αστυκτηνίατρο Αστυνομικό Διευθυντή Μιχάλη Ζεμπιλά, παρουσία αστυνομικού της δύναμης του Αστυνομικού Τμήματος Ρόδου, σε καταστήματα και επιχειρήσεις υγειονομικού ενδιαφέροντος.

Κατά τους συγκεκριμένους ελέγχους έγιναν 2 αστυκτηνιατρικές μηνύσεις.

Οι έλεγχοι θα συνεχιστούν και θα ενταθούν καθ' όλη την διάρκεια της τουριστικής περιόδου. Σύμφωνα μάλιστα με πληροφορίες οι εντολές που έχουν δοθεί από τα αρμόδια υπουργεία είναι να γίνουν πολύ ενδελεχείς έλεγχοι ειδικά στα μικρά νησιά της Δωδεκανήσου που έχουν ελλιπέστατες υγειονομικές υπηρεσίες ενώ παράλληλα δίνονται οδηγίες για να γίνονται έλεγχοι στα φορτηγά αυτοκίνητα που προμηθεύουν τα νησιά με τρόφιμα και άλλα ευπαθή προϊόντα.

Στη Λέρο ο υπουργός Αιγαίου

Ο υπουργός Αιγαίου και Νησιωτικής Πολιτικής Α. Παυλίδης επισκέπτεται τη Λέρο, προκειμένου να παραστεί στις εκδηλώσεις της επίσημης παράδοσης των οκυρωματικών έργων της Λέρου, τα οποία ο Δήμος έχει αναπλάσει στα πλαίσια του προγράμματος «Αναπλάσεως του Στρατιωτικού Πάρκου» και του οποίου μέρος χρηματοδοτεί το υπουργείο Αιγαίου και Νησιωτικής Πολιτικής.

Ο υπουργός Αιγαίου και Νησιωτικής Πολιτικής Α. Παυλίδης θα επισκεφθεί επίσης τις υπό κατασκευή αθλητικές εγκαταστάσεις που θα χρησιμοποιηθούν για τη διεξαγωγή των Αιγαιοπελαγίτικων Αγώνων 2006, τους οποίους οργανώνει το υπουργείο Αιγαίου και Νησιωτικής Πολιτικής.

Ο υπουργός Α. Παυλίδης θα λάβει μέρος στην εκδήλωση λογοδοσίας του δημάρχου Λέρου Τ. Κωττάκη, η οποία θα γίνει στο Μπελένειο.

Ο υπουργός Α. Παυλίδης θα ανακωρήσει σήμερα με προορισμό την Μυτιλήνη.

ΚΗΔΕΙΑ



Το λατρευτό μας σύζυγο, πατέρα, παππού, αδελφό και θείο

ΣΤΑΥΡΟ ΤΟΜΑΖΟ

θανόντα κηδεύουμε σήμερα Πέμπτη 11 Αυγούστου 2005 και ώρα 5.30 μ.μ. στον Ιερό Ναό Αγίου Λουκά Σορωνής.
Η σύζυγος Κατερίνα
Τα παιδιά Μιράντα-Παντελής
Τα εγγόνια, τα αδέλφια, τα ανίψια και οι λοιποί συγγενείς.

Χ.Λ.-11/8

Συνελήφθη ένας ακόμα Αρχαγγελίτης

Θραύση κάνουν οι πλαστές άδειες οδήγησης οχημάτων

ΠΩΛΟΥΝΤΑΙ ΠΡΟΣ 2.000 ΕΥΡΩ

ΑΛΛΟΝ έναν οδηγό που κατείχε πλαστό δίπλωμα οδήγησης εντόπισαν και συνέλαβαν οι αστυνομικοί του Τμήματος Τροχαίας Ρόδου.

* Προχθές στις 6 το απόγευμα στα πλαίσια προανάκρισης τροχαίου ατυχήματος, ένας 29χρονος Αρχαγγελίτης επέδειξε στα αστυνομικά όργανα δίπλωμα οδήγησης το οποίο αποδείχτηκε ότι ήταν πλαστό.

ΟΠΩΣ ομολόγησε ο συλληφθείς στους αστυνομικούς, προμηθεύτηκε το πλαστό δίπλωμα από άγνωστο άτομο, αντί του ποσού των 2000 ευρώ.

* Οι αρμόδιες υπηρεσίες της Αστυνομικής Διεύθυνσης Δωδεκανήσου διερευνούν αν το πλαστό δίπλωμα του 29χρονου του το προμήθευσε το κύκλωμα που προ ημερών αποκαλύφτηκε ότι είχε γεμίσει την Ρόδο με πλαστά διπλώματα και πλέον βρίσκονται αντιμέτωποι με την δικαιοσύνη αν το προμηθεύτηκε από άλλη πηγή.

ΠΑΝΤΩΣ ο Εισαγγελέας Πρωτοδικών Ρόδου κ. Γιώργος Οικονόμου ζήτησε το συγκεκριμένο συμβάν να συμπεριληφθεί μαζί με τις άλλες υποθέσεις πλαστών διπλωμάτων που ήδη εξετάζονται.

ΕΥΧΑΡΙΣΤΗΡΙΟ

Θέλω και δημόσια να εκφράσω τις ευχαριστίες μου και την ευγνωμοσύνη μου στο διακεκριμένο ιατρό και άνθρωπο **ΤΣΑΜΠΙΚΟ ΠΑΠΑΒΑΣΙΛΕΙΟΥ,** για τη δύσκολη, αλλά επιτυχή, εγχείρηση που έκανε στη μητέρα μου. Επίσης θέλω να ευχαριστήσω και το νοσηλευτικό προσωπικό του Νοσοκομείου Ρόδου, για την αγάπη και φροντίδα τους, κατά τη διάρκεια της νοσηλείας της.

Νίκος Ηλιάδης

4731-11/8

ΠΟΛΙΤΙΣΤΙΚΟΣ ΟΡΓΑΝΙΣΜΟΣ ΔΗΜΟΥ ΡΟΔΙΩΝ



ΠΑΡΑΣΚΕΥΗ
12 ΑΥΓΟΥΣΤΟΥ
21:00

Θέατρο Μεσαιωνικής Τάφρου 'Μελίνα Μερκούρη'

εισιτήρια προπωλούνται καθημερινά στο κινηματοθέατρο ΡΟΔΟΝ 9.00-14.00 & 18.00-22.00 πληρ. 22410-28823,33343

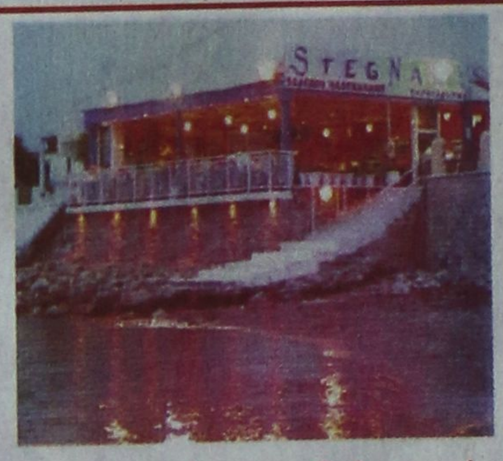

Φρέσκα ψάρια και θαλασσινά. Ολα μας είδη ημέρας

Δίπλα στο κύμα

Αρχάγγελος ΣΤΕΓΝΑ. Τηλ. 22440 22632

