ΕΤΟΣ ΙΔΡΥΣΗΣ 1949
ΙΔΙΟΚΤΗΣΙΑ - ΕΚΔΟΣΗ
Γ. ΔΙΑΜΑΝΤΙΔΗΣ
ΓΡΑΦΙΚΕΣ ΤΕΧΝΕΣ Α.Ε.
Γραφεία - Τυπογραφεία:
Μάρκου Μαλλιαράκη 3 (ΚΟΒΑ)
Τηλ.: Σύνταξης: 22410 27356-34101, FAX: 22410 20643
Τηλ.: Λογιστηρίου: 22410 35322, FAX: 22410 35322
e-mail: info@proodos.net & proodro@otenet.gr

ΠΡΟΟΔΟΣ

Ανεξάρτητη καθημερινή πρωινή εφημερίδα

ΠΛΗΡΟΜΕΝΟ ΤΠΔΟΣ
Του Γραφείου Κ. ΡΟΔΟΥ
Διεθνούς φόρου Κωδικός 1977

ΕΛΤΑ

SATO
OFFICE SYSTEMS
ΜΠΟΝΗΣ Ε.Π.Ε. ΤΗΛ. 22410 75533

ΑΡΙΘΜΟΣ ΦΥΛΛΟΥ 16.996 • ΤΙΜΗ 0,70 ευρώ

ΣΑΒΒΑΤΟ 13 ΑΥΓΟΥΣΤΟΥ 2005

Δέχεται ισχυρές πιέσεις ο εκλεκτός συμπατριώτης μας

Θα είναι υποψήφιος στις βουλευτικές εκλογές ο Δημήτρης Κρεμαστινός;

ΗΛΘΕ ΧΘΕΣ ΣΤΗ ΡΟΔΟ ΚΑΙ ΣΗΜΕΡΑ ΠΗΓΑΙΝΕΙ ΣΤΗ ΧΑΛΚΗ



Ο ΣΥΜΠΑΤΡΙΩΤΗΣ μας καθηγητής Καρδιολογίας του Πανεπιστημίου Αθηνών και πρώην υπουργός Υγείας Δημήτρης Κρεμαστινός ήλθε χθες στη Ρόδο με τη σύζυγό του Τζένη προκειμένου να μεταβούν σήμερα στη Χάλκη για ολιγοήμερη ξεκούραση. Το ζεύγος Κρεμαστινού θα παραμείνει επί δεκαήμερο στη Χάλκη και στη συνέχεια θα έλθει στη Ρόδο, όπου και θα παραμείνει λίγες ημέρες.

Στο μεταξύ η παρουσία του Δημήτρη Κρεμαστινού στην πόλη μας επανέφερε επ τάπητος το θέμα της πιθανής υποψηφιότητάς, του στις ερχόμενες βουλευτικές εκλογές.

Είναι γνωστό ότι ο εκλεκτός συμπατριώτης μας δέχεται ισχυρές πιέσεις από την οικογένεια Παπανδρέου και ιδίως από την κ. Μαργαρίτα και από τον ίδιο τον πρόεδρο του ΠΑΣΟΚ, αλλά μέχρι τώρα δεν έχει λάβει απόφαση για την επάνοδό του στον πολιτικό στίβο.

Είναι βέβαια γεγονός, ότι είναι απογοητευμένος από την πολιτική κατάσταση και εκφράζει σοβαρούς φόβους για το μέλλον της χώρας μας. Πάντως είναι γνωστή η σφοδρή επιθυμία του Δωδεκανησιακού λαού να έχει εκπρόσωπό του στο Κοινοβούλιο μια προσωπικότητα κοινής αποδοχής και διεθνούς εμβέλειας σαν τον

ΣΥΝΕΧΕΙΑ ΣΤΗ ΣΕΛ. 4

Το τρίμηνο Μάϊος-Ιούνιος-Ιούλιος 2005

Αύξηση παρουσιάζει η τουριστική κίνηση στη γραμμή Ρόδος-Μαρμαρίς

ΤΑΞΙΔΕΥΟΥΝ ΚΑΙ ΧΩΡΙΣ ΔΙΑΒΑΤΗΡΙΟ

ΑΥΞΗΜΕΝΗ σε σχέση με την περυσινή περίοδο, είναι η κίνηση της γραμμής Ρόδος- Μαρμαρίς, κατά το τρίμηνο Μαΐου-Ιουλίου 2005, σύμφωνα με τα στοιχεία του ελέγχου διαβατηρίων Λιμένος Ρόδου.

* Πιο συγκεκριμένα τον Μαΐο ταξίδεψαν από την Ρόδο προς το Μαρμαρίς, για μονοήμερη εκδρομή 6101 άτομα, 819 επιβάτες που ταξίδεψαν από την Ρόδο προς το Μαρμαρίς για μεγαλύτερο διάστημα και 794 άτομα που επέστρεψαν από την Ρόδο στην Τουρκία. Σύνολο 7,714 άτομα.

ΣΥΝΕΧΕΙΑ ΣΤΗ ΣΕΛ. 4

Ισολογισμός με κέρδη

Υπάρχουν και νοικοκυρεμένοι Δήμοι στο νησί μας. Ο ισολογισμός του έτους 2004 του Δήμου Ιαλυσού, θα πρέπει να μελετηθεί από τους δημάρχους του νησιού μας για να δουν ότι μπορούν να νοικοκυρέψουν και τους δικούς τους όταν θέλουν.

Τα καθαρά αποτελέσματα χρήσης, εμφανίζουν κέρδη 1.601.634 ευρώ. Αυτό λέει πολλά.

Λόγω του τεράστιου ανταγωνισμού

Σε απόγνωση οι μικρές επειχειρήσεις του νησιού

ΤΙΣ «ΕΠΝΙΞΑΝ» ΤΑ ΠΟΛΥΚΑΤΑΣΤΗΜΑΤΑ

ΤΑ πολυκαταστήματα και οι αλυσίδες καταστημάτων έχουν φέρει σε απόγνωση τις μικρές επιχειρήσεις του νησιού μας.

Συγκεκριμένα οι ιδιοκτήτες παντοπωλείων και «mini market» βρίσκονται σε απόγνωση, καθώς αδυνατούν να αντιμετωπίσουν τον ανταγωνισμό των μεγάλων πολυκαταστημάτων και αλυσίδων που δραστηριοποιούνται στο νησί μας.

ΚΑΘΗΜΕΡΙΝΑ βλέπουν τον τζίρο τους να μειώνεται δραματικά. Την τελευταία διετία, ο τζίρος τους έχει πέσει τουλάχιστον κατά 50% γεγονός που τους οδηγεί σε από-

ΣΥΝΕΧΕΙΑ ΣΤΗ ΣΕΛ. 4

Αμάρτησε για 60 ευρώ

Από αστυνομικούς του Αστυνομικού Σταθμού Σαλάκου συνελήφθη προχθές στις 7 το απόγευμα ένας 37χρονος, κάτοικος προσωρινά Ρόδου, γιατί εισήλθε από ανασφάλιστη πόρτα στο εξωκκλήσι του Αγίου Παντελεήμονα Μονολίθου και αφαίρεσε 30 ευρώ.

Ανακρινόμενος ομολόγησε ότι στις 9 και 10 Αυγούστου μετέβη στο ίδιο εξωκκλήσι και αφαίρεσε από το παγκάρι άλλα 30 ευρώ.

Ο συλληφθείς απέδωσε στους αστυνομικούς, κατά την σύλληψή του, 53 ευρώ που είχε αποκομίσει από τις συγκεκριμένες κλοπές.



Κατάντησαν μάστιγα για το νησί

«Αγρα πελατών» και επαιτεία βλάπτουν τον τουρισμό μας!...

ΔΕΝ ΕΧΟΥΝ ΠΑΡΘΕΙ ΜΕΤΡΑ ΑΠΟ ΥΠΗΡΕΣΙΕΣ

ΜΑΣΤΙΓΑ έχουν καταντήσει η άγρα πελατών και η επαιτεία για τον τουρισμό του νησιού μας. Οι δύο αυτές πληγές του τουρισμού δεν έχουν αντιμετωπιστεί σοβαρά, μ' αποτέλεσμα να ρεζιλεύεται καθημερινά η Ρόδος.

Τα παράπονα των επισκεπτών του νησιού μας, αλλο-

ΣΥΝΕΧΕΙΑ ΣΤΗ ΣΕΛ. 4



Σε κάποιες επιχειρήσεις

Καταπατούνται τα δικαιώματα εργαζομένων!

ΔΟΥΛΕΥΟΥΝ ΑΚΟΜΑ ΚΑΙ 12 ΩΡΕΣ



ΔΥΟ- ΤΡΕΙΣ, μόνο ξενοδόχοι του νησιού μας, δεν είναι συνεπείς με τις υποχρεώσεις τους, προς τους εργαζόμενους. Οι ξενοδόχοι αυτοί, δέχθηκαν προχθές την επίσκεψη του προέδρου του σωματείου ξενοδοχοϋπαλλήλων και εκπροσώπου της Επιθεώρησης Εργασίας και υποσχέθηκαν ότι σύντομα θα καταβάλουν τα δεδουλευμένα.

Σύμφωνα με πληροφορίες οι ξενοδόχοι αυτοί, οφείλουν στους εργαζόμενους δεδουλευμένα του 2005, ενώ ένας οφείλει και περσινά.

Οι ξενοδοχοϋπάλληλοι αντιμετωπίζουν σοβαρά προβλήματα επιβίωσης, καθώς η ακρίβεια τους έχει «τσακίσει». Να αντιμετωπίζουν και προβλήματα είσπραξης των μισθών τους είναι βαρύ και ασήκωτο.

ΣΥΝΕΧΕΙΑ ΣΤΗ ΣΕΛ. 4

Στο Καζίνο της Ρόδου

Βραζιλιάνικες νύχτες με χορούς και τραγούδια

ΓΛΕΝΤΙ ΜΕΧΡΙ ΠΡΩΙΑΣ



ΒΡΑΖΙΛΙΑΝΙΚΕΣ υπέροχες νύχτες, γεμάτες σάμπα και καλλονές,χορεύτριες, μπορούμε να απολαύσουμε αυτό το διάστημα στο Καζίνο της Ρόδου.

* Μουσικοχορευτικό συγκρότημα από τη χώρα της σάμπας, παρουσιάζει ένα καταπληκτικό πρόγραμμα, από το οποίο οι Ροδίτες και οι τουρίστες μπορούν να πάρουν μια γεύση από την εξωτική Βραζιλία.

ΜΕ ΕΝΑ μικρό, συγκριτικά με όσα προσφέρει, ποσό, το Καζίνο της Ρόδου μας δίνει τη δυνατότητα να απολαύσουμε ένα μοναδικό σόου, αλλά και τις υπέροχες γεύσεις του Σεφ.

ΣΥΝΕΧΕΙΑ ΣΤΗ ΣΕΛ. 4

Τα είχε προμηθευτεί αντί 3500 ευρώ

Σαραντάχρονος εστιάτορας θα διοχέτευε στην Κω 2.200 γραμμάρια χασίς

ΣΥΝΕΛΗΦΘΗΣΑΝ ΚΑΙ ΤΑ «ΒΑΠΟΡΑΚΙΑ»

ΣΤΙΣ ΠΙΑΤΣΕΣ των τοξικομανών της Κω σκόπευε να διαθέσει 2 κιλά και 200 γραμμάρια χασίς ένας 40χρονος Κώος ιδιοκτήτης εστιατορίου στο νησί.

Το χασίς είχε αγοραστεί αντί 3.500 ευρώ από έμπορο ναρκωτικών στην Αθήνα και είχαν αναλάβει να το μεταφέρουν και να το παραδώσουν

ΣΥΝΕΧΕΙΑ ΣΤΗ ΣΕΛ. 4

Οικογένεια ΑΓΙΑΚΑΤΣΙΚΑ:

Τέσσερις γενιές που απασχολούνται με την τοπική μας βιοτεχνία

ΡΟΜΑΝΤΙΚΗ ΑΦΗΓΗΣΗ ΤΟΥ Κ. ΑΝΤΩΝΗ ΑΓΙΑΚΑΤΣΙΚΑ

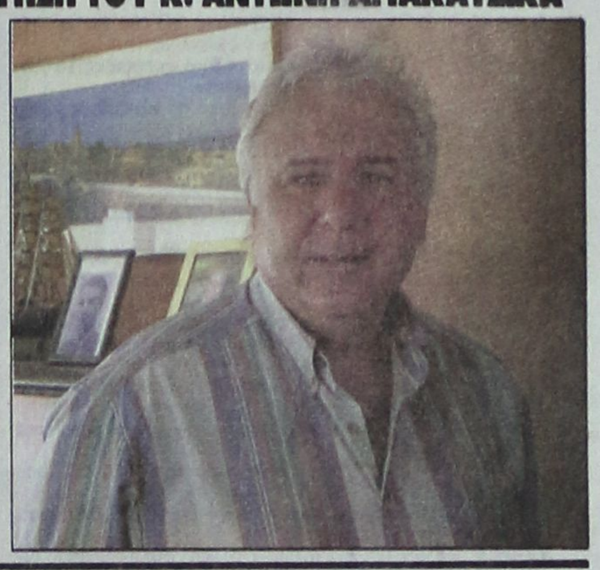

Τέσσερις γενιές της οικογένειας Αγιακάτσικα ασχολήθηκαν με την βιομηχανία και την βιοτεχνία στο νησί της Ρόδου.

Μία οικογένεια που το όνομά της είναι συνυφασμένο με την πορεία του νησιού από τα τέλη του 19ου αιώνα , όλον τον 20ο και συνεχίζει και σήμερα.

Ο κ. Αντώνης Αγιακάτσικας, ιδιοκτήτης και διευθυντής της επιχείρησης «Ροδιακές Γραφικές Τέχνες» , μέλος της τέταρτης γενιάς της οικογένειας Αγιακάτσικα στον κλάδο της βιοτεχνίας μας αφηγείται την πορεία μέσα σε όλον αυτόν τον στον χρόνο αλλά μας λεει και πολύ ενδιαφέροντα πράγματα για τα δεδομένα του κλάδου της βιομηχανίας και της βιοτεχνίας στο νησί σήμερα. Ο κ. Αγιακάτσικας μας αφηγείται

«Πραγματικά η ιστορία της οικογένειας Αγιακάτσικα στον ευρύτερο χώρο της Ροδιακής βιομηχανίας και βιοτεχνίας είναι πολύ μεγάλη.

Εγω ανήκω στην τέταρτη γενιά

Η ενασχόληση της οικογένειας μας με τα τοπικά οικονομικά δρώμενα ξεκίνησε στα τέλη του 19ου αιώνα από τον προπάππου μου που αγόραζε πυρηνέλαια από την Ρόδο και προμήθευε την αγορά σαπουνιού τύπου Μυτιλήνης

Επειδή η Ρόδος είχε πολύ πυρηνέλαιο αποφάσισε να δραστηριοποιηθεί εδώ, αγόρασε ένα οικόπεδο στην περιοχή του Ζέφυρου και έφτιαξε την

ΣΥΝΕΧΕΙΑ ΣΤΗ ΣΕΛ. 4

Με απόφαση του Επιτρόπου

Αρχισαν οι απολύσεις στο Δήμο Ροδίων με 17 εργαζόμενους

ΘΑ ΑΚΟΛΟΥΘΗΣΟΥΝ ΑΛΛΟΙ 100

«ΦΩΤΙΕΣ» άναψε στην δημοτική αρχή του Δήμου Ροδίων μία απόφαση του Επιτρόπου του Ελεγκτικού Συνεδρίου που έρχεται σε πλήρη αντίθεση με απόφαση που είχε πάρει ο Δήμος και πλήττει ιδιαίτερα μία συγκεκριμένη κατηγορία εργαζομένων.

• Η υπόθεση αφορά 17 εργαζόμενους στον Δήμο Ροδίων με σύμβαση η οποία έληξε πριν ενάμιση μήνα περίπου αλλά οι εργαζόμενοι συνέχισαν την εργασία τους.

Ο ΕΠΙΤΡΟΠΟΣ του Ελε-

ΣΥΝΕΧΕΙΑ ΣΤΗ ΣΕΛ. 4





ΚΑΘΗΜΕΡΙΝΑ ΤΑ ΝΕΑ ΤΗΣ ΔΩΔΕΚΑΝΗΣΟΥ ΣΤΟ INTERNET
www.proodosnews.gr
www.proodos.net

Δωδεκανησιακά 24ωρα

Στον Αθηναϊκό Τύπο

12/8/2005

Η άνοδος της τιμής του πετρελαίου και οι επιπτώσεις της τόσο στο εσωτερικό της χώρας όσο και διεθνώς, οι προτεραιότητες της οικονομικής πολιτικής της κυβέρνησης, η αγορά ακινήτων και οι εκλογές στην Τοπική Αυτοδιοίκηση είναι από τα βασικά θέματα της ειδησεογραφίας του σημερινού αθηναϊκού Τύπου.

ΑΔΕΣΜΕΥΤΟΣ ΤΥΠΟΣ (Μάτσης): Το πετρέλαιο "καίει" τους καταναλωτές. Αναπτήρισες σε καύσιμα, εισιτήρια και βασικά προϊόντα.

ΑΔΕΣΜΕΥΤΟΣ ΤΥΠΟΣ (Ρίζος): Πέντε στόχοι που θα αλλάξουν το σκηνικό. Με υλοποίησή τους ως το τέλος του 2005.

ΑΝΩ ΚΑΤΩ: Εφιάλτης ο μαύρος χρυσός. Νέο ρεκόρ στην τιμή του πετρελαίου, 66 δολάρια το βαρέλι.

ΑΠΟΓΕΥΜΑΤΙΝΗ: Ο πήχυς στο 40% για νομάρχες, δημάρχους. Απροκάλυπτη: Βάση ο νόμος Κούβελα για τις εκλογές στην Τοπική Αυτοδιοίκηση.

Η ΑΥΓΗ: Τα καύσιμα ζεσταίνουν τα κέρδη τους. Τα 66 δολ. το βαρέλι άγγιξε σήμερα το πετρέλαιο.

ΑΥΡΙΑΝΗ: Ακόμα και τον Ωνάση κατάκλεψε ο απατεώνας Κονταμινάς. 35 δισεκατομμύρια δρχ άρπαξε από το "Ίδρυμα Ωνάση"!!!

ΤΟ ΒΗΜΑ: Ενιαίο χαράτσι για τα ακίνητα. Θα επιβαρύνει άμεσα όλες τις ελληνικές οικογένειες.

Η ΒΡΑΔΥΝΗ: Βάσεις: Οι τελικές τάσεις. Πού ανεβαίνουν, πού πέφτουν.

ΕΘΝΟΣ: Βάζουν φόρο σε όλα τα ακίνητα. Μετά την επιβολή ΦΠΑ και την αύξηση των αντικειμενικών αξιών.

ΕΛΕΥΘΕΡΗ ΩΡΑ: Τέρμα οι τράμπες ΠΑΣΟΚ και ΚΚΕ πάθανε "κράμπες". Δρομολογείται η ρύθμιση για εκλογή Δημάρχου με 42% από την πρώτη Κυριακή.

ΕΛΕΥΘΕΡΟΣ: Τρόμος στην αγορά από τις αυξήσεις στα καύσιμα. Ενώ η πετρελαϊκή κρίση χτυπά την πόρτα της χώρας μας.

ΕΛΕΥΘΕΡΟΣ ΤΥΠΟΣ: Κληρονομιά με βάρη και ευκαιρίες. Το σχέδιο αξιοποίησης των ολυμπιακών εγκαταστάσεων.

ΕΛΕΥΘΕΡΟΤΥΠΙΑ: Πετρο-πόλεμος. Κερδοσκοπία διεθνής με νέο ρεκόρ τιμών, αλλά και εσωτερική.

ΕΣΤΙΑ: Απροκάλυπτη δημαγωγία του ΠΑΣΟΚ. Τηρεί απαράδεκτη στάση έναντι της Κυβερνήσεως Καραμανλή.

ESPRESSO: Είναι έγκυος η Κιμ; "Σφίγγα" ο Μάκης για τον πελαργό. Δήλωση στην "Ε": "Ό,τι κι αν συμβεί, θα φανεί αργά ή γρήγορα. Περιμένετε..."

Η ΚΑΘΗΜΕΡΙΝΗ: Σχέδιο δράσης στην οικονομία ως το τέλος 2006. Υπόμνημα Αλογοσκούφη προς Καραμανλή. Επιτάχυνση των αποκρατικοποιήσεων.

Ο ΛΟΓΟΣ: Όχι στις συναλλαγές με την εφαρμογή του 42%... στις εκλογές της τοπικής αυτοδιοίκησης. Ανοικτό το ενδεχόμενο να εκλέγονται οι δήμαρχοι σε ξεχωριστό ψηφοδέλτιο.

ΤΑ ΝΕΑ: Μαύρη 4ετία φέρνει το πετρέλαιο. Πρόβλεψη σοκ από ΕΛΠΕ – διεθνείς οίκους.

Η ΝΙΚΗ: Φθινοπωρινή επέλαση. Εμπιστευτικό έγγραφο αποκαλύπτει τα σχέδια της κυβέρνησης.

ΠΑΡΑΣΚΕΥΗ +13: Τι σηματοδοτεί η μεταβίβαση του 25,1% του ΔΟΛ στον Στ. Ψυχάρη.

ΡΙΖΟΣΠΑΣΤΗΣ: Χαράς ευαγγέλια για τους πετρελαιάδες! Καύσιμα: Αύξηση κερδών – αύξηση τιμών.

TRAFFIC NEWS: Βρέθηκε το πτώμα της καλλονής της Βέροιας. Διακωθήκαν η "τ" και η Νικολούλη.

Η ΧΩΡΑ: Καρκινογόνα σφραγίσματα στα δόντια. Η Ε.Ε. καταργεί τη χρήση υδράργυρου.

ΦΑΡΜΑΚΕΙΑ
ΑΝΟΙΞΙΜΕΡΕΥΕΙ: ΛΟΪΖΟΥ ΙΟΥΣΤΙΝΗ, Άννης Μαρίας 62, Τηλ. 74888
ΑΝΟΙΓΟΚΛΕΙΝΕΙ ΤΗΝ ΕΠΟΜΕΝΗ: ΒΑΡΒΑΡΕΣΟΥ ΛΙΝΑ, Ιωνος Δραγούμη 17, Τηλ. 28132

ΥΓΡΑ ΚΑΥΣΙΜΑ ΔΙΑΝΥΚΤΕΡΕΥΟΥΝ
• ΓΚΙΝΑΚΗΣ ΑΠ. Πρατ. Shell, Αυστραλίας
• ΣΑΜΟΥΡΑΚΗΣ Α. Πρατ. JET OIL, Λ. Καλλιθέας

ΡΑΔΙΟ ΤΑΧΙ
ΤΗΛ: ΠΟΛΗ: 22410 69800, ΥΠΑΙΘΡΟ: 22410 69600

ROLEX

NICK SARLIS & Co
OFFICIAL DISTRIBUTORS FOR DODECANESE AND AUTHORISED SERVICE CENTER
M. Makariou str. - GR 85100 Rhodes, Greece
X5354-31/8

ΠΡΟΣΦΟΡΑ
BILSTEIN KAYABA ΚΥΒ
Η ΕΤΑΙΡΕΙΑ ΘΩΜΑΣ ΒΕΡΒΙΛΗΣ & ΥΙΟΣ ΕΙΣΑΓΩΓΕΣ ΑΝΤΑΛΛΑΚΤΙΚΩΝ ΑΥΤ/ΤΩΝ
ΠΡΟΣΦΕΡΕΙ από τα καταστήματά της
*ΑΘΗΝΑΣ: Μαραθωνομάχων 17-Ακαδημία Πλάτωνος Τηλ:2105125619
*ΡΟΔΟΥ: 6ο χλμ. Λεωφ. Ρόδου-Λίνδου Τηλ:2241062928
καθώς και από τα συνεργαζόμενα συνεργεία
* ΧΑΤΖΗΠΕΤΡΟΣ ΔΗΜΗΤΡΙΟΣ Πατρών 3 & Μιχ. Πετριδη - Τηλ. 22410 38889
*ΣΟΥΛΑΚΗΣ ΦΩΤΗΣ Στρατηγού Ζήση 76 - Τηλ. 22410 27037
*ΚΑΤΣΙΑΝΑΚΟΣ ΣΠΥΡΙΔΩΝ 7ο χλμ Λεωφ.Ρόδου-Λίνδου - Τηλ. 22410 64605
ΤΑ ΓΝΗΣΙΑ ΚΟΡΥΦΑΙΑ ΑΜΟΡΤΙΣΕΡ BILSTEIN & KAYABA σε τιμές ΥΠΕΡΧΟΝΔΡΙΚΗΣ με 2 ΧΡΟΝΙΑ ΕΓΓΥΗΣΗ
ΔΩΡΕΑΝ ΤΟΠΟΘΕΤΗΣΗ και 3 ΑΤΟΚΕΣ ΔΟΣΕΙΣ*
2755-20/8

Στα πεταχτά

Μονίμως απόντες

Πού είναι οι βουλευτές του ΠΑΣΟΚ της περιοχής μας; Ο τόπος έχει να σωρό προβλήματα και αυτοί είναι εξαφανισμένοι.

Ολοι οι βουλευτές των άλλων νησιωτικών περιοχών έκαναν παραστάσεις για το ακτοπλοϊκό. Οι δικοί μας απόντες.

Το φράγμα του «Γαδουρά» κινδυνεύει. Πού είναι για να ενδιαφερθούν; Δυστυχώς, είναι μονίμως απόντες.

Ζωοκλοπές

Πληθαίνουν οι καταγγελίες κτηνοτρόφων



του νησιού μας για τις συνεχιζόμενες ζωοκλοπές. Μάλιστα, οι θρασύτατοι ζωοκλέφτες, πολλές φορές σφάζουν τα ζώα στις στάνες ή στα χωράφια, παίρνουν το κρέας και αφήνουν το δέρμα και εντόσθια πεταμένα.

Πώς οι κτηνοτρόφοι μπορούν να βρουν το δίκιο τους; Υπάρχει αρμόδια υπηρεσία για να επευθυνθούν;

Ελεος!

Το θέμα της κυκλοφορίας οχημάτων στους πεζόδρομους της πόλης, κατάντησε μάστιγα. Η κατάσταση έχει πάρει ανησυχητικές διαστάσεις, με όλες τις συνέπειες που μπορεί να έχει για την ασφάλεια των πεζών.

Στην οδό Πλαστήρα, στο κέντρο της πόλης, η κατάσταση είναι τραγική. Να φανταστεί κανείς ότι σε απόσταση λίγων μέτρων είναι η Δημοτική Αστυνομία.

Κλιματισμός

Λόγω του καύσωνα, δεινοπαθούν οι δημόσιοι υπάλληλοι που εργάζονται στο κτίριο της Νομαρχίας.

Στο σύνολό τους τα γραφεία δεν διαθέτουν κλιματισμό και δεν γνωρίζουμε το λόγο.

Η δικαιολογία να είναι οικονομικός ο λόγος, θεωρείται γελοία. Πόσο κοστίζει η τοποθέτηση κλιματιστικών στα γραφεία;

Αποκλείεται να στοιχίζει περισσότερο από μία δεξίωση.

Σακαράκες

Στο νησί μας κυκλοφορούν δεκάδες παμπάλαια ΙΧ επιβατικά αυτοκίνητα. Κατά περίεργο τρόπο τα αυτοκίνητα αυτά οδηγούνται από νεαρούς Αλβανούς, κ.α.

Μάλιστα τα σαράβαλα αυτά αναπτύσσουν υπερβολική ταχύτητα και η οδήγηση είναι επικίνδυνη.

Γιατί η Τροχαία δεν δίνει βαρύτητα σε ελέγχους παμπάλαιων αυτοκινήτων; Εχουν ...περάσει από ΚΤΕΟ;

Παρεμβάσεις Καραμανλή



Εχει φθάσει στα πρόθυρα του κωμικού η αγωνιώδης προσπάθεια του προπαγανδιστικού μηχανισμού της Νέας Δημοκρατίας να προβάλει τον Κωστάκη Καραμανλή, ως πολύ μεγάλο πολιτικό ηγέτη, που μόλις δημιουργηθεί ένα πρόβλημα, επεμβαίνει και το επιλύει με τις σοφές του εντολές και οδηγίες.

Στην προσπάθεια αυτή, εντάσσεται και η χθεσινή ανακοίνωση της Νέας Δημοκρατίας ότι «με παρέμβαση Καραμανλή» θα σταματήσει το αλαλούμ στην ακτοπλοΐα και η φοβερή ταλαιπωρία των επιβατών.

Και οι μεν υποσχέσεις και τα παχειά λόγια είναι εύκολη υπόθεση, ιδίως για τη σημερινή κυβέρνηση. Να δούμε όμως ποιά θα είναι η βαρύτητα και το αποτέλεσμα της «παρέμβασης» Καραμανλή, όταν περάσει το Δεκαπενταύγουστο και αρχίσει η επιστροφή των παραθεριστών στα σπίτια τους, οπότε το αλαλούμ στην ακτοπλοΐα και η ταλαιπωρία των επιβατών θα προσλάβει διαστάσεις λαϊκής εξέγερσης.

Σκουπιδότοπος

Σκουπιδότοπος έχει καταντήσει ο δρόμος που συνδέει τους Αγίους Αποστόλους με τους Τρεις.

Κάποιοι φαίνεται ότι αφήνουν στην συγκεκριμένη περιοχή ο,τιδήποτε δεν τους χρειάζεται και ειδικά έπιπλα και ηλεκτρικές συσκευές .

Το τι σπασμένα κρεβάτια και διαλυμένα ψυγεία έχουν πετάξει δεν περιγράφεται.

Μήπως θα έπρεπε να ενταθούν οι έλεγχοι στη συγκεκριμένη περιοχή να συλλαμβάνεται και να τιμωρείται με πολύ μεγάλο πρόστιμο ο οποιοσδήποτε εγκαταλείπει εκεί τα «σκουπίδια» του;

Τα παιδιά των φαναριών

Συνεχίζουν την επαιτεία ανήλικα παιδιά στο νησί μας.

Στέκι των περισσοτέρων έχουν γίνει οι φωτεινοί σηματοδότες, τόσο στο Ροδίνι όσο και στην Αννης Μαρίας.

Ο κίνδυνος να προκληθεί ατύχημα με θύματα τα ανήλικα ζητιανόπουλα είναι μεγάλος, καθώς μπαίνουν μπροστά από τα αυτοκίνητα για να καθαρίσουν τα τζάμια.

Η Αστυνομία γιατί δεν νοιάζεται;

Βρομιάρηδες

Ο Δήμος Καλλιθέας, κάνει μια πολύ σωστή δουλειά, στο αλσύλιο της Καλλιθέας. Ομως, η Αρχαιολογία «φρέναρε» την περίφραξη, μ' αποτέλεσμα να βρίσκονται πεταμένα κάγκελα και οικοδομικά υλικά, στο αλσύλιο και το έργο να παραμένει ημιτελές.

Σαν να μην έφτανε αυτό, κάποιοι βρομιάρηδες, λέρωσαν με συνθήματα τους τείχους της περίφραξης.

Αισιοδοξία

Συνεχίζει να κινείται καλά η αγορά της πόλης της Ρόδου κατά την διάρκεια των θερινών εκπτώσεων, γεγονός που έχει δημιουργήσει ένα, έστω και μικρό, κλίμα αισιοδοξίας στους επαγγελματίες.

Αν μάλιστα σκεφτεί κανείς ότι οι εκπτώσεις θα κρατήσουν μέχρι τα τέλη Αυγούστου ενώ αμέσως μετά η αγορά αναμένεται να κινηθεί εν όψει της έναρξης της νέας σχολικής χρονιάς, τότε η αισιοδοξία αυτή μάλλον είναι δικαιολογημένη.

Να γίνει καθαρισμός

Ολοι δηλώνουν ότι υπάρχει βρομιά στο νησί. Ολοι υποστηρίζουν ότι οι δρόμοι του νησιού μας είναι γεμάτοι από σκουπίδια.

Οι οδηγοί των οχημάτων, πετούν στους δρόμους, σκουπίδια, τενεκεδάκια, μπουκάλια, ποτήρια, κουτιά και κάθε άχρηστο που έχουν στο αυτοκίνητό τους, μ' αποτέλεσμα δεξιά και αριστερά στο οδόστρωμα, να συσσωρεύονται όγκοι απορριμμάτων.

Οι δήμαρχοι και ο νομάρχης γιατί δεν αποφασίζουν να καθαριστούν οι δρόμοι; Δεν αρκούν μόνο οι διαπιστώσεις και οι δηλώσεις!

ΣΥΝΑΛΛΑΓΜΑ

	Αγορά	Πώληση
ΔΟΛΛΑΡΙΟ Η.Π.Α	1,2557	1,227
ΛΙΡΑ ΑΓΓΛΙΑΣ	0,69224	0,67645
ΚΟΡΩΝΑ ΔΑΝΙΑΣ	7,5215	7,3499
ΚΟΡΩΝΑ ΣΟΥΗΔΙΑΣ	9,376	9,1621
ΓΙΕΝ ΙΑΠΩΝΙΑΣ	137,41	134,28
ΦΡΑΓΚΟ ΕΛΒΕΤΙΑΣ	1,5657	1,53
ΚΟΡΩΝΑ ΝΟΡΒΗΓΙΑΣ	7,9516	7,7702
ΛΙΡΑ ΚΥΠΡΟΥ	0,5779	0,5647
ΔΟΛ. ΚΑΝΑΔΑ	1,5054	1,4711
ΔΟΛ. ΑΥΣΤΡΑΛΙΑΣ	1,6234	1,5863

Ειδήσεις απο τα Παλιά

ΠΡΟΟΔΟΣ
4 ΙΟΥΛΙΟΥ 1972

Η ΝΕΑ ΔΙΟΙΚΗΣΙΣ ΤΩΝ ΔΙΑΙΤΗΤΩΝ

ΠΑΡΟΥΣΙΑ του εκπροσώπου του ΝΕΣΑ κ. Ιωάννη Μανώλακα και υπό την προεδρίαν του κ. Βασιλείου Λεβέντη, διεξήχθησαν προχθές σε φιλική και εγκάρδιον ατμόσφαια οι εκλογές για την ανάδειξη νέας διοικήσεως στον Σύνδεσμο Διαιτητών Ποδοσφαίρου Δωδεκανήσου.

Κατά τον απολογισμό της η απερχόμενη διοίκησις απεφάσισε, όπως στον καλύτερο διαιτητή ή επόπτη εκάστης αγωνιστικής περιόδου δίδεται ως δώρο ένα χρονόμετρο.

Ως κριτήρια για την επιβράβευση αυτή θα θεωρούνται η καλή εφαρμογή των κανόνων παιδείας και η πειθαρχία του διαιτητού ή επόπτου προς την Επιτροπή Ορισμού Διαιτητών.

Ο απολογισμός του απερχομένου Δ.Σ. και της Εξελγκτικής Επιτροπής, ενεκρίθησαν ομοφώνως υπό της Γενικής Συνελεύσεως.

ΓΙΑ ΤΟ ΝΕΟ Δ.Σ. εξελέγησαν κατά σειρά επιτυχίας- οι κάτωθοι, οι οποίοι και κατηρτίσθησαν χθες εις Σώμα ως ακολούθως

Ξανθός Κων/νος, γενικός γραμματεύς

Λεβέντης Βασίλειος, πρόεδρος

Αργυρίου Παντελής, ταμίας

Κωνσταντίνου Ιωάννης, αντιπρόεδρος

Σταμούλης Μιχαήλ, έφορος Λέσχης.

Τριανταφύλλου Ιωάννης, σύμβουλος.

Για την Εξελεγκτική πιτροπή εξελέγησαν οι Μανώλακας Ιωάννης, Μπακίρης Εμμανουήλ και Ροδίτης Νικόλαος.

Εκπρόσωπος παρά την ΟΔΠΕ εξελέγη ο Κων/νος Ξανθός.

Σημειωτέον, ότι στην Γενική Συνέλευσιν έλαβον μέρος οι Κώοι διαιτηταί για τους οποίους ο πρόεδρος του Συνδέσμου κ. Λεβέντης εξεφράσθη με τα καλύτερα λόγια.

ΠΡΟΟΔΟΣ
Ημερήσια Εφημερίδα της Ρόδου
ΙΔΙΟΚΤΗΣΙΑ - ΕΚΔΟΣΗ
Γ. ΔΙΑΜΑΝΤΙΔΗΣ
ΓΡΑΦΙΚΕΣ ΤΕΧΝΕΣ Α.Ε.
Ετος ιδρύσεως 1949
ΓΡΑΦΕΙΑ ΣΥΝΤΑΞΗΣ - ΔΙΑΦΗΜΙΣΕΙΣ Μάρκου Μαλλιαράκη 3 (ΚΟΒΑ)
Τηλ.: Συντάξης: 22410 27356-34101, FAX: 22410 20643
Τηλ. Λογιστηρίου: 22410 35322, FAX: 22410 35322
e-mail: info@proodos.net & proodro@otenet.gr

Η γυναίκα και ο χώρος της

Για το τριήμερο αργίας κατά την εορτή της Κοίμησης της Θεοτόκου στις 15 του μηνός, πολλοί θέλουν να ξεκουραστούν, να ξεχαστούν και να πρεμήσουν. Ετσι δεν είναι λίγοι εκείνοι που αποφασίζουν να ταξιδέψουν κάπου κοντά, διότι μέσα στον καύσωνα και ένα ολιγοήμερο διάλειμμα από την καθημερινότητα και τη δουλειά, με πρεμία είναι σημαντικό. Αναζωογονείται ο νους και το σώμα. Και κυρίως οι αποδράσεις του καλοκαιριού επειδή είναι συνήθως κοντά στη θάλασσα, η θέα του από κάποιο μπαλκόνι ή από την παραλία προκαλεί πρεμία. Και για να ξεκουραστεί κανείς δεν χρειάζονται πολλά πράγματα. Καλή διάθεση χωρίς γκρίνια και λίγες αλλαξιές. Διότι από το πρωί μέχρι το βράδυ το να κυκλοφορεί κανείς θέλει ορισμένα ρούχα. Για τόσο λίγο διάστημα όμως δεν χρειάζεται να είναι βαριά η βαλίτσα. Δύο ζευγάρια υποδήματα, ένα ζευγάρι σαγιονάρες για όλες τις ώρες και ένα ζευγάρι σανδάλια για απογευματινές ώρες αλλά ξεκούραστα, γιατί πάντα τα ψηλοτάκουνα δεν είναι ό,τι καλύτερο για τα μικρά νησάκια μας. Μια φούστα ασύμετρη ή με βολάν που είνα άνετες και ευκολοφόρετες και ένα παντελόνι κάπρι. Από δύο τρία τοπ μονόχρωμα ή εμπριμέ, εξώπλατα ή αμάνικα, με γιακαδάκι ή με τιράντες άλλα για το πρωί και άλλα για το βράδυ. Βέβαια για την παραλία ένα παρεό είναι απαραίτητο και πρακτικό για τη βαλίτσα το οποίο μπορεί να συνδυαστεί με το μπικίνι ή το μαγιό. Οπωσδήποτε ένα αντιηλιακό, μια κρέμα 24ωρης ενυδάτωσης, μια μάσκαρα και ένα κραγιόν, υγρά μαντηλάκια ντεμακιγιάζ, υγρά μαντηλάκια για την προσωπική υγιεινή, πιαστράκι για τα μακριά μαλλιά και ένα προϊόν για τα τσιμπήματα για κάθε ενδεχόμενο.

Μίχα

ΚΤΕΟ

Τηλ. 22410 65385 εσωτερικό 23

Από 1/8/2005 έως 31/8/2005
Επιβατικά (Ε.Ι.Χ.) και φορτηγά μέχρι 3,5 (ΦΙΧ<3,5Τ) με αριθμούς κυκλοφορίας ΡΟΒ 8001 έως και 8800

Από 1/8/2005 έως 31/8/2005
Επιβατικά (Ε.Ι.Χ.) και φορτηγά μέχρι 3,5 (ΦΙΧ<3,5Τ) με συγκοινωνιακή έδρα Καλύμνου και Κω, με αριθμούς κυκλοφορίας ΑΜΡ, ΜΟΙ, ΑΜΥ, ΡΑΙ κ.τ.λ. (ερυθρού χρώματος - ανεξαρτήτως αριθμού) και ΚΧΑ (από 2001 έως και 4000).

* Καλούνται όλα τα παραπάνω οχήματα να προβούν σε τεχνικό έλεγχο σε οποιοδήποτε Κ.Τ.Ε.Ο. ή Ι.Κ.Τ.Ε.Ο.
* Επίσης θα ελέγχονται όσα οχήματα υποχρεούνται βάση παλαιοτέρων προγραμμάτων πρόσκλησης.
* Ο εμπρόθεσμος προγραμματισμός των οχημάτων για έλεγχο (ραντεβού) γίνεται έως και 15 ημέρες πριν της λήξης του προγράμματος πρόσκλησης.

ΠΟΛΙΤΙΣΤΙΚΟΣ ΟΡΓΑΝΙΣΜΟΣ ΔΗΜΟΥ ΡΟΔΙΩΝ
σε συνεργασία με την
Κινηματογραφική Εταιρεία Ρόδου «ΘΕΑΣΙΣ»
ΒΡΑΔΙΕΣ ΚΙΝΗΜΑΤΟΓΡΑΦΟΥ
Θερινό Δημοτικό Κινηματοθέατρο "ΡΟΔΟΝ"
Καλοκαίρι 2005
Από Τρίτη 9 έως Κυριακή 14 Αυγούστου, στις 9.30 το βράδυ
«ΟΜΗΡΟΣ»
Κων/νου Γιάνναρη
X5366-14/8

Δρομολόγια Πλοίων
08.30 ΔΩΔΕΚΑΝΗΣΟΣ ΕΞΠΡΕΣ προς Πάτμο
09.00 ΑΙΓΛΗ για Σύμη
09.00 ΣΥΜΗ ΙΙ για Σύμη
10.30 ΠΑΝΟΡΜΙΤΗΣ για Πανορμίτη - Σύμη
15.25 ΔΕΛΦΙΝΙ 22 για Κω
15.30 ΔΩΔΕΚΑΝΗΣΟΣ PRIDE προς Πάτμο
18.00 ΑΙΓΓΛΗ για Σύμη
18.30 ΣΥΜΗ ΙΙ για Σύμη
24.00 Β. ΚΟΡΝΑΡΟΣ προς Αλεξανδρούπολη
Προς Πειραιά: 09.00 ΙΕΡΑΠΕΤΡΑ, 09.30 BLUE STAR II, 19.00 ΡΟΔΑΝΘΗ

Αεροπορικά Δρομολόγια
ΟΛΥΜΠΙΑΚΗ ΑΕΡΟΠΟΡΙΑ
Από Ρόδο-Αθήνα: Καθημερινά 07.10, 13.40
Πέμπτη 20.10, 22.45
Καθημερινά πλην Πέμπτης 19.40, 22.25
Καθημερινά πλην Κυριακής 10.40
Από Ρόδο-Θεσσαλονίκη: Δευτέρα - Τετάρτη 09.45
Πέμπτη 10.45
Σάββατο 15.15
Δευτ.-Τετ.-Παρ.-Κυρ. 16.10
Από Ρόδο-Ηράκλειο: Δευτέρα - Παρασκευή-Κυριακή 17.45
Τρίτη - Πέμπτη 18.30
Τετάρτη - Σάββατο 19.20
Από Ρόδο-Κάρπαθο: Δευτ.-Πεμ.-Παρ.-Σάβ. 07.00, 10.40
Τετάρτη - Κυριακή 10.40, 14.20
Από Ρόδο -Κάσο: Δευτ.-Πεμ.-Παρ.-Σάβ. 07.00
Τετάρτη - Κυριακή 10.40
Από Ρόδο-Καστελλόριζο: Δευτ.-Τετ.-Παρ.-Σάβ. -Κυρ. 07.10
Από Ρόδο-Χίο: Τρίτη 10.40 Πέμπτη 10.45
Από Ρόδο-Μυτιλήνη: Δευτέρα-Τετάρτη 09.45
Τρίτη 10.40,
Πέμπτη 10.45
Σάββατο 15.15
Από Ρόδο-Σάμος: Τρίτη 10.40
Σάββατο 15.15
Από Ρόδο-Λήμνος: Δευτέρα-Τετάρτη 09.45 Τρίτη 10.40,
Πέμπτη 10.45 Σάββατο 15.15
AEGEAN AIRLINES & CRONUS
Από Ρόδο-Αθήνα: Καθημερινά 07.10-11.05-13.50-16.30-21.30
Από Ρόδο-Θεσσαλονίκη: Καθημερινά 12.05
Από Ρόδο-Ρώμη: Καθημερινά 16.30
Από Ρόδο-Λάρνακα: ΤΡΙΤΗ-ΠΕΜΠΤΗ-ΣΑΒΒΑΤΟ 11.05
τις υπόλοιπες μέρες 07.10-13.50-16.30

METROPOL MULTI CINEMA ODEON
ΠΛΗΡΟΦΟΡΙΕΣ - ΡΑΙΤΕΣ 22410 22400
ΛΟΓΩ ΤΩΝ ΚΑΛΟΚΑΙΡΙΝΩΝ ΔΙΑΚΟΠΩΝ ΤΟ "METROPOL ODEON" ΘΑ ΠΑΡΑΜΕΙΝΗ ΚΛΕΙΣΤΟ ΑΠΟ 5 ΕΩΣ 31 ΑΥΓΟΥΣΤΟΥ
ΕΝΑΡΞΗ - OPENING
ΠΕΜΠΤΗ 1 ΣΕΠΤΕΜΒΡΙΟΥ
THURSDAY 1 SEPTEMBER

ΑΙΘΟΥΣΑ 1 BEWITCHED
ΜΑΓΙΣΣΑ...IN LOVE
Οταν μια μάγισσα ερωτευτεί έναν θνητό.. τότε έρχονται όλα τα πάνω κάτω

ΑΙΘΟΥΣΑ 2 THE CAVE
ΜΙΑ ΣΠΗΛΙΑ ΓΕΜΑΤΗ ΤΡΟΜΟ
Μια κλειστοφοβική ταινία τρόμου που διαδραματίζεται στα έγκατα της Γης έχει ήδη αρχίσει να αποκτά φανταστικούς οπαδούς

ΑΙΘΟΥΣΑ 3 EDISON
ΜΙΑ ΜΗΤΡΟΠΟΛΗ ΜΕ ΠΟΛΛΑ ΕΡΩΤΗΜΑΤΑ
Σ'αυτήν την πόλη μόνο οι μπάτσοι είναι πάνω από τον νόμο.
X5346-31/8

ΠΑΡΑΔΟΣΗ ΚΑΙ ΤΕΧΝΟΛΟΓΙΑ
ΕΡΓΑΣΤΗΡΙΟ ΦΩΤΟΓΡΑΦΙΩΝ
ΦΩΤΟ ΦΙΛ. ΠΑΧΟΣ
Αναλογική και ψηφιακή φωτογραφία
ΤΥΠΩΜΑ ΚΑΙ ΝΥΧΤΕΡΙΝΕΣ ΩΡΕΣ
Γ. ΕΥΣΤΑΘΙΟΥ 11
Τηλ. 22410 26893
Κιν.: 6946 282033

ΙΑΤΡΙΚΗ ΑΝΑΚΟΙΝΩΣΗ

Το ΟΡΘΟΠΑΙΔΙΚΟ ΙΑΤΡΕΙΟ του κ.

ΚΥΒΕΡΝΗΤΑΚΗ ΕΜΜΑΝΟΥΗΛ

θα παραμείνει κλειστό

από **15/8/05** έως **21/8/05**.

Θα λειτουργήσει κανονικά 22/8/05

Τηλέφωνο ανάγκης **6944 271233**

ΓΔ-20/8

SAIS TRAVEL

ΔΥΝΑΜΗ

ΕΜΠΙΣΤΟΣΥΝΗ

S

ΤΡΙΗΜΕΡΕΣ ΑΠΟΔΡΑΣΕΙΣ

Οποια μέρα εσείς επιθυμείτε

με δυνατότητα επέκτασης του τριημέρου

RELAX στα νησιά μας

* **ΚΑΛΥΜΝΟΣ**	€ 140
* **ΛΕΡΟΣ**	€ 160
* **ΠΑΤΜΟΣ**	€ 175

Περιλαμβάνει:
- Εισιτήρια με το CATAMARAN ΔΩΔ/ΣΟΣ EXPRESS
- Ξενοδοχεία πάνω στη θάλασσα με πρωινό
- Αυτοκίνητο 3 μέρες παραλαβή και παράδοση στο λιμάνι

* **ΧΙΟΣ**	€ 205
* **ΣΑΜΟΣ**	€ 235 4ήμερο
* **ΜΥΤΙΛΗΝΗ**	€ 245

Περιλαμβάνει:
- Αεροπορικά εισιτήρια με επιστροφή
- Φόρους αεροδρομίου
- Ξενοδοχείο πάνω στη θάλασσα με πρωινό
- Αυτοκίνητο 3 μέρες παραλαβή & παράδοση στο αεροδρόμιο

ΑΚΟΜΗ ΠΑΚΕΤΑ για

*** ΜΥΚΟΝΟ – ΠΑΡΟ – ΣΑΝΤΟΡΙΝΗ**

*** RELAX Μαρμαρίς**

3ήμερο χωρίς διαβατήριο

Περιλαμβάνει:
- Ξενοδοχείο 5 αστέρων με ημιδιατροφή
- Εισιτήρια με το CATAMARAN με επιστροφή

*** ΤΗΝΟ – ΠΑΡΟ – ΑΝΤΙΠΑΡΟ – ΣΑΝΤΟΡΙΝΗ – ΣΥΡΟ**

Από 1/9 έως 7/9

- Επιλεγμένα ξενοδοχεία με πρωινο.
- Εισιτήρια ακτοπλοϊκά BLUE STAR
- Εκδρομές με πούλμαν στην Πάρο - Τήνο - Σύρο - • Σαντορίνη. Διασκέδαση με νησιώτικους χορούς.

*** ΜΑΡΜΑΡΙΣ – ΦΕΤΙΓΕ – ΛΙΒΙΣΙ – ΚΑΣ – ΜΥΡΑ – ΑΓ. ΝΙΚΟΛΑΟ – ΚΑΣΤΕΛΛΟΡΙΖΟ**

Από 19/9 έως 23/9

- Ξενοδοχεία 4* με ημιδιατροφή.
- Εκδρομές – επισκέψεις λιμνοθάλασσα Dalyan, Μάκρη (Φετιγέ και ερειπωμένη ελληνική πόλη), Λιβίσι, τον Αγ. Νικόλαο στα Μύρα κ.λ.π.
- Εισιτήρια με το καταμαράν
- Φόρους λιμανιών.

Πληροφορίες

ΠΡΑΚΤΟΡΕΙΟ ΤΑΞΙΔΙΩΝ

ΣΑΒΒΑΣ ΣΑΗΣ

Το πρακτορείο που εμπιστεύονται όλοι για τη σοβαρότητά του και την ποιότητα των εκδρομών του.

ΔΙΑΦΗΜΙΣΤΕΣ ΜΑΣ ΕΙΝΑΙ ΟΙ ΙΔΙΟΙ ΟΙ ΠΕΛΑΤΕΣ ΜΑΣ

ΤΑΡΠΟΝ ΣΠΡΙΓΚΣ 42 (δίπλα στην Τράπεζα Πίστεως)

Τηλ. 22410 39781-3, 22410 37711

X.5350-31/8

Δίδαγμα ζωής

Του ΚΩΝΣΤΑΝΤΙΝΟΥ Ι. ΣΑΡΡΗ προέδρου του Δικηγορικού Συλλόγου Ρόδου

ΔΙΑΒΑΣΑ προ ημερών στον ημερήσιο τοπικό Τύπο ότι δύο γονείς πονεμένοι από τον πρόωρο και άδικο χαμό του παιδιού τους, δώρισαν όλα τα όργανά του, προκειμένου να σωθούν άλλοι άνθρωποι. Πέραν από την πράξη τους αυτή, η οποία δίνει ελπίδα ζωής στους πάσχοντες που θα μεταμοσχευθούν τα όργανα του παιδιού τους, εκείνο το οποίο έχει μεγάλη σημασία είναι ότι θέλησαν να διατηρήσουν την ανωνυμία τους, κλεισμένοι μέσα στο δικό τους ψυχικό πόνο. Θέλησαν να προβούν στη μεγάλη αυτή κοινωνική προσφορά χάριν και μόνο της προσφοράς, σιωπηλοί χωρίς δημοσιότητες που σ' αυτές τις περιπτώσεις λαμβάνουν χώρα και πολλές φορές παίρνουν διαστάσεις. Ταπεινά και ανώνυμα προσφέροντας τη ζωή σ' αυτούς που θέλουν και δικαιούνται να ζήσουν με τη μεταμόσχευση ενός οργάνου του παιδιού τους, σε όσους το έχουν ανάγκη. Και από ό,τι ξέρουμε η ανάγκη των συνανθρώπων μας είναι μεγάλη και η προσφορά ελάχιστη και υποτυπώδης. Ο πρόσφατος χαμός ενός παιδιού, που τόσο καιρό ανέμενε τον ανώνυμο ή επώνυμο δότη καρδιάς προκειμένου να σωθεί, πιστεύω ότι είναι ακόμα αποτυπωμένος στη μνήμη μας και στην καρδιά μας.

Πώς να μην επαινέσει κανείς δημόσια τη γενναία αυτή και κατ' εξοχή ανθρώπινη πράξη, σε μια εποχή ατομικού ευδαιμονισμού και της πλήρους αδιαφορίας για τον πλησίον μας, το συνάνθρωπό μας; Οταν οι λέξεις της αγάπης, της αλληλεγγύης, της ταπεινοφροσύνης και γενικότερα του ανθρωπισμού έχουν εκλείψει, αν όχι τελείως τουλάχιστον σχεδόν από τη σημερινή κοινωνία;

Το μόνο που μας ενδιαφέρει είναι να περνάμε εμείς πάντοτε καλά ή και καλύτερα και για τον πλησίον μας, το γείτονά μας δεν μας νοιάζει. Συγκινούμαστε προς στιγμή επιδερμικά από τα όσα θλιβερά συμβαίνουν γύρω μας και την άλλη στιγμή εκείνο που λέμε στον εαυτό μας για να ησυχάσουμε απ' την κοιμωμένη, αλλά κάποτε επαναστατούσα, συνείδησή μας «δεν βαριέσαι βρε αδελφέ, τι με νοιάζει εμένα, εγώ θα φτιάξω αυτόν τον κόσμο» και κάτι παρόμοια αναμασημένα. Λες και γι' αυτόν τον κόσμο όπως είναι φτιαγμένος δεν έχει ο καθένας μας το μερίδιο της δικής του ευθύνης. Ετσι συνεχίζουμε απάραχοι, δίχως καμία ενοχή, αφού εμείς δεν έχουμε ευθύνη, για όλα ευθύνονται οι άλλοι, τη δική μας πορεία του άκρατου καταναλωτισμού και του ευδαιμονισμού, μη γνωρίζοντας ακόμα πολλές φορές και τα πρόσωπα του στενού μας περιβάλλοντος. Εδώ μένουμε σε μία πολυκατοικία, αφού οι μονοκατοικίες είναι προνόμιο μόνο των ολίγων, και δεν γνωριζόμαστε ή δεν θέλουμε να γνωριστούμε, ο ένας σύνοικος με τον άλλο, το πολύ – πολύ όταν συναντηθούμε το πρωί να ανταλλάξουμε ένα βιαστικό και χαμηλόφωνο «μέρα».

Αυτή είναι η ζωή μας, αυτή είναι η καθημερινότητά μας, γι' αυτό και αποτελεί την ευχάριστη έκπληξη, αλλά και την επιβεβαίωση ότι ο ανθρωπισμός δεν έχει εκλείψει από την κοινωνία, η γενναία αυτή πράξη των ανώνυμων αυτών γονιών προσφοράς στο συνάνθρωπό μας, η οποία, όμως, γίνεται γενναιότερη όταν αυτή συνοδεύεται από με τόσο ταπεινοφροσύνη, σπάνια για την εποχή μας.

Πώς να μην επαινέσει κανείς δημόσια την πράξη των ανώνυμων αυτών γονιών, οι οποίοι μέσα στον πόνο τους σκέφτηκαν ταπεινά και ανυπόκριτα το συνάνθρωπό τους;

Πώς επίσης να μην επαινέσει κανείς δημόσια την προσπάθεια των γιατρών του Νοσοκομείου μας και των όσων συντέλεσαν στην «επιχείρηση μεταφοράς» των οργάνων του δότη από τη Ρόδο στην Αθήνα, προκειμένου να φανούν χρήσιμα, να σώσουν τη ζωή άλλων συνανθρώπων μας, που καθημερινά ζουν με την ελπίδα ότι κάποιος δότης οργάνων ενδεχομένως να υπάρξει και γι' αυτούς, αλλά τις περισσότερες φορές σβήνουν μόνο με την ελπίδα αυτή;

Πολλές φορές έχει επικριθεί το Νοσοκομείο μας και ειδικότερα οι γιατροί του, αφού στην κριτική όλων είμαστε ειδήμονες, πρέπει όμως να επαινεθεί δημόσια για τις ενέργειές του, όπως η συγκεκριμένη, που δείχνει, εκτός από την επιστημονική κατάρτιση και την προσήλωση στο καθήκον, ένα επίσης άπλετο και απέριττο ανθρωπισμό.

Τελειώνοντας, έχω να πω ότι πολλά έχουμε να διδαχθούμε από τη στάση ζωής, αλλά και το μεγαλείο των ανώνυμων αυτών γονιών, στους οποίους εύχομαι να απαλύνεται ο ανθρώπινος πόνος τους από την ψυχική ικανοποίηση ότι χάθηκε η ζωή του παιδιού τους, έσωσαν όμως ζωές άλλων παιδιών.

ΙΑΤΡΙΚΗ ΑΝΑΚΟΙΝΩΣΗ

Το ιατρείο του

ΜΕΤΕΚΠΑΙΔΕΥΘΕΝΤΑ ΣΤΗ ΣΤΟΜΑΤΟΛΟΓΙΑ - ΧΕΙΡ. ΟΔΟΝΤΙΑΤΡΟΥ

ΔΗΜΗΤΡΙΟΥ Μ. ΠΑΡΙΣΗ

θα παραμείνει κλειστό από τις 13-8-2005 και θα επαναλειτουργήσει τη Δευτέρα 22-8-2005

Οδός: **Ανθούλας Ζερβού 5 (Ψαροπούλα)**

Τηλ. 22410 77220

επείγοντα κιν. 6932 585441

ΧΛ-21/8

Η κοινοπραξία

«ΡΟΔΙΑΚΕΣ ΘΑΛΑΣΣΙΕΣ ΕΚΔΡΟΜΕΣ»

και **«ΠΑΝΟΡΜΙΤΗΣ Ν.Ε.»**

γνωστοποιούν ότι τα πλοία μας

ΙΛΙΟΝ και **ΝΙΚΟΛΑΟΣ Χ.**

που εκτελούν ημερήσιες εκδρομές προς

ΠΑΝΟΡΜΙΤΗ και ***ΣΥΜΗ***

το διήμερο **14/8** και **15/8** θα πραγματοποιήσουν

έκτακτες μονοήμερες εκδρομές

προς την «Μονή Πανορμίτη».

Ωρα αναχώρησης 09.00 από το Μαντράκι

(απέναντι από το Δικαστήριο)

Για πληροφορίες τηλ.: **22410 70030.**

22410 70031

X.5380-17/8

ΓΙΩΜΩΝ

ΦΡΟΝΤΙΣΤΗΡΙΑ

Μ. ΓΙΑΝΝΙΚΟΥΡΗΣ

32 ΧΡΟΝΙΑ ΔΗΜΙΟΥΡΓΙΚΗΣ ΠΡΟΣΦΟΡΑΣ!

... και συνεχίζουμε

Διδάσκουν:

Γιαννικουρής Μανώλης

Οικονόμου Νέστορας

Σέρβου Βεατρίκη

- **Μαθηματικά • Φυσική • Χημεία • Αρχαία**
- **Ιστορία • Έκθεση • Α.Ο.Θ. • Α.Ο.Δ.Ε.**
- **Ανάπτυξη εφαρμογών σε προγραμματιστικό περιβάλλον**

Τμήματα: 4μελή - 6μελή - 8μελή - Ιδιαίτερα

Έναρξη Μαθημάτων:

Β΄ - Γ΄ Λυκείου 16 Αυγούστου

Α΄ Λυκείου - Α΄-Β΄-Γ΄ Γυμνασίου - ΤΕΕ 1 Σεπτεμβρίου

ΤΜΗΜΑΤΑ ΑΠΟΦΟΙΤΩΝ

ΕΓΓΡΑΦΕΣ – ΠΛΗΡΟΦΟΡΙΕΣ:

Καθημερινά 10-1 το μεσημέρι και 7-10 το απόγευμα

ΧΕΙΜΑΡΡΑΣ 117

Τηλ.: 22410 25700 - 25250 - 25252 - Κιν: 694 88 89 689

X105-17/8

PEGASSOS TRAVEL

Club of Rhodes

ΜΑΓΕΥΤΙΚΕΣ ΑΠΟΔΡΑΣΕΙΣ ΚΑΛΟΚΑΙΡΙ 2005

ΠΡΑΓΑ-ΚΑΡΛΟΒΥ ΒΑΡΥ

4 ημέρες

Αναχωρήσεις με την HELIOS

ΚΑΘΕ ΠΕΜΠΤΗ & ΠΑΡΑΣΚΕΥΗ

Διαμονή με ημιδιατροφή στα ξενοδοχεία:

PANORAMA 4* SUB	469 € κατ' άτομο σε δίκλινο
TOWERS 5*	509 € κατ' άτομο σε δίκλινο
HILTON ATRIUM	529 € κατ' άτομο σε δίκλινο

ΚΥΠΡΟΣ

4 ημέρες

Αναχωρήσεις με την AEGEAN

ΚΑΘΕ ΠΑΡΑΣΚΕΥΗ

Διαμονή με ημιδιατροφή στο ξενοδοχείο:

MARATHON BEACH 4* 310 € κατ' άτομο σε δίκλινο

ΒΟΥΔΑΠΕΣΤΗ

4 ημέρες

Διαμονή με πρωινό στο ξενοδοχείο:

NOVOTEL CENTRUM 4* 485 € κατ' άτομο σε δίκλινο

DISNEYLAND - ΠΑΡΙΣΙ - ΒΕΡΣΑΛΙΕΣ

6 ημέρες

Αναχωρήσεις με OLYMPIC AIRWAYS

ΚΑΘΕ ΤΡΙΤΗ

Διαμονή με πρωινό στα ξενοδοχεία:

CONCORDE LAFAYETTE 4*

Παρίσι (3 διανυκτερεύσεις)

SANTA FE - Disney (2 διανυκτερεύσεις)

Από 869 € κατ' άτομο σε δίκλινο

...ΚΑΙ ΕΞΩΤΙΚΕΣ ΑΠΟΔΡΑΣΕΙΣ

ΜΠΑΝΓΚΟΚ - ΠΟΥΚΕΤ

8 ημέρες / 5 νύχτες

Αναχωρήσεις ΚΑΘΕ ΔΕΥΤΕΡΑ - ΠΕΜΠΤΗ - ΣΑΒΒΑΤΟ με πτήσεις THAI & GULF AIR

Διαμονή σε ξενοδοχεία 5* με πρωινό

ΜΟΝΟ 1.499 € τα δύο άτομα

ΜΠΑΛΙ

8 ημέρες / 5 νύχτες

Αναχωρήσεις

- ΚΑΘΕ ΔΕΥΤΕΡΑ - ΤΕΤΑΡΤΗ - ΠΑΡΑΣΚΕΥΗ με SINGAPORE AIRLINES
- ΚΑΘΕ ΔΕΥΤΕΡΑ - ΠΕΜΠΤΗ - ΣΑΒΒΑΤΟ με THAI INTERNATIONAL

Διαμονή σε επιλεγμένα ξενοδοχεία

Από 740 € κατ' άτομο σε δίκλινο

ΑΜΣΤΕΡΝΤΑΜ - 4 ΗΜΕΡΕΣ

ΔΙΑΜΟΝΗ ΜΕ ΠΡΩΙΝΟ ΣΤΟ ΞΕΝΟΔΟΧΕΙΟ ESTHEREA 4* SUP

ΤΙΜΕΣ	ΗΜ/ΝΙΕΣ ΑΝΑΧΩΡΗΣΕΩΝ		
	5 ΑΥΓ.	26 ΑΥΓ.	16 ΣΕΠΤ.
Κατ' άτομο σε δίκλινο	580 ευρώ	580 ευρώ	540 ευρώ
Επιβάρυνση μονόκλινου	180 ευρώ	180 ευρώ	180 ευρώ
Παιδικό έως 12 ετών (στο δωμάτιο των γονέων)	480 ευρώ	480 ευρώ	480 ευρώ

ΡΩΜΗ - 4 ΗΜΕΡΕΣ

Αναχωρήσεις

ΑΝΑΧΩΡΗΣΕΙΣ ΚΑΘΕ ΠΑΡΑΣΚΕΥΗ

ΤΙΜΕΣ : Κατ' άτομο σε δίκλινο : 499 ευρώ

Παιδικό έως 12 ετών : 449

ΔΙΑΜΟΝΗ ΣΤΑ ΞΕΝΟΔΟΧΕΙΑ GIULIO CESARE 4* SUP 'Η LUDOVISI PALACE 4* SUP ΜΕ ΠΡΩΙΝΟ

Πληροφορίες κρατήσεων

22410 73455, 76161, 75879

X5349-31/8

TIMETABLE		RHODES	SIMI		PANORMITIS		KOS		KALYMNOS		LEROS		LIPSI		PATMOS		LIPSI		LEROS		KALYMNOS		KOS		SIMI		PANORMITIS		RHODES	KASTELORIZO	
DAYS/ΗΜΕΡΕΣ	SHIP	DEPARTURE	ARRIVAL	DEPARTURE	ARRIVAL	DEPARTURE	ARRIVAL	DEPARTURE	ARRIVAL	DEPARTURE	ARRIVAL	DEPARTURE	ARRIVAL	DEPARTURE	ARRIVAL	DEPARTURE	ARRIVAL	DEPARTURE	ARRIVAL	DEPARTURE	ARRIVAL	DEPARTURE	ARRIVAL	DEPARTURE	ARRIVAL	DEPARTURE	ARRIVAL	DEPARTURE	ARRIVAL	ARRIVAL	DEPARTURE
SUNDAY ΚΥΡΙΑΚΗ	EXPRESS	8.30	9.20	9.25	-	-	11.00	11.10	11.50	12.00	12.50	12.55	13.15	13.20	13.40	13.45	-	-	14.25	14.30	15.20	15.30	16.10	16.20	17.45	17.50	-	-	18.30	-	-
	PRIDE	15.30	-	-	16.10	16.15	17.30	17.40	18.20	18.30	19.15	19.20	19.40	19.45	20.05	6.00	6.20	6.25	6.45	6.50	7.35	7.45	8.20	8.30	-	-	9.45	9.50	10.50	-	-
MONDAY ΔΕΥΤΕΡΑ	EXPRESS	8.30	-	-	-	-	-	-	-	-	-	-	-	-	-	-	-	-	-	-	-	-	-	-	-	-	-	-	-	11.00	16.00
	PRIDE	15.30	16.20	16.25	-	-	17.40	17.50	18.30	18.40	19.25	19.30	19.50	19.55	20.15	6.00	6.20	6.25	6.45	6.50	7.35	7.45	8.20	8.30	9.45	9.50	-	-	10.40	-	-
TUESDAY ΤΡΙΤΗ	EXPRESS	8.30	-	-	-	-	10.40	10.50	11.30	11.40	12.30	12.35	12.55	13.00	13.20	13.30	-	-	14.20	14.30	15.20	15.30	16.10	16.20	-	-	-	-	18.30	-	-
	PRIDE	15.30	16.20	16.25	-	-	17.40	17.50	18.30	18.40	19.25	19.30	19.50	19.55	20.15	6.00	6.20	6.25	6.45	6.50	7.35	7.45	8.20	8.30	9.45	9.50	-	-	10.40	-	-
WEDNESDAY ΤΕΤΑΡΤΗ	EXPRESS	8.30	9.20	9.25	-	-	11.00	11.10	11.50	12.00	12.50	12.55	13.15	13.20	13.40	13.45	-	-	14.25	14.30	15.20	15.30	16.10	16.20	17.45	17.50	-	-	18.30	-	-
	PRIDE	15.30	16.20	16.25	-	-	17.40	17.50	18.30	18.40	19.25	19.30	19.50	19.55	20.15	6.00	6.20	6.25	6.45	6.50	7.35	7.45	8.20	8.30	9.45	9.50	-	-	10.40	-	-
THURSDAY ΠΕΜΠΤΗ	EXPRESS	8.30	-	-	-	-	10.40	10.50	11.30	11.40	12.30	12.35	12.55	13.00	13.20	13.30	-	-	14.20	14.30	15.20	15.30	16.10	16.20	-	-	-	-	18.30	-	-
	PRIDE	15.30	16.20	16.25	-	-	17.40	17.50	18.30	18.40	19.25	19.30	19.50	19.55	-	6.00	6.20	6.25	6.45	6.50	7.35	7.45	8.20	8.30	9.45	9.50	-	-	10.40	-	-
FRIDAY ΠΑΡΑΣΚΕΥΗ	EXPRESS	8.30	-	-	-	-	10.40	10.50	11.30	11.40	12.30	12.35	12.55	13.00	13.20	13.30	-	-	14.20	14.30	15.20	15.30	16.10	16.20	-	-	-	-	18.30	-	-
	PRIDE	15.30	16.20	16.25	-	-	17.40	17.50	18.30	18.40	19.25	19.30	19.50	19.55	20.15	6.00	6.20	6.25	6.45	6.50	7.35	7.45	8.20	8.30	9.45	9.50	-	-	10.40	-	-
SATURDAY ΣΑΒΒΑΤΟ	EXPRESS	8.30	-	-	9.10	9.20	10.50	11.00	11.40	11.50	12.40	12.45	13.05	13.10	13.30	13.40	-	-	14.20	14.30	15.20	15.30	16.10	16.20	-	-	17.45	17.50	18.30	-	-
	PRIDE	15.30	16.20	16.25	-	-	17.40	17.50	18.30	18.40	19.25	19.30	19.50	19.55	20.15	6.00	6.20	6.25	6.45	6.50	7.35	7.45	8.20	8.30	9.45	9.50	-	-	10.40	-	-

Β' περίοδος: από 15/05/05 έως 15/10/05



Με όραμα και αγάπη για τα Δωδεκάνησα, το ταξίδι μας συνεχίζεται.

Αναχωρήσεις για:
Ρόδο • Σύμη • Πανορμίτη • Κω • Κάλυμνο • Λέρο • Λειψούς • Πάτμο • Καστελόριζο

DODEKANISOS SEAWAYS

η δική μας ναυτιλιακή

DODEKANISOS SEAWAYS Αυστραλίας 3, 85100 Ρόδος, τηλ.: 22410 70590, fax: 22410 70591, e-mail: info@12ne.gr, www.12ne.gr

X.5359-31/8

ΜΝΗΜΟΣΥΝΑ

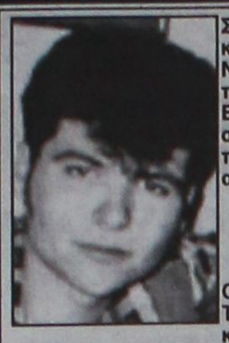

Στις 17 Αυγούστου ημέρα Τετάρτη και ώρα 8 π.μ. στο ναΰδριο Αγίου Νικολάου στα παλαιά λατομεία των Αφων Μαστρογιαννάκη στον Εμπωνα, τελούμε μνηνόσυνο υπέρ αναπαύσεως της ψυχής του λατρευτού μας υιού, αδελφού και ανιψιού

ΝΙΚΟΛΑΟΥ ΜΑΣΤΡΟΓΙΑΝΝΑΚΗ

Οι γονείς Ιωάννης - Παναγιούλα
Τα αδέλφια Τάκης, Δέσποινα - Τάκης
Τα ανίψια, οι θείοι και οι λοιποί συγγενείς

11338-14/8



Τελούμε στις 16 Αυγούστου ημέρα Τρίτη και ώρα 7.30 π.μ. στον ιερό ναό Κοιμήσεως Θεοτόκου Κρεμαστής 9ήμερο μνημόσυνο υπέρ αναπαύσεως της ψυχής της λατρευτής μας μητέρας, γιαγιάς και αδελφής και γιαγιάς

ΕΙΡΗΝΗΣ ΚΑΛΟΨΥΧΟΥ

Τα παιδιά Λευτέρης - Σμάρω, Δημήτρης - Τσαμπίκα
Τα αδέλφια Στέλιος - Διονυσία
Τα εγγόνια και οι λοιποί συγγενείς

11339-14/8



Τελούμε στις 17 Αυγούστου ημέρα Τετάρτη και ώρα 8.30 π.μ. στον ιερό ναό Ταξιαρχών Ρόδου 40ήμερο μνημόσυνο υπέρ αναπαύσεως της ψυχής του λατρευτού μας υιού, αδελφού και θείου

ΔΗΜΗΤΡΙΟΥ Κ. ΧΑΡΤΟΦΥΛΗ

Η μητέρα Αννα
Τα αδέλφια, τα ανίψια και οι λοιποί συγγενείς

11342-14/8



Τελούμε στις 17 Αυγούστου ημέρα Τετάρτη και ώρα 8 π.μ. στον ιερό ναό Ταξιαρχών Ρόδου 9ήμερο μνημόσυνο υπέρ αναπαύσεως της ψυχής της λατρευτής μας συζύγου, μητέρας, γιαγιάς, αδελφής και θείας

ΓΕΩΡΓΙΑΣ ΧΑΤΖΗΠΑΥΛΗ
Ετών 83

Ο σύζυγος Σταύρος
Τα παιδιά Παναγιώτης - Σιμούλα, Φίλης, Μανώλης - Γιώτα
Τα εγγόνια, τα δισέγγονα, τα αδέλφια, τα ανίψια και οι λοιποί συγγενείς

11335-14/8



Τελούμε στις 16 Αυγούστου ημέρα Τρίτη και ώρα 8.30 π.μ. στον ιερό ναό Ταξιαρχών Ρόδου 40ήμερο μνημόσυνο υπέρ αναπαύσεως της ψυχής της λατρευτής μας μητέρας και θείας

ΕΛΙΣΣΑΒΕΤ ΑΝΤΙΜΙΣΙΑΡΗ

Τα παιδιά Ευγενία - Γιάννης
Τα ανίψια και οι λοιποί συγγενείς

ΘΕΜ-14/8



Στις 17 Αυγούστου ημέρα Τετάρτη και ώρα 8.30 π.μ. στον ιερό ναό Αγίας Ειρήνης Ορφανοτροφείου Θηλέων τελούμε ετήσιο μνημόσυνο υπέρ αναπαύσεως της ψυχής της λατρευτής μας αδελφής και θείας

ΜΑΡΙΑΣ ΜΙΧΑΗΛ ΦΑΡΜΑΚΙΔΗ

Η αδελφή Αστερόπη
Τα ανίψια Μιχάλης - Τερέζα, Ντία - Νίκος Χατζηαντωνιάδη

12019-14/8



Τελούμε στις 14 Αυγούστου ημέρα Κυριακή και ώρα 8.30 π.μ. στον ιερό ναό Ταξιαρχών νεκροταφείου Ρόδου 9μηνο μνημόσυνο υπέρ αναπαύσεως της ψυχής του λατρευτού μας συζύγου, πατέρα, παππού, προπαππού, αδελφού και θείου

ΜΕΡΚΟΥΡΙΟΥ ΓΕΩΡΓΟΥΔΙΟΥ

Η σύζυγος Αργυρώ
Τα παιδιά Φωτεινή - Απόστολος Μουστουχάς, Ιωάννης - Αννα Μαρία, Στέργος - Μαρί Λουίς
Τα εγγόνια, τα δισέγγονα, τα αδέλφια και οι λοιποί συγγενείς

12018-13/8

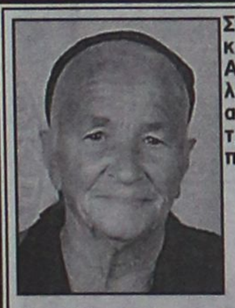

Στις 14 Αυγούστου ημέρα Κυριακή και ώρα 8 π.μ. στον ιερό ναό Αγίας Μαρίνας Απολακκιάς τελούμε 40ήμερο μνημόσυνο υπέρ αναπαύσεως της ψυχής της λατρευτής μας μητέρας, γιαγιάς, προγιαγιάς και θείας

ΑΝΑΣΤΑΣΙΑΣ ΧΑΤΖΗΓΙΑΝΝΑΚΗ
Ετών 93

Τα παιδιά Σάββας - Πελαγία, Σωκράτης - Γραμματικιά, Ανδρέας - Μαίρη, Αποστολος - Θεωνία, Νικηφόρος - Αικατερίνη
Τα εγγόνια, τα δισέγγονα και οι λοιποί συγγενείς

11996-13/8

Τελούμε στις 13 Αυγούστου ημέρα Σάββατο και ώρα 8.30 π.μ. στον ιερό ναό Ταξιαρχών νεκροταφείου Ρόδου διετές μνημόσυνο υπέρ αναπαύσεως της ψυχής του λατρευτού μας συζύγου, πατέρα, υιού και αδελφού

ΑΝΔΡΕΑ Ι. ΚΑΡΑΓΙΑΝΝΗ

Η σύζυγος Χρυσάνθη
Τα παιδιά Ιωάννης, Μαρία.
Η μητέρα Μαριάνθη
Τα αδέλφια και οι λοιποί συγγενείς

4730-13/8



Τελούμε στις 14 Αυγούστου ημέρα Κυριακή και ώρα 8 π.μ. στον ιερό ναό Αγίου Λουκά Σορωνής ετήσιο μνημόσυνο υπέρ αναπαύσεως της ψυχής του πολυαγαπημένου μας υιού, αδελφού, εγγονού, ανιψιού και εξαδέλφου

ΦΩΤΗ ΑΝΤΩΝΑ

Οι γονείς Γιώργος - Σμαράγδα
Τα αδέλφια Λουκάς - Βαρβάρα, Παναγιώτης
Οι γιαγιάδες Φωτεινή, Μαρία
Οι θείοι, οι θείες, τα εξαδέλφια και οι λοιποί συγγενείς

4735-13/8

ΕΥΧΑΡΙΣΤΗΡΙΟ ΠΕΝΘΟΥΣ

Επιθυμούμε να ευχαριστήσουμε δημόσια όλους όσους συμμετείχαν και συμπαραστάθηκαν στο βαρύ πένθος μας για το θάνατο της αγαπημένης μας μητέρας, αδελφής, γιαγιάς και θείας

Τα παιδιά Φιλίτσα - Γιάννης Χατζηαντωνίου, Γιάννης - Σάσα Χατζηλιαμή, Τόνια - Γιώργος Γρηγοράκης

12028-13/8

Η «άγρα πελατών»

ΣΥΝΕΧΕΙΑ ΑΠΟ ΤΗ ΣΕΛ. 1

δαπών και ημεδαπών, για τα δύο αυτά προβλήματα είναι καθημερινά. Ομως καμία υπηρεσία δεν μπόρεσε να βάλει τάξη κυρίως στην Παλιά Πόλη όπου ανθούν. Δεκάδες παράπονα δέχθηκε χθες η «ΠΡΟΟΔΟΣ» από αγανακτισμένους ροδίτες επιχειρηματίες.

Τα προβλήματα αυτά απασχόλησαν ακόμα και το Νομαρχιακό Συμβούλιο, έγιναν συσκέψεις αλλά...

Δόθηκαν εντολές προς την Αστυνομική Διεύθυνση και Διεύθυνση Εμπορίου για εντατικούς ελέγχους, για πάταξη της άγρας πελατών και επαιτείας αλλά...

Η άγρα πελατών στην Παλιά Πόλη και το Μαντράκι και η επαιτεία στα «φανάρια» βρίσκονται σε έξαρση κυρίως την περίοδο αυτή, που είναι αυξημένη η τουριστική κίνηση στο νησί μας.

Ζητήθηκαν ποτέ αποτελέσματα των ελέγχων και αριθμός μηνύσεων που έχουν υποβληθεί από τις αρμόδιες υπηρεσίες για επαιτεία και άγρα πελατών;

ΧΘΕΣ η «ΠΡΟΟΔΟΣ» δέχθηκε δεκάδες τηλέφωνα διαμαρτυρίας από καταστηματάρχες της Παλιάς Πόλης, για την έξαρση που εμφανίζουν τα δύο αυτά προβλήματα, της άγρας πελατών και της επαιτείας.

Αρχισαν οι απολύσεις στο Δήμο Ροδίων

ΣΥΝΕΧΕΙΑ ΑΠΟ ΤΗ ΣΕΛ. 1

γκτικού Συνεδρίου όμως έκρινε ότι οι εργαζόμενοι έπρεπε να είχαν σταματήσει να εργάζονται όταν έληξε η σύμβασή τσυς.

• Με την απόφαση του Επιτρόπου λοιπόν οι συγκεκριμένοι συμβασιούχοι σταμάτησαν να εργάζονται. Πρέπει επίσης να σημειωθεί ότι εκτός από τις συνέπειες που θα έχει στους εργαζόμενους που χάνουν την δουλειά τους αλλά και στην λειτουργία της δημοτικής μηχανής η συγκεκριμένη απόφαση, υπάρχουν και «παράλληλες» συνέπειες καθώς ο Δήμος Ροδίων δυσκολεύεται να πληρώσει τα δεδουλευμένα στους εργαζόμενους.

ΤΟ ΠΡΟΒΛΗΜΑ αναμένεται να γίνει ακόμα μεγαλύτερο καθώς το αμέσως επόμενο διάστημα λήγει η σύμβαση άλλων 100 περίπου συμβασιούχων.

Εστιάτορας θα διοχέτευε χασίς

ΣΥΝΕΧΕΙΑ ΑΠΟ ΤΗ ΣΕΛ. 1

στον εστιάτορα 2 νεαροί κάτοικοι του νησιού, 21 και 23 χρονών αντίστοιχα.

Οι νεαροί έφτασαν στο νησί, έχοντας επιμελώς κρυμμένο το χασίς, προχθές το μεσημέρι στις 12 με το πλοίο «Αίολος Κεντέρης».

Σε έλεγχο που έκαναν λιμενικοί με το που αφίχθησαν οι δύο νεαροί βρήκαν το χασίς και τους συνέλαβαν.

Ανακρινόμενοι, ομολόγησαν ότι μετέφεραν τα ναρκωτικά από τη Αθήνα στην Κω για λογαριασμό του 40χρονου εστιάτορα ο οποίος και συνελήφθη ενώ αναζητείται από τις αρμόδιες αστυνομικές αρχές της πρωτεύουσας, ο έμπορος ναρκωτικών που τους προμήθευσε τα ναρκωτικά.

Χθες το μεσημέρι οι τρεις συλληφθέντες οδηγήθηκαν στις αρμόδιες αστυνομικές αρχές προκειμένου να απολογηθούν.

Αύξηση στη γραμμή Ρόδος-Μαρμαρίς

ΣΥΝΕΧΕΙΑ ΑΠΟ ΤΗ ΣΕΛ. 1

ΤΟ ΙΔΙΟ διάστημα στην γραμμή Μαρμαρίς- Ρόδος διακινήθηκαν 7392 ημερήσιοι εκδρομείς,1220 για μεγαλύτερη της μίας ημέρας διαμονή και 819 επιβάτες επέστρεψαν στην Ρόδο από την Τουρκία, συνολικά δηλαδή στην συγκεκριμένη γραμμή ταξίδεψαν 9431 άτομα.

* Τα στοιχεία αποδεικνύουν δηλαδή ότι τον Μαϊο η κίνηση από το Μαρμαρίς προς την Ρόδο ήταν κατά 20% περίπου μεγαλύτερη από αυτή που καταγράφηκε όταν γραμμή Ρόδος-Μαρμαρίς.

ΤΟΝ ΙΟΥΝΙΟ, η κίνηση στην συγκεκριμένη γραμμή κατέγραψε σημαντική αύξηση τόσο από το Μαρμαρίς προς την Ρόδο όσο και από την Ρόδο προς τα απέναντι παράλια.

* Από την Ρόδο ταξίδεψαν προς το Μαρμαρίς 11.319 άτομα και συγκεκριμένα 8756 επιβάτες ημερήσιας εκδρομής,1636 επιβάτες για μεγαλύτερη διαμονή και 854 που επέστρεψαν από την Ρόδο προς την Τουρκία.

ΣΧΕΔΟΝ ανάλογη ήταν και η κίνηση από το Μαρμαρίς προς την Ρόδο.

* Συνολικά διακινήθηκαν 11319 άτομα εκ των οποίων 8638 ήταν ημερήσιοι εκδρομείς, 1636 έμειναν στην Ρόδο περισσότερο της μίας ημέρας και 1025 ήταν οι επιβάτες που επέστρεφαν από την Τουρκία προς την Ρόδο.

ΣΗΜΑΝΤΙΚΑ αυξημένη ήταν η κίνηση, ειδικά από την Ρόδο προς το Μαρμαρίς, τον Ιούλιο.

* Συγκεκριμένα από το λιμάνι της Ρόδου ταξίδεψαν προς το Μαρμαρίς 11033 ημερήσιοι εκδρομείς. 2004 επιβάτες για μεγαλύτερη διανομή ενώ επέστρεψαν στην Τουρκία 1640 άτομα. Σύνολο 14687 επιβάτες ενώ από το Μαρμαρίς προς την Ρόδο ταξίδεψαν συνολικά 12.732 επιβάτες και συγκεκριμένα 9208 ημερήσιοι εκδρομείς, 1930 για μεγαλύτερη διαμονή και 1594 επέστρεψαν από την Τουρκία.

Η ΑΝΟΔΟΣ που παρατηρείται στην γραμμή Ρόδος-Μαρμαρίς κατά τον Ιούλιο αποδίδεται κυρίως στο ότι, πλέον, όσοι επιθυμούν να κάνουν ημερήσια εκδρομή προς την Τουρκία δεν χρειάζεται να επιδεικνύουν διαβατήριο αλλά αρκεί η επίδειξη της αστυνομικής ταυτότητας. Σημειωτέον ότι αν θέλουν να παραμείνουν στην γείτονα χώρα περισσότερο της μίας μέρας πρέπει να κατέχουν ταυτότητα με λατινικούς χαρακτήρες.

* Αντίθετα οι Τούρκοι υπήκοοι που θέλουν να επισκεφτούν την Ελλάδα πρέπει ναε ίναι εφοδιασμένοι με βίζα.

ΤΟΠΙΚΟΙ τουριστικοί παράγοντες, εκτιμούν ότι η κίνηση από και προς την Τουρκία θα αυξηθεί ακόμα περισσότερο τον Αύγουστο και τον Σεπτέμβριο.

ΣΥΝΕΧΕΙΑ ΑΠΟ ΤΗ ΣΕΛ. 1

σαπουνοποΐα και παρήγαγε τα σαπούνια Αγιακάτσικα.

Η εξέλιξη της σαπουνοποΐας ήταν τόσο μεγάλη που έφτασε να κάνει εξαγωγές πράσινου σαπουνιού μέχρι και την Σουηδία. Τα πλοία έδεναν στον Ζέφυρο , φόρτωναν σαπούνι και ξεκίναγαν για τα λιμάνια της Ευρώπης. Αυτά συνέβαιναν στην αρχή του 20ου αιώνα .

Μετά ανέλαβαν την σκυτάλη οι γιοί του, η δεύτερη γενιά.

Αυτοί ανέπτυξαν και μία άλλη δραστηριότητα και στον ίδιο χώρο εκτός από την σαπουνοποΐα δημιούργησαν παγοποιείο καθώς έκριναν ότι το νησί είχε πολύ μεγάλη ανάγκη παραγωγής πάγου.

Με τον ερχομό όμως στο νησί των απορρυπαντικών και των μοσχοσάπουνων αλλά και με τα ηλεκτρικά ψυγεία που άρχισαν αν κερδίζουν όλο και περισσότερα νοικοκυριά σιγά σιγά άρχισε να πέφτει η δουλειά .

Υπήρξαν και διαφωνίες μεταξύ των μελών της οικογένειας που πλέον έχει φτάσει στη τρίτη γενιά βιοτεχνιών.

Ο πατέρας μου λοιπόν, ο Αναστάσιος Αγιακάτσικας, βρέθηκε εκτός

Ο πατέρας μου είχε σπουδάσει στην Γαλλία χημικός μηχανικός και όταν επέστρεψε στην Ρόδο αντιμετώπισε δυσκολίες από τους θείους του.

Αγόρασε λοιπόν ένα διπλανό οικόπεδο και έκανε την αρωματοποιία «Ρόδον της Ρόδου» και συνέχισε και την παραγωγή των σαπουνιών .

Θα πρέπει να σας αναφέρω ότι στην αρχή ο πατέρας μου δούλεψε με τον Ιταλικό στρατό ενώ οφείλω να τονίσω ότι βοήθησε πάρα πολλούς συμπολίτες μας την εποχή του πολέμου προσφέροντάς τους λάδι.

Έκανε πολλά και διάφορα. Ήταν ο πρωτοπόρος στο θέμα των αιθερίων ελαίων, από τα πορτοκάλια και τα λεμόνια της Ρόδου, και έφτασε να πουλά το άρωμα μέχρι και στην ΗΒΗ του Παναγόπουλου.

Η παραγωγή όμως της Ρόδου μετά από λίγο καιρό δεν επαρκούσε για να καλύψει την πολύ μεγάλη επέκταση της ΗΒΗ . Ξεκίνησε και ο τουρισμός και ο κόσμος άρχισε να δίνει τα πορτοκάλια και τα λεμόνια στα διάφορα εστιατόρια και γενικότερα στην τουριστική αγορά και όχι στην βιομηχανία.

Αυτό που πρέπει να τονιστεί είναι ότι τότε η αγορά των αρωμάτων στο νησί ελεγχόταν από τους Εβραίους της Ρόδου και ήταν πολύ δύσκολο για κάποιον να μπει στον χώρο. Για να βρεις για παράδειγμα οινόπνευμα για να φτιάξεις αρώματα δεν ήταν καθόλου εύκολο. Ο πατέρας μου έπαιρνε μέχρι και τα κούμαρα και τις χαρουπιές για να κάνει οινόπνευμα από μόνος του και έτσι μπόρεσε να φτιάξει φτηνό προϊόν και να μπει στην αγορά.

Σιγά σιγά κατόρθωσε να παράγει πάρα πολλά προϊόντα.

Εφτασε να παράγει αφρό ξυρίσματος, μπριγιαντίνη, τα ΑΦΡΟΖΑ που είχαν αφήσει εποχή, το άρωμα το ΚΑΡΕΣ και πολλά άλλα προϊόντα που ξεπέρασαν την Δωδεκανησιακή αγορά και κέρδισαν μερίδιο πανελλαδικά

Τότε ξεκινήσαμε και τα αναψυκτικά ΜΑ.ΠΟ.ΛΕ. που έφτασαν να έχουν κερδίσει το 80-85% της αγοράς.

Οι λεμονάδες ξεκίνησαν το 53-54 ενώ η ΜΑ.ΠΟ.ΛΕ έφτασε στο ζενίθ της με την ανάπτυξη του τουρισμού της Ρόδου.

Μετά πήραμε και την εμφιάλωση της Coca Cola και όταν πουλήθηκε στον Λεβέντη κρίθηκε ασύμφορη , συνεχίσαμε με την Afri Cola και στο τέλος , όπως συνέβη με τους παππούδες, υπήρξαν διαμάχες με τα παιδιά και αυτός ήταν ένας από τους σημαντικότερους λόγους που έκλεισε η ΜΑ.ΠΟ.ΛΕ

Κάποια στιγμή σκέφτηκα να αγοράσω εγώ την βιομηχανία και να την συνεχίσω, δεν το δέχτηκαν οι υπόλοιποι που προτίμησαν, αντί να την αγοράσω, να την κλείσουν.

Μη μπορώντας λοιπόν να συνεχίσω την ΜΑ.ΠΟ.ΛΕ στράφηκα προς την παραγωγή συμπυκνωμένων χυμών για την τροφοδοσία ξενοδοχείων εστιατορίων κλπ.

Είχα ξεκινήσει και να παράγω κολόνιες αλλά επειδή τα δύο αυτά προϊόντα δεν μπορούσαν να συνδυαστούν προτίμησα να εγκαταλείψω τις κολόνιες και αν ασχοληθώ με τους συμπυκνωμένους χυμούς , τους οποίους ακόμα συνεχίζω.

Το 1987 και έχοντας διαπιστώσει ότι η Ρόδος αντιμετωπίζει πολύ μεγάλο πρόβλημα στον τομέα των εκτυπώσεων και όλοι οι Ροδίτες στρεφόντουσαν στα τυπογραφεία της Αθήνας, αποφάσισα να στραφώ και προς αυτόν τον τομέα αγοράζοντας το τυπογραφείο του Θόδωρου Χρυσοβέργη και δημιουργώντας τις «Ροδιακές Γραφικές Τέχνες».

– Ποια ήταν η εξέλιξη των «Ροδιακών Γραφικων Τεχνών;

– «Οι Ροδιακές Γραφικές Τέχνες όλη αυτή την περίοδο έχουν μία αρκετά σημαντική εξελικτική πορεία. Ακολουθούμε την τεχνολογία, έχουμε αυτοματοποιήσει όλη σχεδόν την λειτουργία μας αλλά πρέπει να σας πω τα εξής.

Για να παραμείνεις στην αγορά πρέπει να συμβαδίζεις τουλάχιστον με τους ανταγωνιστές σου. Ο ανταγωνισμός είναι πάρα πολύ μεγάλος και το τιράζ , όπως λέγεται στην γλώσσα μας που τυπώνει συνολικά το νησί, πολύ μικρό σε σχέση με τους αριθμούς της Αθήνας και άλλων πόλεων. Παράλληλα είναι πολύ μεγαλύτερα τα έξοδα καθώς οι δικές μας επιχειρήσεις απαιτούν εξειδικευμένο προσωπικό το οποίο πολλές φορές αναγκαζόμαστε να φέρουμε από την Αθήνα και όπως καταλαβαίνετε πληρώνουμε πολύ περισσότερα εργασιακά.

Παρ όλα αυτά πάμε αρκετά καλά.»

– Από την οικογενειακή σας ιστορία αλλά και από την προσωπική σας ενασχόληση τι νομίζετε ότι απαιτείται για να κρατηθεί εν ζωή και να αναπτυχθεί η τοπική βιοτεχνία και βιομηχανία;

– «Ας μου επιτραπεί να σας πω εδώ κάτι που μου είπε ο κ. Βασίλης Καμπουράκης και μου έχει χαραχθεί στο μυαλό.

Όταν αγόρασα το τυπογραφείο μου είπε «Αντώνη η τιμή που παίρνω από την Αθήνα είναι καλύτερη από την δική σου. Γιατί δεν τις κάνεις πιο φτηνές ώστε να τυπώνουμε στην Ρόδο; Του απάντησα ότι τις μηχανές που είχα τότε χρειαζόμουν οκτώ φορές περισσότερο χρόνο από αυτόν που χρειάζεται ένα τυπογραφείο στην Αθήνα.

Είχα λοιπόν πολύ πιο αυξημένο κόστος και παρ όλα αυτά η τιμή μου δεν είχε μεγάλη διαφορά. Ο κ Καμπουράκης τότε μου είπε «Πάρε την δουλειά, και ας είσαι πιο ακριβός αλλά προσπάθησε να γίνεις γρήγορα ανταγωνιστικός για να μπορέσουμε να έχουμε στην Ρόδο ένα τυπογραφείο εφάμιλλο αυτών της Αθήνας.»

Τα ίδια περίπου μου είπε και ο αείμνηστος ξενοδόχος Σάββας Βρούχος

Αυτά τα λόγια θα έπρεπε να παραδειγματίσουν όλους τους Ρόδιους και να στηρίξουν τις τοπικές βιοτεχνίες και βιομηχανίες. Γιατί έτσι στηρίζουν την τοπική οικονομία.

Δυστυχώς όμως οι επαγγελματίες της Ρόδου κατά ένα 50% τυπώνουν στο νησί.

Οι υπόλοιποι τυπώνουν στην Αθήνα.

Αντίθετα οι Κρητικοί επαγγελματίες τυπώνουν μόνο σε τυπογραφεία της Κρήτης.

Ακόμα και οι Κύπριοι επιχειρηματίες που δραστηριοποιούνται στην Ρόδο τυπώνουν μόνο σε Κυπριακά τυπογραφεία. Γιατί έχουν καταλάβει πόσο σημαντικό είναι να στηρίζεις την τοπική βιομηχανία.

Και ξέρετε κάτι; Ειδικά οι γραφικές τέχνες είμαστε ο μόνος κλάδος που ο πελάτης πριν πάρει το τελικό προϊόν το βλέπει ολοκληρωμένο όπως ακριβώς θα τυπωθεί. Σας πληροφορώ λοιπόν ότι είμαστε σε θέση να τυπώνουμε και σε ποιότητα και σε τιμές τουλάχιστον ανάλογες με αυτές των Αθηνών. Και το σημαντικότερο; Στη Ρόδο ο πελάτης μπορεί ανά πάσα στιγμή να ελέγξει την πορεία του δημιουργικού να κάνει τις όποιες αλλαγές κρίνει απαραίτητες πριν πάει στις τυπογραφικές μηχανές και εν ολίγοις να βρει από μας την στήριξη και την βοήθεια που τυχόν χρειάζεται. Στην Αθήνα δεν μπορεί να βρει τέτοια βοήθεια. Παρ όλα αυτά ο Ροδίτης τυπώνει κατά 50% στην Αθήνα».

– Ο ιδιωτικός τομέας μπορεί να έχει αυτή την λογική .Τι γίνεται όμως με τους τοπικούς φορείς;

– « Θα σας απαντήσω με συγκεκριμένα παραδείγματα .

Η Ένωση Ξενοδόχων Ρόδου τυπώνει σε κάποιον κ. Τουμπή στην Αθήνα και δεν ζητάει καν προσφορά από την τοπική αγορά.

Το ίδιο και το Εμπορικό Επιμελητήριο που τυπώνει το δελτιάριο του στην Αθήνα Ποιος Το Επιμελητήριο Δωδεδεκανήσου.

Το ίδιο και ο Δήμος Ροδίων Εμείς πληρώνουμε δημοτικούς φόρους, φέρνουμε χαρτιά , στηρίζουμε τον τόπο μας και ο Δήμος τυπώνει πολλές εργασίες του στην Αθήνα.

Λυπάμαι πολύ για αυτά τα πράγματα και ειδικά για την στάση των τοπικών μας φορέων.

Ειδικά στις μέρες μας που το τελικό προϊόν που θα πάρουν στα χέρια τους δεν θα έχει λάθη, θα είναι της ίδιας ποιότητας και της ίδιας τιμής.

Αν παλιότερα υπήρχε η δικαιολογία ότι είμασταν ακριβοί, κάνουμε λάθη κλπ σήμερα δεν ισχύει».

– Κλείνοντας θα ήθελα να σας ρωτήσω αν θα υπάρξει και Πέμπτη γενιά, αν δηλαδή τα παιδιά σας θα κληθούν κάποια στιγμή να συνεχίσουν την πορεία της οικογένειας;

– «Κάθε γονιός θα ήθελε πιστεύω να συνεχίσουν τα παιδιά του αυτό που άρχισε ο ίδιος.

Κανείς βέβαια δεν ξέρει τι επιφυλάσσει το μέλλον.

Ο γιός μου σπούδασε γραφικές τέχνες και κομπιούτερ και τώρα κάνει master.

Έχει δηλαδή σε θεωρητικό τουλάχιστον επίπεδο τις γνώσεις που απαιτούνται και μπορώ να τον βοηθήσω και εγώ .

Όμως πριν αποφασίσει τι θα κάνει θα τον πληροφορήσω ότι σήμερα πιο πολλά λεφτά βγάζει καποιος ιδιοκτήτης μπαρ παρά ένας βιοτέχνης»

Θα είναι υποψήφιος ο κ. Κρεμαστινός;

ΣΥΝΕΧΕΙΑ ΑΠΟ ΤΗ ΣΕΛ. 1

Δημήτρη Κρεμαστινό. Ελπίζεται πάντως, ότι τελικά θα υποκύψει στις πιέσεις και της οικογένειας Παπανδρέου και του Δωδεκανησιακού λαού και θα δεχθεί να αναλάβει την προβολή και την υποστήριξη των συμφερόντων της Δωδεκανήσου στο Κοινοβούλιο που θα προκύψει από τις βουλευτικές εκλογές του 2008.

Σε απόγνωση οι μικρές επιχειρήσεις

ΣΥΝΕΧΕΙΑ ΑΠΟ ΤΗ ΣΕΛ. 1

γνωση, ενώ αρκετοί έμποροι, ετοιμάζονται να βάλουν «λουκέτο» στα καταστήματά τους.

Σε πιο δεινή θέση βρίσκονται τα μικρά παντοπωλεία των συνοικιών, αλλά και καταστήματα πωλήσεων ειδών ρουχισμού.

Η ΚΑΤΑΣΤΑΣΗ αναμένεται να επιδεινωθεί με τη λειτουργία κάποιων πολυκαταστημάτων που αναμένεται να ιδρύσουν υποκαταστήματα στο νησί μας.

Τα δικαιώματα των εργαζομένων

ΣΥΝΕΧΕΙΑ ΑΠΟ ΤΗ ΣΕΛ. 1

Υπάρχουν καταγγελίες που όμως δεν έχουν επιβεβαιωθεί σύμφωνα με τις οποίες ξενοδόχος απασχολεί καμαριέρες από τις 7 το πρωί μέχρι τις 6 το απόγευμα δίνοντάς τους για τις επιπλέον εργάσιμες ώρες ψίχουλα. Οι καταγγελίες αυτές θα ερευνηθούν από το σωματείο σε συνεργασία με την επιθεώρηση εργασίας.

Οι εργαζόμενοι καταγγέλλουν ότι λόγω της οικονομικής κρίσης που επικρατεί, κάποιοι εργοδότες, τους εκμεταλλεύονται καταπατώντας βασικά τους δικαιώματα.

Βραζιλιάνικες νύχτες

ΣΥΝΕΧΕΙΑ ΑΠΟ ΤΗ ΣΕΛ. 1

* Το Καζίνο Ρόδου, ή καλύτερα ο διευθυντής του Errico Aidan, η δραστήρια κ. Φαίδρα Σπανού υπεύθυνη Δημοσίων Σχέσεων, αλλά και οι συνεργάτες τους, αποδεικνύουν έμπρακτα ότι εργάζονται για την ανάπτυξη του ποιοτικού τουρισμού στο νησί μας.

ΒΑΘΥΣ γνώστης των τουριστικών θεμάτων και με τεράστια πείρα ο κ. Aidan, προσπαθεί να προβάλει τη Ρόδο, την οποία υπεραγαπά.

* Την προσπάθεια αυτή του κ. Aidan οφείλουν οι Ροδίτες να την ενισχύουν, προσερχόμενοι τις εκδηλώσεις του Καζίνο, που πάντοτε είναι ευχάριστες, χαρούμενες και με πολλές εκπλήξεις.

ΠΡΕΠΕΙ επίσης να στηρίξουμε την προσπάθεια του κ. Aidan να επιστρέψουν στο Καζίνο οι μεμονωμένοι τουρίστες υψηλού και μεσαίου οικονομικού επιπέδου. Κύριος στόχος του Καζίνο, του κ. Aidan και όλου του προσωπικού, είναι ο τουρίστας να φεύγει από τη Ρόδο ευχαριστημένος για τη διαμονή του και με την επιθυμία να ξαναέλθει όσο το δυνατόν πιο σύντομα.

* Η Ρόδος έχει όλες τις δυνατότητες να τα επιτύχει όλα αυτά. Χρειάζεται όμως να υπάρχει συντονισμός και θέληση από όλους μας.

ΠΟΛΙΤΙΣΤΙΚΟΣ ΣΥΛΛΟΓΟΣ ΑΠΟΛΑΚΚΙΑΣ

Ευχαριστήριο

Ο Πολιτιστικός Σύλλογος Απολακκιάς ευχαριστεί όσους με οποιονδήποτε τρόπο συνέβαλαν στην επιτυχή διοργάνωση της 3ης ΓΙΟΡΤΗΣ ΚΑΡΠΟΥΖΙΟΥ που πραγματοποιήθηκε στην ΑΠΟΛΑΚΚΙΑ στις 23 Ιουλίου 2005 και ιδιαίτερα τους παρακάτω:

- ΧΟΡΗΓΟΥΣ
- ΔΗΜΟ ΝΟΤΙΑΣ ΡΟΔΟΥ
- ΠΑΡΑΓΩΓΟΥΣ
- ΑΘΛΗΤΙΚΟ ΣΥΛΛΟΓΟ ΑΠΟΛΑΚΚΙΑΣ «ΑΣΠΙΔΑ»
- Μ.Μ.Ε.
- ΓΥΝΑΙΚΕΣ ΤΟΥ ΧΩΡΙΟΥ
- ΚΥΡΙΑΚΟ ΧΟΝΔΡΟ
- ΜΑΡΓΑΡΙΤΑ ΒΕΜΠΕΡ
- ΠΟΛΙΤΙΣΤΙΚΟΥΣ ΑΣΚΛΗΠΕΙΟΥ & ΜΕΣΑΝΑΓΡΟΥ

και

- ΤΟΥΣ ΣΕΦ ΤΩΝ ΞΕΝΟΔΟΧΕΙΩΝ

Ο Πολιτιστικός Σύλλογος Απολακκιάς ευχαριστεί επίσης όλους εσάς που στηρίξατε με την παρουσία σας τη γιορτή καρπουζιού και σας υπόσχεται ότι θα καταβάλει κάθε δυνατή προσπάθεια για την περαιτέρω αναβάθμιση της διοργάνωσης και την αντιμετώπιση προβλημάτων όπως η έλλειψη χώρων στάθμευσης.

Το Διοικητικό Συμβούλιο

ΧΛ-14/8

ΔΙΕΥΘΥΝΣΗ ΔΑΣΩΝ ΔΩΔ/ΝΗΣΟΥ

ΑΝΑΚΟΙΝΩΣΗ

Γνωστοποιείται κατά το άρθρο 14 του Ν.998/79 και σύμφωνα με την αριθμ. 38/1-2-1999 γνωμοδότηση του Ν.Σ.Κ. η οποία μας κοινοποιήθηκε με την αριθμ. 88416/529/1-12-00 εγκύκλιο διαταγή του υπουργείου Γεωργίας, η αποστολή για ανάρτηση στο Δήμο Πεταλούδων της αριθ. πρωτ. 1236/10-3-1986 εγγράφου που εκδόθηκε από τον Δ/ντή Δασών Δωδ/σου. Η ΚΜ 392 Α245 γαιών Παραδεισίου εμβαδού 9.120 τ.μ. καλλιεργείται δενδροκομικά με ελιές και γεωργικά. Ευρίσκεται σε περιοχή με γεωργικές καλλιέργειες. Αποτελεί γεωργική έκταση και δεν υπόκειται στους περιορισμούς του Ν. 998/79.

Ο Δ/ντής Δασών Δωδ/σου
Φίλιππος Κοντίτσης
Δασολόγος με βαθμό Δ/ντή

11334-13/8



ΤΑΝΙΑ ΧΑΤΖΗΚΩΝΣΤΑΝΤΙΝΟΥ

ΠΤΥΧΙΟΥΧΟΣ ΟΡΓΑΝΩΣΗΣ & ΔΙΟΙΚΗΣΗΣ ΕΠΙΧ/ΣΕΩΝ ΠΑΝΕΠΙΣΤΗΜΙΟΥ ΑΘΗΝΑΣ
κάτοχος master in business Administation

Παραδίδει μαθήματα
1) Αρχές Οικονομικής Θεωρίας
2) Αρχές Οργάνωσης και Διοίκησης Επιχειρήσεων σε ιδιαίτερα & ολιγομελή τμήματα
Εναρξη μαθημάτων: 1η Σεπτεμβρίου
Διεύθυνση: Κέννεντυ 3 - τηλ. 22410/25890
ΧΛ-6/9

ΦΡΟΝΤΙΣΤΗΡΙΟ ΠΡΟΤΥΠΟ

ΕΓΓΡΑΦΕΣ ΚΑΙ ΠΛΗΡΟΦΟΡΙΕΣ ΚΑΘΗΜΕΡΙΝΑ 17.00 - 21.00

ΕΝΑΡΞΗ ΜΑΘΗΜΑΤΩΝ

• Γ. ΛΥΚΕΙΟΥ	1 ΑΥΓΟΥΣΤΟΥ
• Β' ΛΥΚΕΙΟΥ	16 ΑΥΓΟΥΣΤΟΥ
• Α' ΛΥΚΕΟΥ	22 ΑΥΓΟΥΣΤΟΥ
• Α'-Β'-Γ' ΓΥΜΝΑΣΙΟΥ	1 ΣΕΠΤΕΜΒΡΙΟΥ
• ΤΕΕ	1 ΣΕΠΤΕΜΒΡΙΟΥ

ΔΙΔΑΣΚΟΥΝ:
• ΓΙΑΝΝΕΖΟΥ Α.: Μαθηματικά
• ΔΑΪΝΑΒΑΣ Ι.: Α.ΟΘ. - Α. Ο.Δ.Ε.
• ΜΩΡΑΪΤΗΣ Β.: Πληροφορική
• ΠΑΠΑΚΩΝΣΤΑΝΤΙΝΟΥ Σ.: Βιολογία
• ΡΕΪΣΗ Π.: Αρχαία - Λατινικά - Γλώσσα
• ΨΥΛΛΑΚΗΣ Ν.: Φυσική - Χημεία

ΠΛΑΤΕΙΑ ΑΓ. ΝΙΚΟΛΑΟΥ 19 - ΡΟΔΟΣ
ΤΗΛ. (22410) 25911
X106-17/8

A.N FERRIES

ΡΟ\ΡΟ ΝΙΚΟΛΑΣ

Ανακοινώνουμε ότι το ΡΟ\ΡΟ ΝΙΚΟΛΑΣ από τις 29/7 αρχίζει δρομολόγια για όλο το χρόνο από Πειραιά προς Ρόδο και αντίστροφα, για την καλύτερη εξυπηρέτηση των φορτηγών αυτοκινήτων και Ι.Χ., επίσης και για τη μεταφορά εύφλεκτων υλικών (ειδικών φορτίων).

Πληροφορίες στα κεντρικά γραφεία:
ΠΕΙΡΑΙΑΣ: Κανθάρου 2 & Ακτή Μιαούλη
Τηλ. 210 4582640 - Φαξ: 210 4510600
ΡΟΔΟΣ: Ακτή Σαχτούρη 5
Τηλ. 22410 35066/36170
Φαξ: 22410 39839
X.5344-31/8

Από το 2000 καταχωρήθηκε στο δίκτυο NATURA

Μια στάση ζωής στο Αιγαίο ο υδροβιότοπος στο Ψαλίδι

Προσωρινός φορέας διαχείρισης ο Δήμος Κω

Ο υγρότοπος Ψαλιδίου στην Κω είναι ένας υγρότοπος τύπου αλυκής με έντονο μωσαϊκό υδρόφιλης βλάστησης και μεγάλη ποικιλία οικοτόπων. Ένας σταθμός ανεφοδιασμού μεταναστευτικών υδρόβιων και παρυδάτιων πουλιών στο νότιο Αιγαίο. Ένας σπουδαίος χώρος διατροφής φοινικόπτερων (φλαμίγκος). Ένα πεδίο πιλοτικών εφαρμογών νέων μορφών ήπιας αναψυχής. Ένα κέντρο προώθησης της ισόρροπης τουριστικής ανάπτυξης.



Στο Ψαλίδι της Κω υπάρχουν αρκετά σπάνια η απειλούμενα υδρόβια και παρυδάτια πουλιά.
Στη φωτογραφία Φοινικόπτερα

Ρεπορτάζ από το συνεργάτη μας
ΧΡΗΣΤΟ ΜΥΣΤΙΛΙΑΔΗ
E-mail: rospo@otenet.gr

Το Ψαλίδι είναι ένα ακρωτήρι τριγωνικού σχήματος και έκτασης 1000 περίπου στρεμμάτων, που βρίσκεται μόλις δύο χιλιόμετρα ανατολικά από το κέντρο της πόλης της Κω. Δημιουργήθηκε από χερσαία και θαλάσσια ιζήματα, από δύο μικρούς χειμμάρρους που εκβάλλουν στα δύο σημεία της βάσης του "τριγώνου" του Ψαλιδιού και από τα θαλάσσια ρεύματα στην περιοχή. Γύρω από αυτό τον υγρότοπο αναπτύχθηκαν αλμυροί βάλτοι και υγρολίβαδα, ενώ προς το μέρος της θάλασσας μια πλατειά αμμώδης ακτή.

Κατά τις πρόσφατες δεκαετίες, σε μεγάλο τμήμα της έκτασης του τριγώνου του Ψαλιδιού και κυρίως προς το εσωτερικό της χέρσου, αναπτύχθηκαν εντατικές τουριστικές εγκαταστάσεις που μετέβαλαν οριστικά το τοπίο. Παρέμεινε όμως ανέπαφο το βόρειο και κεντρικό τμήμα της περιοχής που περιλαμβάνει μεγάλο μέρος της ακτής και τον υγρότοπο.

Στη βλάστηση του φυσικού χώρου της περιοχής αναγνωρίζονται πέντε τύποι φυσικών οικοτόπων, όπου έχουν καταγραφεί ως οκτώ επί μέρους φυτοκοινωνίες : θαλάσσια βλάστηση (λιβάδια ποσειδώνιας), βλάστηση υγρών λιβαδιών με Juncus spp., θαμνώδης βλάστηση με Tamarix smyrnensis, αλοφυτική βλάστηση με Arthrocnemum spp., Halocnemum spp και Salicornia spp, βλάστηση φρυγάνων.

Σ΄ αυτούς τους οικότοπους ενδιαιτεί μια αξιόλογη πανιδική ποικιλία. Ειδικότερη αναφορά πρέπει να γίνει στην ορνιθοπανίδα στην οποία περιλαμβάνονται αρκετά σπάνια ή απειλούμενα υδρόβια και παρυδάτια πουλιά. ***Ο υγρότοπος αποτελεί ζωτικό χώρο στάθμευσης και διατροφής διαφόρων μεταναστευτικών πουλιών όπως του Σταχτοτσικνιά, Κρυπτοτσικνιά, Λευκοτσικνιά, Πορφυροτσικνιά, Νυχτοκόρακα, Χαλκόκοτας, Σαρσέλας, Καλαμόκιρκου, Καλαμοκανά, Ψευτομαχητή, Λασπότρυγγα, Μαυρότρυγγα. Επίσης, στο Ψαλίδι διαχειμάζουν αρκετές εκατοντάδες αγριόπαπιες, φαλαρίδες και φοινικόπτερα.***

Σημειωτέον ότι πρόσφατα (1995-96) το Ψαλίδι μαζί με μια ευρύτερη περιοχή του όρους Δίκαιος και των αλυκών Τιγκακίου καταχωρήθηκε στους καταλόγους του δικτύου NATURA 2000. Προσωρινός φορέας διαχείρισης είναι ο Δήμος της Κω, ο οποίος συνεργάζεται στενά προς τούτο με τα Υπουργεία ΠΕΧΩΔΕ και Γεωργίας καθώς και με τις αρμόδιες αρχές της Περιφέρειας.

Διάψευση του υπουργείου Οικονομίας για νέους φόρους στα ακίνητα

Διαψεύδει το υπουργείο Οικονομίας και Οικονομικών δημοσιεύματα του τύπου περί δήθεν επιβολής νέου φόρου στα ακίνητα. Το υπουργείο Οικονομίας και Οικονομικών εξέδωσε την εξής ανακοίνωση: "Παρά την προ καιρού κατηγορηματική διάψευση από το υπουργείο Οικονομίας και Οικονομικών για τη δήθεν επιβολή νέου φόρου στα ακίνητα, οι σεναριογράφοι επανέρχονται. Με τα ανεύθυνα αυτά σενάρια, το μόνο αποτέλεσμα είναι η αναστάτωση και η παραπλάνηση των πολιτών.



Με το προσχέδιο για Φορολογία Κεφαλαίου, το οποίο δόθηκε πρόσφατα στη δημοσιότητα για διαβούλευση, η κυβέρνηση ανακοίνωσε τη μεταρρύθμιση της φορολογίας ακινήτων από το 2006, με την οποία εξυγιαίνεται ο τομέας της οικοδομής, αντιμετωπίζεται η φοροδιαφυγή και βελτιώνεται η λειτουργία της αγοράς ακινήτων προς όφελος του συνόλου των πολιτών.

Παράλληλα τετραπλασιάζεται το αφορολόγητο όριο για τις δωρεές γονέων προς τέκνα (γονικές παροχές) και διπλασιάζονται οι δόσεις για την καταβολή του φόρου. Παρ' όλα αυτά, κάποιοι επιμένουν να προκαλούν σύγχυση στον ελληνικό λαό και να τον οδηγούν σε λάθος συμπεράσματα και επιλογές.

Ολοι πρέπει να αναλογιστούν τις ευθύνες που έχουν για τη σωστή ενημέρωση του ελληνικού λαού", καταλήγει το δελτίο τύπου του υπουργείου Οικονομίας και Οικονομικών.

ΠΡΑΚΤΟΡΕΙΟ ΤΑΞΙΔΙΩΝ

PEGASSOS TRAVEL

ΜΟΝΑΔΙΚΗ ΠΡΟΣΦΟΡΑ

Ταξιδέψτε στη

ΒΑΡΣΟΒΙΑ

Κάθε Πέμπτη
με την αεροπορική εταιρία LOT
στην εκπληκτική τιμή των 170 ευρώ!!!
Απευθείας πτήσεις Charter από ΡΟΔΟ
Πληροφορίες στα τηλέφωνα 22410 73455
22410 76161
X5350-31/8

Είσαι ό,τι θέλεις να ζεις!



AYGO
Do something memorable.

«Ψάχνεσαι»; Σταμάτα! Το νέο Toyota Aygo είναι εδώ! Δυναμικό, όπως η ζωή που σε εκφράζει. Για να απολαυστικές εμπειρίες, όπως η ζωή που θέλεις να θυμάσαι. Γι αυτό μην «ψάχνεσαι» άλλο! Διάλεξε το Toyota Aygo και ζήσε αυτό που θέλεις να είσαι!

ΞΕΝΑΚΗΣ α.ε.β.ε.
Εξουσιοδοτημένος έμπορος και after sales
TOYOTA στα Δωδεκάνησα
10ο χλμ. Ρόδου - Λίνδου
Τηλ: 22410 86690
TOYOTA
X5362-31/8

Pellos Travel
ΠΟΙΟΤΗΤΑ-ΟΡΓΑΝΩΣΗ-ΕΓΓΥΗΣΗ

ΚΑΛΟΚΑΙΡΙΝΕΣ ΕΚΔΡΟΜΕΣ 2005

ΤΕΤΡΑΗΜΕΡΑ-ΤΡΙΗΜΕΡΑ ΠΑΚΕΤΑ ΣΤΑ ΝΗΣΙΑ ΜΑΣ
ΕΛΑΤΕ ΝΑ ΣΑΣ ΦΤΙΑΞΟΥΜΕ ΤΟ ΠΑΚΕΤΟ ΠΟΥ ΕΣΕΙΣ ΘΕΛΕΤΕ ΣΤΑ ΝΗΣΙΑ ΜΑΣ-ΔΩΔΕΚΑΝΗΣΣΑ-ΚΥΚΛΑΔΕΣ-ΑΝΑΤΟΛΙΚΟ ΑΙΓΑΙΟ

ΧΙΟΣ -ΣΑΜΟΣ -ΑΜΟΡΓΟΣ -ΚΑΛΥΜΝΟΣ
ΛΕΡΟΣ - ΚΑΡΠΑΘΟΣ-ΠΑΤΜΟ-ΛΕΙΨΟΙ

RELAX MARMARIS
Διημερα-τριημερα πακετα Ε/Δ 4****κ 5***** ΑΣΤΕΡΩΝ

ΤΕΤΡΑΗΜΕΡΗ ΕΚΔΡΟΜΗ (27/8- 30/8)
ΣΑΝΤΟΡΙΝΗ -ΤΗΝΟΣ- ΣΥΡΟΣ- ΑΜΟΡΓΟΣ
ΑΝΑΧΩΡΗΣΗ 27/8/05 ΣΑΒΒΑΤΟ ΣΤΙΣ 09.30 ΑΜ ΤΟ ΠΡΩΙ ΜΕ BLUE STAR FERRIES
ΕΠΙΣΤΡΟΦΗ 30/8/05 ΤΡΙΤΗ ΣΤΙΣ 07.00 ΤΟ ΠΡΩΙ ΜΕ BLUE STAR FERRIES
ΠΕΡΙΛΑΜΒΑΝΟΝΤΑΙ: Εισιτήρια Ρόδος-Αμοργος-Παρος--Σαντορίνη -Συρος-Ρόδος σε Γ' θέση - Ξενοδοχεία με πρωινό -Μεταφορές – διανυκτερεύσεις- Ξεναγήσεις - Εκδρομές-(Γύρος -Σαντορίνης--Αμοργου(Παναγία Χοζοβιοτισσα-) Ταξιδιωτική ασφάλεια – Συνοδός γραφείου- Φ.Π.Α.. ΔΕΝ ΠΕΡΙΛΑΜΒΑΝΟΝΤΑΙ: Είσοδοι σε αρχαιολογικούς χώρους - Διασκέδαση ΤΙΜΗ 235 ΕΥΡΟ ΤΟ ΑΤΟΜΟ

06/09 – 10/09
ΑΕΡΟΠΟΡΙΚΗ 5ΗΜΕΡΗ ΕΚΔΡΟΜΗ ΑΠΕΥΘΕΙΑΣ ΑΠΟ ΡΟΔΟ /ΚΥΠΡΟΣ
ΠΕΡΙΛΑΜΒΑΝΟΝΤΑΙ: ΕΙΣΙΤΗΡΙΑ ΡΟΔΟ-ΛΑΡΝΑΚΑ-ΡΟΔΟ - ΞΕΝΟΔΟΧΕΙΑ 4 ΚΑΙ 3 ΑΣΤΕΡΩΝ-ΜΕΤΑΦΟΡΕΣ-ΞΕΝΑΓΗΣΕΙΣ-ΣΥΝΟΔΟΣ ΓΡΑΦΕΙΟΥ-ΤΑΞΙΔΙΩΤΙΚΗ ΑΣΦΑΛΕΙΑ
ΔΕΝ ΠΕΡΙΛΑΜΒΑΝΟΝΤΑΙ: ΕΙΣΟΔΟΙ ΣΕ ΑΡΧΑΙΟΛΟΓΙΚΟΥΣ ΧΩΡΟΥΣ ΚΑΙ ΜΟΥΣΕΙΑ

ΤΕΤΡΑΗΜΕΡΗ ΑΚΤΟΠΛΟΪΚΗ ΕΚΔΡΟΜΗ 27/8-30/8
ΧΙΟΣ- ΜΥΤΙΛΗΝΗ
ΑΓΙΑ ΜΑΡΚΕΛΛΑ-ΑΓΙΟΣ ΡΑΦΑΗΛ
ΑΝΑΧ.27/8 ΜΕ ΤΟ ΠΛΟΙΟ ΣΤΙΣ 22.00 ΜΜ ΕΠΙΣ.30/8 ΜΕ ΤΟ ΠΛΟΙΟ ΣΤΙΣ 12.00 ΜΜ
ΤΙΜΗ 225 ΕΥΡΟ ΤΟ ΑΤΟΜΟ ΜΕ ΚΑΜΠΙΝΑ ΑΒ4-Β4

ΕΞΑΗΜΕΡΗ ΕΚΔΡΟΜΗ 1/9-6/9
ΕΛΑΤΕ ΝΑ ΠΡΟΣΚΥΝΗΣΟΥΜΕ ΣΤΗ ΠΑΝΑΓΙΑ ΧΟΖΟΒΙΟΤΙΣΣΑ ΑΜΟΡΓΟΥ-ΠΑΝΑΓΙΑ ΕΚΑΤΟΝΤΑΠΥΛΙΑΝΗ ΤΗΣ ΠΑΡΟΥ ΚΑΙ ΠΑΝΑΓΙΑ ΤΗΣ ΤΗΝΟΥ-ΑΓΙΑ ΒΑΡΒΑΡΑ ΣΥΡΟΥ
ΜΥΚΟΝΟΣ -ΠΑΡΟΣ
ΑΝΤΙΠΑΡΟ-ΣΑΝΤΟΡΙΝΗ
ΣΥΡΟΣ - ΤΗΝΟΣ
ΑΝΑΧΩΡΗΣΗ 1/8/05 ΣΤΙΣ 19.00 ΜΜ ΤΟ ΒΡΑΔΥ ΕΠΙΣΤΡΟΦΗ 6/9/05 ΣΤΙΣ 07.00 Α,Μ ΤΟ ΠΡΩΙ ΤΗΣ ΤΡΙΤΗΣ ΜΕ BLUE STAR FERRIES
ΠΕΡΙΛΑΜΒΑΝΟΝΤΑΙ: Εισιτήρια Ρόδος-Συρος-Παρος-Τηνος-Μυκονος-Σαντορινη-Ρόδος σε Γ' θέση - Ξενοδοχεία με πρωινό -Μεταφορές – διανυκτερεύσεις- Ξεναγήσεις - Εκδρομές-Ταξιδιωτική ασφάλεια – Συνοδός γραφείου- Φ.Π.Α.. ΔΕΝ ΠΕΡΙΛΑΜΒΑΝΟΝΤΑΙ: Είσοδοι σε αρχαιολογικούς χώρους - Διασκέδαση ΤΙΜΗ ΕΚΠΛΗΞΗ!!!!

ΟΚΤΑΗΜΕΡΗ ΕΚΔΡΟΜΗ 4/9-10/9
ΚΕΡΚΥΡΑ- ΛΕΥΚΑΔΑ- ΑΙΓΙΝΑ- ΝΑΥΠΑΚΤΟΣ
ΠΕΙΡΑΙΑΣ-ΠΑΤΡΑ- ΗΓΟΥΜΕΝΙΤΣΑ- ΚΕΡΚΥΡΑ-ΛΕΥΚΑΔΑ-ΝΑΥΠΑΚΤΟΣ-ΠΑΤΡΑ-ΠΕΙΡΑΙΑΣ-ΑΙΓΙΝΑ-(ΑΓΙΟΣ ΝΕΚΤΑΡΙΟΣ)-ΑΓΙΟΣ ΕΦΡΑΙΜ-ΧΡΙΣΤΟΣ ΣΠΑΤΑ ΤΙΜΗ ΕΚΠΛΗΞΗ!!!!

2/9-5/9 ΤΕΤΡΑΗΜΕΡΗ ΕΚΔΡΟΜΗ
ΜΑΡΜΑΡΙΣ-ΦΕΤΙΓΙΕ-ΚΑΣ-ΜΥΡΑ-ΑΓΙΟΣ ΝΙΚΟΛΑΟΣ-ΚΑΣΤΕΛΟΡΙΖΟ
1 διανυκτέρευση στο FETYIE -2 διανυκτερεύσεις ΚΑΣ -ξενοδοχεία 4 και 3 αστέρων με ημιδιατροφή ΤΙΜΗ ΕΚΠΛΗΞΗ

4/9-9/9 ΕΞΑΗΜΕΡΗ ΕΚΔΡΟΜΗ
ΑΓΙΟΣ ΝΕΚΤΑΡΙΟΣ ΑΙΓΙΝΑΣ-ΜΕΤΕΩΡΑ-ΑΓΙΟΣ ΙΩΑΝΝΗΣ Ο ΡΩΣΣΟΣ-ΟΣΙΟΣ ΕΦΡΑΙΜ ΝΕΑ ΜΑΚΡΗ

7/9-14/9
ΚΩΝΣΤΑΝΤΙΝΟΥΠΟΛΗ
ΤΡΑΠΕΖΟΥΝΤΑ
7/9 – 14/9 8ΗΜΕΡΗ
ΖΑΚΥΝΘΟΣ-ΓΥΡΟΣ ΠΕΛΟΠΟΝΝΗΣΟΥ

Διαθέτουμε επίσης:
Εισιτήρια με ΟΑ, AEGEAN και CHARTER. Ακτοπλοϊκά εισιτήρια. Ειδικά πακέτα για μεμονωμένους, συλλόγους, νεόνυμφους για Ελλάδα, Κύπρο, Τυνησία, Αίγυπτος, Μαρόκο, Ιταλία, Αγγλία, Γαλλία κ. α.
ΓΙΑ ΠΕΡΙΣΣΟΤΕΡΕΣ ΠΛΗΡΟΦΟΡΙΕΣ, ΚΡΑΤΗΣΕΙΣ ΚΑΙ ΑΝΑΛΥΤΙΚΑ ΠΡΟΓΡΑΜΜΑΤΑ ΣΤΟ ΠΡΑΚΤΟΡΕΙΟ ΓΕΝΙΚΟΥ ΤΟΥΡΙΣΜΟΥ:

PELLOS TRAVEL-TOUR OPERATOR
TEL 2241087615 FAX 2241087616
E-MAIL pellostravel@hellasnet.gr
www.pellostravel.gr
T5622-31/8

ΝΤΕΤΕΚΤΙΒΣ
30 ΧΡΟΝΙΑ ΜΟΝΙΜΑ ΚΑΙ ΣΤΗ ΡΟΔΟ
35354
ΠΛΑΤΕΙΑ ΑΓΙΟΥ ΙΩΑΝΝΟΥ
Η ΛΥΣΗ!!! ΣΕ ΚΑΘΕ ΣΑΣ ΠΡΟΒΛΗΜΑ
EXPRESS SECURITY
X5356-31/8

ΕΛΛΗΝΙΚΗ ΔΗΜΟΚΡΑΤΙΑ
ΠΕΡΙΦΕΡΕΙΑ ΝΟΤΙΟΥ ΑΙΓΑΙΟΥ
ΝΟΜΟΣ ΔΩΔΕΚΑΝΗΣΟΥ
ΔΗΜΟΣ ΛΙΝΔΙΩΝ

ΑΝΑΚΟΙΝΩΣΗ

Ο Δήμος Λινδίων προτίθεται να προβεί στην πρόσληψη ενός (01) ναυαγοσώστη στη Λουτρική Εγκατάσταση της Κεντρικής Παραλίας Λίνδου, για τη θερινή περίοδο 2005. Οι ενδιαφερόμενοι να απευθύνονται για πληροφορίες στα τηλέφωνα 22440 31129 και 22440 31101 (κο Κωνσταντίνο ΠΑΡΣΩΤΑΚΗ).

Εκ του Δήμου
Πηγή ΠΑΠΑΓΙΑΝΝΗ

ΧΛ-13/8

ΓΡΑΦΕΙΟ ΙΔΙΩΤΙΚΩΝ ΕΡΕΥΝΩΝ
(ΝΤΕΤΕΚΤΙΒΣ)

ΑΝΑΛΑΜΒΑΝΟΥΜΕ
Υποθέσεις ανηλίκων, οικογενειακές, προσωπικές κ.τλ.
ΔΙΑΘΕΤΟΥΜΕ ΤΑ ΠΛΕΟΝ ΣΥΓΧΡΟΝΑ ΟΠΤΙΚΟΑΚΟΥΣΤΙΚΑ ΣΥΣΤΗΜΑΤΑ
100% ΕΧΕΜΥΘΕΙΑ
ΡΩΜΗΣ 22, - ΡΟΔΙΝΙ
Κιν. 694 6997967

4712-2/9

ΧΑΘΗΚΕ

από διακλάδωση Καλυθιές - Φαληράκι (δίπλα στα μάρμαρα Κυριαζή) σκυλάκι ράτσας τσιουτσάουα, χρώματος καφέ με κόκκινο περιλαίμιο.



Αμοιβή 200 ευρώ

Το σκυλί συντροφεύει κυρία καρκινοπαθή.
Παρακαλείται όποιος το βρήκε να επικοινωνήσει στα τηλέφωνα: 22410 86826 - 22410 86298
κιν. 6937 152175

4728-31/8



ΧΑΘΗΚΕ ή ΚΛΑΠΗΚΕ

μικρό αρσενικό σκυλάκι κουρεμένο χωρίς κολάρο στην περιοχή «Τζάμπο». Ακούει στο όνομα ΝΙΝΟ. Ανήκει σε κοπέλα που είναι συναισθηματικά δεμένη μαζί του. Παρακαλώ όποιος το βρει να πάρει την κυρία Μαίρη 697 66 53 676

11997-17/8

Sigma travel agency

ΠΡΟΣΟΧΗ!!!
Ενα ταξίδι που θα σας μείνει αξέχαστο
Με πτήση ΤΣΑΡΤΕΡ από Ρόδο
8ήμερη αεροπορική εκδρομή
ΒΙΕΝΝΗ - ΠΡΑΓΑ - ΒΟΥΔΑΠΕΣΤΗ
ΑΝΑΧΩΡΗΣΗ 6/11/2005
ΑΠΟ ΡΟΔΟ
- Σε ξενοδοχεία 4* με πρωινό μπουφέ και ημιδιατροφή
- Μεταφορές με πολυτελές κλιματιζόμενο πούλμαν
- Περιηγήσεις - Ξεναγήσεις - Εμπειρος αρχηγός

Τηλεφωνήστε μας για περισσότερες πληροφορίες

Ειδικές τιμές για γκρουπ και συλλόγους!!

Απλώς τηλεφωνήστε μας
SIGMA S.S. TRAVEL
ΤΗΛ. 22410 90049 FAX 22410 96697
Λ. Ηρακλειδών, Εμπ. Κέντρο RHODESLAND
(Μεταξύ AVRA BEACH ΚΑΙ MIRA MARE)
ΥΠΕΥΘΥΝΟΣ: **ΣΤΕΡΓΕΝΑΚΗΣ Σ.**
Ωράριο: 9.00 - 17.00, 18.00-22.00

X 5372-15/8

Μετά από 13 ολόκληρα χρόνια

Αρχίζουν ξανά οι διεθνείς συναντήσεις λύρας

ΜΕ ΔΟΞΑΡΙ ΤΗΣ ΚΑΣΟΥ



Δέκα τρία ολόκληρα χρόνια μετά την Α΄ συνάντηση (1992), δέκα μετά την Γ΄ και τελευταία (1995), ξεκινάμε και πάλι την μεγάλη προσπάθεια που «αφήσαμε στη μέση...»!

Οι διεθνείς συναντήσεις λύρας και οργάνων με δοξάρι της Κάσου ξεπέρασαν γρήγορα όχι μόνο το στενό πλαίσιο του νησιού μας, αλλά τόσο της Δωδεκανήσου όσο και του Αιγαίου, αποκτώντας διεθνή χαρακτήρα και προσανατολισμό. Βοηθώντας τους οργανοπαίχτες της κασιωτικής μουσικής να συνεχίσουν το έργο τους, ενθαρρύνοντας τους νέους που επιθυμούν να ασχοληθούν με την παραδοσιακή μουσική, οι συναντήσεις λύρας... «καλλιεργούν» τη συνεύρεση, το σμίξιμο, την επικοινωνία, τη γνωριμία, την ισότιμη ανταλλαγή πολιτισμικών στοιχείων, με τη «μουσική συνομιλία» ανάμεσα σε απομακρυσμένες περιοχές του ελληνισμού και όχι μόνο... Από την Κάσο, ως την Κάτω Ιταλία, την Αίγυπτο, την Κύπρο!

Από την Αγία Ελένη Σερρών ως την Κρήτη, την Κάρπαθο, τη Χάλκη, την Αλεξανδρούπολη, τη Ρόδο.

Μουσικοί της πολίτικης λύρας και του ποντιακού «κεμεντζέ», της ραμπάμπ, του βιολιού, των αχλαδόσχημων λυρών του Αιγαίου, διασταυρώνουν τα δοξάρια τους σε μουσικούς αγώνες στους οποίους δεν υπάρχουν νικημένοι!...

Γιατί η γλώσσα της μουσικής ιδιαίτερα δε στην περίπτωσή μας, «η γλώσσα των δοξαριών...» είναι μια παγκόσμια γλώσσα που δεν γνωρίζει σύνορα.

Η επιμονή και η υπομονή των μελών της Ε.Κ.Α.ΜΕ, που σε όλη αυτή τη μεγάλη ανάπαυλα αγωνίστηκαν να κρατήσουν «ζεστή...» την αποδεδειγμένα επιτυχημένη πρωτοβουλία τους, αλλά και η θέληση του επάρχου Καρπάθου - Κάσου κ. Μιχάλη Ερωτόκριτου, σε συνεργασία με τη Νομαρχιακή Αυτοδιοίκηση Δωδεκανήσου, τον Δήμου Κασίων και το Υπουργείο Αιγαίου και Νησιωτικής Πολιτικής, έφεραν τελικά το ποθητό αποτέλεσμα!

Με απόφαση του κ. Χαράλαμπου Κόκκινου

Μοιράστηκαν 7 μικρά πούλμαν σε ΟΤΑ της Περιφέρειας

ΤΡΙΑ ΣΕ ΔΗΜΟΥΣ ΤΟΥ ΝΟΜΟΥ ΜΑΣ

Με απόφαση του Γενικού Γραμματέα της Περιφέρειας Νοτίου Αιγαίου κ. Χαράλαμπου Κόκκινου, και σε συνεργασία με τα ΟΛΥΜΠΙΑΚΑ ΑΚΙΝΗΤΑ Α.Ε., παραδίνονται κατόπιν αιτημάτων, σε Επαρχεία, Δήμους και Κοινότητες της Περιφέρειάς μας, επτά (7) μικρά πούλμαν (Βαν).

Οι πρώτοι δικαιούχοι που παραλαμβάνουν εντός της εβδομάδας τα Βαν είναι οι ακόλουθοι:

- Δήμος Ποσειδωνίας (για μετακινήσεις μαθητών)
- Δήμος Αμοργού (για μετακινήσεις μαθητών)
- Δήμος Καλύμνου (για μετακινήσεις μαθητών)
- Δήμος Κορθίου Άνδρου (για μετακινήσεις μαθητών)
- Δήμος Καρπάθου (για μετακινήσεις προσωπικού και επισκεπτών)
- Δήμος Ηρακλειδών (για μετακινήσεις προσωπικού και μαθητών)
- Επαρχείο Θήρας (για το τμήμα Υγείας του Επαρχείου)

Μετά την παράδοση των σκαφών προ ολίγων ημερών, η παράδοση των μικρών αυτών πούλμαν από τον Γενικό Γραμματέα, έρχεται να επιβεβαιώσει την πολιτική βούληση της Κυβέρνησης, αλλά και του ίδιου, να αξιοποιηθεί προς όφελος των πολιτών, η κινητή περιουσία και κληρονομιά των Ολυμπιακών Αγώνων της Αθήνας 2004.

Τα πούλμαν αυτά αποτελούν την πρώτη φάση παράδοσης, ενώ θα ακολουθήσουν και άλλα, προκειμένου να καλυφθούν ανάγκες των νησιωτών μας.

Παράλληλα, θα παραδοθούν και αυτοκίνητα σε δικαιούχους για υποστήριξη ΑΜΕΑ, στα οποία εκτελούνται ήδη οι αναγκαίες μετασκευές.

Ο Γενικός Γραμματέας θα παραδώσει επίσημα τα Βαν στους δικαιούχους, σε ημερομηνίες που θα ανακοινωθούν, αρχίζοντας από εκείνο του Επαρχείου Θήρας.

ΤΕΧΝΙΚΟ ΕΠΑΓΓΕΛΜΑΤΙΚΟ ΕΚΠΑΙΔΕΥΤΗΡΙΟ ΔΟΡΚΑΣ

ΙΔΙΩΤΙΚΟ ΕΠΑΓΓΕΛΜΑΤΙΚΟ ΕΚΠΑΙΔΕΥΤΗΡΙΟ • ΔΟΡΚΑΣ •

ΑΝΑΓΝΩΡΙΣΜΕΝΟ ΑΠΟ ΤΟ ΚΡΑΤΟΣ
(ΦΕΚ 709/2000/τ.Β΄ - Α΄ ΚΥΚΛΟΣ ΣΠΟΥΔΩΝ)
(ΦΕΚ 1266/2001/τ.Β΄ - Β΄ ΚΥΚΛΟΣ ΣΠΟΥΔΩΝ)
(ΦΕΚ 1281/2002/τ.Β΄ - Α΄ & Β΄ ΚΥΚΛΟΣ ΣΠΟΥΔΩΝ)

✓ Κομμωτική

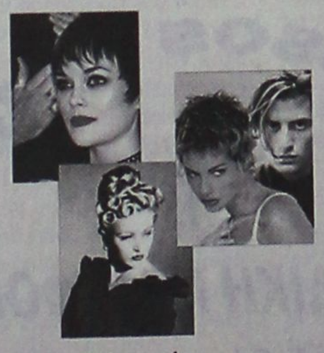

✓ Αισθητική



Πιστοποιημένο Εξεταστικό Κέντρο

ECDL® EUROPEAN COMPUTER DRIVING LICENCE

Ο έγκυρος τρόπος για να αποδείξετε τις γνώσεις σας στους υπολογιστές!!!

Ελάτε να εκπαιδευτείτε σε μας!!!



ΕΥΡΩΠΑΪΚΟ ΔΙΠΛΩΜΑ ΣΠΟΥΔΩΝ ΣΤΟΥΣ Η/Υ!!!

Διαθέτουμε τους πιο έμπειρους Εκπαιδευτικούς στο χώρο των Πιστοποιήσεων!!!

Το *ECDL* Απαραίτητο Εφόδιο για την Επαγγελματική σας Εξέλιξη !!!

- Κρατικό Πτυχίο
- Σεμινάρια/Μετεκπαιδεύσεις
- Πρακτική άσκηση ως προϋπηρεσία
- Αναβολή στράτευσης

Θεσσαλονίκης 18 (περιοχή Μήδια) - Ρόδος • Τηλ.: 22410 60554 • Fax: 22410 65665
www.dorkas-tee.gr • info@dorkas-tee.gr

X5364-31/8

ΦΡΟΝΤΙΣΤΗΡΙΟ ΑΝΟΔΟΣ

ΓΙΑ ΟΛΕΣ ΤΙΣ ΤΑΞΕΙΣ ΓΥΜΝΑΣΙΟΥ-ΕΝΙΑΙΟΥ ΛΥΚΕΙΟΥ-ΤΕΕ

Στο Φροντιστήριό μας διδάσκονται σε συστηρά ολιγομελή τμήματα από έμπειρους καθηγητές ΠΤΥΧΙΟΥΧΟΥΣ ΠΑΝΕΠΙΣΤΗΜΙΩΝ τα μαθήματα:

ΜΑΘΗΜΑΤΙΚΑ · ΦΥΣΙΚΗ · ΧΗΜΕΙΑ · ΦΙΛΟΛΟΓΙΚΑ · ΟΙΚΟΝΟΜΙΚΑ · ΒΙΟΛΟΓΙΑ · ΠΛΗΡΟΦΟΡΙΚΗ · ΔΙΚΤΥΑ

ΕΝΑΡΞΗ
Β΄, Γ΄ ΕΝΙΑΙΟΥ ΛΥΚΕΙΟΥ (όλες οι κατευθύνσεις) 16 ΑΥΓΟΥΣΤΟΥ
ΓΥΜΝΑΣΙΟ, Α΄ ΕΝΙΑΙΟΥ ΛΥΚΕΙΟΥ - ΤΕΕ 1 ΣΕΠΤΕΜΒΡΙΟΥ

Τα χαμηλότερα δίδακτρα της αγοράς με τα μεγαλύτερα ποσοστά επιτυχίας

Παραδίδονται και ιδιαίτερα μαθήματα

Γαριβάλδη 17 (πίσω από το πρώτο super market ΣΠΑΝΟΣ)• Τηλ. 22410 28053

5708-3/10

"ΜΙΧΑΛΗΣ"
Ο κατάλληλος άνθρωπος στην κατάλληλη στιγμή

ΑΠΟΦΡΑΞΕΙΣ
ΚΑΘΑΡΙΣΜΟΙ ΑΠΟΧΕΤΕΥΤΙΚΩΝ ΑΓΩΓΩΝ ΜΕ ΥΔΡΟΒΟΛΗ
ΚΟΥΖΙΝΕΣ - ΤΟΥΑΛΕΤΕΣ - ΣΙΦΩΝΙΑ - ΥΔΡΟΡΟΕΣ



ΑΝΑΛΑΜΒΑΝΟΥΜΕ
ΔΗΜΟΥΣ · ΝΟΣΟΚΟΜΕΙΑ · ΕΡΓΟΣΤΑΣΙΑ
ΞΕΝΟΔΟΧΕΙΑ · ΕΣΤΙΑΤΟΡΙΑ · ΚΑΤΑΣΤΗΜΑΤΑ
ΠΟΛΥΚΑΤΟΙΚΙΕΣ · ΜΟΝΟΚΑΤΟΙΚΙΕΣ



ΧΩΜΑΤΟΥΡΓΙΚΕΣ ΕΡΓΑΣΙΕΣ



ΜΕΤΑΦΟΡΕΣ ΠΑΝΤΟΣ ΤΥΠΟΥ

Εξυπηρετούμε 24 ώρες το 24ωρο ◆ 365 ημέρες το χρόνο

ΠΛΗΡΟΦΟΡΙΕΣ
ΜΙΧΑΛΗΣ Β. ΚΟΥΦΟΥ
☎ 2241095836 – Κιν. 6973991586

T5744-31/8

ΑΡΧΩΝ ΣΑΜΑΡΤΖΗΣ ΑΕΤΕΒΕ

Από το 1980



25 ΧΡΟΝΙΑ ΜΟΝΩΣΕΙΣ

ΕΛΑΦΡΟΣΚΥΡΟΔΕΜΑ ΘΕΡΜΟΗΧΟΜΟΝΩΤΙΚΟ
Υπόστρωμα για γεμίσματα δαπέδων & δημιουργία ρήσεων



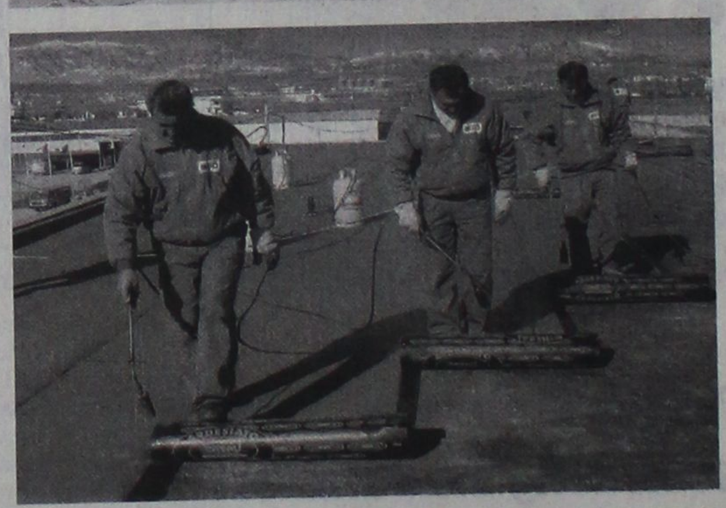

X 5339-31/8

ΔΙΑΘΕΣΗ: **ΑΡΧΩΝ ΣΑΜΑΡΤΖΗΣ ΑΕΤΕΒΕ**
ΜΟΝΩΣΕΙΣ - ΣΤΕΓΑΝΩΣΕΙΣ
ΚΑΤΑΣΤΗΜΑΤΑ
1) Ικαρου & Λαοδικείας - Τηλ.: 22410 20021 Ρόδος 85100
2) Υποκατάστημα Ερυθρού Σταυρού 21 - Τηλ.: 22410 23030 Ρόδος 85100
ΚΙΝΗΤΟ: 6947374732

Kariba Travel

ΠΡΑΚΤΟΡΕΙΟ ΓΕΝΙΚΟΥ ΤΟΥΡΙΣΜΟΥ

ΜΕ ΣΥΝΕΠΕΙΑ, ΕΥΘΥΝΗ & ΚΑΤΑΝΟΗΣΗ

ΠΡΟΣΦΕΡΟΥΜΕ

Ο,ΤΙ ΚΑΛΥΤΕΡΟ - ΦΘΗΝΟΤΕΡΟ

ΣΤΗΝ ΑΓΟΡΑ ΜΑΣ

- Αεροπορικά εισιτήρια εσωτερικού και εξωτερικού με όλες τις αεροπορικές εταιρίες.
- Κατευθείαν αεροπορικές πτήσεις (CHARTERS) για: **Μεγάλη Βρετανία, Ιρλανδία, Γαλλία, Σκανδιναβία, Ολλανδία, Βέλγιο, Γερμανία, Πολωνία** κ.λ.π.
- Ακτοπλοϊκά εισιτήρια με όλες τις ναυτιλιακές εταιρίες: BLUE STAR - G.A. FERRIES - ΛΑΝΕ - ΔΩΔΕΚΑΝΗΣΟΣ - ΤΗΛΟΣ 21ος ΑΙΩΝΑΣ κ.λ.π.
- Ημερήσιες θαλάσσιες κρουαζιέρες για: **ΣΥΜΗ - ΛΙΝΔΟ - ΚΩ - ΤΗΛΟ - ΝΙΣΥΡΟ - ΧΑΛΚΗ και ΜΑΡΜΑΡΙΣ (ΤΟΥΡΚΙΑ)**
- Κρατήσεις ξενοδοχείων σ' όλη την Ελλάδα και το εξωτερικό.

ΑΝΟΙΚΤΑ ΚΑΘΗΜΕΡΙΝΑ ΚΑΙ ΤΙΣ ΚΥΡΙΑΚΕΣ 08.00 - 22.00

X5355-31/8

ΟΔΟΣ: ΔΡΑΓΟΥΜΗ 18 & ΜΑΝΔΗΛΑΡΑ (ΝΙΟΧΩΡΙ)
Τηλ.: +30 22410 24650, 75391, 78170
FAX: +30 22410 78793
Κιν:. 6942434753
E-mail: kariba-travel@rho.forthnet.gr

Έρευνα του Πανεπιστημίου του Μπέρμιγχαμ

Τα καυσαέρια υπαίτια του παιδικού καρκίνου

Μεγάλο κίνδυνο να προσβληθούν και να πεθάνουν από καρκίνο αντιμετωπίζουν παιδιά που ζουν κοντά σε συγκοινωνιακούς κόμβους, λόγω της έκλυσης καυσαερίων, υποστηρίζει έρευνα του Πανεπιστημίου του Μπέρμιγχαμ, που δημοσιεύεται στην ιατρική επιθεώρηση «Journal of Epidemiology and Community Health».

Στο πόρισμά τους οι Βρετανοί επιστήμονες, που μελέτησαν τις περιπτώσεις θανάτων από διάφορες μορφές καρκίνου 22.500 παιδιών από το 1955 έως και το 1980, υποστηρίζουν μάλιστα ότι παιδιά που ζουν 500 περίπου μέτρα μακριά από αφετηρία λεωφορείων διατρέχουν έξι φορές μεγαλύτερο κίνδυνο να πεθάνουν από καρκίνο.

Με εξαιρετικά μεγάλη επιφύλαξη αντιμετώπισε πάντως το πόρισμα της έρευνας του Πανεπιστημίου του Μπέρμιγχαμ, το Ινστιτούτο Καρκινικών Μελετών του Λονδίνου, που συνέστησε «ψυχραιμία» στο κοινό. «Δείξτε επιφύλαξη και μην πανικοβάλλεστε από το πόρισμα της έρευνας. Τα αποτελέσματα πρέπει να ερμηνευθούν με μεγάλη προσοχή», αναφέρεται στην ανακοίνωση του βρετανικού Ινστιτούτου Καρκινικών Μελετών.

Αυξημένο κίνδυνο αντιμετωπίζουν επίσης παιδιά που κατοικούν κοντά σε νοσοκομεία, λόγω της αυξημένης κίνησης οχημάτων στην περιοχή, και σιδηροδρομικούς σταθμούς, υποστηρίζει επίσης το πόρισμα των ερευνητών του Μπέρμιγχαμ, που χαρακτηρίζει την έκθεση «σε μολυσμένη ατμόσφαιρα, από τους βασικούς λόγους πρόκλησης καρκίνου». «Αύξηση του κινδύνου δημιουργεί η έκθεση σε μονοξείδιο του άνθρακα, οξείδεια του αζώτου και διοξίνες που εκλύονται από οχήματα και κυρίως αυτά που κινούνται με πετρέλαιο», αναφέρεται στο πόρισμα.

Εκπρόσωπος του Ινστιτούτου Καρκινικών Μελετών της Βρετανίας υπογράμμισε πάντως ότι, για να υπάρχει βεβαιότητα σύνδεσης του καρκίνου των παιδιών με την έκθεση σε καυσαέρια, θα πρέπει να διεξαχθούν επιπλέον έρευνες, που θα εξετάσουν σε μεγαλύτερο βαθμό και βάθος στοιχεία για την έκθεση των ανθρώπων σε μολυσμένη ατμόσφαιρα, καθώς τα στοιχεία της έρευνας των επιστημόνων του Μπέρμιγχαμ δεν θεωρούνται επαρκή.

Πηγή: Ιστοσελίδα του BBC

ΔΗΜΟΣ ΚΑΛΛΙΘΕΑΣ ΡΟΔΟΥ

ΕΛΛΗΝΙΚΗ ΔΗΜΟΚΡΑΤΙΑ
ΠΕΡΙΦΕΡΕΙΑ ΝΟΤΙΟΥ ΑΙΓΑΙΟΥ
ΝΟΜΟΣ ΔΩΔΕΚΑΝΟΥΣΟΥ
Μ.Ε.Κ.Τ.Ο ΔΗΜΟΥ ΚΑΛΛΙΘΕΑΣ

ΠΡΟΣΚΛΗΣΗ

Ο ΠΟΛΙΤΙΣΤΙΚΟΣ ΟΡΓΑΝΙΣΜΟΣ ΤΟΥ ΔΗΜΟΥ ΚΑΛΛΙΘΕΑΣ

σας προσκαλεί να τιμήσετε με την παρουσία σας τις εκδηλώσεις του:

το Σάββατο 13 Αυγούστου 2005 και ώρα 21.00 στο Δ.Δ. Κοσκινού

Ρεσιτάλ πιάνου με τον πιανίστα **Αϊβάζη Στέργο** και την mezzo soprano **Καθαρίου Αγγελική**

την Κυριακή 14 Αυγούστου 2005 και ώρα 20.30 στην πλατεία Φαληρακίου

Μουσικοχορευτική εκδήλωση με:

- Το παραδοσιακό χορευτικό συγκρότημα από την Ουγγαρία
- Το παραδοσιακό χορευτικό συγκρότημα του ΜΕΚΤΟ Δήμου Καλλιθέας
- Την ομάδα μοντέρνου χορού από το ΚΔΑΠ Δήμου Καλλιθέας

Σας περιμένουμε

Για το Δ.Σ. ΜΕΚΤΟ
ο πρόεδρος
ΤΣΑΜΠΙΚΟΣ ΑΪΒΑΖΗΣ

ΧΛ-13/8

ΝΑΥΤΙΚΗ ΕΤΑΙΡΙΑ ΤΗΛΟΣ 21ος ΑΙΩΝΑΣ

ΠΛΗΡΟΦΟΡΙΕΣ:
ΡΟΔΟΣ ΤΑΡΠΟΝ ΣΠΡΙΝΓΚΣ 44
Τηλ./FAX: 22410 78052 κιν. 6938 244523
ΤΗΛΟΣ ΛΙΒΑΔΙΑ
Τηλ. 22460 44000 FAX. 22460 44044

ΠΡΟΓΡΑΜΜΑ «SEA STAR»

Από 3/8 - 16/8/2005

ΤΕΤΑΡΤΗ 3/8/2005

Λιμάνι	Αφιξη	Αναχώρηση
ΤΗΛΟΣ		09.00
ΡΟΔΟΣ	10.20	19.00
ΤΗΛΟΣ	20.20	Δ.

ΠΕΜΠΤΗ 4/8/2005

Λιμάνι	Αφιξη	Αναχώρηση
ΤΗΛΟΣ		07.00
ΡΟΔΟΣ	08.20	09.00
ΤΗΛΟΣ	10.20	10.30
ΚΑΜΙΡΟΣ	11.15	14.00
ΤΗΛΟΣ	14.45	17.00
ΡΟΔΟΣ	18.20	Δ.

ΠΑΡΑΣΚΕΥΗ 5/8/2005

Λιμάνι	Αφιξη	Αναχώρηση
ΡΟΔΟΣ		09.00
ΤΗΛΟΣ	10.20	17.00
ΡΟΔΟΣ	18.20	Δ.

ΣΑΒΒΑΤΟ 6/8/2005

Λιμάνι	Αφιξη	Αναχώρηση
ΡΟΔΟΣ		09.00
ΧΑΛΚΗ	10.15	12.15
ΤΗΛΟΣ	12.50	17.00
ΡΟΔΟΣ	18.20	19.00
ΤΗΛΟΣ	20.20	Δ.

ΚΥΡΙΑΚΗ 7/8/2005

Λιμάνι	Αφιξη	Αναχώρηση
ΤΗΛΟΣ		07.30
ΡΟΔΟΣ	08.50	09.00
ΚΑΜΙΡΟΣ	09.40	09.50
ΝΙΣΥΡΟΣ	11.10	11.20
ΤΗΛΟΣ	11.55	16.00
ΡΟΔΟΣ	17.20	17.40
ΤΗΛΟΣ	19.00	19.15
ΝΙΣΥΡΟΣ	19.55	20.15
ΚΑΜΙΡΟΣ	21.35	21.45
ΡΟΔΟΣ	22.25	Δ.

ΔΕΥΤΕΡΑ 8/8/2005

Λιμάνι	Αφιξη	Αναχώρηση
ΡΟΔΟΣ		08.45
ΤΗΛΟΣ	10.05	14.15
ΝΙΣΥΡΟΣ	14.50	17.30
ΤΗΛΟΣ	18.05	18.20
ΡΟΔΟΣ	19.40	Δ.

ΤΡΙΤΗ 9/8/2005

Λιμάνι	Αφιξη	Αναχώρηση
ΡΟΔΟΣ		19.30
ΤΗΛΟΣ	20.50	Δ.

ΣΑΒΒΑΤΟ 13/8/2005

Λιμάνι	Αφιξη	Αναχώρηση
ΡΟΔΟΣ		09.00
ΧΑΛΚΗ	10.15	10.25
ΝΙΣΥΡΟΣ	11.40	11.50
ΤΗΛΟΣ	12.30	17.00
ΧΑΛΚΗ	17.45	17.55
ΡΟΔΟΣ	19.10	19.20
ΝΙΣΥΡΟΣ	21.10	21.20
ΤΗΛΟΣ	22.00	Δ.

ΚΥΡΙΑΚΗ 14/8/2005

Λιμάνι	Αφιξη	Αναχώρηση
ΤΗΛΟΣ		07.30
ΡΟΔΟΣ	08.50	09.10
ΤΗΛΟΣ	10.30	10.50
ΝΙΣΥΡΟΣ	11.30	16.00
ΤΗΛΟΣ	16.40	17.00
ΡΟΔΟΣ	18.20	18.40
ΤΗΛΟΣ	20.00	20.20
ΡΟΔΟΣ	21.40	Δ.

ΔΕΥΤΕΡΑ 15/8/2005

Λιμάνι	Αφιξη	Αναχώρηση
ΡΟΔΟΣ		08.45
ΤΗΛΟΣ	10.05	10.25
ΝΙΣΥΡΟΣ	11.05	16.50
ΡΟΔΟΣ	18.40	19.00
ΤΗΛΟΣ	20.20	20.30
ΡΟΔΟΣ	21.50	Δ.

ΤΡΙΤΗ 16/8/2005

Λιμάνι	Αφιξη	Αναχώρηση
ΡΟΔΟΣ		08.45
ΤΗΛΟΣ	10.05	14.15
ΝΙΣΥΡΟΣ	14.50	17.30
ΤΗΛΟΣ	18.05	18.20
ΡΟΔΟΣ	19.40	20.00
ΤΗΛΟΣ	20.20	Δ.

X5360-31/8

ΚΥΝΟΤΡΟΦΕΙΟ ΜΙΡΤΣΕΒ

Διαθέσιμα κουτάβια ντόπερμαν καφέ και γερμανικό ποιμενικό

ΞΕΝΟΔΟΧΕΙΟ
ΣΧΟΛΗ ΕΚΠΑΙΔΕΥΣΗΣ ΣΚΥΛΩΝ

Τις μέρες των διακοπών σας φύλαξη των μικρών σας φίλων

- Βασική υπακοή
- Σωματοφύλακας
- Αρνηση τροφής
- Καθαρόαιμα κουτάβια
- Φύλακας χώρου
- Ζευγαρώματα
- Νοσηλεία
- Κουρέματα, μπάνιο
- Διόρθωση προβληματικής συμπεριφοράς

Υπεύθυνος: ΜΙΡΤΣΕΒ ΝΙΚΟΣ
Ασγούρου Ρόδος 85100 • τηλ. 6942404250

11989-14/8

KYDON TOURS

ΑΝΑΚΟΙΝΩΣΗ

Με χαρά σας γνωρίζουμε την έναρξη δρομολογίων
προς ΘΕΣΣΑΛΟΝΙΚΗ
του
F/B ΠΗΝΕΛΟΠΗ
προς **ΚΩ - ΣΑΜΟ - ΘΕΣ/ΚΗ**
και **ΡΟΔΟ - ΚΑΡΠΑΘΟ - ΗΡΑΚΛΕΙΟ**

Το F/B ΠΗΝΕΛΟΠΗ ανήκει στην
AGOUDIMOS LINES
του κ. ΔΗΜΗΤΡΗ ΑΓΟΥΔΗΜΟΥ
εταιρία γνωστή για τη δραστηριότητά της με σοβαρότητα πάρα πολλά χρόνια και με καταπληκτικά ΠΛΟΙΑ στη γραμμή ΕΛΛΑΔΑ - ΙΤΑΛΙΑ - ΑΛΒΑΝΙΑ και ΚΥΚΛΑΔΕΣ

ΚΑΘΕ ΤΡΙΤΗ: Από Ρόδο 21.00
για: Κάρπαθο - Ηράκλειο

ΚΑΘΕ ΤΕΤΑΡΤΗ: Από Ηράκλειο 18.00
για: Κάρπαθο - Ρόδο

ΚΑΘΕ ΠΕΜΠΤΗ: Από Ρόδο 07.00
για: Κω - Κάλυμνο - Σάμο - Θεσσαλονίκη

ΚΑΘΕ ΔΕΥΤΕΡΑ: Από Θεσσαλονίκη 18.00
για: Σάμο - Κάλυμνο - Κω - Ρόδο

- Μια γραμμή που υπόσχεται πολλά για τη διακίνηση τουριστών από Θεσσαλονίκη προς Ρόδο και αντίθετα προς Θεσσαλνίκη

ΚΕΝΤΡΙΚΟ ΠΡΑΚΤΟΡΕΙΟ
KYDON TOURIST AND SHIPPING AGENCY
ΕΘΕΛΟΝΤΩΝ ΔΩΔ/ΣΙΩΝ 14
Τηλ. 22410 23000, 22410 27900
ΑΚΤΗ ΣΑΧΤΟΥΡΗ 8 (απέναντι από το λιμάνι)
Τηλ. 22410 24265, 22410 27722

X5361-31/8

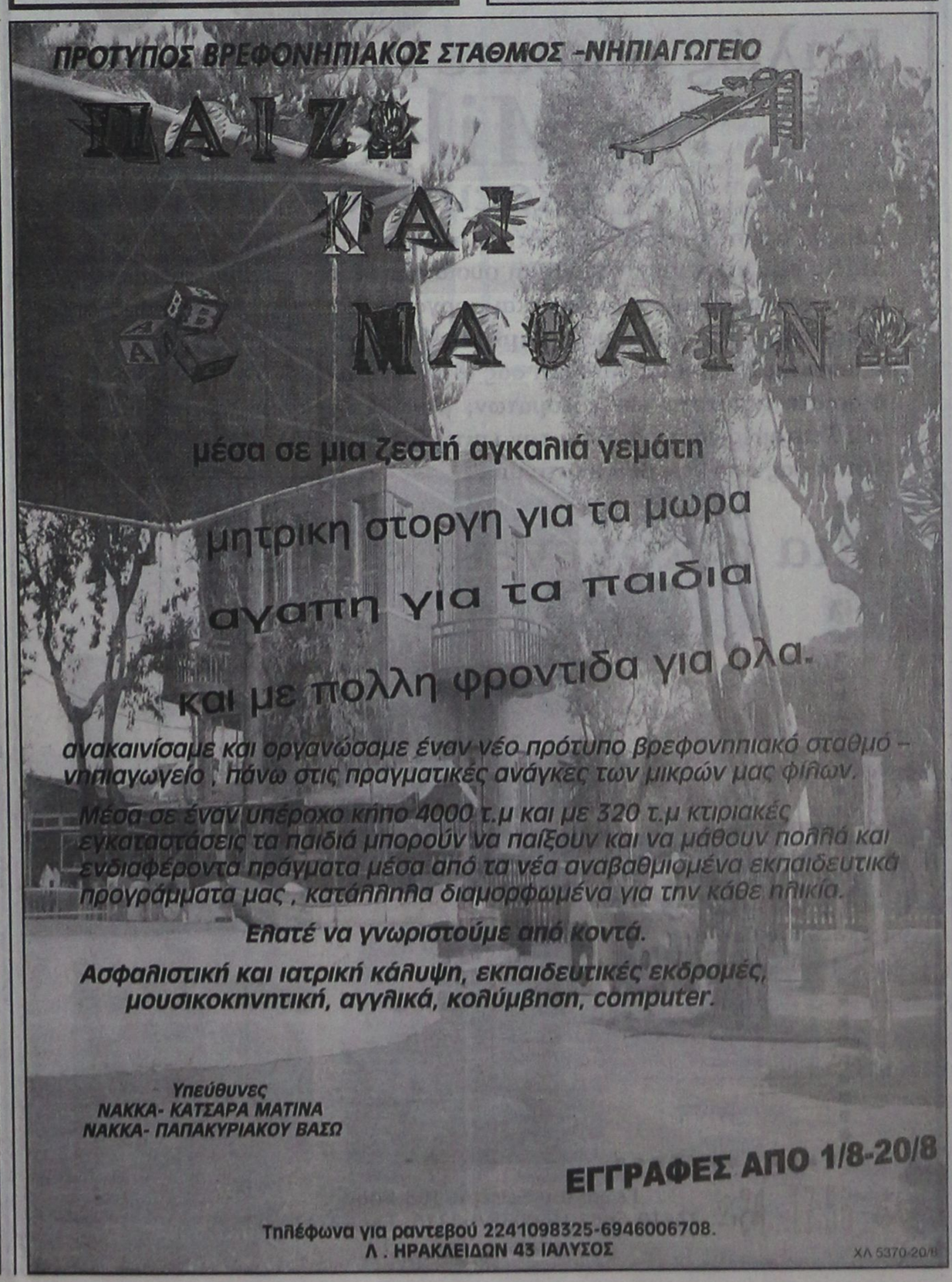

ΧΛ 5370-20/8

ΙΑΤΡΙΚΗ ΑΝΑΚΟΙΝΩΣΗ

Το ιατρείο του
Ενδοκρινολόγου - Διαβητολόγου
ΠΑΠΑΒΕΡΓΗ ΣΤΑΥΡΟΥ
(Ιερού Λόχου 14 - 3ος όροφος - έναντι ΟΛΥΜΠΙΑΚΗΣ)
τηλ.: 22410 -39430 - 76470
fax: 22410 70224
θα μείνει κλειστό λόγω καλοκαιρινών διακοπών
από 8/8/2005 έως 19/8/2005.
Θα λειτουργήσει κανονικά από τη Δευτέρα 22/8//2005
Τηλέφωνο επικοινωνίας με τον ιατρό: **6932 236952**

11988-14/8

ΠΡΑΚΤΟΡΕΙΟ ΚΑΣΤΡΟ

Οι εκδρομές μας

Την οργάνωση, επιμέλεια, φροντίδα και συνοδεία έχει αποκλειστικά ο κ. Μαχαιράκης

Τετραήμερη εκδρομή στην ΚΩ, ΝΙΣΥΡΟ & ΚΑΛΥΜΝΟ

Προσκύνημα στην Παναγιά τη Σπηλιανή και στον Οσιο Σάββα

Πρόγραμμα:

13/8/05 ΣΑΒΒΑΤΟ

Ωρα 08.30 το πρωί αναχώρηση από Ρόδο με το «ΔΩΔΕΚΑΝΗΣΟΣ ΕΞΠΡΕΣ», άφιξη στην Κω στις 10.45. Μεταφορά και τακτοποίηση στο ξενοδοχείο μας. Ημέρα ελεύθερη. Προαιρετική εκδρομή «γύρος του νησιού», με επισκέψεις σε όλα τα πανέμορφα χωρουδάκια της Κω. Θα δούμε από κοντά το Ασκληπείον, το Ζηπάρι, την περιοχή Ασφενδιού με τους πανέμορφους οικισμούς, τον Ασώματο, τη Τζιά, το Λαγούδι, το Πυλί με τα πολλά νερά, του, την Καρδάμαινα, την πανέμορφη Κέφαλο με το «Καστρί» της, την Αντιμάχεια με τον «Ανεμόμυλό» της, που λειτουργεί στο κέντρο του χωριού, το Μαστιχάρι λιμανάκι που συνδέει την Κω με την Κάλυμνο, το Μαρμάρι και το Τυγκακι με τις πανέμορφες παραλίες και την ψιλή άμμο. Αργά το απόγευμα επιστροφή στην Κω.. Διανυκτέρευση.

14/8/05 ΚΥΡΙΑΚΗ

Πρόγευμα. Ωρα 08.00 αναχώρηση από Κω για Κάλυμνο. Αφιξη στο λιμάνι της Καλύμνου στις 08.35, από όπου με ταξί θα πάμε στο Μοναστήρι του Οσίου Σάββα για προσκύνημα του Ιερού Σκηνώματος και παρακολούθηση της Θείας Λειτουργίας. Μετά το πέρας της Θείας Λειτουργίας επιστροφή στο λιμάνι της Πόθιας όπου θα δοκιμάσετε τους νοστιμότατους «καλύμνικους» μεζέδες, θα κάνετε τις βόλτες σας στα γραφικά στενά δρομάκια του νησιού και θα πιείτε καφέ στις ωρείες καφετέριές του. Ωρα 16.40 αναχώρηση από Κάλυμνο με άφιξη στην Κω στις 17.05. Απόγευμα ελεύθερο. Διανυκτέρευση.

15/8/05 ΔΕΥΤΕΡΑ

Πρόγευμα και ολοήμερη εκδρομή με καραβάκι στη Νίσυρο που γιορτάζει. Σήμερα θα προσκυνήσουμε την Παναγιά τη «Σπηλιανή» την προστάτιδα του νησιού, στο πανέμορφο μοναστήρι, που είναι στη σπηλιά επάνω στο μεγάλο βράχο. Μετά τη Θεία Λειτουργία σε μεγάλη «τράπεζα» στην πλατεία σερβίρεται φαγητό σε όλους τους επισκέπτες - προσκυνητές. Το απόγευμα επιστροφή στην Κω. Διανυκτέρευση.

16/8/05 ΤΡΙΤΗ

Εχετε δύο επιλογές επιστροφής στη Ρόδο:

- Πρώτη επιλογή
  Με το BLUE STAR με αναχώρηση 05.15 και άφιξη 08.00
- Δεύτερη επιλογή
  Με το ΔΩΔΕΚΑΝΗΣΟΣ ΕΞΠΡΕΣ με αναχώρηση 16.20 και άφιξη 18.30

ΤΙΜΗ ΕΚΔΡΟΜΗΣ: ΕΥΡΩ 230

Στην τιμή περιλαμβάνονται:
1. Το ακτοπλοϊκό εισιτήρια Ρόδο - Κω - Ρόδο
2. Τα εισιτήρια της μονοήμερης εκδρομής - κρουαζιέρας Κω - Κάλυμνο - Κω
3. Τα εισιτήρια της μονοήμερης εκδρομής - κρουαζιέρας Κω - Νίσυρο - Κω
4. Τρεις διανυκτερεύσεις σε επιλεγμένα ξενοδοχεία στην Κω σε δίκλινα - τρίκλινα δωμάτια με πρωινό
5. Η μεταφορά μας με ταξί λιμάνι Καλύμνου, Μονή Οσίου Σάββα, λιμάνι Καλύμνου
6. Η μεταφορά μας με ταξι λιμάνι Κω, ξενοδοχείο, λιμάνι Κω κατά την άφιξη και την αναχώρηση.
- Συνοδός της εκδρομής ο κ. ΜΑΧΑΙΡΑΚΗΣ

Εκδρομή - προσκύνημα στα πανέμορφα νησιά μας ΠΑΤΜΟ, ΛΕΙΨΟΥΣ και ΚΑΛΥΜΝΟ

Ιερό προσκύνημα στην Παναγιά του Χάρου, στον Αγιο Ιωάννη και τον Οσιο Σάββα

Πρόγραμμα:

23/8/05 ΤΡΙΤΗ

Ωρα 08.30 το πρωί αναχώρηση από Ρόδο με το «ΔΩΔΕΚΑΝΗΣΟΣ ΕΞΠΡΕΣ» για το πανέμορφο νησάκι των Λειψών που σήμερα γιορτάζει. Σήμερα γιορτάζει η θαυματουργή εικόνα της «Παναγιάς του Χάρου» που λέγεται έτσι γιατί στην εικόνα η Παναγία μας κρατάει στο αριστερό της χέρι τον Χριστό όχι σαν παιδί, αλλά Εσταυρωμένο επί του Σταυρού την ώρα του θανάτου. Ωρα 12.55 άφιξη στους Λειψούς. Χρόνος ελεύθερος για προσκύνημα της θαυματουργής εικόνας και φαγητό. Ωρα 16.40 αναχώρηση από Λειψού΄ς για Πάτμο με ιπτάμενο δελφίνι. Ωρα 17.05 άφιξη στην Πάτμο και τακτοποίηση στο ξενοδοχείο μας. Το βραδάκι κάντε τη βόλτα σας στα πανέμορφα γραφικά δρομάκια της Σκάλας και απολαύστε νοστιμότατους μεζέδες στα ταβερνάκια του νησιού. Διανυκτέρευση.

24/8/05 ΤΕΤΑΡΤΗ

Μετά το πρόγευμα ολοήμερη εκδρομή. Θα επισκεφθούμε το Σπήλαιο της Αποκάλυψης, τη Χώρα, το μοναστήρι του Αγίου Ιωάννου του Θεολόγου, το Μουσείο της Μονής και το γυναικείο μοναστήρι του Ευαγγελισμού. Επίσης θα επισκεφθούμε το μοναστήρι της Ζωοδόχου Πηγής και της Παναγίας της Διασώζουσας. Στη συνέχεια θα πάμε στο βόρειο μέρος του νησιού να δούμε το χωριό Κάμπος και την πανέμορφη παραλία του Κάμπου. Το μεσημέρι φαγητό σε γραφικό ταβερνάκι του νησιού. Μετά το φαγητό επιστροφή στο ξενοδοχείο μας για ξεκούραση. Απόγευμα ελεύθερο. Το βράδυ στις 21.00 προαιρετική διασκέδαση στο κέντρο «Αλώνι» όπου θα φάμε και θα χορέψουμε ελληνικούς χορούς με τοπική ορχήστρα. Διανυκτέρευση.

25/8/05 ΠΕΜΠΤΗ

Ωρα 06.00 το πρωί αναχώρηση από την Πάτμο με το υπερσύγχρονο καταμαράν «DODEKANISOS PRIDE» για Κάλυμνο. Αφιξη στο λιμάνι Καλύμνου στις 07.35 από όπου με ταξί θα πάμε στο μοναστήρι του Οσίου Σάββα για προσκύνημα του Ιερού Σκηνώματος. Μετά το πέρας του προσκυνήματός μας επιστροφή στο λιμάνι της Πόθιας όπου θα δοκιμάσετε τους νοστιμότατους «καλύμνικους» μεζέδες θα κάνετε τις βόλτες σας στα γραφικά στενά δρομάκια του νησιού και θα πιείτε καφέ στις ωρείες καφετέριές του. Ωρα 15.30 αναχώρηση από Κάλυμνο με το υπερσύγχρονο καταμαράν «DODEKANISOS PRIDE» για Ρόδο. Αφιξη στη Ρόδο στις 18.30 το απόγευμα.

ΤΙΜΗ ΕΚΔΡΟΜΗΣ: ΕΥΡΩ 230

Στην τιμή περιλαμβάνονται:
1. Το ακτοπλοϊκό εισιτήρια Ρόδο - Λιψεούς - Πάτμο - Κάλυμνο - Ρόδο
2. Δύο διανυκτερεύσεις στο ξενοδοχείο μας στην Πάτμο με πρωινό, σε δίκλινα ή τρίκλινα δωμάτια.
3. Μια ολοήμερη εκδρομή, βάσει του προγράμματος στην Πάτμο.
5. Η μεταφορά μας με ταξί από το λιμάνι της Καλύμνου στη Μονή του Οσίου Σάββα και από τη Μονή του Οσίου Σάββα στο λιμάνι της Καλύμνου.

Στην τιμή δεν περιλαμβάνονται:
1. Οι είσοδοι σε αρχαιολογικούς χώρους και μουσεία.
- Συνοδός της εκδρομής ο κ. ΜΑΧΑΙΡΑΚΗΣ

Εάν δεν πάρετε μία από τις δικές μας οργανωμένες εκδρομές, μπορείτε να πάρετε για σας και την οικογένειά σας φθηνά πακέτα, αποτελούμενα από αεροπορικά - ακτοπλοϊκά εισιτήρια, ξενοδοχεία, αυτοκίνητα κ.λ.π. για οποιαδήποτε ημερομηνία και για όσες μέρες εσείς θέλετε, για ολόκληρη την Ελλάδα τα νησιά μας και το εξωτερικό.

Επίσης στο γραφείο μας θα βρείτε:
Αεροπορικά και ακτοπλοϊκά εισιτήρια με όλες τις αεροπορικές και ακτοπλοϊκές εταιρίες και για όλους τους προορισμούς

Για περισσότερες πληροφορίες

ΚΥΡΙΑΚΟΣ Μ. ΜΑΧΑΙΡΑΚΗΣ
ΠΡΑΚΤΟΡΕΙΟ ΚΑΣΤΡΟ
Κ. Παλαιολόγου 46 - Ρόδος
☎ 22410 77506, 22410 77563
ΚΑΣΤΡΟ το δικό σας πρακτορείο

X.5363-31/8

Ποιά κάστρα και τείχη του νησιού μας μπορείτε να δείτε

Είναι χτισμένα από ελληνικά χέρια και ιπποτικά σχέδια

Γράφει ο Θεοφάνης Μπογιάννος

Τα Κάστρα της Ρόδου, αλλά και τα τείχη, οι επάλξεις, οι προμαχώνες, τα παρατηρητήρια, οι Βίγλες, οι σκοπιές, οι τάφροι, οι κανονιοθυρίδες, και οι πύργοι, είναι αυτόπτες μάρτυρες της ζωής του όμορφου λαού μας και του ολάνθιστου νησιού μας. Για να μάθουν όλοι οι μαθητές και όλοι οι Ρόδιοι, πού είναι, πόσα είναι και πώς είναι αυτά τα κάστρα, θα κάνουμε μια σύντομη αναφορά σε όσα κάστρα βρίσκονται σε καλή κατάσταση και μπορούμε να επισκεφτούμε.

Φρούριο και πόλη της Ρόδου. Ολη η παλιά πόλη της Ρόδου με τα τείχη και τις πολεμίστρες, την τάφρο και τα φρούρια, τους πύργους και τις σκοπιές, είναι ένας ζωντανός μάρτυρας για να μας πει πως ήταν η Ρόδος, η παλιά πόλη, πριν από εξακόσια και περισσότερα χρόνια, όταν κυβερνούσαν το λαό μας τον ελληνικό, οι δυτικοί εχθροί: οι Ιππότες.

Το Κάστρο της Ρόδου, δηλαδή η παλιά μας πόλη, είναι το πιο δυνατό φρούριο σε όλη την Ευρώπη. Το Κάστρο της Ρόδου το έκτισαν οι Ελληνες εργάτες, αλλά με σχέδια των Ιπποτών. Ολόκληρη η παλιά πόλη της Ρόδου έχει επιφάνεια 480 στρεμμάτων, και έξι περίπου χιλιάδες κατοίκους. Εχει τείχη δυνατά και άπαρτα, ενώ περιβάλλεται από Τάφρο - ένα μεγάλο χαντάκι - το οποίο δεν είχε ποτέ νερό. Μέσα στην παλιά πόλη της Ρόδου υπήρχαν και υπάρχουν πολλές εκκλησίες Ορθόδοξες και καθολικές. Το Μουσείο της Ρόδου, το Παλάτι των Ιπποτών, το Νοσοκομείο της Αγίας Αικατερίνης και πολλά άλλα ιπποτικά αξιοθέατα, βρίσκονται σήμερα μέσα στο κάστρο αυτό. Η αρχιτεκτονική αυτού του κάστρου είναι η Υστερογοτθική και η πέτρα από την οποία είναι οικοδομημένο λέγεται πωρόλιθος. Είναι σε πολύ καλή κατάσταση και οι μαθητές, δάσκαλοι και γονείς μπορούν να το επισκεφτούν με συνοδεία κάποιου συγγραφέα.

Φρούριο Κρεμαστής: Το Κάστρο αυτό είναι γκρεμισμένο, αλλά είναι πολύ διάσημο και ιστορικό. Στην Κρεμαστή είχαν οι ιππότες τα πλοία και τον πολεμικό στόλο τους σε ώρα ανάγκης. Λέγεται ακόμη πως οι μεγάλοι Μάγιστροι των ιπποτών όσο έμεναν στη Ρόδο, επί 213 χρόνια - είχαν θερινή, εξοχική κατοικία το Κάστρο της Κρεμαστής!

Φρούριο Παραδεισίου. Το έκτισε ο μεγάλος μάγιστρος ΒΙΛΛΑΝΟΒΑ, γι΄ αυτό ονόμασε τότε και το χωριό και φρούριο: ΒΙΛΛΑΝΟΒΑ. Είναι κοντά στο χωριό Παραδείσι στην περιοχή Κουφά, αλλά έχουν μείνει μόνο τα θεμέλια, παρόλο που ήταν μεγάλο και δυνατό. Το έκτισε ο μεγάλος Μάγιστρος Βιλλανόβα από το 1319 μέχρι το 1346 αλλά καταστράφηκε από πειρατές, και από τους ίδιους τους κατοίκους τον 19ο αιώνα.

Φρούριο Κρητηνίας. Είναι σε καλή κατάσταση σε σύγκριση με τα άλλα φρούρια των χωριών μας. Μπορεί κανείς να το επισκεφτεί κάθε μέρα. Υπάρχει ωραίος δρόμος.Θα δει τα εξωτερικά τείχη του φρουρίου και μερικά μέρη στο εσωτερικό, όπως είναι οι εκκλησίες, οι δεξαμενές και οι σκοπιές. Ανήκει στον 15ο αιώνα και το δυνάμωσαν όλοι μεγάλοι μάγιστροι, αλλά κυρίως ο Μεγάλος Μάγιστρος των ιπποτών: Ντωμπυσόν) 1476-1503). Πολλά οικόσημα και σκοπιές, ημιερειπωμένες περιμένουν τον μαθητή και τον εκπαιδευτικό να τους μιλήσουν για την ιστορία των ιπποτών της Ρόδου και την ιστορία του ελληνικού Ροδιακού λαού μας.

Φρούριο Μονολίθου. Το χωριό και το φρούριο πήραν το όνομά τους από τον μεγάλο βράχο, πάνω στον οποίο είναι χτισμένο το Κάστρο Μονολίθου. Είναι τρία χιλιόμετρα μακριά από το χωριό και δίπλα στη θάλασσα. Λέγεται πως το φρούριο αυτό, μαζί με τα φρούρια: Λίνδου, Ρόδου, Κρητηνίας και Φαρακλού, ήταν από τα πιο δυνατά του νησιού μας. Σήμερα μπορείτε να το επισκεφθείτε παρόλο που είναι πολύ χαλασμένο, αλλά η ιστορία του κάστρου και η γύρω φύση, είναι μαγευτική.

Φρούριο Λίνδου: Βρίσκεται στην Ακρόπολη Λίνδου και είναι σε άριστη κατάσταση χάρη στις αναστηλώσεις της αρχαιολογίας μας. Η Ακρόπολη έχει ύψος 116 μέτρων και από πάνω από την Ακρόπολη η θέα είναι συγκλονιστική. Υπάρχει εδώ και το Ιπποτικό Διοικητήριο, που είναι αναπαλαιωμένο, ενώ γύρω από την Ακρόπολη υπάρχουν τα τείχη των ιπποτών, επιδιορθωμένα. Αν θέλετε ξενάγηση στην Ακρόπολη Λίνδου για να δείτε τα φρούρια, τα τείχη και την αρχαία Ελλάδα, παρακαλούμε επικοινωνείστε με τον συγγραφέα Θεοφάνη Μπογιάννο, που κάνει δωρεάν ξεναγήσεις, χαρίζοντας βιβλία σε όλους μαθητές και δασκάλους.

Φρούριο Φαρακλού. Σημαίνει Κάστρο που βρίσκεται σε έναν λόφο που δεν έχει δέντρα και πράσινο, αλλά είναι άγονος και φαλακρός. Το φρούριο αυτό που βρίσκεται πολύ κοντά στα χωριά: Μάσαρη, Μαλώνα και Αρχάγγελος, είναι εντελώς κατεστραμμένο, αλλά έχει ιστορία 3.000 ετών. Μπορεί κανείς να δει τείχη σε κάποιο ύψος, καθώς και τα δωμάτια των στρατιωτών, τις δεξαμενές και τις αποθήκες, νερού και τροφίμων, όπλων και πανοπλιών. Ηταν ελληνικό φρούριο από τα αρχαία χρόνια (10ος αιώνας π.Χ.) και έσωσε τη Ρόδο πολλές φορές από τους πειρατές. Στα χρόνια της Ιπποτοκρατίας: 1309-1522, εδώ υπήρχε δυνατό φρούριο όπου έμεναν οι ιππότες για να προστατεύουν τα χωριά της περιοχής, ιδίως τον Αρχάγγελο, τα Μάσαρη, τον Μαλώνα, το Καμινάρι, τον Καταγρό, τη Σαλία, τα Ζηνοδότου και άλλα χωρία που σήμερα μερικά δεν υπάρχουν.

Φρούριο Αρχαγγέλου. Είναι πολύ γνωστό από τα ιπποτικά έγγραφα. Χτίστηκε στα 1450-1460, αλλά δυναμώθηκε από τους ιππότες και στα μεταγενέστερα χρόνια. Σήμερα είναι ερείπιο, αλλά μπορεί κανείς εύκολα να ανεβεί τον μικρό λόφο και να δει πολλά συντρίμμια, μέσα και γύρω από το ιστορικό αυτό κάστρο, που έχει ακόμη μερικά οικόσημα, εκκλησίες και μνήμες από τα χρόνια των ιπποτών.

Φρούρια, πύργοι, παρατηρητήρια και σκοπιές, στα χρόνια της ιπποτοκρατίας, υπήρχαν σχεδόν σε όλα τα χωριά της Ρόδου μας. Οταν υπήρχαν πειρατείες και πόλεμοι, μάχες και απειλές, οι Ρόδιοι Ελληνες έτρεχαν στα κάστρα αυτά για να κρυφτούν. Ομως όταν έφυγαν οι πειρατές και ήλθε η ησυχία στο νησί μας, ιδίως τον 18ο και 19ο αιώνα, οι ίδιοι οι χωρικοί της Ρόδου κατέστρεψαν πολλά κάστρα του νησιού για να χτίσουν με τις πέτρες των φρουρίων τα φτωχικά σπιτάκια τους. Πολλά κάστρα του νησιού μας καταστράφηκαν από τους πειρατές, από το χρόνο και την αδιαφορία, αλλά σήμερα η αρχαιολογία μας εργάζεται συστηματικά και στοργικά, ώστε να αναπαλαιωθούν τα πολλά και ιστορικά κάστρα του λαού και του νησιού μας.

ΔΩΡΕΑΝ ΞΕΝΑΓΗΣΗ ΣΤΗΝ ΠΑΛΙΑ ΜΑΣ ΠΟΛΗ

Χορηγός: Θεοφάνης Μπογιάννος

Την Κυριακή 14 Αυγούστου, προγραμματίζεται ιστορικός περίπατος στην Ιπποτική Πόλη. Περιδιάβαση στα στενά, αξιοθέατα και ιστορικά κτίρια, εκκλησίες και Ιπποτικά Κτίρια.

Συνάντηση στον Αγιο Φραγκίσκο, ώρα 10.45, στην είσοδο της Εκκλησίας. Διάρκεια δύο ώρες. Ολοι δεκτοί. Ολα ΔΩΡΕΑΝ. Επίσκεψη στο Παλάτι και στην Οδό των Ιπποτών. Καταλύματα των Ιπποτών.

«Ολβιος όστις της Ροδιακής Ιστορίας έσχε μάθησιν...»

ΓΔ-14/8

Καλώς ορίσατε ... στο Mike's Executive Catering.

Λάμψη, αριστοκρατεία, κομψότητα, φινέτσα.
Λέξεις που αποκτούν νόημα και ουσία στο Mike's Executive Catering, που αναλαμβάνει πλήρως και οργανωμένα τις σημαντικότερες εκδηλώσεις της ζωής σας. **Γαμήλια δεξίωση. Βάπτιση. Γενέθλια. Εγκαίνια.** Η όποια άλλη δική σας ιδιαίτερη στιγμή. Το άψογο σέρβις, η άριστη ποιότητα των εδεσμάτων, γλυκών και αλμυρών, η σημασία στη λεπτομέρεια, εγγυώνται την επιτυχία της εκδήλωσής σας.
Κοντά σας από την πρώτη στιγμή...
Γιατί...

Μια οικογένεια είμαστε!

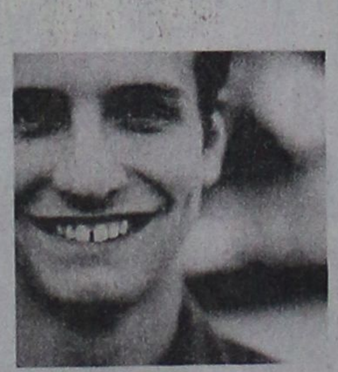
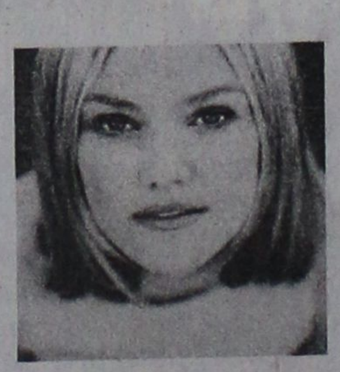
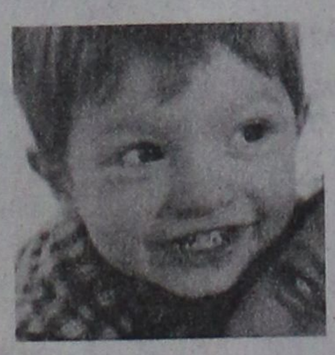
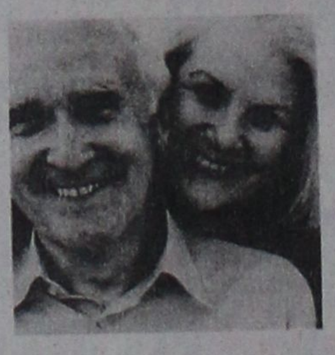

Mike's Executive Catering

Γεωργίου Σεφέρη 108 Ρόδος.
Τηλ. 22410 66510/60038/60216. Fax: 22410 67579
www.mikes.gr

X5368-14/8

Ναυτικά Πρακτορεία TSAGARIS

GA FERRIES

Ε/Γ-Ο/Γ ΡΟΔΑΝΘΗ
Ε/Γ-Ο/Γ ΜΑΡΙΝΑ
Ε/Γ-Ο/Γ ΑΝΘΗ ΜΑΡΙΝΑ
Ε/Γ-Ο/Γ ΡΟΜΙΑΝΤΑ

ΡΟΔΟ - ΠΕΙΡΑΙΑ



ΠΑΡΑΣΚΕΥΗ 12/8
• ΑΝΘΗ - ΜΑΡΙΝΑ 17.00 Κω - Λέρο - Πάτμο - Πειραιά

ΣΑΒΒΑΤΟ 13/8
•ΡΟΔΑΝΘΗ 19.00 Κω-Κάλυμνο - Λέρο - Πάτμο - Πειραιά

ΚΥΡΙΑΚΗ 14/8
• ΜΑΡΙΝΑ 14.00 Τήλο- Νίσυρο - Κω - Κάλυμνο- Αστυπάλαια - Κατάπολα- Πειραιά

ΔΕΥΤΕΡΑ 15/8
• ΑΝΘΗ - ΜΑΡΙΝΑ 23.00 Κω - Λέρο- Πάτμο- Πειραιά



ΤΡΙΤΗ 16/8
• ΡΟΔΑΝΘΗ 23.00 Κω- Κάλυμνο - Λέρο - Πάτμο- Πειραιά

ΤΕΤΑΡΤΗ 17/8
• ΑΝΘΗ - ΜΑΡΙΝΑ 17.00 Κω- Λέρο - Πάτμο - Πειραιά

ΠΕΜΠΤΗ 18/8
• ΡΟΔΑΝΘΗ 18.00 Σύμη- Τήλο - Νίσυρο- Κω- Κάλυμνο- Λέρο- Πάτμο - Πειραιά

ΠΑΡΑΣΚΕΥΗ 19/8
• ΑΝΘΗ-ΜΑΡΙΝΑ 17.00 Κω - Λέρο -Πάτμο -Πειραιά

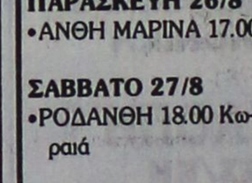

ΣΑΒΒΑΤΟ 20/8
•ΡΟΔΑΝΘΗ 20.00 Κω- Κάλυμνο- Λέρο- Πάτμο- Πειραιά

ΚΥΡΙΑΚΗ 21/8
• ΜΑΡΙΝΑ 14.00 Τήλο- Νίσυρο - Κω- Κάλυμνο- Αστυπάλαια- Κατάπολα - Πειραιά

ΔΕΥΤΕΡΑ 22/8
• ΑΝΘΗ - ΜΑΡΙΝΑ 23.00 Κω- Λέρο - Πάτμο - Πειραιά

ΤΡΙΤΗ 23/8
• ΡΟΔΑΝΘΗ 19.00 Κω- Κάλυμνο- Λέρο -Πάτμο -Πειραιά

ΤΕΤΑΡΤΗ 24/8
• ΑΝΘΗ-ΜΑΡΙΝΑ 17.00 Κω-Λέρο- Πάτμο - Πειραιά

ΠΕΜΠΤΗ 25/8



• ΡΟΜΙΑΝΤΑ 06.00 Σύμη- Τήλο- Νίσυρο- Κω- Αστυπάλαια- Κατάπολα - Αιγιαλή- Δονούσα -Νάξο- Πάρο - Πειραιά
• ΡΟΔΑΝΘΗ 16.00 Κω- Κάλυμνο- Λέρο -Πάτμο -Πειραιά

ΠΑΡΑΣΚΕΥΗ 26/8
•ΑΝΘΗ ΜΑΡΙΝΑ 17.00 Κω- Λέρο- Πάτμο- Πειραιά

ΣΑΒΒΑΤΟ 27/8
•ΡΟΔΑΝΘΗ 18.00 Κω- Κάλυμνο- Λέρο - Πάτμο- Πειραιά

ΚΥΡΙΑΚΗ 28/8
• ΜΑΡΙΝΑ 14.00 Τήλο- Νίσυρο- Κω - Κάλυμνο- Αστυπάλαια- Κατάπολα- Πειραιά

ΔΕΥΤΕΡΑ 29/8
• ΑΝΘΗ - ΜΑΡΙΝΑ 23.00 Κω- Λέρο - Πάτμο - Πειραιά

ΤΡΙΤΗ 303/8
• ΡΟΔΑΝΘΗ 19.00 Κω- Κάλυμνο- Λέρο -Πάτμο -Πειραιά

ΠΡΟΣΦΟΡΑ:

Πακέτα εισιτηρίων άνω των 300 ευρώ μπορείτε να εξοφλήσετε σε 4 άτοκες μηνιαίες δόσεις με την πιστωτική σας κάρτα VISA ή MASTER!!!

X5344-31/8

Η εταιρία μας σας ενημερώνει
ότι η έκπτωση 50% (πολύτεκνοι, στρατιωτικοί, ανάπηροι κ.λ.π.) ισχύει για όλες τις θέσεις

TSAGARIS TRAVEL
Σαχτούρη 5 (έναντι Τελωνείου)
Τηλ.: 22410 35066, 22410 36170

ΠΡΑΚΤΟΡΕΙΟ ΤΑΞΙΔΙΩΝ
ΣΑΒΒΑΣ ΣΑΗΣ

Με την ευκαιρία της λειτουργίας του **νέου** μας πρακτορείου στην οδό ΤΑΡΠΟΝ ΣΠΡΙΓΚΣ 42 δίπλα στην Τράπεζα Πίστεως

ΠΡΟΣΦΕΡΟΥΜΕ
τα φθηνότερα αεροπορικά εισιτήρια για όλο τον κόσμο με όλες τις αεροπορικές πτήσεις

ΠΡΟΣΟΧΗ:
ΠΛΗΡΟΦΟΡΙΕΣ ΔΕΝ ΔΙΔΟΝΤΑΙ ΑΠΟ ΤΟ ΤΗΛΕΦΩΝΟ ΜΟΝΟ ΠΡΟΣΩΠΙΚΗ ΠΑΡΟΥΣΙΑ ΣΑΣ

Ακόμη:
- ΒΙΖΑ επισκέπτου για ΑΥΣΤΡΑΛΙΑ σε μία μέρα
- Εκδοση διαβατηρίων
- Εκδοση αδειών αυτοκινήτων

ΞΕΝΟΔΟΧΕΙΑ ΣΤΗΝ ΑΘΗΝΑ

PRESIDENT Α' Κατηγορίας Λεωφόρος Κηφησίας
Μονόκλινο € 73 έως 31/8/05
Δίκλινο για μονόκλινο € 78 » »
Δίκλινο € 83 » »
Τρίκλινο € 105 » »

ROYAL OLYMPIC LUX κοντά στο Σύνταγμα
Μονόκλινο € 95 έως 31/10/05
Δίκλινο € 97 » »
Τρίκλινο € 120 » »

OLYMPIC PLC Α' κατηγορίας Σύνταγμα
Μονόκλινο € 78 έως 31/10/05
Δίκλινο € 88 » »
Τρίκλινο € 109 » »

ΚΑΝΙΓΚΟΣ Α' κατηγορίας οδός Κάνινγκος
Μονόκλινο € 78 έως 31/10/05
Δίκλινο € 88 » »

ASTOR Σύνταγμα
Μονόκλινο € 75
Δίκλινο για μονόκλινο € 85
Δίκλινο € 97
Τρίκλινο € 115

POLIS GRAND HOTEL Β' Κατηγορίας Πατησίων
Μονόκλινο € 74
Δίκλινο € 81
Τρίκλινο € 110

DORIA HTL Β' Κατηγορίας Ομόνοια
Μονόκλινο € 67
Δίκλινο € 80
Τρίκλινο € 106

HELLINIS Β' Κατηγορίας ΩΝΑΣΕΙΟ, Συγγρού
Μονόκλινο € 48
Δίκλινο € 58
Τρίκλινο € 70

BEST WESTERN Ιλίσια
Μονόκλινο € 84 από 1/5 - 31/12/05
Δίκλινο € 93 » »
Τρίκλινο € 110 » »

ARETOUSA Β' Κατηγορίας Μητροπόλεως Σύνταγμα
Μονόκλινο € 58
Δίκλινο € 76
Τρίκλινο € 100

VERGINA Β' Κατηγορίας ΘΕΣ/ΚΗ (κεντρικό)
Μονόκλινο € 58
Δίκλινο € 75
Τρίκλινο € 90

ANEMONI Κεντρικό - Πειραιά
Μονόκλινο € 60 έως 10/5/05 € 65 από 1/5 - 25/10/05
Δίκλινο € 70 » » € 78 » » » »
Τρίκλινο € 85 » » € 94 » » » »

ΣΑΣ ΣΥΜΦΕΡΕΙ ΠΡΙΝ ΚΛΕΙΣΕΤΕ ΟΠΟΥΔΗΠΟΤΕ ΝΑ ΜΑΣ ΕΠΙΣΚΕΦΘΕΙΤΕ

ΠΡΑΚΤΟΡΕΙΟ ΤΑΞΙΔΙΩΝ
ΣΑΒΒΑΣ ΣΑΗΣ
ΤΑΡΠΟΝ ΣΠΡΙΓΚΣ 42
δίπλα στην Τράπεζα Πίστεως
• Τηλ. 22410 39781-3
X.5350-31/8

Απλές αλλά βασικές συμβουλές

Οδηγίες για την έξοδο από το Γραφείο Καταναλωτή

ΜΗΝ ΠΕΣΕΤΕ ΘΥΜΑΤΑ «ΑΕΤΟΝΥΧΗΔΩΝ»

Το ΓΕΚ (Γραφείο Ενημέρωσης Καταναλωτή) δέχεται, καθημερινά, παράπονα-καταγγελίες Καταναλωτών, για την ποιότητα των τουριστικών υπηρεσιών, που παρέχονται στους Καταναλωτές, κατά τη διάρκεια των διακοπών τους.

Ο 15Αύγουστος πλησιάζει και αποτελεί ευκαιρία, για μια τελευταία «ανάσα», πριν το χειμώνα. Επειδή, λοιπόν, κάθε χρόνο, αυτήν την περίοδο, η τουριστική κίνηση είναι αυξημένη, το Γραφείο Ενημέρωσης Καταναλωτή του Δήμου Ροδίων με υπεύθυνη την Συνεπίκουρο Δημάρχου κα. Λιλή Χριστοφάκη – Τρίπη, σας δίνει μερικές απλές, αλλά βασικές συμβουλές για να ήσαστε ιδιαίτερα προσεκτικοί και για να μη γίνετε θύματα κάποιων «αετονύχηδων».

✔ Ελέγχουμε, πάντα, την καθαριότητα του χώρου, στον οποίο πρόκειται να διανυκτερεύσουμε ή να γευματίσουμε.

✔ Ζητάμε, πάντοτε, να μας δοθεί ο τιμοκατάλογος (καταλύματος, εστιατορίου, καφετέριας, χώρου διασκέδασης), πριν παραγγείλουμε. Στον τιμοκατάλογο πρέπει, εκτός από τις τιμές, να αναγράφονται και ορισμένα ποιοτικά χαρακτηριστικά των προσφερόμενων προϊόντων, όπως νωπά – κατεψυγμένα, εισαγωγής ή εντόπια κ.λπ.

✔ Ζητάμε, πάντοτε, την απόδειξη πληρωμής και ελέγχουμε τις χρεώσεις, με βάση τον τιμοκατάλογο, πριν πληρώσουμε.

✔ Σε περίπτωση, που ο καταστηματάρχης δείξει απροθυμία να ανταποκριθεί, στις παραπάνω λογικές και νόμιμες απαιτήσεις μας, ή σε περίπτωση, που οι τιμές είναι υπερβολικά υψηλές, φεύγουμε από τον συγκεκριμένο χώρο και εξυπηρετούμαστε, από άλλη επιχείρηση.

✔ Σε περίπτωση, που το κατάλυμα, στο οποίο διανυκτερεύουμε, δεν τηρεί τους όρους και τις προϋποθέσεις, που έχουμε συμφωνήσει, καταγγέλλουμε το γεγονός, στην πλησιέστερη αστυνομική αρχή και στο τέλος, αρνούμαστε την πληρωμή του προσυμφωνηθέντος ποσού.

✔ Η άρνησή μας να αγοράσουμε κακής ποιότητας ή υψηλής τιμής υπηρεσίες και προϊόντα θα δώσει ένα μάθημα, στους κερδοσκόπους των διακοπών, αναδεικνύοντας και επιβραβεύοντας τους σωστούς επαγγελματίες.

✔ Κάθε περίπτωση καταστρατήγησης των δικαιωμάτων μας την καταγγέλλουμε στο Γραφείο Ενημέρωση και Προστασία Καταναλωτή του Δήμου Ροδίων.

Το Γραφείο Ενημέρωση και Προστασία Καταναλωτή έχει την δυνατότητα να αποκαλύψει τους "κακούς" επαγγελματίες και όλους αυτούς, που βλέπουν τη θερινή περίοδο, ως μια χρυσή ευκαιρία, για να τα "οικονομήσουν" και που δεν σέβονται τους Καταναλωτές - Πελάτες.

Λ.Α.Ν.Ε. STEFANAKIS TOURS

ΑΝΑΚΟΙΝΩΣΗ

Το δρομολόγιο του
«ΙΕΡΑΠΕΤΡΑ»
της **14/8** για ΧΑΛΚΗ - ΚΑΡΠΑΘΟ - ΚΑΣΟ - ΣΗΤΕΙΑ - ΑΓ. ΝΙΚΟΛΑΟ
θα γίνει τη **Δευτέρα 15/8** και ώρα **04.30**
και η επιστροφή θα γίνει Τετάρτη 17/8.

Δρομολόγια
«ΙΕΡΑΠΕΤΡΑ», «ΚΟΡΝΑΡΟΣ»

Κάθε ΚΥΡΙΑΚΗ, ΤΕΤΑΡΤΗ, ΠΕΜΠΤΗ για
ΧΑΛΚΗ - ΚΑΡΠΑΘΟ -ΚΑΣΟ - ΣΗΤΕΙΑ - ΑΓ. ΝΙΚΟΛΑΟ - ΣΑΝΤΟΡΙΝΗ - ΜΗΛΟ

Κάθε ΤΡΙΤΗ ώρα 11 το πρωί για
ΧΑΛΚΗ - ΚΑΡΠΑΘΟ -ΚΑΣΟ - ΣΗΤΕΙΑ
και επιστροφή

Κάθε Σάββατο ώρα 22.00 για
ΚΩ - ΚΑΛΥΜΝΟ - ΣΑΜΟ - ΧΙΟ - ΛΗΜΝΟ - ΑΛΕΞΑΝΔΡΟΥΠΟΛΗ

ΤΕΤΑΡΤΗ, ΠΑΡΑΣΚΕΥΗ, ΣΑΒΒΑΤΟ για
ΚΑΣΤΕΛΛΟΡΙΖΟ

Πληροφορίες τηλ. 22410 20625, 30054
X.5375-31/8

ΔΗΜΟΣ ΝΟΤΙΑΣ ΡΟΔΟΥ
ΠΟΛΙΤΙΣΤΙΚΟΣ ΣΥΛΛΟΓΟΣ ΜΕΣΑΝΑΓΡΟΥ

Πρόσκληση

...Αν θέλετε να ξαναζήσετε αξέχαστες στιγμές από τα σχολικά σας χρόνια, να δείτε το παλιό σας θρανίο, αναμνηστικές φωτογραφίες, το βιβλίο που μάθατε τα πρώτα σας γράμματα και ο,τιδήποτε σας θυμίζει τα σχολικά σας χρόνια,

Ελάτε στο Μεσαναγρό

Στις 13 Αυγούστου 2005, ημέρα Σάββατο και ώρα 20.00 στην εκδήλωση που διοργανώνουν ο Δήμος Νότιας Ρόδου και ο Πολιτιστικός Σύλλογος Μεσαναγρού με θέμα «Μάθε παιδί μου γράμματα»

Η εκδήλωση περιλαμβάνει

1) Καλωσόρισμα των επισήμων και επισκεπτών από τον Δήμαρχο Ν. Ρόδου και τον Πρόεδρο του Πολιτιστικού Συλλόγου.
2) Ομιλία για τη διαχρονική πορεία της εκπαίδευσης στη Ν. Ρόδο από τον προϊστάμενο Π.Ε. Δωδ/σου κ. Βασιλειάδη Ηλία.
3) Εκθεση διδακτικού υλικού από όλα τα σχολεία της Ν. Ρόδου
4) Δημοτικούς χορούς από τα παιδιά του Πολιτιστικού Συλλόγου Μεσαναγρού
5) Εκθεση βιβλίου
6) Προσφορά παραδοσιακών φαγητών (Κουλουρία - Πιρισούρι).

Η εκδήλωση θα κλείσει με παραδοσιακό γλέντι μέχρι το πρωί.

Χορηγοί της εκδήλωσης: Εμπορική Τράπεζα - Ζαχαροπλατεία Mike's - Σίμος Παρασκευάς και Υιός εμπόριο αυτοκινήτων - Oasis Cocer (Α. Αρντίτταλης, Π. Ζούνης, Γ. Μάχλης)- Κρέατα, Θ. Μπίλη - Πρακτορείο Προ-Πο Τσ. Βατενού - Πρακτορείο Προ-Πο Δ. Καραγιάννη - Π. Κουγκρά και Υιοί Γεωργικά είδη - Μανιτάρι Ι. Αθανασάς «Σπιτικά Φαγητά» - Σ. Βαλασάκης Χρυσοχοείο.

Χορηγός Επικοινωνίας ΙΡΙΔΑ TV

Η έκθεση διδακτικού υλικού θα παραμείνει ανοιχτή 13,14 και 15 Αυγούστου από 10.00 έως και 19.00.

Θα χαρούμε να μας τιμήστε με την παρουσία σας

11317-13/8

VANIK TOURS

ΓΙΑΝΝΗΣ και ΣΕΒΑ ΒΑΛΣΑΜΙΔΗ
VANIK σημαίνει ΑΛΗΘΕΙΑ
ΑΚΤΗ ΚΑΝΑΡΗ 17, ΨΑΡΟΠΟΥΛΑ -
ΑΝΕΤΟ ΠΑΡΚΙΝΓΚ •Ανοικτά: ΔΕ-ΣΑ 08.30 - 14.00 & 16.30 - 20.30
Τηλ. 22410 35191, 37621 κινητό: 6945798148 , FAX 22410 29532

Το γραφείο μας πάντα πρώτο σε κρατήσεις ξενοδοχείων εξασφάλισε και σας προσφέρει καταπληκτικές τιμές για τα παρακάτω ξενοδοχεία σε ΠΑΚΕΤΑ (έκδοση εισιτηρίων R/T) από 1/4/2005–31/10/2005

Απευθυνόμαστε σε σας που θέλετε και η κράτησή σας να είναι σωστή και το δωμάτιό σας να σας περιμένει

1ον HOTEL PRESIDENT Α΄ Κατηγορίας
Λεωφόρος Κηφισίας (ανακαινισμένο) Από 1/7 έως 31/8
Μονόκλινο € 63
Δίκλινο για μονόκλινο € 68
Δίκλινο € 73
Τρίκλινο € 95

2ον HOTEL ZAFOLIA Α΄ Κατηγορίας
Λεωφόρος Αλεξάνδρας
Μονόκλινο € 105
Δίκλινο € 115
Τρίκλινο € 140

3ον HOTEL ATHENS CYPRIA Α΄ Κατηγορίας
Σύνταγμα
Μονόκλινο € 80
Δίκλινο € 100
Τρίκλινο € 135

4ον HOTEL ASTOR Α΄ Κατηγορίας
Σύνταγμα Από 1/7 έως 31/8
Μονόκλινο € 70
Δίκλινο για μονόκλινο € 80
Δίκλινο € 90
Τρίκλινο € 105

5ον HOTEL ARETHOUSA Β΄ Κατηγορίας
Σύνταγμα
Μονόκλινο € 58
Δίκλινο € 76
Τρίκλινο € 100

6ον HOTEL ELECTRA Α΄ SUPERIOR
Ερμού Σύνταγμα
Μονόκλινο € 135
Δίκλινο € 155
Τρίκλινο € 185

7ον HOTEL ELLINIS Β΄ Κατηγορίας
Ωνάσειο, λεωφ. Συγγρού
Μονόκλινο € 48
Δίκλινο € 58
Τρίκλινο € 70

8ον HOTEL TRITON Β΄ Κατηγορίας
Κέντρο Πειραιά
Μονόκλινο € 60
Δίκλινο € 80
Τρίκλινο € 100

9ον HOTEL SAVOY Α΄ Κατηγορίας
Κέντρο Πειραιά
Μονόκλινο € 75
Δίκλινο € 95
Τρίκλινο € 115

10ον HOTEL EGNATIA Β΄ Κατηγορίας
Θεσσαλονίκη Κέντρο – ανακαινισμένο
Μονόκλινο € 75
Δίκλινο € 85
Τρίκλινο € 95

11ον HOTEL EGNATIA PALACE Α΄ Κατηγορίας
Θεσσαλονίκη Κέντρο – ολοκαίνουργιο
Μονόκλινο € 100
Δίκλινο € 110
Τρίκλινο € 135

* Τα παραπάνω ξενοδοχεία διαθέτουν T.V. σε όλα τα δωμάτια
* Στις παραπάνω τιμές συμπεριλαμβάνεται πρωινό σε μπουφέ
* Ακόμη σε μας θα βρείτε αεροπορικά και ατμοπλοϊκά εισιτήρια όλων των εταιρειών.

X.5345-31/8

GR
★★★★★
Grand Hotel

X.5338-31/8

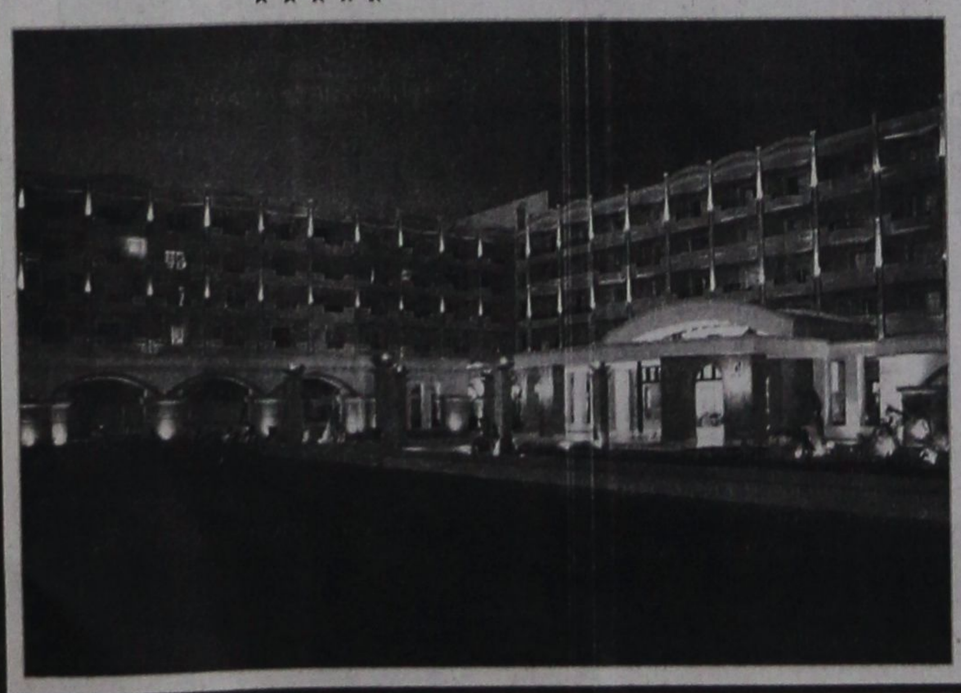

Ο τέλειος συνδυασμός ποιότητας και οικονομίας που τιμά και ανεβάζει τη Ρόδο









Αξέχαστες μελωδικές στιγμές δίπλα στο τζάκι μας, με τον πιανίστα ΤΑΚΗ ΤΣΩΝΗ, κάθε Παρασκευή, Σάββατο και Κυριακή



Αναλαμβάνουμε συνέδρια και κάθε κοινωνική σας εκδήλωση

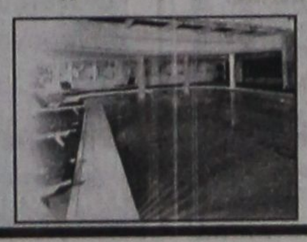



ΠΡΟΟΔΟΣ μικρές αγγελίες μικρές αγγελίες ΠΡΟΟΔΟΣ

ΕΝΟΙΚΙΑΣΕΙΣ

ΕΝΟΙΚΙΑΖΕΤΑΙ βίλα 182 τ.μ., σε καταπράσινο περιβάλλον, περιοχή Ασγούρου, πέντε λεπτά από το κέντρο της πόλης. Τηλ. 22410/62950 και κιν. 6975901575
12013-19/8

ΕΝΟΙΚΙΑΖΕΤΑΙ πολυτελές επιπλωμένο διαμέρισμα ενός υπνοδωματίου, στο Ροδίνι. Τηλ. 6945063055
2759-21/8

ΕΝΟΙΚΙΑΖΟΝΤΑΙ γκαρσονιέρες επιπλωμένες, στην περιοχή Φωνή της Αμερικής, Ασγούρου και στο Νιοχώρι. Πληρ. τηλ. 22410/33531 και 38274
4717-31/8

ΕΝΟΙΚΙΑΖΕΤΑΙ διαμέρισμα ρετιρέ, με τρία υπνοδωμάτια και δύο μπάνια στο Καρακόνερο. Πληροφορίες τηλ. 22410/61892 και 6948087876
12022-21/8

ΕΝΟΙΚΙΑΖΕΤΑΙ διαμέρισμα τριάρι, κοντά στο Πανεπιστήμιο Αιγαίου. Πληρ. τηλ. 6974184745
2754-20/8

ΕΝΟΙΚΙΑΖΕΤΑΙ: 1) Δίχωρη γκαρσονιέρα σε 1ο όροφο νεόκτιστης ιδιόκτητης πολυκατοικίας, λουξ κατασκευής, με κεντρική θέρμανση, ηχομονωτικές πόρτες, μεγάλο μπαλκόνι, ντουλάπα, κουζίνα. Πολύ κοντά στο πανεπιστήμιο Αιγαίου, επί της Κωνσταντίνου Παλαιολόγου 6 (απέναντι από το πρώην ΙΚΑ), 2) Κατάστημα 35 τ.μ., νεόκτιστο, με προαύλιο χώρο, έτοιμη εγκατάσταση για φωτεινή πινακίδα, τουαλέτα, επί της Κων/νου Παλαιολόγου 6. Πληρ. τηλ. 6972576361 ή 22410/30220
11999-31/8

ΕΝΟΙΚΙΑΖΕΤΑΙ επιπλωμένη γκαρσονιέρα για απεριόριστο χρονικό διάστημα, επί της οδού Χρ. Θεοχάρη 11 β΄(πίσω από το σχολείο της Ανάληψης). Πληροφορίες στο τηλ. 22410/63095
12012-19/8

ΕΝΟΙΚΙΑΖΟΝΤΑΙ επιπλωμένες γκαρσονιέρες στ' Ασγούρου (Φωνή της Αμερικής) και στο Νιοχώρι. Πληρ. τηλ. 33531 και 38274
4674-31/7

ΕΝΟΙΚΙΑΖΕΤΑΙ διαμέρισμα δυάρι, στον πρώτο όροφο, ημιεπιπλωμένο, επί της οδού Αγ. Αναστασίας 117. Πληροφορίες τηλ. 22410/24078
12003-18/8

ΕΝΟΙΚΙΑΖΕΤΑΙ καινούργια επιπλωμένη μονόχωρη γκαρσονιέρα, για όλο το χρόνο, επί της οδού Ικάρου και Λαοδικείας 1, κοντά στη ΔΟΥ Ρόδου. Επικοινωνήστε μαζί μας στο τηλ. 22410/20021 ή 6947374732
ΓΔ-21/8

ΕΝΟΙΚΙΑΖΟΝΤΑΙ: 1) Διαμέρισμα 3άρι 100 τ.μ., με ηλιακό, 425 ευρώ και 2) Διαμέρισμα 60 τ.μ. με ένα υπνοδωμάτιο, 225 ευρώ, στ' Ασγούρου, οδός Ιωάννου Πολέμη. Πληροφορίες τηλ. 6972463131
11990-17/8

ΕΝΟΙΚΙΑΖΟΝΤΑΙ γκαρσονιέρες δίχωρες, καινούργιες, επιπλωμένες, Αθηνών 9 - Ανάληψη. Πληροφορίες τηλ. 6974790865
11985-13/8

ΕΝΟΙΚΙΑΖΕΤΑΙ διαμέρισμα με δύο υπνοδωμάτια καλής κατασκευής. Στοκχόλμης. Τηλ. 22410/63201
11986-13/8

ΕΝΟΙΚΙΑΖΕΤΑΙ στην Ιαλυσό, διαμέρισμα 100 τ.μ., με δύο υπνοδωμάτια, κουζίνα, μπάνιο και σαλοτραπεζαρία. Εχει αυτόνομη θέρμανση και ηλιακό θερμοσίφωνα. Πληρ. τηλ. 93016 και κινητό 6932908643
11274-14/8

ΕΝΟΙΚΙΑΖΕΤΑΙ ισόγειο διαμέρισμα μονοκατοικίας, τριών κυρίων δωματίων, πλήρως εξοπλισμένο (έπιπλα - αιρκοντίσιον) στην οδό Καλαβρύτων 15, Αγ. Ανάργυροι. Τηλ. 22410/29120
11953-19/8

ΜΑΘΗΜΑΤΑ

ΠΑΡΑΔΙΔΟΝΤΑΙ ιδιαίτερα μαθήματα στο μάθημα Αρχές Οικονομικής Θεωρίας σε μαθητές Ενιαίου Λυκείου και ΤΕΕ. Προετοιμασία για πανελλήνιες. Πληρ. τηλ. 6945089630
11333-11/9

ΕΝΟΙΚΙΑΖΕΤΑΙ οροφοδιαμέρισμα πολυτελείας τριών υπνοδωματίων, 2 μπάνια, θέρμανση, στο κέντρο της πόλης επί της οδού Β. Ηρακλείου. Η οικοδομή έχει πυλωτή για στάθμευση. Πληρ. Διακογεωργίου Κάλλιστος τηλ. 22410-29318 & 22410-78501
Χ5348-31/8

ΕΝΟΙΚΙΑΖΕΤΑΙ διαμέρισμα ρετιρέ, με φανταστική θέα, με τζάκι, εντοιχισμένη κουζίνα, με καλοριφέρ, με όλα τα ηλεκτρικά είδη, θέρμανση, αιρκοντίσιον, ηλιακό. Ιερού Λόχου 8 - Ιαλυσός. Τιμή 550 ευρώ. Πληρ. τηλ. 22410/94375 και 6934389652
11959-19/8

ΕΝΟΙΚΙΑΖΟΝΤΑΙ ολοκαίνουργιες μεγάλες γκαρσονιέρες πλήρως επιπλωμένες, στα Κοσκινού. Προτιμούνται στρατιωτικοί - εκπαιδευτικοί - φοιτητές. Πληρ. τηλ. 22410/66473 και 6942457578
11921-31/8

ΣΤΗΝ ΟΔΟ Κουρβουαζιέ 10 (Αγ. Αναστασία), ΕΝΟΙΚΙΑΖΕΤΑΙ γκαρσονιέρα επιπλωμένη, ανεξάρτητη (φως, νερό) λουτροκαμπινέ και πολυκουζινάκι. Πληρ. τηλ. 77016 - 21930
11258-14/8

διάφορα

ΞΥΛΟΥΡΓΙΚΕΣ ΕΡΓΑΣΙΕΣ: ΣΥΝΕΡΓΕΙΟ αναλαμβάνει κατασκευές και συντηρήσεις σπιτιών, ξενοδοχείων και πάσης φύσεως επισκευές και μερεμέτια. Πληροφορίες τηλ. 22410/64069 και κιν. 6932316903 κ. Σάββα
11250-18/8

ΜΟΝΩΣΕΙΣ
25 ΧΡΟΝΙΑ!
ΑΡΧΩΝ ΣΑΜΑΡΤΖΗΣ
Πληροφορίες τηλ.
22410/ 23030-22410/20021
και 6947374732
X5339-31/8

ΠΩΛΗΣΕΙΣ ΑΥΤΟΚΙΝΗΤΩΝ

ΕΥΚΑΙΡΙΑ: ΠΩΛΕΙΤΑΙ πάπια DAELIM CA 110, 4000 χλμ σε άριστη κατάσταση. Τιμή 900 ευρώ. Πληρ. τηλ. 6978753295
11233-13/8

ΠΩΛΕΙΤΑΙ ΤΑΧΙ ολόκληρο, με έδρα τη Ρόδο. Πληροφορίες τηλ. 6932965191
12001-18/8

ΠΩΛΕΙΤΑΙ μοτοσικλέτα HONDA AFRICA TWIN 750 μοντέλο 2003, με 23.000 χλμ. Τιμή 5.500 ευρώ. Πληρ. τηλ. 6948309044
12016-19/8

ΠΩΛΕΙΤΑΙ
BMW 318 is coupe
μοντ. ' 98, χρώματος μαύρο, M. PACK, full extra σε πάρα πολύ καλή κατάσταση
Πληροφορίες τηλ.
6937027007
12000-26/8

ΕΝΟΙΚΙΑΖΕΤΑΙ γκαρσονιέρα επιπλωμένη, στην περιοχή Αγίας Αναστασίας. Πληρ. τηλ. 22410/77016 και 22410/21930
11336-25/8

ΕΝΟΙΚΙΑΖΟΝΤΑΙ επιπλωμένες γκαρσονιέρες στην κεντρική πλατεία Ιαλυσού. Πληρ. τηλ. 22410/91840
12021-25/8

ΕΝΟΙΚΙΑΖΕΤΑΙ διαμέρισμα με τρία υπνοδωμάτια, 135 τ.μ., ενιαίος χώρος, σαλοτραπεζαρία - κουζίνα, μεγάλες βεράντες γύρω - γύρω, ηλιακό, μέσα σε κήπο στην Ιαλυσό. Πληρ. τηλ. 22410/92402
12029-21/8

ΠΡΟΛΑΒΕΤΕ!!! Ενοικιάζονται γκαρσονιέρες πολυτελούς κατασκευης, καινούργιες επιπλωμένες, ακρησιμοποίητες στην πόλη της Ρόδου. Πληρ. τηλ. 6944437002
11304-21/8

ΕΝΟΙΚΙΑΖΕΤΑΙ στη Μητρόπολη, οδός Τσακάλωφ αρ. 5, ισόγειο διαμέρισμα 95 τ.μ., διαμπερές, με αυτοτελή είσοδο, μικρή αυλή και αποθήκη, με νυχτερινό ηλεκτρ. ρεύμα, με σύνδεση με το αποχετευτικό σύστημα και χωρίς κοινόχρηστα. Πληρ. τηλ. 22410/21838
11987-14/8

ΕΝΟΙΚΙΑΖΕΤΑΙ στην Πάτρα, μόνο για φοιτητές, διαμέρισμα δύο δωματίων, επιπλωμένο, με ηλεκτρικές συσκευές, κλιματισμό, ηλιακό θερμοσίφωνο, Αριστοφάνους 2, Μέση Αγυιά. Ενοίκιο 250 ευρώ. Πληροφορίες 6973282800
12004-18/8

ΕΝΟΙΚΙΑΖΕΤΑΙ στην Κρεμαστή διαμέρισμα επιπλωμένο 60 τ.μ., σε νεόκτιστη διώροφη οικοδομή, αποτελούμενο από ένα μεγάλο υπνοδωμάτιο, ενιαίο χώρο, σαλόνι - κουζίνα με μεγάλη βεράντα και χώρο πάρκινγκ. Πληρ. τηλ. 6976687817
4719-14/8

ΕΝΟΙΚΙΑΖΟΝΤΑΙ:
ΕΝΑ (1) διαμέρισμα νεόκτιστο πολυτελούς κατασκευής, με αυτόνομη θέρμανση και ηλιακό 2ου ορόφου, με περιφερειακές βεράντες 95 τ.μ.
Επίσης γκαρσονιέρα 2ου ορόφου, πλήρως επιπλωμένη, με ηλεκτρ. ψυγείο και ηλεκτρ. κουζίνα - αυτόνομη θέρμανση, δίχωρη 47 τ.μ., Παρθενόπης 18.
Τηλ. κιν. 6944209883
11971-118

ΕΝΟΙΚΙΑΖΕΤΑΙ
διαμέρισμα 105 τ.μ., στο β' όροφο, 3 υπνοδωμάτια, 2 τουαλέτες, στην οδό Βουλγαροκτόνου 15.
Τηλ. 22410/52351
11983-24/8

ΕΝΟΙΚΙΑΖΕΤΑΙ διαμέρισμα 3 υπνοδωμάτια, 95 τ.μ., 1ος όροφος. Τιμή 300 ευρώ, Αντισμηνάρχη Βολονάκη 22. Πληρ. τηλ. 6973597934
12027-21/8

ΕΝΟΙΚΙΑΖΕΤΑΙ κεντρικό κατάστημα, 50 τ.μ., επί της 28ης Οκτωβρίου. Τηλ. 6947444099
ΓΔ-14/8

ΕΝΟΙΚΙΑΖΕΤΑΙ δίχωρο επιπλωμένο διαμέρισμα 60 τ.μ., με αιρκοντίσιον και θέρμανση. Ενοίκιο 300 ευρώ. Στο ενοίκιο, περιλαμβάνεται το νερό. Κατάλληλο για στρατιωτικούς, εκπαιδευτικούς και ολιγομελείς οικογένειες. Διεύθυνση Γεωργίου Σεφέρη 100, δίπλα στου Βερόπουλου. Πληροφορίες τηλ. 22410/63767 και κιν. 6946025086
11285-27/8

ΕΝΟΙΚΙΑΖΕΤΑΙ στην Κρεμαστή μονοκατοικία 120 τ.μ., επί της οδού Κρεμαστής - Παστίδας, λουξ κατασκευής, ηλιακό θερμοσίφωνο και άνετο χώρο πάρκινγκ. Τιμή 420 ευρώ. Πληροφορίες τηλ. 22410/93252
4724-18/8

ΕΝΟΙΚΙΑΖΕΤΑΙ
διαμέρισμα 132 τ.μ., επί της οδού Ζέρβα 3 - Ιαλυσός. Αποτελείται από τρία υπνοδωμάτια, κουζίνα, σαλόνι, μπάνιο, χωλ και αποθήκη.
Πληρ. τηλ.
22410/34795 και
κιν. 6973396853
11266-17/8

ΕΝΟΙΚΙΑΖΟΝΤΑΙ
Α) Μαγαζί 153 τ.μ., και
β) Υπόγειο 153 τ.μ., μαζί ή μεμονωμένα., με επικοινωνία υπογείου εξωτερική με ράμπα και εσωτερική σκάλα από την κεντρική είσοδο, δίπλα στη ΔΕΥΑΡ (Ροδίνι), οδός Λισσαβώνας (πρώην κατάστημα BOX)
Τηλ. 22440/23812
και 6937059712
11905-31/8

πωλήσεις

ΠΩΛΕΙΤΑΙ από ιδιώτη στο άνω Ροδίνι, νεόκτιστο οροφοδιαμέρισμα 110 τ.μ., με θέα τη θάλασσα. Τηλ. 6945063055
2759-21/8

ΠΩΛΕΙΤΑΙ παραδοσιακή (με καμάρα) μονοκατοικία, 97 τ.μ., με αυλή, στο χωριό Μαριτσά. Τιμή πώλησης 80.000 ευρώ. Τηλέφωνα επικοινωνίας 6932610352, 22410/41839 και 22410/76218
4725-10/9

ΠΩΛΟΥΝΤΑΙ
ΚΟΥΤΑΒΑΚΙΑ ΚΑΥΚΑΣΟΥ
γνήσια ποιμενικά,
1 1/2 μηνών
ιδανικά για φύλακες
Τιμή 350 ευρώ
Πληρ. τηλ.
6932647152
12002-18/8

ΠΩΛΟΥΝΤΑΙ: 1) Οικόπεδο στην περιοχή Τσαΐρι Ρόδου 4000 τ.μ., 2) Βιοτεχνικός χώρος 400 τ.μ., περιοχή Ασγούρου, 3) Οικόπεδο εντός σχεδίου περιοχής Κοσκινού, 4) Τριάρι διαμέρισμα στην περιοχή Ροδίνι. Πληροφορίες τηλ. 6932380333
Τ5648-30/7

ΠΩΛΕΙΤΑΙ από ιδιοκτήτη συγκρότημα πέντε παραδοσιακών σπιτών στο Μόντε Σμιθ. Δεκτές μόνο σοβαρές προτάσεις. Πληρ. τηλ. 22410/24828
12014-19/8

ΠΩΛΕΙΤΑΙ επιχείρηση σφολιατοειδών και πίτσας με ετήσια λειτουργία, με όλο τον εξοπλισμό και εξασφαλισμένη πελατεία. Πληρ. τηλ. 6978098501
4711-18/8

ΠΩΛΕΙΤΑΙ διαμέρισμα 100 τ.μ., με 3 υπνοδωμάτια και διαμέρισμα 92 τ.μ., με 2 υπνοδωμάτια στο Ροδίνι. Είναι λουξ κατασκευής, νεοκατασκευασμένα και ετοιμοπαράδοτα, σε φανταστική θέση. Είναι σε οικοδομή μόνο με 6 διαμερίσματα και έχουν εντοιχισμένη κουζίνα, κεντρική θέρμανση, ηλιακό θερμοσίφωνο, ασανσέρ, έξτρα ετοιμοπαράδοτη αποθήκη, 10-12 τ.μ. και θέση εσωτερικού γκαράζ. Πληρ. κ. Χαρκιανάκη τηλ. 6946163242
12024-21/8

ΠΩΛΕΙΤΑΙ
ανεξάρτητη διώροφη κατοικία, ισόγειο, 1ος όροφος, 90 τ.μ., έκαστος, στην πλατεία Αφάντου.
Πληρ. τηλ.
6977719595
4733-16/9

ΠΩΛΕΙΤΑΙ
δυώροφη μονοκατοικία 150 τ.μ., έκαστος όροφος, σε ήσυχη περιοχή της Ιαλυσού από ιδιοκτήτη, σε λογική τιμή.
Πληρ. τηλ. 6945077678
κ. Μιχάλη
4695-4/9

ΠΩΛΟΥΝΤΑΙ επαγγελματικοί χώροι, στην οδό Βενέζη (δίπλα στο Ροδίων Παιδεία): α) Καταστήματα: για οποιαδήποτε χρήση επαγγελματική των 62τ.μ., και 125τ.μ., β) Γραφεία - Ιατρεία των 62 τ.μ. και 125τ.μ. γ) Αποθήκες των 62τ.μ. και 125τ.μ. Δεκτά δάνεια. Πληρ. Κάλλιστος Διακογεωργίου, τηλ. 22410/78501 και 22410/29318
Χ5348-31/8

ΠΩΛΟΥΝΤΑΙ στην παραλία Κιοτάρι μεζονέτες, ημιτελής και τελειωμένες των 80τ.μ. και 110τ.μ. σε 1000τ.μ. οικόπεδο σε κατασκευή πολυτελή. Δεκτά δάνεια. Πληρ. Διακογεωργίου Κάλλιστος. Πληροφορίες τηλ. 22410/29318 και 22410/78501
Χ5348-31/8

ΠΩΛΟΥΝΤΑΙ στην Κρεμαστή διαμερίσματα μεζονέτες στον παραλιακό δρόμο Κρεμαστής των 60τ.μ . και μεζονέτες των 120τ.μ. με αυλή, πολυτελής κατασκευή. Δάνεια δεκτά. Πληρ. Διακογεωργίου Κάλλιστος τηλ. 22410/29318 και 22410/78501
Χ5348-31/8

ΠΩΛΟΥΝΤΑΙ: 1) Νεόκτιστη μεζονέτα στην Παστίδα των 115 τ.μ., μ,ε 3 υπνοδωμάτια, μπάνιο, μεγάλο WC, πατάρι, τζάκι, αυλή πίσω, με μπάρμπεκιου, αυλή μπροστά με πάρκινγκ, λουξ κατασκευής, με θέα προς τη Φιλέρημο. Τιμή 180.000 ευρώ και 2) στη λεωφόρο Ρόδου - Λίνδου, απέναντι από το ΙΚΑ, στον οικισμό Απόλλων 2, δύο νεόκτιστες μεζονέτες λουξ κατασκευής των 120 τ.μ., με 60 τ.μ. υπόγειο η κάθε μία, με τρία υπνοδωμάτια, 2 μπάνια μεγάλα, WC, τζάκι, πάρκινγκ, κήπο μπρος- πίσω 100 τ.μ. Πληρ. τηλ. 6942019507
11909-31/8

SIDER-KAT
ΤΕΧΝΙΚΗ ΕΤΑΙΡΙΑ
ΠΩΛΟΥΝΤΑΙ
- **Ανεξάρτητες διώροφες μονοκατοικίες εντός οικοπέδου 1000 τ.μ., με θέα την πόλη της Ρόδου (έξω από τα Κοσκινού)**
- **Υπόγεια αποθήκη 200 τ.μ., περιοχή «Ικαρος» (πίσω από την οδό Ατταβύρου)**

Τηλ. 22410 30069
Κιν. 6944532903
12009-31/8

ΠΩΛΟΥΝΤΑΙ
ΠΟΛΥΤΕΛΗ & ΗΛΙΟΛΟΥΣΤΑ ΟΡΟΦΟΔΙΑΜΕΡΙΣΜΑΤΑ
ΕΠΙΦΑΝΕΙΑΣ 138τ.μ. - 120τ.μ. - 100τ.μ. - 50τ.μ.
ΜΕ ΑΠΕΡΙΟΡΙΣΤΗ ΘΕΑ ΚΑΙ ΜΕΓΑΛΕΣ ΒΕΡΑΝΤΕΣ ΓΩΝΙΑ Κ. ΥΔΡΑΙΟΥ & Κ. ΤΣΑΛΔΑΡΗ
ΔΑΝΕΙΑ ΔΕΚΤΑ
Πληροφορίες τηλ. 6977914567
(Πληροφορίες τιμών όχι από τηλέφωνο)
T5481-30/9

ΚΤΗΜΑΤΟΜΕΣΙΤΙΚΟ ΓΡΑΦΕΙΟ
ΑΙΓΑΙΟΚΤΗΜΑΤΙΚΗ
ΠΩΛΟΥΝΤΑΙ

- **ΔΙΑΜΕΡΙΣΜΑΤΑ-ΜΟΝΟΚΑΤΟΙΚΙΕΣ**
- **(ΔΔ)=ΔΑΝΕΙΑ ΔΕΚΤΑ**

- 35 τ.μ. (1υπν.) Καρακόνερο καινούργιο 65.000 €.(ΔΔ)
- 40 τ.μ. (ισ. υπ/νο) καινούργιο, στην Ιαλυσό, 74.000 €.(ΔΔ)
- 50 τ.μ., α' ορόφου, καινούργιο, στο Καρακόνερο, 88.000 €(ΔΔ)
- 65τ.μ. ισόγειο, καινούργιο, Μιχ. Πετρίδη, 114.400 €.(ΔΔ)
- 67τ.μ., ισ. καινούργιο, στο Αραπάκι, 102.700 € (ΔΔ)
- 70 τ.μ. (2 υπν.) β' ορ. Ιαλυσό καινούργιο-108.000 € (ΔΔ)
- 74 τ.μ. καινούργιο, α' ορ. στο Καρακόνερο, 130.000 € (ΔΔ)
- 75 τ.μ. καινούργιο , Δενδρινού 165.000 € (ΔΔ)
- 75 τ.μ. Δενδρινού με αυλή (υπ.) (2 υπν.) 62.000 € (μετρητά)
- 78 τ.μ. (υπ. με αυλή) Πειραιώς 61.000 € (μετρητά)
- 80 τ.μ. Σωτήρος 90.000 € (ΔΔ)
- 80 τ.μ. Αγ. Νικόλαος, 95.000 € (ΔΔ)
- 82τ.μ. καινούργιο, στ' Αφάντου, 88.000 € (ΔΔ)
- Δύο των 90 τ.μ. Παπαλουκά , 110.000/100.000 € (ΔΔ)
- 92 τ.μ. μεζ/τα κολώνες Γεννάδι 80.000 € (ΔΔ)
- 100 τ.μ. οροφ/σμα Γεννάδι καινούργιο 115.000 € (ΔΔ)
- 100 τ.μ. μονοκατοικία σε 500 τ.μ. οικόπεδο Ιαλυσό 300.000 € (ΔΔ)
- 100 τ.μ. α' ορ. καινούργιο Μίρα Μάρε γκαράζ 159.000 € (ΔΔ)
- 100 τ.μ. (3 υπν.) καινούργιο ορ/σμα Καρακόνερο 176.000 € (ΔΔ)
- 108τ.μ. β' όρ., με θέα Δασκάλους 200.000 € (ΔΔ)
- 109τ.μ., α' όρ. καινούργιο, ΔΕΥΑΡ κοντά, 206.000 € (ΔΔ)
- 112 τ.μ. κανούργιο Κοσκινού (3 υπν.) 132.000 €.(ΔΔ)
- 117 τ.μ. (3 υπν.) καινούργιο Αραπάκι ρετιρέ 200.000 €.(ΔΔ)
- 118 τ.μ. καινούριο Μ. Πετρίδη, 215.000 €.(ΔΔ)
- 120 τ.μ. μονοκατοικία Π. Πόλη Ρολόι 145.000 € (ΔΔ)
- 120 τ.μ. (β' ορ.) ορ/σμα, καινούργιο, Ηρωίδος Αναστασίας, 220.000 € (ΔΔ)
- 129 τ.μ. (3 υπν.) καινούργιο διαμέρισμα Τσαλδάρη 258.220 € (ΔΔ)
- 130 τ.μ., μονοκατοικία δυώροφη, Κοσκινού, σε 1000 τ.μ. οικόπεδο, 264.000 € (ΔΔ)
- 132 τ.μ. καινουργιο, Ζέφυρο, 213.000 € (ΔΔ).
- 140 τ.μ. Παρθενόπης 3 υπν. (2 WC) λουξ θέρμανση -θέα 230.000 € (ΔΔ) 5 ετών
- 142 τ.μ. μον/κια Νιοχώρι 150.000 € (ΔΔ)
- 157 τ.μ. μεζονέτα καινούργια Ροδίνι 230.000 € (ΔΔ).
- 185 τ.μ. (3 υπν.) Μιχ. Πετρίδη Ρετιρέ 250.000 € (ΔΔ).
- 195τ.μ. μεζ/τα μαρμαροσοβά, Ιαλυσό, 300 τ.μ. οικόπεδο, 160.000 € (ΔΔ).
- 236 τ.μ., διώροφη καινούργια μον/κία στη Θολό σε 2.174 τ.μ., οικ/δο κτίζει άλλα 764τ.μ. τιμή 264.000 € (ΔΔ)
- 265 τ.μ. μεζονέτα (10 ετών) Τσαΐρι, 2 στρεμ. οικόπεδο 265.000 € (ΔΔ).

ΚΑΤΑΣΤΗΜΑΤΑ-ΑΠΟΘΗΚΕΣ-ΓΡΑΦΕΙΑ -ΠΑΝΣΙΟΝ

- 22,45 τ.μ. γραφείο κοντά στην Ακαδημία 56.000 € (ΔΔ).
- 33,5 τ.μ. κατάστημα Λεμεσού 70.000 € (ΔΔ)
- 45 τ.μ. γραφείο κοντά στην Ακαδημία 112.000 € (ΔΔ)
- 50 τ.μ. κατ/μα, υπ. 25 τ.μ. α' ορ. 40 τ.μ. Μανδράκι 265.000 € (ΔΔ)
- 67 τ.μ. γραφείο κοντά στην Ακαδημία 168.375 € (ΔΔ)
- 40 τ.μ. κατ/μα με 70 τ.μ. απ/κη - πρ/ση Αννης Μαρίας 115.000 € (ΔΔ).
- 50 τ.μ. κατ/μα (μισθωμένο) Φαληράκι 120.000 € (ΔΔ)
- 70τ.μ., επί λεωφ. Ρόδου - Λίνδου, 150.000 € (ΔΔ)
- 71 τ.μ. υπόγεια απ/η με ράμπα πρ/ση Αννης Μαρίας 23.477 €
- 85 τ.μ. ισόγεια με αυλή αποθήκη Καρακόνερο 44.020 € (και διαμέρισμα)
- 90 τ.μ. ισόγεια απ/κη μαρ/βά Ροδίνι 44.020 €.(και διαμέρισμα)
- 100 τ.μ. κατάστημα (μισθωμένο) Φαληράκι 220.000 €.(ΔΔ)
- 105 τ.μ.επί της λεωφόρου Ρόδου-Ασγούρου 308.000 €. (ΔΔ)
- 198 τ.μ. κατάστημα με 110 τ.μ. πατάρι λεωφ. Ρόδου-Καλλιθέας 498.000 € (ΔΔ)

ΟΙΚΟΠΕΔΑ

- 480 τ.μ. Σ.Δ.1 οικόπεδο, Ανάληψη 280.000 € (ΔΔ)
- 6.700 τ.μ. Ασγούρου 280.000 €
- 1 μερίδα Οικ/δου Συν/σμού Αποστέγασης /1 μεκδα Απόλιων/1 βάκχον
- 1.330 τ.μ.εξ αδιαιρέτου με άδεια για 134 τ.μ. μεζ/τα 60.000 ευρώ στους Τρεις
- 21.300 τ.μ. Ασγούρου, 350.000 €
- 4.000 τ.μ. Κανδυλί 150.000 €
- 3.880 επί της Λεωφ. Σορωνής 132.000 €
- 150 τ.μ. οικ/δο κτίζει 128 τ.μ. στο Χαράκι 50.000 € (ΔΔ)
- 4.490 τ.μ. Φάνες 79.000 €
- 5.600 τ.μ. χωράφι, με ελιές, Αγ. Σουλά, 15.000 ευρώ.

ΕΝΟΙΚΙΑΖΟΝΤΑΙ:

1. Δυάρι στο 6ο χλμ. Ρόδου - Καλλιθέας 170 €
2. αποθήκη 500τ.μ. στο 6ο χλμ. Ρόδου-Καλλιθέας ενοίκιο 350 €
3. Μονοκατοικία επ/κή στέγη, λεωφ. Ιαλυσού, 220τ.μ. οικόπεδο 750τ.μ. , 1.200 €
4. Διαμέρισμα 85τ.μ. , 53τ.μ. διαμέρισμα καιούργιο, ισόγειο, 400 €
5. ΟΒΕΛΙΣΤΗΡΙΟ - SNACK BAR - ΝΙΟΧΩΡΙ (επιχείρηση)
6. 300 τ.μ. αποθήκη (Eden Rock Καλλιθέα), 1.300 €
7. 120 τ.μ. επιπλωμένο διαμέρισμα, 3 υπνοδωματίων, Ροδίνι. Ενοίκιο 500 €

- ΔΙΑΘΕΤΟΥΜΕ ΟΙΚΟΠΕΔΑ ΚΑΙ ΑΓΡΟΤΕΜΑΧΙΑ Σ' ΟΛΟ ΤΟ ΝΗΣΙ ΤΗΣ ΡΟΔΟΥ

ΑΝΑΛΑΜΒΑΝΟΥΜΕ ΤΗΝ ΕΝΟΙΚΙΑΣΗ ΤΟΥ ΔΙΑΜΕΡΙΣΜΑΤΟΣ ΣΑΣ ΣΕ ΠΟΛΥ ΣΥΝΤΟΜΟ ΧΡΟΝΙΚΟ ΔΙΑΣΤΗΜΑ

ΡΕΝΑ ΒΑΖΟΥΚΟΥ
(ΜΕΣΙΤΗΣ ΑΣΤΙΚΩΝ ΣΥΜΒΑΣΕΩΝ)
ΔΙΕΥΘ. ΓΡΑΦΕΙΟΥ ΔΗΜ. ΘΕΟΔΩΡΑΚΗ 3
10-1 το πρωί καθημερινά και 6.30-9 απ/τα (Δευτ. και Πέμπτης)
Τηλ. (22410) 22943-28838 FAX: 28838
email.vazoukou@acn.gr
X5358-31/8

ΕΡΓΑΣΤΗΡΙΟ ΕΛΕΥΘΕΡΩΝ ΣΠΟΥΔΩΝ ΗΛΕΚΤΡΟΝΙΚΩΝ ΥΠΟΛΟΓΙΣΤΩΝ
Program
Ecdl Kids
& Equal Skills
"Για ΠΑΙΔΙΑ και ΕΝΗΛΙΚΕΣ" ΕΠΙΣΗΜΟ ΕΞΕΤΑΣΤΙΚΟ ΚΕΝΤΡΟ ΤΗΣ ECDL HELLAS
ΤΜΗΜΑΤΑ ΓΙΑ:
Παιδιά
Ενήλικες
Αρχάριους
Επαγγελματίες
Υπεύθυνη Εκπαίδευση
ΔΙΔΑΣΚΟΝΤΑΙ:
MS-OFFICE - ΠΡΟΓΡΑΜΜΑΤΙΣΜΟΣ
ΑΡΧΙΤΕΚΤΟΝΙΚΗ ΣΧΕΔΙΑΣΗ - ΜΑΚΕΤΑ
ΕΜΠΟΡΙΚΑ - ΛΟΓΙΣΤΙΚΑ ΠΡΟΓΡΑΜΜΑΤΑ
ΔΑΚΤΥΛΟΓΡΑΦΗΣΗ - ΣΧΕΔΙΑΣΜΟΣ ΙΣΤΟΣΕΛΙΔΩΝ
Ανεύρεση Εργασίας
Αναδείξαμε 1ο μαθητή σε Ολυμπιάδα Πληροφορικής
Μανώλης Ι. Σοφίλας
Τηλ.(22410)31761
ΚΟΔΡΙΓΚΤΩΝΟΣ 91 - ΡΟΔΟΣ
ECDL Diploma
ΕΡΓΑΦΕΣ 1η ΣΕΠΤΕΜΒΡΙΟΥ
X5342-31/8

ΠΑΥΝΤΗΡΙΟ ΧΑΛΙΩΝ
Cleaning Pro
πλένουμε & φυλάμε:
• ΧΑΛΙΑ - ΜΟΚΕΤΕΣ - ΦΛΟΚΑΤΕΣ
• ΠΑΠΛΩΜΑΤΑ - ΚΟΥΒΕΡΤΕΣ
☎ 22410.60585
email: irinika@tee.gr
10814-22/2/2006
ΙΔΙΟΚΤΗΤΕΣ ΕΙΔΙΚΕΣ ΕΓΚΑΤΑΣΤΑΣΕΙΣ: ΝΙΚΗΦ. ΒΡΕΤΤΑΚΟΥ - ΑΣΓΟΥΡΟΥ

ΝΤΕΤΕΚΤΙΒΣ ΑΘΗΝΩΝ
Αναλαμβάνουμε υποθέσεις ***ανηλίκων, προσωπικές, οικογενειακές, εμποροβιομηχανικές.***
Διαθέτουμε τα καλύτερα ηλεκτρονικά σύγχρονα οπτικοακουστικά συστήματα
Εκμύθεια 100%
Τα 30 χρόνια πείρα είναι η εγγύησή μας
Τηλ. 6977 632963 & 6945 319796
11832-14/8

Blue Star Ferries

ΑΠΟ ΡΟΔΟ

ΡΟΔΟ	ΚΩ	ΛΕΡΟ	ΠΑΤΜΟ	ΜΥΚΟΝΟ	ΣΥΡΟ	ΑΝΟΙΧΤΟ ΚΑΤΑΣΤΑΣΗ	ΑΦΙΞΗ ΠΕΙΡΑΙΑ
ΤΡΙΤΗ 19:00	ΤΡΙΤΗ 22:15	...	...	ΤΕΤΑΡΤΗ 03:20	...	...	ΤΕΤΑΡΤΗ 07:10
ΠΕΜΠΤΗ 19:00	ΠΕΜΠΤΗ 22:15	ΠΕΜΠΤΗ 23:55	ΠΑΡΑΣΚΕΥΗ 01:05	...	ΠΑΡΑΣΚΕΥΗ 05:00	...	ΠΑΡΑΣΚΕΥΗ 09:00
ΣΑΒΒΑΤΟ 09:30	ΣΑΒΒΑΤΟ 12:15	...	...	...	...	ΣΑΒΒΑΤΟ 15:50	ΣΑΒΒΑΤΟ 21:00
ΚΥΡΙΑΚΗ 18:00	ΚΥΡΙΑΚΗ 21:15	ΚΥΡΙΑΚΗ 22:55	ΔΕΥΤΕΡΑ 00:05	...	ΔΕΥΤΕΡΑ 04:15	...	ΔΕΥΤΕΡΑ 08:00

ΠΡΟΣ ΡΟΔΟ

ΑΝΑΧΩΡΗΣΗ ΑΠΟ ΠΕΙΡΑΙΑ	ΑΦΙΞΗ ΣΥΡΟ	ΜΥΚΟΝΟ	ΑΝΟΙΧΤΟ ΚΑΤΑΣΤΑΣΗ	ΠΑΤΜΟ	ΛΕΡΟ	ΚΩ	ΡΟΔΟ
ΔΕΥΤΕΡΑ 19:30	ΔΕΥΤΕΡΑ 23:15	...	...	...	...	ΤΡΙΤΗ 05:00	ΤΡΙΤΗ 08:00
ΤΕΤΑΡΤΗ 19:30	ΤΕΤΑΡΤΗ 22:50	...	...	ΠΕΜΠΤΗ 02:25	ΠΕΜΠΤΗ 03:35	ΠΕΜΠΤΗ 05:15	ΠΕΜΠ

ΠΡΟΟΔΟΣ μικρές αγγελίες μικρές αγγελίες ΠΡΟΟΔΟΣ

ζητήσεις

ΖΗΤΕΙΤΑΙ οικόπεδο εντός σχεδίου για αγορά ή αντιπαροχή στις περιοχές Ιαλυσού - Κρεμαστής - Κοσκινού ή εντός σχεδίου στη Ρόδο. Πληρ. Διακογεωργίου Κάλλιστος. Τηλ. 22410/29318, 22410/78501
X5348-31/8

ΖΗΤΕΙΤΑΙ κοπέλα Ελληνίδα, με γνώσεις αγγλικών, για να εργαστεί σε μίνι μάρκετ στην Π. Πόλη. Τηλ. 22410/37247 και 6936699602
11209-21/8

ΖΗΤΕΙΤΑΙ σερβιτόρος και βοηθός σερβιτόρου, για εστιατόριο εντός πόλεως Ρόδου. Τηλ. 22410/39043
12006-18/8

ΖΗΤΕΙΤΑΙ οικόπεδο άρτιο και οικοδομήσιμο εντός ή εκτός πόλεως Ρόδου. Πληροφορίες τηλ. 6947374732-1 ΓΔ-21/8

ΖΗΤΕΙΤΑΙ τεχνίτης ηλεκτρολόγος οικοδομών. Πληροφορίες τηλ. 22410/66698 - 22410/67461. Ωράρια επικοινωνίας 8 π.μ. - 2 μ.μ.
X5379-17/8

ΑΠΟ ΤΑ καταστήματα εσωρούχων «SEGRET» ζητείται πωλήτρια για δωδεκάμηνη απασχόληση. Πληρ. τηλ. επικοινωνίας 22410/78733 ώρες καταστημάτων
T5794-31/8

ΖΗΤΕΙΤΑΙ σερβιτόρος ή σερβιτόρα και βοηθός σερβιτόρου για εστιατόριο στην πόλη της Ρόδου. Πληροφορίες τηλ. 6945990472
11984-13/8

ΖΗΤΕΙΤΑΙ βοηθός για πλακάκια, έμπειρος ή εργάτης. Πληροφορίες τηλ. 6936803009
11964-21/8

ΖΗΤΟΥΝΤΑΙ: 1) Βοηθός κουζίνας και 2) Κοπέλα για σερβιτόρα για να εργαστούν σε εστιατόριο στην Ιαλυσό. Πληροφορίες τηλ. 22410/90201
2007-18/8

ΖΗΤΕΙΤΑΙ οδηγός για το πρακτορείο τύπου ΕΥΡΩΠΗ. Πληροφορίες τηλ. 22410/68797
11994-17/8

ΖΗΤΕΙΤΑΙ κοπέλα άνω των 40 ετών, Ελληνίδα ή αλλοδαπή που να μιλάει καλά τα ελληνικά ως εσωτερική, σε σπίτι με δύο παιδιά ηλικίας 3 και 1 έτους. Συστάσεις απαραίτητες. Πληρ. τηλ. 6944202409 καθημερινά 10-1 το πρωί και 6-9 το απόγευμα
11934-14/8

ΖΗΤΟΥΝΤΑΙ βοηθοί ξυλουργοί για ξυλουργικό εργοστάσιο στη Ρόδο. Πληρ. τηλ. 22410/35283
11900-30/7

ΑΒΑΔΙΣΤΑ, ΑΒΑΣΑΝΙΣΤΑ

επιχείρηση στο σπίτι ή το χώρο σας. Αμεση κάλυψη θέσεων, ανεξάρτητης συνεργασίας. Οχι ντίλερ, πλασιέ, πωλητές.
Ιντερνετ επιθυμητό.
Ημιαπασχόληση 500 - 1500 ευρώ, πλήρης απασχόληση 1500 - 6500 ευρώ. Bonus, προμήθειες 5%, πληρωμένες διακοπές.

Τμήμα εξυπηρέτησης συνεργατών
2241030078
www.umswork4you.com
T5431-15/12/2005

ΖΗΤΕΙΤΑΙ
ΚΟΠΕΛΑ ΓΡΑΜΜΑΤΕΑΣ

για το ιδιωτικό Τεχνικό Επαγγελματικό Εκπαιδευτήριο (ΤΕΕ)

Πληροφορίες
τηλ. - Fax 22410/60554
και τηλ. fax 22410/65665
X5364-31/8

ΖΗΤΕΙΤΑΙ
ΣΕΡΒΙΤΟΡΑ ΓΙΑ ΤΟ ΚΑΦΕ ΜΠΑΡ CHRISTOS GARDEN
Πληροφορίες τηλ. 22410/34191
12025-21/8

ΖΗΤΟΥΝΤΑΙ
2 μαίες από τη Μαιευτική & Γυναικολογική Κλινική Καραγιάννη «Αγιος Ελευθέριος» Ρόδος.
Διεύθυνση Αμερικής 107, Ρόδος, 85100
Πληροφορίες τηλ. 22410/28003/27260/27650
Παρακαλούμε να στείλετε βιογραφικό σημείωμα στο φαξ 22410/27260
X5378-14/8

ΜΕΓΑΛΗ ΕΥΚΑΙΡΙΑ!
ΓΙΑ ΝΕΟΥΣ που θέλουν να αποκτήσουν εισόδημα πάνω από 100.000 ευρώ
Πληροφορίες κινητό: 6972434870 & 22410/61929
11217-12/8

ΚΤΙΡΙΟ Α.Ε.
ΠΩΛΗΣΕΙΣ ΑΚΙΝΗΤΩΝ

- Καταστήματα 47, 65, 88 τ.μ., στην οδό Δενδρινού (προέκταση Αννης Μαρίας) με αντίστοιχο υπόγειο χώρο
- Διαμερίσματα 104 τ.μ., 118τ.μ., 107 τ.μ., στην οδό Δενδρινού (προέκταση Αννης Μαρίας), με κεντρική αυτόνομη θέρμανση, αποθήκη και αποκλειστική θέση στάθμευσης αυτοκινήτου
- Διαμερίσματα 118τ.μ., και 112τ.μ., στην οδό Μιχαήλ Πετρίδη (στο ύψος ΜΗΔΕΙΑ) με αποθήκη και αποκλειστική θέση στάθμευσης αυτοκινήτου
- Μεζονέτα διώροφη με σοφίτα 190 τ.μ. στην Ιαλυσό

ΠΛΗΡΟΦΟΡΙΕΣ
ΑΝΑΣΤΑΣΙΟΣ ΑΤΣΙΔΗΣ
Στεφάνου Καζούλη 74 - Ρόδος
Τηλ. 22410/28616 - FAX 22410/37848
X5353-31/8

ΠΩΛΟΥΝΤΑΙ
ΜΟΝΟ ΑΠΟ ΤΟ ΓΡΑΦΕΙΟ ΜΑΣ
• Σας παρακαλούμε να συγκρίνετε τις δικές μας τιμές με όλες τις άλλες

1) Μαγαζί 40τ.μ. στο Μαντράκι
2) Διαμέρισμα 130τ.μ. στον 1ο όροφο, επί της οδού Ηρώων Πολυτεχνείου, κατάλληλο και για γραφείο
3) Διαμέρισμα ετοιμοπαράδοτο , 120τ.μ., πλησίον πλ. Αγίου Νικολάου, με τεράστιες βεράντες
4) Μονοκατοικία 130τ.μ., με κήπο, 220τ.μ.
5) Διαμέρισμα 3άρι, απέναντι από τη θάλασσα, καταπληκτική θέα
6) Μεζονέτα 150τ.μ., εντός πόλεως. Καλή τιμή
7) Διαμέρισμα 4άρι επί της οδού Κοδριγκτώνος, σε 2όροφη κατοικία. Καταπληκτική τιμή
8) Διαμερίσματα 4άρια ετοιμοπαράδοτα, στην Ανάληψη. Πολύ καλή τιμή
9) Οικόπεδο 200τ.μ., με συντελεστή, 1,2, πλησίον Μητροπόλεως. Τιμή πολύ καλή
10) Γκαρσονιέρες περιοχή Ροδίνι. Πολύ καλή τιμή
11) Οικία, ισόγεια, με αυλή, στην περιοχή Λαϊκών, πλησίον οδ. Καναδά. Καλή τιμή
12) Διαμερίσματα 2άρια, 3άρια, 4άρια σε όλες τις περιοχές της πόλεως και στην Ιαλυσό
13) Μεζονέτες σε γιαπί ή έτοιμες στην περιοχή Ιαλυσού
14) Κτήματα παραθαλάσσια και σε διάφορες περιοχές

Γ. ΝΕΟΦΥΤΟΥ
ΞΑΝΘΟΥ 15 Α - ΤΗΛ. 21434
X5341-31/8

Το ξενοδοχείο των Ρόδων και Καζίνο της Ρόδου
ΖΗΤΕΙ για τη στελέχωσή του **CASINO RODOS**
ΒΟΗΘΟ ΠΡΟΪΣΤΑΜΕΝΗΣ ΟΡΟΦΩΝ
ΜΕ ΤΑ ΠΑΡΑΚΑΤΩ ΠΡΟΣΟΝΤΑ:
• Γνώση της αγγλικής και Η/Υ
• Η προϋπηρεσία θα ληφθεί υπόψη
Για πληροφορίες - Αιτήσεις επικοινωνήστε με:
KAZINO ΡΟΔΟΥ Α.Ε.
Διεύθυνση Προσωπικού, Παπανικολάου 4 - Ρόδος, τηλ. 22410/97530 Δευτ. - Παρ. (09.00-16.00)
ΧΛ-20/8

CINEMA
ΙΑΤΡΙΚΟΣ & ΝΟΣΟΚΟΜΕΙΑΚΟΣ ΕΞΟΠΛΙΣΜΟΣ
17 ΧΡΟΝΙΑ ΕΜΠΕΙΡΙΑΣ από το 1988
ΕΙΜΑΣΤΕ ΟΙ ΜΕΓΑΛΥΤΕΡΟΙ ΠΡΟΜΗΘΕΥΤΕΣ ΙΑΤΡΙΚΟΥ - ΟΡΘΟΠΕΔΙΚΟΥ ΚΑΙ ΝΟΣΟΚΟΜΕΙΑΚΟΥ ΥΛΙΚΟΥ ΣΤΗ ΔΩΔΕΚΑΝΗΣΟ
ΕΜΠΙΣΤΕΥΘΕΙΤΕ ΜΑΣ!!!
ΛΕΜΕΣΣΟΥ 2 ΡΟΔΟΣ ΤΗΛ. 22410 32238 - FAX 22410 28484

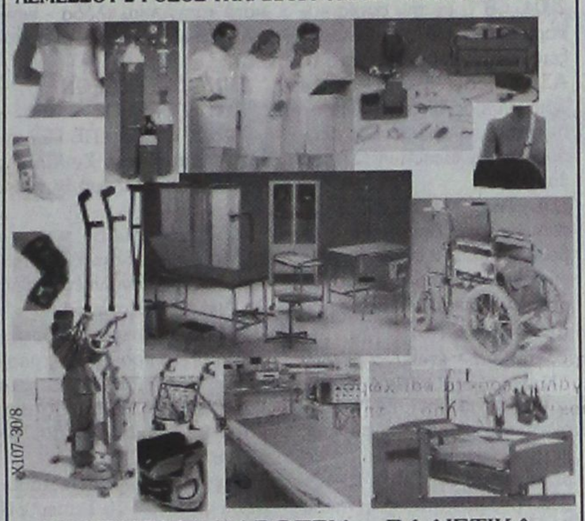

X107-30/8

ΑΝΑΠΗΡΙΚΑ ΚΑΡΟΤΣΙΑ - ΒΑΔΙΣΤΙΚΑ - ΟΡΘΟΠΕΔΙΚΑ ΕΙΔΗ - ΜΠΛΟΥΖΕΣ ΙΑΤΡΙΚΕΣ - ΚΑΛΤΣΕΣ ΦΛΕΒΙΤΙΔΑΣ - ΠΕΛΜΑΤΑ - ΟΡΘΟΠΕΔΙΚΑ ΜΑΞΙΛΑΡΙΑ - ΚΡΕΒΑΤΙΑ ΝΟΣΟΚΟΜΕΙΑΚΑ - ΙΑΤΡΙΚΟΣ ΕΞΟΠΛΙΣΜΟΣ ΚΑΙ ΑΝΑΛΩΣΙΜΑ - ΟΡΓΑΝΑ ΧΗΜΕΙΟΥ ΚΑΙ ΚΑΘΕ ΑΛΛΟ ΕΙΔΟΣ ΓΙΑ ΚΑΤ' ΟΙΚΟ ΝΟΣΗΛΕΙΑ

ΨΥΧΟΕΡΕΥΝΗΤΡΙΑ
ΚΡΗΤΙΚΟΥ ΒΑΣΙΛΕΙΑ



T5623-31/8

Προβλέψεις για το μέλλον ικανοποιητικές. Βοήθεια για κάθε θέμα που σας απασχολεί με κάθε εχεμύθεια
ΟΜΗΡΟΥ 65 Π. ΠΟΛΗ
Τηλ. 74440 - 67602,6972157586, 8-1π.μ. — 4-8μ.μ.

ΧΑΛΚΙΝΟΙ ΗΛΙΑΚΟΙ "ΣΟΝΝΕ ΑΞΙΟΝ"
50 ΧΡΟΝΙΑ ΕΓΓΥΗΣΗ



από 950 €
ΗΛΙΑΚΑ DURATHERM
από 700 €
ΞΥΛΟΣΟΜΠΕΣ ΤΖΑΚΙΑ ΜΑΤΕΜΕΝΙΑ



από 180 €

ΚΕΝΤΡΙΚΗ ΘΕΡΜΑΝΣΗ



από 2000 €
ΜΕ ΜΑΤΕΜΕΝΙΟ ΛΕΒΗΤΑ 30,000 KCL/H 5 ΣΩΜΑΤΑ ΠΑΝΕΛ 60Χ100 1 ΣΩΜΑ 45Χ45, ΚΑΥΣΤΗΡΑ ΚΥΚΛΟΦΟΡΗΤΗ, ΔΟΧΕΙΟ ΔΙΑΣΤΟΛΗΣ ΘΕΡΜΟΣΤΑΤΗ ΧΩΡΟΥ ΚΑΙ ΟΛΑ ΤΑ ΥΛΙΚΑ ΣΥΝΔΕΣΗΣ ΕΚΤΟΣ ΣΩΛΗΝΩΣΕΙΣ ΚΑΙ ΚΑΜΙΝΑΔΑ
• **ΑΝΤΛΙΕΣ-ΠΙΕΣΤΙΚΑ**
• **ΘΕΡΜΟΠΟΜΠΟΙ**
• **ΑΝΤΑΛΛΑΚΤΙΚΑ ΚΑΥΣΤΗΡΩΝ**
ΣΥΝΤΗΡΗΣΕΙΣ ΚΑΥΣΤΗΡΩΝ
ΔΙΑΚΟΛΑΜΠΡΙΑΝΟΣ ΗΛΙΑΣ
Κ. ΤΣΑΛΔΑΡΗ 14 ΡΟΔΟΣ
ΤΗΛ. 22410-39420, ΚΙΝ. 6932 852714
X108-31/12

ΠΑΣΗΣ ΦΥΣΕΩΣ
ΞΥΛΟΥΡΓΙΚΕΣ ΕΡΓΑΣΙΕΣ
Ο ΜΑΝΩΛΗΣ
• Κουζίνες
• Ντουλάπες
• Πόρτες
• Παράθυρα, κλπ
• Αμεση εξυπηρέτηση



Πληροφορίες
τηλ. 60601 και 6973933733
11942-31/8

Πάντα κάποιοι ξεχωρίζουν...
Rodos Gold VOGIATZIS
Ιδιαίτερη αισθητική
Απαράμειλη ποιότητα
πλούσιες επιλογές
για γάμους , βαπτίσεις ,
και ιδιαίτερες στιγμές
με μοναδική λάμψη .....
σε εξαιρετικές τιμές
Rodos Gold VOGIATZIS
Χρυσές δημιουργίες...
για πολύτιμες σχέσεις
10ο χιλ. Λεωφ. Ρόδου Λίνδου
Τηλ: 22410 86670 - 3
X5352-31/8

ΟΙΚΟΔΟΜΙΚΕΣ ΕΠΙΧΕΙΡΗΣΕΙΣ
ΔΙΑΚΟΓΕΩΡΓΙΟΥ ΚΑΛΛΙΣΤΟΣ
ΕΘΝ.ΑΝΤΙΣΤΑΣΕΩΣ 11
(πρώην Αννης Μαρίας)

ΠΩΛΗΣΕΙΣ ΔΙΑΜΕΡΙΣΜΑΤΩΝ - ΚΑΤΑΣΤΗΜΑΤΑ - ΑΠΟΘΗΚΕΣ - ΑΝΤΑΛΛΑΓΕΣ ΑΚΙΝΗΤΩΝ - ΑΓΟΡΕΣ ΟΙΚΟΠΕΔΩΝ ΑΝΑΛΑΜΒΑΝΟΥΜΕ ΑΝΤΙΠΑΡΟΧΕΣ

ΠΩΛΟΥΝΤΑΙ διαμερίσματα λουξ κατασκευής με απεριόριστη θέα. Τα διαμερίσματα διαθέτουν θωρακισμένες πόρτες, εντοιχισμένες κουζίνες, ντουλάπες εντοιχισμένες, νιπτήρα με ντουλάπι, κεντρική θέρμανση αυτόνομη - ανοιγόμενα ανακλινόμενα κουφώματα με διπλά τζάμια, σίτες ρολά - υδραυλικό ασανσέρ , τριφασικό ρεύμα. Ολοι οι χώροι σπατουλαριστοί, εσωτερικές πόρτες MDF με σχέδιο.

ΔΙΑΜΕΡΙΣΜΑΤΑ ΕΠΙ ΤΗΣ:

1) ΠΩΛΟΥΝΤΑΙ διαμερίσματα επί της οδού Χαραλάμπους στο πάρκο, των 105, 125τ.μ., διαμερίσματα τριάρια - τεσσάρια.

2) ΟΙΚΟΔΟΜΗ υπό ανέγερση επί της οδού Κ. Παλαιολόγου και Θεοτοκοπούλου διαμερίσματα 2άρια, 3άρια, 4άρια καταστήματα.

3) ΕΠΙ της οδού Μ. Κων/νου - Κ. Παλαιολόγου, γραφείο - ιατρείο 70τ.μ.

4) ΑΠΟΘΗΚΕΣ

Πλησίον Στ. Κωτιάδη 120τ.μ., λ. Καλλιθέας (Καρακόνερο) 80-300 τ.μ.

5) ΠΩΛΟΥΝΤΑΙ στην παραλία Κιοτάρι μεζονέτες, ημιτελής και τελειωμένες των 80τ.μ. και 110τ.μ. σε 1000 τ.μ. οικόπεδο, πολυτελούς κατασκευής.

✓ Οι πωλήσεις μπορούν να γίνουν και με όλα τα δάνεια τραπεζών και οργανισμών
✓ Αναλαμβάνουμε ΑΝΤΙΠΑΡΟΧΕΣ και ΑΓΟΡΕΣ ΟΙΚΟΠΕΔΩΝ
✓ Δεχόμαστε ανταλλαγές ακινήτων

ΔΙΑΚΟΓΕΩΡΓΙΟΥ ΚΑΛΛΙΣΤΟΣ
Τηλ. 22410/29318 - 22410/78501-
FAX.22410/34598 - 22410/78502
X5348-31/8

ΠΩΛΗΣΕΙΣ ΑΚΙΝΗΤΩΝ

ΜΟΝΟ ΓΙΑ ΛΙΓΟΥΣ

1. ΜΟΝΟΚΑΤΟΙΚΙΑ διώροφη 208 τ.μ., υπερλούξ στην περιοχή Κοσκινού. Είναι κτισμένη σε φανταστική θέση με θέα Καλλιθέα - Φαληράκι και σε οικόπεδο 2.250 τ.μ.
2. ΜΟΝΟΚΑΤΟΙΚΙΑ διώροφη 482 τ.μ. και με βεράντες 240 τ.μ. στην Παστίδα. Είναι κτισμένη σε λόφο με καταπληκτική θέα και σε οικόπεδο 4.200 τ.μ.
3. ΜΟΝΟΚΑΤΟΙΚΙΑ διώροφη 160 τ.μ. στα Κολύμπια. Είναι σε φανταστική θέση με θέα. Είναι λουξ κατασκευής και διαθέτει ατομική πισίνα. Διαθέτει οικόπεδο 800 τ.μ.
4. ΟΙΚΟΠΕΔΟ στην περιοχή Μόντε Σμιθ 2.000 τ.μ. Εχει φανταστική θέα προς την Ιαλυσό και διαθέτει άδεια για οικοδομή 200 τ.μ. (μονοκατοικία) πλέον ημιυπόγειο 100 τ.μ.

ΟΡΟΦΟΔΙΑΜΕΡΙΣΜΑΤΑ

1. Στο Καρακόνερο σε μικρή οικοδομή 103 τ.μ. με 4 υπνοδωμάτια. Είναι νεοκατασκευασμένα και διαθέτει εντοιχισμένη κουζίνα και τζάκι. Τιμάται 190.000 ευρώ.
2. Στους Δασκάλους 85 τ.μ. νεοκατασκευαζόμενα καλής κατασκευής μόνο 160.000 ευρώ.
3. Στη Μητρόπολη 85 τ.μ. μεταχειρισμένο, 22 ετών, με θέρμανση και τζάκι μόνο 100.000 ευρώ.

ΜΟΝΟΚΑΤΟΙΚΙΕΣ - ΜΕΖΟΝΕΤΕΣ

1. Στην Ιξιά μονοκατοικία 150 τ.μ., λουξ κατασκευής σε φανταστική θέση. Διαθέτει 4 υπνοδωμάτια, 2 μπάνια το ένα με υδρομασάζ, εντοιχισμένη κουζίνα, ιταλική, κεντρική θέρμανση και τζάκι. Επίσης αυλή 300 τ.μ. Τιμάται 280.000 ευρώ
2. Στην Παστίδα μονοκατοικία διώροφη 140 τ.μ., σε πολύ καλή θέση και κοντά στο χωριό. Διαθέτει εντοιχισμένη κουζίνα, κεντρική θέρμανση και τζάκι. Τιμάται 210.000 ευρώ.
3. Στα Κοσκινού μονοκατοικία διώροφη 140 τ.μ., λουξ κατασκευής, με φανταστική θέα προς Καλλιθέα - Φαληράκι. Είναι κτισμένη σε οικόπεδο 1500 τ.μ. και τιμάται 294.000 ευρώ.
4. Στην Ιξιά, τριώροφη μεζονέτα χωρίς υπόγειο, 150 τ.μ. Είναι σε φανταστική θέση με θέα. Διαθέτει μεγάλη αυλή, εντοιχισμένη παλική κουζίνα, 3 μπάνια το ένα με υδρομασάζ, ατομική θέρμανση και τζάκι. Τιμάται 265.000 ευρώ.
5. Στην περιοχή Ασγούρου 2 διώροφες μεζονέτες με μεσοτοιχία 140 τ.μ. η κάθε μία σε μπετόν. Πωλούνται χωριστά ή και οι δύο μαζί. Διαθέτει οικόπεδο η κάθε μία 870 τ.μ. και τιμάται η κάθε μία 140.000 ευρώ.

ΡΕΤΙΡΕ

1. Στην Ανάληψη 138 τ.μ., λουξ κατασκευής με μεγάλες βεράντες και φανταστική θέα. Διαθέτει κεντρική θέρμανση και ασανσέρ. Τιμάται 278.000 ευρώ.

ΔΙΑΜΕΡΙΣΜΑΤΑ 4ΑΡΙΑ

1. Στο Ροδίνι 100 τ.μ, νεοκατασκευασμένο και ετοιμοπαράδοτο, λουξ κατασκευής. Είναι σε μικρή οικοδομή και διαθέτει 3 υπνοδωμάτια, 2 μπάνια, εντοιχισμένη κουζίνα, ηλιακό θερμοσίφωνο, κεντρική θέρμανση, έξτρα αποθήκη αποπερατωμένη 12 τ.μ.,και εσωτερικό γκαράζ. Τιμάται 230 ευρώ.
2. Στην Ανάληψη 120 τ.μ., λουξ κατασκευής ετοιμοπαράδοτο. Διαθέτει 3 υπνοδωμάτια, 2 μπάνια, εντοιχισμένη κουζίνα και κεντρική θέρμανση. Εχει μεγάλη βεράντα και θέα. Τιμάται 230.000 ευρώ.
3. Στην Ανάληψη 100 τ.μ., λουξ κατασκευής αποπερατωμένο. Διαθέτει 3 υπνοδωμάτια, εντοιχισμένη κουζίνα και κεντρική θέρμανση. Τιμάται 190.000 ευρώ.

ΔΙΑΜΕΡΙΣΜΑΤΑ 3άρια

1. Στο Ροδίνι, 92 τ.μ., σε μικρή οικοδομή, λουξ κατασκευής. Εχει μεγάλες βεράντες και πολύ καλή θέα. Διαθέτει εντοιχισμένη κουζίνα και κεντρική θέρμανση και ηλιακό θερμοσίφωνα. Διαθέτει έξτρα αποθήκη 10 τ.μ. και θέση γκαράζ. Τιμάται 210.000 ευρώ.
2. Στους Δασκάλους 85 τ.μ. σε ισόγειο με αυλή αλλά και 85 τ.μ. σε Α' και Β' όροφο γωνιακά. Πωλούνται αποπερατωμένα και τιμάται το κάθε ένα από 160.000 ευρώ.

ΔΙΑΜΕΡΙΣΜΑΤΑ 2άρια

1. Στην περιοχή Ασγούρου και κοντά στον κεντρικό δρόμο διαμέρισμα 50 τ.μ. στον β' όροφο γωνιακό. Είναι μεταχειρισμένο αλλά πλήρως ανακαινισμένο και ελεύθερο. Τιμάται 70.000 ευρώ.
2. Στη Μεγάλου Κωνσταντίνου 72 τ.μ. στον πρώτο όροφο και επί του κεντρικού δρόμου (δίπλα από το Σ. Μάρκετ Σπανός). Είναι κατάλληλο και για επαγγελματική στέγη. Τιμάται 90.000 ευρώ.
3. Στην ανάληψη 50 τ.μ. ισόγειο και αποπερατωμένο με αυλή και πολύ καλή θέα. Τιμάται 85.000 ευρώ.

ΚΑΤΑΣΤΗΜΑΤΑ

1. Στο Μαντράκι και επί εμπορικού δρόμου 50 τ.μ. και με πατάρι 50 τ.μ. Δεκτές μόνο σοβαρές προτάσεις.

ΟΙΚΟΠΕΔΑ

1. Στο Ροδίνι 435 τ.μ., εντός σχεδίου με Σ.Δ. 0,8. Είναι σε καλή θέση και τιμάται 300.000 ευρώ
2. Στον οικισμό ΑΥΤΟΣΤΕΓΑΣΗ (προς Φυτώριο) 345 τ.μ. Είναι οικοδομήσιμο με συνολική κάλυψη 360 τ.μ. Τιμάται 120.000 ευρώ.
3. Στην Ιξιά και επί κεντρικού δρόμου 1.200 τ.μ., με άδεια οικοδομής για μονοκατοικία 150 τ.μ. πλέον ημιυπόγειο, 80 τ.μ. Τιμάται 125.000 ευρώ
4. Στο Μόντε Σμιθ 2000 τ.μ. με άδεια οικοδομής για μονοκατοικία 200 τ.μ. πλέον ημιυπόγειο 100 τ.μ. Δεκτή μόνο σοβαρή πρόταση.
5. Στην Ιαλυσό και κοντά στο Φιλέρημο (δεν είναι δασικό) 4.000 τ.μ. Είναι οικοδομήσιμο και φανταστικό για μονοκατοικία. Τιμάται 265.000 ευρώ.
6. Στην Ιξιά σε πολύ καλό μέρος 4000 τ.μ. Εχει φως, νερό και τηλέφωνο. Είναι οικοδομήσιμο και κατάλληλο για εκμετάλλευση. Τιμάται 176.000 ευρώ.
7. Στα Κοσκινού και στη θέση Αη Γιάννης εντός του υπό επέκταση σχεδίου 3000 τ.μ. περίπου. Είναι φανταστικό για επένδυση και μελλοντική εκμετάλλευση. Τιμάται 350.000 ευρώ.
8. Στην περιοχή Ασγούρου 5.300 τ.μ. Είναι οικοδομήσιμο (δεν είναι δασικό). Είναι σε πολύ καλή θέση με καλή πρόσβαση. Είναι φανταστικό για μονοκατοικία. Τιμάται 220.000 ευρώ.
9. Στην περιοχή Τσαΐρι και επί του κεντρικού δρόμου Τσαΐρι - Αεροδρόμιο 7.000 τ.μ. περίπου. Είναι κατάλληλο για κάθε επιχείρηση. Τιμάται 650.000 ευρώ.
10. Στην παραλία Αφάντου 8000 τ.μ. Είναι κατάλληλο για μονοκατοικίες και επιχείρηση. Τιμάται 300.000 ευρώ.

ΕΝΟΙΚΙΑΣΕΙΣ

1. Διαμέρισμα ισόγειο 90 τ.μ., στους Αγ. Αναργύρους. Είναι σε πολύ καλή θέση και κατάλληλο για ιατρείο ή γραφείο.
2. Κατάστημα γωνιακό 60 τ.μ. και με πατάρι 30 τ.μ. στην περιοχή Αγ. Αναργύρων

ΠΛΗΡΟΦΟΡΙΕΣ
κ. ΧΑΡΚΙΑΝΑΚΗ ΜΑΝΩΛΗ
ΚΙΝ. 6946163242
12020-21/8

SCHEDULE FROM 2nd AUGUST - 30th SEPTEMBER 2005 / ΔΡΟΜΟΛΟΓΙΑ ΑΠΟ 02 ΑΥΓΟΥΣΤΟΥ - 30 ΣΕΠΤΕΜΒΡΙΟΥ

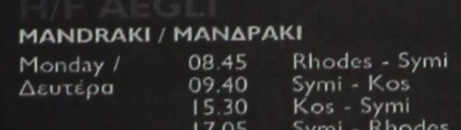

H/F AEGLI
MANDRAKI / ΜΑΝΔΡΑΚΙ

Monday / Δευτέρα	08.45	Rhodes - Symi
	09.40	Symi - Kos
	15.30	Kos - Symi
	17.05	Symi - Rhodes
	18.00	Rhodes - Symi
Tuesday / Τρίτη	07.30	Symi - Rhodes
	08.45	Rhodes - Symi
	10.00	Symi - Rhodes
Wednesday / Τετάρτη	08.45	Rhodes - Symi
	10.00	Symi - Rhodes
	14.30	Rhodes - Symi
	17.00	Symi - Rhodes
Thursday / Πέμπτη	08.45	Rhodes - Symi
	10.00	Symi - Rhodes
	14.30	Rhodes - Symi
Friday / Παρασκευή	07.30	Symi - Rhodes
	08.45	Rhodes - Symi
	10.00	Symi - Rhodes
	15.00	Rhodes - Symi
	17.00	Symi - Rhodes
Saturday / Σάββατο	09.00	Rhodes - Symi
	10.15	Symi - Datcha
	16.00	Datcha - Symi
	17.00	Symi - Rhodes
	18.00	Rhodes - Symi
Sunday / Κυριακή	07.30	Symi - Rhodes
	09.00	Rhodes - Symi
	17.00	Symi - Rhodes

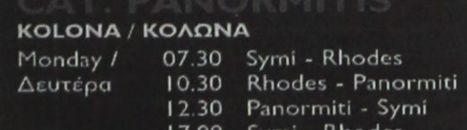

CAT. PANORMITIS
KOLONA / ΚΟΛΩΝΑ

Monday / Δευτέρα	07.30	Symi - Rhodes
	10.30	Rhodes - Panormiti
	12.30	Panormiti - Symi
	17.00	Symi - Rhodes
Tuesday / Τρίτη	10.30	Rhodes - Panormiti
	12.30	Panormiti - Symi
	17.00	Symi - Rhodes
	18.30	Rhodes - Symi
Wednesday / Τετάρτη	08.45	Symi - Rhodes
	10.30	Rhodes - Panormiti
	12.30	Panormiti - Symi
	17.00	Symi - Rhodes
Thursday to Saturday / Πέμπτη / Παρασκευή / Σάββατο	10.30	Rhodes - Panormiti
	12.30	Panormiti - Symi
	17.00	Symi - Rhodes
Sunday / Κυριακή	10.30	Rhodes - Symi
	15.30	Symi - Panormiti
	17.00	Panormiti - Rhodes
	18.30	Rhodes - Symi

ΕΚΔΟΣΗ ΕΙΣΙΤΗΡΙΩΝ ΣΤΑ ΓΡΑΦΕΙΑ ΤΗΣ ΕΤΑΙΡΕΙΑΣ Η **ΜΙΑ ΩΡΑ** ΠΡΙΝ ΤΗΝ ΑΝΑΧΩΡΗΣΗ ΕΞΩ ΑΠ'ΤΟ ΠΛΟΙΟ
THE TICKETS ARE ISSUED AT OUR OFFICE OR AT THE POINT OF DEPARTURE **ONE HOUR** BEFORE THE SCHEDULED DEPARTURE TIME



FERRY SYMI
MAIN PORT / ΚΕΝΤΡΙΚΟ ΛΙΜΑΝΙ

Δευτέρα & Τρίτη		
Monday & Tuesday	09.00	Rhodes - Symi
	14.00	Symi - Panormiti
	16.00	Panormiti -Rhodes
Wednesday / Τετάρτη	09.00	Rhodes - Symi
	14.00	Symi - Panormiti
	16.00	Panormiti - Rhodes
	18.30	Rhodes - Symi

ΤΑ ΔΡΟΜΟΛΟΓΙΑ ΤΗΣ ΤΕΤΑΡΤΗΣ ΜΠΟΡΟΥΝ ΝΑ ΕΚΤΕΛΕΣΤΟΥΝ ΚΑΙ ΜΕ ΤΟ SYMH II
YOU CAN ALSO TRAVEL ON WEDNESDAY'S WITH THE SYMI II

Πέμπτη / Παρασκευή / Σάββατο		
Thursday to Saturday	06.00	Symi -Rhodes
	09.00	Rhodes - Symi
	14.00	Symi - Panormiti
	16.00	Panormiti - Rhodes
	18.30	Rhodes - Symi
Sunday / Κυριακή	06.00	Symi -Rhodes
	09.00	Rhodes - Panormiti
	12.00	Panormiti - Symi
	16.00	Symi -Rhodes

Head office:
Symi: Tel. 22460 71444 - 71100
Fax 22460 71373
Rhodes: 88 Australia St.
Tel. 22410 37769 - 77760 Fax 22410 34493

Your fastest way to Symi...
www.anes.gr

X5377-30/8

ΕΛΛΗΝΙΚΗ ΔΗΜΟΚΡΑΤΙΑ
ΠΕΡΙΦΕΡΕΙΑ ΝΟΤΙΟΥ ΑΙΓΑΙΟΥ
ΝΟΜΟΣ ΔΩΔΕΚΑΝΗΣΟΥ
ΔΗΜΟΣ ΛΕΡΟΥ

ΠΕΡΙΛΗΨΗ ΔΙΑΚΗΡΥΞΗΣ ΠΡΟΜΗΘΕΙΑΣ ΕΝΟΣ ΜΙΚΡΟΥ ΦΟΡΤΩΤΗ

Ο Δήμαρχος Λέρου προκηρύσσει ανοικτό διαγωνισμό για την προμήθεια ενός μικρού φορτωτή, ενδεικτικού προϋπολογισμού 18.000,00 € (χωρίς ΦΠΑ 13%), με κριτήριο την τεχνοοικονομικά συμφερότερη προσφορά. Η προμήθεια θα χρηματοδοτηθεί από ιδίους πόρους.

Δικαίωμα συμμετοχής έχουν Έλληνες και αλλοδαποί προμηθευτές ή νομικά πρόσωπα, συνεταιρισμοί και ενώσεις προμηθευτών.

Οι ενδιαφερόμενοι μπορούν να καταθέσουν τις προσφορές τους ενώπιον της δημαρχιακής επιτροπής ή να αποστείλουν αυτές με οποιονδήποτε τρόπο στο Δήμο Λέρου μέχρι της προηγούμενης του διαγωνισμού ημέρας.

Ο διαγωνισμός θα γίνει στο Δήμο Λέρου (γραφείο κ. Δημάρχου) την 9/9/2005 ημέρα Παρασκευή και ώρα 10.30 έως 11.00 (ώρα λήξης κατάθεσης προσφορών).

Σε περίπτωση μη διενέργειας του διαγωνισμού την οριζόμενη ημερομηνία και ώρα ή ακύρωσής του, αυτός θα επαναληφθεί την 16-9-2005 ημέρα Παρασκευή και ώρα 10.30 έως 11.00 (ώρα λήξης κατάθεσης προσφορών).

Η εγγύηση συμμετοχής στο διαγωνισμό ορίζεται στο 5% του προϋπολογισμού της προμήθειας, δηλ. 900,00 € και βεβαιώνεται με την προσκόμιση εγγυητικής επιστολής.

Οι ενδιαφερόμενοι μπορούν να λάβουν γνώση των στοιχείων του διαγωνισμού και των τεχνικών προδιαγραφών κατά τις εργάσιμες ημέρες και ώρες από την Τεχνική Υπηρεσία του Δήμου Λέρου, τηλ. 22470 22940.

Λέρος 12-8-2005

Ο δήμαρχος
ΚΩΤΤΑΚΗΣ ΤΙΜΟΘΕΟΣ

ΧΛ-13/8

ΑΠΩΛΕΣΘΗ
παρατημένο αυτοκίνητο - φορτηγό
Mersedes με αριθμό Ο.Χ 8467.
Ο ευρών θα αμειφθεί.
Κιν. **6944 258448**
12023-21/8

KYDON TOURS

ΕΚΔΡΟΜΕΣ ΚΥΔΩΝ
Ποιότητα - Φροντίδα - Επιτυχία
Οργανώνουμε και συνοδεύουμε τις εκδρομές μας

ΠΡΟΣΟΧΗ! - ΠΡΟΣΟΧΗ!

FORMULA 1
GRAND PRIX F1
στην
ΚΩΝΣΤΑΝΤΙΝΟΥΠΟΛΗ
19-20-21 ΑΥΓΟΥΣΤΟΥ
Εμείς θα πάμε σίγουρα!!!

Το πρόγραμμά μας:
Οδικό από Μαρμαρίς με ολοκαίνουργιο πούλμαν 5 μηνών για να κάνουμε όλες τις ξεναγήσεις μας σε όλη την Κωνσταντινούπολη, χωρίς επιβάρυνση και όλες τις μεταφορές στην πίστα της FORMULA κάθε μέρα.

Αναχώρηση 18/8 Επιστροφή 23/8/05

ΠΡΟΣΟΧΗ: Εχουμε εξασφαλίσει επιστροφή ΑΕΡΟΠΟΡΙΚΩΣ στις 22/8 το βράδυ από Κων/πολη - Αθήνα - Ρόδο με AEGEAN AIRLINES για όσους το επιθυμούμε.

Πρέπει να γνωρίζετε ότι όλες οι πτήσεις για Αθήνα είναι γεμάτες για να γίνει κάποιο πρόγραμμα μέσω Αθηνών.

ΕΙΣΙΤΗΡΙΑ εξασφαλισμένα. Προπληρωμένα για τις 3 ημέρες των αγώνων. ΕΛΑΤΕ ΓΡΗΓΟΡΑ.

ΣΥΝΟΔΟΣ: ΕΛΕΝΗ ΨΥΛΛΑΚΗ

ΑΛΛΕΣ ΕΚΔΡΟΜΕΣ

- **ΠΑΡΙΣΙ - EURODISNEY**
  Κάθε εβδομάδα
- **ΠΡΑΓΑ - ΒΟΥΔΑΠΕΣΤΗ - ΕΥΡΩΠΗ - ΑΠΩ ΑΝΑΤΟΛΗ**
- **ΚΥΠΡΟΣ**
  Κατευθείαν από Ρόδο - Λάρνακα.
  Αναχώρηση 5/9. Επιστροφή 9/9/05.
  Ξενοδοχείο 4 αστέρων, ημιδιατροφή, μεταφορές, 2 μεγάλες εκδρομές.
  ΣΥΝΟΔΟΣ: ΕΛΕΝΗ ΨΥΛΛΑΚΗ
- **ΤΗΝΟΣ - ΣΥΡΟΣ - ΜΥΚΟΝΟΣ - ΠΑΡΟΣ - ΣΑΝΤΟΡΙΝΗ**
  Μια υπέροχη εκδρομή - προσκύνημα στην Παναγιά της Τήνου και την Εκατονταπυλιανή της Πάρου, αλλά παράλληλα ένα υπέροχο ταξίδι στα μαγευτικά ρομαντικά νησιά των Κυκλάδων
  ΣΥΝΟΔΟΣ: ΕΛΕΝΗ ΨΥΛΛΑΚΗ

ΕΚΔΡΟΜΕΣ:
ΟΚΤΩΒΡΙΟΥ - ΝΟΕΜΒΡΙΟΥ - ΧΡΙΣΤΟΥΓΕΝΝΩΝ
ΠΡΟΣΕΧΩΣ

Στο γραφείο μας θα βρείτε:
* ΟΛΑ τα εισιτήρια αεροπορικά - ακτοπλοϊκά
* Πακέτα εκδρομών σε όλο τον κόσμο
* Ειδικότητά μας οι νεόνυμφοι
* Εμείς γνωρίζουμε πού σας στέλνουμε

ΠΡΑΚΤΟΡΕΙΟ KYDON
ΣΑΣ ΤΑΞΙΔΕΥΟΥΜΕ 35 ΧΡΟΝΙΑ
• ΕΘΕΛΟΝΤΩΝ ΔΩΔ/ΣΙΩΝ 14
Τηλ. 22410 23000, 22410 27900
• ΑΚΤΗ ΣΑΧΤΟΥΡΗ 8
Τηλ. 22410 27722, 22410 24265
e-mail:kydon@otenet.gr
X5316-31/8

ΕΛΛΗΝΙΚΗ ΔΗΜΟΚΡΑΤΙΑ
ΝΟΜΟΣ ΔΩΔΕΚΑΝΗΣΟΥ
ΔΗΜΟΣ ΠΑΤΜΟΥ

Πάτμος 12 Αυγούστου 20057

ΠΡΟΚΗΡΥΞΗ
1/12Μ/2005
Πλήρωσης οργανικών θέσων μόνιμου προσωπικού με σειρά προτεραιότητας

Ο Δήμαρχος Πάτμου του νομού Δωδεκανήσου

Εχοντας υπόψη

1. Τις διατάξεις

Α) του ν. 2190/1994 «Σύσταση ανεξάρτητης αρχής για την επιλογή προσωπικού και ρύθμιση θεμάτων διοίκησης» (ΦΕΚ 28/3/-3-1994/τ. Α΄) όπως τροποποιήθηκε και συμπληρώθηκε μεταγενεστέρως.

Β) του άρθρου 1 παρ. 13 του Ν. 2247/1994 «Ρυθμίσεις θεμάτων συστήματος προσλήψεων» (ΦΕΚ 182/31-10-1994/τ. Α')

Γ) του Ν. 3051/2002 «Συνταγματικά κατοχυρωμένες ανεξάρτητες αρχές, τροποποίηση και συμπλήρωση του συστήματος προσλήψεων στο δημόσιο τομέα και συναφείς ρυθμίσεις» (ΦΕΚ 220/20-9-2002/τ. Α΄), όπως τροποποιήθηκε και συμπληρώθηκε με το ν. 3146/2003 (ΦΕΚ 125/23-5-2003 τ.Α').

Δ) του Ν. 3260/2004 «Ρυθμίσεις του συστήματος προσλήψεων και θεμάτων δημόσιας διοίκησης» (ΦΕΚ 151/6-8-2004 τ.Α')

Ε) του Ν. 3320/2005 «Ρυθμίσεις θεμάτων για το προσωπικό του Δημοσίου και των νομικών προσώπων του ευρύτερου δημόσιου τομέα και για τους ΟΤΑ» (ΦΕΚ 48/23-2-2005 τ.Α').

Στ) του Ν. 2431/1996 «Διορισμός ή πρόσληψη πολιτών της Ευρωπαϊκής Ενωσης» (ΦΕΚ 175/30-7-1996/ τ. Α')

Ζ) του άρθρου 3 του Ν. 2643/1998 «Μέριμνα για την απασχόληση προσώπων ειδικών κατηγοριών και άλλες διατάξεις» (ΦΕΚ 220/28-9-1998/τ, Α') όπως ισχύει.

Η) του άρθρου 18 παρ. 8 του Ν. 2539/1997 «Συγκρότηση της πρωτοβάθμιας τοπικής αυτοδιοίκησης» (ΦΕΚ 244/4-12-1997 / τ. Α')

Θ) του άρθρου 9 παρ. 12 του Ν. 2623/1998 «Ανασύνταξη των εκλογικών καταλόγων, οργάνωση και άσκηση του εκλογικού δικαιώματος των ετεροδημοτών, εκσυγχρονισμός της εκλογικής διαδικασίας και άλλες διατάξεις» (ΦΕΚ 139/25-6- 1998/τ. Α').

Ι) του Ν. 3013/2002 «Αναβάθμιση της πολιτικής προστασίας και λοιπές διατάξεις (ΦΕΚ 102/1-5-2002/τ. Α')

Ια) του άρθρου 30 του Ν. 3274/2004 «Οργάνωση και λειτουργία των οργανισμών τοπικής αυτοδιοίκησης πρώτου και δεύτερου βαθμού» (ΦΕΚ 195/19-10-2004 τ.Α')

Ιβ) του Ν. 1188/1981 «Κύρωση του κώδικα κατάστασης προσωπικού οργανισμών τοπικής αυτοδιοίκησης» (ΦΕΚ 204/20-7-1981/ τ. Α')

Ιγ) των Π.Δ. 37α/1987 (ΦΕΚ 11/4-2-1987/ τ. Α') και 22/1990 (ΦΕΚ 7/22-1-1990/ τ. Α') «Μερική επέκταση διατάξεων που ισχύουν για τους δημόσιους υπαλλήλους και τους υπαλλήλους των άλλων νομικών προσώπων δημοσίου δικαίου και στους υπαλλήλους των Οργανισμών Τοπικής Αυτοδιοίκησης» σε συνδυασμό με το Π.Δ. 50/2001 «Καθορισμός των προσόντων διορισμού σε θέσεις φορέων του Δημοσίου Τομέα (ΦΕΚ 39/5-3-2001/τ.Α΄) και το Π.Δ. 44/9-3-2005 (ΦΕΚ 63/9-3-2005 τ.Α΄)

2. Την απόφαση 42948/10-12-2003 του Υπουργού Εσωτερικών Δημόσιας Διοίκησης και Αποκέντρωσης «Πλήρωση θέσεων του Δημοσίου Τομέα» (ΦΕΚ 1854/11-12-2003/τ.Β΄) για τις διαδικασίες πλήρωσης θέσεων των φορέων του δημοσίου τομέα.

3. Την απόφαση ΔΙΠΠ/Φ.ΗΛ./6170/28-4-2004 «Καθορισμός ειδικών ορίων ηλικίας διορισμού Αποκέντρωσης (ΦΕΚ 645/3-5-2004 τ.Β΄), όπως συμπληρώθηκε με την ΔΙΠΠ/Φ.Η1/11838-26-5-2004 όμοια (ΦΕΚ 807/28-5-2004, τ.Β΄), με την οποία καθορίστηκαν για τις προκηρύξεις που εγκρίνονται από το ΑΣΕΠ από 7-6-2004 ειδικά όρια ηλικίας διορισμού προσωπικού για ορισμένους κλάδους προσωπικού των ΟΤΑ α΄ βαθμού.

4. Την 301/15-12-2003 απόφαση του Δημοτικού Συμβουλίου με την οποία προκηρύσσεται η πλήρωση δύο (2) θέσεων μόνιμου προσωπικού του Δήμου.

5. Το 87/5-2-2004 έγγραφο της Δ/νσης Τοπικής Αυτοδιοίκησης και Διοίκησης Ν. Δωδεκανήσου της Περιφέρειας Νοτίου Αιγαίου, με το οποίο βεβαιώνεται ότι η 301/15-12-2003 απόφαση του Δημοτικού Συμβουλίου έχει κριθεί νόμιμη.

6. Το άρθρο 15 του Οργανισμού Εσωτερικής Υπηρεσίας του Δήμου (ΦΕΚ 1053/25-8-2000/τ.Β΄)

7. Την 85/10-5-2004 απόφαση του Δημοτικού Συμβουλίου με την οποία συγκροτήθηκε τριμελής επιτροπή για την τήρηση της όλης διαδικασίας και κατάρτισης των πινάκων προτεραιότητας και επιτυχίας, η οποία κρίθηκε νόμιμη με το 999/4-6-2004 έγγραφο της Δ/νσης Τοπικής Αυτοδιοίκησης και Διοίκησης Επαρχίας Καλύμνου, Ν. Δωδεκανήσου της Περιφέρειας Νοτίου Αιγαίου.

8. Την 554/9-2-2005 βεβαίωση του Δημάρχου με την οποία πιστοποιείται η ύπαρξη εγκεκριμένων πιστώσεων στον προϋπολογισμό του Δήμου του έτους 2005 τόσο για την κάλυψη της δαπάνης μισθοδοσίας του προσωπικού που θα προσληφθεί για την πλήρωση των θέσεων αυτών υπό φορέα Δήμος Πάτμου και Κ.Α. 25/6011 και 30/6011. Οσο και την κάλυψη της δαπάνης η οποία θα προκληθεί από την εφαρμογή της προκήρυξης αυτής για τη διεξαγωγή της σχετικής διαδικασίας η οποία δεν μπορεί να προσδιορισθεί στο στάδιο αυτό και θα βαρύνει τον Προϋπολογισμό έτους 2005 υπό φορέα Δήμος Πάτμου και Κ.Α. 00/6463.

9. Το γεγονός ότι για την παρούσα προκήρυξη δεν αναλογούν θέσεις προς πλήρωση από άτομα προστατευόμενα από το Ν. 2643/1998.

10. Το 24008/7-7-2005 εγκριτικό επί της προκήρυξης έγγραφο του ΑΣΕΠ.

ΠΡΟΚΗΡΥΣΣΕΙ

Την πλήρωση με σειρά προτεραιότητας δύο (2) συνολικώς θέσεων των κατηγοριών Πανεπιστημιακής Εκπαίδευσης (ΠΕ) και Δευτεροβάθμιας Εκπαίδευσης (ΔΕ).

ΠΕ: 1 και ΔΕ: 1

Ο προς πλήρωση θέσεις κατά κατηγορία, κλάδο - ειδικότητα και αριθμό είναι οι εξής:

ΠΙΝΑΚΑΣ ΘΕΣΕΩΝ

ΚΑΤΗΓΟΡΙΑ ΠΕ

Α/α 1, Κλάδος: ΠΕ Πολιτικών Μηχανικών, Συνολικές θέσεις: 1, Ανάλυση θέσεων: 1.

ΚΑΤΗΓΟΡΙΑ ΔΕ

Α/α 1, Κλάδος: ΔΕ Ηλεκτρολόγων, Συνολικές θέσεις: 1, Ανάλυση θέσεων: 1.

Για περισσότερες πληροφορίες επί της προκήρυξης μπορείτε να απευθύνεστε στα γραφεία του Δήμου Πάτμου και στα τηλέφωνα 22470-32998 & 22470-31235.

Ημερομηνία λήξης καταθέσεων αιτήσεων 10 Σεπτεμβρίου 2005.

Ο Δήμαρχος
Καμπόσος Γρηγόρης

ΧΛ-13/8

ΕΛΛΗΝΙΚΗ ΔΗΜΟΚΡΑΤΙΑ
ΔΗΜΟΣ ΚΩ
Ταχ. Δ/νση: Ακτή Κουντουριώτη 7
Κως 85300
Τηλ. 22420 28223, 28420, 23914

Κως 12-8-05
Α.Π. 13086

ΔΙΑΚΗΡΥΞΗ

Ο Δήμαρχος Κω διακηρύσσει ότι εκτίθεται σε πρόχειρο διαγωνισμό με σφραγισμένες προσφορές σύμφωνα με τις διατάξεις του Π.Δ/τος 28/80 για την προμήθεια

•70 φωτιστικών σωμάτων κορυφής με λαμπτήρες για τις ανάγκες του έργου: «Ηλεκτροφωτισμός οδών και δικτύου πεζόδρομων περιοχής 2ου Λυκείου (ΟΤ Γ293, ΟΤ Γ311)» με αρ. μελ. 25/2005.

•29 φωτιστικών σωμάτων κορυφής με λαμπτήρες για τις ανάγκες του έργου: «Ηλεκτροφωτισμός περιοχής Γιαπυλί (από Αγ. Δημήτριο μέχρι τη διασταύρωση προς Αγ. Στυλιανό)» με αρ. μελ. 26/2005.

Ο διαγωνισμός θα διεξαχθεί την 26 Αυγούστου 2005 ημέρα Παρασκευή και ώρα 12 μ. ενώπιον της επιτροπής δημοπρασιών του Δήμου της Κω, επί της οδού Ακτής Κουντουριώτη 7, Αίθουσα Δημάρχου.

Πληροφορίες στις Τεχνικές Υπηρεσίες του Δήμου Κω (Σκεύου Ζερβού 40), τηλ. 26363 - 25167, fax 26362, κ. Φρατζάκη Μιχάλη.

Ο δήμαρχος Κω
Μιλτιάδης Φάκκος

ΧΛ-13/8

ΕΛΛΗΝΙΚΗ ΔΗΜΟΚΡΑΤΙΑ
ΔΗΜΟΣ ΚΩ
Ταχ. Δ/νση: Ακτή Κουντουριώτη 7
Κως 85300
Τηλ. 22420 28223, 28420, 23914

Κως 12-8-05
Α.Π. 13090

ΔΙΑΚΗΡΥΞΗ

Ο Δήμαρχος Κω διακηρύσσει ότι εκτίθεται σε πρόχειρο διαγωνισμό με σφραγισμένες προσφορές σύμφωνα με τις διατάξεις του Π.Δ/τος 28/80 για την προμήθεια για το Αθλητικό Πολύκεντρο,

•82 φωτιστικών φθορισμού 4Χ18W
• 20 φωτιστικών φθορισμού 1Χ36W
• 8 φωτιστικών PL 2Χ26W
• 10 φωτιστικών PL 2Χ18W
• 21 φωτιστικών PL 2Χ13W
• 8 φωτιστικών PL 1Χ18W

Ο διαγωνισμός θα διεξαχθεί την 24 Αυγούστου 2005 ημέρα Τετάρτη και ώρα 12 μ. ενώπιον της επιτροπής δημοπρασιών του Δήμου της Κω, επί της οδού Ακτής Κουντουριώτη 7, Αίθουσα Δημάρχου.

Πληροφορίες στις Τεχνικές Υπηρεσίες του Δήμου Κω (Σκεύου Ζερβού 40), τηλ. 26363 - 25167, fax 26362, κ. ΔΙΠΛΟ ΑΘΑΝΑΣΙΟ.

Ο δήμαρχος Κω
Μιλτιάδης Φάκκος

ΧΛ-13/8

ΕΛΛΗΝΙΚΗ ΔΗΜΟΚΡΑΤΙΑ
ΔΗΜΟΣ ΚΩ
Ταχ. Δ/νση: Ακτή Κουντουριώτη 7
Κως 85300
Τηλ. 22420 28223, 28420, 23914

Κως 12-8-05
Α.Π. 13089

ΔΙΑΚΗΡΥΞΗ

Ο Δήμαρχος Κω διακηρύσσει ότι εκτίθεται σε πρόχειρο διαγωνισμό με σφραγισμένες προσφορές σύμφωνα με τις διατάξεις του Π.Δ/τος 28/80 για την προμήθεια για το Αθλητικό Πολύκεντρο,

•20 σωμάτων FAN COIL (τοπικές μονάδες ανεμιστήρα - στοιχείου).

Ο διαγωνισμός θα διεξαχθεί την 24 Αυγούστου 2005 ημέρα Τετάρτη και ώρα 12 μ. ενώπιον της επιτροπής δημοπρασιών του Δήμου της Κω, επί της οδού Ακτής Κουντουριώτη 7, Αίθουσα Δημάρχου.

Πληροφορίες στις Τεχνικές Υπηρεσίες του Δήμου Κω (Σκεύου Ζερβού 40), τηλ. 26363 - 25167, fax 26362, κ. ΔΙΠΛΟ ΑΘΑΝΑΣΙΟ.

Ο δήμαρχος Κω
Μιλτιάδης Φάκκος

ΧΛ-13/8

ΕΛΛΗΝΙΚΗ ΔΗΜΟΚΡΑΤΙΑ
ΔΗΜΟΣ ΚΩ
Ταχ. Δ/νση: Ακτή Κουντουριώτη 7
Κως 85300
Τηλ. 22420 28223, 28420, 23914

Κως 12-8-05
Α.Π. 13087

ΔΙΑΚΗΡΥΞΗ

Ο Δήμαρχος Κω διακηρύσσει ότι εκτίθεται σε πρόχειρο διαγωνισμό με σφραγισμένες προσφορές σύμφωνα με τις διατάξεις του Π.Δ/τος 28/80 για την

• προμήθεια πλήρους πυροσβεστικού συγκροτήματος για το Αθλητικό Πολύκεντρο Κω.

Ο διαγωνισμός θα διεξαχθεί την 24 Αυγούστου 2005 ημέρα Τετάρτη και ώρα 12 μ. ενώπιον της επιτροπής δημοπρασιών του Δήμου της Κω, επί της οδού Ακτής Κουντουριώτη 7, Αίθουσα Δημάρχου.

Πληροφορίες στις Τεχνικές Υπηρεσίες του Δήμου Κω (Σκεύου Ζερβού 40), τηλ. 26363 - 25167, fax 26362, κ. ΔΙΠΛΟ ΑΘΑΝΑΣΙΟ.

Ο δήμαρχος Κω
Μιλτιάδης Φάκκος

ΧΛ-13/8

ΔΙΕΥΘΥΝΣΗ ΔΑΣΩΝ ΔΩΔ/ΝΗΣΟΥ

ΑΝΑΚΟΙΝΩΣΗ

Γνωστοποιείται κατά το άρθρο 14 του Ν.998/79, η αποστολή για ανάρτηση στο Δήμο Λέρου της αριθ. 3766/13-7-2005 πράξης χαρακτηρισμού έκτασης που εκδόθηκε από τον Δ/ντή Δασών Δωδ/σου. Η έκταση που βρίσκεται στη θέση «Πατέλια» Δήμου Λέρου, νήσου Λέρου εμβαδού 4.014,60 τ.μ. χαρακτηρίζεται ως γεωργική έκταση .

Ο Δ/ντής Δασών Δωδ/σου
Φίλιππος Κοντίτσης
Δασολόγος με βαθμό Δ/ντή

4710-13/8

ΕΛΛΗΝΙΚΗ ΔΗΜΟΚΡΑΤΙΑ
ΝΟΜΟΣ ΔΩΔΕΚΑΝΗΣΟΥ
ΔΗΜΟΣ ΠΕΤΑΛΟΥΔΩΝ
ΟΙΚΟΝΟΜΙΚΗ ΥΠΗΡΕΣΙΑ

Κρεμαστή 12/8/2005
Αρ. Πρωτ. 107

ΑΝΑΚΟΙΝΩΣΗ

Ανακοινώνουμε στους φορολογούμενους του Δήμου Πεταλούδων τη ρύθμιση οφειλών από το τέλος διαμονής παρεπιδημούντων, το τέλος επί των ακαθαρίστων εσόδων σύμφωνα με το άρθρο 9 παράγραφος 5 του Ν. 3345/2005.

Με το άρθρο 9 παράγραφος 5 του Ν. 3345/2005 επαναφέρονται σε ισχύ από τη δημοσίευση του νόμου αυτού και για ακόμη έξι μήνες από 16/6/2005 έως 16/12/2005, οι διατάξεις των παραγράφων 3, στοιχεία α,β, γ και δ και του άρθρου 12 του Ν. 3074/2002 (ΦΕΚ 296Α) για τις οφειλές που έχουν βεβαιωθεί ή μη μέχρι τη δημοσίευση του ανωτέρου νόμου, δηλαδή μέχρι την 16/6/2005.

Με τις ανωτέρω διατάξεις, επαναφέρεται σε ισχύ η δυνατότητα ευνοϊκής ρύθμισης προς τους ΟΤΑ βεβαιωμένων ή μη εσόδων, που προέρχονται από την καταβολή τέλους διαμονής παρεπιδημούντων και του τέλους επί των ακαθαρίστων εσόδων.

Ειδικότερα οι διατάξεις του άρθρου 12 του Ν. 3074/2002 που επαναφέρονται σε ισχύ είναι οι ακόλουθες:

3α. Υπόχρεοι οι οποίοι μέχρι την έναρξη της ισχύος του νόμου αυτού δεν έχουν υποβάλει δήλωση ή έχουν υποβάλει ανακριβή ή ελλιπή δήλωση του τέλους διαμονής παρεπιδημούντων και του τέλους επί των ακαθαρίστων εσόδων, μπορούν να την υποβάλουν στον οικείο δήμο ή κοινότητα σε έξι μήνες από την έναρξη της ισχύος του νόμου αυτού (δηλαδή μέχρι τις 16/12/2005) με αρχική ή συμπληρωματική δήλωση προσκομίζοντας αντίγραφο ετήσιου εκκαθαριστικού σημειώματος του ΦΠΑ, χωρίς την επιβολή σε βάρος τους προστίμου ή οποιασδήποτε άλλης κύρωσης.

3β. Το τέλος που οφείλεται με βάση τις διατάξεις των προηγούμενων παραγράφων, καταβάλλεται σε είκοσι τέσσερις (24) ισόποσες δόσεις και καθεμία δεν μπορεί να είναι μικρότερη των εκατόν πενήντα (150) €. Η πρώτη δόση καταβάλλεται με την υποβολή της δήλωσης και οι λοιπές μέχρι την τελευταία εργάσιμη ημέρα των αντίστοιχων μηνών. Αν καταβληθεί ολόκληρο το ποσό μέσα στην προθεσμία καταβολής της πρώτης δόσης, ο οφειλέτης δικαιούται έκπτωση δέκα τοις εκατό (10%).

Η υπαγωγή των οφειλών στις ανωτέρω ρυθμίσεις κατόπιν σχετικής αιτήσεως του οφειλέτη, είναι υποχρεωτική, καθώς προβλέπεται ευθέως από το νόμο και ισχύει για όλους τους δήμους και κοινότητες.

Ο δήμαρχος
ΚΑΡΔΙΝΑΣ ΜΙΧΑΛΗΣ

ΧΛ-13/8

ΤΗΛΕΟΡΑΣΗ

ΕΤ1

Εκπαιδευτική τηλεόραση:
07.00 για παιδιά...
07.20 Για νέους και ενήλικες
09.00 Αρχονταρίκι (Ε)
10.00 Γαία ελληνική
11.00 Σε χρόνο TV (Ε)
13.00 Κιν., ο αυτοκράτορας της αιωνιότητας (γαλική σειρά δύο εκπομπών 2004)
14.00 Φύση και πρωταθλητές
14.20 Παγκόσμιο πρωτάθλημα στίβου (απευθείας από Ελσίνκι)
16.45 Ξένη ταινία «Παγκανίνι»(βιογραφικό μιούζικαλ 1947)
18.30 Παγκόσμιο πρωτάθλημα στίβου (απευθείας από Ελσίνκι)
22.00 Εκπομπή για το παγκόσμιο πρωτάθλημα στίβου
23.00 Ειδήσεις - αθλητικά - καιρός
23.45 Μεγάλοι κιν/φικοί δημιουργοί - Φεντερίκο Φελίνι «Οκτώμισι» (αυτοβιογραφικό δράμα ιταλικής παραγωγής 1963)
• Συνέχεια με επαναλήψεις

ΝΕΤ

07.00 Οι Κυκλάδες δια μέσου των αιώνων
08.30 Οι καβαλάρηδες της Παναγιάς
09.00 Σάββατο - Κυριακή live
12.00 Ειδήσεις
12.30 Εναλλακτικές αποδράσεις
13.00 Ελληνική ταινία «Της μιας δραχμής τα γασεμιά»
15.00 Ειδήσεις
16.00 Υγεία για όλους
17.00 Ταξιδεύοντας (Ε)
18.00 Ειδήσεις
18.30 Αποστολή στο διάστημα (Ε)
19.20 «Λάβετε θέσεις» (κοινωνικοπολιτική σάτιρα 1973)
21.00 Ειδήσεις
22.00 Στην υγειά μας (Ε)
24.00 Ειδήσεις
01.15 Στη υγειά μας (συνέχεια)
01.15 Ξένη ταινία «Ο πρωτότοκος» (δράμα 1984)

ΕΤ1

07.30 Θεσσαλονίκης εγκώμιον
08.00 Η μέρα του παιδιού
08.30 Μεγάλος κόσμος για μικρούς ανθρώπους
09.00 Ελιος ο τάρανδος
09.30 Η Μάγκι & το άγριο τερατάκι
10.30 Πρόληψη ατυχημάτων
10.40 Οι περιπέτειες του μικρού πρίγκιπα
11.00 Ενεργειακό πεδίο
11.30 Σύμη (ντοκιμαντέρ)
12.00 Ιστορία, Φυσική και 20ός αιώνας
13.00 Ειδήσεις
13.20 Καιρός
13.30 Εκτός συνόρων
14.00 Εξέλιξη
15.00 Εισιτήριο (ταξιδιωτικη εκπομπή)
15.30 Το «Αξιον εστί»... στη Θεσσαλονίκη
16.30 Διασπορά
17.30 Θέατρο ζώων στη Μόσχα (ντοκιμαντέρ)
18.00 Τσίρκο Μάσιμο 2001
19.00 Ειδήσεις
19.50 Καιρός
20.00 Μονοπάτια της σκέψης
21.00 Ρεμπέτικη ιστορία «Ρεμπέτικο και μικρασιατική καταστροφή»
22.00 Ολυμπιακοί αγώνες 2004 - Ενας χρόνος μετά
24.00 Ειδήσεις
00.20 Καιρός
00.30 Ξένη ταινία «Τζακ Μέιλ» (θρίλερ νορβηγικής παραγωγής 1997)
• Συνέχεια με επαναλήψεις

ALTER

06.30 Alter kids (κιν. σχέδια)
11.30 Παιδική ταινία «Ο Σαμ και οι πειρατές των θαλασσών»
12.30 Λάργκο Γουιντς
13.30 Hit mix (μουσική εκπομπή)
14.00 Ελιές θρούμπες (Ε)
16.15 Τα παρατράγουδα (Ε)
18.45 Το πρώτο θέμα
19.00 Ειδήσεις
20.00 Η φωνή του πολίτη
21.00 Το πάρτυ της ζωής σου (Ε)
23.00 Χήρες klub (Ε)
24.00 Οι πύλες του ανεξήγητου (ενμερωτική εκπομπή)
01.30 Sex and the city
02.00 Aphrodisia

ΑΝΤ1

06.30 Men in black (κιν. σχέδια)
07.00 Αν θυμηθείς τ' όνειρό μου (Ε)
08.15 Horizons (ψυχαγωγικό)
10.15 Και πάλι φίλοι (Ε0
11.00 Τηλεμπόρα (Ε)
12.00 Κανείς δε λέει σ'αγαπώ (Ε)
12.45 Backstage (Ε)
14.00 Ειδήσεις
14.50 Ξένη ταινία «Αφραγκα και ...έγκυος»
16.45 Ειδήσεις
16.50 Επτά θανάσιμες πεθερές (Ε)
19.15 Τα σύνορα της αγάπης (Ε)
20.00 Ειδήσεις
21.00 Ελληνική ταινία «Γυμνοί στο δρόμο»
22.50 Εμπόλεμη ζώνη (Ε)
00.15 Ειδήσεις
00.30 Ξένη Ταινία «Τσάρλι» (βιογραφικη ταινία)
03.15 Τηλεμάρκετινγκ
03.45 Ξένο θρίλερ

ΔΩΔ

06.30Δεσποινίς Μαργαρίτα (Ε)
07.40 Μπαμ: Μπαμπάς και μπέμπα (Ε)
08.10 Καληνύχτα μαμά (Ε)
09.00 Βότκα πορτοκάλι (Ε)
10.00 Για μια γυναίκα κι ένα αυτοκίνητο (Ε)
11.00 Της Ελλάδος τα παιδιά (Ε)
12.00 Προσοχή Μαρκοπέδιο (Ε)
12.55 Super game
13.00 Τα φιλαράκια (Ε)
14.00 Ειδήσεις
14.40 Μη μου λες αντίο (Ε)
15.40 Εκείνες και εγώ (Ε)
16.40 Το πιο γλυκό μου ψέμα (Ε)
17.30 Ειδήσεις--δελτίο στη νοηματική
17.40 Συνέχεια σειράς
18.10 Ελληνική ταινία
20.00 Ειδήσεις
21.00 Ελληνική ταινία
2300 Ποδόσφαιρο: Ρεάλ Μπετίς - Μπαρτσελόνα
01.00 Ειδήσεις
01.30 Survivor
02.30 Δέκα με τόνο (Ε)

STAR

06.00 Παιδικό πρόγραμμα
13.00 Ειδήσεις
13.30 Everwood: η μικρή πόλη
14.30 Τα φιλαράκια
15.30 Ντετέκτιβ Μονκ
16.30 Κάρεν Σίσκο (αστυνομική σειρά)
17.30 Californία Teens (κοινωνική νεανική σειρά)
18.30 Survibor
19.30 Ειδήσεις
21.00 Ξένη ταινία «Διεθνές αεροδρόμιο» (περιπέτεια 1970)
2345 Ξένη ταινία «Χιόνι πάνω στους κέδρους» (δράμα 1999)
02.15 Ξένη ταινία «Σκοτεινός αντίπαλος» (αστυνομική)
04.15 Ξένη ταινία «Η φρουρά του βασιλιά»

ALPHA

06.30 Καλοκαιρινές σελίδες
10.00 Αυτό μας έλειπε (Ε)
13.00 Παραπληροφόρηση (Ε)
14.00 Ειδήσεις
14.30 Εικόνες (Ε)
15.30 Το σπίτι δίπλα στη θά
λασσα (δραματική τηλεταινία
17.30 Ειδήσεις - Δελτίο στ
νοηματική γλώσσα
7.45 Ελληνική ταινία «Σιδ
ρά κυρία» (κωμωδία)
20.00 Ειδήσεις
21.00 Ποδόσφαιρο «Ουντ
νέζε - Ολυμπιακός»
23.00 Κοίτα τι έκανες (Ε)
24.00 Ειδήσεις
00.15 Στην εντατική (σειρά
01.15 Ξένη ταινία «Jonatha
of the bears» (γουέστερν)
03.15 Τηλεμάρκετινγκ

ΙΡΙΔΑ

08.00 Βίντεοκλιπ
15.00 Κινούμενα σχέδια
17.00 Χωρίς μοντάζ
18.00 Τηλεμάρκετινγκ
19.00 Ελάτε να γίνουμε φίλοι (Ε)
20.00 Τοπικά γεγονότα
με την Ελένη Γλεντή
22.00 Ξένη ταινία
24.00 Τοπικά γεγονότα

Βάρος στην ομοιογένεια

Στους δεκαέξι ανέρχονται πλέον οι παίκτες που ανήκουν στο ρόστερ της Ρόδου και τυπικά. Σαφάρι για την απόκτηση δύο έμπειρων επιθετικών. Έφυγε ο Απολινάριο

Ο Γεράσιμος Μποϊλής είναι ο επόμενος παίκτης που υπέγραψε χθες το νέο του συμβόλαιο συνεργασίας. Ο πρώην παίκτης της ΑΕ Κως που συμμετέχει σε όλες τις προπονήσεις απο το ξεκίνημα της προετοιμασίας, είχε συμφωνήσει εδώ και αρκετές ημέρες στην πρόταση που του είχε γίνει και απλά χθες το θέμα του τελείωσε και τυπικά. Ο Μποϊλής είναι ο 16ος παίκτης που υπογράφει συμβόλαιο καθώς ήδη το έχουν κάνει οι ακόλουθοι:

Ανδριόπουλος, Κλιάφας, Ισκάς, Μακρυδημήτρης, Πάττας, Δανάς, Πλύγκος, Δερμιτζάκης, Μητράκας, Σκέτζος, Σταμάτης Καντιμοίρης, Στόιος, Καρκαλέτσης, Ζαχαριέφσκι και Αγγελόπουλος.

Υπογράφουν άλλοι πέντε

Αυτοί που αναμένεται να υπογράψουν άμεσα είναι και οι Δημητρόπουλος, Κούτολο, Αθανασίου, Παπαοικονόμου και Αχιολάς. Απο χθες περνάνε από το ...ακτινολόγιο του προπονητή Βαγγέλη Χοσάδα οι Δημήτρης Γκάιδας (γιούς του προπονητή του Ιάλυσου) και ο Κώστας Εργάτης που μέχρι πρόσφατα αγωνίζονταν σε ομάδα του Περιφερειακού πρωταθλήματος στα Γιάννενα. Αυτό που επείγει τους «πράσινους» είναι και η απόκτηση δυο επιθετικών ακόμα που θα κάνουν την διαφορά.

Επιστρέφει ο Καρκαλέτσης

Από σήμερα αναμένεται να επιστρέψει στον κανονικό ρυθμό των προπονήσεων ο Καρκαλέτσης. Ο παίκτης είχε μεταβεί στην πατρίδα του για να μεταφέρει τα τελευταία του πράγματα. Αντίθετα ο Αγγελόπουλος θα βρίσκεται στο νησί μας την προσεχή Δευτέρα και θα μπει και αυτός στο πρόγραμμα.

Έφυγε ο Ρεινάλντο Απολινάριο

Σταμάτησε να προπονείται με την ομάδα της Ρόδου ο Βραζιλιάνος Ρεϊνάλντο Απολινάριο και σύμφωνα με τις τελευταίες πληροφορίες ήδη βρίσκεται στην Κύπρο για να διαπραγματευτεί το ποδοσφαιρικό του μέλλον. Το γεγονός ότι δεν μπορεί να εξασφαλίσει κοινοτικό διαβατήριο πριν από τις 26 Αυγούστου που ολοκληρώνεται η μεταγραφική περίοδος δεν δίνει την δυνατότητα στην Ρόδο να τον αποκτήσει. Και αυτό διότι την θέση του ξένου καταλαμβάνει ο Σκοπιανός Ζαχαριέφσκι.

Φωνάζουν Ιάλυσος και ΑΕΡΑ

Για τα έξοδα μετακινήσεων στο Περιφερειακό πρωτάθλημα

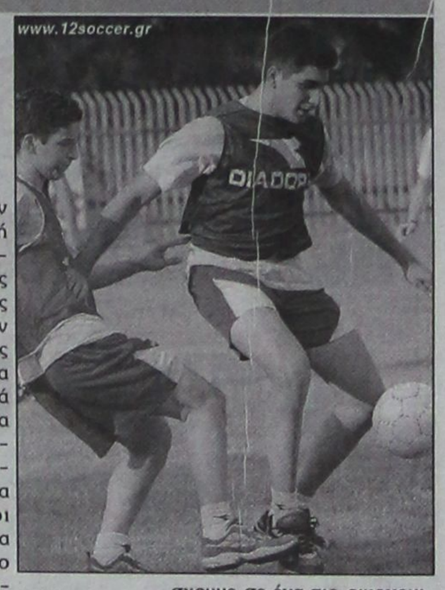

Ακόμα και την αποχώρηση απο το Περιφερειακό πρωτάθλημα, σκέφτονται ο Ιάλυσος και ο ΑΕΡΑ Αφάντου σε ένδειξη διαμαρτυρίας προς την πολιτική που φημολογείται ό,τι θα ακολουθήσει η ΕΠΟ σε ότι έχει να κάνει με τα έξοδα μετακινήσεων. Χθές μάλιστα απο κοινού απέστειλαν στην Ομοσπονδία και σχετική επιστολή διαμαρτυρίας την οποία κοινοποίησαν στην ΕΠΣΔ αλλά και τα Μέσα Ενημέρωσης.

Το πλήρες κείμενο είναι το ακόλουθο:

«Κύριοι,

Λαμβάνοντας την προκήρυξη του πρωταθλήματος της Δ' Ερασιτεχνικής κατηγορίας που απεστάλη στο σωματείο μας, μας καλείτε να δηλώσουμε συμμετοχή αποδεχόμενοι τους όρους (οικονομικούς και μη) ανεπιφύλακτα. Ποιοί είναι λοιπόν αυτοί οι όροι; Μιλάμε κυρίως για το καθεστώς των μετακινήσεων. Σύμφωνα με κάποιους ψιθύρους η ΕΠΟ αδυνατεί να καλύψει ολόκληρο το ποσό επειδή έχει οικονομικό πρόβλημα (θα πληρώσουν τα σωματεία άραγε την κόντρα της με την πολιτεία;). Εμείς πότε θα γνωρίζουμε τί θα ισχύσει; Ή μήπως με σκοπό να πλήξετε τα νησιωτικά σωματεία και να διευρύνετε την ψαλίδα με τα υπόλοιπα της Αττικής και περιχώρων να μας ενημερώσετε εγκαίρως. Δεν είναι δυνατόν ένα δωδεκανησιακό σωματείο να επιβαρύνεται οικονομικά με 12 αεροπορικά ταξίδια την ίδια στιγμή που στα σωματεία της πρωτεύουσας αναλογούν μόλις 3! Πώς μπορείτε να μιλάτε μετά για ισονομία και ισοπολιτεία; Ελπίζουμε πάντως να βρεθούν οι πόροι και να διεξαχθεί το νέο πρωτάθλημα με ίσο όρο. Αν πάλι θέλετε να δημιουργήσετε ενδοατικό πρωτάθλημα να μας ενημερώσετε εγκαίρως γιατί σε αυτήν την περίπτωση ίσως να μας συμφέρει να μετάσχουμε σε ένα πιο οικονομικό πρωτάθλημα κοντά στην γεωγραφική μας γειτονιά. Ευελπιστούμε οι ψίθυροι να παραμείνουν ψίθυροι ... και να λάβουμε απάντησή σας σύντομα».

Όλοι Μαζί

μπορούμε να ξαναφέρουμε τη Ρόδο

στην κορυφή!



Με το χαμόγελό μας!

Πάρε μέρος στην κοινή προσπάθεια
να ξανακάνουμε το νησί μας
τον κορυφαίο τουριστικό προορισμό της Ελλάδας!

ΕΠΙΜΕΛΗΤΗΡΙΟ ΔΩΔΕΚΑΝΗΣΟΥ

Για το κύπελλο Ελλάδας

Σάββατο και Τετάρτη παίζουν Ρόδος και Διαγόρας

Το μεθεπόμενο Σάββατο στις 5.30 το απόγευμα θα αγωνιστεί η Ρόδος στην Καβάλα με την ομώνυμη τοπική ομάδα για την δεύτερη φάση του κυπέλλου Ελλάδας σύμφωνα με το πρόγραμμα που έδωσε χθες στην δημοσιότητα η Ελληνική Ποδοσφαιρική Ομοσπονδία. Αντίθετα ο Διαγόρας θα παίξει την Τετάρτη 24 του ίδιου μήνα στο Δημοτικό Στάδιο της πόλης μας κόντρα στον Θερμαικό Θέρμης (5.30μ.μ).

Όλα τα παιχνίδια των δυο πρώτων φάσεων είναι τα ακόλουθα:

1η ΦΑΣΗ
21/08/2005 Ατσαλένιος-Αγ. Δημήτριος

2η ΦΑΣΗ
20/08/2005 Πτολεμαϊδα-Αναγέννηση Καρδίτσας
20/08/2005 Κερατσίνι-Δόξα Δράμας
20/08/2005 Καβάλα-**ΡΟΔΟΣ**
20/08/2005 Θύελλα Πατρών-Ιωνία Χανίων 2000
20/08/2005 Αγροτικός Αστέρας-Βύζας Μεγάρων
20/08/2005 ΑΕ Γιάννενα-Ενωση Θράκης
21/08/2005 Παναιτωλικός-Αιολικός Μυτιλήνης
21/08/2005 Λαμία-Εθνικός/ΑΟ Μάνης
21/08/2005 Αχαϊκή-Αστέρας Τρίπολης
21/08/2005 ΠΑΣ Γιάννενα-Απόλλων Σμύρνης
21/08/2005 Λήλας Βασιλικού-Πανθρακικός
21/08/2005 Πιερικός-Μεσσηνιακός
21/08/2005 Αναγέννηση Αρτας-Αχαρναϊκός
21/08/2005 Τρίκαλα-Κοζάνη
24/08/2005 **ΔΙΑΓΟΡΑΣ** - Θερμαϊκός Θέρμης
24/08/2005 Πολύκαστρο-Νικητής 1ης Φάσης

Νέα μεταγραφή;

Ακόμα μια μεταγραφή είναι αρκετά πιθανό να πραγματοποιήσει ο ΑΕΡΑ Αφάντου. Το δήλωσε χθες ο πρόεδρος του συλλόγου Νίκος Νικολής κατά την διάρκεια συνέντευξής του στον ραδιοφωνικό σταθμό TOP FM. Ο κ. Νικολής χαρακτηριστικά τόνισε πως, «δεν είναι ακόμα κάτι σίγουρο αλλά το σκεφτόμαστε».

Ψάχνει αντίπαλο για φιλικό

Σε αναζήτηση αντιπάλου για την διεξαγωγή φιλικού παιχνιδιού βρίσκεται η διοίκηση της ΠΑΕ Διαγόρας. Το παιχνίδι θα είναι με κάποια απο τις ομάδες του νησιού μας, καθώς για τα «μεγάλα» φιλικά θα αποφασίσει ο νέος προπονητής Βάλτερ Σκότσικ όταν θα επιστρέψει στο νησί μας για μόνιμη εγκατάσταση (19 Αυγούστου).

Ανακοινώνει μεταγραφές η Αθλητική Ενωση Κως

Θα είναι επιλογές του Αρβανίτη



Η κάθοδος του Χρήστου Αρβανίτη στο νησί του Ιπποκράτη έχει φέρει έναν άλλο άνεμο αισιοδοξίας και λειτουργίας της τοπικής ΑΕ Κως και αυτό έχει γίνει πασιφανές από τις πρώτες κιόλας προπονήσεις! Ημέρα με την ημέρα η απαισιοδοξία των τελευταίων ημερών έχει παραχωρήσει τη θέση της στη βάσιμη αισιοδοξία ότι σύντομα η ομάδα θα βρει τον καλό δρόμο της και θα παρουσιαστεί απόλυτα έτοιμη στις 17 Σεπτεμβρίου ημέρα που θα ξεκινήσει ο φετινός μαραθώνιος του Περιφερειακού Πρωταθλήματος!

Το ίδιο καλά προχωρά και η μεταγραφική ενίσχυση της ομάδας και αυτό που ψιθυρίζεται τις τελευταίες ώρες θα γίνει σήμερα πραγματικότητα αφού η διοίκηση Αγγελίδη θα ανακοινώσει κάποια ονόματα παικτών από την πρωτεύουσα οι οποίοι θα είναι φυσικά προσωπικές επιλογές του κ. Αρβανίτη. Η αγωνία λοιπόν των φίλων της ομάδας παίρνει τέλος σήμερα και πλέον όλο το ενδιαφέρον θα πέσει στο χτίσιμό της και μόνο, αφού ένα - ένα τα προβλήματα ελαχιστοποιούνται.

ΠΡΟΟΔΟΣΠΟΡ

Να κατευνάσει τους φιλάθλους του προσπαθεί η διοίκηση του Ηρακλή

Τι συζητήθηκε στο προχθεσινό διοικητικό συμβούλιο

Η αντιπαράθεση που έχει προκύψει τον τελευταίο καιρό μεταξύ της διοίκησης του Ηρακλή Μαριτσών και του δημάρχου Πεταλούδων σχετικά με τη χρήση του γηπέδου - και - από τον Φοίβο Κρεμαστής, ήταν το βασικό θέμα της προχθεσινοβραδινής συνεδρίασης του διοικητικού συμβουλίου του Ηρακλή.

Όπως προκύπτει και από την σχετική ανακοίνωση που έδωσε χθες στη δημλοσιότητα η διοίκηση του συλλόγου των Μαριτσών, καταβάλλονται υπεράνθρωπες προσπάθειες για να συγκρατηθεί ο κόσμος, ο οποίος μετά τις μεθοδεύσεις του Φοίβου και την άρνηση του δημάρχου Πεταλούδων να την δεχτεί για το θέμα, προκειμένου να του εκθέσει τις προτάσεις της θυμίζει ηφαίστειο έτοιμο να εκραγεί!

Μάλιστα αναφέρεται χαρακτηριστικά ότι αν η αδιαλλαξία του κ. Κορδίνα συνεχιστεί υπάρχει η πρόθεση να παρουσιαστεί σύσσωμη η διοίκηση του Ηρακλή στο σώμα του Δημοτικού Συμβουλίου, προκειμένου να εκθέσει τις θέσεις της και να προτείνει τις ενδεδειγμένες λύσεις.

Αναφέρει χαρακτηριστικά η ανακοίνωση του Ηρακλή:

«Η διοίκηση του Ηρακλή, με ομόφωνη απόφασή της και εκπροσωπώντας και την φίλαθλη γνώμη των Μαριτσών, εκφράζει τη βαθιά της λύπη και τα εύλογα παράπονά της προς τον δήμαρχο Πεταλούδων κ. Κορδίνα για τη μη ανταπόκρισή του στο από 1-8-2005 έγγραφο αίτημα (αρ. πρωτοκόλλου 58/1-8-2005), να τη δεχτεί για να του εκθέσει τις δικές της θέσεις και απόψεις για το θέμα που προέκυψε με το γήπεδο και τα προβλήματα που προκύπτουν στην εύρυθμη λειτουργία του Ηρακλή.

Το γεγονός βέβαια της άρνησης αυτής αποκτά μεγαλύτερες διαστάσεις και προβληματίζει σημαντικά τους δημότες των Μαριτσών, δεδομένου ότι ο Πρόεδρος του Συλλόγου είναι ταυτόχρονα και επίκουρος του δημάρχου, ενώ πρώτος αντιπρόεδρος του συλλόγου είναι ο πρόεδρος του Δημοτικού Συμβουλίου κ. Θανάσης Τσέλιος.

Αυτός ο έντονος προβληματισμός συνιστά ένα ερώτημα που απαιτεί δημόσια απάντηση!

Πιστεύουμε ακράδαντα ότι η αρχική απόφαση του δημάρχου, με την οποία η χρήση του γηπέδου Μαριτσών από το Φοίβο ετοποθετείτο στις 30-10-2005 (σχετικό έγγραφο έχει κατατεθεί στην ΕΠΣΔ) ανακλήθηκε κατόπιν πιέσεων και δη έντονων από την παρέμβαση κύκλων του στενού περιβάλλοντος του δημάρχου τους οποίους γνωρίζουμε πολύ καλά.

Η ανάκληση της απόφασης αυτής έφερε σε πολύ δύσκολη θέση τον Ηρακλή, όσον αφορά την προετοιμασία του δεδομένου ότι ενώ ο Φοίβος έχει γήπεδο να χρησιμοποιήσει όταν δεν χρησιμοποιεί αυτό των Μαριτσών, ενώ ο Ηρακλής δεν έχει αυτή τη δυνατότητα και προπονείται καθημερινά στη διαδρομή Μαριτσά - Καλαμώνας. Δηλαδή όπως λέει και ο λαός «Ήλθαν τα άγρια να διώξουν τα ήμερα»!

Ποιοι άραγε να είναι οι λόγοι που ανακλήθηκε η απόφαση αυτή και πού θα γίνει προετοιμασία του Ηρακλή;

Μπορεί βέβαια ο δήμαρχος να έχει τον πρώτο λόγο στην χρήση των γηπέδων, όμως θα έπρεπε να λάβει υπόψη του την τεχνική αναφορά του επιβλέποντα γεωπόνου για τους κινδύνους που εγκυμονούν από τη χρήση του γηπέδου Μαριτσών από δύο ομάδες και ιδιαίτερα την χειμερινή περίοδο. Αν ίσχυε η αρχική απόφαση η επιβάρυνση θα ήταν σαφώς λιγότερη!

Απ' την πλευρά μας καταβάλλουμε προσπάθειες να κατευνάσουμε τους φιλάθλους μας και τα οξυμένα πνεύματα ούτως ώστε να αποφύγουμε δυσάρεστες καταστάσεις κατά τη διάρκεια του πρωταθλήματος, πληρώνοντας λάθη τρίτων και χωρίς ουσιαστικά να ευθύνονται τα δύο σωματεία!

Αποφασίσαμε, όσο ο δήμαρχος απαξιεί να μας δεχθεί για να εκθέσουμε τις απόψεις μας και τις θέσεις μας, να παραστούμε στην προσεχή συνεδρίαση του Δημοτικού Συμβουλίου για να τον ενημερώσουμε για το πρόβλημα, προτείνοντας εφικτές και υλοποιήσιμες λύσεις. Μάλιστα θα επιδιώξουμε στο πλευρό μας να βρίσκονται και οι Τοπικοί Σύμβουλοι των Μαριτσών, αφού το πρόβλημα δεν είναι πλέον του Ηρακλή, αλλά των Μαριτσών».

• Στην προχθεσινή συνεδρίαση αποφασίστηκε ακόμη:

α) Να πιάσει άμεσα δουλειά η Οικονομική Επιτροπή για να αναζητήσει πόρους (διαφημίσεις, διαρκείας, πινακίδες κλπ).

β) Εγκρίθηκε ο πρόχειρος οικονομικός απολογισμός από την λειτουργία του αναψυκτηρίου ΣΤΕΚΙ.

γ) Εγκρίθηκε ο εσωτερικός κανονισμός λειτουργίας, ενώ τις επόμενες ημέρες θα ρυθμιστεί και το ύψος των πριμ!

Ευχαριστίες του Ηρακλή

Η διοίκηση του Ηρακλή:

1) Εύχεται στον δήμαρχο Πεταλούδων να του ζήσει ο νεογέννητος γιος του.

2) Ευχαριστεί τον γι' γιατρό κ. Μάρκου - Νίκανδρο γαι τη δωρεάν εξέταση των ποδοσφαιριστών του συλλόγου.

Επιτυχίες της Ναταλίας Γιώρτσου στην Αυστρία και στο Βόλο

Ο Αντώνης Κουντούρης προπονητής της τενίστριας του ΡΟΑ

Μια πρώτη (1η), μία δεύτερη (2η) και μια τρίτη (3η) θέση ήταν η εκπληκτική συγκομιδή της 13χρονης αθλήτρια του Ροδιακού ομίλου αντισφαίρισης Ναταλία Γιώρτσου, από την συμμετοχή της το τελευταίο 15θημερο σε δυο τουρνουά που έγιναν στην Αυστρία και στο Βόλο.

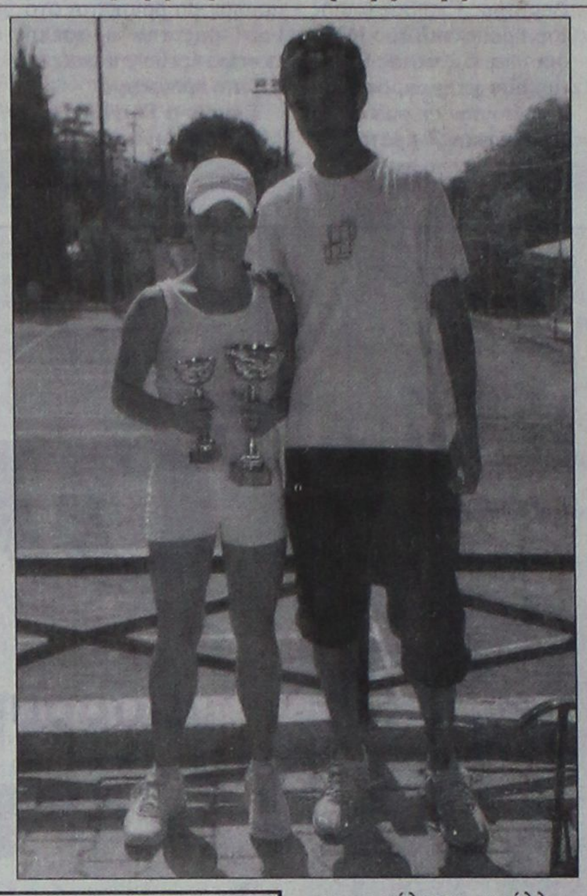

Συγκεκριμένα: Στο ευρωπαϊκό τουρνουά που έγινε στην πόλη FUERSTENFELD της Αυστρίας στο οποίο έλαβαν μέρος τενίστριες από Αυστρία, Ουγγαρία, Ελβετία, Ιταλία, Τσεχία, Σλοβακία, Μάλτα, Ρωσία, Ουκρανία, Ρουμανία, Βουλγαρία, Κροατία, Σλοβενία, Σερβία και από την Ελλάδα μόνο η τενίστρια του ΡΟΑ, έφτασε στα ημιτελικά του διπλού όπου αγωνίστηκε μαζί με την τενίστρια της Μάλτας ELAINE GENOVESE και κατέκτησε το χάλκινο μετάλλιο, ενώ στο μονό νίκησε την Ιταλίδα BERTOIA και πέρασε στις 32 καλύτερες αθλήτριες.

Με τις επιτυχίες της αυτές συγκέντρωσε 20 βαθμούς στην πανευρωπαϊκή κατάταξη των τενιστριών της κατηγορίας της.

Μετά την Αυστρία η Ναταλία Γιώρτσου συμμετείχε στο 4ο Πανελλαδικό Πρωτάθλημα που έγινε στον Βόλο όπου και κατέκτησε την πρώτη (1η) θέση στο διπλό αγωνιζόμενη μαζί με την Βερονίκη Γιορταμή του ΟΑ Ηρακλείου όπου νίκησαν στον τελικό τις Φιλίππου-Γιαννακάκη με 6-4, 6-4. Στο μονό η Ναταλία νίκησε τις Φιλίππου (Όμιλος Μαγνησίας) με 4-6, 6-2, 6-1, Μπάρκα (ΟΑ Ιωλκός) με 6-3, 6-0 και Γιορταμή (ΟΑ Ηρακλείου) με 6-2, 7-6 και έφτασε στον τελικό όπου ύστερα από ένα συγκλονιστικό αγώνα διαρκείας 4 ωρών έχασε από την Τάτση του ΟΑ Αθηνών με 6-4, 6-7, 3-6.

Την αθλήτρια του ΡΟΑ συνόδευσε ο προπονητής της Αντώνης Κουντούρης (στη φωτογραφία και οι δύο), στον οποίο αξίζουν συγχαρητήρια για την άρτια προετοιμασία της.

Δύο φιλικά παιχνίδια σε Μαλώνα και Μαριτσά

Δύο ενδιαφέροντα φιλικά προετοιμασίας θα γίνουν σήμερα σε δύο γήπεδα του νησιού. Στις 16.00, στο γήπεδο Μαλώνας ο ανανεωμένος Άγιος Γεώργιος θα υποδεχθεί τον Κλεόβουλο Λίνδου και στις 18.00 στο γήπεδο των Μαριτσών ο Ηρακλής θα παίξει με την Ασπίδα Απολακκιάς.

Από τον Κλεόβουλο θα απουσιάσει ο Βασίλης Σακκάς, ο οποίος υποφέρει στη μέση του και απέχει από τις προπονήσεις μία εβδομάδα, ενώ όσον αφορά τις άλλες ομάδες θα παρατάξουν ό,τι καλύτερο διαθέτουν προκειμένου οι τεχνικές τους ηγεσίες να βγάλουν χρήσιμα συμπεράσματα για την πορεία της προετοιμασίας.

Χοροεσπερίδα διοργανώνει ο Αλθαιμένης Κρητηνίας

Ο αθλητικός Σύλλογος Αλθαιμένης Κρητηνίας μας προσκαλεί στην χοροεσπερίδα που θα διοργανώσει το βράδυ της Δευτέρας 15 Αυγούστου στην πλατεία του χωριού.

Θα υπάρχει ζωντανή μουσική, φαγητό και ποτά. Επίσης, θα διεξαχθεί λαχειαγορά με πλούσια δώρα.

Σήμερα στ' Αφάντου

Βαπτίζεται ο γιος του Γιώργου Νικηταΐδη

Στον Ιερό Ναό Αγίας Καθολικής Αφάντου θα τελεστεί σήμερα στις 7 μ.μ. η βάπτιση του γιου του Μεσογειονίκη μας στο γκολφ Γιώργου Νικηταΐδη και της συζύγου του Έρη.

Στο μυστήριο μας προσκαλεί η μεγάλυτερη αδελφή του Μιράντα Άννα, που στο προσκλητήριο μας ενημερώνει ότι στον αδελφό της θα του δοθούν τα ονόματα Γιάννης Δαμιανός (ο... τρομερός).

Νονοί του θα είναι η Χρυσάνα Διαμαντή και ο ολυμπιονίκης μας στην άρση βαρών Λεωνίδας Κόκκας.

Καλορίζικος ο νεαρός, καλός χριστιανός και να μοιάσει τα μέγιστα στον μπαμπά και τον παππού, από το αθλητικό τμήμα της «Προόδου».

ISLAND GAMES

Τεράστια η προσφορά του Μπο Φρίκενσταμ

Η φυσιογνωμία του σίγουρα έχει μείνει για πάντα στις καρδιές όσων τον γνωρίσανε και το χαμόγελό του και έμφυτη διπλωματία με την οποία αντιμετώπιζε τις δύσκολες καταστάσεις σίγουρα θα μας λείψουν.

Ο λόγος για τον τέως - πλέον - πρόεδρο της Διεθνούς Ενώσεως Νήσων κ. Μπο Φρίκενσταμ, ο οποίος έπειτα από 20 έτη στο πόστο αυτό πήρε φέτος τη σκληρή απόφαση ν' αποσυρθεί. Κάποιες ενοχλήσεις στο στομάχι δεν του επέτρεψαν κατά τη διάρκεια των αγώνων του Σέτλαντ να αποχαιρετήσει τους φίλους του απ' τα νησιά. Για το λόγο αυτό αισθάνθηκε την ανάγκη να τους απευθύνει την παρακάτω επιστολή:

«Αγαπητοί Φίλοι

Την 12η του Ιουλίου δεν ήμουν στην καλλίτερη των καταστάσεων από πλευράς υγείας προκειμένου να σας αποχαιρετίσω όπως θα ήθελα και έπρεπε. Σοβαρές ενοχλήσεις στο στομάχι από την Δευτέρα δεν μου επέτρεψαν να παρακολουθήσω τις διαδικασίες όπως θα έπρεπε. Επί πλέον ένα ατύχημα του εγγονού μου τις ίδιες εκείνες ημέρες στην Σουηδία δεν μου επέτρεψε να συγκεντρωθώ σε όλα 100%.

Σας ζητώ συγνώμη, γιαυτό και σας γράφω τώρα αυτά που ήθελα να σας πω:

Η εικοσαετής ενασχόληση μου με τα κοινά της Ένωσης ήταν η ποιο αποδοτική και ενθαρρυντική της ζωής μου. Επισκεπτόμενος τα περισσότερα από τα νησιά και συναντώντας αθλητές, στελέχη, δημοσιογράφους και πολιτικούς εύρισκα πάντα τρομερά ενδιαφέρουσα την διαπίστωση ότι μου έδινε την ίδια στιγμή δυνατότητες και προβλήματα, διαφορές και ομοιότητες ανάμεσα στα μέλη.

Πριν από τέσσερα χρόνια όταν εκλέχτηκα πρόεδρος ξεκίνησα αμέσως να κάνω πράξη, να θέτω προτεραιότητες, όλα αυτά που θα ήθελα να ολοκληρώσω για τα επόμενα τέσσερα χρόνια πριν αποσυρθώ.



Ο κ. Φρίκενσταμ παραδίδει τη σημαία των Island Games στην κ. Λη Μηναΐδη

Αυτές οι προτεραιότητες ήταν:

• Να λειτουργεί η Εκτελεστική Επιτροπη με πνεύμα ομαδικό.

• Να καλλιεργηθεί κλίμα εμπιστοσύνης ανάμεσα στα μέλη και την Ε.Ε.

• Να τίθενται ξεκάθαροι στόχοι στην Ε.Ε. και αρμοδιότητες στα μέλη της.

• Σχεδιασμός και επεξεργασία από την Γ.Σ. διετούς προγραμματισμού και προϋπολογισμού.

• Ετήσιο απολογισμό της Ε.Ε. προς τα μέλη.

Σημαντικά θέματα εξάλλου, που αντιμετώπισε και διεκπεραίωσε η Ε.Ε. ήταν:

• Αναθεώρηση του καταστατικού

• Εμπεριστατωμένος και σε βάθος διάλογος για το μέλλων των Αγώνων μέσα από αποφάσεις της Γ.Σ.

• Διασφάλιση των οικονομικών δεδομένων του Οργανισμού.

• Προβολή του Οργανισμού και αναζήτηση μελλοντικών χορηγών.

• Προώθηση του αντιντόπινγκ και υιοθέτηση της Λίστας WADA .

Είμαι πολύ ευχαριστημένος διότι όλα σχεδιάστηκαν και επιλύθηκαν μέσα σε δυο διετίες. Η Ε.Ε. που προέδρευσα ήταν πράγματι μια καλή ομάδα και ήμουν πολύ περήφανος που ήμουν μέρος της. Ότι και αν ολοκληρώθηκε το ολοκληρώσαμε μαζί ως ομάδα. Ως πρόεδρος αναλαμβάνω την ευθύνη για τα τυχών σφάλματα που έγιναν, αλλά ελπίζω να μην κάναμε τα λάθος σφάλματα.

Τώρα πρέπει να ξεκινήσω μια νέα ζωή πράγμα που δεν θα είναι εύκολο. Ο καθημερινός κύκλος δραστηριοτήτων διακόπτετε απότομα. Σας ευχαριστώ όλους για την στήριξη την εμπιστοσύνη και την φιλία που μου δήξατε όλα αυτά τα χρόνια και την αδυνατότητα που μου δώσατε να προσφέρω στη Ε.Ε.

Βλέπω το μέλλον του Οργανισμού με πολύ εμπιστοσύνη και εύχομαι στην νεοεκλεγείσα Ε.Ε. ότι καλύτερο.

Αγαπητοί φίλοι νησιώτες, κρατάω τις αναμνήσεις, που μοιραστήκαμε ως κάτι πολύτιμο και είμαι σίγουρος ότι η φιλία σας θα είναι πάντα μαζί μου».

Με αυτή την επιστολή κλείνει τον επιτυχημένο, κύκλο του στα πράγματα της I.G.A., ένας άνθρωπος που πιστεύουμε ότι θα μείνει αξέχαστος και ιδιαίτερα σ' εμάς, διότι ήταν άνθρωπος που μύησε την Ρόδο στον θεσμό των Island Games.

Ήταν ένα απόγευμα του Αυγούστου το 1995 στο δημοτικό Κήπο του Γκότλαντ, Αλμεν Ντάλεν, όπου έγινε η πρώτη κατατοπιστική συνάντηση. Από τότε έγιναν πολλά με κορυφαίο βέβαια την ανάληψη των Αγώνων του 2007 όπου η διακριτική και εποικοδομητική του συμβολή ήταν καταλυτική.

Φίλος της Ρόδου, ήταν πάντα εκεί, στην άκρη του τηλεφώνου, στο ηλεκτρονικό ταχυδρομείο, να δώσει τα φώτα του, την συμβουλή του, την άποψη του.

Η φιλία του δεν τελειώνει με την θητεία του, θα εξακολουθήσει να είναι πάντα δίπλα μας, τον ευχαριστούμε για ότι έκανε για μας αλλά και για ότι ακόμα θα κάνει.

ΠΡΟΟΔΟΣΠΟΡ

Μαγκιά μας...

Έπειτα από συντονισμένες ενέργειες της διοίκησης του Κολοσσού και αφού η Ε.Ο.Κ. κατάλαβε το λάθος της, η F.I.B.A. αναγκάστηκε να απονείμει δικαιοσύνη και να επικυρώσει τη μεταγραφή του Τρέβον Μπράϊαντ στη ροδίτικη ομάδα

Μπράβο ρε μάγκες...Άξιοι! Κι όμως ο Τρέβον Μπράϊαντ είναι και με τη βούλα της F.I.B.A., παίκτης του Κολοσσού...Η τελεσίδικη απόφαση της, ήρθε για να επιβεβαιώσει τους ανθρώπους της ροδίτικης ομάδας οι οποίοι απ' την πρώτη στιγμή πίστευαν ότι ο Αμερικανός αθλητής υπέγραψε πρώτα στον Κολοσσό και μετά στη Τσιμπόνα. Είναι μεγάλη...μαγκιά αυτό που έκανε η διοίκηση των «θαλασσί», γιατί όλοι γνώριζαν ότι οι Κροάτες είχαν μεγαλύτερες (φυσικά) διασυνδέσεις απ' ότι ο Κολοσσός στη F.I.B.A., αλλά δεν το έβαλαν ποτέ κάτω. Με συντονισμένες ενέργειες κατάφεραν να αντιστρέψουν το αρχικά αρνητικό κλίμα και να κρατήσουν στη Ρόδο τον Τρέβον Μπράϊαντ, τον οποίοι οι φίλαθλοί της ομάδας θα έχουν την ευκαιρία να παρακολουθήσουν από κοντά στο «Βενετόκλειο».

Με μία ανακοίνωση τριών σελίδων που έφτασε χθες το πρωί στα γραφεία του συλλόγου, η F.I.B.A. επικυρώνει τη μεταγραφή του Τρέβον Μπράϊαντ στον Κολοσσό και αφήνει τη Τσιμπόνα με άδεια χέρια, παρά το γεγονός ότι οι Κροάτες έκαναν τα πάντα για να «κλέψουν» απ' τους «θαλασσί» τον νεαρό Αμερικανό. Τα μυστικά της...νίκης ήταν πολλά για τους Ροδίτες. Με συντονιστή των ενεργειών τον πρόεδρο Κώστα Κωσταρίδη, οι «νεοφώτιστοι» στην Α1 δεν τα παράτησαν και διεκδίκησαν μέχρι τέλους τη δικαίωση τους. Στέλνοντας στην Ελληνική Ομοσπονδία Καλαθοσφαίρισης τα απαραίτητα έγγραφα που δικαιολογούν την υπογραφή του Μπράϊαντ στον Κολοσσό, οι Ροδίτες ανάγκασαν τη διοργανώτρια αρχή να καταλάβει το λάθος που έκανε δίνοντας το «λέτερ οφ κλίαρενς» του αθλητή στη Τσιμπόνα. Η Ε.Ο.Κ. κατάλαβε αυτό το λάθος και το διόρθωσε με τον καλύτερο τρόπο, αποστέλλοντας τα σχετικά στην F.I.B.A.



Ο Τρέβον Μπράϊαντ είναι και με τη βούλα παίκτης του Κολοσσού

Από κει και πέρα σημαντική φυσικά ήταν η συμβολή του γνωστού δικηγόρου Παντελή Δέδε, ο οποίος με τη σειρά του, έκανε ότι περνούσε απ' το χέρι του προκειμένου να δικαιωθεί ο Κολοσσός. Στις τάξεις της ροδίτικης ομάδας φυσικά δεν πανηγύρισαν την υπόθεση. Άλλωστε γνώριζαν πολύ καλά απ' την πρώτη στιγμή ότι είχαν δίκιο. Βέβαια είναι γνωστό ότι το δίκαιο δεν κερδίζει πάντα για πολλούς και διάφορους λόγους. Και όπως έλεγε χθες ο Κώστας Κωσταρίδης αλλά και τα υπόλοιπα μέλη του διοικητικού συμβουλίου απονεμήθηκε δικαιοσύνη! Μεγάλη μαγκιά...

Μία διαφορετική άποψη...

Στην ιστοσελίδα www.eurobasket.com χθες έγινε αναφορά στο θέμα του Τρέβον Μπράϊαντ και την υπόθεση που κέρδισε ο Κολοσσός απέναντι στη Τσιμπόνα. Με μία διαφορά όμως...Το συγκεκριμένο site ανέφερε ότι αν η κροατική ομάδα δώσει 75 χιλιάδες ευρώ στον Κολοσσό, θα αποκτήσει τα δικαιώματα του 22χρονου Αμερικανού.

«Σεβόμαστε τον κόσμο μας»...

Ο πρόεδρος του Κολοσσού Κώστας Κωσταρίδης αναφέρθηκε στη θετική κατάληξη της υπόθεσης Μπράϊαντ. «Όταν ανακοινώνεις μία μεταγραφή, δεν πουλάς μέσα σε λίγες μέρες τον ίδιο παίκτη»

Με αφορμή την απόφαση της F.I.B.A. για τον καλαθοσφαιριστή Τρέβον Μπράϊαντ, ο πρόεδρος του Κολοσσού Κώστας Κωσταρίδης τόνισε χαρακτηριστικά. «Ήμασταν σίγουροι για τις ενέργειες μας και δεν ήταν έκπληξη για μας η απόφαση της F.I.B.A.. Λίγες ομάδες θα ακολουθούσαν το δικό μας δρόμο. Εμείς προτιμήσαμε να μην αποδεχθούμε την προσφορά των 50.000 ευρώ που μας κατέθεσε η Τσιμπόνα διότι μας ενδιαφέρει η ηθική, το πρεστίζ και η σοβαρότητα του συλλόγου. Όταν ανακοινώνεις μία μεταγραφή, δεν πουλάς μέσα σε λίγες μέρες τον ίδιο παίκτη. Θέλαμε να δικαιωθούμε και κυνηγήσαμε με όλες μας τις δυνάμεις την υπόθεση, διότι σεβόμαστε τον κόσμο της Ρόδου, που μας εμπιστεύεται και μας το δείχνει σε καθημερινή βάση. Τώρα δίνεται άλλη μία ευκαιρία στον Τρέβον Μπράϊαντ να αποδείξει ότι αξίζει να αγωνίζεται στο ελληνικό πρωτάθλημα και όλοι όσοι ασχολούμαστε με το μπάσκετ πρέπει να στηρίξουμε την προσπάθεια που γίνεται από την Ε.Ο.Κ., τον Ε.Σ.Α.Κ.Ε., τις ομάδες, με στόχο την ακόμη μεγαλύτερη άνοδο του αθλήματος στη χώρα μας».



Ο πρόεδρος του Κολοσσού Κώστας Κωσταρίδης αναφέρθηκε στη δικαίωση με τον Τρέβον Μπράϊαντ

Αξίζει να σημειωθεί ότι όλα τα μέλη της οικογένειας του Κολοσσού δέχθηκαν με μεγάλη χαρά τη χθεσινή απόφαση. Είναι χαρακτηριστικό ότι από χθες το πρωί τα τηλέφωνα των ανθρώπων του διοικητικού συμβουλίου πήραν φωτιά και φυσικά άπαντες είχαν από έναν έξτρα λόγο να χαμογελούν για την θετική κατάληξη που είχε η υπόθεση με τον Τρέβον Μπράϊαντ. Όπως είναι εύλογο ο 22χρονος Αμερικανός θα βρίσκεται κανονικά στη Ρόδο, στις 22 Αυγούστου στο ξεκίνημα της προετοιμασίας του Κολοσσού.

Γερμανία...καλεί Κολοσσό!

Πρόταση για τη συμμετοχή τους σε τουρνουά, στις αρχές Οκτωβρίου δέχθηκαν οι «θαλασσί», που αποφάσισαν τελικά να μην ταξιδέψουν στην Κύπρο για να πάρουν μέρος στη διοργάνωση του Κεραυνού Στροβόλου

Των φρονίμων τα παιδιά πριν πεινάσουν μαγειρεύουν...Έτσι δεν λένε; Στις τάξεις του Κολοσσού, εκτός απ' το «κτίσιμο» της ομάδας το οποίο έχει αναλάβει ο Βασίλης Φραγκιάς σε συνεργασία με τον πρόεδρο Κώστα Κωσταρίδη, δίνουν μεγάλο βάρος και στην προετοιμασία. Άλλωστε η δουλειά φέρνει πάντα αποτελέσματα... Έτσι ένα μεγάλο μέρος των σκέψεων του Αθηναίου τεχνικού έχει να κάνει με τους αγώνες που θα δοθούν πριν την επίσημη έναρξη του νέου πρωταθλήματος της Α1.

Οι προτάσεις που δέχεται ο Κολοσσός φτάνουν βροχή στα γραφεία της ομάδας από συλλόγους που θέλουν να αγωνιστούν με τους «θαλασσί». Σύμφωνα λοιπόν με τα όσα έγιναν γνωστά, τις τελευταίες μέρες ο Βασίλης Φραγκιάς έχει...ανοιχτή γραμμή επικοινωνίας με τη Γερμανία, καθώς οι Ροδίτες έχουν δεχθεί πρόσκληση από τουρνουά που θα διεξαχθεί εκεί. Περισσότερα δεν έχουν γίνει γνωστά, ωστόσο ο Βασίλης Φραγκιάς εξετάζει προσεκτικά όλες τις παραμέτρους ενός τέτοιου ταξιδιού. Από κει και πέρα υπάρχουν ακόμη προτάσεις απ' την Ιταλία και το Ισραήλ. Εξάλλου έγινε γνωστό ότι οι «θαλασσί» δεν θα μεταβούν τελικά στην Κύπρο, στις αρχές Οκτωβρίου, προκειμένου να πάρουν μέρος στο τουρνουά που διοργανώνει ο Κεραυνός Στροβόλου.



Ο Κολοσσός ακύρωσε το ταξίδι του στην Κύπρο (φωτό απ' το περσινό ματς με τη Χάποελ Τελ Αβίβ)

Η ομάδα του Βασίλη Φραγκιά, πέρσι το καλοκαίρι είχε ταξιδέψει στη «μαρτυρική» μεγαλόνησο ώστε να δώσει το «παρών» και μάλιστα τότε αντιμετώπισε, εκτός απ' τους διοργανωτές, τον Α.Π.Ο.Ε.Λ. και τη Χάποελ Τελ Αβίβ. Θα πρέπει να θεωρείται δεδομένο ότι θα γίνουν πολύ δυνατά φιλικά παιχνίδια, πριν το πρώτο τζάμπολ, ώστε ο 44χρονος τεχνικός να έχει την ευκαιρία να βγάλει χρήσιμα συμπεράσματα για την κατάσταση στην οποία βρίσκεται η ομάδα του. Βέβαια οι εξελίξεις θα δρομολογηθούν απ' τη στιγμή που ολοκληρωθεί το ρόστερ του Κολοσσού, αλλά αυτό δεν σημαίνει απαραίτητα, ότι οι Ροδίτες δεν «ψάχνονται» για την κατάλληλη προετοιμασία της ομάδας.

Ένας σέντερ, ένα ρόστερ...

Με την απόκτηση ενός κοινοτικού αθλητή που θα γεμίζει τη ρακέτα του Κολοσσού, θα ολοκληρωθεί η σύνθεση των «θαλασσί» για την Α1!

Η δικαίωση του Κολοσσού από τη F.I.B.A. στην υπόθεση Τρέβον Μπράϊαντ, έλυσε κατά κάποιο τρόπο τα χέρια του Βασίλη Φραγκιά, τον οποίο είχε πιάσει πονοκέφαλος τον τελευταίο καιρό για τον πιθανό αντικαταστάτη του Αμερικανού αθλητή. Αμέσως μόλις χτύπησε το κινητό τηλέφωνο του Αθηναίου τεχνικού (χθες το πρωί) με τις ευχάριστες ειδήσεις μετά την προσφυγή του Κολοσσού στη F.I.B.A., ένα βαθύ αίσθημα ανακούφισης διαπέρασε τον 44χρονο κόουτς ο οποίος δεν θα χρειαστεί πλέον να αναζητήσει άλλον Αμερικανό στην άλλη άκρη του Ατλαντικού.

Μέσα στη γενική παραζάλη των τελευταίων τριών μηνών, το γεγονός ότι ο Τρέβον Μπράϊαντ θα φορέσει τη «θαλασσί» φανέλα, ήταν ιδιαίτερα χαρμόσυνο γεγονός με το οποίο πλέον ο Κολοσσός θα αναζητήσει στην αγορά ακόμη έναν αθλητή προκειμένου να κλείσει το ρόστερ του, όσον αφορά βέβαια τις μετακινήσεις παικτών στη Ρόδο. Η θετική κατάληξη της υπόθεσης Τρέβον Μπράϊαντ ήρθε την κατάλληλη χρονικά στιγμή, καθώς με την υπάρχουσα κατάσταση ο Βασίλης Φραγκιάς έχει κλείσει τα 4/5 της βασικής πεντάδας που προτίθεται να χρησιμοποιήσει στο νέο πρωτάθλημα της Α1.



Με τον Τρέβον Μπράϊαντ στο ρόστερ του ο Κολοσσός ψάχνει πλέον μόνο για έναν κοινοτικό σέντερ

Αυτό φυσικά σημαίνει πολλά...Πρώτον η περίπτωση του Μπράϊαντ αποτελεί «λίρα εκατό». Το ποσό που έδωσε ο Κολοσσός (73 χιλιάδες ευρώ) για να αποκτήσει τον Μπράϊαντ απ' τον Ηρακλή ήταν ιδανικό για μία «νεοφώτιστη» ομάδα που θέτει σαν άμεσο στόχο την παραμονή της στην κατηγορία. Τη συγκεκριμένη χρονική περίοδο, ο Κολοσσός πολύ δύσκολα θα έβρισκε στο μεταγραφικό παζάρι Αμερικανό αθλητή ανάλογης αξίας που να μπορέσει να βοηθήσει άμεσα την ομάδα. Ο 22χρονος πάουερ-φόργουορντ έχει πάρει την πρώτη γεύση απ' το ελληνικό πρωτάθλημα κι αυτό σημαίνει ότι δεν θα χρειαστεί περίοδο προσαρμογής στη Ρόδο. Απ' την πρώτη στιγμή που ο Μπράϊαντ έμεινε ελεύθερος, οι «θαλασσί» κατόπιν πρωτοβουλίας του Βασίλη Φραγκιά που τον ήθελε στην ομάδα, φρόντισαν να κλείσουν τον παίκτη που αποτέλεσε και το πρώτο μεταγραφικό απόκτημα της ομάδας.

Πλέον τα πράγματα είναι πολύ απλά για το «κτίσιμο» του νέου Κολοσσού. Οι Ροδίτες θα κινηθούν άμεσα για την απόκτηση ενός βασικού σέντερ (εκτός συγκλονιστικού απρόοπτου) απ' την κοινοτική αγορά. Για το λόγο αυτό ο Βασίλης Φραγκιάς κάνει εξονυχιστικό έλεγχο στην ευρωπαϊκή αγορά προκειμένου να βρει τον κατάλληλο παίκτη που ταιριάζει στη κημεία της ομάδας. Απ' τη στιγμή που κλείσει το δάρι, τότε θα ξεκινήσουν οι όποιες διαδικασίες για την ανανέωση της συνεργασίας με τον Αλφόνσο Άλμπερτ και τον Χρήστο Γκογκίδη.

«Εκλεισε» Τσιάκο

Χθες αργά το απόγευμα συμφώνησε με τους «θαλασσί» ο 23χρονος σέντερ. Στο ακουστικό του ο Αλφόνσο Άλμπερτ

Συμφώνησε χθες το απόγευμα ο Γιώργος Τσιάκος, ο οποίος θα αποτελέσει μία αξιόπιστη λύση για τους «θαλασσί» μέσα στη ρακέτα. Ο 23χρονος σέντερ (2.06) ανήκει στο Μαρούσι αλλά φέτος έπαιξε με υποσχετική ενός έτους στο πρωτάθλημα της Α2 με τη φανέλα της Νήαρ Ηστ.

Τις τελευταίες μέρες πάντως αν και το θέμα παρουσίασε μία μικρή εμπλοκή εξαιτίας του Αμαρουσίου, εν τούτοις το πρόβλημα ξεπεράστηκε και ο νεαρός παίκτης θα ντυθεί στα χρώματα του Κολοσσού. Το βάρος των Ροδιτών και συγκεκριμένα του Βασίλη Φραγκιά δίνεται πλέον στη στελέχωση της φροντλάϊν της ομάδας.

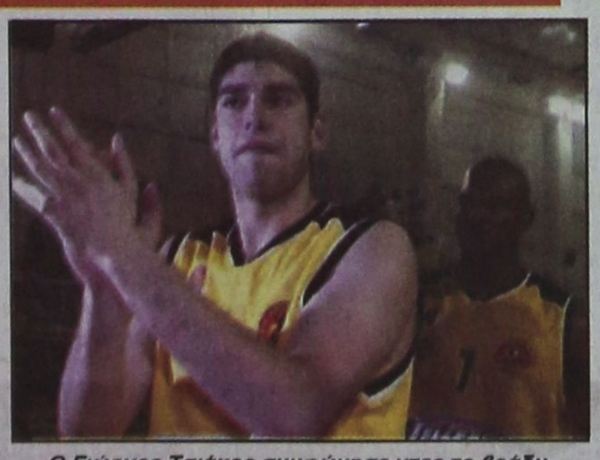

Ο Γιώργος Τσιάκος συμφώνησε χτες το βράδυ με τον Κολοσσό

Σίγουρη θα πρέπει να θεωρείται η απόκτηση ενός κοινοτικού σέντερ που προορίζεται για την βασική πεντάδα της ομάδας, ενώ φυσικά παίκτες του Κολοσσού θεωρούνται ήδη οι Δημήτρης Μακρής και Σπύρος Λιβιεράτος. Στο μεταξύ απ' το μπάτζετ των «θαλασσί» (600 χιλιάδες ευρώ) θα εξαρτηθεί η παραμονή του Αλφόνσο Άλμπερτ για τρίτη συνεχόμενη χρονιά στο «Βενετόκλειο».

Ο Ισπανός σέντερ περιμένει στο ακουστικό του, τον Κολοσσό αν και οι απαιτήσεις του είναι μεγαλύτερες σε σχέση με τα προηγούμενα χρόνια. Πιθανολογείται ότι το θέμα θα καθυστερήσει χρονικά κι άλλο, μέχρι να αποκτηθεί ο κοινοτικός σέντερ που θα επιλέξει ο Βασίλης Φραγκιάς.

Είναι χαρακτηριστικό ότι τον τελευταίο καιρό ο Αθηναίος τεχνικός σε συνεργασία πάντα με τον Κώστα Κωσταρίδη μετρούν τα κουκιά προκειμένου ο προϋπολογισμός της ομάδας να είναι ακριβής και να μην γίνει άνοιγμα το οποίο δεν μπορεί να καλυφθεί. Άλλωστε τα παραδείγματα είναι πολλά των συλλόγων που δεν άντεξαν τις οικονομικές υποχρεώσεις της Α1 και πήραν την κατηφόρα χωρίς μέχρι στιγμής να σταματήσουν. Ο Κολοσσός σε καμία περίπτωση δεν θέλει να εκτεθεί και για το λόγο αυτό δεν σκοπεύει να ανοικτεί πέρα απ' το προκαθορισμένο μπάτζετ.

ROI STUDIOS
ΛΕΥΚΟΣ - ΚΑΡΠΑΘΟΣ



Ευρύχωρα, ξεχωριστά διαμερίσματα κατάλληλα για οικογένειες
στην ωραιότερη παραλία στον Λευκό Καρπάθου. Διαθέτουν ηχομόνωση, πλήρως εξοπλισμένη κουζίνα, ατομικό λουτρό, χρηματοκιβώτιο, καρτοτηλέφωνο, άνετο πάρκινγκ και εύκολη πρόσβαση για άτομα με ειδικές ανάγκες.
Πληροφορίες:
ΜΙΧΑΛΗΣ ΧΑΡΟΚΟΠΟΣ: Τηλ. - FAX 22450 71191
ΓΔ-31/8

Η κατάλληλη χημεία...

Ένα κομμάτι απομένει για το παζλ στο βασικό σχήμα του Κολοσσού! Πως έχει διαμορφωθεί το ρόστερ της ομάδας και ποιοι θα είναι οι ρόλοι των παικτών στο παρκέ

Ένα κομμάτι του παζλ απομένει ουσιαστικά για να γίνει και στην πράξη αυτό που ήθελε ο Βασίλης Φραγκιάς. Σε αντίθεση με πολλές ομάδες που έχουν τον ίδιο στόχο με τον Κολοσσό στην Α1, οι «θαλασσί» δια στόματος του Αθηναίου τεχνικού φροντίζουν απ' την πρώτη στιγμή να κλείσουν την πεντάδα, η οποία θα θεωρηθεί βασική για την προσπάθεια των Ροδιτών στα μεγάλα σαλόνια του ελληνικού μπάσκετ. Μετά από επίπονη προσπάθεια και συνεχές ψάξιμο σε όλα τα μήκη και πλάτη του πλανήτη, ο Κολοσσός κατάφερε να αποκτήσει το 80% του βασικού σχήματος που προτίθεται να παρουσιάσει ο Βασίλης Φραγκιάς. Ας πάρουμε όμως τα πράγματα απ' την αρχή...

Ο Τζον Γκιλκριστ, ο Γιώργος Παντζόπουλος, ο Φράνκο Νάκιτς και ο Τρέβον Μπράϊαντ θα είναι τα τέσσερα μέλη της βασικής πεντάδας του Κολοσσού και φυσικά αναζητείται ο κοινοτικός σέντερ. Στη θέση του οργανωτή ο Βασίλης Φραγκιάς εμπιστεύθηκε τον 21χρονο Αμερικανό απ' το πανεπιστήμιο του Μέριλαντ, για τον οποίο όλοι μιλούν με τα καλύτερα λόγια. «Ο Γκίλκριστ θα γράψει ιστορία και σύντομα θα παίξει βασικός πλέϊ-μέϊκερ στο Ν.Β.Α.», αναφέρει η ιστοσελίδα www.nbadraft.gr και εμείς δεν έχουμε κανένα λόγο να μην την πιστέψουμε. Στη θέση του «γκαρντ» ο 44χρονος κόουτς δίνει το δικαίωμα στον 33χρονο Γιώργο Παντζόπουλο να κάνει αυτό που ξέρει καλά. Να σκοτώσει δηλαδή τις αντίπαλες άμυνες με κάθε τρόπο.

Το χάρισμα το έχει, αυτό χρειάζεται είναι να ξεπεράσει τη φετινή αγωνιστική του απραξία και να θυμηθεί τα όργια που έκανε στη Νήαρ Ηστ.



Ο Τζον Γκίλκριστ θα είναι ο βασικός πόϊντ-γκαρντ του νέου Κολοσσού

Στη θέση «3» υπάρχει η σιγουριά που εμπνέει το όνομα του Φράνκο Νάκιτς. Ο έμπειρος αθλητής θα προσθέσει σίγουρα 10-15 πόντους στον Κολοσσό, όπως έκανε και στην Ολύμπια Λάρισας. Μπορεί να βάλει τη μπάλα στο καλάθι με πολλούς τρόπους και φυσικά ξέρει πράγματα και καταστάσεις στο χώρο του ελληνικού μπάσκετ. Και φτάνουμε αισιώς στη θέση «4», την οποία «καπαρώνει» ο Τρέβον Μπράϊαντ, ένας απ' τους καλούς-φέτος-ξένους με τη φανέλα του Ηρακλή.

ΟΙ ΛΥΣΕΙΣ ΤΟΥ ΠΑΓΚΟΥ

Κατά τα φαινόμενα ο Κολοσσός θα έχει μία πλειάδα πολύ καλών παικτών που θα μπορούν να ξεκουράσουν τους βασικούς (αν μπορεί να ειπωθεί κάτι τέτοιο) κατά τη διάρκεια των παιχνιδιών. Στη θέση του πόϊντ-γκαρντ υπάρχουν πολλές λύσεις. Ο Αμερικανός Μπράϊαν Ντίφερς που αποκτήθηκε απ' το Περιστέρι και ο Αλέξης Παπαδάτος (μπορεί να παίξει στις θέσεις «1» και «2») θα αποτελέσουν χρήσιμα εργαλεία στη διάθεσή του Βασίλη Φραγκιά, ενώ τελευταία εναλλακτική λύση θα αποτελέσει ο νεαρός Γιάννης Σκορδάλης που θα κλείσει τις επόμενες μέρες με τον Κολοσσό.

Στη θέση «2», οι «θαλασσί» έχουν την τύχη να έχουν στο ρόστερ τους τον καλύτερο αμυντικό της φετινής Α2, τον Πάνο Παναγιωταράκο, ενώ υπό συνθήκες μπορούν να παίξουν οι Αλέξης Παπαδάτος (κατά πρώτο λόγο) και Μπράϊαν Ντίφερς.

Στη θέση «3» ο Χρήστος Γκογκίδης θα είναι η «αλλαγή» του Φράνκο Νάκιτς, ενώ σε κοντό σχήμα μπορεί να δώσει λύσεις και ο Πάνος Παναγιωταράκος. Και πάμε στους ψηλούς...

Πίσω απ' τον Μπράϊαντ, υπάρχει ο αξιόπιστος Δημήτρης Μακρής και ο Σπύρος Λιβιεράτος, ενώ στη θέση του σέντερ όλα παραμένουν ρευστά, αφού εκτός απ' την απόκτηση του κοινοτικού σέντερ, δεν έχει ξεκαθαρίσει το τοπίο για την παραμονή του Αλφόνσο Άλμπερτ (θα εξαρτηθεί απ' το μπάτζετ), ενώ στον Κολοσσό συμφώνησε ν' αγωνιστεί ο Γιώργος Τσιάκος που ανήκει στο Μαρούσι.

ΘΕΣΗ «1»: Τζον Γκιλκριστ, Μπράϊαν Ντίφερς, Γιάννης Σκορδάλης (;)
ΘΕΣΗ «2»: Γιώργος Παντζόπουλος, Πάνος Παναγιωταράκος, Αλέξης Παπαδάτος
ΘΕΣΗ «3»: Φράνκο Νάκατς, Χρήστος Γκογκίδης (;)
ΘΕΣΗ «4»: Τρέβον Μπράϊαντ, Δημήτρης Μακρής, Σπύρος Λιβιεράτος
ΘΕΣΗ «5»: Κοινοτικός σέντερ, Αλφόνσο Άλμπερτ (;), Γιώργος Τσιάκος

«Καίει» ο χορηγός...

Με εντατικούς ρυθμούς συνεχίζεται η «ανίχνευση» του Κολοσσού για την εταιρεία που θα διαφημιστεί στη φανέλα της ομάδας

Η εύρεση του «χρυσού» χορηγού καίει τη συγκεκριμένη χρονική περίοδο τον Κολοσσό, στην προσπάθεια που έχει ξεκινήσει να βάλει κάποια χρήματα στο ταμείο του. Τα χρονικά όρια στενεύουν, ωστόσο η διοίκηση της ροδίτικης ομάδας είναι διατεθειμένη να περιμένει μέχρι να βρεθεί κάποια λύση. Δεν θα πρέπει να αποκλειστεί το ενδεχόμενο ο νέος χορηγός να διαφημιστεί στη φανέλα της ομάδας μετά την έναρξη του νέου πρωταθλήματος και σίγουρα θα είναι εταιρεία πανελλήνιας εμβέλειας.

Οι επαφές συνεχίζονται με αμείωτη ένταση και είναι πιθανό τις επόμενες μέρες ο Κώστας Κωσταρίδης να μεταβεί στην Αθήνα για μία σειρά από συζητήσεις με απώτερο σκοπό την εύρεση του χρυσού χορηγού. Όπως είναι γνωστό η μετάδοση των αγώνων της Α1 απ' τα κρατικά κανάλια (ΕΤ1 και ΝΕΤ) ανεβάζει τον πήχη των φιλοδοξιών όλων των φιλάθλων και έτσι το ενδιαφέρον αναμένεται μεγαλύτερο σε σχέση με τα προηγούμενα χρόνια. Οι 11 απ' τις 14 ομάδες (εξαίρεση το Μαρούσι, ο Π.Α.Ο.Κ. και η Α.Ε.Κ.) θα συνεργαστούν με τα κρατικά κανάλια και σύντομα θα γίνουν γνωστές οι λεπτομέρειες της συνεργασίας. Πάντως στις τάξεις του Κολοσσού περιμένουν ως «μάννα εξ ουρανού» τα χρήματα απ' τα τηλεοπτικά δικαιώματα αλλά και του χορηγού της φανέλας.

• Στη Ρόδο βρίσκεται ο Θοδωρής Γεωργίτσης ο οποίος συμφώνησε με τον Π.Α.Ο.Κ. Ο 22χρονος φόργουορντ ήρθε για λίγες μέρες προκειμένου να μαζέψει τα πράγματα του και να μετακομίσει μόνιμα στην ιδιαίτερη πατρίδα του.

Δεν λύθηκε το πρόβλημα!

Ο Αλέξης Παναγιωτόπουλος περιμένει να πάρει αποζημίωση για να σπάσει το συμβόλαιό του με τον Κολοσσό, ενώ αν δεν γίνει αυτό σκοπεύει να έρθει για την προετοιμασία της ομάδας

Ναι μεν αλλά...Πριν από αρκετό καιρό ο Βασίλης Φραγκιάς διεμήνυσε στον Αλέξη Παναγιωτόπουλο ότι δεν βρίσκεται στα πλάνα του για τη νέα χρονιά με αποτέλεσμα να λυθεί η συνεργασία μεταξύ των δύο πλευρών. Αυτό στα λόγια, γιατί στην πράξη τα πράγματα είναι διαφορετικά. Και τι εννοούμε; Ο 25χρονος αθλητής πέρσι είχε υπογράψει διετές συμβόλαιο με τους «θαλασσί», κάτι το οποίο σημαίνει ότι και φέτος κανονικά ανήκει στο ροδίτικο σωματείο. Όταν του ανακοινώθηκε απ' τους Ροδίτες η λύση της συνεργασίας τους, ο Αλέξης Παναγιωτόπουλος (όπως ήταν λογικό) δια μέσω του εκπρόσωπού του, ζήτησε αποζημίωση απ' τους «θαλασσί» προκειμένου να σπάσει το συμβόλαιο του.

Κάτι τέτοιο δεν έχει γίνει μέχρι στιγμής με αποτέλεσμα ο Παναγιωτόπουλος να θεωρείται παίκτης του Κολοσσού. Η «Π» επικοινώνησε χθες με τον Μακεδόνα αθλητή που απολαμβάνει τις διακοπές του στην ιδιαίτερη πατρίδα του, τα Μουδανιά της Χαλκιδικής. Σύμφωνα λοιπόν με τα όσα έγιναν γνωστά ο Παναγιωτόπουλος, σε περίπτωση που δεν πάρει αποζημίωση απ' τον Κολοσσό για να σπάσει το συμβόλαιο του, θα έρθει στη Ρόδο στις 22 Αυγούστου προκειμένου να ξεκινήσει την προετοιμασία του με την ομάδα. Παρά το γεγονός ότι έχει περάσει αρκετός καιρός και ο Παναγιωτόπουλος θεωρείται παρελθόν απ' την ομάδα, τα πράγματα δεν είναι ακριβώς έτσι. Θα πρέπει μεταξύ του Κολοσσού και του αθλητή να βρεθεί η χρυσή τομή, ώστε να χωρίσουν οι δύο πλευρές.

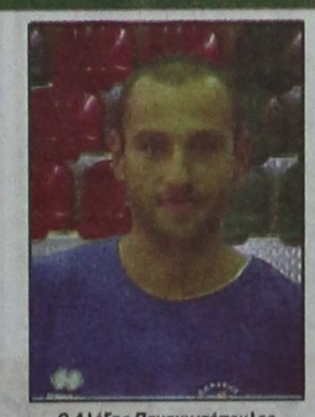

Ο Αλέξης Παναγιωτόπουλος

Για το λόγο αυτό θα γίνουν νέες επαφές ανάμεσα στον εκπρόσωπο του παίκτη Κώστα Παπαδάκη και τον 25χρονο αθλητή ο οποίος έχει επίσημη πρόταση συνεργασίας απ' τον Α.Σ. Ξάνθης. Εξάλλου η ακριτική ομάδα φέρεται να έχει πλησιάσει και τον Χρήστο Παπά που δεν θα συνεχίσει την καριέρα του στον Κολοσσό. Το ρόστερ των «θαλασσί» στη θέση του πόϊντ-γκαρντ είναι πλήρες και έτσι ο Αθηναίος παίκτης θα αναζητήσει αλλού την τύχη του.

Αθλητική Πολιτεία Α.Ε.
στο Τσαΐρι 11 στρέμματα (Για μικρούς και μεγάλους)
ΑΝΑΚΟΙΝΩΣΗ
Όσοι ενδιαφέρονται να
ενοικιάσουν ολόκληρο τον αθλητικό χώρο ή μέρος αυτού,
πληροφορίες στον κ. Κώστα
Παπαδάκη στο τηλ. 6947776252 μόνο 10-12 πρωί
ΓΔ-18/8

Από εργαζόμενη στα «DUTY FREE»

Φάρσα για βόμβα στο αεροδρόμιο

Αθωώθηκε από το Αυτόφωρο

Παρ' ολίγο να προκληθεί μεγάλη αναστάτωση χθες στις 8.30 τα πρωί στο αεροδρόμιο Διαγόρας όταν ο αερολιμενάρχης δέχτηκε τηλεφώνημα από κάποια άγνωστη η οποία υποστήριζε ότι είχε τοποθετηθεί βόμβα στον χώρο του αεροδρομίου.

Πριν ακόμα όμως σημάνει «συναγερμός» και γίνουν οι απαραίτητες ενέργειες η γυναίκα που τηλεφώνησε επισκέφτηκε τους αρμόδιους και δήλωσε ότι αυτή έκανε το τηλεφώνημα για να «κάνει πλάκα» όπως χαρακτηριστικά είπε .

Αποδείχτηκε μάλιστα ότι δεν ήταν άγνωστη, αλλά πρόκειται για μία 30χρονη εργαζόμενη στον χώρο του αεροδρομίου και συγκεκριμένα στο τμήμα DUTY FREE.

Οι αστυνομικοί του Αστυνομικού Τμήματος Αερολιμένα συνέλαβαν τη γυναίκα, η οποία στη 1 περίπου το μεσημέρι βρέθηκε στο εδώλιο του αυτόφωρου μονομελούς και τελικά αθωώθηκε. Το ευτύχημα πάντως ήταν ότι την ώρα που συνέβη το τηλεφώνημα η κίνηση στο αεροδρόμιο ήταν πολύ μικρή με αποτέλεσμα να μην δημιουργηθεί μεγάλο πρόβλημα.

ΑΓΓΛΙΚΑ «ΜΙΧΑΛΑΡΕΑ»

16, Μυστρά, Ρόδος 85100 τηλ.22410 35249
Γεωργίου Μπάρδου- Κοσκινού 22410 62863
vasso@rho.forthnet.gr

ΕΝΤΑΤΙΚΑ ΜΑΘΗΜΑΤΑ ΑΓΓΛΙΚΩΝ ΓΙΑ ΟΛΑ ΤΑ ΕΠΙΠΕΔΑ

IELTS ΓΙΑ ΒΡΕΤΑΝΙΚΑ ΠΑΝΕΠΙΣΤΗΜΙΑ ΟΙ ΕΞΕΤΑΣΕΙΣ ΘΑ ΓΙΝΟΥΝ ΣΤΗΝ ΡΟΔΟ ΑΝΑΛΑΜΒΑΝΟΥΜΕ ΟΛΕΣ ΤΙΣ ΔΙΑΔΙΚΑΣΙΕΣ ΓΙΑ ΕΙΣΑΓΩΓΗ ΣΕ ΒΡΕΤΑΝΙΚΑ ΠΑΝΕΠΙΣΤΗΜΙΑ/ ΠΡΩΤΟ ΠΤΥΧΙΟ ΚΑΙ ΜΕΤΑΠΤΥΧΙΑΚΕΣ ΣΠΟΥΔΕΣ. ΓΙΑ ΤΟΝ ΣΕΠΤΕΜΒΡΙΟ 2005.

TOEIC- Πιστοποιητικό Αγγλικών αναγνωρισμένο από το ΑΣΕΠ για όλες τις προκηρύξεις θέσεων. Οι εξετάσεις γίνονται κάθε Παρασκευή και τα αποτελέσματα βγαίνουν την Τετάρτη το Πρωί της επόμενης εβδομάδας.

ΜΕΤΑΦΡΑΣΕΙΣ ΟΛΩΝ ΤΩΝ ΕΙΔΙΚΟΤΗΤΩΝ
Είμαστε Πτυχιούχοι Μεταφραστές , μέλη της Πανελλήνιας Ομοσπονδίας Μεταφραστών Ελλάδος.

Χ.5365-14/8



ΓΔ

Φρέσκα ψάρια και θαλασσινά.
Ολα μας είδη ημέρας
Δίπλα στο κύμα
Αρχάγγελος ΣΤΕΓΝΑ. Τηλ. 22440 22632

ΠΩΛΟΥΝΤΑΙ
ΜΟΝΟΚΑΤΟΙΚΙΕΣ
λουξ κατασκευής έναντι Μίρα Μάρε (Ιξιά) των 140 τ.μ., 160 τ.μ., 180 τ.μ., 200 τ.μ. και με υπόγειο για γκαράζ
Πληροφορίες Γεώργιο Ιωαννίδη
Τηλ. 22410 23271/22307, κιν. 6932 296983
11993-31/8

Ευρεία σύσκεψη στο Επαρχείο

Περιοδεία στην Κω του Νομάρχη Δωδεκανήσου

ΕΠΙΘΕΩΡΗΣΕ ΤΟ ΟΔΙΚΟ ΔΙΚΤΥΟ



ΤΗΝ ΚΩ επισκέπτεται από προχθές ο Νομάρχης Δωδεκανήσου Γιάννης Μαχαιρίδης, πρώτο σταθμό του νέου κύκλου των περιοδειών του στο βόρειο συγκρότημα του νομού.

Κατά τη διάρκεια ευρείας σύσκεψης που πραγματοποιήθηκε το πρωί στο Επαρχείο, παρουσία της Επάρχου Μαρίας Κυπραίου και κλικακίου υπηρεσιακών παραγόντων της Νομαρχίας, συζητήθηκε η πορεία των εκτεταμένων παρεμβάσεων που γίνονται στο επαρχιακό κτίριο και αφού προηγήθηκε αυτοψία σε όλους τους χώρους, δόθηκαν από το Νομάρχη οδηγίες στις Τεχνικές Υπηρεσίες να γίνουν όλες οι πρόσθετες εργασίες που απαιτούνται στο πλαίσιο της υπό εξέλιξη εργολαβίας.

Δέσμευση του κ. Γιάννη Μαχαιρίδη είναι να διατεθούν όσες πιστώσεις είναι απαραίτητες ώστε να παραδοθεί στην κοινωνία της Κω ένα άρτιο έργο.

Υπενθυμίζεται ότι ο προϋπολογισμός του έργου είναι πλέον των 500.000 ευρώ και θα συμπεριλάβει, εκτός του Επαρχείου Κω, ακίνητα που δεν ανήκουν στη Νομαρχιακή Αυτοδιοίκηση.

Ο νομάρχης είχε συνεργασία με τον Αστυνομικό Διευθυντή της Κω Στέλιο Παπαδάκη, όπου αποφασίστηκε η επίσπευση μεταστέγασης των αστυνομικών υπηρεσιών του νησιού που στεγάζονται στο Επαρχείο.

Στη συνέχεια, ο κ. Μαχαιρίδης συνοδευόμενος από την Επαρχο Μαρία Κυπραίου, επιθεώρησε το οδικό δίκτυο της Κω και επισκέφτηκε το χώρο όπου θα κατασκευαστεί το Νηπιαγωγείο Ζηπαρίου.

Τέλος, ο Νομάρχης αναμένεται το απόγευμα να επισκεφτεί την Κέφαλο, όπου θα συναντηθεί με τους κατοίκους και τους τοπικούς φορείς.

Μεθαύριο ο κ. Μαχαιρίδης θα βρίσκεται στην Αστυπάλαια.

Στα πλαίσια επέκτασης σχεδίου πόλεως

Απεμπλέκονται περιουσίες με διαρθρωτική πράξη

ΑΠΟ ΤΟΝ ΑΡΜΟΔΙΟ ΑΝΤΙΝΟΜΑΡΧΗ ΓΙΑΝΝΗ ΧΡΙΣΤΟΦΑΚΗ

ΜΕ σκοπό και στόχο την απεμπλοκή και αξιοποίηση των περιουσιών μεγάλου αριθμού συμπολιτών μας, ο αρμόδιος αντινομάρχης Γιάννης Χριστοφάκης υπέγραψε χθες τη δεύτερη διορθωτική «πράξη αφαρμογής» (ΠΕ) στην περιοχή Ροδοπούλα, στο πλαίσιο του σχεδίου επέκτασης της πόλεως Ρόδου.

Με την απόφαση αυτή διευθετούνται επί μέρους ζητήματα που προέκυψαν από την υπογραφή της πρώτης πράξης εφαρμογής, ικανοποιώντας έτσι σχετικά αιτήματα και προτάσεις που τέθηκαν προς τη Νομαρχιακή Αυτοδιοίκηση Δωδεκανήσου.

Η απόφαση του κ. Χριστοφάκη, με ευθύνη της Διεύθυνσης Πολεοδομίας του Δήμου Ροδίων, θα μεταγραφεί στο Κτηματολογικό Γραφείο Ρόδου, ώστε το συντομότερο δυνατόν να ολοκληρωθεί το καθαρά γραφειοκρατικό μέρος της όλης διαδικασίας προκειμένου να διαφανούν άμεσα τα οφέλη από την Πράξη Εφαρμογής στην περιοχή της Ροδοπούλας.

Προχθές το βράδυ στην Κάλυμνο

Με ηρωίνη και χασίς συνελήφθησαν τρία άτομα

Εντονο το πρόβλημα των ναρκωτικών

Σε άλλες τρεις συλλήψεις νεαρών Καλυμνίων, για παράβαση του νόμου περί ναρκωτικών, προέβησαν οι αρμόδιες αστυνομικές δυνάμεις ανεβάζοντας ακόμα περισσότερο τους συλληφθέντες το τελευταίο διάστημα στο νησί για παραβάσεις για ναρκωτικά

Προχθές στις 8.30 το βράδυ αστυνομικοί του Αστυνομικού Τμήματος Καλύμνου συνέλαβαν έναν 30χρονο, έναν 26χρονο και έναν 24χρον, όλοι κάτοικοι Καλύμνου, γιατί σε έλεγχο που έγινε βρέθηκε στην κατοχή τους ένα τσιγαριλίκι αναμεμειγμένο με μικροποσότητα κάνναβης, μία αλουμινένια συσκευασία που περιείχε μικροποσότητα ηρωίνης και μία σύριγγα που περιείχε ενέσιμο διάλυμα ηρωίνης.

Ανακρινόμενοι ο 26χρονος και ο 24χρονος ομολόγησαν ότι τις ναρκωτικές ουσίες τους τις προμήθευσε ο 30χρονος χωρίς χρήματα και όλοι έκαναν από κοινού χρήση στο σπίτι του.

Στην κατοχή του 30χρονου βρέθηκαν 850 ευρώ που εκτιμάται ότι προέρχονται από εμπόριο ναρκωτικών.

Την Κυριακή 14 Αυγούστου στο «Ακταίον»

Συνέντευξη Τύπου για το Διεθνές Θερινό Σχολείο

ΑΠΟ ΤΟ ΤΑΜΙΕΙΟ ΘΡΑΚΗΣ ΚΑΙ ΔΗΜΟ ΜΕΓΙΣΤΗΣ

ΤΟ ΤΑΜΙΕΙΟ Θράκης, ο Δήμος Μεγίστης (Καστελλόριζο) και το υπουργείο Αιγαίου, σας προσκαλούν σε συνέντευξη Τύπου, που διοργανώνεται με αφορμή την ολοκλήρωση του 1ου Διεθνούς Θερινού Σχολείου γνωριμίας με τον ελληνικό πολιτισμό, που πραγματοποιήθηκε στο Καστελλόριζο από 29 Ιουλίου έως 13 Αυγούστου 2005.

Η συνέντευξη θα λάβει χώρα στην αίθουσα «Ακταίον», την Κυριακή 14 Αυγούστου 2005 και ώρα 10.30, θα παραβρεθούν εκπρόσωποι όλων των φορέων και των αρχών, που στήριξαν την υλοποίηση του εν λόγω προγράμματος και θα παρουσιαστούν στοιχεία από το εκπαιδευτικό πλαίσιο του θερινού αυτού σχολείου.

Παράλληλα, ο καθ. Γιώργος Π. Παύλος, πρόεδρος του Ταμιείου Θράκης και επιστημονικός υπεύθυνος του προγράμματος, θα παρουσιάσει το πρόγραμμα «Ελλάδα - Διεθνές Σχολείο Πολιτισμού», στα πλαίσια του οποίου το Ταμείο Θράκης προωθεί την ανάδειξη της Θράκης και του Ανατολικού Αιγαίου σε διεθνές κέντρο ελληνικής παιδείας και πολιτισμού.

Διέρρηξε αυτοκίνητο

Ένας 16χρονος υπήκοος Αλβανίας αποδείχτηκε ότι ήταν ο δράστης της διάρρηξης σε ντουλαπάκι αυτοκινήτου ιδιοκτησίας 30χρονου Ρόδιου , από το οποίο αφαίρεσε το πορτοφόλι του το οποίο περιείχε 1200 ευρώ και προσωπικά του έγγραφα.

Ο 16χρονος ανακρινόμενος από τους αστυνομικούς της Υποδιεύθυνσης Ασφαλείας Ρόδου ομολόγησε την πράξη του.

Τα χρήματα καταναλώθηκαν από τον 16χρονο ενώ τα έγγραφα αποδόθηκαν στον παθόντα.

ΔΕΝ ΕΟΡΤΑΖΕΙ

✔ Ο κ. **Παπακωνσταντίνου Παναγιώτης** δεν εορτάζει και δεν θα δεχθεί επισκέψεις.

Καθολική Αρχιεπισκοπή Ρόδου
Catholic Archdiocese of Rhodes
15 Αυγούστου 2005
Μετάστασις Θεοτόκου
Feast oof the Assumption
Η λειτουργία θα τελεσθεί στον Ιερό Καθολικό Ναό Παναγιάς της Νίκης.
Ωρα: 18.00
Mass will be celebrated i the Church of Our Lady of Victory, at 18.00.
Μετά τη λειτουργία θα γίνει μπουφέ - δεξίωση, στον κήπο του μοναστηρίου.
After the mass there will be a buffet reception in the garden of the convent.
12026-14/8

Οι περισσότερες στερούνται άδειας

«Καλλιτέχνιδες» κάθε φυλής δουλεύουν σε μπαρ της Ρόδου

Νέες συλλήψεις προχθές το βράδυ

ΓΕΜΑΤΗ είναι η Ρόδος αλλά και τα υπόλοιπα νησιά της Δωδεκανήσου από «καλλιτέχνιδες» που προέρχονται κυρίως από πρώην σοσιαλιστικές χώρες που δουλεύουν σε διάφορα κέντρα διασκέδασης σαν χορεύτριες η συνοδοί θαμώνων.

• Πάρα πολλές τέτοιες κοπέλες στερούνται άδειας εργασίας και βιβλιαρίου υγείας.

ΟΙ ΑΡΜΟΔΙΕΣ αστυνομικές υπηρεσίες κάνουν συνεχείς έλεγχους σε τέτοιου είδους κέντρα και έχουν συλλάβει πολλές φορές αλλοδαπές εργαζόμενες χωρίς άδεια εργασίας οι οποίες και απελαύνονται.

• Στα πλαίσια ενός τέτοιου ελέγχου αστυνομικοί του Αστυνομικού Τμήματος Ιαλυσού συνέλαβαν έναν 28χρονο Ροδίτη, μία 26χρονη υπήκοο Ιαλυσού, μία 26χρονη υπήκοο Λιθουανίας, μία 24χρονη υπήκοο Ουγγαρίας και μία 21χρονη υπήκοο Ρωσίας γιατί ο μεν 28χρονος εργαζόταν σαν υπεύθυνος μπαρ ιδιοκτησίας 35χρονου Ροδίτη ενώ οι τέσσερις κοπέλες εργαζόντουσαν στο συγκεκριμένο μπαρ χωρίς να έχουν άδεια εργασίας .

ΕΠΙΣΗΣ η 21χρονη Ρωσίδα διέμενε παράνομα στην χώρα μας και στερείται βιβλιάριου υγείας .

Από σήμερα Σάββατο 13 Αυγούστου

Αρχίζει δρομολόγια το «Δωδεκάνησος Πράιντ»

ΜΕ ΑΦΕΤΗΡΙΑ ΤΟ ΛΙΜΑΝΙ ΤΗΣ ΛΕΡΟΥ



ΑΠΟ την εταιρεία "Δωδεκάνησος Ναυτιλιακή ΝΕ" ανακοινώνεται ότι το ταχύπλοο καταμαράν "Δωδεκάνησος Πράιντ" επαναρχίζει τα δρομολόγιά του από το Σάββατο 13 Αυγούστου με αφετηρία το λιμάνι Λέρου.

Συγκεκριμένα θα εκτελεί καθημερινά το δρομολόγιο ΛΕΡΟΣ- ΚΑΛΥΜΝΟΣ- ΚΩΣ -ΣΥΜΗ - ΡΟΔΟΣ.

Από τη Ρόδο θ' αναχωρεί στις 3.30 το απόγευμα με προορισμό τη ΣΥΜΗ-ΚΑΛΥΜΝΟ και ΛΕΡΟ όπου και θα διανύκτερεύει.

Κάθε Κυριακή το "Δωδεκάνησος Πράιντ" αντί της Σύμης θα προσεγγίζει στην Ιερά Μονή Πανορμίτη Σύμης.

ΕΛΛΗΝΙΚΗ ΔΗΜΟΚΡΑΤΙΑ
ΝΟΜΟΣ ΔΩΔΕΚΑΝΗΣΟΥ
ΔΗΜΟΣ ΙΑΛΥΣΟΥ

Ρόδος, 9/8/2005

ΑΝΑΚΟΙΝΩΣΗ

Ανακοινώνουμε στους φορολογούμενους του Δήμου Ιαλυσού τη ρύθμιση οφειλών από το τέλος διαμονής παρεπιδημούντων, το τέλος επί των ακαθαρίστων εσόδων και το Δημοτικό Φόρο Δωδεκανήσου, σύμφωνα με το άρθρο 9 παράγραφος 5 του Ν.3345/2005.

Με το άρθρο 9 παράγραφος 5 του Ν.3345/2005 επαναφέρονται σε ισχύ από τη δημοσίευση του Νόμου αυτού και για ακόμη έξι μήνες από 16/6/2005 μέχρι 16/12/2005, οι διατάξεις των παραγράφων 3, στοιχεία α,β,γ και δ και 4 του άρθρου 12 του Ν.3074/2002 (ΦΕΚ 296Α), για τις οφειλές που έχουν βεβαιωθεί ή μη μέχρι τη δημοσίευση του ανωτέρου νόμου, δηλαδή μέχρι την 16/6/2005/

Με τις ανωτέρω διατάξεις, επαναφέρεται σε ισχύ η δυνατότητα ευνοϊκής ρύθμισης προς τους Ο.Τ.Α. βεβαιωμένων ή μη εσόδων, που προέρχονται από την καταβολή τέλους διαμονής παρεπιδημούντων, του τέλους επί των ακαθαρίστων εσόδων και του Δημοτικού Φόρου Δωδεκανήσου.

Ειδικότερα οι διατάξεις του άρθρου 12 του Ν.3074/2002 που επαναφέρονται σε ισχύ είναι οι ακόλουθες:

3α. Υπόχρεοι οι οποίοι μέχρι την έναρξη της ισχύος του νόμου αυτού δεν έχουν υποβάλει δήλωση ή έχουν υποβάλει ανακριβή ή ελλιπή δήλωση του τέλους διαμονής παρεπιδημούντων, του τέλους επί των ακαθαρίστων εσόδων και του Δημοτικού Φόρου Δωδεκανήσου υπέρ Δήμων και Κοινοτήτων, μπορούν να μην υποβάλουν στον οικείο Δήμο ή Κοινότητα μέσα σε έξι μήνες από την έναρξη της ισχύος του νόμου αυτού, (δηλαδή μέχρι τις 16/12/2005) με αρχική ή συμπληρωματική δήλωση, προσκομίζοντας αντίγραφο επίσιου εκκαθαριστικού σημειώματος του Φ.Π.Α., χωρίς την επιβολή σε βάρος τους προστίμου ή οποιασδήποτε άλλης κύρωσης.

3γ. Το τέλος που οφείλεται με βάση τις διατάξεις των προηγούμενων παραγράφων καταβάλλεται σε είκοσι τέσσερις (24) ισόποσες δόσεις, καθεμιά από τις οποίες δεν μπορεί να είναι μικρότερη των εκατόν πενήντα (150) ευρώ. Η πρώτη δόση καταβάλλεται με την υποβολή της δήλωσης και οι λοιπές μέχρι την τελευταία εργάσιμη ημέρα των αντίστοιχων μηνών. Αν καταβληθεί ολόκληρο το ποσό μέσα στην προθεσμία καταβολής της πρώτης δόσης, ο οφειλέτης δικαιούται έκπτωσης δέκα τοις εκατό (10%).

Η υπαγωγή των οφειλών στις ανωτέρω ρυθμίσεις, κατόπιν σχετικής αιτήσεως του οφειλέτη, είναι υποχρεωτική, καθώς προβλέπεται ευθέως από το νόμο και ισχύει για όλους τους Δήμους και Κοινότητες.

Ο Δήμαρχος Ιαλυσού
Στέργος Σ. Στάγκας

Χ.Λ.-13/8

...Το Λογιστήριο της «ΠΡΟΟΔΟΥ», που μεταφέρθηκε στο κτίριό μας, το οποίο λειτουργεί παράλληλα με το λογιστήριο της Ν. Αγοράς, στην οδό Μάρκου Μαλιαράκη 3 λειτουργεί από την 8.30 πρωινή μέχρι την 2 μεταμεσημβρινή και δέχεται
ΔΙΑΦΗΜΙΣΕΙΣ - ΑΓΓΕΛΙΕΣ
και οποιαδήποτε άλλη ΔΗΜΟΣΙΕΥΣΗ
ΜΑΡΚΟΥ ΜΑΛΙΑΡΑΚΗ 3
ΤΗΛ. 22410 35322



