ΕΤΟΣ ΙΔΡΥΣΕΩΣ: 1915
ΙΔΡΥΤΗΣ: ΕΜΜ. ΚΑΛΑΜΠΙΧΗΣ
ΔΙΕΥΘΥΝΤΗΣ: ΑΘ. ΜΑΡΑΣΙΩΤΗΣ

Η ΡΟΔΙΑΚΗ

ΤΕΤΑΡΤΗ
16 ΙΑΝΟΥΑΡΙΟΥ 2002
ΑΡ. ΦΥΛΛΟΥ 16.997
ΤΙΜΗ 0,70 ΕΥΡΩ
238,5 ΔΡΧ.

ΗΜΕΡΗΣΙΑ ΠΡΩΙΝΗ ΕΦΗΜΕΡΙΔΑ ΤΗΣ ΡΟΔΟΥ

ΑΝΕΛΑΒΕ ΤΟ MANATZMENT ΤΟΥ "ΓΚΟΛΝΤΕΝ ΜΠΗΤΣ" Η ΑΛΥΣΙΔΑ MAGIC LIFE

Ξενοδοχείο "πέρασε" σε τούρκικη εταιρία!



ΣΥΜΜΕΤΕΧΕΙ ΚΑΤΑ 50% ΚΑΙ Ο ΟΡΓΑΝΙΣΜΟΣ ΤΟΥΙ

Το εν λόγω συγκρότημα είναι το τέταρτο Magic Life κλαμπ που ανοίγει στη χώρα μας και συνολικά το 19ο της αλυσίδας, που έχει, επίσης, ξενοδοχειακή παρουσία στην Τουρκία, την Τυνησία και την Αυστρία, καθώς και τρία γιοτ, που "κινούνται" κι αυτά με τη φιλοσοφία του "All inclusive" (τιμή πακέτου, που περιλαμβάνει όλη τη δαπάνη εντός της μονάδας). ΣΕΛΙΔΑ 6

Μετά τους δυναμίτες της Καλύμνου στο μικροσκόπιο και οι εκρήξεις στη Λίνδο

ΞΕΤΥΛΙΓΕΤΑΙ περίεργο κουβάρι!

Ανατρέπονται πολλά από τα μέχρι τώρα δεδομένα

ΒΡΕΘΗΚΑΝ ΟΜΟΙΟΤΗΤΕΣ ΜΕ ΕΚΡΗΞΗ ΣΤΗΝ ΚΗΦΙΣΙΑΣ!

Σύμφωνα με πληροφορίες που είδαν το φως της δημοσιότητας η Αντιτρομοκρατική Υπηρεσία, θεωρεί ότι η βομβιστική ενέργεια που είχε γίνει πριν λίγο καιρό στη λεωφόρο Κηφισίας στην Αθήνα, συσχετίζεται με τις βομβιστικές ενέργειες που είχαν γίνει πριν από μερικά χρόνια στη Ρόδο και είχαν "χρεωθεί" στις μυστικές υπηρεσίες της Τουρκίας. ΣΕΛΙΔΑ 3

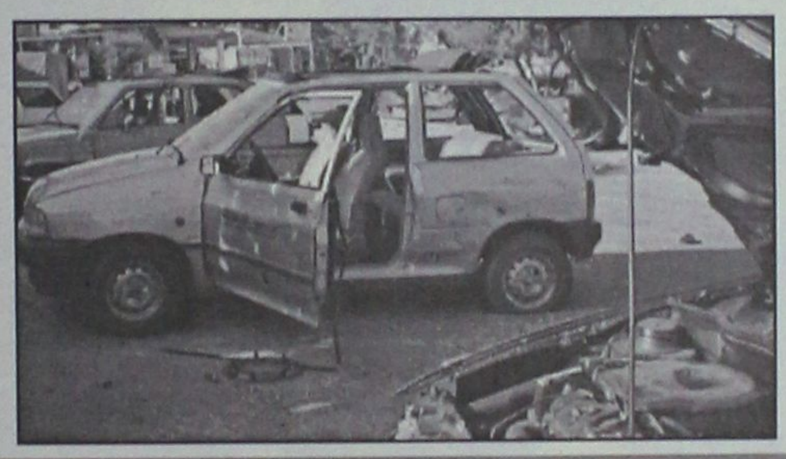

Αναταραχή και ερωτηματικά στους Καλύμνιους

ΤΙΠΟΤΑ ΔΕΝ ΑΠΟΚΛΕΙΕΤΑΙ, ΑΛΛΑ ΟΧΙ ΜΕ ΓΝΩΣΗ ΚΑΙ ΔΟΛΟ

ΟΜΑΔΙΚΑ ΠΥΡΑ ΓΙΑ ΕΛΛΕΙΨΗ ΣΤΡΑΤΗΓΙΚΗΣ



Στον αυτόματο πιλότο αφέθηκε ο τουρισμός!

Κατατέθηκε στη Βουλή ερώτηση από 22 βουλευτές. Ο υπουργός Ανάπτυξης κ. Τσοχατζόπουλος ...θύμωσε και απάντησε με τους γνωστούς και ανούσιους αφορισμούς. ΣΕΛΙΔΑ 9

ΚΡΑΥΓΗ ΑΠΟΓΝΩΣΗΣ ΑΠΟ ΤΟ ΔΗΜΑΡΧΟ ΤΗΣ ΠΑΤΜΟΥ



Ο Θεός βοηθός μήπως και σωθούν κάποιοι!

Όλα είναι διαλυμένα στο χώρο της υγείας, αλλεπάλληλα τα διαβήματα, αλλά ο υπουργός δεν καταδέχεται ούτε να απαντήσει! ΣΕΛΙΔΑ 8

ΥΠΑΡΧΟΥΝ ΚΙ ΑΛΛΕΣ ΠΟΙΝΕΣ

Και νεκρός στη φυλακή!

● *Για τα έξοδα κηδείας!.* ΣΕΛΙΔΑ 7



ΠΡΑΣΟΝΗΣΙ

Εντείνονται οι κόντρες

Ενοχλημένος ο νομάρχης επανέλαβε: δεν είμαστε αποικία κανενός. ΣΕΛ. 4 ΚΑΙ 10



ΓΙΑ ΤΑ ΝΟΜΑΡΧΙΑΚΑ

Θα ψηφίσουν όλα τα μέλη

Θα στηθούν κάλπες, η δημοσκόπηση θα λειτουργήσει επικουρικά. ΣΕΛΙΔΑ 5

Σε ΟΛΑ τα Ειδη
50 %off
collection
Κ. ΠΑΛΑΙΟΛΟΓΟΥ 9

ΜΕΤΑΛΛΙΚΕΣ ΚΑΣΕΤΙΝΕΣ ΓΙΑ EURO
Με εσωτερική πλαστική θήκη ειδικά για όλα τα νομίσματα και τα χαρτονομίσματα του EURO



ARMAOS SECURITY
Ρόδος: Λίνδου 80 • Τηλ. 0241 0 23632
Κως: Μερόπιδος 2 • Τηλ. 0242 0 29499

ΑΓΓΛΙΚΑ · ΙΤΑΛΙΚΑ · ΓΕΡΜΑΝΙΚΑ · ΓΑΛΛΙΚΑ · ΙΣΠΑΝΙΚΑ
ΚΕΝΤΡΑ ΕΚΠΑΙΔΕΥΣΗΣ ΞΕΝΩΝ ΓΛΩΣΣΩΝ
LA LINGUA
ΕΝΑΡΞΗ ΝΕΩΝ ΤΑΧΥΡΥΘΜΩΝ ΠΡΟΓΡΑΜΜΑΤΩΝ ΓΙΑ ΕΝΗΛΙΚΕΣ και ΕΠΑΓΓΕΛΜΑΤΙΕΣ
η δυναμη στην ξενογλωσση εκπαιδευση!
ΡΟΔΟΣ: ΒΕΝΕΤΟΚΛΕΩΝ 37α, Τηλ.: 22074, 25800
ΙΑΛΥΣΟΣ: ΔΗΜΟΚΡΑΤΙΑΣ 60, τηλ.: 90133

ΗΜΕΡΟΛΟΓΙΟ

Τετάρτη 16 Ιανουαρίου 2002
Προσκύνησις τιμίας Αλύσεως Αποστόλου Παύλου
Ανατολή ηλίου: 7.40'
Δύση ηλίου: 17.30'
Σελήνη 3 ημερών

ΦΑΡΜΑΚΕΙΑ

Σήμερα διημερεύει το φαρμακείο του κ. Πεστλίκη Ηλ. στην Αλ. Διάκου 22 και διανυκτερεύει της κ. Σταματίου Αδελ. στην Γ. Σεφέρη 80.

ΒΕΝΖΙΝΑΔΙΚΑ

Σήμερα διανυκτερεύουν τα βενζινάδικα: Ριζόπουλος (Καναδά), Πασχαλίδης (4ο χλμ. Ρόδου-Λίνδου), Τοδουλάκης (Ιαλυσός), Κοντομανώλης (Κρεμαστή), Φλοσκάκης (Εμπωνα), Καραγιάννης (Σορωνή), Κοιλιάς (Αφάντου), Οίκουτας (Αρχάγγελος).

ΛΑΪΚΕΣ ΑΓΟΡΕΣ

Τετάρτη: στο Δημοτικό Νεκροταφείο
Πέμπτη: στην οδό Βύρωνος
Παρασκευή: στην οδό Πτολεμαίων (Ανάληψη)
Σάββατο: στο Δημοτικό Νεκροταφείο.

ΔΡΟΜΟΛΟΓΙΑ ΠΛΟΙΩΝ

Τα δρομολόγια των Ε/Γ-Ο/Γ πλοίων δεν έχουν ανακοινωθεί από τη ΔΑΝΕ.

ΑΕΡΟΠΟΡΙΚΑ ΔΡΟΜΟΛΟΓΙΑ

ΟΛΥΜΠΙΑΚΗ ΑΕΡΟΠΟΡΙΑ

ΑΠΟ ΡΟΔΟ-ΑΘΗΝΑ
- Καθημερινά 07.00, 10.25, 20.55
- Τετάρτη 14.00
- Καθημερινά πλην Τετάρτης 17.20
- Καθημερινά πλην Κυριακής 23.40
- Δευτέρα 00.10.

ΑΠΟ ΑΘΗΝΑ-ΡΟΔΟ
- Καθημερινά 05.20, 08.45, 19.15
- Τετάρτη 12.20
- Καθημερινά πλην Τετάρτης 15.40
- Καθημερινά πλην Κυριακής 22.00
- Κυριακή 22.30

ΑΠΟ ΡΟΔΟ-ΘΕΣΣΑΛΟΝΙΚΗ
- Δευτέρα 14.30
- Παρασκευή-Κυριακή 12.40.

ΑΠΟ ΡΟΔΟ-ΗΡΑΚΛΕΙΟ
- Παρασκευή-Κυριακή 09.45.

ΑΠΟ ΡΟΔΟ-ΚΑΡΠΑΘΟ
- Τρίτη-Πέμπτη-Σάββατο 09.45
- Δευτέρα-Τετάρτη-Παρασκευή-Κυριακή 10.30
- Δευτέρα-Κυριακή 12.40
- Τετάρτη-Παρασκευή (ν) έως 22/9 12.40
- Πέμπτη από 23/9 12.40
- Τρίτη-Παρασκευή (ν) από 23/9 12.40
- Τρίτη-Σάββατο έως 22/9 14.15
- Πέμπτη έως 22/9 14.15.

ΑΠΟ ΡΟΔΟ-ΚΑΣΟ
- Δευτέρα-Κυριακή (κ) 12.40
- Τετάρτη-Παρασκευή έως 22/9 12.40
- Πέμπτη (κ) από 23/9 12.40
- Τρίτη-Παρασκευή από 23/9 12.40
- Πέμπτη (κ) έως 22/9 14.15.

ΑΠΟ ΡΟΔΟ-ΚΑΣΤΕΛΟΡΙΖΟ
- Τετάρτη-Παρασκευή-Κυριακή 08.10
- Δευτέρα έως 22/9 08.10
- Τρίτη-Πέμπτη-Σάββατο έως 22/9 11.55.

AEGEAN AIRLINES & CRONUS

ΑΠΟ ΡΟΔΟ-ΑΘΗΝΑ
07.45 (Α3 201 Χ5 1201), 13.30 (Α3 207 Χ5 1207), 14.20 (Α3 211 Χ5 1211), 17.30 (Α3 213 Χ5 1213), 21.10 (Α3 217 Χ5 1217),

ΑΠΟ ΑΘΗΝΑ-ΡΟΔΟ
06.05 (Α3 200 Χ5 1200), 09.40 (Α3 202 Χ5 1202), 12.50 (Α3 210 Χ5 1210), 15.50 (Α3 212 Χ5 1212), 19.30 (Α3 216 Χ5 1216)

ΑΠΟ ΡΟΔΟ-ΗΡΑΚΛΕΙΟ
19.30 (Α3 765)

ΑΠΟ ΗΡΑΚΛΕΙΟ-ΡΟΔΟ
18.00 (Α3 764)

ΑΠΟ ΡΟΔΟ-ΘΕΣΣΑΛΟΝΙΚΗ
11.20 (Α3 721)

ΑΠΟ ΘΕΣΣΑΛΟΝΙΚΗ-ΡΟΔΟ
11.20 (Α3 720)

Επώνυμον το ανώνυμον...

Το πάνε "λάου-λάου" στο ασφαλιστικό

Με πολλά και ποικίλα σενάρια επανήλθε στο προσκήνιο το θέμα της μεταρρύθμισης του ασφαλιστικού συστήματος, ενώ η κυβέρνηση, επισήμως τουλάχιστον, εμφανίζεται τώρα να μην επείγεται να το αντιμετωπίσει. Ομως, η συνδικαλιστική ηγεσία υποπτεύεται ότι τα σχετικά δημοσιεύματα στηρίχθηκαν σε ελεγχόμενες από την κυβέρνηση διαρροές για να βολιδοσκοπηθούν οι ασφαλισμένοι.

Είναι κοινό μυστικό ότι το ασφαλιστικό σύστημα της χώρας οδηγείται σε κατάρρευση, από ένα πλήθος σημαντικών προβλημάτων, που δεν αντιμετωπίστηκαν εγκαίρως και αποτελεσματικά από τους κυβερνώντες. Η δραματική μείωση των γεννήσεων κατά τις τελευταίες δεκαετίες και η ραγδαία γήρανση του πληθυσμού είχαν ως αποτέλεσμα να μειωθεί η αναλογία μεταξύ εργαζομένων και συνταξιούχων, γεγονός που απειλεί να τινάξει τα πάντα στον αέρα, καθώς περιορίζονται τα έσοδα των ασφαλιστικών ταμείων και μεγαλώνουν οι δαπάνες.

Η κατάσταση αυτή επιδεινώνεται από την τεράστια εισφοροδιαφυγή, που συναγωνίζεται, επάξια τη φοροδιαφυγή, και από τη μεγάλη ανεργία. Και, βέβαια, τόσο οι κορυφαίες συνδικαλιστικές οργανώσεις, ΓΣΕΕ και ΑΔΕΔΥ, όσο και οι οργανώσεις των εργοδοτών αναγνωρίζουν ότι το ασφαλιστικό σύστημα κινδυνεύει να οδηγηθεί σε κατάρρευση μέσα στα προσεχή χρόνια, αν δεν ληφθούν μέτρα για τη μεταρρύθμιση και εξυγίανσή του.

Το Ασφαλιστικό αρχίζει να γίνεται Γολγοθάς για όλους τους εργαζόμενους, που δεν έχουν "ώριμα συνταξιοδοτικά δικαιώματα" (σύμφωνα με τη γνωστή κυβερνητική διαβεβαίωση, αυτά δεν πρόκειται να θιγούν), γιατί πλέον ζουν με τον εφιάλτη ότι θα υποχρεωθούν να δουλεύουν ίσως και πέραν του 65ου έτους και στο τέλος θα πάρουν συντάξεις, που θα είναι σημαντικά κατώτερες από τις σημερινές! Αυτή η εφιαλτική προοπτική τείνει να καταστεί ωρολογιακή βόμβα στα θεμέλια της κοινωνίας και ίσως από αυτήν θα πρέπει να ξεκινήσει η κυβέρνηση την επανεκτίμηση της ασφαλιστικής πολιτικής της.

Ο αρμόδιος υπουργός Εργασίας και Κοινωνικών Ασφαλίσεων Δ. Ρέππας δεν δείχνει διατεθειμένος να επιδείξει τη σπουδή του προκατόχου του. Σχετικές πληροφορίες αναφέρουν ότι στην πρώτη συνάντησή του με τους κοινωνικούς φορείς το 2002, που πιθανολογείται ότι θα είναι εντός του Φεβρουαρίου, δεν θα καταθέσει συγκεκριμένες προτάσεις, αλλά περίγραμμα των πολιτικών θέσεων της κυβέρνησης για το Ασφαλιστικό. Ωστόσο, προστίθεται ότι θα ξεκαθαρίσει δύο πράγματα: τί δεν πρόκειται να αλλάξει στο Ασφαλιστικό και το χρονικό ορίζοντα των αλλαγών.

Και οι ασφαλισμένοι υποψιάζονται ότι η κυβέρνηση δεν εγκατέλειψε τα αρχικά σχέδιά της, αλλά διαφοροποίησε την τακτική της. "Πάει λάου-λάου", λένε χαρακτηριστικά: Εκείνο που πρέπει να σταθμίσουν οι κυβερνώντες είναι ότι δεν μπορούν να σηκώσουν άλλα βάρη και άλλες θυσίες οι εργαζόμενοι. Η μείωση των συντάξεων δεν είναι λύση και πολύ περισσότερο όταν η Πολιτεία αποδεικνύεται ανίκανη να περιορίσει την εισφοροδιαφυγή και να ανταποκριθεί στις δικές της υποχρεώσεις.



ΔΕΧΟΝΤΑΙ ΤΟ ΚΟΙΝΟ

Ο Νομάρχης δέχεται το κοινό κάθε Τρίτη και Πέμπτη από 11.00-13.00.
Ο Δήμαρχος Ροδίων δέχεται ύστερα από συνεννόηση.
Ο αντινομάρχης Δωδεκανήσου κ. Νικόλαος Τατάκης δέχεται το κοινό κάθε Τρίτη και Πέμπτη από 10.00 π.μ.-12 μ.μ.

ΤΑΞΙ

ΡΑΔΙΟ ΤΑΞΙ: 64712-64790

ΧΡΗΣΙΜΑ ΤΗΛΕΦΩΝΑ

ΝΟΣΟΚΟΜΕΙΟ:	80000
ΑΜΕΣΗ ΔΡΑΣΗ ΠΥΡ/ΚΗΣ:	199
ΛΙΜΕΝΑΡΧΕΙΟ:	22220, 27695
ΒΛΑΒΕΣ Δ.Ε.Η.:	125
ΒΛΑΒΕΣ Ο.Τ.Ε.:	121
ΑΜΕΣΗ ΔΡΑΣΗ:	100
ΒΛΑΒΕΣ ΥΔΡΕΥΣΗΣ:	68750-68755
ΝΟΜΑΡΧΙΑ:	46502
ΠΕΡ/ΚΗ Δ/ΝΣΗ	38174
ΔΗΜΟΣ:	46200
ΔΗΜ. ΕΠΙΧ. ΚΑΘΑΡ.	77600
ΥΠΗΡ. ΑΠΟΚΟΜΙΔΗΣ	61057
ΤΡΟΧΑΙΑ:	26480
ΠΛΗΡΟΦ. Ο.Τ.Ε.:	131
ΔΕΛΤΙΟ ΚΑΙΡΟΥ:	149
ΛΑΧΕΙΑ:	111
ΠΡΟΠΟ - ΛΟΤΤΟ:	111
ΡΟΔΑ:	27462
ΚΤΕΛ:	27706
Ο.Α.Ε.Δ.:	23265
Ι.Κ.Α.:	64912
ΤΑΞ.Υ.:	68701, 68702
ΟΛΥΜΠΙΑΚΗ:	24555
Δ.Α.Ν.Ε.:	43150
ΕΡΓΑΤ. ΚΕΝΤΡΟ:	24730
CRONUS AIRLINES	25444
AEGEAN AIRLINES	98345

ΚΤΕΟ

• Από 1/1/2002 έως 30/6/2002 παντός είδος οχήματα **με συνδυασμό γραμμάτων ΡΟΑ5000-9999.** Επίσης θα ελέγχονται τα οχήματα που η καταλληλότητά τους λήγει αυτές τις εβδομάδες και οχήματα ανάριθμα εισαγωγής.

ΤΙΜΕΣ ΣΥΝΑΛΛΑΓΜΑΤΟΣ

ΔΟΛΛΑΡΙΟ Η.Π.Α.	0,8931	0,8913
ΛΙΡΑ ΑΓΓΛΙΑΣ	0,61712	0,61588
ΚΟΡΩΝΑ ΔΑΝΙΑΣ	7,4411	7,4263
ΚΟΡΩΝΑ ΣΟΥΗΔΙΑΣ	9,2379	9,2195
ΓΙΕΝ ΙΑΠΩΝΙΑΣ	117,09	116,85
ΦΡΑΓΚΟ ΕΛΒΕΤΙΑΣ	1,4806	1,4776
ΚΟΡΩΝΑ ΝΟΡΒΗΓΙΑΣ	7,9574	7,9416
ΛΙΡΑ ΚΥΠΡΟΥ	0,57668	0,57552
ΔΟΛΛΑΡΙΟ ΚΑΝΑΔΑ	1,4223	1,4195
ΔΟΛΛΑΡΙΟ ΑΥΣΤΡΑΛΙΑΣ	1,7213	1,7179

Η ΡΟΔΙΑΚΗ

Ημερήσια Εφημερίδα της Ρόδου
Έτος Ιδρύσεως 1915
ΙΔΡΥΤΗΣ
ΕΜΜ. ΚΑΛΑΜΠΙΧΗΣ

ΙΔΙΟΚΤΗΣΙΑ – ΕΚΔΟΣΗ
ΥΙΟΙ Σ. ΤΣΟΠΑΝΑΚΗ
Η. ΚΩΠΑΔΗΣ Ο.Ε.

ΔΙΕΥΘΥΝΤΗΣ
ΑΘ. ΜΑΡΑΣΙΩΤΗΣ

ΣΥΝΤΑΞΗ
Γρηγόριος Πελλός
Λουκάς Μαστής
Μιχάλης Μαστής
ΑΘΛΗΤΙΚΑ
Μανόλης Μπάτης,
Νικήτας Κουσκουσης
Τηλ.: 30831
ΓΡΑΦΕΙΑ ΣΥΝΤΑΞΗΣ
Μάρκου Μαλλιαράκη 9
Τηλ. 24610 - 30665 - 75640
Fax (0241) 75641
ΛΟΓΙΣΤΗΡΙΟ – ΔΙΑΦΗΜΙΣΕΙΣ
Νέα Αγορά 53
Τηλ. 22210 - 75230
Fax (0241) 22471

http://WWW.rodiaki.gr.
Email: tsopd@otenet.gr &
irodiaki@otenet.gr

Μετά την Κάλυμνο, μπερδεύεται και η Ρόδος, έστω και από σπόντα!

Περίεργο κουβάρι ξετυλίγεται





με τα σενάρια περί τρομοκρατίας!

Στο μικροσκόπιο οι βομβιστικές ενέργειες στη Λίνδο, καθώς η μεθοδολογία τους βρίσκει αντιστοιχία με την έκρηξη παγιδευμένου μοτοποδήλατου στη λεωφόρο Κηφισίας

Μετά την Κάλυμνο εμπλέκεται... και η Ρόδος, στα σενάρια περί τρομοκρατίας που αναπτύσσονται στην διάρκεια των τελευταίων ημερών.Στην περίπτωση πάντως της Ρόδου, η εμπλοκή γίνεται από ... σπόντα, και δεν είναι του ίδιου διαμετρήματος με την περίπτωση της Καλύμνου.

Συγκεκριμένα σύμφωνα με χθεσινό δημοσίευμα στην εφημερίδα "Βήμα" η Αντιτρομοκρατική Υπηρεσία, θεωρεί ότι η βομβιστική ενέργεια που είχε γίνει πριν λίγο καιρό στη λεωφόρο Κηφισίας στην Αθήνα, συσχετίζεται με τις βομβιστικές ενέργειες που είχαν γίνει πριν από μερικά χρόνια στη Ρόδο και είχαν "χρεωθεί" στις μυστικές υπηρεσίες της Τουρκίας.

Συγκεκριμένα στο επίμαχο δημοσίευμα τονίζονται τα εξής:

"Το ενδεχόμενο μυστικές υπηρεσίες ξένων χωρών που διάκεινται εχθρικά προς την Ελλάδα να στήσουν προβοκάτσιες με στόχο να διαμορφώσουν κλίμα αβεβαιότητας και ανασφάλειας, εν όψει και των Ολυμπιακών Αγώνων του 2004, εξετάζεται σοβαρά από τις αρχές ασφαλείας που προσπαθούν να διαλευκάνουν το μυστήριο γύρω από την πρόσφατη έκρηξη του παγιδευμένου με εκρηκτικά μοτοποδηλάτου στη λεωφόρο Κηφισίας.

Τα συμπεράσματα στα οποία έχει καταλήξει η Αντιτρομοκρατική Υπηρεσία για τη βομβιστική ενέργεια της λεωφόρου Κηφισίας και τα οποία, κατά την άποψη επιτελών του υπουργείου Δημόσιας Τάξης, ενισχύουν αυτή την άποψη είναι τα εξής:

● **Πρώτον,** ο εκρηκτικός μηχανισμός και ο τρόπος με τον οποίον ενήργησαν οι δράστες προσιδιάζει με τη μεθολογία η οποία ακολουθήθηκε στις βομβιστικές ενέργειες σε κάδους απορριμμάτων της Ρόδου, που είχαν στόχο τους να πλήξουν τον τουρισμό στα νησιά του Αιγαίου και είχαν αποδοθεί στις μυστικές υπηρεσίες της Τουρκίας.

Και τότε, όπως και στην περίπτωση της λεωφόρου Κηφισίας, οι δράστες είχαν επιλέξει να τοποθετούν βόμβες σε πολυσύχναστες περιοχές, με προφανή σκοπό να επιτείνουν το αίσθημα ανασφάλειας των κατοίκων.

● **Δεύτερον,** από την ανάλυση της συνδεσμολογίας του εκρηκτικού μηχανισμού που τοποθετήθηκε σε μοτοποδήλατο στη λεωφόρο Κηφισίας, αλλά και της τακτικής που ακολουθούν οι δράστες, δεν προκύπτει καμιά σχέση τους με τον τρόπο δράσης των μελών τρομοκρατικών οργανώσεων που δρουν τα τελευταία χρόνια στην Ελλάδα.

Η άποψη αυτή, όπως αφήνουν να εννοηθεί στελέχη της Αντιτρομοκρατικής Υπηρεσίες, ενισχύεται και από το γεγονός ότι ο εκρηκτικός μηχανισμός είχε τοποθετηθεί σε σημείο το οποίο υποδηλώνει ότι στόχος δεν ήταν η American Express.

● **Τρίτο,** δεν "δένει" το σενάριο το οποίο είχε υποστηριχθεί αρχικά, ότι δηλαδή η έκρηξη οφειλόταν σε ξεκαθάρισμα λογαριασμών ανθρώπων του υποκόσμου. Και αυτό διότι από τις έρευνες που έγιναν διαπιστώθηκε ότι η περιοχή αυτή δεν εμφανίζει κανένα παρόμοιο "ενδιαφέρον", πολύ δε περισσότερο που σε αυτήν δεν διαμένουν άτομα για τα οποία υπήρχαν υπόνοιες ότι έχουν σχέση με το οργανωμένο έγκλημα στην Ελλάδα.

Η εξέλιξη αυτή έχει θορυβήσει έντονα τις αρχές ασφαλείας, οι οποίες εκτιμούν ότι, στην περίπτωση που επιβεβαιωθούν αυτά τα σενάρια, τότε θα πρέπει να αναμένεται κλιμάκωση των βομβιστικών επιθέσεων όσο πλησιάζουμε προς την Ολυμπιάδα, ώστε να δοθεί το αναγκαίο πρόσχημα για την άσκηση πιέσεων εις βάρος της Ελλάδας".

ΣΤΗ ΚΑΛΥΜΝΟ

Εντονο κλίμα ανησυχίας εξακολουθεί να υπάρχει στην Κάλυμνο με αφορμή το σενάριο περί εμπλοκής του νησιού με την τρομοκρατική οργάνωση ΕΛΑ, η οποία υποτίθεται ότι προμηθεύοταν εκκρηκτικά από το νησί.

Παράγοντες του νησιού, πέραν του ότι εξέφραζαν την άγνοια και την απορία τους, έκαναν λόγο για παραμύθια. Για την υπόθεση πάντως αυτή, για την οποία οι **πληροφορίες περί εμπλοκής της Καλύμνου είναι σαφείς,** αναμένονται εξελίξεις σε σύντομο χρονικό διάστημα.

Οι φήμες μάλιστα αναφέρουν, ότι όντως τεκμηριώνεται η εμπλοκή της Καλύμνου στην υπόθεση.

ΚΥΚΛΟΦΟΡΗΣΕ
Το
ΕΘΝΙΚΟ ΛΑΧΕΙΟ
ΜΕ ΜΕΓΑΛΑ ΚΕΡΔΗ
65% ΣΤΟΥΣ ΤΥΧΕΡΟΥΣ
ΔΩΡΟ 3.000.000 Ευρώ
ΔΩΡΕΑΝ ΑΝΑΝΕΩΣΗ ΤΗΣ Α/190
ΓΙΑ ΤΟΥΣ ΜΙΣΟΥΣ ΠΑΙΚΤΕΣ
ΣΥΝΟΛΟ ΚΕΡΔΩΝ 24.000.000 Ευρώ
3 ΣΤΟΥΣ 4 ΚΕΡΔΙΖΟΥΝ
Α' ΚΛΗΡΩΣΗ
24-25 ΙΑΝΟΥΑΡΙΟΥ 2002

Από 22 ΙΑΝΟΥΑΡΙΟΥ
έως 28 ΦΕΒΡΟΥΑΡΙΟΥ
SIMULTAN LANGUAGES
εύκολα - γρήγορα - ζωντανά
με το σύστημα "SIMULTAN"
ΓΕΡΜΑΝΙΚΑ
ΣΕ ΕΝΑ ΜΗΝΑ!
Ειδικά για:
Ξενοδοχοϋπαλλήλους, καταστηματάρχες και γενικά απασχολούμενους στο τουρισμό
εγγραφές τωρα! τηλ. 32272, 61216
Διδάσκει προσωπικα,
ο ΘΕΟΔΩΡΟΣ Γ. ΑΘΑΝΑΣΙΑΔΗΣ
Διδάκτωρ Παν μιου Νυρεμβεργης
Πάροδος Κων λεως. Ροδινι (εναντι εκκλησιας Ροδινιου)

ΣΑΣ ΠΡΟΣΚΑΛΟΥΜΕ

στο Ανοικτό (Δωρεάν)
ΣΕΜΙΝΑΡΙΟ για το INTERNET
της INTERNETCOM

με θέμα:

"ΛΕΙΤΟΥΡΓΙΑ ΤΟΥ INTERNET ΚΑΙ ΠΩΣ ΜΠΟΡΕΙΤΕ ΕΣΕΙΣ ΚΑΙ Η ΕΠΙΧΕΙΡΗΣΗ ΣΑΣ ΝΑ ΚΕΡΔΙΣΕΤΕ ΕΚΑΤΟΜΜΥΡΙΑ EURO ΜΗΝΙΑΙΩΣ ΜΕ ΤΗ ΧΡΗΣΗ ΤΟΥ ΗΛΕΚΤΡΟΝΙΚΟΥ ΣΑΣ ΥΠΟΛΟΓΙΣΤΗ"

ΜΑΘΕ ΓΙΑ:
INTERNET - ΚΑΤΑΣΚΕΥΗ SITE - INTERNET MARKETING - ΗΛΕΚΤΡΟΝΙΚΟ ΕΜΠΟΡΙΟ - ΑΓΟΡΑ ΟΝΟΜΑΤΟΣ

ΣΤΟ ΞΕΝΟΔΟΧΕΙΟ:
ΠΛΑΖΑ - ΣΑΒΒΑΤΟ 19 ΙΑΝΟΥΑΡΙΟΥ
Στις 8.30 το βράδυ

Επισκεφθείτε www.Business2021.com για κράτηση θέσης
ή τηλεφωνήστε στο **(0241) 78591-2 Φαξ (0241) 39744**

(Το site είναι στην Ελληνική & Αγγλική γλώσσα)

Το Σεμινάριο έχει σαν στόχο την Ενημέρωση επαγγελματιών και ενδιαφερομένων στην χρήση και εκμετάλλευση του Διαδικτύου για πληροφόρηση ή Ηλεκτρονικό Εμπόριο.

Μερικά από τα θέματα που θα αναπτυχθούν:

Πρώτη Ενότητα - Διαδίκτυο (INTERNET)
Το διαδίκτυο σαν πύλη πληροφόρησης, Χρήστες και χρήσεις του Internet, Αγορά Ονόματος, gr/com καταλήξεις, Φιλοξενία, Κατασκευή ιστοσελίδων, Εμπορικό κατάστημα, δαπάνη κατασκευής site κ.λπ.

Δεύτερη Ενότητα - Κατασκευή Site
Δημιουργία πλοήγησης, Μελέτη/Γλώσσες, Φωτογράφηση, Σχεδιασμός, Ενταξη ονόματος, Χρήση και Πλοήγηση site, Email στρατηγική κ.λπ.

Τρίτη Ενότητα - Διαδικτυακό Marketing
Μηχανές αναζήτησης Mini-sites, Κατευθυνόμενο Ηλεκτρονικό Εμπόριο, Ηλεκτρονικές εφημερίδες, Ηλεκτρονικά Banner, Pay-per-click, Ηλεκτρονικές Τράπεζες, Εύρεση επενδυτών κ.λπ.

Για περισσότερα: www.business2021.com

ΩΡΑ ΕΡΩΤΗΣΕΩΝ

Θα διαθέσουμε χρόνο για ερωτήσεις που σας ενδιαφέρουν!
Διευκρινήσεις Σεμιναρίου
Τί σημαίνει: •www; • http://; • https://; • ftp://; • gr; • com; • net; • Πῶς δουλεύει το Ηλεκτρονικό Εμπόριο; • Πώς πληρώνουμε; • Δεν έχω προϊόντα, τί μπορώ να κάνω; • Εχω ξενοδοχείο, μπορώ να προβληθώ; • Εχω Franchise; • Tour Operators μπορώ να βρω; • Τί είναι τα e-zines;..... και δεκάδες άλλες ερωτήσεις!

Οπως και να το δείτε, το διαδίκτυο έχει μπει για τα καλά στη ζωή μας - ελάτε να το γνωρίσετε από κοντά - πού αλλού θα μπορούσατε να απευθυνθείτε για σωστή, έγκυρη ενημέρωση;

ΔΗΛΩΣΤΕ ΣΥΜΜΕΤΟΧΗ, ΚΑΙ ΔΩΣΤΕ ΑΠΑΝΤΗΣΗ ΣΤΑ ΕΡΩΤΗΜΑΤΑ ΣΑΣ!

ΤΗΛΕΦΩΝΗΣΤΕ ΣΤΗΝ INTERNETCOM στο
(0241) 78591
Δώστε το όνομα, τηλέφωνο και διεύθυνσή σας για επιβεβαίωση της κράτησής σας

Για τους χρήστες του **INTERNET** επισκεφθείτε:
www.business2021.com
και συμπληρώστε την αίτηση κράτησης

Για περισσότερες πληροφορίες σχετικά με την INTERNETCOM Επισκεφθείτε!!!!!
www.internetcom.gr

INTERNETCOM
15 Γ. Παπανικολάου (έναντι Καζίνο), 2ος όροφος, Ρόδος
Τηλ.: (0241) 78591 • Φαξ: (0241) 39744

Email: seminario@ar-de.gr & omilitis@ar-de.gr

ΔΗΛΩΣΕΙΣ ΣΥΜΜΕΤΟΧΗΣ: (0241) 78591
Μια μοναδική ευκαιρία να γνωρίζετε το Internet και πώς να το εκμεταλλευτείτε για κέρδος!



Ενοχλημένος ο νομάρχης με τον κ. Νικ. Βαρβάρη

Εντείνονται οι διαξιφισμοί για το Πρασονήσι

"Δεν είμαστε αποικία κανενός, προέχει τί λεει η κοινωνία και όχι τα όποια νομικά κενά"...

Το Πρασονήσι και οι προσπάθειες να αποφευχθεί το ξεπούλημά του, εξακολουθεί να μονοπωλεί το ενδιαφέρον της κοινής γνώμης, η οποία βέβαια όπως προκύπτει και από τις αντιδράσεις των εκπροσώπων τους, διαφωνεί στην διαδικασία εκποίησής του.

Στο πλαίσιο αυτό, υπήρξαν και χθες σχετικές δηλώσεις, εν αναμονή της σχετικής απόφασης του δικαστηρίου, που θα κρίνει αν γίνει ή όχι η προγραμματισμένη για αύριο δημοπρασία.

Η επιστολή του κ. Ν. Βαρβάρη που δημοσιεύτηκε χθες με την οποία τασσόταν υπέρ της εκποίησης για την ανάπτυξη της Νότιας Ρόδου, προκάλεσε την έντονη αντίδραση του νομάρχη κ. Σ. Καραγιάννη, ο οποίος προέβη σε σχετικές δηλώσεις, σε εξίσου έντονο ύφος.

Τόνισε συγκεκριμένα μεταξύ άλλων τα εξής:

"Δεν έχει σημασία τι λέει ο όποιος κ. Βαρβάρης. Το θέμα είναι αν υπάρχει ροδίτης που να συμφωνεί στην εκποίηση του Πρασονησιού.

Πέραν από τα νομικά κενά της διαδικασίας το σημαντικό είναι ότι δεν υπάρχει η συγκατάθεση της τοπικής κοινωνίας για την εκποίηση.

Δεν είμαστε αποικία κανένας και πρέπει να θυμάται ο κ. Βαρβάρης ότι γεννήθηκε στον τόπο αυτό και έχει μεν την υποχρέωση να προασπίζει τα συμφέροντα της Υπηρεσίας του, αλλά ως δωδεκανήσιος και ως ροδίτης έχει ξεπεράσει τα όριά του".

ΤΟ ΠΑΣΟΚ

Κατά της εκποίησης του Πρασονησιού τάχθηκε επίσης η νομαρχιακή επιτροπή του ΠΑΣΟΚ που ασχολήθηκε με το θέμα κατά την συνεδρίαση της προχθές το βράδυ.

Οπως δηλώθηκε από τον γραμματέα της νομαρχιακής επιτροπής **κ. Τιμ. Παρασκευάς** η νομαρχιακή θα παρέμβει στο υπουργείο Οικονομικών και στην ΚΕΔ ζητώντας την ματαίωση της εκποίησης.

"Χρειάζεται να δοθεί πολιτική λύση και να υπάρξει σοβαρή μελέτη αξιοποίησης της περιουσίας του δημοσίου στα Δωδεκάνησα", τόνισε ο κ. Παρασκευάς.

ΟΙ ΞΕΝΟΔΟΧΟΙ

Την δυσαρέσκειά του για τους ισχυρισμούς του κ. Βαρβάρη σύμφωνα με τους οποίους οι ξενοδόχοι κρύβονται πίσω από τις αντιδράσεις για την εκποίηση εξέφρασε επίσης ο πρόεδρος της Ενωσης Ξενοδόχων Ρόδου κ. **Β. Μηναΐδης,** με δηλώσεις του στην ΕΡΑ Ρόδου.

"Δεν καταλαβαίνω από πού προκύπτει κάτι τέτοιο" τόνισε ο κ. Μηναΐδης.

Διευκρίνησε πάντως ότι είναι κατά της εκποίησης του Πρασονησιού, αλλά υπέρ της ανάπτυξης της ευρύτερης περιοχής.

Ο Δ. ΗΣΥΧΟΣ

Στο μέτωπο αυτών που αντιδρούν στην εκποίηση προστέθηκε και ο...αντιπρόεδρος της ΚΕΔ κ. Δημ. Ησυχος ο οποίος είναι από την Λέρο.

Εμμέσως πλην σαφώς σε δηλώσεις του στον ραδιοφωνικό σταθμό "Αιγαίο Αντέννα" ο κ. Ησυχος τόνισε ότι προσωπικά είναι κατά της εκποίησης και είπε ότι θα ασκούσε παρέμβαση για την ματαίωση της εκποίησης.

Επέρριψε πάντως ευθύνες και στη νομαρχία Δωδεκανήσου για τον χειρισμό του θέματος, επισημαίνοντας ότι δεν μπορεί να γίνεται πολιτική με εξώδικα!

ΔΗΛΩΣΗ ΑΝΑΠΟΛΙΤΑΝΟΥ

Ο κ. Θανάσης Αναπολιτάνος έκανε χθες την παρακάτω δήλωση:

Οταν κατά της εκποίησης του Πρασονησιού που προγραμματίζει η ΚΕΔ για αύριο τάσσονται:

- **και οι 4 δουλευτές** του Νομού (ο καθένας με τα επιχειρήματά του) ανεξαρτήτως κόμματος
- **η Νομαρχιακή Αυτοδιοίκηση** Δωδεκανήσου δια του Νομάρχη
- **η Τοπική Ενωση Δήμων και Κοινοτήτων Νομού Δωδεκανήσου** δια του προέδρου της
- οι Νομαρχιακές Επιτροπές Δωδεκανήσου **όλων** των κομμάτων
- Σημαντικός αριθμός Επιστημονικών και κοινωνικών φορέων καθ' όλα αντιπροσωπευτικών ας χαρακτηρίσει ο καθένας όπως νομίζει την εκπληκτική άποψη που διατυπώθηκε σήμερα ότι **όλοι αυτοί αντιδρούν συντονισμένα** για να μην αναπτυχθεί η Νότια Ρόδος λειτουργώντας καθ' υπόδειξη της όπισθεν κρυβομένης Ενωσης Ξενοδόχων Ρόδου.

Ελεος! Οι ακροβατισμοί στην επιχειρηματολογία και η υπέρβαση της λογικής διεργασίας έχουν όρια.

ΤΟ ΝΟΜΙΚΟ ΟΠΛΟΣΤΑΣΙΟ ΤΗΣ ΚΕΔ-ΣΕΛΙΔΑ 10

Θα στηθούν κάλπες και θα εκφράσουν άποψη για τις νομαρχιακές εκλογές

Τον πρώτο λόγο θα έχουν τα μέλη του ΠΑΣΟΚ

Η δημοσκόπηση θα λειτουργήσει επικουρικά ● Συζήτηση προχθές το βράδυ στη Νομαρχιακή Επιτροπή

Αυτονόητο θεωρεί η νομαρχιακή επιτροπή του ΠΑΣΟΚ, ότι η επιλογή του υποψηφίου νομάρχη θα γίνει μέσα από τις εσωκομματικές διαδικασίες, με κάλπες στις οποίες θα ψηφίσουν τα 5.000 μέλη του κόμματος.

Την άποψη αυτή, με τις σκέψεις υποκατάστασης των κομματικών διαδικασιών με δημοσκοπήσεις, επιβεβαίωσε προχθές το βράδυ κατά την συνεδρίασή της η Νομαρχιακή Επιτροπή, εν αναμονή πάντως των αποφάσεων που θα πάρει στις 19 Ιανουαρίου η Κεντρική Επιτροπή του κόμματος. Οι απόψεις για τις δημοσκοπήσεις κυοφορούνται στο ΠΑΣΟΚ και εκφράστηκαν και επισήμως από τον γραμματέα της νομαρχιακής βορείου συγκροτήματος κ. Β. Πίτση, γεγονός που αποδεικνύει την διάσταση απόψεων που υπάρχει.

Η Ν.Ε. πάντως προχθές το βράδυ, που συζήτησε το θέμα, ξεκαθάρισε ότι οι διαδικασίες πρέπει να γίνουν, θεωρώντας αυτονόητο κάτι τέτοιο.

Το θέμα ήταν προγραμματισμένο να συζητηθεί, το έθεσε όμως από την αρχή

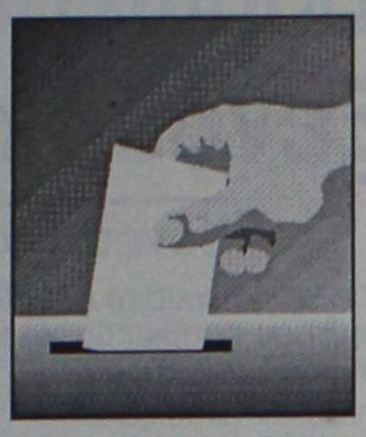

της συνεδρίασης ο ένας εκ των τριών μνηστήρων του χρίσματος ο κ. **Στάθης Κουσουρνάς,** επικαλούμενος και τις μέχρι τώρα αποφάσεις.

Ο κ. Κουσουρνάς είναι υπέρμαχος της αναγκαιότητας να γίνουν κομματικές διαδικασίες, αφού όπως τόνισε η βάση του ΠΑΣΟΚ είναι αυτή που πρέπει να επιλέξει ποιόν θέλει για υποψήφιο νομάρχη, διότι τα μέλη αυτά θα δώσουν την μάχη για την εκλογή του.

Ομόφωνα πάντως η Ν.Ε. επαναβεβαίωσε την απόφασή της, για εσωκομματικές διαδικασίες. Πρόκειται για ειλημμένες αποφάσεις, διευκρίνισε στην "Ροδιακή" ο γραμματέας της Ν.Ε. κ. Τιμ. Παρασκευάς, θυμίζοντας την ανακοίνωση που είχε εκδοθεί στις 12 Δεκεμβρίου, ύστερα από την σύσκεψη των κομματικών στελεχών στην Αθήνα.

Στην ανακοίνωση αυτή, μεταξύ άλλων, τονιζόταν τα εξής: "Τα πρόσωπα που θα στηρίξουμε θα αναδειχθούν μέσα από ανοικτές καθολικές και αξιόπιστες δημοκρατικές διαδικασίες του συνόλου των μελών μας μετά από εξαντλητικό πολιτικό διάλογο με την κοινωνία. Δέσμευση όλων μας είναι η τήρηση των διαδικασιών που θα συναποφασιστούν στις λεπτομέρειές τους με τους υποψηφίους για την νομαρχιακή αυτοδιοίκηση".

Η ανακοίνωση είχε μάλιστα την έγκριση των κ.κ. Γ. Μαχαιρίδη, Φ. Κ. Κωστόπουλου και Στ. Κουσουρνά τόνισε ο κ. Παρασκευάς, **διευκρινίζοντας ότι δεν είναι αντίθετος στην όποια δημοσκόπηση, χωρίς όμως αυτό να σημαίνει ότι θα την κάνουμε φέϊγ βολάν,** όπως χαρακτηριστικά τόνισε.

Τα 5 σημεία της χθεσινής απόφασης της νομαρχιακής επιτροπής είναι τα εξής:

- Ένα ψηφοδέλτιο στις νομαρχιακές εκλογές.
- Επιλογή υποψηφίου με καθολική ψηφοφορία των μελών.
- Εξαντλητικός πολιτικός διάλογος με την κοινωνία
- Ξεκαθάρισμα του μητρώου μελών.
- Και δημοσκόπηση αν αποφασιστεί σε κεντρικό επίπεδο.

ΔΗΜΗΤΡΗΣ Ιω. ΟΙΚΟΝΟΜΙΔΗΣ
ΑΝΑΛΥΤΙΚΟ ΕΡΓΑΣΤΗΡΙΟ ΡΟΔΟΥ

ΔΙΑΠΙΣΤΕΥΘΗΚΑΜΕ (*)

(ΣΥΜΦΩΝΑ ΜΕ ΠΡΟΤΥΠΑ ΕΛΟΤ ΕΝ 45001 και ISO/IEC 25)

Νέα Εποχή - Ιδιες Αξίες:

Συνέπεια - Συνέχεια - Ποιότητα!

Στη Νέα Εποχή της Ενωμένης Ευρώπης, ***το μέλλον ανήκει σ' αυτούς που το οραματίστηκαν!*** Πρώτοι σε όλη την Ελλάδα, ανοίξαμε καινούργιους δρόμους, πιστεύοντας σε αξίες, στηριζόμενοι σε αρχές, συμμετέχοντας στο όραμα μιας Ανοικτής Κοινωνίας στην Ευρώπη, με την ισότιμη συμμετοχή και της Ελλάδας μας. Η επιδίωξη της Ποιότητας με Συνέπεια υπήρξε ο καθοδηγητικός μας φάρος.

Ανοίγοντας καινούργιους δρόμους, ξέραμε πως δεν θα ήταν χωρίς δυσκολίες και προβλήματα. Στην αέναη μάχη του "Καλού με το Κακό", έχοντας να επιλέξουμε ανάμεσα στους δρόμους της "Αρετής" και της "Κακίας", ο δικός μας αγώνας στέφθηκε με επιτυχία!

Αφουγκρασθήκαμε τις ανάγκες της Νέας Εποχής στη Μεγάλη Ευρώπη που πλησίαζε. Προτείναμε με επιμονή, και προς κάθε κατεύθυνση, την ***ίδρυση του "Ενιαίου Φορέα Ελέγχου Τροφίμων"***, (καθιερώνοντας μάλιστα τον όρο!), ήδη από το 1983. Η ίδρυσή του αποτελεί πια γεγονός. Τα διαπιστευμένα Εργαστήρια Δοκιμών, είναι σε θέση να βοηθήσουν στην αποτελεσματική λειτουργία του.

Αφού πρώτοι ξεκινήσαμε (στο Γενικό Χημείο του Κράτους στη Ρόδο ήδη από το 1983) και στη συνέχεια σαν Ανεξάρτητο Αναλυτικό Εργαστήριο Ρόδου το 1986, την πραγματοποίηση ολοκληρωμένων εργαστηριακών ελέγχων με τον απαραίτητο συνδυασμό χημικών και μικροβιολογικών δοκιμών σε νερά, ποτά, τρόφιμα, έδαφος και απόβλητα, διαπιστευθήκαμε από το Εθνικό Συμβούλιο Διαπίστευσης σύμφωνα με τα πρότυπα ΕΛΟΤ ΕΝ 45001 και ISO/IEC 25 (*).

Από το 1986, εξυπηρετήσαμε τις ανάγκες μικρών και μεγάλων Δήμων και Κοινοτήτων της Δωδεκανήσου. Από τους μεγάλους Δήμους της Ρόδου, μέχρι και την πιο απομακρυσμένη, και εγκαταλελειμμένη συχνά, μικρή Κοινότητα.

Οι ξενοδοχειακές κυρίως μονάδες της Δωδεκανήσου, αλλά και οι Επιχειρήσεις Τροφίμων και οι άλλες Βιοτεχνίες, βρήκαν στο Ανεξάρτητο Αναλυτικό Εργαστήριο Ρόδου "ΔΗΜΗΤΡΗΣ Ιω. ΟΙΚΟΝΟΜΙΔΗΣ" ένα αξιόπιστο και αποτελεσματικό σύμβουλο Υγιεινής, Ασφάλειας και Ποιότητας.

Οταν το 1987, χρονιά που ξεκίνησε ο θεσμός, η Ελλάδα πήρε τις έξι πρώτες "Γαλάζιες Σημαίες", οι τρεις από αυτές ήσαν στη Ρόδο, χάρη σε μας! Από τότε, συνεχίζοντας με επιμονή, "στολίσαμε" τη Ρόδο με τις "Γαλάζιες Σημαίες", κάνοντας τον Τουρισμό μας πλουσιότερο. Με περηφάνεια μπορούμε να διακηρύσσουμε: Πρώτοι, ***φέραμε τις "Γαλάζιες Σημαίες" στην Ελλάδα και στη Ρόδο.***

Στους καινούργιους δρόμους που ανοίγονται, κι άλλοι θα ακολουθήσουν. Καθένας με τον τρόπο που τον εκφράζει ή μπορεί. Εμείς, θα συνεχίσουμε, με αξιοπρέπεια όπως πάντα, χωρίς συναλλαγές, διαπλοκές και πλάγιους δρόμους. Επενδύοντας συνεχώς ίδια κεφάλαια στον τομέα εργασίας μας, δημιουργήσαμε ένα σύγχρονο, διαπιστευμένο κατά ΕΛΟΤ ΕΝ 45001 και ISO/IEC 25, Εργαστήριο Δοκιμών (*). ***Πλήρως εξοπλισμένο για όλες τις απαραίτητες χημικές και μικροβιολογικές δοκιμές νερών, ποτών, τροφίμων, εδάφους και αποβλήτων,*** προσφέρουμε στον Τουρισμό και τις Επιχειρήσεις Τροφίμων, Βιοτεχνίες και Οργανισμούς Τοπικής Αυτοδιοίκησης στα Δωδεκάνησα, ένα εργαλείο αποτελεσματικό για την αναγκαία εξασφάλιση Ποιότητας και Υγιεινής. Για την ισότιμη συμμετοχή της σημερινής Ελλάδας στο νέο Ευρωπαϊκό γίγνεσθαι, μαζί με την ακριτική Ρόδο, μαζί με τα Δωδεκάνησα, θα είμαστε παρόντες και πάντα μπροστά.

(*) Το Εργαστήριό μας έλαβε διαπίστευση για: Χημικές και μικροβιολογικές δοκιμές σε νερά (πόσιμα, επιφανειακά, κολύμβησης και απόβλητα), τρόφιμα (γάλα) και έδαφος. Το ακριβές πεδίο διαπίστευσης είναι στη διάθεση των πελατών μας.

ΣΤΗ ΝΕΑ ΕΠΟΧΗ,
ΜΕ ΟΣΟΥΣ ΤΗΝ ΟΡΑΜΑΤΙΣΤΗΚΑΝ!

ΒΥΡΩΝΟΣ 1, 85100 ΡΟΔΟΣ - ΤΗΛ. 0241 0 28638 - ΤΟΤ (fax) 0241 0 35623
ΗΛΕΚΤΡΟΝ. ΔΙΕΥΘΥΝΣΗ: chemenvi@rho.forthnet.gr **http://www.forthnet.gr/chemenvi**

Ν. ΔΗΜΟΚΡΑΤΙΑ

Δεν βιάζεται να ανακοινώσει υποψήφιους

"Χρονική μετάθεση" για λόγους τακτικής από τον Καραμανλή

Τη χρονική μετάθεση της ανακοίνωσης των υποψηφιοτήτων για τις δημοτικές εκλογές αποφασίζουν στη Νέα Δημοκρατία. Το θέμα τέθηκε στη συζήτηση της «Ομάδας Ανάλυσης Πολιτικής» που συνεδρίασε την Δευτέρα υπό την προεδρία του Κώστα Καραμανλή στη Ρηγίλλης.

Οπως συμφωνήθηκε, αναλυτική συζήτηση θα γίνει σε μια από τις επόμενες συσκέψεις (πιθανόν την επόμενη Δευτέρα) και στη συνέχεια τονίστηκε ότι δεν υπάρχει λόγος βιασύνης και ότι οι υποψηφιότητες θα ανακοινωθούν τον Μάρτιο ή τον Απρίλιο.

Να σημειωθεί ότι στις συναντήσεις με τον Τζανή Τζανετάκη έχει τεθεί χρονοδιάγραμμα, βάσει του οποίου ο κατάλογος των υποψηφίων θα πρέπει να είναι έτοιμος μέχρι το τέλος Φεβρουαρίου. Στο μεταξύ, πολλά στελέχη έχουν τονίσει ότι θα πρέπει το χρίσμα να δοθεί νωρίς και μέχρι τέλος Φεβρουαρίου να έχουν γίνει οι σχετικές ανακοινώσεις. Ωστόσο ο Κώστας Καραμανλής δεν δείχνει να βιάζεται...

● Αλλωστε, όπως λένε «γαλάζιοι» βουλευτές δεν υπάρχει κανένας λόγος να σπεύσει η ΝΔ να ανακοινώσει υποψηφιότητες, τη στιγμή που δεν το έχει κάνει το ΠΑΣΟΚ. «Γιατί να ανοίξουμε



εμείς τα χαρτιά μας, όταν ο αντιπαλός τα κρατάει κλειστά;» λένε.

Τα παραπάνω αφορούν και τον δήμο Αθηναίων. Εδώ υπάρχει η ιδιομορφία ότι πρέπει η Ντόρα Μπακογιάννη να ξεκαθαρίσει εγκαίρως τη στάση της, προκειμένου η Ρηγίλλης να



έχει το περιθώριο να προχωρήσει σε εναλλακτική λύση στην περίπτωση που η απάντηση της πρώην υπουργού είναι «όχι».

Αν η Ντόρα Μπακογιάννη καταλήξει ότι δεν θα διεκδικήσει τον δήμο θα το ανακοινώσει νωρίς. Αν η απάντηση είναι θετική εκτιμάται ότι δεν υπάρχει κανένας λόγος να βιαστεί. Πάντως όποια και αν είναι η απόφασή της θα έχει ληφθεί έως τις αρχές Φεβρουαρίου και θα συζητηθεί με τον κ. Καραμανλή. Ομως αν είναι θετική είναι πολύ πιθανό αυτά που θα συζητηθούν να μην ανακοινωθούν δημοσίως εκείνη την ώρα.

OmniSys Technologies Ε.Π.Ε.

Ασυναγώνιστη σχέση ποιότητας & τιμής
Τόσο φθηνές όσο αποδοτικές

Τιμές???
ΣΟΚ

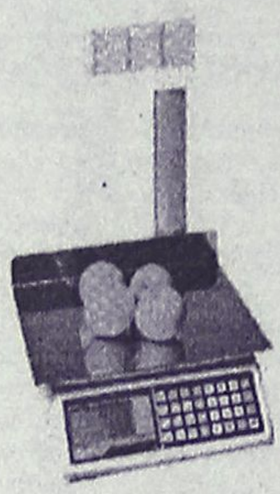



Πλήρης σειρά ηλεκτρονικών ζυγών μπαταρίας ή ρεύματος, με κολώνα ή χωρίς Ετικέτας για: Λαϊκές αγορές, μικρά, μεσαία, μεγάλα καταστήματα
&Super market

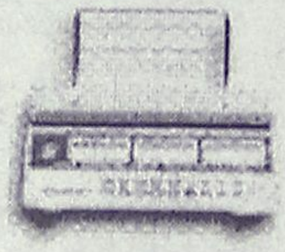

Διαθέτουν:
Αριθμητική φωτεινή Οθόνη, ενδεικτήβάρους & τιμής ανα κιλό
Μνήμη για τις ειδη, με προδιαγραφές euro
Πλήρες αναφορά πωλήσεων ανά είδος, τμήμα είδους & τιμής
OMNISYS TECHNOLOGIES Ε.Π.Ε. ΣΤΡΑΤΗΓΟΥ 15 ΦΟΙΝΙΚΑΣ ΤΗΛ.33105,30111.FAX33106

1΄ ΚΛΗΡΩΣΗ:



Συμπληρώνοντας 150 πόντους στην ΣΠΑΝΟΣ CARD ΠΑΙΡΝΕΤΕ ΜΕΡΟΣ ΣΤΗΝ ΚΛΗΡΩΣΗ ΚΑΙ ΚΕΡΔΙΣΤΕ



2΄ ΚΛΗΡΩΣΗ:

ΠΑΙΡΝΕΤΑΙ ΜΕΡΟΣ ΣΤΗΝ ΚΛΗΡΩΣΗ ΑΠΟΚΛΕΙΣΤΙΚΑ ΜΕ ΤΙΣ ΑΠΟΔΕΙΞΕΙΣ ΑΓΟΡΩΝ ΤΟΥ 2ου ΟΡΟΦΟΥ ΚΑΙ ΚΕΡΔΙΣΤΕ

1΄ ΔΩΡΟ:
- 1 ΠΕΡΙΠΟΙΗΣΗ ΣΩΜΑΤΟΣ "SPA" (ΠΑΚΕΤΟ 5 ΕΠΙΣΚΕΨΕΩΝ)

2΄ ΔΩΡΟ:
- 1 ΠΡΟΣΘΕΤΙΚΗ ΤΕΧΝΗΤΩΝ ΝΥΧΙΩΝ ΤΖΕΛ Η ΑΚΡΥΛΙΚΟ & ΔΙΑΚΟΣΜΗΣΗ

3΄ ΔΩΡΟ:
- 5 ΜΑΝΙΚΙΟΥΡ

4΄ ΔΩΡΟ:
- 5 ΠΕΝΤΙΚΙΟΥΡ

5΄ ΔΩΡΟ:
- 5 ΕΝΥΔΑΤΩΣΕΙΣ

6΄ ΔΩΡΟ:
- 10 ΚΑΘΑΡΙΣΜΟΥΣ ΠΡΟΣΩΠΟΥ

ΣΠΑΝΟΣ ΥΠΕΡ ΜΑΡΚΕΤ

Με 10 ευρώ πάρα στην χώρα της αρεσκείας σας
La Belle
Εργαστήριο Ελευθέρων Σπουδών

Η "Magic life" στο "Γκόλντεν Μπητς"

Εταιρεία τουρκικών συμφερόντων νοίκιασε ξενοδοχείο της Ρόδου!

Συνεταίρος και η πανίσχυρη TUI

Σε ξενοδοχειακή αλυσίδα, συνιδιοκτήτες της οποίας είναι δύο επιχειρηματίες τουρκικής καταγωγής, πέρασε η διαχείριση ξενοδοχειακής μονάδας της Ρόδου.

Πρόκειται για το ξενοδοχείο "Golden Beach" που εντάχθηκε στην αλυσίδα Magic Life, η οποία κατά 50% ελέγχεται από τον τουριστικό οργανισμό TUI και κατά 50% από δυο επιχειρηματίες τουρκικής καταγωγής που δραστηριοποιούνται στην Αυστρία.

Το Golden Beach, είναι ιδιοκτησίας του εφοπλιστή κ. Λελάκη και σύμφωνα με όσα έγιναν γνωστά για τα επόμενα 6 χρόνια θα λειτουργεί ως Magic Life μετά την συμφωνία των δύο πλευρών για την ανάθεση του μάνατζμεντ.

Το εν λόγω συγκρότημα είναι το τέταρτο Magic Life κλαμπ που ανοίγει στη χώρα μας και συνολικά το 19ο της αλυσίδας, που έχει, επίσης, ξενοδοχειακή παρουσία στην Τουρκία, την Τυνησία και την Αυστρία, καθώς και τρία γιοτ, που "κινούνται" κι αυτά με τη φιλοσοφία του "All inclusive" (τιμή πακέτου, που περιλαμβάνει όλη τη δαπάνη εντός της μονάδας). Τα υπόλοιπα τρία κλαμπ στην Ελλάδα βρίσκονται στην Κρήτη, την Κω και την Κέρκυρα και υπάρχει ενδιαφέρον να δημιουργηθούν στη χώρα μας και άλλα. Επισημαίνεται ότι τα τρία από τα τέσσερα Magic Life στη χώρα μας λειτουργούν σε ξενοδοχειακές μονάδες του εφοπλιστή κ. Λελάκη.

Συνιδιοκτήτες κατά 50% και ιδρυτές της αλυσίδας Magic Life είναι δύο Τούρκοι επιχειρηματίες, που δραστηριοποιούνται στην Αυστρία. Οι δύο επιχειρηματίες επί χρόνια είχαν στην Αυστρία τον τουριστικό οργανισμό Gullet, ο οποίος αρχικά συγχωνεύτηκε με την Touropa Austria και στη συνέχεια το νέο σχήμα "πέρασε" στην κατοχή της TUI.

ΕΠΙΧΕΙΡΗΣΗ ΥΔΡΕΥΣΗΣ ΑΡΧΑΓΓΕΛΟΥ

Με κατά πλειοψηφία απόφασή του, το δημοτικό συμβούλιο Αρχαγγέλου αποφάσισε προχθές το βράδυ, την ίδρυση δημοτικής επιχείρησης ύδρευσης και αποχέτευσης.

Υπέρ της εισήγησης του δημάρχου κ. Θ. Κολιάδη τάχθηκαν 7 σύμβουλοι, 4 την καταψήφισαν και δυό δήλωσαν παρών.

Αξιοσημείωτο είναι ότι από την συνεδρίαση αποχώρησε διαμαρτυρόμενος ο πρώην αντιδήμαρχος κ. Αντ. Χατζηκωνσταντίνου

ΕΠΙΣΚΕΨΗ Δ.Σ. ΤΟΥ ΕΒΕΔ ΣΤΟ ΔΗΜΑΡΧΟ

Εθιμοτυπικές συναντήσεις με τον νομάρχη κ. Σ. Καραγιάννη και τον δήμαρχο Ρόδου κ. Γ. Γιαννόπουλο, είχε χθες το πρωί η νεοεκλεγείσα προσφάτως διοικητική επιτροπή του Επιμελητηρίου Δωδεκανήσου. Στην διάρκειά τους, ο πρόεδρος του Επιμελητηρίου κ. Ηλ. Κωτιάδης, ζήτησε την συνεργασία νομαρχίας και δήμου, για την αντιμετώπιση των προβλημάτων και των ζητημάτων που αφορούν τις παραγωγικές τάξεις του νομού.

ΔΕΝ ΠΡΟΛΑΒΑΝ ΝΑ ΜΕΤΑΚΟΜΙΣΟΥΝ ΣΤΗΝ ΚΩ...

Οι τουρκικές δυνάμεις ασφαλείας συνέλαβαν 85 λαθρομετανάστες που προσπαθούσαν να περάσουν στην Ελλάδα. Σύμφωνα με ανακοίνωση του κυβερνήτη της επαρχίας Μούγκλα, στα νότια παράλια της Τουρκίας, η ακτοφυλακή έκανε έλεγχο σε ύποπτο τουρκικό αλιευτικό που κατευθυνόταν προς την Κω, στα ανοιχτά της Αλικαρνασσού. Στο αλιευτικό επέβαιναν 75 λαθρομετανάστες, ανάμεσά τους 63 Αφγανοί, εννέα Ιρακινοί και τρεις Τούρκοι.

PARADISE GYM
ΤΜΗΜΑ ΠΟΛΕΜΙΚΩΝ ΤΕΧΝΩΝ
AIKIDO
ISSHINRYU
KARATE
ΤΜΗΜΑΤΑ ΓΙΑ ΕΝΗΛΙΚΕΣ ΚΑΙ ΠΑΙΔΙΑ
ΣΤΟΝ ΧΩΡΟ ΤΗΣ ΚΛΕΙΣΤΗΣ ΠΙΣΙΝΑΣ
ΓΥΜΝΑΣΤΗΡΙΟ PARADISE GYM
ΕΝΤΟΣ ΞΕΝ. PARADISE - ΤΗΛ.62481 -63350

Κεντρική Θέρμανση



- **Θέρμανση πετρελαίου**
  Λέβητες χαλύβδινοι, μαντεμένιοι. Σώματα πάνελ-αλουμινίου. Ατομικές θερμάνσεις.
- **Θέρμανση ηλεκτρική**
  Θερμοπομποί **EL-NOR**. 20 χρόνια πρώτοι στη Ρόδο, θερμαίνουν εκατοντάδες κατοικίες και επαγγελματικούς χώρους
- **Κλιματιστικά:**
  Θέρμανση - ψύξη. Όλες οι κορυφαίες μάρκες στις χαμηλότερες τιμές.
- **Δωρεάν μελέτη - επίβλεψη**
  Ακόμη και για τον πιο μικρό χώρο και δωρεάν μεταφορά.
- **Άμεση εγκατάσταση**
  από ειδικευμένο προσωπικό με προσοχή στη λεπτομέρεια
- **Γραπτή εγγύηση** καλής λειτουργίας και πλήρης τεχνική υποστήριξη.
- **Διπλή πιστοποίηση ποιότητας**
  από την εταιρεία μας και το δίκτυο τεχνικών καταστημάτων **Διαθερμική.**
- **Ειδικές λύσεις**
  για ξενοδοχεία και επαγγελματικούς χώρους.



Καλέστε αμέσως το 76100 για υπεύθυνη ενημέρωση

ΒΟΥΤΥΡΑΚΗΣ Ι.Χ. Ε.Π.Ε. • ΔΩΔ. ΝΕΟΛΑΙΑΣ 16 - ΡΟΔΟΣ -ΤΗΛ. ΚΕΝΤΡΟ: 0241/76100

ΕΡΓΑΣΤΗΡΙ ΣΥΓΧΡΟΝΗΣ ΣΚΕΨΗΣ

Μπορούμε να είμαστε ελεύθεροι! Μπορούμε να μάθουμε να πετάμε!



«Μα το Θεό, είναι αλήθεια! Είμαι ένας τέλειος γλάρος, χωρίς όρια, δίχως περιορισμούς»! Γλάρος Ιωνάθαν

Αρχή του νέου Χρόνου!
Δυναμικός και θετικός, θα είναι ο νέος χρόνος,
για όσους σκέπτονται θετικά!

Είναι η σωστή στιγμή να κάνετε ένα βήμα μπροστά
προς την αλλαγή και την καλυτέρευση!

Δεν χρειάζεστε τίποτε το ιδιαίτερο,
εκτός απ' το ενδιαφέρον σας, για
να παρακολουθήσετε τα σεμινάριά μας.

Θα μάθετε νέους τρόπους και κανόνες για να παίζετε
Το Παιχνίδι της Ζωής και να κερδίζετε! ΜΠΟΡΕΙΤΕ!

Λίγες οι ώρες που χρειάζεται να αφιερώσετε
και πολλά τα οφέλη!

Τα σεμινάρια δεν έχουν θρησκευτικό ή μυστικιστικό χαρακτήρα.
Διώξτε το φόβο και την αμφιβολία και τηλεφωνήστε τώρα!

Τηλ.: *(0241) 69785-65529*

Μεταξύ Νομαρχίας και της κοινοπραξίας "Ακτωρ"

Υπεγράφη χθες η σύμβαση για την διαχείριση των υδάτινων πόρων νησιών

Προβλέπεται να γίνουν 50 μονάδες αφαλάτωσης

Σάρκα και οστά πήρε από χθες το σύστημα διαχείρισης των υδάτινων πόρων του νομού, που προωθεί η νομαρχία Δωδεκανήσου με αντικειμενικό σκοπό να δώσει μόνιμες και οριστικές λύσεις στο πρόβλημα των άνυδρων νησιών.

Χθες πράγματι σε σχετική τελετή, υπεγράφη η σύμβαση μεταξύ της νομαρχίας και της κοινοπραξίας Ακτωρ για την σύσταση της νέας εταιρείας, της "Αειφορικής Δωδεκανήσου Α.Ε.".

Η εταιρεία αυτή θα αναλάβει την κατασκευή έργων, την διάθεση του νερού και γενικότερα την διαχείριση των υδάτινων πόρων.

Σε δηλώσεις του ο νομάρχης κ. Σ. Καραγιάννης εξέφρασε την ικανοποίησή του για την εξέλιξη που αποτελεί μέρος της προσπάθειας που ξεκίνησε εδώ και αρκετούς μήνες.

Σημαντική μέρα για την Δωδεκάνησο, χαρακτήρισε την χθεσινή για τον ίδιο λόγο ο εκπρόσωπος της κοινοπραξίας Ακτωρ **κ. Αθ. Κατρής,** επισημαίνοντας ότι έχουν ήδη εκπονηθεί οι προμελέτες για τα έργα που θα γίνουν και σύντομα θα υπάρξει ο διαγωνισμός για την εκτέλεσή των.

Προβλέπεται συγκεκριμένα να γίνουν **50 μονάδες αφαλάτωσης,** η κατασκευή των οποίων θα γίνει σε δύο χρόνια, όπως τόνισε ο κ. Κατρής.

Θα επιδιωχθεί το σύνολο



των έργων να χρηματοδοτηθεί από το Ταμείο Συνοχής και σε περίπτωση που αυτό δεν είναι εφικτό θα γίνει προσπάθεια ένταξης του έργου στα ΠΕΠ, στους αναπτυξιακούς νόμους κλπ.

Οπως επίσης τονίστηκε το νερό **θα χρεώνεται προς 360 δραχμές το κυβικό,** τιμή που θεωρείται φθηνή όπως είπε ο κ. Κατρής αλλά αυτό επιτυγχάνεται επειδή θα αξιοποιηθούν όλοι οι φυσικοί πόροι (αιολική ενέργεια κλπ.)

Δεδομένο πάντως είναι ότι οι σύμβουλοι της μειοψηφίας δεν συμμερίζονται ούτε την ικανοποίηση ούτε την αισιοδοξία του κ. νομάρχη και των συνεργατών του.

Γι' αυτό και αναμένεται ότι θα αντιδράσουν κατά την προσεχή συνεδρίαση του νομαρχιακού συμβουλίου στις 31 Ιανουαρίου, οπότε και αναμένεται να γίνουν και οι επίσημες ανακοινώσεις από την πλευρά του κ. Καραγιάννη.

Δεν αναλαμβάνει το κράτος τα έξοδα

Πέθανε στις φυλακές Κω και έμεινε στα ...αζήτητα

Ταλαιπωρία και παράπονα των συγγενών

Πέθανε ενώ ήταν στις φυλακές της Κω και οι υπεύθυνοι αντί να φροντίσουν για τη μεταφορά του στους οικίους του τον έβαλαν στο ψυγείο και τηλεφώνησαν στους γονείς του για να αναλάβουν τα έξοδα.

Πρόκειται για τον 45χρονο Γεώργιο Χρυσοβέργη του Σάββα ο οποίος ενώ ήταν στις φυλακές της Κω αισθάνθηκε αδιαθεσία και μεταφέρθηκε στο Νοσοκομείο του νησιού όπου άφησε την τελευταία του πνοή.

Οι υπεύθυνοι των φυλακών έδωσαν εντολή να μπει ο νεκρός στο ψυγείο και τηλεφώνησαν στους γονείς του για να τους αναγγείλουν το θλιβερό γεγονός και να τους συστήσουν να ενδιαφερθούν για την μεταφορά του στη Ρόδο και την ταφή του. Η μεταφορά στη Ρόδο και η ταφή του Χρυσοβέργη έγινε και οι γονείς του πλήρωσαν στο γραφείο τελετών της Κω για την ετοιμασία και αποστολή του νεκρού 200.000 δραχμές και 80.000 δραχμές στο γραφείο τελετών της Ρόδου.

Όταν όμως επικοινώνησαν με το διευθυντή των φυλακών της Κω για να πληροφορηθούν αν το κράτος καλύπτει τα έξοδα ή τουλάχιστον μέρος των εξόδων πήραν την απάντηση ότι δεν τους έχει παρουσιασθεί ξανά τέτοια περίπτωση, δηλαδή να πεθάνει κάποιος φυλακισμένος και δεν γνωρίζουν τίποτα.

Σε άλλη ερώτηση αν δεν φρόντιζαν για την μεταφορά και την ταφή του ο διευθυντής των φυλακών απάντησε ότι θα έμενε μερικές ημέρες στο ψυγείο του νεκροθάλαμου και στη συνέχεια θα τον έθαβαν στην Κω γιατί δεν είχαν καμμία υποχρέωση να τον στείλουν στο σπίτι του. Αναρωτιούνται οι γονείς του νεκρού: είναι δυνατό να μην έχει καμμία υποχρέωση το κράτος για τα άτομα που πεθαίνουν μέσα στις φυλακές και να μη καλύπτει τουλάχιστον μέρος των εξόδων μεταφοράς.

Αν ο νεκρός εκρατείτο στις φυλακές της Πάτρας θα έπρεπε οι γονείς του να υποστούν τα τεράστια έξοδα για να τον μεταφέρουν στη Ρόδο προκειμένου να ταφεί στο τόπο που γεννήθηκε και μεγάλωσε; Ποιός θα απαντήσει τα ερωτηματικά των χαροκαμένων γονιών; θα βρεθεί κάποιος αρμόδιος;

ΣΥΝΕΛΕΥΣΗ ΔΙΚΑΣΤΙΚΩΝ ΥΠΑΛΛΗΛΩΝ

Εκτακτη γενική συνέλευση πραγματοποιούν σήμερα στις οκτώ το πρωί τα μέλη του Συλλόγου Δικαστικών Υπαλλήλων Ρόδου στην αίθουσα του δευτέρου ακροατηρίου στο δικαστικό μέγαρο.

Η συνέλευση έχει μοναδικό θέμα τις κινητοποιήσεις των δικαστικών υπαλλήλων, η έναρξη των οποίων θα αποφασισθεί μετά την Πανελλήνια συνδιάκεψη που θα γίνει την ερχόμενη Παρασκευή στην Αθήνα στην οποία θα μετάσχουν εκπρόσωποι των διοικητικών συμβουλίων των συλλόγων όλης της χώρας οι οποίοι θα μεταφέρουν τις αποφάσεις των γενικών συνελεύσεών τους.

Για "καυτερές" χειμωνιάτικες νύχτες...

LOCOS
MEXICAN RESTAURANT & BAR

ΑΝΟΙΚΤΑ ΚΑΘΗΜΕΡΙΝΑ
ΕΚΤΟΣ ΔΕΥΤΕΡΑΣ
Put some SALSA
in your life...

Ηρακλειδών 76 - ΙΑΛΥΣΟΣ
Τηλ. (02410) 96680

ΤΑΒΕΡΝΑ
ΤΟ ΚΑΠΗΛΕΙΟ

*Κοντά σας κάθε Παρασκευή - Σάββατο και εορτές, συντροφιά με τον **Στέργο Δούκα**, την **Μαριάνθη** και την ορχήστρα μας σε νησιώτικο - λαϊκό και ρεμπέτικο πρόγραμμα. Ποικιλία μεζέδων, ντόπιων κρεάτων και κρασιών. Η αίθουσά μας διατίθεται για κάθε είδους κοινωνικές εκδηλώσεις μέχρι 120 άτομα.*

Σωτήρος 47, Ιξιά, Ιαλυσός
Τηλ. κρατήσεων 91835 & 0945-769958
Ο χώρος κλιματίζεται

ΔΗΜΗΤΡΗΣ Ιω. ΟΙΚΟΝΟΜΙΔΗΣ
ΑΝΑΛΥΤΙΚΟ ΕΡΓΑΣΤΗΡΙΟ ΡΟΔΟΥ
ΔΙΑΠΙΣΤΕΥΜΕΝΟ Σύμφωνα με πρότυπα ΕΛΟΤ ΕΝ 45001 και ISO/IEC 25
ΧΗΜΙΚΟΤΕΧΝΙΚΕΣ ΜΕΛΕΤΕΣ & ΕΡΕΥΝΕΣ
ΕΜΠΟΡΙΟ ΧΗΜΙΚΩΝ, ΑΠΟΡΡΥΠΑΝΤΙΚΩΝ, ΕΞΟΠΛΙΣΜΟΥ

ΕΡΓΑΣΤΗΡΙΑΚΕΣ ΕΞΕΤΑΣΕΙΣ
- ΝΕΡΑ ΠΟΣΙΜΑ, ΑΠΟΒΛΗΤΑ, ΝΕΡΑ ΚΟΛΥΜΒΗΣΗΣ
- ΤΡΟΦΙΜΑ ΚΑΙ ΠΟΤΑ
- ΕΔΑΦΟΣ - ΛΙΠΑΣΜΑΤΑ

ΧΗΜΙΚΑ ΠΡΟΣΘΕΤΑ
- ΚΟΛΥΜΒΗΤΙΚΩΝ ΔΕΞΑΜΕΝΩΝ
- ΕΠΕΞΕΡΓΑΣΙΑΣ ΝΕΡΟΥ ΧΡΗΣΗΣ
- ΑΠΟΛΥΜΑΝΤΙΚΑ
- ΒΕΛΤΙΩΤΙΚΑ
- ΤΡΟΦΙΜΩΝ & ΠΟΤΩΝ

ΕΓΚΑΤΑΣΤΑΣΕΙΣ ΒΙΟΛΟΓΙΚΗΣ ΕΠΕΞΕΡΓΑΣΙΑΣ ΛΥΜΑΤΩΝ & ΑΠΟΒΛΗΤΩΝ: ΕΛΕΓΧΟΣ ΛΕΙΤΟΥΡΓΙΑΣ - ΑΠΟΔΟΣΗΣ
ΚΟΛΥΜΒΗΤΙΚΕΣ ΔΕΞΑΜΕΝΕΣ: ΕΛΕΓΧΟΣ ΛΕΙΤΟΥΡΓΙΑΣ
ΠΡΟΒΛΕΨΗ ΕΠΙΚΙΝΔΥΝΟΤΗΤΑΣ ΚΡΙΣΙΜΩΝ ΣΗΜΕΙΩΝ, Π.Ε.ΚΡΙ.Σ. (Haccp): ΜΕΛΕΤΗ-ΕΚΤΕΛΕΣΗ-ΤΗΡΗΣΗ ΣΤΟΙΧΕΙΩΝ

ΥΓΙΕΙΝΗ & ΑΣΦΑΛΕΙΑ
- ΣΤΟΥΣ ΧΩΡΟΥΣ ΕΡΓΑΣΙΑΣ
- ΣΕ ΒΙΟΜΗΧΑΝΙΕΣ/ΒΙΟΤΕΧΝΙΕΣ ΤΡΟΦΙΜΩΝ
- ΣΕ ΧΩΡΟΥΣ ΠΡΟΕΤΟΙΜΑΣΙΑΣ ΤΡΟΦΙΜΩΝ/ΕΣΤΙΑΣΗΣ

"Η a.c.c.p. στην πράξη!"
Δημήτρης Ιω. Οικονομίδης
Χημικός Πανεπ. Αθηνών
M.Sc. Πανεπ. Λονδίνου

ΒΥΡΩΝΟΣ 1, 85100 ΡΟΔΟΣ - ΤΗΛ. 0241/28638 - ΤΟΤ (fax) 0241/35623
ΑΠΟΘΗΚΗ: ΦΑΛΗΡΑΚΙ ΡΟΔΟΥ • chemenvi@rho.forthnet.gr
http://www.forthnet.gr/chemenvi

Στο μηδέν βρίσκεται η ιατρική μέριμνα για τους κατοίκους

Και "ο Θεός βοηθός", ψάλλουν στην Πάτμο

Όλα διαλυμένα, μέχρι πότε θα προσευχόμαστε στους Αγίους;

Την αγωνία και την αγανάκτησή του για την κατάσταση που επικρατεί στο νησί στον τομέα της υγείας, εκφράζει ο δήμαρχος Πάτμου κ. Ματθαίος Μελιανός με επιστολή του προς τον υπουργό Υγείας κ. Αλ. Παπαδόπουλο, ευελπιστώντας ότι θα γίνουν ορισμένα από αυτά που ήδη θα έπρεπε να έχουν γίνει.

Βρισκόμαστε στο έλεος του Θεού, αναφέρει χαρακτηριστικά ο κ. δήμαρχος τονίζοντας ότι δεν μπορεί οι κάτοικοι του νησιού να βασίζονται μόνο στις προσευχές και στους προστάτες άγιους του νησιού (τον Άγιο Ιωάννη και τον όσιο Χριστόδουλο) αλλά απαιτούν να βασίζονται και στην επιστήμη. Θέλοντας να κάνει κοινωνό των προβλημάτων του νησιού τον κ. υπουργό, ο δήμαρχος τον προσκαλεί να πάει και να μείνει μερικές μέρες στο νησί για να ζήσει την αγωνία των κατοίκων.

Η επιστολή στάλθηκε προχθές και αναφέρει ο δήμαρχος Πάτμου τα εξής:

"Εξοχότατε κ. υπουργέ, με βαθειά αγωνία απευθύνομαι, για πολλοστή φορά, στην Εξοχότητά σας. Εκτιμώ ότι δεν φθάνουν στα χέρια σας οι επιστολές μου αυτές. Δεν εξηγείται διαφορετικά, το γεγονός ότι ποτέ μέχρι τώρα, δεν έχει φθάσει στα δικά μου τα χέρια, κάποια απάντησή σας, έστω και αρνητική, ενώ είναι δεδομένη η ευαισθησία σας και ο αγώνας σας για την υγεία στον τόπο μας.

Στο νησί μας, Υπουργέ μου, υπάρχει ένα Κέντρο Υγείας. Αγώνας, διαμαρτυρίες, πολλές υποσχέσεις, για στελέχωσή του, τουλάχιστο με το προβλεπόμενο, από σχετική υπουργική απόφαση, ιατρικό και λοιπό προσωπικό. Δυστυχώς η γραφειοκρατία, η έλλειψη κατανόησης των προβλημάτων μας, ή για να είμαι πιο ειλικρινής, η εγκατάλειψή μας στο "έλεος του Θεού", δεν επιτρέπουν στον ακρίτα της περιοχής αυτής, να νιώθει τη σιγουριά ότι κοντά του βρίσκεται ένας γιατρός που θα αντιμετωπίσει επαρκώς τυχόν πρόβλημα της υγείας του. Δεν είναι δυνατόν να λήγει η θητεία του αγροτικού και να μένει κενή η θέση του για μεγάλο διάστημα. Δεν δικαιολογείται να απουσιάζει γιατρός με άδεια και στο διάστημα αυτό να μην υπάρχει αναπληρωτής του από κάποιο άλλο Νοσοκομείο. Ένα γεγονός για να αποδείξω του λόγου το αληθές. Επί μακρό χρονικό διάστημα το μικροβιολογικό εργαστήριο δεν λειτουργεί, λόγω αναρρωτικής άδειας της μικροβιολόγου και κανονικής άδειας της βοηθού μικροβιολόγου.



Περιστατικά αλλεπάλληλα, επείγοντα, σοβαρά, δεν μπορούν να αντιμετωπισθούν λόγω ελλείψεως ιατρών και ιατρικού εξοπλισμού. Πριν από τα Χριστούγεννα θρηνήσαμε έναν 55χρονο, γιατί το πρόβλημά του δεν ήταν δυνατόν να αντιμετωπισθεί στην Πάτμο. Η μεταφορά του με ελικόπτερο ή άλλο μέσο, δεν κρίθηκε από την Αθήνα δυνατή, λόγω καιρικών συνθηκών. Προχθές παραλίγο να χάσουμε έναν 28χρονο από περιτονίτιδα. Την τελευταία στιγμή, με ελικόπτερο ιδιωτικής ασφαλιστικής εταιρείας και κάτω από την πίεση των συγγενών, διακομίσθηκε στην Αθήνα και ευτυχώς σώθηκε αφού υποβλήθηκε σε πολύωρη χειρουργική επέμβαση. Θα έφευγε για τους ουρανούς, εξαιτίας μιας "σκωληκοειδίτιδας". Την ίδια μέρα, άλλα πέντε περιστατικά τάραξαν για καλά, τα ήρεμα κατά τα άλλα νερά, του νησιού μας. Ταξιδάκι αναψυχής στη Λέρο, στη Σάμο, ή, όπου αλλού, με σκαφάκια-θαλασσοπνίκτες τις πιο πολλές φορές.

Υπουργέ μου, πληροφορηθήκατε μήπως πόσες φορές το τελευταίο διάστημα μείναμε αποκλεισμένοι για πολλές ημέρες, λόγω καιρικών συνθηκών; Σας έχω απευθύνει από τα ΜΜΕ μια πρόσκληση. Την επαναλαμβάνω και τώρα. Ελάτε για λίγες ημέρες κοντά μας, τώρα τον χειμώνα για να προβληματιστείτε μαζί μας, για να νιώσετε την αγωνία μας, τον πόνο μας.

Δεν είναι δυνατόν με κάθε φουρτούνα, με κάθε περιστατικό να στηριζόμαστε μόνο στις προσευχές και στη βοήθεια που σίγουρα μας παρέχουν οι προστάτες Άγιοι του νησιού μας Ιωάννης ο Θεολόγος και ο Όσιος Χριστόδουλος. Στις αρχές της νέας χιλιετίας έχουμε την απαίτηση να βασιζόμαστε και στα μέσα της επιστήμης. Το κράτος έχει την υποχρέωση να παρέχει ισότιμα σε όλους τους πολίτες αυτής της χώρας αυτή τη δυνατότητα. Η στήριξη στους ακρίτες πρέπει να είναι αμέριστη (ας μη σας διαφεύγει το γεγονός ότι το νησί μας είναι τουριστικό, το καλοκαίρι οι επισκέπτες φθάνουν και ξεπερνούν πολλές φορές τις 15.000, πολλά τα περιστατικά και αρνητικές εντυπώσεις που σίγουρα μεταφέρονται στο εξωτερικό).

Μήπως είναι παράλογο να θέλουμε να υπερασπιστούμε αυτό το μέγιστο αγαθό της υγείας μας; Ασφαλώς είναι υποχρέωσή μας. Σαν σήμερα πριν από ένα χρόνο (14-1-2001) θρηνήσαμε (και θρηνούμε) τα θύματα του ελικοπτέρου του ΕΚΑΒ που χάθηκαν στα μανιασμένα κύματα μεταφέροντας συμπατριώτη μας στην Αθήνα για να τον σώσουν από καρδιακό νόσημα. Συγκλονιστικό γεγονός.

Θα ανέμενε κανείς κάποια προσπάθεια για την επίλυση ορισμένων προβλημάτων στο χώρο της υγείας. Δυστυχώς... Τολμήστε το, έστω και τώρα, Υπουργέ μου. Θα είναι το πιο ευπρόσδεκτο μνημόσυνο για τις ψυχές των πεσόντων, η αξιολογότερη παρηγοριά και στήριξη των δικών τους ανθρώπων και η καλύτερη θεραπεία όλων μας που υποφέρουμε από την έλλειψη υγείας στο Κέντρο Υγείας της Πάτμου.

Σας ευχαριστώ Υπουργέ μου, γιατί έχω την ελπίδα πως αυτή τη φορά θα πάρω κάποια απάντησή σας".

MEDITERANNEO
PIANO RESTAURANT

Γαστρονομικές απολαύσεις με την συνοδεία υπέροχης μουσικής σ' ένα πραγματικά ζεστό και φιλικό περιβάλλον.

Ανοιχτά καθημερινά από τις 18.00 μ.μ. μέχρι αργά το βράδυ

*Ο **Γιώργος Χατζηαντώνης** στο πιάνο με την **Ελεονόρα Ραϊδου** θα σας διασκεδάζουν κάθε Παρασκευή - Σάββατο και Κυριακή*

Περνού 139 Αφάντου
ΤΗΛΕΦΩΝΟ ΡΕΖΕΡΒΕ: 0241 052677

Κερδίστε χρόνο κι εξυπηρέτηση

WESTERN UNION MONEY TRANSFER
"The fastest way to send money worldwide."

*Αποστολή χρημάτων σ' όλο τον κόσμο μέσα σε **λίγα λεπτά!!!***

50.000 καταστήματα σε 165 χώρες του κόσμου
είναι έτοιμα να σας εξυπηρετήσουν
σε διευρυμένα ωράρια

Γονείς φοιτητών εξωτερικού εμπιστευθείτε μας

PLANET HOLIDAYS

Δημήτρης Τσοπανάκης
Γαλλίας 6 - Ρόδος - Τηλ. 27327

Επερώτηση για ανυπαρξία εθνικής στρατηγικής

Ομαδικά πυρά κατά της κυβέρνησης για τον τουρισμό!

Διαλύθηκε ο ΕΟΤ, πολιτική δεν χαράσσεται και σχεδόν το σκάφος κινείται με τον αυτόματο πιλότο

Επερώτηση για την "ανυπαρξία εθνικής στρατηγικής", "την αδικαιολόγητη καθυστέρηση στα έργα υποδομών" καθώς και την "τραγική κατάσταση" που επικρατεί στον ΕΟΤ και στους κρατικούς μηχανισμούς του τομέα Τουρισμού, κατέθεσαν χθες Δευτέρα 22 βουλευτές του κόμματος της αξιωματικής αντιπολίτευσης, προς τον υπουργό Ανάπτυξης Α. Τσοχατζόπουλο.



Οπως αναφέρεται, μεταξύ άλλων, στο κείμενο της επερώτησης (είναι μία από τις ελάχιστες φορές που θέμα του Τουρισμού γίνεται αντικείμενο επερώτησης) "ο κατακερματισμός των υπηρεσιών του ΕΟΤ, η μεταβίβαση κάποιων αρμοδιοτήτων στο υπουργείο Ανάπτυξης, μερικών στη νεοσύστατη Γενική Γραμματεία και την παραμονή κάποιων άλλων στον ΕΟΤ, επιφέρει αναστάτωση, σύγχυση, επικάλυψη αρμοδιοτήτων, πολυπλοκότητα, αδιαφάνεια, εγκληματική καθυστέρηση στην εξυπηρέτηση του πολίτη και εγκληματική καθυστέρηση στη φιλοξενία των Ολυμπιακών Αγώνων του 2004".

Η επερώτηση καταλήγει σε τρία βασικά ερωτήματα τα οποία καλείται να απαντήσει ο υπουργός Ανάπτυξης, για τη "διάλυση του ΕΟΤ, την αναγκαστική αδράνεια των στελεχών του και την απαξίωση του προσωπικού που υπηρετούσε στον

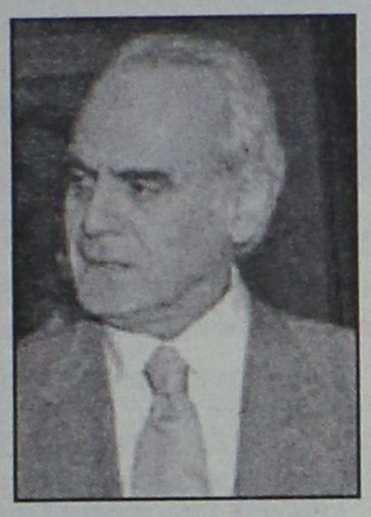

Οργανισμό", "για την μεταφορά αρμοδιοτήτων στις ανέτοιμες Περιφερειακές Διευθύνσεις Τουρισμού" καθώς και για την τοποθέτηση στη θέση του προέδρου του ΕΟΤ, "ενός ατόμου που διατηρεί στενές επαγγελματικές σχέσεις με τον ΕΟΤ".

Στο κείμενο της επερώτησης, οι βουλευτές της Ν.Δ. καταγγέλλουν, αμέσως ή εμμέσως, καθυστερήσεις σε βασικές διαδικασίες τουριστικής πολιτικής, όπως η κατηγοριοποίηση των ξενοδοχείων και των καταλυμάτων, λάθη και έλλειψη στοιχειώδους οργάνωσης και σχεδιασμού στην μεταβίβαση αρμοδιοτήτων και υποθέσεων από τον ΕΟΤ στις "ανύπαρκτες" Περιφερειακές Διευθύνσεις Τουρισμού, έλλειψη συντονισμού και "δαιδαλώδη" οργανωτικά σχήματα και τέλος, γίνεται ιδιαίτερη αναφορά στον διορισμό του κ. Ι. Πατέλη στη θέση του προέδρου του ΕΟΤ, ο οποίος, σύμφωνα με τη Ν.Δ. "διατηρεί στενές επαγγελματικές σχέσεις με τον ΕΟΤ και γενικότερα με τον κρατικό μηχανισμό".

Αργά το βράδυ, από το Γραφείο του υπουργού Ανάπτυξης, εκδόθηκε απάντηση στο σχετικό δελτίο Τύπου της Ν.Δ., στην οποία αναφέρεται μεταξύ άλλων, ότι "η αποκέντρωση και η περιφερειακή ανάπτυξη απουσίαζαν επί χρόνια, και δυστυχώς συνεχίζουν να απουσιάζουν από το λεξιλόγιο της Ν.Δ.", γίνεται λόγος για "λάσπη και συκοφαντίες" και επισημαίνεται ότι απάντηση επί των όσων ισχυρίζεται η Ν.Δ. θα δοθεί στη Βουλή.



Με ποιά επιχειρήματα υποστηρίζει την απόρριψη της αίτησης για μη εκποίηση του Πρασονησιού

Το νομικό οπλοστάσιο της ΚΕΔ

"Νόμιμη η διαδικασία, δεν πλήττεται το περιβάλλον, δεν έχουν συμφέρον οι ενιστάμενοι"

Αύριο το αργότερο και πάντως πρίν τις 11 το μεσημέρι, δηλαδή μία ώρα πρίν από την έναρξη της δημοπρασίας για την εκποίηση του Πρασονησιού, αναμένεται να δημοσιευθεί η απόφαση του Μονομελούς Πρωτοδικείου Ρόδου επί της αίτησης ασφαλιστικών μέτρων που κατέθεσαν κατά της Κτηματικής Εταιρείας του Δημοσίου 16 συμπολίτες μας, ο Δικηγορικός Σύλλογος και η Νομαρχία με την οποία ζητούν να μην γίνει η εκποίηση.



Λίγες ώρες πριν από την προσδιορισμένη ημέρα και ώρα θα εκδοθεί η απόφαση

Ηδη οι δικηγόροι των εναγόντων και της εναγομένης κατέθεσαν τις προτάσεις τους στον πρόεδρο του Μονομελούς κ. Βασίλη Παπανικόλα με τις οποίες οι πρώτοι ζητούν να γίνει δεκτή η αίτησή τους και οι δεύτεροι να απορριφθεί για τους λόγους που αναφέρουν σε αυτές.

Ο δικηγόρος της ΚΕΔ κ. Τάσος Διάκος ο ο οποίος πρόσφατα κέρδισε και την υπόθεση των ακινήτων στην περιοχή του Δήμου Αρχαγγέλου στις εκ 14 σελίδων προτάσεις του αναφέρει μεταξύ άλλων και τα εξής:

"... Πρόδρομος του νέου Συντάγματος στην προστασία του περιβάλλοντος ήταν ο νόμος 1577/1985, στο άρθρο 1 του οποίου, αποτελούντος τον Γενικό Οικοδομικό Κανονισμό του Κράτους αναγράφεται ρητά ότι "σκοπός του παρόντος νόμου είναι ο καθορισμός όρων, περιορισμών και προϋποθέσεων για την εκτέλεση οποιασδήποτε κατασκευής εντός ή εκτός εγκεκριμένων σχεδίων πόλεων ή οικισμών ώστε να προστατεύεται το φυσικό, οικιστικό και πολιτιστικό περιβάλλον καθώς και να εξυπηρετείται το κοινωνικό συμφέρον".

Βεβαίως ο ορισμός της έννοιας περιβάλλον δεν δίδεται από τον Γενικό Οικοδομικό Κανονισμό, αλλά από το ν. 1650/1986 (ΦΕΚ 160-Α) κατά το άρθρο 2 του οποίου, έχοντος ως αντικείμενο την προστασία του περιβάλλοντος, ορίζεται ότι "περιβάλλον είναι το σύνολο των φυσικών και ανθρωπογενών παραγόντων και στοιχείων που βρίσκονται σε αλληλεπίδραση και επηρεάζουν την οικολογική ισορροπία, την ποιότητα της ζωής, την υγεία των κατοίκων, την ιστορική και πολιτιστική παράδοση και αισθητικές αξίες". Εξάλλου πολιτιστικό περιβάλλον είναι τα μνημεία και λοιπά στοιχεία που προέρχονται από τη ανθρώπινη δραστηριότητα και συνθέτουν την ιστορική καλλιτεχική, τεχνολογική και εν γένει πολιτιστική κληρονομιά της Χώρας, η προστασία δε αυτών περιλαμβάνει αφενός τη δυνατότητα διατήρησης στο διηνεκές των εν λόγω πολιτιστικών στοιχείων, αφετέρου δε τη δυαντότητα επιβολής γενικών περιορισμών ή ιδιαίτερων μέτρων για την αποφυγή οποιασδήποτε βλάβης αλλοιώσεως ή υποβαθμίσεως του περιβάλλοντος τα μνημεία χώρου.

Στην προκειμένη περίπτωση η εταιρεία μας αποφάσισε να διενεργήσει στις 17-1-2002 δημόσια πλειοδοτική δημοπρασία για την εκποίηση των δημοσίων ακινήτων ΒΚ 3967, 6683, 6682, 6707 και 6754, τα οποία αποτελούν αντίστοιχα τις μερίδες 5001, 3694, 3693 γαιών Κατταβιάς και 15 και 14 οικοδομών Κατταβιάς, συνολικής έκτασης 1.304.942 τμ, η οποία βρίσκεται εκτός σχεδίου πόλεως, είναι άρτια και οικοδομήσιμη και αποτελεί μέρος του ονομαζόμενου ΠΡΑΣΟΝΗΣΙ, όπως η έκταση αυτή φαίνεται στο παραπάνω από Μάρ. 91 τοπογραφικό διάγραμμα του τοπογράφου μηχανικού Νικολάου Βαρβάρη (βλ. σχετ. 5 και 6).

Η έκταση που εκτίθεται προς πλειστηριασμό δεν περιλαμβάνει καθόλου τμήμα του αιγιαλού και της παραλίας, επιπλέον εξαιρείται από την εκποίηση το νοτιότερο τμήμα του ΠΡΑΣΟΝΗΣΙΟΥ, όπου υπάρχει ο φάρος, σε ακτίνα 200 μέτρα από αυτόν, όπως φαίνεται από το παραπάνω τοπογραφικό διάγραμμα. Επομένως δεν υπάρχει από την εκποίηση κανένας απολύτως κίνδυνος αποκλεισμού οποιουδήποτε πολίτη από τη χρήση του αιγιαλού και της παραλίας, εφόσον θα εξακολουθούν να είναι κοινόχρηστα και δεν προβλέπεται ο αποκλεισμός τους από τους πολίτες.

Η έκταση που εκτίθεται σε πλειστηριασμό δεν είναι αρχαιολογικός χώρος, εφόσον σ' αυτήν δεν υπάρχει κανένα απολύτως αρχαιολογικό εύρημα, ο αρχαιολογικός δε χώρος που υπάρχει στην ευρύτερη περιοχή βρίσκεται στη θέση Βρουλιά, η οποία, όπως τόνισε και ο μάρτυρας των αντιδίκων, απέχει από της προς εκποίηση έκταση 1500 μέτρα, όπως εξάλλου αποδεικνύεται και από το παραπάνω με αριθμό πρωτ. 1639/24-6-1992 έγγραφο της ΚΒ' Εφορείας Προϊστορικών και Κλασσικών

ΣΥΝΕΧΕΙΑ ΣΤΗ ΣΕΛ. 35

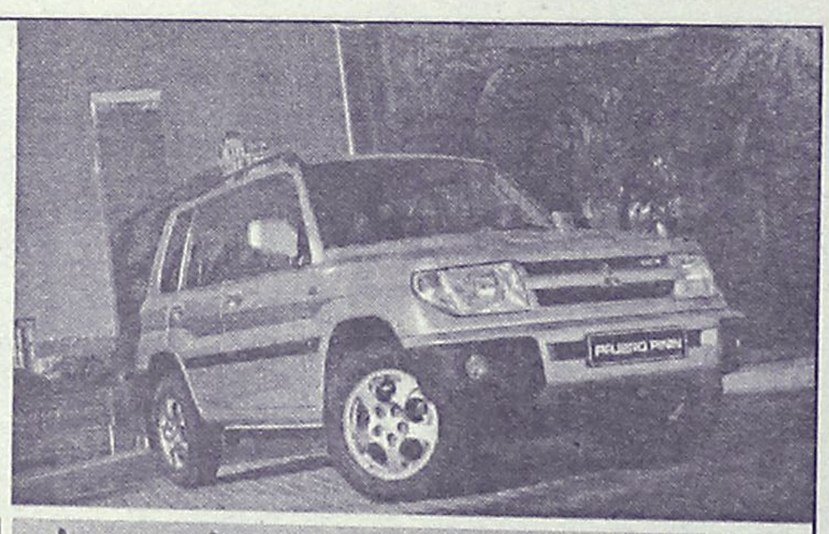

Off road, είναι όπου σου αρέσει!



MITSUBISHI PAJERO PININ

1.8 & 2.0 κυβικά

Νέο 5θυρο Mitsubishi Pajero Pinin 4X4. Ένα καθαρόαιμο Pajero για δυναμικές διαδρομές μέσα και έξω από την πόλη. Με design Pininfarina, που κερδίζει σε εντυπώσεις, και με 2.000 κ.εκ. και το Super Select 4, το πρωτοποριακό του σύστημα μετάδοσης, που κερδίζουν σε επιδόσεις, το νέο Mitsubishi Pajero Pinin, όπως και κάθε Pajero άλλωστε, κυριαρχεί απόλυτα.

Νέο Mitsubishi Pajero Pinin: Κερδίζεις... όπου σου αρέσει!

Χαράξτε το δικό σας δρόμο

MITSUBISHI MOTORS

ΔΩΡΕΑΝ ΕΤΗΣΙΑ ΑΣΦΑΛΙΣΤΙΚΗ ΚΑΛΥΨΗ: ΟΔΙΚΗΣ ΠΡΟΣΤΑΣΙΑΣ, ΙΑΤΡΙΚΗΣ ΚΑΙ ΠΡΟΣΩΠΙΚΗΣ ΒΟΗΘΕΙΑΣ ΟΔΗΓΟΥ ΚΑΙ ΕΠΙΒΑΤΩΝ ΑΠΟ ΤΗΝ INTERAMERICAN

Θ. και Ι. ΚΑΛΛΙΓΑΣ ΑΕΒΕ
Λεωφ. Λίνδου 138 • Τηλ. 02410 67440-1 • FAX: 02410 68462
email: kaligcar@otenet.gr

1° ΧΡΗΜΑΤΟΔΟΤΙΚΟ ΠΡΟΓΡΑΜΜΑ		2° ΧΡΗΜΑΤΟΔΟΤΙΚΟ ΠΡΟΓΡΑΜΜΑ	
0,58%	σταθερό μηνιαίο επιτόκιο 0% προκαταβολή 72 δόσεις	0,75%	σταθερό μηνιαίο επιτόκιο 0% προκαταβολή 1η δόση σε 12 μήνες ΑΤΟΚΑ 72 δόσεις

COMPUTER & ART STUDIES COLLEGE

CAS ΕΡΓΑΣΤΗΡΙΑ ΕΛΕΥΘΕΡΩΝ ΣΠΟΥΔΩΝ

Σε σύντομο χρόνο παρέχουν αποτελεσματική επιμόρφωση και ανταγωνιστικά εφόδια στην αγορά εργασίας

ΤΜΗΜΑΤΑ ΤΑΧΥΡΡΥΘΜΗΣ ΕΚΠΑΙΔΕΥΣΗΣ

Απευθύνονται σε
- ΕΝΗΛΙΚΕΣ
- ΦΟΙΤΗΤΕΣ
- ΜΑΘΗΤΕΣ ΓΥΜΝΑΣΙΟΥ - ΛΥΚΕΙΟΥ
- ΠΑΙΔΙΑ ΠΡΟΣΧΟΛΙΚΗΣ ΗΛΙΚΙΑΣ



ΔΙΔΑΣΚΟΝΤΑΙ

- ΧΡΗΣΗ Η/Υ & INTERNET
- ΕΠΑΓΓΕΛΜΑΤΙΚΟ ΜΑΚΙΓΙΑΖ
- ΜΑΝΙΚΙΟΥΡ - ΠΕΝΤΙΚΙΟΥΡ
- ΚΟΠΤΙΚΗ - ΡΑΠΤΙΚΗ (ΜΟΝΤΕΛΙΣΤ)



ΕΝΑΣ ΝΕΟΣ ΦΟΡΕΑΣ ΕΚΠΑΙΔΕΥΣΗΣ

ΠΛΗΡΟΦΟΡΙΕΣ: Θεσσαλονικης 18 - Ροδος
Τηλ. 0241 60554 / 38311

Σαββατοκύριακα στον Προφήτη Ηλία



Αυτό το Σαββατοκύριακο κάντε κάτι το διαφορετικό! Ελάτε στις εγκαταστάσεις των παιδικών κατασκηνώσεων στον Προφήτη Ηλία και γνωρίστε μια άλλη Ρόδο! Σε 800 μέτρα υψόμετρο και μέσα στο δάσος χαρείτε την επαφή με τη φύση και ταυτόχρονα απολαύστε στο εστιατόριό μας ποικιλία ορεκτικών, καθώς και κρεάτων ψημένων στα κάρβουνα. Ανοιχτά κάθε Σαββατοκύριακο. Για πληροφορίες - κρατήσεις στο **0246 0 22189** ή στο **0944 143512**

Για μοντέρνο νεανικό γυναικείο ντύσιμο
Ελάτε στο νέο μας κατάστημα

ELIOYLA

με τα επώνυμα ρούχα

GIANNI RODINI ®
INTERNATIONAL

Δημητρίου Θέμελη 75 (πεζόδρομος)
Τηλέφωνο **33606**

ΤΟ ΝΕΟ Δ.Σ. ΤΟΥ ΟΙΚΟΝΟΜΙΚΟΥ ΕΠΙΜΕΛΗΤΗΡΙΟΥ

Από την Κεντρική Εφορευτική Επιτροπή των εκλογών, για την ανάδειξη των Τοπικών Διοικήσεων του Οικονομικού Επιμελητηρίου Ελλάδας, ανακοινώθηκαν τα οριστικά αποτελέσματα των εκλογών της 9ης Δεκεμβρίου 2001. Βάσει των αποτελεσμάτων αυτών εκλέγονται:

• Από την ΠΑΣΚΟ - ΣΥΝ/ΝΟΙ

1. Τσαμπανάκης Βασίλης με 235 ψήφους
2. Τσαγκάρης Πρόδρομος με 100 ψήφους
3. Παντολάκη Ιφιγένεια με 90 ψήφους
4. Κολάης Πανταζής με 86 ψήφους
5. Παπατσή Ευαγγελία με 83 ψήφους

• Από την ΔΗΚΙΟ - ΣΥΝ/ΝΟΙ

1. Παπαντωνίου Ιωάννης με 80 ψήφους
2. Παυλούς Γεώργιος με 62 ψήφους

Μετά απ' αυτό το νέο Δ.Σ. του Περιφερειακού Τμήματος Δωδεκανήσου συγκροτήθηκε σε Σώμα ως εξής:

Πρόεδρος: Βασίλης Τσαμπανάκης
Αντιπρόεδρος: Πρόδρομος Τσαγκάρης
Γεν. Γραμματέας: Ευαγγελία Παπατσή
Οικον. Επόπτης: Πανταζής Κολάης.
Μέλη: Ιφιγένεια Παντολάκη, Ιωάννης Παπαιωάννου, Γεώργιος Παυλούς.

Επίσης για την συνέλευση των αντιπροσώπων, εκλέχθησαν οι : Κων/νος Κανταράκης και Παναγιώτης Παπακωνσταντίνου της ΠΑΣΚΟ-Σ.

Οι πέντε κατηγορούμενοι για εμπορία ναρκωτικών

Ζήτησαν προθεσμία για να απολογηθούν

Προσπάθειες για εντοπισμό του "αρχηγού"

Εικοσιτετράωρη προθεσμία ζήτησαν και πήραν από τον ανακριτή Βασίλη Παπανικόλα προκειμένου να ετοιμάσουν τις απολογίες τους οι πέντε κατηγορούμενοι για κατοχή, εμπορία και χρήση ναρκωτικών.

Χθες το μεσημέρι προσήχθησαν στον κ. ανακριτή οι Κωνσταντίνος Ντρίκος του Σωτηρίου, 47 χρόνων άεργος, Ανάργυρος Μπεληγράδης του Γεωργίου 43 χρόνων ελαιοχρωματιστής, Νικόλαος Χανδακάρης του Ελευθερίου 27 χρόνων οικοδόμος και οι Αλβανοί Valentin Dimo 25 χρόνων οδηγός αυτοκινήτου και Afrim Muja 26 χρόνων, οικοδόμος προκειμένου να απολογηθούν, αλλά ζήτησαν προθεσμία, κρατούνται και θα απολογηθούν σήμερα το μεσημέρι.

Οι παραπάνω που συνελήφθησαν τη νύχτα του περασμένου Σαββάτου προς την Κυριακή από άνδρες του Τμήματος Δίωξης Ναρκωτικών κατηγορούνται για αγορά και χρήση ναρκωτικών και οι δύο Αλβανοί μαζί με τον Ντρίκο για εμπορία και ειδικότερα ότι διέθεσαν στην αγορά του νησιού μας τουλάχιστον είκοσι κιλά ακατέργαστης κάνναβης ενώ βρέθηκαν στο σπίτι του Ντρίκου 600 γραμμάρια από την ίδια ναρκωτική ουσία και μια ζυγαριά ακριβείας.

Σύμφωνα με την δικογραφία ο Μπεληγράδης είχε προμηθευτεί από τους δύο Αλβανούς το τελευταίο εξάμηνο ναρκωτικά συνολικού ποσού τουλάχιστον πέντε εκατομμυρίων δραχμών τα οποία επώλησε σε χρήστες του νησιού μας.

Στο μεταξύ το Τμήμα Δίωξης Ναρκωτικών σε συνεργασία με τις αστυνομικές υπηρεσίες της Αθήνας προσπαθεί να εντοπίσει και να συλλάβει, με βάση τον λογαριασμό κατάθεσης της τράπεζας τον αρχηγό του κυκλώματος που είναι ο Αλβανός Maksuelli Fraholli αγνώστων λοιπών στοιχείων και τους επίσης Αλβανούς Altin και Panajiot που κατονόμασαν οι συλληφθέντες ομοεθνείς τους.

Απέλαση Ρουμάνου

Ελεύθερος κυκλοφορούσε στο νησί μας αν και σε βάρος του υπήρχε το μέτρο της απαγόρευσης εισόδου στη χώρα μας.

Πρόκειται για τον ηλικίας 22 χρόνων Ρουμάνο Ionut - Daniel Dogaru, ο οποίος συνελήφθη από άνδρες της Υποδιεύθυνσης Ασφαλείας, γιατί κατά τη διάρκεια ελέγχου επέδειξε προσωρινή άδεια παραμονής και όταν οδηγήθηκε στην Ασφάλεια διαπιστώθηκε η ύπαρξη της απαγόρευσης εισόδου στη χώρα μας.

Ο Ρουμάνος κρατήθηκε για να επαναπροωθηθεί στη χώρα του.

ΕΚΠΤΩΣΕΙΣ 15-30%

Υπάρχει καλύτερη...ΛΥΣΗ;

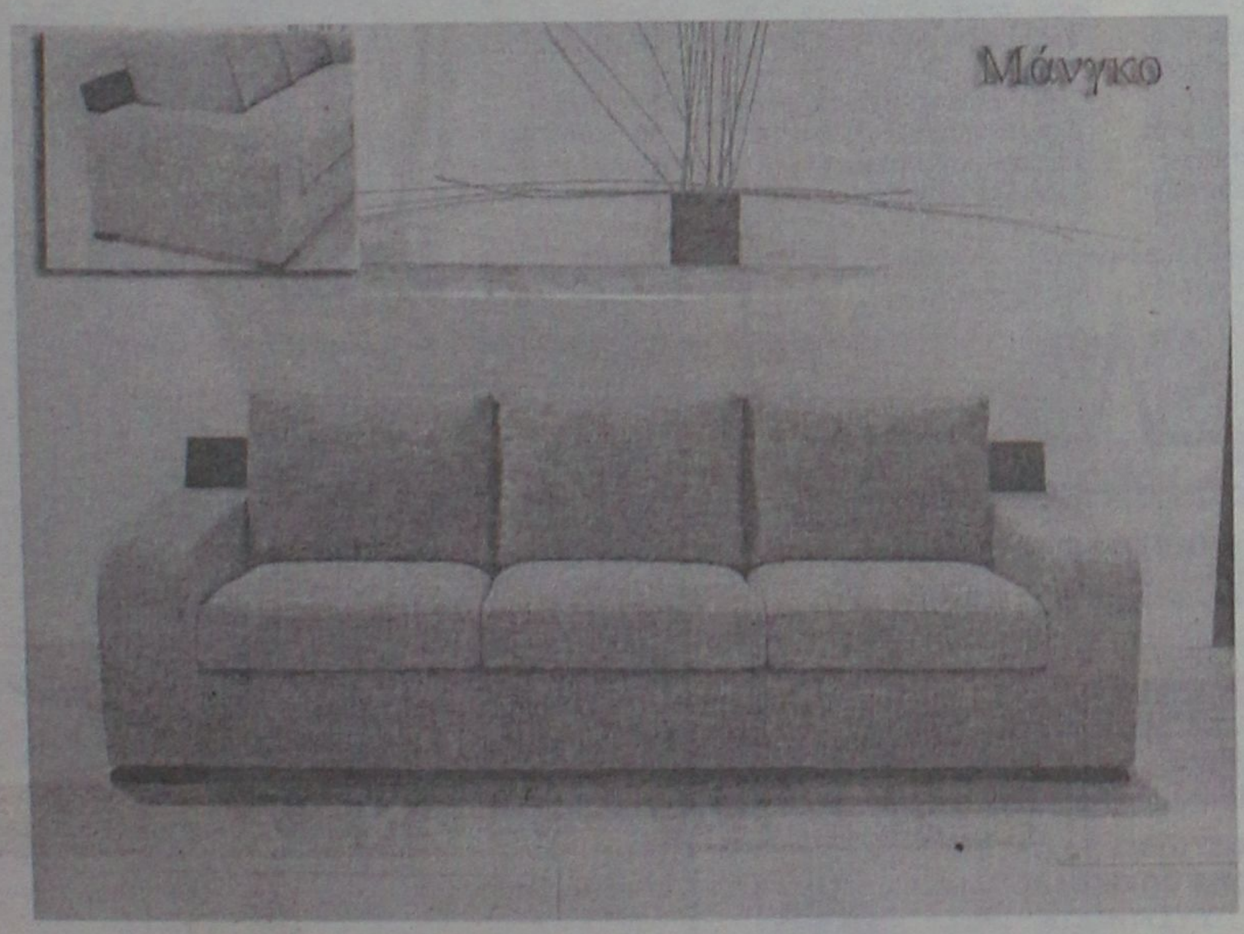

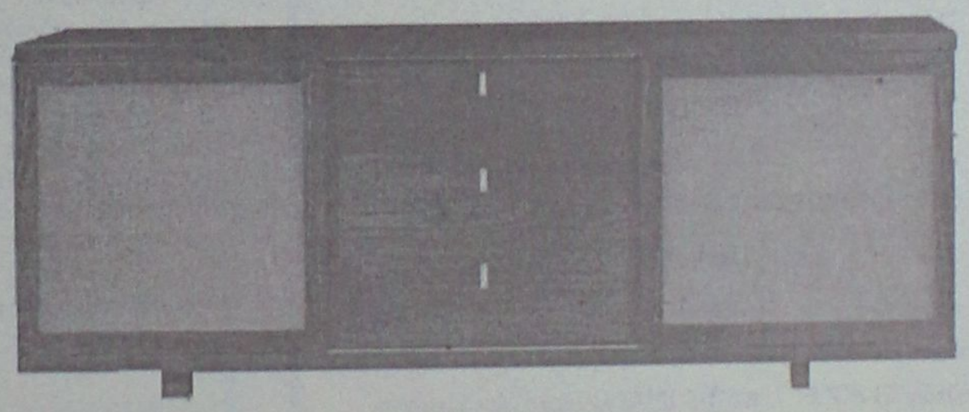



ΛΥΣΗ Α.Ε.Β.Ε.

Η ΛΥΣΗ στο έπιπλο... μία και μοναδική!

Στ. Κωτιάδη 9, Ρόδος Τηλ. (0241) 39911 Fax 39912

ΠΡΑΚΤΟΡΕΙΟ ΤΑΞΙΔΙΩΝ

ΣΑΒΒΑΣ ΣΑΗΣ

ΦΘΗΝΑ ΑΕΡΟΠΟΡΙΚΑ ΕΙΣΙΤΗΡΙΑ ΓΙΑ ΟΛΟ ΤΟΝ ΚΟΣΜΟ

Με την ευκαιρία της λειτουργίας του νέου μας πρακτορείου στην οδό Τάρπον Σπρίνγκς 42 (δίπλα στην Τράπεζα Πίστεως)

ΠΡΟΣΦΕΡΟΥΜΕ

τα φθηνότερα αεροπορικά εισιτήρια για όλο τον κόσμο με όλες τις αεροπορικές εταιρίες.

ΠΡΟΣΟΧΗ Πληροφορίες δεν δίδονται από το τηλέφωνο μόνο προσωπική παρουσία σας

ΑΚΟΜΗ ΣΑΣ ΠΑΙΡΝΟΥΜΕ

ΒΙΖΑ επισκέπτου για ΑΜΕΡΙΚΗ σε μία εβδομάδα.
ΒΙΖΑ επισκέπτου για ΑΥΣΤΡΑΛΙΑ σε μία μέρα
Εκδοση διαβατηρίων
Εκδοση αδειών αυτοκινήτων

ΞΕΝΟΔΟΧΕΙΑ ΣΤΗΝ ΑΘΗΝΑ

PRESIDENT Α' ΚΑΤΗΓΟΡΙΑΣ Λεωφόρος Κηφισίας		
Μονόκλινο	10.300 ΔΡΧ. (€30)	ΜΕ ΠΡΩΙΝΟ έως 31/3
Δίκλινο για μονόκλ.	11.300 ΔΡΧ. (€33)	«
Δίκλινο	13.300 ΔΡΧ. (€39)	«
Τρίκλινο	16.300 ΔΡΧ. (€48)	«
ESPERIA HOTEL Α' ΚΑΤΗΓΟΡΙΑΣ Σταδίου 22		
Μονόκλινο	24.000 ΔΡΧ. (€70)	ΜΕ ΠΡΩΙΝΟ έως 31/3
Δίκλινο	26.600 ΔΡΧ. (€78)	«
Τρίκλινο	30.000 ΔΡΧ. (€88)	«
ELECTRA HOTEL Α' ΚΑΤΗΓΟΡΙΑΣ Ερμού 5		
Μονόκλινο	28.000 ΔΡΧ. (€82)	ΜΕ ΠΡΩΙΝΟ έως 10/3
Δίκλινο	33.000 ΔΡΧ. (€97)	«
Τρίκλινο	38.900 ΔΡΧ. (€114)	«
TITANIA HOTEL Πανεπιστημίου 52 (ΣΥΝΤΑΓΜΑ-ΟΜΟΝΟΙΑ)		
Μονόκλινο	24.500 ΔΡΧ. (€72)	ΜΕ ΑΜΕΡ. ΠΡ. έως 31/3
Δίκλινο	28.500 ΔΡΧ. (€84)	«
Τρίκλινο	33.000 ΔΡΧ. (€97)	«
DORIA HOTEL Β' ΚΑΤΗΓΟΡΙΑΣ Πειραιώς 15-17 (κοντά στην Ομόνοια)		
Μονόκλινο	14.300 ΔΡΧ. (€42)	ΜΕ ΠΡΩΙΝΟ έως 31/3
Δίκλινο	16.000 ΔΡΧ. (€47)	«
Τρίκλινο	21.800 ΔΡΧ. (€64)	«
ZAFOLIA HOTEL Α' ΚΑΤΗΓΟΡΙΑΣ Λεωφ. Αλεξάνδρας 87		
Μονόκλινο	25.500 ΔΡΧ. (€84)	έως 31/3
Δίκλινο	27.800 ΔΡΧ. (€90)	«
Τρίκλινο	33.000 ΔΡΧ. (€108)	«
ALEXANDROS HOTEL Α' ΚΑΤΗΓΟΡΙΑΣ Περιοχή HILTON		
Μονόκλινο	26.600 ΔΡΧ. (€78)	ΜΕ ΠΡΩΙΝΟ έως 31/3
Δίκλινο	30.000 ΔΡΧ. (€88)	«
Τρίκλινο	40.200 ΔΡΧ. (€118)	«
PARTHENON HOTEL Α' ΚΑΤΗΓΟΡΙΑΣ Περιοχή Μακρυγιάννη		
Μονόκλινο	18.500 ΔΡΧ. (€55)	ΜΕ ΠΡΩΙΝΟ έως 31/3
Δίκλινο	21.000 ΔΡΧ. (€62)	«
Τρίκλινο	28.000 ΔΡΧ. (€82)	
ΧΑΝΔΡΗΣ ΚΑΤΗΓΟΡΙΑΣ LUX Συγγρού 385		
Μονόκλινο Superior	41.000 ΔΡΧ. (€120)	χωρίς πρωινό έως 31/12
Δίκλινο Superior	41.000 ΔΡΧ. (€120)	«
ST. GEORGE LYKABETTUS ΚΑΤΗΓΟΡΙΑΣ LUX		
Μονόκλινο	35.000 ΔΡΧ. (€103)	χωρίς Β/Β έως 28/12
Δίκλινο	35.000 ΔΡΧ. (€103)	«
ΞΕΝΟΔΟΧΕΙΟ ASTOR (Σύνταγμα)		
Μονόκλινο	12.600 ΔΡΧ. (€37)	ΜΕ ΠΡΩΙΝΟ έως 31/3
Δίκλινο	16.700 ΔΡΧ. (€49)	
Τρίκλινο	20.100 ΔΡΧ. (€59)	«

ΣΑΣ ΣΥΜΦΕΡΕΙ ΠΡΙΝ ΚΛΕΙΣΕΤΕ ΟΠΟΥΔΗΠΟΤΕ ΝΑ ΜΑΣ ΕΠΙΣΚΕΦΘΕΙΤΕ

ΠΡΑΚΤΟΡΕΙΟ ΤΑΞΙΔΙΩΝ

ΣΑΒΒΑΣ ΣΑΗΣ

ΤΑΡΠΟΝ ΣΠΡΙΝΓΚΣ 42 (δίπλα στην Τραπ. Πίστεως) · **Τηλ. 39781-3**

Εγκρίθηκε το Προεδρικό Διάταγμα από το Σ.τ.Ε.

Άναψε πράσινο φως για τη Δημοτική Αστυνομία

Πώς θα προσληφθεί το προσωπικό και ποιά καθήκοντα ανατίθενται στους Δημοτικούς Αστυνόμους

Το Ε΄ Τμήμα του Συμβουλίου της Επικρατείας, με σχετικό πρακτικό του, έκρινε νόμιμο το σχέδιο Προεδρικού Διατάγματος των συναρμόδιων υπουργών Εσωτερικών, Δημόσιας Τάξης, ΠΕΧΩΔΕ και Υγείας, που προβλέπει τις αρμοδιότητες, το σύστημα πρόσληψης, τα προσόντα, καθήκοντα, δικαιώματα και υποχρεώσεις του προσωπικού της Δημοτικής Αστυνομίας, σε όλους τους Οργανισμούς Τοπικής Αυτοδιοίκησης (ΟΤΑ) της χώρας.

Ειδικότερα, το προσωπικό της Δημοτικής Αστυνομίας κάθε ΟΤΑ θα είναι ένστολο και μη και η πρόσληψη θα γίνεται με μόρια. Στο προσωπικό της Δημοτικής Αστυνομίας παρέχονται, μερικώς, και αστυνομικά καθήκοντα, όπως είναι η εξακρίβωση στοιχείων ταυτότητας πολιτών, οι οποίοι κρίνονται ύποπτοι παραβάσεων, ενώ τους δίνεται το δικαίωμα εισόδου σε πάσης φύσεως κτίσματα (οικοδομές, αυλές κ.λπ.). Παράλληλα, στο προσωπικό της Δημοτικής Αστυνομίας μετατάσσεται και το προσωπικό της Αγροφυλακής. Κατά συνέπεια, στη Δημοτική Αστυνομία ανατίθεται η φρούρηση των αγροτικών κτημάτων (και των κτισμάτων και μηχανημάτων που υπάρχουν σε αυτά), η πρόληψη κλοπών, φθορών κ.λπ.

Το προσωπικό της Δημοτικής Αστυνομίας θα ασκεί, μεταξύ των άλλων, τις αρμοδιότητες ελέγχου:

- Λειτουργίας όλων των καταστημάτων και επιχειρήσεων, των οποίων οι όροι λειτουργίας καθορίζονται από υγειονομικές διατάξεις.
- Λειτουργίας μουσικής σε δημόσια κέντρα.
- Τήρησης ωραρίου λειτουργίας των κέντρων διασκέδασης και των συναφών καταστημάτων, καθώς και των εμπορικών καταστημάτων.
- Τήρησης των διατάξεων του Γενικού Οικοδομικού Κανονισμού και των διατάξεων για τις επικίνδυνες οικοδομές.



- Τήρησης των διατάξεων για την επίβλεψη εφαρμογής διακοπής εργασιών, λόγω έλλειψης μέτρων ασφαλείας και υγιεινής.
- Τήρησης της καθαριότητας, κυκλοφορίας και στάθμευσης των οχημάτων, της οικοδόμησης, ύδρευσης, άρδευσης, αποχέτευσης, ηχορύπανσης, ρύπανσης των θαλασσών από πηγές ξηράς, προστασίας των επίγειων και υπόγειων υδάτινων αποθεμάτων και την προστασία του περιβάλλοντος.
- Ρύθμισης της κυκλοφορίας με υποδείξεις και σήματα των τροχονόμων.
- Για εκπομπές ρύπων, θορύβων κ.λπ. από οχήματα.
- Λειτουργίας των εμποροπανήγυρων.
- Λειτουργίας των πάσης φύσεως επιτηδευμάτων και επαγγελμάτων.
- Λειτουργίας δημοτικών ή κοινοτικών εργαστηρίων και τον έλεγχο των υγρών, στερεών και αέριων αποβλήτων, της ρύπανσης των υδάτων και της θάλασσας.
- Δραστηριότητας των μικροπωλητών και λειτουργίας κυλικείων σε κοινόχρηστους χώρους (άλση, κήπους κ.λπ.).
- Εγκατάστασης και λειτουργίας θεάτρων, κινηματογράφων και παρεμφερών επιχειρήσεων.
- Για την κοινή ησυχία, την καθαριότητα και αισθητική των πόλεων.
- Σήμανσης των εργασιών που εκτελούνται στις οδούς.
- Αλιείας σε λιμνοθάλασσες, λίμνες, ιχθυοτροφεία, ποταμούς.
- Κατάληψης κοινόχρηστων χώρων.
- Λαικών αγορών.

Παράλληλα, στις αρμοδιότητες της Δημοτικής Αστυνομίας υπάγεται: α) Αφαίρεση άδειας οικοδομής για ασφαλιστικές εισφορές. β) Θεώρηση των τιμοκαταλόγων των δωματίων ξενοδοχειακών επιχειρήσεων και καταλυμάτων, στις περιπτώσεις που αυτές λειτουργούν σε νομούς ή νησιά που δεν εδρεύουν υπηρεσίες του ΕΟΤ. γ) Φύλαξη των δημοτικών ή κοινοτικών εγκαταστάσεων και της δημοτικής ή κοινοτικής περιουσίας.

Το ΣτΕ έκρινε παράνομη μόνο τη διάταξη (εδάφιο 1 παράγραφος 1 άρθρο 4 σχεδίου ΠΔ), που θεσπίζει ως αντικειμενικό κριτήριο για τη πρόσληψη του προσωπικού της Δημοτικής Αστυνομίας, τη συμμετοχή ως αθλητών ολυμπιακού αγωνίσματος στην εθνική ομάδα.

Κρίθηκε δε παράνομη η εν λόγω διάταξη γιατί δεν συνδέεται με συγκεκριμένη επίδοση ή νίκη, αλλά αρκείται σε απλή συμμετοχή στην εθνική ομάδα αθλητών ολυμπιακού αγωνίσματος.

ΝΤΕΤΕΚΤΙΒΣ

Συνταξιούχος Αστυνομικός

Αναλαμβάνουμε
υποθέσεις ανηλίκων,
οικογενειακές, προσωπικές κ.τ.λ.
Με απόλυτη εχεμύθεια.

ΔΙΑΘΕΤΟΥΜΕ ΤΑ ΠΛΕΟΝ ΣΥΓΧΡΟΝΑ ΟΠΤΙΚΟΑΚΟΥΣΤΙΚΑ ΣΥΣΤΗΜΑΤΑ

✆ **0946 997967**

100% εχεμύθεια 100% εχεμύθεια



Οινοποιήματα Κουνάκη

ΕΚΛΕΚΤΑ ΠΑΡΑΔΟΣΙΑΚΑ ΚΡΑΣΙΑ

Από ιδιόκτητους αμπελώνες που βρίσκονται σε υψόμετρο 700 μέτρων, βορειοδυτική διεύθυνση και μικρή παραγωγή ανά στρέμμα παίρνουμε τα καλύτερα σταφύλια.

Ο παραδοσιακός τρόπος οινοποίησης ειδικά για τα λιαστά γλυκά κρασιά μας κάνουν το αποτέλεσμα εξαιρετικό.

Ωριμάζουν σε καινούργια γαλλικά δρύινα βαρέλια και κυκλοφορούν σε περιορισμένο αριθμό αριθμημένων φιαλών.

Δοκιμάστε τα!

ΕΜΠΩΝΑ ΡΟΔΟΥ: τηλ. 0246-0-41440
ΡΟΔΟΣ: τηλ. 0241-0-73784, κιν. 0946 067095

ΕΚΠΤΩΣΕΙΣ όλο το χρόνο προτείνει η Κομισιόν

«Ευρώ - σοκ» στην ελληνική αγορά και κυρίως στις μικρομεσαίες επιχειρήσεις προκαλεί η πρόταση κανονισμού της Ευρωπαικής Επιτροπής, που έχει ολοκληρωθεί, αναφορικά με τις πρακτικές προώθησης των πωλήσεων (εκπτώσεις, προσφορές, δώρα κλπ).

Η Κομισιόν ουσιαστικά προτείνει την πραγματοποίηση εκπτώσεων από τις επιχειρήσεις καθ όλη τη διάρκεια του έτους, ενώ φαίνεται ότι αίρονται και οι όποιοι περιορισμοί για την απαγόρευση πωλήσεων κάτω του κόστους.

Σύμφωνα με δήλωση του ευρωβουλευτή του Συνασπισμού κ. Μιχάλη Παπαγιαννάκη η Κομισιόν «μετά από τρία χρόνια επεξεργασίας της συγκεκριμένης πρότασης και λόγω της εισαγωγής του ευρώ, η Επιτροπή κατέληξε στο ό,τι υπάρχει επείγουσα ανάγκη να θεσπιστούν ομοιόμορφοι κανόνες στο σύνολο της Επικράτειας σχετικά με τις πρακτικές προώθησης των πωλήσεων».

Ο κ. Παπαγιαννάκης κάνει γνωστό πως «τα κράτη - μέλη της Ευρ.Ένωσης έχουν διαφορετικές εθνικές νομοθεσίες σχετικά με τις πρακτικές προώθησης των πωλήσεων. Για παράδειγμα σε ορισμένα κράτη - μέλη απαγορεύεται η προσφορά «δύο στην τιμή του ενός», σε άλλα απαγορεύονται οι πωλήσεις σε τιμές κάτω του κόστους, ενώ υπάρχουν και χώρες που απαγορεύουν τις προσφορές και τις εκπτώσεις ένα μήνα πριν την έναρξη των χειμερινών εκπτώσεων».

Συγκεκριμένα, η πρόταση της Επιτροπής στοχεύει στην εξάλειψη όλων των φραγμών.

Ειδικότερα, το άρθρο 3 του κανονισμού ορίζει ότι τα κράτη - μέλη δεν θα επιβάλλουν:

- Γενικές απαγορεύσεις στη χρήση ή την εμπορική επικοινωνία μιας πρακτικής προώθησης πωλήσεων, εκτός αν αυτό απαιτείται από το κοινοτικό δίκαιο.
- Περιορισμούς επί της αξίας μιας πρακτικής προώθησης πωλήσεων εκτός από την περίπτωση των εκπτώσεων σε βιβλία,
- Απαγορεύσεις επί εκπτώσεων πριν από την περίοδο εποχιακών εκπτώσεων.

Επιπλέον τα κράτη - μέλη δεν θα περιορίζουν ούτε την ελευθερία παροχής υπηρεσιών ούτε την ελεύθερη κυκλοφορία αγαθών που ευνοούνται από τη χρήση των πρακτικών προώθησης πωλήσεων.

Εξακολουθεί να περνά δύσκολες μέρες το Χρηματιστήριο

Στα ίδια χαμηλά επίπεδα

Οριακές απώλειες του Γενικού Δείκτη σε ποσοστό 0,01%

Ψύχραιμα αντέδρασε η Σοφοκλέους στο «θρίλερ_ των έντονων φημολογιών που είχαν διαρρεύσει με αφορμή τα προβλήματα που υπάρχουν στη συγχώνευση της Εθνικής και Alpha Bank. Η κοινή ανακοίνωση των δύο τραπεζών με την οποία σημειώνεται η πρόθεση τους να συνεχίσουν τις διαδικασίες συγχώνευσης, παρά τις δυσκολίες που ανακύπτουν, επανέφερε γενικά την ηρεμία στη χρηματιστηριακή αγορά.

Οι δύο τράπεζες ήσαν ανάμεσα στους πρωταγωνιστές της χθεσινής συνεδρίασης. Παρά πάντως τα σημαντικά κέρδη που κατέγραφαν ενδοσυνεδριακά, η Εθνική έκλεισε τελικά με οριακές απώλειες (-0,08%, στα 24,48 ευρώ), ενώ η Alpha Bank έκλεισε με μικρά κέρδη (0,43%, στα 18,64 ευρώ).

Ο Γενικός Δείκτης Τιμών έκλεισε στις 2.521,63 μονάδες έναντι 2.523,85 μονάδων της προηγουμένης μέρας, καταγράφοντας απώλειες 2,22 μονάδων ή σε ποσοστό 0,09%, ενώ κατέγραψε χαμηλότερη τιμή στις 2.508,74 μονάδες, όταν σημείωνε απώλειες έως και 0,60%.

Ο δείκτης FTSE/ASE 20 έκλεισε στις 1.364,56 μονάδες, σημειώνοντας απώλειες σε ποσοστό 0,07%, ενώ ο δείκτης FTSE/ASE 40 έκλεισε στις 274,66 μονάδες, σημειώνοντας απώλειες κατά 0,01%. Ο δείκτης FTSE/ASE SMALLCAP 80 έκλεισε στις 802,69 μονάδες, καταγράφοντας απώλειες σε ποσοστό 0,04%.

Από τις 395 μετοχές που διακινήθηκαν, 155 κινήθηκαν ανοδικά, 135 καθοδικά, ενώ η τιμή 105 μετοχών παρέμεινε αμετάβλητη.

Τη μεγαλύτερη ποσοστιαία άνοδο σημείωσαν οι μετοχές των εταιρειών:

Forthnet +10,09%, Telesis +7,87%, Μύλοι Κεπενού +7,51%, Paperpack +6,31%, Ευρωσύμβουλοι +6,03%, Promota +5,66%, Rainbow +5,47%, Μαθιός Πυρίμαχα +5,15%, Interinvest +4,79%, Κεράνης (Πα) +4,72%.

Αντιθέτως τις μεγαλύτερες απώλειες σημείωσαν οι μετοχές των εταιρειών: Κρέκα -10,66%, Κλαουδάτος -9,22%, Τρία Αλφα (Πο) -7,25%, Stabilton (Πα) -7,14%, Περσεύς -6,34%, Κορφίλ (Πο) -5,66%, Εσκιμό (Πο) -5,14%, Εμπορικός Δεσμός (Πο) -4,96%, Αφοί Κορδέλου -4,79%, Εμπορικός Δεσμός (Κο) -4,12%.

Ο όγκος των συναλλαγών ανήλθε στα 94,95 εκατ. ευρώ ή 32,35 δισ. δρχ., εκ των οποίων τα 2,28 εκατ. ευρώ αφορούσαν προσυμφωνημένες συναλλαγές.

Οι επιμέρους δείκτες διαμορφώθηκαν ως εξής:		
Τραπεζικός:	4.426,79,	-0,22%
Τηλεπικοινωνιών:	1.171,76,	-0,39%
Ασφαλειών:	1.722,05,	-0,39%
Επενδύσεων:	748,83,	+0,58%
Κατασκευαστικών:	1.219,40,	-0,38%
Βιομηχανιών:	1.514,21,	+0,59%
Συμμετοχών:	2.462,18,	+0,20%
Βασικών Μετάλλων:	815,87,	+0,36%
Μη Μεταλλικών Ορυκτών:	1.028,35,	+0,29%
Εκδόσεις- εκτυπώσεις:	430,54,	+0,09%
Κλωστοϋφαντουργίας:	812,26,	+0,24%
Λιανικού Εμπορίου:	777,26,	-0,61%
Πληροφορικής:	809,52,	-0,18%
Ειδών Λύσεων Πληροφορικής:	521,85,	-1,10%
Χονδρικό εμπόριο:	622,45,	+0,33%
Τρόφιμα- ποτά:	781,90,	-0,07%
Παράλληλη Αγορά:	245,00,	+0,22%

Τη μεγαλύτερη συναλλακτική δραστηριότητα σημείωσαν οι μετοχές των εταιρειών: Alpha Bank με 10,34 εκατ. ευρώ, Εθνική Τράπεζα με 5,51 εκατ. ευρώ, ΟΤΕ με 4,65 εκατ. ευρώ, Sex Form με 4,28 εκατ. και Κρέκα με 2,50 εκατ. ευρώ.

Η τιμή των μετοχών του δείκτη MSCI έκλεισε ως εξής:

Alpha Bank:	18,64
Coca Cola:	15,86
Eurobank:	14,58
Panafon:	6,22
Αλουμίνιο Ελλάδος:	34,88
Βιοχάλκο:	9,28
ΔΟΛ:	4,40
Εθνική:	24,48
ΕΛΠΕ:	6,92
Ελληνική Τεχνοδομική:	6,46
Εμπορική:	34,66
Επιχειρήσεις Αττικής:	4,96
ΕΥΔΑΠ:	6,14
Ιντρακόμ:	12,94
ΚΑΕ:	9,44
Μαϊλλης :	5,10
ΟΤΕ:	18,04
Τεχνική Ολυμπιακή:	2,62
Παπαστράτος:	14,00
Πειραιώς:	8,96
Τιτάν:	39,14
Motor Oil:	5,10
Folli-Follie:	20,54
Fourlis:	4,36



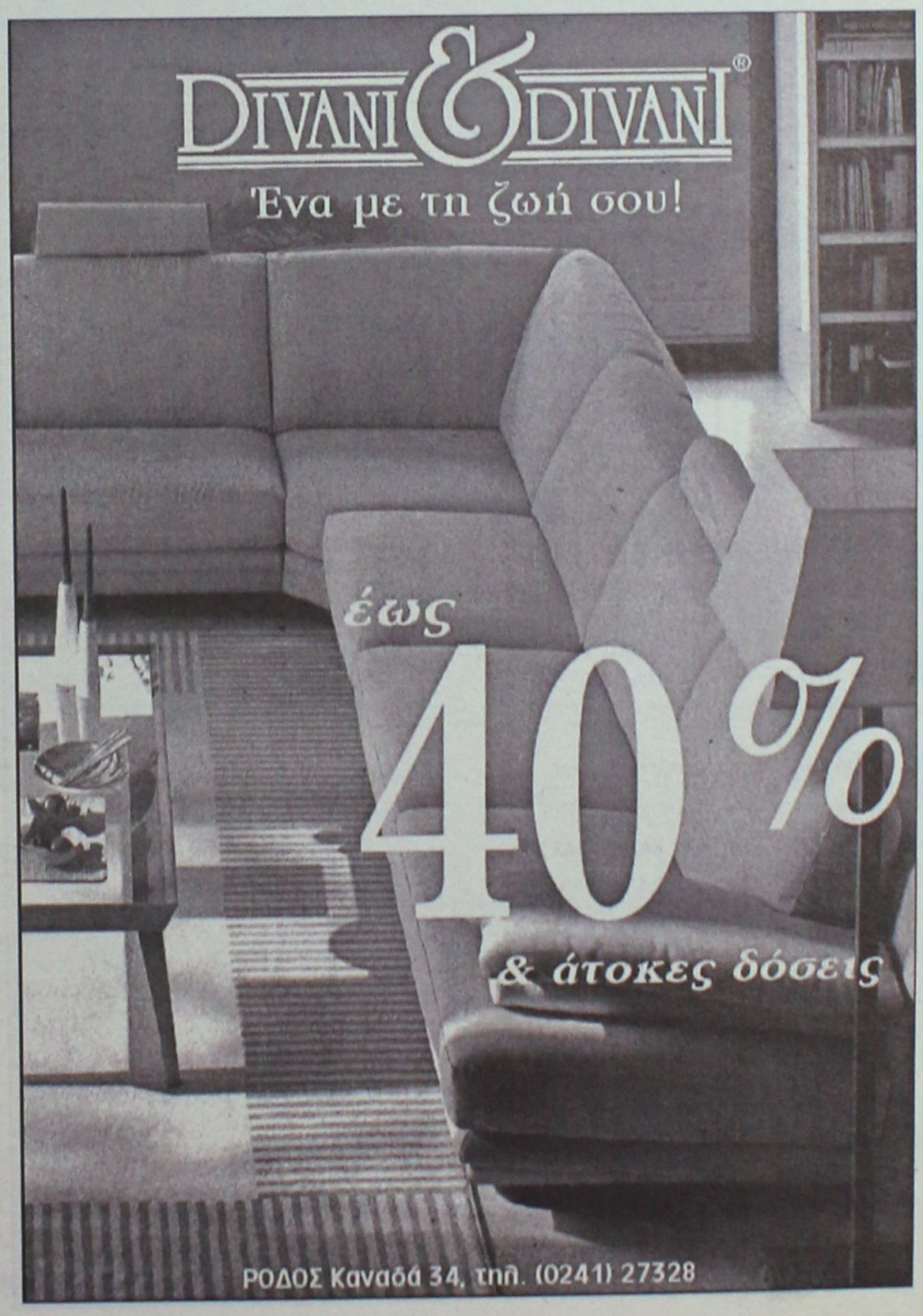

ΑΣΦΑΛΙΣΤΙΚΕΣ ΚΑΛΥΨΕΙΣ ΖΩΗΣ & ΥΓΕΙΑΣ
ΣΥΝΤΑΞΙΟΔΟΤΙΚΗ ΕΞΑΣΦΑΛΙΣΗ



Τι προσδοκίες έχετε στη ζωή σας;

Οι προσδοκίες για τη ζωή και το μέλλον σας είναι σύνθετες.
Στην ALICO AIG Life έχουμε δημιουργήσει παράδοση
με την ικανότητά μας να αναλύουμε τις ασφαλιστικές σας ανάγκες
και να τις καλύπτουμε αξιόπιστα.
Με βάση τη διεθνή τεχνογνωσία και την τεράστια ελληνική εμπειρία μας,
προδιαγράφουμε τον κόσμο σιγουριάς της «αυριανής ημέρας»
για σας και για την οικογένειά σας.

Επικοινωνήστε με ένα Ασφαλιστικό Σύμβουλο της ALICO AIG Life.
Θα απαντήσει με τον ιδανικό τρόπο στις προσδοκίες σας!

ΚΟΡΥΦΑΙΑ ΑΣΦΑΛΙΣΤΙΚΗ ΔΥΝΑΜΗ ΣΤΟΝ ΚΟΣΜΟ
No 1 ΔΙΕΘΝΗΣ ΑΣΦΑΛΙΣΤΙΚΗ ΕΤΑΙΡΙΑ ΖΩΗΣ ΣΤΗΝ ΕΛΛΑΔΑ

ALICO AIG Life
Η ΑΣΦΑΛΕΙΑ ΤΗΣ ΖΩΗΣ ΣΑΣ

ΓΡΑΦΕΙΟ ΡΟΔΟΥ: Ερυθρού Σταυρού 2 • Τηλ: (0241) 26.722

safe Security Access Fire Equipments

ΗΛΕΚΤΡΟΛΟΓΙΚΟ ΥΛΙΚΟ
ΕΦΑΡΜΟΓΕΣ ΑΥΤΟΜΑΤΙΣΜΩΝ BUS

ΣΥΣΤΗΜΑΤΑ ΠΥΡΑΣΦΑΛΕΙΑΣ
ΠΥΡΑΝΙΧΝΕΥΣΗ - ΚΑΤΑΣΒΕΣΕΙΣ
ΠΥΡΟΣΒΕΣΤΙΚΟ ΥΛΙΚΟ ΚΑΙ ΕΦΑΡΜΟΓΕΣ

ΠΥΡΑΝΤΟΧΕΣ ΠΟΡΤΕΣ
ΜΕΤΑΛΙΚΕΣ - ΞΥΛΙΝΕΣ
ΘΩΡΑΚΙΣΜΕΝΕΣ - ΥΑΛΟΠΙΝΑΚΑ

ΣΥΣΤΗΜΑΤΑ ΠΑΡΑΚΟΛΟΥΘΗΣΗΣ
ΚΛΕΙΣΤΟ ΚΥΚΛΩΜΑ ΤΗΛΕΟΡΑΣΗΣ
ΠΟΛΥΠΛΕΞΙΑ - ΚΑΤΑΓΡΑΦΗ HARD DISC
ΤΗΛΕΜΕΤΑΔΟΣΗ ΕΙΚΟΝΑΣ

ΣΥΣΤΗΜΑΤΑ ΑΣΦΑΛΕΙΑΣ
ΣΥΝΑΓΕΡΜΟΙ
ΕΛΕΓΧΟΣ ΠΡΟΣΒΑΣΗΣ (ACCESS)
ΑΝΤΙΚΛΕΠΤΙΚΕΣ ΜΠΑΡΕΣ

ΑΥΤΟΜΑΤΕΣ ΠΟΡΤΕΣ
ΓΚΑΡΑΖΟΠΟΡΤΕΣ
ΜΗΧΑΝΙΣΜΟΙ ΣΥΡΟΜΕΝΩΝ - ΑΝΟΙΓΟΜΕΝΩΝ ΠΟΡΤΩΝ
ΜΠΑΡΕΣ - ΤΗΛΕΧΕΙΡΙΣΜΟΙ

ΧΡΗΜΑΤΟΚΙΒΩΤΙΑ
ΟΙΚΙΑΣ - ΧΡΥΣΟΧΟΕΙΩΝ
ΘΥΡΙΔΕΣ ΞΕΝΟΔΟΧΕΙΩΝ

S.A.F.E. - Δ. ΚΑΨΑΣΚΗΣ & ΣΙΑ Ο.Ε.
ΦΙΛ. ΕΝΩΣΗΣ ΔΩΔ/ΣΙΩΝ 15 & ΑΝΑΣΤΑΣΙΑΔΗ
85100 ΡΟΔΟΣ
ΤΗΛ: 70321 - 70322 , FAX: 70326
E-MAIL : SAFE_RHODES @ YAHOO.GR

Μικρές οι ζημιές από την επέλαση του παγετού στις λιγοστές καλλιέργειες

Ομαλοποιείται η κατάσταση μετά την ύφεση του καιρού

• Το πρόβλημα δημιουργήθηκε από την αδυναμία εφοδιασμού λόγω αποκλεισμού
• Ο νομός μας εισάγει πολλά προϊόντα καθώς η ντόπια παραγωγή δεν καλύπτει τις ανάγκες



Προς ομαλοποίηση βαίνει και η ντόπια αγορά, μετά τη βελτίωση του καιρού και την αποκατάσταση των ρυθμών λειτουργίας του κρατικού μηχανισμού.

Κι ενώ οι εκτιμήσεις κάνουν λόγο για ζημιές ύψους **50 δισ δρχ.** στη γεωργική και κτηνοτροφική παραγωγή, σε πανελλαδικό επίπεδο, ο νομός **Δωδ/σου**, δεν αντιμετώπισε πρόβλημα από τις ακραίες καιρικές καταστάσεις.

Ο ΚΑΙΡΟΣ

Βέβαια οι χαμηλές θερμοκρασίες και ο **παγετός** που ακολούθησε, επηρρέασε σε κάποιο βαθμό την ντόπια παραγωγή, όχι όμως τόσο που να γίνεται λόγος για καταστροφή. Αλλωστε ο νομός μας δεν είναι αυτάρκης σε αγροτικά προϊόντα, επειδή δεν υπάρχει μεγάλη παραγωγή.

Για το σκοπό αυτό γίνονται συστηματικά εισαγωγές όχι μόνο από την υπόλοιπη Ελλάδα, αλλά και από άλλες χώρες. Συγκεκριμένα, προκειμένου να καλυφθούν οι ανάγκες, εισάγουμε διάφορα είδη φρούτων από την υπόλοιπη χώρα καθώς και κηπευτικά.



ΑΠΟΚΛΕΙΣΜΕΝΟΙ

Σύμφωνα με τον αρμόδιο αντινομάρχη **Νίκο Τατάκη**, το διάστημα κατά το οποίο μας επισκέφθηκε το κύμα κακοκαιρίας παρατηρήθηκαν κάποιες ανατιμήσεις σε ορισμένα προϊόντα, οι οποίες **δεν οφείλονται στην καταστροφή της ντόπιας παραγωγής**, που ούτως ή άλλως δεν είχαμε.

Οι ανατιμήσεις οφείλονται στο γεγονός ότι λόγω των ισχυρών ανέμων και της αδυναμίας πραγματοποίησης των ακτοπλοϊκών δρομολογίων, δεν υπήρχε η δυνατότητα **ομαλού εφοδιασμού της αγοράς**.

Ο νομός και κατ' επέκταση όλα τα νησιά αποκλείστηκαν από κάθε τρόπο επικοινωνιάς με αποτέλεσμα να δημιουργηθούν ελλείψεις σε αγροτικά και όχι μόνο προϊόντα. Κάποιοι έμποροι που ήδη είχαν **αποθέματα αύξησαν τις τιμές πώλησης**, προκαλώντας την εύλογη αντίδραση του καταναλωτικού κοινού.

ΕΙΣΑΓΩΓΕΣ

Αξίζει να σημειωθεί όμως ότι σε κάποια προϊόντα, όπως για παράδειγμα τη ντομάτα η τιμή πώλησης εκτοξεύθηκε στα ύψη δικαιολογημένα. Κι αυτό όπως εξήγησε ο **κ.Τατάκης** οφείλεται στο ότι το προϊόν δεν είναι εποχιακό, με αποτέλεσμα να φτάσει να πωλείται από 400 έως 600 δρχ. το κιλό.

Πάντως σε ό,τι αφορά τις εισαγωγές ο κ. Τατάκης έκανε γνωστό ότι γίνονται εισαγωγές πατάτας από **Κύπρο, Αίγυπτο** και **Τουρκία** κρεμμυδιών ακόμα κα σκόρδων. Ειδικά για τα σκόρδα, τόνισε ότι εντόπισε προ ημερών στην αγορά, σκόρδα... **Αργεντινής!** Επίσης εισάγουμε ντομάτες, πιπεριές ακόμα και πορτοκάλια, παρά το γεγονός ότι υπάρχει ντόπια παραγωγή.

Εισαγωγή όμως γίνεται και στο **λάδι** ένα προϊόν που συναντάται σε μεγάλη ποσότητα στη Ρόδο. Συγκεκριμένα εισάγεται **τυποποιημένο ελαιόλαδο**, καθώς ο **Αγροτικός Συνεταιρισμός Σορωνής**, ο μοναδικός που δαθέτει μηχανισμό τυποποίησης, δεν μπορεί να καλύψει της ανάγκες λόγω μικρής ποσότητας παραγωγής τυποποιημένου ελαιολάδου.

ΑΝΕΠΑΡΚΕΙΑ

Η εξέλιξη στο θέμα της επάρκειας αγαθών, έφερε για μία ακόμα φορά στο προσκήνιο, το θέμα της παραγωγής αγροτικών προϊόντων, που δεν επαρκούν για τις τοπικές ανάγκες κι αν υπάρχουν σε κάποιο βαθμό καλλιέργεις , αυτές είναι συγκεντρωμένες κυρίως στη **Ρόδο** και λιγότερο στην **Κω,** ενώ όπως είναι φυσικό αυτές δεν μπορούν να καλύψουν τις μεγάλες ανάγκες.

Όσο για τα υπόλοιπα νησιά, αυτά ως γνωστόν είναι άνυδρα, χωρίς εκτάσεις κατάλληλες για καλλιέργεια, με αποτέλεσμα, ο εφοδιασμός τους να γίνεται εξ' ολοκλήρου μέσω εισαγόμενων προϊόντων.

Γι' αυτό και πολλές φορές στις λαϊκές αγορές, οι πάγκοι των παραγωγών είναι γεμάτοι με προϊόντα οι τιμές των οποίων, δεν ιακονοποιούν απόλυτα το καταναλωτικό κοινό. Πιστεύουν ότι είναι ακριβότερα απ' αυτά που εισάγονται!.

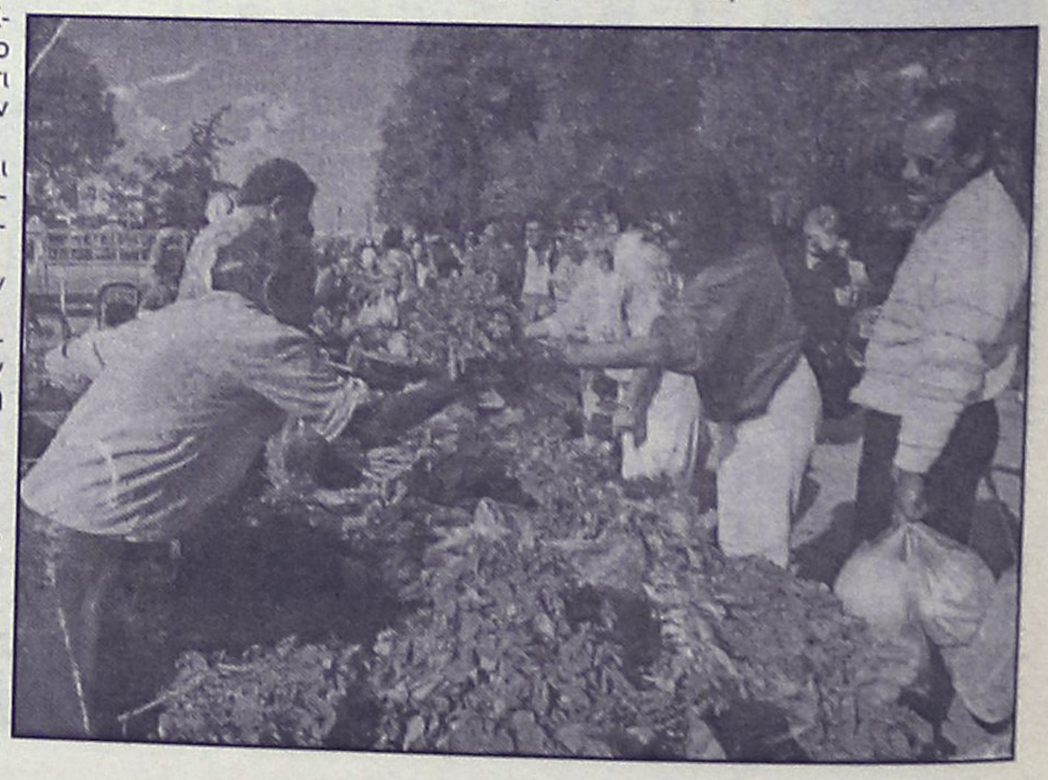

ΑΘΛΗΤΙΚΗ ΡΟΔΙΑΚΗ

ΤΕΤΑΡΤΗ
16 ΙΑΝΟΥΑΡΙΟΥ 2002

ΔΕΝ ΥΠΑΡΧΕΙ ΕΝΔΕΧΟΜΕΝΟ



Η Ρόδος διαψεύδει ότι ο Σκούνας έκλεισε στον Ναυπακτιακό Αστέρα.

ΣΕΛ. 18

ΤΟ ΜΥΑΛΟ ΣΤΗΝ ΧΑΛΚΙΔΑ...



Οι Κολοσσίτες περιμένουν το αποτέλεσμα Γ.Σ. Χαλκίδα - Κένταυρος στον εξ αναβολής αγώνα.

ΣΕΛ. 34

ΟΙ ΕΚΚΡΕΜΟΤΗΤΕΣ



Παίζουν σήμερα Διαγόρας - Καλυμνιακός, Κλεάνθης - Ανταγόρας για την α' κατηγορία και Αρης - Αστέρας Μ., Απόλλων Απ. - Δόξα Κ., Ζευς - Αντίμαχος.

ΣΕΛ. 16-17

ΤΟΠΙΚΟ ΠΟΔΟΣΦΑΙΡΟ - Πωλήσεις Ακινήτων Κ. Διακογεωργίου

Ακουμπάει κορυφή

✔ *ΜΟΝΟΔΡΟΜΟΣ Η ΝΙΚΗ ΓΙΑ ΤΟΝ ΔΙΑΓΟΡΑ, ΣΤΟ ΣΗΜΕΡΙΝΟ ΕΞ ΑΝΑΒΟΛΗΣ ΠΑΙΧΝΙΔΙ ΜΕ ΤΟΝ ΚΑΛΥΜΝΙΑΚΟ*

✔ *ΕΝΑΡΞΗ ΣΤΙΣ 12 ΤΟ ΜΕΣΗΜΕΡΙ ΕΝΩ ΤΗΝ ΙΔΙΑ ΩΡΑ Ο ΚΛΕΑΝΘΗΣ ΘΑ ΥΠΟΔΕΧΘΕΙ ΤΟΝ ΑΝΤΑΓΟΡΑ*

Την ευκαιρία να βρεθεί σε απόσταση αναπνοής από την κορυφή της βαθμολογίας θα έχει σήμερα ο Διαγόρας, εφ' όσον κερδίσει στο προγραμματισμένο εξ αναβολής παιχνίδι που γίνεται στις 12 το μεσημέρι στο Εθνικό Στάδιο, τον Καλυμνιακό. Αυτή τη στιγμή ο "γηραιός" βρίσκεται στην 3η θέση και 4 βαθμούς πίσω από τον πρωτοπόρο Φοίβο.

Κερδίζοντας σήμερα θα ανέβει στην 2η θέση και θα πλησιάσει την κορυφή στον 1 βαθμό.

Ενας λόγος που στο "στρατόπεδο" του Διαγόρα θέλουν τη νίκη είναι για να ανέβει και ψυχολογικά η ομάδα η οποία δεν βρίσκεται και στην καλύτερή της κατάσταση μετά τη δύσκολη νίκη την Κυριακή επί της ΑΕΛ. Οι Καλύμνιοι είναι ομάδα που εκτός έδρας χάνει πολύ από την δυναμικότητά της, καθώς δεν την ακολουθούν όλοι οι ποδοσφαιριστές του βασικού κορμού.

Ωστόσο τίποτα δεν τους εμποδίζει να κτυπήσουν το σημερινό ματς, προκειμένου να αποσπάσουν το θετικό αποτέλεσμα που θα τους κάνει να νοιώθουν ακόμη πιο άνετα βαθμολογικά. Το ματς αυτό καλείται να διευθύνει, ο διαιτητής **Νίκος Σταυριανός** που θα έχει επόπτες τους **Σταύρο Πηδιάκη** και **Μιχάλη Ζανεττή.**

Παρατηρητής αγώνα θα είναι ο **Θεοδόσης Κυπραίος,** ενώ διαιτησίας ο κ. **Κων/νου.**

Αγώνας και στο Παραδείσι.

Την ίδια ώρα (12 μ.μ.) στο γήπεδο Παραδεισίου έχουμε τη διεξαγωγή ενός ακόμη εξ αναβολής αγώνα.

Ο Κλεάνθης θα φιλοξενήσει τον ουραγό Ανταγόρα φιλοδοξώντας να πετύχει άλλη μια νίκη που θα τον απομακρύνει αρκετά από τυχόν περιπέτειες.

Παρά τα αρκετά προβλήματα που έχει φέτος η ομάδα του Παραδεισίου δείχνει να μην το βάζει κάτω και να "μάχεται" ξεπερνώντας τα.

Σήμερα προβάρει ως φαβορί για τη νίκη απέναντι στον αδύναμο Ανταγόρα, που ωστόσο την Κυριακή έκανε την έκπληξη πέρνοντας εκτός έδρας βαθμό στην Πυλώνα. Το ματς αυτό θα σφυρίξει ο **Ανδρέας Παπαδόπουλος** με επόπτες τους **Σπύρο Κόκκινο** και **Ζήσο Γιοβάνι.**

Παρατηρητής αγώνα θα είναι ο **Κων/νου** ενώ διαιτησίας ο **Παντελής Αργυρίου.**



Αποφασισμένοι για τη νίκη είναι σήμερα οι ποδοσφαιριστές του Διαγόρα, Μόσχος, Χ/στρατής και Μοσκιού

Πανελλήνιο τουρνουά "Soccer Time"

✔ *Ξεκινάει τον Φεβρουάριο με τη συμμετοχή ανεξαρτήτων ομάδων*



Το Κέντρο Μίνι Ποδοσφαίρου Ρόδου 5Χ5 **Βιτζηλαίος** είναι στην ευχάριστη θέση να ανακοινώσει την διεξαγωγή του πρώτου πανελλήνιου τουρνουά Μίνι ποδοσφαίρου 5Χ5 που θα διεξαχθούν σε γήπεδα μίνι ποδοσφαίρου όλης της Ελλάδας.

Το πρώτο και ποιό ολοκληρωμένο κέντρο μίνι ποδοσφαίρου στο Αιγαίο επιλέχθηκε από τους δημιουργούς του 1ου Πανελλήνιου τουρνουά μιας και είναι το μοναδικό που διαθέτει 2 γήπεδα μίνι ποδοσφαίρου και φυσικά τον τελειότερο συνθετικό χλοοτάπητα 4ης γενιάς.

Η πρώτη φάση του τουρνουά αυτού θα διεξαχθεί σε μορφή πρωταθλήματος στα club των πόλεων όλης σχεδόν της Ελλάδας σε ομίλους των 12 ομάδων. Οι πρωταθλητές κάθε πόλεως εκτός από τα μεγάλα δώρα που θα κερδίσουν θα έχουν την ευκαιρία να μεταβούν στην Νάξο όπου εκεί θα διεξαχθεί η β' φάση του Πανελλήνιου πρωταθλήματος, ενώ η τελική φάση θα γίνει στην Μύκονο.

Η ομάδα που θα βγει πρωταθλήτρια θα κερδίσει ένα 4ήμερο ταξίδι στο "λίκνο του ποδοσφαίρου", το Λίβερπουλ, που θα περιλαμβάνει μεταξύ άλλων και ξενάγηση στο ιστορικό γήπεδο "Ανφιλντ".

Σκοπός των διοργανωτών είναι η χαρά της συμμετοχής σε ένα πρωτάθλημα μίνι ποδοσφαίρου και οι συγκινήσεις που προσφέρονται από αυτό.

Για περισσότερες πληροφορίες και εγγραφές μπορείτε να επικοινωνείτε με το 65507-09455991140.

Το τουρνουά θα ξεκινήσει στις αρχές Φεβρουαρίου σε η ημερομηνία που θα ανακοινωθεί το επόμενο διάστημα.



ΤΟΠΙΚΟ ΠΟΔΟΣΦΑΙΡΟ Πωλήσεις Ακινήτων Καλ. Διακογεωργίου

Ο Τσαγγάρης στον Αρχάγγελο

✓ ΣΦΥΡΙΖΕΙ ΤΟ ΠΑΙΧΝΙΔΙ ΑΝΑΜΕΣΑ ΣΤΟΥΣ ΣΥΝΔΗΜΟΤΕΣ ΑΡΗ ΚΑΙ ΑΣΤΕΡΑ Μ., ΜΕ ΤΟ ΟΠΟΙΟ ΟΛΟΚΛΗΡΩΝΕΤΑΙ Η 13Η ΑΓΩΝΙΣΤΙΚΗ ΤΗΣ Β' ΚΑΤΗΓΟΡΙΑΣ

✓ ΝΩΡΙΤΕΡΑ ΣΤΙΣ 11 Π.Μ. Ο ΤΣΑΟΥΣΗΣ ΔΙΕΥΘΥΝΕΙ ΤΟ ΕΞ ΑΝΑΒΟΛΗΣ ΜΕΤΑΞΥ ΑΠΟΛΛΩΝΑ ΑΠ. ΚΑΙ ΔΟΞΑ Κ. ΕΝΩ ΜΙΣΗ ΩΡΑ ΑΡΓΟΤΕΡΑ Ο ΖΕΥΣ ΣΥΓΚΡΟΥΕΤΑΙ ΜΕ ΤΟΝ ΑΝΤΙΜΑΧΟ ΜΕ ΔΙΑΙΤΗΤΗ ΤΟΝ ΜΙΧΑΛΑΚΗ

Τρία συνολικά παιχνίδια της κατηγορίας έχουμε σήμερα με τα δύο να είναι εξ αναβολής. Στις 14.45 στο γήπεδο Αρχαγγέλου ο Αρης θα υποδεχθεί τον συνδημότη του Αστέρα Μ., έχοντας στόχο τη νίκη που θα τον αφήσει μόνο πρώτο με τρεις βαθμούς διαφορά από τον δεύτερο Κλεόβουλο.

Οι Αρχαγγελίτες βρίσκονται σε καλή κατάσταση και βλέπουν το παιχνίδι με ιδιαίτερη προσοχή, καθώς η συνέχεια του επιφυλάσσει φορτωμένο πρόγραμμα. Ηδη το βεβαρυμένο πρόγραμμα αυτό ξεκίνησε από την Κυριακή με το εξ αναβολής Αρης - Πυλί, συνεχίζεται σήμερα, το Σάββατο θα ταξιδέψει Κω για να δώσει άλλο ένα εξ αναβολής με αντίπαλο τον Νικαγόρα, την Τετάρτη 23/1 θα παίξει με τον Απόλλωνα Απ. για το πρόγραμμα της 14ης αγωνιστικής και την Κυριακή 27/1 θα φιλοξενήσει σ' άλλο ένα ντέρμπι, τον Κλεόβουλο. Δηλαδή μέσα σε δύο εβδομάδες θα δώσει πέντε παιχνίδια. Από την άλλη πλευρά οι Μασαρενοί που έχουν στόχο την παραμονή τους στην κατηγορία θα παλαίψουν σήμερα για το θετικό αποτέλεσμα, προκειμένου να ξεφύγουν περισσότερο από τις επικίνδυνες θέσεις.

Διαιτητής του σημερινού ματς, θα είναι ο **Βασίλης Τσαγγάρης**.

Στο μεταξύ νωρίτερα στις 11 π.μ. στο γήπεδο Απολλώνων, ο Απόλλων θα υποδεχθεί την Δόξα Κ. στα πλαίσια του μεταξύ τους εξ αναβολής παιχνιδιού.

Το παιχνίδι αυτό είναι πολύ σημαντικό και για τις δύο ομάδες.

Οι γηπεδούχοι θέλουν τη νίκη για να διατηρηθούν κοντά στην κορυφή, ενώ οι Καρδαμαινιώτες με ήττα σήμερα απομακρύνονται αρκετά από τις προνομιούχες θέσεις που οδηγούν στην άνοδο.

Το παιχνίδι αυτό θα σφυρίξει ο **Χρήστος Τσαούσης.**

Τέλος στις 11.30 στο γήπεδο των Αγίων Αποστόλων έχουμε άλλο ένα πολύ ενδιαφέρον παιχνίδι. Εκεί ο Ζευς που παλεύει για να σωθεί θα υποδεχθεί τον φιλόδοξο Αντίμαχο που προσπαθεί να αναρριχηθεί στις πρώτες θέσεις της βαθμολογίας.

Ο **Παντελής Μιχαλάκης** θα είναι διαιτητής αυτού του αγώνα. Αναλυτικά τα παιχνίδια:

ΣΗΜΕΡΑ

• **Αγ. Απόστολοι (11.00):** Ζευς - Αντίμαχος
Διαιτησία: **Μιχαλάκης, Μοντιάδης, Σιδηρόπουλος**
Παρατηρητής: **Βεργίδης**
Παρ. διαιτησίας: **Ερωτόκριτος**

• **Απόλλωνα (11.30):** Απόλλων Απ. - Δόξα Κ.
Διαιτησία: **Τσαούσης, Ορφανός, Κατταβενός**
Παρατηρητής: **Σεβδαλάκης**
Παρ. διαιτησίας: **Σταματάκης**

• **Αρχάγγελος (14.45):** Αρης - Αστέρας Μ.
Διαιτησία: **Τσαγγάρης, Λάμπρου, Βλάχας**
Παρατηρητής: **Δημητράς**
Παρ.διαιτησίας: **Σακελλαρίδης**

ΑΥΡΙΟ (14η αγωνιστική)

• **Κατταβιά (15.00):** Κατταβιά - Τήλος
Διαιτησία: **Ορφανός, Κατταβενός, Τσαούσης**
Παρατηρητής: **Χουρδάς**

ΠΑΡΑΣΚΕΥΗ (εξ αναβολής)

• **Κοσκινού (19.30):** Ποσειδών Κ. - Ξάνθος
Παρατηρητής: **Ψυλλάκης**

Γ' ΚΑΤΗΓΟΡΙΑ

Αύριο Αρχάγγελος - Σύμη

Αύριο στις 11.15 στο γήπεδο Αρχαγγέλου θα διεξαχθεί το εξ αναβολής παιχνίδι ανάμεσα στον Αρχάγγελο και τη Σύμη. Διαιτητής θα είναι ο **Σπύρος Κόκκινος** με επόπτες τους **Συμιακό, Φουκάρα.**

Παρατηρητής αγώνα θα είναι ο **Παυλούς.**

Νέο ξέσπασμα Ορέστη

Ξεσπάθωσε και πάλι ο **Ορέστης Παυλίδης** στην συγκέντρωση του συνδέσμου και μίλησε για την επιστολή του **Παντελή Μιχαλάκη**. "Από πού πήρε άδεια", ρώτησε και πήρε αρνητική απάντηση από μέλη του συμβουλίου.

"Διάβασα ότι θέλει να κάνει μήνυση. Μακάρι, για να έρθετε όλοι στο δικαστήριο για να ακούσετε και τ' άλλα που θα βγουν".

Επίσης άσκησε κριτική στη διοίκηση γιατί δεν κάλεσε τον **Μιχαλάκη** σε απολογία, επειδή τον απεκάλεσε αλήτη, ενώ τον **Χατζηνικόλα** τον τιμώρησαν με δύο μήνες, γιατί απεκάλεσε "μεγάλη πουτάνα" τον **Σαββάκη** αν και του ζήτησε δέκα φορές συγγνώμη.

Προπόνηση Παλαιμάχων

Ο ΔΟΑ Αρχαγγέλου και ο προπονητής των Παλαιμάχων ποδοσφαιριστών του δήμου Αρχαγγέλου καλούν για αύριο στις 16.15 στο γήπεδο Αρχαγγέλου τους ποδοσφαιριστές της ομάδας για προπόνηση, εν όψει της προετοιμασίας για το τουρνουά Παλαιμάχων που θα γίνει στις 23 και 25 Ιανουαρίου.

ΠΡΟΠΑΙΔΕΣ

Προπόνηση στα Μαριτσά

Σήμερα στο γήπεδο Μαριτσών στις 3 μ.μ. καλούνται οι ποδοσφαιριστές που είναι γεννημένοι τα έτη 1988-89, για να συμμετάσχουν σε άλλη μια προπόνηση προεπιλογής για τη συγκρότηση της μικτής Προπαίδων. Παρακαλούνται οι προπονητές των σωματείων της δυτικής πλευράς του νησιού να στείλουν τους παίκτες τους.

PRO-SPORT
U
UMBRO
Only Football
ΕΞΟΥΣΙΟΔΟΤΗΜΕΝΟ ΚΑΤΑΣΤΗΜΑ
ΟΛΑ ΤΑ ΑΥΘΕΝΤΙΚΑ ΕΙΔΗ ΡΟΥΧΙΣΜΟΥ ΤΟΥ ΟΛΥΜΠΙΑΚΟΥ
Εθν. Μακαρίου 24 (Στοά Τσουβαλά), τηλ. 23705
Λεωφ. Δημοκρατίας (Παραδείσι), τηλ. 81288

TRAVEL EMMANUEL
ΘΕΛΕΤΕ ΟΙ ΔΙΑΚΟΠΕΣ ΣΑΣ ΝΑ ΣΥΝΔΥΑΣΘΟΥΝ ΦΘΗΝΑ ΚΑΙ ΠΟΙΟΤΙΚΑ:
EMMANUEL TRAVEL
ΘΕΛΕΤΕ ΝΑ ΤΑΞΙΔΕΨΕΤΕ ΜΕ ΑΣΦΑΛΕΙΑ ΚΑΙ ΦΘΗΝΑ...
EMMANUEL TRAVEL
ΕΙΜΑΣΤΕ ΠΑΝΤΑ ΣΤΗΝ ΔΙΑΘΕΣΗ ΣΑΣ ΓΙΑ ΤΗΝ ΚΑΛΥΤΕΡΗ ΕΞΥΠΗΡΕΤΗΣΗ ΣΑΣ.
ΦΘΗΝΕΣ ΤΙΜΕΣ ΓΙΑ ΕΥΡΩΠΗ ΣΕ ΣΥΝΕΡΓΑΣΙΑ ΜΕ ΤΙΣ ΚΑΛΥΤΕΡΕΣ ΑΕΡΟΠΟΡΙΚΕΣ ΤΣΑΡΤΕΡ ΕΤΑΙΡΕΙΕΣ
ΕΙΣΙΤΗΡΙΑ ΠΛΟΙΩΝ 20% ΕΚΠΤΩΣΗ ΓΙΑ ΕΙΣΙΤΗΡΙΑ ΜΕΤ' ΕΠΙΣΤΡΟΦΗΣ
ΕΙΣΙΤΗΡΙΑ ΟΛΥΜΠΙΑΚΗΣ-ΕΙΔΙΚΕΣ ΤΙΜΕΣ ΓΙΑ ΝΕΟΥΣ ΚΑΙ ΥΠΕΡΗΛΙΚΕΣ-ΟΙΚΟΓΕΝΕΙΑΚΕΣ ΠΡΟΣΦΟΡΕΣ
ΚΡΑΤΗΣΕΙΣ ΞΕΝΟΔΟΧΕΙΩΝ
ΕΚΔΟΣΕΙΣ ΔΙΑΒΑΤΗΡΙΩΝ
ΕΚΔΡΟΜΕΣ ΓΙΑ ΟΛΟ ΤΟΝ ΚΟΣΜΟ
ΠΑΝΤΑ ΚΟΝΤΑ ΣΑΣ ΓΙΑ ΤΗΝ ΚΑΛΥΤΕΡΗ ΕΞΥΠΗΡΕΤΗΣΗ ΣΑΣ
ΠΛΗΡΟΦΟΡΙΕΣ
ΤΗΛ: 93630-93625-94385
FAX: 91748
ΙΕΡΟΥ ΛΟΧΟΥ 1 ΙΑΛΥΣΟΣ ΡΟΔΟΣ
ΥΠΕΥΘΥΝΟΣ: ΜΑΝΩΛΗΣ ΜΑΧΑΙΡΑΚΗΣ

Delta
ΔΙΑΜΑΝΤΕ ΕΡΓΑΛΕΙΑ
6ο χλμ.Ρόδου Λίνδου Συγκρότημα Μανουσέλη
ΚΟΦΤΗ ΧΕΙΡΟΣ
ΔΙΑΤΡΗΤΙΚΑ
ΔΙΑΜΑΝΤΟΤΡΥΠΟΤΕΧΝΙΚΗ ΡΟΔΟΥ
ΔΙΑΜΑΝΤΟΦΟΡΟΙ ΔΙΣΚΟΙ ΚΟΠΗΣ ΓΙΑ ΓΡΑΝΙΤΗ, ΜΑΡΜΑΡΟ ΤΟΥΒΛΟ κ.τ.λ.
ΑΡΜΟΚΟΦΤΕΣ
ΤΡΥΠΑΜΕ
ΚΟΒΟΥΜΕ
ΣΠΑΜΕ
ΧΩΡΙΣ ΣΚΟΝΕΣ
ΡΩΓΜΕΣ
ΜΕΡΕΜΕΤΙΑ
ΠΩΛΗΣΕΙΣ
&
ΕΚΤΕΛΕΣΕΙΣ ΕΡΓΑΣΙΩΝ
Η ΠΟΛΥΧΡΟΝΗ ΜΑΣ ΠΕΙΡΑ ΣΤΟ ΕΞΩΤΕΡΙΚΟ ΜΑΣ ΔΙΝΕΙ ΤΗ ΔΥΝΑΤΟΤΗΤΑ ΝΑ ΒΡΙΣΚΟΥΜΕ ΛΥΣΗ ΕΚΕΙ ΠΟΥ ΟΙ ΑΛΛΟΙ ΣΗΚΩΝΟΥΝ ΤΑ ΧΕΡΙΑ ΨΗΛΑ!
ΤΗΛΕΦΩΝΗΣΤΕ ΜΑΣ
(0241) 69022 - 77986
ΚΙΝΗΤΟ: 0944 380562
ΥΠΕΥΘΥΝΟΣ
Μαρκος Τσεσμετζής

Διέγευσε η Ρόδος...

✓ *ΠΑΠΑΪΩΑΝΝΟΥ: "ΔΕΝ ΤΙΘΕΤΑΙ ΚΑΜΜΙΑ ΑΝΗΣΥΧΙΑ"*
✓ *ΣΕ ΜΙΑ ΕΒΔΟΜΑΔΑ Τ' ΑΠΟΤΕΛΕΣΜΑΤΑ ΤΩΝ ΕΠΑΦΩΝ ΜΕ ΤΗ VODAFONE*
✓ *ΔΙΚΑΙΟΛΟΓΗΜΕΝΑ ΑΠΟΥΣΙΑΣΕ Ο ΛΑΖΑΡΟΥ*

Η επίσημη Ρόδος πήρε θέση χθες στο δημοσίευμα του SPORTIME που ήθελε τον προπονητή της ομάδας κ. **Σκούνα** να κλείνει στο Ναυπακτιακό και ν' αποχαιρετά το νησί μας και τους "πράσινους". Ο **Δημήτρης Σκούνας** ως γνωστόν βρισκόταν στην Αθήνα με τον πρόεδρο της Ρόδου **Γιώργο Παπαϊωάννου** ο οποίος είχε σημαντικές επαφές με τα υψηλόβαθμα στελέχη της VODAFONE αλλά και τον εκπρόσωπο του Δωδεκανησιακού ποδοσφαίρου στην ΕΠΟ **Γιάννη Οικονομίδη.** Ο Πρόεδρος της Ρόδου μίλησε χθες στον TOP FM για το θέμα βάζοντας τέρμα στην αναστάτωση που προκλήθηκε από το δημοσίευμα της Αθηναϊκής εφημερίδας. "Το δημοσίευμα δεν έχει καμμία δόση αλήθειας" είπε και συνέχισε: "Ημουν παρών στις δηλώσεις που έκανε ο κ. **Σκούνας** στον δημοσιογράφο κ. **Κελόγλου.** Του είπε χαρακτηριστικά πως δέχεται προτάσεις από διάφερες ομάδες αλλά τώρα έχει ομάδα και θα παραμείνει στη Ρόδο. Οι δηλώσεις του προπονητή φαίνεται πως μεταφέρθηκαν διαφορετικά στις σελίδες των εφημερίδων εδώ στην Αθήνα. Αυτά όλα εμένα μου δείχνουν επίσης πως η αξία του είναι μεγάλη. Εχω την εντύπωση πως πρώτα θάλεγε κάτι τέτοιο στον πρόεδρο με τον οποίο συνεργάζεται και μετά σ' οποιονδήποτε άλλον. Ο κ. **Σκούνας** θα είναι σήμερα στο γήπεδο και θα προπονήσει την ομάδα. Θα ήθελα να καθησυχάσω όλους τους παίκτες και τους φιλάθλους της ομάδας πως δεν τίθεται καμμιά ανησυχία. Οι προτάσεις που δέχθηκε ο κ. **Σκούνας** δεν είναι σημερινές. Εχουν γίνει προ πολλού και είναι γνωστές. Ανάμεσα σε μένα και στον κ. **Σκούνα** δεν υπάρχει μόνο σχέση εργοδότη και εργαζομένου αλλά και φιλική".



Απουσίασε δικαιολογημένα ο Λαζάρου (ΒΙΚΤΩΡ-ΦΩΤΟ ΜΑΡΚΕΤ-ΙΑΛΥΣΟΣ)

-ΓΙΑ ΤΟΝ ΣΠΟΝΣΟΡΑ-

Για την περίπτωση και της VODAFONE μίλησε χθες ο πρόεδρος της ομάδας **Γιώργος Παπαϊωάννου** χωρίς όμως ν' αποκαλύψει λεπτομέρειες. Αρκέσθηκε να πει χαρακτηριστικά πως "θα υπάρξουν ανακοινώσεις για τον σπόνσορα και τίποτα δεν έχει "στραβώσει". Σύμφωνα με έγκυρες πληροφορίες της Α.Ρ. θα υπάρξουν απαντήσεις μέσα στην ερχόμενη εβδομάδα.

-ΑΓΩΝΙΣΤΙΚΑ-

Στο μεταξύ η ομάδα προπονήθηκε χθες κανονικά ενόψει Χαλκίδας, υπό τις οδηγίες του **Σκούνα.** Στην προπόνηση δεν πήρε μέρος ο **Λαζάρου** ο οποίος είχε άδεια και θα μπει σε κανονικούς ρυθμούς σήμερα, ενώ στη χθεσινή προπόνηση πήρε μέρος κι ο **Μάκης Σιδηρόπουλος** ο οποίος είναι πια παίκτης των "πρασίνων" και δεν απομένουν παρά λεπτομέρειες για την ολοκλήρωση της μεταγραφής.

- Η ΕΠΙΣΗΜΗ ΑΝΑΚΟΙΝΩΣΗ-

Αργά χθες βράδυ το Δ.Σ. του Α.Σ. Ρόδου προέβη στην παρακάτω επίσημη ανακοίνωση: "Σχετικά με τα όσα είδαν το φως της δημοσιότητας με την δήθεν παραίτηση του προπονητή μας **Δημήτρη Σκούνα** και την πρόσληψή του σε άλλη ομάδα ο Α.Σ. Ρόδος διαψεύδει και δηλώνει κατηγορηματικά ότι δεν υπάρχει τέτοιο ενδεχόμενο".

Γύρισε ο Κοσμάς

✓ *Εδωσε τις απαιτούμενες εξηγήσεις στη Διοίκηση και προπονήθηκε κανονικά*
✓ *Στην Κασσάνδρα δοκιμάσθηκε ο Μονόπολι*

Επέστρεψε στις προπονήσεις ο Κώστας Γρηγοράς

Κανονικά και μάλιστα δύο φορές γυμνάσθηκε χθες ο Ιάλυσος ενόψει του εκτός έδας παιχνιδιού στα Καμίνια κόντρα στον Ατρόμητο Πειραιά. Στα ευχάριστα για τον **Δημήτρη Τζιβγούλη** συγκαταλέγονται οι επάνοδοι δύο πολύτιμων παικτών:


Κανονικά προπονήθηκε χθες ο Μιχάλης Κοσμάς (ΒΙΚΤΩΡ-ΦΩΤΟ ΜΑΡΚΕΤ-ΙΑΛΥΣΟΣ)

- Ο **Μιχάλης Κοσμάς** παρουσιάσθηκε στη Διοίκηση κι έδωσε τις απαιτούμενες εξηγήσεις γία τις τελευταλιες απουσίες από τις προπονήσεις και τις εκδηλώσεις της ομάδας. Οι Διοικούντες με την σειρά τους τον παρέπεμψαν στον προπονητή της ομάδας κι εκείνος τον δέχθηκε στην προπόνηση αφού πρώτα ζήτησε συγνώμη απο τους συμπαίκτες του. Ο ποδοσφαιριστής εντάχθηκε στην ομάδα και τέθηκε στη διάθεση του προπονητή του.

- Στις προπονήσεις επανήλθε κι ο νεαρός **Κώστας Γρηγοράς** ο οποίος ως γνωστόν είχε εγκαταλείψει την προσπάθεια στο ξεκίνημα της περιόδου. Ο ποδοσφαιριστής του Ιάλυσου είχε τότε λάβει τη διάγνωση από τους γιατρούς που επισκέφθηκε για πρόβλημα στους χιαστούς. Ο νεαρός πάντως γύρισε χθες και μάλιστα προπονήθηκε πρωί κι απόγευμα.

- Οσον αφορά τώρα τον **Μονόπολι** ο ποδοσφαιριστής μάλλον "έκανε τον τρυματία". Σύμφωνα με έγκυρες πληροφορίες προπονείται με την Κασσάνδρα που θα πρέπει ν' ακολουθήσει τη νόμιμη διαδικασία για να τον αποκτήσει και φυσικά να καταβάλει στον Ιάλυσο το ποσόν των 10 εκατ. δρχ. Οι οποιεσδήποτε απουσίες που σημειώθηκαν κυρίως στην πρωινή προπόνηση οφείλονται σε επαγγελματικούς λόγους.

Ανέτοιμος ο Καντιμοίρης

✓ *Γιώργος Τανίδης: "Χρειάζεται δουλειά ακόμη..."*
✓ *Την απόφαση της έφεσης για τον Αρχοντούλη περίμεναν χθες στον Απόλλωνα*
✓ *Αρχισε θεραπείες ο Πολυχρονίου*

Τον δικηγόρο του περίμενε χθες βράδυ ο **Γιάννης Αρχοντούλης.** Ο 22χρονος μέσος που είχε κερδήσει την προσφυγή του πρωτοβάθμια απ' την ελληνική δικαιοσύνη περίμενε χθες βράδυ την απόφαση στην έφεση της Προοδευτικής. Ηταν μάλιστα σε στάση αναμονής και οι Διοικούντες του Απόλλωνα Καλυθιών για να ολοκληρώσουν την απόκτησή του, και να κάνουν ότι είναι δυνατόν για να μπορέσει ο ποδοσφαιριστής ν' αγωνισθεί τελικά εναντίον του Εργοτέλη στην Κρήτη.

- Ο ΚΑΝΤΙΜΟΙΡΗΣ-

Ο **Σταμάτης Καντιμοίρης** δεν είναι έτοιμος ακόμη να βοηθήσει την ομάδα του κι αυτό φαίνεται μέσα απ' τις προπονήσεις και τη δουλειά που κάνει σ' αυτό.

Ο προπονητής του Απόλλωνα ερωτηθείς ήταν χθες κατηγορηματικός και πολύ σωστά στήριζε την μη χρησιμοποίησή του στην μεγάλη του αποχή από τις αγωνιστικές εκδηλώσεις της ομάδας.


Θέλει δουλειά ακόμη ο Καντιμοίρης (ΒΙΚΤΩΡ-ΦΩΤΟ ΜΑΡΚΕΤ-ΙΑΛΥΣΟΣ)

"Ο **Καντιμοίρης** δεν είναι έτοιμος να βοηθήσει" λέει ο κώουτς του Απόλλωνα και συνεχίζει: "Απουσιάζει πολύ καιρό απ' την ομάδα. Οταν λείπει κάποιος τόσο μεγάλο χρονικό διάστημα δεν μπορείς να τον χρησιμοποιήσεις αμέσως. Χρειάζεται δουλειά ακόμη".

-ΑΓΩΝΙΣΤΙΚΑ-

Στον αγωνιστικό τομέα τώρα ο προπονητής του Απόλλωνα είχε χθες προβλήματα:

- Ο **Κώστας Πολυχρονίου** αισθάνεται ενοχλήσεις στους χιαστούς και κάνει θεραπείες.

- Προληπτικά δεν προπονήθηκε χθες ούτε ο **Γιώργος Σαλαμαστράκης** που είχε ενοχλήσεις στους προσαγωγούς.

- Αντίθετα γυνμνάσθηκε κανονικά ο **Δημήτρης Σαλπιγκτίδης** που ξεπέρασε τον τραυματισμό του.

- Ενώ "δύσκολη" παραμένει η κατάσταση του **Στογιάνωφ.**

BODYMASTERS GYM

ΓΥΜΝΑΣΤΗΡΙΟ εντος Ξενοδοχειου Grand Hotel

ΕΠΙΣΚΕΥΘΕΙΤΕ ΤΟΝ ΖΕΣΤΟ, ΟΙΚΕΙΟ ΧΩΡΟ ΤΟΥ ΓΥΜΝΑΣΤΗΡΙΟΥ ΜΑΣ ΚΑΙ ΔΕΙΤΕ ΤΗΝ ΔΙΑΦΟΡΑ:

- **ΓΝΗΣΙΑ ΑΜΕΡΙΚΑΝΙΚΑ ΣΥΜΒΑΤΙΚΑ ΜΗΧΑΝΗΜΑΤΑ, ΕΛΕΥΘΕΡΑ ΒΑΡΗ, & ΟΡΓΑΝΑ ΑΕΡΟΒΙΚΗΣ ΑΣΚΗΣΗΣ:** ΑΝΤΙΚΡΑΔΑΣΜΑΤΙΚΟΙ ΔΙΑΔΡΟΜΟΙ, ΗΛΕΚΤΡΟΝΙΚΑ ΣΤΕΠΠΕΡ & ΠΟΔΗΛΑΤΑ
- **2 ΣΑΟΥΝΕΣ** - *ΔΩΡΕΑΝ* ΓΙΑ ΤΑ ΜΕΛΗ!
- **ΚΛΕΙΣΤΗ ΘΕΡΜΑΙΝΟΜΕΝΗ ΠΙΣΙΝΑ** - *ΔΩΡΕΑΝ* ΓΙΑ ΤΑ ΜΕΛΗ!
- **ΤΜΗΜΑΤΑ ΕΚΜΑΘΗΣΗΣ ΚΟΛΥΜΒΗΣΗΣ** - ΓΙΑ ΠΑΙΔΙΑ, ΚΑΙ ΕΝΗΛΙΚΕΣ: ΑΤΟΜΙΚΑ ή ΣΕ ΓΚΡΟΥΠ. ΜΑΘΕΤΕ ΓΡΗΓΟΡΑ & ΣΩΣΤΑ ΤΕΧΝΙΚΕΣ ΚΟΛΥΜΒΗΣΗΣ ΣΤΗΝ ΘΕΡΜΑΙΝΟΜΕΝΗ ΜΑΣ ΠΙΣΙΝΑ.
- **ΒΑΣΙΚΟ ΠΡΟΓΡΑΜΜΑ ΓΥΜΝΑΣΤΙΚΗΣ & ΔΙΑΤΡΟΦΗΣ** - *ΔΩΡΕΑΝ* ΓΙΑ ΤΑ ΜΕΛΗ! ΜΑΘΕΤΕ ΝΑ ΓΥΜΝΑΖΕΣΤΕ & ΝΑ ΤΡΩΤΕ ΣΩΣΤΑ.
- **PERSONAL TRAINING** - ΑΤΟΜΙΚΑ ή ΣΕ ΓΚΡΟΥΠ. ΑΠΟ ΕΜΠΕΙΡΟ ΠΤΥΧΙΟΥΧΟ ΑΜΕΡΙΚΗΣ (**American Council on Exercise, American Institute of Fitness Educators**, κ.α.) ΓΙΑ *ΠΡΑΓΜΑΤΙΚΗ ΠΡΟΣΩΠΙΚΗ ΓΥΜΝΑΣΗ, ΜΕ ΕΠΙΤΥΧΗΜΕΝΑ ΑΠΟΤΕΛΕΣΜΑΤΑ!* ΕΙΔΙΚΟΤΗΤΑ ΜΑΣ Η ΓΡΗΓΟΡΗ ΣΩΜΑΤΙΚΗ ΜΕΤΑΜΟΡΦΩΣΗ ΒΑΣΙΣΜΕΝΗ ΣΕ ΕΠΙΣΤΗΜΗ ΚΑΙ ΑΡΙΘΜΟΥΣ ΓΙΑ ΑΡΧΑΡΙΟΥΣ ΕΩΣ ΤΟΥΣ ΠΛΕΟΝ ΕΜΠΕΙΡΟΥΣ ΑΘΛΗΤΕΣ. ΑΠΛΑ, ΚΑΙ ΧΩΡΙΣ ΕΞΑΝΤΛΗΤΙΚΕΣ ΔΙΑΙΤΕΣ ή ΑΜΕΤΡΗΤΕΣ ΩΡΕΣ ΓΥΜΝΑΣΗΣ
- **ΔΙΑΓΩΝΙΣΜΟΣ *MAXFORMATION*** – ΛΑΒΕΤΕ ΜΕΡΟΣ (*ΔΩΡΕΑΝ*) ΣΤΟΝ 3ΜΗΝΟ ΔΙΑΓΩΝΙΣΜΟ ΚΑΛΥΤΕΡΗΣ ΣΩΜΑΤΙΚΗΣ ΒΕΛΤΙΩΣΗΣ ΜΕ ΠΡΩΤΟ ΕΠΑΘΛΟ *176.000 ΕΥΡΩ!!!* ΤΟ ΜΟΝΟ ΠΟΥ ΕΧΕΤΕ ΝΑ ΧΑΣΕΤΕ ΕΙΝΑΙ ΠΕΡΙΤΤΟ ΛΙΠΟΣ. **ΔΗΛΩΣΕΙΣ ΣΥΜΜΕΤΟΧΗΣ ΕΩΣ *15-2-02***
- **ΜΑΣΣΑΖ & ΦΥΣΙΚΟΘΕΡΑΠΕΙΕΣ** - ΕΝΑΣ ΑΠΟ ΤΟΥΣ **ΚΑΛΥΤΕΡΟΥΣ ΜΑΣΕΡ** ΤΗΣ ΕΛΛΑΔΑΣ ΜΕ ΣΠΟΥΔΕΣ & ΕΜΠΕΙΡΙΑ ΣΤΗΝ ΡΩΣΙΑ. ΕΙΔΙΚΟΤΗΤΑ ΣΕ ΠΑΡΑΠΛΗΓΙΚΑ ΠΑΙΔΙΑ, ΘΕΡΑΠΕΙΕΣ ΓΙΑ ΗΜΙΚΡΑΝΙΕΣ, ΑΥΧΕΝΙΚΑ, ΜΕΣΗ, ΑΘΛΗΤΙΚΟΥΣ ΤΡΑΥΜΑΤΙΣΜΟΥΣ, ΚΑΙ ΚΑΘΕ ΕΙΔΟΥΣ ΜΑΣΣΑΖ. *ΔΕΙΤΕ ΤΗΝ ΔΙΑΦΟΡΑ ΠΟΥ ΚΑΝΟΥΝ ΤΑ ΠΡΑΓΜΑΤΙ ΕΠΑΓΓΕΛΜΑΤΙΚΑ ΘΕΡΑΠΕΥΤΙΚΑ ΜΑΣΣΑΖ!*

ΑΝΟΙΧΤΑ ΟΛΟ ΤΟΝ ΧΡΟΝΟ. ΤΗΛΕΦΩΝΑ: 0241038556, ή 0241054700 εσ. 761

ΜΙΚΡΕΣ Αγγελίες

Για τις αγγελίες σας, απευθύνεσθε στα γραφεία μας ή στα τηλέφωνα: 22210, 75230

ΟΙ ΑΓΓΕΛΙΕΣ ΤΗΣ ΡΟΔΙΑΚΗΣ παρουσιάζονται και στο site www.anaggelies.gr

ενοικιασεις ακινητων & επιχειρησεων

ΔΙΑΜΕΡΙΣΜΑ 100 τ.μ. στο Μόντε Σμιθ (Εν. Δυνάμεων 7-β' όροφος). Τηλ. 81762. AE43365

ΚΑΤΟΙΚΙΑ 90 τ.μ. στο Παραδείσι, στην Κεντρική Πλατεία, στον α' όροφο, πενταχόθεν ελεύθερο, με θέρμανση, κατάλληλο για κατοικία οικογένειας ή σκόμη και επαγγελματική στέγη. Πληρ. τηλ. 81175. AE43395

ΛΟΥΞ ΔΙΑΜΕΡΙΣΜΑ ενός υπνοδωματίου, πλήρως επιπλωμένα, στην περιοχή Νεοχωρίου (Δημητεράκη 58). Πληρ. τηλ. 90805, 0944/346486. AE43394

ΟΡΟΦΟΔΙΑΜΕΡΙΣΜΑΤΑ 130 τ.μ. επί της Θεμ. Σοφούλη 77, στην τιμή των 130.000 δρχ. Πληρ. τηλ. 61093, 38736 απογευματινές ώρες. AE43391

ΓΚΑΡΣΟΝΙΕΡΑ μεγάλη, καινούργια, επιπλωμένη, 1ου ορόφου και σε ησυχη περιοχή της Ρόδου με ηλεκτρική κουζίνα, ψυγείο, ηλεκτρικό καλοριφέρ, διπλό κρεβάτι, μικρό σαλονάκι, κεντρική κεραία T.V. και όλα τα νοικοκυριό του σπιτιού. Προτιμούνται στρατιωτικοί, αστυνομικοί, εκπαιδευτικοί ή εργένιδες. Πληρ. τηλ. 65122, 0946/278872. AE43382

ΔΙΑΜΕΡΙΣΜΑ ενός δωματίου, σαλοτραπεζαρίας κ.λπ., βοηθητικών χωρών επί της λεωφ. Ιαλυσού. Πληρ. τηλ. 26543, 35324. AE43393

ΕΝΟΙΚΙΑΖΕΤΑΙ Ή ΖΗΤΕΙΤΑΙ ΣΥΝΕΤΑΙΡΟΣ για εστιατόριο στο Φαληράκι, πλήρως εξοπλισμένο 200 μέτρα από την παραλία και κατάστημα για SUPER MARKET ή Τουριστικό ή Χρυσοχοείο. Πληρ. τηλ. 0946/869811. AE43392

ΓΚΑΡΣΟΝΙΕΡΑ δίχωρη επιπλωμένη 30 τ.μ. στην Καλλιθέα, ενοίκιο 55.000 δρχ. Μόνο σε Ελληνες και για όλο το χρόνο. Πληρ. τηλ. 22943.AE43381

ΚΑΤΑΣΤΗΜΑ στην περιοχή Blue Bay (Μίνι Μάρκετ Τουριστικό, μπροστά στο ξενοδοχείο 60 τ.μ. με αυλή λόγω φόρτου εργασίας. Πληρ. τηλ. 91345, 93027, 98443. AE43380

ΥΠΑΙΘΡΙΟΣ ΧΩΡΟΣ 1.500 τ.μ. στην Χαραλ. Μούσχου πλησίον "ΜΑΡΙΝΑΣ", καλυμμένος με τσιμέντο με οικίσκο 45 τ.μ. μόνο για επαγγελματική χρήση κατάλληλος για στάθμευση αυτοκινήτων-αθλοπαιδιές-έκθεση φυτών-ταβέρνα και για οποιανδήποτε άλλη επαγγελματική χρήση. Πληρ. ΡΟΔΙΑΚΗ ΚΤΗΜΑΤΙΚΗ Ανέστης & Σάββας Σαββαΐδης, τηλ. 26281, 35476, 0944/243452, 0944/421015. AE43405

ΑΠΟΘΗΚΗ 135 τ.μ. επί της γωνίας Αθηνών 10 και Φλωρινας. Πληρ. τηλ. 37127. AE43379

PUB-ΚΑΦΕΤΕΡΙΑ στο τουριστικό κέντρο-πλησίον νέου καζίνο. Πλήρως εξοπλισμένη ανακαινισμένη, η καλύτερη στο είδος της. Συμβόλαιο 12ετές. Πληροφορίες άλλες δεν θα δοθουν στο τηλέφωνο. Πληρ. για συνεννόηση τηλ. 78392, 0977/339669, 0937/304208 μετά τις 12 το μεσημέρι. ΧΑΕ1501

ΟΙΚΟΔΟΜΗ ΓΙΑ ΓΡΑΦΕΙΟ 250 τ.μ. στη λεωφόρο Ρόδου-Λίνδου, 1ο χιλιόμετρο με λογικό μίσθωμα. Πληρ. ΡΟΔΙΑΚΗ ΚΤΗΜΑΤΙΚΗ Ανέστης & Σάββας Σαββαΐδης, τηλ. 26281, 35476, 0944/243452, 0944/421015. AE43398

ΔΙΑΜΕΡΙΣΜΑ β' ορόφου 110 τ.μ. στην οδό Αμμοχώστου-Λοχαγού Φανουράκη γωνία με μηνιαίο μίσθωμα, 200.000 δρχ. Πληρ. ΡΟΔΙΑΚΗ ΚΤΗΜΑΤΙΚΗ Ανέστης & Σάββας Σαββαΐδης, τηλ. 26281, 35476, 0944/243452, 0944/421015. AE43400

ΓΡΑΦΕΙΟ 115 τ.μ. β' ορόφου κεντρικό στην οδό Λοχ. Φανουράκη με μηνιαίο μίσθωμα, 250.000 δρχ. Πληρ. ΡΟΔΙΑΚΗ ΚΤΗΜΑΤΙΚΗ Ανέστης & Σάββας Σαββαΐδης, τηλ. 26281, 35476, 0944/243452, 0944/421015. AE43404

ΑΓΡΟΣ στην Ανάληψη Ρόδου επιφανείας 8.000 τ.μ., με πηγάδι και 2 αποθήκες. Πληρ. τηλ. 75513 από 9-2. AE43378

ΔΙΑΜΕΡΙΣΜΑ 40 Τ.Μ. ΣΤΑ ΚΟΣΚΙΝΟΥ ΕΠΙΠΛΩΜΕΝΟ ΜΕ ΕΝΑ ΔΩΜΑΤΙΟ, ΚΟΥΖΙΝΑ, ΣΑΛΟΝΙ, WC ΕΝΤΟΣ ΜΟΝΟΚΑΤΟΙΚΙΑΣ ΣΕ ΗΣΥΧΗ ΠΕΡΙΟΧΗ ΜΕ ΠΑΡΚΙΝ ΚΑΙ ΚΗΠΟ ΓΙΑ ΕΝΑ ΑΤΟΜΟ, ΓΙΑ ΟΛΟ ΤΟΝ ΧΡΟΝΟ. ΕΝΟΙΚΙΟ 70.000 ΔΡΧ. (205,5 €) ΣΤΗΝ ΤΙΜΗ ΠΕΡΙΛΑΜΒΑΝΟΝΤΑΙ ΝΕΡΟ ΚΑΙ ΚΟΙΝΟΧΡΗΣΤΤΑ. ΜΟΝΟ ΓΙΑ ΕΛΛΗΝΕΣ. ΠΛΗΡ. ΤΗΛ. 62056. ΠΕ43377

ΔΩΜΑΤΙΑ στο κέντρο της πόλης, στην ενορία "Νιοχώρι" και επί των οδών Αμαράντου και Μανδηλαρά, διαστάσεων 16-20 τ.μ., επιπλωμένα και πλήρως ανακαινισμένα με ατομικό μπάνιο και πολυκουζινάκι. Δεκτές γίνονται μόνο προτάσεις μονίμων εργαζομένων ή φοιτητών, ελληνικής υπηκοότητας. Ελάχιστος χρόνος ενοικίασης τρεις (3) μήνες. Στη τιμή του ενοικίου περιλαμβάνεται η κατανάλωση του νερού. Κάθε δωμάτιο διαθέτει ανεξάρτητο μετρητή ρεύματος. Τιμή 70.000 δρχ.-205,5 ευρω, 75.000 δρχ.-220,1 ευρώ (2 είδη δωματίων). Πληρ. τηλ. 62788, 0936/519191. AE43328

ΓΚΑΡΣΟΝΙΕΡΑ καινούργια επί της οδού Ευαγόρα 2, Καρακόνερο. Πληρ. τηλ. 64354, 0977/351166. AE43376

ΓΚΑΡΣΟΝΙΕΡΑ εξοπλισμένη σε ισόγειο. Πάροδος Αννης Μαρίας. Πληρ. τηλ. 29100 (9-1, 6-9). AE43375

ΔΙΑΜΕΡΙΣΜΑ 70 τ.μ., χωρίς έπιπλα, επί της οδού Στεφάνου Καζούλη (1ος όροφος). Πληρ. τηλ. 28034. AE43374

ΔΙΑΜΕΡΙΣΜΑ στην Κρεμαστή, σαλόνι, 2 υπνοδωμάτια, κουζίνα και μία γκαρσονιέρα 2 δωματίων επιπλωμένη. Πληρ. τηλ. 93373, 30522. AE43373

ΓΚΑΡΣΟΝΙΕΡΑ στην περιοχή Καρακόνερο. Πληρ. τηλ. 77918 AE43324

ΔΙΑΜΕΡΙΣΜΑΤΑ ΕΠΙΠΛΩΜΕΝΑ στην Ιαλυσό. Πληρ. τηλ. 0942/677848. AE43353

ΔΙΑΜΕΡΙΣΜΑ επιπλωμένο πλήρες, 3ος όροφος στην οδό Παπαλουκά 49Β, Ρόδος. Πληρ. τηλ. 094/2790896. AE43330

ΕΝΟΙΚΙΑΖΕΤΑΙ στην Ηλιούπολη, Αναλήψεως 120 τ.μ. πρώτου ορόφου με κεντρική θέρμανση, 3 υπνοδωματίων κ.λπ. Πληρ. τηλ. 62183, 64574. AE43352

ΕΝΟΙΚΙΑΖΟΝΤΑΙ: α) Διαμέρισμα ισόγειο 115 τ.μ. με 3 υπνοδωμάτια καινούργιο ασπρισμένο σε άριστη κατάσταση. Προσφέρεται και για επαγγελματική χρήση, **β) Αποθήκη** 230 τ.μ. με ράμπα (για μεγάλα φορτηγά) επί της Αννης Μαρίας 67. Πληρ. τηλ. 36504. AE43351

ΔΙΑΜΕΡΙΣΜΑΤΑ 50 τ.μ. στην Ιαλυσό πλήρως εξοπλισμένα. Πληρ. τηλ. 0945/151833, 92772, 96497. Rent appartment fully furnished 50 m² Ialissos. Tel. 96497. AE43336

ΚΑΤΑΣΤΗΜΑ 55 τ.μ. κατάλληλο για ιατρείο, κομμωτήριο, φροντιστήριο, γραφείο με ύψος 6 μ. για επισκευ και παταριού, οδός Στεφ. Καζούλη και Πελοποννήσου 2 (δεξιά Εμπορ. Κέντρου Φώκιαλη). Πληρ. τηλ. 26141. AE43350

ΔΙΑΜΕΡΙΣΜΑ τριάρι στο β' όροφο, με κεντρική θέρμανση, επιπλωμένο ή χωρίς έπιπλα, σε πολυκατοικία στην οδό Παπαλουκά 7, όπισθεν του παλαιού Νοσοκομείου. Πληρ. τηλ. 26141. AE43348

ΓΚΑΡΣΟΝΙΕΡΑ ΕΠΙΠΛΩΜΕΝΗ στο δεύτερο όροφο Διαγοριδιών 52. Πληρ. τηλ. 34052 μετά τις 3 μ.μ. AE43347

ΕΝΟΙΚΙΑΖΟΝΤΑΙ: α) Ισόγειος αποθήκη 60 τ.μ. πλακόστρωτη, με ρεύμα και νερό σε πάροδο της Αννης Μαρίας, **β) Αποθήκη** 70 τ.μ. επί της Στ. Κωτιάδη και Εργάνης Αθηνάς. Πληρ. τηλ. 24584, 0944/508626 AE43335

ΕΠΑΓΓΕΛΜΑΤΙΚΟΣ ΧΩΡΟΣ 135 τ.μ. με ράμπα 16 μ.Χ4 μ., γραφείο και WC επί της οδού Γαβριηλ Μισιού και Αθηνών (γωνία) κατάλληλος για κάθε είδους επαγγελματική δραστηριότητα. Πληρ. τηλ. 37468 ή 097/4461691. AE43332

STUDIO επιπλωμένο στο Ροδίνι. Πληρ. τηλ. 0944361899, 25447 AE43320

ΕΝΟΙΚΙΑΖΟΝΤΑΙ: α) Διαμέρισμα 2 (δύο) δωματίων επιπλωμένο, με πολυκουζίνα και ηλιακό, β) Στούντιο μονόχωρο με πολυκουζίνα και ηλιακό στην Πατρ. Αθηναγόρα 27Α στον 1ο όροφο. Πληρ. τηλ. 24505 (ώρες 10-13.00 και 17.00-20.00). AE43329

ΑΠΟΘΗΚΗ 120 τ.μ. σε υπόγειο με ράμπα επί της οδού Καποδιστρίου 49. Πληρ. τηλ. 90598 AE43319

ΕΝΟΙΚΙΑΖΕΤΑΙ επί της οδού Νικηταρά 58 (πλατεία Αγίου Νικολάου) διαμέρισμα διαμπερές αποτελούμενο εκ δύο υπνοδωματίων, σαλοτραπεζαρία, χωλ και λοιπους βοηθητικούς χώρους. Πληρ. τηλ. 23477 από 08.00-10.00, 13.00-17.00 και 19.00-22.00 AE43314

ΔΙΑΜΕΡΙΣΜΑ 55 τ.μ. 2 δωματίων και λοιπών χώρων στην Ανάληψη (δίπλα στο σχολείο). Πληρ. τηλ. 0944899427 και 36375 AE43286

ΕΠΑΓΓΕΛΜΑΤΙΚΟΣ ΧΩΡΟΣ σε κεντρικό σημείο της Π. Πόλης (Μενεκλέους 20) πρόσφατα ανακαινισμένος και αναπαλαιωμένος αποτελούμενος από ισόγειο 60 τ.μ., όροφο 80 τ.μ. κι αυλή 100 τ.μ. Πληρ. τηλ. 01/9936978, 0945/526481 AE43313

ΚΑΤΑΣΤΗΜΑ ισόγειο 164 τ.μ. με πατάρι από μπετόν αρμέ 40 τ.μ., τουαλέτα ηλεκτρική εγκατάσταση και τηλέφωνο επί της διασταυρωσης των οδων Στρατηγού Ζήση 78 και Μ. Μαλλιαράκη κατάλληλο για έκθεση, τράπεζα, τουριστικό γραφείο και άλλη χρηση. Πληρ. τηλ. 0241-31308, 0946/101181. AE43295

ΕΣΤΙΑΤΟΡΙΟ-BAR στην Ιαλυσό πλήρως εξοπλισμένο. Πληρ. τηλ. 0945/949397, 0945/141714. AE43292

ΓΚΑΡΣΟΝΙΕΡΕΣ STUDIO καινούργια πλήρως επιπλωμένα, κοντά στο Πανεπιστήμιο και στα ΙΕΚ μόνο για την σχολική περίοδο. Πληρ. τηλ. 78965. AE43293

ΔΙΑΜΕΡΙΣΜΑ ρετιρέ λουξ κατασκευή πλήρως επιπλωμένο τριων υπνοδωματίων, δύο μπάνια, αυτόνομη εντοδαπέδια θέρμανση, ηλιακό και ασανσέρ περιοχή Αγίου Ιωάννου. Πληρ. τηλ. 20949, 37735, 0932/326055. AE43298

ΙΣΟΓΕΙΑ αποθήκη με WC 70 τ.μ. στην οδό Μιχ. Πετρίδη στο ύψος Δημοτικού σχολείου, κατάλληλη για οποιαδήποτε χρηση. Πληρ. τηλ. 20949, 37735, 0932/326055. AE43291

ΚΑΤΑΣΤΗΜΑ 120 τ.μ. στην περιοχή των Δασκάλων. Πληρ. 34490 (από 1 μ.μ.-3 μ.μ.), 094/2424139 (5 μ.μ.-10 μ.μ.). AE43290

ΔΩΜΑΤΙΑ επιπλωμένα επί της Λεωφ. Ιαλυσού 35 σε πολύ καλές τιμές. Πληρ. τηλ. 25527 AE43284

ΓΚΑΡΣΟΝΙΕΡΑ λουξ κατασκευής επί της Απ. Παπαιωάννου αριθμ. 17. Πληρ. τηλ. 34123, 33774 AE43277

ΟΙΚΙΑ διόροφη στην Κρεμαστή κατάλληλη για σοβαρή οικογένεια η ανδρόγυνο, στην οδό Παπαγιάννη 49, 150 τ.μ. με 2 υπνοδωμάτια και υπόγειο. Πληρ. τηλ. 22377, 61285 κ. Σπύρο AE43206

ΚΑΤΑΣΤΗΜΑ 33 τ.μ. με 33 τ.μ. υπόγειο και 15 τ.μ. ημιόροφο στα 100 μαγαζιά εντός στοάς, κατάλληλο και για γραφείο. Πληρ. τηλ. 0945482204 AE43113

ΕΝΟΙΚΙΑΖΕΤΑΙ πλήρως επιπλωμένο 3άρι διαμέρισμα 120 τ.μ. στο κέντρο της πόλης επί της 25ης Μαρτίου στον 2ο όροφο με θέρμανση και ασανσέρ. Πληρ. τηλ. 0946-061308 AE43210

ΔΙΑΜΕΡΙΣΜΑΤΑ δίχωρα και μονόχωρα πλήρως εξοπλισμένα με κλιματισμό στην περιοχή Ζέφυρος Ρόδου. Πληρ. τηλ. 30063, 0972551300 AE43024

ΚΑΤΑΣΤΗΜΑ 75 τ.μ. με βιτρίνα 6,50 μ. σε εμπορικό δρόμο της Παλιάς Πόλης της Ρόδου. Πληρ. τηλ. 09.44.88.11.22 και 37.753 ΧΑΕ111

2 ΓΚΑΡΣΟΝΙΕΡΕΣ μαζί ή μεμονωμένα κατάλληλα για Φροντιστήριο (διατίθεται μαζί και η επίπλωση), ιατρείο, γραφείο ή άλλη επαγγελματική χρηση, στον α' όροφο στην οδό Κων/νου Παλαιολόγου 105, με πρόσοψη στο Πάρκο του Αγ. Ιωάννου. Πληρ. τηλ. 82400-81540 κ. Ευαγγελία. ΧΑΕ100

STUDIOS ΜΕ ΤΟ ΜΗΝΑ Η ΤΗΝ ΗΜΕΡΑ ΠΛΗΡΩΣ ΕΠΙΠΛΩΜΕΝΑ ΜΕ ΠΟΛΥΚΟΥΖΙΝΑΚΙ, ΨΥΓΕΙΟ, ΝΤΟΥΖ, W.C., ΤΗΛΕΦΩΝΟ, ΜΠΑΛΚΟΝΙ, ΖΕΣΤΟ ΝΕΡΟ ΕΠΙ 24ΩΡΟΥ ΒΑΣΕΩΣ ΣΤΗΝ ΠΙΟ ΗΣΥΧΗ ΠΕΡΙΟΧΗ ΤΗΣ ΠΟΛΗΣ (ΠΕΡΙΟΧΗ ΔΑΣΚΑΛΩΝ), ΟΔΟΣ ΜΑΝΩΛΗ ΠΑΠΑΜΑΝΩΛΗ ΑΡΙΘΜ. 12, ΚΑΘΕΤΟΣ ΕΠΙ ΤΗΣ ΣΤΕΛΙΟΥ ΚΩΤΙΑΔΗ. ΠΛΗΡ. ΤΗΛ. 37244.

πωλησεις ακινητων & επιχειρησεων

ΕΠΙΧΕΙΡΗΣΗ ΚΟΜΜΩΤΗΡΙΟΥ, πωλείται-ευκαιρία, επί διατηρητέου κτιρίου στην οδό 28ης Οκτωβρίου 50 (Νιοχωρι), σε χώρο 100,0 τ.μ. πλήρως εξοπλισμένο, με μηνιαίο μίσθωμα 179.000 δρχ./525 ΕΥΡΩ. Αμεση παράδοση λόγω αναχωρήσεως στο εξωτερικό. Τιμή πώλησης 15.000.000 δρχ./44.020 ΕΥΡΩ. Πληρ. τηλ. 34176. AO43369

ΤΟΥΡΙΣΤΙΚΟ ΚΑΤΑΣΤΗΜΑ ΣΤΗΝ ΠΑΛΙΑ ΠΟΛΗ, ΜΕ ΠΛΗΡΕΣ ΕΞΟΠΛΙΣΜΟ. ΠΛΗΡ. ΤΗΛ. 0977/006428. ΠΟ43413

TOP PROPERTIES

GEORGIOS S. PIPINOS

ΓΕΩΡΓΙΟΣ Σ. ΠΙΠΙΝΟΣ

ΣΥΜΒΟΥΛΟΙ ΚΑΙ ΕΚΤΙΜΗΤΕΣ ΑΚΙΝΗΤΩΝ

REAL ESTATE AGENCY

MEMBER OF F.I.A.B.C.I.-N.A.E.A.-C.E.I.-E.R.E.S-Σ.Ε.Κ.

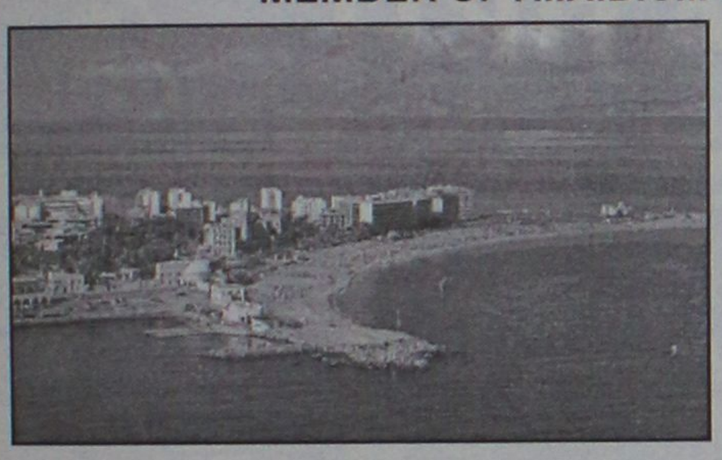

Η "**TOP PROPERTIES**" είναι ατομική επιχείρηση και ανήκει εξ ολοκλήρου στον κ. Γεώργιο Πιπίνο, που από το 1971 ασχολείται αποκλειστικά και μόνο με επενδύσεις και REAL ESTATE, στο νησί της Ρόδου, καθώς και στην ευρύτερη περιοχή της Δωδεκανήσου.

ΑΠΕΥΘΥΝΟΜΑΣΤΕ: Στους **σοβαρούς, απαιτητικούς και επιλεκτικούς** επενδυτές-επιχειρηματίες-ελεύθερους επαγγελματίες, Ελληνες και ξένους, υψηλού εισοδηματικού επιπέδου, που ενδιαφέρονται να κάνουν μια σοβαρή επένδυση προβολής στο νησί της Ρόδου.

ΠΡΟΣΦΕΡΟΥΜΕ: Α) Υπηρεσίες και πληροφορίες που γίνονται σε προσωπικό επίπεδο με εχεμύθεια, διακριτικότητα και σοβαρότητα.

Β) μεγάλη γκάμα υψηλής ποιότητας, ακινήτων, όπως:1) Ξενοδοχεία Α' και Β' κατηγορίας των 600-500-350-300 κλινών, 2) Κεντρικά αστικά ακίνητα κατάλληλα για Τράπεζες-καταστήματα-γραφεία, 3) Παραλιακές εκτάσεις, κατάλληλες για τουριστικές επενδύσεις των 150.000-100.00-70.00-50.000-36.000 τ.μ. και 4) Διαμερίσματα και μεζονέτες προβολής.

ΣΤΟΧΟΣ ΜΑΣ ΕΙΝΑΙ: Να προσφέρουμε στο αγοραστικό μας κοινό υψηλής ποιότητας ακίνητα και ευκαιρίες στο νησί της Ρόδου. Ητριακονταετής και πλέον πείρα μας στον τομέα αυτό αποτελεί εγγύηση.

ΣΥΝΘΗΜΑ ΜΑΣ ΕΙΝΑΙ: Επενδύστε στη ΡΟΔΟ ΤΩΡΑ, σε ακίνητα που ΑΝΤΕΧΟΥΝ ΣΤΟ ΧΡΟΝΟ

Γεώργιος Σ. Πιπίνος

ΜΕΣΙΤΗΣ ΑΣΤΙΚΩΝ ΣΥΜΒΑΣΕΩΝ

Γιατί εμείς γνωρίζουμε καλύτερα!

TOP PROPERTIES is a private concern and Mr George S. Pipinos, its owner, has carved, over the years a reputation for integrity and excellence in the world of Real Estate in the Dodecanese.

AT TOP PROPERTIES we try hard to attract important and selective investors high calibre businessmen/women and discerning professional people, both Greek and foreign, who wish to acquire sabstantial and valuable property on Rhodes.

We offer our expertise and advice privately, discreetly and in strict confidence.

We keep a comprehensive list of real estate of the highest specifications

a. A' and B' class hotels (600, 500, 350, 300 beds capacity)
b. Centrally situated office buildings and other business premises.
c. Seaside land, ideal for development (hotels, holiday resorts, etc), of 150.000, 100.00, 70.000, 50.000, 36.000 sq.m.
d. Luxury apartments, maisonettes, detached, semi-detached and terraced houses.

Our aim is to give our clients the opportunity to Qcquire value for money, first class real estate on Rhodes. Our 30-year-old experience in Real Estate is our warranty.

Our motto is Invest in Rhodes, Invest in property, It stands the test of time.



TOP PROPERTIES
and George Pipinos
Because we know best

KENNENTY 38, ΡΟΔΟΣ, 85 100, ΤΗΛ. (0241) 23895, 38243, κιν. (094)-4-676003 FAX: (0241) 20883

38 KENNEDY STR., RHODES, 85 100, TEL. (0241) 23895, 38243, mob. (094)-4-676003 FAX: (0241) 20883

ΕΝΟΙΚΙΑΖΕΤΑΙ

Επί της οδού Ρόδου-Λίνδου 138, δίπλα στη HONDA εκθεσιακός χώρος 340 τ.μ. συν 120 τ.μ. πατάρι, ύψους 5 μέτρων γωνιακό.

Πληρ. τηλ. 92510, 61011
κ. Ξανθή, 097/4015401

ΚΛΕΟΒΟΥΛΟΣ Α.Ε.
LINDOS ROYAL VILLAGE-LTI LINDOS VILLAGE
ΒΛΗΧΑ ΛΙΝΔΟΥ ΡΟΔΟΥ

ΕΝΟΙΚΙΑΖΟΝΤΑΙ

καταστήματα εντός των ξενοδοχείων Lindos Royal και LTI Step's of Lindos κατάλληλα για οποιαδήποτε χρήση.

Πληρ. στα ξενοδοχεία πρωινές ώρες και στα τηλ. 02440/32008, 32000

πωλησεις

συνέχεια από την προηγούμενη

ΔΙΑΜΕΡΙΣΜΑΤΑ: 1) Ροδίνι, Α) Παρισίων 112 τ.μ. α' και β' ορόφου 46.000.000 δρχ., Β-Στοιχούλμης (Ροδίνι) 131 τ.μ. γ' ορόφου 53.000.000 δρχ. αρίστης κατασκευής, 87 τ.μ. β' ορόφου 35.000.000 δρχ., 49 τ.μ. β' ορόφου 22.000.000 δρχ., 112 τ.μ. γ' ορόφου 46.000.000 δρχ., 2) στην περιοχή Ιξιάς υπό ανέγερση 94-102-117 τ.μ. λουξ κατασκευής με αυτόνομη θέρμανση, ασανσέρ και πάρκιν 447.000 δρχ. ανά τ.μ., 3) στην Ανάληψη: α) 84 τ.μ. ισόγειο υπερυψωμένο 31.000.000 δρχ., β) 117 τ.μ. με γκαράζ α' ορόφου 49.000.000 δρχ., γ) στην Αθηνών 135 τ.μ., 4) στο Ροδίνι 105 τ.μ. β' ορόφου 41.000.000 δρχ., 5) στη Μητρόπολη ισόγειο 125 τ.μ. 26.000.000 δρχ., 6) στην Ιξιά 84 τ.μ. α' ορόφου 32.000.000 δρχ., 7) Τριάντα: α) στη παραλία σε διόροφη κατοικία ισόγειο διαμέρισμα 110 τ.μ. με οικόπεδο 250 τ.μ. αποκλειστικής χρήσης λουξ κατασκευής ανεξάρτητο σε οικοδομή, β) περιοχή "Συρινέλλες" 45 τ.μ. α', β' ορόφου νεόκτιστα αρίστης κατασκευής 55.000.000 δρχ. και διαμέρισμα α' ορόφου με τις ίδιες προδιαγραφές και οικόπεδο 250 τ.μ. αποκλειστικής χρήσης 60.000.000 δρχ. με θέα τη θάλασσα, γ) στην οδό Σωτήρος 120 τ.μ. β' ορόφου 32.000.000 δρχ. Πληρ. ΡΟΔΙΑΚΗ ΚΤΗΜΑΤΙΚΗ Ανέστης & Σάββας Σαββαΐδης, τηλ. 26281, 35476, 0944/243452, 0944/421015. ΑΟ43407

ΟΙΚΟΠΕΔΑ ΕΝΤΟΣ ΠΟΛΕΩΣ ΡΟΔΟΥ: 1) Στο Μόντε Σμιθ οικόπεδο 860 τ.μ. εντός σχεδίου άρτιο και οικοδομήσιμο με πανοραμική θέση κατάλληλο για μονοκατοικία, 2) Περιοχή Μηδείας 1.000 τ.μ. με συντελεστή δόμησης 0,8 80.000.000 δρχ., 3) Περιοχή Μιχαήλ Πετρίδη 200 τ.μ. 25.000.000 δρχ. Πληρ. ΡΟΔΙΑΚΗ ΚΤΗΜΑΤΙΚΗ Ανέστης & Σάββας Σαββαΐδης, τηλ. 26281, 35476, 0944/243452, 0944/421015. ΑΟ43407

ΚΑΤΑΣΤΗΜΑΤΑ: 1) Κατάστημα Κεντρικό 30 τ.μ. με υπόγειο 30 τ.μ. Δεκτές σοβαρές προτάσεις, 2) Ανθούλα Ζερβού-Ψαροπούλα κατάστημα γωνιακό 55 τ.μ. 56.000.000 δρχ., 3) Στη Π. Πόλη κεντρικότατα 65-86 τ.μ., 4) Αλεξ. Διάκου 75 τ.μ., 5) Στη Σωκράτους 65 τ.μ. Πληρ. ΡΟΔΙΑΚΗ ΚΤΗΜΑΤΙΚΗ Ανέστης & Σάββας Σαββαΐδης, τηλ. 26281, 35476, 0944/243452, 0944/421015. ΑΟ43408

ΜΟΝΟΚΑΤΟΙΚΙΕΣ: 1) Στα Τριάντα πλησίον οικισμού μονοκατοικίες πολυτελούς κατασκευής με καλοριφέρ, τζάκι κουφώματα με διπλά τζάμια ανεξάρτητες με αυλή, β) Οικοδομή 120 τ.μ. και οικόπεδο 234 τ.μ., β) Οικοδομή 170 τ.μ. και οικόπεδο 344 τ.μ., γ) Οικοδομή 180 τ.μ. και οικόπεδο 344 τ.μ., 2) Στα Τριάντα στη παραλία μονοκατοικίες πολυτελούς κατασκευής, α) Οικοδομή διόροφη 150 τ.μ., και οικόπεδο 400 τ.μ., β) διόροφη οικοδομή 120 τ.μ. και οικόπεδο 402 τ.μ., γ) διόροφη οικοδομή 140 τ.μ. και οικόπεδο 465 τ.μ., 3) Στην περιοχή Παπαλουκά 280 τ.μ. 75.000.000 δρχ. σε μπετά με πανοραμική θέα, 4) Στα Τριάντα 180 τ.μ. σε μπετά σε οικόπεδο 675 τ.μ. 55.000.000 δρχ., 5) Στην Πίνδου 254 τ.μ. σε οικόπεδο 584 τ.μ. Πληρ. ΡΟΔΙΑΚΗ ΚΤΗΜΑΤΙΚΗ Ανέστης & Σάββας Σαββαΐδης, τηλ. 26281, 35476, 0944/243452, 0944/421015. ΑΟ43409

ΠΑΡΑΔΟΣΙΑΚΑ ΣΠΙΤΙΑ: Στη Παλιά Πόλη 150-160 τ.μ. σε τιμές λογικές. Πληρ. ΡΟΔΙΑΚΗ ΚΤΗΜΑΤΙΚΗ Ανέστης & Σάββας Σαββαΐδης, τηλ. 26281, 35476, 0944/243452, 0944/421015. ΑΟ43396

ΖΗΤΟΥΝΤΑΙ: 1) Οικόπεδα άρτια και οικοδομήσιμα εντός ή εκτός σχεδίου πόλεως στις περιοχές πόλεως ΡΟΔΟΥ-ΤΡΙΑΝΤΑ-ΙΞΙΑΣ-ΚΟΣΚΙΝΟΥ-ΦΑΛΗΡΑΚΙ για εργολαβική αντιπαροχή, 2) Διαμερίσματα στη πόλη της Ρόδου σε διάφορες περιοχές στα Τριάντα, Ιξιά και Κοσκινού. Πληρ. ΡΟΔΙΑΚΗ ΚΤΗΜΑΤΙΚΗ Ανέστης & Σάββας Σαββαΐδης, τηλ. 26281, 35476, 0944/243452, 0944/421015. ΑΟ43397

ΜΕΖΟΝΕΤΑ: 1) Στους Τρεις κοντά στο εκκλησάκι σε μπετά μικτής επιφανείας 180 τ.μ. 34.000.000 δρχ., 2) Μεζονέτα στη Τσαλδάρη 140 τ.μ. 40.000.000 δρχ. Πληρ. ΡΟΔΙΑΚΗ ΚΤΗΜΑΤΙΚΗ Ανέστης & Σάββας Σαββαΐδης, τηλ. 26281, 35476, 0944/243452, 0944/421015. ΑΟ43399

ΣΥΝΕΤΑΙΡΙΣΤΙΚΗ ΜΕΡΙΔΑ: 1) Του Οικοδομικού Συνεταιρισμού "Η Ενωση" στη περιοχή "Καναμάτ έναντι Μαρινόπουλου στην οποία αντιστοιχεί οικόπεδο 400 τ.μ. με συντελεστή δόμησης 0,6 (ανέγερση κατοικίας 240 τ.μ. συν το υπόγειο του, 2) Του Οικοδομικού Συνεταιρισμών Τραπεζικών παραπλεύρως Ξενοδοχείου ΚΑΨΗ στην οποία αντιστοιχεί οικόπεδο 400 τ.μ. με συντελεστή δόμησης 0,6 (Ανέγερση Κατοικίας 240 τ.μ. συν το υπόγειο της). Πληρ. ΡΟΔΙΑΚΗ ΚΤΗΜΑΤΙΚΗ Ανέστης & Σάββας Σαββαΐδης, τηλ. 26281, 35476, 0944/243452, 0944/421015. ΑΟ43401

ΟΙΚΟΠΕΔΑ: 1) Στην Ιξιά περιοχή Μίρα Μάρε 2.000 τ.μ. 45.000.000 δρχ., στο Κανδυλί 4.000 τ.μ. 32.000.000 δρχ. και στη λεωφ. Τριάντα-Κρεμαστής 3.078 τ.μ. 55.000.000 δρχ., 2) Στη Λίνδο οικόπεδα στον Αη Νικόλαο 2.000 τ.μ. 14.000.000 δρχ., 4.000 τ.μ. 25.000.000 δρχ., 10.190 τ.μ. 60.000.000 δρχ. και στους Πεύκους 28.000 παραλιακό στο "κύμα". Πληρ. ΡΟΔΙΑΚΗ ΚΤΗΜΑΤΙΚΗ Ανέστης & Σάββας Σαββαΐδης, τηλ. 26281, 35476, 0944/243452, 0944/421015. ΑΟ43402

ΠΩΛΟΥΝΤΑΙ
ΤΑ ΚΑΤΩΘΙ ΑΚΙΝΗΤΑ:

Α) ΑΓΡΟΚΤΗΜΑΤΑ:
2000 τ.μ. επί της Εθνικής οδού Ρόδου-Λίνδου
4000 τ.μ. πλησίον RODOS GOLD
4500 τ.μ. Ασγούρου για κατοικία
2000 τ.μ. στους πρόποδες του Φιλέρημου
6500 τ.μ. μόνον 13.000.000 στο Τσαίρι

Β) ΚΑΤΟΙΚΙΕΣ ΕΝΤΟΣ ΤΗΣ ΜΕΣΑΙΩΝΙΚΗΣ ΠΟΛΗΣ:

100 τ.μ. έτοιμη, αξίας	29.000.000
150 τ.μ. αξίας	20.000.000
120 τ.μ. με αυλή 100 τ.μ. μόνον	55.000.000

Γ) ΔΙΑΜΕΡΙΣΜΑΤΑ:
2άρι 50 τ.μ. στο Ροδίνι 15.000.000
4άρι 106 τ.μ. καινούργιο στην Ανάληψη μόνον 36.000.000
4άρι 120 τ.μ. μόνον 35.000.000

Δ) ΚΑΤΑΣΤΗΜΑΤΑ:
37 τ.μ. επί της Καζούλη μόνον 20.000.000
65 τ.μ. πλησίον πλατεία Φώκιαλη
50 τ.μ. στην περιοχή Μήδεια 20.000.000
37 τ.μ. στο Φαληράκι μόνον 40.000.000
24 τ.μ. επί της Σωκράτους αξίας 130.000.000

Πληρ. **Εμμανουήλ Κρανίδη**
Τηλ. 27082, 26476, 0944-347405, Fax: 27101

ΚΤΗΜΑΤΟΜΕΣΙΤΙΚΟ ΓΡΑΦΕΙΟ
ΖΑΦΕΙΡΗΣ Μ. ΚΑΡΑΓΙΑΝΝΗΣ Δ. Ο.Ε.
Πωλήσεις ακινήτων. Τηλ. (60380-60381)
17.00-20.00 μ.μ. Δευτέρα-Παρασκευή)

ΔΗΜΟΣ ΑΦΑΝΤΟΥ
- *6.120 τ.μ. (Περιοχή Καστελλάνο): 15.500.000 δρχ. ή 45487,89 €*
- *5.000 τ.μ. (Παραλία Αφάντου): 45.000.000 δρχ. ή 132061,63 €*
- *1.600 τ.μ. (Παραλία Αφάντου): 12.000.000 δρχ. ή 35216,43 €*
- *6.450 τ.μ. (Παραλία Αφάντου): 51.600.000 δρχ. ή 151430,67 €*
- *2.500 τ.μ. (Περιοχή Λίππινοι): 12.500.000 δρχ. ή 36683,79 €*
- *540 τ.μ. (Περιοχή Λίππινοι): 3.200.000 δρχ. ή 9391,05 €*
- *5.800 τ.μ. (Περιοχή Τραπέζια): 25.000.000 δρχ. ή 73367,57 €*
- *(1/2) 5.080 τ.μ. (Με ελαιόδεντρα): 6.500.000 δρχ. ή 19075,57 €*

ΚΟΛΥΜΠΙΑ
- *5.000 τ.μ.: 37.000.000 δρχ. ή 108584,01 €*
- *4.969 τ.μ.: 30.000.000 δρχ. ή 88041,09 €*
- *4.875 τ.μ. (στον δρόμο για Αρχίπολη): 12.000.000 δρχ. ή 35216,43 €*

ΨΙΝΘΟΣ
- *22.400 τ.μ. (Με 200 ελαιόδενδρα): 18.000.000 δρχ. ή 52824,65 €*

ΚΤΗΜΑΤΟΜΕΣΙΤΙΚΟ ΓΡΑΦΕΙΟ **ΕΥΡΩΚΤΗΜΑΤΙΚΗ**

ΜΕΣΙΤΕΣ ΣΥΜΒΟΥΛΟΙ ΕΚΤΙΜΗΤΕΣ

ΑΓΟΡΕΣ - ΠΩΛΗΣΕΙΣ - ΕΚΤΙΜΗΣΕΙΣ - ΜΙΣΘΩΣΕΙΣ ΑΚΙΝΗΤΩΝ - ΑΝΤΙΠΑΡΟΧΕΣ - ΕΠΕΝΔΥΤΙΚΕΣ ΠΡΟΤΑΣΕΙΣ - ΑΡΧΙΤΕΚΤΟΝΙΚΕΣ ΜΕΛΕΤΕΣ

ArchiGraph des.


ΜΟΝΟΚΑΤΟΙΚΙΕΣ-ΜΑΙΖΟΝΕΤΕΣ


ΟΙΚΟΠΕΔΑ


ΔΙΑΜΕΡΙΣΜΑΤΑ


ΚΑΤΑΣΤΗΜΑΤΑ-ΓΡΑΦΕΙΑ

	ΔΡΑΧΜΕΣ	ΕΥΡΩ-€
100τ.μ.-Κιοτάρι Σε 1000τ.μ. οικ.στο Κύμα...	60εκ.	176.061,5
110 τ.μ.- Κιοτάρι σε 1000τ.μ. οικόπ.....	26εκ.	76.293,3
112τ.μ.- Στους Δασκάλους (ημπελής).....	26εκ.	76.293,3
117τ.μ.- Ιαλυσός σε 297τ.μ. οικόπ.....	55εκ.	161.389,7
118τ.μ.- Ιαλυσός σε 238τ.μ. οικόπ.....	58εκ.	170.192,7
119τ.μ.- Ιαλυσός σε 238τ.μ. οικόπ.....	54εκ.	158.455,3
120τ.μ.- Ιαλυσός σε 300τ.μ. οικ.(ημπελής).	35εκ.	102.702,5
120τ.μ.- Παρ.Ιαλυσού σε 300τ.μ.οικ.(ημπ.).	41εκ.	120.308,7
130τ.μ.- Λαχανιά στο κύμα σε 1266τ.μ. οικ..	70εκ.	205.405,0
140τ.μ.- Γεννάδι σε 1000τ.μ.οικ. στο κύμα.	80εκ.	234.748,7
140τ.μ.- Κοσκινού σε 700τ.μ. οικ. (μπετά)...	32εκ.	93.899,4
140τ.μ.- Κοσκινού σε 300τ.μ. (μπετά).....	30εκ.	88.030,7
140τ.μ.- Κοσκινού σε 700τ.μ. οικ. (μπετά)...	32εκ.	93.899,4
143τ.μ - Κοσκινού σε 228τ.μ. Οικόπ.....	59εκ.	173.127,1
153τ.μ.- Ιαλυσός σε 377τ.μ. οικόπ.....	75εκ.	220.076,8
157τ.μ.- Κοσκινού σε 263τ.μ.οικόπ.....	65εκ.	190.733,2
160τ.μ.- παρ.Ιαλυσού Σε 400τ.μ. οικ.(μπετά).	42εκ.	123.243,0
160τ.μ.- Στους Δασκάλους.....	55εκ.	161,389,7
168τ.μ.- Μόντε Σμιθ σε 400τ.μ. οικόπ.....	120εκ.	352.123,0
170τ.μ.- Κοσκινού σε 4000τ.μ. οικόπ.....	170εκ.	498.840,9
171τ.μ - παρ. Ιαλυσού σε 400 τ.μ. οικόπ...	70εκ.	205.405,0
180τ.μ.- παρ. Ιαλυσού σε 300τ.μ. οικόπ.....	63εκ.	184.864,5
180τ.μ.- Ανάληψη (ημπελής).....	42εκ.	123.243,0
180τ.μ.- Ιαλυσός σε 400τ.μ. οικ. (μπετά).....	44εκ.	129.111,7
185τ.μ.- Μόντε Σμιθ σε 400τ.μ. οικόπ.....	120εκ.	352.123,0
190τ.μ.- παρ. Ιαλυσού σε 400τ.μ. οικόπ.....	67εκ.	196.602,0
196τ.μ.- Ιαλυσός σε 1000τ.μ.οικόπ.....	85εκ.	249.420,4
200τ.μ.- Ιαλυσός σε 1000τ.μ. οικόπ.....	90εκ.	264.092,2
200τ.μ.- Ιαλυσός σε 400τ.μ. οικόπ.....	85εκ.	249.420,4
200τ.μ.- Ιαλυσός σε 1000τ.μ. οικόπ.....	90εκ.	264.092,2
200τ.μ.- Ιαλυσός σε 500τ.μ. οικόπ.(μπετά)	52εκ.	152.586,6
200τ.μ.- Ιαλυσός σε 1000τ.μ. οικόπ.(μπετά)	36εκ.	105.636,9
200τ.μ.- Κοσκινού σε 2000τ.μ. οικόπ.....	75εκ.	220.076,8
200τ.μ.- Κοσκινού σε 1000τ.μ.οικ.(ημπ.)...	50εκ.	146.717,9
200τ.μ.- Κοσκινού σε 1000τ.μ.οικ(μπετά)..	40εκ.	117.374,3
210τ.μ.- Ιξιά με αποκλ. χρήση αυλής.....	65εκ.	190.733,2
210τ.μ.- Ιαλυσός σε 320τ.μ. οικ.(μπετά).....	35εκ.	102.702,5
220τ.μ.- Ιαλυσός σε 1000τ.μ. οικόπ.....	95εκ.	278.764,0
300τ.μ.- παρ.Ιαλυσού σε 500τ.μ. οικόπ.....	105εκ.	308.107,6

	ΔΡΑΧΜΕΣ	ΕΥΡΩ-€
ΡΟΔΟΣ		
190τ.μ. Στην πάρ. Μ. Πετρίδη (Σ.Δ.=0,8)...	17εκ.	49.884,1
241τ.μ. Στη Σμύρνης.....	18εκ.	52.818,4
300τ.μ. Στο συνετ/σμό Απόλλων.....	18εκ.	52.818,4
300τ.μ. Στο συνετ/σμό Τραπεζικών...	17εκ.	49.884,1
400τ.μ. Στη Σμύρνης (Σ.Δ.=0,8).....	32εκ.	93.899,5
424τ.μ. Στη Σμύρνης (Σ.Δ.=1).....	37εκ.	108.571,3
450τ.μ. στην Καραισκάκη (Σ.Δ.=1,2).....	50εκ.	146.717,9
500τ.μ. Στη Σμύρνης (Σ.Δ.=0,8).....	45εκ.	132.046,1
520τ.μ. Στην Αθηνών (Σ.Δ.=0,8).....	42εκ.	123.243,0
650τ.μ. Στη Δωδώνης (Σ.Δ.=0,8).....	50εκ.	146.717,9
700τ.μ. Στην πάρ. Γαληνού (Σ.Δ.=0,4).	25εκ.	73.358,0
1500τ.μ. Στην πάρ. Μ.Πετρίδη (Σ.Δ.=0,8).	130εκ.	381.466,6
4000τ.μ. στο Μόντε Σμιθ.....	140εκ.	410.810,1
ΚΟΣΚΙΝΟΥ		
345τ.μ. Εντός οικισμού (Σ.Δ.=0,5).....	13εκ.	38.146,6
1000τ.μ. Με βιοτεχν. αδεια οικόδ.....	12εκ.	35.212,3
1389τ.μ Πανοραμικό με άδ. οικόδ.....	18εκ.	52.818,4
1400τ.μ. στην επαρχ.οδό με αδ. οικοδ..	24εκ.	79.227,6
2100τ.μ. στην Ρόδ.-Λίνδου με αδ. οικ..	60εκ.	176.061,5
2500τ.μ. στη Ρόδου-Λίνδου με αδ. οικ...	60εκ.	176.061,5
2778τ.μ. στη θέση Κουναράς.....	35εκ.	102.702,5
4000τ.μ. στη Ρόδου Λίνδου με αδ. οικ..	85εκ.	249.420,4
4000τ.μ. στη θέση Πέζουλας.....	40εκ.	117.374,3
4000τ.μ. Πανοραμικό.....	46εκ.	134.980,4
4000τ.μ. στη θέση Πέζουλας.....	52εκ.	152.586,6
4000τ.μ. στη θέση Πέζουλας.....	58εκ.	170.192,8
4000τ.μ. στο Φυτώριο.....	37εκ.	108.571,3
4000τ.μ. Κοντά στο Ραδ. Σταθμό.....	34εκ.	99.768,2
4740τ.μ. στο Φυτώριο.....	37εκ.	108.571,3
4795τ.μ. στο Φυτώριο.....	42εκ.	123.243,0
5500τ.μ. εκτός οικισμού.....	45εκ.	132.046,1
5700τ.μ. στο Τσαίρι.....	55εκ.	161.389,7
5700τ.μ. στο Τσαίρι με άδεια οικόδ...	45εκ.	132.046,1
6000τ.μ. στη θέση Λάγκωνας.....	36εκ.	105.636,9
7450τ.μ. κοντά στο ΚΡΕΣΤΕΝ.....	52εκ.	152.586,6
8000τ.μ. κοντά στο ΚΡΕΣΤΕΝ.....	55εκ.	161.389,7
10.000τ.μ. στη θέση Πέζουλας.....	80εκ.	234.748,7
10.000τ.μ. στην Αγία Βαρβάρα.....	25εκ.	73.358,0

	ΔΡΑΧΜΕΣ	ΕΥΡΩ-€
50τ.μ. Στην Αταβύρου.....	15εκ.	44.015,4
55τ.μ. στο κέντρο πόλεως.	33εκ.	96.833,8
58τ.μ. στην Ανάληψη.....	19εκ.	55.752,8
58τ.μ. στην Ανάληψη.....	21εκ	61.621,5
70τ.μ. Στην Πίνδου.....	16εκ.	46.949,7
70τ.μ. Στην Ιξιά.....	15εκ.	44.015,4
70τ.μ. Στην Ανάληψη(ημπ.).	16εκ.	46.949,7
90τ.μ. Στην Ιξιά.....	30εκ.	88.030,7
90τ.μ. Στην Ανάληψη.....	32εκ.	93.899,5
90τ.μ Στους Δασκάλους(ημπ.)	18εκ.	52.818,4
98τ.μ. στην Ανάληψη.....	38εκ.	111.505,6
100τ.μ. Στην Ανάληψη (ημπ)	30εκ.	88.030,7
100τ.μ Στο Ροδίνι (σε μπετά)	20εκ.	58.687,2
100τ.μ Στο Ροδίνι (σε μπετά)	18εκ.	52.818,4
102τ.μ.- Καρακόνερο.....	30εκ.	88.030,7
103τ.μ. στην Ανάληψη.....	36εκ.	105.636,9
105τ.μ. στο Ροδίνι.....	40εκ.	117.374,3
105τ.μ στο Ροδίνι.....	44εκ.	129.111,7
107τ.μ. στο Ροδίνι.....	33εκ.	96.833,8
114τ.μ.-Ανάληψη (ημπελές)	35εκ.	102.702,5
114τ.μ. στους Δασκάλους...	49εκ.	143.783,5
115τ.μ. στην Ιξιά.....	50εκ.	146.717,9
116τ.μ. στο Ροδίνι.....	45εκ.	132.046,1
116τ.μ. στην Ανάληψη.....	38εκ.	111.505,6
117τ.μ. -Πάρ. Άννης Μαρίας...	45εκ.	132.046,1
117τ.μ. στους Δασκάλους...	46εκ.	134.980,4
117τ.μ. στην Ανάληψη.....	41εκ.	120.308,6
118τ.μ. στους Δασκάλους...	34εκ.	99.768,1
120τ.μ. στο Ροδίνι.....	44εκ.	129.111,7
124τ.μ Στο κέντρο πόλεως.	60εκ.	176.061,5
123τ.μ. στο Ροδίνι.....	46εκ.	134.980,4
123τ.μ. στην Ανάληψη.....	49εκ.	143.783,5
124τ.μ. στην Ανάληψη.....	44εκ.	129.111,7
125τ.μ. στους Δασκάλους...	48εκ.	140.849,2
125τ.μ. στους Δασκάλους...	50εκ.	146.717,9
125τ.μ. Στο Μήδεια.....	30εκ.	88.030,7
140τ.μ. στην Ανάληψη(ημπ.)	35εκ.	102.702,5
140τ.μ.- πλατ. Αγ. Νικολάου...	40εκ.	117.374,3
150τ.μ. Στην Αλεξ. Διάκου..	48εκ.	140.849,2

	ΔΡΑΧΜΕΣ	ΕΥΡΩ-€
20τ.μ.- Φαληράκι (εμπορ. κέντρο Έψιλον)....	38εκ.	111.505,6
23τ.μ. στη Σωκράτους.....	140εκ.	410.810,1
30τ.μ. στο Φαληράκι.....	70εκ.	205.405,0
30τ.μ. στο Φαληράκι.....	35εκ.	102.702,5
35τ.μ. Στην Αλεξ. Διάκου	220εκ.	645.558,8
39τ.μ. Στη Γαριβάλδη.	12εκ.	35.212,3
40τ.μ.- παραλία Ιαλυσού	24εκ.	70.424,6
48τ.μ.- Τάρπον Σπρινγς....	100εκ.	293.435,8
50τ.μ. στην Αλεξ. Διάκου	50εκ.	146.717,9
50τ.μ. στην Καρπάθου.....	65εκ.	190.733,2
60τ.μ. με 60τ.μ. υπόγειο - Δενδρινού.....	40εκ.	117.374,3
60τ.μ. Στην Λίνδο....	62εκ.	181.930,2
60τ.μ. με 60τ.μ. υπόγειο - Δενδρινού.....	40εκ.	117.374,3
90τ.μ. με 90τ.μ. υπόγειο - Αταβύρου.....	50εκ.	146.717,9
94τ.μ. Στην Αλεξ. Διάκου	90εκ.	264.092,2
97τ.μ. στη Ρόδου-Λίνδου	75εκ.	220.076,8
127τ.μ.-Σκεύου Ζερβού...	37εκ.	102.702,5
140τ.μ. με 140τ.μ. υπόγειο στον Αγ. Ιωάννη	55εκ.	176.061,5
ΓΡΑΦΕΙΑ		
50τ.μ.-εμπορικό κέντρο Φώκιαλη.....	18εκ.	52.818,4
97τ.μ.- 28ης Οκτωβρίου	37εκ.	108.571,2

ΖΗΤΟΥΝΤΑΙ ΔΙΑΜΕΡΙΣΜΑΤΑ, ΚΑΤΑΣΤΗΜΑΤΑ, ΟΙΚΟΠΕΔΑ ΕΝΤΟΣ Η ΕΚΤΟΣ ΠΟΛΕΩΣ, ΟΙΚΟΠΕΔΑ ΓΙΑ ΑΝΤΙΠΑΡΟΧΗ, ΔΑΝΕΙΑ ΔΕΚΤΑ, ΕΥΚΟΛΙΕΣ ΠΛΗΡΩΜΗΣ

Τηλ. (0241) 73819,74917 κιν 0944/374546, 0945/292030 FAX 38641

ΠΛΗΡΟΦΟΡΙΕΣ-ΔΙΑΘΕΣΗ **ΙΩΑΝΝΗΣ & ΜΙΧΑΛΗΣ ΕΥΣΤΑΘΙΟΥ**

Μεταφερθήκαμε στα νέα μας γραφεία Εθνικής Αντίστασης 83 (πρώην Άννης Μαρίας) δίπλα στην ALPHA BANK

πωλησεις

συνέχεια από την προηγούμενη

ΔΙΑΜΕΡΙΣΜΑ 80 τ.μ. 2ος όροφος, σε πολύ καλή κατάσταση, 2 υπνοδωμάτια, σαλοτραπεζαρία, μεγάλη κουζίνα με μπαλκονόπορτες. Μπάνιο, κεντρική θέρμανση, ασανσέρ. 100 μέτρα από την θάλασσα. Τιμή ευκαιρίας 28.000.000 δρχ. Ι. Μεταξά 2, πίσω από το παλαιό Νοσοκομείο. Πληρ. τηλ. 0977415950 AO43323

ΚΤΙΡΙΑ: 1) Στο Μαντράκι 90 τ.μ., 495 τ.μ., 840 τ.μ. και 1.213 τ.μ., 2) Στην Αλεξ. Διάκου 342 τ.μ., 3) Στη Π. Πόλη 400 τ.μ. Πληρ. ΡΟΔΙΑΚΗ ΚΤΗΜΑΤΙΚΗ Ανέστης & Σάββας Σαββαΐδης, τηλ. 26281, 35476, 0944/243452, 0944/421015. AO43403

ΔΙΑΜΕΡΙΣΜΑ 100 τ.μ. με 3 υπνοδωμάτια στην Μητρόπολη α' ορόφου. Τιμή 33.000.000 δρχ. Επίσης μονοκατοικία δυόροφη στο Παραδείσι 90 τ.μ. με 2 WC και τζάκι 25.000.000 δρχ. Πληρ. ΑΙΓΑΙΟ-ΚΤΗΜΑΤΙΚΗ, τηλ. 22943, 28838. AO43410

ΔΙΑΜΕΡΙΣΜΑ στην Ιξιά 75 τ.μ. 20.000.000 δρχ. Πληρ. Σταμάτης Μανωλάκος, τηλ. 23815, 0944/698056. AO43357

ΕΥΚΑΙΡΙΑ-ΠΩΛΕΙΤΑΙ

για επαγγελματίες επώνυμο αναψυκτήριο στο κέντρο της πόλης (Μαντράκι).
Με προεργασία 28 χρόνων, λόγω συνταξιοδότησης σε τιμή ευκαρίας.

Πληρ. τηλ. 26294

ΠΩΛΕΙΤΑΙ

επιχείρηση εστιατορίου στην Παλιά Πόλη.

Πληρ. τηλ. 27082-26476, 0944-347405, 0974140297

ΠΩΛΟΥΝΤΑΙ

Από τον ιδιοκτήτη στα Κοσκινού σε μικρή οικοδομή, τριών διαμερισμάτων: **α) οροφοδιαμέρισμα** 100 τ.μ. τριών υπνοδωματίων και δύο μπάνια, **β) δύο διαμερίσματα** των 55 τ.μ. με δύο υπνοδωμάτια και ένα μπάνιο, λουξ κατασκευή.

Πληρ. τηλ. 20949, 37735, κατασκευαστής 0932/326055 Μιχάλης Φωτάκης

ΓΙΑΝΝΗΣ ΝΙΚΟΛΙΔΑΚΗΣ

ΜΗΧ/ΓΟΣ-ΜΗΧ/ΚΟΣ
ΓΑΛΛΙΑΣ 14 - ΡΟΔΟΣ

ΠΩΛΟΥΝΤΑΙ

— Επί της οδού Αναστασιάδη (περιοχή Δασκάλων) διαμ/τα πολυτελούς κατασκευής με υπόγειο χώρο στάθμευσης και αυτόνομη θέρμανση 67 τ.μ., 114 τ.μ., 88 τ.μ., 59.50 τ.μ., 90 τ.μ., 98 τ.μ., 117 τ.μ., 132 τ.μ..

Πληρ.τηλ. **22291-35103/094 391825**

ΡΟΔΙΑΚΗ ΚΤΗΜΑΤΙΚΗ

ΣΥΜΒΟΥΛΟΙ & ΕΚΤΙΜΗΤΕΣ ΑΚΙΝΗΤΩΝ — ΚΤΗΜΑΤΟΜΕΣΙΤΙΚΟ ΓΡΑΦΕΙΟ από το 1983

ΠΩΛΟΥΝΤΑΙ 4 ΜΟΝΑΔΙΚΑ ΟΙΚΟΠΕΔΑ ΤΩΝ 4,450 τ.μ.
ΣΤΗΝ ΠΕΡΙΦΕΡΕΙΑ ΚΟΣΚΙΝΟΥ



ΑΠΟΚΛΕΙΣΤΙΚΗ ΔΙΑΘΕΣΗ

ΑΝΕΣΤΗΣ & ΣΑΒΒΑΣ ΣΑΒΒΑΪΔΗΣ

Μέγαρο Κιοσόγλου, 3ος όροφος
Εθελοντών Δωδεκανησίων 29
ΡΟΔΟΣ

tel: 26281 & 35476 fax: 34663
cel: 0944-421015 & 0944-243452
e-mail: savvaidis@rho.forthnet.gr

FIABCI

ΕΥΚΑΙΡΙΑ

ΠΩΛΟΥΝΤΑΙ–ΕΥΚΑΙΡΙΕΣ

ΡΟΔΟΣ

- Καρακόνερο 150 τ.μ. μεζονέτα, 50 εκατ.
- Καρακόνερο 120 τ.μ. στα μπετά, 24 εκατ.
- Κοσκινού 3 στρέμματα εντός οικισμού, 27 εκατ.
- Κοσκινού 1 στρέμμα με άδεια οικοδομής, 10 εκατ.
- Ασγούρου 500 τ.μ. με συντελεστή δόμησης 0,8, 25 εκατ.
- Ασγούρου βιοτεχνικός χώρος 200 τ.μ.
- Τριάντα σε κεντρικό δρόμο 2 στρέμματα με άδεια οικοδομής 200 τ.μ., 35 εκατ.
- Τριάντα μεζονέτα ανεξάρτητη 240 τ.μ. σε 800 τ.μ. οικόπεδο, 80 εκατ.
- Κρεμαστή 2 στρέμματα εντός οικισμού 200 μέτρα από τη θάλασσα, 19 εκατ.
- Κρεμαστή 1.700 τ.μ. εντός σχεδίου, 18 εκατ.
- Παραδείσι οικόπεδο 1.400 τ.μ. με κάλυψη 140 τ.μ. και σε απόσταση 300 μέτρα από τη θάλασσα σε κεντρικό δρόμο, 9 εκατ.
- Παραδείσι παραδοσιακό σπίτι μονοκατοικία 140 τ.μ., 20 εκατ.
- Παστίδα 10 στρέμματα με 560 ρίζες ελιές, 18 εκατ.
- Παστίδα κεντρικό δρόμο αεροδρομίου 4 στρέμματα, 20 εκατ.
- Δαματριά οικόπεδο 400 τ.μ., 8 εκατ.
- Διμυλιά προς Ελεούσα 7 στρέμματα με πρόσοψη στον κεντρικό δρόμο 45 μέτρα, 11 εκατ.
- Λάρδος 600 μέτρα οικόπεδο, 8 εκατ.
- Κολύμπια 2 στρέμματα με άδεια οικοδομής 75 τ.μ., 14 εκατ.
- Κολύμπια 5 στρέμματα, 20 εκατ.
- Κολύμπια 6 στρέμματα, 36 εκατ.
- Αφάντου 4 στρέμματα παραλία Αφάντου 24 εκατ.
- Αφάντου οικόπεδα με θέα θάλασσα των 400 τ.μ., 7 εκατ.
- Αφάντου 30 στρέμματα με θέα θάλασσα, 60 εκατ.
- Αφάντου 60 στρέμματα με θέα θάλασσα, 60 εκατ.

ΣΑΣ ΕΥΧΟΜΑΣΤΕ ΚΑΛΕΣ ΓΙΟΡΤΕΣ

Πληρ. τηλ. 26805-51024, κιν. 0945-406562 fax: 51077
ΖΗΤΟΥΝΤΑΙ ΟΙΚΟΠΕΔΑ και ΣΠΙΤΙΑ
ΔΑΝΕΙΑ ΔΕΚΤΑ
Γ.Ν. ΔΡΑΚΟΣ

ΑΣΦΑΛΕΙΟΚΤΗΜΑΤΙΚΗ

ΚΤΗΜΑΤΟΜΕΣΙΤΙΚΟ-ΑΜΟΙΒΑΙΑ ΚΕΦΑΛΑΙΑ
ΑΣΦΑΛΕΙΕΣ INTERNATIONAL LIFE

ΔΙΑΜΕΡΙΣΜΑΤΑ
45 τ.μ. 2άρι Ανάληψη
85 τ.μ. 3άρι Κέντρο
88 τ.μ. 3άρι Δασκάλους
90 τ.μ. 3άρι Ιαλυσός
90 τ.μ. 3άρι Κέντρο
100 τ.μ. 3άρι Κέντρο
115 τ.μ. 4άρι Ανάληψη
115 τ.μ. 4άρι Δασκάλους
125 τ.μ. 4άρι Αγ. Ιωάννης
126 τ.μ. 4άρι Αγ. Ιωάννης
130 τ.μ. 4άρι Μήδια
145 τ.μ. 4άρι Κέντρο

ΔΙΑΜΕΡΙΣΜΑΤΑ ΑΘΗΝΑ
Τρία 88 τ.μ. το καθένα
Λουξ κατασκευής
Μαραθώνος και Λαυρίου

ΟΙΚΟΠΕΔΑ
478 τ.μ. Ροδίνι (Σ.Δ. 0,4)
500 τ.μ. Ανάληψη (Σ.Δ. 0,8)
500 τ.μ. Παραδείσι
700 τ.μ. Ανάληψη (Σ.Δ. 0,8)
1060 τ.μ. Ροδίνι (Σ.Δ. 0,8)
1500 τ.μ. Μιχ. πετρίδη (Σ.Δ. 0,8)

ΑΓΡΟΤΕΜΑΧΙΑ
3,5 στρεμ. Ε.Ο. Ρόδου Λίνδου
4 στρεμ. εντός σχεδίου Μαριτσά
4 στρεμ. Καλαβάρδα
4 στρεμ. Δαματριά
4 στρεμ. Αφάντου
5 στρεμ. Παστίδα
5 στρεμ. Τσαΐρι
6 στρεμ. Παστίδα
11 στρεμ. Παστίδα
80 στρεμ. Κιοτάρι

ΜΕΖΟΝΕΤΕΣ-ΜΟΝΟΚΑΤΟΙΚΙΕΣ
120 τ.μ. Καρακόνερο
120 τ.μ. Μήδια
130 τ.μ. Μήδια
130 τ.μ. Παραδείσι
140 τ.μ. Μήδια
150 τ.μ. Μήδια
150 τ.μ. Ιαλυσός
150 τ.μ. Ιαλυσός
180 τ.μ. Ιαλυσός
180 τ.μ. Παλιά Πόλη
190 τ.μ. Αφάντου
300 τ.μ. Τρεις
450 τ.μ. Κοσκινού

ΚΑΤΑΣΤΗΜΑΤΑ
35 τ.μ. Φαληράκι
38 τ.μ. Φαληράκι
40 τ.μ. Τροφό
50 τ.μ. γραφείο Σοφ. Βενιζέλου
60 τ.μ. Ψαροπούλα
90 τ.μ. Βενιζέλου

ΔΙΑΘΕΤΟΥΜΕ ΠΕΡΙΣΣΟΤΕΡΑ ΑΚΙΝΗΤΑ ΠΡΟΣ ΠΩΛΗΣΗ ΕΚΤΟΣ ΑΠΟ ΤΑ ΑΝΑΓΡΑΦΟΜΕΝΑ

ΥΠΕΥΘΥΝΟΣ ΓΡΑΦΕΙΟΥ
ΚΑΡΑΝΙΚΗΣ ΛΟΥΚΑΣ
ΕΘΝ. ΜΑΚΑΡΙΟΥ 45 ΣΤΟΑ ΡΟΙΚΟΥ 2ος ΟΡΟΦΟΣ
ΤΗΛ. 21003 ΚΙΝ. 0945/759887

πωλησεις

συνέχεια από την προηγούμενη

ΚΑΙΝΟΥΡΓΙΟ ΔΙΑΜΕΡΙΣΜΑ 70 τ.μ. στην Ιαλυσό 24.000.000 δρχ. Επίσης στην Σωτήρος 75 τ.μ. (με κλιματιστικά, ηλιακό κ.α.) β' όροφος 22.000.000. Πληρ. ΑΙΓΑΙΟΚΤΗΜΑΤΙΚΗ, τηλ. 22943, 28838. ΑΟ43411

ΔΙΑΜΕΡΙΣΜΑ τεσσάρι 106 τ.μ. με 3 υπνοδωμάτια, κουζίνα, σαλόνι, τουαλέτα. Μαζί με τις βεράντες 148 τ.μ. Πληρ. τηλ. 0932/008152 κ. Γιώργο. ΑΟ43415

ΠΑΛΙΟ ΣΠΙΤΙ διόροφο στην Αγ. Φανουρίου, Παλιά Πόλη 48 τ.μ., 8.000.000 δρχ. Επίσης 35 τ.μ. γκαρσονιέρα καινούργια στους Δασκάλους 14.500.000 δρχ. Πληρ. ΑΙΓΑΙΟΚΤΗΜΑΤΙΚΗ, τηλ. 22943, 28838. ΑΟ43412

ΟΡΟΦΟΣ που αποτελείται από 2 διαμερίσματα των 47 τ.μ. και 117 τ.μ. στους Δασκάλους σε πιτσιλιστό σοβά. Τιμή 41.000.000 δρχ. με δυνατότητα να δοθούν άλλα 117 τμ. διαμέρισμα σε μπετά συνολικής επιφανείας 279 τ.μ. Πληρ. ΑΙΓΑΙΟΚΤΗΜΑΤΙΚΗ, τηλ. 22943, 28838. ΑΟ43413

ΟΙΚΟΠΕΔΟ ΑΠΟ ΙΔΙΩΤΗ ΟΙΚΟΔΟΜΗΣΙΜΟ ΣΤΟΝ ΣΥΝΕΤΑΙΡΙΣΜΟ ΤΩΝ ΔΑΣΚΑΛΩΝ 180 Τ.Μ. ΠΛΗΡ. ΤΗΛ. 6199080 (ΕΣΩΤ. 235), 0944/645787. ΠΟ43414

ΕΠΑΓΓΕΛΜΑΤΙΚΟΣ ΧΩΡΟΣ 100 τ.μ. με πατάρι 50 τ.μ. για οποιαδήποτε χρήση. Περιοχή νέος συνοικισμός Ξυλουργών-Τσαΐρι. Πληρ. τηλ. 27964, 62935. ΑΟ43337

ΕΥΚΑΙΡΙΕΣ: ΠΩΛΟΥΝΤΑΙ ΔΙΑΜΕΡΙΣΜΑΤΑ λουξ κατασκευής 80 τ.μ. 27.000.000 δρχ. και 100 τ.μ. 35.000.000 δρχ. Πληρ. Σταμάτης Μανωλάκος, τηλ. 23815, 0944/698056. ΑΟ43357

ΙΣΟΓΕΙΑ ΑΠΟΘΗΚΗ 170 τ.μ. επί της οδού Κωνσταντινουπόλεως (κεντρική αρτηρία) στο Άνω Ροδίνι. Ύψος 4 μέτρα, πρόσοψη 11 μέτρα. Κατάλληλη για κάθε νόμιμη χρήση. Πληρ. τηλ. 65952, 8-15, 61536, 19-22, 61536, Κυριακές. ΑΟ43355

ΑΓΡΟΚΤΗΜΑ από ιδιώτη, στους πρόποδες Φλερήμου (Παστίδα), 6 στρέμματα με ελαιόδεντρα, λεμονιές, συκιές, κοινοτικό δρόμο με άσφαλτο, ρεύμα, νερό. Τιμή ανά στρέμμα 8 εκατομμύρια. Πληρ. τηλ. 20851, 26113. ΑΟ43383

ΔΙΑΜΕΡΙΣΜΑ από ιδιοκτήτη 96 τ.μ. 2 υπνοδωματίων, κουζίνας, τραπεζαρίας, καθιστικό, σαλόνι, WC, αποθήκη, συνδεδεμένο με αποχέτευση ΔΕΥΑΡ, και άλλα πολλά. Διατίθεται επιπλωμένο ή μη. Βρίσκεται στο Συνοικισμό Δασκάλων. Πληρ. τηλ. 24398. ΑΟ43354

ΕΠΙΧΕΙΡΗΣΗ ΠΟΤΩΝ πολυτελώς εξοπλισμένη cash and carry χονδρική-λιανική σε κεντρικό σημείο και λειτουργούσα όλο τον χρόνο λόγω συνταξιοδοτήσεως. Πληρ. τηλ. 097/3461081. ΑΟ43338

ΟΙΚΟΠΕΔΑ: 1) Στην περιοχή Δασκάλων και στο οποίο κτίζεται 3όροφη οικοδομή, 2) κοντά στο Ξενοδοχείο BLUE BAY 1.300 τ.μ. οικοδομήσιμο, 3) Στην Παστίδα των 300, 400 και 500 τ.μ. με συντελεστή δόμησης 0,8 και 4) Στ' Αφάντου διαφόρων διαστάσεων. Πληρ. Κ. Ν. Ηρωνίας Νέα Αγορά α' όροφος αρ. 17 τηλ. 31955 και φαξ: 21602 ώρες γραφείου ΑΟ43325

ΠΩΛΟΥΝΤΑΙ: 1) Διαμέρισμα παλιό 3άρι στην περιοχή Ζέφυρος, 2) Διαμέρισμα 97 τ.μ. ρετιρέ στην Στέλιού Κωτιάδη, 3) Στην Ιαλυσό διαμέρισμα 80 και 150 τ.μ., 4) Στην Ιαλυσό καινούργιο διαμέρισμα των 100 τ.μ.με το κλειδί στο χέρι 99.779,9 ευρω (ή 34.000.000 δραχμές), 5) Ισόγειο διαμέρισμα 162 τ.μ. σε τιμή ευκαιρίας, 6) Στην περιοχή Νιοχώρι διαμέρισμα παλιό τ.μ. 84. Στ' Αφάντου μονοκατοικίες και διαμερίσματα. Επίσης καινούργια διαμερίσματα σε διάφορες περιοχές της Ρόδου, Κοσκινού και Ιαλυσού. Πληρ. Κ. Ν. Ηρωνίας Νέα Αγορά α' όροφος αρ. 17 τηλ. 31955 και φαξ: 21602 ώρες γραφείου ΑΟ43326

ΠΩΛΟΥΝΤΑΙ: 1. Οικόπεδο 340 τ.μ. στον οικισμό των Τραπεζικών υπαλλήλων δίπλα στο Ξεν. Καψής, 2. Οικόπεδο 500 τ.μ. στην Ιξιά, Σ.Δ. 0,8μ 3. Διαμερίσματα των 87 τ.μ. στην Ιξιά με ωραία θέα. Πληρ. τηλ. 27082-26476, 0944/347405 ΑΟ43315

ΤΟΥΡΙΣΤΙΚΗ ΕΠΙΧΕΙΡΗΣΗ στο Φαληράκι. Πληρ. τηλ. 0945375797 ή 0944470846 ΑΟ43285

ΕΥΚΑΙΡΙΑ: ΠΩΛΕΙΤΑΙ ΜΕΓΑΛΗ ΕΠΙΧΕΙΡΗΣΗ ΕΤΟΙΜΩΝ ΡΟΥΧΩΝ ΠΛΗΡΗΣ ΕΜΠΟΡΕΥΜΑΤΟΣ ΣΕ ΚΕΝΤΡΙΚΗ ΣΥΝΟΙΚΙΑ ΤΗΣ ΡΟΔΟΥ (ΜΗΤΡΟΠΟΛΗ-ΑΓ. ΓΕΩΡΓΟΣ-ΑΓ. ΝΙΚΟΛΑΟΣ) ΚΑΙ ΣΕ ΤΙΜΗ ΕΥΚΑΙΡΙΑΣ, ΛΟΓΩ ΥΓΕΙΑΣ. ΑΜΕΣΗ ΠΑΡΑ-

ΔΟΣΗ-ΑΝΕΤΟΙ ΔΙΑΚΑΝΟΝΙΣΜΟΙ. ΠΛΗΡ. κ. ΓΙΑΝΝΗ, ΤΗΛ. 0977/571069. ΠΟ43297

ΕΠΙΧΕΙΡΗΣΗ ΚΟΜΜΩΤΗΡΙΟΥ επί της οδού Συρακουσών 2 (Ροδίνι). Πληρ. τηλ. 21194, 78524. ΑΟ43301

ΔΙΑΜΕΡΙΣΜΑ σε καλή κατάσταση 105 τ.μ. Τιμή 29.000.000 δρχ. Πληρ. τηλ. 23815-0945/888501 Στέλιος Μανωλάκος ΑΟ43278

ΕΠΙΧΕΙΡΗΣΗ ΕΣΤΙΑΤΟΡΙΟ- BAR στην Ιαλυσό έτοιμο προς λειτουργία σε καταπληκτική τιμή από 1η Απριλίου. Πληρ. τηλ. 0946/466175. ΑΟ43299

ΤΟΥΡΙΣΤΙΚΗ ΕΠΙΧΕΙΡΗΣΗ με ρουχα, 92 τ.μ. με αποθήκη και WC με 12 κουκλες τύπου μπουτίκ επί της 28ης Οκτωβρίου 76 λόγω αναχώρησης. Πληρ. τηλ. 37725, 0942955340 ΑΟ43274

ΓΡΑΦΕΙΟ επί της οδού Εθν. Μακαρίου 35, εμβαδού 34 τ.μ. Πληρ. τηλ. 21317 και κινητό 0945-996162 ΧΑΟ151

ΠΩΛΗΣΕΙΣ ΜΟΝΟΚΑΤΟΙΚΙΩΝ



ΑΠΟ ΤΗΝ ΚΑΤΑΣΚΕΥΑΣΤΙΚΗ ΕΤΑΙΡΕΙΑ

Κ. ΣΠΑΝΟΣ & ΣΙΑ ΟΕ

ΠΩΛΟΥΝΤΑΙ ΜΟΝΟΚΑΤΟΙΚΙΕΣ

ΑΡΙΣΤΗΣ ΚΑΤΑΣΚΕΥΗΣ

ΜΕ ΤΡΙΑ ΥΠΝΟΔΩΜΑΤΙΑ ΚΑΙ ΚΗΠΟ

ΚΟΝΤΑ ΣΤΗΝ ΠΑΡΑΛΙΑ ΤΡΙΑΝΤΩΝ

ΠΛΗΡ. ΤΗΛ. 62550-62684-0944272159

ΠΩΛΗΣΕΙΣ ΑΚΙΝΗΤΩΝ

◆ **ΔΙΑΜΕΡΙΣΜΑΤΑ**
- Αγ. Αναργύρους 162 τ.μ. 40.000.000 δρχ.
- Ροδίνι 85 τ.μ. 35.000.000 δρχ.
- Ατταβύρου 86 τ.μ. 35.000.000 δρχ.
- Ροδίνι 115 τ.μ. λουξ κατασκευής
- Πειραιώς 115 τμ. λουξ κατασκευής
- Ροδίνι 135 τ.μ. λουξ κατασκευής
- Ροδίνι 114 τ.μ. 48.000.000 δρχ. λουξ κατασκευής
- Κορδικτώνος 80 τ.μ. 26.000.000 δρχ.
- Ανάληψη 75 τ.μ. 26.000.000 δρχ.
- Ροδίνι 81 τ.μ. 30.000.000 δρχ.
- Ροδίνι 50 τ.μ. και 60 τ.μ.
- Ροδίνι 114 τ.μ.
- Καρακόνερο 90 τ.μ. καινούργιο
- Καρακόνερο 117 τ.μ. καινούργιο
- Ροδίνι 86 τ.μ. καινούργιο
- Ανάληψη 90 τ.μ. καινούργιο
- Περιοχή Δασκάλων 2άρι, 3άρι καινούργια

◆ **ΗΜΙΤΕΛΗ ΔΙΑΜΕΡΙΣΜΑΤΑ**
- Στρατηγού Ζήση οικοδομίσιμη ταράτσα 96 τ.μ. 10.000.000 δρχ.
- 100 τ.μ. 20.000.000 δρχ. Αταβύρου
- 60 τ.μ. 12.000.000 δρχ. Αταβύρου
- 160 τ.μ. 32.000.000 δρχ. Αταβύρου
- Πωλείται ρετιρέ στα Κοσκινού 145 τ.μ., σοβατισμένο με ηλεκτρικά, υδραυλικά περασμένα.

◆ **ΜΕΖΟΝΕΤΕΣ-ΜΟΝΟΚΑΤΟΙΚΙΕΣ**
- 130 τ.μ. με αυλή επιπλωμένη 18.000.000 δρχ στο Γεννάδι.
- Δασκάλοι, ημιτελή χτισμένη-σοβατισμένη 120 τ.μ. 22.000.000 δρχ.
- Μεζονέτα 155 τ.μ. 55.000.000 δρχ. - Δασκάλους
- Κοσκινού 190 τ.μ., 300 τ.μ. κήπο με πανοραμική θέα 88.000.000 δρχ. καινούργια.
- ΣΥΜΗ:Διόροφη κατοικία 70 τ.μ. με στέρνα 50.000.000 δρχ.
- Μεζονέτα στο Ροδίνι, 130 τ.μ. 48.000.000 δρχ. θέση πάρκινγκ και κήπο

◆ **ΟΙΚΟΠΕΔΑ**
- Ιαλυσός, 1.330 μ. 50.000.000 δρχ.
- Περιοχή Ιαλυσού 1 στρ. 35.000.000 δρχ.
- Κιοτάρι πάνω στο κύμα 5 στρ.
- Σορωνή 1850 τ.μ. οικοδομήσιμο 15.000.000 δρχ. επί της λεωφόρου
- Σορωνή 4000 τ.μ. 20.000.000 δρχ.
- Κατταβιά 650 τ.μ. 3.000.000 δρχ.
- Οικόπεδα εντός σχεδίου στο Γεννάδι από 2.500.000 δρχ.
- Γεννάδι 2.000 τ.μ. πάνω στο κύμα

◆ **ΑΠΟΘΗΚΕΣ**
- Πάροδος Χειμάρας 100 τ.μ.
- Αποθήκη σχεδόν ισόγεια 250 τ.μ. 20.000.000 δρχ.

◆ **ΚΑΤΑΣΤΗΜΑΤΑ**
- Ανάληψη 120 τ.μ. 50.000.000 δρχ.
- Μαγαζί στη Νέα Αγορά 30.000.000 δρχ.
- Πωλούνται μαγαζιά στα Κοσκινού 55 τ.μ. και 72 τ.μ. τελειωμένα.
- Επιχείρηση στην οδό Ηρώων Πολυτεχνείου
- Πωλείται επιχείρηση -αναψυκτήριο
- Καρακόνερο 50-200 τ.μ.

◆ **ΚΤΗΜΑΤΑ**
- Κατταβιά Αγ. Γιώργης 4800 τ.μ. 6.000.000 δρχ.
- Λαχανιά, 2 στρ. οικοδομίσιμο 3.000.000 δρχ.
- Σάλακος 10 στρέμματα
- Χωράφι 8 στρ. στο Παραδείσι 60.000.000 δρχ.
- Χωράφι 4 στρ. στην Παστίδα 18.000.00 δρχ.
- Χωράφι 5.700 στρ. στα Κολύμπια, 15.000.000 δρχ.
- Χωράφι 8.800 στρ. στα Κολύμπια 50.000.000 δρχ.
- Παραδείσι 1.500 στρ. 10.000.000 δρχ.
- Κατταβιά 1000 τ.μ. άρτιο και οικοδομήσιμο με φως, νερό, 2.500.000 δρχ.
- Περιοχή Καντηλί 2.600 μ. 30.000.000 δρχ. για βιοτεχνία
- Καντηλί 5.200 μ. 27.000.000 δρχ.
- Βουνάρα 2 στρ. 25.000.000 δρχ.
- Βουνάρα 4 στρ. 45.000.000 δρχ.
- Πλημμύρι 1520 στρ. πάνω στην θάλασσα, τιμή 6.000.000 δρχ.
- Πλημμύρι 1.640τ.μ. 4.000.000 δρχ. οικοδομήσιμο
- Πλημμύρι 3.240τ.μ. 3.000.000 δρχ.
- Λαχανιά 4.700 τ.μ. 16.000.000 δρχ. οικοδομήσιμο
- 10 στρ. Κιοτάρι, νερό, ρεύμα 12.000.000 δρχ.
- Λαχανιά 100 στρ. πάνω στην θάλασσα
- Λαχανιά 45 στρ. 2500 δρχ./μέτρο
- Κατταβιά 2.500 τ.μ. πάνω στο δρόμο οικοδομήσιμο, 3.000.000 δρχ.
- Λάρδος 7 στρ. 12.000.000 δρχ.
- Κιοτάρι 4 στρ. 4.000.000 δρχ.
- Λαχανιά 750 τ.μ., 8.500.000 δρχ.στο χωριό
- Γεννάδι 20 στρ. ρεύμα-νερό 20.000.000 δρχ.
- Κιοτάρι 7 στρ. με νερό-ρεύμα 8.000.000 δρχ.
- Λαχανιά 4 στρ. 300 μέτρα από τη θάλασσα 8.000.000 δρχ.
- Γεννάδι 24 στρ. 24.000.000 δρχ.
- Γεννάδι 1.100 τ.μ. 1.500.000 δρχ.
- Κατταβιά 10 στρ. 10.000.000 δρχ.
- Πλημμυρι 12 στρ. με φως, νερό, 12.000.000 δρχ.
- Κατταβιά 4.000 τ.μ. 2.000.000 δρχ.
- Κιοτάρι 4.000 τ.μ. κοντά στο κεντρικό δρόμο
- Πλημμύρι 5.500 τ.μ. 6.500.000 δρχ.
- Πεύκους 200 στρ. προς 5.000 το τ.μ., παραθαλάσσιο
- Κατταβιά 700 τ.μ. προς 500 χιλ.
- Γεννάδι στη λεωφόρο 4.000 τ.μ., 12.000.000 δρχ.

➪ Πωλούνται αποθήκες και βιοτεχνικοί χώροι.

● **ΔΑΝΕΙΑ ΔΕΚΤΑ - ΕΥΚΟΛΙΕΣ ΠΛΗΡΩΜΗΣ**
● **ΖΗΤΟΥΝΤΑΙ ΟΙΚΟΠΕΔΑ ΠΡΟΣ ΑΓΟΡΑ - ΚΤΗΜΑΤΑ ΚΑΙ ΔΙΑΜΕΡΙΣΜΑΤΑ**

ΣΤΑΜΑΤΗΣ ΜΑΝΩΛΑΚΟΣ

ΩΡΕΣ ΓΡΑΦΕΙΟΥ 8.30-1.00 π.μ. και 5-8 μ.μ.

ΔΗΜ. ΑΝΑΣΤΑΣΙΑΔΗ 45 (παραπλεύρως ΥΠΕΡΑΓΟΡΑΣ ΠΑΠΑΚΥΡΙΑΚΟΥ-ΣΥΝΟΙΚΙΑ ΔΑΣΚΑΛΩΝ) Τηλέφωνα: 23815-78275

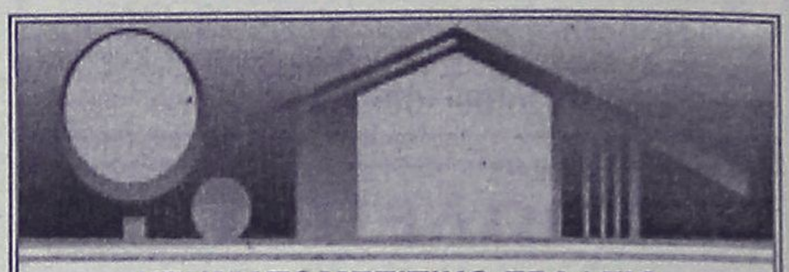

ΚΤΗΜΑΤΟΜΕΣΙΤΙΚΟ ΓΡΑΦΕΙΟ

ΑΙΓΑΙΟΚΤΗΜΑΤΙΚΗ

ΠΩΛΟΥΝΤΑΙ

- ΔΙΑΜΕΡΙΣΜΑΤΑ-ΜΟΝΟΚΑΤΟΙΚΙΕΣ

- (ΔΔ)=ΔΑΝΕΙΑ ΔΕΚΤΑ

- 35 τ.μ. καινούργιο Δασκάλους 42.553 €-14.500 εκ.
- 45 τ.μ. (ισ.) με αυλή καινούργιο Κοσκινού 14.000.000
- 55 τ.μ. (2 υπν.) καινούργιο Ροδίνι 22 εκ. (ΔΔ)
- 48 τ.μ. διόροφο Αγ. Φανουρίου Π. Πόλη 8 εκ. (ΔΔ)-26.412 €
- 62 τ.μ. λουξ ρετιρέ στην Απ. Παύλου 30 εκ.-88.041 €
- 67 τ.μ. (ισ.) με αυλή καινούργιο Κοσκινού 18.000.000
- 70 τ.μ. μον/κία, Κρεμαστή, 35 εκ. 102.714 € (παρ/κό).
- 70 τ.μ. καινούργιο Ιαλυσό 70.432 €-24 εκ. (Δ.Δ.)
- 80 τ.μ. (ισ.) Αγ. Αναστασίας 52.824 €-18 εκ. (ΔΔ)
- 80 τ.μ. καιν. Ροδίνι 96.845 €-33 εκ. (ΔΔ)
- 82 τ.μ. Ιων. Μεταξά β' όρ. 28 εκ. 82.171 € (ΔΔ)
- 83 τ.μ. καινούργιο, Καρακόνερο 36 εκ. (ΔΔ)
- 85 τ.μ. Στ. Κωτιάδη, β' ορ. 26 εκ.-76.302 €
- 86 τ.μ.καιν/ργιο Ροδίνι 34 εκ. - 99.779 € (ΔΔ)
- 89 τ.μ. (ισ.) σε μπετά στην Ενόπλων Δυνάμεων 16 εκ. - 46.955 € (ΔΔ)
- 90 τ.μ. μον/κία διόροφη Παραδείσι με τζάκι 25 εκ. - 73,367 € (ΔΔ)
- 95 τ.μ. (3 υπν.) Σωτήρος 24 εκ. (Δ.Δ.) 70.432 €
- 100 τ.μ. (3 υπν.) Μητρόπολη 96.845 €-33 εκ.
- 106 τ.μ. β' ορ. (3 υπν.) Θεμ. Σοφούλη 33 εκ.-96.845 € (ΔΔ)
- 117 τ.μ. καινούργιο Γεωργ. Παπανδρέου με γκαράζ 25 μ. 51 εκ., (ΔΔ)- 137,931 €
- 117 τ.μ. καινούργιο Πειραιώς με αυλή 102.714 €- 35 εκ.
- 117 τ.μ. σε σοβά Δασκάλους 47 εκ.
- 45 τ.μ. και 117 τ.μ. (2 διαμ.) α' ορ. στο σοβά Δασκάλους 41 εκ. (και τα 2), 120,322 €
- 114 τ.μ. ρετιρέ Στοκχόλμης 45 εκ.-132.061 €
- 115 τ.μ. ρετιρέ Σμύρνης 146.735 €-50 εκ.
- 117 τ.μ. σε σοβά Δασκάλους 102.714 €-35 εκ.
- 134 τ.μ. ρετιρέ Στοκχόλμης 53 εκ. 155.539 €
- 140 τ.μ. μεζονέτα (μπετά) σε 400 τ.μ. οικ/δο Παστίδα 25 εκ. - 73.347€
- 140 τ.μ. οροφ/σμα (α' ορ.) στην Πειραιώς σε σοβα 32 εκ. - 93.910 € (ΔΔ)
- 145 τ.μ. Στ. Ζήση 40 εκ.- 117.388 € (ΔΔ)
- 149 τ.μ. Αισχύνη (3 υπν.) ορ/σμα 47 εκ.- 137.930 € (ΔΔ)
- 155 τ.μ. μεζ/τα Αισχύνη 63 εκ. (ΔΔ)
- 158 τ.μ. μεζ/τα σε μπετά Ιξιά 36 εκ.-105.649 €
- 160 τ.μ. διαμ. σε μπετά στους Δασκάλους 34 εκ. (μετρητά)-οροφ/σμα 93.910 €
- 230 τ.μ. Κοσκινού (μον/κία) καινούργιο 1 στρ. οικ. 95 εκ.-278.796 € (ΔΔ)
- 230 τ.μ. παραδοσιακό αρχοντικό, εντός της πόλεως, 72 εκ.-211.225 €
- 270 τ.μ. (3ορ. Χ90τ.μ.) κτίριο σε μπετά Ασγούρου, 40 εκ. (ΔΑ) 117.388 €
- 270 τ.μ. βίλλα στο σοβά σε 4 στρ. Τσαΐρι 100 εκ. - 293.470 €
- 340 τ.μ.ημιτελής μεζονέτα Ασγούρου σε Ιστρ. 60 εκ.-176.082 €
- 550 τ.μ. μον/κά Παστίδα 7 στρ. 170 εκ. 498.899 € (ΔΔ)

ΚΑΤΑΣΤΗΜΑΤΑ
- 30 τ.μ. Εμπ/κο κέντρο Βράχο Ιαλυσό 20 εκ. - 58,694 €
- 31 τ.μ. Καμείρου 14 εκ. - 41.085 € (ΔΔ)
- 39 τ.μ. Αγ. Αναστασία 12 εκ.-35.216 €
- 90 τ.μ. Νιοχώρι, 63 εκ. - 184.886 € (ΔΔ)
- 140 τ.μ. (απ) πλησίον Αννης Μαρίας 28 εκ. (ΔΔ) 82.171 €
- 175 τ.μ. Λεωφ. Ρόδου-Λίνδου 60 εκ.-176.082 €
- 200 τ.μ. με 200 υπ. (και ορ. άδεια) σε μπετά στο Μηδεια 80 εκ.-234.776 €
- 324 τ.μ.(κτίριο έχει ή διαμέρισμα, κατ/μα) στους Δασκάλους 337.490 €-115 εκ.
- Κτίριο κεντρικό Π. Πόλη 280 εκ.
- 2 κατ/τα στο Μανδράκι
- ΕΝΟΙΚ/ΤΑΙ ΚΤΙΡΙΟ ΣΤΟ GRAND HOTEL 300Τ.Μ.
- 900 τ.μ. κτίριο στο Μηδεια

ΟΙΚΟΠΕΔΑ
- 261 τ.μ. Αισχύνης (ΣΔ 0,8) 18 εκ.-58.694 €
- 400 τ.μ. Δ. Αναστασιάδη (ΣΔ 1) 50 εκ.-146,735 €
- 500 τ.μ. Μίρα Μάρε (Σ.Δ. 0,8), 45 εκ.-132.016 €
- 1000 τ.μ. (ΣΔ 0,8) Μιχ. Πετρίδη 80 εκ.-264.123 €
- 1.054 τ.μ. (ΣΔ 0,4) Βράχο Ιαλυσού 55 εκ.-146.735 €
- 1.230 τ.μ. Κοσκινού 50% κάλυψη, 40 εκ.-117.388 €
- 4 στρεμ. στα Νερά Καλλιθέας 60 εκ.-176.082 €
- 14 στρ. Τσαΐρι 176.082 €- 60 εκ.

ΔΙΑΘΕΤΟΥΜΕ ΜΕΓΑΛΗ ΠΟΙΚΙΛΙΑ ΟΙΚΟΠΕΔΩΝ ΣΕ ΟΛΟ ΤΟ ΝΗΣΙ ΤΗΣ ΡΟΔΟΥ

ΑΝΑΛΑΜΒΑΝΟΥΜΕ ΤΗΝ ΕΝΟΙΚΙΑΣΗ ΤΟΥ ΔΙΑΜΕΡΙΣΜΑΤΟΣ ΣΑΣ ΣΕ ΠΟΛΥ ΣΥΝΤΟΜΟ ΧΡΟΝΙΚΟ ΔΙΑΣΤΗΜΑ

ΡΕΝΑ ΒΑΖΟΥΚΟΥ

(ΜΕΣΙΤΗΣ ΑΣΤΙΚΩΝ ΣΥΜΒΑΣΕΩΝ)

ΔΙΕΥΘ. ΓΡΑΦΕΙΟΥ ΔΗΜ. ΘΕΟΔΩΡΑΚΗ 3

9-1 το πρωί και 6.30-9 απ/τα

Δευτέρας-Πέμπτης εκτός Σαβ. και Κυρ.

Τηλ. (0241) 22943-28838 FAX: 28838

email.vazoukou@otenet.gr.

ΡΟΔΟΣ

πωλησεις

συνέχεια από την προηγούμενη

ΠΩΛΟΥΝΤΑΙ: 1) Οικόπεδο 1.000 τ.μ. στην Ηλιούπολη. Συγκεκριμένο τμήμα. Τιμή 12.000.000 δρχ. Μελλοντικά μπαίνει σχέδιο πόλεως Ρόδου Α' φάση, 2) Αποθήκη 190 τ.μ. ισογεια χωρίς φόβο πλημμύρας. Περιοχή Αγ. Αναστασίας (Επτά Βαγιές) είναι κενή ετοιμοπαράδοτη. Τιμή 22.000.000 δρχ. (Μόνο για λίγες ημέρες). Πληρ. τηλ. 30397-0946049179 κ. Νίκο Καργάκο Σοφούλη 59 Ρόδος ΑΟ43211

ΠΩΛΟΥΝΤΑΙ ΑΠΟ ΙΔΙΟΚΤΗΤΗ ΚΑΙ ΥΠΟ ΚΑΤΑΣΚΕΥΗ ΝΕΑΣ ΟΙΚΟΔΟΜΗΣ - ΚΑΤΑΣΤΗΜΑ 35 Τ.Μ. ΚΑΙ 20 ΥΨΟΣ 5 Μ. ΕΠΙ ΤΗΣ ΟΔΟΥ ΚΩΝ/ΝΟΥ ΠΑΛ/ΓΟΥ 6 ΔΙΑΣΤΑΥΡΩΣΗ - ΔΙΑΣΤΑΥΡΩΣΗ ΜΕ ΤΗΝ Μ. ΚΩΝ/ΝΟΥ ΚΟΝΤΑ ΣΤΟ ΠΑΛΙΟ ΙΚΑ - ΑΠΟ ΦΑΝΑΡΙΑ ΠΡΟΣ ΓΥΜΝΑΣΙΑ-ΛΥΚΕΙΑ ΑΡΡΕΝΩΝ. ΠΛΗΡ. ΤΗΛ. 31161 ΠΟ43177

ΜΑΓΑΖΙ και διαμέρισμα 130 τ.μ. επί της λεωφόρου Δημοκρατίας 32 Παραδείσι σε τιμή ευκαιρίας λόγω αναχώρησης στο εξωτερικό. Πληρ. τηλ. 83371 ΑΟ43199

ΕΠΙΧΕΙΡΗΣΗ ΕΣΤΙΑΤΟΡΙΟΥ πλήρως εξοπλισμένη σε κεντρικότατο δρόμο στο τουριστικό κέντρο της πόλης. Πληρ. τηλ. 0944/185921, καθημερινά 10 π.μ.-10 μ.μ. ΑΟ43185

ΚΑΤΑΣΤΗΜΑΤΑ ΕΤΟΙΜΟΠΑΡΑΔΟΤΑ ΣΤΟ ΜΕΓΑΛΥΤΕΡΟ ΣΥΓΚΡΟΤΗΜΑ ΚΑΤΑΣΤΗΜΑΤΩΝ ΣΤΗΝ ΠΑΡΑΛΙΑΚΗ ΛΕΩΦΟΡΟ ΙΑΛΥΣΟΥ ΑΠ' ΕΥΘΕΙΑΣ ΑΠΟ ΤΟΝ ΚΑΤΑΣΚΕΥΑΣΤΗ ΠΟΛ. ΜΗΧΑΝΙΚΟ ΣΤΕΛΙΟ ΜΑΚΕΣΤΑ. ΕΞΑΣΦΑΛΙΣΗ ΔΑΝΕΙΟΥ, ΕΥΚΟΛΙΕΣ ΠΛΗΡΩΜΗΣ. ΑΠΟ 10.350.000 ΔΡΧ. ΠΛΗΡ. ΤΗΛ. 21347 ΧΠΟ205

ΠΩΛΟΥΝΤΑΙ: α) Οικόπεδο 850 μέτρων (οικοδομήσιμο εντός οικισμού), β) Ελαιώνας 4 στρεμμάτων, γ) Αγρός 22 στρεμμάτων. Τα δύο ως άνω δεικνύονται για αγροτικούς ή διοτεχνικούς σκοπούς. Πληρ. τηλ. 96384 από 3 μ.μ. ΧΠΟ200

ΠΡΑΓΜΑΤΙΚΗ ΕΥΚΑΙΡΙΑ ΣΤΟ ΓΕΝΝΑΔΙ. ΟΙΚΟΠΕΔΟ 2.120 Μ. ΜΕ ΠΛΗΡΩΜΕΝΗ ΕΤΟΙΜΗ ΑΔΕΙΑ ΟΙΚΟΔΟΜΗΣ 212 ΜΕΤΡΑ, ΠΕΡΙΦΡΑΓΜΕΝΟ ΜΕ ΜΑΝΤΡΑ, ΕΓΚΑΤΑΣΤΑΣΗ ΦΩΣ, ΝΕΡΟ ΚΑΙ ΜΕ ΔΕΝΔΡΑ, ΜΕ ΥΠΑΡΧΟΝ ΚΤΙΣΜΑ ΑΠΟΘΗΚΗ 50 Μ. ΠΩΛΕΙΤΑΙ 20.000.000 ΜΕΤΡΗΤΑ. ΔΕΚΤΟΣ ΚΑΙ ΔΙΑΚΑΝΟΝΙΣΜΟΣ ΠΛΗΡ. ΤΗΛ. 31093, ΩΡΕΣ ΙΑΤΡΕΙΟΥ ΧΠΟ522



πωλησεις αυτοκινητων & μοτοσικλετων

ALFA ROMEO, αυτοκίνητο, 1,4 c.c. καταλυτικό, μοντέλο '91, χρώματος μαύρο σε πολύ καλή τιμή. Πληρ. τηλ. 76920 και 66960. ΑΑ43371

FORD ESCORT, σε πολύ καλή κατάσταση και σε εξαιρετική τιμή (περασμένο από ΚΤΕΟ). Πληρ. τηλ. 0945/204174. ΑΑ43419

DAIHATSU-CUORE, σε τιμή ευκαιρίας, μοντέλο 1981, έναντι 600 €-200.000 δρχ. Πληρ. τηλ. 81175. ΑΑ43420

SEAT MARBELLA μοντέλο 1995, 900 c.c. χρώματος μπλε και με μόνο 63.000 χλμ. σε πολύ καλή κατάσταση. Πληρωμένα τα τέλη κυκλοφορίας για το 2002. Πρόσφατο service σε μηχανή και φρένα. Τιμή 650.000. Πληρ. τηλ. 0945/441374 και (0241) 68626. ΑΑ43387

ΦΟΡΤΗΓΟ δημοσίας χρήσεως με την άδεια DAIHATSU σε καλή κατάσταση. Πληρ. τηλ. 81070. ΑΑ43346

ΧΤ ΥΑΜΑΗΑ 500 ΜΟΝΤ. ΤΕΛΟΣ '96 ΣΕ ΑΡΙΣΤΗ ΚΑΤΑΣΤΑΣΗ. ΠΛΗΡ. ΤΗΛ. 0942200188 ΧΠΑ1312

HONDA CIVIC μοντ. 82 περασμένο ΚΤΕΟ με καινούργια λάστιχα. Τιμή 200.000. Πληρ. τηλ. 0972821145 ή 61600 εσωτ. 110 ΑΑ43318

ΦΟΡΤΗΓΟ δημοσίας χρήσεως με την άδεια DAIHATSU σε καλή κατάσταση. Πληρ. τηλ. 81070. ΑΑ43346

RENAULT LAGUNA 1,8 μοντέλο '94 full extra. Τιμή 7.200 €. Πληρ. τηλ. 093/8981760. ΑΑ43363

SKODA FAVORITE '93, καταλυτικό, με ραδιοκασετόφωνο, σε καλή κατάσταση. Τιμή 500.000 δρχ. Πληρ. τηλ. 093/6327824, 73964. ΑΑ43341

HYUNDAI COUPE χρώματος μπορντώ, μοντέλο Οκτώβριος 2001 με 5.000 χλμ., ABS, δερμάτινο σαλόνι, αεροτομή, A/C, κανούργιο σε πολύ καλή τιμή. Πληρ. τηλ. 0974054443 κο Δημήτρη ΑΑ43287

SUZUKI-TS 50 c.c., ΜΟΝΤΕΛΟ '94, ΣΕ ΑΡΙΣΤΗ ΚΑΤΑΣΤΑΣΗ. ΤΙΜΗ 250.000 ΔΡΧ.-733,67 €. ΠΛΗΡ. ΤΗΛ. 0932/115750. ΠΑ43334

NISSAN ALMERA 4θυρο 1400 cc, 5 ετών, 22.000 χλμ. Τιμή 3.200.000 δρχ. Πληρ. τηλ. 33118 ΑΑ43276

ΠΩΛΟΥΝΤΑΙ ΜΕΤΑΧΕΙΡΙΣΜΕΝΑ ΦΟΡΤΗΓΑ ΑΥΤΟΚΙΝΗΤΑ ΕΙΣΑΓΩΓΗΣ ΟΛΩΝ ΤΩΝ ΤΥΠΩΝ, ΓΙΑ ΑΓΡΟΤΙΚΗ ΚΑΙ ΕΠΑΓΓΕΛΜΑΤΙΚΗ ΧΡΗΣΗ, ΚΑΘΩΣ ΚΑΙ Ι.Χ. ΕΠΙΒΑΤΙΚΑ. ΕΤΟΙΜΟΠΑΡΑΔΟΤΑ Ή ΚΑΤΟΠΙΝ ΠΑΡΑΓΓΕΛΙΑΣ. ΠΑΡΕΧΟΥΜΕ ΓΡΑΠΤΗ ΕΓΓΥΗΣΗ ΕΝΟΣ ΧΡΟΝΟΥ. ΕΙΣΑΓΩΓΕΙΣ ΜΕΤΑΧΕΙΡΙΣΜΕΝΩΝ ΑΥΤΟΚΙΝΗΤΩΝ " Δ. ΜΠΟΥΝΤΟΥΡΗΣ-Ε. ΠΑΠΑΠΟΣΤΟΛΟΥ Ο.Ε.". ΕΚΘΕΣΗ: ΕΘΝΙΚΗ ΟΔΟΣ ΛΑΡΙΣΑΣ-ΙΩΑΝΝΙΝΩΝ ΤΡΙΚΑΛΑ ΘΕΣΣΑΛΙΑΣ. ΤΗΛ. 0431-74709 ΦΑΞ 0431-27008 ΚΙΝ. 0974456200-0977395269 ΧΠΑ112

ΠΩΛΟΥΝΤΑΙ: 1) αυτοκίνητο μάρκας FIAT CINQUECENTO 900 cc έτος Απρίλιος 1997, 3θυρο, ηλ. παράθυρα, ηλ. κλειδαριές, ραδιοκασετόφωνο, σε άριστη κατάσταση (πέρασε από ΚΤΕΟ), ατρακάριστο. Δεκτός κάθε έλεγχος. Πληρ. τηλ. 0945-494657 ΧΑΑ158

FIAT PUNTO CABRIO ΜΟΝΤΕΛΟ 94 1,3 ΛΕΥΚΟ 75000 ΧΙΛΙΟΜΕΤΡΑ, EXTRAS. ΤΙΜΗ 2.400.000. ΠΛΗΡ. ΤΗΛ. 87006, 10.00-13.00 Ή 18.00-22.00 ΧΠΑ841

ΕΝΟΙΚΙΑΖΟΝΤΑΙ αυτοκίνητα καθημερινά ή και με το μήνα σε πολύ καλές τιμές. Πληρ. τηλ. 86230, 0937274897 ΑΑ42515

PAGGIO HEXAGON 150 CC, ΜΟΝΤΕΛΟ '96 ΣΕ ΚΑΛΗ ΚΑΤΑΣΤΑΣΗ. ΤΙΜΗ 380.000 ΔΡΧ. ΠΛΗΡ. ΤΗΛ. 0942434933. ΧΠ42824

εργασιες

ΓΥΜΝΑΣΤΑΙ, αισθητικοί, φυσιοθεραπευτές, άνδρες και γυναίκες ζητούνται από Διεθνή εταιρία για επικεφαλής MARKETING, για πλήρη ή μερική απασχόληση με απεριόριστες δυνατότητες κερδών, σταθερή συνεργασία και κυρίως μοναδική ευκαιρία σταδιοδρομίας. Πληρ. 010-8832883 ΑΘΗΝΑ. ΑΖ43368

ΠΩΛΗΤΗΣ/ΤΡΙΑ Βέλγοι ή Ολλανδοί για εργασία σε χρυσοχοείο. Πληρ. τηλ. 0944/206673. ΑΖ43418

Η ΕΤΑΙΡΕΙΑ LE PALAIS ΕΠΕ

ΖΗΤΑ

για τη σαιζόν 2002

1) Υπάλληλο γραφείου με καλλές γνώσεις αγγλικής γλώσσας και Η/Υ σε προγράμματα Excel, Word, Corel, Front page κ.ά. Πλήρη ή μερική απασχόληση, μισθός αναλόγως προσόντων.
2) Σερβιτόρους Α'
3) Μπάρμαν
4) Μάγειρα Α'

Οι ενδιαφερόμενοι καλούνται να στείλουν το βιογραφικό τους στο Φαξ 0241-37114 ή στη διεύθυνση Le Palais ΕΠΕ 25ης Μαρτίου 2, 85100 Ρόδος.
Για περισσότερες πληροφορίες στα τηλ. 32632, 76072
Le Palais ΕΠΕ
25ης Μαρτίου 2-Ρόδος

ΔΙΕΘΝΗΣ ΕΝΩΣΙΣ-ΑΝΩΝΥΜΟΣ ΑΣΦΑΛΙΣΤΙΚΗ ΕΤΑΙΡΕΙΑ-ΥΠΟΚΑΤΑΣΤΗΜΑ ΡΟΔΟΥ

ΖΗΤΕΙΤΑΙ

κυρία ή δεσποινίς

για εργασία σε υπεύθυνη θέση Γραμματείας. Απαραίτητες οι γνώσεις χειρισμού Η/Υ, και Αγγλικής γλώσσας. Επιθυμητή η γνώση λογιστικής.

Εθνικής Αντιστάσεως 4
Πληρ. τηλ. 0241-37000, 70828
κ. Παλαιολόγος Μιχάλης

ΝΕΕΣ ΚΟΠΕΛΕΣ ΓΙΑ ΕΡΓΑΣΙΑ ΣΤΟ SAIL IN CAFE (ΑΠΟΚΛΕΙΟΝΤΑΙ ΑΛΛΟΔΑΠΕΣ). ΠΛΗΡ. ΤΗΛ. 30255. ΠΖ43417

ΚΥΡΙΕΣ με όρεξη για δουλειά που θα ήθελαν να κερδίζουν έως και 500.000 δρχ. το μήνα, με ελεύθερο ωράριο εργασίας. Προσφέρονται δωρεάν κατάλογοι λευκών ειδών και μεγάλη υποστήριξη από την εταιρεία μας. Πληρ. κ. Γιώργος στο τηλ. 0946/595500 ή 37384. ΑΖ42605

Europe Travel

Airport Representative

If you like the lively atmosphere of the airport, are willing to take responsibility, display initiative and like to work flexible hours, then this position could be of interest to you. You must:

- Be fluent in English and good knowledge of Greek
- Be flexible to word various shifts dependent on flight arrivals (6 day week)
- Have a strong customer service orientation
- Possess a current and valid driver's license.

The position is seasonal and prior experience working for an Incoming Agency will be preferred.

Excursions Sales Team Member

We are looking for an new member to join our Excursion Sales team. You will be a part of a small and dynamic team and will liaise with tour operator reps for the booking of excursions and computer inputting of relevant data.
You must:

- Be fluent in English and knowledge of Greek
- Have strong computer skills
- Be willing to work to a flexible timetable and according to the work load
- Have a strong customer service orientation
- Be friendly, positive and can "keep your cool" during periods of peak work load

The position is seasonal and prior experience working for an Incoming Agency will be preferred.

Please note which position you are applying for and post, fax or email a copy of your CV and any relevant references marked for the attention of Rena Kalaitzi Post: PO Box 348 RHODES 85100, Fax: 68871 of email: rena.kalaitzi@europetravel.gr

ΚΤΗΜΑΤΟΜΕΣΙΤΙΚΟ ΓΡΑΦΕΙΟ - REAL ESTATE AGENCY

ΕΚΤΙΜΗΣΕΙΣ-ΑΓΟΡΕΣ-ΠΩΛΗΣΕΙΣ
ΚΑΤΑΣΤΗΜΑΤΑ
ΟΙΚΟΠΕΔΑ-ΧΩΡΑΦΙΑ
ΚΤΗΜΑΤΙΚΕΣ-ΣΥΜΒΟΥΛΕΣ
ΕΝΟΙΚΙΑΣΕΙΣ-ΔΙΑΧΕΙΡΙΣΕΙΣ
ΣΠΙΤΙΑ-ΔΙΑΜΕΡΙΣΜΑΤΑ

Vitzileos

ΜΑΡΙΟΣ Κ. ΒΙΤΖΗΛΑΙΟΣ
Μεσίτης Αστικών Συμβάσεων - Real Estate Agent

Εθν. Μακαρίου 45 - 3ος όροφος
Τηλ.: 0241-24900 25545.
Fax: 25544 Κιν.: 0932-704919



ΚΑΤΑΣΤΗΜΑΤΑ, ΓΡΑΦΕΙΑ, ΕΠΙΧΕΙΡΗΣΕΙΣ

	ΔΡΧ.	ΕΥΡ
Επιχείρηση-Πλυντήρια-Στεγνωτήρια σε πλήρη λειτουργία	7.000.000	20.543
Επιχείρηση τουριστικό μαγαζί στη Ψαροπούλα	15.000.000	44.021
Κατάστημα 20 τ.μ. στο Φαληράκι	40.000.000	117.388
Κατάστημα 31 τ.μ. στη Διαγοριδών	16.000.000	46.955
Κατάστημα 45 τ.μ. ισόγ. και 90 τ.μ. υπόγ. στο Καρακόνερο	30.000.000	88.041
Κατάστημα 50 τ.μ. κοντά στο Μανδράκι	100.000.000	293.470
Κατάστημα 60 τ.μ. με 250 τ.μ. αυλή στο Πρασονήσι	70.000.000	205.429
Εστιατόριο διώροφ. 115 και 115 τ.μ. στη Π. Πόλη	60.000.000	176.082
Κατάστημα 140+140+132 τ.μ. ανά όροφο στην Ορφανίδου	75.000.000	220.103
Κατάστημα 300 τ.μ. σε οικόπ. 1000 τ.μ. στη Παστίδα	50.000.000	146.735
Κατάστημα 900 τ.μ. (ανά 300 τ.μ. υπόγ, ισόγ, όροφ) στα Κοσκινού	200.000.000	586.940
Επιχείρηση και ακίνητο 856 τ.μ. με πάρκιν κοντά στο πανεπιστ.	125.000.000	366.837
Εργοστάσιο 1000 τ.μ. σε οικόπ. 6400 τ.μ. στον Καλαμώνα	180.000.000	528.247
Ακίνητο 1155 τ.μ. σε οικόπ., 817 τ.μ. στο κέντρο της πόλης	360.000.000	1.056.494
20 στούντιος (ενοικιασμ.) και μαγαζί 100 τ.μ.-έξυπνη επένδυση	200.000.000	586.940
Ξενοδοχείο Α! κατηγ. 120 κλ. σε οικόπ., 4725 τ.μ. στην Ιαλυσό		
Ξενοδοχείο Β! κατηγ. 72 κλ και διακοθήκη στη πόλη	300.000.000	880.411
Κατάστημα 180 τ.μ. και 500 τ.μ. στη παραλία Ιαλυσού	50.000.000	146.735

ΔΙΑΜΕΡΙΣΜΑΤΑ

40 τ.μ. στην Ιξιά κοντά στη θάλασσα	11.000.000	32.282
50 τ.μ. στο Γεννάδι με δύο υπνοδ. και θέα	15.000.000	44.020
58 τ.μ. στο Παραδείσι	13.000.000	38.151
70 τ.μ. στο Καρακόνερο	28.000.000	82.172
85 τ.μ. στους Δασκάλους	25.000.000	73.368
88 τ.μ. περιοχή Αν. Μαρίας	35.000.000	102.715
96 τ.μ. στην Ιξιά	43.000.000	126.192
100 τ.μ. στα Τριάντα, ισόγειο	19.000.000	55.760
108 τ.μ. στην Αναληψη	31.000.000	90.976
110 τ.μ. στα Κοσκινού, σούπερ λουξ	35.000.000	96.845
114 τ.μ. στο Καζίνο κοντά, παραδοσιακό	40.000.000	117.388
120 τ.μ. στην Ιξιά	30.000.000	88.041
120 τ.μ. περιοχή Αν. Μαρίας	48.000.000	140.866
130 τ.μ. περιοχή Αν. Μαρίας	52.000.000	152.605
130 τ.μ. στο Καρακόνερο	52.000.000	152.605
200 τ.μ. στο Μόντε Σμιθ, διατηρητέο	80.000.000	234.776
210 τ.μ. στα Κοσκινού, σούπερ λουξ	75.000.000	220.103

ΜΕΖΟΝΕΤΕΣ-ΜΟΝΟΚΑΤΟΙΚΙΕΣ

	ΔΡΧ.	ΕΥΡ
60 τ.μ. διόροφη μονοκ. επιπλωμένη στην Παλιά Πόλη	30.000.000	88.041
68 τ.μ. μονοκατ. με αυλή 90 τ.μ. στα Μαριτσά	18.000.000	52.825
80 τ.μ. μεζονέτα με οικόπεδο στους Καστελοριζιούς	20.000.000	58.695
90 τ.μ. διόροφη μονοκατ.+30 τ.μ. αυλή στην Παλιά Πόλη	26.000.000	76.302
115 τ.μ. μεζονέτα σε μπετά με 1.000 τ.μ. οικόπεδο στα Αφάντου	16.000.000	52.825
119 τ.μ. διόροφ. μονοκ. με 27 τ.μ. αυλή στη Π. Πόλη	20.000.000	58.695
120 τ.μ. μεζονέτα στο Μήδεια	40.000.000	117.388
120 τ.μ. διόρ. μονοκ. με αυλή στη Π. Πόλη κοντά στο Καστέλο	120.000.000	352.164
130 τ.μ. μεζονέτα σε σοβάδες με οικοπ. 300 τ.μ. στα Τριάντα	42.000.000	123.258
135 τ.μ. μονοκ. με κήπο 700 τ.μ. στα Κρητικά	60.000.000	176.082
150 τ.μ. μονοκ. σε κτήμα 18 στρ. στο Καλαμώνα	90.000.000	264.123
160 τ.μ. μεζονετ. σε μπετά στα Τριάντα	34.000.000	99.780
170 τ.μ. μονοκ. με αυλή στη Π. Πόλη	23.000.000	67.498
2 μεζονετ. των 170 τ.μ. έκαστη και διαμερ. 120 τ.μ. σε οικόπ. 2.500 τ.μ. στη Παστίδα	125.000.000	366.838
170 τ.μ. διόρ. μονοκατ. διατηρ. και 237 τ.μ. στη Λέρο		
180 τ.μ. μονοκ. σε οικοπ. 750 τ.μ. με θέα στο Γεννάδι	45.000.000	132.062
187 τ.μ. βίλα σε οικοπ. 4780 τ.μ. στη Παστίδα	100.000.000	293.470
200 τ.μ. μεζονέτ. ημιτελής στα Καλαβάρδα	39.000.000	85.106
230 τ.μ. βίλα σε οικόπεδο 7.700 τ.μ. και γεώτρηση στην Λάρδο	120.000.000	352.164
252 τ.μ. μονοκ. στη Π. Πόλη κοντά στο Καστέλο	35.000.000	102.714.
300 τ.μ. βίλα σε 4 στρ., με γκαράζ στις Καλυθιές	100.000.000	293.470
320 τ.μ. βίλα σε 4 στρ. στα Τριάντα	110.000.000	322.817
5 μονοκατ. διατηρ. συνολ. επιφάν. 340 τ.μ. στο Μόντε Σμιθ	160.000.000	469.553

ΟΙΚΟΠΕΔΑ

150 τ.μ. με Σ.Δ. 0,6 στους Δασκάλους	8.000.000	23.478
412 τ.μ. με Σ.Δ. 1.20 στον Αγ. Νικόλαο	65.000.000	190.755
750 τ.μ. εντός σχεδίου στο Γεννάδι	6.000.000	20.445
1.450 τ.μ. εντός οικισμού, στα Μαριτσά	9.000.000	20.412
2.100 τ.μ. στην Ιξιά	45.000.000	132.062
2.200 τ.μ. στα Μαριτσά	20.000.000	58.694
2.500 τ.μ. στο δρόμο Ελαιώνας-Φουρνάκι στο Γεννάδι	5.000.000	14.674
3.080 τ.μ. στο Πλημύρι	8.000.000	23.478
4.060 τ.μ. πίσω από ΔΕΥΑΡ	60.000.000	176.082
4.000 τ.μ. κοντά στο Βερόπουλο με φανταστική θέα	60.000.000	176.082
4.000 τ.μ. στη Παστίδα	19.000.000	55.760
4.250 τ.μ. στο Γεννάδι (διασταύρωση)	30.000.000	88.041
4.400 τ.μ. στην Κρεμαστή	26.000.000	76.302
5.000 τ.μ. στα Μαριτσά	15.000.000	44.020
5.000 τ.μ. στ' Αφάντου	35.000.000	102.715.
5.085 τ.μ. στα Κοσκινού	35.000.000	102.715
5.500 τ.μ. κοντά στην θάλασσα στο Γεννάδι	40.000.000	117.388
6.000 τ.μ. με αποθήκη στην Παστίδα	49.000.000	143.800
6.500 τ.μ. στην Λεωφόρο Ρόδος-Κρεμαστή	120.000.000	352.164
6.500 τ.μ. κοντά στη θάλασσα προνομιακό στο Φαληράκι	170.000.000	498.900
6.720 τ.μ. στο Θόλαρο-Παραδείσι	28.000.000	82.172
7.750 τ.μ. στο δρόμο προς τη θάλασσα στα Καλύμπια	80.000.000	234.776
8.000 τ.μ. στο Φαληράκι	56.000.000	143.800
8.500 τ.μ. στη παραλία Αφάντου	51.000.000	149.670
8.800 τ.μ. στα Κοσκινού	70.000.000	205.430
9.345 τ.μ. με θέα στα Ασγούρου	69.000.000	202.495
12.000 τ.μ. πάνω στο κύμα στα Αφάντου	176.000.000	516.508
13.000 τ.μ. στα Μαριτσά	37.000.000	108.584
15.000 τ.μ. στα Ασγούρου	45.000.000	132.062
15.000 τ.μ.με θέα στη θάλασσα στη Πάρο	25.000.000	73.368
15.300 τ.μ. στο Πλημύρι	60.000.000	176.082
25.000 τ.μ. στα Καλαβάρδα	100.000.000	293.470
30.000 τ.μ. στη παραλία Αφάντου	360.000.000	1.056.493
30.000 τ.μ. στο Τσαΐρι	120.000.000	352.160
32.000 τ.μ. πάνω στο κύμα στην Θολό	200.000.000	586.940
38.000 τ.μ. πάνω στο κύμα στο Γεννάδι	646.000.000	1.895.818
46.000 τ.μ. στο Τσαΐρι	138.000.000	405.000
50.000 τ.μ. στο Τσαΐρι	125.000.000	366.838

ΖΗΤΟΥΝΤΑΙ:
ΚΑΤΑΣΤΗΜΑΤΑ ΟΙΚΟΠΕΔΑ ΔΙΑΜΕΡΙΣΜΑΤΑ ΕΝΤΟΣ-ΕΚΤΟΣ ΠΟΛΕΩΣ ΚΑΘΩΣ ΚΑΙ ΟΙΚΟΠΕΔΑ ΓΙΑ ΑΝΤΙΠΑΡΟΧΗ ΔΑΝΕΙΑ ΔΕΚΤΑ- ΕΥΚΟΛΙΕΣ ΠΛΗΡΩΜΗΣ

Εταιρεία Leader στο χώρο των κατεψυγμένων τροφίμων

ΖΗΤΕΙ

Πωλητή για περιοχές Ρόδου, Κω

Με ήθος και εργατικότητα, γνώση του αντικειμένου και εμπειρία στο χώρο των ξενοδοχείων. Προτιμάται μόνιμος κάτοικος Ρόδου.
Αμοιβή ικανοποιητική.

Πληρ. τηλ. 01-3425211, κ. Περικλής Πετρόπουλος
Φαξ για αποστολή βιογραφικών 01-3462945

GRECOTEL

Η **GRECOTEL** η μεγαλύτερη ξενοδοχειακή αλυσίδα στην Ελλάδα ζητά για το ξενοδοχείο της:

- **GRECOTEL RHODOS ROYAL στην Ρόδο**
- **Προσωπικό για τα επισιτιστικά τμήματα**

Αιτήσεις γίνονται δεκτές στην Διεύθυνση:
GRECOTEL RHODOS ROYAL
Φαληράκι Ρόδος

Υπόψιν: κ. Βαλέργα Δημήτρη/Προσωπάρχη
Τηλ. 0241-85412- Fax: 0241-85091
e-mail: person_rr@rr.grecotel.gr

κεφάλαιο

Κτηματομεσιτικό - Συμβουλευτικό Γραφείο

ΔΙΑΜΕΡΙΣΜΑΤΑ ΠΩΛΟΥΝΤΑΙ

- ❑ 30 τ.μ, υπερυψωμένη ημιυπόγεια καινούρια γκαρσονιέρα Ιξιά, 9εκ-26.412 €
- ❑ 35 τ.μ , 1ου, καινούρια γκαρσονιέρα, Δασκάλους, 14, 5εκ-42.553 €
- ❑ 40 τ.μ, υπερυψωμένη ημιυπόγεια καινούρια γκαρσονιέρα Ιξιά,12εκ-35.216 €
- ❑70 τ.μ,1ου, 2 υπν/τιων καινούριο Ιξιά 25εκ-73.367 €
- ❑ 83 τ.μ 1ου, 2υπν/τιων-γκαράζ, καινούριο, πολυτελές, Ροδίνι, 40εκ-117.388 €
- ❑96 τ.μ , 1ου, 2 υπν/τιων Δασκάλους, 34εκ-99.779 €
- ❑ 96 τ.μ 1ου, 2υπν/τιων-γκαράζ, καινούριο πολυτελές Ιξιά , 40εκ-117.388 €
- ❑106τ.μ,1ου, 3 υπν/τίων Ιξιά, 39 εκ-114.453 €
- ❑122 τ.μ 1ου, 3υπν/τιων-γκαράζ,καινούριο,πολυτελές Ιξιά , 53εκ-155.539 €
- ❑ Συγκρότημα στα μπετά 3 ορόφων των 105 τ.μ έκαστος, Καρακόνερο 45 εκ-132.061 €
- ❑ Συγκρότημα με 4 -3αρια των 70 τ.μ, συν μια γκαρσονιέρα Αφάντου 77 εκ-225.972 €

ΜΕΖΟΝΕΤΕΣ- ΜΟΝ/ΚΙΕΣ ΠΩΛΟΥΝΤΑΙ

- 130 τ.μ, μεζονέτα, 3 υπν/τιων Τριάντα, 42εκ - 123.257€
- ❑130 τ.μ,μεζονέτα, μαρμαροσοβά, αυλή Τριάντα, 40εκ-117.388 €
- ❑130 τ.μ, μεζονέτα, αυλή Τριάντα, 60εκ-176.082 €
- ❑ 138 τ.μ, μεζονέτα, 3 υπν/τιων, αυλή, Ροδίνι 47εκ-137.931 €
- ❑145 τ.μ, μεζονέτα, μαρμαροσοβά , αυλή Τριάντα, 38εκ-115.518 €
- ❑145 τ.μμεζονέτα, καινούρια,Τριάντα, 55εκ-161.408 €
- ❑ 200 τ.μ, μεζονέτα, ,3 υπν/τιων, αυλή, πάρκινγκ Κοσκινού 68εκ-199.559 €
- ❑ 210 τ.μ, μεζονέτα, λούξ, 3 υπν/τιων, τζάκι αυλή-πάρκινγκ Ιξιά 64εκ-187.820 €
- ❑ 230 τ.μ, μον/κία, μπετά Πεύκους, 50εκ-146.735 €

ΟΙΚΟΠΕΔΑ ΠΩΛΟΥΝΤΑΙ

- ❑ 300 τ.μ., δόμηση 300 τ.μ Παστίδα 9εκ-26.412 €
- ❑ 300 τ.μ., δόμηση 300 τ.μ Τριάντα 20εκ-58.694 €
- ❑ 400 τ.μ., δόμηση 380 τ.μ Τριάντα €
- ❑ 590 τ.μ δόμηση 0.8 Ρόδου-Λίνδου 65εκ-190.755 €
- ❑ 600 τ.μ., δόμηση 600 τ.μ Τριάντα 40εκ-117.388 €
- ❑1.000 τ.μ Ανάληψη,0.8ΣΔ 80εκ-234.776 €
- ❑ 1.000 τ.μ ,δόμηση 100 τ.μ,Βουνάρα 16εκ-46.955 €
- ❑ 2.000 τ.μ ,δόμηση 200 τ.μ,Βουνάρα 32εκ-93.910 €
- ❑ 3.500 τ.μ Φαληράκι 25εκ-73.367 €
- ❑ 4.000 τ.μ Τρείς-Κανδυλί 16εκ-46.955 €
- ❑ 4.000 τ.μ, θέα, Παστίδα 26εκ-76.302 €
- ❑ 4.300 τ.μ, Κολύμπια 24εκ-70.432 €
- ❑5.240 τ.μ Αφάντου παραλία 40 εκ-117.388 €
- ❑ 5.500 τ.μ ,Κολύμπια 15εκ-44.020 €
- ❑6.500 τ.μ, Κολύμπια 57 εκ-167.278 €
- ❑ 9.000 τ.μ, Κολύμπια 50εκ-146.735 €
- ❑ 15.000, τ.μ., Κανδυλί 50εκ-146.735 €

ΕΠΙΧΕΙΡΗΣΕΙΣ & ΕΠΑΓΓΕΛΜΑΤΙΚΟΙ ΧΩΡΟΙ

- ❑ Κατάστημα 23 τ.μ Ανάληψη, μπετά 7εκ-20.542 €
- ❑ Κατάστημα 35 τ.μ Ανάληψη, μπετά 11εκ-32.281 €
- ❑Κατάστημα 40 τ.μ σύν 50 τ.μ υπόγειο Ατταβύρου 20εκ-58.694 €
- ❑Κατάστημα 64 τ.μ Μ.Πετρίδη 32εκ-93.910 €
- ❑Κατάστημα-αποθήκη 140 τ.μ αυλή 300τ.μ, Ανάληψη 32εκ-93.910 €
- ❑Κατάστημα 145 τ.μ μπετά αυλή, Ροδίνι 26εκ-76.302 €
- ❑ Αποθήκη 90 τ.μ., ράμπα Ανάληψη 14 εκ-41.085 €
- ❑ Αποθήκη 270 τ.μ., ράμπα Ανάληψη 40 εκ-117.388 €

Exclusive Properties

- ❑Οικοδομικό συγκρότημα 4 οικιών 1 καταστήματος, Παλιά πόλη , 277 τ.μ 100εκ-293.470 €
- ❑Οικοδομικό συγκρότημα 1000 τ.μ, 2 ορόφων Ψαροπούλα 320 εκ-939.104 €

ΖΗΤΟΥΝΤΑΙ ΚΑΤΟΙΚΙΕΣ & ΟΙΚΟΠΕΔΑ ΕΝΤΟΣ & ΕΚΤΟΣ ΠΟΛΕΩΣ

ΤΣΟΥΡΟΥΝΑΚΗΣ Ι. ΑΝΤΩΝΙΟΣ (B.Sc.-MKT)
ΤΗΛ.:60060 (3 γραμμές) FAX: 60062
ΚΙΝ.:0945 949882
e-mail: kefaleo@rho.forthnet.gr
Γ. Σεφέρη 12
(παραπλεύρως ΜΗΔΕΙΑ)
Ρόδος
www.e-kefaleo.com

εργασιες

συνέχεια από την προηγούμενη

ΕΜΦΑΝΙΣΙΜΕΣ ΚΟΠΕΛΕΣ για εργασία ως μπαργούμαν σε κλαμπ. Πληρ. τηλ. 24206, 093/8924481. ΑΖ43386

ΚΟΠΕΛΑ για να προσέχει κοριτσάκι 2,5 ετών πρωϊνές ώρες. Πληροφορίες στα 67627, 0937620280, απογευματινές ώρες. ΑΖ43367

Από εταιρεία Ιατρικών Μηχανημάτων **ζητείται ΠΩΛΗΤΗΣ-ΠΩΛΗΤΡΙΑ** με γνώσεις Αγγλικών, τελειόφοιτος Λυκείου και με άδεια οδήγησης αυτοκινήτου. Πληρ. τηλ. 37900. ΑΖ43385

ΚΟΠΕΛΑ με γνώσεις αγγλικών να εργασθεί σε πλυντήριο. Πρωινή απασχόληση. Πληρ. τηλ. 36549, 35693. ΑΖ43384

ΚΥΡΙΕΣ για μόνιμη απασχόληση σε εστιατόριο. Πληρ. τηλ. 0936865354. ΑΖ43370

ΑΠΟ ΦΡΟΝΤΙΣΤΗΡΙΟ ΜΕΣΗΣ ΕΚΠΑΙΔΕΥΣΗΣ ΖΗΤΕΙΤΑΙ ΚΑΘΗΓΗΤΗΣ ΦΥΣΙΚΗΣ-ΧΗΜΕΙΑΣ ΓΙΑ PART-TIME ΣΥΝΕΡΓΑΣΙΑ. ΠΛΗΡ. ΤΗΛ. 0977335043 ΠΖ43327

ΑΠΟ ΤΗΝ ΠΟΤΟΠΟΙΙΑ "ΑΓΑΙΟΝ" Β. ΚΑΜΠΥΛΑΥΚΑΣ Α.Ε. ΖΗΤΕΙΤΑΙ: 1. ΝΕΟΣ-ΝΕΑ ΓΙΑ ΑΠΑΣΧΟΛΗΣΗ ΣΕ ΓΡΑΦΕΙΟ (ΕΣΩΤΕΡΙΚΕΣ ΚΑΙ ΕΞΩΤΕΡΙΚΕΣ ΕΡΓΑΣΙΕΣ). ΚΑΤΑ ΠΡΟΤΙΜΗΣΗ ΑΠΟΦΟΙΤΟΣ ΛΥΚΕΙΟΥ ΜΕ ΓΝΩΣΕΙΣ ΚΟΜΠΙΟΥΤΕΡ ΚΑΙ ΑΓΓΛΙΚΑ. ΜΗΧΑΝΑΚΙ ΑΠΑΡΑΙΤΗΤΟ, 2. ΕΡΓΑΤΕΣ-ΕΡΓΑΤΡΙΕΣ ΓΙΑ ΑΠΑΣΧΟΛΗΣΗ ΣΤΗΝ ΠΑΡΑΓΩΓΗ ΠΟΤΩΝ. ΠΛΗΡ. ΤΗΛ. 69858, 65952, 62535 ΑΠΟ 8 Π.Μ. ΕΩΣ 3 Μ.Μ. ΠΖ43364

ΛΑΤΖΙΕΡΑ. Πληρ. τηλ. 097/2923658. ΑΖ43360

ΑΠΟ ΕΜΠΟΡΙΚΗ ΕΠΙΧΕΙΡΗΣΗ ΔΙΑΝΟΜΗΣ ΤΡΟΦΙΜΩΝ ΚΑΙ ΑΠΟΡΡΥΠΑΝΤΙΚΩΝ ΟΔΗΓΟΣ-ΠΩΛΗΤΗΣ ΗΛΙΚΙΑΣ ΕΩΣ 35 ΕΤΩΝ ΜΕ ΔΙΠΛΩΜΑ Γ' ΚΑΤΗΓΟΡΙΑΣ. ΤΥΧΟΝ ΓΝΩΣΗ ΤΗΣ ΑΓΟΡΑΣ ΘΑ ΘΕΩΡΗΘΕΙ ΕΠΙ ΠΛΕΟΝ ΠΡΟΣΟΝ. ΜΙΣΘΟΣ-ΠΟΣΟΣΤΑ ΑΝΑΛΟΓΟΣ ΠΡΟΣΟΝΤΩΝ. ΠΛΗΡ. ΤΗΛ. 68777, 69100 ΑΠΟ ΤΙΣ 8 Π.Μ. ΕΩΣ 16 Μ.Μ., 094/2227775. ΠΖ43359

ΓΥΜΝΑΣΤΡΙΑ για απασχόληση από 9 π.μ.-5 μ.μ. Πληρ. τηλ. 67773, 0945204400 ΑΖ43321

Από το Ξενοδοχείο ΕΥΙ ΖΗΤΟΥΝΤΑΙ: 1. Καμαριέρες, 2. Βοηθοί μπαρ. Πληρ. τηλ. 85759 από 9-1 μ.μ. ΑΖ43339

ΖΗΤΟΥΝΤΑΙ καπετάνιος και ναύτης για πλοίο στη Λίνδο για τους καλοκαιρινούς μήνες. Πληρ. τηλ. 23721 ΑΖ43283

ΚΥΡΙΑ, ΠΕΠΕΙΡΑΜΕΝΗ, ΕΜΦΑΝΙΣΙΜΗ για εργασία κατά την τουριστική σαιζόν σε χρυσοχοείο στο Φαληράκι. Απαραίτητα Γερμανικά, Αγγλικά. Πληρ. τηλ. 0946/052616. ΑΖ43303

ΓΥΡΟΠΩΛΕΙΟ ΣΤΗΝ ΠΑΛΙΑ ΠΟΛΗ ΖΗΤΑΕΙ ΨΗΣΤΕΣ ΓΙΑ ΤΗΝ ΘΕΡΙΝΗ ΠΕΡΙΟΔΟ. ΑΠΑΡΑΙΤΗΤΗ Η ΠΡΟΫΠΗΡΕΣΙΑ. ΠΛΗΡ. ΤΗΛ. 0944/607540, 0945/759812. ΠΖ43302

ΖΗΤΕΙΤΑΙ πωλητής από το γραφείο αντιπροσωπειών Ν. ΤΕΡΖΗΣ - Μ. ΚΑΡΑΓΙΑΝΝΗΣ & ΣΙΑ ΟΕ. οδός Αγγ. Σικελιανού, Ασγούρου, Ρόδος, για άμεση πρόσληψη. Ωράριο συνεχές, πλήρης ασφαλιστική κάλυψη, απασχόληση όλο τον χρόνο, αυτοκίνητο της επιχείρησης. Απαραίτητο δίπλωμα αυτ/του και εκπληρωμένες στρατιωτικές υποχρεώσεις. Παρέχονται μισθός και ποσοστά. Πληρ. τηλ. 69450, 69451 ή αποστολή βιογραφικού σημειώματος στο fax 69452 ΑΖ43245

ΝΕΟΣ Ή ΝΕΑ να εργασθεί ως βοηθός λογιστού σε εμπόριο τροφίμων και ποτών. Απαραίτητη προυπόθεση γνώσεις Η/Υ. Θα προτιμηθούν άτομα που έχουν γνώσεις Λογιστικής και ιδιαίτερα Εμπορική Διαχείριση DEFACTO της COMPUTER LOGIC. Για περισσότερες πληροφορίες καλέστε στα τηλ. 64041, 61207, 67534 ΑΖ43266

ΖΗΤΕΙΤΑΙ κοπέλα εμφανίσιμη για να εργαστεί σε κατάστημα ηλεκτρονικών παιχνιδιών (VIDEO GAMES) στη Ρόδο και στην Κω. Μισθός ικανοποιητικός και bonus. Πληρ. τηλ. 25050, 0945314090 ΧΑΖ481

ΗΛΕΚΤΡΟΛΟΓΟΙ (τεχνίτες-βοηθοί) με σχετική εμπειρία σε κτιριακές εγκαταστάσεις. Πληρ. τηλ. 094/6683824. ΑΖ43196

μαθηματα

ΦΙΛΟΛΟΓΟΣ, καθηγήτρια, παραδίδει μαθήματα σε μαθητές Γυμνασίου, Λυκείου. Τιμές λογικές. Πληρ. τηλ. 34362. ΑΜ43372

ΜΑΘΗΜΑΤΙΚΟΣ ΚΑΘΗΓΗΤΗΣ ΠΑΡΑΔΙΔΕΙ ΜΑΘΗΜΑΤΑ ΣΕ ΜΑΘΗΤΕΣ ΓΥΜΝΑΣΙΟΥ-ΛΥΚΕΙΟΥ. ΠΛΗΡ. ΤΗΛ. 90480, 093/8416599. ΠΜ43388

ΜΑΘΗΜΑΤΑ Γερμανικών κατ' οίκον από έμπειρο πτυχιούχο. Πληρ. τηλ. 0977793374 ΑΜ43316

ΚΑΘΗΓΗΤΡΙΑ ΦΙΛΟΛΟΓΟΣ ΤΟΥ ΠΑΝΕΠΙΣΤΗΜΙΟΥ ΑΘΗΝΩΝ, με μεγάλη φροντιστηριακή πείρα, παραδίδει ιδιαίτερα μαθήματα Αρχαίων και Νέων Ελληνικών, Εκθεσης, Ιστορίας και Λατινικών σε μαθητές Γυμνασίου και Λυκείου. Πληρ. τηλ. 31370, 0945/713765. ΑΜ43362

ΠΤΥΧΙΟΥΧΟΣ ΦΙΛΟΣΟΦΙΚΗΣ ΣΧΟΛΗΣ ΑΡΙΣΤΟΤΕΛΕΙΟΥ ΠΑΝΕΠΙΣΤΗΜΙΟΥ ΘΕΣΣΑΛΟΝΙΚΗΣ παραδίδει φιλολογικά μαθήματα σε μαθητές Γυμνασίου-Λυκείου. Πληρ. τηλ. 62424, 25169. ΑΜ43345

ΜΑΘΗΜΑΤΙΚΑ. ΚΑΘΗΓΗΤΡΙΑ ΜΕ ΠΟΛΥΕΤΗ ΔΙΔΑΚΤΙΚΗ ΕΜΠΕΙΡΙΑ ΠΑΡΑΔΙΔΕΙ ΜΑΘΗΜΑΤΑ ΙΔΙΑΙΤΕΡΑ Ή ΣΕ ΑΥΣΤΗΡΑ ΟΛΙΓΟΜΕΛΗ ΤΜΗΜΑΤΑ (2-3 ΑΤΟΜΩΝ). ΤΙΜΕΣ ΠΟΛΥ ΛΟΓΙΚΕΣ. ΠΛΗΡ. ΤΗΛ. 27085. ΠΜ43344

ΚΑΘΗΓΗΤΗΣ με πολυετή πείρα στην Ελλάδα και τις ΗΠΑ παραδίδει ιδιαίτερα μαθήματα μαθηματικών, φυσικής και χημείας σε μαθητές γυμνασίου και λυκείου. Πληρ. τηλ. 097/2723870. ΑΜ43331

ΦΡΟΝΤΙΣΤΗΡΙΟ ΑΝΟΔΟΣ. ΜΑΘΗΜΑΤΙΚΑ-ΦΥΣΙΚΗ-ΧΗΜΕΙΑ-ΦΙΛΟΛΟΓΙΚΑ. ΟΛΙΓΟΜΕΛΗ ΤΜΗΜΑΤΑ ΓΙΑ ΟΛΕΣ ΤΙΣ ΤΑΞΕΙΣ ΓΥΜΝΑΣΙΟΥ-ΕΝΙΑΙΟΥ ΛΥΚΕΙΟΥ-ΤΕΕ. ΣΑΣ ΕΥΧΟΜΑΣΤΕ ΚΑΛΗ ΧΡΟΝΙΑ ΚΑΙ ΚΑΛΗ ΠΡΟΟΔΟ. ΕΝΗΜΕΡΩΝΟΥΜΕ ΟΤΙ ΤΑ ΜΑΘΗΜΑΤΑ ΓΙΑ ΤΟ 2002 ΑΡΧΙΖΟΥΝ ΠΕΜΠΤΗ 3/1. ΠΛΗΡ. ΤΗΛ. 28053 ΠΜ43209

ΦΙΛΟΛΟΓΟΣ ΚΑΘΗΓΗΤΡΙΑ ΠΤΥΧΙΟΥΧΟΣ ΑΡΙΣΤΟΤΕΛΕΙΟΥ ΠΑΝΕΠΙΣΤΗΜΙΟΥ ΘΕΣΣΑΛΟΝΙΚΗΣ, ΠΑΡΑΔΙΔΕΙ ΙΔΙΑΙΤΕΡΑ ΜΑΘΗΜΑΤΑ ΣΕ ΜΑΘΗΤΕΣ ΓΥΜΝΑΣΙΟΥ - ΛΥΚΕΙΟΥ. ΤΙΜΕΣ ΠΡΟΣΙΤΕΣ, ΣΥΣΤΗΜΑΤΙΚΗ ΕΝΗΜΕΡΩΣΗ ΓΟΝΕΩΝ. ΠΛΗΡ. ΤΗΛ. 22428 ΚΑΙ 0937803323 (ΚΙΝΗΤΟ) ΧΠΜ291

γνωριμιες

ΕΝΤΕΛΩΣ ΔΩΡΕΑΝ στέλνουμε φωτογραφίες-βιογραφικά χιλιάδων πλουσίων, αξιόλογων ανδρών- γυναικών Ελληνίδων, αλλοδαπών που ζητούν φιλία, γάμο. Επίσης μπορούμε να σας κάνουμε ένα βιογραφικό για να σας τηλεφωνούν ενδιαφέροντα άτομα. Πληρ. τηλ. 031-229563 ΑΓ43269

διαφορα

ΠΩΛΟΥΝΤΑΙ ΤΑ ΕΞΗΣ ΕΙΔΗ ΨΗΣΤΑΡΙΑΣ: 1) Επαγγελματικός απορροφητήρας, 2) Μηχάνημα γύρου, 3) Λάντζα. Πληρ. τηλ. 51028. ΑΔ43421

The WATER PARK
Faliraki - Rodos HELLAS

Το Υδροπάρκο αναψυχής
"The Waterpark-Faliraki-Rodos"
επιθυμεί να προσλάβει συνεργάτες για όλα τα τμήματα λειτουργίας του:

- Ταμίες
- Ρεσεψιονίστ
- Υπαλλήλους τουριστικού καταστήματος
- Ταμπλίστες
- Μάγειρες-Ψήστες
- Μπάρμεν
- Ναυαγοσώστες
- Καθαρίστριες
- Προσωπικό Διαφόρων Ειδικοτήτων

Για πληροφορίες και συμπλήρωση αιτήσεων (απαιτείται πρόσφατη φωτογραφία) οι ενδιαφερόμενοι μπορούν να επικοινωνούν καθημερινά από 09.00-15.00 στα τηλ. 02410-84404 και 02410-84300. Email: info@water-park.gr

Το κερματοτηλέφωνο που σας πληρώνει!!!

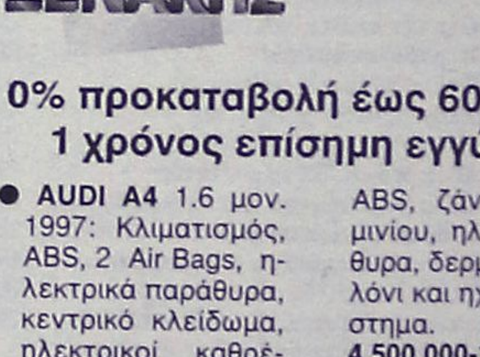

ΔΩΡΟ ΠΡΟΣ ΤΟΥΣ 2.800 ΑΞΙΟΤΙΜΟΥΣ ΠΕΛΑΤΕΣ ΜΑΣ Η ΑΥΤΟΜΑΤΗ ΑΛΛΑΓΗ ΣΕ ΕΥΡΩ ΤΟΝ ΦΕΒΡΟΥΑΡΙΟ

Το μόνο που δέχεται EURO και προσαρμόζεται αυτόματα με τα νέα δεκαψήφια νούμερα του ΟΤΕ

10.000 δρχ. το μήνα 1η δόση μετά από 6 μήνες

Διαθέτει σύστημα άμεσης διάγνωσης και επιδιορθώσεις βλαβών
Αλλάζει χρεώσεις αυτόματα κάθε φορά που τις αλλάζει ο ΟΤΕ
Εχει αναγνώριση κλήσης σε μεγάλη οθόνη
Επιστρέφει το νόμισμα αν δεν είναι εγκεκριμένο
Καθοδηγεί τον χρήστη με οδηγίες
Είναι εγκεκριμένο από την Εθνική Επιτροπή Τηλεπικοινωνιών
Είναι ανθεκτικό-ευέλικτο-με άμεσο service, και τοποθετείται εύκολα

Αντιπροσωπεία Νοτίου Αιγαίου
ΑΤΤΑΒΥΡΟΥ 46 ΡΟΔΟΣ * ΤΗΛ. 080137733
e-mail: sifakis@payphone.gr http:/www.payphone.gr
PayPHONE ΣΗΦΑΚΗΣ ΤΗΛΕΠΙΚΟΙΝΩΝΙΕΣ

ΞΕΝΑΚΗΣ Audi

0% προκαταβολή έως 60 μήνες
1 χρόνος επίσημη εγγύηση

CAR EXPERTS

- **AUDI A4** 1.6 μον. 1997: Κλιματισμός, ABS, 2 Air Bags, ηλεκτρικά παράθυρα, κεντρικό κλείδωμα, ηλεκτρικοί καθρέπτες, ηχητικό σύστημα. **ΤΙΜΗ: 5.900.000**
- **CITROEN XANTIA** 1.800 c.c., μον. 1995: A/C, ABS, Air Bag, ηλεκτρικά παράθυρα, κεντρικό κλείδωμα, ηλεκτρικοί καθρέπτες, συναγερμό, ηχητικό σύστημα. **ΤΙΜΗ: 3.950.000.**
- **LANCIA K** 2.000 c.c., μον. 1995: Κλιματισμός, ABS, ηλεκτρικά παράθυρα, κεντρικό κλείδωμα, ηλεκτρικοί καθρέπτες, σαλόνι alcatra. **ΤΙΜΗ: 4.100.000.**
- **MAZDA MX5** 1.6 c.c., μον. 1997: A/C, ABS, ζάντες αλουμινίου, ηλεκ. παράθυρα, δερμάτινο σαλόνι και ηχητικό σύστημα. **ΤΙΜΗ: 4.500.000-13.260 €.**
- **ALFA ROME 146** 1.4 c.c., μον. 1997: Ζάντες αλουμινίου, ηλεκ. παράθυρα και ηχητικό σύστημα. **ΤΙΜΗ: 2.600.000-7.630 €.**
- **SEAT MARBELLA** 900 μον. 1994: Ηχητικό σύστημα. **ΤΙΜΗ: 700.000-2.054 €.**

Ξενάκης
εξουσιοδοτημένος έμπορος
Kosmocar A.E.
Λίνδου 238
Τηλ. 0241061600

διαφορα

συνέχεια από την προηγούμενη

ΠΩΛΟΥΝΤΑΙ ΛΟΓΩ ΜΕΤΑΣΤΕΓΑΣΕΩΣ ΕΠΙΠΛΑ ΓΡΑΦΕΙΟΥ (ΓΡΑΦΕΙΑ, ΚΑΡΕΚΛΕΣ, ΝΤΟΥΛΑΠΕΣ ΚΑΙ ΜΕΓΑΛΟ ΑΜΕΡΙΚΑΝΙΚΟ ΚΑΙΜΑΤΙΣΤΙΚΟ) ΣΕ ΠΟΛΥ ΚΑΛΗ ΚΑΤΑΣΤΑΣΗ ΚΑΙ ΣΕ ΕΞΑΙΡΕΤΙΚΗ ΤΙΜΗ. ΠΛΗΡ. ΤΗΛ. 0241-32400, 0974008665 ΠΔ43275

ΞΥΛΑ ΕΛΙΑΣ ΓΙΑ ΤΖΑΚΙ ΚΟΜΜΕΝΑ ΣΕ ΜΙΚΡΑ ΤΕΜΑΧΙΑ. ΠΛΗΡ. ΤΗΛ. 0944/812201. ΠΔ43422

ΗΛΕΚΤΡΙΚΟ ΠΙΑΝΟ YAMAHA CLP 840, σχεδόν αμεταχείριστο. Πληρ. τηλ. 74322 ΑΔ43128

ΕΞΟΠΛΙΣΜΟΣ ΚΟΜΜΩΤΗΡΙΟΥ σε άριστη κατάσταση, σε τιμή ευκαιρίας. Πληρ. τηλ. 27778, 25274. ΑΔ413389

ΠΩΛΟΥΝΤΑΙ-ΜΙΚΡΟΕΠΙΠΛΑ: Παπουτσοθήκες, συρταριέρες, τραπέζια, καρέκλες, κρεβάτια, στρώματα, ντουλάπες, κρυσταλιέρες, σύνθετα, ρατσόντες, καλόγηροι, σαλόνια, καναπέδες, ντιβανομπάουλα κ.ά. σε χαμηλές τιμές. Θα μας βρείτε στο 5ο χλμ. Ρόδου-Λίνδου στην Γλάστης-Ροδοχωμ. Πληρ. τηλ. 65065, 62037 από 8 -14.30, απόγευμα 6-8. ΑΔ43361

ΕΠΙΠΛΟ ΜΠΑΡΑΚΙ μαύρο λάκα σε άριστη κατάσταση. Πληρ. τηλ. 0932/086635. ΑΔ43343

ΠΩΛΟΥΝΤΑΙ: είδη ζαχαροπλαστικής, αερόθερμος φούρνος, ψυγείο πάγκου, στόφα, αμπάριο, καταψύκτης, μίξερ, ψυγείο βιτρίνα, ντουλάπες, ταμειακή μηχανή, ζυγαριά, τυροπιτιέρα, πάγκοι με μάρμαρο και διάφορα άλλα. Πληρ. τηλ. 02440-47169, 47167, περιοχή Κιοτάρι δίπλα στο Σοφός ΜΑΡΚΕΤ. ΑΔ43307

ΠΩΛΟΥΝΤΑΙ

— **Φορτηγό MERCEDES 809** πετρέλαιο, κλειστό, με ρολό στο πλάι.
— **Φορτηγό MERCEDES** 407 με πετρέλαιο, κλειστό.

Πληρ. τηλ. 30976

Από την αντιπροσωπεία αυτοκινήτων DAEWOO Αλ. Κούκουρας πωλούνται τα παρακάτω μεταχειρισμένα:

1) BMW 316, 1.600 c.c., μοντέλο '94, ανθρακί, imm, A/C, υδραυλ. τιμ., ηλ. παράθ., ηλ. καθρ., κεντρ. κλειδ. Hi-fi, αεροτομή, προβ. ομιχ., ζάντες αλουμινίου και δερμάτιμο σαλόνι. Σε άριστη κατάσταση.
2) BMW 316, 1.600 c.c., μοντέλο '94, άσπρη, ABS, imm, A/C, υδραυλ. τιμ., ηλ. παράθ., ηλ. καθρ., κεντρ. κλειδ., Hi-fi, αεροτομή, προβ. ομιχ., ζάντες αλουμινίου. Σε άριστη κατάσταση.
3) PEUGEOT 405, 1.600 c.c., μοντέλο '96, γρανίτης, ABS, A/C, imm, υδρ. τιμ., ηλ. παράθ., κεντρ. κλειδ. με τηλεχ., Hi-fi. Σε άριστη κατάσταση.
4) CITROEN XANTIA, 1.600 c.c., μοντέλο '96, άσπρο, ABS, αερόσακος οδηγού-συνοδ., Klima, υδρ. τιμ., ηλ. παράθ., ηλ. καθρ., κεντρ. κλειδ., και Hi-fi. Σε άριστη κατάσταση.
5) DAEWOO LANOS 4 DR SE, 1.300 c.c., μοντέλο 2001, immomb., air cond., κεντρ. κλειδ., ηλ. παράθ., υδρ. τιμ., RCD. Αριστη κατάσταση με ελάχιστα χλμ.
6) FIAT CINQUECENTO, 900 c.c., μοντέλο '95, κόκκινο, κεντρ. κλειδ., ηλ. παράθ. Hi-fi. Σε άριστη κατάσταση.
7) FIAT CINQUECENTO, 900 c.c., μοντέλ. '96, κόκκινο, κεντρ. κλειδ., ηλ. παράθ., ζάντες αλουμινίου, Hi-fi. Σε άριστη κατάσταση.
8) FIAT CINQUECENTO, 900 c.c., μοντέλο '95, μπλε, κεντρ. κλειδ., ηλ. παράθ., Hi-fi. Σε άριστη κατάσταση.
9) SEAT IBIZA 1.200 c.c., μοντέλο '93, κόκκινο.

Διακανονισμός από 12 έως 36 μηνιαίες δόσεις και από 0 προκαταβολή

Πληρ. τηλ. 02410-60100, 65183
Υπεύθυνος πωλήσεων κ. Κωστής Βαλεντής

Η εταιρεία INTERFOOD, αποκλειστικός αντιπρόσωπος JOHNSON & SON-ΜΕΛΙΣΣΑ-ΣΤΕΛΛΑ-DEL MONTE-TCHIBO-ΜΥΛΩΝ ΣΟΓΙΑΣ-ΗΛΙΟΣ ΜΠΑΧΑΡΙΚΑ- ORAN ΧΑΡΤΙΚΑ

ΖΗΤΑ

ΠΩΛΗΤΗ Ή ΠΩΛΗΤΡΙΑ

με κέφι για δουλειά στον χώρο των πωλήσεων του τουριστικού μαγαζιού. Προσφέρεται βασικός μισθός συν bonus απόδοσης. Θα προτιμηθούν άτομα με προϋπηρεσία στον χώρο.

Πληρ. 08.00-14.00 & 18.00-20.00
τηλ. 66445, 66446

ΠΩΛΟΥΝΤΑΙ ΔΙΑΜΕΡΙΣΜΑΤΑ

ΔΙΑΚΟΓΕΩΡΓΙΟΥ ΚΑΛΛΙΣΤΟΣ

• ΠΩΛΗΣΕΙΣ ΔΙΑΜΕΡΙΣΜΑΤΩΝ
• ΚΑΤΑΣΤΗΜΑΤΑ-ΑΠΟΘΗΚΕΣ

• ΑΝΤΑΛΛΑΓΕΣ ΑΚΙΝΗΤΩΝ
• ΑΓΟΡΕΣ ΟΙΚΟΠΕΔΩΝ

• ΑΝΑΛΑΜΒΑΝΟΥΜΕ ΑΝΤΙΠΑΡΟΧΕΣ

ΔΙΕΥΘ.: ΕΘΝ. ΑΝΤΙΣΤΑΣΕΩΣ 11, (πρώην Αννης Μαρίας)
ΤΗΛ: 78501-29318, 78502

ΠΩΛΟΥΝΤΑΙ διαμερίσματα λουξ κατασκευής με απεριόριστη θέα. Τα διαμερίσματα διαθέτουν θωρακισμένες πόρτες, εντοιχισμένες κουζίνες, ντουλάπες, εντοιχισμένο νιπτήρα με ντουλάπι, κεντρική θέρμανση αυτόνομη, ανοιγόμενα ανακλινόμενα κουφώματα με διπλά τζάμια, σίτες, ρολά, υδραυλικό ασανσέρ, τριφασικό ρεύμα.
Ολοι οι χώροι σπατουλαριστό, εσωτερικές πόρτες MDF με σχέδια

ΔΙΑΜΕΡΙΣΜΑΤΑ

Επί της οδού Μεγ. Κων/νου - Κων/νου Παλαιολόγου
50 τ.μ. δυάρια
85 τ.μ. τριάρια
110 τμ. τεσσάρια
ανά όροφο

Επί της Κων/νου Υδραίου-Στ. Κωτιάδη
70 τ.μ. τριάρια
90 τ.μ. τριάρια-τεσσάρια
110 τ.μ. τεσσάρια
130 τ.μ. τεσσάρια-πεντάρια
ανά όροφο με μεγάλες θεράντες φανταστική θέα

Επί της Λεωφ. Καλλιθέας-Καρακόνερο
50 τ.μ. δυάρια
85 τ.μ. τριάρια
110 τ.μ. τεσσάρια
ανά όροφο με μεγάλες θεράντες, απεριόριστη θέα

ΚΑΤΑΣΤΗΜΑΤΑ

50 τ.μ.
100 τ.μ.
150 τ.μ.
επί της Λεωφ. Καλλιθέας-Καρακόνερο

ΙΑΤΡΕΙΑ-ΓΡΑΦΕΙΑ

50 τ.μ.
100 τ.μ.
150 τ.μ.
επί της Μεγ. Κων/νου και Κων Παλαιολόγου (Φώκιαλη)

ΠΩΛΟΥΝΤΑΙ:

- Μονοκατοικία 100 τ.μ. σε οικόπεδο 476 τ.μ. στις Καλυθιές.
- Οικόπεδο στο Τσαΐρι, 2500 τ.μ.
- Οικόπεδο στα Κοσκινού, 19980 τ.μ.
- Διαμέρισμα 138 τ.μ. 1ος όροφος οδός Μάρκου Κλαδάκη - Ρόδος
- Διαμέρισμα 75 τ.μ. ισόγειο στην Αγ. Αναστασία- Ρόδος
- Μεζονέτα 140 τ.μ. στην οδό Λισαβώνος και Όσλου - Ρόδος
- Διαμέρισμα 80 τ.μ. 1ος όροφος στο χωριό Παραδείσι - Ρόδος
- Αγροτεμάχιο 19.800 τ.μ. στην Παστίδα (όπισθεν εργοστασίου "ΘΡΑΚΗ") - Ρόδος
- Αγροτεμάχιο 3.448 τ.μ. απέναντι από την είσοδο του ξενοδοχείου "BLUE BAY"- Κρεμαστή - Ρόδος
- Αγροτεμάχιο 4 στρεμμάτων στα Κολύμπια - Ρόδος
- Οικόπεδο 124 τ.μ. στην πλατεία του χωριού Κοσκινού - Ρόδος
- Ξενοδοχείο "ΠΟΣΕΙΔΩΝ" στην περιοχή Κρητικά - Ρόδος
- Διαμέρισμα 125 τ.μ. 3ος λουξ κατασκευής νέο στην οδό Αισχίνης
- Κατάστημα 90 τ.μ. νέας κατασκευής στο Καρακόνερο
- Γραφείο 63 τ.μ. νέας κατασκευής απέναντι από Παλαιό ΙΚΑ
- Γραφείο 73 τ.μ. νέας κατασκευής απέναντι από παλαιό ΙΚΑ
- Διαμέρισμα 110 τ.μ. 1ος όροφος στην Ανάληψη (εκκλησία) - Ρόδος
- Μεζονέτα 160 τ.μ. στους Δασκάλους
- Διαμέρισμα 60 τ.μ. 1ος όροφος Παναγιώτου Ροδίου-Ρόδος
- Ενοικιάζεται αποθήκη 75 τ.μ. στο Ροδίνι
- Πωλείται μονοκατοικία 140 τ.μ. στον Αρχάγγελο
- Πωλείται αγροτεμάχιο 4640 τ.μ. στ' Ασγούρου
- Πωλείται αγροτεμάχιο 3,2 στρέμματα στη Θολό.

ΔΑΝΕΙΑ ΟΛΩΝ ΤΩΝ ΤΑΜΕΙΩΝ
ΚΑΙ ΟΛΩΝ ΤΩΝ ΤΡΑΠΕΖΩΝ

Πληροφορίες
κ. Κ. ΔΙΑΚΟΓΕΩΡΓΙΟΥ • τηλ. 29318, 34598

ΣΧΟΛΗ ΟΔΗΓΩΝ

ΠΥΛΑΡΙΝΟΣ ΗΡΑΚΛΗΣ

Πτυχιούχος Εκπαιδευτής

Διπλώματα
✓ *Ερασιτεχνικά*
✓ *Επαγγελματικά*
✓ *Μοτοσικλέτας*
✓ *Επεκτάσεις - Αναθεωρήσεις*

Αγ. Αναστασίας & Π.Π. Γερμανού 40
Εμπορικό Κέντρο Φώκιαλη, α' όροφος
Τηλ. 75270, 0942 445549
ΠΜ43423

ΑΝΑΚΟΙΝΩΣΗ
ΜΑΘΗΜΑΤΑ
*** Computer ***
PROGRAM COMPUTER
ΕΓΓΡΑΦΕΣ
** ΤΩΡΑ **
Τμήματα για:
Παιδιά - Ενήλικες
Αρχάριους - Μαθητές
Επαγγελματίες
Ανεύρεση Εργασίας
ΠΑΡΕΧΕΤΑΙ ΒΕΒΑΙΩΣΗ
Διδάσκει πτυχιούχος Πανεπιστημίου Αμερικής
ΜΑΝΩΛΗΣ Ι. ΣΟΦΙΛΑΣ
Κοδριγκτώνος 91
Τηλ. (0241) 31761

ΣΧΟΛΗ ΟΔΗΓΩΝ

ΠΟΡΤΣΕΛΛΗΣ ΣΤΕΦΑΝΟΣ

Διπλ. εκπαιδευτής υποψηφίων οδηγών μέλος της Ε.Σ.Ο.Ρ. Ο.Ε.



- Διπλώματα αυτοκινήτου, μοτοσικλέτας,φορτηγού, λεωφορείου, νταλίκας
- Αναθεωρήσεις ληγμένων αδειών
- Θεωρητικά μαθήματα ΚΟΚ και Μηχανολογίας
- Μετατροπές ξένων διπλωμάτων σε ελληνικά
- Διπλώματα αυτόματου αυτοκινήτου

ΝΕΑ ΔΙΕΥΘΥΝΣΗ: ΕΘΝΙΚΗΣ ΑΝΤΙΣΤΑΣΗΣ 73 (ΠΡΩΗΝ ΑΝΝΗΣ ΜΑΡΙΑΣ)
ΤΗΛ. 34497, 0945463635

Futurekids®

Μαθήματα Computer

Τμήματα για :
➢ Παιδιά 5-18 ετών
➢ Μαθητές Γ'Λυκείου
➢ Φοιτητές
➢ Ενήλικες
➢ Στελέχη Επιχειρήσεων
➢ Εκπαιδευτικούς

Τα **FUTUREKIDS** είναι επίσημο **εξεταστικό κέντρο ECDL** όπου μπορείτε να αποκτήσετε το διεθνώς αναγνωρισμένο δίπλωμα κατάρτισης στους Η/Υ.

➢ Δωρεάν βιβλία,σημειώσεις
➢ Δωρεάν Εξάσκηση
➢ Πιστοποιήσεις από Cambridge,ODU,ECDL
➢ Εκπτώσεις σε ανέργους αδέρφια ,φοιτητές

Α.&Ι.Εξαδάκτυλος ΟΕ
Λεμεσού 29
Τηλ.,Φαξ : 70431,70432

ΜΑΘΗΜΑΤΑ Η/Υ για ενήλικες



Windows, Internet, Email, Word, Excel, Access

ΤΜΗΜΑΤΑ :
◇ Ταχύρυθμα 6 εβδομάδων
◇ Τρίμηνα - προετοιμασία για απόκτηση του ECDL
◇ Ειδικά για επιχειρήσεις

Στο εκπαιδευτικό κέντρο ANOSIS μπορείτε να αποκτήσετε το ECDL το δίπλωμα των υπολογιστών με διεθνή αναγνώριση που αποδεικνύει τις γνώσεις σας στους Η/Υ ...

ECDL
ΕΞΕΤΑΣΤΙΚΟ ΚΕΝΤΡΟ ΔΙΠΛΩΜΑΤΩΝ ΧΑΙΡΙΤΩΣΗΣ ΣΤΟΥΣ ΥΠΟΨΗΦΙΟΥΣ
ΠΙΣΤΟΠΟΙΗΜΕΝΟ ΕΞΕΤΑΣΤΙΚΟ ΚΕΝΤΡΟ
Anosis Computer Learning
Τηλ. 78924
Στ. Κοντιάδη 64 Ανάληψη
Κώστας Χατζηδάκης
ΠΤΥΧ. ΠΛΗΡΟΦΟΡΙΚΗΣ ΠΑΝ. ΑΘΗΝΩΝ

ΣΧΟΛΗ ΟΔΗΓΩΝ

ΠΟΤΣΟΥ ΣΩΤΗΡΗ

ΔΙΠΛ. ΕΚΠΑΙΔΕΥΤΗΣ ΥΠΟΨΗΦΙΩΝ ΟΔΗΓΩΝ.
ΔΙΠΛΩΜΑΤΑ Α - Β - Γ - Δ - Ε



★ **Αναλαμβάνουμε την έκδοση αδειών οδήγησης όλων των κατηγοριών.**

★ **Αναθεωρήσεις Επαγ/κών αδειών.**

★ **Τα θεωρητικά μαθήματα όλων των κατηγοριών γίνονται στό σύγχρονο Κέντρο θεωρητικής Εκπαίδευσης Υποψηφίων Οδηγών της Ε.Σ.Ο.Ρ. Ο.Ε. Στην οποία μετέχουμε.**

★ **Διαθέτουμε καί Αυτόματο Επιβατηγό.**

Εθνάρχου Μακαρίου 31, 2ος όροφος, ΡΟΔΟΣ
(Ενανσι Εθνικής Τραπεζας, πάνω από το κατ/μα "ΡΟΔΙ")
Τηλ. 78070 Κιν. 0945- 567404

ΜΕΜΝΟΥΜΕ ΚΙΑΖΙΜ

ΑΡΙΣΤΟΥΧΟΣ ΑΤΤΙΚΟΥ ΩΔΕΙΟΥ ΑΘΗΝΑΣ

Διπλωματούχος πιάνου και πτυχιούχος Ανώτερων θεωρητικών μουσικής, με 10ετή πείρα ως καθηγήτρια και ερμηνεύτρια, παραδίδει μαθήματα θεωρίας (υποχρεωτική θεωρία και αρμονία, ανώτερα θεωρητικά), πιάνου (κλασική τζαζ, ελληνικό ρεπερτόριο μεγάλης ποικιλίας και κλασικό ρεπερτόριο όλων των επιπέδων με δυνατότητα εγγραφής σε Ωδείο).

Πληρ. τηλ. 02410-20363

ΖΗΤΟΥΝΤΑΙ

από ξενοδοχειακή μονάδα στην Ιαλυσό

α. Σερβιτόροι Α'
β. Σερβιτόροι Β'
γ. Καμαριέρες
δ. Μάγειροι Α'
ε. Μάγειροι Β'
στ. Πωλήτριες super market

Πληρ. Γραφείο Προσωπικού, τηλ. 94321

BLUE SEA RESORT HOTEL

* * * *

Η παροχή υψηλών υπηρεσιών στο απόλυτα σημερινό ανταγωνιστικό περιβάλλον είναι προτεραιότητά μας. Ζητούμε συνεργάτες στα πλαίσια αναδιοργάνωσης της ξενοδοχειακής επιχείρησης:

F&B Manager
Πτυχιούχο Ξενοδοχειακής Σχολής με προυπηρεσία σε επισιτιστικα τμήματα. Κύριος στόχος η εύρυθμη λειτουργία των τμημάτων, ή ικανοποίηση των πελατών και η αύξηση των εσόδων.

Αρχιμάγειρα
Προϋπηρεσία σε μεγάλα ξενοδοχεία, πτυχίο μαγειρικής σχολής, επαγγελματική προσέγγιση για ποιοτική συνεργασία και φιλοδοξία για διάκριση είναι επιθυμητά.

Ζαχαροπλάστη
Φούρναρη

Μπάρμαν
με ευχέρεια της γερμανικής και αγγλικής. Προϋπηρεσία σε σοβαρές ξενοδοχειακές μονάδες, πτυχίο ξενοδοχειακής σχολής, ικανότητα δημιουργίας ευχάριστου περιβάλλοντος με συναδέλφους με γνώμονα την απόδοση δίχως τριβές και αξιοπιστία, είναι επιθυμητά.

Σερβιτόρους και βοηθούς Γκρουμ για την υποδοχή

Αιτήσεις καθημερινά 10.00 – 13.00
Blue Sea Resort Hotel
10ο χλμ Λεωφόρου Καλλιθέας - Φαληράκι
Τηλέφωνο 02410-85512 Telefax 02410-85582
email : alkal@blueseahotel.gr

RODOS PALLADIUM

Εχοντας σαν αρχή μας, την παροχή υπηρεσιών υψηλής ποιότητας, επιθυμούμε να προσλάβουμε **καμαριέρες** για την στελέχωση του τμήματος **Ορόφων** του ξενοδοχείου μας.

Προσφέρουμε άριστες συνθήκες εργασίας σε 8 μηνη βάση για την σαιζόν του 2002.

Οι ενδιαφερόμενες μπορούν να προσέρχονται, για αλληλογνωριμία, στο ξενοδοχείο μας **Rodos Palladium στο Φαληράκι** (Δευτέρα έως Παρασκευή, 10-12 π.μ.) ή να αποστείλουν το βιογραφικό τους ***ταχυδρομικώς*** (Τ.Θ. 180, 85100 Ρόδος) ή με ***Fax*** (0241) 86617, υπόψη κ. **Κ. Κουπάδη** (Γραφείο Προσωπικού).

RODOS PALLADIUM

Εχοντας σαν αρχή μας, την παροχή υπηρεσιών υψηλής ποιότητας, βασιζόμενοι σε άρτια εκπαιδευμένο προσωπικό, επιθυμούμε να προσλάβουμε **Αποφοίτους Τουριστικών Σχολών** για την στελέχωση των τμημάτων **Food & Beverage & Front Office (υπάλληλοι Υποδοχής, Night Auditor, Γκρουμ)** του ξενοδοχείου μας. Αν σας ενδιαφέρει η

Καριέρα στο Food & Beverage και στο Front Office

έχετε δυναμική προσωπικότητα, φιλοδοξία για επαγγελματική άνοδο και διάθεση για επαγγελματική δουλειά, σε **όλα τα επίπεδα** του Food & Beverage, ξεκινώντας από service encounter positions (Εστιατόριο, Μπαρ κ.λπ.) τότε το νεότερο ξενοδοχείο πολυτελείας του νησιού μας θα ήθελε να λάβει γνώση του βιογραφικού σας.
Προσφέρουμε άριστες συνθήκες εργασίας σε 8μηνη βάση για την σαιζόν του 2002, δυνατότητα εξέλιξης και αποδοχές αναλόγως των προσόντων και της εμπειρίας σας.

Οι ενδιαφερόμενοι μπορούν να προσέρχονται, για αλληλογνωριμία, στο ξενοδοχείο μας **Rodos Palladium στο Φαληράκι** (Δευτέρα έως Παρασκευή, 10-12 π.μ.) ή να αποστείλουν το βιογραφικό τους ***ταχυδρομικώς*** (Τ.Θ. 180, 85100 Ρόδος) ή με ***Fax*** (0241) 86617, υπόψη κ. **Ν. Βασταρδή** Προϊστάμενο Εστιατορίων & Μπαρ και κ. **Γ. Μωραΐτη** - Room Division Manager.

ΡΟΔΙΑΚΗ ΚΤΗΜΑΤΙΚΗ

ΣΥΜΒΟΥΛΟΙ & ΕΚΤΙΜΗΤΕΣ ΑΚΙΝΗΤΩΝ — ΚΤΗΜΑΤΟΜΕΣΙΤΙΚΟ ΓΡΑΦΕΙΟ από το 1983

ΠΩΛΟΥΝΤΑΙ ΜΟΝΟΚΑΤΟΙΚΙΕΣ ΣΤΟΥΣ ΤΡΕΙΣ



ΣΕ ΜΠΕΤΑ ΑΠΟ 31.000.000 ΔΡΧ

ΑΝΕΣΤΗΣ & ΣΑΒΒΑΣ ΣΑΒΒΑΪΔΗΣ

tel: 26281 & 35476 cel: 0944-421015 & 0977-433427

Figma

Αντιπροσωπεύσεις Ασφαλιστικών Εταιρειών
Άννης Μαρίας και Καζαντζάκη 2
Τηλ. (0241) 31468 • FAX: (0241) 33644

ΖΗΤΟΥΝΤΑΙ

Ασφαλίστριες και ασφαλιστές για ελεύθερη συνεργασία.
Για ραντεβού τηλ. 31468

CAIRO CAFE
ΖΗΤΟΥΝΤΑΙ

νέοι και νέες για 12μηνη απασχόληση.
Προϋπηρεσία απαραίτητη.
Θέσεις μπουφέ-σέρβις.

Πληρ. τηλ. 75362 κον Γεωργίου, κα Αθανάσογλου

ΖΗΤΕΙΤΑΙ

πολύγλωσση γραμματέας
με γνώση Η/Υ για μόνιμη εργασία.

Πληρ. τηλ. 86670-3 κ. Δημήτρη

Από επιχείρηση ξενοδοχειακού εξοπλισμού

ΖΗΤΟΥΝΤΑΙ

υπάλληλοι με γνώση του αντικειμένου, κατά προτίμηση ξενοδοχοϋπάλληλοι, ηλικίας μέχρι 30 ετών για να χρησιμοποιηθούν εντός του καταστήματος ως πωλητές.
Γνώση Η/Υ επιθυμητή.
Πληρ. τηλ. 69870 ώρες 10-14.00

Από το ξενοδοχείο
ΚΑΛΛΙΘΕΑ ΜΑΡΕ ΠΑΛΛΑΣ

ΖΗΤΟΥΝΤΑΙ

για τη σαιζόν 2002

1. Σερβιτόροι Α' και Β'
2. Μάγειροι Β' και Γ'

Οι ενδιαφερόμενοι παρακαλούνται να απευθύνονται στα τηλ. 0241068720 ή στο ξενοδοχείο από 09.00 έως 13.00

ΤΟ ΞΕΝΟΔΟΧΕΙΟ
Blue Sky Beach Hotel
ΣΤΗΝ ΠΟΛΗ ΤΗΣ ΡΟΔΟΥ
ΖΗΤΕΙ

- **Υπεύθυνο F&B Service & Guest Relation**
με καλές γνώσεις Γερμανικών, Αγγλικών και Η/Υ
- **Reseptionist**
με καλές γνώσεις Γερμανικών, Αγγλικών και Η/Υ
- **Μάγειρα**
μέχρι 35 ετών, με προϋπηρεσία
- **Υπάλληλο Pool Bar**
μέχρι 35 ετών, καλές γνώσεις Γερμανικών, Αγγλικών
- **Πωλήτρια Super Market**
μέχρι 35 ετών, καλές γνώσεις Γερμανικών, Αγγλικών
- **Υπάλληλο Σιδερωτήριο-Πλυντήριο**
μέχρι 35 ετών, προϋπηρεσία θα εκτιμηθεί
- **Προσωπικό Διαφόρων Ειδικοτήτων**

Οι ενδιαφερόμενοι παρακαλούνται να επικοινωνήσουν με το λογιστήριο του:

Ξενοδοχείου Blue Sky Beach Hotel
Πλατεία Ψαροπούλας
Τηλ. 02410-33768, 02410-33778
ώρες 09.00-14.30

ΞΕΝΟΔΟΧΕΙΟ ΜΠΕΛΒΕΝΤΕΡΕ

ΖΗΤΑ

έμπειρη μοδίστρα-καμαριέρα

Πληρ. τηλ. 89000, πρωινές ώρες

ΑΠΟ ΜΕΓΑΛΗ ΤΕΧΝΙΚΗ Α.Ε. ΤΗΣ ΡΟΔΟΥ

ΖΗΤΕΙΤΑΙ

Βοηθός λογιστή

με τα ακόλουθα προσόντα:

- Τουλάχιστον 2ετή προϋπηρεσία σε αντίστοιχη θέση
- Γνώσεις μηχανογραφημένου λογιστηρίου (κατά προτίμηση προγράμματος ΚΕΦΑΛΑΙΟ)
- Καλή γνώση Κ.Β.Σ., φορολογικών θεμάτων, Γ.Λ.Σ.
- Χειρισμό προγραμμάτων Microsoft Excel, Word

Αποστολή βιογραφικών σημειωμάτων:
Fax: 01-06254220 (Υπ' όψιν κ. Νταβέλη)
ή Fax: 0241-033021 (Υπ' όψιν κ. Τσιώνα)
Πληρ. τηλ. 01-6254100, 0945/333461 (κ. Νταβέλη)

Το Υποκατάστημα της Ρόδου του Ομίλου εταιρειών της INTERNATIONAL LIFE

ΖΗΤΑ

να προσλάβει γραμματέα με έμμισθη σχέση ηλικίας 20-28 ετών.

Απαιτούνται: άριστη γνώση χειρισμού Η/Υ (Ms-office, word, excel). Γνώση αγγλικών, οργανωτικές ικανότητες και ευχέρεια στην επικοινωνία και συνεργασία. Προϋπηρεσία επιθυμητή.

Πληρ. τηλ. (02410) 67980-1, 68165
ώρες 09.00-11.00 και 18.00-20.00

Από το γραφείο γενικού τουρισμού "ΕΛΛΑΣ ΤΟΥΡΙΣΤΙΚΕΣ ΥΠΗΡΕΣΙΕΣ"

ΖΗΤΟΥΝΤΑΙ

αρχηγοί γκρουπ για την σεζόν 2002.

Απαραίτητη προϋπόθεση η άριστη γνώση της γερμανικής γλώσσας και η κατοχή άδειας οδήγησης. Προϋπηρεσία απαραίτητη.

Πληρ. τηλ.0241-38155

Hotel Lindian Village

Στα πλαίσια της αναδιοργάνωσης της ξενοδοχειακής μονάδας στη Λάρδο,

ΖΗΤΟΥΜΕ

το παρακάτω προσωπικό:

Hostess

Με ευχέρεια στην ιταλική και Αγγλική γλώσσα. Προϋπηρεσία σε ξενοδοχειακή μονάδα, πτυχίο τουριστικής σχολής.

Η θέση προσφέρει δυνατότητες εξέλιξης.

Αποθηκάριος

Με γνώση χειρισμού Ηλεκτρονικού Υπολογιστή. Προϋπηρεσία στην ίδια θέση και πτυχίο τουριστικής σχολής ή ΤΕΙ θα ληφθούν σοβαρά υπόψη.

Πωλήτρια Super Market

Με καλή γνώση Ιταλικής και Αγγλικής γλώσσας. Προϋπηρεσία σε ανάλογη θέση θα θεωρηθεί προσόν.

Προσωπικό Bar

Αντρες και γυναίκες με προϋπηρεσία στον χώρο του Bar, ευχέρεια στην Ιταλική και Αγγλική. Πτυχίο τουριστικής σχολής και γνώση χειρισμού Η/Υ θα ληφθούν σοβαρά υπόψη.

Βοηθοί Σερβιτόροι

Αντρες και γυναίκες με προϋπηρεσία, ευχέρεια στην Ιταλική και Αγγλική.

Πτυχίο τουριστικής σχολής θα θεωρηθεί προσόν.

Η εργασία είναι σε συνεχές ωράριο.

Κατά περίπτωση προσφέρεται δυνατότητα μεταφοράς, με εκκίνηση από Αφάντου.

Για πληροφορίες, υποβολή βιογραφικών Σημειωμάτων και Αιτήσεων, οι ενδιαφερόμενοι-ες, μπορούν να επικοινωνούν καθημερινά 10.00-14.00 στο τηλ. 02410-20717

ΖΗΤΟΥΝΤΑΙ

πωλήτριες για να εργασθούν σε κοσμηματοπωλείο με γνώση Αγγλικών-Γερμανικών σε εμπορικό κέντρο στο Κιοτάρι. Μισθός ικανοποιητικός και εξελίξιμος.

Πληρ. τηλ. 86670-3, κ. Τάκη

ΚΛΕΟΒΟΥΛΟΣ Α.Ε.
LINDOS ROYAL VILLAGE-LIT LINDOS VILLAGE

ΖΗΤΕΙ

προσωπικό για την επόμενη τουριστική περίοδο

1. Υπάλληλο γραφείου-κρατήσεων με ξενοδοχειακή πείρα και γνώσεις υπολογιστών word, excel.
2. Υπάλληλο υποδοχής και νυκτερινό υπάλληλο υποδοχής με προϋπηρεσία γνώσεις υπολογιστών και καλές γνώσεις γερμανικών ιταλικών και αγγλικών.
3. Υπάλληλο στο F/B και F/B control με τρία χρόνια προϋπηρεσία σε σχετική θέση και με γνώσεις υπολογιστών word, excel και ξένων γλωσσών.
4. Maitre με τουλάχιστον τρία χρόνια προϋπηρεσία και γνώση γερμανικών και ιταλικών.
5. Σερβιτόρους και βοηθούς σερβιτόρους, καμαριέρες με προϋπηρεσία.

Πληρ. στα ξενοδοχεία πρωινές ώρες και στο τηλ. 02440/32008 κ. Χατζηλαζάρου

ΖΗΤΟΥΝΤΑΙ

Ξενοδοχείο Α' κατηγορίας στα Κολύμπια

ΖΗΤΑ ΠΡΟΣΩΠΙΚΟ

- Maitr
- Σερβιτόρους
- Βοηθούς σερβιτόρους
- Βοηθοί σερβιτόροι Μπαρ, Σνακ Μπαρ, καφετέριας
- Νυχτερινό receptionist
- Πωλήτριες super market
- Κηπουρός
- Bell boy

Πληρ. τηλ. 12.00-14.00, τηλ. 56247

ΚΤΗΜΑΤΟΜΕΣΙΤΙΚΟ ΓΡΑΦΕΙΟ

ΕΥΡΩΚΤΗΜΑΤΙΚΗ

ΜΕΣΙΤΕΣ ΣΥΜΒΟΥΛΟΙ ΕΚΤΙΜΗΤΕΣ

ΠΩΛΗΣΕΙΣ ΟΙΚΟΠΕΔΩΝ

ΙΑΛΥΣΟΣ
301τ.μ.- Εντός σχεδίου.....17.000.000 ή (49.884,1€)
320τ.μ.- Στο κέντρο (Σ.Δ.=1)...17.000.000 ή (49.884,1€)
700τ.μ.- Κοντά στο κέντρο (Σ.Δ.=1)....50.000.000 ή (146.717,9€)
1000τ.μ.- Κοντά στο κέντρο (Σ.Δ.=1)...35.000.000 ή (102.702,5€)
1180τ.μ.- Στην παρ. Ιαλυσού(Σ.Δ=0,4)...41.000.000 ή (120.308,7€)
1713τ.μ.- Κοντά στην παραλία(Σ.Δ.=0,4)...70.000.000 ή (205.405,1€)
2000τ.μ.- Θέση Βουνάρα.....38.000.000 ή (111.505,6€)
2000τ.μ.- Με άδεια οικόδ. στο Λύκειο...35.000.000 ή (102.702,5€)
2000τ.μ.- εντός σχεδίου.....60.000.000 ή (176.061,5€)
4000τ.μ.- Στους πρόποδες Φιλερήμου...50.000.000 ή (146.717,9€)
4000τ.μ.- Κοντά στην Άνοιξη.....50.000.000 ή (146.717,9€)
4000τ.μ.- Στην προέκτ. οδού Άνοιξης....50.000.000 ή (146.717,9€)
8700τ.μ.- Θέση Κανδυλί.....30.000.000 ή (88.030,7€)
9700τ.μ.- Θέση Κανδυλί.....50.000.000 ή (146.717,9€)
10.000τ.μ.- Θέση Κανδυλί.....50.000.000 ή (146.717,9€)

ΚΙΟΤΑΡΙ
2000τ.μ.- Επί της Εθνικής οδού.....9.000.000 ή (26.409,2€)

ΜΑΣΣΑΡΙ
400τ.μ.- Εντός οικισμού..4.500.000 ή (13.204,6€)
4400τ.μ.- κοντά στο γήπεδο...10.000.000 ή (29.343,6€)

ΞΙΑ
500τ.μ.- Κοντά στην παραλία).....35.000.000 ή (102.702,5€)
500τ.μ.- Κοντά στην παραλία)....35.000.000 ή (102.702,5€)
3300τ.μ.- Εντός σχεδίου.....50.000.000 ή (146.717,9€)

ΠΑΣΤΙΔΑ
400τ.μ.- Εκτός Οικισμού.....15.000.000 ή (44.015,4€)
788τ.μ.- Εντός Οικισμού με άδεια οικόδ...8.500.000 ή (24.942,0€)
892τ.μ.- Εντός Οικισμού με άδεια οικόδ...9.000.000 ή (26.409,2€)
1000τ.μ.- Εντός Οικισμού.....10.000.000 ή (29.343,5€)
1000τ.μ.- Εντός Οικισμού.....12.000.000 ή (35.212,3€)
1070τ.μ.- Εντός Οικισμού.....16.000.000 ή (46.949,7€)
1900τ.μ.- Εκτός Οικισμού.....35.000.000 ή (102.702,5€)

ΠΑΡΑΔΕΙΣΙ
8000τ.μ.- Εκτός Οικισμού.....64.000.000 ή (187.798,9€)

ΣΟΡΩΝΗ
4000τ.μ.- Επί της επαρχιακής οδού...18.000.000 ή (52.818,4€)
5000τ.μ.- Στο κύμα (άρτιο & οικόδ/μο.)..15.000.000 ή (44.015,4€)

ΛΙΝΔΟΣ
4600τ.μ.- Θέση Ψάλτο.....50.000.000 ή (146.717,9€)
8000τ.μ.- Στους Πεύκους Κοντά στην παραλία...32.000.000 ή (93.899,5€)
12000τ.μ.- Στους Πεύκους κοντά στην παραλία...168.000.000 ή (492.972,2€)

ΚΟΛΥΜΠΙΑ
715τ.μ.- Στο δρόμο με τους Ευκάλυπτους...8.000.000 ή (23.474,9€)
4500τ.μ.- Με άδεια οικόδ. για ξενοδοχ....63.000.000 ή (184.864,6€)
5700τ.μ.- Στο δρόμο με τους ευκάλυπτους.....50.000.000 ή (146.717,9€)

ΑΣΓΟΥΡΟΥ
1700τ.μ.- Εντός νέου σχεδίου με 420τ.μ. Κτίσματα....90.000.000 ή (264.092,2€)
4000τ.μ.- Εκτός σχεδίου οικισμού.....40.000.000 ή (117.374,3€)
4000τ.μ.- Εκτός σχεδίου οικισμού.....45.000.000 ή (132.046,1€)
4000τ.μ.- Εκτός σχεδίου οικισμού.....45.000.000 ή (132.046,1€)

ΜΑΡΙΤΣΑ
300τ.μ.- Εντός οικισμού.....4.500.000 ή (13.204,6€)
1400τ.μ.- Εντός οικισμού.....8.000.000 ή (23.474,9€)
1490τ.μ.- Επί της επαρχιακής οδού.....13.500.000 ή (39.613,8€)
4000τ.μ.- Κοντά στο παλιό αεροδρόμιο.....12.000.000 ή (35.212,3€)

ΑΦΑΝΤΟΥ
360τ.μ.- Εντός οικισμού.....12.000.000 ή (35.212,3€)
5600τ.μ.- Επί της Ρόδου - Λίνδου.....145.000.000 ή (425.482,0€)

ΛΑΔΙΚΟ
21.000τ.μ.- Κοντά στη θάλασσα.....250.000.000 ή (733.589,6€)

ΑΡΧΑΓΓΕΛΟΣ
800τ.μ.- Εντός σχεδίου οικισμού.....8.000.000 ή (23.474,9€)

ΚΑΛΥΘΙΕΣ
1734τ.μ.- εντός Οικισμού.....25.000.000 ή (73.358,0€)
2640τ.μ.- Πανοραμικό....28.000.000 ή (82.162,0€)

ΚΑΛΑΘΟΣ
2800τ.μ.- Εντός οικισμού επί της Ρόδου-Λίνδου με κτίσματα 400τ.μ.....90.000.000 ή (264.092,2€)
25000τ.μ. Εκτός σχεδίου πανοραμικό...75.000.000 ή (220.076,9€)

ΓΕΝΝΑΔΙ
500τ.μ.- Εντός Οικισμού με άδεια οικόδ.....20.000.000 ή (58.687,2€)
1720τ.μ.- Επί της παλιάς επαρχιακής οδού με άδεια οικόδ.....17.500.000 ή (51.351,3€)
4200τ.μ.- Επί της επαρχιακής Οδού.....29.000.000 ή (85.096,4€)

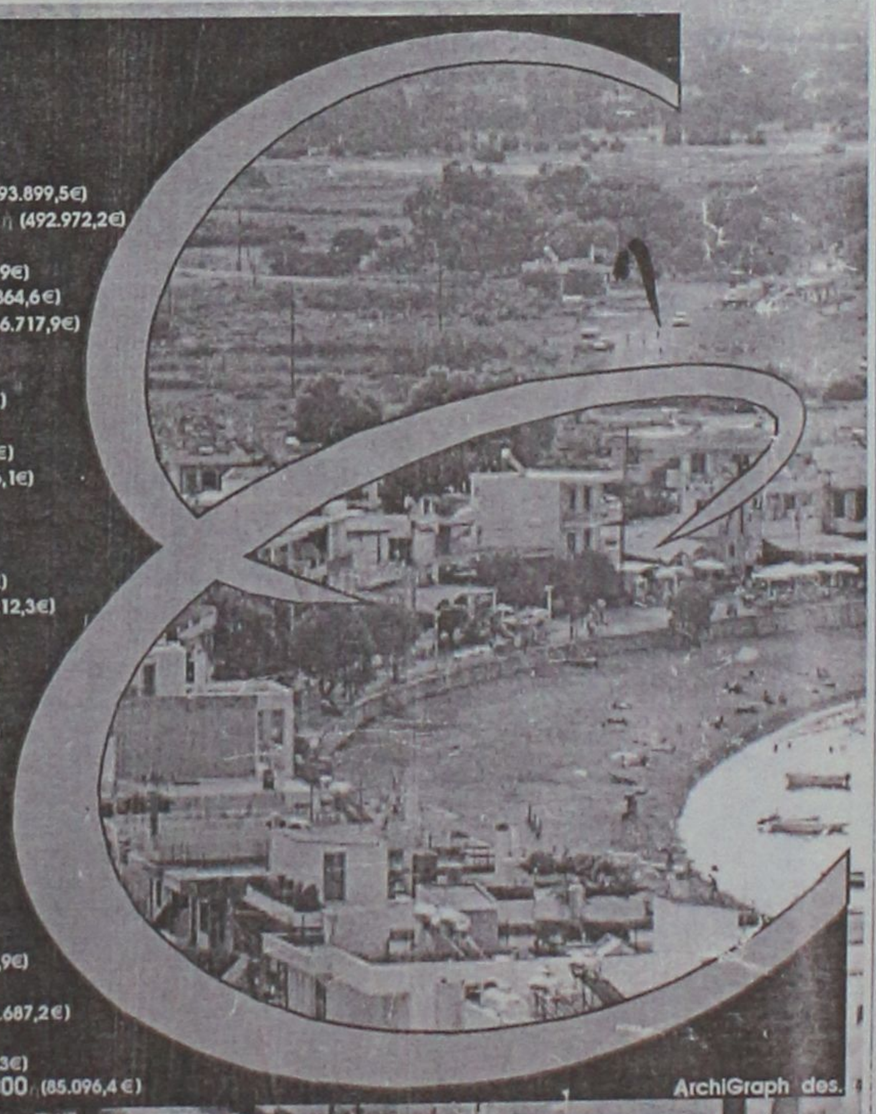

Τηλ. (0241) 73819,74917 κιν 0944/374546, 0945/292030 FAX 38641

ΠΛΗΡΟΦΟΡΙΕΣ **ΙΩΑΝΝΗΣ & ΜΙΧΑΛΗΣ ΕΥΣΤΑΘΙΟΥ**

➥ Μεταφερθήκαμε στα νέα μας γραφεία Εθνικής Αντίστασης 83 (πρώην Άννης Μαρίας) δίπλα στην ALPHA BANK

ΖΗΤΕΙΤΑΙ

Εργάτης από την "ΞΥΛΕΙΑ ΣΠΑΝΟΣ" για να εργασθεί στην αποθήκη.

Πληρ. 62550, 62684
ώρες εργασίες: 08.00 έως 15.00

Από το Ξενοδοχείο ΗΛΥΣΙΟΝ στους Πεύκους Λίνδου

ΖΗΤΕΙΤΑΙ

προσωπικό όλων των ειδικοτήτων.

Πληρ. τηλ. 02410 36176, 02410 75672
υποψ. κ. Κοντού

ΖΗΤΟΥΝΤΑΙ

Από τη **Φαρμακαποθήκη MEDIQUICK** ζητούνται για άμεση πρόσληψη:
— Πωλητές, έως 35 ετών για προώθηση καταναλωτικών ειδών σε SUPER MARKET και τουριστικά καταστήματα.
Προϋπηρεσία απαραίτητη.

Οι ενδιαφερόμενοι μπορούν να περάσουν Δευτέρα έως Παρασκευή, ώρες 09.00-12.00 από τη διεύθυνση:
ΜΑΡΚΟΥ ΜΑΛΛΙΑΡΑΚΗ 22 (ΠΑΡΟΔΟΣ ΚΑΝΑΔΑ)

ΖΗΤΕΙΤΑΙ

Κύριος ή κυρία με γνώσεις κουζίνας για μπυραρία-εστιατόριο, 12μηνη απασχόληση. Απαραίτητη προϋπηρεσία.

Πληρ. τηλ. 30976

ΖΗΤΕΙΤΑΙ

αποθήκη προς ενοικίαση ή αγορά κοντά ή εντός πόλεως από 200 τ.μ. και άνω.

Πληρ. τηλ. 30976

ΤΟ ΞΕΝΟΔΟΧΕΙΟ ΝΗΡΗΪΔΕΣ
ΣΤΑ ΚΟΛΥΜΠΙΑ

ΖΗΤΕΙ

ΠΡΟΣΩΠΙΚΟ ΟΛΩΝ ΤΩΝ ΕΙΔΙΚΟΤΗΤΩΝ

Παρακαλούνται οι ενδιαφερόμενοι να απευθύνονται στο τηλ. 0241056210 ή στο ξενοδοχείο από 09.30-13.00

ΠΩΛΟΥΝΤΑΙ

ΓΙΑ ΕΠΑΓΓΕΛΜΑΤΙΚΕΣ ΑΡΤΟΠΟΙΟΥΣ ΚΑΙ ΖΑΧΑΡΟΠΛΑΣΤΕΣ

1) Φούρνο αέρος 20 λαμαρίνων Βίγγλερ
2) Ζυμωτήριο
3) Κύλινδρος ζυμαριού
4) Βιτρίνα 2 1/2 μέτρα τζάμι κουρμπαριστό
5) Σφολιατομηχανή γαλλική
6) Μηλοτρίφτης
7) Μηχανή για ψωμάκια Κάιζερ και Στερν

Πληρ. τηλ. 21807, 26294

Από το ξενοδοχείο ΛΟΜΕΝΙΖ

ΖΗΤΟΥΝΤΑΙ

για τη σαιζόν 2002, οι κάτωθι ειδικότητες:
1) Υπαλ. υποδοχής
2) Σερβιτόροι
3) Μπάρμαν
4) Σνακ μπαρ
5) Μάγειρας Α'
6) Καμαριέρες

Απαραίτητα προσόντα για τις ειδικότητες 1-2-3 και 4, η προϋπηρεσία και η καλή γνώση της Αγγλικής και Γερμανικής γλώσσας.
Οι αιτήσεις να συνοδεύονται με φωτογραφία
Πληρ. τηλ. 35831

Η ΤΡΟΦΟΔΟΤΙΚΗ ΡΟΔΟΥ Α.Ε.

ΖΗΤΕΙ

απόφοιτο ΑΕΙ-ΤΕΙ ή ΙΕΚ.
Για να εργασθεί ως βοηθός λογιστή.
Δωδεκάμηνη απασχόληση.

Πληρ. τηλ. 68111, 60314, 08.00-16.00

Το γραφείο παραγωγής της ΕΘΝΙΚΗΣ ΑΣΦΑΛΙΣΤΙΚΗΣ

ΖΗΤΑ

άτομα ηλικίας 23-40, για να στελεχώσει το νέο τμήμα πωλήσεων χρηματοοικονομικών προϊόντων του ομίλου της ΕΘΝΙΚΗΣ ΤΡΑΠΕΖΑΣ της ΕΛΛΑΔΟΣ Α.Ε.

Πληροφορίες-Βιογραφικά στη διεύθυνση της Εθνικής Ασφαλιστικής στη Σ. ΒΕΝΙΖΕΛΟΥ 1, τηλ. 38338, 36274, υπ' όψιν κ. Τριανταφύλλου

ΠΩΛΟΥΝΤΑΙ

σε τιμή ευκαιρίας κρεβάτια ξενοδοχείου σε εξαιρετική κατάσταση με υπόστρωμα και στρώμα διαστάσεων 1,20Χ2,00,1,36Χ2.00 και 1,95Χ2.00. (Τιμή 15.000 δρχ.)

Πληρ. τηλ. 56247, 12.00-14.00



ΜΕΛΕΤΗ ΚΑΤΑΣΚΕΥΗ
ΗΛΙΑΚΑ ΘΕΡΜΑΝΣΗ ΥΔΡΑΥΛΙΚΑ
Τηλ. 0241-90005
Κινητό 0945 200430
ΡΟΔΟΘΕΡΜ

ΟΡΓΑΝΟΠΟΙΕΙΟ

ΤΟ ΟΡΓΑΝΟΠΟΙΕΙΟ ΠΟΥ ΠΑΝΤΑ ΘΕΛΕΙ ΝΑ ΠΡΩΤΟΠΟΡΕΙ ..... ΚΑΤΑΣΚΕΥΑΣΕ .....



Η ΠΗΓΗ ΓΙΑ ΤΑ ΜΟΥΣΙΚΑ ΟΡΓΑΝΑ
ΕΜΕΙΣ ΚΑΤΑΣΚΕΥΑΖΟΥΜΕ .....
ΕΜΕΙΣ ΕΠΙΣΚΕΥΑΖΟΥΜΕ .....
ΚΑΙ ΑΣΕ ΤΟΥΣ ΑΛΛΟΥΣ .....
ΝΑ ΨΑΧΝΟΝΤΑΙ .....

"ΟΡΓΑΝΟΠΟΙΕΙΟ"
ΒΑΣΙΛΗΣ ΠΑΥΛΑΚΗΣ
ΑΘΗΝΩΝ 18 - ΑΝΑΛΗΨΗ ΡΟΔΟΣ
ΤΗΛ. 0241-64306 ΚΙΝ. 0946-067096
email: vasilispavlakis@yahoo.gr

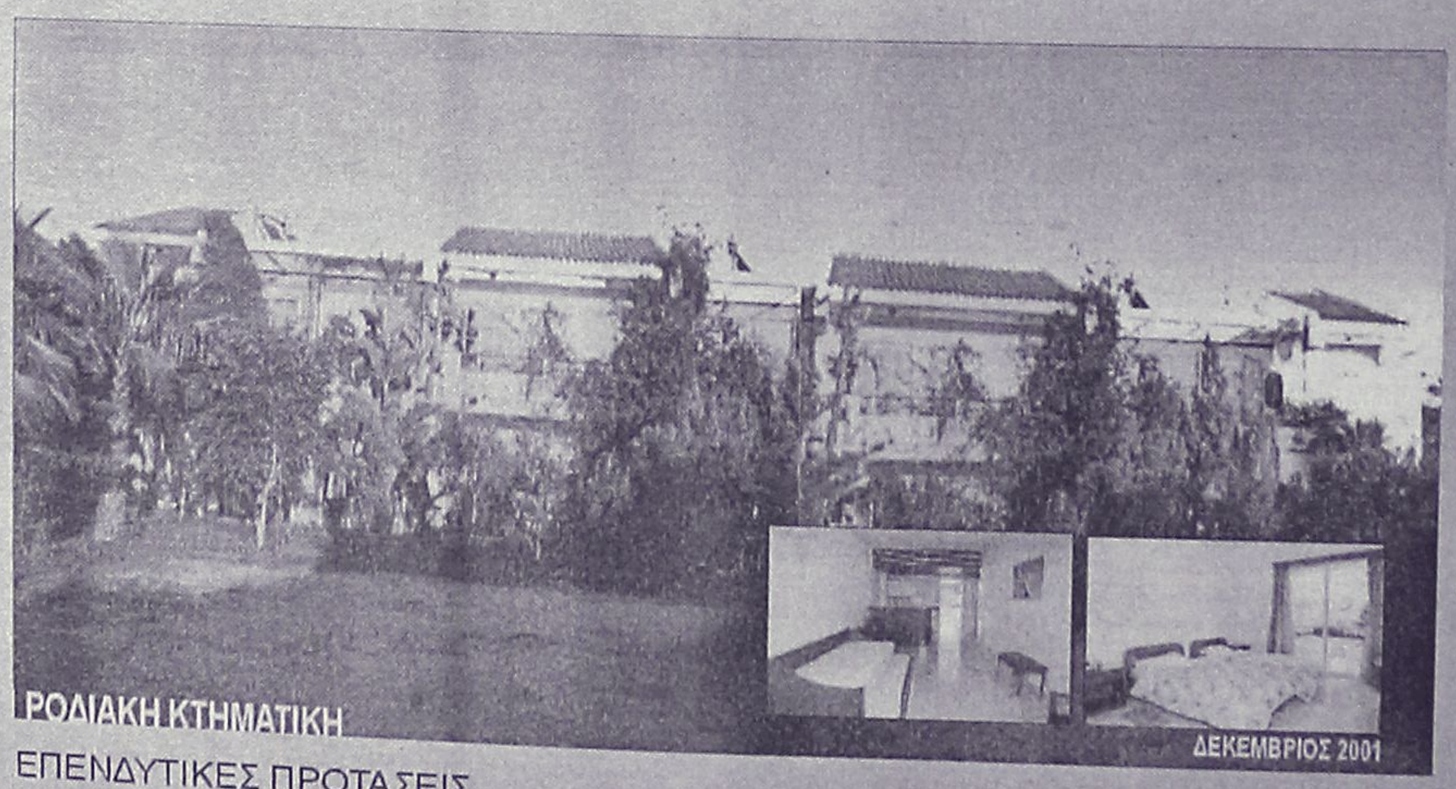

ΕΠΕΝΔΥΤΙΚΕΣ ΠΡΟΤΑΣΕΙΣ

ΡΟΔΙΑΚΗ ΚΤΗΜΑΤΙΚΗ
ΣΥΜΒΟΥΛΟΙ & ΕΚΤΙΜΗΤΕΣ ΑΚΙΝΗΤΩΝ
ΚΤΗΜΑΤΟΜΕΣΙΤΙΚΟ ΓΡΑΦΕΙΟ από το 1983

ΑΚΙΝΗΤΟ ΕΙΣΟΔΗΜΑΤΟΣ ΜΕ ΕΤΗΣΙΑ ΑΠΟΔΟΣΗ 7,68 %

- 2 ΚΤΙΡΙΑ 12 ΕΠΙΠΛΩΜΕΝΩΝ ΔΙΑΜΕΡΙΣΜΑΤΩΝ 50 τ.μ. ΤΟ ΚΑΘΕΝΑ ΜΕ ΙΔΙΩΤΙΚΟ ΚΗΠΟ ΚΑΙ ΒΕΡΑΝΤΑ ΜΙΣΘΩΜΕΝΑ ΟΛΟΚΛΗΡΟ ΤΟ ΕΤΟΣ ΜΕ ΠΛΗΡΟΤΗΤΑ 100%
- ΣΥΝΟΛΙΚΟ ΕΜΒΑΔΟΝ ΚΤΙΡΙΩΝ 652 τ.μ.
- ΟΙΚΟΠΕΔΟ 6,410 τ.μ.
- ΥΠΟΛΟΙΠΟ ΕΓΚΕΚΡΙΜΕΝΗΣ ΟΙΚΟΔΟΜΙΚΗΣ ΑΔΕΙΑΣ 617 τ.μ.
- ΕΤΑΙΡΙΚΗ ΜΟΡΦΗ Α.Ε.
- ΤΟΠΟΘΕΣΙΑ - ΙΞΙΑ ΔΗΜΟΥ ΙΑΛΥΣΟΥ
- ΑΜΕΣΗ ΜΕΤΑΒΙΒΑΣΗ

ΑΠΟΚΛΕΙΣΤΙΚΗ ΔΙΑΘΕΣΗ

ΑΝΕΣΤΗΣ & ΣΑΒΒΑΣ ΣΑΒΒΑΪΔΗΣ
τηλ: 0241-26281 & 35476
cel: 0944–421015

ΚΟΥΡΑΣΤΗΚΑΤΕ ΝΑ ΨΑΧΝΕΤΕ ΤΕΧΝΙΤΕΣ ΓΙΑ ΤΟ ΠΡΟΒΛΗΜΑ ΤΟΥ ΣΠΙΤΙΟΥ ΣΑΣ; Η ΛΥΣΗ ΓΙΑ ΣΑΣ ΕΙΜΑΣΤΕ ΕΜΕΙΣ

- Κατασκευές αλουμινίου EUROPA και σιδήρου
- Υδραυλικός-αποφράξεις και θέρμανση
- Ελαιοχρωματιστής
- Ηλεκτρολόγος
- Πλακάς
- Κτισίματα-σοβάδες
- Μαραγκός
- Τζάκια
- Καλουπατζής

ΚΑΙ ΟΤΙ ΑΛΛΟ ΠΕΡΙ ΟΙΚΟΔΟΜΗΣ ΕΙΜΑΣΤΕ ΣΤΗ ΔΙΑΘΕΣΗ ΣΑΣ

Πληρ. τηλ. 02410 60888

ΠΡ43084

ΤΕΧΝΙΚΟ ΓΡΑΦΕΙΟ

ΑΝΑΣΤΑΣΗΣ ΒΑΡΕΛΗΣ

ΑΡΧΙΤΕΚΤΟΝΑΣ

Αναλαμβάνει:

- Τη μελέτη
- Την επίβλεψη
- Την κατασκευή
- Την υποβολή δικαιολογητικών στην ΔΕΥΑΡ για την σύνδεσή σας με το ΑΠΟΧΕΤΕΥΤΙΚΟ

Αμεση εξυπηρέτηση Καλή δουλειά Οικονομικές λύσεις

για κάθε πληροφορία σας:

ΓΡΑΦΕΙΟ: Μαδρίτης 20, Ρόδος

Τηλ. 0241-0-61502 κιν. 0977-305126

ΠΡ43099

διαφορα

συνέχεια από την προηγούμενη

ΕΡΓΟΛΑΒΟΣ ΜΑΣΤΟΡΑΣ ΚΩΝΣΤΑΝΤΙΝΟΣ ΤΙΜΕΣ ΛΟΓΙΚΕΣ

αναλαμβάνω γενικές κατασκευές κτιρίων, αναπαλαιώσεις, σοβατίσματα, χτισίματα, γκρεμίσματα βαψίματα, μάρμαρα, γυαλίσματα, πλακάκια, περιφράξεις οικοπέδων, κατασκευές, μελέτες για σοφίτες, ξυλοκατασκευές, τοποθέτηση κεραμίδια.

ΓΙΑ ΟΛΗ ΤΗ ΔΩΔΕΚΑΝΗΣΟ

Πληρ. τηλ. 27255, 0944-823925 όλο το 24ωρο

ΠΡ43390

προσφορες εργασιας

ΖΗΤΩ ΕΡΓΑΣΙΑ ως βοηθός λογιστή. Γνωρίζω Η/Υ, αγγλικά. Πληρ. τηλ. 0932242580. ΑΡ43366

ΚΟΠΕΛΑ με καλή γνώση Η/Υ και άπταιστα αγγλικά ζητεί ανάλογη εργασία κατά προτίμηση πρωινή και πλήρες ωράριο. Πληρ. τηλ. 0972600869 ΑΡ43317

ΚΥΡΙΑ 40 ετών από Βουλγαρία, σοβαρή, διπλωματούχος νηπιαγωγός, ομιλούσα άπταιστα τα Ελληνικά **ΖΗΤΑ ΕΡΓΑΣΙΑ** σε βρεφοκομειακό σταθμό ή να αναλάβει την φροντίδα μικρών παιδιών. Πληρ. τηλ. 0942904907, 11.00-19.00 ΑΡ43267

ΚΟΠΕΛΑ ζητά δουλειά (να προσέχει παιδιά, ηλικιωμένους, καθαρισμούς σπιτιών κ.λπ.). Πληρ. τηλ. 0944/324718. ΑΡ43340

ΕΛΑΙΟΧΡΩΜΑΤΙΣΜΟΙ. ΑΝΑΛΑΜΒΑΝΟΥΜΕ ΠΑΝΤΟΣ ΕΙΔΟΥΣ ΕΛΑΙΟΧΡΩΜΑΤΙΣΜΟΥΣ ΣΕ ΠΟΛΥ ΛΟΓΙΚΕΣ ΤΙΜΕΣ. ΠΛΗΡ. ΤΗΛ. 93677,0936360327 ΧΠΡ1561

ΛΟΥΣΤΡΑΔΟΡΟΣ ΕΠΙΠΛΩΝ. ΤΑ ΠΑΛΙΑ ΣΑΣ ΕΠΙΠΛΑ ΤΩΡΑ ΚΑΙΝΟΥΡΓΙΑ, ΣΕ ΟΣΟΥΣ ΧΡΩΜΑΤΙΣΜΟΥΣ ΘΕΛΕΤΕ. ΕΠΙΣΗΣ ΚΑΙΝΟΥΡΓΙΑ ΕΠΙΠΛΑ, ΝΤΟΥΛΑΠΕΣ, ΚΟΥΖΙΝΕΣ. ΠΛΗΡ. ΤΗΛ. 68274 ΠΡΟ ΜΕΣΗΜΒΡΙΑΣ ΚΑΙ 33458 ΜΕΤΑ ΜΕΣΗΜΒΡΙΑΣ. Δ/ΝΣΗ ΤΕΛΧΙΝΩΝ 6-ΚΑΡΑΚΟΝΕΡΟ. ΠΡ43342

ΤΩΡΑ ΚΑΙ ΣΤΗ ΡΟΔΟ. ΥΠΗΡΕΣΙΑ ΠΡΟΜΗΘΕΙΑΣ ΠΡΟΣΩΠΙΚΟΥ ΟΙΚΙΑΚΗΣ ΒΟΗΘΕΙΑΣ. HOME CARE. (ΛΑΤΖΙΕΡΕΣ, ΚΑΜΑΡΙΕΡΕΣ, ΝΟΣΟΚΟΜΕΣ, ΣΥΝΟΔΟΥΣ ΓΙΑ ΗΛΙΚΙΩΜΕΝΟΥΣ ΚΑΙ ΑΤΟΜΑ ΜΕ ΕΙΔΙΚΕΣ ΑΝΑΓΚΕΣ, ΟΙΚΙΑΚΕΣ ΒΟΗΘΟΥΣ, ΜΠΕΙΜΠΥ ΣΙΤΕΡ, ΚΑΘΑΡΙΣΤΡΙΕΣ Κ.ΛΠ.). ΟΛΟΚΛΗΡΩΜΕΝΗ ΦΡΟΝΤΙΔΑ ΓΙΑ ΤΟ ΣΠΙΤΙ ΚΑΙ ΚΑΘΕ ΕΠΙΧΕΙΡΗΣΗ. ΜΗΤΡΟΠΟΛΕΩΣ 114. ΤΗΛ. 23478 ΩΡΕΣ 9.00-14.00 ΚΑΙ 18.00-21.00 ΚΑΙ ΣΤΟ 0972220890 ΠΡ43227

ΣΥΝΤΗΡΗΣΕΙΣ ΚΟΥΦΩΜΑΤΩΝ ΑΛΟΥΜΙΝΙΟΥ

Εχετε πρόβλημα με τα κουφώματα σπιτιού ή της επιχείρησής σας; Το ειδικό συνεργείο μας αναλαμβάνει τις συντηρήσεις κουφωμάτων αλουμινίου υπεύθυνα και σε λογικές τιμές.

25ετή πείρα Πληρ. τηλ. 90618 κ. Αλέκος

ΧΠΡ411

Εχετε πρόβλημα με τα παλιά σας αλουμίνια;

- Τα επισκευάζω ή τα αντικαθιστώ με καινούργια

ΚΑΤΑΣΚΕΥΕΣ ΑΛΟΥΜΙΝΙΟΥ ΚΑΙ ΣΙΔΗΡΟΥ

"Ο ΓΙΩΡΓΟΣ"

Πληρ. τηλ. 39747, 0944999655

ΠΡ43212

ΑΓΟΡΑΖΩ

ΧΡΥΣΑΦΙΚΑ
ΚΟΣΜΗΜΑΤΑ
ΝΟΜΙΣΜΑΤΑ
ΧΡΥΣΑ ΔΟΝΤΙΑ
ΜΕΤΟΧΕΣ
ΩΡΟΛΟΓΙΑ
ΑΝΤΙΚΕΣ

Δάνεια επί ενεχύρω

«ΜΠΑΜΠΗΣ»

Δημ. Θεοδωράκη 15 (1ος όροφος) ΡΟΔΟΣ

ΧΠΡ407

ΟΔΗΓΟΣ ΤΑΧΙ

με κάρτα

ζητά

εργασία.

Πληρ. τηλ. 097/3836755

ΕΚΚΕΝΩΣΕΙΣ ΒΟΘΡΩΝ



ΑΡΓΥΡΟΥ ΣΤΑΜΑΤΗΣ

ΤΙΜΕΣ ΑΣΥΝΑΓΩΝΙΣΤΕΣ

Τηλ. 85246-85071

κιν. 0937/219125 και 0977/595408

ΑΠΟΦΡΑΞΕΙΣ-ΚΑΘΑΡΙΣΜΟΙ





ΑΠΟΦΡΑΞΕΙΣ ΚΑΘΑΡΙΣΜΟΙ ΣΥΝΤΗΡΗΣΕΙΣ ΑΠΟΧΕΤΕΥΣΕΩΝ-ΕΠΙΦΑΝΕΙΩΝ-ΚΤΙΡΙΩΝ-ΠΛΟΙΩΝ-ΒΙΟΛΟΓΙΚΩΝ

Αναλαμβάνουμε ξενοδοχεία, Δήμους, πολ/κίες κ.λπ. Αντληση πετρελαιοειδών από πλοία καθώς και λιποσυλλεκτών και βιολογικών. ΜΕ ΜΟΝΑΔΙΚΑ ΣΕ ΥΨΟΣ ΠΙΕΣΗΣ ΚΑΙ ΑΝΑΡΡΟΦΗΣΗΣ. ΥΠΕΡΣΥΓΧΡΟΝΑ ΜΗΧΑΝΗΜΑΤΑ ΥΔΡΟΒΟΛΗΣ ΣΕ ΟΛΗ ΤΗ ΔΩΔΕΚΑΝΗΣΟ

ΟΛΟ ΤΟ 24ωρο

ΒΑΡΔΕΛΛΗ Μ. -ΚΡΑΣΟΠΟΥΛΟΣ Δ. Ο.Ε.

Τηλ. 35555, Fax: 96516, Κιν. 0944/395999

e-mail:metropontikas@excite.com.

ΣΤΙΣ ΠΙΟ ΧΑΜΗΛΕΣ ΤΙΜΕΣ

ΤΑ ΜΟΝΑΔΙΚΑ

Βιολογικά Ταπητοκαθαριστήρια Ρόδου

ΚΛΕΟΠΑΤΡΑ & EURO CLEAN CENTER

Εμπιστευθείτε τον καθαρισμό και φύλαξη των ταπήτων στα καθαριστήρια μας

- *Προσφέρουμε άψογο και έμπειρο Βιολογικό Καθαρισμό Ταπήτων*
- *Στεγνό καθαρισμό χειροποίητων χαλιών*
- *Επιτόπου καθαρισμό σε σαλόνια-μοκέτες*
- *Ειδικός καθαρισμός παπλώματα-φλοκάτες*
- *Επισκευές σε όλους τους τύπους ταπήτων*

"Η φύλαξη είναι δωρεάν" για όλο τον χρόνο. παραλαβή-παράδοση κατ' οίκον σε όλη τη Ρόδο.

Υπεύθυνος: **Κουφαλλάκης Σταύρος**

Τηλ. **0241-51996, 0945793626 fax 51322**

ΠΡ42631

ΥΔΡΑΥΛΙΚΟΣ

ΑΝΑΛΑΜΒΑΝΟΥΜΕ

ΠΑΣΗΣ ΦΥΣΕΩΣ ΥΔΡΑΥΛΙΚΕΣ ΕΓΚΑΤΑΣΤΑΣΕΙΣ, ΕΠΙΣΚΕΥΕΣ, ΞΕΒΟΥΛΩΜΑΤΑ

Ο ΓΙΩΡΓΟΣ

Πληρ. τηλ. 61761, 0938011515

ΠΡ43090

ΤΕΧΝΙΚΟ ΓΡΑΦΕΙΟ

Αναλαμβάνει

- Μελέτες για σύνδεση οικοδομών με το

αποχετευτικό δίκτυο Δ.Ε.Υ.Α.Ρ.

- Αδειες λειτουργίας καταστημάτων
- Ηλεκτροδοτήσεις κτιρίων.

Υπεύθυνος: **Μιχάλης Μαυρομάγουλος** Αρχιτέκτονας Μηχανικός Στεφάνου Καζούλη 14 Ρόδος

Τηλ. 0241-27040, κιν. 0974041051

ΧΠΡ411

ΔΩΣΕ ΣΤΥΛ ΣΤΟ ΚΙΝΗΤΟ ΣΟΥ



LOGOS-ΛΟΓΟΤΥΠΑ

10100134	10250031	11550040	11550064	10450013	10750246	10450093
10750023	11300053	11550014	11400144	10150041	10750143	10100163
10150170	10100058	11400150	10800084	11500018	10450060	10100336
10850015	10800024					
10750042	11000032	30700019	30700045	31000020	30100161	31000043

ΕΙΚΟΝΟΜΗΝΥΜΑΤΑ

RINGTONES-ΜΕΛΩΔΙΕΣ

ΕΛΛΗΝΙΚΕΣ ΕΠΙΤΥΧΙΕΣ	60600049 Αννα Βίσση - Κραυγή
60600004 Αντζελα Δημητρίου - Μαύρη λίστα	60600047 Δέσποινα Βανδή - Υποφέρω
60600017 Νίκος Κουρκούλης - Τόσα δειλινά	60100012 Εθνικός Υμνος
60600029 Γιάννης Πλούταρχος - Υπήρχαν όρκοι	**TOP ΣΕ ΖΗΤΗΣΗ ΣΤΗΝ ΕΥΡΩΠΗ**
60600036 Νότης Σφακιανάκης - Μετανοιώνω	60500006 Angel - Shaggy
60600019 Λάμπης Λιβιεράτος - Λάμπεις	60500008 Butterfly - Crazytown
60600010 Σταλλα Γεωργιάδου - Εχω κακό σκοπό	60500004 It's raining men - Geri Halliwell
60600027 Γιάννης Πλούταρχος - Φυσάει πολύ	60500032 Thank you - Dido
60600025 Λευτέρης Πανταζής - Με σένα	60500031 Supergirl - Reamonn

Τα πιό κουτσλ λογοκριμένα ερωτικά λογότυπα βρίσκονται στους κωδικούς: 11200053, 11200072, 11200073, 11200074, 11200082, 11200085, 11200124, 11200128, 11200132, 11200133, 11200135, 11200139, 11200143, 11200144, 11200147. Ερωτικά εικονομηνύματα στους κωδικούς: 31000008, 31000016, 31000019, 31000035, 31000036, 31000044, 31000045, 31000046, 31000049, 31000053, 31000055, 31000061, 31000063.

1). Διάλεξε το Logo ή το Ringtone που σου ταιριάζει.
2). Καλεσε τη γραμμή παραγγελίας.
3). Ακολούθησε τις οδηγίες και όταν σου ζητηθεί βάλε τον δεκαψήφιο κωδικό.
4). Το Logo ή το Ringtone θα σταλεί στο κινητό σου.

...κάλεσε από το σταθερό σου τηλέφωνο

090 214 507

Για περισσότερα Logos και Ringtones μπείτε μας μεσώ στο internet site: www.rollingtones.gr
Lentel 86 δρχ./15", € 0.25/15" + Φ.Π.Α. Τ.Θ. 31730

Διαθέσιμα λογότυπα για NOKIA 3210-3310-3330-6110-6130-6150-6210-6250-7110-8210-8810-8850-8890-9110-9110i. Μελωδίες για NOKIA, MOTOROLA, SAGEM. Περισσότερες πληροφορίες για τα κινητά τα οποία υποστηρίζουν λογότυπα και εικονομηνύματα στο www.rollingtones.gr

"ΑΠΟΦΡΑΞΕΙΣ" "Η ΜΑΡΙΑ"

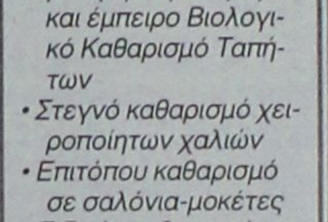

ΑΠΟΦΡΑΞΕΙΣ ΠΑΝΤΟΣ ΤΥΠΟΥ ΑΠΟΧΕΤΕΥΣΕΩΝ

ΞΕΝ/ΩΝ, ΕΣΤ/ΩΝ ΣΤΡΑΤΟΠΕΔΩΝ ΠΟΛ/ΚΙΩΝ ΟΙΚΙΩΝ ΜΕ ΜΗΧΑΝΗΜΑ ΥΨΗΛΗΣ ΠΙΕΣΕΩΣ ΥΔΡΟΒΟΛΗΣ

ΑΜΕΣΗ ΕΞΥΠΗΡΕΤΗΣΗ ΟΛΟ ΤΟ 24ΩΡΟ

Πληρ. τηλ. 94750 και 0241-35555, 0977/257441.

ΑΠΟΦΡΑΞΕΙΣ

ΔΩΔΕΚΑΝΗΣΙΑΚΕΣ ΑΠΟΦΡΑΞΕΙΣ "ΚΟΛΟΣΣΟΣ"

ΑΠΟΦΡΑΞΕΙΣ ΚΑΘΑΡΙΣΜΟΙ ΑΠΟΧΕΤΕΥΣΕΩΝ & ΒΟΘΡΩΝ

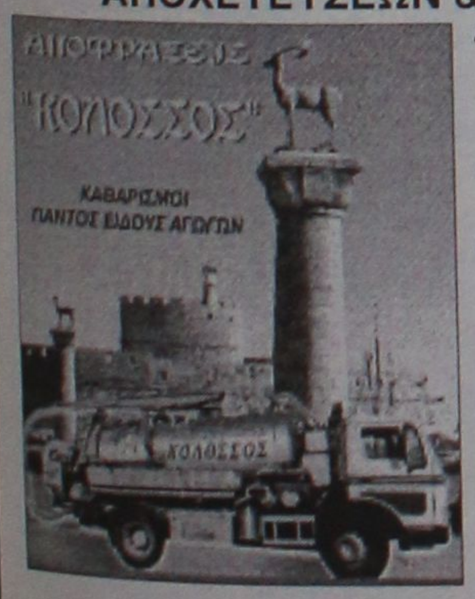

Αναλαμβάνουμε πάσης φύσεως αποφράξεις οποιουδήποτε μήκους και πλάτους

Αναλαμβάνουμε καθαρισμούς αποχετευτικών αγωγών ΔΗΜΩΝ, ΞΕΝ/ΧΕΙΩΝ στρατιωτικών μονάδων ΣΠΙΤΙΩΝ, ΠΟΛΥΚΑΤΟΙΚΙΩΝ καθώς και καθαρισμούς βιολογικών μονάδων με μηχάνημα υψηλής πιέσεως σε όλη την Δωδ/σο

Κ. ΠΗΔΙΑΚΗΣ - Π. ΚΑΣΕΡΗΣ

Πληρ. τηλ. 47915-91881, κιν. 0944/325234 και 0977/717048

ΤΑΠΗΤΟΚΑΘΑΡΙΣΤΗΡΙΟ ART CLEAN EXPRESS

Αναλαμβάνουμε υπεύθυνα:

- ✓ Ξηρό καθαρισμό
- ✓ Πλύσιμο-απολύμανση
- ✓ Φύλαξη
- ✓ Επιδιόρθωση ταπήτων
- ✓ Αδιαβροχοποιήσεις

Ειδικός καθαρισμός μεταξωτών και χειροποίητων χαλιών

Παραλαβή-παράδοση κατ' οίκον

Εγγυημένη συνεργασία

Επί τόπου καθαρισμοί μοκετών-σαλονιών

Τηλ. 94815, κιν. 0944 350247, 0800400400

Τηλ. χωρίς χρέωση

Με την υπογραφή Αλαφακης

Αριθμολογία

Οι αριθμοί δίνουν απάντηση στα ερωτήματά σας!

Η Νότα Κοτσίφη και οι συνεργάτες της, σας αποκαλύπτουν τα μυστικά για το παρόν και το μέλλον!



090 255 493

*DATABANK • 67ΔΡΧ.(0,2€)/15"+Φ.Π.Α.

Η καλύτερη παρέα σε περιμένει

Μη διστάζεις! Τηλεφώνησε τώρα και γνώρισε νέους φίλους που θα γίνουν για πάντα δικοί σου.

Δώσε τέλος στη μοναξιά σου!



090 255 491

*DATABANK • 67ΔΡΧ.(0,2€)/15"+Φ.Π.Α.

Αστρόραμα

Ανακαλύψτε τι κρύβουν τα άστρα για το μέλλον σας!

24ώρες το 24ωρο!

ΣΧΕΣΕΙΣ - ΧΡΗΜΑ ΕΠΑΓΓΕΛΜΑΤΙΚΑ

Οι πιο διάσημοι αστρολόγοι στη γραμμή σας!

090 255 421

*DATABANK • 67ΔΡΧ.(0,2€)/15"+Φ.Π.Α.

ΜΙΛΗΣΤΕ Μ' ΕΝΑ ΑΛΗΘΙΝΟ MENTIOYM ΚΑΙ ΞΕΚΛΕΙΔΩΣΤΕ

ΤΑ ΜΥΣΤΙΚΑ ΤΟΥ ΑΥΡΙΟ...

090 11 215 018

LEXITEL 67 δρχ./15" €0,20/15"+ΦΠΑ-Τ.Θ.31730

MENTIOYM



ΕΡΩΤΑΣ Πάρε απαντήσεις στα ερωτήματά σου! ΧΡΗΜΑ

090 11 215 019

LEXITEL 67 δρχ./15" €0,20/15"+ΦΠΑ-Τ.Θ.31730



00675 2066546

Είμαι μόνη προσφατα χωρισμενη Τηλεφωνησε μου

Πάρε με στο σπίτι τώρα για μια καυτή συνομιλία Σοφία

00675 2066545

ΓΡΑΜΜΗ ΧΑΡΤΟΜΑΝΤΕΙΑΣ



ΠΑΡΕ ΤΟ ΜΕΛΛΟΝ ΣΤΑ ΧΕΡΙΑ ΣΟΥ

ΣΥΓΚΛΟΝΙΣΤΙΚΕΣ ΑΠΟΚΑΛΥΨΕΙΣ ΜΕ ΤΗ ΣΙΓΟΥΡΙΑ ΤΗΣ ΠΑΝΑΡΧΑΙΑΣ ΤΕΧΝΗΣ ΤΑΡΩ !!

090 11 215 039

LEXITEL 67 δρχ./15" €0,20/15"+ΦΠΑ-Τ.Θ.31730

ΕΥΚΟΛΕΣ ΓΝΩΡΙΜΙΕΣ

ΠΑΡΕ - ΑΚΟΥ - ΜΙΛΑ...

Οι γυναίκες μιλούν με άντρες στο: (01) 6069678

Οι άντρες καλούν στο:

090 11 215 049



LEXITEL 67 δρχ./15" €0,20/15"+ΦΠΑ-Τ.Θ.31730

Πάρε με στο σπίτι τώρα για μια καυτή συνομιλία με την Άννα

00675 2066547



Ελενα & εγώ Ενα απίθανο ντουέτο

00677 83581

MENTIOYM

Αν ψάχνεις απαντήσεις για ένα νέο ειδύλιο, για ένα παλιό έρωτα ή που να βρεις την μεγάλη Αγάπη, ένα χαρισματικό μέντιουμ θα σου δώσει τη γνώση και το κουράγιο να κάνεις τη σωστή κίνηση!

ΔΕΥΤ.- ΚΥΡ.: ΟΛΟ ΤΟ 24ΩΡΟ

090 11 215 237

LEXITEL 67 δρχ./15" €0,20/15"+ΦΠΑ-Τ.Θ.31730

ΕΚΤΗ ΑΙΣΘΗΣΗ

«Εκπληκτικό... Θα εκτιμώ για πάντα!» Κ.Α.

«Καταπληκτική ακρίβεια» Ε.Σ.

«Η καλύτερη πρόβλεψη που άκουσα ποτέ» Δ.Χ.

Εχω βοηθήσει πολλούς

ΑΣΕ ΜΕ ΝΑ ΒΟΗΘΗΣΩ ΚΑΙ ΕΣΕΝΑ!

090 11 215 238

LEXITEL 67 δρχ./15" €0,20/15"+ΦΠΑ-Τ.Θ.31730

Ζωντανή καυτή συνομιλία με την Άννα

00675 2066547

On line ζωντάνα με συζύγους απελπιστικά μόνες!

00677 83583

ΕΛΑ ΝΑ ΜΙΛΗΣΟΥΜΕ

στο 090 11 215 240

Δε θα... δεις τη διαφορά!

Θα την... ακούσεις!

ΖΩΝΤΑΝΟ!!

LEXITEL 67 δρχ./15" €0,20/15"+ΦΠΑ-Τ.Θ.31730

ΤΑΡΩ

ΓΙΑ ΚΑΘΕ ΠΡΟΒΛΗΜΑ ΕΧΟΥΜΕ ΤΗΝ ΑΠΑΝΤΗΣΗ

090 11 215 293

LEXITEL 67 δρχ./15" €0,20/15"+ΦΠΑ-Τ.Θ.31730

College girls μόνο για σένα

00677 83582

ΓΡΗΓΟΡΑ & ΖΩΝΤΑΝΑ

Αυτό το τηλεφώνημα θα φέρει παρέα στη ζωή σου...

Οι γυναίκες μιλούν με άντρες στο: (01) 6069678

Οι άντρες καλούν στο:

090 11 215 490

LEXITEL 67 δρχ./15" €0,20/15"+ΦΠΑ-Τ.Θ.31730

PHONE CLUB

Θέλω να σου μιλήσω

Τηλεφώνησέ μου

ΤΩΡΑ!!!

090 11 215 239

LEXITEL 67 δρχ./15" €0,20/15"+ΦΠΑ-Τ.Θ.31730

On line ζωντάνα με συζύγους απελπιστικά μόνες!

00677 83583

ΡΕΠΟΡΤΑΖ

Υπογραφή μνημονίου

✔ ΜΕΤΑΞΥ ΥΠΟΥΡΓΕΙΟΥ ΑΙΓΑΙΟΥ ΚΑΙ ΑΘΗΝΑ 2004

Υπογράφηκε την Τρίτη από την Πρόεδρο της ΑΘΗΝΑ 2004 κα Γιάννα Αγγελοπούλου-Δασκαλάκη και τον υπουργό Αιγαίου κ. Νίκο Σηφουνάκη Μνημόνιο Συνεργασίας και Συναντίληψης μεταξύ των δυο φορέων για μια σειρά προγραμμάτων και δράσεων κατά την περίοδο 2001-2004, οι οποίες απαιτούνται ή έχουν σχέση με τη διεξαγωγή των Ολυμπιακών Αγώνων. Ο Υπουργός Αιγαίου κ. Σηφουνάκης στην ομιλία του καλωσόρισε την Πρόεδρο της ΑΘΗΝΑ 2004 και χαρακτήρισε την συνεργασία ως "έναν σημαντικό άξονα δράσης του Υπουργείου Αιγαίου και των κατοίκων του Αρχιπελάγους για τα επόμενα δυόμισι χρόνια, με κριτήριο την μεγαλύτερη και καλύτερη συνεισφορά που μπορεί να έχει το Αιγαίο στο κορυφαίο αυτό γεγονός της πατρίδας μας". Στη συνέχεια ανέπτυξε τα σημεία εμπλοκής και συνεργασίας με την ΑΘΗΝΑ 2004 τα οποία, όπως είπε, προέκυψαν ύστερα "μελέτη σε βάθος του θέματος των Ολυμπιακών Αγώνων και του ρόλου των νησιών του Αιγαίου". Οι άξονες αυτοί, επεσήμανε "θα αποτελέσουν το αντικείμενο ενασχόλησης Ομάδας Εργασίας που θα αποτελείται από στελέχη του Υπουργείου Αιγαίου και του Οργανισμού ΑΘΗΝΑ 2004, θα εξειδικευθούν σε επιμέρους ενέργειες ενώ θα τεθεί και το χρονοδιάγραμμα υλοποίησης τους. Από την πλευρά του το Υπουργείο Αιγαίου, θα προχωρήσει άμεσα στην δημιουργία Γραφείου Ολυμπιακών Αγώνων στην Διεύθυνση Πολιτισμού, με πλήρη οργάνωση σε στελεχιακό και επικοινωνιακό επίπεδο".

Ο Υπουργός Αιγαίου αναφέρθηκε επίσης στις πρωτοβουλίες που θα αναληφθούν για την υλοποίηση του Μνημονίου, μεταξύ των οποίων είναι ενημερωτικές συσκέψεις όλων των άμεσα εμπλεκομένων (Τοπική Αυτοδιοίκηση, Οργανισμοί Νεολαίας & Αθλησης, Πολιτιστικοί Σύλλογοι, κλπ), σύσταση ειδικής Επιτροπής για τη μελέτη χρησιμοποίησης, για τις ανάγκες φιλοξενίας των Ολυμπιακών Αγώνων, ξενοδοχειακών κλινών ανώτερης κατηγορίας στα νησιά του Αιγαίου, κλπ. Παράλληλα, τόνισε, την ανάγκη συνεργασίας με την Τοπική Αυτοδιοίκηση των νησιών του Αιγαίου, για την σύσταση και λειτουργία Κέντρων Ολυμπιακών Δραστηριοτήτων. Και κατέληξε: "Θεωρούμε ότι οι Ολυμπιακοί Αγώνες, άσχετα αν το αγωνιστικό τους μέρος πραγματοποιείται σε μια μητροπολιτική περιοχή, δεν αφορούν στενά μόνο αυτή, αλλά και την Περιφέρεια, η οποία θα πρέπει να διεκδικήσει το μερίδιο το οποίο της αναλογεί από τα οφέλη που θα προκύψουν από την τέλεσή τους. Οι Ολυμπιακοί Αγώνες είναι ένα παγκόσμιο γεγονός και συνάμα ιδανικό μέσο για διεθνή προβολή των νησιών μας. Τα οφέλη για τα νησιά μας θα προκύψουν αναδεικνύοντας την συνεισφορά των Αιγαιοπελαγιτών Ολυμπιονικών στην ιστορική εξέλιξη των Αγώνων, την παροχή ολοκληρωμένων υπηρεσιών αναψυχής υψηλής ποιότητας και φυσικά αναδεικνύοντας τον Πολιτισμό και το φυσικό κάλλος των νησιών μας. Για το Υπουργείο Αιγαίου, το 20ήμερο των Ολυμπιακών Αγώνων του 2004 δεν είναι ο τελικός στόχος, αλλά μια γόνιμη αφορμή για το μέλλον".

Η Πρόεδρος της ΑΘΗΝΑ 2004, κα Γιάννα Αγγελοπούλου-Δασκαλάκη χαρακτήρισε τη διοργάνωση των Ολυμπιακών Αγώνων ως "μια μεγάλη πρόκληση για την οποία δεν αρκεί μόνο η Αθήνα, δεν αρκεί μια πόλη, αλλά χρειάζεται όλη η χώρα για να περάσει το μήνυμα των Αγώνων και να δώσουμε μια άλλη εικόνα από αυτό που νομίζουν στο εξωτερικό ότι είμαστε". Και τόνισε: "Οτι κάνουμε τώρα, ό,τι χτίσουμε, ό,τι προετοιμάσουμε είναι για την Ελλάδα και για τα χρόνια που έρχονται μετά το 2004. Να θυμίσουμε στους άλλους ότι μαζί με την ιστορία, τον πολιτισμό, την κουλτούρα όλων αυτών των ετών, αυτά που βλέπουν, αυτά που τους θυμίζουν όλα αυτά τα ωραία όπως το κάστρο και όλες τις τοποθεσίες που έχετε εδώ, ότι εμείς είμαστε οι Έλληνες του τώρα και του αύριο. Να τους θυμίσουμε ότι είμαστε ευφυείς, ότι μπορούμε να καταφέρουμε να δουλέψουμε επαγγελματικά, ότι τα καταφέρνουμε και ως ομάδα και όχι μόνο ως άτομα, ότι έχουμε δυνατότητες σε τεχνολογία, σε επικοινωνία, σε γνώση".

Η κ. Αγγελοπούλου Δασκαλάκη αναφέρθηκε στο μεγάλο κοινό των 4 δισεκατομμυρίων τηλεθεατών των Ολυμπιακών Αγώνων, στη προβολή της Ελλάδας και την αναγκαία αναβάθμιση των υπηρεσιών σε όλους τους τομείς και επεσήμανε ότι με την επιτυχία των Αγώνων "θα πείσουμε τους έξω ότι μπορούν να μας εμπιστεύονται σε όλους τους τομείς, είτε λέγεται εξωτερική πολιτική, είτε λέγονται εξαγωγές, είτε λέγεται παραγωγή, είτε λέγεται τουρισμός".

Για την Λαμπαδηδρομία, η Πρόεδρος της ΑΘΗΝΑ 2004 τόνισε ότι "η Ολυμπιακή Φλόγα, η δική μας εθνική φλόγα, θα περάσει και από τη Λέσβο και θα θυμίσει στον κόσμο ότι αν μπορούμε να συμμετέχουμε στους Αγώνες, τότε μπορούμε και να ζούμε και μαζί ειρηνικά. Θα θυμίσει πρακτικά αυτό που οι δικοί μας πρόγονοι έβγαλαν και έκαναν γνωστή στον κόσμο την Ολυμπιακή Εκεχειρία".

Και πρόσθεσε: "Θα υπάρξουν κέρδη σε γνώση και κέρδη πραγματικά, γιατί εμείς θεωρούμε ότι ο κόσμος που θα έρθει στην Ελλάδα, δεν επιτρέπεται να μείνει μόνο στην Αθήνα ή στις τέσσερις Ολυμπιακές πόλεις. Αυτός ο κόσμος, που του δίνεται μια μοναδική ευκαιρία - και εξαρτάται από εμάς αυτό - να γνωρίσει τη χώρα μας και να ερωτευτεί τη χώρα μας. Αυτό όμως δεν εξαρτάται μόνο από εμάς. Εξαρτάται και από εσάς. Εμείς δεν θέλουμε όλος αυτός ο κόσμος να μείνει στην Αθήνα. Θέλουμε ανθρώπους που θα έρθουν να γνωρίσουν έξι μέρες το Αιγαίο, δύο ημέρες την Αθήνα, πέντε μέρες την Πελοπόννησο, τρεις μέρες τους Αγώνες. Και έτσι θα δώσουμε τη δυνατότητα σ΄ αυτούς τους ανθρώπους να γνωρίσουν και τους πιο άγνωστους τουριστικούς προορισμούς της χώρας μας. Αυτό όμως εξαρτάται και από τη δική σας προσπάθεια. Εσείς πρέπει να σκεφτείτε ποιες υπηρεσίες θα δώσετε, ποια ξενοδοχεία έχετε, ποιες υπηρεσίες από πλευράς καταλύματος, φαγητού, αξιοθέατων, μετάβασης, έχετε. Ποιες δυνατότητες έχετε, ακόμη, γι' αυτές τις ομάδες που θα έρθουν να προπονηθούν και να την επιλέξουν από όλους τους άλλους χώρους που προτείνονται για την προπόνησή τους - μιλάω για τους αθλητές. Αυτό όμως δεν ισχύει μόνο για εκείνες τις μέρες. Θέλουμε να μπουν τα θεμέλια για μια ανάπτυξη η οποία θα κρατήσει και τα χρόνια που έρχονται".

Η κ. Αγγελοπούλου-Δασκαλάκη τόνισε ότι η Λέσβος είναι το πρώτο νησί που επισκέπτεται στην άσκηση των καθηκόντων της ως Προέδρου της Οργανωτικής Επιτροπής και δήλωσε ότι όλοι θα πρέπει να τη νοιώθουν πάντα στο πλευρό τους.

Στην τελετή υπογραφής μίλησαν επίσης για την επιτυχία των Αγώνων ο Δήμαρχος Μυτιλήνης κ. Νάσος Γιακαλής και ο Δήμαρχος Χίου κ. Πέτρος Παντελάρας, ενώ παραβρέθηκαν πολλοί άλλοι Δήμαρχοι του νησιού.

Σύμφωνα με τα βασικά στοιχεία του Μνημονίου, προβλέπονται:

α)Κατάρτιση προγραμμάτων για την ευαισθητοποίηση και ενημέρωση των κατοίκων των νησιών του Αιγαίου σχετικά με τη διοργάνωση των Ολυμπιακών και Παραολυμπιακών Αγώνων του 2004. Διάδοση των Αρχών του Ολυμπισμού, του Εθελοντισμού, των μη διαδεδομένων Αθλημάτων, της κληρονομιάς των Ολυμπιακών Αγώνων για την χώρα μας κ.ά.

β)Προσέλκυση κι επιλογή εθελοντών μεταξύ των μονίμων κατοίκων των νησιών του Αιγαίου. Εκπαίδευση και φιλοξενία εθελοντών από την Ελλάδα και από τον Απόδημο Ελληνισμό.

γ)Προώθηση προγραμμάτων για την αναβάθμιση των αθλητικών υποδομών των νησιών του Αιγαίου σε συνεργασία με τους συναρμόδιους φορείς της κεντρικής διοίκησης. δ)Προώθηση συνολικών πακέτων διακοπών με συνδυασμό τον τουρισμό στα νησιά του Αιγαίου και την παρακολούθηση μέρους των Αγώνων στην Αθήνα ή στις άλλες Ολυμπιακές Πόλεις.

ε)Συνεργασία κατά τον καθορισμό της διαδρομής της Ολυμπιακής Λαμπαδηδρομίας από τις έδρες των Νομών του Αιγαίου. στ)Προσδιορισμός των "Ολυμπιακών Κέντρων" στις έδρες των Νομών του Αιγαίου των νησιών του Αιγαίου με προβολή των Ολυμπιακών Αγώνων μέσα από info kiosk, πραγματοποίηση εκδηλώσεων κ.ά. (περίοδος 2002-2004).

ζ)Επιλογή των κατάλληλων χώρων για την εγκατάσταση γιγαντοοθονών αναμετάδοσης των Ολυμπιακών Αγώνων με την ευγενή στήριξη του Προγράμματος χορηγιών της ΑΘΗΝΑ 2004.

Ξεκινάει η τελική φάση

✔ Ανακοινώθηκε από το γραφείο φυσικής αγωγής το πρόγραμμα των αγώνων των λυκείων

Από το γραφείο φυσικής αγωγής ανακοινώθηκε χθες το πρόγραμμα των αγώνων της τελικής φάσης των αθλοπαιδιών των λυκείων του νομού Δωδεκανήσου. Το πρόγραμμα των αγώνων έχει ως εξής:

ΠΕΜΠΤΗ 17 ΙΑΝΟΥΑΡΙΟΥ

Κλειστό Γυμναστήριο Ρόδου
Βόλεϊ Λυκείων-κορίτσια
- 11.00: 3ο Λύκειο Ρόδου-1ο Ενιαίο Αντιμάχειας Κω

Βόλλεϋ Λυκείων-αγόρια
- 12.00: 3ο Λύκειο Ρόδου-1ο Ενιαίο Καλύμνου

ΠΕΜΠΤΗ 17 ΙΑΝΟΥΑΡΙΟΥ

Γήπεδο Αγίων Αποστόλων
Ποδόσφαιρο
- 12.00: 1ο ΤΕΕ Ρόδου-1ο Ενιαίο Αντιμάχειας

ΠΑΡΑΣΚΕΥΗ 18 ΙΑΝΟΥΑΡΙΟΥ

Κλειστό Γυμναστήριο Ρόδου
Μπάσκετ Κοριτσιών
- 11.30: 3ο Λύκειο Ρόδου-ΤΕΕ Κω

Μπάσκετ αγοριών
- 12.30: Ενιαίο Λύκειο Ιαλυσού-2ο Ενιαίο Κω

Pellos Travel

ΟΚΤΑΗΜΕΡΗ ΕΚΔΡΟΜΗ

ΕΚΔΡΟΜΗ ΡΟΔΟΣ – ΠΕΙΡΑΙΑΣ – ΜΕΤΕΩΡΑ – ΘΕΣΣΑΛΟΝΙΚΗ – ΠΑΝΑΓΙΑ ΣΟΥΜΕΛΑ – ΚΑΤΑΡΡΑΚΤΕΣ ΕΔΕΣΣΑΣ – ΒΕΡΓΙΝΑ – ΠΗΛΙΟ – ΠΟΡΤΑΡΙΑ – ΧΑΝΙΑ – ΠΕΙΡΑΙΑΣ – ΡΟΔΟΣ

Από 26/1/02-2/2/02

- **26/01/02:** Αναχώρηση το απόγευμα στις 16.00 από Ρόδο για Αθήνα με το πλοίο F/B
- **27/01/02:** Αφιξη στον Πειραιά στις 09.00. Επιβίβαση σε πούλμαν και αναχώρηση για Μετέωρα (διαδρομή Αθήνα - Θήβα - Καμένα Βούρλα - Αλμυρός - Βελεστίνο - Λάρισα - Τρίκαλα - Καλαμπάκα). Αφιξη στην Καλαμπάκα το απόγευμα. Τακτοποίηση στο Ξ/Δ. Δείπνο. Βράδυ ελεύθερο για βόλτα στην πόλη. Διαν/ση.
- **28/01/02:** Πρωινό στο Ξ/Δ. Επιβίβαση στο πούλμαν. Αναχώρηση και επίσκεψη στη Μονή του Μεγάλου Μετέωρου - Μεταμορφώσεως και στη Μονή του Αγίου Στεφάνου. Το απόγευμα αναχώρηση μέσω Τρικάλων - Λάρισα - Θεσσαλονίκη. Διαν/ση.
- **29/01/02:** Πρωινό στο Ξ/Δ. Εκδρομή καταρράκτες Εδέσσης-Βεργίνα-Παναγιά Σουμελά. Επιστροφή στο Ξ/Δ. Διαν/ση.
- **30/01/02:** Πρωινό στο Ξ/Δ. Ελεύθερο απόγευμα για ψώνια. Διαν/ση.
- **31/01/02:** Πρωινό στο Ξ/Δ. Αναχώρηση από Θεσσαλονίκη. Αφιξη στο Βόλο. Ανάβαση στο Πήλιο και στην Πορταριά. Επίσκεψη στο Μουσείο Θεόφιλου, όπου υπάρχουν έργα τέχνης και ζωγραφικής. Ανάβαση στα Χάνια. Αργά το απόγευμα επιστροφή στο Ξ/Δ στο Βόλο. Διαν/ση.
- **1/02/02:** Πρωινό στο Ξ/Δ. Επιβίβαση στο πούλμαν και αναχώρηση για Πειραιά. Αφιξη στον Πειραιά - Ελεύθερος χρόνος για ψώνια - αργά το βράδυ αναχώρηση για Ρόδο.
- **2/02/02:** Αφιξη στη Ρόδο. Τέλος εκδρομής.

Στην εκδρομή ΠΕΡΙΛΑΜΒΑΝΟΝΤΑΙ:

•1. Εισιτήρια πλοίου Ρόδος - Πειραιάς - Ρόδος σε β' θέση • 2. Εκδρομές-Ξεναγήσεις • 3. Μεταφορές με κλιματιζόμενα πούλμαν • 4. Ξ/Δ με πρωινό • 5. Συνοδός γραφείου • 6. Ταξιδιωτική ασφάλεια • Ταξιδιωτική τσάντα

Για αναλυτικά προγράμματα και περισσότερες πληροφορίες:

Pellos Travel

ΛΕΩΦΟΡΟΣ ΚΑΛΛΙΘΕΑΣ 125, ΦΑΛΗΡΑΚΙ ΡΟΔΟΣ
ΤΗΛ.: 0241 87615, 86298, κιν. 0945 949399 • Fax: 0241 87616

A.N.A FERRIES

ΔΡΟΜΟΛΟΓΙΑ ΠΛΟΙΩΝ

ΚΑΘΗΜΕΡΙΝΑ ΑΠΟ ΝΗΣΙΑ ΠΡΟΣ ΠΕΙΡΑΙΑ

ΤΡΙΤΗ	15.01.02	ΡΟΔΑΝΘΗ	16.00	ΚΩ-ΚΑΛΥΜΝΟ-ΛΕΡΟ-ΠΑΤΜΟ-ΠΕΙΡΑΙΑ
ΤΕΤΑΡΤΗ	16.01.02	ΔΗΜΗΤΡΟΥΛΑ	16.00	ΚΩ-ΚΑΛΥΜΝΟ-ΑΣΤΥΠΑΛΑΙΑ-ΑΙΓΙΑΛΗ-ΚΑΤΑΠΟΛΑ-ΠΕΙΡΑΙΑ
ΠΕΜΠΤΗ	17.01.02	ΡΟΔΑΝΘΗ	16.00	ΚΩ-ΚΑΛΥΜΝΟ-ΛΕΡΟ-ΠΑΤΜΟ-ΠΕΙΡΑΙΑ
ΠΑΡΑΣΚΕΥΗ	18.01.02	ΔΗΜΗΤΡΟΥΛΑ	16.00	ΣΥΜΗ-ΤΗΛΟ-ΝΙΣΥΡΟ-ΚΩ-ΚΑΛΥΜΝΟ-ΑΣΤΥΠΑΛΑΙΑ-ΝΑΞΟ-ΠΑΡΟ-ΣΥΡΟ-ΠΕΙΡΑΙΑ
ΣΑΒΒΑΤΟ	19.01.02	ΡΟΔΑΝΘΗ	18.00	ΚΩ-ΚΑΛΥΜΝΟ-ΠΕΙΡΑΙΑ
ΚΥΡΙΑΚΗ	20.01.02	---	---	---
ΔΕΥΤΕΡΑ	21.01.02	ΔΗΜΗΤΡΟΥΛΑ	16.00	ΝΙΣΥΡΟ-ΚΩ-ΚΑΛΥΜΝΟ-ΛΕΡΟ ΠΑΤΜΟ-ΠΕΙΡΑΙΑ
ΤΡΙΤΗ	22.01.02	ΡΟΔΑΝΘΗ	16.00	ΚΩ-ΚΑΛΥΜΝΟ-ΛΕΡΟ-ΠΑΤΜΟ-ΠΕΙΡΑΙΑ
ΤΕΤΑΡΤΗ	23.01.02	ΔΗΜΗΤΡΟΥΛΑ	16.00	ΚΩ-ΚΑΛΥΜΝΟ-ΑΣΤΥΠΑΛΑΙΑ-ΑΙΓΙΑΛΗ-ΚΑΤΑΠΟΛΑ-ΠΕΙΡΑΙΑ

Πληροφορίες: τηλ. 35066-30406-36170-28597 • FAX: 39839

Και στον ταξιδιωτικό σας πράκτορα

ΘΕΡΜΟΠΟΜΠΟΙ

Με συνέπεια και υπευθυνότητα συνεχίζουμε για 22 χρόνια τοποθετώντας θερμοπομπούς σε Σπίτια-Σχολεία-Αίθουσες και σε λοιπούς επαγγελματικούς χώρους. Η ποιότητα και η πείρα τόσων χρόνων μας κάνουν ασυναγώνιστους. Ελάτε ή πάρτε μας τηλέφωνο, να έρθουμε να κουβεντιάσουμε για τη θέρμανση του χώρου που σας ενδιαφέρει.



ΜΕΛΕΤΗ-ΕΓΚΑΤΑΣΤΑΣΗ



ΔΩΡΕΑΝ

Ν.ΚΑΜΠΟΥΡΑΚΗΣ-Μ.ΦΛΑΓΚΟΣ Ο.Ε.
ΤΗΛ.31320 - 20859
ΑΓ. ΑΝΑΣΤΑΣΙΑΣ 9

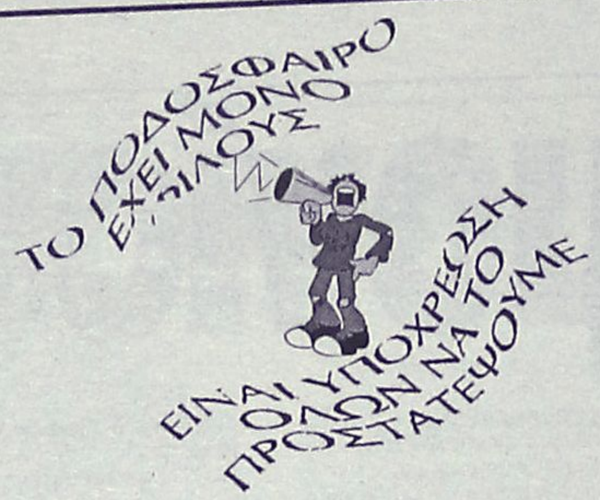





ΝΑΙ στον αθλητισμό για να κοιμάμαι ήσυχος

Νικητής ο Α. Μαρινάκης

ΣΤΟΥΣ ΠΕΝΘΗΜΕΡΟΥΣ ΑΓΩΝΕΣ ΖΕΥΓΩΝ ΟΠΕΝ ΤΟΥ ΜΠΡΙΤΖ

Ο Μαρινάκης Α. με ποσοστό 60,15% αναδείχθηκε νικητής του πενθημέρου ζευγών οπεν που ολοκληρώθηκε τη Δευτέρα. Αναλυτικά τα αποτελέσματα:

ΑΓΩΝΑΣ ΖΕΥΓΩΝ ΟΠΕΝ (ΔΕΥΤΕΡΑ)

ΤΕΛΙΚΗ ΚΑΤΑΤΑΞΗ	ΠΟΣΟΣΤΟ
1. **Μαρινάκης Α.**	60,15%
2. **Καρακατσάνης Η.**	58,74%
3. **Σιμάτης Α.**	57,93%
5η ΗΜΕΡΙΔΑ ΠΕΝΘΗΜΕΡΟΥ	**ΠΟΣΟΣΤΟ**
1. **ΚοφινάκοςΠ.-Μαρινάκης Α.**	69,72%
2. **Μαντζώρος Α.-Σιμάτης Α.**	65,73%
3. **Διακοσταματίου Μ.-Κελεπέρας Κ.**	63,66%

ΜΑΘΗΤΙΚΟ ΤΟΥΡΝΟΥΑ

Οι μαθητές του τμήματος μπριτζ για αρχάριους έλαβαν για πρώτη φορά μέρος σε ολοκληρωμένο τουρνουά ζευγών με μεγάλη επιτυχία, παράλληλα, με το μαθητικό τουρνουά που διεξάγεται στα πλαίσια των μαθημάτων. Εξαιρετική ήταν η εμφάνιση και δύο ζευγών από το τμήμα μικρότερων μαθητών, ηλικίας έως 15 ετών, των Τσαβάλου Νικ.-Λεριά Αλ. που ήρθαν 2οι και Παπαδοπούλου Σ.-Σπαθάρη Αλ. που ήρθαν 6οι. Συγκεκριμένα:

1ο ΤΟΥΡΝΟΥΑ ΖΕΥΓΩΝ ΜΑΘΗΤΩΝ ΟΑΜΡ

1η ΗΜΕΡΙΔΑ	ΠΟΣΟΣΤΟ
1. **Γιαλλούσης Μ.-Τσιριμώκος Α.**	79%
2. **Τσάβαλος Ν.-Λεριάς Α.**	62,66%
3. **Μαγριπλής Ν.-Μαγριπλής Ε.**	61%

Τα αποτελέσματα της τελευταίας ημερίδας του μαθητικού τουρνουά είναι

ΜΑΘΗΤΙΚΟ ΤΟΥΡΝΟΥΑ

8η ΗΜΕΡΙΔΑ	ΠΟΣΟΣΤΟ
1. **Χατζημανώλης Π.-Χατζημανώλης Κ.**	90,33%
2. **Μαγριπλής Ν.-Μαγριπλής Ε.**	80,80%
3. **Καββαθά Α.-Ιωσήφ Χ.**	71,2%

ΑΓΩΝΑΣ ΟΜΑΔΩΝ

Ξεκίνησε καινούργιος αγώνας ομάδων που θα διεξαχθεί σε 9 αγωνιστικές με τη συμμετοχή 9 ομάδων στο σύστημα όλοι εναντίον όλων.

1η ΑΓΩΝΙΣΤΙΚΗ	**ΣΚΟΡ**
Ομάδα Ποπόρου-Ομάδα Μαυράκη	15-15VIPS
Ομάδα Μαρινάκη-Ομάδα Γιάκλου	25-3VIPS
Ομάδα Ράμμου Π.-Ομάδα Καρακατσάνη Β.	14-16VIPS
Ομάδα Ράμμου Ε.-Ομάδα Τυραδέλλη	21-9VIPS

Η Ομάδα Σιμάτη είχε ρεπό

Οι συνθέσεις των ομάδων:

1. Ομάδα Σιμάτη: **Σιμάτης Α., Φαρατζής Ι., Λεριάς Ε., Σιδηρόπουλος Σ., Μαντζώρος Α.**

2. Ομάδα Τυραδέλλη: **Τυραδέλλης Β., Φιλίππου Κ., Καλοπέτρης Σ., Μηχανιτσίδης Σ., Τυραδέλλη Α., Παπασάββας Γ.**

3. Ομάδα Μαυράκη: **Μαυράκη Δ., Παπαεμμανουήλ Δ., Ντουμπανάκης Ν., Χατζηιωάννου Ε., Καλάβρέζος Ε., Παπαγεωργίου Β.**

4. Ομάδα Γιάκλου: **Γιάκλος Κ., Παληγιάννης Φ., Κουτσάκης Ι., Στεφανής Π.**

5. Ομάδα Καρακατσάνη Β.: **Καρακατσάνης Β., Καρακατσάνης Η., Βρούχος Μ., Κανταρζόγλου Γ., Σπαθάρη Ε.**

6. Ομάδα Ράμμου Π.: **Ράμμος Π., Αδαμάκης Ι., Χατζηνικολάου Η., Μπόνης Α., Αγαπητού Σ.**

7. Ομάδα Μαρινάκη: **Μαρινάκης Α., Κοφινάκος Π., Τσάβαλος Α., Τερεζάκη Α., Κελεπέρας Κ., Διακοσταματίου Μ.**

8. Ομάδα Πόπορου: **Πόπορος Γ., Ζερβός Ι., Σβίγγος Ι., Διακοσταματίου Ν.**

9. Ομάδα Ράμου Ε.: **Ράμος Ε., Δανελλάκης Δ, Γιαννιού Μ., Παυλούς Σ., Βρούχος Ν.**

ΚΟΠΗ ΠΙΤΤΑΣ

Την Παρασκευή βράδυ στις 8.30 θα γίνει ετήσια γιορτή του Συνδέσμου Κριτών Στίβου στο κέντρο **Ουσίες και Οινοπνεύμνατος** που βρίσκεται παραπλεύρως της ΔΕΥΑΡ. Κατά την διάρκεια της εκδήλωσης θα τιμηθεί όπως κάθε χρόνο ένας κριτής για την προσφορά του. Στη συνέχεια θα κοπεί η πίττα του συνδέσμου και θα γίνει η καθιερωμένη κλήρωση.

Επαγγελματίας ο Στεργαλάς

Επαγγελματικό συμβόλαιο στην Ξάνθη υπέγραψε προχθές ο πρώην ποδοσφαιριστής του ΑΕΡΑ και της μικτής Παίδων **Γιώργος Στεργαλάς** καθώς πάτησε τα 16. Η Ξανθιώτικη ομάδα είχε αποκτήσει τον Ρόδιο παίκτη το καλοκαίρι και είναι εντυπωσιασμένοι από την μέχρι τώρα απόδοση του νεαρού ταλαντούχου παίκτη στο πρωτάθλημα Νέων.

Αγκαθι

●●● **Αυτό πού σας έγραψα πριν ένα μήνα έχει γίνει πρώτο θέμα σ' όλες τις εφημερίδες. Φεύγει, δεν φεύγει ο προπονητής της Ρόδου δεν μ' ενδιαφέρει.**

●●● *Η ανοιχτή γραμμή υπάρχει πάντα μ΄ ένα κουμπάρο, είτε για ποδόσφαιρο, είτε για κουτσομπολιό, για χίλια δυό. Και από την στιγμή που φεύγει ο προπονητής είναι επόμενο ο κουμπάρος, να θέλει τον κουμπάρο...*

●●● **Γράφτηκε ότι έκλεισε και οι δικοί μας διάψευσαν. Δεν θα σταθώ σ' αυτά, αλλά σε κάτι άλλο. Αν η όλη ιστορία είναι διπλής όψης. Αν όντως υπάρχει συμφωνία και απλά δεν βρέθηκε η ευκαιρία για να υλοποιηθεί. Ο χρόνος θα δείξει...**

●●● *Μακάρι να βγω ψεύτης, αλλά πρώτη φορά βγήκε τόσο καπνός. Παραλίγο να καούμε. Κι επειδή το διπλό ταμπλό είναι συνηθισμένο φαινόμενο κρατάτε πισινή.*

●●● **Φουριόζος γύρισε ο Ορέστης και τάχωσε στην διοίκηση για τον ρολογά. Είπε αλήτη μέλος του συνδέσμου και δεν τον καλέσατε σε απολογία. Ο Χατζηνικολός, πουτάνα τον Σάβιτς, ζήτησε δέκα φορές συγγνώμη και τον τιμωρήσατε δύο μήνες.**

●●● *Για γλέντια στο δικαστήριο τους είπε και δεν βλέπω να το αποφεύγουμε, αφού ο ρολογάς είναι αποφασισμένος να κάνει μήνυση.*

●●● **Λοιπόν για να τελειώνουμε με το θέμα. Ενα πουλάκι από τη Ναύπακτο μου σφύριξε ότι ο ιστιοφόρος την Δευτέρα ήταν στην προπόνηση και ενημερώθηκε από τον υπηρεσιακό Γαβριήλ για το τί χρειάζεται η ομάδα. Νο μάνι, νο παίκτες, γι' αυτό και ακόμα, δεν απάντησε. Δηλαδή μπορεί να χαλάσει και η δουλειά...**

●●● *Τώρα το τί θα γίνει θέμα δικό τους. Ο καθένας χαράζει τον δρόμο του. Απλά ωφείλω να ενημερώνω τους αναγνώστες μου...*

Συνάντηση Κουράκη-ΕΠΑΕ

Μια κοινή επιτροπή από εκπροσώπους της ΕΠΑΕ και του ΟΠΑΠ θα ασχοληθεί με το κρίσιμο θέμα της αύξησης των εσόδων των ΠΑΕ, αλλά και της ανάπτυξης του ελληνικού ποδοσφαίρου γενικότερα, ενώ μέχρι το τέλος Μαρτίου θα έχει καταθέσει τις προτάσεις της στην Πολιτεία. Αυτό αποφασίστηκε στην χθεσινή τρίωρη συνάντηση του υφυπουργού Αθλητισμού, Γιάννη Κουράκη, με το προεδρείο της ΕΠΑΕ (**Θανάσης Κανελλόπουλος, Σωκράτης Κόκκαλης, Ευάγγελος Μυτιληναίος**), στην οποία παραβρέθηκε και ο πρόεδρος του ΟΠΑΠ, Κώστας Κοσκινάς. Πάντως, τα κυριότερα αιτήματα της ΕΠΑΕ, όπως η δημιουργία "Σπορτς Κλαμπ" στα γήπεδα και ποσοστό από το Στοίχημα δεν έγιναν δεκτά από την Πολιτεία, αφού δεν επιτρέπει την υλοποίησή τους η ισχύουσα νομοθεσία, όπως διευκρίνισε ο υφυπουργός Αθλητισμού. Η Πολιτεία εμφανίστηκε σήμερα καλά διαβασμένη στα αιτήματα της ΕΠΑΕ και «απάντησεί με τις δικές της προτάσεις. Παράλληλα, ο κ. **Κουράκης** ανακοίνωσε την συγκρότηση της Νομοπαρασκευαστικής Επιτροπής, η οποία θα εξετάσει τα "καυτά" θέματα της βίας, του ντόπινγκ, της διαιτησίας, της αθλητικής δικαιοσύνης και της επιχειρηματικότητας των ΠΑΕ, ενώ ως το τέλος Φεβρουαρίου πρόκειται να έχει έτοιμο το προσχέδιο νόμου, το οποίο θα κατατεθεί στην Βουλή.

"Η συζήτησή μας με την ΕΠΑΕ αφορούσε όλο το πλέγμα του ποδοσφαίρου. Εχουμε κοινές θέσεις για την βία, το ντόπινγκ, καθώς και για τον εκσυγχρονισμό των γηπέδων. Θα διατεθεί ένα κονδύλι 20 δισεκατομμυρίων δραχμών για τα απαραίτητα έργα σε προπονητήρια και γήπεδα, που θα έχουν ολοκληρωθεί μέχρι το τέλος του 2002!", τόνισε, μεταξύ άλλων, στις δηλώσεις του ο υφυπουργός Αθλητισμού. ενώ αναφερόμενος στην κοινή επιτροπή που θα συσταθεί με εκπροσώπους ΕΠΑΕ και ΟΠΑΠ, επεσήμανε: «Συμφωνήσαμε για την δημιουργία της επιτροπής αυτής, η οποία θα μεταφέρει τις τελικές προτάσεις της στην Πολιτεία, στο τέλος Μαρτίου. Εχουμε βάλει ένα στοίχημα χρόνου. Το επόμενο πρωτάθλημα θα ξεκινήσει με νέους όρους". Όταν ρωτήθηκε κατά πόσο θα γίνουν δεκτά τα οικονομικά αιτήματα της ΕΠΑΕ και κυρίως η δημιουργία των «Σπορτς Κλαμπ", καθώς και στο ποσοστό από το στοίχημα, ο κ. **Κουράκης,** υπογράμμισε:«Ακουσα με πολύ ενδιαφέρον την επιχειρηματική πρόταση της ΕΠΑΕ. Για το στοίχημα υπάρχει ο γνωστός νόμος, ενώ παράλληλα δεν μπορεί ο ΟΠΑΠ, με βάση την ισχύουσα νομοθεσία να δώσει άδεια για την δημιουργία του «Σπορτς Κλαμπ". Συζητήσαμε, πάντως και για άλλους οικονομικούς πόρους των ΠΑΕ, εκτός από τα «Σπορτς Κλαμπ". Συζητήσαμε για την δημιουργία ενός διαβαλκανικού ΠΡΟ-ΠΟ και για την διεξαγωγή πρωταθλήματος με παίκτες κάτω των 21 ετών, ενώ οι αγώνες θα συμπεριλαμβάνονται σε ειδικό δελτίο ΠΡΟ-ΠΟ". Ο πρόεδρος της ΕΠΑΕ, **Θανάσης Κανελλόπουλος,** δήλωσε, από την πλευρά του:«Το προεδρείο της ΕΠΑΕ έθεσε αποφασιστικά αποτελεσματικά τα θεσμικά θέματα. Πρέπει να βρεθούν νέες πηγές εσόδων για το επαγγελματικό ποδόσφαιρο και να οδηγηθεί έτσι στην ανεξαρτοποίησή του. Θα συμμετέχουμε σε μια Επιτροπή, η οποία θα συζητήσει όλα τα θέματα. Ακόμη, θέσαμε το θέμα του εκσυγχρονισμού των γηπέδων, ενώ κάναμε και πολλές προτάσεις επιχειρηματικής δραστηριότητας ΕΠΑΕ, ΟΠΑΠ. Μέχρι τέλος Μαρτίου θα πρέπει να έχει απαντήσει η Πολιτεία σε όλα τα θέματα. Ξεκινά μια νέα εποχή για το επαγγελματικό ποδόσφαιρο", κατέληξε ο κ. **Κανελλόπουλος.** "Ολες οι συζητήσεις γίνονται στο πλαίσιο των νόμων και των κανονισμών", διευκρίνισε ο πρόεδρος του ΟΠΑΠ, **Κώστας Κοσκινάς**, ενώ πρόσθεσε: "Ο ΟΠΑΠ στο πλαίσιο της ανάπτυξης της επιχειρηματικής δραστηριότητας ενδιαφέρεται για τις σχέσεις με την ΕΠΑΕ".

Ο κ. **Κόκκαλης,** από την πλευρά του, θέλησε να μιλήσει μόνο για το ντέρμπι της Κυριακής, ΑΕΚ - Ολυμπιακού, μετά από σχετική ερώτηση που του υποβλήθηκε:«Εύχομαι να γίνει ένα ωραίο παιχνίδι και να κερδίσει ο καλύτερος".

ΠΑΡΑΠΕΜΠΟΝΤΑΙ ΤΡΕΙΣ

Τρείς διαιτητές μας παραπέμπονται στην πειθαρχική της ΚΕΔ. Ο **Βασίλης Τσαγγάρης,** ο **Νίκος Σταυριανός** και ο **Αντώνης Ορφανός.**

ΑΝΕΚΔΟΤΟ

Ένα ζευγάρι αποφάσισε να κάνουν διακοπές ξεχωριστά, αλλού ο άνδρας και αλλού η γυναίκα. Ορκιστήκανε ότι θα ήταν πιστός ο ένας στον άλλον. Τελειώνουν οι διακοπές και γυρίζουν. Λέει ο άνδρας στην γυναίκα:

- "Αχ μωρό μου, τι να σου πω, βρήκα εκεί που ήμουν μια κοπέλα, γλύκα, και με γούσταρε πολύ, με κάλεσε στο δωμάτιο της, για μια στιγμή έκασα τα μυαλά μου, ξεντυθήκαμε, ξάπλωσε αυτή, μόλις έπεσα πάνω της σε σκέφτηκα εσένα και σηκώθηκα, ντύθηκα και έφυγα.

Εσύ πως τα πέρασες;"

- "Τι να σου πω," λέει η γυναίκα, "τα ίδια περίπου κι εγώ με την διαφορά ότι όταν σε σκέφτηκα εσένα και ήθελα να σηκωθώ, ήμουνα από κάτω και δεν μπορούσα να σηκωθώ."



ΡΕΠΟΡΤΑΖ

Κατενθουσιαμένα...

✔ *ΤΙ ΑΝΑΦΕΡΟΥΝ ΣΤΙΣ ΕΚΘΕΣΕΙΣ ΤΟΥΣ ΤΑ ΠΑΙΔΙΑ ΤΩΝ ΣΕΙΣΜΟΠΛΗΚΤΩΝ ΠΕΡΙΟΧΩΝ ΠΟΥ ΦΙΛΟΞΕΝΗΘΗΚΑΝ ΣΤΗ ΡΟΔΟ*

Τα παιδιά από τις σεισμόπληκτες περιοχές της Αττικής δεν ξέχασαν τη Ρόδο, και τη φιλοξενία που έτυχαν από τον Δημοτικό Οργανισμό Νεολαίας και Αθλησης της πόλης μας.

Μαζί με τις ευχές που έστειλαν για τον καινούργιο χρόνο τόσο η Διευθύντρια και ο Σύλλογος του 2ου Γυμνασίου Ανω Λιοσίων, όσο και οι μαθητές και οι μαθήτριες του ιδίου Γυμνασίου, η **Γελαγιώτη Κατερίνα** μαθήτρια της Γ1 τάξης απέστειλε την παρακάτω έκθεση-εντυπώσεις που απεκόμισαν από την παραμονή τους στο νησί μας.

Η έκθεση που έχει για θέμα, μια βδομάδα στο νησί των Ολυμπιονικών είναι η παρακάτω:

"Από πολύ μικρή ονειρευόμουν να επισκεφτώ κάποια στιγμή το σμαραγδένιο νησί του Αιγαίου, τη Ρόδο. Αυτό το όνειρο πραγματοποιήθηκε χάρη στην έκθεση που έγραψα τον περασμένο Μάιο και που είχε σαν θέμα:

"Η Ρόδος, το νησί των Ολυμπιονικών".

Μ' αυτή τη έκθεση συμμετείχα στο διαγωνισμό που διοργάνωσε ο δήμος Ρόδου και βραβεύτηκα. Μαζί με άλλα εννιά παιδιά άλλων σχολείων που επλήγησαν απ' τον καταστροφικό σεισμό της εβδόμης Σεπτεμβρίου του '99 και με συνοδούς τους καθηγητές μας εμένα συνόδευσε η Διευθύντρια του σχολείου μας κ. **Νταβαρίνου** Αλεξάνδρα-επισκέφτηκα το πανέμορφο νησί της Ρόδου. Σκοπός αυτής της βράβευσης, πρόσκλησης ήταν να ξεφύγουμε έστω και για λίγο απ' τα προβλήματα που μας δημιούργησε ο εγκέλαδος.

Στο πανέμορφο αυτό νησί παραμείναμε επτά αξέχαστες μέρες. Ο ΔΟΝΑ έκανε τα πάντα για να περάσουμε όσο πιο όμορφα γινόταν. Η άψογη φιλοξενία και η ζεστασιά που μα έδειξαν ήταν μοναδικές και μας έκαναν να τους νιώσουμε δικούς μας ανθρώπους. Τις επτά παραδεισένιες αυτές μέρες στιγμή δεν πέρασε που να μην περάσουμε υπέροχα. Αυτό μας το εξασφάλισε ο Δημοτικός Οργανισμός Νεολαίας και Αθλησης ΔΟΝΑ Ρόδου με το πλήρες πρόγραμμα φιλοξενίας μαθητών Γυμνασίων Αττικής. Το Σάββατο 30 Ιουνίου στις 21.00 φτάσαμε στο αεροδρόμιο του νησιού όπου μας υποδέχτηκαν εκπρόσωποι του Δήμου Ροδίων.

Η υποδοχή που μας έκαναν στο αεροδρόμιο ήταν εντυπωσιακή. Πέρα από τα ΜΜΕ, ζεστή ήταν και η ατμόσφαιρα που δημιούργησαν οι υπεύθυνοι της φιλοξενίας. Πρόσφεραν σ' όλους μας και από ένα πανέμορφο τριαντάφυλλο, δείγμα της όμορφης ψυχής τους. Μετά κατευθυνθήκαμε στο ΛΟΜΕΝΙΖ το ξενοδοχείο που θα μας φιλοξενούσε για επτά μέρες. Την επόμενη μέρα Κυριακή 1-7-2001 επισκεφτήκαμε το υπερσύγχρονο ξενοδοχείο της Ρόδου, το "Παλλάδιον" όπου ο ιδιοκτήτης μας φιλοξένησε εγκάρδια όλο το πρωινό. Αρχικά μας ξενάγησε σ' όλους τους χώρους του Ξενοδοχείου και στη συνέχεια είχαμε την ευκαιρία να κάνουμε μπάνιο στα καταγάλανα νερά της θάλασσας μπροστά στο ξενοδοχείο και υδρομασάζ στην πισίνα όπου βγάλαμε πολλές φωτογραφίες. Κατόπιν απολαύσαμε το υπέροχο φαγητό που μας πρόσφεραν. Το απόγευμα της Κυριακής επισκεφτήκαμε το Εθνικό Στάδιο της Ρόδου και παρακολουθήσαμε αγώνες στίβου παιδιών προσχολικής ηλικίας.

Τη Δευτέρα 2-7-2001 πήγαμε στο Φαληράκι μια πεντακάθαρη θάλασσα που τα καταγάλανα νερά της σ' έκαναν να νιώθεις μοναδικά.

Το βράδυ της Δυτέρας πήγαμε σε κάποια συναυλία διαμαρτυρίας που είχαν οργανώσει οι φοιτητές. Σ' αυτή τραγούδησε το συγκρότημα φοιτητών και ο Βασίλης Παπακωνσταντίνου. Την Τρίτη 3-7-2001 επισκεφθήκαμε το Πανεπιστήμιο Αιγαίου. Εκείς μας υποδέχτηκαν η Πρύτανις, ο Κοσμήτορας κι ένας φοιτητής, ο Σταύρος, οι οποίοι μας ξενάγησαν στους χώρους του, μας χάρισαν αναμνηστική κονκάρδα και πολλά ενδιαφέροντα βιβλία. Την Τετάρτη 4-7-2001 επισκεφθήκαμε τις Επτά Πηγές και τη Λίνδο με τις μοναδικές ομορφιές της. Την Πέμπτη 5-7-2001 επισκεφθήκαμε όλες τις τοπικές Αρχές, το Νομάρχη, το Μητροπολίτη, το Δήμαρχο, το Στρατιωτικό Διοικητή, το Διευθυντή Αστυνομίας και το Διοικητή Πυροσβεστικής τον κ. **Νίκα.** Ο κ. **Νίκας** ο υπέροχος άνθρωπος και αγωνιστής, είχε λάβει μέρος στη διάσωση ανθρώπων εγκλωβισμένων στα συντρίμια του σεισμού της Καλαμάτας, του Αιγαίου και του 1999 στην Αττική. Στο Δημαρχείο μας περίμενε μια έκπληξη. Στην αίθουσα συνεδριάσεων του Δημοτικού Συμβουλίου εκτός των άλλων εκπροσώπων γνωρίσαμε και τον Παραολυμπιονίκη του Σίδνεϋ, στο άλμα σε μήκος των τυφλών τον **Μπαράκα Αθανάσιο** ο οποίος συνοδευόταν από την προπονήτριά του Μαρία Ιακωβίδου,

Την Παρασκευή 6-7-2001 επισκεφθήκαμε το Αρχαίο Στάδιο, το Στάδιο του Διαγόρα όπως ονομάζεται, το Ενυδρείο, την Παλαιά Πόλη και το Παλάτι των Ιπποτών όπου μας ξενάγησε ο κ. **Θεοφάνης Μπογιάνος.**

Το μεσημέρι επιστρέψαμε πάλι στην Παλαιά Πόλη και το βράδυ είχαμε την τύχη να δειπνήσουμε στη Λέσχη Αξιωματικών. Ετσι γνωρίσαμε την τελειότητα των μαγείρων της Λέσχης καθώς και το υπέροχο τυπικό της στρατιωτικής φιλοξενίας.

Το Σάββατο 7-7-2001 όμως έφθασε και όλοι εμείς παιδιά και καθηγητές, που στο μεταξύ είχαμε γίνει φίλοι, έπρεπε να εγκαταλείψουμε το υπέροχο αυτό νησί της Ρόδου και τις μοναδικές για όλους μας ομορφιές της, και να επιστρέψουμε στα σπίτια μας στην Αθήνα. Ο Αποχαιρετισμός δόθηκε σε κλίμα εγκαρδιότητας και υπόσχεσης πως δε θα ξεχάσουμε ποτέ ούτε την υπέροχη φιλοξενία των Ροδίων αλλά ούτε και το ίδιο το νησί της Ρόδου που δικαιολογημένα ονομάζεται σμαραγδένιο νησί.

Εγώ προσωπικά θέλω να ευχαριστήσω γενικά όλους τους Ροδίους και ειδικά και πάνω απ' όλους τον κ. **Κάλλιστο Διακογεωργίου,** ο οποίος οργάνωσε και συντόνισε τη φιλοξενία τον κ. **Μιχάλη Χαρίτο** και την κ. **Μαρία Ιακωβίδου,** οι οποίοι έκαναν ό,τι περισσότερο και καλύτερο μπορούσαν για να περάσουμε πραγματικά αξέχαστες στιγμές.

Ανώμαλος δρόμος το Σάββατο

✔ *Στην Τάφρο διεξάγεται στις δώδεκα κατηγορίες του το Διασυλλογικό πρωτάθλημα*
✔ *Το ίδιο βράδυ θα γίνει η ετήσια γιορτή της ΕΑΣ ΣΕΓΑΣ*
✔ *Καλή εμφάνιση στο Κλειστό των νέων της Κω*

Η πρώτη αθλητική εκδήλωση της νέας περιόδου για το Δωδ/κό στίβο πραγματοποιείται το ερχόμενο Σάββατο (19/1) στη Ρόδο. Πρόκειται για το Διασυλλ/κό πρωτ/μα Ανωμάλου δρόμου των Σωματείων της Δωδ/σου στις δώδεκα (12) κατηγορίες αθλητών και αθλητριών. Από την κατηγορία ανδρών και Γυναικών μέχρι την κατηγορία Παμπαίδων και Παγκορασίδων Β'.

Ο χώρος διεξαγωγής των αγώνων είναι η Τάφρος της Μεσαιωνικής πόλης σε μία διαδρομή μήκους 200 μ. Πάνω από διακόσιοι αθλητές-τριες από δέκα (10) Σωματεία της Δωδ/σου θα λάβουν μέρος στις διάφορες κατηγορίες.

Στην κατηγορία Ανδρών οι αθλητές θα τρέξουν απόσταση 12.000 μ.

Στην κατηγορία Ανδρών Β' οι αθλητές θα τρέξουν απόσταση 8.000 μ.

Στην κατηγορία εφήβων οι αθλητές θα τρέξουν απόσταση 6.000 μ.

Στην κατηγορία Παίδων οι αθλητές θα τρέξουν απόσταση 4.000 μ.

Στην κατηγορία Παμπαίδων Α' οι αθλητές θα τρέξουν απόσταση 3.000 μ.

Στην κατηγορία Γυναικών οι αθλήτριες θα τρέξουν απόσταση 6.000 μ.

Στην κατηγορία Γυναικών Β' οι αθλήτριες θα τρέξουν απόσταση 4.000 μ.

Στην κατηγορία Νεανίδων οι αθλήτριες θα τρέξουν απόσταση 4.000 μ.

Στην κατηγορία Κορασίδων οι αθλήτριες θα τρέξουν απόσταση 3.000 μ.

Στην κατηγορία Παγκορασίδων Α' οι αθλήτριες θα τρέξουν απόσταση 2.000 μ.

Στην κατηγορία Παγκορασίδων Β' οι αθλήτριες θα τρέξουν απόσταση 1.500 μ.

Το Διασυλλ/κό πρωτ/μα Ανωμάλου δρόμου αξιολογείται (όπως και τα άλλα διασ/κά πρωτ/τά) και η βαθμολογία κλιμακώνεται από τον πρώτο μέχρι και τον 12ο αθλητή-αθλήτρια σε κάθε κατηγορία. Παράλληλα μέσα απ' αυτό το πρωτ/μα θα προκριθούν οι αθλητές που θα πάρουν μέρος και στο Πανελλήνιο πρωτ/μα Ανώλαμου δρόμου που θα διεξαχθεί στα Τρίκαλα στις 10/2/2002. Το πρωτ/μα αυτό είναι αφιερωμένο στη μνήμη της **Θεοδώρας-Τσαμπίκας Μαρουφίδου,** αθλήτριας του ΠΑΟ Διαγόρα Ρόδου, της οποίας η προτομή κοσμεί το στάδιο Στίβου,

Η ΕΤΗΣΙΑ ΑΘΛΗΤΙΚΗ ΓΙΟΡΤΗ

Το Σάββατο μετά το τέλος των αγώνων η ΕΑΣ ΣΕΓΑΣ Δωδ/σου θα πραγματοποιήσει την ετήσια αθλητική της γιορτή στην αίθουσα του Ακταίον (1ος όροφος) με ώρα έναρξης την 18.30 βραδυνή. Στη γιορτή ο πρόεδρος κ. **Σπ. Καραγιάννης** θα κάνει τον απολογισμό της χρονιάς. Παράλληλα θα γίνει η κοπή της πίτας για τους αθλητές και προσκεκλημένους και θα τιμηθούν με πλακέτα οι αθλητές και αθλήτριες που διακρίθηκαν τη περίοδο του 2001. Στη γιορτή έχουν προσκληθεί οι αθλητές και οι αθλήτριες, οι προπονητές, οι παράγοντες των αθλητικών Σωματείων, οι κριτές στίβου, οι επίσημες αρχές του τόπου και τα ΜΜΕ.

ΠΟΛΥ ΚΑΛΗ ΕΜΦΑΝΙΣΗ

Τρείς αθλήτριες του Α.Σ. Ιπποκράτη Κω που ανήκουν στην κατηγορία των Παγκορασίδων Α' καθώς και μια κορασίδα αγωνίσθηκαν προχθές στην πρώτη ημερίδα κλειστού στίβου στο Στάδιο Ειρήνης και Φιλίας και τα πήγαν εξαιρετικά. Πρόκειται για τις; **Διονυσία Κασσίου** που πήρε την 1η θέση στα 200 μ. Κορασίδων (27"13), **Ειρήνη Κουλιανού** 2η στα 800 μ. Κορασίδων (2'18"81), **Ταμάρα Τουμπαζή** 3η στα 1.500 μ. Κορασίδων (5'07"84) και η **Αρχ. Χ"λάου** 2η στο Μήκος Κορασίδων (5,21 μ.). Ο Γυναικείος Στίβος της Κω δείχνει νωρίς-νωρίς τις προθέσεις του για τη νέα αγωνιστική περίοδο. Φαίνεται ότι φέτος θα έχουμε ακόμη μεγαλύτερες εκπλήξεις, απ' αυτές που μας χάρησαν το 2001.

-ΟΙ ΚΡΙΤΕΣ ΤΟΥ ΑΝΩΜΑΛΟΥ ΔΡΟΜΟΥ-

Από τον Σύνδεσμο των κριτών Δωδεκανήσου ανακοινώθηκε χθες η αγωνόδικος επιτροπή του Διασυλλογικού ανωμάλου δρόμου η οποία έχει ως εξής:

Αλυτάρχης: **Ριζόπουλος Νικήτας**
Γυμνασίαρχος: **Μώρος Γιάννης**
Υπεύθυνος Τάξης: **Μαγκαφάς Γιάννης**
Αφέτης: **Καρακατσάνης Βασίλης**
Εφορος Δρόμων: **Φανίτσας Κώστας**
Βοηθός Εφόρου: **Κυριαζάκος Μανώλης**
Κριτές Διαδρομής: **Σακελλαρόπουλος Γ-Φαρμακίδου Κ.- Ελενας Κ.-Δημητραδιού Μ.-Τούβρας Δ.-Καστελλόριου Εφη-Καστρουνή Ειρ.-Φαρμακίδης Στ.-Παπακαλοδούκα Μ.**
Κριτές Αφιξης: **Ζησίμου Δ.-Χ"νικολάου Σ.-Χ"νικολάου Τσ.-Μιχαηλίδου Φ.**
Χρονομέτρες: **Μαδωνή Μ.-Παπαγεωργίου Β.-Χ"νικολάου Ηλ.-Καρακατσάνης Ηλ.**
Γραμματεία: **Φαρμακίδου Ειρ.-Παπακαλοδούκα Φ.-Σταυριανού Μ.**
Υπεύθυνη Απονομών: **Γιαλλουράκη Ειρήνη**

Ολοι οι παραπάνω θα πρέπει να βρίσκονται στην Τάφρο του Κάστρου στις 12.00 το Σάββατο για να αναλάβουν υπηρεσία.

MALTEZOS
Ο ΗΛΙΑΚΟΣ ΘΕΡΜΟΣΙΦΩΝΑΣ
που τιμά ΔΙΕΘΝΩΣ την ΕΛΛΑΔΑ,
από πραγματικά ανοξείδωτο
ατσάλι A.I.S.I. 316
(πιστοποιητικό ISO 9002 & CE)
ΧΩΡΙΣ ΠΡΟΚΑΤΑΒΟΛΗ
36 ΜΗΝΕΣ ΕΞΟΦΛΗΣΗ
ΑΠΟ 31 EURO ΤΟ ΜΗΝΑ
Πληρ. Βενετοκλέων 71, Ρόδος • Τηλ. 32602

ΚΟΤΣΙΦΟΣ ΚΩΝ/ΝΟΣ
(στο μεγάλο συντριβάνι Παλιά Πόλη
ΠΩΛΟΥΝΤΑΙ
• Κομπιούτερ EURO με διπλή οθόνη (EURO - Δρχ.)
• Κομπιούτερ με τρεις οθόνες (EURO - Δρχ. - Ρέστα)
• Πορτοφόλια για κέρματα EURO
• Θήκες για κέρματα για εισπράκτορες-ταξιτζήδες
Τηλ. 24118
Ιπποκράτους 2, Παλιά Πόλη

Pay PHONE ΣΗΦΑΚΗΣ
Αντιπροσωπεία Νοτίου Αιγαίου
Ατταβύρου 46, Ρόδος, Τ.Κ. 85100
Τηλ. 0241-73440 - 37736 • Fax: 37733
E-mail: payphone@payphone.gr
www.payphone.gr www.paysmart.gr
Ανακοίνωση
Σας γνωστοποιούμε ότι από τις 8 Ιανουαρίου 2002, η εταιρεία μας φρόντισε μέσω συστήματος διαχείρισης, όλα τα κερματοτηλέφωνα τύπου Europayphone 2004 Gr Automatic να δέχονται EURO (5,10,20,50 1 euro).
Η αλλαγή σε EURO στους ήδη υπάρχοντες 2.810 αξιότιμους πελάτες μας (Δωδεκάνησα και Κρήτη), γίνεται ΕΝΤΕΛΩΣ ΔΩΡΕΑΝ.
ΠΡΟΣΟΧΗ: Από 7 Απριλίου 2001 και μετά δεν μπορούν να πωλούνται συσκευές, οι οποίες δεν συμμορφώνονται προς τις διατάξεις της οδηγίας 99/5/ΕΚ.

Το μυαλό στην Χαλκίδα!

✔ *ΜΑΖΙ ΜΕ ΤΗΝ ΔΟΥΛΕΙΑ ΠΟΥ ΣΥΝΕΧΙΖΕΤΑΙ ΧΩΡΙΣ ΠΡΟΒΛΗΜΑΤΑ, ΟΙ ΚΟΛΟΣΣΙΤΕΣ ΣΚΕΦΤΟΝΤΑΙ ΣΗΜΕΡΑ ΤΟ ΠΑΙΧΝΙΔΙ ΤΗΣ ΧΑΛΚΙΔΑΣ ΜΕ ΤΟΝ ΚΕΝΤΑΥΡΟ ΔΑΦΝΗΣ*

Χωρίς το παραμικρό πρόβλημα συνεχίζεται η προετοιμασία του Κολοσσού ενόψει του κυριακάτικου εντός έδρας τοπικού ντέρμπι κόντρα στον Ιάλυσο, αν και τουλάχιστον σήμερα όλα τα "θαλασσί" αυτιά θα βρίσκονται κολλημένα στα ακουστικά των κινητών και ακίνητων τηλεφώνων! Ο λόγος είναι απλός. Το εξ αναβολής παιχνίδι της Χαλκίδας κόντρα στον Κένταυρο Δάφνης είναι ικανό να σπρώξει τον Κολοσσό μία ανάσα από την πρόωρη κατάκτηση του τίτλου, καθώς αν ο Κένταυρος χάσει (όπως έκανε την Κυριακή ο Κρόνος στο ίδιο γήπεδο), οι Ροδίτες θα πρέπει να κάνουν απανωτές απόπειρες αυτοκτονίας για να μην πετύχουν τον μεγάλο τους στόχο!

Φυσικά, ακόμα και στην περίπτωση που ο Κένταυρος πάρει σήμερα το "διπλό" ο Κολοσσός θα είναι αυτός που θα συνεχίσει να κρατάει την τύχη του στα χέρια του. Απλά, τα καλά νέα από την Χαλκίδα θα τον διευκολύνουν.

Σάλπισμα αντεπίθεσης

✔ *Τον Αγιο Θωμά υποδέχεται σήμερα στις 4 το απόγευμα ο Ιάλυσος. Με νίκη μπαίνει για τα καλά στο παιχνίδι της παραμονής.*

Τα ρέστα του παίζει σήμερα στις 4 το απόγευμα στο Δημοτικό Κλειστό Γυμναστήριο της Ιαλυσού ο ΓΑΣ, καθώς με νίκη στο εξ αναβολής παιχνίδι της 13ης αγωνιστικής κόντρα στον Αγιο Θωμά μπαίνει και με τα δύο πόδια στο παιχνίδι της παραμονής!

Βέβαια, η συνέχεια είναι μεγάλη και εξαιρετικά δύσκολη, όμως, είναι εντελώς διαφορετικό το να ξεκινάει ο Ιάλυσος την εξόρμησή του για την παραμονή του από την μέση του βαθμολογικού πίνακα από το να συνεχίζει το ...κυνηγητό.

Η σημερινή κρίσιμη προσπάθεια των "ερυθροκίτρινων" είναι απαράιτητη να καταλήξει σε επιτυχία, αν και οι ίδιοι γνωρίζουν πολύ καλά πως η ψυχή που θα χρειαστεί να επιστρατεύσουν θα πρέπει να είναι ακόμα μεγαλύτερη σε σχέση με αυτή που έδειξαν στον κυριακάτικο αγώνα με τον Αστέρα Εξαρχείων.

Ο λόγος είναι απλός. Εκ των πραγμάτων, η προετοιμασία των Ιαλυσιωτών δεν ήταν και η καλύτερη δυνατή και κατά την διάρκεια των αγώνων είναι φανερό πως η κούραση έρχεται πολύ πιο γρήγορα απ' ό,τι θα έπρεπε στην παρούσα φάση του πρωταθλήματος. Το πείσμα και η περισσή αποφασιστικότητα, λοιπόν, είναι τα δύο στοιχεία που μπορούν να καλύψουν στο μεγαλύτερο ποσοστό τα σημάδια από την υπερπροσπάθεια της Κυριακής. Οσο για τα ιδιαίτερα χαρακτηριστικά του σημερινού αγώνα ο **Γιώργος Διάνας** και οι παίκτες του έκαναν προχθές και χθες το παν για να προλάβουν να προετοιμαστούν κυρίως στον τομέα της τακτικής. Πολύτιμος σύμμαχος στην προσπάθεια αυτή στάθηκε η βιντεοκασέτα του τελευταίου αγώνα του Αγίου Θωμά με τον Κολοσσό, την οποία έδωσαν στους "ερυθροκίτρινους" οι "θαλασσί". Ολοι οι παίκτες αναμένεται να βρίσκονται σήμερα στη διάθεση του **Γιώργου Διάνα** και ο Ιάλυσος ελπίζει πως παρά την καθημερινή ο φίλαθλος κόσμος θα πάει στο γήπεδο και θα σταθεί στο πλευρό του.

Αγώνες σκέτη φωτιά

✔ *Τρία τεράστιας σημασίας παιχνίδια περιλαμβάνει το σημερινό πρόγραμμα των εξ αναβολής αγώνων της 14ης αγωνιστικής*

Τρία εξ αναβολής και μάλιστα καθοριστικά παιχνίδια της 14ης αγωνιστικής του πρωταθλήματος μπάσκετ της Γ' Εθνικής κατηγορίας διεξάγονται σήμερα στα κλειστά γυμναστήρια Ιαλυσού, Χαλκίδας και Χανίων. Αναλυτικά:

- Στις 16.00: Ιάλυσος - Αγιος Θωμάς
- Στις 18.00: Χανιά - Κρόνος
- Στις 18.00: Γ.Σ. Χαλκίδας - Κένταυρος Δαφ.

Η ΒΑΘΜΟΛΟΓΙΑ

1. **Κολοσσός**	1013-816	25
2. Κένταυρος	915-765	22
3. Αγ. Παρασκευή	991-955	21
4. Κρόνος	858-766	20
5. Ρέθυμνο	952-897	20
6. Γ.Σ. Χαλκίδα	932-880	19
7. Αστέρας Εξ.	979-966	19
8. Αγ. Θωμάς	771-776	17
9. **Ιάλυσος**	855-913	17
10. Ηλιούπολη	772-830	10
11. Αίας Τ.	833-931	16
12. Γλυφάδα	868-1020	16
13. Χανιά	825-1054	15

Εγκαινίασαν την συνεργασία

✔ *Στο Κλειστό του Διαγόρα θα διεξάγονται κάθε Κυριακή τα παιχνίδια του αναπτυξιακού για τον όμιλο Ρόδου.*

✔ *Το Σάββατο στις 8 το βράδυ διεξάγεται το μεγάλο ντέρμπι πρωταθλήματος ανάμεσα σε Διαγόρα και Ηρακλή Λάρδου*

Οπως αναμενόταν, έτσι και έγινε. Τοπική Επιτροπή ΕΟΚ και ΠΑΟ Διαγόρας βρήκαν κοινό σημείο επαφής σχετικά με την συνεργασία τους στο Κλειστό Γυμναστήριο του Διαγόρα, με αφορμή το θέμα που είχε προκύψει με την αναβολή της πρώτης αγωνιστικής του αναπτυξιακού προγράμματος για τον όμιλο της Ρόδου. Στα γραφεία του Κλειστού της Ρόδου βρέθηκαν κανονικά, όπως είχαν κληθεί, οι παράγοντες του "κυανέρυθρου" τμήματος μπάσκετ **Παναγιώτης Μαρκουλής** και **Αρης Σκιαδόπουλος,** οι οποίοι και διευκρίνισαν πως ο σύλλογος δεν έχει κανένα πρόβλημα να εξυπηρετήσει την Τ.Ε. ΕΟΚ κυρίως στο θέμα του αναπτυξιακού, με την προϋπόθεση να υπάρχει έγκαιρη επίσημη ενημέρωση, αλλά και να λυθεί το θέμα της φύλαξης του γηπέδου. Σε ό,τι αφορά το πρώτο σκέλος, οι παρεβρισκόμενοι στην συνεδρίαση δεν "σκάλισαν" περισσότερο το... "πινγκ-πονγκ" ευθυνών για το αν πήγε ή δεν πήγε στην λέσχη του Διαγόρα το επίμαχο ενημερωτικό φαξ και αρκέστηκαν στην εξήγηση της τεχνικής βλάβης (ούτε γάτα, ούτε ζημιά λοιπόν!), ενώ υπήρξε η αμοιβαία δέσμευση η κάθε έγγραφη ενημέρωση να συνοδεύεται και από μία τηλεφωνική επιβεβαίωση. Από εκεί και πέρα, η λύση στο θέμα της φύλαξης ακούει στο όνομα **Γιάννης Τσακίρης**. Ο περιφερειακός προπονητής που εργάζεται και στον Διαγόρα, είναι ούτως ή άλλως υποχρεωμένος να παρακολουθεί από κοντά τους αγώνες που του έχουν χρεωθεί στο αναπτυξιακό και με την ευκαιρία αυτή θα είναι ο άνθρωπος που θα ανοίγει τις Κυριακές το Κλειστό. Τουλάχιστον έως ότου προσληφθεί φύλακας.

Στο τραπέζι της χθεσινής συνεδρίασης έπεσε και το θέμα της παρουσίας των διαιτητών στα παιχνίδια του αναπτυξιακού. Ο πρόεδρος του ΣΔΚΔ, **Δημήτρης Κουνελλές**, που ήταν παρών, δεν θέλησε να δεσμευτεί για την απόλυτη και πλήρη κάλυψη των αγώνων με το σκεπτικό ότι οι ώρες και οι ημέρες διεξαγωγής είναι δύσκολες. Υποσχέθηκε, όμως, να κάνει το παν ώστε να βρεθεί κάποια έστω και μερική λύση. Θα πρέπει να σημειωθεί πως από τη σχολή του συνδέσμου αποφοίτησαν πρόσφατα 15 νέοι διαιτητες, όμως τουλάχιστον προς το παρόν, δεν έχουν το δικαίωμα συμμετοχής σε επίσημους αγώνες, διότι εκτός του ότι είναι άπειροι (στην προηγούμενη συνεδρίαση της ΤΕ είχε ζητηθεί η συμμετοχή αξιολογημένων διαιτητών στο αναπτυξιακό), δεν έχουν προσκομίσει ακόμα τα απαραίτητα δικαιολογητικά γιατρού και κάποια άλλα ακόμα έγγραφα που απαιτούνται.

ΤΟ ΣΑΒΒΑΤΟ ΤΟ ΝΤΕΡΜΠΙ

Εν τω μεταξύ, το ερχόμενο Σάββατο στις 8 το βράδυ θα διεξαχθεί στο Κλειστό του Διαγόρα το μεγάλο ντέρμπι της Α' κατηγορίας ανδρών ανάμεσα στον ΠΑΟ Διαγόρα και τον Ηρακλή Λάρδου.

TV

1.00 μ.μ.: Οι ειδικοί Σ. ΣΠΟΡΤ 2
2.00 μ.μ.: Ποδόσφαιρο (κυπ.): Skoda Ξάνθη-Ιωνικός(Ζ) Σ. ΣΠΟΡΤ
2.00 μ.μ.: Πορτογαλικό πρωτάθλ.: 18η μέρα (Ε) Σ. ΣΠΟΡΤ 2
2.45 μ.μ.: Ιππόδρομος (Ζ) Σ. ΣΠΟΡΤ 2
3.00 μ.μ.: Ποδόσφαιρο (Γ' εθν.): Ατρόμητος-Μαρκό (Ζ) ALPHA SPORTS 2
3.00 μ.μ.: Ποδόσφαιρο (Β' εθν.): Πανσερραϊκός-Αθηναϊκός (Ζ) ALPHA SPORTS 1
4.30 μ.μ.: Ποδόσφαιρο (κ΄θπελλο Ελλάδας): Ηρακλής-Παναθηναϊκός (Ζ) Σ. ΣΠΟΡΤ
5.15 μ.μ.: Ποδόσφαιρο (κύπελλο Ελλάδας): Παναχαϊκή-Άρης (Ζ) ALTER
6.30 μ.μ.: Ποδόσφαιρο: Αιγάλεω-Ολυμπιακός (Ζ) Σ. ΣΠΟΡΤ
6.30 μ.μ.: Πόλο (Α1 ανδρών): ΠΑΟ-Βουλιαγμένη (Μ) ALPHA SPORTS 2
6.30 μ.μ.: Αθλητικό ημίωρο ΕΤ-3
7.50 μ.μ.: Κλήρωση ΛΟΤΤΟ-ΠΡΟΤΟ ΕΤ-1
9.00 μ.μ.: Ποδόσφαιρο: (Β' εθν.): Ατρόμητος-Μαρκό (Ε) ALPHA SPORTS 1
9.00 μ.μ.: 90' σπορ: ALPHA SPORTS 2
10.00 μ.μ. Ποδόσφαιρο: Σ. ΣΠΟΡΤ
10.00 μ.μ.: Ποδόσφαιρο: Σ. ΣΠΟΡΤ 2
10.30 μ.μ.: Οι ειδικοί Σ. ΣΠΟΡΤ
11.30 μ.μ.: Όποιος αντέξει Σ. ΣΠΟΡΤ
12.00: Πρωτάθλημα Αργεντινής: Τσεκαρίτα-Ιντεπεντιέντε (Μ) Σ. ΣΠΟΡΤ 2
2.00 π.μ.: Μπάσκετ (Α1): Αγώνας 14ης μέρας (Ε) Σ. ΣΠΟΡΤ 2
2.00 π.μ.: N.B.A. ACTION ALPHA SPORTS 2
2.30 π.μ.: Αγγλικό πρωτάθλημα: 22η μέρα Σ. ΣΠΟΡΤ
3.00 π.μ.: N.B.A.: «Μιλγουόκι»-«Ιντιάνα» (Ζ) ALPHA SPORTS 2
3.30 π.μ.: Ισπανικό πρωτάθλημα: Φάσεις και γκολ απο τα ματς της 20ης μέρας (Ε) Σ. ΣΠΟΡΤ
4.30 π.μ.: Πορτογαλικό πρωτάθλημα: 18η μέρα (Ε) Σ. ΣΠΟΡΤ
5.00 π.μ.: Αγώνες μπιλιάρδου Σ. ΣΠΟΡΤ
6.00 π.μ.: Απίθανα σπορ Σ. ΣΠΟΡΤ
6.30 π.μ.: Αγώνες καλλιτεχνικού πατινάζ Σ. ΣΠΟΡΤ 2

Η ταβέρνα
«ΝΙΚΟΛΑΣ»
στην Παστίδα
Ζεσταμένο το νέο έτος 2002
διαθέτει αίθουσα 300 και 600 ατόμων για κάθε είδους εκδήλωση.
Η αίθουσα κλιματίζεται.
Πληροφορίες στα τηλέφωνα:
0241-47048, 48262

RESTAURANT - ΤΑΒΕΡΝΑ
ΚΑΣΤΕΛΛΑ
Αμερικής 111, Ρόδος • Τηλ. 29736
παραμένει και μετά το μεσονύκτιο
ανοικτά κοντά σας μέχρι τις
6 το πρωί με σούπες και
διάφορα φαγητά.
ΤΗΛ. 29736

VANIK TOURS
ΓΙΑΝΝΗΣ και ΣΕΒΑ ΒΑΛΣΑΜΙΔΗ
VANIK σημαίνει ΑΛΗΘΕΙΑ
ΑΚΤΗ ΚΑΝΑΡΗ 17, ΨΑΡΟΠΟΥΛΑ - ΑΝΕΤΟ ΠΑΡΚΙΝΓΚ
ΑΝΟΙΚΤΑ: ΔΕ-ΣΑ 08.30-14.00 και 16.30-20.30
Τηλ. 35191-37621 καντό 0945-798148 FAX 29532
Το γραφείο μας πάντα πρώτο σε κρατήσεις ξενοδοχείων εξασφάλισε και σας προσφέρει καταπληκτικές τιμές για τα παρακάτω ξενοδοχεία σε ΠΑΚΕΤΑ (Εκδοση εισιτηρίων R/T) από 1/11/2001 - 31/03/2002.
ΑΠΕΥΘΥΝΟΜΑΣΤΕ ΣΕ ΣΑΣ ΠΟΥ ΘΕΛΕΤΕ ΚΑΙ Η ΚΡΑΤΗΣΗ ΣΑΣ ΝΑ ΕΙΝΑΙ ΣΩΣΤΗ ΚΑΙ ΤΟ ΔΩΜΑΤΙΟ ΣΑΣ ΝΑ ΣΑΣ ΠΕΡΙΜΕΝΕΙ

1ον	HOTEL ALEXANDROS A΄ SUPERIOR ΠΛΑΤΕΙΑ ΜΑΒΙΛΛΗ		
	Μονόκλινο	δρχ. 26.600	€ 78
	Δίκλινο	δρχ. 30.000	€ 88
	Τρίκλινο	δρχ. 40.200	€118
2ον	HOTEL ASTOR A΄ κατηγορίας Σύνταγμα		
	Μονόκλινο	δρχ. 12.600	€ 37
	Δίκλινο για μονόκλινο	δρχ. 14.000	€ 41
	Δίκλινο	δρχ. 16.700	€ 49
	Τρίκλινο	δρχ. 20.100	€ 59
3ον	HOTEL PRESIDENT A΄ κατηγορίας Λεωφόρος Κηφισίας		
	Μονόκλινο	δρχ. 10.300	€ 30
	Δίκλινο για μονόκλινο	δρχ. 11.300	€ 33
	Δίκλινο	δρχ. 13.300	€ 39
	Τρίκλινο	δρχ. 16.300	€ 48
4ον	HOTEL PARTHENON A΄ κατηγορίας Στήλες Ολ. Διός		
	Μονόκλινο	δρχ. 18.500	€ 55
	Δίκλινο	δρχ. 21.000	€ 62
	Τρίκλινο	δρχ. 28.000	€ 82
5ον	HOTEL ZAFOLIA A΄ SUPERIOR Λεωφόρος Αλεξάνδρας		
	Μονόκλινο	δρχ. 28.600	€ 84
	Δίκλινο	δρχ. 30.600	€ 90
	Τρίκλινο	δρχ. 36.800	€108
6ον	HOTEL ELLINIS B΄ SUPERIOR ΩΝΑΣΕΙΟ, Λεωφ. Συγγρού		
	Μονόκλινο	δρχ. 13.600	€ 40
	Δίκλινο	δρχ. 17.700	€ 52
	Τρίκλινο	δρχ. 21.200	€ 62
7ον	HOTEL ARETHOUSA B΄ SUPERIOR Σύνταγμα		
	Μονόκλινο	δρχ. 12.000	€ 35
	Δίκλινο	δρχ. 16.000	€ 47
	Τρίκλινο	δρχ. 19.000	€ 56
8ον	HOTEL DORIAN INN B΄ κατηγορίας ΟΜΟΝΟΙΑ		
	Μονόκλινο	δρχ. 12.000	€ 35
	Δίκλινο	δρχ. 16.000	€ 47
	Τρίκλινο	δρχ. 19.000	€ 56
9ον	HOTEL EGNATIA B΄ κατηγορίας Θεσσαλονίκη Κέντρο, καινούργιο		
	Μονόκλινο	δρχ. 19.000	€ 56
	Δίκλινο	δρχ. 23.000	€ 68
	Τρίκλινο	δρχ. 27.000	€ 80

● Τα παραπάνω ξενοδοχεία διαθέτουν Τ.V. σε όλα τα δωμάτια
● Στις πιο πάνω τιμές συμπεριλαμβάνεται πρωινό σε μπουφέ
● Ακόμη σε μας θα βρείτε αεροπορικά και ατμοπλοϊκά εισιτήρια όλων των εταιριών.

Το νομικό οπλοστάσιο για το Πρασονήσι

ΣΥΝΕΧΕΙΑ από τη σελίδα 10

Αρχαιοτήτων Δωδ/σου προς την εταιρεία μας και από το συνημμένο σ' αυτό σχετικό χάρτη. Από το έγγραφο αυτό και το συνημμένο χάρτη αποδεικνύεται επίσης ότι δεν υπάρχει καμία απολύτως επίπτωση στη προστασία και ανάδειξη του οικισμού- νεκροταφείου της αρχαϊκής περιόδου που υπάρχει στη θέση Βρουλιά.

Είναι όμως πρόδηλο ότι η ένδικη έκταση η οποία τυγχάνει εντελώς άγονη και άνυδρη καλυπτόμενη υπό ξηρών φρυγάνων στην πλειονότητα δεν έχει καμία σχέση με το αποκαλούμενο πολιτιστικό περιβάλλον. Είναι επίσης αυτονόητο ότι με την εκποίηση της ένδικης έκτασης δεν δημιουργούνται ρύποι ή θόρυβοι ούτε τοποθετούνται απόβλητα ή άλλα κατάλοιπα μολύνσεων που βλάπτουν την υγεία, την οικολογική ισορροπία και το τοπίο γενικότερα.

Γιατί η αξιοποίηση του δημοπρατούμενου ακινήτου από τον μέλλοντα να πλειοδοτήσει στη δημοπρασία, δεν θα γίνει ανεξέλεγκτα αλλά μέσα στα όρια που επιβάλλουν τόσο ο Γενικός Οικοδομικός Κανονισμός όσο και ο πιο πάνω νόμος 1650/1986 για την προστασία του περιβάλλοντος, γεγονός μάλιστα που τονίζει ρητά η διακήρυξή μας καθόσον στην αρχή αυτής αναφέρεται ότι "στο ακίνητο προ πάσης εκτέλεσης έργων ή εργασιών, μεταξύ των οποίων και της τουριστικής εγκατάστασης, απαιτείται υποβολή και έγκριση ειδικής περιβαλλοντικής μελέτης τύπου Α΄", η οποία τυγχάνει η πλέον αυστηρότερη με βάση τις οδηγίες και τους κανονισμούς της Ε.Ε.

Πέραν όμως και έξω από τα πιο πάνω που αυτά και μόνον δικαιολογούν την απόρριψη της κρινόμενης αίτησης ως αβασίμου, σπουδαίο λόγο για την απόρριψη αυτής αποτελεί το γεγονός ότι μέχρι και σήμερα δεν έχει εκδοθεί κανένα απολύτως Προεδρικό Διάταγμα το οποίο κατά το άρθρο 21 του πιο πάνω νόμου 1650/1986 απαιτείται για το χαρακτηρισμό ως προστατευταίας της ενδίκου εκτάσεως ως εκτάσεως φυσικού ή αλλου κάλλους.

Αντίθετα πρόκειται περί εκτάσεως ανύδρου και αγόνου καλυπτομένη υπό ξηρών φρυγάνων μη συνάμενη να καλλιεργηθεί εξ αντικειμένου όπου σύμφωνα και με όσα και οι αντίδικοι ισχυρίζονται με την κρινόμενη αίτησή τους μόνο φρύγανα φυτρώνουν και υπάρχουν. Και αληθώς δεν δυνάμεθα να κατανοήσουμε όχι μόνον πως η μορφολογία της συγκεκριμένης περιοχής είναι ικανή να χαρακτηρίσει αυτήν ως περιοχή ιδιαιτέρου φυσικού κάλλους και αξίας αλλ' ούτε καν και την αναφορά, στην αίτηση των ιδίων των αντιδίκων μας ότι με απόφαση έχει χαρακτηρισθεί η ένδικη έκταση ως έκταση ιδιαιτέρου φυσικού κάλλους αλλά απλώς πρότασης. Πέραν όμως των φρυγάνων και των βράχων δεν υπάρχει κανένα άλλο στοιχείο που να χαρακτηρίζει ή να μπορεί να χαρακτηρίσει την ένδικη έκταση α) ως βιότοπο, β) ούτε οικότοπο σπάνιων και απειλούμενων με εξαφάνιση ειδών χλωρίδας ή άγριας πανίδας, γ) ως περιοχή μεγάλης οικολογικής ή βιολογικής αξίας,, δ) ως Εθνικό Πάρκο ή προστατευταίο φυσικό σχηματισμό.

Δεν έχει επίσης κηρυχθεί τόπος ιδιαιτέρου φυσικού κάλλους, και από κανένα έγγραφο δεν προκύπτει. Μάλιστα έχει αρθεί ακόμα και ο χαρακτηρισμός ως καταφύγιο αγρίων ζώων, (βλ. και το με αριθμό πρωτ. 1050045/4583/Α0010 του Υπουργείου Οικονομικών), που δίνει μάλιστα και ρητή εντολή να ληφθούν όλα τα κατασταλτικά μέτρα που προβλέπονται από την ισχύουσα νομοθεσία για την προστασία των Δημοσίων Κτημάτων προς διασφάλιση των συμφερόντων του Δημοσίου σε περίπτωση που διενεργηθούν διακατοχικές πράξεις στα παραπάνω ακίνητά μας τα οποία είναι προς εκποίηση.

Δεν είναι νησί ή βραχονησίδα, σας προσκομίζουμε και αεροφωτογραφίες της υπηρεσίας Στρατού σε διάφορα ημερολογιακά έτη, καθώς και τον επίσημο ναυτικό χάρτη Δωδεκανήσου της Βουλής των Ελλήνων από τον οποίον φαίνεται ξεκάθαρα ότι δεν τυγχάνει νησί. Απλώς επικράτησε να αναφέρεται ως ΠΡΑΣΟΝΗΣΙ, χωρίς να αποτελεί νησί. Αρα απορρίπτεται και αυτός ο ισχυρισμός τους.

Προσάγουμε επίσης και έγγραφα του Κοινοτάρχη της πλησιέστερης κοινότητας Κατταβιάς προς τους αρμόδιους φορείς που εκφράζει την αγωνία την δική του και των κατοίκων που καθυστερεί η εκποίησή του, καθώς επίσης και τοπικά δημοσιεύματα εφημερίδων με τα οποία αποδεικύεται ότι παίζεται χοντρό παιχνίδι που έχουν ως βασικό στόχο την υποβάθμιση της περιοχής διότι τυχόν ανάπτυξή της θα αποτελέσει μέγα ανταγωνιστή σε άλλους επιχειρηματίες.

Και τίθεται το ερώτημα, γιατί οι παραπάνω αιτούνες δεν επέδειξαν και την ίδια ευαισθησία στην ίδρυση του εργοστασίου της ΔΕΗ που υποβαθμίζει πλήρως την περιοχή ή στην ύπαρξη του πεδίου βολής και κόπτονται για την εκποίηση που από πουθενά δεν προκύπτει ότι τους βλάπτει ούτε αυτούς ούτε οποιονδήποτε άλλον και μάλιστα είναι απορίας άξιον γιατί ο Δήμος Νότιας Ρόδου ο οποίος σύμφωνα με την περίφημη αρχή της επικουρικότητας όπως αναφέρεται στον ευρωπαϊκό χάρτη των τοπικών αυτονομιών, η οποία μάλιστα έγινε και νόμος του κράτους, 1850/10-5-1989, ρητά τονίζεται ότι το τεκμήριο της γενικής αποκλειστικής αρμοδιότητας έχουν οι πλησιέστεροι δήμοι να ασκήσουν πρωτοβουλία για κάθε θέμα και μάλιστα όπως τονίζεται στο άρθρο 4 παρ. 3, η άσκηση των δημοσίων αρμοδιοτήτων πρέπει κατά τρόπον γενικό να ανήκει κατά προτίμηση στις αρχές τις πιο πλησιέστερες στους πολίτες, που στην περίπτωση αυτή τυγχάνει ο Δήμος Νότιας Ρόδου. Και τίθεται το ερώτημα: δεν βλάπτονται οι δημότες που κατοικούν στην περιοχή και βλάπτονται οι επισκέπτες;

Επειδή στους σκοπούς του Δικηγορικού Συλλόγου, όπως αυτοί αναφέρονται στο άρθρο 199 του κώδικα Δικηγόρων δεν περιλαμβάνεται και η προστασία του περιβάλλοντος και επομένως δεν έχει έννομο συμφέρον ο Δικηγορικός Σύλλογος να παρέμβει προσθέτως υπέρ των 16 πρώτων των καθών, όπως έχει κάμει στην προκειμένη περίπτωση χάριν εντυπώσεων και μόνο, πράγμα που θίγει το κύρος του, εφόσον δεν είχε μελετηθεί η όλη υπόθεση για να διαπιστωθεί αν πραγματικά προσβάλλεται ή όχι το περιβάλλον. Πρέπει επομένως να απορριφθεί η πρόσθετη παρέμβασή του.

Επειδή για την άσκηση κάθε αγωγής αλλά και πρόσθετης παρέμβασης της Νομαρχιακής Αυτοδιοίκησης υπερ οποιουδήποτε διαδίκου αρμόδια είναι η Νομαρχιακή Επιτροπή κατά το άρθρο 60 του ΠΔ 30/1996 "Κωδικοποίηση σε ενιαίο κείμενο νόμου με τίτλο "Κώδικας Νομαρχιακής Αυτοδιοίκησης" των ισχυουσών διατάξεων για τη Νομαρχιακή Αυτοδιοίκησης".

Η Νομαρχιακή Επιτροπή όμως της Νομαρχιακής Αυτοδιοίκησης Δωδ/σου δεν έχει λάβει απόφαση για να παρέμβει η Νομαρχιακή Αυτοδιοίκηση Δωδ/σου προσθέτως υπέρ των 16 πρώτων των καθών, απλώς αυτή ασκήθηκε με πρωτοβουλία μόνο του Νομάρχη. Πρέπει επομένως να απορριφθεί και η πρόσθετη αυτή παρέμβαση.

ΤΟ ΝΕΡΟ ΣΤΟ ΔΗΜΟ ΚΑΛΛΙΘΕΑΣ

Μειωμένη τιμή για τους πολύτεκνους

Με μειωμένο τιμολόγιο θα χρεώνει το νερό ο δήμος Καλλιθέας στις πολύτεκνες οικογένειες, στους συνταξιούχους του ΟΓΑ, και σε οικογένειες με προβλήματα.

Σχετική απόφαση καλείται να πάρει το δημοτικό συμβούλιο, το οποίο πρόκειται να συνεδριάσει την προσεχή Παρασκευή.

Στην ίδια συνεδρίαση, πρόκειται να συζητηθούν και άλλα θέματα και συγκεκριμένα σύμφωνα με την ημερήσια διάταξη τα εξής:

Ορισμός Επιτροπών

- Παραλαβής έργων μέχρι 2.000.000 δρχ.
- Παραλαβής έργων άνω των 2.000.000 δρχ.
- Παραλαβής προμηθειών
- Παραλαβής προμηθειών που εντάσσονται σε έργα
- Επίλυσης φορολογικών διαφορών
- Εκποίησης και εκμίσθωσης κινητών και ακινήτων
- Καθορισμός αποζημίωσης πρακτικογράφου
- Καθορισμός υπερωριακής εργασίας υπαλλήλων Α' εξαμήνου ανά υπηρεσία:
- Αορίστου Χρόνου
- Μονίμων
- Εγκριση Ο.Ε.Υ. Αστικής μη κερδοσκοπικής εταιρείας
- Εγκριση κανονισμού λειτουργίας
- Εγκριση προϋπολογισμού
- Εγκριση κανονισμού Διαχείρισης
- Καταβολή ποσού 920.025 δρχ. ή (2.700 €) για την συμμετοχή μας στην Αστική Μη κερδοσκοπική Εταιρεία.
- Αποδοχή ποσού 4.159.675 δρχ. ή 12.207,4 €) από το πρόγραμμα DESTINY
- Εγκριση μετακίνησης στην Αθήνα για το Ευρωπαικό πρόγραμμα XENIUS από 31/1-2/2002 της Αικατερίνης Τσακμακίδου.
- Ψήφιση πιστώσεων για επιχορηγήσεις Ν.Π.Δ.Δ. και Σχολικών Επιτροπών.
- Θέματα Τεχνικών Υπηρεσιών

Α) Εγκριση μελετών για την

- Προμήθεια καυσίμων
- Προμήθεια Ηλεκτρολογικών υλικών
- Προμήθεια Φυτών-Λιπασμάτων
- Προμήθεια Φωτοτυπικού Μηχανήματος
- Προμήθεια ανακλαστήρων οδοστρώματος
- Εγκριση πρακτικών Επιτροπής αξιολόγησης των προσφορών για την "Προμήθεια ενός αυτοκινήτου Ημιφορτηγού"
- Ειδική δήλωση διακοπής εργασιών-όχληση για αποζημίωση στο έργο: "Δίκτυο Αποχέτευσης Ακαθάρτων Οικισμού Καλυθιών Ν. Ρόδου"
- Πρόταση για μείωση τιμολογίου νερού οικιακής χρήσεως για:
- πολύτεκνες οικογένειες
- Συνταξιούχους ΟΓΑ
- Οικογένειες με ιδιαίτερα χρόνια προβλήματα
- Αίτηση Κυριαζάκου Εμμανουήλ (φοιτητή ΤΕΙ) για εκπαίδευση στον Δήμο
- Κατάργηση Ν.Π.Δ.Δ. Παιδικού Σταθμού
- Αίτημα Συλλόγου Γυναικών Κοσκινού
- Ορισμός ελεγκτών για τον ετήσιο διαχειριστικό της ΑΔΕ και της ΔΕΑΣΚ.
- Καθορισμός των κτηνοτροφικών ζωνών και του δικαιώματος βοσκής από 1-1-2002 και εφεξής.
- Εγκριση προϋπολογισμού Σχολικών Επιτροπών
- Ανανέωση Σύμβασης με την κ. Βόλα Ασημένη για την ολοκλήρωση του διπλογραφικού συστήματος.

ΓΙΑ ΕΠΑΓΓΕΛΜΑΤΙΕΣ ΚΑΙ ΞΕΝΟΔΟΧΟΥΣ
ΕΙΔΙΚΕΣ ΠΡΟΣΦΟΡΕΣ ΓΙΑ ΕΠΙΠΛΑ ΠΟΙΟΤΗΤΑΣ

Φ. ΠΟΛΙΤΗΣ
Επιπλα - Design

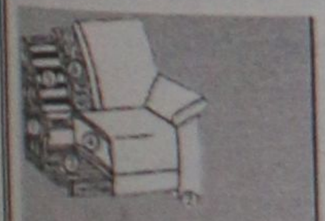

1. Gestell:
Buche - Holzkonstruktion
2. Fußform:
Metallkufe - Alueffekt
3. Unterfederung Sitz:
dauerelastische Wellenfedern
4. Polsteraufbau Sitz:
Polyätherschaum, Diolen
5. Unterfederung Rücken:
Polstergurte
6. Polsteraufbau Rücken:
Polyätherschaum, Diolen

N Sofa/2 177/91/74/43
P Sofa/3 208/91/74/43
P 003 Sofa/3 groß 250/91/74/43
U Seitenteilauflagekissen 51 x 51

™∞§Ο¡π από γνήσιο δέρμα σε ποικιλία χρωμάτων με 5ετή εγγύηση και σκελετό μασίφ ξύλο Ιξιά.

Διθέσιος και ΤΡΙΘΕΣΙΟΣ καναπές σε τιμή 550.000

κατασκευή και προέλευση γερμανίας

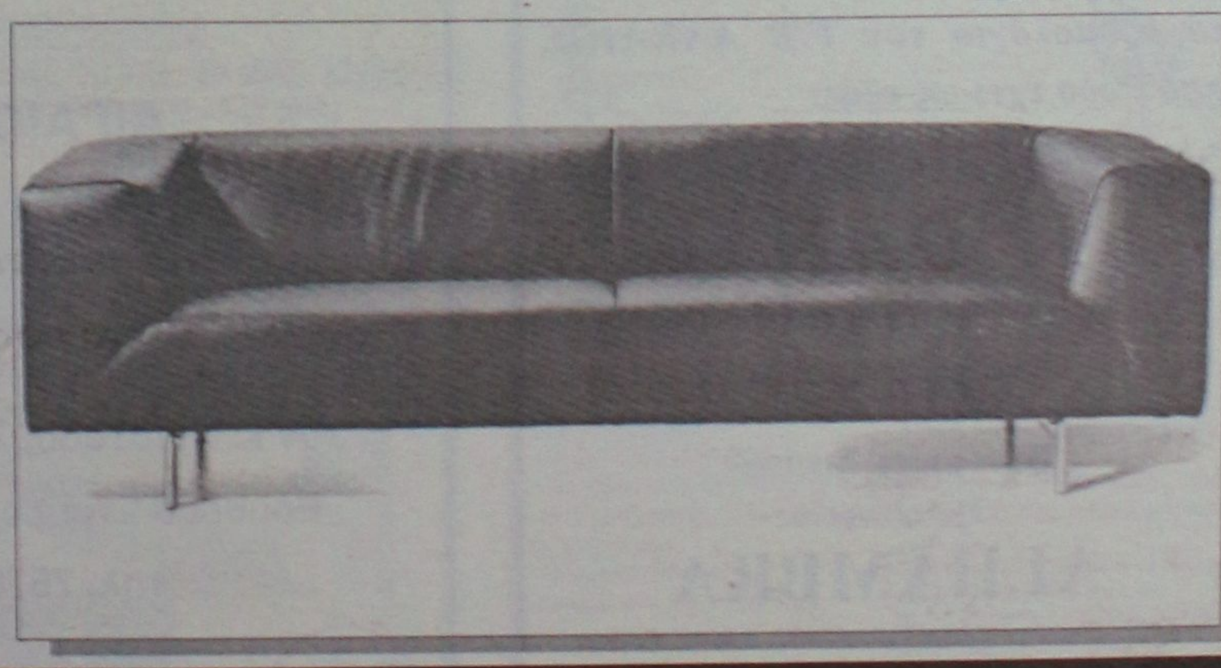

ΑΝΤΙ¶ΡΟ™ ø¶Ο™ ΡΟ¢ΟΥ: º ø Τ Ι Ο™

P.R.Cell
Palm Touch™ Therapy

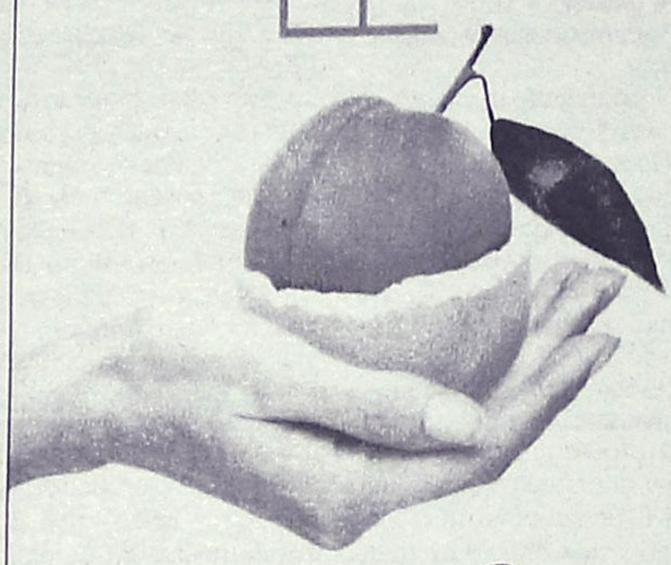

Κυτταρίτιδα...

Τη λύση την κρατάτε στο χέρι σας

Espace Beaute

Ινστιτούτο Αισθητικής - Salon de Beauté

Αννα Παγκά

Αμαράντου 10 - Ρόδος Τηλ: 30003 - 30500

ALHAMBRA TRAVEL

ΝΑΥΤΙΛΙΑΚΗ ΕΤΑΙΡΕΙΑ ΛΕΣΒΟΥ Α.Ε.

.....

ΑΝΑΚΟΙΝΩΣΗ

Γνωρίζουμε στο επιβατικό κοινό ότι το δρομολόγιο του F/B ΑΛΚΑΙΟΣ από Ρόδο έχει ως εξής:

Κάθε ΣΑΒΒΑΤΟ ώρα 05.00 για ΚΩ - ΣΑΜΟ - ΧΙΟ - ΜΥΤΙΛΗΝΗ - ΛΗΜΝΟ - ΑΛΕΞΑΝΔΡΟΥΠΟΛΗ

Πληροφορίες - Εισιτήρια

Πρακτορείο

ALHAMBRA

Αλεξ. Παπάγου 23 • Τηλ. 37052, 25698, Ρόδος

ΝΤΕΤΕΚΤΙΒΣ

30 ΧΡΟΝΙΑ ΜΟΝΙΜΑ ΚΑΙ ΣΤΗ ΡΟΔΟ

35354 - 28780

Π.Π. ΓΕΡΜΑΝΟΥ 6 (ΠΛ. ΦΩΚΙΑΛΗ)

Η ΛΥΣΗ!!! ΣΕ ΚΑΘΕ ΣΑΣ ΠΡΟΒΛΗΜΑ

EXPRESS SECURITY

Κερδίστε χρόνο κα εξυπηρέτηση

WESTERN UNION MONEY TRANSFER

"The fastest way to send money worldwide."



*Αποστολή χρημάτων σ' όλο τον κόσμο μέσα σε **λίγα λεπτά!!!***

50.000 καταστήματα σε 165 χώρες του κόσμου είναι έτοιμα να σας εξυπηρετήσουν σε διευρυμένα ωράρια

Γονείς φοιτητών εξωτερικού εμπιστευθείτε μας

PLANET HOLIDAYS

Δημήτρης Τσοπανάκης
Γαλλίας 6 - Ρόδος - Τηλ. 27327

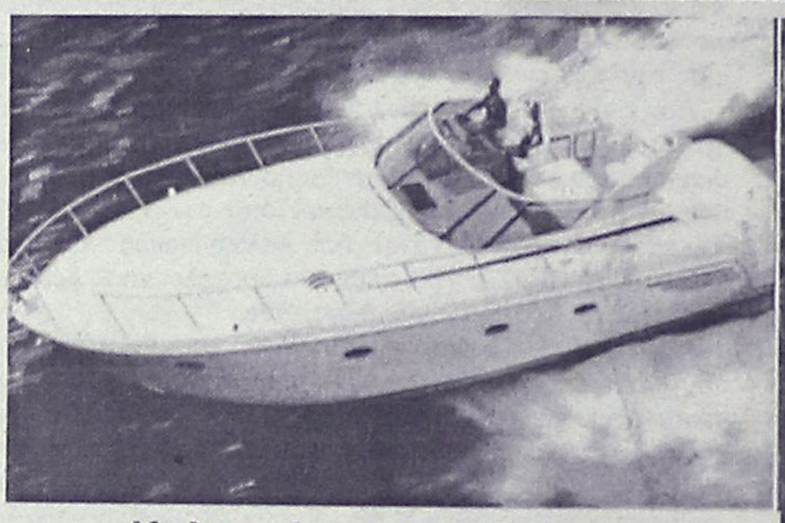

Καλυπτόμενοι κίνδυνοι

Βύθιση, προσάραξη, πρόσκρουση, εκβολή, φωτιά, έκρηξη, πειρατεία, κεραυνός, κακόβουλες πράξεις, κλοπή ολική ή μερική, καλύψεις δαπανών ανέλκυσης ή μετακίνησης του σκάφους σε περίπτωση ναυαγίου.

ΑΙΓΑΙΟΝ
ΑΣΦΑΛΙΣΤΙΚΗ ΕΤΑΙΡΕΙΑ

Σε συνεργασία με
τον κ. Χριστοδούλου Χρήστο
Ερυθρού Σταυρού 2-Ρόδος
τηλ. 75701

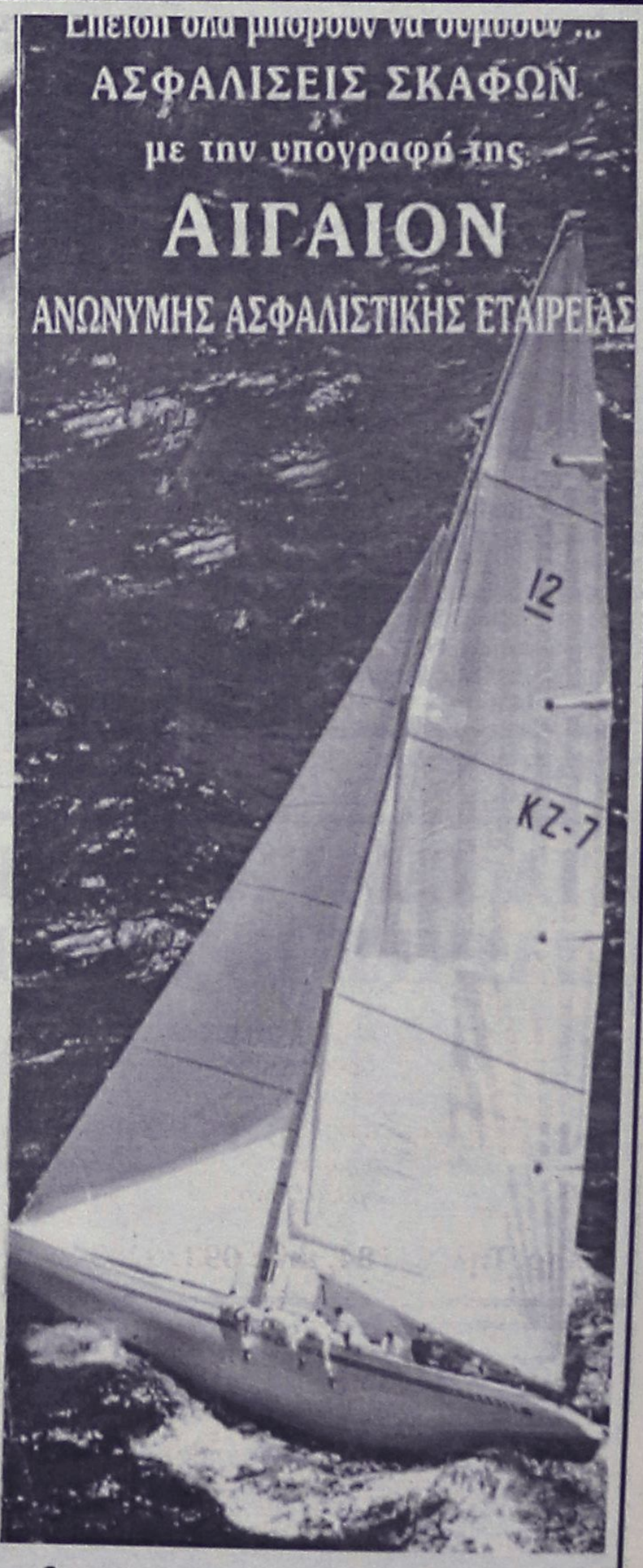

ΑΙΓΑΙΟΝ ΑΝΩΝΥΜΗ ΑΣΦΑΛΙΣΤΙΚΗ ΕΤΑΙΡΕΙΑ

Πάντα με υγείαν....

Δώστε τέλος στις εξάψεις

Μπορεί η γεύση τους να μην είναι ιδιαίτερα ευχάριστη, τουλάχιστον όμως οι εναλλακτικές θεραπείες με βότανα δίνουν τέλος στις εξάψεις και σε άλλα συμπτώματα που ταλαιπωρούν τις γυναίκες στο στάδιο της εμμηνόπαυσης. Σ' αυτό συνηγορεί και η μαρτυρία της Ιρέν Ουέλς, 53 χρόνων, που αντιμετώπισε τις εξάψεις- οι οποίες έκαναν τη ζωή της μαρτύριο επί πέντε έτη- ακολουθώντας βοτανική θεραπεία με φασκόμηλο δύο φορές την ημέρα.

"Ειχα εξάψεις κάθε μισή ώρα, με συχνότητα αντίστοιχη εκείνης των πόνων της γέννας, καθώς και έντονη εφίδρωση" υποστηρίζει. "Εκανα μπάνιο 3 ή 4 φορές την ημέρα και κουβαλούσα πάντοτε μαζί μου ένα ανεμιστηράκι", προσθετει. Και οι νύκτες της, όμως, ήταν μαρτυρικές. "Ξυπνούσα 6 ή 8 φορές στη διάρκεια του ύπνου, λουσμένη στον ιδρώτα, και το πρωί δεν μπορούσα να αποδώσω στη δουλειά μου", αναφέρει. Η Ουέλς δοκίμασε θεραπείες υποκατάστασης ορμονών, χωρίς όμως να έχουν αποτέλεσμα. Η σωτηρία της ήρθε τον περασμένο χρόνο, όταν ο φαρμακοποιός της την ενημέρωσε σχετικά με το κλινικό πείραμα, του Μένοσαν. Το πείραμα μελετούσε την αποτελεσματικότητα ενός τυποποιημένου παρασκευάσματος από φρέσκο φασκόμηλο και πραγματοποιούνταν στη Σκωτία από την παρασκευάστρια εταιρεία Bioforce. Η Ουέλς δήλωσε εθελόντρια και μέσα σε μόλις δέκα ημέρες - όπως υποστηρίζει- "ένιωθα μέσα μου την αλλαγή". Αργότερα ενημερώθηκε πως ήταν μία από τις γυναίκες του πειράματος, οι οποίες ελάμβαναν το κανονικό φάρμακο και όχι το "πλασματικό", το οποίο δεν περιέχει τη θεραπευτική ουσία. Εκτοτε, ακολουθεί ανελλιπώς τη θεραπεία και οι εξάψεις έχουν σχεδόν εξαφανιστεί.

Σύμφωνα με τα αποτελέσματα του πειράματος, το παρασκεύασμα με φασκόμηλο μείωσε κατά 56% τη συχνότητα και την ένταση με την οποία εμφανίζονταν οι εξάψεις. Βέβαια, η μελέτη στηρίχθηκε σε μικρό δείγμα- συμμετείχαν μόνον 39 γυναίκες - και έγινε χωρίς κλινική παρακολούθηση. Τα αποτελέσματα, όμως, ήταν αρκετά ικανοποιητικά για να δικαιολογούν την περαιτέρω έρευνα. Το φασκόμηλο χρησιμοποιούνταν , εξάλλου, παραδοσιακά για την ανακούφιση από την εφίδρωση, ιδιαίτερα στο στάδιο της εμμηνόπαυσης. Σύμφωνα με τον δρα Γιεν Ταν, ιατρικό διευθυντή της Bioforce, πρόκειται για ένα ελαφρύ φυτοοιστρογόνο, που δρα εξισορροπητικά στον υποθάλαμο του εγκεφάλου, ο οποίος ρυθμίζει την έκκριση ιδρώτα. Οι εξάψεις, που συνοδεύονται συχνά από έντονη εφίδρωση, πλήτουν το 80% των γυναικών στην εμμηνόπαυση ή στο στάδιο πριν από αυτήν και προκαλούν ιδιαίτερα δυσάρεστα συναισθήματα και συναισθήματα ντροπής- αντιδράσεις, δηλαδή, που ενισχύουν το πρόβλημα. Η μειωμένη παραγωγή οιστρογόνων προκαλεί την ξαφνική διαστολή των περιφερειακών αρτηριών του αίματος, όμως οι λόγοι για το γεγονός αυτό είναι ελάχιστα κατανοητοί, όπως επισημαίνει ο γυναικολόγος Ανταμ Κάρεϊ, διευθυντής του Κέντρου Διατροφικής Ιατρικής στη Χάρλεϊ Στριτ του Λονδίνου. Αυτό που είναι γνωστό και διαπιστώθηκε και στο πείραμα του Μένοσαν, είναι πως ο τρόπος με τον οποίο οι γυναίκες αντιλάμβανονται τις εξάψεις είναι ιδιαίτερα υποκειμενικός. Η συχνότητα και η ένταση ποικίλλει έντονα- κάποιες αναφέρουν περίπου 200 εξάψεις την εβδομάδα- αλλά η μεγάλη διαφορά εντοπίζεται στο γεγονός πως κάποιο σύμπτωμα ή συναίσθημα που μια γυναίκα μπορεί να μην ανέχεται, κάποια άλλη μπορεί να το αντιμετωπίζει με μεγαλύτερη ευκολία.

Η θεραπεία υποκατάστασης ορμονών είναι βέβαια αποτελεσματική στον έλεγχο των εξάψεων, αλλά δεν επιθυμούν όλες οι γυναίκες να μην την ακολουθήσουν και - όπως αναφέρει η Ουέλς - μπορεί να αισθανθούν δυσάρεστα με τις παρενέργειες.

ΙΑΤΡΙΚΗ ΑΝΑΚΟΙΝΩΣΗ
Ο χειρούργος Οδοντίατρος
D.D.S FAGD
Μιχαλία Π. Δέδε
Πτυχιούχος Πανεπιστημίου Αθηνών
Μετεκπ. στην Γενική-Αισθητική Οδοντιατρική (BAYLOR-USA)
Δέχεται καθημερινά στο ιατρείο της επί της Γεωργίου Ευσταθίου 15
Για ραντεβού τηλ. 02410 34404 κινητό 0973747233

ΙΑΤΡΙΚΗ ΑΝΑΚΟΙΝΩΣΗ
Ο ιατρός
ΣΤΑΜΑΤΗΣ Μ. ΜΑΓΚΑΦΑΣ
ΠΑΙΔΙΑΤΡΟΣ
Δέχεται:
Στο ιατρείο του
ΕΡΥΘΡΟΥ ΣΤΑΥΡΟΥ 2 - ΚΡΕΜΑΣΤΗ
Δευτέρα-Παρασκευή 9 π.μ.-1 μ.μ. και 5.30 μ.μ.-8.30 μ.μ.
Τηλ. Ιατρ.: 02410-96960 κιν. 0937-534443

ΛΟΓΟΘΕΡΑΠΕΥΤΡΙΑ
απόφοιτος πανεπιστήμιου πατρών
παραδίδει μαθήματα κατ' οίκον σε παιδιά που παρουσιάζουν:
δυσλεξία, μαθησιακές δυσκολίες, προβλήματα άρθρωσης, βαρηκοΐα, νοητική στέρηση, αυτισμό, εγκεφαλική πάρεση και σύνδρομο Down
Πληρ. Τηλ. 61184, κιν.: 0932920345

ΙΑΤΡΙΚΗ ΑΝΑΚΟΙΝΩΣΗ
Ο ιατρός
ΧΑΛΟΥΔΗΣ Α. ΠΑΝΤΕΛΗΣ
ΕΙΔΙΚΟΣ ΑΙΜΑΤΟΛΟΓΟΣ
Δέχεται:
Με ραντεβού στο ιατρείο του:
Π. Μελά 27-2ος όροφος
Τηλ. 75716 κιν. 0973314391

ΙΑΤΡΙΚΗ ΑΝΑΚΟΙΝΩΣΗ
Ο ιατρός
ΠΕΡΙΚΛΗΣ Ε. ΠΑΠΠΑΣ
ΑΓΓΕΙΟΧΕΙΡΟΥΡΓΟΣ
Αγγειολογικό Εργαστήριο
Δέχεται:
Με ραντεβού στο ιατρείο του:
Π. Μελά 27-2ος όροφος
Τηλ. 75948 κιν. 0972016170

ΙΑΤΡΙΚΗ ΑΝΑΚΟΙΝΩΣΗ
Ο ιατρός
ΙΩΑΝΝΗΣ ΟΡΦΑΝΟΣ
ΧΕΙΡΟΥΡΓΟΣ ΟΡΘΟΠΑΙΔΙΚΟΣ
Μέλος του Κολεγίου Ελλήνων Ορθοπαιδικών Χειρουργών
Δέχεται:
Στο ιατρείο του
Παύλου Μελά 40-1ος όροφος
Δευτέρα-Παρασκευή 08.30-13.00 και 17.00-20.30
Σάββατο με ραντεβού
Τηλ. 33323, κινητό 0944373616

INEMA
ΙΑΤΡΙΚΟΣ & ΝΟΣΟΚΟΜΕΙΑΚΟΣ ΕΞΟΠΛΙΣΜΟΣ
13 ΧΡΟΝΙΑ ΕΜΠΕΙΡΙΑΣ
ΠΙΣΤΟΠΟΙΗΣΗ ΠΟΙΟΤΗΤΑΣ ISO 9002 EN 46002 E3/833
ΛΕΜΕΣΣΟΥ 2 ΡΟΔΟΣ ΤΗΛ.32238 – FAX 28484

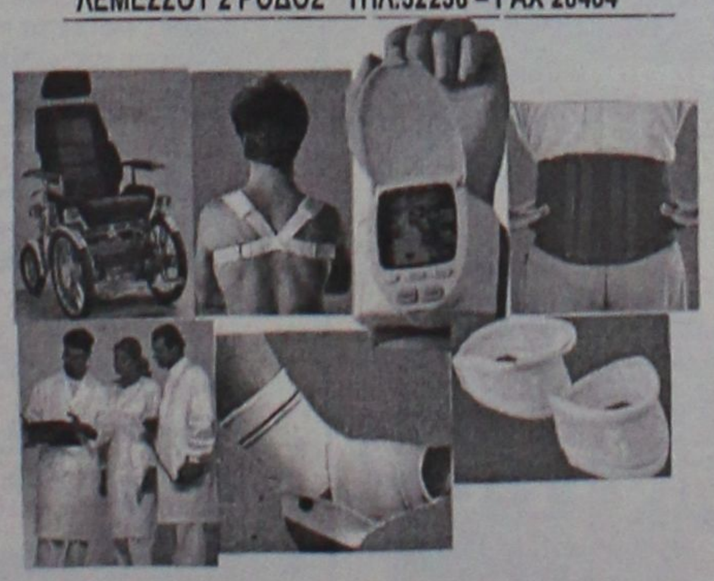

ΑΝΑΠΗΡΙΚΑ ΚΑΡΟΤΣΙΑ – ΒΑΔΙΣΤΙΚΑ ΒΟΗΘΗΜΑΤΑ – ΟΡΘΟΠΕΔΙΚΑ ΕΙΔΗ – ΜΠΛΟΥΖΕΣ ΙΑΤΡΙΚΕΣ– ΚΑΛΤΣΕΣ ΦΛΕΒΙΤΙΔΑΣ – ΠΕΛΜΑΤΑ – ΟΡΘΟΠΕΔΙΚΑ ΜΑΞΙΛΑΡΙΑ – ΚΡΕΒΑΤΙΑ ΝΟΣΟΚΟΜΕΙΑΚΑ – ΙΑΤΡΙΚΟΣ ΕΞΟΠΛΙΣΜΟΣ ΚΑΙ ΑΝΑΛΩΣΙΜΑ – ΟΡΓΑΝΑ ΧΗΜΕΙΟΥ ΚΑΙ ΚΑΘΕ ΑΛΛΟ ΕΙΔΟΣ ΓΙΑ ΚΑΤ ΟΙΚΟ ΝΟΣΗΛΕΙΑ .

ΙΑΤΡΙΚΗ ΑΝΑΚΟΙΝΩΣΗ
ΝΤΟΡΑ ΚΩΝΣΤΑΝΤΙΝΟΠΟΥΛΟΥ
ΨΥΧΟΛΟΓΟΣ
Πτυχιούχος του Πανεπιστημίου της Καλιφόρνιας-Λος Αντζελες (UCLA)-Μεταπτυχιακές σπουδές στο Pepperdine University-Malibu California.
➤ Αμεση ψυχολογική υποστήριξη και επαγγελματική φροντίδα από έμπειρη Ψυχολόγο και Οικογενειακή Σύμβουλο.
➤ Η σωστή θεραπευτική σχέση μπορεί να επιφέρει ρεαλιστικές λύσεις για πραγματικά προβλήματα σε θέματα: μοναξιάς, μελαγχολίας, στρες, ανυπομονησίας, φοβίας, εθισμού, οικογενειακών σχέσεων, διαζυγίου, κακομεταχείρισης, συναισθηματικών δυσκολιών, αυτοπεποίθησης, ανασφάλειες, μεταβατικά στάδια ζωής, βουλιμίας, ανορεξίας, απώλειας, πένθους.
Τηλεφωνείστε στα τηλέφωνα:
35163 και 0944/980550
για ραντεβού και άμεση εξυπηρέτηση.
Διεύθυνση: Καρίας 1
Περιοχή Ροδίνι - Ρόδος

Εργαστήριο Κλινικής Ψυχολογίας
ΧΡΙΣΤΙΝΑ ΣΑΒΒΑΚΗ-ΓΚΡΑΝΖΑΝ
Κλινική Ψυχολόγος-Ψυχοπαθολόγος (DESS)
- Πτυχιούχος του Πανεπιστημίου Nancy Γαλλίας
- Μεταπτυχιακή ειδίκευση (DESS) στην Κλινική Ψυχολογία Ενηλίκου, Εφήβου και Παιδιού στο Πανεπιστήμιο Reims Γαλλίας

Για τον ενήλικο
- Ψυχοδιαγνωστική
- Ψυχολογική υποστήριξη
- Ατομική και οικογενειακή συνέντευξη
- Ψυχοθεραπεία αναλυτικής εμπνεύσεως

Για το παιδί
- Αξιολόγηση προσωπικότητας (τεστ νοημοσύνης, προβολής)
- Διάγνωση μαθησιακών δυσκολιών και συμπεριφορικών διαταραχών
- Συμβουλευτική επαγγελματικού προσανατολισμού
- Ψυχοθεραπεία μέσω παιχνιδιού και εικαστικών

Δέχεται με ραντεβού
Εθνικής Αντίστασης 15
Τηλ.: 77350-Κιν. 0937684251

Το 80% των παιδιών που προσβάλλονται πεθαίνουν αβοήθητα

Παγκόσμια ημέρα κατά του καρκίνου παιδικής ηλικίας

Στόχος της ...γιορτής είναι να ευαισθητοποιηθεί η κοινή γνώμη

Οκτώ στα δέκα παιδιά από τα 250.000 που προσβάλλονται από καρκίνο κάθε χρόνο, πεθαίνουν τελικά, μια και στις τέσσερις από τις πέντε περιπτώσεις είτε η διάγνωση δεν γίνεται έγκαιρα, είτε τα παιδιά δεν μπορούν να υποβληθούν στις θεραπείες γιατί ζουν σε χώρες όπου δεν μπορούν να υποβληθούν σε αυτές, γεγονός, που σύμφωνα με τους ειδικούς, έχει σαν αποτέλεσμα 100.000 παιδιά να χάνουν τη ζωή τους κάθε χρόνο. Σε επικοινωνία που είχαμε με τον πρόεδρο του Χαμόγελου του Παιδιού κ. Γιαννόπουλο, με την ευκαιρία της Παγκόσμιας Ημέρας κατά του Καρκίνου της Παιδικής Ηλικίας, μας ανέφερε ότι στα πλαίσια της παροχής βοήθειας σε παιδιά που αντιμετωπίζουν σοβαρά προβλήματα υγείας και χρήζουν ιατρικής περίθαλψης σε νοσοκομεία του εξωτερικού ή του εσωτερικού, ο οργανισμός φροντίζει εκτός από την οικονομική στήριξη των παιδιών και την ψυχολογική στήριξη, τόσο των ιδιων αλλά και των οικογενειών τους, θεωρώντας ότι το καλύτερο φάρμακο για τα παιδιά με καρκίνο είναι η αισιοδοξία.

Ο κ. Γιαννόπουλος συμπλήρωσε ότι ο αγώνας είναι καθημερινός και δεν περιορίζεται στις επίσημες διεθνείς ημέρες, που τις περισσότερες φορές αντιμετωπίζουν τα παιδιά σαν στατιστικά μεγέθη. Η εικόνα ενός παιδότοπου με χαρούμενα παιδιά , που μπορούν να ξεφύγουν έστω για λίγες ώρες από το πρόβλημα που αντιμετωπίζουν, με την βοήθεια εξειδικευμένου προσωπικού και εθελοντών, δίνει δύναμη σε όλα τα στελέχη του Χαμόγελου του Παιδιού να συνεχίσουν το έργο τους.

Η Παγκόσμια Ημέρα κατά του Καρκίνου της Παιδικής ηλικίας εορτάζεται φέτος για πρώτη φορά και στόχο έχει να ευαισθητοποιήσει και να ενημερώσει την παγκόσμια κοινή γνώμη, για θέματα σχετικά με τη νόσο και την αντιμετώπισή της.

Στην Ελλάδα, κάθε χρόνο 70-80 παιδιά προσβάλλονται από λευχαιμία από το σύνολο των 250 παιδιών που συνολικά παρουσιάζουν κάποια μορφή παιδικού καρκίνου.

Τα παιδιά με νεοπλασίες αντιμετωπίζονται στα έξι



ειδικά Παιδιατρικά Αιματολογικά-Ογκολογικά Τμήματα σε Αθήνα, Θεσσαλονίκη, Ηράκλειο και στη Μονάδα Μεταμόσχευσης Μυελού των Οστών με τον πιο σύγχρονο τρόπο που περιλαμβάνει χημειοθεραπεία, χειρουργική αντιμετώπιση, ακτινοθεραπεία και μεταμόσχευση μυελού των οστών.

Στις ανεπτυγμένες χώρες τα τελευταία χρόνια έχει παρατηρηθεί μια σημαντική αύξηση των κρουσμάτων καρκίνου στα παιδιά, η οποία αποδίδεται από τους ειδικούς σε περιβαλλοντικούς παράγοντες όπως η χημική ρύπανση, στον σύγχρονο τρόπο ζωής και στη μόλυνση της ατμόσφαιρας.

Πιο συγκεκριμένα η συχνότητα εμφάνισης καρκίνου του εγκεφάλου είναι 36% υψηλότερη σε σχέση με το 1950, ενώ η συχνότητα εμφάνισης οξείας λεμφοβλαστικής λευχαιμίας έχει αυξηθεί τουλάχιστον κατά το ένα τρίτο.

Πολλές έρευνες τα τελευταία χρόνια έχουν ενοχοποιήσει για την αυξημένη επίπτωση της λευχαιμίας στα παιδιά την παρατεταμένη έκθεση σε ηλεκτρομαγνητικά πεδία από τους πυλώνες υψηλής τάσης, αν και μέχρι σήμερα δεν έχουν βρεθεί επαρκή στοιχεία που να στηρίζουν πλήρως αυτή την άποψη.

Στις χώρες αυτές πιο συνηθισμένες μορφές καρκίνου σε παιδιά είναι η λευχαιμία (το ένα τρίτο των περιπτώσεων) και οι όγκοι στον εγκέφαλο και στην σπονδυλική στήλη.

Στις χώρες του τρίτου κόσμο η πιο κοινή μορφή καρκίνου της παιδικής ηλικίας είναι το λέμφωμα. Ως κύρια αιτία θεωρείται η μη αποτελεσματική αντιμετώπιση των μολύνσεων από τον ιό του Epstein Barr του οποίου η επίπτωση είναι ιδιαίτερα αυξημένη εξ΄αιτίας των φτωχών συνθηκών υγιεινής που επικρατούν στις χώρες αυτές.

Το λεύκωμα Burkitt, το οποίο σχετίζεται με την συνδυασμένη μόλυνση από τον ιό του Epstein Barr και από ελονοσία, σε πολλές χώρες της Αφρικής αποτελεί τη συχνότερη μορφή καρκίνου σε παιδιά.

Η Παγκόσμια Ημέρα κατά του Καρκίνου της Παιδικής Ηλικίας είναι μία πρωτοβουλία της Διεθνούς Ομοσπονδίας των ανά τον κόσμο Ενώσεων των Γονέων με Παιδιά που Πάσχουν από Καρκίνο (International Confede-ration of Childhood Cancer Parent Organizations ICCCPO) και θα εορτάζεται κάθε χρόνο στις 15 Ιανουαρίου.





Νέα Σελίδα...

Του Λουκά Βελιδάκη
e-mail:
neaselida@hotmail.com

Ποιός θα "πληρώσει"... τα μάρμαρα

Το θέμα της επιστροφής των μαρμάρων του Παρθενώνα από το Βρετανικό Μουσείο έρχεται και πάλι στο προσκήνιο της επικαιρότητας ειδικά στην Αγγλία. Σήμερα αρχίζει στη Γηραιά Αλβιώνα μια καμπάνια υπό την ονομασία "Παρθενώνας 2004", στην οποία συμμετέχουν προσωπικότητες απ' όλο το πολιτισμικό φάσμα της χώρας. Αυτή η καμπάνια υποστηρίζει το αίτημα της επιστροφής των επονομαζόμενων Ελγίνειων μαρμάρων στην Αθήνα εν όψει της Ολυμπιάδας του 2004. Μια μέρα πριν την επίσημη έναρξη της καμπάνιας ο διευθυντής του Βρετανικού Μουσείου, Ρόμπερτ Αντερσον, με συνέντευξη του που δημοσιεύθηκε στο χθεσινό φύλλο της εφημερίδα "Times" απέκλεισε μετ' επιτάσεως κάθε ενδεχόμενη επιστροφή των μαρμάρων.

Συγκεκριμένα ο κ. Αντερσον διατείνεται ότι τα μάρμαρα "θα παραμείνουν εκεί που ανήκουν, στην πτέρυγα του μουσείου που είναι αφιερωμένη γι' αυτά, όπου εκτείθενται ελεύθερα για όλο τον κόσμο". Η βρετανική κυβέρνηση έχει επανειλημμένως παρακολουθήσει το αίτημα της Ελλάδας για επιστροφή των μαρμάρων. Οι Βρετανοί, ωστόσο, υποστηρίζουν ότι όταν ο Λόρδος Ελγιν, Βρετανός Πρέσβης, αγόρασε και μετέφερε τα μάρμαρα μεταξύ του 1803 και του 1812, ενήργησε με κάθε νόμιμο μέσο. Επιπλέον υποστηρίζουν ότι αν δεν το είχε κάνει αυτό, τα μάρμαρα θα υπέφεραν μια περαιτέρω χειροτέρευση στη συντήρησή τους για έναν ακόμη αιώνα.

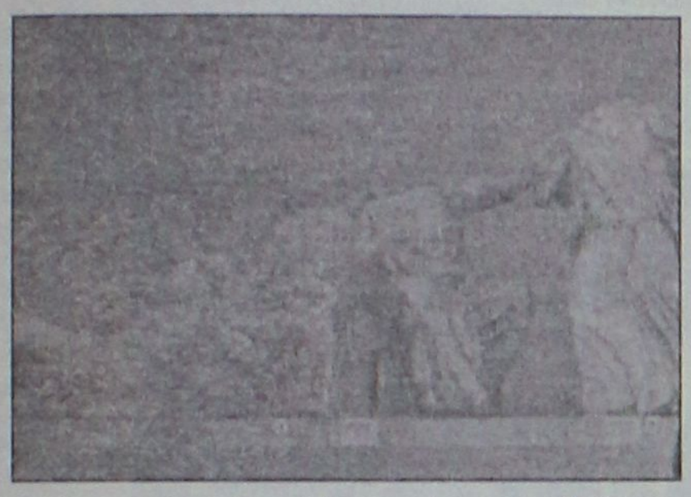

Ο κ. Αντερσον υποστηρίζει ότι το μουσείο δεν έχει καμία δύναμη, ούτε νομιμοποιείται με κανένα μέσο να παραδώσει τα ελληνικά αρχαιολογικά εκθέματα, ή οποιοδήποτε άλλο από τους θησαυρούς του, ακόμα και αν το ήθελε. Οπως εγραψε στους χθεσινούς "Times", συγκεκριμένα "το Βρετανικό μουσείο και οι κηδεμόνες του δεν έχουν τη νομική δυνατότητα να επιστρέψουν τα Μάρμαρα του Παρθενώνα ή άλλους αρχαιολογικούς θησαυρούς. Για να γίνει αυτό θα πρέπει πρώτα να αλλάξει η σημερινή νομοθεσία". Επίσης, εκφράζει την αμφιβολία του εάν η Ελλάδα είναι σε θέση να συντηρεί σωστά τους αρχαιολογικούς της θησαυρούς, όπως επιπλέον αμφιβάλει εάν στην περίπτωση που τα Μάρμαρα του Παρθενώνα δοθούν στην Ελλάδα υπό τη μορφή δανεισμού, θα επιστραφούν ποτέ πίσω στη Βρετανία. Ο κ. Αντερσον μάλιστα υποδεικνύει ότι η Ελλάδα αργεί στο να φτιάξει ένα κανονικό μουσείο στην Αθήνα για την έκθεση των αρχαιολογικών θησαυρών που βρίσκονται εκεί. Υπενθυμίζει ότι "14 κομμάτια της δυτικής πτέρυγας του Παρθενώνα που μετακινήθηκαν, τα περισσότερα χαλασμένα από τον καιρό, από το 1993 μετά δεν έχουν εκτεθεί στο κοινό'.

Είναι προφανές ότι η δημοσίευση του άρθρου του διευθυντή του Βρετανικού μουσείου σήμερα απέβλεπε να προηγηθεί της μεγάλης καμπάνιας που θα αρχίσει αύριο από την αγγλική βουλή και ο στόχος της είναι να πειστεί η βρετανική κυβέρνηση να δεσμευτεί ότι θα επιστρέψει τα γλυπτά του Παρθενώνα στην Ελλάδα το 2004, με την ευκαιρία των Ολυμπιακών Αγώνων.

Επικεφαλής της καμπάνιας αυτής, η οποία υποστηρίζεται από όλα τα βρετανικά πολιτικά κόμματα, είναι ο φιλελεύθερος δημοκράτης βουλευτής Ρίτσαρντ Αλαν, ο οποίος δήλωσε ότι έχει την υποστήριξη μεγάλου αριθμού βουλευτών.

Την καμπάνια του κ. Αλαν υποστηρίζουν επίσης γνωστές προσωπικότητες από τον κόσμο της τέχνης στη Βρετανία, όπως η Βανέσα Ρέγκρέιβ, η Φιόνα Σόου, η Τζάνετ Σούτσμαν και ο γνωστός δημοσιογράφος Ουίλιαμ Στριούατ του τηλεοπτικού καναλιού 4.

Η κυρία Σούτσμαν δήλωσε ότι "σε όλη την περιφέρεια του πλανήτη, δεν υπάρχει τίποτα το τόσο μοναδικό όσο η σχέση του Παρθενώνα με την Αθήνα και των μαρμάρων με τον Παρθενώνα. Εκεί αποθεώνονταν οι παναθηναικοί αγώνες προ Χριστού. Τί υπέροχη ενέργεια θα ήταν αν το μουσείο, το οποίο εξασφάλισε τη συντήρησή τους για τόσα χρόνια, τα έδινε πίσω για τους Ολυμπιακούς Αγώνες.



Ο Ελληνας πρέσβης στο Λονδίνο δήλωσε "η Αθήνα τα τελευταία 25 χρόνια είχε το μεγαλύτερο πρόγραμμα αποκατάστασης της Ακρόπολης αναφορικά σε τη συντήρηση του ναού του Παρθενώνα. Τα εκθέματα θα παρουσιάζοναι στο νέο μουσείο, το οποίο κόστισε 55 εκατομμύρια στερλίνες. Το μουσείο δεν θα περιλαμβάνει μόνο τα μάρμαρα που θα επιστραφούν αλλά όσα συνδέονται με τον Παρθενώνα.

Τις δικές του προτάσεις για το θέμα των Μαρμάρων διατύπωσε από το Λονδίνο ο διευθυντής του μουσείου Victoria & Albert, Μαρκ Τζόουνς.

Ο κ. Τζόουνς, εκτιμώντας το μεγάλο ενδιαφέρον που έχουν δείξει για τα Μάρμαρα αμφότερα, η ελληνική κυβέρνηση και το Βρετανικό Μουσείο, ισχυρίζεται ότι η λύση που θα "λειτουργούσε" προς το συμφέρον όλων, θα ήταν Ελλάδα και Βρετανία να... μοιραστούν τα Μάρμαρα του Παρθενώνα.

Οπως χαρακτηριστικά δήλωσε, "πρέπει να βρεθεί μια λύση που να τους ικανοποιεί όλους. Δεν μπορώ να υποδείξω συμπεριφορές, πιστεύω όμως ότι μπορεί να αναπτυχθεί η συνεργασία και θα ήταν καλό τα εκθέματα να βρίσκονταν σε διάφορα μέρη".

ΚΟΜΜΩΤΗΡΙΟ UNISEX

Natural Beauty



Χτενίσματα αέρινα, φίνα... Χτενίσματα με άποψη. Νέες κουπ με στυλ και προσθετική μαλλιών με τη γνωστή υπογραφή της **Μαρίας**

& κατόπιν ραντεβού
ανοικτά από τις 9.00 έως 17.00

Επίσης για τα μικρά παιδιά ένα ευχάριστο κούρεμα μέσα στο παιδικό αυτοκινητάκι

Παφιάκη Μαρία

Στη νέα διεύθυνση: Ακραμίτου 16, Ρόδος • Τηλ. 32161
(παλιά διεύθυνση: προέκταση Αννης Μαρίας)

HELLAS SERVICE

1057

η μοναδική με τις **χαμηλότερες τιμές** και τις **περισσότερες πληροφορίες!!!**

- **ΟΔΙΚΗ ΕΞΥΠΗΡΕΤΗΣΗ** Σ'ΟΛΗ ΤΗΝ ΕΛΛΑΔΑ, ΟΛΟ ΤΟ 24ΩΡΟ
  3 SERVICE (ΑΛΛΑΓΗ ΠΛΑΤΙΝΕΣ, ΜΠΟΥΖΙ, ΛΑΔΙΑ, ΦΙΛΤΡΑ, ΒΑΛΒΟΛΙΝΕΣ)
  2 ΗΛΕΚΤΡΟΝΙΚΟΥΣ - ΗΛΕΚΤΡΟΛΟΓΙΚΟΥΣ ΕΛΕΓΧΟΥΣ
  2 ΖΥΓΟΣΤΑΘΜΙΣΕΙΣ
  2 ΓΕΝΙΚΟΥΣ ΟΠΤΙΚΟΥΣ ΕΛΕΓΧΟΥΣ
  1 ΕΥΘΥΓΡΑΜΜΙΣΗ
  ΕΚΠΤΩΤΙΚΗ ΚΑΡΤΑ "HELLAS CARD"
  ΜΟΝΟ **17.500** ΕΤΗΣΙΩΣ
- **ΣΥΝΕΡΓΕΙΑ - ΦΑΝΟΠΟΙΕΙΑ** ΣΤΙΣ ΝΕΕΣ ΥΠΕΡΣΥΓΧΡΟΝΕΣ ΕΓΚΑΤΑΣΤΑΣΕΙΣ, ΣΤΗ ΝΕΑ ΒΙΟΜΗΧΑΝΙΚΗ ΖΩΝΗ (ΤΣΑΪΡΙ), ΜΕ ΕΙΔΙΚΕΥΜΕΝΟ ΠΡΟΣΩΠΙΚΟ, ΓΙΑ ΟΠΟΙΑΔΗΠΟΤΕ ΜΗΧΑΝΙΚΗ ΕΡΓΑΣΙΑ ΚΑΙ ΦΑΝΟΠΟΙΕΙΑ
- **ΠΡΑΚΤΟΡΕΙΟ ΑΣΦΑΛΙΣΤΙΚΩΝ ΕΤΑΙΡΕΙΩΝ**
  ΓΙΑ ΤΙΣ ΑΣΦΑΛΙΣΤΙΚΕΣ ΚΑΛΥΨΕΙΣ:
  Οχημάτων - Σκαφών - Ζωής - Πυρός
  Προσωπικών Ατυχημάτων - Δάνεια
  Επενδυτικά προγράμματα.

ΓΡΑΦΕΙΑ: ΣΤ. ΚΑΖΟΥΛΗ 82 (7 ΒΑΓΙΕΣ) - ΡΟΔΟΣ, ΤΗΛ.: 1057, 74174, 22490

ΣΥΝΕΡΓΕΙΑ: ΝΕΑ ΕΠ. ΟΔΟΣ ΡΟΔΟΥ - ΑΕΡΟΔΡΟΜΙΟΥ (ΤΣΑΪΡΙ), ΤΗΛ. 67291

11322 PANAFON, 1057 COSMOTE * ΧΩΡΙΣ ΧΡΕΩΣΗ*

Κερδίστε χρόνο κι εξυπηρέτηση

WESTERN UNION | MONEY TRANSFER
The fastest way to send money worldwide.



Αποστολή χρημάτων σ' όλο τον κόσμο μέσα σε *λίγα λεπτά!!!*

50.000 καταστήματα σε 165 χώρες του κόσμου είναι έτοιμα να σας εξυπηρετήσουν σε διευρυμένα ωράρια

Γονείς φοιτητών εξωτερικού εμπιστευθείτε μας

PLANET HOLIDAYS

Δημήτρης Τσοπανάκης

Γαλλίας 6 - Ρόδος - Τηλ. 27327

Προς το παρόν το "ναυάγιο" αποφεύχθηκε

Ολα του γάμου δύσκολα

Ν.Δ.: Υπό προϋποθέσεις θα επιτευχθεί η συγχώνευση

Το «ναυάγιο» της συνεργασίας Εθνικής - Alpha Bank φαίνεται ότι απετράπη, αλλά το θρίλερ για την τελική της μορφή συνεχίζεται. Στην πρωινή συνάντησή τους, οι κ.κ. Καρατζάς και Κωστόπουλος συμφώνησαν για την συνέχιση της διαδικασίας συγχώνευσης με αμοιβαίες υποχωρήσεις. Στην ανακοίνωση που εξέδωσαν οι δύο διοικήσεις αναγνωρίζεται πως υπάρχουν προβλήματα, για τα οποία γίνεται προσπάθεια να αντιμετωπιστούν. Τονίζεται, ότι στόχος είναι η δημιουργία μιας ισχυρής τράπεζας, χωρίς να ξεκαθαρίζεται πώς θα πραγματοποιηθεί.

Συγκεκριμένα η ανακοίνωση αναφέρει:

«Οι Διοικήσεις της Εθνικής Τράπεζας της Ελλάδος και της Alpha Bank ανακοινώνουν τα κάτωθι:

Οπως σε κάθε μεγάλο εγχείρημα έτσι και σε συγχώνευση μεταξύ ισοτίμων μεγάλων τραπεζών ανακύπτουν δυσκολίες σε διάφορους τομείς. Οι δυσκολίες αυτές με πνεύμα κατανοήσεως και καλής πίστης γίνεται προσπάθεια να αντιμετωπισθούν. Στόχος μας συνεχίζει να είναι η δημιουργία μιας ισχυρής ελληνικής τραπέζης με ευρωπαϊκή δομή που θα λειτουργεί με τα ιδιωτικοοικονομικά κριτήρια της σύγχρονης τραπεζικής αγοράς. Αυτό άλλωστε επιτάσσει το συμφέρον της Εθνικής Οικονομίας, των Μετόχων μας και των Εργαζομένων και στις δύο τράπεζες».

Η λιτή ανακοίνωση αποτελεί περισσότερο μια επιβεβαίωση των αρχικών προθέσεων για συγχώνευση, αλλά η υλοποίησή τους είναι μάλλον μακριά, αφού όπως δήλωσε και ο πρόεδρος του συλλόγου των εργαζομένων στην Alpha Bank Τ. Γκιάτης, οι διαπραγματεύσεις θα αρχίσουν από μηδενική βάση. Το μεγάλο «αγκάθι» θα είναι και πάλι η κατανομή αρμοδιοτήτων.

Πηγές της Εθνικής ανέφεραν ότι ισχύει η αρχική συμφωνία για την συγχώνευση και τη σχέση ανταλλαγής και πρέπει να συνδιαμορφωθεί το οργανόγραμμα.

Η διάλυση της συμφωνίας απετράπη με παρεμβάσεις του ίδιου του πρωθυπουργού Κ. Σημίτη και του υπουργού Οικονομίας Ν. Χριστοδουλάκη, κυρίως προς την πλευρά της Εθνικής, οι οποίοι δεν ήθελαν να καταλήξει σε ναυάγιο μια επιχειρηματική κίνηση, την οποία είχαν στηρίξει με δηλώσεις τους και την είχαν πιστωθεί από την αγορά.

Πριν από την ανακοίνωση των δύο τραπεζών, ο υπουργός Τύπου Χρ. Πρωτόπαπας δήλωσε ότι «ο πρωθυπουργός ενημερώθηκε απ όλους τους εμπλεκόμενους, αλλά σε καμία περίπτωση η κυβέρνηση δεν παρεμβαίνει στις εξελίξεις. Εχουμε αισιοδοξία ότι τα πράγματα θα πάνε καλά. Δεν πρέπει να βιαστούμε να βγάλουμε συμπεράσματα».



ΑΝΟΔΙΚΟ ΑΛΜΑ ΓΙΑ ΤΗ ΜΕΤΟΧΗ ΤΗΣ ΕΘΝΙΚΗΣ ΣΤΗ ΝΕΑ ΥΟΡΚΗ

Ετυπωσιακή ανάκαμψη εξάλλου σημειώνει η Εθνική Τράπεζα στο χρηματιστήριο της Νέας Υόρκης.

Μετά τις απώλειες την Δευτέρα που έφτασαν το 3,48%, η πληροφορία ότι η συγχώνευση δεν ακυρώνεται έφερε μεγάλες τοποθετήσεις στη μετοχή της κορυφαίας ελληνικής τράπεζας την Τρίτη. Ετσι, ήδη από τις πρώτες ώρες των συναλλαγών της Τρίτης η ενίσχυσή της φτάνει διψήφιο ποσοστό (12,38%).

ΗΠΙΟ ΔΙΑΖΥΓΙΟ ΒΛΕΠΕΙ Η ΝΔ

Ο εκπρόσωπος τύπου της Νέας Δημοκρατίας κ. Θ. Ρουσόπουλος δήλωσε ότι, «για την εξαγγελθείσα την 1.11.2001 συγχώνευση της Εθνικής Τράπεζας και της Alpha Bank, πάγια και συνεπής θέση της Νέας Δημοκρατίας είναι ότι, κεντρική προϋπόθεση για την ανάπτυξη της χώρας, αποτελεί η απελευθέρωση της οικονομίας, η ενίσχυση του υγιούς ανταγωνισμού, οι διαρθρωτικές αλλαγές και η ισχυρή παρουσία της Ελλάδας στην Ευρωπαϊκή Ένωση.

Ο κ. Ρουσόπουλος τόνισε ότι, το εγχείρημα της συγχώνευσης των δυο τραπεζών θα κριθεί, από το εάν θα ενισχύσει τον ανταγωνισμό στο τραπεζικό σύστημα και την εθνική οικονομία, από το κατά πόσον θα μειώσει το τραπεζικό κόστος και θα αποβεί ευεργετική για τους καταναλωτές, τους μικρομεσαίους επιχειρηματίες και τους εργαζόμενους και εάν, τελικώς, η συμφωνία θα οδηγήσει σε μεγαλύτερο συγκεντρωτισμό και κρατικό έλεγχο της εθνικής οικονομίας.

«Θεωρούμε δε ανεπίτρεπτη οποιαδήποτε πολιτική ανάμειξη σ αυτό το θέμα», καταλήγει η ανακοίνωση της ΝΔ.

Στο 1,5 τρισ. δρχ. παραμένει το κόστος του Ολυμπιακού προϋπολογισμού

Στο 1,5 τρισεκατομμύριο δρχ. παραμένει το κόστος του Ολυμπιακού προϋπολογισμού. Δεν θα υπερβούν το όριο του 1,5 τρισεκατομμυρίου δραχμών οι δαπάνες για τα Ολυμπιακά έργα, όπως αποφασίστηκε χθες σε σύσκεψη που έγινε στο Μέγαρο Μαξίμου, υπό την προεδρία του Κ.Σημίτη.

Στη σύσκεψη, που διήρκεσε περίπου τρεις ώρες, συμμετείχε το οικονομικό επιτελείο της κυβέρνηση (Ν.Χριστοδουλάκης και Χρ.Πάχτας), καθώς και ο υπουργός Πολιτισμού Ευ.Βενιζέλος και η υπουργός ΠΕΧΩΔΕ Βάσω Παπανδρέου.

Ο υπουργός Πολιτισμού ερωτηθείς για το ύψος του προϋπολογισμού των Ολυμπιακών έργων σχολίασε ότι «το πλαφόν αυτό μας επιτρέπει και εμάς να κάνουμε εσωτερικές ανακατανομές, οι οποίες πάντοτε γίνονται και είναι πάντοτε υποβοηθητικές». Ο κ. Βενιζέλος, συνέχισε λέγοντας ότι σημασία έχει «να είμαστε εμπρόθεσμοι στις υποχρεώσεις που έχουμε έναντι στη διεθνή αθλητική οικογένεια».

Ο υφυπουργός Τύπου, Τηλέμαχος Χυτήρης, ανακοίνωσε ότι κονδύλια ύψους 906 δισ. δρχ θα διατεθούν για τα Ολυμπιακά έργα και κονδύλια ύψους 587 δισ. δρχ. θα διατεθούν για τις «εθνικές επιλογές», στις οποίες περιλαμβάνεται το πρόγραμμα «Ελλάδα 2004» που προβλέπει έργα σε όλη την περιφέρεια.

Ωστόσο, στελέχη της κυβέρνησης εκτιμούν ότι θα χρειαστεί ακόμη χρόνος για την οριστικοποίηση του προϋπολογισμού, καθώς δεν έχουν ολοκληρωθεί οι μελέτες για τα έργα στο Φάληρο, το Ελληνικό και το Γουδί.





Ο Π. Χαραβαλάς νέος αρχηγός του ΓΕΣ

Τους νέους αρχηγούς των Γενικών Επιτελείων Στρατού και Αεροπορίας επέλεξε, την Τρίτη, με ομόφωνη απόφασή του το ΚΥΣΕΑ. Ο αντιστράτηγος Παναγιώτης Χαρβάλας είναι ο νέος αρχηγός ΓΕΣ και ο αντιπτέραρχος Παναγιώτης Παπανικολάου ο νέος αρχηγός της Πολεμικής Αεροπορίας. Ο κ. Χαρβάλας ήταν έως σήμερα διοικητής του ΝΑΤΟικού στρατηγείου στη Λάρισα, ενώ ο κ. Παπανικολάου διοικητής ΑΤΑ στη Λάρισα. Επιπλέον, το ΚΥΣΕΑ επικύρωσε την απόφαση της κυβέρνησης για την αποστολή ενός λόχου μηχανικού και τμήματος ασφαλείας 130 ανδρών στο Αφγανιστάν. Σκοπός της ελληνικής δύναμης που θα σταλεί στο Αφγανιστάν είναι η οικονομική ανασυγκρότηση της χώρας και η ανακατασκευή δρόμων, γεφυρών και άλλων υποδομών που υπέστησαν ζημιές από τους βομβαρδισμούς.

Αντίποινα προετοιμάζει η Χαμάς

Απειλές για...κόλαση

Απαιτούν την άρση περιορισμού του Αραφάτ

Η στρατιωτική πτέρυγα της ισλαμιστικής οργάνωσης Χαμάς απείλησε χθες ότι θα προχωρήσει σε επιθέσεις στο Ισραήλ, εάν η κυβέρνησή του δεν άρει τους περιορισμούς στην ελευθερία κινήσεων του Παλαιστίνιου ηγέτη, Γιασέρ Αραφάτ, ο οποίος βρίσκεται αποκλεισμένος στη Ραμάλα από τις αρχές Δεκεμβρίου.

«Αν ο σιωνιστής εχθρός δεν ανακοινώσει δημόσια και με σαφήνεια την άρση των περιορισμών που έχει επιβάλει στον Αραφάτ, οι ταξιαρχίες μας θα απαντήσουν με πολλές επιχειρήσεις στην καρδιά των σιωνιστικών εδαφών» επισημαίνεται στην ανακοίνωση της οργάνωσης.



«Οι επιχειρήσεις αυτές θα μετατρέψουν σε κόλαση τη ζωή των Ισραηλινών» καταλήγει η ανακοίνωση των Ταξιαρχιών Εζεντίν αλ-Κάσαμ.

Εν τω μεταξύ, εκατοντάδες κάτοικοι του βόρειου Ισραήλ έτρεξαν σήμερα πανικόβλητοι στα καταφύγια έπειτα από μία σειρά εκρήξεων, μετέδωσε το στρατιωτικό ραδιόφωνο του Ισραήλ. Ιδιαίτερα δυνατές εκρήξεις δημιούργησαν στους κατοίκους την εντύπωση πως η περιοχή τους βομβαρδίζεται, προσέθεσε το ραδιόφωνο επικαλούμενο αυτόπτες μάρτυρες.

Το πιθανότερο είναι οι εκρήξεις αυτές να προέρχονται από αντιεροπορικά πυρά από το νότιο Λίβανο εναντίον ισραηλινών αεροπλάνων που πετούν πάνω από τον τομέα αυτό, διευκρίνισε η ίδια πηγή.

Πού είναι ο Λάντεν;

Ακολουθούν χαμένα ίχνη και αόρατες σκιές

Να έχει διαφύγει από το Αφγανιστάν αλλά και το Πακιστάν, από την πρώτη εβδομάδα του Δεκεμβρίου, φέρει τον Οσάμα Μπιν Λάντεν το αμερικανικό τηλεοπτικό δίκτυο ABC, επικαλούμενο έκθεση της CIA, η ύπαρξη της οποίας διαψεύδεται.

Σύμφωνα με τα μεταδιδόμενα, ο Λάντεν ενδεχομένως έχει φύγει δια θαλάσσης, προς άγνωστη κατεύθυνση, κι αφού προηγουμένως είχε διαμείνει για σύντομο χρονικό διάστημα στο Πακιστάν.

Εκπρόσωπος της CIA έσπευσε να διαψεύσει την πληροφορία. Λέγοντας ότι είναι πέρα για πέρα ψευδής. Δεν είναι αυτό που πιστεύει η CIA, τόνισε η εκπρόσωπός της Ανια Γκίλσερ. Ερωτηθείς ο αμερικανός υπουργός Εξωτερικών Κόλιν Πάουελ είπε πως δεν έχει δει ποιος διατείνεται πως οι ΗΠΑ γνωρίζουν πού είναι ο Λάντεν και αν βρίσκεται στο Αφγανιστάν,

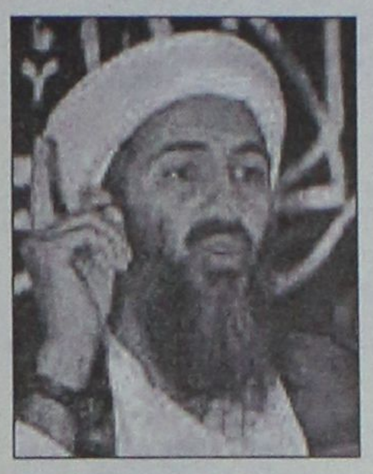

στο Πακιστάν, ή αλλού.

Σύμφωνα με το τηλεοπτικό δίκτυο, η έκθεση που απεστάλη στον διοικητή της CIA την περασμένη εβδομάδα, τονίζει πως τα μέλη των μυστικών υπηρεσιών που χτενίζουν την περιοχή για να ανακαλύψουν τα ίχνη του Λάντεν, συμπεραίνουν ότι αυτός είχε διαφύγει από την περιοχή της Τόρα Μπόρα.

Τονίζουν μάλιστα πως ένας από τους αιχμαλώτους μαχητές της οργάνωσης του αλ Κάιντα, δήλωσε πως ήταν μάρτυρας της παράδοσης του ελέγχου των επιχειρήσεων από τον Λάντεν σε έναν από τους υπασπιστές του, προτού ο σαουδάραβας δισεκατομμυριούχος διαφύγει προς το Πακιστάν. Σύμφωνα με το δίκτυο η CIA εκτιμά πως για να ξεγελάσουν τις αμερικανικές δυνάμεις στην περιοχή, ο Λάντεν απεχώρησε αφήνοντας ένα μαγνητοσκοπημένο μήνυμα, που μεταδόθηκε μετά τη φυγή του.

Εξελίξεις που κόβουν την ανάσα

Χιονοστιβάδα η Enron

Αποστάσεις από το Enrongate προσπαθεί να κρατήσει η κυβέρνηση Μπους όμως τα πράγματα πλέον είναι αρκετά δύσκολα καθώς οι αποκαλύψεις παίρνουν την μορφή χιονοστιβάδας όπως άλλωστε και οι διαστάσεις που έχει λάβει η υπόθεση στα αμερικανικά media και όχι μόνο. Σύμφωνα με την αρμόδια επιτροπή που διενεργεί την έρευνα για την πτώχευση του κολοσσού στον τομέα της ενέργειας, ένας υπάλληλος της Enron είχε ειδοποιήσει ήδη από τον Αύγουστο του 2001 τον πρόεδρο του διοικητικού συμβουλίου του ομίλου για τις «ανωμαλίες» στα λογιστικά της επιχείρησης. Σύμφωνα με τους Ρεπουμπλικάνους Μπίλι Τόζιν, πρόεδρο της επιτροπής Ενεργείας και Εμπορίου της Βουλής των Αντιπροσώπων και Τζέιμς Γκρίνγουντ, πρόεδρο της υποεπιτροπής Ελέγχου κι Ερευνών του ιδίου σώματος, η επιστολή αυτή περιλαμβάνεται στα έγγραφα που έχουν περιέλθει στα χέρια της αρμόδιας ερευνητικής επιτροπής. Ο ίδιος υπάλληλος, η ταυτότητά του οποίου παραμένει άγνωστη, οι χρηματοοικονομικοί δίαυλοι που είχαν δημιουργηθεί τότε μεταξύ της Enron και οι σχέσεις τους με τον οικονομικό διευθυντή της ΄Αντριου Φάστοου, εγκυμονούσε κινδύνους να δημιουργήσει προβλήματα στον όμιλο.



Για το "φόβο των Ιουδαίων" στην Αλβανία

Επίκειται ανασχηματισμός

Ο πρωθυπουργός της Αλβανίας, Ιλίρ Μέτα, δήλωσε χθες ότι θα προχωρήσει σε ευρύ ανασχηματισμό της κυβέρνησής του σε μία προσπάθεια να επιλύσει την πολιτική κρίση, η οποία -όπως είπε- «έχει καταστήσει εύθραυστη τη δομή του κράτους». «Ένας εκ βάθρων ανασχηματισμός της κυβέρνησης είναι απαραίτητος για να βρούμε σταθερές θεσμικές λύσεις, οι οποίες θα κάνουν λειτουργικές τις κρατικές δομές» τόνισε ο Σοσιαλιστής πολιτικός κατά τη διάρκεια συνέντευξης Τύπου.



«Θα ήμουν διατεθειμένος ακόμα και να παραιτηθώ, αν κάτι τέτοιο θα μπορούσε να επιλύσει την κρίση. Θεωρώ όμως ότι αυτήν τη στιγμή είναι πιο σημαντικό να αναλάβει ο καθένας τις ευθύνες του, ώστε να εξασφαλισθεί η σταθερότητα του κράτους» προσέθεσε.

Η απόφαση του Αλβαπρωθυπουργού διατυπώνεται ενώ ο ίδιος βρίσκεται ακόμα σε ανοιχτή σύγκρουση με τον πρόεδρο του κυβερνώντος Σοσιαλιστικού Κόμματος, Φάτος Νάνο, με αποτέλεσμα να έχει παραλύσει σχεδόν η λειτουργία της κυβέρνησης.

Η σύγκρουση κλιμακώθηκε όταν ο Νάνο πολλαπλασίασε τις κατηγορίες του για διαφθορά εναντίον πολλών μελών της κυβέρνησης, προκαλώντας την παραίτηση τεσσάρων υπουργών.

Η επικύρωση του διορισμού των αντικαταστατών τους ματαιώθηκε στη Βουλή από μία ομάδα των προσκείμενων στον Νάνο βουλευτών.

Ο Κοξ νέος πρόεδρος του Ευρωκοινοβουλίου

Ο Πατ Κοξ είναι ο νέος πρόεδρος του Ευρωπαϊκού κοινοβουλίου. Στην δεύτερη ψηφοφορία που διεξήχθη χθες στην έδρα του Σώματος στο Στρασβούργο, ο ιρλανδός ευρωβουλευτής έλαβε 298 ήφους έναντι 237 του βρετανού Ντέβιντ Μάρτιν, και 33 του δανού Γιενς Πέτερ Μποντ. Ο Κοξ εξελέγη με την στήριξη των φιλελευθέρων αλλά και του Ευρωπαϊκού Λαικού Κόμματος. Ο πρώην δημοσιογράφος διαδέχεται την Νικόλ Φοντέν. Ο Πατ Κοξ υποσχέθηκε να φέρει το ευρωκοινοβούλιο, πιο κοντά στους ευρωπαίους και να του εξασφαλίσει ένα πιο ενεργό ρόλο. «Υπάρχει ανάγκη αλλαγής,ανάγκη για να κάνουμε περισσότερα πράγματα», είπε απευθυνόμενος στο Σώμα ο Κοξ λίγο πριν ξεκινήσει η μυστική ψηφοφορία.



Η εμπειρία μας και η αφοσίωση στη λεπτομέρεια
αποτελούν εγγύηση για την απόλυτη επιτυχία ωστε
να μείνουν ανεξίτηλες στη μνήμη τη δική σας και των καλεσμένων σας.....

ΧΟΡΟΕΣΠΕΡΙΔΕΣ - ΓΑΜΟΙ - CATERING - ΠΑΙΔΙΚΑ ΠΑΡΤΥ

ΞΕΝΟΔΟΧΕΙΟ SOFITEL CAPSIS
ΡΟΔΟΥ
Για Πληροφορίες 25-015 & 20919 (09.00 - 17.00)



CAPSIS
Conference Centers & Resort Hotels

Pellos Travel



ΑΤΜΟΠΛΟΪΚΑ ΚΑΙ ΑΕΡΟΠΟΡΙΚΑ



Η ΠΑΡΑΔΟΣΗ ΣΤΟ ΣΠΙΤΙ ΣΑΣ

ΕΙΣΙΤΗΡΙΑ ΕΣΩΤΕΡΙΚΟΥ – ΕΞΩΤΕΡΙΚΟΥ

ΤΗΛ. 0241 87615, 86298 • FAX: 0241 87616
E-mail: pellostravel@hellasnet.gr

ΜΕΤΡΟΠΟΛ
ALPHA ODEON

Πρόγραμμα εβδομάδας από 11/1/02 έως 17/1/02
Πληροφορίες - Κρατήσεις : 28400, από 3:30 μμ



Η νέα ερωτική ιστορία του Ρόμπερτ Ρέντφορντ. Με τους Γουίλ Σμιθ, Ματ Ντεϊμον και Σαρλίζ Θερόν.
Κάθε μέρα 6:15 , 7:45 και 10:15 μμ
Αίθουσα 1
Ο Θρύλος του Μπάγκερ Βάνς
THE LEGEND OF BAGGER VANCE

ATLANTIS
Κάθε μέρα 6:00 μμ
Σάββατο και Κυριακή και στις 4:00 μμ
Αίθουσα 2
ΣΤΑ ΕΛΛΗΝΙΚΑ
Η ΧΑΜΕΝΗ ΑΤΛΑΝΤΙΔΑ



ΟΙ ΑΛΛΟΙ
Το θρίλερ της χρονιάς με την Νικόλ Κίντμαν !
Κάθε μέρα 10:30 μμ
Αίθουσα 3
THE OTHERS

THE PRINCESS DIARIES
ΤΟ ΗΜΕΡΟΛΟΓΙΟ ΜΙΑΣ ΠΡΙΓΚΙΠΙΣΣΑΣ
Κάθε κορίτσι κρύβει μέσα του μία πριγκίπισσα... Έστω και με το ζόρι...
Κάθε μέρα 5:15 και 7:45 μμ
Αίθουσα 3





ΒΑΡΙΑ ΕΡΩΤΕΥΜΕΝΟΣ
Μια ερωτική κωμωδία ...τεραστίων διαστάσεων !
Με την Γκουίνεθ Πάλτροου και τον Τζακ Μπλακ
Κάθε μέρα :8:00 και 10:30 μμ
Αίθουσα 2

ΕΙΔΙΚΗ ΠΡΟΒΟΛΗ ΚΥΡΙΑΚΗ 11:00 π.μ.
"Η ΧΑΜΕΝΗ ΑΤΛΑΝΤΙΔΑ" και
"ΤΟ ΗΜΕΡΟΛΟΓΙΟ ΜΙΑΣ ΠΡΙΓΚΙΠΙΣΣΑΣ"

Zorpidis
ΤΟΥΡΙΣΤΙΚΟΣ ΟΡΓΑΝΙΣΜΟΣ

L.A.N.E.
ΚΕΝΤΡΙΚΟ ΠΡΑΚΤΟΡΕΙΟ ΡΟΔΟΥ ΣΤΕΦΑΝΑΚΗ

ΟΜΑΔΙΚΑ ΤΑΞΙΔΙΑ

ΜΟΝΑΔΙΚΕΣ ΠΡΟΣΦΟΡΕΣ ΜΕ ΕΓΓΥΗΜΕΝΕΣ

ΑΝΑΧΩΡΗΣΕΙΣ ΚΑΘΕ ΕΒΔΟΜΑΔΑ

- **ΠΑΡΙΣΙ-ΝΤΙΣΝΕΫ-ΒΕΡΣΑΛΙΕΣ,** 4 ημέρες, κάθε Σάββατο
- **ΠΑΡΙΣΙ-ΝΤΙΣΝΕΫ-ΒΕΡΣΑΛΙΕΣ,** 5 ημέρες, κάθε Τρίτη
- **ΡΩΜΗ,** 4 ημέρες, κάθε Σάββατο
- **ΡΩΜΗ,** 5 ημέρες, κάθε Τρίτη
- **ΛΟΝΔΙΝΟ,** 4 ημέρες, κάθε Σάββατο
- **ΠΡΑΓΑ,** 4 ημέρες, κάθε Σάββατο
- **ΒΙΕΝΝΗ,** 4 ημέρες, κάθε Παρασκευή
- **ΤΕΝΕΡΙΦΗ,** 8 ημέρες, κάθε Παρασκευή
- **ΚΩΝΣΤΑΝΤΙΝΟΥΠΟΛΗ αεροπ.,** 4 ημέρες, κάθε Πέμπτη
- **ΙΤΑΛΙΚΟ ΠΑΝΟΡΑΜΑ οδικώς,** 7 ημέρες, κάθε Δευτέρα
- **ΒΙΕΝΝΗ-ΠΡΑΓΑ οδικώς,** 7 ημέρες, κάθε Δευτέρα
- **ΚΩΝΣΤΑΝΤΙΝΟΥΠΟΛΗ οδικώς,** 4 ημέρες, κάθε Πέμπτη βράδυ
- **ΚΩΝΣΤΑΝΤΙΝΟΥΠΟΛΗ-ΠΡΟΥΣΣΑ οδικώς,** 5 ημέρες, κάθε Σάββατο

ΚΡΑΤΗΣΕΙΣ ΞΕΝΟΔΟΧΕΙΩΝ σε όλη την Ελλάδα
ΑΕΡΟΠΟΡΙΚΑ ΕΙΣΙΤΗΡΙΑ
ΑΚΤΟΠΛΟΪΚΑ ΕΙΣΙΤΗΡΙΑ
ΕΝΟΙΚΙΑΣΕΙΣ ΑΥΤΟΚΙΝΗΤΩΝ

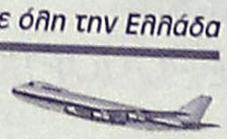

F/B ΙΕΡΑΠΕΤΡΑ - F/B Β. ΚΟΡΝΑΡΟΣ
Αναχωρήσεις από Ρόδο μέχρι 31/10 κάθε Τρίτη - Τετάρτη - Κυριακή στις 04.30

ΑΛΕΞ. ΔΙΑΚΟΥ 38, 85100 ΡΟΔΟΣ
Τηλ.: (0241) 20625, 30054, 33603, 33607-Fax: 26745

ine Mania

ΕΠΙΜΕΛΕΙΑ: *Κυριακή Πετρίδου*

* Πέθανε ο δημιουργός του "Blow"



Ο Αμερικανός σκηνοθέτης Τεντ Ντεμ, πέθανε την περασμένη Κυριακή, σε ηλικία 38 ετών. Ο Ντεμ είναι ο δημιουργός της ταινίας "Blow" με τον Τζόνι Ντεπ και την Πενέλοπε Κρουζ, που είδαμε πέρυσι από το "Παλλάς 5 cinemas center".

Οι πρώτες ενδείξεις για τα αίτια του θανάτου του, οδηγούν στο συμπέρασμα ότι ο θάνατός του προήλθε από ανακοπή καρδιάς, αλλά τα αίτια του θανάτου του θα ανακοινωθούν μετά τη διενέργεια νεκροψίας.

Ο Ντεμ άφησε την τελευταία του πνοή σε νοσοκομείο του Λος Αντζελες, όπου μεταφέρθηκε αφού είχε υποστεί ανακοπή.

Σημειώνεται ότι ο Ντεμ μπορεί να έγινε γνωστός από την τελευταία του ταινία, το "Blow", αλλά σκηνοθέτησε, επίσης, και το "Beautiful Girls" (1996), με τον Ματ Ντίλον, την Ούμα Θέρμαν, τη Μίρα Σορβίνο, τον Τίμοθι Χάτον και τη Ρόζι Ο' Ντόνελ.

* "15αύγουστος" στην Μπερλινάλε

Η ταινία "Δεκαπενταύγουστος" του Κωνσταντίνου Γιάνναρη, την οποία θα δούμε σύντομα από το "Μετροπόλ Alpha Odeon", θα "ταξιδέψει" σε ένα από τα μεγαλύτερα διεθνή κινηματογραφικά φεστιβάλ.

Συγκεκριμένα, η 52η Μπερλινάλε επέλεξε την ταινία αυτή ως την επίσημη ελληνική συμμετοχή στο Διεθνές Διαγωνιστικό Τμήμα του Φεστιβάλ.

Σημειώνεται ότι ο "Δεκαπενταύγουστος" έχει αποσπάσει το βραβείο της Πανελλήνιας Ενωσης Κριτικών Κινηματογράφου στο τελευταίο Φεστιβάλ Κινηματογράφου της Θεσσαλονίκης.

Η ταινία "Δεκαπενταύγουστος" είναι μία παραγωγή της εταιρείας ΑΤΤΙΚΑ με συμπαραγωγό το Ελληνικό Κέντρο Κινηματογράφου - Πρόγραμμα "Ορίζοντες του 2000", χρηματοδότηση 80 εκατομμύρια δραχμές, και τη συνεργασία της "Προοπτικής" και της εταιρείας J.N. Leoussis Group.

* Ο "Μεγάλος Δικτάτορας" Τσάπλιν



Διαφορετικό τέλος από αυτό που τελικά γυρίστηκε ήθελε ο Τσάρλι Τσάπλιν για την ταινία του Ο Μεγάλος Δικτάτορας. Σε μια βαλίτσα, που ανακαλύφθηκε πρόσφατα στη σοφίτα του σπιτιού του στην Ελβετία, κρυβόταν επί χρόνια ένα φίλμ, το οποίο αποκαλύπτει ότι ο μεγάλος κωμικός σχεδίαζε ένα τελείως διαφορετικό τέλος για τη σατιρική ταινία της ναζιστικής Γερμανίας.

Σύμφωνα με δημοσίευμα της εφημερίδας "Το Βήμα", ο Τσάρλι Τσάπλιν σχεδίαζε να τελειώσει την ταινία του με τους δύο αντίπαλους στρατούς να ενώνονται σε ένα χορό. Η ιδέα του, όμως, παρουσίαζε πολλά τεχνικά προβλήματα και έτσι τελικά προκρίθηκε -μάλλον την τελευταία στιγμή- η λύση της συγκινητικής έκκλησης του Τσάπλιν για παγκόσμια ειρήνη.

Το φιλμάκι είχε γυρίσει ο μεγαλύτερος αδερφός του Τσάρλι Τσάπλι, Σίντνεϊ, και, σύμφωνα με τους ειδικούς, αποτελεί ένα από τα σημαντικότερα ευρήματα της κινηματογραφικής ιστορίας. Μέσα από αυτό αποκαλύπτεται, επίσης, ότι ο Τσάπλιν εκτός από τελειομανής ήταν και μάλλον απότομος με τους συνεργάτες του, καθώς φαίνεται να επιπλήττει ένα βοηθό σκηνοθέτη, επειδή δεν είχε προλάβει να ολοκληρώσει μια σκηνή.

Σε άλλη σκηνή εμφανίζεται να προβάρει επανειλημμένως το ναζιστικό χαιρετισμό, την ώρα που τον περιμένουν άπραγοι δεκάδες κομπάρσοι.

Η ταινία βρέθηκε από το μικρότερο γιο του Τσάπλιν, Κρίστοφερ, και την αδελφή του, Βικτόρια, σε ένα κελάρι του οικογενειακού σπιτιού τους κοντά στη λίμνη της Γενεύης. Είναι γυρισμένο σε ταινία Kodakchrome 16mm, έχει διάρκεια πάνω από 25 λεπτά και σώζεται σε πολύ κατάσταση.

(Πηγή: www.in.gr)

ΠΟΛΙΤΙΣΤΙΚΟΣ ΟΡΓΑΝΙΣΜΟΣ ΔΗΜΟΥ ΡΟΔΟΥ
ΚΙΝ/ΚΗ ΕΤΑΙΡΕΙΑ ΡΟΔΟΥ "ΘΕΑΣΙΣ"
ΚΙΝ/ΦΟΣ ΔΗΜΟΤΙΚΟ

Βραδιές Κινηματογράφου
Πέμπτη 17 Ιανουαρίου 2002
Τίτλος έργου: "Η μάχη της Αλγερίας"
του Τζίλο Ποντεκόρβο, Χρυσός Λέων - Φεστιβάλ Βενετίας 1966
Ώρα προβολής 9 μ.μ.

Γίνε τώρα μέλος του ΠΑΛΛΑΣ 5 CINEMAS CENTER και απόλαυσε προνόμια!

www.cinemapallas.gr

ΠΑΛΛΑΣ 5 CINEMAS CENTER

ΠΡΟΓΡΑΜΜΑ ΕΒΔΟΜΑΔΑΣ
11/01/2002 έως 17/01/2002

ΑΙΘΟΥΣΑ 5



D-TOX
Ο Συλβέστερ Σταλλόνε επιστρέφει με αυτήν την καταπληκτική περιπέτεια!
"Η επιβίωση είναι θανάσιμη..."
ΠΡΩΤΑΓΩΝΙΣΤΟΥΝ: SYLVESTER STALLONE, DINA MEYER
Ώρες Έναρξης: 18:10, 20:10, 22:10

ΑΙΘΟΥΣΑ 2



TOMB RAIDER: LARA CROFT
Η ταινία που έσπασε τα ρεκόρ εισιτηρίων παγκοσμίως! Μην τη χάσετε!
ΠΡΩΤΑΓΩΝΙΣΤΟΥΝ: ANGELINA JOLIE, IAIN GLEN
Ώρες Έναρξης: 17:40, 20:00, 22:20

ΑΙΘΟΥΣΑ 1



Ο ΑΡΧΟΝΤΑΣ ΤΩΝ ΔΑΧΤΥΛΙΔΙΩΝ:
Η ΣΥΝΤΡΟΦΙΑ ΤΟΥ ΔΑΧΤΥΛΙΔΙΟΥ
THE LORD OF THE RINGS:
THE FELLOWSHIP OF THE RING
Μην χάσετε την καταπληκτική περιπέτεια φαντασίας που θα σας συναρπάσει!
ΠΡΩΤΑΓΩΝΙΣΤΟΥΝ: ELIJAH WOOD, SEAN STIN
Ώρες Έναρξης: 19:10, 22:30
[Λόγω μεγάλης διάρκειας τιμή εισιτηρίου € 7,05]

ΑΙΘΟΥΣΑ 3



DRIVEN
Οι ζωές 4 οδηγών Ράλι που κυνηγούν διαρκώς την απόλυτη αίσθηση της αδρεναλίνης!
ΠΡΩΤΑΓΩΝΙΣΤΟΥΝ: SYLVESTER STALLONE, BURT REYNOLDS
Ώρες Έναρξης: 17:30, 20:00, 22:25

ΑΙΘΟΥΣΑ 4



Ο ΧΑΡΥ ΠΟΤΕΡ & Η ΦΙΛΟΣΟΦΙΚΗ ΛΙΘΟΣ
HARRY POTTER & THE SORCERER'S STONE
*Τώρα **και** σε μεταγλωττισμένη έκδοση!*
*Κάντε την **ΤΩΡΑ** δώρο στα παιδιά σας!*
ΠΡΩΤΑΓΩΝΙΣΤΟΥΝ: RUPERT GRINT, DANIEL RADCLIFFE
ΜΕΤΑΓΛΩΤΤΙΣΜΕΝΟ ΣΤΑ ΑΓΓΛΙΚΑ Ώρες Έναρξης: 17:00
Ώρες Έναρξης: 19:50

ΑΙΘΟΥΣΑ 4



AMERICAN PIE 2
Μην χάσετε την απίθανη παρέα που σας έκανε να γελάτε μέχρι δακρύων στην μοναδική επανασυνδεση τους!
ΠΡΩΤΑΓΩΝΙΣΤΟΥΝ: JASON BIGGS, SHANNON ELIZABETH
Ώρες Έναρξης: 22:35

Κάθε Παρασκευή, Σάββατο και Κυριακή στις 19:00 διασκεδάστε στους ήχους της μουσικής του guest dj από το Club Prince!

ΧΟΡΗΓΟΙ

NEOTEX ΡΟΔΟΣ · HAPPYLAND KOYZEIN · Cafe Swedco · Το Μικρό Καφέ · ΕΡΜΗΣ · BERLONI · όνειρο · παλιούρας · ΣΠΑΝΟΣ Sala da bagno · Luna d'oro ΧΡΥΣΟ ΦΕΓΓΑΡΙ · ΕΥΡΩΓΝΩΣΗ

ΠΡΟΣΕΧΩΣ: STRIKE BOWLING CLUB

Για κρατήσεις θέσεων 24475 και 70670 (16:00 - 20:00)
Dimokratias 13, 85100 Rhodes

Άρτος (;) Θεάματα (;)...

... Και τηλεόραση (όπως λέμε τηλοψία...)

STAR

06.05 **Παιδικό πρόγραμμα**
08.57 **Ειδήσεις**
09.00 **Μέρα με τη μέρα**
10.30 **Λόγια Starata**. Ενημερωτική εκπομπή.
11.55 **Η υγεία κτίζεται κάθε μέρα**
12.00 **Διαπλεκόμενοι** (Ε) Σατιρική εκπομπή.
13.00 **Ειδήσεις**
14.00 **Βαθύ κόκκινο** (Ε) Ερωτική-δραματική σειρά.
15.00 **Αιμιλία, μια ακαταμάχητη γυναίκα**. Δραματική σειρά.
16.00 **Αγάπη και αίμα**. Δραματική σειρά.
17.00 **Σαμπρίνα, το κορίτσι της αγάπης**. Αισθηματική-κοινωνική σειρά.
18.00 **Ειδήσεις**
19.15 **Ελληνική ταινία.** «Ενας κορίτσαρος όλο μέλι». Κωμωδία. Παίζουν: Ελένη Φιλίνη, Χρήστος Πάρλας, Σπύρος Καλογήρου, Ευαγγελία Σαμιωτάκη
21.00 **Δροσουλίτες.** Ερωτική κομεντί. Παίζουν: Πέτρος Φιλιππίδης, Ρένα Λουιζίδου, Ελένη Καστάνη, Γιώργος Λέφας, Γιώργος Γαλίτης, Γιώργος Χαραλαμπίδης.
22.00 **Ξένη ταινία.** «Γκλόρια». Περιπέτεια. Παίζουν: Σάρον Στόουν, Ζαν Λουκ Φιγκερόα.
00.15 **Ειδήσεις**
00.30 **Ξένη ταινία.** «Καλειδοσκόπιο». Δραματική. Παίζουν: Ζακλίν Σμιθ, Πέρι Κινγκ, Ντόναλντ Μόφατ.
02.30 **Ξένη ταινία.** «Οι διαρρήκτες». Κωμωδία.
04.30 **Αστέρια στο πεντάγραμμο.**

ALTER

06.00 **Alter clips.** Μουσικό πρόγραμμα
06.30 **Παιδικό πρόγραμμα**
08.15 **Alter υγεία**
08.30 **Ειδήσεις**
09.30 **Μήτσι-Χώστα** (Ε)
10.30 **Ελληνική ταινία**
12.00 **Αντζέλικα το κορίτσι του πάθους**
13.00 **Ειδήσεις**
14.00 **Τόλμη και γοητεία**
14.30 **Γιάγκο**
15.30 **Γυάλινος τοίχος**
17.30 **Ελληνική ταινία**
19.15 **Ειδήσεις**
21.00 **Αργά με τον Νίκο Μαστοράκη**
23.45 **Ενημερωτική εκπομπή**
00.30 **Ειδήσεις**
00.40 **Ξένη ταινία.** «Ο πασαδόρος».
03.15 **Alter clips.**

Μο.Τέ.Ρ.1

Μοντέρνα Τέχνη στη Ρόδο

Δημοτική Πινακοθήκη Ρόδου

από 24 Νοεμβρίου 2001 έως 26 Απριλίου 2002

9 καλλιτέχνες - 10 εκθέσεις

140 συνεχόμενες ημέρες ζωγραφικής

24	Νοεμβρίου	Εγκαίνια διοργάνωσης με την ομαδική έκθεση των 9 καλλιτεχνών που μετέχουν.
8	Δεκεμβρίου	Κιούρη
5	Ιανουαρίου	Maani
19	Ιανουαρίου	Newberry
2	Φεβρουαρίου	Μαρινοπούλου
16	Φεβρουαρίου	Ανεζιά
2	Μαρτίου	Σπάρταλης
16	Μαρτίου	Βαζούκου
30	Μαρτίου	Παζούρου
13	Απριλίου	Μπερεδήμας

www.moter1.gr

Κοινό ωράριο για όλες τις εκθέσεις:
Εγκαίνια 19:00 Καθημερινά 10:00-14:00 & 18:00-21:00

ΠΑΡΑΡΤΗΜΑ ΠΙΝΑΚΟΘΗΚΗΣ
Παλιό Συσσίτιο, Σωκράτους 179, Παλιά Πόλη
(Το καφέ «Παλιό Συσσίτιο» θα παραμένει ανοικτό)

κύριος χορηγός: **ΡΟΔΩΝ Α.Ε.**
Με την υποστήριξη της Συνεταιριστικής Τράπεζας Δωδεκανήσου και της Κ.Α.Ι.Ρ., Χορηγοί επικοινωνίας: ΡΟΔΙΑΚΗ, Ράδιο Λυχνάρι, Ε.Ρ.Α.

ΕΤ 1

06.45 **Λέο, ο βασιλιάς της ζούγκλας**
07.15 **Ξυπνήστε!**
08.00 **Μέλι-γάλα**
09.50 **Αρωμα σαπουνιού**
10.00 **Αννα, η κυρίαρχος του παιχνιδιού**
11.00 **Μαριάννα ένας αγνός έρωτας**
12.00 **Είσαι το πεπρωμένο μου**
13.00 **Οι αταίριαστοι**
13.50 **Ειδήσεις**
14.00 **Οι αταίριαστοι** (Σ)
15.00 **Το γατόσκυλο**
15.30 **Οι ατρόμητοι**
16.30 **Ποπ και πάμε**
17.00 **Ειδήσεις-καιρός**
17.30 **Υγιαίνετε**
17.35 **www.άνθρωποι.gr**
19.35 **...Καλύτερη ζωή**
19.40 **Μαντάμ Σουσού**
20.00 **Κλήρωση ΛΟΤΤΟ**
20.15 **Μαντάμ Σουσού** (Συν.)
20.20 **Συνεικόνες**
20.30 **Στα φτερά του έρωτα**
21.00 **Παππούδες εν δράσει**
22.00 **Επιστροφή στο Μπράιτσχεντ**
23.00 **Ειδήσεις**
23.30 **Πάμε σινεμά**
23.35 **Ευρωπαϊκό πρωτάθλημα καλλιτεχνικού πατινάζ**
01.00 **Στη ζώνη του λυκόφωτος**
01.30 **Οι αταίριαστοι** (Ε)
03.15 **www.άνθρωποι.gr**

NET

06.00 **Ετσι έχουν τα πράγματα**
07.00 **Πρώτη ματιά**
10.00 **Mediterraneo**
11.00 **Ο κόσμος της αρχιτεκτονικής**
11.30 **Η ιστορία του ιταλικού σχεδίου**
12.00 **Αποστολή στο Βόρειο πόλο**
13.00 **Ειδήσεις**
13.45 **Οι θυσαυροί του κόσμου**
14.00 **Περί χρυσού**
15.00 **Ειδήσεις**
16.00 **Συν και πλην**
18.00 **Ειδήσεις**
18.30 **Φωτόσφαιρα**
19.00 **Ταξίδια** (Ε)
20.00 **Νόμπελ: Το χρονικό ενός θραβείου**
20.35 **Οι θησαυροί του κόσμου**
21.00 **Ειδήσεις**
22.00 **Πρωταγωνιστές.** Ενημερωτική εκπομπή με τον Σταύρο Θεοδωράκη.
23.00 **Στα μονοπάτια της σκέψης.**
24.00 **Ειδήσεις**
00.30 **Η ιστορία της Νέας Υόρκης.** Ντοκιμαντέρ.

ΕΤ 3

08.01 **Ντοκιμαντέρ**
08.30 **8 1/2.** Ενημερωτικό μαγκαζίνο.
11.00 **Ντοκιμαντέρ**
11.30 **Ντοκιμαντέρ**
12.00 **Πρόκληση**
12.30 **Δεξίωση**
13.30 **Ντοκιμαντέρ**
13.45 **Μισέλ με μπεσαμέλ**
14.00 **Η υγεία σήμερα**
14.30 **Design forever**
15.00 **Ειδήσεις**
15.30 **Με μια τρίτη ματιά**
17.00 **Αγώνας χάντμπολ**
18.30 **Αθλητικό ημίωρο**
19.00 **Περίμετρος**
19.30 **Στην υδρόγειο**
20.00 **Ντοκιμαντέρ**
20.30 **Ειδήσεις**
21.35 **Αποσπερίδες**
22.30 **Ντοκιμαντέρ**
23.00 **Αληθινά σενάρια**
24.00 **Ειδήσεις**
00.10 **Ξένη ταινία.** «Μια αληθινή ιστορία»
02.00 **Με μια τρίτη ματιά** (Ε)
03.30 **Τέρμιναλ 3** (Ε)

FILMNET

04.45 **Ξένη ταινία.** «Χωρίς άλλοθι»
06.20 **Ξένη ταινία** «Ερωτικές συμπτώσεις»
08.10 **Ξένη ταινία.** «Οικογενειακά Χριστούγεννα»
09.40 **Ξένη ταινία.** «Ο αιχμάλωτος της Τζέντα»
11.30 **Ξένη ταινία.** «Κυνηγώντας τον δολοφόνο»
13.15 **Ξένη ταινία.** «Στα παρασκήνια του Χολιγουντ»
13.45 **Ξένη ταινία.** «Ο υπέροχος Γκάσμπι»
15.25 **Ξένη ταινία.** «Τρέξε, Λόλα, τρέξε»
16.50 **Ξένη ταινία.** «Η ζωή του Μάρβιν Λι Αντεί»
18.25 **Ξένη ταινία.** «Ερωτικό γαϊτανάκι»
20.00 **Η μεγάλη οθόνη**
20.30 **El Entertainment**
21.00 **Ξένη ταινία.** «Διαγωνισμός ομορφιάς»
23.00 **Sex and the city**
23.30 **Videofashion**
24.00 **Ξένη ταινία.** «Θερμή ανάσα»
01.40 **Ξένη ταινία.** «Η χώρα των θαυμάτων»
03.30 **Ξένη ταινία.** «Ο δολοφόνος του Τσέρι Φολς»

SUPER SPORT

17.00 **NFL**
17.30 **NHL**
18.00 **Ελληνικό ποδόσφαιρο**
20.00 **Ελληνικό ποδόσφαιρο**
22.00 **Κύπελλο ποδοσφαίρου**
22.30 **Οι ειδικοί**
23.30 **Όποιος αντέξει**
02.30 **Αγγλικό ποδόσφαιρο**
03.30 **Ισπανικό ποδόσφαιρο**
04.30 **Πορτογαλικό ποδόσφαιρο**
05.00 **Μπιλιάρδο**
06.00 **Winter X- Games**

TEMPO

06.00 **Ο,τι ξημερώσει**
08.00 **Πρώτη ύλη.** Παρουσιάζει ο Νάσος Αθανασίου.
10.00 **Tempo club**
13.00 **Ειδήσεις**
14.00 **Γλυκιά Λουτσία**
15.00 **Αποχρώσεις**
16.30 **Ελληνική ταινία.**
18.10 **Αγνωστες λέξεις.** Ενημερωτική εκπομπή.
19.20 **Ειδήσεις**
21.00 **Maximalistes**
21.45 **Αγώνας ποδοσφαίρου**
23.45 **Ειδήσεις**
00.15 **Οι δρόμοι του κακού**
01.30 **Ξένη ταινία**
02.00 **Μουσικές επιλογές**
04.30 **Αποχρώσεις** (Ε)

MEGA

05.55 **Δελτίο ειδήσεων στη νοηματική γλώσσα**
06.00 **Πρώτη έκδοση.** Ενημερωτική εκπομπή με τους Χρήστο Βασιλόπουλο, Ρένια Τσιτσιμπίκου.
08.00 **Σήμερα με την Αννα.** Ενημερωτική εκπομπή με την Αννα Παναγιωταρέα.
10.00 **Σαν στο σπίτι σας.** Ψυχαγωγική-ενημερωτική εκπομπή με τη Μαρία Μπακοδήμου και τον Φώτη Σεργουλόπουλο.
13.10 **Σε πρώτο πλάνο**
14.00 **Ειδήσεις**
15.00 **Στην κουζίνα ολοταχώς.** Διασκεδαστικό παιχνίδι μαγειρικής με τον Ηλία Μαμαλάκη.
15.45 **Δύο ξένοι** (Ε). Κωμική σειρά.
17.00 **Ματιές στα γεγονότα**
17.10 **Για μια θέση στον ήλιο**
17.50 **Απαγορευμένη αγάπη.** Καθημερινή δραματική σειρά. Παίζουν: Κώστας Αρζόγλου, Νικήτας Τσακίρογλου, Τιτίκα Βλαχοπούλου, Τατιάνα Λύγαρη
18.40 **Ποιός θέλει να γίνει εκατομμυριούχος;** Τηλεπαιχνίδι που παρουσιάζει ο Σπύρος Παπαδόπουλος
19.30 **Τα γεγονότα στις οκτώ**
21.00 **Είσαι το ταίρι μου** (Ε) Κωμική σειριά. Παίζουν: Αλέκος Συσσοβίτης, Κατερίνα Λέχου
22.00 **Αέρινες Σιωπές** (Ε) Κοινωνική σειρά.
23.00 **Γκρίζες ζώνες.** Ενημερωτική εκπομπή.
00.15 **Τελευταία γεγονότα**
00.30 **Ξένη ταινία.** « Η νύκτα των στρατηγών»
04.00 **Τηλεμάρκετινγκ**
04.30 **Fashion TV.** Σύνδεση με το δορυφορικό κανάλι που μεταδίδει ρεπορτάζ μόδας.

ANT 1

06.10 **Τζακ ποτ**
06.45 **Κινούμενα σχέδια**
06.55 **Ειδήσεις στη νοηματική γλώσσα**
07.00 **Καλημέρα Ελλάδα** Καθημερινή ενημερωτική εκπομπή
10.00 **Πρωινός καφές.** Ψυχαγωγική-ενημερωτική εκπομπή με την Ελένη Μενεγάκη.
13.10 **Super game**
13.15 **Σοφία ορθή** (Ε) Κωμική σειρά.
14.00 **Τα νέα του ΑΝΤ-1**
14.50 **Χρήμα και χρηματιστήριο**
15.00 **Και οι παντρεμένοι έχουν ψυχή** (Ε) Κωμική σειρά.
16.05 **Ατίθασα νιάτα.** Κοινωνική σειρά.
17.00 **Καλημέρα ζωή.** Κοινωνική σειρά. Παίζουν: Γιώργος Βασιλείου, Μίνα Χειμώνα, Μυρτώ Πισπινή, Νίκος Παπαδόπουλος.
17.50 **Τα νέα του ΑΝΤ1**
18.00 **Θησαυροφυλάκιο**
18.45 **Η λάμψη.** Κοινωνική σειρά.
19.30 **Ειδήσεις**
21.00 **Μ.Π.Α.Μ (Μην Προχωράς Ποτέ Ανυποψιάστος Μεγάλε)**
21.45 **Ελληνική ταινία.** «Τα κίτρινα γάντια». Κωμωδία. Παίζουν: Νίκος Σταυρίδης, Μάρω Κοντού
23.30 **Με τα μάτια της Ελλης.** Ενημερωτική εκπομπή με την Ελλη Στάη.
00.50 **Νυχτερινές ειδήσεις**
01.15 **Σε επτά ημέρες.** Περιπετειώδης σειρά δράσης και επιστημονικής φαντασίας.
02.15 **Ξένη ταινία.** «Η πόλη των παρανόμων»
04.20 **Τηλεμάρκετινγκ**
04.50 **Οι δύο ορφανές**
05.30 **Στη σκιά του χρήματος** (Ε)

ALPHA

06.00 **Πρώτη ενημέρωση.** Ενημερωτική εκπομπή με τον Γιώργο Γαβαλά και τη Ρένα Γκούμα.
08.00 **Το μαγκαζίνο του Alpha.** Ενημερωτική εκπομπή με τον Θανάση Αθανασιάδη και την Αρετή Σιδηροκαστρίτου.
10.00 **Καλή σας όρεξη.** Εκπομπή με τη Μαρία Λόη και τον Κώστα Τσίκα
10.30 **Καλώς τους!** Παρουσιάζει η Ρούλα Κορομηλά.
14.00 **Ειδήσεις**
15.00 **Life slyle news.** Ψυχαγωγική εκπομπή.
15.30 **Απ' ευθείας.** Ενημερωτική εκπομπή με τον Γιώργο Λιάγκα.
16.45 **Μπορώ.** Ενημερωτική εκπομπή με την Αννα Δρούζα.
18.45 **Κάτω από την Ακρόπολη.** Κοινωνική σειρά. Παίζουν: Γιάνης Βόγλης, Νίκος Γαλανός, Ελένη Γερασιμίδου, Παύλος Χαϊκάλης.
19.30 **Ειδήσεις**
21.00 **Θα σε δω στο πλοίο.** Τηλεταινία. Παίζουν: Τάσος Χαλκιάς, Γιώργος Παρτσαλάκης, Χριστίνα Θεοδωροπούλου.
22.00 **Τρεις χήρες**
23.00 **Twist!**
24.00 **Third watch.** Περιπετειώδης σειρά.
01.00 **Ειδήσεις**
01.15 **Ξένη ταινία.** «Ο αγώνας μιας γυναίκας»
03.00 **Life style news** (Ε)
04.00 **Ξημερώνει.**

ΜΝΗΜΟΣΥΝΑ



Την 16η μηνός Ιανουαρίου ημέρα Τετάρτη και ώρα 8 π.μ. εις τον Ιερό Ναό Αγίων Αποστόλων, τελούμεν 9ήμερο μνημόσυνο υπέρ αναπαύσεως της ψυχής της λατρευτής μας συζύγου και μητέρας

ΜΑΡΙΑΣ ΨΥΛΛΟΥ-ΤΡΙΠΟΛΙΤΗ

Ο σύζυγος: Διαμαντής
Τα παιδιά: Αντώνης, Μπάμπης, Ιωσήφ
Και οι λοιποί συγγενείς



Την 17η μηνός Ιανουαρίου ημέρα Πέμπτη και ώρα 8 π.μ. εις τον Ιερό Ναό Ταξιαρχών Νεκροταφείου, τελούμεν 6μηνο μνημόσυνο υπέρ αναπαύσεως της ψυχής της λατρευτής μας μητέρας, γιαγιάς, αδελφής και θείας

ΜΟΣΧΟΥΛΑΣ ΤΣΑΒΑΡΗ

Τα παιδιά: Νικόλαος-Μαρία, Κατερίνα-Βασίλειος, Μιχάλης-Ειρήνη
Τα εγγόνια, τα αδέλφια, τα ανίψια και οι λοιποί συγγενείς



Την 17η μηνός Ιανουαρίου ημέρα Πέμπτη και ώρα 8 π.μ. εις τον Ιερό Ναό Ταξιαρχών Νεκροταφείου Ρόδου, τελούμεν διετές μνημόσυνο υπέρ αναπαύσεως της ψυχής της λατρευτής μας μητέρας, γιαγιάς και θείας

ΚΑΛΛΙΟΠΗΣ ΚΟΥΡΟΥΝΗ

Τα παιδιά: Βασίλειος-Αλεξάνδρα Κουρούνη, Λουκία-Μιχαήλ Μαρινάκης, Ευδοκία-Νικόλαος Ζούνης
Τα εγγόνια, τα ανίψια και οι λοιποί συγγενείς



Την 17η μηνός Ιανουαρίου ημέρα Πέμπτη και ώρα 4 μ.μ. εις τον Ιερό Ναό Κοίμησης Θεοτόκου Κρεμαστής, τελούμεν 40ήμερο μνημόσυνο υπέρ αναπαύσεως της ψυχής του λατρευτού μας συζύγου, πατέρα και θείου

ΕΥΑΓΓΕΛΟΥ ΚΑΝΤΙΜΟΙΡΗ

Η σύζυγος: Σταματία
Τα παιδιά: Ευγένιος-Βασιλεία, Γιώργος-Θεοδώρα
Η αδελφή: Σταυριανή
Τ' ανήψια και οι λοιποί συγγενείς



Την 17η μηνός Ιανουαρίου ημέρα Πέμπτη και ώρα 8 π.μ. εις τον Ιερό Ναό Αγίου Δημητρίου (παλαιό νεκροταφείο), τελούμεν ετήσιο μνημόσυνο υπέρ αναπαύσεως της ψυχής του λατρευτού μας συζύγου, πατέρα, αδελφού, παππού και θείου

ΠΑΝΤΕΛΗ ΠΑΠΑΣΤΑΤΙΚΟΥ

Η σύζυγος: Μαρία
Τα παιδιά: Κώστας και Μαρία, Τσαμπίκα και Ιωάννης, Μιχάλης
Τα αδέλφια, τα εγγόνια, τα ανήψια και οι λοιποί συγγενείς



Την 17η μηνός Ιανουαρίου ημέρα Πέμπτη και ώρα 8 π.μ. εις τον Ιερό Ναό Αναλήψεως του Κυρίου, τελούμεν 9μηνο μνημόσυνο υπέρ αναπαύσεως της ψυχής της λατρευτής μας αδελφής, θείας και ανηψιάς

ΚΥΡΙΑΚΟΥΛΑΣ-ΤΣΑΜΠΙΚΑΣ ΖΟΥΡΟΥΔΗ

Τα αδέλφια: Μαρία-Φανούρης, Ουρανία-Σπύρος, Κατερίνα-Γιώργος
Τ' ανήψια, οι θείοι, οι θείες και οι λοιποί συγγενείς



Την 17η μηνός Ιανουαρίου ημέρα Πέμπτη και ώρα 8 π.μ. εις τον Ιερό Ναό Αναλήψεως του Κυρίου, τελούμεν 6μηνο μνημόσυνο υπέρ αναπαύσεως της ψυχής του λατρευτού μας πατέρα, παππού, προπάππου, αδελφού και θείου

ΜΙΧΑΗΛ ΖΟΥΡΟΥΔΗ

Τα παιδιά: Μαρία-Φανούρης, Ουρανία-Σπύρος, Κατερίνα-Γιώργος
Τα εγγόνια, τα δισέγγονα και οι λοιποί συγγενείς



Την 18η μηνός Ιανουαρίου ημέρα Παρασκευή και ώρα 8 π.μ. εις τον Ιερό Ναό Αγίων Αναργύρων Ρόδου, τελούμεν διετές μνημόσυνο υπέρ αναπαύσεως της ψυχής του λατρευτού μας συζύγου, πατέρα, παππού και προπάππου

ΓΕΩΡΓΙΟΥ ΚΟΖΟΥ

Η σύζυγος: Παρασκευή
Τα παιδιά: Καθολική-Ζαχαρίας Παπαδοπούλου, Μαριέττα-Νικόλαος Μιχαήλ
Τα εγγόνια, τα δισέγγονα, τα ανίψια και οι λοιποί συγγενείς



Την 18η μηνός Ιανουαρίου ημέρα Παρασκευή και ώρα 8 π.μ. εις τον Ιερό Ναό Αγίου Νικολάου Ρόδου, τελούμεν 40ήμερο μνημόσυνο υπέρ αναπαύσεως της ψυχής της λατρευτής μας συζύγου, μητέρας, γιαγιάς και αδελφής

ΚΑΛΛΙΟΠΗΣ ΣΤΑΥΡΙΑΝΟΥ

Ο σύζυγος: Ιωάννης
Τα παιδιά:Εμμανουήλ-Χρυσούλα, Στράτος, Γιώργος-Μαρία, Νίκος-Ευαγγελία
Τα εγγόνια, οι αδελφές και οι λοιποί συγγενείς



Την 18η μηνός Ιανουαρίου ημέρα Παρασκευή και ώρα 8 π.μ. εις τον Ιερό Ναό Αγίου Νικολάου, τελούμεν 3μηνο μνημόσυνο υπέρ αναπαύσεως της ψυχής του λατρευτού μας συζύγου, πατέρα και παππού

ΙΩΑΝΝΗ ΣΠΥΡΟΠΟΥΛΟΥ

Η σύζυγος: Αννα
Τα παιδιά: Βασούλα-Γιώργος Βασιλαράκη, Ρένα-Γιάννης Σαββάκη, Μαρία
Τα εγγόνια και οι λοιποί συγγενείς



Την 19η μηνός Ιανουαρίου ημέρα Σάββατο και ώρα 8 π.μ. εις τον Ιερό Ναό Ταξιαρχών (νεκροταφείο), τελούμεν διετές μνημόσυνο υπέρ αναπαύσεως της ψυχής του λατρευτού μας συζύγου, πατέρα, παππού, αδελφού και θείου

ΜΑΡΚΟΥ ΦΟΥΣΤΕΡΗ

Η σύζυγος, τα παιδιά, τα εγγόνια, τ' ανήψια και οι λοιποί συγγενείς

ΔΙΕΥΘΥΝΣΗ ΔΑΣΩΝ ΔΩΔΕΚΑΝΗΣΟΥ

ΑΝΑΚΟΙΝΩΣΗ

Γνωστοποιείται κατά το άρθρο 14 του Ν. 998/79, η αποστολή για δημοσίευση στον Δήμο Αφάντου της αριθμ. 6252/8-11-01 πράξη χαρακτηρισμού έκτασης που εκδόθηκε από τον Δ/ντή Δασών Δωδ/σου. Η ΚΜ 1304 γαιών Αφάντου χαρακτηρίζεται ως γεωργική έκταση.

Ο Δ/ντής Δασών Δωδ/νήσου
Φίλιππος Κοντίτσης
Δασολόγος με Α' βαθμό

ΔΙΕΥΘΥΝΣΗ ΔΑΣΩΝ ΔΩΔΕΚΑΝΗΣΟΥ

ΑΝΑΚΟΙΝΩΣΗ

Γνωστοποιείται κατά το άρθρο 14 του Ν. 998/79, η αποστολή για δημοσίευση στον Δήμο Καρπάθου της αριθμ. 6848/11-12-01 πράξη χαρακτηρισμού έκτασης που εκδόθηκε από τον Δ/ντή Δασών Δωδ/σου. Η έκταση εμβαδού 19.572 τ.μ. που βρίσκεται στη θέση Πούντα-Αφιάρτη Περιφέρειας Μενετών Νήσου Καρπάθου χαρακτηρίζεται ως γεωργική έκταση.

Ο Δ/ντής Δασών Δωδ/νήσου
Φίλιππος Κοντίτσης
Δασολόγος με Α' βαθμό

ΓΡΑΦΕΙΟ ΤΕΛΕΤΩΝ & ΜΝΗΜΟΣΥΝΩΝ ΡΟΔΟΥ ΣΤΕΦΑΝΑ-ΣΤΟΛΙΣΜΟΙ

ΑΜΕΣΗ ΕΞΥΠΗΡΕΤΗΣΗ ΟΛΟ ΤΟ 24 ΩΡΟ

"ΑΜΕΡΙΚΑΝΟΥ"

Αναλαμβάνουμε την τελετή και με τα έξοδα που χορηγούν τα ταμεία χωρίς καμία επιβάρυνση. ΙΚΑ, ΤΕΒΕ, ΤΑΞΥ, ΔΗΜΟΣΙΟΥ, ΛΙΜΕΝΙΚΩΝ, ΟΓΑ και λοιπά ταμεία. Τους ΑΠΟΡΟΥΣ ΔΩΡΕΑΝ.

Πλατεία Βρούχου στην Μητρόπολη
τηλέφωνα: 28901-33400

ΔΕΥΑΡ
ΔΗΜΟΤΙΚΗ ΕΠΙΧΕΙΡΗΣΗ ΥΔΡΕΥΣΗΣ ΑΠΟΧΕΤΕΥΣΗΣ ΡΟΔΟΥ

ΑΝΑΚΟΙΝΩΣΗ

Από τη ΔΕΥΑΡ ανακοινώνεται ότι λόγω απαραίτητων εργασιών στο δίκτυο Υδρευσης-και αν οι καιρικές συνθήκες το επιτρέψουν-**την Τετάρτη 16/1/2002 από τις 9 π.μ. έως αργά το μεσημέρι,** θα υπάρξει διακοπή νερού στις παρακάτω οδούς:
Τάρπον Σπριγκς, Εθνάρχου Μακαρίου, Γαλλίας, Καρπάθου, Θεοδωράκη και Πλατεία Ελευθερίας
Ζητούμε την κατανόηση των κατοίκων των παραπάνω περιοχών.

Για τη ΔΕΥΑΡ
Ο Γενικός Δ/ντής
α/α
Π. Κανάκης
Πολιτικός Μηχανικός

ΔΕΝ ΕΟΡΤΑΖΟΥΝ

- Ο κ. **Αντώνης Μηχανικός**, δεν εορτάζει και δεν δέχεται επισκέψεις.
- Ο κ. **Αντώνης Στεργενάκης**, δεν θα δεχθεί επισκέψεις στην ονομαστική του εορτή.
- Ο κ. **Αντώνης Βαλάκης**, δεν θα δεχθεί επισκέψεις στη γιορτή του.

ΔΗΜΟΣΙΑ ΕΠΙΧΕΙΡΗΣΗ ΗΛΕΚΤΡΙΣΜΟΥ Α.Ε.
ΔΙΕΥΘΥΝΣΗ ΠΕΡΙΦΕΡΕΙΑΣ ΝΗΣΙΩΝ
ΠΕΡΙΟΧΗ ΡΟΔΟΥ
ΠΛΑΤΕΙΑ ΣΥΜΗΣ 10 ΡΟΔΟΣ

ΑΝΑΚΟΙΝΩΣΗ

Ειδοποιούνται οι κάτοικοι των παρακάτω περιοχών ότι για να εκτελεστούν απαραίτητες τεχνικές εργασίες της ΔΕΗ θα γίνει διακοπή στις 17-1-02 ημέρα Πέμπτη ως εξής:
Από ώρα 08.00 μέχρι 09.00 στις περιοχές:
Από την πλατεία Ιαλυσού εκατέρωθεν της Λεωφόρου προς Κρεμαστή μέχρι το κέντρο διασκέδασης MELODY.
Αν οι εργασίες τελειώσουν νωρίτερα, το ρεύμα θα ξαναδοθεί πριν από το χρόνο λήξης της διακοπής που αναφέρεται πιο πάνω. Γι' αυτό το λόγο οι ηλεκτρικές εγκαταστάσεις και τα δίκτυα της ΔΕΗ θα πρέπει να θεωρούνται ότι έχουν συνέχεια ρεύμα.
Ετσι για λόγους ασφαλείας, απαγορεύεται η προσέγγιση σε αγωγούς ή άλλα στοιχεία του δικτύου που ευρίσκονται καταγής γιατί υπάρχει σοβαρός κίνδυνος ατυχήματος.

Από τη ΔΕΗ

ΣΥΛΛΟΓΟΣ ΘΡΑΚΟΜΑΚΕΔΟΝΩΝ
« Ο ΜΕΓΑΣ ΑΛΕΞΑΝΔΡΟΣ»

ΠΡΟΣΚΛΗΣΗ

Ετήσια κοπή του συλλόγου
ΘΡΑΚΟΜΑΚΕΔΟΝΩΝ
ΣΑΒΒΑΤΟ 19 ΙΑΝΟΥΑΡΙΟΥ 2002
ΩΡΑ 18:30

Σας καλούμε στα νέα γραφεία του συλλόγου μας στην οδό ΚΑΖΟΥΛΗ 15 –17 (ΣΑΝ ΦΡΑΝΤΣΙΣΚΟ)

Το Δ.Σ
Του συλλόγου μας

ΑΠΩΛΕΙΑ ΣΚΥΛΟΥ



Χάθηκε σκυλί το Σάββατο 12/1/2002 στη περιοχή του Σινεμά Μετροπόλ. Είναι οχτώ μηνών και ακούει στο όνομα ΟΡΝΕΛΛΑ. Θα παρακαλούσαμε όποιος το βρεί να τηλεφωνήσει στο 0944355971 ή 39123. Δίνεται αμοιβή 20.000 σε όποιον τη βρεί. Είναι πολύ σημαντικό να βρεθεί.

Ευχαριστούμε

ΚΑΘΗΜΕΡΙΝΑ ΟΛΑ ΤΑ ΝΕΑ ΤΗΣ ΔΩΔΕΚΑΝΗΣΟΥ ΣΤΟ INTERNET

www.rodiaki.gr



Οινοποιητική παράδοση από
τον καιρό των ιπποτών και των κάστρων



Διασφαλισμένη ποιότητα από την πρώτη φιάλη



Ακριβά μυστικά αμπελουργίας πίσω από μια ετικέτα
Αθήρι, οίνος ευγενικής καταγωγής.

si enoteis

ΟΙΝΟΘΗΚΗ
EMERY

Αυστραλίας 28, Ρόδος 85100, Τηλ.: (0241) 29111, 22715, Fax: (0241) 22716
EMERY ΟΙΝΟΙ ΠΟΤΑ ΑΕΒΕ

ΠΡΟΤΥΠΟ ΚΕΝΤΡΟ ΤΗΛΕΦΩΝΙΑΣ
ΠΡΟΣΦΟΡΑ
Τηλεφωνικών κέντρων
PANASONIC–SAMSUNG
• ΜΕ ΞΕΝΟΔΟΧΕΙΑΚΟ ΠΡΟΓΡΑΜΜΑ
• ΜΕ 100.000 ΠΡΟΚΑΤΑΒΟΛΗ ΣΥΝ ΦΠΑ ΤΙΜΟΛΟΓΙΟΥ ΚΑΙ ΕΞΟΦΛΗΣΗ ΣΕ 12 ΔΟΣΕΙΣ

ΧΩΡΗΤΙΚΟΤΗΤΑ

• 3 γραμμές ΟΤΕ 8 εσωτερικά	35.000 το μήνα
• 3 γραμμές ΟΤΕ 16 εσωτερικά	50.000 το μήνα
• 6 γραμμές ΟΤΕ 24 εσωτερικά	70.000 το μήνα
• 4 γραμμές ΟΤΕ 33 εσωτερικά	90.000 το μήνα

ΠΕΡΙΛΑΜΒΑΝΟΥΝ
✔ Τηλ. Κέντρο PANASONIC -SAMSUG
✔ Τηλεφωνικές συσκευές με πληκτρολόγιο ψηφιακές
✔ Συσκευή τηλεφωνήτριας
✔ Εκτυπωτής σειριακός
✔ Αντικεραυνική προστασία ΟΤΕ & ΔΕΗ
✔ Εγκατάσταση σε έτοιμο δίκτυο
✔ Προγραμματισμός & εκπαίδευση της τηλεφωνήτριας
✔ 12 μήνες Service δωρεάν
✔ 10 χρόνια τεχνική υποστήριξη

ΑΦΟΙ ΣΚΟΡΔΗ Ο.Ε.
Βενετοκλέων 3 και Καναδά
τηλ. 75666 fax: 70499 Ρόδος

ΤΖΑΚΙΑ
ΤΖΑΚΙΑ ΤΖΟΤΖΟΛΗΣ ΤΑΣΟΣ
ΤΖΑΚΙΑ
ΜΑΝΤΕΜΕΝΙΑ • ΑΠΛΑ • ΑΕΡΟΘΕΡΜΑ • ΜΕ ΤΖΑΜΙΑ ΚΑΙ ΠΟΡΤΕΣ • ΜΕ ΠΥΡΟΤΟΥΒΛΑ
ΣΟΜΠΕΣ ΜΕ ΞΥΛΑ
ΜΕΓΑΛΗ ΠΟΙΚΙΛΙΑ ΜΟΝΤΕΛΩΝ
ΑΞΕΣΟΥΑΡ ΤΖΑΚΙΩΝ
ΣΚΑΡΕΣ • ΣΙΤΕΣ • ΚΡΕΜΑΝΤΑΛΑΔΕΣ
ΦΟΥΡΝΑΚΙΑ ΚΑΙ ΨΗΣΤΑΡΙΕΣ
ΣΕ ΠΟΛΛΑ ΣΧΕΔΙΑ ΚΑΙ ΜΕΓΕΘΗ
ΚΑΘΑΡΙΣΜΟΙ ΚΑΙ ΣΕΡΒΙΣ ΤΖΑΚΙΩΝ
ΚΟΛΥΜΠΙΑ, ΕΝΑΝΤΙ ΚΑΙ ΠΑΡΑΠΛΕΥΡΩΣ ΙΔΡΥΜΑΤΟΣ
ΚΥΡΙΑΚΕΣ ΑΝΟΙΚΤΑ 11–4
Τηλέφωνο (0241) 56275, κιν. 0942/255848,
τηλ. Fax: 56317, 85103 Κολύμπια, Ρόδος



Ρόδος: εἰκῆ καὶ ὡς ἔτυχε...

••• Συναυλία του Μιχάλη Νικολούδη

Ο συνθέτης της "Αιολίας" **Μιχάλης Νικολούδης** θα παρουσιάσει απόψε το βράδυ στις 10, στην μουσική σκηνή "Ρεσάλτο" στην Παλιά Πόλη ένα δείγμα της ενδιαφέρουσας δουλειάς του.

Την εκδήλωση διοργανώνει το **"Ράδιο - Λυχνάρι"** στο πλαίσιο της "4ης Πολιτιστικής Αύρας- Χειμώνας 2002" και μαζί με τον συνθέτη ο οποίος θα παίξει μαντόλα θα τον συνοδεύσουν τα αδέλφια του στο πιάνο και το βιολί.

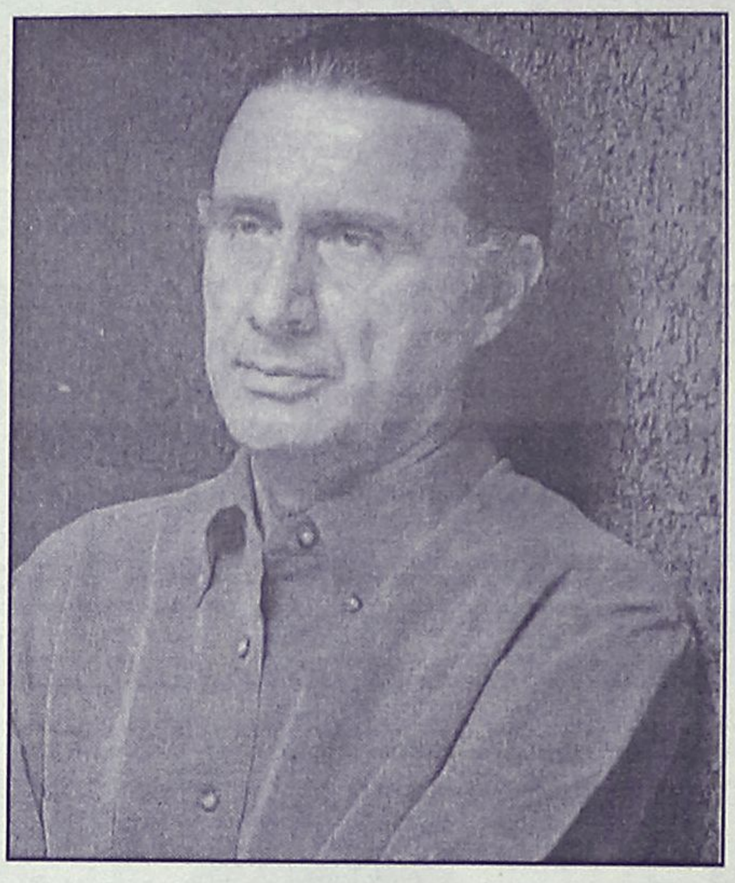

Ο μουσικοσυνθέτης Μιχάλης Νικολούδης

*"Τον έχουν χαρακτιρίσει ως έναν από τους σημαντικότερους εκπροσώπους της world music στη χώρα μας. Η νέα του μουσική δουλειά **"Deja vu"**, που κυκλοφόρησε επτά σχεδόν χρόνια μετά την πρώτη του εμφάνιση στη δισκογραφία, την περίφημη πλέον **"Αιολία"**, έχει ως σημείο αναφοράς την ελληνική μουσική παράδοση, επεκτείνεται στους οικείους ήχους της Μεσογείου, αγγίζει τη σύγχρονη τζαζ, αλλά και τη μαγεία της Ανατολής.*

Ενα ενδιαφέρον μουσικό παζλ που απευθύνεται όχι μόνο στον Ελληνα ακροατή, αλλά και στο φιλόμουσο πολίτη του κόσμου που αναζητεί στην παγκόσμια δεξαμενή ήχων ελκυστικές συνθέσεις και συναρπαστικούς συνδυασμούς.

*Γιατί όμως ο **Μιχάλης Νικολούδης** επέλεξε να δώσει ως τίτλο στη νέα του δουλειά μια έκφραση που συναντάμε σε όλες σχεδόν τις γλώσσες του κόσμου και δηλώνει την αίσθηση που έχουμε, ότι κάτι που βλέπουμε τώρα το έχουμε ξαναδεί στο παρελθόν ή το έχουμε ξαναζήσει ή στην προκειμένη περίπτωση ξανακουσει; Με ειλικρίνεια ο σεμνός συνθέτης δεν διεκδικεί δάφνες παρθενογένεσης...".*

••• Αννα Κοκκίνου: Η Συμιακιά ηθοποιός από το Κάιρο

Την ήξεραν οι θεατρόφιλοι από τη δεκαετία του '80 ως μια σπουδαία ηθοποιό, τότε που έπαιζε στην Ελεύθερη Σκηνή του Λευτέρη Βογιατζή. Όμως μετά η **Αννα Κοκκίνου** έκανε ένα δικό της άλμα, πρώτα με



Αννα Κοκκίνου, η ηθοποιός από την Σύμη

το Βιζυηνό, μετά με την Ιφιγένεια, πέρυσι -και φέτος, από τις 7 Νοεμβρίου- με τον Καραγκιόζη. Όλα αυτά με το δικό της θίασο, συνεργαζόμενη με σημαντικούς ανθρώπους, το Διοσκουρίδη, τη Γεμεντζάκη, τον Αβδελιώδη, τον Κουτσαφτή... Τρεις παραστάσεις - ορόσημα των τελευταίων χρόνων. Και έκτοτε, μια μοναχική σκιά έχει αλλάξει σχεδόν το ελληνικό θεάτρο.

***"Κάπου στο μεσοπόλεμο ένας δεκατετράχρονος νεαρός από τη Σύμη φτάνει στο Κάιρο**. Εδώ είναι ένας τόπος εμπορίου που έρχεται από πολύ παλιά, ένας τόπος που έλκει όσους έχουν μέσα τους την έμμονη ιδέα του εμπορεύεσθαι, δηλαδή τους Ελληνες, που ο αέρας τους σπρώχνει πάντα στα τέσσερα σημεία του ορίζοντα.*

Ο νεαρός από τη Σύμη αρχίζει να εμπορεύεται μουσικά όργανα** και σε λίγα χρόνια παντρεύεται μια Ελληνογαλλίδα, Σμυρνιά δηλαδή.Και από όλον αυτόν τον παράξενο συνδυασμό, από τους Ελληνες Αιγυπτιώτες, προέκυψε, λίγα χρόνια μετά , η ηθοποιός **Αννα Κοκκίνου.

***Ο πατέρας της έμεινε στο Κάιρο**, από τους ηρωικούς που μείνανε μέχρι τέλους, παρά τα πολιτικά δράματα της Αιγύπτου. Όμως η Αννα μόλις έβγαλε το σχολείο αποφάσισε να έρθει στην Αθήνα. "Πήγα στη σχολή του Πέλου Κατσέλη το '71 και τελείωσα το '74. Είχα δασκάλους τη Νίκη Τριανταφυλλίδη, τον Εμιρζά, και φυσικά τον Κατσέλη. Ημουνα σε μια κατάσταση πρωτόγονη. Εντελώς απροσάρμοστη. Ο Εμιρζάς τότε μου έδωσε Μπέκετ, τις **Ευτυχισμένες μέρες**. Και μπήκα κυριολεκτικά σαν ψάρι στο νερό...".*

ΜΕΡΙΚΕΣ ΦΟΡΕΣ ΓΙΑ ΝΑ ΑΡΕΣΕΙΣ ΠΡΕΠΕΙ ΝΑ ΦΤΑΣΕΙΣ ΣΤΑ ....ΆΚΡΑ!!



- ΠΡΟΣΘΕΤΙΚΗ ΝΥΧΙΩΝ ΜΕΤΑΞΙ-ΑΚΡΥΛΙΚΟ
- ΜΑΝΙΚΙΟΥΡ-ΠΕΝΤΙΚΙΟΥΡ ΑΝΑΝΕΩΣΗΣ
- ΟΡΘΟΝΥΧΙΑ (ΠΟΝΕΜΕΝΑ ΓΥΡΤΑ ΝΥΧΙΑ)
- ΣΚΛΗΡΥΝΣΗ ΦΥΣΙΚΩΝ ΝΥΧΙΩΝ
- ΛΕΥΚΑΝΣΗ ΝΥΧΙΩΝ (ΧΕΡΙΑ-ΠΟΔΙΑ)
- ΦΡΥΔΙΑ - ΒΛΕΦΑΡΙΔΕΣ
- ΜΟΝΙΜΟ ΓΑΛΛΙΚΟ
- MONIMA DESIGNS
- ΑΠΟΤΡΙΧΩΣΗ

BEAUTY NAILS BN RHODES

ΑΝ ΤΟ ΖΗΤΟΥΜΕΝΟ ΣΑΣ ΕΙΝΑΙ Η ΑΚΡΑ ...ΠΟΛΥΤΕΛΕΙΑ

BEAUTY NAILS - STUDIO ΑΙΣΘΗΤΙΚΗΣ ΝΥΧΙΩΝ
ΕΜΠΟΡΙΚΟ ΚΕΝΤΡΟ ΦΩΚΙΑΛΗ-ΑΓ. ΑΝΑΣΤΑΣΙΑΣ 40-ΤΗΛ. 70660-ΚΙΝ. 0944 520887

ΡΟΔΟΤΡΥΠΟΚΟΠΤΙΚΗ
ΚΟΥΛΙΑΝΟΣ ΔΗΜΗΤΡΙΟΣ και ΣΙΑ ΟΕ
Κολοκοτρώνη 66 Τηλ. 0241- 77257 - Κιν.: 0932-732331
Θερμές ευχές για υγεία και ευτυχία!

(εκ)πολιτισμικά παίγνια



Γράφει ο Κωστής Νικολάκης

Πρακτικές υιοθεσίες στην Κω του Ιπποκράτη

Στο νέο βιβλίο του ο **Peter Kingsley**, που φέρει τον τίτλο **"Στα μυστικά μέρη της Ελληνικής Σοφίας"** μας ιστορεί για την λατρεία του Θεού **Απόλλωνα**, στα παράλια της Μικρά Ασίας και στα απέναντι νησιά του Ανατολικού Αιγαίου, ιδαίτερα στην περιοχή της Καρίας.

Ενας από τους τόπους αναφοράς του είναι και το νησί του Ιπποκράτη, η γειτονική μας **Κω** για την οποία ο συγγραφέας μας μιλά για τις πρακτικές της **υιοθεσίας** που επικρατούσαν εκεί κατά την αρχαιότητα.

"Το όλο θέμα της υιοθεσίας στον αρχαίο κόσμο είναι παράξενη υπόθεση. Το να υιοθετήσεις κάποιον πριν από δυόμιση χιλιάδες χρόνια δεν ήταν το ίδιο με την υιοθεσία σήμερα. Η ηλικία δεν είχε σημασία. Το άτομο που υιοθετούσες μπορεί να ήταν κι αυτό ενήλικος και συχνά οι λόγοι πίσω από αυτές τις υιοθεσίες ήταν θρησκευτικοί. Γιατί η πράξη αυτή είχε βαθιά σχέση με τα μυστήρια.

Στις δυτικές παραλίες της Ανατολίας (Μικρά Ασία) ιδιαίτερα στην Καρία και στα νησιά του Αιγαίου απέναντι από τις ακτές αυτές, η υιοθεσία ανάμεσα στους Ελληνες ήταν πολύ συνηθισμένη απ' οπουδήποτε αλλού και από δω προέρχονται οι σχετικές ενδείξεις που άφησαν πίσω τους οι μεγάλες ιερατικές οικογένειες πουυ έζησαν εκεί.

"Ομως, η Ανατολία είναι επίσης το μέρος όπου οι ιερατικές παραδόσεις πήγαιναν χέρι χέρι με την πρακτική της θεραπείας. Ετσι παρέμειναν τα πράγματα από την αρχαιότερη εποχή μέχρι και το τέλος του κλασικού κόσμου. Οι ιερατικές οικογένειες της Ανατολίας συχνά ήτανεπίσης οικογένειες θεραπευτών. Και αυτή η σύνδεση είναι ιδιαίτερα ξεκάθαρη σε περιπτώσεις όπου δάσκαλοι αποφάσιζαν να υιοθετήσουν τους διαδόχους τους.

Οπως θα περίμενε κανείς, η διαδικασία της υιοθεσίας από αυτές τις οικογένεις συνδεόταν με τη μύηση. Μάλιστα, η διαδικασία αυτή συνδέθηκε με τόσο ρομαντισμό και μυστήριο, ώστε οι συγγραφείς αρχαίων μυθιστορημάτων αρέσκονταν ιδιαίτερα να την περιγράφουν. Είχαν στα χέρια τους έναν τέλειο τρόπο για να δώσουν τοπικό χρώμα στις ιστορίες που εκτυλίσσονταν στις εξωτικές παραλιακές πόλεις της Δυτικής Ανατολίας, ιστορίες για απώλειες και ανακαλύψεις, για άτομα που τα αναγνωρίζουν απροσδόκητα και τα σώζουν και τα επαναφέρουν στη ζωή όταν όλα μοιάζουν χαμένα".

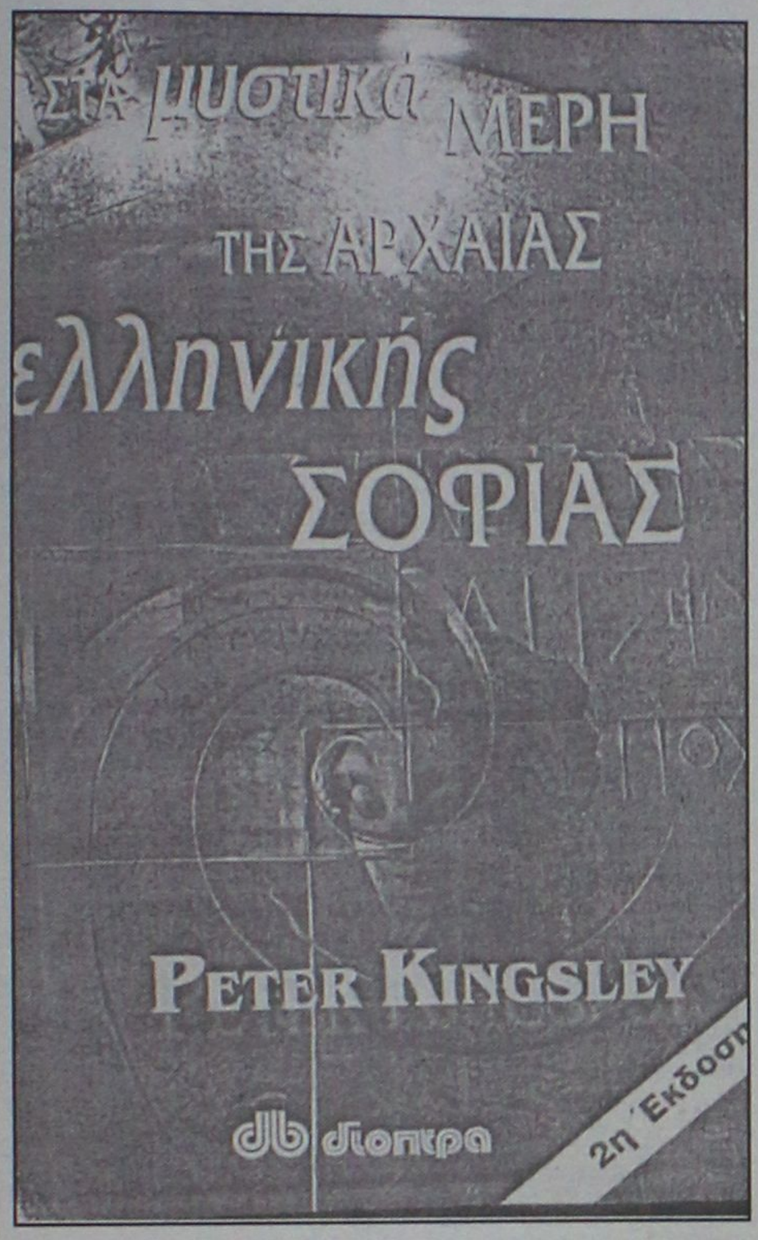

Peter Kingsley: "Στα μυστικά μέρη της Αρχαίας Ελληνικής Σοφίας", μετάφραση Γ. Μπαρουξής, εκδόσεις "Διόπτρα", σελ. 239, Αθήνα 2001, τιμή 12,62 ευρώ.

• Η υιοθεσία στον Ορκο του Ιπποκράτη

"Δεν είναι πολύ οι ιστορικοί που θα έδιναν προσοχή σε μία τόσο μικρή λεπτομέρεια όσο αυτή της υιοθεσίας του Ζήνωνα από τον Παρμενίδη. Για τους λίγους που την πρόσεξαν, όμως, ήταν φυσικό να προσπαθήσουν να την κατανοήσουν κάνοντας συγκρίσεις.

Πρόκειται για τη σύγκριση με τη γραμμή των αρχαίων θεραπευτών της ιατρικής σχολής που ήταν πιο φημισμένη απ' όλες: της σχολής του Ιπποκράτη, που βρίσκοταν στο νησί της Κω, έξω απο τα παράλια της Καρίας. Εκεί η βασική αρχή της υιοθεσίας του μαθητή από το δάσκαλο ήταν τόσο σημαντική, ώστε αναφέρεται ρητά και μέσα στον Ορκο του Ιπποκράτη.

Αυτό δεν σημαίνει όμως ότι η υιοθεσία του μαθητή από το δάσκαλο και η αποδοχή του ως μέλους της οικογένεια του δασκάλου ήταν μια πρακτική που υπήρχε μόνο στους θεραπευτές. Αντίθετα, οι μελετητές έχουν προσέξει ήδη ότι η πραγματική προέλευση της ειδικής σημασίας που απέδιδε η ιπποκρατική παράδοση σε αυτό το δεσμό ανάμεσα στο δάσκαλο και το μαθητή δεν έχει καμία σχέση με την ιατρική. Η προέλευση της είναι τα μυστήρια.

Πραγματικά δεν είναι τυχαίο που ο Ιπποκράτης ήταν Ασκληπιάδης, δηλαδή "γιος του Ασκληπιού", όπως ακριβώς ο Παρμενίδης ήταν Ουλιάδης, δηλαδή γιος του Ούλιου Απόλλωνα. Δεν είναι παράξενο που πίσω από τον ίδιο τον Ιπποκράτη πλανιέται η σκιά μιας γενεαλογικής γραμμής που ανάγει την καταγωγή της πίσω στον Ασκληπιό.

Και πίσω από τον Ασκληπιό, που λατρεύονταν στην Κω, πλανιέται η σκιά ενός άλλου Θεού, του Θεού που ήταν ο πατέρας του Ασκληπιού, που μοιραζόταν του θεραπευτικούς ναούς μαζί του, που αναφέρεται πριν ακόμη και από τον ίδιο τον Ασκληπιό στην αρχή του Ορκου του Ιπποκράτη. Αυτός ήταν ο Απόλλωνας, που μερικές φορές στην Κω ονομαζόταν Ούλιος Απόλλωνας".

«ΡΟΔΙΑΚΗ» ΑΠΟ ΤΟ 1915

ΦΛΑΣ ΣΤΟ ΠΑΡΕΛΘΟΝ


ΡΟΔΙΑΚΗ
PERIODICO SETTIMANALE

ΡΟΔΙΑΚΗ
11 ΙΑΝΟΥΑΡΙΟΥ 1918
ΑΡΙΘ. ΦΥΛΛΟΥ 122

ΛΑΡΔΟΣ

Από πολλών ημερών αδιαλείπτως εν Λάρδω βρέχων, μάλιστα δε τη νύκτα της 17 προς 18 λήξαντος μηνός πνάγκασε τους το χωρίον περιρρέοντας δύο χειμάρρους να καταπλημμυρήσωσι και τας τούτους αγρίας τα παρεκείμενας ευφορωτάτης πεδιάδας τους αγρούς και αμπελώνας να κατακαύσωσιν.

Εις τίνας οικίας εισέλθον το ορμητικόν ύδωρ συμπαρέσυρε ζώα και την τροφήν αυτών καθ' όλην δεν την νύκτα ουδέν άλλο ήκουε τις ει μη φωνάς γοεράς των αγωνιούντων κατοίκων δεομένων του Αγίου Γεωργίου επ' ονόματι του οποίου υπάρχει εν τω χωρίω παρεκκλήσιον θαυματουργούν αυτοίς συνεχώς. Ινα περιγράψη τις τας ανυπολογίστους ζημιάς τας εν Λάρδω γενομένας στοιχίσασας αυτοίς δεκάδας χιλιάδων φραγκών είναι κοπιώδες, αμπελώνες ολόκληροι εις ρυάκας μεταβληθέντες, κήποι εμπεριέχοντες πελώρια δένδρα, πεύκοι του δάσους ριζιδόν ανεσπάσθησαν και μέχρι της παραλίας μετά σφοδρού πατάγου μετεφέρθησαν, τινές δε τούτων σπόροι υπό της μεγάλης ορμής του παφλαζόντος ύδατος συμπαρασυρθείς τήδε κακείστε διεσκορπίσθη, επειδή το ύδωρ των ορέων ατάκτως και μετά πρωτοφανούς ορμής καταβαίνουν διωχέτευσεν αυτούς.

Λάρδος 3 Ιανουαρίου 1918
Γ. Καληδόνης

ΣΥΛΛΗΨΙΣ ΛΑΘΡΕΜΠΟΡΩΝ

Ο Βασιλικός Καραβινοφόρος Πάτμου συνέλαβον τους Θεολόγους Αντώνιον Μελιγκάρης και Μιχαήλ Γεωργίου Καράλη, οίτινες επεχείρουν να μεταφέρωσιν εκ Σάμου διάφορα εμπορεύματα ων η εξαγωγή είνε απηγορευμένη αξίας περίπου 572 λιρών

(Σ.Σ. Η Ροδιακή εκδιδόταν τότε υπό το καθεστώς Ιταλικής λογοκρισίας. Διατηρείται επίσης η γλώσσα και τα τοπωνύμια που υπήρχαν στις αρχές του αιώνα).



Το Θεατρικό Εργαστήρι
ΣΑΤΥΡ

• Προσφέρει για όλες τις ηλικίες ένα διδακτικό πρόγραμμα με θέμα "Θέατρο και Παράδοση" που περιλαμβάνει:

◆ *Αυτοσχεδιασμό* ◆ *Παντομίμα*
◆ *Κουκλοθέατρο*
◆ *Θέατρο Σκιών*

• Οργανώνει ένα Ανοιχτό Εργαστήρι υποκριτικής, ποικίλης θεματογραφίας με τη συμμετοχή ειδικών.

• Αναλαμβάνει παιδικές εκδηλώσεις και παιδικά πάρτυ με τον **ΚΛΟΟΥΝ ΚΙΚΟ** και με τον **Jongleur TIKI.**

Υπευθ.: Κων/νος Τρέχας

Δημ. Αναστασιάδη 47, Ρόδος
Τηλ.: (0241 0) 38873 - 66477, 0972 847299



Η Διακόσμηση λέει ναι!
Εσείς θα πείτε όχι;
ΔΕΝ ΕΙΝΑΙ ΔΥΝΑΤΟΝ
Πού;
Στους μοναδικούς χειροποίητους πίνακες ζωγραφικής! Καθρέπτες
ΒΙΤΡΩ
που ανεβάζουν την αξία του χώρου σας και κάνετε και σωστή τοποθέτηση.
Φτιάχνουν με μεράκι
Η **ΡΟΔΟΥΛΑ** & ο **ΑΡΤΑΝ**
Λίστες γάμου
Μιχ. Πετρίδη 96 κοντά στο ΜΗΔΕΙΑ
Τηλ. 62552 - 61483

ΒΙΟΤΕΧΝΙΑ ΚΟΡΝΙΖΩΝ
ΤΣΑΜΠΙΚΑΚΗΣ
ΚΑΤΑΣΚΕΥΕΣ ΠΑΝΤΟΣ ΕΙΔΟΥΣ ΚΟΡΝΙΖΩΝ
* ΓΙΑ ΚΕΝΤΗΜΑΤΑ
* ΠΙΝΑΚΕΣ ΖΩΓΡΑΦΙΚΗΣ
* ΠΟΣΤΕΡ * ΦΩΤΟΓΡΑΦΟΘΗΚΗ
* ΔΙΠΛΩΜΑΤΑ * ΚΑΘΡΕΠΤΕΣ
ΑΜΕΣΗ ΠΑΡΑΔΟΣΗ
ΑΝΑΛΑΜΒΑΝΟΥΜΕ ΚΑΙ ΞΕΝΟΔΟΧΕΙΑ
ΝΗΡΗΙΔΩΝ 3-5, ΚΡΕΜΑΣΤΗ
ΤΗΛ. **95868, 95869**

Αντίλαλοι

πολιτικοί και άλλοι...

Το σενάριο

Οντως προκάλεσε αίσθηση η εμπλοκή της Καλύμνου, στο θέμα **της τρομοκρατίας**, σύμφωνα τουλάχιστον με τα σενάρια που είδαν το φως της δημοσιότητας.

Οχι πως δεν μπορεί να συμβαίνει (όλα είναι πιθανά όταν αναφερόμαστε για τρομοκρατία), αλλά... υποψιαζόμαστε ότι μπορεί να είναι **μια ακόμα νούλα** των πρακτόρων και των υποπρακτόρων (δεν έχουν κάνει και λίγες εδώ που τα λέμε).

Μπορεί να έμαθαν ξαφνικά ότι στην Κάλυμνο έχουν ιδιαίτερη έφεση με τους δυναμίτες, οπότε... δεν χρειαζόταν και πολλά για να στηθεί το σενάριο.

Λ.Μ.

Η συμμαχία







Πολύ περίεργη **έως και... "ύποπτη"** είναι η διαφαινόμενη συμμαχία των δημάρχων Καλλιθέας, Αφάντου και Αρχαγγέλου που βρίσκεται στα σκαριά.

Δεν ξέρουμε τί τελικά θα προκύψει από τη συνάντηση που έγινε (και από αυτές που θ' ακολουθήσουν), αλλά σίγουρα **κάποιοι εύχονται** να ναυαγήσει η διαφαινόμενη συνεργασία.

Και θα έχουν προφανώς τους λόγους τους...

Λ.Μ.

Απορία αναγνώστου



Αναγνώστης της εφημερίδας διαμαρτύρεται για ένα περιστατικό που του συνέβη αυτές τις ημέρες και αφορά στην πληρωμή των τελών κυκλοφορίας για το Ι.Χ. του. Ο συγκεκριμένος κύριος **πλήρωσε κανονικά** στις αρχές του μήνα τα τέλη κυκλοφορίας. Αμέσως έβαλε το αυτοκόλλητο στο παμπρίζ του αυτοκινήτου, όπως προβλέπεται. Μετά από λίγες μέρες το αυτοκίνητο **υπέστη σοβαρή βλάβη** με συνέπεια να αναγκαστεί να το αποσύρει οριστικά. Εβγαλε το αυτοκόλλητο και το επέστρεψε στην Εφορία για να πάρει πίσω τα χρήματά του καθώς το αυτοκίνητο δεν θα ξανακυκλοφορήσει. Οι υπεύθυνοι του είπαν **ότι δεν το δέχονται πίσω** διότι είναι χρησιμοποιημένο. Ο αναγνώστης αναρωτιέται τί θα έπρεπε να το κάνει. Να μην κολλήσει το αυτοκόλλητο τη στιμή που αυτό επιβάλλει ο νόμος; Προς το παρόν μένει με την απορία...

Λ.Β.

Δυσεύρετα

Ποιό είναι το πιο πολύτιμο και συνάμα δυσεύρετο... αξεσουάρ αυτή τη στιγμή (και) στη Ρόδο; Μα φυσικά **τα κομπιουτεράκια** που μετατρέπουν τις δραχμές σε ευρώ.

Ελα, όμως, που κάποιοι συμπολίτες μας ήταν πιο προνοητικοί από τους υπόλοιπους και τα προμηθεύτηκαν **πριν από την 1η Ιανουαρίου.**

Αυτό είχε σαν αποτέλεσμα να εξαφανιστούν, στην κυριολεξία, από την αγορά **τη στιγμή, μάλιστα,** που είναι και πολύ χρήσιμα αυτή την περίοδο.

Τελικά, δύσκολοι καιροί για εκπτώσεις...

Κυρ.Π.

Είχε... άδεια!

Οι άνδρες της Υποδ/νσης Ασφαλείας Ρόδου συνέλαβαν έναν νεαρό **Ρουμάνο** επειδή, ενώ κατά τη διάρκεια ελέγχου έδειξε προσωρινή **άδεια παραμονής**, μετά από σχετική έρευνα, διαπιστώθηκε ότι του ...είχε **απαγορευθεί** η είσοδος στη χώρα!

Πώς λοιπόν χορηγούνται αυτές οι άδειες, για άτομα που διώκονται από τις αστυνομικές και άλλες αρχές;

Δεν θα 'πρεπε με κάποιο τρόπο να διασφαλίζεται ένα τέτοιο ενδεχόμενο;

Β.Μ.

Ανευ αντικειμένου

Υστερα από τόσο ντόρο για την εκποίηση του Πρασονησιού και να γίνει η προγραμματισμένη για αύριο δημοπρασία (αν δεν ανασταλεί από το δικαστήριο)... **άνευ αντικειμένου θα είναι.**

Υπάρχει περίπτωση να παρουσιαστεί σοβαρός επενδυτής και να δώσει προσφορά;

Λ.Μ.

Στάλθηκε επιστολή



Φωτιές έχει ανάψει στο δήμο Ρόδου, όπως μαθαίνουμε, η επιστολή που έχει στείλει ο επικεφαλής της ελάσσονος μειοψηφίας κ. **Νίκος Χαραλάμπης**, η οποία αναφέρεται στο καυτό θέμα των λιμενικών εγκαταστάσεων στην πόλη της Ρόδου (λιμάνι, μαρίνα, καρνάγιο κ.λπ.

Οι πληροφορίες λένε, ότι... **δεν χαρίζει κάστανα** ο κ. Χαραλάμπης, άσε που... θυμάται το θέμα του δημοτικού λιμενικού ταμείου **που σχεδόν οι πάντες** το έχουν ξεχάσει! Οπότε μάλλον θα έχει ενδιαφέρον την Παρασκευή η συνεδρίαση του δημοτικού συμβουλίου.

Λ.Μ.

Σε ΟΛΑ τα Ειδη

ΜΙΣΗ ΤΙΜΗ

collection

Κ. ΠΑΛΑΙΟΛΟΓΟΥ 9

Το κατάστημα παιχνιδιών

"Ρόδι"

διακόπτει τη λειτουργία του και ευχαριστεί την πελατεία του για την προτίμηση.

Για 2 εβδομάδες όλα τα είδη διατίθενται στη μισή τιμή.

ΕΝΟΙΚΙΑΖΕΤΑΙ

κατάστημα 140 τ.μ.

σε ξενοδοχειακή περιοχή

(όπισθεν ξενοδ. BLUE SKY - Ανθ. Ζερβού)

για οποιαδήποτε επαγγελματική χρήση.

Πληρ. τηλ. 21714 - κιν. 0932296983

ΠΩΛΟΥΝΤΑΙ

1) Μονοκατοικίες έναντι ΒΡΑΧΟΥ στην Ιαλυσό, 140τ.μ. έως 150τ.μ. σε μπετά ή ημιτελή ή τελειωμένες με οικόπεδο 450τ.μ.
2) Διαμερίσματα 115τ.μ. με κήπο, περιοχή ΒΡΑΧΟΥ Ιαλυσού.
3) Μονοκατοικίες στην ΙΞΙΑ έναντι MIRA MARE, 140τ.μ. και 150τ.μ. με κήπο και γκαράζ εσωτερικό 40τ.μ.

Πληρ. κ. ΓΙΩΡΓΟ ΙΩΑΝΝΙΔΗ
Τηλ. 21714, 22307 - κιν. 0932296983

μεζεδοπωλείον

παλιά ιστορία

μοναδικό στο είδος του!
ξεχωριστό στη γεύση



Η "παλιά ιστορία"
συνεχίζοντας την παράδοση,
θα είναι κοντά σας
κι αυτό το χειμώνα καθημερινά
εκτός Κυριακής

Μητροπόλεως 108 & Δενδρινού γωνία
Για κρατήσεις 0241-32421

τα χιούπια
Ρόδος

Συνεχίζουν με στυλ!!

ΜΙΧΑΛΗΣ ΚΟΥΜΠΙΑΔΗΣ

Αργοναυτών 12
ΙΑΛΥΣΟΣ - ΡΟΔΟΣ

0241 0 93448, 91824

ΠΩΛΟΥΝΤΑΙ: Διαμερίσματα πολυτελούς κατασκευής με θέρμανση, τζάκι, υδρ. ασανσέρ και μεγάλους χώρους στάθμευσης επί της Απολ. Ροδίου στην Ιξιά (50 μ. από τη Λεωφόρο Ηρακλειδών).

ΠΩΛΕΙΤΑΙ: Μεζονέτα 220 τ.μ. με θέρμανση, τζάκι επί της Απολ. Ροδίου στην Ιξιά.

ΕΝΟΙΚΙΑΖΟΝΤΑΙ: Καταστήματα από 26 τ.μ. έως 86 τ.μ. (6μ. ύψος) επί της Ανθ. Ζερβού στην Ψαροπούλα.

ΕΝΟΙΚΙΑΖΕΤΑΙ: Κατάστημα 165 τ.μ. στα Τριάντα επί της οδού Τριαντών (20 μ. από τον σταθμό ταξί) με άνετο περιβάλλοντα χώρο και θέσεις στάθμευσης.

Πληροφορίες: Κτιριοδομή Ο.Ε.
Τηλ. 36604-24208, κιν. 0944-338277