ΕΤΟΣ ΙΔΡΥΣΗΣ 1949
ΙΔΙΟΚΤΗΣΙΑ - ΕΚΔΟΣΗ
Γ. ΔΙΑΜΑΝΤΙΔΗΣ
ΓΡΑΦΙΚΕΣ ΤΕΧΝΕΣ Α.Ε.
Γραφεία - Τυπογραφεία:
Μάρκου Μαλλιαράκη 3 (ΚΟΒΑ)
Τηλ.: Σύνταξης: 22410 27356-34101, FAX: 22410 20643
Τηλ.: Λογιστηρίου: 22410 35322, FAX: 22410 35322
e-mail: info@proodos.net & proodro@otenet.gr

# ΠΡΟΟΔΟΣ

Ανεξάρτητη καθημερινή πρωινή εφημερίδα

ΑΡΙΘΜΟΣ ΦΥΛΛΟΥ 16.998 • ΤΙΜΗ 0,70 ευρώ

ΤΕΤΑΡΤΗ 17 ΑΥΓΟΥΣΤΟΥ 2005

ΠΛΗΡΩΜΕΝΟ ΤΕΛΟΣ Ταχ. Γραφείο Κ. ΡΟΔΟΥ Αριθμός αδείας 2 Κωδικός 1877

ΕΛΤΑ

SATO
OFFICE SYSTEMS
ΜΠΟΝΗΣ Ε.Π.Ε. ΤΗΛ. 22410 75555

Μετά τη διαπίστωση ότι ζούσαν οι επιβάτες

## Πληθαίνουν τα ερωτηματικά για τα αίτια της συντριβής

### ΣΠΡΕΙΑ ΒΛΑΒΩΝ ΠΑΡΟΥΣΙΑΖΕ ΤΟ ΜΟΙΡΑΙΟ ΑΕΡΟΣΚΑΦΟΣ

***Θολό παραμένει το τοπίο για τα αίτια συντριβής του αεροσκάφους της εταιρείας Ήλιος, με τους 121 νεκρούς στο Γραμματικό. Τα ερωτήματα πληθαίνουν μετά και τη δήλωση των ιατροδικαστών ότι οι επιβάτες στους οποίους έγινε νεκροτομή, μεταξύ των οποίων και ο συγκυβερνήτης, σκοτώθηκαν κατά την πρόσκρουση του αεροσκάφους στο έδαφος.***

***Εικοσιπέντε από τις 45 σορούς των θυμάτων του αεροπορικού δυστυχήματος που βρίσκονται στο νεκροτομείο στο Γουδί αναγνωρίστηκαν μέχρι χτες το μεσημέρι.***




*Πληθαίνουν τα ερωτηματικά για τα αίτια της συντριβής του αεροσκάφους της HELIOS*

Χτες, άλλοι δύο ιατροδικαστές εξέφρασαν την ίδια άποψη με αυτήν που είχε διατυπώσει χθες ο κ.Κοτσάφτης ότι, δηλαδή, κατά την ώρα της πρόσκρουσης στο έδαφος, επιβάτες του μοιραίου αεροσκάφους που συνετρίβη ήταν ζωντανοί. Είπαν, συγκεκριμένα, ότι σε όσες σορούς έγινε νεκροτομή διαπιστώθηκε ότι η καρδιά και οι πνεύμονες λειτουργούσαν πριν τη συντριβή. Και σε αυτές τις περιπτώσεις, ο θάνατος αποδόθηκε στις σοβαρές κακώσεις που προκλήθηκαν από την πρόσκρουση του μοιραίου αεροσκάφους στο έδαφος.

Τα υπόλοιπα πτώματα από τα 45 δεν έχουν αναγνωριστεί και αναμένονται και άλλοι συγγενείς από την Κύπρο για να προχωρήσει η διαδικασία της αναγνώρισης.

Σε περίπτωση που δεν

ΣΥΝΕΧΕΙΑ ΣΤΗ ΣΕΛ. 4

Σε όλους τους τομείς

## Θεαματική αύξηση παρουσιάζει τώρα η κίνηση στην αγορά

### ΘΑ ΚΑΛΥΦΘΟΥΝ ΠΟΛΛΕΣ «ΖΗΜΙΕΣ»

ΤΗΝ αναζητούμενη, εδώ και πολύ καιρό, «άνοιξη» φαίνεται ότι ζει αυτόν τον Αύγουστο η αγορά της πόλης της Ρόδου που το τελευταίο διάστημα παρουσιάζει μία πολύ θεαματική αύξηση της κίνησης σε όλους τους κλάδους. Ξενοδοχεία, τουριστικά καταστήματα, εταιρείες ενοικίασης αυτοκινήτων, επιχειρήσεις που διοργανώνουν εκδρομές στα γειτονικά νησιά, εστιατόρια, νυκτερινά κέντρα και ειδικά τα εμπορικά καταστήματα ξαναζούν μέρες «χρυσών εποχών».

• Οι εκατοντάδες χιλιάδες επισκέπτες του νησιού, ακόμα και αν οι περισσότεροι από αυτούς θεωρούνται τουρίστες χαμηλής και μέσης οικονομικής στάθμης, το τελευταίο διάστημα δίνουν στην τοπική αγορά και γενικότερα στην τοπική οικονομία μία τονωτικότατη ένεση.

ΣΗΜΑΝΤΙΚΗ είναι και η «προσφορά» στην αγορά των χιλιάδων επισκεπτών που φτάνουν στο νησί με κρουαζερόπλοια. Όπως τονίζουν καταστηματάρχες της Ρόδου αυτή ήλθε στην πλέον κατάλληλη εποχή καθώς αν συνέχιζε λίγο ακόμα η κακή κίνηση των προηγούμενων μηνών πολλοί επιχειρηματίες θα βρισκόντουσαν σε ιδιαίτερα δύσκολη θέση.

ΟΙ ΚΛΑΔΟΙ που δείχνουν να είναι ιδιαίτερα

ΣΥΝΕΧΕΙΑ ΣΤΗ ΣΕΛ. 4



*Θεαματική αύξηση παρουσιάζει τώρα η κίνηση στην αγορά*

Από την Κω στην Αθήνα

## Επιβάτες της Ολυμπιακής αρνήθηκαν να ταξιδέψουν με κροατικό αεροσκάφος!..

### ΕΠΕΙΣΟΔΙΑ ΣΤΟ ΑΕΡΟΔΡΟΜΙΟ

ΕΠΙΒΑΤΕΣ των «Ολυμπιακών Αερογραμμών» που επρόκειτο να ταξιδέψουν από την Κω στην Αθήνα, αρνήθηκαν να επιβιβαστούν στο αεροσκάφος όταν διαπίστωσαν οτι ανήκε στην κροατική εταιρία «Αιρ Αδριάτικ»!.. Το περιστατικό συνέβη το βράδυ της περασμένης Δευτέρας από τον έλεγχο και κατευθύνθηκαν προς το αεροπλάνο για να επιβιβαστούν!

• Οι αρμόδιοι των «Ολυμπιακών Αερογραμμών» προσπάθησαν να πείσουν τους επιβάτες να επιβιβαστούν στο αεροσκάφος τύπου MD-83 της κροατικής εταιρίας, αλλά οι περισότεροι παρέμειναν ανένδοτοι. Μάλιστα, έβγαλαν όλες τις αποσκευές από το αεροπλάνο και έγινε αναγνώριση από τους επιβάτες.

• Για πολλές ώρες έγιναν συζητήσεις, δεδομένου ότι οι επιβάτες ζητούσαν να έρθει στην Κω αεροπλάνο των «Ολυμπιακών Αερογραμμών» για να τους παραλάβει. Υπήρξε και εισαγγελική παρέμβαση για να βρεθεί λύση στο πρόβλημα, μάλιστα δε ήταν αδύνατη ακόμη και η συνεννόηση με το πλήρωμα του αεροσκάφους, δεδομένου οτι όλοι ήσαν αλλοδαποί!..

Η ΠΤΗΣΗ για την Αθήνα ήταν προγραμματισμένη

ΣΥΝΕΧΕΙΑ ΣΤΗ ΣΕΛ. 4

Σύμφωνα με τα επίσημα στοιχεία

## Πανάκριβες οι τιμές των υγρών καυσίμων και στην περιοχή μας

### ΥΨΗΛΟΤΕΡΕΣ ΚΑΙ ΑΠΟ ΤΗΝ ΑΘΗΝΑ



Ο ΝΟΜΟΣ μας, περιλαμβάνεται μεταξύ των 10 ακριβότερων της χώρας στις τιμές των καυσίμων, σύμφωνα με το υπουργείο Ανάπτυξης.

• Σύμφωνα με τους ελέγχους που διενήργησε η Επιτροπή Ανταγωνισμού του υπουργείου Ανάπτυξης, η τιμή των καυσίμων στην περιοχή μας έχει εξακοντιστεί στα ύψη και πωλούνται πιο ακριβά ακόμα και από την Αθήνα αν και ισχύουν μειωμένοι συντελεστές Φ.Π.Α. Η τιμή της αμόλυβδης σε κάποια πρατήρια υγρών καυσίμων ξεπέρασε το ένα ευρώ το λίτρο, ενώ στα υπόλοιπα κινείται από 0,97 έως 1 ευρώ το λίτρο. Τους τελευταίους μήνες η αύξηση της αμόλυβδης βενζίνης ξεπέρασε το 25%.

ΟΙ ΠΡΑΤΗΡΙΟΥΧΟΙ υγρών καυσίμων υποστηρίζουν ότι δεν ευθύνονται για τις αυξήσεις στα καύσιμα γιατί πουλάνε με βάση το τιμολόγιο αγοράς. Ωστόσο υπάρχουν σημαντικές αποκλίσεις στην τιμή των καυσίμων, από βενζινάδικο σε βενζινάδικο.

• Από πλευράς υπουργείου Ανάπτυξης, δόθηκε εντολή στις Νομαρχίες, όπου διαπιστώνονται αδικαιολόγητα υψηλές τιμές να εντοθούν οι αγορανομικοί έλεγχοι και παράλληλα να ασκηθούν πιέσεις για μείωση των τιμών.

Μετά από πολλά χρόνια

## Γέμισαν φέτος τα ξενοδοχεία και στην πόλη!..

### ΠΡΟΒΛΗΜΑ ΟΒΕΡΜΠΟΥΚΙΝΓΚ



Η ΠΟΛΥ μεγάλη αύξηση της τουριστικής κίνησης που παρουσιάζει η Ρόδος το τελευταίο δεκαήμερο δημιούργησε προβλήματα overbooking σε κάποια ξενοδοχεία της πόλης.

• Οι ξενοδόχοι, επηρεασμένοι προφανώς από το ότι τις προηγούμενες σεζόν ακόμα και κατά την κορύφωση της τουριστικής περιόδου είχαν πολλά κενά δωμάτια και τα πρακτορεία με τα οποία είχαν κλείσει συμβόλαιο δεν έφεραν τον απαραίτητο αριθμό πελατών, φέτος φρόντισαν εκτός από τα συμβόλαια που υπέγραψαν με τα ξένα τουριστικά πρακτορεία, να στραφούν και

ΣΥΝΕΧΕΙΑ ΣΤΗ ΣΕΛ. 4

Στις συναλλαγές

## Προβλήματα λόγω της απεργίας στις Τράπεζες!..

### ΜΕΓΑΛΗ ΣΥΜΜΕΤΟΧΗ ΤΩΝ ΕΡΓΑΖΟΜΕΝΩΝ



ΠΡΟΒΛΗΜΑΤΑ στις συναλλαγές προκάλεσε η χθεσινή 24ωρη απεργία των τραπεζοϋπαλλήλων. Η ΟΤΟΕ κήρυξε 24ωρη πανελλαδική απεργία, ζητώντας να μην εφαρμοστεί ο νόμος 3371/05 που αφορά το ασφαλιστικό τους καθεστώς.

* Η διοίκηση της Εμπορικής Τράπεζας συγκάλεσε γενική συνέλευση των μετόχων, όπου, εκτός από την αύξηση του μετοχικού της κεφαλαίου, θα αποφασίσει τη διάλυση του Επικουρικού Ταμείου και την υπαγωγή των υπαλλήλων στο ΤΕΑΜ με όρους του ΙΚΑ και στο Ενιαίο Ταμείο Ασφάλισης Τραπεζοϋπαλλήλων.

ΣΥΝΕΧΕΙΑ ΣΤΗ ΣΕΛ. 4

Για άσεμνο δημοσίευμα

## Δικάζεται σήμερα εκδότης περιοδικού!..

### ΚΑΤΑΓΓΕΛΙΕΣ ΑΠΟ ΓΟΝΕΙΣ

ΕΚΔΟΤΗΣ περιοδικού, συνελήφθη χθες το μεσημέρι, κατηγορούμενος για παράβαση του νόμου περί άσεμνων δημοσιευμάτων και κρατείται προκειμένου, σήμερα το πρωί να οδηγηθεί στο Αυτόφωρο.

• Σύμφωνα με όσα έγιναν γνωστά γονείς ανηλίκων μαθητριών και μαθητών, επισκέφθηκαν στο γραφείο του, τον Εισαγγελέα Πρωτοδικών Ρόδου κ. Γιώργο Οικονόμου και κατήγγειλαν ότι οδηγός διασκέδασης για την πόλη της Ρόδου, που διανέμεται δωρεάν, δημοσιεύει άσεμνα θέματα. Μάλιστα του παρέδωσαν και το περιοδικό.

ΣΥΝΕΧΕΙΑ ΣΤΗ ΣΕΛ. 4

Ενα νεαρό άτομο

## Συνελήφθη με ναρκωτικά στην αυλή σχολείου!..

### ΚΑΙ ΑΛΛΕΣ ΣΥΛΛΗΨΕΙΣ

ΤΗΝ «ΤΙΜΗΤΙΚΗ» τους είχαν για μία ακόμα φορά οι ειδήσεις του αστυνομικού δελτίου που αφορούσαν παραβάσεις του νόμου περί ναρκωτικών αποδεικνύοντας εκ νέου ότι το πρόβλημα έχει πάρει ανυποπολόγιστες διαστάσεις Το τελευταίο τριήμερο συνελήφθησαν άλλα τέσσερα άτομα , ένας μάλιστα εκ των οποίων συνελήφθη στον εσωτερικό χώρο δημοτικού σχολείου.

• Συγκεκριμένα στον εσωτερικό χώρο του 16ου δημοτικού σχολείου της πόλης της Ρόδου συνελήφθη, χθες στις 8 το πρωί, από αστυνομικούς του

ΣΥΝΕΧΕΙΑ ΣΤΗ ΣΕΛ. 4

Σε Λίνδο και Κιοτάρι

## Σοβαρές ελλείψεις σε παραλίες της Ρόδου!

### ΔΙΑΠΙΣΤΩΣΕΙΣ ΕΠΙΘΕΩΡΗΤΩΝ

ΕΠΙΘΕΩΡΗΤΕΣ του Διεθνούς Προγράμματος 'Γαλάζιες Σημαίες', Έλληνες και ξένοι, διαπίστωσαν ότι στις ακτές Περαία, και Νέοι Επιβάτες του Δήμου Θερμαϊκού, καθώς και στις ακτές Αγ. Γεώργιος και Αγ. Προκόπιος στη Νάξο και, ακόμη, στην ακτή Γαληνάς της 'Ανω Σύρου έχουν αναρτηθεί μεν Γαλάζιες Σημαίες λόγω των περσινών τους επιδόσεων, αλλά δεν τηρούνται φέτος σημαντικά Κριτήρια του Προγράμματος, όπως καθαριότητα της ακτής, ικανοποιητικές υπηρεσίες υγιεινής, ασφάλεια λουομένων και πληροφόρηση για τις περι-

ΣΥΝΕΧΕΙΑ ΣΤΗ ΣΕΛ. 4



ΚΑΘΗΜΕΡΙΝΑ ΤΑ ΝΕΑ ΤΗΣ ΔΩΔΕΚΑΝΗΣΟΥ ΣΤΟ INTERNET
www.proodosnews.gr
www.proodos.net



## ΣΤΟΝ ΑΘΗΝΑΪΚΟ ΤΥΠΟ

**16/8/2005**

Η πτώση του μοιραίου αεροσκάφους Μπόινγκ 737 της κυπριακής εταιρίας "Helios" και ο θάνατος 121 ατόμων είναι το θέμα που κυριαρχεί στην ειδησεογραφία του χθεσινού αθηναϊκού Τύπου.

**ΑΔΕΣΜΕΥΤΟΣ ΤΥΠΟΣ (Μάτσης):** Η νεκροψία λύνει το μυστήριο. Οι πολίτες απαιτούν ΑΜΕΣΑ δικαιοσύνη.

**ΑΔΕΣΜΕΥΤΟΣ ΤΥΠΟΣ (Pisos):** Όλες οι εκδοχές για την τραγωδία. Ιντάμενα φέρετρα το μοιραίο Μπόινγκ της εταιρείας "Ήλιος".

**ΑΠΟΓΕΥΜΑΤΙΝΗ:** Θρίλερ. Ζωντανοί μέχρι τη στιγμή της συντριβής. Ο ιατροδικαστής πυκνώνει το μυστήριο της πτώσης του Μπόινγκ.

**ΑΥΡΙΑΝΗ:** Διενεργείται οικονομικός έλεγχος στον ALPHA του Κονταμινά. Έρχεται το τέλος του Αρχιαπατεώνα. Να προσέξουν οι Αρχές μην το σκάσει!!!

**Η ΒΡΑΔΥΝΗ:** Σπαραγμός, οργή, μυστήριο. Πτήση με πιλότο το θάνατο για 121 ψυχές.

**ΕΘΝΟΣ:** Τι είδαμε στα πιλοτήρια. Μόνο στο "ΕΘΝΟΣ" το βίντεο-ντοκουμέντο των F-16.

**ΕΛΕΥΘΕΡΗ ΩΡΑ:** Έχοντας μορφή ενός Μπόιγκ-737 έστειλε στον άλλο κόσμο 121 ανύποπτες και αθώες ψυχές βυθίζοντας δύο χώρες στο πένθος και την θλίψη και... Ο χάρος βγήκε παγανιά σε Ελλάδα - Κύπρο.

**ΕΛΕΥΘΕΡΟΣ:** Ήταν ζωντανοί. Βόμβα από τον ιατροδικαστή Φίλιππο Κοτσάφτη. Ανέτρεψε όλα τα σενάρια με τις δηλώσεις του ότι οι επιβάτες του μοιραίου αεροσκάφους ζούσαν.

**ΕΛΕΥΘΕΡΟΣ ΤΥΠΟΣ:** 8 γιατί για 121 ψυχές. Προβληματικό Μπόινγκ 737 βύθισε σε πένθος Ελλάδα και Κύπρο.

**ΕΛΕΥΘΕΡΟΤΥΠΙΑ:** 10 γιατί. 121 χαμένες ζωές "ερωτούν" τον Ήλιο της συμφοράς.

**ΕΣΤΙΑ:** Πολλά ερωτήματα για το δυστύχημα. Τουλάχιστον έξι άτομα ζούσαν κατά την στιγμή της πτώσεως.

**ESPRESSO:** Τα ντοκουμέντα της φρίκης. Φωτογραφίες-σοκ λίγα λεπτά μετά τη συντριβή. Εικόνες που συγκλονίζουν, πριν φτάσουν τα συνεργεία διάσωσης.

**ΤΑ ΝΕΑ:** Ζωντανοί ως το τέλος. Οι ιατροδικαστές ανατρέπουν τα σενάρια.

**TRAFFIC NEWS:** Εν ψυχρώ δολοφονία. Πάγωσαν στα 35.000 πόδια. Τι είδαν οι πιλότοι των F-16. Βρέθηκαν αγκαλιασμένα τέσσερα μικρά αγγελούδια.

**Η ΧΩΡΑ:** Μυστήριο. Βάλτε φυλακή τους εγκληματίες. Ευθύνες στην εταιρεία και στο υπουργείο Μεταφορών της Κύπρου.

ΦΑΡΜΑΚΕΙΑ
ΗΜΕΡΕΥΕΙ: ΜΙΧΑΛΑΚΗΣ ΒΑΣ. Αγ. Αναστασίας 81 Τηλ. 24282
ΔΙΑΝΥΚΤΕΡΕΥΕΙ: ΧΑΤΖΗΝΙΚΟΛΑ ΑΝΘ. Παπαλουκά 17 Τηλ. 36683

ΥΓΡΑ ΚΑΥΣΙΜΑ
ΔΙΑΝΥΚΤΕΡΕΥΟΥΝ
• ΡΙΖΟΠΟΥΛΟΣ ΝΙΚΗΤΑΣ πρατήριο ΒΡ οδός Καναδά 1
• ΠΑΣΧΑΛΙΔΗΣ-ΜΟΣΧΗΣ Ο.Ε. ΒΡ, 4ο χλ. Ρόδου-Λίνδου

ΡΑΔΙΟ ΤΑΞΙ
ΤΗΛ: ΠΟΛΗ: 22410 69800, ΥΠΑΙΘΡΟ: 22410 69600

## ΚΤΕΟ

Τηλ. 22410 65385 εσωτερικό 23

**Από 1/8/2005 έως 31/8/2005**
Επιβατικά (Ε.Ι.Χ.) και φορτηγά μέχρι 3,5 (ΦΙΧ<3,5Τ) με αριθμούς κυκλοφορίας ΡΟΒ 8001 έως και 8800

**Από 1/8/2005 έως 31/8/2005**
Επιβατικά (Ε.Ι.Χ.) και φορτηγά μέχρι 3,5 (ΦΙΧ<3,5Τ) με συγκοινωνιακή έδρα Καλύμνου και Κω, με αριθμούς κυκλοφορίας ΑΜΡ, ΜΟΙ, ΑΜΥ, ΡΑΙ κ.τ.λ. (ερυθρού χρώματος - ανεξαρτήτως αριθμού) και ΚΧΑ (από 2001 έως και 4000).

* Καλούνται όλα τα παραπάνω οχήματα να προβούν σε τεχνικό έλεγχο σε οποιοδήποτε Κ.Τ.Ε.Ο. ή Ι.Κ.Τ.Ε.Ο.
* Επίσης θα ελέγχονται όσα οχήματα υποχρεούνται βάση παλαιοτέρων προγραμμάτων πρόσκλησης.
* Ο εμπρόθεσμος προγραμματισμός των οχημάτων για έλεγχο (ραντεβού) γίνεται έως και 15 ημέρες πριν της λήξης του προγράμματος πρόσκλησης.

ΠΡΟΣΦΟΡΑ
BILSTEIN KAYABA KYB
Η ΕΤΑΙΡΕΙΑ
ΘΩΜΑΣ ΒΕΡΒΙΛΗΣ & ΥΙΟΣ
ΕΙΣΑΓΩΓΕΣ ΑΝΤΑΛΛΑΚΤΙΚΩΝ ΑΥΤ/ΤΩΝ
ΠΡΟΣΦΕΡΕΙ
από τα καταστήματά της
*ΑΘΗΝΑΣ: Μαραθωνομάχων 17-Ακαδημία Πλάτωνος Τηλ:2105125819
*ΡΟΔΟΥ: 6ο χλμ. Λεωφ. Ρόδου-Λίνδου Τηλ:2241062928
καθώς και από τα συνεργαζόμενα συνεργεία
* ΧΑΤΖΗΠΕΤΡΟΣ ΔΗΜΗΤΡΙΟΣ Πατρών 3 & Μιχ. Πετριδη - Τηλ. 22410 38889
*ΣΟΥΛΑΚΗΣ ΦΩΤΗΣ Στρατηγού Ζήση 76 - Τηλ. 22410 27037
*ΚΑΤΣΙΑΝΑΚΟΣ ΣΠΥΡΙΔΩΝ 7ο χλμ Λεωφ.Ρόδου-Λίνδου - Τηλ. 22410 64605
ΤΑ ΓΝΗΣΙΑ ΚΟΡΥΦΑΙΑ ΑΜΟΡΤΙΣΕΡ
BILSTEIN & KAYABA
σε τιμές ΥΠΕΡΧΟΝΔΡΙΚΗΣ
με 2 ΧΡΟΝΙΑ ΕΓΓΥΗΣΗ
ΔΩΡΕΑΝ ΤΟΠΟΘΕΤΗΣΗ και 3 ΑΤΟΚΕΣ ΔΟΣΕΙΣ*
2755-2005

# Δωδεκανησιακά 24ωρα

# Στα πεταχτά

### Σβήστε τα συνθήματα

Σε πολλά σημεία της πόλης βρίσκονται γραμμένα συνθήματα άλλοτε υβριστικά και άλλοτε ακαταλαβίστικα!...

Δυστυχώς δεν βρέθηκε κανένας για να τα σβήσει και έτσι το θέαμα δεν είναι καθόλου ευχάριστο!...

Ομως, υπάρχουν και συνθήματα, γραμμένα σε δημόσια κτίρια που αποτελούν πραγματικά ντροπή, όπως π.χ. αυτό που είναι γραμμένο (εδώ και πολλές εβδομάδες) στην πίσω πλευρά του Δικαστηρίου!...

Δεν μπορεί να βρεθεί κάποιος να σβήσει τη λέξη;

### Ο Γαδουράς



Για μια ακόμα φορά, θα αναφερθούμε στο Φράγμα Γαδουρά, μήπως και ευαισθητοποιηθούν οι βουλευτές και οι υπουργοί μας και κάνουν κάτι.

Το έργο κινδυνεύει να υποστεί τεράστια ζημιά και να μην λειτουργήσει ποτέ αν δεν βιαστεί το ΥΠΕΧΩΔΕ να δώσει το «πράσινο φως» για να γίνουν συμπληρωματικές εργασίες.

Ξυπνήστε προτού να είναι αργά.

### Τα ταξί της θάλασσας

Η Σύμη βρίσκεται φέτος πολύ στα πάνω της!... Χιλιάδες οι επισκέπτες που απολαμβάνουν τις ομορφιές του νησιού.

Δυστυχώς, όμως, υπάρχουν και ορισμένα πράγματα που πρέπει να ειπωθούν, για να μην «την πάθει» η Σύμη!... Π.χ. πολλοί επισκέπτες μας παραπονέθηκαν ότι το κόστος μιας εκδρομής με τα μικρά σκάφη είναι πανάκριβο!.. Γύρω στα 8 ευρώ είναι το εισιτήριο μεταφοράς από το Γυαλό σε κάποια παραλία!... Τόσο περίπου κοστίζει και το εισιτήριο για τη... Ρόδο!...

Ας το προσέξουν πολύ οι «ταξιτζήδες» της θάλασσας στη Σύμη, γιατί μπορεί να δημιουργηθεί ένα άσχημο κλίμα σε βάρος του νησιού...

### Το καλό να λέγεται

Τόσες χιλιάδες οχήματα δεν κυκλοφόρησαν ποτέ στο νησί μας. Ομως η κυκλοφορία, στο μεγαλύτερο τμήμα του οδικού μας δικτύου, είναι ικανοποιητική.

Στην εθνική οδό Ρόδου - Λίνδου, με την τοποθέτηση των φωτεινών σηματοδοτών στην περιοχή της Αγίας Βαρβάρας στ' Ασγούρου, αλλά και το κλείσιμο της «τρύπας» στη ΔΕΥΑΡ η κυκλοφορία διεξάγεται ομαλά και έχει περιοριστεί ο κίνδυνος πρόκλησης ατυχήματος. Ακόμα βοηθά και η παρουσία της Τροχαίας στο οδικό δίκτυο. Το καλό να λέγεται.

### Αισχροκέρδεια!..

Εχουμε στα χέρια μας απόδειξη από καντίνα σε αρχαιολογικό χώρο της Ρόδου, όπου οι τιμές που αναγράφονται σε διάφορα είδη είναι πράγματι εξωφρενικές!

Μας την παρέδωσαν επισκέπτες του αρχαιολογικού χώρου, που όταν πήγαν στην καντίνα και ζήτησαν νερό τους είπαν ότι... τελείωσε!...

Ζήτησαν κόκα - κόλα και τους έδωσαν σε... κύμα μέσα σε ποτήρι γεμάτο παγάκια!...

Πόσα πλήρωσαν; Κρατηθείτε!

4,5 ευρώ!...

Αυτά τα πράγματα είναι απίστευτα!...

Ποιός θα πρέπει να παρέμβει και να ελέγξει αυτές τις καταστάσεις που εξευτελίζουν τον τουρισμό μας;

### Αδεια γραφεία

Τα περισσότερα γραφεία στις διάφορες υπηρεσίες ήταν και χτες άδεια!... Οι υπάλληλοι είτε με κανονικές άδειες, είτε με άδειες από τη... σημαία, συνέχισαν τις διακοπές τους!..Το φαινόμενο αυτό το βλέπουμε κάθε χρόνο. Ιδιαίτερα τις καλοκαιρινές περιόδους!...

Και γιατί να μην την κοπανήσουν οι υπάλληλοι;

Σάμπως γίνονται κανονικοί έλεγχοι;

Από τη στιγμή που και πολλοί προϊστάμενοι την έχουν κοπανήσει, γιατί να παραμένουν στις θέσεις τους οι υπάλληλοι;

### Βρόμικες παραλίες

Κάποιες παραλίες του νησιού μας, παρουσιάζουν μαύρο χάλι. Κάποιοι ασυνείδητοι πηγαίνουν τις νύχτες στις παραλίες και κάνουν πίκνικ, εγκαταλείποντας στην αμμουδιά, ξύλα, κάρβουνα, μπουκάλια, τενεκεδάκια, φλούδια φρούτων, αποφάγια και κάθε είδους σκουπίδια.

Είναι κρίμα να συμβαίνουν τέτοιες καταστάσεις. Δεν μπορεί κάποιοι ασυνείδητοι να δυσφημίζουν το νησί μας.

### Υπερβολές

Πρώτο θέμα στα Μέσα Ενημέρωσης της Αθήνας, γίνεται ο εντοπισμός κάποιων κιλών ακατάλληλων τροφίμων, σε καταστήματα της πρωτεύουσας.

Ο ΕΦΕΤ θριαμβολογεί για την επιτυχία ενώ ο Δήμος Αθηνών αυτοδιαφημίζεται.

Το ερώτημα που θέτουν αναγνώστες μας, είναι, τι πρέπει να κάνει η Αστυνομική Διεύθυνση όταν ο κ. Μιχάλης Ζεμπιλλάς, εντοπίζει τόνους ακατάλληλα τρόφιμα. Να γίνει θέμα στο CNN;

### Θέλουμε άδεια;

Στο εξής όποιος από τους πολιτικούς μας (όπως και ο κάθε πολίτης) θελήσει να μιλήσει και να πει την άποψή του θα πρέπει προηγουμένως να πάρει την σχετική άδεια από την κυβερνητική τοπική ηγεσία!...

Διαφορετικά γίνεσαι εχθρός του Εθνους και σε στέλνουν στην... πυρά!..

Είναι μια νέα τακτική που ακολουθείται τον τελευταίο καιρό, προφανώς για να... φοβηθούν όσοι διαφωνούν με την κυβέρνηση!...

Αυτά δεν είναι πρωτοφανή για τη χώρα μας! Τα έχουμε ξαναζήσει και παλαιότερα και φυσικά δεν πρόκειται να φοβηθεί κανένας από τους παλικαρισμούς των κυβερνητικών...

### Χρυσές δουλειές

Πατείς με πατώ σε καθημερινά και σχεδόν ολόκληρο το 24 ωρο, στην Παλιά Πόλη, από τους τουρίστες Ελληνες και αλλοδαπούς, που την περίοδο αυτή «φιλοξενούνται» στο νησί μας. Ολα τα καταστήματα κάνουν «χρυσές δουλειές» αφού οι εισπράξεις τους την περίοδο αυτή, συγκριτικά με πέρυσι, παρουσιάζουν αύξηση μέχρι και 40%.

Να' ταν όλοι οι μήνες σαν τον Αύγουστο δεν θα ήξεραν πού να βάλουν τα ευρώ, στην Παλιά Πόλη.

### Χωρίς φανάρια!..

Δεν λειτούργησαν ούτε χτες τα φανάρια κατά μήκος του δρόμου από την Κολόνα μέχρι το λιμάνι!...

Και η κυκλοφορία των οχημάτων γινόταν ομαλά και πολύ γρήγορα, παρά το γεγονός ότι η κίνηση ήταν πολύ μεγάλη!...

Αυτό θα πρέπει να το λάβουν σοβαρά υπόψη τους οι αρμόδιοι και να σταματήσουν να επιμένουν στη λειτουργία των φαναριών στην περιοχή αυτή...

## Εκόμη από τα Παλιά

ΠΡΟΟΔΟΣ
5 ΙΟΥΛΙΟΥ 1972
ΟΙ ΕΠΙΤΥΧΟΝΤΕΣ ΤΟΥ ΚΛΗΡΟΛΑΧΕΙΟΥ
*Συνέχεια από το προηγούμενο*

Ζουγλέ Ευδοκία 56
Ζωάννου Αννα 70
Θεοδοσίου Θεοδοσία 44
Θεοδωράκη Αναστασία 56
Θεοδώρου Α. Καλλιόπη 77
Θεοδώρου Ζ. Καλλιόπη 67
Καλαμάτα Λουκία 43
Καλαμπόκη Φλώρα 67
Καλαφάτη Σοφία 49
Καραγιάννη Αλίκη 44
Καράκιζα ή Παπαβαρρενού Τσαμπίκα 79
Καρίκη Αναστασία 63
Καρνάβα Δέσποινα 45
Καταβενάκη Σοφία 70
Κατσιμπρή Σεβαστή 42
Κοντολέων Σμαράγδη 61
Κουσουρνά Φωτεινή 43
Κούτση Κρυστάλλω 50
Κουτσομανώλη Κων/να 50
Κουφαλάκη Τσαμπίκα 60
Κυριακούλη Μαρία 50
Κωνσταντινίδου Παναγιώτα 54
Κώττη Δέσποινα 56
Λαγκάνη Τσαμπίκα 57
Λαπαδάκη Βασιλεία 64
Λεοντσίνη Πολυξένη 53
Λιόντα Ανδρομάχη 55
Μαγκαφουράκη Μαρία 52
Μαγιάφη Μαρία 46
Μαζωνάκη Αννα 66
Μαμαλίγκα Μαρία 70
Μανίκαρου Αρχοντούλα 44
Μανίσκα Αναστασία 50
Μανουσάκη Χρυσή 64
Μανούσου Μαριέττα 46
Μανωλά Χρυσάνθη 58
Μας Υβόννη 58
Μαύρου Μαρία 58
Μιχοπούλου Χρυσούλα 53
Μοράρη Χριστίνα 63
Μοσκιού Σεβαστή 40
Μπαρτζέκου Μαλαματένια 44
Μπότση Τσαμπίκα 53
Νικολοπούλου Αφροδίτη 53
Οικονομίδου Αικατερίνη 46
Παγκά Αικατερίνη 53
Παναγιωτοπούλου Αναστασία 64
Παντελαίου Αντωνία 71
Παπαβασιλείου Παρασκευή 49
Παπαδοπούλου Ερατώ 62
Παπαμανώλη Μάρθα 65
Παπακαλοδούκα Ευαγγελία 62
Παπαμιχαήλ Μάρθα 65
Παπαμιχαήλ Μαρία 43
Παπανθύμου Ευθυμία 56
Παπασταμάτη Σεβαστή 52
Παπασταματίου Ελισσάβετ 42
Πασασίγκου Μαριλένα 51
Πασσάλη Δέσποινα 59
Παπανικολάου Αθηνά 48
Πασχάλη Ανθή 44
Πάττα Αναστασία 40
Πάττα Ευαγγελία 51
Πεκματζή Μεσουντέ 53
Περράκη Μαρία 68
Πίσκαπα Μιχαλίτσα 46
Πουλοπούλου Τρισεύγενη 56
Πρωτολάκη Ευανθία 64
Ρεουλά Πάνδημη 58
Ροδίτου Ευτυχία 45
Ροδίτου Μαρία 50
Σαντορινιού Αννα 59
Σιαλαδάκη Ζηνοβία 50
Σιμάτη Αιμιλία 65
Σιφωνιού Μιχαλίτσα 42
Σκοπελίτου Σταματία 57
Σουλούνια Ελένη 77
Σουρή Θεοδώρα 61
Σπανού Φαίδρα 70
Σπυροπούλου Δήμητρα 59
Σταματιάδου Ιωάννα 54
Σταυριά Ευτυχία 54
Σταυρίδου Σεβαστή 58
Στεφανάκη Μαριέττα 48
Στρατή Παναγιώτα 49
Συντιχάκη Αδελαΐς 69
Σωτηράκη Σοφία 58
Τριανταφύλλου Παρασκευή 60
Τσακίρη Μαρία 51
Τσελάντη Ευαγγελία 54
Χαϊμαντά Σταματία 47
Χαλκίτου Μαρία 60
Χαρτερού Αναστασία 45
Χατζηαντωνίου Χρυσάνθη 47
Χατζηβασιλείου Δικαία 45
Χατζηνικόλα Ελευθερία 50
Χατζηνικόλα Μαρία 53

### ΣΥΝΑΛΛΑΓΜΑ

| | Αγορά | Πώληση |
|---|---|---|
| ΔΟΛΛΑΡΙΟ Η.ΠΑ | 1,2412 | 1,2128 |
| ΛΙΡΑ ΑΓΓΛΙΑΣ | 0,6869 | 0,67123 |
| ΚΟΡΩΝΑ ΔΑΝΙΑΣ | 7,5214 | 7,3496 |
| ΚΟΡΩΝΑ ΣΟΥΗΔΙΑΣ | 9,3829 | 9,1686 |
| ΓΙΕΝ ΙΑΠΩΝΙΑΣ | 135,71 | 132,61 |
| ΦΡΑΓΚΟ ΕΛΒΕΤΙΑΣ | 1,5642 | 1,5285 |
| ΚΟΡΩΝΑ ΝΟΡΒΗΓΙΑΣ | 8,0151 | 7,8322 |
| ΛΙΡΑ ΚΥΠΡΟΥ | 0,5777 | 0,5645 |
| ΔΟΛ. ΚΑΝΑΔΑ | 1,493 | 1,459 |
| ΔΟΛ. ΑΥΣΤΡΑΛΙΑΣ | 1,6168 | 1,5796 |

### Δρομολόγια Πλοίων

Λόγω βλάβης δεν εκτελούντα δρομολόγια στις 08.45και στις 14.30 του υδροπτέρυγου ΑΙΓΛΗ για Σύμη

Εκτελούνται:
08.30 ΔΩΔΕΚΑΝΗΣΟΣ ΕΞΠΡΕΣ προς Πάτμο
09.00 ΣΥΜΗ ΙΙ για Πανορμίτη - Σύμη
10.30 ΠΑΝΟΡΜΙΤΗΣ για Πανορμίτη - Σύμη
15.15 ΔΕΛΦΙΝΙ 22 για Νίσυρο - Κω
15.30 ΔΩΔΕΚΑΝΗΣΟΣ PRIDE προς Λέρο
18.30 ΣΥΜΗ ΙΙ για Σύμη

Προς Πειραιά: 04.30 Β. ΚΟΡΝΑΡΟΣ
20.00 ΑΝΘΗ - ΜΑΡΙΝΑ

### Αεροπορικά Δρομολόγια

**ΟΛΥΜΠΙΑΚΗ ΑΕΡΟΠΟΡΙΑ**
Από Ρόδο-**Αθήνα:** Καθημερινά 07.10, 13.40
Πέμπτη 20.10, 22.45
Καθημερινά πλην Πέμπτης 19.40, 22.25
Καθημερινά πλην Κυριακής 10.40
Από Ρόδο-**Θεσσαλονίκη:** Δευτέρα - Τετάρτη 09.45
Πέμπτη 10.45
Σάββατο 15.15
Δευτ.-Τετ.-Παρ.-Κυρ. 16.10
Από Ρόδο-**Ηράκλειο:** Δευτέρα - Παρασκευή-Κυριακή 17.45
Τρίτη - Πέμπτη 18.30
Τετάρτη - Σάββατο 19.20
Από Ρόδο-**Κάρπαθο:** Δευτ.-Πεμ.-Παρ.-Σάβ. 07.00, 10.40
Τετάρτη - Κυριακή 10.40, 14.20
Από Ρόδο-**Κάσο:** Δευτ.-Πεμ.-Παρ.-Σάβ. 07.00
Τετάρτη - Κυριακή 10.40
Από Ρόδο-**Καστελλόριζο:** Δευτ.-Τετ.-Παρ.-Σάβ.-Κυρ. 07.10
Από Ρόδο-**Χίο:** Τρίτη 10.40 Πέμπτη 10.45
Από Ρόδο-**Μυτιλήνη:** Δευτέρα-Τετάρτη 09.45
Τρίτη 10.40,
Πέμπτη 10.45
Σάββατο 15.15
Από Ρόδο-**Σάμος:** Τρίτη 10.40
Σάββατο 15.15
Από Ρόδο-**Λήμνος:** Δευτέρα-Τετάρτη 09.45 Τρίτη 10.40,
Πέμπτη 10.45 Σάββατο 15.15
**AEGEAN AIRLINES & CRONUS**
Από Ρόδο-**Αθήνα:** Καθημερινά 07.10-11.05-13.50-16.30-21.30
Από Ρόδο-**Θεσσαλονίκη:** Καθημερινά 12.05
Από Ρόδο-**Ρώμη:** Καθημερινά 16.30
Από Ρόδο-**Λάρνακα:** ΤΡΙΤΗ-ΠΕΜΠΤΗ-ΣΑΒΒΑΤΟ 11.05
τις υπόλοιπες μέρες 07.10-13.50-16.30

ΠΡΟΟΔΟΣ
Ημερήσια Εφημερίδα της Ρόδου
ΙΔΙΟΚΤΗΣΙΑ - ΕΚΔΟΣΗ
Γ. ΔΙΑΜΑΝΤΙΔΗΣ
ΓΡΑΦΙΚΕΣ ΤΕΧΝΕΣ Α.Ε.
Ετος ιδρύσεως 1949
ΓΡΑΦΕΙΑ ΣΥΝΤΑΞΗΣ - ΔΙΑΦΗΜΙΣΕΙΣ Μάρκου Μαλλιαράκη 3 (ΚΟΒΑ)
Τηλ.: Συντάξης: 22410 27356-34101, FAX: 22410 20643
Τηλ. Λογιστηρίου: 22410 35322, FAX: 22410 35322
e-mail: info@proodos.net & proodro@otenet.gr

## Η γυναίκα και οι διακοπές της



Οι γυναίκες στη βαλίτσα τους παίρνουν διάφορα ρούχα στις διακοπές τους, για να έχουν να αλλάζουν όχι μόνο για πρακτικούς λόγους, αλλά και για θέμα εμφάνισης. Ομως και στην καθημερινή τους ζωή όλες θα ήθελαν να έχουν περισσότερα ρούχα απ' όσα έχει η ντουλάπα τους. Ειδικά τώρα το καλοκαίρι τα μπλουζάκια είναι κάτι που αλλάζουν συχνά, άλλα το πρωί, άλλα το απόγευμα, άλλα το βράδυ. Από νεαρά κορίτσια μέχρι ώριμες γυναίκες. Βέβαια και οι άνδρες το ίδιο θέλουν. Μπορεί με ένα παντελόνι, το οποίο έχουν βολευτεί κιόλας, να συνδυάσουν δύο - τρία πουκάμισα και μπλουζάκια, γιατί η ζέστη κάνει πολλούς να ιδρώνουν οπότε η αλλαγή ρούχου είναι απαραίτητη.. Τα σχέδια σε μπλούζες είναι δεκάδες και για τα δύο φύλα και για όλα τα γούστα και τις τσέπες. Τα βαμβακερά τώρα το καλοκαίρι προτιμούνται από πολλούς, αλλά οι περισσότερες γυναίκες από τη μια θέλουν τα βαμβακερά γιατί είναι δροσερά και υγιεινά και πλέονται σε υψηλές θερμοκρασίες και έτσι δεν φοβούνται από τους λεκέδες, αλλά από την άλλη προτιμούν υφάσματα που δεν θέλουν σιδέρωμα. Ομως τα σχέδια σε διάφορες μπλούζες όπως και σε βαμβακερές είναι τόσο ελκυστικά, ειδικά για τις γυναίκες τα οποία έχουν δεκάδες χρωματισμούς και σχέδια, αλλά και πολλά με στάμπες και όχι μόνο αυτό είναι και στολισμένα με πούλιες, στρας, ψεύτικα πετράδια, μεταλλικές λεπτομέρειες και σχέδια τόσο νεανικά και χαριτωμένα όπως ζωάκια, αγγελάκια και πολλά σε λουλούδια γνωστά και κοινά και άλλα εξωτικά και μερικά με λεπτομέρειες τέτοιες που τα κάνουν πιο λαμπερά και έτσι φοριούνται από το πρωί μέχρι το βράδυ ειδικά κατά τη διάρκεια των διακοπών.

*Μίχα*

ΚΙΝΗΜΑΤΟΓΡΑΦΟΙ
METROPOL MULTICINEMA ODEON
ΠΛΗΡΟΦΟΡΙΕΣ - ΚΡΑΤΗΣΕΙΣ 22410 28400
ΛΟΓΩ ΤΩΝ ΚΑΛΟΚΑΙΡΙΝΩΝ ΔΙΑΚΟΠΩΝ ΤΟ "METROPOL ODEON" ΘΑ ΠΑΡΑΜΕΙΝΗ ΚΛΕΙΣΤΟ ΑΠΟ 5 ΕΩΣ 31 ΑΥΓΟΥΣΤΟΥ
ΕΝΑΡΞΗ - OPENING
ΠΕΜΠΤΗ 1 ΣΕΠΤΕΜΒΡΙΟΥ
THURSDAY 1 SEPTEMBER
ΑΙΘΟΥΣΑ 1 BEWITCHED
ΜΑΓΙΣΣΑ...IN LOVE
Οταν μια μάγισσα ερωτευτεί έναν θνητό.. τότε έρχονται όλα τα πάνω κάτω
ΑΙΘΟΥΣΑ 2 THE CAVE
ΜΙΑ ΣΠΗΛΙΑ ΓΕΜΑΤΗ ΤΡΟΜΟ
Μια κλειστοφοβική ταινία τρόμου που διαδραματίζεται στα έγκατα της Γης έχει ήδη αρχίσει να αποκτά φανταστικούς οπαδούς
ΑΙΘΟΥΣΑ 3 EDISON
ΜΙΑ ΜΗΤΡΟΠΟΛΗ ΜΕ ΠΟΛΛΑ ΕΡΩΤΗΜΑΤΑ
Σ'αυτήν την πόλη μόνο οι μπάτσοι είναι πάνω από τον νόμο.
EDISON
ROLEX
NICK SARLIS & Co
OFFICIAL DISTRIBUTORS FOR DODECANESE AND AUTHORISED SERVICE CENTER
34, Makariou str. - GR 85100 Rhodes, Greece



ΙΑΤΡΙΚΗ ΑΝΑΚΟΙΝΩΣΗ

Το ΟΡΘΟΠΑΙΔΙΚΟ ΙΑΤΡΕΙΟ του κ.

**ΚΥΒΕΡΝΗΤΑΚΗ ΕΜΜΑΝΟΥΗΛ**

θα παραμείνει κλειστό

από **15/8/05** έως **21/8/05**.

Θα λειτουργήσει κανονικά 22/8/05

Τηλέφωνο ανάγκης **6944 271233**

ΓΔ-20/8

**SAIS TRAVEL**

ΔΥΝΑΜΗ
ΕΜΠΙΣΤΟΣΥΝΗ
S

***ΤΡΙΗΜΕΡΕΣ ΑΠΟΔΡΑΣΕΙΣ***

*Οποια μέρα εσείς επιθυμείτε με δυνατότητα επέκτασης του τριημέρου*

**RELAX στα νησιά μας**

| | |
|---|---|
| * **ΚΑΛΥΜΝΟΣ** | € 140 |
| * **ΛΕΡΟΣ** | € 160 |
| * **ΠΑΤΜΟΣ** | € 175 |

Περιλαμβάνει:
- Εισιτήρια με το CATAMARAN ΔΩΔ/ΣΟΣ EXPRESS
- Ξενοδοχεία πάνω στη θάλασσα με πρωινό
- Αυτοκίνητο 3 μέρες παραλαβή και παράδοση στο λιμάνι

| | |
|---|---|
| * **ΧΙΟΣ** | € 205 |
| * **ΣΑΜΟΣ** | € 235 4ήμερο |
| * **ΜΥΤΙΛΗΝΗ** | € 245 |

Περιλαμβάνει:
- Αεροπορικά εισιτήρια με επιστροφή
- Φόρους αεροδρομίου
- Ξενοδοχείο πάνω στη θάλασσα με πρωινό
- Αυτοκίνητο 3 μέρες παραλαβή & παράδοση στο αεροδρόμιο

ΑΚΟΜΗ ΠΑΚΕΤΑ για

*** ΜΥΚΟΝΟ – ΠΑΡΟ – ΣΑΝΤΟΡΙΝΗ**

*** RELAX Μαρμαρίς**

3ήμερο χωρίς διαβατήριο

Περιλαμβάνει:
- Ξενοδοχείο 5 αστέρων με ημιδιατροφή
- Εισιτήρια με το CATAMARAN με επιστροφή

*** ΤΗΝΟ – ΠΑΡΟ – ΑΝΤΙΠΑΡΟ – ΣΑΝΤΟΡΙΝΗ – ΣΥΡΟ**

**Από 1/9 έως 7/9**
- Επιλεγμένα ξενοδοχεία με πρωινο.
- Εισιτήρια ακτοπλοϊκά BLUE STAR
- Εκδρομές με πούλμαν στην Πάρο - Τήνο - Σύρο - Σαντορίνη. Διασκέδαση με νησιώτικους χορούς.

*** ΜΑΡΜΑΡΙΣ – ΦΕΤΙΓΕ – ΛΙΒΙΣΙ – ΚΑΣ – ΜΥΡΑ – ΑΓ. ΝΙΚΟΛΑΟ – ΚΑΣΤΕΛΛΟΡΙΖΟ**

**Από 19/9 έως 23/9**
- Ξενοδοχεία 4* με ημιδιατροφή.
- Εκδρομές – επισκέψεις λιμνοθάλασσα Dalyan, Μάκρη (Φετιγέ και ερειπωμένη ελληνική πόλη), Λιβίσι, τον Αγ. Νικόλαο στα Μύρα κ.λ.π.
- Εισιτήρια με το καταμαράν
- Φόρους λιμανιών.

Πληροφορίες

**ΠΡΑΚΤΟΡΕΙΟ ΤΑΞΙΔΙΩΝ**

**ΣΑΒΒΑΣ ΣΑΗΣ**

Το πρακτορείο που εμπιστεύονται όλοι για τη σοβαρότητά του και την ποιότητα των εκδρομών του.

*ΔΙΑΦΗΜΙΣΤΕΣ ΜΑΣ ΕΙΝΑΙ ΟΙ ΙΔΙΟΙ ΟΙ ΠΕΛΑΤΕΣ ΜΑΣ*

**ΤΑΡΠΟΝ ΣΠΡΙΓΚΣ 42 (δίπλα στην Τράπεζα Πίστεως)**

**Τηλ. 22410 39781-3, 22410 37711**

X.5350-31/8

## Για λόγους ασφαλείας

# «Μαύρο κουτί» ν' αποκτήσουν και τα μικρά πλοιάρια!..

## ΔΙΑΒΗΜΑ ΣΤΟ ΥΠΟΥΡΓΕΙΟ ΕΜΠΟΡΙΚΗΣ ΝΑΥΤΙΛΙΑΣ

**ΠΡΕΠΕΙ και τα μικρά σκάφη που εκτελούν πλόες στα νησιά μας και μεταφέρουν επιβάτες να εφοδιαστούν, για λόγους ασφαλείας, και με το «μαύρο κουτί», όπως συμβαίνει και με τα αεροπλάνα. Αυτό υπογραμμίζει σε επιστολή του ο ναυτικός πράκτορας κ. Μιχάλης Ροδίτη, προς το υπουργείο Εμπορικής Ναυτιλίας. Η επιστολή αναφέρει τα εξής:**



«Λαμβάνοντας υπ' όψιν τα ανωτέρω σχετικά και δεδομένου ότι στην περιοχή της Δωδεκανήσου εκτελούν δρομολογιακούς πλόες Ε/Γ-Υ/Γ, κατόπιν έγκρισης τακτικής δρομολόγησης του υπουργείου Αιγαίου και Νησιωτικής Πολιτικής σε περιοχές κατηγορίας (Α), σας αποστέλλω την επιστολή αυτή, παρακαλώντας, κατόπιν προσεκτικής εξέτασης του θέματος, να υποχρεωθούν τα εν θέματι πλοία στην τοποθέτηση συσκευής καταγραφής δεδομένων ταξιδιού (VDR).

Με τη διαταγή υπηρεσίας σας 4355/21/04-4356/17/04 απαλλάσσονται από την υποχρέωση εγκατάστασης VDR πλοία τα οποία εκτελούν διαδρομές αποκλειστικά εντός ή πλησίον περιοχών που έχουν χαρακτηρισθεί ως προστατευόμενες, σύμφωνα με το Π.Δ. 177/2000 παράρτημα Ι παρ. 1. Πέραν αυτού, πλοία τα οποία εκτελούν τακτικά δρομολόγια υπάγονται στις διατάξεις του Π.Δ. 314/2001 και ειδικότερα σε ό,τι αφορά τους κανόνες ασφάλειας και εξοπλισμού, εξαίρεση έχουν πλοία των οποίων οι διαπλεύσεις που εκτελούν εντός συγκεκριμένης χρονικής περιόδου δεν υπερβαίνουν το 1/7 του αριθμού των διαπλεύσεων που τα πλοία είναι ικανά να εκτελέσουν κινούμενα με την υπηρεσιακή τους ταχύτητα, στην ίδια χρονική περίοδο και σε κάθε περίπτωση, ο αριθμός αυτών των διαπλεύσεων, οι οποίες πραγματικά εκτελούνται εντός της συγκεκριμένης περιόδου δεν υπερβαίνει κατ' ανώτατο όριο τις δύο (2) μετ' επιστροφής το 24ωρο ή την εβδομάδα. Τότε και μόνο οι περιγραφόμενες διαπλεύσεις δεν θεωρούνται τόσο συχνές, ώστε να αποτελούν αναγνωρίσιμο συστηματικό σύνολο.

Η προϋπόθεση βέβαια για όλα τα προαναφερόμενα είναι το πρόγραμμα των δρομολογίων να μην είναι δημοσιευμένο και οι διαπλεύσεις να μην είναι τόσο τακτικές, ώστε να αποτελούν αναγνωρίσιμο σύνολο (Π.Δ. 314/2001, αρ. 2 [στ] [ii]).

Τα δρομολόγια των Ε/Γ-Υ/Γ που εκτελούν πλόες κατηγορίας (Α), για παράδειγμα Κω - Ρόδο ή Ρόδο - Κω, από τη στιγμή που έχουν αφενός γνωμοδότηση του Συμβουλίου Ακτοπλοϊκών Συγκοινωνιών και αφετέρου έγκριση από τη δρομολογούσα αρχή (υπουργείο Αιγαίου & Νησιωτικής Πολιτικής), έχουν δημοσιευμένα τα δρομολόγιά τους στον τοπικό Τύπο της Δωδεκανήσου, έχουν εγκεκριμένη τακτική δρομολόγηση, οι διαπλεύσεις τους είναι τόσο τακτικές, ώστε αποτελούν αναγνωρίσιμο συστηματικό σύνολο, έχουν ON LINE σύστημα κρατήσεων μέσω FORTH CRS, άρα τα δρομολόγιά τους είναι δημοσιευμένα και μπορεί ο κάθε επιβάτης, η κάθε υπηρεσία και το κάθε πρακτορείο να ενημερώνεται άμεσα για αυτό και τέλος εκτελούν πλόες κατηγορίας (Α) και όχι πλόες σε περιοχές όπως αυτές που ορίζονται από το Π.Δ. 177/2000.

Η γραμμή Ρόδος - Κως και τανάπαλιν σαφώς και δεν είναι ούτε προστατευόμενη και αν μη τι άλλο οι καιρικές συνθήκες στην περιοχή είναι πολύ άσχημες, τόσο τη θερινή περίοδο με τα μελτέμια, όσο και το υπόλοιπο του έτους.

Το να εξαιρούνται από εφοδιασμό με δεδομένα καταγραφής ταξιδιού (VDR) τα Ε/Γ-Υ/Γ, λόγω ότι η ολική τους χωρητικότητα είναι μικρότερη των 150 ΚΟΧ, δεν είναι κατανοητό, αφού μεταφέρουν 120-130 επιβάτες (ανθρώπινες ζωές), αφού στο ίδιο δρομολόγιο δραστηριοποιούνται HSC - Καταμαράν τα οποία είναι εφοδιασμένα με VDR και δεν εμπίπτουν στην εξαίρεση που έχει δοθεί με την εγκύκλιό σας 4355/21-04-4356/17/04 από 17/6/2004.

Με την εξαίρεση αυτή ο ΚΕΕΠ, με απόφασή του, προκαλεί άνιση μεταχείριση μεταξύ ομοειδών επιχειρήσεων, άρα υπάρχει οικονομική ζημία και απώλεια εισοδήματος από τις εταιρίες που δραστηριοποιούνται και νομίμως έχουν εφοδιαστεί με VDR, ενώ οι πλοιοκτήτριες των Ε/Γ-Υ/Γ έχουν χαμηλότερο κοστολόγιο, άρα πολύ μικρότερο κόστος διαχείρισης.

Ως απλός επιβάτης, αλλά και ως ναυτικός πράκτορας, που σέβομαι το μέλλον της Δωδεκανήσου, καθώς και του τουρισμού, σας θέτω το απλό ερώτημα, λαμβάνοντας υπ' όψιν και το τραγικό αεροπορικό δυστύχημα της "HELIOS AIRLINES», με τους 121 νεκρούς, τί θα γίνει αν – ο μη γένοιτο – κάτι συμβεί σε ένα από το Ε/Γ-Υ/Γ της γραμμής Ρόδου - Κω, με βάση ποιού "Μαύρου Κουτιού" (VDR) οι εμπειρογνώμονες θα βγάλουν πόρισμα σχετικά με τα αίτια του ναυαγίου;

Ποιά νομοθεσία είναι αυτή, σύμφωνα με την οποία στο ίδιο δρομολόγιο άλλα μέτρα λαμβάνονται για πλοία που μεταφέρουν έως 120 επιβάτες και άλλες για πλοία πάνω από 120 επιβάτες; Δηλαδή μπορούμε ελεύθερα να ρισκάρουμε τις ζωές 120 επιβατών;

Επειδή ο ΚΕΕΠ έχει αξιόλογους αξιωματικούς, πιστεύω ότι πρέπει επιτέλους να εφαρμοστεί ο νόμος, έτσι ώστε εφαρμόζοντας τους Κανονισμούς και τις Οδηγίες του Ευρωπαϊκού Κοινοβουλίου και των συναφών Διεθνών Οργανισμών για την Ασφάλεια της Ανθρώπινης Ζωής στη Θάλασσα και της Προστασίας του Θαλάσσιου Περιβάλλοντος, να έχουμε ποιοτική και ασφαλή ακτοπλοΐα.

Εν αναμονή της απάντησής σας διατελώ

**Μετά τιμής**
**Μιχάλης Ροδίτης**
**Ναυτικός πράκτορας»**

**ΙΑΤΡΙΚΗ ΑΝΑΚΟΙΝΩΣΗ**

**Το ιατρείο του**
**ΜΕΤΕΚΠΑΙΔΕΥΘΕΝΤΑ ΣΤΗ ΣΤΟΜΑΤΟΛΟΓΙΑ - ΧΕΙΡ. ΟΔΟΝΤΙΑΤΡΟΥ**

**ΔΗΜΗΤΡΙΟΥ Μ. ΠΑΡΙΣΗ**

θα παραμείνει κλειστό από τις 13-8-2005 και θα επαναλειτουργήσει τη Δευτέρα 22-8-2005

Οδός: **Ανθούλας Ζερβού 5 (Ψαροπούλα)**
**Τηλ. 22410 77220**
**επείγοντα κιν. 6932 585441**

12031-21/8

**ΓΙΩΜΩΝ**
ΦΡΟΝΤΙΣΤΗΡΙΑ
Μ. ΓΙΑΝΝΙΚΟΥΡΗΣ

*32 ΧΡΟΝΙΑ ΔΗΜΙΟΥΡΓΙΚΗΣ ΠΡΟΣΦΟΡΑΣ!*
*... και συνεχίζουμε*

**Διδάσκουν:**
**Γιαννικουρής Μανώλης**
**Οικονόμου Νέστορας**
**Σέρβου Βεατρίκη**

- **Μαθηματικά • Φυσική • Χημεία • Αρχαία**
- **Ιστορία • Έκθεση • Α.Ο.Θ. • Α.Ο.Δ.Ε.**
- **Ανάπτυξη εφαρμογών σε προγραμματιστικό περιβάλλον**

**Τμήματα:** 4μελή - 6μελή - 8μελή - Ιδιαίτερα
**Έναρξη Μαθημάτων:**
Β΄ - Γ΄ Λυκείου 16 Αυγούστου
Α΄ Λυκείου - Α΄-Β΄-Γ΄ Γυμνασίου - ΤΕΕ 1 Σεπτεμβρίου
ΤΜΗΜΑΤΑ ΑΠΟΦΟΙΤΩΝ
**ΕΓΓΡΑΦΕΣ - ΠΛΗΡΟΦΟΡΙΕΣ:**
Καθημερινά 10-1 το μεσημέρι και 7-10 το απόγευμα

ΧΕΙΜΑΡΡΑΣ 117
Τηλ.: 22410 25700 - 25250 - 25252 - Κιν: 694 88 89 689

X105-17/8

**PEGASSOS TRAVEL**
Club of Rhodes

**ΜΑΓΕΥΤΙΚΕΣ ΑΠΟΔΡΑΣΕΙΣ ΚΑΛΟΚΑΙΡΙ 2005**

**ΠΡΑΓΑ-ΚΑΡΛΟΒΥ ΒΑΡΥ**
4 ημέρες
Αναχωρήσεις με την HELIOS
ΚΑΘΕ ΠΕΜΠΤΗ & ΠΑΡΑΣΚΕΥΗ
Διαμονή με ημιδιατροφή στα ξενοδοχεία:

| | |
|---|---|
| PANORAMA 4* SUB | 469 € κατ' άτομο σε δίκλινο |
| TOWERS 5* | 509 € κατ' άτομο σε δίκλινο |
| HILTON ATRIUM | 529 € κατ' άτομο σε δίκλινο |

**ΚΥΠΡΟΣ**
4 ημέρες
Αναχωρήσεις με την AEGEAN
ΚΑΘΕ ΠΑΡΑΣΚΕΥΗ
Διαμονή με ημιδιατροφή στο ξενοδοχείο:
MARATHON BEACH 4* 310 € κατ' άτομο σε δίκλινο

**ΒΟΥΔΑΠΕΣΤΗ**
4 ημέρες
Διαμονή με πρωινό στο ξενοδοχείο:
NOVOTEL CENTRUM 4* 485 € κατ' άτομο σε δίκλινο

**DISNEYLAND - ΠΑΡΙΣΙ - ΒΕΡΣΑΛΙΕΣ**
6 ημέρες
Αναχωρήσεις με OLYMPIC AIRWAYS
ΚΑΘΕ ΤΡΙΤΗ
Διαμονή με πρωινό στα ξενοδοχεία:
CONCORDE LAFAYETTE 4*
Παρίσι (3 διανυκτερεύσεις)
SANTA FE - Disney (2 διανυκτερεύσεις)
Από 869 € κατ' άτομο σε δίκλινο

**...ΚΑΙ ΕΞΩΤΙΚΕΣ ΑΠΟΔΡΑΣΕΙΣ**

**ΜΠΑΝΓΚΟΚ - ΠΟΥΚΕΤ**
8 ημέρες / 5 νύχτες
Αναχωρήσεις ΚΑΘΕ ΔΕΥΤΕΡΑ - ΠΕΜΠΤΗ - ΣΑΒΒΑΤΟ
με πτήσεις THAI & GULF AIR
Διαμονή σε ξενοδοχεία 5* με πρωινό
ΜΟΝΟ 1.499 € τα δύο άτομα

**ΜΠΑΛΙ**
8 ημέρες / 5 νύχτες
Αναχωρήσεις
- ΚΑΘΕ ΔΕΥΤΕΡΑ - ΤΕΤΑΡΤΗ - ΠΑΡΑΣΚΕΥΗ με SINGAPORE AIRLINES
- ΚΑΘΕ ΔΕΥΤΕΡΑ - ΠΕΜΠΤΗ - ΣΑΒΒΑΤΟ με THAI INTERNATIONAL

Διαμονή σε επιλεγμένα ξενοδοχεία
Από 740 € κατ' άτομο σε δίκλινο

**ΑΜΣΤΕΡΝΤΑΜ - 4 ΗΜΕΡΕΣ**
ΔΙΑΜΟΝΗ ΜΕ ΠΡΩΙΝΟ ΣΤΟ ΞΕΝΟΔΟΧΕΙΟ ESTHEREA 4* SUP

| ΤΙΜΕΣ | ΗΜ/ΝΙΕΣ 5 ΑΥΓ. | 26 ΑΥΓ. | ΑΝΑΧΩΡΗΣΕΩΝ 16 ΣΕΠΤ. |
|---|---|---|---|
| Κατ' άτομο σε δίκλινο | 580 ευρώ | 580 ευρώ | 540 ευρώ |
| Επιβάρυνση μονόκλινου | 180 ευρώ | 180 ευρώ | 180 ευρώ |
| Παιδικό έως 12 ετών (στο δωμάτιο των γονέων) | 480 ευρώ | 480 ευρώ | 480 ευρώ |

**ΡΩΜΗ - 4 ΗΜΕΡΕΣ**
Αναχώρησεις
ΑΝΑΧΩΡΗΣΕΙΣ ΚΑΘΕ ΠΑΡΑΣΚΕΥΗ
ΤΙΜΕΣ : Κατ' άτομο σε δίκλινο : 499 ευρώ
**Παιδικό έως 12 ετών : 449**
**ΔΙΑΜΟΝΗ ΣΤΑ ΞΕΝΟΔΟΧΕΙΑ GIULIO CESARE 4* SUP 'Η LUDOVISI PALACE 4* SUP ΜΕ ΠΡΩΙΝΟ**

**Πληροφορίες κρατήσεων**
**22410 73455, 76161, 75879**

X5349-31/8



| TIMETABLE | | RHODES | SIMI | | PANORMITIS | | KOS | | KALYMNOS | | LEROS | | LIPSI | | PATMOS | | LIPSI | | LEROS | | KALYMNOS | | KOS | | SIMI | | PANORMITIS | | RHODES | KASTELORIZO | |
|---|---|---|---|---|---|---|---|---|---|---|---|---|---|---|---|---|---|---|---|---|---|---|---|---|---|---|---|---|---|---|---|
| DAYS/ΗΜΕΡΕΣ | SHIP | DEPARTURE | ARRIVAL | DEPARTURE | ARRIVAL | DEPARTURE | ARRIVAL | DEPARTURE | ARRIVAL | DEPARTURE | ARRIVAL | DEPARTURE | ARRIVAL | DEPARTURE | ARRIVAL | DEPARTURE | ARRIVAL | DEPARTURE | ARRIVAL | DEPARTURE | ARRIVAL | DEPARTURE | ARRIVAL | DEPARTURE | ARRIVAL | DEPARTURE | ARRIVAL | DEPARTURE | ARRIVAL | ARRIVAL | DEPARTURE |
| SUNDAY ΚΥΡΙΑΚΗ | EXPRESS | 8.30 | 9.20 | 9.25 | - | - | 11.00 | 11.10 | 11.50 | 12.00 | 12.50 | 12.55 | 13.15 | 13.20 | 13.40 | 13.45 | - | - | 14.25 | 14.30 | 15.20 | 15.30 | 16.10 | 16.20 | 17.45 | 17.50 | - | - | 18.30 | - | - |
| | PRIDE | 15.30 | - | - | 16.10 | 16.15 | 17.30 | 17.40 | 18.20 | 18.30 | 19.15 | 19.20 | 19.40 | 19.45 | 20.05 | 6.00 | 6.20 | 6.25 | 6.45 | 6.50 | 7.35 | 7.45 | 8.20 | 8.30 | - | - | 9.45 | 9.50 | 10.50 | - | - |
| MONDAY ΔΕΥΤΕΡΑ | EXPRESS | 8.30 | - | - | - | - | - | - | - | - | - | - | - | - | - | - | - | - | - | - | - | - | - | - | - | - | - | - | - | 11.00 | 16.00 |
| | PRIDE | 15.30 | 16.20 | 16.25 | - | - | 17.40 | 17.50 | 18.30 | 18.40 | 19.25 | 19.30 | 19.50 | 19.55 | 20.15 | 6.00 | 6.20 | 6.25 | 6.45 | 6.50 | 7.35 | 7.45 | 8.20 | 8.30 | 9.45 | 9.50 | - | - | 10.40 | - | - |
| TUESDAY ΤΡΙΤΗ | EXPRESS | 8.30 | - | - | - | - | 10.40 | 10.50 | 11.30 | 11.40 | 12.30 | 12.35 | 12.55 | 13.00 | 13.20 | 13.30 | - | - | 14.20 | 14.30 | 15.20 | 15.30 | 16.10 | 16.20 | - | - | - | - | 18.30 | - | - |
| | PRIDE | 15.30 | 16.20 | 16.25 | - | - | 17.40 | 17.50 | 18.30 | 18.40 | 19.25 | 19.30 | 19.50 | 19.55 | 20.15 | 6.00 | 6.20 | 6.25 | 6.45 | 6.50 | 7.35 | 7.45 | 8.20 | 8.30 | 9.45 | 9.50 | - | - | 10.40 | - | - |
| WEDNESDAY ΤΕΤΑΡΤΗ | EXPRESS | 8.30 | 9.20 | 9.25 | - | - | 11.00 | 11.10 | 11.50 | 12.00 | 12.50 | 12.55 | 13.15 | 13.20 | 13.40 | 13.45 | - | - | 14.25 | 14.30 | 15.20 | 15.30 | 16.10 | 16.20 | 17.45 | 17.50 | - | - | 18.30 | - | - |
| | PRIDE | 15.30 | 16.20 | 16.25 | - | - | 17.40 | 17.50 | 18.30 | 18.40 | 19.25 | 19.30 | 19.50 | 19.55 | 20.15 | 6.00 | 6.20 | 6.25 | 6.45 | 6.50 | 7.35 | 7.45 | 8.20 | 8.30 | 9.45 | 9.50 | - | - | 10.40 | - | - |
| THURSDAY ΠΕΜΠΤΗ | EXPRESS | 8.30 | - | - | - | - | 10.40 | 10.50 | 11.30 | 11.40 | 12.30 | 12.35 | 12.55 | 13.00 | 13.20 | 13.30 | - | - | 14.20 | 14.30 | 15.20 | 15.30 | 16.10 | 16.20 | - | - | - | - | 18.30 | - | - |
| | PRIDE | 15.30 | 16.20 | 16.25 | - | - | 17.40 | 17.50 | 18.30 | 18.40 | 19.25 | 19.30 | 19.50 | 19.55 | - | 6.00 | 6.20 | 6.25 | 6.45 | 6.50 | 7.35 | 7.45 | 8.20 | 8.30 | 9.45 | 9.50 | - | - | 10.40 | - | - |
| FRIDAY ΠΑΡΑΣΚΕΥΗ | EXPRESS | 8.30 | - | - | - | - | 10.40 | 10.50 | 11.30 | 11.40 | 12.30 | 12.35 | 12.55 | 13.00 | 13.20 | 13.30 | - | - | 14.20 | 14.30 | 15.20 | 15.30 | 16.10 | 16.20 | - | - | - | - | 18.30 | - | - |
| | PRIDE | 15.30 | 16.20 | 16.25 | - | - | 17.40 | 17.50 | 18.30 | 18.40 | 19.25 | 19.30 | 19.50 | 19.55 | 20.15 | 6.00 | 6.20 | 6.25 | 6.45 | 6.50 | 7.35 | 7.45 | 8.20 | 8.30 | 9.45 | 9.50 | - | - | 10.40 | - | - |
| SATURDAY ΣΑΒΒΑΤΟ | EXPRESS | 8.30 | - | - | 9.10 | 9.20 | 10.50 | 11.00 | 11.40 | 11.50 | 12.40 | 12.45 | 13.05 | 13.10 | 13.30 | 13.40 | - | - | 14.20 | 14.30 | 15.20 | 15.30 | 16.10 | 16.20 | - | - | 17.45 | 17.50 | 18.30 | - | - |
| | PRIDE | 15.30 | 16.20 | 16.25 | - | - | 17.40 | 17.50 | 18.30 | 18.40 | 19.25 | 19.30 | 19.50 | 19.55 | 20.15 | 6.00 | 6.20 | 6.25 | 6.45 | 6.50 | 7.35 | 7.45 | 8.20 | 8.30 | 9.45 | 9.50 | - | - | 10.40 | - | - |

Β΄ περίοδος: από 15/05/05 έως 15/10/05



Με όραμα και αγάπη για τα Δωδεκάνησα, το ταξίδι μας συνεχίζεται.

**DODEKANISOS SEAWAYS**
η δική μας ναυτιλιακή

Αναχωρήσεις για:
Ρόδο • Σύμη • Πανορμίτη • Κω • Κάλυμνο • Λέρο • Λειψούς • Πάτμο • Καστελόριζο

**DODEKANISOS SEAWAYS** Αυστραλίας 3, 85100 Ρόδος, τηλ.: 22410 70590, fax: 22410 70591, e-mail: info@12ne.gr, www.12ne.gr

X.5359-31/8

# ΜΝΗΜΟΣΥΝΑ



Τελούμε στις 18 Αυγούστου ημέρα Πέμπτη και ώρα 8 π.μ. στον ιερό ναό Αγίου Λουκά Σορωνής 9ήμερο μνημόσυνο υπέρ αναπαύσεως της ψυχής του λατρευτού μας συζύγου, πατέρα, παππού και αδελφού

**ΣΤΑΥΡΟΥ ΤΟΜΑΖΟΥ**

Η σύζυγος Κατερίνα
Τα παιδιά Μιράντα - Παντελής
Τα εγγόνια Ελπίδα - Μιχάλης
Τα αδέλφια και οι λοιποί συγγενείς

12036-17/8



Τελούμε στις 19 Αυγούστου ημέρα Παρασκευή και ώρα 8 π.μ. στον ιερό ναό Εισοδίων Θεοτόκου Κοσκινού 6μηνο μνημόσυνο υπέρ αναπαύσεως της ψυχής της λατρευτής μας θείας

**ΔΩΡΟΘΕΑΣ ΜΑΡΙΑΚΗ**

Τα ανίψια και οι λοιποί συγγενείς

11368-18/8



Τελούμε στις 21 Αυγούστου ημέρα Κυριακή και ώρα 8.30 π.μ. στον ιερό ναό του Σωτήρος στην Ιξιά 5ετές μνημόσυνο υπέρ αναπαύσεως της ψυχής του λατρευτού μας συζύγου, πατέρα, παππού και αδελφού

**ΜΙΧΑΗΛ ΑΧΙΟΛΑ**

Η σύζυγος Βασιλεία
Τα παιδιά Μαρία - Βασίλης, Αννα
Τα εγγόνια, τα αδέλφια και οι λοιποί συγγενείς

12042-20/8



Τελούμε στις 20 Αυγούστου ημέρα Σάββατο και ώρα 8 π.μ. στον ιερό ναό Ταξιαρχών νεκροταφείου Ρόδου 40ήμερο μνημόσυνο υπέρ αναπαύσεως της ψυχής της λατρευτής μας συζύγου, μητέρας, γιαγιάς, προγιαγιάς και αδελφής

**ΕΙΡΗΝΗΣ ΝΙΚΑΝΔΡΟΥ**

Ο σύζυγος Νίκος
Τα παιδιά , τα εγγόνια, τα δισέγγονα, τα αδέλφια και οι λοιποί συγγενείς

*Θεέ μου ποιός το περίμενε έτσι να μας αφήσεις*
*κι από μια εξέταση απ' τη ζωή να φύγεις.*

*Ετσι απλά αισθάνθηκες μια αδιαθεσία*
*κι ο γιατρός σ' έστειλε για στεφανογραφία.*

*Ποιός ξέρει τί συνέβηκε, ποιός ξέρει τί αιτία*
*που έπεσες γιαγιάκα μου σ'αυτή την αφασία.*

*Δεν άνοιξες τα μάτια σου, δεν ξαναείπες λέξεις,*
*άλλοι το αποφάσισαν γιαγιά μου να μισέψεις.*

*Δεν εύχομαι γιαγιάκα μου κακό στον αίτιό σου*
*μόνο παράπονο κρατώ, στον άδικο χαμό σου.*

11377-19/8



Τελούμε στις 18 Αυγούστου ημέρα Πέμπτη και ώρα 8 π.μ. στον ιερό ναό Ταξιαρχών νεκροταφείου Ρόδου 6μηνο μνημόσυνο υπέρ αναπαύσεως της ψυχής του λατρευτού μας πατέρα, παππού και προπαππού

**ΣΤΥΛΙΑΝΟΥ ΣΤΕΦΑΝΑΚΗ**

Τα παιδιά Μαρία - Αντώνης, Σεβαστή - Κωνσταντίνος, Παντελής - Ειρήνη, Ελένη - Ιωάννης
Τα εγγόνια, τα δισέγγονα, τα ανίψια και οι λοιποί συγγενείς

4738-17/8



Τελούμε στις 17 Αυγούστου ημέρα Τετάρτη και ώρα 8.30 π.μ. στον ιερό ναό Ταξιαρχών νεκροταφείου 9ήμερο μνημόσυνο υπέρ αναπαύσεως της ψυχής της λατρευτής μας μητέρας, γιαγιάς και προγιαγιάς

**ΧΡΥΣΑΝΘΗ ΠΑΧΟΥ**

Τα παιδιά, τα εγγόνια, τα δισέγγονα και οι λοιποί συγγενείς

12030-17/8

## Η απεργία στις Τράπεζες

ΣΥΝΕΧΕΙΑ ΑΠΟ ΤΗ ΣΕΛ. 1

ΟΙ ΣΥΝΑΛΛΑΓΕΣ του κοινού με τις Τράπεζες του νησιού μας και κυρίως της Εμπορικής, της Αγροτικής, της Εθνικής και της ALPHA, έγιναν χθες μετ' εμποδίων.

* Μιλώντας στην «ΠΡΟΟΔΟ» ο πρόεδρος του Συλλόγου Τραπεζοϋπαλλήλων Ρόδου κ. Σάββας Χατζησάββας, ανέφερε ότι η απεργία είχε επιτυχία και στα υποκαταστήματα ης Εμπορικής έφθασε το 90%, ενώ στο 80% έφθασε το ποσοστό στα υποκαταστήματα της Αγροτικής, της ΕΘνικής και της ALPHA.

Η ΟΤΟΕ και ο Σύλλογος Τραπεζοϋπαλλήλων της ΕΜπορικής απειλούν να προσφύγουν στα Ελληνικά και Ευρωπαϊκά Δικαστήρια.

## Ελλείψεις σε παραλίες

ΣΥΝΕΧΕΙΑ ΑΠΟ ΤΗ ΣΕΛ. 1

βαλλοντικές δράσεις για τη προστασία του τοπικού φυσικού περιβάλλοντος.

• Είναι λυπηρό επίσης, όπως σημειώνει η Ελληνική Εταιρία Προστασίας της Φύσης (Ε.Ε.Π.Φ.) ότι ζητήθηκε και από τις ακτές Μεγάλος Γυαλός και Γλύστρα του Δήμου Λινδίων και την ακτή Κιοτάρι 1 του Δήμου Νότιας Ρόδου να μην αναρτήσουν `Γαλάζιες Σημαίες` φέτος λόγω σοβαρών παραλείψεων.

ΤΕΛΟΣ, όσον αφορά στις ακτές Χρυσή Ακτή, Αγ. Απόστολοι 1 και Αγ. Απόστολοι 2 του Δήμου Ν. Κυδωνίας Χανίων, να σημειωθεί ότι δεν έχει παραχωρηθεί από τα Ε.Τ.Α. Α.Ε. η χρήση αιγιαλού και παραλίας, οπότε ο Δήμος δεν έχει προβεί στην οργάνωση των ακτών αυτών και δεν έχει αναρτήσει τις Γαλάζιες Σημαίες.

## Η συντριβή του αεροπλάνου

ΣΥΝΕΧΕΙΑ ΑΠΟ ΤΗ ΣΕΛ. 1

υπάρξει αναγνώριση από τους συγγενείς, και για τα πτώματα αυτά θα ακολουθηθεί η διαδικασία της ταυτοποίησης με τη λήψη του DNA, όπως άλλωστε έχει γίνει και με τις σορούς που βρίσκονται στον ειδικό χώρο στο Σχιστό.

Φαίνεται ότι η σιλουέτα την οποία είδαν οι πιλότοι των F- 16 να κινείται μέσα στο πιλοτήριο και να προσπαθεί να ανακτήσει την έλεγχο του μοιραίου αεροσκάφους, ήταν η αεροσυνοδός, η οποία αναγνωρίστηκε.

Νέα διάσταση στα αίτια του θανάτου ορισμένων από τους επιβάτες έδωσαν οι ιατροδικαστές, που εξετάζουν τις σορούς. Οι ιατροδικαστές διαβεβαιώνουν ότι αρκετοί μπορεί να είχαν χάσει τις αισθήσεις τους, αλλά δεν ήταν νεκροί. Η καρδιά και οι πνεύμονές τους λειτουργούσαν και υπήρχε κυκλοφορία μέχρι τη στιγμή της πρόσκρουσης.

Ο ιατροδικαστής Φίλιππος Κοτσάφτης δήλωσε ότι έκανε νεκροτομή σε έξι σορούς επιβαινόντων και προέκυψε ότι και οι έξι κατά την ώρα της πρόσκρουσης στο έδαφος ζούσαν, δηλαδή λειτουργούσαν η καρδιά, οι πνεύμονές τους και ανέπνεαν. Το ίδιο ισχύει για ακόμη 14 θύματα που εξετάστηκαν αργότερα.

«Δεν μπορώ να αποκλείσω ότι μπορεί να ήταν λιπόθυμοι, αλλά επίσης και το ότι ήταν σε πλήρη λειτουργία όλες οι αισθήσεις τους την ώρα της πρόσκρουσης» είπε ο ιατροδικαστής. Επισήμανε επίσης πως «τα θύματα που εξετάσθηκαν ήταν στη ζωή μέχρι την πτώση του αεροπλάνου. Ο θάνατός τους προκλήθηκε από πολλαπλές κάκωσεις κατά τη συντριβή του αεροπλάνου».

Απαντώντας σε σχετική ερώτηση ανέφερε ότι δεν μπορεί να πει αν οι νεκροί ήταν παγωμένοι ή όχι (κατά τη διάρκεια της πτήσης), λόγω της έκθεσής τους στον ήλιο και της φωτιάς που ξέσπασε μετά τη συντριβή του αεροσκάφους.

Ανέφερε ακόμη ότι θα συνεχιστεί η εξέταση και των άλλων σορών, μερικές από τις οποίες είναι απανθρακωμένες, για να προκύψει αν και πόσοι ζούσαν κατά τη συντριβή. Οπως είπε, 80 πτώματα είναι μη αναγνωρίσιμα και καμένα.

Από τις τοξικολογικές εξετάσεις που θα ακολουθήσουν, προκειμένου να διαπιστωθεί αν τα θύματα είχαν εισπνεύσει αέρια, αναμένουν οι εμπειρογνώμονες ιατροδικαστές να δώσουν κάποιες σαφέστερες εξηγήσεις για τις συνθήκες του τραγικού αεροπορικού δυστυχήματος.

**Απόδοση ευθυνών**

Ο Κύπριος πρόεδρος Τάσσος Παπαδόπουλος δήλωσε ότι η κυβέρνηση «δεν θα διστάσει να φέρει εμπειρογνώμονες, ανεξάρτητους και αντικειμενικούς, μέχρι την πλήρη διερεύνηση, χωρίς καμία σκοπιμότητα και την απόδοση ευθυνών όποιους και αν βαρύνουν, όποιοι και να είναι».

Ο Κύπριος πρόεδρος τόνισε ότι η κυβέρνηση «θα καταβάλει κάθε προσπάθεια με σοβαρότητα για την πλήρη διερεύνηση των αιτίων και των υπευθύνων της τραγωδίας».

Επίσης, ο Τάσσος Παπαδόπουλος σημείωσε ότι η κυπριακή κυβέρνηση βρίσκεται σε επαφή με την Ευρωπαϊκή Ένωση για διερεύνηση των αιτίων της προχθεσινής αεροπορικής τραγωδίας.

Οι έρευνες επικεντρώνονται στην ανεύρεση και του δεύτερου από τα μαύρα κουτιά, τα οποία θα εξετασθούν σε ειδικευμένα εργαστήρια του Παρισιού, αλλά και στο ιστορικό του αεροσκάφους που απ? ό,τι δείχνουν όλα τα στοιχεία, ήταν επιβαρημένο. Σύμφωνα με ανώνυμη πηγή της γαλλικής υπηρεσίας Πολιτικής Αεροπορίας, πάντως, η εταιρεία Ήλιος είχε υποβληθεί από τις αρχές του 2005 σε τρεις αιφνιδιαστικούς ελέγχους στην Ευρώπη, στη διάρκεια των οποίων δεν διαπιστώθηκε πρόβλημα.

Η Κυπριακή αστυνομία με εισαγγελικό ένταλμα κατάσχεσε, τη Δευτέρα, πληθώρα φακέλων και αρχείων της εταιρίας Ήλιος.

«Η κυπριακή κυβέρνηση βρίσκεται σε επαφή με την Ε.Ε για τη διερεύνηση των αιτίων της αεροπορικής τραγωδίας» δήλωσε ο Πρόεδρος της Κύπρου, Τάσος Παπαδόπουλος. «Αντικείμενο της έρευνας είναι και το γιατί δεν είχε ελεγχθεί η συγκεκριμένη εταιρεία παρά τις καταγγελίες» είπε στον Flash ο κύπριος κυβερνητικός εκπρόσωπος Κύπρος Χρυσοστομίδης, τονίζοντας ότι οι ευθύνες θα αποδοθούν σε όσους τις έχουν. Η αεροπορική τραγωδία θα εξεταστεί αυτεπαγγέλτως και από την επιτροπή συγκοινωνιών της κυπριακής βουλής.

«Ο ηθικός αυτουργός αυτών των εγκλημάτων είναι η πολιτική των ιδιωτικοποιήσεων, της κερδοφορίας και της ανταγωνιστικότητας των επιχειρήσεων» αναφέρει σε ανακοίνωσή του το ΚΚΕ και ζητεί την τιμωρία των υπευθύνων.

«Να διασφαλιστεί ότι η επιτροπή διερεύνησης Ατυχημάτων θα είναι σε θέση να εκδώσει πόρισμα το ταχύτερο δυνατό, ανεξάρτητη από τυχόν πιέσεις» τονίζει ο ΣΥΝ.

«Ο άδικος χαμός τόσων ανθρώπων να κινητοποιήσει τους αρμόδιους σε Κύπρο και Ελλάδα για τον έλεγχο και την πιστοποίηση των αεροσκαφών και των αεροπορικών εταιρειών» αναφέρει σε ανακοίνωσή της η Ομοσπονδία Συλλόγων Υπηρεσίας Πολιτικής Αεροπορίας.

Την Τετάρτη, τέλος, θα οδηγηθεί στο Αυτόφωρο Πλημμελειοδικείο Θεσσαλονίκης ο 32χρονος ιδιωτικός υπάλληλος, ο οποίος ισχυριζόταν ψευδώς ότι είχε λάβει μηνύματα SMS από επιβάτη του μοιραίου αεροσκάφους.

**«Σειρά λαθών και βλαβών»**

Επί έξι ώρες κατέθετε στην Αστυνομία της Λευκωσίας ο πρώην αρχιμηχανικός της Helios Κυριάκος Πηλαβάκης, ο οποίος παραιτήθηκε από την εταιρεία τον Απρίλιο του 2005. Ο ίδιος απέκλεισε το ενδεχόμενο πτώσης λόγω αποσυμπίεσης και μίλησε για σειρά λαθών και βλαβών.

Ο ίδιος εξήγησε ότι το συγκεκριμένο αεροσκάφος παρουσίασε μια φορά στο παρελθόν πρόβλημα αποσυμπίεσης. Συγκεκριμένα, τον περασμένο Δεκέμβριο κατά την επιστροφή του από τη Βαρσοβία υπήρξε αποσυμπίεση της καμπίνας και το αεροσκάφος προσγειώθηκε στη Λάρνακα. Εκεί έμεινε για μία εβδομάδα, προκειμένου να γίνουν οι απαραίτητοι έλεγχοι.

Στη συνέχεια μεταφέρθηκε στο Λονδίνο για περαιτέρω έλεγχο, όπου διαπιστώθηκε ότι δεν είχε κανένα πρόβλημα. Σύμφωνα με τον ίδιο είχαν αλλαχθεί όλα τα εξαρτήματα, στάλθηκαν για έλεγχο και δεν βρέθηκε κάτι το συγκεκριμένο.

«Από τότε μέχρι και την ημέρα που έφυγα από την εταιρεία δεν υπήρξε παρόμοιο περιστατικό ή κάτι ανησυχητικό. [...] Η αποσυμπίεση της καμπίνας δεν είναι κάτι το πρωτοφανές, αλλά κάτι που συμβαίνει» σημείωσε.

Σε ερώτηση για το θέμα ύπαρξης οξυγόνου στο πιλοτήριο και στην καμπίνα του αεροπλάνου ο κ. Πηλαβάκης είπε ότι οι πιλότοι έχουν μία μεγάλη φιάλη κάτω από το κάθισμά τους, ενώ υπάρχει ειδικό κουμπί που ελέγχει την ποσότητα και τη ροή του.

Αυτή η φιάλη, είπε, είναι ανεξάρτητη από αυτές των επιβατών. Οι τελευταίοι έχουν μία φιάλη ανά τρία άτομα.

Ο κ. Πηλαβάκης απέκλεισε το ενδεχόμενο το αεροπλάνο να συνετρίβη λόγω αποσυμπίεσης και υποστήριξε ότι πρέπει να προηγήθηκαν σειρά λαθών ή μηχανικών βλαβών.

**Αιφνιδιαστικοί έλεγχοι στη Ευρώπη**

Η κυπριακή αεροπορική εταιρεία HELIOS είχε υποβληθεί από τις αρχές του 2005 σε τρεις αιφνιδιαστικούς ελέγχους στην Ευρώπη, στη διάρκεια των οποίων δεν διαπιστώθηκε σημαντικό πρόβλημα σε κάποιο αεροσκάφος της, δήλωσε εκπρόσωπος της γενικής διεύθυνσης της Γαλλικής Πολιτικής Αεροπορίας (DGAC).

Σύμφωνα με τον αξιωματούχο, η εν λόγω εταιρεία υποβλήθηκε σε τρεις διαφορετικούς ελέγχους: Τον Ιούνιο στη Ρουμανία, τον Ιούλιο στη Βρετανία και επίσης τον Ιούλιο στην Ολλανδία. Στη διάρκεια των δύο πρώτων ελέγχων δεν διαπιστώθηκε πρόβλημα. Στη διάρκεια του τρίτου ελέγχου διαπιστώθηκε συμβάν «1ης κατηγορίας», δηλαδή ήσσονος σημασίας, το οποίο διορθώθηκε.

Η ίδια πηγή προσθέτει ότι το 2004 αεροσκάφη της εταιρίας υποβλήθηκαν σε τέσσερις ελέγχους στην Ευρώπη: έναν στη Γαλλία, έναν στη Βρετανία και δύο στην Πολωνία. Και στις περιπτώσεις αυτές, «μόνον συμβάντα ήσσονος σημασίας "1ης κατηγορίας" διαπιστώθηκαν και σε ορισμένες περιπτώσεις ούτε ένα» ανέφερε.

Σύμφωνα με τον ίδιο αξιωματούχο, στη διάρκεια του ελέγχου που υποβλήθηκε αεροσκάφος της εν λόγω εταιρείας πέρυσι στη Λιών της Γαλλίας, «ένα καλώδιο που δεν είχε καλή μόνωση επισημάνθηκε και διορθώθηκε».

Σημειώνεται ότι οι ευρωπαϊκές χώρες είθισται να πραγματοποιούν αιφνιδιαστικούς ελέγχους ρουτίνας σε αεροσκάφη ξένων εταιρειών τα οποία προσγειώνονται στο έδαφός τους.

## Δικάζεται εκδότης

ΣΥΝΕΧΕΙΑ ΑΠΟ ΤΗ ΣΕΛ. 1

Ο κ. ΟΙΚΟΝΟΜΟΥ έδωσε εντολή στην Υποδιεύθυνση Ασφαλείας Ρόδου, να συλληφθούν οι υπεύθυνοι της έκδοσης και να κατασχεθούν τα περιοδικά. Νωρίς το μεσημέρι συνελήφθη ο εκδότης του περιοδικού, σε βάρος του οποίου σχηματίστηκε δικογραφία, προκειμένου να οδηγηθεί σήμερα στον Εισαγγελέα για τα περαιτέρω. Το επίμαχο δημοσίευμα στο τεύχος, αριθμός «11» Ιούλιος 2005, είχε θέμα το «στοματικό sex» και ομολογουμένως ήταν πολύ προχωρημένο. Μάλιστα η συντάκτρια καλούσε όσους έχουν προτάσεις να τις στείλουν στο περιοδικό και όσοι είχαν αντίρρηση για το περιεχόμενο ή είχαν καλύτερο να προτείνουν, να στείλουν e-mail!

ΘΑ πρέπει να σημειωθεί ότι το περιοδικό διανέμεται δωρεάν, από διάφορα καταστήματα στο Πανεπιστήμιο Αιγαίου, αλλά και εξωτερικά stands σε τρία κεντρικά σημεία της πόλης της Ρόδου.

## Η κίνηση στην αγορά

ΣΥΝΕΧΕΙΑ ΑΠΟ ΤΗ ΣΕΛ. 1

«ευνοημένοι» από την αύξηση της τουριστικής κίνησης είναι τα εμπορικά καταστήματα και ο κλάδος της διασκέδασης. Οι ιδιοκτήτες και οι εργαζόμενοι στα εμπορικά καταστήματα πιθανότατα δεν θα περίμεναν ότι στις φετινές εκπτώσεις οι εισπράξεις θα έφταναν σε τόσο καλά νούμερα. Τόσο οι ξένοι όσο και οι Έλληνες τουρίστες «τιμούν» δεόντως τα εμπορικά καταστήματα και συντελούν στο να έχει ανέβει η κίνηση πάρα πολύ περισότερο σε σχέση με τους προηγούμενους μήνες. Ειδικά τα μαγαζιά του κέντρου της πόλης είχαν πολλά χρόνια να ζήσουν τόσο μεγάλη κίνηση.

• Την όλη κατάσταση βοηθούν πολύ οι πολύ «γενναίες» εκπτώσεις που κάνει η πλειοψηφία των εμπορικών καταστημάτων.

ΥΠΕΝΘΥΜΙΖΟΥΜΕ ότι οι θερινές εκπτώσεις συνεχίζονται μέχρι το τέλος Αυγούστου ενώ αμέσως μετά η αγορά περιμένει να εξακολουθήσει η καλή κίνηση λόγω της έναρξης της νέας σχολικής περιόδου.

• Η αλματώδης αύξηση της τουριστικής κίνησης είχε ευεργετικά αποτελέσματα και στον χώρο της διασκέδασης , ειδικά στα νυκτερινά κέντρα . Οι καφετέριες, τα εστιατόρια, τα κλαμπ και γενικότερα όλα τα καταστήματα διασκέδασης είναι γεμάτα από θαμώνες όλων των ηλικιών.

ΤΗ ΜΕΓΑΛΥΤΕΡΗ κίνηση παρουσιάζει η Μεσαιωνική Πόλη αλλά και η περιοχή της οδού Ορφανίδου οι οποίες πραγματικά κάθε βράδυ κατακλύζονται από δεκάδες χιλιάδες επισκέπτες. Σε αυτό βοηθά και η επέκταση του ωραρίου λειτουργίας των συγκεκριμένων επιχειρήσεων με αποτέλεσμα η Ρόδος να δίνει την εντύπωση μίας πόλης η οποία ποτέ δεν κοιμάται.

• Το κλίμα αισιοδοξίας που έχει δημιουργηθεί στην αγορά γίνεται ακόμα μεγαλύτερο καθώς οι πληροφορίες θέλουν να συνεχίζεται η πολύ καλή κίνηση και τον Σεπτέμβριο ενώ, μετά από πολλά χρόνια, η Ρόδος θα υποδεχτεί πολλούς ξένους επισκέπτες μέχρι και τα τέλη Οκτωβρίου.

## Συνελήφθη με ναρκωτικά

ΣΥΝΕΧΕΙΑ ΑΠΟ ΤΗ ΣΕΛ. 1

Τμήματος Τουριστικής Αστυνομίας ένας 19χρονος Ροδίτης στην κατοχή του οποίου βρέθηκε μία πλαστική συσκευασία που περιείχε 13 γραμμάρια ακατέργαστης κάνναβης. Εναντίον του 19χρονου ασκήθηκε ποινική δίωξη και σήμερα αναμένεται να οδηγηθεί για να απολογηθεί ενώπιον των αρμοδίων ανακριτικών αρχών.

ΜΙΣΗ ΩΡΑ αργότερα, στις 8.30 το πρωί, αστυνομικοί του Τμήματος Δίωξης Ναρκωτικών συνέλαβαν στην περιοχή του Παραδεισίου έναν 23χρονο Ροδίτη γιατί σε έλεγχο που έγινε στο σπίτι του βρέθηκε μία συσκευασία που περιείχε 30 γραμμάρια ακατέργαστης κάνναβης.

• Στο Παραδείσι έγινε και η επόμενη σύλληψη για παραβίαση του νόμου περί ναρκωτικών . Αστυνομικοί του Τμήματος Δίωξης Ναρκωτικών συνέλαβαν έναν 43χρονο κάτοικο της περιοχής γιατί κατελήφθη να καλλιεργεί στο αγρόκτημά του τρία δενδρύλλια κάνναβης ύψους 60 εκατοστών.

ΚΑΙ Η ΤΕΛΕΥΤΑΙΑ σύλληψη του δημέρου αφορά έναν 22χρονο Βέλγο που χθες τα ξημερώματα συνελήφθη από αστυνομικούς του Αστυνομικού Τμήματος Γενναδίου γιατί βρέθηκε να κατέχει ένα αυτοσχέδιο τσιγαριλίκι.

## Τα ξενοδοχεία στην πόλη

ΣΥΝΕΧΕΙΑ ΑΠΟ ΤΗ ΣΕΛ. 1

προς την ελληνική αγορά και να δώσουν πολλά δωμάτια σε Έλληνες τουρίστες.

Η ΚΙΝΗΣΗ όμως από τις αγορές του εξωτερικού τις τελευταίες ημέρες ξεπέρασαν κάθε προσδοκία με αποτέλεσμα τα πρακτορεία να φέρνουν όχι μόνο τον αριθμό των πελατών που αναφέρονταν στα συμβόλαια αλλά ακόμα περισσότερους.

• Στα συγκεκριμένα ξενοδοχεία όμως τα δωμάτια είχαν δοθεί, κυρίως σε Έλληνες τουρίστες, και πλέον οι ξενοδόχοι βρέθηκαν σε πολύ δύσκολη θέση, καθώς εκτός από τα δικά τους ξενοδοχεία, ελεύθερα δωμάτια δεν υπήρχαν στα περισσότερα ξενοδοχεία του νησιού.

ΤΕΛΙΚΑ, μετά από πολλές ώρες προσπαθειών από την πλευρά των υπευθύνων αλλά και ταλαιπωρίας των τουριστών που όντας κουρασμένοι από το ταξίδι δεν μπορούσαν να βρουν δωμάτιο για να αναπαυθούν, βρέθηκαν κάποια δωμάτια σε ξενοδοχεία χαμηλότερης κατηγορίας κάτι που τους προκάλεσε ακόμα μεγαλύτερο εκνευρισμό.

ΕΠΕΙΔΗ η κίνηση αναμένεται και τις επόμενες μέρες να είναι μεγάλη και η πληρότητα στην πλειοψηφία των ξενοδοχείων του νησιού, τουλάχιστον για τον Αύγουστο, θα αγγίζει το 100%, υπάρχουν φόβοι για επανάληψη τέτοιων φαινομένων.

• Στελέχη όμως της Ένωσης Ξενοδόχων Ρόδου, μιλώντας στην εφημερίδα μας, θεώρησαν μεμονωμένα γεγονότα τα όσα συνέβησαν και σχεδόν απέκλεισάν το ενδεχόμενο να επαναληφθούν. Και αυτό γιατί ξεκινά πλέον η σταδιακή αποχώρηση των Ελλήνων τουριστών και η κατάσταση , παρά το ότι ο αριθμός των επισκεπτών στο νησί θα συνεχίσει να είναι πολύ μεγάλος, αναμένεται να εξομαλυνθεί.

# Συνετρίβη κολομβιανό αεροπλάνο με 152 επιβάτες

## ΠΡΟΒΛΗΜΑ ΣΤΟΝ ΚΙΝΗΤΗΡΑ

Κολομβιανό αεροσκάφος με 152 επιβάτες συνετρίβη χθες στη νοτιοδυτική Βενεζουέλα. Το αεροσκάφος της εταιρίας West Caribbean Airways προερχόταν από τον Παναμά και κατευθυνόταν στην Μαρτινίκα.

Ο κυβερνήτης του αεροσκάφους είχε αναφέρει στον πύργο ελέγχου ότι αντιμετώπιζε πρόβλημα στον ένα κινητήρα και στη συνέχεια σε δεύτερο κινητήρα. Λίγο αργότερα χάθηκε η επαφή του αεροσκάφους με τον πύργο ελέγχου.

Αμέσως, κινητοποιήθηκαν οι αρχές της Βενεζουέλας για τον εντοπισμό του αεροσκάφους. Μαρτυρίες έκαναν λόγο για ισχυρή έκρηξη στην περιοχή Ζούλια.

Διασώστες σπεύδουν στην περιοχή αυτή της νοτιοδυτικής Βενεζουέλας, προκειμένου να εντοπίσουν επιζώντες, κάτι που σύμφωνα με τις αρχές θα είναι δύσκολο.

Εκτιμάται ότι το αεροσκάφος έχει πέσει μεταξύ δύο κτημάτων.

Ένα άλλο δικινητήριο αεροσκάφος της εταιρίας West Caribbean Airways είχε πέσει στη διάρκεια της απογείωσης το Μάρτιο, με αποτέλεσμα να σκοτωθούν οκτώ άνθρωποι και να τραυματιστούν άλλοι έξι.

# 36 τραυματίες από σεισμό στην Ιαπωνία

## ΗΤΑΝ 7,2 ΡΙΧΤΕΡ

Σε 36 ανήλθαν οι τραυματίες από τον ισχυρό σεισμό των 7,2 Ρίχτερ που συγκλόνισε χθες το πρωί την νοτιοανατολική Ιαπωνία ,σύμφωνα με νεώτερο απολογισμό των αρχών.

Τουλάχιστον 22 άνθρωποι τραυματίστηκαν όταν κατέρρευσε η στέγη ενός σκεπαστού κολυμβητηρίου στην πόλη Σεντάι. Δεκατέσσερις από τους τραυματίες μεταφέρθηκαν στα νοσοκομεία.

Η πυροσβεστική υπηρεσία κατόρθωσε να απελευθερώσει 13 άτομα που είχαν εγκλωβιστεί σε ανελκυστήρες.

Το επίκεντρο του σεισμού ήταν στον Ειρηνικό,80 χιλιόμετρα από τις ακτές της επαρχίας Μιγιάγκι. Η δόνηση ήταν πολύ ισχυρή καθώς έγινε αισθητή και στο Τόκιο ,που βρίσκεται σε απόσταση 300 χιλιομέτρων .

Ενενήντα λεπτά μετά τον σεισμό οι ιαπωνικές αρχές ήραν την προειδοποίηση για τσουνάμι που είχαν εκδώσει. Ενα μικρό παλιρροϊκό κύμα ύψους 10 εκατοστών είχε πλήξει τις ακτές της επαρχίας Μιγιάγκι ,στον Ειρηνικό,18 λεπτά μετά τον ισχυρό σεισμό,δίχως όμως να προκαλέσει προβλήματα.

Ενα σπίτι κατέρρευσε στην επαρχία Σαϊτάμα,βόρεια του Τόκιο ,αλλά τα σωστικά συνεργεία κατόρθωσαν να διασώσουν τη μοναδική ένοικο.Από πτώση βράχν τραυματίστηκε ένα παιδί.

Στην πόλη Σεντάι παρέλυσαν προσωρινά οι συγκοινωνίες καθώς οι αρχές διέκοψαν τη λειτουργία των σιδηροδρόμων και του μετρό.Προσωρινά διεκόπησαν επίσης οι πτήσεις στα αεροδρόμια του Τόκιο για να ελεγχθεί η κατάσταση των διαδρόμων.

Αμέσως μετά τον σεισμό έκλεισαν αυτομάτως τα τρία πυρηνικά εργοστάσια στην περιοχή Οναγκάουα. Περίπου 17.000 σπίτια έμειναν χωρίς ηλεκτρικό ρεύμα,ανακοίνωσε η εταιρία ηλεκτρισμού Τοχόκου.

## Επιβάτες της Ολυμπιακής

ΣΥΝΕΧΕΙΑ ΑΠΟ ΤΗ ΣΕΛ. 1

να γίνει στις 10.20 το βράδυ, αλλά τελικά 152 επιβάτες πείστηκαν να ταξιδέψουν με το κροατικό αεροπλάνο γύρω στις 12.30 μετά τα μεσάνυχτα, αφού - όπως τους δηλώθηκε - οι «Ολυμπιακές Αερογραμμές» δεν είχαν τη δυνατότητα να στείλουν δικό τους αεροσκάφος. Σημειώνεται ότι 12 επιβάτες (μεταξύ των οποίων και δύο παιδιά) αρνήθηκαν να ταξιδέψουν με το αεροσκάφος της κροατικής εταιρίας και παρέμειναν στην Κω.

# ΛΑΪΚΟ ΛΑΧΕΙΟ

**(Την κλήρωση προσφέρει το πρακτορείο ΚΩΣΤΑ ΚΑΣΤΡΟΥΝΗ - ΘΕΜ. ΣΟΦΟΥΛΗ 155)**

Κλήρωση 33η της 16/08/2005
ΚΕΡΔΗ ΤΡΙΔΥΜΟΥ ΛΑΧΝΟΥ : 1,075,000 Κυκλοφόρησαν σειρές:10

| | Σειρά | Στοιχείο | Αριθμός | Ευρώ |
|---|---|---|---|---|
| Μεγάλος Λαχνός | 8η | Δ | 31650 | 800,000 |
| Υπόλοιπα Στοιχεία | 8η | Α+Β+Γ+Ε | 31650 | 75,000 |
| Β Λαχνός Τριδύμου | 9η | Α - Ε | 31650 | 100,000 |
| Γ Λαχνός Τριδύμου | 7η | Α - Ε | 31650 | 100,000 |
| Σε όλες τις άλλες σειρές | | | 31650 | 60,000 |

ΚΑΤΑΛΟΓΟΣ ΚΕΡΔΩΝ ΣΕ ΟΛΕΣ ΤΙΣ ΣΕΙΡΕΣ

| Αριθμός | Ευρώ | Αριθμός | Ευρώ | Αριθμός | Ευρώ | Αριθμός | Ευρώ |
|---|---|---|---|---|---|---|---|
| 326 | 250 | 19998 | 250 | 40623 | 750 | 58624 | 750 |
| 957 | 250 | 20749 | 250 | 41045 | 250 | 59545 | 250 |
| 1568 | 375 | 21480 | 375 | 41637 | 250 | 60786 | 250 |
| 2645 | 250 | 21657 | 375 | 41661 | 250 | 61773 | 750 |
| 3456 | 750 | 22418 | 250 | 42342 | 750 | 62544 | 250 |
| 4317 | 250 | 23129 | 250 | 43133 | 250 | 63325 | 250 |
| 4648 | 250 | 23590 | 750 | 43614 | 375 | 64036 | 375 |
| 5469 | 250 | 24311 | 250 | 44225 | 250 | 64697 | 250 |
| 6280 | 375 | 24792 | 250 | 44916 | 250 | 65528 | 250 |
| 7031 | 250 | 25463 | 250 | 45627 | 375 | 66329 | 250 |
| 7463 | 3,500 | 26374 | 750 | 46308 | 250 | 67080 | 750 |
| 7592 | 250 | 27025 | 250 | 46839 | 250 | 67791 | 250 |
| 7844 | 250 | 27496 | 250 | 47520 | 750 | 68542 | 250 |
| 8315 | 250 | 28107 | 375 | 48291 | 250 | 69273 | 250 |
| 9036 | 250 | 28658 | 250 | 49102 | 250 | 69954 | 375 |
| 9697 | 375 | 29426 | 375 | 49683 | 375 | 70005 | 250 |
| 10448 | 250 | 30289 | 250 | 50574 | 250 | 71516 | 250 |
| 11329 | 375 | 31640 | 250 | 51355 | 375 | 71547 | 7,000 |
| 11876 | 250 | 31650 | Πρώτος | 52142 | 250 | 71694 | 250 |
| 13637 | 250 | 32400 | 250 | 52573 | 250 | 72435 | 250 |
| 14208 | 750 | 33151 | 250 | 53284 | 375 | 73006 | 375 |
| 14789 | 250 | 33902 | 375 | 53495 | 250 | 73617 | 250 |
| 15540 | 250 | 34653 | 250 | 54166 | 250 | 74448 | 750 |
| 16321 | 375 | 35424 | 250 | 54407 | 750 | 74989 | 250 |
| 16842 | 250 | 36245 | 750 | 55328 | 250 | 75720 | 250 |
| 16923 | 250 | 37036 | 250 | 55879 | 250 | 76501 | 250 |
| 17204 | 250 | 37657 | 375 | 56430 | 250 | 77252 | 375 |
| 17775 | 375 | 38608 | 250 | 56841 | 375 | 78003 | 250 |
| 18606 | 250 | 39329 | 250 | 57332 | 250 | 78694 | 750 |
| 19547 | 750 | 40001 | 250 | 58003 | 250 | 79445 | 250 |

Από 30 Ευρώ κερδίζουν όλοι οι αριθμοί που λήγουν σε 50
Από 15 Ευρώ κερδίζουν όλοι οι αριθμοί που λήγουν σε 0
Από 7.5 Ευρώ κερδίζουν όλοι οι αριθμοί που αρχίζουν από: 31, 71, 07

Στην κλήρωση αυτή: Συνοήθηκαν οι χιλιάδες 07 16 41 71
Δεν συνοήθηκαν οι χιλιάδες 12
Τα κέρδη άνω των 400Ε φορολογούνται με 10%



ΤΑΝΙΑ ΧΑΤΖΗΚΩΝΣΤΑΝΤΙΝΟΥ

ΠΤΥΧΙΟΥΧΟΣ ΟΡΓΑΝΩΣΗΣ & ΔΙΟΙΚΗΣΗΣ ΕΠΙΧ/ΣΕΩΝ ΠΑΝΕΠΙΣΤΗΜΙΟΥ ΑΘΗΝΑΣ

κάτοχος master in business Administation

Παραδίδει μαθήματα

1) Αρχές Οικονομικής Θεωρίας

2) Αρχές Οργάνωσης και Διοίκησης Επιχειρήσεων σε ιδιαίτερα & ολιγομελή τμήματα

Εναρξη μαθημάτων: 1η Σεπτεμβρίου

Διεύθυνση: Κέννεντυ 3 - τηλ. 22410/25890

107-6/9

ΦΡΟΝΤΙΣΤΗΡΙΟ ΠΡΟΤΥΠΟ

ΕΓΓΡΑΦΕΣ ΚΑΙ ΠΛΗΡΟΦΟΡΙΕΣ ΚΑΘΗΜΕΡΙΝΑ 17.00 - 21.00

ΕΝΑΡΞΗ ΜΑΘΗΜΑΤΩΝ

| | |
|---|---|
| • Γ. ΛΥΚΕΙΟΥ | 1 ΑΥΓΟΥΣΤΟΥ |
| • Β' ΛΥΚΕΙΟΥ | 16 ΑΥΓΟΥΣΤΟΥ |
| • Α' ΛΥΚΕΟΥ | 22 ΑΥΓΟΥΣΤΟΥ |
| • Α'-Β'-Γ' ΓΥΜΝΑΣΙΟΥ | 1 ΣΕΠΤΕΜΒΡΙΟΥ |
| • ΤΕΕ | 1 ΣΕΠΤΕΜΒΡΙΟΥ |

ΔΙΔΑΣΚΟΥΝ:

- ΓΙΑΝΝΕΖΟΥ Α.: Μαθηματικά
- ΔΑΪΝΑΒΑΣ Ι.: Α.ΟΘ. - Α. Ο.Δ.Ε.
- ΜΩΡΑΪΤΗΣ Β.: Πληροφορική
- ΠΑΠΑΚΩΝΣΤΑΝΤΙΝΟΥ Σ.: Βιολογία
- ΡΕΪΣΗ Π.: Αρχαία - Λατινικά - Γλώσσα
- ΨΥΛΛΑΚΗΣ Ν.: Φυσική - Χημεία

ΠΛΑΤΕΙΑ ΑΓ. ΝΙΚΟΛΑΟΥ 19 - ΡΟΔΟΣ

ΤΗΛ. (22410) 25911

X106-17/8

A.N.A. FERRIES

ΡΟ\ΡΟ ΝΙΚΟΛΑΣ

Ανακοινώνουμε ότι το ΡΟ\ΡΟ ΝΙΚΟΛΑΣ από τις 29/7 αρχίζει δρομολόγια για όλο το χρόνο από Πειραιά προς Ρόδο και αντίστροφα, για την καλύτερη εξυπηρέτηση των φορτηγών αυτοκινήτων και Ι.Χ., επίσης και για τη μεταφορά εύφλεκτων υλικών (ειδικών φορτίων).

Πληροφορίες στα κεντρικά γραφεία:

ΠΕΙΡΑΙΑΣ: Κανθάρου 2 & Ακτή Μιαούλη

Τηλ. 210 4582640 - Φαξ: 210 4510600

ΡΟΔΟΣ: Ακτή Σαχτούρη 5

Τηλ. 22410 35066/36170

Φαξ: 22410 39839

X.5344-31/8


### Από καταναλωτές στις διακοπές τους

# Καταγγελίες για την ποιότητα των τουριστικών υπηρεσιών!..

## ΣΥΜΒΟΥΛΕΣ ΠΡΟΣ ΤΟΥΣ ΠΑΡΑΘΕΡΙΣΤΕΣ

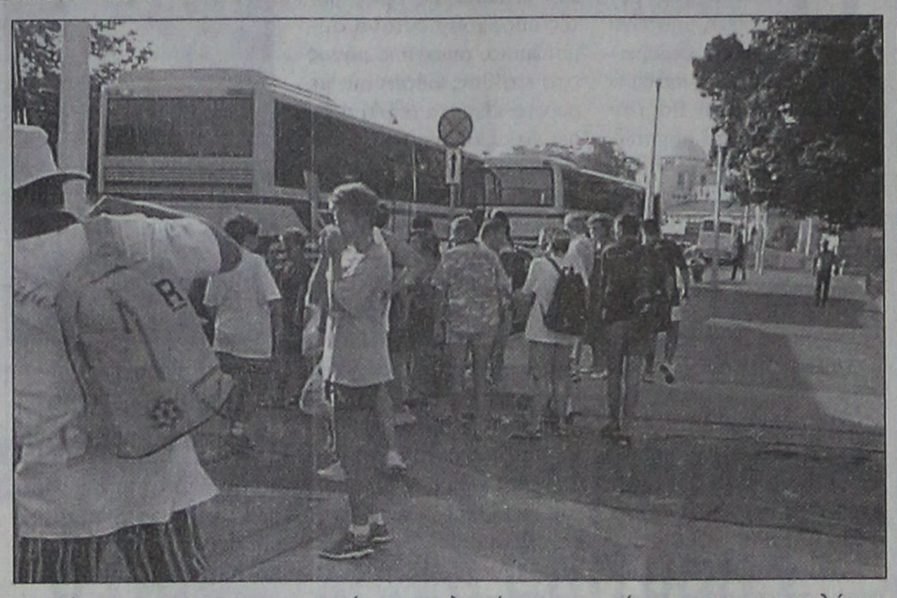

Παράπονα και καταγγελίες Καταναλωτών, για την ποιότητα των τουριστικών υπηρεσιών, που τους παρέχονται κατά τη διάρκεια των διακοπών τους από διάφορες επιχειρήσεις δέχεται καθημερινά το Κέντρο Προστασίας Καταναλωτών - ΚΕ.Π.ΚΑ..

Επειδή κάθε χρόνο, αυτήν την περίοδο, η τουριστική κίνηση είναι αυξημένη, το ΚΕ.Π.ΚΑ. εφιστά την προσοχή όλων των ταξιδιωτών, ώστε να μην πέσουν θύματα κάποιων `αετονύχηδων`, δίνοντας τις εξής συμβουλές:

1. Ελέγχουμε πάντα την καθαριότητα του χώρου, στον οποίο πρόκειται να διανυκτερεύσουμε ή να γευματίσουμε.

2. Ζητάμε, πάντοτε, να μας δοθεί ο τιμοκατάλογος (καταλύματος, εστιατορίου, καφετέριας, χώρου διασκέδασης), πριν παραγγείλουμε. Στον τιμοκατάλογο πρέπει, εκτός από τις τιμές, να αναγράφονται και ορισμένα ποιοτικά χαρακτηριστικά των προσφερόμενων προϊόντων, όπως νωπά - κατεψυγμένα, εισαγωγής ή εντόπια κ.λ.π..

3. Ζητάμε, πάντοτε, την απόδειξη πληρωμής και ελέγχουμε τις χρεώσεις, με βάση τον τιμοκατάλογο, πριν πληρώσουμε.

4. Σε περίπτωση, που ο καταστηματάρχης δείξει απροθυμία να ανταποκριθεί, στις παραπάνω λογικές και νόμιμες απαιτήσεις μας, ή σε περίπτωση, που οι τιμές είναι υπερβολικά υψηλές, φεύγουμε από τον συγκεκριμένο χώρο και εξυπηρετούμαστε, από άλλη επιχείρηση.

5. Σε περίπτωση, που το κατάλυμα, στο οποίο διανυκτερεύουμε, δεν τηρεί τους όρους και τις προϋποθέσεις, που έχουμε συμφωνήσει, καταγγέλλουμε το γεγονός, στην πλησιέστερη αστυνομική αρχή και στο τέλος, αρνούμαστε την πληρωμή του προσυμφωνηθέντος ποσού.

6. Η άρνησή μας να αγοράσουμε κακής ποιότητας ή υψηλής τιμής υπηρεσίες και προϊόντα θα δώσει ένα μάθημα, στους κερδοσκόπους των διακοπών, αναδεικνύοντας και επιβραβεύοντας τους σωστούς επαγγελματίες.

7. Κάθε περίπτωση καταστρατήγησης των δικαιωμάτων μας την καταγγέλλουμε στο ΚΕ.Π.ΚΑ. - Κέντρο Προστασίας Καταναλωτών.

Να επισημανθεί ότι το ΚΕ.Π.ΚΑ. έχει την δυνατότητα να αποκαλύψει τους `κακούς` επαγγελματίες και όλους αυτούς, που βλέπουν τη θερινή περίοδο, ως μια χρυσή ευκαιρία, για να τα `οικονομήσουν` και που δεν σέβονται τους Καταναλωτές - Πελάτες.

### Κατά την Παγκόσμια Ημέρα Τουρισμού

# Πολυπολιτισμικό Φεστιβάλ θα γίνει και φέτος στην Κω

## ΧΟΡΟΙ, ΤΡΑΓΟΥΔΙΑ ΚΑΙ ΕΚΘΕΣΗ ΠΡΟΪΟΝΤΩΝ






Ο Δήμος Κω θα έχει φέτος τη χαρά και την τιμή να φιλοξενήσει το 4ο Πολύ-πολιτισμικό Φεστιβάλ Κω, που διοργανώνει ο Ενιαίος Φορέας στα πλαίσια εορτασμού της Παγκόσμιας Ημέρας Τουρισμού. Πρόκειται για μια γιορτή που φιλοδοξεί να γίνει θεσμός, μετά τις επιτυχημένες διοργανώσεις των τριών προηγουμένων ετών, περνώντας από όλους τους δήμους του νησιού. Η 27η Σεπτεμβρίου έχει ανακηρυχθεί παγκόσμια ως «Ημέρα Τουρισμού», μια γιορτή για όλους τους τουριστικούς προορισμούς, αλλά και τους τουρίστες.

Ο Ενιαίος Φορέας θέλοντας μέσα από αυτή τη γιορτή να προβάλει το πολιτισμικό μωσαϊκό που συναντά κανείς στο νησί μας, τις ιδιαιτερότητες και τα έθιμά μας, αλλά και να περάσει ένα κοινωνικό μήνυμα υπέρ της συνύπαρξης λαών και κουλτούρων και πως μπορούν να μεγαλουργήσουν σε περίοδο ειρήνης, φέρνει μαζί όλους τους πολιτιστικούς φορείς και συλλόγους του νησιού για την επίτευξη αυτού του κοινού στόχου.

Στο φεστιβάλ αυτό, που φέτος θα πραγματοποιηθεί στο κέντρο της πόλης, θα παρουσιαστούν μουσικο-χορευτικές εκδηλώσεις με εθνικές και τοπικές ενδυμασίες, καθώς και έκθεση λαογραφικού υλικού, παραδοσιακών προϊόντων και τοπικών εδεσμάτων από όλους τους πολιτιστικούς συλλόγους που δραστηριοποιούνται στο νησί.

Επίσης, στα πλαίσια προβολής και προώθησης των τοπικών μας προϊόντων και της τοπικής μας αγοράς, προτείνεται η συμμετοχή επαγγελματιών που θα εκθέτουν και θα πουλούν τα προϊόντα τους στο χώρο διεξαγωγής του φεστιβάλ και θα διανέμουν έντυπο πληροφοριακό υλικό, ενημερώνοντας το κοινό για την ποιότητα και τις καλές τιμές που διαθέτει το νησί μας. Ο χώρος και η απαραίτητη υποδομή θα προσφερθούν δωρεάν από τον Δήμο Κω.

Οι ενδιαφερόμενοι φορείς και επαγγελματίες μπορούν να δηλώνουν συμμετοχή στα στελέχη του Ενιαίου Φορέα Τουρισμού, μέχρι τη Δευτέρα 22 Αυγούστου 2005, στο τηλέφωνο 22420 49120.


ΠΡΑΚΤΟΡΕΙΟ ΤΑΞΙΔΙΩΝ

PEGASSOS TRAVEL

ΜΟΝΑΔΙΚΗ ΠΡΟΣΦΟΡΑ

Ταξιδέψτε στη

ΒΑΡΣΟΒΙΑ

Κάθε Πέμπτη

με την αεροπορική εταιρία LOT

στην εκπληκτική τιμή των 170 ευρώ!!!

Απευθείας πτήσεις Charter από ΡΟΔΟ

Πληροφορίες στα τηλέφωνα 22410 73455

22410 76161

X5350-31/8

Είσαι ό,τι θέλεις να ζεις!




AYGO

Do something memorable.

«Ψάχνεσαι»; Σταμάτα! Το νέο Toyota Aygo είναι εδώ! Δυναμικό, όπως η ζωή που σε εκφράζει. Για απολαυστικές εμπειρίες, όπως η ζωή που θέλεις να θυμάσαι. Γι αυτό μην «ψάχνεσαι» άλλο! Διάλεξε το Toyota Aygo και ζήσε αυτό που θέλεις να είσαι!

ΞΕΝΑΚΗΣ α.ε.β.ε.

Εξουσιοδοτημένος έμπορος και after sales TOYOTA στα Δωδεκάνησα

10ο χλμ. Ρόδου - Λίνδου

Τηλ: 22410 86690

TOYOTA

X5362-31/8

Pellos Travel

ΠΟΙΟΤΗΤΑ-ΟΡΓΑΝΩΣΗ-ΕΓΓΥΗΣΗ

ΚΑΛΟΚΑΙΡΙΝΕΣ ΕΚΔΡΟΜΕΣ 2005

ΤΕΤΡΑΗΜΕΡΑ-ΤΡΙΗΜΕΡΑ ΠΑΚΕΤΑ ΣΤΑ ΝΗΣΙΑ ΜΑΣ

ΕΛΑΤΕ ΝΑ ΣΑΣ ΦΤΙΑΞΟΥΜΕ ΤΟ ΠΑΚΕΤΟ ΠΟΥ ΕΣΕΙΣ ΘΕΛΕΤΕ ΣΤΑ ΝΗΣΙΑ ΜΑΣ-ΔΩΔΕΚΑΝΗΣΣΑ-ΚΥΚΛΑΔΕΣ-ΑΝΑΤΟΛΙΚΟ ΑΙΓΑΙΟ

ΧΙΟΣ -ΣΑΜΟΣ -ΑΜΟΡΓΟΣ -ΚΑΛΥΜΝΟΣ ΛΕΡΟΣ - ΚΑΡΠΑΘΟΣ-ΠΑΤΜΟ-ΛΕΙΨΟΙ

RELAX MARMARIS

Διημερα-τριημερα πακετα Ξ/δ 4****κ 5***** ΑΣΤΕΡΩΝ

ΤΕΤΡΑΗΜΕΡΗ ΕΚΔΡΟΜΗ (27/8- 30/8)

ΣΑΝΤΟΡΙΝΗ -ΤΗΝΟΣ- ΣΥΡΟΣ- ΑΜΟΡΓΟΣ

ΑΝΑΧΩΡΗΣΗ 27/8/05 ΣΑΒΒΑΤΟ ΣΤΙΣ 09.30 ΑΜ ΤΟ ΠΡΩΙ ΜΕ BLUE STAR FERRIES

ΕΠΙΣΤΡΟΦΗ 30/8/05 ΤΡΙΤΗ ΣΤΙΣ 07.00 ΤΟ ΠΡΩΙ ΜΕ BLUE STAR FERRIES

ΠΕΡΙΛΑΜΒΑΝΟΝΤΑΙ: Εισιτήρια Ρόδος-Αμοργος-Παρος--Σαντορίνη -Συρος-Ρόδος σε Γ' θέση - Ξενοδοχεία με πρωινό -Μεταφορές – διανυκτερεύσεις- Ξεναγήσεις - Εκδρομές-(Γύρος -Σαντορίνης--Αμοργου(Παναγία Χοζοβιοτισσα-) Ταξιδιωτική ασφάλεια – Συνοδός γραφείου- Φ.Π.Α.. ΔΕΝ ΠΕΡΙΛΑΜΒΑΝΟΝΤΑΙ: Είσοδοι σε αρχαιολογικούς χώρους - Διασκέδαση ΤΙΜΗ 235 ΕΥΡΟ ΤΟ ΑΤΟΜΟ

06/09 – 10/09

ΑΕΡΟΠΟΡΙΚΗ 5ΗΜΕΡΗ ΕΚΔΡΟΜΗ ΑΠΕΥΘΕΙΑΣ ΑΠΟ ΡΟΔΟ /ΚΥΠΡΟΣ

ΠΕΡΙΛΑΜΒΑΝΟΝΤΑΙ: ΕΙΣΙΤΗΡΙΑ ΡΟΔΟ-ΛΑΡΝΑΚΑ-ΡΟΔΟ - ΞΕΝΟΔΟΧΕΙΑ 4 ΚΑΙ 3 ΑΣΤΕΡΩΝ-ΜΕΤΑΦΟΡΕΣ-ΞΕΝΑΓΗΣΕΙΣ-ΣΥΝΟΔΟΣ ΓΡΑΦΕΙΟΥ-ΤΑΞΙΔΙΩΤΙΚΗ ΑΣΦΑΛΕΙΑ

ΔΕΝ ΠΕΡΙΛΑΜΒΑΝΟΝΤΑΙ: ΕΙΣΟΔΟΙ ΣΕ ΑΡΧΑΙΟΛΟΓΙΚΟΥΣ ΧΩΡΟΥΣ ΚΑΙ ΜΟΥΣΕΙΑ

ΤΕΤΡΑΗΜΕΡΗ ΑΚΤΟΠΛΟΪΚΗ ΕΚΔΡΟΜΗ 27/8-30/8

ΧΙΟΣ- ΜΥΤΙΛΗΝΗ

ΑΓΙΑ ΜΑΡΚΕΛΛΑ-ΑΓΙΟΣ ΡΑΦΑΗΛ

ΑΝΑΧ.27/8 ΜΕ ΤΟ ΠΛΟΙΟ ΣΤΙΣ 22.00 ΜΜ ΕΠΙΣ.30/8 ΜΕ ΤΟ ΠΛΟΙΟ ΣΤΙΣ 12.00 ΜΜ

ΤΙΜΗ 225 ΕΥΡΟ ΤΟ ΑΤΟΜΟ ΜΕ ΚΑΜΠΙΝΑ ΑΒ4-Β4

ΕΞΑΗΜΕΡΗ ΕΚΔΡΟΜΗ 1/9-6/9

ΕΛΑΤΕ ΝΑ ΠΡΟΣΚΥΝΗΣΟΥΜΕ ΣΤΗ ΠΑΝΑΓΙΑ ΧΟΖΟΒΙΟΤΙΣΣΑ ΑΜΟΡΓΟΥ-ΠΑΝΑΓΙΑ ΕΚΑΤΟΝΤΑΠΥΛΙΑΝΗ ΤΗΣ ΠΑΡΟΥ ΚΑΙ ΠΑΝΑΓΙΑ ΤΗΣ ΤΗΝΟΥ-ΑΓΙΑ ΒΑΡΒΑΡΑ ΣΥΡΟΥ

ΜΥΚΟΝΟΣ -ΠΑΡΟΣ ΑΝΤΙΠΑΡΟ-ΣΑΝΤΟΡΙΝΗ ΣΥΡΟΣ - ΤΗΝΟΣ

ΑΝΑΧΩΡΗΣΗ 1/8/05 ΣΤΙΣ 19.00 ΜΜ ΤΟ ΒΡΑΔΥ ΕΠΙΣΤΡΟΦΗ 6/9/05 ΣΤΙΣ 07.00 Α.Μ ΤΟ ΠΡΩΙ ΤΗΣ ΤΡΙΤΗΣ ΜΕ BLUE STAR FERRIES

ΠΕΡΙΛΑΜΒΑΝΟΝΤΑΙ: Εισιτήρια Ρόδος-Συρος-Παρος-Τηνος-Μυκονος-Σαντορινη-Ρόδος σε Γ' θέση - Ξενοδοχεία με πρωινό -Μεταφορές – διανυκτερεύσεις- Ξεναγήσεις - Εκδρομές-Ταξιδιωτική ασφάλεια – Συνοδός γραφείου- Φ.Π.Α.. ΔΕΝ ΠΕΡΙΛΑΜΒΑΝΟΝΤΑΙ: Είσοδοι σε αρχαιολογικούς χώρους - Διασκέδαση ΤΙΜΗ ΕΚΠΛΗΞΗ!!!!

ΟΚΤΑΗΜΕΡΗ ΕΚΔΡΟΜΗ 4/9-10/9

ΚΕΡΚΥΡΑ- ΛΕΥΚΑΔΑ- ΑΙΓΙΝΑ- ΝΑΥΠΑΚΤΟΣ

ΠΕΙΡΑΙΑΣ-ΠΑΤΡΑ- ΗΓΟΥΜΕΝΙΤΣΑ- ΚΕΡΚΥΡΑ-ΛΕΥΚΑΔΑ-ΝΑΥΠΑΚΤΟΣ-ΠΑΤΡΑ-ΠΕΙΡΑΙΑΣ-ΑΙΓΙΝΑ-(ΑΓΙΟΣ ΝΕΚΤΑΡΙΟΣ)-ΑΓΙΟΣ ΕΦΡΑΙΜ-ΧΡΙΣΤΟΣ ΣΠΑΤΑ ΤΙΜΗ ΕΚΠΛΗΞΗ!!!!

2/9-5/9 ΤΕΤΡΑΗΜΕΡΗ ΕΚΔΡΟΜΗ

ΜΑΡΜΑΡΙΣ-ΦΕΤΙΓΙΕ-ΚΑΣ-ΜΥΡΑ-ΑΓΙΟΣ ΝΙΚΟΛΑΟΣ-ΚΑΣΤΕΛΟΡΙΖΟ

1 διανυκτέρευση στο FETYIE -2 διανυκτερεύσεις ΚΑΣ -ξενοδοχεία 4 και 3 αστέρων με ημιδιατροφή ΤΙΜΗ ΕΚΠΛΗΞΗ

4/9-9/9 ΕΞΑΗΜΕΡΗ ΕΚΔΡΟΜΗ

ΑΓΙΟΣ ΝΕΚΤΑΡΙΟΣ ΑΙΓΙΝΑΣ-ΜΕΤΕΩΡΑ-ΑΓΙΟΣ ΙΩΑΝΝΗΣ Ο ΡΩΣΣΟΣ-ΟΣΙΟΣ ΕΦΡΑΙΜ ΝΕΑ ΜΑΚΡΗ

7/9-14/9

ΚΩΝΣΤΑΝΤΙΝΟΥΠΟΛΗ ΤΡΑΠΕΖΟΥΝΤΑ

7/9 – 14/9 8ΗΜΕΡΗ

ΖΑΚΥΝΘΟΣ-ΓΥΡΟΣ ΠΕΛΟΠΟΝΝΗΣΟΥ

Διαθέτουμε επίσης:

Εισιτήρια με ΟΑ, AEGEAN και CHARTER. Ακτοπλοϊκά εισιτήρια. Ειδικά πακέτα για μεμονωμένους, συλλόγους, νεόνυμφους για Ελλάδα, Κύπρο, Τυνησία, Αίγυπτος, Μαρόκο, Ιταλία, Αγγλία, Γαλλία κ. α.

ΓΙΑ ΠΕΡΙΣΣΟΤΕΡΕΣ ΠΛΗΡΟΦΟΡΙΕΣ, ΚΡΑΤΗΣΕΙΣ ΚΑΙ ΑΝΑΛΥΤΙΚΑ ΠΡΟΓΡΑΜΜΑΤΑ ΣΤΟ ΠΡΑΚΤΟΡΕΙΟ ΓΕΝΙΚΟΥ ΤΟΥΡΙΣΜΟΥ:

PELLOS TRAVEL - TOUR OPERATOR

TEL.2241087615 FAX 2241087616

E-MAIL pellostravel@hellasnet.gr

www.pellostravel.gr

T5622-31/8

ΝΤΕΤΕΚΤΙΒΣ

30 ΧΡΟΝΙΑ ΜΟΝΙΜΑ ΚΑΙ ΣΤΗ ΡΟΔΟ

35354

ΠΛΑΤΕΙΑ ΑΓΙΟΥ ΙΩΑΝΝΟΥ

Η ΑΥΣΗ!!! ΣΕ ΚΑΘΕ ΣΑΣ ΠΡΟΒΛΗΜΑ

EXPRESS SECURITY

X5356-31/8

Sigma travel agency

ΠΡΟΣΟΧΗ!!!

*Ενα ταξίδι που θα σας μείνει αξέχαστο*

Με πτήση ΤΣΑΡΤΕΡ από Ρόδο

8ήμερη αεροπορική εκδρομή

ΒΙΕΝΝΗ - ΠΡΑΓΑ - ΒΟΥΔΑΠΕΣΤΗ

ΑΝΑΧΩΡΗΣΗ 6/11/2005

ΑΠΟ ΡΟΔΟ

- Σε ξενοδοχεία 4* με πρωινό μπουφέ και ημιδιατροφή
- Μεταφορές με πολυτελές κλιματιζόμενο πούλμαν
- Περιηγήσεις - Ξεναγήσεις - Εμπειρος αρχηγός

*Τηλεφωνήστε μας για περισσότερες πληροφορίες*

Ειδικές τιμές για γκρουπ και συλλόγους!!

Απλώς τηλεφωνήστε μας

SIGMA S.S. TRAVEL

ΤΗΛ. 22410 90049 FAX 22410 96697

Λ. Ηρακλειδών, Εμπ. Κέντρο RHODESLAND

(Μεταξύ AVRA BEACH ΚΑΙ MIRA MARE)

ΥΠΕΥΘΥΝΟΣ: ΣΤΕΡΓΕΝΑΚΗΣ Σ.

Ωράριο: 9.00 - 17.00, 18.00-22.00

X 5372-15/8

Τα μυστικά της καρδιάς

# Πότε θα χειρουργηθεί

## ΤΑ ΕΡΩΤΗΜΑΤΑ ΚΑΘΕ ΑΣΘΕΝΟΥΣ

Ο καρδιοπαθής γνωρίζει ότι η εγχείρηση αποτελεί ουσιαστικό τρόπο θεραπείας και κατά βάθος πιστεύει ότι η εγχείρηση θα τον απαλλάξει από τα συμπτώματά του και από το ενδεχόμενο σοβαρών επιπλοκών, όπως είναι το έμφραγμα του μυοκαρδίου ή η καρδιακή ανακοπή. Φοβάται λίγο τον κίνδυνο και την ταλαιπωρία της εγχειρήσεως, αλλά πιστεύει ότι εάν όλα αυτά ξεπεραστούν, τότε αρχίζει μια νέα ζωή.

Δυστυχώς, στις καρδιοχειρουργικές επεμβάσεις τα πράγματα δεν είναι τόσο απλά. Οι μόνες καρδιοχειρουργικές επεμβάσεις οι οποίες ουσιαστικά επιλύουν 100% το πρόβλημα είναι οι επεμβάσεις των συγγενών καρδιοπαθειών, δηλαδή των παιδιών που γεννιούνται με ανωμαλίες που αφορούν τη διάπλαση της καρδιάς. Αλλά, ακόμα και σ' αυτές τις περιπτώσεις, η θεραπεία είναι πλήρης όταν οι βλάβες της καρδιάς δεν είναι πολύπλοκες.

Σε κάθε περίπτωση πρέπει να εκτιμάται τι ακριβώς κερδίζει ο ασθενής από την επέμβαση και τι θέτει σε κίνδυνο. Οι αποφάσεις είναι σχετικά απλές όταν αφορούν περιπτώσεις που απειλείται άμεση καταστροφή της καρδιάς (μυοκάρδιο - βαλβίδες κλπ.) και κατά συνέπεια πρέπει να γίνει αναμφισβήτητα επέμβαση. Στις περιπτώσεις, όμως, αυτές υπάρχουν έντονα συμπτώματα, όπως π.χ. πόνος στο στήθος, δύσπνοια με πυρετό κλπ., τα οποία πρέπει να αξιολογήσει ο καρδιολόγος.

Αντίθετα στις περιπτώσεις που ο ασθενής δεν έχει κανένα σύμπτωμα και αποφασίζεται επέμβαση, πρέπει να είναι κανείς προσεκτικός. Κατά κανόνα η εγχείρηση δεν βοηθά στην πρόληψη ενός εμφράγματος.

Υπάρχει ένα αναμφισβήτητο αξίωμα στην Ιατρική, που ισχύει από την εποχή του Ιπποκράτη μέχρι σήμερα. Επεμβαίνεις εκεί που είσαι σίγουρος ότι ωφελεί και ουδέποτε με την πιθανότητα ότι ενδεχομένως και να ωφελήσεις.

Η εκτίμηση σήμερα πρέπει να γίνεται μέσα στα οργανωμένα τριτοβάθμια κέντρα από ομάδες ειδικών και όχι από μεμονωμένους γιατρούς. Διεθνώς είναι αποδεκτό ότι από το σύνολο των καρδιοχειρουργικών επεμβάσεων και των αγγειοπλαστικών, μόνο το 1/3 είναι αναγκαίο και αναμφισβήτητα οι επεμβάσεις αυτές συμβάλουν στη μακροβιότητα του ασθενή. Άλλο 1/3 των επεμβάσεων είναι αμφίβολης αποτελεσματικότητας, ενώ το υπόλοιπο, 1/3 είναι βλαπτικό για τον ασθενή.

Για να γίνουν ευκολότερα αντιληπτά τα ανωτέρω, αρκεί να αναφερθεί το παράδειγμα της αντικατάστάσεως μιας βαλβίδας της καρδιάς. Οι προσβεβλημένες βαλβίδες είναι βέβαιο ότι κάποια στιγμή πρέπει να αντικατασταθούν από τεχνητές. Εάν όμως η εγχείρηση γίνει 5-10 χρόνια νωρίτερα από όσο ενδείκνυται, η τεχνητή βαλβίδα του ασθενούς στο διάστημα αυτό κινδυνεύει να θρομβωθεί, να μολυνθεί και να υποστεί βλάβες που θα απειλήσουν τη ζωή του ασθενούς ή θα τον οδηγήσουν ξανά σε νέο χειρουργείο, με όχι πάντα καλά αποτελέσματα.

Έτσι, το ερώτημα κάθε ασθενούς «πότε θα χειρουργηθώ;» θα πρέπει πάντα να συμπληρώνεται από το ερώτημα «χρειάζεται να χειρουργηθώ;» και «πότε είναι ο σωστότερος και επωφελέστερος για μένα χρόνος;».



Γράφει ο
ΔΗΜ. ΚΡΕΜΑΣΤΙΝΟΣ
Καθηγητής Καρδιολογίας

# Κυκλοφόρησε η ηλεκτρονική εφημερίδα «Ευρωεπιχειρείν»

## ΤΑ ΘΕΜΑΤΑ ΠΟΥ ΠΕΡΙΛΑΜΒΑΝΕΙ

Από το Ευρωπαϊκό Κέντρο Πληροφοριών του Επιμελητηρίου Δωδεκανήσου ανακοινώνεται ότι:

Κυκλοφόρησε το 41-2ο τεύχος της ηλεκτρονικής εφημερίδας «ΕΥΡΩΕΠΙΧΕΙΡΕΙΝ» (μηνιαία έκδοση) του Ευρωπαϊκού Κέντρου Πληροφοριών του Επιμελητηρίου Δωδεκανήσου.

Το θέμα του μήνα είναι αφιερωμένο στην Ελεύθερη κυκλοφορία προσώπων στη Διευρυμένη Ευρώπη των 25.

Ακόμη στις πέντε θεματικές ενότητες περιλαμβάνονται:

- Τα τελευταία νέα για τα ανοικτά Εθνικά και Ευρωπαϊκά Προγράμματα χρηματοδότησης.
- Επιχειρηματικές προτάσεις συνεργασίας από Πολωνία, Ρουμανία, Τουρκία, Ουκρανία, κτλ.
- Χρήσιμα επιχειρηματικά εργαλεία όπως Οδηγός για τις Μικρομεσαίες Επιχειρήσεις για τη συνεργασία τους με τράπεζες, έκθεση για το Παγκόσμιο Εμπόριο του Παγκόσμιου Οργανισμού Εμπορίου, κτλ.
- Τα επίκαιρα θέματα πραγματεύονται πληροφορίες που αφορούν : τις στρατηγικές κατευθύνσεις της Κοινότητας για την ανάπτυξη & την απασχόληση, νέους κανόνες για τις ηλεκτρονικές δημόσιες συμβάσεις, διαβουλεύσεις για το νέο Κοινοτικό Τελωνειακό Κώδικα και την προστασία των εδαφών, κ.α.
- Τα τελευταία νέα του Ευρωπαϊκού Κέντρου Πληροφοριών για τη δραστηριότητα του τον τελευταίο μήνα.

Υπενθυμίζεται ότι όσοι έχουν σύνδεση με το INTERNET μπορούν να εγγραφούν ως συνδρομητές στην ηλεκτρονική μας εφημερίδα μέσω της ιστοσελίδας μας στη δ/νση: www.eic-rhodes.gr στην κατηγορία Newsletter.

Περισσότερες πληροφορίες μπορείτε να ζητήσετε από το Ευρωπαϊκό Κέντρο Πληροφοριών GR-164, Γρ. Λαμπράκη 8 (Ισόγειο) - Τηλ. 22410 44213/218 - Φαξ: 22410 44242 - E-mail: eic164@ebed.gr.

ΑΦΡΟΝΤΙΣΤΗΡΙΟ ΑΝΟΔΟΣ

ΓΙΑ ΟΛΕΣ ΤΙΣ ΤΑΞΕΙΣ ΓΥΜΝΑΣΙΟΥ-ΕΝΙΑΙΟΥ ΛΥΚΕΙΟΥ-ΤΕΕ

ΜΑΘΗΜΑΤΙΚΑ · ΦΥΣΙΚΗ · ΧΗΜΕΙΑ · ΦΙΛΟΛΟΓΙΚΑ · ΟΙΚΟΝΟΜΙΚΑ · ΒΙΟΛΟΓΙΑ · ΠΛΗΡΟΦΟΡΙΚΗ · ΔΙΚΤΥΑ

ΕΝΑΡΞΗ

Β', Γ' ΕΝΙΑΙΟΥ ΛΥΚΕΙΟΥ (όλες οι κατευθύνσεις) 16 ΑΥΓΟΥΣΤΟΥ

ΓΥΜΝΑΣΙΟ, Α' ΕΝΙΑΙΟΥ ΛΥΚΕΙΟΥ - ΤΕΕ 1 ΣΕΠΤΕΜΒΡΙΟΥ

Τα χαμηλότερα δίδακτρα της αγοράς με τα μεγαλύτερα ποσοστά επιτυχίας

Παραδίδονται και ιδιαίτερα μαθήματα

Γαριβάλδη 17 (πίσω από το πρώτο Υπερ- market ΣΠΑΝΟΣ, Μ. Κων/νου)· Τηλ. 22410 28053

T5708-3/10

"ΜΙΧΑΛΗΣ"

Ο κατάλληλος άνθρωπος στην κατάλληλη στιγμή

ΑΠΟΦΡΑΞΕΙΣ

ΚΑΘΑΡΙΣΜΟΙ ΑΠΟΧΕΤΕΥΤΙΚΩΝ ΑΓΩΓΩΝ ΜΕ ΥΔΡΟΒΟΛΗ

ΚΟΥΖΙΝΕΣ - ΤΟΥΑΛΕΤΕΣ - ΣΙΦΩΝΙΑ - ΥΔΡΟΡΟΕΣ



ΑΝΑΛΑΜΒΑΝΟΥΜΕ

ΔΗΜΟΥΣ ΞΕΝΟΔΟΧΕΙΑ ΠΟΛΥΚΑΤΟΙΚΙΕΣ
ΝΟΣΟΚΟΜΕΙΑ ΕΣΤΙΑΤΟΡΙΑ
ΕΡΓΟΣΤΑΣΙΑ ΚΑΤΑΣΤΗΜΑΤΑ ΜΟΝΟΚΑΤΟΙΚΙΕΣ



ΧΩΜΑΤΟΥΡΓΙΚΕΣ ΕΡΓΑΣΙΕΣ



ΜΕΤΑΦΟΡΕΣ ΠΑΝΤΟΣ ΤΥΠΟΥ

Εξυπηρετούμε 24 ώρες το 24ωρο ◆ 365 ημέρες το χρόνο

ΠΛΗΡΟΦΟΡΙΕΣ

ΜΙΧΑΛΗΣ Β. ΚΟΥΦΟΥ

2241095836 – Κιν. 6973991586

T5744-31/8

ΝΤΕΤΕΚΤΙΒΣ ΑΘΗΝΩΝ



Αναλαμβάνουμε υποθέσεις ***ανηλίκων, προσωπικές, οικογενειακές, εμποροβιομηχανικές.***

Διαθέτουμε τα καλύτερα ηλεκτρονικά σύγχρονα οπτικοακουστικά συστήματα

Εχεμύθεια 100%

Τα 30 χρόνια πείρα είναι η εγγύησή μας

Τηλ. 6977 632963 & 6945 319796

11832-14/8

ΓΡΑΦΕΙΟ ΙΔΙΩΤΙΚΩΝ ΕΡΕΥΝΩΝ (ΝΤΕΤΕΚΤΙΒΣ)

ΑΝΑΛΑΜΒΑΝΟΥΜΕ

Υποθέσεις ανηλίκων, οικογενειακές, προσωπικές κ.τλ.

ΔΙΑΘΕΤΟΥΜΕ ΤΑ ΠΛΕΟΝ ΣΥΓΧΡΟΝΑ ΟΠΤΙΚΟΑΚΟΥΣΤΙΚΑ ΣΥΣΤΗΜΑΤΑ

100% ΕΧΕΜΥΘΕΙΑ

ΡΩΜΗΣ 22, - ΡΟΔΙΝΙ

Κιν. 694 6997967

4712-2/9

ΧΑΘΗΚΕ

από διακλάδωση Καλυθιές - Φαληράκι (δίπλα στα μάρμαρα Κυριαζή) σκυλάκι ράτσας τσιουτσάουα, χρώματος καφέ με κόκκινο περιλαίμιο.



Αμοιβή 200 ευρώ

Το σκυλί συντροφεύει κυρία καρκινοπαθή. Παρακαλείται όποιος το βρήκε να επικοινωνήσει στα τηλέφωνα: 22410 86826 - 22410 86298 κιν. 6937 152175

4728-31/8



ΧΑΘΗΚΕ ή ΚΛΑΠΗΚΕ

μικρό αρσενικό σκυλάκι κουρεμένο χωρίς κολάρο στην περιοχή «Τζάμπο». Ακούει στο όνομα ΝΙΝΟ. Ανήκει σε κοπέλα που είναι συναισθηματικά δεμένη μαζί του. Παρακαλώ όποιος το βρει να πάρει την κυρία Μαίρη 697 66 53 676

11997-17/8

ΤΕΧΝΙΚΟ ΕΠΑΓΓΕΛΜΑΤΙΚΟ ΕΚΠΑΙΔΕΥΤΗΡΙΟ ΔΟΡΚΑΣ

ΑΝΑΓΝΩΡΙΣΜΕΝΟ ΑΠΟ ΤΟ ΚΡΑΤΟΣ

(ΦΕΚ 709/2000/τ.Β΄ - Α΄ ΚΥΚΛΟΣ ΣΠΟΥΔΩΝ)
(ΦΕΚ 1266/2001/τ.Β΄ - Β΄ ΚΥΚΛΟΣ ΣΠΟΥΔΩΝ)
(ΦΕΚ 1281/2002/τ.Β΄ - Α΄ & Β΄ ΚΥΚΛΟΣ ΣΠΟΥΔΩΝ)

✓ Κομμωτική



✓ Αισθητική



ΑΙΣΘΗΤΙΚΗ · ΜΑΚΙΓΙΑΖ · ΠΕΝΤΙΚΙΟΥΡ · ΜΑΝΙΚΙΟΥΡ ΟΝΥΧΟΠΛΑΣΤΙΚΗ

- Κρατικό Πτυχίο
- Σεμινάρια/Μετεκπαιδεύσεις
- Πρακτική άσκηση ως προϋπηρεσία
- Αναβολή στράτευσης

Πιστοποιημένο Εξεταστικό Κέντρο

ECDL EUROPEAN COMPUTER DRIVING LICENCE

Ο έγκυρος τρόπος για να αποδείξετε τις γνώσεις σας στους υπολογιστές!!!

Ελάτε να εκπαιδευτείτε σε μας!!!



ΕΥΡΩΠΑΪΚΟ ΔΙΠΛΩΜΑ ΣΠΟΥΔΩΝ ΣΤΟΥΣ Η/Υ!!!

Διαθέτουμε τους πιο έμπειρους Εκπαιδευτικούς στο χώρο των Πιστοποιήσεων!!!

Το *ECDL* Απαραίτητο Εφόδιο για την Επαγγελματική σας Εξέλιξη !!!

Θεσσαλονίκης 18 ( περιοχή Μήδια) - Ρόδος • Τηλ.: 22410 60554 • Fax: 22410 65665
www.dorkas-tee.gr • info@dorkas-tee.gr

X5364-31/8

ΑΡΧΩΝ ΣΑΜΑΡΤΖΗΣ ΑΕΤΕΒΕ

Από το 1980

25 ΧΡΟΝΙΑ ΜΟΝΩΣΕΙΣ



ΕΛΑΦΡΟΣΚΥΡΟΔΕΜΑ ΘΕΡΜΟΗΧΟΜΟΝΩΤΙΚΟ

*Υπόστρωμα για γεμίσματα δαπέδων & δημιουργία ρήσεων*





X 5339-31/8

ΔΙΑΘΕΣΗ: ΑΡΧΩΝ ΣΑΜΑΡΤΖΗΣ ΑΕΤΕΒΕ

ΜΟΝΩΣΕΙΣ - ΣΤΕΓΑΝΩΣΕΙΣ

ΚΑΤΑΣΤΗΜΑΤΑ

1) Ικαρου & Λαοδικείας - Τηλ.: 22410 20021 Ρόδος 85100

2) Υποκατάστημα Ερυθρού Σταυρού 21 - Τηλ.: 22410 23030 Ρόδος 85100

ΚΙΝΗΤΟ: 6947374732

Kariba Travel

ΠΡΑΚΤΟΡΕΙΟ ΓΕΝΙΚΟΥ ΤΟΥΡΙΣΜΟΥ

*ΜΕ ΣΥΝΕΠΕΙΑ, ΕΥΘΥΝΗ & ΚΑΤΑΝΟΗΣΗ*
*ΠΡΟΣΦΕΡΟΥΜΕ*
*Ο,ΤΙ ΚΑΛΥΤΕΡΟ - ΦΘΗΝΟΤΕΡΟ*
*ΣΤΗΝ ΑΓΟΡΑ ΜΑΣ*

- Αεροπορικά εισιτήρια εσωτερικού και εξωτερικού με όλες τις αεροπορικές εταιρίες.
- Κατευθείαν αεροπορικές πτήσεις (CHARTERS) για: **Μεγάλη Βρετανία, Ιρλανδία, Γαλλία, Σκανδιναβία, Ολλανδία, Βέλγιο, Γερμανία, Πολωνία** κ.λ.π.
- Ακτοπλοϊκά εισιτήρια με όλες τις ναυτιλιακές εταιρίες: BLUE STAR - G.A. FERRIES - ΛΑΝΕ - ΔΩΔΕΚΑΝΗΣΟΣ - ΤΗΛΟΣ 21ος ΑΙΩΝΑΣ κ.λ.π.
- Ημερήσιες θαλάσσιες κρουαζιέρες για: **ΣΥΜΗ - ΛΙΝΔΟ - ΚΩ - ΤΗΛΟ - ΝΙΣΥΡΟ - ΧΑΛΚΗ και ΜΑΡΜΑΡΙΣ (ΤΟΥΡΚΙΑ)**
- Κρατήσεις ξενοδοχείων σ' όλη την Ελλάδα και το εξωτερικό.

**ΑΝΟΙΚΤΑ ΚΑΘΗΜΕΡΙΝΑ ΚΑΙ ΤΙΣ ΚΥΡΙΑΚΕΣ 08.00 - 22.00**

X5355-31/8

ΟΔΟΣ: ΔΡΑΓΟΥΜΗ 18 & ΜΑΝΔΗΛΑΡΑ (ΝΙΟΧΩΡΙ)
Τηλ.: +30 22410 24650, 75391, 78170
FAX: +30 22410 78793
Κιν:. 6942434753
E-mail: kariba-travel@rho.forthnet.gr

### Τεράστια επιβάρυνση για τους ιδιοκτήτες

# Στην Κω ο έλεγχος ΚΤΕΟ για τα αυτοκίνητα της Καλύμνου!..

## ΕΝΤΟΝΗ ΔΙΑΜΑΡΤΥΡΙΑ ΠΡΟΣ ΤΗ ΝΟΜΑΡΧΙΑ

Εντονα διαμαρτύρεται ο πρώην δήμαρχος Καλύμνου Μιχάλης Ζαΐρης στην απόφαση του αντινομάρχη Νίκου Ζωίδη να γίνεται ο έλεγχος των αυτοκινήτων από ιδιωτικό ΚΤΕΟ που θα βρίσκετια στην Κω!.. Σε σχετική επιστολή του ο κ. Ζαΐρης αναφέρει τα εξής:

«Αγαπητέ κ. Ζωίδη

Με την βεβαιότητα, ότι το θέμα για το οποίο σας γράφω ανήκει στις δικές σας αρμοδιότητες, σας παρακαλώ να το εξετάσετε με το ανάλογο ενδιαφέρον και την ευαισθησία που σας χαρακτηρίζει.

Πληροφορηθήκαμε, ότι όλα τα οχήματα της περιοχής του δήμου μας θα πρέπει να υποβληθούν σε τεχνικό έλεγχο από ένα ιδιωτικό ΚΤΕΟ, που βρίσκεται στην περιοχή Ασφενδιού του Δήμου Δικαίου Κω.

Λυπάμαι γιατί είμαι υποχρεωμένος να καυτηριάσω αυτήν την απόφαση, ως το ολιγότερο αστεία.

Η μετακίνηση χιλιάδων οχημάτων από την Κάλυμνο και η επιστροφή τους συνεπάγεται μία μεγάλη ταλαιπωρία και ένα οικονομικό κόστος, υπέρογκο πολλές φορές, αφού εκτός από το παράβολο, τα έξοδα συνεργείου και την τοποθέτηση κάποιων ανταλλακτικών, μπορεί να χρειασθούν και κάποιες μέρες παραμονής και αναμονής για την παραγγελία των ανταλλακτικών αυτών. Στα παραπάνω εάν προσθέσετε και τα ναύλα του οχήματος και του συνοδού έχετε την εικόνα της οικονομικής επιβάρυνσης και της οδύσσειας για την οποία σας γράφω.

Μου είναι δύσκολο να κατανοήσω μία τέτοια λογική, που οδήγησε στην απόφαση αυτή της υπηρεσίας συγκοινωνιών, που ελέγχετε διοικητικά.

Στις δύσκολες μέρες που περνά η Κάλυμνος δεν χρειαζότανε μία επί πλέον τέτοια κοινωνική αναλγησία και οικονομική επιβάρυνση.

Θεωρώ αψυχολόγητη και άδικη αυτή την απόφαση στη συνέχεια της περιθωριοποίησης και της απομόνωσης της Καλύμνου, που ζούμε πολλαπλά.

Θεωρώ αδιανόητη μία τέτοια απόφαση, που θα αναγκάσει όλους τους ιδιοκτήτες οχημάτων να τα μεταφέρουν στην Κω που δεν αποκλείεται να παραμείνουν κάποιες μέρες για να επιστρέψουν στα σπίτια και στις δουλειές τους.

Η ικανοποίηση αυτής της αδικίας με την εξουσιοδότηση ενός συνεργείου αυτοκινήτων στην Κάλυμνο συνιστά στοιχειώδη φροντίδα, που οφείλεται στη δοκιμαζόμενη σήμερα Κάλυμνο, αποδεικνύοντας έτσι την ευαισθησία που έχετε απέναντί μας.

***Με εκτίμηση***
***Μιχάλης Ζαΐρης***
***Χειρούργος***
***Πρώην Δήμαρχος»***

### Για να εξετάσει διάφορα θέματα

# Συνεδριάζει την Παρασκευή η Νομαρχιακή Επιτροπή

## ΕΓΚΡΙΣΗ ΠΡΑΚΤΙΚΩΝ ΔΗΜΟΠΡΑΣΙΩΝ

Την ερχόμενη Παρασκευή στη 1 μ.μ. θα συνεδριάσει η Νομαρχιακή Επιτροπή για να εξετάσει διάφορα θέματα της αρμοδιότητάς της. Αναλυτικά τα θέματα της ημερήσιας διάταξης είναι τα εξής:

1. Έγκριση Προκαταρκτικής Κυκλοφοριακής Μελέτης και Προκαταρκτικής Επεξεργασίας Τεχνικών του έργου «Μελέτη διαπλάτυνσης Εθνικής οδού Ρόδου - Λίνδου από Φαληράκι μέχρι Λίνδο» προεκτιμώμενης αμοιβής 325.000 ευρώ (χωρίς ΦΠΑ).
2. Έγκριση μελέτης του έργου «Κατασκευή στεγάστρων στην λαϊκή Αγορά Αγ.Δημητρίου» προϋπολογισμού: 115.000 ευρώ.
3. Έγκριση μελέτης του έργου «Βελτίωση Επαρχιακής οδού από Δίας/ση επαρχιακής οδού Κρητηνία - Σιάννα προς Έμπωνα» προϋπολογισμού: 420.000 ευρώ.
4. Έγκριση πρακτικών δημοπρασίας του έργου «Βελτίωση τμήματος επαρχιακής οδού Παστίδας - Καλυθιές από διασταύρωση με νέα Εθνική οδό Αεροδρόμιο Ανατολικές Ακτές έως Ασβεστοκάμινο Δουκέρι (Β' φάση)» προϋπολογισμού: 260.000 ευρώ.
5. Έγκριση πρακτικών δημοπρασίας του έργου «Συντήρηση αποθηκών της Νομαρχιακής Αυτοδιοίκησης στο Φυτώριο Ρόδου» προϋπολογισμού: 95.000 ευρώ.
6. Έγκριση 1ου λογαριασμού του έργου «Κατασκευή γηπέδου 5Χ5 Δήμου Ροδίων» .
7. Έγκριση 1ου λογαριασμού του έργου «Αποκατάσταση κτιρίου του επαρχείου ΚΩ».
8. Έγκριση 1ου Α.Π.Ε., 1ου Π.Κ.Τ.Μ.Ν.Ε. και χορήγηση παράτασης προθεσμίας για το έργο : «Εγκατάσταση κεντρικής θέρμανσης στο 2ο Δημοτικό σχολείο Σύμης (Πετρίδειο)».
9. Έγκριση καταβολής από την Νομαρχιακή Αυτοδιοίκηση Δωδεκανήσου ποσού 20.471,47 ευρώ εντόκως προς 6% από την κατάθεση της προσφυγής, στον προσφεύγων Π. Μαυροειδή, κατ' εφαρμογή της αριθμ.1935/2004 απόφασης του Διοικητικού Εφετείου Πειραιά.
10. Έγκριση πρακτικού επαναληπτικού διαγωνισμού μίσθωσης ακινήτου για την στέγαση του Κέντρου Διάγνωσης Αξιολόγησης και Υποστήριξης (ΚΔΑΥ).
11. Έγκριση προγραμματικής σύμβασης μεταξύ της Ν.Α Δωδεκανήσου, ΚΕΚ ΓΕΝΝΗΜΑΤΑΣ και της ΤΕΔΚ, για το πρόγραμμα επιμόρφωσης στους υπολογιστές των υπαλλήλων της Ν.Α προϋπολογισμού 20.000 ευρώ.
12. Έγκριση τροποποίησης προγραμματικής σύμβασης μεταξύ της Ν.Α Δωδεκανήσου και του Δήμου Μεγίστης ως προς το άρθρο 1 «αντικείμενο σύμβασης».
13. Ψήφιση διαφόρων πιστώσεων.
14. Έγκριση μετακίνησης.

ΑΠΩΛΕΣΘΗ
παρατημένο αυτοκίνητο - φορτηγό Mersedes με αριθμό Ο.Χ 8467.
Ο ευρών θα αμειφθεί.
Κιν. **6944 258448**
12023-21/8

KYDON TOURS

ΕΚΔΡΟΜΕΣ ΚΥΔΩΝ

Ποιότητα - Φροντίδα - Επιτυχία
Οργανώνουμε και συνοδεύουμε τις εκδρομές μας

ΠΡΟΣΟΧΗ! - ΠΡΟΣΟΧΗ!

**FORMULA 1**
**GRAND PRIX F1**
στην
**ΚΩΝΣΤΑΝΤΙΝΟΥΠΟΛΗ**
**19-20-21 ΑΥΓΟΥΣΤΟΥ**
*Εμείς θα πάμε σίγουρα!!!*

Το πρόγραμμά μας:
Οδικό από Μαρμαρίς με ολοκαίνουργιο πούλμαν 5 μηνών για να κάνουμε όλες τις ξεναγήσεις μας σε όλη την Κωνσταντινούπολη, χωρίς επιβάρυνση και όλες τις μεταφορές στην πίστα της FORMULA κάθε μέρα.

**Αναχώρηση 18/8 Επιστροφή 23/8/05**

ΠΡΟΣΟΧΗ: Εχουμε εξασφαλίσει επιστροφή ΑΕΡΟΠΟΡΙΚΩΣ στις 22/8 το βράδυ από Κων/πολη - Αθήνα - Ρόδο με AEGEAN AIRLINES για όσους το επιθυμούμε.

Πρέπει να γνωρίζετε ότι όλες οι πτήσεις για Αθήνα είναι γεμάτες για να γίνει κάποιο πρόγραμμα μέσω Αθηνών.

ΕΙΣΙΤΗΡΙΑ εξασφαλισμένα. Προπληρωμένα για τις 3 ημέρες των αγώνων. ΕΛΑΤΕ ΓΡΗΓΟΡΑ.

ΣΥΝΟΔΟΣ: ΕΛΕΝΗ ΨΥΛΛΑΚΗ

ΑΛΛΕΣ ΕΚΔΡΟΜΕΣ

- **ΠΑΡΙΣΙ - EURODISNEY**
  Κάθε εβδομάδα
- **ΠΡΑΓΑ - ΒΟΥΔΑΠΕΣΤΗ - ΕΥΡΩΠΗ - ΑΠΩ ΑΝΑΤΟΛΗ**
- **ΚΥΠΡΟΣ**
  Κατευθείαν από Ρόδο - Λάρνακα. Αναχώρηση 5/9. Επιστροφή 9/9/05. Ξενοδοχείο 4 αστέρων, ημιδιατροφή, μεταφορές, 2 μεγάλες εκδρομές.
  ΣΥΝΟΔΟΣ: ΕΛΕΝΗ ΨΥΛΛΑΚΗ
- **ΤΗΝΟΣ - ΣΥΡΟΣ - ΜΥΚΟΝΟΣ - ΠΑΡΟΣ - ΣΑΝΤΟΡΙΝΗ**
  Μια υπέροχη εκδρομή - προσκύνημα στην Παναγιά της Τήνου και την Εκατονταπυλιανή της Πάρου, αλλά παράλληλα ένα υπέροχο ταξίδι στα μαγευτικά ρομαντικά νησιά των Κυκλάδων
  ΣΥΝΟΔΟΣ: ΕΛΕΝΗ ΨΥΛΛΑΚΗ

ΕΚΔΡΟΜΕΣ:
ΟΚΤΩΒΡΙΟΥ - ΝΟΕΜΒΡΙΟΥ - ΧΡΙΣΤΟΥΓΕΝΝΩΝ
ΠΡΟΣΕΧΩΣ

Στο γραφείο μας θα βρείτε:
* ΟΛΑ τα εισιτήρια αεροπορικά - ακτοπλοϊκά
* Πακέτα εκδρομών σε όλο τον κόσμο
* Ειδικότητά μας οι νεόνυμφοι
* Εμείς γνωρίζουμε πού σας στέλνουμε

**ΠΡΑΚΤΟΡΕΙΟ KYDON**
*ΣΑΣ ΤΑΞΙΔΕΥΟΥΜΕ 35 ΧΡΟΝΙΑ*
• ΕΘΕΛΟΝΤΩΝ ΔΩΔ/ΣΙΩΝ 14
Τηλ. 22410 23000, 22410 27900
• ΑΚΤΗ ΣΑΧΤΟΥΡΗ 8
Τηλ. 22410 27722, 22410 24265
e-mail:kydon@otenet.gr
X5316-31/8

KYDON TOURS

ΑΝΑΚΟΙΝΩΣΗ

Με χαρά σας γνωρίζουμε την έναρξη δρομολογίων
**προς ΘΕΣΣΑΛΟΝΙΚΗ**
του
**F/B ΠΗΝΕΛΟΠΗ**
προς **ΚΩ - ΣΑΜΟ - ΘΕΣ/ΚΗ**
και **ΡΟΔΟ - ΚΑΡΠΑΘΟ - ΗΡΑΚΛΕΙΟ**

Το F/B ΠΗΝΕΛΟΠΗ ανήκει στην
**AGOUDIMOS LINES**
του κ. ΔΗΜΗΤΡΗ ΑΓΟΥΔΗΜΟΥ
εταιρία γνωστή για τη δραστηριότητά της με σοβαρότητα πάρα πολλά χρόνια και με καταπληκτικά ΠΛΟΙΑ στη γραμμή ΕΛΛΑΔΑ - ΙΤΑΛΙΑ - ΑΛΒΑΝΙΑ και ΚΥΚΛΑΔΕΣ

**ΚΑΘΕ ΤΡΙΤΗ:** Από Ρόδο 21.00
για: Κάρπαθο - Ηράκλειο

**ΚΑΘΕ ΤΕΤΑΡΤΗ:** Από Ηράκλειο 18.00
για: Κάρπαθο - Ρόδο

**ΚΑΘΕ ΠΕΜΠΤΗ:** Από Ρόδο 07.00
για: Κω - Κάλυμνο - Σάμο - Θεσσαλονίκη

**ΚΑΘΕ ΔΕΥΤΕΡΑ:** Από Θεσσαλονίκη 18.00
για: Σάμο - Κάλυμνο - Κω - Ρόδο

• Μια γραμμή που υπόσχεται πολλά για τη διακίνηση τουριστών από Θεσσαλονίκη προς Ρόδο και αντίθετα προς Θεσσαλνίκη

ΚΕΝΤΡΙΚΟ ΠΡΑΚΤΟΡΕΙΟ
**KYDON TOURIST AND SHIPPING AGENCY**
ΕΘΕΛΟΝΤΩΝ ΔΩΔ/ΣΙΩΝ 14
Τηλ. 22410 23000, 22410 27900
ΑΚΤΗ ΣΑΧΤΟΥΡΗ 8 (απέναντι από το λιμάνι)
Τηλ. 22410 24265, 22410 27722
X5361-31/8

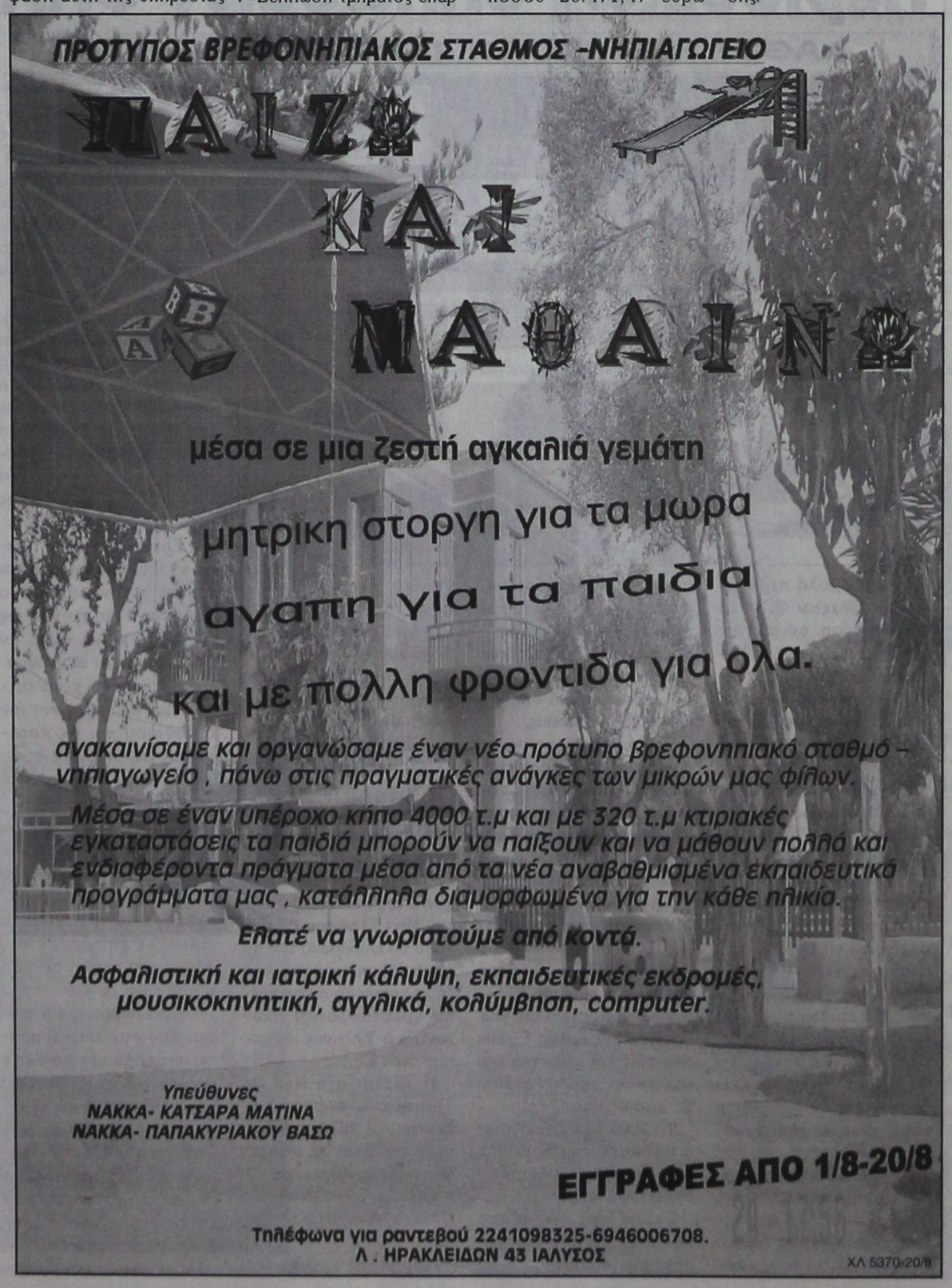

ΧΛ 5370-20/8

# ΠΡΑΚΤΟΡΕΙΟ ΚΑΣΤΡΟ

*Οι εκδρομές μας*

*Την οργάνωση, επιμέλεια, φροντίδα και συνοδεία έχει αποκλειστικά ο κ. Μαχαιράκης*

**Εκδρομή – προσκύνημα στα πανέμορφα νησιά μας ΠΑΤΜΟ, ΛΕΙΨΟΥΣ και ΚΑΛΥΜΝΟ**

**Ιερό προσκύνημα στην Παναγιά του Χάρου, στον Αγιο Ιωάννη και τον Οσιο Σάββα**

Πρόγραμμα:

**23/8/05 ΤΡΙΤΗ**

Ωρα 08.30 το πρωί αναχώρηση από Ρόδο με το «ΔΩΔΕΚΑΝΗΣΟΣ ΕΞΠΡΕΣ» για το πανέμορφο νησάκι των Λειψών που σήμερα γιορτάζει. Σήμερα γιορτάζει η θαυματουργή εικόνα της «Παναγιάς του Χάρου» που λέγεται έτσι γιατί στην εικόνα η Παναγία μας κρατάει στο αριστερό της χέρι τον Χριστό όχι σαν παιδί, αλλά Εσταυρωμένο επί του Σταυρού την ώρα του θανάτου. Ωρα 12.55 άφιξη στους Λειψούς. Χρόνος ελεύθερος για προσκύνημα της θαυματουργής εικόνας και φαγητό. Ωρα 16.40 αναχώρηση από Λεψού΄ς για Πάτμο με ιπτάμενο δελφίνι. Ωρα 17.05 άφιξη στην Πάτμο και τακτοποίηση στο ξενοδοχείο μας. Το βραδάκι κάντε τη βόλτα σας στα πανέμορφα γραφικά δρομάκια της Σκάλας και απολαύστε νοστιμότατους μεζέδες στα ταβερνάκια του νησιού. Διανυκτέρευση.

**24/8/05 ΤΕΤΑΡΤΗ**

Μετά το πρόγευμα ολοήμερη εκδρομή. Θα επισκεφθούμε το Σπήλαιο της Αποκάλυψης, τη Χώρα, το μοναστήρι του Αγίου Ιωάννου του Θεολόγου, το Μουσείο της Μονής και το γυναικείο μοναστήρι του Ευαγγελισμού. Επίσης θα επισκεφθούμε το μοναστήρι της Ζωοδόχου Πηγής και της Παναγίας της Διασώζουσας. Στη συνέχεια θα πάμε στο βόρειο μέρος του νησιού να δούμε το χωριό Κάμπος και την πανέμορφη παραλία του Κάμπου. Το μεσημέρι φαγητό σε γραφικό ταβερνάκι του νησιού. Μετά το φαγητό επιστροφή στο ξενοδοχείο μας για ξεκούραση. Απόγευμα ελεύθερο. Το βράδυ στις 21.00 προαιρετική διασκέδαση στο κέντρο «Αλώνι» όπου θα φάμε και θα χορέψουμε ελληνικούς χορούς με τοπική ορχήστρα. Διανυκτέρευση.

**25/8/05 ΠΕΜΠΤΗ**

Ωρα 06.00 το πρωί αναχώρηση από την Πάτμο με το υπερσύγχρονο καταμαράν «DODEKANISOS PRIDE» για Κάλυμνο. Αφιξη στο λιμάνι Καλύμνου στις 07.35 από όπου με ταξί θα πάμε στο μοναστήρι του Οσίου Σάββα για προσκύνημα του Ιερού Σκηνώματος. Μετά το πέρας του προσκυνήματός μας επιστροφή στο λιμάνι της Πόθιας όπου θα δοκιμάσετε τους νοστιμότατους «καλύμνικους» μεζέδες θα κάνετε τις βόλτες σας στα γραφικά στενά δρομάκια του νησιού και θα πιείτε καφέ στις ωρείες καφετέριές του. Ωρα 15.30 αναχώρηση από Κάλυμνο με το υπερσύγχρονο καταμαράν «DODEKANISOS PRIDE» για Ρόδο. Αφιξη στη Ρόδο στις 18.30 το απόγευμα.

**ΤΙΜΗ ΕΚΔΡΟΜΗΣ: ΕΥΡΩ 230**

Στην τιμή περιλαμβάνονται:

1. Το ακτοπλοϊκό εισιτήρια Ρόδο – Λιψιούς – Πάτμο – Κάλυμνο – Ρόδο
2. Δύο διανυκτερεύσεις στο ξενοδοχείο μας στην Πάτμο με πρωινό, σε δίκλινα ή τρίκλινα δωμάτια.
3. Μια ολοήμερη εκδρομή, βάσει του προγράμματος στην Πάτμο.
5. Η μεταφορά μας με ταξί από το λιμάνι της Καλύμνου στη Μονή του Οσίου Σάββα και από τη Μονή του Οσίου Σάββα στο λιμάνι της Καλύμνου.

Στην τιμή δεν περιλαμβάνονται:

1. Οι είσοδοι σε αρχαιολογικούς χώρους και μουσεία.

• Συνοδός της εκδρομής ο κ. ΜΑΧΑΙΡΑΚΗΣ

●–●–●–●–●–●–●–●–●–●–●–●–●–●–●

*Εάν δεν πάρετε μία από τις δικές μας οργανωμένες εκδρομές, μπορείτε να πάρετε για σας και την οικογένειά σας φθηνά πακέτα, αποτελούμενα από αεροπορικά – ακτοπλοϊκά εισιτήρια, ξενοδοχεία, αυτοκίνητα κ.λ.π. για οποιαδήποτε ημερομηνία και για όσες μέρες εσείς θέλετε, για ολόκληρη την Ελλάδα τα νησιά μας και το εξωτερικό.*

Επίσης στο γραφείο μας θα βρείτε:

**Αεροπορικά και ακτοπλοϊκά εισιτήρια** με όλες τις αεροπορικές και ακτοπλοϊκές εταιρίες και για όλους τους προορισμούς

Για περισσότερες πληροφορίες

**ΚΥΡΙΑΚΟΣ Μ. ΜΑΧΑΙΡΑΚΗΣ**
**ΠΡΑΚΤΟΡΕΙΟ ΚΑΣΤΡΟ**
**Κ. Παλαιολόγου 46 – Ρόδος**
**☎ 22410 77506, 22410 77563**
***ΚΑΣΤΡΟ το δικό σας πρακτορείο***

X.5363-31/8



**ΠΑΡΑΔΟΣΗ ΚΑΙ ΤΕΧΝΟΛΟΓΙΑ**
**ΕΡΓΑΣΤΗΡΙΟ ΦΩΤΟΓΡΑΦΙΩΝ**

# ΦΩΤΟ ΦΙΛ. ΠΑΧΟΣ



**Αναλογική και ψηφιακή φωτογραφία**

ΤΥΠΩΜΑ ΚΑΙ ΝΥΧΤΕΡΙΝΕΣ ΩΡΕΣ

**Γ. ΕΥΣΤΑΘΙΟΥ 11**
**Τηλ. 22410 26893**
**Κιν.: 6946 282033**


**15 Αυγούστου 1309:**

# ΟΙ ΙΠΠΟΤΕΣ ΚΛΕΒΟΥΝ ΤΗ ΡΟΔΟ...

**Γράφει ο Θεοφάνης Μπογιάννος**

Η ιστορία των Ιπποτών - Σταυροφόρων, χάνεται στην αχλή των αιώνων. Τυπικά άρχισαν στα 1095, όταν ο Πάπας διακήρυξε στην Ευρώπη πως είναι θέλημα Θεού να γίνουν σταυροφορίες για την Απελευθέρωση της Ιερουσαλήμ, ώστε οι χριστιανοί της Ευρώπης να ταξιδεύουν και να προσκυνούν ελεύθερα στους Αγίους Τόπους.

Εγιναν συνολικά 8 μεγάλες Σταυροφορίες και μάλιστα η Τετάρτη στα 1204 λεηλάτησε και κατέστρεψε την πόλη, την Βασιλεύουσα: την του Κωνσταντίνου Πόλιν, την Κωνσταντινούπολη!

Διωγμένοι τελικά οι Ιππότες από τους αγίους Τόπους πήγαν στην Ελληνική Κύπρο, αλλά εκεί δεν αισθάνονταν άνετα και ασφαλείς. Ετσι εποφθαλμιούσαν την Ελληνίδα Ρόδο, που τότε ήταν τυπικά μέρος του Βυζαντίου, ενώ ουσιαστικά ήταν ένα Τσιφλίκι του δυτικού Ναυάρχου, Βινιόλο Βινιόλι...

Για να πάρουν την Ρόδο οι σταυροφόροι - Ιππότες, έκαναν Νέα Σταυροφορία, όπως μας λένε οι Αβά Κοτρέ και Εδουάρδος Μπιλιότι. Χιλιάδες σταυροφόροι από όλη την Ευρώπη ζήτησαν να καταταγούν στο Τάγμα των Ιπποτών του Αγίου Ιωάννου των Ιεροσολύμων.

Μεγάλος Μάγιστρος των Ιπποτών, ήταν τότε, στα 1309, ο Φουλκ Ντε Βιλλαρέ. Ολοι οι Πάπες και οι βασιλείς της Ευρώπης βοήθησαν στους Ιππότες να πάρουν τη Ρόδο. Τη Ρόδο όμως τυπικά την κατείχε το Βυζάντιο και ουσιαστικά ένας μεγάλος γαιοκτήμονας, ο Βινιόλι, φίλος και συγγενής του Αυτοκράτορα Ανδρόνικου Παλαιολόγου. Επί τρία χρόνια: 1306-1309 , οι Ιππότες δεν μπορούσαν να πάρουν τη Ρόδο. Αρχικά ζήτησαν από τον Παλαιολόγο να τους παραχωρήσει το νησί μας με την υπόσχεση να του δίνουν κάθε χρόνο 100 ιππότες και 100 άλογα καλά...

Και κάτι αληθές και απίστευτο: τον Φιλέρημο τον κατείχαν οι Οθωμανοί έμποροι που είχαν φιλίες και εμπορικές δοσοληψίες με τον αυτοκράτορα...

Εφτασε βυζαντινός στρατός στη Ρόδο, ενώ ο Βινιόλι, διοικητής του νησιού, τυπικά και ουσιαστικά, είχε πουλήσει τη Ρόδο και 25.000 Ρόδιους Ελληνες στους Ιππότες.

Λέγεται πως και Σαρακηνοί στρατιώτες πολέμησαν μαζί με τους Ελληνες εναντίον των Ιπποτών για να μην πέσει η Ρόδος στα χέρια των Σταυροφόρων Ιπποτών. Τελικά η Ρόδος έπεσε στα χέρια των Ιπποτών 15 Αυγούστου, την ημέρα που η χριστιανοσύνη γιόρταζε την Κοίμηση της Θεοτόκου.

Η συμφωνία μεταξύ Ιπποτών και Βινιόλι για την πώληση της Ρόδου, υπεγράφη στην Λεμεσσό της Κύπρου στις 27 Μαΐου του 1309. Οι ιππότες χρειάστηκαν τρία χρόνια να πάρουν τη Ρόδο και στη συνέχεια όλα τα ελληνικά Δωδεκάνησα.

Αναφέρεται και ένα τέχνασμα των ιπποτών για να πάρουν τη Ρόδο. Ντύθηκαν με προβιές προβάτων και το πλιοβασίλεμα, την ώρα που έμπαιναν στην πόλη τα πρόβατα, μπήκαν και αυτοί μεταμφιεσμένοι σε ζώα – πρόβατα...

Οι ιππότες έμειναν στα ελληνικά Δωδεκάνησα ακριβώς 213 χρόνια: 1309-1522. Τελικά έφυγαν από τα Δωδεκάνησα, διωγμένοι από τους Οθωμανούς, την 1η Ιανουαρίου του 1523...

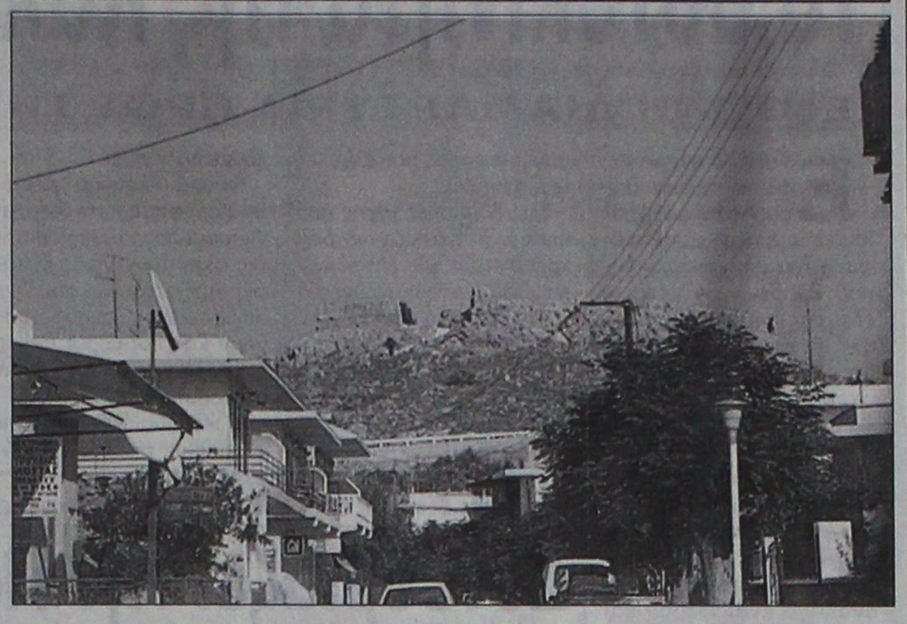

**ΛΙΝΔΟΣ: ΤΟ ΑΓΛΑΪΣΜΑ ΤΗΣ ΕΛΛΑΔΟΣ**

**Οικοδομήθηκε από Αρχαγγελίτες αρχιμαστόρους στη δεκαετία του 1455-1465 και φρούρησε τη ζωή και την ελπίδα μας για πολλούς αιώνες**

**Μελετά το υπουργείο Οικονομικών**

# Σε μηνιαία βάση υποβολή περιοδικών δηλώσεων ΦΠΑ

**ΛΑΘΟΣ Η ΕΠΙΒΟΛΗ ΦΠΑ ΣΤΑ ΑΚΙΝΗΤΑ**

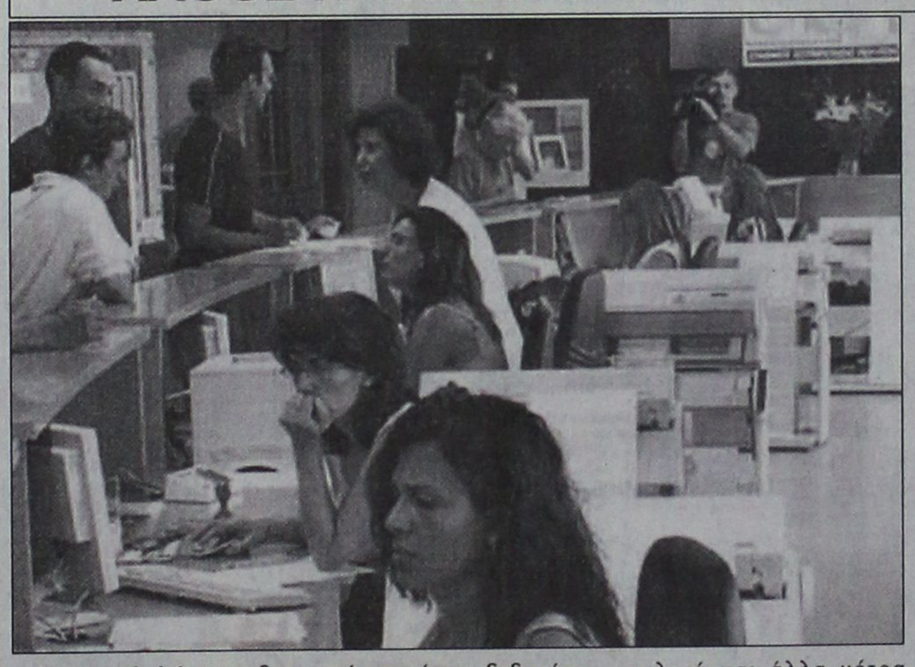

Την υποβολή περιοδικών δηλώσεων ΦΠΑ σε μηνιαία βάση, ανεξάρτητα αν είναι χρεωστικές, πιστωτικές ή μηδενικές μελετά το οικονομικό επιτελείο. Στόχος, η ενίσχυση των εσόδων και η καταπολέμηση της φοροδιαφυγής. Ήδη, οι εισπράξεις ΦΠΑ τον Ιούλιο αύξηθηκαν κατά 0,6%, έναντι στόχου 8,5%.

Όπως αναφέρεται στην Ημερησία της Τρίτης, το υπουργείο Οικονομικών σχεδιάζει να προχωρήσει στην υιοθέτηση του μέτρου (το οποίο αφορά 900.000 επιχειρήσεις και ελεύθερους επαγγελματίες) από τον ερχόμενο Οκτώβριο. Το μέτρο έχει προτείνει στην κυβέρνηση και το Διεθνές Νομισματικό Ταμείο.

Στέλεχος του υπουργείου σημείωσε μιλώντας στην εφημερίδα ότι «με αυτό τον τρόπο θα ξέρουμε κάθε μήνα ποιος χρωστά και πόσα», δεδομένου ότι πολλές επιχειρήσεις προκειμένου να αποφύγουν την άμεση καταβολή του ΦΠΑ υποβάλλουν μόνο μία περιοδική δήλωση στο τέλος του έτους.

Το αποτέλεσμα είναι να παρακρατούν για αρκετούς μήνες τον Φόρο που έχουν εισπράξει και το Γενικό Λογιστήριο του Κράτους να μην έχει σαφή εικόνα για την πορεία του ΦΠΑ.

Υπενθυμίζεται ότι σήμερα είναι υποχρεωτική η επιβολή ΦΠΑ κάθε μήνα μόνο σε περίπτωση χρεωστικών δηλώσεων για επιχειρήσεις με βιβλία Γ΄ κατηγορίας και κάθε τρίμηνο για όσους τηρούν βιβλία Β΄ κατηγορίας.

Το 2003 είχε καταργηθεί η υποχρεώση υποβολής πιστωτικών ή μηδενικών δηλώσεων ΦΠΑ.

Σχετικά με τον Φόρο Προστιθέμενης Αξίας, το υπουργείο Οικονομικών μελετά και άλλα μέτρα όπως την κατάργηση της ετήσιας εκκαθαριστικής δήλωσης και την υποχρεωτική υποβολή όλων των περιοδικών δηλώσεων μέσω Διαδικτύου.

**Επιβολή ΦΠΑ στα ακίνητα**

Την άποψη ότι η επιβολή ΦΠΑ στα ακίνητα δεν ήταν πολύ καλή ιδέα, δεδομένου ότι βρισκόμαστε σε μια ιδιαίτερα ευαίσθητα φάση της οικονομίας, διατυπώνει Σταύρος Δήμας. «Δεν θα επιβάρυνα την οικονομία και τις κατασκευές με επιπλέον οικονομικά και γραφειοκρατικά βάρη» τονίζει ο Έλληνας επίτροπος στην ΕΕ.

Μιλώντας στα Νέα της Τρίτης, ο κ. Δήμας υπενθυμίζει ότι ΦΠΑ στα ακίνητα υπάρχει σε πολλές ευρωπαϊκές χώρες και ότι η Ελλάδα, λόγω ιδιαιτεροτήτων, είχε πετύχει εξαίρεση.

Παράλληλα, εκφράζει την πεποίθηση ότι η επιβολή του ΦΠΑ θα οδηγήσει σε εξορθολογισμό όλο το κύκλωμα των κατασκευών, ώστε οι διάφορες φάσεις και συντελεστές της κατασκευής να επιβαρύνονται πιο λογικά και το υπουργείο Οικονομικών να έχει τα σχετικά οφέλη.

«Αν γίνουν όλα αυτά, δεν μπορεί κανείς να έχει αντίρρηση. Προσωπική μου άποψη πάντως είναι ότι επειδή βρισκόμαστε σε μια ιδιαίτερα ευαίσθητη φάση της οικονομίας, δεν νομίζω ότι ήταν καλή ιδέα να μειωθεί ο ρυθμός της οικονομικής ανάπτυξης.

» Επειδή λοιπόν η συμβολή της οικοδομής είναι αρκετά σημαντική, δεν θα έθιγα αυτή τη στιγμή τις αντικειμενικές αξίε, εν γνώσει μου ότι οι πραγματικές αξίες είναι μεγαλύτερες. Δεν θα επιβάρυνα την οικονομία και τις κατασκευές με επιπλέον οικονομικά και γραφειοκρατικά βάρη» καταλήγει.

Σε ερώτηση σχετικά με τις διαπραγματεύσεις Αθήνας - Κομισιόν για απαλλαγή της πρώτης κατοικίας από τον ΦΠΑ, ο Έλληνας επίτροπος εκφράζει την άποψη ότι κάτι τέτοιο είναι εφικτό.

«Αλλά ακόμη και η μείωση του συντελεστή μπορεί να είναι τέτοια ώστε ουσιαστικά να ισοδυναμεί με απαλλαγή. Αυτό εξαρτάται από τον τρόπο παρουσίασης και αιτιολόγησης -π.χ. σε συνάρτηση με την υπογεννητικότητα και το δημογραφικό πρόβλημα που αντιμετωπίζει η χώρα μας» υπογραμμίζει.


**Ναυτικά Πρακτορεία TSAGARIS**

# GA FERRIES

**Ε/Γ-Ο/Γ ΡΟΔΑΝΘΗ**
**Ε/Γ-Ο/Γ ΜΑΡΙΝΑ**
**Ε/Γ-Ο/Γ ΑΝΘΗ ΜΑΡΙΝΑ**
**Ε/Γ-Ο/Γ ΡΟΜΙΛΝΤΑ**

**ΡΟΔΟ – ΠΕΙΡΑΙΑ**



**ΤΕΤΑΡΤΗ 17/8**
• ΑΝΘΗ - ΜΑΡΙΝΑ 17.00 Κω-Λέρο - Πάτμο - Πειραιά

**ΠΕΜΠΤΗ 18/8**
• ΡΟΔΑΝΘΗ 18.00 Σύμη- Τήλο - Νίσυρο- Κω- Κάλυμνο- Λέρο- Πάτμο - Πειραιά

**ΠΑΡΑΣΚΕΥΗ 19/8**
• ΑΝΘΗ-ΜΑΡΙΝΑ 17.00 Κω - Λέρο -Πάτμο -Πειραιά

**ΣΑΒΒΑΤΟ 20/8**
•ΡΟΔΑΝΘΗ 20.00 Κω- Κάλυμνο- Λέρο- Πάτμο- Πειραιά

**ΚΥΡΙΑΚΗ 21/8**
• ΜΑΡΙΝΑ 14.00 Τήλο- Νίσυρο - Κω- Κάλυμνο- Αστυπάλαια- Κατάπολα - Πειραιά

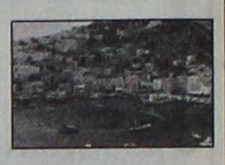

**ΔΕΥΤΕΡΑ 22/8**
• ΑΝΘΗ - ΜΑΡΙΝΑ 23.00 Κω- Λέρο - Πάτμο - Πειραιά

**ΤΡΙΤΗ 23/8**
• ΡΟΔΑΝΘΗ 19.00 Κω- Κάλυμνο- Λέρο -Πάτμο -Πειραιά

**ΤΕΤΑΡΤΗ 24/8**
• ΑΝΘΗ-ΜΑΡΙΝΑ 17.00 Κω-Λέρο- Πάτμο - Πειραιά

**ΠΕΜΠΤΗ 25/8**

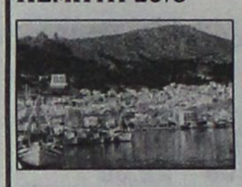

• ΡΟΜΙΛΝΤΑ 06.00 Σύμη- Τήλο- Νίσυρο- Κω- Αστυπάλαια- Κατάπολα - Αιγιαλή- Δονούσα - Νάξο- Πάρο - Πειραιά
• ΡΟΔΑΝΘΗ 16.00 Κω- Κάλυμνο- Λέρο -Πάτμο -Πειραιά

**ΠΑΡΑΣΚΕΥΗ 26/8**
•ΑΝΘΗ ΜΑΡΙΝΑ 17.00 Κω- Λέρο- Πάτμο- Πειραιά

**ΣΑΒΒΑΤΟ 27/8**
•ΡΟΔΑΝΘΗ 18.00 Κω- Κάλυμνο- Λέρο - Πάτμο- Πειραιά

**ΚΥΡΙΑΚΗ 28/8**
• ΜΑΡΙΝΑ 14.00 Τήλο- Νίσυρο- Κω - Κάλυμνο- Αστυπάλαια- Κατάπολα- Πειραιά

**ΔΕΥΤΕΡΑ 29/8**
• ΑΝΘΗ - ΜΑΡΙΝΑ 23.00 Κω-Λέρο - Πάτμο - Πειραιά

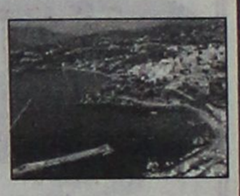

**ΤΡΙΤΗ 30/8**
• ΡΟΔΑΝΘΗ 19.00 Κω- Κάλυμνο- Λέρο -Πάτμο -Πειραιά

**ΤΕΤΑΡΤΗ 31/8**
• ΑΝΘΗ - ΜΑΡΙΝΑ 17.00 Κω- Λέρο - Πάτμο - Πειραιά

**ΠΕΜΠΤΗ 1/9**
• ΡΟΜΙΛΝΤΑ 06.00 Σύμη- Τήλο- Νίσυρο- Κω- Αστυπάλαια- Κατάπολα - Αιγιαλή- Δονούσα -Νάξο- Πάρο - Πειραιά
• ΡΟΔΑΝΘΗ 16.00 Κω- Κάλυμνο- Λέρο- Πάτμο - Πειραιά

**ΠΑΡΑΣΚΕΥΗ 2/9**
• ΑΝΘΗ-ΜΑΡΙΝΑ 17.00 Κω - Λέρο -Πάτμο -Πειραιά

**ΣΑΒΒΑΤΟ 3/9**
•ΡΟΔΑΝΘΗ 18.00 Κω- Κάλυμνο- Λέρο- Πάτμο- Πειραιά

**ΚΥΡΙΑΚΗ 4/9**
• ΜΑΡΙΝΑ 14.00 Τήλο- Νίσυρο - Κω- Κάλυμνο- Αστυπάλαια- Κατάπολα - Πειραιά

**ΠΡΟΣΦΟΡΑ:**

**Πακέτα εισιτηρίων άνω των 300 ευρώ μπορείτε να εξοφλήσετε σε 4 άτοκες μηνιαίες δόσεις με την πιστωτική σας κάρτα VISA ή MASTER!!!**

*Η εταιρία μας σας ενημερώνει*
**ότι η έκπτωση 50% (πολύτεκνοι, στρατιωτικοί, ανάπηροι κ.λ.π.) ισχύει για όλες τις θέσεις**

**TSAGARIS TRAVEL**
**Σαχτούρη 5 (έναντι Τελωνείου)**
**Τηλ.: 22410 35066, 22410 36170**

X5344-31/8

ΠΡΑΚΤΟΡΕΙΟ ΤΑΞΙΔΙΩΝ

**ΣΑΒΒΑΣ ΣΑΗΣ**

Με την ευκαιρία της λειτουργίας του **νέου** μας πρακτορείου στην οδό ΤΑΡΠΟΝ ΣΠΡΙΓΚΣ 42 δίπλα στην Τράπεζα Πίστεως

**ΠΡΟΣΦΕΡΟΥΜΕ**

τα φθηνότερα αεροπορικά εισιτήρια για όλο τον κόσμο με όλες τις αεροπορικές πτήσεις

**ΠΡΟΣΟΧΗ:**

ΠΛΗΡΟΦΟΡΙΕΣ ΔΕΝ ΔΙΔΟΝΤΑΙ ΑΠΟ ΤΟ ΤΗΛΕΦΩΝΟ ΜΟΝΟ ΠΡΟΣΩΠΙΚΗ ΠΑΡΟΥΣΙΑ ΣΑΣ

**Ακόμη:**

- ΒΙΖΑ επισκέπτου για ΑΥΣΤΡΑΛΙΑ σε μία μέρα
- Εκδοση διαβατηρίων
- Εκδοση αδειών αυτοκινήτων

**ΞΕΝΟΔΟΧΕΙΑ ΣΤΗΝ ΑΘΗΝΑ**

**PRESIDENT** Α' Κατηγορίας Λεωφόρος Κηφισίας

| | | |
|---|---|---|
| Μονόκλινο | € 63 | έως 31/8/05 |
| Δίκλινο για μονόκλινο | € 68 | » » |
| Δίκλινο | € 73 | » » |
| Τρίκλινο | € 95 | » » |

**ROYAL OLYMPIC** LUX κοντά στο Σύνταγμα

| | | |
|---|---|---|
| Μονόκλινο | € 95 | έως 31/10/05 |
| Δίκλινο | € 97 | » » |
| Τρίκλινο | € 120 | » » |

**OLYMPIC** PLC Α' κατηγορίας Σύνταγμα

| | | |
|---|---|---|
| Μονόκλινο | € 78 | έως 31/10/05 |
| Δίκλινο | € 88 | » » |
| Τρίκλινο | € 109 | » » |

**ΚΑΝΙΓΚΟΣ** Α' κατηγορίας οδός Κάνινγκος

| | | |
|---|---|---|
| Μονόκλινο | € 78 | έως 31/10/05 |
| Δίκλινο | € 88 | » » |

**ASTOR** Σύνταγμα

| | |
|---|---|
| Μονόκλινο | € 70 |
| Δίκλινο για μονόκλινο | € 80 |
| Δίκλινο | € 90 |
| Τρίκλινο | € 105 |

**POLIS GRAND HOTEL** Β' Κατηγορίας Πατησίων

| | |
|---|---|
| Μονόκλινο | € 74 |
| Δίκλινο | € 81 |
| Τρίκλινο | € 110 |

**DORIA HTL** Β' Κατηγορίας Ομόνοια

| | |
|---|---|
| Μονόκλινο | € 67 |
| Δίκλινο | € 80 |
| Τρίκλινο | € 106 |

**HELLINIS** Β' Κατηγορίας ΩΝΑΣΕΙΟ, Συγγρού

| | |
|---|---|
| Μονόκλινο | € 48 |
| Δίκλινο | € 58 |
| Τρίκλινο | € 70 |

**BEST WESTERN** Ιλίσια

| | | |
|---|---|---|
| Μονόκλινο | € 84 | από 1/5 - 31/12/05 |
| Δίκλινο | € 93 | » » |
| Τρίκλινο | € 110 | » » |

**ARETOUSA** Β' Κατηγορίας Μητροπόλεως Σύνταγμα

| | |
|---|---|
| Μονόκλινο | € 58 |
| Δίκλινο | € 76 |
| Τρίκλινο | € 100 |

**VERGINA** Β' Κατηγορίας ΘΕΣ/ΚΗ (κεντρικό)

| | |
|---|---|
| Μονόκλινο | € 58 |
| Δίκλινο | € 75 |
| Τρίκλινο | € 90 |

**ANEMONI** Κεντρικό - Πειραιά

| | | | | |
|---|---|---|---|---|
| Μονόκλινο | € 60 | έως 10/5/05 | € 65 | από 1/5 - 25/10/05 |
| Δίκλινο | € 70 | » » | € 78 | » » » » |
| Τρίκλινο | € 85 | » » | € 94 | » » » » |

**ΣΑΣ ΣΥΜΦΕΡΕΙ ΠΡΙΝ ΚΛΕΙΣΕΤΕ ΟΠΟΥΔΗΠΟΤΕ ΝΑ ΜΑΣ ΕΠΙΣΚΕΦΘΕΙΤΕ**

ΠΡΑΚΤΟΡΕΙΟ ΤΑΞΙΔΙΩΝ

**ΣΑΒΒΑΣ ΣΑΗΣ**

**ΤΑΡΠΟΝ ΣΠΡΙΓΚΣ 42**
**δίπλα στην Τράπεζα Πίστεως**
**• Τηλ. 22410 39781-3**

X.5350-31/8


Στον «Αρχοντα των Δακτυλιδιών»

# Ενθουσίασε η Πειραματική Χορωδία του Δήμου Ρόδου

## ΣΥΜΜΕΤΟΧΗ ΣΕ ΣΥΝΑΥΛΙΑ ΣΤΟ ΗΡΩΔΕΙΟ



*Από τίς πρόβες στο Μέγαρο Μουσικής Αθηνών*

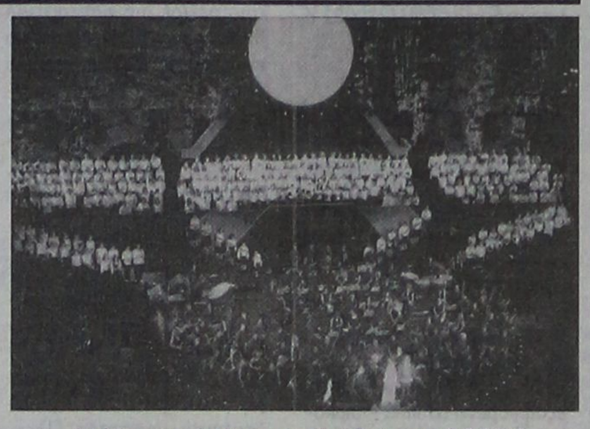

*Από την παράσταση στο Ηρώδειο στις 9.8.2005*

Τα θερμά συγχαρητήρια των υπευθύνων Ελληνικού Φεστιβάλ και των μαέστρων Αντώνη Κοντογεωργίου και Markus Huber, απέσπασαν τα μέλη της Πειραματικής Χορωδίας Δήμου Ροδίων και ο διευθυντής της Γιώργος Σακελλαρίδης, για την εξαιρετική εμφάνιση που πραγματοποίησαν στο Ηρώδειο, στις 8 και 9 Αυγούστου, κατά τη διάρκεια της παρουσίασης του «Αρχοντα των Δακτυλιδιών», των Tz. Τόλκιν και Howard Shore.

Οι περίπου 7.000 θεατές που παρακολούθησαν τις δύο συναυλίες καταχειροκρότησαν τους 350 εκτελεστές. Ετσι, η Πειραματική Χορωδία Δήμου Ροδίων ενέγραψε στο ιστορικό της την τελευταία διετία μία εμφάνιση στο Μέγαρο Μουσικής Αθηνών («Ζορμπάς» του Μίκη Θεοδωράκη) και αυτήν του Ηρωδείου.

Ιδιαίτερα αυτή η τελευταία σύμπραξη εκτιμάται από το διευθυντή και τα μέλη της Πειραματικής Χορωδίας Δήμου Ροδίων, ότι θα λειτουργήσει θετικά και θα προσπορίσει πρόσθετα εκπαιδευτικά και καλλιτεχνικά οφέλη.

Επ' ευκαιρία, γίνεται γνωστό ότι τα νέα τμήματα υποδοχής φίλων του χορωδιακού τραγουδιού - και της μουσικής γενικότερα - που επιθυμούν να γίνουν μέλη της Πειραματικής Χορωδίας Δήμου Ροδίων, ξεκινούν τη λειτουργία τους από τις 12 Σεπτεμβρίου 2005. Δεκτά μέλη ανεξαρτήτως μουσικών ή μη γνώσεων. Πληροφορίες στα τηλέφωνα 22410 78100 και 697696855.

Από το Θέατρο Δρόμου «Ελιξ»

# Θεατρικές παραστάσεις στην Τάφρο της Π. Πόλης

## ΣΥΝΘΕΣΗ ΤΕΧΝΩΝ ΚΑΙ ΜΟΡΦΩΝ ΕΚΦΡΑΣΗΣ

Το ΔΗΠΕΘΕ ΡΟΔΟΥ και το Θέατρο Δρόμου «Έλιξ» παρουσιάζουν την παράσταση "Προμηθέας στον Άξονα του κόσμου" στην τάφρο της Μεσαιωνικής Πόλης της Ρόδου (είσοδος από την πύλη Νταμπουάζ) στις 17, 18, 19, και 20 Αυγούστου, στις 9μμ.

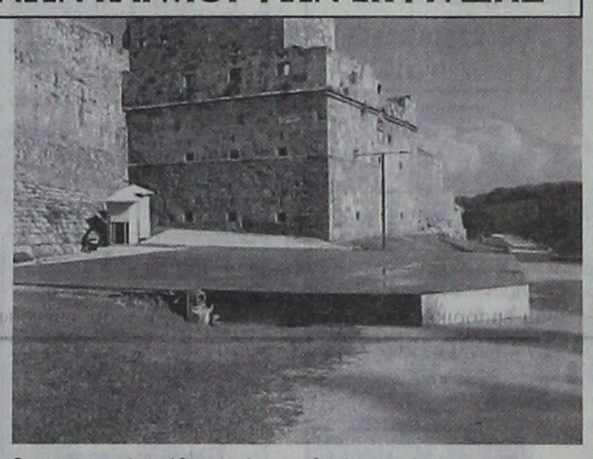

Για το εντυπωσιακό αυτό θέαμα δρόμου, χρησιμοποιήθηκαν αποσπάσματα από τα έργα: «Προμηθέας Πυρφόρος» και «Προμηθέας Λυόμενος» του Ν. Καζαντζάκη, «Έργα και ημέρες» του Ησίοδου, «Προμηθέας Δεσμώτης» του Αισχύλου και «Βάκχες» του Ευριπίδη.

Τα κείμενα, των οποίων τη δραματουργική επεξεργασία έκανε ο Νίκος Χατζηπαπάς, αποδίδονται στα νέα αλλά και στα αρχαία Ελληνικά, καθώς και σε διάφορες ευρωπαϊκές και μη γλώσσες.

Ο στόχος του θεάματος είναι η αφήγηση ενός παγκόσμιου και διαχρονικού μύθου, μέσω ενός ιδιότυπου θεατρικού είδους, όχι μέσα στον κλασικό θεατρικό χώρο, αλλά μέσα στο μαγευτικό περιβάλλον της Μεσαιωνικής Τάφρου.

Η παράσταση στοχεύει παράλληλα και σε μια σύνθεση τεχνών και άλλων μορφών έκφρασης.

Το σκηνικό αποτελείται από μια λυόμενη κατασκευή που σε κάποια στιγμή της παράστασης φλέγεται υπογραμμίζοντας έτσι τη μεγαλειώδη πτώση του Προμηθέα.

Η λύτρωση, η ανάσταση του Προμηθέα - ανθρώπου, έρχεται με την μετάληψη του ίδιου του Διόνυσου, μέσα από την Βακχική έκσταση και τελετουργία.

Η παράσταση ανεβαίνει με σκηνοθεσία - εικαστική σύνθεση και μουσικά επιμέλεια Νίκου Χατζηπαπά. Παίζουν οι ηθοποιοί: Βαγγέλης Λιοδάκης, Μάνος Τζιπραγός, Δημήτρης Καπετανάκος, Κατερίνα Βαρδακαστάνη, Βαγγέλης Αλεξανδρής, Σοφία Λιάκου, Μυρτώ Παπαδοπούλου, Κάλια Θεοδοσίου, Αθανασία Σουλίδου, Αθηνά Βαμβακά, Μπαλούτσου Μαρία.


**VANIK TOURS**

ΓΙΑΝΝΗΣ και ΣΕΒΑ ΒΑΛΣΑΜΙΔΗ

**VANIK σημαίνει ΑΛΗΘΕΙΑ**

ΑΚΤΗ ΚΑΝΑΡΗ 17, ΨΑΡΟΠΟΥΛΑ - ΑΝΕΤΟ ΠΑΡΚΙΝΓΚ • Ανοικτά: ΔΕ-ΣΑ 08.30 - 14.00 & 16.30 - 20.30
Τηλ. 22410 35191, 37621 κινητό: 6945798148, FAX 22410 29532

Το γραφείο μας πάντα πρώτο σε κρατήσεις ξενοδοχείων εξασφάλισε και σας προσφέρει καταπληκτικές τιμές για τα παρακάτω ξενοδοχεία σε ΠΑΚΕΤΑ (έκδοση εισιτηρίων R/T) από 1/4/2005-31/10/2005

**Απευθυνόμαστε σε σας που θέλετε και η κράτησή σας να είναι σωστή και το δωμάτιό σας να σας περιμένει**

**1ον HOTEL PRESIDENT Α΄ Κατηγορίας**
Λεωφόρος Κηφισίας (ανακαινισμένο) Από 1/7 έως 31/8

| | |
|---|---|
| Μονόκλινο | € 63 |
| Δίκλινο για μονόκλινο | € 68 |
| Δίκλινο | € 73 |
| Τρίκλινο | € 95 |

**2ον HOTEL ZAFOLIA Α΄ Κατηγορίας**
Λεωφόρος Αλεξάνδρας

| | |
|---|---|
| Μονόκλινο | € 105 |
| Δίκλινο | € 115 |
| Τρίκλινο | € 140 |

**3ον HOTEL ATHENS CYPRIA Α΄ Κατηγορίας**
Σύνταγμα

| | |
|---|---|
| Μονόκλινο | € 80 |
| Δίκλινο | € 100 |
| Τρίκλινο | € 135 |

**4ον HOTEL ASTOR Α΄ Κατηγορίας**
Σύνταγμα Από 1/7 έως 31/8

| | |
|---|---|
| Μονόκλινο | € 70 |
| Δίκλινο για μονόκλινο | € 80 |
| Δίκλινο | € 90 |
| Τρίκλινο | € 105 |

**5ον HOTEL ARETHOUSA Β΄ Κατηγορίας**
Σύνταγμα

| | |
|---|---|
| Μονόκλινο | € 58 |
| Δίκλινο | € 76 |
| Τρίκλινο | € 100 |

**6ον HOTEL ELECTRA Α΄ SUPERIOR**
Ερμού Σύνταγμα

| | |
|---|---|
| Μονόκλινο | € 135 |
| Δίκλινο | € 155 |
| Τρίκλινο | € 185 |

**7ον HOTEL ELLINIS Β΄ Κατηγορίας**
Ωνάσειο, λεωφ. Συγγρού

| | |
|---|---|
| Μονόκλινο | € 48 |
| Δίκλινο | € 58 |
| Τρίκλινο | € 70 |

**8ον HOTEL TPITON Β΄ Κατηγορίας**
Κέντρο Πειραιά

| | |
|---|---|
| Μονόκλινο | € 60 |
| Δίκλινο | € 80 |
| Τρίκλινο | € 100 |

**9ον HOTEL SAVOY Α΄ Κατηγορίας**
Κέντρο Πειραιά

| | |
|---|---|
| Μονόκλινο | € 75 |
| Δίκλινο | € 95 |
| Τρίκλινο | € 115 |

**10ον HOTEL EGNATIA Β΄ Κατηγορίας**
Θεσσαλονίκη Κέντρο - ανακαινισμένο

| | |
|---|---|
| Μονόκλινο | € 75 |
| Δίκλινο | € 85 |
| Τρίκλινο | € 95 |

**11ον HOTEL EGNATIA PALACE Α΄ Κατηγορίας**
Θεσσαλονίκη Κέντρο - ολοκαίνουργιο

| | |
|---|---|
| Μονόκλινο | € 100 |
| Δίκλινο | € 110 |
| Τρίκλινο | € 135 |

* Τα παραπάνω ξενοδοχεία διαθέτουν T.V. σε όλα τα δωμάτια
* Στις παραπάνω τιμές συμπεριλαμβάνεται πρωινό σε μπουφέ
* Ακόμη σε μας θα βρείτε αεροπορικά και ατμοπλοϊκά εισιτήρια όλων των εταιρειών.

X.5345-31/8



GR

★★★★★

**Grand Hotel**

X.5338-31/8



*Ο τέλειος συνδυασμός ποιότητας και οικονομίας που τιμά και ανεβάζει τη Ρόδο*









*Αξέχαστες μελωδικές στιγμές δίπλα στο τζάκι μας, με τον πιανίστα ΤΑΚΗ ΤΣΩΝΗ, κάθε Παρασκευή, Σάββατο και Κυριακή*

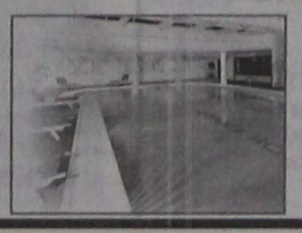

*Αναλαμβάνουμε συνέδρια και κάθε κοινωνική σας εκδήλωση*



# ΠΡΟΟΔΟΣ μικρές αγγελίες μικρές αγγελίες ΠΡΟΟΔΟΣ

## ενοικιάσεις

**ΕΝΟΙΚΙΑΖΕΤΑΙ** βίλα 182 τ.μ, σε καταπράσινο περιβάλλον, περιοχή Ασγούρου, πέντε λεπτά από το κέντρο της πόλης. Τηλ. 22410/62950 και κιν. 6975901575
12013-19/8

**ΕΝΟΙΚΙΑΖΕΤΑΙ** πολυτελές επιπλωμένο διαμέρισμα ενός υπνοδωματίου, στο Ροδίνι. Τηλ. 6945063055
2759-21/8

**ΕΝΟΙΚΙΑΖΟΝΤΑΙ** γκαρσονιέρες επιπλωμένες, στην περιοχή Φωνή της Αμερικής, Ασγούρου και στο Νιοχώρι. Πληρ. τηλ. 22410/33531 και 38274
4717-31/8

**ΕΝΟΙΚΙΑΖΕΤΑΙ** διαμέρισμα ρετιρέ, με τρία υπνοδωμάτια και δύο μπάνια στο Καρακόνερο. Πληροφορίες τηλ. 22410/61892 και 6948087876
12022-21/8

**ΕΝΟΙΚΙΑΖΕΤΑΙ** διαμέρισμα τριάρι, κοντά στο Πανεπιστήμιο Αιγαίου. Πληρ. τηλ. 6974184745
2754-20/8

**ΕΝΟΙΚΙΑΖΕΤΑΙ:** 1) Δίχωρη γκαρσονιέρα σε 1ο όροφο νεόκτιστης ιδιόκτητης πολυκατοικίας, λουξ κατασκευής, με κεντρική θέρμανση, ηχομονωτικές πόρτες, μεγάλο μπαλκόνι, ντουλάπα, κουζίνα. Πολύ κοντά στο πανεπιστήμιο Αιγαίου, επί της Κωνσταντίνου Παλαιολόγου 6 (απέναντι από το πρώην ΙΚΑ), 2) Κατάστημα 35 τ.μ., νεόκτιστο, με προαύλιο χώρο, έτοιμη εγκατάσταση για φωτεινή πινακίδα, τουαλέτα, επί της Κων/νου Παλαιολόγου 6. Πληρ. τηλ. 6972576361 ή 22410/30220
11999-31/8

**ΕΝΟΙΚΙΑΖΕΤΑΙ** επιπλωμένη γκαρσονιέρα για απεριόριστο χρονικό διάστημα, επί της οδού Χρ. Θεοχάρη 11 β'(πίσω από το σχολείο της Ανάληψης). Πληροφορίες στο τηλ. 22410/63095
12012-19/8

**ΕΝΟΙΚΙΑΖΟΝΤΑΙ** επιπλωμένες γκαρσονιέρες στ' Ασγούρου (Φωνή της Αμερικής) και στο Νιοχώρι. Πληρ. τηλ. 33531 και 38274
4674-31/7

**ΕΝΟΙΚΙΑΖΕΤΑΙ** διαμέρισμα δυάρι, στον πρώτο όροφο, ημιεπιπλωμένο, επί της οδού Αγ. Αναστασίας 117. Πληροφορίες τηλ. 22410/24078
12003-18/8

**ΕΝΟΙΚΙΑΖΕΤΑΙ** καινούργια επιπλωμένη μονόχωρη γκαρσονιέρα, για όλο το χρόνο, επί της οδού Ικάρου και Λαοδικείας 1, κοντά στη ΔΟΥ Ρόδου. Επικοινωνήστε μαζί μας στο τηλ. 22410/20021 ή 6947374732
ΓΔ-21/8

**ΕΝΟΙΚΙΑΖΟΝΤΑΙ:** 1) Διαμέρισμα 3άρι 100 τ.μ., με ηλιακό, 425 ευρώ και 2) Διαμέρισμα 60 τ.μ. με ένα υπνοδωμάτιο, 225 ευρώ, στ' Ασγούρου, οδός Ιωάννου Πολέμη. Πληροφορίες τηλ. 6972463131
11990-17/8

**ΕΝΟΙΚΙΑΖΕΤΑΙ** ισόγειο διαμέρισμα μονοκατοικίας, τριών κυρίων δωματίων, πλήρως εξοπλισμένο (έπιπλα - αιρκοντίσιον) στην οδό Καλαβρύτων 15, Αγ. Ανάργυροι. Τηλ. 22410/29120
11953-19/8

**ΕΝΟΙΚΙΑΖΕΤΑΙ** διαμέρισμα 4άρι στο Ροδίνι.
Τηλ. 22410-73180- 22410-98325- 6946006708
12038-24/8

**ΕΝΟΙΚΙΑΖΕΤΑΙ** διαμέρισμα 2άρι. Ακραμήτου 14.
22410-51275
12037-24/8

**ΕΝΟΙΚΙΑΖΟΝΤΑΙ** γκαρσονιέρες δίχωρες καινούργιες, επιπλωμένες, Αθηνών 9- Ανάληψη. Πληροφορίες τηλ. 6974790865
12035-24/8

**ΕΝΟΙΚΙΑΖΕΤΑΙ** διαμέρισμα στην οδό Γ. Παπανδρέου 26, κατασκευή 5 ετών μισοϊσόγειο, δύο δωματίων επιπλωμένο με λουτροκαμπινέ, ηλιακό θερμοσίφωνα, ανεξάρτητο, διαμπερές, 50 τ.μ. περίπου ενοίκιο ευρώ 280,00.
Πληροφορίες τηλ. 22410-20018
ΠΡΟΟΔΟΣ Μ. Μαλλιράκη 3
11376-28/8

**ΕΝΟΙΚΙΑΖΕΤΑΙ** ισόγειο διαμερισματάκι 50 τ.μ. αποτελούμενο από 1 υπν/τιο και ενιαίο σαλόνι- κουζίνα στο συνοικισμό Δασκάλων 280 ευρώ ενοίκιο.
ΤΗΛ 22410-30698

**ΕΝΟΙΚΙΑΖΕΤΑΙ** στην Ιαλυσό, διαμέρισμα 100 τ.μ. με δυο υπνοδωμάτια, κουζίνα, μπάνιο και σαλοτραπεζαρία. Εχει αυτόνομη θέρμανση και ηλιακό θερμοσίφωνα. Πληρ. τηλ. 93016 και κινητό 6932908643
Αρ. Απο 11337 από 17-28/8

**ΕΝΟΙΚΙΑΖΕΤΑΙ** οροφοδιαμέρισμα πολυτελείας τριών υπνοδωματίων, 2 μπάνια, θέρμανση, στο κέντρο της πόλης επί της οδού Β. Ηρακλείου. Η οικοδομή έχει πυλωτή για στάθμευση. Πληρ. Διακογεωργίου Κάλλιστος τηλ. 22410-29318 & 22410-78501
Χ5348-31/8

**ΕΝΟΙΚΙΑΖΕΤΑΙ** διαμέρισμα ρετιρέ, με φανταστική θέα, με τζάκι, εντοιχισμένη κουζίνα, με καλοριφέρ, με όλα τα ηλεκτρικά είδη, θέρμανση, αιρκοντίσιον, ηλιακό. Ιερού Λόχου 8 - Ιαλυσός. Τιμή 550 ευρώ. Πληρ. τηλ. 22410/94375 και 6934389652
11959-19/8

**ΕΝΟΙΚΙΑΖΟΝΤΑΙ** ολοκαίνουργιες μεγάλες γκαρσονιέρες πλήρως επιπλωμένες, στα Κοσκινού. Προτιμούνται στρατιωτικοί - εκπαιδευτικοί - φοιτητές. Πληρ. τηλ. 22410/66473 και 6942457578
11921-31/8

**ΣΤΗΝ ΟΔΟ** Κουρβουαζιέ 10 (Αγ. Αναστασία), **ΕΝΟΙΚΙΑΖΕΤΑΙ** γκαρσονιέρα επιπλωμένη, ανεξάρτητη (φως, νερό) λουτροκαμπινέ και πολυκουζινάκι. Πληρ. τηλ. 77016 - 21930
11258-14/8

**ΕΝΟΙΚΙΑΖΕΤΑΙ**
διαμέρισμα 105 τ.μ., στο β' όροφο, 3 υπνοδωμάτια, 2 τουαλέτες, στην οδό Βουλγαροκτόνου 15.
**Τηλ. 22410/52351**
11983-24/8

**ΕΝΟΙΚΙΑΖΕΤΑΙ** γκαρσονιέρα επιπλωμένη, στην περιοχή Αγίας Αναστασίας. Πληρ. τηλ. 22410/77016 και 22410/21930
11336-25/8

**ΕΝΟΙΚΙΑΖΟΝΤΑΙ** επιπλωμένες γκαρσονιέρες στην κεντρική πλατεία Ιαλυσού. Πληρ. τηλ. 22410/91840
12021-25/8

**ΕΝΟΙΚΙΑΖΕΤΑΙ** διαμέρισμα με τρία υπνοδωμάτια, 135 τ.μ., ενιαίος χώρος, σαλοτραπεζαρία - κουζίνα, μεγάλες βεράντες γύρω - γύρω, ηλιακό, μέσα σε κήπο στην Ιαλυσό. Πληρ. τηλ. 22410/92402
12029-21/8

**ΠΡΟΛΑΒΕΤΕ!!!** Ενοικιάζονται γκαρσονιέρες πολυτελούς κατασκευης, καινούργιες επιπλωμένες, αχρησιμοποίητες στην πόλη της Ρόδου. Πληρ. τηλ. 6944437002
11304-21/8

**ΕΝΟΙΚΙΑΖΕΤΑΙ** στην Πάτρα, μόνο για φοιτητές, διαμέρισμα δύο δωματίων, επιπλωμένο, με ηλεκτρικές συσκευές, κλιματισμό, ηλιακό θερμοσίφωνο, Αριστοφάνους 2, Μέση Αγυιά. Ενοίκιο 250 ευρώ. Πληροφορίες 6973282800
12004-18/8

**ΕΝΟΙΚΙΑΖΕΤΑΙ** μαγαζί γωνιακό στην οδό ΕΡΝΕΣΤ ΜΠΕΒΙΝ Νο 6
Πληροφορίες τηλ. 22410-34229
ΝΣ 11369 -17/8-8/9

**ΕΝΟΙΚΙΑΖΕΤΑΙ** διαμέρισμα 3 υπνοδωμάτια, 95 τ.μ., 1ος όροφος. Τιμή 300 ευρώ, Αντισμηνάρχη Βολονάκη 22. Πληρ. τηλ. 6973597934
12027-21/8

**ΕΝΟΙΚΙΑΖΕΤΑΙ** δίχωρο επιπλωμένο διαμέρισμα 60 τ.μ., με αιρκοντίσιον και θέρμανση. Ενοίκιο 300 ευρώ. Στο ενοίκιο, περιλαμβάνεται το νερό. Κατάλληλο για στρατιωτικούς, εκπαιδευτικούς και ολιγομελείς οικογένειες. Διεύθυνση Γεωργίου Σεφέρη 100, δίπλα στου Βερόπουλου. Πληροφορίες τηλ. 22410/63767 και κιν. 6946025086
11285-27/8

**ΕΝΟΙΚΙΑΖΕΤΑΙ** στην Κρεμαστή μονοκατοικία 120 τ.μ., επί της οδού Κρεμαστής - Παστίδας, λουξ κατασκευής, ηλιακό θερμοσίφωνο και άνετο χώρο πάρκινγκ. Τιμή 420 ευρώ. Πληροφορίες τηλ. 22410/93252
4724-18/8

**ΕΝΟΙΚΙΑΖΕΤΑΙ**
διαμέρισμα 132 τ.μ., επί της οδού Ζέρβα 3 - Ιαλυσός. Αποτελείται από τρία υπνοδωμάτια, κουζίνα, σαλόνι, μπάνιο, χωλ και αποθήκη.
**Πληρ. τηλ. 22410/34795 και κιν. 6973396853**
11266-17/8

**ΕΝΟΙΚΙΑΖΟΝΤΑΙ**
Α) Μαγαζί 153 τ.μ., και
β) Υπόγειο 153 τ.μ., μαζί ή μεμονωμένα., με επικοινωνία υπογείου εξωτερική με ράμπα και εσωτερική σκάλα από την κεντρική είσοδο, δίπλα στη ΔΕΥΑΡ (Ροδίνι), οδός Λισσαβώνας (πρώην κατάστημα ΒΟΧ)
**Τηλ. 22440/23812 και 6937059712**
11905-31/8

**ΠΩΛΟΥΝΤΑΙ:** 1) Οικόπεδο στην περιοχή Τσαΐρι Ρόδου 4000 τ.μ., 2) Βιοτεχνικός χώρος 400 τ.μ., περιοχή Ασγούρου, 3) Οικόπεδο εντός σχεδίου περιοχής Κοσκινού, 4) Τριάρι διαμέρισμα στην περιοχή Ροδίνι. Πληροφορίες τηλ. 6932380333
Τ5648-30/7

**ΠΩΛΕΙΤΑΙ** από ιδιοκτήτη συγκρότημα πέντε παραδοσιακών σπιτών στο Μόντε Σμιθ. Δεκτές μόνο σοβαρές προτάσεις. Πληρ. τηλ. 22410/24828
12014-19/8

**ΠΩΛΕΙΤΑΙ** επιχείρηση σφολιατοειδών και πίτσας με ετήσια λειτουργία, με όλο τον εξοπλισμό και εξασφαλισμένη πελατεία. Πληρ. τηλ. 6978098501
4711-18/8

**ΠΩΛΕΙΤΑΙ** διαμέρισμα 100 τ.μ., με 3 υπνοδωμάτια και διαμέρισμα 92 τ.μ., με 2 υπνοδωμάτια στο Ροδίνι. Είναι λουξ κατασκευής, νεοκατασκευασμένα και ετοιμοπαράδοτα, σε φανταστική θέση. Είναι σε οικοδομή μόνο με 6 διαμερίσματα και έχουν εντοιχισμένη κουζίνα, κεντρική θέρμανση, ηλιακό θερμοσίφωνο, ασανσέρ, έξτρα ετοιμοπαράδοτη αποθήκη, 10-12 τ.μ. και θέση εσωτερικού γκαράζ. Πληρ. κ. Χαρκιανάκη τηλ. 6946163242
12024-21/8

**ΠΩΛΕΙΤΑΙ**
ανεξάρτητη διώροφη κατοικία, ισόγειο, 1ος όροφος, 90 τ.μ., έκαστος, στην πλατεία Αφάντου.
**Πληρ. τηλ. 6977719595**
4733-16/9

**ΠΩΛΕΙΤΑΙ**
δυώροφη μονοκατοικία 150 τ.μ, έκαστος όροφος, σε ήσυχη περιοχή της Ιαλυσού από ιδιοκτήτη, σε λογική τιμή.
**Πληρ. τηλ. 6945077678**
**κ. Μιχάλη**
4695-4/9

**ΠΩΛΕΙΤΑΙ** από ιδιώτη στο άνω Ροδίνι, νεόκτιστο οροφοδιαμέρισμα 110 τ.μ., με θέα τη θάλασσα. Τηλ. 6945063055
2759-21/8

**ΠΩΛΕΙΤΑΙ** παραδοσιακή (με καμάρα) μονοκατοικία, 97 τ.μ., με αυλή, στο χωριό Μαριτσά. Τιμή πώλησης 80.000 ευρώ. Τηλέφωνα επικοινωνίας 6932610352, 22410/41839 και 22410/76218
4725-10/9

**ΠΩΛΟΥΝΤΑΙ**
ΚΟΥΤΑΒΑΚΙΑ
ΚΑΥΚΑΣΟΥ
γνήσια ποιμενικά,
1 1/2 μηνών
ιδανικά για φύλακες
Τιμή 350 ευρώ
**Πληρ. τηλ. 6932647152**
12002-18/8

**ΠΩΛΟΥΝΤΑΙ** επαγγελματικοί χώροι, στην οδό Βενέζη (δίπλα στο Ροδίων Παιδεία): α) Καταστήματα για οποιαδήποτε χρήση επαγγελματική των 62τ.μ, και 125τ.μ, β) Γραφεία - Ιατρεία των 62 τ.μ. και 125τ.μ γ) Αποθήκες των 62τ.μ και 125τ.μ. Δεκτά δάνεια. Πληρ. Κάλλιστος Διακογεωργίου, τηλ. 22410/78501 και 22410/29318
Χ5348-31/8

**ΠΩΛΟΥΝΤΑΙ** στην παραλία Κιοτάρι μεζονέτες, ημιελής και τελειωμένες των 80τ.μ. και 110τ.μ. σε 1000τ.μ οικόπεδο σε κατασκευή πολυτελή. Δεκτά δάνεια. Πληρ. Διακογεωργίου Κάλλιστος. Πληροφορίες τηλ. 22410/29318 και 22410/78501
Χ5348-31/8

**ΠΩΛΟΥΝΤΑΙ:** 1) Νεόκτιστη μεζονέτα στην Ορεινό των 115 τ.μ, με 3 υπνοδωμάτια, μπάνιο, μεγάλο WC, τοπικό τσίμ, αυλή πίσω, με μπάρμπεκιου, αυλή μπροστά με πάρκινγκ, λουξ κατασκευής, με θέα προς τη Φιλέρημο. Τιμή 180.000 ευρώ και 2) στη λεωφόρο Ρόδου - Λίνδου, απέναντι από το ΙΚΑ, στον οικισμό Απόλλων 2, δύο νεόκτιστες μεζονέτες λουξ κατασκευής των 120 τ.μ., με 60 τ.μ. υπόγειο η κάθε μία, με τρία υπνοδωμάτια, 2 μπάνια μεγάλα, WC, τζάκι, πάρκινγκ, κήπο μπροστά-πίσω 100 τ.μ. Πληρ. τηλ. 6942019507
11909-31/8

**ΠΩΛΟΥΝΤΑΙ**
1. Ιαλυσός α) Ισόγειο διαμέρισμα, 82 τ.μ, 125.000 ευρώ. β) 2ου ορόφου 82 τ.μ 135.000 ευρώ γ) 2ου ορόφου 65 τ.μ. 2 υπνοδωμάτια 105.000 ευρώ δ) 1ου ορόφου 41 τ.μ. 70.000 ευρώ
2. Ρόδος α) Μικ. Πετρίδη διαμερίσματα των 80 τ.μ. β) περιοχή Ζέφυρος διαμερίσματα των 132-138-140 τ.μ. γ) περιοχή Καρακόνερο, θέα θάλασσα, 110 τ.μ.
3. Κοσκινού α) Μονοκατοικία 206 τ.μ. με οικόπεδο 2250 τ.μ. πολυτελούς κατασκευής και ωραία θέα. β) Μονοκατοικία 140 τ.μ. με οικόπεδο 1500 τ.μ. πολυτελούς κατασκευής, θέα θάλασσα.
4. Παστίδα α) μονοκατοικίες των 120-140 τ.μ. με οικόπεδο 240 τ.μ. σε πολύ καλή τιμή β) Μονοκατοικίες των 140-200 τ.μ. με οικόπεδο 1000-1350 τ.μ. με ωραία θέα.
Πληρ. Μεσιτικό γραφείο ΘΕΜΕΛΙΟ
Κον. Γιάννη τηλ. 37022-6948868725
12039-24/8



**ΚΤΗΜΑΤΟΜΕΣΙΤΙΚΟ ΓΡΑΦΕΙΟ**
**ΑΙΓΑΙΟΚΤΗΜΑΤΙΚΗ**
**ΠΩΛΟΥΝΤΑΙ**

- ΔΙΑΜΕΡΙΣΜΑΤΑ-ΜΟΝΟΚΑΤΟΙΚΙΕΣ
- (ΔΔ)=ΔΑΝΕΙΑ ΔΕΚΤΑ

- 35 τ.μ. (1υπν.) Καρακόνερο καινούργιο 65.000 €.(ΔΔ)
- 40 τ.μ. (ισ. υπ/νο) καινούργιο, στην Ιαλυσό, 74.000 €.(ΔΔ)
- 50 τ.μ., α' ορόφου, καινούργιο, στο Καρακόνερο, 88.000 €(ΔΔ)
- 65τ.μ. ισόγειο, καινούργιο, Μιχ. Πετρίδη, 114.400 €.(ΔΔ)
- 67τ.μ., ισ. καινούργιο, στο Αραπάκι, 102.700 € (ΔΔ)
- 70 τ.μ. (2 υπν.) β' ορ. Ιαλυσό καινούργιο-108.000 € (ΔΔ)
- 74 τ.μ. καινούργιο, α' ορ. στο Καρακόνερο, 130.000 € (ΔΔ)
- 75 τ.μ. καινούργιο , Δενδρινού 165.000 € (ΔΔ)
- 75 τ.μ. Δενδρινού με αυλή (υπ.) (2 υπν.) 62.000 € (μετρητά)
- 78 τ.μ. (υπ. με αυλή) Πειραιώς 61.000 € (μετρητά)
- 80 τ.μ. Σωτήρος 90.000 € (ΔΔ)
- 80 τ.μ. Αγ. Νικόλαος, 95.000 € (ΔΔ)
- 82τ.μ. καινούργιο, στ' Αφάντου, 88.000 € (ΔΔ)
- Δύο των 90 τ.μ. Παπαλούκά, 110.000/100.000 € (ΔΔ)
- 92 τ.μ. μεζ/τα κολώνες Γεννάδι 80.000 € (ΔΔ)
- 100 τ.μ. οροφ/σμα Γεννάδι καινούργιο 115.000 € (ΔΔ)
- 100 τ.μ. μονοκατοικία σε 500 τ.μ. οικόπεδο Ιαλυσό 300.000 € (ΔΔ)
- 100 τ.μ. α' ορ. καινούργιο Μίρα Μάρε γκαράζ 159.000 € (ΔΔ)
- 100 τ.μ. (3 υπν.) καινούργιο ορ/σμα Καρακόνερο 176.000 € (ΔΔ)
- 108τ.μ. β' όρ., με θέα Δασκάλους 200.000 € (ΔΔ)
- 109τ.μ., α' όρ. καινούργιο, ΔΕΥΑΡ κοντά, 206.000 € (ΔΔ)
- 112 τ.μ. κανούργιο Κοσκινού (3 υπν.) 132.000 €.(ΔΔ)
- 117 τ.μ. (3 υπν.) καινούργιο Αραπάκι ρετιρέ 200.000 €.(ΔΔ)
- 118 τ.μ. καινούριο Μ. Πετρίδη, 215.000 €.(ΔΔ)
- 120 τ.μ. μονοκατοικία Π. Πόλη Ρολόι 145.000 € (ΔΔ)
- 120 τ.μ. (β' ορ.) ορ/σμα, καινούργιο, Ηρωίδος Αναστασίας, 220.000 € (ΔΔ)
- 129 τ.μ. (3 υπν.) καινούργιο διαμέρισμα Τσαλδάρη 258.220 € (ΔΔ)
- 130 τ.μ., μονοκατοικία δυώροφη, Κοσκινού, σε 1000 τ.μ. οικόπεδο, 264.000 € (ΔΔ)
- 132 τ.μ. καινούργιο, Ζέφυρο, 213.000 € (ΔΔ).
- 140 τ.μ. Παρθενόπης 3 υπν. (2 WC) λουξ θέρμανση -θέα 230.000 € (ΔΔ) 5 ετών
- 142 τ.μ. μον/κία Νιοχώρι 150.000 € (ΔΔ)
- 157 τ.μ. μεζονέτα καινούργια Ροδίνι 230.000 € (ΔΔ).
- 185 τ.μ. (3 υπν.) Μιχ. Πετρίδη Ρετιρέ 250.000 € (ΔΔ).
- 195τ.μ. μεζ/τα μαρμαροσοβά, Ιαλυσό, 300 τ.μ. οικόπεδο, 160.000 € (ΔΔ).
- 236 τ.μ., διώροφη καινούργια μον/κία στη Θολό σε 2.174 τ.μ. οικ/δο κτίζει άλλα 764τ.μ. τιμή 264.000 € (ΔΔ)
- 265 τ.μ. μεζονέτα (10 ετών) Τσαΐρι, 2 στρεμ. οικόπεδο 265.000 € (ΔΔ).

**ΚΑΤΑΣΤΗΜΑΤΑ-ΑΠΟΘΗΚΕΣ-ΓΡΑΦΕΙΑ -ΠΑΝΣΙΟΝ**

- 22,45 τ.μ. γραφείο κοντά στην Ακαδημία 56.000 € (ΔΔ).
- 33,5 τ.μ. κατάστημα Λεμεσού 70.000 € (ΔΔ)
- 45 τ.μ. γραφείο κοντά στην Ακαδημία 112.000 € (ΔΔ)
- 50 τ.μ. κατ/μα, υπ. 25 τ.μ. α' ορ. 40 τ.μ. Μανδράκι 265.000 € (ΔΔ)
- 67 τ.μ. γραφείο κοντά στην Ακαδημία 168.375 € (ΔΔ)
- 40 τ.μ. κατ/μα με 70 τ.μ. απ/κη - πρ/ση Αννης Μαρίας 115.000 € (ΔΔ).
- 50 τ.μ. κατ/μα (μισθωμένο) Φαληράκι 120.000 € (ΔΔ)
- 70τ.μ., επί λεωφ. Ρόδου - Λίνδου, 150.000 € (ΔΔ)
- 71 τ.μ. υπόγεια απ/η με ράμπα πρ/ση Αννης Μαρίας 23.477 €
- 85 τ.μ. ισόγεια με αυλή αποθήκη Καρακόνερο 44.020 € (και διαμέρισμα)
- 90 τ.μ. ισόγεια απ/κη μαρ/βά Ροδίνι 44.020 €.(και διαμέρισμα)
- 100 τ.μ. κατάστημα (μισθωμένο) Φαληράκι 220.000 €.(ΔΔ)
- 105 τ.μ.επί της λεωφόρου Ρόδου-Ασγούρου 308.000 €. (ΔΔ)
- 198 τ.μ. κατάστημα με 110 τ.μ. πατάρι λεωφ. Ρόδου-Καλλιθέας 498.000 € (ΔΔ)

**ΟΙΚΟΠΕΔΑ**

- 480 τ.μ. Σ.Δ.1 οικόπεδο, Ανάληψη 280.000 € (ΔΔ)
- 6.700 τ.μ. Ασγούρου 280.000 €
- 1 μερίδα Οικ/δου Συν/σμού Αυτοστέγασης /1 μερίδα Απόλλων/1 Βάλεκον
- 1.330 τ.μ.εξ αδιαιρέτου με άδεια για 134 τ.μ. μεζ/τα 60.000 ευρώ στους Τρεις
- 21.300 τ.μ. Ασγούρου, 350.000 €
- 4.000 τ.μ. Κανδυλί 150.000 €
- 3.880 επί της Λεωφ. Σορωνής 132.000 €
- 150 τ.μ. οικ/δο κτίζει 128 τ.μ. στο Χαράκι 50.000 € (ΔΔ)
- 4.490 τ.μ. Φάνες 79.000 €
- 5.600 τ.μ. χωράφι, με ελιές, Αγ. Σουλά, 15.000 ευρώ.

**ΕΝΟΙΚΙΑΖΟΝΤΑΙ:**

1. Δυάρι στο 6ο χλμ. Ρόδου - Καλλιθέας 170 €
2. αποθήκη 500τ.μ. στο 6ο χλμ. Ρόδου-Καλλιθέας ενοίκιο 350 €
3. Μονοκατοικία επ/κή στέγη, λεωφ. Ιαλυσού, 220τ.μ. οικόπεδο 750τ.μ., 1.200 €
4. Διαμέρισμα 85τ.μ., 53τ.μ. διαμέρισμα καιούργιο, ισόγειο, 400 €
5. ΟΒΕΛΙΣΤΗΡΙΟ - SNACK BAR - ΝΙΟΧΩΡΙ (επιχείρηση)
6. 300 τ.μ. αποθήκη (Eden Rock Καλλιθέα), 1.300 €
7. 120 τ.μ. επιπλωμένο διαμέρισμα, 3 υπνοδωματίων, Ροδίνι. Ενοίκιο 500 €

- ΔΙΑΘΕΤΟΥΜΕ ΟΙΚΟΠΕΔΑ ΚΑΙ ΑΓΡΟΤΕΜΑΧΙΑ Σ' ΟΛΟ ΤΟ ΝΗΣΙ ΤΗΣ ΡΟΔΟΥ

ΑΝΑΛΑΜΒΑΝΟΥΜΕ ΤΗΝ ΕΝΟΙΚΙΑΣΗ ΤΟΥ ΔΙΑΜΕΡΙΣΜΑΤΟΣ ΣΑΣ ΣΕ ΠΟΛΥ ΣΥΝΤΟΜΟ ΧΡΟΝΙΚΟ ΔΙΑΣΤΗΜΑ

ΡΕΝΑ ΒΑΖΟΥΚΟΥ
(ΜΕΣΙΤΗΣ ΑΣΤΙΚΩΝ ΣΥΜΒΑΣΕΩΝ)
ΔΙΕΥΘ. ΓΡΑΦΕΙΟΥ ΔΗΜ. ΘΕΟΔΩΡΑΚΗ 3
10-1 το πρωί καθημερινά και 6.30-9 απ/τα (Δευτ. και Πέμπτης)
Τηλ. (22410) 22943-28838 FAX: 28838
email.vazoukou@acn.gr
Χ5358-31/8

## διάφορα

**ΞΥΛΟΥΡΓΙΚΕΣ ΕΡΓΑΣΙΕΣ:** ΣΥΝΕΡΓΕΙΟ αναλαμβάνει κατασκευές και συντηρήσεις σπιτιών, ξενοδοχείων και πάσης φύσεως επισκευές και μερεμέτια. Πληροφορίες τηλ. 22410/64069 και κιν. 6932316903 κ. Σάββα
11250-18/8

## αυτοκίνητα

**ΕΥΚΑΙΡΙΑ:** ΠΩΛΕΙΤΑΙ πάπια DAELIM CA 110, 4000 χλμ σε άριστη κατάσταση. Τιμή 900 ευρώ. Πληρ. τηλ. 6978753295
11233-14/8

**ΠΩΛΕΙΤΑΙ** ΤΑΧΙ ολόκληρο, με έδρα τη Ρόδο. Πληροφορίες τηλ. 6932965191
12001-18/8

**ΠΩΛΕΙΤΑΙ** μοτοσικλέτα HONDA AFRICA TWIN 750 μοντέλο 2003, με 23.000 χλμ. Τιμή 5.500 ευρώ. Πληρ. τηλ. 6948309044
12016-19/8

**ΠΩΛΕΙΤΑΙ**
**BMW 318 is coupe**
μοντ. '98, χρώματος μαύρο, M. PACK, full extra σε πάρα πολύ καλή κατάσταση
**Πληροφορίες τηλ. 6937027007**
12000-26/8

## μαθήματα

**ΠΑΡΑΔΙΔΟΝΤΑΙ** ιδιαίτερα μαθήματα στο μάθημα Αρχές Οικονομικής Θεωρίας σε μαθητές Ενιαίου Λυκείου και ΤΕΕ. Προετοιμασία για πανελλήνιες. Πληρ. τηλ. 6945089630
11333-11/9

## πωλήσεις

**ΠΩΛΕΙΤΑΙ** από ιδιώτη στο άνω Ροδίνι, νεόκτιστο οροφοδιαμέρισμα 110 τ.μ., με θέα τη θάλασσα. Τηλ. 6945063055
2759-21/8

**ΠΩΛΕΙΤΑΙ** παραδοσιακή (με καμάρα) μονοκατοικία, 97 τ.μ., με αυλή, στο χωριό Μαριτσά. Τιμή πώλησης 80.000 ευρώ. Τηλέφωνα επικοινωνίας 6932610352, 22410/41839 και 22410/76218
4725-10/9

**ΠΩΛΟΥΝΤΑΙ**
ΚΟΥΤΑΒΑΚΙΑ
ΚΑΥΚΑΣΟΥ
γνήσια ποιμενικά,
1 1/2 μηνών
ιδανικά για φύλακες
Τιμή 350 ευρώ
**Πληρ. τηλ. 6932647152**
12002-18/8

**ΠΩΛΟΥΝΤΑΙ** επαγγελματικοί χώροι, στην οδό Βενέζη (δίπλα στο Ροδίων Παιδεία): α) Καταστήματα για οποιαδήποτε χρήση επαγγελματική των 62τ.μ, και 125τ.μ, β) Γραφεία - Ιατρεία των 62 τ.μ. και 125τ.μ γ) Αποθήκες των 62τ.μ και 125τ.μ. Δεκτά δάνεια. Πληρ. Κάλλιστος Διακογεωργίου, τηλ. 22410/78501 και 22410/29318
Χ5348-31/8

**ΠΩΛΟΥΝΤΑΙ** στην παραλία Κιοτάρι μεζονέτες, ημιελής και τελειωμένες των 80τ.μ. και 110τ.μ. σε 1000τ.μ οικόπεδο σε κατασκευή πολυτελή. Δεκτά δάνεια. Πληρ. Διακογεωργίου Κάλλιστος. Πληροφορίες τηλ. 22410/29318 και 22410/78501
Χ5348-31/8

**ΠΩΛΟΥΝΤΑΙ:** 1) Νεόκτιστη μεζονέτα στην Ορεινό των 115 τ.μ, με 3 υπνοδωμάτια, μπάνιο, μεγάλο WC, τοπικό τσίμ, αυλή πίσω, με μπάρμπεκιου, αυλή μπροστά με πάρκινγκ, λουξ κατασκευής, με θέα προς τη Φιλέρημο. Τιμή 180.000 ευρώ και 2) στη λεωφόρο Ρόδου - Λίνδου, απέναντι από το ΙΚΑ, στον οικισμό Απόλλων 2, δύο νεόκτιστες μεζονέτες λουξ κατασκευής των 120 τ.μ., με 60 τ.μ. υπόγειο η κάθε μία, με τρία υπνοδωμάτια, 2 μπάνια μεγάλα, WC, τζάκι, πάρκινγκ, κήπο μπροστά-πίσω 100 τ.μ. Πληρ. τηλ. 6942019507
11909-31/8

**ΠΩΛΟΥΝΤΑΙ**
1. Ιαλυσός α) Ισόγειο διαμέρισμα, 82 τ.μ, 125.000 ευρώ. β) 2ου ορόφου 82 τ.μ 135.000 ευρώ γ) 2ου ορόφου 65 τ.μ. 2 υπνοδωμάτια 105.000 ευρώ δ) 1ου ορόφου 41 τ.μ. 70.000 ευρώ
2. Ρόδος α) Μικ. Πετρίδη διαμερίσματα των 80 τ.μ. β) περιοχή Ζέφυρος διαμερίσματα των 132-138-140 τ.μ. γ) περιοχή Καρακόνερο, θέα θάλασσα, 110 τ.μ.
3. Κοσκινού α) Μονοκατοικία 206 τ.μ. με οικόπεδο 2250 τ.μ. πολυτελούς κατασκευής και ωραία θέα. β) Μονοκατοικία 140 τ.μ. με οικόπεδο 1500 τ.μ. πολυτελούς κατασκευής, θέα θάλασσα.
4. Παστίδα α) μονοκατοικίες των 120-140 τ.μ. με οικόπεδο 240 τ.μ. σε πολύ καλή τιμή β) Μονοκατοικίες των 140-200 τ.μ. με οικόπεδο 1000-1350 τ.μ. με ωραία θέα.
Πληρ. Μεσιτικό γραφείο ΘΕΜΕΛΙΟ
Κον. Γιάννη τηλ. 37022-6948868725
12039-24/8

**ΤΕΧΝΙΚΗ ΕΤΑΙΡΙΑ**
**ΠΩΛΟΥΝΤΑΙ**
SIDER-KAT
- **Ανεξάρτητες διώροφες μονοκατοικίες εντός οικοπέδου 1000 τ.μ., με θέα την πόλη της Ρόδου (έξω από τα Κοσκινού)**
- **Υπόγεια αποθήκη 200 τ.μ., περιοχή «Ικαρος» (πίσω από την οδό Αττάβυρου)**

**Τηλ. 22410 30069**
**Κιν. 6944532903**
12009-31/8

**ΠΩΛΟΥΝΤΑΙ**
**ΠΟΛΥΤΕΛΗ & ΗΛΙΟΛΟΥΣΤΑ ΟΡΟΦΟΔΙΑΜΕΡΙΣΜΑΤΑ**
**ΕΠΙΦΑΝΕΙΑΣ 138τ.μ. - 120τ.μ. - 100τ.μ. - 50τ.μ.**
**ΜΕ ΑΠΕΡΙΟΡΙΣΤΗ ΘΕΑ ΚΑΙ ΜΕΓΑΛΕΣ ΒΕΡΑΝΤΕΣ ΓΩΝΙΑ Κ. ΥΔΡΑΙΟΥ & Κ. ΤΣΑΛΔΑΡΗ**
**ΔΑΝΕΙΑ ΔΕΚΤΑ**
**Πληροφορίες τηλ. 6977914567**
(Πληροφορίες τιμών όχι από τηλέφωνο)
Τ5481-30/9

**ΥΔΡΑΥΛΙΚΑ - ΚΑΛΟΡΙΦΕΡ**
**Γιάννης - ο - Ατλάσης**
**ΕΓΚΑΤΑΣΤΑΣΕΙΣ**
**ΣΥΝΤΗΡΗΣΕΙΣ**
**ΑΝΑΚΑΙΝΙΣΕΙΣ**
**Τηλ. 22410 29898**
**Κιν. 6973610779**
12043-17/9

**ΠΛΥΝΤΗΡΙΟ ΧΑΛΙΩΝ**
***Cleaning Pro***



πλένουμε & φυλάμε:
• ΧΑΛΙΑ - ΜΟΚΕΤΕΣ - ΦΛΟΚΑΤΕΣ
• ΠΑΠΛΩΜΑΤΑ - ΚΟΥΒΕΡΤΕΣ
☎ 22410.60585
email: irinika@tee.gr
10814-22/2/2006
ΙΔΙΟΚΤΗΤΕΣ ΕΙΔΙΚΕΣ ΕΓΚΑΤΑΣΤΑΣΕΙΣ:
ΝΙΚΗΦ. ΒΡΕΤΤΑΚΟΥ - ΑΣΓΟΥΡΟΥ

ΕΡ

# ΠΡΟΟΔΟΣ μικρές αγγελίες μικρές αγγελίες ΠΡΟΟΔΟΣ

## ζητήσεις

**ΖΗΤΕΙΤΑΙ** οικόπεδο εντός σχεδίου για αγορά ή αντιπαροχή στις περιοχές Ιαλυσού - Κρεμαστής - Κοσκινού ή εντός σχεδίου στη Ρόδο. Πληρ. Διακογεωργίου Κάλλιστος. Τηλ. 22410/29318, 22410/78501
X5348-31/8

**ΖΗΤΕΙΤΑΙ** κοπέλα Ελληνίδα, με γνώσεις αγγλικών, για να εργαστεί σε μίνι μάρκετ στην Π. Πόλη. Τηλ. 22410/37247 και 6936699602
11209-21/8

**ΖΗΤΕΙΤΑΙ** σερβιτόρος και βοηθός σερβιτόρου, για εστιατόριο εντός πόλεως Ρόδου. Τηλ. 22410/39043
12006-18/8

**ΖΗΤΕΙΤΑΙ** τεχνίτης ηλεκτρολόγος οικοδομών. Πληροφορίες τηλ. 22410/66698 - 22410/67461. Ωράρια επικοινωνίας 8 π.μ. - 2 μ.μ.
X5379-17/8

**ΑΠΟ ΤΑ** καταστήματα εσωρούχων «SEGRET» ζητείται πωλήτρια για δωδεκάμηνη απασχόληση. Πληρ. τηλ. επικοινωνίας 22410/78733 ώρες καταστημάτων
T5794-31/8

**ΖΗΤΕΙΤΑΙ** βοηθός για πλακάκια, έμπειρος ή εργάτης. Πληροφορίες τηλ. 6936803009
11964-21/8

**ΖΗΤΟΥΝΤΑΙ:** 1) Βοηθός κουζίνας και 2) Κοπέλα για σερβιτόρα για να εργαστούν σε εστιατόριο στην Ιαλυσό. Πληροφορίες τηλ. 22410/90201
2007-18/8

**ΖΗΤΕΙΤΑΙ** οδηγός για το πρακτορείο τύπου ΕΥΡΩΠΗ. Πληροφορίες τηλ. 22410/68797
11994-17/

**ΖΗΤΟΥΝΤΑΙ** βοηθοί ξυλουργοί για ξυλουργικό εργοστάσιο στη Ρόδο. Πληρ. τηλ. 22410/35283
11900-30/7

**ΖΗΤΕΙΤΑΙ** οικόπεδο άρτιο και οικοδομήσιμο εντός ή εκτός πόλεως Ρόδου. Πληροφορίες τηλ. 6947374732-1
ΓΔ-21/8

## ΖΗΤΕΙΤΑΙ
**ΚΟΠΕΛΑ ΓΡΑΜΜΑΤΕΑΣ**

για το ιδιωτικό Τεχνικό Επαγγελματικό Εκπαιδευτήριο (ΤΕΕ)

**Πληροφορίες**
**τηλ. - Fax 22410/60554**
**και τηλ. fax 22410/65665**

X5364-31/8

## ΖΗΤΕΙΤΑΙ
ΣΕΡΒΙΤΟΡΑ ΓΙΑ ΤΟ ΚΑΦΕ ΜΠΑΡ
*CHRISTOS GARDEN*
**Πληροφορίες τηλ.**
**22410/34191**

12025-21/8

## ΑΒΑΔΙΣΤΑ, ΑΒΑΣΑΝΙΣΤΑ

επιχείρηση στο σπίτι ή το χώρο σας. Αμεση κάλυψη θέσεων, ανεξάρτητης συνεργασίας. Οχι ντίλερ, πλασιέ, πωλητές.
Ιντερνετ επιθυμητό.
Ημιαπασχόληση 500 - 1500 ευρώ, πλήρης απασχόληση 1500 - 6500 ευρώ. Bonus, προμήθειες 5%, πληρωμένες διακοπές.

**Τμήμα εξυπηρέτησης συνεργατών**
**2241030078**
**www.umswork4you.com**

T5431-15/12/2005

## ΟΙΚΟΔΟΜΙΚΕΣ ΕΠΙΧΕΙΡΗΣΕΙΣ
## ΔΙΑΚΟΓΕΩΡΓΙΟΥ ΚΑΛΛΙΣΤΟΣ
**ΕΘΝ.ΑΝΤΙΣΤΑΣΕΩΣ 11**
**(πρώην Αννης Μαρίας)**

**ΠΩΛΗΣΕΙΣ ΔΙΑΜΕΡΙΣΜΑΤΩΝ - ΚΑΤΑΣΤΗΜΑΤΑ - ΑΠΟΘΗΚΕΣ - ΑΝΤΑΛΛΑΓΕΣ ΑΚΙΝΗΤΩΝ - ΑΓΟΡΕΣ ΟΙΚΟΠΕΔΩΝ ΑΝΑΛΑΜΒΑΝΟΥΜΕ ΑΝΤΙΠΑΡΟΧΕΣ**

ΠΩΛΟΥΝΤΑΙ διαμερίσματα λουξ κατασκευής με απεριόριστη θέα. Τα διαμερίσματα διαθέτουν θωρακισμένες πόρτες, εντοιχισμένες κουζίνες, ντουλάπες εντοιχισμένες, νιπτήρα με ντουλάπι, κεντρική θέρμανση αυτόνομη - ανοιγόμενα ανακλινόμενα κουφώματα με διπλά τζάμια, σίτες ρολά - υδραυλικό ασανσέρ, τριφασικό ρεύμα. Ολοι οι χώροι σπατουλαριστοί, εσωτερικές πόρτες MDF με σχέδιο.

ΔΙΑΜΕΡΙΣΜΑΤΑ ΕΠΙ ΤΗΣ:

1) ΠΩΛΟΥΝΤΑΙ διαμερίσματα επί της οδού Χαραλάμπους στο πάρκο, των 105, 125τ.μ., διαμερίσματα τριάρια - τεσσάρια.

2) ΟΙΚΟΔΟΜΗ υπό ανέγερση επί της οδού Κ. Παλαιολόγου και Θεοτοκοπούλου διαμερίσματα 2άρια, 3άρια, 4άρια καταστήματα.

3) ΕΠΙ της οδού Μ. Κων/νου - Κ. Παλαιολόγου, γραφείο - ιατρείο 70τ.μ.

4) ΑΠΟΘΗΚΕΣ
Πλησίον Στ. Κωτιάδη 120τ.μ., λ. Καλλιθέας (Καρακόνερο) 80-300 τ.μ.

5) ΠΩΛΟΥΝΤΑΙ στην παραλία Κιοτάρι μεζονέτες, ημιτελής και τελειωμένες των 80τ.μ. και 110τ.μ. σε 1000 τ.μ. οικόπεδο, πολυτελούς κατασκευής.

**✓ Οι πωλήσεις μπορούν να γίνουν και με όλα τα δάνεια τραπεζών και οργανισμών**
**✓ Αναλαμβάνουμε ΑΝΤΙΠΑΡΟΧΕΣ και ΑΓΟΡΕΣ ΟΙΚΟΠΕΔΩΝ**
**✓ Δεχόμαστε ανταλλαγές ακινήτων**

## ΔΙΑΚΟΓΕΩΡΓΙΟΥ ΚΑΛΛΙΣΤΟΣ
**Τηλ. 22410/29318 - 22410/78501-**
**FAX.22410/34598 - 22410/78502**

X5348-31/8

## ΚΤΙΡΙΟ Α.Ε.
## ΠΩΛΗΣΕΙΣ ΑΚΙΝΗΤΩΝ

- Καταστήματα 47, 65, 88 τ.μ., στην οδό Δενδρινού (προέκταση Αννης Μαρίας) με αντίστοιχο υπόγειο χώρο
- Διαμερίσματα 104 τ.μ., 118τ.μ., 107 τ.μ., στην οδό Δενδρινού (προέκταση Αννης Μαρίας), με κεντρική αυτόνομη θέρμανση, αποθήκη και αποκλειστική θέση στάθμευσης αυτοκινήτου
- Διαμερίσματα 118τ.μ., και 112τ.μ., στην οδό Μιχαήλ Πετρίδη (στο ύψος ΜΗΔΕΙΑ) με αποθήκη και αποκλειστική θέση στάθμευσης αυτοκινήτου
- Μεζονέτα διώροφη με σοφίτα 190 τ.μ. στην Ιαλυσό

**ΠΛΗΡΟΦΟΡΙΕΣ**
**ΑΝΑΣΤΑΣΙΟΣ ΑΤΣΙΔΗΣ**
**Στεφάνου Καζούλη 74 - Ρόδος**
**Τηλ. 22410/28616 - FAX 22410/37848**

X5357-31/8

## ΠΩΛΟΥΝΤΑΙ
**ΜΟΝΟ ΑΠΟ ΤΟ ΓΡΑΦΕΙΟ ΜΑΣ**
• Σας παρακαλούμε να συγκρίνετε τις δικές μας τιμές με όλες τις άλλες

1) Μαγαζί 40τ.μ. στο Μαντράκι
2) Διαμέρισμα 130τ.μ. στον 1ο όροφο, επί της οδού Ηρώων Πολυτεχνείου, κατάλληλο και για γραφείο
3) Διαμέρισμα ετοιμοπαράδοτο, 120τ.μ., πλησίον πλ. Αγίου Νικολάου, με τεράστιες βεράντες
4) Μονοκατοικία 130τ.μ., με κήπο, 220τ.μ.
5) Διαμέρισμα 3άρι, απέναντι από τη θάλασσα, καταπληκτική θέα
6) Μεζονέτα 150τ.μ., εντός πόλεως. Καλή τιμή
7) Διαμέρισμα 4άρι επί της οδού Κοδριγκτώνος, σε 2όροφη κατοικία. Καταπληκτική τιμή
8) Διαμερίσματα 4άρια ετοιμοπαράδοτα, στην Ανάληψη. Πολύ καλή τιμή
9) Οικόπεδο 200τ.μ., με συντελεστή 1,2, πλησίον Μητροπόλεως. Τιμή πολύ καλή
10) Γκαρσονιέρες περιοχή Ροδίνι. Πολύ καλή τιμή
11) Οικία, ισόγεια, με αυλή, στην περιοχή Λαϊκών, πλησίον οδ. Καναδά. Καλή τιμή
12) Διαμερίσματα 2άρια, 3άρια, 4άρια σε όλες τις περιοχές της πόλεως και στην Ιαλυσό
13) Μεζονέτες σε γιαπί ή έτοιμες στην περιοχή Ιαλυσού
14) Κτήματα παραθαλάσσια και σε διάφορες περιοχές

## Γ. ΝΕΟΦΥΤΟΥ
**ΞΑΝΘΟΥ 15 Α - ΤΗΛ. 21434**

X5341-31/8

**Το ξενοδοχείο των Ρόδων και Καζίνο της Ρόδου**

**ΖΗΤΕΙ** για τη στελέχωσή του **CASINO RODOS**

**ΒΟΗΘΟ ΠΡΟΪΣΤΑΜΕΝΗΣ ΟΡΟΦΩΝ**
ΜΕ ΤΑ ΠΑΡΑΚΑΤΩ ΠΡΟΣΟΝΤΑ:
• Γνώση της αγγλικής και Η/Υ
• Η προϋπηρεσία θα ληφθεί υπόψη

**Για πληροφορίες - Αιτήσεις επικοινωνήστε με:**
**ΚΑΖΙΝΟ ΡΟΔΟΥ Α.Ε.**
**Διεύθυνση Προσωπικού, Παπανικολάου 4 - Ρόδος, τηλ. 22410/97530 Δευτ. - Παρ. (09.00-16.00)**

X-5357-20/8

## ΨΥΧΟΕΡΕΥΝΗΤΡΙΑ
**ΚΡΗΤΙΚΟΥ ΒΑΣΙΛΕΙΑ**



Προβλέψεις για το μέλλον ικανοποιητικές.
Βοήθεια για κάθε θέμα που σας απασχολεί με κάθε εχεμύθεια
ΟΜΗΡΟΥ 65 Π. ΠΟΛΗ
Τηλ. 74440 - 67602,6972157586, 8-1π.μ. — 4-8μ.μ.

T5623-31/8

## ΠΩΛΗΣΕΙΣ ΑΚΙΝΗΤΩΝ

**ΜΟΝΟ ΓΙΑ ΛΙΓΟΥΣ**

1. ΜΟΝΟΚΑΤΟΙΚΙΑ διώροφη 208 τ.μ., υπερλούξ στην περιοχή Κοσκινού. Είναι κτισμένη σε φανταστική θέση με θέα Καλλιθέα - Φαληράκι και σε οικόπεδο 2.250 τ.μ.
2. ΜΟΝΟΚΑΤΟΙΚΙΑ διώροφη 482 τ.μ. και με βεράντες 240 τ.μ. στην Παστίδα. Είναι κτισμένη σε λόφο με καταπληκτική θέα και σε οικόπεδο 4.200 τ.μ.
3. ΜΟΝΟΚΑΤΟΙΚΙΑ διώροφη 160 τ.μ. στα Κολύμπια. Είναι σε φανταστική θέση με θέα. Είναι λουξ κατασκευής και διαθέτει ατομική πισίνα. Διαθέτει οικόπεδο 800 τ.μ.
4. ΟΙΚΟΠΕΔΟ στην περιοχή Μόντε Σιθ 2.000 τ.μ. Εχει φανταστική θέα προς την Ιαλυσό και διαθέτει άδεια για οικοδομή 200 τ.μ. (μονοκατοικία) πλέον ημιυπόγειο 100 τ.μ.

**ΟΡΟΦΟΔΙΑΜΕΡΙΣΜΑΤΑ**

1. Στο Καρακόνερο σε μικρή οικοδομή 103 τ.μ. με 4 υπνοδωμάτια. Είναι νεοκατασκευασμένα και διαθέτει εντοιχισμένη κουζίνα και τζάκι. Τιμάται 190.000 ευρώ.
2. Στους Δασκάλους 85 τ.μ. νεοκατασκευαζόμενα καλής κατασκευής μόνο 160.000 ευρώ.
3. Στη Μητρόπολη 85 τ.μ. μεταχειρισμένο, 22 ετών, με θέρμανση και τζάκι μόνο 100.000 ευρώ.

**ΜΟΝΟΚΑΤΟΙΚΙΕΣ - ΜΕΖΟΝΕΤΕΣ**

1. Στην Ιξιά μονοκατοικία 150 τ.μ., λουξ κατασκευής σε φανταστική θέση. Διαθέτει 4 υπνοδωμάτια, 2 μπάνια το ένα με υδρομασάζ, εντοιχισμένη κουζίνα, ιταλική, κεντρική θέρμανση και τζάκι. Επίσης αυλή 300 τ.μ. Τιμάται 280.000 ευρώ
2. Στην Παστίδα μονοκατοικία διώροφη 140 τ.μ., σε πολύ καλή θέση και κοντά στο χωριό. Διαθέτει εντοιχισμένη κουζίνα, κεντρική θέρμανση και τζάκι. Τιμάται 210.000 ευρώ.
3. Στα Κοσκινού μονοκατοικία διόροφη 140 τ.μ., λουξ κατασκευής, με φανταστική θέα προς Καλλιθέα - Φαληράκι. Είναι κτισμένη σε οικόπεδο 1500 τ.μ. και τιμάται 294.000 ευρώ.
4. Στην Ιξιά, τριώροφη μεζονέτα χωρίς υπόγειο, 150 τ.μ. Είναι σε φανταστική θέση με θέα. Διαθέτει μεγάλη αυλή, εντοιχισμένη ιταλική κουζίνα, 3 μπάνια το ένα με υδρομασάζ, ατομική θέρμανση και τζάκι. Τιμάται 265.000 ευρώ.
5. Στην περιοχή Ασγούρου 2 διώροφες μεζονέτες με μεσοτοιχία 140 τ.μ. η κάθε μία σε μπετόν. Πωλούνται χωριστά ή και οι δύο μαζί. Διαθέτει οικόπεδο η κάθε μία 870 τ.μ. και τιμάται η καθε μία 140.000 ευρώ.

**ΡΕΤΙΡΕ**

1. Στην Ανάληψη 138 τ.μ., λουξ κατασκευής με μεγάλες βεράντες και φανταστική θέα. Διαθέτει κεντρική θέρμανση και ασανσέρ. Τιμάται 278.000 ευρώ.

**ΔΙΑΜΕΡΙΣΜΑΤΑ 4ΑΡΙΑ**

1. Στο Ροδίνι 100 τ.μ, νεοκατασκευασμένο και ετοιμοπαράδοτο, λουξ κατασκευής. Είναι σε μικρή οικοδομή και διαθέτει 3 υπνοδωμάτια, 2 μπάνια, εντοιχισμένη κουζίνα, ηλιακό θερμοσίφωνο, κεντρική θέρμανση, έξτρα αποθήκη απoπερατωμένη 12 τ.μ.,και εσωτερικό γκαράζ. Τιμάται 230 ευρώ.
2. Στην Ανάληψη 120 τ.μ., λουξ κατασκευής ετοιμοπαράδοτο. Διαθέτει 3 υπνοδωμάτια, 2 μπάνια, εντοιχισμένη κουζίνα και κεντρική θέρμανση. Εχει μεγάλη βεράντα και θέα. Τιμάται 230.000 ευρώ.
3. Στην Ανάληψη 100 τ.μ., λουξ κατασκευής απoπερατωμένο. Διαθέτει 3 υπνοδωμάτια, εντοιχισμένη κουζίνα και κεντρική θέρμανση. Τιμάται 190.000 ευρώ.

**ΔΙΑΜΕΡΙΣΜΑΤΑ 3άρια**

1. Στο Ροδίνι, 92 τ.μ., σε μικρή οικοδομή, λουξ κατασκευής. Εχει μεγάλες βεράντες και πολύ καλή θέα. Διαθέτει εντοιχισμένη κουζίνα και κεντρική θέρμανση και ηλιακό θερμοσίφωνα. Διαθέτει έξτρα αποθήκη 10 τ.μ. και θέση γκαράζ. Τιμάται 210.000 ευρώ.
2. Στους Δασκάλους 85 τ.μ. σε ισόγειο με αυλή αλλά και 85 τ.μ. σε Α' και Β' όροφο γωνιακά. Πωλούνται απoπερατωμένα και τιμάται το κάθε ένα από 160.000 ευρώ.

**ΔΙΑΜΕΡΙΣΜΑΤΑ 2άρια**

1. Στην περιοχή Ασγούρου και κοντά στον κεντρικό δρόμο διαμέρισμα 50 τ.μ. στον β' όροφο γωνιακό. Είναι μεταχειρισμένο αλλά πλήρως ανακαινισμένο και ελεύθερο. Τιμάται 70.000 ευρώ.
2. Στη Μεγάλου Κωνσταντίνου 72 τ.μ. στον πρώτο όροφο και επί του κεντρικού δρόμου (δίπλα από το Σ. Μάρκετ Σπανός). Είναι κατάλληλο και για επαγγελματική στέγη. Τιμάται 90.000 ευρώ.
3. Στην ανάληψη 50 τ.μ. ισόγειο και απoπερατωμένο με αυλή και πολύ καλή θέα. Τιμάται 85.000 ευρώ.

**ΚΑΤΑΣΤΗΜΑΤΑ**

1. Στο Μαντράκι και επί εμπορικού δρόμου 50 τ.μ. και με πατάρι 50 τ.μ. Δεκτές μόνο σοβαρές προτάσεις.

**ΟΙΚΟΠΕΔΑ**

1. Στο Ροδίνι 435 τ.μ., εντός σχεδίου με Σ.Δ. 0,8. Είναι σε καλή θέση και τιμάται 300.000 ευρώ
2. Στον οικισμό ΑΥΤΟΣΤΕΓΑΣΗ (προς Φυτώριο) 345 τ.μ. Είναι οικοδομήσιμο με συνολική κάλυψη 360 τ.μ. Τιμάται 120.000 ευρώ.
3. Στην Ιξιά και επί κεντρικού δρόμου 1.200 τ.μ., με άδεια οικοδομής για μονοκατοικία 150 τ.μ. πλέον ημιυπόγειο, 80 τ.μ. Τιμάται 125.000 ευρώ
4. Στο Μόντε Σιθ 2000 τ.μ. με άδεια οικοδομής για μονοκατοικία 200 τ.μ. πλέον ημιυπόγειο 100 τ.μ. Δεκτή μόνο σοβαρή πρόταση.
5. Στην Ιαλυσό και κοντά στο Φιλέρημο (δεν είναι δασικό) 4.000 τ.μ. Είναι οικοδομήσιμο και φανταστικό για μονοκατοικία. Τιμάται 265.000 ευρώ.
6. Στην Ιξιά σε πολύ καλό μέρος 4000 τ.μ. Εχει φως, νερό και τηλέφωνο. Είναι οικοδομήσιμο και κατάλληλο για εκμετάλλευση. Τιμάται 176.000 ευρώ.
7. Στα Κοσκινού και στη θέση Αη Γιάννης εντός του υπό επέκταση σχεδίου 3000 τ.μ. περίπου. Είναι φανταστικό για επένδυση και μελλοντική εκμετάλλευση. Τιμάται 350.000 ευρώ.
8. Στην περιοχή Ασγούρου 5.300 τ.μ. Είναι οικοδομήσιμο (δεν είναι δασικό). Είναι σε πολύ καλή θέση με καλή πρόσβαση. Είναι φανταστικό για μονοκατοικία. Τιμάται 220.000 ευρώ.
9. Στην περιοχή Τσαΐρι και επί του κεντρικού δρόμου Τσαΐρι - Αεροδρόμιο 7.000 τ.μ. περίπου. Είναι κατάλληλο για κάθε επιχείρηση. Τιμάται 650.000 ευρώ.
10. Στην παραλία Αφάντου 8000 τ.μ. Είναι κατάλληλο για μονοκατοικίες και επιχείρηση. Τιμάται 300.000 ευρώ.

**ΕΝΟΙΚΙΑΣΕΙΣ**

1. Διαμέρισμα ισόγειο 90 τ.μ., στους Αγ. Αναργύρους. Είναι σε πολύ καλή θέση και κατάλληλο για ιατρείο ή γραφείο.
2. Κατάστημα γωνιακό 60 τ.μ. και με πατάρι 30 τ.μ. στην περιοχή Αγ. Αναργύρων

**ΠΛΗΡΟΦΟΡΙΕΣ**
**κ. ΧΑΡΚΙΑΝΑΚΗ ΜΑΝΩΛΗ**
**ΚΙΝ. 6946163242**

12020-21/8




X5352-31/8

## CINEMA
**ΙΑΤΡΙΚΟΣ & ΝΟΣΟΚΟΜΕΙΑΚΟΣ ΕΞΟΠΛΙΣΜΟΣ**
***17 ΧΡΟΝΙΑ ΕΜΠΕΙΡΙΑΣ από το 1988***
*ΕΙΜΑΣΤΕ ΟΙ ΜΕΓΑΛΥΤΕΡΟΙ ΠΡΟΜΗΘΕΥΤΕΣ ΙΑΤΡΙΚΟΥ - ΟΡΘΟΠΕΔΙΚΟΥ ΚΑΙ ΝΟΣΟΚΟΜΕΙΑΚΟΥ ΥΛΙΚΟΥ ΣΤΗ ΔΩΔΕΚΑΝΗΣΟ*
***ΕΜΠΙΣΤΕΥΘΕΙΤΕ ΜΑΣ!!!***
**ΛΕΜΕΣΣΟΥ 2 ΡΟΔΟΣ ΤΗΛ. 22410 32238 - FAX 22410 28484**

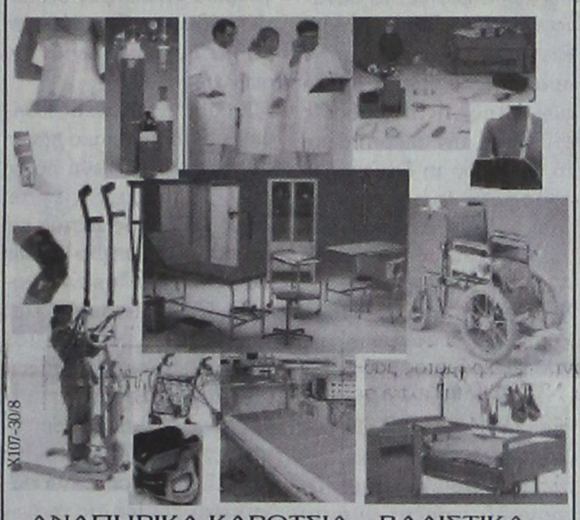

ΑΝΑΠΗΡΙΚΑ ΚΑΡΟΤΣΙΑ - ΒΑΔΙΣΤΙΚΑ - ΟΡΘΟΠΕΔΙΚΑ ΕΙΔΗ - ΜΠΛΟΥΖΕΣ ΙΑΤΡΙΚΕΣ - ΚΑΛΤΣΕΣ ΦΛΕΒΙΤΙΔΑΣ - ΠΕΛΜΑΤΑ - ΟΡΘΟΠΕΔΙΚΑ ΜΑΞΙΛΑΡΙΑ - ΚΡΕΒΑΤΙΑ ΝΟΣΟΚΟΜΕΙΑΚΑ - ΙΑΤΡΙΚΟΣ ΕΞΟΠΛΙΣΜΟΣ ΚΑΙ ΑΝΑΛΩΣΙΜΑ - ΟΡΓΑΝΑ ΧΗΜΕΙΟΥ ΚΑΙ ΚΑΘΕ ΑΛΛΟ ΕΙΔΟΣ ΓΙΑ ΚΑΤ' ΟΙΚΟ ΝΟΣΗΛΕΙΑ

X107-30/8

## ΠΑΣΗΣ ΦΥΣΕΩΣ ΞΥΛΟΥΡΓΙΚΕΣ ΕΡΓΑΣΙΕΣ
## Ο ΜΑΝΩΛΗΣ
• Κουζίνες
• Ντουλάπες
• Πόρτες
• Παράθυρα, κλπ
• Αμεση εξυπηρέτηση



**Πληροφορίες**
**τηλ. 60601 και 6973933733**

11942-31/8

**ΧΑΛΚΙΝΟΙ ΗΛΙΑΚΟΙ "ΣΟΝΝΕ ΑΞΙΟΝ"**
**50 ΧΡΟΝΙΑ ΕΓΓΥΗΣΗ**




*από 950 €*
**ΗΛΙΑΚΑ DURATHERM**
*από 700 €*
**ΞΥΛΟΣΟΜΠΕΣ ΤΖΑΚΙΑ ΜΑΤΕΜΕΝΙΑ**
*από 180 €*

**ΚΕΝΤΡΙΚΗ ΘΕΡΜΑΝΣΗ**



*από 2000 €*
ΜΕ ΜΑΤΕΜΕΝΙΟ ΛΕΒΗΤΑ 30,000 KCL/H 5 ΣΩΜΑΤΑ ΠΑΝΕΛ 60X100 1 ΣΩΜΑ 45X45, ΚΑΥΣΤΗΡΑ ΚΥΚΛΟΦΟΡΗΤΗ, ΔΟΧΕΙΟ ΔΙΑΣΤΟΛΗΣ ΘΕΡΜΟΣΤΑΤΗ ΧΩΡΟΥ ΚΑΙ ΟΛΑ ΤΑ ΥΛΙΚΑ ΣΥΝΔΕΣΗΣ ΕΚΤΟΣ ΣΩΛΗΝΩΣΕΙΣ ΚΑΙ ΚΑΜΙΝΑΔΑ

• **ΑΝΤΛΙΕΣ-ΠΙΕΣΤΙΚΑ**
• **ΘΕΡΜΟΠΟΜΠΟΙ**
• **ΑΝΤΑΛΛΑΚΤΙΚΑ ΚΑΥΣΤΗΡΩΝ**

**ΣΥΝΤΗΡΗΣΕΙΣ ΚΑΥΣΤΗΡΩΝ**

**ΔΙΑΚΟΛΑΜΠΡΙΑΝΟΣ ΗΛΙΑΣ**
**Κ. ΤΣΑΛΔΑΡΗ 14 ΡΟΔΟΣ**
**ΤΗΛ. 22410-39420, ΚΙΝ. 6932 852714**

X108-31/12

**SCHEDULE FROM 2nd AUGUST - 30th SEPTEMBER 2005 / ΔΡΟΜΟΛΟΓΙΑ ΑΠΟ 02 ΑΥΓΟΥΣΤΟΥ - 30 ΣΕΠΤΕΜΒΡΙΟΥ**



### H/F AEGLI
**MANDRAKI / ΜΑΝΔΡΑΚΙ**

| | | |
|---|---|---|
| Monday / Δευτέρα | 08.45 | Rhodes - Symi |
| | 09.40 | Symi - Kos |
| | 15.30 | Kos - Symi |
| | 17.05 | Symi - Rhodes |
| | 18.00 | Rhodes - Symi |
| Tuesday / Τρίτη | 07.30 | Symi - Rhodes |
| | 08.45 | Rhodes - Symi |
| | 10.00 | Symi - Rhodes |
| Wednesday / Τετάρτη | 08.45 | Rhodes - Symi |
| | 10.00 | Symi - Rhodes |
| | 14.30 | Rhodes - Symi |
| | 17.00 | Symi - Rhodes |
| Thursday / Πέμπτη | 08.45 | Rhodes - Symi |
| | 10.00 | Symi - Rhodes |
| | 14.30 | Rhodes - Symi |
| Friday / Παρασκευή | 07.30 | Symi - Rhodes |
| | 08.45 | Rhodes - Symi |
| | 10.00 | Symi - Rhodes |
| | 15.00 | Rhodes - Symi |
| | 17.00 | Symi - Rhodes |
| Saturday / Σάββατο | 09.00 | Rhodes - Symi |
| | 10.15 | Symi - Datcha |
| | 16.00 | Datcha - Symi |
| | 17.00 | Symi - Rhodes |
| | 18.00 | Rhodes - Symi |
| Sunday / Κυριακή | 07.30 | Symi - Rhodes |
| | 09.00 | Rhodes - Symi |
| | 17.00 | Symi - Rhodes |



### CAT. PANORMITIS
**KOLONA / ΚΟΛΩΝΑ**

| | | |
|---|---|---|
| Monday / Δευτέρα | 07.30 | Symi - Rhodes |
| | 10.30 | Rhodes - Panormiti |
| | 12.30 | Panormiti - Symi |
| | 17.00 | Symi - Rhodes |
| Tuesday / Τρίτη | 10.30 | Rhodes - Panormiti |
| | 12.30 | Panormiti - Symi |
| | 17.00 | Symi - Rhodes |
| | 18.30 | Rhodes - Symi |
| Wednesday / Τετάρτη | 08.45 | Symi - Rhodes |
| | 10.30 | Rhodes - Panormiti |
| | 12.30 | Panormiti - Symi |
| | 17.00 | Symi - Rhodes |
| Πέμπτη / Παρασκευή / Σάββατο | | |
| Thursday to Saturday | 10.30 | Rhodes - Panormiti |
| | 12.30 | Panormiti - Symi |
| | 17.00 | Symi - Rhodes |
| Sunday / Κυριακή | 10.30 | Rhodes - Symi |
| | 15.30 | Symi - Panormiti |
| | 17.00 | Panormiti - Rhodes |
| | 18.30 | Rhodes - Symi |

ΕΚΔΟΣΗ ΕΙΣΙΤΗΡΙΩΝ ΣΤΑ ΓΡΑΦΕΙΑ ΤΗΣ ΕΤΑΙΡΕΙΑΣ Η **ΜΙΑ ΩΡΑ** ΠΡΙΝ ΤΗΝ ΑΝΑΧΩΡΗΣΗ ΕΞΩ ΑΠΤΟ ΠΛΟΙΟ
THE TICKETS ARE ISSUED AT OUR OFFICE OR AT THE POINT OF DEPARTURE **ONE HOUR** BEFORE THE SCHEDULED DEPARTURE TIME



### FERRY SYMI
**MAIN PORT / ΚΕΝΤΡΙΚΟ ΛΙΜΑΝΙ**

| | | |
|---|---|---|
| Δευτέρα & Τρίτη | | |
| Monday & Tuesday | 09.00 | Rhodes - Symi |
| | 14.00 | Symi - Panormiti |
| | 16.00 | Panormiti -Rhodes |
| Wednesday / Τετάρτη | 09.00 | Rhodes - Symi |
| | 14.00 | Symi - Panormiti |
| | 16.00 | Panormiti - Rhodes |
| | 18.30 | Rhodes - Symi |

ΤΑ ΔΡΟΜΟΛΟΓΙΑ ΤΗΣ ΤΕΤΑΡΤΗΣ ΜΠΟΡΟΥΝ ΝΑ ΕΚΤΕΛΕΣΤΟΥΝ ΚΑΙ ΜΕ ΤΟ SYMI II
YOU CAN ALSO TRAVEL ON WEDNESDAY'S WITH THE SYMI II

| | | |
|---|---|---|
| Πέμπτη / Παρασκευή / Σάββατο | | |
| Thursday to Saturday | 06.00 | Symi -Rhodes |
| | 09.00 | Rhodes - Symi |
| | 14.00 | Symi - Panormiti |
| | 16.00 | Panormiti - Rhodes |
| | 18.30 | Rhodes - Symi |
| Sunday / Κυριακή | 06.00 | Symi -Rhodes |
| | 09.00 | Rhodes - Panormiti |
| | 12.00 | Panormiti - Symi |
| | 16.00 | Symi -Rhodes |

Head office
Symi: Tel 22460 71444 - 71100
Fax 22460 71373
Rhodes: 88 Australia St
Tel 22410 37769 - 77760 Fax 22410 34493

ANES
Your fastest way to Symi...
www.anes.gr

X5377-30/8

**ΔΙΕΥΘΥΝΣΗ ΔΑΣΩΝ ΔΩΔ/ΝΗΣΟΥ**

**ΑΝΑΚΟΙΝΩΣΗ**

Γνωστοποιείται κατά το άρθρο 14 του Ν.998/79, η αποστολή για ανάρτηση στο Δήμο Λειψών της αριθμ. 3765/30-6-05 πράξης χαρακτηρισμού έκτασης που εκδόθηκε από τον Δ/ντή Δασών Δωδ/σου. Η έκταση που βρίσκεται στην θέση «Κορακιά», Δήμου Λειψών, Νήσου Λειψών, εμβαδού 4.032 τ.μ. χαρακτηρίζεται ως γεωργική έκταση.

**Ο Δ/ντής Δασών Δωδ/σου**
**Φίλιππος Κοντίτσης**
**Δασολόγος με βαθμό Δ/ντή**

ΧΛ-17/8

***ΑΝΑΚΟΙΝΩΣΗ***

Η κοινοπραξία
**«ΡΟΔΙΑΚΕΣ ΘΑΛΑΣΣΙΕΣ ΕΚΔΡΟΜΕΣ»**
και **«ΠΑΝΟΡΜΙΤΗΣ Ν.Ε.»**
γνωστοποιούν ότι τα πλοία μας

**ΙΛΙΟΝ** και **ΝΙΚΟΛΑΟΣ Χ.**
πραγματοποιούν καθημερινώς ημερήσιες εκδρομές προς
***ΠΑΝΟΡΜΙΤΗ*** και ***ΣΥΜΗ***

Ωρα αναχώρησης **09.00** από το Μαντράκι (απέναντι από το Δικαστήριο) και επιστροφή στη Ρόδο στις **17.15.**

*Επίσης διαθέτουμε τα πλοία μας για διάφορες εκδηλώσεις (γάμους, βαπτίσεις, συλλόγων κ.λ.π.)*

Για πληροφορίες τηλ.: **22410 70030.**
**22410 70031**

X5389-31/8

**SAIS TRAVEL**
**Η εκδρομή του καλοκαιριού**
**ΤΗΝΟ - ΣΥΡΟ - ΠΑΡΟ - ΑΝΤΙΠΑΡΟ - ΣΑΝΤΟΡΙΝΗ**
**Από 1 - 6/9**

Συνδυάστε το προσκύνημά σας στην Μεγαλόχαρη Παναγιά στη Μονή της Εκατονταπυλιανής της Πάρου με τη γνωριμία σας με τα πανέμορφα κυκλαδίτικα νησιά.

ΠΛΗΡΟΦΟΡΙΕΣ - ΠΡΟΓΡΑΜΜΑ
**ΠΡΑΚΤΟΡΕΙΟ ΤΑΞΙΔΙΩΝ**
**ΣΑΒΒΑΣ ΣΑΗΣ**
**ΤΑΡΠΟΝ ΣΠΡΙΓΚΣ 42**
(δίπλα στην ALPHA BANK πλατεία Κύπρου)
**Τηλ. 22410 39781-3**

X5350-31/8

**ΓΚΑΛΕΡΙ ΠΙΤΙΝΗ**

**ΠΡΟΣΟΧΗ**

*Η ΓΚΑΛΕΡΙ Εβελιν και Γιώργου ΠΙΤΙΝΗ στο εμπορικό κέντρο* ***RHODOLAND*** *μεταξύ MIRA - MARE και ΑΥΡΑ ΜΠΗΤΣ*

Με την ευκαιρία της εορτής της Παναγίας σας προσφέρει απίστευτες ευκαιρίες για δώρα στους φίλους σας και στους δικούς σας.
Σερβίτσια Limoges -
Λάμπες Tiffany Galle -
πίνακες - έπιπλα - τραπεζαρίες - γραφεία
*σε τιμές που μόνο εμείς προσφέρουμε.*

**Χρόνια πολλά**
**με αγάπη**
**Εβελιν και Γιώργος Πιτίνης**
**Τηλ. 90883**

Ανοικτά όλες τις ημέρες
από 11 το πρωί έως 11 το βράδυ

12-23-21/8


### Πέθανε η μεγάλη τραγουδίστρια

# Σίγησε η φωνή της Βίκυς

## ΠΟΛΥΧΡΟΝΗ ΜΑΧΗ ΜΕ ΤΗΝ ΕΠΑΡΑΤΟ

Την τελευταία της πνοή άφησε στις 11 το πρωί της 16ης Αυγούστου, σε ηλικία 62 ετών, η μεγάλη κυρία του ελληνικού πενταγράμμου Βίκυ Μοσχολιού.

Η σπουδαία ερμηνεύτρια, που με τη φωνή της σφράγισε την ιστορία του ελληνικού λαϊκού τραγουδιού, «έσβησε» έπειτα από άνιση πολύχρονη μάχη με τον καρκίνο. Το τελευταίο διάστημα νοσηλευόταν στη Μονάδα Εντατικής Θεραπείας του νοσοκομείου «Υγεία».



Η Βίκυ Μοσχολιού γεννήθηκε στο Μεταξουργείο στις 17 Μαΐου του 1943 και έκανε τα πρώτα της βήματα στο λαϊκό πάλκο στην περίφημη «Τριάνα του Χειλά», πλάι στον Γρηγόρη Μπιθικώτση και τη Δούκισσα.

Το αστέρι της άρχισε να λάμπει το 1964, όταν ο Σταύρος Ξαρχάκος την επέλεξε για να ερμηνεύσει το τραγούδι «Χάθηκε» το φεγγάρι στην ταινία «Λόλα».

Από τη στιγμή εκείνη και μετά, η Βίκυ Μοσχολιού θα τραγουδήσει μερικά από τα καλύτερα τραγούδια του ελληνικού πενταγράμμου. Τη φωνή της, άλλωστε, εμπιστεύθηκαν οι σημαντικότεροι από τους Έλληνες συνθέτες.

Ανάμεσα σε αυτούς, οι Σταύρος Ξαρχάκος, Γιώργος Ζαμπέτας, Απόστολος Καλδάρας, Δήμος Μούτσης, Γιάννης Μαρκόπουλος, Μίκης Θεοδωράκης, Γιάννης Σπανός, Γιώργος Κατσαρός, Ακης Πάνου, Μίμης Πλέσσας, Σταύρος Κουγιουμτζής, Γιώργος Χατζηνάσσιος, Tzoртz Μουστακής, Βασίλης Τσιτσάνης, Μάρκος Βαβακάρης, Λουκιανός Κηλαϊδόνης και Σταμάτης Κραουνάκης.

Επιπλέον, τους στίχους τραγουδιών της υπογράφουν οι σημαντικότεροι ποιητές και στιχουργοί της χώρας: Γιώργος Σεφέρης, Γιάννης Ρίτσος, Νίκος Γκάτσος, Ευτυχία Παπαγιαννοπούλου, Βαγγέλης Γκούφας, Λευτέρης Παπαδόπουλος, Γιώργος Σκούρτης, Δημήτρης Χριστοδούλου, Μάνος Ελευθέριου, Πυθαγόρας, Κώστας Κινδύνης, Κώστας Βίρβος, Γιώργος Κατσαρός, Γιώργος Χρονάς, Λίνα Νικολακοπούλου, Κώστας Τριπολίτης και Θεόδωρος Ποάλας.

Το 1967 χιλιάδες άνθρωποι τη συνόδευσαν στη Μητρόπολη των Αθηνών, όπου ενώθηκε με τα ιερά δεσμά του γάμου με τον «στρατηγό» του ελληνικού ποδοσφαίρου Μίμη Δομάζο. Από το γάμο της με τον Δομάζο απέκτησε δύο κόρες.

Η Βίκυ Μοσχολιού ήταν η πρώτη που οργάνωσε μεγάλη συναυλία συμπαράστασης στην Κύπρο, αλλά και η πρώτη λαϊκή τραγουδίστρια που άφησε τις μεγάλες πίστες και κατέβηκε στις μπουάτ της Πλάκας.

### Συλλυπητήρια μηνύματα

«Το ελληνικό τραγούδι θρηνεί σήμερα την απώλεια μιας από τις σημαντικότερες εκπροσώπους του. Το πάθος, η δύναμη και η αξιοπρέπεια της Βίκυς Μοσχολιού, στοιχεία του χαρακτήρα της που έκαναν τις ερμηνείες της μοναδικές, δεν την εγκατέλειψαν ποτέ, ακόμη και στη άνιση μάχη που έδινε τα τελευταία χρόνια με τον καρκίνο. Η ανάμνησή της, όπως και τα τραγούδια της, θα παραμείνει ανεξίτηλη στις καρδιές μας» δήλωσε ο πρωθυπουργός Κώστας Καραμανλής, εκφράζοντας στους οικείους της τα ειλικρινή του συλλυπητήρια.

«Η Βίκυ Μοσχολιού υπήρξε μια από τις μεγαλύτερες φωνές του ελληνικού τραγουδιού. Η πορεία της χαρακτηρίστηκε από την ποιότητα των τραγουδιών της και τις ανεπανάληπτες ερμηνείες της. Τραγούδησε τους μεγάλους Έλληνες συνθέτες με ιστορικές ερμηνείες που καθιέρωσαν το έντεχνο ελληνικό τραγούδι. Με τη φωνή της έκανε τα τραγούδια της κομμάτι του πολιτισμού μας» δήλωσε από την πλευρά του ο πρόεδρος του ΠΑΣΟΚ Γιώργος Παπανδρέου.

«Δεχθείτε τα θερμά μου συλλυπητήρια για το θάνατο της Βίκυς Μοσχολιού. Θα μείνει αξέχαστη για την πραγματικά ωραία λαϊκή φωνή της, τις σπουδαίες ερμηνείες, την απλότητα και το ήθος που τη διέκρινε. Η προσφορά της στο λαϊκό τραγούδι ήταν μεγάλη» ανέφερε η γγ του ΚΚΕ Αλέκα Παπαρήγα στο συλλυπητήριο τηλεγράφημα προς την οικογένεια της Β.Μοσχολιού.

«Η Βίκυ Μοσχολιού δεν είναι πια κοντά μας. Έφυγε μια αληθινή λαϊκή τραγουδίστρια, που πέρασε στο τραγούδι της τα γνήσια λαϊκά της βιώματα. Θα μας λείψει πολύ» επισημαίνει σε ανακοίνωσή του το τμήμα Πολιτισμού του Συνασπισμού.

Η αναπληρώτρια υπουργός Πολιτισμού Φάνη Πάλλη-Πετραλιά, ο υφυπουργός Πολιτισμού Πέτρος Τατούλης και ο γενικός γραμματέας του ΥΠΠΟ Χρήστος Ζαχόπουλος μόλις ενημερώθηκαν για το θάνατο της Βίκυς Μοσχολιού τόνισαν:

Φάνη Πάλλη- Πετραλιά: «Η σεμνή παρουσία της φίλης Βίκυς Μοσχολιού και το αστείρευτο ταλέντο της, τίμησαν το ελληνικό λαϊκό τραγούδι, τίμησαν τον ελληνικό πολιτισμό. Όλοι οι φίλοι της, όλοι οι Έλληνες θα τη θυμόμαστε πάντα. Τα θερμά μου συλλυπητήρια στην οικογένεια και τους οικείους της».

Πέτρος Τατούλης: «Η Βίκυ Μοσχολιού υπηρέτησε με ήθος, αξιοπρέπεια και σεμνότητα το λαϊκό τραγούδι και σημάδεψε με τη φωνή της μελωδίες που τραγουδήθηκαν απ' όλους τους Έλληνες. Εκφράζω τα ειλικρινή συλλυπητήρια μου προς την οικογένεια και τους οικείους της».

Χρήστος Ζαχόπουλος: «Μια γνήσια λαϊκή φωνή και ένα αντίστοιχο ήθος, που σημάδεψαν τη ποιοτική πορεία του ελληνικού τραγουδιού ολόκληρες δεκαετίες, έδυσαν. Εκφράζω τη βαθιά λύπη μου για την απώλεια αυτή».

Επίσης, η δήμαρχος Αθηναίων Ντόρα Μπακογιάννη δήλωσε: «Μια φωνή λαϊκή και εκφραστική σίγησε. Ένας άνθρωπος ζεστός και καλοσυνάτος με μια μεγάλη ψυχή, μια καλλιτέχνης μοναδική δεν είναι πια μαζί μας. Η Βίκυ Μοσχολιού μας συντρόφευσε τέσσερις ολόκληρες δεκαετίες και οι μεγάλες αξέχαστες επιτυχίες της θα συνεχίσουν να αποτελούν αγαπημένη συντροφιά και για τις επόμενες γενιές. Στην οικογένειά της εκφράζω τα πιο θερμά μου συλλυπητήρια».

Ο Δήμος Αθηναίων προτίθεται να παραχωρήσει δωρεάν τάφο στο Α΄ Νεκροταφείο για την ταφή της μεγάλης ερμηνεύτριας.

**ΤΕΧΝΙΚΟ ΕΠΙΜΕΛΗΤΗΡΙΟ ΤΗΣ ΕΛΛΑΔΟΣ**

**ΨΗΦΙΣΜΑ**

Ο Πρόεδρος και η ΔΕ του ΤΕΕ Δωδ/σου εκφράζουν τα θερμά τους συλλυπητήρια για τον άδικο χαμό του μέλους του Τμήματος Καραβοκυρού Γιώργου Μηχ/γου Μηχ/κού

**Για τη ΔΕ ΤΕΕ Δωδ/σου**
**Ο Πρόεδρος**
**Πάνος Βενέρης**

ΧΛ-17/8

**ΙΑΤΡΙΚΟΣ ΣΥΛΛΟΓΟΣ ΡΟΔΟΥ**

**ΨΗΦΙΣΜΑ**

**Στη θλιβερή αναγγελία θανάτου του**

**ΙΩΑΝΝΗ Ε. ΜΑΝΔΡΑΚΟΥ**
**Επίτιμου Γυμνασιάρχου**

**Πατέρα του μέλους ΙΣΡ και του Δ.Σ. Ευάγγελου Μανδρακού**

Το **Δ.Σ.** αποφάσισε:
1. Να εκφράσει τα θερμά συλλυπητήρια στην οικογένεια του εκλιπόντος.
2. Να κατατεθεί στο «Ίδρυμα Αγία Ειρήνη η Ορφανοτρόφος» το ποσό των 100 ευρώ.
3. Να παραστούν στην Εξόδιο ακολουθία ο Πρόεδρος, η Γεν. Γραμματέας και τα μέλη του Διοικητικού Συμβουλίου.
4. Το παρόν ψήφισμα να δημοσιευθεί στο τοπικό τύπο και στην εφημερίδα του συλλόγου μας.

**Για το Δ.Σ**

**Ο Πρόεδρος** **Η Γεν. Γραμματέας**
**Χρήστος Απ. Μαντάς** **Χρυσή Δ. Σπάρταλη**

ΧΛ-17/8

**Γ.Σ. ΔΙΑΓΟΡΑΣ Π.Α.Ε.**

**ΨΗΦΙΣΜΑ**

Το Διοικητικό Συμβούλιο της «ΠΑΕ Διαγόρας» που συνήλθε σε έκτακτη συνεδρίαση ύστερα από το ξαφνικό θάνατο της ΑΙΚΑΤΕΡΙΝΗΣ ΧΑΠΙΠΗ

συζύγου του διατελέσαντος επί σειρά ετών Προέδρου, Διευθύνοντα Συμβούλου, & Γεν. Αρχηγού, της «ΠΑΕ Διαγόρα» και του «ΠΑΟ Διαγόρα» κ. Παντελή Χαπίπη, αποφάσισε ομόφωνα τα εξής:

1. Να εκφράσει τα συλλυπητήριά του στην οικογένεια της εκλιπούσης.
2. Να παρακολουθήσει την κηδεία σύσσωμο το δ.σ.
3. Να καταθέσει στεφάνι στη σορό της εκλιπούσης.
4. Να καταθέσει στο Ορφανοτροφείο θηλέων 100 ευρώ στη μνήμη της.

**Το Δ.Σ. της «ΠΑΕ Διαγόρα»**

ΧΛ-17/8

**ΕΛΛΗΝΙΚΗ ΔΗΜΟΚΡΑΤΙΑ**
**ΠΕΡΙΦΕΡΕΙΑ ΝΟΤΙΟΥ ΑΙΓΑΙΟΥ**
**ΝΟΜΟΣ ΔΩΔΕΚΑΝΗΣΟΥ** **Ρόδος, 12/8/2005**
**ΝΟΜΑΡΧΙΑΚΗ ΑΥΤ/ΣΗ ΔΩΔ/ΣΟΥ** **Αριθμ. Πρωτ.: Ν.Σ. 456**
**ΝΟΜΑΡΧΙΑΚΟ ΣΥΜΒΟΥΛΙΟ**

**ΑΝΑΚΟΙΝΩΣΗ**

Με την παρούσα ανακοινώνουμε ότι στις 12-8-2005 παρελήφθη από το Γραφείο μας η με αριθμ. πρωτ. 545/9-8-2005 Απόφαση Υπ. Περιβάλλοντος Χωροταξίας και Δημοσίων Εργων - ΥΕΝ, με θέμα: «Εγκριση περιβαλλοντικών όρων για τα "Εργα προστασίας ακτής ξενοδοχείου στην θέση Ψαλίδι νήσου Κω Ν.Α. Δωδεκανήσου"».

Καλούμε κάθε ενδιαφερόμενο, προκειμένου να λάβει γνώση της ανωτέρω απόφασης, να αποταθεί στο Τοπικό Τμήμα Περιβάλλοντος της Δ/νσης Πολεοδομίας-Χωροταξίας-Περιβάλλοντος της Ν.Α. Δωδ/σου (κ. Αρη Σκιαδόπουλο, τηλ. 22410-30413).

Η προαναφερόμενη απόφαση θα αναρτηθεί, για τις προσεχείς μέρες, στον πίνακα ανακοινώσεων της Νομαρχίας.

**Ο Πρόεδρος του Ν.Σ. Δωδ/σου**
**Φώτης Χατζηδιάκος**

ΧΛ-17/8

**ΔΩΔΕΚΑΝΗΣΙΑΚΟΣ ΣΥΛΛΟΓΟΣ ΑΤΟΜΩΝ ΜΕ ΕΙΔΙΚΕΣ ΑΝΑΓΚΕΣ**

**ΨΗΦΙΣΜΑ**

Επειτα από έκτακτη συνεδρίαση του Διοικητικού Συμβουλίου του Δ.Σ.Α.Μ.Ε.Α., ψηφίστηκαν τα παρακάτω:

1. Αποφασίστηκε ομόφωνα να παρευρεθεί σύσσωμο το Δ.Σ. του Συλλόγου στην κηδεία της Αικατερίνης Παντελή Χαπίπη.
2. Να σταλεί στα ΜΜΕ το παραπάνω ψήφισμα.
3. Αντί στεφάνου να δοθεί το ποσό των 1000 ευρώ ως οικονομική ενίσχυση στο Δωδεκανησιακό Σύλλογο Ατόμων με Ειδικές Ανάγκες.

**Ο Πρόεδρος του Δ.Σ.Α.Μ.Ε.Α.**
**Ζηδιανάκης Εμμανουήλ**
**Η Επίτιμος Πρόεδρος του ΚΕΚΥΚΑΜΕΑΔ**
**Κολώνα - Νίττη Μαριάννα**

ΧΛ-17/8

# ΤΗΛΕΟΡΑΣΗ

**ΕΤ1**

**07:00 Παιδικές εκπομπές**
**10:00 Οι δρόμοι του θρύλου**
**10:30 Μένουμε Ελλάδα (Ε)**
**12:00 Η λυγερή**
**13:00 Ταξίδι στον κόσμο**
**14:00 Παιδικό πρόγραμμα**
**15:10 Ανυπότακτες καρδιές**
**16:00 Εχει γούστο**
**18:00 Μένουμε Ελλάδα**
**19:30 Η ιστορία των χρόνων μου (Ε)**
**20:00 The History channel (Ε)**
**21:00 Οι δρόμοι (Ε)**
**22:00 Παρασκήνιο (Ε)**
**23:00 Ειδήσεις**
**23:45 Το άγγιγμα της μουσικής - Ξένη Ταινία, Κωμική**

**ΝΕΤ**

**10:00 National Geographic**
**11:00 Μυστηριώδεις πόλεις της Ασίας**
**12:00 Ειδήσεις**
**13:00 Τόποι των μύθων**
**13:30 Ο γολγοθάς μιας αθώας - Ελληνική Ταινία, Δραματική**
**15:00 Ειδήσεις**
**16:00 Ατίθασα νιάτα**
**17:00 Μέρες αγάπης**
**18:00 Ειδήσεις**
**18:30 16 Μέρες στην Αθήνα - Ολυμπιακοί αγώνες**
**19:50 Στιγμές τραγουδιού**
**21:00 Pre game**
**21:15 Βέλγιο - Ελλάδα**
**23:15 Post game**
**24:00 Ειδήσεις**
**00:30 Ξένοι στην ίδια πόλη - Ξένη Ταινία, Δραματική**
**01:15 Ανδρομέδα**
**05:45 Πρώτη γραμμή**

**ΕΤ3**

**07:30 Εκκλησιαστικό μουσείο της Αλεξανδρούπολης**
**08:00 Εικαστικά Βαλκάνια**
**08:30 Μεγάλος κόσμος για μικρούς ανθρώπους**
**09:00 Ελλιοτ ο τάρανδος**
**09:30 Η ομάδα των αριθμών**
**10:30 Οι περιπέτειες του μικρού πρίγκιπα**
**11:30 Τα μυστικά της φύσης**
**12:00 Ον δε λουζ**
**12:30 Θάλασσα ο υδάτινος κόσμος**
**13:00 Ειδήσεις**
**14:30 Μόδα και πολιτισμός στον 20ο αιώνα**
**15:00 Ασυνήθιστα τρένα**
**16:00 Ειδήσεις στη νοηματική**
**16:20 Εκτη αίσθηση (Ε)**
**16:30 Χρώμα Ελλάδας από τη Μύκονο**
**18:00 Ο κόσμος των σπορ**
**19:00 Ειδήσεις**
**20:15 Μακρινές φιλίες (Ε)**
**20:30 Ενστάσεις (Ε)**
**21:00 Η Αλγερία της Χιμαιρας**
**22:00 Ολυμπιακοί αγώνες 2004 - Ενας χρόνος μετά**
**23:00 E-LIFE**
**23:30 Τα πάντα ρει**
**24:00 Ειδήσεις**
**00:30 Γαλάζιος Χαρταετός - Ξένη Ταινία, Δραματική**

**ΑΝΤ1**

**10:00 Οι μεν και οι δεν (Ε)**
**10:40 Πάτερ ημών (Ε)**
**11:15 Ντανταά για όλες τις δουλειές (Ε)**
**12:00 Λίφτινγκ (Ε)**
**13:00 Ειδήσεις**
**14:00 Τα φιλαράκια (Ε)**
**15:00 Εκείνες κι εγώ (Ε)**
**16:00 Ιδιαιτέρα για κλάματα (Ε)**
**16:50 Super game**
**17:00 Ακρως οικογενειακόν (Ε)**
**18:00 Ειδήσεις**
**18:15 Super game**
**18:20 Το πιο γλυκό μου ψέμα (Ε)**
**19:15 Καλημέρα ζωή (Ε)**
**20:00 Ειδήσεις**
**21:00 Ελλάς το μεγαλείο σου (Ε)**
**22:00 Το καφέ της Χαράς (Ε)**
**23:00 Οι στάβλοι της Εριέτας Ζαΐμη (Ε)**
**00:10 Ειδήσεις**
**00:45 Η κρίσιμη καμπή - Ξένη Ταινία, Κοινωνική**
**03:10 Ταϊτους**
**03:40 Τηλεαγορές**
**04:15 Mobile fun**
**04:40 Ντραγκομπολ**

**ΣΚΑΪ**

**06:00 Κινούμενα σχέδια**
**10:15 Μελίτα, το φλογερό κορίτσι**
**13:00 Ειδήσεις**
**14:00 Ρεπόρτερ αμέσου δράσεως**
**14:45 Οικογένεια Γκίλμορ**
**15:45 Στον έβδομο ουρανό**
**16:30 Ειδήσεις**
**16:45 Ρωξάνη**
**17:45 Χουάνα η παρθένα**
**18:45 Ηρακλής**
**19:45 Ειδήσεις**
**21:00 Οι μάγισσες**
**22:00 Το δώρο της θάλασσας - Ελληνική Ταινία, Ρομαντικό δράμα**
**00:15 Τέξας Ρέιντζερς**
**01:15 Νόμος και τάξη: Αστυνομικές ιστορίες**
**02:15 Ειδήσεις**
**02:30 Ενάντια στη διαφθορά - Ξένη Ταινία**
**03:45 Σέντσουρι Σίτι**

**ALPHA ΤΗΛΕΟΡΑΣΗ**

**07:00 Παραπληροφόρηση**
**08:00 Μη μασάς το παραμύθι (Ε)**
**10:00 Οικογένεια Παπαδόπουλου - Ελληνική Ταινία, Κωμωδία**
**12:00 Κρυφά πάθη**
**14:00 Ειδήσεις**
**15:00 Νίνα**
**16:00 Ακροβατώντας (Ε)**
**17:50 Ειδήσεις**
**18:00 Τρελός και πάσης Ελλάδος - Ελληνική Ταινία, Κωμωδία**
**20:00 Ειδήσεις**
**21:00 Τι έκανες μπαμπά στην Αγρια δύση - Ξένη Ταινία, Κωμωδία**
**23:00 10η Εντολή (Ε)**
**24:00 Ειδήσεις**
**00:15 Στην εντατική**
**01:15 Παράλληλη ζωή**
**03:15 Τηλεαγορές**
**03:30 Στο δρόμο της καρδιάς**
**04:30 Οι τρείς χήρες (Ε)**

**ALTER**

**06:30 Alter kids**
**10:45 Ειδήσεις**
**11:00 Breakfast**
**12:30 Ειδήσεις**
**13:45 Top Secret**
**16:30 Ειδήσεις**
**16:45 Τηλεκανίβαλοι - Ελληνική Ταινία, Κωμωδία**
**18:45 Ειδήσεις**
**21:00 Ρεξ**
**22:00 Μήτσι-Χώστα (Ε)**
**23:30 Ειδήσεις**
**23:45 Αϋπνίες (Ε)**
**02:15 Sex and the city**
**02:45 Aphrodisia - Ερωτική Ταινία**
**03:00 Εμανουέλα το νόημα της ηδονής - Ερωτική Ταινία**

**MEGA**

**06:45 Πρωινό Mega**
**10:00 Τα μυστικά της Βέφας (Ε)**
**11:00 Ρετιρέ (Ε)**
**11:50 Μπουκιά και συγχώριο (Ε)**
**12:50 Χάι ροκ (Ε)**
**14:00 Δελτίο ειδήσεων**
**15:00 Εμείς και εμείς (Ε)**
**16:30 Δέκα λεπτά κήρυγμα (Ε)**
**17:10 Ειδήσεις**
**17:20 Το σήμάδι του έρωτα (Ε)**
**18:20 Τα σύνορα της αγάπης (Ε)**
**20:00 Κεντρικό δελτίο ειδήσεων**
**21:00 Η νταντά (Ε)**
**21:40 Η ώρα η καλή (Ε)**
**22:40 Τα σύνορα της αγάπης**
**00:15 Ειδήσεις**
**00:30 Twice a lifetime**
**01:30 Models INC**
**03:00 Μόνοι στο σπίτι (Ε)**
**04:00 Μάλκολμ και Εντι**
**05:45 Περί ανέμων και υδάτων (Ε)**

**ΑΝΤ1**

**06:30 Καλημέρα με τον**

**ΙΡΙΑΝ**

**08.00 Βίντεοκλιπ**
**15.00 Χωρίς μοντάζ**
**15.30 Κινούμενα σχέδια**
**17.00 Ελάτε να γίνουμε φίλοι με την Βάσω Αρφαρά**
**18.00 Τηλεμάρκετινγκ**
**19.00 Ντοκιμαντέρ**
**20.00 Τοπικά γεγονότα με την Ελένη Γλεντή**
**22.00 Ξένη ταινία**
**24.00 Τοπικά γεγονότα**

# Η Ρόδος γύρισε σελίδα!

**Παρουσιάστηκε χθες και επίσημα ο νέος πρόεδρος Χρήστος Ηλιακίδης ο οποίος τόνισε, «σε λίγο όλοι θα είναι υπερήφανοι»**

Με τον επιχειρηματία Χρήστο Ηλιακίδη να ανακοινώνεται και επίσημα ως νέος πρόεδρος κατά την διάρκεια συνέντευξης τύπου που πραγματοποιήθηκε χθες το μεσημέρι στη αίθουσα συνεδρίασεων του δημοτικού συμβουλίου της πόλης μας, η ΠΑΕ Ρόδος γύρισε σελίδα και ελπίζει πλέον σε ένα καινούργιο ξεκίνημα στον χώρο του επαγγελματικού ποδοσφαίρου. Ο επί σειρά 16 ετών πρόεδρος της Δάφνης που τα τελευταία χρόνια ασχολείται με την μεταφορά νερού στα άνυδρα νησιά (διαθέτει σπίτι στην Ρόδο), μεταξύ άλλων τόνισε και τα ακόλουθα:

«Ήταν άκρως τιμητική η πρόταση που μου έγινε να αναλάβω την ΠΑΕ Ρόδος. Κάτι ανάλογο είχε συμβεί και πριν από δυο χρόνια αλλά τον τελευταίο καιρό το σκεφτόμουνα πολύ σοβαρά. Και αυτό επειδή είδα να υπάρχει οργάνωση, σοβαρότητα και όρεξη απο τους υπόλοιπους συναδέλφους. Έτσι αποφάσισα να ασχοληθώ».

Ο κ. Ηλιακίδης δεν παρέλειψε να ξεκαθαρίσει πως σύνθημα της νέας διοίκησης θα είναι το «ήθος και η πλήρη διαφάνεια» ενώ ζήτησε «πρεμία και σύμπνοια από όλους». Έδωσε μάλιστα υπόσχεση πως «με την βοήθεια και την στήριξη όλων σε λίγο οι πάντες θα είναι υπερήφανοι για την ομάδα της Ρόδου»

**«Ιστορική ημέρα»**

Την παρουσίαση του κ. Ηλιακίδη καθώς και των υπολοίπων μελών της διοίκησης, είχε κάνει νωρίτερα ο συνεπίκουρος δημάρχου Κάλλιστος Διακογεωργίου ο οποίος στην σύντομη ομιλία του τόνισε τα ακόλουθα:

«Σήμερα είναι η ιστορικότερη ημέρα για την Ρόδο η οποία ταυτίστηκε και με την μεγάλη γιορτή της Παναγίας. Πολλοί πίστεψαν ότι η ομάδα είχε τελειώσει αλλά διαψεύστηκαν. Όσα τείχη και αν βάλουν μπροστά στην Ρόδο δεν πρόκειται να της δημιουργήσουν πρόβλημα. Η σημερινή ημέρα αποτελεί την αρχή για να φτιάξουμε την μεγάλη Ρόδο. Πρέπει να δείξουμε εμπιστοσύνη στον νέο πρόεδρο και να τον βοηθήσουμε όλοι μας».

**Το νέο διοικητικό συμβούλιο**

Το νέο διοικητικό συμβούλιο που στην αρχή είναι επταμελές με την προοπτική όμως να γίνει έως και εντακαμελές, είναι το ακόλουθο:

**Πρόεδρος:** Χρήστος Ηλιακίδης

**Αντιπρόεδρος:** Κώστας Στεφανάρας

**Β' Αντιπρόεδρος:** Γιώργος Τανίδης

**Διευθύνων Σύμβουλος:** Χρήστος Ψέλλας

**Γενικός αρχηγός:** Γιάννης Μιχελαράκης

**Δημόσιες σχέσεις:** Νίκος Καβαλιέρης και Βασίλης Διακογεωργίου

Όλα τα μέλη έδωσαν χθες το παρών -εκφράζοντας την συμπαράστασή τους στον νέο πρόεδρο- με μοναδική εξαίρεση τον κ. Ψέλλα ο οποίος βρίσκονταν στην πρωτεύουσα για υποθέσεις της ομάδας.

# Καλά δείγματα γραφής

**Για την ομάδα της Ρόδου στο πρώτο ημίχρονο του χθεσινού πρώτου της φιλικού με τον Ιάλυσο στο Δημοτικό Στάδιο**

Δείχνοντας καλά δείγματα γραφής κατά την διάρκεια του πρώτου ημιχρόνου όπου πέτυχε και τα τρία της γκολ, η Ρόδος επικράτησε του Ιάλυσου με 3 - 0 στο πρώτο της φετινό φιλικό παιχνίδι που πραγματοποιήθηκε χθες το απόγευμα στο Δημοτικό Στάδιο της πόλης μας. Οι παίκτες του Βαγγέλη Χοσάδα στα πρώτα 45 λεπτά ήταν οι απόλυτοι κυρίαρχοι του παιχνιδιού και δεν ήταν λίγες οι φορές που εισέπραξαν το ζεστό χειροκρότημα όσων ήταν στο γήπεδο. Στην συνέχεια οι πολλές αλλαγές αλλά και η κούραση των παικτών και των δυο ομάδων, έριξε τον ρυθμό του παιχνιδιού που πλέον δεν προσφέρονταν για πολλά συμπεράσματα.

Τα γκολ πέτυχαν οι Καντιμοίρης με κεφαλιά στο 10', Μακρυδημήτρης με ωραία προσπάθεια και σουτ στο 13' και πάλι ο Καντιμοίρης με προβολή στο 22'

Το παιχνίδι διαιτήτευσε ο κ. Κετσές (Κόττορος, Γουλάρας)

Οι δυο προπονητές χρησιμοποίησαν τους ακόλουθους παίκτες:

**ΡΟΔΟΣ:** Κλιάφας, Σκέτζος, Μακρυδημήτρης, Αθανασίου, Μποΐλής, Ισκάς, Μητράκας, Ζαχαριέφσκι, Δανάς, Πλύγκος, Καντιμοίρης (Έπαιξαν και οι Γκάιδας, Παπαοικονόμου, Κούτολο, Εργάτης, Μουτσάι, Δημητρόπουλος, Αχιολάς και Ανδριόπουλος)

**ΙΑΛΥΣΟΣ:** Ψαράς, Κατσαράς, Σολακιάν, Πίτος, Θεοδοσίου, Μαυρής, Ράιος, Στάππας, Μαθιός, Κούρος, Καρτάλης (Έπαιξαν και οι Μάτσης, Καρακώστας, Μαννάκης, Γιαλλούσης, Διακαναστάσης, Καραγιάννης, Ροδίτης, Παπαδόπουλος, Τσαφής, Τριανταφύλλου, Συράκος, Γρηγοράς, Νικολίτσης και Σαριδάκης)

**Ζήτησε αναβολή**

Αναβολή του αγώνα κυπέλλου με την Καβάλα που είναι προγραμματισμένος για το προσεχές Σάββατο ζήτησε η διοίκηση της ΠΑΕ Ρόδος. Το γεγονός ότι προς το παρών δεν υπάρχουν εισιτήρια δημιουργούν έντονο πρόβλημα στους «πράσινους» αλλά και στην ΕΠΟ που είναι υπεύθυνη και όπως όλα δείχνουν ο αγώνας μάλλον θα διεξαχθεί σε άλλη ημερομηνία.

**Παίζει ο Ζαχαριέφσκι**

Κανονικά αναμένεται να δώσει το παρών στην αναμέτρηση αυτή ο νεοαποκτηθείς Ζαχαριέφσκι καθώς μετά από συντονισμένες ενέργειες που έγιναν το τελευταίο διάστημα θα είναι έτοιμη η μπλε κάρτα του παίκτη.






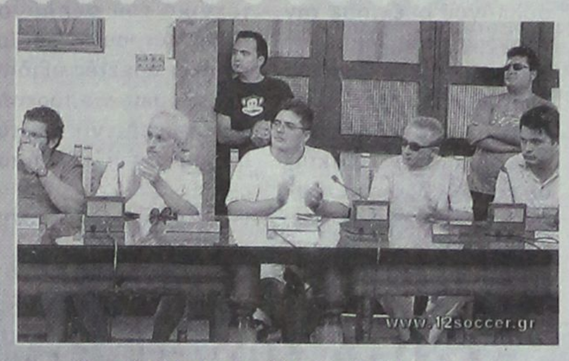


*Οι φίλαθλοι της «Κακιάς Σκάλας» κατά τη διάρκεια της χθεσινής συνέντευξης τύπου*

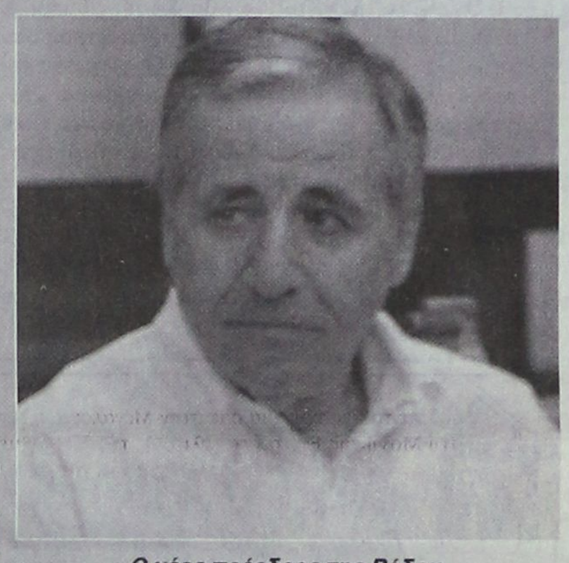

*Ο νέος πρόεδρος της Ρόδου, επιχειρηματίας Χρήστος Ηλιακίδης*




*Ο Σταμάτης Καντιμοίρης με προβολή στέλνει τη μπάλα στα δίχτυα του Ψαρά για δεύτερη φορά*




*Ο κ. Ηλιακίδης ενώ παρακολουθεί το παιχνίδι μαζί με τους κ.κ. Στεφανάρα (αριστέρα) και Διακογεωργίου*

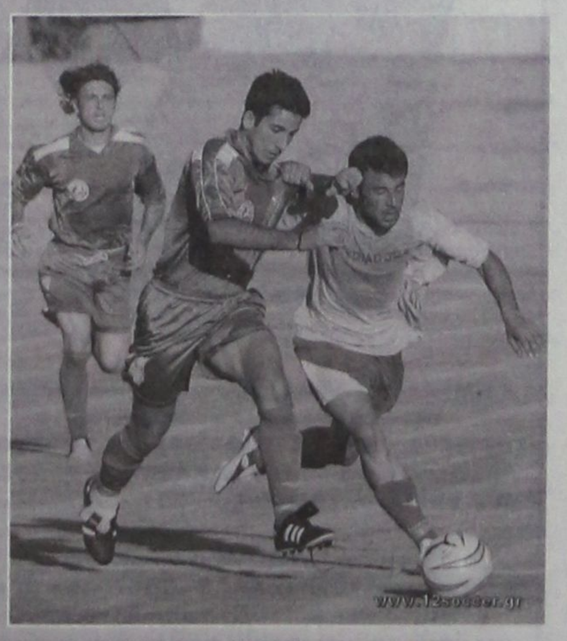


*Ο Κούρος (δεξιά) ενώ μάχεται με τον Παντελή Αθανασίου*




# Διπλό «χτύπημα» από τον Ανταγόρα!

## Απέκτησε τους Ζαχαρία Μποϊλή από την ΑΕ Κως και τον Άγγελο Αστροπαλίτη από τα Γλυκά Νερά!

Η μεταγραφική ενίσχυση του Κυπελλούχου Ανταγόρα συνεχίστηκε χθες με την απόκτηση δύο ακόμη εξαιρετικών ποδοσφαιριστών.

Έπειτα από συντονισμένες και μεθοδικές ενέργειες η διοίκηση του συλλόγου απέκτησε την υπογραφή του 28χρονου μεσοεπιθετικού Ζαχαρία Μποϊλή που πέρσι αγωνιζόταν στην Αθλητική Ένωση Κως, ενώ απέκτησε και τον 21χρονο αμυντικό Άγγελο Αστροπαλίτη που πέρσι αποτελούσε στέλεχος των Γλυκών Νερών, ομάδα του 8ου Ομίλου του Περιφερειακού πρωταθλήματος!

Η εξέλιξη αυτή χαροποίησε τους φίλους του συλλόγου και βέβαια του τεχνικό του συλλόγου Νίκο Μήτρου, ο οποίος θα έχει αρκετές αξιόπιστες λύσεις να πορευτεί στο επικείμενο πρωτάθλημα της Α΄ Κατηγορίας!

# Σήμερα το πρώτο «τεστ» του ΑΕΡΑ

Το πρώτο του φιλικό παιχνίδι ενόψει της νέας αγωνιστικής περιόδου θα δώσει σήμερα ο ΑΕΡΑ. Οι παίκτες του Αφάντου θα αντιμετωπίσουν στις 5 μ.μ στο γήπεδο Κοσκινού τον Ορφέα και ο τεχνικός Νίκος Κασιώτης θα έχει την ευκαιρία να βγάλει τα πρώτα του συμπεράσματα για την αγωνιστική κατάσταση των παικτών του. Ο κ. Κασιώτης πάντως δεν θα έχει όλους τους παίκτες στην διάθεση του καθώς υπάρχουν κάποια προβλήματα. Πιο συγκεκριμένα, δεν θα μπορέσουν να αγωνιστούν οι στρατευμένοι Κανέλος, Γιώργου και Καλαμπόκας καθώς και ο Λυριστής που αντιμετωπίζει πρόβλημα τραυματισμού και δεν είναι ακόμα απόλυτα έτοιμος.









# Στις 28 Αυγούστου η «σέντρα» στο πρωτάθλημα Α΄ Εθνικής

## Το εθνικό μας συγκρότημα δίνει «φιλικό» με το Βέλγιο (ΝΕΤ, 21:15)

Στις 28 Αυγούστου θα αρχίσει οριστικά το νέο πρωτάθλημα της Α` Εθνικής, όπως αποφάσισε χθες η γενική συνέλευση της ΕΠΑΕ. Μοναδική εξαίρεση αποτελεί ο αγώνας του Λεβαδειακού με τον Ιωνικό, ο οποίος θα διεξαχθεί στις 4 Σεπτεμβρίου, μετά από αίτημα της γηπεδούχου ΠΑΕ, λόγω των εργασιών που γίνονται στην έδρα όπου θα φιλοξενηθεί η συνάντηση. Με το αίτημα της ΠΑΕ Λεβαδειακός δεν συμφώνησε ο Ιωνικός, ωστόσο η Γ.Σ. αποφάσισε ότι υφίσταται λόγοι αναβολής και έτσι θα γίνει τον επόμενο μήνα.

Ακόμη, η γενική συνέλευση αποφάσισε πως θα υπάρχει ελεύθερη μετακίνηση οπαδών των ομάδων, χωρίς ωστόσο ν` αποφασιστεί και το ποσοστό, κάτι που αναμένεται να γίνει τις προσεχείς ημέρες.

**Χωρίς φιλάθλους ο Ολυμπιακός**

Χωρίς οπαδούς του φιλοξενούμενου θα διεξαχθούν φέτος τα ντέρμπι πρωταθλήματος ανάμεσα σε Παναθηναϊκό και Ολυμπιακό. Κατά τη διάρκεια της χθεσινής Γενικής Συνέλευσης της ΕΠΑΕ έγινε γνωστό ότι ο Παναθηναϊκός αποδέχθηκε πρόταση των «ερυθρολεύκων» για αμοιβαία απαγόρευση στις μετακινήσεις των οπαδών. Ετσι, στις 28 Αυγούστου στην πρεμιέρα του πρωταθλήματος Α΄ εθνικής, το ΟΑΚΑ θα είναι κατάμεστο μόνο από «πράσινους» φιλάθλους και αντίστοιχα στην έναρξη του Β΄ γύρου, το «Γ. Καραϊσκάκης» θα χορεύει σε... αποκλειστικά κόκκινους ρυθμούς.

**Η Εθνική με Βέλγιο**

Τις δυνάμεις της ενόψει των υποχρεώσεών της στα προκριματικά του Παγκοσμίου Κυπέλλου θα δοκιμάσει σήμερα η εθνική ποδοσφαίρου των ανδρών. Το αντιπροσωπευτικό μας συγκρότημα θα αντιμετωπίσει το αντίστοιχο του Βελγίου, σε φιλικό αγώνα που θα διεξαχθεί στο στάδιο «Roi Baudouin» των Βρυξελλών (21:15, ΝΕΤ). Ο Οτο Ρεχάγκελ θα έχει την ευκαιρία να διαπιστώσει την αγωνιστική κατάσταση των διεθνών και να δοκιμάσει παίκτες και σχήματα, δίνοντας παράλληλα χρόνο συμμετοχής στα τέσσερα νέα πρόσωπα της εθνικής (Λυμπερόπουλος, Σαλπιγγίδης, Αλεξόπουλος και Μόρας). Η αποστολή της πρωταθλήτριας Ευρώπης για το ματς με το Βέλγιο αποτελείται από τους Νικοπολίδη, Σηφάκη, Σεϊταρίδη, Βύντρα, Κυργιάκο, Αλεξόπουλο, Φύσσα, Καψή, Μπασινά, Καφέ, Ζαγοράκη, Καραγκούνη, Γιαννακόπουλο, Σαλπιγγίδη, Βρύζα, Λυμπερόπουλο, Χαριστέα, Μόρα, Λάκη.

Στο μεταξύ, φιλικό με την αντίστοιχη του Βελγίου δίνει σήμερα (15:30) στο γήπεδο «Μπαστόν» και η εθνική μας ομάδα των Ελπίδων. Οι παίκτες που κάλεσε ο Στέλιος Αποσπόρης στην αποστολή για το συγκεκριμένο φιλικό είναι οι Ανδριόλας, Καρνέζης, Παπαδόπουλος, Παπαζαχαρίας, Τοροσίδης, Καράμπελας, Τζιόλης, Λεοντίου, Αραμπατζής, Σαμαράς, Λαγός, Μάντζιος, Πετκάκης, Καπίας, Δάρλας, Π. Καπετάνος, Παπάς, Γουνδουλάκης, Κυριακίδης.

**Με μαύρα περιβραχιόνια**

Η αεροπορική τραγωδία που συγκλόνισε Κύπρο και Ελλάδα δεν ήταν δυνατό να αφήσει ασυγκίνητη και την εθνική ομάδα. Οι διεθνείς μας, όπως αποφάσισαν στη τελευταία προπόνηση, θα αγωνιστούν με μαύρα περιβραχιόνια σήμερα στο φιλικό ματς με το Βέλγιο, ενώ ο Νίκος Λυμπερόπουλος, που κλήθηκε ξανά στην εθνική, ξεκίνησε τις δηλώσεις του με συλλυπητήρια στις οικογένειες των θυμάτων:

«Θέλω να εκφράσω τη θλίψη μου για τη δυστυχία των ανθρώπων που έχασαν δικούς τους στην τραγωδία και τη συμπαράστασή μου στις οικογένειες», τόνισε ο επιθετικός της ΑΕΚ, ο οποίος για την επιστροφή του στο αντιπροσωπευτικό μας συγκρότημα τόνισε:

«Είμαι πολύ χαρούμενος για την επιστροφή μου στο αντιπροσωπευτικό μας συγκρότημα.

Ο Ρεχάγκελ έχει συμβάλει τα μέγιστα κι έχει καταφέρει κάτι φοβερό. Έχει παίξει τον πιο σημαντικό ρόλο σε όλα και κυρίως στο γεγονός ότι αυτή η ομάδα είναι μια οικογένεια. Ήταν δύσκολο εξ αρχής να προκριθεί η εθνική στο μουντιάλ, αλλά έχουμε ακόμα ελπίδες και μπορούμε να τα καταφέρουμε».

Το φιλικό με το Βέλγιο θα αποτελέσει το 50ο ματς του Οτο Ρεχάγκελ στον πάγκο της εθνικής ομάδας και ο Γερμανός τεχνικός αναφέρθηκε σε αυτό: «Δεν το είχα υπολογίσει, ούτε έκανα σκέψεις πόσα χρόνια θα μείνω. Είναι μεγάλη υπόθεση να δουλεύω μ΄ αυτά τα παιδιά που σε προπονήσεις και αγώνες δίνουν το καλύτερο δυνατό».

# Σήμερα τα αποκαλυπτήρια

## Το πρώτο φιλικό στην Ρόδο δίνει το απόγευμα ο Διαγόρας

Το πρώτο του φιλικό παιχνίδι επί ροδίτικους εδάφους θα δώσει σήμερα στις 5.30μ.μ ο Διαγόρας. Οι «κυανέρυθροι» θα αντιμετωπίσουν στο Δημοτικό Στάδιο της πόλης μας τον Κλεάνθη Παραδεισίου στο πέμπτο συνολικά «τεστ» από το ξεκίνημα της προετοιμασίας του. Την ευθύνη θα έχει ο γυμναστής Γιάννης Καμπούρης ο οποίος όπως είναι γνωστό εκτελεί χρέη προπονητή μέχρι να επιστρέψει στην πόλη μας για μόνιμη πλέον εγκατάσταση ο Αυστριακός Βάλτερ Σκότσικ. Ο κ. Καμπούρης αναμένεται να χρησιμοποιήσει όλους τους παίκτες που έχει στην διάθεσή του.

• Μετά από δυο ημέρες ρεπό, οι παίκτες του «γηραιού» επανήλθαν χθες στο κανονικό πρόγραμμα των προπονήσεων. Γυμνάστηκαν μάλιστα δυο φορές (πρωί και απόγευμα) με την συμμετοχή και των Έλληνα και Μαϊλη που δεν αντιμετωπίζουν πλέον πρόβλημα τραυματισμού.

# Ραντεβού στην ΕΠΣΔ

## Οι εκπρόσωποι των Εφηβικών - Παιδικών ομάδων

Συνάντηση με τους εκπροσώπους των Εφηβικών και Παιδικών ομάδων της περιοχής μας θα έχει απόψε, στις 20.30 η διοίκηση της Ένωσης Ποδοσφαιρικών Σωματείων Δωδεκανήσου, στα γραφεία της (Κοδριγκτώνος 42)!

Πρόθεση της Ένωσης είναι να σταθεί ουσιαστικά και εποικοδομητικά δίπλα στα τμήματα υποδομών και στα προβλήματά τους, αφού κατά κοινή παραδοχή αποτελούν τον αιμοδότη του Δωδεκανησιακού ποδοσφαίρου.

Για το λόγο αυτό καλούνται όλοι οι αποδέκτες της παραπάνω πρόσκλησης να προσέλθουν στην συνάντηση εκθέτοντας τα προβλήματα που τους απασχολούν και προτείνοντας τρόπους για την όσο το δυνατόν πιο άρτια διεξαγωγή των πρωταθλημάτων υποδομής!

# Καλορίζικο γιατρέ!

Με σχετική της ανακοίνωση η διοίκηση της Ένωσης Ποδοσφαιρικών Σωματείων Δωδεκανήσου συγχαίρει το μέλος της, ιατρό κ. Σάββα Καλαθενό για τον νεογέννητο διάδοχο και του εύχεται να του ζήσει!

ΝΑΥΤΙΚΟΣ ΟΜΙΛΟΣ ΡΟΔΟΥ • NAUTICAL CLUB OF RHODES • Ν Ο Ρ 1947

# ΑΝΑΚΟΙΝΩΣΗ

**Για να ξανασυναντηθούν και να θυμηθούν τα νιάτα τους και τις παλιές τους παρέες, αλλά και τη συμβολή τους στη διατήρηση και ανάπτυξη του ιστορικού Ναυτικού Ομίλου, το Διοικητικό Συμβούλιο καλεί όλα τα μέλη του, με την οικογένειά τους την Παρασκευή 19 (με την πανσέληνο) του Αυγούστου 2005, στις 8 το βράδυ, στις εγκαταστάσεις του (στις παλιές κερκίδες του κολυμβητηρίου).**

**Θάναι τιμή και επιβράβευση των προσπαθειών του ΝΟΡ η συνύπαρξη των παλαιών μελών του, που η αγάπη και η δράση τους, τον διατηρούν δημιουργικά ενεργό 58 χρόνια.**

**Από το Δ.Σ.**

ΑΕ ΚΩΣ

# Τις εισηγήσεις του υπέβαλε ο Χρήστος Αρβανίτης

Συνάντηση με τον πρόεδρο της Αθλητικής Ενωσης Κως είχε χθες το βράδυ ο προπονητής του συλλόγου Χρήστος Αρβανίτης.

Ο Πειραιώτης τεχνικός υπέβαλε στον κ. Μιχάλη Αγγελίδη τις προτάσεις του για τα κενά που είχε διαπιστώσει στο ρόστερ του και τους παίκτες που θεωρεί απαραίτητους για να καλύψουν τις διαπιστωμένες ανάγκες!

Ο κ. Αρβανίτης έχει ήδη στην αναμονή 2-3 παίκτες της δικής του επιρροής, ενώ όποιοι άλλοι έλθουν στο νησί του Ιπποκράτη θα περάσουν από εξαντλητικά τεστ, για μία περίπου εβδομάδα, πριν αποκτηθούν!

Μέχρι την ώρα που έκλεισε η εφημερίδα δεν είχε γίνει γνωστό το αποτέλεσμα της συνάντησης ωστόσο θεωρείται βέβαιο ότι αρκετές από τις προτάσεις θα υλοποιηθούν, προκειμένου να πραγματοποιήσει μια αξιοπρεπή πορεία η ομάδα στο πρωτάθλημα και να εξασφαλίσει νωρίς την παραμονή της!

# «SUPER» συνάντηση στην Κω το Σάββατο

## Αντιμέτωποι ο πρωταθλητής ΑΕΡΑ και ο Κυπελλούχος Ανταγόρας

Ο αγώνας ανάμεσα στον Πρωταθλητή και τον Κυπελλούχο Δωδεκανήσου, αγωνιστικής περιόδου 2004 - 2005, πιο γνωστός και ως αγώνας SUPER CUP, θα διεξαχθεί το προσεχές Σάββατο 27 Αυγούστου, στις 20.00, στο Νέο Στάδιο «ΑΝΤΑΓΟΡΑΣ»!

Αντίπαλοι, ο πρωταθλητής ΑΕΡΑ Αφάντου και ο Κυπελλούχος ΠΑΣ Ανταγόρας Κω, οι οποίοι θα διεκδικήσουν τον πρώτο τους ανάλογο τίτλο σε έναν αγώνα όπου αναμένεται να... πέσουν κορμιά και το θέαμα θα μαγνητίζει τον κόσμο!




● Εχουμε την αίσθηση ότι έχει ξανατεθεί το θέμα, παλαιότερα, ωστόσο η ΕΠΣΔ θα πρέπει να το δει άμεσα: στα επιστολόχαρτα και στα φαξ και e-mails που στέλνει, η οδός που αναγράφεται είναι λάθος!

✳ Η οδός λέγεται Κοδριγκτώνος και όχι Κορδιγκτώνος. Το ψάξαμε χθες το θέμα και παντού έτσι αναγράφεται. Είμαστε βέβαιοι ότι ο Βάϊος θα το αλλάξει σύντομα, πριν σηκωθεί ο ναύαρχος Κόδριγκτων και αρχίζει να ρίχνει κανιοβολισμούς!

▲ Πυρ και μανία ήταν χθες ο Σπύρος Αγγελόπουλος για το δημοσίευμα περί «χαστουκιού» και την φιλική ήττα του Ηρακλή από την Ασπίδα Απολακκιάς!

● «Ποιό χαστούκι και πράσινα άλογα; Είδατε πώς φάγαμε το γκολ; Για γέλια είναι όλα αυτά. Εξάλλου ποτέ δεν έβγαλα ασφαλή συμπέρασμα από ένα φιλικό. Στο πρωτάθλημα θα κριθούμε όλοι» έλεγε με πίκρα χθες ο Σπύρος και δεν έχουμε λόγους να διαφωνούμε!

● Αυτό το άνοστο αστείο να βραβεύονται για ψύλλου πήδημα διάφοροι αθλητές προκαλεί μόνο θυμιδία. Το ότι ο α΄ αθλητής ή αθλήτρια έκανε μια επιτυχία αυτό αφορά τον ίδιο και την σταδιοδρομία του!

✳ Και αν ακόμη αναδειχτεί Ολυμπιονίκης η Πολιτεία του απονέμει την ευαρέσκειά της με ένα πακέτο αρκετά ελκυστικό και πλούσιο: θέση στο στράτευμα, καμιά εβδομηνταριά εκατομμύρια, τιμές από τον πρωθυπουργό και τον Πρόεδρο της Δημοκρατίας κλπ.

▲ Τόσοι και τόσοι επιφανείς συμπολίτες μας, που καθημερινά κερδίζουν τα δικά τους μετάλλια στους στίβους της ζωής, ποτέ δεν είδαν ή θα δουν κάποια διάκριση! Γιατροί, καθηγητές, ερευνητές και αρκετές άλλες κοινωνικές τάξεις μένουν επιδεικτικά στο περιθώριο και την αφάνεια και βραβεύονται άνθρωποι που προσφέρουν μόνο στο στενό τους κύκλο, άντε και στο σωματείο τους!

● Θα μου πείτε στον Αμερικάνικο στρατό ακόμη και οι φαντάροι απολύονται με καμιά δεκαριά παράσημα στο στήθος! Ε, όχι εδώ, ούτε στην Αμερική είμαστε, ούτε καν Ευρωπαϊοι. Είμαστε μια χώρα της Κεντροαφρικανικής ζώνης. Οι τιμητικές διακρίσεις μας μάραναν!

✳ Τα μένεα πνέουν στον Ηρακλή και η αγανάκτηση του κόσμου είναι πλέον βέβαιο ότι θα εκτονωθεί στις επόμενες Δημοτικές εκλογές. Το τι λέγεται για τον δήμαρχο Πεταλούδων, και αυτόν που «έχει δέσει το γάϊδαρό του» και ονειρεύεται μια τρίτη τετραετία, στα Μαριτσά δεν γράφεται, ούτε λέγεται, για την απόφασή του να βάλει από τώρα στο γήπεδο Μαριτσών τον Φοίβο, πολύ πριν αρχίσουν τα έργα στην Κρεμαστή.



# ΠΡΟΟΔΟΣΠΟΡ

## Φταίνε οι...υπογραφές!

**Οι γραφειοκρατικές διαδικασίες είναι...υπεύθυνες για την καθυστέρηση της παράδοσης του νέου «Βενετοκλείου» για το οποίο έφτασαν στη Ρόδο οι νέες μπασκέτες αλλά και οι πάγκοι των ομάδων**



*Τέλη Αυγούστου θα είναι έτοιμο το νέο «Βενετόκλειο»*

Αρχικά οι πρώτες και πλέον αισιόδοξες εκτιμήσεις έκαναν λόγο για την παράδοση του νέου «Βενετοκλείου» στις αρχές Αυγούστου. Στη συνέχεια τα πλάνα διαφοροποιήθηκαν και ανακοινώθηκε ότι το δημοτικό κλειστό γυμναστήριο θα ήταν έτοιμο το αργότερο μέχρι τις 15 Αυγούστου. Όποιος περάσει αυτές τις μέρες απ' το γήπεδο κάλλιστα μπορεί να συμπεράνει ότι συνεχίζει να αποτελεί ένα απέραντο εργοτάξιο. Οι εκτιμήσεις των ειδικών αναφέρουν ότι η έδρα του Κολοσσού θα είναι έτοιμη προς...χρήση τις τελευταίες μέρες του Αυγούστου. Το θέμα είναι τι θα γίνει με τον έλεγχο απ' τους υπεύθυνους του Ε.Σ.Α.Κ.Ε.; Σύμφωνα λοιπόν με τα όσα έχουν γίνει γνωστά η διοίκηση του Κολοσσού θα ενημερώσει τη διοργανώτρια αρχή να καθυστερήσει για λίγες μέρες ακόμη το ταξίδι της στη Ρόδο προκειμένου, η αρμόδια επιτροπή να κρίνει την καταλληλότητα του «Βενετοκλείου» για τη διεξαγωγή των αγώνων της Α1.

Κατά τα φαινόμενα η καθυστέρηση των έργων παρατηρείται μόνο στις γραφειοκρατικές διαδικασίες που απαιτήθηκαν μέχρι να δοθεί το «πράσινο» φως για να ξεκινήσουν οι εργασίες. Δηλαδή αν «έπεφταν» νωρίτερα οι υπογραφές, τώρα το «Βενετόκλειο» θα ήταν έτοιμο προς παράδοση. Στο μεταξύ μπορεί οι εργασίες να συνεχίζονται, αλλά ήδη στο παρκέ του «Βενετοκλείου» έχουν τοποθετηθεί οι δύο νέες μπασκέτες με βάση και όχι κρεμαστές όπως ίσχυε μέχρι και την περασμένη αγωνιστική περίοδο. Μάλιστα στο δημοτικό κλειστό γυμναστήριο βρίσκονται από χθες και οι δύο πάγκοι των ομάδων, κατάλληλοι για παιχνίδια Α1.

**ΕΠΙΣΚΕΨΗ ΣΤΟ ΓΗΠΕΔΟ**

Ένας απ' τους ανθρώπους που καίγονται για την αποπεράτωση των εργασιών είναι φυσικά και ο Βασίλης Φραγκιάς που θέλει να δει την ομάδα του να προπονείται στο «Βενετόκλειο», για ευνόητους λόγους. Χθες το μεσημέρι ο Αθηναίος τεχνικός μαζί με τον αντιπρόεδρο του Κολοσσού Τάσο Αντωνιάδη και τον μάνατζερ της ομάδας Θεόφιλο Ξυπολιτά επισκέφτηκαν το κλειστό γυμναστήριο για να επιθεωρήσουν την πρόοδο των εργασιών. Αξίζει να σημειωθεί ότι τις επόμενες μέρες θα ξεκινήσει το «κλείσιμο» της νέας κερκίδας, ενώ έτοιμα είναι τα νέα δημοσιογραφικά θεωρεία αλλά και ο χώρος όπου θα φιλοξενηθούν οι κάμερες για την τηλεοπτική μετάδοση των αγώνων του Κολοσσού.

## Πρεμιέρα στην Ιαλυσό!

**Το απόγευμα (18:00) της επόμενης Δευτέρας θα πραγματοποιηθεί στο κλειστό γυμναστήριο της περιοχής η «πρώτη» του Κολοσσού! Το «παρών» θα δώσουν και οι Αμερικανοί (Μπράϊαντ και Γκίλκριστ) που θα έρθουν την ίδια μέρα στη Ρόδο**

Όπως είχε γράψει η «Π», στην Ιαλυσό πρόκειται να πραγματοποιηθεί ένα σημαντικό κομμάτι της προετοιμασίας του νέου Κολοσσού ενόψει της παρθενικής συμμετοχής του στο πρωτάθλημα της Α1. Συγκεκριμένα, το απόγευμα (18:00) της επόμενης Δευτέρας πρόκειται να γίνει η «πρώτη» των «θαλασσί» καθώς και ο αγιασμός, όπως γίνεται δηλαδή πάντα πριν απ' το ξεκίνημα της προετοιμασίας για κάθε ομάδα. Την πρώτη «καλαρή» προπόνηση θα έχουν την ευκαιρία να παρακολουθήσουν από κοντά (εκτός συγκλονιστικού απρόοπτου) οι φίλαθλοι του Κολοσσού αλλά και του ροδιακού αθλητισμού, αφού το «παρών» αναμένεται να δώσουν όλα τα «αστέρια» της ομάδας και φυσικά τα νέα μεταγραφικά αποκτήματα των «νεοφώτιστων».

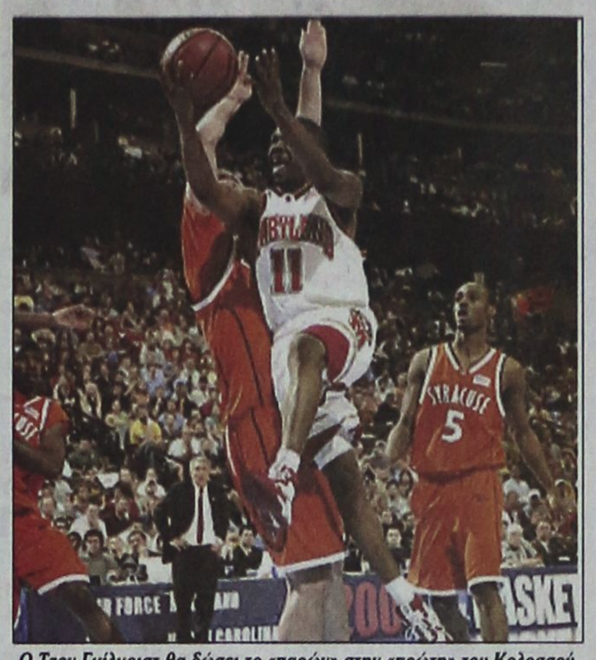

*Ο Τζον Γκίλκριστ θα δώσει το «παρών» στην «πρώτη» του Κολοσσού*

Οι δύο Αμερικανοί Τζον Γκίλκριστ και Μπράϊαν Ντίφερς θα ταξιδέψουν για τη Ρόδο τη Δευτέρα και θα δώσουν κανονικά το «παρών» στην Ιαλυσό. Όσον αφορά το πρόγραμμα της προετοιμασίας, ο Βασίλης Φραγκιάς έχει σκοπό να βγάλει το λάδι των παικτών του. Ο 44χρονος τεχνικός έχει προγραμματίσει τριπλές προπονήσεις σε καθημερινή βάση. Κάθε πρωί οι αθλητές του Κολοσσού θα προπονούνται με μπάλα στο δημοτικό κλειστό γυμναστήριο της Ιαλυσού, ενώ στη συνέχεια θα κάνουν βάρη.

Κάθε απόγευμα οι «νεοφώτιστοι» θα τρέχουν χιλιόμετρα στο «Οικονομίδειο» για τη βελτίωση της φυσικής τους κατάστασης μετά την καλοκαιρινή περίοδο. Αυτό το πρόγραμμα θα συνεχιστεί για αρκετό καιρό και φυσικά μέχρι το «Βενετόκλειο» να διατεθεί και πάλι στους «θαλασσί». Όπως είναι γνωστό ο Κολοσσός θα δώσει το πρώτο του φιλικό παιχνίδι στην Αθήνα πριν το τουρνουά Ανδρέας Βαρίκας (22-23 Σεπτεμβρίου), στο οποίο η ομάδα του Βασίλη Φραγκιά θα αντιμετωπίσει μάλλον την Α.Ε.Κ. Στη συνέχεια θα ακολουθήσει το τουρνουά «Τάσος Κουταλιανός» (30 Σεπτεμβρίου), ενώ πριν το πρώτο επίσημο παιχνίδι Κυπέλλου (στις 6 Οκτωβρίου στη Ρόδο με το Μαρούσι), οι Ροδίτες είναι πιθανόν να ταξιδέψουν στη Γερμανία για διεθνές τουρνουά.

## Επικίνδυνες αποστολές...

**Η χημεία του νέου Κολοσσού απασχολεί τον Βασίλη Φραγκιά που μέχρι στιγμής έχει 11 παίκτες «πολλαπλών» χρήσεων στη διάθεσή του!**

Λίγες ακόμη κινήσεις έμειναν για να ολοκληρωθεί το παζλ του νέου Κολοσσού, όπως αποφάσισε να το σκεδιάσει ο Βασίλης Φραγκιάς που θα παραμείνει για μία ακόμη αγωνιστική σεζόν στο τιμόνι της ομάδας. Τη συγκεκριμένη χρονική περίοδο στο ρόστερ των «θαλασσί» βρίσκονται 11 αθλητές, συμπεραλαμβανομένου και του νεαρού Γιάννη Σκορδάλη που θεωρείται μέλος της οικογένειας του συλλόγου. Σύμφωνα με τα όσα έχουν γίνει γνωστά ο νέος Κολοσσός θα σχηματιστεί σε πολύ μικρό χρονικό διάστημα, κι αυτό γιατί απομένουν τρεις κινήσεις που ενδεχομένως να αποδειχθούν «ματ» για τους Ροδίτες της Α1. Το βασικό μέλημα του Βασίλη Φραγκιά είναι ο κοινοτικός σέντερ με τον οποίο θα συμπληρωθεί η πεντάδα του Κολοσσού (Γκίλκριστ, Πανταζόπουλος, Νάκιτς και Μπράϊαντ τα τέσσερα βασικά στελέχη).

Όταν ολοκληρωθεί αυτή η διαδικασία, τότε η επόμενη κίνηση θα είναι η ανανέωση της συνεργασίας με τον Χρήστο Γκογκίδη. Οι πληροφορίες αναφέρουν ότι η «σημαία» θα παραμείνει στον ιστό της για μία ακόμη σεζόν, αφού είναι γνωστό ότι ο Βασίλης Φραγκιάς έχει αναψει προ πολλού το πράσινο φως για την παραμονή του στο «Βενετόκλειο». Ερωτηματικό αποτελεί όμως η παρουσία του Αλφόνσο Άλμπερτ στη Ρόδο για τρίτη συνεκόμενη σεζόν. Ο προϋπολογισμός του Κολοσσού, ίσως αναγκάσει τη διοίκηση και τον κόσυτς να κόψουν τον έμπειρο σέντερ απ' τη φετινή ομάδα, κάτι που θα ξεκαθαρίσει πολύ σύντομα. Με μία πρώτη ματιά στο υπάρχον ρόστερ των Ροδιτών είναι αρκετή για να καταλάβει κανείς τους ρόλους των παικτών της ομάδας, όπως θα παρουσιαστεί στα μεγάλα σαλόνια του ελληνικού μπάσκετ.

**ΘΕΣΗ 1:** Τζον Γκιλκριστ, Μπράϊαν Ντίφερς, Γιάννης Σκορδάλης

**ΘΕΣΗ 2:** Γιώργος Πανταζόπουλος, Πάνος Παναγιωταράκος, Αλέξης Παπαδάτος

**ΘΕΣΗ 3:** Φράνκο Νάκιτς, Χρήστος Γκογκίδης(;)

**ΘΕΣΗ 4:** Τρέβον Μπράϊαντ, Δημήτρης Μακρής, Σπύρος Λιβιεράτος

**ΘΕΣΗ 5:** Κοινοτικός σέντερ, Γιώργος Τσιάκος, Αλφόνσο Άλμπερτ (;)

Φυσικά, όπως είναι εύλογο υπάρχουν παίκτες οι οποίοι μπορούν να παίξουν και σε άλλες θέσεις. Για παράδειγμα ο Μπράϊαντ μπορεί να χρησιμοποιηθεί και στις τρεις περιφερειακές θέσεις, ενώ ο Αλέξης Παπαδάτος μπορεί να οργανώσει το παιχνίδι του Κολοσσού. Ο Χρήστος Γκογκίδης (εφόσον συμφωνήσει με την ομάδα) έχει αγωνιστεί ως γκαρντ (φέτος δεν θα κάνει πάντως τον πλέι-μέϊκερ), ενώ πολλαπλών χρήσεων θα είναι και οι παίκτες ρακέτας. Ο Μπράϊαντ χρησιμοποιείται και ως σέντερ σε πιο χαμηλό σχήμα, ενώ οι περισσότεροι ψηλοί του Κολοσσού έχουν έφεση και στο σκοράρισμα έξω από τη ρακέτα, κάτι το οποίο είναι απαραίτητο στο σύγχρονο μπάσκετ. Περισσότερα συμπεράσματα , πάντως, θα γίνουν γνωστά όταν ολοκληρωθούν οι μεταγραφικές κινήσεις του Κολοσσού.

**ΠΑΡΕΜΕΙΝΑΝ:**

| | |
|---|---|
| 1.Αλέξης Παπαδάτος | (2η χρονιά) |
| 2.Πάνος Παναγιωταράκος | (3η χρονιά) |
| 3.Δημήτρης Μακρής | (2η χρονιά) |
| 4.Σπύρος Λιβιεράτος | (3η χρονιά) |

**ΥΠΟ ΔΙΑΠΡΑΓΜΑΤΕΥΣΗ**

1.Χρήστος Γκογκίδης
2.Αλφόνσο Άλμπερτ

**ΑΠΟΚΤΗΘΗΚΑΝ:**

1.Μπράϊαν Γκίλκριστ (από παν. Μέριλαντ)
2.Γιώργος Πανταζόπουλος (ελεύθερος)
3.Τρέβον Μπράϊαντ (από Ηρακλή)
4.Φράνκο Νάκιτς (από Ολύμπια Λάρισας)
5.Γιώργος Τσιάκος (από Νήαρ Ηστ)
6.Μπράϊαν Ντίφερς (από Περιστέρι)
7.Γιάννης Σκορδάλης (από Γ.Σ. Διαγόρας)

**ΕΦΥΓΑΝ**

| | |
|---|---|
| 1.Αλέξης Παναγιωτόπουλος | (;) |
| 2.Χρήστος Παππάς | (;) |
| 3.Θοδωρής Γεωργίτσης | (Π.Α.Ο.Κ.) |
| 4.Γιώργος Χαραλαμπόπουλος | (Πανειδών Καλαμάτας) |
| 4.Στάθης Περούλης | (Δόξα Πύρρος Αρτας) |
| 5.Γιάννης Βογιατζής | (Α.Σ.Κ. Ιβίσκος) |
| 6.Κώστας Μπέλλος | (;) |

## «Καυτός»...Αύγουστος!

**Ο Κολοσσός ενημερώθηκε για την είσοδο του Δημήτρη Μακρή στο Α.Σ.Α.Ε.Δ., ενώ παραμένει άλυτο το πρόβλημα με το συμβόλαιο του Αλέξη Παναγιωτόπουλου. Συνεχίζονται οι επαφές με τους χορηγούς για τη διαφήμιση στη φανέλα της ομάδας**



*Ο Δημήτρης Μακρής θα πάρει το δρόμο για τους επίλεκτους αθλητές του Α.Σ.Α.Ε.Δ.*

Σήμερα επρόκειτο να επιστρέψει στο κέντρο νεοσύλλεκτων στην Πάτρα ο Δημήτρης Μακρής, ωστόσο ο 27χρονος φόργουορντ ζήτησε ολιγοήμερη άδεια προκειμένου να παρουσιαστεί απευθείας στο Α.Σ.Α.Ε.Δ. Ο Θεσσαλονικιός αθλητής αλλά και η διοίκηση του Κολοσσού έμαθαν πριν από λίγες μέρες ότι ο Μακρής θα εισαχθεί στους επίλεκτους στα τέλη Αυγούστου. Προς το παρόν πάντως βρίσκεται στη Ρόδο όπου σε καθημερινή βάση κάνει βάρη προκειμένου να παραμείνει σε καλή φυσική κατάσταση. Φυσικά η είσοδος του Μακρή στο Α.Σ.Α.Ε.Δ. εξασφαλίζει στον ίδιο πολλές διευκολύνσεις με τις στρατιωτικές του υποχρεώσεις.

**ΠΑΡΑΜΕΝΕΙ ΤΟ ΠΡΟΒΛΗΜΑ**

Όπως είχε γράψει αποκλειστικά η «Π», το πρόβλημα με τον Αλέξη Παναγιωτόπουλο εξακολουθεί να παραμένει, αφού δεν έχει βρεθεί ακόμη η χρυσή τομή μεταξύ της ομάδας και του αθλητή. Ο 25χρονος γκαρντ πέρσι το καλοκαίρι υπέγραψε διετές συμβόλαιο με τους «θαλασσί», οπότε και φέτος ανήκει στο δυναμικό της ομάδας. Ο Βασίλης Φραγκιάς διεμήνυσε στον αθλητή ότι δεν τον υπολογίζει στα πλάνα του, αλλά για να αποτελέσει και τυπικά παρελθόν απ' τον Κολοσσό θα πρέπει να «σπάσει» το συμβόλαιο του. Αυτό σημαίνει ότι ο Παναγιωτόπουλος θα πρέπει να πάρει μικρή αποζημίωση απ' τους «θαλασσί», κάτι το οποίο δεν έχει γίνει μέχρι στιγμής. Το θέμα χειρίζεται ο εκπρόσωπος του παίκτη Κώστας Παπαδάκης με τον Κολοσσό. Πάντως αν δεν βρεθεί λύση μέχρι την Κυριακή, την επόμενη Δευτέρα ο Παναγιωτόπουλος σκοπεύει να ταξιδέψει στη Ρόδο για να συμμετάσχει στην «πρώτη» της ροδίτικης ομάδας.

**ΤΟΝ ΣΕΠΤΕΜΒΡΙΟ Ο ΧΡΥΣΟΣ ΧΟΡΗΓΟΣ**

Τις επαφές με την «Εγνατία» Τράπεζα αποκάλυψε στο φύλλο της προηγούμενης Κυριακής η «Π», αναφέροντας ότι σύντομα πρόκειται να υπάρξει η οριστική απάντηση για τη διαφήμιση της στη φανέλα του Κολοσσού. Οι «θαλασσί» πάντως εκτός απ' την «Εγνατία» βρίσκονται σε προχωρημένο στάδιο και με άλλους χορηγούς που ενδιαφέρονται να διαφημιστούν στο ροδίτικο σωματείο. Αυτό είναι κάτι που θα ξεκαθαρίσει πιθανότατα κατά τη διάρκεια του Οκτωβρίου. Στις τάξεις του Κολοσσού κρατούν ως επτασφράγιστο μυστικό τις επαφές που κάνουν με τους χορηγούς, ωστόσο η «Π» ανακάλυψε ότι η «Εγνατία» Τράπεζα συζητάει με τους «νεοφώτιστους» στην Α1 και δεν θα πρέπει να αποκλειστεί να διαφημιστεί στη «θαλασσί» φανέλα.

## Πήρε Βογιατζή, έκλεισε το ρόστερ...

**Με την απόκτηση του 19χρονου πόϊντ-γκαρντ και των τριών αθλητών του Δωριέα (Κρητικός, Ροδίτης, Ράμμος), ο Α.Σ.Κ. Ιβίσκος συμπλήρωσε το ρόστερ του για τη νέα χρονιά**

Με την απόκτηση του Γιάννη Βογιατζή απ' τον Κολοσσό, ολοκλήρωσε τις φετινές μεταγραφικές του κινήσεις ο Α.Σ.Κ. Ιβίσκος. Ο 19χρονος πόϊντ-γκαρντ (1.90) δόθηκε με υποσχετική ενός έτους στην ομάδα της Ανάληψης απ' τον Κολοσσό στον οποίο ανήκει. Ο νεαρός αθλητής, που παλαιότερα έπαιξε και στον Γ.Σ. Διαγόρας, ήταν το τελευταίο μεταγραφικό απόκτημα του Ιβίσκου, ενόψει της νέας αγωνιστικής περιόδου στην Α' Κατηγορία. Κι αυτό γιατί πριν από λίγες μέρες ολοκληρώθηκαν οι μεταγραφές των τριών αθλητών του Δ.Α.Ν.Σ. Δωριείς στον Α.Σ.Κ. Ιβίσκος. Ο λόγος για τον Μανώλη Κρητικό (25 1.82), Μανώλη Ροδίτη (28 1.81) και Γιώργο Ράμμο (26 1.83).

Ο Κρητικός παίζει στη θέση του πλέϊ-μέϊκερ και την περασμένη σεζόν ήταν ο καλύτερος παίκτης των «πατρινόμαυρων», αφού ήταν σταθερός σε όλη τη διάρκεια της περιόδου. Παρά το γεγονός αυτό, η ομάδα του δεν κατάφερε να παραμείνει στην κατηγορία. Ο ίδιος πέτυχε 148 πόντους σε 11 ματς (μ.ο. 13.45) και ήταν ο πρώτος σκόρερ του Δωριέα. Ο Ροδίτης παίζει στις θέσεις «1» και «2» και σημείωσε 69 πόντους σε 9 παιχνίδια (μ.ο. 7.66), ενώ ο Ράμμος πέτυχε 120 πόντους σε 11 συμμετοχές (μ.ο. 10.9). Ο Α.Σ.Κ. Ιβίσκος απέκτησε τους τρεις αθλητές με οικονομικά ανταλλάγματα απ' τον Δωριέα. Εκτός φυσικά απ' τους Βογιατζή, Ράμμο, Κρητικό και Ροδίτη, η ομάδα της Ανάληψης έχει αποκτήσει τον Αντώνη Μαρκάκη (35 1.98) απ' τον Γ.Σ. Διαγόρας, και τους νεαρούς Δημήτρη Σαράντη και Μιχάλη Μαλαματή απ' τον Γ.Α.Σ. Ιάλυσος. Εξάλλου στην ομάδα επέστρεψε ο Νίκος Κατσαράς που είχε δοθεί με υποσχετική στον Σταυρό Καλυθιών. Συνολικά δηλαδή ο Ιβίσκος πρόσθεσε στο δυναμικό του οκτώ αθλητές.



*Ο Γιάννης Βογιατζής συμφώνησε με τον Α.Σ.Κ. Ιβίσκος*

Στο μεταξύ έγινε γνωστό, ότι η προετοιμασία της ροδίτικης ομάδας θα ξεκινήσει στις 25 Σεπτεμβρίου σε χώρο που θα ανακοινωθεί τις επόμενες μέρες απ' τον Παναγιώτη Παπακώστα. Πιθανολογείται ότι ο χώρος αυτός θα είναι το πάρκο απέναντι απ' το πανεπιστήμιο Αιγαίου χωρίς να αποκλειστεί το ενδεχόμενο, η προετοιμασία να γίνει στην τάρρα.

## Το καλοκαιρινό παζάρι...

**Ο Ολυμπιακός και ο Πανελλήνιος έχουν κλέψει τις εντυπώσεις μέχρι στιγμής με τις μεταγραφικές τους κινήσεις! Ψάχνονται Ηρακλής και Μακεδονικός, αποδυναμώθηκαν Α.Ε.Κ. και Μαρούσι**

Οι μεταγραφές της Α1 στο μπάσκετ σιγά-σιγά φτάνουν στο τέλος τους και δεν χωράει αμφιβολία ότι μεγάλος κερδισμένος είναι ο Ολυμπιακός. Έντεκα νέους παίκτες προσέθεσε στο ενεργητικό του, πολλοί εκ των οποίων είναι έτοιμοι από την πρώτη κιόλας χρονιά να βοηθήσουν, ώστε η ομάδα του Πειραιά να επιστρέψει στα μεγαλεία του παρελθόντος. Οι έντεκα μάλιστα δεν αποκλείεται να αυξηθούν, μιας και ο Ολυμπιακός λέγεται ότι θα κάνει 1 ή ακόμη και 2 μεταγραφές. Ο Παναθηναϊκός, απόλυτος άρχοντας τα τελευταία χρόνια της εγχώριας δράσης, απλά κράτησε όλους τους πολύ καλούς παίκτες, που είχε (ή σχεδόν όλους), πλαισιώνοντας τους με τον πολύτιμο Τομάσεβιτς και τον διαρκώς ανερχόμενο Βασίλη Σπανούλη. Η ΑΕΚ δεν έχει κάνει κάτι το σπουδαίο ακόμη, ο Άρης, ο Πανελλήνιος και ο Πανιώνιος δυνάμωσαν αρκετά, ενώ το Μαρούσι ακόμη δεν έχει κάνει γνωστές τις κινήσεις του. Τέλος, ο ΠΑΟΚ με μία πλειάδα «αμφίβολων» παικτών, που προσέθεσε, κανείς δεν ξέρει, που μπορεί να φθάσει. Ας ρίξουμε μία ματιά στο τι έχουν κάνει, μέχρι στιγμής, οι 14 μονομάχοι της Α1:

**ΠΑΝΑΘΗΝΑΪΚΟΣ:** Πήρε τον Τομάσεβιτς και τον Σπανούλη, ενώ αναμένεται να πάρει έναν ακόμη παίκτη. Άφησε ελεύθερους τους Καυτλιανάκη και Μπάξτερ.

**ΟΛΥΜΠΙΑΚΟΣ:** Και τι δεν πήρε η πειραϊκή ομάδα. Έχουμε και λέμε: Αργυρόπουλος, Παπαμακάριος, Χατζής, Σειμπούτις, Μπάρλος, Βασιλόπουλος, Ράντσικ, Ζουκάουσκας, Λιαύλης, Έντνι και Σχορτσιανίτης. Θέλει ακόμη Ντικούδη και Χαληρείν ή Αποστολίδη.

**ΑΕΚ:** Φτώχεια και των γονέων. Της έφυγαν βασικά Ζήσης και Χατζής και τους αντικατέστησε με τον Ισραηλινό Χάτζατς και τον Σλάβεν Ρίματς. Εννοείται ότι θα κάνει και άλλες μεταγραφές.

**ΑΡΗΣ:** Πήρε Σιγάλα, Κουλ, τον Καμπερίδη από την ΜΕΝΤ, τον νεαρό Καραβανά και ψάχνει για δύο ξένους και δύο Έλληνες. Μεγάλη απώλεια η αποχώρηση του Γιέγκορ Μεσεριάκοφ.

**ΠΑΟΚ:** Απέκτησε τους μέτριους Μάντσε και Ζούγιοβιτς, τον Χένιακ, πρώην πολλών ελληνικών ομάδων, και τον νεαρό Γεωργίτση από τον Κολοσσό. Ποντάρει πολλά στους Γκαγκαλούδη και Μαυροκεφαλίδη, όπως και στους δύο Αμερικάνους, που θα τον ενισχύσουν και οι οποίοι δεν είναι γνωστοί ακόμη.

**ΠΑΝΙΩΝΙΟΣ:** Απ' όλα πήραν οι Νεοσμυρνιώτες. Και έμπειρους παίκτες (Ηλιάδης, Κέκελης, Μαρμαρινός, Γιαννουζάκος) και τον πολλά υποσχόμενο Μαυροειδή. Πήρε ακόμη τον Αμερικάνο πλέϊ-μέϊκερ, Ουίλλιαμ Έιβερι και κλείνει τις μεταγραφές με έναν Αμερικάνο ψηλό. Από την περσινή ομάδα κράτησε μόνο τον Οικονόμου.

**ΜΑΚΕΔΟΝΙΚΟΣ - ΗΡΑΚΛΗΣ:** Ακόμη....ψάχνονται, υπό το βάρος των οικονομικών τους προβλημάτων.

**ΠΑΝΕΛΛΗΝΙΟΣ:** Πέρασι, στις αρχές της χρονιάς, προτίμησε άγνωστα ονόματα. Φέτος η τακτική άλλαξε και οι Κυψελιώτες απέκτησαν έτοιμους παίκτες. Μουλαομέρογλους, Τσαμέλ Τόμας, Γκούλιας, Πέιτζ και Πασχάλης αναμένεται να δώσουν άλλον αέρα στην ομάδα του Κώστα Πετρόπουλου.

**Γ.Σ. ΛΑΡΙΣΑΣ:** Πήρε τον Νίκο Παπανικολόπουλο, πρώην του Ολυμπιακού, και τον κοινοτικό, Τζάρετ Χαρτ, ενώ επανέφερε τον Δημήτρη Σπανούλη. Θα κάνει κι άλλες μεταγραφές.

**ΟΛΥΜΠΙΑ ΛΑΡΙΣΑΣ:** Πήρε τον Αμερικάνο πλέϊ-μέϊκερ, Άλτον Μέισον, τον έμπειρο, Πρόδρομο Νικολαΐδη και τον Ισραηλινό σέντερ, Ίσραελ Σέινφελντ. Θα κάνει δύο ακόμη προσθήκες.

**ΑΠΟΛΛΩΝ ΠΑΤΡΩΝ:** Πήρε τον Σέρβο Τζούριτς, τον Παναγιώτη Καυκή από τον Μακεδονικό και τον Εκινέ απ' τη συντοπίτισσα Ολυμπιάδα. Θα πάρει δύο Αμερικάνους, ενώ κράτησε τους Λιαδέλη και Χαρίση.

**ΜΑΡΟΥΣΙ:** Κράτησε τον Καράγκουτη, επανέφερε τον Σωτήρη Νικολαΐδη και ψάχνει για τρεις παίκτες, δύο ξένους και έναν κοινοτικό. Μεγάλη απώλεια ο Βασίλης Σπανούλης.

*«Έσβησε» χθες σε ηλικία 77 ετών ο πατριάρχης του ρωσικού μπάσκετ Αλεξάντερ Γκομέλσκι, κτυπημένος απ' την επάρατη νόσο

*Τον Μάϊκ Ουίλκινσον (24 2.05) θα φέρει σύμφωνα με πληροφορίες για δοκιμή στη Θεσσαλονίκη, ο Άρης

*Σήμερα το απόγευμα θα γίνει η πρώτη συγκέντρωση της Ολυμπιάς Λάρισας και θα πραγματοποιηθεί «καλαρή» προπόνηση. Την προσεχή Κυριακή οι «Θεσσαλοί» θα αναχωρήσουν για την Οχρίδα όπου θα παραμείνουν για το βασικό στάδιο της προετοιμασίας μέχρι τις 2 Σεπτεμβρίου

## Επιτέλους...refresh!

**Μετά από τρεις μήνες ανανεώθηκε η ιστοσελίδα του Κολοσσού (www.kolossosbc.gr) στην οποία υπάρχει χώρος εγγραφής για τους φανατικούς φιλάθλους της ομάδας**

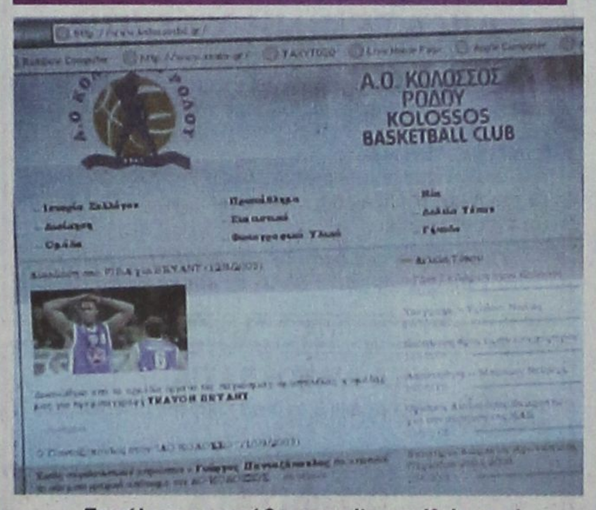


*Επιτέλους ανανεώθηκε το site του Κολοσσού*

Έπρεπε να περάσουν τρεις μήνες και κάτι παραπάνω προκειμένου να ανανεωθεί επιτέλους η ιστοσελίδα του Κολοσσού. Μετά τις 9 Μαΐου ο διαδικτυακός κόμβος των «θαλασσί» (www.kolossosbc.gr), ανανεώθηκε και όποιος επιχειρήσει να πληκτρολογήσει την ιστοσελίδα θα δει μπροστά του όλα τα τελευταία νέα της ομάδας. Παρά την καλή προσπάθεια που είχε γίνει στην αρχή, η συνέχεια δεν ήταν ανάλογη καθώς η ιστοσελίδα εγκαταλείφθηκε. Εδώ και λίγες μέρες πάντως επαναλειτουργεί και έτσι οι Ροδίτες απ' όλο τον κόσμο θα έχουν τη δυνατότητα να διαβάζουν τα νέα της αγαπημένης τους ομάδας. Στο kolossosbc.gr υπάρχει η δυνατότητα εγγραφής ως μέλος των φανατικών φιλάθλων του Κολοσσού. Για το λόγο αυτό υπάρχει σχετικός χώρος στον οποίο μπορείτε να γράψετε τα στοιχεία σας, μς απώτερο σκοπό να γίνετε μέλος των Blue Angels. Φυσικά η ιστοσελίδα έχει ακόμη πολλές ατέλειες, όμως κάλλιο αργά παρά ποτέ.

Στην ιστοσελίδα υπάρχουν όλα τα τελευταία δελτία τύπου, το ιστορικό του σωματείου, τα μέλη του διοικητικού συμβουλίου, οι χορηγοί της ομάδας και φωτογραφικό υλικό. Η προσπάθεια είναι καλή (τουλάχιστον καλύτερη απ' την προηγούμενη φορά) αλλά για να μπορέσει ο κόσμος να ενημερώνεται καλύτερα, χρειάζεται τακτικό...refresh και φυσικά στοιχεία για όλους τους παίκτες του Κολοσσού, τη διοίκηση και την τεχνική ηγεσία.

Αθλητική Πολιτεία Α.Ε.
στο Τσαΐρι 11 στρέμματα (Για μικρούς και μεγάλους)
ΑΝΑΚΟΙΝΩΣΗ
Όσοι ενδιαφέρονται να
ενοικιάσουν ολόκληρο τον αθλητικό χώρο ή μέρος αυτού,
πληροφορίες στον κ. Κώστα
στο τηλ. 6947776252 μόνο 10-12 πρωί
ΓΔ-18/8

## Zone...Press!

- Καλημέρα σας...
- Μεγάλη μαγιά έκανε ο Κολοσσός με την υπόθεση Μπράϊαντ, όμως το θέμα είναι αλλού...Ο Αμερικανός θα τα δώσει όλα ή θα παίξει με βαριά την καρδιά; Μήπως οι «θαλασσί» πρέπει να του δώσουν κάτι παραπάνω ως ένα επιπλέον κίνητρο για την παρουσία του στη Ρόδο;
- Πάντως για να ξέρετε, ο Βασίλης Φραγκιάς είχε βρει Αμερικανό απ' τον προηγούμενο Μάϊο αλλά τότε δεν υπήρχαν χρήματα. Ήταν ο Ουάλας που τελικά κατέληξε στους Μάβερικς
- Μπορεί ο συμπαθέστατος Θοδωρής Γεωργίτσης να έκανε το μεγάλο άλμα στην καριέρα του δίνοντας τα χέρια με την αγαπημένη του ομάδα τον Π.Α.Ο.Κ., ωστόσο στις τάξεις των φιλάθλων του «δικεφάλου» του βαρρά, μάλλον βλέπουν διαφορετικά τα πράγματα
- Στην ιστοσελίδα των φανατικών οπαδών της ομάδας, αναφέρονται στις μεταγραφικές κινήσεις του καλοκαιριού χαρακτηρίζοντας... Φαίδωνα Γεωργίτση τον 22χρονο φόργουορντ. Σος παραθέτουμε το απόσπασμα...«Η ΠΑ-ΠΑ-ΠΡΕ Καλαθοσφαιριση Ανωνυμη Εταιρεια ΠΑνελούδης-ΠΑπαδάκης-ΠΡΕλειβιτς παρουσιάσει τη φαρσα-δραμα της χρονιας. Πανέρι ο Π.Α.Ο.Κ... Ξεπουλήσαμε Νίλσεν, Μουλαομέροβιτς, Βασιλειάδη, Βασιλόπουλο, Σφαιρόπουλο, πήραμε την ομάδα τσάμπα και με μπιδέν χρέη και χρωστάμε μέχρι και στα πουλιά που πετάνε, αλλά...πήραμε Φαίδωνα Γεωργίτση
- Πολλοί αναρωτιούνται αν ο Κολοσσός έκανε καλά που έκλεισε πολύ νωρίς σχετικά ολόκληρο το ρόστερ του! Την ώρα που ο Βασίλης Φραγκιά φρόντισε να πάρει τα Αμερικανάκια και τους υπόλοιπους παίκτες στη Λάρισα ψάχνονται για τις ανανεώσεις των Κατσαρέ, Μπόγδανου και Αγγελακόπουλου, παίκτες που δύσκολα θα έχουν θέση στην Α1
- Την ίδια ώρα στον Μακεδονικό βρίκαν προπονητή πριν από λίγες μέρες και από παίκτες, τους ψάχνουν με το σταγονόμετρο! Οπότε ο ο Κολοσσός καλά έκανε και έκλεισε παίκτες αρκετά νωρίς
- Το μοναδικό «αγαθό» σ' αυτή την περίπτωση είναι ότι δεν θα μπορεί να κάνει άλλες κινήσεις λόγω του μικρού μπάτζετ. Για παράδειγμα μετά τον Δημήτρη Μισιακό προτάθηκε στους «θαλασσί» και ο Γιάννης Καλαμπάκης, που αποτελεί καλή περίπτωση
- Όμως οι «θαλασσί» δεν μπορούν πλέον να κοπιάζουν άλλο παίκτη. Θα μείνει ο Γκογκίδης, άντε και ο Άλμπερτ στο «Βενετόκλειο» και με τον βασικό σέντερ...αυτό ήταν! Πάντως η αλήθεια είναι ότι τη συγκεκριμένη χρονική περίοδο ο Κολοσσός είναι σε καλύτερη μοίρα από ομάδες, όπως ο Γ.Σ. Λάρισας, ο Ηρακλής ή ακόμη και ο Π.Α.Ο.Κ.
- Η κατάσταση λίγο πολύ θα είναι ξεκάθαρη στην Α1. Ο Πανοθηναϊκός στην κορυφή, Ολυμπιακός, Άρης, Α.Ε.Κ., Πανελλήνιος, Μαρούσι λογικά θα παλέψουν για την τετράδα, ενώ για την παραμονή οι «νεοφώτιστοι» θα κληθούν να τα βάλουν πέρα με τον Μακεδονικό, την Ολύμπια Λάρισας και λογικά τον Ηρακλή, ενώ ερωτηματικό αποτελεί ο Απόλλων Πατρών
- Όλα αυτά φυσικά με βάση τις κινήσεις που έχουν γίνει...Όταν ολοκληρωθούν τα ρόστερ, θα μπορέσουν να βγουν πιο χρήσιμα συμπεράσματα
- Τα ρεπορτάζ πάντως του Κολοσσού στον αθηναϊκό τύπο μάλλον δεν έχουν καμία σχέση με την πραγματικότητα. Αφού έστειλαν τον Μπράϊαντ στη Τσιμπόνα, κάποια άλλα δημοσιεύματα έκαναν λόγο για άμεση ενίσχυση της ομάδας. «Με τον Μπράϊαντ και τον Γκίλκριστ δεν πάει πουθενά ο Κολοσσός». Έτσι έλεγαν...Λες και οι Νάκιτς, Πανταζόπουλος, Ντίφερς και Τσιάκος δεν συμφώνησαν με τους Ροδίτες

# Οκτώ ηφαίστεια υπάρχουν γύρω από τη Νίσυρο!..

## ΝΕΑ ΔΕΔΟΜΕΝΑ ΓΙΑ ΤΗ ΔΩΔΕΚΑΝΗΣΟ

ΣΕ ειδική εκδήλωση που έγινε στη Νίσυρο από την Εταιρία Νισυριακών Μελετών παρουσιάστηκαν από τους καθηγητές του Πανεπιστημίου Αθηνών Ε. ΛΕΚΚΑ και Δ. ΠΑΠΑΝΙΚΟΛΑΟΥ τα νέα επιστημονικά δεδομένα για το χώρο των Δωδεκανήσων και ειδικότερα για τον ευρύτερο χώρο της Νισύρου.



*Ο καθηγητής κ. Ευθύμιος Λέκκας*

Τα δεδομένα αυτά προέρχονται όχι μόνο από την επιστημονική εργασία των καθηγητών της τελευταίας δεκαπενταετίας αλλά και από πρόσφατα χερσαία δεδομένα, από υποθαλάσσια στοιχεία με τη χρήση υποβρύχιων σκαφών καθώς επίσης και από δορυφορικά - διαστημικά δεδομένα.

Το πιο εντυπωσιακό στοιχείο είναι ότι στον υποθαλάσσιο χώρο γύρω από τη Νίσυρο υπάρχουν οκτώ ακόμη ηφαίστεια, ενώ έγινε δυνατή η ακτινογραφία όλου σχεδόν του χώρου του ΝΑ Αιγαίου με σύγχρονες μεθοδολογίες και τεχνολογίες.

Στην εκδήλωση που έγινε στον αύλειο χώρο δίπλα στο Δημοτικό Ξενώνα παρευρέθηκε πλήθος κόσμου. Την παρουσίαση των ομιλητών αλλά και του τόμου των «Νισυριακών» έκανε ο πρόεδρος της Εταιρίας Νισυριακών Μελετών κ. Κ. ΧΑΡΤΟΦΥΛΛΗΣ, ενώ παρευρέθηκε και έκανε σύντομο χαιρετισμό ο Υπουργός Αιγαίου κ. ΠΑΥΛΙΔΗΣ.

# Διακοπή διαφήμισης μάρκας τσιγάρων!..

## ΑΝΑΚΛΗΣΗ ΑΥΤΟΚΙΝΗΤΩΝ

ΤΗΝ παρέμβαση του Συμβουλίου Ελέγχου Επικοινωνίας της ΕΔΕΕ για την διακοπή διαφήμισης τσιγάρου ζήτησε ο υπουργός Ανάπτυξης κ. Δημήτρη Σιούφα, ενώ στο μεταξύ χθες η γενική γραμματεία Καταναλωτή εξέδωσε ανακοίνωση σχετικά με την ανάκληση αυτοκινήτων Suzuki μοντέλων Ignis 1.5.

Ο γενικός γραμματέας Καταναλωτή κ. Αθανάσιος Σκορδάς ζήτησε από το Συμβούλιο Ελέγχου Επικοινωνίας της ΕΔΕΕ να παρέμβει, με σκοπό την άμεση διακοπή της διαφήμισης του τσιγάρου «Black Devil», προϊόν της ολλανδικής Καπνοβιομηχανίας Heupink & Bloemen. Το τσιγάρο αυτό εισάγεται και διακινείται στην Ελλάδα από την Ανώνυμη Εμπορική Εταιρία «Τομπάκο Κιοσκ Ελλάς" και η διαφήμισή του δημιουργεί συνειρμούς νόμιμης διακίνησης ναρκωτικών ουσιών με το χρησιμοποιούμενο μήνυμα «τώρα το μαύρο κυκλοφορεί ελεύθερο», με το οποίο λανσάρεται στην αγορά.

Στο μεταξύ ο Γενικός Γραμματέας Καταναλωτή κ. Αθανάσιος Σκορδάς ανακοίνωσε ότι η εταιρία Σφακιανακης ΑΕΒΕ σε συνεργασία με τη Διεύθυνση Τεχνικού Ελέγχου εκτελούν πρόγραμμα ανάκλησης αυτοκινήτων Suzuki μοντέλων Ignis 1.5.

Η ανάκληση περιλαμβάνει 538 οχήματα κατασκευής από 1-8-2003 έως 9-1-2004, με εύρος πλαισίων από JSAFHV81S00100188 έως JSAFHV81S00 105149, και αφορά την ασφάλεια του αριστερού ημιαξονίου, η οποία ύστερα από παρατεταμένη σκληρή χρήση ενδέχεται να ξεκουμπώσει από τη θήκη του διαφορικού, προκαλώντας την ακινητοποίηση του οχήματος. Όλοι οι κάτοχοι των οχημάτων αυτών έχουν ειδοποιηθεί σχετικά, με προσωπικές επιστολές από τη Σφακιανάκης ΑΕΒΕ. Για το λόγο αυτό η εταιρία καλεί όλους τους ιδιοκτήτες των παραπάνω οχημάτων να επισκεφθούν τον πλησιέστερο Εξουσιοδοτημένο Επισκευαστή Suzuki, προκειμένου να ελέγξει και να επιδιορθώσει το αυτοκίνητό τους χωρίς καμία οικονομική επιβάρυνση.


**ΠΩΛΟΥΝΤΑΙ**

**ΜΟΝΟΚΑΤΟΙΚΙΕΣ**

λουξ κατασκευής έναντι Μίρα Μάρε

(ιξιά) των 140 τ.μ., 160 τ.μ., 180 τ.μ.,

200 τ.μ. και με υπόγειο για γκαράζ

Πληροφορίες Γεώργιο Ιωαννίδη

Τηλ. 22410 23271/22307, κιν. 6932 296983

11993-31/8



...Το Λογιστήριο της **«ΠΡΟΟΔΟΥ»**, που μεταφέρθηκε στο κτίριό μας, το οποίο λειτουργεί παράλληλα με το λογιστήριο της Ν. Αγοράς, στην οδό **Μάρκου Μαλιαράκη 3** λειτουργεί από την 8.30 πρωινή μέχρι την 2 μεταμεσημβρινή και δέχεται

**ΔΙΑΦΗΜΙΣΕΙΣ - ΑΓΓΕΛΙΕΣ**

**και οποιαδήποτε άλλη ΔΗΜΟΣΙΕΥΣΗ**

ΜΑΡΚΟΥ ΜΑΛΙΑΡΑΚΗ 3

ΤΗΛ. 22410 35322


## «Φωτιά» οι τιμές στην αγορά

# 100 ευρώ η μηνιαία επιβάρυνση των νοικοκυριών λόγω καυσίμων

## ΜΕΧΡΙ 35% ΑΥΞΗΣΗ ΣΤΟ ΠΕΤΡΕΛΑΙΟ ΘΕΡΜΑΝΣΗΣ

Τουλάχιστον εκατό ευρώ τον μήνα επιπλέον θα στοιχίσει στο μέσο ελληνικό νοικοκυριό η ραγδαία αύξηση στις τιμές των καυσίμων.

Στη μέση τιμή της αμόλυβδης καταγράφεται αύξηση 14%-15% σε σχέση με πέρυσι, ενώ εάν η διάθεση του πετρελαίου θέρμανσης άρχιζε σήμερα θα κόστιζε κατά μέσο όρο 0,54 λεπτά το λίτρο, έναντι 0,40 ευρώ που ήταν πέρυσι τον Οκτώβριο. Ακριβότερο δηλαδή κατά 35%.

Επιπλέον, σύμφωνα με δημοσίευμα των Νέων, εκτός τη βενζίνη και το πετρέλαιο θέρμανσης, οι υψηλές τιμές των καυσίμων αναμένεται να επηρεάσουν και το κόστος διαφόρων αγαθών και υπηρεσιών (είδη σούπερ μάρκετ, κόμιστρα ταξί, εισιτήρια κ.λπ.).

Σύμφωνα με τα στοιχεία της αγοράς, μία οικογένεια με δύο εργαζόμενους γονείς, δύο παιδιά, αυτοκίνητο και σπίτι 100 τ.μ. καταναλώνει τους κρύους μήνες του χειμώνα κατά μέσο όρο 450 λίτρα πετρελαίου θέρμανσης, τα οποία πλήρωσε πέρυσι τον Νοέμβριο με μέση τιμή 0,40 ευρώ/λίτρο. Δηλαδή, το κόστος ήταν 180 ευρώ.

Αν θεωρήσουμε ότι η κατανάλωση της οικογένειας αυτής θα διατηρηθεί και φέτος στα περυσινά επίπεδα και ότι οι διεθνείς τιμές του πετρελαίου θα μείνουν αμετάβλητες, το

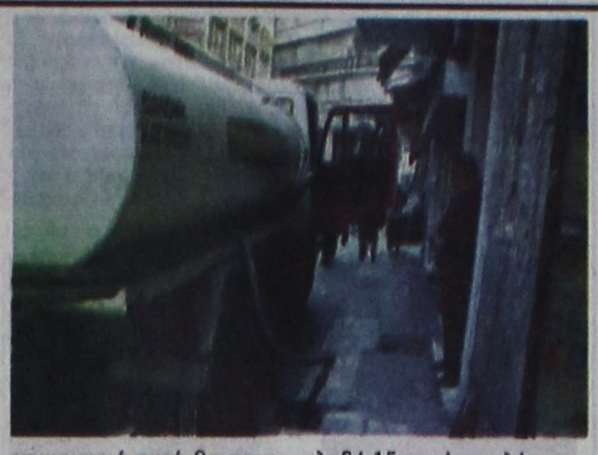

νοικοκυριό αυτό θα καταβάλει φέτος τον Νοέμβριο 243 ευρώ. Δηλαδή 63 ευρώ επιπλέον.

Ως προς το κόστος συντήρησης του αυτοκινήτου, ο μέσος Έλληνας οδηγός διανύει 1.250 χλμ. τον μήνα (15.000 χλμ. τον χρόνο). Υποθέτουμε ότι το αυτοκίνητο της οικογένειας είναι 1.600 κ.εκ., όπου στην κατηγορία αυτή τα οχήματα «καίνε» κατά μέσο όρο 11 λίτρα αμόλυβδης βενζίνης ανά 100 χλμ. Δεδομένης της τιμής της αμόλυβδης, ο οδηγός αυτός πληρώνει φέτος τον Αύγουστο 129 ευρώ, έναντι 114 ευρώ που πλήρωσε τον ίδιο μήνα πέρυσι. Δηλαδή 15 ευρώ επιπλέον.

Υπάρχει, επίσης, και η έμμεση επιβάρυνση στο σύνολο των προϊόντων και των υπηρεσιών. Υποθέτουμε ότι το νοικοκυριό αυτό καταναλώνει τον μήνα 400 ευρώ, μόνο για τρόφιμα σε σούπερ μάρκετ. Αν το κόστος του «καλαθιού», λόγω του πετρελαίου, αυξηθεί τους επόμενους μήνες κατά μέσο όρο 3,5% -δηλαδή στα επίπεδα του πληθωρισμού -, αυτό θα κοστίζει από το φθινόπωρο 14 ευρώ επιπλέον.

Αν η αύξηση φτάσει το 5%, η οικογένεια θα επιβαρυνθεί κατά 20 ευρώ. Δηλαδή, με ένα απλό άθροισμα προκύπτει ότι η συνολική ενεργειακή επιπλέον επιβάρυνση για την οικογένεια αυτή θα κινηθεί γύρω στα 100 ευρώ τον μήνα.

# Ελικόπτερο απεγκλώβισε δύο ξένους τουρίστες από ύψωμα της Καρπάθου

ΠΑΡ' ΟΛΙΓΟ να στοιχίσει ακριβά η επιθυμία δύο ξένων τουριστών να πάνε για ορειβασία στο ύψωμα Τρκούντα, που βρίσκεται κοντά στα Πηγάδια Καρπάθου, προχθές αργά το απόγευμα.

Το ζευγάρι, λόγω του δύσβατου της περιοχής, αποκλείστηκε στο συγκεκριμένο ύψωμα και αναγκάστηκε να περάσει εκεί όλη τη νύκτα.

Οι υπεύθυνοι του ξενοδοχείου που διέμεναν αντιλήφθηκαν την απουσία τους και ενημέρωσαν τις αρχές.

Αμέσως σήμανε κινητοποίηση και δυνάμεις του Δασαρχείου της Πυροσβεστικής και του Λιμενικού ξεκίνησαν έρευνα.

Λίγο αργότερα το ζευγάρι εντοπίστηκε, αλλά λόγω του ακατάλληλου της περιοχής και του ότι η γυναίκα βρισκόταν σε ημιλυπόθυμη κατάσταση, δεν μπορούσαν να τους βοηθήσουν. Αναγκάστηκαν λοιπόν και ζήτησαν τη συνδρομή ελικοπτέρου SUPER PUMA, το οποίο και ανέλαβε την επιχείρηση απεγκλωβισμού των δύο τουριστών. Τελικά, στις 4.30 χθες το απόγευμα, οι δύο τουρίστες μεταφέρθηκαν με το SUPER PUMA σε ασφαλή περιοχή και η όλη επιχείρηση είχε αίσιο τέλος.

## Πολλές τροχαίες παραβάσεις

Ενας νεκρός, δύο σοβαρά τραυματίες και ένας ελαφρά τραυματίας είναι ο «απολογισμός» των τροχαίων που συνέβησαν την προηγούμενη εβδομάδα στην Δωδεκάνησο, όπως κατεγράφησαν από τις αρμόδιες υπηρεσίες της Αστυνομικής Διεύθυνσης Δωδεκανήσου.

Το ίδιο διάστημα ελέγχθηκαν 638 άτομα για μέθη, βεβαιώθηκαν 48 παραβάσεις, ενώ τρεις οδηγοί οδηγήθηκαν στο αυτόφωρο και σε ελέγχους για το όριο ταχύτητας βεβαιώθηκαν 212 παραβάσεις.

Συνεχείς ήταν και οι έλεγχοι στους οδηγούς δικύκλων όπου βεβαιώθηκαν 7 παραβάσεις για επικίνδυνη οδήγηση, 30 για μέθη 134 για στέρηση άδειας οδήγησης ενώ 250 οδηγοί δεν φορούσαν κράνος.

## Εκλάπησαν από επιχείρηση 11.891 ευρώ

«Φτερά» έκαναν 11.891,85 ευρώ από το μεταλλικό ντουλάπι όπου τα είχε φυλαγμένα ένας 43χρονος Ρόδιος επιχειρηματίας .

Όπως κατήγγειλε προχθές ο 43χρονος στους αστυνομικούς της Υποδιεύθυνσης Ασφαλείας Ρόδου τα ξημερώματα της 13ης Αυγούστου άγνωστοι δράστες εισήλθαν στα γραφεία της επιχείρησης του και αφαίρεσαν από μεταλλικό ντουλάπι το προαναφερθέν ποσόν.

Ενεργείται προανάκριση από την Υποδιεύθυνση Ασφαλείας Ρόδου.

**ΚΗΔΕΙΑ**

**Την αγαπημένη μας μητέρα, γιαγιά και αδελφή**

**ΕΥΘΥΜΙΑ ΜΙΣΣΙΚΟΥ**

**θανούσα χθες κηδεύουμε σήμερα Τετάρτη 17 Αυγούστου 2005 και ώρα 11 π.μ. στον Ιερό Ναό Ταξιαρχών Νεκροταφείου.**
**Τα παιδιά, τα εγγόνια, τα αδέλφια, τα ανίψια και οι λοιποί συγγενείς.**

Γ.Δ.-17/8

**ΚΗΔΕΙΑ**

**Τη λατρευτή μας σύζυγο, μητέρα, γιαγιά, αδελφή και θεία**

**ΑΙΚΑΤΕΡΙΝΗ ΧΑΠΙΠΗ**

**θανούσα κηδεύουμε σήμερα Τετάρτη 17 Αυγούστου 2005 και ώρα 5 μ.μ. από τον Ιερό Ναό Ευαγγελισμού Ρόδου.**
**Ο σύζυγος Παντελής.**
**Τα παιδιά Δέσποινα-Αριστοτέλης, Γιώργος-Χριστίνα.**
**Τα εγγόνια, ο αδελφός, οι αδελφές, τα ανίψια και οι λοιποί συγγενείς.**

***Παράκληση της οικογένειας, αντί στεφάνων, τα χρήματα να κατατεθούν σε ευαγή ιδρύματα.***

ΘΕΜ.-17/8

**ΝΕΑ ΔΗΜΟΚΡΑΤΙΑ**
**Νομαρχιακή Διοικούσα Επιτροπή Δωδεκανήσου**
**Ρόδος, Τρίτη 16 Αυγούστου 2005**

**ΨΗΦΙΣΜΑ**

**Με την αναγγελία του θανάτου της ΚΑΤΕΡΙΝΑΣ ΧΑΠΙΠΗ, επί χρόνια στελέχους της Νομαρχιακής Επιτροπής της Νέας Δημοκρατίας Δωδεκανήσου, η ΝΟΔΕ Δωδεκανήσου συνήλθε εκτάκτως και αποφάσισε:**

**1. Αντιπροσωπεία της ΝΟΔΕ να παραστεί στη νεκρώσιμη ακολουθία.**
**2. Να δωρίσει στο Ιδρυμα «Αγιος Ανδρέας« αντί στεφάνου το ποσό των 500 ευρώ.**
**3. Να εκφράσει τη θλίψη και τα συλλυπητήριά της στους οικείους της, και**
**4. Να δημοσιεύσει το παρόν τον τοπικό Τύπο.**

**Για τη ΝΟΔΕ ΔΩΔ/ΣΟΥ**
**Ο πρόεδρος Τώνης Μαρτίνης — Ο γεν. γραμματέας Αντ. Κωστάκης**

Χ.Λ.-17/8

**ΝΕΑ ΔΗΜΟΚΡΑΤΙΑ**
**Νομαρχιακή Διοικούσα Επιτροπή Δωδεκανήσου**
**Ρόδος, Τρίτη 16 Αυγούστου 2005**

**ΨΗΦΙΣΜΑ**

**Με την αναγγελία του θανάτου της ΚΑΤΕΡΙΝΑΣ ΧΑΠΙΠΗ, επί χρόνια στελέχους του Τμήματος Γυναικείων Θεμάτων της Νέας Δημοκρατίας Δωδεκανήσου, το Τμήμα Γυναικών της Ν.Δ. συνήλθε εκτάκτως και αποφάσισε:**

**1. Αντιπροσωπεία του να παραστεί στη νεκρώσιμη ακολουθία.**
**2. Να δωρίσει στο Ιδρυμα Θηλέων Ρόδου αντί στεφάνου το ποσό των 150 ευρώ.**
**3. Να εκφράσει τη θλίψη και τα συλλυπητήριά του στους οικείους της, και**
**4. Να δημοσιεύσει το παρόν τον τοπικό Τύπο.**

**Για το Τμήμα Γυναικείων Θεμάτων της Ν.Δ.**
**Η πρόεδρος**
**Πελαγία Συρτσάκου**

Χ.Λ.-17/8

# Αγνοείται η τύχη ναυτικού

Ο Θάλαμος Επιχειρήσεων του Υπουργείου Εμπορικής Ναυτιλίας ενημερώθηκε το πρωί μέσω OLYMPIA RADIO από τον πλοίαρχο του Φ/Γ «ALHAMED» σημαίας Βόρειας Κορέας, ότι αγνοείται 21χρονος αλλοδαπός, μέλος πληρώματος.

Ο παραπάνω εθεάθη τελευταία φορά προχθές το βράδυ, μετά το πέρας της υπηρεσίας του ενώ το πλοίο έπλεε βόρεια της Κω και η απουσία του διαπιστώθηκε χθες το πρωί, διότι δεν προσήλθε στη βάρδια του.

Άμεσα έσπευσαν στην περιοχή δύο περιπολικά σκάφη, ένα ναυαγοσωστικό και ένα αεροσκάφος του Λιμενικού Σώματος και δόθηκε σήμα στα παραπλέοντα, για έρευνες στην ευρύτερη περιοχή, με αρνητικά μέχρι στιγμής αποτελέσματα.

Το ανωτέρω πλοίο είχε ξεκινήσει από Ρωσία μεταφέροντας ξυλεία με προορισμό την Αλεξάνδρεια.

# Διεθνές καταδυτικό φεστιβάλ θα γίνει και φέτος στην Κάλυμνο



ΤΟ ΔΕΥΤΕΡΟ ετήσιο Διεθνές Καταδυτικό Φεστιβάλ διοργανώνει και φέτος, από 22/8 έως 2/9/05, στο νησί των σφουγγαράδων, την Κάλυμνο. Το Φεστιβάλ θα αποτελέσει μεγάλη γιορτή για τους λάτρεις των καταδύσεων, αφού θα τους δοθεί η ευκαιρία να ξαναζήσουν, δίπλα σε επαγγελματίες δύτες, τη μοναδική εμπειρία της κατάδυσης.

Η εκδήλωση που γίνεται στην Κάλυμνο θα αποτελέσει πόλο έλξης για εκατοντάδες φίλους της θάλασσας, οι οποίοι, είτε από τη θέση των αυτοδυτών, είτε από τη θέση του ελεύθερου καταδύτη - αθλητή, είτε ακόμα και εκείνου που θα ήθελε να γνωρίσει τη μαγεία του υποβρύχιου κόσμου, θα μπορέσουν να ζήσουν μαγευτικές στιγμές μέσα από τις πολλές δραστηριότητες που έχουν διοργανώσει οι αρμόδιοι του νησιού.

Στο Φεστιβάλ το «παρών» θα δώσουν και οι χρυσοί Ολυμπιονίκες της συγχρονισμένης κατάδυσης, Θωμάς Μπίμης και Νίκος Σιρανίδης, ενώ κατά την τελευταία ημέρα των εκδηλώσεων θα τιμηθεί ο υπουργός Τουριστικής Ανάπτυξης Δημήτρης Αβραμόπουλος.

Για όσους, λοιπόν, θα ήθελαν να συνδυάσουν τη διασκέδαση, τις διακοπές και, φυσικά, το χόμπι τους, η Κάλυμνος προσφέρει δώδεκα ημέρες καταδυτικών εκδηλώσεων.


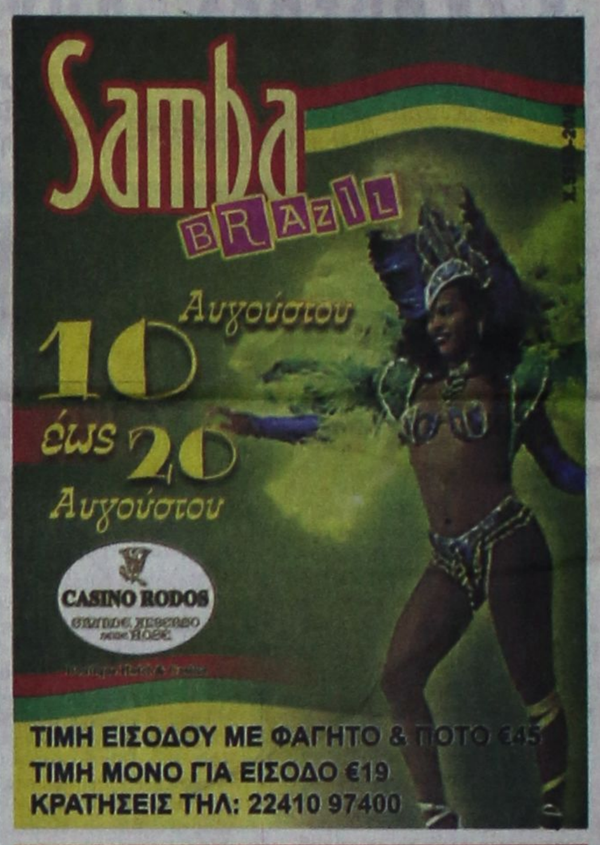







ΓΔ

**Φρέσκα ψάρια και θαλασσινά.**
**Ολα μας είδη ημέρας**
***Δίπλα στο κύμα***
**Αρχάγγελος ΣΤΕΓΝΑ. Τηλ. 22440 22632**



