ΕΤΟΣ ΙΔΡΥΣΗΣ 1949
ΙΔΙΟΚΤΗΣΙΑ - ΕΚΔΟΣΗ
Γ. ΔΙΑΜΑΝΤΙΔΗΣ
ΓΡΑΦΙΚΕΣ ΤΕΧΝΕΣ Α.Ε.
Γραφεία - Τυπογραφεία:
Μάρκου Μαλλιαράκη 3 (ΚΟΒΑ)
Τηλ.: Σύνταξης: 22410 27356-34101, FAX: 22410 20643
Τηλ.: Λογιστηρίου: 22410 35322, FAX: 22410 35322
e-mail: info@proodos.net & proodro@otenet.gr

ΠΡΟΟΔΟΣ

Ανεξάρτητη καθημερινή πρωινή εφημερίδα

ΠΛΗΡΩΜΕΝΟ ΤΕΛΟΣ Ταχ. Γραφείο Κ. ΡΟΔΟΥ Απαλλαγή φόρου βάσει Β Κωδικός 1877

ΕΛΤΑ

ΑΡΙΘΜΟΣ ΦΥΛΛΟΥ 16.999 • ΤΙΜΗ 0,70 ευρώ

ΠΕΜΠΤΗ 18 ΑΥΓΟΥΣΤΟΥ 2005

SATO
OFFICE SYSTEMS
ΜΠΟΝΗΣ Ε.Π.Ε. ΤΗΛ. 22410 75533

Η τραγωδία με το κυπριακό αεροσκάφος

Πυκνό μυστήριο καλύπτει τα αίτια της συντριβής!..

ΝΗΠΙΟ ΖΟΥΣΕ ΚΑΙ ΜΕΤΑ ΤΗΝ ΠΡΟΣΚΡΟΥΣΗ

Στο θάλαμο διακυβέρνησης πρέπει να αναζητηθούν τα αίτια της αεροπορικής τραγωδίας, δηλώνουν οι εκπρόσωποι της εταιρείας Boeing που βρίσκονται στην Ελλάδα. Οι ίδιοι μιλούν για το πιο περίεργο δυστύχημα αεροσκάφους τέτοιου τύπου και εκφράζουν την άποψη ότι θα χρειαστούν τουλάχιστον έξι μήνες για τα πρώτα ασφαλή συμπεράσματα.



Μιλώντας στα Νέα της Τετάρτης ο Τζιμ Πρου της Boeing σημείωσε: «Το δυστύχημα της 14ης Αυγούστου της εταιρείας Ήλιος φαίνεται ως το πιο περίεργο που έχει συμβεί σε Boeing 737-300 και σίγουρα θα χρειαστούν περισσότεροι από 6 μήνες μέχρις ότου καταλήξουμε στα πρώτα ασφαλή συμπεράσματα για το τι έγινε πραγματικά στον αέρα προτού πέσει το αεροσκάφος».

Σημειώνεται ότι τα τελευταία 15 χρόνια, δεκαπέντε αεροσκάφη του ίδιου τύπου συνετρίβησαν, όμως, κανένα δυστύχημα δεν μοιάζει με αυτό της κυπριακής εταιρείας.

Οι Αμερικανοί ελεγκτές δεν έκρυψαν την έκπληξή τους από όσα τους αναφέρθηκαν ότι είδε ο πιλότος του F-16. Τα ερωτήματα στα οποία αναζητούν απάντηση είναι τι συνέβη στον κυβερνήτη και τον συγκυβερνήτη του αεροσκάφους, γιατί δεν χρησιμοποίησαν καμία από τις εφεδρικές φιάλες οξυγόνου, τι ειπώθηκε μεταξύ του Γερμανού πιλότου και της εταιρείας στην επικοινωνία που είχαν πριν χαθεί οποιαδήποτε επικοινωνία με τον πύργο ελέγχου, πώς και γιατί ο κυβερνήτης σηκώθηκε από τη θέση του και πώς άνοιξε η πόρτα, ώστε να περάσει στο κόκπιτ ο άνθρωπος που είδαν οι πιλότοι των μαχητικών.

«Ακόμη δεν μπορούμε να αποκλείσουμε καμία αιτία, ωστόσο υπάρχει η αίσθηση πως συνέβησαν πολλά πράγματα μαζί», εκτιμά ο κ. Πρου, που αρνείται ωστόσο να διαψεύσει την πληροφορία ότι το υλικό στο δεύτερο μαύρο κουτί δεν είναι αξιοποίησιμο.

Υστατες προσπάθειες από τον φροντιστή;

Οι χειριστές των δύο F-16 που προσέγγισαν το αεροσκάφος

ΣΥΝΕΧΕΙΑ ΣΤΗ ΣΕΛ. 4

Για άγνωστους λόγους

Καθυστέρησαν τον απόπλου κατά τρεις ολόκληρες ώρες!..

ΤΑΛΑΙΠΩΡΙΑ ΕΠΙΒΑΤΩΝ



ΔΕΝ ΦΤΑΝΕΙ η ταλαιπωρία που υφίστανται οι επιβάτες που ταξιδεύουν από και προς τα Δωδεκάνησα με τις βλάβες, τις καθυστερήσεις και τις συνθήκες, έχουμε πλέον και τροποποιήσεις της τελευταίας στιγμής των ωρών των δρομολογίων με αποτέλεσμα τα πράγματα να γίνονται ακόμα χειρότερα. Χθες ήταν προγραμματισμένο να αναχωρήσει το «ΑΝΘΗ-ΜΑΡΙΝΑ» από το λιμάνι της Ρόδου προς τον Πειραιά στις 5 το απόγευμα.

* Μέχρι και προχθές το βράδυ μάλιστα είχαν κοπεί περισσότερα από 400 εισιτήρια στα οποία αναφερόταν ως ώρα αναχώρησης από το λιμάνι της Ρόδου τις 17.00,

ΣΥΝΕΧΕΙΑ ΣΤΗ ΣΕΛ. 4

Για το θέμα του Κτηματολογίου

Ζήτησε προθεσμία για ν' απολογηθεί ο Νικ. Νικολαΐδης

ΘΑ ΓΙΝΕΙ ΣΤΙΣ 16 ΣΕΠΤΕΜΒΡΙΟΥ

ΠΡΟΘΕΣΜΙΑ 30 ημερών πήρε από την τακτική ανακρίτρια Ρόδου κ. Ελένη Κεχαγιά, προκειμένου να απολογηθεί ο Κύπριος μεγαλοξενοδόχος Νικολής Νικολαΐδης, κατηγορούμενος για ηθική αυτουργία σε έκδοση ψευδούς βεβαίωσης και απάτης που διέπραξε ο μηχανικός του Κτηματολογίου Αθανάσιος Κατσίκας.

• Οπως είναι γνωστό, ο μηχανικός του Κτηματολογίου στις 30 Ιουνίου, μετά την απολογία του στην τακτική ανακρίτρια Ρόδου κ. Ελένη Κεχαγιά κρίθηκε προσωρινά κρατούμενος με σύμφωνη γνώμη και του Εισαγγελέα Πρωτοδικών Ρόδου κ. Γιώργου Οικονόμου, κατηγορούμενος για ψευδή βεβαίωση και απάτη σε βαθμό κακουργήματος σε συνδυασμό με το νόμο περί καταχραστών του δημοσίου χρήματος.

ΠΑΡΑΛΛΗΛΑ είχε ασκηθεί ποινική δίωξη σε βάρος του Κύπριου ξενοδόχου για ηθική αυτουργία, καθώς η πλαστογραφία έγινε σε πιστοποιητικά που αφορούσαν τις εκτάσεις στις οποίες κατασκευάστηκαν τα ξενοδοχεία του και είχε σαν αποτέλεσμα να εξασφαλιστεί μεγαλύτερη

ΣΥΝΕΧΕΙΑ ΣΤΗ ΣΕΛ. 4

Για τη συνέχεια του γυρίσματος

Η Ναζλί και ο Νίκος μεταβαίνουν στη Σύμη στις 9 Σεπτεμβρίου!

ΠΟΛΛΟΙ ΤΟΥΡΚΟΙ ΣΤΟ ΝΗΣΙ



ΣΤΗ ΣΥΜΗ θα συνεχιστούν τα γυρίσματα του δεύτερου μέρους της τηλεοπτικής σειράς «Τα σύνορα της αγάπης»! Χτες ο δήμαρχος του νησιού Λευτέρης Παπακαλοδούκας, ειδοποιήθηκε από τους Τούρκους παραγωγούς ότι το τηλεοπτικό συνεργείο θα βρίσκεται στη Σύμη, στις 9 Σεπτεμβρίου και φυσικά μαζί τους θα βρίσκονται οι πρωταγωνιστές του σίριαλ Νεχίρ Ερντογάν και Τουλίν Οράλ.

* Σημειώνεται ότι τώρα το τηλεοπτικό συνεργείο βρίσκεται στην πόλη Αλικαρνασσό (Μπουντρούμ) και τα επόμενα γυρίσματα με την Ναζλί και τον Νίκο θα συνεχιστούν στη Σύμη.

ΟΠΩΣ ΕΙΝΑΙ ΓΝΩΣΤΟ, στο πρώτο μέρος της σειράς, που προβάλλεται τώρα κάθε βράδυ από το «MEGA», το ειδύλλιο μεταξύ του Νίκου και της Nazλί αναπτύχθηκε στη Σύμη.

* Η προβολή που έτυχε η Σύμη από το σίριαλ αυτό ήταν πολύ μεγάλη, με αποτέλεσμα το νησί φέτος να έχει κατακλυστεί από Τούρκους τουρίστες, που καταφθάνουν

ΣΥΝΕΧΕΙΑ ΣΤΗ ΣΕΛ. 4

Τα ίδια προβλήματα με τη Ρόδο

Με τα βραχιολάκια οι τουρίστες και στο γειτονικό Μαρμαρίς!..

ΠΕΡΙΗΓΗΣΗ ΣΤΗΝ ΑΓΟΡΑ ΤΗΣ ΠΟΛΗΣ

ΟΙ ΤΟΥΡΙΣΤΙΚΟΙ δείκτες των τελευταίων χρόνων αποδεικνύουν ότι το γειτονικό Μαρμαρίς συμπεριλαμβάνεται μεταξύ των πρώτων τουριστικών προορισμών της Τουρκίας και συνεχώς αναπτύσσεται. Ειδικά η κίνηση από τη Ρόδο προς το απέναντι τουριστικό θέρετρο κάθε χρόνο συνεχώς αυξάνει με αποτέλεσμα οι τουρίστες που προέρχονται από το νησί μας να θεωρούνται από τους παράγοντες και τους επιχειρηματίες του Μαρμαρίς σαν οι καλύτεροι επισκέπτες της.

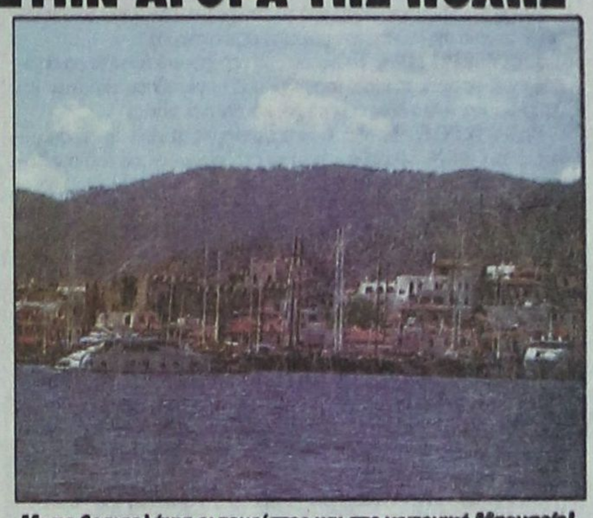

Με τα βραχιολάκια οι τουρίστες και στο γειτονικό Μαρμαρίς!..

• Αυτό που είναι κοινά αποδεκτό είναι ότι το Μαρμαρίς αποτελεί τον πλέον γνωστό στην Ευρώπη τουριστικό προορισμό της Τουρκίας και κάθε χρόνο το επιλέγουν για τις διακοπές τους εκατοντάδες χιλιάδες τουρίστες. Οι περισσότεροι προέρχονται από τις κλασικές τουριστικές αγορές της Ευρώπης αλλά τα τελευταία χρόνια σημαντική παρουσία έχουν οι επισκέπτες από τις πρώην σοσιαλιστικές χώρες.

ΤΟ ΜΑΡΜΑΡΙΣ είναι πολύ γνωστό και στους λάτρεις του θαλάσσιου τουρισμού λόγω κυρίως των πολύ σύγχρονων μαρινών που διαθέτει και που, όπως και εμείς διαπιστώσαμε ιδίοις όμμασι, φιλοξενεί αυτές τις μέρες εκατοντάδες ιστιοφόρα και γιότ. Πρέπει, επίσης, να πούμε ότι η ανάπτυξη του τουρισμού έφερε και την αλλαγή στον τρόπο ζωής των

ΣΥΝΕΧΕΙΑ ΣΤΗ ΣΕΛ. 4

Ενας 28χρονος μπάρμαν

Τηλεφώνησε για βόμβα σε αεροπλάνο για να προλάβει τη φίλη του

ΣΥΝΕΛΗΦΘΗ ΑΠΟ ΤΗΝ ΑΣΤΥΝΟΜΙΑ

ΑΜΑΡΤΗΣΕ για τη φίλη του, ένας 28χρονος μπάρμαν. Προκειμένου να προλάβει να χαιρετήσει τη φίλη του που ταξίδευε αεροπορικώς για Αθήνα, έγινε φαρσέρ για να καθυστερήσει την απογείωση του αεροσκάφους των Ολυμπιακών Αερογραμμών.

• Συγκεκριμένα χθες στις 6.40 το πρωί άγνωστος τηλεφώνησε στο αστυνομικό τμήμα αερολιμένος Παραδεισίου και είπε ότι στο αεροσκάφος που επρόκειτο να εκτελέσει το δρομολόγιο προς Αθήνα είχε τοποθετηθεί βόμβα. Αμέσως σήμανε συναγερμός στο αεροδρόμιο ενώ ο αστυνομικός κατέγραφε τον αριθμό τηλεφώνου του άγνωστου φαρσέρ, καθώς η συσκευή του διέθετε μηχανισμό αναγνώρισης.

ΚΙΝΗΤΟΠΟΙΗΘΗΚΕ ο μηχανισμός εκτάκτου ανάγκης του αεροδρομίου και εφαρμόστηκε το σχέδο που προβλέπεται για τοποθέτηση εκρηκτικού μηχανισμού σε αεροσκάφη. Την ώρα που γινόταν χαμός στο αεροδρόμιο, έφθασε στην αίθουσα αναχωρήσεων ο φαρσέρ για να συναντήσει τη φίλη του.

• Από την έρευνα αποδείχθηκε ότι το τηλεφώνημα

ΣΥΝΕΧΕΙΑ ΣΤΗ ΣΕΛ. 4

Από την περασμένη Κυριακή

Αγνοείται η τύχη 80χρονης τουρίστριας

ΜΕΓΑΛΗ ΕΠΙΧΕΙΡΗΣΗ ΓΙΑ ΤΟΝ ΕΝΤΟΠΙΣΜΟ ΤΗΣ

ΕΞΑΚΟΛΟΥΘΟΥΝ να αγνοούνται τα ίχνη 80χρονης Αυστριακής τουρίστριας η οποία εξαφανίστηκε από τις 14 Αυγούστου, από το ξενοδοχείο στο οποίο διέμενε στην περιοχή των Κολυμπίων.

• Σύμφωνα με τα μέχρι στιγμής στοιχεία η 80χρονη, η οποία συνήθιζε να κάνει πεζοπορίες, το μεσημέρι της Κυριακής έφυγε από το ξενοδοχείο της για να επισκεφθεί πεζή την γύρω περιοχή και από τότε δεν έχει δώσει κανένα σημείο ζωής.

ΑΠΟ ΤΗ ΣΤΙΓΜΗ που οι

ΣΥΝΕΧΕΙΑ ΣΤΗ ΣΕΛ. 4







ΚΑΘΗΜΕΡΙΝΑ ΤΑ ΝΕΑ ΤΗΣ ΔΩΔΕΚΑΝΗΣΟΥ ΣΤΟ INTERNET
www.proodosnews.gr
www.proodos.net



17/8/2005

Η πτώση του μοιραίου αεροσκάφους Μπόινγκ 737 της κυπριακής εταιρίας "Helios" και ο θάνατος 121 ατόμων είναι το θέμα που κυριαρχεί στην ειδησεογραφία του χτεσινού αθηναϊκού Τύπου.

ΑΔΕΣΜΕΥΤΟΣ ΤΥΠΟΣ (Μάτσης): 2.232 προσλήψεις στο Δημόσιο χωρίς διαγωνισμό. Νέες θέσεις εργασίας σε νοσοκομεία, δήμους.

ΑΔΕΣΜΕΥΤΟΣ ΤΥΠΟΣ (Ριζος): Προσπάθησε να πιλοτάρει το αεροσκάφος. Ο 25χρονος φροντιστής, που είχε εκπαιδευθεί και ως πιλότος.

ΑΝΩ ΚΑΤΩ: Ανεξήγητη η τρελή παρεία. Το μόνο σίγουρο, η άθλια κατάσταση του αεροσκάφους.

ΑΠΟΓΕΥΜΑΤΙΝΗ: Ο "HELIOS" καίει κόμματα και πολιτικούς. Εμπλοκή του κυπριακού κομματικού συστήματος στην κρίση.

Η ΑΥΓΗ: Οι ουρανοί είναι δικοί τους! Η τραγωδία με το κυπριακό "Μπόινγκ" αποκαλύπτει την ασυδοσία στον αέρα.

ΑΥΡΙΑΝΗ: 320 μηνύσεις για απάτη εναντίον του Καντομηνά στο Μάναχο.

ΤΟ ΒΗΜΑ: Τα τελευταία λεπτά της πτήσης ZU- 522. Πώς ο ιπτάμενος φροντιστής Ανδρέας Προδρόμου επιχείρησε (μάταια) να προσγειώσει το κυπριακό αεροσκάφος στα Σπάτα.

Η ΒΡΑΔΥΝΗ: 3 σενάρια για τον "τρίτο " άνθρωπο. Τι διέκριναν οι πιλότοι των δύο F-16 στο πιλοτήριο του μοιραίου αεροσκάφους.

ΕΘΝΟΣ: Μυστήριο πάνω από τα συντρίμμια. Πυκνώνει το σκοτάδι για τα αίτια της πτώσης του μοιραίου αεροσκάφους.

ΕΛΕΥΘΕΡΗ ΩΡΑ: Το πολύνεκρο αεροπορικό δυστύχημα δημιούργησε, ως προς τα αίτια, τσουνάμι από συγκρούσεις εκδοχών και αντιεκδοχών. Άλλα λένε οι μάρτυρες και άλλα οι ειδικοί.

ΕΛΕΥΘΕΡΟΣ: Μεγαλώνει το μυστήριο για τα αίτια της αεροπορικής τραγωδίας. Νέα δεδομένα μετά τις πληροφορίες-σοκ από την Κύπρο.

ΕΛΕΥΘΕΡΟΣ ΤΥΠΟΣ: Ο φροντιστής επί 23 λεπτά στο πηδάλιο. Ανδρέας Προδρόμου: Ο άνθρωπος που προσπάθησε να σώσει το Μπόινγκ.

ΕΛΕΥΘΕΡΟΤΥΠΙΑ: Τα μυστήρια πτήσης και πτώσης. Τύχη βουνό είχε η Αττική: Το μοιραίο Μπόινγκ συνετρίβη σε νεκρό σημείο.

ΕΣΤΙΑ: Σωρεία κακών συγκυριών. Τα πιθανά αίτια της αεροπορικής τραγωδίας.

ESPRESSO: "Η πιο δύσκολη στιγμή της ζωής μου". Η εξομολόγηση του Κώστα Καραμανλή για το δίλημμα της κατάρριψης.

Η ΚΑΘΗΜΕΡΙΝΗ: Δραματικό ημίωρο στο πιλοτήριο. Ύστατη προσπάθεια πλοήγησης του Μπόινγκ 737 από άγνωστο - Μάρτυρες, οι χειριστές των δύο F-16.

Ο ΛΟΓΟΣ: Σκοτάδι από την "Helios". Τα στοιχεία του "θρίλερ" και τα ερωτηματικά.

ΤΑ ΝΕΑ: Πάλευαν να τους σώσουν. Στο πιλοτήριο ως την τελευταία στιγμή.

Η ΝΙΚΗ: Πληθαίνουν τα ερωτήματα. Νέα στοιχεία "φουντώνουν" τα σενάρια για την τραγωδία.

ΡΙΖΟΣΠΑΣΤΗΣ: Έγκλημα για περισσότερα κέρδη. Η πολιτική της "απελευθέρωσης" και των ιδιωτικοποιήσεων ηθικός αυτουργός του τραγικού δυστυχήματος.

TRAFFIC NEWS: Οι δύο πιλότοι των F-16... είδαν στο πιλοτήριο ύποπτες κινήσεις. Γιατί κρατούν απόρρητα τα στοιχεία; Τι έγινε το δεύτερο μαύρο κουτί;

Η ΧΩΡΑ: Τι κρύβουν. Γιατί θα μείνουν απόρρητα διάφορα στοιχεία. Πώς έκοβε επί τρεις ώρες βόλτες με τον αυτόματο πιλότο ενώ θα εκτελούσε πτήση 1,5 περίπου ώρας.

ΦΑΡΜΑΚΕΙΑ
ΔΙΗΜΕΡΕΥΕΙ: ΚΛΗΡ. ΦΩΤΑΚΗΣ ΦΩΤΕΙΝΟΣ Νέα Αγορά 20, τηλ. 24257
ΔΙΑΝΥΚΤΕΡΕΥΕΙ: ΠΥΡΓΟΣ ΓΕΩΡΓΙΟΣ Απ Παύλου 70, Ανάληψη Τηλ. 65610

ΥΓΡΑ ΚΑΥΣΙΜΑ
ΔΙΑΝΥΚΤΕΡΕΥΟΥΝ
• ΣΤΑΥΡΙΑΝΑΚΗΣ Π. Πρατ. Shel, Ψαροπούλα
• ΤΖΩΡΤΖΗΣ ΓΙΩΡΓΟΣ Πρατήριο BP, Ροδίνι

ΡΑΔΙΟ ΤΑΧΙ
ΤΗΛ: ΠΟΛΗ: 22410 69800, ΥΠΑΙΘΡΟ: 22410 69600

ΚΤΕΟ
Τηλ. 22410 65385 εσωτερικό 23
Από 1/8/2005 έως 31/8/2005
Επιβατικά (Ε.Ι.Χ.) και φορτηγά μέχρι 3,5 (ΦΙΧ<3,5Τ) με αριθμούς κυκλοφορίας ΡΟΒ 8001 έως και 8800
Από 1/8/2005 έως 31/8/2005
Επιβατικά (Ε.Ι.Χ.) και φορτηγά μέχρι 3,5 (ΦΙΧ<3,5Τ) με συγκοινωνιακή έδρα Καλύμνου και Κω, με αριθμούς κυκλοφορίας ΑΜΡ, ΜΟΙ, ΑΜΥ, ΡΑΙ κ.τ.λ. (ερυθρού χρώματος - ανεξαρτήτως αριθμού) και ΚΧΑ (από 2001 έως και 4000).
* Καλούνται όλα τα παραπάνω οχήματα να προβούν σε τεχνικό έλεγχο σε οποιοδήποτε Κ.Τ.Ε.Ο. ή Ι.Κ.Τ.Ε.Ο.
* Επίσης θα ελέγχονται όσα οχήματα υποχρεούνται βάση παλαιοτέρων προγραμμάτων πρόσκλησης.
* Ο εμπρόθεσμος προγραμματισμός των οχημάτων για έλεγχο (ραντεβού) γίνεται έως και 15 ημέρες πριν της λήξης του προγράμματος πρόσκλησης.

ΠΡΟΣΦΟΡΑ
BILSTEIN KAYABA KYB
Η ΕΤΑΙΡΕΙΑ
ΘΩΜΑΣ ΒΕΡΒΙΛΗΣ & ΥΙΟΣ
ΕΙΣΑΓΩΓΕΣ ΑΝΤΑΛΛΑΚΤΙΚΩΝ ΑΥΤ/ΤΩΝ
ΠΡΟΣΦΕΡΕΙ
από τα καταστήματά της
*ΑΘΗΝΑΣ: Μαραθωνομάχων 17-Ακαδημία Πλάτωνος Τηλ:2105125819
*ΡΟΔΟΥ : 6ο χλμ. Λεωφ. Ρόδου-Λίνδου Τηλ:2241062928
καθώς και από τα συνεργαζόμενα συνεργεία
* ΧΑΤΖΗΠΕΤΡΟΣ ΔΗΜΗΤΡΙΟΣ Πατρών 3 & Μιχ. Πετριδη - Τηλ. 22410 38889
*ΣΟΥΛΑΚΗΣ ΦΩΤΗΣ Στρατηγού Ζήση 78 - Τηλ. 22410 27037
*ΚΑΤΣΙΑΝΑΚΟΣ ΣΠΥΡΙΔΩΝ 7ο χλμ Λεωφ.Ρόδου-Λίνδου - Τηλ. 22410 64605
ΤΑ ΓΝΗΣΙΑ ΚΟΡΥΦΑΙΑ ΑΜΟΡΤΙΣΕΡ
BILSTEIN & KAYABA
σε τιμές ΥΠΕΡΧΟΝΔΡΙΚΗΣ
με 2 ΧΡΟΝΙΑ ΕΓΓΥΗΣΗ
ΔΩΡΕΑΝ ΤΟΠΟΘΕΤΗΣΗ και 3 ΑΤΟΚΕΣ ΔΟΣΕΙΣ*
2755-2005

Δωδεκανησιακά 24ωρα

Στα πεταχτά

Οι «ειδικοί»

Οταν συμβεί ένα μεγάλο γεγονός, αμέσως «ξεφυτρώνουν» και οι... ειδικοί!...

Είναι αυτοί που περιφέρονται στα πάσης φύσεως κανάλια και αναπτύσσουν τις θεωρίες!...

Πολλούς τέτοιους παρακολουθούμε τις ημέρες αυτές, με την ευκαιρία του τραγικού αεροπορικού ατυχήματος!...

Περιττό να πούμε ότι στις περισσότερες φορές αυτά που λένε είναι μπούρδες, αφού έρχονται τα γεγονότα και τους διαψεύδουν!...

Εξαγγελίες στα χαρτιά

Ολες οι προεκλογικές, αλλά και μετεκλογικές εξαγγελίες της Νέας Δημοκρατίας, μένουν στα χαρτιά. Μονίμως η κυβέρνηση της ΝΔ, εμπαίζει τον ελληνικό λαό.

Βέβαια για τους Δωδεκανησίους τα πράγματα είναι ακόμα χειρότερα και ο εμπαιγμός μεγαλύτερος. Το ακτοπλοϊκό άλυτο, το φράγμα του Γαδουρά σταματημένο, το Γκολφ Αφάντου μπλοκαρισμένο, και τόσα άλλα προβλήματα περιμένουν λύση.

Μόνο που τώρα δεν έχουν το άλλοθι, να τα φορτώνουν στο ΠΑΣΟΚ γιατί είναι κυβέρνηση 18 μήνες.

Μικροψυχία

Ο Τούρκος πρωθυπουργός Ταγί Ερντογάν, δεν απέστειλε συλλυπητήριο τηλεγράφημα στην κυπριακή κυβέρνηση, για την αεροπορική τραγωδία, γιατί φοβήθηκε μήπως τον κατηγορήσουν οι πολιτικοί αντίπαλοι και φίλοι, ότι με την ενέργειά του αυτή, θα αναγνώριζε την Κύπρο. Αυτό είναι μικροψυχία και ντροπή.

Πόσες φορές η Ελλάδα πρόσφερε βοήθεια στην Τουρκία σε θεομηνίες; Πόσες; Αυτή είναι η διαφορά μεταξύ Τούρκων και Ελλήνων.

Ελεος

Τι κακό και αυτό, με τους φαρσέρς. Το φαινόμενο αυτό τείνει να πάρει διαστάσεις επιδημίας.

Ακόμα και την αεροπορική τραγωδία εκμεταλλεύονται οι θρασύτατοι ανόητοι φαρσέρς. Δυστυχώς ταλαιπωρούν τον κόσμο.

Χθες το πρωί κάποιος ανόητος κάνοντας φάρσα, αναστάτωσε το αεροδρόμιο Ρόδου, λέγοντας ότι τοποθετήθηκε βόμβα σε αεροσκάφος.

Ελεος! Δεν έχουν τι να κάνουν οι ανόητοι; Ας επισκεφθούν τον ψυχίατρό τους.

Αισχροκέρδεια

Οι καταγγελίες για κρούσματα αισχροκέρδειας στα νησιά μας πληθαίνουν καθημερινά, από επισκέπτες, αλλοδαπούς και Ελληνες. Οταν σε μια περίοδο, που τα νησιά μας βουλιάζουν από τουρίστες, υπάρχουν κρούσματα αισχροκέρδειας τότε κάτι δεν πάει καλά.

Δυστυχώς οι έλεγχοι είναι ανεπαρκείς και το φαινόμενο της αισχροκέρδειας θα ανθεί, είτε με μικρή είτε με μεγάλη τουριστική κίνηση.

Με τη Δωδεκάνησο τι θα γίνει;

Μπορεί να μας πει κάποιος από τους αρμόδιους, τι θα γίνει με το ακτοπλοϊκό της Δωδεκανήσου; Η κατάσταση πάει από το κακό στο χειρότερο, αλλά οι υπουργοί συνεχίζουν τις περιοδείες τους στα νησιά πανηγυρίζοντας για την... αύξηση της τουριστικής κίνησης! Ομως, κανένας δεν μιλάει και για τους χιλιάδες τουρίστες που έχασε η Δωδεκάνησος από την έλλειψη πλοίων ή και ακόμη για την ταλαιπωρία που υπέστησαν χιλιάδες επιβάτες!...

Το κάνουν γαργάρα το θέμα... Αλλά, μέχρι πότε θα κάνουν την πάπια;

Αργά ή γρήγορα θα κληθούν για να πληρώσουν!...

Πάρτε μέτρα

Πρέπει να παρθούν μέτρα, διότι δεν είναι δυνατόν να πωλούν προς 4,5 ευρώ ένα ποτήρι χύμα κόκα- κόλα!...

Εχουμε τα πλήρη στοιχεία αυτής της σοβαρής υπόθεσης. Και ελπίζουμε ότι κάποιος αρμόδιος θα πρέπει να μας τα ζητήσει για να ενεργήσει τα δέοντα!

Διότι, δεν είναι δυνατόν κάποιοι να υδέρνουν τον κόσμο μ' αυτόν τον τρόπο..

Πρόκειται για κατάσταση που κατά τρόπο αισχρό προκαλεί δυσφήμιση στο νησί μας!

Δεν μπορεί να συνεχιστεί αυτή η αισχροκέρδεια...

Το κυκλοφοριακό της Σύμης

Και η Σύμη αντιμετωπίζει φέτος μεγάλο κυκλοφοριακό πρόβλημα και αυτό είναι αποτελέσμα της ανυπαρξίας οδικού δικτύου, αλλά και χώρων πάρκινγκ!

Αυξάνονται και πληθύνονται τα πάσης φύσεως οχήματα στο νησί και παράλληλα μεγαλώνουν τα προβλήματα.

Δύσκολη η εξεύρεση λύσης!

Τουλάχιστον κάποιοι νεαροί ας σταματήσουν να κόβουν βόλτες ασκόπως με τα αυτοκίνητα και τα μοτοποδήλατά τους στο Γιαλό και στις άλλες περιοχές του νησιού!..

Μέχρι και...σούζες κάνουν!.. Ας μην «μαχαιρώνουν» με τις συμπεριφορές αυτές τη φήμη του νησιού!..

Μποτιλιάρισμα

«Αδειασε» η πόλη της Ρόδου το τριήμερο από Ρόδιους καθώς χιλιάδες μόνιμοι κάτοικοι επέλεξαν να περάσουν την αργία του Δεκαπενταύγουστου στα χωριά του νησιού ή στα γύρω νησάκια. Παρά την φυγή των κατοίκων η κίνηση στους δρόμους της πόλης ήταν πάρα πολύ μεγάλη καθώς οι μεν Ρόδιοι «έφυγαν» αλλά ήλθαν χιλιάδες τουρίστες.

Και όπως ήταν αναμενόμενο λόγω κυρίως των πολλών τουριστικών λεωφορείων αλλά και των εκατοντάδων ενοικιαζομένων αυτοκινήτων, δημιουργήθηκε, ειδικά κατά τις ώρες αιχμής, πολύ μεγάλο μποτιλιάρισμα.

Η τραγωδία

Η αεροπορική τραγωδία που προκάλεσε τον θάνατο 121 επιβατών και κυρίως ο τρόπος που έγινε αποτέλεσε το κύριο θέμα συζήτησης στην Ρόδο.

Ολοι δήλωναν συγκλονισμένοι από τον θάνατο τόσων πολλών ανθρώπων, ενώ παράλληλα οι άγνοια που επικρατούσε για τα αίτια της πτώσης του μοιραίου αεροπλάνου έδωσε τροφή για διάφορα σενάρια.

Τι έγινε με το ΙΚΑ;

Πριν από μερικές εβδομάδες έγινε μια ολόκληρη συνεδρίαση του νομαρχιακού συμβουλίου για το θέμα της μεταφοράς του ΙΚΑ στο παλιό νοσοκομείο.

Ειπώθηκαν πολλά και διάφορα, αλλά επί της ουσίας, δεν έχει απολύτως γίνει τίποτα!..

Και η υπόθεση αυτή έχει μείνει στα λόγια, όπως και όλα τα άλλα σοβαρά προβλήματα που απασχολούν τον τόπο μας! Αυτή η κυβέρνηση, πρέπει ν' ανακηρυχθεί πρωταθλήτρια στα...λόγια!..

ΣΥΝΑΛΛΑΓΜΑ

	Αγορά	Πώληση
ΔΟΛΛΑΡΙΟ Η.Π.Α	1,2394	1,2112
ΛΙΡΑ ΑΓΓΛΙΑΣ	0,68473	0,66911
ΚΟΡΩΝΑ ΔΑΝΙΑΣ	7,5185	7,3469
ΚΟΡΩΝΑ ΣΟΥΗΔΙΑΣ	9,4055	9,1909
ΓΙΕΝ ΙΑΠΩΝΙΑΣ	135,93	132,83
ΦΡΑΓΚΟ ΕΛΒΕΤΙΑΣ	1,561	1,5254
ΚΟΡΩΝΑ ΝΟΡΒΗΓΙΑΣ	7,9849	7,8027
ΛΙΡΑ ΚΥΠΡΟΥ	0,5776	0,5644
ΔΟΛ. ΚΑΝΑΔΑ	1,4891	1,4551
ΔΟΛ. ΑΥΣΤΡΑΛΙΑΣ	1,6232	1,5861

Οι υψηλόμισθοι καρεκλοκένταυροι

Την ώρα που κάποιοι συνταξιούχοι, με 30 και 40 χρόνια δουλειά, εισπράττουν μηναία σύνταξη 400-500 ευρώ, κάποιοι πανέξυπνοι «σύμβουλοι» σε ιδρύματα, οργανισμούς, δημοτικές επιχειρήσεις «τσεπώνουν» 2.500 και 3000 ευρώπουλα. Να γιατί τσακώνονται για να πάρουν τις θέσεις, όλοι αυτοί οι πολιτικάντηδες.

Σ' αυτές τις θέσεις είναι τα «ρετιρέ» και όχι στους υπαλλήλους μισθωτούς που δυσκολεύονται να τα φέρουν βόλτα.

Κάποιοι από τους αθεόφοβους δεν έχουν και ανάγκη, αφού διαθέτουν τεράστιες περιουσίες. Ισως τα πάρουν μαζί τους, γι' αυτό να ράψουν μεγάλες τσέπες για να χωράνε.

Δρομολογια Πλοίων

07.00 ΠΗΝΕΛΟΠΗ Α. προς Θεσ/νίκη
08.30 ΔΩΔΕΚΑΝΗΣΟΣ ΕΞΠΡΕΣ προς Πάτμο
09.00 ΣΥΜΗ ΙΙ για Σύμη
10.30 ΠΑΝΟΡΜΙΤΗΣ για Πανορμίτη - Σύμη
15.30 ΔΩΔΕΚΑΝΗΣΟΣ PRIDE προς Λέρο
16.00 ΔΕΛΦΙΝΙ 22 για Κω
18.30 ΣΥΜΗ ΙΙ για Σύμη

Προς Πειραιά: 18.00 ΡΟΔΑΝΘΗ
19.00 BLUE STAR II

Αεροπορικα Δρομολόγια

ΟΛΥΜΠΙΑΚΗ ΑΕΡΟΠΟΡΙΑ

Από Ρόδο-**Αθήνα:** Καθημερινά 07.10, 13.40
Πέμπτη 20.10, 22.45
Καθημερινά πλην Πέμπτης 19.40, 22.25
Καθημερινά πλην Κυριακής 10.40
Από Ρόδο-**Θεσσαλονίκη:** Δευτέρα - Τετάρτη 09.45
Πέμπτη 10.45
Σάββατο 15.15
Δευτ.-Τετ.-Παρ.-Κυρ. 16.10
Από Ρόδο-**Ηράκλειο:** Δευτέρα - Παρασκευή-Κυριακή 17.45
Τρίτη - Πέμπτη 18.30
Τετάρτη - Σάββατο 19.20
Από Ρόδο-**Κάρπαθο:** Δευτ.-Πεμ.-Παρ.-Σάβ. 07.00, 10.40
Τετάρτη - Κυριακή 10.40, 14.20
Από Ρόδο -**Κάσο:** Δευτ.-Πεμ.-Παρ.-Σάβ. 07.00
Τετάρτη - Κυριακή 10.40
Από Ρόδο-**Καστελλόριζο:** Δευτ.-Τετ.-Παρ.-Σάβ. -Κυρ. 07.10
Από Ρόδο-**Χίο:** Τρίτη 10.40 Πέμπτη 10.45
Από Ρόδο-**Μυτιλήνη:** Δευτέρα-Τετάρτη 09.45
Τρίτη 10.40,
Πέμπτη 10.45
Σάββατο 15.15
Από Ρόδο-**Σάμος:** Τρίτη 10.40
Σάββατο 15.15
Από Ρόδο-**Λήμνος:** Δευτέρα-Τετάρτη 09.45 Τρίτη 10.40,
Πέμπτη 10.45 Σάββατο 15.15

AEGEAN AIRLINES & CRONUS

Από Ρόδο-**Αθήνα:** Καθημερινά 07.10-11.05-13.50-16.30-21.30
Από Ρόδο-**Θεσσαλονίκη:** Καθημερινά 12.05
Από Ρόδο-**Ρώμη:** Καθημερινά 16.30
Από Ρόδο-**Λάρνακα:** ΤΡΙΤΗ-ΠΕΜΠΤΗ-ΣΑΒΒΑΤΟ 11.05
τις υπόλοιπες μέρες 07.10-13.50-16.30

Εκδήλωσεις απο τα Παλιά

ΠΡΟΟΔΟΣ 5 ΙΟΥΛΙΟΥ 1972

ΟΙ ΑΡΙΣΤΟΥΧΟΙ ΤΟΥ ΚΑΖΟΥΛΛΕΙΟΥ

Υπό της διεύθυνσης του Βενετοκλείου Γυμνασίου Αρρένων Ρόδου εδόθη εις την δημοσιότητα ο κατάλογος των αριστευσάντων μαθητών κατά την σχολική περίοδον 1971 - 1972. Ούτω:

*Εκ της Ας τάξεως
Βερβελής Αθανάσιος
Γιανναράς Αναστ.
Δαμάσκος Ιωάννης
Εμμανουήλ Μιχαήλ
Καλαμποδάκης Ιωάννης
Μπαρδακάς Τσαμπίκος

*Εκ της Βης τάξεως
Αϊβαλής Νικόλαος
Αρβανίτης Ευάγγελος
Βησαρίδης Αριστοτ.
Ευθυμίου Βασίλ.
Ζαρίφης Ιπποκράτης
Ζαχαριάδης Δημήτρ.
Καραβόλιας Μιχαήλ
Κόσμος Γεώργιος
Κωνσταντινίδης Αχιλ.
Κωνσταντινίδης Μηνάς
Λάδης Ανδρέας
Λαπαδάκης Χαράλ.
Παπαϊωάννου Δημ.
Παπανικολάου Νικ.
Τζελέπης Χαράλ.
Χατζημανώλης Παναγ.
Χατζηνικολάου Ηλίας
Χρυσοχόος Ιγνάτιος

*Εκ της Γης τάξεως
Αξιώτης Επαμειν.
Βελιάδης Αλέξ.
Γανωτάκης Σεβαστ.
Γλυνός Αλέξ..
Γράβαρης Γεώργιος
Δροσίτης Ιωάννης
Κάρρας Μιχαήλ
Σοκορέλλος Μιχαήλ
Σπυρόπουλος Κων.
Τριάντος Γεωργ.
Υψηλάντης Γεώργ.
Φιλιππής Γεωργ.
Χατζηαχμέτ Σελμάν

*Εκ της Δης Τάξεως
Βρούχος Μιχαήλ
Καραταπάνης Στυλ.
Κορναρόπουλος Νικ.
Κολίγρης Νικ.
Κουτούπης Παναγ.
Μπαντής Κωνστ.
Διακοσταμαρίου Ειρήνη
Ευθυμίου Ειρήνη
Μπουσίου Βασιλ.
Χατζημανώλη Χαριστ.

*Εκ της Ενης τάξεως
Διαμαντής Αδαμάντ.
Καλαϊτζής Ξάνθιπ.
Κουπάδης Ιωάν.
Λάδης Λεωνίδας
Μορόπουλος Νικολ.
Ψαρομπάς Γεώργ.
Γαβριήλ Χρυσάνθη
Καμπαστάνα Σεβαστή
Παλαιολόγου Ανθή

*Εκ της Στης Τάξεως
Βαρέλης Δημητρ.
Γιώρτσος Δημητρ.
Κατραλής Κωνστ.
Μαννάκης Παντ.
Βερβάρης Νικόλ.
Σαλαμαστράκης Στ.

ΠΡΟΟΔΟΣ
Ημερήσια Εφημερίδα της Ρόδου
ΙΔΙΟΚΤΗΣΙΑ - ΕΚΔΟΣΗ
Γ. ΔΙΑΜΑΝΤΙΔΗΣ
ΓΡΑΦΙΚΕΣ ΤΕΧΝΕΣ Α.Ε.
Ετος ιδρύσεως 1949
ΓΡΑΦΕΙΑ ΣΥΝΤΑΞΗΣ - ΔΙΑΦΗΜΙΣΕΩΣ Μάρκου Μαλλιαράκη 3 (ΚΟΒΑ)
Τηλ. Συντάξης: 22410 27356-34101, FAX: 22410 20643
Τηλ. Λογιστηρίου: 22410 35322, FAX: 22410 35322
e-mail: info@proodos.net & proodro@otenet.gr

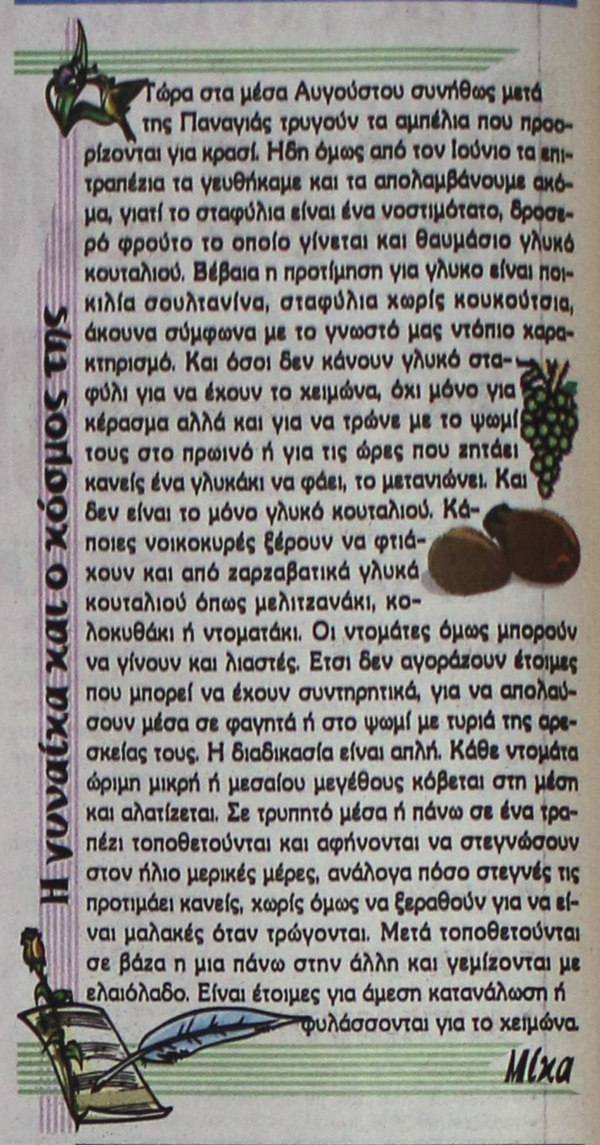

Τώρα στα μέσα Αυγούστου συνήθως μετά της Παναγιάς τρυγούν τα αμπέλια που προορίζονται για κρασί. Ηδη όμως από τον Ιούνιο τα επιτραπέζια τα γευθήκαμε και τα απολαμβάνουμε ακόμα, γιατί το σταφύλια είναι ένα νοστιμότατο, δροσερό φρούτο το οποίο γίνεται και θαυμάσιο γλυκό κουταλιού. Βέβαια η προτίμηση για γλυκο είναι ποικιλία σουλτανίνα, σταφύλια χωρίς κουκούτσια, άκουνα σύμφωνα με το γνωστό μας ντόπιο χαρακτηρισμό. Και όσοι δεν κάνουν γλυκό σταφύλι για να έχουν το χειμώνα, όχι μόνο για κέρασμα αλλά και για να τρώνε με το ψωμί τους στο πρωινό ή για τις ώρες που ζητάει κανείς ένα γλυκάκι να φάει, το μετανιώνει. Και δεν είναι το μόνο γλυκό κουταλιού. Κάποιες νοικοκυρές ξέρουν να φτιάχνουν και από ζαρζαβατικά γλυκά κουταλιού όπως μελιτζανάκι, κολοκυθάκι ή ντοματάκι. Οι ντομάτες όμως μπορούν να γίνουν και λιαστές. Ετσι δεν αγοράζουν έτοιμες που μπορεί να έχουν συντηρητικά, για να απολαύσουν μέσα σε φαγητά ή στο ψωμί με τυριά της αρεσκείας τους. Η διαδικασία είναι απλή. Κάθε ντομάτα ώριμη μικρή ή μεσαίου μεγέθους κόβεται στη μέση και αλατίζεται. Σε τρυπητό μέσα ή πάνω σε ένα τραπέζι τοποθετούνται και αφήνονται να στεγνώσουν στον ήλιο μερικές μέρες, ανάλογα πόσο στεγνές τις προτιμάει κανείς, χωρίς όμως να ξεραθούν για να είναι μαλακές όταν τρώγονται. Μετά τοποθετούνται σε βάζα η μια πάνω στην άλλη και γεμίζονται με ελαιόλαδο. Είναι έτοιμες για άμεση κατανάλωση ή φυλάσσονται για το χειμώνα.

Μίχα

METROPOL MULTICINEMA ODEON
ΛΟΓΩ ΤΩΝ ΚΑΛΟΚΑΙΡΙΝΩΝ ΔΙΑΚΟΠΩΝ ΤΟ "METROPOL ODEON" ΘΑ ΠΑΡΑΜΕΙΝΗ ΚΛΕΙΣΤΟ ΑΠΟ 5 ΕΩΣ 31 ΑΥΓΟΥΣΤΟΥ
ΕΝΑΡΞΗ - OPENING
ΠΕΜΠΤΗ 1 ΣΕΠΤΕΜΒΡΙΟΥ
THURSDAY 1 SEPTEMBER
ΑΙΘΟΥΣΑ 1 BEWITCHED
ΜΑΓΙΣΣΑ...IN LOVE
Οταν μια μάγισσα ερωτευτεί έναν θνητό.. τότε έρχονται όλα τα πάνω κάτω
ΑΙΘΟΥΣΑ 2 THE CAVE
ΜΙΑ ΣΠΗΛΙΑ ΓΕΜΑΤΗ ΤΡΟΜΟ
Μια κλειστοφοβική ταινία τρόμου που διαδραματίζεται στα έγκατα της Γης έχει ήδη αρχίσει να αποκτά φανταστικούς οπαδούς
ΑΙΘΟΥΣΑ 3 EDISON
ΜΙΑ ΜΗΤΡΟΠΟΛΗ ΜΕ ΠΟΛΛΑ ΕΡΩΤΗΜΑΤΑ
Σ'αυτήν την πόλη μόνο οι μπάτσοι είναι πάνω από τον νόμο.
XSM6-318

ROLEX
NICK SARLIS & Co
OFFICIAL DISTRIBUTORS FOR DODECANESE AND AUTHORISED SERVICE CENTER
XSX4-318

SAIS TRAVEL

ΔΥΝΑΜΗ
ΕΜΠΙΣΤΟΣΥΝΗ
S

ΤΡΙΗΜΕΡΕΣ ΑΠΟΔΡΑΣΕΙΣ

Οποια μέρα εσείς επιθυμείτε με δυνατότητα επέκτασης του τριημέρου

RELAX στα νησιά μας

* ΚΑΛΥΜΝΟΣ	€ 140
* ΛΕΡΟΣ	€ 160
* ΠΑΤΜΟΣ	€ 175

Περιλαμβάνει:
- Εισιτήρια με το CATAMARAN ΔΩΔ/ΣΟΣ EXPRESS
- Ξενοδοχεία πάνω στη θάλασσα με πρωινό
- Αυτοκίνητο 3 μέρες παραλαβή και παράδοση στο λιμάνι

* ΧΙΟΣ	€ 205
* ΣΑΜΟΣ	€ 235 4ήμερο
* ΜΥΤΙΛΗΝΗ	€ 245

Περιλαμβάνει:
- Αεροπορικά εισιτήρια με επιστροφή
- Φόρους αεροδρομίου
- Ξενοδοχείο πάνω στη θάλασσα με πρωινό
- Αυτοκίνητο 3 μέρες παραλαβή & παράδοση στο αεροδρόμιο

ΑΚΟΜΗ ΠΑΚΕΤΑ για
*** ΜΥΚΟΝΟ – ΠΑΡΟ – ΣΑΝΤΟΡΙΝΗ**

*** RELAX Μαρμαρίς**

3ήμερο χωρίς διαβατήριο

Περιλαμβάνει:
- Ξενοδοχείο 5 αστέρων με ημιδιατροφή
- Εισιτήρια με το CATAMARAN με επιστροφή

*** ΤΗΝΟ – ΠΑΡΟ – ΑΝΤΙΠΑΡΟ – ΣΑΝΤΟΡΙΝΗ – ΣΥΡΟ**

Από 1/9 έως 7/9

- Επιλεγμένα ξενοδοχεία με πρωινο.
- Εισιτήρια ακτοπλοϊκά BLUE STAR
- Εκδρομές με πούλμαν στην Πάρο - Τήνο - Σύρο - • Σαντορίνη. Διασκέδαση με νησιώτικους χορούς.

*** ΜΑΡΜΑΡΙΣ – ΦΕΤΙΓΕ – ΛΙΒΙΣΙ – ΚΑΣ – ΜΥΡΑ – ΑΓ. ΝΙΚΟΛΑΟ – ΚΑΣΤΕΛΛΟΡΙΖΟ**

Από 19/9 έως 23/9

- Ξενοδοχεία 4* με ημιδιατροφή.
- Εκδρομές – επισκέψεις λιμνοθάλασσα Dalyan, Μάκρη (Φετιγέ και ερειπωμένη ελληνική πόλη), Λιβίσι, τον Αγ. Νικόλαο στα Μύρα κ.λ.π.
- Εισιτήρια με το καταμαράν
- Φόρους λιμανιών.

Πληροφορίες

ΠΡΑΚΤΟΡΕΙΟ ΤΑΞΙΔΙΩΝ
ΣΑΒΒΑΣ ΣΑΗΣ

Το πρακτορείο που εμπιστεύονται όλοι για τη σοβαρότητά του και την ποιότητα των εκδρομών του.

ΔΙΑΦΗΜΙΣΤΕΣ ΜΑΣ ΕΙΝΑΙ ΟΙ ΙΔΙΟΙ ΟΙ ΠΕΛΑΤΕΣ ΜΑΣ

ΤΑΡΠΟΝ ΣΠΡΙΓΚΣ 42 (δίπλα στην Τράπεζα Πίστεως)
Τηλ. 22410 39781-3, 22410 37711

X.5350-31/8

Για καλύτερη ασφάλεια των οδηγών

Να διαγραμμιστούν όλοι οι δρόμοι του νησιού μας

ΥΠΑΡΧΕΙ ΚΑΙ ΕΛΛΕΙΨΗ ΦΩΤΙΣΜΟΥ

ΝΑ ΔΙΑΓΡΑΜΜΙΣΤΟΥΝ όλοι οι δρόμοι της Ρόδου ζητά ο δημοτικός σύμβουλος κ. Γιάννης Γιαννακάκης. Σε σχετική επιστολή του αναφέρει τα εξής:

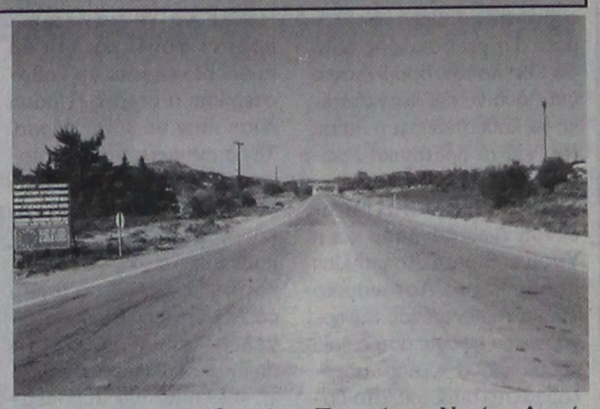

«Κύριε Διευθυντά,

Κατά τη διάρκεια ειδικής συσκέψεως που πραγματοποιήθηκε στη νομαρχία, ο νομάρχης Δωδεκανήσου κ. Γιάννης Μαχαιρίδης παρουσίασε την οριστική προμελέτη του έργου της διαπλάτυνσης της εθνικής οδού Ρόδου - Λίνδου, από το Φαληράκι έως τα Κολύμπια. Αναμφίβολα πρόκειται για ένα εξαιρετικά σημαντικό έργο, αν λάβει κανείς υπ' όψιν του το γεγονός ότι η δημιουργία της νησίδας "Ζέρσεϊ", στο τμήμα της εθνικής οδού από το Ροδίνι έως το Φαληράκι, εκτός από την άνετη κίνηση των τροχοφόρων, στις δύο λωρίδες - ένθεν και ένθεν - έχει αποδειχθεί ότι έχει περιορίσει στο ελάχιστο την πρόκληση τροχαίων δυστυχημάτων.

Ωστόσο, με την ευκαιρία αυτού του γεγονότος, θέλω να επισημάνω μια σημαντική παράμετρο του ίδιου προβλήματος, δηλαδή της ομαλής και ασφαλούς διακίνησης των χιλιάδων τροχοφόρων (που διπλασιάζεται σχεδόν με τα ενοικιαζόμενα Ι.Χ. και δίκυκλα κατά τους μήνες της τουριστικής περιόδου) στο σύνολο του οδικού δικτύου του νησιού.

Αναφέρομαι ειδικότερα στην ελλιπή σήμανση και διαγράμμιση των δρόμων του νησιού, καθώς και στον ανεπαρκή φωτισμό τους, παραλείψεις οι οποίες, θεωρώ, είναι δυνατόν να τοιχίσουν σε ανθρώπινες ζωές. Θα συμφωνήσετε πιστεύω ότι σε μεγάλα τμήματα της εθνικής οδού Ρόδου - Λίνδου οι πινακίδες σήμανσης σε τίποτα δεν μαρτυρούν ότι πρόκειται για... ευρωπαϊκό δρόμο.

Επί πλέον η ξεθωριασμένη διαγράμμισή του, σε συνδυασμό με την έλλειψη φωτισμού, εγκυμονεί τεράστιους κινδύνους πρόκλησης τροχαίων δυστυχημάτων για τους ντόπιους και αλλοδαπούς ανύποπτους οδηγούς κατά τις νυκτερινές ώρες. Από τα Αφάντου μέχρι τον Αρχάγγελο, με εξαίρεση μικρά διαστήματα φωτισμού, και αυτού χαμηλού, ο δρόμος είναι σκοτεινός. Σε ακόμα χειρότερη κατάσταση βρίσκεται το υπόλοιπο τμήμα της εθνικής οδού, και ο επαρχιακός δρόμος από τη διακλάδωση προς Πυλώνα μέχρι Κατταβιά.

Αυτά σε ό,τι αφορά στην ανατολική πλευρά του νησιού. Γιατί τα πράγματα είναι πιο μελαγχολικά στους δρόμους της δυτικής πλευράς, μετά το Αεροδρόμιο. Και για να μην κάνω κατάχρηση του χώρου σας, πιστεύω ότι η Νομαρχιακή Αυτοδιοίκηση, σε συνεργασία με την Περιφέρεια Νοτίου Αιγαίου, που έχει την αρμοδιότητα των εθνικών οδών, θα πρέπει άμεσα να αντιμετωπίσουν αυτό το ζήτημα: Να διαγραμμιστούν όλοι οι δρόμοι μεγάλης κυκλοφορίας, να φωτιστούν και να γίνει άρτια σήμανσή τους. Για να μπορέσουμε να λέμε ότι η τουριστική Ρόδος... είναι Ευρώπη στο οδικό δίκτυό της.

Γιάννης Γιαννακάκης
Δημοτικός σύμβουλος»

Ανησυχούν οι Βρετανοί για νέο τρομοκρατικό χτύπημα

ΝΕΑ ΑΥΣΤΗΡΑ ΜΕΤΡΑ

Ανήσυχες εξακολουθούν να παραμένουν οι βρετανικές αρχές για το ενδεχόμενο μιας νέας τρομοκρατικής επίθεσης στη χώρα, καθώς σε δηλώσεις του ο Υπουργός Εσωτερικών της Βρετανίας, κ. Τσάρλς Κλάρκ, υπογράμμισε ότι "παρόλο που δεν υπάρχουν συγκεκριμένες πληροφορίες για επικείμενη επίθεση, είναι ανόητο να πιστεύουμε ότι έχει εξαλειφθεί ο κίνδυνος και νέων βομβιστικών επιθέσεων".

Να σημειωθεί ότι μετά τις βομβιστικές επιθέσεις του Ιουλίου στο Λονδίνο, νέα αυστηρότατα αντιτρομοκρατικά μέτρα έχουν τεθεί σε εφαρμογή στη Βρετανία, συμπεριλαμβανομένων και απελάσεων Μουσουλμάνων κληρικών, που υποστηρίζουν τέτοιες επιθέσεις αυτοκτονίας.

ΙΑΤΡΙΚΗ ΑΝΑΚΟΙΝΩΣΗ

Το ΟΡΘΟΠΑΙΔΙΚΟ ΙΑΤΡΕΙΟ του κ.
ΚΥΒΕΡΝΗΤΑΚΗ ΕΜΜΑΝΟΥΗΛ

θα παραμείνει κλειστό
από **15/8/05** έως **21/8/05.**
Θα λειτουργήσει κανονικά 22/8/05

Τηλέφωνο ανάγκης **6944 271233**

ΓΔ-20/8

ΙΑΤΡΙΚΗ ΑΝΑΚΟΙΝΩΣΗ

Το ιατρείο του
ΜΕΤΕΚΠΑΙΔΕΥΘΕΝΤΑ ΣΤΗ ΣΤΟΜΑΤΟΛΟΓΙΑ - ΧΕΙΡ. ΟΔΟΝΤΙΑΤΡΟΥ
ΔΗΜΗΤΡΙΟΥ Μ. ΠΑΡΙΣΗ

θα παραμείνει κλειστό από τις 13-8-2005 και
θα επαναλειτουργήσει τη Δευτέρα 22-8-2005
Οδός: **Ανθούλας Ζερβού 5 (Ψαροπούλα)**
Τηλ. 22410 77220
επείγοντα κιν. 6932 585441

12031-21/8

PEGASSOS TRAVEL
Club of Rhodes

ΜΑΓΕΥΤΙΚΕΣ ΑΠΟΔΡΑΣΕΙΣ ΚΑΛΟΚΑΙΡΙ 2005

ΠΡΑΓΑ-ΚΑΡΛΟΒΥ ΒΑΡΥ
4 ημέρες
Αναχωρήσεις με την HELIOS
ΚΑΘΕ ΠΕΜΠΤΗ & ΠΑΡΑΣΚΕΥΗ
Διαμονή με ημιδιατροφή στα ξενοδοχεία:

PANORAMA 4* SUB	469 € κατ' άτομο σε δίκλινο
TOWERS 5*	509 € κατ' άτομο σε δίκλινο
HILTON ATRIUM	529 € κατ' άτομο σε δίκλινο

ΚΥΠΡΟΣ
4 ημέρες
Αναχωρήσεις με την AEGEAN
ΚΑΘΕ ΠΑΡΑΣΚΕΥΗ
Διαμονή με ημιδιατροφή στο ξενοδοχείο:
MARATHON BEACH 4* 310 € κατ' άτομο σε δίκλινο

ΒΟΥΔΑΠΕΣΤΗ
4 ημέρες
Διαμονή με πρωινό στο ξενοδοχείο:
NOVOTEL CENTRUM 4* 485 € κατ' άτομο σε δίκλινο

DISNEYLAND - ΠΑΡΙΣΙ - ΒΕΡΣΑΛΙΕΣ
6 ημέρες
Αναχωρήσεις με OLYMPIC AIRWAYS
ΚΑΘΕ ΤΡΙΤΗ
Διαμονή με πρωινό στα ξενοδοχεία:
CONCORDE LAFAYETTE 4*
Παρίσι (3 διανυκτερεύσεις)
SANTA FE - Disney (2 διανυκτερεύσεις)
Από 869 € κατ' άτομο σε δίκλινο

...ΚΑΙ ΕΞΩΤΙΚΕΣ ΑΠΟΔΡΑΣΕΙΣ

ΜΠΑΝΓΚΟΚ - ΠΟΥΚΕΤ
8 ημέρες / 5 νύχτες
Αναχωρήσεις ΚΑΘΕ ΔΕΥΤΕΡΑ - ΠΕΜΠΤΗ - ΣΑΒΒΑΤΟ
με πτήσεις THAI & GULF AIR
Διαμονή σε ξενοδοχεία 5* με πρωινό
ΜΟΝΟ 1.499 € τα δύο άτομα

ΜΠΑΛΙ
8 ημέρες / 5 νύχτες
Αναχωρήσεις
- ΚΑΘΕ ΔΕΥΤΕΡΑ - ΤΕΤΑΡΤΗ - ΠΑΡΑΣΚΕΥΗ με SINGAPORE AIRLINES
- ΚΑΘΕ ΔΕΥΤΕΡΑ - ΠΕΜΠΤΗ - ΣΑΒΒΑΤΟ με THAI INTERNATIONAL

Διαμονή σε επιλεγμένα ξενοδοχεία
Από 740 € κατ' άτομο σε δίκλινο

ΑΜΣΤΕΡΝΤΑΜ - 4 ΗΜΕΡΕΣ
ΔΙΑΜΟΝΗ ΜΕ ΠΡΩΙΝΟ ΣΤΟ ΞΕΝΟΔΟΧΕΙΟ ESTHEREA 4* SUP

ΤΙΜΕΣ	ΗΜ/ΝΙΕΣ ΑΝΑΧΩΡΗΣΕΩΝ 5 ΑΥΓ.	26 ΑΥΓ.	16 ΣΕΠΤ.
Κατ' άτομο σε δίκλινο	580 ευρώ	580 ευρώ	540 ευρώ
Επιβάρυνση μονόκλινου	180 ευρώ	180 ευρώ	180 ευρώ
Παιδικό έως 12 ετών (στο δωμάτιο των γονέων)	480 ευρώ	480 ευρώ	480 ευρώ

ΡΩΜΗ - 4 ΗΜΕΡΕΣ
Αναχωρήσεις
ΑΝΑΧΩΡΗΣΕΙΣ ΚΑΘΕ ΠΑΡΑΣΚΕΥΗ
ΤΙΜΕΣ : Κατ' άτομο σε δίκλινο : 499 ευρώ
Παιδικό έως 12 ετών : 449
ΔΙΑΜΟΝΗ ΣΤΑ ΞΕΝΟΔΟΧΕΙΑ GIULIO CESARE 4* SUP 'Η LUDOVISI PALACE 4* SUP ΜΕ ΠΡΩΙΝΟ

Πληροφορίες κρατήσεων
22410 73455, 76161, 75879

X5349-31/8

TIMETABLE		RHODES	SIMI		PANORMITIS		KOS		KALYMNOS		LEROS		LIPSI		PATMOS		LIPSI		LEROS		KALYMNOS		KOS		SIMI		PANORMITIS		RHODES	KASTELORIZO	
DAYS/ΗΜΕΡΕΣ	SHIP	DEPARTURE	ARRIVAL	DEPARTURE	ARRIVAL	DEPARTURE	ARRIVAL	DEPARTURE	ARRIVAL	DEPARTURE	ARRIVAL	DEPARTURE	ARRIVAL	DEPARTURE	ARRIVAL	DEPARTURE	ARRIVAL	DEPARTURE	ARRIVAL	DEPARTURE	ARRIVAL	DEPARTURE	ARRIVAL	DEPARTURE	ARRIVAL	DEPARTURE	ARRIVAL	DEPARTURE	ARRIVAL	ARRIVAL	DEPARTURE
SUNDAY ΚΥΡΙΑΚΗ	EXPRESS	8.30	9.20	9.25	-	-	11.00	11.10	11.50	12.00	12.50	12.55	13.15	13.20	13.40	13.45	-	-	14.25	14.30	15.20	15.30	16.10	16.20	17.45	17.50	-	-	18.30	-	-
	PRIDE	15.30	-	-	16.10	16.15	17.30	17.40	18.20	18.30	19.15	19.20	19.40	19.45	20.05	6.00	6.20	6.25	6.45	6.50	7.35	7.45	8.20	8.30	-	-	9.45	9.50	10.50	-	-
MONDAY ΔΕΥΤΕΡΑ	EXPRESS	8.30	-	-	-	-	-	-	-	-	-	-	-	-	-	-	-	-	-	-	-	-	-	-	-	-	-	-	-	11.00	16.00
	PRIDE	15.30	16.20	16.25	-	-	17.40	17.50	18.30	18.40	19.25	19.30	19.50	19.55	20.15	6.00	6.20	6.25	6.45	6.50	7.35	7.45	8.20	8.30	9.45	9.50	-	-	10.40	-	-
TUESDAY ΤΡΙΤΗ	EXPRESS	8.30	-	-	-	-	10.40	10.50	11.30	11.40	12.30	12.35	12.55	13.00	13.20	13.30	-	-	14.20	14.30	15.20	15.30	16.10	16.20	-	-	-	-	18.30	-	-
	PRIDE	15.30	16.20	16.25	-	-	17.40	17.50	18.30	18.40	19.25	19.30	19.50	19.55	20.15	6.00	6.20	6.25	6.45	6.50	7.35	7.45	8.20	8.30	9.45	9.50	-	-	10.40	-	-
WEDNESDAY ΤΕΤΑΡΤΗ	EXPRESS	8.30	9.20	9.25	-	-	11.00	11.10	11.50	12.00	12.50	12.55	13.15	13.20	13.40	13.45	-	-	14.25	14.30	15.20	15.30	16.10	16.20	17.45	17.50	-	-	18.30	-	-
	PRIDE	15.30	16.20	16.25	-	-	17.40	17.50	18.30	18.40	19.25	19.30	19.50	19.55	20.15	6.00	6.20	6.25	6.45	6.50	7.35	7.45	8.20	8.30	9.45	9.50	-	-	10.40	-	-
THURSDAY ΠΕΜΠΤΗ	EXPRESS	8.30	-	-	-	-	10.40	10.50	11.30	11.40	12.30	12.35	12.55	13.00	13.20	13.30	-	-	14.20	14.30	15.20	15.30	16.10	16.20	-	-	-	-	18.30	-	-
	PRIDE	15.30	16.20	16.25	-	-	17.40	17.50	18.30	18.40	19.25	19.30	19.50	19.55	-	6.00	6.20	6.25	6.45	6.50	7.35	7.45	8.20	8.30	9.45	9.50	-	-	10.40	-	-
FRIDAY ΠΑΡΑΣΚΕΥΗ	EXPRESS	8.30	-	-	-	-	10.40	10.50	11.30	11.40	12.30	12.35	12.55	13.00	13.20	13.30	-	-	14.20	14.30	15.20	15.30	16.10	16.20	-	-	-	-	18.30	-	-
	PRIDE	15.30	16.20	16.25	-	-	17.40	17.50	18.30	18.40	19.25	19.30	19.50	19.55	20.15	6.00	6.20	6.25	6.45	6.50	7.35	7.45	8.20	8.30	9.45	9.50	-	-	10.40	-	-
SATURDAY ΣΑΒΒΑΤΟ	EXPRESS	8.30	-	-	9.10	9.20	10.50	11.00	11.40	11.50	12.40	12.45	13.05	13.10	13.30	13.40	-	-	14.20	14.30	15.20	15.30	16.10	16.20	-	-	17.45	17.50	18.30	-	-
	PRIDE	15.30	16.20	16.25	-	-	17.40	17.50	18.30	18.40	19.25	19.30	19.50	19.55	20.15	6.00	6.20	6.25	6.45	6.50	7.35	7.45	8.20	8.30	9.45	9.50	-	-	10.40	-	-

Β' περίοδος: από 15/05/05 έως 15/10/05



Με όραμα και αγάπη για τα Δωδεκάνησα, το ταξίδι μας συνεχίζεται.

DODEKANISOS SEAWAYS
η δική μας ναυτιλιακή

Αναχωρήσεις για:
Ρόδο • Σύμη • Πανορμίτη • Κω • Κάλυμνο • Λέρο • Λειψούς • Πάτμο • Καστελόριζο

DODEKANISOS SEAWAYS Αυστραλίας 3, 85100 Ρόδος, τηλ.: 22410 70590, fax: 22410 70591, e-mail: info@12ne.gr, www.12ne.gr

X.5359-31/8

ΜΝΗΜΟΣΥΝΑ

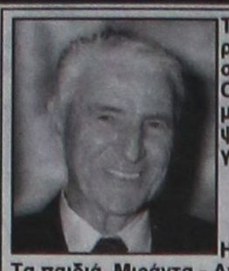

Τελούμε στις 20 Αυγούστου ημέρα Σάββατο και ώρα 8.30 π.μ. στον ιερό ναό Αγίας Ειρήνης Ορφαντροφείου θηλέων 40ήμερο μνημόσυνο υπέρ αναπαύσεως της ψυχής του αγαπημένου μας συζύγου, πατέρα, παππού και θείου

ΣΤΑΥΡΟΥ ΠΑΠΑΜΑΝΩΛΗ

Η σύζυγος Σταματία
Τα παιδιά Μιράντα - Αντώνης Χατζηκωνσταντίνου, Κώστας - Σουζάνα Παπαμανώλη
Τα εγγόνια, τα ανίψια και οι λοιποί συγγενείς

4739-19/8



Το Σάββατο 20 Αυγούστου ημέρα Σάββατο και ώρα 8.30 π.μ. στον ιερόν ναόν της Αγίας Ειρήνης Ορφανοτροφείου Θηλέων Ρόδου τελούμε διετές μνημόσυνο υπέρ αναπαύσεως της ψυχής του αγαπημένου μας αδελφού και θείου

ΔΗΜΗΤΡΙΟΥ ΚΑΣΦΙΚΗ

Τα αδέλφια Απόστολος - Ευγενία Μαρίνου
Τα ανίψια και οι λοιποί συγγενείς

4740-19/8



Το Σάββατο 22 Αυγούστου και ώρα 8 π.μ. στον ιερόν ναόν της Αγίας Ειρήνης Ορφανοτροφείου Θηλέων Ρόδου τελούμε 3ετές μνημόσυνο υπέρ αναπαύσεως της ψυχής του αγαπημένου μας πατέρα, αδελφού και θείου

ΚΩΝΣΤΑΝΤΙΝΟΥ ΚΑΣΦΙΚΗ

Τα παιδιά Αλέκος, Παύλος
Τα αδέλφια Απόστολος - Ευγενία Μαρίνου
Τα ανίψια και οι λοιποί συγγενείς

4740-19/8



Τελούμε στις 20 Αυγούστου ημέρα Σάββατο και ώρα 8 π.μ. στον ιερό ναό Αγίου Φανουρίου Παλιάς Πόλης 3μηνο μνημόσυνο υπέρ αναπαύσεως της ψυχής της λατρευτής μας μητέρας και γιαγιάς

ΦΩΤΕΙΝΗΣ ΚΑΤΣΙΜΠΡΑΚΗ

Τα παιδιά Γιάννης , Μαρία, Κώστας - Λίντα,
Τα εγγόνια, τα δισέγγονα και οι λοιποί συγγενείς

11393-19/8



Τελούμε στις 20 Αυγούστου ημέρα Σάββατο και ώρα 8.30 π.μ. στον ιερό ναό Ταξιαρχών νεκροταφείου Ρόδου 6μηνο μνημόσυνο υπέρ αναπαύσεως της ψυχής του λατρευτού μας πατέρα, παππού, αδελφού και θείου

ΝΙΚΟΛΑΟΥ ΓΡΗΓΟΡΑΚΗ
Μουσικού

Τα παιδιά Γρηγόρης, Γιάννης - Αννα, Μαγδαλένα
Η εγγονή Μαριανούλα
Τα αδέλφια Κατίνα - Θανάσης, Μιχάλης
Τα ανίψια Σεβαστή, Ελευθερία, Σωτήρης
Οι λοιποί συγγενείς

12034-19/8

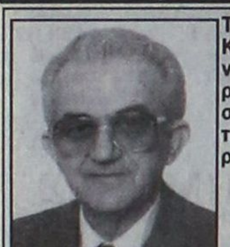

Τελούμε στις 21 Αυγούστου ημέρα Κυριακή και ώρα 9 π.μ. στον ιερό ναό Μεταμορφώσεως του Σωτήρος Ιξιάς - Ιαλυσού ετήσιο μνημόσυνο υπέρ αναπαύσεως της ψυχής του λατρευτού μας συζύγου, πατέρα, παππού, αδελφού και θείου

ΕΛΕΥΘΕΡΙΟΥ ΣΤΕΡΓΟΥ ΠΑΡΑΣΚΕΥΑ

Η σύζυγος Αικατερίνη
Τα παιδιά Στέργος - Σταματία, Παντελής, Αγγελική - Διαμαντής Λαγκάνη, Δημήτρης - Μαρία
Τα εγγόνια, τα αδέλφια και οι λοιποί συγγενείς

11392-20/8



Τελούμε στις 19 Αυγούστου ημέρα Παρασκευή και ώρα 8 π.μ. στον ιερό ναό Εισοδίων Θεοτόκου Κοσκινού 6μηνο μνημόσυνο υπέρ αναπαύσεως της ψυχής της λατρευτής μας θείας

ΔΩΡΟΘΕΑΣ ΜΑΡΙΑΚΗ

Τα ανίψια και οι λοιποί συγγενείς

11368-18/8



Τελούμε στις 21 Αυγούστου ημέρα Κυριακή και ώρα 8.30 π.μ. στον ιερό ναό του Σωτήρος στην Ιξιά 5ετές μνημόσυνο υπέρ αναπαύσεως της ψυχής του λατρευτού μας συζύγου, πατέρα, παππού και αδελφού

ΜΙΧΑΗΛ ΑΧΙΟΛΑ

Η σύζυγος Βασιλεία
Τα παιδιά Μαρία - Βασίλης, Αννα
Τα εγγόνια, τα αδέλφια και οι λοιποί συγγενείς

12042-20/8



Τελούμε στις 20 Αυγούστου ημέρα Σάββατο και ώρα 8 π.μ. στον ιερό ναό Ταξιαρχών νεκροταφείου Ρόδου 40ήμερο μνημόσυνο υπέρ αναπαύσεως της ψυχής της λατρευτής μας συζύγου, μητέρας, γιαγιάς, προγιαγιάς και αδελφής

ΕΙΡΗΝΗΣ ΝΙΚΑΝΔΡΟΥ

Ο σύζυγος Νίκος
Τα παιδιά , τα εγγόνια, τα δισέγγονα, τα αδέλφια και οι λοιποί συγγενείς

Θεέ μου ποιός το περίμενε έτσι να μας αφήσεις
κι από μια εξέταση απ' τη ζωή να φύγεις.

Ετσι απλά αισθάνθηκες μια αδιαθεσία
κι ο γιατρός σ' έστειλε για στεφανογραφία.

Ποιός ξέρει τί συνέθηκε, ποιός ξέρει τί αιτία
που έπεσες γιαγιάκα μου σ'αυτή την αφασία.

Δεν άνοιξες τα μάτια σου, δεν ξαναείπες λέξεις,
άλλοι το αποφάσισαν γιαγιά μου να μισέψεις.

Δεν εύχομαι γιαγιάκα μου κακό στον αίτιό σου
μόνο παράπονο κρατώ, στον άδικο χαμό σου.

11377-19/8

Η απολογία του Νικολαΐδη

ΣΥΝΕΧΕΙΑ ΑΠΟ ΤΗ ΣΕΛ. 1

οικοδομική κάλυψη.

• Χθες το πρωί ο Κύπριος ξενοδόχος συνοδευόμενος από τον δικηγόρο και πρώην βουλευτή της Νέας Δημοκρατίας κ. Κωνσταντίνο Κωνσταντινίδη, εμφανίστηκε ενώπιον της τακτικής ανακρίτριας κ. Ελένης Κεχαγιά, από την οποία ζήτησε και έλαβε προθεσμία για να απολογηθεί στις 16 Σεπτεμβρίου.

Τηλεφώνησε για βόμβα

ΣΥΝΕΧΕΙΑ ΑΠΟ ΤΗ ΣΕΛ. 1

ήταν φάρσα και το αεροπλάνο απογειώθηκε με δύο ώρες καθυστέρηση, δημιουργώντας σοβαρά προβλήματα Το αεροσκάφος αυτό θα εκτελούσε δρομολόγιο για Λονδίνο και αναγκάστηκε να καθυστερήσει η πτήση του για τη βρετανική πρωτεύουσα άλλες δύο ώρες.

Η ΑΣΤΥΝΟΜΙΚΗ Διεύθυνση Δωδεκανήσου και η Υποδιεύθυνση Ασφαλείας Ρόδου και το Αστυνομικό Τμήμα Αερολιμένος συνεργάστηκαν άψογα, αστραπιαία και σε χρόνο «ρεκόρ» συνέλαβαν στο σπίτι του, στο δημοτικό διαμέρισμα Κοσκινού τον 28χρονο φαρσέρ Ευριπίδη Παλόμο του Ιωάννη.

• Ανακρινόμενος ο 28χρονος ομολόγησε ότι «αμάρτησε» για τη φίλη του. Ηθελε να τη χαιρετήσει προτού φύγει και για να προλάβει έπρεπε να καθυστερήσει η πτήση. Η μόνη λύση ήταν να κάνει φάρσα. Τώρα αντιμετωπίζει την κατηγορία της παρακώλυσης συγκοινωνιών σε βαθμό κακουργήματος. Αφού σχηματίστηκε σε βάρος του δικογραφία αναμένεται σήμερα να οδηγηθεί στον εισαγγελέα, προκειμένου να ασκηθεί σε βάρος του ποινική δίωξη και να παραπεμφθεί στην ανακρίτρια για να απολογηθεί.

Αλλαξαν την ώρα απόπλου

ΣΥΝΕΧΕΙΑ ΑΠΟ ΤΗ ΣΕΛ. 1

σύμφωνα με το πρόγραμμα που έχει ανακοινώσει το Υπουργείο Εμπορικής Ναυτιλίας.

ΧΘΕΣ ΟΜΩΣ το πρωί, ως δια μαγείας, τα 300 περίπου εισιτήρια που έκοψε η εταιρεία ανέφεραν ως ώρα αναχώρησης τις 20.00, τρεις ώρες αργότερα δηλαδή χωρίς να συντρέχει κανένας λόγος, τουλάχιστον φανερός.

* Όπως γίνεται εύκολα αντιληπτό δημιουργήθηκε μεγάλο πρόβλημα καθώς οι επιβάτες που είχαν προμηθευτεί εισιτήρια με ώρα αναχώρησης τις 5 το απόγευμα προσέρχοντο στο λιμάνι όπου ενημερωνόντουσαν ότι το πλοίο , αν και είχε φτάσει στην ώρα του από τον Πειραιά θα καθυστερούσε για τρεις ώρες να αναχωρήσει.

ΟΠΩΣ ΟΙ ΙΔΙΟΙ κατήγγειλαν, όταν απευθύνθηκαν στους αρμόδιους για να τους ρωτήσουν προς τι η καθυστέρηση δεν έλαβαν καμία πειστική απάντηση. Άλλοι έλεγαν ότι υπήρχε καθυστέρηση στην άφιξη κάποιου γκρουπ, άλλοι ότι δεν προλάβαιναν να φορτώσουν τα φορτηγά στην ώρα τους και άλλοι προτιμούσαν να μην απαντούν καθόλου.

* Την σιωπή προτίμησε και το Κεντρικό Λιμεναρχείο Ρόδου όταν απευθυνθήκαμε σε αυτό για να πληροφορηθούμε την αιτία της καθυστέρησης και η απάντηση που πήραμε είναι ότι πιθανόν να μάθουμε τους λόγους μετά την αναχώρηση του πλοίου.

ΠΑΝΤΩΣ ΑΞΙΖΕΙ να τονιστεί ότι, σύμφωνα με πληροφορίες που μας μεταφέρθηκαν, οι υπεύθυνοι της εταιρείας προκειμένου να αποφύγουν την οργή των επιβατών ζήτησαν από τους οδηγούς των φορτηγών που επρόκειτο να ταξιδέψουν να καθυστερήσουν όσο το δυνατόν περισσότερο την επιβίβασή τους στο πλοίο προκειμένου να βρουν δικαιολογία , κάτι που τελικά έγινε.

* Άλλες πληροφορίες όμως θέλουν η αλλαγή της ώρας της αναχώρησης να οφείλεται σε συνεννόηση του πλοιοκτήτη με υψηλά ιστάμενο στέλεχος του Υπουργείου Εμπορικής Εταιρείας για λόγους που δεν γνωρίζουμε.

Η συντριβή του αεροπλάνου

ΣΥΝΕΧΕΙΑ ΑΠΟ ΤΗ ΣΕΛ. 1

είδαν κάποιο άνθρωπο -άγνωστο εάν ήταν επιβάτης ή πλήρωμα- προσπάθησε επί 23 ολόκληρα λεπτά να ανακτήσει τον έλεγχο του αεροσκάφους και να το προσγειώσει. Προσπαθούσε έως την ύστατη στιγμή.

Εκτιμάται ότι το άτομο αυτό ήταν ο φροντιστής Ανδρέας Προδρόμου, ο οποίος είχε πάρει μαθήματα χειρισμού ελαφρών αεροσκαφών στη Βρετανία.

Οι χειριστές των F-16 διέκριναν ένα άτομο με ανδρικά χαρακτηριστικά (μάλλον ο Προδρόμου) να επιχειρεί να αποτρέψει την καταστροφή. «Βλέπω έναν άντρα με τζάκετ και μάσκα οξυγόνου στο πιλοτήριο να κάθεται στη θέση του κυβερνήτη» ανέφερε στη βάση του ο χειριστής του F-16.

Περί τις 11:40 πήρε τα πηδάλια και απενεργοποίησε τον αυτόματο πιλότο. Κοίταξε προς τα F-16, όμως δεν έκανε κάποιο νεύμα. Το αεροπλάνο έκανε αριστερή στροφή και σταθεροποιήθηκε.

Ο άνθρωπος αυτός κατόρθωσε να κατεβάσει το αεροσκάφος στα 7.000 πόδια, έπειτα στα 5.000 πόδια και τελικά στα 2.000 πόδια, 800 μέτρα από το έδαφος. Φαίνεται πως φοβήθηκε και ξανανέβασε το αεροσκάφος, το οποίο σταθεροποιήθηκε και πάλι πιο ψηλά στα 7.000 πόδια. Στο σημείο αυτό φαίνεται πως τελείωσαν τα καύσιμα, ο κινητήρας έσβησε και ακολούθησε η συντριβή.

Η άποψη των Βρετανών

Από την πλευρά τους οι Βρετανοί ειδικοί μιλούν για σειρά αιτιών και όχι μόνο για την περίπτωση της αποσυμπίεσης. Ο βετεράνος Βρετανός πιλότος Μέρβιν Γκράνσο δήλωσε στον Guardian ότι οι αιτίες αποσυμπίεσης εντός του αεροσκάφους είναι τέσσερις και μόνο από μεγάλη σύμπτωση παρουσιάστηκαν και οι τέσσερις ταυτόχρονα.

Ο ίδιος δεν αποκλείει το ενδεχόμενο λανθασμένων χειρισμών από πλευράς πιλότων στο θέμα του χειρισμού του οξυγόνου. «Είναι πολύ πιθανό οι επικουρικές φιάλες οξυγόνου να ήταν κλειστές [...] Το συγκεκριμένο συμβάν δεν μπορεί, λογικά, να αποδοθεί σε μια αιτία» κατέληξε.

Στο συμπέρασμα ότι ένα μικρό αγόρι ηλικίας 5-6 ετών, που βρέθηκε απανθρακωμένο στον τόπο όπου συνετρίβη το Boeing της εταιρείας Helios, επέζησε της πρόσκρουσης και βρήκε το θάνατο αργότερα, εξαιτίας της πυρκαγιάς που ξέσπασε, κατέληξαν οι ιατροδικαστές.

Σύμφωνα με τον ιατροδικαστή Νίκο Καλογρηά, το αγοράκι -το οποίο δεν έχει αναγνωριστεί- ανέπνευσε μετά τη συντριβή. Το τραγικό αυτό γεγονός πιστοποιεί το ότι στην τραχεία του βρέθηκε αιθάλη.

Όπως εξήγησε ο κ. Καλογρηάς, το παιδί είχε υποστεί βαρύτατα κατάγματα και κρανιοεγκεφαλικές κακώσεις και αυτή ήταν η αιτία θανάτου του.

Οι ιατροδικαστές με την εμπειρία που διαθέτουν και κυρίως ο προϊστάμενος αυτών, ο Φίλιππος Κουτσάφτης, επισήμαναν ότι μάλλον αποκλείεται το ενδεχόμενο να είχαν παγώσει οι επιβάτες του μοιραίου αεροσκάφους ή να είχαν υποστεί απότομη αποσυμπίεση.

Στην περίπτωση που είχε συμβεί μία από τις δύο προαναφερόμενες εκδοχές, τα ευρήματα των οργάνων των πτωμάτων που εξετάστηκαν κατά τη νεκροτομή έπρεπε να παρουσίαζαν τελείως διαφορετική μορφή και να ήταν κατά πολύ περισσότερο κατεστραμμένα.

Το γεγονός ότι δεν συνέβη κάτι τέτοιο, σύμφωνα με τα όσα είπε ο κ. Κουτσάφτης στους δημοσιογράφους, σημαίνει ότι οι επιβάτες προσβλήθηκαν είτε από μολυσμένο οξυγόνο, είτε από διοξείδιο του άνθρακα που, μέσω του συστήματος ψύξης-θέρμανσης, διοχετεύθηκε στην καμπίνα των επιβατών. Αυτή ήταν και η αιτία του να χάσουν τις αισθήσεις τους ή ακόμα και να βρεθούν σε κώμα.

Αυτό θα διαπιστωθεί μετά από 10 έως 12 μέρες όταν θα έχουν ολοκληρωθεί οι τοξικολογικές εξετάσεις και θα είναι οι ιατροδικαστές σε θέση να αποφανθούν αν και κατά πόσο μολύνθηκαν οι επιβάτες του μοιραίου αεροσκάφους από μολυσμένο οξυγόνο ή από κάποιο δηλητηριώδες αέριο.

Ο ιατροδικαστής κ. Κοτσάφτης μιλώντας στους δημοσιογράφους επισήμανε ότι και οι σοροί που βρίσκονται στο Σχιστό, λόγω πρακτικών δυσχερειών θα μεταφερθούν και αυτοί σταδιακά στο νεκροτομείο Αθηνών στο Γουδί, όπου και θα νεκροτομηθούν.

Για τα απανθρακωμένα και κακοποιημένα πτώματα που δεν είναι αναγνωρίσιμα, ο κ. Κουτσάφτης τόνισε ότι χθες άρχισε η διαδικασία λήψης βιολογικού υλικού προκειμένου να γίνει η ταυτοποίηση των τραγικών θυμάτων μέσω του DNA.

Δεύτερη νεκροψία

Βεβιασμένο χαρακτηρίζουν το πόρισμα των Ελλήνων ιατροδικαστών για τις συνθήκες θανάτου των επιβατών του Boeing δύο Κύπριοι ιατροδικαστές. Οι γιατροί χαρακτηρίζουν πρόωρη την ταφή των θυμάτων και ζητούν από τις Αρχές να καλέσουν και ξένους ειδικούς για τη διενέργεια δεύτερης νεκροψίας.

Μιλώντας στο ραδιοφωνικό σταθμό «ΑΣΤΡΑ», οι Μάριος Ματσάκης και Πανίκος Σταυριανός εξήγησαν ότι δεν μπορεί να είμαστε βέβαιοι ότι οι επιβάτες έχασαν τη ζωή τους την ώρα της πρόσκρουσης, τη στιγμή που αναμένονται ακόμη τα αποτελέσματα τοξικολογικών εξετάσεων.

Ο Μάριος Ματσάκης ζήτησε από το κράτος να καλέσει από το εξωτερικό εμπειρογνώμονες με στόχο τη διεξαγωγή δεύτερης νεκροψίας επί των σορών των θυμάτων.

Ο ίδιος εξήγησε πως σε περίπτωση, που στην πορεία των ερευνών προκύψει δικαστική διαδικασία, δεν θα μπορεί να στηριχθεί υπόθεση στο δικαστήριο στη βάση μίας μόνο επιστημονικής άποψης. Ξεκαθάρισε την ίδια στιγμή ότι δεν εκφράζει την άποψη αυτή από προσωπικό συμφέρον, καθώς ο ίδιος δεν διενεργεί ιδιωτικές νεκροψίες εδώ και πολλούς μήνες.

Ο Πανίκος Σταυριανός χαρακτήρισε με τη σειρά του βεβιασμένη ενέργεια τη δημοσιοποίηση του σχετικού πορίσματος, αφού δεν έχουν ακόμη εξαχθεί τα πορίσματα των τοξικολογικών αναλύσεων. Υπάρχει, επεσήμανε, ένα τεράστιο φάσμα ερωτήσεων το οποίο πρέπει να απαντηθεί, προτού ο πραγματογνώμονας καταλήξει σε συμπέρασμα.

Σκληρή απάντηση Κουτσάφτη

Σχολιάζοντας τις απόψεις αυτές, ο Φίλιππος Κουτσάφτης τόνισε ότι δεν μπορεί κανείς από τόσο μακριά και χωρίς να έχει επαφή με το αντικείμενο να τολμά να αμφισβητεί τα πορίσματα έξι ιατροδικαστών, ανάμεσα στους οποίους είναι και ο Κύπριος ιατροδικαστής Σοφοκλής Σοφοκλέους.

Σημείωσε επίσης ότι δεν χρειάζεται να αναμένει κανείς τις τοξικολογικές εξετάσεις για να θάψει τους νεκρούς του, προσθέτοντας ότι έχει αποθηκευτεί βιολογικό υλικό, το οποίο επιτρέπει στους επιστήμονες να επαναλάβουν, αν παραστεί ανάγκη, τις εξετάσεις χωρίς να προχωρήσουν σε εκταφές.

Αγνοείται η τύχη τουρίστριας

ΣΥΝΕΧΕΙΑ ΑΠΟ ΤΗ ΣΕΛ. 1

υπεύθυνοι του ξενοδοχείου αντελήφθησαν την εξαφάνισή της, μέχρι αργά χθες το μεσημέρι ήταν σε εξέλιξη μία πολύ μεγάλη προσπάθεια για να βρεθεί η ηλικιωμένη με την συμμετοχή όλων των δυνάμεων ασφαλείας, δυνάμεων του στρατού αλλά και εθελοντές του Ελληνικού Ερυθρού Σταυρού

• Οι αρχές χθες επικέντρωσαν τις έρευνές τους στην περιοχή των Επτά Πηγών που σύμφωνα με τις τελευταίες εκτιμήσεις είχε επιλέξει να επισκεφτεί η αγνοούμενη. Προκειμένου μάλιστα να καλύψουν κάθε πλευρά ζητήθηκε η βοήθεια δύτη του Λιμενικού Σώματος.

ΑΣ ΣΗΜΕΙΩΘΕΙ ότι η 80χρονη έπιασε από χαλαζο ενώ από την Αυστρία ήλθε στη Ρόδο ο γιός της προκειμένου να ενημερώνεται για την πορεία των ερευνών.

Η Ναζλί και ο Νίκος

ΣΥΝΕΧΕΙΑ ΑΠΟ ΤΗ ΣΕΛ. 1

κυρίως με κότερα και θαλαμηγούς.

ΜΑΛΙΣΤΑ για την 1η Σεπτεμβρίου έχουν προγραμματιστεί πολιτιστικές εκδηλώσεις στη Σύμη και στην απέναντι τουρκική πόλη Ντάτσα. Στις εκδηλώσεις έχουν προσκληθεί και οι πρωταγωνιστές του σίριαλ, αλλά τελικά ειδοποιήθηκαν χτες ότι θα μεταβούν στη Σύμη στις 9 Σεπτεμβρίου.

* Επίσης έγινε γνωστό ότι το υπουργείο Τουριστικής Ανάπτυξης έχει προσκαλέσει τον Νεχίρ Ερντογάν και την Τουλίν Οράλ στην Αθήνα, αλλά μέχρι στιγμής δεν έχει καθοριστεί η ημερομηνία επίσκεψης.

ΤΟ ΔΕΥΤΕΡΟ μέρος της σειράς «Τα σύνορα της αγάπης» θα προβληθεί το χειμώνα στην Τουρκία και το επόμενο καλοκαίρι στην Ελλάδα.

Οι τουρίστες στο Μαρμαρίς

ΣΥΝΕΧΕΙΑ ΑΠΟ ΤΗ ΣΕΛ. 1

κατοίκων της πόλης, που από ένα κλασικό τόπο της Τουρκίας που ήταν στις δεκαετίες του '60 και '70, σήμερα δίνει την εικόνα ενός σύγχρονου τουριστικού θερέτρου, που ναι μεν διατηρεί αρκετά στοιχεία της τουρκικής καθημερινότητας, έχει όμως κατορθώσει και εντάξει στη λειτουργία του όλα τα στοιχεία ενός σύγχρονου ευρωπαϊκού προορισμού. Είναι χαρακτηριστικό ότι στις χιλιάδες των κατοίκων οι γυναίκες που φορούν μαντίλα περιορίζονται στα «δάκτυλα του ενός χεριού».

• Ας περάσουμε όμως τα όσα γνωρίζει ο επισκέπτης από τη στιγμή που προσεγγίζει το Μαρμαρίς. Το ταξίδι από τη Ρόδο διαρκεί περίπου μία ώρα.

ΤΟ ΜΑΡΜΑΡΙΣ ΣΗΜΕΡΑ

Η πρώτη διαφορά που διαπιστώνει ο επισκέπτης από την πρώτη στιγμή που αποβιβάζεται από το πλοίο της γραμμής στο λιμάνι του Μαρμαρίς σε σχέση με τα δικά μας νησιά είναι η οργάνωση που επικρατεί. Αντίθετα με το χάος που συναντούν οι τουρίστες στις δικές μας πόλες εισόδου στο Μαρμαρίς επικρατεί απόλυτη τάξη, σε βαθμό στρατιωτικής πειθαρχίας θα μπορούσε να ισχυριστεί κανείς κάτι που δεν απέχει πολύ από την πραγματικότητα, ενώ είναι ολοφάνερη η πολύ μεγάλη προσπάθεια που καταβάλλουν οι τουρκικές αρχές αλλά και οι τοπικοί παράγοντες για να εξυπηρετήσουν τον επισκέπτη.

• Αμέσως μετά την έξοδό σου από τον έλεγχο διαβατηρίων, το τουρκικό τουριστικό γραφείο «YESIL MARMARIS», ένας από τους μεγαλύτερους τουριστικούς οργανισμούς της χώρας που έχει ενοικιάσει και εκμεταλλεύεται το λιμάνι, σε συνεργασία με τις Τουρκικές αρχές προσφέρει, σε όποιον επισκέπτη επιθυμεί, δωρεάν μεταβίβαση των επισκεπτών στην πόλη με παράλληλη ξενάγηση με υπερσύγχρονα λεωφορεία συνοδεία ξεναγών, οι οποίοι πληρώνονται από το τουρκικό κράτος.

ΒΑΣΙΚΟΣ ΣΤΟΧΟΣ, εκτός από το να γνωρίσει κανείς κάπως την πόλη και να «ενημερωθεί» για την ιστορία του Μαρμαρίς, για την σημερινή του κατάσταση, για την οικονομική κατάσταση που επικρατεί στην Τουρκία και την ευρωπαϊκή της προοπτική.

• Θα πρέπει πάντως κάποιος να αναγνωρίσει ότι οι ξεναγοί, έχοντας λάβει σαφέστατες οδηγίες δεν διστάζουν να θίγουν, και κάποια κακώς κείμενα, όπως το να προσέχουν οι επισκέπτες να μην εξαπατηθούν στις αγορές τους, να αποφεύγουν την αγορά κάποιων προϊόντων, όπως π.χ. καλλυντικών γιατί αποδείχτηκαν ότι είναι επικίνδυνα για την υγεία του καταναλωτή κλπ.

Η ΠΕΡΙΗΓΗΣΗ είναι σαφέστατο ότι εκτός από την προσπάθεια που γίνεται για να γνωρίσει κανείς την περιοχή έχει σαν σκοπό να φέρει «ζεστό χρήμα» στην τοπική αγορά καθώς σταματά στο κέντρο χρυσοχοΐας της περιοχής προκειμένου ο επισκέπτης να αισθανθεί το πρώτο δέλεαρ για αγορές, ενώ καταλήγει στο τοπικό παζάρι , όπου ακόμα και αν δεν θες να ξοδέψεις ούτε ένα ευρώ δεν υπάρχει περίπτωση να μην μπεις στον πειρασμό να γυρίσεις τα χιλιάδες εμπορικά καταστήματα και να κάνεις παζάρια με τους έμπορους.

• Μία επίσης διαφορά, είναι ότι οι επαγγελματίες του Μαρμαρίς εξακολουθούν να είναι ιδιαίτερα εξυπηρετικοί και φιλόξενοι με τους πελάτες, κάτι που χαρακτήριζε βέβαια και μας πριν λίγα χρόνια αλλά δυστυχώς τελευταία η κατάσταση έχει αλλάξει.

ΑΠΟ ΤΗ ΣΤΙΓΜΗ που θα μπεις σε ένα εμπορικό κατάστημα ο Τούρκος έμπορος «θα σχιστεί» να σε εξυπηρετήσει , να σου προσφέρει αναψυκτικό ή τσάι, ανεξάρτητα από το αν τελικά θα ψωνίσεις ή όχι, να σου προσφέρει οποιαδήποτε πληροφορία ζητήσεις ακόμα και να σε συνοδέψει ο ίδιος αν χρειαστεί αν πας κάπου και δεν γνωρίζεις πώς.

• Αυτό δεν οφείλεται μόνο στην ευγένεια των ντόπιων αλλά στο ότι έχουν λάβει σαφέστατες οδηγίες από τις τοπικές αρχές να είναι εξυπηρετικότατοι με τους επισκέπτες, και δη με τους Έλληνες, καθώς αποτελούν τον κυριότερο τομέα εισαγωγής συναλλάγματος.

ΓΕΝΙΚΟΤΕΡΑ, όλη η δομή και η οργάνωση της πόλης έχει σαν σκοπό να εξυπηρετήσει όσο το δυνατόν περισσότερο τον επισκέπτη.

• Αν κάποιος, θελήσει να γυρίσει την περιοχή μόνος του μπορεί κάλλιστα να χρησιμοποιήσει ένα από τα εκατοντάδες mini bus που περνούν ανά δύο λεπτά περίπου από τα κεντρικότατα σημεία και συνδέουν το κέντρο με όλες τις γύρω περιοχές. Το εισιτήριο για μία διαδρομή από το κέντρο της πόλης στην νέα τουριστική περιοχή, το ICMELER, κάτι σαν το δικό μας Φαληράκι περίπου, κοστίζει ένα ευρώ.

ΟΜΟΛΟΓΟΥΜΕΝΩΣ εντυπωσιαστήκαμε στην αρχή από το Μαρμαρίς.

Κάτι άλλο που οφείλουμε να τονίσουμε είναι ότι το Μαρμαρίς είναι πεντακάθαρη πόλη. Ο επισκέπτης δεν θα βρει ούτε ένα αποτσίγαρο πεταμένο στον δόμο, ούτε ένα σκουπίδι, και αν κάποιος τολμήσει να πετάξει κάτι στον δρόμο αντιμετωπίζει τον κίνδυνο να πληρώσει βαρύτατο πρόστιμο. Επειδή όμως πάντα πίσω από την βιτρίνα υπάρχει και το «κακό εμπόρευμα» ψάξαμε και μάθαμε και τα προβλήματα που έχει ο τουρισμός του Τουρκικού θερέτρου.

• Το μεγαλύτερο πρόβλημα που αντιμετωπίζει φέτος ο τουρισμός του Μαρμαρίς, έχει το ίδιο όνομα με το δικό μας πρόβλημα καθώς φέτος η τουρκική αγορά γνωρίζει «από την καλή» ποιες είναι οι συνέπειες του συστήματος « all inclusine" για ένα τουριστικό τόπο.

ΣΤΗ ΣΥΝΤΡΙΠΤΙΚΗ πλειοψηφία τα ξενοδοχεία της ευρύτερης περιοχής του Μαρμαρίς φιλοξενούν πελάτες με το συγκεκριμένο σύστημα, γεγονός που έχει δημιουργήσει πολύ μεγάλο οικονομικό πρόβλημα στην εξωξενοδοχειακή αγορά. Όπως χαρακτηριστικά μας είπε καταστηματάρχης στο παζάρι «στα τριάντα χρόνια που ασχολείται με το εμπόριο είναι η πρώτη φορά που αντιμετωπίζει τέτοια κρίση». Εξίσου σημαντικό πρόβλημα, σε βαθμό ίδιο περίπου με αυτό που αντιμετωπίζουμε στην Ρόδο, είναι το πρόβλημα της άγρας πελατών και η συμπεριφορά των «κρατών».

• Οι επισκέπτες του Μαρμαρίς αντιμετωπίζουν μεγάλο πρόβλημα και στην επικοινωνία καθώς οι περισσότεροι των εργαζομένων δεν μπορούν να μιλήσουν καλά την αγγλική η κάποια άλλη ξένη γλώσσα, εκτός από κάποιες βασικές λέξεις.

ΤΗ ΜΕΓΑΛΥΤΕΡΗ δυσκολία έχουν οι τουρίστες από τις πρώην σοσιαλιστικές χώρες. Γιατί καθώς η συντριπτική πλειοψηφία αυτών των επισκεπτών δεν μιλά άλλη γλώσσα πέραν της μητρικής τους, η συνεννόηση με τους ντόπιους θυμίζει «πύργο της Βαβέλ».

• Ένας μύθος που τα προηγούμενα χρόνια βοήθησε πολύ την τουριστική ανάπτυξη της περιοχής, αλλά που καταρρίπτεται σήμερα παντελώς είναι ότι οι τιμές των διαφόρων υπηρεσιών και του συνόλου των προϊόντων που προσφέρονται στους τουρίστες είναι πολύ χαμηλές, λόγω κυρίως του φτηνού εργατικού κόστους που έχει η Τουρκία αλλά και του ότι βρίσκεται εκτός ευρωζώνης. Σε κάποια προϊόντα όντως οι τιμές είναι πολύ φτηνές. Και επειδή ο παραδοσιακός τρόπος συναλλαγών στη Τουρκία εξακολουθεί και είναι το παζάρι , οι τουρίστες μπορεί να πετύχουν πράγματι πολύ καλές τιμές. Τέτοιου είδους προϊόντα είναι όσα παράγονται στη Τουρκία και κυρίως τρόφιμα, συσκευασμένα γλυκά, είδη λαϊκής τέχνης , αλλά και προϊόντα επωνύμων εταιρειών που έχουν επιλέξει να κάνουν εργοστάσια στην γειτονική χώρα λόγω του φτηνού εργατικού κόστους. Ειδικά κάποια επώνυμα ρούχα είναι όντως πολύ φτηνά. Μόνο που και στο Μαρμαρίς, όπως και σε πολλά μέρη της Ελλάδας τα περισσότερα από τα επώνυμα προϊόντα είναι «μαϊμού».

ΚΑΛΟ θα είναι λοιπόν, αν επισκεφτείτε την περιοχή και επιθυμείτε να κάνετε αγορές να είστε ιδιαίτερα προσεκτικοί στο τι θα αγοράζετε γιατί μπορεί αρχικά να ενθουσιαστείτε επειδή πιστέψατε ότι πετύχατε κάποια μεγάλη ευκαιρία και τελικά ο μόνος «ενθουσιασμένος» να είναι ο επιτήδειος που κατόρθωσε να σας πουλήσει ένα imitation προϊόν για αυθεντικό.

• Πολύ ακριβή είναι και η καθημερινή ζωή για τον τουρίστα στο Μαρμαρίς. Αρκεί μόνο να σας αναφέρουμε ότι όπως μας πληροφόρησαν οι ξεναγοί μας, για δύο καφέδες φίλτρου σε ζαχαροπλαστεία χρέωσαν τους πελάτες 9 ευρώ, ενώ ένα μεσαίο γεύμα κοστίζει περίπου 10-12 ευρώ.

ΑΚΡΙΒΑ, και σύμφωνα με καταγγελίες κάποιες φορές πολύ πιο ακριβά από τις τιμές του επίσημου τιμολογίου, χρεώνουν οι οδηγοί ταξί τους τουρίστες.

• Σχετικά «τσιμπημένες» είναι και οι τιμές στον τομέα της διασκέδασης. Εδώ όμως ο τουρίστας έχει πολλές δυνατότητες επιλογών, οπότε μπορεί να διασκεδάσει χωρίς να αναγκαστεί να πληρώσει πολλά χρήματα.

ΣΥΜΠΕΡΑΣΜΑΤΙΚΑ το Μαρμαρίς αποτελεί μία τρανή απόδειξη των πολύ μεγάλων βημάτων που έχει κάνει η γειτονική χώρα στον τουρισμό την τελευταία κυρίως 15ετία. Παράλληλα όμως έχει ήδη «εθιστεί» στα ίδια κακά της τουριστικής ανάπτυξης από τα οποία υποφέρουμε και εμείς, όπως η προσπάθεια για γρήγορο και εύκολο πλουτισμό, φαινόμενα αισχροκέρδειας, άγρα πελατών, κακές υπηρεσίες κλπ.

• Οσον αφορά το επίπεδο των σχέσεών τους με την Ελλάδα και συγκεκριμένα με την Ρόδο αλλά και το πώς βλέπουν το μέλλον στις σχέσεις αυτές θα πρέπει να τονίσουμε για μία ακόμα φορά, ανεξάρτητα από το αν κάποιοι δυσανασχετήσουν ότι οι πρώτοι με τους οποίους θέλει τις άριστες των σχέσεων η πλειοψηφία των τουριστικών επιχει



ΤΑΝΙΑ ΧΑΤΖΗΚΩΝΣΤΑΝΤΙΝΟΥ

ΠΤΥΧΙΟΥΧΟΣ ΟΡΓΑΝΩΣΗΣ & ΔΙΟΙΚΗΣΗΣ ΕΠΙΧ/ΣΕΩΝ ΠΑΝΕΠΙΣΤΗΜΙΟΥ ΑΘΗΝΑΣ

κάτοχος master in business Administation

Παραδίδει μαθήματα

1) Αρχές Οικονομικής Θεωρίας

2) Αρχές Οργάνωσης και Διοίκησης Επιχειρήσεων σε ιδιαίτερα & ολιγομελή τμήματα

Εναρξη μαθημάτων: 1η Σεπτεμβρίου

Διεύθυνση: Κέννεντυ 3 - τηλ. 22410/25890

107-6/9

ΦΡΟΝΤΙΣΤΗΡΙΟ ΙΤΑΛΙΚΩΝ

ΣΤΑΘΗ ΜΙΧ. ΣΚΑΝΔΑΛΙΔΗ

Καθηγητή Ιταλικής Γλώσσας και Φιλολογίας (πτυχ. Α.Π.Θ.) - Καθηγητή Α.Σ.Τ.Ε.Ρ.

Χριστόδ. Τσιγάντε 11

Τα αυστηρώς ολιγομελή τμήματά μας απευθύνονται, με συστηματική και μεθοδική προσωπική διδασκαλία σε υποψήφιους φοιτητές ιταλικών Πανεπιστημίων σε αποκλειστική συνεργασία με το Ιταλικό Κολλέγιο DON BOSCO της Ιταλικής πόλης L'AQUILA, καθώς και σε μαθητές Δημοτικού, Γυμνασίου, Λυκείου και επαγγελματίες



☛ Πληροφορίες: τηλ. 22410 29265
οικ. 22410 61872
κιν.: 693 22 72 902

X108-30/9

FERRIES

ΡΟ\ΡΟ ΝΙΚΟΛΑΣ

Ανακοινώνουμε ότι το ΡΟ\ΡΟ ΝΙΚΟΛΑΣ άρχισε δρομολόγια για όλο το χρόνο από Πειραιά προς Ρόδο και αντίστροφα, για την καλύτερη εξυπηρέτηση των φορτηγών αυτοκινήτων και Ι.Χ., επίσης και για τη μεταφορά εύφλεκτων υλικών (ειδικών φορτίων).

Πληροφορίες στα κεντρικά γραφεία:
ΠΕΙΡΑΙΑΣ: Κανθάρου 2 & Ακτή Μιαούλη
Τηλ. 210 4582640 - Φαξ: 210 4510600
ΡΟΔΟΣ: Ακτή Σαχτούρη 5
Τηλ. 22410 35066/36170
Φαξ: 22410 39839

X.5344-31/8

Για την αύξηση των εσόδων

Κινητοποιείται ολόκληρος ο εισπρακτικός μηχανισμός

ΠΟΙΟΙ ΜΠΑΙΝΟΥΝ ΣΤΟ ΣΤΟΧΑΣΤΡΟ ΤΗΣ ΕΦΟΡΙΑΣ



Συναγερμός στο υπουργείο Οικονομικών για αύξηση των εσόδων. Ο ελεγκτικός και εισπρακτικός μηχανισμός κινητοποιείται σε δέκα μέτωπα με προτεραιότητα τις επιχειρήσεις που δεν ακολούθησαν τη ρύθμιση της περαίωσης, τους παλιούς οφειλέτες και τις νεοϊδρυόμενες εταιρείες.

Όπως αναφέρεται στην Ημερησία της Τετάρτης, στο στόχαστρο της Εφορίας μπαίνουν το διάστημα από 1ης Σεπτεμβρίου έως τα τέλη του έτους οι εξής κατηγορίες:

* Επιχειρήσεις και ελεύθεροι επαγγελματίες που δεν έχουν κλείσει με τη ρύθμιση της περαίωσης και τη διαδικασία του αυτοελέγχου τις χρήσεις μέχρι και το 2004. Προτεραιότητα θα δοθεί στις υποθέσεις του 1998 και 1999 που παραγράφονται, στις επιχειρήσεις με διαπιστωμένες παραβάσεις και σε όσους προχωρούν σε παύση των εργασιών τους.

* Επιτηδευματίες που θα εντοπιστούν κατά τους προληπτικούς ελέγχους να μην έχουν αποδώσει ΦΠΑ. Αυτοί θα κληθούν άμεσα για την τακτοποίηση των εκκρεμοτήτων τους.

* Όσοι ξεκινούν επαγγελματική δραστηριότητα.

* Οφειλέτες του Δημοσίου για την είσπραξη ληξιπρόθεσμων χρεών που ξεπερνούν τα 18 δις. ευρώ.

* Επιχειρήσεις και ελεύθεροι επαγγελματίες που μετά από έλεγχο των συγκεντρωτικών καταστάσεων πελατών-προμηθευτών διαπιστώθηκε ότι δεν δήλωσαν στις ΔΟΥ στοιχεία για τις συναλλαγές τους.

* Εμπορικά καταστήματα που πωλούν κινέζικα και ινδικά προϊόντα.

* Ασυνήθιστες και ύποπτες συναλλαγές.

* Παιδικοί σταθμοί, εκπαιδευτήρια, φροντιστήρια και κέντρα επαγγελματικής κατάρτισης.

* Επιχειρήσεις εμπορίας και διακίνησης υγρών καυσίμων.

• Κέντρα διασκέδασης και κυρίως αυτά που «φιλοξενούν» επώνυμους καλλιτέχνες.

Διαπιστώθηκαν από τους ελέγχους

Πολλά λάθη στις δηλώσεις του Ε9

ΥΠΟΧΡΕΩΤΙΚΗ Η ΥΠΟΒΟΛΗ ΝΕΩΝ ΔΗΛΩΣΕΩΝ

Στις ΔΟΥ καλούνται εκ νέου χιλιάδες φορολογούμενοι για διορθωτική δήλωση Ε9, δεδομένου ότι οι αρχικές τους δηλώσεις παρουσιάζουν λάθη. Από τα πρώτα στοιχεία προκύπτει ότι οκτώ στις δέκα δηλώσεις που υποβλήθηκαν παρουσιάζουν προβλήματα.

Σύμφωνα με την εγκύκλιο του υπουργείου Οικονομίας και Οικονομικών, όλες οι διορθώσεις λαθών στο Ε9 και η κατάθεση ανακλητικών δηλώσεων θα γίνει υποχρεωτικά με την υποβολή νέας δήλωσης Ε9.

Στην περίπτωση που ο φορολογούμενος πρέπει να διαγράψει ένα ακίνητο το οποίο έχει δηλώσει στο Ε9 που υπέβαλε αρχικά, τότε θα πρέπει να υποβάλει νέα δήλωση Ε 9 με την οποία θα δηλώσει τη διαγραφή.

Ειδικότερα, θα δηλώσει τα στοιχεία του ακινήτου ακριβώς όπως τα είχε αναγράψει στην αρχική του δήλωση μαζί με τον αύξοντα αριθμό του ακινήτου που εμφανίζεται στην αρχική δήλωση και στη στήλη 24 του πίνακα 1 (εφόσον πρόκειται για κτίσμα ή οικόπεδο εντός σχεδίου) ή τη στήλη 22 του πίνακα 2 (εφόσον πρόκειται για οικόπεδο εκτός σχεδίου) να αναγράψει τον κωδικό 3 που αντιστοιχεί σε διαγραφή.

Στην περίπτωση που ο φορολογούμενος πρέπει να τροποποιήσει τα στοιχεία ακινήτου που έχει δηλώσει, θα πρέπει να αναγράψει στη νέα δήλωση τα σωστά στοιχεία του ακινήτου και να συμπληρώσει στη στήλη των μεταβολών την ένδειξη 2 (αντιστοιχεί στη μεταβολή στοιχείων ακινήτου).

Στην περίπτωση που ο φορολογούμενος επιθυμεί να δηλώσει νέο ακίνητο, τότε πρέπει να αναγράψει τα στοιχεία του ακινήτου σε νέα δήλωση Ε9 και να σημειώσει τον κωδικό 1 (δήλωση νέου ακινήτου) στη στήλη των μεταβολών.

Σημειώνεται ότι για τη μεταβολή των στοιχείων ενός ακινήτου δεν απαιτείται η εκ νέου αναγραφή όλων των ακινήτων του φορολογουμένου, αλλά μόνο του ακινήτου για το οποίο γίνεται η διόρθωση.

Στην πρώτη σελίδα της τροποποιητικής δήλωσης θα πρέπει να αναγραφούν τα στοιχεία του φορολογουμένου καθώς και η ένδειξη «συμπληρωματική» ή «ανακλητική».

Για την υποβολή των διορθωτικών δηλώσεων Ε9 δεν υποβάλλονται πρόστιμα.

Οι φορολογούμενοι που δεν έχουν ακόμη υποβάλει Ε9 έχουν τη δυνατότητα να το υποβάλουν ηλεκτρονικά μέσω του Διαδικτύου (www.taxisnet.gr) ή με τη χρήση ειδικού αρχείου που διανέμεται και υποβάλλεται στη διεύθυνση www. gsis.gr.

Μέτρα για την αντιμετώπιση των ενεργειακών προβλημάτων

ΠΡΟΓΡΑΜΜΑ ΓΙΑ ΤΑ ΔΗΜΟΣΙΑ ΚΤΙΡΙΑ

Την λήψη μέτρων για την αντιμετώπιση των ενεργειακών προβλημάτων αποφάσισε η Κυβερνητική Επιτροπή που συνεδρίασε χθες υπό την προεδρία του πρωθυπουργού Κώστα Καραμανλή.

Ο υπουργός Ανάπτυξης Δημήτρης Σιούφας ανακοίνωσε ότι μέχρι τον Απρίλιο 2006 όλα τα κρατικά κτίρια σε Θεσσαλία, Θεσσαλονίκη και Αττική θα πρέπει να αντικαταστήσουν τους καυστήρες πετρελαίου με καυστήρες φυσικού αερίου, σημειώνοντας ότι θα υπάρξει και εκτεταμένο πρόγραμμα σε σχολεία και νοσοκομεία, καθώς και για ιδιωτικές επιχειρήσεις στις οποίες δίνονται ειδικά κίνητρα.

Ακόμη, όπως τόνισε ο κ. Σιούφας, θα εγκατασταθούν πυκνωτές αντιστάθμισης στο σύστημα ηλεκτρισμού, ούτως ώστε να αντιμετωπιστούν τα προβλήματα από τις αυξημένες ανάγκες στην κατανάλωση ηλεκτρικής ενέργειας.

Το σύστημα εφαρμόστηκε, ήδη, στη Στερεά Ελλάδα και την Πελοπόννησο και απέδωσε αποτελέσματα και, σύμφωνα με τον προγραμματισμό που ανακοίνωσε ο υπουργός Ανάπτυξης, θα πρέπει να επεκταθεί σε όλη τη χώρα μέχρι το 2006.

Ο κ. Σιούφας δήλωσε ότι προχωρούν τα νομοσχέδια για τα βιοκαύσιμα και τις ανανεώσιμες πηγές ενέργειας εντός του Σεπτεμβρίου, όπως επίσης και τα νομοσχέδια για την απελευθέρωση των αγορών ηλεκτρικής ενέργειας και φυσικού αερίου.

Σύντομα, είπε, θα δοθούν άδειες σε τρεις νέες εταιρίες παροχής φυσικού αερίου, ενώ δημιουργήθηκε συμβούλιο Εθνικής Ενεργειακής Στρατηγικής που θα έχει ως αντικείμενο τη χάραξη μεσοπρόθεσμης και μακροπρόθεσμης στρατηγικής στον τομέα της ενέργειας.

Ο κ. Σιούφας ανακοίνωσε τη δημιουργία Ινστιτούτου Ερευνών για την Ενέργεια, το οποίο θα χορηγεί τις άδειες για έρευνες υδρογονανθράκων.

Τόνισε, επίσης, ότι καταβάλλονται όλες οι προσπάθειες από την κυβέρνηση για την αντιμετώπιση της παγκόσμιας κρίσης ώστε να υπάρξουν οι λιγότερες δυνατές επιπτώσεις στον πληθωρισμό και κατ΄ επέκταση στους πολίτες.

Ο υπουργός Ανάπτυξης υπογράμμισε πως πριν από 16 μήνες το βαρέλι το πετρέλαιο κόστιζε 31 δολάρια και την περασμένη Παρασκευή έφθασε τα 67, σημειώνοντας ότι η χώρα μας είναι σημαντικά εξαρτημένη από το πετρέλαιο, αφού δίνει το 3,2 έως 3,5% του ΑΕΠ, ενώ σε άλλες ευρωπαϊκές χώρες το ποσοστό είναι γύρω στο 1,5% του ΑΕΠ.

Ανέφερε επίσης πως στις άλλες ευρωπαϊκές χώρες η αμόλυβδη βενζίνη αυξήθηκε κατά 117% και στην Ελλάδα κατά 30,3%. Αυτό, τόνισε, δεν σημαίνει ότι είμαστε ικανοποιημένοι, αλλά δείχνει ότι παίρνουμε όλα τα δυνατά μέτρα για να έχουμε τη φθηνότερη βενζίνη στην Ευρώπη.

Ο κ. Σιούφας ανακοίνωσε τέλος ότι θα προωθηθεί νομοσχέδιο για την δημιουργία μιας νέας μορφής εταιρίας (όπως ΑΕ ή ΕΠΕ) η οποία ονομάζεται Ευρωπαϊκή Εταιρία και έχει τη δυνατότητα να λειτουργεί στις ευρωπαϊκές χώρες σε συμμόρφωση των κοινοτικών οδηγιών. Το μετοχικό κεφάλαιο της εταιρίας θα πρέπει να είναι από 120.000 ευρώ και άνω.

ΠΡΑΚΤΟΡΕΙΟ ΤΑΞΙΔΙΩΝ

PEGASSOS TRAVEL

ΜΟΝΑΔΙΚΗ ΠΡΟΣΦΟΡΑ

Ταξιδέψτε στη

ΒΑΡΣΟΒΙΑ

Κάθε Πέμπτη

με την αεροπορική εταιρία LOT

στην εκπληκτική τιμή των 170 ευρώ!!!

Απευθείας πτήσεις Charter από ΡΟΔΟ

Πληροφορίες στα τηλέφωνα 22410 73455
22410 76161

X5350-31/8

Pellos Travel

ΠΟΙΟΤΗΤΑ-ΟΡΓΑΝΩΣΗ-ΕΓΓΥΗΣΗ

ΚΑΛΟΚΑΙΡΙΝΕΣ ΕΚΔΡΟΜΕΣ 2005

ΤΕΤΡΑΗΜΕΡΑ-ΤΡΙΗΜΕΡΑ ΠΑΚΕΤΑ ΣΤΑ ΝΗΣΙΑ ΜΑΣ

ΕΛΑΤΕ ΝΑ ΣΑΣ ΦΤΙΑΞΟΥΜΕ ΤΟ ΠΑΚΕΤΟ ΠΟΥ ΕΣΕΙΣ ΘΕΛΕΤΕ ΣΤΑ ΝΗΣΙΑ ΜΑΣ-ΔΩΔΕΚΑΝΗΣΣΑ-ΚΥΚΛΑΔΕΣ-ΑΝΑΤΟΛΙΚΟ ΑΙΓΑΙΟ

ΧΙΟΣ -ΣΑΜΟΣ -ΑΜΟΡΓΟΣ -ΚΑΛΥΜΝΟΣ ΛΕΡΟΣ - ΚΑΡΠΑΘΟΣ-ΠΑΤΜΟ-ΛΕΙΨΟΙ

RELAX MARMARIS

Διημερα-τριημερα πακετα ξ/δ 4****κ 5***** ΑΣΤΕΡΩΝ

ΤΕΤΡΑΗΜΕΡΗ ΕΚΔΡΟΜΗ (27/8- 30/8)

ΣΑΝΤΟΡΙΝΗ -ΤΗΝΟΣ- ΣΥΡΟΣ- ΑΜΟΡΓΟΣ

ΑΝΑΧΩΡΗΣΗ 27/8/05 ΣΑΒΒΑΤΟ ΣΤΙΣ 09.30 ΑΜ ΤΟ ΠΡΩΙ ΜΕ BLUE STAR FERRIES
ΕΠΙΣΤΡΟΦΗ 30/8/05 ΤΡΙΤΗ ΣΤΙΣ 07.00 ΤΟ ΠΡΩΙ ΜΕ BLUE STAR FERRIES
ΠΕΡΙΛΑΜΒΑΝΟΝΤΑΙ: Εισιτήρια Ρόδος-Αμοργος-Παρος--Σαντορίνη -Συρος-Ρόδος σε Γ' θέση - Ξενοδοχεία με πρωινό -Μεταφορές – διανυκτερεύσεις- Ξεναγήσεις - Εκδρομές-(Γύρος -Σαντορίνης--Αμοργου(Παναγία Χοζοβιοτισσα-) Ταξιδιωτική ασφάλεια – Συνοδός γραφείου- Φ.Π.Α.. ΔΕΝ ΠΕΡΙΛΑΜΒΑΝΟΝΤΑΙ: Είσοδοι σε αρχαιολογικούς χώρους - Διασκέδαση ΤΙΜΗ 235 ΕΥΡΟ ΤΟ ΑΤΟΜΟ

06/09 – 10/09
ΑΕΡΟΠΟΡΙΚΗ 5ΗΜΕΡΗ ΕΚΔΡΟΜΗ ΑΠΕΥΘΕΙΑΣ ΑΠΟ ΡΟΔΟ /ΚΥΠΡΟΣ

ΠΕΡΙΛΑΜΒΑΝΟΝΤΑΙ: ΕΙΣΙΤΗΡΙΑ ΡΟΔΟ-ΛΑΡΝΑΚΑ-ΡΟΔΟ - ΞΕΝΟΔΟΧΕΙΑ 4 ΚΑΙ 3 ΑΣΤΕΡΩΝ-ΜΕΤΑΦΟΡΕΣ-ΞΕΝΑΓΗΣΕΙΣ-ΣΥΝΟΔΟΣ ΓΡΑΦΕΙΟΥ-ΤΑΞΙΔΙΩΤΙΚΗ ΑΣΦΑΛΕΙΑ
ΔΕΝ ΠΕΡΙΛΑΜΒΑΝΟΝΤΑΙ: ΕΙΣΟΔΟΙ ΣΕ ΑΡΧΑΙΟΛΟΓΙΚΟΥΣ ΧΩΡΟΥΣ ΚΑΙ ΜΟΥΣΕΙΑ

ΤΕΤΡΑΗΜΕΡΗ ΑΚΤΟΠΛΟΪΚΗ ΕΚΔΡΟΜΗ 27/8-30/8

ΧΙΟΣ- ΜΥΤΙΛΗΝΗ

ΑΓΙΑ ΜΑΡΚΕΛΛΑ-ΑΓΙΟΣ ΡΑΦΑΗΛ

ΑΝΑΧ.27/8 ΜΕ ΤΟ ΠΛΟΙΟ ΣΤΙΣ 22.00 ΜΜ ΕΠΙΣ.30/8 ΜΕ ΤΟ ΠΛΟΙΟ ΣΤΙΣ 12.00 ΜΜ
ΤΙΜΗ 225 ΕΥΡΟ ΤΟ ΑΤΟΜΟ ΜΕ ΚΑΜΠΙΝΑ ΑΒ4-Β4

ΕΞΑΗΜΕΡΗ ΕΚΔΡΟΜΗ 1/9-6/9

ΕΛΑΤΕ ΝΑ ΠΡΟΣΚΥΝΗΣΟΥΜΕ ΣΤΗ ΠΑΝΑΓΙΑ ΧΟΖΟΒΙΟΤΙΣΣΑ ΑΜΟΡΓΟΥ-ΠΑΝΑΓΙΑ ΕΚΑΤΟΝΤΑΠΥΛΙΑΝΗ ΤΗΣ ΠΑΡΟΥ ΚΑΙ ΠΑΝΑΓΙΑ ΤΗΣ ΤΗΝΟΥ-ΑΓΙΑ ΒΑΡΒΑΡΑ ΣΥΡΟΥ

ΜΥΚΟΝΟΣ -ΠΑΡΟΣ ΑΝΤΙΠΑΡΟ-ΣΑΝΤΟΡΙΝΗ ΣΥΡΟΣ - ΤΗΝΟΣ

ΑΝΑΧΩΡΗΣΗ 1/8/05 ΣΤΙΣ 19.00 ΜΜ ΤΟ ΒΡΑΔΥ ΕΠΙΣΤΡΟΦΗ 6/9/05 ΣΤΙΣ 07.00 Α,Μ ΤΟ ΠΡΩΙ ΤΗΣ ΤΡΙΤΗΣ ΜΕ BLUE STAR FERRIES

ΠΕΡΙΛΑΜΒΑΝΟΝΤΑΙ: Εισιτήρια Ρόδος-Συρος-Παρος-Τηνος-Μυκονος-Σαντορινη-Ρόδος σε Γ' θέση - Ξενοδοχεία με πρωινό -Μεταφορές – διανυκτερεύσεις- Ξεναγήσεις - Εκδρομές-Ταξιδιωτική ασφάλεια – Συνοδός γραφείου- Φ.Π.Α.. ΔΕΝ ΠΕΡΙΛΑΜΒΑΝΟΝΤΑΙ: Είσοδοι σε αρχαιολογικούς χώρους - Διασκέδαση ΤΙΜΗ ΕΚΠΛΗΞΗ!!!!

ΟΚΤΑΗΜΕΡΗ ΕΚΔΡΟΜΗ 4/9-10/9

ΚΕΡΚΥΡΑ- ΛΕΥΚΑΔΑ- ΑΙΓΙΝΑ- ΝΑΥΠΑΚΤΟΣ

ΠΕΙΡΑΙΑΣ-ΠΑΤΡΑ- ΗΓΟΥΜΕΝΙΤΣΑ- ΚΕΡΚΥΡΑ-ΛΕΥΚΑΔΑ-ΝΑΥΠΑΚΤΟΣ-ΠΑΤΡΑ-ΠΕΙΡΑΙΑΣ-ΑΙΓΙΝΑ-(ΑΓΙΟΣ ΝΕΚΤΑΡΙΟΣ)-ΑΓΙΟΣ ΕΦΡΑΙΜ-ΧΡΙΣΤΟΣ ΣΠΑΤΑ ΤΙΜΗ ΕΚΠΛΗΞΗ!!!!

2/9-5/9 ΤΕΤΡΑΗΜΕΡΗ ΕΚΔΡΟΜΗ

ΜΑΡΜΑΡΙΣ-ΦΕΤΙΓΙΕ-ΚΑΣ-ΜΥΡΑ-ΑΓΙΟΣ ΝΙΚΟΛΑΟΣ-ΚΑΣΤΕΛΟΡΙΖΟ

1 διανυκτέρευση στο FETYIE -2 διανυκτερεύσεις ΚΑΣ -ξενοδοχεία 4 και 3 αστέρων με ημιδιατροφή ΤΙΜΗ ΕΚΠΛΗΞΗ

4/9-9/9 ΕΞΑΗΜΕΡΗ ΕΚΔΡΟΜΗ

ΑΓΙΟΣ ΝΕΚΤΑΡΙΟΣ ΑΙΓΙΝΑΣ-ΜΕΤΕΩΡΑ-ΑΓΙΟΣ ΙΩΑΝΝΗΣ Ο ΡΩΣΣΟΣ-ΟΣΙΟΣ ΕΦΡΑΙΜ ΝΕΑ ΜΑΚΡΗ

7/9-14/9
ΚΩΝΣΤΑΝΤΙΝΟΥΠΟΛΗ ΤΡΑΠΕΖΟΥΝΤΑ

7/9 – 14/9 8ΗΜΕΡΗ
ΖΑΚΥΝΘΟΣ-ΓΥΡΟΣ ΠΕΛΟΠΟΝΝΗΣΟΥ

Διαθέτουμε επίσης:

Εισιτήρια με ΟΑ, AEGEAN και CHARTER. Ακτοπλοϊκά εισιτήρια. Ειδικά πακέτα για μεμονωμένους, συλλόγους, νεόνυμφους για Ελλάδα, Κύπρο, Τυνησία, Αίγυπτος, Μαρόκο, Ιταλία, Αγγλία, Γαλλία κ. α.

ΓΙΑ ΠΕΡΙΣΣΟΤΕΡΕΣ ΠΛΗΡΟΦΟΡΙΕΣ, ΚΡΑΤΗΣΕΙΣ ΚΑΙ ΑΝΑΛΥΤΙΚΑ ΠΡΟΓΡΑΜΜΑΤΑ ΣΤΟ ΠΡΑΚΤΟΡΕΙΟ ΓΕΝΙΚΟΥ ΤΟΥΡΙΣΜΟΥ:

PELLOS TRAVEL-TOUR OPERATOR

TEL 2241087615 FAX 2241087616
E-MAIL pellostravel@hellasnet.gr
www.pellostravel.gr

T5622-31/8

ΝΤΕΤΕΚΤΙΒΣ

30 ΧΡΟΝΙΑ ΜΟΝΙΜΑ ΚΑΙ ΣΤΗ ΡΟΔΟ

35354

ΠΛΑΤΕΙΑ ΑΓΙΟΥ ΙΩΑΝΝΟΥ

Η ΛΥΣΗ!! ΣΕ ΚΑΘΕ ΣΑΣ ΠΡΟΒΛΗΜΑ

EXPRESS SECURITY

X5356-31/8

Είσαι ό,τι θέλεις να ζεις!



AYGO

Do something memorable.

«Ψάχνεσαι»; Σταμάτα! Το νέο Toyota Aygo είναι εδώ! Δυναμικό, όπως η ζωή που σε εκφράζει. Για απολαυστικές εμπειρίες, όπως η ζωή που θέλεις να θυμάσαι. Γι αυτό μην «ψάχνεσαι» άλλο! Διάλεξε το Toyota Aygo και ζήσε αυτό που θέλεις να είσαι!

ΞΕΝΑΚΗΣ α.ε.β.ε.
Εξουσιοδοτημένος έμπορος και after sales
TOYOTA στα Δωδεκάνησα
10ο χλμ. Ρόδου - Λίνδου
Τηλ: 22410 86690

TOYOTA

X5362-31/8

Sigma travel agency

ΠΡΟΣΟΧΗ!!!

Ενα ταξίδι που θα σας μείνει αξέχαστο

Με πτήση ΤΣΑΡΤΕΡ από Ρόδο

8ήμερη αεροπορική εκδρομή

ΒΙΕΝΝΗ - ΠΡΑΓΑ - ΒΟΥΔΑΠΕΣΤΗ

ΑΝΑΧΩΡΗΣΗ 6/11/2005

ΑΠΟ ΡΟΔΟ

- Σε ξενοδοχεία 4* με πρωινό μπουφέ και ημιδιατροφή
- Μεταφορές με πολυτελές κλιματιζόμενο πούλμαν
- Περιηγήσεις - Ξεναγήσεις - Εμπειρος αρχηγός

Τηλεφωνήστε μας για περισσότερες πληροφορίες

Ειδικές τιμές για γκρουπ και συλλόγους!!

Απλώς τηλεφωνήστε μας

SIGMA S.S. TRAVEL

ΤΗΛ. 22410 90049 FAX 22410 96697

Λ. Ηρακλειδών, Εμπ. Κέντρο RHODESLAND

(Μεταξύ AVRA BEACH ΚΑΙ MIRA MARE)

ΥΠΕΥΘΥΝΟΣ: **ΣΤΕΡΓΕΝΑΚΗΣ Σ.**

Ωράριο: 9.00 - 17.00, 18.00-22.00

X 5372-31/8

ΓΡΑΦΕΙΟ ΙΔΙΩΤΙΚΩΝ ΕΡΕΥΝΩΝ (ΝΤΕΤΕΚΤΙΒΣ)

ΑΝΑΛΑΜΒΑΝΟΥΜΕ

Υποθέσεις ανηλίκων, οικογενειακές, προσωπικές κ.τλ.

ΔΙΑΘΕΤΟΥΜΕ ΤΑ ΠΛΕΟΝ ΣΥΓΧΡΟΝΑ ΟΠΤΙΚΟΑΚΟΥΣΤΙΚΑ ΣΥΣΤΗΜΑΤΑ

100% ΕΧΕΜΥΘΕΙΑ

ΡΩΜΗΣ 22, - ΡΟΔΙΝΙ

Κιν. 694 6997967

4712-2/9

ΝΤΕΤΕΚΤΙΒΣ ΑΘΗΝΩΝ

Αναλαμβάνουμε υποθέσεις ***ανηλίκων, προσωπικές, οικογενειακές, εμποροβιομηχανικές.***

Διαθέτουμε τα καλύτερα ηλεκτρονικά σύγχρονα οπτικοακουστικά συστήματα

Εχεμύθεια 100%

Τα 30 χρόνια πείρα είναι η εγγύησή μας

Τηλ. 6977 632963 & 6945 319796

12040-17/9

ΧΑΘΗΚΕ

από διακλάδωση Καλυθιές - Φαληράκι (δίπλα στα μάρμαρα Κυριαζή) σκυλάκι ράτσας τσιουτσάουα, χρώματος καφέ με κόκκινο περιλαίμιο.



Το σκυλί συντροφεύει κυρία καρκινοπαθή. Παρακαλείται όποιος το βρήκε να επικοινωνήσει στα τηλέφωνα: 22410 86826 - 22410 86298 κιν. 6937 152175

4728-31/8

Λόγω της αντίδρασης των ταξιτζήδων

Καυγάδες στην Κάλυμνο για τον συγκοινωνιακό φορέα

ΤΙ ΛΕΕΙ Η ΕΠΑΡΧΟΣ ΧΡΥΣΟΥΛΑ ΣΥΦΟΥΝΙΟΥ

Η έπαρχος Καλύμνου Χρυσούλα Συφουνιού εξέδωσε χτες ανακοίνωση με την οποία απαντά στους νομαρχιακούς συμβούλους σχετικά με το θέμα που δημιουργήθηκε με τους ταξιτζήδες της Καλύμνου. Η ανακοίνωση έχει ως εξής:

«Με αφορμή την ανακοίνωση - καταγγελία των πέντε επαρχιακών συμβούλων της Καλύμνου και χάριν της αποκατάστασης της αλήθειας έχω να παρατηρήσω τα εξής:

1. Οι κύριοι συνάδελφοι μου απηύθυναν πρόσκληση έκτακτης σύγκλησης του Επαρχιακού Συμβουλίου την Τετάρτη 10 Αυγούστου και όχι αίτηση όπως επιβάλλεται εκ του κανονισμού λειτουργίας του Επαρχιακού Συμβουλίου.

2. Οι ίδιοι συνάδελφοι συνοδεία αντιπροσωπείας των ταξιτζήδων της Καλύμνου με επισκέφθηκαν στο Επαρχείο την επομένη, δηλαδή την Πέμπτη 11 Αυγούστου. Κατά τη συνάντησή μας τους εξήγησα ότι δεν συντρέχει λόγος έκτακτης σύγκλησης του Επαρχιακού Συμβουλίου, δεδομένου ότι ήταν προγραμματισμένη τακτική συνεδρίασή του.

3. Επί της ουσίας της απόφασης του Δημοτικού Συμβουλίου Καλύμνου για τη δημιουργία συγκοινωνιακού φορέα αστικών συγκοινωνιών και την προμήθεια λεωφορείων τους ανέφερα ότι οι ρόλοι Επαρχιακού Συμβουλίου και Δημοτικού Συμβουλίου είναι διακριτικοί και κατά συνέπεια, δεν είμαστε εμείς που θα κρίνουμε την σκοπιμότητα ή νομιμότητα μιας τέτοιας απόφασης.

4. Εξήγησα επίσης, ότι την αρμοδιότητα έγκρισης ή μη έχει το Νομαρχιακό Συμβούλιο μετά τη γνωμοδότηση της αρμόδιας επιτροπής των τεχνικών υπηρεσιών της Νομαρχιακής Αυτοδιοίκησης.

5. Η αρμόδια επιτροπή εκ του νόμου προηγουμένως οφείλει να ελέγξει το οδικό δίκτυο του νησιού και να συντάξει στη συνέχεια τεχνική έκθεση, προκειμένου να προσδιοριστεί και ο καταλληλότερος τύπος των λεωφορείων.

Συνεπώς, θα ήταν πρόωρο και παρακινδυνευμένο το Επαρχιακό Συμβούλιο να προκαταλάβει την αρμόδια επιτροπή της Νομαρχίας.

Στα τρία χρόνια που υπηρετώ τον θεσμό της Νομαρχιακής Αυτοδιοίκησης από τη θέση της Επάρχου έχω αποδείξει εμπράκτως ότι απέχω από παρασκηνιακές πολιτικές ίντριγκες σεβόμενη απολύτως την διοικητική αυτονομία του Δήμου Καλυμνίων και τις παρατάξεις που λειτουργούν στους κόλπους του Δημοτικού Συμβουλίου, καθώς και τους επικεφαλής τους.

Πάνω από όλα όμως, σέβομαι τον λαό της Καλύμνου και θα ήταν ανεπίτρεπτο σε μένα, χάριν πολιτικών ή άλλων σκοπιμοτήτων, με ενέργειές μου να προκαλώ διχαστικές καταστάσεις.

Αν τώρα, οι κύριοι συνάδελφοι εγκαλώντας με, με την ανακοίνωσή τους, επιδιώκουν να εξυπηρετήσουν άλλες σκοπιμότητες και αυτό θα κριθεί από τον ευφυή λαό της Καλύμνου.

Διότι δεν μπορεί να αναγνωρίζουν την αναγκαιότητα ύπαρξης δημοτικών συγκοινωνιών, να αναγνωρίζουν ότι απαιτείται προηγουμένως έκθεση της αρμόδιας επιτροπής των τεχνικών υπηρεσιών της Νομαρχίας, να υπεραμύνονται και των ταξιτζήδων και τέλος, να γνωρίζουν ότι το Νομαρχιακό Συμβούλιο είναι αυτό που θ' αποφασίσει τελικώς, και αν επιδιώκουν χάριν των εντυπώσεων και μόνο την έκτακτη σύγκληση του Επαρχιακού Συμβουλίου.

Η κοινωνία της Καλύμνου μας γνωρίζει όλους και καθημερινά μας κρίνει. Αυτό, όμως, που δεν αντέχει είναι οι εντάσεις και τα πάθη που προκαλούν ορισμένοι αμετροεπείς, οι οποίοι, δυστυχώς, δεν διδάσκονται ότι μόνο έτσι δεν προάγονται τα καλώς εννοούμενα συμφέροντα του νησιού.

Χρυσούλα Συφουνιού
Έπαρχος Καλύμνου»

Η αντικατάσταση σκαφών μικρής παράκτιας αλιείας

ΑΝΑΚΟΙΝΩΣΗ ΤΗΣ ΝΟΜΑΡΧΙΑΣ

Από το Τμήμα Αλιείας της Νομαρχιακής Αυτοδιοίκησης Δωδεκανήσου, ανακοινώνεται ότι στις 31-12-2005 λήγει η προθεσμία υλοποίησης των παρακάτω:

α) Αποφάσεων αντικατάστασης σκαφών μικρής παράκτιας αλιείας με αύξηση της αλιευτικής τους ικανότητας (ισχύος και χωρητικότητας), χωρίς οικονομική ενίσχυση, που εκδόθηκαν στο διάστημα από 1-1-2000 έως 31-12-2002.

β) Αποφάσεων αντικατάστασης σκαφών μικρής παράκτιας αλιείας με μήκος μεταξύ καθέτων μικρότερο των επτά (7.00) μέτρων, για τα οποία είχαν εκδοθεί, σύμφωνες γνώμες εντός του 2004 για αύξηση της αλιευτικής τους ικανότητας (χωρητικότητας μέχρι τρία (3) GT και ισχύ μηχανής μέχρι 15 HP (11,03) KW.

Η παραπάνω αναφερόμενη προθεσμία 31-12-2005 είναι καταληκτική και δεν θα δοθεί καμιά επιπλέον παράταση.

Για οποιαδήποτε επιπλέον πληροφορία ή διευκρίνιση να απευθύνεστε στις υπηρεσίες Αλιείας του Νομού (Ρόδος 22410-55884 και Κάλυμνος 22430-59422).

Δύο συναυλίες στο Φεστιβάλ της Σύμης

ΜΕΤΕΧΟΥΝ ΓΝΩΣΤΟΙ ΚΑΛΛΙΤΕΧΝΕΣ

Σήμερα Πέμπτη 18 Αυγούστου στη Σύμη, στην κεντρική πλατεία του Γιαλού στις 9 το βράδυ, θα πραγματοποιηθεί ,συναυλία με το συγκρότημα Μακρινά Ξαδέρφια.

Τύμπανα: Θανάσης Αρχανιώτης

Κιθάρα ακουστική, κλασική, φλογέρα, τραγούδι: Σπύρος Καβαλιεράτος

Κιθάρα ακουστική: Θάνος Κολοκυθάς

Νέι Κρουστά, τραγούδι : Θοδωρής Κοτονιάς

Ηλεκτρική Κιθάρα : Νίκος Παπαδόπουλος

Τραγούδι : Μαρία Παπαλεοντίου

Μπάσο: Άρης Ποταμιάνος

Βιολί τραγούδι : Επίκουρος Τριανταφυλλίδης

Την Παρασκευή 19 Αυγούστου στην Πλατεία του Συλλόγου στο Χωριό, θα πραγματοποιηθεί μουσική παράσταση με τον Αργύρη Καστάνια «Αυτή η νύχτα μένει» Συμμετέχουν:

Τραγούδι: Ιωάννα Μητσιάκη

Μουζούκι: Νίκος Παΐσιος

Στο πιάνο ο μαέστρος Γιώργος Κωνσταντινίδης

ΤΕΧΝΙΚΟ ΕΠΑΓΓΕΛΜΑΤΙΚΟ ΕΚΠΑΙΔΕΥΤΗΡΙΟ ΔΟΡΚΑΣ

ΙΔΙΩΤΙΚΟ ΕΠΑΓΓΕΛΜΑΤΙΚΟ ΕΚΠΑΙΔΕΥΤΗΡΙΟ • ΔΟΡΚΑΣ •

ΑΝΑΓΝΩΡΙΣΜΕΝΟ ΑΠΟ ΤΟ ΚΡΑΤΟΣ

(ΦΕΚ 709/2000/τ.Β΄ - Α΄ ΚΥΚΛΟΣ ΣΠΟΥΔΩΝ)
(ΦΕΚ 1266/2001/τ.Β΄ - Β΄ ΚΥΚΛΟΣ ΣΠΟΥΔΩΝ)
(ΦΕΚ 1281/2002/τ.Β΄ - Α΄ & Β΄ ΚΥΚΛΟΣ ΣΠΟΥΔΩΝ)

✓ Κομμωτική



✓ Αισθητική



•Κρατικό Πτυχίο
•Σεμινάρια/Μετεκπαιδεύσεις
•Πρακτική άσκηση ως προϋπηρεσία
•Αναβολή στράτευσης

Πιστοποιημένο Εξεταστικό Κέντρο

ECDL® EUROPEAN COMPUTER DRIVING LICENCE

Ο έγκυρος τρόπος για να αποδείξετε τις γνώσεις σας στους υπολογιστές!!!

Ελάτε να εκπαιδευτείτε σε μας!!!



ΕΥΡΩΠΑΪΚΟ ΔΙΠΛΩΜΑ ΣΠΟΥΔΩΝ ΣΤΟΥΣ Η/Υ!!!

Διαθέτουμε τους πιο έμπειρους Εκπαιδευτικούς στο χώρο των Πιστοποιήσεων!!!

Το *ECDL* Απαραίτητο Εφόδιο για την Επαγγελματική σας Εξέλιξη !!!

Θεσσαλονίκης 18 (περιοχή Μήδια) - Ρόδος • Τηλ.: 22410 60554 • Fax: 22410 65665
www.dorkas-tee.gr • info@dorkas-tee.gr

X5364-31/8

ΑΦΡΟΝΤΙΣΤΗΡΙΟ ΑΝΟΔΟΣ

ΓΙΑ ΟΛΕΣ ΤΙΣ ΤΑΞΕΙΣ ΓΥΜΝΑΣΙΟΥ–ΕΝΙΑΙΟΥ ΛΥΚΕΙΟΥ–ΤΕΕ

ΜΑΘΗΜΑΤΙΚΑ · ΦΥΣΙΚΗ · ΧΗΜΕΙΑ · ΦΙΛΟΛΟΓΙΚΑ · ΟΙΚΟΝΟΜΙΚΑ · ΒΙΟΛΟΓΙΑ · ΠΛΗΡΟΦΟΡΙΚΗ · ΔΙΚΤΥΑ

ΕΝΑΡΞΗ

Β', Γ' ΕΝΙΑΙΟΥ ΛΥΚΕΙΟΥ (όλες οι κατευθύνσεις) 16 ΑΥΓΟΥΣΤΟΥ
ΓΥΜΝΑΣΙΟ, Α' ΕΝΙΑΙΟΥ ΛΥΚΕΙΟΥ - ΤΕΕ 1 ΣΕΠΤΕΜΒΡΙΟΥ

Τα χαμηλότερα δίδακτρα της αγοράς με τα μεγαλύτερα ποσοστά επιτυχίας

Παραδίδονται και ιδιαίτερα μαθήματα

Γαριβάλδη 17 *(πίσω από το πρώτο Υπερ- market ΣΠΑΝΟΣ, Μ. Κων/νου)*· Τηλ. 22410 28053

T5708-3/10

"ΜΙΧΑΛΗΣ"

Ο κατάλληλος άνθρωπος στην κατάλληλη στιγμή

ΑΠΟΦΡΑΞΕΙΣ

ΚΑΘΑΡΙΣΜΟΙ ΑΠΟΧΕΤΕΥΤΙΚΩΝ ΑΓΩΓΩΝ ΜΕ ΥΔΡΟΒΟΛΗ

ΚΟΥΖΙΝΕΣ - ΤΟΥΑΛΕΤΕΣ - ΣΙΦΩΝΙΑ - ΥΔΡΟΡΟΕΣ



ΑΝΑΛΑΜΒΑΝΟΥΜΕ

ΔΗΜΟΥΣ ΞΕΝΟΔΟΧΕΙΑ ΠΟΛΥΚΑΤΟΙΚΙΕΣ
ΝΟΣΟΚΟΜΕΙΑ ΕΣΤΙΑΤΟΡΙΑ
ΕΡΓΟΣΤΑΣΙΑ ΚΑΤΑΣΤΗΜΑΤΑ ΜΟΝΟΚΑΤΟΙΚΙΕΣ



ΧΩΜΑΤΟΥΡΓΙΚΕΣ ΕΡΓΑΣΙΕΣ



ΜΕΤΑΦΟΡΕΣ ΠΑΝΤΟΣ ΤΥΠΟΥ

Εξυπηρετούμε 24 ώρες το 24ωρο ◆ 365 ημέρες το χρόνο

ΠΛΗΡΟΦΟΡΙΕΣ

ΜΙΧΑΛΗΣ Β. ΚΟΥΦΟΥ

2241095836 – Κιν. 6973991586

T5744-31/8

ΑΡΧΩΝ ΣΑΜΑΡΤΖΗΣ ΑΕΤΕΒΕ

Από το 1980

25 ΧΡΟΝΙΑ ΜΟΝΩΣΕΙΣ



ΕΛΑΦΡΟΣΚΥΡΟΔΕΜΑ ΘΕΡΜΟΗΧΟΜΟΝΩΤΙΚΟ

Υπόστρωμα για γεμίσματα δαπέδων & δημιουργία ρήσεων





X 5339-31/8

ΔΙΑΘΕΣΗ: **ΑΡΧΩΝ ΣΑΜΑΡΤΖΗΣ ΑΕΤΕΒΕ**

ΜΟΝΩΣΕΙΣ - ΣΤΕΓΑΝΩΣΕΙΣ

ΚΑΤΑΣΤΗΜΑΤΑ

1) Ικαρου & Λαοδικείας - Τηλ.: 22410 20021 Ρόδος 85100

2) Υποκατάστημα Ερυθρού Σταυρού 21 - Τηλ.: 22410 23030 Ρόδος 85100

ΚΙΝΗΤΟ: 6947374732

Kariba Travel

ΠΡΑΚΤΟΡΕΙΟ ΓΕΝΙΚΟΥ ΤΟΥΡΙΣΜΟΥ

ΜΕ ΣΥΝΕΠΕΙΑ, ΕΥΘΥΝΗ & ΚΑΤΑΝΟΗΣΗ
ΠΡΟΣΦΕΡΟΥΜΕ
Ο,ΤΙ ΚΑΛΥΤΕΡΟ - ΦΘΗΝΟΤΕΡΟ
ΣΤΗΝ ΑΓΟΡΑ ΜΑΣ

- Αεροπορικά εισιτήρια εσωτερικού και εξωτερικού με όλες τις αεροπορικές εταιρίες.
- Κατευθείαν αεροπορικές πτήσεις (CHARTERS) για: **Μεγάλη Βρετανία, Ιρλανδία, Γαλλία, Σκανδιναβία, Ολλανδία, Βέλγιο, Γερμανία, Πολωνία** κ.λ.π.
- Ακτοπλοϊκά εισιτήρια με όλες τις ναυτιλιακές εταιρίες: BLUE STAR - G.A. FERRIES - ΛΑΝΕ - ΔΩΔΕΚΑΝΗΣΟΣ - ΤΗΛΟΣ 21ος ΑΙΩΝΑΣ κ.λ.π.
- Ημερήσιες θαλάσσιες κρουαζιέρες για: **ΣΥΜΗ - ΛΙΝΔΟ - ΚΩ - ΤΗΛΟ - ΝΙΣΥΡΟ - ΧΑΛΚΗ και ΜΑΡΜΑΡΙΣ (ΤΟΥΡΚΙΑ)**
- Κρατήσεις ξενοδοχείων σ' όλη την Ελλάδα και το εξωτερικό.

ΑΝΟΙΚΤΑ ΚΑΘΗΜΕΡΙΝΑ ΚΑΙ ΤΙΣ ΚΥΡΙΑΚΕΣ 08.00 - 22.00

X5355-31/8

ΟΔΟΣ: **ΔΡΑΓΟΥΜΗ 18 & ΜΑΝΔΗΛΑΡΑ (ΝΙΟΧΩΡΙ)**
Τηλ.: **+30 22410 24650, 75391, 78170**
FAX: **+30 22410 78793**
Κιν:. **6942434753**
E-mail: **kariba-travel@rho.forthnet.gr**

Με τον ραδιοσταθμό STAR-RADIO

Η φωνή της Σύμης σε ολόκληρο τον κόσμο

ΔΟΡΥΦΟΡΙΚΗ ΜΕΤΑΔΟΣΗ ΤΩΝ ΠΡΟΓΡΑΜΜΑΤΩΝ

Και η Σύμη απέκτησε το δικό της ραδιοσταθμό! Πρόκειται για το STAR RADIO που δορυφορικά μεταδίδεται σε 63 χώρες!.. Το STAR RADIO εκπέμπει 24 ώρες το 24ωρο και μόνο δύο ώρες έχουν «παραχωρηθεί» στο Δήμο του νησιού για την μετάδοση προγράμματος με τοπικά νέα.

Ο σταθμός της Σύμης εκπέμπει στα 107,8 FM και όπως λέει ο υπεύθυνος του προγράμματος κ. Κωνσταντίνος Παπαθεοδοσίου «πρόκειται για μια μεγάλη προσπάθεια, ώστε ν' ακουστεί η φωνή του νησιού σ' ολόκληρο τον κόσμο».

Μάλιστα μόλις ο σταθμός έλαβε τη σχετική άδεια, προχώρησε στην υλοποίηση σχεδίου που ξεκινούσε από τη δημιουργία δορυφορικού προγράμματος και την εισαγωγή του σταθμού στο δορυφόρο HELLAS-SAT 39E και ταυτόχρονα την υλοποίηση ενός εξοπλιστικού προγράμματος αγοράς νέων μηχανημάτων για ν' ανταποκριθούν στις δύσκολες απαιτήσεις ενός δορυφορικού προγράμματος.



Ο υπεύθυνος του προγράμματος Κωνστ. Παπαθεοδοσίου

Και όπως λέει ο υπεύθυνος πληροφορικής του σταθμού Χαρ. Λάμπρου: «μετά τη άδεια από το Εθνικό Συμβούλιο Ραδιοτηλεόρασης για την έναρξη λειτουργίας δορυφορικού προγράμματος προχωρήσαμε άμεσα στην αγορά εξοπλισμών που ήταν οι εξής:

2 LINK sound
2 Pll exciters Broadband
2 Tuners Broadband
2 H/Y ροής
2 κεραίες LINK

Φυσικά οι δαπάνες διακυμάνθηκαν γύρω στα 6000 Euro, ταυτοχρόνως προχωρήσαμε σε μεταστέγαση των studio μας και των υπολογιστών μας για καλύτερη ποιότητα εκπομπής.

Επίσης παρά τις φυσικές καταστροφές των μηχανημάτων μας στη Βίγλα που στοίχισαν κοντά στα 4000 Euro ήδη συντάχθηκε έκθεση για τη κάλυψη όλων των περιοχών της Σύμης και της Δωδεκανήσου με εφοδιασμό 4 νέων πομπών έχοντας και το στόχο και την προστασία της υγείας των πολιτών. Ο πρώτος επίσημος ραδιοφωνικός σταθμός Σύμης είναι έτοιμος να ανταποκριθεί στις σύγχρονες προκλήσεις για την εξασφάλιση της βιωσιμότητάς του και την εξυπηρέτηση τη διασκέδαση και την ενημέρωση του κάθε Δωδεκανήσιου».

Star Radio 107.8 FM

Street Address	**Symi Yialos**
City	**Symi**
Country	**Greece**
Postal/Zip Code	**GR-85600**
Telephone	**+30 694 410 2995**
Telefax	**+30 224 6072 363**
Email	**starradiogreece@yahoo.gr**
Home Page	**http://www.radiosymi.8m.com/**
Satellites	**Hellas Sat 2**

© LyngSat Address, last updated 2005-08-13

Αυξημένος ο αριθμός τουριστών στην Τουρκία

ΠΡΩΤΟΙ ΟΙ ΓΕΡΜΑΝΟΙ

Αυξημένος, κατά 25,8%, παρουσιάστηκε ο αριθμός τουριστών, που επισκέφτηκαν τη γειτονική Τουρκία στο διάστημα Ιανουαρίου - Ιουλίου 2005, αγγίζοντας συνολικά τα 11,7 εκατομμύρια, σύμφωνα με πληροφορίες, που επικαλείται στην ιστοσελίδα του το τουρκικό πρακτορείο ειδήσεων TurkishPress.

Το Υπουργείο Πολιτισμού και Τουρισμού της χώρας ανακοίνωσε πως ο αριθμός των τουριστών της χώρας τον Ιούλιο του 2005 αυξήθηκε κατά 22,12%, σε σχέση με την περσινή αντίστοιχη περίοδο, και έφτασε τα 3,164 εκατομμύρια.

Όσον αφορά στις χώρες προέλευσης των τουριστών της Τουρκίας, πρώτη εμφανίζεται στην κατάταξη η Γερμανία, ενώ ακολουθούν η Βρετανία, η Ρωσία, η Ολλανδία, η Βουλγαρία, η Αυστρία, η Γαλλία, το Βέλγιο, το Ιράν, η Σουηδία, η Δανία, η Ελλάδα, το Ισραήλ, η Ουκρανία και τέλος η Ιταλία.

ΑΠΩΛΕΣΘΗ

παρατημένο αυτοκίνητο - φορτηγό Mersedes με αριθμό Ο.Χ 8467. Ο ευρών θα αμειφθεί.
Κιν. **6944 258448**

12023-21/8

ΑΝΑΚΟΙΝΩΣΗ

Η κοινοπραξία **«ΡΟΔΙΑΚΕΣ ΘΑΛΑΣΣΙΕΣ ΕΚΔΡΟΜΕΣ»** και **«ΠΑΝΟΡΜΙΤΗΣ Ν.Ε.»** γνωστοποιούν ότι τα πλοία μας **ΙΛΙΟΝ** και **ΝΙΚΟΛΑΟΣ Χ.** πραγματοποιούν καθημερινώς ημερήσιες εκδρομές προς ***ΠΑΝΟΡΜΙΤΗ*** και ***ΣΥΜΗ***

Ωρα αναχώρησης **09.00** από το Μαντράκι (απέναντι από το Δικαστήριο) και επιστροφή στη Ρόδο στις **17.15**.

Επίσης διαθέτουμε τα πλοία μας για διάφορες εκδηλώσεις (γάμους, βαπτίσεις, συλλόγων κ.λ.π.)

Για πληροφορίες τηλ.: **22410 70030.**
22410 70031

X5380-31/8

SAIS TRAVEL

Η εκδρομή του καλοκαιριού

ΤΗΝΟ - ΣΥΡΟ - ΠΑΡΟ - ΑΝΤΙΠΑΡΟ - ΣΑΝΤΟΡΙΝΗ

Από 1 - 6/9

Συνδυάστε το προσκύνημά σας στην Μεγαλόχαρη Παναγιά στη Μονή της Εκατονταπυλιανής της Πάρου με τη γνωριμία σας με τα πανέμορφα κυκλαδίτικα νησιά.

ΠΛΗΡΟΦΟΡΙΕΣ - ΠΡΟΓΡΑΜΜΑ

ΠΡΑΚΤΟΡΕΙΟ ΤΑΞΙΔΙΩΝ

ΣΑΒΒΑΣ ΣΑΗΣ

ΤΑΡΠΟΝ ΣΠΡΙΓΚΣ 42

(δίπλα στην ALPHA BANK πλατεία Κύπρου)

Τηλ. 22410 39781-3

X5350-31/8

KYDON TOURS

ΑΝΑΚΟΙΝΩΣΗ

Με χαρά σας γνωρίζουμε την έναρξη δρομολογίων **προς ΘΕΣΣΑΛΟΝΙΚΗ** του

F/B ΠΗΝΕΛΟΠΗ

προς **ΚΩ - ΣΑΜΟ - ΘΕΣ/ΚΗ**
και **ΡΟΔΟ - ΚΑΡΠΑΘΟ - ΗΡΑΚΛΕΙΟ**

Το F/B ΠΗΝΕΛΟΠΗ ανήκει στην **AGOUDIMOS LINES** του κ. ΔΗΜΗΤΡΗ ΑΓΟΥΔΗΜΟΥ εταιρία γνωστή για τη δραστηριότητά της με σοβαρότητα πάρα πολλά χρόνια και με καταπληκτικά ΠΛΟΙΑ στη γραμμή ΕΛΛΑΔΑ - ΙΤΑΛΙΑ - ΑΛΒΑΝΙΑ και ΚΥΚΛΑΔΕΣ

ΚΑΘΕ ΤΡΙΤΗ: Από Ρόδο 21.00
για: Κάρπαθο - Ηράκλειο

ΚΑΘΕ ΤΕΤΑΡΤΗ: Από Ηράκλειο 18.00
για: Κάρπαθο - Ρόδο

ΚΑΘΕ ΠΕΜΠΤΗ: Από Ρόδο 07.00
για: Κω - Κάλυμνο - Σάμο - Θεσσαλονίκη

ΚΑΘΕ ΔΕΥΤΕΡΑ: Από Θεσσαλονίκη 18.00
για: Σάμο - Κάλυμνο - Κω - Ρόδο

- Μια γραμμή που υπόσχεται πολλά για τη διακίνηση τουριστών από Θεσσαλονίκη προς Ρόδο και αντίθετα προς Θεσσαλνίκη

ΚΕΝΤΡΙΚΟ ΠΡΑΚΤΟΡΕΙΟ

KYDON TOURIST AND SHIPPING AGENCY

ΕΘΕΛΟΝΤΩΝ ΔΩΔ/ΣΙΩΝ 14

Τηλ. 22410 23000, 22410 27900

ΑΚΤΗ ΣΑΧΤΟΥΡΗ 8 (απέναντι από το λιμάνι)

Τηλ. 22410 24265, 22410 27722

X5361-31/8

ΠΡΟΤΥΠΟΣ ΒΡΕΦΟΝΗΠΙΑΚΟΣ ΣΤΑΘΜΟΣ -ΝΗΠΙΑΓΩΓΕΙΟ

ΠΑΙΖΩ ΚΑΙ ΜΑΘΑΙΝΩ

μέσα σε μια ζεστή αγκαλιά γεμάτη

μητρικη στοργη για τα μωρα

αγαπη για τα παιδια

και με πολλη φροντιδα για ολα.

ανακαινίσαμε και οργανώσαμε έναν νέο πρότυπο βρεφονηπιακό σταθμό – νηπιαγωγείο , πάνω στις πραγματικές ανάγκες των μικρών μας φίλων.

Μέσα σε έναν υπέροχο κήπο 4000 τ.μ και με 320 τ.μ κτιριακές εγκαταστάσεις τα παιδιά μπορούν να παίξουν και να μάθουν πολλά και ενδιαφέροντα πράγματα μέσα από τα νέα αναβαθμισμένα εκπαιδευτικά προγράμματα μας , κατάλληλα διαμορφωμένα για την κάθε ηλικία.

Ελατέ να γνωριστούμε από κοντά.

Ασφαλιστική και ιατρική κάλυψη, εκπαιδευτικές εκδρομές, μουσικοκινητική, αγγλικά, κολύμβηση, computer.

Υπεύθυνες
ΝΑΚΚΑ- ΚΑΤΣΑΡΑ ΜΑΤΙΝΑ
ΝΑΚΚΑ- ΠΑΠΑΚΥΡΙΑΚΟΥ ΒΑΣΩ

ΕΓΓΡΑΦΕΣ ΑΠΟ 1/8-20/8

Τηλέφωνα για ραντεβού 2241098325-6946006708.
Λ . ΗΡΑΚΛΕΙΔΩΝ 43 ΙΑΛΥΣΟΣ

ΧΛ 5370-20/8

ΓΚΑΛΕΡΙ ΠΙΤΙΝΗ

Π Ρ Ο Σ Ο Χ Η

Η ΓΚΑΛΕΡΙ Εβελιν και Γιώργου ΠΙΤΙΝΗ στο εμπορικό κέντρο ***RHODOLAND*** ***μεταξύ MIRA - MARE και ΑΥΡΑ ΜΠΗΤΣ***

Με την ευκαιρία της εορτής της Παναγίας σας προσφέρει απίστευτες ευκαιρίες για δώρα στους φίλους σας και στους δικούς σας.
Σερβίτσια Limoges -
Λάμπες Tiffany Galle -
πίνακες - έπιπλα - τραπεζαρίες - γραφεία
σε τιμές που μόνο εμείς προσφέρουμε.

Χρόνια πολλά
με αγάπη
Εβελιν και Γιώργος Πιτίνης
Τηλ. 90883

Ανοικτά όλες τις ημέρες
από 11 το πρωί έως 11 το βράδυ

12-23-21/8

ΠΡΑΚΤΟΡΕΙΟ ΚΑΣΤΡΟ

Οι εκδρομές μας

Την οργάνωση, επιμέλεια, φροντίδα και συνοδεία έχει αποκλειστικά ο κ. Μαχαιράκης

Εκδρομή – προσκύνημα στα πανέμορφα νησιά μας ΠΑΤΜΟ, ΛΕΙΨΟΥΣ και ΚΑΛΥΜΝΟ

Ιερό προσκύνημα στην Παναγιά του Χάρου, στον Αγιο Ιωάννη και τον Οσιο Σάββα

Πρόγραμμα:

23/8/05 ΤΡΙΤΗ

Ωρα 08.30 το πρωί αναχώρηση από Ρόδο με το «ΔΩΔΕΚΑΝΗΣΟΣ ΕΞΠΡΕΣ» για το πανέμορφο νησάκι των Λειψών που σήμερα γιορτάζει. Σήμερα γιορτάζει η θαυματουργή εικόνα της «Παναγιάς του Χάρου» που λέγεται έτσι γιατί στην εικόνα η Παναγία μας κρατάει στο αριστερό της χέρι τον Χριστό όχι σαν παιδί, αλλά Εσταυρωμένο επί του Σταυρού την ώρα του θανάτου. Ωρα 12.55 άφιξη στους Λειψούς. Χρόνος ελεύθερος για προσκύνημα της θαυματουργής εικόνας και φαγητό. Ωρα 16.40 αναχώρηση από Λεψού:ς για Πάτμο με ιπτάμενο δελφίνι. Ωρα 17.05 άφιξη στην Πάτμο και τακτοποίηση στο ξενοδοχείο μας. Το βραδάκι κάντε τη βόλτα σας στα πανέμορφα γραφικά δρομάκια της Σκάλας και απολαύστε νοστιμότατους μεζέδες στα ταβερνάκια του νησιού. Διανυκτέρευση.

24/8/05 ΤΕΤΑΡΤΗ

Μετά το πρόγευμα ολοήμερη εκδρομή. Θα επισκεφθούμε το Σπήλαιο της Αποκάλυψης, τη Χώρα, το μοναστήρι του Αγίου Ιωάννου του Θεολόγου, το Μουσείο της Μονής και το γυναικείο μοναστήρι του Ευαγγελισμού. Επίσης θα επισκεφθούμε το μοναστήρι της Ζωοδόχου Πηγής και της Παναγίας της Διασώζουσας. Στη συνέχεια θα πάμε στο βόρειο μέρος του νησιού να δούμε το χωριό Κάμπος και την πανέμορφη παραλία του Κάμπου. Το μεσημέρι φαγητό σε γραφικό ταβερνάκι του νησιού. Μετά το φαγητό επιστροφή στο ξενοδοχείο μας για ξεκούραση. Απόγευμα ελεύθερο. Το βράδυ στις 21.00 προαιρετική διασκέδαση στο κέντρο «Αλώνι» όπου θα φάμε και θα χορέψουμε ελληνικούς χορούς με τοπική ορχήστρα. Διανυκτέρευση.

25/8/05 ΠΕΜΠΤΗ

Ωρα 06.00 το πρωί αναχώρηση από την Πάτμο με το υπερσύγχρονο καταμαράν «DODEKANISOS PRIDE» για Κάλυμνο. Αφιξη στο λιμάνι Καλύμνου στις 07.35 από όπου με ταξί θα πάμε στο μοναστήρι του Οσίου Σάββα για προσκύνημα του Ιερού Σκηνώματος. Μετά το πέρας του προσκυνήματός μας επιστροφή στο λιμάνι της Πόθιας όπου θα δοκιμάσετε τους νοστιμότατους «καλύμνικους» μεζέδες θα κάνετε τις βόλτες σας στα γραφικά στενά δρομάκια του νησιού και θα πιείτε καφέ στις ωραίες καφετέριές του. Ωρα 15.30 αναχώρηση από Κάλυμνο με το υπερσύγχρονο καταμαράν «DODEKANISOS PRIDE» για Ρόδο. Αφιξη στη Ρόδο στις 18.30 το απόγευμα.

ΤΙΜΗ ΕΚΔΡΟΜΗΣ: ΕΥΡΩ 230

Στην τιμή περιλαμβάνονται:

1. Το ακτοπλοϊκό εισιτήρια Ρόδο – Λιψεούς – Πάτμο – Κάλυμνο – Ρόδο
2. Δύο διανυκτερεύσεις στο ξενοδοχείο μας στην Πάτμο με πρωινό, σε δίκλινα ή τρίκλινα δωμάτια.
3. Μια ολοήμερη εκδρομή, βάσει του προγράμματος στην Πάτμο.
5. Η μεταφορά μας με ταξί από το λιμάνι της Καλύμνου στη Μονή του Οσίου Σάββα και από τη Μονή του Οσίου Σάββα στο λιμάνι της Καλύμνου.

Στην τιμή δεν περιλαμβάνονται:

1. Οι είσοδοι σε αρχαιολογικούς χώρους και μουσεία.

• Συνοδός της εκδρομής ο κ. ΜΑΧΑΙΡΑΚΗΣ

Εάν δεν πάρετε μία από τις δικές μας οργανωμένες εκδρομές, μπορείτε να πάρετε για σας και την οικογένειά σας φθηνά πακέτα, αποτελούμενα από αεροπορικά – ακτοπλοϊκά εισιτήρια, ξενοδοχεία, αυτοκίνητα κ.λ.π. για οποιαδήποτε ημερομηνία και για όσες μέρες εσείς θέλετε, για ολόκληρη την Ελλάδα τα νησιά μας και το εξωτερικό.

Επίσης στο γραφείο μας θα βρείτε:

Αεροπορικά και ακτοπλοϊκά εισιτήρια με όλες τις αεροπορικές και ακτοπλοϊκές εταιρίες και για όλους τους προορισμούς

Για περισσότερες πληροφορίες

ΚΥΡΙΑΚΟΣ Μ. ΜΑΧΑΙΡΑΚΗΣ
ΠΡΑΚΤΟΡΕΙΟ ΚΑΣΤΡΟ
Κ. Παλαιολόγου 46 – Ρόδος
☎ 22410 77506, 22410 77563
ΚΑΣΤΡΟ το δικό σας πρακτορείο

X.5363-31/8

ΠΑΡΑΔΟΣΗ ΚΑΙ ΤΕΧΝΟΛΟΓΙΑ
ΕΡΓΑΣΤΗΡΙΟ ΦΩΤΟΓΡΑΦΙΩΝ

ΦΩΤΟ ΦΙΛ. ΠΑΧΟΣ



Αναλογική και ψηφιακή φωτογραφία

ΤΥΠΩΜΑ ΚΑΙ ΝΥΧΤΕΡΙΝΕΣ ΩΡΕΣ

Γ. ΕΥΣΤΑΘΙΟΥ 11
Τηλ. 22410 26893
Κιν.: 6946 282033

ΕΛΛΗΝΙΚΗ ΔΗΜΟΚΡΑΤΙΑ
ΥΠΟΥΡΓΕΙΟ ΟΙΚΟΝΟΜΙΑΣ & ΟΙΚΟΝΟΜΙΚΩΝ
Υπηρεσία Διαχείρισης Προγραμμάτων
Κοινοτικής Πρωτοβουλίας INTERREG

ΕΥΡΩΠΑΙΚΗ ΕΝΩΣΗ
ΕΥΡΩΠΑΪΚΗ ΕΠΙΤΡΟΠΗ
Ημερομηνία: 5/8/2005
Αριθ. Πρωτ.: 29566/ΥΔ 2650
Κωδικός Πρόσκλησης: Τ1101

ΠΡΟΣΚΛΗΣΗ ΓΙΑ ΥΠΟΒΟΛΗ ΠΡΟΤΑΣΕΩΝ ΣΤΟ ΠΡΟΓΡΑΜΜΑ ΚΟΙΝΟΤΙΚΗΣ ΠΡΩΤΟΒΟΥΛΙΑΣ INTERREG IIIA /ΕΛΛΑΔΑ – ΤΟΥΡΚΙΑ 2000-2006

Μέτρο 1.1. «ΥΠΟΔΟΜΕΣ ΜΕΤΑΦΟΡΩΝ ΚΑΙ ΔΙΑΣΥΝΟΡΙΑΚΩΝ ΔΙΚΤΥΩΝ»

ΜΕ ΣΥΓΧΡΗΜΑΤΟΔΟΤΗΣΗ 75% ΑΠΟ ΤΟ ΕΥΡΩΠΑΪΚΟ ΤΑΜΕΙΟ ΠΕΡΙΦΕΡΕΙΑΚΗΣ ΑΝΑΠΤΥΞΗΣ (Ε.Τ.Π.Α.)

ΠΕΡΙΛΗΨΗ ΠΡΟΣΚΛΗΣΗΣ

Η Υπηρεσία Διαχείρισης Προγραμμάτων Κοινοτικής Πρωτοβουλίας INTERREG, και το Ελληνικό Τμήμα της Κοινής Τεχνικής Γραμματείας των Π.Ε.Π. Ανατολικής Μακεδονίας και Θράκης, Βορείου και Νοτίου Αιγαίου καλεί τους παρακάτω φορείς οι οποίοι εμπίπτουν στους δυνητικούς Τελικούς Δικαιούχους για υποβολή προτάσεων στο πλαίσιο του **Μέτρου 1.1** «ΥΠΟΔΟΜΕΣ ΜΕΤΑΦΟΡΩΝ ΚΑΙ ΔΙΑΣΥΝΟΡΙΑΚΩΝ ΔΙΚΤΥΩΝ»,

- **Επιλέξιμες Περιφέρειες**
- **Νομαρχιακή και Τοπική Αυτοδιοίκηση,**
- **Οργανισμός Σιδηροδρόμων Ελλάδος (ΟΣΕ)**
- **Υπουργείο Εμπορικής Ναυτιλίας,**
- **Υπουργείο Αιγαίου και Νησιωτικής Πολιτικής**
- **Υπουργείο Περιβάλλοντος, Χωροταξίας και Δημοσίων Έργων (Υ.ΠΕ.ΧΩ.Δ.Ε.)**

για την **υποβολή προτάσεων πράξεων** αρμοδιότητάς τους.

Οι προτάσεις που θα επιλεγούν προς ένταξη στο εν λόγω Μέτρο θα χρηματοδοτηθούν κατά 25% από εθνικούς πόρους και κατά 75% από το Ευρωπαϊκό Ταμείο Περιφερειακής Ανάπτυξης (ΕΤΠΑ), αποστολή του οποίου είναι: «Η συμβολή στην άμβλυνση των ανισοτήτων όσον αφορά στην ανάπτυξη και στο βιοτικό επίπεδο μεταξύ των διαφόρων περιφερειών, καθώς και στη μείωση της καθυστέρησης των λιγότερο ευνοημένων περιφερειών. Συμβολή στη διόρθωση των κυριοτέρων περιφερειακών ανισοτήτων στην Κοινότητα, χάρη στη συμμετοχή, στην ανάπτυξη και στη διαρθρωτική προσαρμογή των αναπτυξιακά καθυστερημένων περιφερειών καθώς και στην κοινωνικό – οικονομική ανασυγκρότηση των περιφερειών».

Ο συνολικός προϋπολογισμός (εθνική και κοινοτική συμμετοχή) που διατίθεται για την ένταξη πράξεων με την παρούσα πρόσκληση ανέρχεται σε 15.500.600 ευρώ, από τα οποία 3.875.150 ευρώ από εθνικούς πόρους και 11.625.450 ευρώ από το ΕΤΠΑ.

1. ΠΕΡΙΟΧΕΣ ΕΦΑΡΜΟΓΗΣ

Οι περιοχές εφαρμογής του προγράμματος είναι:

1) **Για την Ελληνική πλευρά**: Ανατολική Μακεδονία & Θράκη (Νομός Έβρου), Βόρειο Αιγαίο (Νομοί Σάμου, Λέσβου, Χίου), Νότιο Αιγαίο (Νομός Δωδεκανήσου).
2) **Για την Τουρκική πλευρά**: Νομοί Edirne, Canakkale, Balikesir, Izmir, Aydin, Mugla.

2. ΠΡΟΘΕΣΜΙΑ ΥΠΟΒΟΛΗΣ ΠΡΟΤΑΣΕΩΝ

Η προθεσμία υποβολής των προτάσεων αρχίζει την 10-8-2005 και λήγει την 30-9-2005.

Οι προτάσεις πρέπει να υποβληθούν:

1. Για τα έργα που χωροθετούνται στον **Νομό Έβρου** της Περιφέρειας Ανατολικής Μακεδονίας και Θράκης στην Ειδική Υπηρεσία Διαχείρισης του ΠΕΠ Ανατολικής Μακεδονίας και Θράκης (Τεχνική Γραμματεία) στη διεύθυνση Λοχ. Ορφανουδάκη και Ηλέκτρας, Τ.Κ. 69100 Κομοτηνή, τηλ. 25310-82726,81259 και Φαξ. 25310-81601.
2. Για τα έργα που χωροθετούνται στους επιλέξιμους Νομούς της **Περιφέρειας Βορείου Αιγαίου (Νομοί Σάμου, Λέσβου και Χίου)** στην Ειδική Υπηρεσία Διαχείρισης του ΠΕΠ Βορείου Αιγαίου (Τεχνική Γραμματεία) στη διεύθυνση 1ο χλμ Μυτιλήνης - Λουτρών 811 00 Μυτιλήνη, Τηλεφωνικό Κέντρο: 22510-48033,35,36,91,92,93 και Φαξ: 22510-48034.
3. Για τα έργα που χωροθετούνται στον **Νομό Δωδεκανήσου της Περιφέρειας Νοτίου Αιγαίου** στην: Ειδική Υπηρεσία Διαχείρισης του ΠΕΠ Νοτίου Αιγαίου (Τεχνική Γραμματεία), Γραφείο Νομού Δωδεκανήσου Πλ. Ελευθερίας (2ος όροφος, κτίριο Αστυνομικής Δ/νσης) 85100 Ρόδος, τηλ. 2241043450, και Φαξ: 2241030640.

τις **ώρες 09:00-14:00** όλες τις εργάσιμες ημέρες. Οι προτάσεις είναι δυνατόν να υποβληθούν και ταχυδρομικώς επί αποδείξει με ημερομηνία υποβολής την ημερομηνία σφραγίδας του ταχυδρομείου.

Η Υπηρεσία Διαχείρισης Προγραμμάτων Κοινοτικής Πρωτοβουλίας INTERREG δύναται κατά την κρίση της να προβεί σε παράταση ή ανάκληση της ισχύος της παρούσας πρόσκλησης εφαρμόζοντας τον ίδιο τρόπο δημοσίευσή της.

Οι Ειδικές Υπηρεσίες Διαχείρισης των αντίστοιχων ΠΕΠ (Τεχνικές Γραμματείες) προαξιολογούν τις προτάσεις που υποβάλλονται σε συνέχεια της παρούσας πρόσκλησης και κατόπιν η Υ. Δ. Π.Κ.Π. INTERREG προβαίνει στην οριστική αξιολόγηση των υποβληθεισών προτάσεων λαμβάνοντας υπόψιν την προαξιολόγηση των Τεχνικών Γραμματειών.

3. ΕΝΗΜΕΡΩΣΗ- ΠΛΗΡΟΦΟΡΙΕΣ

Ειδικές πληροφορίες σχετικά με τους Κανόνες της Ε.Ε. υπάρχουν στην ηλεκτρονική διεύθυνση http://www.europa.eu.int.

Προκειμένου οι ενδιαφερόμενοι να ενημερωθούν αναλυτικά για τη συμπλήρωση των ΤΔΕ/ΤΔΥ και τις πηγές από τις οποίες μπορούν να αναζητήσουν σχετικά στοιχεία, για τα έγγραφα που απαιτούνται να συνυποβληθούν με το ΤΔΕ/ΤΔΥ και άλλες ειδικές πληροφορίες καθώς και για την αποστολή στοιχείων ή την παραλαβή εντύπων, μπορούν να απευθύνονται:

1. **Ειδική Υπηρεσία Διαχείρισης Π.Ε.Π. Ανατολικής Μακεδονίας και Θράκης**
   Λοχ. Ορφανουδάκη και Ηλέκτρας, 69100 ΚΟΜΟΤΗΝΗ
   Τηλ: 2531081854, Φαξ: 2531022483
2. **Ειδική Υπηρεσία Διαχείρισης Π.Ε.Π. Βορείου Αιγαίου**
   1ο χλμ Μυτιλήνης – Λουτρών, 811 00 ΜΥΤΙΛΗΝΗ
   Τηλ: 22510-48033,35,36,91,92,93, Φαξ: 2251048034
3. **Ειδική Υπηρεσία Διαχείρισης του Π.Ε.Π. Νοτίου Αιγαίου** (Τεχνική Γραμματεία), Γραφείο Νομού Δωδεκανήσου Πλ. Ελευθερίας (2ος όροφος, κτίριο Αστυνομικής Δ/νσης) 85100 ΡΟΔΟΣ,
   Τηλ. 2241043450, Φαξ: 2241030640
4. **Υπουργείο Οικονομίας και Οικονομικών**
   Υπηρεσία Διαχείρισης Προγραμμάτων Κοινοτικής Πρωτοβουλίας INTERREG
   Λ. Γεωργικής Σχολής 65, 57001 Θεσσαλονίκη
   Τηλ. 2310469600, Φαξ: 2310469602
   Ιστοσελίδα: http://www.interreg.gr

Ο Υφυπουργός Οικονομίας & Οικονομικών
Χρήστος Φώλιας

ΕΛΛΗΝΙΚΗ ΔΗΜΟΚΡΑΤΙΑ
ΥΠΟΥΡΓΕΙΟ ΟΙΚΟΝΟΜΙΑΣ & ΟΙΚΟΝΟΜΙΚΩΝ
Υπηρεσία Διαχείρισης Προγραμμάτων
Κοινοτικής Πρωτοβουλίας INTERREG

ΕΥΡΩΠΑΙΚΗ ΕΝΩΣΗ
ΕΥΡΩΠΑΪΚΗ ΕΠΙΤΡΟΠΗ
Ημερομηνία: 05/08/2005
Αριθ. Πρωτ.: 29751/ΥΔ 2654
Κωδ. Πρόσκλ.: Τ3201

ΠΡΟΣΚΛΗΣΗ ΓΙΑ ΥΠΟΒΟΛΗ ΠΡΟΤΑΣΕΩΝ ΣΤΟ ΠΡΟΓΡΑΜΜΑ ΚΟΙΝΟΤΙΚΗΣ ΠΡΩΤΟΒΟΥΛΙΑΣ INTERREG IIIA / ΕΛΛΑΔΑ - ΤΟΥΡΚΙΑ

Μέτρο 3.2:« Προστασία και Διαχείριση του Φυσικού Περιβάλλοντος»

Κατηγορίες Πράξεων

1. Δράσεις προστασίας, ανάδειξης και διαχείρισης της φυσικής κληρονομιάς
2. Δράσεις προστασίας και διαχείρισης των υδατικών πόρων
3. Δράσεις διαχείρισης αποβλήτων
4. Δράσεις διαχείρισης κινδύνου από φυσικές και άλλες καταστροφές, όπως πλημμύρες, βιομηχανικά ατυχήματα, σεισμοί, πυρκαγιές δασών κλπ
5. Δράσεις προώθησης της προστασίας του τοπίου, διαχείριση και σχεδιασμός
6. Ανανεώσιμες πηγές ενέργειας

ΜΕ ΣΥΓΧΡΗΜΑΤΟΔΟΤΗΣΗ 75% ΑΠΟ ΤΟ ΕΥΡΩΠΑΙΚΟ ΤΑΜΕΙΟ ΠΕΡΙΦΕΡΕΙΑΚΗΣ ΑΝΑΠΤΥΞΗΣ (Ε.Τ.Π.Α.)

ΠΕΡΙΛΗΨΗ ΠΡΟΣΚΛΗΣΗΣ

Η Υπηρεσία Διαχείρισης Προγραμμάτων Κοινοτικής Πρωτοβουλίας INTERREG, και το Ελληνικό Τμήμα της Κοινής Τεχνικής Γραμματείας των Π.Ε.Π. Ανατολικής Μακεδονίας και Θράκης, Βορείου και Νοτίου Αιγαίου προβαίνουν σε ενημέρωση στους φορείς που εμπίπτουν στις παρακάτω κατηγορίες δυνητικών **Τελικών Δικαιούχων** και έχουν έδρα την επιλέξιμη περιοχή, ως εξής:

- **ΥΠΕΧΩΔΕ**
- **Υπουργείο Αιγαίου και Νησιωτικής Πολιτικής**
- **Υπουργείο Δημοσίας Τάξεως**
- **Περιφέρειες της επιλέξιμης περιοχής**
- **Νομαρχιακή και Τοπική Αυτοδιοίκηση της επιλέξιμης περιοχής**
- **ΔΕΥΑ – Διαδημοτικές ΔΕΥΑ**
- **Φορείς διαχείρισης προστατευομένων περιοχών της επιλέξιμης περιοχής**
- **Μη Κυβερνητικές Οργανώσεις (Μ.Κ.Ο.)***
- **Ανώτατα Εκπαιδευτικά Ιδρύματα με έδρα τους επιλέξιμους νομούς**

για **την υποβολή προτάσεων έργων**, προκειμένου να ενταχθούν και χρηματοδοτηθούν στο πλαίσιο του Μέτρου 3.2 **«Προστασία και Διαχείριση του Φυσικού Περιβάλλοντος»** και συγκεκριμένα στις ακόλουθες κατηγορίες πράξεων:

1. **Δράσεις προστασίας, ανάδειξης και διαχείρισης της φυσικής κληρονομιάς** (παρεμβάσεις σε περιοχές ιδιαίτερης οικολογικής σημασίας, με έμφαση στις προστατευόμενες περιοχές, παρεμβάσεις προστασίας και ανάδειξης της βιοποικιλότητας, δράσεις ανταλλαγής τεχνογνωσίας για την προστασία της περιβαλλοντικής κληρονομιάς, δράσεις αποκατάστασης τοπίων αναγνωρισμένου περιβαλλοντικού ενδιαφέροντος, δημιουργία υποδομών περιβαλλοντικής εκπαίδευσης και ενημέρωσης καθώς και δράσεις για την ευαισθητοποίηση των πολιτών)
2. **Δράσεις προστασίας και διαχείρισης των υδατικών πόρων** (ολοκληρωμένη διαχείριση και προστασία των ποταμών, ανάπτυξη συστημάτων αποτελεσματικής διαχείρισης των υδατικών πόρων, προώθηση συστημάτων εξοικονόμησης ύδατος, δημιουργία υποδομών για την παρακολούθηση της ποιότητας των υδατικών πόρων, δράσεις που στοχεύουν στην αειφορία των αλιευτικών αποθεμάτων, δράσεις ολοκληρωμένης διαχείρισης των παράκτιων περιοχών, παρεμβάσεις για την ελάττωση απορρίψεων αποβλήτων, δημιουργία υποδομών περιβαλλοντικής εκπαίδευσης και ενημέρωσης καθώς και δράσεις ευαισθητοποίησης των πολιτών για τη διαχείριση των υδατικών πόρων)
3. **Δράσεις διαχείρισης αποβλήτων** (ολοκληρωμένη διαχείριση στερεών αποβλήτων, κατασκευή μονάδων επεξεργασίας λυμάτων, δράσεις για την αναγνώριση και την ελάττωση των αποβλήτων που προέρχονται από παράκτιες και θαλάσσιες πηγές ρύπανσης).
4. **Δράσεις διαχείρισης κινδύνου από φυσικές και άλλες καταστροφές, όπως πλημμύρες, βιομηχανικά ατυχήματα, σεισμοί, πυρκαγιές δασών κλπ** (εφαρμογή συστημάτων παρακολούθησης περιβαλλοντικών παραμέτρων και δημιουργία συστημάτων επείγουσας ανάγκης, προμήθεια εξοπλισμού για τη διαχείριση περιβαλλοντικών κινδύνων, δημιουργία υποδομών περιβαλλοντικής εκπαίδευσης και ενημέρωσης καθώς και ευαισθητοποίηση των πολιτών σε θέματα περιβαλλοντικών κινδύνων)
5. **Δράσεις προώθησης της προστασίας του τοπίου, διαχείριση και σχεδιασμός** (σχεδιασμός και ανάπτυξη εργαλείων για την προστασία και διαχείριση τοπίου σε περιοχές διασυνοριακού ενδιαφέροντος, ανταλλαγή τεχνογνωσίας και ορθής πρακτικής σε θέματα πολιτικής, προστασίας και διαχείρισης τοπίου, ανάπτυξη κοινών προγραμμάτων προστασίας και διαχείρισης τοπίου περιοχών διασυνοριακού ενδιαφέροντος, δημιουργία υποδομών περιβαλλοντικής εκπαίδευσης και ενημέρωσης καθώς και ευαισθητοποίηση των πολιτών σε θέματα διαχείρισης και ποιότητας του τοπίου)
6. **Ανανεώσιμες πηγές ενέργειας** (πιλοτικά έργα αξιοποίησης ΑΠΕ, δημιουργία υποδομών περιβαλλοντικής εκπαίδευσης και ευαισθητοποίησης των πολιτών σε θέματα ΑΠΕ)

Οι προτάσεις που θα επιλεγούν προς ένταξη στις εν λόγω κατηγορίες πράξεων του Μέτρου 3.2 **«Προστασία και Διαχείριση του Φυσικού Περιβάλλοντος»**, θα χρηματοδοτηθούν κατά 25% από εθνικούς πόρους και κατά 75% από το Ευρωπαϊκό Ταμείο Περιφερειακής Ανάπτυξης (Ε.Τ.Π.Α.) αποστολή του οποίου είναι:

«Η συμβολή στην άμβλυνση των ανισοτήτων όσον αφορά την ανάπτυξη και το βιοτικό επίπεδο μεταξύ των διαφόρων περιφερειών, καθώς και τη μείωση της καθυστέρησης των λιγότερο ευνοημένων περιφερειών. Συμβολή στην διόρθωση των κυριοτέρων περιφερειακών ανισοτήτων στην Κοινότητα, χάρη στη συμμετοχή, στην ανάπτυξη και στη διαρθρωτική προσαρμογή των αναπτυξιακά καθυστερημένων περιφερειών καθώς και στην κοινωνικοοικονομική ανασυγκρότηση των περιφερειών».

Ο προϋπολογισμός που διατίθεται για την ένταξη των προτάσεων με την παρούσα πρόσκληση ανέρχεται στα **8.332.402 Ευρώ** με συγχρηματοδότηση **2.083.100,50 Ευρώ** (25%) από εθνικούς πόρους και **6.249.301,50 Ευρώ** (75%) από το ΕΤΠΑ.

1. ΠΕΡΙΟΧΕΣ ΕΦΑΡΜΟΓΗΣ ΤΟΥ ΠΡΟΓΡΑΜΜΑΤΟΣ

Οι περιοχές εφαρμογής του προγράμματος είναι:

- **Για την Ελληνική πλευρά:** Ανατολική Μακεδονία & Θράκη – Νομός Έβρου, Βόρειο Αιγαίο – Νομοί Σάμου, Λέσβου, Χίου, Νότιο Αιγαίο – Νομός Δωδεκανήσου.
- **Για την Τουρκική πλευρά:** Θράκη – Νομοί Edirne, Canakkale, Βόρειο Αιγαίο – Νομοί Balikesir, Izmir, Νότιο Αιγαίο – Νομοί Aydin, Mugla

2. ΠΡΟΘΕΣΜΙΑ ΥΠΟΒΟΛΗΣ ΠΡΟΤΑΣΕΩΝ

Η προθεσμία υποβολής των προτάσεων αρχίζει την **10 / 08 / 2005** και λήγει την **30 / 09 / 2005**. Εκτιμάται πως η αντίστοιχη προκήρυξη υποβολής των Τουρκικών προτάσεων θα δημοσιευτεί στην Τουρκία μετά την δημοσίευση της παρούσας πρόσκλησης.

Οι προτάσεις πρέπει να υποβληθούν:

- Για τα έργα που χωροθετούνται **στον Νομό Έβρου** της **Περιφέρειας Ανατολικής Μακεδονίας και Θράκης** στην Ειδική Υπηρεσία Διαχείρισης του Π.Ε.Π. Ανατολικής Μακεδονίας και Θράκης (Τεχνική Γραμματεία) στη Δ/νση Λοχ. Ορφανουδάκη και Ηλέκτρας, ΤΚ 69100 ΚΟΜΟΤΗΝΗ, τηλ. 25310-82726, 81259, Φαξ. 25310-81601.
- Για τα έργα που χωροθετούνται στους επιλέξιμους Νομούς της **Περιφέρειας Βορείου Αιγαίου (Νομοί Σάμου, Λέσβου και Χίου)** στην Ειδική Υπηρεσία Διαχείρισης του Π.Ε.Π. Βορείου Αιγαίου (Τεχνική Γραμματεία) στη διεύθυνση 1ο χλμ Μυτιλήνης - Λουτρών 811 00 Μυτιλήνη, Τηλεφωνικό Κέντρο: 22510-48033,35,36,91,92,93 Φαξ 22510-48034
- Για τα έργα που χωροθετούνται στον **Νομό Δωδεκανήσου της Περιφέρειας Νοτίου Αιγαίου** στην: Ειδική Υπηρεσία Διαχείρισης του Π.Ε.Π. Νοτίου Αιγαίου (Τεχνική Γραμματεία), Γραφείο Νομού Δωδεκανήσου Πλ. Ελευθερίας (2ος όροφος, κτίριο Αστυνομικής Δ/νσης) 85100 Ρόδος, τηλ. 2241043450, Φαξ 2241030640

τις **ώρες 09:00-14:00** όλες τις εργάσιμες ημέρες. Οι προτάσεις είναι δυνατόν να υποβληθούν και ταχυδρομικώς επί αποδείξει με ισχύουσα ημερομηνία υποβολής την ημερομηνία πρωτοκόλλησης στις Ειδικές Υπηρεσίες Διαχείρισης των Π.Ε.Π. (Ελληνικό Τμήμα της Κοινής Τεχνικής Γραμματείας).

Η Υπηρεσία Διαχείρισης Π.Κ.Π. INTERREG δύναται κατά την κρίση της να προβεί σε παράταση ή ανάκληση της ισχύος της παρούσας πρόσκλησης εφαρμόζοντας τον ίδιο τρόπο δημοσίευσή της.

Οι Ειδικές Υπηρεσίες Διαχείρισης των αντίστοιχων Π.Ε.Π. (**Ελληνικό Τμήμα της Κοινής Τεχνικής Γραμματείας**) και η Υ.Δ. Π.Κ.Π. INTERREG αξιολογούν μόνο τις προτάσεις που υποβάλλονται σε συνέχεια της παρούσας πρόσκλησης.

3. ΕΝΗΜΕΡΩΣΗ- ΠΛΗΡΟΦΟΡΙΕΣ

Ειδικές πληροφορίες σχετικά με τους Κανόνες της Ε.Ε. υπάρχουν στην ηλεκτρονική διεύθυνση http://www.europa.eu.int

Προκειμένου οι ενδιαφερόμενοι να ενημερωθούν αναλυτικά για τη συμπλήρωση των ΤΔΕ/ΤΔΥ και τις πηγές από τις οποίες μπορούν να αναζητήσουν σχετικά στοιχεία, για τα έγγραφα που απαιτούνται να συνυποβληθούν με το ΤΔΕ/ΤΔΥ και άλλες ειδικές πληροφορίες καθώς και για την αποστολή στοιχείων ή την παραλαβή εντύπων, μπορούν να απευθύνονται:

1. **Ειδική Υπηρεσία Διαχείρισης Π.Ε.Π. Ανατολικής Μακεδονίας και Θράκης** (Τεχνική Γραμματεία INTERREG)
   Λοχ. Ορφανουδάκη και Ηλέκτρας
   Τ.Κ. 69100 ΚΟΜΟΤΗΝΗ
   Τηλ. (25310) 82726, 81259
   Fax. (25310) 81601
2. **Ειδική Υπηρεσία Διαχείρισης Π.Ε.Π. Βορείου Αιγαίου** (Τεχνική Γραμματεία INTERREG)
   1ο χλμ Μυτιλήνης – Λουτρών, 811 00 Μυτιλήνη
   Τηλ. (22510) 48033 , 35 , 36 , 91 , 92 , 93
   Fax. (22510) 48034
3. **Ειδική Υπηρεσία Διαχείρισης Π.Ε.Π. Νοτίου Αιγαίου (Περιφερειακό Γραφείο Ρόδου)** (Τεχνική Γραμματεία INTERREG)
   Πλ. Ελευθερίας (2ος όροφος, κτίριο Αστυνομικής Δ/νσης)
   85100 Ρόδος
   Τηλ. (22410) 43450
   Fax. (22410) 30640
4. **Στο Υπουργείο Οικονομίας και Οικονομικών**
   (Υπηρεσία Διαχείρισης Κοινοτικής Πρωτοβουλίας INTERREG)
   Λεωφ. Γεωργικής Σχολής 65
   Τ.Κ. 57001 Πυλαία, Θεσσαλονίκη
   Τηλ. 2310 469600, 469621
   Fax. 2310 469602
   Site www.interreg.gr

Ο Υφυπουργός Οικονομίας & Οικονομικών
Χρ. Φώλιας

Ναυτικά Πρακτορεία
TSAGARIS

GA FERRIES

Ε/Γ-Ο/Γ ΡΟΔΑΝΘΗ
Ε/Γ-Ο/Γ ΜΑΡΙΝΑ
Ε/Γ-Ο/Γ ΑΝΘΗ ΜΑΡΙΝΑ
Ε/Γ-Ο/Γ ΡΟΜΙΑΝΤΑ

ΡΟΔΟ – ΠΕΙΡΑΙΑ



ΠΕΜΠΤΗ 18/8
• ΡΟΔΑΝΘΗ 18.00 Σύμη- Τήλο - Νίσυρο- Κω- Κάλυμνο- Λέρο- Πάτμο - Πειραιά

ΠΑΡΑΣΚΕΥΗ 19/8
• ΑΝΘΗ-ΜΑΡΙΝΑ 17.00 Κω - Λέρο -Πάτμο -Πειραιά

ΣΑΒΒΑΤΟ 20/8
•ΡΟΔΑΝΘΗ 20.00 Κω- Κάλυμνο- Λέρο- Πάτμο- Πειραιά

ΚΥΡΙΑΚΗ 21/8
• ΜΑΡΙΝΑ 14.00 Τήλο- Νίσυρο - Κω- Κάλυμνο- Αστυπάλαια- Κατάπολα - Πειραιά

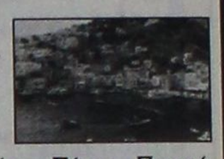

ΔΕΥΤΕΡΑ 22/8
• ΑΝΘΗ - ΜΑΡΙΝΑ 23.00 Κω- Λέρο - Πάτμο - Πειραιά

ΤΡΙΤΗ 23/8
• ΡΟΔΑΝΘΗ 19.00 Κω- Κάλυμνο- Λέρο -Πάτμο -Πειραιά

ΤΕΤΑΡΤΗ 24/8
• ΑΝΘΗ-ΜΑΡΙΝΑ 17.00 Κω-Λέρο- Πάτμο - Πειραιά

ΠΕΜΠΤΗ 25/8
• ΡΟΜΙΑΝΤΑ 06.00 Σύμη- Τήλο- Νίσυρο- Κω- Αστυπάλαια- Κατάπολα - Αιγιαλή- Δονούσα -Νάξο- Πάρο - Πειραιά

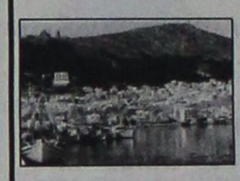

• ΡΟΔΑΝΘΗ 16.00 Κω- Κάλυμνο- Λέρο -Πάτμο -Πειραιά

ΠΑΡΑΣΚΕΥΗ 26/8
•ΑΝΘΗ ΜΑΡΙΝΑ 17.00 Κω- Λέρο- Πάτμο- Πειραιά

ΣΑΒΒΑΤΟ 27/8
•ΡΟΔΑΝΘΗ 18.00 Κω- Κάλυμνο- Λέρο - Πάτμο- Πειραιά

ΚΥΡΙΑΚΗ 28/8
• ΜΑΡΙΝΑ 14.00 Τήλο- Νίσυρο- Κω - Κάλυμνο- Αστυπάλαια- Κατάπολα- Πειραιά

ΔΕΥΤΕΡΑ 29/8
• ΑΝΘΗ - ΜΑΡΙΝΑ 23.00 Κω- Λέρο - Πάτμο - Πειραιά



ΤΡΙΤΗ 30/8
• ΡΟΔΑΝΘΗ 19.00 Κω- Κάλυμνο- Λέρο -Πάτμο -Πειραιά

ΤΕΤΑΡΤΗ 31/8
• ΑΝΘΗ - ΜΑΡΙΝΑ 17.00 Κω- Λέρο - Πάτμο - Πειραιά

ΠΕΜΠΤΗ 1/9
• ΡΟΜΙΑΝΤΑ 06.00 Σύμη- Τήλο- Νίσυρο- Κω- Αστυπάλαια- Κατάπολα - Αιγιαλή- Δονούσα -Νάξο- Πάρο - Πειραιά
• ΡΟΔΑΝΘΗ 16.00 Κω- Κάλυμνο- Λέρο- Πάτμο - Πειραιά

ΠΑΡΑΣΚΕΥΗ 2/9
• ΑΝΘΗ-ΜΑΡΙΝΑ 17.00 Κω - Λέρο -Πάτμο -Πειραιά

ΣΑΒΒΑΤΟ 3/9
•ΡΟΔΑΝΘΗ 18.00 Κω- Κάλυμνο- Λέρο- Πάτμο- Πειραιά

ΚΥΡΙΑΚΗ 4/9
• ΜΑΡ

ΠΡΑΚΤΟΡΕΙΟ ΤΑΞΙΔΙΩΝ

ΣΑΒΒΑΣ ΣΑΗΣ

Με την ευκαιρία της λειτουργίας του **νέου** μας πρακτορείου στην οδό ΤΑΡΠΟΝ ΣΠΡΙΓΚΣ 42 δίπλα στην Τράπεζα Πίστεως

ΠΡΟΣΦΕΡΟΥΜΕ

τα φθηνότερα αεροπορικά εισιτήρια για όλο τον κόσμο με όλες τις αεροπορικές πτήσεις

ΠΡΟΣΟΧΗ:

ΠΛΗΡΟΦΟΡΙΕΣ ΔΕΝ ΔΙΔΟΝΤΑΙ ΑΠΟ ΤΟ ΤΗΛΕΦΩΝΟ ΜΟΝΟ ΠΡΟΣΩΠΙΚΗ ΠΑΡΟΥΣΙΑ ΣΑΣ

Ακόμη:

- ΒΙΖΑ επισκέπτου για ΑΥΣΤΡΑΛΙΑ σε μία μέρα
- Εκδοση διαβατηρίων
- Εκδοση αδειών αυτοκινήτων

ΞΕΝΟΔΟΧΕΙΑ ΣΤΗΝ ΑΘΗΝΑ

PRESIDENT Α' Κατηγορίας Λεωφόρος Κηφησίας

Μονόκλινο	€ 63	έως 31/8/05
Δίκλινο για μονόκλινο	€ 68	» »
Δίκλινο	€ 73	» »
Τρίκλινο	€ 95	» »

ROYAL OLYMPIC LUX κοντά στο Σύνταγμα

Μονόκλινο	€ 95	έως 31/10/05
Δίκλινο	€ 97	» »
Τρίκλινο	€ 120	» »

OLYMPIC PLC Α' κατηγορίας Σύνταγμα

Μονόκλινο	€ 78	έως 31/10/05
Δίκλινο	€ 88	» »
Τρίκλινο	€ 109	» »

ΚΑΝΙΓΚΟΣ Α' κατηγορίας οδός Κάνινγκος

Μονόκλινο	€ 78	έως 31/10/05
Δίκλινο	€ 88	» »

ASTOR Σύνταγμα

Μονόκλινο	€ 70
Δίκλινο για μονόκλινο	€ 80
Δίκλινο	€ 90
Τρίκλινο	€ 105

POLIS GRAND HOTEL Β' Κατηγορίας Πατησίων

Μονόκλινο	€ 74
Δίκλινο	€ 81
Τρίκλινο	€ 110

DORIA HTL Β' Κατηγορίας Ομόνοια

Μονόκλινο	€ 67
Δίκλινο	€ 80
Τρίκλινο	€ 106

HELLINIS Β' Κατηγορίας ΩΝΑΣΕΙΟ, Συγγρού

Μονόκλινο	€ 48
Δίκλινο	€ 58
Τρίκλινο	€ 70

BEST WESTERN Ιλίσια

Μονόκλινο	€ 84	από 1/5 - 31/12/05
Δίκλινο	€ 93	» »
Τρίκλινο	€ 110	» »

ARETOUSA Β' Κατηγορίας Μητροπόλεως Σύνταγμα

Μονόκλινο	€ 58
Δίκλινο	€ 76
Τρίκλινο	€ 100

VERGINA Β' Κατηγορίας ΘΕΣ/ΚΗ (κεντρικό)

Μονόκλινο	€ 58
Δίκλινο	€ 75
Τρίκλινο	€ 90

ANEMONI Κεντρικό - Πειραιά

Μονόκλινο	€ 60	έως 10/5/05	€ 65	από 1/5 - 25/10/05	
Δίκλινο	€ 70	» »	€ 78	» »	» »
Τρίκλινο	€ 85	» »	€ 94	» »	» »

ΣΑΣ ΣΥΜΦΕΡΕΙ ΠΡΙΝ ΚΛΕΙΣΕΤΕ ΟΠΟΥΔΗΠΟΤΕ ΝΑ ΜΑΣ ΕΠΙΣΚΕΦΘΕΙΤΕ

ΠΡΑΚΤΟΡΕΙΟ ΤΑΞΙΔΙΩΝ

ΣΑΒΒΑΣ ΣΑΗΣ

ΤΑΡΠΟΝ ΣΠΡΙΓΚΣ 42
δίπλα στην Τράπεζα Πίστεως

• Τηλ. 22410 39781-3

Χ.5350-31/8

ΠΟΛΙΤΙΣΤΙΚΟ ΗΜΕΡΟΛΟΓΙΟ

γράφει η Πόλυ Χατζημάρκου
pollyhatz@yahoo.com

→ ΓΙΑ 3 ΜΕΡΕΣ ΑΚΟΜΗ, Η ΕΚΘΕΣΗ ΚΟΜΙΚΣ «ΧΑΡΤΙΝΕΣ ΣΥΝΑΝΤΗΣΕΙΣ 2005»



Ο Νομάρχης Δωδεκανήσου, Γιάννης Μαχαιρίδης, προσηλωμένος σε ένα από τα 50 έργα της έκθεσης



Την έκθεση επισκέπτονται και οι λιλιπούτειοι φίλοι των κόμικς. Ιδού μια γλυκιά πιτσιρίκα με τις ατέρμονες απορίες!

Ολοκληρώνεται στις 20 Αυγούστου η έκθεση κόμικς «ΧΑΡΤΙΝΕΣ ΣΥΝΑΝΤΗΣΕΙΣ 2005», η οποία εγκαινιάστηκε με επιτυχία στις 8 Αυγούστου με πλήθος κόσμου, εκπροσώπων δημόσιων αρχών και φορέων, καλλιτεχνών, φοιτητών και φιλότεχνων. Η μεγάλη εισροή κόσμου συνεχίζεται σε καθημερινή βάση και αμέτρητοι είναι οι επισκέπτες στο νησί μας που -κατά τον περίπατό τους στην οδό Ιπποτών- έρχονται σε επαφή με τη δουλειά των νέων Γάλλων και Ελλήνων δημιουργών. Όσοι δεν έχουν ήδη επισκεφθεί το Κατάλυμα της Γαλλίας στην οδό Ιπποτών, ας σπεύσουν! Το ωράριο λειτουργίας είναι καθημερινά 10-1 & 6-9 μ.μ και η είσοδος είναι δωρεάν.

Ο Οργανισμός Πολιτιστικής Ανάπτυξης της Νομαρχίας Δωδεκανήσου τιμάει και φιλοξενεί έργα από την Ένατη Τέχνη, τα κόμικς δηλαδή, στο Κατάλυμα της Γαλλίας. Σε συνεργασία με την εφημερίδα Ελευθεροτυπία με το εβδομαδιαίο ένθετό της «9», το Διεθνές Φεστιβάλ Κόμικς της Ανγκουλέμ και το Γαλλικό Ινστιτούτο Αθηνών ενώνουν τις δυνάμεις τους. Η έκθεση αυτή είναι πάνω απ' όλα ένας προνομιακός τόπος συνάντησης μεταξύ νέων Ελλήνων και Γάλλων καλλιτεχνών και μια ευκαιρία διαλόγου με τους φανατικούς του είδους στη χώρα μας.



Από αριστερά: ο γνωστός και «δικός μας» γελοιογράφος Βαγγέλης Παυλίδης, η κα Fanny Aubert-Malaurie, Μορφωτική Ακόλουθος της Γαλλικής Πρεσβείας στην Ελλάδα, ο πολυμήχανος Άγγελος Μαστοράκης, υπεύθυνος του περιοδικού «9» της Ελευθεροτυπίας και ο πρόξενος της Γαλλίας, κ. Μιχάλης Κοκκινίδης



Από αριστερά: ο βοηθός Νομάρχη Δωδ/σου Στάθης Κουσουρνάς, ο ταλαντούχος, επίσης «δικός μας» γελοιογράφος Μιχάλης Κουντούρης, ο Άγγελος Μαστοράκης του «9», ο νομάρχης Δωδ/σου, ο Βαγγέλης Παυλίδης, η Fanny Aubert-Malaurie, μορφωτική ακόλουθος της Γαλλικής Πρεσβείας στην Ελλάδα και ο Φώτης Χατζηδιάκος, πρόεδρος Νομαρχιακού Συμβουλίου

Πληροφορίες: Οργανισμός Πολιτιστικής Ανάπτυξης Δωδεκανήσου 22410 43036 & 43013

→ Καλλιτέχνες σε Επαφή: Διαγωνισμός "Ετερότητες" στον Αγ. Νικόλαο Κρήτης

Μετά την επιτυχία του περσινού καλλιτεχνικού διαγωνισμού με θέμα το "Σώμα", ο Πολιτιστικός Οργανισμός του Δήμου Αγίου Νικολάου Κρήτης επανέρχεται δριμύτερος με έναν νέο διαγωνισμό και μια έκθεση με θέμα "Ετερότητες" (Contrasts). Η έκθεση πραγματοποιείται στο πλαίσιο του 3ου Διεθνούς Φεστιβάλ Τεχνών "Καλλιτέχνες σε Επαφή" (5-9 Οκτωβρίου) και διαρκεί από 5 έως 22 Οκτωβρίου. **Οι ενδιαφερόμενοι καλλιτέχνες μπορούν να δηλώσουν συμμετοχή έως την 1η Σεπτεμβρίου.**

Η δήλωση συμμετοχής γίνεται με τη συμπλήρωση της σχετικής αίτησης και την ταχυδρομική αποστολή της μαζί με διαφάνειες (slides) ή φωτογραφίες του έργου (με την παράλληλη καταβολή κόστους συμμετοχής 15 ευρώ για κάθε έργο). Οι καλλιτέχνες πρέπει να γράψουν το όνομα τους, τον τίτλο, το μέσο και τις διαστάσεις του έργου πάνω στις διαφάνειες ή τις φωτογραφίες και να καθορίσουν πάνω και κάτω μέρος του έργου. Εάν το έργο τους επιλεγεί για την έκθεση, οι καλλιτέχνες θα ενημερωθούν την 15η Σεπτεμβρίου, προκειμένου να το μεταφέρουν έως την 28η Σεπτεμβρίου στην Δημοτική Πινακοθήκη Αγίου Νικολάου. Σε ότι αφορά την παραλαβή των έργων μετά την έκθεση, αυτή θα πρέπει να γίνει το Σάββατο, 22 Οκτωβρίου.

Δικαίωμα συμμετοχής (το πολύ δύο έργα ο καθένας) έχουν όσοι καλλιτέχνες ζουν στην Ελλάδα. Μπορούν δε, να χρησιμοποιήσουν όλα τα μέσα για την δημιουργία του έργου τους. Οι μόνοι περιορισμοί για τις συμμετοχές βρίσκονται στο μέγεθος των έργων, που πρέπει να έχουν μέγιστες διαστάσεις 2x1 μέτρα (τα διδιάστατα έργα πρέπει να είναι σε τελάρο). Αν το έργο απαιτεί ειδικό εξοπλισμό για εγκατάσταση, πρέπει να τοποθετηθεί από τον ίδιο τον καλλιτέχνη.

Σε ότι αφορά τα βραβεία, δίνονται 1.000 ευρώ για το καλύτερο διδιάστατο και το καλύτερο τριδιάστατο έργο αντίστοιχα, που θα επιλεγούν από ανεξάρτητη επιτροπή με υπεύθυνο τον κ.Μάνο Στεφανίδη, επιμελητή της Εθνικής Πινακοθήκης. Οι νικητές θα ανακοινωθούν στη διάρκεια των εγκαινίων της έκθεσης, την Τετάρτη, 5 Οκτωβρίου 2005. Αξίζει να σημειωθεί, ότι ο Πολιτιστικός Οργανισμός θα έχει συμμετοχή 20% στα έσοδα από πωλήσεις έργων.

Στο πλαίσιο του διαγωνισμού, θα πραγματοποιηθούν εκδηλώσεις σε όλες τις μορφές τέχνης για να εμπνεύσουν τη δημιουργική αναζήτηση των καλλιτεχνών πάνω στο θέμα "Ετερότητες".

Αποστολή αίτησης συμμετοχής μαζί με διαφάνειες ή φωτογραφίες του έργου έως 1 Σεπτεμβρίου στη διεύθυνση:

Πολιτιστικός Οργανισμός Δήμου Αγίου Νικολάου Κρήτης (ΠΟΔΑΝ)
Ρ. Καπετανάκη 18, 72100 Άγιος Νικόλαος
(Για τον Καλλιτεχνικό Διαγωνισμό Touch 2005)
Τηλ.: 28410-26899 Fax: 28410-24071
Email: polorg@otenet.gr

VANIK TOURS

ΓΙΑΝΝΗΣ και ΣΕΒΑ ΒΑΛΣΑΜΙΔΗ

VANIK σημαίνει ΑΛΗΘΕΙΑ

ΑΚΤΗ ΚΑΝΑΡΗ 17, ΨΑΡΟΠΟΥΛΑ - ΑΝΕΤΟ ΠΑΡΚΙΝΓΚ •Ανοικτά: ΔΕ-ΣΑ 08.30 - 14.00 & 16.30 - 20.30
Τηλ. 22410 35191, 37621 κινητό: 6945798148 , FAX 22410 29532

Το γραφείο μας πάντα πρώτο σε κρατήσεις ξενοδοχείων εξασφάλισε και σας προσφέρει καταπληκτικές τιμές για τα παρακάτω ξενοδοχεία σε ΠΑΚΕΤΑ (έκδοση εισιτηρίων R/T) από 1/4/2005-31/10/2005

Απευθυνόμαστε σε σας που θέλετε και η κράτησή σας να είναι σωστή και το δωμάτιό σας να σας περιμένει

1ον HOTEL PRESIDENT Α΄ Κατηγορίας
Λεωφόρος Κηφισίας (ανακαινισμένο) Από 1/7 έως 31/8

Μονόκλινο	€ 63
Δίκλινο για μονόκλινο	€ 68
Δίκλινο	€ 73
Τρίκλινο	€ 95

2ον HOTEL ZAFOLIA Α΄ Κατηγορίας
Λεωφόρος Αλεξάνδρας

Μονόκλινο	€ 105
Δίκλινο	€ 115
Τρίκλινο	€ 140

3ον HOTEL ATHENS CYPRIA Α΄ Κατηγορίας
Σύνταγμα

Μονόκλινο	€ 80
Δίκλινο	€ 100
Τρίκλινο	€ 135

4ον HOTEL ASTOR Α΄ Κατηγορίας
Σύνταγμα Από 1/7 έως 31/8

Μονόκλινο	€ 70
Δίκλινο για μονόκλινο	€ 80
Δίκλινο	€ 90
Τρίκλινο	€ 105

5ον HOTEL ARETHOUSA Β΄ Κατηγορίας
Σύνταγμα

Μονόκλινο	€ 58
Δίκλινο	€ 76
Τρίκλινο	€ 100

6ον HOTEL ELECTRA Α΄ SUPERIOR
Ερμού Σύνταγμα

Μονόκλινο	€ 135
Δίκλινο	€ 155
Τρίκλινο	€ 185

7ον HOTEL ELLINIS Β΄ Κατηγορίας
Ωνάσειο, λεωφ. Συγγρού

Μονόκλινο	€ 48
Δίκλινο	€ 58
Τρίκλινο	€ 70

8ον HOTEL TPITON Β΄ Κατηγορίας
Κέντρο Πειραιά

Μονόκλινο	€ 60
Δίκλινο	€ 80
Τρίκλινο	€ 100

9ον HOTEL SAVOY Α΄ Κατηγορίας
Κέντρο Πειραιά

Μονόκλινο	€ 75
Δίκλινο	€ 95
Τρίκλινο	€ 115

10ον HOTEL EGNATIA Β΄ Κατηγορίας
Θεσσαλονίκη Κέντρο - ανακαινισμένο

Μονόκλινο	€ 75
Δίκλινο	€ 85
Τρίκλινο	€ 95

11ον HOTEL EGNATIA PALACE Α΄ Κατηγορίας
Θεσσαλονίκη Κέντρο - ολοκαίνουργιο

Μονόκλινο	€ 100
Δίκλινο	€ 110
Τρίκλινο	€ 135

* Τα παραπάνω ξενοδοχεία διαθέτουν T.V. σε όλα τα δωμάτια
* Στις παραπάνω τιμές συμπεριλαμβάνεται πρωινό σε μπουφέ
* Ακόμη σε μας θα βρείτε αεροπορικά και ατμοπλοϊκά εισιτήρια όλων των εταιρειών.

Χ.5345-31/8

GR

☆☆☆☆☆

Grand Hotel

Χ.5338-31/8



Ο τέλειος συνδυασμός ποιότητας και οικονομίας που τιμά και ανεβάζει τη Ρόδο









Αξέχαστες μελωδικές στιγμές δίπλα στο τζάκι μας, με τον πιανίστα ΤΑΚΗ ΤΣΩΝΗ, κάθε Παρασκευή, Σάββατο και Κυριακή



Αναλαμβάνουμε συνέδρια και κάθε κοινωνική σας εκδήλωση

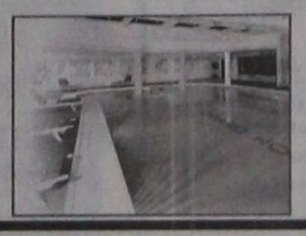



ΠΡΟΟΔΟΣ μικρές αγγελίες μικρές αγγελίες ΠΡΟΟΔΟΣ

ενοικιάσεις

ΕΝΟΙΚΙΑΖΕΤΑΙ βίλα 182 τ.μ., σε καταπράσινο περιβάλλον, περιοχή Ασγούρου, πέντε λεπτά από το κέντρο της πόλης. Τηλ. 22410/62950 και κιν. 6975901575
12013-19/8

ΕΝΟΙΚΙΑΖΕΤΑΙ πολυτελές επιπλωμένο διαμέρισμα ενός υπνοδωματίου, στο Ροδίνι. Τηλ. 6945063055
2759-21/8

ΕΝΟΙΚΙΑΖΟΝΤΑΙ γκαρσονιέρες επιπλωμένες, στην περιοχή Φωνή της Αμερικής, Ασγούρου και στο Νιοχώρι. Πληρ. τηλ. 22410/33531 και 38274
4717-31/8

ΕΝΟΙΚΙΑΖΕΤΑΙ διαμέρισμα ρετιρέ, με τρία υπνοδωμάτια και δύο μπάνια στο Καρακόνερο. Πληροφορίες τηλ. 22410/61892 και 6948087876
12022-21/8

ΕΝΟΙΚΙΑΖΕΤΑΙ διαμέρισμα τριάρι, κοντά στο Πανεπιστήμιο Αιγαίου. Πληρ. τηλ. 6974184745
2754-20/8

ΕΝΟΙΚΙΑΖΟΝΤΑΙ επιπλωμένες γκαρσονιέρες στ' Ασγούρου (Φωνή της Αμερικής) και στο Νιοχώρι. Πληρ. τηλ. 33531 και 38274
4674-31/7

ΕΝΟΙΚΙΑΖΕΤΑΙ: 1) Δίχωρη γκαρσονιέρα σε 1ο όροφο νεόκτιστης ιδιόκτητης πολυκατοικίας, λουξ κατασκευής, με κεντρική θέρμανση, ηχομονωτικές πόρτες, μεγάλο μπαλκόνι, ντουλάπα, κουζίνα. Πολύ κοντά στο πανεπιστήμιο Αιγαίου, επί της Κωνσταντίνου Παλαιολόγου 6 (απέναντι από το πρώην ΙΚΑ), 2) Κατάστημα 35 τ.μ., νεόκτιστο, με προαύλιο χώρο, έτοιμη εγκατάσταση για φωτεινή πινακίδα, τουαλέτα, επί της Κων/νου Παλαιολόγου 6. Πληρ. τηλ. 6972576361 ή 22410/30220
11999-31/8

ΕΝΟΙΚΙΑΖΕΤΑΙ επιπλωμένη γκαρσονιέρα για απεριόριστο χρονικό διάστημα, επί της οδού Χρ. Θεοχάρη 11 β΄(πίσω από το σχολείο της Ανάληψης). Πληροφορίες στο τηλ. 22410/63095
12012-19/8

ΕΝΟΙΚΙΑΖΕΤΑΙ διαμέρισμα 2ου ορόφου, 2 υπνοδωματίων - σαλοτραπεζαρίας
ΚΛΙΜΑΤΙΖΟΜΕΝΟ (θέρμανση - ψύξη)
ΠΛΗΡΩΣ ΕΠΙΠΛΩΜΕΝΟ
(συμπεριλαμβάνονται: τηλέφωνο, 2 TV, πλυντήριο, ηλεκτρική κουζίνα, ψυγείο και ολα τα απαραίτητα για άμεση χρήση)
Περιοχή ποδοσφαιρικό στάδιο «ΔΙΑΓΟΡΑ»
Περίοδος ενοικίασης: 20-09-2005 έως 30-06-2005
πληροφορίες τηλ. 22410-23663- κιν. 6946.201454
11391 -27/8

ΕΝΟΙΚΙΑΖΕΤΑΙ διαμέρισμα δυάρι, στον πρώτο όροφο, ημιεπιπλωμένο, επί της οδού Αγ. Αναστασίας 117. Πληροφορίες τηλ. 22410/24078
12003-18/8

ΕΝΟΙΚΙΑΖΕΤΑΙ καινούργια επιπλωμένη μονόχωρη γκαρσονιέρα, για όλο το χρόνο, επί της οδού Ικάρου και Λαοδικείας 1, κοντά στη ΔΟΥ Ρόδου. Επικοινωνήστε μαζί μας στο τηλ. 22410/20021 ή 6947374732
ΓΔ-21/8

ΕΝΟΙΚΙΑΖΕΤΑΙ ισόγειο διαμέρισμα μονοκατοικίας, τριών κυρίων δωματίων, πλήρως εξοπλισμένο (έπιπλα - αιρκοντίσιον) στην οδό Καλαβρύτων 15, Αγ. Ανάργυροι. Τηλ. 22410/29120
11953-19/8

ΕΝΟΙΚΙΑΖΕΤΑΙ διαμέρισμα 4άρι στο Ροδίνι.
Τηλ. 22410-73180- 22410-98325- 6946006708
12038-24/8

ΕΝΟΙΚΙΑΖΕΤΑΙ διαμέρισμα 2άρι. Ακραμήτου 14.
22410-51275
12037-24/8

ΕΝΟΙΚΙΑΖΟΝΤΑΙ γκαρσονιέρες δίχωρες καινούργιες, επιπλωμένες, Αθηνών 9- Ανάληψη. Πληροφορίες τηλ. 6974790865
12035-24/8

ΕΝΟΙΚΙΑΖΕΤΑΙ διαμέρισμα στην οδό Γ. Παπανδρέου 26 , κατασκευή 5 ετών μισοϊσόγειο, δύο δωματίων επιπλωμένο με λουτροκαμπινέ, ηλιακό θερμοσίφωνα, ανεξάρτητο, διαμπερές, 50 τ.μ. περίπου ενοίκιο ευρώ 280,00. Πληροφορίες τηλ. 22410-20018 ΠΡΟΟΔΟΣ Μ. Μαλλιράκη 3
11376-28/8

ΕΝΟΙΚΙΑΖΕΤΑΙ ισόγειο διαμερισματάκι 50 τ.μ. αποτελούμενο από 1 υπν/τιο και ενιαίο σαλόνι- κουζίνα στο συνοικισμό Δασκάλων 280 ευρώ ενοίκιο.
ΤΗΛ 22410-30698

ΕΝΟΙΚΙΑΖΕΤΑΙ στην Ιαλυσό, διαμέρισμα 100 τ.μ. με δυο υπνοδωμάτια, κουζίνα, μπάνιο και σαλοτραπεζαρία. Εχει αυτόνομη θέρμανση και ηλιακό θερμοσίφωνα. Πληρ. τηλ. 93016 και κινητό 6932908643
Αρ. Απο 11337 από 17-28/8

ΕΝΟΙΚΙΑΖΕΤΑΙ 1) οικία 170 τ.μ. με αυλή, κήπο και πάρκινγκ στο κέντρο της πόλης, πλησίον Εθνικού Σταδίου, κατάλληλη για διαμονή οικογένειας και επαγγελματική χρήση φροντιστήρια, παιδικό σταθμό.
Πληροφορίες: 6946680174-6946790515-6945105247-22410-67014
2) **ΕΝΟΙΚΙΑΖΕΤΑΙ** δίχωρες γκαρσονιέρες με πλήρη εξοπλισμό, κλιματισμό, μεγάλες βεράντες και άνετο πάρκινγκ στο 5ο χιλιόμετρο της λεωφόρου Καλλιθέας, χωρίς κοινόχρηστα. Πληροφορίες:6946680174-6946790515-6945105247-22410-67014
3) **ΕΝΟΙΚΙΑΖΕΤΑΙ** γραφείο 55 τ.μ. δύο κυρίων δωματίων, με χωλ και τουαλέτα στον α' όροφο του Μεγάρου «ΚΙΟΣΟΓΛΟΥ» και με πρόσοψη επί της Εθελ. Δωδεκανησίων. Κατάλληλο για Δικηγορικό, Συμβολαιογραφικό, και συναφείς χρήσεις. Τηλέφωνο επικοινωνίας:6946680174-6946790515-6945105247-22410-67014
12053-20/9

ΕΝΟΙΚΙΑΖΕΤΑΙ οροφοδιαμέρισμα πολυτελείας τριών υπνοδωματίων, 2 μπάνια, θέρμανση, στο κέντρο της πόλης επί της οδού Β. Ηρακλείου. Η οικοδομή έχει πυλωτή για στάθμευση. Πληρ. Διακογεωργίου Κάλλιστος τηλ. 22410-29318 & 22410-78501
X5348-31/8

ΕΝΟΙΚΙΑΖΕΤΑΙ διαμέρισμα ρετιρέ, με φανταστική θέα, με τζάκι, εντοιχισμένη κουζίνα, με καλοριφέρ, με όλα τα ηλεκτρικά είδη, θέρμανση, αιρκοντίσιον, ηλιακό. Ιερού Λόχου 8 - Ιαλυσός. Τιμή 550 ευρώ. Πληρ. τηλ. 22410/94375 και 6934389652
11959-19/8

ΕΝΟΙΚΙΑΖΟΝΤΑΙ ολοκαίνουργιες μεγάλες γκαρσονιέρες πλήρως επιπλωμένες, στα Κοσκινού. Προτιμούνται στρατιωτικοί - εκπαιδευτικοί - φοιτητές. Πληρ. τηλ. 22410/66473 και 6942457578
11921-31/8

ΕΝΟΙΚΙΑΖΕΤΑΙ κατάστημα στην οδό Καναδά 54 ,55 τ.μ. με πατάρι 25 τ.μ. Πληροφορίες τηλ. 22410-22450
Ωρες 9 π.μ.-3 μ.μ.
11395 -31/8

ΕΝΟΙΚΙΑΖΕΤΑΙ διαμέρισμα επιπλωμένο στην πόλη. Κατάλληλο για φοιτητές. Πληροφορίες: 6973691720
12051-25/8

ΕΝΟΙΚΙΑΖΕΤΑΙ
διαμέρισμα διαμπερές με θέα προς την θάλασσα με 2 υπνοδωμάτια. Στοχόλμης.
Πληροφορίες: 22410-63201
12049-25/8

ΕΝΟΙΚΙΑΖΕΤΑΙ
διαμέρισμα 105 τ.μ., στο β' όροφο, 3 υπνοδωμάτια, 2 τουαλέτες, στην οδό Βουλγαροκτόνου 15.
Τηλ. 22410/52351
11983-24/8

ΕΝΟΙΚΙΑΖΕΤΑΙ γκαρσονιέρα επιπλωμένη, στην περιοχή Αγίας Αναστασίας. Πληρ. τηλ. 22410/77016 και 22410/21930
11336-25/8

ΕΝΟΙΚΙΑΖΟΝΤΑΙ επιπλωμένες γκαρσονιέρες στην κεντρική πλατεία Ιαλυσού. Πληρ. τηλ. 22410/91840
12021-25/8

ΕΝΟΙΚΙΑΖΕΤΑΙ διαμέρισμα με τρία υπνοδωμάτια, 135 τ.μ., ενιαίος χώρος, σαλοτραπεζαρία - κουζίνα, μεγάλες βεράντες γύρω - γύρω, ηλιακό, μέσα σε κήπο στην Ιαλυσό. Πληρ. τηλ. 22410/92402
12029-21/8

ΠΡΟΛΑΒΕΤΕ!!! Ενοικιάζονται γκαρσονιέρες πολυτελούς κατασκευης, καινούργιες επιπλωμένες, αχρησιμοποίητες στην πόλη της Ρόδου. Πληρ. τηλ. 6944437002
11304-21/8

ΕΝΟΙΚΙΑΖΕΤΑΙ στην Πάτρα, μόνο για φοιτητές, διαμέρισμα δύο δωματίων, επιπλωμένο, με ηλεκτρικές συσκευές, κλιματισμό, ηλιακό θερμοσίφωνο, Αριστοφάνους 2, Μέση Αγυιά. Ενοίκιο 250 ευρώ. Πληροφορίες 6973282800
12004-18/8

ΕΝΟΙΚΙΑΖΕΤΑΙ μαγαζί γωνιακό στην οδό ΕΡΝΕΣΤ ΜΠΕΒΙΝ Νο 6
Πληροφορίες τηλ. 22410-34229
ΝΣ 11369 -8/9

ΕΝΟΙΚΙΑΖΕΤΑΙ διαμέρισμα 3 υπνοδωμάτια, 95 τ.μ., 1ος όροφος. Τιμή 300 ευρώ, Αντισμηνάρχη Βολονάκη 22. Πληρ. τηλ. 6973597934
12027-21/8

ΕΝΟΙΚΙΑΖΕΤΑΙ δίχωρο επιπλωμένο διαμέρισμα 60 τ.μ., με αιρκοντίσιον και θέρμανση. Ενοίκιο 300 ευρώ. Στο ενοίκιο, περιλαμβάνεται το νερό. Κατάλληλο για στρατιωτικούς, εκπαιδευτικούς και ολιγομελείς οικογένειες. Διεύθυνση Γεωργίου Σεφέρη 100, δίπλα στου Βερόπουλου. Πληροφορίες τηλ. 22410/63767 και κιν. 6946025086
11285-27/8

ΕΝΟΙΚΙΑΖΕΤΑΙ στην Κρεμαστή μονοκατοικία 120 τ.μ., επί της οδού Κρεμαστής - Παστίδας, λουξ κατασκευής, ηλιακό θερμοσίφωνο και άνετο χώρο πάρκινγκ. Τιμή 420 ευρώ. Πληροφορίες τηλ. 22410/93252
4724-18/8

ΕΝΟΙΚΙΑΖΕΤΑΙ 2άρι διαμέρισμα ισόγειο. Βαρσοβίας 2. Ανω Ροδίνι. Πληροφορίες: 22410 26003
12046-25/8

ΕΝΟΙΚΙΑΖΕΤΑΙ διαμέρισμα δύο υπνοδωματίων στην Ανάληψη. Πληρ. 22410-21476 και 6974763062
12044-25/8

ΕΝΟΙΚΙΑΖΟΝΤΑΙ
Α) Μαγαζί 153 τ.μ., και
β) Υπόγειο 153 τ.μ., μαζί ή μεμονωμένα., με επικοινωνία υπογείου εξωτερική με ράμπα και εσωτερική σκάλα από την κεντρική είσοδο, δίπλα στη ΔΕΥΑΡ (Ροδίνι), οδός Λισσαβώνας (πρώην κατάστημα BOX)
Τηλ. 22440/23812 και 6937059712
11905-31/8

ΠΩΛΟΥΝΤΑΙ: 1) Οικόπεδο στην περιοχή Τσαΐρι Ρόδου 4000 τ.μ., 2) Βιοτεχνικός χώρος 400 τ.μ., περιοχή Ασγούρου, 3) Οικόπεδο εντός σχεδίου περιοχής Κοσκινού, 4) Τριάρι διαμέρισμα στην περιοχή Ροδίνι. Πληροφορίες τηλ. 6932380333
T5648-30/7

ΠΩΛΕΙΤΑΙ από ιδιοκτήτη συγκρότημα πέντε παραδοσιακών σπιτών στο Μόντε Σμιθ. Δεκτές μόνο σοβαρές προτάσεις. Πληρ. τηλ. 22410/24828
12014-19/8

ΠΩΛΕΙΤΑΙ επιχείρηση σφολιατοειδών και πίτσας με ετήσια λειτουργία, με όλο τον εξοπλισμό και εξασφαλισμένη πελατεία. Πληρ. τηλ. 6978098501
4711-18/8

ΠΩΛΕΙΤΑΙ διαμέρισμα 100 τ.μ., με 3 υπνοδωμάτια και διαμέρισμα 92 τ.μ., με 2 υπνοδωμάτια στο Ροδίνι. Είναι λουξ κατασκευής, νεοκατασκευασμένα και ετοιμοπαράδοτα, σε φανταστική θέση. Είναι σε οικοδομή μόνο με 6 διαμερίσματα και έχουν εντοιχισμένη κουζίνα, κεντρική θέρμανση, ηλιακό θερμοσίφωνο, ασανσέρ, έξτρα ετοιμοπαράδοτη αποθήκη, 10-12 τ.μ. και θέση εσωτερικού γκαράζ. Πληρ. κ. Χαρκιανάκη τηλ. 6946163242
12024-21/8

ΠΩΛΕΙΤΑΙ
ανεξάρτητη διώροφη κατοικία, ισόγειο, 1ος όροφος, 90 τ.μ., έκαστος, στην πλατεία Αφάντου.
Πληρ. τηλ. 6977719595
4733-16/9

ΠΩΛΕΙΤΑΙ
δυώροφη μονοκατοικία 150 τ.μ., έκαστος όροφος, σε ήσυχη περιοχή της Ιαλυσού από ιδιοκτήτη, σε λογική τιμή.
Πληρ. τηλ. 6945077678
κ. Μιχάλη
4695-4/9

ΠΩΛΟΥΝΤΑΙ επαγγελματικοί χώροι, στην οδό Βενέζη (δίπλα στο Ροδίνι Παιδεία): α) Καταστήματα: για οποιαδήποτε χρήση επαγγελματική των 62τ.μ., και 125τ.μ, β) Γραφεία - Ιατρεία των 62 τ.μ. και 125τ.μ. γ) Αποθήκες των 62τ.μ. και 125τ.μ. Δεκτά δάνεια. Πηρ. Κάλλιστος Διακογεωργίου, τηλ. 22410/78501 και 22410/29318
X5348-31/8

ΠΩΛΟΥΝΤΑΙ στην παραλία Κιοτάρι μεζονέτες, ημιτελής και τελειωμένες των 80τ.μ. και 110τ.μ. σε 1000τ.μ. οικόπεδο σε κατασκευή πολυτελή. Δεκτά δάνεια. Πληρ. Διακογεωργίου Κάλλιστος. Πληροφορίες τηλ. 22410/29318 και 22410/78501
X5348-31/8

ΠΩΛΟΥΝΤΑΙ στην Κρεμαστή διαμερίσματα μεζονέτες στον παραλιακό δρόμο Κρεμαστής των 60τ.μ . και μεζονέτες των 120τ.μ. με αυλή, πολυτελής κατασκευή. Δάνεια δεκτά. Πληρ. Διακογεωργίου Κάλλιστος τηλ. 22410/29318 και 22410/78501
X5348-31/8

ΠΩΛΟΥΝΤΑΙ: 1) Νεόκτιστη μεζονέτα στην Παστίδα των 115 τ.μ., με 3 υπνοδωμάτια, μπάνιο, μεγάλο WC, πατάρι, τζάκι, αυλή πίσω, με μπάρμπεκιου, αυλή μπροστά με πάρκινγκ, λουξ κατασκευής, με θέα προς τη Φιλέρημο. Τιμή 180.000 ευρώ και 2) στη λεωφόρο Ρόδου - Λίνδου, απέναντι από το ΙΚΑ, στον οικισμό Απόλλων 2, δύο νεόκτιστες μεζονέτες λουξ κατασκευής των 120 τ.μ., με 60 τ.μ. υπόγειο η κάθε μία, με τρία υπνοδωμάτια, 2 μπάνια μεγάλα, WC, τζάκι, πάρκινγκ, κήπο μπροστίσω 100 τ.μ. Πληρ. τηλ. 6942019507
11909-31/8

ΠΩΛΟΥΝΤΑΙ
1. Ιαλυσός α) Ισόγειο διαμέρισμα, 82 τ.μ, 125.000 ευρώ . β) 2ου ορόφου 82 τ.μ. 135.000 ευρώ γ) 2ου ορόφου 65 τ.μ. 2 υπνοδωμάτια 105.000 ευρώ δ) 1ου ορόφου 41 τ.μ. 70.000 ευρώ
2. Ρόδος α) Μικ. Πετρίδη διαμερίσματα των 80 τ.μ. β) περιοχή Ζέφυρος διαμερίσματα των 132-138-140 τ.μ. γ) περιοχή Καρακόνερο, θέα θάλασσα, 110 τ.μ.
3. Κοσκινού α) Μονοκατοικία 206 τ.μ. με οικόπεδο 2250 τ.μ. πολυτελούς κατασκευής και ωραία θέα. β) Μονοκατοικία 140 τ.μ. με οικόπεδο 1500 τ.μ. πολυτελούς κατασκευής, θέα θάλασσα.
4. Παστίδα α) μονοκατοικίες των 120-140 τ.μ. με οικόπεδο 240 τ.μ. σε πολύ καλή τιμή β) Μονοκατοικίες των 140-200 τ.μ. με οικόπεδο 1000-1350 τ.μ με ωραία θέα.
Πληρ. Μεσιτικό γραφείο ΘΕΜΕΛΙΟ
Κον. Γιάννη τηλ. 37022-6948868725
12039-24/8

ΠΩΛΟΥΝΤΑΙ
ΚΤΗΜΑΤΟΜΕΣΙΤΙΚΟ ΓΡΑΦΕΙΟ
ΑΙΓΑΙΟΚΤΗΜΑΤΙΚΗ
ΠΩΛΟΥΝΤΑΙ

- ΔΙΑΜΕΡΙΣΜΑΤΑ-ΜΟΝΟΚΑΤΟΙΚΙΕΣ
- (ΔΔ)=ΔΑΝΕΙΑ ΔΕΚΤΑ

- 35 τ.μ. (1υπν.) Καρακόνερο καινούργιο 65.000 €.(ΔΔ)
- 40 τ.μ. (ισ. υπ/νο) καινούργιο, στην Ιαλυσό, 74.000 €.(ΔΔ)
- 50 τ.μ., α' ορόφου, καινούργιο, στο Καρακόνερο, 88.000 €(ΔΔ)
- 65τ.μ. ισόγειο, καινούργιο, Μιχ. Πετρίδη, 114.400 €.(ΔΔ)
- 67τ.μ., ισ. καινούργιο, στο Αραπάκι, 102.700 € (ΔΔ)
- 70 τ.μ. (2 υπν.) β' ορ. Ιαλυσό καινούργιο-108.000 € (ΔΔ)
- 74 τ.μ. καινούργιο, α' ορ. στο Καρακόνερο, 130.000 € (ΔΔ)
- 75 τ.μ. καινούργιο , Δενδρινού 165.000 € (ΔΔ)
- 75 τ.μ. Δενδρινού με αυλή (υπ.) (2 υπν.) 62.000 € (μετρητά)
- 78 τ.μ. (υπ. με αυλή) Πειραιώς 61.000 € (μετρητά)
- 80 τ.μ. Σωτήρος 90.000 € (ΔΔ)
- 80 τ.μ. Αγ. Νικόλαος, 95.000 € (ΔΔ)
- 82τ.μ. καινούργιο, στ' Αφάντου, 88.000 € (ΔΔ)
- Δύο των 90 τ.μ. Παπαλουκά , 110.000/100.000 € (ΔΔ)
- 92 τ.μ. μεζ/τα κολώνες Γεννάδι 80.000 € (ΔΔ)
- 100 τ.μ. οροφ/σμα Γεννάδι καινούργιο 115.000 € (ΔΔ)
- 100 τ.μ. μονοκατοικία σε 500 τ.μ. οικόπεδο Ιαλυσό 300.000 € (ΔΔ)
- 100 τ.μ. α' ορ. καινούργιο Μίρα Μάρε γκαράζ 159.000 € (ΔΔ)
- 100 τ.μ. (3 υπν.) καινούργιο ορ/σμα Καρακόνερο 176.000 € (ΔΔ)
- 108τ.μ. β' όρ., με θέα Δασκάλους 200.000 € (ΔΔ)
- 109τ.μ., α' όρ. καινούργιο, ΔΕΥΑΡ κοντά, 206.000 € (ΔΔ)
- 112 τ.μ. κανούργιο Κοσκινού (3 υπν.) 132.000 €.(ΔΔ)
- 117 τ.μ. (3 υπν.) καινούργιο Αραπάκι ρετιρέ 200.000 €.(ΔΔ)
- 118 τ.μ. καινούριο Μ. Πετρίδη, 215.000 €.(ΔΔ)
- 120 τ.μ. μονοκατοικία Π. Πόλη Ρολόι 145.000 € (ΔΔ)
- 120 τ.μ. (β' ορ.) ορ/σμα, καινούργιο, Ηρωίδος Αναστασίας, 220.000 € (ΔΔ)
- 129 τ.μ. (3 υπν.) καινούργιο διαμέρισμα Τσαλδάρη 258.220 € (ΔΔ)
- 130 τ.μ., μονοκατοικία δυώροφη, Κοσκινού, σε 1000 τ.μ. οικόπεδο, 264.000 € (ΔΔ)
- 132 τ.μ. καινούργιο, Ζέφυρο, 213.000 € (ΔΔ).
- 140 τ.μ. Παρθενόπης 3 υπν. (2 WC) λουξ θέρμανση -θέα 230.000 € (ΔΔ) 5 ετών
- 142 τ.μ. μον/κία Νιοχώρι 150.000 € (ΔΔ)
- 157 τ.μ. μεζονέτα καινούργια Ροδίνι 230.000 € (ΔΔ).
- 185 τ.μ. (3 υπν.) Μιχ. Πετρίδη Ρετιρέ 250.000 € (ΔΔ).

- 195τ.μ. μεζ/τα μαρμαροσοβά, Ιαλυσό, 300 τ.μ. οικόπεδο, 160.000 € (ΔΔ).
- 236 τ.μ., διώροφη καινούργια μον/κία στη Θολό σε 2.174 τ.μ., οικ/δο κτίζει άλλα 764τ.μ. τιμή 264.000 € (ΔΔ)
- 265 τ.μ. μεζονέτα (10 ετών) Τσαΐρι, 2 στρεμ. οικόπεδο 265.000 € (ΔΔ).

ΚΑΤΑΣΤΗΜΑΤΑ-ΑΠΟΘΗΚΕΣ-ΓΡΑΦΕΙΑ -ΠΑΝΣΙΟΝ

- 22,45 τ.μ. γραφείο κοντά στην Ακαδημία 56.000 € (ΔΔ).
- 33,5 τ.μ. κατάστημα Λεμεσού 70.000 € (ΔΔ)
- 45 τ.μ. γραφείο κοντά στην Ακαδημία 112.000 € (ΔΔ)
- 50 τ.μ. κατ/μα, υπ. 25 τ.μ. α' ορ. 40 τ.μ. Μανδράκι 265.000 € (ΔΔ)
- 67 τ.μ. γραφείο κοντά στην Ακαδημία 168.375 € (ΔΔ)
- 40 τ.μ. κατ/μα με 70 τ.μ. απ/κη - πρ/ση Αννης Μαρίας 115.000 € (ΔΔ).
- 50 τ.μ. κατ/μα (μισθωμένο) Φαληράκι 120.000 € (ΔΔ)
- 70τ.μ., επί λεωφ. Ρόδου - Λίνδου, 150.000 € (ΔΔ)
- 71 τ.μ. υπόγεια απ/η με ράμπα πρ/ση Αννης Μαρίας 23.477 €
- 85 τ.μ. ισόγεια με αυλή αποθήκη Καρακόνερο 44.020 € (και διαμέρισμα)
- 90 τ.μ. ισόγεια απ/κη μαρ/βά Ροδίνι 44.020 €.(και διαμέρισμα)
- 100 τ.μ. κατάστημα (μισθωμένο) Φαληράκι 220.000 €.(ΔΔ)
- 105 τ.μ.επί της λεωφόρου Ρόδου-Ασγούρου 308.000 €. (ΔΔ)
- 198 τ.μ. κατάστημα με 110 τ.μ. πατάρι λεωφ. Ρόδου-Καλλιθέας 498.000 € (ΔΔ)

ΟΙΚΟΠΕΔΑ

- 480 τ.μ. Σ.Δ.1 οικόπεδο, Ανάληψη 280.000 € (ΔΔ)
- 6.700 τ.μ. Ασγούρου 280.000 €
- 1 μερίδα Οικ/δου Συν/σμού Αποστέγασης /1 Μεικία Απόλλων/1 Βάκκου
- 1.330 τ.μ.εξ αδιαιρέτου με άδεια για 134 τ.μ. μεζ/τα 60.000 ευρώ στους Τρεις
- 21.300 τ.μ. Ασγούρου, 350.000 €
- 4.000 τ.μ. Κανδυλί 150.000 €
- 3.880 επί της Λεωφ. Σορωνής 132.000 €
- 150 τ.μ. οικ/δο κτίζει 128 τ.μ. στο Χαράκι 50.000 € (ΔΔ)
- 4.490 τ.μ. Φάνες 79.000 €
- 5.600 τ.μ. χωράφι, με ελιές, Αγ. Σουλά, 15.000 ευρώ.

ΕΝΟΙΚΙΑΖΟΝΤΑΙ:

1. Δυάρι στο 6ο χλμ. Ρόδου - Καλλιθέας 170 €
2. αποθήκη 500τ.μ. στο 6ο χλμ. Ρόδου-Καλλιθέας ενοίκιο 350 €
3. Μονοκατοικία επ/κή στέγη, λεωφ. Ιαλυσού, 220τ.μ. οικόπεδο 750τ.μ. , 1.200 €
4. Διαμέρισμα 85τ.μ. , 53τ.μ. διαμέρισμα καιούργιο, ισόγειο, 400 €
5. ΟΒΕΛΙΣΤΗΡΙΟ - SNACK BAR - ΝΙΟΧΩΡΙ (επιχείρηση)
6) 300 τ.μ. αποθήκη (Eden Rock Καλλιθέα), 1.300 €
7) 120 τ.μ. επιπλωμένο διαμέρισμα, 3 υπνοδωματίων, Ροδίνι. Ενοίκιο 500 €

- ΔΙΑΘΕΤΟΥΜΕ ΟΙΚΟΠΕΔΑ ΚΑΙ ΑΓΡΟΤΕΜΑΧΙΑ Σ' ΟΛΟ ΤΟ ΝΗΣΙ ΤΗΣ ΡΟΔΟΥ

ΑΝΑΛΑΜΒΑΝΟΥΜΕ ΤΗΝ ΕΝΟΙΚΙΑΣΗ ΤΟΥ ΔΙΑΜΕΡΙΣΜΑΤΟΣ ΣΑΣ ΣΕ ΠΟΛΥ ΣΥΝΤΟΜΟ ΧΡΟΝΙΚΟ ΔΙΑΣΤΗΜΑ

ΡΕΝΑ ΒΑΖΟΥΚΟΥ
(ΜΕΣΙΤΗΣ ΑΣΤΙΚΩΝ ΣΥΜΒΑΣΕΩΝ)
ΔΙΕΥΘ. ΓΡΑΦΕΙΟΥ ΔΗΜ. ΘΕΟΔΩΡΑΚΗ 3
10-1 το πρωί καθημερινά και 6.30-9 απ/τα (Δευτ. και Πέμπτης)
Τηλ. (22410) 22943-28838 FAX: 28838
email.vazoukou@acn.gr
X5358-31/8

ΠΩΛΟΥΝΤΑΙ
ΠΟΛΥΤΕΛΗ & ΗΛΙΟΛΟΥΣΤΑ ΟΡΟΦΟΔΙΑΜΕΡΙΣΜΑΤΑ
ΕΠΙΦΑΝΕΙΑΣ 138τ.μ. - 120τ.μ. - 100τ.μ. - 50τ.μ.
ΜΕ ΑΠΕΡΙΟΡΙΣΤΗ ΘΕΑ ΚΑΙ ΜΕΓΑΛΕΣ ΒΕΡΑΝΤΕΣ ΓΩΝΙΑ Κ. ΥΔΡΑΙΟΥ & Κ. ΤΣΑΛΔΑΡΗ
ΔΑΝΕΙΑ ΔΕΚΤΑ
Πληροφορίες τηλ. 6977914567
(Πληροφορίες τιμών όχι από τηλέφωνο)
T5481-30/9

ΠΩΛΟΥΝΤΑΙ
ΤΕΧΝΙΚΗ ΕΤΑΙΡΙΑ
SIDER-KAT
- **Ανεξάρτητες διώροφες μονοκατοικίες εντός οικοπέδου 1000 τ.μ., με θέα την πόλη της Ρόδου (έξω από τα Κοσκινού)**
- **Υπόγεια αποθήκη 200 τ.μ., περιοχή «Ικαρος» (πίσω από την οδό Ατταβύρου)**

Τηλ. 22410 30069
Κιν. 6944532903
12009-31/8

πωλήσεις

ΠΩΛΕΙΤΑΙ από ιδιώτη στο άνω Ροδίνι, νεόκτιστο οροφοδιαμέρισμα 110 τ.μ., με θέα τη θάλασσα. Τηλ. 6945063055
2759-21/8

ΠΩΛΕΙΤΑΙ παραδοσιακή (με καμάρα) μονοκατοικία, 97 τ.μ., με αυλή, στο χωριό Μαριτσά. Τιμή πώλησης 80.000 ευρώ. Τηλέφωνα επικοινωνίας 6932610352, 22410/41839 και 22410/76218
4725-10/9

ΠΩΛΟΥΝΤΑΙ κατσίκια βουνίσια, ελεύθερης βοσκής, ζωντανά ή για κρεοπωλείο, στο χωριό Λάερμα της Ρόδου, σε τιμές λογικές. Πληρ. τηλ.: 22440-61079 ώρα 10 π.μ.-17.00.
Κινητό:6973352956-6942779991
11394 -28/8

ΠΩΛΟΥΝΤΑΙ
ΚΟΥΤΑΒΑΚΙΑ
ΚΑΥΚΑΣΟΥ
γνήσια ποιμενικά,
1 1/2 μηνών
ιδανικά για φύλακες
Τιμή 350 ευρώ
Πληρ. τηλ.
6932647152
12002-18/8

διάφορα

ΞΥΛΟΥΡΓΙΚΕΣ ΕΡΓΑΣΙΕΣ: ΣΥΝΕΡΓΕΙΟ αναλαμβάνει κατασκευές και συντηρήσεις σπιτιών, ξενοδοχείων και πάσης φύσεως επισκευές και μερεμέτια. Πληροφορίες τηλ. 22410/64069 και κιν. 6932316903 κ. Σάββα
11250-18/8

ΠΩΛΕΙΤΑΙ ΤΑΧΙ ολόκληρο, με έδρα τη Ρόδο. Πληροφορίες τηλ. 6932965191
12001-18/8

ΠΩΛΕΙΤΑΙ μοτοσικλέτα HONDA AFRICA TWIN 750 μοντέλο 2003, με 23.000 χλμ. Τιμή 5.500 ευρώ. Πληρ. τηλ. 6948309044
12016-19/8

ΜΟΝΩΣΕΙΣ
25 ΧΡΟΝΙΑ!
ΑΡΧΩΝ ΣΑΜΑΡΤΖΗΣ
Πληροφορίες τηλ.
22410/ 23030-22410/20021
και 6947374732
X5339-31/8

ΥΔΡΑΥΛΙΚΑ - ΚΑΛΟΡΙΦΕΡ
Γιάννης - ο - Ατλάσης
ΕΓΚΑΤΑΣΤΑΣΕΙΣ
ΣΥΝΤΗΡΗΣΕΙΣ
ΑΝΑΚΑΙΝΙΣΕΙΣ
Τηλ. 22410 29898
Κιν. 6973610779
12043-17/9

ΠΛΥΝΤΗΡΙΟ ΧΑΛΙΩΝ
Cleaning Pro

πλένουμε & φυλάμε:
• ΧΑΛΙΑ - ΜΟΚΕΤΕΣ - ΦΛΟΚΑΤΕΣ
• ΠΑΠΛΩΜΑΤΑ - ΚΟΥΒΕΡΤΕΣ
☎ 22410.60585
10814-22/2/2006
email: irinika@tee.gr
ΙΔΙΟΚΤΗΤΕΣ ΕΙΔΙΚΕΣ ΕΓΚΑΤΑΣΤΑΣΕΙΣ:
ΝΙΚΗΦ. ΒΡΕΤΤΑΚΟΥ - ΑΣΓΟΥΡΟΥ

ΕΡΓΑΣΤΗΡΙΟ ΕΛΕΥΘΕΡΩΝ ΣΠΟΥΔΩΝ ΗΛΕΚΤΡΟΝΙΚΩΝ ΥΠΟΛΟΓΙΣΤΩΝ
Program
Ecdl Kids
& Equal Skills
Για ΠΑΙΔΙΑ και ΕΝΗΛΙΚΕΣ
ΕΠΙΣΗΜΟ ΕΞΕΤΑΣΤΙΚΟ ΚΕΝΤΡΟ ΤΗΣ ECDL HELLAS
ΤΜΗΜΑΤΑ ΓΙΑ:
Παιδιά
Ενήλικες
Αρχάριους
Επαγγελματίες
Ανανέωση Σεπτεμβρίου
Νανούθυνη Εκπαίδευση
ΔΙΔΑΣΚΟΝΤΑΙ:
MS-OFFICE - ΠΡΟΓΡΑΜΜΑΤΙΣΜΟΣ
ΑΡΧΙΤΕΚΤΟΝΙΚΗ ΣΧΕΔΙΑΣΗ - ΜΑΚΕΤΑ
ΕΜΠΟΡΙΚΑ - ΛΟΓΙΣΤΙΚΑ ΠΡΟΓΡΑΜΜΑΤΑ
ΔΑΚΤΥΛΟΓΡΑΦΗΣΗ - ΣΧΕΔΙΑΣΜΟΣ ΙΣΤΟΣΕΛΙΔΩΝ
ECDL Diploma
Ανεύρεση Εργασίας
Αναδείξαμε 1ο μαθητή σε ολυμπιάδα Πληροφορικής
Μανώλης Ι. Σοφίλλας
ΤΗΛ.(22410)31761
ΚΟΔΡΙΓΚΤΩΝΟΣ 9 X5342-31/8

Blue Star Ferries

ΑΠΟ ΡΟΔΟ

| ΡΟΔΟ | ΚΩ | ΛΕΡΟ | ΠΑΤΜΟ | ΜΥΚΟΝΟ |

ΠΡΟΟΔΟΣ μικρές αγγελίες μικρές αγγελίες ΠΡΟΟΔΟΣ

ζητήσεις

ΖΗΤΕΙΤΑΙ οικόπεδο εντός σχεδίου για αγορά ή αντιπαροχή στις περιοχές Ιαλυσού - Κρεμαστής - Κοσκινού ή εντός σχεδίου στη Ρόδο. Πληρ. Διακογεωργίου Κάλλιστος. Τηλ. 22410/29318, 22410/78501
Χ5348-31/8

ΖΗΤΕΙΤΑΙ κοπέλα Ελληνίδα, με γνώσεις αγγλικών, για να εργαστεί σε μίνι μάρκετ στην Π. Πόλη. Τηλ. 22410/37247 και 6936699602
11209-21/8

ΖΗΤΕΙΤΑΙ σερβιτόρος και βοηθός σερβιτόρου, για εστιατόριο εντός πόλεως Ρόδου. Τηλ. 22410/39043
12006-18/8

ΑΠΟ ΤΑ καταστήματα εσωρούχων «SEGRET» ζητείται πωλήτρια για δωδεκάμηνη απασχόληση. Πληρ. τηλ. επικοινωνίας 22410/78733 ώρες καταστημάτων
Τ5794-31/8

ΖΗΤΕΙΤΑΙ οδηγός για το πρακτορείο τύπου ΕΥΡΩΠΗ. Πληροφορίες τηλ. 22410/68797
11994-17/

ΖΗΤΕΙΤΑΙ βοηθός για πλακάκια, έμπειρος ή εργάτης. Πληροφορίες τηλ. 6936803009
11964-21/8

ΖΗΤΟΥΝΤΑΙ: 1) Βοηθός κουζίνας και 2) Κοπέλα για σερβιτόρα για να εργαστούν σε εστιατόριο στην Ιαλυσό. Πληροφορίες τηλ. 22410/90201
2007-18/8

ΖΗΤΕΙΤΑΙ κοπέλα εμφανίσημη . Για να εργαστεί σε internet cafe.
Πληροφορίες: 22410-25050
12048-25/8

ΖΗΤΟΥΝΤΑΙ βοηθοί ξυλουργοί για ξυλουργικό εργοστάσιο στη Ρόδο. Πληρ. τηλ. 22410/35283
11900-30/7

ΖΗΤΕΙΤΑΙ οικόπεδο άρτιο και οικοδομήσιμο εντός ή εκτός πόλεως Ρόδου. Πληροφορίες τηλ. 6947374732-1
ΓΔ-21/8

ΚΤΙΡΙΟ Α.Ε.
ΠΩΛΗΣΕΙΣ ΑΚΙΝΗΤΩΝ

- Καταστήματα 47, 65, 88 τ.μ., στην οδό Δενδρινού (προέκταση Αννης Μαρίας) με αντίστοιχο υπόγειο χώρο
- Διαμερίσματα 104 τ.μ., 118τ.μ., 107 τ.μ., στην οδό Δενδρινού (προέκταση Αννης Μαρίας), με κεντρική αυτόνομη θέρμανση, αποθήκη και αποκλειστική θέση στάθμευσης αυτοκινήτου
- Διαμερίσματα 118τ.μ., και 112τ.μ., στην οδό Μιχαήλ Πετρίδη (στο ύψος ΜΗΔΕΙΑ) με αποθήκη και αποκλειστική θέση στάθμευσης αυτοκινήτου
- Μεζονέτα διώροφη με σοφίτα 190 τ.μ. στην Ιαλυσό

ΠΛΗΡΟΦΟΡΙΕΣ
ΑΝΑΣΤΑΣΙΟΣ ΑΤΣΙΔΗΣ
Στεφάνου Καζούλη 74 - Ρόδος
Τηλ. 22410/28616 - FAX 22410/37848
Χ5357-31/8

ΠΩΛΟΥΝΤΑΙ
ΜΟΝΟ ΑΠΟ ΤΟ ΓΡΑΦΕΙΟ ΜΑΣ
• Σας παρακαλούμε να συγκρίνετε τις δικές μας τιμές με όλες τις άλλες

1) Μαγαζί 40τ.μ. στο Μαντράκι
2) Διαμέρισμα 130τ.μ. στον 1ο όροφο, επί της οδού Ηρωων Πολυτεχνείου, κατάλληλο και για γραφείο
3) Διαμέρισμα ετοιμοπαράδοτο , 120τ.μ., πλησίον πλ. Αγίου Νικολάου, με τεράστιες βεράντες
4) Μονοκατοικία 130τ.μ., με κήπο, 220τ.μ.
5) Διαμέρισμα 3άρι, απέναντι από τη θάλασσα, καταπληκτική θέα
6) Μεζονέτα 150τ.μ., εντός πόλεως. Καλή τιμή
7) Διαμέρισμα 4άρι επί της οδού Κοδριγκτώνος, σε 2όροφη κατοικία. Καταπληκτική τιμή
8) Διαμερίσματα 4άρια ετοιμοπαράδοτα, στην Ανάληψη. Πολύ καλή τιμή
9) Οικόπεδο 200τ.μ., με συντελεστή, 1,2, πλησίον Μητροπόλεως. Τιμή πολύ καλή
10) Γκαρσονιέρες περιοχή Ροδίνι. Πολύ καλή τιμή
11) Οικία, ισόγεια, με αυλή, στην περιοχή Λαϊκών, πλησίον οδ. Καναδά. Καλή τιμή
12) Διαμερίσματα 2άρια, 3άρια, 4άρια σε όλες τις περιοχές της πόλεως και στην Ιαλυσό
13) Μεζονέτες σε γιαπί ή έτοιμες στην περιοχή Ιαλυσού
14) Κτήματα παραθαλάσσια και σε διάφορες περιοχές

Γ. ΝΕΟΦΥΤΟΥ
ΞΑΝΘΟΥ 15 Α - ΤΗΛ. 21434
Χ5341-31/8

Πάντα κάποιοι ξεχωρίζουν...
Rodos Gold VOGIATZIS
Ιδιαίτερη αισθητική
Απαράμειλη ποιότητα
πλούσιες επιλογές
για γάμους , βαπτίσεις ,
και ιδιαίτερες στιγμές
με μοναδική λάμψη .....
σε εξαιρετικές τιμές
Rodos Gold VOGIATZIS
Χρυσές δημιουργίες...
για πολύτιμες σχέσεις
10ο χιλ. Λεωφ. Ρόδου Λίνδου
Τηλ: 22410 86670 - 3
Χ5352-31/8

Το ξενοδοχείο των Ρόδων και Καζίνο της Ρόδου
ΖΗΤΕΙ
για τη στελέχωσή του
CASINO RODOS
ΒΟΗΘΟ ΠΡΟΪΣΤΑΜΕΝΗΣ ΟΡΟΦΩΝ
ΜΕ ΤΑ ΠΑΡΑΚΑΤΩ ΠΡΟΣΟΝΤΑ:
• Γνώση της αγγλικής και Η/Υ
• Η προϋπηρεσία θα ληφθεί υπόψη
Για πληροφορίες - Αιτήσεις επικοινωνήστε με:
KAZINO ΡΟΔΟΥ Α.Ε.
Διεύθυνση Προσωπικού, Παπανικολάου 4 - Ρόδος, τηλ. 22410/97530 Δευτ. - Παρ. (09.00-16.00)
Χ-5357-20/8

CINEMA
ΙΑΤΡΙΚΟΣ & ΝΟΣΟΚΟΜΕΙΑΚΟΣ ΕΞΟΠΛΙΣΜΟΣ
17 ΧΡΟΝΙΑ ΕΜΠΕΙΡΙΑΣ από το 1988
ΕΙΜΑΣΤΕ ΟΙ ΜΕΓΑΛΥΤΕΡΟΙ ΠΡΟΜΗΘΕΥΤΕΣ ΙΑΤΡΙΚΟΥ - ΟΡΘΟΠΕΔΙΚΟΥ ΚΑΙ ΝΟΣΟΚΟΜΕΙΑΚΟΥ ΥΛΙΚΟΥ ΣΤΗ ΔΩΔΕΚΑΝΗΣΟ
ΕΜΠΙΣΤΕΥΘΕΙΤΕ ΜΑΣ!!!
ΛΕΜΕΣΣΟΥ 2 ΡΟΔΟΣ ΤΗΛ. 22410 32238 - FAX 22410 28484

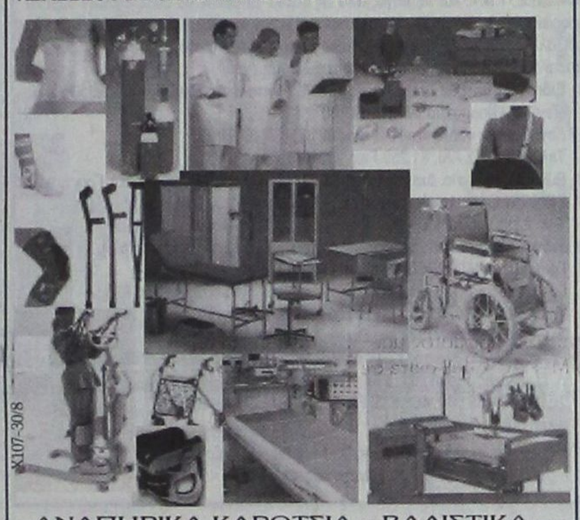

Χ107-30/8

ΑΝΑΠΗΡΙΚΑ ΚΑΡΟΤΣΙΑ - ΒΑΔΙΣΤΙΚΑ - ΟΡΘΟΠΕΔΙΚΑ ΕΙΔΗ - ΜΠΛΟΥΖΕΣ ΙΑΤΡΙΚΕΣ - ΚΑΛΤΣΕΣ ΦΛΕΒΙΤΙΔΑΣ - ΠΕΛΜΑΤΑ - ΟΡΘΟΠΕΔΙΚΑ ΜΑΞΙΛΑΡΙΑ - ΚΡΕΒΑΤΙΑ ΝΟΣΟΚΟΜΕΙΑΚΑ - ΙΑΤΡΙΚΟΣ ΕΞΟΠΛΙΣΜΟΣ ΚΑΙ ΑΝΑΛΩΣΙΜΑ - ΟΡΓΑΝΑ ΧΗΜΕΙΟΥ ΚΑΙ ΚΑΘΕ ΑΛΛΟ ΕΙΔΟΣ ΓΙΑ ΚΑΤ' ΟΙΚΟ ΝΟΣΗΛΕΙΑ

ΠΑΣΗΣ ΦΥΣΕΩΣ
ΞΥΛΟΥΡΓΙΚΕΣ ΕΡΓΑΣΙΕΣ
Ο ΜΑΝΩΛΗΣ
• Κουζίνες
• Ντουλάπες
• Πόρτες
• Παράθυρα, κλπ
• Αμεση εξυπηρέτηση



Πληροφορίες
τηλ. 60601 και 6973933733
11942-31/8

ΨΥΧΟΕΡΕΥΝΗΤΡΙΑ
ΚΡΗΤΙΚΟΥ ΒΑΣΙΛΕΙΑ



Τ5623-31/8

Προβλέψεις για το μέλλον ικανοποιητικές.
Βοήθεια για κάθε θέμα που σας απασχολεί με κάθε εχεμύθεια
ΟΜΗΡΟΥ 65 Π. ΠΟΛΗ
Τηλ. 74440 - 67602,6972157586, 8-1π.μ. — 4-8μ.μ.

Από τον εκθεσιακό χώρο Μιχ. Π. Μαρκακιού **ζητείται** κυρία ή δεσποινίς για να εργασθεί στον σχεδιασμό επίπλων κουζίνας «Scavolini». Υπάρχουσα προϋπηρεσία θα ληφθεί σοβαρά υπ' όψιν.
Πληροφορίες: 22410-67500
12047-25/8

ΖΗΤΕΙΤΑΙ
ΚΑΘΗΓΗΤΡΙΑ ΚΟΜΜΩΤΙΚΗΣ ΤΕΧΝΗΣ
για το ιδιωτικό Τεχνικό Επαγγελματικό Εκπαιδευτήριο (ΤΕΕ) ΔΟΡΚΑΣ
και
ΔΙΕΥΘΥΝΤΗΣ με τα απαιτούμενα προσόντα
Πληροφορίες
τηλ. - Fax 22410/60554
και τηλ. fax 22410/65665
Χ5364-31/8

ΖΗΤΕΙΤΑΙ
ΣΕΡΒΙΤΟΡΑ ΓΙΑ ΤΟ ΚΑΦΕ ΜΠΑΡ
CHRISTOS GARDEN
Πληροφορίες τηλ. 22410/34191
12025-21/8

ΑΒΑΔΙΣΤΑ, ΑΒΑΣΑΝΙΣΤΑ
επιχείρηση στο σπίτι ή το χώρο σας. Αμεση κάλυψη θέσεων, ανεξάρτητης συνεργασίας. Οχι ντίλερ, πλασιέ, πωλητές.
Ιντερνετ επιθυμητό.
Ημιαπασχόληση 500 - 1500 ευρώ, πλήρης απασχόληση 1500 - 6500 ευρώ. Bonus, προμήθειες 5%, πληρωμένες διακοπές.
Τμήμα εξυπηρέτησης συνεργατών
2241030078
www.umswork4you.com
Τ5431-15/12/2005

ΧΑΛΚΙΝΟΙ ΗΛΙΑΚΟΙ "ΣΟΝΝΕ ΑΞΙΟΝ"
50 ΧΡΟΝΙΑ ΕΓΓΥΗΣΗ



από 950 €
ΗΛΙΑΚΑ DURATHERM
από 700 €
ΞΥΛΟΣΟΜΠΕΣ ΤΖΑΚΙΑ ΜΑΤΕΜΕΝΙΑ
από 180 €



ΚΕΝΤΡΙΚΗ ΘΕΡΜΑΝΣΗ



από 2000 €
ΜΕ ΜΑΤΕΜΕΝΙΟ ΛΕΒΗΤΑ 30,000 KCL/H 5 ΣΩΜΑΤΑ ΠΑΝΕΛ 60Χ100 1 ΣΩΜΑ 45Χ45, ΚΑΥΣΤΗΡΑ ΚΥΚΛΟΦΟΡΗΤΗ, ΔΟΧΕΙΟ ΔΙΑΣΤΟΛΗΣ ΘΕΡΜΟΣΤΑΤΗ ΧΩΡΟΥ ΚΑΙ ΟΛΑ ΤΑ ΥΛΙΚΑ ΣΥΝΔΕΣΗΣ ΕΚΤΟΣ ΣΩΛΗΝΩΣΕΙΣ ΚΑΙ ΚΑΜΙΝΑΔΑ
• **ΑΝΤΛΙΕΣ-ΠΙΕΣΤΙΚΑ**
• **ΘΕΡΜΟΠΟΜΠΟΙ**
• **ΑΝΤΑΛΛΑΚΤΙΚΑ ΚΑΥΣΤΗΡΩΝ**
ΣΥΝΤΗΡΗΣΕΙΣ ΚΑΥΣΤΗΡΩΝ
ΔΙΑΚΟΛΑΜΠΡΙΑΝΟΣ ΗΛΙΑΣ
Κ. ΤΣΑΛΔΑΡΗ 14 ΡΟΔΟΣ
ΤΗΛ. 22410-39420, ΚΙΝ. 6932 852714
Χ108-31/12

SCHEDULE FROM 2nd AUGUST - 30th SEPTEMBER 2005 / ΔΡΟΜΟΛΟΓΙΑ ΑΠΟ 02 ΑΥΓΟΥΣΤΟΥ - 30 ΣΕΠΤΕΜΒΡΙΟΥ



H/F AEGLI
MANDRAKI / ΜΑΝΔΡΑΚΙ

Monday / Δευτέρα	08.45	Rhodes - Symi
	09.40	Symi - Kos
	15.30	Kos - Symi
	17.05	Symi - Rhodes
	18.00	Rhodes - Symi
Tuesday / Τρίτη	07.30	Symi - Rhodes
	08.45	Rhodes - Symi
	10.00	Symi - Rhodes
Wednesday / Τετάρτη	08.45	Rhodes - Symi
	10.00	Symi - Rhodes
	14.30	Rhodes - Symi
	17.00	Symi - Rhodes
Thursday / Πεμπτη	08.45	Rhodes - Symi
	10.00	Symi - Rhodes
	14.30	Rhodes - Symi
Friday / Παρασκευή	07.30	Symi - Rhodes
	08.45	Rhodes - Symi
	10.00	Symi - Rhodes
	15.00	Rhodes - Symi
	17.00	Symi - Rhodes
Saturday / Σάββατο	09.00	Rhodes - Symi
	10.15	Symi - Datcha
	16.00	Datcha - Symi
	17.00	Symi - Rhodes
	18.00	Rhodes - Symi
Sunday / Κυριακή	07.30	Symi - Rhodes
	09.00	Rhodes - Symi
	17.00	Symi - Rhodes



CAT. PANORMITIS
KOLONA / ΚΟΛΩΝΑ

Monday / Δευτέρα	07.30	Symi - Rhodes
	10.30	Rhodes - Panormiti
	12.30	Panormiti - Symi
	17.00	Symi - Rhodes
Tuesday / Τρίτη	10.30	Rhodes - Panormiti
	12.30	Panormiti - Symi
	17.00	Symi - Rhodes
	18.30	Rhodes - Symi
Wednesday / Τετάρτη	08.45	Symi - Rhodes
	10.30	Rhodes - Panormiti
	12.30	Panormiti - Symi
	17.00	Symi - Rhodes
Πέμπτη / Παρασκευή / Σάββατο		
Thursday to Saturday	10.30	Rhodes - Panormiti
	12.30	Panormiti - Symi
	17.00	Symi - Rhodes
Sunday / Κυριακή	10.30	Rhodes - Symi
	15.30	Symi - Panormiti
	17.00	Panormiti - Rhodes
	18.30	Rhodes - Symi

ΕΚΔΟΣΗ ΕΙΣΙΤΗΡΙΩΝ ΣΤΑ ΓΡΑΦΕΙΑ ΤΗΣ ΕΤΑΙΡΕΙΑΣ Η **ΜΙΑ ΩΡΑ** ΠΡΙΝ ΤΗΝ ΑΝΑΧΩΡΗΣΗ ΕΞΩ ΑΠ'ΤΟ ΠΛΟΙΟ
THE TICKETS ARE ISSUED AT OUR OFFICE OR AT THE POINT OF DEPARTURE **ONE HOUR** BEFORE THE SCHEDULED DEPARTURE TIME

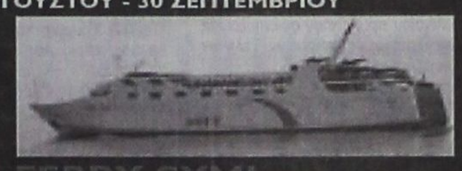

FERRY SYMI
MAIN PORT / ΚΕΝΤΡΙΚΟ ΛΙΜΑΝΙ

Δευτέρα & Τρίτη		
Monday & Tuesday	09.00	Rhodes - Symi
	14.00	Symi - Panormiti
	16.00	Panormiti -Rhodes
Wednesday / Τετάρτη	09.00	Rhodes - Symi
	14.00	Symi - Panormiti
	16.00	Panormiti - Rhodes
	18.30	Rhodes - Symi

ΤΑ ΔΡΟΜΟΛΟΓΙΑ ΤΗΣ ΤΕΤΑΡΤΗΣ ΜΠΟΡΟΥΝ ΝΑ ΕΚΤΕΛΕΣΤΟΥΝ ΚΑΙ ΜΕ ΤΟ ΣΥΜΗ ΙΙ
YOU CAN ALSO TRAVEL ON WEDNESDAY'S WITH THE SYMI II

Πέμπτη / Παρασκευή / Σάββατο		
Thursday to Saturday	06.00	Symi -Rhodes
	09.00	Rhodes - Symi
	14.00	Symi - Panormiti
	16.00	Panormiti - Rhodes
	18.30	Rhodes - Symi
Sunday / Κυριακή	06.00	Symi -Rhodes
	09.00	Rhodes - Panormiti
	12.00	Panormiti - Symi
	16.00	Symi -Rhodes

ANES
Your fastest way to Symi...
www.anes.gr

Symi: Tel 22460 71444 - 71100
Fax 22460 71373
Rhodes: 58 Australia St.
Tel 22410 37769 - 77760 Fax 22410 34493

X5377-30/8

ΟΙΚΟΔΟΜΙΚΕΣ ΕΠΙΧΕΙΡΗΣΕΙΣ
ΔΙΑΚΟΓΕΩΡΓΙΟΥ ΚΑΛΛΙΣΤΟΣ
ΕΘΝ.ΑΝΤΙΣΤΑΣΕΩΣ 11
(πρώην Αννης Μαρίας)

ΠΩΛΗΣΕΙΣ ΔΙΑΜΕΡΙΣΜΑΤΩΝ - ΚΑΤΑΣΤΗΜΑΤΑ - ΑΠΟΘΗΚΕΣ - ΑΝΤΑΛΛΑΓΕΣ ΑΚΙΝΗΤΩΝ - ΑΓΟΡΕΣ ΟΙΚΟΠΕΔΩΝ ΑΝΑΛΑΜΒΑΝΟΥΜΕ ΑΝΤΙΠΑΡΟΧΕΣ

ΠΩΛΟΥΝΤΑΙ διαμερίσματα λουξ κατασκευής με απεριόριστη θέα. Τα διαμερίσματα διαθέτουν θωρακισμένες πόρτες, εντοιχισμένες κουζίνες, ντουλάπες εντοιχισμένες, νιπτήρα με ντουλάπι, κεντρική θέρμανση αυτόνομη - ανοιγόμενα ανακλινόμενα κουφώματα με διπλά τζάμια, σίτες ρολά - υδραυλικό ασανσέρ , τριφασικό ρεύμα. Ολοι οι χώροι σπατουλαριστοί, εσωτερικές πόρτες MDF με σχέδιο.

ΔΙΑΜΕΡΙΣΜΑΤΑ ΕΠΙ ΤΗΣ:

1) ΠΩΛΟΥΝΤΑΙ διαμερίσματα επί της οδού Χαραλάμπους στο πάρκο, των 105, 125τ.μ., διαμερίσματα τριάρια - τεσσάρια.

2) ΟΙΚΟΔΟΜΗ υπό ανέγερση επί της οδού Κ. Παλαιολόγου και Θεοτοκοπούλου διαμερίσματα 2άρια, 3άρια, 4άρια καταστήματα.

3) ΕΠΙ της οδού Μ. Κων/νου - Κ. Παλαιολόγου, γραφείο - ιατρείο 70τ.μ.

4) ΑΠΟΘΗΚΕΣ
Πλησίον Στ. Κωτιάδη 120τ.μ., λ. Καλλιθέας (Καρακόνερο) 80-300 τ.μ.

5) ΠΩΛΟΥΝΤΑΙ στην παραλία Κιοτάρι μεζονέτες, ημιτελής και τελειωμένες των 80τ.μ. και 110τ.μ. σε 1000 τ.μ. οικόπεδο, πολυτελούς κατασκευής.

✓ Οι πωλήσεις μπορούν να γίνουν και με όλα τα δάνεια τραπεζών και οργανισμών
✓ Αναλαμβάνουμε ΑΝΤΙΠΑΡΟΧΕΣ και ΑΓΟΡΕΣ ΟΙΚΟΠΕΔΩΝ
✓ Δεχόμαστε ανταλλαγές ακινήτων

ΔΙΑΚΟΓΕΩΡΓΙΟΥ ΚΑΛΛΙΣΤΟΣ
Τηλ. 22410/29318 - 22410/78501-
FAX.22410/34598 - 22410/78502
Χ5348-31/8

ΠΩΛΗΣΕΙΣ ΑΚΙΝΗΤΩΝ

ΜΟΝΟ ΓΙΑ ΛΙΓΟΥΣ

1. ΜΟΝΟΚΑΤΟΙΚΙΑ διώροφη 208 τ.μ., υπερλουξ στην περιοχή Κοσκινού. Ειναι κτισμένη σε φανταστική θέση με θέα Καλλιθέα - Φαληράκι και σε οικόπεδο 2.250 τ.μ.
2. ΜΟΝΟΚΑΤΟΙΚΙΑ διώροφη 482 τ.μ. και με βεράντες 240 τ.μ. στην Παστίδα. Ειναι κτισμένη σε λόφο με καταπληκτική θέα και σε οικόπεδο 4.200 τ.μ.
3. ΜΟΝΟΚΑΤΟΙΚΙΑ διώροφη 160 τ.μ. στα Κολύμπια. Είναι σε φανταστική θέση με θέα. Είναι λουξ κατασκευής και διαθέτει ατομική πισίνα. Διαθέτει οικόπεδο 800 τ.μ.
4. ΟΙΚΟΠΕΔΟ στην περιοχή Μόντε Σιμθ 2.000 τ.μ. Εχει φανταστική θέα προς την Ιαλυσό και διαθέτει άδεια για οικοδομή 200 τ.μ. (μονοκατοικία) πλέον ημιυπόγειο 100 τ.μ.

ΟΡΟΦΟΔΙΑΜΕΡΙΣΜΑΤΑ

1. Στο Καρακόνερο σε μικρή οικοδομή 103 τ.μ. με 4 υπνοδωμάτια. Είναι νεοκατασκευασμένα και διαθέτει εντοιχισμένη κουζίνα και τζάκι. Τιμάται 190.000 ευρώ.
2. Στους Δασκάλους 85 τ.μ. νεοκατασκευαζόμενα καλής κατασκευής μόνο 160.000 ευρώ.
3. Στη Μητρόπολη 85 τ.μ. μεταχειρισμένο, 22 ετών, με θέρμανση και τζάκι μόνο 100.000 ευρώ.

ΜΟΝΟΚΑΤΟΙΚΙΕΣ - ΜΕΖΟΝΕΤΕΣ

1. Στην Ιξιά μονοκατοικία 150 τ.μ., λουξ κατασκευής σε φανταστική θέση. Διαθέτει 4 υπνοδωμάτια, 2 μπάνια το ένα με υδρομασάζ, εντοιχισμένη κουζίνα, παλιική, κεντρική θέρμανση και τζάκι. Επίσης αυλή 300 τ.μ. Τιμάται 280.000 ευρώ
2. Στην Παστίδα μονοκατοικία διώροφη 140 τ.μ., σε πολύ καλή θέση και κοντά στο χωριό. Διαθέτει εντοιχισμένη κουζίνα, κεντρική θέρμανση και τζάκι. Τιμάται 210.000 ευρώ.
3. Στα Κοσκινού μονοκατοικία διόροφη 140 τ.μ., λουξ κατασκευής, με φανταστική θέα προς Καλλιθέα - Φαληράκι. Είναι κτισμένη σε οικόπεδο 1500 τ.μ. και τιμάται 294.000 ευρώ.
4. Στην Ιξιά, τριώροφη μεζονέτα χωρίς υπόγειο, 150 τ.μ. Είναι σε φανταστική θέση με θέα. Διαθέτει μεγάλη αυλή, εντοιχισμένη παλική κουζίνα, 3 μπάνια το ένα με υδρομασάζ, ατομική θέρμανση και τζάκι. Τιμάται 265.000 ευρώ.
5. Στην περιοχή Ασγούρου 2 διώροφες μεζονέτες με μεσοτοιχία 140 τ.μ. η κάθε μία σε μπετόν. Πωλούνται χωριστά ή και οι δύο μαζί. Διαθέτει οικόπεδο η κάθε μία 870 τ.μ. και τιμάται η κάθε μία 140.000 ευρώ.

ΡΕΤΙΡΕ

1. Στην Ανάληψη 138 τ.μ., λουξ κατασκευής με μεγάλες βεράντες και φανταστική θέα. Διαθέτει κεντρική θέρμανση και ασανσέρ. Τιμάται 278.000 ευρώ.

ΔΙΑΜΕΡΙΣΜΑΤΑ 4ΑΡΙΑ

1. Στο Ροδίνι 100 τ.μ, νεοκατασκευασμένο και ετοιμοπαράδοτο, λουξ κατασκευής. Είναι σε μικρή οικοδομή και διαθέτει 3 υπνοδωμάτια, 2 μπάνια, εντοιχισμένη κουζίνα, ηλιακό θερμοσίφωνο, κεντρική θέρμανση, έξτρα αποθήκη αποπερατωμένη 12 τ.μ.,και εσωτερικό γκαράζ. Τιμάται 230 ευρώ.
2. Στην Ανάληψη 120 τ.μ., λουξ κατασκευής ετοιμοπαράδοτο. Διαθέτει 3 υπνοδωμάτια, 2 μπάνια, εντοιχισμένη κουζίνα και κεντρική θέρμανση. Εχει μεγάλη βεράντα και θέα. Τιμάται 230.000 ευρώ.
3. Στην Ανάληψη 100 τ.μ., λουξ κατασκευής αποπερατωμένο. Διαθέτει 3 υπνοδωμάτια, εντοιχισμένη κουζίνα και κεντρική θέρμανση. Τιμάται 190.000 ευρώ.

ΔΙΑΜΕΡΙΣΜΑΤΑ 3άρια

1. Στο Ροδίνι, 92 τ.μ., σε μικρή οικοδομή, λουξ κατασκευής. Εχει μεγάλες βεράντες και πολύ καλή θέα. Διαθέτει εντοιχισμένη κουζίνα και κεντρική θέρμανση και ηλιακό θερμοσίφωνα. Διαθέτει έξτρα αποθήκη 10 τ.μ. και θέση γκαράζ. Τιμάται 210.000 ευρώ.
2. Στους Δασκάλους 85 τ.μ. σε ισόγειο με αυλή αλλά και 85 τ.μ. σε Α' και Β' όροφο γωνιακά. Πωλούνται αποπερατωμένα και τιμάται το κάθε ένα από 160.000 ευρώ.

ΔΙΑΜΕΡΙΣΜΑΤΑ 2άρια

1. Στην περιοχή Ασγούρου και κοντά στον κεντρικό δρόμο διαμέρισμα 50 τ.μ. στον β' όροφο γωνιακό. Είναι μεταχειρισμένο αλλά πλήρως ανακαινισμένο και ελευθερο. Τιμάται 70.000 ευρώ.
2. Στη Μεγάλου Κωνσταντίνου 72 τ.μ. στον πρώτο όροφο και επί του κεντρικού δρόμου (δίπλα από το Σ. Μάρκετ Σπανός). Είναι κατάλληλο και για επαγγελματική στέγη. Τιμάται 90.000 ευρώ.
3. Στην ανάληψη 50 τ.μ. ισόγειο και αποπερατωμένο με αυλή και πολύ καλή θέα. Τιμάται 85.000 ευρώ.

ΚΑΤΑΣΤΗΜΑΤΑ

1. Στο Μαντράκι και επί εμπορικού δρόμου 50 τ.μ. και με πατάρι 50 τ.μ. Δεκτές μόνο σοβαρές προτάσεις.

ΟΙΚΟΠΕΔΑ

1. Στο Ροδίνι 435 τ.μ., εντός σχεδίου με Σ.Δ. 0,8. Είναι σε καλή θέση και τιμάται 300.000 ευρώ
2. Στον οικισμό ΑΥΤΟΣΤΕΓΑΣΗ (προς Φυτώριο) 345 τ.μ. Είναι οικοδομήσιμο με συνολική κάλυψη 360 τ.μ. Τιμάται 120.000 ευρώ.
3. Στην Ιξιά και επί κεντρικού δρόμου 1.200 τ.μ., με άδεια οικοδομής για μονοκατοικία 150 τ.μ. πλέον ημιυπόγειο, 80 τ.μ. Τιμάται 125.000 ευρώ
4. Στο Μόντε Σιμθ 2000 τ.μ. με άδεια οικοδομής για μονοκατοικία 200 τ.μ. πλέον ημιυπόγειο 100 τ.μ. Δεκτή μόνο σοβαρή πρόταση.
5. Στην Ιαλυσό και κοντά στο Φλέριμο (δεν είναι δασικό) 4.000 τ.μ. Είναι οικοδομήσιμο και φανταστικό για μονοκατοικία. Τιμάται 265.000 ευρώ.
6. Στην Ιξιά σε πολύ καλό μέρος 4000 τ.μ. Εχει φως, νερό και τηλέφωνο. Είναι οικοδομήσιμο και κατάλληλο για εκμετάλλευση. Τιμάται 176.000 ευρώ.
7. Στα Κοσκινού και στη θέση Αη Γιάννης εντός του υπό επέκταση σχεδίου 3000 τ.μ. περίπου. Είναι φανταστικό για επένδυση και μελλοντική εκμετάλλευση. Τιμάται 350.000 ευρώ.
8. Στην περιοχή Ασγούρου 5.300 τ.μ. Είναι οικοδομήσιμο (δεν είναι δασικό). Είναι σε πολύ καλή θέση με καλή πρόσβαση. Είναι φανταστικό για μονοκατοικία. Τιμάται 220.000 ευρώ.
9. Στην περιοχή Τσαΐρι και επί του κεντρικού δρόμου Τσαΐρι - Αεροδρόμιο 7.000 τ.μ. περίπου. Είναι κατάλληλο για κάθε επιχείρηση. Τιμάται 650.000 ευρώ.
10. Στην παραλία Αφάντου 8000 τ.μ. Είναι κατάλληλο για μονοκατοικίες και επιχείρηση. Τιμάται 300.000 ευρώ.

ΕΝΟΙΚΙΑΣΕΙΣ

1. Διαμέρισμα ισόγειο 90 τ.μ., στους Αγ. Αναργύρους. Είναι σε πολύ καλή θέση και κατάλληλο για ιατρείο ή γραφείο.
2. Κατάστημα γωνιακό 60 τ.μ. και με πατάρι 30 τ.μ. στην περιοχή Αγ. Αναργύρων

ΠΛΗΡΟΦΟΡΙΕΣ
κ. ΧΑΡΚΙΑΝΑΚΗ ΜΑΝΩΛΗ
ΚΙΝ. 6946163242
12020-21/8

ΣΥΛΛΟΓΟΣ ΒΕΤΕΡΑΝΩΝ ΠΟΔΟΣΦΑΙΡΙΣΤΩΝ ΡΟΔΟΥ ΚΑΙ ΔΙΑΓΟΡΑ

ΨΗΦΙΣΜΑ

Το Διοικητικό Συμβούλιο του Συλλόγου Βετεράνων Ποδοσφαιριστών ΡΟΔΟΥ και ΔΙΑΓΟΡΑ ύστερα από τον ξαφνικό θάνατο της

ΑΙΚΑΤΕΡΙΝΗΣ ΧΑΠΙΠΗ

συζύγου του διατελέσαντος επί σειρά ετών Προέδρου της «ΠΑΕ ΔΙΑΓΟΡΑ» και του «ΠΑΟ ΔΙΑΓΟΡΑ» κ. Παντελή Χαπίπη αποφάσισε ομόφωνα τα εξής:

1. Να εκφράσει τα συλλυπητήριά του στην οικογένεια της εκλιπούσης.
2. Να παρακολουθήσει την κηδεία το Δ.Σ.
3. Να καταθέσει στο Δωδ/κό Ιδρυμα Υποτροφιών 50 ευρώ στη μνήμη της.

ΤΟ Δ.Σ. ΤΩΝ ΒΕΤΕΡΑΝΩΝ ΠΟΔΟΣΦΑΙΡΙΣΤΩΝ ΡΟΔΟΥ ΚΑΙ ΔΙΑΓΟΡΑ

ΧΛ-18/8

ΑΘΛΗΤΙΚΟΣ ΠΟΛΙΤΙΣΤΙΚΟΣ ΣΥΛΛΟΓΟΣ ΔΙΑΓΟΡΑΣ ΒΑΤΙΟΥ

ΣΥΛΛΥΠΗΤΗΡΙΟ

Ο Πρόεδρος και το Δ.Σ. του ΔΙΑΓΟΡΑ ΒΑΤΙΟΥ μετά την αναγγελία του ξαφνικού θανάτου της συγχωριανής μας ΚΑΤΕΡΙΝΑΣ ΧΑΠΙΠΗ εκφράζουν τα θερμά τους συλλυπητήρια στην οικογένειά της.

Ο σύλλογος αντί στεφάνου θα καταθέσει το ποσόν των 50 ευρώ στο Φιλ/κό σύλλογο του χωριού «Αγιος Ιωάννης ο Θεολόγος».

Για το Δ.Σ.

Ο Πρόεδρος Καμπούρης Γιάννης — **Η Γενική Γραμματέας** Καμπούρη Βασιλεία

ΧΛ-18/8

Ν.Α.Ο.Δ.

ΣΥΛΛΥΠΗΤΗΡΙΟ

Η Πρόεδρος του ΝΑΟΔ κα Μπαφίτη Ανδριάνα, Νομαρχ. Σύμβουλος και το Δ. Συμβούλιο για τον θάνατο της ΚΑΤΕΡΙΝΑΣ ΧΑΠΙΠΗ, εκφράζουν τα ειλικρινά συλλυπητήρια στο σύζυγο της εκλιπούσης Παντελή Χαπίπη, ένα άνθρωπο που για αρκετά χρόνια υπηρέτησε το ποδόσφαιρο και κυρίως από τη θέση του Προέδρου του ΔΙΑΓΟΡΑ, καθώς και στην οικογένειά της.

Εύχονται ο Πανάγαθος Θεός να αναπαύσει την ψυχή της και να δίνει κουράγιο και υπομονή στους δικούς της.

Η Πρόεδρος Μπαφίτη Ανδριάνα — **Ο Δ/ντής** Νίκος Παπαεμμανουήλ

ΧΛ-18/8

ΕΛΛΗΝΙΚΗ ΔΗΜΟΚΡΑΤΙΑ
ΠΕΡΙΦΕΡΕΙΑ ΝΟΤΙΟΥ ΑΙΓΑΙΟΥ
ΝΟΜΟΣ ΔΩΔΕΚΑΝΗΣΟΥ
ΔΗΜΟΣ ΧΑΛΚΗΣ
Ληξιαρχείο

ΓΝΩΣΤΟΠΟΙΗΣΗ ΓΑΜΟΥ

Γνωστοποιείται ότι:

Σύμφωνα με το άρθρο 1369 του Αστικού Κώδικα όπως τροποποιήθηκε με τον Νόμο 1250/1982:

Ο **ΧΕΡΣΤ Μάλκομ-Φίλιπ** του Τζόν και της Ιζαμπέλ που γεννήθηκε στην Αγγλία και κατοικεί στην Αγγλία επαγγέλματος Δ/ντής Εταιρείας και η **ΛΕΪΝΤΟΝ Μόϊρα** του Βίνσεντ και της Μαρί Τερέζα που γεννήθηκε στην Αγγλία και κατοικεί στην Αγγλία επαγγέλματος Δασκάλα, πρόκειται να παντρευτούν στο Δημαρχείο Χάλκης.

Χάλκη 17-08-2005

Η ΔΗΜΑΡΧΟΣ
ΧΑΛΚΗΣ
ΕΛΕΝΗ ΠΑΝΑΓΗ

ΧΛ-18/8

ΕΛΛΗΝΙΚΗ ΔΗΜΟΚΡΑΤΙΑ
ΔΗΜΟΣ ΡΟΔΟΥ
ΕΠΑΡΧΙΑ ΡΟΔΟΥ
ΝΟΜΟΣ ΔΩΔΕΚΑΝΗΣΟΥ

ΓΝΩΣΤΟΠΟΙΗΣΗ ΓΑΜΟΥ

Γνωστοποιείται, σύμφωνα με το άρθρο 1369 του Αστικού Κώδικα, όπως τροποποιήθηκε με το Ν. 1250/1982, ότι:

Η **Ειρήνη Χατζάκη** του Εμμανουήλ και της Κονδυλένιας που γεννήθηκε στη Ρόδο του νομού Δωδεκανήσου και κατοικεί στη Ρόδο του νομού Δωδεκανήσου, επαγγέλματος οικιακά και ο **Ευάγγελος Καμπουρίδης** του Γεωργίου και της Σοφίας που γεννήθηκε στα Δίκαια Εβρου και κατοικεί στη Στουτγκάρδη Γερμανίας επαγγέλματος οδηγός αυτοκινήτου πρόκειται να παντρευθούν στη Στουτγκάρδη Γερμανίας.

Ρόδος 16-8-2005

Ο δήμαρχος
κ.α.
Νίκος Χαραλάμπης
Αντιδήμαρχος Ροδίων

12050-18/8

ΔΙΕΥΘΥΝΣΗ ΔΑΣΩΝ ΔΩΔ/ΝΗΣΟΥ

ΑΝΑΚΟΙΝΩΣΗ

Γνωστοποιείται κατά το άρθρο 14 του Ν.998/79, η αποστολή για ανάρτηση στο Δήμο Ιαλυσού, της αριθμ. Πρωτ. 4010/10-08-2005 πράξης χαρακτηρισμού έκτασης που εκδόθηκε από τον Δ/ντή Δασών Δωδ/σου. Η Κ.Μ. 189 γαιών Κανδηλί εμβαδού 3640 τ.μ. χαρακτηρίζεται ως γεωργική έκταση.

Ο Δ/ντής Δασών Δωδ/σου
Φίλιππος Κοντίτσης
Δασολόγος με βαθμό Δ/ντή

12052-18/8

ΕΛΛΗΝΙΚΗ ΔΗΜΟΚΡΑΤΙΑ
ΠΕΡΙΦΕΡΕΙΑ ΝΟΤΙΟΥ ΑΙΓΑΙΟΥ
ΝΟΜΟΣ ΔΩΔΕΚΑΝΗΣΟΥ
ΔΗΜΟΣ ΑΦΑΝΤΟΥ

ΠΕΡΙΛΗΨΗ ΔΙΑΚΗΡΥΞΗΣ ΔΗΜΟΠΡΑΣΙΑΣ

Ο Δήμαρχος Αφάντου προκηρύσσει Δημόσιο Ανοικτό Μειοδοτικό Διαγωνισμό με το σύστημα «προσφορά με επιμέρους ποσοστά έκπτωσης και έλεγχο ομαλότητας» (άρθρο 4, του Ν. 1418/84 και του άρθρου 7 του Π.Δ. 609/85) για την ανάδειξη αναδόχου εκτέλεσης του έργου: «Συνολική βελτίωση και αξιοποίηση του αρδευτικού δικτύου Δήμου Αφάντου» προϋπολογισμού 755.000 ευρώ, με Φ.Π.Α.

Η προθεσμία περάτωσης του έργου ανέρχεται σε δώδεκα (12) μήνες.

Εγγύηση συμμετοχής ορίζεται σε 2% του προϋπολογισμού της μελετης, δηλαδή σε 12.727 ευρώ και βεβαιώνεται με την προσκόμιση ισόποσου γραμματίου του Ταμείου Παρακαταθηκών και Δανείων ή Εγγυητική Επιστολή αναγνωρισμένης τράπεζας ή του Τ.Σ.Μ.Ε.Δ.Ε. κατά τον ισχύοντα τρόπο για το Δημόσιο. Η εγγύηση θα απευθύνεται στο Δήμο Αφάντου.

Το έργο είναι ενάριθμο στο ΠΔΕ και χρηματοδοτείται κατά 75% από το Ε.Γ.Τ.Π.Ε.-Π. και 25% από εθνικούς πόρους.

Η δημοπρασία θα διενεργηθεί στα Γραφεία του Δήμου Αφάντου στις 8 του μήνα Σεπτεμβρίου του έτους 2005 ημέρα Πέμπτη με ώρα λήξης παραλαβής των προσφορών τις 10:00 π.μ. από την αρμόδια επιτροπή. Αν για οποιοδήποτε λόγο δεν διεξαχθεί η δημοπρασία την προαναφερθείσα ημερομηνία τότε θα διενεργηθεί στις 12 του μήνα Σεπτεμβρίου του έτους 2005 ημέρα Δευτέρα και με ώρα λήξης παραλαβής των προσφορών την 10:00 π.μ.

Στη δημοπρασία γίνονται δεκτοί οι παρακάτω:

α) Εργολήπτικές Επιχειρήσεις Ελληνικές ή Αλλοδαπές από χώρες μέλη της Ε.Ε. του Ε.Ο.Χ. του Σ.Δ.Σ. και του Π.Ο.Ε. εγγεγραμμένες στο Ελληνικό Μητρώο Μ.Ε.Ε.Π. ή σε άλλους αντίστοιχους επίσημους καταλόγους αναγνωρισμένων εργολητών για κατηγορία Υδραυλικών έργων με τάξη πτυχίου 1η ή 2η και 3η τάξη ανεξαρτήτως Νομού.

β) Κοινοπραξίες από Εργολητικές Επιχειρήσεις Ελληνικές ή Αλλοδαπές από χώρες μέλη της Ε.Ε. του Ε.Ο.Χ. του Σ.Δ.Σ. και του Π.Ο.Ε. εγγεγραμμένες στο Ελληνικό Μητρώο Μ.Ε.Ε.Π. ή σε άλλους αντίστοιχους επίσημους καταλόγους αναγνωρισμένων εργολητών για κατηγορία Υδραυλικών έργων με τάξη πτυχίου Α2, 1η ανεξαρτήτως Νομού και 2η τάξη εντός Νομού, και για κατηγορία Ηλεκτρομηχανικών έργων 1η, 2η ανεξαρτήτως Νομού και 3η τάξη εντός Νομού.

Για την δημοπράτηση του έργου, την εκτέλεση της σύμβασης και την κατασκευή του ισχύουν οι διατάξεις, όπως έχουν τροποποιηθεί και συμπληρωθεί και ισχύουν σήμερα, των Νόμων 1418/84, 3263/04 και 3021/02 και των Προεδρικών Διαταγμάτων 609/85 και 171/87 και οποιαδήποτε τροποποίηση ή συμπλήρωση πιθανόν να υπάρξει στην προαναφερθείσα νομοθεσία μέχρι την ημερομηνία δημοσίευσης της παρούσας.

Για την υπογραφή της σύμβασης απαιτείται η παροχή εγγύησης καλής εκτέλεσης που ανέρχεται σε ποσοστό 5% επί του προϋπολογισμού του έργου, χωρίς τα κονδύλια της αναθεώρησης και του Φ.Π.Α., ήτοι ποσού τριάντα μία χιλιάδων οκτακοσίων δεκαέξι ευρώ (31.816 ευρώ). Σε περίπτωση που το ποσοστό έκπτωσης που πρόσφερε στο διαγωνισμό ο ανάδοχος είναι μεγαλότερο του ορίου 12% ή 15% εφόσον έχουν έδρα το νομό, υποχρεούται να προσκομίσει για την υπογραφή της σύμβασης επιπλέον πρόσθετη εγγύηση καλής εκτέλεσης, σύμφωνα με τα οριζόμενα στην παράγραφο 2 του άρθρου 4 του Ν. 3263/2004.

Τα έξοδα δημοσίευσης της περίληψης βαρύνουν τον ανάδοχο του έργου.

Τον ανάδοχο του έργου βαρύνουν επίσης όλες οι νόμιμες κρατήσεις υπέρ του Δημοσίου, τρίτων, εισφορές ΙΚΑ κ.λ.π.

Τα σφραγισμένα έντυπα Οικονομικής Προσφοράς τα οποία θα συμπληρώσουν οι διαγωνιζόμενοι καθώς και τα τεύχη δημοπράτησης χορηγούνται έως και δύο εργάσιμες ημέρες πριν την ημέρα υποβολής των προσφορών (χωρίς να προσμετράται η ημέρα του διαγωνισμού) στα γραφεία της Τεχνικής Υπηρεσίας του Δήμου Αφάντου τις εργάσιμες ημέρες και ώρες με την καταβολή ποσού 20 ευρώ.

Για πρόσθετες πληροφορίες οι ενδιαφερόμενοι μπορούν να απευθύνονται στο τηλέφωνο: 2241060430, τις εργάσιμες ημέρες και ώρες.

Ο Δήμαρχος
Σταμάτης Γ. Καβάδας

ΧΛ-18/8

ΕΛΛΗΝΙΚΗ ΔΗΜΟΚΡΑΤΙΑ
ΥΠΟΥΡΓΕΙΟ ΟΙΚΟΝΟΜΙΑΣ & ΟΙΚΟΝΟΜΙΚΩΝ
Υπηρεσία Διαχείρισης Προγραμμάτων
Κοινοτικής Πρωτοβουλίας INTERREG

ΕΥΡΩΠΑΙΚΗ ΕΝΩΣΗ
ΕΥΡΩΠΑΪΚΗ ΕΠΙΤΡΟΠΗ
Ημερομηνία: 5-8-2005
Αριθ. Πρωτ.: 29585/ΥΔ 2653
Κωδ. Πρόσκλ.: Τ1201

ΠΡΟΣΚΛΗΣΗ ΓΙΑ ΥΠΟΒΟΛΗ ΠΡΟΤΑΣΕΩΝ ΣΤΟ ΠΡΟΓΡΑΜΜΑ ΚΟΙΝΟΤΙΚΗΣ ΠΡΩΤΟΒΟΥΛΙΑΣ INTERREG III Α / ΕΛΛΑΔΑ - ΤΟΥΡΚΙΑ

Μέτρο 1.2: «Ασφαλής διακίνηση Ανθρώπων και Αγαθών»

ΜΕ ΣΥΓΧΡΗΜΑΤΟΔΟΤΗΣΗ 75% ΑΠΟ ΤΟ ΕΥΡΩΠΑΙΚΟ ΤΑΜΕΙΟ ΠΕΡΙΦΕΡΕΙΑΚΗΣ ΑΝΑΠΤΥΞΗΣ (Ε.Τ.Π.Α.)

ΠΕΡΙΛΗΨΗ ΠΡΟΣΚΛΗΣΗΣ

Η Υπηρεσία Διαχείρισης Προγραμμάτων Κοινοτικής Πρωτοβουλίας INTERREG, και το Ελληνικό Τμήμα της Κοινής Τεχνικής Γραμματείας των Π.Ε.Π. Ανατολικής Μακεδονίας και Θράκης, Βορείου και Νοτίου Αιγαίου προβαίνουν στην ενημέρωση των δυνητικών **Τελικών Δικαιούχων** για υποβολή προτάσεων στο πλαίσιο του **Μέτρου 1.2: «Ασφαλής διακίνηση Ανθρώπων και Αγαθών».**

Η παρούσα πρόσκληση απευθύνεται στις παρακάτω κατηγορίες δυνητικών **Τελικών Δικαιούχων:**

- **Περιφέρεια Ανατολικής Μακεδονίας & Θράκης (Νομός Έβρου)**
- **Περιφέρεια Βόρειου Αιγαίου (Νομοί: Σάμου, Λέσβου, Χίου)**
- **Περιφέρεια Νότιου Αιγαίου (Νομός Δωδεκανήσου)**
- **Υπουργείο Δημόσιας Τάξης (Αρχηγείο Ελληνικής Αστυνομίας)**
- **Υπουργείο Οικονομίας και Οικονομικών (Γενική Διεύθυνση Τελωνείων και Ε.Φ.Κ.)**
- **Υπουργείο Εμπορικής Ναυτιλίας**
- **Υπουργείο Εθνικής Άμυνας**

Οι προτάσεις που θα επιλεγούν προς ένταξη στις εν λόγω κατηγορίες πράξεων του Μέτρου **1.2 «Ασφαλής διακίνηση Ανθρώπων και Αγαθών»** θα χρηματοδοτηθούν κατά 25% από εθνικούς πόρους και κατά 75% από το Ευρωπαϊκό Ταμείο Περιφερειακής Ανάπτυξης, (Ε.Τ.Π.Α.) αποστολή του οποίου είναι:

«Η συμβολή στην άμβλυνση των ανισοτήτων όσον αφορά την ανάπτυξη και το βιοτικό επίπεδο μεταξύ των διαφόρων περιφερειών, καθώς και τη μείωση της καθυστέρησης των λιγότερο ευνοημένων περιφερειών. Συμβολή στην διόρθωση των κυριοτέρων περιφερειακών ανισοτήτων στην Κοινότητα, χάρη στη συμμετοχή, στην ανάπτυξη και στη διαρθρωτική προσαρμογή των αναπτυξιακά καθυστερημένων περιφερειών καθώς και στην κοινωνικο - οικονομική ανασυγκρότηση των περιφερειών».

Ο προϋπολογισμός που διατίθεται για την ένταξη πράξεων με την παρούσα πρόσκληση ανέρχεται σε **3.165.001 €** με συγχρηματοδότηση **791.251 € (25%)** από εθνικούς πόρους και **2.373.750 € (75%)** από το Ε.Τ.Π.Α.

1. ΠΕΡΙΟΧΕΣ ΕΦΑΡΜΟΓΗΣ ΤΟΥ ΠΡΟΓΡΑΜΜΑΤΟΣ

- ✓ **Για την Ελληνική πλευρά:** Ανατολική Μακεδονία & Θράκη – Νομός Έβρου, Βόρειο Αιγαίο – Νομοί Σάμου, Λέσβου, Χίου, Νότιο Αιγαίο – Νομός Δωδεκανήσου.
- ✓ **Για την Τουρκική πλευρά:** Νομοί Edirne, Canakkale, Balikesir, Izmir, Aydin, Mugla

2. ΠΡΟΘΕΣΜΙΑ ΥΠΟΒΟΛΗΣ ΠΡΟΤΑΣΕΩΝ

Η προθεσμία υποβολής των προτάσεων αρχίζει από τις **10- 8 -2005** και λήγει στις **30- 9 -2005.**

Οι προτάσεις πρέπει να υποβληθούν:

- Για τα έργα που χωροθετούνται **στον Νομό Έβρου** της **Περιφέρειας Ανατολικής Μακεδονίας και Θράκης** στην Ειδική Υπηρεσία Διαχείρισης του Π.Ε.Π. Ανατολικής Μακεδονίας και Θράκης (Τεχνική Γραμματεία) στη Δ/νση Λοχ. Ορφανουδάκη και Ηλέκτρας, ΤΚ 69100 ΚΟΜΟΤΗΝΗ, τηλ: 25310-82.726, 81.259, Fax: 25310-22483.
- Για τα έργα που χωροθετούνται στους επιλέξιμους Νομούς της **Περιφέρειας Βορείου Αιγαίου (Νομοί Σάμου, Λέσβου και Χίου)** στην Ειδική Υπηρεσία Διαχείρισης του Π.Ε.Π. Βορείου Αιγαίου (Τεχνική Γραμματεία) στη διεύθυνση 1ο χλμ Μυτιλήνης - Λουτρών 811 00 Μυτιλήνη, Τηλεφωνικό Κέντρο: 22510-480.33,35,36,91,92,93, Fax: 22510-480.34
- Για τα έργα που χωροθετούνται στον **Νομό Δωδεκανήσου της Περιφέρειας Νοτίου Αιγαίου** στην: Ειδική Υπηρεσία Διαχείρισης του Π.Ε.Π. Νοτίου Αιγαίου (Τεχνική Γραμματεία), Γραφείο Νομού Δωδεκανήσου Πλ. Ελευθερίας (2ος όροφος, κτίριο Αστυνομικής Δ/νσης) 85100 Ρόδος, τηλ: 22410-43.450, Fax :22410-30.640

τις **ώρες 09:00-14:00** όλες τις εργάσιμες ημέρες. Οι προτάσεις είναι δυνατόν να υποβληθούν και ταχυδρομικώς επί αποδείξει με ημερομηνία υποβολής την ημερομηνία σφραγίδας του ταχυδρομείου.

Η Υπηρεσία Διαχείρισης Π.Κ.Π. INTERREG δύναται κατά την κρίση της να προβεί σε παράταση ή ανάκληση της ισχύος της παρούσας πρόσκλησης εφαρμόζοντας τον ίδιο τρόπο δημοσίευσή της.

Οι Ειδικές Υπηρεσίες Διαχείρισης των αντίστοιχων Π.Ε.Π. **(Ελληνικό Τμήμα της Κοινής Τεχνικής Γραμματείας)** και η Υ.Δ. Π.Κ.Π. INTERREG αξιολογούν μόνο τις προτάσεις που υποβάλλονται σε συνέχεια της παρούσας πρόσκλησης.

3. ΕΝΗΜΕΡΩΣΗ- ΠΛΗΡΟΦΟΡΙΕΣ

Ειδικές πληροφορίες σχετικά με τους Κανόνες της Ε.Ε. υπάρχουν στην ηλεκτρονική διεύθυνση http://www.europa.eu.int

Προκειμένου οι ενδιαφερόμενοι να ενημερωθούν αναλυτικά για τη συμπλήρωση των Τ.Δ.Ε./Τ.Δ.Υ. και τις πηγές από τις οποίες μπορούν να αναζητήσουν σχετικά στοιχεία, για τα έγγραφα που απαιτούνται να συνυποβληθούν με το Τ.Δ.Ε./Τ.Δ.Υ. και άλλες ειδικές πληροφορίες καθώς και για την αποστολή στοιχείων ή την παραλαβή εντύπων, μπορούν να απευθύνονται στην:

1. **Ειδική Υπηρεσία Διαχείρισης Π.Ε.Π. Ανατολικής Μακεδονίας και Θράκης** (Τεχνική Γραμματεία INTERREG III)
   Λοχ. Ορφανουδάκη και Ηλέκτρας 69100 ΚΟΜΟΤΗΝΗ
   Τηλ: 25310-82.726, 81.259 Fax: 25310-81601
2. **Ειδική Υπηρεσία Διαχείρισης Π.Ε.Π. Βορείου Αιγαίου** (Τεχνική Γραμματεία INTERREG III): 1ο χλμ Μυτιλήνης – Λουτρών 811 00 Μυτιλήνη
   Τηλ: 22510-480.33, 35, 36, 91, 92, 93 Fax:22510-480.34
3. **Ειδική Υπηρεσία Διαχείρισης του Π.Ε.Π. Νοτίου Αιγαίου** (Τεχνική Γραμματεία INTERREG III) Γραφείο Νομού Δωδεκανήσου
   Πλ. Ελευθερίας (2ος όροφος, κτίριο Αστυνομικής Δ/νσης) 85100 Ρόδος
   Τηλ: 22410-43.450 Fax: 22410 30640 και στο
4. **Υπουργείο Οικονομίας και Οικονομικών**
   (Υπηρεσία Διαχείρισης Κοινοτικής Πρωτοβουλίας INTERREG III)
   Λ. Γεωργικής Σχολής 65, 57001 Θεσσαλονίκη
   Τηλ: 2310-469.600, 469.633, Fax: 2310-469.602
   www: http://www.interreg.gr

Ο Υφυπουργός Οικονομίας και Οικονομικών
Χρήστος Φώλιας

ΕΛΛΗΝΙΚΗ ΔΗΜΟΚΡΑΤΙΑ
ΥΠΟΥΡΓΕΙΟ ΟΙΚΟΝΟΜΙΑΣ & ΟΙΚΟΝΟΜΙΚΩΝ
Υπηρεσία Διαχείρισης Προγραμμάτων
Κοινοτικής Πρωτοβουλίας INTERREG

ΕΥΡΩΠΑΙΚΗ ΕΝΩΣΗ
ΕΥΡΩΠΑΪΚΗ ΕΠΙΤΡΟΠΗ
Ημερομηνία: 05/08/2005
Αριθ. Πρωτ.: 29587/ΥΔ 2655
Κωδ. Πρόσκλ.: Τ3101

ΠΡΟΣΚΛΗΣΗ ΓΙΑ ΥΠΟΒΟΛΗ ΠΡΟΤΑΣΕΩΝ ΣΤΟ ΠΡΟΓΡΑΜΜΑ ΚΟΙΝΟΤΙΚΗΣ ΠΡΩΤΟΒΟΥΛΙΑΣ INTERREG IIIA /ΕΛΛΑΔΑ - ΤΟΥΡΚΙΑ

ΜΕ ΣΥΓΧΡΗΜΑΤΟΔΟΤΗΣΗ 75% ΑΠΟ ΤΟ ΕΥΡΩΠΑΪΚΟ ΤΑΜΕΙΟ ΠΕΡΙΦΕΡΕΙΑΚΗΣ ΑΝΑΠΤΥΞΗΣ (Ε.Τ.Π.Α.)

Μέτρο 3.1: «Προστασία της Υγείας»

ΠΕΡΙΛΗΨΗ ΠΡΟΣΚΛΗΣΗΣ

Κατηγορίες Πράξεων

1. Δράσεις για τη βελτίωση της ποιότητας των παρεχομένων υπηρεσιών και της πρόσβασης του τοπικού πληθυσμού σε υπηρεσίες υγείας.
2. Δράσεις για τον έλεγχο της ποιότητας των εισαγόμενων προϊόντων για την εξασφάλιση της υγείας.
3. Δράσεις για την κοινή πρόληψη και έλεγχο των μεταδιδόμενων νοσημάτων (ανθρώπων και ζώων) και των εξαρτησιογόνων ουσιών με σκοπό την καταπολέμηση των επιβαρυντικών παραγόντων.
4. Δράσεις για τη δημιουργία συνεργασιών μεταξύ νοσηλευτικών ιδρυμάτων με σκοπό την από κοινού αντιμετώπιση προβλημάτων υγείας στη διασυνοριακή περιοχή καθώς και για την προώθηση ενημέρωσης σε θέματα θεραπειών ασθενειών που παρέχονται στη διασυνοριακή περιοχή.
5. Δράσεις για τη δημιουργία δικτύου μεταξύ ερευνητικών φορέων ή/και ανωτέρων εκπαιδευτικών ιδρυμάτων για την εισαγωγή νέων τεχνολογιών στον τομέα της υγείας (τηλεϊατρική κ.λπ.).
6. Δράσεις κατάρτισης στον τομέα της δημόσιας υγείας.

Η Υπηρεσία Διαχείρισης Προγραμμάτων Κοινοτικής Πρωτοβουλίας INTERREG, και το Ελληνικό Τμήμα της Κοινής Τεχνικής Γραμματείας των Π.Ε.Π. Ανατολικής Μακεδονίας και Θράκης, Βορείου και Νοτίου Αιγαίου προβαίνουν σε ενημέρωση στους φορείς που εμπίπτουν στις παρακάτω κατηγορίες δυνητικών **Τελικών Δικαιούχων** και έχουν έδρα την επιλέξιμη περιοχή, ως εξής:

- **Επιλέξιμες Περιφέρειες**
- **Νομαρχιακή και Τοπική Αυτοδιοίκηση, Επαρχίες**
- **Ιδρύματα Τριτοβάθμιας Εκπαίδευσης**
- **Ερευνητικοί φορείς, Πανεπιστήμια**
- **Υπουργείο Υγείας και Κοινωνικής Αλληλεγγύης**
- **Υπουργείο Αγροτικής Ανάπτυξης και Τροφίμων**
- **Υπουργείο Ανάπτυξης**

για την υποβολή προτάσεων έργων, προκειμένου να ενταχθούν και χρηματοδοτηθούν στο πλαίσιο του Μέτρου 3.1. «Προστασία της Υγείας» και συγκεκριμένα στις ακόλουθες κατηγορίες πράξεων:

1. Δράσεις για τη βελτίωση της ποιότητας των παρεχομένων υπηρεσιών και της πρόσβασης του τοπικού πληθυσμού σε υπηρεσίες υγείας.
2. Δράσεις για τον έλεγχο της ποιότητας των εισαγόμενων προϊόντων για την εξασφάλιση της υγείας.
3. Δράσεις για την κοινή πρόληψη και έλεγχο των μεταδιδόμενων νοσημάτων (ανθρώπων και ζώων) και των εξαρτησιογόνων ουσιών με σκοπό την καταπολέμηση των επιβαρυντικών παραγόντων.
4. Δράσεις για τη δημιουργία συνεργασιών μεταξύ νοσηλευτικών ιδρυμάτων με σκοπό την από κοινού αντιμετώπιση προβλημάτων υγείας στη διασυνοριακή περιοχή καθώς και για την προώθηση ενημέρωσης σε θέματα θεραπειών ασθενειών που παρέχονται στη διασυνοριακή περιοχή.
5. Δράσεις για τη δημιουργία δικτύου μεταξύ ερευνητικών φορέων ή/και ανωτέρων εκπαιδευτικών ιδρυμάτων για την εισαγωγή νέων τεχνολογιών στον τομέα της υγείας (τηλεϊατρική κ.λπ.).
6. Δράσεις κατάρτισης στον τομέα της δημόσιας υγείας.

Οι προτάσεις που θα επιλεγούν προς ένταξη στις εν λόγω κατηγορίες πράξεων του Μέτρου 3.1 «Προστασία της Υγείας», θα χρηματοδοτηθούν κατά 25% από εθνικούς πόρους και κατά 75% από το Ευρωπαϊκό Ταμείο Περιφερειακής Ανάπτυξης (Ε.Τ.Π.Α.) αποστολή του οποίου είναι:

«Η συμβολή στην άμβλυνση των ανισοτήτων όσον αφορά την ανάπτυξη και το βιοτικό επίπεδο μεταξύ των διαφόρων περιφερειών, καθώς και τη μείωση της καθυστέρησης των λιγότερο ευνοημένων περιφερειών. Συμβολή στην διόρθωση των κυριοτέρων περιφερειακών ανισοτήτων στην Κοινότητα, χάρη στη συμμετοχή, στην ανάπτυξη και στη διαρθρωτική προσαρμογή των αναπτυξιακά καθυστερημένων περιφερειών καθώς και στην κοινωνικοοικονομική ανασυγκρότηση των περιφερειών».

Ο προϋπολογισμός που διατίθεται για την ένταξη των προτάσεων με την παρούσα πρόσκληση ανέρχεται στα **2.000.000 Ευρώ** με συγχρηματοδότηση **500.000 Ευρώ** (25%) από εθνικούς πόρους και **1.500.000 Ευρώ** (75%) από το ΕΤΠΑ.

1. ΠΕΡΙΟΧΕΣ ΕΦΑΡΜΟΓΗΣ ΤΟΥ ΠΡΟΓΡΑΜΜΑΤΟΣ

Οι περιοχές εφαρμογής του προγράμματος είναι:

- **Για την Ελληνική πλευρά:** Ανατολική Μακεδονία & Θράκη – Νομός Έβρου, Βόρειο Αιγαίο – Νομοί Σάμου, Λέσβου, Χίου, Νότιο Αιγαίο – Νομός Δωδεκανήσου.
- **Για την Τουρκική πλευρά:** Θράκη – Νομοί Edirne, Canakkale, Βόρειο Αιγαίο – Νομοί Balikesir, Izmir, Νότιο Αιγαίο – Νομοί Aydin, Mugla

2. ΠΡΟΘΕΣΜΙΑ ΥΠΟΒΟΛΗΣ ΠΡΟΤΑΣΕΩΝ

Η περίοδος υποβολής των προτάσεων αρχίζει την 10/08/2005 και λήγει την 30/09/2005. Εκτιμάται πως η αντίστοιχη προκήρυξη υποβολής των Τουρκικών προτάσεων θα δημοσιευτεί στην Τουρκία μετά τη δημοσίευση της παρούσας πρόσκλησης.

Οι προτάσεις πρέπει να υποβληθούν:

- Για τα έργα που χωροθετούνται **στον Νομό Έβρου** της **Περιφέρειας Ανατολικής Μακεδονίας και Θράκης** στην Ειδική Υπηρεσία Διαχείρισης του Π.Ε.Π. Ανατολικής Μακεδονίας και Θράκης (Τεχνική Γραμματεία) στη Δ/νση Λοχ. Ορφανουδάκη και Ηλέκτρας, ΤΚ 69100 ΚΟΜΟΤΗΝΗ, τηλ. 25310-81854, Fax 25310-22483.
- Για τα έργα που χωροθετούνται στους επιλέξιμους Νομούς της **Περιφέρειας Βορείου Αιγαίου (Νομοί Σάμου, Λέσβου και Χίου)** στην Ειδική Υπηρεσία Διαχείρισης του Π.Ε.Π. Βορείου Αιγαίου (Τεχνική Γραμματεία) στη διεύθυνση 1ο χλμ Μυτιλήνης - Λουτρών 811 00 Μυτιλήνη, Τηλεφωνικό Κέντρο: 22510-48033,35,36,91,92,93 / Φαξ 22510-48034
- Για τα έργα που χωροθετούνται στον **Νομό Δωδεκανήσου της Περιφέρειας Νοτίου Αιγαίου** στην: Ειδική Υπηρεσία Διαχείρισης του Π.Ε.Π. Νοτίου Αιγαίου (Τεχνική Γραμματεία), Γραφείο Νομού Δωδεκανήσου Πλ. Ελευθερίας (2ος όροφος, κτίριο Αστυνομικής Δ/νσης) 85100 Ρόδος, τηλ. 2241043450, FAX 2241030640

τις **ώρες 09:00-14:00** όλες τις εργάσιμες ημέρες. Οι προτάσεις είναι δυνατόν να υποβληθούν και ταχυδρομικώς επί αποδείξει με ισχύουσα ημερομηνία υποβολής την ημερομηνία πρωτοκόλλησης στις Ειδικές Υπηρεσίες Διαχείρισης των Π.Ε.Π. (Ελληνικό Τμήμα της Κοινής Τεχνικής Γραμματείας).

Η Υπηρεσία Διαχείρισης Π.Κ.Π. INTERREG δύναται κατά την κρίση της να προβεί σε παράταση ή ανάκληση της ισχύος της παρούσας πρόσκλησης εφαρμόζοντας τον ίδιο τρόπο δημοσίευσή της.

Οι Ειδικές Υπηρεσίες Διαχείρισης των αντίστοιχων Π.Ε.Π. **(Ελληνικό Τμήμα της Κοινής Τεχνικής Γραμματείας)** και η Υ.Δ. Π.Κ.Π. INTERREG αξιολογούν μόνο τις προτάσεις που υποβάλλονται σε συνέχεια της παρούσας πρόσκλησης.

3. ΕΝΗΜΕΡΩΣΗ- ΠΛΗΡΟΦΟΡΙΕΣ

Ειδικές πληροφορίες σχετικά με τους Κανόνες της Ε.Ε. υπάρχουν στην ηλεκτρονική διεύθυνση http://www.europa.eu.int

Προκειμένου οι ενδιαφερόμενοι να ενημερωθούν αναλυτικά για τη συμπλήρωση των ΤΔΕ/ΤΔΥ και τις πηγές από τις οποίες μπορούν να αναζητήσουν σχετικά στοιχεία, για τα έγγραφα που απαιτούνται να συνυποβληθούν με το ΤΔΕ/ΤΔΥ και άλλες ειδικές πληροφορίες καθώς και για την αποστολή στοιχείων ή την παραλαβή εντύπων, μπορούν να απευθύνονται:

1. **Στην Ειδική Υπηρεσία Διαχείρισης Π.Ε.Π. Ανατολικής Μακεδονίας και Θράκης** (Τεχνική Γραμματεία INTERREG)
   Λοχ. Ορφανουδάκη και Ηλέκτρας
   Τ.Κ. 69100 ΚΟΜΟΤΗΝΗ
   Τηλ. (2531) 081854
   Fax. (2531) 081601
2. **Ειδική Υπηρεσία Διαχείρισης Π.Ε.Π. Βορείου Αιγαίου**
   1ο χλμ Μυτιλήνης – Λουτρών, 811 00 Μυτιλήνη
   Τηλ. (2251) 048033 , 35 , 36 , 91 , 92 , 93
   Fax. (2251) 048034
3. **Περιφέρειας Νοτίου Αιγαίου (Νομός Δωδεκανήσου) στην:**
   Ειδική Υπηρεσία Διαχείρισης του Π.Ε.Π. Νοτίου Αιγαίου (Τεχνική Γραμματεία)
   Γραφείο Νομού Δωδεκανήσου
   Πλ. Ελευθερίας (2ος όροφος, κτίριο Αστυνομικής Δ/νσης)
   85100 Ρόδος
   Τηλ. (2241) 043450
   Fax. (2241) 030640
4. **Στην Υπηρεσία Διαχείρισης Κοινοτικής Πρωτοβουλίας INTERREG**
   Λεωφ. Γεωργικής Σχολ

ΠΡΟΟΔΟΣΠΟΡ

Αγωνιούν για τις «μπλε κάρτες»

Καθημερινή επικοινωνία Διαγόρα με ΕΠΟ

Μπορεί χθες ο Διαγόρας να έδινε το πρώτο του «φιλικό» επό ροδιακού εδάφους, ωστόσο, το ενδιαφέρον των ανθρώπων του έχει στραφεί αποκλειστικά στις «μπλε κάρτες» των Πολωνών Σούβαρι, Τουράσκι και του Βραζιλιάνου Αμπίλιο.

Εχοντας στόχο να προχωρήσουν στο Κύπελλο Ελλάδος, οι «κυανέρυθροι» θέλουν οι τρεις παίκτες να βρίσκονται στη διάθεση του Αυστριακού Βάλτερ Σκότσικ από το ξεκίνημα του θεσμού.

Δηλαδή, να είναι σε θέση να παίξουν από την προσεχή Τετάρτη, οπότε και ο Διαγόρας θ' αγωνιστεί με τον Θερμαϊκό Θέρμης στο Στάδιο της πόλης μας.

Καθημερινά, ο γραμματέας της ΠΑΕ Μιχάλης Μάχλης έχει επικοινωνία με την ΕΠΟ, αναζητώντας άμεση έκδοση των δελτίων με την άφιξη των «μπλε καρτών»

Ελάχιστο χρόνο για να καταλάβει

Μια περίπου εβδομάδα θα έχει ο κ. Σκότσικ περιθώριο για να διαπιστώσει αν η ομάδα του χρειάζεται ή όχι ακόμη μια ή περισσότερες μεταγραφές.

Οι πληροφορίες αναφέρουν ότι ο συνεργάτης του Γιάννης Καμπούρης θα εισηγηθεί την απόκτηση ενός περιφερειακού παίκτη από την αριστερή πλευρά, σε περίπτωση όμως που του ζητηθεί να το κάνει.

Τον πρώτο και τον τελευταίο λόγο έχει ο Αυστριακός προπονητής, στον οποίο έχει πει η διοίκηση ότι θα μπορέσει να πάρει όποιον παίκτη χρειαστεί στη μεταγραφική περίοδο του χειμώνα, εάν κι εφόσον ο Διαγόρας παραμένει στους υψηλούς στόχους που έχει θέσει από την αρχή.

• Πολύ καλές εντυπώσεις άφησε ο Διαγόρας στο χθεσινό φιλικό παιχνίδι με τον Κλεάνθη στο Στάδιο. Οι «κυανέρυθροι» νίκησαν με 7-0, με τον Γιάννη Καμπούρη να χρησιμοποιεί όλους τους παίκτες που είχε στη διάθεσή του.

Αναβολή για Ρόδο!

Στις 27 και όχι στις 20 Αυγούστου θα παίξουν οι «πράσινοι» στην Καβάλα για το Κύπελλο Ελλάδος • Τρεις ομάδες θα ανέβουν στη Β' Εθνική



Στις 27 Αυγούστου, μια εβδομάδα μετά από την αρχική ημερομηνία που είχε οριστεί από την ΕΠΟ θ' αγωνιστεί η Ρόδος στην Καβάλα, για τη β' φάση του Κυπέλλου Ελλάδος.

Η αδυναμία της Ρόδου να βρει αεροπορικά εισιτήρια από το νησί προς την Αθήνα, υποχρέωσε τη διοίκηση της ΠΑΕ να ζητήσει την αναβολή του μεθαυριανού αγώνα. Η ΕΠΟ αφού επιβεβαίωσε το πρόβλημα, έκανε δεκτό το αίτημα και όρισε το ματς το μεθεπόμενο Σάββατο.

Με τα νέα δεδομένα, ο Βαγγέλης Χοσάδας θα ζητήσει η ομάδα του να δώσει φιλικό αγώνα τη Δευτέρα στο Δημοτικό Στάδιο.

Οσον αφορά τα παιχνίδια προετοιμασίας που θέλει να δώσει η Ρόδος στην Κρήτη, αυτά θα γίνουν μόνο στην περίπτωση που το πρωτάθλημα της Γ' Εθνικής ξεκινήσει στις 18 Σεπτεμβρίου. Αν η πρεμιέρα οριστεί από την ΕΠΑΕ για τις 11 του ίδιου μήνα, τότε θα υπάρξει πρόβλημα.

Χοσάδας: Το περίμενα

Την ευτυχή κατάληξη που είχε η προσπάθεια ανεύρεσης διοίκησης στην ΠΑΕ Ρόδος, είχε προβλέψει ο τεχνικός Βαγγέλης Χοσάδας.

«Το περίμενα», μας είπε χθες και συνέχισε: «Μετά τις συζητήσεις που είχα κάνει με τους ανθρώπους της Ρόδου, κατάλαβα ότι ήταν καθαρά θέμα χρόνου να βρεθεί η λύση. Τώρα τα προβλήματα είναι πολύ πιο ήρεμα στην ομάδα. Ηδη τα παιδιά κατάλαβαν την σοβαρότητα του σωματείου».

Αναφερόμενος στις μεταγραφές που θέλουν να κάνουν ακόμη οι «πράσινοι» ο κ. Χοσάδας, μας είπε: «Σίγουρα θα πάρουμε δύο επιθετικούς. Τώρα αν προκύψει κάτι άλλο και καλό, θα το πάρουμε».

Φίλος της ΑΕΚ ο πρόεδρος

Φίλος της ΑΕΚ, με πολλές και καλές γνωριμίες στην ΕΠΑΕ, την ΕΠΟ και σε ΠΑΕ του κέντρου, είναι ο νέος πρόεδρος της ΠΑΕ Ρόδος Χρήστος Ηλιακίδης.

Ενας από τους καλούς του φίλους με τον οποίο γνωρίζεται εδώ και 25 (!) χρόνια είναι ο Μανόλης Κώτης, ένα ξεχωριστό κεφάλαιο στην ιστορία του δωδεκανησιακού ποδοσφαίρου.

Ανεβαίνουν τρεις από τη Γ' Εθνική

Δεκαοκτώ ομάδες θα συγκροτούν την «ελίτ» του ελληνικού ποδοσφαίρου από τη επόμενη (2006/2007) αγωνιστική περίοδο. Κατά τη γενική συνέλευση της ΕΠΑΕ αποφασίστηκε η αναδιάρθρωση των εθνικών πρωταθλημάτων, στην οποία συμπεριλαμβάνεται η αύξηση από 16 σε 18 των ομάδων της Α΄ εθνικής.

Από τον ίδιο αριθμό ομάδων θα αποτελείται και η Β΄ εθνική, ενώ όσον αφορά την Γ΄ κατηγορία θα δημιουργηθεί ένας ενιαίος όμιλος από 20 ομάδες.

Σύμφωνα με τα νέα δεδομένα που ουσιαστικά ισχύουν από την τρέχουσα περίοδο, από την Α΄ εθνική θα υποβιβαστούν δύο ομάδες και να ανέβουν τέσσερις, ενώ από τη Β΄ εθνική θα «πέσουν» δύο και θα προβιβαστούν έξι.





Σε Κω και Κάλυμνο ο ΑΕΡΑ

Το Σαββατοκύριακο για «Σούπερ Καπ» και «φιλικό»

Το πρώτο τεστ εκτός Ρόδου και μάλιστα διπλό, θα κάνει το Σαββατοκύριακο ο ΑΕΡΑ.

Το Σάββατο το βράδυ, η ομάδα θα παίξει με τον Ανταγόρα στην Κω για το «Σούπερ Καπ». Την επόμενη, θα μεταβεί στην Κάλυμνο για ν' αντιμετωπίσει τον τοπικό Καλυμνιακό.

Τα δύο παιχνίδια αποτελούν μιας πρώτης τάξεως ευκαιρία για τον τεχνικό Νίκο Κασιώτη να δει σε ποια κατάσταση βρίσκεται η ομάδα του που έχει σχεδόν ολοκληρώσει το ήμισυ της προετοιμασίας.

Αναφερόμενος στον αγώνα του Σαββάτου, ο κ. Κασιώτης μας είπε: «Ο ΑΕΡΑ θα διεκδικήσει το τρόπαιο του «Σούπερ Καπ». Είναι επίσημος θεσμός και αυτό δεν περνά απαρατήρητο από εμάς. Είναι και θέμα πρεστίζ.

Επίσης, η ομάδα μου είναι εντελώς νέα και χρειάζεται μια επιτυχία για να λειτουργήσει και στον ψυχολογικό τομέα.

• Η αποστολή του ΑΕΡΑ θ' αναχωρήσει από τη Ρόδο το Σάββατο με το «Blue Star».

• Σε φιλικό που έγινε χθες στο γήπεδο Κοσκινού, ο ΑΕΡΑ κέρδισε τον Ορφέα με 6-1.



Η χειμερία νάρκη είναι για αρκούδες...



...αντί να κάθεστε ζεστά, αλλά βαρετά μέσα στο σπίτι, φορέστε αθλητικά ρούχα και παπούτσια και ανοίξτε την πόρτα.

ΡΟΔΟΣΠΟΡ
...πρώτο όνομα στα σπορ
Εθ. Δωδεκανησίων 15 ΡΟΔΟΣ
Τηλ. 22410 21442
e-mail: rospo@otenet.gr
www.rodosport.gr
ΓΔ31/8

Φιλική νίκη του «Αγίου»

1-0 τον φλύαρο Απόλλωνα Καλυθιών

Μεγάλη φιλική νίκη σημείωσε χθες στο γήπεδό του ο Αγιος Γεώργιος καταβάλλοντας τον φλύαρο Απόλλωνα Καλυθιών 1-0! Στο πρώτο ημίχρονο, παρότι ο γηπεδούχος προηγήθηκε στο σκορ, οι φιλοξενούμενοι ήταν πιο καλά στημένοι στον αγωνιστικό χώρο, χάνοντας και δύο χαρακτηριστικές ευκαιρίες για να σημειώσουν ένα τέρμα. Στην επανάληψη ο «Αγιος» σιγά σιγά ανέκτησε τον έλεγχο του αγώνα, χάνοντας με τη σειρά του κάποιες καλές στιγμές! Πάντως σε σχέση με προηγούμενα φιλικά και οι δύο ομάδες ήταν σαφώς πιο βελτιωμένες και άφησαν καλές εντυπώσεις.

Το μοναδικό τέρμα σημείωσε στο 6' ο Χάρης Σκυλλαράκης με μακρινό σουτ. Στο 12' ο Ν. Ορφανός και στο 24' ο Β. Ορφανός έχασαν σπάνιες ευκαιρίες για την ισοφάριση. Στο 60' ο Κακλαμάνης, στο 69', ο Γκίνος με κεφαλιά και στο 75' ο Κολλιάδης έχασαν με τη σειρά τους τρεις εξαιρετικές ευκαιρίες!

Διαιτήτευσε ο Νιότης Καπέλλας.

ΑΓΙΟΣ ΓΕΩΡΓΙΟΣ: Δημητρίου, Λεβέντης, Παπανθύμου, Χατζησταμάτης, Κακλαμάνος, Χατζημανώλης, Σκυλλαράκης Χ., Χατζηνικόλας, Κοντόγιαννος, Μουστακέλης, Πομπός. Επαιξαν και οι: Κολιάδης, Γκίνος, Παλογιάννης, Σακελλάρης, Χρυσανθής, Καυκάκης, Μόσχου, Κόπελος

ΑΠΟΛΛΩΝ ΚΑΛΥΘΙΩΝ: Κώστας, Χατζηνικόλας, Μαριάς, Πάλλας, Υψηλάντης, Λαζαρίδης, Σταυρής Μ., Ορφανός Β., Ορφανός Ν., Χατζηγιάννης, Μαχαιρίδης. Επαιξαν και οι: Κατταξενός, Καβουσανάκης, Δημητριάδης, Κόκας, Κοντουδιός, Κασταμούλας, Σταυρής Σ.

Κλεάνθης - Ηρακλής σε «φιλικό» (18.00)

Ενα ακόμη φιλικό -από τα πλέον δυνατά της περιόδου- θα διεξαχθεί σήμερα στις 6 μ.μ. στο γήπεδο του Παραδεισίου. Αντίπαλοι ο Κλεάνθης και ο Ηρακλής Μαριτσών να έχουν μία ακόμη ευκαιρία να συγκεκριμενοποιήσουν τα συμπεράσματά τους και να προβούν στις ενδεδειγμένες κινήσεις διόρθωσης των κακών κειμένων! Εξάλλου το Σάββατο, στις 17.30 ο Ηρακλής θα δώσει ένα ακόμη φιλικό προετοιμασίας υποδεχομένος τον Διαγόρα Βατίου, στο γήπεδο των Μαριτσών.

Να σημειωθεί ότι και φέτος αρκετοί νεαροί παίκτες από την εφηβική ομάδα του Ηρακλή θα προωθηθούν στην πρώτη ομάδα (Παπαμιχαήλ, Τσούφιος, Θεοδώρου και άλλοι) στην γνωστή καλή συνταγή όπου τα τελευταία έτη έχουν αναδειχτεί πάρα πολλοί άσοι όπως ο Κούρος, ο Μπιλιάς, ο Τσαλώλης, ο Παπακωνσταντής και άλλοι!

Η Αρκάσα προκρίθηκε στον τελικό της Καρπάθου

Η Αρκάσα προκρίθηκε στον τελικό του τουρνουά ποδοσφαίρου «Γιώργος Βασιλαράς», που διοργανώνει στην Κάρπαθο ο τοπικός ΔΟΝΑ.

Στον πρώτο ημιτελικό που έγινε την Τρίτη το βράδυ στο Στάδιο της Καρπάθου νίκησε τα Πηγάδια με 2-0.

Τα τέρματα για την Αρκάσα σημείωσαν οι Πήλιαρης (80') και Μαναρουλάς (85'). Η ίδια ομάδα είχε χάσει πέναλτι στο πρώτο λεπτό με τον Μαναρουλά.

Χθες βράδυ γινόταν ο δεύτερος ημιτελικός, ανάμεσα στο Απέρι και το Μεσοχώρι. Ο τελικός έχει προγραμματιστεί για την Κυριακή στις 7 μ.μ.

«Πάμε στοίχημα» με αγώνες της Α΄ εθνικής

Αγώνες των ομάδων της Α΄ εθνικής θα περιλαμβάνονται, οριστικά, στο δελτίο του διαγωνισμού με στοιχήματα προκαθορισμένης απόδοσης. Στη Γενική Συνέλευσή της, η ΕΠΑΕ, ενέκρινε την εισαγωγή των αγώνων του ελληνικού πρωταθλήματος στο «ΠΑΜΕ ΣΤΟΙΧΗΜΑ» και εντός των ημερών θα στείλει στον ΟΠΑΠ το πρόγραμμα των πρώτων 15 αγωνιστικών. Από εκεί και πέρα, θα υπάρξουν εκτεταμένες συζητήσεις με τον ΟΠΑΠ προκειμένου να ρυθμιστούν τα αντισταθμιστικά οφέλη για τους συλλόγους.

Σύμφωνα με πληροφορίες, ο Οργανισμός έχει ήδη υποβάλει πρόταση για καταβολή 5.000.000 ευρώ ετησίως υπό τη μορφή χορηγίας, κάτι που όμως δεν ικανοποιεί τους συλλόγους.

Στο μεταξύ, με δηλώσεις του στους εκπροσώπους του Τύπου, ο Αλέξανδρος Λυκουρέζος διέψευσε τα σενάρια περί παραίτησής του από τη θέση του πρόεδρου της ΕΠΑΕ. «Ο όγκος δουλειάς στο δικηγορικό μου γραφείο είναι μεγάλος. Οχι, όμως, τόσο ώστε να παρεμποδίζει την ενασχόλησή μου με το ελληνικό ποδόσφαιρο» είπε χαρακτηριστικά.



Νέα εποχή για τον Εθνικό Αρχίπολης

Με νέα διοίκηση και σημαντική μεταγραφική ενίσχυση, η επιστροφή στη Β΄ Κατηγορία είναι θέμα χρόνου!

Μια νέα εποχή φαίνεται ότι ξημερώνει για τον Εθνικό Αρχίπολης. Η συμπαθής ομάδα, η οποία τα τελευταία χρόνια καθηλώθηκε στα κατώτερα επίπεδα του τοπικού μας ποδοσφαίρου ήρθε η ώρα να ανακάμψει φέτος και σ' αυτό συνηγορούν μία σειρά από γεγονότα και συγκυρίες!

Αρχικά εξελέγη η νέα, ισχυρή και ορεξάτη διοίκηση, η οποία έχει όραμα να δει την ομάδα του γραφικού χωριού όσο πιο ψηλά γίνεται και να πάψει να είναι ο φτωχός συγγενής του τοπικού ποδοσφαίρου. Έπειτα δόθηκε έμφαση στις υποδομές με πρόσληψη προπονητή και σημαντική ενίσχυση της Εφηβικής ομάδας, ενώ εκεί που έγινε κοσμογονία ήταν στην πρώτη ομάδα! Ας τα πάρουμε όμως με τη σειρά!

Το νέο Δ.Σ. του Εθνικού

Μετά τις αρχαιρεσίες που έγιναν πριν από έναν περίπου μήνα εξελέγη νέα διοίκηση, η οποία αποτελείται από τους παρακάτω:

Πρόεδρος: Λευτέρης Τσακίρης

Αντιπρόεδρος: Χρύσανθος Φλεβάρης

Ταμίας: Αντώνης Κουφαλάκης

Γενικός Γραμματέας: Αντώνης Κούκουλας

Ειδικός Γραμματέας: Μιχάλης Πάλλας

Γενικοί Αρχηγοί: Δημήτρης Παπανθύμου - Αγγελής Παπανθύμου

Μέλος: Αργύρης Βλαχίδης

Ξεκίνησε η Εφηβική ομάδα

Κάτω από τις οδηγίες του Παναγιώτη Παλάζη η εφηβική ομάδα ξεκίνησε την προετοιμασία της ενισχυμένη με τους Γιάννη Κοστιλιό, Τσαμπίκο και Μιχάλη Λυριστή και Κώστα Μιχαλάκη, οι οποίοι είχαν δοθεί δανεικοί στον ΑΕΡΑ.

Πρόθεση της διοίκησης είναι να λειτουργήσει ως Ακαδημία τροφοδοτώντας την πρώτη ομάδα με ντόπιο έμψυχο υλικό!

Εκεί όμως που έγινε κοσμογονία είναι η πρώτη ομάδα, όπου παρά τις δηλώσεις των διοικούντων ότι «θα κινηθούμε σεμνά και ταπεινά και ό,τι έρθει» η μεταγραφική ενίσχυση ήταν πρωτοφανής και όλα συνηγορούν για τις πραγματικές βλέψεις που δεν είναι άλλες από τον τίτλο και την επιστροφή στη Β΄ Κατηγορία!

Και αυτό που προκαλεί εντύπωση είναι ότι η μεταγραφική ενίσχυση δεν έχει ακόμη ολοκληρωθεί, αφού γίνονται συζητήσεις με έναν σέντερ φορ και έναν χαφ, με αποτέλεσμα ο νέος τεχνικός Χρήστος Καλαϊτζίδης, να τρίβει τα χέρια του από ικανοποίηση, πονοκεφαλιάζοντας παράλληλα... ευχάριστα!

Συγκεκριμένα αποκτήθηκαν από τον ΑΕΡΑ οι Δημήτρης Γιαννακάκης, Γιάννης Παπαβασιλείου, Σωτήρης Σφουγγαριστός, Νίκος Ζέρβας (στρατιωτικός), Νίκος Μοσχούς, Σάββας Καρπαθάκης και Γιάννης Σωτηράκης, από την Καλαμάτα ο Αργύρης Ζέρβας (αδελφός του προαναφερόμενου), ο Μανώλης Χαραλάμπης από τον ΓΣ Διαγόρα, ο Γιάννης Κυπριώτης από τον Φοίβο και ο Γιώργος Σωτηράκης από την Ασπίδα Απολακκιάς!

Όσον αφορά την προετοιμασία αυτή θα ξεκινήσει την Πέμπτη 1 Σεπτεμβρίου ενώ αυτή την Κυριακή στις 12.30 στον Άγιο Νεκτάριο θα γίνει η πρώτη φετινή συγκέντρωση για την πρώτη γνωριμία και τις καθιερωμένες οδηγίες από το τεχνικό τημ και τη διοίκηση.

Στο Ναυτικό Όμιλο Ρόδου

Συνάντηση των παλαιών μελών με την Πανσέληνο του Αυγούστου

Με τη συμμετοχή της χορωδίας ενηλίκων του Ωδείου Ρόδου "Καίτης Καστρουνή"

Συνάντηση των παλαιότερων μελών του Ναυτικού Ομίλου Ρόδου, από το 1947 που πρωτολειτούργησε, θα γίνει την Παρασκευή 19 Αυγούστου, στις 8 το βράδυ, στο χώρο των παλαιών κερκίδων, στο Κολυμβητήριο του. Η συνεύρεση των παλαιότερων μελών και αθλητών, αλλά και των νεώτερων μελών που θα παρευρεθούν, κάτω από την πανσέληνο του Αυγούστου, έχει σκοπό την αναπόληση της πορείας τους μέσα από το Ναυτικό Όμιλο.

Το Δ.Σ. του ΝΟΡ που οργανώνει την συνάντηση, στην πρόσκληση προς τα παλαιά μέλη, αναφέρει: «Η πορεία σας, ως μέλος, ή ως αθλητής του ΝΟΡ και πιστεύουμε η αγάπη και η νοσταλγία των χρόνων που με την παρουσία σας καταξίωσε τον Ναυτικό Όμιλο ένα Σύλλογο με ποικίλο ρόλο στην κοινωνία της πόλης μας, έδωσε το ερέθισμα στο Διοικητικό του Συμβούλιο, να επιχειρήσει την διοργάνωση μιας συνάντησης όλων των παλαιών μελών.

Για να ξανασυναντηθείτε και να θυμηθείτε τα νιάτα σας και τις παλιές σας παρέες, αλλά και τη συμβολή σας στη διατήρηση και ανάπτυξη του ιστορικού Ναυτικού Ομίλου,

Θάναι τιμή και επιβράβευση των προσπαθειών του ΝΟΡ και εποικοδομητική ενέργεια για τη νεολαία μας, η συνύπαρξη των παλαιών μελών του, που η αγάπη και η δράσης τους, τον διατηρούν δημιουργικά ενεργό 58 χρόνια.»

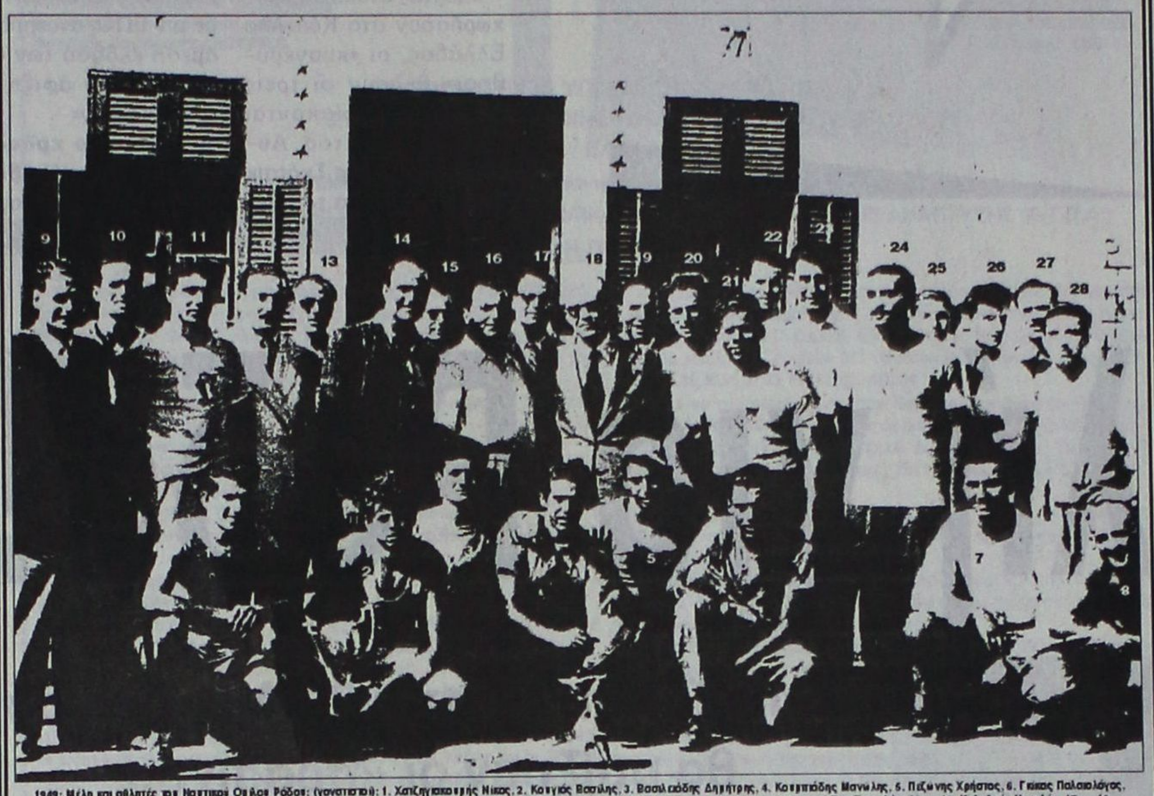

1949: Μέλη και αθλητές του Ναυτικού Ομίλου Ρόδου: (γονατιστοί): 1. Χατζηγιακουμής Νίκος, 2. Κουγιός Βασίλης, 3. Βασιλειάδης Δημήτρης, 4. Κουρτιάδης Μανώλης, 6. Πεζώνης Χρήστος, 6. Γκίκας Παλαιολόγος, 7. Μανωλάκης Στέργος, 8. Τσατζιζάγλου Ευθύμης, (όρθιοι): 9. Γκίκας Αριστείδης, 10. Γκίκας Παναγιώτης, 11. Βογιατζής Μάρκος, 12 —, 13. —, 14. Ποντελιάδης Ποντελής, 15. –, 16. Καλαϊτρός Νεοκλής, 17. –, 18. –, 19. Τσατσαρώνης Μιχαήλ, 20. Παντιερός Βασίλης, 21. Μαντικός Βασίλης, 22. –, 23. –, 24. Μανωλάκης Μανώλης, 25. Πατινιώτης Δημήτρης, 26. Γεωργοειδής Δημήτρης, 27. Χατζηγιακουμής Γιάννης, 28. Καλλιγάς Μιχάλης

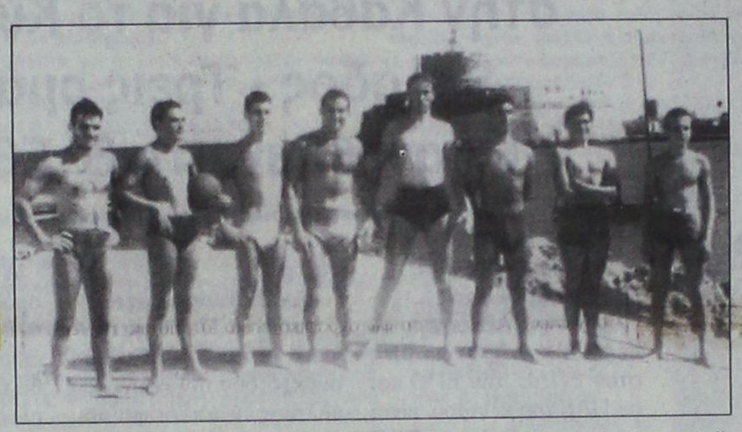

ΝΟΡ-1948: Αθλητές κολύμβησης και υδατοσφαίρισης (από αριστερά) **Κ. Ψυλλάκης, Φ. Γκίκας, Γ. Βρούχος, Ι. Καζάς, Ν. Πεζώνης, Β. Αντωνιάδης, -----, Α. Βογιατζής**

Την εκδήλωση θα πλαισιώσει η Χορωδία ενηλίκων του Ωδείου Ρόδου "Καίτης Καστρουνή" με ελληνικά τραγούδια.



ΝΟΡ – (1962;) (αθλητές της κωπηλασίας και ιστιοπλοΐας)

Χωρίς πρόβλημα συνεχίζει ο Ερμής

Υπογράφει σύντομα Σενεγαλέζος σέντερ φορ!

Κουβάδες εξακολουθούν να χύνουν τον ιδρώτα οι παίκτες του Ερμή Καλυθιών και να καταπίνουν χιλιόμετρα στην περιοχή «Ποτός»!

Με ελάχιστες απουσίες, καθημερινά, που έχουν να κάνουν κατά βάση με τις εποχικές ενασχολήσεις κάποιων παικτών, η προετοιμασία συνεχίζεται κανονικά και την ερχόμενη Κυριακή 21 Αυγούστου ο προπονητής του συλλόγου Νίκος Ταχραμάνης θα έχει τη δυνατότητα, σε ένα ιδιαίτερα δυνατό φιλικό κόντρα στον πρωταθλητή ΑΕΡΑ, στα Κοσκινού (16.00) να τσεκάρει την πορεία των προπονήσεων, να διαπιστώσει τις αρετές και τα κενά της νέας ομάδας, και βέβαια να προχωρήσει σε διορθωτικές κινήσεις!

Εν τω μεταξύ τυπικές διαδικασίες απομένουν για να υπογράψει ο Ζενεγαλέζος σέντερ φορ (28 ετών) που φλερτάρει εδώ και καιρό με τον σύλλογο των Καλυθιών. Πρόκειται για χαρισματικό παίκτη που θα βοηθήσει σημαντικά στη γραμμή κρούσης!

Τις επόμενες ημέρες θα διαβιβαστούν τα χαρτιά του στην περιφέρεια για την έκδοση άδειας παραμονής και ακολούθως θα παρουσιαστεί και επίσημα στον τοπικό τύπο και τους φίλους του Ερμή.

• Εκ παραδρομής στο φύλλο της Κυριακής (31/7) αναγράφηκε ότι το ποσό που συγκεντρώθηκε από την εκδήλωση στον Ιερό Ναό της Αγίας Παρασκευής Καλυθιών δόθηκε στη σύζυγο του αείμνηστου Μιχάλη Χατζηγεωργίου. Το ορθό είναι ότι ολόκληροτο ποσό δόθηκε στα δύο παιδιά του εκλιπόντος και μόνο σ' αυτά.

Στις 28 Αυγούστου οι εκλογές στην Α.Ε.Λ.

Οριστικά στις 28 Αυγούστου θα διεξαχθούν οι αρχαιρεσίες για την ανάδειξη νέας διοίκησης στην Αθλητική Ένωση Λέρου.

Η χθεσινή καθοριστική επαφή του μεγαλομέτοχου Γιάννη Σπανού και στελεχών της απερχόμενης διοίκησης δρομολόγησε την εξέλιξη αυτή και σε λίγες ημέρες η ομάδα του νησιού θα αποκτήσει νέα, ισχυρή και αξιόπιστη διοίκηση που θα αναλάβει να οδηγήσει για την προσεχή τριετία τον σύλλογο στον δρόμο της καταξίωσης και των επιτυχιών. Για τη θέση του προέδρου προαλείφεται - όπως έχει ξαναγράψει η εφημερίδα μας- ο δημοτικός σύμβουλος και υποψήφιος δήμαρχος Λέρου, στις Δημοτικές εκλογές του 2006 Γιάννης Ζαβόλας, ο οποίος θα πλαισιωθεί από μια πλειάδα εκλεκτών συνεργατών, παλαιών και νέων!

Ημερίδα κλασικού αθλητισμού στην Κω

Με διοργανωτή τον Ασκληπιό στις 25 Σεπτεμβρίου

Ημερίδα για τον κλασικό αθλητισμό θα διεξαχθεί στην Κω, στις 25 Σεπτεμβρίου με διοργανωτή τον Ασκληπιό και επίσημους προσκεκλημένους πέντε μεγάλα ονόματα του ελληνικού Στίβου όπως η Μαρία Χριστοφορίδη, η Βούλα Πατουλίδου, ο Βαλέριος Λεωνίδης, η Άννα Βερούλη και η Νίκη Μπακογιάννη!

Η ημερίδα «έκλεισε» πρόσφατα στη Λέρο ανάμεσα στον πρόεδρο του Ασκληπιού Νίκο Κιλιμάτο και την Παγκόσμια πρωταθλήτρια της Άρσης Βαρών Μαρία Χριστοφορίδη και θα έχει ως θέμα τον αθλητισμό, τον πρωταθλητισμό, την ψυχολογία και τον τρόπο ζωής των αθλητών, ενώ το ακροατήριο θα είναι κατά βάση μαθητές του νησιού και αθλητές!



Ξεκινά τη Δευτέρα και ο Αντίμαχος

Την καλοκαιρινή τους προετοιμασία θα ξεκινήσουν την ερχόμενη Δευτέρα και οι παίκτες του Αντίμαχου.

Στην περιοχή ΠΛΑΚΑ οι παίκτες του Γιώργου Σταμάτη θα καλύψουν δεκάδες χιλιόμετρα, ενώ θα δώσουν και κάποια φιλικά ούτως ώστε να παρουσιαστούν στην επιθυμητή κατάσταση στη σέντρα του πρωταθλήματος!

Το κλίμα είναι αρκετά αισιόδοξο και όλοι στο στρατόπεδο της ομάδας πιστεύουν ότι και φέτος ο Αντίμαχος θα είναι ο πρωταγωνιστής του πρωταθλήματος, όπως συμβαίνει τα τελευταία χρόνια, παρότι η μεταγραφική ενίσχυση δεν ήταν η επιθυμητή!

Αποκτήθηκαν συγκεκριμένα ο Παναγιώτης Τσίκνης (25) από τη Δόξα Καρδάμαινας, ο οποίος αγωνίζεται στη θέση του λίμπερο ένας έξω αριστερά επιθετικός, ο οποίος υπηρετεί τη στρατιωτική του θητεία σε μονάδα της Κω και ο Γιώργος Κατσίρης (28), χαφ, από την Αθλητική Ένωση Κως. Υπάρχει πάντως η αισιοδοξία ότι θα αποκτηθεί ένας ακόμη επιθετικός, προκειμένου να ισχυροποιηθεί αρκετά η επιθετική γραμμή του συλλόγου.

Τα φιλικά προετοιμασίας της Αναγέννησης Εμπωνα

Οι μύκητες «εξόρισαν» τους παίκτες!

Με πυρετώδεις ρυθμούς συνεχίζεται η προετοιμασία των παικτών της Αναγέννησης Εμπωνα, όχι όμως στο γήπεδό τους, αλλά στα γειτονικά υψώματα, αφού φρόντισαν γι' αυτό οι μύκητες που πιάνουν τα γήπεδα με χόρτο. Έτσι ο Γιάννης Κρητικός αρκείται προς το παρόν να ξεθεώνει τους ποδοσφαιριστές του με τροχάδην δίνοντάς τους ταυτόχρονα τη δυνατότητα να δουν γήπεδο με μια σειρά από δυνατά φιλικά.

Αρχής γενομένης από το χθεσινοβραδινό παιχνίδι με τον Φοίβο, στα Μαριτσά ενώ θα παίξει ακόμη, το Σάββατο 20 Αυγούστου με τον Άγιο Γεώργιο στην Μαλώνα, την Τετάρτη 24 του μήνα με του Κλεάνθη στο Παραδείσι, ενώ την Κυριακή 28 Αυγούστου με τον νεοφώτιστο στη Β΄ Κατηγορία Αγιο Ισίδωρο, στον Έμπωνα (αναμένεται να έχει ξεπεραστεί το πρόβλημα στον χλοοτάπητα), την Τρίτη 30 Αυγούστου με την Ασπίδα στην Σάλακο, το Σάββατο 3 Σεπτεμβρίου με τον Δαμάγητο (δεν έχει γίνει γνωστό το γήπεδο) και την Τετάρτη 7 Σεπτεμβρίου με τον Φοίβο στον Έμπωνα. Ακόμη θα γίνει προσπάθεια μέχρι τη σέντρα του πρωταθλήματος να κλείσει ένα ακόμη φιλικό.

ΝΑΥΤΙΚΟΣ ΟΜΙΛΟΣ ΡΟΔΟΥ • NAUTICAL CLUB OF RHODES • ΝΟΡ 1947

ΑΝΑΚΟΙΝΩΣΗ

Για να ξανασυναντηθούν και να θυμηθούν τα νιάτα τους και τις παλιές τους παρέες, αλλά και τη συμβολή τους στη διατήρηση και ανάπτυξη του ιστορικού Ναυτικού Ομίλου, το Διοικητικό Συμβούλιο καλεί όλα τα μέλη του, με την οικογένειά τους την Παρασκευή 19 (με την πανσέληνο) του Αυγούστου 2005, στις 8 το βράδυ, στις εγκαταστάσεις του (στις παλιές κερκίδες του κολυμβητηρίου).

Θάναι τιμή και επιβράβευση των προσπαθειών του ΝΟΡ η συνύπαρξη των παλαιών μελών του, που η αγάπη και η δράσης τους, τον διατηρούν δημιουργικά ενεργό 58 χρόνια.

Από το Δ.Σ. 19/8



ΠΡΟΟΔΟΣΠΟΡ

Ο Μάρας στο προσκήνιο!

Ο 27χρονος σέντερ (2.16) που φέτος έπαιξε στην Α.C.B. με τη φανέλα της Κάχα Σαν Φερνάντο απασχολεί τον Κολοσσό! «Αγκάθι» για τη μετακίνηση του ίσως αποτελέσει ο τραυματισμός του, ενώ επιλέχθηκε στους εκλέκτούς του Ντιρκ Μπάουερμαν στην εθνική Γερμανίας αλλά δεν συμπεριλήφθηκε στη 14άδα...



Ο Ρόμπερτ Μάρας είναι ένας απ' τους αθλητές που συνεχίζουν να απασχολούν τον Κολοσσό για τη θέση του βασικού σέντερ της ομάδας τη νέα αγωνιστική περίοδο. Πρόκειται για 27χρονο Γερμανό (με κροατικές ρίζες...) που την περασμένη αγωνιστική περίοδο αωνίστηκε στην Α.C.B. (η μεγαλύτερη κατηγορία του ισπανικού πρωταθλήματος) με τη φανέλα της Κάχα Σαν Φερνάντο (5.5 π. και 3.8 ριμπάουντ) που εδρεύει στη Σεβίλλη. Ο Μάρας έχει ύψος 2.16 και φυσικά παίζει αποκλειστικά μέσα στη ρακέτα. Μάλιστα ο ίδιος είναι και διεθνής, ενώ φέτος αν και συμπεριλήφθηκε στους 18 εκλεκτούς του ομοσπονδιακού τεχνικού της Γερμανίας Ντιρκ Μπάουερμαν, τελικά δεν επιλέγη στην τελική 14άδα. Αξίζει να σημειωθεί ότι πριν απ' την Κάχα Σαν Φερνάντο αγωνίστηκε στη Φρανκφούρτη, ενώ ξεκίνησε ουσιαστικά την καριέρα του στην Άλμπα Βερολίνου στην οποία αγωνίστηκε μέχρι το 2000.

Τον Μάρας έχει επιλέξει ο Βασίλης Φραγκιάς μέσα από κασέτες, ενώ ως καλός γνώστης της Α.C.B., συγκέντρωσε αρκετά στοιχεία για τις ικανότητες του και το κατά πόσο θα μπορέσει να ταιριάξει στο προφίλ της ομάδας. Πάντως σύμφωνα με πληροφορίες ο Μάρας δεν θα αγωνιστεί με τα χρώματα του Κολοσσού, αν και το «κασέ» του δεν είναι ιδιαίτερα «αλμυρό». Κι αυτό γιατί ο 27χρονος σέντερ αντιμετώπισε ένα σοβαρό πρόβλημα τραυματισμού, ενώ απ' τα στοιχεία που έχουν γίνει γνωστά δεν είναι ο παίκτης που έχει άμεση επαφή με το αντίπαλο καλάθι. Κατά τα φαινόμενα οι Ροδίτες ψάχνουν ένα σέντερ, ο οποίος εκτός απ' τη βρώμικη δουλειά (ριμπάουντ, μπλοκ) να έχει έφεση στο σκοράρισμα.

Ο Μάρας δεν είναι τέτοιος αθλητής και ίσως το γεγονός αυτό αναγκάσει τον Βασίλη Φραγκιά να ψάξει γι' άλλον αθλητή απ' την Ευρώπη προκειμένου να ολοκληρώσει τις κινήσεις του σχετικά με το βασικό σχήμα που προορίζει για την Α1. Όπως είναι γνωστό στον Κολοσσό έχουν προταθεί και παίκτες που αγωνίζονταν στο ελληνικό πρωτάθλημα (Ιβάν Γκργκατ, Γέγκορ Μεσεριάκοφ), των οποίων πάντως τα «κασέ» είναι τσουχτερά και φυσικά οι «θαλασσί» έστριψαν δια του αραβώνος. Είναι πολύ πιθανό πάντως ο σέντερ που θα αποκτηθεί απ' τον Κολοσσό να αγωνίζεται είτε στη γερμανική λίγκα ή στην Α.C.B., αφού ο Βασίλης Φραγκιάς έχει διασυνδέσεις στις συγκεκριμένες χώρες και παρακολουθεί τα πρωταθλήματα με ενδιαφέρον. Τέλος η μεταγραφή του βασικού σέντερ ενδέχεται να γίνει μετά την επίσημη «πρώτη» του Κολοσσού, αν και ο Βασίλης Φραγκιάς θα προτιμούσε να έχει όλους τους παίκτες στη διάθεσή του.

*Τον Γιώργο Δέδα του Ηρακλή βλέπει τις τελευταίες μέρες ο Άρης

*Ξεκίνησε χθες την προετοιμασία της η Ολύμπια Λάρισας.

Έτοιμο το καταστατικό...

Το Α.Φ.Μ. και ορισμένα διαδικαστικά θέματα απομένουν για την μετατροπή του Κολοσσού σε Κ.Α.Ε.! Το 90% του μετοχικού κεφαλαίου καλύφθηκε απ' τα μέλη και το 10% απ' τον ερασιτέχνη

Λίγες μέρες απέμειναν μέχρι να οριστικοποιηθεί η μετατροπή του Κολοσσού από Τ.Α.Κ. σε Καλαθοσφαιρική Ανώνυμη Εταιρεία (Κ.Α.Ε.). Οι διαδικασίες έχουν σχεδόν ολοκληρωθεί αφού το τελευταίο διάστημα η πενταμελής επιτροπή που έχει συσταθεί με πρόεδρο τον Γιώργο Ματσαμά έχει δουλέψει σε φουλ ρυθμούς προκειμένου να τελειώσει σύντομα ένα θέμα το οποίο απασχόλησε απ' την πρώτη στιγμή τον Κολοσσό μετά την άνοδο του στα μεγάλα σαλόνια του ελληνικού μπάσκετ. Τη συγκεκριμένη χρονική περίοδο το μετοχικό κεφάλαιο (300 χιλιάδες ευρώ) έχει καλυφθεί και το καταστατικό είναι έτοιμο για την μετατροπή των «θαλασσί» σε Κ.Α.Ε.

Με βάση το νόμο το 10% απ' το συγκεκριμένο ποσό ανήκει στον ερασιτέχνη και το υπόλοιπο καλύπτεται απ' τα μέλη του Κολοσσού. Αξίζει να σημειωθεί ότι απομένει πλέον να βγει ο Α.Φ.Μ. (Αριθμός Φορολογικού Μητρώου) προκειμένου να ολοκληρωθούν και οι τελευταίες διαδικασίες. Πάντως αυτό υπολογίζεται ότι θα γίνει στις 30 Αυγούστου, αφού υπάρχουν και οι ανάλογες προθεσμίες. Ο Γιώργος Ματσαμάς, ο Παντελής Γεωργάκης, ο Μιχάλης Τσιγάρος, ο Νάτος Χρυσοχόος και η Μαρία Βρούχου έχουν δώσει μεγάλο βάρος στην μετατροπή της ομάδας σε Καλαθοσφαιρική Ανώνυμη Εταιρεία, οπότε ακόμη ένα βάρος θα φύγει απ' τη διοίκηση του Κολοσσού που θα προχωρήσει απερίσπαστη στο έργο της.



Ο Κολοσσός γίνεται Κ.Α.Ε. για πρώτη φορά στην ιστορία του

ΙΚΑΝΟΠΟΙΗΣΗ ΓΙΑ ΤΗΝ ΙΣΤΟΣΕΛΙΔΑ

Υπό την επίβλεψη του Μιχάλη Τσιγάρου ανανεώθηκε ο διαδικτυακός τόπος του Κολοσσού (www.kolossosbc.gr), ο οποίος βρισκόταν σε απραξία για τρεις περίπου μήνες. Στα μπασκετικά στέκια χθες συζητιόταν έντονα το γεγονός της νέας εμφάνισης της ιστοσελίδας του ροδίτικου συλλόγου που διαφέρει κατά πολύ σε σχέση με την προηγούμενη προσπάθεια. Είναι καλό για τους απανταχού Δωδεκανήσιους και Ροδίτες ανά τον κόσμο και φυσικά την Ελλάδα να μαθαίνουν τα νέα της αγαπημένης τους ομάδας όποια στιγμή επιθυμούν. Η προσπάθεια φυσικά θα πρέπει να συνεχιστεί με αμείωτη ένταση και θα ήταν ευχής έργο στη συγκεκριμένα ιστοσελίδα να κάνουν την εμφάνιση τους σταδιακά πολλές εκπλήξεις, όπως συνεντεύξεις, πρόσφατο φωτογραφικό υλικό, στατιστικά στοιχεία και άλλα ενδιαφέροντα πράγματα που θα κεντρίσουν το ενδιαφέρον των φιλάθλων.

Κλείνει ο αρχηγός...

Τις επόμενες μέρες πρόκειται να ανανεώσει τη συνεργασία του με τους «θαλασσί» ο Χρήστος Γκογκίδης που θα δώσει κανονικά το «παρών» στην πρεμιέρα του Κολοσσού



Θέμα ημερών είναι η ανανέωση της συνεργασίας με τον Χρήστο Γκογκίδη

Τα τυπικά απομένουν σύμφωνα με τα όσα έχουν γίνει γνωστά για την οριστική συμφωνία του Κολοσσού με τον Χρήστο Γκογκίδη. Οι πληροφορίες μέσα απ' το στρατόπεδο της ομάδας αναφέρουν ότι ο αρχηγός θα παραμείνει στο «Βενετόκλειο» για πέμπτη συνεχόμενη χρονιά, καθώς οι επαφές μεταξύ των δύο πλευρών βρίσκονται σε πολύ καλό σημείο. Μάλιστα δεν αποκλείεται η οριστική συμφωνία ανάμεσα στον 28χρονο φόργουορντ και τη ροδίτικη ομάδα να επέλθει σήμερα ή το αργότερο μέχρι το επόμενο Σάββατο.

Για το λόγο αυτό τον Χρήστο Γκογκίδη εκπροσωπεί ο πατέρας του Πασχάλης, όπως έγινε και τα προηγούμενα χρόνια. Το κλίμα είναι κάτι παραπάνω από άριστο και έτσι ο πρωταγωνιστής του Κολοσσού αναμένεται να παραμείνει στον ιστό της. Άλλωστε είναι ο μοναδικός αθλητής ο οποίος βρισκόταν στους «θαλασσί» στο πρωτάθλημα της Γ' Εθνικής (2001-02) και φυσικά γεύθηκε όλες τις ανόδους μέχρι την Α1. Όπως είχε γράψει και παλαιότερα η «Π», ο Βασίλης Φραγκιάς άναψε το πράσινο φως για την παραμονή του Χρήστου Γκογκίδη στον Κολοσσό, αφού τον θεωρεί πολύτιμο εργαλείο στην προσπάθεια του να παραμείνει στην Α1.

Ο Ροδίτης αθλητής κάνει πολλές δουλειές μέσα στο γήπεδο και μπορεί να δώσει λύσεις στο πιο δύσκολο έργο μέχρι στιγμής του Κολοσσού. Αξίζει να σημειωθεί ότι ο Γκογκίδης θα υπογράψει το νέο του συμβόλαιο τις επόμενες μέρες, οπότε και θα δώσει κανονικά το «παρών» στην «πρώτη» του Κολοσσού, την επόμενη Δευτέρα στο δημοτικό κλειστό γυμναστήριο της Ιαλυσού. Τον τελευταίο καιρό ο «αρχηγός» βρίσκεται στο Α.Σ.Α.Ε.Δ. στην Αθήνα, στο οποίο μετατέθηκε απ' το κέντρο νεοσύλλεκτων όπου αρχικά είχε κληθεί να υπηρετήσει τη θητεία του. Έτσι λύθηκε ένα μεγάλο πρόβλημα για τον ίδιο και τον Κολοσσό, με αποτέλεσμα ο Βασίλης Φραγκιάς να υπολογίζει κανονικά στον έμπειρο πλέον αθλητή. Δεν θα πρέπει να αποκλειστεί το ενδεχόμενο, αυτές τις μέρες οι «θαλασσί» να στείλουν και την επίσημη ανακοίνωση για την παραμονή του «αρχηγού» τους.

ΟΙ ΑΡΙΘΜΟΙ ΤΟΥ ΓΚΟΓΚΙΔΗ

Ένας απ' τους πέντε αθλητές που αγωνίστηκαν σε όλα τα φετινά παιχνίδια του πρωταθλήματος της Α2 ήταν ο Χρήστος Γκογκίδης (οι υπόλοιποι ήταν οι, Άλμπερτ, Γεωργίτσης, Παπαδάτος και Παναγιωταράκος). Όπως μαρτυρούν οι αριθμοί, ο 28χρονος αθλητής είναι απ' τους πλέον σταθερούς παίκτες του Κολοσσού και στυλοβάτες της ξέφρενης πορείας των Ροδιτών.

(2002-03/Β' Εθνική): 153 πόντοι σε 24 παιχνίδια (μ.ο. 6.37)

(2003-04/Α2 Εθνική): 218 πόντοι σε 24 παιχνίδια (μ.ο. 9.08)

(2004-05/Α2 Εθνική): 220 πόντοι σε 26 παιχνίδια (μ.ο. 8.46)

*Δεν υπάρχουν στοιχεία για την περίοδο 2001-02.

Οι εξετάσεις των «θαλασσί»...

Ο Δημήτρης Μακρής, ο Σπύρος Λιβιεράτος και ο Γιάννης Σκορδάλης έκαναν καρδιογράφημα και υπέρηχο, ενώ σειρά παίρνουν οι υπόλοιποι παίκτες...Εξαιρετικά δύσκολη η παραμονή του Αλφόνσο Άλμπερτ



Ο Σπύρος Λιβιεράτος πέρασε χθες από εξετάσεις



Ο Αλφόνσο Άλμπερτ δύσκολα θα παραμείνει στη Ρόδο

Κάθε κατεργάρης στον πάγκο του...Ξεκινούν σταδιακά οι διεργασίες για τη νέα αγωνιστική περίοδο που θα βρει τους «θαλασσί» στα σαλόνια της Α1. Έτσι από χθες οι πρώτοι παίκτες του Κολοσσού πέρασαν μία βόλτα απ' το γενικό νοσοκομείο της Ρόδου προκειμένου να κάνουν τις πρώτες εξετάσεις, πριν φυσικά την πρεμιέρα της ομάδας, την επόμενη Δευτέρα. Συγκεκριμένα χθες ο Δημήτρης Μακρής, ο Σπύρος Λιβιεράτος και ο νεαποκτηθέντας Γιάννης Σκορδάλης επισκέφτηκαν το νοσοκομείο ώστε να κάνουν καρδιογράφημα και υπέρηχο, ενώ σήμερα θα υποβληθούν σε αιματολογικές εξετάσεις. Φυσικά μετά τους συγκεκριμένους αθλητές, σειρά θα πάρουν οι, Αλέξης Παπαδάτος, Πάνος Παναγιωταράκος, Χρήστος Γκογκίδης, ενώ στη συνέχεια έπονται τα νέα μεταγραφικά αποκτήματα της ομάδας.

Όπως είναι γνωστό οι περισσότεροι αθλητές του Κολοσσού υα έρθουν στη Ρόδο το επόμενο Σαββατοκύριακο, ενώ οι Αμερικανοί λίγες ώρες πριν την «πρώτη» των Ροδιτών στην Ιαλυσό. Ο Φράνκο Νάκιτς θα επιστρέψει σήμερα απ' την άλλη άκρη του Ατλαντικού, ενώ το ίδιο θα πράξει και ο Μπράϊαν Ντίφερς οπότε και θα περάσουν από εξετάσεις. Όσον αφορά τον Τζον Γκίλκριστ και τον Τρέβον Μπράϊαντ θα κληθούν να περάσουν από αντί-ντόπινγκ κοντρόλ στην Αθήνα.

ΔΥΣΚΟΛΑ ΓΙΑ ΑΛΜΠΕΡΤ

Εξαιρετικά δύσκολη θεωρείται η παραμονή του Αλφόνσο Άλμπερτ για τρίτη συνεχόμενη χρονιά στη Ρόδο. Κι αυτό γιατί δεν επαρκούν τα χρήματα του μπάτζετ προκειμένου ο Ισπανός σέντερ να συνεχίσει την καριέρα του στο «Βενετόκλειο». Αν και υπάρχει η καλή διάθεσή απ' τις δύο πλευρές, εντούτοις κάτι τέτοιο (μέχρι και χθες) φάντάζει πολύ δύσκολο. Εκτός απ' τον κοινοτικό σέντερ που θα αποκτήσει σύντομα ο Κολοσσός, υπάρχει ο νεαποκτηθέντας Γιώργος Τσιάκος ο οποίος δόθηκε στους «θαλασσί» απ' το Μαρούσι με υποσχετική ενός έτους. Η αλήθεια είναι ότι ο Βασίλης Φραγκιάς επιθυμεί την παρουσία του «Αλ» στη Ρόδο, ωστόσο απ' τη στιγμή που η παραμονή του συνεπάγεται με την αύξηση του μπάτζετ αναγκαστικά ο Αθηναίος τεχνικός θα κάνει πίσω.

Η «πρώτη» της Α.Ε. Δικαίου...

Με την παρουσία εννέα αθλητών έγινε το βράδυ της Τρίτης η πρώτη συγκέντρωση του κωακού σωματείου ενόψει της νέας αγωνιστικής περιόδου



Ιδιαίτερα ενισχυμένη θα παρουσιαστεί τη νέα περίοδο η Α.Ε. Δικαίου

Προχθές το βράδυ πραγματοποιήθηκε στο δημοτικό κλειστό γυμναστήριο η πρώτη προπόνηση της νέας χρονιάς για την Α.Ε. Δικαίου. Ο Μιχάλης Καπλανίδης, που παρέμεινε στο τιμόνι του κωακού σωματείου για τρίτη συνεχόμενη περίοδο, είχε στη διάθεσή του οκτώ αθλητές, καθώς οι υπόλοιποι λόγω επαγγελματικών υποχρεώσεων δεν μπόρεσαν να δώσουν το «παρών». Με αισιοδοξία και πίστη για μία καλύτερη πορεία σε σχέση με τα προηγούμενα χρόνια, η Α.Ε.Δ. ευελπιστεί ότι θα αποτελέσει «σκληρό καρύδι» για όλους τους αντίπαλους της.

Το βράδυ της Τρίτης στο κλειστό της Κω βρέθηκαν οι εξής αθλητές: Μαύρος, Τρύπας, Σούκος, Πίτσης, Κουλήλης, Αντωνόπουλος, Μολυβιάτης και ο νεαρός Γιακουμής. Αξίζει να σημειωθεί ότι η Α.Ε. Δικαίου θα έχει κάθε μέρα προπονητικές ώρες στο κλειστό γυμναστήριο, αφού ο Ιπποκράτης θα παραμείνει σίγουρα ανενεργός μέχρι να πραγματοποιηθούν οι αρχαιρεσίες του συλλόγου. Σύμφωνα πάντως με έγκυρες πληροφορίες οι Κώοι δεν έχουν ολοκληρώσει τις μεταγραφικές τους κινήσεις, αφού σκοπεύουν να προσθέσουν στο ρόστερ τους ακόμη έναν παίκτη, που υπηρετεί τη στρατιωτική του θητεία στο νησί του Ιπποκράτη.

Η Α.Ε. Δικαίου θεωρείται ως μία απ' τις πλέον δραστήριες ομάδες κατά τη διάρκεια της μεταγραφικής περιόδου. Η επιστροφή του Θανάση Μολυβιάτη και του Νίκου Μπούτζα κατά κύριο λόγο και η απόκτηση των τριών παικτών απ' τον Ηρακλή 2000 (Αυγουστής, Σάζαλης Δ., Αγρέλλης Γ.) έχει επιφέρει ένα γενικότερο κλίμα ευφορίας στις τάξεις της ομάδας που αναμένεται να παρουσιαστεί πολύ δυνατή τη νέα αγωνιστική σεζόν.

Η πρεμιέρα των παμπαίδων...

Την πρώτη της παρουσία θα κάνει η εθνική ομάδα σε διεθνές τουρνουά που ξεκινάει αύριο στο Βαθύ της Σάμου! Για φιλικά παιχνίδια ταξιδεύουν οι άνδρες...

Τα πρώτα...διαπιστευτήρια της θα δώσει η εθνική ομάδα παμπαίδων (γεννηθέντες 1990-91) που συγκροτήθηκε για πρώτη φορά, τον Ιανουάριο του 2005 και θα συμμετάσχει στο διεθνές τουρνουά φιλίας που διοργανώνει η Ε.Ο.Κ., στην πόλη Βαθύ της Σάμου, με την αμέριστη συμπαράσταση της Νομαρχιακής Αυτοδιοίκησης και του Νομάρχη κ. Εμμανουήλ Κάρλα που έχουν αναλάβει την φιλοξενία των τεσσάρων αποστολών. Το τουρνουά φιλίας θα έχει...μεσογειακό χαρακτήρα, καθώς θα συμμετάσχουν οι Εθνικές ομάδες παμπαίδων της Ελλάδας, της Ιταλίας, της Γαλλίας και της Ισπανίας, στο πλαίσιο της προετοιμασίας τους για την συγκρότηση των Εθνικών τους ομάδων Παίδων, ενόψει της συμμετοχής στο Ευρωμπάσκετ του 2006. Τους αγώνες του τουρνουά φιλίας, θα παρακολουθήσουν ο γενικός γραμματέας της Ε.Ο.Κ., Παναγιώτης Τσαγκρώνης, ο υπεύθυνος του αναπτυξιακού προγράμματος Κώστας Πολίτης και ο διοικητικός σύμβουλος, Γιώργος Δημητριάδης. Προπονητής της εθνικής ομάδας παμπαίδων είναι ο Νίκος Τούφας και άμεσος συνεργάτης του, ο Γιώργος Βλασσόπουλος.

ΤΟ ΠΡΟΓΡΑΜΑ ΤΟΥ ΤΟΥΡΝΟΥΑ ΦΙΛΙΑΣ:

ΑΥΡΙΟ (19/08):
(18:00): Ισπανία-Ιταλία
(20:00): Ελλάδα-Γαλλία
ΣΑΒΒΑΤΟ (20/08):
(18:00): Γαλλία-Ισπανία
(20:00) Ελλάδα-Ιταλία
ΚΥΡΙΑΚΗ (21/08):
(18:00): Γαλλία-Ιταλία
(20.00): Ελλάδα-Ισπανία

ΓΙΑ ΦΙΛΙΚΑ ΟΙ ΑΝΔΡΕΣ

Ετοιμη για το πρώτο δυνατό τέστ της προετοιμασίας της, ενόψει της συμμετοχής της στο Ευρωμπάσκετ της Σερβίας, είναι η εθνική ανδρών που θα αναχωρήσει σήμερα για την πόλη Πόρτο Σαν Τζόρτζιο, όπου θα συμμετάσχει σε τουρνουά φιλικών αγώνων, μαζί με τις εθνικές ομάδες της Ιταλίας, της Κροατίας και της Λετονίας. Ο προπονητής της εθνικής ανδρών, Παναγιώτης Γιαννάκης θα συναντηθεί με τους παίκτες της εθνικής Νέων, Κώστα Βασιλειάδη και Παναγιώτη Βασιλόπουλο, αύριο το πρωί και θα αποφασιστεί αν θα συμπεριληφθούν οι έν λόγω αθλητές στην αποστολή για την Ιταλία.

ΤΟ ΠΡΟΓΡΑΜΜΑ ΤΩΝ ΑΓΩΝΩΝ

(ΠΑΡΑΣΚΕΥΗ 19/08):
ΕΛΛΑΔΑ-Κροατία (23.00)
(ΣΑΒΒΑΤΟ 20/08):
ΕΛΛΑΔΑ-Λετονία (23.00)
(ΚΥΡΙΑΚΗ 21/08):
ΕΛΛΑΔΑ-Ιταλία 21.00

Εκλογές στ' Αφάντου

Την προσεχή Κυριακή στην αίθουσα «Νέμεσις» θα γίνουν οι αρχαιρεσίες στο νεοσύστατο σύλλογο «Γ.Σ. Αφάντου 2005»

Σάρκα και οστά παίρνει πλέον ο νεοσύστατος σύλλογος Γ.Σ. Αφάντου 2005 που θα παρουσιαστεί κανονικά στο νέο πρωτάθλημα της Β' Κατηγορίας. Οι προσπάθειες των τελευταίων ημερών έχουν πιάσει τόπο και απομένει απλά η σφραγίδα της Γενικής Γραμματείας Αθλητισμού ωσότου εγκριθεί το σωματείο απ' τα Αφάντου. Ήδη βέβαια σε συνεργασία με την Τ.Ε. Ε.Ο.Κ. Δωδεκανήσου οι άνθρωποι της διοίκησης του νέου συλλόγου έχουν τακτοποιήσει όλα τα έγγραφα τους για την έγκριση απ' την Ελληνική Ομοσπονδία Καλαθοσφαίρισης. Σύμφωνα λοιπόν με τα όσα έχουν γίνει γνωστά την προσεχή Κυριακή στην αίθουσα «Νέμεσις» στ' Αφάντου πρόκειται να γίνουν οι αρχαιρεσίες για την ανάδειξη του πρώτου διοικητικού συμβουλίου στις τάξεις του σωματείου. Όπως είναι εύλογο εκκρεμούν ακόμη πολλά ανοιχτά μέτωπα στο στρατόπεδο της ομάδας, όπως αυτό του προπονητή.

Μέχρι στιγμής δεν έχει ανακοινωθεί ποιος προπονητής θα αναλάβει τα ηνία της ομάδας, ενώ δεν έχει ολοκληρωθεί ακόμη το ρόστερ του Γ.Σ. Αφάντου 2005. Το σίγουρο είναι ότι θα ηγηθούν της νέας προσπάθειας τρεις αθλητές που την περασμένη σεζόν έπαιξαν στον Διγενή Κοσκινού. Ο λόγος για τον Μόσχο Καντή, τον Φάνη Νικολή και τον Μιχάλη Μανέττα. Από κει και πέρα το γηπεδικό ζήτημα απασχολεί έντονα τους ιθύνοντες της ομάδας, αφού ακόμη και το ανοιχτό γήπεδο στο προαύλαιο του σχολείου βρίσκεται σε κακή κατάσταση και χρειάζεται πολλές επιδιορθώσεις. Στα πλάνα εξακολουθεί να παραμένει η κατασκευή ενός κλειστού γυμναστηρίου, κάτι το οποίο μόνο εύκολο δεν μπορεί να θεωρηθεί

«Σβήνει» ο Ιπποκράτης;

Τις εκλογές (21 Αυγούστου) περιμένουν ως μάννα εξ ουρανού στην Κω για να ξημερώσει η επόμενη μέρα...Εντελώς αποδυναμωμένος θα παρουσιαστεί στην Α' Κατηγορία

Τη πιο δύσκολη περίοδο της νεότερης ιστορίας του θα αντιμετωπίσει κατά τα φαινόμενα η ανδρική ομάδα μπάσκετ του Ιπποκράτη Κω, η οποία τη σεζόν 2003-04 έπαιξε στον 2ο όμιλο νότου της Γ' Εθνικής. Μέχρι στιγμής λίγα πράγματα έχουν γίνει γνωστά για τον Ιπποκράτη, αφού εκκρεμούν οι αρχαιρεσίες της 21ης Αυγούστου που θα δρομολογήσουν εξελίξεις. Με βάση τα υπάρχοντα δεδομένα είναι αμφίβολο αν ο Γιώργος Δρόσος παραμείνει στον προεδρικό θώκο, κάτι που θα ξεκαθαρίσει σε λίγες μέρες.

Είναι λογικό να παρατηρείται απόλυτη πρεμία στις τάξεις του συλλόγου, κάτι το οποίο μεγαλώνει την ανυσυχία με δεδομένο ότι όλες οι ομάδες έχουν κινηθεί ήδη στο μεταγραφικό παζάρι. Ακόμη ένα θέμα που συζητείται τον τελευταίο καιρό είναι ο διάδοχος του Γιώργου Χλαπάνη στην τεχνική ηγεσία της ομάδας. Ο 36χρονος προπονητής εδώ και καιρό αποτελεί παρελθόν απ' τον Ιπποκράτη, ωστόσο ο Δημήτρης Δρόσος δεν θα είναι τελικά ο αντικαταστάτης του, αφού ο 26χρονος κόουτς θα αναλάβει μόνο τα παιδικοεφηβικά τμήματα. Πιθανότερος αντικαταστάτης του Χλαπάνη θα είναι ο Γιάννης Παπούλης, χωρίς πάντως αυτό να θεωρείται σίγουρο.

Όσον αφορά το καθαρά αγωνιστικό κομμάτι παρελθόν απ' την ομάδα θεωρείται σίγουρα ο Περικλής Αμανατίδης που θα δοθεί με υποσχετική ενός έτους στον Εθνικό (Α' Ε.Σ.ΚΑ.Ν.Α.), ενώ τη φανέλα του Ιπποκράτη δεν θα φορέσουν οι Λευτέρης Παρβαντώνης και Παύλος Τσιλιγκίρης που θα φύγουν εκτός για σπουδές. Από κει και πέρα υπάρχουν ακόμη κάποιοι αθλητές που έχουν σκοπό να σταματήσουν απ' την ενεργό δράση. Είναι κατανοητό ότι οι εκλογές της επόμενης Κυριακής θα κρίνουν πολλά σχετικά με το μέλλον της ανδρικής ομάδας του Ιπποκράτη. Τέλος στο ρόστερ του Ιπποκράτη θα βρίσκεται απ' τη νέα χρονιά ο νεαρός Μανώλης Αγγελής (16 1.97) που αποκτήθηκε απ' τον Ηρακλή 2000.

Οι δηλώσεις για το εργασιακό...

Τετραπλό είναι μέχρι στιγμής το ενδιαφέρον για το 14ο τουρνουά που διοργανώνει ο Δ.Ο.Ν.Α. Ροδίων! Αύριο στις 12:00 η κλήρωση των αγώνων

Τέσσερις είναι οι ενδιαφερόμενοι που έχουν δηλώσει μέχρι στιγμής συμμετοχή για το 14ο εργασιακό τουρνουά μπάσκετ υπηρεσιών και επιχειρήσεων που διοργανώνει ο Δ.Ο.Ν.Α. Ροδίων. Αύριο το μεσημέρι (12:00) θα πραγματοποιηθεί η κλήρωση των αγώνων και φυσικά πριν τη διαδικασία θα τελειώσει η προθεσμία για την υποβολή συμμετοχών. Μέχρι και χθες το ενδιαφέρον ήταν μικρό και σύμφωνα με τα όσα έχουν γίνει γνωστά το Carpe Diem με προπονητή τον Γιώργο Χατζηκαλημέρη και έχοντας στη σύνθεση του τον Κώστα Γκόνο και τον Στέφανο Κουτσούκο προβάλει ως το φαβορί για την κατάκτηση του τίτλου. Εκτός απ' το Carpe Diem, συμμετοχή (προφορική) έχουν δηλώσει οι Οικονομολόγοι, οι Δικηγόροι και ο Δήμος Ροδίων. Όποια εταιρεία ή επιχείρηση θέλει να πάρει μέρος στο τουρνουά θα πρέπει το αργότερο μέχρι αύριο το πρωί να δηλώσει συμμετοχή, αφού στη συνέχεια θα γίνει η κλήρωση των αγώνων. Εξάλλου αύριο θα ανακοινωθεί και το γήπεδο όπου θα πραγματοποιηθούν τα παιχνίδια του 14ου εργασιακού τουρνουά μπάσκετ.

Αθλητική Πολιτεία Α.Ε.
στο Τσαΐρι 11 στρέμματα (Για μικρούς και μεγάλους)
ΑΝΑΚΟΙΝΩΣΗ
Όσοι ενδιαφέρονται να
ενοικιάσουν ολόκληρο τον αθλητικό χώρο ή μέρος αυτού,
πληροφορίες στον κ. Κώστα
στο τηλ. 6947776252 μόνο 10-12 πρωί
ΓΔ-18/8

ROI STUDIOS
ΛΕΥΚΟΣ - ΚΑΡΠΑΘΟΣ


Ευρύχωρα, ξεχωριστά διαμερίσματα κατάλληλα για οικογένειες
στην ωραιότερη παραλία στον Λευκό Καρπάθου.
Διαθέτουν ηχομόνωση, πλήρως εξοπλισμένη κουζίνα, ατομικό λουτρό, χρηματοκιβώτιο, καρτοτηλέφωνο, άνετο πάρκινγκ και εύκολη πρόσβαση για άτομα με ειδικές ανάγκες.
Πληροφορίες:
ΜΙΧΑΛΗΣ ΧΑΡΟΚΟΠΟΣ: Τηλ. - FAX 22450 71191
ΓΔ-31/8

Οταν λείπουν οι ιδιοκτήτες

Αδειάζουν σπίτια διαρρήκτες στη Ρόδο

ΚΑΙ ΚΛΕΒΟΥΝ ΧΡΥΣΑΦΙΚΑ

ΣΕ ΠΛΗΡΗ «δραστηριότητα» φαίνεται ότι βρίσκονται το τελευταίο διάστημα οι διαρρήκτες που εκμεταλλευόμενοι τις καλοκαιρινές διακοπές πολλών Ροδίων «ανοίγουν» σπίτια από τα οποία λείπουν οι ιδιοκτήτες και αφαιρούν ο,τιδήποτε πολύτιμο βρουν.

• Άλλη μία διάρρηξη που επέφερε στους δράστες σημαντικό χρηματικό ποσό καταγγέλθηκε προχθές στις αρμόδιες αστυνομικές αρχές ότι έγινε το τελευταίο διάστημα στη Ρόδο .

ΣΥΓΚΕΚΡΙΜΕΝΑ όπως καταγγειλε στους αστυνομικούς της Υποδιεύθυνσης Ασφαλείας ένας 37χρονος κάτοικος Ρόδου άγνωστοι δράστες στο διάστημα 12-16 Αυγούστου, εκμεταλλευόμενοι την απουσία του, παραβίασαν το παράθυρο του μπάνιου του διαμερίσματός του, μπήκαν στον εσωτερικό χώρο και αφαίρεσαν από ένα μεταλλικό κουτί τιμαλφή συνολικής αξίας 15.000 ευρώ.

• Προανάκριση διενεργεί η Υποδιεύθυνση Ασφαλείας Ρόδου.

Επιβολή ποινών για αυξήσεις στα καύσιμα

ΠΡΟΣΤΑΣΙΑ ΤΟΥ ΑΝΤΑΓΩΝΙΣΜΟΥ

ΣΤΗΝ τελική ευθεία για την έκδοση του πορίσματος που θα επιβάλει ποινές όπου έχει διαπιστωθεί καταστρατήγηση του νόμου περί προστασίας του ανταγωνισμού στην αγορά καυσίμων βρίσκεται η επιτροπή Ανταγωνισμού.

Όπως ανακοινώθηκε η Επιτροπή έχει ολοκληρώσει την έρευνα που διενεργούσε μετά από σχετικό αίτημα του υπουργού Ανάπτυξης Δημήτρη Σιούφα στο πλαίσιο των αρμοδιοτήτων της, σε όλα τα στάδια του κλάδου εμπορίας, παραγωγής και διακίνησης πετρελαιοειδών προϊόντων και έχουν συλλέξει τα αναγκαία στοιχεία προκειμένου οι υπηρεσίες της να προχωρήσουν στην επεξεργασία τους και στη σύνταξη σχετικής εισήγησης, την οποία θα εισάγουν το συντομότερο στην ολομέλεια για την έκδοση της απόφασης.

Εξάλλου, πρόγραμμα ανάκλησης οχημάτων ATVs (τετράτροχα οχήματα παντός εδάφους) μάρκας Kawasaki μοντέλου KVF υλοποιεί η εταιρία Teomoto ΑΕ σε συνεργασία με τη διεύθυνση τεχνικού ελέγχου του υπουργείο Ανάπτυξης. Ειδικότερα 31 από τα οχήματα του μοντέλου που αναφέρεται παραπάνω και έχουν διατεθεί στην ελληνική αγορά πρέπει να ελεγχθούν για πιθανή ατέλεια στη σύνδεση του τιμονιού.



Φρέσκα ψάρια και θαλασσινά.
Ολα μας είδη ημέρας
Δίπλα στο κύμα
Αρχάγγελος ΣΤΕΓΝΑ. Τηλ. 22440 22632
ΓΔ

...Το Λογιστήριο της «ΠΡΟΟΔΟΥ», που μεταφέρθηκε στο κτίριό μας, το οποίο λειτουργεί παράλληλα με το λογιστήριο της Ν. Αγοράς, στην οδό Μάρκου Μαλιαράκη 3 λειτουργεί από την 8.30 πρωινή μέχρι την 2 μεταμεσημβρινή και δέχεται
ΔΙΑΦΗΜΙΣΕΙΣ - ΑΓΓΕΛΙΕΣ
και οποιαδήποτε άλλη ΔΗΜΟΣΙΕΥΣΗ
ΜΑΡΚΟΥ ΜΑΛΙΑΡΑΚΗ 3
ΤΗΛ. 22410 35322

Από τον Οργανισμό Εκπαίδευσης

Ειδικότητα θαλασσοθεραπείας στην Τουριστική της Ρόδου

ΔΙΚΑΙΟΛΟΓΗΤΙΚΑ ΜΕΧΡΙ 16 ΣΕΠΤΕΜΒΡΙΟΥ



Ο ΟΡΓΑΝΙΣΜΟΣ Τουριστικής Εκπαίδευσης και Κατάρτισης (Ο.Τ.Ε.Κ.), ο πρώτος εξειδικευμένος κρατικός φορέας Τουριστικής Εκπαίδευσης και Κατάρτισης, παρακολουθεί ανελλιπώς την ανάπτυξη του ελληνικού τουρισμού, καλύπτοντας τις ανάγκες του σε άρτια καταρτισμένο ανθρώπινο δυναμικό.

Πέραν της ήδη παρεχόμενης εκπαίδευσης - κατάρτισης όλων των επιπέδων (Ι.Ε.Κ., Τ.Ε.Ε. Α' και Τ.Ε.Ε. Β' κύκλου), ο Οργανισμός Τουριστικής Εκπαίδευσης και Κατάρτισης, με τη συγχρηματοδότηση του Γ' Κ.Π.Σ. και στα πλαίσια του προγράμματος ΕΠ. «Ανταγωνιστικότητα» (ΕΠ.ΑΝ.), καινοτομεί, δημιουργώντας στο επίπεδο των Ι.Ε.Κ. ειδικότητες Εναλλακτικών Μορφών Τουρισμού και συγκεκριμένα Συνοδός Βουνού, Ειδικός Θαλασσοθεραπείας - Spa και Ειδικός Λουτροθεραπείας - Spa.

Ο Οργανισμός Τουριστικής Εκπαίδευσης και Κατάρτισης για το σκοπό αυτό προκηρύσσει την εισαγωγή καταρτιζομένων απόφοιτοι Λυκείου και των δύο φύλων για τις παρακάτω ειδικότητες ανά πόλη:

Ι.Ε.Κ. (Ινστιτούτα Επαγγελματικής Κατάρτισης)

1. Ειδικότητα Συνοδός Βουνού, στις πόλεις Ανδρίτσαινας, Καστανιάς, Ιτάμου Καρδίτσας, Σταυρούπολης Ξάνθης, Νεστορίου Καστοριάς, Καλαμπάκας

2. Ειδικότητα Ειδικός Θαλασσοθεραπείας - Spa, στις πόλεις Αναβύσσου, Ρόδου, Σάμου

3. Ειδικότητα Ειδικός Λουτροθεραπείας - Spa, στην πόλη της Αιδηψού.

Στον Ο.Τ.Ε.Κ. λειτουργεί «Γραφείο Διασύνδεσης - Σταδιοδρομίας», σε άμεση επαφή με την αγορά εργασίας, για την εξασφάλιση της επαγγελματικής αποκατάστασης των αποφοίτων του Οργανισμού Τουριστικής Εκπαίδευσης και Κατάρτισης.

Οι υποψήφιοι μπορούν να καταθέσουν τα δικαιολογητικά τους από 16 Αυγούστου έως 16 Σεπτεμβρίου 2005, στην Κεντρική Υπηρεσία (Δραγατσανίου 4, Πλατεία Κλαυθμώνος) και στις κατά τόπους εκπαιδευτικές μονάδες του Ο.Τ.Ε.Κ.

Για περισσότερες πληροφορίες μπορείτε να επικοινωνήσετε στα τηλέφωνα Αθηνών: 210 3244578, 210 3250977, Fax: 210 3231821.

Η προκήρυξη εισαγωγής καταρτιζομένων σε όλες τις Νομαρχίες, τα Γραφεία του Ε.Ο.Τ. και ΚΕ.ΣΥ.Π., καθώς και στις κατά τόπους Εκπαιδευτικές Μονάδες του Ο.Τ.Ε.Κ., έχει δε καταχωρηθεί στην ιστοσελίδα του Οργανισμού: www.otek.edu.gr

Κεντρική Υπηρεσία Ο.Τ.Ε.Κ. Δραγατσανίου 4, 3ος όροφος, τηλ. 210 3244578, 210 3250977.

Ανοιχτό το ενδεχόμενο πώλησης του 10% του ΟΤΕ

ΑΝΑΓΚΗ ΕΞΕΥΡΕΣΗΣ ΕΣΟΔΩΝ

Η κυβέρνηση δεν αποκλείεται να προχωρήσει σε πώληση μεριδίου έως 10% του ΟΤΕ στις αρχές Σεπτεμβρίου, ίσως και πριν τη Διεθνή Έκθεση Θεσσαλονίκης, όπως είπε στέλεχος του υπουργείου Οικονομίας και Οικονομικών την Τετάρτη.

Απαντώντας σε ερώτηση δημοσιογράφου για το εάν είναι πιθανό να πωλήσει το Δημόσιο μερίδιο έως 10% του ΟΤΕ πριν τη Διεθνή Έκθεση Θεσσαλονίκης, το στέλεχος, που θέλησε να διατηρήσει την ανωνυμία του, είπε στο Reuters ότι «δεν αποκλείεται, ίσως γίνει και πριν από τη ΔΕΘ».

Αλλο στέλεχος του υπουργείου Οικονομίας είπε ότι η πώληση ποσοστού του ΟΤΕ είναι πιθανό να γίνει μέσω της διαδικασίας του επιταχυνόμενου βιβλίου προσφορών, όχι πάντως πριν την ανακοίνωση των αποτελεσμάτων εξαμήνου.

Ο ΟΤΕ έχει πει ότι θα ανακοινώσει τα αποτελέσματα πρώτου εξαμήνου στις 31 Αυγούστου.

«Δεν θα κάνουμε τίποτα πριν ο ΟΤΕ ανακοινώσει τα αποτελέσματα του για το δεύτερο τρίμηνο ... η πρόθεση είναι να διαθέσουμε ποσοστό από 7% έως 10% και ένας από τους τρόπους που εξετάζουμε είναι το accelerated book building» είπε το ανώτατο στέλεχος του υπουργείου Οικονομίας.

«Επίσημα η απόφαση δεν έχει ληφθεί από την διυπουργική επιτροπή αποκρατικοποιήσεων, η οποία θα συνεδριάσει στις αρχές Σεπτέμβρη» σημείωσε, προσθέτοντας ότι «δεν έχουν οριστεί οι ανάδοχοι για την πώληση».

Υπενθυμίζεται ότι το Δημόσιο αύξησε το ποσοστό του στον ΟΤΕ κατά 10% περίπου στις αρχές Αυγούστου μετά τη λήξη μετατρέψιμου ομολογιακού δανείου σε μετοχές της εταιρείας, φτάνοντας συνολικά στο 48,6%.

Ελεύθερος ο συλληφθείς με ναρκωτικά

Ελεύθερος χωρίς περιοριστικούς όρους αφέθηκε μετά την απολογία του στις αρμόδιες αστυνομικές αρχές ο 19χρονος που συνελήφθη προχθές στις 8 το πρωί στον εσωτερικό χώρο του 16ου δημοτικού σχολείου της πόλης της Ρόδου από αστυνομικούς και στην κατοχή του βρέθηκε μία συσκευασία που περιείχε 13 γραμμάρια ακατέργαστης κάνναβης. Ο νεαρός στην απολογία του υποστήριξε ότι λόγω της χρήσης ναρκωτικών που είχε κάνει λίγη ώρα πριν την σύλληψή του δεν είχε αντίληψή του χώρου στον οποίο βρισκόταν.

Συνελήφθη τσαντάκιας

Άλλος ένας νεαρός Ρόδιος «τσαντάκιας» συνελήφθη από τις αστυνομικές υπηρεσίες,

Συγκεκριμένα χθες στις 2,25 τα ξημερώματα αστυνομικοί της Υποδιεύθυνσης Ασφαλείας Ρόδου συνέλαβαν έναν 22χρονο γιατί προχθές στις 10.30 το βράδυ άρπαξε την τσάντα μίας 54χρονης κατοίκου της Ρόδου που την είχε αφήσει αφύλαχτη για λίγο σε πεζούλι εστιατορίου στο κέντρο της πόλης.

Λίγο αργότερα κινούμενος με δίκυκλο άρπαξε την τσάντα 24χρονης Ροδίτισσας που περιείχε 400 ευρώ και προσωπικά είδη.

ΚΗΔΕΙΑ

Το λατρευτό μας σύζυγο, πατέρα, υιό, αδελφό, γαμπρό και ξάδελφο

ΣΥΜΕΩΝ ΜΕΝΕΓΑΚΗ

(Ετών 50)

θανόντα κηδεύουμε σήμερα Πέμπτη 18 Αυγούστου και ώρα 5 μ.μ. από τον Ιερό Ναό Αγίου Παντελεήμονα Σιαννών.
Η σύζυγος Φιλίτσα
Τα παιδιά Κωνσταντίνος-Τσαμπίκα, Παντελής, Νατάσσα-Μιχάλης
Οι γονείς, τα πεθερικά, τα αδέλφια, τα ξαδέλφια και οι λοιποί συγγενείς.

ΘΕΜ.-18/8

Παράνομες ανασκαφές από Ιταλό

Από άνδρες του Αστυνομικού Σταθμού Σαλάκου συνελήφθη χθες στις 4 το μεσημέρι στην περιοχή των Σιαννών ένας 68χρονος υπήκοος Ιταλίας γιατί κατελήφθη να ενεργεί ανασκαφές χωρίς την απαιτούμενη άδεια από τις αρμόδιες αρχές.

Ο Ιταλός χρησιμοποιούσε ανιχνευτή μετάλλων και μία σκαπάνη.

Στην κατοχή του βρέθηκαν και τρία πήλινα τεμάχια.

Αποσύρονται επικίνδυνοι φορτιστές

Εννέα μοντέλα φορτιστών κινεζικής κατασκευής αποσύρονται από την αγορά επειδή ενδέχεται να παρουσιάσουν πρόβλημα αποκόλλησης του εξωτερικού πλαστικού περιβλήματος κατά την πρώτη επαφή τους με το ηλεκτρικό ρεύμα.

Τα μοντέλα χρησιμοποιούνται για τη φόρτιση κινητών τηλεφώνων των εταιρειών Alcatel, Sagem, Siemens, LG, Nokia, Panasonic, Sony Ericsson και Motorola.

Η απόσυρση γίνεται σε εφαρμογή εθελοντικού προγράμματος ανάκλησης από εταιρεία Nortoline Mobile Accessories σε συνεργασία με τη Γενική Γραμματεία Καταναλωτή. Τα εν λόγω προϊόντα της εταιρείας αυτής πωλούνται τόσο στο δίκτυο ανεξάρτητων συνεργατών της όσο και στα καταστήματα της ΤΙΜ.

Συνεχίζεται προανάκριση για το άσεμνο περιοδικό

ΣΥΛΛΗΨΗ ΤΟΥ ΕΚΔΟΤΗ

ΣΥΝΕΧΙΖΕΤΑΙ η προανάκριση που έχει ζητήσει ο Εισαγγελέας Πρωτοδικών Γ. Οικονόμου, κατά εκδότη τοπικού περιοδικού για παράβαση του νόμου περί ασέμνων δημοσιευμάτων.

Η παρέμβαση του κ. Οικονόμου έγινε μετά από διαμαρτυρία γονέων μαθητών οι οποίοι τον ενημέρωσαν για δημοσίευμα στο τελευταίο τεύχος του περιοδικού, το οποίον σημειωτέον μοιράζεται δωρεάν σε κεντρικά σημεία της πόλης, και που αναφέρεται στο «στοματικό σεξ».

Ο κ. Οικονόμου διέταξε την σύλληψη του εκδότη, την κατάσχεση του περιοδικού και την αφαίρεση του από τα σημεία από τα οποία διεκινείτο.

Επαφές του ΛΑΟΣ με όλα τα κόμματα για συνεργασία στις εκλογές των ΟΤΑ

Από τη νομαρχιακή επιτροπή Δωδεκανήσου του ΛΑ.Ο.Σ. εκδόθηκε η παρακάτω ανακοίνωση:

«Το ΛΑ.Ο.Σ. στο Νομό Δωδεκανήσου, μέσα από διεργασίες, συνεχείς επαφές και συναντήσεις με πολιτικά στελέχη από άλλους χώρους και με σκοπό τη δυναμική πολιτική παρουσία για τις εκλογές του 2006 και με νέα και έμπειρα πρόσωπα στο τιμόνι και στα κομματικά όργανα, θα ξεκινήσει από τον Σεπτέμβριο του 2005 επαφές με όλα τα κόμματα στη Δωδεκάνησο, για συζητήσεις μαζί τους για συνεργασίες εκλογικές, καθώς επίσης και μια σειρά επαφών με όλους τους φορείς, για μια καταγραφή θεμάτων και προβλημάτων εφ' όλης της ύλης.

Το ΛΑ.Ο.Σ., συμβάλλοντας και βοηθώντας τον τόπο και τους πολίτες του με ένα ζητούμενο σκοπό και στόχο: την Δωδεκάνησο και το κοινωνικό σύνολο, μακριά από ιδιοτέλειες, σκοπιμότητες και επαγγελματίες εμποροεσίτες της πολιτικής, γνωστούς πια και πολλά άλλα κακά και δεινά, τα οποία σαν τόπος και λαός υποφέρουμε και πληρώνουμε και σήμερα, αφού "άλλαξε ο Μανωλιός και έβαλε τα ρούχα του αλλιώς", κάι αφού και για τα γαλάζια του σήμερα "Γιάννης πίνει, Γιάννης κερά"...».



Χ.Λ.

ΠΩΛΟΥΝΤΑΙ
ΜΟΝΟΚΑΤΟΙΚΙΕΣ
λουξ κατασκευής έναντι Μίρα Μάρε (Ιξιά) των 140 τ.μ., 160 τ.μ., 180 τ.μ., 200 τ.μ. και με υπόγειο για γκαράζ
Πληροφορίες Γεώργιο Ιωαννίδη
Τηλ. 22410 23271/22307, κιν. 6932 296983
11993-31/8