ΕΤΟΣ ΙΔΡΥΣΕΩΣ: 1915
ΙΔΡΥΤΗΣ: ΕΜΜ. ΚΑΛΑΜΠΙΧΗΣ
ΔΙΕΥΘΥΝΤΗΣ: ΑΘ. ΜΑΡΑΣΙΩΤΗΣ

Η ΡΟΔΙΑΚΗ

ΚΥΡΙΑΚΗ
20 ΙΑΝΟΥΑΡΙΟΥ 2002
ΑΡ. ΦΥΛΛΟΥ 17.001
ΤΙΜΗ 0,70 ΕΥΡΩ
238,5 ΔΡΧ.

ΗΜΕΡΗΣΙΑ ΠΡΩΙΝΗ ΕΦΗΜΕΡΙΔΑ ΤΗΣ ΡΟΔΟΥ

Στέρεψε η πηγή του κουράγιου...

Ούτε η πηγή του κουράγιου είναι αστείρευτη. Αποδεικνύονται όμως αστείρευτες οι πηγές του θυμού και της οδύνης που προκαλεί το απροσδόκητο -το αβάσταχτα δυσάρεστο απροσδόκητο. Μαζί με το θυμό είναι και η λύπη, είναι και η θλίψη, είναι και η οδυνηρή (και μονίμως αναπάντητη...) απορία του μεγάλου ΓΙΑΤΙ.

Δεν αναβλύζει πια ούτε μια σταλαγματιά η πηγή του κουράγιου για να τιθασσεύσουμε τον άφατο πόνο που ξαφνικά μας ήρθε ως δηλητηριασμένο βέλος και πήρε μακριά για πάντα ένα κομμάτι από μας τους ίδιους: τον Γρηγόρη Βαλέριο! Καμιά ψευδαίσθηση και κανένας παρηγορητικός λόγος δεν μπορεί να γίνει καταπραϋντικό γιατρικό. Ακόμη και αυτή η επίκληση του πεπρωμένου καταντάει ανόητη: ε, δεν γίνεται να είναι έτσι γραμμένη η ζωή, με τόση σκληρότητα, τόση αδικία, εντελώς αλογάριαστη και αυθαίρετη στους υπολογισμούς και τις αποφάσεις της.

Δεν είναι μια, δεν είναι δυό, δεν είναι τρεις. Πονάμε πολύ καιρό τώρα στη "Ροδιακή". Είναι βέβαια και ο θάνατος μέσα στη ζωή, αλλά εμείς τον μπουχτίσαμε! Άλλο δεν τον αντέχουμε. Εμείς και πολλοί άλλοι που βιώσαμε το μυστήριο του αδόκητου και τραγικού, δεν μπορούμε δυστυχώς από την πηγή του κουράγιου να αντλήσουμε ούτε ίχνος συγκαταβατικότητας, είναι πλήρης η αδυναμία να γίνουμε ελεήμονες στις προσταγές μιας δραματικής πραγματικότητας.

Το νερό της πηγής του κουράγιου αποσύρθηκε στα έγκατα της γης. Δεν προσδοκούμε να αναβλύσει και πάλι ως βάλσαμο για τους οδοιπόρους, ούτε και ως πηγή ζωής. Στέγνωσε η πηγή -ιδού το μέγα και ανεκπλήρωτο κενό της ελπίδας και της προσμονής. Ιδού το τέλος: ο Γρηγόρης Βαλέριος απήχθη από κοντά μας από τη μια στιγμή στην άλλη... Απήχθη στο χωρίς επιστροφή ορμητικό ρεύμα του Αχέροντα· οι δε απαγωγείς παραιτήθηκαν και παντός λύτρου!

Απήχθη βιαίως ένας αγαπημένος φίλος, ένας πεφιλημένος συνάδελφος, ένας ολόδικός μας άνθρωπος. Απήχθη, και η ψυχή μας εν πλήρει ταραχή κλωτσάει και τον αποζητά· απήχθη και ο νους μας σε πλήρες σκότος αποζητά λίγο φως και μια απάντηση· απήχθη και αποζητούμε τον εαυτό μας - μαζί απήγαγαν κι εμάς τους ίδιους. Ιδιοι είμασταν, δίπλα, τριάντα χρόνια μαζί κάθε μέρα.

Αποβραδίς μαζί, την άλλη μέρα χώρια. Ακατάσταση η ζωή, παντελώς άναρχη και η άλλη πλευρά της, ο θάνατος. Απέναντί του ο Γρηγόρης στεκόταν αγέρωχα, σχεδόν περιφρονητικά. Λογαριάζοντας με τα δικά του μέτρα υπολόγιζε ότι δεν είχε έρθει ακόμη η κλάση του! Κι ίσως γι' αυτό συμβούλευε όλους εμάς τους άλλους θυμόσοφα. Είχε πολλές λεκτικές παραλλαγές για να μας μεταδίδει τη δική του αισιοδοξία τόσο την ώρα που ερχόταν στο γραφείο, όσο και την ώρα που έφευγε, αφού παρέδιδε τα χειρόγραφά του. Ήταν κάθε μέρα μια πραγματική πηγή χαράς, ζωντάνιας και καλοσύνης με όλους τους συναδέλφους. Κουβαλούσε τις αρχές και τους κανόνες της παλιάς γενιάς των δημοσιογράφων. Τώρα όμως διαπιστώνουμε ότι είχε κι ένα μεγάλο κουσούρι -αλλά είναι πλέον αργά για να το διορθώσει: δεν μας κακοκάρδισε ποτέ! Τριάντα χρόνια συμβίωσης σε μια δύσκολη δουλειά δεν κατάφερε ούτε μια φορά να μας κάνει να πούμε "μαύρα μάτια". Γι' αυτό και τώρα μ' αυτό το κουσούρι, ο πόνος, η θλίψη και το παράπονο είναι ακόμη πιο μεγάλα.

Παρασκευή βράδυ τελείωσε τη δουλειά του και πριν φύγει ρώτησε:

- Θανάση, θέλεις κάτι άλλο; Έτσι έκανε πάντα.

Και πάντα η ίδια απάντηση:

- Έχε το νου σου, Γρηγόρη, αύριο να έχουμε ένα καλό θέμα.

- Έχω ένα καλό, θα σου τηλεφωνήσω αύριο, ήταν η απάντησή του.

Αλλά την "άλλη μέρα", Σάββατο πρωί, άλλα ήταν τα μαντάτα:

- Ο Γρηγόρης έφυγε!

Ήταν η στιγμή που άνοιξε η γη και μας κατάπιε... Άναυδους, ενεούς, μ' έναν πόνο διαπεραστικό και αφόρητο, με μια ολόκληρη ζωή ενώπιόν μας, μηδενισμένη και θρυμματισμένη, με μια ύπουλη μαχαιριά στην πλάτη, μ' ένα ακαριαίο αιφνιδιασμό με το ΓΙΑΤΙ και με το ποιό ΔΙΚΑΙΩΜΑ. Και μ' έναν θυμό που δεν κρυβότανε.

Η πηγή του κουράγιου και της ελπίδας εγκαταλείφθηκε από μας στεγνή. Στέρεψε...

ΘΑΝΑΣΗΣ ΜΑΡΑΣΙΩΤΗΣ

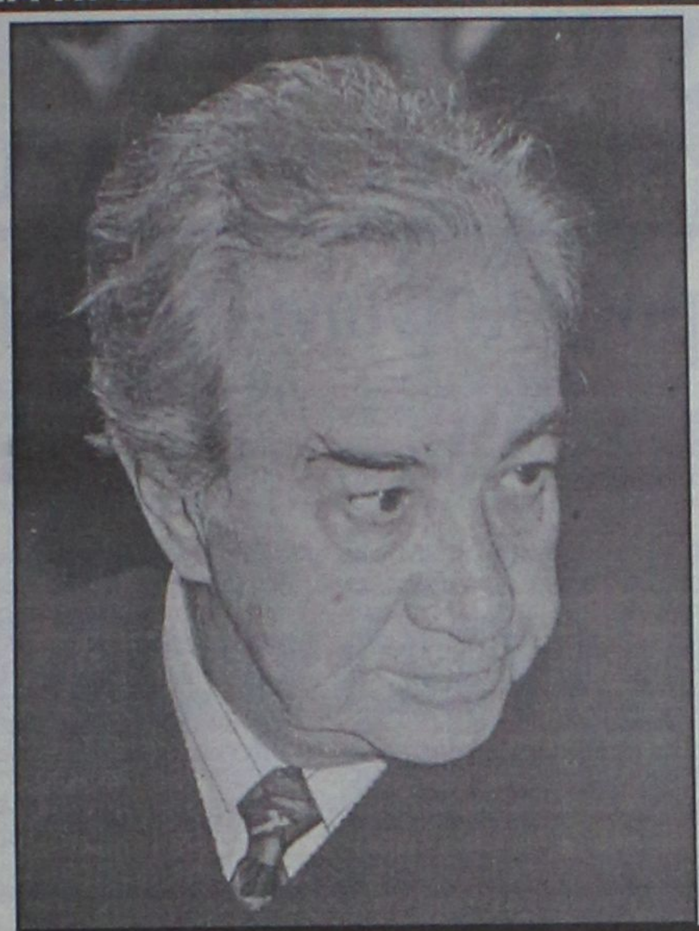

ΒΑΡΥ ΤΟ ΠΕΝΘΟΣ ΓΙΑ ΤΗ "ΡΟΔΙΑΚΗ" ΠΟΥ ΕΧΑΣΕ ΑΔΟΚΗΤΑ ΕΝΑΝ ΑΚΟΜΗ ΑΝΘΡΩΠΟ ΤΗΣ...

ΕΦΥΓΕ ο Γρηγόρης Βαλέριος!

ΠΑΡΑΣΚΕΥΗ ΒΡΑΔΥ ΒΡΙΣΚΟΤΑΝ ΣΤΟ ΓΡΑΦΕΙΟ ΤΟΥ, ΧΘΕΣ ΤΟ ΠΡΩΙ ΥΠΕΣΤΗ ΟΞΥ ΕΜΦΡΑΓΜΑ!

Άναυδη και συγκλονισμένη έμεινε χθες το πρωί η κοινή γνώμη της Ρόδου, όταν σαν αστραπή κυκλοφόρησε η θλιβερή είδηση για τον θάνατο του δημοσιογράφου, στελέχους της "Ροδιακής", Γρηγόρη Βαλέριου-Πελλού. Οι περισσότεροι δεν το πίστευαν, κι όμως η τραγική είδηση ήταν αληθινή. Ακαριαίο το τέλος...

ΣΕΛΙΔΑ 3

Κράτος μίζερο, κακόμοιρο, δεν έχει ούτε ιερό, ούτε όσιο

ΚΑΙ ΑΓΙΟΓΔΥΤΕΣ

Για τους τρωγλοδύτες της Π. Πόλης!

Απορρίφθηκε πρόταση του Δήμου να κάνει ανθρώπινες τις τρώγλες

ΑΠΟΦΑΣΙΣΜΕΝΟΣ ΝΑ ΠΑΡΕΜΒΕΙ Ο ΔΗΜΑΡΧΟΣ

Αυτό που απεδείχθηκε για μία ακόμα φορά ήταν ότι η κεντρική εξουσία πέραν της κοινωνικής αναλγησίας που επιδεικνύει για την επίλυση του προ-

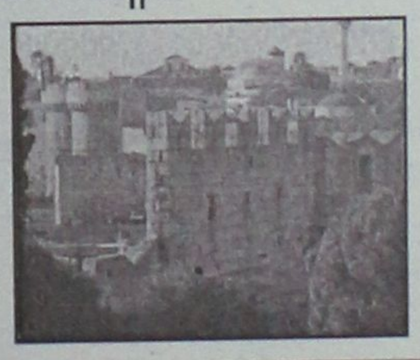

ΣΥΝΘΗΚΕΣ ΝΤΡΟΠΗΣ ΓΙΑ ΠΟΛΛΟΥΣ ΣΥΜΠΟΛΙΤΕΣ ΜΑΣ

βλήματος, υπονομεύει και τις όποιες προσπάθειες των τοπικών παραγόντων για την εξάλειψη της κατάστασης.

ΣΕΛΙΔΑ 5

ΠΛΗΘΑΙΝΕΙ Η ΕΥΗΜΕΡΙΑ ΤΟΥΣ

Δεκαψήφιοι οι αριθμοί τηλεφώνων από σήμερα

ΠΟΙΑ ΕΙΝΑΙ ΤΑ ΚΥΡΙΑ ΧΑΡΑΚΤΗΡΙΣΤΙΚΑ



Με το νέο τρόπο επιλέγουμε πρώτα τον κωδικό περιοχής (π.χ. 0241 αν καλούμε τοπικό τηλέφωνο στη Ρόδο ή 031 αν καλούμε υπεραστικά στη Θεσσαλονίκη) στη συνέχεια το μηδέν (0) και ακολούθως το νούμερο του καλούμενου π.χ. το 24610 από σήμερα γίνεται 0241024610.

ΣΕΛΙΔΑ 8

ΜΕΓΑΛΗ ΜΕΙΩΣΗ ΤΟΝ ΤΕΛΕΥΤΑΙΟ ΚΑΙΡΟ

Κινδυνεύουν τα ψάρια στο Καστελλόριζο!

● Πρόγραμμα για την προσπάθειά τους

ΣΕΛΙ. 10

ΜΕΤΑΛΛΙΚΕΣ ΚΑΣΕΤΙΝΕΣ ΓΙΑ EURO

Με εσωτερική πλαστική θήκη ειδικά για όλα τα νομίσματα και τα χαρτονομίσματα του EURO



ARMAOS SECURITY

Ρόδος: Λίνδου 80 • Τηλ. 0241 0 23632
Κως: Μερόπιδος 2 • Τηλ. 0242 0 29499

ΗΜΕΡΟΛΟΓΙΟ

Κυριακά 20 Ιανουαρίου 2002
ΙΒ' Λουκά (10Λεπρών), Ευθυμίου Μεγάλου
Ανατολή ηλίου: 7.38'
Δύση ηλίου: 17.35'
Σελήνη 7 ημερών

ΦΑΡΜΑΚΕΙΑ

Σήμερα διημερεύει το φαρμακείο του κ. Πανταζή στην Αριστοτέλους 26 (Π.Πόλη) και διανυκτερεύει το φαρμακείο της κ. Τζήκα Κατωγά στην Αννης Μαρίας 35.

ΒΕΝΖΙΝΑΔΙΚΑ

Σήμερα διανυκτερεύουν τα βενζινάδικα: Γκινάκης (Αυατραλίας), Πίπος (Ιξιά), Φλοσκάκης (Εμπωνα), Πιτροπάκη (Καλαβάρδα), Κούτρης (17ο χλμ. Ρόδου- Λίνδου), Νέσγος (Μάσαρι).

ΛΑΪΚΕΣ ΑΓΟΡΕΣ

Τετάρτη: στο Δημοτικό Νεκροταφείο
Πέμπτη: στην οδό Βύρωνος
Παρασκευή: στην οδό Πτολεμαίων (Ανάληψη)
Σάββατο: στο Δημοτικό Νεκροταφείο.

ΔΡΟΜΟΛΟΓΙΑ ΠΛΟΙΩΝ

Σήμερα αναχωρεί το "ΠΑΤΜΟΣ" στις 15.00 για Κω-Κάλυμνο-Λέρο-Πάτμο-Πειραιά.

ΑΕΡΟΠΟΡΙΚΑ ΔΡΟΜΟΛΟΓΙΑ

ΟΛΥΜΠΙΑΚΗ ΑΕΡΟΠΟΡΙΑ

ΑΠΟ ΡΟΔΟ-ΑΘΗΝΑ
- Καθημερινά 07.00, 10.25, 20.55
- Τετάρτη 14.00
- Καθημερινά πλην Τετάρτης 17.20
- Καθημερινά πλην Κυριακής 23.40
- Δευτέρα 00.10.

ΑΠΟ ΑΘΗΝΑ-ΡΟΔΟ
- Καθημερινά 05.20, 08.45, 19.15
- Τετάρτη 12.20
- Καθημερινά πλην Τετάρτης 15.40
- Καθημερινά πλην Κυριακής 22.00
- Κυριακή 22.30

ΑΠΟ ΡΟΔΟ-ΘΕΣΣΑΛΟΝΙΚΗ
- Δευτέρα 14.30
- Παρασκευή-Κυριακή 12.40.

ΑΠΟ ΡΟΔΟ-ΗΡΑΚΛΕΙΟ
- Παρασκευή-Κυριακή 09.45.

ΑΠΟ ΡΟΔΟ-ΚΑΡΠΑΘΟ
- Τρίτη-Πέμπτη-Σάββατο 09.45
- Δευτέρα-Τετάρτη-Παρασκευή-Κυριακή 10.30
- Δευτέρα-Κυριακή 12.40
- Τετάρτη-Παρασκευή (ν) έως 22/9 12.40
- Πέμπτη από 23/9 12.40
- Τρίτη-Παρασκευή (ν) από 23/9 12.40
- Τρίτη-Σάββατο έως 22/9 14.15
- Πέμπτη έως 22/9 14.15.

ΑΠΟ ΡΟΔΟ-ΚΑΣΟ
- Δευτέρα-Κυριακή (κ) 12.40
- Τετάρτη-Παρασκευή έως 22/9 12.40
- Πέμπτη (κ) από 23/9 12.40
- Τρίτη-Παρασκευή από 23/9 12.40
- Πέμπτη (κ) έως 22/9 14.15.

ΑΠΟ ΡΟΔΟ-ΚΑΣΤΕΛΟΡΙΖΟ
- Τετάρτη-Παρασκευή-Κυριακή 08.10
- Δευτέρα έως 22/9 08.10
- Τρίτη-Πέμπτη-Σάββατο έως 22/9 11.55.

AEGEAN AIRLINES & CRONUS

ΑΠΟ ΡΟΔΟ-ΑΘΗΝΑ
07.45 (Α3 201 Χ5 1201), 13.30 (Α3 207 Χ5 1207), 14.20 (Α3 211 Χ5 1211), 17.30 (Α3 213 Χ5 1213), 21.10 (Α3 217 Χ5 1217),

ΑΠΟ ΑΘΗΝΑ-ΡΟΔΟ
06.05 (Α3 200 Χ5 1200), 09.40 (Α3 202 Χ5 1202), 12.50 (Α3 210 Χ5 1210), 15.50 (Α3 212 Χ5 1212), 19.30 (Α3 216 Χ5 1216)

ΑΠΟ ΡΟΔΟ-ΗΡΑΚΛΕΙΟ
19.30 (Α3 765)

ΑΠΟ ΗΡΑΚΛΕΙΟ-ΡΟΔΟ
18.00 (Α3 764)

ΑΠΟ ΡΟΔΟ-ΘΕΣΣΑΛΟΝΙΚΗ
11.20 (Α3 721)

ΑΠΟ ΘΕΣΣΑΛΟΝΙΚΗ-ΡΟΔΟ
11.20 (Α3 720)

Επώνυμον το ανώνυμον...

"Βομβαρδισμός" κοινωνικής αναλγησίας

Η προσωπικότητα του πολίτη των εργαζομένων καταρρακώνεται κάθε μέρα έξω από τα καταστήματα του ΙΚΑ, όπου γίνεται πραγματική μάχη, με εικόνες τριτοκοσμικής χώρας, για να εξασφαλίσει το δικαίωμά του στην υγεία, με αφορμή τη θεώρηση των βιβλιαρίων υγείας.

Αποτελούν οδύνη, ντροπή και αισχίστου είδους κοινωνική αναλγησία της κυβέρνησης Σημίτη και της "ελιτίστικης" διοίκησης του μεγαλύτερου ασφαλιστικού οργανισμού της χώρας, οι εικόνες της ντροπής που διαδραματίζονται στα υποκαταστήματα του ιδρύματος, με τις ατελείωτες ουρές, τους διαπληκτισμούς και τη μαύρη αγορά, ακόμη, των αριθμών προτεραιότητας.

Η συνταγματικά θεσμοθετημένη υποχρέωση της πολιτείας να παρέχει με ευθύνη τις υπηρεσίες δημόσιας υγείας στους πολίτες έγινε κουρελόχαρτο, αφήνοντας στην πράξη ανυπεράσπιστους τους πολίτες στο παριθώριο της απρόσωπης- όσο και ανάλγητης- διοικητικής γραφειοκρατίας με τις ευλογίες της κυβέρνησης.

Η είσοδος στην ευρωζώνη δεν έχει να κάνει μόνο με την εφαρμογή του κοινού νομίσματος, αλλά και με τις υποχρεώσεις της κυβέρνησης να οργανώσει την κονωνία και τις δομές των υπηρεσιών που παρέχει το κράτος προς τους πολίτες σε επίπεδα σύγχρονα και ευρωπαϊκά και όχι τριτοκοσμικής διάστασης που ισοπεδώνουν την προσωπικότητα και τα διαικώματα του πολίτη.

Το λιγότερο που μπορεί να λέει ανερυθρίαστα ο υπουργός Εργασίας και Κοινωνικών Ασφαλίσεων είναι ότι οι ασφαλισμένοι είναι χρονικά ασυνεπείς και γι' αυτό δημιουργούνται τα προβλήματα!

Τουλάχιστον, ας αποδεχθεί για τον ευατό του την κορυφαία αρχή της δημοκρατίας, αυτήν της συνυπευθυνότητας, αναλαμβάνοντας το δικό του μεγάλο μερίδιο των ευθυνών, και μετά ας.. λιθοβολεί ως δήθεν αναμάρτητος εργαζόμενους και συνταξιούχους.

Οι Ελληνες πολίτες δεν είναι άμαχος πληθυσμός για να βομβαρδίζεται από την κοινωνική αναλγησία και ολιγωρία της κυβέρνησης Σημίτη.

Βγάλανε τρελούς τους κουτόφραγκους

Την καλύτερη επιβεβαίωση ότι η Ελάδα είναι μία χώρα θαυμαστή προσέφεραν τα διαδραματισθέντα στην κεντρική κρεαταγορά της πρωτεύουσας. Ενα 24ωρο μετά τις εφιαλτικές διαπιστώσεις των επιθεωρητών της Ευρωπαϊκής Ενωσης, η αγορά του Ρέντη θύμιζε.. νοσοκομείο!

Φρεσκοασπρισμένα τα περισσότερα καταστήματα (κι ας μην έχουν.. άδεια λειτουργίας), με λευκές στολές νοσοκόμων οι κρεοπώλες και αναρωτιόσουν πού είχαν πάει την προηγούμενη ημέρα οι τηλεοπτικές κάμερες και βρήκαν τους σωρούς των σκουπιδιών, τα σμήνη των γλάρων, τα σάπια κρέατα.

Για άλλη μια φορά το ελληνικό δαιμόνιο έκανε το θαύμα του κι έβγαλε τρελούς τους κουτόφραγκους, που θεωρούν απαραίτητα κάτι άχρηστους κανόνες για την υγιεινή και την ασφάλεια των τροφίμων. Βέβαια το εν λόγω θαύμα δεν αναμένεται να κρατήσει πολύ. Μόλις φύγει η κρεαταγορά από την πρώτη γραμμή της επικαιρότητας, τα σκουπίδια θα ξαναμαζευτούν, προσελκύοντας πάλι τους γλάρους, οι φόρμες θα βγουν και τα καταστήματα θα ξαναβρωμίσουν. Και τότε θα ξαναδούμε τα υπουργεία να κάνουν μπαλάκι μεταξύ τους τις ευθύνες.



ΔΕΧΟΝΤΑΙ ΤΟ ΚΟΙΝΟ

Ο Νομάρχης δέχεται το κοινό κάθε Τρίτη και Πέμπτη από 11.00-13.00.
Ο Δήμαρχος Ροδίων δέχεται ύστερα από συνεννόηση.
Ο αντινομάρχης Δωδεκανήσου κ. Νικόλαος Τατάκης δέχεται το κοινό κάθε Τρίτη και Πέμπτη από 10.00 π.μ.-12 μ.μ.

ΤΑΞΙ

ΡΑΔΙΟ ΤΑΞΙ: 0241-0-64712, 0241-0-64790

ΧΡΗΣΙΜΑ ΤΗΛΕΦΩΝΑ

ΝΟΣΟΚΟΜΕΙΟ:	0241-0-80000
ΑΜΕΣΗ ΔΡΑΣΗ ΠΥΡ/ΚΗΣ:	199
ΑΙΜΕΝΑΡΧΕΙΟ:	0241-0-22220, 0241-0-27695
ΒΛΑΒΕΣ Δ.Ε.Η.:	125
ΒΛΑΒΕΣ Ο.Τ.Ε.:	121
ΑΜΕΣΗ ΔΡΑΣΗ:	100
ΒΛΑΒΕΣ ΥΔΡΕΥΣΗΣ:	0241-0-068750, 0241-0-68755
ΝΟΜΑΡΧΙΑ:	0241-0-46502
ΠΕΡ/ΚΗ Δ/ΝΣΗ	0241-0-38174
ΔΗΜΟΣ:	0241-0-46200
ΔΗΜ. ΕΠΙΧ. ΚΑΘΑΡ.	0241-0-77600
ΥΠΗΡ. ΑΠΟΚΟΜΙΔΗΣ:	0241-0-61057
ΤΡΟΧΑΙΑ:	0241-0-26480
ΠΛΗΡΟΦ. Ο.Τ.Ε.:	131
ΔΕΛΤΙΟ ΚΑΙΡΟΥ:	149
ΛΑΧΕΙΑ:	111
ΠΡΟΠΟ - ΛΟΤΤΟ:	111
ΡΟΔΑ:	0241-0-27462
ΚΤΕΛ:	0241-0-27706
Ο.Α.Ε.Δ.:	0241-0-23265
Ι.Κ.Α.:	0241-0-64912
ΤΑΞ.Υ.:	0241-0-68701, 0241-0-68702
ΟΛΥΜΠΙΑΚΗ:	0241-0-24555
Δ.Α.Ν.Ε.:	0241-0-43150
ΕΡΓΑΤ. ΚΕΝΤΡΟ:	0241-0-24730
CRONUS AIRLINES	0241-0-25444
AEGEAN AIRLINES	0241-0-98345

ΚΤΕΟ

• Από 1/1/2002 έως 30/6/2002 παντός είδος οχήματα **με συνδυασμό γραμμάτων ΡΟΑ5000-9999.** Επίσης θα ελέγχονται τα οχήματα που η καταλληλότητά τους λήγει αυτές τις εβδομάδες και οχήματα ανάριθμα εισαγωγής.

ΤΙΜΕΣ ΣΥΝΑΛΛΑΓΜΑΤΟΣ

Δολάριο Η.Π.Α	0,8819	0,8801
Λίρα Αγγλίας	0,61471	0,61349
Κορώνα Δανίας	7,4381	7,4233
Κορώνα Σουηδίας	9,255	9,2366
Γεν Ιαπωνίας	117,2	116,96
Φράγκο Ελβετίας	1,4713	1,4683
Κορώνα Νορβηγίας	7,9184	7,9026
Λίρα Κύπρου	0,57702	0,57586
Δολάριο Καναδά	1,4233	1,4205
Δολάριο Αυστραλίας	1,7146	1,7112

Η ΡΟΔΙΑΚΗ
Ημερήσια Εφημερίδα της Ρόδου
Ετος Ιδρύσεως 1915
ΙΔΡΥΤΗΣ
ΕΜΜ. ΚΑΛΑΜΠΙΧΗΣ

ΙΔΙΟΚΤΗΣΙΑ – ΕΚΔΟΣΗ
ΥΙΟΙ Σ. ΤΣΟΠΑΝΑΚΗ
Η. ΚΩΤΙΑΔΗΣ Ο.Ε.

ΔΙΕΥΘΥΝΤΗΣ
ΑΘ. ΜΑΡΑΣΙΩΤΗΣ

ΣΥΝΤΑΞΗ
Γρηγόριος Πελλός
Λουκάς Μαστής
Μιχάλης Μαστής
ΑΘΛΗΤΙΚΑ
Μανόλης Μπάτης,
Νικήτας Κουσκούσης
Τηλ.: 30831
ΓΡΑΦΕΙΑ ΣΥΝΤΑΞΗΣ
Μάρκου Μαλλιαράκη 9
Τηλ.0241-0- 24610, 0241-0-30865, 0241-0-75640
Fax (0241) 75641
ΛΟΓΙΣΤΗΡΙΟ – ΔΙΑΦΗΜΙΣΕΙΣ
Νέα Αγορά 53
Τηλ. 0241-0-22210
0241-0-75230
Fax (0241) 22471
http://WWW.rodiaki.gr.
Email: tsopd@otenet.gr & irodiaki@otenet.gr

ΔΙΑΚΗ ΣΑΒΒΑΤΟ 19 ΙΑΝΟΥΑΡΙΟΥ 2002



Μεγάλο το θέμα, θα έχει κι' άλλη συνέχεια

Αίτηση ακύρωσης καταθέτει η ΚΕΔ για το Πρασονήσι

Καταθέτει και νέα στοιχεία υποστηρίζοντας, ότι η υπόθεση δεν αξιολογήθηκε επαρκώς από το δικαστήριο

Πριν καλά-καλά κοπάσει ο θόρυβος για την εκποίηση του Πρασονησιού και αφού τέρασαν οι παντηγυρισμοί αλλά και οι αντιδράσεις για την εκδοθείσα απόφαση του δικαστού του Μανταμελούς Πρωτοδικείου Ρόδου κ. Βασίλη Παπανικόλα με την οποία ανεστάλη προσωρινά η εκποίηση που είχε προγραμματίσει η ΚΕΔ μέχρι να εκδοθεί απόφαση του υπουργού ΠΕΧΩΔΕ επί της υποβληθείσας χωροταξικής μελέτης που συντάχθηκε στα πλαίσια του Β' Κοινοτικού Πλαισίου Στήριξης το θέμα αναμένεται να επανέλθει ξανά στην επικαιρότητα στις αρχές της προσεχούς εβδομάδας.

Σύμφωνα με πληροφορίες η ΚΕΔ αναμένεται την ερχόμενη Δευτέρα ή Τρίτη να καταθέσει διά του δικηγόρου της κ. Τάσου Διάκου αίτηση ακύρωσης της εκδοθείσας απόφασης με την οποία αναστέλλεται η εκποίηση του Πρασονησίου για τον αναφερόμενο σε αυτή λόγο.

Ηδη ο κ. Διάκος βρίσκεται από προχθές στην Αθήνα για να συνεννοηθεί με τους Αθηναίους συναδέλφους του της ΚΕΔ και να συντάξουν την αίτηση ακύρωσης της απόφασης.

Με δεδομένο ότι επί της εκδοθείσης δικαστικής απόφασης δεν χωρεί κανένα ένδικο μέσο, έφεση-ανακοπή κ.λπ., οι νομικοί συμβούλοι της ΚΕΔ θα επιμείνουν στα στοιχεία που θα καταθέσουν στο δικαστήριο ότι η απόφαση του δικαστή δεν αξιολογήθηκε επαρκώς και ότι η εκποίηση του Πρασονησιού δεν θίγει τα συμφέροντα του Δημοσίου.

Πάντως η ΚΕΔ μαζί με την αίτηση και προκειμένου να ανατρέψει το σκεπτικό του δικαστή ότι το Πρασονήσι είναι κοινόχρηστος χώρος θα καταθέσει και την απόφαση που εκδόθηκε για την εκποίηση της έκτασης που βρίσκεται στο Δήμο Αρχαγγέλου την οποία έχει κερδίσει και θα αντικρούσει το σκεπτικό ότι η προς εκποίηση έκταση είναι νησί αιτιολογώντας τον ισχυρισμό της ότι αυτή ενώνεται με την στεριά και το ότι επειδή το χειμώνα και μόνο ελάχιστες ημέρες αποκόπτεται από αυτή λόγω της ανόδου της στάθμης της θάλασσας δεν είναι λόγος χαρακτηρισμού της σαν νησί.



Η χειρότερη ελαιοκομική περίοδος, φέτος

Η χειρότερη ελαιοκομική περίοδος των τελευταίων δεκαετιών, θα είναι η φετινή για την περιοχή της Δωδεκανήσου, όπως προκύπτει από το αποτέλεσμα που είχαν οι παραγωγοί το τελευταίο δίμηνο, γεγονός που αναμέ-

Το τελευταίο χειρόγραφο

Το χθεσινό κορυφαίο θέμα της "Ροδιακής" για το Πρασονήσι ήταν του Γρηγόρη. Οπως πάντα έγκυρο, ενημερωμένο και "σίγουρο". Ποτέ δεν έγραφε τίποτα, εάν δεν ήταν απόλυτα βέβαιος για την αλήθεια. Γινόταν κυριολεκτικά έξαλλος με τις διαψεύσεις, για τον ίδιο ήταν αδιαπραγμάτευτο ζήτημα τιμής. Ετσι έγινε και την Παρασκευή βράδυ με το θέμα του Πρασονησιού.

- Είναι σίγουρο και διασταυρωμένο, μας είπε και έφυγε...

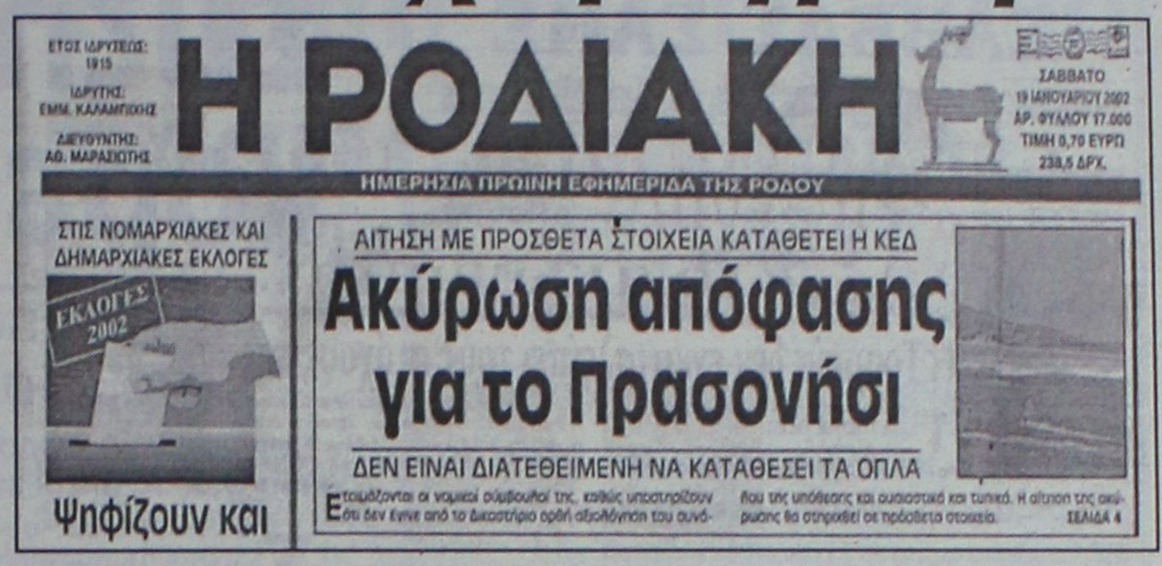
ΕΤΟΣ ΙΔΡΥΣΕΩΣ: 1915
ΙΔΡΥΤΗΣ: ΕΜΜ. ΚΑΛΑΜΠΟΚΗΣ
ΔΙΕΥΘΥΝΤΗΣ: ΑΘ. ΜΑΡΑΣΙΩΤΗΣ

Η ΡΟΔΙΑΚΗ

ΣΑΒΒΑΤΟ 19 ΙΑΝΟΥΑΡΙΟΥ 2002
ΑΡ. ΦΥΛΛΟΥ 17.000
ΤΙΜΗ 0,70 ΕΥΡΩ
238,5 ΔΡΧ.

ΗΜΕΡΗΣΙΑ ΠΡΩΙΝΗ ΕΦΗΜΕΡΙΔΑ ΤΗΣ ΡΟΔΟΥ

ΣΤΙΣ ΝΟΜΑΡΧΙΑΚΕΣ ΚΑΙ ΔΗΜΑΡΧΙΑΚΕΣ ΕΚΛΟΓΕΣ

ΕΚΛΟΓΕΣ 2002

Ψηφίζουν και

ΑΙΤΗΣΗ ΜΕ ΠΡΟΣΘΕΤΑ ΣΤΟΙΧΕΙΑ ΚΑΤΑΘΕΤΕΙ Η ΚΕΔ

Ακύρωση απόφασης για το Πρασονήσι

ΔΕΝ ΕΙΝΑΙ ΔΙΑΤΕΘΕΙΜΕΝΗ ΝΑ ΚΑΤΑΘΕΣΕΙ ΤΑ ΟΠΛΑ

Ετοιμάζονται οι νομικοί σύμβουλοί της, καθώς υποστηρίζουν ότι δεν ήταν από το δικαστήριο ορθή αξιολόγηση του συνόλου της υπόθεσης και συγκεκριμένα και τυπικά. Η αίτηση της ακύρωσης θα στηριχθεί σε πρόσθετα στοιχεία. ΣΕΛΙΔΑ 4

Εφυγε ξαφνικά από οξύ έμφραγμα ο Γρηγόρης Βαλέριος

Μεγάλος ο πόνος!

Συγκλονίσθηκε η κοινή γνώμη από το οδυνηρό συμβάν

Πόνος και βαρύ πένθος δοκιμάζουν δεινά για μια ακόμα φορά από χθες το πρωί τη «Ροδιακή», τους ανθρώπους της και τη δημοσιογραφική οικογένεια της Ρόδου. Ένας από τους πιο παλιούς εν ενεργεία δημοσιογράφους της Ρόδου και βασικό στέλεχος της «Ροδιακής» επί σειρά δεκαετιών, ο Γρηγόρης – Βαλέριος Πελλός, έφυγε ξαφνικά από τη ζωή χθες το πρωί, σε ηλικία 62 ετών, βυθίζοντας έτσι στον πόνο, την οικογένειά του, τους συγγενείς, τους συναδέλφους και τους φίλους του. Ο Γρηγόρης, γεννήθηκε στη Ρόδο, το 1940. Ήταν πατέρας τριών παιδιών. Με τη δημοσιογραφία, ασχολήθηκε για πρώτη φορά το 1966, όπου προσελήφθη στη «Ροδιακή». Ασχολήθηκε επί σειρά ετών με το κοινωνικό ρεπορτάζ και κυρίως με το αστυνομικό και δικαστικό ρεπορτάζ, όπου ήταν βαθύς γνώστης του αντικειμένου που υπηρετούσε, με ευσυνειδησία και υπευθυνότητα, για περισσότερα από 35 χρόνια.

Ο αιφνίδιος θάνατός του, συγκλόνισε στην κυριολεξία χθες το πρωί, την τοπική κοινωνία, τους συγγενείς, τους φίλους και τους συναδέλφους, οι οποίοι δεν μπορούσαν να πιστέψουν την αναπάντεχη είδηση του χαμού του.

Άνθρωπος δραστήριος, με ευαισθησίες στα κοινωνικά ζητήματα, είχε αφήσει σε όλους τους νεότερους συναδέλφους, ισχυρές παρακαταθήκες και γνώσεις του ρεπορτάζ, για να μπορεί κάποτε όπως συνήθιζε να λέει, «όταν θα αποχωρήσει από το επάγγελμα, να διαβάζει πίνοντας το καφεδάκι του τις τοπικές μας εφημερίδες χωρίς να αναγκάζεται να... θυμώνει, με τυχόν λάθη και παραλείψεις».

Τραγικές φιγούρες, η σύζυγός του Διόνυσία, η κόρη του και συνάδελφος Ελευθερία και οι δυό του γιοι, που συγκλονισμένοι δεν μπορούν ακόμη να συνειδητοποιήσουν την τραγική απώλεια του δικού τους ανθρώπου.

Άριστος οικογενειάρχης, ευτύχισε να δει και να καμαρώσει τα παιδιά του όπως επιθυμούσε. Η μεγάλη του αδυναμία, τα εγγονάκια του, στα οποία αφιέρωνε αποκλειστικά, όλο τον ελεύθερό του χρόνο.

Το νήμα της ζωής του, κόπηκε πρόωρα και αιφνίδια, χθες το πρωί. Ο Γρηγόρης, είχε μεταβεί στον Δήμο Αφάντου, όπου και κατάγεται, συνοδευόμενος από τον οικογενειακό του φίλο, αστυκτηνίατρο – αστυνομικό διευθυντή κ. Μιχάλη Ζεμπιλλά.

Νωρίτερα, είχαν πιει καφέ σε καφενείο της περιοχής και στην συνέχεια άφησε για επισκευή το αυτοκίνητό του σε συνεργείο που βρίσκεται στην περιοχή Κολυμπίων. Λίγα λεπτά αργότερα, αισθάνθηκε αδιαθεσία και μέσα σε ελάχιστη ώρα άφησε την τελευταία του πνοή, παρά τις απεγνωσμένες προσπάθειες του κ. Ζεμπιλά. Στο νοσοκομείο της Ρόδου όπου μεταφέρθηκε άμεσως, οι γιατροί δεν μπόρεσαν να προσφέρουν καμία βοήθεια, και διαπίστωσαν απλά τον θάνατό του, ο οποίος σύμφωνα με τις πρώτες ενδείξεις προήλθε από οξύ έμφραγμα του μυοκαρδίου.

Η κηδεία του, θα γίνει σήμερα στις 11.30 το πρωί, στον Ιερό Ναό Κοίμησης Θεοτόκου του Δήμου Αφάντου.

ΔΗΜΗΤΡΗΣ Ιω. ΟΙΚΟΝΟΜΙΔΗΣ
ΑΝΑΛΥΤΙΚΟ ΕΡΓΑΣΤΗΡΙΟ ΡΟΔΟΥ
ΔΙΑΠΙΣΤΕΥΜΕΝΟ Σύμφωνα με πρότυπα ΕΛΟΤ ΕΝ 45001 και ISO/IEC 25
ΧΗΜΙΚΟΤΕΧΝΙΚΕΣ ΜΕΛΕΤΕΣ & ΕΡΕΥΝΕΣ
ΕΜΠΟΡΙΟ ΧΗΜΙΚΩΝ, ΑΠΟΡΡΥΠΑΝΤΙΚΩΝ, ΕΞΟΠΛΙΣΜΟΥ

ΕΡΓΑΣΤΗΡΙΑΚΕΣ ΕΞΕΤΑΣΕΙΣ
• ΝΕΡΑ ΠΟΣΙΜΑ, ΑΠΟΒΛΗΤΑ, ΝΕΡΑ ΚΟΛΥΜΒΗΣΗΣ
• ΤΡΟΦΙΜΑ ΚΑΙ ΠΟΤΑ
• ΕΔΑΦΟΣ - ΛΙΠΑΣΜΑΤΑ

ΧΗΜΙΚΑ ΠΡΟΣΘΕΤΑ
• ΚΟΛΥΜΒΗΤΙΚΩΝ ΔΕΞΑΜΕΝΩΝ
• ΕΠΕΞΕΡΓΑΣΙΑΣ ΝΕΡΟΥ ΧΡΗΣΗΣ
• ΑΠΟΛΥΜΑΝΤΙΚΑ
• ΒΕΛΤΙΩΤΙΚΑ
• ΤΡΟΦΙΜΩΝ & ΠΟΤΩΝ

ΕΓΚΑΤΑΣΤΑΣΕΙΣ ΒΙΟΛΟΓΙΚΗΣ ΕΠΕΞΕΡΓΑΣΙΑΣ ΛΥΜΑΤΩΝ & ΑΠΟΒΛΗΤΩΝ:
ΕΛΕΓΧΟΣ ΛΕΙΤΟΥΡΓΙΑΣ - ΑΠΟΔΟΣΗΣ
ΚΟΛΥΜΒΗΤΙΚΕΣ ΔΕΞΑΜΕΝΕΣ:
ΕΛΕΓΧΟΣ ΛΕΙΤΟΥΡΓΙΑΣ
ΠΡΟΒΛΕΨΗ ΕΠΙΚΙΝΔΥΝΟΤΗΤΑΣ ΚΡΙΣΙΜΩΝ ΣΗΜΕΙΩΝ, Π.Ε.ΚΡΙ.Σ. (Haccp):
ΜΕΛΕΤΗ-ΕΚΤΕΛΕΣΗ-ΤΗΡΗΣΗ ΣΤΟΙΧΕΙΩΝ

ΥΓΙΕΙΝΗ & ΑΣΦΑΛΕΙΑ
• ΣΤΟΥΣ ΧΩΡΟΥΣ ΕΡΓΑΣΙΑΣ
• ΣΕ ΒΙΟΜΗΧΑΝΙΕΣ/ΒΙΟΤΕΧΝΙΕΣ ΤΡΟΦΙΜΩΝ
• ΣΕ ΧΩΡΟΥΣ ΠΡΟΕΤΟΙΜΑΣΙΑΣ ΤΡΟΦΙΜΩΝ/ΕΣΤΙΑΣΗΣ

"Η a.c.c.p. στην πράξη!"

Δημήτρης Ιω. Οικονομίδης
Χημικός Πανεπ. Αθηνών
M.Sc. Πανεπ. Λονδίνου

ΒΥΡΩΝΟΣ 1, 85100 ΡΟΔΟΣ - ΤΗΛ. 0241/28638 - ΤΟΤ (fax) 0241/35623
ΑΠΟΘΗΚΗ: ΦΑΛΗΡΑΚΙ ΡΟΔΟΥ • chemenvi@rho.forthnet.gr
http://www.forthnet.gr/chemenvi

Για "καυτερές" χειμωνιάτικες νύχτες...

LOCOS MEXICAN RESTAURANT & BAR

ΑΝΟΙΚΤΑ ΚΑΘΗΜΕΡΙΝΑ
ΕΚΤΟΣ ΔΕΥΤΕΡΑΣ
Put some SALSA
in your life...

Ηρακλειδών 76 - ΙΑΛΥΣΟΣ
Τηλ.. (02410) 96680

Από 22 ΙΑΝΟΥΑΡΙΟΥ
έως 28 ΦΕΒΡΟΥΑΡΙΟΥ

SIMULTAN LANGUAGES

Αγόρα - ζωντανά
εύκολα - γρήγορα
με το σύστημα "SIMULTAN"

ΓΕΡΜΑΝΙΚΑ
Σ' ΕΝΑ ΜΗΝΑ!

Ειδικά για:
Ξενοδοχοϋπαλλήλους, καταστηματάρχες και γενικά απασχολούμενους στο τουρισμό

εγγραφές τωρα! τηλ. 32272, 61216
Διδάσκει προσωπικα,
ο ΘΕΟΔΩΡΟΣ Γ. ΑΘΑΝΑΣΙΑΔΗΣ
Διδάκτωρ Παν μιου Νυρεμβεργης
Πάροδος Κων λεως. Ροδινι (εναντι εκκλησιας Ροδινιου)

ΠΡΑΚΤΟΡΕΙΟ ΤΑΞΙΔΙΩΝ
ΣΑΒΒΑΣ ΣΑΗΣ
ΦΘΗΝΑ ΑΕΡΟΠΟΡΙΚΑ ΕΙΣΙΤΗΡΙΑ ΓΙΑ ΟΛΟ ΤΟΝ ΚΟΣΜΟ

Με την ευκαιρία της λειτουργίας του νέου μας πρακτορείου στην οδό Τάρπον Σπρίνγκς 42 (δίπλα στην Τράπεζα Πίστεως)

ΠΡΟΣΦΕΡΟΥΜΕ

τα φθηνότερα αεροπορικά εισιτήρια για όλο τον κόσμο με όλες τις αεροπορικές εταιρίες.

ΠΡΟΣΟΧΗ Πληροφορίες δεν δίδονται από το τηλέφωνο μόνο προσωπική παρουσία σας

ΑΚΟΜΗ ΣΑΣ ΠΑΙΡΝΟΥΜΕ

ΒΙΖΑ επισκέπτου για ΑΜΕΡΙΚΗ σε μία εβδομάδα.
ΒΙΖΑ επισκέπτου για ΑΥΣΤΡΑΛΙΑ σε μία μέρα
Εκδοση διαβατηρίων
Εκδοση αδειών αυτοκινήτων

ΞΕΝΟΔΟΧΕΙΑ ΣΤΗΝ ΑΘΗΝΑ

PRESIDENT Α' ΚΑΤΗΓΟΡΙΑΣ Λεωφόρος Κηφισίας

Μονόκλινο	10.300 ΔΡΧ. (€30)	ΜΕ ΠΡΩΙΝΟ έως 31/3
Δίκλινο για μονόκλ.	11.300 ΔΡΧ. (€33)	«
Δίκλινο	13.300 ΔΡΧ. (€39)	«
Τρίκλινο	16.300 ΔΡΧ. (€48)	«

ESPERIA HOTEL Α' ΚΑΤΗΓΟΡΙΑΣ Σταδίου 22

Μονόκλινο	24.000 ΔΡΧ. (€70)	ΜΕ ΠΡΩΙΝΟ έως 31/3
Δίκλινο	26.600 ΔΡΧ. (€78)	«
Τρίκλινο	30.000 ΔΡΧ. (€88)	«

ELECTRA HOTEL Α' ΚΑΤΗΓΟΡΙΑΣ Ερμού 5

Μονόκλινο	28.000 ΔΡΧ. (€82)	ΜΕ ΠΡΩΙΝΟ έως 10/3
Δίκλινο	33.000 ΔΡΧ. (€97)	«
Τρίκλινο	38.900 ΔΡΧ. (€114)	«

TITANIA HOTEL Πανεπιστημίου 52 (ΣΥΝΤΑΓΜΑ-ΟΜΟΝΟΙΑ)

Μονόκλινο	24.500 ΔΡΧ. (€72)	ΜΕ ΑΜΕΡ. ΠΡ. έως 31/3
Δίκλινο	28.500 ΔΡΧ. (€84)	«
Τρίκλινο	33.000 ΔΡΧ. (€97)	«

DORIA HOTEL Β' ΚΑΤΗΓΟΡΙΑΣ Πειραιώς 15-17 (κοντά στην Ομόνοια)

Μονόκλινο	14.300 ΔΡΧ. (€42)	ΜΕ ΠΡΩΙΝΟ έως 31/3
Δίκλινο	16.000 ΔΡΧ. (€47)	«
Τρίκλινο	21.800 ΔΡΧ. (€64)	«

ZAFOLIA HOTEL Α' ΚΑΤΗΓΟΡΙΑΣ Λεωφ. Αλεξάνδρας 87

Μονόκλινο	25.500 ΔΡΧ. (€84)	έως 31/3
Δίκλινο	27.800 ΔΡΧ. (€90)	«
Τρίκλινο	33.000 ΔΡΧ. (€108)	«

ALEXANDROS HOTEL Α' ΚΑΤΗΓΟΡΙΑΣ Περιοχή HILTON

Μονόκλινο	26.600 ΔΡΧ. (€78)	ΜΕ ΠΡΩΙΝΟ έως 31/3
Δίκλινο	30.000 ΔΡΧ. (€88)	«
Τρίκλινο	40.200 ΔΡΧ. (€118)	«

PARTHENON HOTEL Α' ΚΑΤΗΓΟΡΙΑΣ Περιοχή Μακρυγιάννη

Μονόκλινο	18.500 ΔΡΧ. (€55)	ΜΕ ΠΡΩΙΝΟ έως 31/3
Δίκλινο	21.000 ΔΡΧ. (€62)	«
Τρίκλινο	28.000 ΔΡΧ. (€82)	

ΧΑΝΔΡΗΣ ΚΑΤΗΓΟΡΙΑΣ LUX Συγγρού 385

Μονόκλινο Superior	41.000 ΔΡΧ. (€120)	χωρίς πρωινό έως 31/12
Δίκλινο Superior	41.000 ΔΡΧ. (€120)	«

ST. GEORGE LYKABETTUS ΚΑΤΗΓΟΡΙΑΣ LUX

Μονόκλινο	35.000 ΔΡΧ. (€103)	χωρίς Β/Β έως 28/12
Δίκλινο	35.000 ΔΡΧ. (€103)	«

ΞΕΝΟΔΟΧΕΙΟ ASTOR (Σύνταγμα)

Μονόκλινο	12.600 ΔΡΧ. (€37)	ΜΕ ΠΡΩΙΝΟ έως 31/3
Δίκλινο	16.700 ΔΡΧ. (€49)	
Τρίκλινο	20.100 ΔΡΧ. (€59)	«

ΣΑΣ ΣΥΜΦΕΡΕΙ ΠΡΙΝ ΚΛΕΙΣΕΤΕ ΟΠΟΥΔΗΠΟΤΕ ΝΑ ΜΑΣ ΕΠΙΣΚΕΦΘΕΙΤΕ

ΠΡΑΚΤΟΡΕΙΟ ΤΑΞΙΔΙΩΝ
ΣΑΒΒΑΣ ΣΑΗΣ
ΤΑΡΠΟΝ ΣΠΡΙΝΓΚΣ 42 (δίπλα στην Τραπ. Πίστεως) · Τηλ. 39781-3

Αυτό προκύπτει από δηλώσεις του γ.γ. Τουρισμού

Συζητείται κατάργηση κορεσμένων περιοχών

Το υπουργείο Ανάπτυξης προσανατολίζεται ακόμα στην παροχή φορολογικών ελαφρύνσεων

Στην παροχή φορολογικών ελαφρύνσεων σε τουριστικές επενδύσεις προσανατολίζεται το υπουργείο Ανάπτυξης μέσω του νέου αναπτυξιακού νόμου.

Στο ίδιο πλαίσιο, συζητείται η κατάργηση των κορεσμένων περιοχών (θέμα που ενδιαφέρει σημαντικά τη Ρόδο) ενώ εξετάζεται και το ενδεχόμενο να θεσμοθετηθούν ειδικές ενισχύσεις για θεματικά τουριστικά προϊόντα.

Ολα αυτά τα στοιχεία προκύπτουν από δηλώσεις του γενικού γραμματέα τουρισμού κ. Δημήτρη Γεωργαράκη που δημοσιεύτηκαν χθες στην εφημερίδα "Επενδυτής". Στις δηλώσεις αυτές επισημαίνει μεταξύ άλλων ότι στόχος της πολιτείας είναι η άρση των αντικινήτρων που εμπεριέχονταν στον προηγούμενο αναπτυξιακό νόμο. Οι παραπάνω ενέργειες εντάσσονται σε μπαράζ πρωτοβουλιών με κεντρικό άξονα αναφοράς την ανέλιξη του τουριστικού προϊόντος της χώρας, κινήσεων που προωθούνται με εντολή του υπουργού Ανάπτυξης κ. Ακη Τσοχατζόπουλου.

Ο κ. Γεωργαράκης αναφέρει ότι μελετάται η δημιουργία διυπουργικού οργάνου με αντικείμενο τη διευκόλυνση και προώθηση των ιδιωτικών και περιφερειακών επενδύσεων. Σε αυτό, πέραν των υπουργείων Οικονομίας και Ανάπτυξης, θα συμμετέχει και το ΥΠΕΧΩΔΕ.

ΚΑΙ e-TOURISM FORUM

Εν τω μεταξύ, βασική εγκριτική και ρυθμιστική αρχή στο Γ' Κοινοτικό Πλαίσιο Στήριξης γίνεται η γενική γραμματεία Τουρισμού, η οποία και μετατρέπεται σε κεντρικό συντονιστή όπως και φορέα προτάσεων αλλά και χρηματοδοτήσεων. Μάλιστα, όπως αναφέρει ο γ.γ. του υπουργείου, αναμένεται η ενίσχυση της γραμματείας με επιστημονικό προσωπικό. Στόχος του υπουργείου είναι η ταχεία απορρόφηση του Γ' ΣΠΑ σε συνδυασμό με το ξεμπλοκάρισμα του Κοινοτικού Πλαισίου Στήριξης από τον ΕΟΤ και τηνείσοδο επαγγελματικών φορέων, όπως το Ξενοδοχειακό Επιμελητήριο, την ΗΑΤΤΑ, τις Σχολές Τουριστικών Επαγγελμάτων, την ΕΤΑ κ.ά.

Ο κ. Γεωργαράκης προσθέτει ότι στο πλαίσιο του Επιχειρησιακού Προγράμματος Τουρισμού - Κοινωνία της Πληροφορίας πρόκειται να οργανωθεί το E-Tourism Forum, ένα όργανο συνεχούς διαβούλευσης και πληροφόρησης τόσο της πολιτείας όσο και των επιχειρηματιών. Χαρακτηριστικά αναφέρει ότι "το παιχνίδι πρέπει να δοθεί στην αγορά".



Ο γ.γ. Τουρισμού τονίζει ότι ανοίγει η βεντάλια στην τουριστική αγορά και με αφορμή την Κοινωνία της Πληροφορίας -όπου η γενική γραμματεία συντάσσει δικό της πρόγραμμα προς το υπουργείο- επισημαίνει ότι το πρόσφατα συνταχθέν από τον ΕΟΤ Επιχειρησιακό Σχέδιο απέκλειε ουσιαστικά, μέσω κριτηρίων, τις τουριστικές επιχειρήσεις, έχοντας εσωκεντρικό χαρακτήρα. Προσθέτει δε ότι μέχρι πρότινος ο ΕΟΤ "μόνταρε" δράσεις όπως π.χ. το πώς θα μηχανογραφηθούν οι επιχειρήσεις.

Ο κ. Γεωργαράκης, αναλύοντας τις πολιτικές τουρισμού που αναπτύσσει την τρέχουσα περίοδο το υπουργείο, αναφέρεται στα μέτρα διαχείρισης της κρίσης της 11ης Σεπτεμβρίου, τα οποία δρομολογούνται άμεσα σε συνδυασμό με τα αποτελέσματα σχετικής μελέτης που ολοκληρώνει αυτές τις ημέρες η Arthur Andersen.

Πρόκειται για επιθετική προβολή της Ελλάδας στην αγορά των Ηνωμένων Πολιτειών, ενώ όπως ανακοίνωσε ο υπουργός Ανάπτυξης κ. Ακης Τσοχατζόπουλος, έχει αποφασιστεί η διάθεση μέσω του Ελληνικού Οργανισμού Τουρισμού κεφαλαίου ύψους περίπου 1,3 δισ. δρχ. για την υποστήριξη των αναγκαίων επικοινωνιακών ενεργειών για την αγορά των ΗΠΑ, της οποίας οι προοπτικές για τη σεζόν 2002 εμφανίζονται ιδιαίτερα δυσμενείς για όλους τους ευρωπαϊκούς προορισμούς.

ΜΟΙΡΑΣΙΑ 4 ΕΚΑΤ. ΔΟΛ.

Ειδικότερα θα διατεθεί καταρχήν το ποσό των 4 εκατ. δολαρίων το οποίο θα επιμεριστεί σε δαπάνες:

α) 300.000 δολαρίων περίπου, για την εγκατάσταση και λειτουργία on line εκπαιδευτικού προγράμματος των ταξιδιωτικών πρακτόρων.

β) 3 εκατ. δολαρίων, για τη συμμετοχή του ΕΟΤ σε συνεργασιακά προγράμματα διαφήμισης των φορέων της αγοράς.

Επισημαίνεται ότι ο Οργανισμός θα καλύπτει έως το 50% των προγραμμάτων που θα οργανώνουν και θα εκτελούν οι φορείς, που θα κληθούν από το γραφείο του ΕΟΤ στη Νέα Υόρκη.

γ) 700.000 δολαρίων, για τη συμμετοχή του ΕΟΤ σε συνεργασιακό πρόγραμμα μάρκετινγκ (σεμινάρια, εκπαιδευτικά ταξίδια, trade shows, κ.λπ.) Σημειώνεται ότι το συνολικό πρόγραμμα θα είναι ύψους 1 εκατ. δολαριών και το 30% θα καλύψουν οι φορείς της αγοράς.

Ο γ.γ. Τουρισμού καταλήγει ότι δόθηκαν ήδη εντολές για αναζήτηση και εντοπισμό -με ευθύνη του γραφείου του ΕΟΤ στη Νέα Υόρκη αλλά και με την βοήθεια των παραγόντων της αγοράς- της καλύτερης δυνατής εταιρείας δημοσίων σχέσεων και lobbying που θα μπορούσε να αναλάβει την εκπόνηση και εφαρμογή σχετικού προγράμματος υποστήριξης και προώθησης της εικόνας της Ελλάδας στις ΗΠΑ.

ΤΑΒΕΡΝΑ
ΤΟ ΚΑΠΗΛΕΙΟ
*Κοντά σας κάθε Παρασκευή - Σάββατο και εορτές, συντροφιά με τον **Στέργο Δούκα**, την **Μαριάνθη** και την ορχήστρα μας σε νησιώτικο - λαϊκό και ρεμπέτικο πρόγραμμα. Ποικιλία μεζέδων, ντόπιων κρεάτων και κρασιών. Η αίθουσά μας διατίθεται για κάθε είδους κοινωνικές εκδηλώσεις μέχρι 120 άτομα.*
Σωτήρος 47, Ιξιά, Ιαλυσός
Τηλ. κρατήσεων 91835 & 0945-769958
Ο χώρος κλιματίζεται

ΝΤΕΤΕΚΤΙΒΣ
Συνταξιούχος Αστυνομικός
Αναλαμβάνουμε
υποθέσεις ανηλίκων, οικογενειακές, προσωπικές κ.τ.λ.
Με απόλυτη εχεμύθεια.
ΔΙΑΘΕΤΟΥΜΕ ΤΑ ΠΛΕΟΝ ΣΥΓΧΡΟΝΑ ΟΠΤΙΚΟΑΚΟΥΣΤΙΚΑ ΣΥΣΤΗΜΑΤΑ
0946 997967
100% εχεμύθεια 100% εχεμύθεια

INFORMATIQUE

ΕΚΠΑΙΔΕΥΣΗ ΣΤΗΝ ΠΛΗΡΟΦΟΡΙΚΗ

ΕΡΓΑΣΤΗΡΙΟ ΕΛΕΥΘΕΡΩΝ ΣΠΟΥΔΩΝ

ΡΟΔΟΣ, ΑΝΝΗΣ ΜΑΡΙΑΣ 72, ΤΗΛ. 21887, FAX. 31258

ΠΙΣΤΟΠΟΙΗΜΕΝΟ ΕΞΕΤΑΣΤΙΚΟ ΚΕΝΤΡΟ ΤΗΣ ECDL HELLAS ΓΙΑ ΤΟ ΔΙΠΛΩΜΑ **ECDL**
ΠΙΣΤΟΠΟΙΗΜΕΝΟ ΕΞΕΤΑΣΤΙΚΟ ΚΕΝΤΡΟ ΤΗΣ MICROSOFT ΓΙΑ ΤΟ ΔΙΠΛΩΜΑ **MOUS**

ΣΥΓΧΑΡΗΤΗΡΙΟ

Η σχολή Πληροφορικής **INFORMATIQUE,** συγχαίρει τους διπλωματούχους μαθητές της:

ΟΝΟΜΑ	ΔΙΠΛΩΜΑ
1. ΧΑΤΖΑΝΤΩΝΗ ΤΣΑΜΠΙΚΑ	MICROSOFT OFFICE USER SPECIALIST-WORD
2. ΔΙΑΚΟΓΕΩΡΓΙΟΥ ΚΩΣΤΗΣ	MICROSOFT OFFICE USER SPECIALIST-WORD
3. ΧΑΤΖΗΜΙΧΑΛΗ ΑΝΤΩΝΙΑ	MICROSOFT OFFICE USER SPECIALIST-WORD
4. ΧΑΤΖΗΛΑΖΑΡΟΥ ΑΝΔΡΙΑΝΑ	MICROSOFT OFFICE USER SPECIALIST-WORD
5. ΚΑΡΑΚΩΣΤΑΣ ΣΤΑΥΡΟΣ	MICROSOFT OFFICE USER SPECIALIST-WORD
6. ΠΙΣΚΑ ΜΑΡΙΕΤΤΑ	MICROSOFT OFFICE USER SPECIALIST-POWER POINT
7. ΒΑΒΑΛΟΣ ΑΘΑΝΑΣΙΟΣ	MICROSOFT OFFICE USER SPECIALIST-WORD
8. ΚΟΝΣΟΛΑ ΘΕΟΔΟΣΙΑ	MICROSOFT OFFICE USER SPECIALIST-WORD
9. ΣΤΑΘΗΣ ΒΑΣΙΛΗΣ	MICROSOFT OFFICE USER SPECIALIST-WORD
10. ΠΙΣΚΑ ΜΑΡΙΕΤΤΑ	MICROSOFT OFFICE USER SPECIALIST-WORD
11. ΜΑΝΤΑΣ ΝΙΚΟΣ	MICROSOFT OFFICE USER SPECIALIST-ACCESS
12. ΜΑΧΑΙΡΙΔΗ ΘΕΟΦΙΛΗ	MICROSOFT OFFICE USER SPECIALIST-ACCESS
13. ΠΑΠΑΘΕΟΔΩΡΟΥ ΤΣΑΜΠΙΚΑ	MICROSOFT OFFICE USER SPECIALIST-ACCESS

οι οποίοι απέκτησαν μετά από εξετάσεις, το **Δίπλωμα** χειρισμού Ηλεκτρονικών Υπολογιστών **MOUS** της εταιρείας **MICROSOFT** και τον τίτλο του

"MICROSOFT OFFICE USER SPECIALIST"

για τα προγράμματα
MICROSOFT OFFICE 2000 WORD, MICROSOFT OFFICE 2000 ACCESS και MICROSOFT POWER POINT 2000 αντίστοιχα.

Εχουν έτσι πιστοποιηθεί από την εταιρεία **MICROSOFT** σαν **Ειδικοί Χειριστές** για τα πιο πάνω προγράμματα.

Κεντρική Θέρμανση



- **Θέρμανση πετρελαίου** Λέβητες χαλύβδινοι, μαντεμένιοι. Σώματα πάνελ-αλουμινίου. Ατομικές θερμάνσεις.
- **Θέρμανση ηλεκτρική** Θερμοπομποί **EL-NOR**. 20 χρόνια πρώτοι στη Ρόδο, θερμαίνουν εκατοντάδες κατοικίες και επαγγελματικούς χώρους
- **Κλιματιστικά:** Θέρμανση - ψύξη. Όλες οι κορυφαίες μάρκες στις χαμηλότερες τιμές.
- **Δωρεάν μελέτη - επίβλεψη** Ακόμη και για τον πιο μικρό χώρο και δωρεάν μεταφορά.
- **Άμεση εγκατάσταση** από ειδικευμένο προσωπικό με προσοχή στη λεπτομέρεια
- **Γραπτή εγγύηση** καλής λειτουργίας και πλήρης τεχνική υποστήριξη.
- **Διπλή πιστοποίηση ποιότητας** από την εταιρεία μας και το δίκτυο τεχνικών καταστημάτων **Διαθερμική.**
- **Ειδικές λύσεις** για ξενοδοχεία και επαγγελματικούς χώρους.



Καλέστε αμέσως το 76100 για υπεύθυνη ενημέρωση

ΒΟΥΤΥΡΑΚΗΣ Ι.Χ. Ε.Π.Ε. • ΔΩΔ. ΝΕΟΛΑΙΑΣ 16 - ΡΟΔΟΣ -ΤΗΛ. ΚΕΝΤΡΟ: 0241/76100

Αποφασισμένος να παρέμβει ο Δήμος

Ντροπή για τη Ρόδο τα σπίτια-τρώγλες της Παλιάς Πόλης!

Πρόταση για επισκευή τους και στέγαση απόρων απερρίφθη από το κράτος-"ιδιοκτήτη"!

Τον αποτροπιασμό τους και την λύπη του για την κατάσταση που ακόμα και σήμερα επικρατεί με τις "τρώγλες" στην Παλιά Πόλη, στις οποίες διαβιούν οικογένειες συμπολιτών μας, εξέφρασαν προχθές το βράδυ αρκετοί δημοτικοί σύμβουλοι, κατά την διάρκεια συζήτησης στο δημοτικό συμβούλιο.

Αυτό που απεδείχθηκε για μία ακόμα φορά ήταν ότι η κεντρική εξουσία πέραν της κοινωνικής αναλγησίας που επιδεικνύει για την επίλυση του προβλήματος, υπονομεύει και τις όποιες προσπάθειες των τοπικών παραγόντων για την εξάλειψη της κατάστασης.

Οπως αποκάλυψε ο δήμαρχος Ρόδου κ. Γιαννόπουλος, η σκέψη που υπήρχε για επισκευή των ερειπωμένων σπιτιών και τρωγλών, ναυάγησε.

Είχε συζητηθεί συγκεκριμένα τα σπίτια αυτά, σε αρκετά εκ των οποίων διαμένουν οικογένειες υπό άθλιες συνθήκες, να επισκευάζονταν στο πλαίσιο προγράμματος του Οργανισμού Εργατικής Κατοικίας, σε συνεργασία με τον δήμο κ.λπ.

Η πρωτοβουλία αυτή έτυχε της έγκρισης του Οργανισμού Εργατικής Κατοικίας, όχι όμως και του υπουργείου Οικονομικών που σαν ιδιοκτήτης των σπιτιών αυτών (σ.σ. του πάππου τους ήταν;) απαιτούσε να του παραχωρηθεί από τον ΟΕΚ άλλο ακίνητο ίδιας αξίας σε άλλη περιοχή της χώρας!

"Είναι ντροπή να μένουν ακόμα Δωδεκανήσιοι σ' αυτές τις συνθήκες" τόνισε ο κ. Γιαννόπουλος αναφερόμενος στο θέμα και την ίδια άποψη ενστερνίστηκε και ο πρώην δήμαρχος κ. Μ. Κόκκινος.

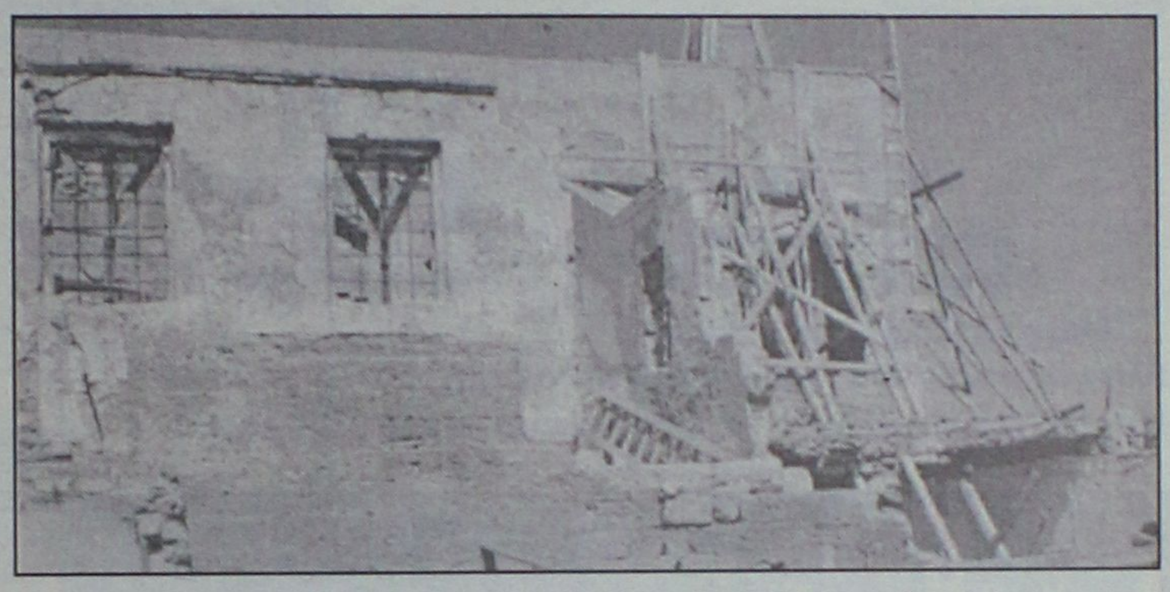

Ο ξενώνας της Αγίας Αικατερίνης το 1985. Τώρα αποτελεί κόσμημα. Οι τρώγλες όμως;

"Εφθασε ο καιρός να λυθεί το θέμα" τόνισε στην τοποθέτησή του ο δημοτικός σύμβουλος κ. Καζ. Καζουλλάκης, προτείνοντας να καταρτίσει διεκδικητικό πλαίσιο ο δήμος Ρόδου, έτσι τα σπίτια της Μεσαιωνικής πόλης να περιέλθουν στην ιδιοκτησία του, για να τα επισκευάσουν.

Το ίδιο υποστήριξε στην τοποθέτησή του και ο επικεφαλής της ελάσσοντος μειοψηφίας κ. Ν. Χαραλάμπης, καθώς και άλλοι δημοτικοί σύμβουλοι που πήραν τον λόγο.

Να ένα ακόμα θέμα στο οποίο ενωμένοι μπορούμε να απομονώσουμε τους καρεκλοκένταυρους των Αθηνών...

RESTAURANT • BAR

Το Θαύμα συνεχίζεται...

Σας περιμένουμε κάθε **Πέμπτη** και **Παρασκευή** από νωρίς το απόγευμα αλλά και κάθε **Σαββατοκύριακο** από το μεσημέρι, με θαυμάσιες γεύσεις.

Θαῦμα ἐν καιρῷ

ΠΕΜΠΤΗ ΠΑΡΑΣΚΕΥΗ 7.30 μ.μ
ΣΑΒΒΑΤΟ ΚΥΡΙΑΚΗ 1.00 μ.μ

Δευτέρα, Τρίτη, Τετάρτη: Κλειστά

Ελ. Βενιζέλου 16 -18, Ρόδος
Rest. Τηλ: 0241 039805
Catering-Bar-Fax: 0241 025569

OmniSys Technologies Ε.Π.Ε.
Ασυναγώνιστη σχέση ποιότητας & τιμής
Τόσο φθηνές όσο αστοδοτικές
Τιμές???
ΣΟΚ
Πλήρης σειρά ηλεκτρονικών ζυγών μπαταρίας ή ρεύματος, με κολώνα ή χωρίς Ετικέτας για: Λαικές αγορές, μικρά, μεσαία, μεγάλα καταστήματα
& Super market
Διαθέτουν:
Αριθμητική φωτεινή Οθόνη, ενδεικτήβάφους & τιμής ανα κιλό
Μνήμη για τα ειδη, με προδιαγραφές ειδο
Πλήρες αναφορά πωλήσεων ανά είδος τμήμα είδους & τιμής
OMNISYS TECHNOLOGIES Ε.Π.Ε. ΣΤΕΦΑΝΟΥΣΗ 15 ΡΟΔΟΣ ΤΗΛ.33105,30111.FAX33106

Έφερε σε δύσκολη θέση το Δήμο Ρόδου

Τακτική εκβιασμού ακολουθεί η ΔΕΗ για τους υποσταθμούς!

Τελικά παραχωρούνται χώροι αλλά με όρους που έθεσε το Δημοτ. Συμβούλιο

Με τακτική εκβιασμού, αφού εμμέσως πλην σαφώς απείλησε να δημιουργήσει εκτρώματα στην αισθητική εικόνα της πόλης, οι αρμόδιοι της ΔΕΗ ανάγκασαν σε υποχώρηση τον δήμο της Ρόδου.

Σημείο αντιδικίας αποτέλεσαν οι υποσταθμοί που χρειάζεται να κατασκευάσει η ΔΕΗ σε κεντρικά σημεία της πόλης, για να μπορέσει να ανταπεξέλθει στην αυξημένη ζήτηση ηλεκτρικού ρεύματος. Οι χώροι εντοπίστηκαν και ο δήμος Ρόδου, ζήτησε από την ΔΕΗ είτε να τους αγοράσει είτε να τους ενοικιάσει, με το σκεπτικό ότι η ΔΕΗ εφαρμόζει απέναντι στους δήμους ιδιαίτερα υψηλή τιμολογιακή πολιτική.

Με το που τέθηκε το συγκεκριμένο αίτημα, ούτε ...συζήτηση δεν θέλησαν να κάνουν οι αρμόδιοι της ΔΕΗ, όπως τόνισε στην διάρκεια της προχθεσινής συνεδρίασης του δημοτικού συμβουλίου **ο νομικός σύμβουλος κ. Θ. Παπαγεωργίου,** που χειρίστηκε την υπόθεση. Και μπροστά στην επιμονή του δήμου, οι αρμόδιοι της ΔΕΗ υιοθέτησαν τακτική εκβιασμού, κάτι που δεν τους τιμά ιδιαίτερα.

Ειδοποίησαν συγκεκριμένα ότι ξεκινούν την διαδικασία **για να κατασκευάσουν ...εναέριους υποσταθμούς** γεγονός βέβαια που αν συνέβαινε θα έπληττε βάναυσα την ήδη τραυματισμένη αισθητική εικόνα της πόλης.

Μπροστά στον κίνδυνο

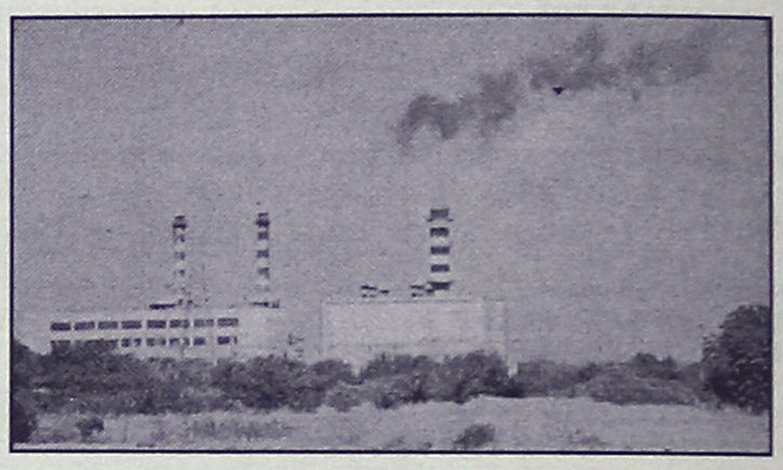

αυτό, το δημοτικό συμβούλιο αποφάσισε το βράδυ **να παραχωρήσει κατά χρήση** τους συγκεκριμένους χώρους στη ΔΕΗ, για την κατασκευή των υποσταθμών.

Αρκετοί πάντως δημοτικοί σύμβουλοι δεν έκρυψαν την δυσαρέσκειά τους για την στάση των παραγόντων της ΔΕΗ, επισημαίνοντας όπως ο επικεφαλής της ελάσσονος μειοψηφίας κ. Ν. Χαραλάμπης ότι θα πρέπει να συνεχιστούν οι πιέσεις.

ΟΙ ΑΔΕΙΕΣ ΕΚΔΙΔΟΜΕΝΩΝ

Προχθές το βράδυ επίσης το δημοτικό συμβούλιο αποφάσισε, ύστερα από συζήτηση αρκετής ώρας, να χορηγήσει 20 συνολικά άδειες σε εκδιδόμενα επ' αμοιβή άτομα. Στην διάρκεια της συζήτησης τέθηκαν αρκετά ζητήματα, όπως η παραμονή ή όχι των γυναικών αυτών στον χώρο της Μεσαιωνικής Πόλης, χωρίς όμως να παρθούν αποφάσεις, αφού το θέμα δεν είναι επί του παρόντος.

1' ΚΛΗΡΩΣΗ:
ΣΠΑΝΟΣ CARD
Συμπληρώνοντας 150 πόντους στην ΣΠΑΝΟΣ CARD ΠΑΙΡΝΕΤΕ ΜΕΡΟΣ ΣΤΗΝ ΚΛΗΡΩΣΗ ΚΑΙ ΚΕΡΔΙΣΤΕ
10 ΗΛΕΚΤΡΙΚΕΣ ΣΚΟΥΠΕΣ
10 ΠΛΥΝΤΗΡΙΑ ΡΟΥΧΩΝ
10 ΤΗΛΕΟΡΑΣΕΙΣ 14 ΙΝΤΣΩΝ
2' ΚΛΗΡΩΣΗ:
ΠΑΙΡΝΕΤΑΙ ΜΕΡΟΣ ΣΤΗΝ ΚΛΗΡΩΣΗ ΑΠΟΚΛΕΙΣΤΙΚΑ ΜΕ ΤΗΣ ΑΠΟΔΕΙΞΕΙΣ ΑΓΟΡΩΝ ΤΟΥ 2ου ΟΡΟΦΟΥ ΚΑΙ ΚΕΡΔΙΣΤΕ
1' ΔΩΡΟ: - 1 ΠΕΡΙΠΟΙΗΣΗ ΣΩΜΑΤΟΣ "SPA" (ΠΑΚΕΤΟ 5 ΕΠΙΣΚΕΨΕΩΝ)
2' ΔΩΡΟ: - 1 ΠΡΟΣΘΕΤΙΚΗ ΤΕΧΝΗΤΩΝ ΝΥΧΙΩΝ ΤΖΕΛ Η ΑΚΡΥΛΙΚΟ & ΔΙΑΚΟΣΜΗΣΗ
3' ΔΩΡΟ: - 5 ΜΑΝΙΚΙΟΥΡ
4' ΔΩΡΟ: - 5 ΠΕΝΤΙΚΙΟΥΡ
5' ΔΩΡΟ: - 5 ΕΝΥΔΑΤΩΣΕΙΣ
6' ΔΩΡΟ: - 10 ΚΑΘΑΡΙΣΜΟΥΣ ΠΡΟΣΩΠΟΥ
ΣΠΑΝΟΣ ΥΠΕΡ ΜΑΡΚΕΤ
La Belle Εργαστήρια Ελευθέρων Σπουδών
PRDART
ΟΙ ΚΛΗΡΩΣΕΙΣ ΘΑ ΓΙΝΟΥΝ ΣΠΕ 26/01/2002

ΚΥΚΛΟΦΟΡΗΣΕ
Το ΕΘΝΙΚΟ ΛΑΧΕΙΟ
ΜΕ ΜΕΓΑΛΑ ΚΕΡΔΗ
65% ΣΤΟΥΣ ΤΥΧΕΡΟΥΣ
ΔΩΡΟ 3.000.000 Ευρώ
ΔΩΡΕΑΝ ΑΝΑΝΕΩΣΗ ΤΗΣ Α/190
ΓΙΑ ΤΟΥΣ ΜΙΣΟΥΣ ΠΑΙΚΤΕΣ
ΣΥΝΟΛΟ ΚΕΡΔΩΝ 24.000.000 Ευρώ
3 ΣΤΟΥΣ 4 ΚΕΡΔΙΖΟΥΝ
Α' ΚΛΗΡΩΣΗ
24-25 ΙΑΝΟΥΑΡΙΟΥ 2002

Υποστηρίζεται από την παράταξη που πρόσκειται στο ΠΑΣΟΚ

Υποψήφια πρόεδρος του ΤΕΕ η Τόνια Μοροπούλου

Οι εκλογές την Κυριακή με καθυστέρηση 14 μηνών

Την προεδρία του Τεχνικού Επιμελητηρίου Ελλάδος πρόκειται να διεκδικήσει η συμπατριώτισσά μας κ. Τόνια Μοροπούλου, έχοντας όντως αρκετές πιθανότητες να είναι αυτή η πρόεδρος ενός κορυφαίου θεσμικού οργάνου.

Η κ. Μοροπούλου υποστηρίζεται από το ΠΑΣΟΚ, έχει όμως να αντιμετωπίσει την υποψηφιότητα του κ. Κώστα Παπαγιωτόπουλου που προωθείται από την Νέα Δημοκρατία.

Όπως έγινε γνωστό, το ερχόμενο Σαββατοκύριακο θα εκλεγεί (ύστερα από ...14 μήνες) η νέα διοίκηση στο Τεχνικό Επιμελητήριο Ελλάδας.

- Ύστερα από έντονες διεργασίες οι παρατάξεις των δύο μεγάλων κομμάτων, μετά από παρεμβάσεις των κομματικών τους ηγεσιών και πολλές "εσωτερικές" διαπραγματεύσεις, φαίνεται ότι θα κατέβουν μάλλον συσπειρωμένες πίσω από τα πρόσωπα που επιλέχτηκαν για να διεκδικήσουν τη προεδρία του ΤΕΕ. Η ΠΑΣΚ μάλλον ενωμένη (δεν θα πρέπει όμως να αποκλειστεί και το ενδεχόμενο διαρροών) θα διεκδικήσει την προεδρία με την Τόνια Μοροπούλου, την υποψηφιότητα της οποίας αποδέχτηκε τελικά και μέρος της ΠΑΣΚ-Σ (το ανεπίσημο ψηφοδέλτιο του ΠΑΣΟΚ) μετά την εκλογή του Δ. Αγορή στη θέση του προέδρου της αντιπροσωπείας.

Η ΔΚΜ (παράταξη της Ν.Δ.) μετά την αποτυχία του Βαγγέλη Μεϊμαράκη να "περάσει" την υποψηφιότητα του Ν. Δρέττα, θα διεκδικήσει την προεδρία με τον Κ. Παναγιωτόπουλο (αδελφός του βουλευτή Καβάλας) που είχε την υποστήριξη του Άρη Σπηλιωτόπουλου, όπως και κάποιων παλαιών "σκληρών" στελεχών της ΟΝΝΕΔ και ως εκ τούτου οι διαρροές δεν θα πρέπει να αποκλείονται.

Δύο χρόνια μετά τις καταλήψεις

Αντιδράσεις του ΣΥΝ για τη συνέχιση της δίωξης των μαθητών

Ανακοίνωση της Νεολαίας του κόμματος

Την έντονη αντίδραση της νεολαίας του Συνασπισμού προκαλεί η συνέχιση της δίωξης των μαθητών που έλαβαν μέρος στις καταλήψεις των σχολείων πριν από 2 περίπου χρόνια, αντιδρώντας έτσι στις μεταρρυθμίσεις που είχε εξαγγείλει ο τότε υπουργός κ. Αρσένης.

Οι υποθέσεις αυτές, εκτός από την περιοχή της Ρόδου, αφορούν και πολλές άλλες περιοχές της χώρας, όπου με την πράξη νομοθετικού περιεχομένου, σύρονται τώρα στα δικαστήρια εκατοντάδες μαθητές.

Επισημαίνει συγκεκριμένα στην ανακοίνωσή της η νεολαία του Συνασπισμού:

"Πρόκειται για μια ξεκάθαρη προσπάθεια τρομοκράτησης των νέων και ποινικοποίησης των αγώνων τους, με την αγαστή συνεργασία κυβέρνησης, εισαγγελέων, αλλά και κάποιων "λειτουργών" της εκπαίδευσης που έσπευσαν να παραχωρήσουν στις αρχές τα στοιχεία των δημοκρατικά εκλεγμένων μελών των 15μελών συμβουλίων, προκειμένου να εξαπολυθεί το απαιτούμενο κυνήγι μαγισσών", σημειώνει στην ανακοίνωσή της η Νεολαία του ΣΥΝ.

Κατά την Οργάνωση, τα όσα υποστήριζαν πριν από τρία χρόνια οι μαθητές, έχουν επιβεβαιωθεί περίτρανα: "Δεκάδες χιλιάδες μαθητές έχουν τεθεί εκτός εκπαιδευτικής διαδικασίας, τα ΤΕΕ υπολειτουργούν χωρίς βιβλία, καθηγητές και υλικοτεχνική υποδομή, η εισαγωγή σύγχρονων μεθόδων διδασκαλίας παραμένει ζητούμενο". "Παρ' όλ' αυτά, οι διώξεις συνεχίζονται, γιατί τελικά, αυτό που είναι επικίνδυνο για τους κρατούντες δεν είναι η αποτυχία κάποιων σχεδίων τους, αλλά η ελεύθερη σκέψη των νέων που αγωνίζονται για καλύτερα σχολεία", σημειώνουν μεταξύ άλλων, οι νέοι του ΣΥΝ.

Την ώρα που εργαζόταν

Σοβαρός τραυματισμός εργάτη στην Ακαντιά

Μεταφέρθηκε στο Ηράκλειο

Σοβαρό ατύχημα είχε το πρωί της Παρασκευής ο Δημήτριος Κλεάνθης, ετών 48, κάτοικος Ρόδου, ο οποίος εργαζόταν με την ιδιότητα του μηχανικού μηχανημάτων. Σύμφωνα με την ενημέρωση του Κεντρικού Λιμεναρχείου Ρόδου ο Δημ. Κλεάνθης υπέστη κρανιοεγκεφαλική κάκωση και κάταγμα κλειδας από πιθανή πτώση του στο εργοτάξιο της κατασκευαστικής εταιρείας με την επωνυμία "ΕΛΤΕΡ ΑΕ" κατά την διάρκεια εκτέλεσης λιμενικών έργων στη χερσαία ζώνη του λιμένα της Ακαντιάς. Ο τραυματίας διεκομίσθη αρχικά στο Γενικό Νοσοκομείο Ρόδου και στη συνέχεια μεταφέρθηκε αεροπορικώς στο Βενιζέλειο Νοσοκομείου Ηρακλείου.

Το Κεντρικό Λιμεναρχείο Ρόδου διενεργεί προανάκριση σχετικά με τις συνθήκες και τα αίτια του εργατικού ατυχήματος.

ΔΗΜΗΤΡΗΣ Ιω. ΟΙΚΟΝΟΜΙΔΗΣ
ΑΝΑΛΥΤΙΚΟ ΕΡΓΑΣΤΗΡΙΟ ΡΟΔΟΥ

ΔΙΑΠΙΣΤΕΥΘΗΚΑΜΕ (*)

(ΣΥΜΦΩΝΑ ΜΕ ΠΡΟΤΥΠΑ ΕΛΟΤ ΕΝ 45001 και ISO/IEC 25)

Νέα Εποχή - Ιδιες Αξίες:

Συνέπεια - Συνέχεια - Ποιότητα!

Στη Νέα Εποχή της Ενωμένης Ευρώπης, *το μέλλον ανήκει σ' αυτούς που το οραματίστηκαν!* Πρώτοι σε όλη την Ελλάδα, ανοίξαμε καινούργιους δρόμους, πιστεύοντας σε αξίες, στηριζόμενοι σε αρχές, συμμετέχοντας στο όραμα μιας Ανοικτής Κοινωνίας στην Ευρώπη, με την ισότιμη συμμετοχή και της Ελλάδας μας. Η επιδίωξη της Ποιότητας με Συνέπεια υπήρξε ο καθοδηγητικός μας φάρος.

Ανοίγοντας καινούργιους δρόμους, ξέραμε πως δεν θα ήταν χωρίς δυσκολίες και προβλήματα. Στην αέναη μάχη του "Καλού με το Κακό", έχοντας να επιλέξουμε ανάμεσα στους δρόμους της "Αρετής" και της "Κακίας", ο δικός μας αγώνας στέφθηκε με επιτυχία!

Αφουγκρασθήκαμε τις ανάγκες της Νέας Εποχής στη Μεγάλη Ευρώπη που πλησίαζε. Προτείναμε με επιμονή, και προς κάθε κατεύθυνση, την *ίδρυση του "Ενιαίου Φορέα Ελέγχου Τροφίμων"*, (καθιερώνοντας μάλιστα τον όρο!), ήδη από το 1983. Η ίδρυσή του αποτελεί πια γεγονός. Τα διαπιστευμένα Εργαστήρια Δοκιμών, είναι σε θέση να βοηθήσουν στην αποτελεσματική λειτουργία του.

Αφού πρώτοι ξεκινήσαμε (στο Γενικό Χημείο του Κράτους στη Ρόδο ήδη από το 1983) και στη συνέχεια σαν Ανεξάρτητο Αναλυτικό Εργαστήριο Ρόδου το 1986, την πραγματοποίηση ολοκληρωμένων εργαστηριακών ελέγχων με τον απαραίτητο συνδυασμό χημικών και μικροβιολογικών δοκιμών σε νερά, ποτά, τρόφιμα, έδαφος και απόβλητα, διαπιστευθήκαμε από το Εθνικό Συμβούλιο Διαπίστευσης σύμφωνα με τα πρότυπα ΕΛΟΤ ΕΝ 45001 και ISO/IEC 25 (*).

Από το 1986, εξυπηρετήσαμε τις ανάγκες μικρών και μεγάλων Δήμων και Κοινοτήτων της Δωδεκανήσου. Από τους μεγάλους Δήμους της Ρόδου, μέχρι και την πιο απομακρυσμένη, και εγκαταλελειμμένη συχνά, μικρή Κοινότητα.

Οι ξενοδοχειακές κυρίως μονάδες της Δωδεκανήσου, αλλά και οι Επιχειρήσεις Τροφίμων και οι άλλες Βιοτεχνίες, βρήκαν στο Ανεξάρτητο Αναλυτικό Εργαστήριο Ρόδου "ΔΗΜΗΤΡΗΣ Ιω. ΟΙΚΟΝΟΜΙΔΗΣ" ένα αξιόπιστο και αποτελεσματικό σύμβουλο Υγιεινής, Ασφάλειας και Ποιότητας.

Οταν το 1987, χρονιά που ξεκίνησε ο θεσμός, η Ελλάδα πήρε τις έξι πρώτες "Γαλάζιες Σημαίες", οι τρεις από αυτές ήσαν στη Ρόδο, χάρη σε μας! Από τότε, συνεχίζοντας με επιμονή, "στολίσαμε" τη Ρόδο με τις "Γαλάζιες Σημαίες", κάνοντας τον Τουρισμό μας πλουσιότερο. Με περηφάνεια μπορούμε να διακηρύσσουμε: Πρώτοι, *φέραμε τις "Γαλάζιες Σημαίες" στην Ελλάδα και στη Ρόδο.*

Στους καινούργιους δρόμους που ανοίγονται, κι άλλοι θα ακολουθήσουν. Καθένας με τον τρόπο που τον εκφράζει ή μπορεί. Εμείς, θα συνεχίσουμε, με αξιοπρέπεια όπως πάντα, χωρίς συναλλαγές, διαπλοκές και πλάγιους δρόμους. Επενδύοντας συνεχώς ίδια κεφάλαια στον τομέα εργασίας μας, δημιουργήσαμε ένα σύγχρονο, διαπιστευμένο κατά ΕΛΟΤ ΕΝ 45001 και ISO/IEC 25, Εργαστήριο Δοκιμών (*). *Πλήρως εξοπλισμένο για όλες τις απαραίτητες χημικές και μικροβιολογικές δοκιμές νερών, ποτών, τροφίμων, εδάφους και αποβλήτων*, προσφέρουμε στον Τουρισμό και τις Επιχειρήσεις Τροφίμων, Βιοτεχνίες και Οργανισμούς Τοπικής Αυτοδιοίκησης στα Δωδεκάνησα, ένα εργαλείο αποτελεσματικό για την αναγκαία εξασφάλιση Ποιότητας και Υγιεινής. Για την ισότιμη συμμετοχή της σημερινής Ελλάδας στο νέο Ευρωπαϊκό γίγνεσθαι, μαζί με την ακριτική Ρόδο, μαζί με τα Δωδεκάνησα, θα είμαστε παρόντες και πάντα μπροστά.

(*) Το Εργαστήριό μας έλαβε διαπίστευση για: Χημικές και μικροβιολογικές δοκιμές σε νερά (πόσιμα, επιφανειακά, κολύμβησης και απόβλητα), τρόφιμα (γάλα) και έδαφος. Το ευρύτερο πεδίο διαπίστευσης είναι στη διάθεση των πελατών μας.

ΣΤΗ ΝΕΑ ΕΠΟΧΗ,
ΜΕ ΟΣΟΥΣ ΤΗΝ ΟΡΑΜΑΤΙΣΤΗΚΑΝ!

ΒΥΡΩΝΟΣ 1, 85100 ΡΟΔΟΣ - ΤΗΛ. 0241 0 28638 - ΤΟΤ (fax) 0241 0 35623
ΗΛΕΚΤΡΟΝ. ΔΙΕΥΘΥΝΣΗ: chemenvi@rho.forthnet.gr http://www.forthnet.gr/chemenvi

Κερδίστε χρόνο κα εξυπηρέτηση

WESTERN UNION MONEY TRANSFER

The fastest way to send money worldwide.

Αποστολή χρημάτων σ' όλο τον κόσμο μέσα σε λίγα λεπτά!!!

50.000 καταστήματα σε 165 χώρες του κόσμου
είναι έτοιμα να σας εξυπηρετήσουν
σε διευρυμένα ωράρια

Γονείς φοιτητών εξωτερικού εμπιστευθείτε μας

PLANET HOLIDAYS
Δημήτρης Τσοπανάκης
Γαλλίας 6 - Ρόδος - Τηλ. 27327

ΠΡΑΚΤΟΡΕΙΟ ΤΑΞΕΙΔΙΩΝ
ΣΑΒΒΑΣ ΣΑΗΣ

ΑΕΡΟΠΟΡΙΚΗ ΕΚΔΡΟΜΗ
(ΠΡΟΣΚΥΝΗΜΑ)
στον
ΑΓ. ΡΑΦΑΗΛ (ΜΥΤΙΛΗΝΗ)

από 18-2 έως 21/2

μόνο με 250 EVRO ή 85.000 δρχ.

ΠΕΡΙΛΑΜΒΑΝΕΙ:
• Αεροπορικά εισιτήρια Ρόδο-Μυτιλήνη-Ρόδο
• Φόρους αεροδρομίων
• Μεταφορά αεροδρόμιο-ξενοδοχ.-αεροδρόμιο
• 2 εκδρομές στον Αγ. Ραφαήλ-Ταξιάρχη Μανταμάδο-Μόλυβο-Πέτρα-Μονή Λημόνος-Αγ. Ιγνάτιο-Καλλονή-Παναγιά Αγιάσο κ.λπ.
• Φ.Π.Α.
• Συνοδός ο κ. **ΣΑΒΒΑΣ ΣΑΗΣ**
ΘΕΣΕΙΣ ΠΕΡΙΟΡΙΣΜΕΝΕΣ

ΠΛΗΡΟΦΟΡΙΕΣ
ΠΡΑΚΤΟΡΕΙΟ ΤΑΞΙΔΙΩΝ
ΣΑΒΒΑΣ ΣΑΗΣ
Τάρπον Σπρινγκς 42 (δίπλα στην Πίστεως)
Τηλ.: 39781-3, 37711



ΑΙΓΑΙΟΝ
ΑΝΩΝΥΜΗ ΑΣΦΑΛΙΣΤΙΚΗ ΕΤΑΙΡΕΙΑ
ΑΣΦΑΛΙΣΤΡΑ ΟΧΗΜΑΤΩΝ

ΕΙΧ		ΦΙΧ		ΦΙΧ. ΑΓΡΟΤ	
ΙΠΠΟΙ	ΚΟΣΤΟΣ	ΙΠΠΟΙ	ΚΟΣΤΟΣ	ΙΠΠΟΙ	ΚΟΣΤΟΣ
1-6	63,53€	1-10	95,74€	1-10	62,22€
7-8	68,92€	11-15	119,39€	11-15	76,30€
9-10	81,12€	16-20	132,53€	16-20	84,18€
11-12	84,15€	21-30	144,09€	21-30	90,70€
13-14	94,37€	31-40	150,39€	31-40	96,79€
15-20	107,98€	41-55	168,78€	41-55	102,76€
21-25	116,74€	56-75	194,84€	56-75	125,63€
26-30	119,33€	76 και άνω	215,85€	76 και άνω	139,22€
34-40	121,23€				
41 και άνω	124,18€				

Ασφάλιστρα στο Β/Μ 04, 6ΜΗΝΟ, με τις εξής καλύψεις: Προσωπικό ατύχημα οδηγού (για **14.673,51**€ ή 5.000.000 δρχ) και φυσικά καιρικά φαινόμενα και σεισμό (για **2.934,70**€ ή 1.000.000 δρχ.)

ΔΩΡΕΑΝ ΦΡΟΝΤΙΔΑ ΚΑΙ ΟΔΙΚΗ ΒΟΗΘΕΙΑ ΑΠΟ ΑΤΥΧΗΜΑ

Μ' ΕΜΑΣ ΟΛΟΙ ΚΑΙ ΟΛΑ ΜΠΟΡΟΥΝ ΝΑ ΕΙΝΑΙ ΑΣΦΑΛΗ

Απολίτικη άποψη χαρακτηρίζει ο πρώην νομάρχης κ. Γιάννης Παρασκευάς, την άποψη που εσχάτως προβάλλεται και σε τοπικό επίπεδο, περί υποψηφιοτήτων που προκύπτουν από την κοινωνία, τασ-

Προσοχή: Αλλάζουν οι αριθμοί από σήμερα

Υποχρεωτικά δεκαψήφιοι οι αριθμοί των τηλεφώνων

Ποιά είναι τα κύρια χαρακτηριστικά της νέας αριθμοδότησης

Πληθαίνουν οι αριθμοί στη ζωή μας και περιπλέκονται οι τηλεφωνικές μας συνήθειες. Από σήμερα μπαίνει σε πλήρη εφαρμογή το νέο Εθνικό Σχέδιο Αριθμοδότησης που επιβάλλει την επιλογή 10 αριθμών για μια απλή αστική ή υπεραστική κλήση σε οποιοδήποτε μέρος της Ελλάδας.

Με το νέο τρόπο επιλέγουμε πρώτα τον κωδικό περιοχής (π.χ. 0241 αν καλούμε τοπικό τηλέφωνο στη Ρόδο ή 031 αν καλούμε υπεραστικά στη Θεσσαλονίκη) στη συνέχεια το μηδέν (0) και ακολούθως το νούμερο του καλούμενου π.χ. το 24610 από σήμερα γίνεται 0241024610. Η κλήση με τον παλιό τρόπο οδηγείται αναγκαστικά σε αυτόματο τηλεφωνητή, ενώ θεωρείται περισσότερο από σίγουρο ότι με την εφαρμογή του νέου Εθνικού Σχεδίου Αριθμοδότησης -τουλάχιστον στην αρχή- οι λογαριασμοί του ΟΤΕ θα αρχίσουν να "φουσκώνουν" λόγω λάθους.

Σήμερα, σύμφωνα με στοιχεία του ΟΤΕ, μία στις δέκα κλήσεις αντιστοιχούν σε συνομιλίες κάτω των 10 δευτερολέπτων, πολλές από τις οποίες είναι λάθος επιλογή αριθμού. Πόσο μάλλον όταν εφαρμοστεί το νέο πολύπλοκο σύστημα που φιλοδοξεί να μας εισάγει στη "νέα τάξη πραγμάτων" επί των τηλεπικοινωνιών!

Η αλλαγή στα τηλεφωνικά νούμερα δεν αλλάζει κατ' ανάγκη τον τρόπο χρέωσης τηλεφωνημάτων. Αυτό όμως θα γίνει από την επόμενη Κυριακή 27 Ιανουαρίου οπότε θα εφαρμοστούν τα νέα τιμολόγια του ΟΤΕ.

Στους δεκαψήφιους αριθμούς έχουν ήδη "εθιστεί" οι χρήστες της κινητής τηλεφωνίας όχι όμως και οι παραδοσιακοί πελάτες του ΟΤΕ που ειδικά στην επαρχία είχαν συνηθίσει να τηλεφωνούν συγκρατώντας στη μνήμη τους μόνο 5 νούμερα...

Η αλλαγή κρίθηκε αναγκαία προκειμένου να εξασφαλιστεί χωρητικότητα για νέους αριθμούς και νέες υπηρεσίες που μπαίνουν σταδιακά στη ζωή μας και να επιτρέψει την ανάπτυξη της απελευθερωμένης τηλεπικοινωνιακής αγοράς στην οποία μπαίνουν πλέον και άλλες εταιρείες πέραν του ΟΤΕ και των τριών εταιρειών κινητής τηλεφωνίας (Telestet, Panafon, Cosmote).



Τα κύρια χαρακτηριστικά του Εθνικού Σχεδίου Αριθμοδότησης είναι:

• Ολοι οι αριθμοί αποτελούνται από 10 ψηφία, εκτός από τους τριψήφιους, τετραψήφιους, πενταψήφιους αριθμούς που αρχίζουν από 1 και είναι τα γνωστά ως τηλέφωνα ανάγκης (π.χ. 100, 199, 112) ή χρήσιμα τηλέφωνα (1464 για την εξυπηρέτηση πολιτών). Ο αριθμός που καλούν οι συνδρομητές σε περίπτωση βλάβης, επίσης, παραμένει ως έχει 121+ τα τρία πρώτα νούμερα του τηλεφώνου που έχει βλάβη. Επίσης για τη διευκόλυνση του κοινού το βλαβοληπτικό κέντρο 121 θα λειτουγεί αύριο καθ' όλη τη διάρκεια του 24ώρου.

• Η κλήση σε σταθερά τηλέφωνα γίνεται προτάσσοντας πάντα τον κωδικό της περιοχής είτε πρόκειται για τοπική είτε για υπεραστική κλήση παρεμβάλλοντας ενδιάμεσα το 0. Δηλαδή: Κωδικός Περιοχής (π.χ. 0241 για Ρόδο)+0 + αριθμός σταθερού.

• **Α' Στάδιο:** Λήγει σήμερα και εφαρμόζεται από τον περασμένο Ιούλιο οπότε μπήκε στη ζωή μας το νέο σύστημα παράλληλα με το παλιό προκειμένου να υπάρξει δυνατότητα προσαρμογής.

Σε αυτή τη φάση έπρεπε να τροποποιηθεί ο ενιαίος αριθμός πρόσβασης στο Ιντερνετ, ΕΠΑΚ, που από 0965 γίνεται 09625. Επίσης, οι ειδικές κατηγορίες αριθμών (τηλέφωνα χωρίς χρέωση 0800, 0801 και 090) με την παρεμβολή των δύο ψηφίων 11 ως ακολούθως 0800+11+01234.

• **Β' Στάδιο**: Από σήμερα 20 Ιανουαρίου 2002 όλες οι κλήσεις θα πρέπει να γίνονται μόνο με το νέο τρόπο (επιλογή δεκαψήφιων αριθμών), ενώ τα τηλεφωνήματα με τον παλιό τρόπο (επιλογή 5ψήφιων, 6ψήφιων και 7ψήφιων αριθμών για τα αστικά τηλεφωνήματα) θα οδηγούνται σε ηχογραφημένο μήνυμα. Τα νούμερα των κινητών τηλεφώνων σ' αυτή τη φάση δεν αλλάζουν.

• **Γ' Στάδιο:** Είναι το τελικό στάδιο και ξεκινάει την 1η Οκτωβρίου 2002 με νέα αλλαγή αυτή τη φορά στο αρχικό ψηφίο 0 σταθερών και κινητών και ειδικών κατηγοριών τηλεφώνων. Ετσι:

α) για τα σταθερά τηλέφωνα θα αντικατασταθεί με 2 (π.χ. αντί για 01+0+6151000 θα επιλέγεται 21+0+6151000).

β) για τα κινητά τηλέφωνα θα αντικατασταθεί με 6 (π.χ. αντί για 09+Α+0123456 θα επιλέγεται 69+Α+0123456).

γ) για τους αριθμούς 0800, 0801, 090, 050, 070, 0807 καταργείται το αρχικό μηδενικό ψηφίο (π.χ. το 0800-11-01234 γίνεται 800-11-01234), ενώ για τον αριθμό 096 το 0 αντικαθίσταται με το 8 (π.χ. το 096-2-0123456 γίνεται 896-2-012345).

Με το νέο σύστημα εισάγονται νέοι αριθμοί δίνοντας τη δυνατότητα στο χρήστη:

• Να έχει έναν νέο προσωπικό αριθμό, πάντα με τη χρήση του αριθμού 7 (π.χ. 070 12345678) τον οποίο θα δίνει στους άλλους για να τον καλούν συνδέοντας σε αυτόν όλους τους αριθμούς του π.χ. κινητό τηλέφωνο γραφείου, οικίας εξοχικού κ.ά. Επιπλέον θα μπορεί να ορίζει πώς και πότε θα κατευθύνονται στους αριθμούς αυτούς οι κλήσεις προς τον προσωπικό του αριθμό ανάλογα με το πρόγραμμά του.

• Να διατηρήσει τον αριθμό του ακόμα και αν αλλάξει πάροχο ή/και γεωγραφική περιοχή.

• Να αλλάξει εταιρεία μέσω της οποίας θα πραγματοποιεί τις κλήσεις.

MEDITERANNEO
PIANO RESTAURANT

Γαστρονομικές απολαύσεις με την συνοδεία υπέροχης μουσικής σ' ένα πραγματικά ξεστό και φιλικό περιβάλλον.

Ανοιχτά κάθε ***ΠΑΡΑΣΚΕΥΗ-ΣΑΒΒΑΤΟ-ΚΥΡΙΑΚΗ από τις 18.00 μ.μ. μέχρι αργά το βράδυ***

Ο ***Γιώργος Χατζηαντώνης*** *στο πιάνο με την* ***Ελεονόρα Ραΐδου*** *θα σας διασκεδάζουν κάθε Παρασκευή - Σάββατο και Κυριακή*

Περνού 139 Αφάντου
ΤΗΛΕΦΩΝΟ ΡΕΖΕΡΒΕ: 0241 052677

ΜΕΤΑΛΛΙΚΕΣ ΚΑΣΕΤΙΝΕΣ ΓΙΑ EURO
Με εσωτερική πλαστική θήκη ειδικά για όλα τα νομίσματα και τα χαρτονομίσματα του EURO



ARMAOS SECURITY
Ρόδος: Λίνδου 80 • Τηλ. 0241 0 23632
Κως: Μερόπιδος 2 • Τηλ. 0242 0 29499



Προχθές στο δημοτικό συμβούλιο Ρόδου

Νέο ξεκίνημα για να δυναμώσει το κίνημα εθελοντών αιμοδοτών

Γράφτηκαν μέλη όλοι οι δημοτικοί σύμβουλοι

Την θεσμοθέτηση ετήσιας γιορτής για τους εθελοντές αιμοδότες αποφάσισε προχθές το βράδυ το δημοτικό συμβούλιο Ρόδου ομόφωνα, σε μια συνεδρίαση όπου οι σύμβουλοι εξήραν την κοινωνική προσφορά των εθελοντών αιμοδοτών και επεσήμαναν την ανάγκη της περαιτέρω ανάπτυξης της εθελοντικής αιμοδοσίας.

Αποφασίστηκε επίσης να εγγραφούν ως εθελοντές αιμοδότες όλοι οι σύμβουλοι, καθώς επίσης να ονομαστεί μια οδός της πόλης οδός Εθελοντών Αιμοδοτών. Στο ίδιο πλαίσιο εντάσσεται η απόφαση να τιμηθούν τα μέλη του διοικητικού συμβουλίου της αδελφότητας Αιμοδοτών Ρόδου, με διάκριση που θα αποφασίσει η αρμόδια επιτροπή.

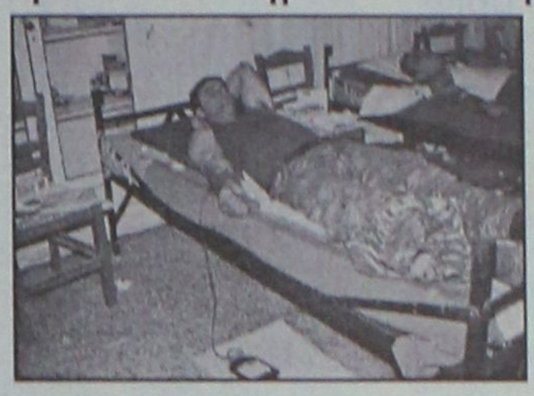

Εισηγητής του θέματος για την θεσμοθέτηση της ετήσιας γιορτής αιμοδοτών ήταν ο αντιδήμαρχος κ. Μ. Γλυνός, και η πρότασή του έτυχε της αποδοχής όλων των μελών του δ.σ.

Ο πρώην δήμαρχος κ. Μάνος Κόκκινος, χαρακτήρισε τους αιμοδότες ευεργέτες της κοινωνίας, ενώ σε ανάλογο ύφος ήταν οι τοποθετήσεις και των άλλων δημοτικών συμβούλων.

Σε σύντομη παρέμβασή του ο πρόεδος της Αδελφότητας Αιμοδοτών κ. Μιχ. Χαρτοφύλλης, ζήτησε να επαναδραστηριοποιηθεί η ομάδα αιμοδοσίας υπαλλήλων του δήμου και υποστήριξε ότι πιστεύει ότι ξεκινά μια νέα εποχή για την ανάπτυξη της εθελοντικής αιμοδοσίας.

Πριν την συζήτηση των θεμάτων της ημερήσιας διάταξης το δημοτικό συμβούλιο ως είθισται **έκοψε την βασιλόπιτά του,** αφού ανταλλάχθηκαν οι καθιερωμένες ευχές.

Τυχερός, κατόπιν κλήρωσης αναδείχθηκε ο δημοτικός σύμβουλος κ. Σακελλάρης Καραγιάννης και από την πλευρά των δημοσιογράφων του δημοτικού ρεπορτάζ η κ. Χριστίνα Μέγα.

ΕΡΓΑΣΤΗΡΙ ΣΥΓΧΡΟΝΗΣ ΣΚΕΨΗΣ

Μπορούμε να είμαστε ελεύθεροι! Μπορούμε να μάθουμε να πετάμε!



«Μα το Θεό, είναι αλήθεια! Είμαι ένας τέλειος γλάρος, χωρίς όρια, δίχως περιορισμούς»! Γλάρος Ιωνάθαν

Αρχή του νέου Χρόνου!
Δυναμικός και Θετικός, θα είναι ο νέος χρόνος,
για όσους σκέπτονται θετικά!

Είναι η σωστή στιγμή να κάνετε ένα βήμα μπροστά
προς την αλλαγή και την καλυτέρευση!

Δεν χρειάζεστε τίποτε το ιδιαίτερο,
εκτός απ' το ενδιαφέρον σας, για
να παρακολουθήσετε τα σεμινάριά μας.

Θα μάθετε νέους τρόπους και κανόνες για να παίζετε
Το Παιχνίδι της Ζωής και να κερδίζετε! ΜΠΟΡΕΙΤΕ!

Λίγες οι ώρες που χρειάζεται να αφιερώσετε
και πολλά τα οφέλη!

Τα σεμινάρια δεν έχουν θρησκευτικό ή μυστικιστικό χαρακτήρα.
Διώξτε το φόβο και την αμφιβολία και τηλεφωνήστε τώρα!

Τηλ.: *(0241) 69785-65529*

BOUTIQUE

Η ΤΡΕΛΑ ΠΑΕΙ ΣΤΟ ΝΤΥΣΙΜΟ
MAD STAFF

ΔΕΡΜΑΤΙΝΑ • ΡΟΥΧΑ • ΠΑΠΟΥΤΣΙΑ

ΕΚΠΤΩΣΕΙΣ

έως 50%

- Δερμάτινα ΙΤΑΛΙΑΣ από130.000 δρχ. ➡ *70.000* δρχ.
- Τζιν FREE WAVE καμπάνα *10.000* δρχ.
- Πλεκτά FREE WAVE *9.900* δρχ.
- ΟΛΟΚΛΗΡΗ Η ΓΥΝΑΙΚΕΙΑ ΓΚΑΜΑ ΡΟΥΧΩΝ *50%*

CAIRO PALACE CENTER, ΡΟΔΟΣ
Τηλ. 27073

Αρχισε πρόγραμμα για την προστασία τους

Κινδυνεύουν τα ψάρια στο Καστελλόριζο...

Αν όλα πάνε καλά σε τρία χρόνια η θάλασσα θα επανέλθει σε φυσιολογική κατάσταση

Πρωτοβουλία για την προστασία της θάλασσιας πανίδας έχουν αναλάβει οι λιγοστοί κάτοικοι του ακριτικού Καστελλόριζου, στο οποίο παρατηρείται τελευταία σημαντική μείωση του αριθμού των ψαριών.

Στην προσπάθειά τους να εξασφαλίσουν τη ζωή της θάλασσας, και ταυτόχρονα και το δικό τους οικονομικό μέλλον, βρίσκουν αρωγό και την Ευρωπαϊκή Ενωση.

Στο θέμα αναφέρεται με επιστολή του στην εφημερίδα "Απογευματινή" ο δημοτικός σύμβουλος Ντάβιντε Λατίλα (Ιταλός, που πολιτογραφήθηκε Καστελλοριζιός). Μας γράφει σχετικά:

«Υπάρχει ένας πίνακας στην μπούκα του λιμανιού του Καστελλορίζου, ο οποίος καλωσορίζει τους επισκέπτες λέγοντας: "Η Ευρώπη αρχίζει εδώ". Αυτό αληθεύει, όχι μόνο από την άποψη της γεωπολιτικής, αλλά και από την άποψη της οικονομίας, λαμβάνοντας υπ' όψιν τις προσπάθειες που καταβάλλει η μικρή κοινωνία του νησιού για να συνδέσει την ανάπτυξη της οικονομίας με την προστασία του περιβάλλοντος και δείχνοντας έτσι μια ευαισθησία και μια νεωτεριστικότητα σπουδαία.

Μακριά από τα "φώτα της σκηνής" ξεκίνησε στο Καστελλόριζο ένα πρόγραμμα για την προστασία της θαλάσσιας πανίδας που μπορούσε, χωρίς αμφιβολία να θεωρήσουμε ως πιλότο για όλη τη Μεσόγειο. Παρόλο που το Καστελλόριζο βρίσκεται σε μια περιοχή του Αιγαίου αδιάφθορη από τη βιομηχανική μόλυνση παρατηρήθηκε πως τα τελευταία δέκα χρόνια υπήρξε προοδευτική μείωση των ψαριών ακόμη και εκεί.

Χωρίς να εξετάσουμε σε αυτή τη φάση το πώς και το γιατί εμφανίστηκε το πρόβλημα, οι ψαράδες του νησιού αισθάνθηκαν την ανάγκη να το λύσουν, εξασφαλίζοντας τη ζωή της θάλασσας ταυτόχρονα με το δικό τους οικονομικό μέλλον. Από τη συνεργασία μεταξύ του WWF Hellas, των ψαράδων και του Δήμου Καστελλορίζου γεννήθηκε το "Πρόγραμμα Καστελλόριζο" το οποίο ξεκίνησε επίσημα το Νοέμβριο του 2001 με τις πρώτες υποβρύχιες εργασίες. Η ιδέα του προγράμματος στηρίχτηκε στο σκεπτικό σύμφωνα με το οποίο η προστασία και η ανάπτυξη της θαλάσσιας πανίδας δεν θα επηρεάσει αρνητικά το επάγγελμα των ψαράδων.

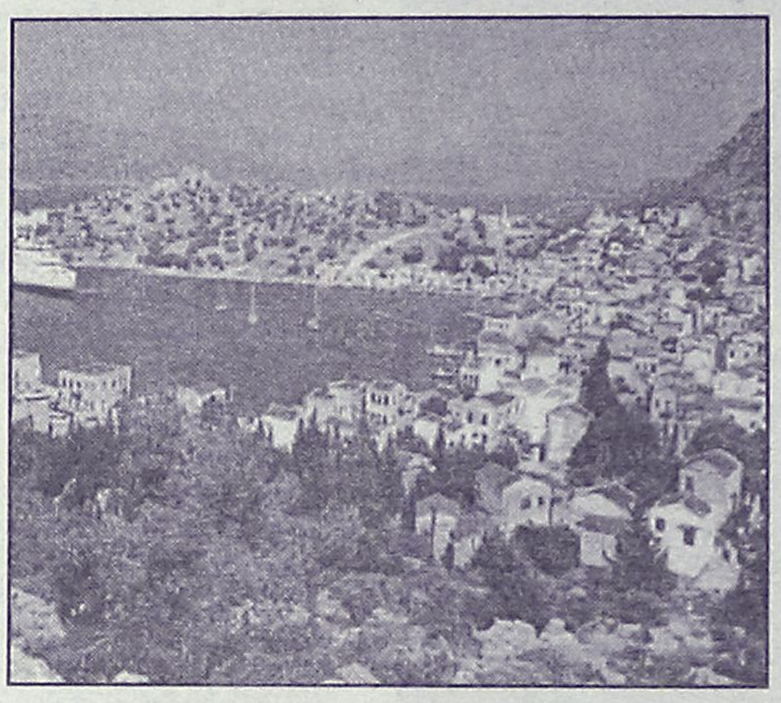

Διαπιστώθηκε ότι τρία χρόνια είναι ένα χρονικό διάστημα (εφόσον δεν θα υπάρξει εκμετάλλευση) αρκετό ώστε να φέρει τη θάλασσα ξανά σε μια φυσιολογική κατάσταση.

Χωρίστηκε λοιπόν η μικρή θάλασσα του νησιού σε τρεις συγκεκριμένες ζώνες όπου επί 3 χρόνια στη μία από αυτές θα απαγορεύεται οποιοδήποτε είδος ψαρέματος, ενώ στις άλλες δύο θα είναι ελεύθερο και πάει λέγοντας. Με αυτόν τον τρόπο δημιουργείται ένας θαλάσσιος πνεύμονας που μετακινείται χωρίς να εμποδίζεται το ψάρεμα.

Παράλληλα, ο Δήμος Καστελλόριζου πήρε την απόφαση για την ίδρυση ενός κέντρου καταδύσεων προσφέροντας έτσι στους τουρίστες την μοναδική εμπειρία του να βουτάς σε μία ολοζώντανη θάλασσα.

Αυτή η κίνηση δημιουργεί νέες θέσεις εργασίας για τους νησιώτες καθώς επίσης και παράταση της τουριστικής περιόδου. Στην απέναντι ακτή της Τουρκίας και σε απόσταση μόλις ενός ναυτικού μιλίου λειτουργούν όλο το χρόνο κέντρα καταδύσεων προς μεγάλη ικανοποίηση όλων των τουριστικών επιχειρήσεων. Αυτή τη στιγμή είναι σχεδόν έτοιμα τα κτίρια του κέντρου καταδύσεων και θεωρητικά θα έπρεπε να λειτουργήσουν από το καλοκαίρι του 2002.

Ολα τέλεια λοιπόν: Προστασία του περιβάλλοντος, δημιουργία νέων θέσεων εργασίας, ανάπτυξη του τουρισμού διαχειριζόμενος από τους ντόπιους χωρίς καμιά κρατική επιδότηση.

Ενα ευρωπαϊκό όνειρο που γίνεται πραγματικότητα. Τα δύο αυτά σχέδια προχωράνε παράλληλα εδώ και δυόμισι χρόνια αντιμετωπίζοντας όμως μεγάλες δυσκολίες και τώρα είναι πια στη φάση της πραγματοποίησης.

Το WWF άνοιξε τα δικά του γραφεία στέλνοντας στο νησί ιχθυολόγους και βιολόγους που συνεργάζονται με τους ψαράδες.

Ο Πατριάρχης Βαρθολομαίος, καθώς επίσης και όλοι οι πολιτικοί που πέρασαν από το νησί έμειναν ενθουσιασμένοι από τα παραπάνω προγράμματα. Μέχρι τώρα όμως η αίτηση για την απαγόρευση του ψαρέματος έστω και σε ένα μικρό κομμάτι θάλασσας, "κοιμάται" μέσα σε κάποιο γραφείο, κινδυνεύοντας έτσι να ναυαγήσει όλο το σχέδιο.

Οσον αφορά την έκδοση νόμιμης άδειας για το κέντρο κατάδυσης, αυτό που χρειάζεται είναι ο έλεγχος των περιοχών από μία επιτροπή της αρχαιολογίας, η οποία για δικά της εσωτερικά προβλήματα ίσως και να κάνει τη δουλειά της τον... επόμενο μήνα.

Ετσι λοιπόν και αυτή η αίτηση του δήμου βρίσκεται σε λήθαργο σε κάποιο συρτάρι κινδυνεύοντας πάλι να ναυαγήσει και αυτό το σχέδιο.

Είμαστε σε ένα νησί όπου τα ναυάγια έχουν τη λογική τους. Η θάλασσα όμως σιγά σιγά πεθαίνει, ο τουρισμός μειώνεται, ο ενθουσιασμός σβήνει και οι Τούρκοι χαιρετούν από τα καΐκια τους. Θα έφθανε μόνο η εφαρμογή των νόμων, αλλά μέσα στον ύπνο η πράξη είναι ανέφικτη.

Ερχεται, λοιπόν, η ώρα να αλλάξουμε το γνωστό "εδώ και τώρα" με ένα πιο ρεαλιστικό "ίσως αύριο" και να προσθέσουμε στον πίνακα του λιμανιού ένα ερωτηματικό.

"Η Ευρώπη αρχίζει εδώ;"



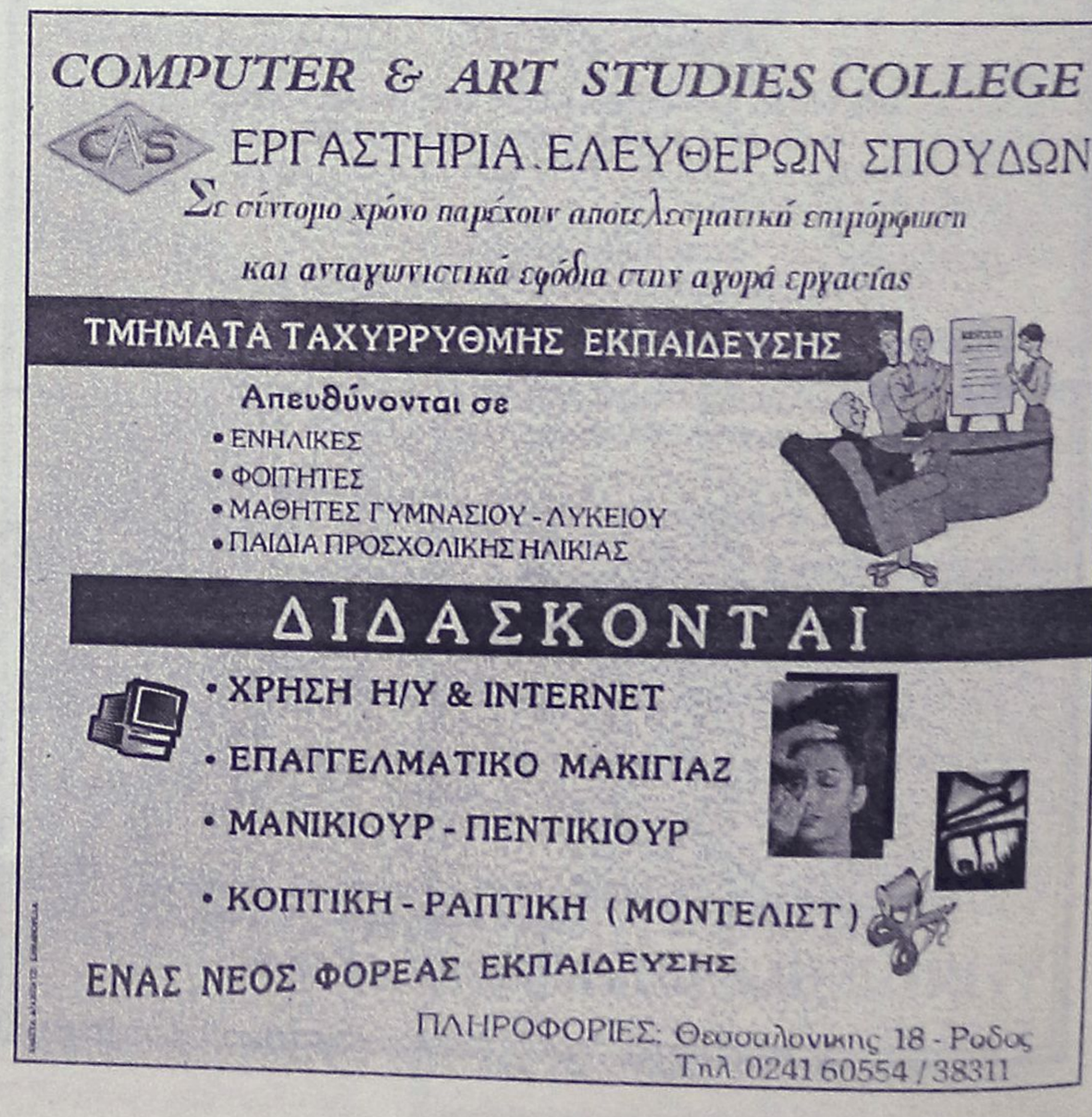

Σαββατοκύριακα στον Προφήτη Ηλία



Βγάλτε το Σαββατοκύριακο κάντε κάτι το διαφορετικό! Ελάτε στις εγκαταστάσεις των παιδικών κατασκηνώσεων στον Προφήτη Ηλία και γνωρίστε μια άλλη Ρόδο! Σε 800 μέτρα υψόμετρο και μέσα στο δάσος χαρείτε την επαφή με τη φύση και ταυτόχρονα απολαύστε στο εστιατόριό μας ποικιλία ορεκτικών, καθώς και κρεάτων ψημένων στα κάρβουνα. Ανοιχτά κάθε Σαββατοκύριακο. Για πληροφορίες - κρατήσεις στο **0246 0 22189** ή στο **0944 143512**

Για μοντέρνο νεανικό γυναικείο ντύσιμο
Ελάτε στο νέο μας κατάστημα

ELIOYLA

με τα επώνυμα ρούχα

GIANNI RODINI ® INTERNATIONAL

Δημητρίου Θέμελη 75 (πεζόδρομος)
Τηλέφωνο **33606**

Θ' ανατραπούν πολλά από τα μέχρι τώρα δεδομένα

Μεγάλη ακτοπλοϊκή εταιρία στο Αιγαίο

Δύο μεγάλα πλοία της ναυπηγούνται στην Ιταλία

Την ελληνική ακτοπλοΐα "φλερτάρει" ο ελληνικός ναυτιλιακός όμιλος Tomasos Brother Inc., ο οποίος ύστερα από μια μακρά πορεία στον τομέα της διεθνούς ποντοπόρου ναυτιλίας, στον οποίο διατηρεί ισχυρή παρουσία, αποφάσισε τώρα να εισέλθει και στον τομέα της επιβατηγού ναυτιλίας.



Η Tomasos Brothers με τρία νεότευκτα επιβατηγά-οχηματαγωγά πλοία, εκ των οποίων τα δύο ναυπηγούνται στην Ιταλία και το τρίτο στην Ελλάδα, εντός του 2002 θα ταξιδεύει στο Αιγαίο Πέλαγος, αλλά και στις εσωτερικές ακτοπλοϊκές γραμμές της Ιταλίας.

Το πρώτο από τα δύο επιβατηγά-οχηματαγωγά πλοία που ναυπηγούνται στην Ιταλία, στα ναυπηγεία Visintini της Βενετίας, για λογαριασμό του ομίλου καθελκύστηκε στις 29 Δεκεμβρίου και ονομάστηκε "Partenope", που είναι και το πρώτο όνομα της Νάπολης, όπου η οικογένεια Τομάζου είχε εγκατασταθεί από τα τέλη του 19ου αιώνα.

Το πλοίο αυτό, αλλά και το αδελφό του, που ναυπηγείται στην ίδια μονάδα και θα παραδοθεί στους ιδιοκτήτες του στα τέλη του 2002, είναι ολικής χωρητικότητας 25.000 κόρων, έχουν μήκος 186,5 μέτρων και πλάτος 25,50 μέτρων. Εχουν τη δυνατότητα να μεταφέρουν 1.000 επιβάτες, εκ των οποίων τους 300 σε καμπίνες, 156 φορτηγά αυτοκίνητα (TIR) και 75 ιδιωτικής χρήσης οχήματα.

Η υπηρεσιακή ταχύτητα των πλοίων αυτών θα είναι 23 ναυτικά μίλια την ώρα, θα φέρουν δε όλο τον σύγχρονο εξοπλισμό που διαθέτουν τα πλοία του τύπου αυτού.

Το πρώτο από τα δύο αναμένεται να δρομολογηθεί τον Απρίλιο του 2002 στις εσωτερικές γραμμές της Ιταλίας.

Επίσης, στα τέλη του 2002 ο όμιλος Tomasos-Brothers Inc. πρόκειται να παραλάβει από ελληνική ναυπηγική μονάδα το τρίτο επιβατηγό-οχηματαγωγό πλοίο, το οποίο θα ονομαστεί "Αδαμάντιος Κοραής" και θα δρομολογηθεί στο Αιγαίο Πέλαγος.

Το πλοίο αυτό θα είναι ολικής χωρητικότητας 7.000 κόρων, θα έχει μήκος 117 μέτρων, πλάτος 20 μέτρων και θα μπορεί να μεταφέρει 1.200 επιβάτες, εκ των οποίων οι 240 σε καμπίνες, 26 φορτηγά (TIR) και 68 ιδιωτικής χρήσης οχήματα. Και το σκάφος αυτό θα αναπτύσσει υπηρεσιακή ταχύτητα 23 ναυτικών μιλίων.

ΕΚΠΤΩΣΕΙΣ 15-30%

Υπάρχει καλύτερη...ΛΥΣΗ;

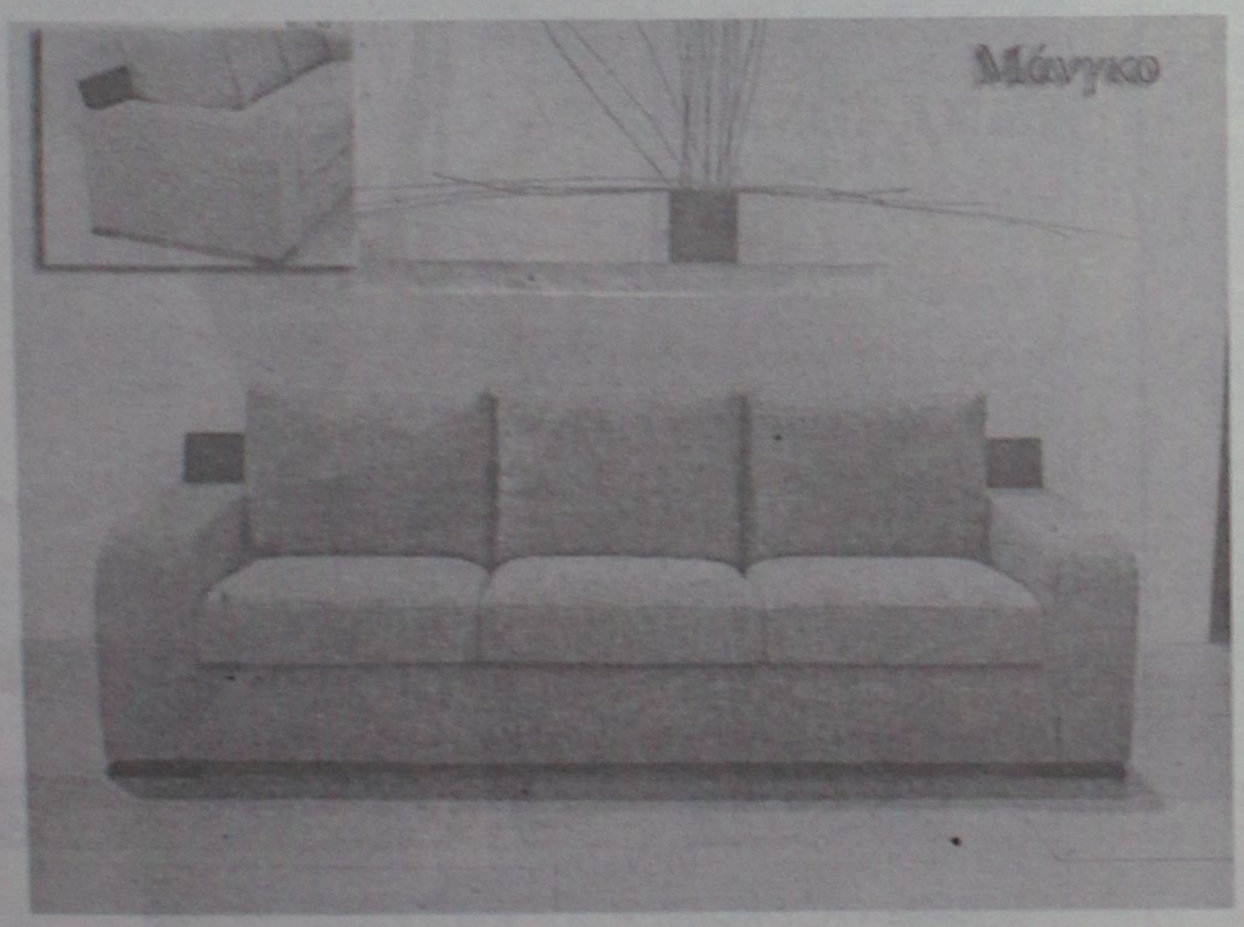

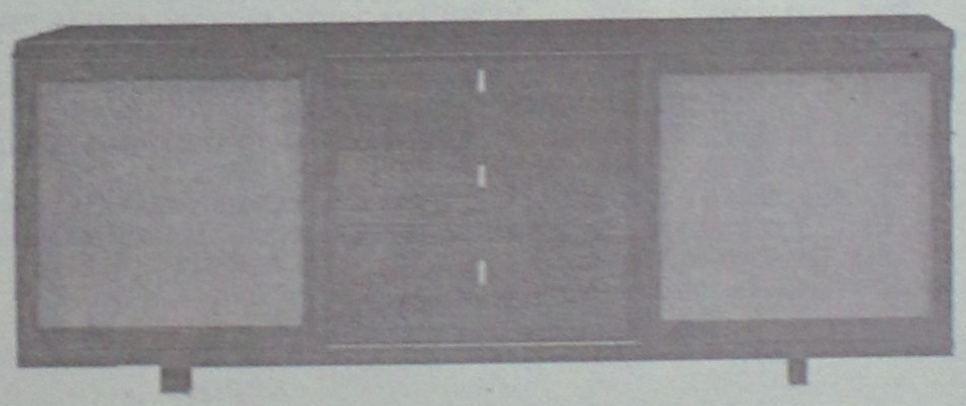



ΛΥΣΗ Α.Ε.Β.Ε.

Η ΛΥΣΗ στο έπιπλο... μία και μοναδική!

Στ. Κωτιάδη 9, Ρόδος Τηλ. (0241) 39911 Fax 39912

ΘΕΡΜΟΠΟΜΠΟΙ

Με συνέπεια και υπευθυνότητα συνεχίζουμε για 22 χρόνια τοποθετώντας θερμοπομπούς σε Σπίτια-Σχολεία-Λίθουσες και σε λοιπούς επαγγελματικούς χώρους. Η ποιότητα και η πείρα τόσων χρόνων μας κάνουν ασυναγώνιστους. Ελάτε ή πάρτε μας τηλέφωνο, να έρθουμε να κουβεντιάσουμε για τη θέρμανση του χώρου που σας ενδιαφέρει.

ΜΕΛΕΤΗ-ΕΓΚΑΤΑΣΤΑΣΗ

ΔΩΡΕΑΝ

Ν.ΚΑΜΠΟΥΡΑΚΗΣ-Μ.ΦΛΑΓΚΟΣ Ο.Ε.
ΤΗΛ.31320 - 20859
ΑΓ. ΑΝΑΣΤΑΣΙΑΣ 9

Ευχαριστίες στον κ. Χρήστο Στεφανόπουλο

Με την ευκαιρία της τοποθέτησης του κ. Χρήστου Στεφανόπουλου από την θέση του προϊσταμένου του Πολεοδομικού Γραφείου Ρόδου, σε νέα υπηρεσιακά καθήκοντα, ο Σύλλογος Αρχιτεκτόνων Δωδεκανήσου (ΣΑΔ) εξέδωσε σχετική ανακοίνωση, με την οποία τον ευχαριστεί για την άψογη συνεργασία που είχε με τους συναδέλφους και του εύχεται καλή επιτυχία.

Στην ίδια ανακοίνωση, που υπογράφεται από τον πρόεδρο του συλλόγου κ. Νίκο Κουμνάκη και τον Γραμματέα κ. Γ. Σάββενα, επισημαίνεται:

«Ο σύλλογος, συγχαίρει επίσης τη συνάδελφο κ. Βάσω Σταυρούλη, για την ανάληψη των καθηκόντων της ως Προϊσταμένης του Πολεοδομικού γραφείου και εκτιμά ως θετική την προσπάθειά της για την αισθητική και λειτουργική αναβάθμιση των χώρων της εργασίας, καθώς και την οργάνωση του προσωπικού για την ταχύτερη διεκπεραίωση των υποθέσεων.

Ο ΣΑΔ, θεωρεί σημαντική τη συμβολή της Προϊσταμένης για την ανελλιπή σύγκληση των ΕΠΑΕ και του ΣΧΟΠ της Νομαρχίας, καθώς και την άμεση ενημέρωση των μηχανικών, σε θέματα που σχετίζονται με επαγγελματικά ζητήματα».

Σε εκδήλωση της Ν.Δ. στην Κω

Κριτική Αριστ. Παυλίδη στους χειρισμούς της Κυβέρνησης

Κρίσιμα -τόνισε- τα εθνικά μας θέματα

Πραγματοποιήθηκε χθες, το πρωί η κοπή της πρωτοχρονιάτικης πίτας, της Επαρχιακής Επιτροπής Κω της Νέας Δημοκρατίας, με την συμμετοχή στελεχών από τις 6 τοπικές οργανώσεις του νησιού.

Στην τελετή, παρέστησαν ο βουλευτής κ. Αριστοτέλης Παυλίδης, ο Έπαρχος κ. Β. Ξυπολιτάς, ο πρόεδρος της Επαρχιακής Επιτροπής Κω κ. Αλκιβιάδης Χατζηνικολάου, οι πρόεδροι των τοπικών οργανώσεων όλων των χωριών και ο υποψήφιος δήμαρχος Κω κατά τις προηγούμενες εκλογές κ. Φ. Παπανικολάου.

Ο βουλευτής κ. Παυλίδης, κατά την σύντομη ομιλία του, έκανε αναφορά στην γενική πολιτική κατάσταση, και ιδιαιτέρως υπογράμμισε την κρισιμότητα των Εθνικών μας Θεμάτων, τα οποία φαίνεται ότι απέτυχε ο κ. Σημίτης να προβάλλει θετικά για την χώρα μας κατά την πρόσφατη επίσκεψή του στις ΗΠΑ.

Ο κ. Παυλίδης, τόνισε ότι είναι ανάγκη να τηρηθεί πάντως το κοινό πολιτικό μέτωπο, τόσο έναντι της Τουρκίας, με την οποία ασφαλώς πρέπει να βελτιωθούν οι σχέσεις μας, στη βάση όμως του σεβασμού των διεθνών συνθηκών, όσο και εντός των Διεθνών Οργανισμών, προπάντων δε στην Ευρωπαϊκή Ένωση και το ΝΑΤΟ.

Ο κ. Παυλίδης, αναφερόμενος και σε τοπικά θέματα, κατήγγειλε την εγκατάλειψη της Νησιωτικής Ελλάδος, που εκδηλώνεται με την κυβερνητική αδιαφορία. Αυτή η αδιαφορία στα θέματα της εκπαίδευσης, οδήγησε μετά από 4 μέρες στην εξέγερση των φιλήσυχων Κώων για την απαράδεκτη κατάσταση στο ΤΕΕ της Κω, και φαίνεται ότι κάτι παρόμοιο αναμένεται να γίνει και σε πολλά νησιά της Δωδεκανήσου, λόγω της διάλυσης του συστήματος υγείας. Επισήμανε επίσης, ότι το μεγάλο θέμα της υγείας των νησιωτών, δεν αντιμετωπίζεται με «μεταμοσχεύσεις» ακατάλληλων και αποδεδειγμένα αποτυχημένων διορισμένων προέδρων νοσοκομείων από το ένα νησί στο άλλο, ή ύποπτων για κακοδιαχείριση στην Α'βάθμια Τοπική Αυτοδιοίκηση.

Σε ό,τι αφορά τέλος, το κύριο θέμα των εκλογών για την ανάδειξη Δημάρχων επανέλαβε τη θέση της ΝΔ που συνοψίζεται στο εξής:

«Δεν κομματικοποιούμε τις εκλογές, αλλά συμμετέχουμε ουδιαστικά εκδηλώνοντας την στήριξή μας σε κείνους που πιστεύουμε ότι θα χειριστούν αποδοτικότερα για τον τόπο μας, τα ζητήματά του».

Δ·Α·Ν·Ε· SEA LINE
ΔΩΔΕΚΑΝΗΣΙΑΚΗ ΑΝΩΝΥΜΗ ΝΑΥΤΙΛΙΑΚΗ ΕΤΑΙΡΙΑ

ΔΡΟΜΟΛΟΓΙΑ ΑΠΟ 14.01.2002 έως 31.01.2002

ΑΝΑΧΩΡΗΣΗ ΑΠΟ ΡΟΔΟ

ΗΜ/ΝΙΑ		ΠΛΟΙΟ	ΩΡΑ	ΠΡΟΟΡΙΣΜΟΣ
14.01	ΔΕΥ	-	-	-
15.01	ΤΡΙ	ΔΙΑΓΟΡΑΣ	18.00	ΚΩ-ΠΕΙΡΑΙΑ
16.01	ΤΕΤ	ΠΑΤΜΟΣ	15.00	ΣΥΜΗ-ΤΗΛΟ-ΚΩ-ΚΑΛ.-ΛΕΡΟ-ΠΑΤΜΟ-ΠΕΙΡΑΙΑ
17.01	ΠΕΜ	ΔΙΑΓΟΡΑΣ	18.00	ΠΕΙΡΑΙΑ
18.01	ΠΑΡ	ΠΑΤΜΟΣ	15.00	ΚΩ-ΚΑΛΥΜΝΟ-ΛΕΡΟ-ΠΑΤΜΟ-ΠΕΙΡΑΙΑ
19.01	ΣΑΒ	ΔΙΑΓΟΡΑΣ	15.00	ΚΩ-ΚΑΛΥΜΝΟ-ΛΕΡΟ-ΠΑΤΜΟ-ΠΕΙΡΑΙΑ
20.01	ΚΥΡ	ΠΑΤΜΟΣ	15.00	ΚΩ-ΚΑΛΥΜΝΟ-ΛΕΡΟ-ΠΑΤΜΟ-ΠΕΙΡΑΙΑ
21.01	ΔΕΥ	-	-	-
22.01	ΤΡΙ	ΔΙΑΓΟΡΑΣ	18.00	ΚΩ-ΠΕΙΡΑΙΑ
23.01	ΤΕΤ	ΠΑΤΜΟΣ	15.00	ΣΥΜΗ-ΤΗΛΟ-ΚΩ-ΚΑΛ.-ΛΕΡΟ-ΠΑΤΜΟ-ΠΕΙΡΑΙΑ
24.01	ΠΕΜ	ΔΙΑΓΟΡΑΣ	18.00	ΠΕΙΡΑΙΑ
25.01	ΠΑΡ	ΠΑΤΜΟΣ	15.00	ΚΩ-ΚΑΛΥΜΝΟ-ΛΕΡΟ-ΠΑΤΜΟ-ΠΕΙΡΑΙΑ
26.01	ΣΑΒ	ΔΙΑΓΟΡΑΣ	15.00	ΚΩ-ΚΑΛΥΜΝΟ-ΛΕΡΟ-ΠΑΤΜΟ-ΠΕΙΡΑΙΑ
27.01	ΚΥΡ	ΠΑΤΜΟΣ	15.00	ΚΩ-ΚΑΛΥΜΝΟ-ΛΕΡΟ-ΠΑΤΜΟ-ΠΕΙΡΑΙΑ
28.01	ΔΕΥ	-	-	-
29.01	ΤΡΙ	ΔΙΑΓΟΡΑΣ	18.00	ΚΩ-ΠΕΙΡΑΙΑ
30.01	ΤΕΤ	ΠΑΤΜΟΣ	15.00	ΣΥΜΗ-ΤΗΛΟ-ΚΩ-ΚΑΛ.-ΛΕΡΟ-ΠΑΤΜΟ-ΠΕΙΡΑΙΑ
31.01	ΠΕΜ	ΔΙΑΓΟΡΑΣ	18.00	ΠΕΙΡΑΙΑ

ΑΝΑΧΩΡΗΣΗ ΑΠΟ ΠΕΙΡΑΙΑ

ΗΜ/ΝΙΑ		ΠΛΟΙΟ	ΩΡΑ	ΠΡΟΟΡΙΣΜΟΣ
14.01	ΔΕΥ	ΔΙΑΓΟΡΑΣ	19.00	ΚΩ-ΡΟΔΟ
15.01	ΤΡΙ	ΠΑΤΜΟΣ	16.00	ΠΑΤΜΟ-ΛΕΡΟ-ΚΑΛΥΜΝΟ-ΚΩ-ΤΗΛΟ-ΣΥΜΗ-ΡΟΔΟ
16.01	ΤΕΤ	ΔΙΑΓΟΡΑΣ	19.00	ΡΟΔΟ
17.01	ΠΕΜ	ΠΑΤΜΟΣ	16.00	ΠΑΤΜΟ-ΛΕΡΟ-ΚΑΛΥΜΝΟ-ΚΩ-ΡΟΔΟ
18.01	ΠΑΡ	ΔΙΑΓΟΡΑΣ	15.00	ΠΑΤΜΟ-ΛΕΡΟ-ΚΑΛΥΜΝΟ-ΚΩ-ΡΟΔΟ
19.01	ΣΑΒ	ΠΑΤΜΟΣ	16.00	ΠΑΤΜΟ-ΛΕΡΟ-ΚΑΛΥΜΝΟ-ΚΩ-ΡΟΔΟ
20.01	ΚΥΡ	-	-	-
21.01	ΔΕΥ	ΔΙΑΓΟΡΑΣ	19.00	ΚΩ-ΡΟΔΟ
22.01	ΤΡΙ	ΠΑΤΜΟΣ	16.00	ΠΑΤΜΟ-ΛΕΡΟ-ΚΑΛΥΜΝΟ-ΚΩ-ΤΗΛΟ-ΣΥΜΗ-ΡΟΔΟ
23.01	ΤΕΤ	ΔΙΑΓΟΡΑΣ	19.00	ΡΟΔΟ
24.01	ΠΕΜ	ΠΑΤΜΟΣ	16.00	ΠΑΤΜΟ-ΛΕΡΟ-ΚΑΛΥΜΝΟ-ΚΩ-ΡΟΔΟ
25.01	ΠΑΡ	ΔΙΑΓΟΡΑΣ	15.00	ΠΑΤΜΟ-ΛΕΡΟ-ΚΑΛΥΜΝΟ-ΚΩ-ΡΟΔΟ
26.01	ΣΑΒ	ΠΑΤΜΟΣ	16.00	ΠΑΤΜΟ-ΛΕΡΟ-ΚΑΛΥΜΝΟ-ΚΩ-ΡΟΔΟ
27001	ΚΥΡ	-	-	-
28.01	ΔΕΥ	ΔΙΑΓΟΡΑΣ	19.00	ΚΩ-ΡΟΔΟ
29.01	ΤΡΙ	ΠΑΤΜΟΣ	16.00	ΠΑΤΜΟ-ΛΕΡΟ-ΚΑΛΥΜΝΟ-ΚΩ-ΤΗΛΟ-ΣΥΜΗ-ΡΟΔΟ
30.01	ΤΕΤ	ΔΙΑΓΟΡΑΣ	19.00	ΡΟΔΟ
31.01	ΠΕΜ	ΠΑΤΜΟΣ	16.00	ΠΑΤΜΟ-ΛΕΡΟ-ΚΑΛΥΜΝΟ-ΚΩ-ΡΟΔΟ

Δ·Α·Ν·Ε· SEA LINE
ΔΩΔΕΚΑΝΗΣΙΑΚΗ ΑΝΩΝΥΜΗ ΝΑΥΤΙΛΙΑΚΗ ΕΤΑΙΡΙΑ

ΓΡΑΦΕΙΑ ΡΟΔΟΥ: Κρατήσεις-Πληροφορίες: **(0241) 43150 (10 γραμμές)**
Διοικητικές Υπηρεσίες: **(0241) 43110, 43112**, FAX: **(0241) 43120**
ΓΡΑΦΕΙΑ ΠΕΙΡΑΙΑ: Κρατήσεις-Πληροφορίες: **0801-500500, (01) 4529360**
Διοικητικές Υπηρεσίες: **(01) 4529330**, FAX: **(01) 4293493**
e m a i l : d a n e @ o t e n e t . g r

"ASSOS"
ΧΩΜΑΤΟΥΡΓΙΚΗ



ΕΙΔΙΚΑ ΚΟΝΤΕΪΝΕΡ ΓΙΑ ΑΠΟΚΟΜΙΔΗ ΜΠΑΖΩΝ

ΧΟΑΝΕΣ ΜΠΑΖΩΝ ΓΙΑ ΟΙΚΟΔΟΜΕΣ

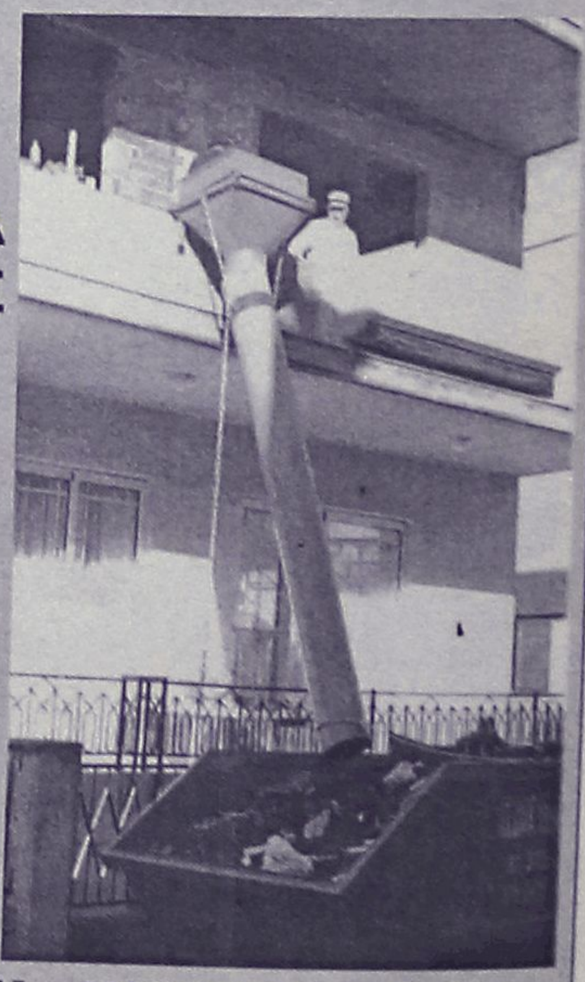

και ακόμα ΦΟΡΤΩΤΑΚΙ ΓΙΑ ΑΜΕΣΗ ΑΠΟΚΟΜΙΔΗ ΜΠΑΖΩΝ

ΠΑΠΑΚΩΝΣΤΑΝΤΙΝΟΥ ΕΜ. - ΜΑΧΛΗΣ ΣΤΑΜ. Ο.Ε.
ΤΗΛ. (02410) 81375-91349, 094.4572380-094.6284523 • FAX: (02410) 81029
16ο χλμ. Ρόδου - Καμείρου, Παραδεισι

Σύμφωνα με τις εκτιμήσεις

Ο πληθωρισμός "χτυπάει" 4% το Φεβρουάριο

Ελπίδες ότι θ' ακολουθήσει μείωση

Η αντιμετώπιση των πληθωριστικών πιέσεων που εμφανίστηκαν στον Δεκέμβριο και τον Ιανουάριο θα μπορούσαν να αντιμετωπιστούν με τον τρόπο που αντιμετωπίστηκαν και οι ... χιονοπτώσεις που τις προκάλεσαν: Περιμένοντας δηλαδή να φτιάξει ο καιρός! Και αυτό μέχρι ενός ορισμένου σημείου είναι γεγονός, διότι όσες εισαγωγές και αν γίνουν, οι τιμές των οπωροκηπευτικών δεν θα επιστρέψουν σε επίπεδα αποδεκτά, αν οι ελληνικοί κάμποι δεν γεμίσουν και πάλι με ζαρζαβατικά...

Το οικονομικό επιτελείο της κυβέρνησης λοιπόν εκτιμά ότι θα τα βγάλει πέρα και με τον καιρό και με τα μαρούλια, αλλά και με το ευρώ, που τελικά έφερε αρκετές ανατιμήσεις, αλλά με μικρότερες επιπτώσεις από τους αρχικούς φόβους. Αυτό όμως που πραγματικά φοβίζει το υπουργείο Οικονομίας είναι οι μισθολογικές διεκδικήσεις που κλιμακώνονται, εξ αιτίας της αύξησης του τιμαρίθμου, αλλά και της ευκολότερης σύγκρισης των μισθών, λόγω ευρώ.

- Η κυβέρνηση εκτιμά ότι οι καλύτερες μέρες για τον ευαίσθητο δείκτη της ελληνικής οικονομίας θα έρθουν από τον Φεβρουάριο και μετά και αναγνωρίζει ότι λόγω έκτακτων συνθηκών, ο τιμάριθμος θα συνεχίσει να αυξάνεται και τον Ιανουάριο. Όπως παραδέχθηκε ο υπουργός Οικονομίας, «στο μέτωπο του πληθωρισμού υπήρξε η άνοδος τον Δεκέμβριο και είναι πιθανή επίσης μια διατήρηση πληθωριστικών πιέσεων τον Ιανουάριο.

Οι πιέσεις όμως αυτές δεν έχουν καμία απολύτως σχέση με την υιοθέτηση του ευρώ, αλλά σχετίζονται με τα ακραία καιρικά φαινόμενα και με ορισμένα θέματα της τιμής του πετρελαίου σε σύγκριση με πέρσι. Το 2002 θα είναι μια χρονιά στη διάρκεια της οποίας θα υποχωρήσει αισθητά ο πληθωρισμός και κατά μέσο όρο θα διαμορφωθεί σε επίπεδα χαμηλότερα, αισθητά χαμηλότερα από τα αντίστοιχα μέσα επίπεδα του 2001...». Σύμφωνα με πληροφορίες τον Ιανουάριο, ο τιμάριθμος δεν αποκλείεται να «σκαρφαλώσει» στα επίπεδα του 3,9%-4%.

Οι εξελίξεις στο θέμα Εθνικής-Alpha επηρέασαν το ΧΑΑ

Το "διαζύγιο" ήταν ο ρυθμιστής

Πτώση του γενικού δείκτη 0,57% σε εβδομαδιαία βάση

Με περιορισμένες απώλειες έκλεισε η χρηματιστηριακή αγορά αυτή την εβδομάδα και με τις εξελίξεις στο θέμα Εθνικής-Alpha να βρίσκονται στιο επίκεντρο του επενδυτικού ενδιαφέροντος.

Η αρχική αβεβαιότητα αναφορικά με την ολοκλήρωση των διαδικασιών της συγχώνευσης δημιούργησε κάποια νευρικότητα στην αγορά, η οποία όμως στη συνέχεια φάνηκε να απεγκλωβίζεται από το «σύνδρομο Εθνικής-Alpha! και να «συμβιβάζεται! με την πεποίθηση των περισσοτέρων ότι η συμφωνία οδηγείται σε διάλυση. Όπως φάνηκε την εβδομάδα αυτή, τα περιθώρια υποχώρησης της μεγάλης πλειοψηφίας των ελληνικών μετοχών είναι εξαιρετικά περιορισμένα και η αγορά βρήκε στήριξη στα επίπεδα των 2.500 μονάδων, στα οποία ολοκληρώνεται και η διόρθωση από την ανοδική πορεία του ΓΔΤ από τις 1.977 προς τις 2.815 μονάδες. Τεχνικά ο Γενικός Δείκτης στην τελευταία συνεδρίαση της εβδομάδος βρήκε στήριξη κοντά στο επίπεδο των 2.540 μονάδων, ενώ αντίσταση παρατηρήθηκε στο επίπεδο που ορίζει ο κινητός μέσος όρος των 22 ημερών κοντά στις 2.580 μονάδες. Μικτό αναμένεται το ξεκίνημα της επόμενης συνεδρίασης, με την αγορά να βρίσκει αντιστάσεις αρχικά στις 2.580 και 2.600 μονάδες και υψηλότερα στις 2.660 μονάδες. Αντίστοιχα στηρίξεις βρίσκονται στις 2.540 και 2.500 μονάδες. Ο δείκτης FTSE ASE 20 πιστοποίησε το ισχυρό βραχυπρόθεσμο πεδίο στήριξής του που εντοπίζεται στην περιοχή των 1.338/1.363 μονάδων. Η τεχνική εικόνα των δεικτών των μετοχών μεσαίας και μικρής κεφαλαιοποίησης (MID CAP 40 και FTSE Small Cap 80) παραμένει πολύ καλή καθώς τα βραχυπρόθεσμα πεδία στήριξης οριοθετούνται σε σαφώς υψηλότερα επίπεδα τιμών. Συγκεκριμένα το βραχυπρόθεσμο πεδίο στήριξης του Δείκτη MID CAP 40 οριοθετείται στις 267,5/269,6 μονάδες, ενώ το μεσοπρόθεσμο πεδίο στήριξής του οριοθετείται στις 250/255,5 μονάδες. Τέλος, το βραχυπρόθεσμο πεδίο στήριξης των μετοχών μικρής κεφαλαιοποίησης FTSE Small Cap 80 εντοπίζεται στην περιοχή των 741/769,6 μονάδων.

ΕΒΔΟΜΑΔΙΑΙΑ ΜΕΤΑΒΟΛΗ ΔΕΚΤΩΝ

	ΚΛΕΙΣΙΜΟ 18/1/02	ΚΛΕΙΣΙΜΟ 11/1/02	Διαφορά(%)
Γενικός	2.559,94	2.574,68	-0,57%
Ftse/Ase 20	1.390,56	1.397,43	-0,49%
Ftse/Ase 40	280,20	281,45	-0,44%
Small Cap 80	815,02	822,89	-0,96%
Τραπεζικός	4.521,08	4.568,20	-1,03%
Ασφαλειών	1.723,54	1.748,93	-1,45%
Επενδύσεων	756,50	768,64	-1,58%
Βιομηχανικός	1.527,20	1.529,57	-0,15%
Κατασκευών	1.252,41	1.250,86	+0,12%
Συμμετοχών	2.518,02	2.500,52	+0,69%
Βασικών Μετάλλων	820,36	816,97	+0,41%
Είδη Λύσεων Πληροφορικής	533,53	539,91	-1,18%
Εκδόσεων Εκτυπώσεων	438,73	442,80	-0,92%
Κλωστοϋφαντουργίας	823,15	831,01	-0,95%
Λιανικού Εμπορίου	789,17	808,36	-2,37%
Μη Μεταλλικών & Τσιμέντων	1.040,93	1.042,51	-0,15%
Πληροφορικής	818,02	827,18	-1,11%
Τηλεπικοινωνιών	1.191,33	1.197,00	-0,47%
Τροφίμων & Ποτών	797,61	794,71	+0,36%
Χονδρικού Εμπορίου	646,92	638,02	+1,39%
Παράλληλη Αγορά	250,26	249,50	+0,30%

Το ΧΑΑ σε αριθμούς αυτή την εβδομάδα

Σε εβδομαδιαία βάση ο Γενικός Δείκτης Τιμών κατέγραψε πτώση 14,74 μονάδων ή σε ποσοστό 0,57%, κλείνοντας στις 2.559,94 μονάδες έναντι 2.574,68 μονάδων της περασμένης Παρασκευής. Ο δείκτης FTSE/ASE 20 έκλεισε την εβδομάδα με πτώση 0,49%, ενώ ο δείκτης FTSE/ASE 40 έκλεισε με υποχώρηση σε ποσοστό 0,44%. Ο δείκτης FTSE/ASE SMALLCAP 80 έκλεισε με εβδομαδιαία πτώση σε ποσοστό 0,96%. Οι επιμέρους δείκτες διαμορφώθηκαν ως εξής: Τραπεζικός: πτώση 1,03%, Τηλεπικοινωνιών: πτώση 0,47%, Ασφαλειών: πτώση 1,45%, Επενδύσεων: πτώση 1,58%, Κατασκευαστικών: άνοδος 0,12%, Βιομηχανιών: πτώση 0,15%, Συμμετοχών: άνοδος 0,69%, Βασικών μετάλλων: άνοδος 0,41%, Μη μεταλλικών Ορυκτών: πτώση 0,15%, Εκδόσεων-εκτυπώσεων: πτώση 0,92%, Κλωστοϋφαντουργίας: πτώση 0,95%, Λιανικού Εμπορίου: πτώση 2,37%, Πληροφορικής: πτώση 1,11%, Λύσεων πληροφορικής: πτώση 1,11%, Χονδρικού Εμπορίου: άνοδος 1,39%, Τροφίμων & Ποτών: άνοδος 0,36%, Παράλληλη Αγορά: άνοδος 0,3%. Ο συνολικός όγκος συναλλαγών την εβδομάδα αυτή ανήλθε στα 608,29 εκατ. ευρώ, ενώ η μέση αξία συναλλαγών διαμορφώθηκε στα 121,658 εκατ. ευρώ, έναντι 94,166 εκατ. ευρώ της περασμένης εβδομάδος.



ΑΣΦΑΛΙΣΤΙΚΕΣ ΚΑΛΥΨΕΙΣ ΖΩΗΣ & ΥΓΕΙΑΣ
ΣΥΝΤΑΞΙΟΔΟΤΙΚΗ ΕΞΑΣΦΑΛΙΣΗ



Τι προσδοκίες έχετε στη ζωή σας;

Οι προσδοκίες για τη ζωή και το μέλλον σας είναι σύνθετες.
Στην ALICO AIG Life έχουμε δημιουργήσει παράδοση
με την ικανότητά μας να αναλύουμε τις ασφαλιστικές σας ανάγκες
και να τις καλύπτουμε αξιόπιστα.
Με βάση τη διεθνή τεχνογνωσία και την τεράστια ελληνική εμπειρία μας,
προδιαγράφουμε τον κόσμο σιγουριάς της «αυριανής ημέρας»
για σας και για την οικογένειά σας.

Επικοινωνήστε με ένα Ασφαλιστικό Σύμβουλο της ALICO AIG Life.
Θα απαντήσει με τον ιδανικό τρόπο στις προσδοκίες σας!

ΚΟΡΥΦΑΙΑ ΑΣΦΑΛΙΣΤΙΚΗ ΔΥΝΑΜΗ ΣΤΟΝ ΚΟΣΜΟ
No 1 ΔΙΕΘΝΗΣ ΑΣΦΑΛΙΣΤΙΚΗ ΕΤΑΙΡΙΑ ΖΩΗΣ ΣΤΗΝ ΕΛΛΑΔΑ

ALICO AIG Life
Η ΑΣΦΑΛΕΙΑ ΤΗΣ ΖΩΗΣ ΣΑΣ

ΓΡΑΦΕΙΟ ΡΟΔΟΥ: Ερυθρού Σταυρού 2 • Τηλ: (0241) 26.722

safe
Security Access Fire Equipments

ΗΛΕΚΤΡΟΛΟΓΙΚΟ ΥΛΙΚΟ
ΕΦΑΡΜΟΓΕΣ ΑΥΤΟΜΑΤΙΣΜΩΝ BUS

ΣΥΣΤΗΜΑΤΑ ΠΥΡΑΣΦΑΛΕΙΑΣ
ΠΥΡΑΝΙΧΝΕΥΣΗ - ΚΑΤΑΣΒΕΣΕΙΣ
ΠΥΡΟΣΒΕΣΤΙΚΟ ΥΛΙΚΟ ΚΑΙ ΕΦΑΡΜΟΓΕΣ

ΠΥΡΑΝΤΟΧΕΣ ΠΟΡΤΕΣ
ΜΕΤΑΛΙΚΕΣ - ΞΥΛΙΝΕΣ
ΘΩΡΑΚΙΣΜΕΝΕΣ - ΥΑΛΟΠΙΝΑΚΑ

ΣΥΣΤΗΜΑΤΑ ΠΑΡΑΚΟΛΟΥΘΗΣΗΣ
ΚΛΕΙΣΤΟ ΚΥΚΛΩΜΑ ΤΗΛΕΟΡΑΣΗΣ
ΠΟΛΥΠΛΕΞΙΑ - ΚΑΤΑΓΡΑΦΗ HARD DISC
ΤΗΛΕΜΕΤΑΔΟΣΗ ΕΙΚΟΝΑΣ

ΣΥΣΤΗΜΑΤΑ ΑΣΦΑΛΕΙΑΣ
ΣΥΝΑΓΕΡΜΟΙ
ΕΛΕΓΧΟΣ ΠΡΟΣΒΑΣΗΣ (ACCESS)
ΑΝΤΙΚΛΕΠΤΙΚΕΣ ΜΠΑΡΕΣ

ΑΥΤΟΜΑΤΕΣ ΠΟΡΤΕΣ
ΓΚΑΡΑΖΟΠΟΡΤΕΣ
ΜΗΧΑΝΙΣΜΟΙ ΣΥΡΟΜΕΝΩΝ - ΑΝΟΙΓΟΜΕΝΩΝ ΠΟΡΤΩΝ
ΜΠΑΡΕΣ - ΤΗΛΕΧΕΙΡΙΣΜΟΙ

ΧΡΗΜΑΤΟΚΙΒΩΤΙΑ
ΟΙΚΙΑΣ - ΧΡΥΣΟΧΟΕΙΩΝ
ΘΥΡΙΔΕΣ ΞΕΝΟΔΟΧΕΙΩΝ

S.A.F.E. - Δ. ΚΑΨΑΣΚΗΣ & ΣΙΑ Ο.Ε.
ΦΙΛ. ΕΝΩΣΗΣ ΔΩΔ/ΣΙΩΝ 15 & ΑΝΑΣΤΑΣΙΑΔΗ
85100 ΡΟΔΟΣ
ΤΗΛ: 70321 - 70322 , FAX: 70326
E-MAIL : SAFE_RHODES @ YAHOO.GR

Θα παραστούν στο 1ο Παγκόσμιο Συνέδριο της Οργάνωσης "Γυναίκες Χωρίς Σύνορα"

Υψηλές προσκεκλημένες τον Απρίλιο στη Ρόδο

Μεταξύ άλλων θα έρθουν: η βασίλισσα της Ιορδανίας, οι σύζυγοι των προέδρων του Περού και του Λιβάνου, η κόρη του εμίρη του Κουβέιτ, η πριγκίπισσα του Μαρόκου κ.ά.

• Εκδήλωση το Σάββατο με ομιλητή το χειρουργό Θ. Ρόζενμπεργκ



Τόπος διεθνούς ακτινοβολίας θα αποτελέσει τον Απρίλιο, το νησί της Ρόδου, κατά τη διεξαγωγή του Πρώτου Παγκόσμιου Συνεδρίου της Οργάνωσης "Γυναίκες Χωρίς Σύνορα".

Ως γνωστόν η οργάνωση δημιουργήθηκε στα τέλη Νοεμβρίου στη Ρόδο, με πρωτοβουλία της γνωστής Ροδίτισσας Χρυσούλας Καϊλλή για να προωθήσει και να καλλιεργήσει το σύγχρονο ανθρωπισμό, και την πανανθρώπινη ειρήνη καθώς και την παροχή ανθρώπινης βοήθειας σε κοινωνικές ομάδες που την έχουν ανάγκη.

ΤΟ ΣΥΝΕΔΡΙΟ

Το συνέδριο θα πραγματοποιηθεί το διάστημα από **14 έως 18 του Απρίλη** σε πολυτελές ξενοδοχείο της δυτικής πλευράς, με τη συμμετοχή περίπου **150 γυναικείων προσωπικοτήτων από όλο τον κόσμο.**

Σύμφωνα με όσα έγιναν γνωστά, οι διοργανωτές ετοιμάζονται πυρετωδώς για την διεξαγωγή του, καθώς τα μέτρα ασφαλείας θα είναι δρακόντεια.

Βάσει των στοιχείων που συγκέντρωσε η "Ρ" στο συνέδριο θα παραστούν μεταξύ άλλων οι: σύζυγος του προέδρου του Λιβάνου **Fadia Al Othawan Al Assaad**, η υπουργός της Αλγερίας **Noyriah Hafsi**, και η βουλευτής **Zahra Gihaza**, η πριγκίπισσα του Μαρόκου **Lalla Fatima Zohra**, η βασίλισσα της Ιορδανίας **Rania Al Abdallah**, η κόρη του εμίρη του Κουβέιτ **G. Al Othman**, η σύζυγος του προέδρου του Περού, η πρόεδρος των γυναικών της Παλαιστίνης **Ableh Abu Albeh**, η υπεύθυνη της Συριακής οργάνωσης για τα κακοποιημένα παιδιά Fatmeh Tayeb, η Ισπανίδα βουλευτής Μίλα Ράμος, η υπουργός Παιδείας της Τυνησίας **Saida Malk**, η πρόεδρος της Κυπριακής Οργάνωσης "Ισα δικαιώματα - ίσες ευθύνες" **Σοφία Γεωργαλλά**, οι γυναικείες προσωπικότητες από την Τρουρκία όπως η **Ceylan Orhan**, τη Γαλλία όπως η **Ζακλίν Μπωβιέ**, και **Micheline Bayss** κ.ά.

Επίσης προσκλήθηκαν γυναικείες προσωπικότητες από τη Γερμανία, την Ελβετία, τη Σκανδιναβία, τη Γιουγκοσλαβία και την Αυστρία, την Ουγγαρία, τη Ρουμανία, τη Μάλτα, τη Μόσχα, τη Σαουδική Αραβία, τις ΗΠΑ, τον Καναδά, την Αργεντινή, τη Βραζιλία, την Αίγυπτο και την Πορτογαλία τα ονόματα των οποίων θα οριστικοποιηθούν το αμέσως προσεχές διάστημα.

Φυσικά ανάμεσα στις προσκεκλημένες θα είναι αρκετές προσωπικότητες από την Ελλάδα. Μεταξύ αυτών, η **Μαριάννα Βαρδινογιάννη**, η **Νανά Μούσχουρη**, η κόρη του πρώην προέδρου της Ν.Δ. **Κ. Μητσοτάκη** ως εκπρόσωπος της οργάνωσης που ασχολείται με τη στήριξη των παιδιών κ.ά. Επίσης θα παραστούν και τρία μέλη της **CARITAS** της μεγαλύτερης φιλανθρωπικής οργάνωσης της Ιταλίας καθώς και εκπρόσωποι των "Γιατρών του κόσμου".

Ο ΣΚΟΠΟΣ

Το συνέδριο, όπως δήλωσε στη "Ρ" η πρόεδρος της οργάνωσης, "Γυναίκες χωρίς σύνορα" **Χρυσούλα Καϊλλή,** έχει ως σκοπό, να προβάλει τη Ρόδο σε όλο τον κόσμο και φυσικά να συμβάλει στην προσφορά προς το συνάνθρωπο και κυρίως στα παιδιά. Μάλιστα, φαίνεται ότι τόσο μεγάλη απήχηση γνωρίζει η οργάνωση που συνεχώς νέες γυναίκες ζητούν να γραφούν ως μέλη, Όμως το έργο της ξεπερνά τα σύνορα της χωρας μας και βρίσκει απήχηση και αλλού. Αξίζει να τονιστεί ότι, η υπουργός Παιδείας της **Τυνησίας** ζήτησε από τα μέλη του δ.σ, να πραγματοποιηθεί το δεύτερο παγκόσμιο συνέδριο στην **Τυνησία** το πρωτο δεκαήμερο του **Αυγούστου.**

Η ΕΚΔΗΛΩΣΗ

Θα πρέπει επίσης να σημειωθεί ότι, το ερχόμενο Σάββατο στις 6 το απόγευμα οι **"Γυναίκες χωρίς Σύνορα"** διοργανώνουν εκδήλωση στην οποία προσκεκλημένος ομιλητής θα είναι ο χειρουργός, επίκουρος καθηγητής του Πανεπιστημίου Αθηνών **Θεόφιλος Ρόζενμπεργκ**, γνωστός στην κοινωνία της Ρόδου.

Ο κ. **Ρόζενμπεργκ**, ιδρυτής των "Γιατρών του Κόσμου" θα μιλήσει για το έργο της οργάνωσης εκπροσωπώντας την πρόεδρο **Ηρώ Βαλσάμη**. Τα μέλη της οργάνωσης "Γυναίκες χωρίς Σύνορα", θα κόψουν την βασιλόπιτά τους και θα παραδώσουν στον κ. **Ρόζενμπεργκ,** μια επιταγή με ένα συμβολικό ποσό για το έργο των γιατρών.

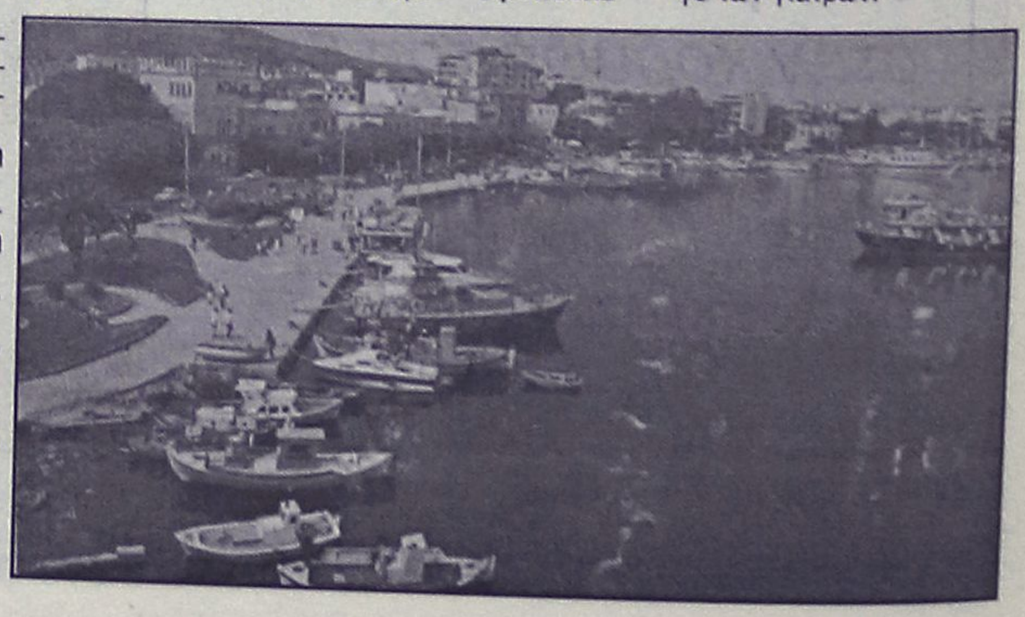

ΑΘΛΗΤΙΚΗ ΡΟΔΙΑΚΗ

ΚΥΡΙΑΚΗ
20 ΙΑΝΟΥΑΡΙΟΥ 2002

ΞΕΚΑΘΑΡΙΣΜΑ



Αποφασισμένη η Ρόδος να κόψει το δικαίωμα στην Χαλκίδα να βλέπει ψηλά, με όπλο τον κόσμο της.

ΣΕΛ. 31

ΝΤΕΡΜΠΙ ΜΕ ΧΡΩΜΑ

Ο Κολοσσός υποδέχεται στις 6 μ.μ. τον Ιάλυσο με μοναδικό στόχο τη νίκη για να διατηρηθεί στην κορυφή του βαθμολογικού πίνακα. Προβλήματα για τον Διάνα οι Αβεκλούριος, Παπακώστας

ΣΕΛ. 34



ΤΟΠΙΚΟ ΠΟΔΟΣΦΑΙΡΟ - Πωλήσεις Ακινήτων Κ. Διακογεωργίου

Δύσκολη αποστολή της Κω

Δύο διεκδικητές του τίτλου της Α' κατηγορίας, αγωνίζονται σήμερα. Ο πρωτοπόρος Φοίβος υποδέχεται τον ελλιιπή Καλυμνιακό, ενώ η Κως στις 12.30 έχει δύσκολη αποστολή στη Λέρο με την ΑΕΛ.

Τα τρία παιχνίδια που συμπληρώνουν την 16η αγωνιστική του πρωταθλήματος είναι:

• **Κρεμαστή (11.30):** Φοίβος-Καλυμνιακός
Διαιτησία: *Τσαούσης-Ταράλης-Παπαδόπουλος*
Παρατηρητής: *Σάββενας*
Παρ. διατησίας: *Αργυρίου*



Πολλά στηρίζει σήμερα ο Φοίβος στη τριπλέτα Γιαννικάκη, Πολιά, Κάβουρα

• **Λέρος (12.30):** ΑΕΛ-ΑΕ Κως
Διαιτησία: *Ζανεττίδης-Βασιλείου-Κατταβενός*
Παρατηρητής: Καρπαθάκης
Παρ. διαιτησίας: *Καστής.*

ΕΝΑ ΤΟΥ ΕΦΗΒΙΚΟΥ

Για το εφηβικό πρωτάθλημα γίνεται σήμερα μόνο ένα παιχνίδι. Συγκεκριμένα:

• **Καρακόνερο (11.00):** Ρόδος-Ηρακλής Μ. **(Γκιούντιτσε)**

Παιδικό πρωτάθλημα

Τα σημερινά παιχνίδια της 9ης αγωνιστικής:

Α' ΟΜΙΛΟΣ

• **Αγ. Απόστολοι (15.00):** Ευαγόρας-Ορφέας *(Γκιούντιτσε)*
• **Ρόδος-Νήσος Ρ.** (Απεβλήθη η Νήσος Ρ.)

Β' ΟΜΙΛΟΣ

ΑΥΡΙΟ

• **Παστίδα (13.00):** Αστέρας Π.-Ευκλής *(Καραχανής)*
• **Λυκ. Ιαλυσού (13.15):** Ηλιος-Ιάλυσος '97 *(Κετσές)*
• **Εμπωνα (15.00):** Αναγέννηση Εμπ.-Κλεάνθης *(Σεβδαλάκης)*

Γ' ΚΑΤΗΓΟΡΙΑ

Για το πρωτάθλημα της Α' κατηγορίας γίνονται σήμερα οι εξής συναντήσεις:

Α' ΟΜΙΛΟΣ

• **Αρχάγγελος (11.00):** Αρχάγγελος-Ασπίδα Σ.
Διαιτησία: *Ορφανός-Μοντιάδης-Διαμαντέας*
Παρατηρητής: *Δημητράς*
• **Λυκ. Ιαλυσού (11.00):** Ηλιος-Πετρώνας
Διαιτησία: *Γιοβάνι-Κατσιδώνης Ε.-Ζανεττής*
Παρατηρητής: *Ντελάκης*
• **Σύμη (12.00):** Σύμη-ΟΦ Ιστρίου
Διαιτησία: *Μοσχούς-Χ"πέτρος-Γυφτόπουλος*
Παρατηρητής: *Γιανναράκης*
• **Ασκληπειό (14.45):** Ασκληπειό-Διαγόρας
Διαιτησία: *Συμιακός-Σταυριανός-Κόκκινος*
Παρατηρητής: *Χουρδάς*
• **Κάλαθος (14.45):** Ταξιάρχης-Αναγέννηση Ρ.
Διαιτησία: *Διαμαντέας-Ορφανός-Μοντιάδης*
Παρατηρητής: *Σταυριανός*
• **Θεολόγος (14.45):** Δαμάγητος-Ερμής
Διαιτησία: *Κατσιδώνης Π.-Μίχας-Σιδηρόπουλος Α.*
Παρατηρητής: *Καλοής*

Β' ΟΜΙΛΟΣ (11η αγωνιστική)

• **Δαματριά (14.45):** Δήμητρα-Δωριέας
Διαιτησία: *Γιαννούλης-Τσαούσης-Ταράλης*
Παρατηρητής: *Σταματίου*
• **Παστίδα (15.00):** Αστέρας Π.-Ευκλής
Διαιτησία: *Π"δόπουλος-Ζανεττής-Καραχανής*
Παρατηρητής: *Καλλιστής*
• **Λυκ. Ιαλυσού (15.00):** Ιάλυσος '97-Ηρακλής Λ.
Διαιτησία: *Κατσιδώνης Ε.-Γιοβάνι-Μηνάς*
Παρατηρητής: *Κασέρης*
Ρεπό ο Ατρόμητος

Γ' ΟΜΙΛΟΣ (5η ΑΓΩΝΙΣΤΙΚΗ)

• **Λειψοί (12.30):** Λειψοί-Βαθύ
Διαιτησία: *Πλάτσης-Κάκκιας-Αλαχιώτης*
Παρατηρητής: *Σπύρου*

ΑΥΡΙΟ (εξ αναβολής)

• **Νίσυρος (14.30):** Πολυβώτης-Δόξα Λ.
Διαιτησία: *Ξιάρχος-Βασιλείου-Φεσσάρας*
Παρατηρητής: *Φιλίππου*

Χωρίς νικητή

✔ *Έληξε η συνάντηση Ποσειδώνα-Ξάνθου*

ΚΟΣΚΙΝΟΥ
Ισόπαλοι 1-1 αναδείχθηκαν Ποσειδώνας Καρπάθου, και Ξάνθος Πάτμου στη νυχτερινή συνάντηση της Β' κατηγορίας.
Οι γηπεδούχοι προηγήθηκαν νωρίς στο σκορ (3'), με απευθείας χτύπημα κόρνερ του **Μάνου.**
Όμως στο 25' ο **Ξάνθος** ισοφάρισε και διαμόρφωσε το τελικό σκορ. Ο **Γρύλλης** εκτέλεσε φάουλ, ο **Οικονόμου** απέκρουσε προσωρινά και ο **Καμπόσος** με πλασέ την έστειλε στα δίχτυα, 1-1.

ΟΙ ΟΜΑΔΕΣ

ΠΟΣΕΙΔΩΝ ΚΑΡ.: *Οικονόμος, Ορφανός, Φουντής Μιχ. Φουντής Μ., Καραμηνάς, Χατζημανώλης, Παπάς (65' Βασίλας), Χατζαντώνης (44 λ.τ. Καουκάκης), Μενεάκης, Πανάρετος, Μάνος (75' Σακελλάκης).*

ΞΑΝΘΟΣ: *Κοκώνης, Αντωνόπουλος, Τσαμπαλάκης Ι., Τραυλός, Μαραβέλιας (80' Σουλαντίκας), Τζάμαλης, Πούλος Β. (70' Σταματέλος Στ.), Καμπόσος (55' Καμίτσης), Γρύλλης, Τσαμπαλάκης Ν., Κάβουρας.*

ΟΙ ΣΗΜΕΡΙΝΟΙ

Σήμερα ξεχωρίζει το ντέρμπι κορυφής Κλεόβουλος-Δόξα Κ.
Οι τρεις αγώνες που διεξάγονται είναι:

• **Λίνδος (11.00):** Κλεόβουλος-Δόξα Κ.
Διαιτησία: *Φραγκίνης-Σταυριανός-Κόκκινος*
Παρατηρητής: *Νικολουδάκης*
Παρ. διαιτησίας: *Καψάσκης*
• **Μάσσαρι (11.00):** Αστέρας Μ.-Ποσειδών Καρπ.
Διαιτησία: *Σάββενας-Λάμπρου-Συμιακός*
Παρατηρητής: *Παυλούς*
Παρ. διαιτησίας: *Κόντζος*
• **Αγ. Απόστολοι (11.30):** Ζευς-Πυλί
Διαιτησία: *Χάλαντας-Γιαννούλης-Φουκάρας*
Παρατηρητής: *Κυπραίος Θ.*
Παρ. διαιτησίας: *Καραμαρίας*





ΣΤΑΤΙΣΤΙΚΑ



Στα μισά του ...δρόμου

Ολοκηρώθηκε τυπικά ο α' κύκλος των αγώνων της α' κατηγορίας Δωδεκανήσου, ενώ απομένει σε εκκρεμότητα ένα αναβληθέν παιχνίδι.

Είναι πλέον ξεκάθαρο ότι στο κυνήγι των δύο προνομιούχων θέσεων της ανόδου είναι τέσσερις ομάδες που μάχονται με ίσες πιθανότητες και ίσως οι μεταξύ τους αναμετρήσεις ξεκαθαρίσουν οριστικά τα πράγματα.

Ο Φοίβος που εξασφάλισε τον "άτυπο" τίτλο του πρωταθλητή χειμώνα, μαζί με την ΑΕ Κω οι μόνες που εκμεταλλεύτηκαν απόλυτα τον παράγοντα έδρα και ο Διαγόρας είναι ο μόνος που δεν γνώρισε την πίκρα της εκτός έδρας ήττας.

Ο Διγενής με την σειρά του ήταν αυτός που σαν γηπεδούχος κράτησε το "μηδέν" στο παθητικό των τερμάτων του.

Ετσι, λοιπόν, κατά σειρά, τα ντέρμπι που θα προσελκύσουν το ενδιαφέρον του φίλαθλου κόσμου στον β' γύρο είναι τα εξής:

Διγενής - Φοίβος (17η αγ.)
Α.Ε. Κως - Διαγόρας (21η)
Φοίβος - Διαγόρας (23η)
Α.Ε. Κως - Φοίβος (24η)
Διαγόρας - Διγενής (29η)
Διγενής - Α.Ε. Κως (30ή)

Η "ΟΥΡΑ"

Αυτή τη στιγμή έτσι όπως είναι η κατάσταση στην ουρά του βαθμολογικού πίνακα σοβαρή υποψηφιότητα για υποβιβασμό θέτουν οι Ανταγόρας, Ορφέας, Αγ. Γεώργιος, Θύελλα με "αουτσάιντερ" τον Ευαγόρα.

Για τις τρεις τελευταίες θέσεις που οδηγούν στην β', στην συνέχεια της διοργάνωσης, αναμένεται να γίνουν συγκλονιστικά παιχνίδια, όχι μόνο στις μεταξύ τους "κόντρες", αλλά και με ομάδες που δεν έχουν βαθμολογικούς στόχους.

Μειονεκτήματα των Ευαγόρα και Θύελλας είναι οι εκτός έδρας αδυναμίες τους (ο πρώτος μάλιστα δεν έχει πάρει ούτε βαθμό). Αντίθετα το συγκρότημα της Μαλώνας μέσα στο σπίτι του μας συνηθίζει να κάνει πολλές "γκέλες". Ο Ορφέας δείχνει σημάδια "αποσυντονισμού". Πρόσφατο παράδειγμα ο αγώνας του στην Κάλυμνο στον οποίο κατέβηκε να αγωνισθεί έχοντας στην σύνθεσή του μόλις 9 (!) παίκτες.

Ο Ανταγόρας αν και τελευταία κάτι πάει να φτιάξει στην ψυχολογία του, πιστεύοντας ότι στην συνέχεια θα ανεβάσει την αγωνιστική του απόδοση.

ΟΙ ΑΔΙΑΦΟΡΟΙ

Αναγέννηση, Ηρακλής, Βάτι (οι σίγουροι), και Α.Ε. Λέρου, ΑΕΡΑ, Καλυμνιακός (λόγω ισχυρής έδρας), Κλεάνθης (κατά δεύτερο λόγο) όπως φαίνεται τουλάχιστον σήμερα, θα παίξουν ρόλο "συντονιστών" όταν αγωνίζονται με αντιπάλους που θέλουν βαθμούς για δικό της λόγο η κάθε μία.

Η ΓΕΝΙΚΗ ΕΙΚΟΝΑ

Σε σύνολο 119 αγώνων που διεξήχθησαν (οι δύο στα "χαρτιά"), οι γηπεδούχοι έχουν το μερίδιο στις νίκες που αγγίζει το 56%.

Οι φιλοξενούμενοι έχουν το 29% και το υπόλοιπο 15% δεν ανέδειξε νικητή.

✓ Ο μέσος όρος των τερμάτων ανά αγώνα είναι 3,28%.

Οι γηπεδούχοι έχουν το 63%.

✓ Επτά ομάδες αποφεύγουν το σημείο του "Χ". Οι Φοίβος, Διγενής, Α.Ε. Κως, Αναγέννηση, Κλεάνθης, Αγ. Γεώργιος, Ορφέας, έχουν μόλις από μία ισοπαλία.

Ομάδα ισοπαλιών το Βάτι με έξι "Χ".

✓ Καλύτερη επιθετική γραμμή αυτή του Διαγόρα με μέσο όρο ένα γκολ κάθε 29 λεπτά.

✓ Καλύτερη αμυντικά αυτή του Διγενή να βλέπει κατά μ.ο. την μπάλα στα δίχτυα του μία φορά κάθε 225 λεπτά.

✓ Η πιο στείρα επίθεση του πρωταθλήματος ανήκει στην Θύελλα μ' ένα γκολ κάθε 123 λεπτά και η πιο ευάλωτη άμυνα αυτή του Ευαγόρα με μ.ο. ένα κάθε 29 λεπτά.

✓ Ο αριθμός των παικτών που χρησιμοποιήθηκε είναι ακριβώς 372, με τον Ορφέα να έχει τις περισσότερες συμμετοχές (30).

ΟΙ ΣΥΝΕΠΕΙΣ

Οκτώ παίκτες δεν έχασαν ούτε λεπτό από τις υποχρεώσεις των ομάδων τους. Αυτοί είναι οι **Λουλουδιάς, Χαλκίδης, Σπαθάρας, Σταματίου, Δημ. Κάβουρας, Λελέκας, Βασ. Παπαϊωάννου, Αγκάς.**

ΟΙ ΤΕΡΜΑΤΟΦΥΛΑΚΕΣ

Οι δύο γκολκήπερ του Διγενή **Καντιμοίρης και Σαρδέλης** είναι αυτοί που δέχονται τα λιγότερα γκολ βάσει των συμμετοχών τους.

Κατά μέσο όρο ο πρώτος βλέπει την μπάλα στα δίχτυα του μία φορά κάθε 630 λεπτά και ο δεύτερος κάθε 144.

Τους ακολουθούν οι **Σκυλάς** (Διαγόρα) με μ.ο. ένα κάθε "ενάμιση" παιχνίδι και οι **Σπαθάρας** (Κ.), **Σταματίου** (Φοίβου) με ένα κάθε 96 λεπτά.

ΤΑ "ΧΡΥΣΑ" ΠΑΙΔΙΑ

Μόνο πέντε έφθασαν σε διψήφιο αριθμό τερμάτων.

Απ' αυτούς βάσει των συμμετοχών τους ο **Πολυδεύκης Γεωργαλλής** δεν είναι μόνο ο τοπ σκόρερ, αλλά και ο ευστοχότερος, αφού σκοράρει κάθε 64 λεπτά.

Αναλυτικά ο σχετικός πίνακας έχει ως εξής:

	ΓΚΟΛ	ΛΕΠΤΑ	Μ.Ο.
1. **Γεωργαλής**	14	901	64
2. **Αγγελόπουλος**	13	1220	94
-. **Μ. Μόσχου**	13	131	101
4. **Θ. Βαθλάς**	11	990	90
-. **Ξύπας**	11	1068	97

ΠΕΝΑΛΤΙ

Σαράντα τέσσερις φορές η μπάλα στήθηκε στην βούλα από τα 11 βήματα. Τα περισσότερα πέναλτι κέρδισε ο Αγ. Γεώργιος (6), ενώ οι δύο ομάδες της πόλης μας Ορφέας και Ευαγόρας δεν αξιώθηκαν να μπουν σ' αυτή τη διαδικασία. Αξιοσημείωτο ότι οι Ανταγόρας, Κλεάνθης και Βάτι κέρδισαν από ένα, αλλά κανένα απ' αυτά δεν αξιοποίησαν!...

Ο ευστοχότερος στην εκτέλεση της εσχάτης των ποινών ήταν ο **Θεόφιλος Βαθλάς** του Καλυμνιακού, που είχε τέσσερα στα τέσσερα.

ΡΑΣΗΤ ΜΑΡΑΣΛΗΣ

Νέο κάλεσμα των Μικτών

Για αύριο Δευτέρα έχει κλεισθεί το επόμενο ραντεβού μεταξύ των ενωσιακών προπονητών και των ποδοσφαιριστών των μικτών ομάδων για προπόνηση. Εχουμε:

ΠΑΙΔΕΣ, ώρα 14.30

Καρίκης Παναγιώτης-Γκάϊδας Δημήτρης (Κλεάνθης), Νικολός Στέργος (Απόλλων Καλυθιών), Πλάτσης Στέργος-Τσαγκαράκης (Απόλλων Απολ.), Πιζήμολας Στέργος (ΠΑΣ Ασκληπειού), Αθανασίου Παντελής, Τσοπανάκης Λουκάς (ΠΑΟ Διαγόρας), Παστρικός Χάρης, Αγγελάκης Γιώργος, Καλημέρης Κων/νος, Αναστασάκης Αντ., Καρπαθάκης Φαν., (Διαγόρας Βατ.), Κασσανής, Αρκούλης Χρήστος (Αστέρας Παστ.), Πετρίδενας Σαβ., Τσαλώλης Νίκος, Αγγελόπουλος Παν. (Ηρακλής Μαρ.), Κότσος Γιώργος, Κοσμάς Στέργος (Ν. Ρόδος), Κατσιδώνης Μιχ., Καππάκας Αντώνης, Μπακίρης Μιχάλης (ΑΕΡΑ), Τριπολίτης Ελευθ. (Ζευς), Πεταυράκης Μιχ. (Ασπίδα Σαλάκου), Χατζηνικόλας Κων. (Αρης Αρχ.), Παπαοικονόμου Δημ. (Πετρώνας), Χατζημανώλης (Ποσειδώνας Καρπ.).

ΝΕΟΙ, ώρα 15.30

Νικολός Νίκος (Ερμής Καλ.), Καραγιάννης Δημ. (Αγ. Γεώργιος), Πέρος Κυριάκος (Αστέρας Μασ.), Βαρκάδος Νίκος, Διακοναστάσης Σάββας, Φρατζής Νίκος, Παναγιώτου Β. (Ευαγόρας), Χωρίτη Χρ. (Διαγόρας Βατίου), Κεφαλάς (Ν. Ρόδος), Μάχλης Μιχ. (Διγενής), Λιάνη Γκίκας, Μαυρής Μηνάς, Καρτάλης, Πατρός (ΓΑΣ Ιάλυσος), Μακρηδημήτρης Διον., Μαθιός Παν., Πλακεντής Γ. (Α.Σ. Ρόδος), Αρφαράς Νίκος, Μήτρου Νεκτ., Καρύδης Λάμπρος, Φλεβάρης Μιχ. (Φοίβος), Μαριάς Κυριάκος (Δόξα Ψίνθου), Παπαδημήτρης Μανώλης (Ηρακλής Μαριτσών), Αμπελάς Σταμάτης, Φράγκος Νίκος (ΠΑΟ Διαγόρας), Διακίδης Γιώργος (ΑΕΡΑ), Μιχαλάκης Χρ. (Απόλλων Απολ.), Μοσχού (Πολύστρατος), Φυλακούρης (Α.Ε.Λ.), Γλυκοκάλαμος (Καλυμνιακός), Σαλονικιός (Ζευς), Κεφαλιανός (Ασκληπειός Κω).

TRAVEL EMMANUEL

ΘΕΛΕΤΕ ΟΙ ΔΙΑΚΟΠΕΣ ΣΑΣ ΝΑ ΣΥΝΔΥΑΣΘΟΥΝ ΦΘΗΝΑ ΚΑΙ ΠΟΙΟΤΙΚΑ:

EMMANUEL TRAVEL

ΘΕΛΕΤΕ ΝΑ ΤΑΞΙΔΕΨΕΤΕ ΜΕ ΑΣΦΑΛΕΙΑ ΚΑΙ ΦΘΗΝΑ...

EMMANUEL TRAVEL

ΕΙΜΑΣΤΕ ΠΑΝΤΑ ΣΤΗΝ ΔΙΑΘΕΣΗ ΣΑΣ ΓΙΑ ΤΗΝ ΚΑΛΥΤΕΡΗ ΕΞΥΠΗΡΕΤΗΣΗ ΣΑΣ.
ΦΘΗΝΕΣ ΤΙΜΕΣ ΓΙΑ ΕΥΡΩΠΗ ΣΕ ΣΥΝΕΡΓΑΣΙΑ ΜΕ ΤΙΣ ΚΑΛΥΤΕΡΕΣ ΑΕΡΟΠΟΡΙΚΕΣ ΤΣΑΡΤΕΡ ΕΤΑΙΡΕΙΕΣ

ΕΙΣΙΤΗΡΙΑ ΠΛΟΙΩΝ 20% ΕΚΠΤΩΣΗ ΓΙΑ ΕΙΣΙΤΗΡΙΑ ΜΕΤ' ΕΠΙΣΤΡΟΦΗΣ

ΕΙΣΙΤΗΡΙΑ ΟΛΥΜΠΙΑΚΗΣ-ΕΙΔΙΚΕΣ ΤΙΜΕΣ ΓΙΑ ΝΕΟΥΣ ΚΑΙ ΥΠΕΡΗΛΙΚΕΣ-ΟΙΚΟΓΕΝΕΙΑΚΕΣ ΠΡΟΣΦΟΡΕΣ

ΚΡΑΤΗΣΕΙΣ ΞΕΝΟΔΟΧΕΙΩΝ
ΕΚΔΟΣΕΙΣ ΔΙΑΒΑΤΗΡΙΩΝ
ΕΚΔΡΟΜΕΣ ΓΙΑ ΟΛΟ ΤΟΝ ΚΟΣΜΟ

ΠΑΝΤΑ ΚΟΝΤΑ ΣΑΣ ΓΙΑ ΤΗΝ ΚΑΛΥΤΕΡΗ ΕΞΥΠΗΡΕΤΗΣΗ ΣΑΣ

ΠΛΗΡΟΦΟΡΙΕΣ
ΤΗΛ: 93630-93625-94385
FAX: 91748
ΙΕΡΟΥ ΛΟΧΟΥ 1 ΙΑΛΥΣΟΣ ΡΟΔΟΣ
ΥΠΕΥΘΥΝΟΣ: ΜΑΝΩΛΗΣ ΜΑΧΑΙΡΑΚΗΣ

PRO-SPORT
UMBRO STORE

UMBRO®
Only Football

ΕΞΟΥΣΙΟΔΟΤΗΜΕΝΟ ΚΑΤΑΣΤΗΜΑ

ΟΛΑ ΤΑ ΑΥΘΕΝΤΙΚΑ ΕΙΔΗ ΡΟΥΧΙΣΜΟΥ ΤΟΥ ΟΛΥΜΠΙΑΚΟΥ

Εθν. Μακαρίου 24 (Στοά Τσουβαλά), τηλ. 23705
Λεωφ. Δημοκρατίας (Παραδείσι), τηλ. 81288

Delta
ΔΙΑΜΑΝΤΕ ΕΡΓΑΛΕΙΑ
ΚΟΦΤΗ ΧΕΙΡΟΣ
6ο χλμ. Ρόδου Λίνδου
Συγκρότημα Μανουσέλη
ΔΙΑΤΡΗΤΙΚΑ

ΔΙΑΜΑΝΤΟΤΡΥΠΟΤΕΧΝΙΚΗ ΡΟΔΟΥ

ΑΔΑΜΑΝΤΟΦΟΡΟΙ ΔΙΣΚΟΙ ΚΟΠΤΗΣ ΓΙΑ ΓΡΑΝΙΤΗ, ΜΑΡΜΑΡΟ ΤΟΥΒΛΟ κ.τ.λ.

ΑΡΜΟΚΟΦΤΕΣ

ΤΡΥΠΑΜΕ
ΚΟΒΟΥΜΕ
ΣΠΑΜΕ

ΧΩΡΙΣ ΣΚΟΝΕΣ
ΡΩΓΜΕΣ
ΜΕΡΕΜΕΤΙΑ

ΠΩΛΗΣΕΙΣ
&
ΕΚΤΕΛΕΣΕΙΣ ΕΡΓΑΣΙΩΝ

Η ΠΟΛΥΧΡΟΝΗ ΜΑΣ ΠΕΙΡΑ ΣΤΟ ΕΞΩΤΕΡΙΚΟ ΜΑΣ ΔΙΝΕΙ ΤΗ ΔΥΝΑΤΟΤΗΤΑ ΝΑ ΒΡΙΣΚΟΥΜΕ ΛΥΣΗ ΕΚΕΙ ΠΟΥ ΟΙ ΑΛΛΟΙ ΣΗΚΩΝΟΥΝ ΤΑ ΧΕΡΙΑ ΨΗΛΑ!

ΤΗΛΕΦΩΝΗΣΤΕ ΜΑΣ
(0241) 69022 - 77986
ΚΙΝΗΤΟ: 0944 380562

ΥΠΕΥΘΥΝΟΣ
Μαρκος Τσεσμετζής

ΣΤΑΣΤΙΚΑ

ΓΚΟΛ ΚΑΙ ΑΡΙΘΜΟΙ

Η αντίστροφη μέτρηση...

Αρχίζει η αντίστροφη μέτρηση στο πρωτάθλημα της Δ' Εθνικής με τη Ρόδο που μάχεται για μια από τις δύο προνομιούχες θέσεις που οδηγούν σε προβιβασμό να υποδέχεται στο Εθνικό στάδιο της πόλης μας την Χαλκίδα που με την σειρά της έχει κρυφές σκέψεις να πετύχει τον ίδιο στόχο.

Μάλιστα είναι η μοναδική ομάδα της διοργάνωσης που δεν έχει γνωρίσει την ήττα εκτός έδρας.

Φέτος στις δύο προηγούμενες επισκέψεις της στο νησί μας, ισάριθμες φορές πήρε την νίκη μάλιστα με το ίδιο σκορ.

ΧΑΛΚΙΔΑΙΟΙ

Συνολικά οι δωδεκανησιακές ομάδες συναντήθηκα 17 φορές (σε δύο διαφορετικές κατηγορίες), έχοντας ένα απολογισμό από **8 νίκες- 2 ισοπαλίες**-7 ήττες (τα γκολ 24-18).

Σαν φιλοξενούμενοι σημειώνουν 4 νίκες- 1 ισοπαλία-4 ήττες (10-10).

Συγκεκριμένα είχαμε (το πρώτο σκορ με γηπεδούχο την Χαλκίδα).

περίοδος 93-92 (Γ')
Ρόδος 1-2, 0-3
Διαγόρας 3-0, 0-1
περίοδος 95-96 (Γ')
Ενωση: 2-4, 1-2
περίοδος 96-97 (Δ')
Φοίβος 6-1, 1-1
Αρης 0-1, 2-1
περίοδος 00-01 (Δ')
Απόλλωνας Κ. 1-0, 2-1
ΑΕ Κως 1-0, 0-1
περίοδος 01-02 (Δ')
Απόλλωνας -, 2-0
Ιάλυσος -, 2-0

ΑΠΟΛΛΩΝΑΣ

Πολύ δύσκολη θα είναι η αποστολή των Καλυθενών στην Κρήτη, όπου θα αντιμετωπίσουν τον πρωτοπόρο της βαθμολογίας Εργοτέλη, ο οποίος αγωνίζεται μέσα στο "σπίτι" του.

Η προϊστορία είναι "καθαρά" υπέρ των Κρητικών κόντρα με τις ομάδες μας. Σε σύνολο 15 αγώνων έχουν γνωρίσει μόνο μία φορά την ήττα, σημειώνοντας 10 νίκες και 4 ισοπαλίες (τα γκολ 27-11) σαν γηπεδούχοι έχουν 5 νίκες-2 ισοπαλίες (16-6)

Αναλυτικά είχαμε:

περίοδος 96-97 (Γ')
Ενωση 4-1, 1-1
Ιάλυσος 1-1, 1-1
περίοδος 97-98 (Γ')
Ιάλυσος 1-0, 0-1
περίοδος 98-99 (Δ)
Ηρακλής Μαρ. 2-1, 4-1
περίοδος 00-01 (Δ')
ΑΕ Κως 5-2, 1-0
Απόλλωνας 1-1, 1-0
περίοδος 01-02 (Δ')
Ρόδος 2-0, -
Απόλλωνας -, 2-1
Ιάλυσος -, 1-0

ΙΑΛΥΣΟΣ

Από εδώ και μετά κάθε παιχνίδι του Ιάλυσου είναι σαν ένας μικρός τελικός αν θέλει να έχει ελπίδες σωτηρίας τον β' γύρο ξεκινάει εντός με τον Ατρόμητο.

Το συγκρότημα του Πειραιά με αντιπάλους τους εκπροσώπους μας μετράει σε 29 ματς 9 νίκες, 6 ισοπαλίες-14 ήττες (τα γκολ 29-47). Μέσα στην έδρα του έχει 8 νίκες-3 ισοπαλίες-3 ήττες (24-13).

περίοδος 90-91 (Δ')
ΑΕ Κως 1-1, 0-2
Απόλλωνας Κ. 4-0, 1-0
Ρόδος 2-0, 0-4
Ιάλυσος 2-2, 0-1
Καλυμνιακός 2-0, 2-2
περίοδος 94-95
Φοίβος 0-2, 1-4
Διγενής 0-0, 0-1
ΑΕ Κως 4-2, 0-3
Ενωση 0-1, 0-6
περίοδος 96-97
Φοίβος 1-2, 0-0
Αρης Αρχ. 3-2, 0-2
περίοδος 00-01
ΑΕ Κως 1-0, 1-1
Απόλλωνας Κ. 2-0, 0-3
περίοδος 01-02
Ιάλυσος -, 0-1,
Ρόδος -, 0-4
Απόλλωνας 2-1, -

ΡΑΣΗΤ ΜΑΡΑΣΛΗΣ



Η Ρόδος είναι η τρίτη ομάδα που αντιμετωπίζει η Χαλκίδα





ενοικιασεις ακινητων & επιχειρησεων

ΕΝΟΙΚΙΑΖΟΝΤΑΙ: α) Εστιατόριο πλήρως εξοπλισμένο στην τουριστική περιοχή της Ιξιάς 160 τ.μ. με 150 τ.μ. αυλή σκεπασμένη. β) Κατάστημα 150 τ.μ. στην Ιξιά κατάλληλο για οποιαδήποτε χρήση. Πληρ. τηλ. 0945805092. ΑΕ43483

ΔΙΑΜΕΡΙΣΜΑ καινούργιο, λουξ κατασκευής με επιπλα ή χωρίς. Πληρ. τηλ. 23815 και 0945886501. ΑΕ43448

ΜΑΓΑΖΙ στο Φαληράκι 100 τ.μ. χωρίς αέρα. Πληρ. τηλ. 097/7772973, 86152, 85936. ΑΕ43469

ΔΙΑΜΕΡΙΣΜΑ 105 τ.μ. επί της οδού Λίνδου 85 ισόγειο. Πληρ. τηλ. 20671. ΑΕ43468

ΚΑΤΟΙΚΙΑ ΔΙΟΡΟΦΗ στην ευρύτερη περιοχή Κρεμαστής 230 τ.μ., 3 υπνοδωματίων, τζάκι, κεντρική θέρμανση και 5 στρέμματα κήπο. Πληρ. τηλ. 31084, 73450, 097/4653627. ΑΕ43467

ΔΙΑΜΕΡΙΣΜΑ 90 τ.μ., ισόγειο επιπλωμένο, κοντά στο Πανεπιστήμιο Αιγαίου. Πληρ. τηλ. 32150, 0944/655253. ΑΕ43466

STUDIO επιπλωμένο στο Ροδίνι. Πληρ. τηλ. 25447. ΑΕ43465

ΔΙΑΜΕΡΙΣΜΑ 2 υπνοδωματίων επί της οδού Εθν. Αντίστασης 65 (πρώην Αννης Μαρίας), α' όροφος. Πληρ. τηλ. 02410-51612. ΑΕ43464

ΓΚΑΡΣΟΝΙΕΡΕΣ 4 ΚΑΙΝΟΥΡΓΙΕΣ ΠΛΗΡΩΣ ΕΞΟΠΛΙΣΜΕΝΕΣ ΚΑΙ ΕΠΙΠΛΩΜΕΝΕΣ (AIR-CONDITION, TV Κ.ΛΠ.). ΠΛΗΡ. ΤΗΛ. 097/4568822, 65858 (ΑΠΟΓΕΥΜΑΤΙΝΑ). ΠΕ43463

STUDIOS, επιπλωμένα στην οδό Αρκαδίου 14-Ψαροπούλα. Πληρ. τηλ. 25710.

ΔΙΑΜΕΡΙΣΜΑ, 3ου ορόφου όπισθεν ξενοδοχείου ΜΠΛΟΥ ΣΚΑΙ, 3 υπνοδωμάτια, σαλοτραπεζαρία, μπάνιο, w.c., κουζίνα, θέρμανση ανεξάρτητη. Πληρ. 63204. ΑΕ43447

ΔΙΑΜΕΡΙΣΜΑ 120 τ.μ., ολοκαίνουργιο επί της οδού Γ. Παπανδρέου. Διαθέτει τρία υπνοδωμάτια, δύο μπάνια, εντοιχιζόμενες ντουλάπες, πόρτες ασφαλείας, χώρο στάθμευσης σε πιλωτή, εωάερο, ευήλιο και με εξαιρετική θέα. Μόνο σοβαρές προτάσεις. Πληρ. τηλ. (0241)77987, (0241)28687 όλες τις ώρες και κινητό 0974500252. ΑΕ43446

ΔΙΑΜΕΡΙΣΜΑΤΑ στο Νιοχώρι, επιπλωμένα με ατομικό WC, ξεχωριστή κουζίνα, μπάνιο σε ήσυχη τοποθεσία. Πληρ. τηλ. 26526 κ. Νίκος. ΑΕ43428

ΕΠΙΠΛΩΜΕΝΑ ΔΙΑΜΕΡΙΣΜΑΤΑ: 1) Δυάρια στην περιοχή Χατζηαγγέλου, όλο τ ο χρόνο, 2) Περιοχή Μητροπόλεως δυάρια, γκαρσονιέρες και studio, έως 30 Ιουνίου 2002. Πληρ. τηλ. 29452. ΑΕ43431

ΔΥΑΡΙ ισόγειο επί της οδού Δημητράκη, κοντά στην Αμαράντειο Σχολή, στο Νιοχώρι της πόλεως Ρόδου. Ενοίκιο 75.000 δρχ. Αποκλείονται αλλοδαποί. Πληρ. τηλ. 01-09812331, 02410-36436, 0946/472476. ΑΕ43430

ΕΠΙΠΛΩΜΕΝΑ ΔΩΜΑΤΙΑ ΕΝΤΟΣ ΞΕΝΟΔΟΧΕΙΟΥ, ΜΕ ΤΟ ΜΗΝΑ. ΠΛΗΡ. ΤΗΛ. 22551-2, 35652. ΠΕ43426

ΚΑΤΑΣΤΗΜΑ 60 Τ.Μ., ΜΕ ΠΑΤΑΡΙ ΣΤΗΝ ΠΛΑΤΕΙΑ ΑΚΑΔΗΜΙΑΣ ΕΠΙ ΤΗΣ ΗΡΩΩΝ ΠΟΛΥΤΕΧΝΕΙΟΥ. ΔΕΚΤΕΣ ΜΟΝΟ ΣΟΒΑΡΕΣ ΠΡΟΤΑΣΕΙΣ. ΠΛΗΡ. ΤΗΛ. 39148, 37207 ΩΡΕΣ ΚΑΤΑΣΤΗΜΑΤΩΝ. ΠΕ43429

ΔΙΑΜΕΡΙΣΜΑ 130 τ.μ. επιπλωμένο πολυτελούς κατασκευής, καινούργιο, σε ασφαλή και ήσυχη πολυκατοικία στο τέρμα Χειμάρας. Αποτελείται από σαλοτραπεζαρία, 3 υπνοδωμάτια, κουζίνα, μπάνιο, WC με αυτονομία στη θέρμανση. Πληρ. τηλ. 35842. ΑΕ43427

ΛΟΥΞ ΔΙΑΜΕΡΙΣΜΑ ενός υπνοδωματίου, πλήρως επιπλωμένα, στην περιοχή Νεοχωρίου (Δημητράκη 58). Πληρ. τηλ. 90805, 0944/346486. ΑΕ43394

ΚΑΤΟΙΚΙΑ 90 τ.μ. στο Παραδείσι, στην Κεντρική Πλατεία, στον α' όροφο, πενταχόθεν ελεύθερο, με θέρμανση, κατάλληλο για κατοικία οικογένειας ή ακόμη και επαγγελματική στέγη. Πληρ. τηλ. 81175. ΑΕ43395

ΙΣΟΓΕΙΟ 70 τ.μ. στην Ιωάν. Καζούλη για γραφείο-ιατρείο-επαγγελματική στέγη. Πληρ. τηλ. 32902. ΑΕ42425

ΜΙΚΡΟ ΔΥΑΡΙ με ηλιακό, στην Ιξιά, για ετήσια μίσθωση. Πληρ. τηλ. 93902. ΑΕ43424

ΔΙΑΜΕΡΙΣΜΑ 2ου ορόφου 100 τ.μ. επί της Θεμ. Σοφούλη 77, στην τιμή των 130.000 δρχ. Πληρ. τηλ. 61093, 38736 απογευματινές ώρες. ΑΕ43391

ΔΙΑΜΕΡΙΣΜΑ ενός δωματίου, σαλοτραπεζαρίας κ.λπ., βοηθητικών χώρων επί της λεωφ. Ιαλυσού. Πληρ. τηλ. 26543, 35324. ΑΕ43393

ΕΝΟΙΚΙΑΖΕΤΑΙ Ή ΖΗΤΕΙΤΑΙ ΣΥΝΕΤΑΙΡΟΣ για εστιατόριο στο Φαληράκι, πλήρως εξοπλισμένο 200 μέτρα από την παραλία και κατάστημα για SUPER MARKET ή Τουριστικό ή Χρυσοχοείο. Πληρ. τηλ. 0946/669811. ΑΕ43392

ΓΚΑΡΣΟΝΙΕΡΑ δίχωρη επιπλωμένη 30 τ.μ. στην Καλλιθέα, ενοίκιο 55.000 δρχ. Μόνο σε Ελληνες και για όλο το χρόνο. Πληρ. τηλ. 22943. ΑΕ43381

ΚΑΤΑΣΤΗΜΑ στην περιοχή Blue Bay (Μίνι Μάρκετ Τουριστικό, μπροστά στο ξενοδοχείο 60 τ.μ. με αυλή λόγω φόρτου εργασίας. Πληρ. τηλ. 91345, 93027, 98443. ΑΕ43380

ΥΠΑΙΘΡΙΟΣ ΧΩΡΟΣ 1.500 τ.μ. στην Χαραλ. Μούσχου πλησίον "ΜΑΡΙΝΑΣ", καλυμμένος με τσιμέντο με οικίσκο 45 τ.μ. μόνο για επαγγελματική χρήση κατάλληλος για στάθμευση αυτοκινήτων-αθλοπαιδιές-έκθεση φυτών-ταβέρνα και για οποιανδήποτε άλλη επαγγελματική χρήση. Πληρ. ΡΟΔΙΑΚΗ ΚΤΗΜΑΤΙΚΗ Ανέστης & Σάββας Σαββαΐδης, τηλ. 26281, 35476, 0944/243452, 0944/421015. ΑΕ43405

ΑΠΟΘΗΚΗ 135 τ.μ. επί της γωνίας Αθηνών 10 και Φλώρινας. Πληρ. τηλ. 37127. ΑΕ43379

PUB-ΚΑΦΕΤΕΡΙΑ στο τουριστικό κέντρο-πλησίον νέου καζίνο. Πληρως εξοπλισμένη ανακαινισμένη, η καλύτερη στο είδος της. Συμβόλαιο 12ετές. Πληροφορίες άλλες δεν θα δοθούν στο τηλέφωνο. Πληρ. για συνεννόηση τηλ. 78392, 0977/339669, 0937/304208 μετά τις 12 το μεσημέρι. ΧΑΕ1501

ΟΙΚΟΔΟΜΗ ΓΙΑ ΓΡΑΦΕΙΟ 250 τ.μ. στη λεωφόρο Ρόδου-Λίνδου, 1ο χιλιόμετρο με λογικό μίσθωμα. Πληρ. ΡΟΔΙΑΚΗ ΚΤΗΜΑΤΙΚΗ Ανέστης & Σάββας Σαββαΐδης, τηλ. 26281, 35476, 0944/243452, 0944/421015. ΑΕ43398

ΔΙΑΜΕΡΙΣΜΑ β' ορόφου 110 τ.μ. στην οδό Αμμοχώστου-Λοχαγού Φανουράκη γωνία με μηνιαίο μίσθωμα, 200.000 δρχ. Πληρ. ΡΟΔΙΑΚΗ ΚΤΗΜΑΤΙΚΗ Ανέστης & Σάββας Σαββαΐδης, τηλ. 26281, 35476, 0944/243452, 0944/421015. ΑΕ43400

ΚΛΕΟΒΟΥΛΟΣ Α.Ε.
LINDOS ROYAL VILLAGE-LTI LINDOS VILLAGE
ΒΛΗΧΑ ΛΙΝΔΟΥ ΡΟΔΟΥ

ΕΝΟΙΚΙΑΖΟΝΤΑΙ

καταστήματα εντός των ξενοδοχείων Lindos Royal και LTI Step's of Lindos κατάλληλα για οποιαδήποτε χρήση.

Πληρ. στα ξενοδοχεία πρωινές ώρες και στα τηλ. 02440/32008, 32000

ΚΤΗΜΑΤΟΜΕΣΙΤΙΚΟ ΓΡΑΦΕΙΟ - REAL ESTATE AGENCY

ΕΚΤΙΜΗΣΕΙΣ-ΑΓΟΡΕΣ-ΠΩΛΗΣΕΙΣ
ΚΑΤΑΣΤΗΜΑΤΑ
ΟΙΚΟΠΕΔΑ-ΧΩΡΑΦΙΑ
ΚΤΗΜΑΤΙΚΕΣ-ΣΥΜΒΟΥΛΕΣ
ΕΝΟΙΚΙΑΣΕΙΣ-ΔΙΑΧΕΙΡΙΣΕΙΣ
ΣΠΙΤΙΑ-ΔΙΑΜΕΡΙΣΜΑΤΑ

Vitzileos

ΜΑΡΙΟΣ Κ. ΒΙΤΖΗΛΑΙΟΣ
Μεσίτης Αστικών Συμβάσεων - Real Estate Agent

Εθν. Μακαρίου 45 - 3ος όροφος
Τηλ.: 0241-24900 25545.
Fax: 25544 Κιν.: 0932-704919

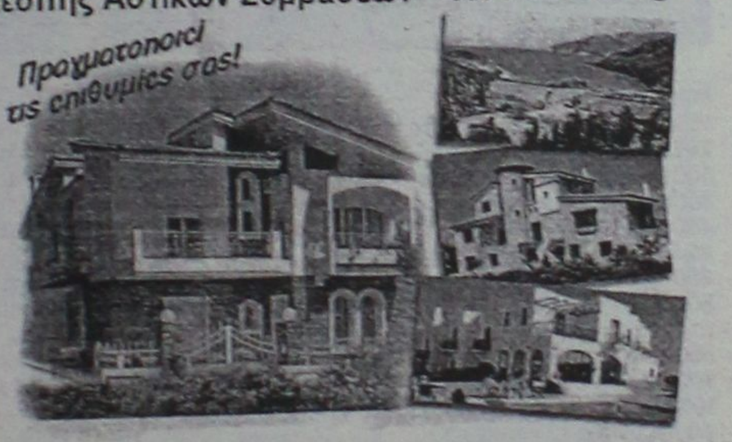

ΚΑΤΑΣΤΗΜΑΤΑ, ΓΡΑΦΕΙΑ, ΕΠΙΧΕΙΡΗΣΕΙΣ

	ΔΡΧ.	ΕΥΡ
Επιχείρηση-Πλυντήρια-Στεγνωτήρια σε πλήρη λειτουργία	7.000.000	20.543
Επιχείρηση τουριστικό μαγαζί στη Ψαροπούλα	15.000.000	44.021
Κατάστημα 20 τ.μ. στο Φαληράκι	40.000.000	117.388
Κατάστημα 31 τ.μ. στη Διαγοραδών	16.000.000	46.955
Κατάστημα 45 τ.μ. ισόγ. και 90 τ.μ. υπόγ. στο Καρακόνερο	30.000.000	88.041
Κατάστημα 50 τ.μ. κοντά στο Μανδράκι	100.000.000	293.470
Κατάστημα 60 τ.μ. με 250 τ.μ. αυλή στο Πρασονήσι	70.000.000	205.429
Εστιατόριο διώροφ. 115 και 115 τ.μ. στη Π. Πόλη	60.000.000	176.082
Κατάστημα 140+140+132 τ.μ. ανά όροφο στην Ορφανίδου	75.000.000	220.103
Κατάστημα 300 τ.μ. σε οικόπ. 1000 τ.μ. στη Παστίδα	50.000.000	146.735
Κατάστημα 900 τ.μ. (ανά 300 τ.μ. υπόγ., ισόγ., όροφ) στα Κοσκινού	200.000.000	586.940
Επιχείρηση και οικόπεδο 856 τ.μ. με πάρκιν κοντά στο πανεπιστ.	125.000.000	366.837
Εργοστάσιο 1000 τ.μ. σε οικόπ. 6400 τ.μ. στον Καλαμώνα	180.000.000	528.247
Οικόπεδο 1155 τ.μ. σε οικόπ., 817 τ.μ. στο κέντρο της πόλης	360.000.000	1.056.494
20 στούντιος (ενοικιασμ.) και μαγαζί 100 τ.μ.-έξυπνη επένδυση	200.000.000	586.940
Ξενοδοχείο Α' κατηγ. 120 κλ. σε οικόπ., 4725 τ.μ. στην Ιαλυσό		
Ξενοδοχείο Β' κατηγ. 72 κλ και διοικοθήκη στη πόλη	300.000.000	880.411
Κατάστημα 180 τ.μ. και 500 τ.μ. στη παραλία Ιαλυσού	50.000.000	146.735

ΔΙΑΜΕΡΙΣΜΑΤΑ

40 τ.μ. στην Ιξιά κοντά στη θάλασσα	11.000.000	32.282
50 τ.μ. στο Γεννάδι με δύο υπνοδ. και θέα	15.000.000	44.020
58 τ.μ. στο Παραδείσι	13.000.000	38.151
70 τ.μ. στο Καρακόνερο	28.000.000	82.172
85 τ.μ. στους Δασκάλους	25.000.000	73.368
88 τ.μ. περιοχή Αν. Μαρίας	35.000.000	102.715
96 τ.μ. στην Ιξιά	43.000.000	126.192
100 τ.μ. στα Τριάντα, ισόγειο	19.000.000	55.760
108 τ.μ. στην Αναληψη	31.000.000	90.976
110 τ.μ. στα Κοσκινού, σούπερ λουξ	35.000.000	96.845
114 τ.μ. στο Καζίνο κοντά, παραδοσιακό	40.000.000	117.388
120 τ.μ. στην Ιξιά	30.000.000	88.041
120 τ.μ. περιοχή Αν. Μαρίας	48.000.000	140.866
130 τ.μ. περιοχή Αν. Μαρίας	52.000.000	152.605
130 τ.μ. στο Καρακόνερο	52.000.000	152.605
200 τ.μ. στο Μόντε Σιμθ, διατηρτέο	80.000.000	234.776
210 τ.μ. στα Κοσκινού, σούπερ λουξ	75.000.000	220.103

ΜΕΖΟΝΕΤΕΣ-ΜΟΝΟΚΑΤΟΙΚΙΕΣ

	ΔΡΧ.	ΕΥΡ
60 τ.μ. διόροφη μονοκ. επιπλωμένη στην Παλιά Πόλη	30.000.000	88.041
68 τ.μ. μονοκατ. με αυλή 90 τ.μ. στα Μαριτσά	18.000.000	52.825
80 τ.μ. μεζονέτα με οικόπεδο στους Καστελοριζιούς	20.000.000	58.695
90 τ.μ. διόροφη μονοκατ.+30 τ.μ. αυλή στην Παλιά Πόλη	26.000.000	76.302
115 τ.μ. μεζονέτα σε μπετά με 1.000 τ.μ. οικόπεδο στα Αφάντου	16.000.000	52.825
119 τ.μ. διόροφ. μονοκ. με 27 τ.μ. αυλή στη Π. Πόλη	20.000.000	58.695
120 τ.μ. μεζονέτα στο Μηδεια	40.000.000	117.388
120 τ.μ. διόρ. μονοκ. με αυλή στη Π. Πόλη κοντά στο Καστέλο	120.000.000	352.164
130 τ.μ. μεζονέτα σε σοβάδες με οικοπ. 300 τ.μ. στα Τριάντα	42.000.000	123.258
135 τ.μ. μονοκ. με κήπο 700 τ.μ. στα Κρητικά	60.000.000	176.082
150 τ.μ. μονοκ. σε κτήμα 18 στρ. στο Καλαμώνα	90.000.000	264.123
160 τ.μ. μεζονετ. σε μπετά στα Τριάντα	34.000.000	99.780
170 τ.μ. μονοκ. με αυλή στη Π. Πόλη	23.000.000	67.498
2 μεζονετ. των 170 τ.μ. έκαστη και διαμερ. 120 τ.μ. σε οικόπ. 2.500 τ.μ. στη Παστίδα	125.000.000	366.838
170 τ.μ. διόρ. μονοκατ. διατηρ. και 237 τ.μ. στη Λέρο	45.000.000	132.062
180 τ.μ. μονοκ. σε οικοπ. 750 τ.μ. με θέα στο Γεννάδι	100.000.000	293.470
187 τ.μ. βίλα σε οικοπ. 4780 τ.μ. στη Παστίδα	39.000.000	85.106
200 τ.μ. μεζονέτ. ημιτελής στα Καλαβάρδα	120.000.000	352.164
230 τ.μ. βίλα σε οικόπεδο 7.700 τ.μ. και γεώτρηση στην Λάρδο	35.000.000	102.714.
252 τ.μ. μονοκ. στη Π. Πόλη κοντά στο Καστέλο	100.000.000	293.470
300 τ.μ. βίλα σε 4 στρ., με γκαράζ στις Καλυθιές	110.000.000	322.817
320 τ.μ. βίλα σε 4 στρ. στα Τριάντα	160.000.000	469.553
5 μονοκατ. διατηρ. συνολ. επιφάν. 340 τ.μ. στο Μόντε Σιμθ		

ΟΙΚΟΠΕΔΑ

150 τ.μ. με Σ.Δ. 0,6 στους Δασκάλους	8.000.000	23.478
412 τ.μ. με Σ.Δ. 1.20 στον Αγ. Νικόλαο	65.000.000	190.755
750 τ.μ. εντός σχεδίου στο Γεννάδι	6.000.000	20.445
1.450 τ.μ. εντός οικισμού, στα Μαριτσά	9.000.000	20.412
2.100 τ.μ. στην Ιξιά	45.000.000	132.062
2.200 τ.μ. στα Μαριτσά	20.000.000	58.694
2.500 τ.μ. στο δρόμο Ελαιώνας-Φουρνάκι στο Γεννάδι	5.000.000	14.674
3.080 τ.μ. στο Πλημύρι	8.000.000	23.478
4.060 τ.μ. πίσω από ΔΕΥΑΡ	60.000.000	176.082
4.000 τ.μ. κοντά στο Βερόπουλο με φανταστική θέα	60.000.000	176.082
4.000 τ.μ. στη Παστίδα	19.000.000	55.760
4.250 τ.μ. στο Γεννάδι (διασταύρωση)	30.000.000	88.041
4.400 τ.μ. στην Κρεμαστή	26.000.000	76.302
5.000 τ.μ. στα Μαριτσά	15.000.000	44.020
5.000 τ.μ. στ' Αφάντου	35.000.000	102.715.
5.085 τ.μ. στα Κοσκινού	35.000.000	102.715
5.500 τ.μ. κοντά στην θάλασσα στο Γεννάδι	40.000.000	117.388
6.000 τ.μ. με αποθήκη στην Παστίδα	49.000.000	143.800
6.500 τ.μ. στην Λεωφόρο Ρόδος-Κρεμαστή	120.000.000	352.164
6.500 τ.μ. κοντά στη θάλασσα προνομιακό στο Φαληράκι	170.000.000	498.900
6.720 τ.μ. στο Θόλαρο-Παραδείσι	28.000.000	82.172
7.750 τ.μ. στο δρόμο προς τη θάλασσα στα Κολύμπια	80.000.000	234.776
8.000 τ.μ. στο Φαληράκι	56.000.000	143.800
8.500 τ.μ. στη παραλία Αφάντου	51.000.000	149.670
8.800 τ.μ. στα Κοσκινού	70.000.000	205.430
9.345 τ.μ. με θέα στα Ασγούρου	69.000.000	202.495
12.000 τ.μ. πάνω στο κύμα στα Αφάντου	176.000.000	516.508
13.000 τ.μ. στα Μαριτσά	37.000.000	108.584
15.000 τ.μ. στα Ασγούρου	45.000.000	132.062
15.000 τ.μ.με θέα στη θάλασσα στη Πάρο	25.000.000	73.368
15.300 τ.μ. στο Πλημύρι	60.000.000	176.082
25.000 τ.μ. στα Καλαβάρδα	100.000.000	293.470
30.000 τ.μ. στη παραλία Αφάντου	360.000.000	1.056.493
30.000 τ.μ. στο Τσαΐρι	120.000.000	352.160
32.000 τ.μ. πάνω στο κύμα στην Θολό	200.000.000	586.940
38.000 τ.μ. πάνω στο κύμα στο Γεννάδι	646.000.000	1.895.818
46.000 τ.μ. στο Τσαΐρι	138.000.000	405.000
50.000 τ.μ. στο Τσαΐρι	125.000.000	366.838

ΖΗΤΟΥΝΤΑΙ:
ΚΑΤΑΣΤΗΜΑΤΑ ΟΙΚΟΠΕΔΑ ΔΙΑΜΕΡΙΣΜΑΤΑ ΕΝΤΟΣ-ΕΚΤΟΣ ΠΟΛΕΩΣ ΚΑΘΩΣ ΚΑΙ ΟΙΚΟΠΕΔΑ ΓΙΑ ΑΝΤΙΠΑΡΟΧΗ
ΔΑΝΕΙΑ ΔΕΚΤΑ- ΕΥΚΟΛΙΕΣ ΠΛΗΡΩΜΗΣ

ΕΝΟΙΚΙΑΣΕΙΣ

συνέχεια από την προηγούμενη

ΓΡΑΦΕΙΟ 115 τ.μ. β' ορόφου κεντρικό στην οδό Λοχ. Φανουράκη με μηνιαίο μίσθωμα, 250.000 δρχ. Πληρ. ΡΟΔΙΑΚΗ ΚΤΗΜΑΤΙΚΗ Ανέστης & Σάββας Σαββαΐδης, τηλ. 26281, 35476, 0944/243452, 0944/421015. ΑΕ43404

ΑΓΡΟΣ στην Ανάληψη Ρόδου επιφανείας 8.000 τ.μ., με πηγάδι και 2 αποθήκες. Πληρ. τηλ. 75513 από 9-2. ΑΕ43378

ΔΙΑΜΕΡΙΣΜΑ 40 Τ.Μ. ΣΤΑ ΚΟΣΚΙΝΟΥ ΕΠΙΠΛΩΜΕΝΟ ΜΕ ΕΝΑ ΔΩΜΑΤΙΟ, ΚΟΥΖΙΝΑ, ΣΑΛΟΝΙ, WC ΕΝΤΟΣ ΜΟΝΟΚΑΤΟΙΚΙΑΣ ΣΕ ΗΣΥΧΗ ΠΕΡΙΟΧΗ ΜΕ ΠΑΡΚΙΝ ΚΑΙ ΚΗΠΟ ΓΙΑ ΕΝΑ ΑΤΟΜΟ, ΓΙΑ ΟΛΟ ΤΟΝ ΧΡΟΝΟ. ΕΝΟΙΚΙΟ 70.000 ΔΡΧ. (205,5 €) ΣΤΗΝ ΤΙΜΗ ΠΕΡΙΛΑΜΒΑΝΟΝΤΑΙ ΝΕΡΟ ΚΑΙ ΚΟΙΝΟΧΡΗΣΤΤΑ. ΜΟΝΟ ΓΙΑ ΕΛΛΗΝΕΣ. ΠΛΗΡ. ΤΗΛ. 62056. ΠΕ43377

ΔΩΜΑΤΙΑ στο κέντρο της πόλης, στην ενορία "Νιοχώρι" και επί των οδών Αμαράντου και Μανδηλαρά, διαστάσεων 16-20 τ.μ., επιπλωμένα και πλήρως ανακαινισμένα με ατομικό μπάνιο και πολυκουζινάκι. Δεκτές γίνονται μόνο προτάσεις μονίμων εργαζομένων ή φοιτητών, ελληνικής υπηκοότητας. Ελάχιστος χρόνος ενοικίασης τρεις (3) μήνες. Στη τιμή του ενοικίου περιλαμβάνεται η κατανάλωση του νερού. Κάθε δωμάτιο διαθέτει ανεξάρτητο μετρητή ρεύματος. Τιμή 70.000 δρχ.- 205,5 ευρώ, 75.000 δρχ.-220,1 ευρώ (2 είδη δωματίων). Πληρ. τηλ. 62788, 0936/519191. ΑΕ43328

ΓΚΑΡΣΟΝΙΕΡΑ καινούργια επί της οδού Ευαγόρα 2, Καρακόνερο. Πληρ. τηλ. 64354, 0977/351166. ΑΕ43376

ΓΚΑΡΣΟΝΙΕΡΑ εξοπλισμένη σε ισόγειο, Πάροδος Αννης Μαρίας. Πληρ. τηλ. 29100 (9-1, 6-9). ΑΕ43375

ΔΙΑΜΕΡΙΣΜΑ 70 τ.μ., χωρίς έπιπλα, επί της οδού Στεφάνου Καζούλη (1ος όροφος). Πληρ. τηλ. 28034. ΑΕ43374

ΔΙΑΜΕΡΙΣΜΑ στην Κρεμαστή, σαλόνι, 2 υπνοδωμάτια, κουζίνα και μία γκαρσονιέρα 2 δωματίων επιπλωμένη. Πληρ. τηλ. 93373, 30522. ΑΕ43373

ΕΝΟΙΚΙΑΖΟΝΤΑΙ: α) Διαμέρισμα ισόγειο 115 τ.μ. με 3 υπνοδωμάτια καινούργιο ασπρισμένο σε άριστη κατάσταση. Προσφέρεται και για επαγγελματική χρήση, **β) Αποθήκη** 230 τ.μ. με ράμπα (για μεγάλα φορτηγά) επί της Αννης Μαρίας 67. Πληρ. τηλ. 36504. ΑΕ43351

ΔΙΑΜΕΡΙΣΜΑΤΑ 50 τ.μ. στην Ιαλυσό πλήρως εξοπλισμένα. Πληρ. τηλ. 0945/151833, 92772, 96497. Rent appartment fully furnished 50 m² Ialissos. Tel. 96497. ΑΕ43336

ΚΑΤΑΣΤΗΜΑ 55 τ.μ. κατάλληλο και για ιατρείο, κομμωτήριο, φροντιστήριο, γραφείο με ύψος 6 μ. για επισκευ και παταριού, οδός Στεφ. Καζούλη και Πελοποννήσου 2 (δεξιά Εμπορ. Κέντρου Φώκιαλη). Πληρ. τηλ. 26141. ΑΕ43350

ΕΝΟΙΚΙΑΖΟΝΤΑΙ: α) Ισόγειος αποθήκη 60 τ.μ. πλακόστρωτη, με ρεύμα και νερό σε πάροδο της Αννης Μαρίας, **β) Αποθήκη** 70 τ.μ. επί της Στ. Κωτιάδη και Εργάνης Αθηνάς. Πληρ. τηλ. 24584, 0944/508626 ΑΕ43335

ΑΠΟΘΗΚΗ 120 τ.μ. σε υπόγειο με ράμπα επί της οδού Καποδιστρίου 49. Πληρ. τηλ. 90598 ΑΕ43319

ΕΠΑΓΓΕΛΜΑΤΙΚΟΣ ΧΩΡΟΣ σε κεντρικό σημείο της Π. Πόλης (Μενεκλέους 20) πρόσφατα ανακαινισμένος και αναπαλαιωμένος αποτελούμενος από ισόγειο 80 τ.μ., όροφο 80 τ.μ. κι αυλή 100 τ.μ. Πληρ. τηλ. 01/9936978, 0945/526481 ΑΕ43313

ΕΣΤΙΑΤΟΡΙΟ-BAR στην Ιαλυσό πλήρως εξοπλισμένο. Πληρ. τηλ. 0945/949397, 0945/141714. ΑΕ43292

ΚΑΤΑΣΤΗΜΑ 120 τ.μ. στην περιοχή των Δασκάλων. Πληρ. 34490 (από 1 μ.μ.-3 μ.μ.), 094/2424139 (5 μ.μ.-10 μ.μ.). ΑΕ43290

ΔΩΜΑΤΙΑ επιπλωμένα επί της Λεωφ. Ιαλυσού 35 σε πολύ καλές τιμές. Πληρ. τηλ. 25527 ΑΕ43284

ΟΙΚΙΑ διόροφη στην Κρεμαστή κατάλληλη για σοβαρή οικογένεια ή ανδρόγυνο, στην οδό Παπαγιάννη 49, 150 τ.μ. με 2 υπνοδωμάτια και υπόγειο. Πληρ. τηλ. 22377, 61285 κ. Σπύρο ΑΕ43206

ΚΑΤΑΣΤΗΜΑ 33 τ.μ. με 33 τ.μ. υπόγειο και 15 τ.μ. ημιόροφο στα 100 μαγαζιά εντός στοάς, κατάλληλο και για γραφείο. Πληρ. τηλ. 0945482204 ΑΕ43113

ΔΙΑΜΕΡΙΣΜΑΤΑ δίχωρα και μονόχωρα πλήρως εξοπλισμένα με κλιματισμό στην περιοχή Ζέφυρος Ρόδου. Πληρ. τηλ. 30063, 097255130 ΑΕ43024

ΚΑΤΑΣΤΗΜΑ 75 τ.μ. με βιτρίνα 6,50 μ. σε εμπορικό δρόμο της Παλιάς Πόλης της Ρόδου. Πληρ. τηλ. 09.44.88.11.22 και 37.753 ΧΑΕ111

2 ΓΚΑΡΣΟΝΙΕΡΕΣ μαζί ή μεμονωμένα κατάλληλα για Φροντιστήριο (διατίθεται μαζί και η επίπλωση), ιατρείο, γραφείο ή άλλη επαγγελματική χρήση, στον α' όροφο στην οδό Κων/νου Παλαιολόγου 105, με πρόσοψη στο Πάρκο του Αγ. Ιωάννου. Πληρ. τηλ. 82400-81540 κ. Ευαγγελία. ΧΑΕ100

STUDIOS ΜΕ ΤΟ ΜΗΝΑ Η ΤΗΝ ΗΜΕΡΑ ΠΛΗΡΩΣ ΕΠΙΠΛΩΜΕΝΑ ΜΕ ΠΟΛΥΚΟΥΖΙΝΑΚΙ, ΨΥΓΕΙΟ, ΝΤΟΥΖ, W.C., ΤΗΛΕΦΩΝΟ, ΜΠΑΛΚΟΝΙ, ΖΕΣΤΟ ΝΕΡΟ ΕΠΙ 24ΩΡΟΥ ΒΑΣΕΩΣ ΣΤΗΝ ΠΙΟ ΗΣΥΧΗ ΠΕΡΙΟΧΗ ΤΗΣ ΠΟΛΗΣ (ΠΕΡΙΟΧΗ ΔΑΣΚΑΛΩΝ), ΟΔΟΣ ΜΑΝΩΛΗ ΠΑΠΑΜΑΝΩΛΗ ΑΡΙΘΜ. 12, ΚΑΘΕΤΟΣ ΕΠΙ ΤΗΣ ΣΤΕΛΙΟΥ ΚΩΤΙΑΔΗ. ΠΛΗΡ. ΤΗΛ. 37244.

πωλησεις ακινητων & επιχειρησεων

ΔΙΑΜΕΡΙΣΜΑΤΑ, των 2 και 3 υπνοδωματίων καινούργια στην Ανάληψη, Αννης Μαρίας, Ροδίνι. Πληρ. τηλ. 27082-26476 και 0944-347405 κ. Εμμ. Κρανίδη, ώρες γραφείου. ΑΟ43486

ΚΑΤΑΣΤΗΜΑΤΑ, από 125 τ.μ. έως 400 τ.μ. σε καινούργιο κτίριο στην Ανάληψη. Πληρ. τηλ. 27082-26476 και 0944-347405 κ. Εμμ. Κρανίδη, ώρες γραφείου. ΑΟ43486

ΚΤΗΜΑΤΟΜΕΣΙΤΙΚΟ ΓΡΑΦΕΙΟ ΖΑΦΕΙΡΗΣ Μ. ΚΑΡΑΓΙΑΝΝΗΣ Δ. Ο.Ε.

Πωλήσεις ακινήτων. Τηλ. (60380-60381)

17.00-20.00 μ.μ. Δευτέρα-Παρασκευή)

ΔΗΜΟΣ ΑΦΑΝΤΟΥ

- *6.120 τ.μ. (Περιοχή Καστελλάνο): 15.500.000 δρχ. ή 45487,89 €*
- *5.000 τ.μ. (Παραλία Αφάντου): 45.000.000 δρχ. ή 132061,63 €*
- *1.600 τ.μ. (Παραλία Αφάντου): 12.000.000 δρχ. ή 35216,43 €*
- *6.450 τ.μ. (Παραλία Αφάντου): 51.600.000 δρχ. ή 151430,67 €*
- *2.500 τ.μ. (Περιοχή Λίππινοι): 12.500.000 δρχ. ή 36683,79 €*
- *540 τ.μ. (Περιοχή Λίππινοι): 3.200.000 δρχ. ή 9391,05 €*
- *5.800 τ.μ. (Περιοχή Τραπέζια): 25.000.000 δρχ. ή 73367,57 €*
- *(1/2) 5.080 τ.μ. (Με ελαιόδεντρα): 6.500.000 δρχ. ή 19075,57 €*

ΚΟΛΥΜΠΙΑ

- *5.000 τ.μ.: 37.000.000 δρχ. ή 108584,01 €*
- *4.969 τ.μ.: 30.000.000 δρχ. ή 88041,09 €*
- *4.875 τ.μ. (στον δρόμο για Αρχίπολη): 12.000.000 δρχ. ή 35216,43 €*

ΨΙΝΘΟΣ

- *22.400 τ.μ. (Με 200 ελαιόδενδρα): 18.000.000 δρχ. ή 52824,65 €*

ΚΤΗΜΑΤΟΜΕΣΙΤΙΚΟ ΓΡΑΦΕΙΟ

ΕΥΡΩΚΤΗΜΑΤΙΚΗ

ΜΕΣΙΤΕΣ ΣΥΜΒΟΥΛΟΙ ΕΚΤΙΜΗΤΕΣ

ΑΓΟΡΕΣ - ΠΩΛΗΣΕΙΣ - ΕΚΤΙΜΗΣΕΙΣ - ΜΙΣΘΩΣΕΙΣ ΑΚΙΝΗΤΩΝ - ΑΝΤΙΠΑΡΟΧΕΣ - ΕΠΕΝΔΥΤΙΚΕΣ ΠΡΟΤΑΣΕΙΣ - ΑΡΧΙΤΕΚΤΟΝΙΚΕΣ ΜΕΛΕΤΕΣ

ArchiGraph des.



ΜΟΝΟΚΑΤΟΙΚΙΕΣ-ΜΑΙΖΟΝΕΤΕΣ

	ΔΡΑΧΜΕΣ	ΕΥΡΩ - €
100τ.μ.-Κιοτάρι Σε 1000τ.μ. οικ.στο Κύμα...	60εκ.	176.061,5
110 τ.μ.- Κιοτάρι σε 1000τ.μ. οικόπ.....	26εκ.	76.293,3
112τ.μ.- Στους Δασκάλους (ημπελής).....	26εκ.	76.293,3
117τ.μ.- Ιαλυσός σε 297τ.μ. οικόπ.....	55εκ.	161.389,7
118τ.μ.- Ιαλυσός σε 238τ.μ. οικόπ.....	58εκ.	170.192,7
119τ.μ.- Ιαλυσός σε 238τ.μ. οικόπ.....	54εκ.	158.455,3
120τ.μ.- Ιαλυσός σε 300τ.μ. οικ.(ημπελής).	35εκ.	102.702,5
120τ.μ.- Παρ.Ιαλυσού σε 300τ.μ.οικ.(ημπ.).	41εκ.	120.308,7
130τ.μ.- Λαχανιά στο κύμα σε 1266τ.μ. οικ..	70εκ.	205.405,0
140τ.μ.- Γεννάδι σε 1000τ.μ.οικ. στο κύμα.	80εκ.	234.748,7
140τ.μ.- Κοσκινού σε 700τ.μ. οικ. (μπετά)...	32εκ.	93.899,4
140τ.μ.- Κοσκινού σε 300τ.μ. (μπετά).....	30εκ.	88.030,7
140τ.μ.- Κοσκινού σε 700τ.μ. οικ. (μπετά)...	32εκ.	93.899,4
143τ.μ - Κοσκινού σε 228τ.μ. Οικόπ.....	59εκ.	173.127,1
153τ.μ.- Ιαλυσός σε 377τ.μ. οικόπ.....	75εκ.	220.076,8
157τ.μ.- Κοσκινού σε 263τ.μ.οικόπ.....	65εκ.	190.733,2
160τ.μ.- παρ.Ιαλυσού Σε 400τ.μ. οικ.(μπετά).	42εκ.	123.243,0
160τ.μ.- Στους Δασκάλους.....	55εκ.	161.389,7
168τ.μ.- Μόντε Σμιθ σε 400τ.μ. οικόπ.....	120εκ.	352.123,0
170τ.μ.- Κοσκινού σε 4000τ.μ. οικόπ.....	170εκ.	498.840,9
171τ.μ - παρ. Ιαλυσού σε 400 τ.μ. οικόπ...	70εκ.	205.405,0
180τ.μ.- παρ. Ιαλυσού σε 300τ.μ. οικόπ.....	63εκ.	184.864,5
180τ.μ.- Ανάληψη (ημπελής).....	42εκ.	123.243,0
180τ.μ.- Ιαλυσός σε 400τ.μ. οικ. (μπετά).....	44εκ.	129.111,7
185τ.μ.- Μόντε Σμιθ σε 400τ.μ. οικόπ.....	120εκ.	352.123,0
190τ.μ.- παρ. Ιαλυσού σε 400τ.μ. οικόπ.....	67εκ.	196.602,0
196τ.μ.- Ιαλυσός σε 1000τ.μ.οικόπ.....	85εκ.	249.420,4
200τ.μ.- Ιαλυσός σε 1000τ.μ. οικόπ.....	90εκ.	264.092,2
200τ.μ.- Ιαλυσός σε 400τ.μ. οικόπ.....	85εκ.	249.420,4
200τ.μ.- Ιαλυσός σε 1000τ.μ. οικόπ.....	90εκ.	264.092,2
200τ.μ.- Ιαλυσός σε 500τ.μ. οικόπ.(μπετά)	52εκ.	152.586,6
200τ.μ.- Ιαλυσός σε 1000τ.μ. οικόπ.(μπετά)	36εκ.	105.636,9
200τ.μ.- Κοσκινού σε 2000τ.μ. οικόπ.....	75εκ.	220.076,8
200τ.μ.- Κοσκινού σε 1000τ.μ.οικ.(ημπ.)...	50εκ.	146.717,9
200τ.μ.- Κοσκινού σε 1000τ.μ.οικ(μπετά)...	40εκ.	117.374,3
210τ.μ.- Ιξιά με αποκλ. χρήση αυλής.....	65εκ.	190.733,2
210τ.μ.- Ιαλυσός σε 320τ.μ. οικ.(μπετά).....	35εκ.	102.702,5
220τ.μ.- Ιαλυσός σε 1000τ.μ. οικόπ.....	95εκ.	278.764,0
300τ.μ.- παρ.Ιαλυσού σε 500τ.μ. οικόπ.....	105εκ.	308.107,6



ΟΙΚΟΠΕΔΑ

	ΔΡΑΧΜΕΣ	ΕΥΡΩ - €
ΡΟΔΟΣ		
190τ.μ. Στην πάρ. Μ. Πετρίδη (Σ.Δ.=0,8)...	17εκ.	49.884,1
241τ.μ. Στη Σμύρνης.....	18εκ.	52.818,4
300τ.μ. Στο συνετ/σμό Απόλλων.....	18εκ.	52.818,4
300τ.μ. Στο συνετ/σμό Τραπεζικών...	17εκ.	49.884,1
400τ.μ. Στη Σμύρνης (Σ.Δ.=0,8).....	32εκ.	93.899,5
424τ.μ. Στη Σμύρνης (Σ.Δ.=1).....	37εκ.	108.571,3
450τ.μ. στην Καραισκάκη (Σ.Δ,=1,2).....	50εκ.	146.717,9
500τ.μ. Στη Σμύρνης (Σ.Δ.=0,6).....	45εκ.	132.046,1
520τ.μ. Στην Αθηνών (Σ.Δ.=0,8).....	42εκ.	123.243,0
650τ.μ. Στη Δωδώνης (Σ.Δ.=0,8).....	50εκ.	146.717,9
700τ.μ. Στην πάρ. Γαληνού (Σ.Δ.=0,4).	25εκ.	73.358,0
1500τ.μ. Στην πάρ. Μ.Πετρίδη (Σ.Δ.=0,8).	130εκ.	381.466,6
4000τ.μ. στο Μόντε Σμιθ.....	140εκ.	410.810,1
ΚΟΣΚΙΝΟΥ		
345τ.μ. Εντός οικισμού (Σ.Δ.=0,5).....	13εκ.	38.146,6
1000τ.μ. Με βιοτεχν. αδεια οικόδ.....	12εκ.	35.212,3
1389τ.μ Πανοραμικό με άδ. οικόδ.....	18εκ.	52.818,4
1400τ.μ. στην επαρχ.οδό με αδ. οικοδ..	24εκ.	79.227,6
2100τ.μ. στην Ρόδ.-Λίνδου με αδ. οικ..	60εκ.	176.061,5
2500τ.μ. στη Ρόδου-Λίνδου με αδ. οικ..	60εκ.	176.061,5
2778τ.μ. στη θέση Κουναράς.....	35εκ.	102.702,5
4000τ.μ. στη Ρόδου Λίνδου με αδ. οικ..	85εκ.	249.420,4
4000τ.μ. στη θέση Πέζουλας.....	40εκ.	117.374,3
4000τ.μ. Πανοραμικό.....	46εκ.	134.980,4
4000τ.μ. στη θέση Πέζουλας.....	52εκ.	152.586,6
4000τ.μ. στη θέση Πέζουλας.....	58εκ.	170.192,8
4000τ.μ. στο Φυτώριο.....	37εκ.	108.571,3
4000τ.μ. Κοντά στο Ραδ. Σταθμό.....	34εκ.	99.768,2
4740τ.μ. στο Φυτώριο.....	37εκ.	108.571,3
4795τ.μ. στο Φυτώριο.....	42εκ.	123.243,0
5500τ.μ. εκτός οικισμού.....	45εκ.	132.046,1
5700τ.μ. στο Ταλαρι.....	55εκ.	161.389,7
5700τ.μ. στο Ταλαρι με άδεια οικόδ...	45εκ.	132.046,1
6000τ.μ. στη θέση Λάγκωνας.....	36εκ.	105.636,9
7450τ.μ. κοντά στο ΚΡΕΣΤΕΝ.....	52εκ.	152.586,6
8000τ.μ. κοντά στο ΚΡΕΣΤΕΝ.....	55εκ.	161.389,7
10.000τ.μ. στη θέση Πέζουλας.....	80εκ.	234.748,7
10.000τ.μ. στην Αγία Βαρβάρα.....	25εκ.	73.358,0



ΔΙΑΜΕΡΙΣΜΑΤΑ

	ΔΡΑΧΜΕΣ	ΕΥΡΩ - €
50τ.μ. Στην Αταβύρου.....	15εκ.	44.015,4
55τ.μ. στο κέντρο πόλεως.	33εκ.	96.833,8
58τ.μ. στην Ανάληψη.....	19εκ.	55.752,8
58τ.μ. στην Ανάληψη.....	21εκ	61.621,5
70τ.μ. Στην Πίνδου.....	16εκ.	46.949,7
70τ.μ. Στην Ιξιά.....	15εκ.	44.015,4
70τ.μ. Στην Ανάληψη(ημπ.).	16εκ.	46.949,7
90τ.μ. Στην Ιξιά.....	30εκ.	88.030,7
90τ.μ. Στην Ανάληψη.....	32εκ.	93.899,5
90τ.μ Στους Δασκάλους(ημπ.)	18εκ.	52.818,4
98τ.μ. στην Ανάληψη.....	38εκ.	111.505,6
100τ.μ. Στην Ανάληψη (ημπ)	30εκ.	88.030,7
100τ.μ Στο Ροδίνι (σε μπετά)	20εκ.	58.687,2
100τ.μ Στο Ροδίνι (σε μπετά)	18εκ.	52.818,4
102τ.μ.- Καρακόνερο.....	30εκ.	88.030,7
103τ.μ. στην Ανάληψη.....	36εκ.	105.636,9
105τ.μ. στο Ροδίνι.....	40εκ.	117.374,3
105τ.μ στο Ροδίνι.....	44εκ.	129.111,7
107τ.μ. στο Ροδίνι.....	33εκ.	96.833,8
114τ.μ.-Ανάληψη (ημπελές)	35εκ.	102.702,5
114τ.μ. στους Δασκάλους...	49εκ.	143.783,5
115τ.μ. στην Ιξιά.....	50εκ.	146.717,9
116τ.μ. στο Ροδίνι.....	45εκ.	132.046,1
116τ.μ. στην Ανάληψη.....	38εκ.	111.505,6
117τ.μ. -Πάρ. Αννης Μαρίας...	45εκ.	132.046,1
117τ.μ. στους Δασκάλους...	46εκ.	134.980,4
117τ.μ. στην Ανάληψη.....	41εκ.	120.308,6
118τ.μ. στους Δασκάλους...	34εκ.	99.768,1
120τ.μ. στο Ροδίνι.....	44εκ.	129.111,7
124τ.μ Στο κέντρο πόλεως.	60εκ.	176.061,5
123τ.μ. στο Ροδίνι.....	46εκ.	134.980,4
123τ.μ. στην Ανάληψη.....	49εκ.	143.783,5
124τ.μ. στην Ανάληψη.....	44εκ.	129.111,7
125τ.μ. στους Δασκάλους...	48εκ.	140.849,2
125τ.μ. στους Δασκάλους...	50εκ.	146.717,9
125τ.μ. Στο Μήδεια.....	30εκ.	88.030,7
140τ.μ. στην Ανάληψη(ημπ.)	35εκ.	102.702,5
140τ.μ.- πλατ. Αγ. Νικολάου...	40εκ.	117.374,3
150τ.μ. Στην Αλεξ. Διάκου..	48εκ.	140.849,2



ΚΑΤΑΣΤΗΜΑΤΑ-ΓΡΑΦΕΙΑ

	ΔΡΑΧΜΕΣ	ΕΥΡΩ - €
20τ.μ.- Φαληράκι (εμπορ. κέντρο Έψιλον)....	38εκ.	111.505,6
23τ.μ. στη Σωκράτους.....	140εκ.	410.810,1
30τ.μ. στο Φαληράκι.....	70εκ.	205.405,0
30τ.μ. στο Φαληράκι.....	35εκ.	102.702,5
35τ.μ. Στην Αλεξ. Διάκου	220εκ.	645.558,8
39τ.μ. Στη Γαριβάλδη.	12εκ.	35.212,3
40τ.μ.- παραλία Ιαλυσού	24εκ.	70.424,6
48τ.μ.- Τάρπον Σπρινγς....	100εκ.	293.435,8
50τ.μ. στην Αλεξ. Διάκου	50εκ.	146.717,9
50τ.μ. στην Καρπάθου.....	65εκ.	190.733,2
60τ.μ. με 60τ.μ. υπόγειο - Δενδρινού.....	40εκ.	117.374,3
60τ.μ. Στην Λίνδο....	62εκ.	181.930,2
60τ.μ. με 60τ.μ. υπόγειο - Δενδρινού.....	40εκ.	117.374,3
90τ.μ. με 90τ.μ. υπόγειο - Αταβύρου.....	50εκ.	146.717,9
94τ.μ. Στην Αλεξ. Διάκου	90εκ.	264.092,2
97τ.μ. στη Ρόδου-Λίνδου	75εκ.	220.076,8
127τ.μ.-Σκεύου Ζερβού...	37εκ.	102.702,5
140τ.μ. με 140τ.μ. υπόγειο στον Αγ. Ιωάννη	55εκ.	176.061,5
ΓΡΑΦΕΙΑ		
50τ.μ.-εμπορικό κέντρο Φώκιαλη.....	18εκ.	52.818,4
97τ.μ.- 28ης Οκτωβρίου	37εκ.	108.571,2

ΖΗΤΟΥΝΤΑΙ ΔΙΑΜΕΡΙΣΜΑΤΑ, ΚΑΤΑΣΤΗΜΑΤΑ, ΟΙΚΟΠΕΔΑ ΕΝΤΟΣ Η ΕΚΤΟΣ ΠΟΛΕΩΣ, ΟΙΚΟΠΕΔΑ ΓΙΑ ΑΝΤΙΠΑΡΟΧΗ, ΔΑΝΕΙΑ ΔΕΚΤΑ, ΕΥΚΟΛΙΕΣ ΠΛΗΡΩΜΗΣ

Τηλ. (0241) 73819,74917 κιν 0944/374546, 0945/292030 FAX 38641

ΠΛΗΡΟΦΟΡΙΕΣ-ΔΙΑΘΕΣΗ

ΙΩΑΝΝΗΣ & ΜΙΧΑΛΗΣ ΕΥΣΤΑΘΙΟΥ

Μεταφερθήκαμε στα νέα μας γραφεία Εθνικής Αντίστασης 83 (πρώην Άννης Μαρίας) δίπλα στην ALPHA BANK

πωλησεις

συνέχεια από την προηγούμενη

ΔΙΑΜΕΡΙΣΜΑ 80 τ.μ., 4ου ορόφου, καινούργιο στην μοναδική τιμή των 28.000.000, μόνο μετρητοίς και χωρίς δάνειο στην περιοχή της Ανάληψης. Πληρ. τηλ. 27082-26476 και 0944-347405 κ. Εμμ. Κρανίδη, ώρες γραφείου. ΑΟ43486

ΕΠΑΓΓΕΛΜΑΤΙΚΟΣ ΧΩΡΟΣ, 174 τ.μ., επί της Παναγιώτου Ροδίου, πλησίον εκκλησίας Αγίου Ιωάννη με μεγάλη αυλή, κατάλληλη δι' οιανδήποτε χρήση. Πληρ. τηλ. 0942233795. ΑΟ43485

ΖΗΤΕΙΤΑΙ προς αγορά στη Λάρδο σπίτι ή οικόπεδο. Πληρ. τηλ. 0937846583. ΑΟ43491

ΜΟΝΟΚΑΤΟΙΚΙΑ παλιά μετά δυόροφου δωματίου 72 τ.μ., με αυλή, εντός εμβαδού οικοπέδου 124 τ.μ. Τοποθεσία όπισθεν Μητρόπολης. Πληρ. κα Αναστασία. Πληρ. τηλ. 0242020848 από 17.00 έως 22.00. ΑΟ43452

ΔΙΑΜΕΡΙΣΜΑ ΕΝΤΟΣ ΠΟΛΕΩΣ ΡΟΔΟΥ ΜΕ 3 ΔΩΜΑΤΙΑ, ΣΑΛΟΤΡΑΠΕΖΑΡΙΑ, ΚΟΥΖΙΝΑ (ΕΝΤΟΙΧΙΖΟΜΕΝΑ), ΜΠΑΝΙΟ, W.C., ΜΕΡΙΚΗ ΘΕΑ ΣΤΗ ΘΑΛΑΣΣΑ, ΘΕΡΜΑΝΣΗ ΑΥΤΟΝΟΜΗ, ΗΣΥΧΟ ΛΟΓΩ ΘΕΣΕΩΣ (3ος, ΤΕΛΕΥΤΑΙΟΣ ΟΡΟΦΟΣ ΜΙΚΡΗΣ ΠΟΛΥΚΑΤΟΙΚΙΑΣ). ΠΛΗΡ. ΤΗΛ. 0944-582609. ΠΟ43451

ΔΙΑΜΕΡΙΣΜΑ, Α' ορόφου 107 τ.μ., νεόκτιστο επί της οδού Πειραιώς από ιδιοκτήτη. Πληρ. τηλ. 20103 και 32397. ΑΟ43450

ΕΠΙΧΕΙΡΗΣΗ ΚΕΝΤΡΟ ΔΙΑΣΚΕΔΑΣΕΩΣ με όλο τον εξοπλισμό του στην οδό Ορφανίδου 25, 10ετές συμβόλαιο. Πληρ. τηλ. 34426, 13.00 έως 18.00 μ.μ. ΑΟ43471

ΠΩΛΟΥΝΤΑΙ ΟΙΚΟΠΕΔΑ ΕΝΤΟΣ ΠΟΛΕΩΣ ΡΟΔΟΥ: 1) Οικόπεδο στην οδό Πειραιώς (Σ.Δ. 0,8) 680 τ.μ., τιμή 60.000.000 δρχ., 2) Οικόπεδο 400 τ.μ. Δ. Αναστασιάδη (Σ.Δ. 1), τιμή 50.000.000 δρχ., 3) Οικόπεδο 125 τ.μ. (Σ.Δ. 1) στην Ανάληψη 13.000.000 δρχ. και οικόπεδο 261 τ.μ. πάροδος Κων. Υδραίου (Σ.Δ. 0,8) 18.000.000 δρχ. Πληρ. ΑΙΓΑΙΟΚΤΗΜΑΤΙΚΗ, τηλ. 22943, 28838. ΑΟ43432

ΜΟΝΟΚΑΤΟΙΚΙΑ ΔΙΟΡΟΦΗ 75 Τ.Μ. ΣΤΟ ΜΟΥΡΑΓΙΟ ΤΟΥ ΝΗΣΙΟΥ ΣΥΜΗΣ, ΣΕ ΚΑΛΗ ΚΑΤΑΣΤΑΣΗ. ΠΛΗΡ. ΤΗΛ. 91372, 0246/72309. ΠΟ43470

ΟΙΚΟΠΕΔΟ, εντός του οικισμού Σορωνής, από ιδιώτη. Πληρ. τηλ. 0936875435. ΑΟ43449

ΚΑΙΝΟΥΡΓΙΟ ΔΙΑΜΕΡΙΣΜΑ 70 τ.μ. στην Ιαλυσό 24.000.000 δρχ. Επίσης στην Σωτήρος 75 τ.μ. (με κλιματιστικά, ηλιακό κ.ά.) β' όροφος 22.000.000. Πληρ. ΑΙΓΑΙΟΚΤΗΜΑΤΙΚΗ, τηλ. 22943, 28838. ΑΟ43411

ΠΑΛΙΟ ΣΠΙΤΙ διόροφο στην Αγ. Φανουρίου, Παλιά Πόλη 48 τ.μ., 8.000.000 δρχ. Επίσης 35 τ.μ. γκαρσονιέρα καινούργια στους Δασκάλους 14.500.000 δρχ. Πληρ. ΑΙΓΑΙΟΚΤΗΜΑΤΙΚΗ, τηλ. 22943, 28838. ΑΟ43412

ΤΟΥΡΙΣΤΙΚΟ ΚΑΤΑΣΤΗΜΑ ΣΤΗΝ ΠΑΛΙΑ ΠΟΛΗ, ΜΕ ΠΛΗΡΕΣ ΕΞΟΠΛΙΣΜΟ. ΠΛΗΡ. ΤΗΛ. 0977/006428. ΠΟ43413

ΕΠΙΧΕΙΡΗΣΗ ΚΟΜΜΩΤΗΡΙΟΥ, πωλείται-ευκαιρία-, επί διατηρητέου κτιρίου στην οδό 28ης Οκτωβρίου 50 (Νιοχώρι), σε χώρο 100,0 τ.μ. πλήρως εξοπλισμένο, με μηνιαίο μίσθωμα 179.000 δρχ./525 ΕΥΡΩ. Άμεση παράδοση λόγω αναχωρήσεως στο εξωτερικό. Τιμή πώλησης 15.000.000 δρχ./44,020 ΕΥΡΩ. Πληρ. τηλ. 34176. ΑΟ43369

ΔΙΑΜΕΡΙΣΜΑ 100 τ.μ. με 3 υπνοδωμάτια στην Μητρόπολη α' ορόφου. Τιμή 33.000.000 δρχ. Επίσης μονοκατοικία δυόροφη στο Παραδείσι 90 τ.μ. με 2 WC και τζάκι 25.000.000 δρχ. Πληρ. ΑΙΓΑΙΟΚΤΗΜΑΤΙΚΗ, τηλ. 22943, 28838. ΑΟ43410

ΔΙΑΜΕΡΙΣΜΑΤΑ: 1) Ροδίνι, Α) Παρισίων 112 τ.μ. α' και β' ορόφου 46.000.000 δρχ., Β-Στοκχόλμης (Ροδίνι) 131 τ.μ. γ' όροφου 53.000.000 δρχ. αρίστης κατασκευής, 87 τ.μ. β' ορόφου 35.000.000 δρχ., 49 τ.μ. β' ορόφου 22.000.000 δρχ., 112 τ.μ. γ' ορόφου 46.000.000 δρχ., 2) στην περιοχή Ιξιάς υπό ανέγερση 94-102-117 τ.μ. λουξ κατασκευής με αυτόνομη θέρμανση, ασανσέρ και πάρκιν 447.000 δρχ. ανά τ.μ., 3) στην Ανάληψη: α) 84 τ.μ. ισόγειο υπερυψωμένο 31.000.000 δρχ., β) 117 τ.μ. με γκαράζ α' ορόφου 49.000.000 δρχ., γ) στην Αθηνών 135 τ.μ., 4) στο Ροδίνι 105 τ.μ. β' ορόφου 41.000.000 δρχ., 5) στη Μητρόπολη ισόγειο 125 τ.μ. 26.000.000 δρχ., 6) στην Ιξιά 84 τ.μ. α' ορόφου 32.000.000 δρχ., 7) Τριάντα: α) στη παραλία σε διόροφη κατοικία ισόγειο διαμέρισμα 110 τ.μ. με οικόπεδο 250 τ.μ. αποκλειστικής χρήσης λουξ κατασκευής ανεξάρτητο σε οικοδομή, β) περιοχή "Συρινέλλες" 45 τ.μ. α', β' ορόφου νεόκτιστα αρίστης κατασκευής 55.000.000 δρχ. και διαμέρισμα α' ορόφου με τις ίδιες προδιαγραφές και οικόπεδο 250 τ.μ. αποκλειστικής χρήσης 60.000.000 δρχ. με θέα τη θάλασσα, γ) στην οδό Σωτήρος 120 τ.μ. β' ορόφου 32.000.000 δρχ. Πληρ. ΡΟΔΙΑΚΗ ΚΤΗΜΑΤΙΚΗ Ανέστης & Σάββας Σαββαΐδης, τηλ. 26281, 35476, 0944/243452, 0944/421015. ΑΟ43407

ΔΙΑΜΕΡΙΣΜΑ στην Ιξιά 75 τ.μ. 20.000.000 δρχ. Πληρ. Σταμάτης Μανωλάκος, τηλ. 23815, 0944/698056. ΑΟ43357

ΠΩΛΕΙΤΑΙ

ημιτελής μονοκατοικία σε 1 στρέμμα οικόπεδο, στην περιοχή Ασγούρου, σε προνομιακή θέση με υπέροχη θέα

Πληρ. τηλ. 0944/647163

ΠΩΛΟΥΝΤΑΙ

δύο οικόπεδα 3.320 τ.μ. και 1.000 τ.μ. στο Γεννάδι με άδεια οικοδομής

Πληρ. τηλ. 0944/647163

ΕΥΚΑΙΡΙΑ-ΠΩΛΕΙΤΑΙ

για επαγγελματίες επώνυμο αναψυκτήριο στο κέντρο της πόλης (Μαντράκι).
Με προεργασία 28 χρόνων, λόγω συνταξιοδότησης σε τιμή ευκαρίας.

Πληρ. τηλ. 26294

ΠΩΛΟΥΝΤΑΙ

Από τον ιδιοκτήτη στα Κοσκινού σε μικρή οικοδομή, τριών διαμερισμάτων: **α) οροφοδιαμέρισμα** 100 τ.μ. τριών υπνοδωματίων και δύο μπάνια, **β) δύο διαμερίσματα** των 55 τ.μ. με δύο υπνοδωμάτια και ένα μπάνιο, λουξ κατασκευή.

Πληρ. τηλ. 20949, 37735,
κατασκευαστής 0932/326055
Μιχάλης Φωτάκης

ΡΟΔΙΑΚΗ ΚΤΗΜΑΤΙΚΗ
Rhodes Real Estate
ΣΥΜΒΟΥΛΟΙ & ΕΚΤΙΜΗΤΕΣ ΑΚΙΝΗΤΩΝ ΚΤΗΜΑΤΟΜΕΣΙΤΙΚΟ ΓΡΑΦΕΙΟ από το 1983

ΠΩΛΟΥΝΤΑΙ 4 ΜΟΝΑΔΙΚΑ ΟΙΚΟΠΕΔΑ ΤΩΝ 4,450 τ.μ.
ΣΤΗΝ ΠΕΡΙΦΕΡΕΙΑ ΚΟΣΚΙΝΟΥ



ΑΠΟΚΛΕΙΣΤΙΚΗ ΔΙΑΘΕΣΗ

ΑΝΕΣΤΗΣ & ΣΑΒΒΑΣ ΣΑΒΒΑΪΔΗΣ

Μέγαρο Κιοσόγλου, 3ος όροφος
Εθελοντών Δωδεκανησίων 29
ΡΟΔΟΣ

tel: 26281 & 35476 fax: 34663
cel: 0944-421015 & 0944-243452
e-mail: savvaidis@rho.forthnet.gr

FIABCI

ΑΣΦΑΛΕΙΟΚΤΗΜΑΤΙΚΗ
ΚΤΗΜΑΤΟΜΕΣΙΤΙΚΟ-ΑΜΟΙΒΑΙΑ ΚΕΦΑΛΑΙΑ
ΑΣΦΑΛΕΙΕΣ INTERNATIONAL LIFE

ΔΙΑΜΕΡΙΣΜΑΤΑ
45 τ.μ. 2άρι Ανάληψη
85 τ.μ. 3άρι Κέντρο
88 τ.μ. 3άρι Δασκάλους
90 τ.μ. 3άρι Ιαλυσός
90 τ.μ. 3άρι Κέντρο
100 τ.μ. 3άρι Κέντρο
115 τ.μ. 4άρι Ανάληψη
115 τ.μ. 4άρι Δασκάλους
125 τ.μ. 4άρι Αγ. Ιωάννης
126 τ.μ. 4άρι Αγ. Ιωάννης
130 τ.μ. 4άρι Μήδια
145 τ.μ. 4άρι Κέντρο

ΔΙΑΜΕΡΙΣΜΑΤΑ ΑΘΗΝΑ
Τρία 88 τ.μ. το καθένα
Λουξ κατασκευής
Μαραθώνος και Λαυρίου

ΟΙΚΟΠΕΔΑ
478 τ.μ. Ροδίνι (Σ.Δ. 0,4)
500 τ.μ. Ανάληψη (Σ.Δ. 0,8)
500 τ.μ. Παραδείσι
700 τ.μ. Ανάληψη (Σ.Δ. 0,8)
1060 τ.μ. Ροδίνι (Σ.Δ. 0,8)
1500 τ.μ. Μιχ. πετρίδη (Σ.Δ. 0,8)

ΑΓΡΟΤΕΜΑΧΙΑ
3,5 στρεμ. Ε.Ο. Ρόδου Λίνδου
4 στρεμ. εντός σχεδίου Μαριτσά
4 στρεμ. Καλαβάρδα
4 στρεμ. Δαματριά
4 στρεμ. Αφάντου
5 στρεμ. Παστίδα
5 στρεμ. Τσαΐρι
6 στρεμ. Παστίδα
11 στρεμ. Παστίδα
80 στρεμ. Κιοτάρι

ΜΕΖΟΝΕΤΕΣ-ΜΟΝΟΚΑΤΟΙΚΙΕΣ
120 τ.μ. Καρακόνερό
120 τ.μ. Μήδια
130 τ.μ. Μήδια
130 τ.μ. Παραδείσι
140 τ.μ. Μήδια
150 τ.μ. Μήδια
150 τ.μ. Ιαλυσός
150 τ.μ. Ιαλυσός
180 τ.μ. Ιαλυσός
180 τ.μ. Παλιά Πόλη
190 τ.μ. Αφάντου
300 τ.μ. Τρεις
450 τ.μ. Κοσκινού

ΚΑΤΑΣΤΗΜΑΤΑ
35 τ.μ. Φαληράκι
38 τ.μ. Φαληράκι
40 τ.μ. Τροφό
50 τ.μ. γραφείο Σοφ. Βενιζέλου
60 τ.μ. Ψαροπούλα
90 τ.μ. Βενιζέλου

ΔΙΑΘΕΤΟΥΜΕ ΠΕΡΙΣΣΟΤΕΡΑ ΑΚΙΝΗΤΑ ΠΡΟΣ ΠΩΛΗΣΗ ΕΚΤΟΣ ΑΠΟ ΤΑ ΑΝΑΓΡΑΦΟΜΕΝΑ
ΥΠΕΥΘΥΝΟΣ ΓΡΑΦΕΙΟΥ
ΚΑΡΑΝΙΚΗΣ ΛΟΥΚΑΣ
ΕΘΝ. ΜΑΚΑΡΙΟΥ 45 ΣΤΟΑ ΡΟΙΚΟΥ 2ος ΟΡΟΦΟΣ
ΤΗΛ. 21003 ΚΙΝ. 0945/759887

πωλησεις

συνέχεια από την προηγούμενη

Σε κεντρικό δρόμο επί της Απ. Παύλου, περιοχή Ανάληψης σε νεόκτιστη οικοδομή, πολυτελούς κατασκευής **ΠΩΛΕΙΤΑΙ** σε τιμή ευκαιρίας, **ΗΜΙΥΠΟΓΕΙΟΣ ΦΩΤΕΙΝΟΣ ΧΩΡΟΣ** 157 τ.μ. με πλακάκια, δύο τουαλέτες, και τριφασικό ρεύμα, κατάλληλος για πολλές χρήσεις. Πληρ. τηλ. 65430, 21142. ΑΟ43437

ΔΙΑΜΕΡΙΣΜΑ 96 τ.μ. στη περιοχή των Δασκάλων 10 ετών σε μικρή οικοδομή με εντοιχισμένη κουζίνα, θέρμανση και πολλά έξτρα, μόνο 35.000.000 δρχ.-102.715 ευρώ. Πληρ. κ. Μανώλη, τηλ. 39795. ΑΟ43435

ΔΙΑΜΕΡΙΣΜΑΤΑ 80 τ.μ. στη Ψαροπούλα μεταχειρισμένο αλλά σε άριστη κατάσταση γωνιακό με 2 υπνοδωμάτια, μόνο 28.500.000 δρχ.-83.640 ευρώ. Πληρ. κ. Μανώλη, τηλ. 39795. ΑΟ43435

ΟΙΚΟΠΕΔΟ στ' Ασγούρου σε πολύ καλή θέση 1.100 τ.μ. με δικαίωμα οικοδομής 140 τ.μ., μόνο 17.000.000 δρχ.-49.890 ευρώ. Πληρ. κ. Μανώλη, τηλ. 39795. ΑΟ43436

ΕΜΠΟΡΙΚΗ ΕΠΙΧΕΙΡΗΣΗ ΣΟΥΒΕΝΙΡ ΛΑΪΚΗΣ ΤΕΧΝΗΣ ΣΤΗ ΓΡΙΒΑ, 50 Τ.Μ. ΜΕ ΚΑΛΟ ΕΜΠΟΡΕΥΜΑ. ΠΛΗΡ. ΤΗΛ. 91129, ΩΡΕΣ ΚΑΤΑΣΤΗΜΑΤΩΝ. ΠΟ43433

ΟΙΚΟΠΕΔΑ ΕΝΤΟΣ ΠΟΛΕΩΣ ΡΟΔΟΥ: 1) Στο Μόντε Σμιθ οικόπεδο 860 τ.μ. εντός σχεδίου άρτιο και οικοδομήσιμο με πανοραμική θέση κατάλληλο για μονοκατοικία, 2) Περιοχή Μηδειας 1.000 τ.μ. με συντελεστή δόμησης 0,8 80.000.000 δρχ., 3) Περιοχή Μιχαήλ Πετρίδη 200 τ.μ. 25.000.000 δρχ. Πληρ. ΡΟΔΙΑΚΗ ΚΤΗΜΑΤΙΚΗ Ανέστης & Σάββας Σαββαΐδης, τηλ. 26281, 35476, 0944/243452, 0944/421015. ΑΟ43407

ΚΑΤΑΣΤΗΜΑΤΑ: 1) Κατάστημα Κεντρικό 30 τ.μ. με υπόγειο 30 τ.μ. Δεκτές σοβαρές προτάσεις, 2) Ανθούλα Ζερβού-Ψαροπούλα κατάστημα γωνιακό 55 τ.μ. 56.000.000 δρχ., 3) Στη Π. Πόλη κεντρικότατα 65-86 τ.μ., 4) Αλεξ. Διάκου 75 τ.μ., 5) Στη Σωκράτους 65 τ.μ. Πληρ. ΡΟΔΙΑΚΗ ΚΤΗΜΑΤΙΚΗ Ανέστης & Σάββας Σαββαΐδης, τηλ. 26281, 35476, 0944/243452, 0944/421015. ΑΟ43408

ΜΕΖΟΝΕΤΑ: 1) Στους Τρεις κοντά στο εκκλησάκι σε μπετά μικτής επιφανείας 180 τ.μ. 34.000.000 δρχ., 2) Μεζονέτα στη Τσαλδάρη 140 τ.μ. 40.000.000 δρχ. Πληρ. ΡΟΔΙΑΚΗ ΚΤΗΜΑΤΙΚΗ Ανέστης & Σάββας Σαββαΐδης, τηλ. 26281, 35476, 0944/243452, 0944/421015. ΑΟ43399

ΜΟΝΟΚΑΤΟΙΚΙΕΣ: 1) Στα Τριάντα πλησίον οικισμού μονοκατοικίες πολυτελούς κατασκευής με καλοριφέρ, τζάκι κουφώματα με διπλά τζάμια ανεξάρτητες με αυλή, β) Οικοδομή 120 τ.μ. και οικόπεδο 234 τ.μ., β) Οικοδομή 170 τ.μ. και οικόπεδο 344 τ.μ., γ) Οικοδομή 180 τ.μ. και οικόπεδο 344 τ.μ., 2) Στα Τριάντα στη παραλία μονοκατοικίες πολυτελούς κατασκευής, α) Οικοδομή διόροφη 150 τ.μ., και οικόπεδο 400 τ.μ., β) διόροφη οικοδομή 120 τ.μ. και οικόπεδο 402 τ.μ., γ) διόροφη οικοδομή 140 τ.μ. και οικόπεδο 465 τ.μ., 3) Στην περιοχή Παπαλουκά 280 τ.μ. 75.000.000 δρχ. σε μπετά με πανοραμική θέα, 4) Στα Τριάντα 180 τ.μ. σε μπετά σε οικόπεδο 675 τ.μ. 55.000.000 δρχ., 5) Στην Πίνδου 254 τ.μ. σε οικόπεδο 584 τ.μ. Πληρ. ΡΟΔΙΑΚΗ ΚΤΗΜΑΤΙΚΗ Ανέστης & Σάββας Σαββαΐδης, τηλ. 26281, 35476, 0944/243452, 0944/421015. ΑΟ43409

ΠΑΡΑΔΟΣΙΑΚΑ ΣΠΙΤΙΑ: Στη Παλιά Πόλη 150-160 τ.μ. σε τιμές λογικές. Πληρ. ΡΟΔΙΑΚΗ ΚΤΗΜΑΤΙΚΗ Ανέστης & Σάββας Σαββαΐδης, τηλ. 26281, 35476, 0944/243452, 0944/421015. ΑΟ43396

ΠΩΛΗΣΕΙΣ ΜΟΝΟΚΑΤΟΙΚΙΩΝ



ΑΠΟ ΤΗΝ ΚΑΤΑΣΚΕΥΑΣΤΙΚΗ ΕΤΑΙΡΕΙΑ

Κ. ΣΠΑΝΟΣ & ΣΙΑ ΟΕ

ΠΩΛΟΥΝΤΑΙ ΜΟΝΟΚΑΤΟΙΚΙΕΣ

ΑΡΙΣΤΗΣ ΚΑΤΑΣΚΕΥΗΣ

ΜΕ ΤΡΙΑ ΥΠΝΟΔΩΜΑΤΙΑ ΚΑΙ ΚΗΠΟ

ΚΟΝΤΑ ΣΤΗΝ ΠΑΡΑΛΙΑ ΤΡΙΑΝΤΩΝ

ΠΛΗΡ. ΤΗΛ. 62550-62684-0944272159

ΠΩΛΗΣΕΙΣ ΑΚΙΝΗΤΩΝ

◆ **ΔΙΑΜΕΡΙΣΜΑΤΑ**
- Αγ. Αναργύρους 162 τ.μ. 40.000.000 δρχ.
- Ροδίνι 85 τ.μ. 35.000.000 δρχ.
- Ατταβύρου 86 τ.μ. 35.000.000 δρχ.
- Ροδίνι 115 τ.μ. λουξ κατασκευής
- Πειραιώς 115 τμ. λουξ κατασκευής
- Ροδίνι 135 τ.μ. λουξ κατασκευής
- Ροδίνι 114 τ.μ. 48.000.000 δρχ. λουξ κατασκευής
- Κορδικτώνος 80 τ.μ. 26.000.000 δρχ.
- Ανάληψη 75 τ.μ. 26.000.000 δρχ.
- Ροδίνι 81 τ.μ. 30.000.000 δρχ.
- Ροδίνι 50 τ.μ. και 60 τ.μ.
- Ροδίνι 114 τ.μ.
- Καρακόνερο 90 τ.μ. καινούργιο
- Καρακόνερο 117 τ.μ. καινούργιο
- Ροδίνι 86 τ.μ. καινούργιο
- Ανάληψη 90 τ.μ. καινούργιο
- Περιοχή Δασκάλων 2άρι, 3άρι καινούργια

◆ **ΗΜΙΤΕΛΗ ΔΙΑΜΕΡΙΣΜΑΤΑ**
- Στρατηγού Ζήση οικοδομίσιμη ταράτσα 96 τ.μ. 10.000.000 δρχ.
- 100 τ.μ. 20.000.000 δρχ. Αταβύρου
- 60 τ.μ. 12.000.000 δρχ. Αταβύρου
- 160 τ.μ. 32.000.000 δρχ. Αταβύρου
- Πωλείται ρετιρέ στα Κοσκινού 145 τ.μ., σοβατισμένο με ηλεκτρικά, υδραυλικά περασμένα.

◆ **ΜΕΖΟΝΕΤΕΣ-ΜΟΝΟΚΑΤΟΙΚΙΕΣ**
- 130 τ.μ. με αυλή επιπλωμένη 18.000.000 δρχ στο Γεννάδι.
- Δασκάλοι, ημιτελή χτισμένη-σοβατισμένη 120 τ.μ. 22.000.000 δρχ.
- Μεζονέτα 155 τ.μ. 55.000.000 δρχ. - Δασκάλους
- Κοσκινού 190 τ.μ., 300 τ.μ. κήπο με πανοραμική θέα 88.000.000 δρχ. καινούργια.
- ΣΥΜΗ:Διόροφη κατοικία 70 τ.μ. με στέρνα 50.000.000 δρχ.
- Μεζονέτα στο Ροδίνι, 130 τ.μ. 48.000.000 δρχ. θέση πάρκινγκ και κήπο

◆ **ΟΙΚΟΠΕΔΑ**
- Ιαλυσός, 1.330 μ. 50.000.000 δρχ.
- Περιοχή Ιαλυσού 1 στρ. 35.000.000 δρχ.
- Κιοτάρι πάνω στο κύμα 5 στρ.
- Σορωνή 1850 τ.μ. οικοδομήσιμο 15.000.000 δρχ. επί της λεωφόρου
- Σορωνή 4000 τ.μ. 20.000.000 δρχ.
- Κατταβιά 650 τ.μ. 3.000.000 δρχ.
- Οικόπεδα εντός σχεδίου στο Γεννάδι από 2.500.000 δρχ.
- Γεννάδι 2.000 τ.μ. πάνω στο κύμα

◆ **ΑΠΟΘΗΚΕΣ**
- Πάροδος Χειμάρας 100 τ.μ.
- Αποθήκη σχεδόν ισόγεια 250 τ.μ. 20.000.000 δρχ.

◆ **ΚΑΤΑΣΤΗΜΑΤΑ**
- Ανάληψη 120 τ.μ. 50.000.000 δρχ.
- Μαγαζί στη Νέα Αγορά 30.000.000 δρχ.
- Πωλούνται μαγαζιά στα Κοσκινού 55 τ.μ. και 72 τ.μ. τελειωμένα.
- Επιχείρηση στην οδό Ηρώων Πολυτεχνείου
- Πωλείται επιχείρηση -αναψυκτήριο
- Καρακόνερο 50-200 τ.μ.

◆ **ΚΤΗΜΑΤΑ**
- Κατταβιά Αγ. Γιώργης 4800 τ.μ. 6.000.000 δρχ.
- Λαχανιά, 2 στρ. οικοδομίσιμο 3.000.000 δρχ.
- Σάλακος 10 στρέμματα
- Χωράφι 8 στρ. στο Παραδείσι 60.000.000 δρχ.
- Χωράφι 4 στρ. στην Παστίδα 18.000.00 δρχ.
- Χωράφι 5.700 στρ. στα Κολύμπια, 15.000.000 δρχ.
- Χωράφι 8.800 στρ. στα Κολύμπια 50.000.000 δρχ.
- Παραδείσι 1.500 στρ. 10.000.000 δρχ.
- Κατταβιά 1000 τ.μ. άρτιο και οικοδομήσιμο με φως, νερό, 2.500.000 δρχ.
- Περιοχή Καντηλί 2.600 μ. 30.000.000 δρχ. για βιοτεχνία
- Καντηλί 5.200 μ. 27.000.000 δρχ.
- Βουνάρα 2 στρ. 25.000.000 δρχ.
- Βουνάρα 4 στρ. 45.000.000 δρχ.
- Πλημμύρι 1520 στρ. πάνω στην θάλασσα, τιμή 6.000.000 δρχ.
- Πλημμύρι 1.640τ.μ. 4.000.000 δρχ. οικοδομήσιμο
- Πλημμύρι 3.240τ.μ. 3.000.000 δρχ.
- Λαχανιά 4.700 τ.μ. 16.000.000 δρχ. οικοδομήσιμο
- 10 στρ. Κιοτάρι, νερό, ρεύμα 12.000.000 δρχ.
- Λαχανιά 100 στρ. πάνω στην θάλασσα
- Λαχανιά 45 στρ. 2500 δρχ./μέτρο
- Κατταβιά 2.500 τ.μ. πάνω στο δρόμο οικοδομήσιμο, 3.000.000 δρχ.
- Λάρδος 7 στρ. 12.000.000 δρχ.
- Κιοτάρι 4 στρ. 4.000.000 δρχ.
- Λαχανιά 750 τ.μ., 8.500.000 δρχ.στο χωριό
- Γεννάδι 20 στρ. ρεύμα-νερό 20.000.000 δρχ.
- Κιοτάρι 7 στρ. με νερό-ρεύμα 8.000.000 δρχ.
- Λαχανιά 4 στρ. 300 μέτρα από τη θάλασσα 8.000.000 δρχ.
- Γεννάδι 24 στρ. 24.000.000 δρχ.
- Γεννάδι 1.100 τ.μ. 1.500.000 δρχ.
- Κατταβιά 10 στρ. 10.000.000 δρχ.
- Πλημμυρι 12 στρ. με φως, νερό, 12.000.000 δρχ.
- Κατταβιά 4.000 τ.μ. 2.000.000 δρχ.
- Κιοτάρι 4.000 τ.μ. κοντά στο κεντρικό δρόμο
- Πλημμύρι 5.500 τ.μ. 6.500.000 δρχ.
- Πεύκους 200 στρ. προς 5.000 το τ.μ., παραθαλάσσιο
- Κατταβιά 700 τ.μ. προς 500 χιλ.
- Γεννάδι στη λεωφόρο 4.000 τ.μ., 12.000.000 δρχ.

➪ Πωλούνται αποθήκες και βιοτεχνικοί χώροι.

● **ΔΑΝΕΙΑ ΔΕΚΤΑ - ΕΥΚΟΛΙΕΣ ΠΛΗΡΩΜΗΣ**
● **ΖΗΤΟΥΝΤΑΙ ΟΙΚΟΠΕΔΑ ΠΡΟΣ ΑΓΟΡΑ - ΚΤΗΜΑΤΑ ΚΑΙ ΔΙΑΜΕΡΙΣΜΑΤΑ**

ΣΤΑΜΑΤΗΣ ΜΑΝΩΛΑΚΟΣ

ΩΡΕΣ ΓΡΑΦΕΙΟΥ 8.30-1.00 π.μ. και 5-8 μ.μ.

ΔΗΜ. ΑΝΑΣΤΑΣΙΑΔΗ 45 (παραπλεύρως ΥΠΕΡΑΓΟΡΑΣ ΠΑΠΑΚΥΡΙΑΚΟΥ-ΣΥΝΟΙΚΙΑ ΔΑΣΚΑΛΩΝ) Τηλέφωνα: 23815-78275

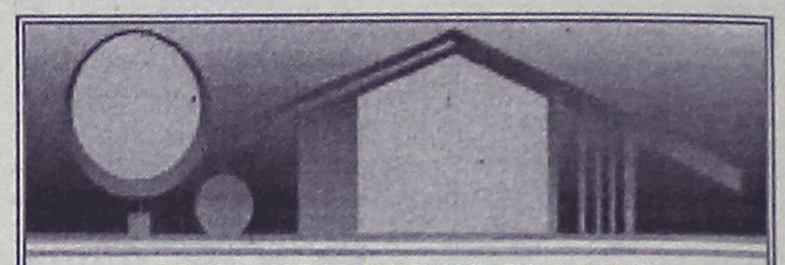

ΚΤΗΜΑΤΟΜΕΣΙΤΙΚΟ ΓΡΑΦΕΙΟ

ΑΙΓΑΙΟΚΤΗΜΑΤΙΚΗ

ΠΩΛΟΥΝΤΑΙ

- ΔΙΑΜΕΡΙΣΜΑΤΑ-ΜΟΝΟΚΑΤΟΙΚΙΕΣ
- (ΔΔ)=ΔΑΝΕΙΑ ΔΕΚΤΑ

■ 35 τ.μ. καινούργιο Δασκάλους 42.553 €-14.500 εκ.
■ 45 τ.μ. (ισ.) με αυλή καινούργιο Κοσκινού 14.000.000
■ 55 τ.μ. (2 υπν.) καινούργιο Ροδίνι 22 εκ. (ΔΔ)
■ 48 τ.μ. διόροφο Αγ. Φανουρίου Π. Πόλη 8 εκ. (ΔΔ)-26.412 €
■ 62 τ.μ. λουξ ρετιρέ στην Απ. Παύλου 30 εκ.-88.041 €
■ 67 τ.μ. (ισ.) με αυλή καινούργιο Κοσκινού 18.000.000
■ 70 τ.μ. μον/κία, Κρεμαστή, 35 εκ. 102.714 € (παρ/κό).
■ 70 τ.μ. καινούργιο Ιαλυσό 70.432 €-24 εκ. (Δ.Δ.)
■ 80 τ.μ. (ισ.) Αγ. Αναστασίας 52.824 €-18 εκ. (ΔΔ)
■ 80 τ.μ. καιν. Ροδίνι 96.845 €-33 εκ. (ΔΔ)
■ 82 τ.μ. Ιων. Μεταξά β' όρ. 28 εκ. 82.171 € (ΔΔ)
■ 83 τ.μ. καινούργιο, Καρακόνερο 36 εκ. (ΔΔ)
■ 85 τ.μ. Στ. Κωτιάδη, β' ορ. 26 εκ.-76.302 €
■ 86 τ.μ.καιν/ργιο Ροδίνι 34 εκ. - 99.779 € (ΔΔ)
■ 89 τ.μ. (ισ.) σε μπετά στην Ενόπλων Δυνάμεων 16 εκ. - 46.955 € (ΔΔ)
■ 90 τ.μ. μον/κία διόροφη Παραδείσι με τζάκι 25 εκ. - 73,367 € (ΔΔ)
■ 95 τ.μ. (3 υπν.) Σωτήρος 24 εκ. (Δ.Δ.) 70.432 €
■ 100 τ.μ. (3 υπν.) Μητρόπολη 96.845 €-33 εκ.
■ 106 τ.μ. β' ορ. (3 υπν.) Θεμ. Σοφούλη 33 εκ.-96.845 € (ΔΔ)
■ 117 τ.μ. καινούργιο Γεωργ. Παπανδρέου με γκαράζ 25 μ. 51 εκ., (ΔΔ)- 137,931 €
■ 117 τ.μ. καινούργιο Πειραιώς με αυλή 102.714 €- 35 εκ.
■ 117 τ.μ. σε σοβά Δασκάλους 47 εκ.
■ 45 τ.μ. και 117 τ.μ. (2 διαμ.) α' ορ. στο σοβά Δασκάλους 41 εκ. (και τα 2), 120,322 €
■ 114 τ.μ. ρετιρέ Στοκχόλμης 45 εκ.-132.061 €
■ 115 τ.μ. ρετιρέ Σμύρνης 146.735 €-50 εκ.
■ 117 τ.μ. σε σοβά Δασκάλους 102.714 €-35 εκ.
■ 134 τ.μ. ρετιρέ Στοκχόλμης 53 εκ. 155.539 €
■ 140 τ.μ. μεζονέτα (μπετά) σε 400 τ.μ. οικ/δο Παστίδα 25 εκ. - 73.347€
■ 140 τ.μ. οροφ/σμα (α' ορ.) στην Πειραιώς σε σοβά 32 εκ. - 93.910 € (ΔΔ)
■ 145 τ.μ. Στ. Ζήση 40 εκ.- 117.388 € (ΔΔ)
■ 149 τ.μ. Αισχύνη (3 υπν.) ορ/σμα 47 εκ.- 137.930 € (ΔΔ)
■ 155 τ.μ. μεζ/τα Αισχύνη 63 εκ. (ΔΔ)
■ 158 τ.μ. μεζ/τα σε μπετά Ιξιά 36 εκ.-105.649 €
■ 160 τ.μ. διαμ. σε μπετά στους Δασκάλους 34 εκ. (μετρητά)-οροφ/σμα 93.910 €
■ 230 τ.μ. Κοσκινού (μον/κία) καινούργιο 1 στρ. οικ. 95 εκ.-278.796 € (ΔΔ)
■ 230 τ.μ. παραδοσιακό αρχοντικό, εντός της πόλεως, 72 εκ.-211.225 €
■ 270 τ.μ. (3ορ. Χ90τ.μ.) κτίριο σε μπετά Ασγούρου, 40 εκ. (ΔΑ) 117.388 €
■ 270 τ.μ. βίλλα στο σοβά σε 4 στρ. Τσαΐρι 100 εκ. - 293.470 €
■ 340 τ.μ.ημιτελής μεζονέτα Ασγούρου σε Ιστρ. 60 εκ.-176.082 €
■ 550 τ.μ. μον/κά Παστίδα 7 στρ. 170 εκ. 498.899 € (ΔΔ)

ΚΑΤΑΣΤΗΜΑΤΑ
■ 30 τ.μ. Εμπ/κο κέντρο Βράχο Ιαλυσό 20 εκ. - 58,694 €
■ 31 τ.μ. Καμείρου 14 εκ. - 41.085 € (ΔΔ)
■ 39 τ.μ. Αγ. Αναστασία 12 εκ.-35.216 €
■ 90 τ.μ. Νιοχώρι, 63 εκ. - 184.886 € (ΔΔ)
■ 140 τ.μ. (απ) πλησίον Αννης Μαρίας 28 εκ. (ΔΔ) 82.171 €
■ 175 τ.μ. Λεωφ. Ρόδου-Λίνδου 60 εκ.-176.082 €
■ 200 τ.μ. με 200 υπ. (και ορ. άδεια) σε μπετά στο Μήδεια 80 εκ.-234.776 €
■ 324 τ.μ.(κτίριο έχει ή διαμέρισμα, κατ/μα) στους Δασκάλους 337.490 €-115 εκ.
■ Κτίριο κεντρικό Π. Πόλη 280 εκ.
■ 2 κατ/τα στο Μανδράκι
■ ΕΝΟΙΚ/ΤΑΙ ΚΤΙΡΙΟ ΣΤΟ GRAND HOTEL 300Τ.Μ.
■ 900 τ.μ. κτίριο στο Μήδεια

ΟΙΚΟΠΕΔΑ
■ 261 τ.μ. Αισχύνης (ΣΔ 0,8) 18 εκ.-58.694 €
■ 400 τ.μ. Δ. Αναστασιάδη (ΣΔ 1) 50 εκ.-146,735 €
■ 500 τ.μ. Μίρα Μάρε (Σ.Δ. 0,8), 45 εκ.-132.016 €
■ 1000 τ.μ. (ΣΔ 0,8) Μιχ. Πετρίδη 80 εκ.-264.123 €
■ 1.054 τ.μ. (ΣΔ 0,4) Βράχο Ιαλυσού 55 εκ.-146.735 €
■ 1.230 τ.μ. Κοσκινού 50% κάλυψη, 40 εκ.-117.388 €
■ 4 στρεμ. στα Νερά Καλλιθέας 60 εκ.-176.082 €
■ 14 στρ. Τσαΐρι 176.082 €- 60 εκ.

ΔΙΑΘΕΤΟΥΜΕ ΜΕΓΑΛΗ ΠΟΙΚΙΛΙΑ ΟΙΚΟΠΕΔΩΝ ΣΕ ΟΛΟ ΤΟ ΝΗΣΙ ΤΗΣ ΡΟΔΟΥ

ΑΝΑΛΑΜΒΑΝΟΥΜΕ ΤΗΝ ΕΝΟΙΚΙΑΣΗ ΤΟΥ ΔΙΑΜΕΡΙΣΜΑΤΟΣ ΣΑΣ ΣΕ ΠΟΛΥ ΣΥΝΤΟΜΟ ΧΡΟΝΙΚΟ ΔΙΑΣΤΗΜΑ

ΡΕΝΑ ΒΑΖΟΥΚΟΥ

(ΜΕΣΙΤΗΣ ΑΣΤΙΚΩΝ ΣΥΜΒΑΣΕΩΝ)

ΔΙΕΥΘ. ΓΡΑΦΕΙΟΥ ΔΗΜ. ΘΕΟΔΩΡΑΚΗ 3
9-1 το πρωί και 6.30-9 απ/τα
Δευτέρας-Πέμπτης εκτός Σαβ. και Κυρ.
Τηλ. (0241) 22943-28838 FAX: 28838
email.vazoukou@otenet.gr.
ΡΟΔΟΣ

πωλήσεις

συνέχεια από την προηγούμενη

ΖΗΤΟΥΝΤΑΙ: 1) Οικόπεδα άρτια και οικοδομήσιμα εντός ή εκτός σχεδίου πόλεως στις περιοχές πόλεως ΡΟΔΟΥ-ΤΡΙΑΝΤΑ-ΙΞΙΑΣ-ΚΟΣΚΙΝΟΥ-ΦΑΛΗΡΑΚΙ για εργολαβική αντιπαροχή, 2) Διαμερίσματα στη πόλη της Ρόδου σε διάφορες περιοχές στα Τριάντα, Ιξιά και Κοσκινού. Πληρ. ΡΟΔΙΑΚΗ ΚΤΗΜΑΤΙΚΗ Ανέστης & Σάββας Σαββαΐδης, τηλ. 26281, 35476, 0944/243452, 0944/421015. ΑΟ43397

ΣΥΝΕΤΑΙΡΙΣΤΙΚΗ ΜΕΡΙΔΑ: 1) Του Οικοδομικού Συνεταιρισμού "Η Ενωση" στη περιοχή "Καναμάτ έναντι Μαρινόπουλου στην οποία αντιστοιχεί οικόπεδο 400 τ.μ. με συντελεστή δόμησης 0,6 (ανέγερση κατοικίας 240 τ.μ. συν το υπόγειο του, 2) Του Οικοδομικού Συνεταιρισμών Τραπεζικών παραπλεύρως Ξενοδοχείου ΚΑΨΗ στην οποία αντιστοιχεί οικόπεδο 400 τ.μ. με συντελεστή δόμησης 0,6 (Ανέγερση Κατοικίας 240 τ.μ. συν το υπόγειο της). Πληρ. ΡΟΔΙΑΚΗ ΚΤΗΜΑΤΙΚΗ Ανέστης & Σάββας Σαββαΐδης, τηλ. 26281, 35476, 0944/243452, 0944/421015. ΑΟ43401

ΟΙΚΟΠΕΔΑ: 1) Στην Ιξιά περιοχή Μίρα Μάρε 2.000 τ.μ. 45.000.000 δρχ., στο Κανδυλί 4.000 τ.μ. 32.000.000 δρχ. και στη λεωφ. Τριάντα-Κρεμαστής 3.078 τ.μ. 55.000.000 δρχ., 2) Στη Λίνδο οικόπεδα στον Αη Νικόλαο 2.000 τ.μ. 14.000.000 δρχ., 4.000 τ.μ. 25.000.000 δρχ., 10.190 τ.μ. 60.000.000 δρχ. και στους Πεύκους 28.000 παραλιακό στο "κύμα". Πληρ. ΡΟΔΙΑΚΗ ΚΤΗΜΑΤΙΚΗ Ανέστης & Σάββας Σαββαΐδης, τηλ. 26281, 35476, 0944/243452, 0944/421015. ΑΟ43402

ΚΤΙΡΙΑ: 1) Στο Μαντράκι 90 τ.μ., 495 τ.μ., 840 τ.μ. και 1.213 τ.μ., 2) Στην Αλεξ. Διάκου 342 τ.μ., 3) Στη Π. Πόλη 400 τ.μ. Πληρ. ΡΟΔΙΑΚΗ ΚΤΗΜΑΤΙΚΗ Ανέστης & Σάββας Σαββαΐδης, τηλ. 26281, 35476, 0944/243452, 0944/421015. ΑΟ43403

ΔΙΑΜΕΡΙΣΜΑ τεσσάρι 106 τ.μ. με 3 υπνοδωμάτια, κουζίνα, σαλόνι, τουαλέτα. Μαζί με τις βεράντες 148 τ.μ. Πληρ. τηλ. 0932/008152 κ. Γιώργο. ΑΟ43415

ΟΡΟΦΟΣ που αποτελείται από 2 διαμερίσματα των 47 τ.μ. και 117 τ.μ. στους Δασκάλους σε πιτσιλιστό σοβά. Τιμή 41.000.000 δρχ. με δυνατότητα να δοθούν άλλα 117 τμ. διαμέρισμα σε μπετά συνολικής επιφανείας 279 τ.μ. Πληρ. ΑΙΓΑΙΟΚΤΗΜΑΤΙΚΗ, τηλ. 22943, 28838. ΑΟ43413

ΟΙΚΟΠΕΔΟ ΑΠΟ ΙΔΙΩΤΗ ΟΙΚΟΔΟΜΗΣΙΜΟ ΣΤΟΝ ΣΥΝΕΤΑΙΡΙΣΜΟ ΤΩΝ ΔΑΣΚΑΛΩΝ 180 Τ.Μ. ΠΛΗΡ. ΤΗΛ. 6199080 (ΕΣΩΤ. 235), 0944/645787. ΠΟ43414

ΕΥΚΑΙΡΙΕΣ: ΠΩΛΟΥΝΤΑΙ ΔΙΑΜΕΡΙΣΜΑΤΑ λουξ κατασκευής 80 τ.μ. 27.000.000 δρχ. και 100 τ.μ. 35.000.000 δρχ. Πληρ. Σταμάτης Μανωλάκος, τηλ. 23815, 0944/698056. ΑΟ43357

ΙΣΟΓΕΙΑ ΑΠΟΘΗΚΗ 170 τ.μ. επί της οδού Κωνσταντινουπόλεως (κεντρική αρτηρία) στο Ανω Ροδίνι. Υψος 4 μέτρα, πρόσοψη 11 μέτρα. Κατάλληλη για κάθε νόμιμη χρήση. Πληρ. τηλ. 65952, 8-15, 61536, 19-22, 61536, Κυριακές. ΑΟ43355

ΑΓΡΟΚΤΗΜΑ από ιδιώτη, στους πρόποδες Φιλερήμου (Παστίδα), 6 στρέμματα με ελαιόδεντρα, λεμονιές, συκιές, κοινοτικό δρόμο με άσφαλτο, ρεύμα, νερό. Τιμή ανά στρέμμα 8 εκατομμύρια. Πληρ. τηλ. 20851, 26113. ΑΟ43383

ΤΟΥΡΙΣΤΙΚΗ ΕΠΙΧΕΙΡΗΣΗ στο Φαληράκι. Πληρ. τηλ. 0945375797 ή 0944470846 ΑΟ43285

ΕΥΚΑΙΡΙΑ: ΠΩΛΕΙΤΑΙ ΜΕΓΑΛΗ ΕΠΙΧΕΙΡΗΣΗ ΕΤΟΙΜΩΝ ΡΟΥΧΩΝ ΠΛΗΡΗΣ ΕΜΠΟΡΕΥΜΑΤΟΣ ΣΕ ΚΕΝΤΡΙΚΗ ΣΥΝΟΙΚΙΑ ΤΗΣ ΡΟΔΟΥ (ΜΗΤΡΟΠΟΛΗ-ΑΓ. ΓΕΩΡΓΙΟΣ-ΑΓ. ΝΙΚΟΛΑΟΣ) ΚΑΙ ΣΕ ΤΙΜΗ ΕΥΚΑΙΡΙΑΣ, ΛΟΓΩ ΥΓΕΙΑΣ. ΑΜΕΣΗ ΠΑΡΑΔΟΣΗ-ΑΝΕΤΟΙ ΔΙΑΚΑΝΟΝΙΣΜΟΙ. ΠΛΗΡ. κ. ΓΙΑΝΝΗ, ΤΗΛ. 0977/571069. ΠΟ43297

ΕΠΙΧΕΙΡΗΣΗ ΚΟΜΜΩΤΗΡΙΟΥ επί της οδού Συρακουσών 2 (Ροδίνι). Πληρ. τηλ. 21194, 78524. ΑΟ43301

ΕΠΙΧΕΙΡΗΣΗ ΕΣΤΙΑΤΟΡΙΟ- BAR στην Ιαλυσό έτοιμο προς λειτουργία σε καταπληκτική τιμή από 1η Απριλίου. Πληρ. τηλ. 0946/466175. ΑΟ43299

ΤΟΥΡΙΣΤΙΚΗ ΕΠΙΧΕΙΡΗΣΗ με ρούχα, 92 τ.μ. με αποθήκη και WC με 12 κούκλες τύπου μπουτίκ επί της 28ης Οκτωβρίου 76 λόγω αναχώρησης. Πληρ. τηλ. 37725, 0942955340 ΑΟ43274

ΓΡΑΦΕΙΟ επί της οδού Εθν. Μακαρίου 35, εμβαδού 34 τ.μ. Πληρ. τηλ. 21317 και κινητό 0945-996162 ΧΑΟ151

ΠΩΛΟΥΝΤΑΙ ΑΠΟ ΙΔΙΟΚΤΗΤΗ ΚΑΙ ΥΠΟ ΚΑΤΑΣΚΕΥΗ ΝΕΑΣ ΟΙΚΟΔΟΜΗΣ - ΚΑΤΑΣΤΗΜΑ 35 Τ.Μ. ΚΑΙ 20 ΥΨΟΣ 5 Μ. ΕΠΙ ΤΗΣ ΟΔΟΥ ΚΩΝ/ΝΟΥ ΠΑΛ/ΓΟΥ 6 ΔΙΑΣΤΑΥΡΩΣΗ - ΔΙΑΣΤΑΥΡΩΣΗ ΜΕ ΤΗΝ Μ. ΚΩΝ/ΝΟΥ ΚΟΝΤΑ ΣΤΟ ΠΑΛΙΟ ΙΚΑ - ΑΠΟ ΦΑΝΑΡΙΑ ΠΡΟΣ ΓΥΜΝΑΣΙΑ-ΛΥΚΕΙΑ ΑΡΡΕΝΩΝ. ΠΛΗΡ. ΤΗΛ. 31161 ΠΟ43177

ΕΠΙΧΕΙΡΗΣΗ ΕΣΤΙΑΤΟΡΙΟΥ πλήρως εξοπλισμένη σε κεντρικότατο δρόμο στο τουριστικό κέντρο της πόλης. Πληρ. τηλ. 0944/185921, καθημερινά 10 π.μ.-10 μ.μ. ΑΟ43185

ΚΑΤΑΣΤΗΜΑΤΑ ΕΤΟΙΜΟΠΑΡΑΔΟΤΑ ΣΤΟ ΜΕΓΑΛΥΤΕΡΟ ΣΥΓΚΡΟΤΗΜΑ ΚΑΤΑΣΤΗΜΑΤΩΝ ΣΤΗΝ ΠΑΡΑΛΙΑΚΗ ΛΕΩΦΟΡΟ ΙΑΛΥΣΟΥ ΑΠ' ΕΥΘΕΙΑΣ ΑΠΟ ΤΟΝ ΚΑΤΑΣΚΕΥΑΣΤΗ ΠΟΛ. ΜΗΧΑΝΙΚΟ ΣΤΕΛΙΟ ΜΑΚΕ-ΣΤΑ. ΕΞΑΣΦΑΛΙΣΗ ΔΑΝΕΙΟΥ, ΕΥΚΟΛΙΕΣ ΠΛΗΡΩΜΗΣ. ΑΠΟ 10.350.000 ΔΡΧ. ΠΛΗΡ. ΤΗΛ. 21347 ΧΠΟ205

ΠΩΛΟΥΝΤΑΙ: α) Οικόπεδο 850 μέτρων (οικοδομήσιμο εντός οικισμού), β) Ελαιώνας 4 στρεμμάτων, γ) Αγρός 22 στρεμμάτων. Τα δύο ως άνω δεικνύονται για αγροτικούς ή βιοτεχνικούς σκοπούς. Πληρ. τηλ. 96384 από 3 μ.μ. ΧΠΟ200

ΠΡΑΓΜΑΤΙΚΗ ΕΥΚΑΙΡΙΑ ΣΤΟ ΓΕΝΝΑΔΙ. ΟΙΚΟΠΕΔΟ 2.120 Μ. ΜΕ ΠΛΗΡΩΜΕΝΗ ΕΤΟΙΜΗ ΑΔΕΙΑ ΟΙΚΟΔΟΜΗΣ 212 ΜΕΤΡΑ, ΠΕΡΙΦΡΑΓΜΕΝΟ ΜΕ ΜΑΝΤΡΑ, ΕΓΚΑΤΑΣΤΑΣΗ ΦΩΣ, ΝΕΡΟ ΚΑΙ ΜΕ ΔΕΝΔΡΑ, ΜΕ ΥΠΑΡΧΟΝ ΚΤΙΣΜΑ ΑΠΟΘΗΚΗ 50 Μ. ΠΩΛΕΙΤΑΙ 20.000.000 ΜΕΤΡΗΤΑ. ΔΕΚΤΟΣ ΚΑΙ ΔΙΑΚΑΝΟΝΙΣΜΟΣ ΠΛΗΡ. ΤΗΛ. 31093, ΩΡΕΣ ΙΑΤΡΕΙΟΥ ΧΠΟ522

πωλήσεις αυτοκινήτων & μοτοσικλετών

HONDA, παπάκι 90 cc, 2 ετών. Τιμή 350.000 δρχ. Πληρ. τηλ. 66422 κ. Κώστα. ΑΑ43484

ΜΗΧΑΝΑΚΙ, 50 c.c. σε καλή κατάσταση και τιμή 150.000 δρχ. Πληρ. τηλ. 91524 και 94285. ΑΑ43461

RENAULT LAGUNA 1,8 μοντέλο '94 full extra. Τιμή 7,200 €. Πληρ. τηλ. 093/8981760. ΑΑ43363

ALFA ROMEO, αυτοκίνητο, 1,4 c.c. καταλυτικό, μοντέλο '91, χρώματος μαύρο σε πολύ καλή τιμή. Πληρ. τηλ. 76920 και 66960. ΑΑ43371

FORD ESCORT, σε πολύ καλή κατάσταση και σε εξαιρετική τιμή (περασμένο από ΚΤΕΟ). Πληρ. τηλ. 0945/204174. ΑΑ43419

RENAULT MEGANE 1.600 C.C. ΜΟΝΤΕΛΟ '97 ΜΕ ΠΟΛΛΑ EXTRA. ΠΛΗΡ. ΤΗΛ. 06410-69888, ΩΡΕΣ 12.00 Μ.Μ.-20.00 Μ.Μ. ΠΑ43445

SUZUKI SAMURAI τζιπ επαγγελματικό 1.300 c.c. σε άριστη κατάσταση. Πληρ. τηλ. 34414, 75828, ώρες 10.00-14.00, 19.00-20.00. ΑΑ43443

PIAGGIO TYPHOON 125 c.c. ΜΗΧΑΝΑΚΙ 6 μηνών. Τιμή 500.000 δρχ. Πληρ. τηλ. 093/8540758. ΑΑ43474

CITROEN μικρό, καινούργιο 100 χιλ. χλμ. σε τιμή ευκαιρίας. Πληρ. τηλ. 24632. ΑΑ43473

HYUNDAI COUPE κυκλοφορίας Οκτώβριος 2001, 5.500 χλμ., δερμάτινο σαλόνι, αεροτομή stop, χρώματος μπορντώ, σε τιμή ευκαιρίας. Πληρ. τηλ. 0974/054443, κ. Δημήτρη. ΑΑ43472

PAJERO τζιπ σε καλή κατάσταση. Full extra. Πληρ. τηλ. 66900, 67214, ώρες εργασίας. ΑΖ43442

DAIHATSU-CUORE, σε τιμή ευκαιρίας, μοντέλο 1981, έναντι 600 €-200.000 δρχ. Πληρ. τηλ. 81175. ΑΑ43420

TOP PROPERTIES

GEORGIOS S. PIPINOS

ΓΕΩΡΓΙΟΣ Σ. ΠΙΠΙΝΟΣ
ΣΥΜΒΟΥΛΟΙ ΚΑΙ ΕΚΤΙΜΗΤΕΣ ΑΚΙΝΗΤΩΝ
REAL ESTATE AGENCY

MEMBER OF F.I.A.B.C.I.-N.A.E.A.-C.E.I.-E.R.E.S-Σ.Ε.Κ.



Η "**TOP PROPERTIES**" είναι ατομική επιχείρηση και ανήκει εξ ολοκλήρου στον κ. Γεώργιο Πιπίνο, που από το 1971 ασχολείται αποκλειστικά και μόνο με επενδύσεις και REAL ESTATE, στο νησί της Ρόδου, καθώς και στην ευρύτερη περιοχή της Δωδεκανήσου.

ΑΠΕΥΘΥΝΟΜΑΣΤΕ: Στους **σοβαρούς, απαιτητικούς και επιλεκτικούς** επενδυτές-επιχειρηματίες-ελεύθερους επαγγελματίες, Ελληνες και ξένους, υψηλού εισοδηματικού επιπέδου, που ενδιαφέρονται να κάνουν μια σοβαρή επένδυση προβολής στο νησί της Ρόδου.

ΠΡΟΣΦΕΡΟΥΜΕ: Α) Υπηρεσίες και πληροφορίες που γίνονται σε προσωπικό επίπεδο με εχεμύθεια, διακριτικότητα και σοβαρότητα.
Β) μεγάλη γκάμα υψηλής ποιότητας, ακινήτων, όπως:1) Ξενοδοχεία Α' και Β' κατηγορίας των 600-500-350-300 κλινών, 2) Κεντρικά αστικά ακίνητα κατάλληλα για Τράπεζες-καταστήματα-γραφεία, 3) Παραλιακές εκτάσεις, κατάλληλες για τουριστικές επενδύσεις των 150.000-100.00-70.00-50.000-36.000 τ.μ. και 4) Διαμερίσματα και μεζονέτες προβολής.

ΣΤΟΧΟΣ ΜΑΣ ΕΙΝΑΙ: Να προσφέρουμε στο αγοραστικό μας κοινό υψηλής ποιότητας ακίνητα και ευκαιρίες στο νησί της Ρόδου. Ητριακονταετής και πλέον πείρα μας στον τομέα αυτό αποτελεί εγγύηση.

ΣΥΝΘΗΜΑ ΜΑΣ ΕΙΝΑΙ: Επενδύστε στη ΡΟΔΟ ΤΩΡΑ, σε ακίνητα που ΑΝΤΕΧΟΥΝ ΣΤΟ ΧΡΟΝΟ

Γεώργιος Σ. Πιπίνος
ΜΕΣΙΤΗΣ ΑΣΤΙΚΩΝ ΣΥΜΒΑΣΕΩΝ
Γιατί εμείς γνωρίζουμε καλύτερα!

TOP PROPERTIES is a private concern and Mr George S. Pipinos, its owner, has carved, over the years a reputation for integrity and excellence in the world of Real Estate in the Dodecanese.
AT TOP PROPERTIES we try hard to attract important and selective investors high calibre businessmen/women and discerning professional people, both Greek and foreign, who wish to acquire sabstantial and valuable property on Rhodes.
We offer our expertise and advice privately, discreetly and in strict confidence.
We keep a comprehensive list of real estate of the highest specifications
a. A' and B' class hotels (600, 500, 350, 300 beds capacity)
b. Centrally situated office buildings and other business premises.
c. Seaside land, ideal for development (hotels, holiday resorts, etc), of 150.000, 100.00, 70.000, 50.000, 36.000 sq.m.
d. Luxury apartments, maisonettes, detached, semi-detached and terraced houses.
Our aim is to give our clients the opportunity to Qcquire value for money, first class real estate on Rhodes. Our 30-year-old experience in Real Estate is our warranty.
Our motto is Invest in Rhodes, Invest in property, It stands the test of time.



TOP PROPERTIES
and George Pipinos
Because we know best

ΚΕΝΝΕΝΤΥ 38, ΡΟΔΟΣ, 85 100, ΤΗΛ. (0241) 23895, 38243, κιν. (094)-4-676003 FAX: (0241) 20883
38 KENNEDY STR., RHODES, 85 100, TEL. (0241) 23895, 38243, mob. (094)-4-676003 FAX: (0241) 20883

ΤΟ ΠΟΛΥΤΕΛΕΣ ΞΕΝΟΔΟΧΕΙΟ LINDOS MEMORIES

ΖΗΤΑ

ΕΞΕΙΔΙΚΕΥΜΕΝΟ ΠΡΟΣΩΠΙΚΟ ΟΛΩΝ ΤΩΝ ΕΙΔΙΚΟΤΗΤΩΝ

Οι ενδιαφερόμενοι θα πρέπει να έχουν προϋπηρεσία σε αντίστοιχη θέση.
Οι ενδιαφερόμενοι παρακαλούνται όπως αποστείλουν βιογραφικό στα γραφεία Αθηνών.

Fax: 010-9691580
Τηλ.: 010-9691500 υπ' όψιν κου Κ. Βακιρτζή

Από μεγάλη Βιομηχανική και Εμπορική Εταιρεία

ΖΗΤΕΙΤΑΙ

ΟΔΗΓΟΣ-ΠΩΛΗΤΗΣ
Για διανομή προϊόντων
Πληροφορίες τηλ. 61434

Από το γραφείο Γενικού Τουρισμού
ΡΟΔΟΣ ΤΟΥΡΣ Α.Ε.

ΖΗΤΕΙΤΑΙ

ΥΠΑΛΛΗΛΟΣ ΓΙΑ ΤΟ ΓΡΑΦΕΙΟ ΚΙΝΗΣΕΩΣ

Απαραίτητη προϋπόθεση, η άριστη γνώση της Αγγλικής γλώσσας και η άριστη γνώση Η/Υ. Γνώση δεύτερης γλώσσας θα εκτιμηθεί. Μισθός ικανοποιητικός.
Πληροφορίες τηλ. 0241021010, κ. Κώτσιας Ηλίας
Φαξ για αποστολή βιογραφικών 0241074025

Από το ξενοδοχείο APOLLO BEACH

ΖΗΤΟΥΝΤΑΙ

για τη σαιζόν 2002

- Βοηθοί σερβιτόροι
- Groom

Οι ενδιαφερόμενοι παρακαλούνται να απευθύνονται στο τηλ. 02410-85513 ή στο ξενοδοχείο από 09.00-14.00

TRISTAR
ΕΤΑΙΡΕΙΑ ΚΛΙΜΑΤΙΣΜΟΥ

ΖΗΤΕΙ

ΤΕΧΝΙΚΟ-ΨΥΚΤΙΚΟ-ΗΛΕΚΤΡΟΛΟΓΟ
Για Service-εγκαταστάσεις-επισκευές κλιματιστικών μηχανημάτων

Απαραίτητη προϋπόθεση: Δίπλωμα Οδήγησης
Για πληροφορίες ή βιογραφικό στην Δ/νση:
Μεγ. Κων/νου 61, Ρόδος
Τηλ. (02410) 77058, 77059

auto-moto

συνέχεια από την προηγούμενη

SEAT MARBELLA μοντέλο 1995, 900 c.c. χρώματος μπλε και με μόνο 63.000 χλμ. σε πολύ καλή κατάσταση. Πληρωμένα τα τέλη κυκλοφορίας για το 2002. Πρόσφατο service σε μηχανή και φρένα. Τιμή 650.000. Πληρ. τηλ. 0945/441374 και (0241) 68626. ΑΑ43387

ΦΟΡΤΗΓΟ δημοσίας χρήσεως με την άδεια DAIHATSU σε καλή κατάσταση. Πληρ. τηλ. 81070. ΑΑ43346

ΦΟΡΤΗΓΟ δημοσίας χρήσεως με την άδεια DAIHATSU σε καλή κατάσταση. Πληρ. τηλ. 81070. ΑΑ43346

ΧΤ ΥΑΜΑΗΑ 500 ΜΟΝΤ. ΤΕΛΟΣ '96 ΣΕ ΑΡΙΣΤΗ ΚΑΤΑΣΤΑΣΗ. ΠΛΗΡ. ΤΗΛ. 0942200188 ΧΠΑ1312

HYUNDAI COUPE χρώματος μπορντώ, μοντέλο Οκτώβριος 2001 με 5.000 χλμ., ABS, δερμάτινο σαλόνι, αεροτομή, A/C, καινούργιο σε πολύ καλή τιμή. Πληρ. τηλ. 0974054443 κο Δημήτρη ΑΑ43287

SUZUKI-TS 50 c.c., ΜΟΝΤΕΛΟ '94, ΣΕ ΑΡΙΣΤΗ ΚΑΤΑΣΤΑΣΗ. ΤΙΜΗ 250.000 ΔΡΧ.-733,67 €. ΠΛΗΡ. ΤΗΛ. 0932/115750. ΠΑ43334

NISSAN ALMERA 4θυρο 1400 cc, 5 ετών, 22.000 χλμ. Τιμή 3.200.000 δρχ. Πληρ. τηλ. 33118 ΑΑ43276

ΠΩΛΟΥΝΤΑΙ ΜΕΤΑΧΕΙΡΙΣΜΕΝΑ ΦΟΡΤΗΓΑ ΑΥΤΟΚΙΝΗΤΑ ΕΙΣΑΓΩΓΗΣ ΟΛΩΝ ΤΩΝ ΤΥΠΩΝ, ΓΙΑ ΑΓΡΟΤΙΚΗ ΚΑΙ ΕΠΑΓΓΕΛΜΑΤΙΚΗ ΧΡΗΣΗ, ΚΑΘΩΣ ΚΑΙ Ι.Χ. ΕΠΙΒΑΤΙΚΑ. ΕΤΟΙΜΟΠΑΡΑΔΟΤΑ Ή ΚΑΤΟΠΙΝ ΠΑΡΑΓΓΕΛΙΑΣ. ΠΑΡΕΧΟΥΜΕ ΓΡΑΠΤΗ ΕΓΓΥΗΣΗ ΕΝΟΣ ΧΡΟΝΟΥ. ΕΙΣΑΓΩΓΕΙΣ ΜΕΤΑΧΕΙΡΙΣΜΕΝΩΝ ΑΥΤΟΚΙΝΗΤΩΝ " Δ. ΜΠΟΥΝΤΟΥΡΗΣ-Ε. ΠΑΠΑΠΟΣΤΟΛΟΥ Ο.Ε.". ΕΚΘΕΣΗ: ΕΘΝΙΚΗ ΟΔΟΣ ΛΑΡΙΣΑΣ-ΙΩΑΝΝΙΝΩΝ ΤΡΙΚΑΛΑ ΘΕΣΣΑΛΙΑΣ. ΤΗΛ. 0431-74709 ΦΑΞ 0431-27008 ΚΙΝ. 0974456200-0977395269 ΧΠΑ112

ΠΩΛΟΥΝΤΑΙ: 1) αυτοκίνητο μάρκας FIAT CINQUECENTO 900 cc έτος Απρίλιος 1997, 3θυρο, ηλ. παράθυρα, ηλ. κλειδαριές, ραδιοκασετόφωνο, σε άριστη κατάσταση (πέρασε από ΚΤΕΟ), ατρακάριστο. Δεκτός κάθε έλεγχος. Πληρ. τηλ. 0945-494657 ΧΑΑ158

FIAT PUNTO CABRIO ΜΟΝΤΕΛΟ 94 1,3 ΛΕΥΚΟ 75000 ΧΙΛΙΟΜΕΤΡΑ, EXTRAS. ΤΙΜΗ 2.400.000. ΠΛΗΡ. ΤΗΛ. 87006, 10.00-13.00 Ή 18.00-22.00 ΧΠΑ841

ΕΝΟΙΚΙΑΖΟΝΤΑΙ αυτοκίνητα καθημερινά ή και με το μήνα σε πολύ καλές τιμές. Πληρ. τηλ. 86230, 0937274897 ΑΑ42515

PAGGIO HEXAGON 150 CC, ΜΟΝΤΕΛΟ '96 ΣΕ ΚΑΛΗ ΚΑΤΑΣΤΑΣΗ. ΤΙΜΗ 380.000 ΔΡΧ. ΠΛΗΡ. ΤΗΛ. 0942434933. ΧΠ42824

εργασιες

ΥΠΑΛΛΗΛΟΣ, για το κατάστημα ηλεκτρικών ειδών, ηλικίας 20 έως 35. Πληροφορίες στο κατάστημα Εθνικής Αντιστάσεως 75. Πληρ. τηλ. 32117 και 37379. ΑΖ43492

ΠΩΛΗΤΗΣ, ΑΠΟ ΔΙΑΦΗΜΙΣΤΙΚΗ ΕΤΑΙΡΕΙΑ, ΗΛΙΚΙΑΣ 25-30 ΕΤΩΝ ΜΕ ΔΥΝΑΜΙΣΜΟ, ΟΡΓΑΝΩΤΙΚΟ ΠΝΕΥΜΑ, ΚΑΤΟΧΟ ΔΙΠΛΩΜΑΤΟΣ Ι.Χ. • ΑΜΕΣΗ ΠΡΟΣΛΗΨΗ • ΑΝΤΑΓΩΝΙΣΤΙΚΟ ΠΑΚΕΤΟ ΑΠΟΔΟΧΩΝ • ΔΥΝΑΤΟΤΗΤΑ ΕΞΕΛΙΞΗΣ • ΕΤΑΙΡΙΚΟ Ι.Χ. ΠΛΗΡ. ΤΗΛ. 010-8210555 ΑΠΟ 9-5 Μ.Μ. ΠΖ43489

MERCHANDISER, ΑΠΟ ΔΙΑΦΗΜΙΣΤΙΚΗ ΕΤΑΙΡΕΙΑ, ΗΛΙΚΙΑΣ 25-30 ΕΤΩΝ ΜΕ ΔΥΝΑΜΙΣΜΟ, ΟΡΓΑΝΩΤΙΚΟ ΠΝΕΥΜΑ, ΚΑΤΟΧΟ ΔΙΠΛΩΜΑΤΟΣ Ι.Χ. • ΑΜΕΣΗ ΠΡΟΣΛΗΨΗ • ΑΝΤΑΓΩΝΙΣΤΙΚΟ ΠΑΚΕΤΟ ΑΠΟΔΟΧΩΝ • ΔΥΝΑΤΟΤΗΤΑ ΕΞΕΛΙΞΗΣ • ΕΤΑΙΡΙΚΟ Ι.Χ. ΠΛΗΡ. ΤΗΛ. 010-8210555 ΑΠΟ 9-5 Μ.Μ. ΠΖ43490

ΟΔΗΓΟΣ ΠΩΛΗΤΗΣ με δίπλωμα Β' επαγγελματικό για άμεση πρόσληψη. Ημιαπασχόληση για δεύτερη εργασία όλο το χρόνο με ποσοστά. Πληρ. τηλ. 86282 και 0936639844 από 13-8 μ.μ. ΑΖ43459

Από εστιατόριο στην Παλιά Πόλη ΖΗΤΟΥΝΤΑΙ για την ερχόμενη σαιζόν: Σερβιτόρος πεπειραμένος με προϋπηρεσία, στην Παλιά Πόλη με γνώσεις ξένων γλωσσών για τη θέση του μαιτρ. Θα προτιμηθεί υπεύθυνος νέος, δραστήριος. Θα υπάρξει πακέτο αποδοχών με bonus. Πληρ. τηλ. 74402, 25186, ώρες πρωί 11-1 βράδυ 7-9, κ. Γιώργο. ΑΖ43477

ΜΑΓΕΙΡΑΣ. Ωράριο εργασίας 7 π.μ.-2.30 μ.μ. Πληρ. τηλ. 097/2923658. ΑΖ43476

ΚΟΠΕΛΑ για καφετέρια στη Ρόδο για βραδυνή απασχόληση. Πληρ.τηλ. 20282. ΑΖ43479

ΖΗΤΟΥΝΤΑΙ ΑΠΟ ΕΣΤΙΑΤΟΡΙΟ ΣΤΗΝ ΠΑΛΙΑ ΠΟΛΗ ΓΙΑ ΤΗΝ ΤΟΥΡΙΣΤΙΚΗ ΣΑΙΖΟΝ 2001 ΟΙ ΚΑΤΩΘΙ ΕΙΔΙΚΟΤΗΤΕΣ: Α) ΣΕΡΒΙΤΟΡΟΣ, Β) ΒΟΗΘΟΣ ΣΕΡΒΙΤΟΡΟΥ ΑΠΑΡΑΙΤΗΤΑ ΔΙΕΤΗΣ ΠΡΟΥΠΗΡΕΣΙΑ. Γ) ΛΟΓΙΣΤΗΣ ΜΕ ΓΝΩΣΕΙΣ ΣΤΟΝ ΧΕΙΡΙΣΜΟ Η/Υ. ΤΥΧΟΝ ΓΝΩΣΕΙΣ ΛΟΓΙΣΤΙΚΗΣ ΘΑ ΛΗΦΘΟΥΝ ΣΟΒΑΡΑ ΥΠΟΨΙΝ. ΠΛΗΡ. ΤΗΛ. 74402, 25186, ΩΡΕΣ ΕΠΙΚΟΙΝΩΝΙΑΣ 11 Π.Μ.-1 Μ.Μ. ΚΑΙ 18.00 Μ.Μ.-21.00 Μ.Μ. ΠΖ43478

Η ΕΤΑΙΡΕΙΑ FM PROMOTION, ζητά μακετίστα/τρια. Πληρ. τηλ. 0241060188 και 0937151845. ΑΖ43458

ΤΕΧΝΙΤΕΣ, πλακάδες-μαρμαράδες. Πληρ. τηλ. 0977433744. ΑΖ43457

ΥΠΑΛΛΗΛΟΣ, από Τυπογραφείο, να εργασθεί ως βοηθός εκτυπωτή τετράχρωμης μηχανής. Πληρ. τηλ. 39027-31 ώρες 10.00 έως 15.00. ΑΖ43455

ΚΟΠΕΛΕΣ για μπαρ, νυχτερινό ωράριο, αμοιβή με ποσοστά. Απαραίτητη προϋπόθεση, άδεια εργασίας. Πληρ. τηλ. 96814 από 22.00-3.00 και 0973011156 όλες τις ώρες. ΑΖ43454

ΠΩΛΗΤΡΙΑ, ΑΠΟ ΤΗΝ ΕΤΑΙΡΕΙΑ "ΧΥΤΗΡΟΓΛΟΥ Α.Ε." ΓΙΑ ΣΥΝΕΧΗ ΕΡΓΑΣΙΑ ΧΕΙΜΩΝΑ-ΚΑΛΟΚΑΙΡΙ. ΜΙΣΘΟΣ ΚΑΙ ΠΟΣΟΣΤΑ. ΠΛΗΡΟΦΟΡΙΕΣ ΣΤΟ ΚΑΤΑΣΤΗΜΑ 5ο ΧΙΛ. ΡΟΔΟΥ-ΚΑΛΛΙΘΕΑΣ ΚΑΙ ΣΤΑ ΤΗΛ. 63121 ΚΑΙ 63311. ΠΖ43456

ΕΜΠΟΡΙΚΗ ΕΠΙΧΕΙΡΗΣΗ
ΖΗΤΕΙ
ΥΠΑΛΛΗΛΟ ΓΡΑΦΕΙΟΥ
γνωρίζων πολύ καλά Αγγλικά, Η/Υ (windows, excel), Internet με δίπλωμα αυτοκινήτου, μηχανής, ωράριο πρωϊνό, 12μηνη απασχόληση, άμεση πρόσληψη.
Βιογραφικό-Fax 024132764

ΑΠΟ ΤΗΝ ΞΕΝΑΚΗΣ ΑΕΒΕ VW-AUDI
ΖΗΤΕΙΤΑΙ
ΥΠΕΥΘΥΝΟΣ ΠΩΛΗΣΕΩΝ
Απαιτούμενα προσόντα:
- Γνώσεις για το αυτοκίνητο
- Ευπρέπεια-Ευγένεια-Καλή εμφάνιση-Καλή χρήση του λόγου
- Διοικητική ικανότητα-Δημιουργικότητα.
- Κέφι και διάθεση για εργασία σε ένα ιδιαίτερο απαιτητικό περιβάλλον.

Προσφέρεται:
- Υψηλός μισθός
- Bonus
- Εκπαίδευση σε τεχνικές πωλήσεων και διοίκησης

Πληρ. τηλ. 0241-61600 (εσωτ. 101)
Διεύθυνση: Λίνδου 238-Υπ' όψιν κ. Μπαλή

GRECOTEL

Η **GRECOTEL** η μεγαλύτερη ξενοδοχειακή αλυσίδα στην Ελλάδα ζητά για το ξενοδοχείο της:

• GRECOTEL RHODOS ROYAL στην Ρόδο
• GRECOTEL KOS IMPERIAL και
• GRECOTEL ROYAL PARK στην Κω

➢ ΠΡΟΣΩΠΙΚΟ ΟΛΩΝ ΤΩΝ ΕΙΔΟΚΟΤΗΤΩΝ

Αιτήσεις γίνονται δεκτές στην Διεύθυνση:
GRECOTEL RHODOS ROYAL
Φαληράκι Ρόδος
Υπόψιν: κ. Βαλέργα Δημήτρη/Προσωπάρχη
Τηλ. 0241-85412- Fax: 0241-85091
e-mail: person_rr@rr.grecotel.gr

Παρακαλούμε να αναφέρεται την περιοχή απασχόλησης που σας ενδιαφέρει

κεφάλαιο
Κτηματομεσιτικό - Συμβουλευτικό Γραφείο

ΔΙΑΜΕΡΙΣΜΑΤΑ ΠΩΛΟΥΝΤΑΙ

❑ 30 τ.μ, υπερυψωμένη ημιυπόγεια καινούρια γκαρσονιέρα Ιξιά, 9εκ-26.412 €
❑ 35 τ.μ , 1ου, καινούρια γκαρσονιέρα, Δασκάλους, 14, 5εκ-42.553 €
❑ 40 τ.μ, υπερυψωμένη ημιυπόγεια καινούρια γκαρσονιέρα Ιξιά,12εκ-35.216 €
❑70 τ.μ,1ου, 2 υπν/τιων καινούριο Ιξιά 25εκ-73.367 €
❑ 83 τ.μ 1ου, 2υπν/τιων-γκαράζ, καινούριο, πολυτελές, Ροδίνι, 40εκ-117.388 €
❑96 τ.μ , 1ου, 2 υπν/τιων Δασκάλους, 34εκ-99.779 €
❑ 96 τ.μ 1ου, 2υπν/τιων-γκαράζ, καινούριο πολυτελές Ιξιά , 40εκ-117.388 €
❑106τ.μ,1ου, 3 υπν/τίων Ιξιά, 39 εκ-114.453 €
❑122 τ.μ 1ου, 3υπν/τιων-γκαράζ,καινούριο,πολυτελές Ιξιά , 53εκ-155.539 €
❑ Συγκρότημα στα μπετά 3 ορόφων των 105 τ.μ έκαστος, Καρακόνερο 45 εκ-132.061 €
❑ Συγκρότημα με 4 -3αρια των 70 τ.μ, συν μια γκαρσονιέρα Αφάντου 77 εκ-225.972 €

ΜΕΖΟΝΕΤΕΣ- ΜΟΝ/ΚΙΕΣ ΠΩΛΟΥΝΤΑΙ

130 τ.μ, μεζονέτα, 3 υπν/τιων Τριάντα, 42εκ - 123.257€
❑130 τ.μ,μεζονέτα, μαρμαροσοβά, αυλή Τριάντα, 40εκ-117.388 €
❑130 τ.μ, μεζονέτα, αυλή Τριάντα, 60εκ-176.082 €
❑ 138 τ.μ, μεζονέτα, 3 υπν/τιων, αυλή, Ροδίνι 47εκ-137.931 €
❑145 τ.μ, μεζονέτα, μαρμαροσοβά , αυλή Τριάντα, 38εκ-115.518 €
❑145 τ.μμεζονέτα, καινούρια,Τριάντα, 55εκ-161.408 €
❑ 200 τ.μ, μεζονέτα, ,3 υπν/τιων, αυλή, πάρκινγκ Κοσκινού 68εκ-199.559 €
❑ 210 τ.μ, μεζονέτα, λούξ, 3 υπν/τιων, τζάκι αυλή-πάρκινγκ Ιξιά 64εκ-187.820 €
❑ 230 τ.μ, μον/κία, μπετά Πεύκους, 50εκ-146.735 €

ΟΙΚΟΠΕΔΑ ΠΩΛΟΥΝΤΑΙ

❑ 300 τ.μ., δόμηση 300 τ.μ Παστίδα 9εκ-26.412 €
❑ 300 τ.μ., δόμηση 300 τ.μ Τριάντα 20εκ-58.694 €
❑ 400'τ.μ., δόμηση 380 τ.μ Τριάντα €
❑ 590 τ.μ δόμηση 0.8 Ρόδου-Λίνδου 65εκ-190.755 €
❑ 600 τ.μ., δόμηση 600 τ.μ Τριάντα 40εκ-117.388 €
❑1.000 τ.μ Ανάληψη,0.8ΣΔ 80εκ-234.776 €
❑ 1.000 τ.μ ,δόμηση 100 τ.μ,Βουνάρα 16εκ-46.955 €
❑ 2.000 τ.μ ,δόμηση 200 τ.μ,Βουνάρα 32εκ-93.910 €
❑ 3.500 τ.μ Φαληράκι 25εκ-73.367 €
❑ 4.000 τ.μ Τρείς-Κανδυλί 16εκ-46.955 €
❑ 4.000 τ.μ, θέα, Παστίδα 26εκ-76.302 €
❑ 4.300 τ.μ, Κολύμπια 24εκ-70.432 €
❑5.240 τ.μ Αφάντου παραλία 40 εκ-117.388 €
❑ 5.500 τ.μ ,Κολύμπια 15εκ-44.020 €
❑6.500 τ.μ, Κολύμπια 57 εκ-167.278 €
❑ 9.000 τ.μ, Κολύμπια 50εκ-146.735 €
❑ 15.000, τ.μ., Κανδυλί 50εκ-146.735 €

ΕΠΙΧΕΙΡΗΣΕΙΣ & ΕΠΑΓΓΕΛΜΑΤΙΚΟΙ ΧΩΡΟΙ

❑ Κατάστημα 23 τ.μ Ανάληψη, μπετά 7εκ-20.542 €
❑ Κατάστημα 35 τ.μ Ανάληψη, μπετά 11εκ-32.281 €
❑Κατάστημα 40 τ.μ σύν 50 τ.μ υπόγειο Ατταβύρου 20εκ-58.694 €
❑Κατάστημα 64 τ.μ Μ.Πετρίδη 32εκ-93.910 €
❑Κατάστημα-αποθήκη 140 τ.μ αυλή 300τ.μ, Ανάληψη 32εκ-93.910 €
❑Κατάστημα 145 τ.μ μπετά αυλή, Ροδίνι 26εκ-76.302 €
❑ Αποθήκη 90 τ.μ., ράμπα Ανάληψη 14 εκ-41.085 €
❑ Αποθήκη 270 τ.μ., ράμπα Ανάληψη 40 εκ-117.388 €

Exclusive Properties

❑Οικοδομικό συγκρότημα 4 οικιών 1 καταστήματος, Παλιά πόλη , 277 τ.μ 100εκ-293.470 €
❑Οικοδομικό συγκρότημα 1000 τ.μ, 2 ορόφων Ψαροπούλα 320 εκ-939.104 €

ΖΗΤΟΥΝΤΑΙ ΚΑΤΟΙΚΙΕΣ & ΟΙΚΟΠΕΔΑ ΕΝΤΟΣ & ΕΚΤΟΣ ΠΟΛΕΩΣ

ΤΣΟΥΡΟΥΝΑΚΗΣ Ι. ΑΝΤΩΝΙΟΣ (B.Sc.-MKT)
ΤΗΛ.:60060 (3 γραμμές) FAX: 60062
ΚΙΝ.:0945 949882
e-mail: kefaleo@rho.forthnet.gr
Γ. Σεφέρη 12
(παραπλεύρως ΜΗΔΕΙΑ)
Ρόδος
www.e-kefaleo.com

Το κερματοτηλέφωνο που σας πληρώνει!!!

ΔΩΡΟ ΠΡΟΣ ΤΟΥΣ 2.800 ΑΞΙΟΤΙΜΟΥΣ ΠΕΛΑΤΕΣ ΜΑΣ Η ΑΥΤΟΜΑΤΗ ΑΛΛΑΓΗ ΣΕ ΕΥΡΩ ΤΟΝ ΦΕΒΡΟΥΑΡΙΟ

Το μόνο που δέχεται EURO και προσαρμόζεται αυτόματα με τα νέα δεκαψήφια νούμερα του ΟΤΕ



10.000 δρχ. το μήνα 1η δόση μετά από 6 μήνες

Διαθέτει σύστημα άμεσης διάγνωσης και επιδιορθώσεις βλαβών
Αλλάζει χρεώσεις αυτόματα κάθε φορά που τις αλλάζει ο ΟΤΕ
Εχει αναγνώριση κλήσης σε μεγάλη οθόνη
Επιστρέφει το νόμισμα αν δεν είναι εγκεκριμένο
Καθοδηγεί τον χρήστη με οδηγίες
Είναι εγκεκριμμένο από την Εθνική Επιτροπή Τηλεπικοινωνιών
Είναι ανθεκτικό-ευέλικτο-με άμεσο service, και τοποθετείται εύκολα

Αντιπροσωπεία Νοτίου Αιγαίου
ΑΤΤΑΒΥΡΟΥ 46 ΡΟΔΟΣ * ΤΗΛ. 080137733
e-mail: sifakis@payphone.gr http:/www.payphone.gr
PayPHONE ΣΦΑΚΗΣ ΤΗΛΕΠΙΚΟΙΝΩΝΙΕΣ

ΞΕΝΑΚΗΣ Audi

0% προκαταβολή έως 60 μήνες
1 χρόνος επίσημη εγγύηση

CAR EXPERTS

- **AUDI A4** 1.6 μον. 1997: Κλιματισμός, ABS, 2 Air Bags, ηλεκτρικά παράθυρα, κεντρικό κλείδωμα, ηλεκτρικοί καθρέπτες, ηχητικό σύστημα. **ΤΙΜΗ: 5.900.000**
- **CITROEN XANTIA** 1.800 c.c., μον. 1995: A/C, ABS, Air Bag, ηλεκτρικά παράθυρα, κεντρικό κλείδωμα, ηλεκτρικοί καθρέπτες, συναγερμό, ηχητικό σύστημα. **ΤΙΜΗ: 3.950.000.**
- **LANCIA K** 2.000 c.c., μον. 1995: Κλιματισμός, ABS, ηλεκτρικά παράθυρα, κεντρικό κλείδωμα, ηλεκτρικοί καθρέπτες, σαλόνι alcatra. **ΤΙΜΗ: 4.100.000.**
- **MAZDA MX5** 1.6 c.c., μον. 1997: A/C, ABS, ζάντες αλουμινίου, ηλεκ. παράθυρα, δερμάτινο σαλόνι και ηχητικό σύστημα. **ΤΙΜΗ: 4.500.000-13.260 €.**
- **ALFA ROME 146** 1.4 c.c., μον. 1997: Ζάντες αλουμινίου, ηλεκ. παράθυρα και ηχητικό σύστημα. **ΤΙΜΗ: 2.600.000-7.630 €.**
- **SEAT MARBELLA** 900 μον. 1994: Ηχητικό σύστημα. **ΤΙΜΗ: 700.000-2.054 €.**

Ξενάκης
εξουσιοδοτημένος έμπορος
Kosmocar A.E.
Λίνδου 238
Τηλ. 0241061600

εργασιες

συνέχεια από την προηγούμενη

ΠΤΥΧΙΟΥΧΟΣ ΑΙΣΘΗΤΙΚΟΣ (ΑΕΙΤΕΙ) ΑΠΟ ΣΥΓΧΡΟΝΟ ΙΝΣΤΙΤΟΥΤΟ ΑΔΥΝΑΤΙΣΜΑΤΟΣ. ΠΛΗΡ. Κ. ΔΗΜΗΤΡΗΣ, ΤΗΛ. 0944/686902. ΠΖ43438

ΠΩΛΗΤΗΣ/ΤΡΙΑ Βέλγοι ή Ολλανδοί για εργασία σε χρυσοχοείο. Πληρ. τηλ. 0944/206673. ΑΖ43418

CASINO RODOS

ΣΗΜΕΡΑ ΔΙΑΦΕΡΟΝ ΑΥΡΙΟ

ΖΗΤΟΥΝΤΑΙ

Το πολυτελέστατο Grande Albergo delle Rose, 5 αστέρων, ιδιοκτησίας της ΚΑΖΙΝΟ ΡΟΔΟΥ Α.Ε. θα ξεκινήσει την λειτουργία του τον Φεβρουάριο. Για τη στελέχωσή του η εταιρεία επιθυμεί να προσλάβει ικανούς συνεργάτες, με προοπτική δωδεκάμηνης απασχόλησης, στις παρακάτω ειδικότητες:

— Προϊστάμενος Μπάτλερ (=Μαιτρ)
— Βοηθός Προϊσταμένου Μπάτλερ
— Μπάτλερ (κάπταιν, μπάρμεν, σερβ. Α' & Β')
— Σερβιτόρες
— Μάγειροι Α' και Β'
— Λαντζέρηδες

Απαραίτητη η καλή γνώση των αγγλικών ενώ η προϋπηρεσία σε ξενοδοχεία πολυτελείας ή Α' κατηγορίας θα ληφθεί υπόψη.

Πληροφορίες-Αιτήσεις με πρόσφατη φωτογραφία:
ΚΑΖΙΝΟ ΡΟΔΟΥ Α.Ε., Διεύθυνση Προσωπικού
Παπανικολάου 4, Δευτέρα έως Παρασκευή
από 10.00 έως 13.00, τηλ. 97535.

Cyprotels
Hotels & Resorts

ΖΗΤΕΙΤΑΙ ΛΟΓΙΣΤΗΣ

Η εταιρεία **Cyprotels Hellas A.E.** ιδιοκτήτρια και διαχειρίστρια του ξενοδοχείου **Cyprotel Columbia Resort** στο Φαληράκι Ρόδου **ζητά πτυχιούχο λογιστή** με 5ετή προϋπηρεσία.

Απαραίτητα προσόντα:

1. Γνώστης Λογιστικού Προγράμματος Κεφαλαίου
2. Γνώστης τρίτης κατηγορίας βιβλίων
3. Γνώστης βιβλίων Κ.Β.Σ.
4. Γνώση περί εργατικής νομοθεσίας
5. Γνώση αγγλικών και προϋπηρεσία σε ξενοδοχεία θα ληφθούν σοβαρά υπόψη.

Για περισσότερες πληροφορίες στα τηλέφωνα:
0241-085610 και 0241 086074

ΞΕΝΟΔΟΧΕΙΟ CYPROTEL COLUMBIA RESORT
ΦΑΛΗΡΑΚΙ 85100
Τ.Θ. 202
ΡΟΔΟΣ

Cyprotels
Hotels & Resorts

ΖΗΤΕΙΤΑΙ ΠΡΟΣΩΠΙΚΟ ΟΛΩΝ ΤΩΝ ΕΙΔΙΚΟΤΗΤΩΝ

Η εταιρεία **Cyprotels Hellas A.E.** ιδιοκτήτρια και διαχειρίστρια του ξενοδοχείου **Cyprotel Columbia Resort** στο Φαληράκι Ρόδου **ζητά προσωπικό όλων των ειδικοτήτων.**

• Αιτήσεις δεκτές καθημερινώς
πλην Σαββάτου και Κυριακής στο ξενοδοχείο,
με επικόλληση φωτογραφίας

Για περισσότερες πληροφορίες στα τηλέφωνα:
0241-085610 και 0241 086074

ΞΕΝΟΔΟΧΕΙΟ CYPROTEL COLUMBIA RESORT
ΦΑΛΗΡΑΚΙ 85100
Τ.Θ. 202
ΡΟΔΟΣ

ΝΕΕΣ ΚΟΠΕΛΕΣ ΓΙΑ ΕΡΓΑΣΙΑ ΣΤΟ SAIL IN CAFE (ΑΠΟΚΛΕΙΟΝΤΑΙ ΑΛΛΟΔΑΠΕΣ). ΠΛΗΡ. ΤΗΛ. 30255. ΠΖ43417

ΚΥΡΙΕΣ με όρεξη για δουλειά που θα ήθελαν να κερδίζουν έως και 500.000 δρχ. το μήνα, με ελεύθερο ωράριο εργασίας. Προσφέρονται δωρεάν κατάλογοι λευκών ειδών και μεγάλη υποστήριξη από την εταιρεία μας. Πληρ. κ. Γιώργος στο τηλ. 0946/595500 ή 37384. ΑΖ42605

ΕΜΦΑΝΙΣΙΜΕΣ ΚΟΠΕΛΕΣ για εργασία ως μπαργούμαν σε κλαμπ. Πληρ. τηλ. 24206, 093/8924481. ΑΖ43386

Από εταιρεία Ιατρικών Μηχανημάτων **ζητείται ΠΩΛΗΤΗΣ-ΠΩΛΗΤΡΙΑ** με γνώσεις Αγγλικών, τελειόφοιτος Λυκείου και με άδεια οδήγησης αυτοκινήτου. Πληρ. τηλ. 37900. ΑΖ43385

ΚΟΠΕΛΑ με γνώσεις αγγλικών να εργασθεί σε πλυντήριο. Πρωινή απασχόληση. Πληρ. τηλ. 36549, 35693. ΑΖ43384

ΑΠΟ ΕΜΠΟΡΙΚΗ ΕΠΙΧΕΙΡΗΣΗ ΔΙΑΝΟΜΗΣ ΤΡΟΦΙΜΩΝ ΚΑΙ ΑΠΟΡΡΥΠΑΝΤΙΚΩΝ ΟΔΗΓΟΣ-ΠΩΛΗΤΗΣ ΗΛΙΚΙΑΣ ΕΩΣ 35 ΕΤΩΝ ΜΕ ΔΙΠΛΩΜΑ Γ' ΚΑΤΗΓΟΡΙΑΣ. ΤΥΧΟΝ ΓΝΩΣΗ ΤΗΣ ΑΓΟΡΑΣ ΘΑ ΘΕΩΡΗΘΕΙ ΕΠΙ ΠΛΕΟΝ ΠΡΟΣΟΝ. ΜΙΣΘΟΣ-ΠΟΣΟΣΤΑ ΑΝΑΛΟΓΩΣ ΠΡΟΣΟΝΤΩΝ. ΠΛΗΡ. ΤΗΛ. 68777, 69100 ΑΠΟ ΤΙΣ 8 Π.Μ. ΕΩΣ 16 Μ.Μ., 094/2227775. ΠΖ43359

Από το Ξενοδοχείο EVI ΖΗΤΟΥΝΤΑΙ: 1. Καμαριέρες, 2. Βοηθοί μπαρ. Πληρ. τηλ. 85759 από 9-1 μ.μ. ΑΖ43339

ΚΥΡΙΑ, ΠΕΠΕΙΡΑΜΕΝΗ, ΕΜΦΑΝΙΣΗΜΗ για εργασία κατά την τουριστική σαιζόν σε χρυσοχοείο στο Φαληράκι. Απαραίτητα Γερμανικά, Αγγλικά. Πληρ. τηλ. 0946/052616. ΑΖ43303

ΓΥΡΟΠΩΛΕΙΟ ΣΤΗΝ ΠΑΛΙΑ ΠΟΛΗ ΖΗΤΑΕΙ ΨΗΣΤΕΣ ΓΙΑ ΤΗΝ ΘΕΡΙΝΗ ΠΕΡΙΟΔΟ. ΑΠΑΡΑΙΤΗΤΗ Η ΠΡΟΥΠΗΡΕΣΙΑ. ΠΛΗΡ. ΤΗΛ. 0944/607540, 0945/759812. ΠΖ43302

ΗΛΕΚΤΡΟΛΟΓΟΙ (τεχνίτες-βοηθοί) με σχετική εμπειρία σε κτιριακές εγκαταστάσεις. Πληρ. τηλ. 094/6683824. ΑΖ43196

ΖΗΤΕΙΤΑΙ κοπέλα εμφανίσιμη για να εργαστεί σε κατάστημα ηλεκτρονικών παιχνιδιών (VIDEO GAMES) στη Ρόδο και στην Κω. Μισθός ικανοποιητικός και bonus. Πληρ. τηλ. 25050, 0945314090 ΧΑΖ481

μαθηματα

ΚΑΘΗΓΗΤΗΣ, με πολυετή πείρα στην Ελλάδα και τις ΗΠΑ παραδίδει ιδιαίτερα μαθήματα μαθηματικών, φυσικής και χημείας σε μαθητές γυμνασίου και λυκείου. Πληρ. τηλ. 097/2723870. ΑΜ43482

ΦΙΛΟΛΟΓΟΣ, καθηγήτρια, παραδίδει μαθήματα σε μαθητές Γυμνασίου, Λυκείου. Τιμές λογικές. Πληρ. τηλ. 34362. ΑΜ43372

ΜΑΘΗΜΑΤΙΚΟΣ ΚΑΘΗΓΗΤΗΣ ΠΑΡΑΔΙΔΕΙ ΜΑΘΗΜΑΤΑ ΣΕ ΜΑΘΗΤΕΣ ΓΥΜΝΑΣΙΟΥ-ΛΥΚΕΙΟΥ. ΠΛΗΡ. ΤΗΛ. 90480, 093/8416599. ΠΜ43388

ΚΑΘΗΓΗΤΡΙΑ ΦΙΛΟΛΟΓΟΣ ΤΟΥ ΠΑΝΕΠΙΣΤΗΜΙΟΥ ΑΘΗΝΩΝ, με μεγάλη φροντιστηριακή πείρα, παραδίδει ιδιαίτερα μαθήματα Αρχαίων και Νέων Ελληνικών, Εκθεσης, Ιστορίας και Λατινικών σε μαθητές Γυμνασίου και Λυκείου. Πληρ. τηλ. 31370, 0945/713765. ΑΜ43362

ΜΑΘΗΜΑΤΙΚΑ. ΚΑΘΗΓΗΤΡΙΑ ΜΕ ΠΟΛΥΕΤΗ ΔΙΔΑΚΤΙΚΗ ΕΜΠΕΙΡΙΑ ΠΑΡΑΔΙΔΕΙ ΜΑΘΗΜΑΤΑ ΙΔΙΑΙΤΕΡΑ Ή ΣΕ ΑΥΣΤΗΡΑ ΟΛΙΓΟΜΕΛΗ ΤΜΗΜΑΤΑ (2-3 ΑΤΟΜΩΝ). ΤΙΜΕΣ ΠΟΛΥ ΛΟΓΙΚΕΣ. ΠΛΗΡ. ΤΗΛ. 27085. ΠΜ43344

ΦΡΟΝΤΙΣΤΗΡΙΟ ΑΝΟΔΟΣ. ΜΑΘΗΜΑΤΙΚΑ-ΦΥΣΙΚΗ-ΧΗΜΕΙΑ-ΦΙΛΟΛΟΓΙΚΑ. ΟΛΙΓΟΜΕΛΗ ΤΜΗΜΑΤΑ ΓΙΑ ΟΛΕΣ ΤΙΣ ΤΑΞΕΙΣ ΓΥΜΝΑΣΙΟΥ-ΕΝΙΑΙΟΥ ΛΥΚΕΙΟΥ-ΤΕΕ. ΣΑΣ ΕΥΧΟΜΑΣΤΕ ΚΑΛΗ ΧΡΟΝΙΑ ΚΑΙ ΚΑΛΗ ΠΡΟΟΔΟ. ΕΝΗΜΕΡΩΝΟΥΜΕ ΟΤΙ ΤΑ ΜΑΘΗΜΑΤΑ ΓΙΑ ΤΟ 2002 ΑΡΧΙΖΟΥΝ ΠΕΜΠΤΗ 3/1. ΠΛΗΡ. ΤΗΛ. 28053 ΠΜ43209

ΦΙΛΟΛΟΓΟΣ ΚΑΘΗΓΗΤΡΙΑ ΠΤΥΧΙΟΥΧΟΣ ΑΡΙΣΤΟΤΕΛΕΙΟΥ ΠΑΝΕΠΙΣΤΗΜΙΟΥ ΘΕΣΣΑΛΟΝΙΚΗΣ, ΠΑΡΑΔΙΔΕΙ ΙΔΙΑΙΤΕΡΑ ΜΑΘΗΜΑΤΑ ΣΕ ΜΑΘΗΤΕΣ ΓΥΜΝΑΣΙΟΥ - ΛΥΚΕΙΟΥ. ΤΙΜΕΣ ΠΡΟΣΙΤΕΣ, ΣΥΣΤΗΜΑΤΙΚΗ ΕΝΗΜΕΡΩΣΗ ΓΟΝΕΩΝ. ΠΛΗΡ. ΤΗΛ. 22428 ΚΑΙ 0937803323 (ΚΙΝΗΤΟ) ΧΠΜ291

γνωριμιες

ΕΝΤΕΛΩΣ ΔΩΡΕΑΝ στέλνουμε φωτογραφίες-βιογραφικά χιλιάδων πλούσιων, αξιόλογων ανδρών- γυναικών Ελληνίδων, αλλοδαπών που ζητούν φιλία, γάμο. Επίσης μπορούμε να σας κάνουμε ένα βιογραφικό για να σας τηλεφωνούν ενδιαφέροντα άτομα. Πληρ. τηλ. 031-229563 ΑΓ43269

διαφορα

ΠΩΛΟΥΝΤΑΙ επαγγελματικοί κοπτοράπτες, γαζωτικές μηχανές και διάφορα είδη βιοτεχνικής ενδυμασίας. Πληρ. τηλ. 0942233795. ΑΔ43493

ΑΓΟΡΑΖΩ παλιούς δίσκους μουσικής. Πληρ. Μιχάλης, τηλ. 37277. ΑΔ43460

ΠΩΛΟΥΝΤΑΙ: ΤΗΛΕΟΡΑΣΗ GOLDSTAR "14, βίντεο SHARP, κεραία SATELITE UNIVERLA, MINI STEREO COBACT DISC GOLDSTAR, κιθάρα YAMAHA όλα μαζί 150.000 δρχ. Πληρ. τηλ. 093/2834868 κ. Κρέσνιγκ. ΑΔ43473

ΠΩΛΟΥΝΤΑΙ ΤΑ ΕΞΗΣ ΕΙΔΗ ΨΗΣΤΑΡΙΑΣ: 1) Επαγγελματικός απορροφητήρας, 2) Μηχάνημα γύρου, 3) Λάντζα. Πληρ. τηλ. 51028. ΑΔ43421

ΠΩΛΟΥΝΤΑΙ ΛΟΓΩ ΜΕΤΑΣΤΕΓΑΣΕΩΣ ΕΠΙΠΛΑ ΓΡΑΦΕΙΟΥ (ΓΡΑΦΕΙΑ, ΚΑΡΕΚΛΕΣ, ΝΤΟΥΛΑΠΕΣ ΚΑΙ ΜΕΓΑΛΟ ΑΜΕΡΙΚΑΝΙΚΟ ΚΛΙΜΑΤΙΣΤΙΚΟ) ΣΕ ΠΟΛΥ ΚΑΛΗ ΚΑΤΑΣΤΑΣΗ ΚΑΙ ΣΕ ΕΞΑΙΡΕΤΙΚΗ ΤΙΜΗ. ΠΛΗΡ. ΤΗΛ. 0241-32400, 0974008665 ΠΔ43275

ΞΥΛΑ ΕΛΙΑΣ ΓΙΑ ΤΖΑΚΙ ΚΟΜΜΕΝΑ ΣΕ ΜΙΚΡΑ ΤΕΜΑΧΙΑ. ΠΛΗΡ. ΤΗΛ. 0944/812201. ΠΔ43422

ΗΛΕΚΤΡΙΚΟ ΠΙΑΝΟ YAMAHA CLP 840, σχεδόν αμεταχείριστο. Πληρ. τηλ. 74322 ΑΔ43128

ΠΩΛΟΥΝΤΑΙ ΜΗΧΑΝΗΜΑΤΑ ΒΟΥΛΚΑΝΙΖΑΤΕΡ: 1) ΞΕΜΟΝΤΑΡΙΣΤΗΣ ΕΛΑΣΤΙΚΩΝ, 2) ΖΥΓΟΣΤΑΘΜΙΣΗ, 3) ΚΟΜΠΡΕΣΕΡ ΑΕΡΟΣ 350 ΛΙΤΡΑ. ΠΛΗΡ. ΤΗΛ. 35612 8-5 Π.Μ., 65082 5-9 Μ.Μ. ΠΔ43441

ΕΞΟΠΛΙΣΜΟΣ ΚΟΜΜΩΤΗΡΙΟΥ σε άριστη κατάσταση, σε τιμή ευκαιρίας. Πληρ. τηλ. 27778, 25274. ΑΔ413389

CASINO RODOS

ΣΗΜΕΡΑ ΔΙΑΦΕΡΟΝ ΑΥΡΙΟ

ΖΗΤΟΥΝΤΑΙ

Το πολυτελέστατο Grande Albergo delle Rose, 5 αστέρων, ιδιοκτησίας της ΚΑΖΙΝΟ ΡΟΔΟΥ Α.Ε. θα ξεκινήσει την λειτουργία του τον Φεβρουάριο. Για τη στελέχωσή του η εταιρεία επιθυμεί να προσλάβει ικανούς συνεργάτες, με προοπτική δωδεκάμηνης απασχόλησης, στις παρακάτω ειδικότητες:

— Γενικός Συντηρητής

Απαραίτητη η άδεια Ηλεκτρολόγου και τουλάχιστον η 5ετής προϋπηρεσία σε Ξενοδοχεία.

— Καμαριέρες-Καθαρίστριες-Καθαριστές

Θα εκτιμηθεί η καλή γνώση των αγγλικών καθώς και η προϋπηρεσία σε ξενοδοχεία πολυτελείας ή Α' κατηγορίας.

Πληροφορίες-Αιτήσεις με πρόσφατη φωτογραφία:
ΚΑΖΙΝΟ ΡΟΔΟΥ Α.Ε., Διεύθυνση Προσωπικού
Παπανικολάου 4, Δευτέρα έως Παρασκευή
από 10.00 έως 13.00, τηλ. 97535.

CASINO RODOS

ΣΗΜΕΡΑ ΔΙΑΦΕΡΟΝ ΑΥΡΙΟ

ΖΗΤΟΥΝΤΑΙ

Το πολυτελέστατο Grande Albergo delle Rose, 5 αστέρων, ιδιοκτησίας της ΚΑΖΙΝΟ ΡΟΔΟΥ Α.Ε. θα ξεκινήσει την λειτουργία του τον Φεβρουάριο. Για τη στελέχωσή του η εταιρεία επιθυμεί να προσλάβει ικανούς συνεργάτες, με προοπτική δωδεκάμηνης απασχόλησης, στις παρακάτω ειδικότητες:

— Υπάλληλοι Υποδοχής
— Τηλεφωνήτριες

Απαραίτητη η εμπειρία στο σύστημα FIDELIO.

— Γκρουμ
— Πορτιέρηδες

Απαραίτητη η πολύ καλή γνώση των αγγλικών ενώ η γνώση μίας άλλης γλώσσας καθώς και η προϋπηρεσία σε ξενοδοχεία πολυτελείας ή Α' κατηγορίας θα ληφθεί υπόψη.

Πληροφορίες-Αιτήσεις με πρόσφατη φωτογραφία:
ΚΑΖΙΝΟ ΡΟΔΟΥ Α.Ε., Διεύθυνση Προσωπικού
Παπανικολάου 4, Δευτέρα έως Παρασκευή
από 10.00 έως 13.00, τηλ. 97535.

Lindos Princess Beach Hotel

Το νέο ξενοδοχείο, 4 αστέρων, της "Ιωάννης Χατζηλαζάρου Α.Ε"
δυναμικότητας 1150 κλινών θα λειτουργήσει
την ερχόμενη τουριστική περίοδο,
στη θέση "Πεύκοι" του Δήμου Λινδίων.

Για την στελέχωση του, η εταιρεία επιθυμεί να προσλάβει
ικανούς συνεργάτες με

Προοπτική εξέλιξης & πραγματοποίησης καριέρας στον Ξενοδοχειακό χώρο

για τα παρακάτω τμήματα:

ΥΠΟΔΟΧΗΣ
Receptionists & Night Auditor

ΕΣΤΙΑΤΟΡΙΩΝ
Σερβιτόρους Α & Σερβιτόρους Β

ΚΟΥΖΙΝΑΣ
Μαγείρους Α & Μαγείρους Β

ΟΡΟΦΩΝ
Καμαριέρες & Καθαρίστριες

Κατά περίπτωση παρέχονται οι δυνατότητες:
Οκτάμηνης απασχόλησης, Στέγης, και Μεταφοράς.

Για πληροφορίες, υποβολή Βιογραφικών Σημειωμάτων & Αιτήσεων Εργασίας, οι ενδιαφερόμενοι/-ες μπορούν να επικοινωνήσουν με το Γραφείο Προσωπικού, καθημερινά 10:00 – 15:00 στο τηλέφωνο 0244 29230 ή μέσω του φαξ 0244 29231

ΠΩΛΟΥΝΤΑΙ

— **Φορτηγό MERCEDES 809** πετρέλαιο, κλειστό, με ρολό στο πλάι.
— **Φορτηγό MERCEDES** 407 με πετρέλαιο, κλειστό.

Πληρ. τηλ. 30976

Από την αντιπροσωπεία αυτοκινήτων

DAEWOO Αλ. Κούκουρας πωλούνται τα παρακάτω μεταχειρισμένα:

1) BMW 316, 1.600 c.c., μοντέλο '94, ανθρακί, imm, A/C, υδραυλ. τιμ., ηλ. παράθ., ηλ. καθρ., κεντρ. κλειδ. Hi-fi, αεροτομή, προβ. ομιχ., ζάντες αλουμινίου και δερμάτιμο σαλόνι. Σε άριστη κατάσταση.
2) BMW 316, 1.600 c.c., μοντέλο '94, άσπρη, ABS, imm, A/C, υδραυλ. τιμ., ηλ. παράθ., ηλ. καθρ., κεντρ. κλειδ., Hi-fi, αεροτομή, προβ. ομιχ., ζάντες αλουμινίου. Σε άριστη κατάσταση.
3) PEUGEOT 405, 1.600 c.c., μοντέλο '96, γρανίτης, ABS, A/C, imm, υδρ. τιμ., ηλ. παράθ., κεντρ. κλείδ. με τηλεχ., Hi-fi. Σε άριστη κατάσταση.
4) CITROEN XANTIA, 1.600 c.c., μοντέλο '96, άσπρο, ABS, αερόσακος οδηγού-συνοδ., Klima, υδρ. τιμ., ηλ. παράθ., ηλ. καθρ., κεντρ. κλειδ., και Hi-fi. Σε άριστη κατάσταση.
5) DAEWOO LANOS 4 DR SE, 1.300 c.c., μοντέλο 2001, immomb., air cond., κεντρ. κλείδ., ηλ. παράθ., υδρ. τιμ., RCD. Αριστη κατάσταση με ελάχιστα χλμ.
6) FIAT CINQUECENTO, 900 c.c., μοντέλο '95, κόκκινο, κεντρ. κλείδ., ηλ. παράθ. Hi-fi. Σε άριστη κατάσταση.
7) FIAT CINQUECENTO, 900 c.c., μοντέλ. '96, κόκκινο, κεντρ. κλείδ., ηλ. παράθ., ζάντες αλουμινίου, Hi-fi. Σε άριστη κατάσταση.
8) FIAT CINQUECENTO, 900 c.c., μοντέλο '95, μπλε, κεντρ. κλείδ., ηλ. παράθ., Hi-fi. Σε άριστη κατάσταση.
9) SEAT IBIZA 1.200 c.c., μοντέλο '93, κόκκινο.

Διακανονισμός από 12 έως 36 μηνιαίες δόσεις
και
από 0 προκαταβολή

Πληρ. τηλ. 02410-60100, 65183
Υπεύθυνος πωλήσεων κ. Κωστής Βαλεντής

ΣΧΟΛΗ ΟΔΗΓΩΝ
ΠΟΡΤΣΕΛΛΗΣ ΣΤΕΦΑΝΟΣ
Διπλ. εκπαιδευτής υποψηφίων οδηγών μέλος της Ε.Σ.Ο.Ρ. Ο.Ε.



- Διπλώματα αυτοκινήτου, μοτοσικλέτας,φορτηγού, λεωφορείου, νταλίκας
- Αναθεωρήσεις ληγμένων αδειών
- Θεωρητικά μαθήματα ΚΟΚ και Μηχανολογίας
- Μετατροπές ξένων διπλωμάτων σε ελληνικά
- Διπλώματα αυτόματου αυτοκινήτου

ΝΕΑ ΔΙΕΥΘΥΝΣΗ: ΕΘΝΙΚΗΣ ΑΝΤΙΣΤΑΣΗΣ 73 (ΠΡΩΗΝ ΑΝΝΗΣ ΜΑΡΙΑΣ)
ΤΗΛ. 34497, 0945463635

ΣΧΟΛΗ ΟΔΗΓΩΝ ΠΟΤΣΟΥ ΣΩΤΗΡΗ

ΔΙΠΛ. ΕΚΠΑΙΔΕΥΤΗΣ ΥΠΟΨΗΦΙΩΝ ΟΔΗΓΩΝ.
ΔΙΠΛΩΜΑΤΑ Α - Β - Γ - Δ - Ε



★ **Αναλαμβάνουμε την έκδοση αδειών οδήγησης όλων των κατηγοριών.**

★ **Αναθεωρήσεις Επαγ/κών αδειών.**

★ **Τα θεωρητικά μαθήματα όλων των κατηγοριών γίνονται στό σύγχρονο Κέντρο Θεωρητικής Εκπαίδευσης Υποψηφίων Οδηγών της Ε.Σ.Ο.Ρ. Ο.Ε. Στην οποία μετέχουμε.**

★ **Διαθέτουμε καί Αυτόματο Επιβατηγό.**

Εθνάρχου Μακαρίου 31, 2ος όροφος, ΡΟΔΟΣ
(Ενανα Εθνικής Τράπεζας, πάνω από το κατ/μα "ΡΟΔΙ")
Τηλ. 78070 Κιν. 0945- 567404

ΚΟΥΡΑΣΤΗΚΑΤΕ ΝΑ ΨΑΧΝΕΤΕ ΤΕΧΝΙΤΕΣ ΓΙΑ ΤΟ ΠΡΟΒΛΗΜΑ ΤΟΥ ΣΠΙΤΙΟΥ ΣΑΣ; Η ΛΥΣΗ ΓΙΑ ΣΑΣ ΕΙΜΑΣΤΕ ΕΜΕΙΣ

- Κατασκευές αλουμινίου EUROPA και σιδήρου
- Υδραυλικός-αποφράξεις και θέρμανση
- Ελαιοχρωματιστής
- Ηλεκτρολόγος
- Πλακάς
- Κτισίματα-σοβάδες
- Μαραγκός
- Τζάκια
- Καλουπατζής

ΚΑΙ ΟΤΙ ΑΛΛΟ ΠΕΡΙ ΟΙΚΟΔΟΜΗΣ ΕΙΜΑΣΤΕ ΣΤΗ ΔΙΑΘΕΣΗ ΣΑΣ
Πληρ. τηλ. 02410 60888

ΠΡ43084

ΑΝΑΚΟΙΝΩΣΗ
ΜΑΘΗΜΑΤΑ
***** Computer *****
PUGLAM COMPUTER PM
ΕΓΓΡΑΦΕΣ
***** ΤΩΡΑ *****
Τμήματα για:
Παιδιά - Ενήλικες
Αρχάριους - Μαθητές
Επαγγελματίες
Ανεύρεση Εργασίας
ΠΑΡΕΧΕΤΑΙ ΒΕΒΑΙΩΣΗ
Διδάσκει πτυχιούχος Πανεπιστημίου Αμερικής
ΜΑΝΩΛΗΣ Ι. ΣΟΦΙΛΑΣ
Κοδριγκτώνος 91
Τηλ. (0241) 31761

ΜΑΘΗΜΑΤΑ Η/Υ για ενήλικες



Windows, Internet, Email, Word, Excel, Access

ΤΜΗΜΑΤΑ :

- Ταχύρυθμα 6 εβδομάδων
- Τρίμηνα - προετοιμασία για απόκτηση του ECDL
- Ειδικά για επιχειρήσεις

Στο εκπαιδευτικό κέντρο ANOSIS μπορείτε να αποκτήσετε το ECDL το δίπλωμα των υπολογιστών με διεθνή αναγνώριση που αποδεικνύει τις γνώσεις σας στους Η/Υ ...

ECDL
ΕΠΙΤΥΧΩΣ ΔΙΠΛΩΜΑ ΚΑΤΑΡΤΙΣΗΣ ΣΤΟΥΣ ΥΠΟΨΗΦΙΟΥΣ
ΠΙΣΤΟΠΟΙΗΜΕΝΟ ΕΞΕΤΑΣΤΙΚΟ ΚΕΝΤΡΟ
Anosis Computer Learning
Τηλ. 78924
Στ. Κωτιάδη 64 Ανάληψη
Κώστας Χατζηδάκης
ΠΤΥΧ. ΠΛΗΡΟΦΟΡΙΚΗΣ ΠΑΝ. ΑΘΗΝΩΝ

ΣΧΟΛΗ ΟΔΗΓΩΝ
ΚΟΥΣΗ ΠΑΝΤΕΛΗ

- **ΔΙΠΛΩΜΑΤΑ**
- **ΕΡΑΣΙΤΕΧΝΙΚΑ**
- **ΕΠΑΓΓΕΛΜΑΤΙΚΑ**
- **ΜΟΤΟΣΙΚΛΕΤΑΣ**
- **ΜΑΘΗΜΑΤΑ ΘΕΩΡΗΤΙΚΗΣ ΔΙΔΑΣΚΑΛΙΑΣ**



-Επεκτάσεις όλων των κατηγοριών
-Αναθεωρήσεις ληγμένων αδειών
-Μετατροπές ξένων αδειών σε ελληνικές

Οδός Βαλαωρίτου 9
(έναντι HOTEL SEMIRAMIS ΠΙΣΩ ΑΠΟ ΤΟ ΠΑΛΑΙΟ ΝΟΣΟΚΟΜΕΙΟ
e-mail: koysisp@internet.gr

ΕΚΠΑΙΔΕΥΤΙΚΟ ΑΥΤΟΚΙΝΗΤΟ:
TOYOTA YARIS 1300 cc
AIR CONDITIONED
(ΠΡΟΣΟΧΗ): ΜΑΘΗΜΑΤΑ
α. Μοτοσικλέτας μεγάλου κυβισμού από 125 cc έως ανεξαρτήτου
6. Μοτ/τας έως 125 cc
γ. Μοτοποδηλάτου 50 cc
Διαθέτουμε επίσης κι αυτόματες μοτοσικλέτες 125 cc
Πληρ. τηλ.
29157-73820-94777
ΚΑΙ ΑΝΑ ΠΑΣΑ ΣΤΙΓΜΗ ΣΤΑ ΚΙΝΗΤΑ τηλ.
0944/511313-0944/203343
Στην κατηγορία ανεξαρτήτου κυβισμού η εκπαίδευση γίνεται με μοτοσικλέτα 500 cc
Παραλαβή των μαθητών μας και από τις οικίες τους
"Η σωστή και μεθοδική εκπαίδευση στα σύγχρονα οχήματά μας, βάζει γερά θεμέλια για τη δημιουργία ενός καλού νέου οδηγού"

ΠΡΟΣΟΧΗ
Στη σχολή μας παραδίδονται και μαθήματα θεωρητικής διδασκαλίας

ΠΜ40624

ΣΧΟΛΗ ΟΔΗΓΩΝ
ΠΥΛΑΡΙΝΟΣ ΗΡΑΚΛΗΣ
Πτυχιούχος Εκπαιδευτής



Διπλώματα
✓ *Ερασιτεχνικά*
✓ *Επαγγελματικά*
✓ *Μοτοσικλέτας*
✓ *Επεκτάσεις - Αναθεωρήσεις*

Αγ. Αναστασίας & Π.Π. Γερμανού 40
Εμπορικό Κέντρο Φώκιαλη, α' όροφος
Τηλ. 75270, 0942 445549
ΠΜ43423

ΞΕΝΟΔΟΧΕΙΑΚΕΣ ΕΚΜΕΤΑΛΛΕΥΣΕΙΣ Α.Ε.
ΟΜΙΛΟΣ ΞΕΝ/ΧΕΙΩΝ ΠΑΠΑΒΑΣΙΛΕΙΟΥ
ΚΙΟΤΑΡΙ-ΡΟΔΟΥ

ΖΗΤΟΥΝΤΑΙ

Από το ξενοδοχείο "MIRA LUNA-KIOTARI BAY", στο Κιοτάρι ζητούνται για την σεζόν 2002 οι ακόλουθες ειδικότητες:

1. RECEPTIONISTS
2. Σερβιτόροι Α' και Β'
3. Καμαριέρες
4. Προσωπικό κουζίνας, όλων των ειδικοτήτων.
5. Κηπουρός για άμεση πρόσληψη.

Για την συμπλήρωση των αιτήσεων θα πρέπει ο/η ενδιαφερόμενος/η να περάσει από το ξενοδοχείο πρωινές ώρες από 9.00 έως 14.00 ή να στείλει βιογραφικό στο φαξ 0244/47322.

Τηλέφωνα για πληροφορίες 0244/47380
ή 47375 από 9.00-14.00

ΔΑΝΕΖΗ Α.Ε. ΕΜΠΟΡΙΚΗ ΕΤΑΙΡΕΙΑ

ΖΗΤΑ

ΟΔΗΓΟ ΜΕ ΕΠΑΓΓΕΛΜΑΤΙΚΟ ΔΙΠΛΩΜΑ

ηλικίας έως 40 ετών. Προϋπηρεσία απαραίτητη και με γενικές γνώσεις τεχνικού (ψυκτικού-υδραυλικού) για μόνιμη απασχόληση. Μισθός συν μπόνους.

Τηλ. επικοινωνίας, κον Δανέζη 30976

Η ΕΤΑΙΡΕΙΑ LE PALAIS ΕΠΕ

ΖΗΤΑ

για τη σαιζόν 2002

1) Υπάλληλο γραφείου με καλλές γνώσεις αγγλικής γλώσσας και Η/Υ σε προγράμματα Excel, Word, Corel, Front page κ.ά. Πλήρη ή μερική απασχόληση, μισθός αναλόγως προσόντων.
2) Σερβιτόρους Α'
3) Μπάρμαν
4) Μάγειρα Α'

Οι ενδιαφερόμενοι καλούνται να στείλουν το βιογραφικό τους στο Φαξ 0241-37114 ή στη διεύθυνση Le Palais ΕΠΕ 25ης Μαρτίου 2, 85100 Ρόδος.
Για περισσότερες πληροφορίες στα τηλ. 32632, 76072
Le Palais ΕΠΕ
25ης Μαρτίου 2-Ρόδος

Europe Travel

Airport Representative

If you like the lively atmosphere of the airport, are willing to take responsibility, display initiative and like to work flexible hours, then this position could be of interest to you. You must:

- Be fluent in English and good knowledge of Greek
- Be flexible to word various shifts dependent on flight arrivals (6 day week)
- Have a strong customer service orientation
- Possess a current and valid driver's license.

The position is seasonal and prior experience working for an Incoming Agency will be preferred.

Excursions Sales Team Member

We are looking for an new member to join our Excursion Sales team. You will be a part of a small and dynamic team and will liaise with tour operator reps for the booking of excursions and computer inputting of relevant data.
You must:

- Be fluent in English and knowledge of Greek
- Have strong computer skills
- Be willing to work to a flexible timetable and according to the work load
- Have a strong customer service orientation
- Be friendly, positive and can "keep your cool" during periods of peak work load

The position is seasonal and prior experience working for an Incoming Agency will be preferred.

Please note which position you are applying for and post, fax or email a copy of your CV and any relevant references marked for the attention of Rena Kalaitzi Post: PO Box 348 RHODES 85100, Fax: 68871 of email: rena.kalaitzi@europetravel.gr

---

ΜΕΜΝΟΥΜΕ ΚΙΑΖΙΜ

ΑΡΙΣΤΟΥΧΟΣ ΑΤΤΙΚΟΥ ΩΔΕΙΟΥ ΑΘΗΝΑΣ

Διπλωματούχος πιάνου και πτυχιούχος Ανώτερων θεωρητικών μουσικής, με 10ετή πείρα ως καθηγήτρια και ερμηνεύτρια, παραδίδει μαθήματα θεωρίας (υποχρεωτική θεωρία και αρμονία, ανώτερα θεωρητικά), πιάνου (κλασική τζαζ, ελληνικό ρεπερτόριο μεγάλης ποικιλίας και κλασικό ρεπερτόριο όλων των επιπέδων με δυνατότητα εγγραφής σε Ωδείο).

Πληρ. τηλ. 02410-20363

ΖΗΤΟΥΝΤΑΙ

από ξενοδοχειακή μονάδα στην Ιαλυσό

α. Σερβιτόροι Α'
β. Σερβιτόροι Β'
γ. Καμαριέρες
δ. Μάγειροι Α'
ε. Μάγειροι Β'
στ. Πωλήτριες super market

Πληρ. Γραφείο Προσωπικού, τηλ. 94321

BLUE SEA RESORT HOTEL

* * * *

Η παροχή υψηλών υπηρεσιών στο απόλυτα σημερινό ανταγωνιστικό περιβάλλον είναι προτεραιότητά μας. Ζητούμε συνεργάτες στα πλαίσια αναδιοργάνωσης της ξενοδοχειακής επιχείρησης:

F&B Manager
Πτυχιούχο Ξενοδοχειακής Σχολής με προυπηρεσία σε επισιτιστικα τμήματα. Κύριος στόχος η εύρυθμη λειτουργία των τμημάτων,
ή ικανοποίηση των πελατών και η αύξηση των εσόδων.

Αρχιμάγειρα
Προϋπηρεσία σε μεγάλα ξενοδοχεία,
πτυχίο μαγειρικής σχολής,
επαγγελματική προσέγγιση για ποιοτική συνεργασία και φιλοδοξία για διάκριση είναι επιθυμητά.

Ζαχαροπλάστη
Φούρναρη

Μπάρμαν
με ευχέρεια της γερμανικής και αγγλικής.
Προϋπηρεσία σε σοβαρές ξενοδοχειακές μονάδες, πτυχίο ξενοδοχειακής σχολής, ικανότητα δημιουργίας ευχάριστου περιβάλλοντος με συναδέλφους
με γνώμονα την απόδοση δίχως τριβές και αξιοπιστία, είναι επιθυμητά.

Σερβιτόρους και βοηθούς
Γκρουμ για την υποδοχή

Αιτήσεις καθημερινά 10.00 – 13.00
Blue Sea Resort Hotel
10ο χλμ Λεωφόρου Καλλιθέας - Φαληράκι
Τηλέφωνο 02410-85512 Telefax 02410-85582
email : alkal@blueseahotel.gr

RODOS PALLADIUM

Εχοντας σαν αρχή μας, την παροχή υπηρεσιών υψηλής ποιότητας, επιθυμούμε να προσλάβουμε **καμαριέρες** για την στελέχωση του τμήματος **Ορόφων** του ξενοδοχείου μας.

Προσφέρουμε άριστες συνθήκες εργασίας σε 8 μηνη βάση για την σαιζόν του 2002.

Οι ενδιαφερόμενες μπορούν να προσέρχονται, για αλληλογνωριμία, στο ξενοδοχείο μας **Rodos Palladium στο Φαληράκι** (Δευτέρα έως Παρασκευή, 10-12 π.μ.) ή να αποστείλουν το βιογραφικό τους ***ταχυδρομικώς*** (Τ.Θ. 180, 85100 Ρόδος) ή με ***Fax*** (0241) 86617, υπόψη κ. **Κ. Κουπάδη** (Γραφείο Προσωπικού).

RODOS PALLADIUM

Εχοντας σαν αρχή μας, την παροχή υπηρεσιών υψηλής ποιότητας, βασιζόμενοι σε άρτια εκπαιδευμένο προσωπικό, επιθυμούμε να προσλάβουμε **Αποφοίτους Τουριστικών Σχολών** για την στελέχωση των τμημάτων **Food & Beverage & Front Office (υπάλληλοι Υποδοχής, Night Auditor, Γκρουμ)** του ξενοδοχείου μας. Αν σας ενδιαφέρει η

Καριέρα στο Food & Beverage και στο Front Office

έχετε δυναμική προσωπικότητα, φιλοδοξία για επαγγελματική άνοδο και διάθεση για επαγγελματική δουλειά, σε **όλα τα επίπεδα** του Food & Beverage, ξεκινώντας από service encounter positions (Εστιατόριο, Μπαρ κ.λπ.) τότε το νεότερο ξενοδοχείο πολυτελείας του νησιού μας θα ήθελε να λάβει γνώση του βιογραφικού σας.
Προσφέρουμε άριστες συνθήκες εργασίας σε δμηνη βάση για την σαιζόν του 2002, δυνατότητα εξέλιξης και αποδοχές αναλόγως των προσόντων και της εμπειρίας σας.

Οι ενδιαφερόμενοι μπορούν να προσέρχονται, για αλληλογνωριμία, στο ξενοδοχείο μας **Rodos Palladium στο Φαληράκι** (Δευτέρα έως Παρασκευή, 10-12 π.μ.) ή να αποστείλουν το βιογραφικό τους ***ταχυδρομικώς*** (Τ.Θ. 180, 85100 Ρόδος) ή με ***Fax*** (0241) 86617, υπόψη κ. **Ν. Βασταρδή** Προϊστάμενο Εστιατορίων & Μπαρ και κ. **Γ. Μωραΐτη** - Room Division Manager.

Η εταιρεία INTERFOOD, αποκλειστικός αντιπρόσωπος JOHNSON & SON-ΜΕΛΙΣΣΑ-ΣΤΕΛΛΑ-DEL MONTE-TCHIBO-ΜΥΛΩΝ ΣΟΓΙΑΣ-ΗΛΙΟΣ ΜΠΑΧΑΡΙΚΑ- ORAN ΧΑΡΤΙΚΑ

ΖΗΤΑ

ΠΩΛΗΤΗ Ή ΠΩΛΗΤΡΙΑ
με κέφι για δουλειά στον χώρο των πωλήσεων του τουριστικού μαγαζιού. Προσφέρεται βασικός μισθός συν bonus απόδοσης. Θα προτιμηθούν άτομα με προυπηρεσία στον χώρο.

Πληρ. 08.00-14.00 & 18.00-20.00
τηλ. 66445, 66446

Εταιρεία Leader στο χώρο των κατεψυγμένων τροφίμων

ΖΗΤΕΙ

Πωλητή για περιοχές Ρόδου, Κω
Με ήθος και εργατικότητα, γνώση του αντικειμένου και εμπειρία στο χώρο των ξενοδοχείων. Προτιμάται μόνιμος κάτοικος Ρόδου.
Αμοιβή ικανοποιητική.

Πληρ. τηλ. 01-3425211, κ. Περικλής Πετρόπουλος
Φαξ για αποστολή βιογραφικών 01-3462945

The WATER PARK
Faliraki - Rodos HELLAS

Το Υδροπάρκο αναψυχής
"The Waterpark-Faliraki-Rodos"
επιθυμεί να προσλάβει συνεργάτες για όλα τα τμήματα λειτουργίας του:

- Ταμίες
- Ρεσεψιονίστ
- Υπαλλήλους τουριστικού καταστήματος
- Ταμπλίστες
- Μάγειρες-Ψήστες
- Μπάρμεν
- Ναυαγοσώστες
- Καθαρίστριες
- Προσωπικό Διαφόρων Ειδικοτήτων

Για πληροφορίες και συμπλήρωση αιτήσεων (απαιτείται πρόσφατη φωτογραφία) οι ενδιαφερόμενοι μπορούν να επικοινωνούν καθημερινά από 09.00-15.00 στα τηλ. 02410-84404 και 02410-84300. Email: info@water-park.gr

ΡΟΔΙΑΚΗ ΚΤΗΜΑΤΙΚΗ

ΣΥΜΒΟΥΛΟΙ & ΕΚΤΙΜΗΤΕΣ ΑΚΙΝΗΤΩΝ — ΚΤΗΜΑΤΟΜΕΣΙΤΙΚΟ ΓΡΑΦΕΙΟ από το 1983

ΠΩΛΟΥΝΤΑΙ ΜΟΝΟΚΑΤΟΙΚΙΕΣ ΣΤΟΥΣ ΤΡΕΙΣ



ΣΕ ΜΠΕΤΑ ΑΠΟ 31.000.000 ΔΡΧ

ΑΝΕΣΤΗΣ & ΣΑΒΒΑΣ ΣΑΒΒΑΪΔΗΣ

tel: 26281 & 35476 cel: 0944-421015 & 0977-433427

Anna Riska GROUP

ΖΗΤΕΙΤΑΙ

πωλήτρια πεπειραμένη.

Πληρ. τηλ. 31348

ΤΟ ΞΕΝΟΔΟΧΕΙΟ
Blue Sky Beach Hotel
ΣΤΗΝ ΠΟΛΗ ΤΗΣ ΡΟΔΟΥ

ΖΗΤΕΙ

- **Πωλήτρια Super Market**
μέχρι 35 ετών, καλές γνώσεις Γερμανικών, Αγγλικών
- **Υπάλληλο Σιδερωτήριο-Πλυντήριο**
μέχρι 35 ετών, προϋπηρεσία θα εκτιμηθεί

Οι ενδιαφερόμενοι παρακαλούνται να επικοινωνήσουν με το λογιστήριο του:

Ξενοδοχείου Blue Sky Beach Hotel
Πλατεία Ψαροπούλας
Τηλ. 02410-33768, 02410-33778
ώρες 09.00-14.30

blue sky BEACH HOTEL RHODOS

ΖΗΤΕΙΤΑΙ

πολύγλωσση γραμματέας
με γνώση Η/Υ για μόνιμη εργασία.

Πληρ. τηλ. 86670-3 κ. Δημήτρη

Από επιχείρηση ξενοδοχειακού εξοπλισμού

ΖΗΤΟΥΝΤΑΙ

υπάλληλοι με γνώση του αντικειμένου, κατά προτίμηση ξενοδοχοϋπάλληλοι, ηλικίας μέχρι 30 ετών για να χρησιμοποιηθούν εντός του καταστήματος ως πωλητές.
Γνώση Η/Υ επιθυμητή.

Πληρ. τηλ. 69870 ώρες 10-14.00

Η ΕΤΑΙΡΕΙΑ **ΡΑΔΙΟ ΚΟΡΑΣΙΔΗ**
ΚΑΤΑΣΤΗΜΑ ΡΟΔΟΥ

ΖΗΤΕΙ

υπάλληλο γραφείου με άριστες γνώσεις Η/Υ και Αγγλικών. Απαραίτητο βιογραφικό και προϋπηρεσία σε ανάλογη θέση.

Τηλ. επικοινωνίας: 02410-77065 και 02410-73140

ΞΕΝΟΔΟΧΕΙΟ ΜΠΕΛΒΕΝΤΕΡΕ

ΖΗΤΑ

έμπειρη μοδίστρα-καμαριέρα

Πληρ. τηλ. 89000, πρωινές ώρες

Το Υποκατάστημα της Ρόδου του Ομίλου εταιρειών της INTERNATIONAL LIFE

ΖΗΤΑ

να προσλάβει γραμματέα με έμμισθη σχέση ηλικίας 20-28 ετών.
Απαιτούνται: άριστη γνώση χειρισμού Η/Υ (Ms-office, word, excel). Γνώση αγγλικών, οργανωτικές ικανότητες και ευχέρεια στην επικοινωνία και συνεργασία. Προϋπηρεσία επιθυμητή.

Πληρ. τηλ. (02410) 67980-1, 68165
ώρες 09.00-11.00 και 18.00-20.00

Από το ξενοδοχείο
ΚΑΛΛΙΘΕΑ ΜΑΡΕ ΠΑΛΛΑΣ

ΖΗΤΟΥΝΤΑΙ

για τη σαιζόν 2002
1. Σερβιτόροι Α' και Β'
2. Μάγειροι Β' και Γ'

Οι ενδιαφερόμενοι παρακαλούνται να απευθύνονται στα τηλ. 0241068720
ή στο ξενοδοχείο από 09.00 έως 13.00

Από το γραφείο γενικού τουρισμού
"ΕΛΛΑΣ ΤΟΥΡΙΣΤΙΚΕΣ ΥΠΗΡΕΣΙΕΣ"

ΖΗΤΟΥΝΤΑΙ

αρχηγοί γκρουπ για την σεζόν 2002.
Απαραίτητη προϋπόθεση η άριστη γνώση της γερμανικής γλώσσας και η κατοχή άδειας οδήγησης. Προϋπηρεσία απαραίτητη.

Πληρ. τηλ.0241-38155

Hotel Lindian Village
Στα πλαίσια της αναδιοργάνωσης της ξενοδοχειακής μονάδας στη Λάρδο,

ΖΗΤΟΥΜΕ

το παρακάτω προσωπικό:

Hostess
Με ευχέρεια στην ιταλική και Αγγλική γλώσσα.
Προϋπηρεσία σε ξενοδοχειακή μονάδα, πτυχίο τουριστικής σχολής.
Η θέση προσφέρει δυνατότητες εξέλιξης.

Αποθηκάριος
Με γνώση χειρισμού Ηλεκτρονικού Υπολογιστή.
Προϋπηρεσία στην ίδια θέση και πτυχίο τουριστικής σχολής ή ΤΕΙ θα ληφθούν σοβαρά υπόψη.

Πωλήτρια Super Market
Με καλή γνώση Ιταλικής και Αγγλικής γλώσσας.
Προϋπηρεσία σε ανάλογη θέση θα θεωρηθεί προσόν.

Προσωπικό Bar
Αντρες και γυναίκες με προϋπηρεσία στον χώρο του Bar, ευχέρεια στην Ιταλική και Αγγλική.
Πτυχίο τουριστικής σχολής και γνώση χειρισμού Η/Υ θα ληφθούν σοβαρά υπόψη.

Βοηθοί Σερβιτόροι
Αντρες και γυναίκες με προϋπηρεσία, ευχέρεια στην Ιταλική και Αγγλική.
Πτυχίο τουριστικής σχολής θα θεωρηθεί προσόν.
Η εργασία είναι σε συνεχές ωράριο.

Κατά περίπτωση προσφέρεται δυνατότητα μεταφοράς, με εκκίνηση από Αφάντου.
Για πληροφορίες, υποβολή βιογραφικών Σημειωμάτων και Αιτήσεων, οι ενδιαφερόμενοι-ες, μπορούν να επικοινωνούν καθημερινά 10.00-14.00 στο τηλ. 02410-20717

Sigma
Αντιπροσωπεύσεις Ασφαλιστικών Εταιρειών
Άννης Μαρίας και Καζαντζάκη 2
Τηλ. (0241) 31468 • FAX: (0241) 33644

ΖΗΤΟΥΝΤΑΙ

Ασφαλίστριες και ασφαλιστές για ελεύθερη συνεργασία.

Για ραντεβού τηλ. 31468

ΖΗΤΟΥΝΤΑΙ

πωλήτριες για να εργασθούν σε κοσμηματοπωλείο με γνώση Αγγλικών-Γερμανικών σε εμπορικό κέντρο στο Κιοτάρι. Μισθός ικανοποιητικός και εξελίξιμος.

Πληρ. τηλ. 86670-3, κ. Τάκη

ΚΛΕΟΒΟΥΛΟΣ Α.Ε.
LINDOS ROYAL VILLAGE-LIT LINDOS VILLAGE

ΖΗΤΕΙ

προσωπικό για την επόμενη τουριστική περίοδο

1. Υπάλληλο γραφείου-κρατήσεων με ξενοδοχειακή πείρα και γνώσεις υπολογιστών word, excel.
2. Υπάλληλο υποδοχής και νυκτερινό υπάλληλο υποδοχής με προϋπηρεσία γνώσεις υπολογιστών και καλές γνώσεις γερμανικών ιταλικών και αγγλικών.
3. Υπάλληλο στο F/B και F/B control με τρία χρόνια προϋπηρεσία σε σχετική θέση και με γνώσεις υπολογιστών word, excel και ξένων γλωσσών.
4. Maitre με τουλάχιστον τρία χρόνια προϋπηρεσία και γνώση γερμανικών και ιταλικών.
5. Σερβιτόρους και βοηθούς σερβιτόρους, καμαριέρες με προϋπηρεσία.

Πληρ. στα ξενοδοχεία πρωινές ώρες και στο τηλ. 02440/32008 κ. Χατζηλαζάρου

ΖΗΤΟΥΝΤΑΙ

ξενοδοχείο Α' κατηγορίας στα Κολύμπια
ΖΗΤΑ ΠΡΟΣΩΠΙΚΟ

- Maitr
- Σερβιτόρους
- Βοηθούς σερβιτόρους
- Βοηθοί σερβιτόροι Μπαρ, Σνακ Μπαρ, καφετέριας
- Νυχτερινό receptionist
- Πωλήτριες super market
- Κηπουρός
- Bell boy

Πληρ. τηλ. 12.00-14.00, τηλ. 56247

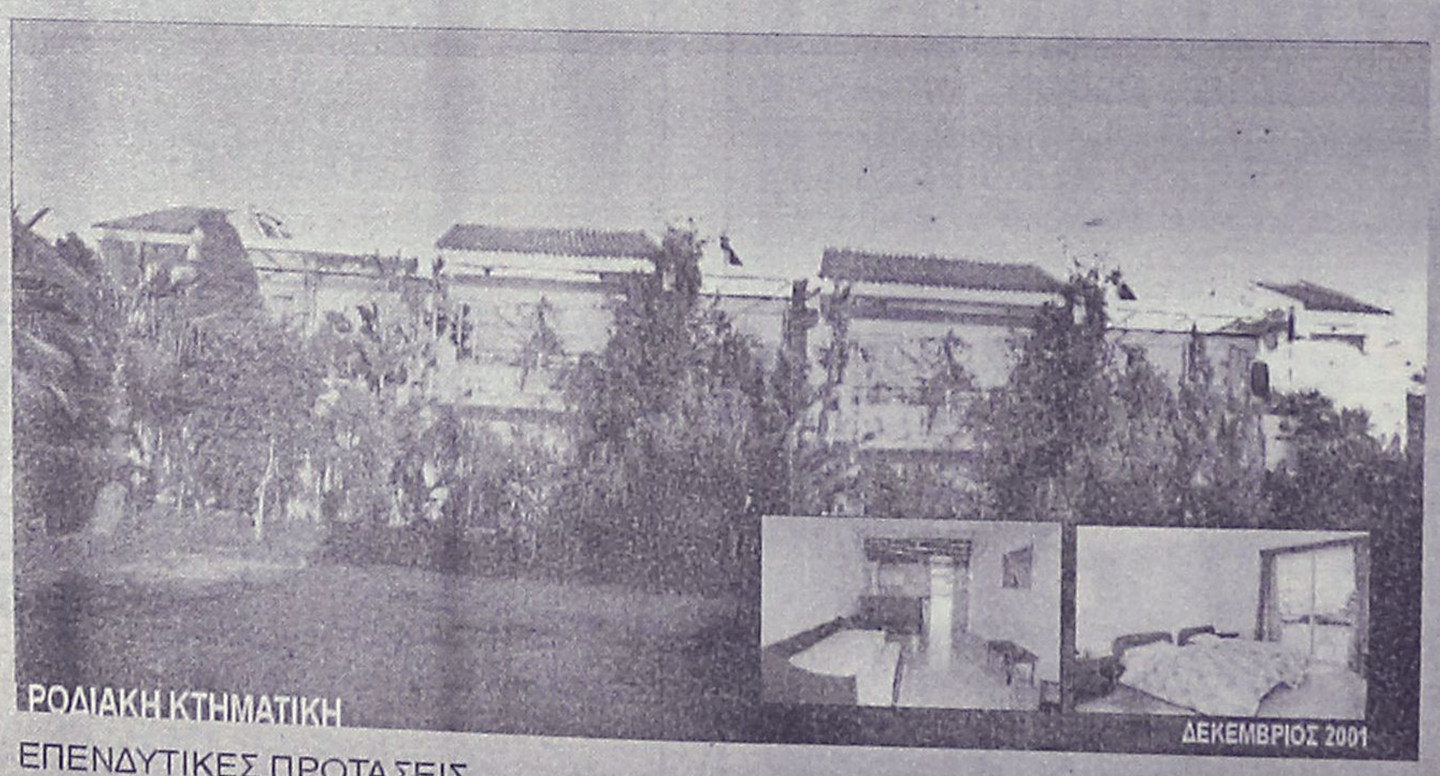

ΕΠΕΝΔΥΤΙΚΕΣ ΠΡΟΤΑΣΕΙΣ

ΡΟΔΙΑΚΗ ΚΤΗΜΑΤΙΚΗ
ΣΥΜΒΟΥΛΟΙ & ΕΚΤΙΜΗΤΕΣ ΑΚΙΝΗΤΩΝ — ΚΤΗΜΑΤΟΜΕΣΙΤΙΚΟ ΓΡΑΦΕΙΟ από το 1983

ΑΚΙΝΗΤΟ ΕΙΣΟΔΗΜΑΤΟΣ ΜΕ ΕΤΗΣΙΑ ΑΠΟΔΟΣΗ 7,68 %

- 2 ΚΤΙΡΙΑ 12 ΕΠΙΠΛΩΜΕΝΩΝ ΔΙΑΜΕΡΙΣΜΑΤΩΝ 50 τ.μ. ΤΟ ΚΑΘΕΝΑ ΜΕ ΙΔΙΩΤΙΚΟ ΚΗΠΟ ΚΑΙ ΒΕΡΑΝΤΑ ΜΙΣΘΩΜΕΝΑ ΟΛΟΚΛΗΡΟ ΤΟ ΕΤΟΣ ΜΕ ΠΛΗΡΟΤΗΤΑ 100%
- ΣΥΝΟΛΙΚΟ ΕΜΒΑΔΟΝ ΚΤΙΡΙΩΝ 652 τ.μ.
- ΟΙΚΟΠΕΔΟ 6.410 τ.μ.
- ΥΠΟΛΟΙΠΟ ΕΓΚΕΚΡΙΜΕΝΗΣ ΟΙΚΟΔΟΜΙΚΗΣ ΑΔΕΙΑΣ 617 τ.μ.
- ΕΤΑΙΡΙΚΗ ΜΟΡΦΗ Α.Ε.
- ΤΟΠΟΘΕΣΙΑ - ΙΞΙΑ ΔΗΜΟΥ ΙΑΛΥΣΟΥ
- ΑΜΕΣΗ ΜΕΤΑΒΙΒΑΣΗ

ΑΠΟΚΛΕΙΣΤΙΚΗ ΔΙΑΘΕΣΗ

ΑΝΕΣΤΗΣ & ΣΑΒΒΑΣ ΣΑΒΒΑΪΔΗΣ
τηλ: 0241-26281 & 35476
cel: 0944-421015

ΖΗΤΕΙΤΑΙ

Εργάτης από την "ΞΥΛΕΙΑ ΣΠΑΝΟΣ" για να εργασθεί στην αποθήκη.

Πληρ. 62550, 62684
ώρες εργασίες: 08.00 έως 15.00

Από το Ξενοδοχείο ΗΛΥΣΙΟΝ
στους Πεύκους Λίνδου

ΖΗΤΕΙΤΑΙ

προσωπικό όλων των ειδικοτήτων.

Πληρ. τηλ. 02410 36176, 02410 75672
υποψ. κ. Κοντού

ΖΗΤΕΙΤΑΙ

Κύριος ή κυρία με γνώσεις κουζίνας για μπυραρία-εστιατόριο, 12μηνη απασχόληση. Απαραίτητη προϋπηρεσία.

Πληρ. τηλ. 30976

Από το ξενοδοχείο ΛΟΜΕΝΙΖ

ΖΗΤΟΥΝΤΑΙ

για τη σαιζόν 2002, οι κάτωθι ειδικότητες:

1) Υπαλ. υποδοχής
2) Σερβιτόροι
3) Μπάρμαν
4) Σνακ μπαρ
5) Μάγειρας Α'
6) Καμαριέρες

Απαραίτητα προσόντα για τις ειδικότητες 1-2-3 και 4, η προϋπηρεσία και η καλή γνώση της Αγγλικής και Γερμανικής γλώσσας.
Οι αιτήσεις να συνοδεύονται με φωτογραφία
Πληρ. τηλ. 35831

ΤΟ ΞΕΝΟΔΟΧΕΙΟ ΝΗΡΗΪΔΕΣ
ΣΤΑ ΚΟΛΥΜΠΙΑ

ΖΗΤΕΙ

ΠΡΟΣΩΠΙΚΟ ΟΛΩΝ ΤΩΝ ΕΙΔΙΚΟΤΗΤΩΝ
Παρακαλούνται οι ενδιαφερόμενοι να απευθύνονται στο τηλ. 0241056210 ή στο ξενοδοχείο από 09.30-13.00

ΖΗΤΟΥΝΤΑΙ

Από τη **Φαρμακαποθήκη MEDIQUICK** ζητούνται για άμεση πρόσληψη:
— Πωλητές, έως 35 ετών για προώθηση καταναλωτικών ειδών σε SUPER MARKET και τουριστικά καταστήματα.
Προϋπηρεσία απαραίτητη.

Οι ενδιαφερόμενοι μπορούν να περάσουν Δευτέρα έως Παρασκευή, ώρες 09.00-12.00 από τη διεύθυνση:
ΜΑΡΚΟΥ ΜΑΛΛΙΑΡΑΚΗ 22 (ΠΑΡΟΔΟΣ ΚΑΝΑΔΑ)

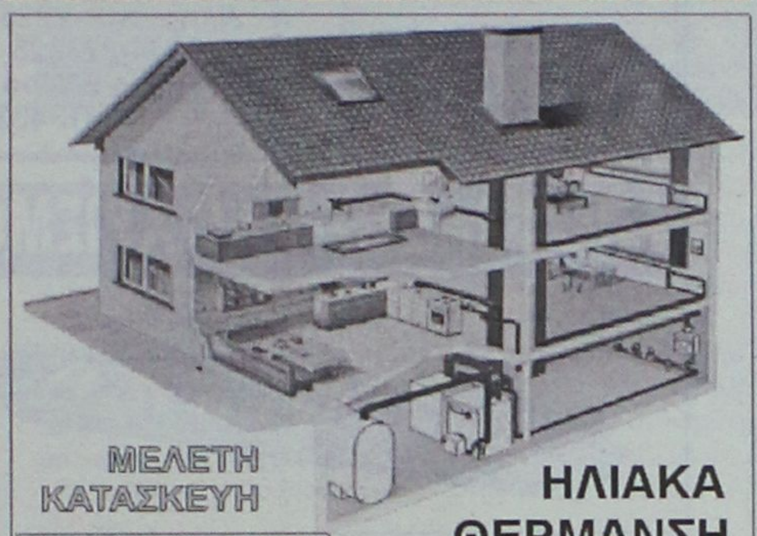

ΜΕΛΕΤΗ
ΚΑΤΑΣΚΕΥΗ

Τηλ. 0241-90005
Κινητό 0945 200430

ΗΛΙΑΚΑ
ΘΕΡΜΑΝΣΗ
ΥΔΡΑΥΛΙΚΑ

ΡΟΔΟΘΕΡΜ

ΖΗΤΕΙΤΑΙ

αποθήκη προς ενοικίαση ή αγορά κοντά ή εντός πόλεως από 200 τ.μ. και άνω.

Πληρ. τηλ. 30976

ΔΙΕΘΝΗΣ ΕΝΩΣΙΣ-ΑΝΩΝΥΜΟΣ ΑΣΦΑΛΙΣΤΙΚΗ ΕΤΑΙΡΕΙΑ-ΥΠΟΚΑΤΑΣΤΗΜΑ ΡΟΔΟΥ

ΖΗΤΕΙΤΑΙ

κυρία ή δεσποινίς
για εργασία σε υπεύθυνη θέση Γραμματείας.
Απαραίτητες οι γνώσεις χειρισμού Η/Υ, και Αγγλικής γλώσσας. Επιθυμητή η γνώση λογιστικής.
Εθνικής Αντιστάσεως 4
Πληρ. τηλ. 0241-37000, 70828- κ. Παλαιολόγος Μιχάλης

ΟΡΓΑΝΟΠΟΙΕΙΟ

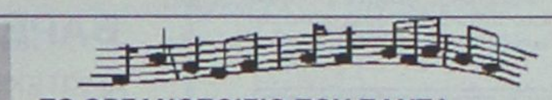

ΤΟ ΟΡΓΑΝΟΠΟΙΕΙΟ ΠΟΥ ΠΑΝΤΑ ΘΕΛΕΙ ΝΑ ΠΡΩΤΟΠΟΡΕΙ ..... ΚΑΤΑΣΚΕΥΑΣΕ .....



Η ΠΗΓΗ ΓΙΑ ΤΑ ΜΟΥΣΙΚΑ ΟΡΓΑΝΑ
ΕΜΕΙΣ ΚΑΤΑΣΚΕΥΑΖΟΥΜΕ .....
ΕΜΕΙΣ ΕΠΙΣΚΕΥΑΖΟΥΜΕ .....
ΚΑΙ ΑΣΕ ΤΟΥΣ ΑΛΛΟΥΣ .....
ΝΑ ΨΑΧΝΟΝΤΑΙ .....

"ΟΡΓΑΝΟΠΟΙΕΙΟ"
ΒΑΣΙΛΗΣ ΠΑΥΛΑΚΗΣ
ΑΘΗΝΩΝ 18 - ΑΝΑΛΗΨΗ ΡΟΔΟΣ
ΤΗΛ. 0241-64306 ΚΙΝ. 0946-067096
email: vasilispavlakis@yahoo.gr

ΚΤΗΜΑΤΟΜΕΣΙΤΙΚΟ ΓΡΑΦΕΙΟ

ΕΥΡΩΚΤΗΜΑΤΙΚΗ

ΜΕΣΙΤΕΣ ΣΥΜΒΟΥΛΟΙ ΕΚΤΙΜΗΤΕΣ

ΠΩΛΗΣΕΙΣ ΟΙΚΟΠΕΔΩΝ

ΙΑΛΥΣΟΣ
301τ.μ.- Εντός σχεδίου.....17.000.000 ή (49.884,1€)
320τ.μ.- Στο κέντρο (Σ.Δ.=1)...17.000.000 ή (49.884,1€)
700τ.μ.- Κοντά στο κέντρο (Σ.Δ.=1)....50.000.000 ή (146.717,9€)
1000τ.μ.- Κοντά στο κέντρο (Σ.Δ.=1)...35.000.000 ή (102.702,5€)
1180τ.μ.- Στην παρ. Ιαλυσού(Σ.Δ=0,4)...41.000.000 ή (120.308,7€)
1713τ.μ.- Κοντά στην παραλία(Σ.Δ.=0,4)...70.000.000 ή (205.405,1€)
2000τ.μ.- Θέση Βουνάρα.....38.000.000 ή (111.505,6€)
2000τ.μ.- Με άδεια οικόδ. στο Λύκειο...35.000.000 ή (102.702,5€)
2000τ.μ.- εντός σχεδίου.....60.000.000 ή (176.061,5€)
4000τ.μ.- Στους πρόποδες Φιλερήμου...50.000.000 ή (146.717,9€)
4000τ.μ.- Κοντά στην Άνοιξη.....50.000.000 ή (146.717,9€)
4000τ.μ.- Στην προέκτ. οδού Άνοιξης....50.000.000 ή (146.717,9€)
8700τ.μ.- Θέση Κανδυλί.....30.000.000 ή (88.030,7€)
9700τ.μ.- Θέση Κανδυλί.....50.000.000 ή (146.717,9€)
10.000τ.μ.- Θέση Κανδυλί.....50.000.000 ή (146.717,9€)

ΚΙΟΤΑΡΙ
2000τ.μ.- Επί της Εθνικής οδού.....9.000.000 ή (26.409,2€)

ΜΑΣΣΑΡΙ
400τ.μ.- Εντός οικισμού..4.500.000 ή (13.204,6€)
4400τ.μ.- κοντά στο γήπεδο...10.000.000 ή (29.343,6€)

ΙΞΙΑ
500τ.μ.- Κοντά στην παραλία).....35.000.000 ή (102.702,5€)
500τ.μ.- Κοντά στην παραλία)....35.000.000 ή (102.702,5€)
3300τ.μ.- Εντός σχεδίου.....50.000.000 ή (146.717,9€)

ΠΑΣΤΙΔΑ
400τ.μ.- Εκτός Οικισμού.....15.000.000 ή (44.015,4€)
788τ.μ.- Εντός Οικισμού με άδεια οικόδ...8.500.000 ή (24.942,0€)
892τ.μ.- Εντός Οικισμού με άδεια οικόδ...9.000.000 ή (26.409,2€)
1000τ.μ.- Εντός Οικισμού.....10.000.000 ή (29.343,5€)
1000τ.μ.- Εντός Οικισμού.....12.000.000 ή (35.212,3€)
1070τ.μ.- Εντός Οικισμού.....16.000.000 ή (46.949,7€)
1900τ.μ.- Εκτός Οικισμού.....35.000.000 ή (102.702,5€)

ΠΑΡΑΔΕΙΣΙ
8000τ.μ.- Εκτός Οικισμού.....64.000.000 ή (187.798,9€)

ΣΟΡΩΝΗ
4000τ.μ.- Επί της επαρχιακής οδού...18.000.000 ή (52.818,4€)
5000τ.μ.- Στο κύμα (άρτιο & οικόδ/μο.)..15.000.000 ή (44.015,4€)

ΛΙΝΔΟΣ
4600τ.μ.- Θέση Ψάλτο.....50.000.000 ή (146.717,9€)
8000τ.μ.- Στους Πεύκους Κοντά στην παραλία...32.000.000 ή (93.899,5€)
12000τ.μ.- Στους Πεύκους κοντά στην παραλία...168.000.000 ή (492.972,2€)

ΚΟΛΥΜΠΙΑ
715τ.μ.- Στο δρόμο με τους Ευκάλυπτους...8.000.000 ή (23.474,9€)
4500τ.μ.- Με άδεια οικόδ. για ξενοδοχ....63.000.000 ή (184.864,6€)
5700τ.μ.- Στο δρόμο με τους ευκάλυπτους.....50.000.000 ή (146.717,9€)

ΑΣΓΟΥΡΟΥ
1700τ.μ.- Εντός νέου σχεδίου με 420τ.μ. Κτίσματα....90.000.000 ή (264.092,2€)
4000τ.μ.- Εκτός σχεδίου οικισμού.....40.000.000 ή (117.374,3€)
4000τ.μ.- Εκτός σχεδίου οικισμού.....45.000.000 ή (132.046,1€)
4000τ.μ.- Εκτός σχεδίου οικισμού.....45.000.000 ή (132.046,1€)

ΜΑΡΙΤΣΑ
300τ.μ.- Εντός οικισμού.....4.500.000 ή (13.204,6€)
1400τ.μ.- Εντός οικισμού.....8.000.000 ή (23.474,9€)
1490τ.μ.- Επί της επαρχιακής οδού.....13.500.000 ή (39.613,8€)
4000τ.μ.- Κοντά στο παλιό αεροδρόμιο.....12.000.000 ή (35.212,3€)

ΑΦΑΝΤΟΥ
360τ.μ.- Εντός οικισμού.....12.000.000 ή (35.212,3€)
5600τ.μ.- Επί της Ρόδου - Λίνδου.....145.000.000 ή (425.482,0€)

ΛΑΔΙΚΟ
21.000τ.μ.- Κοντά στη θάλασσα.....250.000.000 ή (733.589,6€)

ΑΡΧΑΓΓΕΛΟΣ
800τ.μ.- Εντός σχεδίου οικισμού.....8.000.000 ή (23.474,9€)

ΚΑΛΥΘΙΕΣ
1734τ.μ.- εντός Οικισμού.....25.000.000 ή (73.358,0€)
2640τ.μ.- Πανοραμικό....28.000.000 ή (82.162,0€)

ΚΑΛΑΘΟΣ
2800τ.μ.- Εντός οικισμού επί της Ρόδου-Λίνδου με κτίσματα 400τ.μ.....90.000.000 ή (264.092,2€)
25000τ.μ. Εκτός σχεδίου πανοραμικό...75.000.000 ή (220.076,9€)

ΓΕΝΝΑΔΙ
500τ.μ.- Εντός Οικισμού με άδεια οικόδ.....20.000.000 ή (58.687,2€)
1720τ.μ.- Επί της παλιάς επαρχιακής οδού με άδεια οικόδ.....17.500.000 ή (51.351,3€)
4200τ.μ.- Επί της επαρχιακής Οδού.....29.000.000 ή (85.096,4€)

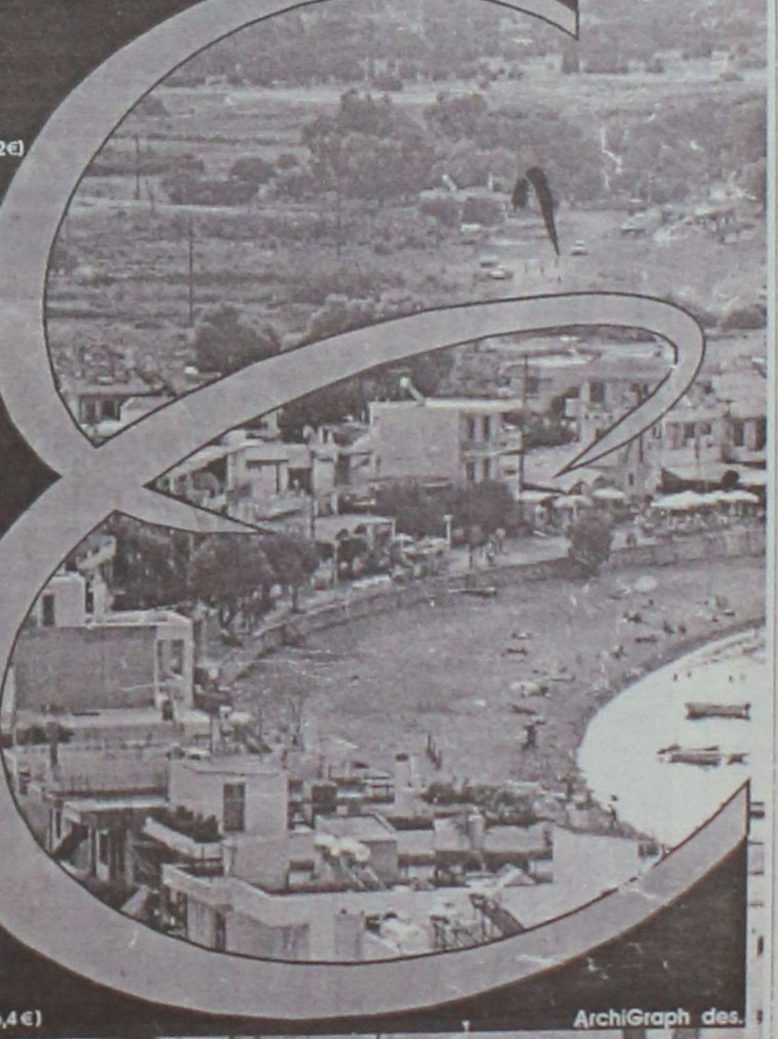

ArchiGraph des.

Τηλ. (0241) 73819,74917 κιν 0944/374546, 0945/292030 FAX 38641

ΠΛΗΡΟΦΟΡΙΕΣ **ΙΩΑΝΝΗΣ & ΜΙΧΑΛΗΣ ΕΥΣΤΑΘΙΟΥ**

➥ Μεταφερθήκαμε στα νέα μας γραφεία Εθνικής Αντίστασης 83 (πρώην Άννης Μαρίας) δίπλα στην ALPHA BANK

διάφορα

συνέχεια από την προηγούμενη

ΠΩΛΟΥΝΤΑΙ-ΜΙΚΡΟΕΠΙΠΛΑ: Παπουτσοθήκες, συρταριέρες, τραπέζια, καρέκλες, κρεβάτια, στρώματα, ντουλάπες, κρυσταλιέρες, σύνθετα, ροτόντες, καλόγηροι, σαλόνια, καναπέδες, ντιβανομπάουλα κ.ά. σε χαμηλές τιμές. Θα μας βρείτε στο 5ο χλμ. Ρόδου-Λίνδου στην Πλατής-Ροδοχρώμ. Πληρ. τηλ. 65065, 62037 από 8 -14.30, απόγευμμα 6-8. ΑΔ43361

ΕΠΙΠΛΟ ΜΠΑΡΑΚΙ μαύρο λάκα σε άριστη κατάσταση. Πληρ. τηλ. 0932/086635. ΑΔ43343

ΠΩΛΟΥΝΤΑΙ: είδη ζαχαροπλαστικής, αερόθερμος φούρνος, ψυγείο πάγκου, στόφα, αμπάριο, καταψύκτης, μίξερ, ψυγείο βιτρίνα, ντουλάπες, ταμειακή μηχανή, ζυγαριά, τυροπιτιέρα, πάγκοι με μάρμαρο και διάφορα άλλα. Πληρ. τηλ. 02440-47169, 47167, περιοχή Κιοτάρι δίπλα στο Σοφός ΜΑΡΚΕΤ. ΑΔ43307

ΠΩΛΕΙΤΑΙ: ψυγείο βιτρίνα οβάλ, κατάλληλο για ζαχαροπλαστείο/Σούπερ Μάρκετ, Παντοπωλείο κ.λπ., σε πολύ κατάσταση και σούπερ σπέσιαλ τιμή. Πληρ. στο κατάστημα επί της Ηρώων Πολυτεχνείου 4 (δίπλα ξεν. Ακάντια) και στα τηλ. 26220, 67189. ΑΔ43309

ΕΛΑΙΟΧΡΩΜΑΤΙΣΜΟΙ. ΑΝΑΛΑΜΒΑΝΟΥΜΕ ΠΑΝΤΟΣ ΕΙΔΟΥΣ ΕΛΑΙΟΧΡΩΜΑΤΙΣΜΟΥΣ ΣΕ ΠΟΛΥ ΛΟΓΙΚΕΣ ΤΙΜΕΣ. ΠΛΗΡ. ΤΗΛ. 93677,0936360327 ΧΠΡ1561

ΗΧΟΛΗΠΤΗΣ ΚΑΙ D.J. με 5ετή προϋπηρεσία στο χώρο του ραδιοφώνου και της μουσικής. Ζητάει εργασία σε ραδιοφωνικό σταθμό ή σε μπαρ, κλαμπ. Πληρ. τηλ. 0944/284125, κ. Στέλιος. ΑΡ43480

ΜΑΡΑΓΚΟΣ-ΤΕΧΝΙΤΗΣ για κουζίνες και ντουλάπες ζητά μόνιμη εργασία στη Ρόδο. Πληρ. κ. Μίμης, τηλ. 093/6406059. ΑΡ43439

ΤΩΡΑ ΚΑΙ ΣΤΗ ΡΟΔΟ. ΥΠΗΡΕΣΙΑ ΠΡΟΜΗΘΕΙΑΣ ΠΡΟΣΩΠΙΚΟΥ ΟΙΚΙΑΚΗΣ ΒΟΗΘΕΙΑΣ. HOME CARE. (ΛΑΤΖΙΕΡΕΣ, ΚΑΜΑΡΙΕΡΕΣ, ΝΟΣΟΚΟΜΕΣ, ΣΥΝΟΔΟΥΣ ΓΙΑ ΗΛΙΚΙΩΜΕΝΟΥΣ ΚΑΙ ΑΤΟΜΑ ΜΕ ΕΙΔΙΚΕΣ ΑΝΑΓΚΕΣ, ΟΙΚΙΑΚΕΣ ΒΟΗΘΟΥΣ, ΜΠΕΙΜΠΥ ΣΙΤΕΡ, ΚΑΘΑΡΙΣΤΡΙΕΣ Κ.ΛΠ.). ΟΛΟΚΛΗΡΩΜΕΝΗ ΦΡΟΝΤΙΔΑ ΓΙΑ ΤΟ ΣΠΙΤΙ ΚΑΙ ΚΑΘΕ ΕΠΙΧΕΙΡΗΣΗ. ΜΗΤΡΟΠΟΛΕΩΣ 114. ΤΗΛ. 23478 ΩΡΕΣ 9.00-14.00 ΚΑΙ 18.00-21.00 ΚΑΙ ΣΤΟ 0972220890
ΠΡ43227

Εχετε πρόβλημα με τα παλιά σας αλουμίνια;
- Τα επισκευάζω ή τα αντικαθιστώ με καινούργια

ΚΑΤΑΣΚΕΥΕΣ ΑΛΟΥΜΙΝΙΟΥ ΚΑΙ ΣΙΔΗΡΟΥ
"Ο ΓΙΩΡΓΟΣ"
Πληρ. τηλ. 39747, 0944999655
ΠΡ43212

"ΑΜΕΣΟΣ" ΚΕΝΤΡΟ ΕΡΓΑΣΙΑΣ
ΧΑΜΗΛΟΜΙΣΘΕΣ ΕΛΛΗΝΟΡΩΣΟΠΟΝΤΙΕΣ, ΕΛΛΗΝΟΒΟΥΛΓΑΡΕΣ, ΟΙΚΟΝΟΣΟΚΟΜΕΣ, ΟΙΚΟΚΑΘΑΡΙΣΤΡΙΕΣ, ΒΡΕΦΟΝΗΠΙΑΓΩΓΟΥΣ, ΛΑΤΖΕΡΟΜΑΓΕΙΡΙΣΣΕΣ, ΞΕΝΟΔΟΧΟΥΠΑΛΛΗΛΟΥΣ, ΣΥΝΟΔΟΥΣ ΗΛΙΚΙΩΜΕΝΩΝ, ΖΕΥΓΑΡΙΑ ΑΛΛΟΔΑΠΩΝ, ΑΓΡΟΤΙΚΩΝ ΕΡΓΑΣΙΩΝ ΑΠΟΣΤΕΛΟΥΜΕ ΑΥΘΗΜΕΡΟΝ. ΣΑΒΒΑΤΟΚΥΡΙΑΚΑ ΕΡΓΑΖΟΜΑΣΤΕ
Πληρ. τηλ. 010-5243508, 010-5243568, Fax: 010-5241634
ΠΡ43462

ΤΕΧΝΙΚΟ ΓΡΑΦΕΙΟ
ΑΝΑΣΤΑΣΗΣ ΒΑΡΕΛΗΣ
ΑΡΧΙΤΕΚΤΟΝΑΣ

Αναλαμβάνει:
- Τη μελέτη
- Την επίβλεψη
- Την κατασκευή
- Την υποβολή δικαιολογητικών στην ΔΕΥΑΡ για την σύνδεσή σας με το ΑΠΟΧΕΤΕΥΤΙΚΟ

Αμεση εξυπηρέτηση
Καλή δουλειά
Οικονομικές λύσεις

για κάθε πληροφορία σας:
ΓΡΑΦΕΙΟ:
Μαδρίτης 20, Ρόδος
Τηλ. 0241-0-61502
κιν. 0977-305126
ΠΡ43099

ΕΚΤΕΛΟΥΝΤΑΙ ΑΓΡΟΤΙΚΕΣ ΕΡΓΑΣΙΕΣ
Μονόυνο. Τρίυνο
Πληρ. τηλ. 0945/403862

ΕΡΓΟΛΑΒΟΣ ΜΑΣΤΟΡΑΣ ΚΩΝΣΤΑΝΤΙΝΟΣ
ΤΙΜΕΣ ΛΟΓΙΚΕΣ
αναλαμβάνω γενικές κατασκευές κτιρίων, αναπαλαιώσεις, σοβατίσματα, χτισίματα, γκρεμίσματα βαψίματα, μάρμαρα, γιαλίσματα, πλακάκια, περιφράξεις οικοπέδων, κατασκευές, μελέτες για σοφίτες, ξυλοκατασκευές, τοποθέτηση κεραμίδια.
ΓΙΑ ΟΛΗ ΤΗ ΔΩΔΕΚΑΝΗΣΟ
Πληρ. τηλ. 27255, 0944-823925
όλο το 24ωρο
ΠΡ43390

ΣΥΝΤΗΡΗΣΕΙΣ ΚΟΥΦΩΜΑΤΩΝ ΑΛΟΥΜΙΝΙΟΥ
Εχετε πρόβλημα με τα κουφώματα σπιτιού ή της επιχείρησής σας; Το ειδικό συνεργείο μας αναλαμβάνει τις συντηρήσεις κουφωμάτων αλουμινίου υπεύθυνα και σε λογικές τιμές.
25ετή πείρα
Πληρ. τηλ. 90618 κ. Αλέκος
ΧΠΡ411

ΑΓΟΡΑΖΩ
ΧΡΥΣΑΦΙΚΑ
ΚΟΣΜΗΜΑΤΑ
ΝΟΜΙΣΜΑΤΑ
ΧΡΥΣΑ ΔΟΝΤΙΑ
ΜΕΤΟΧΕΣ
ΩΡΟΛΟΓΙΑ
ΑΝΤΙΚΕΣ
Δάνεια επί ενεχύρω
«ΜΠΑΜΠΗΣ»
Δημ. Θεοδωράκη 15 (1ος όροφος) ΡΟΔΟΣ
ΧΠΡ407

ΕΚΚΕΝΩΣΕΙΣ ΒΟΘΡΩΝ



ΑΡΓΥΡΟΥ ΣΤΑΜΑΤΗΣ
ΤΙΜΕΣ ΑΣΥΝΑΓΩΝΙΣΤΕΣ
Τηλ. 85246-85071
κιν. 0937/219125 και 0977/595408

ΑΠΟΦΡΑΞΕΙΣ-ΚΑΘΑΡΙΣΜΟΙ





ΑΠΟΦΡΑΞΕΙΣ ΚΑΘΑΡΙΣΜΟΙ ΣΥΝΤΗΡΗΣΕΙΣ ΑΠΟΧΕΤΕΥΣΕΩΝ-ΕΠΙΦΑΝΕΙΩΝ-ΚΤΙΡΙΩΝ-ΠΛΟΙΩΝ-ΒΙΟΛΟΓΙΚΩΝ

Αναλαμβάνουμε ξενοδοχεία, Δήμους, πολ/κίες κ.λπ. Αντληση πετρελαιοειδών από πλοία καθώς και λιποσυλλεκτών και βιολογικών. ΜΕ ΜΟΝΑΔΙΚΑ ΣΕ ΥΨΟΣ ΠΙΕΣΗΣ ΚΑΙ ΑΝΑΡΡΟΦΗΣΗΣ. ΥΠΕΡΣΥΓΧΡΟΝΑ ΜΗΧΑΝΗΜΑΤΑ ΥΔΡΟΒΟΛΗΣ ΣΕ ΟΛΗ ΤΗ ΔΩΔΕΚΑΝΗΣΟ

ΟΛΟ ΤΟ 24ωρο
ΒΑΡΔΕΛΛΗ Μ. -ΚΡΑΣΟΠΟΥΛΟΣ Δ. Ο.Ε.
Τηλ. 35555, Fax: 96516, Κιν. 0944/395999
e-mail:metropontikas@excite.com.
ΣΤΙΣ ΠΙΟ ΧΑΜΗΛΕΣ ΤΙΜΕΣ

ΤΑ ΜΟΝΑΔΙΚΑ
Βιολογικά Ταπητοκαθαριστήρια Ρόδου
ΚΛΕΟΠΑΤΡΑ & EURO CLEAN CENTER
Εμπιστευθείτε τον καθαρισμό και φύλαξη των ταπήτων στα καθαριστήρια μας
- *Προσφέρουμε άψογο και έμπειρο Βιολογικό Καθαρισμό Ταπήτων*
- *Στεγνό καθαρισμό χειροποίητων χαλιών*
- *Επιτόπου καθαρισμό σε σαλόνια-μοκέτες*
- *Ειδικός καθαρισμός παπλώματα-φλοκάτες*
- *Επισκευές σε όλους τους τύπους ταπήτων*

"Η φύλαξη είναι δωρεάν" για όλο τον χρόνο. παραλαβή-παράδοση κατ' οίκον σε όλη τη Ρόδο.

Υπεύθυνος:
Κουφαλλάκης Σταύρος
Τηλ. **0241-51996, 0945793626 fax 51322**
ΠΡ42631

ΥΔΡΑΥΛΙΚΟΣ
ΑΝΑΛΑΜΒΑΝΟΥΜΕ
ΠΑΣΗΣ ΦΥΣΕΩΣ ΥΔΡΑΥΛΙΚΕΣ ΕΓΚΑΤΑΣΤΑΣΕΙΣ, ΕΠΙΣΚΕΥΕΣ, ΞΕΒΟΥΛΩΜΑΤΑ
Ο ΓΙΩΡΓΟΣ
Πληρ. τηλ. 61761, 0938011515
ΠΡ43090

ΑΠΟΦΡΑΞΕΙΣ

ΔΩΔΕΚΑΝΗΣΙΑΚΕΣ ΑΠΟΦΡΑΞΕΙΣ

"ΚΟΛΟΣΣΟΣ"
ΑΠΟΦΡΑΞΕΙΣ ΚΑΘΑΡΙΣΜΟΙ
ΑΠΟΧΕΤΕΥΣΕΩΝ & ΒΟΘΡΩΝ



Αναλαμβάνουμε πάσης φύσεως αποφράξεις οποιουδήποτε μήκους και πλάτους
Αναλαμβάνουμε καθαρισμούς αποχετευτικών αγωγών ΔΗΜΩΝ, ΞΕΝ/ΧΕΙΩΝ στρατιωτικών μονάδων ΣΠΙΤΙΩΝ, ΠΟΛΥΚΑΤΟΙΚΙΩΝ καθώς
και καθαρισμούς βιολογικών μονάδων με μηχάνημα υψηλής πιέσεως σε όλη την Δωδ/σο
Κ. ΠΗΔΙΑΚΗΣ - Π. ΚΑΣΕΡΗΣ
Πληρ. τηλ. 47915-91881, κιν. 0944/325234 και 0977/717048

"ΑΠΟΦΡΑΞΕΙΣ" "Η ΜΑΡΙΑ"



ΑΠΟΦΡΑΞΕΙΣ ΠΑΝΤΟΣ ΤΥΠΟΥ ΑΠΟΧΕΤΕΥΣΕΩΝ
ΞΕΝ/ΩΝ, ΕΣΤ/ΩΝ
ΣΤΡΑΤΟΠΕΔΩΝ
ΠΟΛ/ΚΙΩΝ
ΟΙΚΙΩΝ ΜΕ ΜΗΧΑΝΗΜΑ ΥΨΗΛΗΣ ΠΙΕΣΕΩΣ ΥΔΡΟΒΟΛΗΣ
ΑΜΕΣΗ ΕΞΥΠΗΡΕΤΗΣΗ
ΟΛΟ ΤΟ 24ΩΡΟ
Πληρ. τηλ. 94750 και 0241-35555, 0977/257441.

ΤΕΧΝΙΚΟ ΓΡΑΦΕΙΟ
Αναλαμβάνει
- Μελέτες για σύνδεση οικοδομών με το

αποχετευτικό δίκτυο
Δ.Ε.Υ.Α.Ρ.
- Αδειες λειτουργίας καταστημάτων
- Ηλεκτροδοτήσεις κτιρίων.

Υπεύθυνος:
Μιχάλης Μαυρομάγουλος
Αρχιτέκτονας Μηχανικός
Στεφάνου Καζούλη 14 Ρόδος
Τηλ. 0241-27040, κιν. 0974041051
ΧΠΡ411

ΤΑΠΗΤΟΚΑΘΑΡΙΣΤΗΡΙΟ ART CLEAN EXPRESS
Αναλαμβάνουμε υπεύθυνα:
- ✓ Ξηρό καθαρισμό
- ✓ Πλύσιμο-απολύμανση
- ✓ Φύλαξη
- ✓ Επιδιόρθωση ταπήτων
- ✓ Αδιαβροχοποιήσεις

Ειδικός καθαρισμός μεταξωτών και χειροποίητων χαλιών
Παραλαβή-παράδοση κατ' οίκον
Εγγυημένη συνεργασία
Επί τόπου καθαρισμοί μοκετών-σαλονιών
Τηλ. 94815, κιν. 0944 350247, 0800400400
Τηλ. χωρίς χρέωση
Με την υπογραφή Αλαφάκης

ΔΩΣΕ ΣΤΥΛ ΣΤΟ ΚΙΝΗΤΟ ΣΟΥ

NEO 5.000 ΛΟΓΟΤΥΠΑ ΚΑΙ ΜΕΛΩΔΙΕΣ για ένα κινητό μοδάτο!
www.rollingtones.gr

LOGOS-ΛΟΓΟΤΥΠΑ



RINGTONES-ΜΕΛΩΔΙΕΣ

ΕΛΛΗΝΙΚΕΣ ΕΠΙΤΥΧΙΕΣ
60600004 Αντίζελα Δημητρίου - Μαύρη λίστα
60600017 Νίκος Κουρκούλης - Τόσα δειλινά
60600029 Γιάννης Πλούταρχος - Υπήρχαν όρκοι
60600036 Νότης Σφακιανάκης - Μετανοιώνω
60600019 Λάμπης Λιβιεράτος - Λάμπεις
60600010 Στέλλα Γεωργιάδου - Εχω κακό σκοπό
60600027 Γιάννης Πλούταρχος - Φυσάει πολύ
60600025 Λευτέρης Πανταζής - Με σένα
60600049 Αννα Βίσση - Κραυγή
60600047 Δέσποινα Βανδή - Υποφέρω
60100012 Εθνικός Υμνος

TOP ΣΕ ΖΗΤΗΣΗ ΣΤΗΝ ΕΥΡΩΠΗ
60500006 Angel - Shaggy
60500008 Butterfly - Crazytown
60500004 It's raining men - Geri Halliwell
60500032 Thank you - Dido
60500031 Supergirl - Reamonn

Τα πιό κουτιά λογοκριμένα ερωτικά λογότυπα βρίσκονται στους κωδικούς: 11200033, 11200072, 11200073, 11200074, 11200082, 11200085, 11200124, 11200128, 11200132, 11200133, 11200135, 11200139, 11200143, 11200144, 11200147. Ερωτικά εικονομηνύματα στους κωδικούς: 31000008, 31000016, 31000019, 31000035, 31000036, 31000044, 31000045, 31000046, 31000049, 31000053, 31000055, 31000061, 31000063.

1. Διάλεξε το Logo ή το Ringtone που σου ταιριάζει.
2. Κάλεσε τη γραμμή παραγγελίας.
3. Ακολούθησε τις οδηγίες και όταν σου ζητηθεί βάλε τον 8ψήφιο κωδικό.
4. Το Logo ή το Ringtone θα σταλεί στο κινητό σου.

...κάλεσε από το σταθερό σου τηλέφωνο
090 214 507
Για περισσότερα Logos και Ringtones μπες μας μεσά στο internet site: www.rollingtones.gr
Lextel 86 δρχ./15", < 0.35/15" + Φ.Π.Α. Τ.Θ. 31730

Διαθέσιμα λογότυπα για NOKIA 32/0-3310-3330-6110-6130-6150-6210-6250-7110-8210-8810-8850-8890-9110-9110i. Μελωδίες για NOKIA, MOTOROLA, SAGEM. Περισσότερες πληροφορίες για τα κινητά τα οποία υποστηρίζουν λογότυπα και εικονομηνύματα στο www.rollingtones.gr

ΕΘΝΙΚΗ ΕΡΑΣΙΤΕΧΝΙΚΗ

Με δωδέκατο παίκτη...

✔ *Η ΡΟΔΟΣ ΦΙΛΟΞΕΝΕΙ ΣΤΙΣ 15.00 ΤΗ ΧΑΛΚΙΔΑ ΣΤΟ ΕΘΝΙΚΟ ΣΤΑΔΙΟ*

✔ *ΣΤΟΥΣ ΔΕΚΑΕΝΝΕΑ ΚΙ Ο ΡΕΪΣΗΣ ΜΑΪΛΗΣ ΠΟΥ ΒΡΕΘΗΚΕ ΣΕ ΚΑΛΗ ΚΑΤΑΣΤΑΣΗ ΑΠΟ ΤΟΝ ΔΗΜΗΤΡΗ ΣΚΟΥΝΑ*

Είναι ένα παιχνίδι δύσκολο παρά το γεγονός του ότι θα διεξαχθεί στο Εθνικό Στάδιο και υπό το βλέμμα του δωδέκατου παίκτη της Ρόδου.

Τα "ελάφια" στις 15.00 φιλοξενούν τη Χαλκίδα που τελευταία παρουσιάζει εντυπωσιακή άνοδο και απειλεί τις πρώτες θέσεις που οδηγούν στην Γ' εθνική κατηγορία.

Η Ρόδος σήμερα χρειάζεται τον δωδέκατο παίκτη κοντά της. Πρέπει οι φίλοι της να δώσουν βροντερό παρόν και να ενισχύσουν την ομάδα στο δύσκολο απόγευμά της απέναντι σ' ένα αντίπαλο που δεν θάρθει να ...παραδώσει τα όπλα.

Ο **Δημήτρης Σκούνας** μετά την τελευταία χθεσινή προπόνηση πήρε στους δεκαεννέα και τον **Ρεΐση Μαΐλη** αφού έκρινε ότι είναι σε καλή κατάσταση κι έτοιμος να βοηθήσει.

Πιθανότατα λοιπόν να παρατάξει:

- Γκολκήπερ τον **Ροδανάκη**

Στην άμυνα τους **Σηφνάκη, Μαλλιάκα, Μπιγκό**

- Στο κέντρο τους **Λαγογένη, Σεβδαλή, Ανιάγκμπε, Σταθόπουλο, Ροπόκη** και

- Στην επίθεση τους **Καντιμοίρη, Λαζάρου** ενώ θέση στην ενδεκάδα διεκδικεί και ο **Καρίκης.**

Τους δεκαεννέα συμπληρώνουν οι **Μακρυδημήτρης, Μπιλιάς, Κατικαρίδης, Μαΐλης, Παπαγεωργίου, Ταμπουράς** και **Πλαγγέτης.**

Η Διοίκηση, οι προπονητές και οι παίκτες της ομάδας καλούν τον κόσμο στο γήπεδο ενώ σχετικό είναι και το κάλεσμα του Συνδέσμου Φιλάθλων της Ρόδου "Τα Ελάφια".

ΚΑΛΕΣΜΑ ΤΟΥ ΣΥΝΔΕΣΜΟΥ ΦΙΛΑΘΛΩΝ ΡΟΔΟΥ "ΤΑ ΕΛΑΦΙΑ

Καλούμε όλο το φίλαθλο κόσμο της Ρόδου να συμπαρασταθεί στην ομάδα μας στο κρίσιμο παιχνίδι με την Χαλκίδα την Κυριακή 20/01/02 και ώρα 15.00. Πρέπει να καταλάβουμε όλοι ότι είναι η μεγάλη ευκαιρία για το δωδεκανησιακό ποδόσφαιρο να ξαναβρεθεί σε επαγγελματικές κατηγορίες. Η άνοδος είναι υπόθεση όλων μας.

Υ.Γ. **Σκούνα** μαζί στην Γ' Εθνική.

Οι οργανωμένοι φίλαθλοι της Ρόδου
"ΤΑ ΕΛΑΦΙΑ"
Ο πρόεδρος
Γ. Κλαδάς
Ο γεν. γραμματέας
Γ. Κόττορος

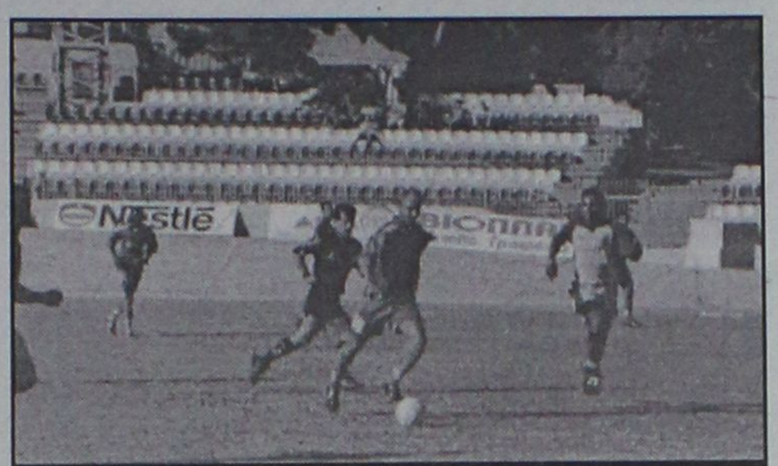

Ο Ροπόκης θα είναι και σήμερα από τα ατού της Ρόδου στην επιθετική της ισχύ
(ΒΙΚΤΩΡ - ΦΩΤΟ ΜΑΡΚΕΤ - ΙΑΛΥΣΟΣ)

Δύσκολη αποστολή

✔ *Ο Απόλλων Καλυθιών δίνει σήμερα τη δική του μάχη κόντρα στον πρωτοπόρο της βαθμολογίας Εργοτέλη*

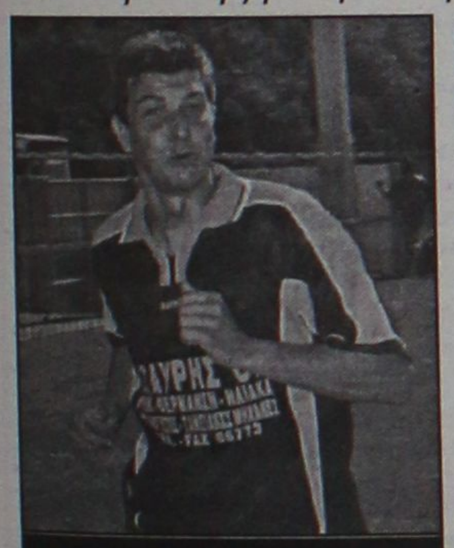

Ο Γιάννης Χατζησταμάτης θα έχει "πολλή δουλειά" στην άμυνα του Απόλλωνα Κ.
(ΒΙΚΤΩΡ - ΦΩΤΟ ΜΑΡΚΕΤ - ΙΑΛΥΣΟΣ)

Πολύ δύσκολη αποστολή έχει σήμερα στο Μαρτινέγκο ο Απόλλωνας Καλυθιών. Οι κυανοκίτρινοι του **Γιώργου Τανίδη** θ' αντιμετωπίσουν τον πρωτοπόρο του β' ομίλου Εργοτέλη με σκοπό πρώτα την συνέχιση των καλών εμφανίσεων με την ελπίδα αυτή τη φορά να συνοδευθεί από ένα θετικό αποτέλεσμα που θα είναι καλό αφ' ενός μεν για την περαιτέρω πορεία του Απόλλωνα και αφ' ετέρου για το ροδίτικο ποδόσφαιρο. Είναι σε όλους γνωστό πως ο Εργοτέλης αποτελεί τον βασικό αντίπαλο της Ρόδου στο κυνήγι του τίτλου.

Ο **Γιώργος Τανίδης** πήγε στο Ηράκλειο με απουσίες αφού:

- Το δελτίο του **Γιάννη Αρχοντούλη** δεν ήταν δυνατόν να ετοιμασθεί αφού η έφεση της Προοδευτικής θα εκδικασθεί οριστικά την ερχόμενη Τρίτη. Την ημέρα αυτή συμπληρώνονται δύο μήνες από την κατάθεση της προσφυγής κι ο νόμος λέει πως πρέπει να εκδοθεί απόφαση εντός αυτού του χρονικού ορίου.

- Ο **Κώστας Πολυχρονίου** δεν μπόρεσε τελικά να ακολουθήσει την αποστολή αφού ενοχλείται από τους προσαγωγούς του ενώ στη Ρόδο έμειναν ακόμη και οι **Στογιάνωφ, Καβουσανάκης, Καντιμοίρης, Πλίγκος, Μπαρμπαντώνης** και **Ζούνης.** Οι δεκαέξι που πήρε μαζί του ο **Γιώργος Τανίδης** είναι:

- Ο γκολκήπερ **Αλεξανδρίδης**

- Οι αμυντικοί **Σαλαμαστράκης, Χατζησταμάτης, Κακλαμάνος**

- Οι μέσοι **Κοσκινιάτης, Ράντισιτς, Χατζηπέτρος, Ισκάς, Σαλπιγκτίδης** και **Κυπριώτης** και

- Οι επιθετικοί **Σωτηρόπουλος** και **Ξύπας**

Την δεκαεξάδα που πήγε στην Κρήτη συμπληρώνουν οι **Μπεκιράς, Δημητριάδης, Αυλωνίτης** και **Κώστας.**

Με δικές του δυνάμεις...

✔ *Ο Ιάλυσος παίζει στις 15.00 στα Καμίνια με τον Ατρόμητο Πειραιά*

Με την ελπίδα ότι θα τα καταφέρει ο Ιάλυσος , παίζει σήμερα στις 15.00 στα Καμίνια κόντρα στον Ατρόμητο Πειραιά. Εδώ και μερικές μέρες ο **Δημήτρης Τζιβγούλης** προσπαθεί να δώσει νέο αγωνιστικό πρόσωπο στους κιτρινοκόκκινους μέσα απ' τις υπάρχουσες δυνάμεις τις αγωνιστικές, αφού στον μεταγραφικό τομέα, δεν απέδωσαν οι προσπάθειες ούτε με τον **Γόζολο,** αλλά ούτε και με τον **Μόσχο.**

Στα συν για τον κ. **Τζιβγούλη** αυτή τη φορά είναι η επάνοδος των **Μιχ. Κοσμά και Βαγ. Ράιου.** Ο τεχνικός της ομάδας επέλεξε να πάρει μαζί του δεκαεπτά ποδοσφαιριστές ενώ αναμένεται να ξεκινήσει με:

- Γκολκήπερ τον **Ν. Ψαρρά**

- Στην άμυνα τους **Χ. Ψαρρά, Γρηγορά, Χατζηκαλημέρη, Κούτρα**

- Στο κέντρο τους **Σεϊρεκίδη, Μοσχή, Δανά, Σάββενα** και

- Στην επίθεση τους **Γιώργο** και **Βαγγέλη Ράϊο**

Τους δεκαεπτά συμπληρώνουν οι **Καρτάλης, Ζουρούδης, Μαυρής, Γιαλλούσης** και **Κοκκώνης.**

Στους άλλους αγώνες της 16ης αγωνιστικής του πρωταθλήματος της Εθνικής Ερασιτεχνικής θα παίξουν:

Λεβαδειακός - Αιολικός
Κερατσίνι - Μάνη
Ερμής Κορ. - Ατσαλένιος
Κισσαμικός - Βύζας Μεγ.
Α.Ε. Χερσονήσου - Επαμεινώνδας

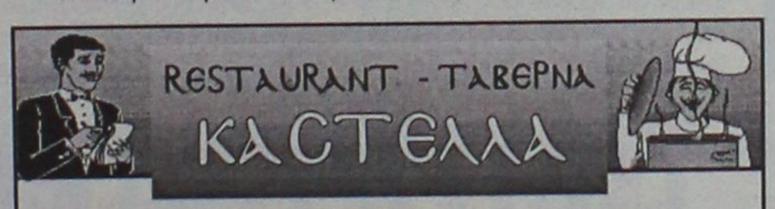

Αμερικής 111, Ρόδος • Τηλ. 29736

παραμένει και μετά το μεσονύκτιο ανοικτά κοντά σας μέχρι τις 6 το πρωί με σούπες και διάφορα φαγητά.

ΤΗΛ. 29736

Βαριά ήττα του Σταυρού

✔ *Καλύτερος ο Εργοτέλης νίκησε τις Ροδίτισσες με σκορ 6-2*

Πολύ καλός ο Εργοτέλης βρήκε σε καλή μέρα τον Σταυρό και τον συνέτριψε με το ευρύ σκορ των 6-2 τερμάτων. Τα οκτώ γκολ:

Το 1-0 στο 4' πέτυχε η **Βασιλάκη.**

Το 2-0 στο 14' με κεφαλιά της **Λαζαροπούλου.**

Στο 36' η **Μαραγκάκη** σημείωσε το 3-0.

Στο 42' έγινε το 4-0 πάλι από τη **Βασιλάκη** και στο 66' το 5-0 από τη **Λαζαροπούλου.** Ενα λεπτό αργότερα (67') η **Αδαμάκη** πέτυχε το 6-0. Μείωσε στο 73' η **Κτενά** σε 6-1 και στο 89' έκλεισε το σκορ η **Σιέχ** (6-2). Διαιτήτευσε ο κ. **Λιάγκος (Γιαννακέας - Κουτσελάκης).**

ΕΡΓΟΤΕΛΗΣ: *Γρύλλου, Καλιστή, Κωλεντάκη (61' Τζανάκη), Δούκα, Χατζηδάκη, Μαραγκάκη (75' Αποστολάκη), Λαζαροπούλου, Κουνάκη (89' Καλομοίρη), Βασιλάκη, Αδαμάκη, Χαχλάκη.*

ΣΤΑΥΡΟΣ: *Βασιλειάδου, Κιουρτ (80' Θεουλάκη), Κόκκινου, Κοτσάνη (25' λ.τ. Δελαπόρτα), Βαγιανού, Ιακωβίδου, Κτενά, Σιέχ, Γιαννίκου (46' Μπεκίρογλου), Ζωίδου, Μόσχου.*

Pellos Travel

ΟΚΤΑΗΜΕΡΗ ΕΚΔΡΟΜΗ

ΕΚΔΡΟΜΗ *ΡΟΔΟΣ – ΠΕΙΡΑΙΑΣ – ΜΕΤΕΩΡΑ – ΘΕΣΣΑΛΟΝΙΚΗ – ΠΑΝΑΓΙΑ ΣΟΥΜΕΛΑ – ΚΑΤΑΡΡΑΚΤΕΣ ΕΔΕΣΣΑΣ – ΒΕΡΓΙΝΑ – ΠΗΛΙΟ – ΠΟΡΤΑΡΙΑ – ΧΑΝΙΑ – ΠΕΙΡΑΙΑΣ – ΡΟΔΟΣ*

Από 26/1/02-2/2/02

- **26/01/02:** Αναχώρηση το απόγευμα στις 16.00 από Ρόδο για Αθήνα με το πλοίο F/B
- **27/01/02:** Αφιξη στον Πειραιά στις 09.00. Επιβίβαση σε πούλμαν και αναχώρηση για Μετέωρα (διαδρομή Αθήνα - Θήβα - Καμένα Βούρλα - Αλμυρός - Βελεστίνο - Λάρισα - Τρίκαλα - Καλαμπάκα). Αφιξη στην Καλαμπάκα το απόγευμα. Τακτοποίηση στο Ξ/Δ. Δείπνο. Βράδυ ελεύθερο για βόλτα στην πόλη. Διαν/ση.
- **28/01/02:** Πρωινό στο Ξ/Δ. Επιβίβαση στο πούλμαν. Αναχώρηση και επίσκεψη στη Μονή του Μεγάλου Μετέωρου - Μεταμορφώσεως και στη Μονή του Αγίου Στεφάνου. Το απόγευμα αναχώρηση μέσω Τρικάλων - Λάρισα - Θεσσαλονίκη. Διαν/ση.
- **29/01/02:** Πρωινό στο Ξ/Δ. Εκδρομή καταρράκτες Εδέσσης-Βεργίνα-Παναγιά Σουμελά. Επιστροφή στο Ξ/Δ. Διαν/ση.
- **30/01/02:** Πρωινό στο Ξ/Δ. Ελεύθερο απόγευμα για ψώνια. Διαν/ση.
- **31/01/02:** Πρωινό στο Ξ/Δ. Αναχώρηση από Θεσσαλονίκη. Αφιξη στο Βόλο. Ανάβαση στο Πήλιο και στην Πορταριά. Επίσκεψη στο Μουσείο Θεόφιλου, όπου υπάρχουν έργα τέχνης και ζωγραφικής. Ανάβαση στα Χάνια. Αργά το απόγευμα επιστροφή στο Ξ/Δ στο Βόλο. Διαν/ση.
- **1/02/02:** Πρωινό στο Ξ/Δ. Επιβίβαση στο πούλμαν και αναχώρηση για Πειραιά. Αφιξη στον Πειραιά - Ελεύθερος χρόνος για ψώνια - αργά το βράδυ αναχώρηση για Ρόδο.
- **2/02/02:** Αφιξη στη Ρόδο. Τέλος εκδρομής.

Στην εκδρομή ΠΕΡΙΛΑΜΒΑΝΟΝΤΑΙ:

•1. Εισιτήρια πλοίου Ρόδος - Πειραιάς - Ρόδος σε β' θέση • 2. Εκδρομές-Ξεναγήσεις • 3. Μεταφορές με κλιματιζόμενα πούλμαν • 4. Ξ/Δ με πρωινό • 5. Συνοδός γραφείου • 6. Ταξιδιωτική ασφάλεια • Ταξιδιωτική τσάντα

Για αναλυτικά προγράμματα και περισσότερες πληροφορίες:

Pellos Travel

ΛΕΩΦΟΡΟΣ ΚΑΛΛΙΘΕΑΣ 125, ΦΑΛΗΡΑΚΙ ΡΟΔΟΣ
ΤΗΛ.: 0241 87615, 86298, κιν. 0945 949399 • Fax: 0241 87616

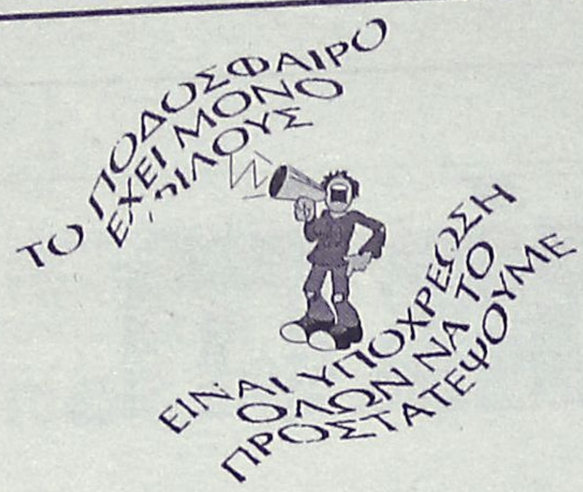

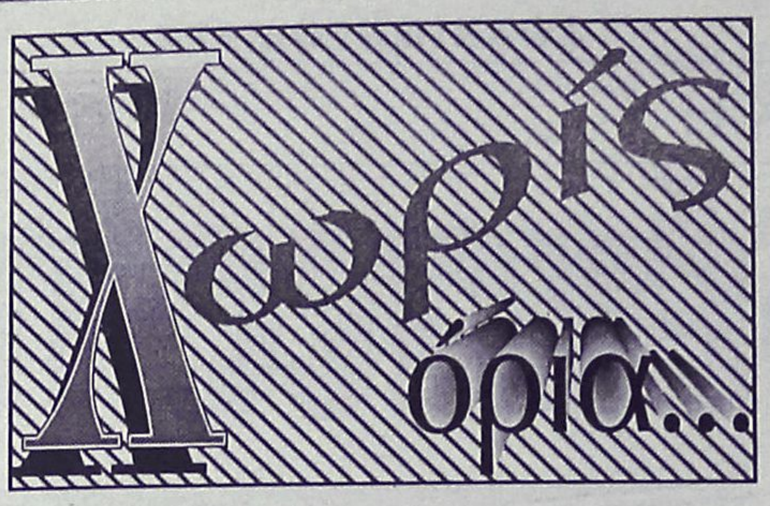

Επιτροπή Εργασιών

✔ Θεσμοθετήθηκε από τον Δήμο Ρόδου για την κατασκευή του ΠΑΛΕ ΝΤΕ ΣΠΟΡ
✔ Οι σύμβουλοι πλειοψηφίας και μειοψηφίας για τις επιτροπές διοίκησης που θάχουν πρόεδρο τον Γιώργο Γιαννόπουλο

Από τον Δήμο Ρόδου στο προχθεσινό Δημοτικό Συμβούλιο θεσμοθετήθηκε ειδική Επιτροπή που θα παρακολουθεί τις εργασίες στο παλέ ντε σπόρ που θα ξεκινήσουν τον Ιούνιο. Την Επιτροπή αυτή απαρτίζουν:

- Ο Δήμαρχος Ροδίων **Γιώργος Γιαννόπουλος**
- Από μέρους της πλειοψηφίας ο **Κάλλιστος Διακογεωργίου**
- Από μέρους της μειοψηφίας: **Ειρήνη Γιαλλουράκη** και **Δημήτρης Ασβέστης**
- Και τα λαϊκά μέλη: **Κώστα Κωσταρίδης, Δημήτρης Τσοπανάκης, Ευθύμης Μπόνης** και **Παναγιώτης Μαρκουλής**

Θα πρέπει να σημειωθεί πως ύστερα από σχετικά αιτήματα του **Μάνου Κόκκινου** και της **Ειρήνης Γιαλλουράκη,** δεν ανακοινώθηκαν τελικά οι επιτροπές των Διοικήσεων που θα γνωστοποιηθούν οριστικά αύριο Δευτέρα.

Η σύνθεσή τους θα έχει οπωσδήποτε πρόεδρο τον Δήμαρχο **Γιώργο Γιαννόπουλο** ενώ σ' αυτήν συμπεριλαμβάνονται από ένας Δημοτικός Συμβουλος της πλειοψηφίας και της μειοψηφίας. Οι σίγουροι μέχρι τώρα στις επιτροπές Διοίκησης είναι:

ΕΑΚ ΚΑΡΑΚΟΝΕΡΟ: **Γιώργος Συμεωνίδης, Βασίλης Κουγιός**
ΕΚΓ ΡΟΔΟΥ: **Μανώλης Γλυνός, Καζούλης Καζουλάκης**
ΕΘΝ. ΣΤΑΔΙΟ: **Λιλή Τρύπη, Περικλής Μαντάλης**

Οσον αφορά τα λαϊκά μέλη τίποτα ακόμα δεν είναι οριστικό. Ακούγονται πάντως τα ονόματα της Αμαλίας Κόκκινου (ΕΚΓ ΡΟΔΟΥ), των **Μιχ. Μέντου, Γιώργου Παυλίδη, Γιώργου Τανίδη, Νίκου Παπαεμμανουήλ** (ΕΘΝ. ΣΤΑΔΙΟ) κ.ά.

Βέβαια οι επιτροπές θα πάρουν την οριστική τους απόφαση αύριο οπότε και θ' ανακοινωθούν στην κοινή γνώμη.

ΓΕΝΙΚΗ ΣΥΝΕΛΕΥΣΗ ΚΑΙ ΕΚΛΟΓΕΣ ΤΟΥ ΝΟΡ

Την Κυριακή 27/1/2002 και ώρα 10.30 π.μ. στις εγκαταστάσεις του Ομίλου μας πραγματοποιηθεί η κοπή της πίτας για το 2002.

Αμέσως μετά θα ακολουθήσει η τακτική Γενική Συνέλευση με τα εξής θέματα:

1) Διοικητικός και Οικονομικός Απολογισμός
2) Εκλογή Εφορευτικής Επιτροπής

Αν δεν υπάρξει απαρτία η συνέλευση θα ξαναγίνει την ίδια μέρα Κυριακή 27/1/2002 και ώρα 11.30 π.μ. στον ίδιο χώρο (εγκαταστάσεις του ΝΟΡ).

Οι εκλογές θα πραγματοποιηθούν την Κυριακή 3/2/2002 και από τις 10.00 π.μ. έως 17.00 μ.μ στις εγκαταστάσεις του ομίλου. Το Διοικητικό Συμβούλιο καλεί όλα τα μέλη του ιστορικού μας σωματείου να πάρουν μαζικά μέρος στη συνέλευση και τις εκλογές.

Για το Διοικητικό Συμβούλιο του ΝΟΡ
Ο πρόεδρος **Ο Γεν. Γραμματέας**
Γ. Καστρήσιος **Μιχαηλίδης Τάκης**

Ευχαριστήριο

Ο Α.Σ. "Ζευς" Αγ. Αποστόλων αισθάνεται την υποχρέωση να ευχαριστήσει το τρίο της διαιτησίας **Παντελή Μιχαλάκη** και βοηθούς επόπτες για τον αγώνα μεταξύ των ομάδων ΖΕΥΣ-Αντίμαχος για την άψογη διαιτησία. Επίσης ευχόμαστε παρόμοιες διαιτησίες να συνοδεύουν τις ομάδες μας στα εκτός έδρας παιχνίδια στα νησιά μας.

Το Δ.Σ. "ΖΕΥΣ"

Εχασε αλλά αποθεώθηκε η Δανιηλίδου!

Τη γενική εκτίμηση και τον θαυμασμό των φίλων του τένις, κέρδισε η Ελληνίδα πρωταθλήτρια **Λένα Δανιηλίδου,** παρά τον αποκλεισμό της από την παγκόσμια πρωταθλήτρια Τζένιφερ Καπριάτι με 2-1 σετ (6-3, 3-6, 6-1) στον τρίτο γύρο του Αυστραλιανού Οπεν. Οι χιλιάδες θεατές που γέμισαν το γήπεδο του τένις -και ανάμεσά τους πολυάριθμοι ομογενείς που παρότρυναν την Ελληνίδα αθλήτριαχειροκρότησαν με ζέση τη **Δανιηλίδου,** για την απόδοσή της που παρολίγον να την οδηγήσει στη μεγάλη έκπληξη στο Οπεν της Μελβούρνης.

«Εως σήμερα ελάχιστοι ήξεραν την 20χρονη Ελληνίδα αλλά είναι βέβαιο ότι αν συνεχίσει, στα χρόνια που θα ακολουθήσουν θα είναι ένα από τα αστέρια του τένις» σχολίασε το ραδιόφωνο του ABC. «Η **Λένα Δανιηλίδου,** μια άγνωστη έως σήμερα αθλήτρια στο κοινό της Μελβούρνης, είναι η μεγάλη αποκάλυψη των αγώνων» ήταν τα σχόλια του καναλιού «7» μαζί με την πρόβλεψη ότι η νεαρή αθλήτρια από τη Θεσσαλονίκη «θα αφήσει εποχή_ και με την παρατήρηση ότι «θα νόμιζε κανείς ότι είναι αδελφή του Ελληνοαυστραλού άσσου του τένις Μαρκ Φιλιππούση. Του μοιάζει καταπληκτικά, είναι ελληνικής καταγωγής και παίζει σαν κι αυτόν, κτυπώντας με φοβερή δύναμη το μπαλάκι».

Από την πλευρά της Καπριάτι, που «τρόμαξε» για να πάρει την πρόκριση υποστηρίχθηκε ότι ήταν τραυματίας και επηρεάστηκε από την ζέστη. Στο μεταξύ ο Ελληνοαμερικανός Πιτ Σάμπρας, ο οποίος αγωνίζεται απόψε, είναι το φαβορί για την κατάκτηση του Οπεν της Μελβούρνης.

Τα χθεσινά αποτελέσματα

Α' Κατηγορία

Ευαγόρας-Θύελλα	0-0
Αγ. Γεώργιος-Ηρακλής Μ.	0-1
Κλεάνθης-Διαγόρας Β.	3-4
ΑΕΡΑ-Διαγόρας	0-3

Β' Κατηγορία

Ασπίς Απ.-Αντίμαχος	1-0
Εθνικός-Ξάνθος	5-0
Νικαγόρας-Αρης Αρχ.	2-0

Γ' Κατηγορία

Μεσαναγρός-Αλθαιμένης	5-4
Δόξα Ψ.- Ροδιακός	2-0
Ποσειδών Καλ.-Ασκληπιός Κω	1-3
ΠΑΟ Κω-Πολυβώτης	0-1

ΕΦΗΒΙΚΟ

Κλεάνθης-Διαγόρας Β.	2-2
Ζευς-Ηλιος	0-4
Δωριέας-Αστέρας Π.	8-1
Πετρώνας-Κατταβιά	8-2

ΠΑΙΔΙΚΟ

Νίκη-Διαγόρας	1-6
Απόλλων Απ.-Φοίβος	2-1

Η ΕΟΠΕ καλεί υποψηφίους διοργανωτές...

Η ΕΟΠΕ προκειμένου να ολοκληρώσει τον προγραμματισμό των διοργανώσεων Beach Volley για το 2002, αλλά και τα αμέσως επόμενα χρόνια, προσκαλεί τους ενδιαφερόμενους φορείς (Δήμους, Νομαρχίες, Ενώσεις, και ΤΕ Σωματεία αλλά και ιδιώτες, εταιρείες κ.λ.π.), να απευθυνθούν στο Τμήμα Beach Volley της ΕΟΠΕ. Ο προγραμματισμός αφορά στις επίσημες διοργανώσεις σε επίπεδο Ανδρών - Γυναικών (Πανελλήνιο Σιρκουί 2002, Star Cup, Περιφερειακά Τουρνουά), στο αναπτυξιακό πρόγραμμα (Σιρκουί Τζούνιορς 2002), αλλά και την καταγραφή και επισημοποίηση των ανεξάρτητων διοργανώσεων σε όλη την Ελλάδα.

Για πληροφορίες μπορείτε να απευθυνθείτε στο γραφείο Beach Volleyball της ΕΟΠΕ: Δημητρακοπούλου 47, Κουκάκι, 117 42 Αθήνα, τηλ. (010)-92.11.645 και φαξ (010)-92.36.292, e-mail: beachvolley@volleyball.gr καθημερινά 9-5.

ΑΝΕΚΔΟΤΟ

Ένας παπάς αποφάσισε μια Κυριακή για να πάει για κυνήγι αρκούδας. Καθώς περπατούσε, περπατούσε εις το δάσος όταν ο λύκος δεν ήταν εκεί, βλέπει από μακριά μια αρκούδα. Πλησιάζει σιγά-σιγά εκεί που αρκούδα έπινε νερό. Όμως, μη γνωρίζοντας περί ανέμων και πως οι αρκούδες μπορούν να σε μυρίσουν στα πενήντα μέτρα, μόλις πλησίασε πολύ, η αρκούδα γύρισε να τον αντιμετωπίσει. Πολλοί ίσως να μην ξέρετε πως παρόλο που οι αρκούδες έχουν ένα άλφα όγκο και κάποια βάτα κιλά, είναι πολύ γρήγορα ζώα και εύκολα μπορούν να κυνηγήσουν έναν άνθρωπο στην ευθεία. Και έτσι κι έγινε. Η αρκούδα άρχισε να τρέχει κατά πάνω του, ο παπάς άρχισε να γίνεται παπα-σούζας. Μπροστά ο παπάς, πίσω η αρκούδα, αρχίζει ο παπάς να κατεβαίνει το βουνό με πόδια στους ώμους. Για κακή του τύχη όμως, σκοντάφτει σε μία ρίζα δέντρου, τρώει μια τούμπα, φέρνει κάτι κουτρουβάλες και πάει και πέφτει σε ένα τεράστιο βράχο, σπάζοντας τα πόδια του. Η αρκούδα τώρα έχει τον έλεγχο του παιχνιδιού. Πλησιάζει τον παπά, έτοιμη να τον κάνει κομματάκια και να φωνάξει και τις φίλες της για μπάρμπεκιου.

Ο παπάς, μέσα στον πόνο του και την τρομάρα του, αρχίζει να προσεύχεται: "Θεέ μου, συγγνώμη που σήμερα βγήκα για να κυνηγήσω αρκούδες. Σε παρακαλώ, συγχώρεσέ με τον αμαρτωλό και εκπλήρωσέ μου μια ευχή. Κάνε αυτή την αρκούδα να δει τις αξίες του Χριστιανισμού και να γίνει αμέσως ένας καλός Χριστιανός." Με το που το λέει αυτό ο παπάς, η αρκούδα πέφτει στα γόνατά της, σκύβει το κεφάλι ευλαβικά μπροστά στον παπά και λέει: "Σε ευχαριστώ Κύριε για το φαγητό που μου προσφέρεις σήμερα ..."



Αγ Καθ

●●● Οταν χάνεις ένα δικό σου άνθρωπο είναι δύσκολο να περιγράψεις τα συναισθήματά σου.

●●● *Ο Βαλέριος, όπως όλοι τον φωνάζαμε ήταν ένας συνάδελφος πολύ δικός μας και η παρουσία του στην εφημερίδα μάς έδινε πάντα καλή διάθεση, γιατί ήξερε να μας την φτιάχνει με το χιούμορ του και το γέλιο του. Ολοι τον βρήκαμε σ' αυτή την εφημερίδα και είχε κερδίσει τον σεβασμό μας. Οχι γιατί ήταν παλιός αλλά γιατί πάνω απ' όλα ήταν καλός άνθρωπος και τον αγαπούσαμε και πιστεύω όχι μόνο εμείς αλλά όλος ο κόσμος που τον είχε γνωρίσει.*

●●● **Η βιαστική φυγή του αφήνει ένα μεγάλο κενό στο χώρο μας και στην εφημερίδα μας. Για μας θα είναι αλησμόνητος. Τίποτα άλλο για σήμερα και καταλαβαίνετε το γιατί...**

ΜΠΑΣΚΕΤ

Ξέχασαν την ...προαναγγελία

✔ *ΕΑΚΑ ΚΑΙ ΔΙΑΓΟΡΑΣ ΔΙΑΣΤΑΥΡΩΝΑΝ ΧΘΕΣ ΤΑ ΞΙΦΗ ΤΟΥΣ ΓΙΑ ΤΟ ΓΥΝΑΙΚΕΙΟ ΠΡΩΤΑΘΛΗΜΑ, ΟΜΩΣ Η ΤΕ ΕΟΚ ΔΕΝ ΜΠΗΚΕ ΣΤΟΝ ΚΟΠΟ ΝΑ ΣΥΜΠΕΡΙΛΑΒΕΙ ΤΟ ΠΑΙΧΝΙΔΙ ΣΤΟ ΠΡΟΓΡΑΜΜΑ ΠΟΥ ΑΝΑΚΟΙΝΩΣΕ*

Ισως οι άνθρωποι της Τοπικής Επιτροπής ΕΟΚ να επιλέξουν ξανά την τακτική της ανακάλυψης σκοπιμοτήτων πίσω από την κριτική και να κακίσουν ξανά τον Τύπο στην επόμενη συνεδρίασή τους, ωστόσο με τις γκάφες τους και τις παραλείψεις τους πολλές φορές δεν αφήνουν κι' άλλα περιθώρια.

Τουλάχιστον φέτος, ο τοπικός Τύπος καταβάλλει μεγάλη προσπάθεια ώστε να βγάλει το τοπικό μπάσκετ από την αφάνεια και να του δώσει μία σαφώς μεγαλύτερη δημοσιότητα σε σχέση με τα προηγούμενα χρόνια, όμως προφανώς οι αρμόδιοι ή δεν θέλουν, ή δεν γνωρίζουν τον τρόπο να βοηθήσουν.

Αν στηριζόμασταν στην ενημέρωση από την Τοπική Επιτροπή, ποτέ δεν θα διαβάζατε στα αυριανά φύλλα το αποτέλεσμα του αγώνα του γυναικείου πρωταθλήματος ανάμεσα στην ΕΑΚΑ και τον Διαγόρα, που είχε προγραμματιστεί να διεξαχθεί χθες το βράδυ. Να είναι καλά, δηλαδή, οι παράγοντες του Διαγόρα που από... σπόντα και μόνο και πάνω στην κουβέντα μας ενημέρωσαν για το ταξίδι της ομάδας τους.

Πολύ απλά, το παιχνίδι αυτό δεν αναφέρεται ούτε στο πρόγραμμα που απέστειλε η ΕΟΚ μεσοβδόμαδα, ούτε και στα προηγούμενα προγράμματα. Οσο για το -επίσης του γυναικείου πρωταθλήματος- παιχνίδι ανάμεσα στον Ιπποκράτη Κω και τον Εύελπι Ψίνθου, πληροφορηθήκαμε πως έπρεπε να είχε διεξαχθεί χθες όμως δεν έγινε, για τον λόγο ότι την προπερασμένη Τετάρτη ο Εύελπις παραιτήθηκε από τον συγκεκριμένο αγώνα.

Ευχαριστούμε για την ενημέρωση...

Εξι αγώνες

✔ *Διεξάγονται σε Κρεμαστή και Κλειστό Διαγόρα για το αναπτυξιακό πρόγραμμα*

Στα Κλειστά γυμναστήρια της Κρεμαστής και του Διαγόρα συνεχίζεται σήμερα το αναπτυξιακό πρόγραμμα της ΕΟΚ. Το πρόγραμμα έχει ως εξής:

ΚΛΕΙΣΤΟ ΚΡΕΜΑΣΤΗΣ

- Στις 10.00: ΔΟΝΑ Πεταλούδων - ΔΟΝΑ Αφάντου (Π)
- Στις 11.30: ΔΟΑ Αρχαγγέλου - ΔΟΝΑ Λινδίων (Π)
- Στις 13.00: Νότια Ρόδος - ΔΟΑΝ Ιαλυσού (Π)

ΚΛΕΙΣΤΟ ΔΙΑΓΟΡΑ

- Στις 10.00: Ιβίσκος - Δωριείς (ΠΠ)
- Στις 11.30: Διαγόρας - Κολοσσός (ΠΠ)
- Στις 13.00: Παντηλιακός - Ζέφυρος (ΠΠ)

Φτωχό το πρόγραμμα

Σχετικά φτωχή είναι σήμερα η αγωνιστική δράση των τοπικών πρωταθλημάτων μπάσκετ, καθώς το πρόγραμμα περιλαμβάνει την διεξαγωγή μόλις δύο αγώνων του πρωταθλήματος παίδων. Το πρόγραμμα αναλυτικά:

- Στις 15.00 στα Κοσκινού: Διγενής - Σταυρός
- Στις 15.30 στο ΕΚΓ Ρόδου: Ιβίσκος - Διαγόρας

Τοπικό βόλεϊ

Τρία παιχνίδια θα έχουν την ευκαιρία να παρακολουθήσουν σήμερα οι φίλοι του βόλεϊ. Το πρόγραμμα των αγώνων που όρισε η Τοπική Επιτροπή ΕΟΠΕ είναι το ακόλουθο:

- Στις 17.00 στο Κλειστό του Διαγόρα: Διαγόρας - Ηλιος (Νεάνιδες)
- Στις 19.00 στο Κλειστό του Διαγόρα: Διαγόρας - Ηλιος (Παίδες)
- Στις 20.00 στο ΕΚΓ Ρόδου: Ροδιακός - Κλεάνθης (Παίδες).

C.A.N.A. FERRIES

ΔΡΟΜΟΛΟΓΙΑ ΠΛΟΙΩΝ
ΚΑΘΗΜΕΡΙΝΑ ΑΠΟ ΝΗΣΙΑ ΠΡΟΣ ΠΕΙΡΑΙΑ

ΔΕΥΤΕΡΑ	21.01.02	ΔΗΜΗΤΡΟΥΛΑ	16.00	ΝΙΣΥΡΟ-ΚΩ-ΚΑΛΥΜΝΟ-ΛΕΡΟ ΠΑΤΜΟ-ΠΕΙΡΑΙΑ (10.00)
ΤΡΙΤΗ	22.01.02	ΡΟΔΑΝΘΗ	16.00	ΚΩ-ΚΑΛΥΜΝΟ-ΛΕΡΟ-ΠΑΤΜΟ-ΠΕΙΡΑΙΑ (09.00)
ΤΕΤΑΡΤΗ	23.01.02	ΔΗΜΗΤΡΟΥΛΑ ΔΗΜΗΤΡΟΥΛΑ	11.30 21.00	ΚΑΣΤΕΛΟΡΙΖΟ ΚΩ-ΚΑΛΥΜΝΟ-ΑΣΤΥΠΑΛΑΙΑ-ΑΙΓΙΑΛΗ-ΚΑΤΑΠΟΛΑ-ΠΕΙΡΑΙΑ (14.50)
ΠΕΜΠΤΗ	24.01.02	ΡΟΔΑΝΘΗ	16.00	ΚΩ-ΚΑΛΥΜΝΟ-ΛΕΡΟ-ΠΑΤΜΟ-ΠΕΙΡΑΙΑ (09.00)
ΠΑΡΑΣΚΕΥΗ	25.01.02	ΔΗΜΗΤΡΟΥΛΑ	21.00	ΣΥΜΗ-ΤΗΛΟ-ΝΙΣΥΡΟ-ΚΩ ΚΑΛΥΜΝΟ-ΑΣΤΥΠΑΛΑΙΑ-ΝΑΞΟ-ΣΥΡΟ-ΠΕΙΡΑΙΑ (17.40)
ΣΑΒΒΑΤΟ	26.01.02	ΡΟΔΑΝΘΗ ΡΟΔΑΝΘΗ	07.30 18.00	ΚΑΣΤΕΛΟΡΙΖΟ ΚΩ-ΚΑΛΥΜΝΟ-ΠΕΙΡΑΙΑ (08.00)
ΚΥΡΙΑΚΗ	27.01.02	---	---	---
ΔΕΥΤΕΡΑ	28.01.02	ΔΗΜΗΤΡΟΥΛΑ	16.00	ΝΙΣΥΡΟ-ΚΩ-ΚΑΛΥΜΝΟ-ΛΕΡΟ-ΠΑΤΜΟ-ΠΕΙΡΑΙΑ (10.00)
ΤΡΙΤΗ	29.01.02	ΡΟΔΑΝΘΗ	16.00	ΚΩ-ΚΑΛΥΜΝΟ-ΛΕΡΟ-ΠΑΤΜΟ-ΠΕΙΡΑΙΑ (09.00)
ΤΕΤΑΡΤΗ	30.01.02	ΔΗΜΗΤΡΟΥΛΑ ΔΗΜΗΤΡΟΥΛΑ	11.30 21.00	ΚΑΣΤΕΛΟΡΙΖΟ ΚΩ-ΚΑΛΥΜΝΟ-ΑΣΤΥΠΑΛΑΙΑ-ΑΙΓΙΑΛΗ-ΚΑΤΑΠΟΛΑ-ΠΕΙΡΑΙΑ (14.50)
ΠΕΜΠΤΗ	31.01.02	ΡΟΔΑΝΘΗ	16.00	ΚΩ-ΚΑΛΥΜΝΟ-ΛΕΡΟ-ΠΑΤΜΟ-ΠΕΙΡΙΑ (09.00)

Πληροφορίες: τηλ. 35066-30406-36170-28597 • FAX: 39839
Και στον ταξιδιωτικό σας πράκτορα

MALTEZOS
Ο ΗΛΙΑΚΟΣ ΘΕΡΜΟΣΙΦΩΝΑΣ
που τιμά ΔΙΕΘΝΩΣ την ΕΛΛΑΔΑ,
από πραγματικά ανοξείδωτο
ατσάλι A.I.S.I. 316
(πιστοποιητικό ISO 9002 & CE)
ΧΩΡΙΣ ΠΡΟΚΑΤΑΒΟΛΗ
36 ΜΗΝΕΣ ΕΞΟΦΛΗΣΗ
ΑΠΟ 31 EURO ΤΟ ΜΗΝΑ
Πληρ. Βενετοκλέων 71, Ρόδος • Τηλ. 32602

ΝΤΕΤΕΚΤΙΒΣ
30 ΧΡΟΝΙΑ ΜΟΝΙΜΑ ΚΑΙ ΣΤΗ ΡΟΔΟ
35354 - 28780
Π.Π. ΓΕΡΜΑΝΟΥ 6 (ΠΛ. ΦΩΚΙΑΛΗ)
- Η ΛΥΣΗ!!!
ΣΕ ΚΑΘΕ ΣΑΣ ΠΡΟΒΛΗΜΑ
EXPRESS SECURITY

Pay PHONE ΣΗΦΑΚΗΣ
Αντιπροσωπεία Νοτίου Αιγαίου
Ατταβύρου 46, Ρόδος, Τ.Κ. 85100
Τηλ. 0241-73440 - 37736 • Fax: 37733
E-mail: payphone@payphone.gr
www.payphone.gr www.paysmart.gr

Αναχοίνωση

Σας γνωστοποιούμε ότι από τις 8 Ιανουαρίου 2002, η εταιρεία μας φρόντισε μέσω συστήματος διαχείρισης, όλα τα κερματοτηλέφωνα τύπου Europayphone 2004 Gr Automatic να δέχονται EURO (5,10,20,50 1 euro).
Η αλλαγή σε EURO στους ήδη υπάρχοντες 2.810 αξιότιμους πελάτες μας (Δωδεκάνησα και Κρήτη), γίνεται ΕΝΤΕΛΩΣ ΔΩΡΕΑΝ.
ΠΡΟΣΟΧΗ: Από 7 Απριλίου 2001 και μετά δεν μπορούν να πωλούνται συσκευές, οι οποίες δεν συμμορφώνονται προς τις διατάξεις της οδηγίας 99/5/ΕΚ.

ΜΠΑΣΚΕΤ

Δαυίδ εναντίον Γολιάθ

✔ *ΚΟΛΟΣΣΟΣ ΚΑΙ ΙΑΛΥΣΟΣ ΛΥΝΟΥΝ ΣΗΜΕΡΑ ΤΙΣ ΔΙΑΦΟΡΕΣ ΤΟΥΣ ΣΤΙΣ 6 ΤΟ ΑΠΟΓΕΥΜΑ ΣΤΟ ΕΚΓ ΡΟΔΟΥ*
✔ *Η ΝΙΚΗ ΕΙΝΑΙ ΥΠΕΡΠΟΛΥΤΙΜΗ ΚΑΙ ΓΙΑ ΤΟΥΣ ΔΥΟ. Η ΗΤΤΑ ΘΑ ΠΟΝΕΣΕΙ, ΟΜΩΣ ΔΕΝ ΘΑ ΦΕΡΕΙ ΤΗΝ ΚΑΤΑΣΤΡΟΦΗ*

Ούτε ένα βαθμολογικά αδιάφορο παιχνίδι ανάμεσα στον Κολοσσό και τον Ιάλυσο δεν θα μπορούσε να χάσει το ιδιαίτερο ενδιαφέρον του, αφού όπως και να το κάνουμε, μία από τις βάσεις στις οποίες στηρίζεται μία αναμέτρηση μεταξύ δύο ομάδων που είναι γείτονες, που αναπνέουν τον ίδιο αέρα στο ίδιο νησί, στον ίδιο τόπο, στη ίδια πόλη, είναι το γόητρο. Αυτό συμβαίνει πάντα σε όλα τα μήκη και τα πλάτη του πλανήτη Γη. Οταν δεν υπάρχει και το ισχυρό βαθμολογικό κίνητρο, το ενδιαφέρον εκτοξεύεται στα ύψη! Η αλήθεια είναι πως σήμερα στις 6 το απόγευμα ο ουδέτερος Ροδίτης φίλαθλος θα βρεθεί σε μία αρκετά δύσκολη θέση αφού μέχρι στιγμής ήλπιζε να πανηγυρίσει τα Κυριακάτικα βράδια του δύο φορές. Δυστυχώς, απόψε το φίλαθλο "διπλό ταμπλό" απαγορεύεται εξ' ορισμού. Μόνο ο ένας θα χαρεί. Ας ελπίσουμε αυτός να είναι ο καλύτερος στο παιχνίδι, με την ευχή ο αλληλοσεβασμός και οι πολύ καλές σχέσεις που έχουν αναπτυχθεί μεταξύ των δύο σωματείων να παραμένουν "ζεστές" και μετά το τέλος του αγώνα. Αλληλοσεβασμό, που καλούνται να δείξουν και οι ένθερμοι υποστηρικτές των δύο σωματείων. Ας χαρούν το παιχνίδι. Στο κάτω-κάτω ακόμα και βαθμολογικά δεν πρόκειται για ένα παιχνίδι δίχως αύριο "καθώς ο ηττημένος θα παραμείνει μέσα στους στόχους του, έστω κι αν τα πράγματα θα δυσκολέψουν. Για τον γηπεδούχο Κολοσσό η νίκη ισοδυναμεί με την απόλυτη ανάγκη. Οι "θαλασσί" οδηγούν την κούρσα του φετινού πρωταθλήματος, έχουν στο παθητικό τους μόλις μία ήττα και κατά γενική ομολογία διαθέτουν το πληρέστερο σύνολο στην κατηγορία. Δίκαια, λοιπόν χαρακτηρίζονται φαβορί όχι μόνο για το σημερινό παιχνίδι, αλλά και για την κατάκτηση του τίτλου. Εκτός των άλλων, την επόμενη αγωνιστική υπάρχει το ντέρμπι της χρονιάς κόντρα στον Κένταυρο Δάφνης και το τελευταίο που θα επιθυμούσαν οι Κολοσσίτες θα ήταν να πάνε στο συγκεκριμένο παιχνίδι με το βάρος μίας αναπάντεχης ήττας στις πλάτες τους. Με νίκη σήμερα θα αντιμετωπίσουν τον Κένταυρο με καλή ψυχολογία και από θέση βαθμολογικής ισχύος. Για τον Ιάλυσο μία ήττα από τον Κολοσσό σίγουρα δεν φέρνει την καταστροφή και μία πιθανή απώλεια χαρακτηρίζεται ως εντός προγράμματος. Βέβαια, με δεδομένες της βαθμολογικές απώλειες εντός έδρας κυρίως από τον αγώνα με τον Αίαντα Ταύρου, οι "ερυθροκίτρινοι" θα πρέπει να "ρεφάρουν" μακριά από τον Ιάλυσο. Μιλάμε κυρίως για αντιπάλους με τους ίδιους στόχους, όμως ακόμα μεγαλύτερη αξία θα έχει μία επικράτηση επί ενός ισχυρότερου αντιπάλου. Από την έδρα του Κολοσσού δεν πέρασε και πιθανότατα δεν πρόκειται να περάσει καμμία από τις ομάδες που παλεύουν για την σωτηρία. Αν τα καταφέρει ο Ιάλυσος, θα πρόκειται για ένα τεράστιο βήμα παραμονής εκτός του ότι θα αποτελέσει μία γιγάντια ψυχολογική ένεση. Κάπως έτσι, λοιπόν ερμηνεύεται βαθμολογικά και αγωνιστικά το σημερινό παιχνίδι. Θυμίζουμε ότι το τζάμπολ θα γίνει στις 6 το απόγευμα στο Εθνικό Κλειστό Γυμναστήριο της Ρόδου. Οι ευχές για "καλή όρεξη" εξαρτώνται από το "πιάτο" που θα "σερβίρουν" οι δύο οικοδεσπότες. Ας είναι καλό και νόστιμο μα όχι "καυτερό". Πειράζει στο στομάχι...

Διπλός πονοκέφαλος

✔ *Μετά τον Παπακώστα, και ο Αβεκλούριος αντιμετωπίζει πρόβλημα τραυματισμού. Πάντως και οι δύο αναμένεται να παίξουν κόντρα στον Κολοσσό. Ο Ιάλυσος θα παλέψει για το καλύτερο*

"Ενός κακού μύρια έπονται" αναφέρει το ρητό και ο **Γιώργος Διάνας** βρίσκεται στην δυσάρεστη θέση να καταλαβαίνει την ερμηνεία του στο..."πετσί" του. Οι τρείς συνεχόμενες νίκες που πέτυχαν οι "ερυθροκίτρινοι" επί αντιπάλων που δίνουν αγωνα παραμονής τόνωσαν το ηθικό και γέννησαν ελπίδες για καλύτερες μέρες, όμως ο εφιάλτης των προβλημάτων δεν φαίνεται να "συνετίζεται" από την σκληρή προσπάθεια και επιμένει. Ο πρώτος μεγάλος πονοκέφαλος ακούει στο όνομα **Παναγιώτης Παπακώστας.** Ο έμπειρος πλέι μέικερ πονάει στο γόνατο δεν ήταν σε θέση να προπονηθεί επαρκώς τις τελευταίες μέρες, αν και είναι μάλλον απίθανο να μην αγωνιστεί. Απλά το ερωτηματικό είναι η ετοιμότητά του και η αντοχή του. Το συγκεκριμένο πρόβλημα είναι από μόνο του βαρύ. Πόσο μάλλον όταν ο **Γιώργος Διάνας** είδε την ατυχία να επιμένει και να στοχεύει άλλο ένα σπουδαίο "όπλο" τον **Χρήστο Αβεκλούριο!**

Ο πολύτιμος αθλητής χτύπησε κατά την διάρκεια της προπόνησής της Παρασκευής και ο αντίχειράς του πρήστηκε. Ούτε κι αυτός πάντως είναι εύκολο να απουσιάσει από το σημερινό ραντεβού.

Κατά τα άλλα, ο Κολοσσός είναι πολύγνωστος αντίπαλος στους "ερυθροκίτρινους" και εκπλήξεις δεν αναμενονται από πλευράς αντιπάλου. Ο Ιάλυσος γνωρίζει πολύ καλά πως στο παιχνίδι αυτό δεν είναι το φαβορί, όμως είναι αποφασισμένος να διεκδικήσει με όλες του τις δυνάμεις τις πιθανότητες που του αναλογούν.

Δεν αλλάζει τίποτα

✔ *Οπως όλα τα παιχνίδια αντιμετωπίζουν στον Κολοσσό το παιχνίδι με τον Ιάλυσο. Μοναδικό πρόβλημα είναι ο τραυματίας Νικηφορίδης*

Με τη χθεσινή απογευματινή προπόνηση ολοκλήρωσε ο Κολοσσός την προετοιμασία του ενόψει του σημερινού αγώνα με τον Ιάλυσο. Τα πράγματα δεν διαφέρουν σε τίποτα από τα όσα γράφτηκαν και διαβάσατε της τελευταίες ημέρες. Ο **Χάρης Παπάζογλου** υπογραμμίζει σε όλους τους τόνους πως ναι μεν υπάρχει η τοπική ιδιαιτερότητα στην αναμέτρηση με τον Ιάλυσο, όμως επί της ουσίας του το παιχνίδι δεν διαφέρει σε τίποτα από όλα τα υπόλοιπα του πρωταθλήματος. Η ομάδα δούλεψε καθ' όλη την διάρκεια της εβδομάδας ρίχνοντας το βάρος στον τομέα της τακτικής και το βέβαιο είναι πως δεν χρειάστηκε κάποιο ιδιαίτερο ψάξιμο για την φυσιογνωμία του αντιπάλου. Τα τόσα και τόσα φιλικά παιχνίδια και η συχνή επαφή ήταν αρκετά.

Επειτα και για να έχει το κεφάλι του ήσυχο, ο προπονητής των "θαλασσί" δεν σταμάτησε να τονίζει στους παίκτες του πως ο αντίπαλος δεν πρέπει να υποτιμηθεί για να αποφευχθούν ο δυσάρεστες εκπλήξεις, ενώ προέβαλε ως κλειδιά της επιτυχίας την καλή άμυνα που θα φέρει και τον έλεγχο του ρυθμού. Ο μοναδικός παίκτης που δεν θα έχει στην διάθεση του ο αθηναίος τεχνικός είναι ο τραυματίας **Γιώργος Νικηφορίδης.** Ολοι οι υπόλοιποι είναι ετοιμοπόλεμοι.

-ΕΚΟΨΑΝ ΤΗΝ ΠΙΤΑ-

Την πρωτοχρονιάτικη πίτα τους έκοψαν χθες το πρωί τα μέλη της οικογένειας του Κολοσσού. Η εκδήλωση πραγματοποιήθηκε χθες το πρωί στα γραφεία του συλλόγου στο γήπεδο της Μητρόπολης και αφορούσε όλα τα τμήματα.

Γ' ΕΘΝΙΚΗ
Το πρόγραμμα 15η αγωνιστική

Αστέρας Εξαρχείων-Αγία Παρασκευή
Ηλιούπολη-Χανιά
Ρέθυμνο-Γ.Σ. Χαλκίδας
Κρόνος-Αίας Ταύρου
Κένταυρος Δάφνης-Αγιος Θωμάς
Κολοσσός-Ιάλυσος
Ρεπό: Γλυφάδα

Η ΒΑΘΜΟΛΟΓΙΑ

1. Κολοσσός	1013-816	25
2. Κένταυρος	986-835	24
3. Κρόνος	950-833	22
4. Αγ. Παρασκευή	991-955	21
5. Ρέθυμνο	952-897	20
6. Γ.Σ. Χαλκίδα	1002-951	20
7. Αστέρας Εξ.	979-966	19
8. Ιάλυσος	919-971	19
9. Αγ. Θωμάς	829-840	19
10. Ηλιούπολη	772-830	16
11. Αίας Τ.	833-931	16
12. Γλυφάδα	868-1020	16
13. Χανιά	893-1146	16

TV

11.30 (ΕΤ3): Αίας Ευόσμου-Αρης (βόλεϊ γυναικών, Ζ).
11.45 (Alpha Sports 1): Εθνικός-ΝΟ Πάτρας (πόλο, Ζ)
13.00 (Alpha Sports 2): Ολυμπιακός-ΑΕΚ (Πρωτ. Νέων, Ζ)
15.00 (Alpha Sports 1): ΖΑΟΝ-ΠΑΟ (βόλεϊ γυναικών, Ζ)
15.30 (ΕΤ1): Καλλιτεχνικό πατινάζ
16.00 (Supersport 2): Τσέσλι-Γουέστ Χάμ (Ζ)
16.30 (Eurosport): Δίαθλο. Παγκόσμιο Κύπελλο
17.00 (Alpha Sports 2): Αρης-Ηρακλής (Ζ)
17.00 (Alpha Sports 1): Ξάνθη-Παναθηναϊκός (Ζ)
17.00 (Supersport): Ιωνικός-Ακράτητος (Ζ)
17.15 (Eurosport): Τέννις. ΟΠΕΝ Αυστραλίας
18.00 (Supersport 2): Λιντς-Αρσεναλ (Ζ)
19.00 (Alpha Sports 1): Εθνικός Αστέρας-Πανιώνιος (Μ)
19.00 (Alpha Sports 2): Παναχαϊκή-ΠΑΟΚ (Μ)
19.00 (Supersport): ΑΕΚ-Ολυμπιακός (Ζ)
20.00 (Eurosport): Καλλιτεχνικό πατινάζ
20.15 (ΕΤ3): Γουότφορντ-Μάντσεστερ Σ. (Ζ)
21.15 (Eurosport): Ποδόσφαιρο. Κύπελλο Εθνών Αφρικής Νότια Αφρική-Μπούρκινα Φάσο (Ζ)
21.00 (Supersport 2): Μποαβία-Πόρτο (Ζ)
21.30 (Alpha Sports 1): Φιορεντίνα-Μίλαν (Ζ)
23.00 (Supersport 2): Σπόρτινγκ-Μπελενένσες (Ζ)

Η ταβέρνα
«ΝΙΚΟΛΑΣ»
στην Παστίδα
σας εύχεται
Ευτυχισμένο το
νέο έτος 2002
διαθέτει αίθουσα 300 και 600 ατόμων για κάθε είδους εκδήλωση.
Η αίθουσα κλιματίζεται.
Πληροφορίες στα τηλέφωνα:
0241-47048, 48262

VANIK TOURS
ΓΙΑΝΝΗΣ και ΣΕΒΑ ΒΑΛΣΑΜΙΔΗ
VANIK σημαίνει ΑΛΗΘΕΙΑ
ΑΚΤΗ ΚΑΝΑΡΗ 17, ΨΑΡΟΠΟΥΛΑ - ΑΝΕΤΟ ΠΑΡΚΙΝΓΚ
ΑΝΟΙΚΤΑ: ΔΕ-ΣΑ 08.30-14.00 και 16.30-20.30
Τηλ. 35191-37621 κιν.τό 0945-798148 FAX 29532
Το γραφείο μας πάντα πρώτο σε κρατήσεις ξενοδοχείων εξασφάλισε και σας προσφέρει καταπληκτικές τιμές για τα παρακάτω ξενοδοχεία σε ΠΑΚΕΤΑ (Εκδοση εισιτηρίων Κ/Τ) από 1/11/2001 - 31/03/2002.

ΑΠΕΥΘΥΝΟΜΑΣΤΕ ΣΕ ΣΑΣ ΠΟΥ ΘΕΛΕΤΕ ΚΑΙ Η ΚΡΑΤΗΣΗ ΣΑΣ ΝΑ ΕΙΝΑΙ ΣΩΣΤΗ ΚΑΙ ΤΟ ΔΩΜΑΤΙΟ ΣΑΣ ΝΑ ΣΑΣ ΠΕΡΙΜΕΝΕΙ

1ον	HOTEL ALEXANDROS A' SUPERIOR ΠΛΑΤΕΙΑ ΜΑΒΙΛΛΗ		
	Μονόκλινο	δρχ. 26.600	€ 78
	Δίκλινο	δρχ. 30.000	€ 88
	Τρίκλινο	δρχ. 40.200	€118
2ον	HOTEL ASTOR A' κατηγορίας Σύνταγμα		
	Μονόκλινο	δρχ. 12.600	€ 37
	Δίκλινο για μονόκλινο	δρχ. 14.000	€ 41
	Δίκλινο	δρχ. 16.700	€ 49
	Τρίκλινο	δρχ. 20.100	€ 59
3ον	HOTEL PRESIDENT A' κατηγορίας Λεωφόρος Κηφισίας		
	Μονόκλινο	δρχ. 10.300	€ 30
	Δίκλινο για μονόκλινο	δρχ. 11.300	€ 33
	Δίκλινο	δρχ. 13.300	€ 39
	Τρίκλινο	δρχ. 16.300	€ 48
4ον	HOTEL PARTHENON A' κατηγορίας Στήλες Ολ. Διός		
	Μονόκλινο	δρχ. 18.500	€ 55
	Δίκλινο	δρχ. 21.000	€ 62
	Τρίκλινο	δρχ. 28.000	€ 82
5ον	HOTEL ZAFOLIA A' SUPERIOR Λεωφόρος Αλεξάνδρας		
	Μονόκλινο	δρχ. 28.600	€ 84
	Δίκλινο	δρχ. 30.600	€ 90
	Τρίκλινο	δρχ. 36.800	€108
6ον	HOTEL ELLINIS B' SUPERIOR ΩΝΑΣΕΙΟ, Λεωφ. Συγγρού		
	Μονόκλινο	δρχ. 13.600	€ 40
	Δίκλινο	δρχ. 17.700	€ 52
	Τρίκλινο	δρχ. 21.200	€ 62
7ον	HOTEL ARETHOUSA B' SUPERIOR Σύνταγμα		
	Μονόκλινο	δρχ. 12.000	€ 35
	Δίκλινο	δρχ. 16.000	€ 47
	Τρίκλινο	δρχ. 19.000	€ 56
8ον	HOTEL DORIAN INN B' κατηγορίας OMONOIA		
	Μονόκλινο	δρχ. 12.000	€ 35
	Δίκλινο	δρχ. 16.000	€ 47
	Τρίκλινο	δρχ. 19.000	€ 56
9ον	HOTEL EGNATIA B' κατηγορίας Θεσσαλονίκη Κέντρο, καινούργιο		
	Μονόκλινο	δρχ. 19.000	€ 56
	Δίκλινο	δρχ. 23.000	€ 68
	Τρίκλινο	δρχ. 27.000	€ 80

● Τα παραπάνω ξενοδοχεία διαθέτουν T.V. σε όλα τα δωμάτια
● Στις πιο πάνω τιμές συμπεριλαμβάνεται πρωινό σε μπουφέ
● Ακόμη σε μας θα βρείτε αεροπορικά και ατμοπλοϊκά εισιτήρια όλων των εταιριών.

Οι εικόνες στην εκκλησία

Του Αρχιμανδρίτη Αμφιλόχιου Τσούκου, ηγούμενου Ι.Μ. Θαρρίου

Η λέξη "εικόνα" παράγεται από το ρήμα είκω, που σημαίνει ομοιάζω. Από το ίδιο ρήμα προέρχεται και το επίθετο εικαστικός, "εικαστικές τέχνες".

Σύμφωνα με τα παρά πάνω δίνει και ο Μέγας Βασίλειος τον ορισμό της λέξεως εικόνα, λέγοντας ότι είναι το μίμημα, η ομοίωση με το πρωτότυπο, το αρχέτυπο.

Την ίδια ακριβώς έννοια δίνουν και οι ερμηνευτές του Εβραϊκού κειμένου της Παλαιάς Διαθήκης στη λέξη "τσελέμ", που σημαίνει "εικών". Ιδίως στα εδάφια εκείνα που αναφέρονται στη δημιουργία του ανθρώπου "κατ' εικόνα" Θεού. (Γεν. Α' 26-27) κ. αλ.

Και οι Έλληνες συγγραφείς χρησιμοποίησαν την λέξη "εικόνα" ακριβώς με την ίδια έννοια. Όσον αφορά στη θέση της εικόνας στην εκκλησία και στη ζωή των πιστών δεν μπορούμε να πούμε ότι είναι ένα απλό διακοσμητικό στοιχείο ούτε ένα απλό έργο τέχνης.

Είναι ένα λειτουργικό σκεύος ιερό, που αγιάζει τον άνθρωπο και τον φέρει σε άμεση σχέση με την χάρη και την υπόσταση του εικονιζομένου προσώπου.

Προσκυνώντας και ασπαζόμενοι την εικόνα του Χριστού, προσκυνούμε τον Θεάνθρωπο. Την υπόσταση του Θεού Λόγου "σεσαρκωμένου", του Θεού Λόγου δηλαδή που έλαβε σάρκα. Κάθε εικονιζόμενον πρόσωπο εικονίζεται όχι η φύση (ουσία), αλλά η υπόσταση (το πρόσωπο).

Όπως λέγουν οι ειδικοί, που ασχολούνται με την τέχνη και τη θεολογία της βυζαντικής εικόνας, η εικόνα είναι κατ' εξοχήν αναγωγική και παιδαγωγική. Η Ορθόδοξη Εκκλησία με την εικόνα μάς υποδεικνύει και μάς διδάσκει, "όχι πώς θα κρατήσουμε τον Κύριο και Θέο στη δική μας φτώχεια, αλλά πώς θα ανεβούμε στον δικό Του πλούτο". Μέσα στον Ορθόδοξο Ναό, ακόμη και όταν δεν τελούνται τα άγια Μυστήρια, ο πιστός αισθάνεται έντονη την παρουσία του Θεού, της Παναγίας και των Αγίων και σ' αυτό κατά πολύ συμβάλλει η ύπαρξη των αγίων εικόνων. Άρα η εικόνα γίνεται το "σημείο" μέσω του οποίου συναντάται και ενώνεται η ψυχή μας με το εικονιζόμενο πρόσωπο.

Η Χάρη του Αγίου Πνεύματος, λέγει ο Άγιος Ιωάννης ο Δαμασκηνός, που ενυπάρχει αενάως στις ψυχές και τα σώματα των Αγίων, ενυπάρχει και στις αγίες εικόνες τους με τις άκτιστες ενέργειές της. Γι' αυτό η Ορθόδοξη, η Βυζαντινή εικόνα, συντροφεύει και παρηγορεί τον θλιμμένο, αγιάζει την ψυχή και το σώμα, γεμίζει ειρηνική χαρά την καρδιά, κάνει θαύματα, -υπάρχουν τόσες θαυματουργές εικόνες- και γίνεται παιδαγωγός και νυμφαγωγός για τη σωτηρία μας, πάντα με την επενέργεια του Αγίου Πνεύματος.

Δεν υπάρχει Ορθόδοξο Χριστιανικό σπίτι που να μην έχει το εικονοστάσι του με τις Άγιες Εικόνες του Κυρίου, της Θεοτόκου, των Αγγέλων και των Αγίων, καθώς και τον Τίμιο Σταυρό, και το κανδήλι αναμμένο μπροστά. Γονατιστά τα μέλη της οικογένειας απέναντι από τις άγιες εικόνες κάνουν την προσευχή τους και βλέποντας τον καπνό του θυμιατηρίου να ανεβαίνει προς τα επάνω νοιώθουν και τις ψυχές τους να ανεβαίνουν ενώ τα χείλη τους ψάλλουν τον στίχο του προφητάνακτα Δαυίδ: "Κατευθυνθήτω η προσευχή μου ως θυμίαμα ενώπιόν σου".

Το Ευαγγέλιο της Κυριακής

Του Πρωτοσύγκελου της Ι.Μ. Ρόδου Παΐσιου Αραβαντινού



Πηγαίνοντας ο Ιησούς προς την Ιερουσαλήμ, περνούσε ανάμεσα από την Σαμάρεια και τη Γαλιλαία. Καθώς έμπαινε σ' ένα χωριό, τον συνάντησαν δέκα λεπροί άντρες, που στάθηκαν μακριά του και του φώναζαν δυνατά, "Ιησού, αφέντη, ελέησέ μας".

Βλέποντάς τους εκείνος τους είπε: "Πηγαίνετε να σας εξετάσουν οι ιερείς". Και καθώς πήγαιναν, καθαρίστηκαν από τη λέπρα. Κι ένας απ' αυτούς, όταν είδε ότι θεραπεύτηκε, γύρισε δοξάζοντας με δυνατή φωνή το Θεό, έπεσε με το πρόσωπο στα πόδια του Ιησού και τον ευχαρίστησε. Κι αυτός ήταν Σαμαρείτης.

Ο Ιησούς τότε είπε, "Δε θεραπεύτηκαν και οι δέκα; Οι άλλοι εννιά που είναι; Κανένας τους δε βρέθηκε να γυρίσει να δοξάσει το Θεό παρά μόνον αυτός ο αλλοεθνής;"

Του είπε τότε. "Σήκω και πήγαινε στο καλό, η πίστη σου σε έσωσε".

Δυστυχείς οι δέκα αυτοί άντρες της σημερινής ευαγγελικής περικοπής. Ο Μωσαϊκός νόμος καταγράφει, ότι οι πάσχοντες από την φοβερή αρρώστια της λέπρας έπρεπε να διαμένουν μακριά από τις πόλεις και τα χωριά και τούτο γιατί η αρρώστια της λέπρας είναι κολλητική και απαίσια και οι δυστυχισμένοι λεπροί εθεωρούντο ως βδέλυγμα και προξενούσαν την απόστροφή, το σίχαμα του κόσμου. Κανένας δεν μπορούσε να πλησιάσει τους λεπρούς. Ακόμα και οι γονείς, οι συγγενείς, τα παιδιά, η σύζυγος δεν μπορούσαν να πλησιάσουν τον άνθρωπό τους. Οι λεπροί μακρυά ευρισκόμενοι ήσαν ζώντες νεκροί.

Σ' αυτή την μοναξιά, σε αυτή την απελπισία τους ευρισκόμενοι οι δέκα λεπροί της σημερινής ευαγγελικής περικοπής μόνο μία φλόγα σωτηρίας υπήρχε, ο Ιησούς Χριστός, διά τον οποίο είχαν ακούσει ότι θεραπεύει "πάσα νόσο και πάσα αρρώστια εν τω λαώ". Σ' Αυτόν λοιπόν απευθύνονται. Αυτόν φωνάζουν με φωνή δυνατή, με φωνή απεγνωσμένη, "Ιησού επιστάτα ελέησον ημάς". Βοήθησε εμάς τους δυστυχείς, τους αθλίους, τους εγκαταλελειμένους τους πονεμένους, θεράπευσέ μας από τη φοβερή αρρώστια της λέπρας. Σε παρακαλούμε Ιησού θερμώς. Και ο μέγας Ιατρός της ψυχής και του σώματος ησακούει την φωνή των δυστυχισμένων λεπρών και τους διατάζει να πάνε στους ιερείς δια να επιδείξουν εαυτούς, έτσι ώριζε ο Μωσαϊκός νόμος, "Πορευθέντες, επιδείξατε εαυτούς τοις ιερεύσι". Και ώ του θαύματος, οι λεπροί εθεραπεύθηκαν, εκαθαρίστηκαν από την φοβερή ασθένεια της σωματικής λέπρας. Ηκουσαν την εντολή του Σωτήρος Χριστού και πορεύονται προς τους ιερείς, "και εγένετο εν τω υπάγειν αυτούς εκαθαρίσθησαν".

Δέκα εζήτησαν την βοήθεια του Σωτήρος Χριστού, Δέκα εφώναξαν "Ιησού επιστάτα ελέησον υμάς". Ενας όμως γύρισε πίσω δια να ευχαριστήσει τον Σωτήρα και Λυτρωτή του, ένας και αυτός Σαμαρείτης "μετά φωνής μεγάλης επέστρεψε δοξάζων τον Θεόν" πέφτει στα πόδια του Χριστού "ευχαριστών αυτώ".

Οι αχάριστοι, οι αγνώμονες, οι αφιλότιμοι έφυγαν. "Αποκριθείς δε ο Ιησούς είπεν, ουχί δέκα εκαθαρίσθησαν οι δέ εννέα πού; Εφυγαν χωρίς να ευχαριστήσουν τον Θεό δια τη δωρεά που τους έκαμε. Φίλες και φίλοι, η αχαριστία είναι μαύρη και απαίσια αμαρτία είναι χειρότερη και αυτής της λέπρας της σωματικής, διότι ενώ αυτή φθείρη το σώμα, η αχαριστία βλάπτει την ψυχή την σκοτίζει, την αμαυρώνει, την αλλοιώνει, την εξαχρειώνει.

Η έλλειψις ευγνωμοσύνης προς τους ηθικούς και υλικούς ευεργέτες καταδεικνύει το μέγεθος της αχαριστίας. Ο αχάριστος καταπατεί τον νόμο της φύσεως και εμπέζει τα ιερώτερα των ανθρώπων αισθήματα. Ο αχάριστος είναι χειρότερος και αυτών των αλόγων ζώων, τα οποία εκ φύσεως δεικνύουν ευγνωμοσύνη προς του ευεργέτες τους. Ο αλοεθνής, ο Σαμαρείτης επέστρεψε "και έπεσεν επί πρόσωπον παρά τους πόδας αυτούς, ευχαριστών Αυτώ", τον Μέγα Ευεργέτη Του.

Η ευχαριστία μας προς τον Θεό πρέπει να εκδηλώνεται και σ' αυτές ακόμα τις δυστυχίες μας, τις τρικυμίες μας, στις θλίψεις μας, τις στενοχώριες μας. Ο αληθινός και γνήσιος χριστιανός οφείλει πάντοτε και "εν παντί" να ευχαριστεί τον Θεό και να υποτάσσεται στο άγιο θέλημά Του. Τότε πραγματικά θα ακούσουμε και εμείς όπως και ο αλογενής Σαμαρείτης της Ευαγγελικής περικοπής, ο ποτέ λεπρός, "Αναστάς, πορεύου, η πίστις σου σέσωκέ σε".

ΚΑΤΣΑΔΟΥΡΟΣ ΤΑΞΙΑΡΧΗΣ
ΠΟΛΙΤΙΚΟΣ ΜΗΧΑΝΙΚΟΣ
ΚΑΤΑΣΚΕΥΕΣ ΔΗΜΟΣΙΩΝ-ΙΔΙΩΤΙΚΩΝ ΕΡΓΩΝ
ΣΤΑΤΙΚΗ ΕΝΙΣΧΥΣΗ - ΑΝΤΙΣΕΙΣΜΙΚΗ ΠΡΟΣΤΑΣΙΑ
ΕΝΙΣΧΥΣΕΙΣ-ΕΠΙΣΚΕΥΕΣ-ΑΝΑΠΑΛΑΙΩΣΕΙΣ ΚΤΙΡΙΩΝ
GUNITE
ΕΚΤΟΞΕΥΟΜΕΝΟ ΣΚΥΡΟΔΕΜΑ
ΕΙΔΙΚΑ & ΓΕΝΙΚΑ ΤΕΧΝΙΚΑ ΕΡΓΑ
ΓΡΗΓ. ΛΑΜΠΡΑΚΗ 39 ΡΟΔΟΣ
ΤΗΛ. (0241) 22940 FAX: 22406 ΚΙΝ.: 093/2336258

ΓΙΑ ΕΠΑΓΓΕΛΜΑΤΙΕΣ ΚΑΙ ΞΕΝΟΔΟΧΟΥΣ
ΕΙΔΙΚΕΣ ΠΡΟΣΦΟΡΕΣ ΓΙΑ ΕΠΙΠΛΑ ΠΟΙΟΤΗΤΑΣ
Φ. ΠΟΛΙΤΗΣ
Επιπλα - Design
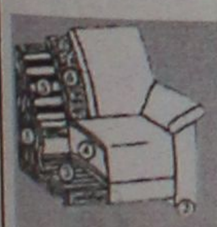
1. Gestell: Buche - Holzkonstruktion
2. Fußform: Metallkufe - Alueffekt
3. Unterfederung Sitz: dauerelastische Wellenfedern
4. Polsteraufbau Sitz: Polyätherschaum, Diolen
5. Unterfederung Rücken: Polstergurte
6. Polsteraufbau Rücken: Polyätherschaum, Diolen
N Sofa/2 177/91/74/43
P Sofa/3 208/91/74/43
P 003 Sofa/3 groß 250/91/74/43
U Seitenteil-auflagekissen 51 x 51
ΣΑΛΟΝΙ από γνήσιο δέρμα σε ποικιλία χρωμάτων με 5ετή εγγύηση και σκελετό μασίφ ξύλο Ιξιά.
Διθέσιος και ΤΡΙΘΕΣΙΟΣ καναπές σε τιμή 550.000 δρχ. ή 1.614 ευρώ +ΦΠΑ.
κατασκευή και προέλευση Γερμανίας
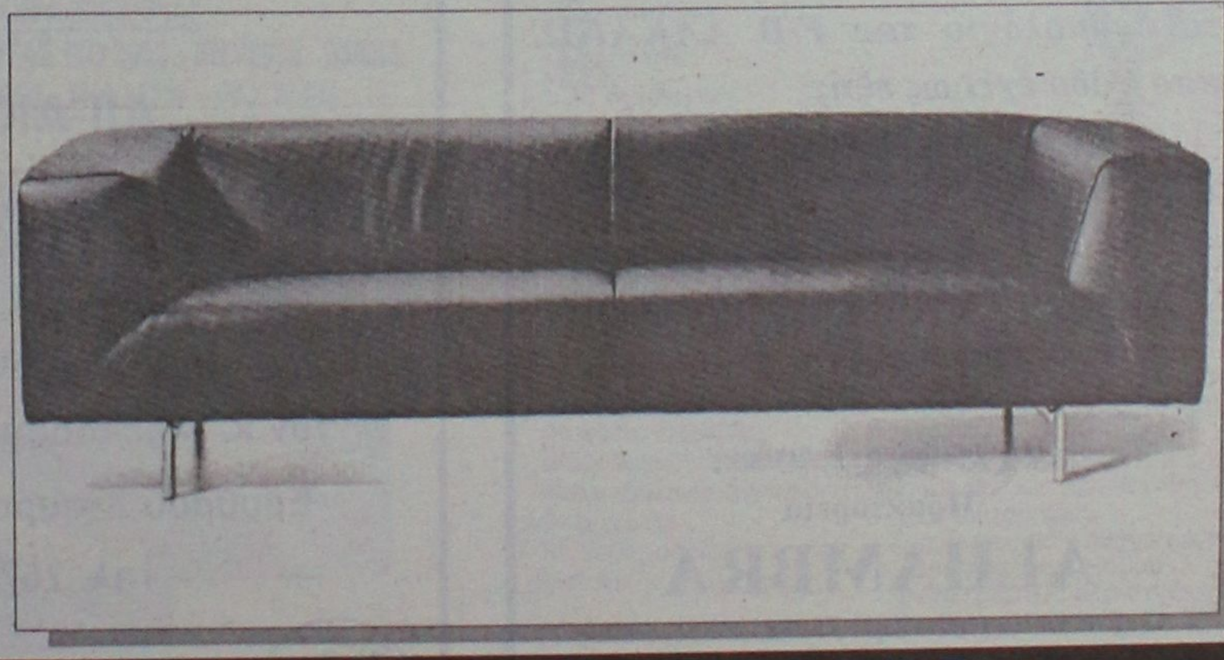
ΑΝΤΙΠΡΟΣΩΠΟΣ ΡΟΔΟΥ: ΦΩΤΙΟΣ ΠΟΛΙΤΗΣ
ΑΝΝΗΣ ΜΑΡΙΑΣ 78-80 • ΤΗΛ. 26970 • FAX: 37274

P.R.Cell
Palm Touch™ Therapy

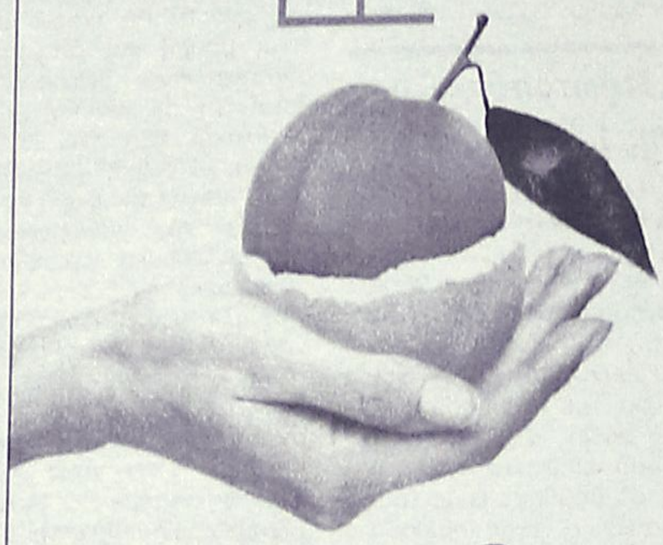

Κυτταρίτιδα...
Τη λύση την κρατάτε στο χέρι σας

Espace Beaute
Ινστιτούτο Αισθητικής - Salon de Beauté
Αννα Παγκά
Αμαράντου 10 - Ρόδος Τηλ: 30003 - 30500

ΝΤΕΤΕΚΤΙΒΣ
30 ΧΡΟΝΙΑ ΜΟΝΙΜΑ ΚΑΙ ΣΤΗ ΡΟΔΟ
35354 - 28780
Π.Π. ΓΕΡΜΑΝΟΥ 6 (ΠΛ. ΦΩΚΙΑΛΗ)
Η ΛΥΣΗ!!!
ΣΕ ΚΑΘΕ ΣΑΣ ΠΡΟΒΛΗΜΑ
EXPRESS SECURITY

Κερδίστε χρόνο κα εξυπρέτηση
WESTERN UNION MONEY TRANSFER
"The fastest way to send money worldwide."

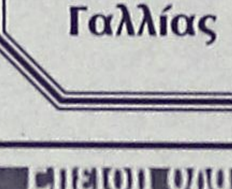

Αποστολή χρημάτων σ' όλο τον κόσμο
μέσα σε λίγα λεπτά!!!

50.000 καταστήματα σε
165 χώρες του κόσμου
είναι έτοιμα να σας εξυπηρετήσουν
σε διευρυμένα ωράρια

Γονείς φοιτητών εξωτερικού
εμπιστευθείτε μας
PLANET HOLIDAYS

Δημήτρης Τσοπανάκης
Γαλλίας 6 - Ρόδος - Τηλ. 27327

ALHAMBRA TRAVEL
ΝΑΥΤΙΛΙΑΚΗ ΕΤΑΙΡΕΙΑ ΛΕΣΒΟΥ Α.Ε.

.....

ΑΝΑΚΟΙΝΩΣΗ
Γνωρίζουμε στο επιβατικό κοινό ότι το δρομολόγιο του F/B ΑΛΚΑΙΟΣ από Ρόδο έχει ως εξής:

Κάθε ΣΑΒΒΑΤΟ ώρα 05.00 για ΚΩ - ΣΑΜΟ - ΧΙΟ - ΜΥΤΙΛΗΝΗ - ΛΗΜΝΟ - ΑΛΕΞΑΝΔΡΟΥΠΟΛΗ

Πληροφορίες - Εισιτήρια
Πρακτορείο
ALHAMBRA
Αλεξ. Παπάγου 23 • Τηλ. 37052, 25698, Ρόδος

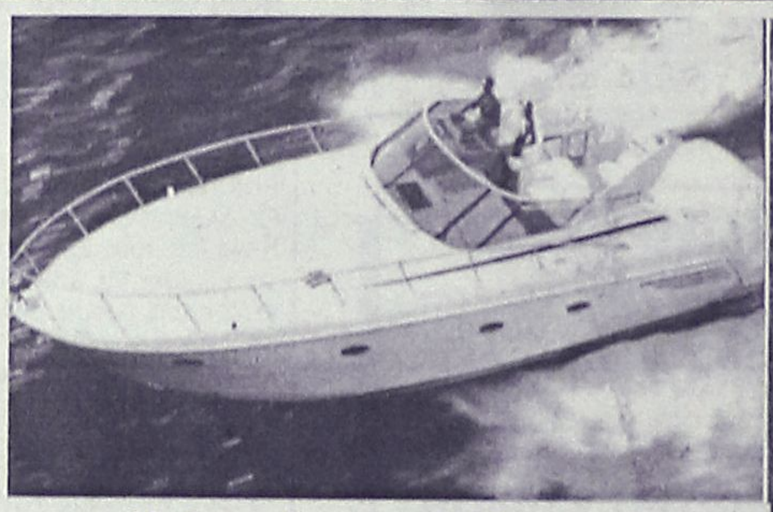

Καλυπτόμενοι κίνδυνοι
Βύθιση, προσάραξη, πρόσκρουση, εκβολή, φωτιά, έκρηξη, πειρατεία, κεραυνός, κακόβουλες πράξεις, κλοπή ολική ή μερική, καλύψεις δαπανών ανέλκυσης ή μετακίνησης του σκάφους σε περίπτωση ναυαγίου.

ΑΙΓΑΙΟΝ
ΑΣΦΑΛΙΣΤΙΚΗ ΕΤΑΙΡΕΙΑ

Σε συνεργασία με
τον κ. Χριστοδούλου Χρήστο
Ερυθρού Σταυρού 2-Ρόδος
τηλ. 75701

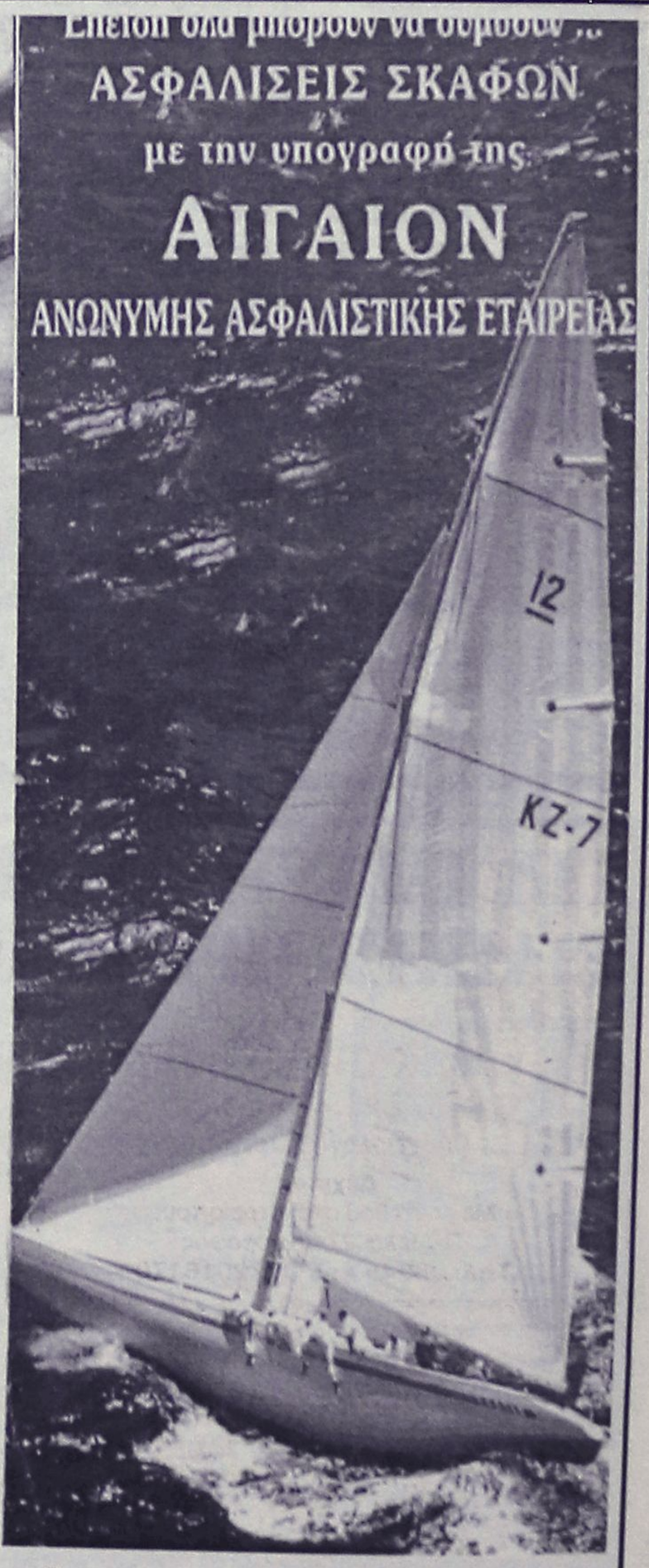

ΑΙΓΑΙΟΝ ΑΝΩΝΥΜΗ ΑΣΦΑΛΙΣΤΙΚΗ ΕΤΑΙΡΕΙΑ

Πάντα με υγείαν....

Η κινητή τηλεφωνία είναι επικίνδυνη;

Ολος ο κόσμος ζεί σήμερα έχοντας ένα κινητό τηλέφωνο στο χέρι. Είναι ένα γεγονός που δημιουργήθηκε προοδευτικά αλλά διογκώθηκε στον υπέρτατο βαθμό την τελευταία κυρίως διετία και στην περίοδο αυτή κυκλοφορούν πολλές πληροφορίες και ανακοινώσεις, οι περισσότερες χωρίς τεκμηρίωση για να σημειώσουν πιθανές βλάβες που μπορούν να προκληθούν στον οργανισμό του ανθρώπου και κυρίως καρκίνος.

Το "Μ' ενδιαφέρει" έχει αναφερθεί και παλαιότερα στο θέμα αυτό. Η σημερινή τεκμηρίωση είναι ακόμη πιο σαφής γιατί έρχεται από δύο επίσημα επιστημονικά Κέντρα που πήραν συγκεκριμένες θέσεις ύστερα από πολύχρονη έρευνα.

Η πρώτη εργασία δημοσιεύθηκε στο J. Nat. Cancer Inst. από τον Καθηγητή Christopher Johansen της επιστημονικής ομάδας της Δανικής Αντικαρκινικής Εταιρείας και αναφέρει την παρακολούθηση επί δεκαπενταετία, από το 1982 έως το 1995, 420.095 ατόμων που χρησιμοποιούσαν κινητό τηλέφωνο. Η Ερευνητική Ομάδα όχι μόνο δεν βρήκε καμία στατιστικά φανερή αύξηση καρκίνου του εγκεφάλου, του νευρικού συστήματος, λευχαιμία, ή όγκων των πνευμόνων και αδένων που έχει αναφερθεί ότι πιθανόν να αυξάνονται με τη χρήση κινητών τηλεφώνων αλλά με συγκεκριμένα διεθνή δεδομένα οι καρκίνοι αυτοί παρουσιάσθηκαν μειωμένοι κατά 0.89% σε σύγκριση με τον γενικό πληθυσμό.

Μια δεύτερη στατιστική μελέτη έγινε από τον Dr John Boice Jr του Διεθνούς Επιδημιολογικού Ινστιτούτου στο Rockville Md. Ηλεγξε την διάρκεια της τηλεφωνικής εποινωνίας και δεν βρήκε καμία θετική συσχέτιση.

Και οι δύο ερευνητές ανέφεραν ότι τα κινητά τηλέφωνα χρησιμοποιούν ραδιοσυχνότητες που είναι τελείως διάφορες από την ιονίζουσα ακτινοβολία που δημιουργεί καρκίνο.

Φυσικά και οι δύο αναφορές καταλήγουν στο συμπέρασμα και προτρέπουν τους ομιλητές με κινητά τηλέφωνα να τα χρησιμοποιούν χωρίς να ξεπερνούν το δίωρο ή τριώρο την ημέρα.

Είναι όμως φυσικό ότι χρειάζονται πολλές ακόμη πολύχρονες μελέτες για να διαπιστωθεί εάν η κινητή τηλεφωνία μπορεί πράγματι να προωθεί μερικούς βραδέως εξελισσόμενους καρκίνους όπως είναι το μηνιγγίωμα.

ΜΕΤΑΦΟΡΑ ΙΑΤΡΕΙΟΥ
Το ιατρείο του ειδικού καρδιολόγου ΤΣΑΜΠΙΚΟΥ ΚΩΝ. ΚΟΥΡΤΗ
μετεφέρθη και λειτουργεί στην οδό Βενετοκλέων στον αριθμό 117
Τηλ. ιατρείου 02410-37726

ΙΑΤΡΙΚΗ ΑΝΑΚΟΙΝΩΣΗ
Ο ιατρός
ΣΤΑΜΑΤΗΣ Μ. ΜΑΓΚΑΦΑΣ
ΠΑΙΔΙΑΤΡΟΣ
Δέχεται:
Στο ιατρείο του
ΕΡΥΘΡΟΥ ΣΤΑΥΡΟΥ 2 - ΚΡΕΜΑΣΤΗ
Δευτέρα-Παρασκευή 9 π.μ.-1 μ.μ. και 5.30 μ.μ.-8.30 μ.μ.
Τηλ. Ιατρ.: 02410-96960 κιν. 0937-534443

ΛΟΓΟΘΕΡΑΠΕΥΤΡΙΑ
απόφοιτος πανεπιστήμιου πατρών
παραδίδει μαθήματα κατ' οίκον σε παιδιά που παρουσιάζουν:
δυσλεξία, μαθησιακές δυσκολίες, προβλήματα άρθρωσης, βαρηκοΐα, νοητική στέρηση, αυτισμό, εγκεφαλική πάρεση και σύνδρομο Down
Πληρ. Τηλ. 61184, κιν.: 0932920345

ΙΑΤΡΙΚΗ ΑΝΑΚΟΙΝΩΣΗ
Ο ιατρός
ΠΕΡΙΚΛΗΣ Ε. ΠΑΠΠΑΣ
ΑΓΓΕΙΟΧΕΙΡΟΥΡΓΟΣ
Αγγειολογικό Εργαστήριο
Δέχεται:
Με ραντεβού στο ιατρείο του:
Π. Μελά 27-2ος όροφος
Τηλ. 75948 κιν. 0972016170

ΙΑΤΡΙΚΗ ΑΝΑΚΟΙΝΩΣΗ
Ο ιατρός
ΧΑΛΟΥΔΗΣ Α. ΠΑΝΤΕΛΗΣ
ΕΙΔΙΚΟΣ ΑΙΜΑΤΟΛΟΓΟΣ
Δέχεται:
Με ραντεβού στο ιατρείο του:
Π. Μελά 27-2ος όροφος
Τηλ. 75716 κιν. 0973314391

ΙΑΤΡΙΚΗ ΑΝΑΚΟΙΝΩΣΗ
Η χειρουργός Οδοντίατρος D.D.S FAGD
Μιχαλία Π. Δέδε
Πτυχιούχος Πανεπιστημίου Αθηνών
Μετεκπ. στην Γενική-Αισθητική Οδοντιατρική (BAYLOR-USA)
Δέχεται καθημερινά στο ιατρείο της επί της Γεωργίου Ευσταθίου 15
Για ραντεβού τηλ. 02410 34404 κινητό 0973747233

ΙΑΤΡΙΚΗ ΑΝΑΚΟΙΝΩΣΗ
Ο ιατρός
ΙΩΑΝΝΗΣ ΟΡΦΑΝΟΣ
ΧΕΙΡΟΥΡΓΟΣ ΟΡΘΟΠΑΙΔΙΚΟΣ
Μέλος του Κολεγίου Ελλήνων Ορθοπαιδικών Χειρουργών
Δέχεται:
Στο ιατρείο του
Παύλου Μελά 40-1ος όροφος
Δευτέρα-Παρασκευή 08.30-13.00 και 17.00-20.30
Σάββατο με ραντεβού
Τηλ. 33323, κινητό 0944373616

INEMA
ΙΑΤΡΙΚΟΣ & ΝΟΣΟΚΟΜΕΙΑΚΟΣ ΕΞΟΠΛΙΣΜΟΣ
13 ΧΡΟΝΙΑ ΕΜΠΕΙΡΙΑΣ
ΠΙΣΤΟΠΟΙΗΣΗ ΠΟΙΟΤΗΤΑΣ ISO 9002 EN 46002 E3/833
ΛΕΜΕΣΣΟΥ 2 ΡΟΔΟΣ ΤΗΛ.32238 – FAX 28484



ΑΝΑΠΗΡΙΚΑ ΚΑΡΟΤΣΙΑ – ΒΑΔΙΣΤΙΚΑ ΒΟΗΘΗΜΑΤΑ – ΟΡΘΟΠΕΔΙΚΑ ΕΙΔΗ – ΜΠΛΟΥΖΕΣ ΙΑΤΡΙΚΕΣ– ΚΑΛΤΣΕΣ ΦΛΕΒΙΤΙΔΑΣ – ΠΕΛΜΑΤΑ – ΟΡΘΟΠΕΔΙΚΑ ΜΑΞΙΛΑΡΙΑ – ΚΡΕΒΑΤΙΑ ΝΟΣΟΚΟΜΕΙΑΚΑ – ΙΑΤΡΙΚΟΣ ΕΞΟΠΛΙΣΜΟΣ ΚΑΙ ΑΝΑΛΩΣΙΜΑ – ΟΡΓΑΝΑ ΧΗΜΕΙΟΥ ΚΑΙ ΚΑΘΕ ΑΛΛΟ ΕΙΔΟΣ ΓΙΑ ΚΑΤ ΟΙΚΟ ΝΟΣΗΛΕΙΑ.

ΙΑΤΡΙΚΗ ΑΝΑΚΟΙΝΩΣΗ
Ο ιατρός ΓΕΩΡΓΙΟΣ Θ. ΑΡΑΒΑΝΗΣ
Πλαστικός Χειρούργος
Δέχεται με ραντεβού
Δευτέρα-Τρίτη-Πέμπτη: 6-9 το βράδυ
Σάββατο: 11-1 το πρωί
Διεύθυνση Ιατρείου: Ηρώων Πολυτεχνείου 20-Ρόδος
Τηλέφωνο: 0241-0-30377-κινητό 0932-585437

ΝΤΟΡΑ ΚΩΝΣΤΑΝΤΙΝΟΠΟΥΛΟΥ
ΨΥΧΟΛΟΓΟΣ
Πτυχιούχος του Πανεπιστημίου της Καλιφόρνιας-Λος Αντζελες (UCLA)-Μεταπτυχιακές σπουδές στο Pepperdine University-Malibu California.
➤ Αμεση ψυχολογική υποστήριξη και επαγγελματική φροντίδα από έμπειρη Ψυχολόγο και Οικογενειακή Σύμβουλο.
➤ Η σωστή θεραπευτική σχέση μπορεί να επιφέρει ρεαλιστικές λύσεις για πραγματικά προβλήματα σε θέματα: μοναξιάς, μελαγχολίας, στρες, ανυπομονησίας, φοβίας, εθισμού, οικογενειακών σχέσεων, διαζυγίου, κακομεταχείρισης, συναισθηματικών δυσκολιών, αυτοπεποίθησης, ανασφάλειες, μεταβατικά στάδια ζωής, βουλιμίας, ανορεξίας, απώλειας, πένθους.
Τηλεφωνείστε στα τηλέφωνα:
35163 και 0944/980550
για ραντεβού και άμεση εξυπηρέτηση.
Διεύθυνση: Καρίας 1
Περιοχή Ροδίνι - Ρόδος

Εργαστήριο Κλινικής Ψυχολογίας
ΧΡΙΣΤΙΝΑ ΣΑΒΒΑΚΗ-ΓΚΡΑΝΖΑΝ
Κλινική Ψυχολόγος-Ψυχοπαθολόγος (DESS)
- Πτυχιούχος του Πανεπιστημίου Nancy Γαλλίας
- Μεταπτυχιακή ειδίκευση (DESS) στην Κλινική Ψυχολογία Ενηλίκου, Εφήβου και Παιδιού στο Πανεπιστήμιο Reims Γαλλίας

Για τον ενήλικο
- Ψυχοδιαγνωστική
- Ψυχολογική υποστήριξη
- Ατομική και οικογενειακή συνέντευξη
- Ψυχοθεραπεία αναλυτικής εμπνεύσεως

Για το παιδί
- Αξιολόγηση προσωπικότητας (τεστ νοημοσύνης, προβολής)
- Διάγνωση μαθησιακών δυσκολιών και συμπεριφορικών διαταραχών
- Συμβουλευτική επαγγελματικού προσανατολισμού
- Ψυχοθεραπεία μέσω παιχνιδιού και εικαστικών

Δέχεται με ραντεβού
Εθνικής Αντίστασης 15
Τηλ.: 77350-Κιν. 0937684251

Επιστολή Παντερμαλή για τα Ελγίνεια

Νέα ελληνική κίνηση

Αισιοδοξεί ο Ε. Βενιζέλος

Επιστολή προς το διευθυντή του Βρετανικού Μουσείου, Ρόμπερτ Αντερσον, θα στείλει τη Δευτέρα ο πρόεδρος του Οργανισμού για την Ανέγερση του Νέου Μουσείου Ακροπόλεως, Δημήτρης Παντερμαλής, όπως ανακοίνωσε την Παρασκευή ο υπουργός Πολιτισμού Ευάγγελος Βενιζέλος προσερχόμενος στη συνεδρίαση της Κεντρικής Επιτροπής του ΠΑΣΟΚ.

Με την επιστολή του ο Δ.Παντερμαλής θα ζητά και αυτός την επιστροφή των Μαρμάρων του Παρθενώνα εν όψει των Ολυμπιακών Αγώνων του 2004. Πρόκειται για μια κίνηση-απάντηση στις αιτιάσεις του Ρόμπερτ Αντερσον, ο οποίος προ ημερών, στην εκπομπή του BBC Newsnight, είχε κατηγορήσει την ελληνική πλευρά ότι ουδέποτε έχει απευθυνθεί στο Βρετανικό Μουσείο και ουδέποτε το έχει ενημερώσει για το πάγιο αίτημά της. Συγκεκριμένα, είχε δηλώσει: «Διαβάζουμε στον Τύπο για αιτήματα περί δανεισμού και περί επιστροφής, αλλά δεν έχετε απευθυνθεί σε εμάς, στο Βρετανικό Μουσείο. Δεν ξέρουμε τι προτάσεις γίνονται. Φαίνεται ότι όλα γίνονται παρασκηνιακά. Προτιμούμε τα πράγματα να ήταν πιο ανοιχτά. Εξακολουθούμε να πιστεύουμε ότι τα Μάρμαρα πρέπει να μείνουν στο Βρετανικό Μουσείο, αλλά δεν γνωρίζουμε τι προτάσεις γίνονται».



Τότε ο Ρόμπερτ Αντερσον είχε δεχτεί την απάντηση του σύμβουλου Τύπου της ελληνικής πρεσβείας στο Λονδίνο, Νίκου Παπαδάκη, ο οποίος είχε πει: «Δεν γίνεται τίποτε παρασκηνιακά. Η κατάσταση είναι ξεκάθαρη. Υπάρχει το μόνιμο ελληνικό αίτημα περί επιστροφής. Το αίτημα έχει κατατεθεί στη βρετανική κυβέρνηση, η οποία αρχικά είχε παραχωρήσει με νομοθετική πράξη τη φύλαξη των Μαρμάρων στο μουσείο. Νομίζω ότι είναι λογικό για την ελληνική κυβέρνηση να απευθυνθεί στη βρετανική κυβέρνηση, προκειμένου να αντιμετωπίσουν το θέμα από κοινού».

ΔΗΛΩΣΕΙΣ ΒΕΝΙΖΕΛΟΥ

Συγκεκριμένα, ο υπουργός Πολιτισμού δήλωσε για τις τελευταίες εξελίξεις στο θέμα της επιστροφής των Μαρμάρων: «Η κινητικότητα γύρω από την επιστροφή των Μαρμάρων του Παρθενώνα στο εσωτερικό της Μεγάλης Βρετανίας, ακόμη και στο ίδιο το Βρετανικό Κοινοβούλιο, αυξάνεται καθημερινά. Βρισκόμαστε πολύ κοντά στο στόχο μας.

Δημοτική Πινακοθήκη Ρόδου

Εκθεση μοντέρνας τέχνης

Η εικαστική διοργάνωση της Δημοτικής Πινακοθήκης Ρόδου, Μο.Τέ.Ρ. 1 (Μοντέρνα Τέχνη στη Ρόδο), ξεκίνησε στις 24 Νοεμβρίου 2001 με την ομαδική έκθεση των 9 καλλιτεχνών που συμμετέχουν και ακολούθησαν οι ατομικές εκθέσεις των Κιουρή και Vessal Maani.

Η σημαντική αυτή διοργάνωση, η οποία έχει δεχθεί θετικότατα σχόλια από τα τοπικά και αθηναϊκά μέσα μαζικής ενημέρωσης, συνεχίζεται. Ετσι προσκαλεί το κοινό της Ρόδου στην 3η ατομική έκθεση έργων ζωγραφικής του αμερικάνου καλλιτέχνη Michael Newberry (19 Ιανουαρίου έως 1 Φεβρουαρίου).

Η οργανώτρια του Μο.Τέ.Ρ. 1 Πόλυ Χατζημάρκου, σημειώνει για τον καλλιτέχνη:

«Η δουλειά του Michael Newberry ξεπερνάει την επιδερμική καταγραφή και λειτουργεί με απόλυτη ανατομική λεπτομέρεια. Αποτυπώνει στον καμβά το δυαδικό σχήμα του κιαροσκούρο (φως και σκιά) στην κλασική έκφρασή του. Οι μελέτες του στο ανθρώπινο σώμα διαποτίζονται από έντονη κινητικότητα και με ρεαλιστική απόδοση δημιουργεί φιγούρες σχεδόν βιβλικές. Υπάρχει μια έντονη μεταφυσική αύρα στους χρωματισμούς του, μια ακαθόριστη σχέση γήινου και υπερβατικού στην πόζα των σωμάτων του, έκσταση και ευλάβεια στις δομημένες μορφές του. Ελκυστικοί ήρωες, σώματα λουσμένα στο φως, ηδονικές στάσεις που δηλώνουν αυτοπεποίθηση, απεικονίσεις τέλειων φιγούρων που δουλεύουν ως αφύπνιση σε ένα μη-τέλειο κόσμο. Ο Newberry, δηλωμένος Νεο-Διαφωτιστής, αντιτίθεται στις αρχές του μετα-μοντερνισμού και μένει πιστός στις ηθικές αξίες της τέχνης, στην απόλυτη αφοσίωση στην επιστήμη της αισθητικής».

Εγκαίνια: Σάββατο 19 Ιανουαρίου, στις 19.00 στο Παράρτημα της Πινακοθήκης (Παλιό Συσσίτιο, Σωκράτους 179, Παλιά Πόλη).

Ωράριο λειτουργίας: καθημερινά 10.00-14.00 & 18.00-21.00

ΕΚΠΑΙΔΕΥΤΙΚΑ ΚΑΙ ΔΙΑΛΕΞΕΙΣ

Την Κυριακή 20 Ιανουαρίου (επόμενη των εγκαινίων), στις 12.00 στον ίδιο χώρο, ο καλλιτέχνης θα "ανοίξει" διάλογο με το κοινό με αφορμή την τελευταία του ζωγραφική δουλεά (με μετάφραση από τα αγγλικά).

Επίσης, το Μο.Τέ.Ρ. 1 ξεκινάει το 3ο εκπαιδευτικό πρόγραμμα για μαθητές, βασισμένο στη δουλειά του Newberry με τίτλο: "Το Μοντέλο ποζάρει".

Για περισσότερες πληροφορίες: κεντρικό κτίριο 23766, 36646 & Παράρτημα 77071, www.moter1.gr

Συζητήσεις για Πολιτιστική Ολυμπιάδα

Ο διάσημος καλλιτέχνης Πίτερ Γκρίναγουεϊ έρχεται στην Αθήνα τη Δευτέρα, 21 Ιανουαρίου. Ο δημιουργός θα έχει συνάντηση με την διευθύνουσα σύμβουλο της ΑΕ Προβολής της Ελληνικής Πολιτιστικής Κληρονομιάς, Μανουέλα Παυλίδου και στελέχη της ΑΕ, προκειμένου να συζητήσουν την καλλιτεχνική του πρόταση προς την Πολιτιστική Ολυμπιάδα.

Ο Πίτερ Γκρίναγουεϊ έχει προτείνει ένα μεγαλειώδες θέαμα και ακρόαμα με τον τίτλο Ίκαρος, το οποίο θα εξεταστεί στις λεπτομέρειές του, προκειμένου να ενταχθεί στο μελλοντικό πρόγραμμα της Πολιτιστικής Ολυμπιάδας.

Η συνάντηση γίνεται στο πλαίσιο των επαφών που έχει η Πολιτιστική Ολυμπιάδα με διάσημους δημιουργούς από το χώρο του θεάτρου και του κινηματογράφου.

ΟΡΘΟΠΕΔΙΚΑ ΣΤΡΩΜΑΤΑ

NATURA



Ο τέλειος συνδυασμός φυσικού ελαστικοποιημένου κοκοφοίνικα πάχους 13cm και φυσικού Latex 2,5 ή 5cm

NIRVANA



Εξωτερικό κάλυμμα (αφαιρούμενο) από ζακάρ ύφασμα 100% βαμβακερό με εσωτερική επίστρωση βαμβακιού ραφής καπιτονέ

PRINT HOUSE ΤΕΛ.: 37095

ΟΡΘΟΠΕΔΙΚΟ ΚΕΝΤΡΟ ΣΤΑΜΑΤΗΣ ΧΑΡΙΤΟΣ

ΤΗΛ : 24112-76969 Email: orken@ rho.forthnet.gr

ΕΛΕΥΘ. ΒΕΝΙΖΕΛΟΥ 6 ΡΟΔΟΣ

δημιουργίες cair

ΡΟΔΟΣ 2400 Λευκός ξηρός ΟΠΑΠ
ΑΡΧΟΝΤΙΚΟ Ερυθρός ξηρός
Δωδεκανησιακός τοπικός

Δύο αντιπροσωπευτικά κρασιά της ΚΑΪΡ Α.Ε., που αποδεικνύουν για άλλη μια φορά την αναμφισβήτητη ικανότητα της Δωδεκανησιακής Εταιρείας να παράγει υψηλής ποιότητας προϊόντα. Ικανότητα που επιβεβαιώνεται από την πρόσφατη παρουσίαση του μοναδικού στην ελληνική αγορά συλλεκτικού αφρώδους CAIR ROSE RESERVE 10 ετών, σε περιορισμένο αριθμό φιαλών και ποιότητα που συναντάται στην πλούσια γκάμα των διεθνώς αναγνωρισμένων προϊόντων της, όπως RODOS 2400 λευκό ξηρό, VQPRD (χρυσό στο Μιλάνο), ΜΟΣΧΑΤΟΣ ΡΟΔΟΥ ΟΠΕ (χρυσό στο Μιλάνο), MOULIN λευκό ξηρό (χρυσό στις Βρυξέλλες), MOULIN ροζέ ημίξηρο (χρυσό σε Μπορντό και Μιλάνο), CAIR φυσικός αφρώδης (χρυσά μετάλλια σε Μιλάνο και Monde Selection).

Εγγύηση

C·A·I·R

Επιλεγμένοι οίνοι ποιότητας

CAIR Δαβάκη - Πίνδου 65,
Ν. Φάληρο, τηλ.: 4813876,4813125
fax: 4814695.
2ο χλμ. Ρόδου - Λίνδου, Ρόδος
τηλ.: 0241/68770-3 fax: 0241/62575.



Νέα Σελίδα...

Του Λουκά Βελιδάκη
e-mail:
neaselida@hotmail.com

Το "κουβάρι" των Βαλκανίων

Τις τελευταίες μέρες η πολύπαθη περιοχή των Βαλκανίων ένιωσε και πάλι τριγμούς. Ο Αλβανικός αλυτρωτισμός έδειξε ότι με τον καιρό πάλι τα νύχια μεγάλωσαν και έγιναν γαμψά. Ο UCK και πάλι πρόβαλε διεκδικήσεις στο γεωγραφικό χώρο της πρώην Γιουγκοσλαβικής Δημοκρατίας της Μακεδονίας. Το όλο σκηνικό έχει μεγάλο και ταραγμένο παρελθόν. Ο διαδικτυακός κόμβος http://www.in.gr έχει αφιέρωμα παρουσιάζοντας λόγους και αφορμές αυτής της διαμάχης. Η στήλη "δανείζεται" μέρος των πληροφοριών με σκοπό την καλύτερη κατανόηση του θέματος τη στιγμή που τείνει και πάλι να γίνει επίκαιρο.

«Οι διεκδικήσεις των Αλβανών της νότιας Σερβίας και της ΠΓΔΜ δεν είναι ένα ηφαίστειο που «ξύπνησε», απειλώντας να κάψει με τη λάβα του εθνικισμού ολόκληρη την περιοχή της Βαλκανικής. Αποτελούν συνέχεια ενός βαθιά ριζωμένου ονείρου που ακούει στο όνομα «Νέα Μεγάλη Αλβανία».

Ο αλυτρωτισμός και ο αγώνας για τη συσπείρωση του αλβανικού στοιχείου γύρω από ένα έθνος - κράτος, κατά το γαλλικό πρότυπο, καθόρισαν την πορεία και τη μοίρα των Αλβανών περισσότερο από κάθε άλλο βαλκανικό λαό. Από τη διάλυση ακόμη της Οθωμανικής Αυτοκρατορίας, αλλά και στο διάστημα πριν και μετά τους δύο Παγκόσμιους Πολέμους, οι Αλβανοί ήλθαν αντιμέτωποι με τα συμφέροντα και τις βλέψεις των Μεγάλων Δυνάμεων της εποχής, παγιώνοντας τη στρατηγική και το όραμά τους γύρω από την εθνική ολοκλήρωση.

Η μορφή που έχει λάβει σήμερα



ο αλβανικός μεγαλοιδεατισμός είναι και πάλι αποτέλεσμα της πολιτικής των μεγάλων δυνάμεων της παρούσας διεθνούς τάξης - τηρουμένων, φυσικά, των αναλογιών, αφού το ΝΑΤΟ (βλέπε ΗΠΑ) προβάλλει ως ο απόλυτος κυρίαρχος του παιχνιδιού στη ΝΑ Ευρώπη. Η προσωρινή, όπως αποδείχθηκε, διευθέτηση του κοσοβαρικού ζητήματος τόσο με τους συμμαχικούς βομβαρδισμούς και την απομόνωση του Βελιγραδίου όσο και με την εγκαθίδρυση στην επαρχία ενός ενδιάμεσου και εν πολλοίς «ανισόρροπου» και μεροληπτικού καθεστώτος στοιχειοθετεί το πρόβλημα που καλείται να αντιμετωπίσει (εκ νέου) η διεθνής κοινότητα.

Οι ίδιοι εκείνοι παράγοντες που σχημάτισαν, «έλυσαν» και ξέχασαν το πρόβλημα καλούνται σήμερα να θέσουν τέρμα και να αποθαρρύνουν τη δράση των Αλβανών. Οι τελευταίοι, ωστόσο, δεν πρόκειται -και γιατί άλλωστε;- να εγκαταλείψουν τα σχέδιά τους και να αρκεστούν σε μία αυτονομία εντός «εχθρικών και πλασματικών» συνόρων.

Το 1999 ήταν ο UCK, το 2000 ήταν ο UCPMB, φέτος είναι ο νέος UCK (Εθνικός Απελευθερωτικός Στρατός) που μάχεται για τη λύτρωση από τον ξένο ζυγό και στηρίζεται από την αλβανική διασπορά και τις κοινότητες του εξωτερικού, οι οποίες πλούτισαν, καταξιώθηκαν και εκτελούν το χρέος τους προς την πατρίδα. Όσο για το ρόλο των Τιράνων αυτός είναι ανύπαρκτος στην παρούσα κρίση, καθώς οι δύο πόλοι που μάχονται για επικράτηση είναι το Τέτοβο και η Πρίστινα. Όπως χαρακτηριστικά δήλωνε Έλληνας διπλωμάτης, «εάν μπορούσαμε να φανταστούμε τα Βαλκάνια χωρίς το κράτος της Αλβανίας, ο αγώνας τώρα γίνεται για τη δημιουργία του στα νότια και ανατολικά της χερσονήσου».

Στη δίνη των γεωπολιτικών και περιφερειακών ισορροπιών, η μακρόπνοη ανάπτυξη και η ένταξη στις ευρωπαϊκές δομές αποτελούν ίσως τη μοναδική απάντηση στο αλβανικό πρόβλημα, αφού η δύναμη των όπλων οξύνει παρά κατευνάζει τα πάθη και την εθνική μισαλλοδοξία. Το περιθρύλητο Σύμφωνο Σταθερότητας απασχολεί

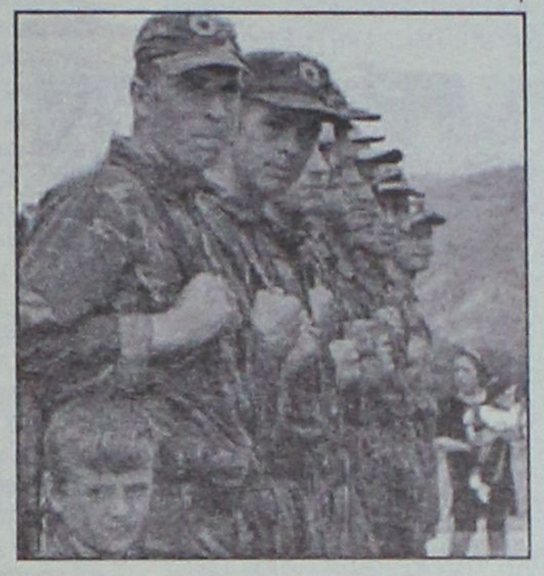

για την ώρα γραφειοκράτες και επιτελείς πίσω από μεγάλα γραφεία. Η υλοποίησή του ίσως να είναι αυτή που θα σημάνει τη λήξη των εχθροπραξιών και την ειρήνη των λαών της Βαλκανικής υπό τη σκέπη της ευημερίας».

Οι λόγοι που οδήγησαν τους Αλβανούς αυτονομιστές να στρέψουν το βλέμμα προς τη ΠΓΔΜ είναι πρόσφατοι. Το Κόσοβο ήταν απλά το ηφαίστειο και η λάβα ξεχύθηκε παντού.

«Όλα ξεκίνησαν όταν το ΝΑΤΟ, στηρίζοντας τις προσπάθειες του μετριοπαθούς Γιουγκοσλάβου προέδρου Βόισλαβ Κοστούνιτσα και της νέας σερβικής κυβέρνησης, αποφάσισε υπό το βάρος των κλιμακούμενων και απροκάλυπτων επιθέσεων του UCPMB να περιορίσει την αποκαλούμενη ζώνη ασφαλείας στα σύνορα νότιας Σερβίας και Κοσσυφοπεδίου. Η πλάστιγγα έδειχνε τότε να γέρνει υπέρ του Βελιγραδίου και οι Αλβανοί αυτονομιστές να χάνουν το παιχνίδι. Ένα παιχνίδι που στήθηκε προσεκτικά και υπομονετικά την επαύριον της ανάπτυξης της KFOR στην επαρχία, με στόχους την ανεξαρτησία και την προσάρτηση στο νέο προτεκτοράτο της Βαλκανικής περισσότερων εδαφών από την πρώην Γιουγκοσλαβία.

Η «μετάσταση» του προβλήματος, λοιπόν, στην ΠΓΔΜ θα μετακύλιε το βάρος της προσοχής των Δυτικών στα Σκόπια και θα παρείχε στον UCPMB το χρόνο να ανασυνταχθεί και να επανασχεδιάσει την τακτική του. Παράλληλα, οι αλβανικές πιέσεις (βίαιες και πολιτικές) στο εσωτερικό της ΠΓΔΜ θα κρατούσαν απασχολημένη την ηγεσία της χώρας.

Τη λύση για μία ακόμη φορά καλείται να δώσει το ΝΑΤΟ, ο μόνος ίσως φόβος των Αλβανών εθνικιστών, αφού η πολιτική του διαλόγου όχι μόνο δεν οδηγεί σε αποκλιμάκωση, αλλά λειτουργεί υπέρ των επιτιθέμενων, που διαμορφώνουν την τακτική τους ανάλογα με τα νέα δεδομένα προς εξυπηρέτηση της στρατηγικής τους. Για την ώρα, πάντως, οι Δυτικοί -Αμερικανοί και Ευρωπαίοι- στερούνται ολοκληρωμένο σχέδιο και αρκούνται σε διακηρύξεις υπέρ της μη αλλαγής των συνόρων. Η ρητορική όμως ουδέποτε προηγήθηκε ή έστω παρακολούθησε τις εξελίξεις στα Βαλκάνια».

Paradise Gym
ενα περιβάλλον αρμονίας & ομορφιάς για να ξαναβρείτε τη φόρμα και τη ζωντάνια σας
ΓΥΜΝΑΣΤΙΚΗ – ΘΑΛΑΣΣΟΘΕΡΑΠΕΙΑ –ΑΕΡΟΜΠΙΚ
ΚΑΡΑΤΕ – ΧΑΜΑΜ – ΣΑΟΥΝΑ – ΥΔΡΟΜΑΣΑΖ
ΜΑΣΑΖ – ΡΕΦΛΕΞΟΛΟΓΙΑ – ΚΛΕΙΣΤΗ ΠΙΣΙΝΑ
ΠΡΟΣΦΟΡΕΣ
ΣΥΝΔΡΟΜΕΣ ΓΙΑ
3 ΜΗΝΕΣ 161.40 € 55.000 ΔΡΧ
6 ΜΗΝΕΣ 264.13 € 90.000 ΔΡΧ
12 ΜΗΝΕΣ 411 € 140.000ΔΡΧ
10 ΜΑΣΑΖ ΑΡΩΜΑΤΟΘΕΡΑΠΕΙΑΣ
147 € 50.000 ΔΡΧ
ΠΡΟΣΦΟΡΑ 10 ΘΑΛΑΣΣΟΘΕΡΑΠΕΙΕΣ
206 € 70.000 ΔΡΧ
TEST PRODIET
ΔΕΚΤΕΣ ΠΙΣΤΩΤΙΚΕΣ ΚΑΡΤΕΣ VISA (10 ΑΤΟΚΕΣ ΔΟΣΕΙΣ)
ΑΝΟΙΧΤΟ ΚΑΙ ΤΟΝ ΧΕΙΜΩΝΑ – PARADISE ROYAL MARE ΤΗΛ. 62481 - ΓΥΜΝΑΣΤΗΣ: ΤΙΜΟΛΕΩΝ ΧΡΙΣΤΟΔΟΥΛΟΥ

ΚΟΜΜΩΤΗΡΙΟ UNISEX

Natural Beauty



Χτενίσματα αέρινα, φίνα...
Χτενίσματα με άποψη. Νέες κουπ με στυλ και προσθετική μαλλιών με τη γνωστή υπογραφή της **Μαρίας**

& κατόπιν ραντεβού
ανοικτά από τις 9.00 έως 17.00

Επίσης για τα μικρά παιδιά ένα ευχάριστο κούρεμα μέσα στο παιδικό αυτοκινητάκι

Παφιάκη Μαρία

Στη νέα διεύθυνση: Ακραμίτου 16, Ρόδος • Τηλ. 32161
(παλιά διεύθυνση: προέκταση Αννης Μαρίας)

HELLAS SERVICE
1057
η μοναδική με τις χαμηλότερες τιμές
και τις περισσότερες πληροφορίες!!!

- ΟΔΙΚΗ ΕΞΥΠΗΡΕΤΗΣΗ Σ'ΟΛΗ ΤΗΝ ΕΛΛΑΔΑ, ΟΛΟ ΤΟ 24ΩΡΟ
  3 SERVICE (ΑΛΛΑΓΗ ΠΛΑΤΙΝΕΣ, ΜΠΟΥΖΙ, ΛΑΔΙΑ, ΦΙΛΤΡΑ, ΒΑΛΒΟΛΙΝΕΣ)
  2 ΗΛΕΚΤΡΟΝΙΚΟΥΣ - ΗΛΕΚΤΡΟΛΟΓΙΚΟΥΣ ΕΛΕΓΧΟΥΣ
  2 ΖΥΓΟΣΤΑΘΜΙΣΕΙΣ
  2 ΓΕΝΙΚΟΥΣ ΟΠΤΙΚΟΥΣ ΕΛΕΓΧΟΥΣ
  1 ΕΥΘΥΓΡΑΜΜΙΣΗ
  ΜΟΝΟ 55 EURO ΕΤΗΣΙΩΣ
  ΕΚΠΤΩΤΙΚΗ ΚΑΡΤΑ "HELLAS CARD"
- ΣΥΝΕΡΓΕΙΑ - ΦΑΝΟΠΟΙΕΙΑ ΣΤΙΣ ΝΕΕΣ ΥΠΕΡΣΥΓΧΡΟΝΕΣ ΕΓΚΑΤΑΣΤΑΣΕΙΣ, ΣΤΗ ΝΕΑ ΒΙΟΜΗΧΑΝΙΚΗ ΖΩΝΗ (ΤΣΑΪΡΙ), ΜΕ ΕΙΔΙΚΕΥΜΕΝΟ ΠΡΟΣΩΠΙΚΟ, ΓΙΑ ΟΠΟΙΑΔΗΠΟΤΕ ΜΗΧΑΝΙΚΗ ΕΡΓΑΣΙΑ ΚΑΙ ΦΑΝΟΠΟΙΕΙΑ
- ΠΡΑΚΤΟΡΕΙΟ ΑΣΦΑΛΙΣΤΙΚΩΝ ΕΤΑΙΡΕΙΩΝ
  ΓΙΑ ΤΙΣ ΑΣΦΑΛΙΣΤΙΚΕΣ ΚΑΛΥΨΕΙΣ:
  Οχημάτων - Σκαφών - Ζωής - Πυρός
  Προσωπικών Ατυχημάτων - Δάνεια
  Επενδυτικά προγράμματα.

ΓΡΑΦΕΙΑ: ΣΤ. ΚΑΖΟΥΛΗ 82 (7 ΒΑΓΙΕΣ) - ΡΟΔΟΣ,
ΤΗΛ.: 1057, 74174, 22490

ΣΥΝΕΡΓΕΙΑ: ΝΕΑ ΕΠ. ΟΔΟΣ ΡΟΔΟΥ - ΑΕΡΟΔΡΟΜΙΟΥ (ΤΣΑΪΡΙ), ΤΗΛ. 67291

11322 PANAFON, 1057 COSMOTE * ΧΩΡΙΣ ΧΡΕΩΣΗ*

Κερδίστε χρόνο κα εξυπηρέτηση

WESTERN UNION MONEY TRANSFER
"The fastest way to send money worldwide."



Αποστολή χρημάτων σ' όλο τον κόσμο
μέσα σε λίγα λεπτά!!!

50.000 καταστήματα σε 165 χώρες του κόσμου
είναι έτοιμα να σας εξυπηρετήσουν
σε διευρυμένα ωράρια

Γονείς φοιτητών εξωτερικού
εμπιστευθείτε μας

PLANET HOLIDAYS

Δημήτρης Τσοπανάκης

Γαλλίας 6 - Ρόδος -; Τηλ. 27327

Οριστικό τέλος στη συμφωνία Εθνικής-Alpha

Διαζύγιο χωρίς καν γάμο...

Ασυμφωνία χαρακτήρων και προθέσεων

Οριστικό τέλος μπήκε στη συμφωνία Εθνικής - Alpha λίγο μετά τις 2 το μεσημέρι του Σαββάτου. Μετά από σύσκεψη 3,5 ωρών, στελέχη των δύο πλευρών κατέληξαν, μέσα σε πολύ καλό κλίμα όπως τονίστηκε, στο συμπέρασμα ότι δεν υπάρχουν δυνατότητες υλοποίησης της μεγαλύτερης συγχώνευσης που σχεδιάστηκε στην Ελλάδα.

Ετσι, κρίθηκε ότι δεν χρειάζεται να γίνει και νέα συνάντηση των κ.κ. Καρατζά και Κωστόπουλου, οι οποίοι ήταν σε συνεχή τηλεφωνική επικοινωνία, όσο διαρκούσαν οι διαβουλεύσεις μεταξύ των στελεχών τους.

Σύμφωνα με πληροφορίες, η πλευρά της Alpha κατέθεσε σχέδιο συμφωνίας, με το οποίο αποδεχόταν τη σχέση ανταλλαγής και τις περί αυτήν διαδικασίες. Ωστόσο, στα υπόλοιπα σημεία δεν υπήρξε προσέγγιση, όπως σε αυτό που αφορούσε τη σύνθεση του διοικητικού συμβουλίου της νέας τράπεζας.

Ως κύρια αιτία προβάλλεται από την πλευρά της Εθνικής, σύμφωνα με πληροφορίες, η προσπάθεια της Alpha Bank να αναλάβει το μεγαλύτερο τμήμα του ελέγχου του τραπεζικού Ομίλου, που θα προέκυπτε από τη συγχώνευση, με την τοποθέτηση στελεχών της σε θέσεις κλειδιά της νέας διοίκησης.

Σε ανακοίνωση που εξέδωσε η Εθνική Τράπεζα χθες το μεσημέρι κάνει λόγο για «εμμονή της Alpha Bank να υπάρξει ριζική απόκλιση από τα συμφωνηθέντα και από κοινού ανακοινωθέντα_ και επισημαίνει ότι η Εθνική «υποχρεώθηκε να οδηγηθεί στην απόφαση αυτή κατόπιν της αδυναμίας να σημειωθεί ουσιαστική περαιτέρω πρόοδος στην πορεία των διαπραγματεύσεων για την υλοποίηση της συγχώνευσης, παρά τις συστηματικές και συνεπείς προσπάθειες που η διοίκησή της κατέβαλε_.



Το πλήρες κείμενο της ανακοίνωσης έχει ως εξής:

Η Εθνική Τράπεζα της Ελλάδος ανακοινώνει την απόφασή της να διακόψει τις συζητήσεις και τη διαδικασία της συγχώνευσής της με την Alpha Bank. Η Εθνική Τράπεζα της Ελλάδος υποχρεώθηκε να οδηγηθεί στην απόφαση αυτή κατόπιν της αδυναμίας να σημειωθεί ουσιαστική περαιτέρω πρόοδος στην πορεία των διαπραγματεύσεων για την υλοποίηση της συγχώνευσης, παρά τις συστηματικές και συνεπείς προσπάθειες που η διοίκησή της κατέβαλε. Το καθήκον της Εθνικής Τράπεζας της Ελλάδος απέναντι στους Ελληνες και διεθνείς επενδυτές της επέβαλε να μην παρατείνει άλλο την εκκρεμότητα αυτή όταν δεν διαφαίνονταν προοπτικές επιτυχίας δεδομένης της εμμονής της Alpha Bank να υπάρξει ριζική απόκλιση από τα συμφωνηθέντα και από κοινού ανακοινωθέντα.

Κάτω από τις συνθήκες όπως αυτές διαμορφώθηκαν το τελευταίο διάστημα, η Διοίκηση της Τράπεζας προχώρησε στη διακοπή της διαδικασίας συγχώνευσης σεβόμενη την 160ετή ιστορία και συνεισφορά της στην ελληνική οικονομία και έχοντας ως γνώμονα το συμφέρον των μετόχων της, του προσωπικού της και των πελατών της.

Η Εθνική Τράπεζα της Ελλάδος συνεχίζει να διατηρεί βαθιά την πίστη της στη στρατηγική σημασία της δημιουργίας στην εγχώρια αγορά χρηματοοικονομικών οργανισμών με ισχυρή ευρωπαική προοπτική και τα ανάλογα μέσα για την εκπλήρωση της αποστολής τους.

Η επιτυχής πορεία των τελευταίων ετών αποτελεί εχέγγυο για τη συνέχιση του πρωταγωνιστικού της ρόλου στο εγχώριο τραπεζικό σύστημα και την περαιτέρω ενίσχυση της παρουσίας της στις διεθνείς αγορές.

Υπόθεση με ερωτηματικά

Κλοπή όπλων σε φυλάκιο της Κύπρου

Το πλήρες κείμενο της ανακοίνωσης έχει ως εξής:

Η Εθνική Τράπεζα της Ελλάδος ανακοινώνει την απόφασή της να διακόψει τις συζητήσεις και τη διαδικασία της συγχώνευσής της με την Alpha Bank. Η Εθνική Τράπεζα της Ελλάδος υποχρεώθηκε να οδηγηθεί στην απόφαση αυτή κατόπιν της αδυναμίας να σημειωθεί ουσιαστική περαιτέρω πρόοδος στην πορεία των διαπραγματεύσεων για την υλοποίηση της συγχώνευσης, παρά τις συστηματικές και συνεπείς προσπάθειες που η διοίκησή της κατέβαλε. Το καθήκον της Εθνικής Τράπεζας της Ελλάδος απέναντι στους Ελληνες και διεθνείς επενδυτές της επέβαλε να μην παρατείνει άλλο την εκκρεμότητα αυτή όταν δεν διαφαίνονταν προοπτικές επιτυχίας δεδομένης της εμμονής της Alpha Bank να υπάρξει ριζική απόκλιση από τα συμφωνηθέντα και από κοινού ανακοίνωθέντα.



Κάτω από τις συνθήκες όπως αυτές διαμορφώθηκαν το τελευταίο διάστημα, η Διοίκηση της Τράπεζας προχώρησε στη διακοπή της διαδικασίας συγχώνευσης σεβόμενη την 160ετή ιστορία και συνεισφορά της στην ελληνική οικονομία και έχοντας ως γνώμονα το συμφέρον των μετόχων της, του προσωπικού της και των πελατών της. Η Εθνική Τράπεζα της Ελλάδος συνεχίζει να διατηρεί βαθιά την πίστη της στη στρατηγική σημασία της δημιουργίας στην εγχώρια αγορά χρηματοοικονομικών οργανισμών με ισχυρή ευρωπαική προοπτική και τα ανάλογα μέσα για την εκπλήρωση της αποστολής τους. Η επιτυχής πορεία των τελευταίων ετών αποτελεί εχέγγυο για τη συνέχιση του πρωταγωνιστικού της ρόλου στο εγχώριο τραπεζικό σύστημα και την περαιτέρω ενίσχυση της παρουσίας της στις διεθνείς αγορές.

Συνέντευξη Τ. Μίλερ

"Σοβαρό πρόβλημα" και όχι "εμμονή" η τρομοκρατία

Σφάλμα της 17 Νοέμβρη ήταν η δολοφονία του Στίβεν Σόντερς, εκτίμησε ο Τόμας Μίλερ και χαρακτήρισε «σοβαρό πρόβλημα» την τρομοκρατία στην Ελλάδα και αλλού. Μίλησε επίσης για ελληνοτουρκικά, Κυπριακό και την «απόλυτα επιτυχή» επίσκεψη Σημίτη στις ΗΠΑ.



Ο πρέσβης των ΗΠΑ στην Αθήνα έκανε εκτενή αναφορά στη 17Ν, στη διάρκεια της ομιλίας του που διοργάνωσε το Κέντρο Δυτικής Πολιτικής στην Ουάσινγκτον, όπου τόνισε πως οι ελληνικές αρχές συνεργάζονται στενά με τις αντίστοιχες αμερικανικές και βρετανικές για την εξάρθρωσή της. Εξέφρασε ακόμη την πεποίθηση πως ο αρχηγός και ο συντάκτης των προκηρύξεων της οργάνωσης είναι Έλληνες.

Μίλησε για τη δολοφονία του Βρετανού στρατιωτικού ακόλουθου, Στίβεν Σόντερς, χαρακτηρίζοντας την εγκληματική πράξη ως σφάλμα της 17Ν. Απεδείχθη, είπε, πως δεν επρόκειτο για κάποια «αμερικανική εμμονή», αλλά αντίθετα για ένα σοβαρό πρόβλημα που απασχολεί την Ελλάδα και άλλες χώρες.

Ο κ. Μίλερ πήρε αποστάσεις από την εκπομπή «60 λεπτά» του CBS (που πρόσφατα είχε ασχοληθεί με τους Ολυμπιακούς Αγώνες του 2004 και την τρομοκρατία στην Ελλάδα). «Οσοι εμφανίσθηκαν σε αυτό το πρόγραμμα, δεν μιλούσαν εκ μέρους της επίσημης αμερικανικής κυβέρνησης» είπε.

Εκτίμησε επίσης ότι εκπομπές όπως αυτή δεν βοηθούν την προσπάθεια πάταξης της τρομοκρατίας και επισήμανε ότι υπάρχει στενή συνεργασία της Ελλάδας με τις ΗΠΑ, τη Βρετανία, τη Γερμανία, τη Γαλλία, το Ισραήλ, την Ισπανία και την Αυστραλία για την καλύτερη προετοιμασία της ασφάλειας των Αγώνων.

Καίριο Ισραηλινό κτύπημα

Γκρέμισαν τη Φωνή της Παλαιστίνης

Τις εγκαταστάσεις όπου στεγάζεται η Φωνή της Παλαιστίνης, το παλαιστινιακό ραδιόφωνο, ανατίναξαν οι ισραηλινές δυνάμεις το πρωί του Σαββάτου, με αποτέλεσμα το επταόροφο κτίριο στα νοτιοανατολικά της Ραμάλα, στη Δυτική Όχθη, να τυλιχτεί στις φλόγες.

Οι Ισραηλινοί στρατιώτες, συνοδευόμενοι από άρματα και μπουλντόζες, είχαν μπει στο κτίριο για να τοποθετήσουν τα εκρηκτικά και να βγάλουν έξω όσους βρίσκονταν εκεί. Αυτόπτες μάρτυρες ανέφεραν ότι ένα μεγάλο σύννεφο καπνού κάλυψε τον ουρανό λίγο πριν τα ξημερώματα, ενώ από εσωτερικό του κτηρίου ξεπηδούσαν φλόγες.

Ο διευθυντής της Φωνής της Παλαιστίνης, Μπασέμ Αμπουσούμαγια, δήλωσε ότι ο σταθμός άρχισε να μεταδίδει και πάλι ειδήσεις, τραγούδια και συζητήσεις από ιδιωτικές ραδιοφωνικές εγκαταστάσεις στην πόλη.

Επιπλέον, ο Τζιμπρίλ Ρατζούμπ, επικεφαλής της παλαιστινιακής ασφάλειας στη Δυτική Όχθη, δήλωσε ότι η ισραηλινή αυτή ενέργεια δείχνει ότι ο πρωθυπουργός, Αριέλ Σαρόν, «στερείται πολιτικού ορίζοντα και ο πόλεμος είναι η μόνη επιλογή του. Αυτή η ανόητη ισραηλινή κυβέρνηση θέλει να καταστρέψει το σύμβολο της παλαιστινιακής κυριαρχίας. Αλλά, ο σταθμός δεν είναι μόνο ένα κτίριο που καταστρέφεται, είναι οι καρδιές όλων των Παλαιστινίων που βρίσκονται μέσα».

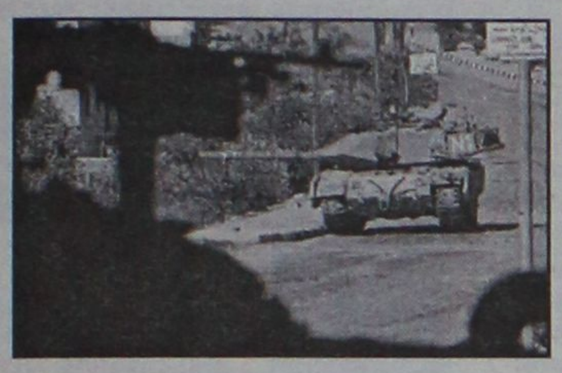

Πριν από ένα μήνα περίπου ο ισραηλινός στρατός είχε καταστρέψει τον αναμεταδότη του ραδιοφώνου που μεταδίδει έκτοτε το πρόγραμμα του σποραδικά και χρησιμοποιώντας εναλλακτικά μέσα.

Εξάλλου, Ισραηλινοί στρατιώτες περιπολούσαν το πρωί του Σαββάτου στην περιοχή γύρω από το αρχηγείου του Παλαιστίνου ηγέτη, που βρίσκεται σε άλλο τομέα της Ραμάλα. Ο ίδιος ο Γιασέρ Αραφάτ βρίσκεται αποκλεισμένος στη Ραμάλα από τις 3 Δεκεμβρίου.

Στις Ηνωμένες Πολιτείες ο πρόεδρος Τζορτζ Ο. Μπους καταδίκασε την πιο πρόσφατη επίθεση εναντίον του Ισραήλ, κατά την οποία Παλαιστίνιος ένοπλος σκότωσε έξι άτομα, και κάλεσε τον Παλαιστίνιο ηγέτη να καταδείξει ότι μπορεί να παροπλίσει τις τρομοκρατικές οργανώσεις.

Πληθαίνουν τα σενάρια

Νεκρός ο Μπιν Λάντεν;

Ο Μπιν Λάντεν είναι νεκρός από νεφρική ανεπάρκεια, πιθανολόγησε την Παρασκευή ο πρόεδρος του Πακιστάν. Ο Σαουδάραβας καταζητούμενος πάσχει από την ασθένεια, εξήγησε ο Περβέζ Μουσαράφ, και δεν κατάφερε να χρησιμοποιήσει μηχάνημα αιμοκάθαρσης.

«Πιστεύω ειλικρινά πως είναι νεκρός, για το λόγο ότι είναι ασθενής» δήλωσε στο CNN ο Πακιστανός πρόεδρος, θεωρώντας πως δεν θα πρέπει να κάνει την κατάλληλη θεραπεία για την κατάστασή του, λόγω έλλειψης του απαραίτητου μηχανήματος.

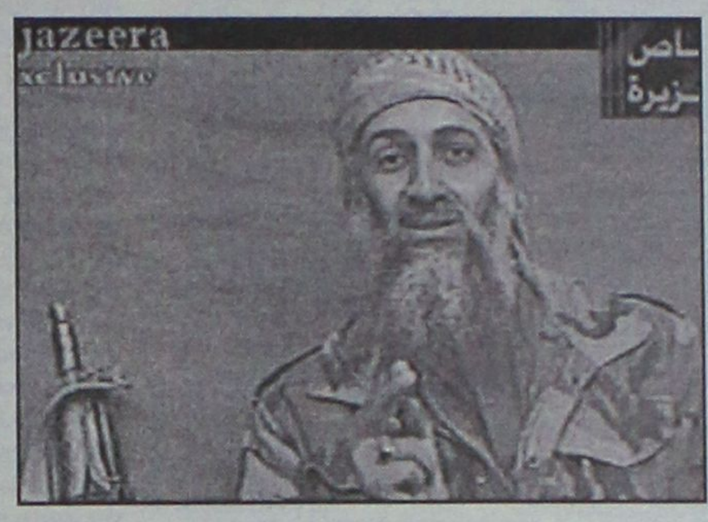

«Γνωρίζουμε πως έχει δωρίσει δύο συσκευές αιμοκάθαρσης στο Αφγανιστάν -η μία προοριζόταν αποκλειστικά για δική του χρήση» τόνισε ο Μουσαράφ, χωρίς πάντως να γνωστοποιήσει εάν η δήλωσή του έχει επιβεβαιωθεί από στοιχεία των μυστικών υπηρεσιών.

Ο καταζητούμενος από τις ΗΠΑ είχε εμφανιστεί για τελευταία φορά σε ένα βίντεο όπου φαινόταν καθαρά πως ήταν καταβεβλημένος και αδυνατισμένος -το επισήμανε αυτό το γεγονός ο στρατιωτικός ηγέτης του Πακιστάν, τονίζοντας πως «δεν γνωρίζω εάν λαμβάνει την απαραίτητη θεραπεία στο Αφγανιστάν».

Επανέλαβε, πάντως, πως δεν είναι βέβαιος για το θάνατο του Οσάμα Μπιν Λάντεν_ στην περίπτωση που είναι ζωντανός, θα πρέπει ακόμη να βρίσκεται στο Αφγανιστάν, κατέληξε ο Μουσαράφ.

Ο Λευκός Οίκος ενημερώθηκε από το CNN για την άποψη του Μουσαράφ και ανακοίνωσε πως δεν έχει τρόπο να επιβεβαιώσει το αληθές των ισχυρισμών του. «Ο [Αμερικανός] πρόεδρος Μπους δεν νομίζω πως θα το έβλεπε ως μία ανεπιθύμητη εξέλιξη» τόνισε ο εκπρόσωπός του, Αρι Φλάισερ, επαναλαμβάνοντας πως «απλώς, δεν γνωρίζουμε τίποτε».

Πακιστάν-Ινδία

Λάδι στη φωτιά

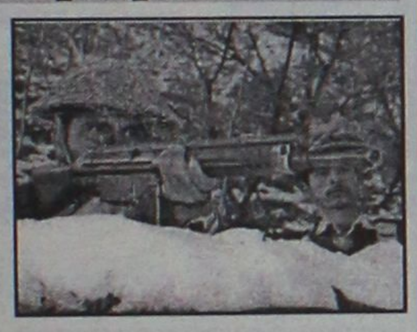

Στρατιωτικές δυνάμεις της Ινδίας και του Πακιστάν αντήλλαξαν πυρά κατά μήκος των συνόρων στην επαρχία Παντζάμπ του Πακιστάν, αλλά δεν υπάρχουν πληροφορίες για θύματα. «Οι συγκρούσεις, που σημειώθηκαν κατά τη διάρκεια της νύχτας, ήταν έντονες» ανέφερε αυτόπτης μάρτυρας στην πακιστανική παραμεθόρια πόλη Σιαλκότ.

Ο ίδιος επισήμανε ότι οι ινδικές δυνάμεις εβαλαν με πυρά όλμων στην περιοχή Μπατζουάτ, 30 χιλιόμετρα από την Σιαλκότ, και οι πακιστανικές δυνάμεις ανταπέδωσαν τα πυρά. Οι δύο πλευρές ανταλλάσουν πυρά σχεδόν καθημερινά μετά την επίθεση της 13ης Δεκεμβρίου στο ινδικό Κοινοβούλιο, που έγινε αιτία να οξυνθούν οι ήδη τεταμένες σχέσεις μεταξύ των δύο γειτονικών χωρών, οι οποίες κατά μήκος των συνόρων τους έχουν αναπτύξει εκαντοντάδες χιλιάδες στρατιώτες.

Κοριοί στον αέρα

Παγιδευμένος ο Ζεμίν

Οι μυστικές υπηρεσίες της Κίνας εντόπισαν μετά την παράδοσή του από τις ΗΠΑ περισσότερα από 20 κατασκοπευτικά συστήματα σε Boeing 767, το οποίο επρόκειτο να μετατραπεί στο επίσημο αεροσκάφος του προέδρου της χώρας, Ζιανγκ Ζεμίν, υποστηρίζει το Σάββατο η βρετανική εφημερίδα Financial Times.



Επικαλούμενη Κινέζους αξιωματούχους, η εφημερίδα γράφει ότι δεν είναι σαφές το πότε τοποθετήθηκαν οι συσκευές παρακολούθησης, που ήταν μικροσκοπικές και ο χειρισμός τους γινόταν μέσω δορυφόρου. Εντοπίστηκαν επειδή το αεροπλάνο έβγαζε έναν οξύ ήχο κατά τη διάρκεια των δοκιμαστικών πτήσεων τον περασμένο Σεπτέμβριο, λίγο μετά την παράδοσή του. Μία συσκευή βρέθηκε σε τουαλέτα και μία άλλη στο κεφαλάρι του προεδρικού κρεβατιού.

Δημοφιλής ο Τζ. Μπους

Ο αγαπημένος πρόεδρος



Ο πρόεδρος των ΗΠΑ, Τζορτζ Ο. Μπους απολαμβάνει στη χώρα του δημοτικότητα μεγαλύτερη από οποιονδήποτε προκάτοχό του τα τελευταία 40 χρόνια, σύμφωνα με δημοσκόπηση του τηλεοπτικού δικτύου CBS. Ένα χρόνο ακριβώς μετά την ανάληψη των καθηκόντων του, το 82% των Αμερικανών εγκρίνουν συνολικά τις ενέργειές του και μόλις 11% τις αποδοκιμάζουν.

Το 87% των ερωτηθέντων υποστηρίζουν τον τρόπο με τον οποίο ο Μπους διεξάγει τον «πόλεμο κατά της τρομοκρατίας», ενώ το 73% δηλώνει ικανοποιημένο από την εξωτερική πολιτική που ακολουθεί.

Η δημοσκόπηση διενεργήθηκε στο διάστημα 15-17 Ιανουαρίου σε δείγμα 1.030 ενηλίκων από όλες τις Ηνωμένες Πολιτείες.



Η εμπειρία μας και η αφοσίωση στη λεπτομέρεια αποτελουν εγγύηση για την απόλυτη επιτυχία ωστε να μείνουν ανεξίτηλες στη μνήμη τη δική σας και των καλεσμένων σας.....

ΧΟΡΟΕΣΠΕΡΙΔΕΣ - ΓΑΜΟΙ - CATERING - ΠΑΙΔΙΚΑ ΠΑΡΤΥ

ΞΕΝΟΔΟΧΕΙΟ SOFITEL CAPSIS ΡΟΔΟΥ

Για Πληροφορίες 25-015 & 20919 (09.00 - 17.00)



CAPSIS
Conference Centers & Resort Hotels

Pellos Travel



ΑΤΜΟΠΛΟΪΚΑ ΚΑΙ ΑΕΡΟΠΟΡΙΚΑ



Η ΠΑΡΑΔΟΣΗ ΣΤΟ ΣΠΙΤΙ ΣΑΣ

ΕΙΣΙΤΗΡΙΑ ΕΣΩΤΕΡΙΚΟΥ – ΕΞΩΤΕΡΙΚΟΥ

ΤΗΛ. 0241 87615, 86298 • FAX: 0241 87616

E-mail: pellostravel@hellasnet.gr

ΜΕΤΡΟΠΟΛ
ALPHA ODEON

Πρόγραμμα εβδομάδας από 18/1/2002 έως 24/1/2002

Πληροφορίες - Κρατήσεις : 28400, από 3:30 μμ



Άνοιξε το μυαλό σου και δέξου το απρόσμενο...
Με τους Κέβιν Σπέισι και τον Τζεφ Μπρίτζες

K - PAX Κάθε μέρα 5:30, 8:00 και 10:30 μμ

Αίθουσα 1

SHALLOW HAL

ΒΑΡΙΑ ΕΡΩΤΕΥΜΕΝΟΣ
Με ερωτική κωμωδία ...τεραστίων διαστάσεων !
Τελευταία εβδομάδα!
Κάθε μέρα 5:30 μμ
Αίθουσα 2





Αλεξάνδρεια
Ένας έρωτας που έχει σβύσει, ένας άλλος που μόλις γεννιέται...
Κάθε μέρα 7:45 και 10:00 μμ
Αίθουσα 2

RIDING IN CARS WITH BOYS



Α΄ Πανελλήνια προβολή !
Μια κωμωδία για τα λάθη μιας ζωής...
Με τη Νιρου Μπάριμορ
Κάθε μέρα 7:30 και 10:15 μμ
Αίθουσα 3
ΤΑ ΑΓΟΡΙΑ ΤΗΣ ΖΩΗΣ ΜΟΥ

THE LEGEND OF BAGGER VANCE



Τελευταία εβδομάδα!
Η νέα ερωτική ιστορία του Ρόμπερτ Ρέντφορντ.
Με τους Γουίλ Σμιθ, Ματ Ντέιμον και Σαρλίζ Θερόν.
Κάθε μέρα 5:15 μμ
Αίθουσα 3
Ο Θρύλος του Μπάγκερ Βάνς

Και.. **Η ΧΑΜΕΝΗ ΑΤΛΑΝΤΙΔΑ**
Αίθουσα 2
Σάββατο και Κυριακή στις 3:45 μμ
Στα ελληνικά

Zorpidis
ΤΟΥΡΙΣΤΙΚΟΣ ΟΡΓΑΝΙΣΜΟΣ

L.A.N.E.
ΚΕΝΤΡΙΚΟ ΠΡΑΚΤΟΡΕΙΟ ΡΟΔΟΥ
Σ Τ Ε Φ Α Ν Α Κ Η

ΟΜΑΔΙΚΑ ΤΑΞΙΔΙΑ

ΜΟΝΑΔΙΚΕΣ ΠΡΟΣΦΟΡΕΣ ΜΕ ΕΓΓΥΗΜΕΝΕΣ

ΑΝΑΧΩΡΗΣΕΙΣ ΚΑΘΕ ΕΒΔΟΜΑΔΑ

- **ΠΑΡΙΣΙ-ΝΤΙΣΝΕΫ-ΒΕΡΣΑΛΙΕΣ,** 4 ημέρες, κάθε Σάββατο
- **ΠΑΡΙΣΙ-ΝΤΙΣΝΕΫ-ΒΕΡΣΑΛΙΕΣ,** 5 ημέρες, κάθε Τρίτη
- **ΡΩΜΗ,** 4 ημέρες, κάθε Σάββατο
- **ΡΩΜΗ,** 5 ημέρες, κάθε Τρίτη
- **ΛΟΝΔΙΝΟ,** 4 ημέρες, κάθε Σάββατο
- **ΠΡΑΓΑ,** 4 ημέρες, κάθε Σάββατο
- **ΒΙΕΝΝΗ,** 4 ημέρες, κάθε Παρασκευή
- **ΤΕΝΕΡΙΦΗ,** 8 ημέρες, κάθε Παρασκευή
- **ΚΩΝΣΤΑΝΤΙΝΟΥΠΟΛΗ αεροπ.,** 4 ημέρες, κάθε Πέμπτη
- **ΙΤΑΛΙΚΟ ΠΑΝΟΡΑΜΑ οδικώς,** 7 ημέρες, κάθε Δευτέρα
- **ΒΙΕΝΝΗ-ΠΡΑΓΑ οδικώς,** 7 ημέρες, κάθε Δευτέρα
- **ΚΩΝΣΤΑΝΤΙΝΟΥΠΟΛΗ οδικώς,** 4 ημέρες, κάθε Πέμπτη βράδυ
- **ΚΩΝΣΤΑΝΤΙΝΟΥΠΟΛΗ-ΠΡΟΥΣΣΑ οδικώς,** 5 ημέρες, κάθε Σάββατο

ΚΡΑΤΗΣΕΙΣ ΞΕΝΟΔΟΧΕΙΩΝ σε όλη την Ελλάδα

ΑΕΡΟΠΟΡΙΚΑ ΕΙΣΙΤΗΡΙΑ

ΑΚΤΟΠΛΟΪΚΑ ΕΙΣΙΤΗΡΙΑ

ΕΝΟΙΚΙΑΣΕΙΣ ΑΥΤΟΚΙΝΗΤΩΝ

Γ/Β ΙΕΡΑΠΕΤΡΑ - Γ/Β Β. ΚΟΡΝΑΡΟΣ
Αναχωρήσεις από Ρόδο μέχρι 31/10 κάθε Τρίτη - Τετάρτη - Κυριακή στις 04.30

ΑΛΕΞ. ΔΙΑΚΟΥ 38, 85100 ΡΟΔΟΣ
Τηλ.: (0241) 20625, 30054, 33603, 33607-Fax: 26745

Cinemania

ΕΠΙΜΕΛΕΙΑ: *Κυριακή Πετρίδου*

Αθηναϊκό box-office

Ενδιαφέρον παρουσιάζει, πραγματικά, να δούμε πως κινήθηκαν οι καινούργιες ταινίες που είδαμε τελευταία στη μεγάλη οθόνη, τόσο στην Αθήνα όσο και σε πανελλαδικό επίπεδο.

Σύμφωνα με τα στοιχεία που δημοσιεύει το **www.Flash.gr**, **"Ο Αρχοντας των Δαχτυλιδιών"** εξακολουθεί να είναι ο... άρχοντας των εισπράξεων σε ολόκληρη τη χώρα, κάτι που αναμενόταν, βέβαια, για μία τέτοια πολυδιαφημισμένη Χολιγουντιανή παραγωγή.

Εκείνο, όμως, που μας προκαλεί εντύπωση είναι ότι το μεταφυσικό θρίλερ **"Οι άλλοι"** πήγε πολύ καλά στη χώρα μας και μαζί με τον **"Χάρι Πότερ και τη φιλοσοφική λίθο"** και φυσικά τον **"Αρχοντα"**, συμπληρώνουν την πρώτη τριάδα. Σημειώνεται ότι **τα παραπάνω αναφέρονται για το τριήμερο 11 έως 13 Ιανουαρίου**. Παράλληλα, η ξέφρενη κούρσα τόσο του "Χάρι Πότερ και της φιλοσοφικής λίθου" όσο και του "Αρχοντα των Δαχτυλιδιών" συνεχίζεται. **Ετσι, το παραπάνω τριήμερο, ο μεν "Αρχοντας" προσέλκυσε 38.000 θεατές στις αθηναϊκές αίθουσες, φτανοντας στην περιοχή της πρωτεύουσας στα 390.000 εισιτήρια και πανελλαδικά στα 595.000, ο δε "Χάρι" έφερε 14.000 θεατές στους κινηματογράφους φτάνονας στην Αθήνα στα 412.000 εισιτήρια και στην Ελλάδα στα 715.000. Εξίσου εντυπωσιακή είναι και η πορεία των "Αλλων", ένα είδος που δεν έχει φανατικό κοινό στην Ελλάδα, που ήδη έφτασε στα 161.102 εισιτήρια στις αθηναϊκές αίθουσες.**

Από τις υπόλοιπες ταινίες ξεχωρίζουν η **"Αμελί"**, που σε μόλις τρεις αίθουσες κατάφερε να κάνει **1.425 εισιτήρια**, η -πρεμιέρα στην Αθήνα- **"Η κατάρα του Πράσινου Σκορπιού"** με 13.000 εισιτήρια σε 10 αίθουσες και η **"Οδός Μαλχόλαντ"** του David Lynch που έκανε 6.999 εισητήρια σε μόλις τέσσερις άιθουσες. Η άλλη πρεμιέρα της εβδομάδας, το **"Λουλούδια του πολέμου"** έκοψε ελάχιστα εισιτήρια σε περιορισμένο κύκλωμα διανομής (567 εισιτήρια σε τέσσερις αίθουσες).

Box Office στην Αθήνα από 11-13/1

(Ταινία, Εισιτήρια (11-13/1) Αθήνας- Πειραιά, Συνολικά εισιτήρια Αθήνας- Πειραιά)

1. "Ο άρχοντας των Δαχτυλιδιών" 38.000, 390.000
2. "Οι άλλοι" 15.690, 161.102
3. "Ο Χάρι Πότερ και η φιλοσοφική λίθος" 14.000, 412.000
4. "Η κατάρα του Πράσινου Σκορπιού" 13.000, 13.000
5. "Βαριά ερωτευμένος" 9.600, 48.000
6. "Το ημερόλογιο μιας πριγκίπισσας" 7.018, 40.473
7. "Οδός Μαλχόλαντ" 6.999, 16.723
8. "Η χαμένη Ατλαντίδα" 3.935, 62.484
9. "D- Tox" 3.800, 14.000
10. "Η φούσκα" 2.500, 9.000

(Σ.Σ. Όλες οι παραπάνω ταινίες έχουν ήδη κάνει πρεμιέρα στις Αθηναϊκές αίθουσες ενώ εδώ κάποιες απ' αυτές θα έρθουν τέλη Ιανουαρίου με αρχές Φεβρουαρίου).

Αυλαία για τα X-Files

"Η αλήθεια δεν θα βρίσκεται κάπου εκεί έξω", όπως αναφέρεται στους τίτλους της δημοφιλούς τηλεοπτικής σειράς επιστημονικής φαντασίας X-Files, καθως οι περιπέτειες των δύο ομοσπονδιακών πρακτόρων που ερευνούν "παραφυσικά" φαινομενα τελειώνουν το Μάϊο.

Σύμφωμα με πρόσφατο δημοσίευμα της καλλιτεχνικής επιθεώρησης **"Ντέιλι Βαράιτι"** ο δημιουργός της σειράς **Κρίς Κάρτερ αποφάσισε να την ολοκληρώσει στο τέλος της τηλεοπτικής σεζόν, ιδαίτερα πικραμένος από την αποχώρηση του πρωταγωνιστή της σειράς Ντέηβιντ Ντουκόβνι αλλά και σκεπτόμενος τον σκληρό ανταγωνισμό.**

"Διανύουμε την ένατη χρονιά. Θέλουμε να βρισκόμαστε στην κορυφή. Επιθυμία μας είναι να αποχωρήσουμε με επιτυχία και ως μια σειρά με υψηλές θεαματικότητες", φέρεται να δήλωσε ο Κάρτερ.

Ο Κάρτερ ήλπιζε ότι ο **Ντουκόβνι** θα επέστρεφε στη σειρά ως ο ειδικός πράκτορας Φοξ Μόλντερ δίπλα στη "συνεργάτιδά" του Ντέινα Σκάλι κατά κόσμον **Γκίλιαν Αντερσον**. Ωστόσο **η αντιπάθεια των δύο ηθοποιών εκτός οθόνης είχε αρχίσει να γίνεται αντιληπτή και στη σειρά.**

Ο Ντουκόβνι απέκλεισε τη συμμετοχή του στα νέα επεισόδια των X-Files και αντικαταστάθηκε απ' τον **Ρόμπερτ Πάτριχ** των συμπρωταγωνιστή της ταινίας "Εξολοθρευτής 2" ο οποίος θα ερμηνεύσει το ρόλο του ειδικού πράκτορα Τζον Ντόγκετ.

Τα "X- Files", προβλήθηκαν για πρωτη φορά το 1993 από το τηλεοπτικό δίκτυο Fox, μια σειρά που αρχικά θεωρήθηκε καλτ αλλά στη συνέχεια απέκτησε φανατικούς θαυμαστές και εκτινάχθηκε στο στερέωμα της επιτυχίας αποσπώντας δεκάδες βραβεία και τιμητικές διακρίσεις.

Ωστόσο η κατάταξή της φέτος στον κατάλογο τηλεθέασης στην 72 θέση σε σύνολο 162 σειρών δυσαρέστησε τους παραγωγούς.

Γίνε τώρα μέλος του ΠΑΛΛΑΣ 5 CINEMAS CENTER και απόλαυσε προνόμια!

www.cinemapallas.gr

ΠΑΛΛΑΣ 5 CINEMAS CENTER

ΠΡΟΓΡΑΜΜΑ ΕΒΔΟΜΑΔΑΣ
18/01/2002 έως 24/01/2002

ΑΙΘΟΥΣΑ 5 & 2



Η ΣΥΜΜΟΡΙΑ ΤΩΝ 11 / OCEANS 11
ΣΕ ΠΡΩΤΗ ΠΑΝΕΛΛΗΝΙΑ ΠΡΟΒΟΛΗ!
3 Καζίνο, 11 άντρες, 150 εκατομμύρια δολλάρια. Ετοιμοι για το μεγάλο κόλπο;
Ολα τα μεγάλα αστέρια του Χόλυγουντ συγκεντρωμένα σε μια περιπέτεια που δεν πρέπει να χάσετε!
ΠΡΩΤΑΓΩΝΙΣΤΟΥΝ: GEORGE CLOONEY, BRAD PITT, MATT DAMON, ANDY GARCIA, JULIA ROBERTS

ΑΙΘΟΥΣΑ 5 Ώρες Έναρξης: 17:30, 20:10, 22:50
ΑΙΘΟΥΣΑ 2 Ώρες Έναρξης: 18:50, 21:30, *16:10
Έκτακτη προβολή μόνο κάθε Παρ/Σάβ/Κυρ

ΑΙΘΟΥΣΑ 1



D-TOX
Ο Συλβέστερ Σταλλόνε επιστρέφει με αυτήν την καταπληκτική περιπέτεια!
"Η επιβίωση είναι θανάσιμη..."
ΠΡΩΤΑΓΩΝΙΣΤΟΥΝ: SYLVESTER STALLONE, DINA MEYER

Ώρες Έναρξης: 18:10, 20:10, 22:10

ΑΙΘΟΥΣΑ 3

Ο ΑΡΧΟΝΤΑΣ ΤΩΝ ΔΑΧΤΥΛΙΔΙΩΝ:
Η ΣΥΝΤΡΟΦΙΑ ΤΟΥ ΔΑΧΤΥΛΙΔΙΟΥ
THE LORD OF THE RINGS:
THE FELLOWSHIP OF THE RING
Μην χάσετε την καταπληκτική περιπέτεια φαντασίας που θα σας συναρπάσει!
ΠΡΩΤΑΓΩΝΙΣΤΟΥΝ: ELIJAH WOOD, SEAN STIN



Ώρες Έναρξης: 19:00, 22:20
[Λόγω μεγάλης διάρκειας τιμή εισιτηρίου € 7,05]

ΑΙΘΟΥΣΑ 4



Ο ΧΑΡΥ ΠΟΤΕΡ & Η ΦΙΛΟΣΟΦΙΚΗ ΛΙΘΟΣ
HARRY POTTER & THE SORCERER'S STONE
*Τώρα **και** σε μεταγλωττισμένη έκδοση!*
*Κάντε την **ΤΩΡΑ** δώρο στα παιδιά σας!*
ΠΡΩΤΑΓΩΝΙΣΤΟΥΝ: RUPERT GRINT, DANIEL RADCLIFFE

ΜΕΤΑΓΛΩΤΤΙΣΜΕΝΟ ΣΤΑ ΑΓΓΛΙΚΑ Ώρες Έναρξης: 17:00 / Ώρες Έναρξης: 19:50

ΑΙΘΟΥΣΑ 4 & 2



DRIVEN
Οι ζωές 4 οδηγών Ράλι που κυνηγούν διαρκώς την απόλυτη αισθηση της αδρεναλίνης!
ΠΡΩΤΑΓΩΝΙΣΤΟΥΝ: SYLVESTER STALLONE, BURT REYNOLDS

ΑΙΘΟΥΣΑ 4 Ώρες Έναρξης: 22:35
ΑΙΘΟΥΣΑ 2 Ώρες Έναρξης: *16:30
Έκτακτη προβολή μόνο κάθε Παρ/Σάβ/Κυρ

ΜΟΝΟ ΓΙΑ ΤΑ ΜΕΛΗ

Απαντήστε στην ερώτηση:
"Τί κοινό έχει το ζευγάρι των πρωταγωνιστών Vanilla Sky που θα προβληθεί σε Πρώτη Πανελλήνια Προβολή την Παρασκευή 25/01/2002"; Οι 10 πρώτοι νικητές της κλήρωσης που θα γίνει την Παρασκευή 25/01/2002 θα κερδίσουν από 1 ΔΩΡΕΑΝ εισιτήριο για την ταινία "VANILLA SKY", που θα προβληθεί στο Παλλάς την ερχόμενη εβδομάδα, ενώ οι υπόλοιποι 10 από μια καταπληκτική αφίσα! Τα ονόματα των τυχερών θα ανακοινωθούν στα ταμεία μας την Παρασκευή 25/01/2002.



Κάθε Παρασκευή, Σάββατο και Κυριακή στις 19:00 διασκεδάστε στους ήχους της μουσικής του guest dj από το Club Prince!

ΧΟΡΗΓΟΙ

NEOTEX ΡΟΔΟΣ · HAPPYLAND KOYZEIN · Cafe Swedco · Το Μικρό Καφέ · ΕΡΜΗΣ · BERLONI · ΣΠΑΝΟΣ Sala da bagno · Luna d'oro ΧΡΥΣΟ ΦΕΓΓΑΡΙ · ΕΥΡΩΓΝΩΣΗ

ΠΡΟΣΕΧΩΣ: STRIKE BOWLING CLUB

Για κρατήσεις θέσεων **24475** και **70670** (16:00 - 20:00)
Dimokratias 13, 85100 Rhodes

Άρτος (;) Θεάματα (;)...

... Και τηλεόραση (όπως λέμε τηλοψία...)

STAR

06.00 **Παιδικό πρόγραμμα**
12.00 **Νίκι**
12.30 **Κυριακή με τον Τέρενς Κουίκ.** Τοκ σόου με τον Τέρενς Κουίκ.
14.00 **Ηρακλής.** Περιπετειώδης σειρά.
15.00 **Ζίνα.** Περιπετειώδης σειρά.
16.00 **Οι περιπέτειες της Σίντνεϊ Φοξ**
17.00 **Ο αόρατος άνθρωπος**
18.00 **Ειδήσεις**
19.15 **Λόις και Κλαρκ.** Περιπετειώδης σειρά.
20.15 **Τα φιλαράκια.** Κωμική σειρά.
21.00 **Ελληνική ταινία.** «Η Λίζα και η άλλη». Κωμωδία. Παίζουν: Αλίκη Βουγιουκλάκη, Λάμπρος Κωνσταντάρας.
23.30 **Ξένη ταινία.** «Ερωτικά γράμματα από τον δολοφόνο». Θρίλερ. Παίζουν: Πάτρικ Σουέιζι, Κιμ Μάιερς.
24.00 **Ειδήσεις**
00.15 **Ταινία** (Συν.)
01.45 **Ξένη ταινία.** «Σκληρή αναμέτρηση». Περιπέτεια.
03.30 **Ξένη τανία.** «Ο πόλεμος των δύο κόσμων».
05.15 **Αστέρια στο πεντάγραμμο.** Βιντεοκλίπ με γνωστούς καλλιτέχνες.

ALTER

06.00 **Alter clips.** Ψυχαγωγική εκπομπή.
06.30 **Τσικιτίτας.** Κοινωνική σειρά.
07.30 **Παιδικό πρόγραμμα**
16.15 **Τσικιτίτας**
17.15 **Μαγκάιβερ.** Περιπετειώδης σειρά.
18.15 **Μήτσι-Χώστα**
19.15 **Ειδήσεις**
21.00 **Ζούγκλα συμμορία.** Ψυχαγωγική εκπομπή.
22.00 **Ξένη ταινία.** «Τσάινα Τάουν 2: Οι δύο Τζέικς». Παίζουν: Τζακ Νίκολσον, Χάρβεϊ Καϊτέλ, Μαντλίν Στόου.
24.00 **Ειδήσεις.**
00.15 **Ταινία** (Συν.)
00.45 **Αργά με τον Νίκο Μαστοράκη**
02.45 **Ξένη ταινία.** «Χειρότερος δεν γίνεται». Γουέστερν.
00.45 **Alter clips.** Ψυχαγωγική εκπομπή. Μεταδίδονται οι μεγαλύτερες επιτυχιες από τον χώρο του ελληνικού και ξένου τραγουδιού.

ΚΑΘΑΡΗ ΠΟΛΗ, ΤΗ ΘΕΛΟΥΜΕ ΚΑΙ ΜΑΣ ΑΞΙΖΕΙ!

Με την ευχή το 2002 να σημάνει το ξεκίνημα της κοινής μας προσπάθειας για μια πιο καθαρή και όμορφη πόλη, σκεφτείτε τις προτάσεις μας!

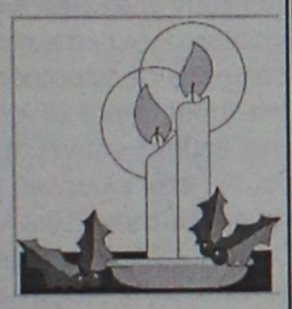

Τι να κάνουμε το παλιό μας αυτοκίνητο;

Σίγουρα δεν το παρατάμε στους πέντε δρόμους. Μπορούμε να το παραδώσουμε στις εγκαταστάσεις της Δ.Ε.Κ.Ρ. Χωρίς έξοδα και ταλαιπωρίες.



Με τα μικροσκουπιδάκια μας τι θα κάνουμε;

Δεν πετάμε μικροαντικείμενα στους δρόμους. Υπάρχουν καλαθάκια, αλλά κι αν δεν βρίσκουμε, κάπου εκεί κοντά μας υπάρχουν κάδοι.

ΑΣ ΠΡΟΣΠΑΘΗΣΟΥΜΕ ΜΑΖΙ ΝΑ ΕΧΟΥΜΕ

ΤΗΝ ΠΟΛΗ ΠΟΥ ΜΑΣ ΑΞΙΖΕΙ!

ΚΑΛΕΣ ΓΙΟΡΤΕΣ
Δ.Ε.Κ.Ρ.

ET 1

05.00 **Μέλι - Γάλα** (Ε)
07.00 **Κλασική μουσική**
08.00 **Θεία Λειτουργία.**
10.15 **Αρχονταρίκι**
11.15 **Μουσική παράδοση**
11.45 **Δημιουργώντας το αύριο**
12.15 **Μουσική και μουσικοί**
12.45 **Οπωσδήποτε την Κυριακή**
13.50 **Ειδήσεις**
14.00 **Σαν παλιό σινεμά**
14.15 **Ένας θλάκας με πατέντα.** Κωμωδία.
15.30 **Ευρωπαϊκό πρωτάθλημα καλλιτεχνικού πατινάζ.**
18.00 **Στα φτερά του έρωτα** (Ε)
20.00 **Κλήρωση ΠΡΟΤΟ-ΤΖΟΚΕΡ**
20.10 **Η άλλη μεριά του φεγγαριού**
21.00 **Ξένη ταινία.** «Ήρωες» Περιπέτεια.
23.00 **Ειδήσεις**
23.35 **Οι αντίζηλοι.** Περιπετειώδης σειρά. Παίζουν: Ρότζερ Μουρ, Τόνι Κέρτις, Λόρενς Νέισμιθ
00.30 **Ο άγιος.** Αστυνομική σειρά.
01.30 **Βραζιλιάνικο ποδόσφαιρο**
03.30 **Ολυμπιάδα 2004...**(Ε)
04.00 **Η άλλη μεριά του φεγγαριού** (Ε)
05.00 **Οπωσδήποτε την Κυριακή** (Ε)
06.00 **Πενήντα λεπτά** (Ε)

NET

08.00 **Αγροτική ενημέρωση.** Ενημερωτική εκπομπή.
08.30 **Η τέχνη της διεύθυνσης ορχήστρας**
09.30 **Mediterraneo**
10.00 **Με την βουλή των Ελλήνων**
11.00 **Στον κόσμο της οικονομίας** (Ε)
12.00 **Έβδομη μέρα**
13.00 **Σπορ ιστορίες**
14.00 **Η συνάντηση της Κυριακής**
15.00 **Ειδήσεις**
15.15 **Ταξιδεύοντας στην Ελλάδα**
16.15 **Art NET.** Πολιτιστική εκπομπή.
17.00 **Για μια θέση στο ράφι**
18.00 **Ειδήσεις**
18.15 **Η εποχή του Υδροχόου.** Ενημερωτική εκπομπή.
19.15 **Οι μουσικοί του κόσμου**
20.15 **Ταξιδεύοντας με το αύριο.**
20.30 **Ο κόσμος της αρχιτεκτονικής** (Ε)
21.00 **Ειδήσεις**
22.00 **Οι Έλληνες**
23.00 **Μπλε πλανήτης-Η ιστορία των ωκεανών**
24.00 **Ειδήσεις**
00.15 **Μικροφίλμ** «Monday».
00.30 **Ξένη ταινία.** «Γράμμα στην Αμερική». Δραματική.

ET 3

08.01 **Ντοκιμαντέρ**
08.30 **Θεία Λειτουργία**
10.00 **Ντοκιμαντέρ**
11.30 **Αγώνας βόλεϊ γυναικών**
13.30 **Ρεπό**
15.00 **Ειδήσεις**
15.30 **Χρονικά**
16.00 **Ξένη ταινία.** «Ντετέκτιβ της πλάκας»
17.30 **Το μανιφέστο του Γουέιν**
18.00 **Επί τροχών**
19.00 **Design forever**
19.30 **Ντοκιμαντέρ**
20.15 **Γουότφορντ-Μάντσεστερ Σίτι.** Αγγλικό ποδόσφαιρο
22.30 **Σπορ στο 3**
24.00 **Ειδήσεις**
00.10 **Όπερα**
01.30 **Χρυσές μελωδίες** (Ε)
02.00 **Ρεπό** (Ε)

FILMNET

04.45 **Ξένη ταινία.** «Κοινά Σημεία»
06.35 **Ξένη ταινία.** «Διαγωνισμός ομορφιάς»
08.15 **Ξένη ταινία.** «Τζεπέτο»
09.50 **Ξένη ταινία.** «Σάκα Ζούλου». (Μέρος 1ο)
11.50 **Ξένη ταινία.** «Σάκα Ζούλου» (Μέρος 2ο)
13.30 **Ξένη ταινία.** «Φλετς, ο ρεπόρτερ με τα χίλια πρόσωπα»
15.35 **Ξένη ταινία.** «Με τρελαίνεις»
17.10 **Ξένη ταινία.** «E-mail»
19.00 **Αλι Μακμπίλ**
20.00 **Mad on Filmnet**
20.30 **Η μεγάλη οθόνη**
21.00 **Ξένη ταινία.** «28 ημέρες»
22.50 **Ξένη ταινία.** «Τσάι με τον Μουσολίνι»
00.50 **Η εκδίκηση της Μαφίας**
02.30 **Ξένη ταινία.** «Ριψοκίνδυνα παιχνίδια»
04.15 **Διασκέδαση τώρα.**

SUPER SPORT

15.00 **Η ώρα των πρωταθλητών**
17.00 **Ελληνικό ποδόσφαιρο**
19.00 **Αγγλικό ποδόσφαιρο**
21.00 **Η ώρα των πρωταθλητών**
23.00 **Οποιος αντέξει**
02.30 **Ισπανικό ποδόσφαιρο**
04.30 **Αγγλικό ποδόσφαιρο**
06.30 **Winter X-Games**

TEMPO

06.00 **Μουσικές επιλογές**
06.45 **Ρωσικά παραμύθια**
08.15 **Ρακούνς**
08.45 **Ντάκουλα**
09.15 **Οι περιπέτειες του Πίτερ Παν**
09.45 **Οι εποχές της καρδιάς**
11.30 **Ιζνογκούντ**
12.00 **Ο Ιβανόης**
13.00 **Ειδήσεις**
14.00 **Black scorpion**
15.00 **Tempo power**
15.30 **Ο Κώτσος έξω από το ΝΑΤΟ**
17.15 **Τα παρατράγουδα**
19.25 **Ειδήσεις**
21.00 **Ελληνική ταινία.** «Κυριακάτικο ξύπνημα»
22.45 **Ψηλά τα χέρια**
24.00 **Ειδήσεις**
00.30 **Ξένη ταινία.** «Τα όπλα της τιμής»
02.45 **Τα παρατράγουδα** (Ε)
04.45 **Μουσικές επιλογές**

MEGA

06.00 **Μαντελίν.** Σειρά κινουμένων σχεδίων
06.30 **Οι περιπέτειες του Ηρακλή.**
07.00 **Πρωινές σελίδες.** Ενημερωτική εκπομπή.
09.30 **Disney club**
11.00 **Δεν ξέρεις τι σου γίνεται**
11.30 **Ξένη ταινία.** «Μπέτυ, μία και μοναδική».
12.00 **Ξένη ταινία.** «Για μια καινούργια ζωή».
13.00 **Ευρώ.** Οικονομικό μαγκαζίνο.
14.00 **Ειδήσεις**
14.10 **Όσα φέρνει η ώρα.** Ενημερωτική εκπομπή
15.20 **Ξένη ταινία.** «Και...το πρώτο παιδί».
17.15 **Ματιές στα γεγονότα.**
17.20 **Δεν το πιστεύω.** (Ε) Ψυχαγωγική εκπομπή
18.20 **Ο πιο αδύναμος κρίκος.** Τηλεπαιχνίδι με την Έλενα Ακρίτα
19.30 **Κεντρικό δελτίο ειδήσεων**
21.00 **Να η ευκαιρία.** Ψυχαγωγική εκπομπή με την Εύα Κοτανίδη
23.00 **Alma libre.** κοινωνική-δραματική σειρά
00.15 **Τελευταία γεγονότα**
00.30 **Alma libre.** (Συν.)
01.00 **Πως γυρίστηκε η ταινία «Δεκαπενταύγουστος»**
01.30 **Air America**
02.45 **Ξένη ταινία.** «Ανοιξιάτικες τρέλες». Νεανική κωμωδία.
04.30 **Τηλεμάρκετινγκ.**
05.00 **Fashion TV**

ANT 1

06.10 **Τζακ ποτ** (Ε)
06.45 **Τηλεμάρκετινγκ-Τηλεαγορά**
07.00 **Στούντιο με θέα.** Ενημερωτική εκπομπή με τον Νίκο Μάνεση.
10.00 **Παιδικό πρόγραμμα**
12.30 **Όλα του γάμου δύσκολα** Χιουμοριστική σειρά.
12.55 **Super game**
13.00 **2004 πλην 2.** Ενημερωτικό μαγκαζίνο.
14.00 **Τα νέα του ΑΝΤ-1**
14.15 **Ελληνική ταινία.** «Η κοροϊδάρα». Κωμωδία. Παίζουν: Ντίνος Ηλιόπουλος, Μαριάννα Κουράκου, Ανδρέας Ντούζος, Γιάννης Γκιωνάκης, Σάσα Καστούρα, Περικλής Χριστοφορίδης.
16.10 **Στο σκοτάδι.** Παιχνίδι σόου που παρουσιάζει ο Αγγελος Πυριόχος.
17.00 **Τζάκι Τσάν: Θανάσιμος σαν κεραυνός.** Περιπέτεια πολεμικών τεχνών.
18.00 **Τα νέα του ΑΝΤ1 σε 5'**
18.10 **Ταινία** (Συν.)
19.30 **Τα νέα του ΑΝΤ1**
21.00 **Ξένη ταινία.** «Σε κατάσταση πολιορκίας». (Νο2) Περιπέτεια.
23.00 **Big Brother.**
24.00 **Νυχτερινές ειδήσεις**
00.15 **The X-Files.** Σειρά επιστημονικής φαντασίας.
01.15 **Τμήμα Ηθών** (Ε)
02.15 **Ξένη ταινία.** «Το πορτρέτο του Ντόραν Γκρέι». Δράμα.
04.00 **Τηλεμάρκετινγκ - Τηλεαγορά**
04.40 **Οι δύο ορφανές.** (Ε)
05.20 **Στη σκιά του χρήματος.** (Ε)

ALPHA

06.00 **7 ημέρες Alpha.** Η Βασιλική Παναγιωτοπούλου παρουσιάζει την εβδομαδιαία ειδησεογραφία από την Ελλάδα και τον κόσμο
07.00 **Πρωϊνές διαδρομές .** Ενημερωτική εκπομπή
10.00 **Το πρόσωπο της Κυριακής.** Ενημερωτική εκπομπή.
12.00 **Ξένη ταινία.** «Φεύγω με πίκρα στα ξένα»
14.00 **Ειδήσεις**
15.00 **Ξένη ταινία.** «Νεανικός έρωτας». Αισθηματική κωμωδία
17.00 **Υπαστυνόμος Ρεξ.** Αστυνομική σειρά.
18.00 **Κάτω από την Ακρόπολη** (Ε) Κοινωνική σειρά. Παίζουν: Γιάννης Βόγλης, Νίκος Γαλάτης
19.30 **Ειδήσεις**
21.00 **ΓΚΟΛ!** Αθλητική εκπομπή
22.00 **Colpo grosso.** Τηλεταινία. Παίζουν: Νίκος Καλογερόπουλος, Ιεροκλής Μιχαηλίδης.
23.00 **Κίτρινος Τύπος.** Παρουσιάζει ο Μάκης Τριανταφυλλόπουλος
01.00 **Ειδήσεις**
01.15 **Κίτρινος Τύπος** (Σ)
02.00 **Με οδηγό τα αστέρια.** Κοινωνική σειρά. Παίζουν: Ζάκαρι Μπερνέτ, Κρίστιαν Κάλουντ, Ανια Κρούζε.
04.00 **Τρεις γυναίκες** (Ε)
05.00 **Πρωτοσέλιδος μπελάς** (Ε) Κωμική σειρά.

ΚΗΔΕΙΑ



Τον λατρευτό μας σύζυγο, πατέρα, παππού, αδελφό και θείο
ΓΡΗΓΟΡΗ ΠΕΛΛΟ (ΒΑΛΕΡΙΟ)
ετών 62
θανόντα κηδεύουμε σήμερα Κυριακή 20 Ιανουαρίου 2002 και ώρα 11.30 π.μ. από τον Ιερό Ναό Κοίμησης της Θεοτόκου Αφάντου.
Η σύζυγος: Διονυσία
Τα παιδιά: Ελευθερία-Θωμάς, Σάββας-Μαργαρίτα, Γιώργος-Χρυσοβαλάντα
Τα εγγόνια, τ' αδέλφια, τ' ανήψια και οι λοιποί συγγενείς.

ΜΝΗΜΟΣΥΝΑ

Την 21η μηνός Ιανουαρίου ημέρα Δευτέρα και ώρα 10 π.μ. εις τον Ιερό Ναό Ταξιαρχών Νεκροταφείου, τελούμεν 9ήμερο μνημόσυνο υπέρ αναπαύσεως της ψυχής της λατρευτής μας συζύγου και θείας
ΑΙΚΑΤΕΡΙΝΗΣ ΚΑΣΤΡΟΥΝΗ-ΧΑΤΖΗΔΗΜΗΤΡΙΟΥ
Ο σύζυγος: Σακελλάρης Χατζηδημητρίου
Τ' αδέλφια, τ' ανίψια και οι λοιποί συγγενείς

Την 22α μηνός Ιανουαρίου ημέρα Τρίτη και ώρα 8 π.μ. εις τον Ιερό Ναό Αποστόλου Λουκά Σορωνής, τελούμεν 9ήμερο μνημόσυνο υπέρ αναπαύσεως της ψυχής του λατρευτού μας συζύγου, πατέρα, παππού, αδελφού και θείου
ΑΝΑΣΤΑΣΙΟΥ ΣΑΒΒΑΚΗ
Η σύζυγος: Φλώρα
Τα παιδιά: Κώστας-Χριστίνα, Ιωάννης-Μιράντα, Ηλίας-Μαίρη
Τα εγγόνια, η αδελφή, τ' ανήψια και οι λοιποί συγγενείς.



Την 21η μηνός Ιανουαρίου ημέρα Δευτέρα και ώρα 8.30 π.μ. εις τον Ιερό Ναό Ταξιαρχών Νεκροταφείου τελούμεν 3μηνο μνημόσυνο υπέρ αναπαύσεως της ψυχής της λατρευτής μας μητέρας, γιαγιάς, αδελφής και θείας
ΔΙΚΑΙΑΣ ΣΑΡΛΗ-ΝΤΟΥΡΕ
Τα παιδιά, τα εγγόνια, τ' αδέλφια, τ' ανήψια και οι λοιποί συγγενείς.



Την 21η μηνός Ιανουαρίου ημέρα Δευτέρα και ώρα 8 π.μ. εις τον Ιερό Ναό Κοιμήσεως Θεοτόκου Κρεμαστής, τελούμεν 9ήμερο μνημόσυνο υπέρ αναπαύσεως της ψυχής του λατρευτού μας συζύγου, πατέρα, παππού, αδελφού και θείου
ΙΩΑΝΝΗ ΚΑΡΑΓΙΑΝΝΗ
Η σύζυγος: Μαρία
Τα παιδιά: Χρήστος, Ευαγγελία-Χρήστος
Τα εγγόνια: Γιώργος, Μαρία-Ιωάννα
Τ' αδέλφια, τ' ανήψια και οι λοιποί συγγενείς.

ΓΡΑΦΕΙΟ ΤΕΛΕΤΩΝ & ΜΝΗΜΟΣΥΝΩΝ ΡΟΔΟΥ
ΣΤΕΦΑΝΑ-ΣΤΟΛΙΣΜΟΙ
ΑΜΕΣΗ ΕΞΥΠΗΡΕΤΗΣΗ ΟΛΟ ΤΟ 24 ΩΡΟ
"ΑΜΕΡΙΚΑΝΟΥ"
Αναλαμβάνουμε την τελετή και με τα έξοδα που χορηγούν τα ταμεία χωρίς καμία επιβάρυνση.
ΙΚΑ, ΤΕΒΕ, ΤΑΞΥ, ΔΗΜΟΣΙΟΥ, ΛΙΜΕΝΙΚΩΝ, ΟΓΑ και λοιπά ταμεία.
Τους ΑΠΟΡΟΥΣ ΔΩΡΕΑΝ.
Πλατεία Βρούχου στην Μητρόπολη
τηλέφωνα: 28901-33400



Την 22α μηνός Ιανουαρίου ημέρα Τρίτη και ώρα 8 π.μ. εις τον Ιερό Ναό Αγίου Νικολάου Παστίδας, τελούμεν 9μηνο μνημόσυνο υπέρ αναπαύσεως της ψυχής του λατρευτού μας υιού, αδελφού, εγγονού και ανηψιού
ΧΡΗΣΤΟΥ ΤΑΚΚΟΥ
Οι γονείς: Κωνσταντίνα-Αποστόλης
Ο αδελφός: Παναγιώτης
Οι παππούδες, οι θείοι, οι θείες και οι λοιποί συγγενείς.

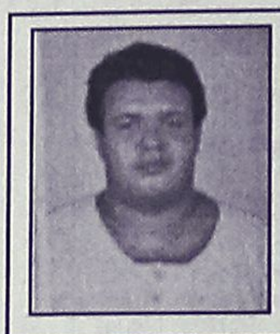

Την 23η μηνός Ιανουαρίου ημέρα Τετάρτη και ώρα 8 π.μ. εις τον Ιερό Ναό Ταξιαρχών Νεκροταφείου, τελούμεν ετήσιο μνημόσυνο υπέρ αναπαύσεως της ψυχής του λατρευτού μας υιού και αδελφού
ΑΠΟΣΤΟΛΟΥ ΛΙΒΑΝΙΟΥ
Η μητέρα, τ' αδέλφια και οι λοιποί συγγενείς.



Την 23η μηνός Ιανουαρίου ημέρα Τετάρτη και ώρα 8.30 π.μ. εις τον Ιερό Ναό Ταξιαρχών Νεκροταφείου Ρόδου, τελούμεν 40ήμερο μνημόσυνο υπέρ αναπαύσεως της ψυχής του λατρευτού μας συζύγου και πατέρα
ΙΩΑΝΝΟΥ ΦΡΑΝΤΖΗ
Η σύζυγος: Βασιλεία
Τα παιδιά: Μαρία, Πόπη, Ελένη
Και οι λοιποί συγγενείς.



Την 24η μηνός Ιανουαρίου ημέρα Πέμπτη και ώρα 8 π.μ. εις τον Ιερό Ναό Αγίας Ειρήνης Ορφανοτροφείου Θηλέων, τελούμεν 9μηνο μνημόσυνο υπέρ αναπαύσεως της ψυχής της λατρευτής μας θείας
ΑΝΑΣΤΑΣΙΑΣ ΧΡΥΣΟΒΕΡΓΗ
το γένος Ναστραδίνωφ
Τ' ανήψια: Τσαμπίκα Μπαλάση το γένος Σωτηρίου, Γιώργος Σωτηρίου, Σωτήρης Σωτηρίου
Τα λοιπά ανήψια και συγγενείς.

ΕΥΧΑΡΙΣΤΗΡΙΟ ΠΕΝΘΟΥΣ

Ευχαριστούμε θερμά όσους με οποιονδήποτε τρόπο συμπαραστάθηκαν στο βαρύ πένθος μας για την απώλεια του πολυαγαπημένου μας συζύγου, πατέρα, παππού, αδελφού και θείου **ΙΩΑΝΝΗ ΚΑΡΑΓΙΑΝΝΗ.**
Ιδιαίτερα ευχαριστούμε τον Δήμαρχο και όλο το Δημοτικό συμβούλιο του Δήμου Πεταλούδων για την συμπαράστασή του.
Η οικογένειά του

ΑΡΙΘΜΟΣ 8718/2001
ΑΠΟΣΠΑΣΜΑ

Επισπεύδουσα: ALPHA BANK ΑΕ ως καθολική διάδοχος της ΙΛΤΕ ΑΕ
Οφειλέτης: Ν. Αντωνιάδης και Ευ. συζ. Ν. Αντωνιάδη
Χρόνος: 06/02/2002
Υπάλληλος: κ. Μαίρη Παπαδάκη
Τόπος: ΔΟΝΑ Ρόδου
Το ιδανικό τους μερίδιο ανά 1/2 αδιαίρετα ποσοστά σε διαμέρισμα του α' ορόφου αποτελούμενο από ένα χώρο με WC, με στοιχείο πίνακα (Α2) επιφάνειας 100,50 γραμμένου, στα βιβλία του Κτηματολογίου Ρόδου, με αύξοντα αριθμό Τόμου 68, οικοδομών Ρόδου, φύλλο 105,106, μερίδα 768 Η και φάκελλος 7937 νομικής φύσης Μουλκ.
Εκτιμήθηκε σε ΕΥΡΩ 82.172,72
Τιμή για πρώτη προσφορά το μισό της εκτίμησης.
Συντάχθηκε η παρούσα σήμερα στις 08.10.2001.
Ο Δηλοποιών
Δικαστικός Επιμελητής
Μιχάλης Μελίνης

ΑΠΩΛΕΙΑ ΣΚΥΛΟΥ



Χάθηκε σκυλί το Σάββατο 12/1/2002 στη περιοχή του Σινεμά Μετροπόλ. Είναι οχτώ μηνών και ακούει στο όνομα ΟΡΝΕΛΛΑ. Θα παρακαλούσαμε όποιος το βρεί να τηλεφωνήσει στο 0944355971 ή 39123. Δίνεται αμοιβή 20.000 σε όποιον τη βρεί. Είναι πολύ σημαντικό να βρεθεί.
Ευχαριστούμε

Σκέψη της Εβδομάδας

Αυτοί που είναι προικισμένοι με ειλικρίνεια και πίστη θα πρέπει να συναναστρέφονται με όλους τους λαούς και τα γένη της γης με χαρά και ακτινοβολία, αφού η συναναστροφή με τους ανθρώπους έχει προάγει και θα συνεχίσει να προάγει την ενότητα και την ομόνοια, που με τη σειρά τους συμβάλλουν στη διατήρηση της τάξης στον κόσμο και στην αναγέννηση των εθνών. Ευλογημένοι είναι όσοι κρατούν γερά το σκοινί της καλοσύνης και του στοργικού ελέους και είναι απελευθερωμένοι από έχθρα και μίσος.
Είναι καλό οι λαοί του κόσμου να τηρούν ανεκτικότητα και δικαιοσύνη, που είναι δύο φώτα μεσ' το σκοτάδι του κόσμου και δύο εκπαιδευτές για τη διαπαιδαγώγηση της ανθρωπότητας. Ευτυχισμένοι είναι εκείνοι που έχουν φτάσει εκεί και αλλοίμονο στους απρόσεκτους.
(από τις Γραφές του Μπαχάολλά)
Μπαχάϊ Κοινότητα Ρόδου
Τ.Θ. 156
85100 Ρόδος

ΑΣ ΒΟΗΘΗΣΟΥΜΕ ΟΛΟΙ ΓΙΑ ΝΑ ΞΑΝΑΒΡΕΙ Η ΓΛΩΣΣΑ ΜΑΣ ΤΟΥΣ ΧΑΜΕΝΟΥΣ ΘΗΣΑΥΡΟΥΣ ΤΗΣ

Η ελληνική γλώσσα είναι η δασκάλα των άλλων γλωσσών. Η γλώσσα μας είχε (και έχει) μεγάλη δύναμη, μπόρεσε να επιβιώσει κάτω από κατακτητές και έντονες ξενικές επιδράσεις μέσα στους αιώνες. **Στους καιρούς μας η γλώσσα υποφέρει από την κακηχρησία. Ελάχιστοι την χρησιμοποιούν σωστά και με σεβασμό.** Αυτό ίσως συμβαίνει γιατί δεν την έχουν διδαχθεί. Ισως πάλι γιατί από τις περισσότερες πηγές που την ακούν κακοποιείται με το χειρότερο τρόπο. Στην τηλεόραση, στον κινηματογράφο, στο θέατρο, τις περισσότερες φορές η γλώσσα που χρησιμοποιείται είναι πενιχρή και συχνά γεμάτη από χυδαιότητα και βωμολοχίες.
Το ίδιο δυστυχώς συμβαίνει και στην πολιτική. Πολλοί από τους εκπροσώπους της την κακοποιούν από άγνοια ή από πρόθεση να εντυπωσιάσουν. Ετσι απαράδεκτα φθηναίνει καθώς αδειάζει από το πνευματικό της περιεχόμενο. Υπάρχουν πολλές λέξεις που έχουν γίνει της μόδας και που μερικές απ' αυτές είναι κυριολεκτικά κατασκευασμένες.
Δυστυχώς τις χρησιμοποιούν με την ίδια ανευθυνότητα και οι μικροί και οι μεγάλοι.
Αυτό βέβαια οδηγεί την πλουσιότερη γλώσσα του κόσμου, την ελληνική που σ' αυτήν ακόμα βρίσκονται οι πρωταρχικές έννοιες των επιστημών, να γίνει φτωχή και χωρίς ορίζοντες.
Μια από τις πηγές της κακοποίησης της γλώσσας είναι και τα Μέσα Μαζικής Ενημέρωσης (όχι βέβαια όλα). Αν τώρα σ' αυτά βάλουμε και την "υστερία" της ξενομανίας, σε πολλούς τομείς (πολιτικό, πολιτιστικό, οικονομικό κ.λπ.) τότε δεν θα ήταν υπερβολή να πούμε ότι όλα αυτά συντελούν στην καταστροφή του γλωσσικού μας πλούτου. Αν ψάξουμε σίγουρα θα βρούμε κι άλλες αφορμές.
Η ελληνική γλώσσα πρέπει να ξαναγίνει ιδανικό.
Ευθύνη έχει και η οικογένεια. Τα μεγάλα μέλη πρέπει να χρησιμοποιούν με ευθύνη την γλώσσα και όχι να μεταχειρίζονται αλόγιστα λέξεις και φράσεις που αργότερα όπως είναι φυσικό θα μιμηθούν τα παιδιά. Ας μην ξεχνάμε ότι το πρώτο σχολείο είναι το σπίτι. Ευχής έργο θα ήταν, όπως παλιά υπήρξαν φωτισμένοι δάσκαλοι του Γένους. Ετσι και τώρα να βρεθούν δάσκαλοι και καθηγητές, φωτισμένοι, που θα ξεκινήσουν μια "σταυροφορία" για να ξαναβρεί η γλώσσα μας τους χαμένους θησαυρούς της. Την ουσία και το περιεχόμενό της.
Ο κάθε ένας μας, όμως έχει την ευθύνη των λέξεων. Ας αναζητήσουμε μέσα από τα βιβλία, τη γνώση και την ψυχαγωγία. Ας ανοίξουμε τα μυαλά και τις καρδιές μας, ας ξαναβρούμε την πραγματική σημασία των λέξεων της ελληνικής γλώσσας.
Σίγουρα αν όλοι κάνουμε μια προσπάθεια θα περιορίσουμε όσο μπορούμε την ανεύθυνη και κακή χρήση της γλώσσας.
Το μυαλό του Ελληνα είναι σαν το αλεξίπτωτο. Λειτουργεί μόνο όταν είναι ανοιχτό.
ΙΑΚΩΒΟΣ Ο ΡΟΔΙΟΣ

Τρείς οι μεγάλες οικονομικές "περιοχές"

Ευρωζώνη μαζί με ΗΠΑ και Ιαπωνία

Το πρόβλημα του ευρώ είναι οι 11 εθνικές γλώσσες

Η εμφάνιση σε φυσική μορφή του ευρώ επισημοποιεί την ύπαρξη τριών μεγάλων οικονομικών και νομισματικών περιοχών στον κόσμο: Ευρωζώνη (που αποτελεί υποσύνολο της Ευρωπαϊκής Ενωσης), ΗΠΑ και Ιαπωνία. Οι τρεις περιοχές έχουν αρκετά κοινά σημεία και αρκετές διαφορές.

Από άποψη πληθυσμού η ευρωζώνη (303 εκατ.) και οι ΗΠΑ (281,5 εκατ.) έχουν σχεδόν ανάλογο μέγεθος αγοράς και αριθμό πολιτών-καταναλωτών (άλλωστε αναμένεται ότι σύντομα οι ΗΠΑ θα έχουν μεγάλύτερο πληθυσμο), ενώ η Ιαπωνία (127 εκατ.) είναι σαφώς μικρότερη. Βέβαια στην ευρωζώνη μιλιούνται 11 εθνικές γλώσσες κι αυτό από μόνο του «κατακερματίζει» την ενιαία ευρωπαϊκή αγορά που από κάθε άποψη είναι σαφώς λιγότερη ομοιογενής –παρά το ευρώ- από την αμερικανική και την ιαπωνική, που αντιστοιχούν σε ενιαίες κρατικές οντότητες.

Από άποψη συμμετοχής στο παγκόσμιο ΑΕΠ, οι ΗΠΑ έχουν την πρωτοκαθεδρία με λίγο περισσότερο από το ένα πέμπτο του συνόλου (22%), η ευρωζώνη είναι δεύτερη με 16% και η Ιαπωνία τρίτη με 7%. Ομως από άποψη ανά κεφαλή ΑΕΠ οι ΗΠΑ (με 33.900 δολάρια) και η Ιαπωνία υπερέχουν περίπου κατά 50% και 30% αντίστοιχα σε σχέση με τα κατά προσέγγιση 20.000 ευρώ ανά άτομο της ευρωζώνης.



Ιεραρχώντας με βάση το πόσο ανοικτές οικονομίες είναι στον υπόλοιπο κόσμο (με βάση την αναλογία του εξωτερικού εμπορίου προς το ΑΕΠ), η περιοχή του ευρώ είναι η πιο ανοικτή και το εμπορικό ισοζύγιο της είναι χονδρικά ισοσκελισμένο. Το 17% του ΑΕΠ της ευρωζώνης (συνολικά 6,5 δισ. ευρώ κατά προσέγγιση) «γεννιέται» από εξαγωγές. Οι ΗΠΑ ακολουθούν σε ανοικτά εμπορικά-οικονομικά σύνορα εμφανίζοντας μεγάλο εμπορικό έλλειμμα και, τέλος, η Ιαπωνία είναι τρίτη, δηλαδή η πιο «κλειστή» οικονομία, εμφανίζοντας όμως εμπορικό πλεόνασμα.

Οσον αφορά τη συμμετοχή του δημοσίου τομέα στην οικονομία, οι ΗΠΑ εμφανίζουν τις χαμηλότερες κυβερνητικές δαπάνες, το χαμηλότερο δημόσιο χρέος και, προς το παρόν, έχουν πλεόνασμα στον προϋπολογισμό τους, κάτι όμως που θα αλλάξει μετά τις υψηλές κρατικές δαπάνες για αναζωογόνηση της οικονομίας τους και το κόστος των μέτρων κατά της τρομοκρατίας. Η ευρωζώνη έχει κάνει προόδους μειώνοντας στο ελάχιστο το έλλειμμα του προυπολογισμού της και το δημόσιο χρέος (στο 70% του ΑΕΠ κατά μέσο όρο), ενώ η σφαίρα του δημόσιου τομέα καλύπτει περίπου το 50% της οικονομίας της ευρωζώνης. Αντίστροφα η Ιαπωνία, που ταλανίζεται από χρόνια ύφεση, έχει αναγκαστεί να εκτινάξει στα ύψη τόσο το χρέος της όσο και το κρατικό έλλειμμα της.

Στον χρηματοοικονομικό τομέα οι τρεις νομισματικές περιοχές εμφανίζουν διαφορετικές δομές λόγω ξεχωριστών ιστορικών παραδόσεων. Στην Ιαπωνία κυριαρχούν οι τραπεζικές καταθέσεις ως μέσο επένδυσης και οι τραπεζικές χορηγήσεις ως μέσο χρηματοδότησης. Στις ΗΠΑ επενδυτές και χρηματοδοτούμενοι προτιμούν ξεκάθαρα τις κεφαλαιαγορές (χρηματιστήρια, εταιρικά ομόλογα κλπ). Η ευρωζώνη ακολουθεί μια μέση οδό ανάμεσα στις δύο άλλες.

Πάντως οι ευρωπαϊκές χρηματιστηριακές αγορές είναι ακόμα μικρές σε σχέση με τις αμερικανικές. Το 2000 η κεφαλαιοποίηση των εγχώριων μετοχών ήταν το 90% του ευρωπαϊκού ΑΕΠ έναντι 152% στις ΗΠΑ και 68% στην Ιαπωνία. Ομως τα ευρωπαϊκά χρηματιστήρια αναπτύσσονται ραγδαία. Η αναλογία των νέων εκδόσεων μετοχών στο σύνολο της κεφαλαιοποίησης είναι πάνω από 4% για την ευρωζώνη, διπλάσια της αντίστοιχης στις ΗΠΑ και την Ιαπωνία. Οσον αφορά το ειδικό βάρος των τραπεζών στην οικονομία, το 2000 η χορήγηση τραπεζικών πιστώσεων ήταν το 108% του ΑΕΠ της ευρζώνης, διπλάσια από ό,τι στις ΗΠΑ, ενώ ανάλογη είναι η εικόνα και στις καταθέσεις που αποτελούν το 80% του ΑΕΠ στην ευρωζώνη και το 40% περίπου στις ΗΠΑ.

Σχετικά με το ρυθμό ανάπτυξης, στη συγκεκριμένη αρνητική συγκυρία (ύφεση, τρομοκρατία) και οι τρεις νομισματικές περιοχές είναι σε φάση επιβράδυνσης, εμφανίζοντας έναν ασυνήθιστο συγχρονισμό στον οικονομικό «βηματισμό» τους, γεγονός που αποτελεί προφανώς μια χαρακτηριστική ένδειξη του πόσο συγκοινωνούντα δοχεία έχουν γίνει εξαιτίας της παγκοσμιοποίησης. Εχει δηλαδή αρχίσει να διαφαίνεται ένα είδος παγκόσμιου οικονομικού κύκλου, αν και ο συγχρονισμός δεν είναι απόλυτος, άρα και οι οικονομικές πολιτικές στις τρεις περιοχές δεν μπορεί παρά να διαφέρουν.

Οι ΗΠΑ έχουν εισέλθει επίσημα σε ύφεση, εκεί δηλαδή όπου προ καιρού βρίσκεται η Ιαπωνία, η οποία ακόμα δεν έχει ανακάμψει από τη σοβαρή τραπεζική κρίση που ακολούθησε τη «φούσκα» στο τέλος της δεκαετίας του '80. Η περιοχή του ευρώ γνωρίζει οικονομική επιβράδυνση (αλλά όχι ύφεση) με ρυθμό ταχύτερο του αναμενομένου από τις ευρωπαικές κυβερνήσεις. Οι τρεις κεντρικές τράπεζες (ΗΠΑ, Ευρωζώνης, Ιαπωνίας) έχουν η κάθε μια αντιδράσει με διαφορετικό τρόπο, χαμηλώνοντας τα επιτόκια με το ρυθμό που έκρινε πιο κατάλληλο για την συγκεκριμένη περίπτωση.

ΕΥΧΑΡΙΣΤΗΡΙΟ

Θεωρούμε υποχρέωσή μας να ευχαριστήσουμε και μέσω του Τύπου το Ιδρυμα Υποτροφιών Δωδ/σου "Ανδρέας Διακομιχάλης" και ιδιαίτερα τον κ. **Νικόλαο Διακομιχάλη** για την απονομή υποτροφίας στον υιό μας **Τσαμπίκο.**

Οικογένεια
Στεφάνου Ματσίκου

ΣΥΛΛΟΓΟΣ ΣΑΜΙΩΝ ΡΟΔΟΥ
"Ο ΠΥΘΑΓΟΡΑΣ"

ΠΡΟΣΚΛΗΣΗ

Ο πρόεδρος και το διοικητικό συμβούλιο, προσκαλούν τα μέλη του συλλόγου και τους φίλους του, στην κοπή της πίτας, που θα γίνει την **Κυριακή 20 Ιανουαρίου 2002, και ώρα 19.00 μ.μ.** στο ξενοδοχείο Mediterranean.

– Επιπροσθέτως σας γνωρίζουμε ότι θα γίνουν και αρχαιρεσίες για ανάδειξη νέου Διοικητικού Συμβουλίου.
– Η παρουσία σας θα μας δώσει χαρά.
– Σας ευχόμαστε καλή χρονιά.

Το Διοικητικό Συμβούλιο



Ο μικρός Σταμάτης

Χρειάζεται την βοήθειά μας

Τον περασμένο χρόνο ο μικρός Σταμάτης είχε ένα ατύχημα και μέχρι τώρα βρίσκεται ανήμπορος στο κρεβάτι του πόνου. Χρειάζεται αρκετά χρήματα για να μεταβεί στην Αμερική προκειμένου να εγχειριστεί.

ΧΡΕΙΑΖΕΤΑΙ ΤΗΝ ΒΟΗΘΕΙΑ ΜΑΣ!
Ο αρ. λογαριασμού τράπεζας (Εθνική) είναι: 461/919897-09

ΔΕΝ ΕΟΡΤΑΖΟΥΝ

- Ο κ. **Ευθύμιος Ι. Μπόνης,** δικηγόρος, δεν θα δεχθεί επισκέψεις για την ονομαστική του εορτή λόγω απουσίας.
- Ο κ. **Ευθύμιος Μπόνης,** έμπορος, δεν θα δεχθεί επισκέψεις στην γιορτή του.
- Ο κ. **Ευθύμιος Ι. Μπόνης,** δεν θα δεχθεί επισκέψεις στην γιορτή του, λόγω απουσίας.

ΣΥΛΛΟΓΟΣ ΜΥΤΙΛΗΝΑΙΩΝ ΔΩΔΕΚΑΝΗΣΟΥ

ΑΝΑΚΟΙΝΩΣΗ ΠΡΟΣΚΛΗΣΗ

Ο Σύλλογος Μυτιληναίων Δωδεκανήσου καλεί τα μέλη και τους φίλους του στην κοπή της πίτας του Συλλόγου που θα γίνει την Κυριακή 20 Ιανουαρίου 2002 στο ξενοδοχείο PLAZA και ώρα 6.00 μ.μ.

Την ίδια ημέρα θα γίνει και η ετήσια Γενική Συνέλευση του συλλόγου με θέματα ημερήσιας διάταξης:

1. Οικονομικός απολογισμός
2. Απολογισμός πεπραγμένων
3. Εκλογή νέου Διοικητικού Συμβουλίου.

Το Δ.Σ.

ΧΕΝ ΡΟΔΟΥ

ΠΡΟΣΚΛΗΣΗ

Η ΧΕΝ Ρόδου καλεί τα μέλη της στην ετήσια συνεδρίαση της Γενικής Συνέλευσης που θα γίνει στο κτίριο της οδού Ιπποτών στις **22 Ιανουαρίου ημέρα Τρίτη και ώρα 5.30 μ.μ.** με θέματα ημερήσιας διάταξης:

1. Έκθεση εργασίας Δ.Σ. 2001.
2. Οικονομικός Απολογισμός χρήσης 2001 και έκθεση Ελεγκτριών για το 2001.
3. Προϋπολογισμός 2002 και εκλογή ελεγκτριών για το 2002.
4. Εκθεση επιτροπής υποψηφιοτήτων.
5. Αρχαιρεσίες για την εκλογή 2 μελών Δ.Σ. και 2 μελών Π.Σ.
6. Υπόδειξη 4 μελών για την Επιτροπή Υποψηφιοτήτων.
7. Εξουσιοδοτήσεις.
8. Διάφορα.

Η πρόεδρος
Νίκη Αγιακάτσικα

ΠΡΟΤΥΠΟ ΚΕΝΤΡΟ ΤΗΛΕΦΩΝΙΑΣ
ΠΡΟΣΦΟΡΑ
Τηλεφωνικών κέντρων
PANASONIC–SAMSUNG
• ΜΕ ΞΕΝΟΔΟΧΕΙΑΚΟ ΠΡΟΓΡΑΜΜΑ
• ΜΕ 100.000 ΠΡΟΚΑΤΑΒΟΛΗ ΣΥΝ ΦΠΑ ΤΙΜΟΛΟΓΙΟΥ ΚΑΙ ΕΞΟΦΛΗΣΗ ΣΕ 12 ΔΟΣΕΙΣ

ΧΩΡΗΤΙΚΟΤΗΤΑ

• 3 γραμμές ΟΤΕ 8 εσωτερικά	35.000 το μήνα
• 3 γραμμές ΟΤΕ 16 εσωτερικά	50.000 το μήνα
• 6 γραμμές ΟΤΕ 24 εσωτερικά	70.000 το μήνα
• 4 γραμμές ΟΤΕ 33 εσωτερικά	90.000 το μήνα

ΠΕΡΙΛΑΜΒΑΝΟΥΝ
✔ Τηλ. Κέντρο PANASONIC -SAMSUG
✔ Τηλεφωνικές συσκευές με πληκτρολόγιο ψηφιακές
✔ Συσκευή τηλεφωνήτριας
✔ Εκτυπωτής σειριακός
✔ Αντικεραυνική προστασία ΟΤΕ & ΔΕΗ
✔ Εγκατάσταση σε έτοιμο δίκτυο
✔ Προγραμματισμός & εκπαίδευση της τηλεφωνήτριας
✔ 12 μήνες Service δωρεάν
✔ 10 χρόνια τεχνική υποστήριξη

ΑΦΟΙ ΣΚΟΡΔΗ Ο.Ε.
Βενετοκλέων 3 και Καναδά
τηλ. 75666 fax: 70499 Ρόδος

ΤΖΑΚΙΑ
ΤΖΑΚΙΑ ΤΖΟΤΖΟΛΗΣ ΤΑΣΟΣ
ΤΖΑΚΙΑ
ΜΑΝΤΕΜΕΝΙΑ • ΑΠΛΑ • ΑΕΡΟΘΕΡΜΑ • ΜΕ ΤΖΑΜΙΑ ΚΑΙ ΠΟΡΤΕΣ • ΜΕ ΠΥΡΟΤΟΥΒΛΑ
ΣΟΜΠΕΣ ΜΕ ΞΥΛΑ
ΜΕΓΑΛΗ ΠΟΙΚΙΛΙΑ ΜΟΝΤΕΛΩΝ
ΑΞΕΣΟΥΑΡ ΤΖΑΚΙΩΝ
ΣΚΑΡΕΣ • ΣΙΤΕΣ • ΚΡΕΜΑΝΤΑΛΑΔΕΣ
ΦΟΥΡΝΑΚΙΑ ΚΑΙ ΨΗΣΤΑΡΙΕΣ
ΣΕ ΠΟΛΛΑ ΣΧΕΔΙΑ ΚΑΙ ΜΕΓΕΘΗ
ΚΑΘΑΡΙΣΜΟΙ ΚΑΙ ΣΕΡΒΙΣ ΤΖΑΚΙΩΝ
ΚΟΛΥΜΠΙΑ, ΕΝΑΝΤΙ ΚΑΙ ΠΑΡΑΠΛΕΥΡΩΣ ΙΔΡΥΜΑΤΟΣ
ΚΥΡΙΑΚΕΣ ΑΝΟΙΚΤΑ 11–4
Τηλέφωνο (0241) 56275, κιν. 0942/255848,
τηλ. Fax: 56317, 85103 Κολύμπια, Ρόδος



Ρόδος: εἰκῆ καὶ ὡς ἔτυχε...

••• Το "χάρτινο" ταξίδι του Κόρτο Μαλτέζε στην Ρόδο





Κάθε χρόνο τέτοιες μέρες, το γαλλικό περιοδικό **"GEO"**, με ένα αφιερωματικό εκτός σειράς τεύχος, ταξιδεύει τους αναγνώστες του στα πέρατα του κόσμου, παρέα με μια μεγάλη μορφή από τον κόσμο των κόμικς.

Φέτος, τα αδρά χαρακτηριστικά και το μελαγχολικό αλλά γεμάτο γνώση βλέμμα του ταξιδευτή **Κόρτο Μαλτέζε**, δημιούργημα του **Hugo Pratt**, δανείζουν στις έγχρωμες σελίδες κάτι από νοσταλγία μακρινών θαλασσών και υπόσχονται ένα ταξίδι αλλιώτικο από τα άλλα.

• Οι περιπλανήσεις του Κόρτο Μαλτέζε στη Ρόδο και στην Ανατολή.

Για τον **Ούγκο Πρατ** το ιδανικό ταξίδι ήταν αυτό που έκανε ο Σλίμαν αναζητώντας την θρυλική Τροία. Ισως αυτό να εξηγεί την αγάπη του για την Ανατολή και την ασιατική ήπειρο, αγάπη η οποία εκδηλώνεται σε δύο περιπέτειες του **Κόρτο Μαλτέζε**. Η πρώτη τοποθετείται στη Σιβηρία το 1919, ακολουθώντας τα ίχνη ενός τρένου φορτωμένου με χρυσάφι. Η δεύτερη περιπέτεια με τίτλο, **"Το χρυσό σπίτι της Σαμαρκάνδης"**, αποτελεί ένα ταξίδι μύησης του ήρωα στα μυστήρια της Ανατολής και στα γεωπολιτικά παιχνίδια των ισχυρών. *"Ο **Κόρτο Μαλτέζε** ξεκινάει από την Ρόδο προς αναζήτηση του φίλου του Ρασπούτιν. Διασχίζει την Τουρκία, θα συνεχίσει ως το Αφγανιστάν, θα συναντήσει μυθικούς λαούς, θα ανακαλύψει τους Κούρδους και τους Αρμένιους.Θα διαλογιστεί με μυστικιστικά ανατολικά τάγματα, και ο μύθος του πλούτου και των παραδόσεων της περιοχής θα εκφραστεί μέσα από την αναζήτηση του θησαυρού του Κύρου, βασιλιά των Περσών..."*.

••• Οι Βοτανικοί Παράδεισοι της Ελλάδας"

Κυκλοφόρησε από τις εκδόσεις **"Τουμπής"** το νέο βιβλίο του **Γιώργου Σφήκα "Οι βοτανικοί παράδεισοι της Ελλάδας"**. Πρόκειται για μια πολυτελή έκδοση, διαστάσεων 21Χ29εκ., με 256 σελίδες που κοσμείται από 780 έγχρωμες φωτογραφίες τοπίων και αγριολούλουδων.

Στο βιβλίο παρουσιάζονται 135 περιοχές της χώρας μας (περιλαμβανομένων και ορισμένων περιοχών της Κύπρου), που ο συγγραφέας θεωρεί ως τις σημαντικότερες για τη σπάνια χλωρίδα τους. Είναι ακριβώς οι περιοχές που συγκεντρώνονται πολλά σπάνια είδη φυτών ή τοπικά ενδημικά, τα οποία δίνουν σ' αυτά τα μέρη μια εντελώς ιδιαίτερη οικολογική αξία. Γι αυτό οι περιοχές αυτές χαρακτηρίζονται ως "βοτανικοί παράδεισοι".



Επί πλέον, το βιβλίο περιλαμβάνει καταλόγους με τα σπάνια και κινδυνεύοντα είδη φυτών της χώρας μας, σύμφωνα με τα στοιχεία του προγράμματος "Φιλώτις" του Ε.Μ.Π. όπου ο συγγραφέας είναι συνεργάτης. Το βιβλίο αποτελεί δουλειά βάσης για την ανάδειξη των σημαντικών για τα σπάνια φυτά τους, ελληνικών περιοχών, κάτι που απουσίαζε ως τώρα από την Ελληνική βιβλιογραφία. Η τιμή πώλησης του είναι 15.000 δρχ. και θα το βρείτε στις Εκδόσεις "Τουμπής", τηλ.: 0106029974. Επίσης αντίτυπα διαθέτει και ο συγγραφέας τηλ.: 0109766009, 0109932752.

ΜΕΡΙΚΕΣ ΦΟΡΕΣ ΓΙΑ ΝΑ ΑΡΕΣΕΙΣ ΠΡΕΠΕΙ ΝΑ ΦΤΑΣΕΙΣ ΣΤΑ ....ΆΚΡΑ!!



- ΠΡΟΣΘΕΤΙΚΗ ΝΥΧΙΩΝ ΜΕΤΑΞΙ-ΑΚΡΥΛΙΚΟ
- ΜΑΝΙΚΙΟΥΡ-ΠΕΝΤΙΚΙΟΥΡ ΑΝΑΝΕΩΣΗΣ
- ΟΡΘΟΝΥΧΙΑ (ΠΟΝΕΜΕΝΑ ΓΥΡΤΑ ΝΥΧΙΑ)
- ΣΚΛΗΡΥΝΣΗ ΦΥΣΙΚΩΝ ΝΥΧΙΩΝ
- ΛΕΥΚΑΝΣΗ ΝΥΧΙΩΝ (ΧΕΡΙΑ-ΠΟΔΙΑ)
- ΦΡΥΔΙΑ - ΒΛΕΦΑΡΙΔΕΣ
- ΜΟΝΙΜΟ ΓΑΛΛΙΚΟ
- MONIMA DESIGNS
- ΑΠΟΤΡΙΧΩΣΗ

BEAUTY NAILS BN RHODES

ΑΝ ΤΟ ΖΗΤΟΥΜΕΝΟ ΣΑΣ ΕΙΝΑΙ Η ΑΚΡΑ ...ΠΟΛΥΤΕΛΕΙΑ

BEAUTY NAILS - STUDIO ΑΙΣΘΗΤΙΚΗΣ ΝΥΧΙΩΝ
ΕΜΠΟΡΙΚΟ ΚΕΝΤΡΟ ΦΩΚΙΑΛΗ-ΑΓ. ΑΝΑΣΤΑΣΙΑΣ 40-ΤΗΛ. 70660-ΚΙΝ. 0944 520887

ΡΟΔΟΤΡΥΠΟΚΟΠΤΙΚΗ
ΚΟΥΛΙΑΝΟΣ ΔΗΜΗΤΡΙΟΣ και ΣΙΑ ΟΕ
Κολοκοτρώνη 66 Τηλ. 0241- 77257 - Κιν.: 0932-732331
Θερμές ευχές για υγεία και ευτυχία!

(εκ)πολιτισμικά παίγνια



Γράφει ο Κωστής Νικολάκης

"Κάστρων Περίπλους"

Το φρούριο του Καστελλορίζου

Το πρόγραμμα "Κάστρων Περίπλους" που υλοποιείται από το Ταμείο Αρχαιολογικών Πόρων του Υπουργείου Πολιτισμού, αποτελεί μια συστηματική προσπάθεια ανάδειξης της οχυρωματικής αρχιτεκτονικής στην Ελλάδα αλλά και προβολής μνημείων φρουριακού χαρακτήρα ως φορέων ιστορικής μνήμης και νησίδων ιστορικής συνέχειας των Ελλήνων.

νησιού με τη γειτονική περιοχή της αρχαίας Λυκίας.

Το κάστρο καταστράφηκε το 1788 από τον Λάμπρο Κατσώνη κατά την απελευθέρωση του νησιού από τους Τούρκους. οι βομβαρδισμοί των ιταλικών αεροπλάνων κατά το Β' Παγκόσμιο Πόλεμο κατέστρεψαν και τον οικισμό, ο οποίος σήμερα περιορίζεται σε λίγα μόνο σπίτια.

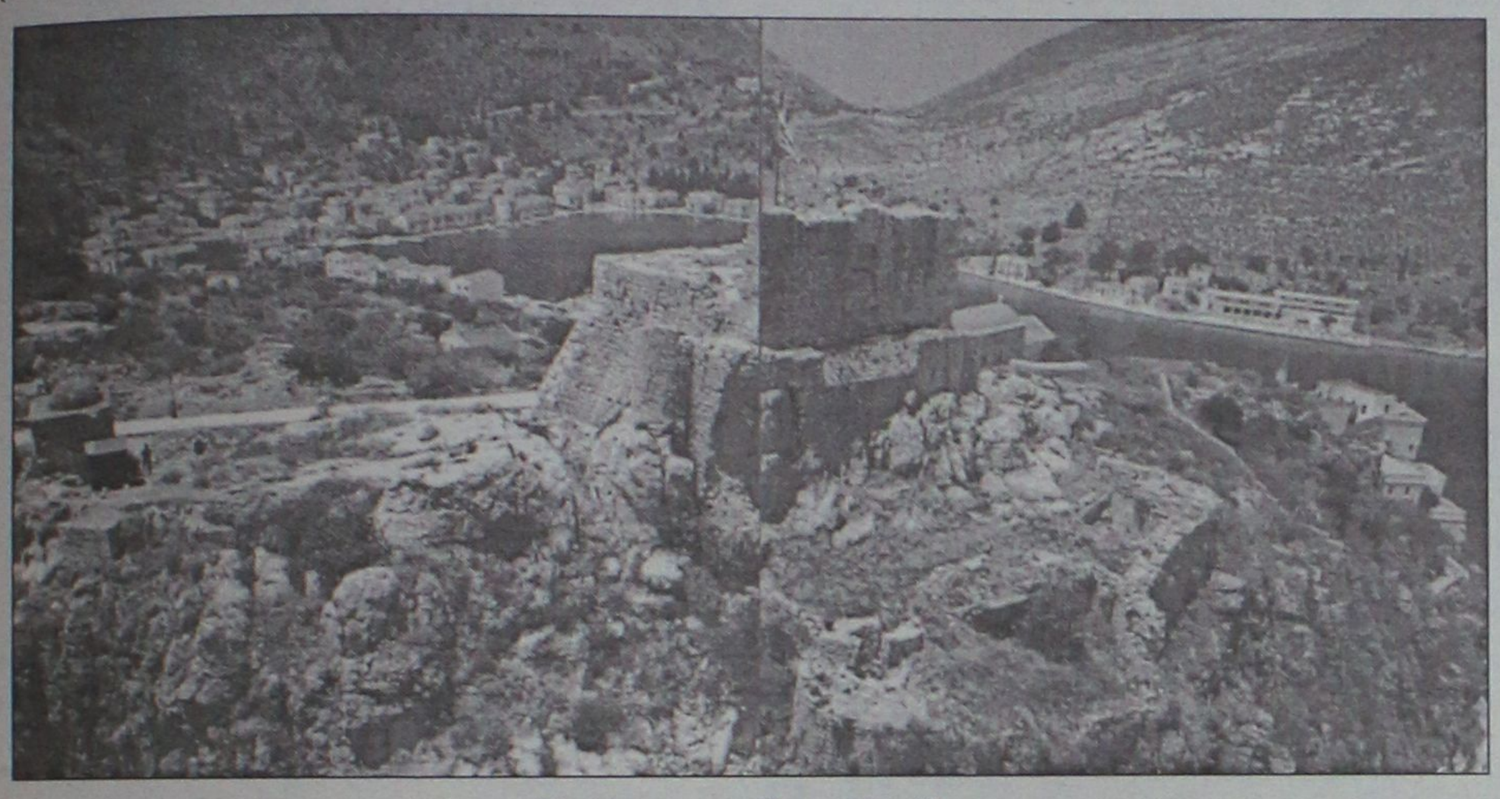

Το κάστρο του Καστελλορίζου

Το πρόγραμμα περιλαμβάνει και το Κάστρο του Καστελλορίζου που χρονολογείται στις αρχές του 14ου αιώνα, κατά την περίοδο της κυριαρχίας των Ιωαννιτών Ιπποτών στα Δωδεκάνησα (1309-1522). Κτίστηκε στα ανατολικά του οικισμού, στο ψηλότερο σημείο της εισόδου του λιμανιού και πάνω σε κόκκινο βράχο, από τον οποίο πήρε και την ονομασία Castello Rosso (Κόκκινο Κάστρο).

Από το φρουριακό συγκρότημα που υπήρχε άλλοτε σώζονται ένας πύργος ορθογώνιας κάτοψης με κυκλικό πυργίσκο στη βορειοανατολική του γωνία, καθώς και δύο μικρότεροι, επίσης κυκλικοί, εξωτερικοί πύργοι.

Για την κατασκευή του κάστρου χρησιμοποιήθηκε αρχικά και υλικό από τα κυκλώπεια τείχη δυτικά της Χώρας, ενώ στην ανωδομή του σωζόμενου σήμερα πύργου εντοπίζονται και μεταγενέστερες οικοδομικές φάσεις.

Στην πορεία του παραλιακού μονοπατιού, λαξευμένος στη ρίζα του βράχου, εντοπίζεται **Λυκιακός Τάφος,** μνημείο του 4ου π.Χ. αιώνα, που μαρτυρεί τις επαφές του

• Τα έργα ανάδειξης του Κάστρου

*" **Η αρχιτεκτονική μελέτη του κάστρου διερευνά τη σχέση μνημείου και οικισμού** και προτείνει παρεμβάσεις που διευκολύνουν την ένταξη του κάστρου στη σύγχρονη ζωή. Στην τοπογραφική αποτύπωση εκτός από το κάστρο εντάσσεται και η ευρύτερη περιοχή του, όπου βρίσκονται το Τζαμί, το Αρχαιολογικό Μουσείο, και ο Λυκιακός Τάφος του νησιού, οι μεταξύ τους διαδρομές και τα μονοπάτια σύνδεσής τους με το σημερινό οικισμό. Ειδικότερα η μελέτη και το έργο ανάδειξης του **Κάστρου Καστελλορίζου** περιλαμβάνουν:*

- αποκατάσταση των παλαιών μονοπατιών που οδηγούν στον κύριο πύργο του κάστρου, με χρήση υλικών συμβατών με την τυπολογία της παλαιάς πλακόστρωσης καθώς και διαμόρφωση πρόσβασης από το υπάρχον σχολείο στον πύργο και από το σύγχρονο οικισμό στο Μουσείο με πρόληψη και για άτομα μειωμένης κινητικότητας.

- Ήπιες επεμβάσεις στον κυκλικό πυργίσκο και ανακτίσεις στη νότια όψη του κύριου πύργου".

«ΡΟΔΙΑΚΗ» ΑΠΟ ΤΟ 1915

Φλας στο παρελθόν


ΡΟΔΙΑΚΗ

PERIODICO SETTIMANALE

ΡΟΔΙΑΚΗ
25 ΙΑΝΟΥΑΡΙΟΥ 1918
ΑΡΙΘ. ΦΥΛΛΟΥ 124

ΕΠΙΣΗΜΟΝ ΔΕΛΤΙΟΝ

Διοίκησις του Σώματος κατοχής Αιγαίου
Ημείς ο αντιστράτηγος Βίκτωρ Ελία
Διατάσσομεν.

αρθρ. 1 Εν τη νήσω Ρόδω η καλλιέργεια καπνών επιτρέπεται μόνον εις τας περιφέρειας των χωρίων Αρχαγγέλου, Γιαννάδι, Λάρδου και Βάτι.

αρθρ. 2 Δεν θα εκδίδωνται άδειαι συνήθως δια άλλας τοποθεσίας της νήσου και αι λαθραίαι καλλιέργειαι θα υποβάλλωνται εις πρόστιμον από 10 μέχρι 20 λιρών δι' εκάστην εκατοντάδα ή μέρους της εκατοντάδος καλλιεργημένων φυτών και εις την καταστροφήν αυτών δι' εξόδων του ιδιοκτήτου.

αρθρ. 3 Και δια τας περιφέρειας των άλλων κοινοτήτων της νήσου Ρόδου εκτός των άνωθι ονομασθείσων θα είνε δυνατόν να παραχωρούνται εξαιρετικώς άδειαι καλλιέργειας καπνού πειραματικώς υπό τον όρον όπως η ποσότης των καλλιεργηθησομένων φυτών μη ή ελάτων των δεκαισχιλίων και η αίτησις προέρχηται εκπροσώπων άτινα δια της ομολουγουμένης διαθέσεως εδάφους και μέσων οικονομικών παρέχουσιν διαβεβαίωσιν σοβαρότητος προθέσεων και αυστηρής εκτελέσεως των υποχρεώσεων, των αφορώσων την παραχώρησιν

Εν Ρόδω τη 15 Ιανουαρίου 1918
Ο Αντιστράτηγος
Διοικητής του Σώματος της Κατοχής
Βίκτωρ Ελία

ΣΥΓΧΑΡΗΤΗΡΙΟΝ

Επί τη ευκαιρία των ευτυχών αρραβώνων του φίλτατου μοι εξαδέλφου Νικολάου Τσουβαλά μετά της ευειδούς δος Σταμ. Ι. ΧατζηΙακωβίδου, σπεύδω να εκφράσω αυτοίς τα ειλικρινίστερα και εγκαρδιώτερα των συγχαρητηρίων, ευχόμενος και την στέψιν αυτού ταχείαν

Θ. Βενετσιάνος

(Σ.Σ. Η Ροδιακή εκδιδόταν τότε υπό το καθεστώς Ιταλικής λογοκρισίας. Διατηρείται επίσης η γλώσσα και τα τοπωνύμια που υπήρχαν στις αρχές του αιώνα).



Το Θεατρικό Εργαστήρι
ΣΑΤΥΡ

• Προσφέρει για όλες τις ηλικίες ένα διδακτικό πρόγραμμα με θέμα "Θέατρο και Παράδοση" που περιλαμβάνει:

◆ *Αυτοσχεδιασμό* ◆ *Παντομίμα*
◆ *Κουκλοθέατρο*
◆ *Θέατρο Σκιών*

• Οργανώνει ένα Ανοιχτό Εργαστήρι υποκριτικής, ποικίλης θεματογραφίας με τη συμμετοχή ειδικών.

• Αναλαμβάνει παιδικές εκδηλώσεις και παιδικά πάρτυ με τον **ΚΛΟΟΥΝ ΚΙΚΟ** και με τον **Jongleur TIKI.**

Υπευθ.: Κων/νος Τρέχας

Δημ. Αναστασιάδη 47, Ρόδος
Τηλ.: (0241 0) 38873 - 66477, 0972 847299



Η Διακόσμηση λέει ναι!
Εσείς θα πείτε όχι;
ΔΕΝ ΕΙΝΑΙ ΔΥΝΑΤΟΝ
Πού;
Στους μοναδικούς χειροποίητους πίνακες ζωγραφικής! Καθρέπτες
ΒΙΤΡΩ
που ανεβάζουν την αξία του χώρου σας και κάνετε και σωστή τοποθέτηση.
Φτιάχνουν με μεράκι
Η **ΡΟΔΟΥΛΑ** & ο **ΑΡΤΑΝ**
Λίστες γάμου
Μιχ. Πετρίδη 96 κοντά στο ΜΗΔΕΙΑ
Τηλ. 62552 - 61483

ΒΙΟΤΕΧΝΙΑ ΚΟΡΝΙΖΩΝ
ΤΣΑΜΠΙΚΑΚΗΣ
ΚΑΤΑΣΚΕΥΕΣ ΠΑΝΤΟΣ ΕΙΔΟΥΣ ΚΟΡΝΙΖΩΝ
* ΓΙΑ ΚΕΝΤΗΜΑΤΑ
* ΠΙΝΑΚΕΣ ΖΩΓΡΑΦΙΚΗΣ
* ΠΟΣΤΕΡ * ΦΩΤΟΓΡΑΦΟΘΗΚΗ
* ΔΙΠΛΩΜΑΤΑ * ΚΑΘΡΕΠΤΕΣ
ΑΜΕΣΗ ΠΑΡΑΔΟΣΗ
ΑΝΑΛΑΜΒΑΝΟΥΜΕ ΚΑΙ ΞΕΝΟΔΟΧΕΙΑ
ΝΗΡΗΙΔΩΝ 3-5, ΚΡΕΜΑΣΤΗ
ΤΗΛ. 95868, 95869

Σήμα που έφθασε στο ΥΠΕΞ πριν τη NOTAM της Αγκυρας

ΝΑΤΟ: Συνεργαστείτε στους αεροδιαδρόμους

Η Ατλαντική Συμμαχία, με σήμα του διοικητή Νότιας Πτέρυγας Ρόναλντ Κέις, καλεί την Ελλάδα και την Τουρκία να συνεργαστούν στενά στα θέματα των αεροδιαδρόμων στο FIR Αθηνών, που έχει εγείρει η Τουρκία, προκειμένου να "μειωθεί η ένταση".

Συγκεκριμένα, σύμφωνα με σήμα του ΝΑΤΟ που έφτασε στο υπουργείο Εξωτερικών στις 11 Οκτωβρίου 2001 (σ.σ. λίγες ημέρες προτού η Αγκυρα με NOTAM της δημιουργήσει σοβαρά προβλήματα στους αεροδιαδρόμους G 18 και R 19 μέσα στο FIR Αθηνών, που ως γνωστό τέμνονται ανάμεσα σε Ρόδο - Σύμη - Τουρκία, η Συμμχία "διαπιστώνει δυσκολίες στις πτήσεις αεροσκαφών μέσα στον αεροδιάδρομο R 19 και γι' αυτό προτρέπει τις δύο χώρες"... ως καλό παράδειγμα σ' αυτή την περίπτωση, να επεξεργαστούν διαδικασίες που θα μείωναν την ένταση και θα αύξαναν την εμπιστοσύνη μεταξύ των ελληνικών και τουρκικών αεροπορικών δυνάμεων των δύο συμμάχων του ΝΑΤΟ...".

ΣΤΟ FIR ΑΘΗΝΩΝ

Το αξιοσημείωτο είναι ότι το ΝΑΤΟ στέλνει αυτό το σήμα - προτροπή διμερούς συνεργασίας Ελλάδας - Τουρκίας, υποστηρίζοντας κατ' ουσίαν τους ισχυρισμούς της τουρκικής NOTAM, που εκδόθηκε δέκα ημέρες αργότερα.

Το θετικό σημείο του νατοϊκού σήματος είναι βεβαίως ότι η Συμμαχία αποσαφηνίζει πλήρως πως η κεντρική γραμμή του αεροδιαδρόμου R 19 βρίσκεται ΠΛΗΡΩΣ μέσα στο FIR Αθηνών και επομένως απορρίπτει τους σχετικούς ισχυρισμούς της τουρκικής NOTAM της 23ης Οκτωβρίου, που έχει δημιουργήσει σοβαρό πρόβλημα συνεννόησης μεταξύ των αρμόδιων ελληνικών υπηρεσιών.

Ομως το ΝΑΤΟ δεν αφήνει το θέμα "στην ησυχία του" και κατ' ουσίαν υποστηρίζει τους τουρκικούς ισχυρισμούς προσθέτοντας «...από καιρό σε καιρό, όμως, φαίνεται ότι τα αεροσκάφη μπορεί να εισέλθουν στο FIR Κωνσταντινούπολης, ενώ βρίσκονται ακόμα στον αεροδιάδρομο R 19. Δυστυχώς οι πληροφορίες σχεδίων πτήσεως δεν φτάνουν πάντοτε στην τουρκική ΥΠΑ, (σ.σ. αυτό είναι θέμα των υπηρεσιών του γιουροκοντρόλ) και έτσι μπορεί να δημιουργηθεί μια μπερδεμένη κατάσταση... Οι υπηρεσίες μας εργάζονται, από πλευράς μας, για να διασφαλίσουν ότι όλες οι πληροφορίες καταλήγουν στις αρμόδιες υπηρεσίες τη σωστή ώρα και θα σας παρακαλούσα να κάνετε το ίδιο στις εθνικές υπηρεσίες σας...».

ΠΡΟΩΘΕΙ ΔΙΜΕΡΗ

Κατ' ουσίαν, το ΝΑΤΟ προωθεί την εξεύρεση διμερούς λύσης σε θέμα που εγείρει η Τουρκία, επιδιώκοντας να αποκλείσει μια ευρύτατη περιοχή μέσα στον εθνικό εναέριο χώρο και στο χώρο του FIR Αθηνών.

Οπως είναι γνωστό, η ελληνική κυβέρνηση -ως πρώτη αντίδρασή της- δήλωσε προθυμία να έρθει σε διάλογο, συνεννόηση και συμβιβασμό με την τουρκική ΥΠΑ, ενώ ακόμα δεν έχει αποφασίσει για τον εαυτό της, αν ο αεροδιάδρομος R 19 "εφάπτεται", "τέμνεται" ή "διέρχεται" από τον τουρκικό εναέριο χώρο, παρά την κατηγορηματική θέση του ΝΑΤΟ ότι ο συγκεκριμένος αεροδιάδρομος ανήκει πλήρως στο FIR Αθηνών!



ΜΑΛΑΜΑΣ ΣΩΚΡΑΤΗΣ
& ΜΑΡΙΑ ΠΑΠΑΝΙΚΟΛΑΟΥ
4η ΠΟΛΙΤΙΣΤΙΚΗ ΑΥΡΑ
ΧΕΙΜΩΝΑΣ 2001-2002
21 ιανουαρίου δευτέρα
ώρα 21:30
ΕΘΝΙΚΟ ΘΕΑΤΡΟ ΡΟΔΟΥ
Διοργάνωση: Ράδιο Λυχνάρι
Υπό την αιγίδα του: ΠΟΛΙΤΙΣΤΙΚΟΥ ΟΡΓΑΝΙΣΜΟΥ ΔΗΜΟΥ ΡΟΔΙΩΝ
Στήριξη: ΝΟΜΑΡΧΙΑΚΗ ΑΥΤΟΔΙΟΙΚΗΣΗ ΔΩΔ/ΣΟΥ
Εισοδος: 12 euro
CASINO RODOS
FUJI PHOTO MARKET
ΑΝΤΩΝΗΣ ΚΟΥΦΟΣ
ΦΩΤΟΓΡΑΦΙΚΑ ΕΡΓΑΣΤΗΡΙΑ
ΜΑΖΙΚΗΣ ΠΑΡΑΓΩΓΗΣ
AEGEAN AIRLINES
ZUCCHI
καλαφατάς
ΛΕΥΚΑ ΕΙΔΗ ΙΤΑΛΙΑΣ
ΚΑΦΕΝΕΣ
KOYKOS
Coca-Cola Τρία Έψιλον
Εργοστάσιο Ρόδου

Ο Αθλητικός Σύλλογος Ιστιοπλόων Ανοικτής Θάλασσας Ρόδου

Σας προσκαλεί στην κοπή της Βασιλόπιτάς του και απονομή των διπλωμάτων στους νέους κυβερνήτες των εκπαιδευτικών σειρών του 2001

Η εκδήλωση θα γίνει την Κυριακή 20 Ιανουαρίου 2002 και ώρα 11.00 στην αίθουσα του Δημοτικού Συμβουλίου του Δήμου Ροδίων

Η παρουσία σας θα μας τιμήσει ιδιαίτερα

ΠΩΛΟΥΝΤΑΙ: Διαμερίσματα πολυτελούς κατασκευής με θέρμανση, τζάκι, υδρ. ασανσέρ και μεγάλους χώρους στάθμευσης επί της Απολ. Ροδίου στην Ιξιά (50 μ. από τη Λεωφόρο Ηρακλειδών).

ΠΩΛΕΙΤΑΙ: Μεζονέτα 220 τ.μ. με θέρμανση, τζάκι επί της Απολ. Ροδίου στην Ιξιά.

ΕΝΟΙΚΙΑΖΟΝΤΑΙ: Καταστήματα από 26 τ.μ. έως 86 τ.μ. (6μ. ύψος) επί της Ανθ. Ζερβού στην Ψαροπούλα.

ΕΝΟΙΚΙΑΖΕΤΑΙ: Κατάστημα 165 τ.μ. στα Τριάντα επί της οδού Τριαντών (20 μ. από τον σταθμό ταξί) με άνετο περιβάλλοντα χώρο και θέσεις στάθμευσης.

Πληροφορίες: Κτιριοδομή Ο.Ε.
Τηλ. 36604-24208, κιν. 0944-338277

ΕΝΟΙΚΙΑΖΕΤΑΙ

κατάστημα 140 τ.μ.
σε ξενοδοχειακή περιοχή
(όπισθεν ξενοδ. BLUE SKY - Ανθ. Ζερβού)
για οποιαδήποτε
επαγγελματική χρήση.

Πληρ. τηλ. 21714 - κιν. 0932296983

ΠΩΛΟΥΝΤΑΙ

1) Μονοκατοικίες έναντι ΒΡΑΧΟΥ στην Ιαλυσό, 140τ.μ. έως 150τ.μ. σε μπετά ή ημιτελή ή τελειωμένες με οικόπεδο 450τ.μ.
2) Διαμερίσματα 115τ.μ. με κήπο, περιοχή ΒΡΑΧΟΥ Ιαλυσού.
3) Μονοκατοικίες στην ΙΞΙΑ έναντι MIRA MARE, 140τ.μ. και 150τ.μ. με κήπο και γκαράζ εσωτερικό 40τ.μ.

Πληρ. κ. ΓΙΩΡΓΟ ΙΩΑΝΝΙΔΗ
Τηλ. 21714, 22307 - κιν. 0932296983

τα χιούπια
Ρόδος
Συνεχίζουν με στυλ!!
ΜΙΧΑΛΗΣ ΚΟΥΜΠΙΑΔΗΣ
Αργοναυτών 12
ΙΑΛΥΣΟΣ - ΡΟΔΟΣ
☎ 0241 0 93448, 91824

μεζεδοπωλείον
παλιά ιστορία
μοναδικό στο είδος του!
ξεχωριστό στη γεύση



Η "παλιά ιστορία"
συνεχίζοντας την παράδοση,
θα είναι κοντά σας
κι αυτό το χειμώνα καθημερινά
εκτός Κυριακής

Μητροπόλεως 108 & Δενδρινού γωνία
Για κρατήσεις 0241-32421