ΑΡΧΕΙΑ ΒΙΒΛΙΟΘΗΚΗ

ΕΤΟΣ ΙΔΡΥΣΗΣ 1949
ΙΔΙΟΚΤΗΣΙΑ - ΕΚΔΟΣΗ
Γ. ΔΙΑΜΑΝΤΙΔΗΣ
ΓΡΑΦΙΚΕΣ ΤΕΧΝΕΣ Α.Ε.
Γραφεία - Τυπογραφεία:
Μάρκου Μαλλιαράκη 3 (ΚΟΒΑ)
Τηλ.: Σύνταξης: 22410 27356-34101, FAX: 22410 20643
Τηλ.: Λογιστηρίου: 22410 35322, FAX: 22410 35322
e-mail: info@proodos.net & proodro@otenet.gr

ΠΡΟΟΔΟΣ

Ανεξάρτητη καθημερινή πρωινή εφημερίδα

ΑΡΙΘΜΟΣ ΦΥΛΛΟΥ 17.003 • ΤΙΜΗ 0,70 ευρώ

ΤΡΙΤΗ 23 ΑΥΓΟΥΣΤΟΥ 2005

ΠΛΗΡΟΜΕΝΟ ΤΕΛΟΣ
Ταχ. Γραφείο Κ. ΡΟΔΟΥ
Δωδεκάνησος
Κωδικός 1977

ΕΛΤΑ

SATO
OFFICE SYSTEMS
ΜΠΟΝΗΣ Ε.Π.Ε. ΤΗΛ. 22410 75533

Στο μοιραίο αεροπλάνο της HELIOS

Τεχνική βλάβη στο σύστημα συμπίεσης οδήγησε στην πτώση

ΟΙ ΠΡΩΤΕΣ ΕΠΙΣΗΜΕΣ ΕΚΤΙΜΗΣΕΙΣ



Τεχνική βλάβη στο σύστημα συμπίεσης οδήγησε στην πτώση

Ενδείξεις για τεχνική βλάβη στο σύστημα συμπίεσης του μοιραίου αεροσκάφους της Helios, η οποία ενδέχεται να οδήγησε στην πτώση του, διαπιστώνουν οι εμπειρογνώμονες της Επιτροπής Διερεύνησης Ατυχημάτων και Ασφάλειας Πτήσεων.

Σύμφωνα με επιστολή του προέδρου της Επιτροπής Ακριβού Τσολάκη προς τον υπουργό Μεταφορών Μιχάλη Λιάπη, με την οποία τον ενημερώνει για την πρόοδο των ερευνών, αν υπήρξε βλάβη στο σύστημα συμπίεσης, τότε αυτό θα είχε επιπτώσεις στη φυσική κατάσταση των επιβατών και του πληρώματος, γεγονός που δίνει απάντηση στο ερώτημα γιατί ο συγκυβερνήτης ήταν λιπόθυμος στο πιλοτήριο.

Οι εμπειρογνώμονες, από τα στοιχεία που έχουν συλλέξει, καταλήγουν στην εκτίμηση ότι η πτώση του αεροσκάφους οφείλεται σε έλλειψη καυσίμων στους κινητήρες του. Επίσης, υπάρχουν ενδείξεις ότι ο δέκτης του συστήματος επικοινωνίας λειτουργούσε τα τελευταία 30 λεπτά.

Στο δεύτερο «μαύρο κουτί» (Voice Recorder) έχουν καταγραφεί συνομιλίες πιλότων άλλων αεροσκαφών οι οποίες εξετάζονται. Επίσης, ερευνάται αν η συσκευή επικοινωνίας είχε παραμείνει στη συχνότητα της Λευκωσίας.

ΣΥΝΕΧΕΙΑ ΣΤΗ ΣΕΛ. 4

Από το Δήμο της Ρόδου

Δεν θα λειτουργήσουν οι παιδικοί σταθμοί εάν δεν δοθεί λύση!..

ΜΕ ΤΟ ΘΕΜΑ ΤΩΝ ΣΥΜΒΑΣΙΟΥΧΩΝ

ΚΟΙΝΩΝΙΚΟ πρόβλημα, προκαλεί η μη λειτουργία των παιδικών σταθμών του Δήμου Ροδίων. Χθες ανακοινώθηκε από τα πιο επίσημα χείλη, από το δήμαρχο Γιώργο Γιαννόπουλο, ότι οι παιδικοί σταθμοί δεν πρόκειται να λειτουργήσουν την 1η Σεπτεμβρίου, αν δεν λυθεί το πρόβλημα των συμβασιούχων που εργάζονται στους σταθμούς.

• Οπως είναι γνωστό, το πρόβλημα δημιουργήθηκε με την άρνηση του προέδρου του Ελεγκτικού Συνεδρίου της Ρόδου, να

ΣΥΝΕΧΕΙΑ ΣΤΗ ΣΕΛ. 4



Δεν θα λειτουργήσουν οι παιδικοί σταθμοί

Δεν βρίσκουν πουθενά θέση

Και στη νέα μαρίνα καταφεύγουν κότερα και μεγάλοι θαλαμηγοί!..

ΑΠΑΡΑΔΕΚΤΗ Η ΚΑΤΑΣΤΑΣΗ ΣΤΗ ΡΟΔΟ

ΟΞΥΤΑΤΟ πρόβλημα για την προσέγγιση θαλαμηγών και κότερων αντιμετωπίζει η Ρόδος!.. Αυτή την περίοδο ούτε στο λιμάνι του Μαντρακιού, αλλά ούτε και στην Κολόνα υπάρχουν θέσεις για να πλευρίσουν τα σκάφη που μεταφέρουν τουρίστες για διακοπές.

* Ετσι, είναι χαρακτηριστικό ότι τις τελευταίες ημέρες - και ιδιαίτερα τα βράδια - θαλαμηγοί και ιστιοφόρα αναγκάζονται να καταφύγουν στο λιμάνι της Ακαντιάς (περιοχή Αγγέλων), αλλά ακόμη και στη νέα μαρίνα!..

ΜΑΛΙΣΤΑ το βράδυ του περασμένου Σαββάτου στη νέα μαρίνα, περίπου δέκα ιστιοφόρα (τα δύο ήταν πολύ μεγάλα) είχαν αγκυροβολήσει εκεί. Επίσης, στο λιμάνι της Ακαντιάς, την Κυριακή το βράδυ, βρισκόντουσαν επτά μεγάλα ιστιοφόρα σκάφη, που προφανώς δεν βρήκαν θέσεις στην Κολόνα ή στα Μαντράκι.

* Σημειώνεται ότι τα περισσότερα από τα ιστιοφόρα αυτά ήταν τούρκικα.

ΠΕΡΙΤΤΟ να τονιστεί ότι οι ιδιοκτήτες των σκαφών γνωρίζουν ότι δεν μπορούν να βρουν θέση στο λιμάνι της Ρόδου και έτσι αποφεύγουν να προσεγγίζουν στο νησί μας, με όλες τις συνέπειες για τον τουρισμό μας.

* Η κατάσταση αυτή επιβάλλει τη λήψη άμεσων μέτρων, ώστε να ξεκαθαρίσει

ΣΥΝΕΧΕΙΑ ΣΤΗ ΣΕΛ. 4



Και στη νέα μαρίνα καταφεύγουν κότερα και μεγάλοι θαλαμηγοί!..

Στα δρομολόγια με την Κύπρο

Αναστάτωση στο αεροδρόμιο Κω λόγω της «HELIOS»

ΑΡΝΟΥΝΤΑΙ ΝΑ ΤΑΞΙΔΕΨΟΥΝ ΕΠΙΒΑΤΕΣ

ΣΤΟ αεροδρόμιο της Κω, συνεχίζονται τα προβλήματα, λόγω, αφενός της ματαίωσης των δρομολογίων της αεροπορικής εταιρίας «Helios» και αφ' ετέρου λόγω της χρησιμοποίησης από τις «Ολυμπιακές Αερογραμμές» αεροσκαφών από την Κροατία.

• Προχθές το βράδυ, καθυστέρησε η βραδινή πτήση από Κω για Αθήνα, όταν επιβάτες της πτήσης αρνήθηκαν να επιβιβαστούν σε Κροατικό αερο

ΣΥΝΕΧΕΙΑ ΣΤΗ ΣΕΛ. 4

Ο τέως υπουργός Γ. Παπαντωνίου στο νησί μας



Στη Ρόδο βρίσκεται τις ημέρες αυτές ο βουλευτής Αθηνών και πρώην υπουργός του ΠΑΣΟΚ Γιάννος Παπαντωνίου, ο οοίος κάνει διακοπές με την οικογένειά του.

Ο κ. Παπαντωνίου θα παραμείνει στη Ρόδο για μερικές ημέρες και ενδεχομένως να έχει συναντήσεις και με κομματικά στελέη του ΠΑΣΟΚ.

Για την κατάσταση στο Δήμο

Οργή νεοδημοκρατών για το Δήμο Πεταλούδων

ΒΟΛΕΣ ΚΑΤΑ ΤΟΥ ΠΕΡΙΦΕΡΕΙΑΡΧΗ

ΣΤΕΛΕΧΗ της Νέας Δημοκρατίας από το Δήμο Πεταλούδων, διαμαρτύρονται για την κατάσταση που έχει δημιουργηθεί στην περιοχή, όπου ορισμένα άτομα που ανήκουν στο κόμμα στηρίζουν το δήμαρχο Μιχ. Κορδίνα. Μάλιστα, έστειλαν και επιστολή στην «ΠΡΟΟΔΟ» και επικρίνουν τον περιφερειάρχη κ. Χαρ. Κόκκινο, ν' αποδεχθεί τη βράβευση από το δήμαρχο των Πεταλούδων. Η επιστολή έχει ως εξής:

«Αξιότιμε κύριε Διευθυντή

Σχετικά με τα όσα διαδραματίζονται εδώ και αρκετό καιρό στο Δήμο Πεταλούδων και τις πρακτικές και τακτική του δημάρχου κ. Κορδίνα, που σχετίζονται με το χώρο της Νέας Δημοκρατίας, εμείς, ως ομάδα κομματικών στελεχών, από τα παλαιότερα του Δήμου, εκφράζουμε τη λύπη και την αγανάκτησή μας, αναφέροντας τα παρακάτω:

α) Κρίνουμε απαράδεκτη και προκλητική τη στάση ορισμένων ατόμων της περιοχής, που εμφανίζονται να ανήκουν στο χώρο της Νέας Δημοκρατίας και χρησιμοποιώντας αυτή τους την "ιδιότητα" στηρίζουν τον κ. Κορδίνα, στην ισοπεδωτική του πολιτική, που υποβαθμίζει θεσμούς

ΣΥΝΕΧΕΙΑ ΣΤΗ ΣΕΛ. 4

Ερχόντουσαν για να «ξαναπαντρευτούν»

Η Ρόδος έχασε και τους νεόνυμφους από την Ιαπωνία!..

ΑΡΝΗΣΗ ΑΠΟ ΤΗΝ ΜΗΤΡΟΠΟΛΗ



Η Ρόδος έχασε και τους νεόνυμφους από την Ιαπωνία!..

ΧΙΛΙΑΔΕΣ Ιάπωνες τουρίστες χάνει η Ρόδος τα τελευταία χρόνια! Πρόκειται για τα νεόνυμφα ζευγάρια που κατά το μήνα του μέλιτος - σύμφωνα με το έθιμό τους - μεταβαίνουν σε διάφορες χώρες και... «ξαναπαντρεύονται»!.. Ουσιαστικά, τα νεόνυμφα ζευγάρια από την Ιαπωνία πηγαίνουν στα κατά τόπους δημαρχεία και λαμβάνουν μια ευχή και στη συνέχεια σε εκκλησία, όπου ο ιερέας διαβάζει επίσης μια ευχή.

• Εδώ και 20 χρόνια, η Ρόδος ήταν ο αγαπημένος τόπος για τα νεόνυμφα ζευγάρια. Μάλιστα στο δήμο Ρόδου υπάρχει και ειδική υπηρεσία υποδοχής των νεονύμφων και οργάνωσης της τελετής, όπως επίσης

ΣΥΝΕΧΕΙΑ ΣΤΗ ΣΕΛ. 4

Με τα επικίνδυνα παιχνίδια

Η ζωή των νεαρών τουριστών παίζεται στο Φαληράκι!..

ΚΑΤΑΓΓΕΛΙΕΣ ΙΤΑΛΟΥ ΙΑΤΡΟΥ

Η ΖΩΗ των νεαρών τουριστών «παίζεται» καθημερινά με τις «σφεντόνες» και τα άλλα επικίνδυνα σπορ στο Φαληράκι. Αυτό υπογραμμίζει ο Ιταλός καθηγητής Ελβιο Μελόριο, ιατρός ειδικός νευρολόγος και ψυχίατρος στο Πανεπιστήμιο του Μιλάνου, με επιστολή του στο δήμαρχο Καλλιθέας και με κοινοποίηση στα αρμόδια Υπουργεία και στα Μέσα Μαζικής Ενημέρωσης. Στην επιστολή του ο Ιταλός καθηγητής αναφέρει τα εξής:

«Κύριε Δήμαρχε της Καλλιθέας, Ιωάννη Ιατρίδη, έχετε ενημερώσει τον Υπουργό Τουρισμού και τον Υπουργό Υγείας για τα "παιχνίδια" που χρησιμοποιούν οι νέοι στο χώρο ψυχαγωγίας του Φαληρακίου;

Με την ευκαιρία του τουρίστα στο Φαληράκι, είδα σε αυτό το χώρο ότι πραγματοποιούνται "παιχνίδια" που κατά τη γνώμη μου μπορούν να είναι πολύ επικίνδυνα για την υγεία των νέων που συμμετέχουν, γιατί προκαλούν σωματικές κινήσεις απότομες και βίαιες, ταυτιζόμενες με αυτές που προκαλούν τα λεγόμενα ακραία σπορ, όπως το "Bungee Jumping" και τα όμοια.

ΣΥΝΕΧΕΙΑ ΣΤΗ ΣΕΛ. 4

Οταν δεν γίνονται έλεγχοι

Επικίνδυνοι ελιγμοί με τζετ σκι σε πλαζ!..

ΔΙΑΜΑΡΤΥΡΙΑ ΛΟΥΟΜΕΝΩΝ

ΣΕ ΠΟΛΥ κοντινή απόσταση από τις ακτές και σχεδόν δίπλα από τους λουόμενους, όπως μας κατήγγειλαν αναγνώστες της «Προόδου» κάποιοι ανεύθυνοι επιδίδονται στη χρήση μηχανοκίνητων θαλάσσιων σπορ θέτοντας σε πολύ μεγάλο κίνδυνο την ασφάλεια των κολυμβητών.

* Συγκεκριμένα, σύμφωνα με τις καταγγελίες που μας έγιναν, την Δευτέρα το μεσημέρι σε παραλία της Ρόδου, η οποία «φιλοξενούσε» χιλιάδες Έλληνες και ξένους λουόμενους μεταξύ των οποίων και πάρα πολλά παιδιά, κάποιοι οδηγούσαν τζετ σκι σε κοντινή απόσταση από την παραλία προκαλώντας αναστάτωση και φόβο στους λουόμενους αλλά κυρίως θέτοντας σε μεγάλο κίνδυνο την ασφάλειά τους.

ΣΤΙΣ ΔΙΑΜΑΡΤΥΡΙΕΣ που έκαναν οι γονείς των παιδιών προς τον υπεύθυνο της εταιρείας ενοικίασης των τζετ σκι ζητώντας του να σταματήσει αυτούς που οδηγούν πολύ κοντά στους λουόμενους έλαβαν την απάντηση πως δεν μπορούν να υποχρεώσουν τους πελάτες τους να πάνε πιο μακριά από την στιγμή που έχουν πληρώσει!

ΕΝΟΙΚΙΑΖΟΝΤΑΙ ΚΑΤΑΣΤΗΜΑΤΑ
ΠΕΥΚΟΙ - ΛΙΝΔΟΣ
ΕΜΠΟΡΙΚΟ ΚΕΝΤΡΟ «ΚΟΥΡΟΣ»
ΠΡΟΛΑΒΕΤΕ
Ελάχιστα καταστήματα απέμειναν ξενοίκιαστα στο μεγαλύτερο εμπορικό κέντρο της Ρόδου «ΚΟΥΡΟΣ» στους χρυσοφόρους ΠΕΥΚΟΥΣ της Λινδου που αποπερατώθηκε και που ΚΑΙ φέτος πρώτευσαν στον τουριστικό τομέα.
ΕΥΚΑΙΡΑ ΕΠΕΝΔΥΣΗΣ
Προσφέρουμε ΔΩΡΕΑΝ τα ενοίκια από τώρα μέχρι και 31/3/2006 σε όσους επιθυμούν να ενοικιάσουν σήμερα μεγάλα και διαμπερή καταστήματα, με δύο αυλές και υπόγειο, καθώς μεγάλο night - club, mini - golf, πισίνα και roof - gardens.
Πληροφορίες κ. Γιάννη Κούρο
Κιν. 6944 436963 - Τηλ. 22440 48170 & 22440 29300
X5382-28/8





ΚΑΘΗΜΕΡΙΝΑ ΤΑ ΝΕΑ ΤΗΣ ΔΩΔΕΚΑΝΗΣΟΥ ΣΤΟ INTERNET
www.proodosnews.gr
www.proodos.net

Δωδεκανησιακά 24ωρα



ΣΤΟΝ ΔΩΔΕΚΑΝΗΣΙΑΚΟ ΤΥΠΟ

22/8/2005

Οι έρευνες για τα αίτια της πτώσης του μαραίου αεροσκάφους της κυπριακής εταιρίας "Ήλιος", η δημοσκόπηση της ΚΑΠΑ Research και τα μέτρα κοινωνικής πολιτικής που σχεδιάζει να λάβει η κυβέρνηση είναι από τα βασικά θέματα της ειδησεογραφίας του χθεσινού αθηναϊκού Τύπου.

ΔΑΣΕΜΕΥΤΟΣ ΤΥΠΟΣ (Μάτσης): Νομιμοποίηση για 20.000 ανθαίρετα. Στο σχέδιο πόλης 100.000 στρέμματα στην Αττική.

ΔΕΣΜΕΥΤΟΣ ΤΥΠΟΣ (Ρίσος): 6 αλλαγές στα επιδόματα υπέρ χαμηλοσυνταξιούχων. Έτοιμα τα μέτρα από το υπουργείο Απασχόλησης.

ΑΠΟΓΕΥΜΑΤΙΝΗ: Μηλέκουν πολιτικοί και κόμματα στην Κύπρο. Ο Κύπριος πρόεδρος Τ. Παπαδόπουλος διέταξε έρευνα.

ΑΥΡΙΑΝΗ: 300.000$ έφαγε ο απατεώνας Κοντομηνάς από τον πρόεδρο των πιλότων της Ολυμπιακής κ. Σ. Κατσηφάρη. Του βούτηξαν ολόκληρο το εφ' άπαξ!

Η ΒΡΑΔΥΝΗ: 13.950 νέες προσλήψεις σε Δημόσια, σχολεία, οργανισμούς. Όλες οι θέσεις που εγκρίθηκαν για τον Σεπτέμβριο.

ΕΘΝΟΣ: Φιλοδώρημα 3% στους μισθούς από 1ης Σεπτεμβρίου. Ο μισθολογικός χάρτης σε ΔΕΚΟ και ιδιωτικά τομέα.

ΕΛΕΥΘΕΡΗ ΩΡΑ: Το κουτί και οι κουτοί που γίνανε παιχνίδια των ημερών και ...Η ...κυτοπολία συνεχίζεται με την ...κουτοπολία.

ΕΛΕΥΘΕΡΟΣ: "Μαύρη βίβλο" ετοιμάζει το ΠΑΣΟΚ. Σκληραίνει τη στάση του και στήνει το σχέδιο φθοράς της κυβέρνησης.

ΕΛΕΥΘΕΡΟΣ ΤΥΠΟΣ: Βοήθεια και βαριές ανάσες. Τι κατέγραψε το δεύτερο "μαύρο κουτί" του Μπάινγκ.

ΕΛΕΥΘΕΡΟΤΥΠΙΑ: Η κόλαση στο πιλοτήριο. Μαύρα στοιχεία από το δεύτερο "μαύρο" κουτί.

ΕΣΤΙΑ: Μονόδρομος οι μεταρρυθμίσεις. Παραινέσεις του ΟΟΣΑ και σχόλιο του Εκόνομιστ.

ESPRESSO: Θαυμάστε τους! Εικόνες ντροπής με Βρετανούς τουρίστες στη Ζάκυνθο. Φωτογραφίες που σοκάρουν με ομαδικά όργια σε clubs και παραλίες.

ΤΑ ΝΕΑ: Φωτογραφίζουν 2 "βλάβες" οι Αμερικανοί. Έκαναν αυτοψία σε 737-300 της Ολυμπιακής.

TRAFFIC NEWS: Κοσκωτάς: Αφήστε με να δω τα παιδιά μου. Κραυγή απόγνωσης του άλλοτε πανίσχυρου τραπεζίτη.

Η ΧΩΡΑ: Κλειδώστε τον στόχο και αναμείνατε. Η αγωνία, αλλά και η σοβαρότητα και η χαλύβδινη ψυχραιμία του Καραμανλή κατά την κρίση.

Δρομολογια Πλοίων



08.30 ΔΩΔΕΚΑΝΗΣΟΣ ΕΞΠΡΕΣ προς Πάτμο
08.45 ΑΙΓΛΗ για Σύμη
09.00 ΣΥΜΗ για Πανορμίτη - Σύμη
10.30 ΠΑΝΟΡΜΙΤΗΣ για Πανορμίτη - Σύμη
12.00 Β. ΚΟΡΝΑΡΟΣ προς Σητεία
15.30 ΔΩΔΕΚΑΝΗΣΟΣ PRIDE προς Λέρο
16.00 ΔΕΛΦΙΝΙ 22 για Κω
18.30 ΠΑΝΟΡΜΙΤΗΣ για Σύμη
21.00 ΠΗΝΕΛΟΠΗ Α. προς Ηράκλειο

Προς Πειραιά: 19.00 BLUE STAR II
19.00 ΡΟΔΑΝΘΗ

Αεροπορικα Δρομολόγια



ΟΛΥΜΠΙΑΚΗ ΑΕΡΟΠΟΡΙΑ

Από Ρόδο-**Αθήνα:** Καθημερινά 07.10, 13.40
Πέμπτη 20.10, 22.45
Καθημερινά πλην Πέμπτης 19.40, 22.25
Καθημερινά πλην Κυριακής 10.40
Από Ρόδο-**Θεσσαλονίκη:** Δευτέρα - Τετάρτη 09.45
Πέμπτη 10.45
Σάββατο 15.15
Δευτ.-Τετ.-Παρ.-Κυρ. 16.10
Από Ρόδο-**Ηράκλειο:** Δευτέρα - Παρασκευή-Κυριακή 17.45
Τρίτη - Πέμπτη 18.30
Τετάρτη - Σάββατο 19.20
Από Ρόδο-**Κάρπαθο:** Δευτ.-Πεμ.-Παρ.-Σάβ. 07.00, 10.40
Τετάρτη - Κυριακή 10.40, 14.20
Από Ρόδο -**Κάσο:** Δευτ.-Πεμ.-Παρ.-Σάβ. 07.00
Τετάρτη - Κυριακή 10.40
Από Ρόδο-**Καστελλόριζο:** Δευτ.-Τετ.-Παρ.-Σάβ.-Κυρ. 07.10
Από Ρόδο-**Χίο:** Τρίτη 10.40 Πέμπτη 10.45
Από Ρόδο-**Μυτιλήνη:** Δευτέρα-Τετάρτη 09.45
Τρίτη 10.40,
Πέμπτη 10.45
Σάββατο 15.15
Από Ρόδο-**Σάμος:** Τρίτη 10.40
Σάββατο 15.15
Από Ρόδο-**Λήμνος:** Δευτέρα-Τετάρτη 09.45 Τρίτη 10.40,
Πέμπτη 10.45 Σάββατο 15.15

AEGEAN AIRLINES & CRONUS

Από Ρόδο-**Αθήνα:** Καθημερινά 07.10-11.05-13.50-16.30-21.30
Από Ρόδο-**Θεσσαλονίκη:** Καθημερινά 12.05
Από Ρόδο-**Ρώμη:** Καθημερινά 16.30
Από Ρόδο-**Λάρνακα:** ΤΡΙΤΗ-ΠΕΜΠΤΗ-ΣΑΒΒΑΤΟ 11.05
τις υπόλοιπες μέρες 07.10-13.50-16.30

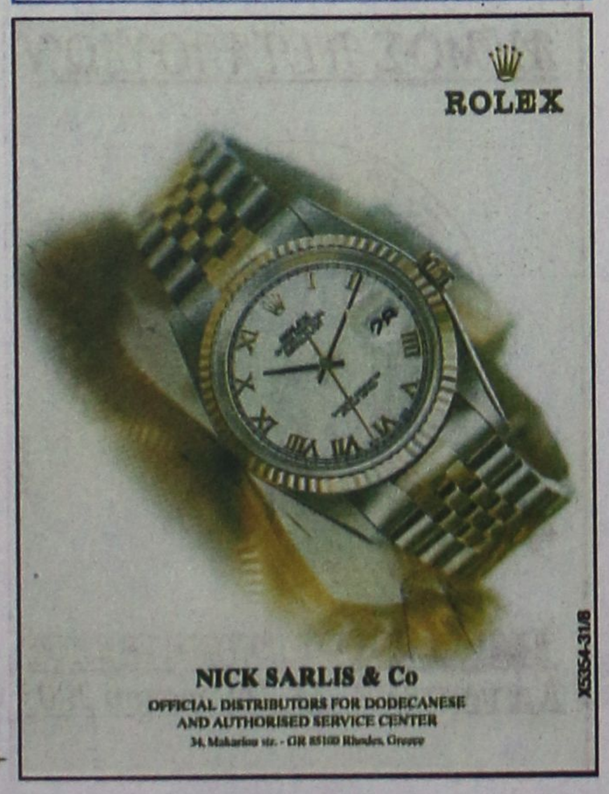

Στα πεταχτά

Με ελλείψεις

Σε λίγες εβδομάδες ανοίγουν τα σχολεία, αλλά μαθαίνουμε ότι δεν έχουν προχωρήσει οι διαδικασίες για να είναι όλα έτοιμα!

Υπάρχουν πολλές ελλείψεις και όπως λέγεται θ' αρχίσουν τα μαθήματα με κενά στα σχολεία!...

Επειδή, υπάρχουν περιθώρια έστω και περιορισμένα, είναι αναγκαίο να γίνουν όλες εκείνες οι ενέργειες, ώστε στα σχολεία οι μαθητές να μην ψάχνουν για δασκάλους και καθηγητές, ενώ η σχολική χρονιά θα βρίσκεται σε εξέλιξη!...

Ατραξιόν

Για τουριστική ατραξιόν φαίνεται ότι θεωρούν τους ερασιτέχνες ψαράδες πολλοί ξένοι επισκέπτες που δυσκολεύονται να πιστέψουν ότι την ίδια στιγμή που το νησί ζει σε φρενήρεις τουριστικούς ρυθμούς κάποιοι λίγα μέτρα μακριά ψάχνουν την πρεμία τους ασχολούμενοι με την αγαπημένη τους δραστηριότητα.

Για αυτό και σπεύδουν να φωτογραφηθούν μαζί τους.

Όντως είναι πραγματικά άξιο απορίας πως στις γεμάτες άγχος και δυσκολίες μέρες μας κάποιοι μπορούν και αντιμετωπίζουν την καθημερινότητα με στωικότητα «ρίχνοντάς το στο ψάρεμα».

Ιταλοί τουρίστες

Οι πάρα πολλοί νεαροί Ιταλοί επισκέπτες της πόλης της Ρόδου έχουν δώσει το δικό τους στίγμα , ειδικά στην νυκτερινή διασκέδαση.

Όντας μεσογειακός λαός δεν αργούν να «δέσουν» με τους νεαρούς Ροδίτες και να αποδεικνύουν στην πράξη το ότι το «ούνα φάτσα ούνα ράτσα» μόνο τυχαία δεν βγήκε .

Κάθε φορά που σμίγουν Ροδίτες νεολαίοι με συνομηλίκους τους Ιταλούς δημιουργείται ένα πολύ «εκρηκτικό μείγμα» που αναστατώνει όλους τους άλλους , ειδικά τους απόλυτα διαφορετικούς βόρειους.

Χωρίς εικόνα

Τα χάλια της έχει η εικόνα της ΕΤ3! Κυριολεκτικά δείχνει... κυμματισμένη εξ αιτίας της κακής λήψης που έχει στη Ρόδο. Η κατάσταση αυτή διαρκεί για πολύ καιρό, αλλά ουδείς ενδιαφέρθηκε για ν' αποκαταστήσει τη βλάβη!...

Αλλά, ποιός ασχολείται στην κρατική τηλεόραση για τέτοια θέματα; Μόνο για την κυβερνητική προπαγάνδα ασχολούνται στην ΕΤ!..

Ζει και βασιλεύει

Είχαμε γράψει ένα σχόλιο την περασμένη εβδομάδα για τον Κατσίκα που μάζευε τα παλιοσίδερα στη Ρόδο. Χτες αναγνώστης της «Προόδου» μας έστειλε το παρακάτω σημείωμα:

«Καλημέρα!

Διάβασα στα «Πεταχτά» της Κυριακής 21 Αυγούστου με θέμα τα παλιοσίδερα του Δήμου για τον Κατσίκα αν ξούσε. Λοιπόν ο Κατσίκας (ο κ. Γιώργος) ζει και είναι μια χαρά. Πολλές φορές μίλησα μαζί του στα σκαλιά της τουρκικής βιβλιοθήκης που κάθεται συχνά (δεν βλέπει και πολύ καλά).

Ομως είναι ένας γραφικός συμιακοροδίτης που κάποιος θα μπορούσε να γράψει την ιστορία του».

Η νησίδα Ζέρσεϋ

Παρά τις όποιες ατέλειες και ελλείψεις της νησίδας «Ζέρσεϋ» έχει συμβάλει σημαντικά στην μείωση των τροχαίων



ατυχημάτων και παράλληλα έχει μειώσει τα κυκλοφοριακά προβλήματα.

Δυστυχώς, 7 χρόνια πέρασαν και δεν προστέθηκε ούτε ένα μέτρο στη νησίδα. Και όμως είναι ένα σημαντικό έργο, για ολόκληρο το νησί.

Προσφορά

Κάποιοι που δήθεν προσφέρουν στον τόπο, με την ενασχόλησή τους με τα κοινά, πιστεύουν ότι μας δουλεύουν.

Μιλούν για προσφορά στον τόπο και δεν λένε πόσα εισπράττουν από τις θέσεις που τους διόρισαν, σε διάφορα διοικητικά συμβούλια.

Θα είχε ενδιαφέρον να μας πουν πόσα τσεπώνουν το μήνα, οι τοπικοί μας παράγοντες για την προσφορά τους, στα κοινά.

Αναψε φωτιές

Η απόφαση του δημάρχου Πεταλούδων Μιχάλη Κορδίνα, να τιμήσει τον Περιφερειάρχη Χαράλαμπο Κόκκινο, άναψε φωτιές. Ιδιαίτερα αντέδρασε η δημοτική μειοψηφία, που κατηγορεί το δήμαρχο, ότι υποτιμά τα θεσμικά όργανα του Δήμου.

Το ερώτημα είναι γιατί ο Δήμος τιμά τον Περιφερειάρχη; Για την προσφορά του στο Δήμο Πεταλούδων; Ποιά είναι η προσφορά;

Η τουριστική κίνηση

Η πολύ καλή κίνηση των τελευταίων ημερών έχει δημιουργήσει υπεραισιοδοξία σε συγκεκριμένους κύκλους οι οποίοι «όπου σταθούν και όπου βρεθούν» υποστηρίζουν ότι η επόμενη χρονιά θα είναι ακόμα καλύτερη για τον τουρισμό της Ρόδου

Αυτό βέβαια ευχόμαστε όλοι.

Καλό είναι όμως πριν αρχίσουν οι όποιες προβλέψεις, και μάλιστα από επίσημα χείλη, να περιμένουν τις εξελίξεις , να εκτιμήσουν τα δεδομένα της φετινής σεζόν, αλλά και τα όποια στοιχεία θα έλθουν για την επόμενη με την δέουσα σοβαρότητα και μετά να προβαίνουν στις όποιες εκτιμήσεις. Γιατί σε αντίθετη περίπτωση εκτός του ότι κινδυνεύουν να πέσουν έξω στις προβλέψεις τους αποδεικνύουν ότι στερούνται της αναγκαίας σοβαρότητας.

Αν είχαμε μαρίνα

Δυστυχώς η έλλειψη μαρίνας στη Ρόδο είναι ιδιαιτέρως εμφανής, ειδικά αυτήν την περίοδο.

Σημειώνουμε απλά ότι ούτε στο Μαντράκι, ούτε στην Κολόνα υπάρχουν θέσεις με αποτέλεσμα πολλά κότερα και θα λαμηγοί ν' αναγκαστούν να καταφύγουν στη νέα μαρίνα, αλλά και στην Ακαντιά!...

Κατά συνέπεια θα πρέπει να επιταχυνθούν οι διαδικασίες για τη λειτουργία της νέας μαρίνας, γιατί όσο περνάει ο χρόνος, τόσο περισσότερα χάνει το νησί μας...

Παράπονα Αφαντενών

Με αφορμή το δημοσίευμα στο φύλλο της περασμένης Κυριακής, η «Πρόοδος» δέχθηκε δεκάδες τηλεφωνήματα από αγανακτισμένους Αφαντενούς, που απαιτούν από τη δημοτική αρχή, να παρέμβει άμεσα, στο θέμα της δειγματοληψίας, για την καταλληλότητα του πόσιμου νερού, καθώς υπάρχουν καταγγελίες, για την διοχέτευση των λυμάτων του δημοτικού διαμερίσματος Ψίνθου, στην περιοχή των γεωτρήσεων του Δήμου Αφάντου.

Το θέμα είναι σοβαρό και θα πρέπει να αντιμετωπιστεί άμεσα.

Διακοπές στην Κάρπαθο

Το σχόλιο είναι από το χθεσινό «ΕΘΝΟΣ»:

«Το νησί, ο τόπος αυτός, έχει σοβαρές δυνατότητες να γίνει ένας τουριστικός προορισμός 12 μηνών», διαπίστωσε ο υφυπουργός Οικονομίας ΧΡΗΣΤΟΣ ΦΩΛΙΑΣ, επισκεπτόμενος την Κάρπαθο. Ωραία, ας κάνει ο ίδιος την αρχή: να περάσει τις διακοπές των Χριστουγέννων στην Κάρπαθο - ταξιδεύοντας, φυσικά, με το πλοίο της γραμμής...

ΣΥΝΑΛΛΑΓΜΑ

	Αγορά	Πώληση
ΔΟΛΛΑΡΙΟ Η.Π.Α.	1,228	1,2
ΛΙΡΑ ΑΓΓΛΙΑΣ	0,68383	0,68822
ΚΟΡΩΝΑ ΔΑΝΙΑΣ	7,5147	7,3433
ΚΟΡΩΝΑ ΣΟΥΗΔΙΑΣ	9,4172	9,2024
ΓΙΕΝ ΙΑΠΩΝΙΑΣ	135,59	132,49
ΦΡΑΓΚΟ ΕΛΒΕΤΙΑΣ	1,5612	1,5256
ΚΟΡΩΝΑ ΝΟΡΒΗΓΙΑΣ	8,0443	7,8608
ΛΙΡΑ ΚΥΠΡΟΥ	0,5775	0,5643
ΔΟΛ. ΚΑΝΑΔΑ	1,495	1,4609
ΔΟΛ. ΑΥΣΤΡΑΛΙΑΣ	1,6329	1,5956

Εκδήλωσεις απο τα Παλιά

ΠΡΟΟΔΟΣ
7 ΙΟΥΛΙΟΥ 1972
ΟΙ ΕΙΣΑΓΟΜΕΝΟΙ ΣΤΟ ΓΥΜΝΑΣΙΟ ΑΡΧΑΓΓΕΛΟΥ

ΕΚΑΤΟΝ τέσσερις μαθηταί εκ των 140 που συμμετέσχον των εισιτηρίων εξετάσεωνεις στο Γυμνάσιο Αρχαγγέλου, επέτυχαν και εισάγονται εις την Α' τάξιν του ως άνω Γυμνασίου. Ούτοι είναι οι ακόλουθοι:
Αθανασάκη Μαρία
Αποστολά Φαίδρα
Αρχαγγελίτη Παρασκευή
Αφαντενός Βασίλειος
Αφαντενός Κων/ντίνος
Αφαντενός Νικόλαος
Βαρέλη Τσαμπίκα
Βάσιλα Τσαμπίκα
Βασιλείου Σταμάτιος
Βόπης Παναγιώτης
Βράιλα Χαρά
Γαλαντής Στυλιανός
Γεωργίου Ζωΐτου
Γιαχαντζής Εμμανουήλ
Γιώργου Κων/ντίνος
Διακονικολάου Ιωάννα
Διάκου Αικατερίνη
Ελληνας Γεώργιος
Ευαγγελίδης Σάββας
Ευθυμιάδης Γεώργιος
Ευθυμιάδης Λάζαρος
Ζανεττούλης Δημήτριος
Ηλιάδης Κων/ντίνος
Θεοδωρίδης Ευστάθιος
Καζάκη Τσαμπίκα
Καλούδη Θεοδοσία
Καμζόλας Γεώργιος
Καμζόλας Παναγιώτης
Καμός Εμμανουήλ
Καπιτάνος Σταμάτιος
Καραμάνης Δημήτριος
Κατσαμάτος Ευάγγελος
Κουκάκη Τσαμπίκα
Κόζα Τριανταφυλλιά
Κόκκινος Τρύφων
Κολιάδης Αναστάσιος
Κολιάδης Νικόλαος
Κολλάτος Λυκούργος
Κοντογιαννάκης Πέτρος
Κούκουλα Τσαμπίκα
Κούρος Σάββας
Κουτούζης Τσαμπίκος
Κρομμύδας Ιωάννης
Κτενάς Βαλάσιος
Λαουδίκος Νικόλαος
Λεβέντη Κλεάνθη
Λεβέντης Ιάκωβος
Λερούτσος Αθανάσιος
Λογοθέτης Γεώργιος
Λουκάς Εμμανουήλ
Λούππη Μαρία
Μακιάρης Σάββας
Μαλάμος Ιωάννης
Μαρκόπουλος Γεώργιος
Ματσίγκος Στέργος
Μήτσης Θεόδωρος
Ναβροξίδης Γεώργιος
Ντάνος Κων/ντίνος
Οίκουτα Ελευθερία.
(Η συνέχεια των ονομάτων αύριο)

ΠΡΟΟΔΟΣ
Ημερήσια Εφημερίδα της Ρόδου
ΙΔΙΟΚΤΗΣΙΑ - ΕΚΔΟΣΗ
Γ. ΔΙΑΜΑΝΤΙΔΗΣ
ΓΡΑΦΙΚΕΣ ΤΕΧΝΕΣ Α.Ε.
Ετος ιδρύσεως 1949
ΓΡΑΦΕΙΑ ΣΥΝΤΑΞΗΣ - ΔΙΑΦΗΜΙΣΕΙΣ Μάρκου Μαλλιαράκη 3 (ΚΟΒΑ)
Τηλ.: Συντάξεις: 22410 27356-34101, FAX: 22410 20643
Τηλ. Λογιστηρίου: 22410 35322, FAX: 22410 35322
e-mail: info@proodos.net & proodro@otenet.gr

Η γυναίκα χάρος ο ίσκιος της

Σε λίγο τελειώνουν οι διακοπές για πολλούς, γιατί αρχίσουν και τα σχολεία, τα καλοκαιρινά ρούχα όπως και τα αξεσουάρ θα τα φοράμε ακόμα για εβδομάδες, και όποια γυναίκα χρειάζεται να συμπληρώσει κάτι στη γκαρνταρόμπα της μπορεί ακόμα να τα βρει σε μισή τιμή αφού ακόμα οι εκπτώσεις υπάρχουν στα εμπορικά καταστήματα . Ενα από αυτά είναι και τα γυαλιά ηλίου. Μπορεί σ'αυτά να μην υπάρχουν μεγάλες εκπτώσεις στα καλά καταστήματα αλλά όσες έχουν αγοράσει σκούρα γυαλιά έως μαύρα, σε λίγο καιρό που η έντονη ηλιοφάνεια θα φύγει είναι καλό να αγοράσουν κι ένα ακόμα ζευγάρι με πιο ανοιχτούς φακούς. Εξ άλλου τα γυαλιά ηλίου είναι αντικείμενα απαραίτητα όλο το χρόνο την ημέρα και πολλές δεν μπορούν να οδηγούν χωρίς αυτά. Ομως είναι καλό κατά την οδήγηση το χρώμα να είναι τέτοιο ώστε να μην αλλοιώνει τα χρώματα στα φανάρια ή στα σήματα της τροχαίας για να μην υπάρχουν προβλήματα, όπως συνιστούν οι ειδικοί. Η καφέ απόχρωση αναφέρεται ως καλή για τέτοια περίπτωση. Βέβαια η μόδα έχει διάφορες προτάσεις σε σκούρα και ανοιχτά τόσο που διαφαίνονται τα μάτια και δεν τα καλύπτουν πλήρως. Η κάθε γυναίκα διαλέγει αυτό που της αρέσει με μεταλλικό σκελετό, με κοκάλινο σε έντονα χρώματα, με στρας, με τη φίρμα στα πλάγια ως διακοσμητικό, σε σχήμα αεροπόρου, σε σχήμα μάσκας, στρογγυλά ή νεοπανκ κ.α. Καλό είναι όμως να κοιτάει και την πρακτική πλευρά των γυαλιών ηλίου όχι μόνο την εμφάνιση αλλά και να έχουν οι φακοί φίλτρα προστασίας από την ακτινοβολία.

Μίχα

ΚΤΕΟ

Τηλ. 22410 65385 εσωτερικό 23

Από 1/8/2005 έως 31/8/2005
Επιβατικά (Ε.Ι.Χ.) και φορτηγά μέχρι 3,5 (ΦΙΧ<3,5Τ) με αριθμούς κυκλοφορίας ΡΟΒ 8001 έως και 8800

Από 1/8/2005 έως 31/8/2005
Επιβατικά (Ε.Ι.Χ.) και φορτηγά μέχρι 3,5 (ΦΙΧ<3,5Τ) με συγκοινωνιακή έδρα Καλύμνου και Κω, με αριθμούς κυκλοφορίας ΑΜΡ, ΜΟΙ, ΑΜΥ, ΡΑΙ κ.τ.λ. (ερυθρού χρώματος - ανεξαρτήτως αριθμού) και ΚΧΑ (από 2001 έως και 4000).

* Καλούνται όλα τα παραπάνω οχήματα να προβούν σε τεχνικό έλεγχο σε οποιοδήποτε Κ.Τ.Ε.Ο. ή Ι.Κ.Τ.Ε.Ο.
* Επίσης θα ελέγχονται όσα οχήματα υποχρεούνται βάση παλαιοτέρων προγραμμάτων πρόσκλησης.
* Ο εμπρόθεσμος προγραμματισμός των οχημάτων για έλεγχο (ραντεβού) γίνεται έως και 15 ημέρες πριν της λήξης του προγράμματος πρόσκλησης.

ΦΑΡΜΑΚΕΙΑ

ΔΙΗΜΕΡΕΥΕΙ:	ΔΙΑΝΥΚΤΕΡΕΥΕΙ:
ΑΛΑΒΕΡΑ ΕΙΡΗΝΗ	ΙΩΑΝΝΙΔΗΣ ΓΕΩΡΓ.
Καναδά 140	Αμερικής 11
Τηλ. 39111	Τηλ. 38503

ΥΓΡΑ ΚΑΥΣΙΜΑ

ΔΙΑΝΥΚΤΕΡΕΥΟΥΝ
• ΜΙΧΑΗΛΟΥ ΠΑΝ. Πρατ. ΕΚΟ - Χρ. Τσιγάντε
• ΝΤΑΝΟΒΑΣΙΛΗΣ-ΑΥΓΕΝΙΚΟΣ Πρατ. ΕΚΟ - Γ. Σεφέρη

ΡΑΔΙΟ ΤΑΞΙ

ΤΗΛ: ΠΟΛΗ: 22410 69800, ΥΠΑΙΘΡΟ: 22410 69600

ΚΙΝΗΜΑΤΟΓΡΑΦΟΙ

METROPOL MULTI CINEMA ODEON
ΠΛΗΡΟΦΟΡΙΕΣ - ΚΡΑΤΗΣΕΙΣ 22410 28400

ΛΟΓΩ ΤΩΝ ΚΑΛΟΚΑΙΡΙΝΩΝ ΔΙΑΚΟΠΩΝ ΤΟ "METROPOL ODEON" ΘΑ ΠΑΡΑΜΕΙΝΗ ΚΛΕΙΣΤΟ ΑΠΟ 5 ΕΩΣ 31 ΑΥΓΟΥΣΤΟΥ

ΕΝΑΡΞΗ - OPENING
ΠΕΜΠΤΗ 1 ΣΕΠΤΕΜΒΡΙΟΥ
THURSDAY 1 SEPTEMBER



ΑΙΘΟΥΣΑ 1 BEWITCHED
ΜΑΓΙΣΣΑ...IN LOVE
Οταν μια μάγισσα ερωτευτεί έναν θνητό.. τότε έρχονται όλα τα πάνω κάτω



ΑΙΘΟΥΣΑ 2 THE CAVE
ΜΙΑ ΣΠΗΛΙΑ ΓΕΜΑΤΗ ΤΡΟΜΟ
Μια κλειστοφοβική ταινία τρόμου που διαδραματίζεται στα έγκατα της Γης έχει ήδη αρχίσει να αποκτά φανταστικούς οπαδούς



ΑΙΘΟΥΣΑ 3 EDISON
ΜΙΑ ΜΗΤΡΟΠΟΛΗ ΜΕ ΠΟΛΛΑ ΕΡΩΤΗΜΑΤΑ
Σ'αυτήν την πόλη μόνο οι μπάτσοι είναι πάνω από τον νόμο.
X5346-31/8

ΠΑΛΛΑΣ 5 CINEMAS CENTER
24/08/2005 - 31/08/2005
για κρατήσεις 22410 24475 / 70670
www.cinemapallas.gr



THE ISLAND ΤΟ ΝΗΣΙ
ΤΟ ΠΟΛΥΑΝΑΜΕΝΟΜΕΝΟ BLOCKBUSTER
Η μοναδική σωτηρία είναι η απόδραση!!!
Αίθουσα 5 ώρες έναρξης // • 17:40 • 20:10 • 22:40



THE BRIDGE OF SAN LUIS REY
ΤΟ ΜΥΣΤΙΚΟ ΤΗΣ ΓΕΦΥΡΑΣ
Από τους κακόφημους δρόμους της Λίμα, στα Παλάτια της Ισπανίας και από τα βουνά του Περού, στις ακτές της Αμερικής του 18ου Αιώνα.
Αίθουσα expert 2 ώρες έναρξης // • 17:40 • 20:10 • 22:40



the upside of anger η άλλη όψη του θυμού
Η ΤΑΙΝΙΑ ΠΟΥ ΘΑ ΑΚΟΥΣΕΤΕ ΣΤΑ ΟΣΚΑΡ 2005!!!
Μια δυνατή κοινωνική ταινία που ύμνησαν οι Αμερικάνοι κριτικοί!!!
Αίθουσα SFERA 1 ώρες έναρξης // • 18:00 • 20:15 • 22:30

ΠΡΟΣΕΧΩΣ



LAND of the DEAD
ΤΑ ΖΟΜΒΙ ΕΠΙΣΤΡΕΦΟΥΝ
Από τον Τζορτζ Ρομέρο, τον σκηνοθέτη που δημιούργησε τον θρύλλο των ζωντανών νεκρών, το τελευταίο μέρος της σειράς των ταινιών του, με ήρωες του σαρκοβόρα ζόμπι!!!
X5343-31/8

SAIS TRAVEL

ΔΥΝΑΜΗ
ΕΜΠΙΣΤΟΣΥΝΗ
S

ΤΡΙΗΜΕΡΕΣ ΑΠΟΔΡΑΣΕΙΣ

Οποια μέρα εσείς επιθυμείτε με δυνατότητα επέκτασης του τριημέρου

RELAX στα νησιά μας

* ΚΑΛΥΜΝΟΣ	€ 140
* ΛΕΡΟΣ	€ 160
* ΠΑΤΜΟΣ	€ 175

Περιλαμβάνει:
- Εισιτήρια με το CATAMARAN ΔΩΔ/ΣΟΣ EXPRESS
- Ξενοδοχεία πάνω στη θάλασσα με πρωινό
- Αυτοκίνητο 3 μέρες παραλαβή και παράδοση στο λιμάνι

* ΧΙΟΣ	€ 205
* ΣΑΜΟΣ	€ 235 4ήμερο
* ΜΥΤΙΛΗΝΗ	€ 245

Περιλαμβάνει:
- Αεροπορικά εισιτήρια με επιστροφή
- Φόρους αεροδρομίου
- Ξενοδοχείο πάνω στη θάλασσα με πρωινό
- Αυτοκίνητο 3 μέρες παραλαβή & παράδοση στο αεροδρόμιο

ΑΚΟΜΗ ΠΑΚΕΤΑ για
*** ΜΥΚΟΝΟ – ΠΑΡΟ – ΣΑΝΤΟΡΙΝΗ**

*** RELAX Μαρμαρίς**

3ήμερο χωρίς διαβατήριο

Περιλαμβάνει:
- Ξενοδοχείο 5 αστέρων με ημιδιατροφή
- Εισιτήρια με το CATAMARAN με επιστροφή

*** ΤΗΝΟ – ΠΑΡΟ – ΑΝΤΙΠΑΡΟ – ΣΑΝΤΟΡΙΝΗ – ΣΥΡΟ**

Από 1/9 έως 7/9

- Επιλεγμένα ξενοδοχεία με πρωινο.
- Εισιτήρια ακτοπλοϊκά BLUE STAR
- Εκδρομές με πούλμαν στην Πάρο - Τήνο - Σύρο - • Σαντορίνη. Διασκέδαση με νησιώτικους χορούς.

*** ΜΑΡΜΑΡΙΣ – ΦΕΤΙΓΕ – ΛΙΒΙΣΙ – ΚΑΣ – ΜΥΡΑ – ΑΓ. ΝΙΚΟΛΑΟ – ΚΑΣΤΕΛΛΟΡΙΖΟ**

Από 19/9 έως 23/9

- Ξενοδοχεία 4* με ημιδιατροφή.
- Εκδρομές - επισκέψεις λιμνοθάλασσα Dalyan, Μάκρη (Φετιγέ και ερειπωμένη ελληνική πόλη), Λιβίσι, τον Αγ. Νικόλαο στα Μύρα κ.λ.π.
- Εισιτήρια με το καταμαράν
- Φόρους λιμανιών.

Πληροφορίες

ΠΡΑΚΤΟΡΕΙΟ ΤΑΞΙΔΙΩΝ
ΣΑΒΒΑΣ ΣΑΗΣ

Το πρακτορείο που εμπιστεύονται όλοι για τη σοβαρότητά του και την ποιότητα των εκδρομών του.

ΔΙΑΦΗΜΙΣΤΕΣ ΜΑΣ ΕΙΝΑΙ ΟΙ ΙΔΙΟΙ ΟΙ ΠΕΛΑΤΕΣ ΜΑΣ

ΤΑΡΠΟΝ ΣΠΡΙΓΚΣ 42 (δίπλα στην Τράπεζα Πίστεως)
Τηλ. 22410 39781-3, 22410 37711

X.5350-31/8

Με νομοσχέδιο που κατατίθεται

Αναμόρφωση του θεσμού της Αυτοδιοίκησης Δικαστηρίων

ΑΥΣΤΗΡΟΤΕΡΑ ΚΡΙΤΗΡΙΑ ΕΚΛΟΓΙΜΟΤΗΤΑΣ

Συζητείται σήμερα στο Β΄ θερινό Τμήμα της Βουλής τροπολογία σε νομοσχέδιο του Υπουργείου Δικαιοσύνης, η οποία προβλέπει σειρά ρυθμίσεων που αναμορφώνουν και εξυγιαίνουν το θεσμό της Αυτοδιοίκησης των δικαστηρίων.

Συγκεκριμένα, οι νέες ρυθμίσεις για το Αυτοδιοίκητο έχουν ως εξής :

1. Τίθενται αυστηρότερα κριτήρια εκλογιμότητας. Υποψήφιοι για τη θέση του Προέδρου και των μελών του Τριμελούς Συμβουλίου Διοίκησης δεν μπορούν πλέον να είναι όλοι οι δικαστές που υπηρετούν στο οικείο Δικαστήριο, αλλά οι 10 έως 25 αρχαιότεροι - ανάλογα με το μέγεθος του Δικαστηρίου.

2. Καθιερώνεται η αρχή της μίας μόνο θητείας σε θέση διοίκησης για κάθε βαθμό δικαιοδοσίας. Απαγορεύεται δηλαδή η επανεκλογή των ίδιων προσώπων. Δυνατότητα επανεκλογής προβλέπεται μόνο στον επόμενο βαθμό δικαιοδοσίας.

3. Καταργούνται τα συγκοινωνούντα δοχεία μεταξύ διοικούντων τα δικαστήρια και συνδικαλιστών δικαστών. Λαμβάνεται πρόνοια ώστε να μην συμπίπτει η ιδιότητα του υποψήφιου για θέση διοίκησης με εκείνην του συνδικαλιστή στις δικαστικές ενώσεις. Όσοι δικαστικοί λειτουργοί είναι τακτικά ή αναπληρωματικά μέλη του Δ.Σ. δικαστικών ενώσεων - ή ήσαν τακτικά ή αναπληρωματικά μέλη του αμέσως προηγούμενου διοικητικού συμβουλίου - δεν μπορούν πλέον να είναι υποψήφιοι για θέσεις διοίκησης των μεγάλων δικαστηρίων.

4. Θεσμοθετείται ο ενιαίος χρόνος διεξαγωγής εκλογών για όλα τα δικαστήρια (πολιτικά και διοικητικά) και τις Εισαγγελίες που αναδεικνύουν τις διοικήσεις τους με εκλογές. Αυτές διενεργούνται ανά διετία, το τρίτο Σάββατο του μηνός Σεπτεμβρίου, ώστε να συμπίπτουν με την έναρξη του νέου δικαστικού έτους. Οι θητείες των ήδη εκλεγμένων οργάνων διοίκησης στα δικαστήρια και τις Εισαγγελίες της χώρας, παρατείνονται μέχρι τον Σεπτέμβριο του 2006

5. Εισάγεται η μονοσταυρία για τον Πρόεδρο του Συμβουλίου και η δισταυρία για τα μέλη κατά τη διαδικασία

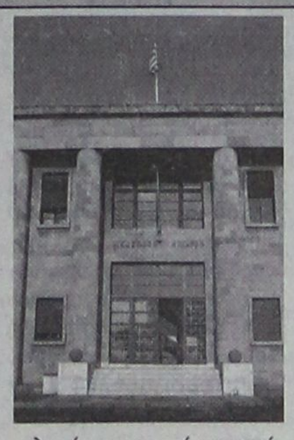

εκλογής τους, αντί της ισχύουσας μέχρι σήμερα δισταυρίας για τον Πρόεδρο και των τεσσάρων σταυρών για τα μέλη.

6. Εναλλάσσονται υποχρεωτικά, στα δικαστήρια όπου λειτουργούν περισσότερα από δύο τμήματα, οι δικαστές που υπηρετούν στο ίδιο τμήμα πέραν της 4ετίας.

7. Για πρώτη φορά θεσμοθετείται η συμμετοχή των δικηγορικών συλλόγων - δια του προέδρου ή εκπροσώπου τους - στις συζητήσεις της Ολομέλειας των δικαστηρίων και των Εισαγγελιών, για γενικότερα θέματα λειτουργίας της δικαιοσύνης που άπτονται του δικηγορικού λειτουργήματος.

Ο υπουργός Δικαιοσύνης αναφερόμενος στις προτεινόμενες ρυθμίσεις τόνισε ότι" υπήρχε επείγουσα ανάγκη μιας εξυγιαντικής παρέμβασης, προκειμένου να αντιμετωπισθούν άμεσα και ουσιαστικά οι δυσλειτουργίες που παρατηρούνται κατά την εφαρμογή του θεσμού της Αυτοδιοίκησης των δικαστηρίων".Και συμπλήρωσε ότι σκοπός των αλλαγών είναι "η εξάλειψη μιας σειράς απαράδεκτων φαινομένων, όπως πελατειακών σχέσεων, κομματικών παρεμβάσεων ή και προσωπικών συναλλαγών στις διαδικασίες ανάδειξης των διοικήσεων των δικαστηρίων της χώρας, φαινομένων που συμβάλλουν στη δημιουργία ενός κλίματος ηθικής και λειτουργικής χαλαρότητας στο δικαστικό χώρο, με προφανείς επιπτώσεις στην ταχύτητα της απονομής της δικαιοσύνης και την αξιοπιστία της".

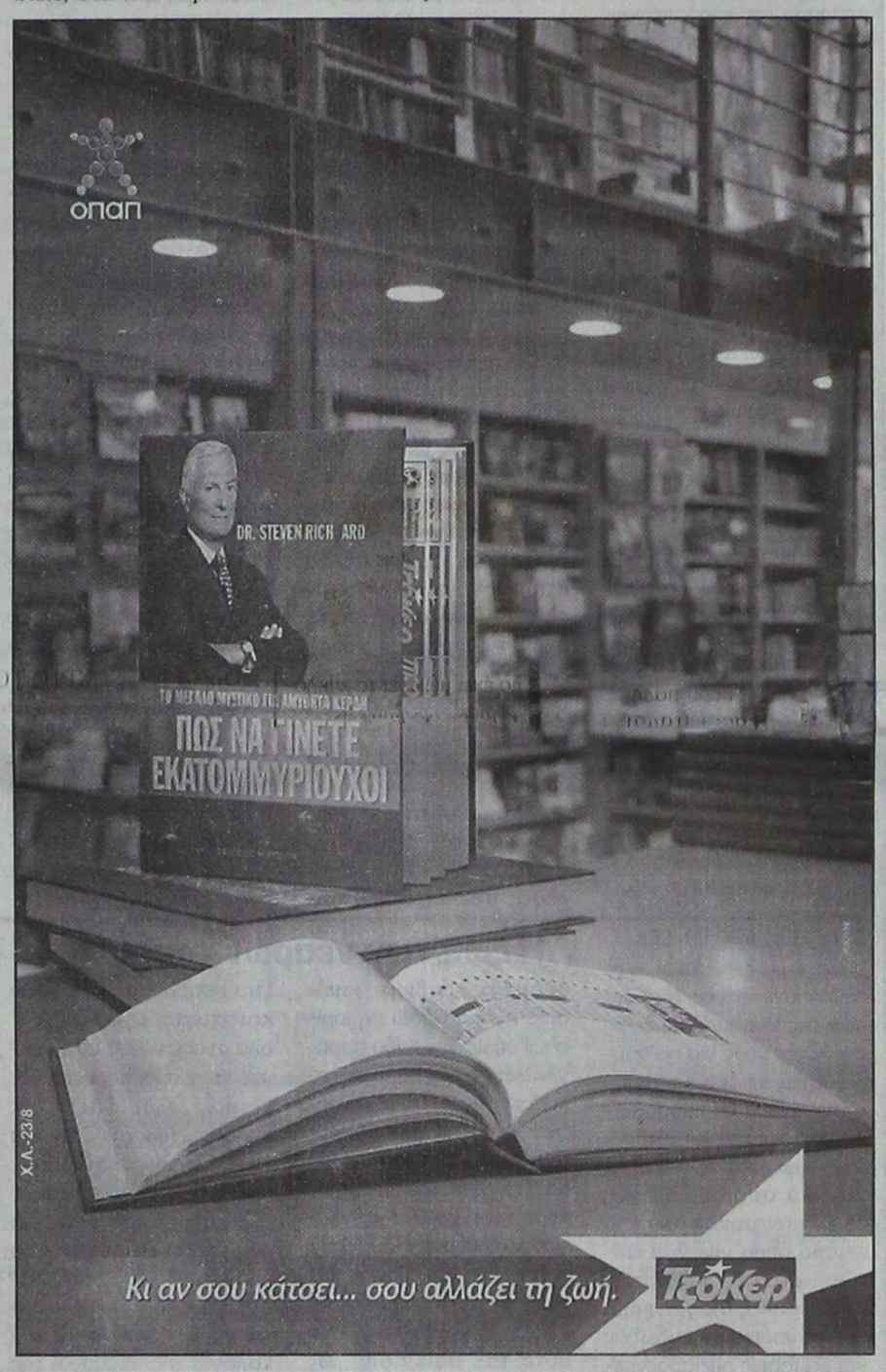

PEGASSOS TRAVEL
Club of Rhodes

ΜΑΓΕΥΤΙΚΕΣ ΑΠΟΔΡΑΣΕΙΣ ΚΑΛΟΚΑΙΡΙ 2005

ΠΡΑΓΑ-ΚΑΡΛΟΒΥ ΒΑΡΥ
4 ημέρες
Αναχωρήσεις με την HELIOS
ΚΑΘΕ ΠΕΜΠΤΗ & ΠΑΡΑΣΚΕΥΗ
Διαμονή με ημιδιατροφή στα ξενοδοχεία:

PANORAMA 4* SUB	469 € κατ' άτομο σε δίκλινο
TOWERS 5*	509 € κατ' άτομο σε δίκλινο
HILTON ATRIUM	529 € κατ' άτομο σε δίκλινο

ΚΥΠΡΟΣ
4 ημέρες
Αναχωρήσεις με την AEGEAN
ΚΑΘΕ ΠΑΡΑΣΚΕΥΗ
Διαμονή με ημιδιατροφή στο ξενοδοχείο:
MARATHON BEACH 4* 310 € κατ' άτομο σε δίκλινο

ΒΟΥΔΑΠΕΣΤΗ
4 ημέρες
Διαμονή με πρωινό στο ξενοδοχείο:
NOVOTEL CENTRUM 4* 485 € κατ' άτομο σε δίκλινο

DISNEYLAND - ΠΑΡΙΣΙ - ΒΕΡΣΑΛΙΕΣ
6 ημέρες
Αναχωρήσεις με OLYMPIC AIRWAYS
ΚΑΘΕ ΤΡΙΤΗ
Διαμονή με πρωινό στα ξενοδοχεία:
CONCORDE LAFAYETTE 4*
Παρίσι (3 διανυκτερεύσεις)
SANTA FE - Disney (2 διανυκτερεύσεις)
Από 869 € κατ' άτομο σε δίκλινο

...ΚΑΙ ΕΞΩΤΙΚΕΣ ΑΠΟΔΡΑΣΕΙΣ

ΜΠΑΝΓΚΟΚ - ΠΟΥΚΕΤ
8 ημέρες / 5 νύχτες
Αναχωρήσεις ΚΑΘΕ ΔΕΥΤΕΡΑ - ΠΕΜΠΤΗ - ΣΑΒΒΑΤΟ
με πτήσεις THAI & GULF AIR
Διαμονή σε ξενοδοχεία 5* με πρωινό
ΜΟΝΟ 1.499 € τα δύο άτομα

ΜΠΑΛΙ
8 ημέρες / 5 νύχτες
Αναχωρήσεις
- ΚΑΘΕ ΔΕΥΤΕΡΑ - ΤΕΤΑΡΤΗ - ΠΑΡΑΣΚΕΥΗ με SINGAPORE AIRLINES
- ΚΑΘΕ ΔΕΥΤΕΡΑ - ΠΕΜΠΤΗ - ΣΑΒΒΑΤΟ με THAI INTERNATIONAL

Διαμονή σε επιλεγμένα ξενοδοχεία
Από 740 € κατ' άτομο σε δίκλινο

ΑΜΣΤΕΡΝΤΑΜ - 4 ΗΜΕΡΕΣ
ΔΙΑΜΟΝΗ ΜΕ ΠΡΩΙΝΟ ΣΤΟ ΞΕΝΟΔΟΧΕΙΟ ESTHEREA 4* SUP

ΤΙΜΕΣ	ΗΜ/ΝΙΕΣ ΑΝΑΧΩΡΗΣΕΩΝ		
	5 ΑΥΓ.	26 ΑΥΓ.	16 ΣΕΠΤ.
Κατ' άτομο σε δίκλινο	580 ευρώ	580 ευρώ	540 ευρώ
Επιβάρυνση μονόκλινου	180 ευρώ	180 ευρώ	180 ευρώ
Παιδικό έως 12 ετών (στο δωμάτιο των γονέων)	480 ευρώ	480 ευρώ	480 ευρώ

ΡΩΜΗ - 4 ΗΜΕΡΕΣ
Αναχωρήσεις
ΑΝΑΧΩΡΗΣΕΙΣ ΚΑΘΕ ΠΑΡΑΣΚΕΥΗ
ΤΙΜΕΣ : Κατ' άτομο σε δίκλινο : 499 ευρώ
Παιδικό έως 12 ετών : 449
ΔΙΑΜΟΝΗ ΣΤΑ ΞΕΝΟΔΟΧΕΙΑ GIULIO CESARE 4* SUP 'Η LUDOVISI PALACE 4* SUP ΜΕ ΠΡΩΙΝΟ

Πληροφορίες κρατήσεων
22410 73455, 76161, 75879

X5349-31/8

TIMETABLE		RHODES	SIMI		PANORMITIS		KOS		KALYMNOS		LEROS		LIPSI		PATMOS		LIPSI		LEROS		KALYMNOS		KOS		SIMI		PANORMITIS		RHODES	KASTELORIZO	
DAYS/ΗΜΕΡΕΣ	SHIP	DEPARTURE	ARRIVAL	DEPARTURE	ARRIVAL	DEPARTURE	ARRIVAL	DEPARTURE	ARRIVAL	DEPARTURE	ARRIVAL	DEPARTURE	ARRIVAL	DEPARTURE	ARRIVAL	DEPARTURE	ARRIVAL	DEPARTURE	ARRIVAL	DEPARTURE	ARRIVAL	DEPARTURE	ARRIVAL	DEPARTURE	ARRIVAL	DEPARTURE	ARRIVAL	DEPARTURE	ARRIVAL	ARRIVAL	DEPARTURE
SUNDAY ΚΥΡΙΑΚΗ	EXPRESS	8.30	9.20	9.25	-	-	11.00	11.10	11.50	12.00	12.50	12.55	13.15	13.20	13.40	13.45	-	-	14.25	14.30	15.20	15.30	16.10	16.20	17.45	17.50	-	-	18.30	-	-
	PRIDE	15.30	-	-	16.10	16.15	17.30	17.40	18.20	18.30	19.15	19.20	19.40	19.45	20.05	6.00	6.20	6.25	6.45	6.50	7.35	7.45	8.20	8.30	-	-	9.45	9.50	10.50	-	-
MONDAY ΔΕΥΤΕΡΑ	EXPRESS	8.30	-	-	-	-	-	-	-	-	-	-	-	-	-	-	-	-	-	-	-	-	-	-	-	-	-	-	-	11.00	16.00
	PRIDE	15.30	16.20	16.25	-	-	17.40	17.50	18.30	18.40	19.25	19.30	19.50	19.55	20.15	6.00	6.20	6.25	6.45	6.50	7.35	7.45	8.20	8.30	9.45	9.50	-	-	10.40	-	-
TUESDAY ΤΡΙΤΗ	EXPRESS	8.30	-	-	-	-	10.40	10.50	11.30	11.40	12.30	12.35	12.55	13.00	13.20	13.30	-	-	14.20	14.30	15.20	15.30	16.10	16.20	-	-	-	-	18.30	-	-
	PRIDE	15.30	16.20	16.25	-	-	17.40	17.50	18.30	18.40	19.25	19.30	19.50	19.55	20.15	6.00	6.20	6.25	6.45	6.50	7.35	7.45	8.20	8.30	9.45	9.50	-	-	10.40	-	-
WEDNESDAY ΤΕΤΑΡΤΗ	EXPRESS	8.30	9.20	9.25	-	-	11.00	11.10	11.50	12.00	12.50	12.55	13.15	13.20	13.40	13.45	-	-	14.25	14.30	15.20	15.30	16.10	16.20	17.45	17.50	-	-	18.30	-	-
	PRIDE	15.30	16.20	16.25	-	-	17.40	17.50	18.30	18.40	19.25	19.30	19.50	19.55	20.15	6.00	6.20	6.25	6.45	6.50	7.35	7.45	8.20	8.30	9.45	9.50	-	-	10.40	-	-
THURSDAY ΠΕΜΠΤΗ	EXPRESS	8.30	-	-	-	-	10.40	10.50	11.30	11.40	12.30	12.35	12.55	13.00	13.20	13.30	-	-	14.20	14.30	15.20	15.30	16.10	16.20	-	-	-	-	18.30	-	-
	PRIDE	15.30	16.20	16.25	-	-	17.40	17.50	18.30	18.40	19.25	19.30	19.50	19.55	-	6.00	6.20	6.25	6.45	6.50	7.35	7.45	8.20	8.30	9.45	9.50	-	-	10.40	-	-
FRIDAY ΠΑΡΑΣΚΕΥΗ	EXPRESS	8.30	-	-	-	-	10.40	10.50	11.30	11.40	12.30	12.35	12.55	13.00	13.20	13.30	-	-	14.20	14.30	15.20	15.30	16.10	16.20	-	-	-	-	18.30	-	-
	PRIDE	15.30	16.20	16.25	-	-	17.40	17.50	18.30	18.40	19.25	19.30	19.50	19.55	20.15	6.00	6.20	6.25	6.45	6.50	7.35	7.45	8.20	8.30	9.45	9.50	-	-	10.40	-	-
SATURDAY ΣΑΒΒΑΤΟ	EXPRESS	8.30	-	-	9.10	9.20	10.50	11.00	11.40	11.50	12.40	12.45	13.05	13.10	13.30	13.40	-	-	14.20	14.30	15.20	15.30	16.10	16.20	-	-	17.45	17.50	18.30	-	-
	PRIDE	15.30	16.20	16.25	-	-	17.40	17.50	18.30	18.40	19.25	19.30	19.50	19.55	20.15	6.00	6.20	6.25	6.45	6.50	7.35	7.45	8.20	8.30	9.45	9.50	-	-	10.40	-	-

Β΄ περίοδος: από 15/05/05 έως 15/10/05



Με όραμα και αγάπη για τα Δωδεκάνησα, το ταξίδι μας συνεχίζεται.

DODEKANISOS SEAWAYS
η δική μας ναυτιλιακή

Αναχωρήσεις για:
Ρόδο • Σύμη • Πανορμίτη • Κω • Κάλυμνο • Λέρο • Λειψούς • Πάτμο • Καστελόριζο

DODEKANISOS SEAWAYS Αυστραλίας 3, 85100 Ρόδος, τηλ.: 22410 70590, fax: 22410 70591, e-mail: info@12ne.gr, www.12ne.gr

X.5359-31/8

ΜΝΗΜΟΣΥΝΑ



Στις 24 Αυγούστου ημέρα Τετάρτη και ώρα 8 π.μ. στον ιερό ναό Αγίου Σεργίου (νέο κοιμητήριο Ιαλυσού) τελούμε 40ήμερο μνημόσυνο υπέρ αναπαύσεως της ψυχής της λατρευτής μας μητέρας, γιαγιάς και προγιαγιάς,

ΜΑΡΟΥΛΛΗΣ ΚΑΡΑΒΟΛΙΑ

Τα παιδιά Νίνα Παρασκευά, Παρασκευή Μαντά, Μιχαήλ Καραβόλιας, Γεώργιος Καραβόλιας, Ελένη Χατζηλαζάρου
Τα εγγόνια, τα δισέγγονα και οι λοιποί συγγενείς

ΘΕΜ-23/8

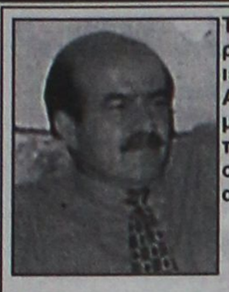

Τελούμε στις 24 Αυγούστου ημέρα Τετάρτη και ώρα 8 π.μ. στον ιερό ναό του νέο νεκροταφείου Αρχαγγέλου (Λάζαρο) 9μηνο μνημόσυνο υπέρ αναπαύσεως της ψυχής του λατρευτού μας συζύγου, πατέρα, παππού, αδελφού και θείου

ΕΜΜΑΝΟΥΗΛ ΚΑΡΑΟΛΑΝΗ

Η σύζυγος, τα παιδιά και οι λοιποί συγγενείς

12070-23/8



Τελούμε στις 25 Αυγούστου ημέρα Πέμπτη και ώρα 8 π.μ. στον ιερό ναό Ταξιαρχών νεκροταφείου μνημόσυνο υπέρ αναπαύσεως της ψυχής του λατρευτού μας συζύγου, πατέρα, παππού, αδελφού και θείου

ΙΩΑΝΝΗ ΠΑΠΑΝΤΩΝΑΚΗ

Η σύζυγος Χρυσούλα
Τα παιδιά Χαρούλα - Δημήτρης, Μαρία - Δημήτρης, Γιώργος - Αναστασία
Τα εγγόνια, τα αδέλφια, τα ανίψια και οι λοιποί συγγενείς

11432-24/8



Τελούμε στις 25 Αυγουστου ημέρα Πέμπτη και ώρα 8.30π.μ. στον ιερό ναό Ταξιαρχών νεκροταφείου Ρόδου 9μηνο μνημόσυνο υπέρ αναπαύσεως της ψυχής της λατρευτής μας συζύγου, μητέρας, γιαγιάς, αδελφής και θείας

ΕΥΑΓΓΕΛΙΑΣ ΤΣΑΜΠΑΝΑΚΗ

Ο σύζυγος Κωνσταντίνος
Τα παιδιά Γιώργος - Αρχοντούλα, Στέλιος - Σταματία, Βασίλης - Φωτεινή, Νίκος, Μαρία - Αλέκος
Τα αδέλφια Φωτεινή - Κωστής
Τα εγγόνια , τα ανίψια και οι λοιποί συγγενείς

ΘΕΜ-23/8

Τελούμε στις 24 Αυγούστου ημέρα Τετάρτη και ώρα 8.30 π.μ. στον ιερό ναό Μητροπόλεως Ρόδου (Δαμασκηνού 2) 3μηνο μνημόσυνο υπέρ αναπαύσεως της ψυχής του λατρευτού μας πατέρα, αδελφού και θείου

ΣΟΦΙΑΝΟΥ ΠΑΝΟΠΟΥΛΟΥ

Τα παιδιά Παναγιώτα - Ζοέλ, Γιάννης
Τα αδέλφια, τα ανίψια και οι λοιποί συγγενείς

ΘΕΜ-24/8

Τελούμε στις 24 Αυγούστου ημέρα Τετάρτη και ώρα 8 π.μ. στον ιερό ναό Ταξιαρχών νεκροταφείου 9ήμερο μνημόσυνο υπέρ αναπαύσεως της ψυχής της πολυαγαπημένης μας μητέρας, αδελφής, γιαγιάς και θείας

ΕΥΘΥΜΙΑΣ ΜΙΣΣΙΚΟΥ

Τα παιδιά, τα αδέλφια, τα εγγόνια, τα ανίψια και οι λοιποί συγγενείς

ΓΔ-23/8

Αναστάτωση στο αεροδρόμιο Κω

ΣΥΝΕΧΕΙΑ ΑΠΟ ΤΗ ΣΕΛ. 1

σκάφος που είχε νοικιαστεί από τις «Ολυμπιακές Αερογραμμές». Τελικά πείστηκαν και επιβιβάστηκαν στο αεροσκάφος, αφού καθυστέρησε η πτήση για 2 ώρες.

ΧΘΕΣ το πρωί, ήταν προγραμματισμένη πτήση της αεροπορικής εταιρίας «Helios» από Λάρνακα προς Κω με τ' επιστροφής, αλλά ματαιώθηκε και οι επιβάτες ταξίδεψαν με άλλες εταιρίες.

• Θα πρέπει να σημειωθεί ότι δύο φορές την εβδομάδα, είναι προγραμματισμένες πτήσεις της «Helios» Λάρνακα-Κω-Λάρνακα. Οι πτήσεις αυτές είναι «τσάρτερς» προγραμματισμένες από την αρχή του χρόνου.

Οργή νεοδημοκρατών

ΣΥΝΕΧΕΙΑ ΑΠΟ ΤΗ ΣΕΛ. 1

και στηρίζεται στην αδιαφάνεια και προκαλεί κατάφωρα ακόμη και την πιο απλή λογική.

β) Είμαστε αποφασισμένοι, τις επόμενες ημέρες, να καταφύγουμε στα ανώτερα κομματικά όργανα, πέραν του νομού Δωδεκανήσου, για να προστατέψουμε τη νομιμότητα στα κομματικά πράγματα του Δήμου μας και να αποδοθούν ευθύνες, όπου και αν υπάρχουν.

γ) Είμαστε ανοικτοί σε κάθε συνεργασία, με όλες τις πολιτικές Οργανώσεις του Δήμου Πεταλούδων και με μεμονωμένα άτομα, έντιμα, ειλικρινή και ικανά, ανεξάρτητα τι πιστεύουν πολιτικά, για να συγκροτήσουμε μία ισχυρή ομάδα, που θα αναλάβει να αλλάξει την απαράδεκτη κατάσταση που επικρατεί στο Δήμο μας.

δ) Καταδικάζουμε την ενέργεια του γενικού γραμματέα της Περιφέρειας Νοτίου Αιγαίου κ. Χαράλαμπου Κόκκινου, να αποδεχτεί τη βράβευση του κ. Κορδίνα, μια πράξη καθαρά σκοπιμότητας και πολιτικού τυχαρπαχτισμού του δημάρχου και καλούμε όλα τα στελέχη της Νέας Δημοκρατίας και όχι μόνο να την κρίνουν ανάλογα».

ΣΥΝΕΧΕΙΑ ΑΠΟ ΤΗ ΣΕΛ. 1

Από τα διαθέσιμα στοιχεία προκύπτει επίσης ότι στο κάθισμα του κυβερνήτη, ο οποίος, σύμφωνα με τους χειριστές των δύο μαχητικών αεροσκαφών, απουσίαζε από τη θέση του, καθόταν κάποιος φορώντας μάσκα και προσπάθησε δύο φορές να εκπέμψει σήμα κινδύνου, αλλά με λάθος τρόπο. Ο τόνος της φωνής του, όπως είναι καταγεγραμμένη στο μαύρο κουτί, είναι καταπονημένη και εξασθενημένη.

Στην επιστολή του κ. Τσολάκη προς τον υπουργό Μεταφορών και Επικοινωνιών, αναφέρεται ακόμη ότι στη διερεύνηση του αεροπορικού δυστυχήματος υπεισέρχονται πολυάριθμοι παράγοντες που χρήζουν εξονυχιστικής διερεύνησης για την εξαγωγή ασφαλών συμπερασμάτων.

Μεταξύ αυτών είναι η τοξικολογική έκθεση των ιατροδικαστών, η διερεύνηση των ευρημάτων από την κατασκευάστρια εταιρεία, οι καταθέσεις από όλους του εμπλεκόμενους, η συντήρηση του αεροσκάφους καθώς και τα στοιχεία από τα δύο «μαύρα κουτιά».

Ο πρόεδρος της Επιτροπής Διερεύνησης Ατυχημάτων και Ασφάλειας Πτήσεων αναφέρει ότι τα συμπεράσματα αυτά εξάγονται από τα μέχρι στιγμής στοιχεία που έχουν συλλεχθεί από τον τόπο της τραγωδίας, από την Κύπρο, από τους ελληνικούς και διεθνείς φορείς, καθώς και από τα στοιχεία που περιέχονται στα δύο κουτιά.

Στοιχεία και από το ΝΑΤΟ

Σε ερώτηση εάν υπήρξε επικοινωνία με το ΝΑΤΟϊκό στρατηγείο στη Νάπολη, ο κ. Ρουσόπουλος δήλωσε ότι έγιναν όλα όσα προβλέπονται, δηλαδή ουσιαστικά επιβεβαίωσε ότι υπήρξε επικοινωνία.

Αναφορικά, με την παρουσία ερευνητών του «Δημόκριτου» στην περιοχή του δυστυχήματος, ο κ. Ρουσόπουλος διευκρίνισε ότι όπως προβλέπεται από τους διεθνείς κανόνες απαιτήθηκε η παρουσία των ειδικών στην περιοχή του δυστυχήματος για τον έλεγχο ενδεχόμενης διαρροής ραδιενέργειας.

Ερωτηθείς σχετικά με πληροφορίες περί ενοικίασης αεροσκαφών από την Ολυμπιακή χωρίς προηγούμενο τεχνικό έλεγχο, ο κυβερνητικός εκπρόσωπος επισήμανε ότι η ΟΑ παγίως «κάνει τεχνικό έλεγχο, όπως διεθνώς προβλέπεται, σε όλα τα αεροσκάφη που χρησιμοποιεί».

Κατάθεση εκπροσώπου της Helios στη ΓΑΔΑ

Η πρώτη κατάθεση από πλευράς της εταιρείας Helios Airways και συγκεκριμένα του εκπροσώπου της στην Αθήνα δόθηκε χτες στη Γενική Αστυνομική Διεύθυνση Αττικής σε σχέση με το πολύνεκρο αεροπορικό δυστύχημα στο Γραμματικό Αττικής.

Περίπου στη 1:30 το μεσημέρι προσήλθε στο ΓΑΔΑ ο εκπρόσωπος της εταιρείας Helios στην Αθήνα και οδηγήθηκε στα γραφεία της Ασφάλειας, όπου και καταθέτει όσα γνωρίζει για τη μοιραία πτήση του κυπριακού αεροσκάφους που συνετρίβη στις 14 Αυγούστου στο Γραμματικό Αττικής.

Αναμένεται κατάθεση και από τους ελεγκτές εναέριας κυκλοφορίας που είχαν βάρδια το μοιραίο πρωϊνό της 14ης Αυγούστου.

Εν τω μεταξύ, αλαλούμ επικρατεί με τις πτήσεις της Helios Airways στο αεροδρόμιο της Λάρνακας. Οι πτήσεις εκτελούνται με ναυλωμένα αεροσκάφη από τη Βουλγαρία και το Λίβανο, ενώ μόνο μία πτήση θα πραγματοποιηθεί εντός της ημέρας με αεροσκάφος της κυπριακής εταιρείας.

Ανταποκρίσεις αναφέρουν χάος στο αεροδρόμιο της Λάρνακας και καθυστερήσεις στην εκτέλεση πτήσεων της Helios που ξεπερνούν ακόμη και τις δέκα ώρες. Επισημαίνεται ότι η αεροπορική εταιρεία πρόκειται να αποστείλει προς επιθεώρηση σε σουηδικό οίκο τα δύο εναπομείναντα Boeing που διαθέτει στο στόλο της.

Θα αποδοθούν ευθύνες

Στην πρώτη ενημέρωση των πολιτικών συντακτών επί του αεροπορικού δυστυχήματος στο Γραμματικό Αττικής -κατόπιν των δηλώσεων της μοιραίας Κυριακής μετά από την έκτακτη σύσκεψη στο Μέγαρο Μαξίμου- ο κυβερνητικός εκπρόσωπος επισήμανε ως προς τη λειτουργία του κρατικού μηχανισμού πως «όλοι δούλεψαν με αυτοθυσία και επαγγελματισμό».

Υπογράμμισε, όμως, πως «αν παρά ταύτα διαπιστωθεί η οποιαδήποτε παράλειψη ή ολιγωρία, η κυβέρνηση θα επιβάλει κυρώσεις». Σε ειδικότερη ερώτηση σχετική με το ημίωρο που μεσολάβησε από την είσοδο του αεροσκάφους στον ελληνικό εναέριο χώρο έως την ενημέρωση του κρατικού μηχανισμού, ο κ. Ρουσόπουλος παρέπεμψε στην ανακοίνωση που εξέδωσε η ΥΠΑ στις 19 Αυγούστου.

Στο κείμενο αυτό αναφέρεται ότι «ο διοικητής της ΥΠΑ Δ.Σταμάτης έδωσε έγγραφη εντολή να καταγραφούν σε επίσημη αναφορά όλες οι ενέργειες των υπαλλήλων και τα στοιχεία που προκύπτουν από τις απομαγνητοφωνημένες συνομιλίες των ελεγκτών εναέριας κυκλοφορίας και από τα τέσσερα ραντάρ που κατέγραψαν την πορεία του μοιραίου αεροσκάφους».

Η αναφορά αυτή παρεδόθη σήμερα, Δευτέρα -είπε ο Θ.Ρουσόπουλος- και συμπλήρωσε πως σύμφωνα με την ενημέρωση που είχε από τον υπουργό Μεταφορών Μ.Λιάπη «εντός της εβδομάδος θα προωθηθούν οι προβλεπόμενες από τον νόμο διαδικασίες, εφόσον κριθεί ότι έτσι πρέπει να γίνει, για να διαπιστωθεί αν τηρήθηκαν αυστηρά οι κανόνες που ισχύουν γι΄αυτές τις περιπτώσεις».

Ένορκη Διοικητική Εξέταση στην ΥΠΑ

Σήμερα θα καταθέσουν στην Ασφάλεια οι ελεγκτές εναέριας κυκλοφορίας που είχαν βάρδια το μοιραίο πρωϊνό της 14ης Αυγούστου, ενώ ταυτόχρονα θα αρχίσει και Ένορκη Διοικητική Εξέταση στην Υπηρεσία Πολιτικής Αεροπορίας προκειμένου να διαπιστωθεί εάν υπήρξε κάποια ολιγωρία που συνέβαλε στο δυστύχημα.

Ο κυβερνητικός εκπρόσωπος Θ.Ρουσόπουλος διέψευσε κατηγορηματικά τις πληροφορίες περί εντολής του Κώστα Καραμανλή για καθαίρεση της ηγεσίας της Πολιτικής Αεροπορίας λόγω ολιγωρίας στην αντιμετώπιση της αεροπορικής τραγωδίας με το Boeing-737 της Helios Airways.

«Θέλω να είναι οι πάντες βέβαιοι ότι, όπως από την πρώτη στιγμή δώσαμε στη δημοσιότητα όλα τα στοιχεία που διαθέταμε για το δυστύχημα, έτσι ως το τέλος διερεύνησης αυτής της υπόθεσης θα δοθούν επίσης στη δημοσιότητα όλα τα στοιχεία που θα έχουν συγκεντρωθεί» υπογράμμισε.

Όταν ολοκληρωθεί η έρευνα, η κυβέρνηση θα ενημερώσει τις δύο αρμόδιες επιτροπές της Βουλής, επισήμανε ο κυβερνητικός εκπρόσωπος.

Ερωτηθείς για το περιεχόμενο της επιστολής του προέδρου της Επιτροπής Διερεύνησης Ατυχημάτων Α.Τσολάκη προς τον υπουργό Μεταφορών Μ.Λιάπη για τις πρώτες ενδείξεις για τα αίτια του δυστυχήματος, ο Θ.Ρουσόπουλος περιορίστηκε να δηλώσει ότι το κείμενο έχει δοθεί στη δημοσιότητα «κατά τήρηση της διεθνούς πρακτικής».

Η ζωή των νεαρών τουριστών

ΣΥΝΕΧΕΙΑ ΑΠΟ ΤΗ ΣΕΛ. 1

Στην Ιταλία, όπως στο μεγαλύτερο μέρος των χωρών της Ευρωπαϊκής Ενωσης, ένας νέος για να συμμετάσχει σε ένα κανονικό σπορ πρέπει να παρουσιάσει πιστοποιητικό ιατρού, για συμμετοχή σε ένα αγωνιστικό σπορ πρέπει να υπάρχει πιστοποιητικό από κέντρο όπου γίνονται επίσης ιατρικές εξετάσεις (ηλεκτροκαρδιογράφημα και αν υπάρχουν ενδείξεις και εξετάσεις ηλεκτροεγκεφαλογραφήματος). Για συμμετοχή σε σπορ ακραία είναι αναγκαίες εξετάσεις πιο σύνθετες. Στην Καλλιθέα, όμως, για συμμετοχή στα παιχνίδια του Φαληρακιού, που έχουν τα ίδια αποτελέσματα: πιεστικές, απότομες και βίαιες κινήσεις, η προστασία περιορίζεται σε μια πινακίδα τετράγλωσση, απουσιάζει η ιταλική και γαλλική, που γράφει: "άτομα που έχουν ορθοπεδικά προβλήματα και καρδιολογικά δεν μπορούν να κάνουν αυτή την ψυχαγωγική διαδρομή".

Από όλα ελέχθησαν παραπάνω, μπορώ να πω ότι ο Δήμος Καλλιθέας βλέπει αυτά τα "παιχνίδια" ως απλά του Λούνα Παρκ, που όμως δημιουργούν πιεστικές, απότομες και αντιφυσιολογικές κινήσεις, που μπορούν να προκαλέσουν σοβαρές βλάβες στο καρδιοκυκλοφοριακό και το νευροκεντρικό σύστημα. Πιο προβληματική είναι η κατάσταση, εάν πάνω απ' όλα στους νέους που συμμετέχουν προϋπάρχουν γενετικές αλλοιώσεις της καρδιάς, των αγγείων και του νευρικού συστήματος, που αυτοί δεν γνωρίζουν.

Να σημειωθεί ακόμη ότι ένα μέρος των νέων που "παίζουν" είναι επηρεασμένοι από κάποιο ποτό και συμμετέχουν στην ψυχολογία της ομάδας ή της συντροφιάς τους, σε άμιλλα επίδειξης και προβολής, χωρίς να διαβάζουν την πινακίδα με τις προειδοποιήσεις ή διαβάζουν την πινακίδα χωρίς να καταλαβαίνουν τι λέει. Ετσι, χρησιμοποιούν το επικίνδυνο παιχνίδι χωρίς ενδοιασμό και φόβο.

Κύριε Δήμαρχε, γιατί δεν λαμβάνετε μέτρα προστασίας των νεαρών Ελλήνων και των αλλοδαπών, επιβάλλοντας για αυτά τα "παιχνίδια" να παρουσιάζουν την αναγκαία ιατρική βεβαίωση, που υποχρεωτικά ζητείται από τους νέους που παίρνουν μέρος στα σπορ; Με αυτόν τον τρόπο θα τους προστατεύσετε από τους παραπάνω κινδύνους.

Είμαι σίγουρος ότι εσείς, κύριε Ιατρίδη, αν αξιολογήσετε πραγματικά το πρόβλημα, θα βρείτε μεγαλύτερη αξία στην ακεραιότητα του νέου ως τίμημα στο γεγονός του τουρισμού του Δήμου Καλλιθέας, από τα επικίνδυνα και θορυβώδη παιχνίδια για τους τουρίστες που έρχονται να κάνουν διακοπές σε μία από τις ωραιότερες παραλίες της Μεσογείου, το Φαληράκι.

Καλλιθέα 20 Αυγούστου 2005
Ελβιο Μελόριο

Κοινοποίηση της επιστολής στα υπουργεία Τουρισμού και Υγείας και στα Μέσα Μαζικής Ενημέρωσης»

Στη μαρίνα καταφεύγουν κότερα

ΣΥΝΕΧΕΙΑ ΑΠΟ ΤΗ ΣΕΛ. 1

η κατάσταση στο Μαντράκι, αλλά και στην Κολόνα, όπου κυριαρχεί μια ασυδοσία, ενώ παράλληλα θα πρέπει να προχωρήσουν το γρηγορότερο οι διαδικασίες για τη νέα μαρίνα.

ΜΕ ΤΗΝ ΕΥΚΑΙΡΙΑ θα πρέπει να τονιστεί ότι η πλωτή εξέδρα που τοποθετήθηκε πρόσφατα στο εμπορικό λιμάνι δεν λειτουργεί εδώ και μερικές μέρες, γιατί «έφυγε» από το αγκυροβόλιό της!..

Οι νεόνυμφοι από την Ιαπωνία

ΣΥΝΕΧΕΙΑ ΑΠΟ ΤΗ ΣΕΛ. 1

και της απονομής των αναμνηστικών δώρων.

ΕΠΙΣΗΣ κυρίως στη Μονή της Παναγιάς Φιλερήμου, μετέβαιναν οι νεόνυμφοι όπου ο ιερέας διάβαζε μια ευχή και τίποτα παραπάνω.

• Είναι χαρακτηριστικό ότι τα προηγούμενα χρόνια έγιναν πολλοί ομαδικοί γάμοι Ιαπώνων, ακόμη και κατά τους χειμερινούς μήνες, γεγονός που είχε σαν αποτέλεσμα να διαφημίζεται το νησί και να τονώνεται ο τουρισμός. Ομως ο αριθμός των νεονύμφων έχει σχεδόν μηδενιστεί και οι νεόνυμφοι από την Ιαπωνία μεταβαίνουν σε άλλες περιοχές για την τελετή αυτή.

ΟΙ ΠΛΗΡΟΦΟΡΙΕΣ αναφέρουν ότι οι Ιάπωνες δεν έρχονται στη Ρόδο, διότι η Μητρόπολη δεν επιτρέπει τώρα στους ιερείς να διαβάζουν έστω και ευχή, επειδή οι νεόνυμφοι δεν ανήκουν στο χριστιανικό δόγμα!..

• Πάντως πολλά ιαπωνικά τουριστικά γραφεία επανέρχονται στο θέμα και ζητούν να διευθετηθεί το θέμα με τη Μητρόπολη, ώστε να είναι δυνατή η επίσκεψη των νεονύμφων στη Ρόδο, για την «τελετή» σε εκλησία.

Οι παιδικοί σταθμοί

ΣΥΝΕΧΕΙΑ ΑΠΟ ΤΗ ΣΕΛ. 1

εγκρίνει την καταβολή των μισθών των εργαζομένων στους παιδικούς σταθμούς, γιατί το προσωπικό είναι εποχικό και επειδή έληξαν οι συμβάσεις, δεν θεωρεί τις αμοιβές νόμιμες. Ο Δήμος αναγκάστηκε να απολύσει τους συμβασιούχους, μ' αποτέλεσμα να δημιουργηθεί το πρόβλημα.

ΧΘΕΣ οι συμβασιούχοι επισκέφθηκαν το δήμαρχο Γιώργο Γιαννόπουλο και ζήτησαν να δοθεί πολιτική λύση στο πρόβλημα, όμως θα πρέπει να αποφασίσει το ΑΣΕΠ για την τύχη των συμβασιούχων καθώς έχουν υποβληθεί αιτήσεις για μονιμοποίησή τους, βάσει του ΠΔ 164/2004. Επίσης υπάρχει και δικαστική εμπλοκή, καθώς οι συμβασιούχοι υπέβαλαν αιτήσεις ασφαλιστικών μέτρων στο Πρωτοδικείο Ρόδου, ζητώντας την μη εφαρμογή της απόφασης του προέδρου του Ελεγκτικού Συνεδρίου της Ρόδου μέχρις ότου, παρθεί οριστική απόφαση, από το ΑΣΕΠ. Αν δεν αποφασίσει το ΑΣΕΠ ή αν δεν εκδοθεί απόφαση από το Πρωτοδικείο Ρόδου επί των αιτήσεων των ασφαλιστικών μέτρων, ο Δήμος αδυνατεί να λειτουργήσει τους παιδικούς σταθμούς.

ΟΙ ΓΟΝΕΙΣ είναι αγανακτισμένοι και πιθανότατα να προχωρήσουν σε κινητοποιήσεις. Ομως οι μόνες λύσεις είναι δύο. Να αποφασίσουν ΑΣΕΠ και Πρωτοδικείο Ρόδου.

Ενισχυμένο αφορολόγητο όριο για το εισόδημα

ΕΡΧΟΝΤΑΙ ΟΙ ΑΠΟΔΕΙΞΕΙΣ

Ενισχυμένο αφορολόγητο όριο εισοδήματος θα απολαύσουν από το επόμενο έτος οι φορολογούμενοι που θα ζητούν απόδειξη σε όλες τις αγορές τους ή τις υπηρεσίες που τους παρέχονται και τις εμφανίζουν στην Εφορία.

Η κυβέρνηση σχεδιάζει να αναβιώσει από το επόμενο έτος το μέτρο της συλλογής αποδείξεων, ένα μέτρο που η ίδια κατάργησε από την 1ην Ιανουαρίου 2005 λόγω της καταβαράθρωσης των εισπράξεων του ΦΠΑ, παρά την αύξηση κατά μία μονάδα των συντελεστών στο 9% και 19%.

Σύμφωνα με πληροφορίες, το οικονομικό επιτελείο της κυβέρνησης έχει αρχίσει να επεξεργάζεται διάφορα σενάρια για την επαναφορά της φοροέκπτωσης στις οικογενειακές δαπάνες.

Οπως έχει δηλώσει ο υπουργός Οικονομίας και Οικονομικών Γ. Αλογοσκούφης, το συγκεκριμένο μέτρο για να είναι αποτελεσματικό και να έχουν κίνητρο οι φορολογούμενοι για να ζητούν αποδείξεις θα συνδεθεί με το αφορολόγητο όριο το οποίο σήμερα ανέρχεται σε 11.000 ευρώ για μισθωτούς – συνταξιούχους και στα 9.500 ευρώ για τις υπόλοιπες κατηγορίες φορολογούμενων.

Κίνητρο

Δύο από τα σενάρια που εξετάζονται στο υπουργείο προβλέπουν:

Χορήγηση πρόσθετου αφορολογήτου ορίου εισοδήματος έως 1.000 ευρώ στους φορολογούμενους που παρουσιάζουν στην εφορία αγορές ή υπηρεσίες με αποδείξεις. Το μέτρο αυτό εκτιμάται ότι θα λειτουργήσει ως κίνητρο για να ζητούν οι φορολογούμενοι απόδειξη σε κάθε αγορά που πραγματοποιούν ή υπηρεσία που τους παρέχεται, ενώ οι καταστηματάρχες και οι ελεύθεροι επαγγελματίες θα αναγκάζονται να εκδίδουν αποδείξεις και να αποδίδουν στο Δημόσιο τον ΦΠΑ που εισπράττουν από τους καταναλωτές.

Χορήγηση ολόκληρου του αφορολογήτου ορίου σε όσους παρουσιάζουν στην εφορία αποδείξεις ορισμένου ύψους (ακόμη δεν έχει καθοριστεί).

Για να απολαύσουν οι φορολογούμενοι ολόκληρο το αφορολόγητο που δικαιούνται ανάλογα με την οικογενειακή τους κατάσταση, θα πρέπει να μαζεύουν αποδείξεις. Διαφορετικά, κατά την εκκαθάριση του φόρου το πρόσθετο αφορολόγητο που έχουν για παράδειγμα 1.000, 2.000 ή 10.000 ευρώ λόγω των παιδιών θα περικόπτεται. Σύμφωνα με την πρόταση αυτή, απαραίτητη προϋπόθεση για να απολαύσει ο φορολογούμενος ολόκληρο το αφορολόγητο ποσό που δικαιούται ανάλογα με την οικογενειακή του κατάσταση θα πρέπει να συγκεντρώσει αποδείξεις που θα αντιστοιχούν περίπου στο 50% του αφορολογήτου ορίου.

Αγωνία για τις βάσεις εισαγωγής σε ΑΕΙ- ΤΕΙ

ΑΝΑΚΟΙΝΩΣΗ ΜΕΧΡΙ ΤΗΝ ΠΕΜΠΤΗ

Κορυφώνεται η αγωνία για τους υποψήφιους της τριτοβάθμιας εκπαίδευσης, που περιμένουν την ανακοίνωση των βάσεων.

Οι βάσεις εισαγωγής σε ΑΕΙ και ΤΕΙ αναμένεται να ανακοινωθούν την ερχόμενη Τετάρτη (24/8) ή την Πέμπτη (25/8).

Σύμφωνα με τον εκπαιδευτικό αναλυτή Χρήστο Κάτσικα που μίλησε στον ΑΝΤ1, πολλοί μπαίνουν σε περιζήτητες σχολές και τις εγκαταλείπουν, καθώς η εισαγωγή τους οφείλεται μόνο στην υψηλή βαθμολογία και όχι στην επιθυμία τους, ενώ δικηγόροι και γιατροί κατευθύνουν τα παιδιά τους στο δικό τους επάγγελμα.

Εντατικοί έλεγχοι για τη φοροδιαφυγή

ΕΝΕΡΓΟΠΟΙΗΣΗ ΤΩΝ ΜΗΧΑΝΙΣΜΩΝ

Την εντατικοποίηση των ελέγχων στις επιχειρήσεις που βρέθηκαν να έχουν διαπράξει φοροδιαφυγή κατά τις διασταυρώσεις οι οποίες έγιναν στις συγκεντρωτικές καταστάσεις προμηθευτών-πελατών που υποβάλουν στην Εφορία, αποφάσισε το υπουργείο Οικονομικών.

Το θέμα συζητήθηκε στη σύσκεψη που πραγματοποιήθηκε χτες (22/08) στο υπουργείο Οικονομικών υπό την προεδρία του υπουργού Γιώργου Αλογοσκούφη και τη συμμετοχή του αρμόδιου υφυπουργού Αδάμ Ρεγκούζα, του γενικού γραμματέα του υπουργείου Οικονομικών Κώστα Μίχαλου, και του επικεφαλής της Γενικής Γραμματείας Πληροφοριακών Συστημάτων Δημοσθένη Αναγνωστόπουλου.

Στη σύσκεψη αποφασίστηκε η ενεργοποίηση του μηχανισμού του υπουργείου για τον έλεγχο όλων των στοιχείων που προέκυψαν από τις διασταυρώσεις στις συγκεντρωτικές καταστάσεις των επιχειρήσεων.

Παράλληλα, θα πραγματοποιείται ειδική σύσκεψη κάθε εβδομάδα για το θέμα αυτό όπου θα παρακολουθείται από τον ίδιο τον υπουργό η πορεία και τα αποτελέσματα των ελέγχων στις επιχειρήσεις αυτές.

Η υπηρεσία ειδικών ελέγχων (πρώην ΣΔΟΕ) παράλληλα με τη Γενική διεύθυνση φορολογίας κεφαλαίου του υπουργείου Οικονομικών και τα περιφερειακά ελεγκτικά κέντρα του υπουργείου θα ασχοληθούν ειδικότερα με τους ελέγχους στις 4.000 επιχειρήσεις οι οποίες σύμφωνα με πληροφορίες εμφανίζονται να έχουν διαπράξει φοροδιαφυγή ύψους 5,1 δισ. ευρώ από τα 7 δισ. ευρώ που εντοπίστηκαν συνολικά από τις διασταυρώσεις.

ΠΕΡΙΦΕΡΕΙΑ ΝΟΤΙΟΥ ΑΙΓΑΙΟΥ
ΓΡΑΦΕΙΟ ΓΕΝΙΚΟΥ ΓΡΑΜΜΑΤΕΑ

ΣΥΛΛΥΠΗΤΗΡΙΟ

Ο γενικός γραμματέας Περιφέρειας Νοτίου Αιγαίου
Χαράλαμπος Κόκκινος
για την απώλεια του

ΓΕΩΡΓΙΟΥ Σ. ΚΑΡΑΒΟΚΥΡΟΥ

Μηχανολόγου Μηχανικού, υπαλλήλου της Περιφέρειας Νοτίου Αιγαίου

1. Επιθυμεί να εκφράσει τα θερμά συλλυπητήρια στους οικείους του εκλιπόντος.
2. Να κατατεθεί στεφάνι από την Περιφέρεια Νοτίου Αιγαίου εις μνήμη του στην επικήδειο εκφορά.
3. Τ παρόν ψήφισμα να δημοσιευθεί στον τοπικό Τύπο.

Ο γενικός γραμματέας Περιφέρειας Νοτίου Αιγαίου
Χαράλαμπος Κόκκινος

2754-23/8

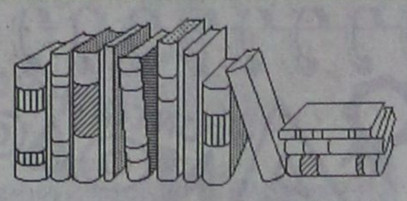

ΤΑΝΙΑ ΧΑΤΖΗΚΩΝΣΤΑΝΤΙΝΟΥ

ΠΤΥΧΙΟΥΧΟΣ ΟΡΓΑΝΩΣΗΣ & ΔΙΟΙΚΗΣΗΣ

ΕΠΙΧ/ΣΕΩΝ ΠΑΝΕΠΙΣΤΗΜΙΟΥ ΑΘΗΝΑΣ

κάτοχος master in business Administation

Παραδίδει μαθήματα

1) Αρχές Οικονομικής Θεωρίας

2) Αρχές Οργάνωσης και Διοίκησης Επιχειρήσεων σε ιδιαίτερα & ολιγομελή τμήματα

Εναρξη μαθημάτων: 1η Σεπτεμβρίου

Διεύθυνση: Κέννεντυ 3 - τηλ. 22410/25890

107-6/9

ΦΡΟΝΤΙΣΤΗΡΙΟ ΙΤΑΛΙΚΩ

ΣΤΑΘΗ ΜΙΧ. ΣΚΑΝΔΑΛ

Καθηγητή Ιταλικής Γλώσσας και Φιλολ

(πτυχ. Α.Π.Θ.) - Καθηγητή Α.Σ.Τ.Ε.

Χριστόδ. Τσιγάντε 11

Τα αυστηρώς ολιγομελή τμήματά μας απευθύνονται, με συστηματική και μεθοδική προσωπική διδασκαλία σε υποψήφιους φοιτητές ιταλικών Πανεπιστημίων σε αποκλειστική συνεργασία με το **Ιταλικό Κολλέγιο DON BOSCO της Ιταλικής πόλης L'AQUILA,** καθώς και σε μαθητές Δημοτικού, Γυμνασίου, Λυκείου και επαγγελματίες

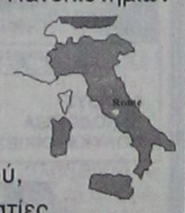

☛ Πληροφορίες: τηλ. 22410 29265
οικ. 22410 61872
κιν.: 693 22 72 902

X108-30/9

CAN A FERRIES

ΡΟ\ΡΟ ΝΙΚΟΛΑΣ

Ανακοινώνουμε ότι το ΡΟ\ΡΟ ΝΙΚΟΛΑΣ άρχισε δρομολόγια για όλο το χρόνο από Πειραιά προς Ρόδο και αντίστροφα, για την καλύτερη εξυπηρέτηση των φορτηγών αυτοκινήτων και Ι.Χ., επίσης και για τη μεταφορά εύφλεκτων υλικών (ειδικών φορτίων).

Πληροφορίες στα κεντρικά γραφεία:
ΠΕΙΡΑΙΑΣ: Κανθάρου 2 & Ακτή Μιαούλη
Τηλ. 210 4582640 - Φαξ: 210 4510600
ΡΟΔΟΣ: Ακτή Σαχτούρη 5
Τηλ. 22410 35066/36170
Φαξ: 22410 39839

X.5344-31/8

Με αφορμή το πρόβλημα στο Δήμο Ρόδου

Ευτράπελη η κατάσταση με τους συμβασιούχους

ΚΑΤΑΤΕΘΗΚΕ ΕΡΩΤΗΣΗ ΣΤΗ ΒΟΥΛΗ

Ερώτηση κατέθεσε στη Βουλή ο Βουλευτής Δωδεκανήσου του ΠΑΣΟΚ Κώστας Καΐσερλης σχετικά με το θέμα που δημιουργήθηκε με τους συμβασιούχους του Δήμου Ρόδου και τη **μη λειτουργία** των παιδικών σταθμών και άλλων οργανισμών, του Δήμου. Η ερώτηση **απευθύνεται στο υπουργό Εσωτερικών** και αναφέρει τα εξής:

Είναι νωπές ακόμα οι μνήμες όλων μας από τις προεκλογικές εξαγγελίες του νυν πρωθυπουργού ότι με την ανάληψη της εξουσίας από το κόμμα του, θα τακτοποιούσε το δράμα εκατοντάδων χιλιάδων συμβασιούχων, αποβλέποντας προφανώς με τις εξαγγελίες αυτές στο να διεκδικήσει παραπλανητικά τη ψήφο των ιδίων και των οικογενειών τους. Ενάμιση χρόνο μετά, το δράμα των ανθρώπων αυτών συνεχίζεται και δυστυχώς εντονότερο.

Όπως είναι γνωστό το Συμβούλιο της Ευρωπαϊκής Ένωσης σε υλοποίηση της συμφωνίας των Κοινωνικών Εταίρων, εξέδωσε την υπ' αριθ. 1999/70/ΕΚ Οδηγία Συμβουλίου της 28ης Ιουνίου 1999 «σχετικά με τη συμφωνία πλαίσιο για την εργασία ορισμένου χρόνου που συνήφθη από την CES, την UNICE και το CEEP», αφού έλαβε υπόψη την ανάγκη αποφυγής της εκμετάλλευσης, κατάχρησης και καταστρατήγησης των νόμων, από τους φορείς του Δημοσίου, των Ν.Π.Δ.Δ., των Ο.Τ.Α., των δημόσιων Οργανισμών και επιχειρήσεων.

Σε υλοποίηση της Οδηγίας 99/70 και της Συμφωνίας πλαίσιο των Κοινωνικών Εταίρων, που αποτελεί Παράρτημα της Οδηγίας 99/70/ΕΕ της 28-6-99, και προς δήθεν εναρμόνιση με το κοινοτικό δίκαιο, εξεδόθη το υπ' αριθ. 81/2003 Π.Δ. και κατά τροποποίηση αυτού τα Π.Δ. 164/04 και Π.Δ. 180/04, καθιερώνοντας μέτρα για την αποφυγή κατάχρησης που προκύπτει από τη χρησιμοποίηση αλληπάλληλων, συνεχών, διαδοχικών συμβάσεων ή σχέσεων εργασίας ορισμένου χρόνου, χωρίς να γίνεται διάκριση ως προς τον εργοδοτικό φορέα (αν δηλαδή αυτός είναι το Δημόσιο ή ιδιώτης). Το νέο Π.Δ., το οποίο εξέδωσε η κυβέρνηση της Νέας Δημοκρατίας και το οποίο έλαβε τον αριθμό 164/04 για την προσαρμογή της πιο πάνω οδηγίας στην εσωτερική έννομη τάξη, που εφαρμόζεται στο δημόσιο τομέα, όπως αυτός επαναοριοθετήθηκε με το άρθρο 51 παρ. 1 του ν. 1892/90, (γιατί για τον υπόλοιπο Δημόσιο τομέα, τις επιχειρήσεις που έχουν εισαχθεί στο χρηματιστήριο και τον ιδιωτικό τομέα ισχύουν οι διατάξεις του Π.Δ. 180/04), εξαιρούσε ουσιαστικά τη μεγάλη πλειοψηφία των συμβασιούχων από το ρυθμιστικό πεδίο των διατάξεών του.

Και για τους ογδόντα περίπου χιλιάδες συμβασιούχους όμως που πληρούσαν τους όρους εφαρμογής του, καθιέρωσε μία χρονοβόρα διαδικασία για ν αναγνωριστεί πως η εργασιακή σχέση που τους συνδέει με τον εργοδοτικό τους φορέα, είναι αυτή της σύμβασης εξαρτημένης εργασίας ιδιωτικού δικαίου αορίστου χρόνου.

Συγκεκριμένα, η αναγνώριση αυτή καθυστερεί ήδη αρκετά, καθώς διέρχεται τον έλεγχο δύο (2) ανεξάρτητων μεταξύ τους οργάνων (Υπηρεσιακό Συμβούλιο, - ΑΣΕΠ). Όπως πληροφορούμαστε δε, από τον Τύπο το ΑΣΕΠ έχει εξετάσει μόνο το 10% των αιτήσεων που υποβλήθηκαν. Εν τω μεταξύ οι συμβασιούχοι παραμένουν άνεργοι, δίχως το μισθό τους, από τον οποίο και μόνο διαβιούν και συντηρούν τον εαυτό τους και τις οικογένειές τους, κινδυνεύοντας να περιέλθουν σε πλήρη ένδεια μη δυνάμενοι να ανταπεξέλθουν στις οικονομικές και οικογενειακές τους υποχρεώσεις.

Το γεγονός αυτό ανάγκασε τους περισσότερους από αυτούς να στραφούν στην Ελληνική Δικαιοσύνη για να διεκδικήσουν τα δικαιώματά τους, πληρώνοντας, από το υστέρημά τους, δικηγόρους και δικαστικά έξοδα.

Σε μια τέτοια δραματική κατάσταση βρίσκονται σήμερα οι συμβασιούχοι που αποτελούν το σύνολο σχεδόν των εργαζομένων στους Παιδικούς Σταθμούς του Δήμου Ροδίων αλλά και άλλοι συμβασιούχοι που υπηρετούν στο Δήμο Ροδίων και σε διάφορους οργανισμούς του.

Συγκεκριμένα οι άνθρωποι αυτοί μπροστά στον κίνδυνο της απόλυσης και με παρότρυνση της ίδιας της Δημοτικής Αρχής κατέθεσαν αίτηση ασφαλιστικών μέτρων με την οποία ζητούσαν να υποχρεωθεί ο εργοδοτικός τους φορέας, να αποδέχεται προσωρινά τις προσηκόντως προσφερόμενες υπηρεσίες τους καταβάλλοντας τις νόμιμες αποδοχές τους.

Επί της ανωτέρω αιτήσεώς τους εκδόθηκε προσωρινή διαταγή, η οποία ισχύει σήμερα, διατασσομένου του εργοδοτικού φορέα, να αποδέχεται τις υπηρεσίες τους και να τους καταβάλλει τις νόμιμες αποδοχές τους μέχρι της εκδίκασης της ως άνω αιτήσεώς τους για την οποία έχει οριστεί δικάσιμος η 10η Οκτωβρίου 2005.

Ενώ λοιπόν μέχρι σήμερα παρείχαν τις υπηρεσίες τους και τους καταβάλλονταν οι αποδοχές τους δυνάμει της προαναφερθείσας προσωρινής διαταγής, το χρηματικό ένταλμα για την πληρωμή των αποδοχών Ιουλίου, Αυγούστου και του επιδόματος αδείας υποβλήθηκε παράτυπα από τις υπηρεσίες του Δήμου για θεώρηση στην Επίτροπο του Ελεγκτικού Συνεδρίου του Νομού Δωδεκανήσου, (χωρίς να υπάρχει σχετική υποχρέωση καθώς η έκδοση ενταλμάτων μισθοδοσίας του προσωπικού αορίστου χρόνου δεν εμπίπτει στον προληπτικό έλεγχο νομιμότητας του Ελεγκτικού Συνεδρίου, άρθρο 23 παρ. 3α του Ν 3203/2003).

Η Επίτροπος το επέστρεψε αθεώρητο επικαλούμενη το άρθρο 1 του Ν. 3068/02 όπως συμπληρώθηκε με το άρθρο 20 του Ν. 3301/04, το οποίο όμως δεν ερμηνεύτηκε ορθά, λέγοντας ότι κατά την κρίση της δεν απαιτείται η εκτέλεση των προσωρινών διαταγών γιατί δεν αποτελούν δεδικασμένο.

Μετά ταύτα οι αρμόδιες υπηρεσίες του Δήμου εντελώς παράνομα και παράτυπα ενημέρωσαν τους ενδιαφερόμενους συμβασιούχους ότι δεν πρόκειται να εφαρμόσουν τις εκδοθείσες προσωρινές διαταγές δημιουργώντας τεράστιο κοινωνικό πρόβλημα, καταδικάζοντας 100 περίπου, γυναίκες στην πλειοψηφία τους, συμβασιούχους στην ανεργία και στην ανέχεια και θέτοντας σε κίνδυνο την ίδια τη λειτουργία των Παιδικών Σταθμών που σήμερα εξυπηρετούν 650 περίπου νήπια και βρέφη και τους γονείς τους αλλά και την λειτουργία άλλων οργανισμών του Δήμου που επιτελούν κοινωφελές έργο.

Βρισκόμαστε λοιπόν μπροστά στο ευτράπελο φαινόμενο, που αποτελεί μια παγκόσμια πρωτοτυπία του παραλόγου. Συμβασιούχοι που εμπίπτουν στο ρυθμιστικό πεδίο της οδηγίας 1999/70/ΕΚ και του ΠΔ 164/04, να μην μπορούν να κατοχυρώσουν τα δικαιώματά τους, να ζητούν την συνδρομή της Ελληνικής Δικαιοσύνης, να δικαιώνονται προσωρινά και να μην εφαρμόζονται οι υπέρ τους εκδοθείσες προσωρινές διαταγές των Ελληνικών Δικαστηρίων, που ναι μεν μπορεί να ισχύουν για όλους τους υπόλοιπους Έλληνες, αλλά η Πολιτεία συνεχίζοντας τον εμπαιγμό των συμβασιούχων θεωρεί πως δεν ισχύουν για αυτούς τους ανθρώπους.

Έχοντας λοιπόν υπόψη ότι:

• Σύμφωνα με τις διατάξεις των άρθρων 691 και 700 του ΚΠολΔ η προσωρινή διαταγή ισχύει και εκτελείται υποχρεωτικά ως την ημερομηνία ισχύος της εκτός αν το Δικαστήριο την παρατείνει μέχρι την ημερομηνία εκδόσεως αποφάσεως επί των ασφαλιστικών μέτρων

• Σύμφωνα με το υπ. αριθ. 841/05/22-3-2005 έγγραφο του ΑΣΕΠ οι εν λόγω προσωρινές διαταγές δημιουργούν υποχρέωση αποδοχής των προσφερόμενων υπηρεσιών και καταβολής των νομίμων αποδοχών.

• Σύμφωνα με την εισηγητική έκθεση του Ν. 3301/04 ο νομοθέτης αναφερόμενος στη σκοπιμότητα της διάταξης που επικαλείται η επίτροπος δεν αναφέρεται σε προσωρινές διαταγές ασφαλιστικών μέτρων αλλά ενδεικτικά σε διαταγές πληρωμής.

• Σύμφωνα με τις διατάξεις του άρθρου 232α του Ποινικού Κώδικα (άρθρο 7 του Ν. 1941/1991) τιμωρείται με φυλάκιση μέχρι ενός έτους, αν η πράξη δεν τιμωρείται βαρύτερα με άλλη διάταξη, όποιος με πρόθεση δεν συμμορφώθηκε (μεταξύ άλλων) σε προσωρινή διαταγή Δικαστή, με την οποία υποχρεώθηκε σε πράξη που δεν μπορεί να γίνει από τρίτο πρόσωπο.

• Σύμφωνα με την κρατούσα άποψη στη θεωρία επί των διατάξεων των άρθρων 904 και 691 παρ. 2 του ΚΠολΔ (προσωρινή διαταγή κάτω από αίτηση ασφαλιστικών μέτρων έως την έκδοση απόφασης), οι προσωρινές διαταγές εξομοιώνονται με «διάταξη δικαστικής απόφασης» ή συνιστούν «περιληπτικές αποφάσεις» ή μπορούν να θεωρηθούν «ατελείς εκφράσεις δικαιοδοτικού έργου» (Βαθρακοκοίλη: ΚΠολΔ, τ. Ε. 66, με παραπομπή και Θεοδωρόπουλο Π. Αρχ. Ν. 44/121, Π. Γέσιου - Φαλτσή Δίκαιο Αναγκ. Εκτέλεσης, Γεν. Μέρος σελ. 320, με παραπομπή και σε Μητσόπουλο: Κεραμεύς- Κονδύλης -Νίκας Ερμ. ΚΠολΔ άρθρο 691 σελ. 1349).

• Σύμφωνα με την υπ'αριθμ. 1154/1990 απόφαση της Ολομέλειας του Αρείου Πάγου (Ελλ. Δικ. 32, 239) «και η προσωρινή διαταγή του άρθρου 691 παρ. 2 του Κ.Πολ.Δ. είναι δικαστική απόφαση, αφού περιέχει συγκεκριμένη δικαστική επιταγή που εκδίδεται από το αρμόδιο δικαιοδοτικό όργανο, κατόπιν συνοπτικής διαδικασίας και διαγνώσεως των λόγων που την δικαιολογούν και εκτελείται κατά τη προβλεπόμενη ειδική διαδικασία λόγω της φύσεώς της».

• Σύμφωνα τέλος με τις διατάξεις του άρθρου 656 Α.Κ. «υπερήμερος καθίσταται ο εργοδότης και όταν αρνείται να αποδεχθεί προσωρινώς τις υπηρεσίες εργαζομένων του, παρόλο που υποχρεώθηκε προς τούτο βάσει προσωρινής διαταγής εκδοθείσας εξ αφορμής αιτήσεως ασφαλιστικών μέτρων με το αίτημα, ακόμη και αν διατηρεί αμφιβολίες ως προς τη νομιμότητα της προσωρινής διαταγής» . (Μον.Πρωτ. Αθ. 78/2001 με εισαγγ. Σχόλιο Βλαστού ΕΕργΔ 2003/6)

Έχοντας υπ' όψη τα ως άνω αναφερόμενα καθίσταται σαφές ότι εφόσον οι αρμόδιες υπηρεσίες αδυνατώντας να εφαρμόσουν ορθά την κείμενη νομοθεσία, επιτείνουν το δράμα χιλιάδων συμβασιούχων καταστρατηγώντας βασικότατα συνταγματικά τους δικαιώματα, ήρθε η ώρα να παρέμβει ο ίδιος ο υπουργός, εφόσων δεν επιθυμεί τη διαιώνηση του προβλήματός τους και την εξακολούθηση του εμπαιγμού που υφίστανται, δίνοντας επιτέλους λύση σε ένα πρόβλημα που ταλανίζει εδώ και χρόνια το σύνολο του ελληνικού λαού.

ΕΡΩΤΑΤΑΙ
Ο κ. ΥΠΟΥΡΓΟΣ:

1. Θεωρεί πως οι προσωρινές διαταγές των Ελληνικών Δικαστηρίων που ισχύουν για όλους τους Έλληνες δεν ισχύουν για τους συμβασιούχους;

2. Τι προτίθεται να πράξει για την διευθέτηση του προβλήματος που έχει ανακύψει στο Δήμο Ροδίων σχετικά με την εκτέλεση των προσωρινών διαταγών που έχουν εκδοθεί από το Μονομελές Πρωτοδικείο της Ρόδου και επιβάλλουν στον εργοδοτικό φορέα την αποδοχή των υπηρεσιών των συμβασιούχων υπαλλήλων και την καταβολή των αποδοχών τους;

3. Πρόκειται να δώσει εντολή στις αρμόδιες υπηρεσίες του Υπουργείου για την έκδοση ερμηνευτικής εγκυκλίου σχετικά με την διάταξη του άρθρου 20 του Ν. 3301/04 από την οποία να προκύπτει το αυτονόητο, ότι δηλαδή η διάταξη αυτή δεν αφορά τις προσωρινές διαταγές που εκδίδονται από τα Ελληνικά Δικαστήρια επί αιτήσεων ασφαλιστικών μέτρων;

4. Σκέφτεται τελικά να πράξει το δίκαιο και να εισηγηθεί υπέρ της άρσεως της καταφανέστατα αντισυνταγματικής διάταξης του άρθρου 20 του Ν. 3301/04 που εξαίρεσε τους φορείς του δημοσίου τομέα από την αναγκαστική εκτέλεση σειράς εκτελεστών τίτλων του άρθρου 904 του ΚΠολΔ, προσδίδοντας αποκλειστικά σε αυτούς προνόμια που δεν ισχύουν για τα υπόλοιπα νομικά και φυσικά πρόσωπα στην Ελληνική Επικράτεια;

Τι προτίθεται να πράξει για την επίσπευση της διαδικασίας ελέγχου των αιτήσεων των συμβασιούχων από το ΑΣΕΠ;

ΓΕΡΜΑΝΙΚΑ

ΕΥΚΟΛΑ SIMULTAN ΓΡΗΓΟΡΑ

LANGUAGES

ΚΕΝΤΡΟ ΓΕΡΜΑΝΙΚΗΣ ΓΛΩΣΣΑΣ

Μάθετε σωστά Γερμανικά

☒ χωρίς άγχος, χωρίς παπαγαλία
☒ σε ολιγομελή τμήματα
☒ με σωστή και γρήγορη προετοιμασία για διπλώματα Γκαίτε
☒ Γερμανική μέθοδος SIMULTAN

✓Επιλέξτε τους ειδικούς
✓Ελάτε στο κέντρο Γερμαν. γλώσσας
✓Ελάτε στο SIMULTAN

Διδάσκει η καθηγήτρια
ΦΛΩΡΙΑΝΝΑ ΔΙΑΚΟΣΑΒΒΑ - ΑΣΠΡΗ
πτυχ. Γερμ. Φιλολογ. Παν/μίου Μονάχου

Εγγραφές πληροφ. καθημερινά
11.00-13.00 / 17.00-19.00

X109-23/8

Καρίας 3, στο γεφυράκι 30 μέτρα πριν τον Αη Δημήτρη του Ροδινιού. Τηλ: 22410 - 32272, 6944904276

ΠΡΑΚΤΟΡΕΙΟ ΤΑΞΙΔΙΩΝ

PEGASSOS TRAVEL

ΜΟΝΑΔΙΚΗ ΠΡΟΣΦΟΡΑ

Ταξιδέψτε στη

ΒΑΡΣΟΒΙΑ

Κάθε Πέμπτη

με την αεροπορική εταιρία LOT

στην εκπληκτική τιμή των 170 ευρώ!!!

Απευθείας πτήσεις Charter από ΡΟΔΟ

Πληροφορίες στα τηλέφωνα 22410 73455
22410 76161

X5350-31/8

Είσαι ό,τι θέλεις να ζεις!

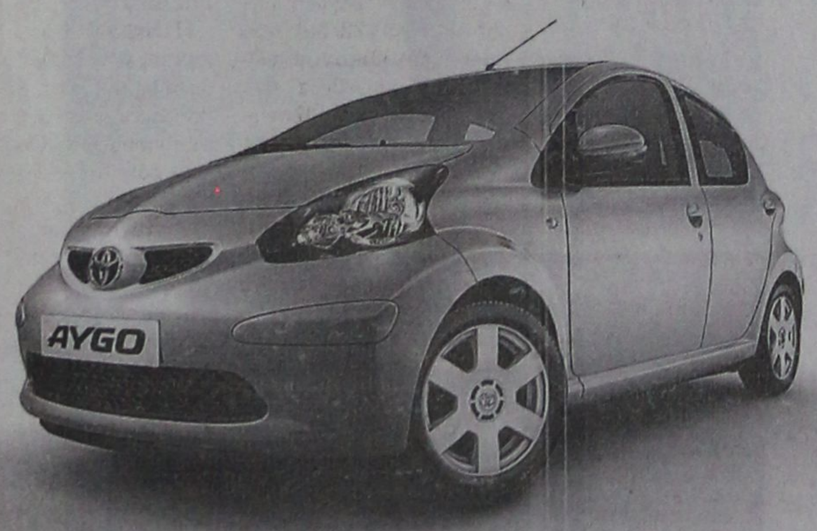

AYGO

Do something memorable.

«Ψάχνεσαι»; Σταμάτα! Το νέο Toyota Aygo είναι εδώ! Δυναμικό, όπως η ζωή που σε εκφράζει. Για απολαυστικές εμπειρίες, όπως η ζωή που θέλεις να θυμάσαι. Γι αυτό μην «ψάχνεσαι» άλλο! Διάλεξε το Toyota Aygo και ζήσε αυτό που θέλεις να είσαι!

ΞΕΝΑΚΗΣ α.ε.β.ε.
Εξουσιοδοτημένος έμπορος κάι after sales
TOYOTA στα Δωδεκάνησα
10ο χλμ. Ρόδου - Λίνδου
Τηλ: 22410 86690

TOYOTA

X5362-31/8

Pellos Travel

ΠΟΙΟΤΗΤΑ-ΟΡΓΑΝΩΣΗ-ΕΓΓΥΗΣΗ

ΚΑΛΟΚΑΙΡΙΝΕΣ ΕΚΔΡΟΜΕΣ 2005

ΤΕΤΡΑΗΜΕΡΑ-ΤΡΙΗΜΕΡΑ ΠΑΚΕΤΑ ΣΤΑ ΝΗΣΙΑ ΜΑΣ

ΕΛΑΤΕ ΝΑ ΣΑΣ ΦΤΙΑΞΟΥΜΕ ΤΟ ΠΑΚΕΤΟ ΠΟΥ ΕΣΕΙΣ ΘΕΛΕΤΕ ΣΤΑ ΝΗΣΙΑ ΜΑΣ-ΔΩΔΕΚΑΝΗΣΣΑ-ΚΥΚΛΑΔΕΣ-ΑΝΑΤΟΛΙΚΟ ΑΙΓΑΙΟ

ΧΙΟΣ -ΣΑΜΟΣ -ΑΜΟΡΓΟΣ -ΚΑΛΥΜΝΟΣ
ΛΕΡΟΣ - ΚΑΡΠΑΘΟΣ-ΠΑΤΜΟ-ΛΕΙΨΟΙ

RELAX MARMARIS

Διημερα-τριημερα πακετα Ξ/δ 4****κ 5***** ΑΣΤΕΡΩΝ

ΤΕΤΡΑΗΜΕΡΗ ΕΚΔΡΟΜΗ (27/8- 30/8)

ΣΑΝΤΟΡΙΝΗ -ΤΗΝΟΣ-ΣΥΡΟΣ- ΑΜΟΡΓΟΣ

ΑΝΑΧΩΡΗΣΗ 27/8/05 ΣΑΒΒΑΤΟ ΣΤΙΣ 09.30 ΑΜ ΤΟ ΠΡΩΙ ΜΕ BLUE STAR FERRIES
ΕΠΙΣΤΡΟΦΗ 30/8/05 ΤΡΙΤΗ ΣΤΙΣ 07.00 ΤΟ ΠΡΩΙ ΜΕ BLUE STAR FERRIES
ΠΕΡΙΛΑΜΒΑΝΟΝΤΑΙ: Εισιτήρια Ρόδος-Αμοργος-Παρος--Σαντορίνη -Συρος-Ρόδος σε Γ' θέση - Ξενοδοχεία με πρωινό -Μεταφορές – διανυκτερεύσεις- Ξεναγήσεις - Εκδρομές-(Γύρος -Σαντορίνης--Αμοργου(Παναγία Χοζοβιοτισσα-) Ταξιδιωτική ασφάλεια – Συνοδός γραφείου- Φ.Π.Α.. ΔΕΝ ΠΕΡΙΛΑΜΒΑΝΟΝΤΑΙ: Είσοδοι σε αρχαιολογικούς χώρους - Διασκέδαση ΤΙΜΗ 235 ΕΥΡΟ ΤΟ ΑΤΟΜΟ

06/09 – 10/09
ΑΕΡΟΠΟΡΙΚΗ 5ΗΜΕΡΗ ΕΚΔΡΟΜΗ ΑΠΕΥΘΕΙΑΣ ΑΠΟ ΡΟΔΟ /ΚΥΠΡΟΣ

ΠΕΡΙΛΑΜΒΑΝΟΝΤΑΙ: ΕΙΣΙΤΗΡΙΑ ΡΟΔΟ-ΛΑΡΝΑΚΑ-ΡΟΔΟ - ΞΕΝΟΔΟΧΕΙΑ 4 ΚΑΙ 3 ΑΣΤΕΡΩΝ-ΜΕΤΑΦΟΡΕΣ-ΞΕΝΑΓΗΣΕΙΣ-ΣΥΝΟΔΟΣ ΓΡΑΦΕΙΟΥ-ΤΑΞΙΔΙΩΤΙΚΗ ΑΣΦΑΛΕΙΑ
ΔΕΝ ΠΕΡΙΛΑΜΒΑΝΟΝΤΑΙ: ΕΙΣΟΔΟΙ ΣΕ ΑΡΧΑΙΟΛΟΓΙΚΟΥΣ ΧΩΡΟΥΣ ΚΑΙ ΜΟΥΣΕΙΑ

ΤΕΤΡΑΗΜΕΡΗ ΑΚΤΟΠΛΟΪΚΗ ΕΚΔΡΟΜΗ 27/8-30/8

ΧΙΟΣ- ΜΥΤΙΛΗΝΗ
ΑΓΙΑ ΜΑΡΚΕΛΛΑ-ΑΓΙΟΣ ΡΑΦΑΗΛ

ΑΝΑΧ.27/8 ΜΕ ΤΟ ΠΛΟΙΟ ΣΤΙΣ 22.00 ΜΜ ΕΠΙΣ.30/8 ΜΕ ΤΟ ΠΛΟΙΟ ΣΤΙΣ 12.00 ΜΜ
ΤΙΜΗ 225 ΕΥΡΟ ΤΟ ΑΤΟΜΟ ΜΕ ΚΑΜΠΙΝΑ ΑΒ4-Β4

ΕΞΑΗΜΕΡΗ ΕΚΔΡΟΜΗ 1/9-6/9

ΕΛΑΤΕ ΝΑ ΠΡΟΣΚΥΝΗΣΟΥΜΕ ΣΤΗ ΠΑΝΑΓΙΑ ΧΟΖΟΒΙΟΤΙΣΣΑ ΑΜΟΡΓΟΥ-ΠΑΝΑΓΙΑ ΕΚΑΤΟΝΤΑΠΥΛΙΑΝΗ ΤΗΣ ΠΑΡΟΥ ΚΑΙ ΠΑΝΑΓΙΑ ΤΗΣ ΤΗΝΟΥ-ΑΠΑ ΒΑΡΒΑΡΑ ΣΥΡΟΥ

ΜΥΚΟΝΟΣ -ΠΑΡΟΣ
ΑΝΤΙΠΑΡΟ-ΣΑΝΤΟΡΙΝΗ
ΣΥΡΟΣ - ΤΗΝΟΣ

ΑΝΑΧΩΡΗΣΗ 1/9/05 ΣΤΙΣ 19.00 ΜΜ ΤΟ ΒΡΑΔΥ ΕΠΙΣΤΡΟΦΗ 6/9/05 ΣΤΙΣ 07.00 Α.Μ ΤΟ ΠΡΩΙ ΤΗΣ ΤΡΙΤΗΣ ΜΕ BLUE STAR FERRIES

ΠΕΡΙΛΑΜΒΑΝΟΝΤΑΙ: Εισιτήρια Ρόδος-Συρος-Παρος-Τηνος-Μυκονος-Σαντορινη-Ρόδος σε Γ' θέση - Ξενοδοχεία με πρωινό -Μεταφορές – διανυκτερεύσεις- Ξεναγήσεις - Εκδρομές-Ταξιδιωτική ασφάλεια – Συνοδός γραφείου- Φ.Π.Α.. ΔΕΝ ΠΕΡΙΛΑΜΒΑΝΟΝΤΑΙ: Είσοδοι σε αρχαιολογικούς χώρους - Διασκέδαση ΤΙΜΗ ΕΚΠΛΗΞΗ!!!!

ΟΚΤΑΗΜΕΡΗ ΕΚΔΡΟΜΗ 4/9-10/9
ΚΕΡΚΥΡΑ- ΛΕΥΚΑΔΑ-ΑΙΓΙΝΑ- ΝΑΥΠΑΚΤΟΣ

ΠΕΙΡΑΙΑΣ-ΠΑΤΡΑ- ΗΓΟΥΜΕΝΙΤΣΑ- ΚΕΡΚΥΡΑ-ΛΕΥΚΑΔΑ-ΝΑΥΠΑΚΤΟΣ-ΠΑΤΡΑ-ΠΕΙΡΑΙΑΣ-ΑΙΓΙΝΑ-(ΑΓΙΟΣ ΝΕΚΤΑΡΙΟΣ)-ΑΓΙΟΣ ΕΦΡΑΙΜ-ΧΡΙΣΤΟΣ ΣΠΑΤΑ ΤΙΜΗ ΕΚΠΛΗΞΗ!!!!

2/9-5/9 ΤΕΤΡΑΗΜΕΡΗ ΕΚΔΡΟΜΗ
ΜΑΡΜΑΡΙΣ-ΦΕΤΙΓΙΕ-ΚΑΣ-ΜΥΡΑ-ΑΓΙΟΣ ΝΙΚΟΛΑΟΣ-ΚΑΣΤΕΛΟΡΙΖΟ

1 διανυκτέρευση στο ΓΕΤΥΙΕ -2 διανυκτερεύσεις ΚΑΣ -Ξενοδοχεία 4 και 3 αστέρων με ημιδιατροφή ΤΙΜΗ ΕΚΠΛΗΞΗ

4/9-9/9 ΕΞΑΗΜΕΡΗ ΕΚΔΡΟΜΗ

ΑΓΙΟΣ ΝΕΚΤΑΡΙΟΣ ΑΙΓΙΝΑΣ-ΜΕΤΕΩΡΑ-ΑΓΙΟΣ ΙΩΑΝΝΗΣ Ο ΡΩΣΣΟΣ-ΟΣΙΟΣ ΕΦΡΑΙΜ ΝΕΑ ΜΑΚΡΗ

7/9-14/9
ΚΩΝΣΤΑΝΤΙΝΟΥΠΟΛΗ
ΤΡΑΠΕΖΟΥΝΤΑ
7/9 – 14/9 8ΗΜΕΡΗ
ΖΑΚΥΝΘΟΣ-ΓΥΡΟΣ ΠΕΛΟΠΟΝΝΗΣΟΥ

Διαθέτουμε επίσης:
Εισιτήρια με ΟΑ, AEGEAN και CHARTER. Ακτοπλοϊκά εισιτήρια. Ειδικά πακέτα για μεμονωμένους, συλλόγους, νεόνυμφους για Ελλάδα, Κύπρο, Τυνησία, Αίγυπτος, Μαρόκο, Ιταλία, Αγγλία, Γαλλία κ. α.

ΓΙΑ ΠΕΡΙΣΣΟΤΕΡΕΣ ΠΛΗΡΟΦΟΡΙΕΣ, ΚΡΑΤΗΣΕΙΣ ΚΑΙ ΑΝΑΛΥΤΙΚΑ ΠΡΟΓΡΑΜΜΑΤΑ ΣΤΟ ΠΡΑΚΤΟΡΕΙΟ ΓΕΝΙΚΟΥ ΤΟΥΡΙΣΜΟΥ:

PELLOS TRAVEL-TOUR OPERATOR

TEL 2241087615 FAX 2241087616
E-MAIL pellostravel@hellasnet.gr
www.pellostravel.gr

T5622-31/8

ΝΤΕΤΕΚΤΙΒΣ
30 ΧΡΟΝΙΑ ΜΟΝΙΜΑ ΚΑΙ ΣΤΗ ΡΟΔΟ
35354
ΠΛΑΤΕΙΑ ΑΓΙΟΥ ΙΩΑΝΝΟΥ
Η ΛΥΣΗ!!! ΣΕ ΚΑΘΕ ΣΑΣ ΠΡΟΒΛΗΜΑ
EXPRESS SECURITY

X5356-31/8

Sigma travel agency

ΠΡΟΣΟΧΗ!!!

Ενα ταξίδι που θα σας μείνει αξέχαστο

Με πτήση ΤΣΑΡΤΕΡ από Ρόδο

8ήμερη αεροπορική εκδρομή

ΒΙΕΝΝΗ - ΠΡΑΓΑ - ΒΟΥΔΑΠΕΣΤΗ

ΑΝΑΧΩΡΗΣΗ 6/11/2005

ΑΠΟ ΡΟΔΟ

- Σε ξενοδοχεία 4* με πρωινό μπουφέ και ημιδιατροφή
- Μεταφορές με πολυτελές κλιματιζόμενο πούλμαν
- Περιηγήσεις - Ξεναγήσεις - Εμπειρος αρχηγός

Τηλεφωνήστε μας για περισσότερες πληροφορίες

Ειδικές τιμές για γκρουπ και συλλόγους!!

Απλώς τηλεφωνήστε μας

SIGMA S.S. TRAVEL

ΤΗΛ. 22410 90049 FAX 22410 96697

Λ. Ηρακλειδών, Εμπ. Κέντρο RHODESLAND

(Μεταξύ AVRA BEACH ΚΑΙ MIRA MARE)

ΥΠΕΥΘΥΝΟΣ: ΣΤΕΡΓΕΝΑΚΗΣ Σ.

Ωράριο: 9.00 - 17.00, 18.00-22.00

X 5372-31/8

ΓΡΑΦΕΙΟ ΙΔΙΩΤΙΚΩΝ ΕΡΕΥΝΩΝ (ΝΤΕΤΕΚΤΙΒΣ)

ΑΝΑΛΑΜΒΑΝΟΥΜΕ

Υποθέσεις ανηλίκων, οικογενειακές, προσωπικές κ.τ.λ.

ΔΙΑΘΕΤΟΥΜΕ ΤΑ ΠΛΕΟΝ ΣΥΓΧΡΟΝΑ ΟΠΤΙΚΟΑΚΟΥΣΤΙΚΑ ΣΥΣΤΗΜΑΤΑ

100% ΕΧΕΜΥΘΕΙΑ

ΡΩΜΗΣ 22, - ΡΟΔΙΝΙ

Κιν. 694 6997967

4712-2/9

ΓΡΑΦΕΙΟ ΕΜΠΙΣΤΕΥΤΙΚΩΝ ΕΡΕΥΝΩΝ ΑΘΗΝΩΝ

PRIVATE

Αναλαμβάνουμε υποθέσεις ανηλίκων, προσωπικές, οικογενειακές, εμποροβιομηχανικές. Διαθέτουμε τα καλύτερα ηλεκτρονικά σύγχρονα οπτικοακουστικά συστήματα

Εχεμύθεια 100%

Τα 30 χρόνια πείρα είναι η εγγύηση μας

ΤΗΛ.: 6977632963 & 6945319796

12040-17/9

ΧΑΘΗΚΕ

από διακλάδωση Καλυθιές - Φαληράκι (δίπλα στα μάρμαρα Κυριαζή) σκυλάκι ράτσας τσιουτσάουα, χρώματος καφέ με κόκκινο περιλαίμιο.



Το σκυλί συντροφεύει κυρία καρκινοπαθή. Παρακαλείται όποιος το βρήκε να επικοινωνήσει στα τηλέφωνα: 22410 86826 - 22410 86298 κιν. 6937 152175

4728-31/8

Για συζήτηση διαφόρων θεμάτων

Συνάντηση στη Ρόδο όλων των ελληνόφωνων οργανώσεων

ΙΔΡΥΕΤΑΙ ΜΗ ΚΥΒΕΡΝΗΤΙΚΗ ΟΜΑΔΑ

Μη κυβερνητική ομάδα για ελληνόφωνες και ελληνόφιλες οργανώσεις ιδρύεται στη Ρόδο. Σχετικά ο κ. Βασίλης Μαυράκης μας έστειλε την παρακάτω επιστολή:

«Ξεκινάμε μία μεγάλη προσπάθεια για συναντήσεις στη Ρόδο όλων των ελληνόφωνων Ελληνοφιλικών Οργανώσεων, ομάδων και ατόμων των χωρών της Ευρωπαϊκής Ενώσεως. Εκτός του ότι είναι φιλέλληνες και γνωρίζουν την Ελληνική γλώσσα, ασχολούνται και με την ιστορία μας, τον πολιτισμό μας, γνωρίζουν τα ήθη και τα έθιμά μας, την μυθολογία μας, μαθαίνουν τους χορούς μας, φτιάχνουν και φορούν με καμάρι τις παραδοσιακές μας φορεσιές, οργανώνουν εκδηλώσεις ελληνικού περιεχομένου, μαθαίνουν την παραδοσιακή ελληνική μαγειρική των διαφόρων περιοχών μας, οργανώνουν τακτικές συναντήσεις μεταξύ τους και οργανώνουν εκδρομές σε διάφορα μέρη της Ελλάδος.

Μαθαίνουν επίσης ελληνικά παραδοσιακά όργανα. Εμφανίζονται στις τοπικές τους τηλεοράσεις, ομιλούν από τα ραδιόφωνα και γράφουν στις εφημερίδες σχετικά με τις ελληνικές τους δράσεις και εκδηλώσεις. Σ' αυτό το Ροδιακό Ευρωπαϊκό Κέντρο Ελληνοφώνων και Ελληνοφίλων (Ρ.Ε.Κ.ΕΛΛ.) της Ευρωπαϊκής Ενωσης θα συναντιούνται όλες οι ως άνω ομάδες κατά περιόδους. Θα γνωρίζονται μεταξύ τους, θα αναπτύσσουν τις εμπειρίες τους και τις γνώσεις τους και θα στηρίζονται και βοηθούνται από αυτό το «Κέντρο» σε ό,τι ζητήσουν για τα θέματα που τους ενδιαφέρουν γύρω από την Ελλάδα.

Θα προσπαθήσει αυτό το «Κέντρο» να ενώσει όλες τις ελληνόφωνες ομάδες με τις ελληνόφωνες ομάδες μεσογειακών κρατών και την περαιτέρω ανάπτυξη τέτοιων ομάδων όπου δεν υπάρχουν, με τελικό σκοπό την αγάπη, την φιλία, την αλληλοβοήθεια, την ειρήνη, το περιβάλλον, τον πολιτισμό, θα βοηθήσει επίσης να συνεχίσουν το έργο τους ενθαρρύνοντάς τους, καλλιεργώντας την επικοινωνία, την γνωριμία, την ανταλλαγή πολιτισμικών στοιχείων ανάμεσα σε απομακρυσμένες περιοχές της Ε.Ε. και των μεσογειακών λαών. Απαραίτητη προϋπόθεση για το Ρ.Ε.Κ.ΕΛΛ. είναι ότι θα ομιλούμε μόνο την γλώσσα του πολιτισμού και όχι της πολιτικής και του κομματισμού.

Πώς θα αρχίσει να πραγματοποιεί τους σκοπούς του το Ρ.Ε.Κ.ΕΛΛ.;

1) Γνωστοποίηση της πρωτοβουλίας αυτής σε όλες τις προξενικές Αρχές που βρίσκονται στη Ρόδο της Ε.Ε. και των Μεσογειακών Χωρών.

2) Συνεργασία με όλα τα Ελληνοευρωπαϊκά Σωματεία Ρόδου.

3) Συνεργασία με Ροδιακά, Δωδεκανησιακά και Ελληνικά Σωματεία της Ευρώπης.

4) Συνεργασία με όλες τις Διευθύνσεις των Τουριστικών Εκθέσεων της Ευρώπης. Εδώ θα σημειώσω ότι όλες οι ως άνω ελληνόφωνες ομάδες παρουσιάζουν τις Τουριστικές εκθέσεις προγράμματα με παραδοσιακούς ελληνικούς χορούς φορώντας τοπικές ελληνικές φορεσιές.

5) Συνεργασία με τον Υπουργό Τουρισμού, γραφείο του Ε.Ο.Τ. στην Ευρώπη και με τον ΠΡΟΤΟΥΡ.

6) Συνεργασία με όλους τους φορείς και Σωματεία που πιστεύουν σ' αυτήν την πρωτοβουλία και ασχολούνται με την αναβίωση παραδοσιακών χορών, εθίμων κλπ.

7) Συνεργασία με τα Μ.Μ.Ε. της Ρόδου και της Ευρωπαϊκής Ένωσης.

8) Συνεργασία με τις διάφορες Αρχές της Ευρωπαϊκής Ένωσης.

9) Συνεργασία με την Στέγη Γραμμάτων και Τεχνών Δωδεκανήσου

10) Συνεργασία με τους Οργανισμούς Τοπικής Αυτοδιοίκησης που ασχολούνται με την Δωδεκανησιακή και Ελληνική Παράδοσή μας.

Εμείς αρχίζουμε και προχωράμε. Όσοι συμφωνούν και θέλουν να εργασθούν και να προτείνουν και νέες ιδέες, να τηλεφωνήσουν στον Βασίλη Μαυράκη Τηλ. 2241028372 από 20.00 - 21.00 καθημερινά από σήμερα μέχρι 31-8-2005.

Ευχαριστώ
Βασίλης Μαυράκης
Δρ. Οικονομολόγος»

Μουσικοφιλολογική εκδήλωση

Κάσος - ιστορία και πολιτισμός

ΣΠΟΥΔΑΙΑ ΜΟΥΣΙΚΗ ΠΑΡΑΔΟΣΗ

«Κάσος - Ιστορία και πολιτισμός» αυτό ήταν το θέμα της μουσικοφιλολογικής εκδήλωσης που παρουσίασε η Επιτροπή Πολιτισμού του Επαρχείου Καρπάθου - Κάσου το Σάββατο 20 Αυγούστου στο Δημοτικό Αμφιθέατρο στα Πηγάδια Καρπάθου.

Την εκδήλωση παρουσίασε ο γνωστός νομικός - συγγραφέας Μανώλης Μακρής και αναφέρθηκε στη διαχρονική πλούσια ιστορία του νησιού, καθώς επίσης και στον εξίσου πλούσιο πολιτισμό του και κυρίως στη μουσική του παράδοση.

Σκοπούς και τραγούδια της Κάσου έπαιξαν και τραγούδησαν ο Δημήτρης Σ. Περσελής (λύρα), ο Γιώργος κ. Περσελής (λαούτο) τους οποίους συνόδευσε ο Ντίνος Μηνάς (λαούτο).

Την παρουσίαση της εκδήλωσης ανέλαβε η Λαμπρινή Γενεάδου, ενώ το μοιρολόι του ολοκαυτώματος τραγούδησε η Μαρία Λαμπρινού χαιρετισμούς απηύθυναν ο Μητροπολίτης Καρπάθου - Κάσου Αμβρόσιος και ο Έπαρχος Καρπάθου - Κάσου Μιχάλης Ερωτόκριτος.

Την εκδήλωση παρακολούθησαν μεταξύ των άλλων οι Μητροπολίτης Καρπάθου - Κάσου, κ.κ. Αμβρόσιος, ο πρωτοσύγκελος Αρχιμανδρίτης Ναθαναήλ Διακοπαναγιώτης, ο οποίος είναι και πρόεδρος της Πολιτισμικής Επιτροπής του Επαρχείου Καρπάθου - Κάσου, ο Αρχιμανδρίτης Καλλίνικος Μαυρολέων, ο Δήμαρχος Καρπάθου Μιχάλης Ιωαννίδης, οι πρόεδροι των Τοπικών Συμβουλίων Αρκάσας, Απερίου, Βωλάδας κ.κ. Μηνάς Αλεξιάδης, Μιχάλης Τσαγκάρης, Ηλίας Λυτός, αντίστοιχα, ο Δημοτικός Σύμβουλος Μιχάλης Τσαουσόπουλος, ο Διοικητής του 9ου Σ. Αναφοράς, ο Διοικητής του Αστυνομικού Τμήματος Καρπάθου, ο καθηγητής Πανεπιστημίου Μηνάς Αλεξιάδης.

Χαρακτηριστικές ήταν μερικές από τις μαντινάδες που τραγούδησε ο απαράμιλλος Δημήτρης Σ. Περσελής, προς το τέλος της εκδήλωσης:

Θα κάνουμε μια σήραγγα στης θάλασσας τα βάθη
να 'ρχουνται να γλεντίζουσι Κασιώτες και Καρπάθιοι.

Δώδεκα μίλια θάλασσα τα δύο νησιά χωρίζου,
γίνονται όμως μια στεριά την ώρα που γλεντίζου.

Από την Κάσο ήρθαμε με όλη την καρδιά μας,
να κάνουμε στην Κάρπαθο το ολοκαύτωμά μας.

ΤΕΧΝΙΚΟ ΕΠΑΓΓΕΛΜΑΤΙΚΟ ΕΚΠΑΙΔΕΥΤΗΡΙΟ ΔΟΡΚΑΣ

ΙΔΙΩΤΙΚΟ ΕΠΑΓΓΕΛΜΑΤΙΚΟ ΕΚΠΑΙΔΕΥΤΗΡΙΟ • ΔΟΡΚΑΣ •

ΑΝΑΓΝΩΡΙΣΜΕΝΟ ΑΠΟ ΤΟ ΚΡΑΤΟΣ

(ΦΕΚ 709/2000/τ.Β' - Α' ΚΥΚΛΟΣ ΣΠΟΥΔΩΝ)
(ΦΕΚ 1266/2001/τ.Β' - Β' ΚΥΚΛΟΣ ΣΠΟΥΔΩΝ)
(ΦΕΚ 1251/2002/τ.Β' - Α' & Β' ΚΥΚΛΟΣ ΣΠΟΥΔΩΝ)

✓ Κομμωτική

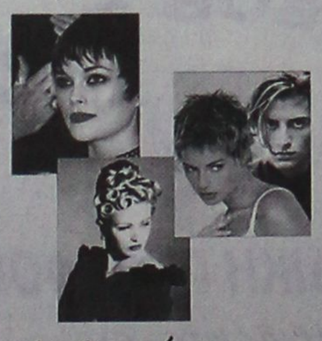

✓ Αισθητική



•Κρατικό Πτυχίο
•Σεμινάρια/Μετεκπαιδεύσεις
•Πρακτική άσκηση ως προϋπηρεσία
•Αναβολή στράτευσης

Πιστοποιημένο Εξεταστικό Κέντρο

ECDL® EUROPEAN COMPUTER DRIVING LICENCE

Ο έγκυρος τρόπος για να αποδείξετε τις γνώσεις σας στους υπολογιστές!!!

Ελάτε να εκπαιδευτείτε σε μας!!!



ΕΥΡΩΠΑΪΚΟ ΔΙΠΛΩΜΑ ΣΠΟΥΔΩΝ ΣΤΟΥΣ Η/Υ!!!

Διαθέτουμε τους πιο έμπειρους Εκπαιδευτικούς στο χώρο των Πιστοποιήσεων!!!

Το *ECDL* Απαραίτητο Εφόδιο για την Επαγγελματική σας Εξέλιξη !!!

Θεσσαλονίκης 18 (περιοχή Μήδια) - Ρόδος •Τηλ.: 22410 60554 • Fax: 22410 65665
www.dorkas-tee.gr • info@dorkas-tee.gr X5364-31/8

ΑΦΡΟΝΤΙΣΤΗΡΙΟ ΑΝΟΔΟΣ

ΓΙΑ ΟΛΕΣ ΤΙΣ ΤΑΞΕΙΣ ΓΥΜΝΑΣΙΟΥ-ΕΝΙΑΙΟΥ ΛΥΚΕΙΟΥ-ΤΕΕ

ΜΑΘΗΜΑΤΙΚΑ · ΦΥΣΙΚΗ · ΧΗΜΕΙΑ · ΦΙΛΟΛΟΓΙΚΑ · ΟΙΚΟΝΟΜΙΚΑ · ΒΙΟΛΟΓΙΑ · ΠΛΗΡΟΦΟΡΙΚΗ · ΔΙΚΤΥΑ

ΕΝΑΡΞΗ

Γ' ΕΝΙΑΙΟΥ ΛΥΚΕΙΟΥ (όλες οι κατευθύνσεις) 18 ΑΥΓΟΥΣΤΟΥ
ΓΥΜΝΑΣΙΟ, Α', Β'ΕΝΙΑΙΟΥ ΛΥΚΕΙΟΥ - ΤΕΕ 1 ΣΕΠΤΕΜΒΡΙΟΥ

Τα χαμηλότερα δίδακτρα της αγοράς με τα μεγαλύτερα ποσοστά επιτυχίας

Παραδίδονται και ιδιαίτερα μαθήματα

Γαριβάλδη 17 *(πίσω από το πρώτο Υπερ- market ΣΠΑΝΟΣ, Μ. Κων/νου)* • Τηλ. 22410 28053

T5708-31/10

"ΜΙΧΑΛΗΣ"

Ο κατάλληλος άνθρωπος στην κατάλληλη στιγμή

ΑΠΟΦΡΑΞΕΙΣ

ΚΑΘΑΡΙΣΜΟΙ ΑΠΟΧΕΤΕΥΤΙΚΩΝ ΑΓΩΓΩΝ ΜΕ ΥΔΡΟΒΟΛΗ

ΚΟΥΖΙΝΕΣ - ΤΟΥΑΛΕΤΕΣ - ΣΙΦΩΝΙΑ - ΥΔΡΟΡΟΕΣ



ΑΝΑΛΑΜΒΑΝΟΥΜΕ

ΔΗΜΟΥΣ ΞΕΝΟΔΟΧΕΙΑ ΠΟΛΥΚΑΤΟΙΚΙΕΣ
ΝΟΣΟΚΟΜΕΙΑ ΕΣΤΙΑΤΟΡΙΑ
ΕΡΓΟΣΤΑΣΙΑ ΚΑΤΑΣΤΗΜΑΤΑ ΜΟΝΟΚΑΤΟΙΚΙΕΣ



ΧΩΜΑΤΟΥΡΓΙΚΕΣ ΕΡΓΑΣΙΕΣ



ΜΕΤΑΦΟΡΕΣ ΠΑΝΤΟΣ ΤΥΠΟΥ

Εξυπηρετούμε 24 ώρες το 24ωρο ◆ 365 ημέρες το χρόνο

ΠΛΗΡΟΦΟΡΙΕΣ

ΜΙΧΑΛΗΣ Β. ΚΟΥΦΟΥ

2241095836 – Κιν. 6973991586

T5744-31/8

ΑΡΧΩΝ ΣΑΜΑΡΤΖΗΣ ΑΕΤΕΒΕ

Από το 1980

25 ΧΡΟΝΙΑ ΜΟΝΩΣΕΙΣ



ΕΛΑΦΡΟΣΚΥΡΟΔΕΜΑ ΘΕΡΜΟΗΧΟΜΟΝΩΤΙΚΟ

Υπόστρωμα για γεμίσματα δαπέδων & δημιουργία ρήσεων





X 5339-31/8

ΔΙΑΘΕΣΗ: ΑΡΧΩΝ ΣΑΜΑΡΤΖΗΣ ΑΕΤΕΒΕ

ΜΟΝΩΣΕΙΣ - ΣΤΕΓΑΝΩΣΕΙΣ

ΚΑΤΑΣΤΗΜΑΤΑ

1) Ικαρου & Λαοδικείας - Τηλ.: 22410 20021 Ρόδος 85100
2) Υποκατάστημα Ερυθρού Σταυρού 21 - Τηλ.: 22410 23030 Ρόδος 85100

ΚΙΝΗΤΟ: 6947374732

Παρά τις δυσοίωνες αρχικές προβλέψεις

Η καλύτερη χρονιά για τον ελληνικό τουρισμό

ΚΑΛΟΙ ΚΑΙ ΟΙ ΜΗΝΕΣ ΣΕΠΤΕΜΒΡΙΟΣ ΚΑΙ ΟΚΤΩΒΡΙΟΣ

«Ανάσα» για τον τουρισμό φαίνεται ότι αποτελεί η φετινή χρονιά, με βάση τα μέχρι τώρα στοιχεία για τις αφίξεις στους πιο βασικούς τουριστικούς προορισμούς της χώρας.

Αντίθετα με τις δυσοίωνες προβλέψεις που διατύπωναν οι τουριστικοί παράγοντες μέχρι και τον Μάιο (εκτιμήσεις έκαναν λόγο για μείωση ώς και 35% σε σχέση με πέρυσι, ανάλογα με την περιοχή), τον Ιούλιο και τις πρώτες ημέρες τού Αυγούστου καταγράφηκε σημαντική άνοδος στον αριθμό αφίξεων ξένων τουριστών τόσο στην Αθήνα όσο και στα ελληνικά νησιά, η οποία άγγιξε το 20% (στη Ρόδο) σε σχέση με την περυσινή «δύσκολη» χρονιά των Ολυμπιακών Αγώνων. Την ίδια τάση επιβεβαιώνουν και τα στοιχεία για την Αττική.

Σύμφωνα με την Ένωση Ξενοδόχων Αττικής, η πληρότητα των μονάδων για τον Ιούνιο σημείωσε αύξηση της τάξεως τού 46,2% στα ξενοδοχεία 5 αστέρων, 53% στα 4 αστέρων και 59,6% στα 3 αστέρων!

Στην απρόσμενα θετική αυτή εξέλιξη, φαίνεται να συνέβαλαν τόσο η προβολή της χώρας που έγινε πέρυσι λόγω Ολυμπιάδας, σε συνδυασμό με τη διαφήμιση κατά τους προηγούμενους μήνες στο εξωτερικό, όσο και η... προσγείωση των τιμών από τους ξενοδόχους – οι οποίοι πέρυσι αντιμετώπισαν σοβαρό πρόβλημα!

Από Αίγυπτο – Τουρκία

Επιπλέον, η χώρα μας φαίνεται ότι ευνοήθηκε από το αρνητικό κλίμα που δημιούργησαν τα κρούσματα τρομοκρατικών επιθέσεων που σημειώθηκαν κυρίως στην Αίγυπτο αλλά και στη γειτονική Τουρκία, αφού οι αφίξεις από τα μέσα Ιουλίου και μετά αυξήθηκαν σε αρκετές περιοχές κατακόρυφα: στην Κέρκυρα, ενώ τον Ιούνιο οι αφίξεις ήταν μειωμένες κατά 2,8% σε σχέση με πέρυσι, τον Ιούλιο και τον Αύγουστο αυξήθηκαν κατά 5%! Στη Ρόδο από 12% αύξηση των αφίξεων τον Ιούνιο, εκτινάχθηκαν τον Αύγουστο στο 20%, ενώ στη Χαλκιδική οι προ-κρατήσεις για το Σεπτέμβριο δείχνουν αύξηση 5% – 6%.

Η πορεία της τουριστικής κίνησης

Βάσει στοιχείων που έχουν συγκεντρώσει οι κατά τόπους Ενώσεις Ξενοδόχων

	Κατηγορία ξενοδοχείων	Πληρότητα (Ιούνιος 2005)
Αθήνα	2 αστέρων	41,5%
	3 αστέρων	59,6%
	4 αστέρων	53,0%
	5 αστέρων	46,2%

Μεταβολή αφίξεων

(σε σχέση με τον ίδιο μήνα του 2004)

Ρόδος	Ιούνιος	12%
	Ιούλιος	14%
	Αύγουστος*	20%
Κρήτη		10%
Χαλκιδική		3% - 4%
Κέρκυρα	Μάιος	-2,5%
	Ιούνιος	-2,8%
	Ιούλιος	5%
	Αύγουστος*	5%

* Με βάση τα μέχρι τώρα στοιχεία



Θα φθάσουν τα 14 εκατομμύρια;

Συνολικά, στο υπουργείο Τουριστικής Ανάπτυξης αισιοδοξούν ότι φέτος η σεζόν θα κλείσει με αύξηση της τάξεως τού 10%. Ο προβληματισμός ωστόσο που μοιράζονται όλοι σχεδόν οι παράγοντες της τουριστικής αγοράς, είναι το κατά πόσο η αυγουστιάτικη αυτή τουριστική ανάκαμψη – που ενδέχεται να ανεβάσει τον αριθμό των ξένων τουριστών κοντά στα 14 εκατ. φέτος – θα συνεχιστεί και του χρόνου. Πόσο μάλλον, όταν οι εκτός ξενοδοχείων υπηρεσίες που παρέχονται παραμένουν το ίδιο ή και περισσότερο ακριβές από πέρυσι...

Κρήτη - Ρόδος: «βουλιάζουν» από τουρίστες!

ΣΕ ΚΡΗΤΗ και Ρόδο, όπου φέτος τα επίπεδα πληρότητας των μονάδων είναι τα πιο υψηλά της τελευταίας διετίας, οι ξένοι και Έλληνες τουρίστες που έχουν επισκεφθεί μέχρι τώρα τα εν λόγω νησιά υπολογίζονται σε περίπου 1,5 εκατ., με τον ρυθμό αφίξεων να αυξάνεται μετά τις τρομοκρατικές επιθέσεις σε Αίγυπτο και Τουρκία. «Πριν από τα γεγονότα της Αιγύπτου, προβλέπαμε για φέτος αύξηση αφίξεων κατά 7%.

Λόγω τρομοκρατίας

Τώρα μιλάμε για περίπου 10%, δεδομένου ότι και οι μήνες Σεπτέμβριος και Οκτώβριος μοιάζουν καλοί», λέει ο κ. Βασίλης Μηναΐδης, πρόεδρος της Πανελλήνιας Ομοσπονδίας Ξενοδόχων αλλά και της Ένωσης Ξενοδόχων Ρόδου. Σύμφωνα με τον ίδιο, οι ξένοι που κάνουν τις διακοπές τους αυτές τις ημέρες στη Ρόδο υπολογίζονται σε περίπου 80.000 – 90.000, με τους Ιταλούς – πολλοί από τους οποίους προγραμμάτιζαν διακοπές στην Αίγυπτο – να κάνουν, όπως και στην Κρήτη, τη μεγάλη έκπληξη!

Οι μαζικές ακυρώσεις

Ανάλογη είναι η εικόνα και στην Κρήτη, καθώς «το νησί "βουλιάζει" από τουρίστες», όπως λένε χαρακτηριστικά ξενοδοχειακοί παράγοντες της αγοράς. Σύμφωνα με τον διευθυντή μεγάλης ξενοδοχειακής επιχείρησης στον Άγιο Νικόλαο, «την ημέρα της επίθεσης στην Αίγυπτο, οι tour operators αναζητούσαν επειγόντως, χωρίς να βρίσκουν, 4.000 κλίνες, λόγω των μαζικών ακυρώσεων από Ευρωπαίους τουρίστες». Κάτι τέτοιο, αναφέρει ο ίδιος, είχε να συμβεί εδώ και μία 10ετία και όλοι φάνηκε ότι πιάστηκαν απροετοίμαστοι. Τελικά, οι πελάτες αυτοί της τελευταίας στιγμής βολεύτηκαν όπως όπως! Συνολικά μέχρι τώρα στην Κρήτη, η αύξηση του τουριστικού ρεύματος υπολογίζεται σε πάνω από 10%, σε σύγκριση με πέρυσι.

Kariba Travel

ΠΡΑΚΤΟΡΕΙΟ ΓΕΝΙΚΟΥ ΤΟΥΡΙΣΜΟΥ

ΜΕ ΣΥΝΕΠΕΙΑ, ΕΥΘΥΝΗ & ΚΑΤΑΝΟΗΣΗ ΠΡΟΣΦΕΡΟΥΜΕ Ο,ΤΙ ΚΑΛΥΤΕΡΟ - ΦΘΗΝΟΤΕΡΟ ΣΤΗΝ ΑΓΟΡΑ ΜΑΣ

- Αεροπορικά εισιτήρια εσωτερικού και εξωτερικού με όλες τις αεροπορικές εταιρίες.
- Κατευθείαν αεροπορικές πτήσεις (CHARTERS) για: Μεγάλη Βρετανία, Ιρλανδία, Γαλλία, Σκανδιναβία, Ολλανδία, Βέλγιο, Γερμανία, Πολωνία κ.λ.π.
- Ακτοπλοϊκά εισιτήρια με όλες τις ναυτιλιακές εταιρίες: BLUE STAR - G.A. FERRIES - ΛΑΝΕ - ΔΩΔΕΚΑΝΗΣΟΣ - ΤΗΛΟΣ 21ος ΑΙΩΝΑΣ κ.λ.π.
- Ημερήσιες θαλάσσιες κρουαζιέρες για: ΣΥΜΗ - ΛΙΝΔΟ - ΚΩ - ΤΗΛΟ - ΝΙΣΥΡΟ - ΧΑΛΚΗ και ΜΑΡΜΑΡΙΣ (ΤΟΥΡΚΙΑ)
- Κρατήσεις ξενοδοχείων σ' όλη την Ελλάδα και το εξωτερικό.

ΑΝΟΙΚΤΑ ΚΑΘΗΜΕΡΙΝΑ ΚΑΙ ΤΙΣ ΚΥΡΙΑΚΕΣ 08.00 – 22.00

X5355-31/8

ΟΔΟΣ: ΔΡΑΓΟΥΜΗ 18 & ΜΑΝΔΗΛΑΡΑ (ΝΙΟΧΩΡΙ)
Τηλ.: +30 22410 24650, 75391, 78170
FAX: +30 22410 78793
Κιν:. 6942434753
E-mail: kariba-travel@rho.forthnet.gr

ΑΝΑΚΟΙΝΩΣΗ

Η κοινοπραξία «ΡΟΔΙΑΚΕΣ ΘΑΛΑΣΣΙΕΣ ΕΚΔΡΟΜΕΣ» και «ΠΑΝΟΡΜΙΤΗΣ Ν.Ε.» γνωστοποιούν ότι τα πλοία μας ΙΛΙΟΝ και ΝΙΚΟΛΑΟΣ Χ. πραγματοποιούν καθημερινώς ημερήσιες εκδρομές προς ΠΑΝΟΡΜΙΤΗ και ΣΥΜΗ

Ωρα αναχώρησης 09.00 από το Μαντράκι (απέναντι από το Δικαστήριο) και επιστροφή στη Ρόδο στις 17.15.

Επίσης διαθέτουμε τα πλοία μας για διάφορες εκδηλώσεις (γάμους, βαπτίσεις, συλλόγων κ.λ.π.)

Για πληροφορίες τηλ.: 22410 70030, 22410 70031

X5389-31/8

SAIS TRAVEL

Η εκδρομή του καλοκαιριού

ΤΗΝΟ - ΣΥΡΟ - ΠΑΡΟ - ΑΝΤΙΠΑΡΟ - ΣΑΝΤΟΡΙΝΗ

Από 1 - 6/9

Συνδυάστε το προσκύνημά σας στην Μεγαλόχαρη Παναγιά στη Μονή της Εκατονταπυλιανής της Πάρου με τη γνωριμία σας με τα πανέμορφα κυκλαδίτικα νησιά.

ΠΛΗΡΟΦΟΡΙΕΣ - ΠΡΟΓΡΑΜΜΑ

ΠΡΑΚΤΟΡΕΙΟ ΤΑΞΙΔΙΩΝ

ΣΑΒΒΑΣ ΣΑΗΣ

ΤΑΡΠΟΝ ΣΠΡΙΓΚΣ 42

(δίπλα στην ALPHA BANK πλατεία Κύπρου)

Τηλ. 22410 39781-3

X5350-31/8

KYDON TOURS

ΑΝΑΚΟΙΝΩΣΗ

Με χαρά σας γνωρίζουμε την έναρξη δρομολογίων προς ΘΕΣΣΑΛΟΝΙΚΗ του F/B ΠΗΝΕΛΟΠΗ προς ΚΩ - ΣΑΜΟ - ΘΕΣ/ΚΗ και ΡΟΔΟ - ΚΑΡΠΑΘΟ - ΗΡΑΚΛΕΙΟ

Το F/B ΠΗΝΕΛΟΠΗ ανήκει στην AGOUDIMOS LINES του κ. ΔΗΜΗΤΡΗ ΑΓΟΥΔΗΜΟΥ εταιρία γνωστή για τη δραστηριότητά της με σοβαρότητα πάρα πολλά χρόνια και με καταπληκτικά ΠΛΟΙΑ στη γραμμή ΕΛΛΑΔΑ - ΙΤΑΛΙΑ - ΑΛΒΑΝΙΑ και ΚΥΚΛΑΔΕΣ

ΚΑΘΕ ΤΡΙΤΗ: Από Ρόδο 21.00 για: Κάρπαθο - Ηράκλειο

ΚΑΘΕ ΤΕΤΑΡΤΗ: Από Ηράκλειο 18.00 για: Κάρπαθο - Ρόδο

ΚΑΘΕ ΠΕΜΠΤΗ: Από Ρόδο 07.00 για: Κω - Κάλυμνο - Σάμο - Θεσσαλονίκη

ΚΑΘΕ ΔΕΥΤΕΡΑ: Από Θεσσαλονίκη 18.00 για: Σάμο - Κάλυμνο - Κω - Ρόδο

- Μια γραμμή που υπόσχεται πολλά για τη διακίνηση τουριστών από Θεσσαλονίκη προς Ρόδο και αντίθετα προς Θεσσαλνίκη

ΚΕΝΤΡΙΚΟ ΠΡΑΚΤΟΡΕΙΟ

KYDON TOURIST AND SHIPPING AGENCY

ΕΘΕΛΟΝΤΩΝ ΔΩΔ/ΣΙΩΝ 14

Τηλ. 22410 23000, 22410 27900

ΑΚΤΗ ΣΑΧΤΟΥΡΗ 8 (απέναντι από το λιμάνι)

Τηλ. 22410 24265, 22410 27722

X5361-31/8

Αρκεί ένας μαθητής να απομνημονεύει ορισμούς θερμοκρασίας, υγρασίας, ύψους βροχής, ατμοσφαιρικής πίεσης... για να μάθει Φυσική και να αντεπεξέλθει στις προκλήσεις του μέλλοντος;

Ο μαθητής στο "ΡΟΔΙΩΝ ΠΑΙΔΕΙΑ" χειρίζεται μετεωρολογικό κλωβό, συλλέγει μετεωρολογικά δεδομένα με τη βοήθεια θερμόμετρου, βαρόμετρου, υγρασιόμετρου, ανεμόμετρου, βροχόμετρου, τα καταγράφει, τα ταξινομεί τα συγκρίνει, τα αναλύει και συντάσσει τοπικό μετεωρολογικό δελτίο.

Πρόγραμμα "Μετεωρολογία" (2005-2006) για μαθητές από Στ' Δημοτικού

Όταν λοιπόν ένα σχολείο γνωρίζει πως να καλλιεργεί με γόνιμο τρόπο τις πολλαπλές ευφυΐες των μαθητών του, τότε μάλιστα!

Αυτό είναι σχολείο!

ΡΟΔΙΩΝ ΠΑΙΔΕΙΑ
Αναδεικνύει Αξίες
ΔΗΜΟΤΙΚΟ • ΓΥΜΝΑΣΙΟ • ΛΥΚΕΙΟ

ΗΛΙΑ ΒΕΝΕΖΗ-ΗΛΙΟΥΠΟΛΗ, 851 00 ΡΟΔΟΣ
ΤΗΛ.: 22410 60750 / FAX: 22410 60751

ΧΛ-23/8

ΓΚΑΛΕΡΙ ΠΙΤΙΝΗ

ΠΡΟΣΟΧΗ

Η ΓΚΑΛΕΡΙ Εβελιν και Γιώργου ΠΙΤΙΝΗ στο εμπορικό κέντρο RHODOLAND μεταξύ MIRA - MARE και ΑΥΡΑ ΜΠΗΤΣ

Με την ευκαιρία της εορτής της Παναγίας σας προσφέρει απίστευτες ευκαιρίες για δώρα στους φίλους σας και στους δικούς σας.

Σερβίτσια Limoges - Λάμπες Tiffany Galle - πίνακες - έπιπλα - τραπεζαρίες - γραφεία σε τιμές που μόνο εμείς προσφέρουμε.

Χρόνια πολλά με αγάπη Εβελιν και Γιώργος Πιτίνης

Τηλ. 90883

Ανοικτά όλες τις ημέρες από 11 το πρωί έως 11 το βράδυ

12-23-25/8

Πρόσκλησις

ΙΕΡΑ ΕΓΚΑΙΝΙΑ και ΠΑΝΗΓΥΡΙΣ
ΙΕΡΑΣ ΜΟΝΗΣ
ΑΓΙΟΥ ΦΑΝΟΥΡΙΟΥ
ΠΑΣΤΙΔΑΣ

Την Παρασκευή 26 Αυγούστου 2005

θα τελεσθούν από τον σεβασμιότατο μητροπολίτη Ρόδου κ.κ. Κύριλλο,
τα ιερά εγκαίνια της Ιεράς Μονής Αγίου Φανουρίου Παστίδας (6ο χιλμ. Τσαΐρι - Αεροδρόμιο)

Το εσπέρας της ίδιας ημέρας και περί ώρα 7 μ.μ. θα λάβει χώρα ο πανηγυρικός εσπερινός της εορτής του Αγίου Φανουρίου.
Το πρωί του Σαββάτου ο όρθρος και η Θεία Λειτουργία της εορτής μετ' αρτοκλασίας.

Οι κτίτορες
Ιωάννης και Καθολική Αυγενικού

12068-25/8

ΠΡΑΚΤΟΡΕΙΟ ΚΑΣΤΡΟ

Οι εκδρομές μας

Την οργάνωση, επιμέλεια, φροντίδα και συνοδεία έχει αποκλειστικά ο κ. Μαχαιράκης

Εκδρομή – προσκύνημα στα πανέμορφα νησιά μας ΠΑΤΜΟ, ΛΕΙΨΟΥΣ και ΚΑΛΥΜΝΟ

Ιερό προσκύνημα στην Παναγιά του Χάρου, στον Αγιο Ιωάννη και τον Οσιο Σάββα

Πρόγραμμα:

23/8/05 ΤΡΙΤΗ

Ωρα 08.30 το πρωί αναχώρηση από Ρόδο με το «ΔΩΔΕΚΑΝΗΣΟΣ ΕΞΠΡΕΣ» για το πανέμορφο νησάκι των Λειψών που σήμερα γιορτάζει. Σήμερα γιορτάζει η θαυματουργή εικόνα της «Παναγιάς του Χάρου» που λέγεται έτσι γιατί στην εικόνα η Παναγία μας κρατάει στο αριστερό της χέρι τον Χριστό όχι σαν παιδί, αλλά Εσταυρωμένο επί του Σταυρού την ώρα του θανάτου. Ωρα 12.55 άφιξη στους Λειψούς. Χρόνος ελεύθερος για προσκύνημα της θαυματουργής εικόνας και φαγητό. Ωρα 16.40 αναχώρηση από Λεψούς για Πάτμο με ιπτάμενο δελφίνι. Ωρα 17.05 άφιξη στην Πάτμο και τακτοποίηση στο ξενοδοχείο μας. Το βραδάκι κάντε τη βόλτα σας στα πανέμορφα γραφικά δρομάκια της Σκάλας και απολαύστε νοστιμότατους μεζέδες στα ταβερνάκια του νησιού. Διανυκτέρευση.

24/8/05 ΤΕΤΑΡΤΗ

Μετά το πρόγευμα ολοήμερη εκδρομή. Θα επισκεφθούμε το Σπήλαιο της Αποκάλυψης, τη Χώρα, το μοναστήρι του Αγίου Ιωάννου του Θεολόγου, το Μουσείο της Μονής και το γυναικείο μοναστήρι του Ευαγγελισμού. Επίσης θα επισκεφθούμε το μοναστήρι της Ζωοδόχου Πηγής και της Παναγίας της Διασώζουσας. Στη συνέχεια θα πάμε στο βόρειο μέρος του νησιού να δούμε το χωριό Κάμπος και την πανέμορφη παραλία του Κάμπου. Το μεσημέρι φαγητό σε γραφικό ταβερνάκι του νησιού. Μετά το φαγητό επιστροφή στο ξενοδοχείο μας για ξεκούραση. Απόγευμα ελεύθερο. Το βράδυ στις 21.00 προαιρετική διασκέδαση στο κέντρο «Αλώνι» όπου θα φάμε και θα χορέψουμε ελληνικούς χορούς με τοπική ορχήστρα. Διανυκτέρευση.

25/8/05 ΠΕΜΠΤΗ

Ωρα 06.00 το πρωί αναχώρηση από την Πάτμο με το υπερσύγχρονο καταμαράν «DODEKANISOS PRIDE» για Κάλυμνο. Αφιξη στο λιμάνι Καλύμνου στις 07.35 από όπου με ταξί θα πάμε στο μοναστήρι του Οσίου Σάββα για προσκύνημα του Ιερού Σκηνώματος. Μετά το πέρας του προσκυνήματός μας επιστροφή στο λιμάνι της Πόθιας όπου θα δοκιμάσετε τους νοστιμότατους «καλύμνικους» μεζέδες θα κάνετε τις βόλτες σας στα γραφικά στενά δρομάκια του νησιού και θα πιείτε καφέ στις ωραίες καφετέριές του. Ωρα 15.30 αναχώρηση από Κάλυμνο με το υπερσύγχρονο καταμαράν «DODEKANISOS PRIDE» για Ρόδο. Αφιξη στη Ρόδο στις 18.30 το απόγευμα.

ΤΙΜΗ ΕΚΔΡΟΜΗΣ: ΕΥΡΩ 230

Στην τιμή περιλαμβάνονται:
1. Το ακτοπλοϊκό εισιτήρια Ρόδο – Λιψεούς – Πάτμο – Κάλυμνο – Ρόδο
2. Δύο διανυκτερεύσεις στο ξενοδοχείο μας στην Πάτμο με πρωινό, σε δίκλινα ή τρίκλινα δωμάτια.
3. Μια ολοήμερη εκδρομή, βάσει του προγράμματος στην Πάτμο.
5. Η μεταφορά μας με ταξί από το λιμάνι της Καλύμνου στη Μονή του Οσίου Σάββα και από τη Μονή του Οσίου Σάββα στο λιμάνι της Καλύμνου.

Στην τιμή δεν περιλαμβάνονται:
1. Οι είσοδοι σε αρχαιολογικούς χώρους και μουσεία.
• Συνοδός της εκδρομής ο κ. ΜΑΧΑΙΡΑΚΗΣ

Εάν δεν πάρετε μία από τις δικές μας οργανωμένες εκδρομές, μπορείτε να πάρετε για σας και την οικογένειά σας φθηνά πακέτα, αποτελούμενα από αεροπορικά - ακτοπλοϊκά εισιτήρια, ξενοδοχεία, αυτοκίνητα κ.λ.π. για οποιαδήποτε ημερομηνία και για όσες μέρες εσείς θέλετε, για ολόκληρη την Ελλάδα τα νησιά μας και το εξωτερικό.

Επίσης στο γραφείο μας θα βρείτε:
Αεροπορικά και ακτοπλοϊκά εισιτήρια με όλες τις αεροπορικές και ακτοπλοϊκές εταιρίες και για όλους τους προορισμούς

Για περισσότερες πληροφορίες

ΚΥΡΙΑΚΟΣ Μ. ΜΑΧΑΙΡΑΚΗΣ
ΠΡΑΚΤΟΡΕΙΟ ΚΑΣΤΡΟ
Κ. Παλαιολόγου 46 – Ρόδος
☎ 22410 77506, 22410 77563
ΚΑΣΤΡΟ το δικό σας πρακτορείο

X-5363-31/8

Ολοι τίμησαν τον Μεγάλο Μαύρο Καβαλάρη

Ο ΠΛΑΣΤΗΡΑΣ ΜΙΛΑΕΙ ΣΤΟ ΛΑΟ ΤΗΣ ΡΟΔΟΥ

Γράφει ο Θεοφάνης Μπογιάννος

Ο Μαύρος Καβαλάρης, ο Μεγάλος Ελληνας, Νικόλαος Πλαστήρας, επισκέφτηκε τη Ρόδο δύο φορές. Την πρώτη φορά χαιρέτησε το λαό στις 5 Μαρτίου του 1933 και τη δεύτερη φορά στις 22 και 23 Αυγούστου 1951, σαν σήμερα πριν από ακριβώς 54 χρόνια...

Ηταν τότε αρχηγός της ΕΠΕΚ και μίλησε σχεδόν σε όλα τα χωριά της Ρόδου και στις 23 Αυγούστου 1951, μίλησε στο Λαό της Ρόδου από τον εξώστη του ΑΚΤΑΙΟΝ. Ο Νικόλαος, λαοφιλής και μέγας Ηρωας, πέρασε από τα περισσότερα χωριά της Ρόδου και μίλησε στο ενθουσιασμένο κοινό. Αξίζει να αναφερθεί, τα πολλά και μεγάλα μέτρα που ελήφθησαν στη διαδρομή για την ασφάλεια του Μεγάλου Ελληνα.

Στις 22 του μηνός πήγε στον Φιλέρημο, από όπου και η σπάνια και ιστορική φωτογραφία του Αντώνη Πάχου, και στη συνέχεια σε πολλά χωριά.

Στις 10.10 μίλησε στα Μαριτσά και στη συνέχεια στα χωριά: Ψίνθος, Αφάντου, Αρχάγγελος, Μαλώνας, Μάσσαρη, Κάλαθος, Λίνδος, Πυλώνας, Λάρδος, Γεννάδι, Βάτιον, και μετά στην ωραία Αρνίθα όπου και γευμάτισε με τους χωρικούς και τους ιερείς του τόπου.

Ακούραστος και χαμογελαστός, ο αρχηγός της ΕΠΕΚ, το απόγευμα συνέχισε την περιοδεία του στα χωριά: Μονόλιθος, Σιάνα, Αγιος Ισίδωρος, Εμπωνα, Σάλακος, Καλαβάρδα, Φάνες, Σορωνή, Παραδείσι, και Κρεμαστή. Εκεί στο ωραίο αυτό χωριό παρακολούθησε τον Εσπερινό μαζί με τον λαό που ζωτωκραύγαζε συνεχώς με ουρανομήκεις ζητωκραυγές με τον μεγάλο Ελληνα της Μικράς Ασίας...

Την άλλη μέρα, 23 Αυγούστου 1951, σαν σήμερα πριν από 54 χρόνια, μίλησε στο λαό της Ρόδου και ο λαός τον χειροκρότησε ως Μεγάλο Πολιτικό, ακραιφνή Ελληνα αξιωματικό, Μεγάλο Καβαλάρη και αρχηγό της ΕΠΕΚ...

Πριν φύγει επισκέφτηκε και τα χωριά Κοσκινού, Καλυθιές, Τριάντα και στις 3.30 το απόγευμα της 23ης Αυγούστου, έφυγε για την Αθήνα...



ΦΙΛΕΡΗΜΟΣ, Αύγουστος 1951
Ο Νικόλαος Πλαστήρας, ο Τίμιος Ελληνας, ο Μαύρος Καβαλάρης, ο άξιος Αξιωματικός και πρωθυπουργός, ο μαχητής της Μικράς Ασίας. Εφτασε στη Ρόδο τον Αύγουστο του 1951 και μίλησε στα χωριά μας, ως Αρχηγός της ΕΠΕΚ. Στις 23 Αυγούστου 1951, ώρα 1 το μεσημέρι μίλησε στο ΑΚΤΑΙΟΝ προς τον Ελληνικό Λαό που τον χειροκρότησε πατριωτικά και εγκάρδια...
Αρχείο Αντ. Πάχου.

Και τώρα κάτι άγνωστο και συγκλονιστικό. Στα χρόνια της Μικρασιατικής Εκστρατείας, 1912-1922, πολλοί Ρόδιοι και άλλοι Δωδεκανήσιοι, πήγαν εθελοντές στην Μικρά Ασία. Πολλοί από τους Ρόδιους αυτούς ήταν κάτω από τις διαταγές του Μεγάλου Ελληνα Νικόλαου Πλαστήρα...

Ενας παλιός Ρόδιος μου διηγήθηκε πως όταν ο Πλαστήρας στην Κατταβιά, είδε κάποιο χωρικό να σκύβει και να του φιλάει τα πόδια και τα παπούτσια, ο Πλαστήρας τον ρώτησε από πού γνωρίζονται και ο χωρικός του είπε πως ο Πλαστήρας τον είχε υπό τας διαταγάς του στα χρόνια της Μικράς Ασίας...

Αλλά και από άλλα χωριά της Ρόδου, π.χ. από την Κρητηνία, πήγαν πολλοί εθελοντές στην Μικρά Ασία, τότε που λαχταρούσαμε Ελλάδα, και ελευθερία, τότε που λέγαμε ΕΛΛΑΔΑ και γιατρευόμαστε, γιατί η Ελλάδα, ήταν όνειρο, βάλσαμο και θεραπευτικό ίαμα....

Ο Νικόλαος Πλαστήρας πέθανε στα 1953 φτωχός, δοξασμένος και τίμιος. Λέγεται πως στις τσέπες του δεν βρέθηκε ούτε μια δραχμή. Σήμερα, η ιστορία μιλάει και γράφει πως ο Μαύρος Καβαλάρης ήταν ένας μεγάλος ΕΛΛΗΝΑΣ, πολιτικός, αξιωματικός, και ΑΝΘΡΩΠΟΣ...

Με απόφαση του υπουργού Ανάπτυξης

Τα νέα τιμολόγια της ΔΕΗ

ΘΑ ΙΣΧΥΣΟΥΝ ΑΠΟ 1ης ΣΕΠΤΕΜΒΡΙΟΥ

Με απόφαση του υπουργού Ανάπτυξης Δημήτρη Σιούφα, ύστερα από συνεννόηση με τον υπουργό Οικονομίας και Οικονομικών Γιώργο Αλογοσκούφη και μετά από γνωμοδότηση της Ρυθμιστικής Αρχής Ενέργειας (ΡΑΕ), καθορίστηκαν τα νέα τιμολόγια της ΔΕΗ που θα ισχύσουν από 1η Σεπτεμβρίου του 2005.

Τα νέα τιμολόγια διαμορφώνονται ως εξής:

Α. ΟΙΚΙΑΚΟ ΤΙΜΟΛΟΓΙΟ

Σύμφωνα με την απόφαση του υπουργού Ανάπτυξης, με βάση τα παρακάτω επίπεδα κατανάλωσης ανά 4μηνο, προκύπτει η εξής μεσοσταθμική μεταβολή:

Κατανάλωση (σε kWh ανά 4μηνο): 1-800, Μεσοσταθμική Μεταβολή: 0%

Κατανάλωση (σε kWh ανά 4μηνο): 801-2.000, Μεσοσταθμική Μεταβολή: 3%

Κατανάλωση (σε kWh ανά 4μηνο): 2.500, Μεσοσταθμική Μεταβολή: 3,2%

Κατανάλωση (σε kWh ανά 4μηνο): 3.000, Μεσοσταθμική Μεταβολή: 3,3%

Κατανάλωση (σε kWh ανά 4μηνο): 3.500, Μεσοσταθμική Μεταβολή: 3,6%

Κατανάλωση (σε kWh ανά 4μηνο): 4.000, Μεσοσταθμική Μεταβολή: 3,8%

Κατανάλωση (σε kWh ανά 4μηνο): 4.400, Μεσοσταθμική Μεταβολή: 3,9%

Κατανάλωση (σε kWh ανά 4μηνο): 4.400, Μεσοσταθμική Μεταβολή: 6,5%

Αναλυτικά, η μεταβολή των τιμολογίων της ΔΕΗ, ανά κλιμάκιο κατανάλωσης, έχει ως εξής:

Κλιμάκιο Κατανάλωσης (σε kWh ανά 4μηνο):1-2.000, Ποσοστό Αύξησης 3%, Ποσοστό Συνόλου Πελατών ΔΕΗ 86,6%.

Κλιμάκιο Κατανάλωσης (σε kWh ανά 4μηνο):2.001-3.000, Ποσοστό Αύξησης 4%, Ποσοστό Συνόλου Πελατών ΔΕΗ 9,3%.

Κλιμάκιο Κατανάλωσης (σε kWh ανά 4μηνο):3.001-4.400, Ποσοστό Αύξησης 5%, Ποσοστό Συνόλου Πελατών ΔΕΗ 2,8%.

Κλιμάκιο Κατανάλωσης (σε kWh ανά 4μηνο):4.400 και άνω των 4.400, Ποσοστό Αύξησης 6,5%, Ποσοστό Συνόλου Πελατών ΔΕΗ 1,3%.

Ειδικά, για όσους καταναλώνουν μέχρι και 800 kWh ανά 4μηνο, οι οποίοι ανέρχονται σε 2,2 εκατομμύρια και αποτελούν το 42,9% του συνόλου των οικιακών πελατών της ΔΕΗ, δεν προβλέπεται καμία μεταβολή στο πάγιο και στη χρέωση κατανάλωσης ενέργειας (μηδενική αύξηση).

Επισημαίνεται ότι τα ποσοστά αύξησης εφαρμόζονται κλιμακωτά και όχι σωρευτικά, με εξαίρεση όσους καταναλώνουν περισσότερες από 4.400 kWh ανά 4μηνο (το 1,3% του συνολικού αριθμού των οικιακών πελατών), οι οποίοι θα επιβαρυνθούν με το ποσοστό αύξησης 6,5% σε όλα τα κλιμάκια της κατανάλωσης.

Από τα παραπάνω προκύπτουν τα εξής:

β Για το 42,9% των οικιακών καταναλωτών της ΔΕΗ, τα τιμολόγια του ηλεκτρικού ρεύματος θα παραμείνουν αμετάβλητα.

β Για το 95,9% των οικιακών καταναλωτών, το ποσοστό μεταβολής δεν θα υπερβεί την προβλεπόμενη μεταβολή του δείκτη τιμών καταναλωτή για το 2005.

β Για όσους καταναλώνουν μέχρι 2000 kWh η μηνιαία διαφορά του λογαριασμού θα είναι μόλις 72 λεπτά του ευρώ.

β Για όσους καταναλώνουν μέχρι 3000 kWh, η μηνιαία διαφορά δεν θα υπερβαίνει τα 2 ευρώ.

Επισημαίνεται, ότι η μέση οικιακή κατανάλωση ανέρχεται περίπου σε 1.100 kWh ανά τετράμηνο.

Μόνον ελάχιστοι καταναλωτές (μόλις το 1,3 % του συνόλου) και συγκεκριμένα εκείνοι που καταναλώνουν πάνω από 4.400kWh θα επιβαρυνθούν με αύξηση του τιμολογίου ίση με 6,5%. Η απόφαση αυτή αποβλέπει στην εξοικονόμηση και τον περιορισμό της σπατάλης ενέργειας που αποτελεί βασικό στόχο της ενεργειακής πολιτικής, όχι μόνο της χώρας μας, αλλά και της Ευρωπαϊκής Επιτροπής, που παίρνει πρωτοβουλίες προς την κατεύθυνση αυτή.

Β. ΛΟΙΠΑ ΤΙΜΟΛΟΓΙΑ

Για όλα τα άλλα τιμολόγια (βιομηχανικό, εμπορικό, κλη), η αύξηση ανέρχεται σε 3,5%, ενώ για το αγροτικό τιμολόγιο περιορίζεται σε 2,5%.

Αναφερόμενος στην απόφαση αυτή, ο υπουργός Ανάπτυξης Δημήτρης Σιούφας, έκανε την ακόλουθη δήλωση:

« Η απόφαση για τα νέα τιμολόγια της ΔΕΗ διαμορφώθηκε με βαθύ αίσθημα κοινωνικής και πολιτικής ευθύνης. Επιδιώκουμε :

Πρώτον, να μην επιβαρυνθούν καθόλου οι οικονομικά ασθενέστεροι (το 42,9% των πελατών της ΔΕΗ που καταναλώνουν έως 800 kWh ανά τετράμηνο) και να περιοριστούν κάτω του πληθωρισμού οι αυξήσεις για τη μεγάλη πλειοψηφία (το 95,9%) των καταναλωτών.

Δεύτερον, να λειτουργεί η τιμολογιακή πολιτική ως αντικίνητρο στη σπατάλη ενέργειας.

και

Τρίτον, να διασφαλιστούν η πορεία και οι θετικές προοπτικές της ΔΕΗ.

Με την απόφαση αυτή, η Κυβέρνηση μεριμνά για την προστασία των ασθενέστερων εισοδηματικά νοικοκυριών και των αγροτών και αναδεικνύει την ανάγκη για ορθολογική χρήση της ηλεκτρικής ενέργειας.

Όπως πράξαμε πέρυσι με τη διεύρυνση των ορίων κατανάλωσης για τα μειωμένα τιμολόγια των περίπου 20.000 πολυτέκνων οικογενειών, έτσι και εφέτος επιδεικνύουμε μέριμνα για την προστασία των χαμηλόμισθων, των συνταξιούχων και των αγροτών.

Επισημαίνω ότι για 4 στους 10 οικιακούς καταναλωτές η αύξηση είναι μηδενική, ενώ συνολικά το 95,9% των οικιακών καταναλωτών, παρά την έκρηξη των τιμών του πετρελαίου διεθνώς, οι μεταβολές είναι από 0 έως και χαμηλότερες του πληθωρισμού.

Υπογραμμίζω ότι η Κυβέρνηση σε αυτή τη δύσκολη συγκυρία που χαρακτηρίζεται από την παρατεταμένη έκρηξη των τιμών διεθνώς και την αύξηση του πετρελαίου κατά 57% στο τελευταίο δωδεκάμηνο, προωθεί μία ολοκληρωμένη ενεργειακή πολιτική με κύριους άξονες το σταδιακό περιορισμό της εξάρτησης της Χώρας από το πετρέλαιο και τη διείσδυση του φυσικού αερίου και των εναλλακτικών μορφών ενέργειας, με στόχο, την ενίσχυση της ανταγωνιστικότητας της οικονομίας μας και την περιβαλλοντική προστασία και αναβάθμιση της Χώρας μας».

ΔΩΡΕΑΝ ΒΙΒΛΙΑ ΙΣΤΟΡΙΑΣ ΣΤΗ ΝΕΟΛΑΙΑ ΤΗΣ ΡΟΔΟΥ

Κυκλοφόρησε το 18ο βιβλίο του συγγραφέα

Θεοφάνη Μπογιάννου

ΙΣΤΟΡΙΑ ΤΟΥ ΦΙΛΕΡΗΜΟΥ ΡΟΔΟΥ

(Αχαία – Οχύρωμα. Πυλιέρια)

Μια πανάκριβη, πολυτελής, πολυσέλιδη και πολύχρωμη έκδοση με γνωστά και άγνωστα στοιχεία του Ιερού Λόφου Φιλερήμου Ιαλυσού, από την αρχαιότητα μέχρι σήμερα.

Ανέκδοτες φωτογραφίες, χάρτες, σχέδια, λιθογραφίες σε 192 πολυτελείς σελίδες!

Προσφέρεται ΔΩΡΕΑΝ στη φερέλπιδα νεολαία της Ρόδου για να γίνουν οι νέοι καλύτεροι δημότες, καλύτεροι πολίτες, καλύτεροι επιστήμονες, καλύτεροι άνθρωποι: δηλαδή ακραιφνείς ΕΛΛΗΝΕΣ, για το καλό του Εθνους!

«Ολβιος όστις της ελληνοτραφούς και Ενάνδρου, Φιλερήμου Ιστορίας, έσχε μάθησιν...»

ΧΟΡΗΓΟΙ: ΔΗΜΟΣ ΙΑΛΥΣΙΩΝ – Θεοφάνης Μπογιάννος

ΓΔ-24/8

Ναυτικά Πρακτορεία
TSAGARIS

GA FERRIES

Ε/Γ-Ο/Γ ΡΟΔΑΝΘΗ
Ε/Γ-Ο/Γ ΜΑΡΙΝΑ
Ε/Γ-Ο/Γ ΑΝΘΗ ΜΑΡΙΝΑ
Ε/Γ-Ο/Γ ΡΟΜΙΑΝΤΑ

ΡΟΔΟ – ΠΕΙΡΑΙΑ



ΠΕΜΠΤΗ 18/8
• ΡΟΔΑΝΘΗ 18.00 Σύμη- Τήλο – Νίσυρο- Κω- Κάλυμνο- Λέρο- Πάτμο - Πειραιά

ΠΑΡΑΣΚΕΥΗ 19/8
• ΑΝΘΗ-ΜΑΡΙΝΑ 17.00 Κω – Λέρο -Πάτμο -Πειραιά

ΣΑΒΒΑΤΟ 20/8
•ΡΟΔΑΝΘΗ 20.00 Κω- Κάλυμνο- Λέρο- Πάτμο- Πειραιά

ΚΥΡΙΑΚΗ 21/8
• ΜΑΡΙΝΑ 14.00 Τήλο- Νίσυρο - Κω- Κάλυμνο- Αστυπάλαια- Κατάπολα - Πειραιά



ΔΕΥΤΕΡΑ 22/8
• ΑΝΘΗ - ΜΑΡΙΝΑ 23.00 Κω- Λέρο - Πάτμο - Πειραιά

ΤΡΙΤΗ 23/8
• ΡΟΔΑΝΘΗ 19.00 Κω- Κάλυμνο- Λέρο -Πάτμο -Πειραιά

ΤΕΤΑΡΤΗ 24/8
• ΑΝΘΗ-ΜΑΡΙΝΑ 17.00 Κω–Λέρο- Πάτμο - Πειραιά

ΠΕΜΠΤΗ 25/8
• ΡΟΜΙΑΝΤΑ 06.00 Σύμη- Τήλο- Νίσυρο- Κω- Αστυπάλαια- Κατάπολα - Αιγιαλή- Δονούσα -Νάξο- Πάρο - Πειραιά

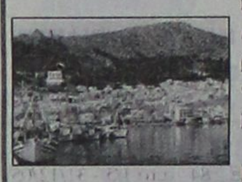

• ΡΟΔΑΝΘΗ 16.00 Κω- Κάλυμνο- Λέρο -Πάτμο -Πειραιά

ΠΑΡΑΣΚΕΥΗ 26/8
•ΑΝΘΗ ΜΑΡΙΝΑ 17.00 Κω- Λέρο- Πάτμο- Πειραιά

ΣΑΒΒΑΤΟ 27/8
•ΡΟΔΑΝΘΗ 18.00 Κω- Κάλυμνο- Λέρο - Πάτμο- Πειραιά

ΚΥΡΙΑΚΗ 28/8
• ΜΑΡΙΝΑ 14.00 Τήλο- Νίσυρο- Κω - Κάλυμνο- Αστυπάλαια- Κατάπολα- Πειραιά

ΔΕΥΤΕΡΑ 29/8
• ΑΝΘΗ - ΜΑΡΙΝΑ 23.00 Κω- Λέρο - Πάτμο - Πειραιά



ΤΡΙΤΗ 30/8
• ΡΟΔΑΝΘΗ 19.00 Κω- Κάλυμνο- Λέρο -Πάτμο -Πειραιά

ΤΕΤΑΡΤΗ 31/8
• ΑΝΘΗ - ΜΑΡΙΝΑ 17.00 Κω- Λέρο - Πάτμο - Πειραιά

ΠΕΜΠΤΗ 1/9
• ΡΟΜΙΑΝΤΑ 06.00 Σύμη- Τήλο- Νίσυρο- Κω- Αστυπάλαια- Κατάπολα - Αιγιαλή- Δονούσα -Νάξο- Πάρο - Πειραιά
• ΡΟΔΑΝΘΗ 16.00 Κω- Κάλυμνο- Λέρο- Πάτμο - Πειραιά

ΠΑΡΑΣΚΕΥΗ 2/9
• ΑΝΘΗ-ΜΑΡΙΝΑ 17.00 Κω – Λέρο -Πάτμο -Πειραιά

ΣΑΒΒΑΤΟ 3/9
•ΡΟΔΑΝΘΗ 18.00 Κω- Κάλυμνο- Λέρο- Πάτμο- Πειραιά

ΚΥΡΙΑΚΗ 4/9
• ΜΑΡΙΝΑ 14.00 Τήλο- Νίσυρο - Κω- Κάλυμνο- Αστυπάλαια- Κατάπολα - Πειραιά

ΠΡΟΣΦΟΡΑ:

Πακέτα εισιτηρίων άνω των 300 ευρώ μπορείτε να εξοφλήσετε σε 4 άτοκες μηνιαίες δόσεις με την πιστωτική σας κάρτα VISA ή MASTER!!!

Η εταιρία μας σας ενημερώνει
ότι η έκπτωση 50% (πολύτεκνοι, στρατιωτικοί, ανάπηροι κ.λ.π.) ισχύει για όλες τις θέσεις

TSAGARIS TRAVEL
Σαχτούρη 5 (έναντι Τελωνείου)
Τηλ.: 22410 35066, 22410 36170

X5344-31/8

ΠΡΑΚΤΟΡΕΙΟ ΤΑΞΙΔΙΩΝ

ΣΑΒΒΑΣ ΣΑΗΣ

Με την ευκαιρία της λειτουργίας του **νέου** μας πρακτορείου στην οδό ΤΑΡΠΟΝ ΣΠΡΙΓΚΣ 42 δίπλα στην Τράπεζα Πίστεως

ΠΡΟΣΦΕΡΟΥΜΕ

τα φθηνότερα αεροπορικά εισιτήρια για όλο τον κόσμο με όλες τις αεροπορικές πτήσεις

ΠΡΟΣΟΧΗ:

ΠΛΗΡΟΦΟΡΙΕΣ ΔΕΝ ΔΙΔΟΝΤΑΙ ΑΠΟ ΤΟ ΤΗΛΕΦΩΝΟ ΜΟΝΟ ΠΡΟΣΩΠΙΚΗ ΠΑΡΟΥΣΙΑ ΣΑΣ

Ακόμη:

- ΒΙΖΑ επισκέπτου για ΑΥΣΤΡΑΛΙΑ σε μία μέρα
- Εκδοση διαβατηρίων
- Εκδοση αδειών αυτοκινήτων

ΞΕΝΟΔΟΧΕΙΑ ΣΤΗΝ ΑΘΗΝΑ

PRESIDENT Α' Κατηγορίας Λεωφόρος Κηφισίας

Μονόκλινο	€ 63	έως 31/8/05
Δίκλινο για μονόκλινο	€ 68	» »
Δίκλινο	€ 73	» »
Τρίκλινο	€ 95	» »

ROYAL OLYMPIC LUX κοντά στο Σύνταγμα

Μονόκλινο	€ 95	έως 31/10/05
Δίκλινο	€ 97	» »
Τρίκλινο	€ 120	» »

OLYMPIC PLC Α' κατηγορίας Σύνταγμα

Μονόκλινο	€ 78	έως 31/10/05
Δίκλινο	€ 88	» »
Τρίκλινο	€ 109	» »

ΚΑΝΙΓΚΟΣ Α' κατηγορίας οδός Κάνινγκος

Μονόκλινο	€ 78	έως 31/10/05
Δίκλινο	€ 88	» »

ASTOR Σύνταγμα

Μονόκλινο	€ 70
Δίκλινο για μονόκλινο	€ 80
Δίκλινο	€ 90
Τρίκλινο	€ 105

POLIS GRAND HOTEL Β' Κατηγορίας Πατησίων

Μονόκλινο	€ 74
Δίκλινο	€ 81
Τρίκλινο	€ 110

DORIA HTL Β' Κατηγορίας Ομόνοια

Μονόκλινο	€ 67
Δίκλινο	€ 80
Τρίκλινο	€ 106

HELLINIS Β' Κατηγορίας ΩΝΑΣΕΙΟ, Συγγρού

Μονόκλινο	€ 48
Δίκλινο	€ 58
Τρίκλινο	€ 70

BEST WESTERN Ιλίσια

Μονόκλινο	€ 84	από 1/5 - 31/12/05
Δίκλινο	€ 93	» »
Τρίκλινο	€ 110	» »

ARETOUSA Β' Κατηγορίας Μητροπόλεως Σύνταγμα

Μονόκλινο	€ 58
Δίκλινο	€ 76
Τρίκλινο	€ 100

VERGINA Β' Κατηγορίας ΘΕΣ/ΚΗ (κεντρικό)

Μονόκλινο	€ 58
Δίκλινο	€ 75
Τρίκλινο	€ 90

ANEMONI Κεντρικό - Πειραιά

Μονόκλινο	€ 60	έως 10/5/05	€ 65	από 1/5 - 25/10/05
Δίκλινο	€ 70	» »	€ 78	» » » »
Τρίκλινο	€ 85	» »	€ 94	» » » »

ΣΑΣ ΣΥΜΦΕΡΕΙ ΠΡΙΝ ΚΛΕΙΣΕΤΕ ΟΠΟΥΔΗΠΟΤΕ ΝΑ ΜΑΣ ΕΠΙΣΚΕΦΘΕΙΤΕ

ΠΡΑΚΤΟΡΕΙΟ ΤΑΞΙΔΙΩΝ

ΣΑΒΒΑΣ ΣΑΗΣ

ΤΑΡΠΟΝ ΣΠΡΙΓΚΣ 42
δίπλα στην Τράπεζα Πίστεως

• Τηλ. 22410 39781-3

X.5350-31/8

Ξεκίνησε στο νησί των σφουγγαράδων

Διεθνές καταδυτικό φεστιβάλ στην Κάλυμνο

ΠΟΛΛΕΣ ΕΚΔΗΛΩΣΕΙΣ ΣΤΟ ΝΗΣΙ



Ξεκίνησε χτες, Δευτέρα 22 Αυγούστου 2005, το 2ο Ετήσιο Καταδυτικό Φεστιβάλ 2005, που διοργανώνει ο Δήμος Καλύμνου, σε συνεργασία με τον Δημοτικό Οργανισμό Τουρισμού, και το οποίο θα συνεχιστεί έως και τις 2 Σεπτεμβρίου 2005.

Το δωδεκαήμερο αυτό θα αποτελέσει μία γιορτή για τους λάτρεις του θαλάσσιου στοιχείου, καθώς η Κάλυμνος, το νησί των σφουγγαράδων αλλιώς, φημίζεται διεθνώς για τη μοναδική της καταδυτική παράδοση. Η ποικιλία των δραστηριοτήτων, που θα περιέχει, θα αγγίξει όχι μόνο τους Αυτοδύτες και τους Ελεύθερους Καταδύτες - αθλητές και μη -, αλλά και όσους θα ήθελαν να γνωρίσουν τη μαγεία του υποβρύχιου κόσμου.

Η συμμετοχή σε όλες τις εκδηλώσεις του Φεστιβάλ είναι δωρεάν, ενώ όσοι επιθυμούν να προσφέρουν τις υπηρεσίες τους εθελοντικά στις εκδηλώσεις του Φεστιβάλ, μπορούν να επικοινωνήσουν με το Δημοτικό Οργανισμό Τουρισμού της περιοχής για περισσότερες πληροφορίες.

Τη διοργάνωση του αγωνιστικού μέρους επoπτεύουν οι Εκπαιδευτές Ελεύθερης Κατάδυσης Roberto Calich - Βασίλης Ζωνομέσης, ενώ την εκδήλωση θα τιμήσουν με την παρουσία τους οι Χρυσοί Ολυμπιονίκες της Συγχρονισμένης Κατάδυσης, Θωμάς Μπίμης και Νίκος Σιρανίδης, όπως και άλλες προσωπικότητες του καταδυτικού και τουριστικού κόσμου.

Μάλιστα, την τελευταία μέρα του Φεστιβάλ, Παρασκευή 2 Σεπτεμβρίου 2005, θα αποδοθεί από τους διοργανωτές τιμητική πλακέτα στον Υπουργό Τουριστικής Ανάπτυξης, κ. Δημήτρη Αβραμόπουλο, όπως και βραβεία σε επίσημους προσκεκλημένους και βεβαίως στους νικητές των αγώνων.

Ομαδική έκθεση έξι Ελλήνων ζωγράφων στη γκαλερί Κοζά



Η αίθουσα τέχνης «Εικαστικός Κύκλος» σε συνεργασία με την Gallery Koza παρουσιάζει την ομαδική έκθεση έξι σύγχρονων ελλήνων ζωγράφων.

Στην έκθεση συμμετέχουν με 30 έργα ζωγραφικής μικρών διαστάσεων οι : Α.Απέργης, Π.Ζουμπουλάκης, Δ.Κούκος, Σ.Λιβάνης, Γ.Σταθόπουλος, Μ.Χάρος .

Εγκαίνια έκθεσης : Σάββατο 27 Αυγούστου 2005, στις 20.00 μ.μ.

Διάρκεια έκθεσης : 27 Αυγούστου - 17 Σεπτεμβρίου

Διεύθυνση: Αμμοχώστου 13 , τηλ. 2241028725, Fax: 2241024316

Ώρες λειτουργίας : Δευτέρα έως Σάββατο 10.00-15.00, 18.00-22.00

Ηλεκτρονική διεύθυνση: www.kozas.gr



ΓΝΩΣΤΟΠΟΙΗΣΗ

Γνωστοποιούμε στο φιλόθρησκο κοινό, ότι την Τρίτη στις 23 Αυγούστου (παραμονή του Αγίου Κοσμά του Απωλού) και ώρα 7 το απόγευμα θα τελεσθεί εσπερινός στο ομώνυμο εκκλησάκι που βρίσκεται στο Τσαΐρι.

Την Τετάρτη 24 Αυγούστου στις 8 το πρωί θα τελεσθεί θεία Λειτουργία.

Για να βρείτε το εκκλησάκι θα ακολουθήσετε τον κεντρικό δρόμο Ρόδου - Λίνδου και πριν φτάσετε στη διασταύρωση (Φανάρια Τσαΐρι) στα δεξιά, ένας δρόμος οδηγεί στο ναό με ενδεικτικές πινακίδες προς Αγιο Κοσμά Αιτωλό - πτηνοτροφικές επιχειρήσεις Ιωάννη Μπούκλα.

11424-24/8

ΠΑΡΑΔΟΣΗ ΚΑΙ ΤΕΧΝΟΛΟΓΙΑ
ΕΡΓΑΣΤΗΡΙΟ ΦΩΤΟΓΡΑΦΙΩΝ

ΦΩΤΟ ΦΙΛ. ΠΑΧΟΣ

Αναλογική και ψηφιακή φωτογραφία

ΤΥΠΩΜΑ ΚΑΙ ΝΥΧΤΕΡΙΝΕΣ ΩΡΕΣ



Γ. ΕΥΣΤΑΘΙΟΥ 11
Τηλ. 22410 26893
Κιν.: 6946 282033

VANIK TOURS

ΓΙΑΝΝΗΣ και ΣΕΒΑ ΒΑΛΣΑΜΙΔΗ

VANIK σημαίνει ΑΛΗΘΕΙΑ

ΑΚΤΗ ΚΑΝΑΡΗ 17, ΨΑΡΟΠΟΥΛΑ -
ΑΝΕΤΟ ΠΑΡΚΙΝΓΚ •Ανοικτά: ΔΕ-ΣΑ 08.30 - 14.00 & 16.30 - 20.30
Τηλ. 22410 35191, 37621 κινητό: 6945798148 , FAX 22410 29532

Το γραφείο μας πάντα πρώτο σε κρατήσεις ξενοδοχείων εξασφάλισε και σας προσφέρει καταπληκτικές τιμές για τα παρακάτω ξενοδοχεία σε ΠΑΚΕΤΑ (έκδοση εισιτηρίων R/T) από 1/4/2005-31/10/2005

Απευθυνόμαστε σε σας που θέλετε και η κράτησή σας να είναι σωστή και το δωμάτιό σας να σας περιμένει

1ον HOTEL PRESIDENT Α΄ Κατηγορίας
Λεωφόρος Κηφισίας (ανακαινισμένο) Από 1/7 έως 31/8

Μονόκλινο	€ 63
Δίκλινο για μονόκλινο	€ 68
Δίκλινο	€ 73
Τρίκλινο	€ 95

2ον HOTEL ZAFOLIA Α΄ Κατηγορίας
Λεωφόρος Αλεξάνδρας

Μονόκλινο	€ 105
Δίκλινο	€ 115
Τρίκλινο	€ 140

3ον HOTEL ATHENS CYPRIA Α΄ Κατηγορίας
Σύνταγμα

Μονόκλινο	€ 80
Δίκλινο	€ 100
Τρίκλινο	€ 135

4ον HOTEL ASTOR Α΄ Κατηγορίας
Σύνταγμα Από 1/7 έως 31/8

Μονόκλινο	€ 70
Δίκλινο για μονόκλινο	€ 80
Δίκλινο	€ 90
Τρίκλινο	€ 105

5ον HOTEL ARETHOUSA Β΄ Κατηγορίας
Σύνταγμα

Μονόκλινο	€ 58
Δίκλινο	€ 76
Τρίκλινο	€ 100

6ον HOTEL ELECTRA Α΄ SUPERIOR
Ερμού Σύνταγμα

Μονόκλινο	€ 135
Δίκλινο	€ 155
Τρίκλινο	€ 185

7ον HOTEL ELLINIS Β΄ Κατηγορίας
Ωνάσειο, λεωφ. Συγγρού

Μονόκλινο	€ 48
Δίκλινο	€ 58
Τρίκλινο	€ 70

8ον HOTEL TRITON Β΄ Κατηγορίας
Κέντρο Πειραιά

Μονόκλινο	€ 60
Δίκλινο	€ 80
Τρίκλινο	€ 100

9ον HOTEL SAVOY Α΄ Κατηγορίας
Κέντρο Πειραιά

Μονόκλινο	€ 75
Δίκλινο	€ 95
Τρίκλινο	€ 115

10ον HOTEL EGNATIA Β΄ Κατηγορίας
Θεσσαλονίκη Κέντρο - ανακαινισμένο

Μονόκλινο	€ 75
Δίκλινο	€ 85
Τρίκλινο	€ 95

11ον HOTEL EGNATIA PALACE Α΄ Κατηγορίας
Θεσσαλονίκη Κέντρο - ολοκαίνουργιο

Μονόκλινο	€ 100
Δίκλινο	€ 110
Τρίκλινο	€ 135

* Τα παραπάνω ξενοδοχεία διαθέτουν T.V. σε όλα τα δωμάτια
* Στις παραπάνω τιμές συμπεριλαμβάνεται πρωινό σε μπουφέ
* Ακόμη σε μας θα βρείτε αεροπορικά και ατμοπλοϊκά εισιτήρια όλων των εταιρειών.

X.5345-31/8

GR

★★★★★

Grand Hotel

X.5338-31/8

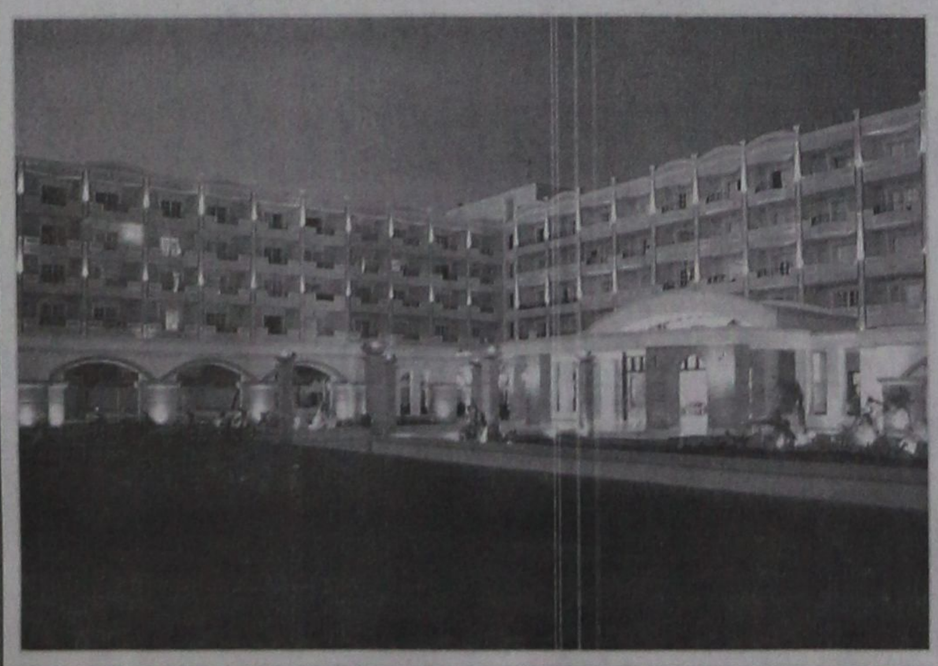

Ο τέλειος συνδυασμός ποιότητας και οικονομίας που τιμά και ανεβάζει τη Ρόδο







Αξέχαστες μελωδικές στιγμές δίπλα στο τζάκι μας, με τον πιανίστα ΤΑΚΗ ΤΣΩΝΗ, κάθε Παρασκευή, Σάββατο και Κυριακή





Αναλαμβάνουμε συνέδρια και κάθε κοινωνική σας εκδήλωση



ΠΡΟΟΔΟΣ μικρές αγγελίες μικρές αγγελίες ΠΡΟΟΔΟΣ

ενοικιάσεις

ΕΝΟΙΚΙΑΖΟΝΤΑΙ γκαρσονιέρες επιπλωμένες, στην περιοχή Φωνή της Αμερικής, Ασγούρου και στο Νιοχώρι. Πληρ. τηλ. 22410/33531 και 38274
4717-31/8

ΕΝΟΙΚΙΑΖΟΝΤΑΙ επιπλωμένες γκαρσονιέρες στ' Ασγούρου (Φωνή της Αμερικής) και στο Νιοχώρι. Πληρ. τηλ. 33531 και 38274
4674-31/7

ΕΝΟΙΚΙΑΖΕΤΑΙ διαμέρισμα 2άρι. Ακραμήτου 14.
22410-51275
12037-24/8

ΕΝΟΙΚΙΑΖΕΤΑΙ οικία στην Κρεμαστή 80 τ.μ. Με ηλιακό θερμοσίφωνα και κεντρική θέρμανση. Τηλ. 22410 92105 &22410-95395
11448-2/9

ΕΝΟΙΚΙΑΖΟΝΤΑΙ δύο γκαρσονιέρες. Υπνοδωμάτιο - κουζίνα - λουτρό πλήρως επιπλωμένες. Ψυγείο- φουρνάκι- πλυντήριο ρούχων κρεβάτια - τραπέζια - καρέκλες άπαντα κουζινικά- Κλιματιστικό, σίτες στα παράθυρα. Σε μικρή απόσταση από το πανεπιστήμιο Αιγαίου. Μόνο για κοπέλες. Πληρ. τηλ.: 22410-23602 Κιν.:6944445152
1278-308

Καθηγήτρια χημικός παραδίδει ιδιαίτερα μαθήματα σε μαθητές γυμνασίου- λυκείου σε τιμές προσιτές.
Πληρ. τηλ.: 6945921631, 22410-95366
12065-28/8

Καθηγήτρια φιλόλογος παραδίδει ιδιαίτερα μαθήματα σε μαθητές γυμνασίου- λυκείου σε τιμές προσιτές.
Πληρ. τηλ.: 6945977728, 22410-90520,
12066-28/8



ΚΤΗΜΑΤΟΜΕΣΙΤΙΚΟ ΓΡΑΦΕΙΟ

ΑΙΓΑΙΟΚΤΗΜΑΤΙΚΗ

ΠΩΛΟΥΝΤΑΙ

- ΔΙΑΜΕΡΙΣΜΑΤΑ-ΜΟΝΟΚΑΤΟΙΚΙΕΣ
- (ΔΔ)=ΔΑΝΕΙΑ ΔΕΚΤΑ

- 35 τ.μ. (1υπν.) Καρακόνερο καινούργιο 65.000 €.(ΔΔ)
- 40 τ.μ. (ισ. υπ/νο) καινούργιο, στην Ιαλυσό, 74.000 €.(ΔΔ)
- 50 τ.μ., α' ορόφου, καινούργιο, στο Καρακόνερο, 88.000 €(ΔΔ)
- 65τ.μ. ισόγειο, καινούργιο, Μιχ. Πετρίδη, 114.400 €.(ΔΔ)
- 67τ.μ., ισ. καινούργιο, στο Αραπάκι, 102.700 € (ΔΔ)
- 70 τ.μ. (2 υπν.) β' ορ. Ιαλυσό καινούργιο-108.000 € (ΔΔ)
- 74 τ.μ. καινούργιο, α' ορ. στο Καρακόνερο, 130.000 € (ΔΔ)
- 75 τ.μ. καινούργιο , Δενδρινού 165.000 € (ΔΔ)
- 75 τ.μ. Δενδρινού με αυλή (υπ.) (2 υπν.) 62.000 € (μετρητά)
- 78 τ.μ. (υπ. με αυλή) Πειραιώς 61.000 € (μετρητά)
- 80 τ.μ. Σωτήρος 90.000 € (ΔΔ)
- 80 τ.μ. Αγ. Νικόλαος, 95.000 € (ΔΔ)
- 82τ.μ. καινούργιο, στ' Αφάντου, 88.000 € (ΔΔ)
- Δύο των 90 τ.μ. Παπαλουκά , 110.000/100.000 € (ΔΔ)
- 92 τ.μ. μεζ/τα κολώνες Γεννάδι 80.000 € (ΔΔ)
- 100 τ.μ. οροφ/σμα Γεννάδι καινούργιο 115.000 € (ΔΔ)
- 100 τ.μ. μονοκατοικία σε 500 τ.μ. οικόπεδο Ιαλυσό 300.000 € (ΔΔ)
- 100 τ.μ. α' ορ. καινούργιο Μίρα Μάρε γκαράζ 159.000 € (ΔΔ)
- 100 τ.μ. (3 υπν.) καινούργιο ορ/σμα Καρακόνερο 176.000 € (ΔΔ)
- 108τ.μ. β' όρ., με θέα Δασκάλους 200.000 € (ΔΔ)
- 109τ.μ., α' όρ. καινούργιο, ΔΕΥΑΡ κοντά, 206.000 € (ΔΔ)
- 112 τ.μ. κανούργιο Κοσκινού (3 υπν.) 132.000 €.(ΔΔ)
- 117 τ.μ. (3 υπν.) καινούργιο Αραπάκι ρετιρέ 200.000 €.(ΔΔ)
- 118 τ.μ. καινούριο Μ. Πετρίδη, 215.000 €.(ΔΔ)
- 120 τ.μ. μονοκατοικία Π. Πόλη Ρολόι 145.000 € (ΔΔ)
- 120 τ.μ. (β' ορ.) ορ/σμα, καινούργιο, Ηρωίδος Αναστασίας, 220.000 € (ΔΔ)
- 129 τ.μ. (3 υπν.) καινούργιο διαμέρισμα Τσαλδάρη 258.220 € (ΔΔ)
- 130 τ.μ., μονοκατοικία δυώροφη, Κοσκινού, σε 1000 τ.μ. οικόπεδο, 264.000 € (ΔΔ)
- 132 τ.μ. καινούργιο, Ζέφυρο, 213.000 € (ΔΔ).
- 140 τ.μ. Παρθενόπης 3 υπν. (2 WC) λουξ θέρμανση -θέα 230.000 € (ΔΔ) 5 ετών
- 142 τ.μ. μον/κία Νιοχώρι 150.000 € (ΔΔ)
- 157 τ.μ. μεζονέτα καινούργια Ροδίνι 230.000 € (ΔΔ).
- 185 τ.μ. (3 υπν.) Μιχ. Πετρίδη Ρετιρέ 250.000 € (ΔΔ).

- 195τ.μ. μεζ/τα μαρμαροσοβά, Ιαλυσό, 300 τ.μ. οικόπεδο, 160.000 € (ΔΔ).
- 236 τ.μ., διώροφη καινούργια μον/κία στη Θολά σε 2.174 τ.μ. οικ/δο κτίζει άλλα 764τ.μ. τιμή 264.000 € (ΔΔ)
- 265 τ.μ. μεζονέτα (10 ετών) Τσαίρι, 2 στρεμ. οικόπεδο 265.000 € (ΔΔ).

ΚΑΤΑΣΤΗΜΑΤΑ-ΑΠΟΘΗΚΕΣ-ΓΡΑΦΕΙΑ -ΠΑΝΣΙΟΝ

- 22,45 τ.μ. γραφείο κοντά στην Ακαδημία 56.000 € (ΔΔ).
- 33,5 τ.μ. κατάστημα Λεμεσού 70.000 € (ΔΔ)
- 45 τ.μ. γραφείο κοντά στην Ακαδημία 112.000 € (ΔΔ)
- 50 τ.μ. κατ/μα, υπ. 25 τ.μ. α' ορ. 40 τ.μ. Μανδράκι 265.000 € (ΔΔ)
- 67 τ.μ. γραφείο κοντά στην Ακαδημία 168.375 € (ΔΔ)
- 40 τ.μ. κατ/μα με 70 τ.μ. απ/κη - πρ/ση Αννης Μαρίας 115.000 € (ΔΔ).
- 50 τ.μ. κατ/μα (μισθωμένο) Φαληράκι 120.000 € (ΔΔ)
- 70τ.μ., επί λεωφ. Ρόδου - Λίνδου, 150.000 € (ΔΔ)
- 71 τ.μ. υπόγεια απ/η με ράμπα πρ/ση Αννης Μαρίας 23.477 €
- 85 τ.μ. ισόγεια με αυλή αποθήκη Καρακόνερο 44.020 € (και διαμέρισμα)
- 90 τ.μ. ισόγεια απ/κη μαρ/βά Ροδίνι 44.020 €.(και διαμέρισμα)
- 100 τ.μ. κατάστημα (μισθωμένο) Φαληράκι 220.000 €.(ΔΔ)
- 105 τ.μ.επί της λεωφόρου Ρόδου-Ασγούρου 308.000 €. (ΔΔ)
- 198 τ.μ. κατάστημα με 110 τ.μ. πατάρι λεωφ. Ρόδου-Καλλιθέας 498.000 € (ΔΔ)

ΟΙΚΟΠΕΔΑ

- 480 τ.μ. Σ.Δ.1 οικόπεδο, Ανάληψη 280.000 € (ΔΔ)
- 6.700 τ.μ. Ασγούρου 280.000 €
- 1 μερίδα Οικ/δου Συν/σμού Αυτοστέγασης /1 ΜΕΚΙΑΔΑ ΑΠΟΛΛΩΝ/1 ΒΑΚΚΟΥ
- 1.330 τ.μ.εξ αδιαιρέτου με άδεια για 134 τ.μ. μεζ/τα 60.000 ευρώ στους Τρεις
- 21.300 τ.μ. Ασγούρου, 350.000 €
- 4.000 τ.μ. Κανδυλί 150.000 €
- 3.880 επί της Λεωφ. Σορωνής 132.000 €
- 150 τ.μ. οικ/δο κτίζει 128 τ.μ. στο Χαράκι 50.000 € (ΔΔ)
- 4.490 τ.μ. Φάνες 79.000 €
- 5.600 τ.μ. χωράφι, με ελιές, Αγ. Σουλά, 15.000 ευρώ.

ΕΝΟΙΚΙΑΖΟΝΤΑΙ:

1. Δυάρι στο 6ο χλμ. Ρόδου - Καλλιθέας 170 €
2. αποθήκη 500τ.μ. στο 6ο χλμ. Ρόδου-Καλλιθέας ενοίκιο 350 €
3. Μονοκατοικία επ/κή στέγη, λεωφ. Ιαλυσού, 220τ.μ. οικόπεδο 750τ.μ. , 1.200 €
4. Διαμέρισμα 85τ.μ. , 53τ.μ. διαμέρισμα καιούργιο, ισόγειο, 400 €
5. ΟΒΕΛΙΣΤΗΡΙΟ - SNACK BAR - ΝΙΟΧΩΡΙ (επιχείρηση)
6. 300 τ.μ. αποθήκη (Eden Rock Καλλιθέα), 1.300 €
7. 120 τ.μ. επιπλωμένο διαμέρισμα, 3 υπνοδωματίων, Ροδίνι. Ενοίκιο 500 €

- ΔΙΑΘΕΤΟΥΜΕ ΟΙΚΟΠΕΔΑ ΚΑΙ ΑΓΡΟΤΕΜΑΧΙΑ Σ' ΟΛΟ ΤΟ ΝΗΣΙ ΤΗΣ ΡΟΔΟΥ

ΑΝΑΛΑΜΒΑΝΟΥΜΕ ΤΗΝ ΕΝΟΙΚΙΑΣΗ ΤΟΥ ΔΙΑΜΕΡΙΣΜΑΤΟΣ ΣΑΣ ΣΕ ΠΟΛΥ ΣΥΝΤΟΜΟ ΧΡΟΝΙΚΟ ΔΙΑΣΤΗΜΑ

ΡΕΝΑ ΒΑΖΟΥΚΟΥ
(ΜΕΣΙΤΗΣ ΑΣΤΙΚΩΝ ΣΥΜΒΑΣΕΩΝ)
ΔΙΕΥΘ. ΓΡΑΦΕΙΟΥ ΔΗΜ. ΘΕΟΔΩΡΑΚΗ 3
10-1 το πρωί καθημερινά και 6.30-9 απ/τα (Δευτ. και Πέμπτης)
Τηλ. (22410) 22943-28838 FAX: 28838
email.vazoukou@acn.gr
X5358-31/8

ΕΝΟΙΚΙΑΖΕΤΑΙ διαμέρισμα 4άρι στο Ροδίνι.
Τηλ. 22410-73180- 22410-98325- 6946006708
12038-24/8

ΕΝΟΙΚΙΑΖΟΝΤΑΙ γκαρσονιέρες δίχωρες καινούργιες, επιπλωμένες, Αθηνών 9- Ανάληψη. Πληροφορίες τηλ. 6974790865
12035-24/8

ΕΝΟΙΚΙΑΖΕΤΑΙ ισόγειο διαμερισματάκι 50 τ.μ. αποτελούμενο από 1 υπν/τιο και ενιαίο σαλόνι- κουζίνα στο συνοικισμό Δασκάλων 280 ευρώ ενοίκιο.
ΤΗΛ. 22410-30698
12041-24/8

ΕΝΟΙΚΙΑΖΕΤΑΙ στην Ιαλυσό, διαμέρισμα 100 τ.μ. με δυο υπνοδωμάτια, κουζίνα, μπάνιο και σαλοτραπεζαρία. Εχει αυτόνομη θέρμανση και ηλιακό θερμοσίφωνα. Πληρ. τηλ. 93016 και κινητό 6932908643
11337 -28/8

ΕΝΟΙΚΙΑΖΕΤΑΙ 1) οικία 170 τ.μ. με αυλή, κήπο και πάρκινγκ στο κέντρο της πόλης, πλησίον Εθνικού Σταδίου, κατάλληλη για διαμονή οικογένειας και επαγγελματική χρήση φροντιστήρια, παιδικό σταθμό.
Πληροφορίες: 6946680174-6946790515-6945105247-22410-67014
12053-20/9

2) **ΕΝΟΙΚΙΑΖΟΝΤΑΙ** δίχωρες γκαρσονιέρες με πλήρη εξοπλισμό, κλιματισμό, μεγάλες βεράντες και άνετο πάρκινγκ στο 5ο χιλιόμετρο της λεωφόρου Καλλιθέας, χωρίς κοινόχρηστα. Πληροφορίες: 6946680174-6946790515-6945105247-22410-67014
12053 -20/9

3) **ΕΝΟΙΚΙΑΖΕΤΑΙ** γραφείο 55 τ.μ. δύο κυρίων δωματίων, με χωλ και τουαλέτα στον α' όροφο του Μεγάρου «ΚΙΟΣΟΓΛΟΥ» και με πρόσοψη επί της Εθελ. Δωδεκανησίων. Κατάλληλο για Δικηγορικό, Συμβολαιογραφικό, και συναφείς χρήσεις. Τηλέφωνο επικοινωνίας: 6946680174-6946790515-6945105247-22410-67014
12053-20/9

ΕΝΟΙΚΙΑΖΕΤΑΙ στην Κρεμαστή πλήρως εξοπλισμένο STUDIO, 30 Μ2, διαμπερές, ηλιακός, βεράντες, άνετο πάρκινγκ 500 μ. από παραλία. Πληροφορίες: κ. Μάνος τηλ.: 22410-81478-88818 &6938621679
Χ.5381-27/8

ΕΝΟΙΚΙΑΖΕΤΑΙ διαμέρισμα 135 τ.μ. στην περιοχή του Αγίου Νικολάου. Πληροφορίες τηλ.: 22410-22198
Γ.Δ.-31/8

ΜΟΝΩΣΕΙΣ
25 ΧΡΟΝΙΑ!
ΑΡΧΩΝ ΣΑΜΑΡΤΖΗΣ
Πληροφορίες τηλ.
22410/ 23030-22410/20021
και 6947374732
X5339-31/8

ΕΝΟΙΚΙΑΖΕΤΑΙ ορόφοδιαμέρισμα πολυτελείας τριών υπνοδωματίων, 2 μπάνια, θέρμανση, στο κέντρο της πόλης επί της οδού Β. Ηρακλείου. Η οικοδομή έχει πυλωτή για στάθμευση. Πληρ. Διακογεωργίου Κάλλιστος τηλ. 22410-29318 & 22410-78501
Χ5348-31/8

ΕΝΟΙΚΙΑΖΟΝΤΑΙ ολοκαίνουργιες μεγάλες γκαρσονιέρες πλήρως επιπλωμένες, στα Κοσκινού. Προτιμούνται στρατιωτικοί - εκπαιδευτικοί - φοιτητές. Πληρ. τηλ. 22410/66473 και 6942457578
11921-31/8

ΕΝΟΙΚΙΑΖΕΤΑΙ κατάστημα στην οδό Καναδά 54 ,55 τ.μ. με πατάρι 25 τ.μ. Πληροφορίες τηλ. 22410-22450 Ωρες 9 π.μ.-3 μ.μ.
11395 -31/8

ΕΝΟΙΚΙΑΖΕΤΑΙ διαμέρισμα επιπλωμένο στην πόλη. Κατάλληλο για φοιτητές. Πληροφορίες: 6973691720
12051-25/8

ΕΝΟΙΚΙΑΖΕΤΑΙ διαμέρισμα ισόγειο, με ένα υπνοδωμάτιο, σαλόνι, κουζίνα και λουτροκαμπινέ. Μπεβιν Ερνεστ 35. Πληροφορίες 22410-27860 22410-20057
12054-26/8

ΕΝΟΙΚΙΑΖΕΤΑΙ studio επιπλωμένο κατάλληλο για φοιτητές. Πληρ. τηλ. 22410-28330
12064-28/8

ΕΝΟΙΚΙΑΖΕΤΑΙ διαμέρισμα 3άρι. Οδός Κένεντι Πληρ. τηλ.: 6948523976-22410-92439
12060-28/8 απογευματινές ώρες

ΕΝΟΙΚΙΑΖΕΤΑΙ διαμέρισμα 90τ.μ. αποτελούμενο από δύο κρεβατοκάμαρες, σαλόνι, κουζίνα, στον 1ο όροφο, επιπλωμένο ή μη, με κλιματισμό, στην οδό Πάλμα Μαγιόρκα, στο Ροδίνι. Χωρίς κατοικίδια ζώα. τηλ. 22410-61581 και 64779
4750-5/9

ΕΝΟΙΚΙΑΖΟΝΤΑΙ 1) Studios επιπλωμένο και 2) οροφοδιαμέρισμα με 2 υπνοδωμάτια, σαλόνι, κουζίνα και μικρή αποθήκη, βεράντες μπροστά και πίσω.
Ευριδίκης 17. Ιξιά. Πληροφορίες τηλ.: 22410-92995
12076-30/8

ΕΝΟΙΚΙΑΖΕΤΑΙ
διαμέρισμα διαμπερές με θέα προς την θάλασσα με 2 υπνοδωμάτια. Στοχόλμης.
Πληροφορίες: 22410-63201
12049-25/8

ΕΝΟΙΚΙΑΖΕΤΑΙ
διαμέρισμα 105 τ.μ., στο β' όροφο, 3 υπνοδωμάτια, 2 τουαλέτες, στην οδό Βουλγαροκτόνου 15.
Τηλ. 22410/52351
11983-24/8

ΠΩΛΕΙΤΑΙ μοτοσικλέτα HONDA AFRICA TWIN 750 μοντέλο 2003, με 23.000 χλμ. Τιμή 5.500 ευρώ. Πληρ. τηλ. 6948309044
12016-19/8

ΕΝΟΙΚΙΑΖΕΤΑΙ γκαρσονιέρα επιπλωμένη, στην περιοχή Αγίας Αναστασίας. Πληρ. τηλ. 22410/77016 και 22410/21930
11336-25/8

ΕΝΟΙΚΙΑΖΟΝΤΑΙ επιπλωμένες γκαρσονιέρες στην κεντρική πλατεία Ιαλυσού. Πληρ. τηλ. 22410/91840
12021-25/8

ΕΝΟΙΚΙΑΖΕΤΑΙ μαγαζί γωνιακό στην οδό ΕΡΝΕΣΤ ΜΠΕΒΙΝ Νο 6
Πληροφορίες τηλ. 22410-34229
ΝΣ 11369 -8/9

ΕΝΟΙΚΙΑΖΕΤΑΙ στην Πάτρα μόνο για φοιτητές διαμέρισμα δύο δωματίων, ειλωμένο, με ηλεκτρικές συσκευές, κλιματισμό, ηλιακό θερμοσίφωνο, Αριστοφάνους 2, Μέση Αγυιά. Ενοίκιο 250 ευρώ. Πληροφορίες 6973282800.
12017-26/8

ΕΝΟΙΚΙΑΖΕΤΑΙ κεντρικό κατάστημα 50 τ.μ. επί της 28ης Οκτωβρίου, τηλ. 6947444099. Χ.Λ. 8/9

ΕΝΟΙΚΙΑΖΕΤΑΙ διαμέρισμα 110 τ.μ. Λεωφόρος Ρόδου - Λίνδου 49. Πληροφορίες τηλ.: 22410-20671, 22410-24794. Ωρες: 9 π.μ, 5-9 μ.μ.
12071-30/8

ΕΝΟΙΚΙΑΖΕΤΑΙ καινούργιο επιπλωμένο διαμέρισμα (2 1/2). Δύο και μισό δωματίων κουζίνα - λουτροκαμπινέ με όλα τα κομφόρ. Επί της οδού Πίνδου 4-6. Κοντά σε όλα τα παν/μία προτιμούνται: στρατιωτικοί, Δ. Υπάλληλοι- εκπαιδευτικοί. Πληροφορίες τηλ.: 22410-75835.
11423-2/9/05

ΕΝΟΙΚΙΑΖΟΝΤΑΙ 1) μκρό δωμάτιο με WC, ντους, ηλιακό θερμ/νο, επιπλωμένο πολυκουζινάκι. 150 ευρώ. Ορφανίδου 48 3ος όροφος. Ανσανσέρ 2) κατάστημα 60 τ.μ. Παν. Κανελλοπούλου 9. 220 ευρώ. Πληροφορίες τηλ.: 22410-32783 - 6944869410
12069-28/8

μαθήματα

ΠΑΡΑΔΙΔΟΝΤΑΙ ιδιαίτερα μαθήματα στο μάθημα Αρχές Οικονομικής Θεωρίας σε μαθητές Ενιαίου Λυκείου και ΤΕΕ. Προετοιμασία για πανελλήνιες. Πληρ. τηλ. 6945089630
11333-11/9

ΕΡΓΑΣΤΗΡΙΟ ΕΛΕΥΘΕΡΩΝ ΣΠΟΥΔΩΝ ΗΛΕΚΤΡΟΝΙΚΩΝ ΥΠΟΛΟΓΙΣΤΩΝ
Program
Ecdl Kids & Equal Skills
"Για ΠΑΙΔΙΑ και ΕΝΗΛΙΚΕΣ"
ΕΠΙΣΗΜΟ ΕΞΕΤΑΣΤΙΚΟ ΚΕΝΤΡΟ ΤΗΣ ECDL HELLAS
ΤΜΗΜΑΤΑ ΓΙΑ:
Παιδιά
Ενήλικες
Αρχάριους
Επαγγελματίες
Νεούθυνη Εκπαίδευση
ΕΓΓΡΑΦΕΣ 1η ΣΕΠΤΕΜΒΡΙΟΥ
ECDL Diploma
ΔΙΔΑΣΚΟΝΤΑ:
MS-OFFICE - ΠΡΟΓΡΑΜΜΑΤΙΣΜΟΣ
ΑΡΧΙΤΕΚΤΟΝΙΚΗ ΣΧΕΔΙΑΣΗ - ΜΑΚΕΤΑ
ΒΙΒΛΙΟΘΗΚΑ - ΛΟΓΙΣΤΙΚΑ ΠΡΟΓΡΑΜΜΑΤΑ
ΔΙΑΚΤΥΟ/ΣΧΕΔΙΑΣΜΟΣ ΙΣΤΟΣΕΛΙΔΩΝ
Ανεύρεση Εργασίας
Αναδείξαμε 1ο μαθητή σε ολυμπιάδα Πληροφορικής
Μανώλης Ι. Σοφίλλας
Τηλ.(22410)31761
ΚΟΔΡΙΓΚΤΩΝΟΣ 9 X5342-31/8

ΥΔΡΑΥΛΙΚΑ - ΚΑΛΟΡΙΦΕΡ
Γιάννης - ο - Ατλάσης
ΕΓΚΑΤΑΣΤΑΣΕΙΣ
ΣΥΝΤΗΡΗΣΕΙΣ
ΑΝΑΚΑΙΝΙΣΕΙΣ
Τηλ. 22410 29898
Κιν. 6973610779
12043-17/9

ΠΛΥΝΤΗΡΙΟ ΧΑΛΙΩΝ
Cleaning Pro



πλένουμε & φυλάμε:
• ΧΑΛΙΑ - ΜΟΚΕΤΕΣ - ΦΛΟΚΑΤΕΣ
• ΠΑΠΛΩΜΑΤΑ - ΚΟΥΒΕΡΤΕΣ
☎ 22410.60585
email: irinika@tee.gr
10814-22/2/2006
ΙΔΙΟΚΤΗΤΕΣ ΕΙΔΙΚΕΣ ΕΓΚΑΤΑΣΤΑΣΕΙΣ:
ΝΙΚΗΦ. ΒΡΕΤΤΑΚΟΥ - ΑΣΓΟΥΡΟΥ

ΕΝΟΙΚΙΑΖΟΝΤΑΙ
Α) Μαγαζί 153 τ.μ., και
β) Υπόγειο 153 τ.μ., μαζί ή μεμονωμένα., με επικοινωνία υπογείου εξωτερική με ράμπα και εσωτερική σκάλα από την κεντρική είσοδο, δίπλα στη ΔΕΥΑΡ (Ροδίνι), οδός Λισσαβώνας (πρώην κατάστημα BOX)
Τηλ. 22440/23812 και 6937059712
11905-31/8

πωλήσεις

ΠΩΛΕΙΤΑΙ παραδοσιακή (με καμάρα) μονοκατοικία, 97 τ.μ., με αυλή, στο χωριό Μαριτσά. Τιμή πώλησης 80.000 ευρώ. Τηλέφωνα επικοινωνίας 6932610352, 22410/41839 και 22410/76218
4725-10/9

ΠΩΛΟΥΝΤΑΙ κατσίκια βουνίσια, ελεύθερης βοσκής, ζωντανά ή για κρεοπωλείο, στο χωριό Λάερμα της Ρόδου, σε τιμές λογικές.
Πληρ. τηλ.: 22440-61079 ώρα 10 π.μ.-17.00.
Κινητό: 6973352956-6942779991
11394 -28/8

ΠΩΛΟΥΝΤΑΙ: 1) Οικόπεδο στην περιοχή Τσαΐρι Ρόδου 4000 τ.μ., 2) Βιοτεχνικός χώρος 400 τ.μ., περιοχή Ασγούρου, 3) Οικόπεδο εντός σχεδίου περιοχής Κοσκινού, 4) Τριάρι διαμέρισμα στην περιοχή Ροδίνι. Πληροφορίες τηλ. 6932380333
Τ5648-30/7

ΠΩΛΟΥΝΤΑΙ στην παραλία Κιοτάρι μεζονέτες, ημιτελής και τελειωμένες των 80τ.μ. και 110τ.μ. σε 1000τ.μ. οικόπεδο σε κατασκευή πολυτελή. Δεκτά δάνεια. Πληρ. Διακογεωργίου Κάλλιστος. Πληροφορίες τηλ. 22410/29318 και 22410/78501
Χ5348-31/8

ΠΩΛΕΙΤΑΙ φουσκωτό 3,50 μέτρα συμβατικό με πλήρη εξοπλισμό και μηχανή. ΜΕΡΚΟΥΡΙ 8HP. Τιμή: 1.100 ευρώ. Πληροφορίες τηλ.: 22410-67300-6974844003 κ. Νίκο.
12067-28/8

ΠΩΛΕΙΤΑΙ ταχύπλοο σκάφος BAYLINER CAPRI 5.80 μ. αμερικάνικο, καμπινάτο, με εξωλέμβια FORCE 125 HP, βοηθητική JOHNSON 9,9 HP, καθώς και τρέυλερ μονοαξονικό, όλα σε άριστη κατάσταση, με δυνατότητα δοκιμής και σε πολύ καλή τιμή. Δεκτός κάθε έλεγχος. Πληροφορίες τηλ: 22410 61234-6945151673
4751-30/8

ΠΩΛΕΙΤΑΙ
BMW 318 is coupe
μοντ. ' 98, χρώματος μαύρο, M. PACK, full extra σε πάρα πολύ καλή κατάσταση
Πληροφορίες τηλ.
6937027007
12000-26/8

ΠΩΛΕΙΤΑΙ
ανεξάρτητη διώροφη κατοικία, ισόγειο, 1ος όροφος, 90 τ.μ., έκαστος, στην πλατεία Αφάντου.
Πληρ. τηλ.
6977719595
4733-16/9

ΠΩΛΕΙΤΑΙ
δυώροφη μονοκατοικία 150 τ.μ., έκαστος όροφος, σε ήσυχη περιοχή της Ιαλυσού από ιδιοκτήτη, σε λογική τιμή.
Πληρ. τηλ. 6945077678
κ. Μιχάλη
4695-4/9

ΠΩΛΟΥΝΤΑΙ επαγγελματικοί χώροι, στην οδό Βενέζη (δίπλα στο Ροδίων Παιδεία): α) Καταστήματα: για οποιαδήποτε χρήση επαγγελματική των 62τ.μ., και 125τ.μ., β) Γραφεία - Ιατρεία των 62 τ.μ. και 125τ.μ. γ) Αποθήκες των 62τ.μ. και 125τ.μ. Δεκτά δάνεια. Πηρ. Κάλλιστος Διακογεωργίου, τηλ. 22410/78501 και 22410/29318
Χ5348-31/8

ΠΩΛΟΥΝΤΑΙ στην Κρεμαστή διαμερίσματα μεζονέτες στον παραλιακό δρόμο Κρεμαστής των 60τ.μ . και μεζονέτες των 120τ.μ. με αυλή, πολυτελής κατασκευή. Δάνεια δεκτά. Πληρ. Διακογεωργίου Κάλλιστος τηλ. 22410/29318 και 22410/78501
Χ5348-31/8

ΠΩΛΟΥΝΤΑΙ: 1) Νεόκτιστη μεζονέτα στην Παστίδα των 115 τ.μ., με 3 υπνοδωμάτια, μπάνιο, μεγάλο WC, πατάρι, τζάκι, αυλή πίσω, με μπάρμπεκιου, αυλή μπροστά με πάρκινγκ, λουξ κατασκευής, με θέα προς τη Φιλέρημο. Τιμή 180.000 ευρώ και 2) στη λεωφόρο Ρόδου - Λίνδου, απέναντι από το ΙΚΑ, στον οικισμό Απόλλωνα 2, δύο νεόκτιστες μεζονέτες λουξ κατασκευής των 120 τ.μ., με 60 τ.μ. υπόγειο η κάθε μία, με τρία υπνοδωμάτια, 2 μπάνια μεγάλα, WC, τζάκι, πάρκινγκ, κήπο μπροσπίσω 100 τ.μ. Πληρ. τηλ. 6942019507
11909-31/8

ΠΩΛΟΥΝΤΑΙ
1. Ιαλυσός α) Ισόγειο διαμέρισμα, 82 τ.μ, 125.000 ευρώ . β) 2ου ορόφου 82 τ.μ.135.000 ευρώ γ) 2ου ορόφου 65 τ.μ. 2 υπνοδωμάτια 105.000 ευρώ δ) 1ου ορόφου 41 τ.μ. 70.000 ευρώ
2. Ρόδος α) Μιχ. Πετρίδη διαμερίσματα των 80 τ.μ. β) περιοχή Ζέφυρος διαμερίσματα των 132-138-140 τ.μ. γ) περιοχή Καρακόνερο, θέα θάλασσα, 110 τ.μ.
3. Κοσκινού α) Μονοκατοικία 206 τ.μ. με οικόπεδο 2250 τ.μ. πολυτελούς κατασκευής και ωραία θέα. β) Μονοκατοικία 140 τ.μ. με οικόπεδο 1500 τ.μ. πολυτελούς κατασκευής, θέα θάλασσα.
4. Παστίδα α) μονοκατοικίες των 120-140 τ.μ. με οικόπεδο 240 τ.μ. σε πολύ καλή τιμή β) Μονοκατοικίες των 140-200 τ.μ. με οικόπεδο 1000-1350 τ.μ με ωραία θέα.
Πληρ. Μεσιτικό γραφείο ΘΕΜΕΛΙΟ
Κον. Γιάννη τηλ. 37022-6948868725
12039-24/8

SIDER-KAT
ΤΕΧΝΙΚΗ ΕΤΑΙΡΙΑ
ΠΩΛΟΥΝΤΑΙ
• Ανεξάρτητες διώροφες μονοκατοικίες εντός οικοπέδου 1000 τ.μ., με θέα την πόλη της Ρόδου (έξω από τα Κοσκινού)
• Υπόγεια αποθήκη 200 τ.μ., περιοχή «Ικαρος» (πίσω από την οδό Ατταβύρου)
Τηλ. 22410 30069
Κιν. 6944532903
12009-31/8

ΠΩΛΟΥΝΤΑΙ
ΠΟΛΥΤΕΛΗ & ΗΛΙΟΛΟΥΣΤΑ ΟΡΟΦΟΔΙΑΜΕΡΙΣΜΑΤΑ
ΕΠΙΦΑΝΕΙΑΣ 138τ.μ. - 120τ.μ. - 100τ.μ. - 50τ.μ. ΜΕ ΑΠΕΡΙΟΡΙΣΤΗ ΘΕΑ ΚΑΙ ΜΕΓΑΛΕΣ ΒΕΡΑΝΤΕΣ ΓΩΝΙΑ Κ. ΥΔΡΑΙΟΥ & Κ. ΤΣΑΛΔΑΡΗ
ΔΑΝΕΙΑ ΔΕΚΤΑ
Πληροφορίες τηλ. 6977914567
(Πληροφορίες τιμών όχι από τηλέφωνο)
T5481-30/9

Blue Star Ferries

ΑΠΟ ΡΟΔΟ

ΑΝΑΧΩΡΗΣΗ ΑΠΟ							ΑΦΙΞΗ ΠΕΙΡΑΙΑ
ΡΟΔΟ	ΚΩ	ΛΕΡΟ	ΠΑΤΜΟ	ΜΥΚΟΝΟ	ΣΥΡΟ	ΑΜΟΡΓΟ (ΚΑΤΑΠΟΛΑ)	
ΤΡΙΤΗ 19:00	ΤΡΙΤΗ 22:15	---	---	ΤΕΤΑΡΤΗ 03:20	---	---	ΤΕΤΑΡΤΗ 07:10
ΠΕΜΠΤΗ 19:00	ΠΕΜΠΤΗ 22:15	ΠΕΜΠΤΗ 23:55	ΠΑΡΑΣΚΕΥΗ 01:05	---	ΠΑΡΑΣΚΕΥΗ 05:00	---	ΠΑΡΑΣΚΕΥΗ 09:00
ΣΑΒΒΑΤΟ 09:30	ΣΑΒΒΑΤΟ 12:15	---	---	---	---	ΣΑΒΒΑΤΟ 15:50	ΣΑΒΒΑΤΟ 21:00
ΚΥΡΙΑΚΗ 18:00	ΚΥΡΙΑΚΗ 21:15	ΚΥΡΙΑΚΗ 22:55	ΔΕΥΤΕΡΑ 00:05	---	ΔΕΥΤΕΡΑ 04:15	---	ΔΕΥΤΕΡΑ 08:00

ΠΡΟΣ ΡΟΔΟ

ΑΝΑΧΩΡΗΣΗ ΑΠΟ ΠΕΙΡΑΙΑ	ΑΦΙΞΗ						
	ΣΥΡΟ	ΜΥΚΟΝΟ	ΑΜΟΡΓΟ (ΚΑΤΑΠΟΛΑ)	ΠΑΤΜΟ	ΛΕΡΟ	ΚΩ	ΡΟΔΟ
ΔΕΥΤΕΡΑ 19:30	ΔΕΥΤΕΡΑ 23:15	---	---	---	---	ΤΡΙΤΗ 05:00	ΤΡΙΤΗ 08:00
ΤΕΤΑΡΤΗ 19:30	ΤΕΤΑΡΤΗ 22:50	---	---	ΠΕΜΠΤΗ 02:25	ΠΕΜΠΤΗ 03:35	ΠΕΜΠΤΗ 05:15	ΠΕΜΠΤΗ 08:30
ΠΑΡΑΣΚΕΥΗ 19:30	---	ΠΑΡΑΣΚΕΥΗ 23:20	---	---	---	ΣΑΒΒΑΤΟ 03:55	ΣΑΒΒΑΤΟ 06:55
ΣΑΒΒΑΤΟ 23:55	---	---	ΚΥΡΙΑΚΗ 05:05	ΚΥΡΙΑΚΗ 07:25	ΚΥΡΙΑΚΗ 08:35	ΚΥΡΙΑΚΗ 10:15	ΚΥΡΙΑΚΗ 13:15



**RODOS FERRIES SERVICES/SKEVO'S TRAVEL

ΠΡΟΟΔΟΣ μικρές αγγελίες μικρές αγγελίες ΠΡΟΟΔΟΣ

ζητήσεις

ΖΗΤΕΙΤΑΙ: κοπέλα με γνώσεις Η/Υ για κατάστημα -03.00 π.μ.-11π.μ. Πληρ. τηλ:6945934280 από 8 π.μ. - 2 μ.μ.
4745-31/8

ΖΗΤΟΥΝΤΑΙ 1) καμαριέρα 2) βοηθός κουζίνας και 3) σερβιτόρα. Για να εργαστούν σε μικρό ξενοδοχείο και εστιατόριο. Πληροφορίες τηλ.: 6944197235
12072-30/8

ΑΠΟ ΤΑ καταστήματα εσωρούχων «SEGRET» ζητείται πωλήτρια για δωδεκάμηνη απασχόληση. Πληρ. τηλ. επικοινωνίας 22410/78733 ώρες καταστημάτων
T5794-31/8

ΖΗΤΕΙΤΑΙ κοπέλα εμφανίσιμη. Για να εργαστεί σε internet cafe.
Πληροφορίες: 22410-25050
12048-25/8

ΖΗΤΕΙΤΑΙ για αγορά κτήματος στην περιοχή του Μοναστηριού Καθολικής. Αφάντου. Πληροφορίες τηλ. 22410-23427 και 22156.
12074-30/8

Η εταιρεία κατασκευών επίπλων BARBAS LEGNO ζητάει μαραγκό με προϋπηρεσία για μόνιμη εργασία.
ΜΠΑΡΜΠΑΣ ΑΝΑΣΤΑΣΙΟΣ τηλ. 6945699209
11438-1/9

ΖΗΤΕΙΤΑΙ οικόπεδο εντός σχεδίου για αγορά ή αντιπαροχή στις περιοχές Ιαλυσού - Κρεμαστής - Κοσκινού ή εντός σχεδίου στη Ρόδο. Πληρ. Διακογεωργίου Κάλλιστος. Τηλ. 22410/29318, 22410/78501
X5348-31/8

ΖΗΤΟΥΝΤΑΙ οικοδόμοι, τεχνίτες, καλουπατζήδες και βοηθοί καλουπατζήδες.
Τηλ. 6939446976
κ. Ηλίας
Γ.Δ. 31/8

Από τον εκθεσιακό χώρο Μιχ. Π. Μαρκακιού ζητείται κυρία ή δεσποινίς για να εργασθεί στον σχεδιασμό επίπλων κουζίνας «Scavolini». Υπάρχουσα προϋπηρεσία θα ληφθεί σοβαρά υπ' όψιν.
Πληροφορίες: 22410-67500
12047-25/8

ΖΗΤΕΙΤΑΙ κοπέλα έμπειρη για να εργαστεί σε κυλικείο για 8 ώρες. Πληροφορίες τηλ.:22410-80111
12061-28/8

ΖΗΤΕΙΤΑΙ νέος απόφοιτος ΤΕΙ με γνώσεις λογιστικής, με άνεση στην επικοινωνία. Πληρ. τηλ.: 22410-87245-6944254435
12063-28/8

ΖΗΤΟΥΝΤΑΙ: 1) Σερβιτόρος και 2) βοηθός σερβιτόρου για να εργαστούν σε εστιατόριο. Πληρ. τηλ.: 39043
12059-28/8

ΑΒΑΔΙΣΤΑ, ΑΒΑΣΑΝΙΣΤΑ
επιχείρηση στο σπίτι ή το χώρο σας. Άμεση κάλυψη θέσεων, ανεξάρτητης συνεργασίας. Οχι ντίλερ, πλασιέ, πωλητές.
Ιντερνετ επιθυμητό.
Ημιαπασχόληση 500 - 1500 ευρώ, πλήρης απασχόληση 1500 - 6500 ευρώ. Bonus, προμήθειες 5%, πληρωμένες διακοπές.
Τμήμα εξυπηρέτησης συνεργατών
2241030078
www.umswork4you.com
T5431-15/12/2005

ΖΗΤΕΙΤΑΙ
ΣΕΡΒΙΤΟΡΑ ΓΙΑ ΤΟ ΚΑΦΕ ΜΠΑΡ
CHRISTOS GARDEN
Πληροφορίες τηλ. 22410/34191
12025-21/8

ΖΗΤΕΙΤΑΙ
δεσποινίς ή κυρία να εργαστεί σε τουριστικό κατάστημα με ρούχα στην Παλαιά Πόλη. Απαραίτητο να γνωρίζει μια ξένη γλώσσα.
Πληρ. τηλ.: 22410-2830
11422-31/8

ΖΗΤΕΙΤΑΙ ΚΑΘΗΓΗΤΡΙΑ ΚΟΜΜΩΤΙΚΗΣ ΤΕΧΝΗΣ
για το ιδιωτικό Τεχνικό Επαγγελματικό Εκπαιδευτήριο (ΤΕΕ) ΔΟΡΚΑΣ
και
ΔΙΕΥΘΥΝΤΗΣ με τα απαιτούμενα προσόντα
Πληροφορίες
τηλ. - Fax 22410/60554
και τηλ. fax 22410/65665
X5364-31/8

ΟΙΚΟΔΟΜΙΚΕΣ ΕΠΙΧΕΙΡΗΣΕΙΣ
ΔΙΑΚΟΓΕΩΡΓΙΟΥ ΚΑΛΛΙΣΤΟΣ
ΕΘΝ.ΑΝΤΙΣΤΑΣΕΩΣ 11
(πρώην Αννης Μαρίας)

ΠΩΛΗΣΕΙΣ ΔΙΑΜΕΡΙΣΜΑΤΩΝ - ΚΑΤΑΣΤΗΜΑΤΑ - ΑΠΟΘΗΚΕΣ - ΑΝΤΑΛΛΑΓΕΣ ΑΚΙΝΗΤΩΝ - ΑΓΟΡΕΣ ΟΙΚΟΠΕΔΩΝ ΑΝΑΛΑΜΒΑΝΟΥΜΕ ΑΝΤΙΠΑΡΟΧΕΣ

ΠΩΛΟΥΝΤΑΙ διαμερίσματα λουξ κατασκευής με απεριόριστη θέα. Τα διαμερίσματα διαθέτουν θωρακισμένες πόρτες, εντοιχισμένες κουζίνες, ντουλάπες εντοιχισμένες, νιπτήρα με ντουλάπι, κεντρική θέρμανση αυτόνομη - ανοιγόμενα ανακλινόμενα κουφώματα με διπλά τζάμια, σίτες ρολά - υδραυλικό ασανσέρ , τριφασικό ρεύμα. Ολοι οι χώροι σπατουλαριστοί, εσωτερικές πόρτες MDF με σχέδιο.

ΔΙΑΜΕΡΙΣΜΑΤΑ ΕΠΙ ΤΗΣ:

1) ΠΩΛΟΥΝΤΑΙ διαμερίσματα επί της οδού Χαραλάμπους στο πάρκο, των 105, 125τ.μ., διαμερίσματα τριάρια - τεσσάρια.

2) ΟΙΚΟΔΟΜΗ υπό ανέγερση επί της οδού Κ. Παλαιολόγου και Θεοτοκοπούλου διαμερίσματα 2άρια, 3άρια, 4άρια καταστήματα.

3) ΕΠΙ της οδού Μ. Κων/νου - Κ. Παλαιολόγου, γραφείο - ιατρείο 70τ.μ.

4) ΑΠΟΘΗΚΕΣ
Πλησίον Στ. Κωτιάδη 120τ.μ., λ. Καλλιθέας (Καρακόνερο) 80-300 τ.μ.

5) ΠΩΛΟΥΝΤΑΙ στην παραλία Κιοτάρι μεζονέτες, ημιτελής και τελειωμένες των 80τ.μ. και 110τ.μ. σε 1000 τ.μ. οικόπεδο, πολυτελούς κατασκευής.

✓ Οι πωλήσεις μπορούν να γίνουν και με όλα τα δάνεια τραπεζών και οργανισμών
✓ Αναλαμβάνουμε ΑΝΤΙΠΑΡΟΧΕΣ και ΑΓΟΡΕΣ ΟΙΚΟΠΕΔΩΝ
✓ Δεχόμαστε ανταλλαγές ακινήτων

ΔΙΑΚΟΓΕΩΡΓΙΟΥ ΚΑΛΛΙΣΤΟΣ
Τηλ. 22410/29318 - 22410/78501-
FAX.22410/34598 - 22410/78502
X5348-31/8

ΚΤΙΡΙΟ Α.Ε.
ΠΩΛΗΣΕΙΣ ΑΚΙΝΗΤΩΝ

- Καταστήματα 47, 65, 88 τ.μ., στην οδό Δενδρινού (προέκταση Αννης Μαρίας) με αντίστοιχο υπόγειο χώρο
- Διαμερίσματα 104 τ.μ., 118τ.μ., 107 τ.μ., στην οδό Δενδρινού (προέκταση Αννης Μαρίας), με κεντρική αυτόνομη θέρμανση, αποθήκη και αποκλειστική θέση στάθμευσης αυτοκινήτου
- Διαμερίσματα 118τ.μ., και 112τ.μ., στην οδό Μιχαήλ Πετρίδη (στο ύψος ΜΗΔΕΙΑ) με αποθήκη και αποκλειστική θέση στάθμευσης αυτοκινήτου
- Μεζονέτα διώροφη με σοφίτα 190 τ.μ. στην Ιαλυσό

ΠΛΗΡΟΦΟΡΙΕΣ
ΑΝΑΣΤΑΣΙΟΣ ΑΤΣΙΔΗΣ
Στεφάνου Καζούλη 74 - Ρόδος
Τηλ. 22410/28616 - FAX 22410/37848
X5357-31/8

ΠΩΛΟΥΝΤΑΙ
ΜΟΝΟ ΑΠΟ ΤΟ ΓΡΑΦΕΙΟ ΜΑΣ

• Σας παρακαλούμε να συγκρίνετε τις δικές μας τιμές με όλες τις άλλες

1) Μαγαζί 40τ.μ. στο Μαντράκι
2) Διαμέρισμα 130τ.μ. στον 1ο όροφο, επί της οδού Ηρώων Πολυτεχνείου, κατάλληλο και για γραφείο
3) Διαμέρισμα ετοιμοπαράδοτο , 120τ.μ., πλησίον πλ. Αγίου Νικολάου, με τεράστιες βεράντες
4) Μονοκατοικία 130τ.μ., με κήπο, 220τ.μ.
5) Διαμέρισμα 3άρι, απέναντι από τη θάλασσα, καταπληκτική θέα
6) Μεζονέτα 150τ.μ., εντός πόλεως. Καλή τιμή
7) Διαμέρισμα 4άρι επί της οδού Κοδριγκτώνος, σε 2όροφη κατοικία. Καταπληκτική τιμή
8) Διαμερίσματα 4άρια ετοιμοπαράδοτα, στην Ανάληψη. Πολύ καλή τιμή
9) Οικόπεδο 200τ.μ., με συντελεστή, 1,2, πλησίον Μητροπόλεως. Τιμή πολύ καλή
10) Γκαρσονιέρες περιοχή Ροδίνι. Πολύ καλή τιμή
11) Οικία, ισόγεια, με αυλή, στην περιοχή Λαϊκών, πλησίον οδ. Καναδά. Καλή τιμή
12) Διαμερίσματα 2άρια, 3άρια, 4άρια σε όλες τις περιοχές της πόλεως και στην Ιαλυσό
13) Μεζονέτες σε γιαπί ή έτοιμες στην περιοχή Ιαλυσού
14) Κτήματα παραθαλάσσια και σε διάφορες περιοχές

Γ. ΝΕΟΦΥΤΟΥ
ΞΑΝΘΟΥ 15 Α - ΤΗΛ. 21434
X5341-31/8

CINEMA
ΙΑΤΡΙΚΟΣ & ΝΟΣΟΚΟΜΕΙΑΚΟΣ ΕΞΟΠΛΙΣΜΟΣ
17 ΧΡΟΝΙΑ ΕΜΠΕΙΡΙΑΣ από το 1988
ΕΙΜΑΣΤΕ ΟΙ ΜΕΓΑΛΥΤΕΡΟΙ ΠΡΟΜΗΘΕΥΤΕΣ ΙΑΤΡΙΚΟΥ - ΟΡΘΟΠΕΔΙΚΟΥ ΚΑΙ ΝΟΣΟΚΟΜΕΙΑΚΟΥ ΥΛΙΚΟΥ ΣΤΗ ΔΩΔΕΚΑΝΗΣΟ
ΕΜΠΙΣΤΕΥΘΕΙΤΕ ΜΑΣ!!!
ΛΕΜΕΣΣΟΥ 2 ΡΟΔΟΣ ΤΗΛ. 22410 32238 - FAX 22410 28484

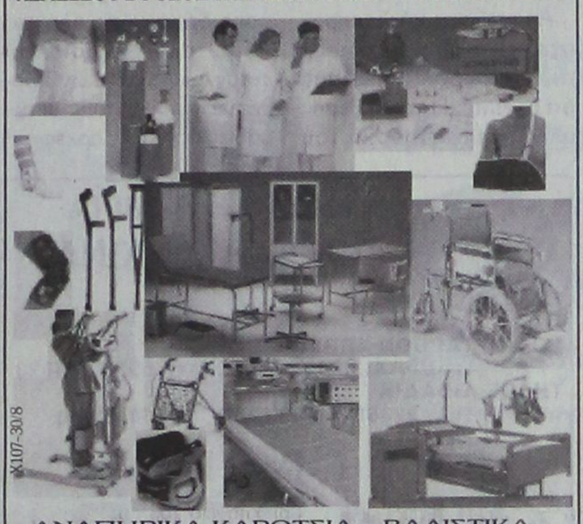

X107-30/8

ΑΝΑΠΗΡΙΚΑ ΚΑΡΟΤΣΙΑ - ΒΑΔΙΣΤΙΚΑ - ΟΡΘΟΠΕΔΙΚΑ ΕΙΔΗ - ΜΠΛΟΥΖΕΣ ΙΑΤΡΙΚΕΣ - ΚΑΛΤΣΕΣ ΦΛΕΒΙΤΙΔΑΣ - ΠΕΛΜΑΤΑ - ΟΡΘΟΠΕΔΙΚΑ ΜΑΞΙΛΑΡΙΑ - ΚΡΕΒΑΤΙΑ ΝΟΣΟΚΟΜΕΙΑΚΑ - ΙΑΤΡΙΚΟΣ ΕΞΟΠΛΙΣΜΟΣ ΚΑΙ ΑΝΑΛΩΣΙΜΑ - ΟΡΓΑΝΑ ΧΗΜΕΙΟΥ ΚΑΙ ΚΑΘΕ ΑΛΛΟ ΕΙΔΟΣ ΓΙΑ ΚΑΤ' ΟΙΚΟ ΝΟΣΗΛΕΙΑ

ΨΥΧΟΕΡΕΥΝΗΤΡΙΑ
ΚΡΗΤΙΚΟΥ ΒΑΣΙΛΕΙΑ



T5623-31/8

Προβλέψεις για το μέλλον ικανοποιητικές. Βοήθεια για κάθε θέμα που σας απασχολεί με κάθε εχεμύθεια
ΟΜΗΡΟΥ 65 Π. ΠΟΛΗ
Τηλ. 74440 - 67602,6972157586, 8-1π.μ. — 4-8μ.μ.



ΓΔ

Φρέσκα ψάρια και θαλασσινά. Ολα μας είδη ημέρας
Δίπλα στο κύμα
Αρχάγγελος ΣΤΕΓΝΑ. Τηλ. 22440 22632

Πάντα κάποιοι ξεχωρίζουν...
Rodos Gold VOGIATZIS
Ιδιαίτερη αισθητική
Απαράμειλη ποιότητα
πλούσιες επιλογές
για γάμους , βαπτίσεις ,
και ιδιαίτερες στιγμές
με μοναδική λάμψη .....
σε εξαιρετικές τιμές
Rodos Gold VOGIATZIS
Χρυσές δημιουργίες...
για πολύτιμες σχέσεις
10ο χιλ. Λεωφ. Ρόδου Λίνδου
Τηλ: 22410 86670 - 3
X5352-31/8

ΠΑΣΗΣ ΦΥΣΕΩΣ
ΞΥΛΟΥΡΓΙΚΕΣ ΕΡΓΑΣΙΕΣ
Ο ΜΑΝΩΛΗΣ



- Κουζίνες
- Ντουλάπες
- Πόρτες
- Παράθυρα, κλπ
- Αμεση εξυπηρέτηση

Πληροφορίες τηλ. 60601
και 6973933733
11942-31/8

ΧΑΛΚΙΝΟΙ ΗΛΙΑΚΟΙ "ΣΟΝΝΕ ΑΞΙΟΝ"
50 ΧΡΟΝΙΑ ΕΓΓΥΗΣΗ



από 950 €
ΗΛΙΑΚΑ DURATHERM
από 700 €
ΞΥΛΟΣΟΜΠΕΣ ΤΖΑΚΙΑ ΜΑΤΕΜΕΝΙΑ
από 180 €



ΚΕΝΤΡΙΚΗ ΘΕΡΜΑΝΣΗ



από 2000 €
ΜΕ ΜΑΤΕΜΕΝΙΟ ΛΕΒΗΤΑ 30,000 KCL/H 5 ΣΩΜΑΤΑ ΠΑΝΕΛ 60X100 1 ΣΩΜΑ 45X45, ΚΑΥΣΤΗΡΑ ΚΥΚΛΟΦΟΡΗΤΗ, ΔΟΧΕΙΟ ΔΙΑΣΤΟΛΗΣ ΘΕΡΜΟΣΤΑΤΗ ΧΩΡΟΥ ΚΑΙ ΟΛΑ ΤΑ ΥΛΙΚΑ ΣΥΝΔΕΣΗΣ ΕΚΤΟΣ ΣΩΛΗΝΩΣΕΙΣ ΚΑΙ ΚΑΜΙΝΑΔΑ
• ΑΝΤΛΙΕΣ-ΠΙΕΣΤΙΚΑ
• ΘΕΡΜΟΠΟΜΠΟΙ
• ΑΝΤΑΛΛΑΚΤΙΚΑ ΚΑΥΣΤΗΡΩΝ
ΣΥΝΤΗΡΗΣΕΙΣ ΚΑΥΣΤΗΡΩΝ
ΔΙΑΚΟΛΑΜΠΡΙΑΝΟΣ ΗΛΙΑΣ
Κ. ΤΣΑΛΔΑΡΗ 14 ΡΟΔΟΣ
ΤΗΛ. 22410-39420, ΚΙΝ. 6932 852714
X108-31/12



ΓΔ

SCHEDULE FROM 2nd AUGUST - 30th SEPTEMBER 2005 / ΔΡΟΜΟΛΟΓΙΑ ΑΠΟ 02 ΑΥΓΟΥΣΤΟΥ - 30 ΣΕΠΤΕΜΒΡΙΟΥ



H/F AEGLI
MANDRAKI / ΜΑΝΔΡΑΚΙ

Monday / Δευτέρα	08.45	Rhodes - Symi
	09.40	Symi - Kos
	15.30	Kos - Symi
	17.05	Symi - Rhodes
	18.00	Rhodes - Symi
Tuesday / Τρίτη	07.30	Symi - Rhodes
	08.45	Rhodes - Symi
	10.00	Symi - Rhodes
Wednesday / Τετάρτη	08.45	Rhodes - Symi
	10.00	Symi - Rhodes
	14.30	Rhodes - Symi
	17.00	Symi - Rhodes
Thursday / Πέμπτη	08.45	Rhodes - Symi
	10.00	Symi - Rhodes
	14.30	Rhodes - Symi
Friday / Παρασκευή	07.30	Symi - Rhodes
	08.45	Rhodes - Symi
	10.00	Symi - Rhodes
	15.00	Rhodes - Symi
	17.00	Symi - Rhodes
Saturday / Σάββατο	09.00	Rhodes - Symi
	10.15	Symi - Datcha
	16.00	Datcha - Symi
	17.00	Symi - Rhodes
	18.00	Rhodes - Symi
Sunday / Κυριακή	07.30	Symi - Rhodes
	09.00	Rhodes - Symi
	17.00	Symi - Rhodes



CAT. PANORMITIS
KOLONA / ΚΟΛΩΝΑ

Monday / Δευτέρα	07.30	Symi - Rhodes
	10.30	Rhodes - Panormiti
	12.30	Panormiti - Symi
	17.00	Symi - Rhodes
Tuesday / Τρίτη	10.30	Rhodes - Panormiti
	12.30	Panormiti - Symi
	17.00	Symi - Rhodes
	18.30	Rhodes - Symi
Wednesday / Τετάρτη	08.45	Symi - Rhodes
	10.30	Rhodes - Panormiti
	12.30	Panormiti - Symi
	17.00	Symi - Rhodes
Πέμπτη / Παρασκευή / Σάββατο		
Thursday to Saturday	10.30	Rhodes - Panormiti
	12.30	Panormiti - Symi
	17.00	Symi - Rhodes
Sunday / Κυριακή	10.30	Rhodes - Symi
	15.30	Symi - Panormiti
	17.00	Panormiti - Rhodes
	18.30	Rhodes - Symi

ΕΚΔΟΣΗ ΕΙΣΙΤΗΡΙΩΝ ΣΤΑ ΓΡΑΦΕΙΑ ΤΗΣ ΕΤΑΙΡΕΙΑΣ Η **ΜΙΑ ΩΡΑ** ΠΡΙΝ ΤΗΝ ΑΝΑΧΩΡΗΣΗ ΕΞΩ ΑΠΤΟ ΠΛΟΙΟ
THE TICKETS ARE ISSUED AT OUR OFFICE OR AT THE POINT OF DEPARTURE **ONE HOUR** BEFORE THE SCHEDULED DEPARTURE TIME



FERRY SYMI
MAIN PORT / ΚΕΝΤΡΙΚΟ ΛΙΜΑΝΙ

Δευτέρα & Τρίτη		
Monday & Tuesday	09.00	Rhodes - Symi
	14.00	Symi - Panormiti
	16.00	Panormiti -Rhodes
Wednesday / Τετάρτη	09.00	Rhodes - Symi
	14.00	Symi - Panormiti
	16.00	Panormiti - Rhodes
	18.30	Rhodes - Symi

ΤΑ ΔΡΟΜΟΛΟΓΙΑ ΤΗΣ ΤΕΤΑΡΤΗΣ ΜΠΟΡΟΥΝ ΝΑ ΕΚΤΕΛΕΣΤΟΥΝ ΚΑΙ ΜΕ ΤΟ ΣΥΜΗ ΙΙ
YOU CAN ALSO TRAVEL ON WEDNESDAY'S WITH THE SYMI II

Πέμπτη / Παρασκευή / Σάββατο		
Thursday to Saturday	06.00	Symi -Rhodes
	09.00	Rhodes - Symi
	14.00	Symi - Panormiti
	16.00	Panormiti - Rhodes
	18.30	Rhodes - Symi
Sunday / Κυριακή	06.00	Symi -Rhodes
	09.00	Rhodes - Panormiti
	12.00	Panormiti - Symi
	16.00	Symi -Rhodes

ANES
Your fastest way to Symi...
www.anes.gr

Head office:
Symi: Tel 22460 71444 - 71100
Fax 22460 71373
Rhodes: 88 Australia St.
Tel 22410 37769 - 77760 Fax 22410 34493

X5377-30/8



ΚΟΛΛΕΓΙΟ ΡΟΔΟΥ

ΕΚΠΑΙΔΕΥΤΙΚΗ ΕΤΑΙΡΙΑ ΡΟΔΟΥ Α.Ε.

Συγχαρητήριο

Το Κολλέγιο Ρόδου συγχαίρει τους μαθητές **Ανδρέου Απόστολο, Βασιλάκη Αννα, Βασιλάκη Κυριάκο, Κωσταρίδη Παντελή, Ντουλγκέρη Χριστιάννα, Παπαγεωργίου Μιχαλίνα, Παπανδρέου Μαρία - Ιωάννα, Σιούλα Μαριτίνα, Στάγκα Αναστάσιο και Τριανταφύλλου Θέμη** που απέκτησαν το Zertifikat Deutsch παίρνοντας μέρος στις σχετικές εξετάσεις που διενήργησε το Ινστιτούτο Goethe στη Γερμανία.

Επίσης εκτιμώντας την απόλυτη επιτυχία όλων των μαθητών που συμμετείχαν στις εξετάσεις συγχαίρει θερμά τις καθηγήτριες του τμήματος γερμανικής γλώσσας **Αγιασοφίτη Ζωή** και **Καρανικόλα Κατερίνα** για την άριστη οργάνωση και λειτουργία του.

ΧΛ-23/8

ΙΕΡΑ ΜΗΤΡΟΠΟΛΙΣ ΡΟΔΟΥ
ΙΕΡΟΣ ΝΑΟΣ ΑΓΙΟΥ ΦΑΝΟΥΡΙΟΥ
ΠΑΛΙΑΣ ΠΟΛΕΩΣ ΡΟΔΟΥ



Γνωστοποιείται εις το φιλόθρησκον κοινό της Ρόδου ότι,
την 27ην Αυγούστου 2005 ημέραν Σάββατον
εορτάζει ο ιερός ναός

ΑΓΙΟΥ ΦΑΝΟΥΡΙΟΥ
ΠΟΛΕΩΣ ΡΟΔΟΥ (ΠΑΛΑΙΑ ΠΟΛΙΣ).

Αφ' εσπέρας Παρασκευήν 26ην Αυγούστου 2005 και περί ώρα 7μ.μ. θα ψαλλή Μέγας Πανηγυρικός Εσπερινός με αρτοκλασίαν χοροστατούντος του σεβασμιωτάτου Μητροπολίτου Ρόδου κ.κ. Κυρίλλου.

Την πρωίαν της 27ης Αυγούστου 2005 ημέραν Σάββατο θα τελεσθή Αρχιερατική Θεία Λειτουργία ιερουργούντος του σεβασμιωτάτου Μητροπολίτου μας. Μετά το πέρας της Θείας Λειτουργίας θα γίνει περιφορά και λιτάνευση της ιεράς εικόνος του Αγίου Φανουρίου.

Παρακαλούνται οι ευσεβείς χριστιανοί όπως προσέλθουν εις τας ιεράς ακολουθίας, τιμώντες τη μνήμη του εορταζομένου

ΑΓΙΟΥ ΜΑΡΤΥΡΟΣ ΦΑΝΟΥΡΙΟΥ ΤΟΥ ΝΕΟΦΑΝΟΥΣ ΚΑΙ ΘΑΥΜΑΤΟΥΡΓΟΥ

Εκ του εκκλησιαστικού συμβουλίου

12077-26/8

ΕΛΛΗΝΙΚΗ ΔΗΜΟΚΡΑΤΙΑ
ΠΕΡΙΦΕΡΕΙΑ ΝΟΤΙΟΥ ΑΙΓΑΙΟΥ
ΝΟΜΟΣ ΔΩΔΕΚΑΝΗΣΟΥ
ΔΗΜΟΣ ΛΙΝΔΙΩΝ

ΑΝΑΚΟΙΝΩΣΗ

Ρύθμισης Οφειλών προς τους Ο.Τ.Α.

Σύμφωνα με το Ν. 3345/16 Ιουνίου 2005 (Φ.Ε.Κ. 296 τεύχος Α') και τις διατάξεις της παραγράφους 4 & 5 του άρθρου 8 καθώς και την παράγραφο 5 του άρθρου 9 και ύστερα από την υπ' αριθμ. 81/2005 απόφαση Δημοτικού Συμβουλίου του Δήμου Λινδίων ρυθμίζονται νομοθετικά οι υποχρεώσεις οφειλετών προς τους Ο.Τ.Α. ως εξής:

Η ρύθμιση γίνεται ύστερα από αίτηση των οφειλετών και περιλαμβάνει τις εξής περιπτώσεις:

Α. ΡΥΘΜΙΣΗ ΟΦΕΙΛΩΝ ΑΠΟ ΣΥΜΒΑΣΕΙΣ ΜΙΣΘΩΣΗΣ ΑΚΙΝΗΤΩΝ ΤΩΝ Ο.Τ.Α. ΠΡΩΤΟΥ ΒΑΘΜΟΥ (ΑΡΘΡΟ 8 ΠΑΡ. 4 & 5)

Τη ρύθμιση των αναφερόμενων ληξιπρόθεσμων οφειλών που έχουν βεβαιωθεί στο έτος 2004, σε είκοσι τέσσερις (24) μηνιαίες δόσεις, κάθε μία από τις οποίες δεν μπορεί να είναι μικρότερη του ποσού των εκατόν πενήντα (150) ευρώ.

Η ρύθμιση γίνεται ύστερα από αίτηση που υποβάλλουν οι οφειλέτες προς το Δήμο μέσα σε τριάντα (30) ημέρες από την ημερομηνία έκδοσης της ανωτέρω απόφασης του Δημοτικού Συμβουλίου. Μαζί με την αίτηση, η οποία συνοδεύεται από βεβαίωση του Ο.Τ.Α. για το ποσό της οφειλής, θα καταβάλλεται και η πρώτη δόση αυτής, ενώ οι επόμενες θα καταβάλλονται ως την τελευταία εργάσιμη ημέρα των επόμενων μηνών.

Αν δεν καταβληθούν δύο από τις δόσεις, ο οφειλέτης χάνει τα ευεργετήματα της ρύθμισης αυτής.

Η καταληκτική ημερομηνία υποβολής αίτησης για υπαγωγή στην ανωτέρω ρύθμιση είναι η 1η Σεπτεμβρίου 2005.

Β. ΡΥΘΜΙΣΗ ΟΦΕΙΛΩΝ ΑΠΟ ΤΟ ΤΕΛΟΣ ΔΙΑΜΟΝΗΣ ΠΑΡΕΠΙΔΗΜΟΥΝΤΩΝ & ΤΟ ΤΕΛΟΣ ΕΠΙ ΤΩΝ ΑΚΑΘΑΡΙΣΤΩΝ ΕΣΟΔΩΝ (ΑΡΘΡΟ 9 ΠΑΡ. 5)

Το τέλος αυτό ρυθμίζεται σε είκοσι τέσσερις (24) ισόποσες μηνιαίες δόσεις, κάθε μία από τις οποίες δεν μπορεί να είναι μικρότερη του ποσού των εκατόν πενήντα (150) ευρώ. Η πρώτη δόση θα καταβάλλεται με την υποβολή της δήλωσης και οι λοιπές μέχρι την τελευταία εργάσιμη ημέρα των επόμενων αντίστοιχων μηνών. Αν δεν καταβληθούν δύο από τις δόσεις, ο οφειλέτης χάνει τα ευεργετήματα της ρύθμισης αυτής.

Αν ολόκληρο το ποσό της οφειλής πληρωθεί μέσα σε προθεσμία καταβολής της πρώτης δόσης δηλ. έως 16 Δεκεμβρίου 2005, ο οφειλέτης δικαιούται έκπτωση δέκα τοις εκατό (10%).

Στην περίπτωση των οφειλών του τέλους διαμονής παρεπιδημούντων από επιχειρήσεις που απαλλάσσονται της υποχρέωσης τήρησης βιβλίων του Κ.Β.Σ. (6 & β του Ν. 2753/99) και δεν υποβάλουν εκκαθαριστικές δηλώσεις Φ.Π.Α., η υπαγωγή των οφειλετών στη ρύθμιση γίνεται κατόπιν καταβολής μόνο της αρχικής ή συμπληρωματικής δήλωσής τους, όπου περιέχεται, μεταξύ άλλων, το συνολικό ποσό των μισθωμάτων επί του οποίου υπολογίζεται το τέλος.

Η υπαγωγή στην εν λόγω ρύθμιση θα γίνεται κατόπιν υποβολής αρχικής ή συμπληρωματικής δήλωσης στον Ο.Τ.Α. και αντιγράφου του ετήσιου εκκαθαριστικού σημειώματος του Φ.Π.Α. ή ισοζυγίου της ομάδας 7 για επιχειρήσεις που τηρούν βιβλία Γ' κατηγορίας για όσες περιπτώσεις είναι απαραίτητο. Η καταληκτική ημερομηνία υποβολής αίτησης για υπαγωγή στην ανωτέρω ρύθμιση είναι η 16η Δεκεμβρίου 2005.

Γ. ΡΥΘΜΙΣΗ ΟΦΕΙΛΩΝ ΑΠΟ ΤΕΛΗ ΧΡΗΣΗΣ ΚΟΙΝΟΧΡΗΣΤΩΝ ΧΩΡΩΝ (ΑΡΘΡΟ 9 ΠΑΡ. 5)

Τη ρύθμιση των οφειλών από τέλη χρήσης κοινοχρήστων χώρων του άρθρου 3 του Ν. 1080/1980 (Φ.Ε.Κ. 246 Α') σε είκοσι τέσσερις (24) δόσεις, κάθε μία από τις οποίες δεν μπορεί να είναι μικρότερη του ποσού των εκατόν πενήντα (150) ευρώ, και χωρίς μείωση επί του ποσού της κύριας οφειλής.

Η ρύθμιση γίνεται ύστερα από αίτηση που υποβάλλουν οι οφειλέτες προς το Δήμο έως και την 16η Δεκεμβρίου 2005. Μαζί με την αίτηση, η οποία συνοδεύεται από βεβαίωση του Ο.Τ.Α. για το ποσό της οφειλής, θα καταβάλλεται και η πρώτη δόση αυτής, ενώ οι επόμενες θα καταβάλλονται ως την τελευταία εργάσιμη ημέρα των επόμενων μηνών. Αν δεν καταβληθούν δύο από τις δόσεις, ο οφειλέτης χάνει τα ευεργετήματα της ρύθμισης αυτής.

Για περισσότερες πληροφορίες οι ενδιαφερόμενοι μπορούν να απευθύνονται στην Οικονομική Υπηρεσία του Δήμου Λινδίων κατά τις εργάσιμες ημέρες και ώρες στα τηλ. 22440-31221 και 22440-31428, 22440-31568 (εστω. 3)

Εκ του Δήμου

ΧΛ-23/8

Κλείνει σήμερα τις πύλες της

Επιτυχημένη η Πανελλήνια Εκθεση Χειροτεχνίας Κρεμαστής

ΜΕΤΕΙΧΕ ΚΑΙ ΔΗΜΟΣ ΑΠΟ ΤΗΝ ΤΟΥΡΚΙΑ

Πέφτει σήμερα το βράδυ η αυλαία της 40ης Πανελλήνιας Έκθεσης Χειροτεχνίας Κρεμαστής. Η φετινή διοργάνωση, την οποία εκτιμάται ότι επισκέφτηκαν περισσότεροι των 50.000 επισκέπτες, κρίθηκε πολύ πετυχημένη και άφησε τις καλύτερες εντυπώσεις τόσο στους επισκέπτες όσο και στους εκθέτες που πήραν μέρος.

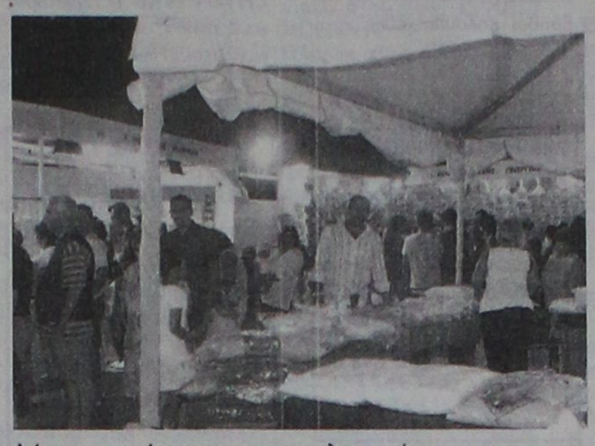

Όπως χαρακτηριστικά δήλωσαν επαγγελματίες στην εφημερίδα μας η οργάνωση φέτος ήταν πολύ καλύτερη από τα προηγούμενα χρόνια και η προσπάθεια που έκανε η δημοτική αρχή για την αναβάθμιση της είχε πολύ καλα αποτελέσματα.

Ας σημειωθεί ότι στην φετινή διοργάνωση συμμετείχε με δικό της περίπτερο αντιπροσωπεία του τουρκικού Δήμου Φετιγέ ,η οποία ήταν προσκεκλημένη από τον Δήμο Πεταλούδων στα πλαίσια του προγράμματος INTERREG III .

Οι εκπρόσωποι της τουρκικής αντιπροσωπείας της οποίας ηγείτο ο αντιδήμαρχος του Δήμου Φετιγέ δήλωσαν απόλυτα ευχαριστημένοι τόσο απότην οργάνωση όσο και από την φιλοξενία που έτυχαν.

Η επιτυχία της φετινής οργάνωσης προκάλεσε αισιοδοξία στην δημοτική αρχή η οποία, όπως έχει κατά καιρούς τονίσει, στοχεύει στο άμεσο μέλλον να διεθνοποιήσει την οργάνωση και από πανελλήνια να την μετατρέψει σε διαμεσογειακή.

Για τον σκοπό αυτόν ο Δήμος κινείται για την ανέγερση μόνιμου εκθεσιακού χώρου, που θα φιλοξενεί στο μέλλον την χειροτεχνική έκθεση αλλά και άλλες εκδηλώσεις, σε οικόπεδο παρακείμενο του χώρου που στεγάζει σήμερα την έκθεση.

Η φετινή έκθεση όμως και οι εκδηλώσεις που γίνονται στα πλαίσια της έδωσε την αφορμή για να ξεσπάσει κόντρα μεταξύ των παρατάξεων της πλειοψηφίας και της μειοψηφίας του Δήμου Πεταλούδων.

Συγκεκριμένα σήμερα το βράδυ , κατά την διάρκεια των εκδηλώσεων λήξης της έκθεσης, οργανώνεται ειδική τελετή όπου πρόκειται να τιμηθούν οι αριστούχοι μαθητές του δήμου, άνθρωποι των γραμμάτων και των τεχνών και ο γενικός γραμματέας της Περιφέρειας Νοτίου Αιγαίου κ Χαράλαμπος Κόκκινος.

Το τελευταίο έδωσε αφορμή στην παράταξη της μειοψηφίας , η οποία με ανακοίνωση της ασκεί έντονη κριτική στην πλειοψηφία κατηγορώντας την ότι η βράβευση του κ περιφερειάρχη στοχεύει αποκλειστικά σε μικροπαραταξιακά οφέλη, ότι γίνεται χωρίς να έχει υπάρξει απόφαση του δημοτικού συμβουλίου ενώ παράλληλα κατηγορεί την πλειοψηφία για την μη κατάθεση των ισολογισμών και των απολογισμών των τελευταίων χρόνων.

Απαντώντας κύκλοι προσκείμενοι στην παράταξη της πλειοψηφίας δήλωσαν ότι η επιτυχία της έκθεσης αλλά και η αποδοχή του έργου της σημερινής δημοτικής από την πλειοψηφία τόσο των δημοτών όσο και του συνόλου των πολιτικών κομμάτων προκάλεσε έντονο εκνευρισμό στην μειοψηφία που οδηγείται σε έκδοση ανακοινώσεων για να βγει από την δύσκολη θέση που βρίσκεται αλλά και για να καλύψει την παντελή της απουσία από ένα κορυφαίο γεγονός για την τοπική κοινωνία όπως είναι η χειροτεχνική έκθεση.

Όσο αφορά την ισολογισμούς και τους απολογισμούς των προηγούμενων χρόνων υποστήριξαν ότι οχι μόνο έχει ακολουθηθεί απόλυτα νομότυπα η διαδικασία που προβλέπει η αρμόδια νομοθεσία αλλά είναι και από τους πολύ λίγους δήμους σε όλη την χώρα που «βρίσκεται» εντός των χρονικών προθεσμιών που θέτουν οι αρμόδιες πολιτικές αρχές.

ΔΙΕΥΘΥΝΣΗ ΔΑΣΩΝ ΔΩΔ/ΝΗΣΟΥ

ΑΝΑΚΟΙΝΩΣΗ

Γνωστοποιείται κατά το άρθρο 14 του Ν.998/79, η αποστολή για ανάρτηση στο Δήμο Λινδίων της αριθμ. 4695/18-8-2005 πράξης χαρακτηρισμού έκτασης που εκδόθηκε από τον Δ/ντή Δασών Δωδ/σου. Η Κ.Μ. 399^Α γαιών Λίνδου εμβαδού 4840 τ.μ. χαρακτηρίζεται ως γεωργική έκταση.

Ο Δ/ντής Δασών Δωδ/σου
Φίλιππος Κοντίτσης
Δασολόγος με βαθμό Δ/ντή

12075-23/8

ΔΙΕΥΘΥΝΣΗ ΔΑΣΩΝ ΔΩΔ/ΝΗΣΟΥ

ΑΝΑΚΟΙΝΩΣΗ

Γνωστοποιείται κατά το άρθρο 14 του Ν.998/79, η αποστολή για ανάρτηση στο Δήμο Λινδίων της αριθμ. 1735/08-04-2002 πράξης χαρακτηρισμού έκτασης που εκδόθηκε από τον Δ/ντή Δασών Δωδ/σου. Η Κ.Μ. 207 γαιών Λίνδου χαρακτηρίζεται ως γεωργική έκταση.

Ο Δ/ντής Δασών Δωδ/σου
Φίλιππος Κοντίτσης
Δασολόγος με βαθμό Δ/ντή

12079-23/8

ΔΗΜΟΤΙΚΗ ΕΠΙΧΕΙΡΗΣΗ ΥΔΡΕΥΣΗΣ - ΑΠΟΧΕΤΕΥΣΗΣ ΔΗΜΟΥ ΙΑΛΥΣΟΥ
Δ.Ε.Υ.Α.Ι.

Ιαλυσός 22/08/2005
Αρ. Πρωτ. 1244/2005

ΑΝΑΚΟΙΝΩΣΗ

Η Δημοτική επιχείρηση Υδρευσης και Αποχέτευσης του Δήμου Ιαλυσού ενημερώνει τους καταναλωτές της, ότι το ταμείο θα παραμείνει κλειστό Τρίτη 23 Αυγούστου 2005 και Τετάρτη 24 Αυγούστου 2005 λόγω συντήρησης του δικτύου υπολογιστών.

Ο Διευθυντής της Δ.Ε.Υ.Α.Ι.
Μελεούνης Ιωάννης
Ηλεκτρολόγος - Μηχανικός

ΧΛ-23/8

ΕΛΛΗΝΙΚΗ ΔΗΜΟΚΡΑΤΙΑ
Β' Δ.Υ.ΠΕ. ΝΟΤΙΟΥ ΑΙΓΑΙΟΥ
ΓΕΝΙΚΟ ΝΟΣΟΚΟΜΕΙΟ ΡΟΔΟΥ «ΑΝΔΡΕΑΣ ΠΑΠΑΝΔΡΕΟΥ»

ΠΡΟΚΗΡΥΞΗ

Το Γενικό Νοσοκομείο Ρόδου μετά την αριθμ. 4/21-7-2005 απόφαση του Διοικητικού Συμβουλίου, προκηρύσσει δημόσιο πλειοδοτικό διαγωνισμό για την εκμίσθωση του καταστήματος του Mini Market στο χώρο του Νοσοκομείου για πέντε έτη.

Ο διαγωνισμός θα γίνει στις 4-10-2005 ημέρα Τρίτη και ώρα 12.00 στα γραφεία του Νοσοκομείου. Πληροφορίες και διακήρυξη για όσους ενδιαφέρονται θα δίδονται από το Λογιστήριο, υπεύθυνος κ. Μιχ. Χριστοδούλου, τηλ. 22410 80162, κατά τις εργάσιμες ημέρες και ώρες.

Τα τεύχη των διακηρύξεων θα διατίθενται επίσης από το Λογιστήριο έναντι απόδειξης ή αντικαταβολής (για όσες διακηρύξεις θα στέλνονται ταχυδρομικά) με την καταβολή του ποσού των 15,00 ευρώ.

Ρόδος 22-8-2005
Ο ΔΙΟΙΚΗΤΗΣ ΤΟΥ ΓΕΝΙΚΟΥ ΝΟΣΟΚΟΜΕΙΟΥ ΡΟΔΟΥ
ΚΕΦΑΛΑΣ ΙΩΑΝΝΗΣ

ΧΛ-23/8

ΝΑΥΤΙΚΗ ΕΤΑΙΡΙΑ
ΤΗΛΟΣ 21ος ΑΙΩΝΑΣ

ΠΛΗΡΟΦΟΡΙΕΣ:
ΡΟΔΟΣ ΤΑΡΠΟΝ ΣΠΡΙΝΓΚΣ 44
Τηλ./FAX: 22410 78052 κιν. 6938 244523
ΤΗΛΟΣ ΛΙΒΑΔΙΑ
Τηλ. 22460 44000 FAX. 22460 44044

ΠΡΟΓΡΑΜΜΑ
«SEA STAR»
Από 20/8 - 31/8/2005

ΣΑΒΒΑΤΟ 20/8/2005

Λιμάνι	Αφιξη	Αναχώρηση
ΡΟΔΟΣ		09.00
ΧΑΛΚΗ	10.15	12.15
ΤΗΛΟΣ	12.50	17.00
ΣΥΜΗ	17.45	17.55
ΡΟΔΟΣ	18.40	20.00
ΣΥΜΗ	20.45	23.30
ΤΗΛΟΣ	00.15	Δ.

ΚΥΡΙΑΚΗ 21/8/2005

Λιμάνι	Αφιξη	Αναχώρηση
ΤΗΛΟΣ		07.30
ΡΟΔΟΣ	08.50	09.10
ΤΗΛΟΣ	10.30	16.00
ΡΟΔΟΣ	17.20	17.40
ΤΗΛΟΣ	19.00	19.20
ΡΟΔΟΣ	20.40	Δ.

ΔΕΥΤΕΡΑ 22/8/2005

Λιμάνι	Αφιξη	Αναχώρηση
ΡΟΔΟΣ		08.45
ΤΗΛΟΣ	10.05	14.15
ΝΙΣΥΡΟΣ	14.50	17.30
ΤΗΛΟΣ	18.05	18.20
ΡΟΔΟΣ	19.40	19.50
ΤΗΛΟΣ	21.10	Δ.

ΤΡΙΤΗ 23/8/2005

Λιμάνι	Αφιξη	Αναχώρηση
ΤΗΛΟΣ		12.00
ΣΥΜΗ	12.45	12.55
ΡΟΔΟΣ	13.40	17.00
ΤΗΛΟΣ	18.20	Δ.

ΤΕΤΑΡΤΗ 24/8/2005

Λιμάνι	Αφιξη	Αναχώρηση
ΤΗΛΟΣ		09.00
ΡΟΔΟΣ	10.20	19.00
ΤΗΛΟΣ	20.20	Δ.

ΠΕΜΠΤΗ 25/8/2005

Λιμάνι	Αφιξη	Αναχώρηση
ΤΗΛΟΣ		07.00
ΡΟΔΟΣ	08.20	09.00
ΤΗΛΟΣ	10.20	10.30
ΚΑΜΙΡΟΣ	11.15	14.00
ΤΗΛΟΣ	14.45	17.00
ΡΟΔΟΣ	18.20	Δ.

ΠΑΡΑΣΚΕΥΗ 26/8/2005

Λιμάνι	Αφιξη	Αναχώρηση
ΡΟΔΟΣ		09.00
ΤΗΛΟΣ	10.20	17.00
ΡΟΔΟΣ	18.20	Δ.

ΣΑΒΒΑΤΟ 27/8/2005

Λιμάνι	Αφιξη	Αναχώρηση
ΡΟΔΟΣ		09.00
ΧΑΛΚΗ	10.15	12.15
ΤΗΛΟΣ	12.50	17.00
ΡΟΔΟΣ	18.20	19.00
ΤΗΛΟΣ	20.20	Δ.

ΚΥΡΙΑΚΗ 28/8/2005

Λιμάνι	Αφιξη	Αναχώρηση
ΤΗΛΟΣ		07.30
ΡΟΔΟΣ	08.50	09.10
ΤΗΛΟΣ	10.30	16.00
ΡΟΔΟΣ	17.20	17.40
ΤΗΛΟΣ	19.00	19.20
ΡΟΔΟΣ	20.40	Δ.

ΔΕΥΤΕΡΑ 29/8/2005

Λιμάνι	Αφιξη	Αναχώρηση
ΡΟΔΟΣ		08.45
ΤΗΛΟΣ	10.05	14.15
ΝΙΣΥΡΟΣ	14.50	17.30
ΤΗΛΟΣ	18.05	18.20
ΡΟΔΟΣ	19.40	Δ.

X5360-31/8

ΤΗΛΕΟΡΑΣΗ

ΕΤ1

07:00 Παιδικό πρόγραμμα
10:00 Διαδρομή στην ιστορία της Αθήνας
11:00 Η έκθεση Βρετανική POP
12:00 Η λυγερή
13:00 Ταξίδι στον κόσμο
14:00 Τσικιτίτας (Ε)
15:10 Ανυπότακτες καρδιές
16:00 Εχει γούστο (Ε)
18:00 Μένουμε Ελλάδα
19:00 Κλήρωση λαϊκού λαχείου
19:05 Μένουμε Ελλάδα
19:30 Η ιστορία των χρόνων μου (Ε)
20:00 History channel
21:00 Η εποχή των εικόνων (Ε)
22:00 Βιβλία στο κουτί (Ε)
23:00 Ειδήσεις
23:45 Υπάρχουν ακόμα γελαστοί τσιγγάνοι - Ξένη Ταινία, Δραματική

NET

10:10 Ancent on G2
11:00 Μυστηριώδεις πόλεις της Ασίας
12:00 Ειδήσεις
13:00 Τόποι των μύθων
13:30 Ολα για το παιδί της - Ελληνική Ταινία, Δραματική
15:00 Ειδήσεις
16:00 Ατίθασα νιάτα
17:00 Μέρες αγάπης
18:00 Ειδήσεις
19:00 16 Μέρες στην Αθήνα - Ολυμπιακοί αγώνες
20:50 Στιγμές τραγουδιού
21:00 Ειδήσεις
21:30 Pregame
21:45 Παναθηναϊκός - Βίσλα
23:45 Post game
00:30 Ειδήσεις
01:30 Μάτλοκ
02:00 Ανδρομέδα
05:45 Πρώτη γραμμή

ΕΤ3

06:00 Αφιέρωμα στο Νίκο Ξυλούρη
07:30 Οδοιπορικό στην Προύσα
08:30 Μεγάλος κόσμος για μικρούς ανθρώπους
09:00 Ελλιοτ ο τάρανδος
09:30 Η ομάδα των αριθμών
10:00 Η Μάγκι και το άγριο τερατάκι
10:30 Οι περιπέτειες του μικρού πρίγκιπα
11:00 Ανακαλύπτοντας την ψυχολογία
11:30 Ασιατική φαντασία
12:00 Χαμένα ουράνια τόξα
12:30 Θάλασσα ο υδάτινος κόσμος
13:00 Ειδήσεις
14:20 Ο καιρός
14:30 Ανώνυμη πρωταγωνίστρια (Ε)
15:00 Κυρίαρχοι των θαλασσών
16:00 Ειδήσεις
16:20 Εκτη αίσθηση (Ε)
16:30 Χρώμα Ελλάδας από την Μύκονο
18:00 Ο κόσμος των σπορ
19:00 Ειδήσεις
20:00 Ελβις Πρίσλεϊ
21:00 Η Αλγερία της Χύμαιρας
22:00 Ολυμπιακοί Αγώνες 2004 - Ενας χρόνος μετά
24:00 Ειδήσεις
00:30 Εραστές της ερήμου -Ξένη Ταινία, Αισθηματική

MEGA

06:45 Πρωινό Mega
10:00 Τα μυστικά της Βέφας (Ε)
11:00 Ρετιρέ (Ε)
11:50 Μπουκιά και συγχώριο (Ε)
12:50 Χάι Ροκ (Ε)
14:00 Δελτίο ειδήσεων
15:00 Εμείς και εμείς (Ε)
16:30 Δέκα λεπτά κήρυγμα (Ε)
17:10 Ματιές στα γεγονότα
17:20 Το σημάδι του έρωτα (Ε)
18:30 Τα σύνορα της αγάπης (Ε)
20:00 Κεντρικό δελτίο ειδήσεων
21:00 Η νταντά (Ε)
21:40 Η ώρα η καλή (Ε)
22:40 Τα σύνορα της αγάπης
00:15 Ειδήσεις
00:30 Δεύτερη ευκαιρία
01:30 Models INC
02:30 Τηλεμάρκετινγκ
04:30 Μάλκολμ και Εντι
05:45 Περί ανέμων και υδάτων (Ε)

ΑΝΤ1

06:30 Καλημέρα με τον ΑΝΤ1
10:00 Σοφία ορθή (Ε)
10:40 Πάτερ ημών (Ε)
11:15 Νταντά για όλες τις δουλειές (Ε)
13:00 Ειδήσεις
14:00 Τα φιλαράκια (Ε)
15:00 Εκείνες κι εγώ (Ε)
16:00 Ιδιαιτέρα για κλάματα (Ε)
16:50 Super game
17:00 Ακρως οικογενειακόν (Ε)
17:55 Ειδήσεις
18:15 Super Game
18:20 Το πιο γλυκό μου ψέμα (Ε)
19:00 Μη μου λες αντίο (Ε)
20:00 Ειδήσεις
21:00 Ελλάς το μεγαλείο σου (Ε)
22:00 Το καφέ της Χαράς (Ε)
23:00 Εγκλήματα (Ε)
00:10 Ειδήσεις
00:45 Σκληρή δοκιμασία - Ξένη Ταινία, Κοινωνική
02:50 Ποιος θα τρελάνει ποιον
03:30 Τηλεαγορές
04:30 Ντραγκονμπολ

STAR

06:00 Κινούμενα σχέδια
10:15 Μελίτα, το φλογερό κορίτσι
13:00 Ειδήσεις
14:00 Οι ιππότες της ασφάλτου
14:45 Οικογένεια Γκίλμορ
15:45 Στον έβδομο ουρανό
16:30 Ειδήσεις
16:45 Ρωξάνη
17:45 Χουάνα η παρθένα
18:45 Ηρακλής
19:45 Ειδήσεις
21:00 Οι μάγισσες
22:00 Ο γάμος του εραστή μου - Ξένη Ταινία, Ρομαντική κομεντί
24:00 Τέξας Ρέιντζερ
02:00 Ειδήσεις
02:15 Γραφείο κηδειών Φίσερ
03:30 Στον ίλιγγο του κινδύνου

ALPHA ΤΗΛΕΟΡΑΣΗ

06:30 Μια νέα μέρα, καλημέρα
10:00 Οι άντρες ξέρουν ν' αγαπούν - Ελληνική Ταινία, Δράμα
12:00 Κρυφά πάθη
14:00 Ειδήσεις
15:00 Βελούδο από μετάξι (Ε)
16:00 Νίνα
17:15 Ειδήσεις
17:30 Ακροβατώντας
18:30 Στα βάθη της ανατολής
20:00 Ειδήσεις
21:00 Εντός και εκτός - Ξένη Ταινία, Κωμωδία
23:00 10η Εντολή (Ε)
24:00 Ειδήσεις
00:15 Στην εντατική
01:15 Ξεχασμένα παιδιά - Ξένη Ταινία, Δράμα
03:15 Τηλεαγορές
03:30 Πάτρα - Βενετία (Ε)
04:30 Ου μοιχεύσεις (Ε)

ALTER

06:30 Alter kids
10:45 Ειδήσεις
11:00 Breakfast
12:30 Ειδήσεις
13:45 Top Secret
16:30 Ειδήσεις
16:45 Τρελάδικο πολυτελείας - Ελληνική Ταινία, Κωμωδία
18:45 Ειδήσεις
21:00 Ρεξ
22:00 Μήτσι-Χώστα (Ε)
23:30 Ειδήσεις
23:45 Επικίνδυνη επιδρομή - Ξένη Ταινία, Περιπέτεια
01:45 Sex and the city
02:15 Aphrodisia - Ερωτική Ταινία
02:30 Η κόρη του έρωτα - Ερωτική Ταινία

ΙΡΙΔΑ

08.00 Βίντεοκλιπ
15.00 Αθλητική βραδιά (Ε) με τον Γιώργο Αθανασίου
17.00 Κινούμενα σχέδια
17.30 Ντοκιμαντέρ
18.00 Τηλεμάρκετινγκ
19.00 Ντοκιμαντέρ
20.00 Τοπικά γεγονότα με την Ελένη Γλεντή
22.00 Χωρίς μοντάζ
24.00 Τοπικά γεγονότα

ΠΡΟΟΔΟΣΠΟΡ

Χωρίς προπονητή παραμένει η ΑΕ Κως

Το όνομα του Κώστα Ανδρουλή ακούστηκε για τον πάγκο μετά την αποχώρηση του Αρβανίτη

Ανταπόκριση: Κατερίνα Φιλλοπούλου

Μπορεί τα προβλήματα τελειωμό να μην έχουν για την Αθλητική Ενωση της Κω ωστόσο η ελπίδα πεθαίνει τελευταία και η εκτίμηση ότι τελικά θα αποφύγει τον κάβο εμφανίζεται το ίδιο μοιρασμένο με το να μην δηλώσει συμμετοχή στο πρωτάθλημα!

Χθες, χωρίς κανένας να πάρει χαμπάρι υπέγραψε συμβόλαιο συνεργασίας ο 22χρονος στράϊκερ Κώστας Κοντοδήμος, προερχόμενος από τον Εθνικό Πειραιώς.

Μάλιστα στο 4-0 επί της ΑΕ Δικαίου ο Αθηναίος ποδοσφαιριστής σημείωσε δύο φανταστικά τέρματα, αφήνοντας άναυδη την εξέδρα που



τον καταχειροκρότησε!

Εν τω μεταξύ χθεσινές πληροφορίες που έφεραν τον προπονητή του Ασκληπιού Κώστα Ανδρουλή να αναλαμβάνει την τεχνική ηγεσία της ΑΕ Κως δεν φαίνεται να επιβεβαιώνονται δεδομένου ότι πρόκειται για άρτιο και αξιόπιστο χαρακτήρα που δεν θα άφηνε ποτέ στα κρύα του λουτρού τον σύλλογο που εργάζεται.

Σε ρυθμούς super cup ο Ανταγόρας

Σε ρυθμούς super cup ζει και αναπνέει τις τελευταίες ημέρες ο Ανταγόρας ο οποίος ετοιμάζεται πυρετωδώς για τον σαββατιάτικο αγώνα με τον πρωταθλητή ΑΕΡΑ, στο ομώνυμο γήπεδο της Κω, θέλοντας μια ακόμη νίκη γοήτρου που θα επιβεβαιώσει απλά τον τίτλο του φαβορί για την κατάκτηση του φετινού πρωταθλήματος.

Την εξαιρετική κατάσταση των παικτών του επιβεβαίωσε στο κυριακάτικο φιλικό με τον Καλυμνιακό τον οποίο νίκησε 3-1, χάρη σε δύο τέρματα του Αντωνόπουλου και ένα του Στιλίκοβιτς!

«Δεν ήρθα για διακοπές»!

Ο νέος προπονητής του Διαγόρα, Αυστριακός Βάλτερ Σκότσικ, το ξεκαθάρισε χθες, λέγοντας ακόμη, ότι θα δουλέψει για την άνοδο στη Β' Εθνική



Ο κ. Σκότσικ (στο μέσο) έχοντας δεξιά τον πρόεδρο κ. Χρυσοχοΐδη και αριστερά τον συνεργάτη του κ. Καμπούρη

«Στην Ρόδο δεν ήρθα για διακοπές. Μου αρέσει πάρα πολύ το ότι ο Διαγόρας έχει συγκεκριμένους στόχους». Τα παραπάνω λόγια ανήκουν στον νέο προπονητή του Διαγόρα Βάλτερ Σκότσικ και τα είπε κατά την διάρκεια της σημερινής (Δευτέρα) συνέντευξης τύπου που πραγματοποιήθηκε στην λέσχη του συλλόγου. Ο Αυστριακός τεχνικός προλογίστηκε από τον πρόεδρο του συλλόγου Κώστα Χρυσοχοΐδη ο οποίος ενημέρωσε τους δημοσιογράφους πως «ο κ. Σκότσικ θα πιάσει και επίσημα δουλειά από τις 25 Αυγούστου». Την επομένη δηλαδή του αγώνα με τον Θερμαϊκό Θέρμης στο πλαίσιο του κυπέλλου Ελλάδας.

Ο έμπειρος προπονητής, μεταξύ άλλων δήλωσε και τα ακόλουθα:

«Χαίρομαι που είμαι στην Ρόδο για λογαριασμό του Διαγόρα. Ήρθα μέσω ενός φίλου μου μάνατζερ, του Πασχάλη Παπαδόπουλου ο οποίος όσες φορές έχω έρθει στην Ελλάδα με έχει καθοδηγήσει σωστά. Βρήκα καλούς ανθρώπους στον Διαγόρα και το σημαντικό είναι ότι και ο πρόεδρος και το διοικητικό συμβούλιο έχουν συγκεκριμένους στόχους. Μου αρέσει αυτό. Θέλουν να φτιάξουν μια ομάδα η οποία θα μπορέσει να παίξει πρωταγωνιστικό ρόλο στο πρωτάθλημα και αν είναι δυνατόν να πετύχει την άνοδο. Ελπίζω να τα καταφέρω και να τους βοηθήσω. Μέχρι στιγμής έχω σχηματίσει καλή εντύπωση για την καινούργια μου ομάδα. Ο Διαγόρας δείχνει ένα καλά οργανωμένο σωματείο» .

Ο κ. Σκότσικ δεν παρέλειψε να τονίσει (μετά από σχετική ερώτηση που του έγινε) ότι «η Ελληνική νοοτροπία όσον αφορά τους παίκτες ξέρω ότι διαφέρει σε σχέση με άλλα μέρη της Ευρώπης. Οι Έλληνες είναι λίγο πιο χαλαροί. Όσον αφορά την πειθαρχία θα είμαι δίκαιος προς πάσα κατεύθυνση και αμείλικτος όπου χρειάζεται».

Για το θέμα του ρόστερ, τόνισε ότι, «το ιδεατό για έναν Ευρωπαϊκό σύλλογο είναι να έχει 20 - 23 παίκτες. Ο Διαγόρας έχει περισσότερους αλλά αυτό δεν είναι πρόβλημα αυτή την στιγμή για εμένα. Θα δουλέψουμε με όλους τους παίκτες που ανήκουν στο δυναμικό και θα δούμε αργότερα».

Μεγάλη τιμή και χαρά

Απόλυτα ευχαριστημένος από το γεγονός ότι θα συνεργαστεί με τον έμπειρο Αυστριακό τεχνικό δήλωσε λίγο αργότερα όταν πήρε τον λόγο ο Γιάννης Καμπούρης. Χαρακτηριστικά είπε τα ακόλουθα:

«Είναι μεγάλη μου τιμή και χαρά να είμαι δίπλα σε έναν καταξιωμένο άνθρωπο και προπονητή. Και εγώ και ο Διαγόρας θα κερδίσουμε πολλά από την παρουσία του εδώ. Μπορώ να πω ότι αισθάνομαι πως είμαι πολύ τυχερός».

Ο κ. Καμπούρης αναφέρθηκε και στον αγώνα κυπέλλου της Τετάρτης με τον Θερμαϊκό Θέρμης:

«Είναι ένα παιχνίδι που έχει ιδιαιτερότητες όπως άλλωστε όλα του κυπέλλου. Δεν ξέρουμε τους αντιπάλους και θα προσπαθήσουμε να μάθουμε όσο το δυνατόν περισσότερα πράγματα. Μας ενδιαφέρει όμως πολύ περισσότερο η δική μας ομάδα. Έχω απόλυτη εμπιστοσύνη στους παίκτες και πιστεύω ότι θα αντεπεξέλθουν σε κάθε δυσκολία. Θέλουμε τη νίκη και την πρόκριση και θα τα καταφέρουμε. Σχεδόν έχω κατασταλάξει για την ενδεκάδα εκτός από ένα - δυο θέσεις που προβληματίζομαι ακόμα».

• Στο αυριανό παιχνίδι, που θ' αρχίσει στις 5.30 μ.μ. στο Στάδιο, δεν θα μπορέσουν να παίξουν ο Κυπαρίσσης που είναι τιμωρημένος με τρεις αγωνιστικές από πέρσι και ο τραυματίας Ελληνας.

• Αμφίβολη είναι η συμμετοχή του Τιράσκι, καθώς δεν είναι έτοιμο το δελτίο του.

Οι διαιτητές Κυπέλλου Ρόδου και Διαγόρα

Τους αγώνες για τη Β΄ φάση του Κυπέλλου Ελλάδος που θα γίνουν αύριο, θα διευθύνουν οι εξής διαιτητές:

ΝΕΑ ΚΑΒΑΛΑ-ΑΣ ΡΟΔΟΣ

ΔΙΑΙΤΗΤΗΣ: Παυλίδης Α. (ΣΔΠ Χαλκιδικής)
ΒΟΗΘΟΣ: Αρβανίτης Ε. (ΣΔΠ Χαλκιδικής)
ΒΟΗΘΟΣ: Γρεβένης Α. (ΣΔΠ Χαλκιδικής)
4ος ΔΙΑΙΤΗΤΗΣ: Δροσινός Π. (ΣΔΠ Χαλκιδικής)
ΠΑΡΑΤΗΡΗΤΗΣ: Μαλαματάκης Β. (ΣΔΠ Σερρών)
ΑΝΑΠ/ΚΟΣ ΠΑΡ.: Τρακαλιάνης Ε.. (ΣΔΠ Σερρών)

ΠΑΡΡΟΔΙΑΚΟΣ ΔΙΑΓΟΡΑΣ-ΘΕΡΜΑΪΚΟΣ ΘΕΡΜΗΣ

ΔΙΑΙΤΗΤΗΣ: Παππάς Α. (ΣΔΠ Αθηνών)
ΒΟΗΘΟΣ: Καραχρήστος Σ. (ΣΔΠ Αθηνών)
ΒΟΗΘΟΣ: Γαβρίλης Π. (ΣΔΠ Αθηνών)
4ος ΔΙΑΙΤΗΤΗΣ: Κουτσογιάννος Κ. (ΣΔΠ Αθηνών)
ΠΑΡΑΤΗΡΗΤΗΣ: Μπούρας Ε. (ΣΔΠ Πειραιά)
ΑΝΑΠ/ΚΟΣ ΠΑΡ.: Χασάπης Ι. (ΣΔΠ Πειραιά)

Νέα μεταγραφική επιτυχία του ΑΕΡΑ



Σε μία ακόμη μεταγραφική κίνηση προχώρησε χθες η διοίκηση του πρωταθλητή ΑΕΡΑ. Σε χρόνο-ρεκόρ έκλεισε τον 24χρονο μέσο Μόσχο Καντή από τον Εθνικό Αρχίπολης, ο οποίος θα αποτελέσει δίδυμο με τον άλλο ταλαντούχο συγχωριανό του Μιχάλη Μανέτα. Πέρσι αγωνίστηκε σε αρκετά παιχνίδι, όπου και σημείωσε έξι τέρματα. Οι πληροφορίες αναφέρουν ότι πρόκειται για ιδιαίτερα προικισμένο ποδοσφαιριστή, εξαιρετικό τεχνίτη που μπορεί να προσφέρει πολλές λύσεις, ανάλογα με την μορφή κάποιου αγώνα.

Να σημειωθεί ότι παλαιότερα έπαιζε και μπάσκετ με αγωνιστική παρουσία στον ΓΣ Αφάντου 2005 και τον Διγενή Κοσκινού.

Το συμβόλαιο είναι για ένα έτος και αν κριθεί ικανοποιητική η συνολική του παρουσία θα υπάρξει ανανέωση.

Συνεδριάζουν στην ΕΠΣΔ

Σύμφωνα με ανακοίνωση της ΕΠΣΔ, η Επιτροπή Πρωταθλήματος θα συνεδριάσει σήμερα στις 8 μ.μ. Αύριο στις 4 μ.μ. έχει προγραμματιστεί η συνεδρίαση της Εκτελεστικής Γραμματείας.

Εξάλλου, στον αγώνα κυπέλλου Διαγόρα-Θερμαϊκού Θέρμης, παρατηρητής αγώνα ορίστηκε ο κ. Τόππος και παρατηρητής ραδιοτηλεοπτικών μεταδόσεων ο κ. Νικολουδάκης.

Το Μεσοχώρι κέρδισε τον τελικό της Καρπάθου

Η ομάδα του Μεσοχωρίου κέρδισε το ποδοσφαιρικό τουρνουά «Γιώργος Βασιλαράς», που διοργάνωσε στην Κάρπαθο ο τοπικός ΔΟΝΑ, στη μνήμη του παλαίμαχου παίκτη.

Στον τελικό της Κυριακής, στο Δημοτικό Στάδιο της Καρπάθου και παρουσία 2.500 φιλάθλων, το Μεσοχώρι νίκησε την Αρκάσα με 2-0.

Τα τέρματα πέτυχαν οι Μάλτας (35') και Σαρρής (70').

Το ματς ήταν νευρικό, γεμάτο δύναμη και ένταση, κάτι που είχε σαν αποτέλεσμα ο διαιτητής Γιώργος Βασιλάκης (πολύ καλός σ' ένα δύσκολο ματς) να δείξει τέσσερις κόκκινες και επτά κίτρινες κάρτες.

Προκρίθηκε στα 100 μ. ο Γιάννης Πρώτος

Ακέραιες οι ελπίδες για μετάλλιο απόψε στον τελικό!

Με χρόνο 11.36 και τη δεύτερη καλύτερη επίδοση ο Γιάννης Πρώτος προκρίθηκε χθες πανηγυρικά στον αποψινό τελικό των 100 μ. του Πανευρωπαϊκού πρωταθλήματος Ατόμων με Ειδικές Αναπηρίες που γίνεται στην πόλη Εσπο της Φινλανδίας! Μάλιστα οι ελπίδες για την κατάκτηση ενός μεταλλίου παραμένουν ακέραιες για τον αθλητή της Δωδεκανήσου, δεδομένου ότι την καλύτερη επίδοση των ημιτελικών έκανε ο αθλητής από την Ιρλανδία με χρόνο 11.00'!

Σήμερα το πρωί εξάλλου, στις 11.00, θα αγωνιστεί στον τελικό του μήκους ο αδελφός του Γιώργος Πρώτος κι αυτός με αρκετές πιθανότητες διάκρισης.

Οι συνθήκες στα προάστια του



Ελσίνκι είναι σύμφωνα με τις χθεσινοβραδινές πληροφορίες εξαιρετικές και το ψιλόβροχο που έπεσε την Κυριακή το βράδυ δρόσισε δημιουργώντας μια ευχάριστη ατμόσφαιρα, ό,τι πρέπει για επιδόσεις και επιτυχίες!

Ηρθαν και τα πρώτα μετάλλια για τη χώρα μας

Η χθεσινή ημέρα επεφύλασσε και τα πρώτα μετάλλια για τη χώρα μας. Στην κατηγορίας 54 της δισκοβολίας, ο Μάκης Καλαράς, δεύτερος στην Παραολυμπιάδα της Αθήνας, κατέκτησε το χρυσό μετάλλιο, ενώ στην κατηγορία 13 του μήκους γυναικών η Ανθή Καραγιάννη κατέκτησε το χάλκινο μετάλλιο!

Ακόμη στην κατηγορία 11 των 200 μ. γυναικών η Παρασκευή Καντζά προκρίθηκε στον τελικό με τη δεύτερη καλύτερη επίδοση!

Δύο ακόμη μεταγραφές η Ρόδος

Αναχωρεί σήμερα η ομάδα για την Καβάλα

Δύο ακόμη παίκτες θα εντάξει στο δυναμικό της η Ρόδος!

Μετά τον Αργεντίνο επιθετικό Νάνο Γκαντέα και τον Σωτήρη Τσακαβέλη (αριστερός μέσος) της Προοδευτικής και του Αιγάλεω), οι «πράσινοι» θα ολοκληρώσουν τις μεταγραφές τους την Πέμπτη. Ο ένας θα είναι ο Σενεγαλέζος (με κοινοτικό διαβατήριο) επιθετικός Σόου και άλλος παίκτης που θα έχει ρόλο αναστελτικού χαφ.

Στον αυριανό αγώνα του κυπέλλου στην Καβάλα, δικαίωμα συμμετοχής θα έχουν όλοι οι παίκτες πλην των παραπάνω που δεν έχουν ακόμη τα δελτία τους έτοιμα.

• Η αποστολή της Ρόδου θ' απαρτίζεται από 15 ή 16 παίκτες, τους οποίους και θα καλέσει ο Βαγγέλης Χοσάδας μετά τη σημερινή πρωϊνή προπόνηση και πριν την αναχώρηση για την Καβάλα

Η χειμερία νάρκη είναι για αρκούδες...



...αντί να κάθεστε ζεστά, αλλά βαρετά μέσα στο σπίτι, φορέστε αθλητικά ρούχα και παπούτσια και ανοίξτε την πόρτα.

ΡΟΔΟΣΠΟΡ
...πρώτο όνομα στα σπορ
Εθ. Δωδεκανησίων 15 ΡΟΔΟΣ
Τηλ. 22410 21442
e-mail: rospo@otenet.gr
www.rodosport.gr

ΓΔ31/8

ΠΡΟΟΔΟΣΠΟΡ

Μικρή η συγκομιδή, πολλές οι υποσχέσεις!

• Τι συζητήθηκε στην χθεσινή σύσκεψη της ΕΠΣΔ με τους εκπροσώπους των ομάδων μας του Περιφερειακού
• Πάντα στο προσκήνιο η περίπτωση του Lock out

Στα όρια του αναμενόμενου κινήθηκε η χθεσινή σύσκεψη που οργάνωσε η διοίκηση της ΕΠΣΔ με τους εκπροσώπους των Δωδεκανησιακών ομάδων στο Περιφερειακό Πρωτάθλημα της ΕΠΟ, σε γνωστή καφετέρια (!) της πόλης μας προκειμένου να καταγράψουν τα προβλήματα που αντιμετωπίζουν και να αναζητηθούν λύσεις! Βέβαια τα εξαχθέντα από τη συζήτηση δεν επιτρέπουν μεγάλη αισιοδοξία ωστόσο η υπόσχεση εκ μέρους του Γενικού Γραμματέα της Ομοσπονδίας κ. Οικονομίδη ότι θα θέση τους προβληματισμούς σε κάποιο από τα προσεχή ΔΣ αφήνει αρκετές χαραμάδες «φωτός» ότι ίσως υπάρχουν λύσεις ή έστω δρομολογηθούν προς αυτή την κατεύθυνση!

Άσχετα πάντως από τι θα προκύψει στο μέλλον αυτό που τελικά καταγράφεται είναι η ειλικρινής πρόθεση της διοίκησης της Ένωσης Ποδοσφαιρικών Σωματείων Δωδεκανήσου να ασχοληθεί με τα - τεράστια - προβλήματα των ομάδων της Δ΄ Εθνικής τα οποία φέτος αναμένεται να διογκωθούν από το γεγονός ότι θα είναι υποχρεωμένα να πληρώνουν από τη τσέπη τους το 50% της αξίας των εισιτηρίων για τις μετακινήσεις τους!

Στη σύσκεψη παραβρέθηκαν οι κ.κ. Βεργωτής, Γαμβρούδης και Νικολουδάκης, πρόεδρος, γενικός γραμματέας και ταμίας αντίστοιχα της ΕΠΣΔ, ο γενικός γραμματέας της Ελληνικής Ποδοσφαιρικής Ομοσπονδίας ιατρός κ. Γιάννης Οικονομίδης, ο πρόεδρος του ΑΕΡΑ Αφάντου κ. Νίκος Νικολής, ο γενικός γραμματέας του ίδιου συλλόγου κ. Βασίλης Βασιλάκης, καθώς και ο Διευθύνων Σύμβουλος κ. Τριαντάφυλλος Τριανταφύλλας, ο πρόεδρος της Αθλητικής Ένωσης Κως κ. Μιχάλης Αγγελίδης, ο πρόεδρος του Ιάλυσου κ. Αλέξανδρος Μαυρής και ο βοηθός προπονητής του συλλόγου κ. Βαγγέλης Χατζηαντωνίου, καθώς και ο πρόεδρος του Σταυρού Καλυθιών κ. Νίκος Κιότου.

Μιχάλης Αγγελίδης: «Δεν θα πάμε φυλακή, ούτε θα γίνουμε επαίτες. Διεκδικούμε αυτά που μας αναλογούν».

Εκ μέρους των τριών εκπροσώπων μας στο Περιφερειακό Πρωτάθλημα μίλησε ο πρόεδρος της Αθλητικής Ένωσης Κως, κ. Μιχάλης Αγγελίδης, ο οποίος σε σχέση με τους υπόλοιπους βρίσκεται στην πλέον δεινή θέση, αφού η ομάδα του κινδυνεύει ακόμη και να μην κατέβει καν στο πρωτάθλημα λόγω της ασφυκτικής οικονομικής δυσπραγίας και της πεισματικής άρνησης οικονομικών παραγόντων του νησιού του Ιπποκράτη να έλθουν κοντά στη διοίκηση!

Με λόγο άμεσο και σκληρό ο κ. Αγγελίδης είπε τα πράγματα με το όνομά τους, εξέθεσε την κατάσταση ως έχει και άφησε να εννοηθεί ότι μπροστά στον κίνδυνο να «πάει φυλακή» θα προτιμήσει να πάει στο σπίτι του:

«Πριν να εκθέσουμε τα προβλήματά μας να πω ότι κατανοούμε την άσχημη οικονομική συγκυρία που υπάρχει και πλήττει το σύνολο του ερασιτεχνικού ποδοσφαίρου. Αυτό όμως δεν σημαίνει ότι εμείς όλοι θα πρέπει να συνεχίσουμε να ασχολούμαστε με τον χώρο βάζοντας το κεφάλι μας στην αγχόνη. Δεν θα πάμε στη φυλακή για να λέμε ότι έχουμε ομάδες. Εμείς επιτελούμε κοινωνικό έργο και στα τμήματα υποδομών έχουμε πάνω από 200 παιδιά. Για σκεφτείτε τι θα γίνουν αν διαλύσουμε τον σύλλογο.

Ιδιαίτερη προσοχή θα πρέπει να δώσει η ΕΠΟ στο θέμα που προέκυψε φέτος με την απόφαση να πληρώνουμε τα μετακινούμενα σωματεία το 50% των εισιτηρίων. Αυτό είναι τελείως άδικο και σε βάρος της ισονομίας με τις άλλες ομάδες της ηπειρωτικής χώρας! Αυτό θα είναι και η ταφόπλακα του ποδοσφαίρου στον νησιωτικό χώρο». Οι υπόλοιποι εκπρόσωποι των ομάδων μας υπερθεμάτισαν με τον ομόλογό τους και έτσι το «μπαλάκι» έπεσε στον Κ. Οικονομίδη, ο οποίος προσπάθησε να βάλει τα πράγματα σε μια σειρά, με αρκετές δόσεις υποσχέσεων και ελπίδων ότι κάτι θα γίνει και αρκετά προβλήματα θα βρουν τη λύση τους!

«Όλα αυτά που μου εκθέσατε σήμερα τα γνωρίζω και σας διαβεβαιώ ότι θα δώσω τις δικές μου «μάχες» για να μπουν σε φάση επίλυσης, στο μέρος του εφικτού. Η κατάσταση είναι ιδιαίτερα άσχημη, η Πολιτεία χρωστά στην ΕΠΟ 1,6 δισεκατομμύρια δραχμές και έτσι όπως πάμε άλλη λύση από το lock out δεν βλέπω στον κοντινό ορίζοντα! Χαρακτηριστικά να σας αναφέρω ότι ενώ είχε οριστεί τακτική συνεδρίαση του Δ.Σ. για την ερχόμενη Παρασκευή, για όλους αυτούς τους λόγους το επισπεύσαμε και θα γίνει την Τετάρτη, εκτάκτως, αφού χρονικά περιθώρια δεν υπάρχουν και τα προβλήματα βρίσκονται προ των πυλών!

Βέβαια μέχρι να ξεκαθαρίσει η κατάσταση με την Εθνική μας ομάδα ποδοσφαίρου δεν τεντώνουμε το σκοινί όμως μετά τις 11 Σεπτεμβρίου, αμέσως μετά τον αγώνα με την Εθνική Δανία θα συγκληθεί έκτακτη Γ.Σ. με τα προεδρεία των ΕΠΣ όπου θα τεθεί το πρόβλημα προς λήψη αποφάσεων και αν η Πολιτεία δεν συγκινηθεί θα βάλουμε λουκέτο στις Ενώσεις και την ΕΠΟ δίνοντας άδεια στο προσωπικό!

Σχετικά με το θέμα των εισιτηρίων το θέμα δεν βλέπω να μεταβάλλεται σύντομα, ωστόσο, αν τελικά υπάρξουν οι αναμενόμενες χρηματοδοτήσεις από την πολιτεία θα το ξαναδούμε. Όπως καταλαβαίνετε υπάρχει κάθε καλή θέληση όμως όταν το ταμείο έχει αράχνες, τι μπορείς να κάνεις;», αναρωτήθηκε ο ισχυρός άνδρας της ΕΠΟ και συνέχισε:

«Σχετικά με το θέμα που προέκυψε τελευταία και την πρόταση της ΕΠΑΕ να ανεβαίνουν μόνο δύο ομάδες από το περιφερειακό στη Γ΄ Εθνική, από τους 10 ομίλους, σας διαβεβαιώ ότι η πρόταση δεν υπάρχει περίπτωση ούτε μία στο εκατομμύριο να περάσει και η κατάσταση θα παραμείνει ως έχει.

Όσον αφορά τώρα τις αιτιάσεις ότι υπάρχει ανισότητα ανάμεσα στις ομάδες του ηπειρωτικού και του νησιωτικού χώρου, σας πληροφορώ ότι πλην των προβληματικών Ενώσεων Κυκλάδων και Δωδεκανήσου οι ομάδες των άλλων ΕΠΣ παίρνουν πολύ λιγότερα και αυτό μπορείτε να το επιβεβαιώσετε αν σας πω ότι η ΕΠΣ Αθήνας, με 500 σωματεία στη δύναμή της λαμβάνει 122.000 ευρώ επιχορήγηση και η ΕΠΣΔ, με δύναμη 69 σωματείων 128.000 ευρώ.

Αυτό και μόνο τα λέει όλα.

Πάντως θέληση όλων μας είναι να δοθούν λύσεις στα περισσότερα προβλήματα και στο μέτρο πάντα του δυνατού να ικανοποιήσουμε το σύνολο των Ενώσεων».

Με σύμμαχο τους ισχυρούς αέρηδες ξεκίνησε το «AEGEAN REGATTA 2005»

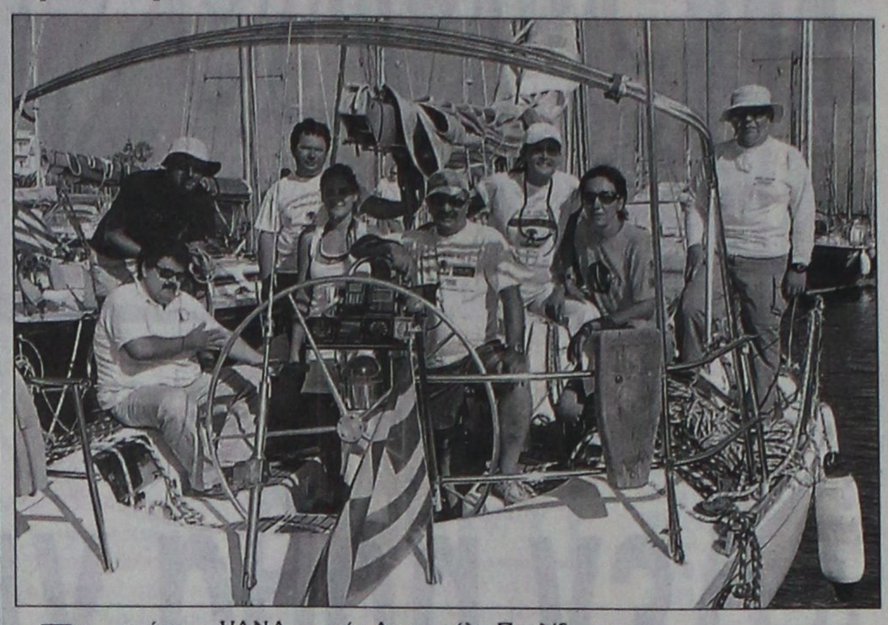

Τα σκάφη VANA VIOLETA στην κατηγορία IMS και AEGEAN 1 στην κατηγορία ORC είναι οι νικητές του πρώτου σκέλους της AEGEAN REGATTA 2005 από την Αστυπάλαια έως την Τήλο. Η εκκίνηση του διεθνούς ιστιοπλοϊκού αγώνα που διοργανώνει το Υπουργείο Αιγαίου και Νησιωτικής Πολιτικής για πέμπτη συνεχή χρονιά δόθηκε στην Αστυπάλαια και με σύμμαχο τους ισχυρούς βοριάδες που επικρατούσαν στο Αιγαίο τα 75 σκάφη που μετέχουν στον αγώνα, έφτασαν αρκετά γρήγορα στο λιμάνι της Τήλου, τα Λιβάδια.

Την πρώτη θέση στα IMS πήρε το VANA VIOLETA με κυβερνήτη τον Νότη Μπατσή και ακολούθησαν το ATALANTI X με κυβερνήτη τον Γιώργο Ανδρεάδη και το MELITI III με κυβερνήτη τον Στρατή Ανδρεάδη.

Εντονος ήταν ο συναγωνισμός και στην κατηγορία ORC όπου την πρώτη θέση κατέλαβε το AEGEAN 1 με κυβερνήτη τον Σταύρο Βασιλάκη και στις δύο επόμενες θέσεις τερμάτισαν το NICOLAS STAR και το ORION.

Η απονομή στους νικητές έγινε από τον Υπουργό Αιγαίου και Νησιωτικής Πολιτικής Αριστοτέλη Παυλίδη σε ειδική εκδήλωση που έγινε στα Λιβάδεια, το βράδυ της Δευτέρας.

Σήμερα το πρωί θα δοθεί η εκκίνηση για το δεύτερο σκέλος της "Ρεγκάτας του Αιγαίου" από την Τήλο έως τη Σύμη, συνολικής απόστασης 32 ναυτικών μιλίων. Ο τερματισμός της AEGEAN REGATTA θα γίνει στη Ρόδο, όπου θα διεξαχθούν αγώνες όρτσα-πρίμα.

Από πλευράς σκαφών του ΑΣΙΑΘ Ρόδου, το «ΕΣΤΕΛΛΑ» με κυβερνήτη τον Σωτήρη Κατσαρά είναι στη 20η θέση της γενικής κατάταξης.

Το «ΠΑΝΟΡΜΙΤΗΣ» (κυβερνήτης Σταμάτης Σταύρας) ακολουθεί στην 11η θέση και το «ΜΟΥΣΜΟΥΛΟ» (κυβερνήτης Νίκος Κουμνάκης) στην 20ή θέση της «γενικής».

Αρνείται ότι πέρασε έκτακτο έλεγχο ντόπινγκ

Η Μαρία Παπαδοπούλου είναι, σύμφωνα με τα δημοσιεύματα του αθλητικού Τύπου, η ελληνίδα αθλήτρια η οποία βρέθηκε θετική στις 29 Ιουλίου σε έκτακτο έλεγχο που της έγινε από τη Wada. Η αθλήτρια των 800 μ., απαντώντας στο έγγραφο της Παγκόσμιας Ομοσπονδίας που έστειλε στον ΣΕΓΑΣ, αναφέρει ότι ποτέ δεν πέρασε από έλεγχο ντόπινγκ στα Τρίκαλα και υποστηρίζει ότι την ίδια περίοδο βρισκόταν στην Αθήνα.

Αμεση ήταν η απάντηση της Μαρίας Παπαδοπούλου, η οποία κατηγορείται από την ΙΑΑΦ ότι έκανε χρήση απαγορευμένων ουσιών και το πρώτο της δείγμα έχει βρεθεί θετικό. Η αθλήτρια των 800 μ., απαντώντας στο έγγραφο της Παγκόσμιας Ομοσπονδίας που έστειλε στον ΣΕΓΑΣ, αναφέρει ότι ποτέ δεν πέρασε από έλεγχο ντόπινγκ στα Τρίκαλα και υποστηρίζει ότι την ίδια περίοδο βρισκόταν στην Αθήνα.

Η δήλωση που έκανε χθες η Παπαδοπούλου:

«Οι εντολοδόχοι της Διεθνούς Ομοσπονδίας Στίβου επιχειρούν, στο πρόσωπό μου αυτήν τη φορά, να κλείσουν σε ένα βρόμικο σακούλι από ούρα άγνωστης προέλευσεις το ήθος και την αξιοπρέπεια των Ελλήνων αθλητών. Πώς μπορεί, άλλωστε, να ερμηνεύσει κάποιος την κίνηση σε βάρος μου πειθαρχικής διαδικασίας για κάτι που δεν έλαβε χώρα ποτέ; Ουδέποτε συνελέγη δείγμα ούρων μου, όπως μου καταλογίζουν, κατά τη διάρκεια ελέγχου μου εκτός αγώνων στα Τρίκαλα. Ποτέ! Ψεύδονται. Η διαδικασία σε βάρος μου είναι παράνομη, άκυρη, διάτρητη, κακοστημένη! Καλούμαι να απολογηθώ για όσα έπραξαν οι κατήγοροι μου. Ντροπή! Θεωρώ ότι ήρθε πλέον η ώρα η ελληνική πολιτεία και ο ΣΕΓΑΣ να σηκώσουν το ανάστημα τους, να μην υποχωρήσουν, να αποδείξουν ότι στηρίζουν τους Ελληνες αθλητές όχι μόνον τη στιγμή της απονομής των μεταλλίων τους, αλλά κυρίως όταν απειλείται το ήθος και η αξιοπρέπεια του αγώνα τους».

Να υπενθυμίσουμε ότι η ουσία που ανιχνεύτηκε στο ύποπτο δείγμα, σε περίπτωση επαλήθευσης μετά την εξέταση και του β΄, επισύρει ποινή αποκλεισμού δύο ετών.

Κι άλλα χρήματα μοιράζει η Πολιτεία

Ποσό πέντε εκατομμυρίων ευρώ έναντι τακτικής επιχορήγησης του 2005 (4η δόση) θα δοθεί σε Εθνικά Αθλητικά Κέντρα, σύμφωνα με απόφαση που υπέγραψε ο υφυπουργός Αθλητισμού, Γιώργος Ορφανός. Ακόμη, δύο εκατομμύρια ευρώ έναντι τακτικής επιχορήγησης θα δοθούν στην Επιτροπή Ολυμπιακών Αγώνων, ενώ ένα εκατομμύριο ευρώ θα καταβληθεί στην Κεντρική Επιτροπή Αθλητικών Τάξεων για την κάλυψη αναγκών του Σχολικού Αθλητισμού 2005.

AMCOR

No 1

ΚΑΤΑΣΚΕΥΑΖΟΝΤΑΙ & ΕΙΣΑΓΟΝΤΑΙ ΣΥΝΑΡΜΟΛΟΓΗΜΕΝΑ ΑΠΟ ΤΟ ΙΣΡΑΗΛ



X 5340-31/8

ΠΡΟΔΙΑΓΡΑΦΕΣ ΕΟΚ CE MARK

Η AMCOR-ΙΣΡΑΗΛ Η ΜΕΓΑΛΥΤΕΡΗ ΒΙΟΜΗΧΑΝΙΑ ΗΛΙΑΚΩΝ ΣΥΣΤΗΜΑΤΩΝ ΣΤΟΝ ΚΟΣΜΟ,ΣΑΣ ΠΡΟΣΦΕΡΕΙ ΤΟΝ ΚΑΛΥΤΕΡΟ ΗΛΙΑΚΟ ΘΕΡΜΟΣΙΦΩΝΑ ΤΟΥ ΚΟΣΜΟΥ ΜΕ ΜΟΝΑΔΙΚΑ ΣΗΜΕΙΑ ΥΠΕΡΟΧΗΣ ΠΟΥ ΚΑΝΕΝΑΣ ΑΛΛΟΣ ΔΕΝ ΕΧΕΙ.ΠΡΩΤΗ Η AMCOR,ΠΡΙΝ 40 ΧΡΟΝΙΑ ΠΑΡΟΥΣΙΑΣΕ ΤΗΝ ΕΠΑΝΑΣΤΑΤΙΚΗ ΤΗΣ ΤΕΧΝΟΛΟΓΙΑ ΣΤΟΥΣ ΗΛΙΑΚΟΥΣ ΘΕΡΜ/ΝΕΣ. ΠΟΛΛΟΙ ΑΠΟ ΤΟΤΕ ΠΡΟΣΠΑΘΗΣΑΝ ΝΑ ΤΗΝ ΜΙΜΗΘΟΥΝ .ΤΑ ΑΠΟΤΕΛΕΣΜΑΤΑ ΤΟΥΣ ΕΙΝΑΙ ΓΝΩΣΤΑ.ΚΑΝΕΝΑΣ ΔΕΝ ΜΠΟΡΕΣΕ ΝΑ ΤΗ ΘΑΣΕΙ.ΣΗΜΕΡΑ Η AMCOR ΣΥΝΕΧΙΖΟΝΤΑΣ ΤΗΝ ΕΡΕΥΝΑ ΣΤΟΝ ΤΟΜΕΑ ΤΗΣ ΗΛΙΑΚΗΣ ΕΝΕΡΓΕΙΑΣ ΒΡΙΣΚΕΤΑΙ ΚΑΙ ΘΑ ΒΡΙΣΚΕΤΑΙ ΜΠΡΟΣΤΑ ΓΙΑΤΙ ΕΙΝΑΙ Η No 1 ΣΤΟΝ ΚΟΣΜΟ.

ΕΙΝΑΙ Η AMCOR

Οι Χαλίκος και Μπιλίρης κέρδισαν στο μπιτς βόλεϊ

Ολοκληρώθηκε η Β΄ φάση του 1ου Δωδεκανησιακού Τουρνουά Beach Volleyball 2005 το Σαββατοκύριακο στις εγκαταστάσεις του Δήμου Ροδίων στην παραλία του «ΕΛΛΗ».

Στο κυρίως ταμπλό οκτώ ομάδες από Κάλυμνο, Κω και Ρόδο έδωσαν τον καλύτερο εαυτό τους και χάρισαν στους φιλάθλους υπέροχο θέαμα.

Οι αγώνες διεξήχθησαν με το σύστημα του διπλού αποκλεισμού.

Οι ομάδες που έλαβαν μέρος στη Β΄ φάση του τουρνουά ήταν:

Σκαρτσίλης Γ. - Δικαστόπουλος Π.	(Ρόδος)
Σαρίκιζης Ν. - Σεγραίδος Κ.	(Κως)
Χατζηνικολάου Α. - Σεγραίδος Γ.	(Κως)
Χαλίκος Δ. - Μπιλίρης Φ.	(Κάλυμνος)
Μπίλης Σ. - Καμπούρης Α.	(Κως)
Άμαλος Γ. - Ζακύλας Δ.	(Ρόδος)
Vargas J. - Κοκολάκης Ε.	(Ρόδος)
Καρπαθάκης Κ. - Καστρουνής Γ.	(Ρόδος)

Τ' αποτελέσματα των αγώνων ήταν:

- Σκαρτσίλης Γ. - Δικαστόπουλος Π. / Σαρίκιζης Ν. - Σεγραίδος Κ. 0-2 (15-21) (22-24).
- Χατζηνικολάου Α. - Σεγραίδος Γ. / Χαλίκος Δ. - Μπιλίρης Φ. 1-2 (22-20) (17-21) (7-15)
- Μπίλης Σ. - Καμπούρης Α. / Άμαλος Γ. - Ζακύλας Δ. 2-0 (24-22) (21-19)
- Vargas J. - Κοκολάκης Ε. / Καρπαθάκης Κ. - Καστρουνής Γ. 1-2 (16-21) (21-16) (14-16)
- Σαρίκιζης Ν. - Σεγραίδος Κ. / Χαλίκος Δ. - Μπιλίρης Φ. 0-2 (13-21) (15-21)
- Μπίλης Σ. - Καμπούρης Α. / Καρπαθάκης Κ. - Καστρουνής Γ. 1-2 (18-21) (21-11) (10-15)
- Σκαρτσίλης Γ. - Δικαστόπουλος Π. / Χατζηνικολάου Α. - Σεγραίδος Γ. 0-2 (16-21) (14-21)
- Άμαλος Γ. - Ζακύλας Δ. / Vargas J. - Κοκολάκης Ε. 0-2 (14-21) (15-21)
- Μπίλης Σ. - Καμπούρης Α. / Χατζηνικολάου Α. - Σεγραίδος Γ. 0-2 (16-21) (10-21)
- Σαρίκιζης Ν. - Σεγραίδος Κ. / Vargas J. - Κοκολάκης Ε. 2-0 (21-15) (21-14)

Α΄ ημιτελικός

- Χαλίκος Δ. - Μπιλίρης Φ. / Χατζηνικολάου Α. - Σεγραίδος Γ. 2-1 (20-22) (21-17) (15-7)

Β΄ ημιτελικός

- Καρπαθάκης Κ. - Καστρουνής Γ. / Σαρίκιζης Ν. - Σεγραίδος Κ. 2-1 (18-21) (21-19) (15-12)

Μικρός Τελικός

- Σαρίκιζης Ν. - Σεγραίδος Κ. / Χατζηνικολάου Α. - Σεγραίδος Γ. 1-2 (15-21) (21-16) (7-15).

Μεγάλος Τελικός

- Χαλίκος Δ. - Μπιλίρης Φ. / Καρπαθάκης Κ. - Καστρουνής Γ. 2-0 (21-19) (21-16)

Η ομάδα των Χαλίκου - Μπιλίρη πήρε την πρώτη θέση και στη Β΄ φάση του Δωδεκανησιακού τουρνουά, αλλά η ομάδα των Καρπαθάκη - Καστρουνή, έδειξε ότι το μέλλον τους ανήκει.

Με σωστή δουλειά μπορούν να φθάσουν σε υψηλά επίπεδα, σ' ένα άθλημα που γνωρίζει μεγάλη άνοδο τα τελευταία χρόνια σε παγκόσμιο επίπεδο.

Η Τ.Ε. Ε.ΟΠΕ με τη βοήθεια των χορηγών διοργάνωσε μ' επιτυχία το 1ο Δωδεκανησιακό Τουρνουά Beach Volley ball, τόσο στην Κω, όσο και στη Ρόδο.

Η παρουσία των ball boys ανέβασε τα standards τη διοργάνωσης.

Τέλος, η Τ.Ε. Ε.ΟΠΕ αισθάνεται την υποχρέωση να ευχαριστήσει το Νομαρχιακό Αθλητικό Οργανισμό Δωδεκανήσου, τον Δημοτικό Οργανισμό Νεολαίας και Άθλησης του Δήμου Ροδίων για τη χορηγία τους.

Τις Τεχνικές υπηρεσίες του Δήμου Ροδίων, την εταιρία ΒΑΠ Κουγιός ΑΕΒΕ και όλους τους εθελοντές που συνέβαλαν στην επιτυχία αυτής της οργάνωσης.

Μιχαλόπουλος - Ξενάκης στο ΟΠΕΝ του Μόντρεαλ

Για το Μόντρεαλ αναχώρησαν χθες οι πρωταθλητές Ελλάδας στο μπιτς βόλεϊ, Θανάσης Μιχαλόπουλος και Μάνος Ξενάκης. (αθλητές σάλας του Διαγόρα). Το ελληνικό δίδυμο θα πάρει μέρος στα προκριματικά του Όπεν που θα ξεκινήσει στην πόλη του Καναδά την Τετάρτη 24 του μήνα. Αυτό είναι το τελευταίο τεστ για τους Μιχαλόπουλο και Ξενάκη πριν από το INFOTE Open της Αθήνας (30/8-4/9), όπου θα αγωνιστούν απευθείας στο κυρίως ταμπλό.

Στα τελικά του Ευρωπαϊκού οι εθνικές γυναικών

Τον τίτλο του πρωταθλητή Ευρώπης στο μπιτς βόλεϊ για το 2005 θα διεκδικήσουν στη Μόσχα οι Εθνικές ομάδες γυναικών. Οι Βάσω Καραντάσιου, Βίκυ Αρβανίτη, Μαρία Τσιαρτσιάνη και Θάλεια Κουτρουμανίδου θα αναχωρήσουν σήμερα το πρωί για τη ρωσική πρωτεύουσα, όπου την Πέμπτη θα ξεκινήσει η τελική φάση του Ευρωπαϊκού πρωταθλήματος. Παράλληλα με το τουρνουά αυτό διεξάγεται στον Καναδά το όπεν του Παγκοσμίου Σιρκουί, όμως, οι Ελληνίδες αθλήτριες διάλεξαν να πάνε στη Μόσχα με στόχο την κατάκτηση της κορυφής της Ευρώπης. Τα τελικά του Ευρωπαϊκού πρωταθλήματος θα ολοκληρωθούν το Σάββατο και στη συνέχεια, οι δύο ελληνικές ομάδες θα επιστρέψουν στην Ελλάδα, όπου θα πάρουν μέρος στο INFOTE Open της Αθήνας (30/8-4/9), το οποίο θα διεξαχθεί στο Ολυμπιακό Κέντρο της Καλλιθέας. Εκεί, προπονούνταν την τελευταία εβδομάδα οι ελληνικές ομάδες, οι οποίες χρησιμοποίησαν το κεντρικό γήπεδο.



Με βάρκα την ελπίδα στο...όνειρο!

Με μπόλικα χαμόγελα αισιοδοξίας και σούπερ-διάθεσή πραγματοποιήθηκε χθες στην Ιαλυσό, παρουσία 50 φιλάθλων, η «πρώτη» του Κολοσσού και ο αγιασμός ενόψει της νέας αγωνιστικής περιόδου! Εσωτερικό «διπλό» έπαιξαν οι «θαλασσί», ενώ καθυστερημένα ήρθε στη Ρόδο ο Τζον Γκίλκριστ

«Σινέ» Ιαλυσός...Πράξη πρώτη της ταινίας «ΖΟΥΜΕ ΤΟ ΟΝΕΙΡΟ»! Ήταν όλοι τους εκεί ή καλύτερα σχεδόν όλοι. Η χθεσινή μέρα (22 Αυγούστου) πέρασε στην ιστορία...Γιατί; Είναι απλό...Ήταν η πρώτη έστω και σε χαλαρούς ρυθμούς προπόνηση του Κολοσσού ενόψει της παρθενικής του παρουσίας στο πρωτάθλημα της Α1. Με μπόλικα χαμόγελα αισιοδοξίας αλλά και με γεμάτες τις μπαταρίες τους απ' τις καλοκαιρινές διακοπές, οι «θαλασσί» πάτησαν το παρκέ του κλειστού γυμναστηρίου της Ιαλυσού για την πιο δύσκολη αλλά και συνάμα πιο «προ-



Ο Γιώργος Πανταζόπουλος έδειξε δείγμα των ικανοτήτων του

κλητική» χρονιά.

Με βάρκα την ελπίδα για το όνειρο της παραμονής στην Α1, οι παίκτες του Κολοσσού έδωσαν το δικό τους στίγμα και υποσχέθηκαν χθες ότι θα κάνουν ότι περνάει απ' το χέρι τους για να εκπληρώσουν το όνειρο των Ροδιτών. Το όνειρο της Α1. Οι νεαποκτηθέντες Φράνκο Νάκιτς, Γιώργος Πανταζόπουλος, Γιώργος Τσιάκος, Μπράϊαν Ντίφερς και Γιάννης Σκορδάλης, οι παλιοί Αλέξης Παπαδάτος, Πάνος Παναγιωταράκος, Χρήστος Γκογκίδης, Αλφόνσο Άλμπερτ, Δημήτρης Μακρής και Σπύρος Λιβιεράτος «καλωσόρισαν» τους 50 περίπου φιλάθλους που βρέθηκαν στις κερκίδες, οι οποίοι με τη σειρά τους χειροκρότησαν το νέο Κολοσσό! Εκτός απ' τον Τρέβον Μπράϊαντ που θα επιστρέψει στη Ρόδο την ερχόμενη Παρασκευή, «απών» απ' το εσωτερικό διπλό ήταν και ο Τζον Γκιλκριστ που έφτασε καθυστερημένα στο αεροδρόμιο «Διαγόρας» της Ρόδου.



Ο Βασίλης Φραγκιάς συγκέντρωσε τους παίκτες του στο κέντρο του γηπέδου για τις πρώτες οδηγίες

Στο ξεκίνημα φυσικά ο Βασίλης Φραγκιάς μάζεψε τους παίκτες στο κέντρο του γηπέδου και αφού τους καλωσόρισε τους ευχήθηκε καλή χρονιά φυσικά πάνω απ' όλα με υγεία, εξηγώντας τους παράλληλα το βαρύ πρόγραμμα προετοιμασίας που τους περιμένει. Παρούσα φυσικά ήταν και η διοίκηση της ομάδας, καθώς και τα νέα μέλη της «θαλασσί» οικογένειας. Ήταν μία προπόνηση-γιορτή διαφορετική απ' τις προηγούμενες. Άλλωστε λένε ότι η καλή μέρα απ' το πρωί φαίνεται και οι παίκτες του Κολοσσού (ντυμένοι με τις νέες στολές προπόνησης AND1...) φρόντισαν με το «καλημέρα» να δείξουν ότι έχουν άγριες διαθέσεις. Φυσικά στην χθεσινή «πρώτη» δεν θα μπορούσε να λείψει ο καθιερωμένος αγιασμός για την οικογένεια του Κολοσσού, με την παρουσία και του δημάρχου Ιαλυσού Στέργου Στάγκα.



Ολοι οι παίκτες του Κολοσσού με εξαίρεση τους Μπραϊαντ και Γκίλκριστ έδωσαν το «παρών» στην πρεμιέρα της ομάδας

ΤΟ ΕΣΩΤΕΡΙΚΟ ΔΙΠΛΟ

Πριν ξεκινήσει εύλογα το εσωτερικό «διπλό» οι Ροδίτες αναλώθηκαν στην καθιερωμένη προθέρμανση



Εντυπωσιακή φάση με πρωταγωνιστή τον Γιώργο Τσιάκο από το εσωτερικό διπλό του Κολοσσού

υπό την επίβλεψη και τις οδηγίες του Βασίλη Ζήκα, ενώ στη συνέχεια ο Βασίλης Φραγκιάς χώρισε την ομάδα σε μπλέ και άσπρους για το πρώτο εσωτερικό διπλό της χρονιάς. Αν και έχει μικρή σημασία οι Μπλε κέρδισαν με 34-29 έχοντας πρώτο σκόρερ τον Φράνκο Νάκιτς που σταμάτησε στους 16 πόντους. Οι συνθέσεις των ομάδων:

ΜΠΛΕ: Νάκιτς 16(1), Ντίφερς 1, Γκογκίδης 9, Άλμπερτ 8, Σκορδάλης,

ΑΣΠΡΟΙ: Μακρής 5(1), Τσιάκος 6(1), Πανταζόπουλος 15(5), Παπαδάτος 3, Παναγιωταράκος,

Αξίζει να σημειωθεί ότι δεν έπαιξε στο διπλό ο Σπύρος Λιβιεράτος που θα ακολουθήσει πιο χαλαρό πρόγραμμα τις πρώτες μέρες λόγω του πρόσφατου και σοβαρού τραυματισμού του στο γόνατο.

ΟΙ ΑΡΙΘΜΟΙ ΤΩΝ ΠΑΙΚΤΩΝ

Ποιοι θα είναι αριθμοί στις φανέλες των παικτών; Με βάση τουλάχιστον τη χθεσινή τους παρουσία θα κατανεμηθούν ως εξής: Γκιλκριστ (4), Πανταζόπουλος (5), Μακρής (6), Παπαδάτος (7), Γκογκίδης (8), Παναγιωταράκος (9), Ντίφερς (10), Νάκιτς (11), Άλμπερτ (12) και Τσιάκος (14). Ο Τρέβον Μπράϊαντ και ο κοινοτικός σέντερ που θα αποκτηθεί λογικά θα φορέσουν το 13 και το 15 αντίστοιχα, κάτι που δεν έχει αποφασιστεί ακόμη.



Ο Μπράϊαν Ντίφερς

Αξίζει να σημειωθεί ότι από σήμερα η προετοιμασία του Κολοσσού θα συνεχιστεί με τριπλές προπονήσεις. Κάθε πρωί ο Αθηναίος τεχνικός θα περιμένει τους παίκτες του στην Ιαλυσό για ασκήσεις με μπάλα (ήρθαν οι καινούργιες που χρησιμοποιούνται στο πρωτάθλημα της Α1 και τις Ευρωπαϊκές διοργανώσεις) και στη συνέχεια οι «θαλασσί« θα κάνουν βάρη. Κάθε απόγευμα οι παίκτες της «νεοφώτιστης» ομάδας θα πηγαίνουν στο «Οικονομίδειο» για τρέξιμο προκειμένου να βελτιώσουν τη φυσική τους κατάσταση.



Με αρχοντικό στυλ ο νεαποκτηθείς Φράνκο Νάκιτς επιχειρεί προσπάθεια για σουτ



Με τον καθιερωμένο αγιασμό πραγματοποιήθηκε χθες στην Ιαλυσό η «πρώτη» του Κολοσσού

Τουρνουά με κίνητρο...

Το διήμερο 17-18 Σεπτεμβρίου θα πραγματοποιηθεί στη Ρόδο και την Κω το τουρνουά παμπαίδων στο οποίο έξι ομάδες θα προκριθούν και θα πάρουν μέρος στο πρωτάθλημα των παίδων

Από σήμερα και κάθε μέρα η «Π» θα δημοσιεύει τις προκήρυξεις που ετοίμασε η Τ.Ε. Ε.Ο.Κ. Δωδεκανήσου για τα πρωταθλήματα της περιόδου 2005-06. Η φετινή αυλαία θα ανοίξει με το τουρνουά παμπαίδων το οποίο θα διεξαχθεί στη Ρόδο και την Κω το διήμερο 17-18 Σεπτεμβρίου. Μάλιστα υπάρχει σοβαρό κίνητρο για όλες τις ομάδες να τερματίσουν στις πρώτες θέσεις, αφού έτσι θα συμμετάσχουν στο πρωτάθλημα παίδων. Η προκήρυξη της Τ.Ε. Ε.Ο.Κ. Δωδεκανήσου αναφέρει χαρακτηριστικά:

ΑΡΘΡΟ 1ο: Δικαίωμα συμμετοχής έχουν όλα τα σωματεία της Ρόδου που ανήκουν στην Τ.Ε., αναγνωρισμένα και υπό ίδρυση που διατηρούν ανάλογες κατηγορίες. Οι αγώνες θα διεξαχθούν το Σάββατο 17 και την Κυριακή 18 Σεπτεμβρίου 2005. Τελευταία ημέρα παραλαβής των δηλώσεων συμμετοχής ορίζεται η 12η Σεπτεμβρίου ημέρα Δευτέρα και ώρα 14:00.

ΑΡΘΡΟ 2ο: Στους αγώνες δικαιούνται να λάβουν μέρος οι γεννηθέντες τα έτη 1992 και 1993. Ο ελάχιστος αριθμός αθλητών για κάθε ομάδα ορίζεται σε οκτώ. Σε περίπτωση που ένα σωματείο δεν συμπληρώνει ομάδα με 8 αθλητές γεννηθέντες τα έτη 1992 και 1993, μπορεί να συμπληρώσει με αθλητές γεννηθέντες τα έτη 1994 και 1995 με ελάχιστο αριθμό παμπαίδων (1992-93) τους πέντε.

ΑΡΘΡΟ 3ο: Όλοι οι αγώνες θα διεξαχθούν στα κλειστά γυμναστήρια Ρόδου, Διαγόρα, Ιαλυσού και Κρεμαστής.

ΑΡΘΡΟ 4ο: Οι αγώνες θα διεξαχθούν σε ένα όμιλο και σε ένα γύρο (ένας με όλους). Ο ορισμός των αγώνων θα γίνει από την Τ.Ε. Ε.Ο.Κ. Δωδεκανήσου. Οι ομάδες που θα καταλάβουν τις τέσσερις πρώτες θέσεις στο τουρνουά θα συμμετάσχουν στον Β' όμιλο του πρωταθλήματος παίδων αγωνιστικής περιόδου 2005-06. Όλες οι υπόλοιπες ομάδες θα λάβουν μέρος σε επόμενο τουρνουά που θα προκηρυχθεί τους προσεχείς μήνες από την Τ.Ε. Όλοι οι παραπάνω αγώνες θα έχουν διάρκεια 4 περιόδων των 10' (καθαρών) και ισχύουν όλοι οι κανονισμοί της Ε.Ο.Κ. Σύστημα διεξαγωγής των αγώνων ορίζεται το «man to man» και «man to man pressing». Δεν επιτρέπεται η άμυνα ζώνης. Η συμμετοχή όλων των αθλητών που δηλώνονται στο φύλλο αγώνα είναι υποχρεωτική τουλάχιστον για μία περίοδο (10 λεπτά).

ΑΡΘΡΟ 5ο: Οι διαιτητές και οι κριτές θα είναι μέλη του Σ.Δ.Κ.Δ., προπονητές, γυμναστές και μέλη της Τ.Ε. Ε.Ο.Κ. Δωδεκανήσου

ΑΡΘΡΟ 6ο: Η συμμετοχή των αθλητών θα γίνεται μόνο με δελτίο της Ε.Ο.Κ. ή πιστοποιητικό γεννήσεως με φωτογραφία, θεωρημένο από το Δήμο που το εκδίδει και από την Τ.Ε. Δωδεκανήσου. Επίσης τα δελτία και τα πιστοποιητικά θα πρέπει να είναι θεωρημένα από γιατρό. Δεν θα γίνεται δεκτή συμμετοχή αθλητή χωρίς ένα από τα παραπάνω δελτία.

ΑΡΘΡΟ 7ο: Υπενθυμίζεται στους παράγοντες και προπονητές των σωματείων καθώς και στους διαιτητές-κριτές ότι ισχύει το πειθαρχικό δίκαιο των κανονισμών της Ε.Ο.Κ.

ΑΡΘΡΟ 8ο: Τα έξοδα μετακίνησης των αθλητών βαρύνουν τα σωματεία τους

ΑΡΘΡΟ 9ο: Για κάθε θέμα που θα προκύψει κατά τη διάρκεια του τουρνουά και δεν θα αναφέρεται στην παρούσα προκήρυξη, θα αποφασίσει η Τ.Ε. Ε.Ο.Κ. Δωδεκανήσου.

ΤΟ ΤΟΥΡΝΟΥΑ ΣΤΟ ΒΟΡΕΙΟ ΣΥΓΚΡΟΤΗΜΑ

Δικαίωμα συμμετοχής έχουν όλα τα σωματεία της Κω και της Καλύμνου που ανήκουν στην Τ.Ε. Όλοι οι αγώνες θα διεξαχθούν στο κλειστό γυμναστήριο της Κω (17-18 Σεπτεμβρίου). Οι δύο πρώτες ομάδες της βαθμολογίας θα συμμετάσχουν στον Γ' όμιλο του πρωταθλήματος παίδων 2005-06. Αυτές είναι οι μοναδικές διαφορές στην προκήρυξη του τουρνουά για το βόρειο συγκρότημα. Τα υπόλοιπα άρθρα είναι ακριβώς τα ίδια που προαναφέρονται παραπάνω.

Στην Πάτρα οι αξιολογημένοι...

Τα επτά αξιολογημένα μέλη του Σ.Δ.Κ.Δ. βρίσκονται από χθες στην αχαϊκή πρωτεύουσα όπου θα πραγματοποιηθεί το ετήσιο σεμινάριο των διαιτητών. Ανακοινώνονται οι ημερομηνίες για τη σχολή των κριτών

Στην Πάτρα βρίσκονται από χθες το μεσημέρι όλοι οι αξιολογημένοι ρέφερι που ανήκουν στη δύναμη του Συνδέσμου Διαιτητών Καλαθοσφαίρισης Δωδεκανήσου. Τα επτά μέλη που διαθέτει ο τοπικός Σύνδεσμος ταξίδεψαν αρχικά χθες το πρωί για την Αθήνα και στη συνέχεια μετέβησαν στην Πάτρα προκειμένου να πάρουν μέρος στο ετήσιο σεμινάριο των διαιτητών. Οι Δωδεκανήσιοι διαιτητές (συμπεριλαμβανομένης και της Λαρισαίας Αναστασίας Κουτσιώνη) θα παραμείνουν μέχρι και αύριο στην αχαϊκή πρωτεύουσα ώστε να δώσουν το «παρών» στην ενημέρωση που θα γίνει από παράγοντες της ομοσπονδίας διαιτητών. Πρόκειται φυσικά για το σεμινάριο που πραγματοποιείται κάθε χρόνο σε διαφορετική πόλη της Ελλάδας και παρουσιάζει μεγάλο ενδιαφέρον. Μέχρι και αύριο στην Πάτρα θα βρίσκονται οι διαιτητές Β' και Γ' Εθνικής Ανδρών, ενώ στη συνέχεια στο σεμινάριο θα δώσουν το «παρών» οι ρέφερι της Α1 και Α2 Κατηγορίας.

Οι αξιολογημένοι διαιτητές που βρίσκονται ήδη στην Πάτρα είναι οι εξής: Στέλιος Βιτζηλαίος, Γιώργος Ξανθός, Ηλίας Κουνελλές, Νίκος Κουνελλές, Νικήτας Ζαμάγιας, Άρης Φάκαρος και Αναστασία Κουτσιώνη. Στο μεταξύ ο Σ.Δ.Κ.Δ. περιμένει την ενημέρωση της ομοσπονδίας σχετικά με την ακριβή ημερομηνία της διεξαγωγής της σχολής κριτών στη Ρόδο. Η άνοδος του Κολοσσού στην Α1 καθιστά αναγκαία την εκμάθηση βασικών πραγμάτων για τα μέλη της γραμματείας στους αγώνες των «θαλασσί». Για το λόγο αυτό κατά τη διάρκεια του Σεπτεμβρίου πρόκειται να έρθουν στη Ρόδο υπεύθυνοι της ομοσπονδίας για να παραδώσουν μαθήματα στους ενδιαφερόμενους. Ήδη έχουν γίνει οι σχετικές επαφές και τις επόμενες μέρες πρόκειται να ανακοινωθούν οι τελικές ημερομηνίες.

Η «πρώτη» της Καλλιθέας...

Το επόμενο Σάββατο (18:30) στο εστιατόριο Ακτή θα βρεθούν οι παίκτες της ομάδας μαζί με την τεχνική ηγεσία και τη διοίκηση

Για το επόμενο Σάββατο έχει προγραμματιστεί η πρώτη συγκέντρωση της Καλλιθέας ενόψει της νέας αγωνιστικής περιόδου. Συγκεκριμένα το πρώτο ραντεβού μεταξύ των παικτών, της τεχνικής ηγεσίας και της διοίκησης θα δοθεί στις 18:30 στο εστιατόριο «Ακτή» ιδιοκτησίας του γενικού αρχηγού της ομάδας Νεκτάριου Καπόγλου. Όπως είναι γνωστό η Καλλιθέα φέτος θα παρουσιαστεί με ιδιαίτερα υψηλά στόχους, αφού κατά τη διάρκεια της μεταγραφικής περιόδου αποκτήθηκαν αθλητές που μπορούν να βοηθήσουν άμεσα την προσπάθεια της.

Συγκεκριμένα ο Γιάννης Μοσχής και ο Γιώργος Πολίτης θα φορέσουν τη φανέλα του συλλόγου προερχόμενοι απ' τον Γ.Α.Σ. Ιάλυσος, ο Χρήστος Αβεκλούριος αποκτήθηκε απ' τον Γ.Σ. Διαγόρας, ο Κώστας Τρίτος που θα έχει διπλή ιδιότητα παίκτης-προπονητής (είναι τιμωρημένος με τέσσερις αγωνιστικές) και ο Βασίλης Πολύζος που είναι αστυνομικός στο επάγγελμα και έπαιζε στον Περσέα Λάρισας. Αξίζει φυσικά να σημειωθεί ότι τη φανέλα της Καλλιθέας θα φορέσουν και τέσσερις αθλητές που έπαιξαν στον Διγενή Κοσκινού. Ο λόγος για τους, Χρήστο Σταυριανάκη, Λάμπρο Ροδίτη, Ολτζάϊ Σαλάκοσλου και Κώστα Κόλλια. Εξάλλου στην ενεργό δράση θα επιστρέψει ο Ματθαίος Ματθαίου που παλαιότερα έπαιξε τόσο στον Διγενή όσο και στον Παντηλιακό. Η προετοιμασία της ομάδας πιθανότατα θα ξεκινήσει την επόμενη Δευτέρα και θα περιλαμβάνει αρχικά τρέξιμο για τη βελτίωση της φυσικής κατάστασης των αθλητών, μετά την καλοκαιρινή περίοδο.

Πρεμιέρα στο camp!

Ξεκίνησε χθες στον Κολινδρό το 4ο διεθνές camp με τη συμμετοχή του Αντώνη Χρύση που είναι ο μοναδικός εκπρόσωπος της Δωδεκανήσου

Με την συμμετοχή 22 Ελλήνων αθλητών που είναι υποψήφιοι για να απαρτίσουν την Εθνική ομάδα Παίδων, μεταξύ των οποίων και ο Αντώνης Χρύσης του Ιπποκράτη Κω, και την παρουσία 27 Ξένων αθλητών από 10 χώρες-μέλη της F.I.B.A. Europe και 15 ομοσπονδιακών και περιφερειακών προπονητών ξεκίνησε χθες το 4ο διεθνές camp στις εγκαταστάσεις του Κολινδρού. Οι αθλητές θα διδαχτούν στοιχεία ατομικής τεχνικής, βάσει ειδικού προγράμματος που εκπονεί η Επιτροπή Ανάπτυξης της Ε.Ο.Κ. εκμεταλλευόμενη τις υπερσύγχρονες εγκαταστάσεις του αθλητικού κέντρου Κολινδρού.

Στον χαιρετισμό του πρός όλους τους συμμετέχοντες, ο πρόεδρος της F.I.B.A. Europe, Γιώργος Βασιλακόπουλος αναφέρει μεταξύ άλλων: «Το ετήσιο προπονητικό camp που διοργανώνει ο Δήμος Κολίνδρού με την συνεργασία της F.I.B.A. Europe, της Ελληνικής Ομοσπονδίας Καλαθοσφαίρισης και της Ενωσης Καλαθοσφαιρικών Σωματείων Κεντρικής Μακεδονίας (Ε.ΚΑ.Σ.ΚΕ.Μ.) έχει αναδειχθεί σε ένα πρότυπο αθλητικό αναπτυξιακό θεσμό που συμβάλλει σε σημαντικό βαθμό στην αρτιότερη τεχνική κατάρτιση των νεαρών καλαθοσφαιριστών. Με την υποστήριξη και καθοδήγηση των προπονητών της Ομοσπονδίας οι αθλητές που συμμετέχουν στο camp έχουν τη δυνατότητα να αποκτήσουν τις γνώσεις εκείνες που θα τους βοηθήσουν να διαμορφώσουν την αθλητική αλλά και κοινωνική προσωπικότητα τους. Η συμμετοχή στο καμπ παράλληλα και νεαρών αθλητών από άλλες χώρες της F.I.B.A. Europe, που του προσδίδει το διεθνή χαρακτήρα, αυξάνει το ενδιαφέρον και την σημασία του επειδή πέρα από την αθλητική προσφορά του δημιουργεί και τις κατάλληλες συνθήκες ν' αναπτυχθούν φιλικές σχέσεις μεταξύ των συμμετεχόντων αλλά και μεταξύ των Αθλητικών Ομοσπονδιών και αυτό είναι αναμφισβήτητα σημαντικό».

Επικεφαλής Camp :Κώστας Πολίτης (Υπεύθυνος Ανάπτυξης Ε.Ο.Κ.) Συντονιστής camp: Τούφας Νικόλαος (Προπονητής Εθνικής Παμπαίδων).Προπονητές είναι οι εξής:

Βλασσόπουλος Γεώργιος (Ομοσπονδιακός), Σούλιος Γεώργιος Μαγκούνης Κωνσταντίνος, Αθανασιάδης Παναγιώτης (περιφερειακοί), Yanko Stoyianov Yanchef (Βουλγαρία), Kalle Ossiannilsson (Νορβηγία), Morten Thomsen (Ολλανδία), Tufan Sabah (Τουρκία), Vasilov Dragan (Fyrom), Morten Thomsen.(Δανία), Εγγλέζος Κώστας.(Κύπρος), Juraj Zuffa.(Σλοβακία), Miklic Ales (Σλοβενία). Στο camp του Κολινδρού συμμετέχουν 47 αθλητές, που γεννήθηκαν τα έτη 1990-91 (20 από την Ελλάδα που αποτελούν την Εθνική Ομάδα Παμπαίδων και 27 από χώρες της Ευρωπαϊκής Ένωσης).

«Εγκαίνια» με κύρος...

Ο γενικός γραμματέας αθλητισμού Κώστας Κουκοδήμος και ο προπονητής των επιτυχιών Γιάννης Ιωαννίδης πρόκειται να δώσουν το «παρών» στα «εγκαίνια» του Πήγασου Κρεμαστής

Μπορεί το τοπικό μπάσκετ να πηγαίνει απ' το κακό στο χειρότερο και πολλές ομάδες μη μπορώντας να ανταπεξέλθουν στις οικονομικές τους υποχρεώσεις να διαλύονται, ωστόσο υπάρχουν και οι εξαιρέσεις αφού ένα απ' τα σωματεία που δειλά-δειλά έχει ξεκινήσει ήδη να κάνει την εμφάνιση του είναι ο Πήγασος Κρεμαστής. Το δημιούργημα του Βαγγέλη Αθανασιάδη και του Αντώνη Σαμαρά με αργά αλλά προσεκτικά βήμα θα επιδιώξει σταδιακά να πάρει το κομμάτι που του αναλογεί στο χώρο του τοπικού μπάσκετ. Η φετινή χρονιά θα είναι κυρίως αναγνωριστική και εκφράζεται η αισιοδοξία ότι απ' τη σεζόν 2006-07 κάποια τμήματα του συλλόγου θα συμμετάσχουν στα πρωταθλήματα της Τ.Ε. Ε.Ο.Κ. Δωδεκανήσου.

Το καταστατικό του Πήγασου Κρεμαστής είναι έτοιμο, ωστόσο οι ιδρυτές φιλοδοξούν να κάνουν τα εγκαίνια της ομάδας με την παρουσία επίσημων προσκεκλημένων. Για το λόγο αυτό την επόμενη εβδομάδα ο Βαγγέλης Αθανασιάδης και ο Αντώνης Σαμαράς πρόκειται να ταξιδέψουν στην Αθήνα και να επισκεφτούν τη Γενική Γραμματεία Αθλητισμού. Απώτερος σκοπός τους είναι να συναντηθούν με τον Κώστα Κουκοδήμο και να τον πείσουν να ταξιδέψει στη Ρόδο για τα «εγκαίνια» του Πήγασου στην Κρεμαστή. Το κλίμα για τον ερχομό του Κώστα Κουκοδήμου είναι πολύ καλό και πιθανολογείται ότι ο γενικός γραμματέας αθλητισμού θα βρεθεί στη Ρόδο σε ημερομηνία που θα ανακοινωθεί σύντομα. Μόνο που οι επίσημες παρουσίες δεν θα σταματήσουν εκεί για τον Πήγασο Κρεμαστής...

Σύμφωνα λοιπόν με τα όσα έγιναν γνωστά στο κλειστό γυμναστήριο της Κρεμαστής πρόκειται να βρεθεί και ο προπονητής των επιτυχιών και παλαιότερα του Βαγγέλη Αθανασιάδη στον μεγάλο «Άρη». Ο λόγος φυσικά για τον Γιάννη Ιωαννίδη ο οποίος έχει ήδη κληθεί να δώσει το «παρών» στη Ρόδο, στην πρώτη του Πήγασου. Θα πρέπει να θεωρείται δεδομένο ότι ο «ξανθός» θα έρθει στο «σμαραγδένιο» νησί και φυσικά θα τιμηθεί, όπως και ο Κώστας Κουκοδήμος, απ' τους ιδρυτές του συλλόγου.

ROI STUDIOS
ΛΕΥΚΟΣ - ΚΑΡΠΑΘΟΣ



Ευρύχωρα, ξεχωριστά διαμερίσματα κατάλληλα για οικογένειες στην ωραιότερη παραλία στον Λευκό Καρπάθου. Διαθέτουν ηχομόνωση, πλήρως εξοπλισμένη κουζίνα, ατομικό λουτρό, χρηματοκιβώτιο, καρτοτηλέφωνο, άνετο πάρκινγκ και εύκολη πρόσβαση για άτομα με ειδικές ανάγκες.

Πληροφορίες:

ΜΙΧΑΛΗΣ ΧΑΡΟΚΟΠΟΣ: Τηλ. - FAX 22450 71191

ΓΔ-31/8

Βεβαιώθηκαν πολλές τροχονομικές παραβάσεις

ΔΕΝ ΕΙΧΑΜΕ, ΟΜΩΣ, ΑΤΥΧΗΜΑΤΑ



Αναίμακτη ήταν η προηγούμενη εβδομάδα καθώς εκτός από ένα ελαφρύ τραυματισμό που προκλήθηκε σε ένα τροχαίο ατύχημα οι αρμόδιες υπηρεσίες της Αστυνομικής Διεύθυνσης Δωδεκανήσου δεν κατέγραψε κανένα άλλον τραυματισμό.

Και αυτό παρά το γεγονός ότι η κίνηση στους δρόμους της Δωδεκανήσου ήταν μεγάλη λόγω κυρίως της τουριστικής κίνησης.

Πάντως οι έλεγχοι που πραγματοποιήθηκαν την επόμενη εβδομάδα απέδειξαν, για μία ακόμα φορά ότι οι Δωδεκανήσιοι αλλά και οι ξένοι οδηγοί παραβαίνουν συνεχώς τον Κώδικα Οδικής Κυκλοφορίας αδιαφορώντας για τις πιθανές συνέπειες που μπορεί να έχει η ανεύθυνη συμπεριφορά τους.

Συγκεκριμένα σε ελέγχους που έγιναν για μέθη βεβαιώθηκαν 60 παραβάσεις και οδηγήθηκε ένας οδηγός στο αυτόφωρο ενώ σε ελέγχους που έγιναν για ταχύτητα βεβαιώθηκαν 210 παραβάσεις!

Ελεύθερος με εγγύηση αφέθηκε ο φαρσέρ!..

ΘΑ ΚΑΤΑΒΑΛΕΙ 1.000 ΕΥΡΩ

Ελεύθερος με εγγύηση χιλίων ευρώ και χωρίς άλλους περιοριστικούς όρους αφέθηκε χθες μετά την απολογία του στις αρμόδιες ανακριτικές αρχές ο 28χρονος μπάρμαν, ο οποίος ορμώμενος από τη επιθυμία του να αποχαιρετήσει τη αγαπημένη του που ταξίδευε για την Αθήνα με πτήση των Ολυμπιακών γραμμών, τηλεφώνησε στις υπηρεσίες του αεροδρομίου «Διαγόρας» και υποστήριξε ότι είχε τοποθετηθεί βόμβα στο αεροπλάνο που εκτελούσε την συγκεκριμένη πτήση.

Το γεγονός συνέβη την προηγούμενη Τρίτη και είχε σαν αποτέλεσμα να καθυστερήσει σημαντικά η πτήση αλλά και να προκληθεί μεγάλη αναστάτωση στην γενικότερη λειτουργία του αεροδρομίου.

Υπενθυμίζουμε ότι ο Εισαγγελέας Πρωτοδικών έχει ασκήσει ποινική δίωξη σε βαθμό κακουργήματος κατά του 28χρονου για διατάραξη ασφάλειας αεροπλάνου.

Το συνέδριο του Παρροδιακού Συλλόγου της Αμερικής

ΑΡΧΙΖΕΙ ΣΤΙΣ 2 ΣΕΠΤΕΜΒΡΙΟΥ

ΚΑΤΑ το τριήμερο 2-4 Σεπτεμβρίου θα γίνει, στο Χάρτφορντ του Κοννέκτικατ, το 78ο συνέδριο του Παρροδιακού Συλλόγου Αμερικής «Απόλλων». Το πρόγραμμα του συνεδρίου έχει ως εξής:

Παρασκευή, 2α Σεπτεμβρίου 2005

Ξενοδοχείο Νάθαν Χέιλ Πανεπιστήμιο της Κονεκτικούτης, Στόρς, Κονν.

Τηλ: (860) 427-7888

$89.00 τη βραδιά

Κέντρο Ελληνικών Σπουδών Παιδεία

Πανεπιστήμιο της Κονέκτικατ

Υποδοχή Συνέδρων

8.00 μ.μ.

Σάββατο, 3η Σεπτεμβρίου 2005

Κέντρο Ελληνικών Σπουδών Παιδεία

08.30 π.μ. Εγγραφή Συνέδρων ($25 έκαστος)

09.00 π.μ. Έναρξις Εργασιών Συνεδρίου

1.00 - 2.00 μ.μ. Γεύμα προς τιμή των Συνέδρων

2.00 - 4.00 μ.μ. Συνέχεια Εργασιών Συνεδρίου

Ελληνορθόδοξος Καθεδρικός Ναός Αγίου Γεωργίου, Χάρτφορτ, Κονν.

7.00-11.00 μ.μ. Συμπόσιον ($50 το άτομο, μαθητές $15)

Κυριακή, 4η Σεπτεμβρίου 2005

Ελληνορθόδοξο Παρεκκλήσιο Τριών Ιεραρχών, Πανεπιστήμιο Κονν.

10.30 π.μ. - 11.45 π.μ. Θεία Λειτουργία

12.00 Μεσημέρι Γεύμα

1.00 μ.μ. Συνέδριο συνεχίζεται. Εκλογή αξιωματούχων Κ.Ε.

4.30 μ.μ. Ταξίδι στο Πανεπιστήμιο της Rhode Island. Επίσκεψη στο χώρο ανεγέρσεως Εκπαιδευτικού Κτιρίου «ΡΟΔΟΣ» για Ελληνικές Σπουδές.

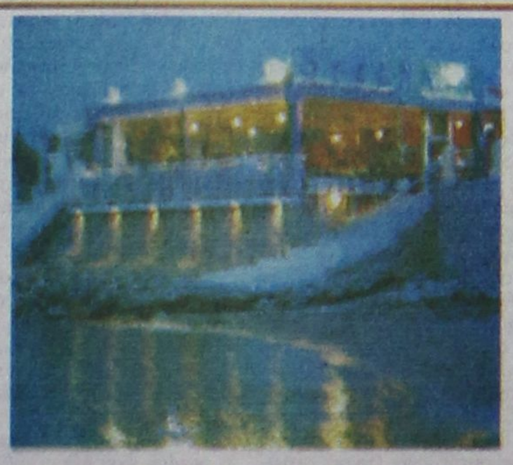

Φρέσκα ψάρια και θαλασσινά.
Ολα μας είδη ημέρας
Δίπλα στο κύμα
Αρχάγγελος ΣΤΕΓΝΑ. Τηλ. 22440 22632
ΓΔ

Με ομόφωνη εκλογή

Ο κ. Θεόφιλος εξελέγη Πατριάρχης Ιεροσολύμων

ΑΠΕΡΡΙΦΘΗ ΠΡΟΣΦΥΓΗ ΤΟΥ ΕΙΡΗΝΑΙΟΥ

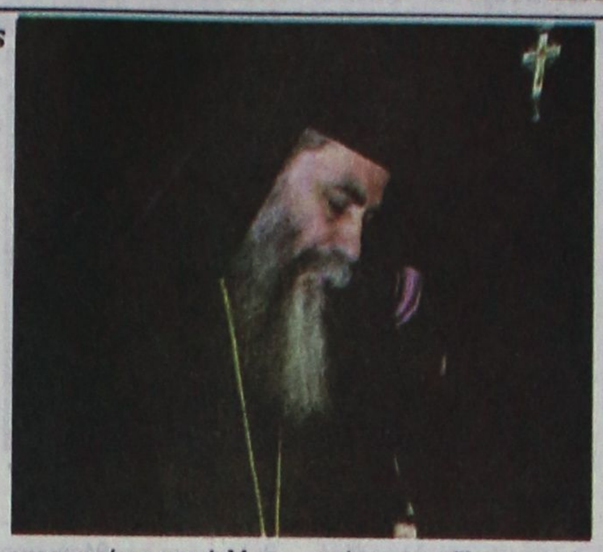

Ο Αρχιεπίσκοπος Θαβωρίου κ. Θεόφιλος εξελέγη το μεσημέρι χθες 97ος Πατριάρχης Ιεροσολύμων. Η εκλογή του έγινε ομόφωνα, ενώ νωρίτερα είχαν αποχωρήσει οι δύο συνυποψήφιοί του, ο Αρχιεπίσκοπος Κωνσταντίνης κ. Αρίσταρχος και ο Μητροπολίτης Τιβεριάδος κ. Αλέξιος.

Η εκλογή διεξήχθη εντός 10 λεπτών, κατόπιν ψηφοφορίας των 14 μελών της Ιεράς Συνόδου. Η τελευταία φάση για την ανάδειξη του νέου Πατριάρχη Ιεροσολύμων έλαβε χώρα εντός του ιερού του Ναού της Αναστάσεως.

Ο νέος Πατριάρχης, ηλικίας 55 ετών, κατάγεται από το νομό Μεσσηνίας, διετέλεσε στο παρελθόν Έξαρχος του Παναγίου Τάφου στο Κατάρ, ενώ χειροτονήθηκε Επίσκοπος, λίγο πριν από την έναρξη της κρίσης στο Πατριαρχείο Ιεροσολύμων

Λίγο νωρίτερα είχε εκλεγεί το «τριπρόσωπο»: ο Αρχιεπίσκοπος Θαβωρίου κ. Θεόφιλος ήλθε πρώτος με 23 ψήφους, ο Κωνσταντίνης Αρίσταρχος συγκέντρωσε 17 ψήφους και ο Μητροπολίτης Τιβεριάδος Αλέξιος μία ψήφο.

Υπενθυμίζεται ότι στο εκλεκτορικό σώμα μετέχουν 14 μέλη της Ιεράς Συνόδου, 12 εκπρόσωποι των ορθόδοξων κοινοτήτων και 21 αρχιμανδρίτες οι οποίοι λειτουργούν εντός των τειχών της παλαιάς πόλης των Ιεροσολύμων.

Χτες το πρωί δικαστήριο του Ισραήλ απέρριψε την προσφυγή του απερχόμενου Πατριάρχη Ειρηναίου, με την οποία ζητούσε την ακύρωση των εκλογών και τη μη αποδοχή των υποψηφίων για το αξίωμα.

Καλλιτεχνικές εκδηλώσεις στη Σύμη

Σήμερα, Τρίτη 23 Αυγούστου και ώρα 9, στο γήπεδο του μπάσκετ, θα δοθεί παράσταση παιδικού θεάτρου, με τίτλο «Η αρπαγή της πριγκίπισσας Αιώρας», με παιδιά του Β' Δημοτικού Σχολείου Σύμης. Επιμέλεια Ελένη Καραμούζη.

Εξάλλου, το Σάββατο, 27 Αυγούστου και ώρα 9, στην κεντρική πλατεία του Γιαλού, θα πραγματοποιηθεί συναυλία με τη Γλυκερία και τον Κώστα Μακεδόνα.

Η είσοδος είναι ελεύθερη.

Επανήλθαν οι Τούρκοι στο Αιγαίο

Είκοσι τρία τουρκικά αεροσκάφη διείσδυσαν χθες στο Αιγαίο χωρίς να καταθέσουν σχέδια πτήσης και σε πέντε περιπτώσεις παραβίασαν τον εθνικό εναέριο χώρο στις περιοχές του βόρειου και κεντρικού Αιγαίου.

Σε όλες τις περιπτώσεις τα τουρκικά αεροσκάφη αναγνωρίστηκαν και αναχαιτίσθηκαν από αντίστοιχα ελληνικά μαχητικά. Όπως έγινε γνωστό από αρμόδιες πηγές του ΓΕΕΘΑ, τέσσερις τουρκικοί σχηματισμοί ήταν οπλισμένοι.

Αξίζει να σημειωθεί ότι το φετινό καλοκαίρι η τουρκική Πολεμική Αεροπορία εγκατέλειψε μόλις για 11 μέρες (από 11 έως 21 Αυγούστου) την έκνομη δραστηριότητα της στο Αιγαίο, συμμορφούμενη προς τους κανόνες του μνημονίου Παπούλια - Γιλμάζ.

Ιταλός έκλεψε πέντε κολόνιες

«Λάτρης» των αρωμάτων φαίνεται ότι είναι ένας 29χρονος Ιταλός ο οποίος, όπως κατήγγειλε ένας 29χρονος καταστηματάρχης στους αστυνομικούς του Τμήματος Ασφαλείας Ρόδου, χθες στις 12.30 τα μεσάνυκτα εισήλθε στο κατάστημά του, αφαίρεσε πέντε κολόνιες και στην συνέχεια συνεπλάκη με τον ιδιοκτήτη προκαλώντας του σωματικές βλάβες.

Ο δράστης συνελήφθη και χθες το μεσημέρι επρόκειτο να οδηγηθεί στο αυτόφωρο.

Ανακλήσεις αυτοκινήτων της εταιρίας «Ρενό»

ΠΡΟΒΛΗΜΑ ΣΤΟ ΤΙΜΟΝΙ



Πρόγραμμα ανάκλησης των μοντέλων Clio II και Modus εκτελεί η εταιρεία κατασκευής αυτοκίνητων Renault SAS, όπως ανακοίνωσε τη Δευτέρα ο γενικός γραμματέας Καταναλωτή του υπουργείου Ανάπτυξης Θανάσης Σκορδάς.

Σε σχετικό ερώτημα που υποβλήθηκε από την ΓΓ Καταναλωτή στην εταιρεία Mava Εμποροβιομηχανική ΑΕ, επίσημο αντιπρόσωπο της RENAULT SAS στην Ελλάδα, η εν λόγω εταιρεία απάντησε, ότι η ανάκληση μεσω του συστήματος σχετίζεται με:

* Το μοντέλο Clio II και αφορά σε 3891 οχήματα, κατασκευής από 8/5/2003 έως 18/11/2004, τα οποία υπάρχει πιθανότητα να παρουσιάσουν βραχυκύκλωμα στην περιοχή του τιμονιού, από ενδεχόμενη φθορά της καλωδίωσης της κόρνας.

* Το μοντέλο Modus και αφορά σε 596 οχήματα, κατασκευής έως 5/4/2005, στα οποία ενδέχεται να παρουσιαστεί αστάθεια στην οδήγησή τους από τυχόν λανθασμένη συναρμολόγηση της κολώνας τιμονιού.

Για οποιαδήποτε απορία ή διευκρίνιση οι καταναλωτές μπορούν να απευθυνθούν στην εταιρεία Mava Εμποροβιομηχανική ΑΕ στο τηλέφωνο 210 2702600.

Επισημαίνεται ότι λόγω της μη ενημέρωσης της Γενικής Γραμματείας Καταναλωτή - όπως προβλέπει ρητά η κείμενη νομοθεσία- από την Mava για τη διαδικασία της ανάκλησης των συγκεκριμένων μοντέλων αυτοκινήτων, στην εταιρεία θα επιβληθούν οι νόμιμες κυρώσεις.

Βαλκανιάδα Πληροφορικής στη Ρόδο

Βαλκανιάδα Πληροφορικής θα πραγματοποιηθεί στη Ρόδο, στις αρχές Σεπτεμβρίου. Τη διοργάνωση έχει αναλάβει το Παράρτημα Δωδεκανήσου της Ελληνικής Εταιρίας Επιστημόνων Η/Υ και Πληροφορικής, στις 3-8 Σεπτεμβρίου.

Στις 31 Αυγούστου, στις 10 το πρωί, θα δοθεί συνέντευξη Τύπου από τους διοργανωτές.

ΚΗΔΕΙΑ

Το λατρευτό μας υιό, ξάδελφο και ανιψιό

ΠΑΝΤΕΛΗ ΒΡΟΝΤΟΥ

(Ετών 50)

θανόντα κηδεύουμε σήμερα Τρίτη 23 Αυγούστου 2005 και ώρα 5 μ.μ. από τον Ιερό Ναό Αγίου Παντελεήμονα Σιανών.

Η μητέρα Αντριάννα
Τα εξαδέλφια, οι θείοι, οι θείες και οι λοιποί συγγενείς.

ΘΕΜ.-23/8

ΕΥΧΑΡΙΣΤΗΡΙΟ ΠΕΝΘΟΥΣ

Ευχαριστούμε θερμά όσους μας συμπαραστάθηκαν καθ' οιονδήποτε τρόπο στο βαρύ πένθος μας για τον απροσδόκητο χαμό του αγαπημένου μας υιού, αδελφού, συζύγου και πατέρα

ΓΕΩΡΓΙΟΥ ΚΑΛΟΓΕΡΗ

Οι γονείς Μανώλης και Ελευθερία Καλογερή
Η σύζυγος Γεωργία
Ο υιός Γιάννης
Τα αδέλφια και οι λοιποί συγγενείς

12073-23/8

Νέες ειδικότητες στο ΙΕΚ Ρόδου

ΑΙΤΗΣΕΙΣ ΜΕΧΡΙ 14 ΣΕΠΤΕΜΒΡΙΟΥ

ΤΟ ΔΗΜΟΣΙΟ ΙΕΚ Ρόδου ανακοινώνει τις ειδικότητες, που θα λειτουργήσουν κατά το φθινοπωρινό εξάμηνο του έτους 2005-2006. Οι ειδικότητες είναι οι ακόλουθες:

1. Τεχνικός τεχνολογίας Internet (εξάμηνο Α')
2. Ειδικός εμπορίας, διαφήμισης & προώθησης προϊόντων (marketing) (εξάμηνο Α')
3. Ειδικός Μηχανογραφημένου Λογιστηρίου (εξάμηνο Α')
4. Ειδικός δασικής προστασίας (εξάμηνο Α')
5. Ειδικός ξενοδοχειακών υπηρεσιών και τροφοδοσίας (εξάμηνο Α')
6. Νοσηλευτικής χειρουργείου (εξάμηνο Α')
7. Τεχνικός δικτύων υπολογιστών (εξάμηνο Γ')
8. Ειδικός μηχανογραφημένου λογιστηρίου (εξάμηνο Γ')
9. Διοικητικό και οικονομικό στέλεχος επιχειρήσεων (εξάμηνο Γ')
10. Γραμματέας διεύθυνσης (εξάμηνο Γ')

Οι αιτήσεις υποψηφίων σπουδαστών θα γίνονται δεκτές από τη Γραμματεία του ΙΕΚ, κατά το χρονικό διάστημα 5-9-2005 έως και 14-9-2005 (από 08.00 έως 20.00).

Παραβάσεις για ηχορύπανση

Συνεχίζουν, παρά το ότι έχει επέλθει συμφωνία μεταξύ όλων των ενδιαφερομένων πλευρών, πολλοί υπεύθυνοι κέντρων διασκέδασης να παραβιάζουν τα όσα ισχύουν για την ηχορύπανση. Σε 40 ελέγχους που έκαναν το Σάββατο, 20 Αυγούστου, οι αρμόδιες υπηρεσίες της Αστυνομικής Διεύθυνσης Δωδεκανήσου σε καταστήματα υγειονομικού ενδιαφέροντος για ηχομετρήσεις, χρήση συσκευής διαπιστώθηκαν 16 παραβάσεις.

Επίσκεψη στη Ρόδο από τον αντιδήμαρχο Φετιγιέ

ΣΥΖΗΤΗΣΗ ΚΑΙ ΓΙΑ ΤΟ ΑΚΟΥΓΙΟΥ

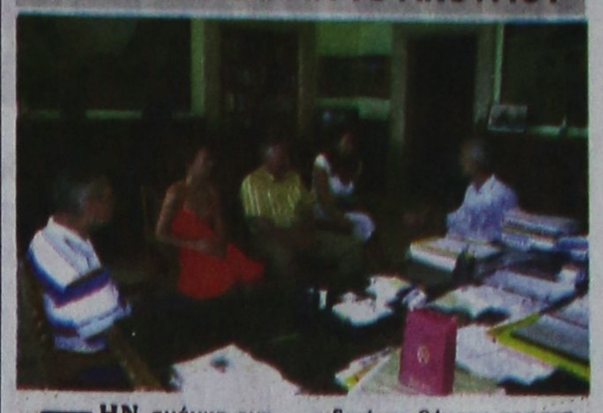

ΤΗΝ ανάγκη ενημέρωσης και κινητοποίησης της Αυτοδιοίκησης όπως και της τοπικής κοινωνίας στην Τουρκία, αναφορικά με την προοπτική εγκατάστασης πυρηνικού αντιδραστήρα στο Ακουγιού, υπογράμμισε ο Νομάρχης Δωδεκανήσου Γιάννης Μαχαιρίδης κατά τη συνάντηση που είχε χτες με τον αντιδήμαρχο του Φετιγιέ, αρμόδιο για θέματα περιβάλλοντος, κ. Ντονάν Τασκίν.

Παρουσία του δημάρχου Πεταλούδων κ. Μιχάλη Κορδίνα, ο Νομάρχης τόνισε εμφατικά τους κινδύνους που ελλοχεύουν και τις δυσμενείς επιπτώσεις για την ευρύτερη περιοχή, στην περίπτωση που υλοποιηθεί το σχετικό πρόγραμμα στα απέναντι τουρικά παράλια. Ο κ. Μαχαιρίδης μάλιστα κάλεσε τον αντιδήμαρχο του Φετιγιέ, στο πλαίσιο μιας ευρύτερης συνεργασίας με τους τοπικούς μας φορείς, να συνεχιστεί και να διευρυνθεί ο διάλογος και η συνεργασία ανάμεσα στις δύο πλευρές, ειδικά σε θέματα προστασίας περιβάλλοντος.

Κατά τη συνάντηση που πραγματοποιήθηκε σε φιλικό κλίμα, αντηλλάγησαν απόψεις για τα πεδία που προσφέρονται για κοινές πρωτοβουλίες, όπως η υλοποίηση χρηματοδοτικών προγραμμάτων (πχ Interreg), εν όψει μάλιστα της προοπτικής ένταξης της Τουρκίας στην Ευρωπαϊκή Ενωση.

Οι κ. Μαχαιρίδης, Κορδίνας και Τασκίν εξέφρασαν την ικανοποίησή τους για τις παράλληλες επαφές και το εύρος της συνεργασίας που αναπτύσσεται από τους επαγγελματικούς και αυτοδιοικητικούς φορείς της περιοχής μας με αυτούς των απέναντι τουρκικών παραλίων, μια συνεργασία που επιβάλλεται να συνεχιστεί σε όλα τα επίπεδα, όπως αναφέρθηκε χαρακτηριστικά.

ΣΤΟ τέλος της συνάντησης, όλοι ανανέωσαν το ραντεβού τους για το αμέσως επόμενο χρονικό διάστημα και έγινε ανταλλαγή αναμνηστικών δώρων.

Προς θεσμοθέτηση του 42% στις δημοτικές εκλογές

ΕΤΟΙΜΑΖΕΤΑΙ ΑΛΛΑΓΗ ΣΤΟ ΝΟΜΟ



Η θεσμοθέτηση ποσοστού κοντά στο 42% για την εκλογή δημάρχου από την πρώτη Κυριακή αποτελεί προγραμματική δέσμευση της κυβέρνησης και υπάρχει η πολιτική βούληση να εφαρμοσθεί, δήλωσε χθες ο κυβερνητικός εκπρόσωπος Θ. Ρουσόπουλος.

Αυτή τη στιγμή, είπε, βρισκόμαστε σε δημόσιο διάλογο στον οποίο όλα είναι αντικείμενο συζήτησης.

Σε ερώτηση περί των συμμετοχών σε αυτό τον δημόσιο διάλογο, ο κ. Ρουσόπουλος ανέφερε ότι κάποιοι από τους ενδιαφερόμενους φορείς έχουν ήδη συζητήσει.

ΠΩΛΟΥΝΤΑΙ

ΜΟΝΟΚΑΤΟΙΚΙΕΣ

λουξ κατασκευής έναντι Μίρα Μάρε (Ιξιά) των 140 τ.μ., 160 τ.μ., 180 τ.μ., 200 τ.μ. και με υπόγειο για γκαράζ

Πληροφορίες Γεώργιο Ιωαννίδη
Τηλ. 22410 23271/22307, κιν. 6932 296983

11993-31/8

...Το Λογιστήριο της «ΠΡΟΟΔΟΥ», που μεταφέρθηκε στο κτίριό μας, το οποίο λειτουργεί παράλληλα με το λογιστήριο της Ν. Αγοράς, στην οδό Μάρκου Μαλιαράκη 3 λειτουργεί από την 8.30 πρωινή μέχρι την 2 μεταμεσημβρινή και δέχεται

ΔΙΑΦΗΜΙΣΕΙΣ - ΑΓΓΕΛΙΕΣ
και οποιαδήποτε άλλη ΔΗΜΟΣΙΕΥΣΗ

ΜΑΡΚΟΥ ΜΑΛΙΑΡΑΚΗ 3
ΤΗΛ. 22410 35322