ΕΤΟΣ ΙΔΡΥΣΕΩΣ: 1915
ΙΔΡΥΤΗΣ: ΕΜΜ. ΚΑΛΑΜΠΙΧΗΣ
ΔΙΕΥΘΥΝΤΗΣ: ΑΘ. ΜΑΡΑΣΙΩΤΗΣ

Η ΡΟΔΙΑΚΗ

ΣΑΒΒΑΤΟ
26 ΙΑΝΟΥΑΡΙΟΥ 2002
ΑΡ. ΦΥΛΛΟΥ 17.006
ΤΙΜΗ 0,70 ΕΥΡΩ
238,5 ΔΡΧ.

ΗΜΕΡΗΣΙΑ ΠΡΩΙΝΗ ΕΦΗΜΕΡΙΔΑ ΤΗΣ ΡΟΔΟΥ

ΣΤΗΝ ΚΟΙΝΩΝΙΑ ΤΗΣ ΚΩ



Ισχυρό σοκ από "δράση" ανήλικων βιαστών!

Μηνυτήρια αναφορά κατέθεσαν οι γονείς του 9χρονου αγοριού. Ετών 13 και 14 οι δύο δράστες. Ο ένας τέθηκε υπό επιτήρηση. ΣΕΛΙΔΑ 12

Προχωρεί ο Β. Σταυριανός



ΑΠΟΧΩΡΗΣΕ Ο κ. ΠΑΜΠΑΚΑΣ

Σημαντικά ενισχυμένη τώρα η θέση του σε σύγκριση με τον Μιχ. Κορδίνα, καθώς μαζί του στοιχίζονται σημαντικά στελέχη. ΣΕΛΙΔΑ 9

ΑΠΟΣΥΡΣΗ ΔΡΑΧΜΩΝ ΣΤΗ ΤΡΑΠΕΖΑ ΕΛΛΑΔΟΣ ΣΤΗ ΡΟΔΟ

35 δισ έγιναν ευρώ!



● *Σε λίγες μέρες οι δραχμές θα είναι συλλεκτικό αντικείμενο* ΣΕΛ. 4

Εκτιμήσεις και συμπεράσματα από εκδήλωση στο αεροδρόμιο

ΘΟΛΟ ΤΟΠΙΟ!

Όλα ρευστά για τη φετινή σαιζόν!



ΠΑΝΕ ΣΤΗΝ ΑΚΡΗ ΟΙ ΑΡΧΙΚΕΣ ΥΠΕΡΑΙΣΙΟΔΟΞΕΣ ΠΡΟΒΛΕΨΕΙΣ

Οι υπολογισμοί ότι πολλά από τα τουριστικά θέρετρα της Μεσογείου θα έχουν απώλειες επειδή είναι μουσουλμανικές χώρες και πως αυτό θα λειτουργήσει κατ' ανάγκη θετικά για τη δική μας τουριστική κίνηση, γρήγορα έχασαν την αξία και τη σοβαρότητά τους. Και τη θέση τους πήραν ο σκεπτικισμός και ο προβληματισμός. ΣΕΛ. 5

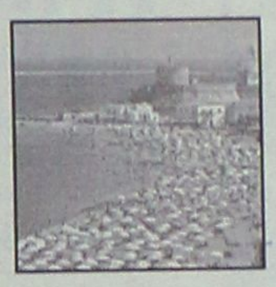

ΤΩΡΑ ΓΙΝΕΤΑΙ ΛΟΓΟΣ ΓΙΑ ΠΟΣΟΣΤΑ ΑΠΟ ΜΕΙΟΝ 5% ΕΩΣ 5% ΣΥΝ...

Χαμηλότοκα δάνεια ΟΕΚ



● Με διπλή επιδότηση επιτοκίου, δικαιολογητικά και προϋποθέσεις ΣΕΛ. 8

Κάθε λιμάνι και καημός

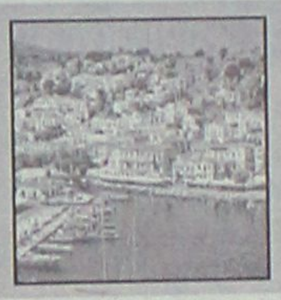

● Δεν συγκροτήθηκε σε σώμα η διοίκηση του "νέου" Λιμενικού Ταμείου. ΣΕΛ. 7

Ίδρυση ΤΕΙ στη Ρόδο

● *Έγινε δεκτό αίτημα του Δήμου* ΣΕΛ. 10

ΣύΝοδος
Νυχτερινό Κέντρο ...Πολιτισμού
Ζωντανή Ελληνική Μουσική
Κοντά σας
Παρασκευή & Σάββατο 25 - 26 / 01
ο αγαπημένος σας...
ΠΡΟΔΡΟΜΟΣ
(Big Brother)



Πάροδος Σωκράτους 4Τ Π. Πόλη
Τηλ. 02410 35995

TABOO...
ΠΑΡΑΣΚΕΥΗ & ΣΑΒΒΑΤΟ
ΑΝΟΙΚΤΑ
TABOO
σε ατμόσφαιρα υψηλής αισθητικής και με σημασία στη λεπτομέρεια, φροντίζουμε η διασκέδασή σας να είναι μία μοναδική εμπειρία
TABOO
ΖΩΝΤΑΝΗ!!! ΕΛΛΗΝΙΚΗ ΜΟΥΣΙΚΗ
25ης Μαρτίου 2
Reserve τηλ. 0241 0 32632, 0241 0 76072

ΓΕΡΜΑΝΙΚΑ
στα κέντρα ξένων γλωσσών
ΜΕΡΚΟΥΡΗ ΚΟΝΤΟΥ
ΕΠΙΤΥΧΙΕΣ ΜΑΘΗΤΩΝ ΜΑΣ ΤΟ 2001
Στις ΑΝΑΓΝΩΡΙΣΜΕΝΕΣ εξετάσεις του Γερμανικού Ινστιτούτου ΓΚΑΙΤΕ
72 ZERTIFIKAT
14 MITTELSTUFE
5 KLEINES SPRACHDIPLOM!
για μερικούς είναι απλά νούμερα...
για μας ΑΠΟΔΕΙΚΝΥΟΥΝ!
✓Την κορυφαία θέση μας στη γερμανόφωνη εκπαίδευση στη ΡΟΔΟ, ✓την απόλυτη εμπιστοσύνη γονιών και παιδιών στις μεθόδους μας, ✓την αξία της γερμανικής γλώσσας σαν επένδυση ζωής!
Η κατοχύρωση των γνώσεων όλων των παιδιών μ' ένα ΑΝΑΓΝΩΡΙΣΜΕΝΟ πτυχίο γίνεται ΣΕ ΜΑΣ πραγματικότητα
1ο διδ/ριο: Αγ. Αναργύρων 11α · 2ο διδ/ριο: Δημ. Αναστασιάδη 47
3ο διδ/ριο: Παρισίων 1 & Λονδίνου · Τηλ.: (02410) 35289, 23973

11η ΕΚΘΕΣΗ
τουριστικών Ειδών & Δώρων
25, 26, 27 Ιανουαρίου
Ξενοδοχείο Rodos Palace
alfa ΕΚΘΕΣΙΑΚΗ
ΟΡΓΑΝΩΣΗ ΕΚΘΕΣΕΩΝ
ΔΩΡΕΑΝ Μεταφορά των επισκεπτών από τα άλλα νησιά των Δωδεκανήσων
Πληροφορίες Τηλ: 010 2232441

ΗΜΕΡΟΛΟΓΙΟ

Σάββατο 26 Ιανουαρίου 2002
Ξενοφώντος οσίου και της συνοδείας αυτού
Ανατολή ηλίου: 07.34'
Δύση ηλίου: 17.41'
Σελήνη 13 ημερών

ΦΑΡΜΑΚΕΙΑ

Σήμερα διημερεύει το φαρμακείο της Χατζηνικόλα Ανθ. στη οδό Παπαλουκά 17 και διανυκτερεύει το φαρμακείο του Ηρακλείδη Αριστ. στην πλατεία Αγίων Αποστόλων.

ΒΕΝΖΙΝΑΔΙΚΑ

Σήμερα διανυκτερεύουν τα βενζινάδικα: Τζωρτζής Δημ. (Άγιος Φραγκίσκος), Καύσιμα Ρόδου ΕΠΕ (Λ. Καλλιθέας), Πίπος Σταμάτης (Ιξιά), Παπαστέργου Ανδρέας (Κρεμαστή), Θεουλάκης Ι. (Εμπωνα), Νικολίτση Αικ. (Φάνες) και Σαλαμαστράκης (Φαληράκα).

ΛΑΪΚΕΣ ΑΓΟΡΕΣ

Τετάρτη : στο Δημοτικό Νεκροταφείο
Πέμπτη: στην οδό Βύρωνος
Παρασκευή: στην οδό Πτολεμαίων (Ανάληψη)
Σάββατο: στο Δημοτικό Νεκροταφείο.

ΔΡΟΜΟΛΟΓΙΑ ΠΛΟΙΩΝ

Σήμερα αναχωρεί το "ΔΙΑΓΟΡΑΣ" στις 15.00 για Κω-Κάλυμνο-Λέρο-Πάτμο-Πειραιά.

ΑΕΡΟΠΟΡΙΚΑ ΔΡΟΜΟΛΟΓΙΑ

ΟΛΥΜΠΙΑΚΗ ΑΕΡΟΠΟΡΙΑ

ΑΠΟ ΡΟΔΟ-ΑΘΗΝΑ
- Καθημερινά 07.00, 10.25, 20.55
- Τετάρτη 14.00
- Καθημερινά πλην Τετάρτης 17.20
- Καθημερινά πλην Κυριακής 23.40
- Δευτέρα 00.10.

ΑΠΟ ΑΘΗΝΑ-ΡΟΔΟ
- Καθημερινά 05.20, 08.45, 19.15
- Τετάρτη 12.20
- Καθημερινά πλην Τετάρτης 15.40
- Καθημερινά πλην Κυριακής 22.00
- Κυριακή 22.30

ΑΠΟ ΡΟΔΟ-ΘΕΣΣΑΛΟΝΙΚΗ
- Δευτέρα 14.30
- Παρασκευή-Κυριακή 12.40.

ΑΠΟ ΡΟΔΟ-ΗΡΑΚΛΕΙΟ
- Παρασκευή-Κυριακή 09.45.

ΑΠΟ ΡΟΔΟ-ΚΑΡΠΑΘΟ
- Τρίτη-Πέμπτη-Σάββατο 09.45
- Δευτέρα-Τετάρτη-Παρασκευή-Κυριακή 10.30
- Δευτέρα-Κυριακή 12.40
- Τετάρτη-Παρασκευή (ν) έως 22/9 12.40
- Πέμπτη από 23/9 12.40
- Τρίτη-Παρασκευή (ν) από 23/9 12.40
- Τρίτη-Σάββατο έως 22/9 14.15
- Πέμπτη έως 22/9 14.15.

ΑΠΟ ΡΟΔΟ-ΚΑΣΟ
- Δευτέρα-Κυριακή (κ) 12.40
- Τετάρτη-Παρασκευή έως 22/9 12.40
- Πέμπτη (κ) από 23/9 12.40
- Τρίτη-Παρασκευή από 23/9 12.40
- Πέμπτη (κ) έως 22/9 14.15.

ΑΠΟ ΡΟΔΟ-ΚΑΣΤΕΛΟΡΙΖΟ
- Τετάρτη-Παρασκευή-Κυριακή 08.10
- Δευτέρα έως 22/9 08.10
- Τρίτη-Πέμπτη-Σάββατο έως 22/9 11.55.

AEGEAN AIRLINES & CRONUS

ΑΠΟ ΡΟΔΟ-ΑΘΗΝΑ
07.45 (A3 201 X5 1201), 13.30 (A3 207 X5 1207), 14.20 (A3 211 X5 1211), 17.30 (A3 213 X5 1213), 21.10 (A3 217 X5 1217),

ΑΠΟ ΑΘΗΝΑ-ΡΟΔΟ
06.05 (A3 200 X5 1200), 09.40 (A3 202 X5 1202), 12.50 (A3 210 X5 1210), 15.50 (A3 212 X5 1212), 19.30 (A3 216 X5 1216)

ΑΠΟ ΡΟΔΟ-ΗΡΑΚΛΕΙΟ
19.30 (A3 765)

ΑΠΟ ΗΡΑΚΛΕΙΟ-ΡΟΔΟ
18.00 (A3 764)

ΑΠΟ ΡΟΔΟ-ΘΕΣΣΑΛΟΝΙΚΗ
11.20 (A3 721)

ΑΠΟ ΘΕΣΣΑΛΟΝΙΚΗ-ΡΟΔΟ
11.20 (A3 720)

Επώνυμον το ανώνυμον...

Ο κ. Σημίτης αμφισβητείται πάλι ανοικτά

Η ΚΑΤΑΣΤΑΣΗ που επικρατεί αυτή τη στιγμή στο ΠΑΣΟΚ δεν διαφέρει από αυτήν που επικρατούσε και την περασμένη άνοιξη, όπως και δεν διαφέρουν ούτε τα όσα λέγονταν τότε με αυτά που ακούμε σήμερα.

ΣΕΝΑΡΙΑ διαδοχής του κ. Σημίτη κυριαρχούσαν πριν από πολλούς μήνες, και συγκεκριμένα μέχρι την απόφαση του πρωθυπουργού να οδηγήσει το κόμμα του σε πρόωρο συνέδριο. Σενάρια διαδοχής συζητούνται και σήμερα ενώ ίδια είναι και η φρασεολογία περί υπονόμευσης του κ. Σημίτη, αλλά και περί εσωστρέφειας που ακούγεται στο ΠΑΣΟΚ.

ΘΑ ΜΠΟΡΟΥΣΕ να μιλήσει κανείς για υποτροπή της κρίσης που ταλανίζει το κυβερνών κόμμα και η διαπίστωση αυτή θα ήταν απολύτως σωστή, αν δεν είχε μεσολαβήσει το συνέδριο του κυβερνώντος κόμματος, το οποίο δημιούργησε προς στιγμήν την εντύπωση στην ηγετική ομάδα του ΠΑΣΟΚ ότι ο κ. Σημίτης ελέγχει απολύτως το κόμμα.

ΣΗΜΕΡΑ αυτοί που ισχυρίζονταν τα παραπάνω διαπιστώνουν ότι τίποτα δεν έχει αλλάξει. Προφανώς, μάλιστα, τα πράγματα έχουν επιδεινωθεί για τον πρωθυπουργό, ο οποίος φαίνεται ότι τελεί υπό προθεσμία στην ηγεσία του κόμματός του.

ΟΙ ΑΠΑΝΩΤΕΣ αμφισβητήσεις που διατυπώνονται, όπως και οι διαπιστώσεις πως το ΠΑΣΟΚ χάνει τις εκλογές,οι πρωτοβουλίες για νομοθετικές ρυθμίσεις, τι οποίες λαμβάνουν βουλευτές για να βγάλουν την κυβέρνηση από την απραξία της και που έχουν χαρακτήρα "ανταρσίας", δεν αναδεικνύουν μόνον όλα τα προσυνεδριακά σενάρια για αλλαγή ηγεσίας στο ΠΑΣΟΚ, αλλά καταδεικνύουν κυρίως ότι ο Κ. Σημίτης δεν πείθει ούτε τα ίδια τα στελέχη του κομματός του.

ΟΙ ΧΘΕΣΙΝΕΣ αντιδράσεις του κ. Σημίτη ήταν σαφέστατα σπασμωδικές γιατί με αφορισμούς και αποδοκιμασίες δεν τιθασεύει κανείς τη συσσωρευμένη αγανάκτηση και απογοήτευση που φαίνεται να διαπερνά το ΠΑΣΟΚ από την κορυφή έως την κομματική του βάση.

ΜΙΑ ΑΠΟΓΟΗΤΕΥΣΗ που δεν μπορεί ασφαλώς να μεταβάλει ούτε το αναχρονιστικό "σκληρό ροκ" ούτε την παρελθοντολογία του κ. Σημίτη, αλλά ούτε και οι εκκλήσεις του πρωθυπουργού για ενότητα και συνεργασία όλων, όταν ο ίδιος που θέλει να υψώσει διαχωριστικά τείχη στον ελληνικό λαό, τα έχει υψώσει και μέσα στο ίδιο του το κόμμα.

Η Κυβέρνηση των Ποντίων Πιλάτων

ΜΕΓΑΛΟΣ αποδεικνύεται ο θόρυβος και σοβαρές οι συνέπειες από τη διαρροή ενός "ασήμαντου και ανούσιου", όπως μας διαβεβαιώνουν, εγγράφου από τον Οργανισμό "Αθήνα 2004". Τόσο η κυβέρνηση όσο και ο δρ. Οσβαλντ θέλησαν να διασκεδάσουν τις εντυπώσεις για την έκθεση καθυστερήσεων στα ολυμπιακά έργα, που παρουσίασε ο Κώστας Καραμανλής στη Βουλή, όμως τα... πειθαρχικά μέτρα που ελήφθησαν εμφανίζονται δυσανάλογα βαριά, αφού φθάνουν μέχρι τις ...τρεις κεφαλές επί πίνακι!

Το πρόβλημα, βέβαια, είναι ότι οι τρεις καρατομηθέντες διευθυντές του οργανισμού δεν δείχνουν την πειθαρχία και την υποταγή στο πεπρωμένο, που επέδειξε ο Ιωάννης ο Πρόδρομος. Με επιστολές, ανακοινώσεις, δηλώσεις και εξώδικα διακηρύσσουν την αθωότητά τους.

Δυστυχώς, όμως, η μοίρα τους δεν είναι δυνατό να αλλάξει, αφού η κυβέρνηση των Ποντίων Πιλάτων, μετά το χορό των επτά πέπλων (που κάλυψαν τις καθυστερήσεις), απαιτεί τώρα κεφαλές επί πινάκι.

Τι νομίζετε ότι ζήτησε ο Σημίτης από τη Γιάννα, προχθές το μεσημέρι;



ΔΕΧΟΝΤΑΙ ΤΟ ΚΟΙΝΟ

Ο Νομάρχης δέχεται το κοινό κάθε Τρίτη και Πέμπτη από 11.00-13.00.
Ο Δήμαρχος Ροδίων δέχεται ύστερα από συνεννόηση.
Ο αντινομάρχης Δωδεκανήσου κ. Νικόλαος Τατάκης δέχεται το κοινό κάθε Τρίτη και Πέμπτη από 10.00 π.μ-12 μ.μ.

ΤΑΞΙ

ΡΑΔΙΟ ΤΑΞΙ: 0241-0-64712, 0241-0-64790

ΧΡΗΣΙΜΑ ΤΗΛΕΦΩΝΑ

ΝΟΣΟΚΟΜΕΙΟ:	0241-0-80000
ΑΜΕΣΗ ΔΡΑΣΗ ΠΥΡ/ΚΗΣ:	199
ΛΙΜΕΝΑΡΧΕΙΟ:	0241-0-22220, 0241-0-27695
ΒΛΑΒΕΣ Δ.Ε.Η.:	125
ΒΛΑΒΕΣ Ο.Τ.Ε.:	121
ΑΜΕΣΗ ΔΡΑΣΗ:	100
ΒΛΑΒΕΣ ΥΔΡΕΥΣΗΣ:	0241-0-068750, 0241-0-68755
ΝΟΜΑΡΧΙΑ:	0241-0-46502
ΠΕΡ/ΚΗ Δ/ΝΣΗ	0241-0-38174
ΔΗΜΟΣ:	0241-0-46200
ΔΗΜ. ΕΠΙΧ. ΚΑΘΑΡ.	0241-0-77600
ΥΠΗΡ. ΑΠΟΚΟΜΙΔΗΣ:	0241-0-61057
ΤΡΟΧΑΙΑ:	0241-0-26480
ΠΛΗΡΟΦ. Ο.Τ.Ε.:	131
ΔΕΛΤΙΟ ΚΑΙΡΟΥ:	149
ΛΑΧΕΙΑ:	111
ΠΡΟΠΟ - ΛΟΤΤΟ:	111
ΡΟΔΑ:	0241-0-27462
ΚΤΕΛ:	0241-0-27706
Ο.Α.Ε.Δ.:	0241-0-23265
Ι.Κ.Α.:	0241-0-64912
ΤΑΞ.Υ.:	0241-0-68701, 0241-0-68702
ΟΛΥΜΠΙΑΚΗ:	0241-0-24555
Δ.Α.Ν.Ε.:	0241-0-43150
ΕΡΓΑΤ. ΚΕΝΤΡΟ:	0241-0-24730
CRONUS AIRLINES	0241-0-25444
AEGEAN AIRLINES	0241-0-98345

ΚΤΕΟ

• Από 1/1/2002 έως 30/6/2002 παντός είδος οχήματα **με συνδυασμό γραμμάτων ΡΟΑ5000-9999.** Επίσης θα ελέγχονται τα οχήματα που η καταλληλότητά τους λήγει αυτές τις εβδομάδες και οχήματα ανάριθμα εισαγωγής.

ΤΙΜΕΣ ΣΥΝΑΛΛΑΓΜΑΤΟΣ

ΔΟΛΛΑΡΙΟ Η.Π.Α	0,8672	0,8654
ΛΙΡΑ ΑΓΓΛΙΑΣ	0,61321	0,61199
ΚΟΡΩΝΑ ΔΑΝΙΑΣ	7,4366	7,4218
ΚΟΡΩΝΑ ΣΟΥΗΔΙΑΣ	9,2555	9,2371
ΓΙΕΝ ΙΑΠΩΝΙΑΣ	116,47	116,23
ΦΡΑΓΚΟ ΕΛΒΕΤΙΑΣ	1,4731	1,4701
ΚΟΡΩΝΑ ΝΟΡΒΗΓΙΑΣ	7,8649	7,8491
ΛΙΡΑ ΚΥΠΡΟΥ	0,57672	0,57556
ΔΟΛΛΑΡΙΟ ΚΑΝΑΔΑ	1,3948	1,392
ΔΟΛΛΑΡΙΟ ΑΥΣΤΡΑΛΙΑΣ	1,6822	1,6788

Η ΡΟΔΙΑΚΗ
Ημερήσια Εφημερίδα της Ρόδου
Έτος Ιδρύσεως 1915
ΙΔΡΥΤΗΣ
ΕΜΜ. ΚΑΛΑΜΠΙΧΗΣ

ΙΔΙΟΚΤΗΣΙΑ – ΕΚΔΟΣΗ
ΥΙΟΙ Σ. ΤΣΟΠΑΝΑΚΗ
Η. ΚΩΤΙΑΔΗΣ Ο.Ε.

ΔΙΕΥΘΥΝΤΗΣ
ΑΘ. ΜΑΡΑΣΙΩΤΗΣ

ΣΥΝΤΑΞΗ
Λουκάς Μαστής
Μιχάλης Μαστής
ΑΘΛΗΤΙΚΑ
Μανόλης Μπάτης,
Νικήτας Κουσκούσης
Τηλ.: 0241-0-30831
ΓΡΑΦΕΙΑ ΣΥΝΤΑΞΗΣ
Μάρκου Μαλλιαράκη 9
Τηλ.0241-0- 24610, 0241-0-30865, 0241-0-75640
Fax (02410) 75641
ΛΟΓΙΣΤΗΡΙΟ – ΔΙΑΦΗΜΙΣΕΙΣ
Νέα Αγορά 53
Τηλ. 0241-0-22210
0241-0-75230
Fax (02410) 22471
http://WWW.rodiaki.gr.
Email: tsopd@otenet.gr & irodiaki@otenet.gr

Πιο προκλητικά και πιο επιθετικά τα τουρκικά μαχητικά

Αγκάθι παραμένει το θέμα των αεροδιαδρόμων πάνω από τα νησιά της Δωδεκανήσου

Η Αθήνα καταλήγει στο συμπέρασμα ότι είναι προτιμότερο να μην προχωρήσει σε άμεσες και συγκεκριμένες αντιδράσεις προς την Τουρκία στο θέμα των προκλητικών αμφισβητήσεων εκ μέρους της Αγκυρας των αεροδιαδρόμων G18 και R19 πάνω από τα Δωδεκάνησα. Εάν,όμως, η τουρκική πλευρά αυξήσει την ένταση τότε το λόγο θα έχει το υπουργείο Αμυνας, το οποίο έχει εισηγηθεί αυστηρότερες αντιδράσεις.

Σύμφωνα με πληροφορίες η κυβέρνηση αποπειράθηκε να λάβει μια οριστική θέση στο θέμα αυτό χωρίς όμως να καταλήξει πουθενά. Συγκεκριμένα, πραγματοποιήθηκε, την-Πέμπτη, ευρεία σύσκεψη στο υπουργείο Εξωτερικών με τη συμμετοχή των υπουργείων Αμυνας και Μεταφορών, η οποία κατέληξε στην απόφαση να μην υπάρξουν άμεσες αντιδράσεις.



Παραλλήλως, η κυβέρνηση φαίνεται να ευνοεί τις διμερείς συνομιλίες σε τεχνικό επίπεδο, μεταξύ των υπηρεσιών Πολιτικής Αεροπορίας Ελλάδας και Τουρκίας. Σύμφωνα με πληροφορίες έχει ήδη γίνει μία τέτοια συνάντηση.

ΠΙΟ ΕΠΙΘΕΤΙΚΑ ΤΑ ΤΟΥΡΚΙΚΑ ΜΑΧΗΤΙΚΑ

Πάντως παρά την καλή θέληση που επιδεικνύει η Αθήνα, ιδιαίτερα προκλητικά ήταν την Πέμπτη τα τουρκικά μαχητικά πάνω από το Αιγαίο.

Δέκα εφτά σχηματισμοί F-16, 34 συνολικά αεροπλάνα, πραγματοποίησαν συνολικά 17 παραβάσεις των κανόνων εναέριας κυκλοφορίας και παραβίασαν 22 φορές τον εθνικό εναέριο χώρο. Τέσσερις φορές ενεπλάκησαν σε εικονικές αερομαχίες τα ελληνικά μαχητικά που αναχαίτιζαν τα τουρκικά, επτά από τα οποία πετούσαν οπλισμένα.

Τώρα αντιλαμβάνεται και ο Γιωργάκης ότι κάτι δεν πάει καλά με την Τουρκία

Κρίσιμη χρονιά για το Αιγαίο!

Εντονες ανησυχίες διατυπώθηκαν από πολλούς βουλευτές σε κλειστή συνεδρίαση

Στη σκληρή πραγματικότητα που έχουν διαμορφώσει οι συμβατικές υποχρεώσεις της Συμφωνίας του Ελσίνκι για διάλογο με την Αγκυρα και η κλιμακούμενη επιθετικότητα της γείτονος, με την οποία στηρίζει τις αξιώσεις της στο Αιγαίο, καλείται να βαδίσει το προσεχές διάστημα η Αθήνα.

Την εικόνα αυτή αποτύπωσε με ζωηρά χρώματα χθες ο υπουργός Εξωτερικών κ. Γ. Παπανδρέου, στην ενημέρωση που έκανε πίσω από τις κλειστές πόρτες της Επιτροπής Εξωτερικών και Αμυνας. Ο κ. Παπανδρέου διαβεβαίωσε κατηγορηματικά τα μέλη της επιτροπής ότι σε περίπτωση προσφυγής στο Διεθνές Δικαστήριο της Χάγης δεν μπορεί να συζητηθεί τίποτε άλλο εκτός από τη νομική διαφορά της υφαλοκρηπίδας.

«Η Ελλάδα είναι μια χώρα σταθερότητας που ξέρει να υπερασπίζεται τα συμφέροντά της και με τη διπλωματία και με τις ένοπλες δυνάμεις της» δήλωσε χαρακτηριστικά. Και

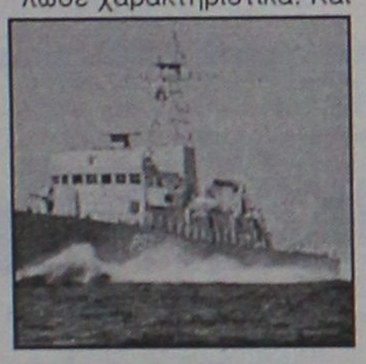

όταν ρωτήθηκε για το ενδεχόμενο να αχθούν από την Τουρκία ενώπιον του Δικαστηρίου και άλλα θέματα, όπως η αποστρατιωτικοποίηση των ελληνικών νησιών διευκρίνισε ότι στην περίπτωση αυτή η χώρα μας διατηρεί πάντοτε την επιφύλαξη ότι τα θέματα ασφάλειας είναι εκτός δικαιοδοσίας της Χάγης και συνεπώς

ΑΠΟΚΑΛΥΠΤΙΚΟΣ Ο ΤΟΥΡΚΟΣ ΥΠΟΥΡΓΟΣ

Εμμονή και στις γκρίζες ζώνες

ΚΑΙ ΣΤΗΝ ΑΠΟΣΤΡΑΤΙΚΟΠΟΙΗΣΗ ΤΗΣ ΔΩΔ/ΣΟΥ ΚΑΙ ΑΛΛΩΝ ΝΗΣΙΩΝ ΜΑΣ

Την ώρα που η ελληνική κυβέρνηση προετοιμάζεται για την αναβάθμιση του ελληνοτουρκικού διαλόγου, αποδεχόμενη στην ατζέντα και ζητήματα υψηλής πολιτικής, είναι χρήσιμο να παρακολουθήσει κανείς τις απόψεις που επικρατούν στους κόλπους της τουρκικής κυβέρνησης, αναφορικά με τις ελληνοτουρκικές σχέσεις.

Στο πλαίσιο της προσπάθειας να σκιαγραφηθούν οι απόψεις που διαμορφώνονται στην άλλη πλευρά του Αιγαίου, το flash.gr δημοσιεύει έγγραφο της ελληνικής πρεσβείας στην Πράγα, το οποίο παρουσιάζει αναλυτικά τα όσα είπε σε ομιλία του, στην πρωτεύουσα της Τσεχίας, ο υπουργός Τύπου της τουρκικής κυβέρνησης Sukru Sina Gurel.

Πιθανώς, ο κ. Gurel να εκφράζει τις απόψεις ενός μέρους μόνο ή τμήματος της κυβέρνησης και της τουρκικής κοινωνίας. Όπως και να έχει, πάντως, δεν μπορεί παρά να σημειώσει κανείς με ανησυχία πως υψηλότατο στέλεχος της τουρκικής κυβέρνησης εμφανίζεται σε ευρωπαϊκό ακροατήριο να υποστηρίζει ότι «οι Έλληνες διακατέχονται από συμπλέγματα και αισθάνονται ως μειονότητα έναντι της Τουρκίας».

Ανάμεσα στα όσα υποστήριξε ο κ. Gurel, αξίζει να σημειωθούν επίσης, οι απόψεις που διατύπωσε για το Κυπριακό, λέγοντας ότι «η Κύπρος είναι χωρισμένη σε δύο κράτη από το 1960» και οι καλυμμένες απειλές, σύμφωνα με τις οποίες, «αν η αυτοαποκαλούμενη κυπριακή Δημοκρατία ενταχθεί στην ΕΕ, το γεγονός αυτό θα επηρεάσει το μέλλον του νησιού και τις σχέσεις της Τουρκίας με την ΕΕ».

Απόλυτα ανελαστικός εμφανίστηκε ο Τούρκος υπουργός και για το θέμα του ευρωστρατού, χαρακτηρίζοντας αυτό το ζήτημα πρόβλημα της ΕΕ και όχι της Τουρκίας, «η οποία απέδειξε τη βούλησή της, υπογράφοντας το γνωστό κείμενο της Άγκυρας, με τις ΗΠΑ και την Βρετανία».

Αξίζει να σημειωθεί ότι οι απόψεις αυτές του υπουργού Τύπου της Τουρκίας διατυπώνονται σε μια στιγμή κατά την οποία η Άγκυρα υπογραμμίζει με καθημερινά διαβήματα προς την Ελλάδα, τις θέσεις της για την ύπαρξη γκρίζων ζωνών στο Αιγαίο, για το εύρος του ελληνικού εναέριου χώρου και την παράνομη -κατά την άποψή της- στρατικοποίηση των Δωδεκανήσων και άλλων ελληνικών νησιών στο Αιγαίο.

Καθώς η ελληνική κυβέρνηση προετοιμάζεται να διαπραγματευτεί για όλα αυτά τα ζητήματα, η παρουσίαση του εν λόγω εγγράφου βοηθά, ίσως, στην αποτροπή καλλιέργειας υπέρμετρων προσδοκιών και σε ό,τι αφορά την πορεία των ελληνοτουρκικών σχέσεων.

τέτοιο θέμα «δεν θα μπορούσε να συζητηθεί».

Ο κ. Παπανδρέου τόνισε στους συνομιλητές του τον κρίσιμο χαρακτήρα του τρέχοντος έτους για τις εξελίξεις στα εθνικά θέματα.

Και επιχείρησε να διασκεδάσει τις ανησυχίες που ακούσθηκαν επισημαίνοντας ότι ο διάλογος που βρίσκεται σε εξέλιξη με την τουρκική πλευρά είναι διερευνητικός για σειρά ζητημάτων αλλά σε ό,τι αφορά τα μείζονα θέματα στηρίζεται στον σεβασμό των αρχών του Διεθνούς Δικαίου και την εδαφική ακεραιότητα της χώρας.

Ενδεικτικό της ατμόσφαιρας στην οποία διεξήχθη η ενημέρωση, είναι ότι τόσο ο υπουργός όσο και τα μέλη της επιτροπής εκδήλωσαν έντονα τις ανησυχίες τους για τις ελληνοτουρκικές σχέσεις και την πορεία του Κυπριακού.

ΝΕΕΣ ΠΙΕΣΕΙΣ

Οι περισσότεροι βουλευτές εκτίμησαν ότι αναμένεται ένταση των πιέσεων προς την Αθήνα, ακόμη και πριν από την ανάληψη της προεδρίας της Ε.Ε.

Οταν μάλιστα οι κ.κ Χαραλαμπόπουλος, Καψής , Παπαθεμελής, Βαλυράκης από το ΠΑΣΟΚ και Π. Μολυβιάτης, Ντόρα Μπακογιάννη, Α. Παυλίδης από τη ΝΔ, καθώς και η κ. Λ. Κανέλη του ΚΚΕ έθεσαν το θέμα των τουρκικών



αξιώσεων στο Αιγαίο, ο υπουργός συμμερίσθηκε την αγωνία τους και ανακοίνωσε ότι μέσα σε 20 ημέρες θα δώσει στα κόμματα το προσχέδιο για τη συγκρότηση του Συμβουλίου Εξωτερικής Πολιτικής ως τα τέλη του 2002.

2η ΕΚΘΕΣΗ COREXPO
ΤΟΥΡΙΣΤΙΚΩΝ ΕΙΔΩΝ-ΛΑΪΚΗΣ ΤΕΧΝΗΣ-ΕΝΔΥΣΕΩΣ-ΔΩΡΟΥ
&
ΑΡΓΥΡΟΧΡΥΣΟΧΟΪΑΣ

2, 3 & 4 ΦΕΒΡΟΥΑΡΙΟΥ 2002
ΣΤΟ GRAND HOTEL ΤΗΣ ΡΟΔΟΥ

1 Φεβρουαρίου και ώρα 19.00 επίσημα εγκαίνια, με επίδειξη μόδας και μπουφέ από την Τ.Ε.Ε.Σ.Τ.Ε. Ρόδου

Είσοδος μόνον για εμπόρους από τις 10.00 έως 22.00

Διοργανωτής
ΑΛΕΞΑΝΔΡΟΣ ΒΕΡΓΗΣ
Τηλ. 0661-23444, 43544 κιν. 0932-623487

Η Ψαροταβέρνα - Μεζεδοπωλείο
"ΤΑ ΜΑΡΑΣΙΑ"
Στον Απ Γιάννη 155

γνωστοποιεί στην αξιότιμη πελατεία της
ότι παραμένει ανοιχτά κάθε βράδυ
με τους εκλεκτούς ποικίλους μεζέδες της
κι' όχι μόνο...

Τώρα και κάθε Κυριακή μεσημέρι ανοιχτά.

Για κρατήσεις στο τηλ. 34529

ΠΡΑΚΤΟΡΕΙΟ ΤΑΞΙΔΙΩΝ

ΣΑΒΒΑΣ ΣΑΗΣ

ΦΘΗΝΑ ΑΕΡΟΠΟΡΙΚΑ ΕΙΣΙΤΗΡΙΑ ΓΙΑ ΟΛΟ ΤΟΝ ΚΟΣΜΟ

Με την ευκαιρία της λειτουργίας του νέου μας πρακτορείου στην οδό Τάρπον Σπρίνγκς 42 (δίπλα στην Τράπεζα Πίστεως)

ΠΡΟΣΦΕΡΟΥΜΕ

τα φθηνότερα αεροπορικά εισιτήρια για όλο τον κόσμο με όλες τις αεροπορικές εταιρίες.

ΠΡΟΣΟΧΗ Πληροφορίες δεν δίδονται από το τηλέφωνο μόνο προσωπική παρουσία σας

ΑΚΟΜΗ ΣΑΣ ΠΑΙΡΝΟΥΜΕ

ΒΙΖΑ επισκέπτου για ΑΜΕΡΙΚΗ σε μία εβδομάδα.
ΒΙΖΑ επισκέπτου για ΑΥΣΤΡΑΛΙΑ σε μία μέρα
Εκδοση διαβατηρίων
Εκδοση αδειών αυτοκινήτων

ΞΕΝΟΔΟΧΕΙΑ ΣΤΗΝ ΑΘΗΝΑ

PRESIDENT Α' ΚΑΤΗΓΟΡΙΑΣ Λεωφόρος Κηφισίας		
Μονόκλινο	10.300 ΔΡΧ. (€30)	ΜΕ ΠΡΩΙΝΟ έως 31/3
Δίκλινο για μονόκλ.	11.300 ΔΡΧ. (€33)	«
Δίκλινο	13.300 ΔΡΧ. (€39)	«
Τρίκλινο	16.300 ΔΡΧ. (€48)	«
ESPERIA HOTEL Α' ΚΑΤΗΓΟΡΙΑΣ Σταδίου 22		
Μονόκλινο	24.000 ΔΡΧ. (€70)	ΜΕ ΠΡΩΙΝΟ έως 31/3
Δίκλινο	26.600 ΔΡΧ. (€78)	«
Τρίκλινο	30.000 ΔΡΧ. (€88)	«
ELECTRA HOTEL Α' ΚΑΤΗΓΟΡΙΑΣ Ερμού 5		
Μονόκλινο	28.000 ΔΡΧ. (€82)	ΜΕ ΠΡΩΙΝΟ έως 10/3
Δίκλινο	33.000 ΔΡΧ. (€97)	«
Τρίκλινο	38.900 ΔΡΧ. (€114)	«
TITANIA HOTEL Πανεπιστημίου 52 (ΣΥΝΤΑΓΜΑ-ΟΜΟΝΟΙΑ)		
Μονόκλινο	24.500 ΔΡΧ. (€72)	ΜΕ ΑΜΕΡ. ΠΡ. έως 31/3
Δίκλινο	28.500 ΔΡΧ. (€84)	«
Τρίκλινο	33.000 ΔΡΧ. (€97)	«
DORIA HOTEL Β' ΚΑΤΗΓΟΡΙΑΣ Πειραιώς 15-17 (κοντά στην Ομόνοια)		
Μονόκλινο	14.300 ΔΡΧ. (€42)	ΜΕ ΠΡΩΙΝΟ έως 31/3
Δίκλινο	16.000 ΔΡΧ. (€47)	«
Τρίκλινο	21.800 ΔΡΧ. (€64)	«
ZAFOLIA HOTEL Α' ΚΑΤΗΓΟΡΙΑΣ Λεωφ. Αλεξάνδρας 87		
Μονόκλινο	25.500 ΔΡΧ. (€84)	έως 31/3
Δίκλινο	27.800 ΔΡΧ. (€90)	«
Τρίκλινο	33.000 ΔΡΧ. (€108)	«
ALEXANDROS HOTEL Α' ΚΑΤΗΓΟΡΙΑΣ Περιοχή HILTON		
Μονόκλινο	26.600 ΔΡΧ. (€78)	ΜΕ ΠΡΩΙΝΟ έως 31/3
Δίκλινο	30.000 ΔΡΧ. (€88)	«
Τρίκλινο	40.200 ΔΡΧ. (€118)	«
PARTHENON HOTEL Α' ΚΑΤΗΓΟΡΙΑΣ Περιοχή Μακρυγιάννη		
Μονόκλινο	18.500 ΔΡΧ. (€55)	ΜΕ ΠΡΩΙΝΟ έως 31/3
Δίκλινο	21.000 ΔΡΧ. (€62)	«
Τρίκλινο	28.000 ΔΡΧ. (€82)	
ΧΑΝΔΡΗΣ ΚΑΤΗΓΟΡΙΑΣ LUX Συγγρού 385		
Μονόκλινο Superior	41.000 ΔΡΧ. (€120)	χωρίς πρωινό έως 31/12
Δίκλινο Superior	41.000 ΔΡΧ. (€120)	«
ST. GEORGE LYKABETTUS ΚΑΤΗΓΟΡΙΑΣ LUX		
Μονόκλινο	35.000 ΔΡΧ. (€103)	χωρίς Β/Β έως 28/12
Δίκλινο	35.000 ΔΡΧ. (€103)	«
ΞΕΝΟΔΟΧΕΙΟ ASTOR (Σύνταγμα)		
Μονόκλινο	12.600 ΔΡΧ. (€37)	ΜΕ ΠΡΩΙΝΟ έως 31/3
Δίκλινο	16.700 ΔΡΧ. (€49)	
Τρίκλινο	20.100 ΔΡΧ. (€59)	«

ΣΑΣ ΣΥΜΦΕΡΕΙ ΠΡΙΝ ΚΛΕΙΣΕΤΕ ΟΠΟΥΔΗΠΟΤΕ ΝΑ ΜΑΣ ΕΠΙΣΚΕΦΘΕΙΤΕ

ΠΡΑΚΤΟΡΕΙΟ ΤΑΞΙΔΙΩΝ

ΣΑΒΒΑΣ ΣΑΗΣ

ΤΑΡΠΟΝ ΣΠΡΙΝΓΚΣ 42 (δίπλα στην Τραπ. Πίστεως) - Τηλ. 39781-3

Συγκεντρώθηκαν στο υποκατάστημα της Τράπεζας Ελλάδος

35 δισ δρχ. έγιναν στη Ρόδο ευρώ!

Μέχρι το τέλος Φεβρουαρίου η "απόσυρση"

Σε 35 δισεκατομμύρια δραχμές ανέρχεται η αξία των χαρτονομισμάτων και των κερμάτων που αποσύρθηκαν από την αγορά της Ρόδου, λόγω της κυκλοφορίας του ευρώ. Σύμφωνα με πληροφορίες αυτό το ποσό έχει εισρεύσει στο κατάστημα της Τράπεζας της Ελλάδος, από την 1η Ιανουαρίου που ξεκίνησε η σχετική διαδικασία.



Τα 35 δισεκατομμύρα κατατέθηκαν στην Τράπεζα της Ελλάδος είτε από τα καταστήματα των άλλων τραπεζών είτε από ιδιωτικές επιχειρήσεις. Εκτιμάται ότι ήδη έχει αποσυρθεί ο μεγαλύτερος όγκος των χαρτονομισμάτων και των κερμάτων από την αγορά.

Εμφανές είναι άλλωστε ότι ήδη το μεγαλύτερο μέρος των συναλλαγών και σε τοπικό επίπεδο διεξάγεται με ευρώ και μέρα με την μέρα το ποσοστό αυξάνεται.

Η διαδικασία πάντως της απόσυρσης θα συνεχιστεί μέχρι το τέλος Φεβρουαρίου όπως έχει κατά κόρον ανακοινωθεί.

Υπολογίζεται ότι μέχρι τότε τα χαρτονομίσματα και τα κέρματα των δραχμών που θα αποσυρθούν θα φθάνουν τα 50 δισεκατομμύρια δραχμές.

Αυτό εν μέρει θα δώσει και το ύψος της ρευστότητας που υπήρχε σε τοπικό επίπεδο, χωρίς όμως το νούμενο να προσφέρεται για εξαγωγή συμπερασμάτων.

Και δεν προσφέρεται λόγω πλαστικού χρήματος, επιταγών κ.λπ. που καλύπτουν μεγάλο μέρος των συναλλαγών.

- Βεβαίως το γεγονός ότι ήδη συγκεντρώθηκαν (ανταλλάχθηκαν για την ακρίβεια) 35 δισεκατομμύρια δραχμές που μέχρι τέλος Φεβρουαρίου θα γίνουν περισσότερα, αποδεικνύει τι χρήμα κυκλοφορούσε στα χέρια των ροδιτών, το συγκεκριμένο χρονικό διάστημα.

Αν μάλιστα συνυπολογιστεί ότι η ανταλλαγή ξεκίνησε σχεδόν μέσα στις γιορτές όπου κυκλοφόρησε περισσότερο χρήμα για αγορές κ.λπ. τότε το ποσό δεν θα μπορούσε να χαρακτηριστεί και εντυπωσιακό.

Οι κάτοικοι της περιοχής μας, έχουν αρχίσει πλέον να κινούνται στην λογική του ευρώ, αφού εκ των πραγμάτων δεν έχουν και άλλα περιθώρια.

Πέραν όμως των όποιων δυστοκιών, λαθών κ.λπ. που είναι λογικό να υπάρχουν, **αυτό που έχει παρατηρηθεί είναι ότι ...δεν ξοδεύουν εύκολα.**

Όπως πράγματι υποστηρίζουν αρκετοί καταστηματάρχες και άνθρωπσι της αγοράς γενικότερα, με τα ευρώ οι ροδίτες έχουν γίνει πιο σφιχτοχέρηδες, ενδεχομένως και επειδή δεν υπάρχει πλήρης γνώση της νέας κατάστασης.

Οι συναλλαγές έχουν περιοριστεί σημαντικά λένε αυτοί που ξέρουν, δεν φταίει όμως μόνο το ευρώ, αλλά και γενικότερα η έλλειψη χρημάτων στον κόσμο.

Συνήθως άλλωστε, τέτοια εποχή, η κίνηση στην αγορά δεν είναι και τόσο ικανοποιητική, φαίνεται όμως ότι λόγω ευρώ, τα πράγματα έγιναν χειρότερα!

ΣΕ ΛΙΓΕΣ ΜΕΡΕΣ

Συλλεκτικές οι δραχμές...

Συλλεκτικό είδος θα είναι σε λίγες ημέρες τα κέρματα και τα τραπεζογραμμάτια σε δραχμές, καθώς επιταχύνθηκε ο ρυθμός απόσυρσής τους, ενώ περιορίστηκε αισθητά η χρήση τους στις συναλλαγές.

Όπως ανακοίνωσε ο διοικητής της Τράπεζας της Ελλάδος, κ. Λ. Παπαδήμος, μέχρι την περασμένη Τρίτη 22 Ιανουαρίου αποσύρθηκε το 62% των δραχμών (1,8 τρισ. δραχμές), ενώ επισήμανε την ανάγκη βελτίωσης της ανταγωνιστικότητας της οικονομίας.

Πάντως το οικονομικό επιτελείο ανησυχεί για τις συνέπειες που θα έχουν στον πληθωρισμό οι ανατιμήσεις των προϊόντων και των υπηρεσιών λόγω της μετατροπής των τιμών σε ευρώ, σε συνδυασμό και με την πρόσφατη κακοκαιρία. Κρίσιμα για τον τιμάριθμο του Ιανουαρίου θεωρούνται τα αποτελέσματα των τιμοληψιών, που γίνονται από την ΕΣΥΕ στην αγορά, από τις 14 Ιανουαρίου που άρχισαν οι εκπτώσεις.

ΤΑΒΕΡΝΑ

ΤΟ ΚΑΠΗΛΕΙΟ

*Κοντά σας κάθε Παρασκευή - Σάββατο και εορτές, συντροφιά με τον **Στέργο Δούκα**, την **Μαριάνθη** και την ορχήστρα μας σε νησιώτικο - λαϊκό και ρεμπέτικο πρόγραμμα. Ποικιλία μεζέδων, ντόπιων κρεάτων και κρασιών. Η αίθουσά μας διατίθεται για κάθε είδους κοινωνικές εκδηλώσεις μέχρι 120 άτομα.*

Σωτήρος 47, Ιξιά, Ιαλυσός
Τηλ. κρατήσεων 91835 & 0945-769958

Ο χώρος κλιματίζεται

ΝΤΕΤΕΚΤΙΒΣ

Συνταξιούχος Αστυνομικός

Αναλαμβάνουμε
υποθέσεις ανηλίκων,
οικογενειακές, προσωπικές κ.τ.λ.
Με απόλυτη εχεμύθεια.

ΔΙΑΘΕΤΟΥΜΕ ΤΑ ΠΛΕΟΝ ΣΥΓΧΡΟΝΑ ΟΠΤΙΚΟΑΚΟΥΣΤΙΚΑ ΣΥΣΤΗΜΑΤΑ

✆ **0946 997967**

100% εχεμύθεια 100% εχεμύθεια

Απολογισμός για το 2001, εκτιμήσεις και προβλέψεις για το 2002 σε εκδήλωση χθες στο αεροδρόμιο

Θολό ακόμη το τοπίο για τη σαιζόν

Ρευστή η κατάσταση υπολογίζεται να κυμανθεί από μείον 5% έως συν 5%

Δεν έχει ξεκαθαρίσει ακόμη το πως θα εξελιχθεί η κίνηση για το 2002, σύμφωνα με τις προβλέψεις που έκανε χθες ο αερολιμενάρχης κ. Δημήτρης Σταυριανός, κατά την εκδήλωση της κοπής της πίτας του Αεροδρομίου. Σύμφωνα με τον ίδιο -ο οποίος εξέφρασε τη "συγκρατημένη αισιοδοξία" του για το 2002- η κίνηση αναμένεται να κυμανθεί στα ίδια επίπεδα με πέρυσι, δίχως ωστόσο να υπάρχει μία σαφής εικόνα, από πλευράς κρατήσεων θέσεων.

Οπως είπε ο κ. Σταυριανός, η κίνηση το 2002 θα κυμανθεί σε ένα +5% ή -5% σχέση με το 2000, κάτι που θα επηρεάσει σημαντικά την πορεία της σεζόν, η οποία πιθανόν να είναι λίγο καλύτερη από πέρυσι.

Σημαντικό ρόλο παίζει, ακόμη, και η λεγόμενη ζήτηση της τελευταίας στιγμής, η οποία τείνει να καθιερωθεί ως ...μόδα και εξαιτίας αυτής είχαμε την αύξηση στο τέλος του προηγούμενου χρόνου.

Η εκδήλωση πραγματοποιήθηκε, με τη δέουσα επισημότητα, στην αίθουσα αναχωρήσεων εξωτερικού του "Διαγόρα" η οποία ήταν κατάμεστη και, μεταξύ άλλων παρευρέθηκαν: ο νομάρχης Δωδεκανήσου κ. Σάββας Καραγιάννης, ο αστυνομικός διευθυντής Δωδεκανήσου κ. Χρήστος Χρήστου, ο δήμαρχος Πεταλούδων κ. Μιχάλης Κορδίνας, ο διοικητής του Αεροπορικού Αποσπάσματος, ο διοικητής του Αστυνομικού Τμήματος του Αεροδρομίου, ο διευθυντής της ΠΡΟΤΟΥΡ, ο πρόεδρος του ΕΒΕΔ και ο πρόεδρος της Ενωσης Τουριστικών Γραφείων Ρόδου κ. Ηλίας Κωτιάδης, εκπρόσωποι της Πυροσβεστικής Υπηρεσίας Ρόδου, πιλότοι του ΕΚΑΒ, καθώς και πολλοί άλλοι εκπρόσωποι διαφόρων αρχών και φορέων. Την πίτα έκοψε ο Πρωτοσύγκελος της Ιεράς Μητρόπολης Ρόδου κ. Παΐσιος Αραβαντινός.

ΑΠΟΛΟΓΙΣΜΟΣ

Σύμφωνα με τα στοιχεία που παρέθεσε ο κ. Σταυριανός η επεξεργασία των οπίων έγινε από τον κ. Νίκο Τουντασάκη, όσον αφορά στο 2001, η έναρξη της τουριστικής περιόδου χαρακτηρίζεται διστακτική σε σύγκριση με το 2000 που για τη Ρόδο ήταν μία πολύ καλή χρονιά. Αυτό αφορά στους μήνες Μάρτιο, Απρίλιο και Μάιο, ενώ κατά τον Ιούλιο, Αύγουστο και Σεπτέμβριο η κίνηση αυξήθηκε.

Συγκεκριμένα, η κίνηση του 2001 παρουσίασε αύξηση της τάξεως του 3,5% από το εξωτερικό και μείωση 4% από το εσωτερικό. Αυτό σημαίνει ότι την περασμένη χρονιά, σε σχέση με το 2000, είχαμε στο αεροδρόμιο της Ρόδου 41.000-42.000 επιβάτες περισσότερους από το εξωτερικό και 20.000 λιγότερους επιβάτες εσωτερικού.

Οπως αναφέρει στην παρουσίαση της αεροπορικής κίνησης του αερολιμένα για το έτος 2001, ο κ. Τουντασάκης, αυτή για 5η συνεχή χρονιά παρουσίασε αύξηση σε σχέση με το προηγούμενο έτος, με αποτέλεσμα το 2001 να είναι η χρονιά με τη μεγαλύτερη κίνηση από το 1977, που λειτούργησε για πρώτη φορά ο αερολιμένας στο Παραδείσι.

Η συνολική διακίνηση επιβατών στο αεροδρόμιο της Ρόδου, το 2001, ήταν 3.450.000, αυτοί δηλαδή που ήρθαν και έφυγαν. Αναλυτικά:

Α. Αφίξεις επιβατών:

• Από το εξωτερικό: 1.361.951 το 2001 έναντι 1.340.494 του 2000, δηλαδή αύξηση 1,6%

• Από το εσωτερικό: 338.459 το 2001 έναντι 356.323 του 2000, δηλαδή μείωση 5,01%.

• Συνολικές αφίξεις: 1.703.830 το 2001 έναντι 1.700.785 του 2000, δηλαδή αύξηση 0,18%.

Β. Κινήσεις αεροσκαφών

• Από το εξωτερικό: 16.507 το 2001 έναντι 16.990 του 2000, δηλαδή μείωση 2,84%

• Από το εσωτερικό: 12.972 το 2001 έναντι 12.330 του 2000, δηλαδή αύξηση 5,21%.

• Συνολικές αφίξεις: 31.731 το 2001 έναντι 31.535 του 2000, δηλαδή αύξηση 0,62%.

Ο μήνας με τη μεγαλύτερη κίνηση ήταν για άλλη μια χρονιά ο Αύγουστος με 653.179 διακινηθέντες επιβάτες και 5.155 κινήσεις αεροσκαφών. Η ημέρα με τη μέγιστη κίνηση επιβατών ήταν η Κυριακή 5 Αυγούστου με 43.797 διακινηθέντες επιβάτες και 270 κινήσεις αεροσκαφών (43.062 και 286 αντίστοιχα το 2000). Οι τιμές αυτές (μήνας και ημέρα αιχμής) είναι και οι μεγαλύτερες όλων των προηγούμενων ετών.

Σύμφωνα με το "χάρτη" της κατανομής των αφίξεων κατά χώρα προέλευσης, **η Αγγλία είναι και πάλι η πρώτη χώρα που τροφοδοτεί με τουρίστες την περιοχή μας, καθώς το 2001 είχαμε 429.702 αφίξεις από εκεί που σημαίνει αύξηση της τάξεως του 16,20%.** Ακολουθεί η Γερμανία με 299.867 σημειώνοντας μείωση 12,28%. Στη συνέχεια η Ιταλία με 91.472 αφίξεις και αύξηση 2,76%, η Σουηδία με 76.603 αφίξεις και αύξηση 2,57%, το Ισραήλ από το οποίο υπάρχει ραγδαία αύξηση προφανώς και λόγω του καζίνο της Ρόδου με 73.040 αφίξεις και αύξηση 36%, η Ολλανδία με 68.670 αφίξεις και μείωση 3,41%, η Αυστρία με 66.093 αφίξεις και μείωση 7,14%, η Δανία με 47.708 αφίξεις και μείωση 14,82%, το Βέλγιο με 39.515 αφίξεις και αύξηση 5,02%, η Φινλανδία με 38.018 αφίξεις και αύξηση 5,14%, η Νορβηγία με 33.359 αφίξεις και μείωση 2,13%, η Ελβετία με 22.705 αφίξεις και μείωση 22,70%, η Πολωνία με 12.061 αφίξεις και αύξηση 8,41%, η Γαλλία με 11.802 αφίξεις και μείωση 20,24%, η Τσεχία με 10.302 αφίξεις και αύξηση 41,22%, η Ουγγαρία με 8.766 αφίξεις και μείωση 8,83%, το Λουξεμβούργο με 6.761 αφίξεις και αύξηση 48,17%, η Σλοβακία με 6.680 αφίξεις και μείωση 55,34%, η Κύπρος με 4.703 αφίξεις και αύξηση 52,25% και η Ιρλανδία με 3.831 αφίξεις και μείωση 1,34%.

Σημαντική η βελτίωση του αεροδρομίου

Ο κ. Σταυριανός αναφέρθηκε και στα έργα που έχουν γίνει για τον εκσυγχρονισμό του αεροδρομίου τα τελευταία 3-4 χρόνια και συγκεκριμένα:

- *Ο διπλασιασμός των αιθουσών αναχώρησης και των εξωτερικών γραμμών.*
- *Το σύστημα του τερματικού ραντάρ που βρίσκεται σε full operation.*
- *Μέσα στα επόμενα τρία χρόνια, η επέκταση των διατιθέμενων για τον επιβάτη χώρων με τη δημιουργία του καινούργιου κτιρίου έκτασης 4.700 τ.μ.*
- *Ο περιμετρικός δρόμος με σημαντική αποτελεσματικότητα όσον αφορά στην ασφάλεια, ο οποίος έχει μήκος 10,5 χλμ. και έχει ολοκληρωθεί από το περασμένο καλοκαίρι.*
- *Η ενίσχυση των γραμμών στα απομακρυσμένα νησιά όπως η Κάσος και η Κάρπαθος.*
- *Το ραντάρ διαδρομής στον Ατάβυρο το οποίο είναι πολύ σημαντικό για τον έλεγχο του δικού μας FIR, ώστε να μην υπάρχουν "κενά" και "σκιές" στο Νοτιοανατολικό Αιγαίο.*

Σημειώνεται ότι ο κ. Σταυριανός θα συμμετάσχει στη συνάντηση των Αεροδιμεναρχών που θα γίνει την ερχόμενη Δευτέρα με σκοπό να καταθέσουν τα προβλήματα των αεροδρομίων στην ΥΠΑ.

ΟΡΘΟΠΕΔΙΚΑ ΣΤΡΩΜΑΤΑ

NATURA
10 ΧΡΟΝΙΑ ΕΓΓΥΗΣΗ
Ο τέλειος συνδυασμός φυσικού ελαστικοποιημένου κοκοφοίνικα πάχους 13cm και φυσικού Latex 2,5 ή 5cm

NIRVANA
12 ΧΡΟΝΙΑ ΕΓΓΥΗΣΗ
Εξωτερικό κάλυμμα (αφαιρούμενο) από ζακάρ ύφασμα 100% βαμβακερό με εσωτερική επίστρωση βαμβακιού ραφής καπιτονέ

PRINT HOUSE TEL.37095

ΟΡΘΟΠΕΔΙΚΟ ΚΕΝΤΡΟ
ΣΤΑΜΑΤΗΣ ΧΑΡΙΤΟΣ
ΤΗΛ : 24112-75969 Email: orken@ rho.forthnet.gr
ΕΛΕΥΘ. ΒΕΝΙΖΕΛΟΥ 6 ΡΟΔΟΣ

1΄ ΚΛΗΡΩΣΗ:
Συμπληρώνοντας 150 πόντους στην ΣΠΑΝΟΣ CARD ΠΑΙΡΝΕΤΕ ΜΕΡΟΣ ΣΤΗΝ ΚΛΗΡΩΣΗ ΚΑΙ ΚΕΡΔΙΣΤΕ
10 ΗΛΕΚΤΡΙΚΕΣ ΣΚΟΥΠΕΣ
10 ΠΛΥΝΤΗΡΙΑ ΡΟΥΧΩΝ
10 ΤΗΛΕΟΡΑΣΕΙΣ 14 ΙΝΤΣΩΝ
2΄ ΚΛΗΡΩΣΗ:
ΠΑΙΡΝΕΤΑΙ ΜΕΡΟΣ ΣΤΗΝ ΚΛΗΡΩΣΗ ΑΠΟΚΛΕΙΣΤΙΚΑ ΜΕ ΤΙΣ ΑΠΟΔΕΙΞΕΙΣ ΑΓΟΡΩΝ ΤΟΥ 1ου ΟΡΟΦΟΥ ΚΑΙ ΚΕΡΔΙΣΤΕ
1΄ ΔΩΡΟ: - 1 ΠΕΡΙΠΟΙΗΣΗ ΣΩΜΑΤΟΣ "SPA" (ΠΑΚΕΤΟ 5 ΕΠΙΣΚΕΨΕΩΝ)
2΄ ΔΩΡΟ: - 1 ΠΡΟΣΘΕΤΙΚΗ ΤΕΧΝΗΤΩΝ ΝΥΧΙΩΝ ΤΖΕΛ Η ΑΚΡΥΛΙΚΟ & ΔΙΑΚΟΣΜΗΣΗ
3΄ ΔΩΡΟ: - 5 ΜΑΝΙΚΙΟΥΡ
4΄ ΔΩΡΟ: - 5 ΠΕΝΤΙΚΙΟΥΡ
5΄ ΔΩΡΟ: - 5 ΕΝΥΔΑΤΩΣΕΙΣ
6΄ ΔΩΡΟ: - 10 ΚΑΘΑΡΙΣΜΟΥΣ ΠΡΟΣΩΠΟΥ
Σπανός ΥΠΕΡ ΜΑΡΚΕΤ
La Belle Εργαστήριο Ελευθέρων Σπουδών
PROART

Ο τεκμαρτός προσδιορισμός των εσόδων

Ενα ακόμα "κτύπημα" της Κυβέρνησης στις παραγωγικές τάξεις

Η Διοίκηση του Επιμελητηρίου ζητά από τον κ. Χριστοδουλάκη την αναστολή της απόφασης

Την αναστολή απόφασης, η εφαρμογή της οποίας θα δημιουργήσει αδιέξοδο σε δεκάδες επιχειρήσεις της περιοχής μας, ζητά το Επιμελητήριο Δωδεκανήσου, με έγγραφό του προς τον υπουργό Εθνικής Οικονομίας κ. Νικ. Χριστοδουλάκη.

Πρόκειται για την απόφαση που αφορά τον τεκμαρτό προσδιορισμό των εσόδων των επιχειρήσεων εμπορίας και παραγωγής, απόφαση που το Επιμελητήριο Δωδεκανήσου την χαρακτηρίζει άδικη και εξοντωτική και συγχρόνως αντισυνταγματική.

Η εφαρμογή αυτής της απόφασης θα έχει δυσμενέστατες επιπτώσεις στις παραγωγικές τάξεις της περιοχής μας διότι λόγω τουρισμού οι επιχειρήσεις έχουν αυξημένο συντελεστή κέρδους.

Σαφέστατα επίσης το Επιμελητήριο κάνει γνωστό στον υπουργό Εθνικής Οικονομίας ότι η εφαρμογή της απόφασης θα οδηγήσει χιλιάδες επιχειρηματίες να προσφύγουν στα δικαστήρια ακόμη και στο Ευρωπαϊκό Δικαστήριο.

Γι' αυτό και ζητείται η προσωπική παρέμβαση του υπουργού για να επιβιώσουν όπως χαρακτηριστικά τονίζεται, χιλιάδες μικρομεσαίες επιχειρήσεις.

Ειδικότερα επισημαίνονται τα εξής:

"Κύριε Υπουργέ,

Σας μεταφέρουμε τις έντονες αντιδράσεις των παραγωγικών τάξεων της Δωδεκανήσου σχετικά με την εφαρμογή του άρθρου 6, παραγρ. 2 του Ν. 2753/1999, σύμφωνα με το οποίο θεσπίστηκε ο τεκμαρτός προσδιορισμός των εσόδων των επιχειρήσεων εμπορίας και παραγωγής που τηρούν βιβλία Β' κατηγορίας του Κ.Β.Σ. καθώς και των επιχειρήσεων παροχής υπηρεσιών που τηρούν βιβλία Β' κατηγορίας ή προαιρετικά Γ' κατηγορίας του ΚΒΣ και η υποχρέωση απόδοσης ανά τριετία από τις επιχειρήσεις ΦΠΑ που υπολογίζεται επί των τεκμαρτώς προσδιοριζόμενων εσόδων τους, χωρίς μάλιστα να δίδεται καμία δυνατότητα δικαστικής ή εξωδικαστικής αμφισβήτησης των προκυπτόντων αποτελεσμάτων.

Θεωρούμε ότι η συγκεκριμένη διάταξη είναι άδικη και εξοντωτική για τις επιχειρήσεις αλλά ταυτόχρονα και αντισυνταγματική καθώς έρχεται σε αντίθεση με το Κοινοτικό Δίκαιο και τον Ελληνικό Νόμο σχετικά με το ΦΠΑ ο οποίος επιβάλλεται μόνο επί πραγματικών συναλλαγών και όχι επί αυθαίρετων και πλασματικών συναλλαγών που καθορίζονται από τον Ν. 2753/1999 και θα οδηγήσει χιλιάδες επιχειρηματίες να προσφύγουν στα δικαστήρια, ακόμη και στο Ευρωπαϊκό Δικαστήριο.

Σας επισημαίνουμε ότι η εφαρμογή της ως άνω διάταξης θα έχει δυσμενέστερες επιπτώσεις στις παραγωγικές τάξεις της περιοχής μας, στην οποία ο τουρισμός είναι η κύρια πλουτοπαραγωγική πηγή, καθώς οι επιχειρήσεις της Δωδεκανήσου έχουν ιδιαίτερα αυξημένο Μοναδικό Συντελεστή Καθαρού Κέρδους (Μ.Σ.Κ.Κ.) συνεχώς αυξανόμενες αντικειμενικές αξίες, οι οποίες επηρεάζουν άμεσα ή έμμεσα το ύψος των ενοικίων, την φορολογία εισοδήματος το ΦΠΑ την απόκτηση επαγγελματικής στέγης και κατοικίας, και επιβαρύνονται με υψηλό κόστος μεταφοράς και Δημοτικό Φόρο (ΔΗ.ΦΟ.ΔΩ.).

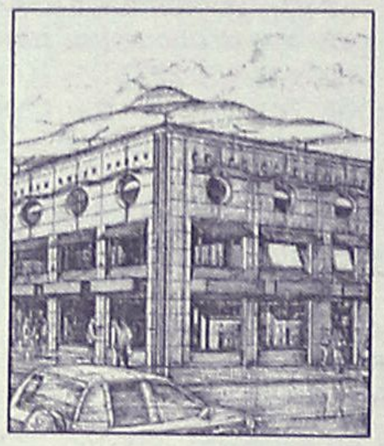

Αποτέλεσμα όλων αυτών θα είναι να οδηγηθούν σε οικονομικό αδιέξοδο πολλές μικρομεσαίες επιχειρήσεις της περιοχής, ενώ το υψηλό κόστος λειτουργίας τους θα μετακυλύεται εν μέρει στους πελάτες και σε μεγάλο ποσοστό θα επιβαρύνει τις επιχειρήσεις, οι οποίες θα έχουν αισθητή μείωση των κερδών τους, με αποτέλεσμα να ροκανίζονται τα θεμέλια της τοπικής οικονομίας και να καθίσταται η περιοχή μας μη ανταγωνιστική μεταξύ των υπολοίπων τουριστικών προορισμών ιδιαίτερα μετά την κυκλοφορία του ενιαίου Ευρωπαϊκού Νομίσματος (ΕΥΡΩ). Πρέπει να τονίσουμε ότι ακόμη και σήμερα δεν έχει διευκρινισθεί αν τα τεκμαρτά προσδιοριζόμενα με τον Ν. 2753/1999 έσοδα θα ληφθούν υπ' όψιν και για το προσδιορισμό του Φόρου Εισοδήματος των Επιχειρήσεων ή όχι. Με τον τρόπο επίσης που προωθείται η εφαρμογή του Νόμου, ανατρέπεται η φιλοσοφία εφαρμογής του Ν. 1642/1986 για τεκμαρτό προσδιορισμό των εσόδων όπως αυτή εφαρμόζεται εδώ και 15 χρόνια στις επιχειρήσεις που τηρούν βιβλία Α' κατηγορίας του Κ.Β.Σ. καθώς για τον τεκμαρτό προσδιορισμό των εσόδων των επιχειρήσεων αυτών λαμβάνεται υπ' όψιν μόνο το κόστος των αγορών εμπορευσίμων των και δεν προστίθεται σε αυτό το κόστος λειτουργίας των (Εξοδα). Αυτό έχει σαν αποτέλεσμα να αντιμετωπίζονται επαχθέστερα φορολογικά οι επιχειρήσεις που τηρούν βιβλία εσόδων-εξόδων (Β' Κατηγορίας του Κ.Β.Σ.) και να καλούνται να πληρώσουν πολύ μεγαλύτερα ποσά για ΦΠΑ ακόμη και αν έχουν τα ίδια οικονομικά δεδομένα με μία αντίστοιχη επιχείρηση που τηρεί βιβλία Α' Κατηγορίας του Κ.Β.Σ.

Κύριε Υπουργέ, με την ιδιότητα του θεσμοθετημένου Συμβούλου του Κράτους, το Επιμελητήριο Δωδεκανήσου, παρακαλεί για την προσωπική σας παρέμβαση για την αναστολή της απόφασης με αριθμ. 1097441/5278/7668/0014/19-10-2001 που αναφέρεται στην "υποχρέωση των επιχειρήσεων για παρακολούθηση των ακαθαρίστων εσόδων τους ανά τριετία σύμφωνα με τις διατάξεις της παραγράφου 2 του άρθρου 6 του Ν. 2753/99", μέχρι την οριστικοποίηση του νέου Φορολογικού Συστήματος που όπως έχει προαναγγελθεί θα περιέχει και την κατάργηση των αντικειμενικών κριτηρίων και την επανεξέταση του σοβαρού αυτού θέματος συμβάλλοντας έτσι αποτελεσματικά στην επιβίωση χιλιάδων μικρομεσαίων επιχειρήσεων που με την εφαρμογή του νόμου 2753/99 θα οδηγούντο σε οικονομικό αδιέξοδο".

Ο Αριστ. Παυλίδης στις ΗΠΑ

Ο βουλευτής Α. Παυλίδης ανεχώρησε για τις Ηνωμένες Πολιτείες υπό την ιδιότητα του μέλους της Επιτροπής Αμύνης της Κοινοβουλευτικής Συνέλευσης του ΝΑΤΟ.

Κύριος προορισμός η Ουάσιγκτον όπου τα μέλη της Επιτροπής θα έχουν συναντήσεις με αξιωματούχους των υπουργείων Εξωτερικών και Αμύνης.

Βασικά θέματα των συζητήσεων είναι η διεύρυνση της συμμαχίας, η αναδιάρθρωση των Νατοϊκών δυνάμεων και η ανάληψη νέων αποστολών. Θα συζητηθεί επίσης η συνεργασία του ΝΑΤΟ με την Ευρωπαϊκή Ενωση στα πλαίσια του συστήματος της Ευρωαμύνης.

Κατά τη διάρκεια της επισκέψεώς του ο κ. Παυλίδης θα έχει συναντήσεις με τους ομογενείς μας στη Ν. Υόρκη και την Ουάσιγκτον, καθώς και στην Φλόριδα όπου θα μετάσχει στις εργασίες του Συνεδρίου που οργανώνει η "Ελληνική Εταιρεία Παιδεία", η οποία προωθεί την σύσταση εδρών Ελληνικών Γραμμάτων στα Αμερικανικά Πανεπιστήμια.

ΑΝΟΙΞΕ Η ΕΚΘΕΣΗ ΤΟΥΡΙΣΤΙΚΩΝ ΕΙΔΩΝ

Η πρωτοπόρος στην διοργάνωση κλαδικών και εμπορικών περιφερειακών εκθέσεων "ΑΛΦΑ ΕΚΘΕΣΙΑΚΗ" οργανώνει στο νησί της Ρόδου, στους χώρους του ξενοδοχείου "RODOS PALACE" την 11η Πανελλήνια Εκθεση Τουριστικών Ειδών και Δώρων στις 25 έως 27 Ιανουαρίου 2002. Η έκθεση αποτελεί σημαντικό εμπορικό και κοινωνικό γεγονός για τη Ρόδο και τα υπόλοιπα Δωδεκάνησα. Οι προηγούμενες διοργανώσεις σημείωσαν μεγάλη επιτυχία και ικανό αριθμό εκθετών και επισκεπτών. Φέτος, η έκθεση αναμένεται πως θα έχει ακόμη καλύτερα αποτελέσματα.

Αξίζει να σημειωθεί πως φέτος οι εκθέτες θα πλησιάσουν τους 140 και οι επισκέπτες αναμένεται πως θα ξεπεράσουν τους 5.000. Στην τελετή των εγκαινίων έχουν προσκληθεί οι αρχές της Ρόδου, εκπρόσωποι φορέων του οικονομικού, εμπορικού, πολιτικού, επιχειρηματικού κόσμου, ενώ στην έκθεση θα παρουσιαστούν τα προϊόντα και οι υπηρεσίες των πλέον σημαντικών ελληνικών επιχειρήσεων αλλά και πολυεθνικών εταιρειών.

Ενημερώθηκαν χθες τα μέλη του Δημοτικού Λιμενικού Ταμείου

"Βουνό" τα προβλήματα!

Αγκάθια το λιμάνι της Ακαντιάς και αδυναμία εξυπηρέτησης θαλαμηγών

● Προβληματικές και οι λιμενικές εγκαταστάσεις των άλλων νησιών

Συνεδρίασε για πρώτη φορά χθες το Δημοτικό Λιμενικό Ταμείο Νότιας Δωδεκανήσου υπό την προεδρία του δημάρχου Ροδίων κ. Γ. Γιαννόπουλου.

Παρότι μοναδικό θέμα της πρώτης αυτής συνεδρίασης ήταν η συγκρότηση σε σώμα το θέμα αυτό δεν συζητήθηκε, δεν έγινε δηλαδή η ψηφοφορία για την εκλογή του αντιπροέδρου επειδή έλειπαν δύο από τα μέλη του Δ.Σ. και συγκεκριμένα ο δήμαρχος Σύμης κ. Μιλτιάδης Σαρρής και ο εκπρόσωπος του Δημου Κάσου κ. Ηλίας Πιπίνος.

Ωστόσο στην παρθενική αυτή συνεδρίαση του Δημοτικού Λιμενικού Ταμείου Νότιας Ρόδου τα μέλη της Διοίκησης αλλά και οι άλλοι παριστάμενοι δήμαρχοι και εκπρόσωποι Δήμων, είχαν την ευκαρία να ενημερωθούν για την υφιστάμενη κατάσταση για τα συνεχιζόμενα έργα, για τις δημοπρατήσεις νέων έργων και να ανταλλάξουν απόψεις καταθέτοντας ο καθένας τις εμπειρίες του και τις πρώτες προτάσεις για επίλυση προβλημάτων.

Ευθύς εξ αρχής, με την έναρξη της συνεδριάσεως, ξεκαθαρίσθηκε ότι για σημαντικό χρονικό διάστημα θα υπάρχει παράλληλη λειτουργία του Δημοτικού Λιμενικού Ταμείου Νότιας Δωδεκανήσου και του υφιστάμενου Λιμενικού Ταμείου Δωδεκανήσου μέχρι την έκδοση του Προεδρικού Διατάγματος για την διάλυση του υφιστάμενου μέχρι τώρα Λιμενικού Ταμείου που είχε την ευθύνη για όλο το νομό.

Προϋπόθεση για την έκδοση του Διατάγματος αυτού είναι η συγκρότηση των τριών άλλων Δημοτικών Λιμενικών Ταμείων, δηλαδή της Κω, της Πάτμου και της Καλύμνου. Απ' ότι φάνηκε όμως και στο διάστημα αυτό που χαρακτηρίζεται από την ιδιαιτερότητα της ύπαρξης δύο οργάνων για το ίδιο αντικείμενο, δεν θα υπάρξει πρόβλημα αφού είναι δεδομένη η θέληση για συνεργασία.

ΕΝΗΜΕΡΩΣΗ

Τα μέλη του Δ.Σ. ενημέρωσε ο απερχόμενος Πρόεδρος του Λιμενικού Ταμείου κ. Νίκος Ζωίδης ο οποίος



Παράλληλη λειτουργία παλιού και νέου Λιμενικού Ταμείου μέχρι νεωτέρας

αναφέρθηκε στα έργα που έγιναν στα έργα που γίνονται και προγραμματίσθηκαν να γίνουν και βέβαια στις ελλείψεις που υπάρχουν στις λιμενικές εγκαταστάσεις της Ρόδου αλλά και των άλλων νησιών.

Αναφερόμενος στις προτεραιότητες ο κ. Ζωίδης τόνισε ότι έργα πνοής για τη Ρόδο είναι η αποπεράτωση του λιμανιού της Ακαντιάς και η άμεση μετατροπή του λιμανιού του Μαντρακίου σε μαρίνα. Στις προτεραιότητες αναφέρθηκαν και οι διάφορες παρεμβάσεις που πρέπει να γίνουν στη λιμενική ζώνη της Ρόδου ενόψει της έναρξης της νέας τουριστικής περιόδου, ενώ έγινε αναφορά και σε έργα που πρέπει να γίνουν άμεσα σε άλλα νησιά.

Ακολούθησε συζήτηση κατά την οποία ακούσθηκαν διάφορες απόψεις.

Στη χθεσινή συνεδρίαση παρέστησαν:

- **Από το Δήμο Ροδίων:** Ο δήμαρχος Γ. Γιαννόπουλος και οι Δημ. Σύμβουλοι κ.κ. Κ. Σκανδαλίδης, Ν. Χαραλάμπης και οι κυρίες Α. Τρύπη και Φ. Τσιμπιδάκη.
- **Από το Δήμο Καρπάθου:** ο δήμαρχος κ. Χρ. Κατσάνης
- **Από το Δήμο Χάλκης**: ο κ. Νίκος Ηρακλείδης
- **Από το Δήμο Καστελλορίζου:** η κ. Ε. Κοντούζογλου.
- Παρών και ο Λιμενάρχης Ρόδου ο οποίος μετέχει στο Δ.Σ. Στη συνεδρίαση παρέστησαν ακόμα και άλλοι δήμαρχοι και εκπρόσωποι δήμων σαν παρατηρητές.

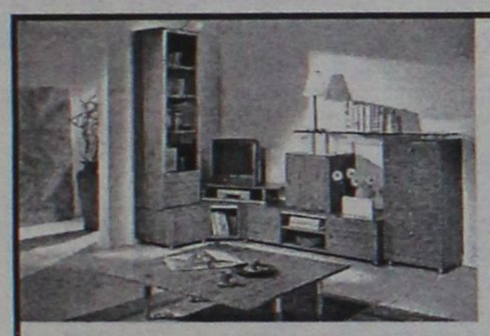

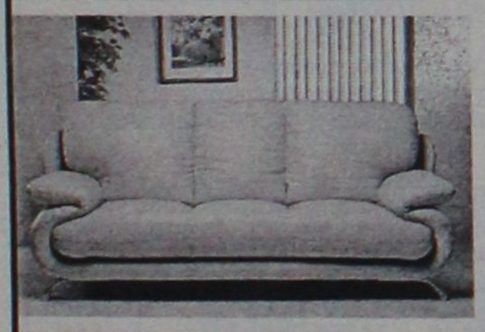



Η Gautier Αλλαξε τα δεδομένα στη Ροδίτικη αγορά επίπλου...

ΕΣΕΙΣ μπορείτε να αλλάξετε τη ζωή σας στο σπίτι!

«Δεν περιμέναμε τόσο μεγάλη ποικιλία επίπλων»
«Ηταν κάτι που έλλειπε από τη Ρόδο»
«Νομίζαμε ότι μόνο στην Αθήνα θα βρίσκαμε τέτοια ποικιλία & ποιότητα»
«Οι τιμές σας είναι πραγματικά προσπές»

Αυτά είναι μερικά από τα σχόλια που ακούσαμε από πελάτες μας στον πρώτο μήνα λειτουργίας του νέου χώρου της Gautier στη Ρόδο.

Επισκευθείτε και εσείς τη νέα έκθεση επίπλων GAUTIER στη Λεωφόρο Καλλιθέας 1. Σε ένα χώρο 2,500 τμ σε πέντε ορόφους θα βρείτε τη μεγαλύτερη ποικιλία από πραγματικά ξεχωριστά έπιπλα & ολοκληρωμένες συνθέσεις για το καθιστικό, την τραπεζαρία, την κρεβατοκάμαρα, το παιδικό δωμάτιο, το γραφείο αλλά και τον επαγγελματικό χώρο.

Επιπλα μοντέρνα, νεοκλασσικά και κλασσικά, που έχουν την ικανότητα όχι απλά να ταιριάζουν σε χώρους ...αλλά να αλλάξουν τη ζωή σας!



ΝΕΕΣ ΠΡΟΣΦΟΡΕΣ ΓΝΩΡΙΜΙΑΣ ΕΩΣ ΚΑΙ -30%

GAUTIER
ΕΠΩΝΥΜΟ ΕΠΙΠΛΟ
MADE IN FRANCE

Λεωφ. Καλιθέας 1, 851 00 Ρόδος, Τηλ./Fax: 20187



Market Plan+Τσιρίγκας

ΠΡΑΚΤΟΡΕΙΟ ΤΑΞΕΙΔΙΩΝ
ΣΑΒΒΑΣ ΣΑΗΣ

ΑΕΡΟΠΟΡΙΚΗ ΕΚΔΡΟΜΗ
(ΠΡΟΣΚΥΝΗΜΑ)
στον
ΑΓ. ΡΑΦΑΗΛ (ΜΥΤΙΛΗΝΗ)

από 18-2 έως 21/2

μόνο με 250 EVRO ή 85.000 δρχ.

ΠΕΡΙΛΑΜΒΑΝΕΙ:
• Αεροπορικά εισιτήρια Ρόδο-Μυτιλήνη-Ρόδο
• Φόρους αεροδρομίων
• Μεταφορά αεροδρόμιο-ξενοδοχ.-αεροδρόμιο
• 2 εκδρομές στον Αγ. Ραφαήλ-Ταξιάρχη Μανταμάδο-Μόλυβο-Πέτρα-Μονή Λημόνος-Αγ. Ιγνάτιο-Καλλονή-Παναγιά Αγιάσο κ.λπ.
• Φ.Π.Α.
• Συνοδός ο κ. **ΣΑΒΒΑΣ ΣΑΗΣ**
ΘΕΣΕΙΣ ΠΕΡΙΟΡΙΣΜΕΝΕΣ

ΠΛΗΡΟΦΟΡΙΕΣ
ΠΡΑΚΤΟΡΕΙΟ ΤΑΞΙΔΙΩΝ
ΣΑΒΒΑΣ ΣΑΗΣ
Τάρπον Σπρινγκς 42 (δίπλα στην Πίστεως)
Τηλ.: 39781-3, 37711

ΑΙΓΑΙΟΝ
ΑΝΩΝΥΜΗ ΑΣΦΑΛΙΣΤΙΚΗ ΕΤΑΙΡΕΙΑ
ΑΣΦΑΛΙΣΤΡΑ ΟΧΗΜΑΤΩΝ

ΕΙΧ		ΦΙΧ		ΦΙΧ. ΑΓΡΟΤ	
ΙΠΠΟΙ	ΚΟΣΤΟΣ	ΙΠΠΟΙ	ΚΟΣΤΟΣ	ΙΠΠΟΙ	ΚΟΣΤΟΣ
1-6	63,53€	1-10	95,74€	1-10	62,22€
7-8	68,92€	11-15	119,39€	11-15	76,30€
9-10	81,12€	16-20	132,53€	16-20	84,18€
11-12	84,15€	21-30	144,09€	21-30	90,70€
13-14	94,37€	31-40	150,39€	31-40	96,79€
15-20	107,98€	41-55	168,78€	41-55	102,76€
21-25	116,74€	56-75	194,84€	56-75	125,63€
26-30	119,33€	76 και άνω	215,85€	76 και άνω	139,22€
34-40	121,23€				
41 και άνω	124,18€				

Ασφάλιστρα στο Β/Μ 04, 6ΜΗΝΟ, με τις εξής καλύψεις: Προσωπικό ατύχημα οδηγού (για **14.673,51**€ ή 5.000.000 δρχ) και φυσικά καιρικά φαινόμενα και σεισμό (για **2.934,70**€ ή 1.000.000 δρχ.)

ΔΩΡΕΑΝ ΦΡΟΝΤΙΔΑ ΚΑΙ ΟΔΙΚΗ ΒΟΗΘΕΙΑ ΑΠΟ ΑΤΥΧΗΜΑ

Μ' ΕΜΑΣ ΟΛΟΙ ΚΑΙ ΟΛΑ ΜΠΟΡΟΥΝ ΝΑ ΕΙΝΑΙ ΑΣΦΑΛΗ
Απολίτικη άποψη χαρακτηρίζει ο πρώην νομάρχης κ. Γιάννης Παρασκευάς, την άποψη που εσχάτως προβάλλεται και σε τοπικό επίπεδο, περί υποψηφιοτήτων που προκύπτουν από την κοινωνία, τασσομένος ευθέως υπέρ των κομματικών ψηφοδελτίων.

ΑΙΓΑΙΟΝ ΑΝΩΝΥΜΗ ΑΣΦΑΛΙΣΤΙΚΗ
ΕΡΥΘΡΟΥ ΣΤΑΥΡΟΥ 2 ΤΗΛ. 26722, 75701

Χαμηλότοκα δάνεια και με άλλους καλύτερους όρους

Από 15 Μαρτίου το νέο πρόγραμμα του ΟΕΚ

Ποιοί οι δικαιούχοι και οι προϋποθέσεις

Πέντε τράπεζες - η Εθνική, η Aspis, η Eurobank, η Αττικής και η Τράπεζα Πειραιώς - προεπιλέγησαν για να χορηγήσουν τα νέα στεγαστικά δάνεια του Οργανισμού Εργατικής Κατοικίας που θα αρχίσουν να δίνονται από τις 15 Μαρτίου με ιδιαίτερα χαμηλά (λόγω διπλής επιδότησης του επιτοκίου) επιτόκια τα οποία, ανάλογα με το εισόδημα και την οικογενειακή κατάσταση των δικαιούχων, θα κυμαίνονται από ...0 - 3%.

Τις προϋποθέσεις για τη χορήγηση των νέων δανείων του ΟΕΚ και το ύψος των επιτοκίων που θα ισχύσουν προβλέπει σχέδιο απόφασης του υπουργού Εργασίας και Κοινωνικών Ασφαλίσεων Δημ. Ρέππα. Το σχέδιο, το οποίο στηρίζεται σε σχετική γνωμοδότηση του ΔΣ του ΟΕΚ, προβλέπει:

1 Την εφαρμογή διετούς δανειοδοτικού προγράμματος επιδότησης του επιτοκίου του ΟΕΚ παράλληλα και πέραν της επιδότησης του ελληνικού δημοσίου για δάνεια απόκτησης πρώτης κατοικίας που θα δοθούν μέσω τραπεζών. Η υποβολή αιτήσεων των δικαιούχων θα διαρκέσει από τις 15/3/2002 μέχρι τις 15/3/2004 ενώ στο ίδιο πρόγραμμα θα ενταχθούν και δικαιούχοι του προγράμματος 1998 - 2000.

2 Το ελάχιστο όριο του καθαρού ετήσιου οικογενειακού εισοδήματος των δικαιούχων (ακόμη και για τους πολύτεκνους) θα πρέπει να είναι από 6.457 ευρώ ή 2.200.000 δρχ. και πάνω, ενώ δεν υπάρχει κανένα ανώτατο όριο για το εισόδημα όσων επιθυμούν να δανειοδοτηθούν, δεδομένου ότι όσο μεγαλύτερο θα είναι το εισόδημα, τόσο μικρότερη θα είναι η επιδότηση του επιτοκίου.

3 Δίδεται δικαίωμα δανειοδότησης και στους διαζευγμένους ή χήρους, εφόσον συντηρούν παιδιά, καθώς και στους άγαμους προστάτες οικογένειας, εφόσον έχουν συμπληρώσει το 18ο έτος της ηλικίας τους.

4 Τα δάνεια θα χορηγούνται από τις τράπεζες με τις οποίες θα υπογραφούν σχετικές συμβάσεις με βάση το εκάστοτε ισχύον κυμαινόμενο επιτόκιο και θα εξοφλούνται σε 15 χρόνια. Ηδη, ύστερα από διαπραγματεύσεις του ΟΕΚ με 8 συνολικά τράπεζες προκρίθηκαν για να συμμετάσχουν στο πρόγραμμα οι 5 (απορρίφθηκαν οι προτάσεις της Εμπορικής Τράπεζας, η οποία ζήτησε να χορηγεί δάνεια μόνο σε όσους έχουν εισόδημα άνω των 5 εκατ. δρχ. και της Γενικής, η οποία δεν θα διέθετε, για τον σκοπό αυτό, μεγάλο κεφάλαιο και της ΑΤΕ λόγω υψηλότερου κόστους).

5 Η κλιμάκωση των ποσοστών επιδότησης επί του επιτοκίου χορηγήσεως -που σήμερα είναι 5,62%- θα διαμορφώνεται ανάλογα με το εισόδημα, την οικογενειακή κατάσταση του δικαιούχου και το τελικό «καθαρό» επιτόκιο για το διάστημα των 9 χρόνων της επιδότησης θα είναι από 0% έως 3%.



Κατηγορία Α Οικογενειακή κατάσταση	Ειδόσημα μέχρι	Επιδότηση ΟΕΚ % επιδ.	Μονάδες ΟΕΚ
Αγγαμος	10.271,46 ευρώ ή 3.500.000 δρχ	32	1,79
Εγγαμος	10.271,46 ευρώ ή 3.500.000 δρχ	33	1,85
Εγγαμος με 1 παιδί	11.738,81 ευρώ ή 4.000.000 δρχ	39	2,19
Εγγαμος με 2 παιδιά	13.206,16 ευρώ ή 4.500.000 δρχ	41	2,30
Εγγαμος με 3 παιδιά	14.673,51 ευρώ ή 5.000.000 δρχ.	45	2,52
Εγγαμος με 4 παιδιά	17.608,21 ευρώ ή 6.000.000 δρχ.	56	3,14

● Για κάθε ένα πλέον των τεσσάρων (4) παιδί το άνω εισόδημα πρασαυξάνεται κατά 1.000.000 δρχ. ή 2.934,7 ευρώ

Κατηγορία Β Οικογενειακή κατάσταση	Ειδόσημα από/μέχρι	Επιδότηση ΟΕΚ %	Μονάδες επιδ. ΟΕΚ
Αγγαμος	10.274,46 - 13.206,16 ευρώ 3.501.000 - 4.500.000 δρχ.	27	1,51
Εγγαμος	10.274,46 - 23.477,62 ευρώ 3.501.000 - 8.000.000 δρχ.	28	1,57
Εγγαμος με 1 παιδί	11.741,75 - 28.466,62 ευρώ 4.001.000 - 9.700.000 δρχ	32	1,79
Εγγαμος με 2 παιδιά	13.209,09 - 32.868,67 ευρώ 4.501.000 - 11.200.000 δρχ.	36	2,02
Εγγαμος με 3 παιδιά	14.676,44 - 36.977,26 ευρώ 5.001.000 - 12.600.000 δρχ.	40	2,24
Εγγαμος με 4 παιδιά	17.611,15 - 39.618,49 ευρώ 6.001.000 - 13.500.000 δρχ.	66	3,71

● Σημ.: Για υψηλότερα εισοδήματα, προβλέπεται, άλλη μία Γ Κατηγορία όπου ο ΟΕΚ θα επιδοτεί επίσης το επιτόκιο των δανείων για μέχρι και 25% του εισοδήματος και της αντικειμενικής αξίας του ακινήτου.

Κατηγορία Γ Οικογενειακή κατάσταση	Εισόδημα πάνω από	Αντικ. αξία ακινήτου πάνω από	Επιδότηση ΟΕΚ %	Μονάδες επιδ. ΟΕΚ
Αγαμος	13.206,16 ευρώ 4.500.000 δρχ	77.769,63 ευρώ 26.500.000 δρχ	27	1,51
Εγγαμος	23.477,62 ευρώ 8.000.000 δρχ	» »	28	1,57
Εγγαμος με 1 παιδί	28.466,62 ευρώ 9.700.000 δρχ	108.584,01 ευρώ 37.000.000 δρχ	32	1,79
Εγγαμος με 2 παιδιά	32.868,67 ευρώ 11.200.000 δρχ	» »	36	2,02
Εγγαμος με 3 παιδιά	36.977,26 ευρώ 12.600.000 δρχ	129.126,93 ευρώ 44.000.000 δρχ	40	2,24
Εγγαμος με 4 παιδιά	39.618,49 ευρώ 13.500.000 Δρχ	» »	56	3,14

ΑΠΟΚΛΕΙΣΤΙΚΟΙ ΑΝΤΙΠΡΟΣΩΠΟΙ

SIEMENS για τη Ρόδο
Πωλήσεις - Σέρβις σε επιχειρήσεις
Ξενοδοχεία - Τηλεφωνικά Κέντρα
Τηλεφωνικές Συσκευές - Κατανεμητές
Φαξ - Ασύρματα Τηλέφωνα

REICHEL GUENTER –
ΓΕΩΡΓΑΤΖΗΣ ΠΑΡΑΣΚΕΥΑΣ

22ο χιλ. ΡΟΔΟΥ - ΛΙΝΔΟΥ
Τηλ. 0241 0 52988 - 0932 514677
0938834381

Διαψεύδει ο εργολάβος του καρνάγιο

Κανονικά συνεχίζονται οι εργασίες εκτέλεσης του έργου στο καρνάγιο, διευκρίνισε χθες ο εκπρόσωπος της εταιρίας - υπεύθυνος για το εργοτάξιο, πολιτικός μηχανικός κ. Γιάννης Αργυρόπουλος, ξεκαθαρίζοντας ότι σε καμία περίπτωση η εταιρία του δεν εγκατέλειψε το έργο και δεν πήρε τα μηχανήματα από την περιοχή. Ο κ. Αργυρόπουλος, με δηλώσεις που έκανε χθες στη «Ροδιακή» εξέφρασε ερωτηματικά για το πώς διέρρευσαν αυτού του είδους οι πληροφορίες, οι οποίες όπως επισήμανε θίγουν το κύρος της εταιρίας του, η οποία μάλιστα αξίζει να σημειωθεί ότι ανέλαβε και ένα ακόμη μεγάλο έργο στη Ρόδο, και συγκεκριμένα στο αεροδρόμιο της Ρόδου.

«Ούτε εγκαταλείψαμε το έργο, αλλά ούτε και εξαφανιστήκαμε» επισήμανε ο κ. Αργυρόπουλος, ενώ παραδέχθηκε πάντως ότι έλαβαν ως εταιρία ειδική πρόσκληση από τη Νομαρχία Δωδεκανήσου, για να ξεκινήσουν τις εργασίες εντός 5 ημερών. Για το θέμα αυτό, επισήμανε ότι υπήρξε πράγματι μια καθυστέρηση της τάξης των 2 περίπου μηνών, η οποία οφείλεται στις δυσκολίες που παρουσιάστηκαν στον τομέα των εκσκαφών που γίνονται, γεγονός που ανησύχησε τους αρμόδιους της Νομαρχιακής Αυτοδιοίκησης Δωδεκανήσου.

Από την κούρσα για το Δήμο Πεταλούδων

Απεσύρθη νωρίς-νωρίς ο κ. Σωτήρης Παμπάκας!

Ολα δείχνουν ότι θα "μονομαχήσουν" οι κ.κ. Μιχ. Κορδίνας και Βασ. Σταυριανός

Αποσύρθηκε, προτού καν μπει στην αφετηρία, από την κούρσα για την δημαρχία στον δήμο Πεταλούδων ο φαρμακοποιός κ. Σωτήρης Παμπάκας, ο οποίος το τελευταίο χρονικό διάστημα είχε κινηθεί διερευνητικά για την συγκρότηση συνδυασμού.

Με δήλωσή του που δημοσιεύτηκε χθες στην εφημερίδα "Τοπική" ο κ. Παμπάκας ξε-



καθάρισε ότι θα παραμείνει μακρυά από τις δημοτικές εκλογές επικαλούμενος επαγγελματικούς λόγους.

Στο περιθώριο πάντως της απόφασής του, που προκάλεσε έκπληξη, κυκλοφορούν φήμες ότι ο κ. Παμπάκας υπέστη πιέσεις από πολλές πλευρές για να κάνει πίσω. Το γεγονός ότι ο κ. Παμπάκας απεσύρθη έγινε δεκτό με ιδιαίτερη ικανοποίηση και από τον νυν δήμαρχο κ. Μιχ. Κορδίνα και από τον αντίπαλό του που θα είναι ο κ. Βασ. Σταυριανός, για διαφορετικούς λόγους.

Ο κ. Μιχ. Κορδίνας θεωρεί ότι με την απουσία Παμπάκα, θα καταφέρει να συσπειρώσει στο πλευρό του για τοπιστικούς λόγους την συντριπτική πλειοψηφία των ψηφοφόρων της Κρεμαστής, αποκτώντας έτσι ένα ουσιαστικό πλεονέκτημα στην μάχη του Οκτωβρίου.

Εξίσου ικανοποιημένος όμως φαίνεται να είναι και ο **κ. Βασ. Σταυριανός,** αφού η παρουσία του κ. Παμπάκα λειτουργούσε διασπαστικά στο μέτωπο αυτών που αντιτίθενται στην υποψηφιότητα του κ. Κορδίνα. Ετσι λοιπόν εκτός απροόπτου το σκηνικό για τον δήμο Πεταλούδων ξεκαθαρίζει, αφού δύο θα είναι τελικά οι υποψήφιοι. Και εκ των πραγμάτων πια, τόσο στον συγεκριμένο δήμο, όσο και στους άλλους δήμους, οι διεργασίες θα ενταθούν μέσα στο επόμενο χρονικό διάστημα.



MEDITERANNEO

PIANO RESTAURANT

Γαστρονομικές απολαύσεις με την συνοδεία υπέροχης μουσικής σ' ένα πραγματικά ξεστό και φιλικό περιβάλλον.

Ανοιχτά κάθε ΠΑΡΑΣΚΕΥΗ-ΣΑΒΒΑΤΟ-ΚΥΡΙΑΚΗ από τις 18.00 μ.μ. μέχρι αργά το βράδυ

Ο Γιώργος Χατζηαντώνης στο πιάνο με την Ελεονόρα Ραΐδου θα σας διασκεδάζουν κάθε Παρασκευή - Σάββατο και Κυριακή

Περνού 139 Αφάντου
ΤΗΛΕΦΩΝΟ ΡΕΖΕΡΒΕ: 0241 052677

BOUTIQUE

Η ΤΡΕΛΛΑ ΠΑΕΙ ΣΤΟ ΝΤΥΣΙΜΟ
MAD STAFF

ΔΕΡΜΑΤΙΝΑ • ΡΟΥΧΑ • ΠΑΠΟΥΤΣΙΑ

ΕΚΠΤΩΣΕΙΣ
έως 50%

• Δερμάτινα ΙΤΑΛΙΑΣ από130.000 δρχ. ➡ 70.000 δρχ.
• Τζιν FREE WAVE καμπάνα 10.000 δρχ.
• Πλεκτά FREE WAVE 9.900 δρχ.
• ΟΛΟΚΛΗΡΗ Η ΓΥΝΑΙΚΕΙΑ ΓΚΑΜΑ ΡΟΥΧΩΝ 50%

CAIRO PALACE CENTER, ΡΟΔΟΣ
Τηλ. 27073



ΚΑΘΗΜΕΡΙΝΑ ΟΛΑ ΤΑ ΝΕΑ ΤΗΣ ΔΩΔΕΚΑΝΗΣΟΥ ΣΤΟ INTERNET
www.rodiaki.gr

ΝΤΕΤΕΚΤΙΒΣ
30 ΧΡΟΝΙΑ ΜΟΝΙΜΑ ΚΑΙ ΣΤΗ ΡΟΔΟ
35354 - 28780
Π.Π. ΓΕΡΜΑΝΟΥ 6 (ΠΛ. ΦΩΚΙΑΛΗ)
Η ΛΥΣΗ!!! ΣΕ ΚΑΘΕ ΣΑΣ ΠΡΟΒΛΗΜΑ
EXPRESS SECURITY

Απέδωσαν οι προσπάθειες του δήμου Ροδίων

ΤΕΙ Δωδεκανήσου με έδρα την Ρόδο

Ο δήμαρχος κ. Γ. Γιαννόπουλος θα προσπαθήσει να λειτουργήσει σαν ΤΕΙ όλου του Αιγαίου

Μια προσπάθεια του δήμου Ροδίων, για ίδρυση και στη Ρόδο και γενικότερα στη Δωδεκάνησο Τριτοβάθμιων Σχολών Τεχνικής Εκπαίδευσης (ΤΕΙ) απέδωσε καρπούς.

Το υπουργείο Παιδείας έκανε δεκτό το αίτημα και απ' ότι όλα δείχνουν σύντομα, εκτός από το Πανεπιστήμιο Αιγαίου στη Ρόδο θα λειτουργούν και Σχολές των ΤΕΙ.

Το αρχικό αίτημα του δήμου Ροδίων ήταν να ιδρυθεί στη Ρόδο Σχολή Συντήρησης Εργων Τέχνης που θα συνενωνόταν στο ΤΕΙ Ηρακλείου μια και δεν δικαιολογείται η λειτουργία αυτόνομου ΤΕΙ με ένα μόνο τμήμα.

Το αίτημα έγινε δεκτό από το υπουργείο Παιδείας και παραπέμφθηκε στη διοίκηση του ΤΕΙ Ηρακλείου για να γνωματεύσει.

Το ΤΕΙ Ηρακλείου αποδέχθηκε ομόφωνα την πρόταση αλλά επικαλούμενο πληθώρα σχολών που έχει στη δικαιοδοσία του και το γεγονός ότι πρόσφατα η Ανωτέρα Σχολή Τουριστικών Επαγγελμάτων με νόμο εξομοιώθηκε με τα αναβαθμισμένα ΤΕΙ, αντιπρότεινε να δημιουργηθεί αυτόνομο ΤΕΙ Δωδεκανήσου, πρόταση που υιοθετήθηκε από το υπουργείο Παιδείας.



Αυτό σημαίνει ότι με την λειτουργία αυτόνομου ΤΕΙ Δωδεκανήσου μπορούν να δημιουργηθούν και άλλες σχολές στη Ρόδο ή στα άλλα νησιά που θα ενταχθούν σ' αυτό.

Ο ΔΗΜΑΡΧΟΣ

Μετά την εξέλιξη αυτή όμως, ο δήμαρχος Ροδίων κ. Γιαννόπουλος θέλει να προχωρήσει ακόμα παραπέρα. Εχοντας υπόψιν το γεγονός ότι υπάρχουν αιτήματα και από άλλα νησιά του Αιγαίου για ίδρυση σχολών ΤΕΙ και επικαλούμενος το γεγονός ότι η πρωτεύουσα της Δωδεκανήσου δεν είναι έδρα κανενός ιδρύματος ή υπηρεσίας σε αντίθεση με άλλα νησιά (υπουργείο Αιγαίου, Περιφέρεια, έδρα Πανεπιστημίου του Αιγαίου) ζητά να ιδρυθεί ΤΕΙ Αιγαίου με έδρα τη Ρόδο!

Το αίτημά του αυτό θα καταθέσει στο υπουργείο Αιγαίου και πιστεύει ότι θα γίνει αποδεκτό. Αλλά και αν ακόμη δεν γίνει δεκτό αυτό το αίτημα, η απόφαση για την ίδρυση του ΤΕΙ Δωδεκανήσου δεν αλλάζει.

Η αρχή έγινε. Από δω και πέρα θα φανεί αν θα υπάρξει και συνέχεια...

Και Πολυκέντρο Δια Βίου Εκπαίδευσης Ενηλίκων

Θα αρχίσει να λειτουργεί από το Μάιο στη Ρόδο

Ο υπουργός Παιδείας Πέτρος Ευθυμίου ανακοίνωσε χθες τη λειτουργία τεσσάρων νέων σχολείων Δεύτερης Ευκαιρίας, ενώ εξήγγειλε την ίδρυση ακόμη τριών, μέσα στο 2002. Ο υπουργός Παιδείας κήρυξε χθες την έναρξη επιμορφωτικού σεμιναρίου της Γενικής Γραμματείας Εκπαίδευσης Ενηλίκων και του Ινστιτούτου Διαρκούς Εκπαιδεύσεως, στο πλαίσιο του προγράμματος "Σχολεία Δεύτερης Ευκαιρίας".

Τα σχολεία αυτά λειτουργούν στους νομούς Θεσσαλονίκης, Ηρακλείου, Αχαΐας και Αττικής, όπου από πέρυσι λειτουργεί το πρώτο Σχολείο Δεύτερης Ευκαιρίας. Το Σεπτέμβριο θα λειτουργήσουν τρία Σχολεία Δεύτερης Ευκαιρίας στην Κομοτηνή, στα Ιωάννινα και στη Λάρισα. Συνολικά σήμερα λειτουργούν πέντε και μέχρι το 2006 προβλέπεται να λειτουργήσουν συνολικά είκοσι.

Ο κ. Ευθυμίου ανακοίνωσε ακόμη την ίδρυση πέντε Πολυκέντρων Διά Βίου Εκπαίδευσης Ενηλίκων, τα οποία θα λειτουργήσουν από το Μάιο στην Αθήνα, τη Ρόδο, στις Σέρρες, Εδεσσα και Φλώρινα, ενώ μέχρι το 2006 θα ιδρυθούν 30 Πολυκέντρα σε ολόκληρη τη χώρα.

Ο υπουργός Παιδείας στην ομιλία του τόνισε ότι "στόχος της Διά Βίου Μάθησης των Ενηλίκων είναι το άνοιγμα της εκπαίδευσης σε όλους τους πολίτες, ώστε μέσω αυτής να συμμετάσχουν, χωρίς αποκλεισμούς στις εξελίξεις της εποχής μας.

PARIS DAKKAR Winner 2001 MITSUBISHI PAJERO

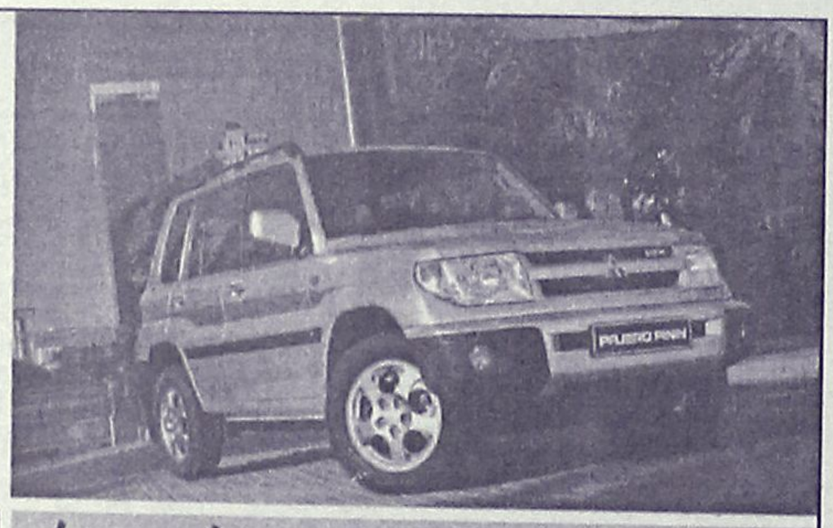

Off road, είναι όπου σου αρέσει!



MITSUBISHI PAJERO PININ
1.8 & 2.0 κυβικά

Νέο 5θυρο Mitsubishi Pajero Pinin 4X4. Ένα καθαρόαιμο Pajero για δυναμικές διαδρομές μέσα και έξω από την πόλη. Με design Pininfarina, που κερδίζει σε εντυπώσεις, και με 2.000 κ.εκ. και το Super Select 4, το πρωτοποριακό του σύστημα μετάδοσης, που κερδίζουν σε επιδόσεις. το νέο Mitsubishi Pajero Pinin, όπως και κάθε Pajero άλλωστε, κυριαρχεί απόλυτα.
Νέο Mitsubishi Pajero Pinin: Κερδίζεις... όπου σου αρέσει!

Χαράξτε το δικό σας δρόμο
MITSUBISHI MOTORS

ΔΩΡΕΑΝ ΕΤΗΣΙΑ ΑΣΦΑΛΙΣΤΙΚΗ ΚΑΛΥΨΗ: ΟΛΙΚΗΣ ΠΡΟΣΤΑΣΙΑΣ, ΙΑΤΡΙΚΗΣ ΚΑΙ ΠΡΟΣΩΠΙΚΗΣ ΒΟΗΘΕΙΑΣ ΟΔΗΓΟΥ ΚΑΙ ΕΠΙΒΑΤΩΝ ΑΠΟ ΤΗΝ INTERAMERICAN

Θ. και Ι. ΚΑΛΛΙΓΑΣ ΑΕΒΕ
Λεωφ. Λίνδου 138 • Τηλ. 02410 67440-1 • FAX: 02410 68462
email: kaligcar@otenet.gr

1° ΧΡΗΜΑΤΟΔΟΤΙΚΟ ΠΡΟΓΡΑΜΜΑ: 0,58% σταθερό μηνιαίο επιτόκιο, 0% προκαταβολή, 72 δόσεις
2° ΧΡΗΜΑΤΟΔΟΤΙΚΟ ΠΡΟΓΡΑΜΜΑ: 0,75% σταθερό μηνιαίο επιτόκιο, 0% προκαταβολή, 1η δόση σε 12 μήνες ΑΤΟΚΑ, 72 δόσεις

COMPUTER & ART STUDIES COLLEGE
CAS ΕΡΓΑΣΤΗΡΙΑ ΕΛΕΥΘΕΡΩΝ ΣΠΟΥΔΩΝ
Σε σύντομο χρόνο παρέχουν αποτελεσματική επιμόρφωση και ανταγωνιστικά εφόδια στην αγορά εργασίας

ΤΜΗΜΑΤΑ ΤΑΧΥΡΡΥΘΜΗΣ ΕΚΠΑΙΔΕΥΣΗΣ
Απευθύνονται σε
• ΕΝΗΛΙΚΕΣ
• ΦΟΙΤΗΤΕΣ
• ΜΑΘΗΤΕΣ ΓΥΜΝΑΣΙΟΥ - ΛΥΚΕΙΟΥ
• ΠΑΙΔΙΑ ΠΡΟΣΧΟΛΙΚΗΣ ΗΛΙΚΙΑΣ



ΔΙΔΑΣΚΟΝΤΑΙ
• ΧΡΗΣΗ Η/Υ & INTERNET
• ΕΠΑΓΓΕΛΜΑΤΙΚΟ ΜΑΚΙΓΙΑΖ
• ΜΑΝΙΚΙΟΥΡ - ΠΕΝΤΙΚΙΟΥΡ
• ΚΟΠΤΙΚΗ - ΡΑΠΤΙΚΗ (ΜΟΝΤΕΛΙΣΤ)



ΕΝΑΣ ΝΕΟΣ ΦΟΡΕΑΣ ΕΚΠΑΙΔΕΥΣΗΣ
ΠΛΗΡΟΦΟΡΙΕΣ: Θεσσαλονικης 18 - Ροδος
Τηλ. 0241 60554 / 38311

Σαββατοκύριακα στον Προφήτη Ηλία

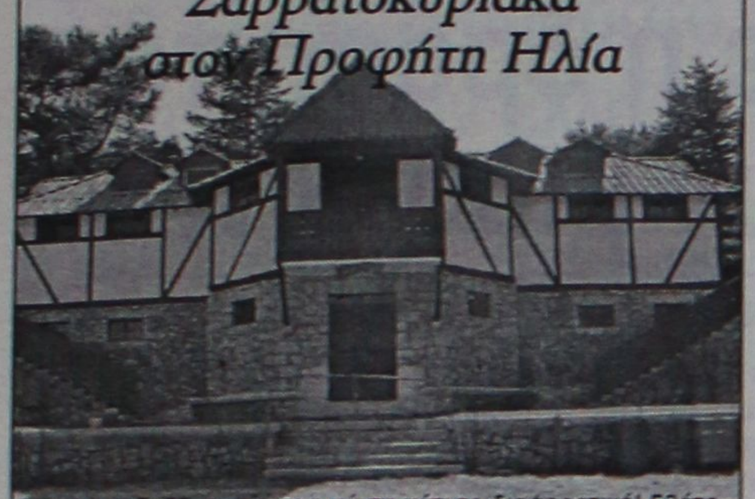

Αυτό το Σαββατοκύριακο κάντε κάτι το διαφορετικό! Ελάτε στις εγκαταστάσεις των παιδικών κατασκηνώσεων στον Προφήτη Ηλία και γνωρίστε μια άλλη Ρόδο! Σε 800 μέτρα υψόμετρο και μέσα στο δάσος χαρείτε την επαφή με τη φύση και ταυτόχρονα απολαύστε στο εστιατόριό μας ποικιλία ορεκτικών, καθώς και κρεάτων ψημένων στα κάρβουνα. Ανοιχτά κάθε Σαββατοκύριακο. Για πληροφορίες - κρατήσεις στο **0246 0 22189** ή στο **0944 143512**

Για μοντέρνο νεανικό γυναικείο ντύσιμο
Ελάτε στο νέο μας κατάστημα

ELIOYLA

με τα επώνυμα ρούχα

GIANNI RODINI ® INTERNATIONAL

Δημητρίου Θέμελη 75 (πεζόδρομος)
Τηλέφωνο **33606**

Ευχαριστούν τον αντιδήμαρχο

Τις ευχαριστίες του προς τον αντιδήμαρχο Ροδίων, κ. Αντώνη Αλαβέρα, εκφράζει ο διευθυντής του Δημόσιου Ι.Ε.Κ. Ρόδου, κ. Αφεντ. Νταβέλλης.

Οπως αναφέρει στο σχετικό δελτίο Τύπου, αισθάνεται την υποχρέωση να ευχαριστήσει θερμά τον αντιδήμαρχο για το αμέριστο ενδιαφέρον που επέδειξε για την επίλυση των παρακάτω προβλημάτων που αντιμετώπιζε το ΙΕΚ Ρόδου.

1) Οσον αφορά στη συντήρηση και τη βαφή των χώρων των γραφείων του ΙΕΚ και

2) Σχετικά με την αποκομιδή αχρηστευμένων μηχανημάτων, μπάζων και σκουπιδιών από τον προαύλιο χώρο του ΙΕΚ.

Εκδήλωση του Λογοτεχνικού

Το Διεθνές Κέντρο Λογοτεχνών και Μεταφραστών Ρόδου θα πραγματοποιήσει την παρουσίαση του βιβλίου του κ. Κωνσταντίνου Μηνά, Καθηγητή Γλωσσολογίας στο Πανεπιστήμιο Αιγαίου "Βίος και πολιτεία του αββά Συμεών του διά Χριστόν επονομασθέντος Σαλού" την Τετάρτη 30 Ιανουαρίου 2002 και ώρα 19.30 στην αίθουσα εκδηλώσεων του "Ακταίον". Το βιβλίο θα παρουσιάσει ο κ. Γιώργος Παπαντωνάκης, Λέκτορας στο Πανεπιστήμιο Αιγαίου.

Η εκδήλωση είναι ανοιχτή για το κοινό.

Με απόφαση που πήρε η Νομαρχιακή Επιτροπή

Επιδοτείται με 100 εκατ. το πλωτό πολυιατρείο!

- Η απόφαση πάρθηκε κατά πλειοψηφία
- Θα συνεχίσει τα ταξίδια στα μικρά νησιά

Με ποσό 100 εκατομμυρίων δραχμών θα επιχορηγήσει η Νομαρχία Δωδεκανήσου για το τρέχον έτος την λειτουργία του πλωτού πολυιατρείου, το οποίο θα συνεχίσει και φέτος τα ταξίδια του προς τα μικρά νησιά, στελεχωμένο με ιατρικό προσωπικό.

Σχετική απόφαση πάρθηκε χθες, κατά την συνεδρίαση της νομαρχιακής επιτροπής, όπου συγκεκριμένα κρίθηκε σκόπιμο να συναφθεί προγραμματική σύμβαση μεταξύ της νομαρχίας και της εταιρείας Γαληνός για την προαγωγή της υγείας, μέριμνας και αλληλεγγύης.

Το ύψος της σύμβασης ανέρχεται σε 100 εκατομμύρια δραχμές. Η συγκεκριμένη απόφαση καταψηφίστηκε από τον σύμβουλο της μειοψηφίας κ. Γ. Παρασκευά, ενώ λευκό ψήφισε ο κ. Φ. Χατζηδιάκος.

Κατά πλειοψηφία πάρθηκε επίσης απόφαση για την σύναψη προγραμματικής σύμβασης μεταξύ της νομαρχίας και του Οργανισμού Πολιτιστικής Ανάπτυξης Δωδεκανήσου για έργα και ενέργειες πολιτιστικής ανάπτυξης στο νομό, ύψους 100 εκατομμυρίων δραχμών (μειοψήφισαν οι κ.κ. Παρασκευάς και Χατζηδιάκος).

Για τα υπόλοιπα θέματα της ημερήσιας διάταξης οι αποφάσεις ήταν ομόφωνες.

Συγκεκριμένα αποφασίστηκε η διάθεση ποσού 155.000 ευρώ για την αποκατάσταση φθορών στο επαρχιακό οδικό δίκτυο της Ρόδου, εγκρίθηκαν μελέτες περιβαλλοντικών επιπτώσεων για νέα ξενοδοχεία και μονάδες ιχθυοκαλλιέργειας, κ.λπ.

• Πριν από την συνεδρίαση κόπηκε η πίτα της νομαρχιακής επιτροπής και τυχερός αναδείχθηκε ο αντιπρόεδρός της κ. Τσ. Τριομμάτης.



Ποιές άλλες αποφάσεις πάρθηκαν

ΕΚΠΤΩΣΕΙΣ 15-30%

Υπάρχει καλύτερη...ΛΥΣΗ;

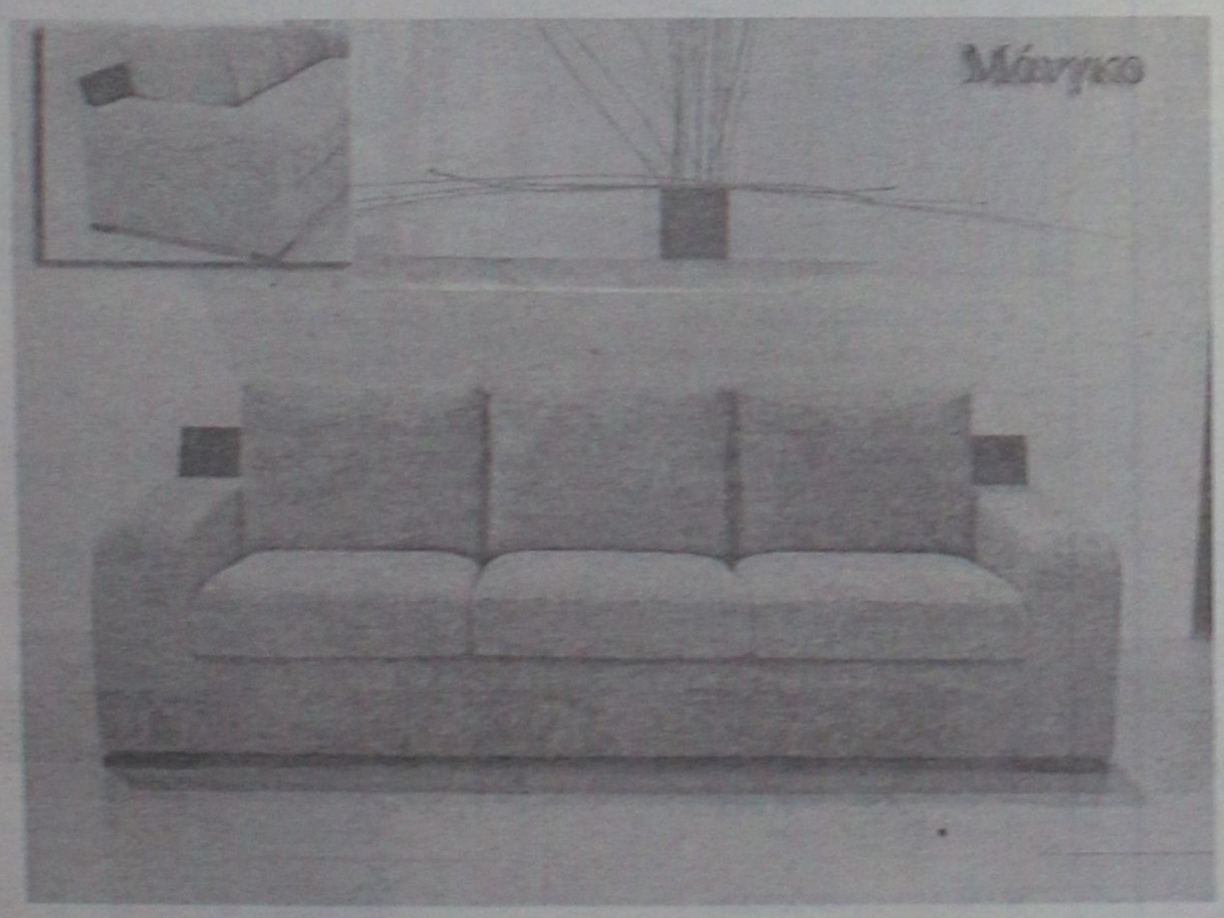

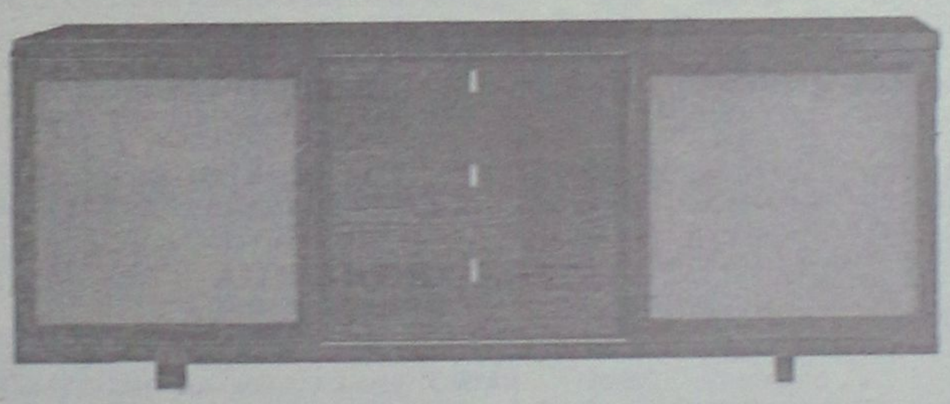



ΛΥΣΗ Α.Ε.Β.Ε.

Η ΛΥΣΗ στο έπιπλο... μία και μοναδική!

Στ. Κωτιάδη 9, Ρόδος Τηλ. (0241) 39911 Fax 39912

ΘΕΡΜΟΠΟΜΠΟΙ

Με συνέπεια και υπευθυνότητα συνεχίζουμε για 22 χρόνια τοποθετώντας θερμοπομπούς σε Σπίτια-Σχολεία-Αίθουσες και σε λοιπούς επαγγελματικούς χώρους. Η ποιότητα και η πείρα τόσων χρόνων μας κάνουν ασυναγώνιστους. Ελάτε ή πάρτε μας τηλέφωνο, να έρθουμε να κουβεντιάσουμε για τη θέρμανση του χώρου που σας ενδιαφέρει.



ΜΕΛΕΤΗ-ΕΓΚΑΤΑΣΤΑΣΗ



ΔΩΡΕΑΝ

Ν.ΚΑΜΠΟΥΡΑΚΗΣ-Μ.ΦΛΑΓΚΟΣ Ο.Ε.
ΤΗΛ.31320 - 20859
ΑΓ. ΑΝΑΣΤΑΣΙΑΣ 9

Σε μεγάλη αναταραχή βρίσκεται η κοινωνία της Κω

Σοκ προκάλεσε η δράση των δύο ανήλικων βιαστών!

Μηνυτήρια αναφορά από τους γονείς του εννιάχρονου

Πραγματικό σοκ έχει προκαλέσει στην κοινωνία της Κω, η πληροφορία για κατ' εξακολούθηση βιασμό ενός 9χρονου αγοριού από τρεις ανήλικους ηλικίας 13 έως 14 χρόνων, οι οποίοι εκβίαζαν μάλιστα το μικρό αγόρι, λέγοντας ότι θα αποκαλύψουν στην αστυνομία μια μικροκλοπή που είχε διαπράξει πριν από μερικούς μήνες, αν δεν υπέκυπτε στις ορέξεις τους.

Το περιστατικό, που συγκλονίζει την μικρή κοινωνία και όχι μόνο, αποκάλυψε η τοπική εφημερίδα «Βήμα της Κω» σε δημοσίευμά της πριν από 3 μέρες, και προκάλεσε πραγματικά αναστάτωση.

Μάλιστα, οι γονείς του 9χρονου μαθητή, που είναι μια από τις πιο γνωστές οικογένειες στο νησί, υπέβαλαν στις αρχές της εβδομάδας και μηνυτήρια αναφορά στην εισαγγελέα της Κω, αφού προηγουμένως ενημέρωσαν την αστυνομική υποδιεύθυνση, ζητώντας έτσι να εφαρμοστούν σε βάρος των ανήλικων τα όσα προβλέπουν οι διατάξεις του νόμου. Αρχικά, τις ερωτικές περιπτύξεις των αγοριών, φαίνεται να αντιλήφθηκαν κάτοικοι της πόλεως Κω, που έβλεπαν σε καθημερινή σχεδόν βάση, την παρέα των ανήλικων να κινείται περίεργα σε απόμερο σημείο της πόλης.

Οι ίδιοι φαίνεται να ενημέρωσαν και τους γονείς του μικρότερου της παρέας, οι οποίοι και ζήτησαν από το παιδί τους να τους εξηγήσει τι πραγματικά είχε συμβεί.

Ο 9χρονος μαθητής, ομολόγησε στους γονείς του τι πραγματικά συνέβαινε με αποτέλεσμα οι γονείς του την ίδια μέρα να καταθέσουν μηνυτήρια αναφορά στην εισαγγελέα του νησιού και να ενημερώσουν αντίστοιχα και την αστυνομία.

Χθες το πρωί κι έπειτα από την αναστάτωση και τις διαστάσεις που πήρε το θέμα στην τοπική κοινωνία της Κω, με εισαγγελική απόφαση, ο ένας από τους 13χρονους μαθητές, που φαίνεται από τις καταθέσεις των υπολοίπων ότι είχε πρωτοστατήσει στις ερωτικές αυτές περιπτύξεις σε βάρος του μικρότερου, (κατονομάζεται και στην μήνυση) ετέθη σε κατ' οίκον περιορισμό μέχρι να αρχίσει να ξεκαθαρίζει η υπόθεση σε δικαστικό επίπεδο. Για το θέμα, έχουν ενημερωθεί κοινωνικοί λειτουργοί και εκπρόσωποι της υπηρεσίας Προστασίας Ανηλίκων, που καλούνται τώρα να προσεγγίσουν επιστημονικά πλέον το ζήτημα.

Τέλος τα λιμενικά τέλη για τα τουριστικά σκάφη

Χωρίς λιμενικά τέλη θα λειτουργήσουν τα τουριστικά σκάφη φέτος, εξαιτίας της διεθνούς κρίσης που αντιμετωπίζουν οι τουριστικές επιχειρήσεις μετά τα τρομοκρατικά χτυπήματα της 11ης Σεπτεμβρίου στις ΗΠΑ. Σε αυτή τη λύση προσανατολίζεται τώρα το αρμόδιο υπουργείο Ανάπτυξης, αφού όπως δείχνουν τα πράγματα αλλά και όπως εκτιμούν αναλυτές της αγοράς, πολλές τουριστικές επιχειρήσεις βρίσκονται στα πρόθυρα κατάρρευσης.

Δ·Α·Ν·Ε· SEA LINE
ΔΩΔΕΚΑΝΗΣΙΑΚΗ ΑΝΩΝΥΜΗ ΝΑΥΤΙΛΙΑΚΗ ΕΤΑΙΡΙΑ

ΔΡΟΜΟΛΟΓΙΑ ΑΠΟ 14.01.2002 έως 31.01.2002

ΑΝΑΧΩΡΗΣΗ ΑΠΟ ΡΟΔΟ

ΗΜ/ΝΙΑ		ΠΛΟΙΟ	ΩΡΑ	ΠΡΟΟΡΙΣΜΟΣ
14.01	ΔΕΥ	-	-	-
15.01	ΤΡΙ	ΔΙΑΓΟΡΑΣ	18.00	ΚΩ-ΠΕΙΡΑΙΑ
16.01	ΤΕΤ	ΠΑΤΜΟΣ	15.00	ΣΥΜΗ-ΤΗΛΟ-ΚΩ-ΚΑΛ.-ΛΕΡΟ-ΠΑΤΜΟ-ΠΕΙΡΑΙΑ
17.01	ΠΕΜ	ΔΙΑΓΟΡΑΣ	18.00	ΠΕΙΡΑΙΑ
18.01	ΠΑΡ	ΠΑΤΜΟΣ	15.00	ΚΩ-ΚΑΛΥΜΝΟ-ΛΕΡΟ-ΠΑΤΜΟ-ΠΕΙΡΑΙΑ
19.01	ΣΑΒ	ΔΙΑΓΟΡΑΣ	15.00	ΚΩ-ΚΑΛΥΜΝΟ-ΛΕΡΟ-ΠΑΤΜΟ-ΠΕΙΡΑΙΑ
20.01	ΚΥΡ	ΠΑΤΜΟΣ	15.00	ΚΩ-ΚΑΛΥΜΝΟ-ΛΕΡΟ-ΠΑΤΜΟ-ΠΕΙΡΑΙΑ
21.01	ΔΕΥ	-	-	-
22.01	ΤΡΙ	ΔΙΑΓΟΡΑΣ	18.00	ΚΩ-ΠΕΙΡΑΙΑ
23.01	ΤΕΤ	ΠΑΤΜΟΣ	15.00	ΣΥΜΗ-ΤΗΛΟ-ΚΩ-ΚΑΛ.-ΛΕΡΟ-ΠΑΤΜΟ-ΠΕΙΡΑΙΑ
24.01	ΠΕΜ	ΔΙΑΓΟΡΑΣ	18.00	ΠΕΙΡΑΙΑ
25.01	ΠΑΡ	ΠΑΤΜΟΣ	15.00	ΚΩ-ΚΑΛΥΜΝΟ-ΛΕΡΟ-ΠΑΤΜΟ-ΠΕΙΡΑΙΑ
26.01	ΣΑΒ	ΔΙΑΓΟΡΑΣ	15.00	ΚΩ-ΚΑΛΥΜΝΟ-ΛΕΡΟ-ΠΑΤΜΟ-ΠΕΙΡΑΙΑ
27.01	ΚΥΡ	ΠΑΤΜΟΣ	15.00	ΚΩ-ΚΑΛΥΜΝΟ-ΛΕΡΟ-ΠΑΤΜΟ-ΠΕΙΡΑΙΑ
28.01	ΔΕΥ	-	-	-
29.01	ΤΡΙ	ΔΙΑΓΟΡΑΣ	18.00	ΚΩ-ΠΕΙΡΑΙΑ
30.01	ΤΕΤ	ΠΑΤΜΟΣ	15.00	ΣΥΜΗ-ΤΗΛΟ-ΚΩ-ΚΑΛ.-ΛΕΡΟ-ΠΑΤΜΟ-ΠΕΙΡΑΙΑ
31.01	ΠΕΜ	ΔΙΑΓΟΡΑΣ	18.00	ΠΕΙΡΑΙΑ

ΑΝΑΧΩΡΗΣΗ ΑΠΟ ΠΕΙΡΑΙΑ

ΗΜ/ΝΙΑ		ΠΛΟΙΟ	ΩΡΑ	ΠΡΟΟΡΙΣΜΟΣ
14.01	ΔΕΥ	ΔΙΑΓΟΡΑΣ	19.00	ΚΩ-ΡΟΔΟ
15.01	ΤΡΙ	ΠΑΤΜΟΣ	16.00	ΠΑΤΜΟ-ΛΕΡΟ-ΚΑΛΥΜΝΟ-ΚΩ-ΤΗΛΟ-ΣΥΜΗ-ΡΟΔΟ
16.01	ΤΕΤ	ΔΙΑΓΟΡΑΣ	19.00	ΡΟΔΟ
17.01	ΠΕΜ	ΠΑΤΜΟΣ	16.00	ΠΑΤΜΟ-ΛΕΡΟ-ΚΑΛΥΜΝΟ-ΚΩ-ΡΟΔΟ
18.01	ΠΑΡ	ΔΙΑΓΟΡΑΣ	15.00	ΠΑΤΜΟ-ΛΕΡΟ-ΚΑΛΥΜΝΟ-ΚΩ-ΡΟΔΟ
19.01	ΣΑΒ	ΠΑΤΜΟΣ	16.00	ΠΑΤΜΟ-ΛΕΡΟ-ΚΑΛΥΜΝΟ-ΚΩ-ΡΟΔΟ
20.01	ΚΥΡ	-	-	-
21.01	ΔΕΥ	ΔΙΑΓΟΡΑΣ	19.00	ΚΩ-ΡΟΔΟ
22.01	ΤΡΙ	ΠΑΤΜΟΣ	16.00	ΠΑΤΜΟ-ΛΕΡΟ-ΚΑΛΥΜΝΟ-ΚΩ-ΤΗΛΟ-ΣΥΜΗ-ΡΟΔΟ
23.01	ΤΕΤ	ΔΙΑΓΟΡΑΣ	19.00	ΡΟΔΟ
24.01	ΠΕΜ	ΠΑΤΜΟΣ	16.00	ΠΑΤΜΟ-ΛΕΡΟ-ΚΑΛΥΜΝΟ-ΚΩ-ΡΟΔΟ
25.01	ΠΑΡ	ΔΙΑΓΟΡΑΣ	15.00	ΠΑΤΜΟ-ΛΕΡΟ-ΚΑΛΥΜΝΟ-ΚΩ-ΡΟΔΟ
26.01	ΣΑΒ	ΠΑΤΜΟΣ	16.00	ΠΑΤΜΟ-ΛΕΡΟ-ΚΑΛΥΜΝΟ-ΚΩ-ΡΟΔΟ
27001	ΚΥΡ	-	-	-
28.01	ΔΕΥ	ΔΙΑΓΟΡΑΣ	19.00	ΚΩ-ΡΟΔΟ
29.01	ΤΡΙ	ΠΑΤΜΟΣ	16.00	ΠΑΤΜΟ-ΛΕΡΟ-ΚΑΛΥΜΝΟ-ΚΩ-ΤΗΛΟ-ΣΥΜΗ-ΡΟΔΟ
30.01	ΤΕΤ	ΔΙΑΓΟΡΑΣ	19.00	ΡΟΔΟ
31.01	ΠΕΜ	ΠΑΤΜΟΣ	16.00	ΠΑΤΜΟ-ΛΕΡΟ-ΚΑΛΥΜΝΟ-ΚΩ-ΡΟΔΟ

Δ·Α·Ν·Ε· SEA LINE
ΔΩΔΕΚΑΝΗΣΙΑΚΗ ΑΝΩΝΥΜΗ ΝΑΥΤΙΛΙΑΚΗ ΕΤΑΙΡΙΑ

ΓΡΑΦΕΙΑ ΡΟΔΟΥ: Κρατήσεις-Πληροφορίες: **(0241) 43150 (10 γραμμές)**
Διοικητικές Υπηρεσίες: **(0241) 43110, 43112**, FAX: **(0241) 43120**
ΓΡΑΦΕΙΑ ΠΕΙΡΑΙΑ: Κρατήσεις-Πληροφορίες: **0801-500500, (01) 4529360**
Διοικητικές Υπηρεσίες: **(01) 4529330**, FAX: **(01) 4293493**
email: dane@otenet.gr

Κεντρική Θέρμανση



- **Θέρμανση πετρελαίου**
  Λέβητες χαλύβδινοι, μαντεμένιοι. Σώματα πάνελ-αλουμινίου. Ατομικές θερμάνσεις.
- **Θέρμανση ηλεκτρική**
  Θερμοπομποί **EL-NOR**. 20 χρόνια πρώτοι στη Ρόδο, θερμαίνουν εκατοντάδες κατοικίες και επαγγελματικούς χώρους
- **Κλιματιστικά:**
  Θέρμανση - ψύξη. Όλες οι κορυφαίες μάρκες στις χαμηλότερες τιμές.
- **Δωρεάν μελέτη - επίβλεψη**
  Ακόμη και για τον πιο μικρό χώρο και δωρεάν μεταφορά.
- **Άμεση εγκατάσταση**
  από ειδικευμένο προσωπικό με προσοχή στη λεπτομέρεια
- **Γραπτή εγγύηση** καλής λειτουργίας και πλήρης τεχνική υποστήριξη.
- **Διπλή πιστοποίηση ποιότητας**
  από την εταιρεία μας και το δίκτυο τεχνικών καταστημάτων **Διαθερμική.**
- **Ειδικές λύσεις**
  για ξενοδοχεία και επαγγελματικούς χώρους.



Καλέστε αμέσως το 76100 για υπεύθυνη ενημέρωση

ΒΟΥΤΥΡΑΚΗΣ Ι.Χ. Ε.Π.Ε. • ΔΩΔ. ΝΕΟΛΑΙΑΣ 16 - ΡΟΔΟΣ -ΤΗΛ. ΚΕΝΤΡΟ: 0241/76100

Στο 11,1% το ποσοστό ανεργίας στην Ελλάδα

Στο 11,1% ανέρχεται η ανεργία του οικονομικά ενεργού πληθυσμού στην Ελλάδα, σύμφωνα με σχετική έρευνα της Ευρωπαϊκής Επιτροπής. Η χώρα μας έχει το μεγαλύτερο ποσοστό (35,6%) από όλες τις άλλες χώρες της ΕΕ, μη απασχολουμένων που δεν επιθυμούν να εργασθούν.

Στην έκθεση της Κομισιόν για την ανάπτυξη και τη συμμετοχή στην αγορά εργασίας, στις χώρες μέλη της ΕΕ-εκπονήθηκε με απόφαση του Συμβουλίου κορυφής της Στοκχόλμης το Μάρτιο του 2000- η Ελλάδα με στοιχεία του έτους 2000 εμφανίζει στις ηλικίες 15 έως 64 ετών δείκτη απασχόλησης της τάξης του 55,95. Στις ηλικίες αυτές η απασχόληση για τους άνδρες φθάνει το 71,3% και η ανεργία το 7,3% ενώ στις γυναίκες το 41,3% και το 16,7% αντιστοίχως.

Στα άτομα που θα μπορούσαν να εργασθούν το ποσοστό των ανέργων για την Ελλάδα φθάνει το 7,1% (με κοινοτικό μέσο όρο 5,8%), των μη απασχολούμενων που επιθυμούν να εργασθούν το 1,4% (με κοινοτικό μέσο όρο 4,4%) και μη απασχολούμενους που δεν επιθυμούν να εργασθούν, για κοινωνικούς άλλους λόγους 35,6% (με κοινοτικό μέσο όρο 26,7%). Στην ίδια κατηγορία ατόμων το μεγαλύτερο ποσοστό ανεργίας διεκδικεί η Ισπανία με 9% και το μικρότερο η Ολλανδία ε 2,1%.

Όσον αφορά τους ανέργους που δεν επιθυμούν να εργασθούν, εκτός από την Ελλάδα που κατέχει τα "σκήπτρα", ακολουθούν το Λουξεμβούργο με 34%, το Βέλγιο με 32,9% και η Ισπανία με 32,8%.

Οι τιμές των μετοχών κατέγραψαν στη χθεσινή συνεδρίαση

Μικρή διορθωτική υποχώρηση

Πτώση του γενικού δείκτη κατά 3,05 μονάδες (0,12%)

Μικρή διορθωτική υποχώρηση κατέγραψαν οι τιμές των μετοχών στην τελευταία συνεδρίαση της εβδομάδος, μετά από τρεις ανοδικές συνεδριάσεις στη διάρκεια των οποίων ο βασικός χρηματιστηριακός δείκτης είχε καταγράψει άνοδο 77,19 μονάδων ή σε ποσοστό 3,03%, χωρίς ωστόσο να υποχωρήσει κάτω από τα επίπεδα των 2.600 μονάδων.

Σύμφωνα με χρηματιστηριακούς αναλυτές η χθεσινή διόρθωση κρίνεται απόλυτα φυσιολογική ως εξέλιξη, χωρίς να ανατρέπει το ανοδικό σενάριο, ακόμη και εάν ο δείκτης διόρθωνε έως τα επίπεδα των 2.580 μονάδων.

Ο Γενικός Δείκτης Τιμών έκλεισε στις 2.617,87 μονάδες έναντι 2.620,92 μονάδων της προηγουμένης μέρας, καταγράφοντας μικρή υποχώρηση 3,05 μονάδων ή σε ποσοστό 0,12%, ενώ κατέγραψε χαμηλότερη τιμή στις 2.600,96 μονάδες, όταν σημείωνε πτώση έως και 0,76%. Σε εβδομαδιαία βάση ο γενικός δείκτης κατέγραψε κέρδη 2,26%.

Ο δείκτης FTSE/ASE 20 έκλεισε στις 1.430,19 μονάδες, σημειώνοντας υποχώρηση σε ποσοστό 0,22%, ενώ ο δείκτης FTSE/ASE 40 έκλεισε στις 283,72 μονάδες, σημειώνοντας πτώση 0,17%. Ο δείκτης FTSE/ASE SMALLCAP 80 έκλεισε στις 833,88 μονάδες, καταγράφοντας υποχώρηση σε ποσοστό 0,15%.

Από τις 364 μετοχές που διακινήθηκαν, 127 κινήθηκαν ανοδικά, 169 καθοδικά, ενώ η τιμή 68 μετοχών παρέμεινε αμετάβλητη.

Τη μεγαλύτερη ποσοστιαία άνοδο σημείωσαν οι μετοχές των εταιρειών:

Ζάμπα +15,94%, Ξιφίας (κ) +12,54%, Ξιφίας (π) +10,53%, Κυλινδρόμυλοι Παπαφίλη +9,51%, Autohellas +6,49%, Νηρέας +5,59%, ΓΕΚΕ +5,36%, Rainbow +5,14%, Ξυλεμπορία (π) +5,04%, Αλκο Ελλάς +4,76%.

Αντιθέτως τις μεγαλύτερες απώλειες σημείωσαν οι μετοχές των εταιρειών: Κεραμεία Αλλατίνη -11,42%, Κεράνης (κ) -5,47%, Ευρωπαϊκή Πίστη (π) -5,36%, Μινέρβα -4,56%, Τεχνοδομή -4,55%, Χατζηκρανιώτη -4,30%, Space Hellas -3,59%, ΓΕΚ -3,52%, Βασιλόπουλος -3,45%, Χαϊδεμένος -3,19%.

Ο όγκος των συναλλαγών ανήλθε στα 139,15 εκατ. ευρώ ή 47,81δισ. δρχ., εκ των οποίων τα 5,97 εκατ. ευρώ αφορούσαν προσυμφωνημένες συναλλαγές.

Τη μεγαλύτερη συναλλακτική δραστηριότητα σημείωσαν οι μετοχές των εταιρειών: ΕΛΒΑΛ με 17,7 εκατ. ευρώ, Rainbow με 10,28 εκατ., Κλωνατέξ (κ) με 6,6 εκατ., Panafon με 6,5 εκατ. και ΔΕΗ με 5,7 εκατ. ευρώ.

Η τιμή των μετοχών του δείκτη MSCI έκλεισε ως εξής:

Alpha Bank: 1	9,78
Coca Cola:	15,82
Eurobank:	15,28
Panafon	6,48
Αλουμίνιο Ελλάδος:	34,52
Βιοχάλκο:	9,62
ΔΟΛ:	4,64
Εθνική:	26,64
ΕΛΠΕ:	6,82
Ελληνική Τεχνοδομική:	6,62
Εμπορική:	36,98
Επιχειρήσεις Αττικής:	4,98
ΕΥΔΑΠ:	6,48
Ιντρακόμ:	13,34
ΚΑΕ:	9,64
Μαϊλλης :	4,88
ΟΤΕ:	18,74
Τεχνική Ολυμπιακή :	3,16
Παπαστράτος:	14,72
Πειραιώς:	9,52
Τιτάν:	40,20
Motor Oil:	7,08
Folli-Follie:	20,90
Fourlis:	4,58

Οι επιμέρους δείκτες διαμορφώθηκαν ως εξής:

Τραπεζικός:	4.725,92	-0,33%
Τηλεπικοινωνιών:	1.208,58	+0,05%
Ασφαλειών:	1.708,23	+0,16%
Επενδύσεων:	748,78	-0,77%
Κατασκευαστικών:	1.270,05	-0,23%
Βιομηχανιών:	1.533,87	-0,39%
Συμμετοχών:	2.537,17	-
Βασικών Μετάλλων:	820,78	-0,18%
Μη Μεταλλικών Ορυκτών:	1.043,94	-0,66%
Εκδόσεις- εκτυπώσεις:	445,52	-0,79%
Κλωστοϋφαντουργίας:	835,09	+0,05%
Λιανικού Εμπορίου:	804,78	+2,01%
Πληροφορικής:	865,65	+0,56%
Ειδών Λύσεων Πληροφορικής:	540,37	-1,07%
Χονδρικό εμπόριο:	655,63	-0,21%
Τρόφιμα- ποτά:	793,66	+0,01%
Παράλληλη Αγορά:	254,57	+0,14%



ΑΣΦΑΛΙΣΤΙΚΕΣ ΚΑΛΥΨΕΙΣ ΖΩΗΣ & ΥΓΕΙΑΣ
ΣΥΝΤΑΞΙΟΔΟΤΙΚΗ ΕΞΑΣΦΑΛΙΣΗ



Τι προσδοκίες έχετε στη ζωή σας;

Οι προσδοκίες για τη ζωή και το μέλλον σας είναι σύνθετες.
Στην ALICO AIG Life έχουμε δημιουργήσει παράδοση
με την ικανότητά μας να αναλύουμε τις ασφαλιστικές σας ανάγκες
και να τις καλύπτουμε αξιόπιστα.
Με βάση τη διεθνή τεχνογνωσία και την τεράστια ελληνική εμπειρία μας,
προδιαγράφουμε τον κόσμο σιγουριάς της «αυριανής ημέρας»
για σας και για την οικογένειά σας.

Επικοινωνήστε με ένα Ασφαλιστικό Σύμβουλο της ALICO AIG Life.
Θα απαντήσει με τον ιδανικό τρόπο στις προσδοκίες σας!

ΚΟΡΥΦΑΙΑ ΑΣΦΑΛΙΣΤΙΚΗ ΔΥΝΑΜΗ ΣΤΟΝ ΚΟΣΜΟ
No 1 ΔΙΕΘΝΗΣ ΑΣΦΑΛΙΣΤΙΚΗ ΕΤΑΙΡΙΑ ΖΩΗΣ ΣΤΗΝ ΕΛΛΑΔΑ

ALICO AIG Life
Η ΑΣΦΑΛΕΙΑ ΤΗΣ ΖΩΗΣ ΣΑΣ

ΓΡΑΦΕΙΟ ΡΟΔΟΥ: Ερυθρού Σταυρού 2 • Τηλ: (0241) 26.722

safe Security Access Fire Equipments

ΗΛΕΚΤΡΟΛΟΓΙΚΟ ΥΛΙΚΟ
ΕΦΑΡΜΟΓΕΣ ΑΥΤΟΜΑΤΙΣΜΩΝ BUS

ΣΥΣΤΗΜΑΤΑ ΠΥΡΑΣΦΑΛΕΙΑΣ
ΠΥΡΑΝΙΧΝΕΥΣΗ - ΚΑΤΑΣΒΕΣΕΙΣ
ΠΥΡΟΣΒΕΣΤΙΚΟ ΥΛΙΚΟ ΚΑΙ ΕΦΑΡΜΟΓΕΣ

ΠΥΡΑΝΤΟΧΕΣ ΠΟΡΤΕΣ
ΜΕΤΑΛΙΚΕΣ - ΞΥΛΙΝΕΣ
ΘΩΡΑΚΙΣΜΕΝΕΣ - ΥΑΛΟΠΙΝΑΚΑ

ΣΥΣΤΗΜΑΤΑ ΠΑΡΑΚΟΛΟΥΘΗΣΗΣ
ΚΛΕΙΣΤΟ ΚΥΚΛΩΜΑ ΤΗΛΕΟΡΑΣΗΣ
ΠΟΛΥΠΛΕΞΙΑ - ΚΑΤΑΓΡΑΦΗ HARD DISC
ΤΗΛΕΜΕΤΑΔΟΣΗ ΕΙΚΟΝΑΣ

ΣΥΣΤΗΜΑΤΑ ΑΣΦΑΛΕΙΑΣ
ΣΥΝΑΓΕΡΜΟΙ
ΕΛΕΓΧΟΣ ΠΡΟΣΒΑΣΗΣ (ACCESS)
ΑΝΤΙΚΛΕΠΤΙΚΕΣ ΜΠΑΡΕΣ

ΑΥΤΟΜΑΤΕΣ ΠΟΡΤΕΣ
ΓΚΑΡΑΖΟΠΟΡΤΕΣ
ΜΗΧΑΝΙΣΜΟΙ ΣΥΡΟΜΕΝΩΝ - ΑΝΟΙΓΟΜΕΝΩΝ ΠΟΡΤΩΝ
ΜΠΑΡΕΣ - ΤΗΛΕΧΕΙΡΙΣΜΟΙ

ΧΡΗΜΑΤΟΚΙΒΩΤΙΑ
ΟΙΚΙΑΣ - ΧΡΥΣΟΧΟΕΙΩΝ
ΘΥΡΙΔΕΣ ΞΕΝΟΔΟΧΕΙΩΝ

S.A.F.E. - Δ. ΚΑΨΑΣΚΗΣ & ΣΙΑ Ο.Ε.
ΦΙΛ. ΕΝΩΣΗΣ ΔΩΔ/ΣΙΩΝ 15 & ΑΝΑΣΤΑΣΙΑΔΗ
85100 ΡΟΔΟΣ
ΤΗΛ: 70321 - 70322 , FAX: 70326
E-MAIL : SAFE_RHODES @ YAHOO.GR

Οι αρμόδιοι των υπουργείων αρνούνται να απαντήσουν ακόμα και στις επιστολές

Αδιαφορία και απαξίωση για τα προβλήματα των νησιών

Απογοητευμένος ο δήμαρχος Λέρου Γ. Αντάρτης, που βρίσκεται στην Αθήνα για να τιμήσει στο πλαίσο εκδήλωσης, πρόσωπα που συνέβαλαν στην πρόοδο του νησιού.

Τη μεγάλη λύπη του και την αφάνταστη απογοήτευσή του εξέφρασε μέσω της "Ρ" ο δήμαρχος Λέρου Γιάννης Αντάρτης, για τα προβλήματα του νησιού που παραμένουν άλυτα, παρά τις συνεχείς διαμαρτυρίες και εκκλήσεις.

Ο κ. **Αντάρτης** που βρίσκεται στην **Αθήνα** για να παραστεί σε εκδήλωση που διοργανώνει την Κυριακή η **Πανελλήνια Ενωση Λερίων** σε συνεργασία με το **Δήμο Λέρου**, δήλωσε απογοητευμένος, καθώς ο αρμόδιοι, όχι μόνο δεν ενδιαφέρονται αλλά ούτε και απαντούν στις αλλεπάλληλες επιστολές του!

ΤΑ ΠΡΟΒΛΗΜΑΤΑ

"Το μόνο που κατάφερα τελευταία, ήταν να πάρω από τον υπουργό Εσωτερικών Κ. Σκανδαλίδη, ένα ποσό για να αποζημιωθούν όσοι επλήγησαν από τις βροχές" συμπλήρωσε, για να επαναφέρει το θέμα των ακατάλληλων πλοίων που εκτελούν δρομολόγια σε επίσης ακατάλληλες ώρες. Ειδικά για το θέμα αυτό, συζητώντας το με τους αρμόδιους του ΥΕΝ, πληροφορήθηκε ότι, αποτελεί απόφαση των πλοιοκτητών, και δεν μπορεί να αλλάξει!

Μάλιστα ο κ. **Αντάρτης** μιλώντας με σκληρά λόγια για την ηγεσία του υπουργείου, αναφέρθηκε σε πειραματισμούς με αποτέλεσμα τα πράγματα να πηγαίνουν από το κακό στο χειρότερο.

Ο δήμαρχος ουσιαστικά ξέσπασε για τους μηχανσμούς που επικρατούν στη χώρα και καταδικάζουν τις κοινωνίες των νησιών, αναφερόμενος στη συνάντηση που είχε προχτές με το γ. γραμματέα του υπουργείου Υγείας. Θέμα συζήτησης, ηταν το αίτημα για τη δημιουργία μονάδας αιμοκάθαρσης, ένα αίτημα που υποβάλλεται συνεχώς επί 15 χρόνια, χωρίς να υλοποιείται.

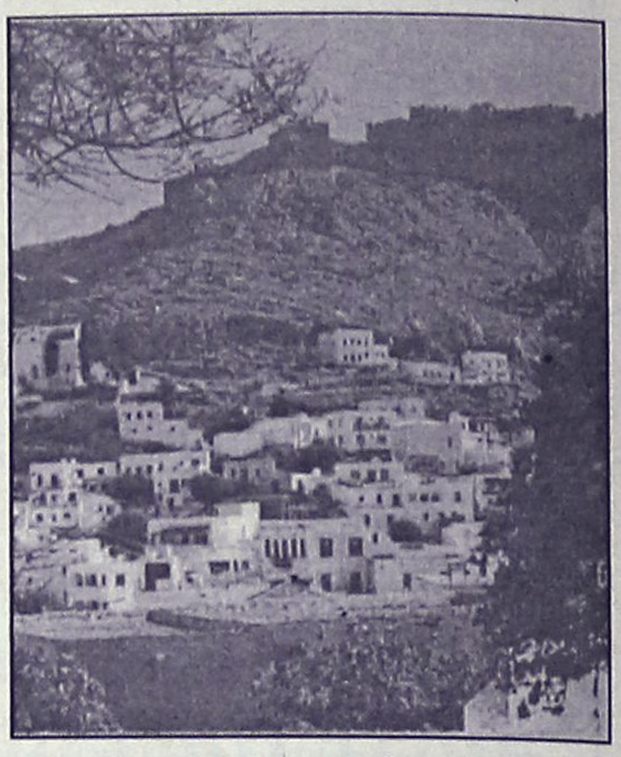

Οπως εξήγησε ο κ. Αντάρτης, υπάρχουν στο νησί περίπου 10 νεφροπαθείς οι οποίοι αναγκάζονται να υποστούν αφάνταστη ταλαιπωρία ταξιδεύοντας συχνά στην Αθήνα για αιμοκάθαρση. Αν και το δ.σ. πήρε απόφαση να διαθέσει το απαιτούμενο ποσό για την αγορά των μηχανημάτων που είναι απαραίτητα ώστε να εξυπηρετούνται στη Λέρο και οι νεφροπαθείς από **Πάτμο** και **Λειψούς,** οι αρμόδιοι του υπέδειξαν να έχει συνεργασία με το ΠΕΣΥ για να βρεθεί λύση.

Τέτοιες διαδικασίες όπως αντιλαμβάνεται κάποιος, δεν δίνουν άμεση λύση σε προβλήματα όπως αυτό των νεφροπαθών, γεγονός που έκανε το δήμαρχο να εκφράσει για μια ακόμα φορά την απογοήτευσή του.

"Ειλικρινά δεν περιμένω βοήθεια από κανέναν" δήλωσε στη "Ρ" τονίζοντας ότι θα αναγκάσει μέσω του Δήμου να προχωρήσει στην αγορά των μηχανημάτων, και στην πρόσληψη γιατρού για τη λειτουργία τμήματος αιμοκάθαρσης.

Η ΕΠΙΣΤΟΛΗ

Παρεμπιπτόντως ο κ. **Αντάρτης** ερωτηθής για την επιστολή των Συλλόγων Ξενοδόχων, Ενοικιαζομένων Δωματίων, Εστιατόρων, Αυτοκινήτων, Εμπόρων και Πρακτόρων, μέσω της οποίας έγινε έκκληση στους αρμόδιους να σταματήσει η διοχέτευση τουριστών προς την **Τουρκία,** απάντησε ότι ούτε γι' αυτό το θέμα υπήρξε καμία εξέλιξη.

Αν και αποδέκτες της ήταν εκπρόσωποι της κυβέρνησης και τοπικές αρχές- φορείς δε φαίνεται να είχε αντίκτυπο, παρα το γεγονός ότι τα αιτήματα των συλλόγων ήταν σημαντικά. Συγκεκριμένα είχε ζητηθεί να μη διοχετεύονται οι τουρίστες σε **Μαρμαρίς,** και **Αλικαρνασσό** αλλά στα νησιά του βορείου συγκροτήματος, με την παράλληλη δρομολόγηση σκαφών σύγχρονων και ικανών να συμβάλουν στην ανάπτυξη των νησιών.

Φυσικά γινόταν λόγος για σχεδιασμό σε κεντρικό επίπεδο, ώστε να επεκταθεί η τουριστική δραστηριότητα και πέρα από τους 3 μήνες. Ειδικά γι' αυτό το ζήτημα ο δήμαρχος **Λέρου** τόνισε ότι με τη σταδιακή μείωση των τροφίμων του θεραπευτηρίου, μειώνονται και οι υπόλοιπες οικονομικές δραστηριότητες στο νησί, με εύλογα αποτελέσματα.

ΕΤΗΣΙΑ ΕΚΔΗΛΩΣΗ

Ο κ. Αντάρτης, θα παραστεί αύριο στις 6 το απόγευμα στη μεγάλη ετήσια πανηγυρική εκδήλωση που θα γίνει στο **Δημοτικό Θέατρο Πειραιά**. Πρόκειται για μία εκδήλωση που διοργανώνεται κάθε χρόνο ανελλιπώς από το 1976, από την **Πανελλήνια Ενωση Λερίων**.

Το πρόγραμμα περιλαμβάνει χορούς και τραγούδια της **Λέρου** και της **Δωδ/σου,** ενώ θα συμμετάσχει και η χορωδία του ΤΕΙ Πειραιά. Μεγάλο γεγονός της βραδιάς, θα αποτελέσει η βράβευση από το Δήμο Λέρου προσωπικοτήτων για την προσφορά τους στην πρόοδο και την προβολή του νησιού.

Συγκεκριμμένα θα τιμηθούν: ο δήμαρχος Πειραιά **Χρήστος Αγραπίδης**, ο δημοτικός σύμβουλος Λάρισσας κ. **Χαρούλης**, ο οικονομολόγος **Αγγελος Ρόκος**, ο πρόεδρος της Πανελλήνιας Ενωσης Λερίων **Νικόλαος Νταλόγλου** και οι κυρίες **Καλλιόπη Κουρεπίνη** και **Πετρούλα Κολανδράκη**.

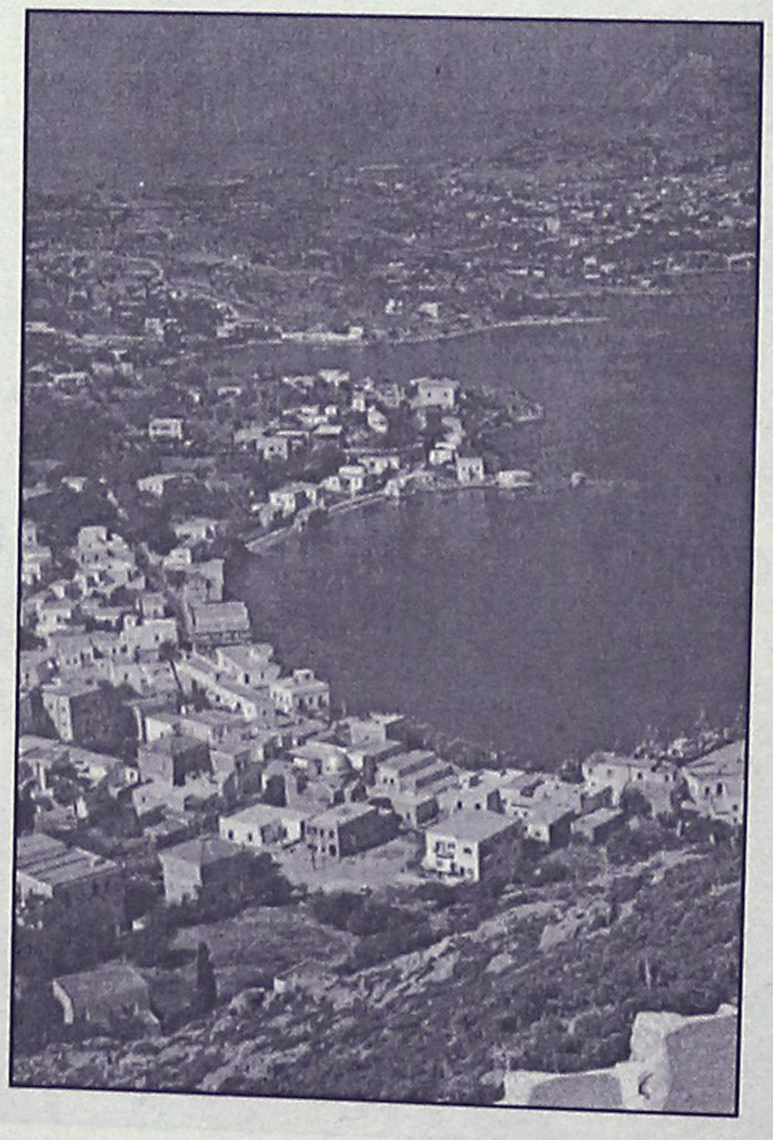

ΑΘΛΗΤΙΚΗ ΡΟΔΙΑΚΗ

ΣΑΒΒΑΤΟ
26 ΙΑΝΟΥΑΡΙΟΥ 2002

ΕΙΝΑΙ ΝΤΕΡΜΠΙ

ΚΛΗΘΗΚΕ

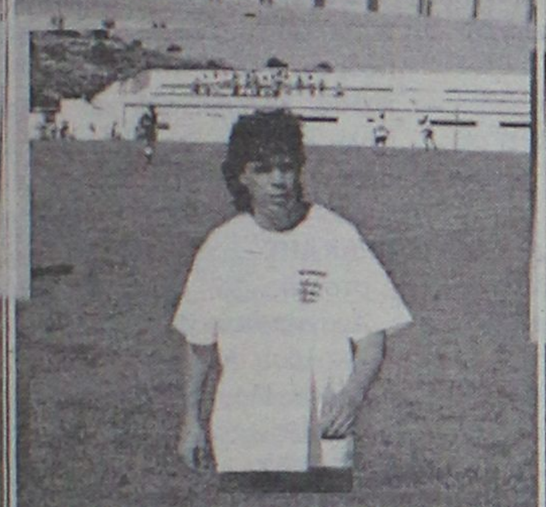

ΚΑΙ Ο ΚΩΣΤΑΣ ΠΟΛΥΧΡΟΝΙΟΥ

ΣΕΛ. 31



✔ *Συναγερμός για το αυριανό παιχνίδι Απόλλων-Ρόδος.*

ΣΕΛ. 31

ΗΡΘΕ ΤΟ ΔΕΛΤΙΟ

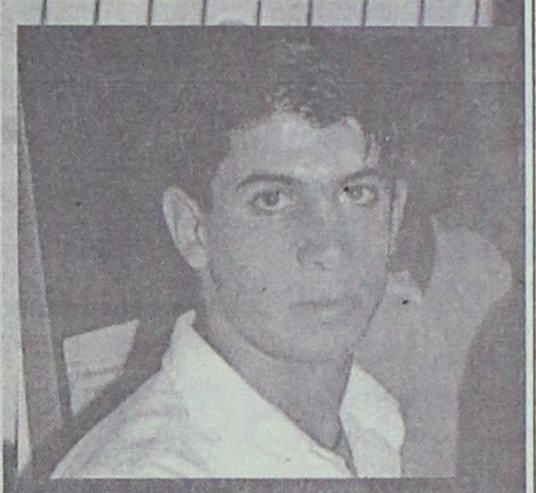

ΤΟΥ ΜΑΚΗ ΣΙΔΗΡΟΠΟΥΛΟΥ

ΣΕΛ. 31

ΜΙΚΡΟ ΤΟ ΚΛΕΙΣΤΟ

✔ *Για την αυριανή αναμέτρηση Κολοσσού-Κένταυρου όπου αναμένεται κοσμοσυρροή. Η αδρεναλίνη στο κόκκινο και ο Χάρης Παπάζογλου πιστεύει ότι οι παίκτες του θα δώσουν τον καλύτερό τους εαυτό.*

ΣΕΛ. 34



Ο ΠΡΩΤΟΠΟΡΟΣ ΦΟΙΒΟΣ ΣΤΟ ΑΠΟΡΘΗΤΟ ΚΑΣΤΡΟ ΤΟΥ ΔΙΓΕΝΗ

ΣΕΛ. 16

Ο ΙΑΛΥΣΟΣ ΔΟΚΙΜΑΖΕΙ ΤΟΝ ΟΜΟΓΕΝΗ ΝΙΚΟ ΡΑΔΗ

ΣΕΛ. 31

ΤΟΠΙΚΟ ΠΟΔΟΣΦΑΙΡΟ - Πωλήσεις Ακινήτων Κ. Διακογεωργίου

Στο κόσκινο(υ)... η κορυφή

✔ *Ο ΠΑΝΤΕΛΗΣ ΜΙΧΑΛΑΚΗΣ ΣΦΥΡΙΖΕΙ ΤΟ ΣΗΜΕΡΙΝΟ ΜΕΓΑΛΟ ΠΑΙΧΝΙΔΙ, ΔΙΓΕΝΗΣ - ΦΟΙΒΟΣ ΣΤΙΣ 3 Μ.Μ. ΣΤΑ ΚΟΣΚΙΝΟΥ*



Με το μεγάλο παιχνίδι ανάμεσα στον Διγενή και το Φοίβο και όλα τα βλέμματα να είναι στραμμένα στα Κοσκινού, ξεκινάει η σημερινή αγωνιστική ημέρα.

Ενα παιχνίδι που από το αποτέλεσμά του, θα εξαρτηθεί το πως θα διαμορφωθεί η κατάσταση στην κορυφή της βαθμολογίας.

Οι Κοσκινιάτες ως γηπεδούχοι και λόγω της θέσης τους στον βαθμολογικό πίνακα (3οι), θέλουν μόνο νίκη σε αντίθεση με τους Κρεμαστενούς που βολεύονται και με την ισοπαλία.

Το πρώτο μεταξύ τους παιχνίδι του α' γύρου είχε λήξει 3-1 υπέρ του Φοίβου και όπως γίνεται αντιληπτό, ο Διγενής θα θέλει να πάρει τη ρεβάνς. Το μεγάλο αυτό παιχνίδι θα διευθύνει ο **Παντελής Μιχαλάκης** που θα έχει βοηθούς τους **Βαγγέλη Κατσιδώνη** και **Κώστα Πάνο.**

Στο μεταξύ σήμερα έχουμε άλλα 4 παιχνίδια της 17ης αγωνιστικής. Ο 2ος της βαθμολογίας Διαγόρας, έχοντας το μυαλό του στα Κοσκινού, την ίδια ώρα θα υποδέχεται τον αδύναμο Αγ. Γεώργιο επιδιώκοντας τη νίκη που ίσως και να τον φέρει στην 1η θέση, ανάλογα με το αποτέλεσμα του ντέρμπι.

Την ίδια ώρα επίσης στην Κω, η Αθλητική Ενωση με στραμμένο και αυτή το ενδιαφέρον στο ντέρμπι, θα αντιμετωπίζει τον ΑΕΡΑ με τη νίκη να αποτελεί μονόδρομο.

Στην Πυλώνα η Θύελλα θέλει τη νίκη που θα την απομακρύνει σημαντικά από την επικίνδυνη αντιμετωπίζοντας την απρόβλεπτη Αναγέννηση.

Τέλος στην Κάλυμνο, η τοπική ομάδα που άρχισε να ανησυχεί βαθμολογικά θα κοντραρισθεί με τον Κλεάνθη. Αύριο το πρόγραμμα ολοκληρώνεται με τα 2 υπολειπόμενα παιχνίδια. Αναλυτικά το διήμερο έχει ως εξής:

ΣΗΜΕΡΑ

• **Πυλώνα (15.00):** Θύελλα-Αναγέννηση

Διαιτησία: *Τσαούσης - Χάλαντας- Κατσιδώνης Π.*

Παρατηρητής: *Ντάκας Σ.*

Παρ. διαιτησίας: *Κάζας*

• **Εθνικό (15.00):** Διαγόρας-Αγ. Γεώργιος

Διαιτησία: *Παπαδόπουλος - Μίχας - Σάββενας*

Παρατηρητής: *Κυπραίος Θ.*

Παρ. διαιτησίας: *Σακελλαρίδης*

• **Κάλυμνος (15.00):** Καλυμνιακός-Κλεάνθης

Διαιτησία: *Ταράλης - Πλάτσης - Ξιάρχος*

Παρατηρητής: *Μανιάς*

Παρ. διαιτησίας: *Φραγκίνης Στ.*

• **Κως (15.00):** ΑΕ Κως-ΑΕΡΑ

Διαιτησία: *Φραγκίνης - Κόκκινος - Φεσσάρας*

Παρατηρητής: *Παριανός*

• **Κοσκινού (15.00):** Διγενής-Φοίβος

Διαιτησία: *Μιχαλάκης - Κατσιδώνης Ε. - Πάνος*

Παρατηρητής: *Σάββενας*

Παρ. διαιτησίας: *Ζαχαριάδης*

ΑΥΡΙΟ

• **Βάτι (11.30):** Διαγόρας Β.-Ανταγόρας

Διαιτησία: *Πάνος - Τσαγκάρης - Τατάς*

Παρατηρητής: *Χουρδάς*

Παρ. διαιτησίας: *Κάπρος Στ.*

• **Αγ. Απόστολοι (12.00):** Ορφέας-ΑΕΛ

Διαιτησία: *Κατσιδώνης Ε. - Παπαδόπουλος - Ζανεττής*

Παρατηρητής *Π"εμμανουήλ*

Παρ. διαιτησίας: *Σταματάκης*

"Σκληρό" τρίποντο

✔ *Ο Ηρακλής κέρδισε χθες τον Ευαγόρα 2-1 στο άνοιγμα της αυλαίας της 17ης αγωνιστικής, με τον διαιτητή Ζανεττίδη να ανέχεται το πολύ σκληρό παιχνίδι*

ΜΑΡΙΤΣΑ (Κώστας Καστανάκης)

Ο Ηρακλής ήταν ο νικητής της χθεσινής συνάντησης στο γήπεδο Μαριτσών, που κέρδισε τον Ευαγόρα 2-1, στο άνοιγμα της "αυλαίας" της 17ης αγωνιστικής.

Ηταν ένα παιχνίδι στο οποίο κυριάρχησε το πολύ σκληρό παιχνίδι και πολλές φορές ήταν αντιαθλητικό, ιδιαίτερα από πλευράς γηπεδούχων.

Οι δύο ομάδες είχαν δικά τους διαστήματα υπεροχής. Οι γηπεδούχοι ήταν αυτοί που ξεκίνησαν πιο αποφασισμένοι και μόλις στο 9' προηγήθηκαν.

Η απάντηση των φιλοξενούμενων ήρθε ύστερα από 14' φέρνοντας και πάλι το παιχνίδι στα ίσια, αλλά η χαρά τους δεν κράτησε πολύ, γιατί και πάλι οι Μαριτσενοί στο 32' μπήκαν και πάλι μπροστά στο σκορ.

Στο β' ημίχρονο το σκληρό παιχνίδι συνεχίστηκε και στα μέσα του ο Ηρακλής είχε την ευκαιρία να "καθαρίσει" το ματς, αλλά πέρασε ανεκμετάλλευτο πέναλτι που του δόθηκε.

Οι γηπεδούχοι τελείωσαν το παιχνίδι με 10 παίκτες, λόγω αποβολής του **Κατσαρά,** ο οποίος θα έπρεπε να είχε αποβληθεί πολύ νωρίτερα, αλλά ο **Ζανεττίδης** τον ανέχτηκε σε πολλά επικίνδυνα μαρκαρίσματά του.

ΦΑΣΕΙΣ - ΓΚΟΛ

9'. Ασίστ πάσα του **Κούρου** προς τον **Τσαλίκη** αυτός με πλασέ έκανε το 1-0.

15'. Φάουλ του **Πεταυράκη** έφυγε λίγο πάνω από τα δοκάρια.

23'. Ο **Καλούδης** με ένα εκπληκτικό σουτ "αλά Φαν Μπάστεν", από δεξιά ισοφάρισε σε 1-1.

28'. Ο **Σκόρπος** εκτέλεσε κόρνερ, ο **Κούρος** έπιασε την κεφαλιά για να αποκρούσει προ της γραμμής ο **Κάτρης.**

32'. Πάσα του **Τσαλίκη** στον **Γιακουμάρο** αυτός από το ύψος του πέναλτι έκανε το 2-1.

38'. Ο **Δέδες** με διπλή προσπάθεια απέκρουσε σουτ του **Σκόρπου.**

52. Ο **Σαββιδάκης** έπεσε στα πόδια του **Χατζημιχαήλ** που είχε βρεθεί σε θέση τετ-α-τετ και αποσόβησε τον κίνδυνο.

58'. Ο **Ζανεττίδης** έδειξε τη συνέχεια του αγώνα όταν ο **Αθανασίου** ξεσήκωσε το γήπεδο από τις φωνές σφαδάζοντας στο έδαφος.

70'. Σύγχυση στην περιοχή του Ευαγόρα, ο **Κουρμαδιάς** ανέτρεψε τον **Γιακουμάρο** και ο διαιτητής έδειξε το σημείο του πέναλτι, ξεσηκώνοντας "θύελλα" διαμαρτυριών, από πλευράς φιλοξενούμενων. Την εκτέλεσή του ανέλαβε ο **Σαββιδάκης**, αλλά ο **Δέδες** είπε όχι, πέφτοντας στη γωνία του σωστά.

82'. Με ανάποδο "ψαλίδι" ο **Κούρος** έστειλε την μπάλα λίγο πάνω από τα δοκάρια.

85'. Σέντρα του **Αθανασίου Π.,** ο **Καλτσούλας** από θέση τετ-α-τετ έριξε την μπάλα πάνω στον **Δέδε.**

86'. Ο **Γιακουμάρος** μόνος απέναντι στον **Δέδε** έστειλε την μπάλα ψηλά.

90'. Δύσκολη απόκρουση του **Δέδε** σε πλασέ του **Αθανασίου.**

91'. Ο **Κατσαράς** δέχθηκε τη 2η κίτρινη κάρτα, γιατί εισήλθε στον αγωνιστικό χώρο, χωρίς την άδεια του διαιτητή.

Διακρίθηκαν: Από τον Ηρακλή καλύτεροι ήταν οι **Σκόρπος, Γιακουμάρος, Κούρος,** ενώ από τον Ευαγόρα οι **Μπάκαλος, Χατζημιχαήλ και Καλούδης.** Πολύ κακός ο διαιτητής **Ζανεττίδης** στον πειθαρχικό τομέα. Καλά τα πήγαν οι επόπτες **Τσαούσης, Κατσιδώνης Ε.**

ΗΡΑΚΛΗΣ: *Σαββιδάκης Π., Παπακωνσταντής (62' Μανωλάς), Σκόρπος, Αναγνώστου, Παπαδημήτρης, Παπανικολάου, Κατσαράς, Γιακουμάρος, Καλτσούλας (87' Λολάκης), Τσαλίκης (55' Αθανασίου Π.), Κούρος.*

ΕΥΑΓΟΡΑΣ: *Δέδες, Κουρμαδιάς, Μερκούρης, Πεταυράκης (84' Παναγιώτου), Κάτρης, Μπάκαλος, Χατζημιχαήλ, Δημητρούλης (61' Ζαχαρίας), Μαγκαφάς, Καλούδης, Διακονασταύης.*



ΤΟΠΙΚΟ ΠΟΔΟΣΦΑΙΡΟ - Πωλήσεις ακινήτων Κ. Διακογεωργίου

Ο Τσαγγάρης στο ντέρμπι

✓ *ΘΑ ΣΦΥΡΙΞΕΙ ΤΗΝ ΑΥΡΙΑΝΗ ΣΥΝΑΝΤΗΣΗ ΣΤΟΝ ΑΡΧΑΓΓΕΛΟ, ΑΝΑΜΕΣΑ ΣΤΟΝ ΠΡΩΤΟΠΟΡΟ ΑΡΗ ΚΑΙ ΤΟΝ ΔΕΥΤΕΡΟ ΚΛΕΟΒΟΥΛΟ*

✓ *ΤΡΙΑ ΜΑΤΣ ΓΙΝΟΝΤΑΙ ΣΗΜΕΡΑ ΓΙΑ ΤΟ ΠΡΟΓΡΑΜΜΑ ΤΗΣ 15ΗΣ ΑΓΩΝΙΣΤΙΚΗΣ*

Το ντέρμπι των πρωτοπόρων δεσπόζει αυτή την αγωνιστική (15η) τελευταία του α' γύρου.

Αύριο στις 3 μ.μ. στο γήπεδο Αρχαγγέλου ο πρωτοπόρος της βαθμολογίας και "πρωταθλητής χειμώνα" Αρης θα υποδεχθεί τον δεύτερο της βαθμολογίας Κλεόβουλο.

Διαιτητής σ' αυτό το σημαντικό παιχνίδι ορίσθηκε ο **Βασίλης Τσαγγάρης.**

Στο μεταξύ σήμερα έχουμε τη διεξαγωγή τριών παιχνιδιών.

Συγκεκριμένα η Ασπίδα Απ. θα βρεθεί στην Πάτμο για να αντιμετωπίσει τον ουραγό Ξάνθο, ενώ η Κατταβιά στην Αντιμάχεια την οποία υποδέχεται ο Αντίμαχος που προσπαθεί να αναρριχηθεί ψηλότερα στη βαθμολογία.

Τέλος στους Αγίους Αποστόλους, ο Ζευς που προσπαθεί να μαζέψει βαθμούς ώστε να απομακρυνθεί από την επικίνδυνη ζώνη, φιλοξενεί τον ανεβασμένο τελευταία Νικαγόρα.

Αναλυτικά το πρόγραμμα της 15ης αγωνιστικής:

ΣΗΜΕΡΑ

• **Αντιμάχεια (11.30):** Αντίμαχος-Κατταβιά
Διαιτησία: *Κόκκινος, Φραγκίνης, Βασιλείου*
Παρατηρητής: *Ράπανος*

• **Αγ. Απόστολοι (11.30):** Ζευς-Νικαγόρας
Διαιτησία: *Λάμπρου, Κατταβενός, Ζανεττής*
Παρατηρητής: *Κυπραίος Θ.*
Παρ. διαιτησίας: *Ερωτόκριτος*

• **Πάτμος (15.00):** Ξάνθος-Ασπίδα Απ.
Διαιτησία: *Δημητράς Στ., Συμιακός-Αποστολίδης*
Παρατηρητής: *Φέγγαρος*

ΑΥΡΙΟ

• **Πυλί (10.45):** Πυλί-Εθνικός
Διαιτησία: *Πλάτσης, Βασιλείου, Φεσσάρας*
Παρατηρητής: *Παριανός*

• **Αρχάγγελος (15.00):** Αρης-Κλεόβουλος
Διαιτησία: *Τσαγγάρης, Πάνος, Τατάς*
Παρατηρητής: *Τσοπανάκης*

• **Ολυμπιακός-Αστέρας Μ.** (απεβλήθη ο Ολυμπιακός.
Παρ. διαιτησίας: *Λουλουδάκης.*

ΤΕΤΑΡΤΗ

• **Κάρπαθος (12.00):** Ποσειδών Κ.-Απόλλων Απ.
Παρατηρητής: *Σπανός*

ΔΕΥΤΕΡΑ 28/1 (16η αγωνιστική)

• **Κέφαλος (15.00):** Νικαγόρας-Εθνικός
Διαιτησία: *Βασιλείου, Ξιάρχος, Φεσσάρας.*
Παρατηρητής: *Παριανός*

Γ' κατηγορία

Ο Φραγκίνης στις Φάνες

✓ *Θα διευθύνει το αυριανό ντέρμπι του Β' ομίλου ανάμεσα στον Ευκλή και τον Ηρακλή Λ.*

Αύριο γίνεται το μεγάλο παιχνίδι αυτού του διημέρου, καθώς στις Φάνες ο Ευκλής θα "συγκρουσθεί" με τον Ηρακλή Λ. στα πλαίσια της 12ης αγωνιστικής του β' ομίλου.

Ωστόσο σήμερα έχουμε τη διεξαγωγή 5 συνολικά παιχνιδιών και των τριών ομίλων.

Μεταξύ αυτών έχουμε τον πρωτοπόρο του α' ομίλου Ερμή να φιλοξενεί στην έδρα του, τον αδύναμο Ο.Φ. Ιστρίου.

Αναλυτικά το πρόγραμμα και των τριών ομίλων:

Α' ΟΜΙΛΟΣ (12η αγωνιστική)

ΣΗΜΕΡΑ

• **Αρχάγγελος (11.15):** Πετρώνας-Σύμη
Διαιτησία: *Βλάχας, Φουκάρας, Καραχανής*
Παρατηρητής: *Δημητράς*

• **Σάλακος (15.00):** Ασπίδα Σ.-Δαμάγητος
Διαιτησία: *Σιδηρόπουλος Α., Γιαννούλης, Μίχας*
Παρατηρητής: *Σταματίου*

• **Καλυθιές (15.00):** Ερμής-ΟΦ Ιστρίου
Διαιτησία: *Μοσχούς, Λάμπρου, Μηνάς.*
Παρατηρητής: *Ντάκας Σ.*

ΑΥΡΙΟ

• **Κάλαθος (11.00):** Ταξιάρχης-Διαγόρας
Διαιτησία: *Γυφτόπουλος, Γιοβάνι, Διαμανταρέας*
Παρατηρητής: *Σταυριανός*

• **Καρακόνερο (11.00):** Αναγέννηση Ρ.-Ηλιος
Διαιτησία: *Σάββενας, Κετσές, Σιδηρόπουλος Α.*
Παρατηρητής: *Μπακαρής*

• **Ασκληπειό (15.00):** Ασκληπειό-Αρχάγγελος
Διαιτησία: *Διαμαντέας, Γιοβάνι, Γυφτόπουλος*
Παρατηρητής: *Χουρδάς*

Β' ΟΜΙΛΟΣ (12η αγωνιστική)

ΣΗΜΕΡΑ

• **Λαέρμα (15.00):** Πολύστρατος-Ιάλυσος '97
Διαιτησία: *Καραχανής, Βλάχος, Φουκάρας*
Παρατηρητής: *Κάπρος*

ΑΥΡΙΟ

• **Διμυλιά (11.00):** Ατρόμητος-Αστέρας Π.
Διαιτησία: *Κατταβενός, Μηνάς, Φουκάρας*
Παρατηρητής: *Μαστρογιαννάκης*

• **Καρακόνερο (13.15):** Ροδιακός-Νήσος Ρ.
Διαιτησία: *Γιαννούλης, Βλάχας, Μοσχούς*
Παρατηρητής: *Βεργίδης*

• **Δαματριά (15.00):** Δήμητρα-Μεσαναγρός
Διαιτησία: *Φουκάρας, Κατταβενός, Μηνάς*
Παρατηρητής: *Μακρής*

• **Καρακόνερο (15.00):** Δωριέας-Δόξα Ψ.
Διαιτησία: *Κετσές, Μίχας, Γιαννούλης*
Παρατηρητής: *Κων/νου*

• **Φάνες (15.00):** Ευκλής-Ηρακλής Λ.
Διαιτησία: *Φραγκίνης, Π"δόπουλος, Ζανεττής*
Παρατηρητής: *Τιβριντίδης*
Παρ. διαιτησίας: *Χρυσανθής*
Ρεπό ο Αλθαιμένης.

Γ' ΟΜΙΛΟΣ (6η ΑΓΩΝΙΣΤΙΚΗ)

ΣΗΜΕΡΑ

• **Βαθύ (12.30):** Βαθύ-Πολυβώτης
Διαιτησία: *Ξιάρχος, Κακκιάς, Αλαχιώτης*
Παρατηρητής: *Σιδέρης*

ΑΥΡΙΟ

• **Κως (13.00):** Ασκληπιός-Λειψοί
Διαιτησία: *Φεσσάρας, Βασιλείου, Πλάτσης*
Παρατηρητής: *Μανιάς*

• **Ασφένδι (15.00):** Αναγέννηση Ασφ.-ΠΑΟ Κω
Διαιτησία: *Ξιάρχος, Βασιλείου, Πλάτσης*
Παρατηρητής: *Γιωργάρας*

• **Λέρος (15.00):** Δόξα Λ.-ΑΣΕΛ
Διαιτησία: *Πανάτος, Κακκιάς, Γιαλλούρης*
Παρατηρητής: *Καρπαθάκης.*
Ρεπό ο Ποσειδών Καρπ.

ΠΑΙΔΙΚΟ ΠΡΩΤΑΘΛΗΜΑ

Τα παιχνίδια της 10ης αγωνιστικής:

Α' ΟΜΙΛΟΣ

ΣΗΜΕΡΑ

• **Καρακόνερο (11.00):** Ευαγόρας-Σύμη *(Γυφτόπουλος)*
• **Καρακόνερο (13.00):** Νίκη Ρ.-Ρόδος *(Γυφτόπουλος)*
• Νήσος Ρ.-Ζευς (Απεβλήθη η Νήσος)

ΑΥΡΙΟ

• **Αγ. Απόστολοι (15.00):** Διαγόρας-Ορφέας *(Σιδηρόπουλος)*

Β' ΟΜΙΛΟΣ

ΑΥΡΙΟ

• **Κρεμαστή (11.00):** Φοίβος-Ευκλής *(Μοσχούς)*
• **Απόλλωνα (15.00):** Απόλλων Απ.-Αναγέννηση Εμπ. *(Σεβδαλάκης)*
• **Παραδείσι (15.00):** Κλεάνθης-Ηλιος *(Γκιούντιτσε)*

Γ' ΟΜΙΛΟΣ

ΑΥΡΙΟ

• **Ψίνθος (11.00):** Δόξα Ψ.-ΑΕΡΑ *(Δραγάτης)*
• **Αρχάγγελος (11.00):** Πετρώνας-Σταυρός *(Γκιούντιτσε)*
• Αρχάγγελος-Ασκληπειός (Απεβλήθη ο Αρχάγγελος)
• Διγενής-Σταυρός (Απεβλήθη ο Διγενής)

ΕΦΗΒΙΚΟ ΠΡΩΤΑΘΛΗΜΑ

Τα παιχνίδια του Σαββατοκύριακου:

Α' ΟΜΙΛΟΣ (17η αγωνιστική)

ΑΥΡΙΟ

• **Μαριτσά (12.00):** Ηρακλής Μ.-Ευαγόρας *(Ανθούλας)*
• Απόλλων Κ.-Αναγέννηση Εμπ. (Απεβλήθη ο Απόλλων).

Β' ΟΜΙΛΟΣ (15η αγωνιστική)

ΣΗΜΕΡΑ

• **Λύκ. Ιαλυσού (12.00):** Ηλιος-Δωριέας *(Δραγάτης)*
• **Αρχάγγελος (15.00):** Αρης-Σταυρός *(Γκιούντιτσε)*

TRAVEL EMMANUEL

ΘΕΛΕΤΕ ΟΙ ΔΙΑΚΟΠΕΣ ΣΑΣ ΝΑ ΣΥΝΔΥΑΣΘΟΥΝ ΦΘΗΝΑ ΚΑΙ ΠΟΙΟΤΙΚΑ:

EMMANUEL TRAVEL

ΘΕΛΕΤΕ ΝΑ ΤΑΞΙΔΕΨΕΤΕ ΜΕ ΑΣΦΑΛΕΙΑ ΚΑΙ ΦΘΗΝΑ...

EMMANUEL TRAVEL

ΕΙΜΑΣΤΕ ΠΑΝΤΑ ΣΤΗΝ ΔΙΑΘΕΣΗ ΣΑΣ ΓΙΑ ΤΗΝ ΚΑΛΥΤΕΡΗ ΕΞΥΠΗΡΕΤΗΣΗ ΣΑΣ.
ΦΘΗΝΕΣ ΤΙΜΕΣ ΓΙΑ ΕΥΡΩΠΗ ΣΕ ΣΥΝΕΡΓΑΣΙΑ ΜΕ ΤΙΣ ΚΑΛΥΤΕΡΕΣ ΑΕΡΟΠΟΡΙΚΕΣ ΤΣΑΡΤΕΡ ΕΤΑΙΡΕΙΕΣ

ΕΙΣΙΤΗΡΙΑ ΠΛΟΙΩΝ 20% ΕΚΠΤΩΣΗ ΓΙΑ ΕΙΣΙΤΗΡΙΑ ΜΕΤ' ΕΠΙΣΤΡΟΦΗΣ

ΕΙΣΙΤΗΡΙΑ ΟΛΥΜΠΙΑΚΗΣ-ΕΙΔΙΚΕΣ ΤΙΜΕΣ ΓΙΑ ΝΕΟΥΣ ΚΑΙ ΥΠΕΡΗΛΙΚΕΣ-ΟΙΚΟΓΕΝΕΙΑΚΕΣ ΠΡΟΣΦΟΡΕΣ

ΚΡΑΤΗΣΕΙΣ ΞΕΝΟΔΟΧΕΙΩΝ
ΕΚΔΟΣΕΙΣ ΔΙΑΒΑΤΗΡΙΩΝ
ΕΚΔΡΟΜΕΣ ΓΙΑ ΟΛΟ ΤΟΝ ΚΟΣΜΟ

ΠΑΝΤΑ ΚΟΝΤΑ ΣΑΣ ΓΙΑ ΤΗΝ ΚΑΛΥΤΕΡΗ ΕΞΥΠΗΡΕΤΗΣΗ ΣΑΣ

ΠΛΗΡΟΦΟΡΙΕΣ
ΤΗΛ: 93630-93625-94385
FAX: 91748
ΙΕΡΟΥ ΛΟΧΟΥ 1 ΙΑΛΥΣΟΣ ΡΟΔΟΣ
ΥΠΕΥΘΥΝΟΣ: ΜΑΝΩΛΗΣ ΜΑΧΑΙΡΑΚΗΣ


Delta
ΔΙΑΜΑΝΤΕ ΕΡΓΑΛΕΙΑ
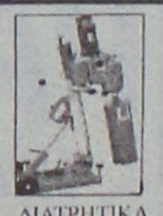
ΚΟΦΤΗ ΧΕΙΡΟΣ
6ο χλμ.Ρόδου Λίνδου
Συγκρότημα Μανουσέλη
ΔΙΑΤΡΗΤΙΚΑ
ΔΙΑΜΑΝΤΟΤΡΥΠΟΤΕΧΝΙΚΗ ΡΟΔΟΥ
ΑΔΑΜΑΝΤΟΦΟΡΟΙ ΔΙΣΚΟΙ ΚΟΠΗΣ ΓΙΑ ΓΡΑΝΙΤΗ, ΜΑΡΜΑΡΟ ΤΟΥΒΛΟ κ.τ.λ.


ΑΡΜΟΚΟΦΤΕΣ
ΤΡΥΠΑΜΕ
ΚΟΒΟΥΜΕ
ΣΠΑΜΕ

ΧΩΡΙΣ ΣΚΟΝΕΣ
ΡΩΓΜΕΣ
ΜΕΡΕΜΕΤΙΑ
ΠΩΛΗΣΕΙΣ
&
ΕΚΤΕΛΕΣΕΙΣ ΕΡΓΑΣΙΩΝ
Η ΠΟΛΥΧΡΟΝΗ ΜΑΣ ΠΕΙΡΑ ΣΤΟ ΕΞΩΤΕΡΙΚΟ ΜΑΣ ΔΙΝΕΙ ΤΗ ΔΥΝΑΤΟΤΗΤΑ ΝΑ ΒΡΙΣΚΟΥΜΕ ΛΥΣΗ ΕΚΕΙΠΟΥ ΟΙ ΑΛΛΟΙ ΣΗΚΩΝΟΥΝ ΤΑ ΧΕΡΙΑ ΨΗΛΑ!
ΤΗΛΕΦΩΝΗΣΤΕ ΜΑΣ
(0241) 69022 - 77986
ΚΙΝΗΤΟ: 0944 380562
ΥΠΕΥΘΥΝΟΣ
Μαρκος Τσεσμετζής

ΣΤΑΤΙΣΤΙΚΑ



Αήττητος ο Διγενής

Η αναμέτρηση Διγενή-Φοίβου κλέβει την παράσταση στην Α' κατηγορία Δωδεκανήσου. Η πρωτοπόρος ομάδα της Κρεμαστής που μετράει οκτώ σερί νίκες σημειώνοντας σ' αυτό το διάστημα 30 γκολ (μ.ο. 3,75) και έχοντας στο παθητικό της μόλις τρία (μ.ο. 0,37), ξέρει ότι με την πιθανή νίκη της θα έχει κάνει ένα σπουδαίο βήμα για την κατάκτηση της μίας εκ των δύο προνομιούχων θέσεων. Από την άλλη, το συγκρότημα του Κοσκινού μόνο αν προσθέσει στο ενεργητικό του 3 βαθμούς θα παραμείνει στον χορό της πρώτης ομάδας του βαθμολογικού πίνακα.

Βέβαια ο δρόμος είναι ακόμα μακρύς κι' αυτό το ματς θα είναι το πρώτο μεγάλο ντέρμπι του β' γύρου από αυτά που θα ακολουθήσουν στην συνέχεια.

Η 17η αγωνιστική έχει και παιχνίδια που ενδιαφέρουν ομάδες που κυνηγάνε την σωτηρία τους. Αυτά είναι τα Θύελλα-Αναγέννηση, Ηρακλής-Ευαγόρας (χθες) και Ορφέας-ΑΕΛ. Οι αντίπαλοι και των τριών άμεσα ενδιαφερομένων ομάδων μπορεί βαθμολογικά να είναι αδιάφοροι, αυτό όμως δεν σημαίνει ότι παραδίδουν τα όπλα αμαχητί.

Η ΠΡΟΪΣΤΟΡΙΑ

ΔΙΓΕΝΗΣ–ΦΟΙΒΟΣ

Αήττητος είναι ο Διγενής σε τέσσερα παιχνίδια για το πρωτάθλημα και ένα για την α' φάση των play-off. Συγκεκριμένα είχαμε:

περ. 90-91: 3-3
Κάβουρας 2 (1π.), **Ράδος-Φτάκλας** 2 (1π.), **Καραγεωργίου**

περ. 95-96: 1-0
Μοσκιού Γ.

περ. 97-98: 0-2
Το σκορ είναι στη παράταση. Τα γκολ οι **Σαββίδης** (π.) και **Πατρού**.

περ. 98-99: 3-1
Στ. Μοσκιού (π.), **Κ. Μπάρδος, Οικονομάκης-Βασιλείου**

περ. 99-00: 4-2
Σβύνος 2, **Κωνστάντουρας** 2-**Μουσακίνιας, Χατζημιχαήλ**

ΗΡΑΚΛΗΣ–ΕΥΑΓΟΡΑΣ

(Το ματς επρόκειτο να γίνει χθες).

Το "Χ" κυριαρχεί στις μεταξύ τους αναμετρήσεις στα Μαριτσά.

περ. 93-94: 2-1
Καραγεωργίου (π), **Αναγνώστου -Τσ. Νικολέττος** (π.)

περ. 94-95: 0-0

περ. 95-96: 1-1
Δελαπόρτας-Ε. Μαυρομούστακος

περ. 96-97: 0-1
Τσαμπ. Νικολέττος

περ. 00-01: 0-0

ΘΥΕΛΛΑ–ΑΝΑΓΕΝΝΗΣΗ

Μόλις πέρυσι βρέθηκαν αντίπαλες οι δύο ομάδες στο γήπεδο της Πυλώνας.

Ηταν στα πλαίσια της 13ης αγωνιστικής και οι γηπεδούχοι είχαν πάρει την νίκη με σκορ 5-3.

Σκόρερ οι **Κωνστάντουρας** 2(1π.), **Παπαλεξάνδρου, Κουφός, Τσ. Αθανασάς-Μ. Πολυχρόνης, Παπανικολάου, Ξύπας** (π.)

ΑΕ ΚΩΣ–ΑΕΡΑ

Δύο φορές συναντήθηκαν στην ιστορία τους στο νησί του Ιπποκράτη.

περ. 96-97: 2-0
Παπαϊγνατίου 2

περ. 99-00: 1-1
Λαμπριανίδης-Π. Κοιλιάς

ΒΑΤΙ–ΑΝΤΑΓΟΡΑΣ

Δύο νίκες του Βατίου και μία ισοπαλία είναι ο απολογισμός των μεταξύ τους αγώνων.

περ. 90-91: 2-0
Φ. Μπούρδας, Μαλλιάκας

Σημειωτέον ότι οι **Σιφωνιός-Καματερός** είχαν από ένα άστοχο κτύπημα πέναλτι.

περ. 95-96: 2-2
Χατζημανώλης, Γικουμάκης-Κατσιδώνης, Σπ. Χατζηνικολάου

περ. 98-99: 2-0
Κρητικός, Γιαλούσης

ΚΑΛΥΜΝΙΑΚΟΣ–ΚΛΕΑΝΘΗΣ

Αήττητος παραμένει η ομάδα του Παραδεισίου στις δύο τελευταίες επισκέψεις του στο νησί των "σφουγγαράδων".

περ. 95-96: 1-1
Λιάς, Σταυριανού

περ. 00-01: 3-4
Θ. Βαθλάς 2 (1π.+α.π.), **Γαλουζής-Φρούμης** 2, **Μιχ. Σπάρταλης, Γαλανός**

ΟΡΦΕΑΣ–ΑΕΛ

Ανετες νίκες και μάλιστα με μεγάλο σκορ έχει πάρει το συγκρότημα της πόλης μας κόντρα στους Λεριούς.

περ. 98-99: 4-0
και τα τέσσερα γκολ ο **Π. Γεωργαλής**

περ. 00-01: 8-5
Τσ. Νικολέττος 3 (1π), **Φράγκος** 3, **Χατζηνικήτας, Βλάσσης-Φουντής** 3, **Ψαράς, Λιακάκης.**

ΔΙΑΓΟΡΑΣ–ΑΓ. ΓΕΩΡΓΙΟΣ

Μοναδική φορά που συναντήθηκαν ήταν η σαιζόν 99-00 με τον "γηραιό" να πέρνει την νίκη με σκορ 6-2.

Τα γκολ οι **Κουφομανώλης** 3, **Παπανικολάου** 2, **Ζαχαρίου** (π)-**Μ. Γιαννουκάς, Πεταυράκης.**

ΟΙ ΔΙΑΙΤΗΤΕΣ

Ο **Παντελής Μιχαλάκης** θα είναι ο ρέφερι του ντέρμπι.

Φέτος τους Κοσκινιάτες σφυρίζει για τέταρτη φορά και τους Κρεμαστινούς για τρίτη μετά τις συναντήσεις:

Ορφέας-**Διγενής** 1-3
Διγενής-Θύελλα 2-0
Ηρακλής-**Διγενής** 0-1
Ευαγόρας-**Φοίβος** 3-1
Φοίβος-ΑΕ Κως 1-0

Συνολικά έχει 16 παρουσίες στις οποίες οκτώ φορές κέρδισαν οι γηπεδούχοι έξι οι φιλοξενούμενοι και δύο ματς έληξαν ισόπαλα.

Ο αριθμός των πέναλτι που κατελόγισε πέντε και των αποβολών επτά.

ΤΣΑΟΥΣΗΣ (Θύελλα-Αναγέννηση)
Συμμετοχές: 7
Πέναλτι: 3
αποβολές: 0
σημεία: 4 (1), 1(Χ), 2(2)

ΤΑΡΑΛΗΣ (Καλυμνιακός-Κλεάνθης)
Συμμ.: 4
πεν.: 1
αποβ.: 7
σημ.: 3(1), 1(2)

ΦΡΑΓΚΙΝΗΣ (Κως-ΑΕΡΑ)
Συμμ.: 9
πεν.: 4
αποβ.: 5
σημ.: 6(1), 3(2)

ΠΑΝΟΣ (Βάτι-Ανταγόρας)
συμμ.: 3
πεν.: 0
αποβ.: 1
σημ.: 1(1), 1(Χ), 1(2)

ΠΑΠΑΔΟΠΟΥΛΟΣ (Διαγόρας-Αγ. Γεώργιος)
Συμμ.: 1
πεν.: 0
αποβ.: 0
σημ.: 1(1)

ΚΑΤΣΙΔΩΝΗΣ (Ορφέας-ΑΕΛ)
Συμμ.: 14
πεν.: 4
αποβ.: 6
σημ.: 8(1), 2(Χ), 4(2)

ΡΑΣΗΤ ΜΑΡΑΣΛΗΣ

Τουρνουά παλαιμάχων

✔ Σήμερα η απονομή τιμητικών πλακέτων στο "SHOW CENTER PALACE" παρουσία του Αντώνη Αντωνιάδη

Χθες ολοκληρώθηκε το αγωνιστικό μέρος του ποδοσφαιρικού τουρνουά των παλαιμάχων ομάδων της Ρόδου, που τελικά οι αγώνες της 2ης μέρας έγιναν στο γήπεδο των Αγίων Αποστόλων και όχι στο Εθνικό Στάδιο όπως είχε προγραμματισθεί εξαιτίας της βροχής που έπεσε προχθές βράδυ και χθες το πρωί.

Στο γήπεδο βρέθηκαν αρκετοί αντιπρόσωποι απ' όλους τους Δήμους που συμμετείχαν στο τουρνουά και οι οποίοι παρακολούθησαν αρκετά καλό θέαμα από τους πρώην άσσους του τοπικού μας ποδοσφαίρου.

Εγιναν τέσσερα παιχνίδια τ' αποτελέσματα των οποίων είναι τα εξής:

Βετεράνοι Ρόδου και Διαγόρας-Ιάλυσος	4-0
Αρχάγγελος-ΔΟΝΑ Ρόδου	0-2
Δήμος Νότιας Ρόδου-Καλυθιές	1-2
Δήμος Πεταλούδων-ΔΟΝΑ Λινδίων	3-0

Σήμερα θα πραγματοποιηθεί χοροεσπερίδα στο κέντρο "SHOW CENTER PALACE" στο οποίο θα ακολουθήσουν απονομές.

Στην εκδήλωση το παρόν θα δώσει ο Αντώνης Αντωνιάδης ο οποίος θα τιμηθεί με την πλακέτα του έλληνα παλαίμαχου.

Οι βετεράνοι ποδοσφαιριστές Ρόδου και Διαγόρα θα απονείμουν τιμητικές πλακέτες.

1. Στον πρόεδρο της Ρόδου κ. **Παπαθασιλείου Βασίλειο**
2. Στον πρόεδρο του Διαγόρα κ. **Γεωργιάδη Αντώνη**
3. Στην πρωταθλήτρια ομάδα του Ιάλυσου 1963-66
4. Στον **Αντωνίου Εμμανουήλ**
5. Στον **Χατζηνικόλα Νικόλαο**
6. Στον **Κώτη Εμμανουήλ**
7. Στον **Παυλίδη Ορέστη**
8. Στον **Καλαθενό Μιχάλη**
9. Στον **Πελεκάνο Γεώργιο**
10. Στον **Μπούρδα Σταύρο**

Επίσης οι βετεράνοι ποδοσφαιριστές Ρόδου και Διαγόρα θα απονείμουν κύπελλα:

1. Στην ομάδα παλαιμάχων ΔΟΝΑ Ρόδου
2. Στην ομάδα παλαιμάχων ΔΟΝΑ Λινδίων
3. Στην ομάδα παλαιμάχων Αρχαγγέλου
4. Στην ομάδα παλαιμάχων Καλυθιών
5. Στην ομάδα παλαιμάχων Δήμου Πεταλούδων
6. Στην ομάδα παλαιμάχων Νότιας Ρόδου
7. Στην ομάδα παλαιμάχων Ιαλυσού.

Η ΕΠΣΔ ΤΙΜΑ ΤΟΥΣ ΠΑΛΑΙΜΑΧΟΥΣ

Με απόφαση του Δ.Σ. κατά τη διάρκεια της χοροεσπερίδας των Βετεράνων Ρόδου - Διαγόρα, η ΕΠΣΔ θα τιμήσει με αναμνηστικές πλακέτες όλες τις ομάδες των παλαιμάχων που μετείχαν στο τουρνουά για τη μακροχρόνια προσφορά τους στο Δωδεκανησιακό ποδόσφαιρο.

PARADISE GYM
ΤΜΗΜΑ ΠΟΛΕΜΙΚΩΝ ΤΕΧΝΩΝ
AIKIDO
ISSHINRYU
KARATE
ΤΜΗΜΑΤΑ
ΓΙΑ ΕΝΗΛΙΚΕΣ
ΚΑΙ ΠΑΙΔΙΑ
ΣΤΟΝ ΧΩΡΟ ΤΗΣ ΚΛΕΙΣΤΗΣ ΠΙΣΙΝΑΣ
ΓΥΜΝΑΣΤΗΡΙΟ PARADISE GYM
ΕΝΤΟΣ ΞΕΝ. PARADISE - ΤΗΛ.62481 -63350



ΜΙΚΡΕΣ Αγγελίες

Για τις αγγελίες σας, απευθύνεσθε στα γραφεία μας ή στα τηλέφωνα: 22210, 75230

ΟΙ ΑΓΓΕΛΙΕΣ ΤΗΣ ΡΟΔΙΑΚΗΣ παρουσιάζονται και στο site www.anaggelies.gr

ενοικιασεις ακινητων & επιχειρησεων

ΚΑΤΑΣΤΗΜΑ, στην οδό Σωκράτους στην Παλιά Πόλη, 34 τ.μ. Πληρ. κ. Μανώλη, τηλ. 02410-39795. ΑΕ43576

ΔΙΑΜΕΡΙΣΜΑ, επί της οδού Θεμ. Σοφούλη 92, 2 υπνοδωματίων, σαλοτραπεζαρία, με βοηθητικους χωρους και κεντρική θέρμανση. Πληρ. εντός. ΑΕ43576

ΓΚΑΡΣΟΝΙΕΡΕΣ δύο λουξ, και ένα διαμέρισμα 3άρι λουξ. Πληρ. τηλ. 02410-35849. ΑΕ43575

ΖΗΤΕΙΤΑΙ ΠΡΟΣ ΕΝΟΙΚΙΑΣΗ ΑΠΟ ΤΟ ΓΕΝΙΚΟ ΠΡΟΞΕΝΕΙΟ ΤΟΥΡΚΙΑΣ ΣΤΗ ΡΟΔΟ, ΜΟΝΟΚΑΤΟΙΚΙΑ ΚΑΤΑ ΠΡΟΤΙΜΗΣΗ ΕΜΒΑΔΟΥ 250 Τ.Μ. ΠΕΡΙΠΟΥ ΜΕ ΚΛΕΙΣΤΟ ΓΚΑΡΑΖ, ΚΗΠΟ Ή ΚΑΙ ΔΙΑΜΕΡΙΣΜΑ ΕΥΡΥΧΩΡΟ ΕΜΒΑΔΟΥ ΟΠΩΣ ΠΑΡΑΠΑΝΩ, ΜΕ ΜΕΓΑΛΕΣ ΒΕΡΑΝΤΕΣ. ΕΑΝ ΥΠΑΡΞΕΙ ΟΠΟΙΑΔΗΠΟΤΕ ΔΥΝΑΤΟΤΗΤΑ ΜΠΟΡΕΙΤΕ ΝΑ ΕΠΙΚΟΙΝΩΝΗΣΕΤΕ ΜΕ ΤΑ ΤΗΛΕΦΩΝΑ 0241023362 (ΕΡΓΑΣΙΜΕΣ ΜΕΡΕΣ ΚΑΙ ΩΡΕΣ), 02410-94371 (ΛΟΙΠΕΣ ΩΡΕΣ ΣΤΑ ΑΓΓΛΙΚΑ), 0945373400 (ΛΟΙΠΕΣ ΩΡΕΣ ΣΤΑ ΑΓΓΛΙΚΑ). ΠΕ43607

ΔΥΟΡΟΦΗ κατοικία στην Κρεμαστή, οδός Παπαγιάννη 49, με δύο υπνοδωμάτια και με υπογειο καταλληλη για σοβαρή οικογένεια ή ανδρόγυνο νέων ανθρωπων. Πληρ. τηλ. 02410-22377, 02410-43941 και 02410-61285 κ. Σπύρο. ΑΕ43574

ΕΠΙΧΕΙΡΗΣΗ πλυντηρίων (2 πλυντήρια, 2 στεγνωτήρια και κυλίνδρος), στο Κιοτάρι, έναντι ξενοδοχείου RODOS PRINCES, μαζί με κλιματισμένο επιπλωμένο δωμάτιο. Πληρ. τηλ. 02410-64574 και 02410-62183. ΑΕ43573

ΓΚΑΡΣΟΝΙΕΡΕΣ 4 ΚΑΙΝΟΥΡΓΙΕΣ ΠΟΛΥΤΕΛΕΙΣ, ΠΛΗΡΩΣ ΕΞΟΠΛΙΣΜΕΝΕΣ ΚΑΙ ΕΠΙΠΛΩΜΕΝΕΣ (AIR CONDITION-T.V., ΗΛΙΑΚΟΣ ΘΕΡΜΟΣΙΦΩΝΑΣ ΣΤΗΝ ΟΔΟ ΧΙΟΥ (ΠΑΡΑΛΛΗΛΟΣ ΣΤΕΛΙΟΥ ΚΩΤΙΑΔΗ). ΠΛΗΡ. ΤΗΛ. 0974568822 -0241065858 (ΑΠΟΓΕΥΜΑΤΑ). ΠΕ43611

ΤΡΙΑΡΙ, στην Αναληψη, Αποστόλου Παύλου 104. Τιμή 120.000 δρχ. μηνιαίως. Πληρ. τηλ. 0241062557. ΑΕ43570

ΙΣΟΓΕΙΟ ΕΠΙΠΛΩΜΕΝΟ ΔΙΑΜΕΡΙΣΜΑ, ΔΥΟ ΔΩΜΑΤΙΩΝ ΠΛΗΡΩΣ ΕΞΟΠΛΙΣΜΕΝΟ ΕΠΙΦΑΝΕΙΑΣ 40 Τ.Μ. ΜΕ ΨΥΓΕΙΟ, ΚΟΥΖΙΝΑ, ΤΗΛΕΟΡΑΣΗ, ΗΛΕΚΤΡΙΚΟ ΚΑΛΟΡΙΦΕΡ, ΗΛΙΑΚΟ ΘΕΡΜΟΣΙΦΩΝΑ. ΠΑΝΤΑΧΟΘΕΝ ΕΛΕΥΘΕΡΟ, ΒΕΡΑΝΤΑ 12 Τ.Μ., ΑΝΕΤΟ ΧΩΡΟ ΠΑΡΚΑΡΙΣΜΑΤΟΣ ΣΤΗΝ ΚΡΕΜΑΣΤΗ. ΠΛΗΡ. ΤΗΛ. 0241096742 ΚΑΙ 0944/273714. ΠΕ43572

STUDIOS, πολυτελούς κατασκευής για ένα άτομο, όλο το χρόνο, κατά προτίμηση στρατιωτικούς. Τιμή 85.000 συμπεριλαμβανομένου του νερού, ρεύματος και κοινοχρήστων στην οδό Παπανάστση 46, παράλληλη Αννης Μαρίας. Πληρ. τηλ. 0241077216 κον Βασίλη. ΑΕ43568

ΑΠΟΘΗΚΗ, με πρόσοψη επί της οδού Στέλιου Κωτιάδη, 60 τ.μ. Πληρ. τηλ. 0241020502. ΑΕ43567

ΔΙΑΜΕΡΙΣΜΑ, επί της οδού Εμμ. Ζαννή, διαμπερές με δύο υπνοδωμάτια, σαλοτραπεζαρία, κουζίνα, τριφασικό ρευμα, με ηλιακό θερμοσίφωνα και θερμοπομπους. Πληρ. τηλ. 0241022060. ΑΕ43527

ΓΚΑΡΣΟΝΙΕΡΑ πλήρως εξοπλισμένη με W.C., κουζίνα και 1 υπνοδωμάτιο, βεράντες μπρος πίσω στην οδό Κομνηνων 39-41, περιοχή Καπνοβιομηχανίας. Πληρ. τηλ. 02410/21178. ΑΕ43552

ΓΚΑΡΣΟΝΙΕΡΑ, δύο χώρων Α' ορόφου σε μόνιμους ενοικιαστές. Περιοχή Δενδρινού και Χατζηαγγέλου κοντά στα τεχνικά λύκεια και λαϊκή του Σαββάτου. Πληρ. τηλ. 63926 ΑΕ43551

ΔΙΑΜΕΡΙΣΜΑ με 2 υπνοδωμάτια, σαλοτραπεζαρία και λοιπών βοηθητικών χώρων με εντοιχισμένες ντουλάπες, σε ήσυχη περιοχή και με άνετο πάρκιν. Πληρ. τηλ. 25076. ΑΕ43550

ΓΚΑΡΣΟΝΙΕΡΑ ανεξάρτητη επιπλωμένη, αρίστης κατασκευής με θέρμανση στο ισόγειο διόροφης οικοδομής με κήπο στην Ιαλυσό 400 μέτρα από την παραλία. Επίσης ανεξάρτητη επιπλωμένη γκαρσονιέρα στη Ρόδο κοντά στο Μαρινόπουλο. Πληρ. τηλ. 90038, 0932/748216. ΑΕ43549

ΓΚΑΡΣΟΝΙΕΡΑ επιπλωμένη πάροδο Παπαγιάννη Κρεμαστής. Πληρ. τηλ. 93046, 0944/652600. ΑΕ43548

ΓΚΑΡΣΟΝΙΕΡΑ πλήρως επιπλωμένη (ψυγείο, κουζίνα, ηλιακό θερμοσίφωνα). Πληρ. τηλ. 66475, 0945/797129. ΑΕ43547

ΕΠΙΧΕΙΡΗΣΗ ΑΝΑΨΥΚΤΗΡΙΟΥ με όλο τον εξοπλισμό έτοιμο προς λειτουργία. Πρόκειται για τουριστική περιοχη εντός πόλεως. Πληρ. τηλ. 02410/35628, 02410/68987. ΑΕ43546

ΓΚΑΡΣΟΝΙΕΡΑ στο Καρακόνερο επιπλωμένη ανεξάρτητη με κλιματισμό. Πληρ. τηλ. 02410/64785. ΑΕ43538

ΚΑΤΑΣΤΗΜΑ ΕΣΤΙΑΤΟΡΙΟ-BAR στην Ιαλυσό πλήρες εξοπλισμένο για χρήση. Πληρ. τηλ. 0945/949397, 0945/141714. ΑΕ43537

ΚΑΤΑΣΤΗΜΑ, επί της Στέλιου Κωτιάδη 29, 55 τ.μ. και διαθέτει ημιόροφο. Πληρ. στο τηλ. 0244051287. ΑΕ43526

ΜΑΓΑΖΙ στην τουριστική περιοχή της Λεωφόρου Ιαλυσου (Ιξιά). Πληρ. τηλ. 02410/26978 (ωρες 9.00 π.μ.-21.00 μ.μ.). ΑΕ43536

ΑΠΟΘΗΚΗ, 220 τ.μ. επί της οδού Γρηγορίου Ε'69. Πληρ. τηλ. 0944/373710 και 02410/23646. ΑΕ43525

ΣΠΙΤΙ, στην Αρχίπολη, τριών δωματίων με τζάκι, επιπλωμένο, με ψυγείο καινούργιο και θερμοσίφωνο καινουργιο. Εκτός από αλλοδαπούς. Πληρ. τηλ. 0977530591 Ανθή Χρυσανθη και 0946074142. Τιμή 70.000 δρχ. ΑΕ43524

ΣΤΟΥΝΤΙΟ, μικρό επιπλωμένο με πολυκουζινάκι, έγχρωμη τηλεόραση, ψυγείο, διπλό κρεβάτι και όλο το νοικοκυριό του σπιτιού. Σε ήσυχη περιοχή της Ρόδου και ανεξάρτητη εισοδο. Ενοίκιο 30.000! Προτιμούνται στρατιωτικοί ή εργένηδες. Πληρ. τηλ. 65122 ή 0946/278872. ΑΕ43523

ΑΓΡΟΣ, στην Ανάληψη Ρόδου, επιφανείας 8.000 τ.μ., με πηγάδι, αποθήκες και ράμπα αυτοκινήτου. Πληρ. τηλ. 75513 από 9-2 μ.μ. ΑΕ43522

ΣΤΟΥΝΤΙΟΣ πλήρως εξοπλισμένα και επιπλωμένα στο Νιοχώρι, 800 μέτρα από το Πανεπιστήμιο, ιδανικά για φοιτητές. Πληρ. τηλ. 02410-33596 (7-10μ.μ.), 0944-353206 ΑΕ43498

ΓΚΑΡΣΟΝΙΕΡΑ, δίπλα από το σινεμά "Παλλάς". Πληρ. τηλ. 0241021041, ώρες 5-8. ΑΕ43521

ΚΑΤΑΣΤΗΜΑ, επί της οδού Ηρώων Πολυτεχνειου 3, 50 τ.μ. και 25 μ. πατάρι. Πληρ. τηλ. 21955, 25450, 25151. ΑΕ43520

ΔΙΑΜΕΡΙΣΜΑΤΑ, επιπλωμένα, πλήρως εξοπλισμένα, επί της Λ. Ιαλυσου. Ιαλυσός, τηλ. 35283. ΑΕ43519

ΤΡΙΑΡΙ, διαμέρισμα, πλήρως επιπλωμένο, 120 τ.μ., στο κέντρο της πόλης, επί της 25ης Μαρτίου στον 2ο όροφο, με θέρμανση και ασανσέρ. Πληρ. τηλ. 0946061308. ΑΕ43517

ΑΠΟΘΗΚΗ, 400 τ.μ. με ύψος 4,5 μ. στην περιοχή Ικαρος-Ταρσού 2. Πληρ. τηλ. 0944361926. ΑΕ43516

STUDIOS , ΠΛΗΡΩΣ ΕΠΙΠΛΩΜΕΝΟ ΚΑΙ ΕΞΟΠΛΙΣΜΕΝΟ ΜΕ ΔΙΚΟ ΤΟΥ ΜΠΑΝΙΟ ΚΑΙ ΑΝΕΞΑΡΤΗΤΗ ΕΙΣΟΔΟ ΣΤΗΝ ΟΔΟ ΓΑΛΗΝΟΥ 8 (ΠΛΗΣΙΟΝ ΣΤΡΑΤΟΠΕΔΟΥ ΜΟΝΤΕ-ΣΜΙΘ). ΠΛΗΡ. ΤΗΛ. 02410/63865 Ή ΣΤΟ ΚΙΝΗΤΟ 0972160432. ΠΕ43515

ΕΠΙΠΛΩΜΕΝΑ, στούντιο στην Κρεμαστή. Πληρ. τηλ. 93327. ΑΕ43514

ΑΠΟΘΗΚΗ 80 τ.μ. στ' Ασγούρου με ελεύθερο πάρκιν και μεγάλη αυλή. Πληρ. τηλ. 02410-24751 ΑΕ43500

ΙΣΟΓΕΙΟΣ ΧΩΡΟΣ 110 Τ.Μ., ΚΑΤΑΛΛΗΛΟΣ ΓΙΑ ΞΥΛΟΥΡΓΕΙΟ Ή ΑΠΟΘΗΚΗ, ΣΤΗΝ ΟΔΟ ΕΜΜΑΝ. ΖΑΝΝΗ 2 (ΑΝΑΛΗΨΗ). ΠΛΗΡ. ΤΗΛ. 0946-833832, 02410-22029 ΠΕ43499

ΖΗΤΕΙΤΑΙ ΠΑ ΕΝΟΙΚΙΑΣΗ ΕΠΑΓΓΕΛΜΑΤΙΚΟΣ ΧΩΡΟΣ (αποθήκη), κατά προτίμηση κύριας χρήσης (όχι βιοτεχνικός), 300 τ.μ. - 400 τ.μ. στη λεωφ. Ρόδου - Λινδου και στις γύρω περιοχές της λεωφόρου, όπως Ασγούρου, Κοσκινού, Τσαίρι κ.λπ. μέχρι το Φαληράκι. Πληρ. τηλ. 02410-86282, 0936-639844 ΑΕ43502

ΤΟΥΡΙΣΤΙΚΟ ΚΑΤΑΣΤΗΜΑ με το εμπόρευμα, επί της οδού Ιερου Λόχου (πλησίον ξενοδοχείου Golden Beach), με την επωνυμία "Giulia's shop" στην Ιαλυσό. Πηρ. τηλ. 02410-92052, 76470 και 0932-236952 ΑΕ43501

ΚΑΤΑΣΤΗΜΑ ισόγειο 164 τ.μ. με πατάρι από μπετόν αρμέ 40 τ.μ., τουαλέτα, ηλεκτρική εγκατάσταση και τηλέφωνο επί της διασταύρωσης των οδών Στρατηγού Ζήση 78 και Μ. Μαλλιαράκη, κατάλληλο για έκθεση, τράπεζα, τουριστικό γραφείο και άλλη χρήση. Πληρ. τηλ. 02410-31308, 0946 101181 ΑΕ43496

ΚΑΤΟΙΚΙΑ ΔΙΟΡΟΦΗ στην ευρύτερη περιοχή Κρεμαστής 230 τ.μ., 3 υπνοδωματίων, τζάκι, κεντρική θέρμανση και 5 στρέμματα κήπο. Πληρ. τηλ. 31084, 73450, 097/4653627. ΑΕ43467

ΕΝΟΙΚΙΑΖΟΝΤΑΙ: α) Εστιατόριο πλήρως εξοπλισμένο στην τουριστική περιοχή της Ιξιάς 160 τ.μ. με 150 τ.μ. αυλή σκεπασμένη. β) Κατάστημα 150 τ.μ. στην Ιξιά κατάλληλο για οποιαδήποτε χρηση. Πληρ. τηλ. 0945805032. ΑΕ43483

ΔΙΑΜΕΡΙΣΜΑ, 3ου ορόφου όπισθεν ξενοδοχείου ΜΠΛΟΥ ΣΚΑΪ, 3 υπνοδωμάτια, σαλοτραπεζαρία, μπάνιο, w.c., κουζίνα, θέρμανση ανεξάρτητη. Πληρ. 63204. ΑΕ43447

STUDIO επιπλωμένο στο Ροδίνι. Πληρ. τηλ. 25447, 0944361899.. ΑΕ43465

ΓΚΑΡΣΟΝΙΕΡΕΣ 4 ΚΑΙΝΟΥΡΓΙΕΣ ΠΛΗΡΩΣ ΕΞΟΠΛΙΣΜΕΝΕΣ ΚΑΙ ΕΠΙΠΛΩΜΕΝΕΣ (AIR-CONDITION, TV Κ.ΛΠ.). ΠΛΗΡ. ΤΗΛ. 097/4568822, 65858 (ΑΠΟΓΕΥΜΑΤΙΝΑ). ΠΕ43463

STUDIOS, επιπλωμένα στην οδό Αρκαδίου 14-Ψαροπούλα. Πληρ. τηλ. 25710.

ΚΑΤΑΣΤΗΜΑ 60 Τ.Μ., ΜΕ ΠΑΤΑΡΙ ΣΤΗΝ ΠΛΑΤΕΙΑ ΑΚΑΔΗΜΙΑΣ ΕΠΙ ΤΗΣ ΗΡΩΩΝ ΠΟΛΥΤΕΧΝΕΙΟΥ. ΔΕΚΤΕΣ ΜΟΝΟ ΣΟΒΑΡΕΣ ΠΡΟΤΑΣΕΙΣ. ΠΛΗΡ. ΤΗΛ. 39148, 37207 ΩΡΕΣ ΚΑΤΑΣΤΗΜΑΤΩΝ. ΠΕ43429

ΙΣΟΓΕΙΟ 70 τ.μ. στην Ιωάν. Καζουλη για γραφείο-ιατρείο-επαγγελματική στέγη. Πληρ. τηλ. 32902. ΑΕ42425

ΑΠΟΘΗΚΗ 135 τ.μ. επί της γωνίας Αθηνών 10 και Φλώρινας. Πληρ. τηλ. 37127. ΑΕ43379

PUB-ΚΑΦΕΤΕΡΙΑ στο τουριστικό κέντρο-πλησίον νέου καζίνο. Πλήρως εξοπλισμενη ανακαινισμένη, η καλύτερη στο είδος της. Συμβόλαιο 12ετές. Πληροφορίες άλλες δεν θα δοθούν στο τηλέφωνο. Πληρ. για συνεννόηση τηλ. 78392, 0977/339669, 0937/304208 μετά τις 12 το μεσημέρι. ΧΑΕ1501

ΚΑΤΑΣΤΗΜΑ 75 τ.μ. με βιτρίνα 6,50 μ. σε εμπορικό δρόμο της Παλιάς Πόλης της Ρόδου. Πληρ. τηλ. 09.44.88.11.22 και 37.753 ΧΑΕ111

ΚΛΕΟΒΟΥΛΟΣ Α.Ε.
LINDOS ROYAL VILLAGE-LTI LINDOS VILLAGE
ΒΛΗΧΑ ΛΙΝΔΟΥ ΡΟΔΟΥ

ΕΝΟΙΚΙΑΖΟΝΤΑΙ

καταστήματα εντός των ξενοδοχείων Lindos Royal και LTI Step's of Lindos κατάλληλα για οποιαδήποτε χρήση.

Πληρ. στα ξενοδοχεία πρωινές ώρες και στα τηλ. 02440/32008, 32000

ΚΤΗΜΑΤΟΜΕΣΙΤΙΚΟ ΓΡΑΦΕΙΟ - REAL ESTATE AGENCY

ΕΚΤΙΜΗΣΕΙΣ-ΑΓΟΡΕΣ-ΠΩΛΗΣΕΙΣ
ΚΑΤΑΣΤΗΜΑΤΑ
ΟΙΚΟΠΕΔΑ-ΧΩΡΑΦΙΑ
ΚΤΗΜΑΤΙΚΕΣ-ΣΥΜΒΟΥΛΕΣ
ΕΝΟΙΚΙΑΣΕΙΣ-ΔΙΑΧΕΙΡΙΣΕΙΣ
ΣΠΙΤΙΑ-ΔΙΑΜΕΡΙΣΜΑΤΑ

Vitzileos
ΜΑΡΙΟΣ Κ. ΒΙΤΖΗΛΑΙΟΣ
Μεσίτης Αστικών Συμβάσεων - Real Estate Agent

Εθν. Μακαρίου 45 - 3ος όροφος
Τηλ.: 0241-24900 25545.
Fax: 25544 Κιν.: 0932-704919

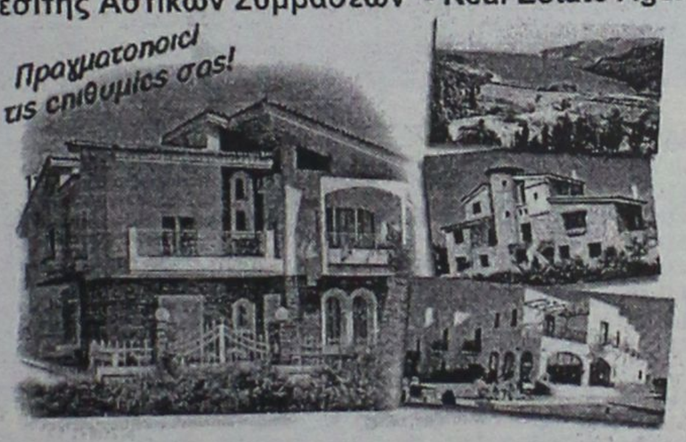

ΚΑΤΑΣΤΗΜΑΤΑ, ΓΡΑΦΕΙΑ, ΕΠΙΧΕΙΡΗΣΕΙΣ

	ΔΡΧ.	ΕΥΡ
Επιχείρηση-Πλυντήρια-Στεγνωτήρια σε πλήρη λειτουργία	7.000.000	20.543
Επιχείρηση τουριστικό μαγαζί στη Ψαροπούλα	15.000.000	44.021
Κατάστημα 20 τ.μ. στο Φαληράκι	40.000.000	117.388
Κατάστημα 31 τ.μ. στη Διαγοριδών	16.000.000	46.955
Κατάστημα 45 τ.μ. ισόγ. και 90 τ.μ. υπόγ. στο Καρακόνερο	30.000.000	88.041
Κατάστημα 50 τ.μ. κοντά στο Μανδράκι	100.000.000	293.470
Κατάστημα 60 τ.μ. με 250 τ.μ. αυλή στο Πρασονήσι	70.000.000	205.429
Εστιατόριο διώροφ. 115 και 115 τ.μ. στη Π. Πόλη	60.000.000	176.082
Κατάστημα 140+140+132 τ.μ. ανά όροφο στην Ορφανίδου	75.000.000	220.103
Κατάστημα 300 τ.μ. σε οικόπ. 1000 τ.μ. στη Παστίδα	50.000.000	146.735
Κατάστημα 900 τ.μ. (ανά 300 τ.μ. υπόγ, ισόγ, όροφ) στα Κοσκινού	200.000.000	586.940
Επιχείρηση και ακίνητο 856 τ.μ. με πάρκιν κοντά στο πανεπιστ.	125.000.000	366.837
Εργοστάσιο 1000 τ.μ. σε οικόπ. 6400 τ.μ. στον Καλαμώνα	180.000.000	528.247
Ακίνητο 1155 τ.μ. σε οικόπ., 817 τ.μ. στο κέντρο της πόλης	360.000.000	1.056.494
20 στούντιος (ενοικιασμ.) και μαγαζί 100 τ.μ.-έξυπνη επένδυση	200.000.000	586.940
Ξενοδοχείο Α! κατηγ. 120 κλ. σε οικόπ., 4725 τ.μ. στην Ιαλυσό		
Ξενοδοχείο Β! κατηγ. 72 κλ και διακοθήκη στη πόλη	300.000.000	880.411
Κατάστημα 180 τ.μ. και 500 τ.μ. στη παραλία Ιαλυσού	50.000.000	146.735

ΔΙΑΜΕΡΙΣΜΑΤΑ

40 τ.μ. στην Ιξιά κοντά στη θάλασσα	11.000.000	32.282
50 τ.μ. στο Γεννάδι με δύο υπνοδ. και θέα	15.000.000	44.020
58 τ.μ. στο Παραδείσι	13.000.000	38.151
70 τ.μ. στο Καρακόνερο	28.000.000	82.172
85 τ.μ. στους Δασκάλους	25.000.000	73.368
88 τ.μ. περιοχή Αν. Μαρίας	35.000.000	102.715
96 τ.μ. στην Ιξιά	43.000.000	126.192
100 τ.μ. στα Τριάντα, ισόγειο	19.000.000	55.760
108 τ.μ. στην Ανάληψη	31.000.000	90.976
110 τ.μ. στα Κοσκινού, σούπερ λουξ	35.000.000	96.845
114 τ.μ. στο Καζίνο κοντά, παραδοσιακό	40.000.000	117.388
120 τ.μ. στην Ιξιά	30.000.000	88.041
120 τ.μ. περιοχή Αν. Μαρίας	48.000.000	140.866
130 τ.μ. περιοχή Αν. Μαρίας	52.000.000	152.605
130 τ.μ. στο Καρακόνερο	52.000.000	152.605
200 τ.μ. στο Μόντε Σμιθ, διατηρητέο	80.000.000	234.776
210 τ.μ. στα Κοσκινού, σούπερ λουξ	75.000.000	220.103

ΜΕΖΟΝΕΤΕΣ-ΜΟΝΟΚΑΤΟΙΚΙΕΣ

	ΔΡΧ.	ΕΥΡ
60 τ.μ. διόροφη μονοκ. επιπλωμένη στην Παλιά Πόλη	30.000.000	88.041
68 τ.μ. μονοκατ. με αυλή 90 τ.μ. στα Μαριτσά	18.000.000	52.825
80 τ.μ. μεζονέτα με οικόπεδο στους Καστελοριζιούς	20.000.000	58.695
90 τ.μ. διόροφη μονοκατ.+30 τ.μ. αυλή στην Παλιά Πόλη	26.000.000	76.302
115 τ.μ. μεζονέτα σε μπετά με 1.000 τ.μ. οικόπεδο στα Αφάντου	16.000.000	52.825
119 τ.μ. διόροφ. μονοκ. με 27 τ.μ. αυλή στη Π. Πόλη	20.000.000	58.695
120 τ.μ. μεζονέτα στο Μηδεια	40.000.000	117.388
120 τ.μ. διόρ. μονοκ. με αυλή στη Π. Πόλη κοντά στο Καστέλο	120.000.000	352.164
130 τ.μ. μεζονέτα σε σοβάδες με οικοπ. 300 τ.μ. στα Τριάντα	42.000.000	123.258
135 τ.μ. μονοκ. με κήπο 700 τ.μ. στα Κρητικά	60.000.000	176.082
150 τ.μ. μονοκ. σε κτήμα 18 στρ. στο Καλαμώνα	90.000.000	264.123
160 τ.μ. μεζονετ. σε μπετά στα Τριάντα	34.000.000	99.780
170 τ.μ. μονοκ. με αυλή στη Π. Πόλη	23.000.000	67.498
2 μεζονετ. των 170 τ.μ. έκαστη και διαμερ. 120 τ.μ. σε οικόπ. 2.500 τ.μ. στη Παστίδα	125.000.000	366.838
170 τ.μ. διόρ. μονοκατ. διατηρ. και 237 τ.μ. στη Λέρο		
180 τ.μ. μονοκ. σε οικοπ. 750 τ.μ. με θέα στο Γεννάδι	45.000.000	132.062
187 τ.μ. βίλα σε οικοπ. 4780 τ.μ. στη Παστίδα	100.000.000	293.470
200 τ.μ. μεζονέτ. ημιτελής στα Καλαβάρδα	39.000.000	85.106
230 τ.μ. βίλα σε οικόπεδο 7.700 τ.μ. και γεώτρηση στην Λάρδο	120.000.000	352.164
252 τ.μ. μονοκ. στη Π. Πόλη κοντά στο Καστέλο	35.000.000	102.714.
300 τ.μ. βίλα σε 4 στρ., με γκαράζ στις Καλυθιές	100.000.000	293.470
320 τ.μ. βίλα σε 4 στρ. στα Τριάντα	110.000.000	322.817
5 μονοκατ. διατηρ. συνολ. επιφάν. 340 τ.μ. στο Μόντε Σμιθ	160.000.000	469.553

ΟΙΚΟΠΕΔΑ

150 τ.μ. με Σ.Δ. 0,6 στους Δασκάλους	8.000.000	23.478
412 τ.μ. με Σ.Δ. 1.20 στον Αγ. Νικόλαο	65.000.000	190.755
750 τ.μ. εντός σχεδίου στο Γεννάδι	6.000.000	20.445
1.450 τ.μ. εντός οικισμού, στα Μαριτσά	9.000.000	20.412
2.100 τ.μ. στην Ιξιά	45.000.000	132.062
2.200 τ.μ. στα Μαριτσά	20.000.000	58.694
2.500 τ.μ. στο δρόμο Ελαιώνας-Φουρνάκι στο Γεννάδι	5.000.000	14.674
3.080 τ.μ. στο Γλημύρι	8.000.000	23.478
4.060 τ.μ. πίσω από ΔΕΥΑΡ	60.000.000	176.082
4.000 τ.μ. κοντά στο Βερόπουλο με φανταστική θέα	60.000.000	176.082
4.000 τ.μ. στη Παστίδα	19.000.000	55.760
4.250 τ.μ. στο Γεννάδι (διασταύρωση)	30.000.000	88.041
4.400 τ.μ. στην Κρεμαστή	26.000.000	76.302
5.000 τ.μ. στα Μαριτσά	15.000.000	44.020
5.000 τ.μ. στ' Αφάντου	35.000.000	102.715.
5.085 τ.μ. στα Κοσκινού	35.000.000	102.715
5.500 τ.μ. κοντά στην θάλασσα στο Γεννάδι	40.000.000	117.388
6.000 τ.μ. με αποθήκη στην Παστίδα	49.000.000	143.800
6.500 τ.μ. στην Λεωφόρο Ρόδος-Κρεμαστή	120.000.000	352.164
6.500 τ.μ. κοντά στη θάλασσα προνομιακό στο Φαληράκι	170.000.000	498.900
6.720 τ.μ. στο Θόλαρο-Παραδείσι	28.000.000	82.172
7.750 τ.μ. στο δρόμο προς τη θάλασσα στα Κολύμπια	80.000.000	234.776
8.000 τ.μ. στο Φαληράκι	56.000.000	143.800
8.500 τ.μ. στη παραλία Αφάντου	51.000.000	149.670
8.800 τ.μ. στα Κοσκινού	70.000.000	205.430
9.345 τ.μ. με θέα στα Ασγούρου	69.000.000	202.495
12.000 τ.μ. πάνω στο κύμα στα Αφάντου	176.000.000	516.508
13.000 τ.μ. στα Μαριτσά	37.000.000	108.584
15.000 τ.μ. στα Ασγούρου	45.000.000	132.062
15.000 τ.μ.με θέα στη θάλασσα στη Πάρο	25.000.000	73.368
15.300 τ.μ. στο Πλημύρι	60.000.000	176.082
25.000 τ.μ. στα Καλαβάρδα	100.000.000	293.470
30.000 τ.μ. στη παραλία Αφάντου	360.000.000	1.056.493
30.000 τ.μ. στο Τσαΐρι	120.000.000	352.160
32.000 τ.μ. πάνω στο κύμα στην Θολό	200.000.000	586.940
38.000 τ.μ. πάνω στο κύμα στο Γεννάδι	646.000.000	1.895.818
46.000 τ.μ. στο Τσαΐρι	138.000.000	405.000
50.000 τ.μ. στο Τσαΐρι	125.000.000	366.838

ΖΗΤΟΥΝΤΑΙ:
ΚΑΤΑΣΤΗΜΑΤΑ ΟΙΚΟΠΕΔΑ ΔΙΑΜΕΡΙΣΜΑΤΑ
ΕΝΤΟΣ-ΕΚΤΟΣ ΠΟΛΕΩΣ ΚΑΘΩΣ ΚΑΙ
ΟΙΚΟΠΕΔΑ ΓΙΑ ΑΝΤΙΠΑΡΟΧΗ
ΔΑΝΕΙΑ ΔΕΚΤΑ- ΕΥΚΟΛΙΕΣ ΠΛΗΡΩΜΗΣ

ΕΝΟΙΚΙΑΣΕΙΣ

συνέχεια από την προηγούμενη

ΕΝΟΙΚΙΑΖΟΝΤΑΙ: α) Διαμέρισμα ισόγειο 115 τ.μ. με 3 υπνοδωμάτια καινούργιο ασπρισμένο σε άριστη κατάσταση. Προσφέρεται και για επαγγελματική χρήση, **β) Αποθήκη** 230 τ.μ. με ράμπα (για μεγάλα φορτηγά) επί της Άννης Μαρίας 67. Πληρ. τηλ. 36504. AE43351

ΔΙΑΜΕΡΙΣΜΑΤΑ 50 τ.μ. στην Ιαλυσό πλήρως εξοπλισμένα. Πληρ. τηλ. 0945/151833, 92772, 96497. Rent appartment fully furnished 50 m² Ialissos. Tel. 96497. AE43336

ΚΑΤΑΣΤΗΜΑ 55 τ.μ. κατάλληλο και για ιατρείο, κομμωτήριο, φροντιστήριο, γραφείο με ύψος 6 μ. για επίσκυο και παταριού, οδός Στεφ. Καζούλη και Πελοποννήσου 2 (δεξιά Εμπορ. Κέντρου Φωκιάλη). Πληρ. τηλ. 26141. AE43350

ΔΙΑΜΕΡΙΣΜΑΤΑ δίχωρα και μονόχωρα πλήρως εξοπλισμένα με κλιματισμό στην περιοχή Ζέφυρος Ροδου. Πληρ. τηλ. 30063, 0972551 30 AE43024

ΕΠΑΓΓΕΛΜΑΤΙΚΟΣ ΧΩΡΟΣ σε κεντρικό σημείο της Π. Πόλης (Μενεκλέους 20) πρόσφατα ανακαινισμένος και αναπαλαιωμένος αποτελούμενος από ισόγειο 80 τ.μ., όροφο 80 τ.μ. κι αυλή 100 τ.μ. Πληρ. τηλ. 01/9936978, 0945/526481 AE43313

2 ΓΚΑΡΣΟΝΙΕΡΕΣ μαζί ή μεμονωμένα κατάλληλα για φροντιστήριο (διατίθεται μαζί και η επίπλωση), ιατρείο, γραφείο ή άλλη επαγγελματική χρήση, στον α' όροφο στην οδό Κων/νου Παλαιολόγου 105, με πρόσοψη στο Πάρκο του Αγ. Ιωάννου. Πληρ. τηλ. 82400-81540 κ. Ευαγγελία. ΧΑΕ100

STUDIOS ΜΕ ΤΟ ΜΗΝΑ Η ΤΗΝ ΗΜΕΡΑ ΠΛΗΡΩΣ ΕΠΙΠΛΩΜΕΝΑ ΜΕ ΠΟΛΥΚΟΥΖΙΝΑΚΙ, ΨΥΓΕΙΟ, ΝΤΟΥΖ, W.C., ΤΗΛΕΦΩΝΟ, ΜΠΑΛΚΟΝΙ, ΖΕΣΤΟ ΝΕΡΟ ΕΠΙ 24ΩΡΟΥ ΒΑΣΕΩΣ ΣΤΗΝ ΠΙΟ ΗΣΥΧΗ ΠΕΡΙΟΧΗ ΤΗΣ ΠΟΛΗΣ (ΠΕΡΙΟΧΗ ΔΑΣΚΑΛΩΝ), ΟΔΟΣ ΜΑΝΩΛΗ ΠΑΠΑΜΑΝΩΛΗ ΑΡΙΘΜ. 12, ΚΑΘΕΤΟΣ ΕΠΙ ΤΗΣ ΣΤΕΛΙΟΥ ΚΩΤΙΑΔΗ. ΠΛΗΡ. ΤΗΛ. 37244.

πωλησεις ακινητων & επιχειρησεων

ΚΑΤΑΣΤΗΜΑ, ισόγειο 180 τ.μ. (βιοτεχνικός χώρος), κατάλληλο για οποιαδήποτε επαγγελματική στέγη 45.000.000. Επίσης πωλείται οικόπεδο 4.835 τ.μ. Καλλιθέα-Κοσκινου, 35.000.000 δρχ. Αιγαιοκτηματική, τηλ. 22943 και 28838. AO43604

ΔΙΑΜΕΡΙΣΜΑ, καινούργιο 70 τ.μ. Α' όροφος, 25.000.000 δρχ. στην οδό Σωτήρος (απέναντι από το Μίρα-Μάρε). Μόνο μετρητά. Αιγαιοκτηματική, τηλ. 22943 και 28838. AO43603

ΓΚΑΡΣΟΝΙΕΡΑ, στην περιοχή Δασκάλων 40 τ.μ. με τιμή 47.000 Ευρώ ή 16.000.000 δρχ. Πληρ. κ. Μανώλη, τηλ. 39795. AO43602

ΟΙΚΟΠΕΔΟ, στην Ιξιά 500 τ.μ. οικοδομήσιμο πάνω σε κεντρικό και εμπορικό δρόμο. Τιμή 132.000 Ευρω ή 45.000.000 δρχ. Πληρ. κ. Μανώλη, τηλ. 39795. AO43601

ΟΙΚΟΠΕΔΟ, στην περιοχή του ξενοδοχείου Ίλαραντάις" πάνω σε κεντρικό δρόμο 2.870 τ.μ. κατάλληλο για σπίτι ή επιχείρηση. Τιμή 191.000 Ευρω ή 65.000.000 δρχ. Πληρ. κ. Μανώλη, τηλ. 39795. AO43600

ΚΤΗΜΑ στην περιοχή Κοσκινού 5.000 τ.μ. μόνο 52.800 Ευρω ή 18.000.000 δρχ. Πληρ. κ. Μανώλη, τηλ. 39795. AO43599

ΟΙΚΙΑ, παλαιά ερειπωμένη στην Κοσκινού σε οικόπεδο 124 τ.μ. μόνο 38.200 Ευρώ ή 13.000.000 δρχ. Πληρ. κ. Μανώλη, τηλ. 39795. AO43598

ΟΙΚΟΔΟΜΗ, παλαιά ερειπωμένη στην περιοχή Αγίου Νικολάου 100 τ.μ. και με οικόπεδο 220 τ.μ. και τιμή 52.800 Ευρώ ή 18.000.000 δρχ. Πληρ. κ. Μανώλη, τηλ. 39795. AO43597

ΡΕΤΙΡΕ, στην Ανάληψη 70 τ.μ. ανακαινισμένο με 2 υπνοδωμάτια μόνο 55.500 Ευρώ ή 19.000.000 δρχ. Πληρ. κ. Μανώλη, τηλ. 39795. AO43596

ΑΠΟΘΗΚΗ ισόγεια στο Ροδινι 185 τ.μ. έτοιμη και άμεσα παραδοτέα με τιμή 132.000 Ευρω ή 45.000.000 δρχ. Πληρ. κ. Μανώλη, τηλ. 39795. AO43595

ΔΙΑΜΕΡΙΣΜΑ, λουξ στην Ιξιά σε πολύ μικρή οικοδομή 96 τ.μ. με κεντρική θέρμανση, εντοιχιζόμενη κουζίνα και εσωτερικό γκαράζ. Τιμή 123.300 Ευρω ή 42.000.000 δρχ. Πληρ. κ. Μανώλη, τηλ. 39795. AO43594

ΔΙΑΜΕΡΙΣΜΑ λουξ στην Ιξιά σε οικοδομή των 4/ρων διαμερισμάτων, 121 τ.μ. Διαθέτει κεντρική θέρμανση, εντοιχισμένη κουζίνα, τζάκι και μεγαλο εσωτερικό γκαράζ. Τιμή 155.500 Ευρω ή 53.000.000 δρχ. Διαθέτει 3 υπνοδωματια. Πληρ. κ. Μανώλη, τηλ. 39795. AO43593

ΠΩΛΕΙΤΑΙ

ημιτελής μονοκατοικία σε 1 στρέμμα οικόπεδο, στην περιοχή Ασγούρου, σε προνομιακή θέση με υπέροχη θέα.

Πληρ. τηλ. 0944/647163

ΠΩΛΟΥΝΤΑΙ

Από τον ιδιοκτήτη στα Κοσκινού σε μικρή οικοδομή, τριών διαμερισμάτων: **α) οροφοδιαμέρισμα** 100 τ.μ. τριών υπνοδωματίων και δύο μπάνια, **β) δύο διαμερίσματα** των 55 τ.μ. με δύο υπνοδωμάτια και ένα μπάνιο, λουξ κατασκευή.

Πληρ. τηλ. 20949, 37735, κατασκευαστής 0932/326055 Μιχάλης Φωτάκης

ΠΩΛΟΥΝΤΑΙ

δύο οικόπεδα 3.320 τ.μ. και 1.000 τ.μ. στο Γεννάδι με άδεια οικοδομής.

Πληρ. τηλ. 0944/647163

Από μεγάλη Βιομηχανική και Εμπορική Εταιρεία

ΖΗΤΕΙΤΑΙ

ΟΔΗΓΟΣ-ΠΩΛΗΤΗΣ

Για διανομή προϊόντων

Πληροφορίες τηλ. 61434

Από το Ξενοδοχείο ΗΛΥΣΙΟΝ στους Πεύκους Λίνδου

ΖΗΤΕΙΤΑΙ

προσωπικό όλων των ειδικοτήτων.

Πληρ. τηλ. 02410 36176, 02410 75672 υποψ. κ. Κοντού

ΤΟ ΞΕΝΟΔΟΧΕΙΟ DELFINIA RESORY ΣΤΑ ΚΟΛΥΜΠΙΑ

ΖΗΤΕΙ

α. Υπάλληλο για το SNACK-BAR με προϋπηρεσία, καλές γνώσεις γερμανικών, αγγλικών.
β. BARMAN, με προϋπηρεσία, καλές γνώσεις γερμανικών, αγγλικών.
• Πωλήτρια SUPER MARKET, καλές γνώσεις Γερμανικών, Αγγλικών, προϋπηρεσία θα εκτιμηθεί.

Πληρ. τηλ. 02410-56601 από 10.00 έως 14.00 Δευτέρα-Σάββατο

ΤΟ ΞΕΝΟΔΟΧΕΙΟ ΕΥΙ ΣΤΟ ΦΑΛΗΡΑΚΙ

ΖΗΤΑ

α. ΚΑΜΑΡΙΕΡΕΣ, β. ΒΟΗΘ. ΜΠΑΡ.

Πληρ. τηλ. 85759 από 9-1 μ.μ.

ΚΤΗΜΑΤΟΜΕΣΙΤΙΚΟ ΓΡΑΦΕΙΟ

ΕΥΡΩΚΤΗΜΑΤΙΚΗ

ΜΕΣΙΤΕΣ ΣΥΜΒΟΥΛΟΙ ΕΚΤΙΜΗΤΕΣ

ΑΓΟΡΕΣ - ΠΩΛΗΣΕΙΣ - ΕΚΤΙΜΗΣΕΙΣ - ΜΙΣΘΩΣΕΙΣ ΑΚΙΝΗΤΩΝ - ΑΝΤΙΠΑΡΟΧΕΣ - ΕΠΕΝΔΥΤΙΚΕΣ ΠΡΟΤΑΣΕΙΣ - ΑΡΧΙΤΕΚΤΟΝΙΚΕΣ ΜΕΛΕΤΕΣ



	ΔΡΑΧΜΕΣ	ΕΥΡΩ - €
100τ.μ.-Κιοτάρι Σε 1000τ.μ. οικ.στο Κύμα...	60εκ.	176.061,5
110 τ.μ.- Κιοτάρι σε 1000τ.μ. οικόπ.....	26εκ.	76.293,3
112τ.μ.- Στους Δασκάλους (ημπελής).....	26εκ.	76.293,3
117τ.μ.- Ιαλυσός σε 297τ.μ. οικόπ.....	55εκ.	161.389,7
118τ.μ.- Ιαλυσός σε 238τ.μ. οικόπ.....	58εκ.	170.192,7
119τ.μ.- Ιαλυσός σε 238τ.μ. οικόπ.....	54εκ.	158.455,3
120τ.μ.- Ιαλυσός σε 300τ.μ. οικ.(ημπελής).	35εκ.	102.702,5
120τ.μ.- Παρ.Ιαλυσού σε 300τ.μ.οικ.(ημπ.).	41εκ.	120.308,7
130τ.μ.- Λαχανιά στο κύμα σε 1266τ.μ. οικ..	70εκ.	205.405,0
140τ.μ.- Γεννάδι σε 1000τ.μ.οικ. στο κύμα.	80εκ.	234.748,7
140τ.μ.- Κοσκινού σε 700τ.μ. οικ. (μπετά)...	32εκ.	93.899,4
140τ.μ.- Κοσκινού σε 300τ.μ. (μπετά).....	30εκ.	88.030,7
140τ.μ.- Κοσκινού σε 700τ.μ. οικ. (μπετά)...	32εκ.	93.899,4
143τ.μ - Κοσκινού σε 228τ.μ. Οικόπ.....	59εκ.	173.127,1
153τ.μ.- Ιαλυσός σε 377τ.μ. οικόπ.....	75εκ.	220.076,8
157τ.μ.- Κοσκινού σε 263τ.μ.οικόπ.....	65εκ.	190.733,2
160τ.μ.- παρ.Ιαλυσού Σε 400τ.μ. οικ.(μπετά).	42εκ.	123.243,0
160τ.μ.- Στους Δασκάλους.....	55εκ.	161.389,7
168τ.μ.- Μόντε Σμιθ σε 400τ.μ. οικόπ.....	120εκ.	352.123,0
170τ.μ.- Κοσκινού σε 4000τ.μ. οικόπ.....	170εκ.	498.840,9
171τ.μ - παρ. Ιαλυσού σε 400 τ.μ. οικόπ...	70εκ.	205.405,0
180τ.μ.- παρ. Ιαλυσού σε 300τ.μ. οικόπ.....	63εκ.	184.864,5
180τ.μ.- Ανάληψη (ημπελής).....	42εκ.	123.243,0
180τ.μ.- Ιαλυσός σε 400τ.μ. οικ. (μπετά).....	44εκ.	129.111,7
185τ.μ.- Μόντε Σμιθ σε 400τ.μ. οικόπ.....	120εκ.	352.123,0
190τ.μ.- παρ. Ιαλυσού σε 400τ.μ. οικόπ.....	67εκ.	196.602,0
196τ.μ.- Ιαλυσός σε 1000τ.μ.οικόπ.....	85εκ.	249.420,4
200τ.μ.- Ιαλυσός σε 1000τ.μ. οικόπ.....	90εκ.	264.092,2
200τ.μ.- Ιαλυσός σε 400τ.μ. οικόπ.....	85εκ.	249.420,4
200τ.μ.- Ιαλυσός σε 1000τ.μ. οικόπ.....	90εκ.	264.092,2
200τ.μ.- Ιαλυσός σε 500τ.μ. οικόπ.(μπετά)	52εκ.	152.586,6
200τ.μ.- Ιαλυσός σε 1000τ.μ. οικόπ.(μπετά)	36εκ.	105.636,9
200τ.μ.- Κοσκινού σε 2000τ.μ. οικόπ.....	75εκ.	220.076,8
200τ.μ.- Κοσκινού σε 1000τ.μ.οικ.(ημπ.)...	50εκ.	146.717,9
200τ.μ.- Κοσκινού σε 1000τ.μ.οικ(μπετά)...	40εκ.	117.374,3
210τ.μ.- Ιξιά με αποκλ. χρήση αυλής.....	65εκ.	190.733,2
210τ.μ.- Ιαλυσός σε 320τ.μ. οικ.(μπετά).....	35εκ.	102.702,5
220τ.μ.- Ιαλυσός σε 1000τ.μ. οικόπ.....	95εκ.	278.764,0
300τ.μ.- παρ.Ιαλυσού σε 500τ.μ. οικόπ.....	105εκ.	308.107,6



	ΔΡΑΧΜΕΣ	ΕΥΡΩ - €
ΡΟΔΟΣ		
190τ.μ. Στην πάρ. Μ. Πετρίδη (Σ.Δ.=0,8)...	17εκ.	49.884,1
241τ.μ. Στη Σμύρνης.....	18εκ.	52.818,4
300τ.μ. Στο συνετ/σμό Απόλλων.....	18εκ.	52.818,4
300τ.μ. Στο συνετ/σμό Τραπεζικών...	17εκ.	49.884,1
400τ.μ. Στη Σμύρνης (Σ.Δ.=0,8).....	32εκ.	93.899,5
424τ.μ. Στη Σμύρνης (Σ.Δ.=1).....	37εκ.	108.571,3
450τ.μ. στην Καραισκάκη (Σ.Δ,=1,2).....	50εκ.	146.717,9
500τ.μ. Στη Σμύρνης (Σ.Δ.=0,8).....	45εκ.	132.046,1
520τ.μ. Στην Αθηνών (Σ.Δ.=0,8).....	42εκ.	123.243,0
650τ.μ. Στη Δωδώνης (Σ.Δ.=0,8).....	50εκ.	146.717,9
700τ.μ. Στην πάρ. Γαληνού (Σ.Δ.=0,4).	25εκ.	73.358,0
1500τ.μ. Στην πάρ. Μ.Πετρίδη (Σ.Δ.=0,8).	130εκ.	381.466,6
4000τ.μ. στο Μόντε Σμιθ.....	140εκ.	410.810,1
ΚΟΣΚΙΝΟΥ		
345τ.μ. Εντός οικισμού (Σ.Δ.=0,5).....	13εκ.	38.146,6
1000τ.μ. Με βιοτεχν. αδεια οικόδ.....	12εκ.	35.212,3
1389τ.μ Πανοραμικό με άδ. οικόδ.....	18εκ.	52.818,4
1400τ.μ. στην επαρχ.οδό με αδ. οικοδ..	24εκ.	79.227,6
2100τ.μ. στην Ρόδ.-Λίνδου με αδ. οικ..	60εκ.	176.061,5
2500τ.μ. στη Ρόδου-Λίνδου με αδ. οικ..	60εκ.	176.061,5
2778τ.μ. στη θέση Κουναράς.....	35εκ.	102.702,5
4000τ.μ. στη Ρόδου Λίνδου με αδ. οικ..	85εκ.	249.420,4
4000τ.μ. στη θέση Πέζουλας.....	40εκ.	117.374,3
4000τ.μ. Πανοραμικό.....	46εκ.	134.980,4
4000τ.μ. στη θέση Πέζουλας.....	52εκ.	152.586,6
4000τ.μ. στη θέση Πέζουλας.....	58εκ.	170.192,8
4000τ.μ. στο Φυτώριο.....	37εκ.	108.571,3
4000τ.μ. Κοντά στο Ραδ. Σταθμό.....	34εκ.	99.768,2
4740τ.μ. στο Φυτώριο.....	37εκ.	108.571,3
4795τ.μ. στο Φυτώριο.....	42εκ.	123.243,0
5500τ.μ. εκτός οικισμού.....	45εκ.	132.046,1
5700τ.μ. στο Ταλρι.....	55εκ.	161.389,7
5700τ.μ. στο Ταλρι με άδεια οικόδ...	45εκ.	132.046,1
6000τ.μ. στη θέση Λάγκωνας.....	36εκ.	105.636,9
7450τ.μ. κοντά στο ΚΡΕΣΤΕΝ.....	52εκ.	152.586,6
8000τ.μ. κοντά στο ΚΡΕΣΤΕΝ.....	55εκ.	161.389,7
10.000τ.μ. στη θέση Πέζουλας.....	80εκ.	234.748,7
10.000τ.μ. στην Αγία Βαρβάρα.....	25εκ.	73.358,0

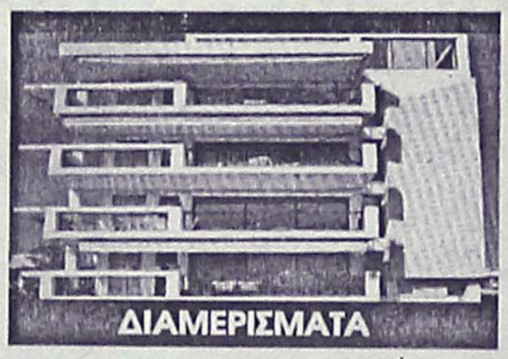

	ΔΡΑΧΜΕΣ	ΕΥΡΩ - €
50τ.μ. Στην Αταβύρου.....	15εκ.	44.015,4
55τ.μ. στο κέντρο πόλεως.	33εκ.	96.833,8
58τ.μ. στην Ανάληψη.....	19εκ.	55.752,8
58τ.μ. στην Ανάληψη.....	21εκ	61.621,5
70τ.μ. Στην Πίνδου.....	16εκ.	46.949,7
70τ.μ. Στην Ιξιά.....	15εκ.	44.015,4
70τ.μ. Στην Ανάληψη(ημπ.).	16εκ.	46.949,7
90τ.μ. Στην Ιξιά.....	30εκ.	88.030,7
90τ.μ. Στην Ανάληψη.....	32εκ.	93.899,5
90τ.μ Στους Δασκάλους(ημπ.)	18εκ.	52.818,4
98τ.μ. στην Ανάληψη.....	38εκ.	111.505,6
100τ.μ. Στην Ανάληψη (ημπ)	30εκ.	88.030,7
100τ.μ Στο Ροδινι (σε μπετά)	20εκ.	58.687,2
100τ.μ Στο Ροδινι (σε μπετά)	18εκ.	52.818,4
102τ.μ.- Καρακόνερο.....	30εκ.	88.030,7
103τ.μ. στην Ανάληψη.....	36εκ.	105.636,9
105τ.μ. στο Ροδινι.....	40εκ.	117.374,3
105τ.μ στο Ροδινι.....	44εκ.	129.111,7
107τ.μ. στο Ροδινι.....	33εκ.	96.833,8
114τ.μ.-Ανάληψη (ημπελές)	35εκ.	102.702,5
114τ.μ. στους Δασκάλους...	49εκ.	143.783,5
115τ.μ. στην Ιξιά.....	50εκ.	146.717,9
116τ.μ. στο Ροδινι.....	45εκ.	132.046,1
116τ.μ. στην Ανάληψη.....	38εκ.	111.505,6
117τ.μ. -Παρ. Άννης Μαρίας...	45εκ.	132.046,1
117τ.μ. στους Δασκάλους...	46εκ.	134.980,4
117τ.μ. στην Ανάληψη.....	41εκ.	120.308,6
118τ.μ. στους Δασκάλους...	34εκ.	99.768,1
120τ.μ. στο Ροδινι.....	44εκ.	129.111,7
124τ.μ Στο κέντρο πόλεως.	60εκ.	176.061,5
123τ.μ. στο Ροδινι.....	46εκ.	134.980,4
123τ.μ. στην Ανάληψη.....	49εκ.	143.783,5
124τ.μ. στην Ανάληψη.....	44εκ.	129.111,7
125τ.μ. στους Δασκάλους...	48εκ.	140.849,2
125τ.μ. στους Δασκάλους...	50εκ.	146.717,9
125τ.μ. Στο Μήδεια.....	30εκ.	88.030,7
140τ.μ. στην Ανάληψη(ημπ.)	35εκ.	102.702,5
140τ.μ.- πλατ. Αγ. Νικολάου...	40εκ.	117.374,3
150τ.μ. Στην Αλεξ. Διάκου..	48εκ.	140.849,2



	ΔΡΑΧΜΕΣ	ΕΥΡΩ - €
20τ.μ.- Φαληράκι (εμπορ. κέντρο Έψιλον)...	38εκ.	111.505,6
23τ.μ. στη Σωκράτους.....	140εκ.	410.810,1
30τ.μ. στο Φαληράκι.....	70εκ.	205.405,0
30τ.μ. στο Φαληράκι.....	35εκ.	102.702,5
35τ.μ. Στην Αλεξ. Διάκου	220εκ.	645.558,8
39τ.μ. Στη Γαριβάλδη.	12εκ.	35.212,3
40τ.μ.- παραλία Ιαλυσού	24εκ.	70.424,6
48τ.μ.- Τάρπον Σπρινγς....	100εκ.	293.435,8
50τ.μ. στην Αλεξ. Διάκου	50εκ.	146.717,9
50τ.μ. στην Καρπάθου.....	65εκ.	190.733,2
60τ.μ. με 60τ.μ. υπόγειο - Δενδρινού.....	40εκ.	117.374,3
60τ.μ. Στην Λίνδο....	62εκ.	181.930,2
60τ.μ. με 60τ.μ. υπόγειο - Δενδρινού.....	40εκ.	117.374,3
90τ.μ. με 90τ.μ. υπόγειο - Αταβύρου.....	50εκ.	146.717,9
94τ.μ. Στην Αλεξ. Διάκου	90εκ.	264.092,2
97τ.μ. στη Ρόδου-Λίνδου	75εκ.	220.076,8
127τ.μ.-Σκεύου Ζερβού...	37εκ.	102.702,5
140τ.μ. με 140τ.μ. υπόγειο στον Αγ. Ιωάννη	55εκ.	176.061,5
ΓΡΑΦΕΙΑ		
50τ.μ.-εμπορικό κέντρο Φώκιαλη.....	18εκ.	52.818,4
97τ.μ.- 28ης Οκτωβρίου	37εκ.	108.571,2

ΖΗΤΟΥΝΤΑΙ ΔΙΑΜΕΡΙΣΜΑΤΑ, ΚΑΤΑΣΤΗΜΑΤΑ, ΟΙΚΟΠΕΔΑ ΕΝΤΟΣ Η ΕΚΤΟΣ ΠΟΛΕΩΣ, ΟΙΚΟΠΕΔΑ ΓΙΑ ΑΝΤΙΠΑΡΟΧΗ, ΔΑΝΕΙΑ ΔΕΚΤΑ, ΕΥΚΟΛΙΕΣ ΠΛΗΡΩΜΗΣ

Τηλ. (0241) 73819,74917 κιν 0944/374546, 0945/292030 FAX 38641

ΠΛΗΡΟΦΟΡΙΕΣ-ΔΙΑΘΕΣΗ

ΙΩΑΝΝΗΣ & ΜΙΧΑΛΗΣ ΕΥΣΤΑΘΙΟΥ

Μεταφερθήκαμε στα νέα μας γραφεία Εθνικής Αντίστασης 83 (πρώην Άννης Μαρίας) δίπλα στην ALPHA BANK

πωλησεις

συνέχεια από την προηγούμενη

ΔΙΑΜΕΡΙΣΜΑ, μεταχειρισμένο (δέκα ετών) στην περιοχή των Δασκάλων 96 τ.μ. στον Α' όροφο με θέρμανση, εντοιχισμένη κουζίνα και πολλά έξτρα. Τιμή 102.700 Ευρω ή 35.000.000 δρχ. Πληρ. κ. Μανώλη, τηλ. 39795.
ΑΟ43592

ΔΙΑΜΕΡΙΣΜΑ, μεταχειρισμένο στην Ψαροπούλα 81 τ.μ. γωνιακό και στο Β' όροφο πολύ καλής οικοδομής σε φανταστική κατάσταση. Τιμή 83.700 Ευρω ή 28.500.000 δρχ. Διαθέτει κεντρική θέρμανση και ασανσέρ. Πληρ. κ. Μανώλη, τηλ. 39795.
ΑΟ43591

ΟΙΚΟΠΕΔΟ, στ' Ασγούρου 1.125 τ.μ. με δικαίωμα για οικοδομή 140 τ.μ. Το οικόπεδο εφάπτεται σε ασφαλτοστρωμένο δρόμο και έχει φως, νερό, τηλέφωνο. Η τιμή του είναι 49.800 Ευρώ ή 17.000.000 δρχ. Πληρ. κ. Μανώλη, τηλ. 39795.
ΑΟ43590

ΚΤΗΜΑ στ' Ασγούρου πάνω στον κεντρικό δρόμο με μεγάλη πρόσοψη 9.800 τ.μ. Δεκτές μόνο σοβαρές προτάσεις. Πληρ. κ. Μανώλη, τηλ. 39795.
ΑΟ43589

ΟΙΚΟΠΕΔΟ, στην Παστίδα εντός σχεδίου με μεγάλο συντελεστή δόμησης 1.900 τ.μ. με φως, νερό, τηλέφωνο και τιμή 67.500 ΕΥΡΩ ή 23.000.000 δρχ. Πληρ. κ. Μανώλη, τηλ. 39795.
ΑΟ43588

ΚΤΗΜΑ, στα Κολύμπια κοντά στην θάλασσα και πάνω σε ασφαλτοστρωμένο δρόμο, 4.500 τ.μ. 161.500 Ευρώ ή 55.000.000 δρχ. Πληρ. κ. Μανώλη, τηλ. 39795.
ΑΟ43587

ΖΗΤΕΙΤΑΙ
ΓΙΑ ΑΓΟΡΑ Ή ΕΝΟΙΚΙΑΣΗ
ΠΑΡΑΘΑΛΑΣΣΙΟ ΟΙΚΟΠΕΔΟ

έκτασης από 2 έως 6 στρέμματα στην ανατολική πλευρά του νησιού και μέχρι το Golf Αφάντου.
Προϋποθέσεις: Να έχει πρόσβαση και να απέχει **ΤΟΥΛΑΧΙΣΤΟΝ** 300 μέτρα από κατοικία ή ξενοδοχείο.

Πληρ. τηλ. 0945 378374

ΚΤΗΜΑΤΟΜΕΣΙΤΙΚΟ ΓΡΑΦΕΙΟ
ΖΑΦΕΙΡΗΣ Μ. ΚΑΡΑΓΙΑΝΝΗΣ Δ. Ο.Ε.

Πωλήσεις ακινήτων. Τηλ. (60380-60381)
17.00-20.00 μ.μ. Δευτέρα-Παρασκευή)

ΔΗΜΟΣ ΑΦΑΝΤΟΥ

- *6.120 τ.μ. (Περιοχή Καστελλάνο): 15.500.000 δρχ. ή 45487,89 €*
- *5.000 τ.μ. (Παραλία Αφάντου): 45.000.000 δρχ. ή 132061,63 €*
- *1.600 τ.μ. (Παραλία Αφάντου): 12.000.000 δρχ. ή 35216,43 €*
- *6.450 τ.μ. (Παραλία Αφάντου): 51.600.000 δρχ. ή 151430,67 €*
- *2.500 τ.μ. (Περιοχή Λίππινοι): 12.500.000 δρχ. ή 36683,79 €*
- *540 τ.μ. (Περιοχή Λίππινοι): 3.200.000 δρχ. ή 9391,05 €*
- *5.800 τ.μ. (Περιοχή Τραπέζια): 25.000.000 δρχ. ή 73367,57 €*
- *(1/2) 5.080 τ.μ. (Με ελαιόδεντρα): 6.500.000 δρχ. ή 19075,57 €*

ΚΟΛΥΜΠΙΑ

- *5.000 τ.μ.: 37.000.000 δρχ. ή 108584,01 €*
- *4.969 τ.μ.: 30.000.000 δρχ. ή 88041,09 €*
- *4.875 τ.μ. (στον δρόμο για Αρχίπολη): 12.000.000 δρχ. ή 35216,43 €*

ΨΙΝΘΟΣ

- *22.400 τ.μ. (Με 200 ελαιόδενδρα): 18.000.000 δρχ. ή 52824,65 €*

rp
★★★★★
RODOS PALACE
Resort Hotel • Convention Center

Το πολυτελέστερο Ξενοδοχειακό Συγκρότημα Διακοπών της χώρας (785 δωματίων), με το μεγαλύτερο Διεθνές Συνεδριακό Κέντρο (4000 ατόμων), ζητεί:

ASST. MARKETING & P.R MANAGER

Το ενδιαφερόμενο στέλεχος που θα επιλεγεί θα κληθεί να ασχοληθεί ενεργά με την χάραξη και την υλοποίηση της επικοινωνιακής πολιτικής, την επίβλεψη της δημιουργίας σύγχρονου διαφημιστικού υλικού, την προώθηση των πωλήσεων, την έρευνα αγοράς και την δημιουργία αποτελεσματικών δημοσίων σχέσεων με τους πελάτες και τα Μ.Μ.Ε.

Ο/Η ιδανικός υποψήφιος θα πρέπει να είναι έως 30 ετών, απόφοιτος Ελληνικού ή ξένου Πανεπιστημίου ή αναγνωρισμένης Τουριστικής Σχολής και να διαθέτει μεταπτυχιακό τίτλο στο Marketing και την Διοίκηση Ξενοδοχειακών Επιχειρήσεων ή εκτενή εμπειρία στον ευρύτερο χώρο του Marketing Τουριστικών Υπηρεσιών.
Απαραίτητη θεωρείται η άριστη γνώση της Αγγλικής και κατά προτίμηση της Γερμανικής γλώσσας, καθώς επίσης και η χρήση Η/Υ (Word, Excel, Internet κλπ.). Οποιαδήποτε επιπλέον προσόντα θα συνεκτιμηθούν στην αξιολόγηση. Η απασχόληση είναι δωδεκάμηνης διάρκειας με έδρα τη Ρόδο.

Οι ενδιαφερόμενοι μπορούν να αποστείλουν το βιογραφικό τους μαζί με μία φωτογραφία στην διεύθυνση:

Λεωφ. Ιαλυσού, Τ.Θ. 121, Ιξιά, Ρόδος 851 00,
Fax: 02410 25350 E-mail: info@rodos-palace.gr
Υπ' όψιν Κου Γ. Μπαρμπούτη
Η απόλυτη εχεμύθεια θεωρείται αυτονόητη.

ΡΟΔΙΑΚΗ ΚΤΗΜΑΤΙΚΗ
Real Estate Rhodes

ΣΥΜΒΟΥΛΟΙ & ΕΚΤΙΜΗΤΕΣ ΑΚΙΝΗΤΩΝ ΚΤΗΜΑΤΟΜΕΣΙΤΙΚΟ ΓΡΑΦΕΙΟ από το 1983

ΠΩΛΟΥΝΤΑΙ 4 ΜΟΝΑΔΙΚΑ ΟΙΚΟΠΕΔΑ ΤΩΝ 4,450 τ.μ.
ΣΤΗΝ ΠΕΡΙΦΕΡΕΙΑ ΚΟΣΚΙΝΟΥ



ΑΠΟΚΛΕΙΣΤΙΚΗ ΔΙΑΘΕΣΗ

ΑΝΕΣΤΗΣ & ΣΑΒΒΑΣ ΣΑΒΒΑΪΔΗΣ

Μέγαρο Κιοσόγλου, 3ος όροφος
Εθελοντών Δωδεκανησίων 29
ΡΟΔΟΣ

tel: 26281 & 35476 fax: 34663
cel: 0944-421015 & 0944-243452
e-mail: savvaidis@rho.forthnet.gr

FIABCI

ΑΣΦΑΛΕΙΟΚΤΗΜΑΤΙΚΗ
ΚΤΗΜΑΤΟΜΕΣΙΤΙΚΟ-ΑΜΟΙΒΑΙΑ ΚΕΦΑΛΑΙΑ
ΑΣΦΑΛΕΙΕΣ INTERNATIONAL LIFE

ΔΙΑΜΕΡΙΣΜΑΤΑ
45 τ.μ. 2άρι Ανάληψη
85 τ.μ. 3άρι Κέντρο
88 τ.μ. 3άρι Δασκάλους
90 τ.μ. 3άρι Ιαλυσός
90 τ.μ. 3άρι Κέντρο
100 τ.μ. 3άρι Κέντρο
115 τ.μ. 4άρι Ανάληψη
115 τ.μ. 4άρι Δασκάλους
125 τ.μ. 4άρι Αγ. Ιωάννης
126 τ.μ. 4άρι Αγ. Ιωάννης
130 τ.μ. 4άρι Μήδια
145 τ.μ. 4άρι Κέντρο

ΔΙΑΜΕΡΙΣΜΑΤΑ ΑΘΗΝΑ
Τρία 88 τ.μ. το καθένα
Λουξ κατασκευής
Μαραθώνος και Λαυρίου

ΟΙΚΟΠΕΔΑ
478 τ.μ. Ροδίνι (Σ.Δ. 0,4)
500 τ.μ. Ανάληψη (Σ.Δ. 0,8)
500 τ.μ. Παραδείσι
700 τ.μ. Ανάληψη (Σ.Δ. 0,8)
1060 τ.μ. Ροδίνι (Σ.Δ. 0,8)
1500 τ.μ. Μιχ. πετρίδη (Σ.Δ. 0,8)

ΑΓΡΟΤΕΜΑΧΙΑ
3,5 στρεμ. Ε.Ο. Ρόδου Λίνδου
4 στρεμ. εντός σχεδίου Μαριτσά
4 στρεμ. Καλαβάρδα
4 στρεμ. Δαματριά
4 στρεμ. Αφάντου
5 στρεμ. Παστίδα
5 στρεμ. Τσαΐρι
6 στρεμ. Παστίδα
11 στρεμ. Παστίδα
80 στρεμ. Κιοτάρι

ΜΕΖΟΝΕΤΕΣ-ΜΟΝΟΚΑΤΟΙΚΙΕΣ
120 τ.μ. Καρακόνερο
120 τ.μ. Μήδια
130 τ.μ. Μήδια
130 τ.μ. Παραδείσι
140 τ.μ. Μήδια
150 τ.μ. Μήδια
150 τ.μ. Ιαλυσός
150 τ.μ. Ιαλυσός
180 τ.μ. Ιαλυσός
180 τ.μ. Παλιά Πόλη
190 τ.μ. Αφάντου
300 τ.μ. Τρεις
450 τ.μ. Κοσκινού

ΚΑΤΑΣΤΗΜΑΤΑ
35 τ.μ. Φαληράκι
38 τ.μ. Φαληράκι
40 τ.μ. Τροφό
50 τ.μ. γραφείο Σοφ. Βενιζέλου
60 τ.μ. Ψαροπούλα
90 τ.μ. Βενιζέλου

ΔΙΑΘΕΤΟΥΜΕ ΠΕΡΙΣΣΟΤΕΡΑ ΑΚΙΝΗΤΑ ΠΡΟΣ ΠΩΛΗΣΗ ΕΚΤΟΣ ΑΠΟ ΤΑ ΑΝΑΓΡΑΦΟΜΕΝΑ
ΥΠΕΥΘΥΝΟΣ ΓΡΑΦΕΙΟΥ
ΚΑΡΑΝΙΚΗΣ ΛΟΥΚΑΣ
ΕΘΝ. ΜΑΚΑΡΙΟΥ 45 ΣΤΟΑ ΡΟΙΚΟΥ 2ος ΟΡΟΦΟΣ
ΤΗΛ. 21003 ΚΙΝ. 0945/759887

πωλησεις

συνέχεια από την προηγούμενη

ΚΤΗΜΑ, στην περιοχή Ασγούρου 4.100 τ.μ. κατάλληλο για σπίτι ή επιχείρηση με πολύ καλή πρόσβαση 106.000 Ευρω ή 36.000.000 δρχ. Πληρ. κ. Μανωλη, τηλ. 39795. ΑΟ43586

ΚΤΗΜΑ, στην περιοχή Ασγούρου 3.000 τ.μ. οικοδομησιμο και για οικοδομή 140 τ.μ. και τιμή 58.700 Ευρώ ή 20.000.000 δρχ. Πληρ. κ. Μανωλη, τηλ. 39795. ΑΟ43585

ΚΤΗΜΑ στ' Αφάντου (περιοχή Ατσιπάς), πάνω στον κεντρικό δρόμο με δικαίωμα κόμβου 3.800 τ.μ. κατάλληλο για οτιδήποτε 103.000 Ευρω ή 35.000.000 δρχ. Πληρ. κ. Μανωλη, τηλ. 39795. ΑΟ43584

ΟΙΚΟΔΟΜΗ, νεοκτισμένη πολυόροφη στη Ψαροπούλα 1.080 τ.μ. αποτελουμενη από καταστηματα, γραφεία και ενοικιαζόμενα μικρά διαμερίσματα με ετήσια σημερινά έσοδα 32.000.000 δρχ. Δεκτές μόνο σοβαρές προτάσεις. Πληρ. κ. Μανωλη, τηλ. 39795. ΑΟ43583

ΟΙΚΟΠΕΔΟ στ' Αφάντου στην τουριστική περιοχή και πάνω στο κεντρικό δρόμο οικοδομησιμο 2.500 τ.μ. και τιμή 67.500 ΕΥΡΩ ή 23.000.000 δρχ. Πληρ. κ. Μανωλη, τηλ. 39795. ΑΟ43582

ΟΙΚΟΠΕΔΟ, στο Γεννάδι και στην περιοχή Αι-Γιώργης, πάνω στον κεντρικό δρόμο με πρόσοψη 50 μέτρα οικοδομησιμο κατάλληλο για σπίτι ή επιχείρηση. 3.250 τ.μ. και τιμή 67.500 ΕΥΡΩ ή 23.000.000 δρχ. Πληρ. κ. Μανωλη, τηλ. 39795. ΑΟ43581

ΟΡΟΦΟΔΙΑΜΕΡΙΣΜΑ, 117 τ.μ. στην Ανάληψη σε πολύ μικρή οικοδομή με 3 υπνοδωματια και εγκατασταση θέρμανσης. 135.000 ΕΥΡΩ ή 46.000.000 δρχ. Πληρ. κ. Μανωλη, τηλ. 39795. ΑΟ43580

ΚΤΙΣΜΑ, δυόροφο, στην Παλιά Πόλη, 190 τ.μ. ανακαινισμένο και με αυλή 100 τ.μ. κοντά σε πλατεία. Πληρ. κ. Μανωλη, τηλ. 39795. ΑΟ43579

ΚΑΤΑΣΤΗΜΑ, στην Παλιά Πόλη, κοντά στην Σωκράτους και σε τουριστικό δρόμο, 60 τ.μ. και με αυλή 42 τ.μ. Πληρ. κ. Μανωλη, τηλ. 39795. ΑΟ43578

ΚΤΙΡΙΟ, στην Παλιά Πόλη, ανακαινισμένο 300 τ.μ. κατάλληλο για εστιατόριο, καφετέρια ή οτιδήποτε τουριστικό κατάστημα στην πλατεία στο μικρό συντριβάνι. Πληρ. κ. Μανωλη, τηλ. 39795. ΑΟ43577

ΔΥΑΡΙ 42 τ.μ. στα Κοσκινού, με θέρμανση, λουξ κατασκευης. Πληρ. από 9-1 μ.μ. και 5-8 μ.μ. Τηλ. 02410-23815 και 0945319683, Στ. Μανωλάκος. ΑΟ43612

ΟΡΟΦΟΔΙΑΜΕΡΙΣΜΑ, σε οικοδομή με 2 διαμερισματα στον όροφο. Το διαμέρισμα είναι στους οσβάδες 118 τ.μ., μεγάλες βεράντες, 3 υπνοδωμάτια. Δίνεται μαζί και ο αέρας, στην οδό Παπαχριστοδούλου, συν. Καθηγητών. Τιμή μετρητοίς: 35.000.000 δρχ. Πληρ. κον Βασίλη 02410-77216. ΑΟ43567

ΔΙΑΜΕΡΙΣΜΑ, 75 τ.μ. στην Ιξιά με 2 aircontition και ηλιακό θερμοσίφωνα. Τιμή 21.000.000 δρχ. ή 61.628,76 Ευρω. "Κτηματική Προοπτική". Πληρ. τηλ. 02410-37906 και 0972292958. ΑΟ43614

ΔΙΑΜΕΡΙΣΜΑΤΑ πολυτελή των 91 τ.μ., 96 τ.μ. και 120 τ.μ. με παρκινγκ σε διάφορες περιοχές. "Κτηματική Προοπτική". Πληρ. τηλ. 02410-37906 και 0972292958. ΑΟ43613

ΔΙΑΜΕΡΙΣΜΑ, 100 τ.μ. καινούργιο, περιοχή Ικαρος. "Κτηματική Προοπτική". Πληρ. τηλ. 02410-37906 και 0972292958. ΑΟ43610

ΚΑΤΑΣΤΗΜΑ γωνιακό στην παραλία Ιαλυσού, κοντά σε μεγάλη ξενοδοχειακή μονάδα. "Κτηματική Προοπτική". Πληρ. τηλ. 02410-37906 και 0972292958. ΑΟ43609

ΤΟΥΡΙΣΤΙΚΗ ΕΠΙΧΕΙΡΗΣΗ, με ρούχα, 92 τ.μ. με αποθήκη και WC με 12 κουκλες τύπου μπουτίκ επί της 28ης Οκτωβρίου 76, λόγω αναχώρησης. Πληρ. τηλ. 37725, 0942955340. ΑΟ43274

ΖΗΤΕΙΤΑΙ ΑΠΟ ΙΔΙΩΤΗ ΠΡΟΣ ΑΓΟΡΑ ΔΙΑΜΕΡΙΣΜΑ 3 υπνοδωματίων (100 έως 120 τ.μ.) εντός της πόλεως Ρόδου σε καλή κατάσταση το οποίο να μην υπερβαίνει την δεκαετία σε παλαιότητα. Πληρ. κυρία Σεβη, τηλ. 76235, 0946/844623. ΑΟ43539

ΕΠΙΧΕΙΡΗΣΗ ΤΟΥΡΙΣΤΙΚΩΝ ΕΙΔΩΝ ΘΑΛΑΣΣΗΣ κοντά σε παραλία ξενοδοχείου με εμπόρευμα η δίχως. Πληρ. τηλ. 02410/33254, 02410/20745. ΑΟ43553

ΟΙΚΟΠΕΔΟ οικοδομήσιμο εντός πόλεως Ρόδου, οδός Θεσσαλονίκης (Ανάληψη), 695 τ.μ. Πληρ. τηλ. 02410-20915, 29609 ΑΟ43503

ΠΩΛΗΣΕΙΣ ΜΟΝΟΚΑΤΟΙΚΙΩΝ



ΑΠΟ ΤΗΝ ΚΑΤΑΣΚΕΥΑΣΤΙΚΗ ΕΤΑΙΡΕΙΑ

Κ. ΣΠΑΝΟΣ & ΣΙΑ ΟΕ

ΠΩΛΟΥΝΤΑΙ ΜΟΝΟΚΑΤΟΙΚΙΕΣ

ΑΡΙΣΤΗΣ ΚΑΤΑΣΚΕΥΗΣ

ΜΕ ΤΡΙΑ ΥΠΝΟΔΩΜΑΤΙΑ ΚΑΙ ΚΗΠΟ

ΚΟΝΤΑ ΣΤΗΝ ΠΑΡΑΛΙΑ ΤΡΙΑΝΤΩΝ

ΠΛΗΡ. ΤΗΛ. 62550-62684-0944272159

ΖΗΤΟΥΝΤΑΙ

ΠΩΛΗΤΡΙΕΣ

για καταστήματα εντός πόλεως.

Μόνιμη απασχόληση

Πληρ. τηλ. 0241-0-34105

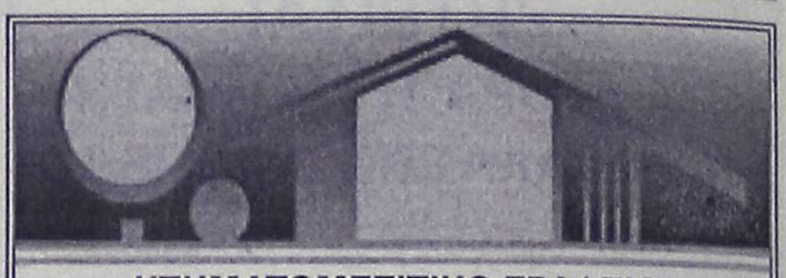

ΚΤΗΜΑΤΟΜΕΣΙΤΙΚΟ ΓΡΑΦΕΙΟ

ΑΙΓΑΙΟΚΤΗΜΑΤΙΚΗ

ΠΩΛΟΥΝΤΑΙ

- ΔΙΑΜΕΡΙΣΜΑΤΑ-ΜΟΝΟΚΑΤΟΙΚΙΕΣ

- (ΔΔ)=ΔΑΝΕΙΑ ΔΕΚΤΑ

- 35 τ.μ. καινούργιο Δασκάλους 42.553 €-14.500 εκ.
- 45 τ.μ. (ισ.) με αυλή καινούργιο Κοσκινού 14.000.000
- 55 τ.μ. (2 υπν.) καινούργιο Ροδίνι 22 εκ. (ΔΔ)
- 48 τ.μ. διόροφο Αγ. Φανουρίου Π. Πόλη 8 εκ. (ΔΔ)-26.412 €
- 62 τ.μ. λουξ ρετιρέ στην Απ. Παύλου 30 εκ.-88.041 €
- 67 τ.μ. (ισ.) με αυλή καινούργιο Κοσκινού 18.000.000
- 70 τ.μ. μον/κία, Κρεμαστή, 35 εκ. 102.714 € (παρ/κό).
- 70 τ.μ. καινούργιο Ιαλυσό 70.432 €-24 εκ. (Δ.Δ.)
- 80 τ.μ. (ισ.) Αγ. Αναστασίας 52.824 €-18 εκ. (ΔΔ)
- 80 τ.μ. καιν. Ροδίνι 96.845 €-33 εκ. (ΔΔ)
- 82 τ.μ. ιων. Μεταξά β' όρ. 28 εκ. 82.171 € (ΔΔ)
- 83 τ.μ. καινούργιο, Καρακόνερο 36 εκ. (ΔΔ)
- 85 τ.μ. Στ. Κωτιάδη, β' ορ. 26 εκ.-76.302 €
- 86 τ.μ.καιν/ργιο Ροδίνι 34 εκ. - 99.779 € (ΔΔ)
- 89 τ.μ. (ισ.) σε μπετά στην Ενόπλων Δυνάμεων 16 εκ. - 46.955 € (ΔΔ)
- 90 τ.μ. μον/κία διόροφη Παραδείσι με τζάκι 25 εκ. - 73,367 € (ΔΔ)
- 95 τ.μ. (3 υπν.) Σωτήρος 24 εκ. (Δ.Δ.) 70.432 €
- 100 τ.μ. (3 υπν.) Μητρόπολη 96.845 €-33 εκ.
- 106 τ.μ. β' ορ. (3 υπν.) Θεμ. Σοφούλη 33 εκ.-96.845 € (ΔΔ)
- 117 τ.μ. καινούργιο Γεωργ. Παπανδρέου με γκαράζ 25 μ. 51 εκ., (ΔΔ)- 137,931 €
- 117 τ.μ. καινούργιο Πειραιώς με αυλή 102.714 €- 35 εκ.
- 117 τ.μ. σε σοβά Δασκάλους 47 εκ.
- 45 τ.μ. και 117 τ.μ. (2 διαμ.) α' ορ. στο σοβά Δασκάλους 41 εκ. (και τα 2), 120,322 €
- 114 τ.μ. ρετιρέ Στοκχόλμης 45 εκ.-132.061 €
- 115 τ.μ. ρετιρέ Σμύρνης 146.735 €-50 εκ.
- 117 τ.μ. σε σοβά Δασκάλους 102.714 €-35 εκ.
- 134 τ.μ. ρετιρέ Στοκχόλμης 53 εκ. 155.539 €
- 140 τ.μ. μεζονέτα (μπετά) σε 400 τ.μ. οικ/δο Παστίδα 25 εκ. - 73.347€
- 140 τ.μ. οροφ/σμα (α' ορ.) στην Πειραιώς σε σοβά 32 εκ. - 93.910 € (ΔΔ)
- 145 τ.μ. Στ. Ζήση 40 εκ.- 117.388 € (ΔΔ)
- 149 τ.μ. Αισχύνη (3 υπν.) ορ/σμα 47 εκ.- 137.930 € (ΔΔ)
- 155 τ.μ. μεζ/τα Αισχύνη 63 εκ. (ΔΔ)
- 158 τ.μ. μεζ/τα σε μπετά Ιξιά 36 εκ.-105.649 €
- 160 τ.μ. διαμ. σε μπετά στους Δασκάλους 34 εκ. (μετρητά)-οροφ/σμα 93.910 €
- 230 τ.μ. Κοσκινού (μον/κία) καινούργιο 1 στρ. οικ. 95 εκ.-278.796 € (ΔΔ)
- 230 τ.μ. παραδοσιακό αρχοντικό, εντός της πόλεως, 72 εκ.-211.225 €
- 270 τ.μ. (3ορ. Χ90τ.μ.) κτίριο σε μπετά Ασγούρου, 40 εκ. (ΔΑ) 117.388 €
- 270 τ.μ. βίλλα στο σοβά σε 4 στρ. Τσαΐρι 100 εκ. - 293.470 €
- 340 τ.μ.ημιτελής μεζονέτα Ασγούρου σε Ιστρ. 60 εκ.-176.082 €
- 550 τ.μ. μον/κά Παστίδα 7 στρ. 170 εκ. 498.899 € (ΔΔ)

ΚΑΤΑΣΤΗΜΑΤΑ

- 30 τ.μ. Εμπ/κο κέντρο Βράχο Ιαλυσό 20 εκ. - 58,694 €
- 31 τ.μ. Καμείρου 14 εκ. - 41.085 € (ΔΔ)
- 39 τ.μ. Αγ. Αναστασία 12 εκ.-35.216 €
- 90 τ.μ. Νιοχώρι, 63 εκ. - 184.886 € (ΔΔ)
- 140 τ.μ. (απ) πλησίον Αννης Μαρίας 28 εκ. (ΔΔ) 82.171 €
- 175 τ.μ. Λεωφ. Ρόδου-Λίνδου 60 εκ.-176.082 €
- 200 τ.μ. με 200 υπ. (και ορ. άδεια) σε μπετά στο Μήδεια 80 εκ.-234.776 €
- 324 τ.μ.(κτίριο έχει η διαμέρισμα, κατ/μα) στους Δασκάλους 337.490 €-115 εκ.
- Κτίριο κεντρικό Π. Πόλη 280 εκ.
- 2 κατ/τα στο Μανδράκι
- ΕΝΟΙΚ/ΤΑΙ ΚΤΙΡΙΟ ΣΤΟ GRAND HOTEL 300Τ.Μ.
- 900 τ.μ. κτίριο στο Μήδεια

ΟΙΚΟΠΕΔΑ

- 261 τ.μ. Αισχύνης (ΣΔ 0,8) 18 εκ.-58.694 €
- 400 τ.μ. Δ. Αναστασιάδη (ΣΔ 1) 50 εκ.-146,735 €
- 500 τ.μ. Μίρα Μάρε (Σ.Δ. 0,8), 45 εκ.-132.016 €
- 1000 τ.μ. (ΣΔ 0,8) Μιχ. Πετρίδη 80 εκ.-264.123 €
- 1.054 τ.μ. (ΣΔ 0,4) Βράχο Ιαλυσού 55 εκ.-146.735 €
- 1.230 τ.μ. Κοσκινού 50% κάλυψη, 40 εκ.-117.388 €
- 4 στρεμ. στα Νερά Καλλιθέας 60 εκ.-176.082 €
- 14 στρ. Τσαΐρι 176.082 €- 60 εκ.

ΔΙΑΘΕΤΟΥΜΕ ΜΕΓΑΛΗ ΠΟΙΚΙΛΙΑ ΟΙΚΟΠΕΔΩΝ ΣΕ ΟΛΟ ΤΟ ΝΗΣΙ ΤΗΣ ΡΟΔΟΥ

ΑΝΑΛΑΜΒΑΝΟΥΜΕ ΤΗΝ ΕΝΟΙΚΙΑΣΗ ΤΟΥ ΔΙΑΜΕΡΙΣΜΑΤΟΣ ΣΑΣ ΣΕ ΠΟΛΥ ΣΥΝΤΟΜΟ ΧΡΟΝΙΚΟ ΔΙΑΣΤΗΜΑ

ΡΕΝΑ ΒΑΖΟΥΚΟΥ

(ΜΕΣΙΤΗΣ ΑΣΤΙΚΩΝ ΣΥΜΒΑΣΕΩΝ)

ΔΙΕΥΘ. ΓΡΑΦΕΙΟΥ ΔΗΜ. ΘΕΟΔΩΡΑΚΗ 3

9-1 το πρωί και 6.30-9 απ/τα

Δευτέρας-Πέμπτης εκτός Σαβ. και Κυρ.

Τηλ. (0241) 22943-28838 FAX: 28838

email.vazoukou@otenet.gr.

ΡΟΔΟΣ

ΠΩΛΗΣΕΙΣ ΑΚΙΝΗΤΩΝ

◆ **ΔΙΑΜΕΡΙΣΜΑΤΑ**
- Αγ. Αναργύρους 162 τ.μ. 40.000.000 δρχ.
- Ροδίνι 85 τ.μ. 35.000.000 δρχ.
- Ατταβύρου 86 τ.μ. 35.000.000 δρχ.
- Ροδίνι 115 τ.μ. λουξ κατασκευής
- Πειραιώς 115 τμ. λουξ κατασκευής
- Ροδίνι 135 τ.μ. λουξ κατασκευής
- Ροδίνι 114 τ.μ. 48.000.000 δρχ. λουξ κατασκευής
- Κορδικτώνος 80 τ.μ. 26.000.000 δρχ.
- Ανάληψη 75 τ.μ. 26.000.000 δρχ.
- Ροδίνι 81 τ.μ. 30.000.000 δρχ.
- Ροδίνι 50 τ.μ. και 60 τ.μ.
- Ροδίνι 114 τ.μ.
- Καρακόνερο 90 τ.μ. καινούργιο
- Καρακόνερο 117 τ.μ. καινούργιο
- Ροδίνι 86 τ.μ. καινούργιο
- Ανάληψη 90 τ.μ. καινούργιο
- Περιοχή Δασκάλων 2άρι, 3άρι καινούργια

◆ **ΗΜΙΤΕΛΗ ΔΙΑΜΕΡΙΣΜΑΤΑ**
- Στρατηγού Ζήση οικοδομίσιμη ταράτσα 96 τ.μ. 10.000.000 δρχ.
- 100 τ.μ. 20.000.000 δρχ. Αταβύρου
- 60 τ.μ. 12.000.000 δρχ. Αταβύρου
- 160 τ.μ. 32.000.000 δρχ. Αταβύρου
- Πωλείται ρετιρέ στα Κοσκινού 145 τ.μ., σοβατισμένο με ηλεκτρικά, υδραυλικά περασμένα.

◆ **ΜΕΖΟΝΕΤΕΣ-ΜΟΝΟΚΑΤΟΙΚΙΕΣ**
- 130 τ.μ. με αυλή επιπλωμένη 18.000.000 δρχ στο Γεννάδι.
- Δασκάλοι, ημιτελή χτισμένη-σοβατισμένη 120 τ.μ. 22.000.000 δρχ.
- Μεζονέτα 155 τ.μ. 55.000.000 δρχ. - Δασκάλους
- Κοσκινού 190 τ.μ., 300 τ.μ. κήπο με πανοραμική θέα 88.000.000 δρχ. καινούργια.
- ΣΥΜΗ:Διόροφη κατοικία 70 τ.μ. με στέρνα 50.000.000 δρχ.
- Μεζονέτα στο Ροδίνι, 130 τ.μ. 48.000.000 δρχ. θέση πάρκινγκ και κήπο

◆ **ΟΙΚΟΠΕΔΑ**
- Ιαλυσός, 1.330 μ. 50.000.000 δρχ.
- Περιοχή Ιαλυσού 1 στρ. 35.000.000 δρχ.
- Κιοτάρι πάνω στο κύμα 5 στρ.
- Σορωνή 1850 τ.μ. οικοδομήσιμο 15.000.000 δρχ. επί της λεωφόρου
- Σορωνή 4000 τ.μ. 20.000.000 δρχ.
- Κατταβιά 650 τ.μ. 3.000.000 δρχ.
- Οικόπεδα εντός σχεδίου στο Γεννάδι από 2.500.000 δρχ.
- Γεννάδι 2.000 τ.μ. πάνω στο κύμα

◆ **ΑΠΟΘΗΚΕΣ**
- Πάροδος Χειμάρας 100 τ.μ.
- Αποθήκη σχεδόν ισόγεια 250 τ.μ. 20.000.000 δρχ.

◆ **ΚΑΤΑΣΤΗΜΑΤΑ**
- Ανάληψη 120 τ.μ. 50.000.000 δρχ.
- Μαγαζί στή Νέα Αγορά 30.000.000 δρχ.
- Πωλούνται μαγαζιά στα Κοσκινού 55 τ.μ. και 72 τ.μ. τελειωμένα.
- Επιχείρηση στην οδό Ηρώων Πολυτεχνείου
- Πωλείται επιχείρηση -αναψυκτήριο
- Καρακόνερο 50-200 τ.μ.

◆ **ΚΤΗΜΑΤΑ**
- Κατταβιά Αγ. Γιώργης 4800 τ.μ. 6.000.000 δρχ.
- Λαχανιά, 2 στρ. οικοδομίσιμο 3.000.000 δρχ.
- Σάλακος 10 στρέμματα
- Χωράφι 8 στρ. στο Παραδείσι 60.000.000 δρχ.
- Χωράφι 4 στρ. στην Παστίδα 18.000.00 δρχ.
- Χωράφι 5.700 στρ. στα Κολύμπια, 15.000.000 δρχ.
- Χωράφι 8.800 στρ. στα Κολύμπια 50.000.000 δρχ.
- Παραδείσι 1.500 στρ. 10.000.000 δρχ.
- Κατταβιά 1000 τ.μ. άρτιο και οικοδομήσιμο με φως, νερό, 2.500.000 δρχ.
- Περιοχή Καντηλί 2.600 μ. 30.000.000 δρχ. για βιοτεχνία
- Καντηλί 5.200 μ. 27.000.000 δρχ.
- Βουνάρα 2 στρ. 25.000.000 δρχ.
- Βουνάρα 4 στρ. 45.000.000 δρχ.
- Πλημμύρι 1520 στρ. πάνω στην θάλασσα, τιμή 6.000.000 δρχ.
- Πλημμύρι 1.640τ.μ. 4.000.000 δρχ. οικοδομήσιμο
- Πλημμύρι 3.240τ.μ. 3.000.000 δρχ.
- Λαχανιά 4.700 τ.μ. 16.000.000 δρχ. οικοδομήσιμο
- 10 στρ. Κιοτάρι, νερό, ρεύμα 12.000.000 δρχ.
- Λαχανιά 100 στρ. πάνω στην θάλασσα
- Λαχανιά 45 στρ. 2500 δρχ./μέτρο
- Κατταβιά 2.500 τ.μ. πάνω στο δρόμο οικοδομήσιμο, 3.000.000 δρχ.
- Λάρδος 7 στρ. 12.000.000 δρχ.
- Κιοτάρι 4 στρ. 4.000.000 δρχ.
- Λαχανιά 750 τ.μ., 8.500.000 δρχ.στο χωριό
- Γεννάδι 20 στρ. ρεύμα-νερό 20.000.000 δρχ.
- Κιοτάρι 7 στρ. με νερό-ρεύμα 8.000.000 δρχ.
- Λαχανιά 4 στρ. 300 μέτρα από τη θάλασσα 8.000.000 δρχ.
- Γεννάδι 24 στρ. 24.000.000 δρχ.
- Γεννάδι 1.100 τ.μ. 1.500.000 δρχ.
- Κατταβιά 10 στρ. 10.000.000 δρχ.
- Πλημμυρι 12 στρ. με φως, νερό, 12.000.000 δρχ.
- Κατταβιά 4.000 τ.μ. 2.000.000 δρχ.
- Κιοτάρι 4.000 τ.μ. κοντά στο κεντρικό δρόμο
- Πλημμύρι 5.500 τ.μ. 6.500.000 δρχ.
- Πεύκους 200 στρ. προς 5.000 το τ.μ., παραθαλάσσιο
- Κατταβιά 700 τ.μ. προς 500 χιλ.
- Γεννάδι στη λεωφόρο 4.000 τ.μ., 12.000.000 δρχ.

➪ Πωλούνται αποθήκες και βιοτεχνικοί χώροι.

- **ΔΑΝΕΙΑ ΔΕΚΤΑ - ΕΥΚΟΛΙΕΣ ΠΛΗΡΩΜΗΣ**
- **ΖΗΤΟΥΝΤΑΙ ΟΙΚΟΠΕΔΑ ΠΡΟΣ ΑΓΟΡΑ - ΚΤΗΜΑΤΑ ΚΑΙ ΔΙΑΜΕΡΙΣΜΑΤΑ**

ΣΤΑΜΑΤΗΣ ΜΑΝΩΛΑΚΟΣ

ΩΡΕΣ ΓΡΑΦΕΙΟΥ 8.30-1.00 π.μ. και 5-8 μ.μ.

ΔΗΜ. ΑΝΑΣΤΑΣΙΑΔΗ 45 (παραπλεύρως ΥΠΕΡΑΓΟΡΑΣ ΠΑΠΑΚΥΡΙΑΚΟΥ-ΣΥΝΟΙΚΙΑ ΔΑΣΚΑΛΩΝ) Τηλέφωνα: 23815-78275

Groupe Carrefour

Η **Carrefour-ΜΑΡΙΝΟΠΟΥΛΟΣ,** μέλος του πολυεθνικού ομίλου Carrefour που λειτουργεί σε 27 χώρες στην Ευρώπη, Ασία και Λατ. Αμερική, με περισσότερα από 9.000 σημεία πώλησης (Υπερμάρκετ, Σουπερμάρκετ, Hard Discount, Frozen Foods), και απασχολεί 320.000 άτομα, επιθυμεί να προσλάβει:

Για το Σουπερμάρκετ **ΜΑΡΙΝΟΠΟΥΛΟΣ** της Ρόδου

άνδρες και γυναίκες για θέσεις πλήρους ή μερικής απασχόλησης στα παρακάτω τμήματα:

- **Ιχθυοπωλείο**
- **Τυροκομικά**
- **Αλλαντικά**
- **Μη Τρόφιμα**
- **Οπωροπωλείο**
- **Παντοπωλείο**
- **Αρτοποιείο**
- **Ταμεία**

Απαραίτητα Προσόντα:

- Απόφοιτοι Λυκείου
- Δυνατότητα Εργασίας σε Βάρδιες
- Εκπληρωμένες Στρατιωτικές Υποχρεώσεις (για τους άνδρες)

Παρακαλούνται οι ενδιαφερόμενοι να καταθέσουν **ΑΜΕΣΑ** Βιογραφικό Σημείωμα με πρόσφατη φωτογραφία στα καταστήματα ΜΑΡΙΝΟΠΟΥΛΟΣ περιοχών **Καλλιθέας, Τσαλδάρη** και **Ιαλυσσού.**

Για περισσότερες πληροφορίες επισκεφθείτε το site μας www.carrefour.gr

πωλήσεις

συνέχεια από την προηγούμενη

ΤΟΥΡΙΣΤΙΚΟ ΚΑΤΑΣΤΗΜΑ ΣΤΗΝ ΠΑΛΙΑ ΠΟΛΗ, ΜΕ ΠΛΗΡΕΣ ΕΞΟΠΛΙΣΜΟ. ΠΛΗΡ. ΤΗΛ. 0977/006428. ΠΟ43561

ΓΕΝΝΑΔΙ. ΚΤΗΜΑ 5380 τ.μ. μεταξύ λεωφόρου - θαλάσσης με σπίτι πλήρως εξοπλισμένο, τρία υπνοδωμάτια, 2 λουτρά, κλιματισμός, τζάκι, αποθήκη, γκαράζ, δέντρα, εργαλεία, 62.000.000 δρχ. μετρητά. Πληρ. τηλ. 02410-23559 ΑΟ43504

ΔΙΑΜΕΡΙΣΜΑ 5 ετών με κεντρική θέρμανση, 80 τ.μ., και ηλιακό θερμοσίφωνο, στην Αθηνών, α' όροφος, 31.000.000 δρχ. Τραπεζικά δάνεια δεκτά. Πληρ. τηλ. 02410-22943, 28838, ΑΙΓΑΙΟΚΤΗΜΑΤΙΚΗ. ΑΟ43505

ΔΙΑΜΕΡΙΣΜΑΤΑ, των 2 και 3 υπνοδωματίων καινούργια στην Ανάληψη, Αννης Μαρίας, Ροδίνι. Πληρ. τηλ. 27082-26476 και 0944-347405 κ. Εμμ. Κρανίδη, ώρες γραφείου. ΑΟ43486

ΚΑΤΑΣΤΗΜΑΤΑ, από 125 τ.μ. έως 400 τ.μ. σε καινούργιο κτίριο στην Ανάληψη. Πληρ. τηλ. 27082-26476 και 0944-347405 κ. Εμμ. Κρανίδη, ώρες γραφείου. ΑΟ43486

ΔΙΑΜΕΡΙΣΜΑ 80 τ.μ., 4ου ορόφου, καινούργιο στην μοναδική τιμή των 28.000.000, μόνο μετρητοίς και χωρίς δάνειο στην περιοχή της Ανάληψης. Πληρ. τηλ. 27082-26476 και 0944-347405 κ. Εμμ. Κρανίδη, ώρες γραφείου. ΑΟ43486

ΕΠΑΓΓΕΛΜΑΤΙΚΟΣ ΧΩΡΟΣ, 174 τ.μ., επί της Παναγιώτου Ροδίου, πλησίον εκκλησίας Αγίου Ιωάννη με μεγάλη αυλή, κατάλληλη δι' οιανδήποτε χρήση. Πληρ. τηλ. 0942233795. ΑΟ43485

ΖΗΤΕΙΤΑΙ προς αγορά στη Λάρδο σπίτι ή οικόπεδο. Πληρ. τηλ. 0937846583. ΑΟ43491

ΜΟΝΟΚΑΤΟΙΚΙΑ ΔΙΟΡΟΦΗ 75 Τ.Μ. ΣΤΟ ΜΟΥΡΑΓΙΟ ΤΟΥ ΝΗΣΙΟΥ ΣΥΜΗΣ, ΣΕ ΚΑΛΗ ΚΑΤΑΣΤΑΣΗ. ΠΛΗΡ. ΤΗΛ. 91372, 0246/72309. ΠΟ43470

TOP PROPERTIES

GEORGIOS S. PIPINOS

ΓΕΩΡΓΙΟΣ Σ. ΠΙΠΙΝΟΣ
ΣΥΜΒΟΥΛΟΙ ΚΑΙ ΕΚΤΙΜΗΤΕΣ ΑΚΙΝΗΤΩΝ
REAL ESTATE AGENCY

MEMBER OF F.I.A.B.C.I.-N.A.E.A.-C.E.I.-E.R.E.S-Σ.Ε.Κ.

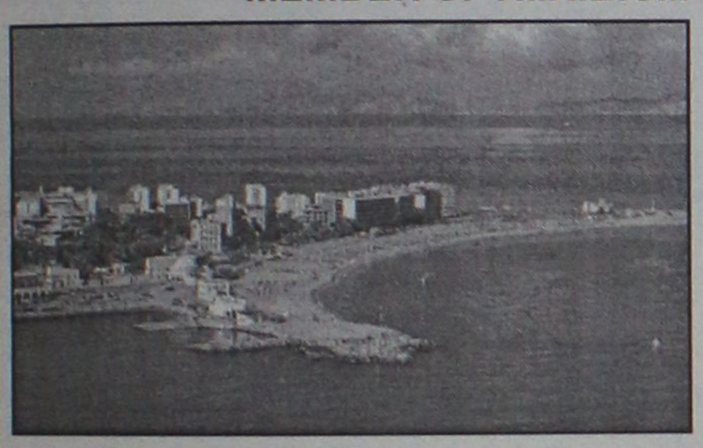

Η "**TOP PROPERTIES**" είναι ατομική επιχείρηση και ανήκει εξ ολοκλήρου στον κ. Γεώργιο Πιπίνο, που από το 1971 ασχολείται αποκλειστικά και μόνο με επενδύσεις και REAL ESTATE, στο νησί της Ρόδου, καθώς και στην ευρύτερη περιοχή της Δωδεκανήσου.

ΑΠΕΥΘΥΝΟΜΑΣΤΕ: Στους **σοβαρούς, απαιτητικούς και επιλεκτικούς** επενδυτές-επιχειρηματίες-ελεύθερους επαγγελματίες, Ελληνες και ξένους, υψηλού εισοδηματικού επιπέδου, που ενδιαφέρονται να κάνουν μια σοβαρή επένδυση προβολής στο νησί της Ρόδου.

ΠΡΟΣΦΕΡΟΥΜΕ: Α) Υπηρεσίες και πληροφορίες που γίνονται σε προσωπικό επίπεδο με εχεμύθεια, διακριτικότητα και σοβαρότητα.
Β) μεγάλη γκάμα υψηλής ποιότητας, ακινήτων, όπως:1) Ξενοδοχεία Α' και Β' κατηγορίας των 600-500-350-300 κλινών, 2) Κεντρικά αστικά ακίνητα κατάλληλα για Τράπεζες-καταστήματα-γραφεία, 3) Παραλιακές εκτάσεις, κατάλληλες για τουριστικές επενδύσεις των 150.000-100.00-70.00-50.000-36.000 τ.μ. και 4) Διαμερίσματα και μεζονέτες προβολής.

ΣΤΟΧΟΣ ΜΑΣ ΕΙΝΑΙ: Να προσφέρουμε στο αγοραστικό μας κοινό υψηλής ποιότητας ακίνητα και ευκαιρίες στο νησί της Ρόδου. Ητριακονταετής και πλέον πείρα μας στον τομέα αυτό αποτελεί εγγύηση.

ΣΥΝΘΗΜΑ ΜΑΣ ΕΙΝΑΙ: Επενδύστε στη ΡΟΔΟ ΤΩΡΑ, σε ακίνητα που ΑΝΤΕΧΟΥΝ ΣΤΟ ΧΡΟΝΟ

Γεώργιος Σ. Πιπίνος
ΜΕΣΙΤΗΣ ΑΣΤΙΚΩΝ ΣΥΜΒΑΣΕΩΝ
Γιατί εμείς γνωρίζουμε καλύτερα!

TOP PROPERTIES is a private concern and Mr George S. Pipinos, its owner, has carved, over the years a reputation for integrity and excellence in the world of Real Estate in the Dodecanese.
AT TOP PROPERTIES we try hard to attract important and selective investors high calibre businessmen/women and discerning professional people, both Greek and foreign, who wish to acquire sabstantial and valuable property on Rhodes.
We offer our expertise and advice privately, discreetly and in strict confidence.
We keep a comprehensive list of real estate of the highest specifications
a. A' and B' class hotels (600, 500, 350, 300 beds capacity)
b. Centrally situated office buildings and other business premises.
c. Seaside land, ideal for development (hotels, holiday resorts, etc), of 150.000, 100.00, 70.000, 50.000, 36.000 sq.m.
d. Luxury apartments, maisonettes, detached, semi-detached and terraced houses.
Our aim is to give our clients the opportunity to Qcquire value for money, first class real estate on Rhodes. Our 30-year-old experience in Real Estate is our warranty.
Our motto is Invest in Rhodes, Invest in property, It stands the test of time.



TOP PROPERTIES
and George Pipinos
Because we know best

ΚΕΝΝΕΝΤΥ 38, ΡΟΔΟΣ, 85 100, ΤΗΛ. (0241) 23895, 38243, κιν. (094)-4-676003 FAX: (0241) 20883
38 KENNEDY STR., RHODES, 85 100, TEL. (0241) 23895, 38243, mob. (094)-4-676003 FAX: (0241) 20883

ΤΟ ΞΕΝΟΔΟΧΕΙΟ ΝΗΡΗΪΔΕΣ
ΣΤΑ ΚΟΛΥΜΠΙΑ
ΖΗΤΕΙ
ΠΡΟΣΩΠΙΚΟ ΟΛΩΝ ΤΩΝ ΕΙΔΙΚΟΤΗΤΩΝ
Παρακαλούνται οι ενδιαφερόμενοι να απευθύνονται στο τηλ. 0241056210 ή στο ξενοδοχείο από 09.30-13.00

Crete & Rhodes
CAPSIS
Convention Centers & Resort Hotels

SOFITEL CAPSIS HOTEL RHODES & CONVENTION CENTER "MARIKA CAPSIS 2000"

ΖΗΤΕΙΤΑΙ ΓΡΑΜΜΑΤΕΑΣ ΔΙΕΥΘ/ΣΕΩΣ
ΒΙΟΓΡΑΦΙΚΑ / ΑΙΤΗΣΕΙΣ ΣΤΟ ΦΑΞ 20900

Crete & Rhodes
CAPSIS
Convention Centers & Resort Hotels

SOFITEL CAPSIS HOTEL RHODES & CONVENTION CENTER "MARIKA CAPSIS 2000"

ΖΗΤΟΥΝΤΑΙ ΝΕΟΙ ΝΑ ΠΛΑΙΣΙΩΣΟΥΝ ΤΗΝ ΣΥΝΕΔΡΙΑΚΗ
ΜΟΝΑΔΑ ΤΗΣ ΕΤΑΙΡΙΑΣ ΜΑΣ
ΠΛΗΡΟΦΟΡΙΕΣ / ΑΙΤΗΣΕΙΣ ΥΠΌΨΙΝ ΚΟΥ ΓΚΙΝΝΗ
ΤΗΛ. 25015 / ΦΑΞ 20900

Crete & Rhodes
CAPSIS
Convention Centers & Resort Hotels

SOFITEL CAPSIS HOTEL RHODES & CONVENTION CENTER "MARIKA CAPSIS 2000"

ΖΗΤΕΙΤΑΙ ΠΙΣΙΝΙΕΡΗΣ ΜΕ ΓΝΩΣΕΙΣ ΥΔΡΑΥΛΙΚΟΥ
ΠΛΗΡΟΦΟΡΙΕΣ / ΑΙΤΗΣΕΙΣ
ΥΠΌΨΙΝ ΚΟΥ ΤΣΑΛΩΛΗ
ΔΕΥΤΕΡΑ – ΣΑΒΒΑΤΟ 09.00 – 14.00

Crete & Rhodes
CAPSIS
Convention Centers & Resort Hotels

SOFITEL CAPSIS HOTEL RHODES & CONVENTION CENTER "MARIKA CAPSIS 2000"

ΖΗΤΕΙΤΑΙ ΠΡΟΣΩΠΙΚΟ ΟΛΩΝ ΤΩΝ ΕΙΔΙΚΟΤΗΤΩΝ
ΑΙΤΗΣΕΙΣ ΣΤΟ ΓΡΑΦΕΙΟ ΠΡΟΣΩΠΙΚΟΥ
ΔΕΥΤΕΡΑ – ΠΑΡΑΣΚΕΥΗ 09.00 – 14.00

Aldemar

PARADISE ROYAL MARE
Τ.Θ. 184, Καλλιθέα, 85100, Ρόδος

Το πολυτελές ξενοδοχείο **Paradise Royal Mare** της **ALDEMAR** για την σαιζόν 2002 ζητά συνεργάτες για να στελεχώσει θέσεις εργασίας στα παρακάτω τμήματα:

ΕΣΤΙΑΤΟΡΙΟ
Σερβιτόροι Α'
Σερβιτόροι Β'

ΣΥΝΤΗΡΗΣΗ
Ηλεκτρολόγο
Υδραυλικό
Υδραυλικό (ειδικότητα πισίνες)

Παρακαλούμε οι ενδιαφερόμενοι να επικοινωνήσουν με το **Τμήμα Βελτίωσης Ποιότητας**
Δευτέρα-Παρασκευή από τις 10.00-16.00
συμπληρώνοντας την αίτησή τους
και προσκομίζοντας την φωτογραφία τους
(τηλ. 02410-54400 και fax: 02410-62102).

πωλησεις

συνέχεια από την προηγούμενη

Από το ξενοδοχείο APOLLO BEACH

ΖΗΤΟΥΝΤΑΙ

για τη σαιζόν 2002

- Βοηθοί σερβιτόροι
- Groom

Οι ενδιαφερόμενοι παρακαλούνται να απευθύνονται στο τηλ. 02410-85513 ή στο ξενοδοχείο από 09.00-14.00

ΔΙΑΜΕΡΙΣΜΑ ΕΝΤΟΣ ΠΟΛΕΩΣ ΡΟΔΟΥ ΜΕ 3 ΔΩΜΑΤΙΑ, ΣΑΛΟΤΡΑΠΕΖΑΡΙΑ, ΚΟΥΖΙΝΑ (ΕΝΤΟΙΧΙΖΟΜΕΝΑ), ΜΠΑΝΙΟ, W.C., ΜΕΡΙΚΗ ΘΕΑ ΣΤΗ ΘΑΛΑΣΣΑ, ΘΕΡΜΑΝΣΗ ΑΥΤΟΝΟΜΗ, ΗΣΥΧΟ ΛΟΓΩ ΘΕΣΕΩΣ (3ος, ΤΕΛΕΥΤΑΙΟΣ ΟΡΟΦΟΣ ΜΙΚΡΗΣ ΠΟΛΥΚΑΤΟΙΚΙΑΣ). ΠΛΗΡ. ΤΗΛ. 0944-582609. ΠΟ43451

ΔΙΑΜΕΡΙΣΜΑ, Α' ορόφου 107 τ.μ., νεόκτιστο επί της οδού Πειραιώς από ιδιοκτήτη. Πληρ. τηλ. 20103 και 32397. ΑΟ43450

ΠΩΛΟΥΝΤΑΙ ΟΙΚΟΠΕΔΑ ΕΝΤΟΣ ΠΟΛΕΩΣ ΡΟΔΟΥ: 1) Οικόπεδο στην οδό Πειραιώς (Σ.Δ. 0,8) 680 τ.μ., τιμή 60.000.000 δρχ., 2) Οικόπεδο 400 τ.μ. Δ. Αναστασιάδη (Σ.Δ. 1), τιμή 50.000.000 δρχ., 3) Οικόπεδο 125 τ.μ. (Σ.Δ. 1) στην Αναληψη 13.000.000 δρχ. και οικόπεδο 261 τ.μ. παρόδος Κων. Υδραίου (Σ.Δ. 0,8) 18.000.000 δρχ. Πληρ. ΑΙΓΑΙΟΚΤΗΜΑΤΙΚΗ, τηλ. 22943, 28838. ΑΟ43432

ΕΥΚΑΙΡΙΕΣ: ΠΩΛΟΥΝΤΑΙ ΔΙΑΜΕΡΙΣΜΑΤΑ λουξ κατασκευής 80 τ.μ. 27.000.000 δρχ. και 100 τ.μ. 35.000.000 δρχ. Πληρ. Σταμάτης Μανωλάκος, τηλ. 23815, 0944/698056. ΑΟ43357

ΔΙΑΜΕΡΙΣΜΑΤΑ 80 τ.μ. στη Ψαροπούλα μεταχειρισμένα αλλά σε άριστη κατάσταση γωνιακό με 2 υπνοδωμάτια, μόνο 28.500.000 δρχ.-83.640 ευρώ. Πληρ. κ. Μανωλη, τηλ. 39795. ΑΟ43435ντός του οικισμού Σορωνής, από ιδιώτη. Πληρ. τηλ. 0936875435. ΑΟ43449

ΕΠΙΧΕΙΡΗΣΗ ΚΟΜΜΩΤΗΡΙΟΥ, πωλείται-ευκαιρία-, επί διατηρητέου κτιρίου στην οδό 28ης Οκτωβρίου 50 (Νιοχωρι), σε χωρο 100,0 τ.μ. πληρως εξοπλισμένο, με μηναίο μίσθωμα 179.000 δρχ./525 ΕΥΡΩ. Αμεση παραδοση λόγω αναχωρήσεως στο εξωτερικό. Τιμή πωλησης 15.000.000 δρχ./44,020 ΕΥΡΩ. Πληρ. τηλ. 34176. ΑΟ43369

ΟΙΚΟΠΕΔΑ ΕΝΤΟΣ ΠΟΛΕΩΣ ΡΟΔΟΥ: 1) Στο Μόντε Σμιθ οικόπεδο 860 τ.μ. εντος σχεδίου άρτιο και οικοδομήσιμο με πανοραμική θέση καταλληλο για μονοκατοικία, 2) Περιοχή Μηδειας 1.000 τ.μ. με συντελεστή δόμησης 0,8 80.000.000 δρχ., 3) Περιοχη Μιχαηλ Πετρίδη 200 τ.μ. 25.000.000 δρχ. Πληρ. ΡΟΔΙΑΚΗ ΚΤΗΜΑΤΙΚΗ Ανέστης & Σαββας Σαββαΐδης, τηλ. 26281, 35476, 0944/243452, 0944/421015. ΑΟ43407

ΔΙΑΜΕΡΙΣΜΑ στην ιξιά 75 τ.μ. 20.000.000 δρχ. Πληρ. Σταμάτης Μανωλάκος, τηλ. 23815, 0944/698056. ΑΟ43357

Σε κεντρικό δρόμο επί της Απ. Παύλου, περιοχή Αναληψης σε νεόκτιστη οικοδομή, πολυτελους κατασκευης **ΠΩΛΕΙΤΑΙ** σε τιμή ευκαιρίας, **ΗΜΙΥΠΟΓΕΙΟΣ ΦΩΤΕΙΝΟΣ ΧΩΡΟΣ** 157 τ.μ. με γλάκα, δυο τουαλέτες, και τριφασικό ρευμα, καταλληλος για πολλές χρήσεις. Πληρ. τηλ. 65430, 21142. ΑΟ43437

ΕΜΠΟΡΙΚΗ ΕΠΙΧΕΙΡΗΣΗ ΣΟΥΒΕΝΙΡ ΛΑΪΚΗΣ ΤΕΧΝΗΣ ΣΤΗ ΓΡΙΒΑ, 50 Τ.Μ. ΜΕ ΚΑΛΟ ΕΜΠΟΡΕΥΜΑ. ΠΛΗΡ. ΤΗΛ. 91129, ΩΡΕΣ ΚΑΤΑΣΤΗΜΑΤΩΝ. ΠΟ43433

ΔΙΑΜΕΡΙΣΜΑ τεσσάρι 106 τ.μ. με 3 υπνοδωμάτια, κουζίνα, σαλόνι, τουαλέτα. Μαζί με τις βεράντες 148 τ.μ. Πληρ. τηλ. 0932/008152 κ. Γιωργο. ΑΟ43415

ΟΡΟΦΟΣ που αποτελείται από 2 διαμερίσματα των 47 τ.μ. και 117 τ.μ. στους Δασκάλους σε πιτσιλιστό σοβά. Τιμή 41.000.000 δρχ. με δυνατότητα να δοθουν αλλα 117 τμ. διαμέρισμα σε μετά συνολικής επιφανείας 279 τ.μ. Πληρ. ΑΙΓΑΙΟΚΤΗΜΑΤΙΚΗ, τηλ. 22943, 28838. ΑΟ43413

ΕΠΙΧΕΙΡΗΣΗ ΕΣΤΙΑΤΟΡΙΟ- BAR στην Ιαλυσό έτοιμο προς λειτουργία σε καταπληκτική τιμή από 1η Απριλίου. Πληρ. τηλ. 0946/466175. ΑΟ43299

ΓΡΑΦΕΙΟ επί της οδού Εθν. Μακαρίου 35, εμβαδού 34 τ.μ. Πληρ. τηλ. 21317 και κινητό 0945-996162 ΧΑΟ151

ΑΓΡΟΚΤΗΜΑ από ιδιώτη, στους πρόποδες Φιλερήμου (Παστίδα), 6 στρέμματα με ελαιόδεντρα, λεμονιές, συκιές, κοινοτικό δρόμο με ασφαλτο, ρευμα, νερό. Τιμή ανά στρέμμα 8 εκατομμύρια. Πληρ. τηλ. 20851, 26113. ΑΟ43383

ΕΠΙΧΕΙΡΗΣΗ ΕΣΤΙΑΤΟΡΙΟΥ πλήρως εξοπλισμένη σε κεντρικότατο δρόμο στο τουριστικό κέντρο της πόλης. Πληρ. τηλ. 0944/185921, καθημερινά 10 π.μ.-10 μ.μ. ΑΟ43185

ΕΠΙΧΕΙΡΗΣΗ ΚΟΜΜΩΤΗΡΙΟΥ επί της οδού Συρακουσων 2 (Ροδίνι). Πληρ. τηλ. 21194, 78524. ΑΟ43301

ΠΩΛΟΥΝΤΑΙ ΑΠΟ ΙΔΙΟΚΤΗΤΗ ΚΑΙ ΥΠΟ ΚΑΤΑΣΚΕΥΗ ΝΕΑΣ ΟΙΚΟΔΟΜΗΣ - ΚΑΤΑΣΤΗΜΑ 35 Τ.Μ. ΚΑΙ 20 ΥΨΟΣ 5 Μ. ΕΠΙ ΤΗΣ ΟΔΟΥ ΚΩΝ/ΝΟΥ ΠΑΛ/ΓΟΥ 6 ΔΙΑΣΤΑΥΡΩΣΗ - ΔΙΑΣΤΑΥΡΩΣΗ ΜΕ ΤΗΝ Μ. ΚΩΝ/ΝΟΥ ΚΟΝΤΑ ΣΤΟ ΠΑΛΙΟ ΙΚΑ - ΑΠΟ ΦΑΝΑΡΙΑ ΠΡΟΣ ΓΥΜΝΑΣΙΑ-ΛΥΚΕΙΑ ΑΡΡΕΝΩΝ. ΠΛΗΡ. ΤΗΛ. 31161 ΠΟ43177

ΠΩΛΟΥΝΤΑΙ: α) Οικόπεδο 850 μέτρων (οικοδομήσιμο εντός οικισμού), β) Ελαιώνας 4 στρεμμάτων, γ) Αγρός 22 στρεμμάτων. Τα δύο ως άνω δεικνύονται για αγροτικούς ή βιοτεχνικούς σκοπούς. Πληρ. τηλ. 96384 από 3 μ.μ. ΧΠΟ200

ΚΑΤΑΣΤΗΜΑΤΑ ΕΤΟΙΜΟΠΑΡΑΔΟΤΑ ΣΤΟ ΜΕΓΑΛΥΤΕΡΟ ΣΥΓΚΡΟΤΗΜΑ ΚΑΤΑΣΤΗΜΑΤΩΝ ΣΤΗΝ ΠΑΡΑΛΙΑΚΗ ΛΕΩΦΟΡΟ ΙΑΛΥΣΟΥ ΑΠ' ΕΥΘΕΙΑΣ ΑΠΟ ΤΟΝ ΚΑΤΑΣΚΕΥΑΣΤΗ ΠΟΛ. ΜΗΧΑΝΙΚΟ ΣΤΕΛΙΟ ΜΑΚΕΣΤΑ. ΕΞΑΣΦΑΛΙΣΗ ΔΑΝΕΙΟΥ, ΕΥΚΟΛΙΕΣ ΠΛΗΡΩΜΗΣ. ΑΠΟ 10.350.000 ΔΡΧ. ΠΛΗΡ. ΤΗΛ. 21347 ΧΠΟ205

ΠΡΑΓΜΑΤΙΚΗ ΕΥΚΑΙΡΙΑ ΣΤΟ ΓΕΝΝΑΔΙ. ΟΙΚΟΠΕΔΟ 2.120 Μ. ΜΕ ΠΛΗΡΩΜΕΝΗ ΕΤΟΙΜΗ ΑΔΕΙΑ ΟΙΚΟΔΟΜΗΣ 212 ΜΕΤΡΑ, ΠΕΡΙΦΡΑΓΜΕΝΟ ΜΕ ΜΑΝΤΡΑ, ΕΓΚΑΤΑΣΤΑΣΗ ΦΩΣ, ΝΕΡΟ ΚΑΙ ΜΕ ΔΕΝΔΡΑ, ΜΕ ΥΠΑΡΧΟΝ ΚΤΙΣΜΑ ΑΠΟΘΗΚΗ 50 Μ. ΠΩΛΕΙΤΑΙ 20.000.000 ΜΕΤΡΗΤΑ. ΔΕΚΤΟΣ ΚΑΙ ΔΙΑΚΑΝΟΝΙΣΜΟΣ ΠΛΗΡ. ΤΗΛ. 31093, ΩΡΕΣ ΙΑΤΡΕΙΟΥ ΧΠΟ522



πωλησεις αυτοκινητων & μοτοσικλετων

ΜΗΧΑΝΗ, MAGNA 250 c.c., 2 χρονών σε τιμή ευκαιρίας. Ευκολίες πληρωμής. Πληρ. τηλ. 0946873512. ΑΑ43608

CONTAINERS 20 και 40 ποδών. Πληρ. ICM Διεθ. μεταφορές. Πληρ. τηλ. 0241022224. Δευτέρα-Παρασκευή από 9 π.μ. έως 15 μ.μ. ΑΑ43530

RENAULT CLIO αυτόματο, 1400cc, στεγασμένο, 32.400 χλμ., κλιματισμός, υδραυλικά τιμόνι, ηλεκτρικά παράθυρα - πόρτες, ραδιοκασετόφωνο, πρώτο χέρι, καινουργής κατάσταση, 2.000.000 δρχ. μετρητά. Πληρ. τηλ. 02410-23559. ΑΑ43512

ROVER 214, μοντ. '91, καταλυτικό, πρόσφατο service, ηλιοροφή με 3.600 ευρω. Πληρ. τηλ. 02410-77283, απογ. ώρες. ΑΑ43511

HONDA, παπάκι 90 cc, 2 ετών. Τιμή 350.000 δρχ. Πληρ. τηλ. 66422 κ. Κώστα. ΑΑ43484

RENAULT LAGUNA 1,8 μοντέλο '94 full extra. Τιμή 7.200 €. Πληρ. τηλ. 093/8981760. ΑΑ43363

CITROEN μικρό, καινούργιο 100 χιλ. χλμ. σε τιμή ευκαιρίας. Πληρ. τηλ. 24632. ΑΑ43473

ΦΟΡΤΗΓΟ δημοσίας χρήσεως με την άδεια DAIHATSU σε καλή κατάσταση. Πληρ. τηλ. 81070. ΑΑ43346

ΧΤ ΥΑΜΑΗΑ 500 ΜΟΝΤ. ΤΕΛΟΣ '96 ΣΕ ΑΡΙΣΤΗ ΚΑΤΑΣΤΑΣΗ. ΠΛΗΡ. ΤΗΛ. 0942200188 ΧΠΑ1312

HYUNDAI COUPE χρώματος μπορντώ, μοντέλο Οκτώβριος 2001 με 5.000 χλμ., ABS, δερματινο σαλόνι, αεροτομή, A/C, καινουργιο σε πολύ καλή τιμή. Πληρ. τηλ. 0974054443 κο Δημήτρη ΑΑ43287

SUZUKI-TS 50 c.c., ΜΟΝΤΕΛΟ '94, ΣΕ ΑΡΙΣΤΗ ΚΑΤΑΣΤΑΣΗ. ΤΙΜΗ 250.000 ΔΡΧ.-733,67 €. ΠΛΗΡ. ΤΗΛ. 0932/115750. ΠΑ43334

GRECOTEL

Η **GRECOTEL** η μεγαλύτερη ξενοδοχειακή αλυσίδα στην Ελλάδα ζητά για το ξενοδοχείο της:

- **GRECOTEL RHODOS ROYAL στην Ρόδο**
- **GRECOTEL KOS IMPERIAL και**
- **GRECOTEL ROYAL PARK στην Κω**

➢ **ΠΡΟΣΩΠΙΚΟ ΟΛΩΝ ΤΩΝ ΕΙΔΟΚΟΤΗΤΩΝ**

Αιτήσεις γίνονται δεκτές στην Διεύθυνση:
GRECOTEL RHODOS ROYAL
Φαληράκι Ρόδος
Υπόψιν: κ. Βαλέργα Δημήτρη/Προσωπάρχη
Τηλ. 0241-85412- Fax: 0241-85091
e-mail: person_rr@rr.grecotel.gr

Παρακαλούμε να αναφέρεται την περιοχή απασχόλησης που σας ενδιαφέρει

κεφάλαιο

Κτηματομεσιτικό - Συμβουλευτικό Γραφείο

ΔΙΑΜΕΡΙΣΜΑΤΑ ΠΩΛΟΥΝΤΑΙ

❑ 35 τ.μ , 1ου, καινούρια γκαρσονιέρα, Δασκάλους, 14, 5εκ-42.553 €

❑ 40 τ.μ, υπερυψωμένη ημιυπόγεια καινούρια γκαρσονιέρα Ιξιά,12εκ-35.216 €

❑ 52 τ.μ., 1ου, 1 υπν/τιου κανούργιο, Ιξιά, 17 εκ.-49.889 €

❑ 66 τ.μ., ισόγειο, 1 υπν/τιου, αυλή, καινούργιο, πολυτελές, Ροδίνι, 27,5 εκ.-80.704 €

❑70 τ.μ,1ου, 2 υπν/τιων καινούριο Ιξιά 25εκ-73.367 €

❑ 87 τ.μ. 1ου, 2 υπν/τιων, γκαράζ, καινούργιο, πολυτελές, Ροδίνι, 37,5 εκ.-110.051 €

❑96 τ.μ , 1ου, 2 υπν/τιων Δασκάλους, 35εκ-102.714 €

❑ 98 τ.μ., 1ου, 2 υπν/τιων, γκαράζ, καινούργιο, πολυτελές Ιξιά, 42 εκ.-123.257 €

❑106 τ.μ,1ου, 3 υπν/τίων Ιξιά, 39 εκ-114.453 €

❑ 130 τ.μ., 1ου, 3 υπν/τιων, γκαράζ, καινούργιο, πολυτελές Ιξιά, 54 εκ.-158.473 €

❑ Συγκρότημα στα μπετά 3 ορόφων των 105 τ.μ έκαστος, Καρακόνερο 45 εκ-132.061 €

❑ Συγκρότημα με 4 -3αρια των 70 τ.μ, συν μια γκαρσονιέρα Αφάντου 77 εκ-225.972 €

ΜΕΖΟΝΕΤΕΣ- ΜΟΝ/ΚΙΕΣ ΠΩΛΟΥΝΤΑΙ

130 τ.μ, μεζονέτα, 3 υπν/τιων Τριάντα, 42εκ -123.257€

❑ 138 τ.μ, μεζονέτα, 3 υπν/τιων, αυλή, Ροδίνι 47εκ-137.931 €

❑145 τ.μ, μεζονέτα, μαρμαροοβά , αυλή Τριάντα, 38εκ-115.518 €

❑145 τ.μ. μεζονέτα, καινούρια,Τριάντα, 55εκ-161.408 €

❑ 200 τ.μ, μεζονέτα, ,3 υπν/τιων, αυλή, πάρκινγκ Κοσκινού 68εκ-199.559 €

❑ 230 τ.μ, μον/κία, μπετά Πεύκους, 50εκ-146.735 €

ΟΙΚΟΠΕΔΑ ΠΩΛΟΥΝΤΑΙ

❑ 96 τ.μ., αέρινη στήλη, δόμηση 96 τ.μ., Καναδά 7,5 εκ.-22.010 €

❑ 300 τ.μ., δόμηση 300 τ.μ Παστίδα 9εκ-26.412 €

❑ 300 τ.μ., δόμηση 300 τ.μ Τριάντα 20εκ-58.694 €

❑ 400 τ.μ., δόμηση 380 τ.μ Τριάντα 22 εκ.-64.563 €

❑ 590 τ.μ δόμηση 0.8 Ρόδου-Λίνδου 65εκ-190.755 €

❑ 600 τ.μ., δόμηση 600 τ.μ Τριάντα 40εκ-117.388 €

❑1.000 τ.μ Ανάληψη,0.8ΣΔ 80εκ-234.776 €

❑ 1.000 τ.μ ,δόμηση 100 τ.μ,Βουνάρα 16εκ-46.955 €

❑ 2.000 τ.μ ,δόμηση 200 τ.μ, Βουνάρα 32 εκ-93.910 €

❑ 3.500 τ.μ Φαληράκι 25εκ-73.367 €

❑ 4.000 τ.μ Τρείς-Κανδυλί 16 εκ-46.955 €

❑ 4.000 τ.μ, θέα, Παστίδα 26 εκ-76.302 €

❑ 4.300 τ.μ, Κολύμπια 24 εκ-70.432 €

❑5.240 τ.μ Αφάντου παραλία 40 εκ-117.388 €

❑ 5.500 τ.μ ,Κολύμπια 15 εκ-44.020 €

❑6.500 τ.μ, Κολύμπια 57 εκ-167.278 €

❑ 9.000 τ.μ, Κολύμπια 50 εκ-146.735 €

❑ 15.000, τ.μ., Κανδυλί 50 εκ-146.735 €

ΕΠΙΧΕΙΡΗΣΕΙΣ & ΕΠΑΓΓΕΛΜΑΤΙΚΟΙ ΧΩΡΟΙ

❑ Κατάστημα 23 τ.μ Ανάληψη, μπετά 7 εκ-20.542 €

❑ Κατάστημα 35 τ.μ Ανάληψη, μπετά 11 εκ-32.281 €

❑Κατάστημα 40 τ.μ σύν 50 τ.μ υπόγειο Ατταβύρου 20 εκ-58.694 €

❑Κατάστημα 64 τ.μ Μ.Πετρίδη 32 εκ-93.910 €

❑Κατάστημα-αποθήκη 140 τ.μ αυλή 300 τ.μ, Ανάληψη 32 εκ-93.910 €

❑Κατάστημα 145 τ.μ μπετά αυλή, Ροδίνι 26,5 εκ-77.769 €

❑ Αποθήκη 90 τ.μ., ράμπα Ανάληψη 14 εκ-41.085 €

❑ Αποθήκη 270 τ.μ., ράμπα Ανάληψη 40 εκ-117.388 €

Exclusive Properties

❑Οικοδομικό συγκρότημα 4 οικιών 1 καταστήματος, Παλιά πόλη , 277 τ.μ 100 εκ-293.470 €

❑Οικοδομικό συγκρότημα 1000 τ.μ, 2 ορόφων Ψαροπούλα 320 εκ-939.104 €

ΖΗΤΟΥΝΤΑΙ ΚΑΤΟΙΚΙΕΣ & ΟΙΚΟΠΕΔΑ ΕΝΤΟΣ & ΕΚΤΟΣ ΠΟΛΕΩΣ

ΤΣΟΥΡΟΥΝΑΚΗΣ Ι. ΑΝΤΩΝΙΟΣ (B.Sc.-MKT)

ΤΗΛ.:60060 (3 γραμμές) FAX: 60062
ΚΙΝ.:0945 949882
e-mail: kefaleo@rho.forthnet.gr

Γ. Σεφέρη 12
(παραπλεύρως ΜΗΔΕΙΑ)
Ρόδος

www.e-kefaleo.com

TRISTAR
ΕΤΑΙΡΕΙΑ ΚΛΙΜΑΤΙΣΜΟΥ

ΖΗΤΕΙ

ΤΕΧΝΙΚΟ-ΨΥΚΤΙΚΟ-ΗΛΕΚΤΡΟΛΟΓΟ
Για Service-εγκαταστάσεις-επισκευές κλιματιστικών μηχανημάτων

Απαραίτητη προϋπόθεση: Δίπλωμα Οδήγησης
Για πληροφορίες ή βιογραφικό στην Δ/νση:
Μεγ. Κων/νου 61, Ρόδος
Τηλ. (02410) 77058, 77059

ΤΟ ΠΟΛΥΤΕΛΕΣ ΞΕΝΟΔΟΧΕΙΟ LINDOS MEMORIES

ΖΗΤΑ

ΕΞΕΙΔΙΚΕΥΜΕΝΟ ΠΡΟΣΩΠΙΚΟ ΟΛΩΝ ΤΩΝ ΕΙΔΙΚΟΤΗΤΩΝ

Οι ενδιαφερόμενοι θα πρέπει να έχουν προϋπηρεσία σε αντίστοιχη θέση.
Οι ενδιαφερόμενοι παρακαλούνται όπως αποστείλουν βιογραφικό στα γραφεία Αθηνών.

Fax: 010-9691580
Τηλ.: 010-9691500 υπ' όψιν κου Κ. Βακιρτζή

Το κερματοτηλέφωνο που σας πληρώνει!!!

ΔΩΡΟ
ΠΡΟΣ ΤΟΥΣ 2.800 ΑΞΙΟΤΙΜΟΥΣ ΠΕΛΑΤΕΣ ΜΑΣ Η ΑΥΤΟΜΑΤΗ ΑΛΛΑΓΗ ΣΕ ΕΥΡΩ ΤΟΝ ΦΕΒΡΟΥΑΡΙΟ

Το μόνο που δέχεται EURO και προσαρμόζεται αυτόματα με τα νέα δεκαψήφια νούμερα του ΟΤΕ



10.000 δρχ. το μήνα 1η δόση μετά από 6 μήνες

Διαθέτει σύστημα άμεσης διάγνωσης και επιδιορθώσεις βλαβών
Αλλάζει χρεώσεις αυτόματα κάθε φορά που τις αλλάζει ο ΟΤΕ
Εχει αναγνώριση κλήσης σε μεγάλη οθόνη
Επιστρέφει το νόμισμα αν δεν είναι εγκεκριμένο
Καθοδηγεί τον χρήστη με οδηγίες
Είναι εγκεκριμμένο από την Εθνική Επιτροπή Τηλεπικοινωνιών
Είναι ανθεκτικό-ευέλικτο-με άμεσο service, και τοποθετείται εύκολα

Αντιπροσωπεία Νοτίου Αιγαίου
ΑΤΤΑΒΥΡΟΥ 46 ΡΟΔΟΣ * ΤΗΛ. 080137733
e-mail: sif.kis@payphone.gr http:/www.payphone.gr

PayPHONE ΣΙΦΑΚΗΣ ΤΗΛΕΠΙΚΟΙΝΩΝΙΕΣ

ΞΕΝΑΚΗΣ **Audi**

0% προκαταβολή έως 60 μήνες
1 χρόνος επίσημη εγγύηση

CAR EXPERTS

- **AUDI A4** 1.6 μον. 1997: Κλιματισμός, ABS, 2 Air Bags, ηλεκτρικά παράθυρα, κεντρικό κλείδωμα, ηλεκτρικοί καθρέπτες, ηχητικό σύστημα. **ΤΙΜΗ: 5.900.000**
- **CITROEN XANTIA** 1.800 c.c., μον. 1995: A/C, ABS, Air Bag, ηλεκτρικά παράθυρα, κεντρικό κλείδωμα, ηλεκτρικοί καθρέπτες, συναγερμό, ηχητικό σύστημα. **ΤΙΜΗ: 3.950.000.**
- **LANCIA K** 2.000 c.c., μον. 1995: Κλιματισμός, ABS, ηλεκτρικά παράθυρα, κεντρικό κλείδωμα, ηλεκτρικοί καθρέπτες, σαλόνι alcatra. **ΤΙΜΗ: 4.100.000.**
- **MAZDA MX5** 1.6 c.c., μον. 1997: A/C, ABS, ζάντες αλουμινίου, ηλεκ. παράθυρα, δερμάτινο σαλόνι και ηχητικό σύστημα. **ΤΙΜΗ: 4.500.000-13.260 €.**
- **ALFA ROME 146** 1.4 c.c., μον. 1997: Ζάντες αλουμινίου, ηλεκ. παράθυρα και ηχητικό σύστημα. **ΤΙΜΗ: 2.600.000-7.630 €.**
- **SEAT MARBELLA** 900 μον. 1994: Ηχητικό σύστημα. **ΤΙΜΗ: 700.000-2.054 €.**

Ξενάκης
εξουσιοδοτημένος έμπορος
Kosmocar A.E.
Λίνδου 238
Τηλ. 0241061600

TUI
HELLAS
ΖΗΤΑ

Υπαλλήλους για την σαιζόν 2002 με γνώσεις της γερμανικής και αγγλικής γλώσσας, καθώς και γνώσεις υπολογιστού, για όλα τα τμήματα (τουριστικό και λογιστικό τμήμα).

Πληροφορίες στο τηλ. **(0241-0) 89501,** Δευτέρα - Παρασκευή: από 10.00 έως 14.00 η ώρα

SUN BEACH RESORT COMPLEX
IALYSOS, P.O. BOX 272, 85101 RHODES GREECE
E-mail: sunbeach@otenet.gr

ΖΗΤΕΙΤΑΙ

- Νυχτερινός υπάλληλος υποδοχής (Night Auditor)
- Υπάλληλος Σούπερ Μάρκετ αποθήκης
- Γκρουμ

Αιτήσεις δεκτές καθημερινά στο ξενοδοχείο
09.00-15.00
Τηλ. 93821-6, fax: 95688

ΖΗΤΟΥΝΤΑΙ ΠΡΟΣΦΟΡΕΣ AQUA SOL HOTELS

Η εταιρία AQUA SOL HOTELS ζητά για τις ακόλουθες ξενοδοχειακές τηλμονάδες προσφορές για τα πιο κάτω είδη

1) **ELOUNDA MARMIN HOTEL**
Ελούντα 72100
Κρήτη
Τηλ. 0841041003 Φαξ. 0841041535

2) **BLUE HORIZON BEACH RESORT**
Παραλία Ιαλυσού
Τ.Θ. 444
Ρόδος 85100
Τηλ. 0241093481 - 0241094341 Φαξ. 0241094343

2) **SUN PALACE HOTEL**
Τ.Θ. 403
Φαληράκι
Ρόδος 85100
Τηλ. 0241085650 - 0241085651 Φαξ. 0241085911

* Τρόφιμα (φρέσκα, κατεψυγμένα)
* Ποτά
* Είδη καθαρισμού και συντήρησης
* Χημικά για πισίνες
* Γραφική ύλη και εκτυπωτικά
* Αναλώσιμα ηλεκτρονικών υπολογιστών

Οι προσφορές θα πρέπει να ισχύουν μέχρι την 31η Μαρτίου 2003 και θα πρέπει να αποσταλούν για τα ξενοδοχεία της Ρόδου στη διεύθυνση:
BLUE HORIZON BEACH RESORT
Παραλία Ιαλυσού
Τ.Θ. 444
Ρόδος 85100
Ελλάδα

Και για το ξενοδοχείο της Κρήτης στη διεύθυνση:
ELOUNDA MARMIN HOTEL
Ελούντα 72100
Κρήτη Ελλάδα

Σε σφραγισμένο φάκελο με την ένδειξη **(ΔΙΕΥΘΥΝΤΗ ΑΓΟΡΩΝ - ΠΡΟΣΦΟΡΑ ΞΕΝΟΔΟΧΕΙΟΥ)** το αργότερο μέχρι την 15η Φεβρουαρίου 2002.

AQUA SOL HOTELS LTD
Λεωφ. Νησί 26, τ.κ. 30370, 5343 Αγία Νάπα, Κύπρος. Τηλ. 3-722964 φαξ 3-722962

auto-moto

συνέχεια από την προηγούμενη

NISSAN ALMERA 4θυρο 1400 cc, 5 ετών, 22.000 χλμ. Τιμή 3.200.000 δρχ. Πληρ. τηλ. 33118 AA43276

FIAT PUNTO CABRIO ΜΟΝΤΕΛΟ 94 1,3 ΛΕΥΚΟ 75000 ΧΙΛΙΟΜΕΤΡΑ, EXTRAS. ΤΙΜΗ 2.400.000. ΠΛΗΡ. ΤΗΛ. 87006, 10.00-13.00 Ή 18.00-22.00 ΧΠΑ841

ΠΩΛΟΥΝΤΑΙ ΜΕΤΑΧΕΙΡΙΣΜΕΝΑ ΦΟΡΤΗΓΑ ΑΥΤΟΚΙΝΗΤΑ ΕΙΣΑΓΩΓΗΣ ΟΛΩΝ ΤΩΝ ΤΥΠΩΝ, ΓΙΑ ΑΓΡΟΤΙΚΗ ΚΑΙ ΕΠΑΓΓΕΛΜΑΤΙΚΗ ΧΡΗΣΗ, ΚΑΘΩΣ ΚΑΙ Ι.Χ. ΕΠΙΒΑΤΙΚΑ. ΕΤΟΙΜΟΠΑΡΑΔΟΤΑ Ή ΚΑΤΟΠΙΝ ΠΑΡΑΓΓΕΛΙΑΣ. ΠΑΡΕΧΟΥΜΕ ΓΡΑΠΤΗ ΕΓΓΥΗΣΗ ΕΝΟΣ ΧΡΟΝΟΥ. ΕΙΣΑΓΩΓΕΙΣ ΜΕΤΑΧΕΙΡΙΣΜΕΝΩΝ ΑΥΤΟΚΙΝΗΤΩΝ " Δ. ΜΠΟΥΝΤΟΥΡΗΣ-Ε. ΠΑΠΑΠΟΣΤΟΛΟΥ Ο.Ε.". ΕΚΘΕΣΗ: ΕΘΝΙΚΗ ΟΔΟΣ ΛΑΡΙΣΑΣ-ΙΩΑΝΝΙΝΩΝ ΤΡΙΚΑΛΑ ΘΕΣΣΑΛΙΑΣ. ΤΗΛ. 0431-74709 ΦΑΞ 0431-27008 ΚΙΝ. 0974456200-0977395269 ΧΠΑ112

RENAULT 19 CABRIO με full extra. Πληρ. τηλ. 81377, 0977/006428, κ. Δημητρη. AA43562

ΠΩΛΟΥΝΤΑΙ: 1) αυτοκίνητο μάρκας FIAT CINQUECENTO 900 cc έτος Απρίλιος 1997, 3θυρο, ηλ. παράθυρα, ηλ. κλειδαριές, ραδιοκασετόφωνο, σε άριστη κατάσταση (πέρασε από ΚΤΕΟ), ατρακάριστο. Δεκτός κάθε έλεγχος. Πληρ. τηλ. 0945-494657 ΧΑΑ158

ΕΝΟΙΚΙΑΖΟΝΤΑΙ αυτοκίνητα καθημερινά ή και με το μήνα σε πολύ καλές τιμές. Πληρ. τηλ. 86230, 0937274897 AA42515

PAGGIO HEXAGON 150 CC, ΜΟΝΤΕΛΟ '96 ΣΕ ΚΑΛΗ ΚΑΤΑΣΤΑΣΗ. ΤΙΜΗ 380.000 ΔΡΧ. ΠΛΗΡ. ΤΗΛ. 0942434933. ΧΠ42824

εργασιες

ΤΟΠΙΚΟΙ ΑΝΤΙΠΡΟΣΩΠΟΙ, ΧΟΝΔΡΙΚΗΣ ΠΩΛΗΣΗΣ ΓΙΑ ΤΟΥΡΙΣΤΙΚΑ ΕΙΔΗ, ΧΑΡΤΙΚΩΝ (ΗΜΕΡΟΛΟΓΙΑ, ΜΠΛΟΚ Κ.ΤΛ.). ΠΛΗΡ. ΤΗΛ. 0944841803 (ΕΩΣ ΤΕΤΑΡΤΗ 30/1/02) ΚΑΙ 0310780124, ΥΠΟΨΗΝ ΚΟΥ ΕΥΣΤΡΑΤΙΟΥ. ΠΖ43606

ΨΗΣΤΕΣ, στο Φαληράκι από FAST FOOD για την καλοκαιρινή σαιζόν. Θα προτιμηθούν οι έχοντες αναλογη εμπειρία. Πληρ. τηλ. 0946162961. ΠΖ43605

ΝΕΟΙ και νέες, εμφανίσιμοι με προυπηρεσία στο σέρβις και μπαρ, για το ANASSA CAFE. Πληρ. τηλ. 0241069919. AZ43535

ΑΠΟ ΤΗΝ ΠΟΤΟΠΟΙΙΑ "ΑΙΓΑΙΟΝ" ΖΗΤΕΙΤΑΙ ΝΕΟΣ-ΝΕΑ ΟΠΟΥ ΜΕΤΑ ΑΠΟ ΕΚΠΑΙΔΕΥΣΗ ΘΑ ΧΡΗΣΙΜΟΠΟΙΗΘΕΙ ΩΣ ΓΡΑΜΜΑΤΕΥΣ. ΕΠΙΘΥΜΗΤΑ ΓΝΩΣΕΙΣ ΑΓΓΛΙΚΗΣ ΚΑΙ ΚΟΜΠΙΟΥΤΕΡ. ΠΛΗΡ. ΤΗΛ. 69858, 65952, 62535 ΑΠΟ 8 Π.Μ. ΕΩΣ 3 Μ.Μ. ΠΖ43543

ΠΩΛΗΤΗΣ από μεγάλη εταιρεία λιπαντικών με προοπτικές εξέλιξης. Βιογραφικό κ. Ν. Ριζόπουλο στην οδό Καναδά 1 Ρόδος (ή στο φαξ 0241036995). AZ43533

Γυροπωλείο στην Παλιά Πόλη ζητάει Ψήστες. Απαραίτητη η προϋπηρεσία. Πληρ. τηλ. 0944/607540, 0945/759812. AZ43560

ΚΟΠΕΛΕΣ για να εργασθούν στο κατάστημα υποδημάτων SCARPA (γνωρίζουσες την αγγλική), Αμερικής 23-25. Πληρ. τηλ. 02410/32995. AZ43559

ΚΟΠΕΛΑ για καφέ μπαρ. Πληρ. τηλ. 02410/82161. AZ43558

ΖΗΤΟΥΝΤΑΙ: Μάγειρας, βοηθός μαγείρου, μπάρμαν, σερβιτόροι, καμαριέρες για ξενοδοχείο στα Κολύμπια. Πληρ. τηλ. 56271, 23308. AZ43557

ΓΝΩΣΤΗ ΕΤΑΙΡΕΙΑ ΚΑΛΛΥΝΤΙΚΩΝ ΜΕ ΕΔΡΑ ΣΤΗΝ ΑΘΗΝΑ ΖΗΤΑ ΑΙΣΘΗΤΙΚΟΥΣ-ΠΩΛΗΤΡΙΕΣ ΝΑ ΕΡΓΑΣΘΟΥΝ ΣΤΟ ΚΑΤΑΣΤΗΜΑ HONDOS CENTER ΡΟΔΟΥ. ΠΛΗΡ. κ. ΕΛΕΥΘΕΡΟΓΛΟΥ ΜΑΡΙΑ, ΤΗΛ. 010/9320800, 010/9355662. ΠΖ43556

ΖΗΤΕΙΤΑΙ ΠΙΤΣΙΕΡΗΣ Ή ΒΟΗΘΟΣ ΠΙΤΣΙΕΡΗ ΕΛΛΗΝΑΣ Ή ΙΤΑΛΟΣ ΓΙΑ ΙΤΑΛΙΚΟ ΕΣΤΙΑΤΟΡΙΟ. ΠΛΗΡ. ΤΗΛ. 02410/38910. ΠΖ43555

ΚΥΡΙΑ ΣΥΝΤΑΞΙΟΥΧΟΣ, υγιής, για συντροφιά και φροντίδα ηλικιωμένης κυρίας. Προσφέρεται κατοικία, τροφή και μισθός. Πληρ. τηλ. 02410/63136, 63431. AZ43554

BAR WOMAN για βραδυνή απασχόληση για night club. Πληρ. τηλ. 0945/664447. AZ43542

ΤΟ PRINT HOUSE (ΓΡΑΦΙΚΕΣ ΤΕΧΝΕΣ-ΕΚΤΥΠΩΣΕΙΣ Κ.Α.) ΖΗΤΑΕΙ ΝΕΑ ΚΟΠΕΛΑ ΓΙΑ ΜΟΝΙΜΗ ΑΠΑΣΧΟΛΗΣΗ. ΣΧΕΤΙΚΕΣ ΓΝΩΣΕΙΣ ΔΕΝ ΕΙΝΑΙ ΑΠΑΡΑΙΤΗΤΕΣ. ΠΛΗΡ. ΣΤΟΑ ΡΟΙΚΟΥ 4 ΚΕΝΤΡΟ, ΤΗΛ. 02410/37095. ΠΖ43541

ΖΗΤΩ να αγοράσω άδεια ταξί (ολόκληρο), τώρα ή τέλος σαιζόν 2002. Πληρ. τηλ. 0241063310 και 0938902191, ώρες 10-3 μ.μ. κ. Τάκη. AZ43532

ΠΩΛΗΤΗΣ/ΤΡΙΑ Βέλγοι ή Ολλανδοί για εργασία σε χρυσοχοείο γνωρίζοντας την γερμανική. Πληρ. τηλ. 0944/206673. AZ43513

ΖΗΤΟΥΝΤΑΙ: α) **σερβιτόροι** και βοηθοί καθώς και ψήστες για εστιατόριο στην Π. Πόλη, β) **σερβιτόροι** για καφετέρια της ίδιας επιχείρησης. Πληρ. τηλ. 02410-24988 από 10π.μ. έως 4 μ.μ. AZ43506

ΖΗΤΟΥΝΤΑΙ για καφετέρια - εστιατόριο για την ερχόμενη σαιζόν: α) **μάγειρας, β) μπάρμαν, γ) βοηθός μπάρμαν.** Πληρ. τηλ. 02410-22451 (10.00-14.00) και 02421-65233 (6-10 μ.μ.), κ. Κώστα. AZ43507

Από την Εταιρεία Τροφίμων και Ποτών Μ. Χατζημανώλης και Υιοί Ο.Ε. **ζητούνται ΠΩΛΗΤΕΣ** με προυπηρεσία για προώθηση νέων προϊόντων. Πληρ. τηλ. 02410-62077, 0973 434592, κ. Γρηγόρη. AZ43508

ΥΠΑΛΛΗΛΟΣ, για το κατάστημα ηλεκτρικών ειδών, ηλικίας 20 έως 35. Πληροφορίες στο κατάστημα Εθνικής Αντιστάσεως 75. Πληρ. τηλ. 32117 και 37379. AZ43492

ΠΩΛΗΤΗΣ, ΑΠΟ ΔΙΑΦΗΜΙΣΤΙΚΗ ΕΤΑΙΡΕΙΑ, ΗΛΙΚΙΑΣ 25-30 ΕΤΩΝ ΜΕ ΔΥΝΑΜΙΣΜΟ, ΟΡΓΑΝΩΤΙΚΟ ΠΝΕΥΜΑ, ΚΑΤΟΧΟ ΔΙΠΛΩΜΑΤΟΣ Ι.Χ. • ΑΜΕΣΗ ΠΡΟΣΛΗΨΗ • ΑΝΤΑΓΩΝΙΣΤΙΚΟ ΠΑΚΕΤΟ ΑΠΟΔΟΧΩΝ • ΔΥΝΑΤΟΤΗΤΑ ΕΞΕΛΙΞΗΣ • ΕΤΑΙΡΙΚΟ Ι.Χ. ΠΛΗΡ. ΤΗΛ. 010-8210555 ΑΠΟ 9-5 Μ.Μ. ΠΖ43489

MERCHANDISER, ΑΠΟ ΔΙΑΦΗΜΙΣΤΙΚΗ ΕΤΑΙΡΕΙΑ, ΗΛΙΚΙΑΣ 25-30 ΕΤΩΝ ΜΕ ΔΥΝΑΜΙΣΜΟ, ΟΡΓΑΝΩΤΙΚΟ ΠΝΕΥΜΑ, ΚΑΤΟΧΟ ΔΙΠΛΩΜΑΤΟΣ Ι.Χ. • ΑΜΕΣΗ ΠΡΟΣΛΗΨΗ • ΑΝΤΑΓΩΝΙΣΤΙΚΟ ΠΑΚΕΤΟ ΑΠΟΔΟΧΩΝ • ΔΥΝΑΤΟΤΗΤΑ ΕΞΕΛΙΞΗΣ • ΕΤΑΙΡΙΚΟ Ι.Χ. ΠΛΗΡ. ΤΗΛ. 010-8210555 ΑΠΟ 9-5 Μ.Μ. ΠΖ43490

ΚΥΡΙΑ, ΠΕΠΕΙΡΑΜΕΝΗ, ΕΜΦΑΝΙΣΙΜΗ για εργασία κατά την τουριστική σαιζόν σε χρυσοχοείο στο Φαληράκι. Απαραίτητα Γερμανικά, Αγγλικά. Πληρ. τηλ. 0946/052616. AZ43303

ΚΥΡΙΕΣ με όρεξη για δουλειά που θα ήθελαν να κερδίζουν έως και 500.000 δρχ. το μήνα, με ελεύθερο ωράριο εργασίας. Προσφέρονται δωρεάν κατάλογοι λευκών ειδών και μεγάλη υποστήριξη από την εταιρεία μας. Πληρ. κ. Γιώργος στο τηλ. 0946/595500 ή 37384. AZ42605

ΑΠΟ ΕΜΠΟΡΙΚΗ ΕΠΙΧΕΙΡΗΣΗ ΔΙΑΝΟΜΗΣ ΤΡΟΦΙΜΩΝ ΚΑΙ ΑΠΟΡΡΥΠΑΝΤΙΚΩΝ ΟΔΗΓΟΣ-ΠΩΛΗΤΗΣ ΗΛΙΚΙΑΣ ΕΩΣ 35 ΕΤΩΝ ΜΕ ΔΙΠΛΩΜΑ Γ' ΚΑΤΗΓΟΡΙΑΣ. ΤΥΧΟΝ ΓΝΩΣΗ ΤΗΣ ΑΓΟΡΑΣ ΘΑ ΘΕΩΡΗΘΕΙ ΕΠΙ ΠΛΕΟΝ ΠΡΟΣΟΝ. ΜΙΣΘΟΣ-ΠΟΣΟΣΤΑ ΑΝΑΛΟΓΟΣ ΠΡΟΣΟΝΤΩΝ. ΠΛΗΡ. ΤΗΛ. 68777, 69100 ΑΠΟ ΤΙΣ 8 Π.Μ. ΕΩΣ 16 Μ.Μ., 094/2227775. ΠΖ43359

Γυροπωλείον "Η Ρωξάνη"

ΖΗΤΟΥΝΤΑΙ

- Άτομο για ταμπλό-service με αντίστοιχη εμπειρία, για νυχτερινή απασχόληση
- Κόφτης-"τυλιχτής" έμπειρος.

Και για τις δύο θέσεις προσφέρονται υψηλές αποδοχές

Πληρ. 094/6363311 (09.00-17.00)

PERFETTI van Melle ΕΛΛΑΣ

ΖΗΤΕΙ
ΠΩΛΗΤΕΣ-MERCHADIZERS
ΓΙΑ ΜΟΝΙΜΗ ΑΠΑΣΧΟΛΗΣΗ
για την περιοχή Δωδεκανήσου

ΖΗΤΟΥΝΤΑΙ:
- Όρεξη για δουλειά
- Υπευθυνότητα
- Δυνατότητα ταξιδιών
- Δίπλωμα οδήγησης
- Ηλικία έως 30 ετών
- Απολυτήριο Λυκείου

ΠΡΟΣΦΕΡΟΝΤΑΙ:
- Μισθός - Bonus & Prim
- Αυτοκίνητο εταιρείας
- Εκπαίδευση
- Ευχάριστο περιβάλλον
- Πρόσθετη ιατροφαρμακευτική ασφάλιση
- Πλήρη κάλυψη εξόδων - κίνησης
- Δυνατότητα εξέλιξης

Προϋπηρεσία όχι απαραίτητη.

ΒΙΟΓΡΑΦΙΚΟ στο fax 0109480368 και 0810314348 υπ' όψιν κ. Θεοδώρου
Πληροφορίες: 0945 890058 ή 0810 313477, κ. Μπαλούκο
Email: Baloukos_n@gr.pvmgrp.com

Lindos Princess Beach Hotel

Το νέο ξενοδοχείο, 4 αστέρων, της "Ιωάννης Χατζηλαζάρου Α.Ε" δυναμικότητας 1150 κλινών θα λειτουργήσει την ερχόμενη τουριστική περίοδο, στη θέση "Πεύκοι" του Δήμου Λινδίων.

Για την στελέχωση του, η εταιρεία επιθυμεί να προσλάβει ικανούς συνεργάτες με

Προοπτική εξέλιξης & πραγματοποίησης καριέρας στον Ξενοδοχειακό χώρο

για τα παρακάτω τμήματα:

ΥΠΟΔΟΧΗΣ
Receptionists & Night Auditor

ΕΣΤΙΑΤΟΡΙΩΝ
Σερβιτόρους Α & Σερβιτόρους Β

ΚΟΥΖΙΝΑΣ
Μαγείρους Α & Μαγείρους Β

ΟΡΟΦΩΝ
Καμαριέρες & Καθαρίστριες

Κατά περίπτωση παρέχονται οι δυνατότητες: Οκτάμηνης απασχόλησης, Στέγης, και Μεταφοράς.

Για πληροφορίες, υποβολή Βιογραφικών Σημειωμάτων & Αιτήσεων Εργασίας, οι ενδιαφερόμενοι/-ες μπορούν να επικοινωνήσουν με το Γραφείο Προσωπικού, καθημερινά 10:00 – 15:00 στο τηλέφωνο 0244 29230 ή μέσω του φαξ 0244 29231

ΞΕΝΟΔΟΧΕΙΟ ΚΟΛΥΜΠΙΑ ΜΠΗΤΣ

ΖΗΤΑ
ΠΡΟΣΩΠΙΚΟ

- Σερβιτόρους
- Βοηθούς σερβιτόρους
- Βοηθοί σερβιτόροι Μπαρ Σνακ Μπαρ, καφετέριας
- Νυχτερινό receptionist
- Πωλήτριες super market
- Κηπουρός
- Bell boy

Πληρ. 12.00-14.00, τηλ. 56247 κ. Σάσσος

CASINO RODOS

ΖΗΤΟΥΝΤΑΙ

Το πολυτελέστατο Grande Albergo delle Rose, 5 αστέρων, ιδιοκτησίας της ΚΑΖΙΝΟ ΡΟΔΟΥ Α.Ε. θα ξεκινήσει την λειτουργία του τον Φεβρουάριο. Για τη στελέχωσή του η εταιρεία επιθυμεί να προσλάβει ικανούς συνεργάτες, με προοπτική δωδεκάμηνης απασχόλησης, στις παρακάτω ειδικότητες:

— **Προϊστάμενος Μπάτλερ (=Μαιτρ)**
— **Βοηθός Προϊσταμένου Μπάτλερ**
— **Μπάτλερ (κάπταιν, μπάρμεν, σερβ. Α' & Β')**
— **Σερβιτόρες**
— **Μάγειροι Α' και Β'**
— **Λαντζέρηδες**

Απαραίτητη η καλή γνώση των αγγλικών ενώ η προϋπηρεσία σε ξενοδοχεία πολυτελείας ή Α' κατηγορίας θα ληφθεί υπόψη.

Πληροφορίες-Αιτήσεις με πρόσφατη φωτογραφία:
ΚΑΖΙΝΟ ΡΟΔΟΥ Α.Ε., Διεύθυνση Προσωπικού
Παπανικολάου 4, Δευτέρα έως Παρασκευή
από 10.00 έως 13.00, τηλ. 97535.

ΣΧΟΛΗ ΟΔΗΓΩΝ
ΠΟΡΤΣΕΛΛΗΣ ΣΤΕΦΑΝΟΣ
Διπλ. εκπαιδευτής υποψηφίων οδηγών
μέλος της Ε.Σ.Ο.Ρ. Ο.Ε.



- Διπλώματα αυτοκινήτου, μοτοσικλέτας,φορτηγού, λεωφορείου, νταλίκας
- Αναθεωρήσεις ληγμένων αδειών
- Θεωρητικά μαθήματα ΚΟΚ και Μηχανολογίας
- Μετατροπές ξένων διπλωμάτων σε ελληνικά
- Διπλώματα αυτόματου αυτοκινήτου

ΝΕΑ ΔΙΕΥΘΥΝΣΗ: ΕΘΝΙΚΗΣ ΑΝΤΙΣΤΑΣΗΣ 73 (ΠΡΩΗΝ ΑΝΝΗΣ ΜΑΡΙΑΣ)
ΤΗΛ. 34497, 0945463635

ΣΧΟΛΗ ΟΔΗΓΩΝ ΠΟΤΣΟΥ ΣΩΤΗΡΗ
ΔΙΠΛ. ΕΚΠΑΙΔΕΥΤΗΣ ΥΠΟΨΗΦΙΩΝ ΟΔΗΓΩΝ.
ΔΙΠΛΩΜΑΤΑ Α - Β - Γ - Δ - Ε



★ **Αναλαμβάνουμε την έκδοση αδειών οδήγησης όλων των κατηγοριών.**

★ **Αναθεωρήσεις Επαγ/κών αδειών.**

★ **Τα θεωρητικά μαθήματα όλων των κατηγοριών γίνονται στό σύγχρονο Κέντρο Θεωρητικής Εκπαίδευσης Υποψηφίων Οδηγών της Ε.Σ.Ο.Ρ. Ο.Ε. Στην οποία μετέχουμε.**

★ **Διαθέτουμε καί Αυτόματο Επιβατηγό.**

Εθνάρχου Μακαρίου 81, 2ος όροφος, ΡΟΔΟΣ
(Έναντι Εθνικής Τράπεζας, πάνω από το κατ/μα "ΡΟΔΙ")
Τηλ. 78070 Κιν. 0945- 567404

ΣΧΟΛΗ ΟΔΗΓΩΝ
ΠΥΛΑΡΙΝΟΣ ΗΡΑΚΛΗΣ
Πτυχιούχος Εκπαιδευτής

Διπλώματα
- ✓ *Ερασιτεχνικά*
- ✓ *Επαγγελματικά*
- ✓ *Μοτοσικλέτας*
- ✓ *Επεκτάσεις - Αναθεωρήσεις*

Αγ. Αναστασίας & Π.Π. Γερμανού 40
Εμπορικό Κέντρο Φώκιαλη, α' όροφος
Τηλ. 75270, 0942 445549
ΠΜ43423

ΑΝΑΚΟΙΝΩΣΗ
ΜΑΘΗΜΑΤΑ
***** Computer *****
DIGIAM COMPUTER
ΕΓΓΡΑΦΕΣ
***** ΤΩΡΑ *****
Τμήματα για:
Παιδιά - Ενήλικες
Αρχάριους - Μαθητές
Επαγγελματίες
Ανεύρεση Εργασίας
ΠΑΡΕΧΕΤΑΙ ΒΕΒΑΙΩΣΗ
Διδάσκει πτυχιούχος Πανεπιστημίου Αμερικής
ΜΑΝΩΛΗΣ Ι. ΣΟΦΙΛΛΑΣ
Κοδριγκτώνος 91
Τηλ. (0241) 31761

ΜΑΘΗΜΑΤΑ Η/Υ για ενήλικες



Windows, Internet, Email, Word, Excel, Access

ΤΜΗΜΑΤΑ :
- Ταχύρυθμα 6 εβδομάδων
- Τρίμηνα - προετοιμασία για απόκτηση του ECDL
- Ειδικά για επιχειρήσεις

Στο εκπαιδευτικό κέντρο ANOSIS μπορείτε να αποκτήσετε το ECDL το δίπλωμα των υπολογιστών με διεθνή αναγνώριση που αποδεικνύει τις γνώσεις σας στους Η/Υ ...

ECDL
ΠΙΣΤΟΠΟΙΗΜΕΝΟ ΕΞΕΤΑΣΤΙΚΟ ΚΕΝΤΡΟ
Anosis Computer Learning
Τηλ. 78924
Στ. Κωτιάδη 64 Ανάληψη
Κώστας Χατζηδάκης
ΠΤΥΧ. ΠΛΗΡΟΦΟΡΙΚΗΣ ΠΑΝ. ΑΘΗΝΩΝ

εργασιες
συνέχεια από την προηγούμενη

ΗΛΕΚΤΡΟΛΟΓΟΙ (τεχνίτες-βοηθοί) με σχετική εμπειρία σε κτιριακές εγκαταστάσεις. Πληρ. τηλ. 094/6683824. AZ43196

ΖΗΤΕΙΤΑΙ κοπέλα εμφανίσιμη για να εργαστεί σε κατάστημα ηλεκτρονικών παιχνιδιών (VIDEO GAMES) στη Ρόδο και στην Κω. Μισθός ικανοποιητικός και bonus. Πληρ. τηλ. 25050, 6945314090 XAZ481



μαθηματα

ΦΡΟΝΤΙΣΤΗΡΙΟ ΑΝΟΔΟΣ. ΜΑΘΗΜΑΤΙΚΑ-ΦΥΣΙΚΗ-ΧΗΜΕΙΑ-ΦΙΛΟΛΟΓΙΚΑ. ΟΛΙΓΟΜΕΛΗ ΤΜΗΜΑΤΑ ΓΙΑ ΟΛΕΣ ΤΙΣ ΤΑΞΕΙΣ ΓΥΜΝΑΣΙΟΥ-ΕΝΙΑΙΟΥ ΛΥΚΕΙΟΥ-ΤΕΕ. ΣΑΣ ΕΥΧΟΜΑΣΤΕ ΚΑΛΗ ΧΡΟΝΙΑ ΚΑΙ ΚΑΛΗ ΠΡΟΟΔΟ. ΕΝΗΜΕΡΩΝΟΥΜΕ ΟΤΙ ΤΑ ΜΑΘΗΜΑΤΑ ΓΙΑ ΤΟ 2002 ΑΡΧΙΖΟΥΝ ΠΕΜΠΤΗ 3/1. ΠΛΗΡ. ΤΗΛ. 28053
ΠΜ43209

ΣΧΟΛΗ ΟΔΗΓΩΝ
ΚΟΥΣΗ ΠΑΝΤΕΛΗ

- **ΔΙΠΛΩΜΑΤΑ**
- **ΕΡΑΣΙΤΕΧΝΙΚΑ**
- **ΕΠΑΓΓΕΛΜΑΤΙΚΑ**
- **ΜΟΤΟΣΙΚΛΕΤΑΣ**
- **ΜΑΘΗΜΑΤΑ ΘΕΩΡΗΤΙΚΗΣ ΔΙΔΑΣΚΑΛΙΑΣ**



-Επεκτάσεις όλων των κατηγοριών
-Αναθεωρήσεις ληγμένων αδειών
-Μετατροπές ξένων αδειών σε ελληνικές

Οδός Βαλαωρίτου 9
(έναντι HOTEL SEMIRAMIS ΠΙΣΩ ΑΠΟ ΤΟ ΠΑΛΑΙΟ ΝΟΣΟΚΟΜΕΙΟ
e-mail: koysisp@internet.gr

ΕΚΠΑΙΔΕΥΤΙΚΟ ΑΥΤΟΚΙΝΗΤΟ:
TOYOTA YARIS 1300 cc
AIR CONDITIONED
(ΠΡΟΣΟΧΗ): ΜΑΘΗΜΑΤΑ
α. Μοτοσικλέτας μεγάλου κυβισμού από 125 cc έως ανεξαρτήτου
β. Μοτ/τας έως 125 cc
γ. Μοτοποδηλάτου 50 cc
Διαθέτουμε επίσης κι αυτόματες μοτοσικλέτες 125 cc
Πληρ. τηλ.
29157-73820-94777
ΚΑΙ ΑΝΑ ΠΑΣΑ ΣΤΙΓΜΗ ΣΤΑ ΚΙΝΗΤΑ τηλ.
0944/511313-0944/203343
Στην κατηγορία ανεξαρτήτου κυβισμού η εκπαίδευση γίνεται με μοτοσικλέτα 500 cc
Παραλαβή των μαθητών μας και από τις οικίες τους
"Η σωστή και μεθοδική εκπαίδευση στα σύγχρονα οχήματά μας, βάζει γερά θεμέλια για τη δημιουργία ενός καλού νέου οδηγού"

ΠΡΟΣΟΧΗ
Στη σχολή μας παραδίδονται και μαθήματα θεωρητικής διδασκαλίας

ΠΜ40624

ΜΑΘΗΜΑΤΑ ΙΣΠΑΝΙΚΩΝ
Παραδίδονται από πτυχιούχο (Estudios Hispanicos) του Πανεπιστημίου Complutense της Μαδρίτης.
Πληρ. κ. Μ. Παρασκευά, τηλ. 68943, 0946/279294

ΜΕΜΝΟΥΜΕ ΚΙΑΖΙΜ
ΑΡΙΣΤΟΥΧΟΣ ΑΤΤΙΚΟΥ ΩΔΕΙΟΥ ΑΘΗΝΑΣ
Διπλωματούχος πιάνου και πτυχιούχος Ανώτερων θεωρητικών μουσικής, με 10ετή πείρα ως καθηγήτρια και ερμηνεύτρια, παραδίδει μαθήματα θεωρίας (υποχρεωτική θεωρία και αρμονία, ανώτερα θεωρητικά), πιάνου (κλασική τζαζ, ελληνικό ρεπερτόριο μεγάλης ποικιλίας και κλασικό ρεπερτόριο όλων των επιπέδων με δυνατότητα εγγραφής σε Ωδείο).
Πληρ. τηλ. 02410-20363

ΜΑΘΗΜΑΤΙΚΟΣ παραδίδει μαθήματα σε μαθητές Γυμνασίου-Λυκείου. Πληρ. τηλ. 02410/37914, 0946/214823. AM43544

ΦΙΛΟΛΟΓΟΣ, καθηγήτρια, παραδίδει μαθήματα σε μαθητές Γυμνασίου, Λυκείου. Τιμές λογικές. Πληρ. τηλ. 34362. AM43372

ΚΑΘΗΓΗΤΡΙΑ ΦΙΛΟΛΟΓΟΣ ΤΟΥ ΠΑΝΕΠΙΣΤΗΜΙΟΥ ΑΘΗΝΩΝ, με μεγάλη φροντιστηριακή πείρα, παραδίδει ιδιαίτερα μαθήματα Αρχαίων και Νέων Ελληνικών, Εκθεσης, Ιστορίας και Λατινικών σε μαθητές Γυμνασίου και Λυκείου. Πληρ. τηλ. 31370, 0945/713765. AM43362

CASINO RODOS

ΖΗΤΟΥΝΤΑΙ

Το πολυτελέστατο Grande Albergo delle Rose, 5 αστέρων, ιδιοκτησίας της ΚΑΖΙΝΟ ΡΟΔΟΥ Α.Ε. θα ξεκινήσει την λειτουργία του τον Φεβρουάριο. Για τη στελέχωσή του η εταιρεία επιθυμεί να προσλάβει ικανούς συνεργάτες, με προοπτική δωδεκάμηνης απασχόλησης, στις παρακάτω ειδικότητες:

— **Γενικός Συντηρητής**
Απαραίτητη η άδεια Ηλεκτρολόγου και τουλάχιστον η 5ετής προϋπηρεσία σε Ξενοδοχεία.
— **Καμαριέρες-Καθαρίστριες-Καθαριστές**
Θα εκτιμηθεί η καλή γνώση των αγγλικών καθώς και η προϋπηρεσία σε ξενοδοχεία πολυτελείας ή Α' κατηγορίας.

Πληροφορίες-Αιτήσεις με πρόσφατη φωτογραφία:
ΚΑΖΙΝΟ ΡΟΔΟΥ Α.Ε., Διεύθυνση Προσωπικού
Παπανικολάου 4, Δευτέρα έως Παρασκευή
από 10.00 έως 13.00, τηλ. 97535.

CASINO RODOS

ΖΗΤΟΥΝΤΑΙ

Το πολυτελέστατο Grande Albergo delle Rose, 5 αστέρων, ιδιοκτησίας της ΚΑΖΙΝΟ ΡΟΔΟΥ Α.Ε. θα ξεκινήσει την λειτουργία του τον Φεβρουάριο. Για τη στελέχωσή του η εταιρεία επιθυμεί να προσλάβει ικανούς συνεργάτες, με προοπτική δωδεκάμηνης απασχόλησης, στις παρακάτω ειδικότητες:

— **Υπάλληλοι Υποδοχής**
— **Τηλεφωνήτριες**
Απαραίτητη η εμπειρία στο σύστημα FIDELIO.
— **Γκρουμ**
— **Πορτιέρηδες**
Απαραίτητη η πολύ καλή γνώση των αγγλικών ενώ η γνώση μίας άλλης γλώσσας καθώς και η προϋπηρεσία σε ξενοδοχεία πολυτελείας ή Α' κατηγορίας θα ληφθεί υπόψη.

Πληροφορίες-Αιτήσεις με πρόσφατη φωτογραφία:
ΚΑΖΙΝΟ ΡΟΔΟΥ Α.Ε., Διεύθυνση Προσωπικού - Παπανικολάου 4, Δευτέρα έως Παρασκευή
από 10.00 έως 13.00, τηλ. 97535.

Europe Travel

Airport Representative
If you like the lively atmosphere of the airport, are willing to take responsibility, display initiative and like to work flexible hours, then this position could be of interest to you. You must:
- Be fluent in English and good knowledge of Greek
- Be flexible to word various shifts dependent on flight arrivals (6 day week)
- Have a strong customer service orientation
- Possess a current and valid driver's license.

The position is seasonal and prior experience working for an Incoming Agency will be preferred.

Excursions Sales Team Member
We are looking for an new member to join our Excursion Sales team. You will be a part of a small and dynamic team and will liaise with tour operator reps for the booking of excursions and computer inputting of relevant data.
You must:
- Be fluent in English and knowledge of Greek
- Have strong computer skills
- Be willing to work to a flexible timetable and according to the work load
- Have a strong customer service orientation
- Be friendly, positive and can "keep your cool" during periods of peak work load

The position is seasonal and prior experience working for an Incoming Agency will be preferred.

Please note which position you are applying for and post, fax or email a copy of your CV and any relevant references marked for the attention of Rena Kalaitzi Post: PO Box 348 RHODES 85100, Fax: 68871 of email: rena.kalaitzi@europetravel.gr

Castello di Rodi
Beatrice Kakliov Potsch'eau

ΑΠΟ ΞΕΝΟΔΟΧΕΙΟ ΕΠΙ ΤΗΣ Λ. ΚΑΛΛΙΘΕΑΣ

ΖΗΤΟΥΝΤΑΙ

νέοι και δυναμικοί με όρεξη για δουλειά
Α) Υπάλληλος υποδοχής, πτυχιούχος με προυπηρεσία
Β) Καμαριέρες.

Πληρ. τηλ. 64834 από 11.00 έως 14.00

ΞΕΝΟΔΟΧΕΙΑΚΕΣ ΕΚΜΕΤΑΛΛΕΥΣΕΙΣ Α.Ε.
ΟΜΙΛΟΣ ΞΕΝ/ΧΕΙΩΝ ΠΑΠΑΒΑΣΙΛΕΙΟΥ
ΚΙΟΤΑΡΙ-ΡΟΔΟΥ

ΖΗΤΟΥΝΤΑΙ

Από το ξενοδοχείο "MIRA LUNA-KIOTARI BAY", στο Κιοτάρι ζητούνται για την σεζόν 2002 οι ακόλουθες ειδικότητες:

1. RECEPTIONISTS
2. Σερβιτόροι Α' και Β'
3. Καμαριέρες
4. Προσωπικό κουζίνας, όλων των ειδικοτήτων.
5. Κηπουρός για άμεση πρόσληψη.

Για την συμπλήρωση των αιτήσεων θα πρέπει ο/η ενδιαφερόμενος/η να περάσει από το ξενοδοχείο πρωϊνές ώρες από 9.00 έως 14.00 ή να στείλει βιογραφικό στο φαξ 0244/47322.

Τηλέφωνα για πληροφορίες 0244/47380
ή 47375 από 9.00-14.00

ΖΗΤΕΙΤΑΙ

από την OPEL "ΜΑΜΑΛΙΓΚΑΣ ΑΕΒΕ"

ΤΕΧΝΙΚΟΣ ΣΥΜΒΟΥΛΟΣ

ΑΠΑΡΑΙΤΗΤΑ ΠΡΟΣΟΝΤΑ:
1. Εκπληρωμένη στρατιωτική θητεία
2. Γνώσεις Ηλεκτρονικού Υπολογιστή
3. Ευχέρεια στην επικοινωνία
4. Οργανωτική ικανότητα

Τεχνικές γνώσεις δεν είναι απαραίτητες.

Επικοινωνήστε με τον κ. ΜΑΚΡΑ, καθημερινώς από 10.00-14.00 στο τηλ. 02410 61005

RODOS PALLADIUM

Εχοντας σαν αρχή μας, την παροχή υπηρεσιών υψηλής ποιότητας, επιθυμούμε να προσλάβουμε **καμαριέρες** για την στελέχωση του τμήματος **Ορόφων** του ξενοδοχείου μας.

Προσφέρουμε άριστες συνθήκες εργασίας σε 8 μηνη βάση για την σαιζόν του 2002.

Οι ενδιαφερόμενες μπορούν να προσέρχονται, για αλληλογνωριμία, στο ξενοδοχείο μας **Rodos Palladium στο Φαληράκι** (Δευτέρα έως Παρασκευή, 10-12 π.μ.) ή να αποστείλουν το βιογραφικό τους ***ταχυδρομικώς*** (Τ.Θ. 180, 85100 Ρόδος) ή με ***Fax*** (0241) 86617, υπόψη κ. **Κ. Κουπάδη** (Γραφείο Προσωπικού).

RODOS PALLADIUM

Εχοντας σαν αρχή μας, την παροχή υπηρεσιών υψηλής ποιότητας, βασιζόμενοι σε άρτια εκπαιδευμένο προσωπικό, επιθυμούμε να προσλάβουμε **Αποφοίτους Τουριστικών Σχολών** για την στελέχωση των τμημάτων **Food & Beverage & Front Office (υπάλληλοι Υποδοχής, Night Auditor, Γκρουμ)** του ξενοδοχείου μας. Αν σας ενδιαφέρει η

Καριέρα στο Food & Beverage και στο Front Office

έχετε δυναμική προσωπικότητα, φιλοδοξία για επαγγελματική άνοδο και διάθεση για επαγγελματική δουλειά, σε **όλα τα επίπεδα** του Food & Beverage, ξεκινώντας από service encounter positions (Εστιατόριο, Μπαρ κ.λπ.) τότε το νεότερο ξενοδοχείο πολυτελείας του νησιού μας θα ήθελε να λάβει γνώση του βιογραφικού σας.

Προσφέρουμε άριστες συνθήκες εργασίας σε δμηνη βάση για την σαιζόν του 2002, δυνατότητα εξέλιξης και αποδοχές αναλόγως των προσόντων και της εμπειρίας σας.

Οι ενδιαφερόμενοι μπορούν να προσέρχονται, για αλληλογνωριμία, στο ξενοδοχείο μας **Rodos Palladium στο Φαληράκι** (Δευτέρα έως Παρασκευή, 10-12 π.μ.) ή να αποστείλουν το βιογραφικό τους ***ταχυδρομικώς*** (Τ.Θ. 180, 85100 Ρόδος) ή με ***Fax*** (0241) 86617, υπόψη κ. **Ν. Βασταρδή** Προϊστάμενο Εστιατορίων & Μπαρ και κ. **Γ. Μωραΐτη** - Room Division Manager.

ΤΟ ΞΕΝΟΔΟΧΕΙΟ BEST WESTERN PLAZA ΡΟΔΟΥ

ΖΗΤΕΙ

ΥΠΑΛΛΗΛΟ ΥΠΟΔΟΧΗΣ

- Κατά προτίμηση απόφοιτο τουριστικής σχολής.
- Προυπηρεσία τουλάχιστον 2 ετών σε ανάλογη θέση.
- Γνώση Ξενοδ/κού προγράμματος UNIDATA και γνώση Main Courante
- Αριστη γνώση αγγλικής και γερμανικής γλώσσας (Επαρκής γνώση άλλων γλωσσών θα θεωρηθεί σημαντικό προσόν).
- Ικανότητα καλής συνεργασίας και άριστης επικοινωνίας
- 12μηνη απασχόληση.

Οι ενδιαφερόμενοι παρακαλούνται να στείλουν βιογραφικό σημείωμα: e-mail: plaza@otenet.gr ή ταχ. θυρ. 246, 85100 Ρόδος

ΑΠΟ ΜΕΓΑΛΗ ΤΕΧΝΙΚΗ Α.Ε. ΤΗΣ ΡΟΔΟΥ

ΖΗΤΕΙΤΑΙ

ΒΟΗΘΟΣ ΛΟΓΙΣΤΗ με τα ακόλουθα προσόντα:
— Τουλάχιστον 2ετή προϋπηρεσία σε αντίστοιχη θέση
— Γνώσεις μηχανογραφημένου λογιστηρίου (κατά προτίμηση προγράμματος ΚΕΦΑΛΑΙΟ)
— Καλή γνώση Κ.Β.Σ., φορολογικών θεμάτων, Γ.Λ.Σ.
— Χειρισμό προγραμμάτων Microsoft Excel, Word.

Αποστολή βιογραφικών σημειωμάτων:
Fax: 0106254220 (Υπ' όψιν Κου Νταβέλη)
ή Fax: 0241-033021 (Υπ' υπόψιν Κου Τσιώνα)
Πληροφορίες: Τηλ. 0106254100, 0945333461 (Κο Νταβέλη)

The WATER PARK
Faliraki - Rodos HELLAS

Το Υδροπάρκο αναψυχής
"The Waterpark-Faliraki-Rodos"
επιθυμεί να προσλάβει συνεργάτες για όλα τα τμήματα λειτουργίας του:

- Ταμίες
- Ρεσεψιονίστ
- Υπαλλήλους τουριστικού καταστήματος
- Ταμπλίστες
- Μάγειρες-Ψήστες
- Μπάρμεν
- Ναυαγοσώστες
- Καθαρίστριες
- Προσωπικό Διαφόρων Ειδικοτήτων

Για πληροφορίες και συμπλήρωση αιτήσεων (απαιτείται πρόσφατη φωτογραφία) οι ενδιαφερόμενοι μπορούν να επικοινωνούν καθημερινά από 09.00-15.00 στα τηλ. 02410-84404 και 02410-84300. Email: info@water-park.gr

---

ΡΟΔΙΑΚΗ ΚΤΗΜΑΤΙΚΗ

ΣΥΜΒΟΥΛΟΙ & ΕΚΤΙΜΗΤΕΣ ΑΚΙΝΗΤΩΝ — ΚΤΗΜΑΤΟΜΕΣΙΤΙΚΟ ΓΡΑΦΕΙΟ από το 1983

ΠΩΛΟΥΝΤΑΙ ΜΟΝΟΚΑΤΟΙΚΙΕΣ ΣΤΟΥΣ ΤΡΕΙΣ



ΣΕ ΜΠΕΤΑ ΑΠΟ 31.000.000 ΔΡΧ

ΑΝΕΣΤΗΣ & ΣΑΒΒΑΣ ΣΑΒΒΑΪΔΗΣ

tel: 26281 & 35476 cel: 0944-421015 & 0977-433427

Anna Riska
GROUP

ΖΗΤΕΙΤΑΙ

πωλήτρια πεπειραμένη.

Πληρ. τηλ. 31348

ΤΟ ΞΕΝΟΔΟΧΕΙΟ
Blue Sky Beach Hotel
ΣΤΗΝ ΠΟΛΗ ΤΗΣ ΡΟΔΟΥ

ΖΗΤΕΙ

- **Πωλήτρια Super Market**
μέχρι 35 ετών, καλές γνώσεις Γερμανικών, Αγγλικών
- **Υπάλληλο Σιδερωτήριο-Πλυντήριο**
μέχρι 35 ετών, προϋπηρεσία θα εκτιμηθεί

Οι ενδιαφερόμενοι παρακαλούνται να επικοινωνήσουν με το λογιστήριο του:

Ξενοδοχείου Blue Sky
Beach Hotel
Πλατεία Ψαροπούλας
Τηλ. 02410-33768,
02410-33778
ώρες 09.00-14.30

blue sky BEACH HOTEL RHODOS

μαθήματα

συνέχεια από την προηγούμενη

ΜΑΘΗΜΑΤΙΚΑ. ΚΑΘΗΓΗΤΕΣ ΜΕ ΠΟΛΥΕΤΗ ΔΙΔΑΚΤΙΚΗ ΕΜΠΕΙΡΙΑ ΠΑΡΑΔΙΔΟΥΝ ΜΑΘΗΜΑΤΑ ΙΔΙΑΙΤΕΡΑ Ή ΣΕ ΑΥΣΤΗΡΑ ΟΛΙΓΟΜΕΛΗ ΤΜΗΜΑΤΑ (2-3 ΑΤΟΜΩΝ). ΤΙΜΕΣ ΠΟΛΥ ΛΟΓΙΚΕΣ. ΠΛΗΡ. ΤΗΛ. 27085.

ΠΜ43344

NOYNOY

Η FRIESLAND HELLAS AEBE

ΖΗΤΑ

■ Υπεύθυνο Τομέα Πωλήσεων

με έδρα τη Ρόδο

Απαιτούμενα προσόντα:

- Πτυχίο ανώτερης ή ανώτατης Σχολής
- Καλή γνώση Αγγλικής γλώσσας.
- Γνώσεις χειρισμού Η/Υ - Windows επιθυμητή.
- Ηλικία έως 35 ετών.
- Προηγούμενη εμπειρία τουλάχιστον δύο ετών σε αντίστοιχη θέση.

Η εταιρεία προσφέρει:

- Πολύ ανταγωνιστικό πακέτο αποδοχών.
- Άριστη, πρόσθετη ιατροφαρμακευτική ασφάλιση.
- Συνταξιοδοτικό πρόγραμμα.
- Συνεχή εκπαίδευση και ευκαιρίες εξέλιξης.
- Ι.Χ. εταιρικό αυτοκίνητο.
- Εξαίρετο κλίμα εργασίας.

Οι ενδιαφερόμενοι/ες παρακαλούνται να στείλουν βιογραφικό σημείωμα στην παρακάτω δ/νση:

FRIESLAND HELLAS AEBE
Λ. Κηφισίας 44
151 25 Μαρούσι
Υπόψη κας Ειρ. Αρκίλο

Θα τηρηθεί απόλυτη εχεμύθεια και όλες οι αιτήσεις θα απαντηθούν.

Η αλυσίδα καταστημάτων ηλεκτρικών ειδών CLUB ELECTRIC

ΖΗΤΑ

ΠΩΛΗΤΕΣ/ΟΔΗΓΟΥΣ/ΜΕΤΑΦΟΡΕΙΣ

Πλήρους απασχόλησης

Απαιτούμενα προσόντα: Απόφοιτοι λυκείου, ηλικία έως 35 ετών, γνώση χειρισμού Η/Υ επιθυμητή, σχετική προϋπηρεσία επιθυμητή.
Παρέχονται: Μισθός, Bonus, ασφάλιση, εκπαίδευση, προοπτικές εξέλιξης.

Οι ενδιαφερόμενοι παρακαλούνται όπως αποστείλουν τα βιογραφικά τους σημειώματα στο Φαχ 0241039612. Τηλ. επικοινωνίας 0241021189

Από το γραφείο Γενικού Τουρισμού ΡΟΔΟΣ ΤΟΥΡΣ Α.Ε.

ΖΗΤΕΙΤΑΙ

ΥΠΑΛΛΗΛΟΣ ΓΙΑ ΤΟ ΓΡΑΦΕΙΟ ΚΙΝΗΣΕΩΣ

Απαραίτητη προϋπόθεση, η άριστη γνώση της Αγγλικής γλώσσας και η άριστη γνώση Η/Υ. Γνώση δεύτερης γλώσσας θα εκτιμηθεί. Μισθός ικανοποιητικός.

Πληροφορίες τηλ. 0241021010, κ. Κώτσιας Ηλίας
Φαξ για αποστολή βιογραφικών 0241074025

Από το ξενοδοχείο ΚΑΛΛΙΘΕΑ ΜΑΡΕ ΠΑΛΛΑΣ

ΖΗΤΟΥΝΤΑΙ

για τη σαιζόν 2002
1. Σερβιτόροι Α' και Β'
2. Μάγειροι Β' και Γ'

Οι ενδιαφερόμενοι παρακαλούνται να απευθύνονται στα τηλ. 0241068720
ή στο ξενοδοχείο από 09.00 έως 13.00

Από το γραφείο γενικού τουρισμού "ΕΛΛΑΣ ΤΟΥΡΙΣΤΙΚΕΣ ΥΠΗΡΕΣΙΕΣ"

ΖΗΤΟΥΝΤΑΙ

αρχηγοί γκρουπ για την σεζόν 2002.
Απαραίτητη προϋπόθεση η άριστη γνώση της γερμανικής γλώσσας και η κατοχή άδειας οδήγησης. Προϋπηρεσία απαραίτητη.

Πληρ. τηλ.0241-38155

Από μεγάλη Εμπορική Εταιρεία

ΖΗΤΟΥΝΤΑΙ

νέοι, δραστήριοι, οργανωτικοί και φιλόδοξοι για το τμήμα των πωλήσεων (Πωλητές/Merchandisers)
Πτυχίο Οικονομικού Κλάδου-Marketing ή προϋπηρεσία στο χώρο των πωλήσεων, θα θεωρηθούν επιπλέον προσόντα.
Αποδοχές ικανοποιητικές, bonus, σύγχρονο περιβάλλον εργασίας και προοπτικές εξέλιξης σ τον χώρο των πωλήσεων.

Τηλ. 61434

Sigma

Αντιπροσωπεύσεις Ασφαλιστικών Εταιρειών
Άννης Μαρίας και Καζαντζάκη 2
Τηλ. (0241) 31468 • FAX: (0241) 33644

ΖΗΤΟΥΝΤΑΙ

Ασφαλίστριες και ασφαλιστές για ελεύθερη συνεργασία.

Για ραντεβού τηλ. 31468

ΖΗΤΟΥΝΤΑΙ

ΠΩΛΗΤΕΣ-ΠΩΛΗΤΡΙΕΣ για καταστήματα κοσμημάτων στο ΚΙΟΤΑΡΙ. Μισθός και ποσοστά.

Τηλ. 86670-3, κ. Τάκη

ΚΛΕΟΒΟΥΛΟΣ Α.Ε.
LINDOS ROYAL VILLAGE-LIT LINDOS VILLAGE

ΖΗΤΕΙ

προσωπικό για την επόμενη τουριστική περίοδο

1. Λογιστή απόφοιτο Ανωτέρας Σχολής με προϋπηρεσία σε Ανώνυμη Εταιρεία.
2. Υπάλληλο γραφείου-κρατήσεων με ξενοδοχειακή πείρα και γνώσεις υπολογιστών word, excel.
3. Υπάλληλο υποδοχής και νυκτερινό υπάλληλο υποδοχής με προϋπηρεσία γνώσεις υπολογιστών και καλές γνώσεις γερμανικών ιταλικών και αγγλικών.
4. Υπάλληλο στο F/B και F/B control με τρία χρόνια προϋπηρεσία σε σχετική θέση και με γνώσεις υπολογιστών word, excel και ξένων γλωσσών.
5. Maitre με τουλάχιστον τρία χρόνια προϋπηρεσία και γνώση γερμανικών και ιταλικών.
6. Σερβιτόρους και βοηθούς σερβιτόρους, καμαριέρες με προϋπηρεσία.

Πληρ. στα ξενοδοχεία πρωινές ώρες και στο τηλ. 02440/32008 κ. Χατζηλαζάρου

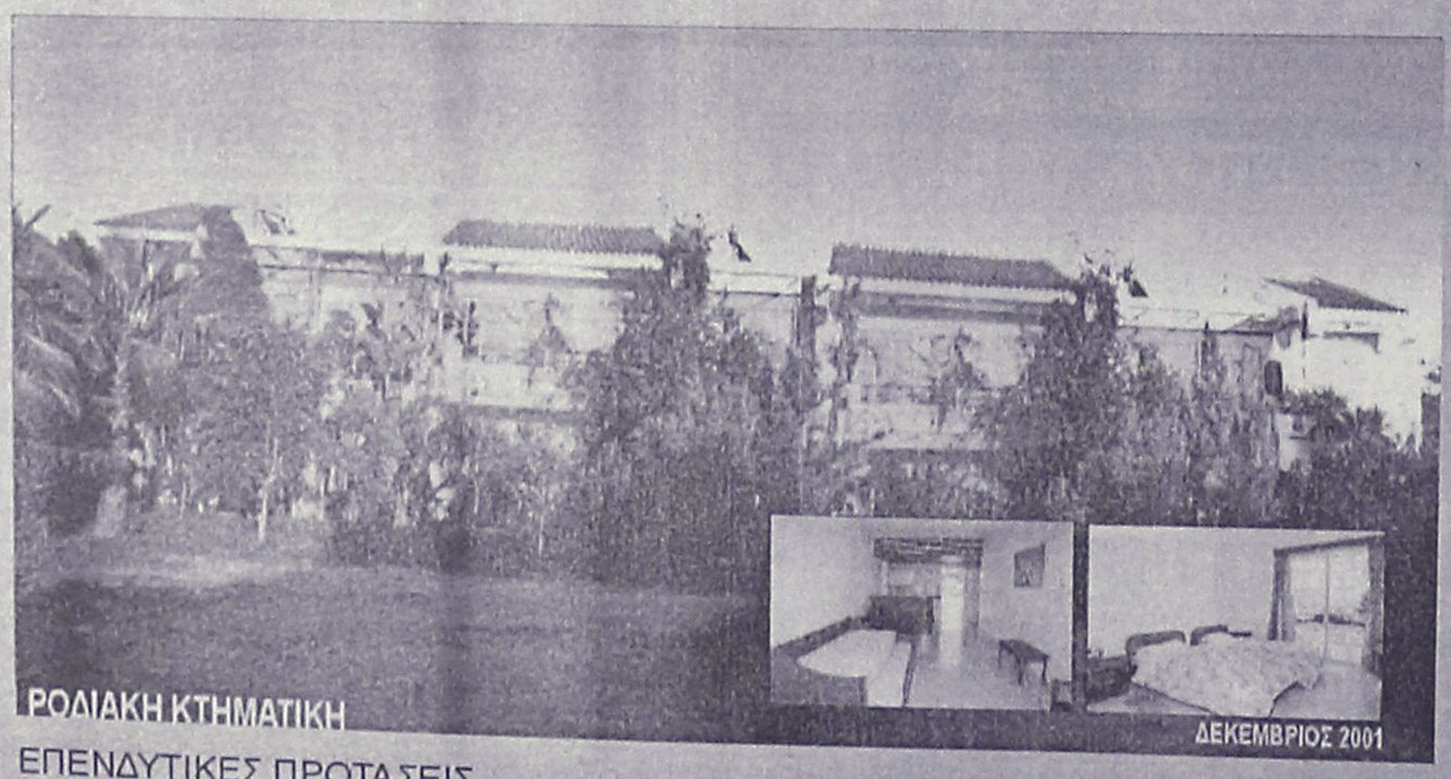

ΕΠΕΝΔΥΤΙΚΕΣ ΠΡΟΤΑΣΕΙΣ

ΡΟΔΙΑΚΗ ΚΤΗΜΑΤΙΚΗ
ΣΥΜΒΟΥΛΟΙ & ΕΚΤΙΜΗΤΕΣ ΑΚΙΝΗΤΩΝ
ΚΤΗΜΑΤΟΜΕΣΙΤΙΚΟ ΓΡΑΦΕΙΟ από το 1983

ΑΚΙΝΗΤΟ ΕΙΣΟΔΗΜΑΤΟΣ ΜΕ ΕΤΗΣΙΑ ΑΠΟΔΟΣΗ 7,68 %

- 2 ΚΤΙΡΙΑ 12 ΕΠΙΠΛΩΜΕΝΩΝ ΔΙΑΜΕΡΙΣΜΑΤΩΝ 50 τ.μ. ΤΟ ΚΑΘΕΝΑ ΜΕ ΙΔΙΩΤΙΚΟ ΚΗΠΟ ΚΑΙ ΒΕΡΑΝΤΑ ΜΙΣΘΩΜΕΝΑ ΟΛΟΚΛΗΡΟ ΤΟ ΕΤΟΣ ΜΕ ΠΛΗΡΟΤΗΤΑ 100%
- ΣΥΝΟΛΙΚΟ ΕΜΒΑΔΟΝ ΚΤΙΡΙΩΝ 652 τ.μ.
- ΟΙΚΟΠΕΔΟ 6,410 τ.μ.
- ΥΠΟΛΟΙΠΟ ΕΓΚΕΚΡΙΜΕΝΗΣ ΟΙΚΟΔΟΜΙΚΗΣ ΑΔΕΙΑΣ 617 τ.μ.
- ΕΤΑΙΡΙΚΗ ΜΟΡΦΗ Α.Ε.
- ΤΟΠΟΘΕΣΙΑ - ΙΞΙΑ ΔΗΜΟΥ ΙΑΛΥΣΟΥ
- ΑΜΕΣΗ ΜΕΤΑΒΙΒΑΣΗ

ΑΠΟΚΛΕΙΣΤΙΚΗ ΔΙΑΘΕΣΗ

ΑΝΕΣΤΗΣ & ΣΑΒΒΑΣ ΣΑΒΒΑΪΔΗΣ
τηλ: 0241-26281 & 35476
cel: 0944-421015

μαθήματα

συνέχεια από την προηγούμενη

ΦΙΛΟΛΟΓΟΣ ΚΑΘΗΓΗΤΡΙΑ ΠΤΥΧΙΟΥΧΟΣ ΑΡΙΣΤΟΤΕΛΕΙΟΥ ΠΑΝΕΠΙΣΤΗΜΙΟΥ ΘΕΣΣΑΛΟΝΙΚΗΣ, ΠΑΡΑΔΙΔΕΙ ΙΔΙΑΙΤΕΡΑ ΜΑΘΗΜΑΤΑ ΣΕ ΜΑΘΗΤΕΣ ΓΥΜΝΑΣΙΟΥ - ΛΥΚΕΙΟΥ. ΤΙΜΕΣ ΠΡΟΣΙΤΕΣ. ΣΥΣΤΗΜΑΤΙΚΗ ΕΝΗΜΕΡΩΣΗ ΓΟΝΕΩΝ. ΠΛΗΡΡ. ΤΗΛ. 22428 ΚΑΙ 0937803323 (ΚΙΝΗΤΟ) ΧΠΜ291

ΚΑΘΗΓΗΤΗΣ, με πολυετή πείρα στην Ελλάδα και τις ΗΠΑ παραδίδει ιδιαίτερα μαθήματα μαθηματικών, φυσικής και χημείας σε μαθητές γυμνασίου και λυκείου. Πληρ. τηλ. 097/2723870. ΑΜ43482

γνωριμιες

ΕΝΤΕΛΩΣ ΔΩΡΕΑΝ στέλνουμε φωτογραφίες-βιογραφικά χιλιάδων πλούσιων, αξιόλογων ανδρών- γυναικών Ελληνίδων, αλλοδαπών που ζητούν φιλία, γάμο. Επίσης μπορούμε να σας κάνουμε ένα βιογραφικό για να σας τηλεφωνούν ενδιαφέροντα άτομα. Πληρ. τηλ. 031-229563 ΑΓ43269

διαφορα

ΚΑΥΣΟΞΥΛΑ, στεγνά, τεμαχισμένα 88.04 Ευρώ ή 30.000 δρχ. το αγροτικό αυτοκίνητο. Πληρ. τηλ. 0946732850. ΑΔ43531

BAT FALCON 5,27 JONSON FCRIT 115 CV + TRAILER. Πληρ. τηλ. 0942/516770. ΑΔ43545

ΜΕΓΑΛΗ ΕΥΚΑΙΡΙΑ! ΠΩΛΕΙΤΑΙ ΕΞΟΠΛΙΣΜΟΣ ΚΟΜΜΩΤΗΡΙΟΥ: ΤΡΙΑ ΣΕΣΟΥΑΡ ΜΕ ΠΟΛΥΘΡΟΝΕΣ, ΜΙΑ ΤΟΥΑΛΕΤΑ ΜΕ ΔΥΟ ΠΕΡΙΣΤΡΕΦΟΜΕΝΕΣ ΠΟΛΥΘΡΟΝΕΣ, ΕΝΑ ΓΡΑΦΕΙΟ, ΤΡΑΠΕΖΑΚΙΑ, ΒΟΗΘΗΤΙΚΑ ΝΤΟΥΛΑΠΙΑ ΚΑΙ ΛΟΥΤΗΡΕΣ, ΣΤΗΝ ΚΑΤΑΠΛΗΚΤΙΚΗ ΤΙΜΗ ΤΩΝ 350.000 ΔΡΧ. (1027 ΕΥΡΩ). ΠΛΗΡ. ΤΗΛ. 0241027778, 0241025274 ΚΑΙ 0241077494. ΠΔ43528

ΕΞΟΠΛΙΣΜΟΣ Super Market. Πληρ. τηλ. 02410-28158, 0946 684776 ΑΔ43510

ΚΑΡΕΚΛΕΣ για εστιατόριο ή καφετέρια εσωτερικού χώρου σχεδόν καινουργιες καθώς και μπαμπού τύπου "Σμυρνη". Πληρ. τηλ. 02410/87817, 0944/566977. ΑΔ43564

ΔΙΑΦΟΡΑ ΕΠΙΠΛΑ αντίκες από ιδιώτη, όπως κονσόλα σκαλιστή 150 χρόνων με καθρέπτη, μόνο 2.934ευρω ή 1.000.000 δρχ. Πληρ. τηλ. 0944 353206 ΑΔ43509

ΠΩΛΟΥΝΤΑΙ επαγγελματικοί κοπτοράπτες, γαζωτικές μηχανές και διάφορα είδη βιοτεχνικής ενδυμασίας. Πληρ. τηλ. 0942233795. ΑΔ43493

ΑΓΟΡΑΖΩ παλιούς δίσκους μουσικής. Πληρ. Μιχάλης, τηλ. 37277. ΑΔ43460

ΠΩΛΟΥΝΤΑΙ ΤΑ ΕΞΗΣ ΕΙΔΗ ΨΗΣΤΑΡΙΑΣ: 1) Επαγγελματικός απορροφητήρας, 2) Μηχάνημα γύρου, 3) Λάντζα. Πληρ. τηλ. 51028. ΑΔ43421

ΠΩΛΟΥΝΤΑΙ: ΤΗΛΕΟΡΑΣΗ GOLDSTAR "14, βίντεο SHARP, κεραία SATELITE UNIVERLA, MINI STEREO COBACT DISC GOLDSTAR, κιθάρα YAMAHA όλα μαζί 150.000 δρχ. Πληρ. τηλ. 093/2834868 κ. Κρέσνιγκ. ΑΔ43473

ΕΠΙΠΛΟ ΜΠΑΡΑΚΙ μαύρο λάκα σε άριστη κατάσταση. Πληρ. τηλ. 0932/086635. ΑΔ43343

ΠΩΛΟΥΝΤΑΙ ΜΗΧΑΝΗΜΑΤΑ ΒΟΥΛΚΑΝΙΖΑΤΕΡ: 1) ΞΕΜΟΝΤΑΡΙΣΤΗΣ ΕΛΑΣΤΙΚΩΝ, 2) ΖΥΓΟΣΤΑΘΜΙΣΗ, 3) ΚΟΜΠΡΕΣΕΡ ΑΕΡΟΣ 350 ΛΙΤΡΑ. ΠΛΗΡ. ΤΗΛ. 35612 8-5 Π.Μ., 65082 5-9 Μ.Μ. ΠΔ43441

ΕΞΟΠΛΙΣΜΟΣ ΚΟΜΜΩΤΗΡΙΟΥ σε άριστη κατάσταση, σε τιμή ευκαιρίας. Πληρ. τηλ. 27778, 25274. ΑΔ413389

ΤΡΑΠΕΖΙΑ ΚΑΙ ΣΚΑΜΠΩ για μπαρ. Πληρ. τηλ. 81377, 0977/006428, κ. Δημήτρη. ΑΔ43563

ΠΩΛΟΥΝΤΑΙ-ΜΙΚΡΟΕΠΙΠΛΑ: Παπουτσοθήκες, συρταριέρες, τραπέζια, καρέκλες, κρεβάτια, στρώματα, ντουλάπες, κρυσταλιέρες, συνθετα, ροτόντες, καλόγηροι, σαλόνια, καναπέδες, ντιβανομπάουλα κ.ά. σε χαμηλές τιμές. Θα μας βρείτε στο 5ο χλμ. Ρόδου-Λίνδου στην Γλάτης-Ροδοχρώμ. Πληρ. τηλ. 65065, 62037 από 8 -14.30, απογευμμα 6-8. ΑΔ43361

προσφορες εργασιας

ΤΩΡΑ ΚΑΙ ΣΤΗ ΡΟΔΟ. ΥΠΗΡΕΣΙΑ ΠΡΟΜΗΘΕΙΑΣ ΠΡΟΣΩΠΙΚΟΥ ΟΙΚΙΑΚΗΣ ΒΟΗΘΕΙΑΣ. HOME CARE. (ΛΑΤΖΙΕΡΕΣ, ΚΑΜΑΡΙΕΡΕΣ, ΝΟΣΟΚΟΜΕΣ, ΣΥΝΟΔΟΥΣ ΓΙΑ ΗΛΙΚΙΩΜΕΝΟΥΣ ΚΑΙ ΑΤΟΜΑ ΜΕ ΕΙΔΙΚΕΣ ΑΝΑΓΚΕΣ, ΟΙΚΙΑΚΕΣ ΒΟΗΘΟΥΣ, ΜΠΕΪΜΠΥ ΣΙΤΕΡ, ΚΑΘΑΡΙΣΤΡΙΕΣ Κ.ΛΠ.). ΟΛΟΚΛΗΡΩΜΕΝΗ ΦΡΟΝΤΙΔΑ ΓΙΑ ΤΟ ΣΠΙΤΙ ΚΑΙ ΚΑΘΕ ΕΠΙΧΕΙΡΗΣΗ. ΜΗΤΡΟΠΟΛΕΩΣ 114. ΤΗΛ. 23478 ΩΡΕΣ 9.00-14.00 ΚΑΙ 18.00-21.00 ΚΑΙ ΣΤΟ 0972220890 ΠΡ43227

ΜΑΡΑΓΚΟΣ-ΤΕΧΝΙΤΗΣ για κουζίνες και ντουλάπες ζητά μόνιμη εργασία στη Ρόδο. Πληρ. κ. Μίμης, τηλ. 093/6406059. ΑΡ43439

ΣΧΟΛΗ ΟΔΗΓΩΝ ΑΥΤΟΚΙΝΗΤΩΝ ΚΑΙ ΜΟΤΟΣΙΚΛΕΤΩΝ

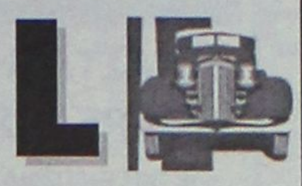

ΚΟΥΚΗΣ ΝΙΚΟΛΑΟΣ

εκπαιδευτής

Διπλώματα

- ✓ Ερασιτεχνικά
- ✓ Επαγγελματικά
- ✓ Μοτοσικλέτας
- ✓ Επεκτάσεις - Αναθεωρήσεις

ΟΣΛΟ 14-ΡΟΔΟΣ
ΤΗΛ. 02410/60557, 0977/698360
ΠΡ43566

ΚΟΥΡΑΣΤΗΚΑΤΕ ΝΑ ΨΑΧΝΕΤΕ ΤΕΧΝΙΤΕΣ ΓΙΑ ΤΟ ΠΡΟΒΛΗΜΑ ΤΟΥ ΣΠΙΤΙΟΥ ΣΑΣ; Η ΛΥΣΗ ΓΙΑ ΣΑΣ ΕΙΜΑΣΤΕ ΕΜΕΙΣ

ΤΑ ΣΥΝΕΡΓΕΙΑ

- Αλουμίνια EUROPA και Σίδερα
- Υδραυλικός-Θέρμανση-Αποφράξεις
- Ελαιοχρωματιστής-Μονώσεις
- Ηλεκτρολόγος
- Ψυκτικός
- Μαραγκός
- Σκεπές
- Πλακατζής
- Τζακάδες
- Κτισίματα-Σοβάδες
- Κλειδαράς
- Καλουπατζής-Μπετατζής
- Διαμαντοτρυποκοπτική
- Κι όλες τις τεχνικές εργασίες

Το γραφείο μας λειτουργεί 24 ώρες το 24ωρο για την καλύτερη εξυπηρέτηση σας!
Γ. ΣΕΦΕΡΗ 135, ΡΟΔΟΣ 85100
ΤΗΛ. 02410/60888
ΠΡ43565



ΜΕΛΕΤΗ ΚΑΤΑΣΚΕΥΗ

Τηλ. 0241-90005
Κινητό 0945 200430

ΗΛΙΑΚΑ ΘΕΡΜΑΝΣΗ ΥΔΡΑΥΛΙΚΑ

ΡΟΔΟΘΕΡΜ

ΟΡΓΑΝΟΠΟΙΕΙΟ

ΤΟ ΟΡΓΑΝΟΠΟΙΕΙΟ ΠΟΥ ΠΑΝΤΑ ΘΕΛΕΙ ΝΑ ΠΡΩΤΟΠΟΡΕΙ ..... ΚΑΤΑΣΚΕΥΑΣΕ .....



Η ΠΗΓΗ ΓΙΑ ΤΑ ΜΟΥΣΙΚΑ ΟΡΓΑΝΑ ΕΜΕΙΣ ΚΑΤΑΣΚΕΥΑΖΟΥΜΕ ..... ΕΜΕΙΣ ΕΠΙΣΚΕΥΑΖΟΥΜΕ ..... ΚΑΙ ΑΣΕ ΤΟΥΣ ΑΛΛΟΥΣ ..... ΝΑ ΨΑΧΝΟΝΤΑΙ .....

"ΟΡΓΑΝΟΠΟΙΕΙΟ"
ΒΑΣΙΛΗΣ ΠΑΥΛΑΚΗΣ
ΑΘΗΝΩΝ 18 - ΑΝΑΛΗΨΗ ΡΟΔΟΣ
ΤΗΛ. 0241-64306 ΚΙΝ. 0946-067096
email: vasilispavlakis@yahoo.gr

ΑΝΑΛΑΜΒΑΝΟΥΜΕ

την ανέγερση της οικοδομής σας
σε μπετά ή τελειωμένη με αντάλλαγμα
οικοπέδου οικοδομήσιμου

ΖΩΤΑΛΗΣ
Πληρ. τηλ. 0945/805032, 0944/545544, 25849, fax. 32130

ΚΤΗΜΑΤΟΜΕΣΙΤΙΚΟ ΓΡΑΦΕΙΟ

ΕΥΡΩΚΤΗΜΑΤΙΚΗ

ΜΕΣΙΤΕΣ ΣΥΜΒΟΥΛΟΙ ΕΚΤΙΜΗΤΕΣ

ΠΩΛΗΣΕΙΣ ΟΙΚΟΠΕΔΩΝ

ΙΑΛΥΣΟΣ
301τ.μ.- Εντός σχεδίου.....17.000.000 ή (49.884,1€)
320τ.μ.- Στο κέντρο (Σ.Δ.=1)...17.000.000 ή (49.884,1€)
700τ.μ.- Κοντά στο κέντρο (Σ.Δ.=1)....50.000.000 ή (146.717,9€)
1000τ.μ.- Κοντά στο κέντρο (Σ.Δ.=1)...35.000.000 ή (102.702,5€)
1180τ.μ.- Στην παρ. Ιαλυσού(Σ.Δ=0,4)...41.000.000 ή (120.308,7€)
1713τ.μ.- Κοντά στην παραλία(Σ.Δ.=0,4)...70.000.000 ή (205.405,1€)
2000τ.μ.- Θέση Βουνάρα.....38.000.000 ή (111.505,6€)
2000τ.μ.- Με άδεια οικόδ. στο Λύκειο...35.000.000 ή (102.702,5€)
2000τ.μ.- εντός σχεδίου.....60.000.000 ή (176.061,5€)
4000τ.μ.- Στους πρόποδες Φιλερήμου...50.000.000 ή (146.717,9€)
4000τ.μ.- Κοντά στην Άνοιξη.....50.000.000 ή (146.717,9€)
4000τ.μ.- Στην προέκτ. οδού Άνοιξης....50.000.000 ή (146.717,9€)
8700τ.μ.- Θέση Κανδυλί.....30.000.000 ή (88.030,7€)
9700τ.μ.- Θέση Κανδυλί.....50.000.000 ή (146.717,9€)
10.000τ.μ.- Θέση Κανδυλί.....50.000.000 ή (146.717,9€)
ΚΙΟΤΑΡΙ
2000τ.μ.- Επί της Εθνικής οδού.....9.000.000 ή (26.409,2€)
ΜΑΣΣΑΡΙ
400τ.μ.- Εντός οικισμού..4.500.000 ή (13.204,6€)
4400τ.μ.- κοντά στο γήπεδο...10.000.000 ή (29.343,6€)
ΞΙΑ
500τ.μ.- Κοντά στην παραλία).....35.000.000 ή (102.702,5€)
500τ.μ.- Κοντά στην παραλία)....35.000.000 ή (102.702,5€)
3300τ.μ.- Εντός σχεδίου.....50.000.000 ή (146.717,9€)
ΠΑΣΤΙΔΑ
400τ.μ.- Εκτός Οικισμού.....15.000.000 ή (44.015,4€)
788τ.μ.- Εντός Οικισμού με άδεια οικόδ...8.500.000 ή (24.942,0€)
892τ.μ.- Εντός Οικισμού μέ άδεια οικόδ...9.000.000 ή (26.409,2€)
1000τ.μ.- Εντός Οικισμού.....10.000.000 ή (29.343,5€)
1000τ.μ.- Εντός Οικισμού.....12.000.000 ή (35.212,3€)
1070τ.μ.- Εντός Οικισμού.....16.000.000 ή (46.949,7€)
1900τ.μ.- Εκτός Οικισμού.....35.000.000 ή (102.702,5€)
ΠΑΡΑΔΕΙΣΙ
8000τ.μ.- Εκτός Οικισμού.....64.000.000 ή (187.798,9€)
ΣΟΡΩΝΗ
4000τ.μ.- Επί της επαρχιακής οδού...18.000.000 ή (52.818,4€)
5000τ.μ.- Στο κύμα (άρτιο & οικόδ/μο.)..15.000.000 ή (44.015,4€)

ΛΙΝΔΟΣ
4600τ.μ.- Θέση Ψάλτο.....50.000.000 ή (146.717,9€)
8000τ.μ.- Στους Πεύκους Κοντά στην παραλία...32.000.000 ή (93.899,5€)
12000τ.μ.- Στους Πεύκους κοντά στην παραλία...168.000.000 ή (492.972,2€)
ΚΟΛΥΜΠΙΑ
715τ.μ.- Στο δρόμο με τους Ευκάλυπτους...8.000.000 ή (23.474,9€)
4500τ.μ.- Με άδεια οικόδ. για ξενοδοχ....63.000.000 ή (184.864,6€)
5700τ.μ.- Στο δρόμο με τους ευκάλυπτους.....50.000.000 ή (146.717,9€)
ΑΣΓΟΥΡΟΥ
1700τ.μ.- Εντός νέου σχεδίου με 420τ.μ. Κτίσματα....90.000.000 ή (264.092,2€)
4000τ.μ.- Εκτός σχεδίου οικισμού.....40.000.000 ή (117.374,3€)
4000τ.μ.- Εκτός σχεδίου οικισμού.....45.000.000 ή (132.046,1€)
4000τ.μ.- Εκτός σχεδίου οικισμού.....45.000.000 ή (132.046,1€)
ΜΑΡΙΤΣΑ
300τ.μ.- Εντός οικισμού.....4.500.000 ή (13.204,6€)
1400τ.μ.- Εντός οικισμού.....8.000.000 ή (23.474,9€)
1490τ.μ.- Επί της επαρχιακής οδού.....13.500.000 ή (39.613,8€)
4000τ.μ.- Κοντά στο παλιό αεροδρόμιο.....12.000.000 ή (35.212,3€)
ΑΦΑΝΤΟΥ
360τ.μ.- Εντός οικισμού.....12.000.000 ή (35.212,3€)
5600τ.μ.- Επί της Ρόδου - Λίνδου.....145.000.000 ή (425.482,0€)
ΛΑΔΙΚΟ
21.000τ.μ.- Κοντά στη θάλασσα.....250.000.000 ή (733.589,6€)
ΑΡΧΑΓΓΕΛΟΣ
800τ.μ.- Εντός σχεδίου οικισμού.....8.000.000 ή (23.474,9€)
ΚΑΛΥΘΙΕΣ
1734τ.μ.- εντός Οικισμού.....25.000.000 ή (73.358,0€)
2640τ.μ.- Πανοραμικό....28.000.000 ή (82.162,0€)
ΚΑΛΑΘΟΣ
2800τ.μ.- Εντός οικισμού επί της Ρόδου-Λίνδου με κτίσματα 400τ.μ.....90.000.000 ή (264.092,2€)
25000τ.μ. Εκτός σχεδίου πανοραμικό...75.000.000 ή (220.076,9€)
ΓΕΝΝΑΔΙ
500τ.μ.- Εντός Οικισμού με άδεια οικόδ.....20.000.000 ή (58.687,2€)
1720τ.μ.- Επί της παλιάς επαρχιακής οδού με άδεια οικόδ.....17.500.000 ή (51.351,3€)
4200τ.μ.- Επί της επαρχιακής Οδού.....29.000.000 ή (85.096,4€)

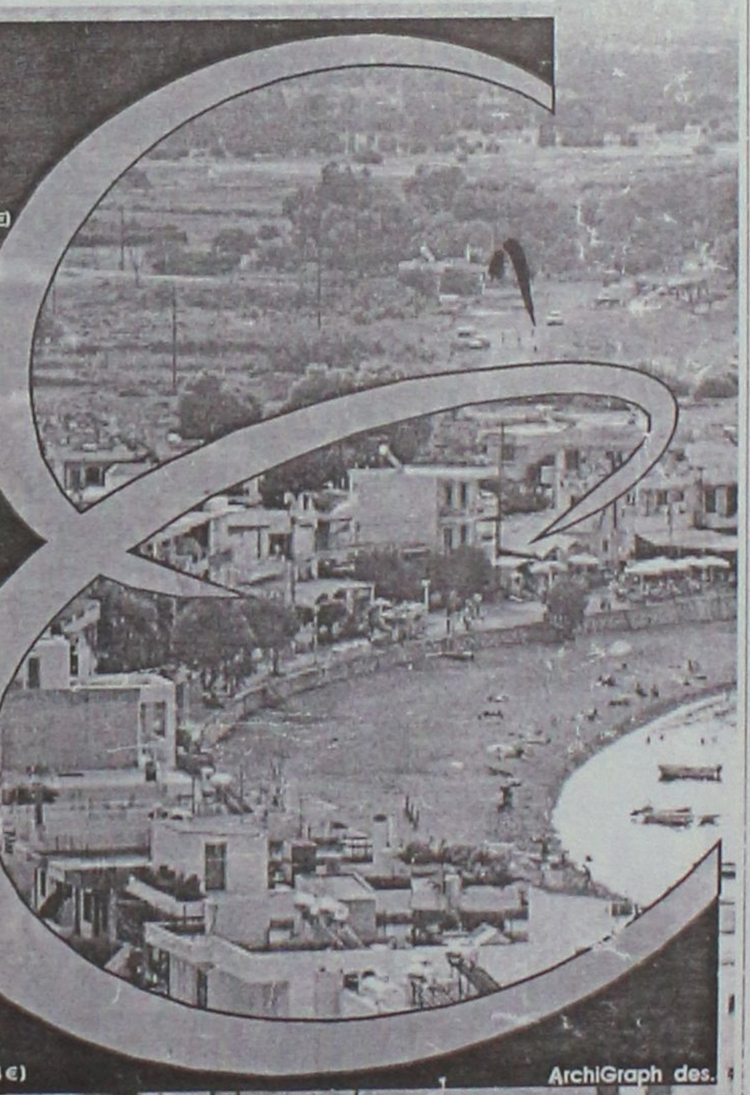

ArchiGraph des.

Τηλ. (0241) 73819,74917 κιν 0944/374546, 0945/292030 FAX 38641

ΠΛΗΡΟΦΟΡΙΕΣ

ΙΩΑΝΝΗΣ & ΜΙΧΑΛΗΣ ΕΥΣΤΑΘΙΟΥ

➥ Μεταφερθήκαμε στα νέα μας γραφεία Εθνικής Αντίστασης 83 (πρώην Άννης Μαρίας) δίπλα στην ALPHA BANK

εργασίες

ΤΑ ΜΟΝΑΔΙΚΑ

Βιολογικά Ταπητοκαθαριστήρια Ρόδου

ΚΛΕΟΠΑΤΡΑ & EURO CLEAN CENTER

Εμπιστευθείτε τον καθαρισμό και φύλαξη των ταπήτων στα καθαριστήρια μας

- *Προσφέρουμε άψογο και έμπειρο Βιολογικό Καθαρισμό Ταπήτων*
- *Στεγνό καθαρισμό χειροποίητων χαλιών*
- *Επιτόπου καθαρισμό σε σαλόνια-μοκέτες*
- *Ειδικός καθαρισμός παπλώματα-φλοκάτες*
- *Επισκευές σε όλους τους τύπους ταπήτων*

"Η φύλαξη είναι δωρεάν" για όλο τον χρόνο. παραλαβή-παράδοση κατ' οίκον σε όλη τη Ρόδο.

Υπεύθυνος:
Κουφαλλάκης Σταύρος
Τηλ. **0241-51996, 0945793626 fax 51322**
ΠΡ42631

συνέχεια από την προηγούμενη

ΕΛΑΙΟΧΡΩΜΑΤΙΣΜΟΙ ΑΝΑΛΑΜΒΑΝΟΥΜΕ ΠΑΝΤΟΣ ΕΙΔΟΥΣ ΕΛΑΙΟΧΡΩΜΑΤΙΣΜΟΥΣ ΣΕ ΠΟΛΥ ΛΟΓΙΚΕΣ ΤΙΜΕΣ. ΠΛΗΡ. ΤΗΛ. 93677,0936360327
ΧΠΡ1561

ΤΕΧΝΙΚΟ ΓΡΑΦΕΙΟ

ΑΝΑΣΤΑΣΗΣ ΒΑΡΕΛΗΣ

ΑΡΧΙΤΕΚΤΟΝΑΣ

Αναλαμβάνει:
- Τη μελέτη
- Την επίβλεψη
- Την κατασκευή
- Την υποβολή δικαιολογητικών στην ΔΕΥΑΡ

για την σύνδεσή σας με το ΑΠΟΧΕΤΕΥΤΙΚΟ

Αμεση εξυπηρέτηση
Καλή δουλειά
Οικονομικές λύσεις

για κάθε πληροφορία σας:
ΓΡΑΦΕΙΟ:
Μαδρίτης 20, Ρόδος

Τηλ. 0241-0-61502
κιν. 0977-305126

ΠΡ43099

"ΑΜΕΣΟΣ" ΚΕΝΤΡΟ ΕΡΓΑΣΙΑΣ

ΧΑΜΗΛΟΜΙΣΘΕΣ ΕΛΛΗΝΟΡΩΣΟΠΟΝΤΙΕΣ, ΕΛΛΗΝΟΒΟΥΛΓΑΡΕΣ, ΟΙΚΟΝΟΣΟΚΟΜΕΣ, ΟΙΚΟΚΑΘΑΡΙΣΤΡΙΕΣ, ΒΡΕΦΟΝΗΠΙΑΓΩΓΟΥΣ, ΛΑΤΖΕΡΟΜΑΓΕΙΡΙΣΣΕΣ, ΞΕΝΟΔΟΧΟΥΠΑΛΛΗΛΟΥΣ, ΣΥΝΟΔΟΥΣ ΗΛΙΚΙΩΜΕΝΩΝ, ΖΕΥΓΑΡΙΑ ΑΛΛΟΔΑΠΩΝ, ΑΓΡΟΤΙΚΩΝ ΕΡΓΑΣΙΩΝ ΑΠΟΣΤΕΛΟΥΜΕ ΑΥΘΗΜΕΡΟΝ. ΣΑΒΒΑΤΟΚΥΡΙΑΚΑ ΕΡΓΑΖΟΜΑΣΤΕ

Πληρ. τηλ. 010-5243508, 010-5243568, Fax: 010-5241634

ΠΡ43462

ΕΚΤΕΛΟΥΝΤΑΙ ΑΓΡΟΤΙΚΕΣ ΕΡΓΑΣΙΕΣ

Μονόυνο. Τρίυνο

Πληρ. τηλ. 0945/403862

ΠΟΛΙΤΙΚΟΣ ΜΗΧΑΝΙΚΟΣ ΑΝΑΛΑΜΒΑΝΕΙ

- Μελέτες σύνδεσης οικοδομών με το αποχετευτικό δίκτυο της Δ.Ε.Υ.Α.Ρ.
- Μελέτες θερμομόνωσης, παθητικής πυροπροστασίας
- Σχεδίαση σε AUTOCAD αρχιτεκτονικών σχεδίων.

Τιμές λογικές
Πληρ. τηλ. 02410-28394, 0972-493338

ΠΡ41981

ΗΛΕΚΤΡΟΛΟΓΟΣ ΜΗΧΑΝΙΚΟΣ Τ.Ε. ΑΝΑΛΑΜΒΑΝΕΙ

- Νέες εγκαταστάσεις
- Επεκτάσεις, Μετατροπές
- Βλάβες

Ξενοδοχείων-Καταστημάτων-Πολυκατοικιών-Διαμερισμάτων

Πληρ. τηλ. 68608, 0932/242625

ΕΡΓΟΛΑΒΟΣ

ΜΑΣΤΟΡΑΣ ΚΩΝΣΤΑΝΤΙΝΟΣ

ΤΙΜΕΣ ΛΟΓΙΚΕΣ

αναλαμβάνω γενικές κατασκευές κτιρίων, αναπαλαιώσεις, σοβατίσματα, χτισίματα, γκρεμίσματα βαψίματα, μάρμαρα, γιαλίσματα, πλακάκια, περιφράξεις οικοπέδων, κατασκευές, μελέτες για σοφίτες, ξυλοκατασκευές, τοποθέτηση κεραμίδια.

ΓΙΑ ΟΛΗ ΤΗ ΔΩΔΕΚΑΝΗΣΟ

Πληρ. τηλ. 27255, 0944-823925
όλο το 24ωρο

ΠΡ43390

Εχετε πρόβλημα με τα παλιά σας αλουμίνια;

- **Τα επισκευάζω ή τα αντικαθιστώ με καινούργια**

ΚΑΤΑΣΚΕΥΕΣ ΑΛΟΥΜΙΝΙΟΥ ΚΑΙ ΣΙΔΗΡΟΥ

"Ο ΓΙΩΡΓΟΣ"

Πληρ. τηλ. 39747, 0944999655

ΠΡ43212

ΑΓΟΡΑΖΩ

ΧΡΥΣΑΦΙΚΑ
ΚΟΣΜΗΜΑΤΑ
ΝΟΜΙΣΜΑΤΑ
ΧΡΥΣΑ ΔΟΝΤΙΑ
ΜΕΤΟΧΕΣ
ΩΡΟΛΟΓΙΑ
ΑΝΤΙΚΕΣ

Δάνεια επί ενεχύρω

«ΜΠΑΜΠΗΣ»

Δημ. Θεοδωράκη 15 (1ος όροφος)
ΡΟΔΟΣ

ΧΠΡ407

ΕΚΚΕΝΩΣΕΙΣ ΒΟΘΡΩΝ



ΑΡΓΥΡΟΥ ΣΤΑΜΑΤΗΣ
ΤΙΜΕΣ ΑΣΥΝΑΓΩΝΙΣΤΕΣ

Τηλ. 85246-85071
κιν. 0937/219125 και 0977/595408

ΑΠΟΦΡΑΞΕΙΣ

ΔΩΔΕΚΑΝΗΣΙΑΚΕΣ ΑΠΟΦΡΑΞΕΙΣ



"ΚΟΛΟΣΣΟΣ"

ΑΠΟΦΡΑΞΕΙΣ ΚΑΘΑΡΙΣΜΟΙ ΑΠΟΧΕΤΕΥΣΕΩΝ & ΒΟΘΡΩΝ



Αναλαμβάνουμε πάσης φύσεως αποφράξεις οποιουδήποτε μήκους και πλάτους
Αναλαμβάνουμε καθαρισμούς αποχετευτικών αγωγών ΔΗΜΩΝ, ΞΕΝ/ΧΕΙΩΝ στρατιωτικών μονάδων ΣΠΙΤΙΩΝ, ΠΟΛΥΚΑΤΟΙΚΙΩΝ καθώς
και καθαρισμούς βιολογικών μονάδων με μηχάνημα υψηλής πιέσεως σε όλη την Δωδ/σο

Κ. ΠΗΔΙΑΚΗΣ - Π. ΚΑΣΕΡΗΣ

Πληρ. τηλ. 47915-91881, κιν. 0944/325234 και 0977/717048

ΑΠΟΦΡΑΞΕΙΣ-ΚΑΘΑΡΙΣΜΟΙ

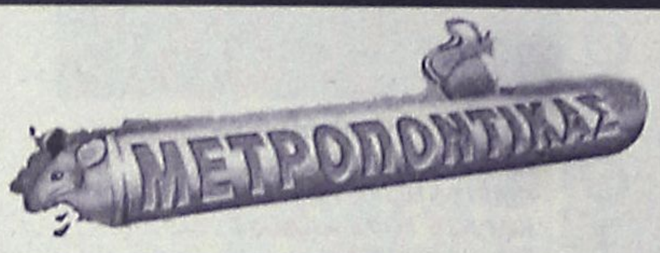

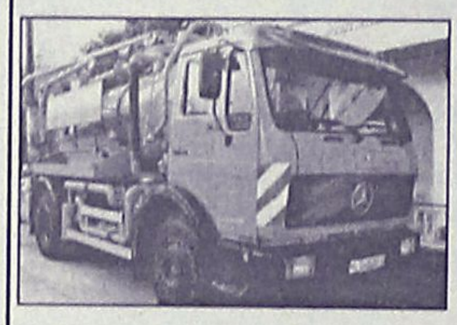

ΑΠΟΦΡΑΞΕΙΣ ΚΑΘΑΡΙΣΜΟΙ ΣΥΝΤΗΡΗΣΕΙΣ ΑΠΟΧΕΤΕΥΣΕΩΝ-ΕΠΙΦΑΝΕΙΩΝ-ΚΤΙΡΙΩΝ-ΠΛΟΙΩΝ-ΒΙΟΛΟΓΙΚΩΝ

Αναλαμβάνουμε ξενοδοχεία, Δήμους, πολ/κίες κ.λπ. Αντληση πετρελαιοειδών από πλοία καθώς και λιποσυλλεκτών και βιολογικών. ΜΕ ΜΟΝΑΔΙΚΑ ΣΕ ΥΨΟΣ ΠΙΕΣΗΣ ΚΑΙ ΑΝΑΡΡΟΦΗΣΗΣ. ΥΠΕΡΣΥΓΧΡΟΝΑ ΜΗΧΑΝΗΜΑΤΑ ΥΔΡΟΒΟΛΗΣ ΣΕ ΟΛΗ ΤΗ ΔΩΔΕΚΑΝΗΣΟ

ΟΛΟ ΤΟ 24ωρο

ΒΑΡΔΕΛΛΗ Μ. -ΚΡΑΣΟΠΟΥΛΟΣ Δ. Ο.Ε.

Τηλ. 35555, Fax: 96516, Κιν. 0944/395999

e-mail:metropontikas@excite.com.

ΣΤΙΣ ΠΙΟ ΧΑΜΗΛΕΣ ΤΙΜΕΣ

ΣΥΝΤΗΡΗΣΕΙΣ ΚΟΥΦΩΜΑΤΩΝ ΑΛΟΥΜΙΝΙΟΥ

Εχετε πρόβλημα με τα κουφώματα σπιτιού ή της επιχείρησής σας; Το ειδικό συνεργείο μας αναλαμβάνει τις συντηρήσεις κουφωμάτων αλουμινίου υπεύθυνα και σε λογικές τιμές.

25ετή πείρα

Πληρ. τηλ. 90618 κ. Αλέκος

ΧΠΡ411

ΤΕΧΝΙΚΟ ΓΡΑΦΕΙΟ

Αναλαμβάνει

- Μελέτες για σύνδεση οικοδομών με το **αποχετευτικό δίκτυο Δ.Ε.Υ.Α.Ρ.**
- Αδειες λειτουργίας καταστημάτων
- Ηλεκτροδοτήσεις κτιρίων.

Υπεύθυνος:
Μιχάλης Μαυρομάγουλος
Αρχιτέκτονας Μηχανικός
Στεφάνου Καζούλη 14
Ρόδος

Τηλ. 0241-27040, κιν. 0974041051

ΧΠΡ411

ΔΩΣΕ ΣΤΥΛ ΣΤΟ ΚΙΝΗΤΟ ΣΟΥ

NEO 5.000 ΛΟΓΟΤΥΠΑ ΚΑΙ ΜΕΛΩΔΙΕΣ για ένα κινητό μοδάτο!

www.rollingtones.gr

LOGOS-ΛΟΓΟΤΥΠΑ

10100134	10250031	11550040	11550064	10450013	10750246	10450093
10750023	11300053	11550014	11400144	10150041	10750143	10100163
10150170	10100058	11400150	10800084	11500018	10450060	10100336
10850015	10800024					
10750042	11000032	30700019	30700045	31000020	30100161	31000043

ΕΙΚΟΝΟΜΗΝΥΜΑΤΑ

RINGTONES-ΜΕΛΩΔΙΕΣ

ΕΛΛΗΝΙΚΕΣ ΕΠΙΤΥΧΙΕΣ

60600004 Αντζελα Δημητρίου - Μαύρη Λίστα
60600017 Νίκος Κουρκούλης - Τόσα δειλινά
60600029 Γιάννης Πλούταρχος - Υπήρχαν όρκοι
60600036 Νότης Σφακιανάκης - Μετανοιώνω
60600019 Λάμπης Λιβιεράτος - Λάμπεις
60600010 Στέλλα Γεωργιάδου - Εχω κακό σκοπό
60600027 Γιάννης Πλούταρχος - Φυσάει πολύ
60600025 Λευτέρης Πανταζής - Με σένα
60600049 Αννα Βίσση - Κραυγή
60600047 Δέσποινα Βανδή - Υποφέρω
60100012 Εθνικός Υμνος

TOP ΣΕ ΖΗΤΗΣΗ ΣΤΗΝ ΕΥΡΩΠΗ

60500006 Angel - Shaggy
60500008 Butterfly - Crazytown
60500004 It's raining men - Geri Halliwell
60500032 Thank you - Dido
60500031 Supergirl - Reamonn

Τα ηχά κουτά λογοσημάνα χρωτικά Λογότυπα βρίσκονται στους κωδικούς: 11200053, 11200072, 11200073, 11200074, 11200082, 11200085, 11200124, 11200128, 11200132, 11200133, 11200135, 11200139, 11200143, 11200144, 11200147. Ερωτικά εικονομηνύματα στους κωδικούς: 31000008, 31000016, 31000019, 31000035, 31000036, 31000044, 31000045, 31000046, 31000049, 31000053, 31000055, 31000061, 31000063.

1. Διάλεξε το Logo ή το Ringtone που σου ταιριάζει.
2. Κάλεσε τη γραμμή παραγγελίας.
3. Ακολούθησε τις οδηγίες και όταν σου ζητηθεί βάλε τον διψήφιο κωδικό.
4. Το Logo ή το Ringtone θα σταλεί στο κινητό σου.

...κάλεσε από το σταθερό σου τηλέφωνο

090 214 507

Για περισσότερα Logos και Ringtones ρίξε μια ματιά στο Internet site: www.rollingtones.gr
Lexitel 86 δρχ./15", € 0.25/15" + Φ.Π.Α. Τ.Θ. 31730

Διαθέσιμα λογότυπα για NOKIA 3210-3310-3330-6110-6130-6150-6210-6250-7110-8210-8810-8850-8890-9110-9110i. Μελωδίες για NOKIA, MOTOROLA, SAGEM. Περισσότερες πληροφορίες για τα κινητά τα οποία υποστηρίζουν λογότυπα και εικονομηνύματα στο www.rollingtones.gr

"ΑΠΟΦΡΑΞΕΙΣ" "Η ΜΑΡΙΑ"



ΑΠΟΦΡΑΞΕΙΣ ΠΑΝΤΟΣ ΤΥΠΟΥ ΑΠΟΧΕΤΕΥΣΕΩΝ

ΞΕΝ/ΩΝ, ΕΣΤ/ΩΝ ΣΤΡΑΤΟΠΕΔΩΝ ΠΟΛ/ΚΙΩΝ ΟΙΚΙΩΝ ΜΕ ΜΗΧΑΝΗΜΑ ΥΨΗΛΗΣ ΠΙΕΣΕΩΣ ΥΔΡΟΒΟΛΗΣ

ΑΜΕΣΗ ΕΞΥΠΗΡΕΤΗΣΗ ΟΛΟ ΤΟ 24ΩΡΟ

Πληρ. τηλ. 94750 και 0241-35555, 0977/257441.

ΤΑΠΗΤΟΚΑΘΑΡΙΣΤΗΡΙΟ ART CLEAN EXPRESS

Αναλαμβάνουμε υπεύθυνα:
- ✓ Ξηρό καθαρισμό
- ✓ Πλύσιμο-απολύμανση
- ✓ Φύλαξη
- ✓ Επιδιόρθωση ταπήτων
- ✓ Αδιαβροχοποιήσεις

Ειδικός καθαρισμός μεταξωτών και χειροποίητων χαλιών

Παραλαβή-παράδοση κατ' οίκον

Εγγυημένη συνεργασία

Επί τόπου καθαρισμοί μοκετών-σαλονιών

Τηλ. 94815, κιν. 0944 350247, 0800400400

Τηλ. χωρίς χρέωση

Με την υπογραφή Αλαφάκης

ΕΘΝΙΚΗ ΕΡΑΣΙΤΕΧΝΙΚΗ

Είναι ντέρμπι

✓ ΔΗΛΩΣΕ Ο ΓΙΩΡΓΟΣ ΤΑΝΙΔΗΣ ΓΙΑ ΤΟ ΑΥΡΙΑΝΟ ΠΑΙΧΝΙΔΙ
✓ ΠΟΙΑ ΕΙΝΑΙ Η ΘΕΣΗ ΤΩΝ ΔΙΟΙΚΟΥΝΤΩΝ ΤΟΥ ΑΠΟΛΛΩΝΑ ΚΑΛΥΘΙΩΝ ΓΙΑ ΤΗΝ ΑΝΩΝΥΜΗ ΕΠΙΣΤΟΛΗ
✓ ΣΤΟΥΣ ΠΡΟΣΚΛΗΘΕΝΤΕΣ ΚΑΙ Ο ΚΩΣΤΑΣ ΠΟΛΥΧΡΟΝΙΟΥ

Δεν ασχολούμαστε με ανώνυμες και ανυπόγραφες επιστολές απ' όπου κι αν προέρχονται. Απαντάμε μόνο σε ενυπόγραφες κατηγορίες και παίρνουμε θέση σε ότι και όποιον μας μέμφεται. Ο Απόλλων έχει να δώσει αύριο ένα κρίσιμο παιχνίδι απέναντι στη συντοπίτισσα Ρόδο και κανείς δεν έχει κανένα απολύτως λόγο να προβαίνει σε τέτοιου είδους εμπρηστικές ενέργειες που δεν εκφράζουν το σωματείο, τη Διοίκησή του και τους ανθρώπους του, τους προπονητές και τους παίκτες του". Αυτά τόνισαν χθες έγκυροι κύκλοι της Διοίκησης του Απόλλωνα που επρόκειτο να συνεδριάσει χθες βράδυ και ν' ασχοληθεί μεταξύ άλλων και με την ανώνυμη και ανυπόγραφη επιστολή που εστάλη σε μία από τις τέσσερις τοπικές ημερήσιες εφημερίδες. Αυτή είναι εν ολίγοις η θέση του επίσημου Απόλλωνα Καλυθιών που συνέχισε χθες την προετοιμασία του για τοαυριανό ντέρμπι.

"ΕΙΝΑΙ ΝΤΕΡΜΠΙ"

Ο Απόλλων συνέχισε χθες απρόσκοπτα την προετοιμασία του για το αυριανό ντέρμπι κι ο προπονητής του Γιώργος Τανίδης δεν θέλησε να κάνει διακρίσεις. Κάλεσε όλους τους ποδοσφαιριστές του στο γήπεδο για αύριο, συμπεριλαμβανομένων βέβαια και τον Κώστα Πολυχρονίου, που απουσίασε απ' τα τελευταία παιχνίδια και τον Δημήτρη Σαλπιγκτίδη και Γιώργο Σαλαμαστράκη που εξέτισαν την ποινή τους.

Αναφορικά με το παιχνίδι ο Γιώργος Τανίδης τόνισε χαρακτηριστικά: "Είναι οπωσδήποτε ντέρμπι και μάλιστα με ιδιαιτερότητες αφού είναι τοπικό. Θα παίξουμε για να κερδίσουμε γιατί έχουμε ανάγκη απ' τους βαθμούς. Αν χάσουμε και συμβεί το αντίθετο με το Κερατσίνι τότε θα βρεθούμε εμείς κάτω απ' τη γραμμή του υποβιβασμού. Πάνω απ' όλα όμως είναι και θέμα αξιοπρέπειας. Και για μένα αλλά και για όλους τους παίκτες. Κι εμείς ζούμε, εργαζόμαστε και αθλούμαστε στον ίδιο χώρο. Γι' αυτό και θέλουμε να κερδίσουμε. Η Ρόδος; Είναι καλή ομάδα και μπορεί να ψάξει από άλλα παιχνίδια να βρει τους βαθμούς που θα την οδηγήσουν πιο ψηλά".

"Ας πάρουν θέση..."

✓ *Τις επίσημες απόψεις του Απόλλωνα Καλ. περιμένει η Ρόδος, για την "εμπρηστική" και ανώνυμη επιστολή που είδε το φως της δημοσιότητας*
✓ *Ο.Κ. Το δελτίο του Μάκη Σιδηρόπουλου*
✓ *Εξοφλήθηκαν χθες οι παίκτες της Ρόδου*

Μια ανώνυμη και ανυπόγραφη επιστολή από "φιλάθλους" του Απόλλωνα Καλυθιών που είδε το φως της δημοσιότητας χθες "έβαλε φωτιές" στην ήσυχη μέχρι χθες ποδοσφαιρική Ρόδο και ανησύχησε τους υγιείς σκεπτόμενους φίλους του ποδοσφαίρου που θέλουν να παρακολουθήσουν το τοπικό ντέρμπι.

Στην Ρόδο πάντως δεν ανησυχούν. Όμως επειδή είναι αυτή η ομάδα που πάει αύριο στις Καλυθιές ν' αντιμετωπίσει τον Απόλλωνα, έγκυρες πηγές της Διοίκησης της ομάδας ανέφεραν χθες πως «περιμένουν την επίσημη θέση της Διοίκησης". "Είναι φυσιολογικό να θέλουν όλοι στις Καλυθιές" τόνισε χθες ο κ. Ψέλλας "να κερδίσουν τη Ρόδο αλλά σε καμμιά περίπτωση δεν θα είναι οι "πράσινοι" οι πυροσβέστες σ' αυτό τον εμπρησμό. Ας πάρει λοιπόν θέση ο επίσημος Απόλλων".

ΠΗΡΑΝ ΤΟ ΔΕΛΤΙΟ

Η Διοίκηση της Ρόδου πήρε χθες το δελτίο του Μάκη Σιδηρόπουλου και ο παίκτης που προπονείται ανελλειπώς από τότε που επέστρεψε στο νησί μας μπορεί ν' αγωνισθεί στο αυριανό τοπικό ντέρμπι του γηπέδου των Καλυθιών.

Στον αγώνα αυτό επανέρχονται όπως είναι γνωστό οι Πάττας και Μπαλής που εξέτισαν την ποινή τους.

Η Ρόδος θα προπονηθεί εκ νέου σήμερα το πρωΐ στο Εθνικό Στάδιο κι ο Δημήτρης Σκούνας θα επιλέξει τους αναγκαίους για τον αγώνα. Χθες στην πρωϊνή προπόνηση δεν πήρε μέρος ο Ρεΐσης Μαΐλης ο οποίος όμως γυμνάσθηκε κανονικά χθες το απόγευμα.

ΕΚΟΨΑΝ ΤΗΝ ΠΙΤΤΑ. ΤΥΧΕΡΟΣ Ο ΚΑΡΙΚΗΣ

Στ' αποδυτήρια οι ποδοσφαιριστές έκοψαν χθες την πίττα τους. Τυχερός της σεμνής εκδήλωσης αλλά και της χρονιάς ήταν ο Γιώργος καρίκης. Βρήκε το φλουρί που αντιστοιχεί σε 50 ΕΥRO.

Μιάς και λόγος για χρήματα πρέπει να σημειωθεί πως οι ποδοσφαιριστές της Ρόδου εξοφλήθηκαν χθες σε όλα απ' τη Διοίκηση. Είναι οπωσδήποτε μια ιδιαίτερα τονωτική ένεση εν όψει του αυριανού ντέρμπυ.

Δοκιμάζει ομογενή...

✓ *Ο 23χρονος Νίκος Ράδης θα προπονηθεί και σήμερα με τον Ιάλυσο, που έχει στα υπ' όψιν και τον 34χρονο Ερμάλ Ταχίρι*
✓ *Στον Ιάλυσο βάζουν όμως πάνω απ' όλα τη νίκη επί του Ερμή Κορυδαλλού*

Συνεχιζόταν μέχρι αργά το βράδυ η προσπάθεια ενίσχυσης του έμψυχου υλικού του Ιάλυσου, ο οποίος όμως παρά το γεγονός της αισθητής βελτίωσης τον τελευταίο καιρό σε όλους τους τομείς, αντιμετωπίζει αντικειμενικές δυσκολίες στο μεταγραφικό παζάρι. Η αιτία της αδυναμίας έγκειται στο κακό παρελθόν της ομάδας (βλέπε προσφυγές και οφειλές), αλλά και στην βαθμολογική θέση που βρίσκονται οι ερυθροκίτρινοι. Παρόλα αυτά:

- Βρίσκεται στη Ρόδο και θα δοκιμασθεί και σήμερα ο 23χρονος σέντερ φορ, ομογενής από την Γερμανία **Νίκος Ράδης**. Ο νεαρός αφήνει καλά στοιχεία στις προπονήσεις, αλλά ο **Δημήτρης Τζιβγούλης** επιμένει να θέλει να δει "κάτι ακόμα". γι' αυτό έχει προγραμματίσει προπόνηση για σήμερα, στην οποία ο κώουτς του Ιάλυσου θάχει την ευκαιρία να τον " τσεκάρει" καλύτερα.

- Στα υπ' όψιν του Ιάλυσου αυτό τον καιρό βρίσκεται και ο παλιός ποδοσφαιριστής της ομάδας 34 χρόνων σήμερα **Ερμάλ Ταχίρι**, ο οποίος όμως συζητά και με ομάδες Εθνικής Ερασιτεχνικής του κέντρου, ενώ

- "Χάθηκε" τελικά για τον σύλλογο της Ιαλυσού ο **Παπαγιαννάκης**, ο οποίος κατέληξε στον ΠΟ Ατσαλένιου.

Ο ΕΡΜΗΣ ΚΟΡ.

Στον Ιάλυσο, όμως, προέχει η νίκη αύριο στο "Οικονομίδειο" επί του Ερμή Κορυδαλλού για να μπορέσουν να γίνουν πράξη και τα μεταγραφικά αλλά κι όλοι οι στόχοι. Προς αυτή την κατεύθυνση "κινούνται" προπονητής και ποδοσφαιριστές, οι οποίοι θα προπονηθούν και σήμερα το απόγευμα στο "Οικονομίδειο".

Αμέσως μετά ο τεχνικός της ομάδας θα ανακοινώσει τους αναγκαίους για το αυριανό παιχνίδι.

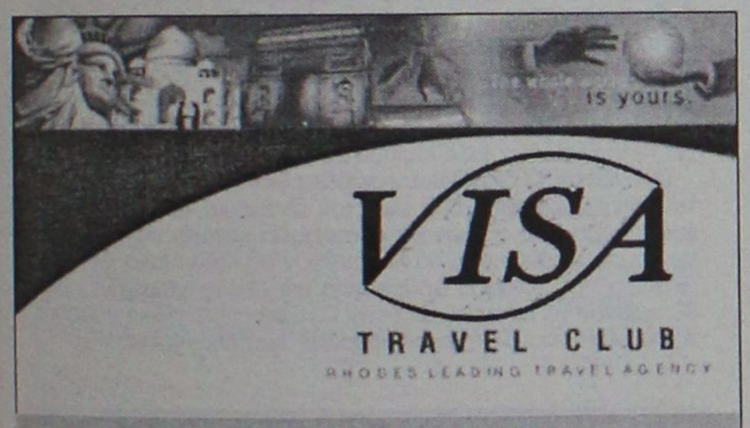

ΕΞΩΤΙΚΑ ΤΑΞΙΔΙΑ

✓ ΜΠΑΝΓΚΟΚ
✓ ΠΟΥΚΕΤ
✓ ΚΟ ΣΑΜΟΥΙ
✓ ΜΠΑΛΙ
✓ ΜΑΛΒΙΔΕΣ
✓ ΑΒΑΝΑ
✓ ΑΓΙΟ ΜΑΥΡΙΚΙΟ
✓ ΠΑΡΙΣΙ
✓ ΠΑΡΙΣΙ-ΝΤΙΣΝΕΫΛΑΝΤ
✓ ΠΑΡΙΣΙ-ΒΡΥΞΕΛΕΣ
✓ ΠΑΡΙΣΙ-ΛΟΝΔΙΝΟ
✓ ΠΡΑΓΑ
✓ ΠΡΑΓΑ-ΚΑΡΛΟΒΥ ΒΑΡΥ
✓ ΠΡΑΓΑ-ΒΟΥΔΑΠΕΣΤΗ
✓ ΒΙΕΝΝΗ

Πληροφορίες
02410-30304, 02410-32382
Το VISA CLUB μαζί σας
για προσφορές με αξία
ΑΜ κάν.
THE WHOLE WORLD IS YOURS!
(Πλ. Ακαδημίας) Γρ. Λαμπράκη 54,
Τηλ: 33282, 25737, 30304
www.visatravelclub.gr

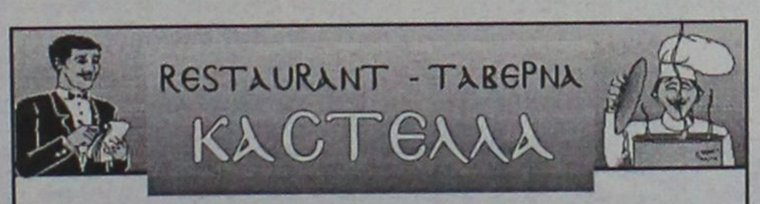

Αμερικής 111, Ρόδος • Τηλ. 29736

παραμένει και μετά το μεσονύκτιο
ανοικτά κοντά σας μέχρι τις
6 το πρωί με σούπες και
διάφορα φαγητά.

ΤΗΛ. 29736

PRO-SPORT
UMBRO STORE

UMBRO®
Only Football

ΕΞΟΥΣΙΟΔΟΤΗΜΕΝΟ ΚΑΤΑΣΤΗΜΑ

ΟΛΑ ΤΑ ΑΥΘΕΝΤΙΚΑ ΕΙΔΗ
ΡΟΥΧΙΣΜΟΥ ΤΟΥ ΟΛΥΜΠΙΑΚΟΥ

Εθν. Μακαρίου 24 (Στοά Τσουβαλά), τηλ. 23705
Λεωφ. Δημοκρατίας (Παραδείσι), τηλ. 81288

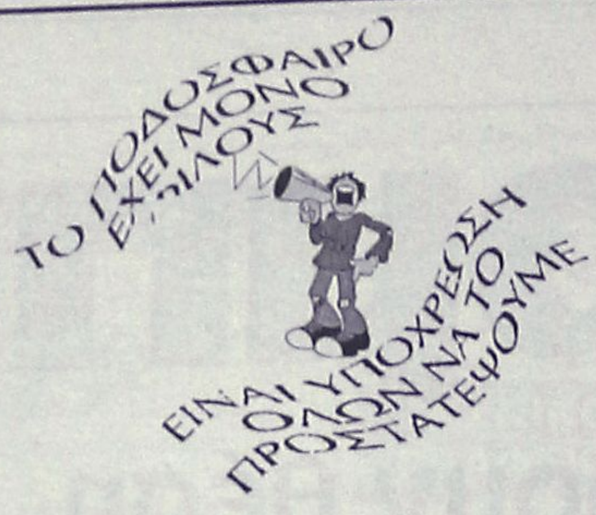



ΨΗΦΙΣΜΑ

Το Διοικητικό Συμβούλιο του Νομαρχιακού Αθλητισμού Οργανισμού Δωδεκανήσου, αφού πληροφορήθηκε το θάνατο του γιατρού **Αντώνη Πολεμικού**, ενός ανθρώπου που επί πολλά χρόνια προσέφερε τις υπηρεσίες του σαν γιατρός και σαν παράγοντας στο αθλητικό σωματείο "Διαγόρας", αποφάσισε ομόφωνα.

1. Να παραστεί στην κηδεία ο πρόεδρος του Ν.Α.Ο.Δ. κ. **Μιχάλης Μπαριανάκης**
2. Να κατατεθεί στεφάνι στη σορό του.
3. Να εκφραστούν τα συλλυπητήρια στην οικογένειά του.
4. Να δημοσιευθεί το παρόν ψήφισμα στον τοπικό Τύπο.

ΜΙΚΤΕΣ

Προπόνηση τη Δευτέρα

Από τους Ενωσιακούς προπονητές **Μιχ. Δράκο** και **Γ. Μποσγανά** καλούνται οι κάτωθι ποδ/στές για προπόνηση τη Δευτέρα 28-1-2002 στο Εθνικό Στάδιο Ρόδου.

ΠΑΙΔΕΣ, ώρα 14.30

Καρίκης Παναγιώτης, Γκαϊδας Δημήτρης (Κλεάνθης), Νικολός Στέργος (Απόλλων Καλ.), Πλάτσης Στέργος, Τσαγκαράκης (Απόλλων Απολ.), Πιζήμολας Στέργος (ΠΑΣ Ασκληπειού), Αθανασίου Παντελής, Τσοπανάκης Λουκάς (ΠΑΟ Διαγόρας), Παστρικός Χάρης, Αγγελάκης Γιώργος, Καλημέρης Κων/νος, Αναστασάκης Αντ., Καρπαθάκης Φαν. (Διαγόρας Βατ.), Αρκούλης Χρ. (Αστέρας Παστ.), Κασσανής, Πετριδένας Σαβ., Τσαλώλης Νίκος, Αγγελόπουλος Παν. (Ηρακλής Μαρ.), Κώτσος Αντώνης, Μπακίρης Μιχάλης (ΑΕΡΑ), Καραγιάννης Δημ. (Αγ. Γεώργιος), Χατζηβαλσάμης Σταύρος (Ιάλυσος '97), Τριπολίτης Ελευθ. (Ζευς), Πεταυράκης Μιχ. (Ασπίδα Σαλάκου), Χατζηνικόλας Κων/νος (Αρης Αρχ.), Παπαοικονόμου Δημ. (Πετρώνας), Χατζημανώλης (Ποσειδώνα Καρπ.), Δουμουκτσής (Ανταγόρας), Χατζηφούντας, Μπρουζούλης (Ασκληπειός Κω).

ΝΕΟΙ, ώρα 15.30

Νικολός Νίκος (Ερμής Καλ.), Πέρος Κυριάκος (Αστέρας Μασ.), Βαρκάδος Νικ., Διακοναστάσης Σαβ., Φρατζής Νίκος, Παναγιώτου Β. (Ευαγόρας), Χωρίτης Χρ. (Διαγόρας Βατ.), Κεφάλας (Ν. Ρόδος), Μάχλης Μιχ. (Διγενής), Λιάνη Γκίκα, Μαυρής Μηνάς, Καρτάλης, Πάτρος (ΓΑΣ Ιάλυσος), Μακρηδημήτρης Διον., Μαθιός Παν., Πλακέντης Γ. (ΑΣ Ρόδος), Αρφαράς Νίκος, Μήτρου Νεκτ., Καρύδης Λάμπρος, Φλεβάρης Μιχ. (Φοίβος), Μαριάς Κυριάκος (Δόξα Ψίνθου), Παπαδημήτρης Μαν. (Ηρακλής Μαριτσών), Αμπελάς Σταμ., Φράγκος Νίκος (ΠΑΟ Διαγόρας), Διακίδης Γιώργος (ΑΕΡΑ), Μιχαλάκης Χρ. (Απόλλων Απολ.), Μοσχού (Πολύστρατος), Φυλακούρης (Α.Ε.Λ.), Γλυκοκάλαμος (Καλυμνιακός), Σαλονικιός (Ζευς), Κεφαλιανός (Ασκληπιός Κω), Παπασεβαστός (Νικαγόρα), Δουλγεράκης (Ανταγόρας), Σάββενας, Σκουλούδης (Ασπίδα Απολακκιάς).

Με Ραούλ και "Σέβα"

Γλυκόπικρη ήταν η γεύση που άφησε για την Ελλάδα η κλήρωση του Euro 2004 που έγινε στο Οπόρτο. Η Εθνική Ομάδα ποδοσφαίρου απέφυγε μεγαθήρια του ευρωπαικού ποδοσφαίρου, αλλά έχει αντιπάλους αρκετά δυνατές ομάδες. Η πιο δύσκολη του ομίλου είναι η Ισπανία ενώ από το δεύτερο γκρουπ δυναμικότητας, μάς ...ήρθε η Ουκρανία του Αντρέι Σεβτσένκο που δεν ήταν όμως και η πιο ισχυρή από το γκρουπ αυτό. Η Βόρεια Ιρλανδία και η Αρμενία συμπληρώνουν τον 6ο όμιλο. Προκρίνονται οι πρώτοι από κάθε όμιλο και οι δεύτεροι θα δώσουν αγώνες μπαράζ με σύστημα νοκ-άουτ για να προκριθούν πέντε ομάδες. Αναλυτικά οι δέκα όμιλοι:

1ος Ομιλος: Γαλλία, Σλοβενία, Ισραήλ, Κύπρος, Μάλτα
2ος Ομιλος: Ρουμανία, Δανία, Νορβηγία, Βοσνία Λουξεμβούργο
3ος Ομιλος: Τσεχία, Ολλανδία, Αυστρία, Μολδαβία, Λευκορωσία
4ος Ομιλος: Σουηδία, Πολωνία, Ουγγαρία, Λετονία, Σαν Μαρίνο
5ος Ομιλος: Γερμανία, Σκωτία, Ισλανδία, Λιθουανία, Νησιά Φερόε
6ος Ομιλος: Ισπανία, Ουκρανία, Ελλάδα, Β. Ιρλανδία, Αρμενία
7ος Ομιλος: Τουρκία, Αγγλία, Σλοβακία, Σκόπια, Λιχτενστάιν
8ος Ομιλος: Βέλγιο, Κροατία, Βουλγαρία, Εσθονία, Ανδόρα
9ος Ομιλος: Ιταλία, Γιουγκοσλαβία, Φινλανδία, Αζερμπαϊτσάν, Ουαλλία
10ος Ομιλος: Ιρλανδία, Ρωσία, Ελβετία, Γεωργία, Αλβανία

Στη Σάντα Μάρα ντε Φλέιρα του Οπόρτο βρέθηκαν οι εκπρόσωποι των 51 χωρών μελών της ΟΥΕΦΑ μεταξύ των οποίων ο πρόεδρος της ΕΠΟ Βασίλης Γκαγκάτσης, ο υπεύθυνος διεθνών σχέσεων Θόδωρος Θεοδωρίδης και ο πρόεδρος της τεχνικής επιτροπής Βασίλης Χατζηαποστόλου, ενώ αναμένεται και ο ομοσπονδιακός τεχνικός Οτο Ρεχάγκελ.

Τα προκριματικά του Euro 2004 θα διεξαχθούν σε δέκα ομίλους των πέντε ομάδων, από τους οποίους οι πρώτοι θα περάσουν απ ευθείας στα τελικά, ενώ οι δεύτεροι θα χωριστούν σε πέντε ζευγάρια για διπλούς αγώνες μπαράζ. Η Πορτογαλία έχει ήδη περάσει ως διοργανώτρια. Οι αγώνες των ομίλων θα ξεκινήσουν στις 7 ή 8 Σεπτεμβρίου του 2002 και θα ολοκληρωθούν στις 11 ή 12 Οκτωβρίου του 2003, ενώ τα μπαράζ θα διεξαχθούν στις 15/16 και 18/19 Νοεμβρίου του 2003.

Το EURO 2004 θα διεξαχθεί με 16 ομάδες, εκ των οποίων η μία θα είναι η διοργανώτρια Πορτογαλία. Από τις υπόλοιπες 15, οι 10 θα προκριθούν ως πρώτες από τους 10 ομίλους και οι υπόλοιπες 5 από τα ισάριθμα ζευγάρια των αγώνων μπαράζ μεταξύ των δευτέρων ομάδων. Τα τελικά θα διεξαχθούν από τις 12 Ιουνίου έως τις 4 Ιουλίου 2004.

Οι αγώνες θα διεξαχθούν σε δέκα διεθνείς ημερομηνίες από το Σεπτέμβριο του 2002 έως τον Οκτώβριο του 2003 και το πρόγραμμα των ομίλων θα καταρτισθεί κατόπιν συνεννόησης των ομοσπονδιών που θα κληρωθούν σε κάθε όμιλο. Στην περίπτωση που υπάρξει ασυμφωνία και δεν ανακοινωθεί εντός 60 ημερών το πρόγραμμα στην ΟΥΕΦΑ, τότε ειδική επιτροπή της συνομοσπονδίας θα αποφασίσει ...αυτεπάγγελτα.

Ο Σαλτσίδης ομοσπονδιακός

Στο προπονητικό τιμ της εθνικής μας ομάδας των ανδρών εντάχθηκε ο Παύλος Σαλτσίδης. Ο ολυμπιονίκης μας στην άρση βαρών ανέλαβε την προετοιμασία των αθλητών μας στη Θεσσαλονίκη, σε συνεργασία με τον Ομοσπονδιακό τεχνικό Χρήστο Ιακώβου. Ο Σαλτσίδης, για το λόγο αυτό, άφησε το πόστο του προπονητή στην ομάδα του ΠΑΟΚ και τη θέση του πήρε ο Μιχάλης Αποστολίδης.

«Για μένα είναι πολύ μεγάλη τιμή που ανέλαβα την εθνική ομάδα στη Βόρεια Ελλάδα. Εχουμε πολλά να κάνουμε και θα υπάρξει απόλυτη συνεργασία με τον κ. Ιακώβου και τους υπόλοιπους προπονητές. Ολοι μαζί θα δουλέψουμε για το καλό της άρσης βαρών. Είναι το εθνικό μας άθλημα και θα προσφέρει έντονες συγκινήσεις στους Ολυμπιακούς Αγώνες του 2004, και όχι μόνον» δήλωσε ο νέος Ομοσπονδιακός τεχνικός, συμπληρώνοντας σχετικά με τον ΠΑΟΚ:

Οσον αφορά στον ΠΑΟΚ παραδέχτηκε ότι αποτέλεσε σημαντική στιγμή της καριέρας του. «Αυτή η ομάδα κατέχει σημαντικό τμήμα της καρδιάς μου. Μου έχει προσφέρει δυνατές συγκινήσεις. Πάντα θα βρίσκομαι κοντά της και θα δίνω τις συμβουλές μου» είπε χαρακτηριστικά συμπληρώνοντας σχετικά με τον Μιχάλη Αποστολίδη:

«Είναι γνώστης του αθλήματος, καλός προπονητής και γνωρίζει να φέρεται στα παιδιά. Ο ΠΑΟΚ είναι μια μεγάλη δύναμη στο χώρο του αθλήματος και θα εξακολουθήσει να είναι. Υπάρχει πολύ καλό υλικό και παιδιά που σύντομα θα βοηθήσουν την προσπάθεια της εθνικής ομάδας».

5Χ5: Αυξάνονται οι συμμετοχές

Ολοένα και πληθαίνουν οι ομάδες που θα συμμετάσχουν στο 1ο πανελλήνιο τουρνουά ανεξάρτητων με την επωνυμία "SOCCER TIME" που θα φιλοξενηθεί στις εγκαταστάσεις του Κέντρου Μίνι Ποδοσφαίρου "Βιτζηλαίος" (σε ημερομηνία που θα ανακοινωθεί προσεχώς).

Υπενθυμίζεται ότι δικαίωμα συμμετοχής έχουν δώδεκα ομάδες οι οποίες θα πρέπει να διαθέτουν παίκτες άνω των 16 ετών (θεωρείται απαραίτητη η ύπαρξη της αστυνομικής ταυτότητας).

Αξίζει να σημειωθεί ότι στο Κέντρο Μίνι Ποδοσφαίρου βρίσκεται ήδη όλο το έντυπο υλικό που αφορά τους αγώνες (προκήρυξη, φύλλο αγώνα).

"SOCCER TIME". Η συγκεκριμένη εταιρία θα έχει τον πλήρη έλεγχο των αγώνων που θα διεξαχθούν. Ακριβώς βέβαια το ίδιο θα συμβεί και στις άλλες πόλεις της Ελλάδας που θα φιλοξενήσουν ανάλογα αγωνίσματα την ίδια χρονική περίοδο.

Η νικήτρια ομάδα θα συμμετάσχει στην τελική φάση η οποία θα διεξαχθεί στο "μαγευτικό" νησί της Μυκόνου. Από εκεί η νικήτρια θα κερδίσει ένα 4ήμερο ταξίδι στο Λίβερπουλ της Αγγλίας. Το ταξίδι αυτό, μεταξύ άλλων περιλαμβάνει και τα ακόλουθα:

— Μετάβαση, διαμονή και διατροφή.
— Φιλικό αγώνα ποδοσφαίρου με τοπική ομάδα.
— Ξενάγηση στο Ανφιλντ
— Επίσκεψη στο μουσείο της θρυλικής Λίβερπουλ
— Εκδρομή στο Κίρκμπι όπου στεγάζεται η "LIVERPOOL ACADEMY"
— Περιήγηση στο μουσείο των BEATLES.

• Περισσότερες πληροφορίες και δηλώσεις συμμετοχής στο 65507 (κ. **Βιτζηλαίο**).

Κύπελλο: Σε Βάτι και Κάλυμνο οι τελικοί

Χθες στα γραφεία της ΕΠΣΔ πραγματοποιήθηκε η κλήρωση των δύο τελικών των ομίλων της Ρόδου και των Νήσεων.

Τα ζευγάρια ήταν γνωστά απλά η κλήρωση έγινε για την έδρα των αγώνων.

Ο τελικός του ομίλου της Ρόδου θα γίνει Βάτι (13/2) μεταξύ Διαγόρα Β. και Διγενή, ενώ ο τελικός του ομίλου των Νήσων θα γίνει (30/1) στην Κάλυμνο, μεταξύ Καλυμνιακού και ΑΕ Κως.

Στην κλήρωση βρέθηκαν αντιπρόσωποι του Διαγόρα Β. και του Διγενή.

Ευχετήριο της Ε.Π.Σ.Δ.

Ο πρόεδρος και τα μέλη του Δ.Σ. της ΕΠΣΔ εύχονται στον διαιτητή **Νίκο Σταυριανό** ταχεία ανάρρωση και γρήγορη επιστροφή στα γήπεδα.

Αγ. Καθ

●●● Ματσάρα σημερα στα Κοσκινού αλλά συνήθως αυτά τα παιχνίδια υστερούν σε θέαμα. Και οι δύο ομάδες είναι από τις εκπλήξεις, αφού ξεκίνησαν με άλλους στόχους.

●●● *Αυτοί που είναι ανάστατοι είναι οι Καλυθενοί που δέχθηκαν ανώνυμη επίθεση με επιστολογράφους. Στο περίπου ξέρουν...*

●●● Και οι ροδίτες από την πλευρά τους τάχουν με τους Καλυθενούς γιατί δυναμιτίζουν την ατμόσφαιρα.

●●● *Σ' αυτά τα παιχνίδια δεν χρειάζεται να φλασάρει κανένας γιατί όλοι χάνουν.*

●●● Πάλι τον Βοτρό στέλνουν στην Κάλυμνο; Οταν πας μια δύο φορές και τα έχουν μαζί σου, την τρίτη κάνεις την πάπια. Θα το δείτε...

●●● *Η ιστορία συνεχίζεται. Οι ίδιοι και οι ίδιοι πάνε στα νησιά. Κι' ο παλλήκαρος ξανά Κω σφυρίζει.*

●●● Τα μάτια τους δεκατέσσερα έχουν οι Κολοσσίτες. Και πέρσι με το Αιγάλεω έπαιζαν όλη την χρονιά και τους χειρούργησαν χωρίς αναισθητικό. Δεν θέλουν να την ξαναπάθουν...

●●● *Δεν πιστεύω να γίνει κανένα σκηνικό στο αεροδρόμιο όπως τον πρώτο γύρο; Δηλαδή Καλλυθενοί, Ροδίτες να παίζουν αντικατασκοπεία. Ολα είναι πιθανά σ' αυτό τον κόσμο.*

●●● Ο μπαρίστας είναι τιμωρημένος και τον έβαλαν στο ντέρμπι της θου. Η τιμωρία του ισχύει από τη στιγμή που επιβάλεται, όχι από τη στιγμή που ενημερώνονται. Δηλαδή αν γίνει ένσταση κακού ορισμού θα φταίνε τα σωματεία;

ΑΝΕΚΔΟΤΟ

Σε ένα παγκόσμιο συνέδριο αστρονομικής ανεβαίνει στο βήμα ο Γάλλος σύνεδρος και ανακοινώνει ότι η Γαλλία έχει καταφέρει να στείλει ένα πύραυλο στον Αρη σε 3 ημέρες! Το κοινό από κάπου χειροκροτεί ενθουσιασμένο. Μετά ανεβαίνει ο Αμερικάνος ειδικός πάνω και αφού συγχαίρει το Γάλλο ανακοινώνει ότι η NASA έχει καταφέρει το ίδιο σε 2 ημέρες!

Στο τέλος σηκώνεται ο Πόντιος και λέει ότι η Π. Υ. Δ. (Ποντιακή Υπηρεσία Διαστήματος) σκοπεύει να στείλει αποστολή στον ήλιο εντός του μήνα!



Οι υπόλοιποι σύνεδροι αναστατώθηκαν αν και τον είπαν ότι θα γίνουν κάρβουνο προτού καν πλησιάσουν.

Και ο Πόντιος λέει μην ανησυχείτε τα σκεφτήκαμε όλα. Θα πάμε τη νύχτα.

ΣΤΙΒΟΣ

Ποιοί-ες πάνε Τρίκαλα

✔ *ΣΤΙΣ 10 ΦΕΒΡΟΥΑΡΙΟΥ ΔΙΕΞΑΓΕΤΑΙ ΤΟ ΠΑΝΕΛΛΗΝΙΟ ΠΡΩΤΑΘΛΗΜΑ ΑΝΩΜΑΛΟΥ ΔΡΟΜΟΥ*

Το πρώτο επίσημο και αξιολογήσιμο για τα σωματεία Πανελλήνιο Πρωτάθλημα διεξάγεται στις 10 Φεβρουαρίου του 2002 στα Τρίκαλα (Παν/νιο πρωτ/μα Ανωμάλου δρόμου όλων των κατηγοριών). Οι Δωδ/σιοι αθλητές-τριες, που προκρίθηκαν γι' αυτό το πρωτάθλημα μέσα από το αντίστοιχο Διασυλλογικό Πρωτάθλημα που έγινε στη Ρόδο το περασμένο Σάββατο (19/1/2002), είναι κατά κατηγορία:

Κατηγορία Ανδρών: **Κουρμαδιάς Πανορμίτης** (Υγείας), **Αντωνίου Χρήστος** (ΑΟ Καρπάθου), **Παπανικόλας Σταμάτης** (Διαγόρας), **Τσικνής Μανώλης** (Ιπποκράτης), **Καστρουνής Μιχάλης** (Υγείας), **Τρακόσσας Μιχάλης** (Ιπποκράτης), **Κελεπέρας Κυριάκος** (Διαγόρας).

Κατηγορία Ανδρών Β': **Χαϊδαράκης Αράπ** (Ιπποκράτης), **Τσαβαρής Βασίλης** (Ιπποκράτης)

Κατηγορία Εφήβων: **Μαρκόπουλος Μιχάλης** (Υγείας), **Καλαϊτζάκης Μανώλης** (ΑΟ Σύμης), **Αραμπατζής Χρήστος** (Υγείας).

Κατηγορία Παίδων: **Πιζάνιας Σκεύος** (Καζώνης), **Τηλιακός Ηλίας** (Καζώνης), **Χουρδάς Αριάν** (Νίκη Ρόδου).

Κατηγορία Παμπαίδων Α': **Καζηλιέρης Ανδρέας** (ΑΟ Καρπάθου), **Νυστάζος Μανόλης** (Καζώνης), **Βογιατζής Θανάσης** (Υγείας).

Κατηγορία Γυναικών: **Μιχαλάκη Αννα** (Νίκη Ρόδου), **Κουμνάκη Μαρία** (Διαγόρας)

Κατηγορία Γυναικών Β': **Πετρά Χριστίνα** (Διαγόρας), **Καλλικατζάρου Αγγελική** (Καζώνης)

Κατηγορία Νεανίδων: **Καλογεροπούλου Κων/να** (Καζώνης), **Λιοντή Μαρία** (Ιπποκράτης)

Κατηγορία Κορασίδων: **Κωτσαδάμ Ειρήνη** (Διαγόρας), **Κωστομοίρη Ειρήνη** (Διαγόρας) **Ζούνη Έιμη** (Ιπποκράτης)

Κατηγορία παγκορασίδων Α': **Ζωίδη Μαρία** (Καζώνης), **Κουλιανού Ειρήνη** (Ιπποκράτης), **Τουμπαζή Ταμάρα** (Ιπποκράτης).

Τα σωματεία είναι πιθανόν να "κόψουν" κάποιους από τους προκριθέντες, λόγω τροποποίησης της προκήρυξης στο θέμα της αξιολόγησης και οικονομικής κάλυψης.

Ελπίδες πάντως για μετάλλια διατηρούν οι **Χαϊδαράκης Αράπ** (Ιπποκράτης) στα 8.000 μ. Ανδρών Β' (στη Ρόδο έκανε εξαιρετική κούρσα), ο **Μιχάλης Μαρκόπουλος** (Υγείας) και **Μανόλης Καλαϊτζάκης** (ΑΟ Σύμης) στα 6.000 μ. Εφήβων, ο **Ανδρέας Καζηλιέρης** (ΑΟ Καρπάθου) στα 3.000 μ. ΠΠΑ', η **Κων/να Καλογεροπούλου** (Καζώνης) στα 4.000 μ. Νεανίδων, και η **Μαρία Ζωίδη** (Καζώνης) στα 2.000 μ. ΠΚ Α'.

ΧΑΙΡΕΤΙΣΜΟΣ ΤΟΥ ΥΠ. ΑΙΓΑΙΟΥ κ. ΝΙΚΟΥ ΣΗΦΟΥΝΑΚΗ ΠΡΟΣ ΤΗΝ ΕΑΣ ΣΕΓΑΣ ΔΩΔ/ΣΟΥ ΓΙΑ ΤΟ ΔΙΑΣ/ΚΟ ΠΡΩΤ/ΜΑ ΑΝΩΜΑΛΟΥ ΔΡΟΜΟΥ

«Αξιότιμε κύριε πρόεδρε και μέλη του Δ.Σ.

Αγαπητοί μας αθλητές,

Παρά την επιθυμία μου να βρίσκομαι σήμερα μαζί σας για να παρακολουθήσω τόσο την αγωνιστική προσπάθειά σας, όσο και την ετήσια αθλητική σας γιορτή, λόγοι υπηρεσιακοί δεν μου το επέτρεψαν.

Επιθυμώ, όμως, να εκφράσω τα συγχαρητήριά μου τόσο στις προσπάθειες που καταβάλλει η ΕΑΣ ΣΕΓΑΣ ΔΩΔΕΚΑΝΗΣΟΥ, όσο και κατ' ιδίαν στα αθλητικά σωματεία της Δωδεκανήσου για την κοινωνική και αθλητική συνεισφορά τους στην περιοχή τους και όχι μόνο.

Ο αθλητισμός στα νησιά του Αρχιπελάγους είναι ένας από τους βασικούς άξονες δράσης του υπουργείου Αιγαίου. Μέσα από ολοκληρωμένες δράσεις που περιλαμβάνουν την διοργάνωση αθλητικών εκδηλώσεων (Ακρίτεια, Διαγόρεια, Αιγαιοπελαγίτικοι Αγώνες Στίβου, Αιγαιοπελαγίτικοι Κωπηλασίας, Aegean Regatta κ.ά.), και την υποβολή προτάσεων για συνεργασία σε διεθνούς επιπέδου αθλητικές εκδηλώσεις (Μνημόνιο Συνεργασίας με τον ΑΘΗΝΑ 2004, πρόταση φιλοξενίας Παγκοσμίου Πρωταθλήματος Ιστιοσανίδας Ολυμπιακού Τύπου κ.ά.) φιλοδοξούμε να καταστήσουμε το Αρχιπέλαγος τόπο αθλητικής και πολιτιστικής δημιουργίας για τα επόμενα χρόνια.

Ολα αυτά, όμως, δεν θα μπορούσαν ή δεν θα μπορούν να γίνουν πραγματικότητα χωρίς την συμβολή και τη συνεισφορά σας. Είναι μια προσπάθεια που όλοι μας θα πρέπει να είμαστε αρωγοί κατά το μέρος που μας αναλογεί.

Κλείνοντας, θα ήθελα να ευχηθώ καλή επιτυχία στο Διασυλλογικό Πρωτάθλημα Δρόμου σε ανώμαλο έδαφος και στον θεσμό που με τόση επιτυχία οργανώνετε, και φυσικά καλή επιτυχία στους αιγαιοπελαγίτες αθλητές μας».

Φεβρουάριο ο Περράκης

✔ *Θα πάρει μέρος στο Πανελλήνιο Πρωτάθλημα Κλειστού Στίβου*

16-17 Φεβρουαρίου οριοθετείται η εμφάνιση του **Μιχάλη Περράκη** στον κλειστό στίβο. Πιο αναλυτικά τα τελευταία νέα από το τημ του **Χρήστου Τζέκου** έχουν ως εξής:

Η **Κατερίνα Θάνου** και ο **Κώστας Κεντέρης** αποδρούν εκ νέου από τα πάτρια εδάφη στο εξωτερικό για προετοιμασία. Οι δύο ολυμπιονίκες μας φεύγουν αύριο για προετοιμασία τριών εβδομάδων στο νησί Λανζαρότε των Καναρίων νήσων, απ' όπου πάντα ξεκινούν την προετοιμασία τους για τις επιτυχίες στον ανοιχτό στίβο.

Ο **Κώστας** και η **Κατερίνα** θα προετοιμαστούν εκεί μέχρι τις 15 Φεβρουαρίου -οπότε και θα επανέλθουν- χωρίς τον προπονητή τους **Χρήστο Τζέκο. Ο Τζέκος** δεν μπορεί να μεταβεί εκεί, καθώς θα παραμείνει εδώ για την προπόνηση των υπόλοιπων παιδιών του γκρουπ που θα κάνουν κλειστό στίβο, σε αντίθεση με την **Κατερίνα** και με τον **Κώστα.** Ο **Χάρης Παπαδιάς,** ο **Γιώργος Θεοδωρίδης** και ο **Μιχάλης Περάκης,** που θα μπουν στη δοκιμασία του κλειστού, δεν θα αγωνιστούν παρά στο Πανελλήνιο Πρωτάθλημα που θα γίνει 16-17 Φεβρουαρίου. Επόμενη κούρσα τους, το μίτινγκ του ΣΕΓΑΣ (22/2), ίσως και οι Βαλκανικοί 25/2, λίγο πριν από το ραντεβού της Βιέννης.

Στο ΣΕΦ η Ξάνθου

✔ *Θα πάρει μέρος στην σημερινή ημερίδα Κλειστού Στίβου*

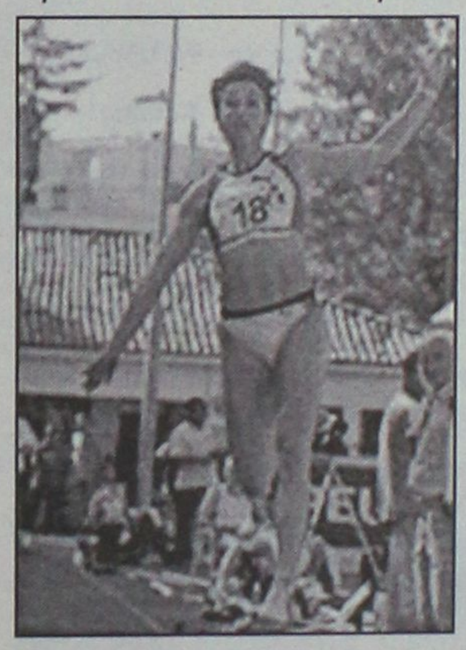

Τελικά θα πάρει μέρος στην σημερινή ημερίδα στο ΣΕΦ η Νίκη Ξάνθου. Η Ροδίτισσα άλτρια, που ταλαιπωρήθηκε από μία ίωση, η οποία την κράτησε μακριά από τις προπονήσεις για λίγο καιρό, είναι καλά και θα κάνει ένα τεστ κόντρα στην ιδιαίτερα φορμαρισμένη (αυτή την περίοδο) Στέλλα Πιλάτου (ο συναγωνισμός των δύο κοριτσιών ενδεχομένως να φέρει και μία σπουδαία επίδοση).

CAN A FERRIES

ΔΡΟΜΟΛΟΓΙΑ ΠΛΟΙΩΝ

ΚΑΘΗΜΕΡΙΝΑ ΑΠΟ ΝΗΣΙΑ ΠΡΟΣ ΠΕΙΡΑΙΑ

ΔΕΥΤΕΡΑ	28.01.02	ΔΗΜΗΤΡΟΥΛΑ	16.00	ΣΥΜΗ-ΤΗΛΟ-ΝΙΣΥΡΟ-ΚΩ-ΚΑΛΥΜΝΟ-ΛΕΡΟ-ΠΑΤΜΟ-ΠΕΙΡΑΙΑ
ΤΡΙΤΗ	29.01.02	ΡΟΔΑΝΘΗ	16.00	ΚΩ-ΚΑΛΥΜΝΟ-ΛΕΡΟ-ΠΑΤΜΟ-ΠΕΙΡΑΙΑ
ΤΕΤΑΡΤΗ	30.01.02	ΔΗΜΗΤΡΟΥΛΑ	11.30	ΚΑΣΤΕΛΛΟΡΙΖΟ
		ΔΗΜΗΤΡΟΥΛΑ	21.00	ΚΩ-ΚΑΛΥΜΝΟ-ΑΣΤΥΠΑΛΑΙΑ-ΑΙΓΙΑΛΗ-ΚΑΤΑΠΟΛΑ-ΠΕΙΡΑΙΑ
ΠΕΜΠΤΗ	31.01.02	ΡΟΔΑΝΘΗ	16.00	ΚΩ-ΚΑΛΥΜΝΟ-ΛΕΡΟ-ΠΑΤΜΟ-ΠΕΙΡΑΙΑ
ΠΑΡΑΣΚ.	01.02.02	ΔΗΜΗΤΡΟΥΛΑ	21.00	ΣΥΜΗ-ΤΗΛΟ-ΝΙΣΥΡΟ-ΚΩ-ΚΑΛΥΜΝΟ-ΑΣΤΥΠΑΛΑΙΑ-ΝΑΞΟ-ΠΑΡΟ-ΣΥΡΟ-ΠΕΙΡΑΙΑ
ΣΑΒΒΑΤΟ	02.02.02	ΡΟΔΑΝΘΗ	07.30	ΚΑΣΤΕΛΛΟΡΙΖΟ
		ΡΟΔΑΝΘΗ	18.00	ΚΩ-ΚΑΛΥΜΝΟ-ΠΕΙΡΑΙΑ

Πληροφορίες: τηλ. 35066-30406-36170-28597 • FAX: 39839

Και στον ταξιδιωτικό σας πράκτορα

MALTEZOS

Ο ΗΛΙΑΚΟΣ ΘΕΡΜΟΣΙΦΩΝΑΣ που τιμά ΔΙΕΘΝΩΣ την ΕΛΛΑΔΑ, από πραγματικά ανοξείδωτο ατσάλι A.I.S.I. 316

(πιστοποιητικό ISO 9002 & CE)

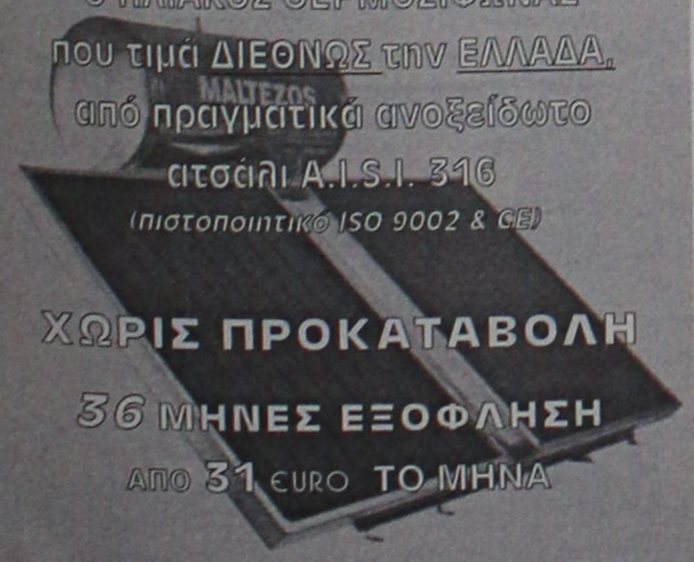

ΧΩΡΙΣ ΠΡΟΚΑΤΑΒΟΛΗ

36 ΜΗΝΕΣ ΕΞΟΦΛΗΣΗ

ΑΠΟ 31 EURO ΤΟ ΜΗΝΑ

Πληρ. Βενετοκλέων 71, Ρόδος • Τηλ. 32802

ΝΤΕΤΕΚΤΙΒΣ

30 ΧΡΟΝΙΑ ΜΟΝΙΜΑ ΚΑΙ ΣΤΗ ΡΟΔΟ

35354 - 28780

Π.Π. ΓΕΡΜΑΝΟΥ 6 (ΠΛ. ΦΩΚΙΑΛΗ)

Η ΛΥΣΗ!!! ΣΕ ΚΑΘΕ ΣΑΣ ΠΡΟΒΛΗΜΑ

EXPRESS SECURITY

Pay PHONE ΣΗΦΑΚΗΣ

Αντιπροσωπεία Νοτίου Αιγαίου

Ατταβύρου 46, Ρόδος, Τ.Κ. 85100

Τηλ. 0241-73440 - 37736 • Fax: 37733

E-mail: payphone@payphone.gr

www.payphone.gr www.paysmart.gr

Ανακοίνωση

Σας γνωστοποιούμε ότι από τις 8 Ιανουαρίου 2002, η εταιρεία μας φρόντισε μέσω συστήματος διαχείρισης, όλα τα κερματοτηλέφωνα τύπου Europayphone 2004 Gr Automatic να δέχονται EURO (5,10,20,50 1 euro).

Η αλλαγή σε EURO στους ήδη υπάρχοντες 2.810 αξιότιμους πελάτες μας (Δωδεκάνησα και Κρήτη), γίνεται ΕΝΤΕΛΩΣ ΔΩΡΕΑΝ.

ΠΡΟΣΟΧΗ: Από 7 Απριλίου 2001 και μετά δεν μπορούν να πωλούνται συσκευές, οι οποίες δεν συμμορφώνονται προς τις διατάξεις της οδηγίας 99/5/ΕΚ.

Η αδρεναλίνη στο κόκκινο

✔ *"ΠΕΡΙΜΕΝΩ ΑΠΟ ΟΛΟΥΣ ΤΟΥΣ ΠΑΙΚΤΕΣ ΜΟΥ ΝΑ ΔΩΣΟΥΝ ΤΟΝ ΚΑΛΥΤΕΡΟ ΤΟΥΣ ΕΑΥΤΟ", ΤΟΝΙΖΕΙ Ο ΧΑΡΗΣ ΠΑΠΑΖΟΓΛΟΥ ΕΝΟΨΕΙ ΤΟΥ ΑΥΡΙΑΝΟΥ ΝΤΕΡΜΠΙ ΤΗΣ ΧΡΟΝΙΑΣ ΚΟΝΤΡΑ ΣΤΟΝ ΚΕΝΤΑΥΡΟ.*
✔ *ΚΟΣΜΟΣΥΡΡΟΗ ΑΝΑΜΕΝΕΤΑΙ ΑΥΡΙΟ ΤΟ ΑΠΟΓΕΥΜΑ ΣΤΟ ΚΛΕΙΣΤΟ (17.00) ΔΙΑΙΤΗΤΕΣ ΕΙΝΑΙ ΟΙ ΘΗΒΑΙΟΙ ΧΡΙΣΤΟΔΟΥΛΟΥ Γ. ΚΑΙ ΜΠΛΕΤΣΑΣ*

Σήμερα και...καμμία μετρούν πλέον οι Κολοσσίτες για το ντέρμπι της χρονιάς κόντρα στον Κένταυρο Δάφνης και όσο περνούν οι ώρες, τόσο ο δείκτης της αδρεναλίνης πλησιάζει στο κόκκινο! Ε, μάλλον δεν γίνεται και διαφορετικά, καθώς μιλάμε για το παιχνίδι που μπορεί να σφραγίζει το διαβατήριο των "θαλασσί" για την Β' Εθνική. Τώρα αν νικήσουν αύριο, πάνε στο "αεροδρόμιο" με το "διαβατήριό" τους σφραγισμένο και χάσουν το... "αεροπλάνο" θα είναι άξιοι της μοίρας τους... Η αυριανή, "σφραγίδα" λοιπόν είναι το παν και όπως ξεκαθαρίζουν οι "θαλασσί" δια στόματος **Χάρη Παπάζογλου,** ειδικά μέσα στο Βενετόκλειο δεν υπάρχει καμμία περίπτωση να κάνουν παραχωρήσεις:

"Περιμένω από όλους τους παίκτες να δώσουν τον καλύτερό τους εαυτό. Πρέπει να υπάρχει προθυμία για συμμετοχή ενόψει ενός τέτοιου αγώνα, που είναι σπουδαίος για βαθμολογικούς λόγους και μόνο. Για εμάς είναι ένα ακόμα εντός έδρας παιχνίδι και ισχύει ότι ακριβώς και στα προηγούμενα. Το γεγονός ότι όλοι οι παίκτες θέλουν να αγωνιστούν είναι ένα πρόσθετο στοιχεία που δείχνει την καλή ψυχολογία που έχει η ομάδα". Η δωδεκάδα που θα ριχτεί αύριο στις 5 το απόγευμα στην μάχη θα ανακοινωθεί μετά το τέλος της σημερινής προπόνησης. Προβλήματα δεν υπάρχουν καθώς ακόμα και ο **Στάθης Βλαχοδήμος** (υπέφερε από μία μικρή κύστη στα δάχτυλα του ποδιού του και συνήλθε μετά τον απαραίτητο καθαρισμό) βρίσκεται κανονικά στην διάθεση του προπονητή του. Σε ότι δεν αφορά τους διαιτητές του αυριανού αγώνα θα είναι οι **Χριστοδούλου Γ.** και **Μπλέτσας** από την Θήβα.

Αγώνες Παίδων-Κορασίδων

✔ *Διεξάγονται σήμερα στην Ψίνθο και στα Κλειστά γυμναστήρια της Ρόδου και του Διαγόρα*

Μόλις τρία είναι τα παιχνίδια που διεξάγονται σήμερα στο πλαίσιο των τοπικών πρωταθλημάτων μπάσκετ. Το πρόγραμμα έχει ως εξής:

• Στις 15.00 στην Ψίνθο

Ελπίς-Νίκη Ρόδου (Κορασίδες)
Διαιτητές: **Φάκαρος-Γαλανός**
Σημειωτής: **Κάππας**
Χρονομ.: **Καραχανής**
Χρον. 30: **Ευσταθίου**

• Στις 18.00 στο Κλειστό Διαγόρα

Διαγόρας-Δωριέας (Παίδες)
Διαιτητές: **Ροϊλίδου-Μυροφόρος**
Σημειωτής: **Κάππας**
Χρονομ.: **Καραχανής**
Χρον. 30: **Κουνελλές Κ.**

• Στις 19.00 στο Βενετόκλειο

Κολοσσός-Ζέφυρος (Παίδες)
Διαιτητές: **Ευσταθίου-Στάλας**
Σημειωτής: **Φάκαρος**
Χρονομ.: **Αρνάς**
Χρον. 30: **Κουνελλές Ν.**

Υπάρχει το προηγούμενο

✔ *Στον θρίαμβο του πρώτου γύρου και στην πληρότητα των τελευταίων προπονήσεων στηρίζεται η αισιοδοξία του Ιάλυσου ενόψει του αυριανού αγώνα στην Αγία Παρασκευή*

Στο Κλειστό γυμναστήριο της Γλυφάδας θα πραγματοποιήσει σήμερα την τελευταία προπόνηση πριν από το αυριανό παιχνίδι με την Αγία Παρασκευή ο Ιάλυσος. Οι "ερυθροκίτρινοι" αναχωρούν για την πρωτεύουσα όχι το απόγευμα όπως το συνηθίζουν αλλά νωρίς το πρωί ώστε και με τις εκτός έδρας συνθήκες να εξοικειωθούν κατά κάποιον τρόπο, αλλά και το παιχνίδι της Εθνικής μας ομάδας κόντρα στην Ισπανία να παρακολουθήσουν από κοντά (θα ξεκινήσει στις 5.45 το απόγευμα στο Περιστέρι). Τούτη τη φορά οι Ιαλυσιώτες πιστεύουν πως έχουν τις δυνατότητες να φέρουν στην Ρόδο την δεύτερη εκτός έδρας νίκη τους που θα τους δώσει σπουδαία ώθηση στην προσπάθεια τους να παραμείνουν στην κατηγορία. Η αισιοδοξία τους στηρίζεται σε δύο βασικούς λόγους. Ο πρώτος έχει να κάνει με τον αντίπαλο που σε καμμία περίπτωση δεν αποτελεί φόβητρο, ενώ στο αντίστοιχο παιχνίδι του πρώτου γύρου έφυγε από το νησί μας σχεδόν...κολυμπώντας από το βάρος της ήττας που είχε γνωρίσει. Κατά δεύτερο λόγο οι συνθήκες προπόνησης ήταν την τελευταία εβδομάδα ιδανικές για τα συνηθισμένα δεδομένα του Ιάλυσου, καθώς τις περισσότερες μέρες δούλεψε το σύνολο των παικτών που θα διεκδικήσει αύριο την μεγάλη επιτυχία.

Επανέρχεται δριμύτερη

✔ *Στην αυγή του δεύτερου γύρου του πρωταθλήματος της Β' εθνικής η "Δωδεκάνησος" υποδέχεται σήμερα στις 3 το απόγευμα τον "Αετό" Κρήτης*

Μετά το ρεπό της προηγούμενης εβδομάδας η ομάδα μπάσκετ ΑΜΕΑ "Δωδεκάνησος" επιστρέφει και πάλι σήμερα στις αγωνιστικές της υποχρεώσεις, αφού στις 3 το απόγευμα υποδέχεται στο Βενετόκλειο τους "Αετούς" από την Κρήτη στο πλαίσιο της αυλαίας του δεύτερου γύρου του πρωταθλήματος μπάσκετ της Β' εθνικής κατηγορίας. Ο θρίαμβος της προηγούμενης αγωνιστικής επί του έμπειρου ΠΑΟΚ έχει "γλυκάνει" τα παιδιά του **Βαγγέλη Κουζουκάκη** που υπόσχονται να δώσουν το παν ώστε να πετύχουν την δεύτερη τους νίκη στο πρωτάθλημα και να βροντοφωνάξουν πως παρά την παρθενική τους συμμετοχή στις επίσημες διοργανώσεις κάθε άλλο παρά αμελητέα ποσότητα αποτελούν! Οι μοναδικοί παίκτες που θα απουσιάσουν από τη σημερινό ραντεβού ο τραυματίας είναι ο **Μιχάλης Τσικώλης** καθώς και ο αρχηγός **Μιχάλης Χατζηδημητρίου** που σε περίπου μία εβδομάδα θα υποβληθεί σε προγραμματισμένη χειρουργική επέμβαση. Οπως και πριν από κάθε παιχνίδι έτσι και αυτή τη φορά οι αθλητές της "Δωδεκανήσου" ζητούν την ένθερμη συμπαράσταση του κόσμου. Χορηγοί της ομάδας είναι: **Captain Hook Κωτιάδη Γιάννης-Είδη Αλιείας-Δενδρινού 20, ELECTRO NET Μοσχίδης-Εμπορικό Κέντρο Φώκιαλη-20162.**

Αναπτυξιακό πρόγραμμα

Στο Βενετόκλειο Κλειστό Γυμναστήριο συνεχίζεται σήμερα το αναπτυξιακό πρόγραμμα της ΕΟΚ. Το πρόγραμμα έχει ως εξής:

- **Στις 10.00: ΔΟΝΑ Αφάντου-ΔΟΑ Αρχαγγέλου**
- **Στις 11.30: Νότια Ρόδος-ΔΟΝΑ Πεταλούδων**
- **Στις 13.00: ΔΟΑΝ Ιαλυσού-ΔΟΝΑ Καλλιθέας**

Τα παιχνίδια αφορούν την κατηγορία των παίδων.

TV

1.00 μ.μ.: Σούπερ Σάββατο ΑΝΤ-1
1.00 μ.μ.: Οι ειδικοί Σ. ΣΠΟΡΤ 2
1.45 μ.μ.: Αθλητικό Σαββατόβραδο ΤΕΜΡΟ
1.45 μ.μ.: Πόλο (Α1 ανδρών): Γλυφάδα-Πάτρα (Ζ) ALPAH SPORTS 2
2.00: Τένις: Αγώνες τουρνουά ATP στην Αυστραλία (Ε) Σ. ΣΠΟΡΤ 2
2.00 μ.μ.: Αγγλικό πρωτάθλημα ποδοσφαίρου: Ντέρμπι-Αστον Βίλα (Ζ) Σ. ΣΠΟΡΤ
3.30 μ.μ.: Απίθανα σπορ Σ. ΣΠΟΡΤ 2
4.00 μ.μ.: Αγώνες αυτοκινήτου (Μ) Σ. ΣΠΟΡΤ
4.30 μ.μ.: Λίγο πριν από την αγωνιστική: Εκπομπή για το αγγλικό πρωτάθλημα ποδοσφαίρου Σ. ΣΠΟΡΤ 2
5.00 μ.μ.: Ελληνικό πρωτάθλημα ποδοσφαίρου (Γ' εθνική): Καβάλα-Ατρόμητος (Ζ) ALPHA SPORTS 1
5.00 μ.μ.: Ποδόσφαιρο: Λιντς-Νιούκαστ (Ζ) Σ. ΣΠΟΡΤ 2
5.00 μ.μ.: Μπάσκετ (Α1): Ηράκλειο-ΑΕΚ (Ζ) Σ. ΣΠΟΡΤ
5.00 μ.μ.: Σπορ στο κόσμο ΝΕΤ
5.15 μ.μ.: Ολυμπιάδα 2004: Η αντίστροφη μέτρηση ΕΤ-1
6.45 μ.μ.: Μπάσκετ (Α1): ΠΑΟΚ-Πανιώνιος (Ζ) ALPHA SPORTS 2
7.00 μ.μ.: Ποδόσφαιρο: Λιντς-Νιούκαστλ (Μ) Σ. ΣΠΟΡΤ
7.00 μ.μ.: Βόλεϊ (Α1): Παναθηναϊκός-ΑΕΚ (Ζ) ALPHA SPORTS 1
7.00 μ.μ.: Μπάσκετ (Α1): Δάφνη-Ολυμπιακός (Ζ) Σ. ΣΠΟΡΤ 2
8.00 μ.μ.: Κλήρωση ΛΟΤΤΟ ΕΤ-1
9.00 μ.μ.: Tempo sports ΤΕΜΡΟ
9.00 μ.μ.: Ποδόσφαιρο: Μάντσεστερ Γ.- Σαουθάμπτον (Μ). Σ. ΣΠΟΡΤ 2
9.00 μ.μ.: Ποδόσφαιρο: Αϊντχοβεν-Γκρόνιγκεν (Ζ- με καθυστέρηση) ALPHA SPORTS 1
9.30 μ.μ.: Ποδόσφαιρο: Αγώνας 18ης μέρας (Ζ) ALPHA SPORTS 2
10.00 μ.μ.: Αθλητικό Σαββατόβραδο ΕΤ-3
10.00 μ.μ.: Ποδόσφαιρο: Σοσό-Παρί Σ.Ζ. (Μ) ALPHA SPORTS 1
11.00 μ.μ.: Ποδόσφαιρο: Αγώνας 16ης μέρας (Ζ) Σ. ΣΠΟΡΤ 2
12.00: Ποδόσφαιρο: Μάντσεστερ Γ.-Σαουθάμπτον (Μ) Σ. ΣΠΟΡΤ
3.00 π.μ.: N.B.A.: "Νιου Τζέρσεϊ"- "Γιούτα Τζαζ" (Ζ) ALPHA SPORTS 2

VANIK TOURS
ΓΙΑΝΝΗΣ και ΣΕΒΑ ΒΑΛΣΑΜΙΔΗ
VANIK σημαίνει ΑΛΗΘΕΙΑ
ΑΚΤΗ ΚΑΝΑΡΗ 17, ΨΑΡΟΠΟΥΛΑ - ΑΝΕΤΟ ΠΑΡΚΙΝΓΚ
ΑΝΟΙΚΤΑ: ΔΕ-ΣΑ 08.30-14.00 και 16.30-20.30
Τηλ. 35191-37621 κιν.τό 0945-798148 FAX 29532
Το γραφείο μας πάντα πρώτο σε κρατήσεις ξενοδοχείων εξασφάλισε και σας προσφέρει καταπληκτικές τιμές για τα παρακάτω ξενοδοχεία σε ΠΑΚΕΤΑ (Έκδοση εισιτηρίων R/T) από 1/11/2001 - 31/03/2002.

ΑΠΕΥΘΥΝΟΜΑΣΤΕ ΣΕ ΣΑΣ ΠΟΥ ΘΕΛΕΤΕ ΚΑΙ Η ΚΡΑΤΗΣΗ ΣΑΣ ΝΑ ΕΙΝΑΙ ΣΩΣΤΗ ΚΑΙ ΤΟ ΔΩΜΑΤΙΟ ΣΑΣ ΝΑ ΣΑΣ ΠΕΡΙΜΕΝΕΙ

1ον	**HOTEL ALEXANDROS Α΄ SUPERIOR**		
	ΠΛΑΤΕΙΑ ΜΑΒΙΛΛΗ		
	Μονόκλινο	δρχ. 26.600	€ 78
	Δίκλινο	δρχ. 30.000	€ 88
	Τρίκλινο	δρχ. 40.200	€118
2ον	**HOTEL ASTOR Α΄ κατηγορίας**		
	Σύνταγμα		
	Μονόκλινο	δρχ. 12.600	€ 37
	Δίκλινο για μονόκλινο	δρχ. 14.000	€ 41
	Δίκλινο	δρχ. 16.700	€ 49
	Τρίκλινο	δρχ. 20.100	€ 59
3ον	**HOTEL PRESIDENT Α΄ κατηγορίας**		
	Λεωφόρος Κηφισίας		
	Μονόκλινο	δρχ. 10.300	€ 30
	Δίκλινο για μονόκλινο	δρχ. 11.300	€ 33
	Δίκλινο	δρχ. 13.300	€ 39
	Τρίκλινο	δρχ. 16.300	€ 48
4ον	**HOTEL PARTHENON Α΄ κατηγορίας**		
	Στήλες Ολ. Διός		
	Μονόκλινο	δρχ. 18.500	€ 55
	Δίκλινο	δρχ. 21.000	€ 62
	Τρίκλινο	δρχ. 28.000	€ 82
5ον	**HOTEL ZAFOLIA Α΄ SUPERIOR**		
	Λεωφόρος Αλεξάνδρας		
	Μονόκλινο	δρχ. 28.600	€ 84
	Δίκλινο	δρχ. 30.600	€ 90
	Τρίκλινο	δρχ. 36.800	€108
6ον	**HOTEL ELLINIS Β΄ SUPERIOR**		
	ΩΝΑΣΕΙΟ, Λεωφ. Συγγρού		
	Μονόκλινο	δρχ. 13.600	€ 40
	Δίκλινο	δρχ. 17.700	€ 52
	Τρίκλινο	δρχ. 21.200	€ 62
7ον	**HOTEL ARETHOUSA Β΄ SUPERIOR**		
	Σύνταγμα		
	Μονόκλινο	δρχ. 12.000	€ 35
	Δίκλινο	δρχ. 16.000	€ 47
	Τρίκλινο	δρχ. 19.000	€ 56
8ον	**HOTEL DORIAN INN Β΄ κατηγορίας**		
	ΟΜΟΝΟΙΑ		
	Μονόκλινο	δρχ. 12.000	€ 35
	Δίκλινο	δρχ. 16.000	€ 47
	Τρίκλινο	δρχ. 19.000	€ 56
9ον	**HOTEL EGNATIA Β΄ κατηγορίας**		
	Θεσσαλονίκη Κέντρο, καινούργιο		
	Μονόκλινο	δρχ. 19.000	€ 56
	Δίκλινο	δρχ. 23.000	€ 68
	Τρίκλινο	δρχ. 27.000	€ 80

- Τα παραπάνω ξενοδοχεία διαθέτουν T.V. σε όλα τα δωμάτια
- Στις πιο πάνω τιμές συμπεριλαμβάνεται πρωινό σε μπουφέ
- Ακόμη σε μας θα βρείτε αεροπορικά και ατμοπλοϊκά εισιτήρια όλων των εταιριών.



Αύξηση έκπτωσης φόρου για όσους υποβάλλουν τις δηλώσεις μέσω Ιντερνετ

Στην αύξηση της έκπτωσης του φόρου για τους φορολογούμενους που θα υποβάλλουν τις δηλώσεις τους μέσω του Ιντερνετ προτίθεται, σύμφωνα με πληροφορίες, να προχωρήσει το υπουργείο Οικονομικών.

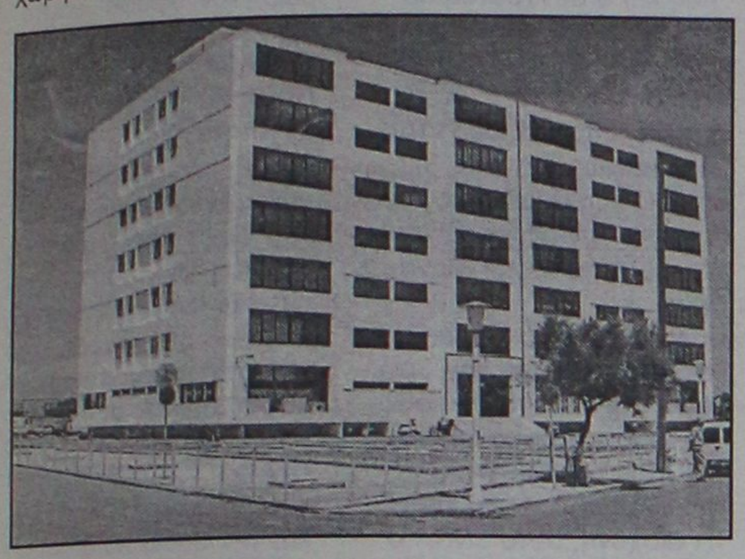

Η ρύθμιση αυτή που αποσκοπεί στην ενθάρρυνση των φορολογούμενων να υποβάλλουν τις δηλώσεις ηλεκτρονικά, φέρεται να έχει εγκριθεί κατ' αρχήν από τον υπουργό Οικονομίας και Οικονομικών Νίκο Χριστοδουλάκη και απομένει να οριστικοποιηθεί το ποσό της αύξησης.

Με βάση το ισχύον καθεστώς η έκπτωση που χορηγείται στους φορολογούμενους που αποστέλλουν τη δήλωσή τους ηλεκτρονικά, είναι 2,5% επί του φόρου και μέχρι 25.000 δρχ. Επίσης, το υπουργείο Οικονομικών προχωρεί στην επέκταση σε όλους τους φορολογούμενους του δικαιώματος να έχουν έκπτωση 2,5% από το φόρο τους, όταν τον εξοφλούν εφάπαξ ανεξάρτητα από το χρόνο εκκαθάρισης της φορολογικής τους δήλωσης.

Στο μεταξύ, το υπουργείο Οικονομικών έδωσε στη δημοσιότητα την εγκύκλιο για τη συμπλήρωση του εντύπου Ε3 από τους ελεύθερους επαγγελματίες και επιχειρηματίες.

Το έντυπο, που είναι το ίδιο με το περσινό, υποχρεούνται να συμπληρώσουν 800.000 ελεύθεροι επαγγελματίες και επιχειρήσεις αναγράφοντας σε αυτό αναλυτικά τα έσοδα και τις δαπάνες τους. Το έντυπο υποβάλλεται μαζί με το βασικό έντυπο Ε1 στην εφορία. Το έντυπο Ε3 διανέμεται από τις εφορίες στους υπόχρεους.

Οι δύο ροδίτες που λήστεψαν κατάστημα

Οδηγούνται στον εισαγγελέα με βαρύτατες κατηγορίες!

Κτύπησαν κατά την αποχώρησή τους μάρτυρα

Με βαρύτατες κατηγορίες θα οδηγηθούν σήμερα ενώπιον του εισαγγελέα της Ρόδου, δύο ροδίτες οι οποίοι συνελήφθησαν από αστυνομικούς της Υποδιεύθυνσης Ασφαλείας Ρόδου, κατηγορούμενοι για διάπραξη ληστείας από μίνι – μάρκετ στην πόλη της Ρόδου.

Οι δράστες, σύμφωνα με την αστυνομία, δεν δίστασαν μάλιστα να επιτεθούν με ένα κατσαβίδι(!) που είχαν στην κατοχή τους και να χτυπήσουν στο πρόσωπο, έναν 44χρονο οικοδόμο που εργάζονταν σε παρακείμενη οικοδομή και όταν τους αντιλήφθηκε προσπάθησε να τους εμποδίσει.

Πρόκειται για τους Ιωάννου Χρήστο του Μιχαήλ 25 ετών, υδραυλικό και Παπαδόπουλο Αθανάσιο του Παναγιώτη 28 ετών μηχανικό αυτοκινήτων, οι οποίοι διέρρηξαν από κοινού με κατσαβίδι το κατάστημα της Αθανασίας Σφυρίου του Σπαθά παίρνοντας έτσι μαζί τους αντικείμενα και χρήματα συνολικού ύψους 350.000 δραχμών.

Κατά την έξοδό τους από το κατάστημα, έχοντας μαζί τους και τα κλοπιμαία, χρησιμοποίησαν και έριξαν στο έδαφος χτυπώντας στο πρόσωπο τον Χρήστο Σαρρή του Πέτρου που εργάζονταν σε οικοδομή που βρίσκεται σε μικρή απόσταση, όταν αυτός τους αντιλήφθηκε.

Κοντά στο χώρο της κλοπής, όπου λίγο αργότερα ειδοποιήθηκαν και έσπευσαν αστυνομικοί της Υποδιεύθυνσης Ασφαλείας Ρόδου, βρέθηκε επίσης το υπ' αριθμόν ΤΒΝ 2205 δίκυκλο μοτοποδήλατο ιδιοκτησίας που Ιωάννου Χρήστου, 42.000 δραχμές, δύο ευρώ, και 5 δισκία φαρμάκου Hipnostedon.

Στην κατοχή του δεύτερου δράστη, βρέθηκαν επίσης 93 πακέτα τσιγάρα διαφόρων τύπων, 74 ευρώ, και 25.000 δραχμές. Σε βάρος των δραστών που συνελήφθηκαν, η αστυνομία σχημάτισε δικογραφία με βαρύτατες κατηγορίες παραπέμποντάς τους έτσι στην δικαιοσύνη, ενώ όλα τα κλοπιμαία, κατασχέθηκαν και αποδόθηκαν στην παθούσα.

Δύο Αλβανοί διαρρήκτες ηλικίας 20-22 ετών

"Ρήμαξαν" τα μαγαζιά της Κω

Συνελήφθησαν από άνδρες της Αστυνομίας

Πλούσια ήταν τελικά η δράση που είχαν αναπτύξει σε διαρρήξεις στην Κω, οι δύο Αλβανοί ηλικίας 20 και 22 ετών αντίστοιχα, όπως προέκυψε από την έρευνα που διενήργησαν οι αρμόδιες αστυνομικές αρχές του νησιού.

Οι Zekthi Alfred και Dida Lylezim αντίστοιχα, είχαν συλληφθεί τα ξημερώματα της Τετάρτης, την ώρα που προσπαθούσαν να διαρρήξουν την είσοδο του κεντρικού ξενοδοχείου στο νησί της Κω.

Κατά την διάρκεια της προανάκρισης όμως, που έγινε από αξιωματικούς της Ασφάλειας Κω, προέκυψε ότι κατά το τελευταίο μήνα είχαν διαπράξει επίσης τις εξής διαρρήξεις:

– Στις 24 Δεκεμβρίου 2001 διέρρηξαν το παντοπωλείο της Αικατερίνης Βαρθακούρη από το οποίο και αφαίρεσαν 1 κινητό τηλέφωνο και 20 πακέτα τσιγάρα.

– Στις 25 Δεκεμβρίου διέρρηξαν κατάστημα σνακ – μπαρ του Κουνελάκη Ιμπραήμ του Μεχμέτ και αφαίρεσαν 2 cd player, 2 ηχεία και 30 δίσκους cd.

– Στις 2 Ιανουαρίου διέρρηξαν παντοπωλείο του Κουζούκα Παντελή από το οποίο και αφαίρεσαν 1 στερεοφωνικό συγκρότημα, 93 πακέτα τσιγάρα και 17 ηλεκτρονικούς αναπτήρες.

– Στις 5 Ιανουαρίου επίσης, διέρρηξαν ενοικιαζόμενα δωμάτια με την επωνυμία «Τάσος» επίσης στο νησί της Κω, από τα οποία και αφαίρεσαν ένα ζευγάρι κυάλια, 12 δίσκους cd και διάφορα άλλα μικροαντικείμενα.

Σε βάρος τους σχηματίστηκε δικογραφία και αναμένεται να παραπεμφθούν σήμερα στον αρμόδιο εισαγγελέα της Κω.

ΓΙΑ ΤΑ ΝΑΡΚΩΤΙΚΑ

Αφέθηκαν ελεύθεροι οι τρεις από τους τέσσερις

Ο τέταρτος παραπέμπεται για εμπορία!

Ελεύθεροι αφέθηκαν χθες μετά από εντολή του αρμόδιου εισαγγελέα Ρόδου, οι τρεις νεαροί που εντοπίστηκαν να κάνουν από κοινού χρήση χασίς, ενώ ο 30χρονος που τους προμήθευσε και κατηγορείται για εμπορία ναρκωτικών, κρατείται και αναμένεται να οδηγηθεί στον αρμόδιο εισαγγελέα την ερχόμενη Δευτέρα.

Πιο συγκεκριμένα, ελεύθεροι αφέθηκαν χθες οι Βασίλειος Χρυσανθακόπουλος του Παναγιώτη 25 ετών, Φάκκας Αναστάσιος του Γεωργίου 25 ετών και Περούλης Ιωάννης του Παναγιώτη 24 ετών αντίστοιχα, οι οποίοι και παραπέμφθηκαν σε τακτική δικάσιμο.

Αντίθετα, σε βάρος του Δημήτριου Νικολέττου του Θεοδώρου 30 ετών, στο σπίτι του οποίου οι άνδρες του Τμήματος Δίωξης Ναρκωτικών Ρόδου, εντόπισαν έπειτα από έρευνα που έκαναν δύο πλαστικές σακούλες με χασίς 800 γραμμαρίων, μια ηλεκτρονική ζυγαριά και χρηματικό ποσό 60.000 δραχμών καθώς επίσης και 11 δολάρια ΗΠΑ σχηματίστηκε δικογραφία για εμπορία και χρήση ναρκωτικών και αναμένεται έτσι να οδηγηθεί ενώπιον του εισαγγελέα και του ανακριτή την ερχόμενη Δευτέρα.

Από την προανάκριση που διενήργησαν οι αρμόδιο αστυνομικοί, προέκυψε ότι ο Νικολέττος είχε πωλήσει το τελευταίο διάστημα 4 φορές ποσότητα ινδικής κάνναβης στον Χρυσανθακόπουλο και στον Περούλη, ενώ είχε κάνει επίσης επανειλημμένα χρήση κάνναβης με τους παραπάνω, από ποσότητα που διέθεσε ο ίδιος.



VISA
TRAVEL CLUB
RHODES LEADING TRAVEL AGENCY

ΧΕΙΜΩΝΑΣ-ΑΝΟΙΞΗ 2002

✓ Στην πανέμορφη **ΘΕΣΣΑΛΟΝΙΚΗ**, για ψώνια στην ΙΚΕΑ

✓ Είστε καλεσμένοι στο πιο κεφάτο **ΠΑΡΤΥ** που διοργανώνει το **VISA TRAVEL CLUB** μαζί με τους συνεργάτες του

✓ Καρναβάλι στην πανέμορφη **ΠΑΤΡΑ**

✓ Εκδρομή στην πανέμορφη **ΚΡΗΤΗ** για ένα ταξίδι ξεκούρασης, ανανέωσης στα υπέροχα SPAS (μόνο για γυναίκες)

✓ Εκδρομή στο **ΛΟΝΔΙΝΟ** ψώνια διασκέδαση, επίσκεψη στους πιο φημισμένους πύργους.

Πληροφορίες
02410-30304, 02410-32382

Το VISA CLUB μαζί σας
για προσφορές με αξία

AM adv.
THE WHOLE WORLD IS YOURS!
(Πλ. Ακαδημίας) Γρ. Λαμπράκη 54,
Τηλ: 33282, 25737, 30304
www.visatravelclub.gr



Η Διακόσμηση λέει ναι!
Εσείς θα πείτε όχι;
ΔΕΝ ΕΙΝΑΙ ΔΥΝΑΤΟΝ
Πού;
Στους μοναδικούς χειροποίητους πίνακες ζωγραφικής! Καθρέπτες
ΒΙΤΡΩ
που ανεβάζουν την αξία του χώρου σας και κάνετε και σωστή τοποθέτηση.
Φτιάχνουν με μεράκι
Η ΡΟΔΟΥΛΑ & ο ΑΡΤΑΝ
Λίστες γάμου
Μιχ. Πετρίδη 96 κοντά στο ΜΗΔΕΙΑ
Τηλ. 62552 - 61483

Κερδίστε χρόνο κι εξυπηρέτηση

WESTERN UNION MONEY TRANSFER
"The fastest way to send money worldwide."



Αποστολή χρημάτων σ' όλο τον κόσμο
μέσα σε λίγα λεπτά!!!

50.000 καταστήματα σε 165 χώρες του κόσμου
είναι έτοιμα να σας εξυπηρετήσουν
σε διευρυμένα ωράρια

Γονείς φοιτητών εξωτερικού εμπιστευθείτε μας

PLANET HOLIDAYS
Δημήτρης Τσοπανάκης
Γαλλίας 6 - Ρόδος - Τηλ. 27327

P.R.Cell
Palm Touch™ Therapy
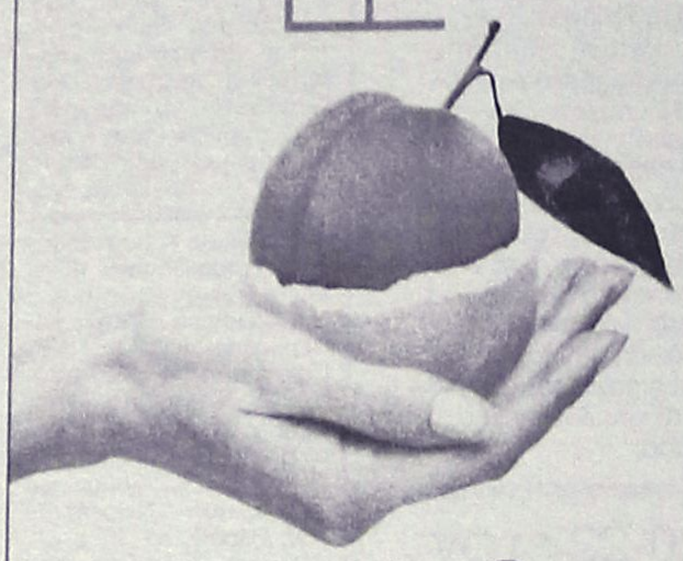
Κυτταρίτιδα...
Τη λύση την κρατάτε στο χέρι σας
Espace Beaute
Ινστιτούτο Αισθητικής - Salon de Beauté
Αννα Παγκά
Αμαράντου 10 - Ρόδος Τηλ.: 30003 - 30500

ALHAMBRA TRAVEL
ΝΑΥΤΙΛΙΑΚΗ ΕΤΑΙΡΕΙΑ ΛΕΣΒΟΥ Α.Ε.
.....
ΑΝΑΚΟΙΝΩΣΗ
Γνωρίζουμε στο επιβατικό κοινό ότι το δρομολόγιο του F/B ΑΛΚΑΙΟΣ από Ρόδο έχει ως εξής:
Κάθε ΣΑΒΒΑΤΟ ώρα 05.00 για ΚΩ - ΣΑΜΟ - ΧΙΟ - ΜΥΤΙΛΗΝΗ - ΛΗΜΝΟ - ΑΛΕΞΑΝΔΡΟΥΠΟΛΗ
Πληροφορίες - Εισιτήρια
Πρακτορείο
ALHAMBRA
Αλεξ. Παπάγου 23 • Τηλ. 37052, 25698, Ρόδος

Η ΠΑΝΤΑ ΠΑΡΟΥΣΑ ΣΤΗΝ ΚΑΘΗΜΕΡΙΝΗ ΜΑΣ ΖΩΗ

Το μυστήριο της Παναγίας

Του **ΕΚΤΟΡΑ ΗΡΑΚΛΕΙΔΗ**

Ο δικός μας ο λόγος, ο δικός μας ύμνος είναι ανήμπορος να προσθέσει κάτι στον ύμνο των αγγέλων και των αγίων της Εκκλησίας μας, που ύμνησαν και μακάρισαν την Θεοτόκο μέσα στους αιώνες. Πραγματικά, είμαστε σαν ψάρι άφωνο, όπως όλοι οι "σάρκα φορούντες και τον κόσμο οικούντες" μπροστά στο Μυστήριο της Παναγίας και το μυστήριο του γεννηθέντος Κυρίου από την Θεοτόκο Παρθένο.

Για να προσεγγίσουμε όμως το μυστήριο τούτο, χρειάζεται: α) Ταπεινοφροσύνη. Αυτή που κοσμεί την Παναγία μας και που είναι κόσμημα δικό της και όλων των αγίων ψυχών που προσπαθούν να υμνήσουν την Μητέρα του Θεού και τον Κύριο και υιό της, με τη ζωή και με τα έργα τους. Η ταπείνωση αυτή της Παναγίας μας και όλων αυτών των αγίων ανδρών, γίνεται μία διαρκής πρόσκληση σε μας τους σύγχρονους Χριστιανούς να υμνήσουμε την Παναγία, όχι απλώς με το στόμα, αλλά με το βίο και με τα έργα μας. Διότι μόνον εκείνος ο ύμνος, που βγαίνει από την καρδιά του ανθρώπου και με τον οποίο συμφωνούν τα έργα και οι σκέψεις και οι λογισμοί του ανθρώπου, μόνον εκείνος ο ύμνος τον οποίο ψάλλει ολόκληρος ο άνθρωπος και η ψυχή του και το σώμα του και ο τελευταίος λογισμός του νού του, μόνον τέτοιος ύμνος ταιριάζει στην Παναγία μας και μόνον τέτοιος ύμνος είναι πραγματικός ύμνος, σύμφωνος με το Μυστήριο και το θαύμα της Παναγίας.

Η ταπεινοφροσύνη είναι ήταν η ουσία της ζωής της Παναγίας. Η ταπεινοφροσύνη είναι ο θεμέλιος λίθος της χριστιανικής ζωής. Η ταπεινοφροσύνη ήταν η ουσία της ζωής της Παναγίας και την ίδια θέση πρέπει να έχει και στη ζωή του κάθε χριστιανού.

Για να γίνουμε πραγματικοί υμνητές της Παναγίας, πρέπει να ζούμε τη ζωή της Παναγίας. Για το λόγο αυτό πρέπει να έχουμε:

β) την ακράδαντη πίστη της Παναγίας, που διέκρινε την ίδια και διά της οποίας άνοιξε το είναι της, όπως ανοίγει το λουλούδι στον πρωινό ήλιο. Και με το άνοιγμα αυτό δέχθηκε μέσα στα σπλάχνα της τον κτίστη της ζωής, τον μόνο Κύριο, που είναι η οδός και η αλήθεια και η ζωή. Μόνον εκείνος ο οποίος αγωνίζεται στη ζωή του να αποκτήσει έστω και ένα μόριο από την πίστη της Παναγίας, μπορεί να εννοήσει κάτι ελάχιστο από το μυστήριο των λόγων της Παναγίας: "Ιδού η δούλη Κυρίου. Ας γίνει σε μένα σύμφωνα με το θέλημα του Θεού".

Για να εννοήσουμε, όμως, ακόμη καλύτερα το Μυστήριο της Θεοτόκου, χρειάζεται αγώνας για την απόκτηση και μιας άλλης αρετής, τρίτο κόσμημα και τούτο της Παναγίας μας. Της αγνότητας και της Παρθενίας.

Η Παρθενία είναι το ιδίωμα και της Παναγίας που είναι υπεράνω των Χερουβείμ και των Σεραφείμ. Η Παρθενία γίνεται και αυτή πρόσκληση στην αγνότητα όλων εκείνων των ψυχών, που τιμούν την Παναγία, την Παρθένον, την αγνήν, την άσπιλον και άμωμον Κόρην.

Που τιμούν Εκείνον, τον Παρθένον, τον εν Παρθενία προ αιώνων γεννηθέντα από τον Πατέρα και μέσα στο χρόνο γεννηθέντα εκ Πνεύματος Αγίου και Μαρίας της Παρθένου.

Η Παρθενία δεν είναι κάτι που ανήκει μόνο στην Παναγία και στους μοναχούς. Η αγνότητα, η "κοίτη αμοίαντος", όπως αναφέρουμε στην ακολουθία του γάμου, είναι πρόσκληση σ' αυτή την αγνότητα και την Παρθενία, την οποίαν πρέπει αν διαφυλάξει ο χριστιανός, άσχετα αν βαδίζει τον δρόμο της μοναχικής πολιτείας ή αν βαδίζει τον δρόμο της μέσα στο Μυστήριο του γάμου της ζωής. Η Παρθενία είναι αγνότητα του βίου, είναι καθαρότητα της ψυχής και των σκέψεων του ανθρώπου.

Είναι καθαρότητα των λόγων του ανθρώπου και των έργων του.

Ιδιαιτέρως πρέπει να υπογραμμίσουμε αυτή την αγνότητα και αυτή την καθαρότητα σήμερα, διότι η εποχή μας και ο πολιτισμός, μέσα στον οποίο ζούμε, περιφρόνησε πολλές αρετές. Η πιο περιφρονημένη, όμως, αρετή της Θεοτόκου Μαρίας και η πιο περιφρονημένη εντολή του Κυρίου και του Ευαγγελίου, είναι η εντολή της αγνότητας και της καθαρότητας.

Ο σύγχρονος άνθρωπος και ο σύγχρονος πολιτισμός της ηδονής και της ευδαιμονίας, τίποτε περισσότερο δεν κτυπά και δεν υποτιμά, όσο κτυπά ακριβώς αυτό, το Μυστήριο της Παρθενίας και της αγνότητας, που ήταν το Μυστήριο της Παναγίας.

Η αισχύνη, η ντροπή, η αιδώς θα σώσει τον κόσμο. Και σήμερα, το καύχημα του σύγχρονου ανθρώπου είναι η αναίδεια, η έλλειψη της ντροπής. Η αισχύνη, αυτό είναι το πιο πολύτιμο στεφάνι της ανθρώπινης ψυχής. Διότι όπου υπάρχει η ντροπή, εκεί ακόμα υπάρχει διαίσθηση της αμαρτίας και της αμαρτωλότητας.

Το έργο του Σανατά είναι να ξεριζώσει μέσα από την ψυχή του ανθρώπου αυτή την ντροπή, την ντροπαλότητα, την αισχύνη, την αιδώ ενώπιον του Θεού και ενώπιον των ανθρώπων.

Οταν σβήσει η αίσθηση της αμαρτωλότητας εκεί δεν υπάρχει πια ελπίδα μετανοίας. Διότι όποιος δεν αισθάνεται την αμαρτία δεν έχει λόγο να ντρέπεται για τα έργα, τα οποία έχει κάνει και έτσι δεν διορθώνεται και δεν γίνεται καλύτερος απ' ότι ήταν.

Δηλαδή, η έλλειψη αυτής της όγδοης αισθήσεως δημιουργεί τη φυγή από τη μετάνοια. Και όποιος δεν έχει την αίσθηση της μετάνοιας και το πνεύμα της συντριβής, αυτός σιγά-σιγά απομακρύνεται από το πρόσωπο του Θεού. Ξεχνά τον Θεό, ενώπιον του οποίου πια δεν ντρέπεται.

Οταν χάσει όλα αυτά ο άνθρωπος, μετατρέπεται εύκολα σε άλογον όν. Χάνει το πρόσωπό του, χάνει αυτό το θαυμάσιο δώρο το οποίο του χάρισε ο Θεός, χάνει και τον προορισμό του, χάνει και το νόημα της ζωής του, χάνει και την αίσθηση του πώς πρέπει να ζήσει και πώς πρέπει να βαδίζει μέσα στον κόσμο τούτο.

Η Παρθενία της Παναγίας και η αγνότητά της είναι μια αρετή που εμείς οι σύγχρονοι άνθρωποι, οι μοντέρνοι, οι τεχνοκρατούμενοι, την ξεχνούμε λόγω της αναισχυντίας μας και της αμαρτίας μας.

Οι ύμνοι που ψάλλουμε προς τιμήν της ένα πράγμα μας θυμίζουν. Να επιτρέψουμε οι ίδιοι, να μετρήσουμε το βίο μας, τα έργα μας, την ψυχή μας, τους λογισμούς μας, τον κρυφό εαυτό μας, με το πρόσωπο της Παναγίας και με την Παρθενία της και με την αγνότητά της, για να δούμε αν πράγματι ο ύμνος μας συμφωνεί με την ψυχή μας ή απλώς βγαίνει από το στόμα μας εξωτερικά και επιπόλαια.

Υπάρχει άραγε, μέσα μας ο αγώνας αυτός για να αποκτήσουμε αυτή την πιο πολύτιμη αρετή, την οποία είχε η Παναγία και την οποία καλείται ο κάθε άνθρωπος να αποκτήσει και μέσω αυτής να εννοήσει το Μυστήριο;

Οχι απλώς το Μυστήριο της Παναγίας, αλλά και το Μυστήριο του Κυρίου, τον οποίο εκείνη εγέννησε.

Με το κείμενο αυτό υπενθύμισα πρώτα στον εαυτό μου και ύστερα σε όλους εσάς, τις αρετές της Παναγίας μας και το γεγονός, ότι ο ύμνος μας σ' αυτήν πρέπει να είναι ύμνος εσωτερικός και όχι εξωτερικός.

Ο καλύτερος ύμνος στην Παναγία είναι βίος σύμφωνος με το βίο του Κυρίου και της Παναγίας. Τότε, όταν ομιλούν τα έργα, ο άνθρωπος θυσιάζει "εις οσμήν ευωδίας" τους λογισμούς, τις κινήσεις του σώματος και της ψυχής του και όλη του την ύπαρξη, για να έχει τη χάρη και την ευλογία του Θεού.

Να παρακαλέσουμε την Παναγία Μητέρα μας, να μας χαρίσει αυτή την ενότητα του είναι μας. Να συμφωνούν τα έργα μας με τα λόγια μας. Να συμφωνούν ο λογισμός μας με τις κινήσεις μας τις εξωτερικές. Η καρδιά μας να μυρίζει και να ευωδιάζει με αρετές ίδιες με της Παναγίας μας, διότι μόνο με τέτοιο τρόπο ο χριστιανός θα βρει τον προορισμό του και θα γίνει πραγματικός μάρτυρας του Ευαγγελίου.

Είθε ο ύμνος μας να μπορέσει να ακουστεί σε όλη τη γη, σε όλη την οικουμένη, να ανέβει μέχρι το θρόνο του Κυρίου και να ενωθεί με τον αγγελικό ύμνο και με τον ύμνο των Αγίων.

Ας είναι δοξασμένο το όνομα του Αγίου Θεού και οι Πρεσβείες της Παναγίας ας μας συνοδεύουν σε όλες τις ημέρες της ζωής μας.

Πάντα με υγείαν....

Μειώνεται το στρώμα του όζοντος στην Ευρώπη

Οι κλιματολογικές αλλαγές που οφείλονται στο φαινόμενο του θερμοκηπίου αυξάνουν τη συχνότητα εμφάνισης "μικρών οπών" στο στρώμα του όζοντος πάνω από την Ευρώπη και η κατάσταση αυτή δεν αναμένεται να βελτιωθεί πριν από το 2010, αποκαλύπτει ευρωπαϊκή έκθεση, στην οποία συνοψίζονται όλες οι πρόσφατες μελέτες για τη στρατόσφαιρα.

Η έκθεση αυτή είναι ο απολογισμός του τρίτου ευρωπαϊκού προγράμματος (1996-2000) ερευνών για το όζον, που είναι γνωστό ως "THESEO".

Σημαντικές απώλειες σε όζον παρατηρήθηκαν στην περιοχή της Αρκτικής, κατά τη διάρκεια των πέντε πιο κρύων χειμώνων από το 1993-94, επισημαίνεται στην έκθεση, με αποτέλεσμα το προστατευτικό στρώμα του όζοντος να μειώνεται και πάνω από την Ευρώπη.

Αυτό το γεγονός προκαλεί μείωση του φυσικού φίλτρου της υπεριώδους ακτινοβολίας, με βλαβερές συνέπειες για τον άνθρωπο (καρκίνος του δέρματος, καταρράκτης κλπ).

Η συγκέντρωση μειγμάτων χλωρίου (ειδικά του CFC), αεροζόλ και φρέον, που ευθύνονται για την καταστροφή του όζοντος στη στρατόσφαιρα μειώνεται αργά, μετά την απαγόρευσή τους το 1987, σύμφωνα με το πρωτόκολλο του Μόντρεαλ.

Αντίθετα, σύμφωνα με την έκθεση, εξακολουθεί να αυξάνεται η συγκέντρωση βρώμιου και αερίων που παράγονται από τον άνθρωπο, όπως το διοξείδιο του άνθρακα.

Τα αέρια που προκύπτουν από το φαινόμενο του θερμοκηπίου αυξάνουν τη θερμοκρασία στην επιφάνεια της γης, όμως αντίθετα παγώνουν τα ανώτερα στρώματα της ατμόσφαιρας και το κρύο προκαλεί την καταστροφή του όζοντος, υπογραμμίζεται στην έκθεση, η οποία καταλήγει στο συμπέρασμα ότι οι κλιματολογικές αλλαγές ενδέχεται να καθυστερήσουν την πλήρη αποκατάσταση του στρώματος του όζοντος, η οποία αναμένεται να ολοκληρωθεί σε πενήντα χρόνια από σήμερα.

Η καταστροφή της ασπίδας του όζοντος πάνω από την Ευρώπη άρχισε τη δεκαετία του '70 και οι μεγαλύτερες ζημιές παρατηρούνται το χειμώνα και την άνοιξη.

"Οι μικρές αυτές οπές στο όζον πάνω από την Ευρώπη αυξάνονται και συνδέονται με τις κλιματολογικές αλλαγές και την ατμοσφαιρική κυκλοφορία στο βόρειο Ατλαντικό και στην Ευρώπη", καταλήγει η έκθεση.

(Πηγη:www.Flash.gr)

Οι Ηνωμένες Πολιτείες κοντά στην εξάλειψη της ερυθράς

Η ανθρωπότητα μπορούσε να πανηγυρίζει γιατί η μάστιγα που λεγόταν ευλογιά είχε πλήρως εξαλειφθεί το 1980, μιας και το τελευταίο βεβαιωμένο κρούσμα εμφανίστηκε το 1977. Βρισκόμαστε άραγε κοντά σε ένα παρόμοιο επίτευγμα για την ερυθρά; Από ότι φαίνεται οι Ηνωμένες Πολιτείες βρίσκονται κοντά στην εξάλειψη της ερυθράς, χάρη στο συστηματικό εμβολιασμό κατά της ερυθράς από το 1969, όπως ανακοινώνει το CDC και σύμφωνα με σχετική μελέτη που δημοσιεύεται στο JAMA. Πρόβλημα εξακολουθεί να υπάρχει με τους ενήλικες που κατάγονται από τη Λατινική Αμερική, όπου οι εμβολιασμοί είναι τουλάχιστον ανεπαρκείς.

Βέβαια η ερυθρά δεν μπορεί να συγκριθεί από πλευράς βαρύτητας με την ευλογιά, μιας και είναι μια ιογενής νόσος της παιδικής ηλικίας, ήπιας μορφής και με λίγες επιπλοκές. Το μεγάλο πρόβλημα με την ερυθρά εντοπίζεται όταν το νόσημα προσβάλει τις εγκύους και ειδικά στο πρώτο τρίμηνο της κύησης, μιας και μπορεί να προκαλέσει σοβαρότατα προβλήματα στο έμβρυο, κατάσταση που αποκαλείται συγγενής ερυθρά.

Οταν η προσβολή αφορά εγκύους και ιδιαίτερα στις πρώτες 12 εβδομάδες της κύησης, οδηγεί σε συγγενή λοίμωξη, η οποία έχει ως επακόλουθο την δημιουργία βλαβών στο έμβρυο, σε ποσοστό 80-90% των περιπτώσεων. Οταν η μόλυνση γίνει μεταξύ της 13ης και 20ής εβδομάδας της κύησης, ο κίνδυνος περιορίζεται στο 17%. Ο χρόνος επώασης είναι περίπου 14-21 ημέρες και η μετάδοση της νόσου γίνεται 7ημέρες πριν και 5 ημέρες μετά την εκδήλωσή της. Ο τρόπος μετάδοσης γίνεται με σταγονίδια από τις αεροφόρες οδούς.

Πηγη:www.flash.gr

ΙΑΤΡΙΚΗ ΑΝΑΚΟΙΝΩΣΗ

Ο ιατρός

ΣΤΑΜΑΤΗΣ Μ. ΜΑΓΚΑΦΑΣ

ΠΑΙΔΙΑΤΡΟΣ

Δέχεται:

Στο ιατρείο του

ΕΡΥΘΡΟΥ ΣΤΑΥΡΟΥ 2 - ΚΡΕΜΑΣΤΗ

Δευτέρα-Παρασκευή 9 π.μ.-1 μ.μ. και 5.30 μ.μ.-8.30 μ.μ.

Τηλ. Ιατρ.: 02410-96960 κιν. 0937-534443

ΛΟΓΟΘΕΡΑΠΕΥΤΡΙΑ

απόφοιτος πανεπιστήμιου πατρών

παραδίδει μαθήματα κατ' οίκον σε παιδιά που παρουσιάζουν:
δυσλεξία, μαθησιακές δυσκολίες, προβλήματα άρθρωσης, βαρηκοΐα, νοητική στέρηση, αυτισμό, εγκεφαλική πάρεση και σύνδρομο Down

Πληρ. Τηλ. 61184, κιν.: 0932920345

ΙΑΤΡΙΚΗ ΑΝΑΚΟΙΝΩΣΗ

Ο ιατρός

ΠΕΡΙΚΛΗΣ Ε. ΠΑΠΠΑΣ

ΑΓΓΕΙΟΧΕΙΡΟΥΡΓΟΣ

Αγγειολογικό Εργαστήριο

Δέχεται:

Με ραντεβού στο ιατρείο του:
Π. Μελά 27-2ος όροφος

Τηλ. 75948 κιν. 0972016170

ΙΑΤΡΙΚΗ ΑΝΑΚΟΙΝΩΣΗ

Ο ιατρός

ΧΑΛΟΥΔΗΣ Α. ΠΑΝΤΕΛΗΣ

ΕΙΔΙΚΟΣ ΑΙΜΑΤΟΛΟΓΟΣ

Δέχεται:

Με ραντεβού στο ιατρείο του:
Π. Μελά 27-2ος όροφος

Τηλ. 75716 κιν. 0973314391

ΜΕΤΑΦΟΡΑ ΙΑΤΡΕΙΟΥ

Το ιατρείο του ειδικού καρδιολόγου ΤΣΑΜΠΙΚΟΥ ΚΩΝ. ΚΟΥΡΤΗ

μετεφέρθη και λειτουργεί στην οδό Βενετοκλέων στον αριθμό 117

Τηλ. ιατρείου 02410-37726

ΙΑΤΡΙΚΗ ΑΝΑΚΟΙΝΩΣΗ

Ο ιατρός

ΙΩΑΝΝΗΣ ΟΡΦΑΝΟΣ

ΧΕΙΡΟΥΡΓΟΣ ΟΡΘΟΠΑΙΔΙΚΟΣ

Μέλος του Κολεγίου Ελλήνων Ορθοπαιδικών Χειρουργών

Δέχεται:

Στο ιατρείο του
Παύλου Μελά 40-1ος όροφος
Δευτέρα-Παρασκευή 08.30-13.00 και 17.00-20.30
Σάββατο με ραντεβού

Τηλ. 33323, κινητό 0944373616

Εργαστήριο Κλινικής Ψυχολογίας

ΧΡΙΣΤΙΝΑ ΣΑΒΒΑΚΗ-ΓΚΡΑΝΖΑΝ

Κλινική Ψυχολόγος-Ψυχοπαθολόγος (DESS)

- Πτυχιούχος του Πανεπιστημίου Nancy Γαλλίας
- Μεταπτυχιακή ειδίκευση (DESS) στην Κλινική Ψυχολογία Ενηλίκου, Εφήβου και Παιδιού στο Πανεπιστήμιο Reims Γαλλίας

Για τον ενήλικο
- Ψυχοδιαγνωστική
- Ψυχολογική υποστήριξη
- Ατομική και οικογενειακή συνέντευξη
- Ψυχοθεραπεία αναλυτικής εμπνεύσεως

Για το παιδί
- Αξιολόγηση προσωπικότητας (τεστ νοημοσύνης, προβολής)
- Διάγνωση μαθησιακών δυσκολιών και συμπεριφορικών διαταραχών
- Συμβουλευτική επαγγελματικού προσανατολισμού
- Ψυχοθεραπεία μέσω παιχνιδιού και εικαστικών

Δέχεται με ραντεβού
Εθνικής Αντίστασης 15
Τηλ.: 77350-Κιν. 0937684251

ΙΑΤΡΙΚΗ ΑΝΑΚΟΙΝΩΣΗ

Η χειρουργός Οδοντίατρος D.D.S FAGD

Μιχαλία Π. Δέδε

Πτυχιούχος Πανεπιστημίου Αθηνών
Μετεκπ. στην Γενική-Αισθητική Οδοντιατρική (BAYLOR-USA)

Δέχεται καθημερινά στο ιατρείο της επί της Γεωργίου Ευσταθίου 15

Για ραντεβού τηλ. 02410 34404 κινητό 0973747233

ΙΑΤΡΙΚΗ ΑΝΑΚΟΙΝΩΣΗ

Ο ιατρός

ΓΕΩΡΓΙΟΣ Θ. ΑΡΑΒΑΝΗΣ

Πλαστικός Χειρουργός

Δέχεται με ραντεβού
Δευτέρα-Τρίτη-Πέμπτη: 6-9 το βράδυ
Σάββατο: 11-1 το πρωί

Διεύθυνση Ιατρείου: Ηρώων Πολυτεχνείου 20-Ρόδος
Τηλέφωνο: 0241-0-30377-κινητό 0932-585437

ΝΤΟΡΑ ΚΩΝΣΤΑΝΤΙΝΟΠΟΥΛΟΥ

ΨΥΧΟΛΟΓΟΣ

Πτυχιούχος του Πανεπιστημίου της Καλιφόρνιας-Λος Αντζελες (UCLA)-Μεταπτυχιακές σπουδές στο Pepperdine University-Malibu California.

➤ Αμεση ψυχολογική υποστήριξη και επαγγελματική φροντίδα από έμπειρη Ψυχολόγο και Οικογενειακή Σύμβουλο.

➤ Η σωστή θεραπευτική σχέση μπορεί να επιφέρει ρεαλιστικές λύσεις για πραγματικά προβλήματα σε θέματα: μοναξιάς, μελαγχολίας, στρες, ανυπομονησίας, φοβίας, εθισμού, οικογενειακών σχέσεων, διαζυγίου, κακομεταχείρισης, συναισθηματικών δυσκολιών, αυτοπεποίθησης, ανασφάλειες, μεταβατικά στάδια ζωής, βουλιμίας, ανορεξίας, απώλειας, πένθους.

Τηλεφωνείστε στα τηλέφωνα:
35163 και 0944/980550
για ραντεβού και άμεση εξυπηρέτηση.
Διεύθυνση: Καρίας 1
Περιοχή Ροδίνι - Ρόδος

ΣΥΝΔΕΣΜΟΣ ΕΘΝΟΦΥΛΑΚΗΣ ΡΟΔΟΥ (Σ.Ε.Ρ.)

ΠΡΟΣΚΛΗΣΗ

Κοπή Βασιλόπιτας

Ο Σύνδεσμος προσκαλεί τα μέλη του, τις οικογένειές τους και όσοι εκ των Εθνοφυλάκων το επιθυμούν να παραβρεθούν στην κοπή της βασιλόπιτάς του που θα γίνει στην ΛΕΣΧΗ ΑΞΙΩΜΑΤΙΚΩΝ ΦΡΟΥΡΑΣ ΡΟΔΟΥ
(οδός Εθνάρχου Μακαρίου 18)
την Κυριακή 27 Ιανουαρίου 2002 και ώρα 11 π.μ.
Με συναδελφικούς χαιρετισμούς

Ο πρόεδρος **Ο Γ. Γραμματέας**
Ηλίας Πάχος **Φωκίων Ν. Καραβοκυρός**

ΓΥΝΑΙΚΕΣ ΧΩΡΙΣ ΣΥΝΟΡΑ

ΠΡΟΣΚΛΗΣΗ

Το **Σάββατο 26 Ιανουαρίου 2002 και ώρα 6 μ.μ.** στο Ξενοδοχείο **Grand Hotel**, σας καλούμε να παρακολουθήσετε την ομιλία του εμπνευστή της οργάνωσης "Γιατροί του Κόσμου" Επίκουρου Καθηγητή Πανεπιστημίου Αθηνών **Δρ. Θεόφιλου Ρόζενμπεργκ,** με θέμα την ανθρωπιστική τους προσφορά. Θα ακολουθήσει η κοπή της βασιλόπιτάς μας.

Από τη Διοικούσα Επιτροπή

Η πρόεδρος *Η Γραμματέας*
Χρ. Καϊλλή *Χ. Γιασιράνη*

Τιμή Εισόδου: Δρχ. 3.000/Euro 8.8

ΣΥΛΛΟΓΟΣ ΓΙΑ ΤΗ ΔΙΑΤΗΡΗΣΗ ΤΗΣ ΑΡΧΙΤΕΚΤΟΝΙΚΗΣ ΚΑΙ ΠΟΛΙΤΙΣΤΙΚΗΣ ΚΛΗΡΟΝΟΜΙΑΣ ΤΗΣ ΡΟΔΟΥ

ΠΡΟΣΚΛΗΣΗ

Σας προσκαλούμε στην κοπή της βασιλόπιτας του Συλλόγου μας την **Κυριακή 27 Ιανουαρίου 2002 και ώρα 7.00 μ.μ. στο Ξενοδοχείο Mediterranean.**

Η εκδήλωση θα πλαισιωθεί από ομιλία της αρχαιολόγου κ. Μαρίας Μιχαλάκη-Κόλλια, με θέμα:
Η αρχαία Ρόδος στη σύγχρονη πόλη- Ο κοινωνικός ρόλος των μνημείων.

Η παρουσία σας θα μας τιμήσει ιδιαίτερα

"Φως στην άγρια φύση"

Εκθεση φωτογραφίας για την μοναδική φύση της Φινλανδίας και για το φως του βορρά.
Το Φινλανδικό σχολείο και η Φινλανδική Πολιτιστική Λέσχη Ρόδου, με την συνεργασία της Πρεσβείας της Φινλανδίας στην Αθήνα, σας προσκαλούν να επισκεφθείτε την φωτογραφική έκθεση του Φινλανδού φωτογράφου Tauno Kohonen την **Κυριακή 27 Ιανουαρίου 2002 ώρα 11 π.μ.-6 μ.μ. στο Διεθνές Κέντρο Γλωσσών** "Ρόδος" για δίγλωσσα παιδιά.
Διεύθυνση: Γ. ΣΕΦΕΡΗ 118 (ΒΙΟΤΕΧΝΙΚΟ ΚΕΝΤΡΟ ΠΑΝΑΓΟΥ) ΡΟΔΟΣ

Ο Φινλανδός φωτογράφος Tauno Kohonen έχει αιχμαλωτίσει και απαθανατίσει με την φωτογραφική του μηχανή τους τελευταίους αγριότοπους της Φινλανδίας. Η έκθεση "Φως στην άγρια φύση", είναι ένα είδος εγκωμίου για τα δάση και τους αγριότοπους της πατρίδας του.
Οι φωτογραφίες τραβήχτηκαν στη βορειοανατολική Φινλανδία, κοντά στα ανατολικά σύνορα της χώρας. Στην έκθεση βλέπουμε πολλές φωτογραφίες από το ίδιο τοπίο με μόνη διαφορά την αλλαγή της εποχής και της αντανάκλασης του φωτός μέσα σε ένα 24-ωρο.
Η έκθεση διοργανώνεται από το Υπουργείο Εξωτερικών της Φινλανδίας σε συνεργασία με τις πρεσβείες της χώρας και θα κάνει το γύρο του κόσμου μέσα σε δύο χρόνια.

ΞΕΝΑΓΗΣΗ ΜΟΝΟ ΓΙΑ ΔΑΣΚΑΛΟΥΣ

(Συνάντηση: Κυριακή. ώρα 10.30 Σταθμός Ταξί-Μανδράκι)

Οι Δάσκαλοι της πόλης και των χωριών μας, διοργανώνουν δίωρη Ξενάγηση-Εκδρομή στην Ιπποτική Ρόδο μας με Ρόδιο συγγραφέα.
Επίσκεψη της άγνωστης Τάφρου-Προμαχώνων-Κανονιών, Σφαιρών, Κανονιοθυρίδων, Τειχών, Επάλξεων, Υδραγωγείων, Σηρράγγων και Πύλη του Αγίου Αντωνίου.
Διάλεξη στην Αυλή του Παλατιού.
Επίσκεψη Αιθουσών.
Ιστορία και αρχαιολογία της Ρόδου, Κολοσσός, Ιππότες, Χωριά, γνωστά και άγνωστα πρόσωπα, γεγονότα, πολιορκίες και σεισμοί.
Η ξενάγηση και το βιβλίο: ΡΟΔΟΓΝΩΣΙΑ (Πατριδογνωσία Ρόδου) είναι προσφορά τιμής και αγάπης του συγγραφέα:

ΘΕΟΦΑΝΗ ΜΠΟΓΙΑΝΝΟΥ

προς τον Εκπαιδευτικό Κόσμο του Σμαραγδένιου Νησιού μας.
(4η Εκπαιδευτική Περιφέρεια Σχολικού Συμβούλου Νομού Δωδεκανήσου)

ΧΙΑΚΟΣ ΣΥΛΛΟΓΟΣ ΡΟΔΟΥ "Ο ΟΜΗΡΟΣ"

ΠΡΟΣΚΛΗΣΗ

Ο **Χιακός Σύλλογος Ρόδου "Ο ΟΜΗΡΟΣ"** προσκαλεί τα μέλη του και όλους τους φίλους της Χίου στην κοπή της πίτας που θα γίνει το **Σάββατο 26 Ιανουαρίου 2002 και ώρα 6 μ.μ. στο ξενοδοχείο ΠΛΑΖΑ.**
Προσκαλούνται ακόμη και όλοι οι Χιώτες που βρίσκονται στη Ρόδο και δεν είναι μέλη του συλλόγου για να ανταλλάξουμε ευχές για τον καινούργιο χρόνο.
Την ίδια ημέρα θα γίνει και η ετήσια Γενική Συνέλευση του Συλλόγου.

Το Διοικητικό Συμβούλιο

ΠΟΛΙΤΙΣΤΙΚΟΣ ΣΥΛΛΟΓΟΣ ΓΥΝΑΙΚΩΝ ΙΑΛΥΣΟΥ

ΠΡΟΣΚΛΗΣΗ

Η Πρόεδρος και το Δ.Σ. καλεί όλα τα μέλη και τους φίλους του Συλλόγου, να τιμήσουν με την παρουσία τους την κοπή της βασιλόπιτάς μας, που θα γίνει στο **Ξεν/χείο ΕΛΕΝΗ, Ιερού Λόχου 37-Ιαλυσός, την Κυριακή 27/1/02 ώρα 6 μ.μ.**
Σας ευχαριστούμε και σας περιμένουμε

Με 2002 ευχές

Για το Δ.Σ.
Η πρόεδρος
Ελένη Τσίκκη

ΣΥΝΔΕΣΜΟΣ ΕΦΕΔΡΩΝ ΑΞΙΩΜΑΤΙΚΩΝ Ν. ΔΩΔ/ΣΟΥ-ΕΔΡΑ ΡΟΔΟΣ
Σωκράτους 70-τηλ. 20820

ΚΑΛΕΣΜΑ

Καλούνται οι Εφ. Αξ/κοί γραμμένοι στα μητρώα ή όχι στις **26-Ιαν. -02 ημέρα Σάββατο και από ώρα 10.00 π.μ. στο Νοσοκομείο Ρόδου-Τμήμα Αιμοδοσίας** για να δώσουν αίμα ΥΠΕΡ των παιδιών συμπολιτών μας που πάσχουν από Μεσογειακή αναιμία.
Όσοι από τους συναδέλφους έχουν κάρτα εθελοντή αιμοδότη να την προσκομίσουν για ενημέρωση, εάν δεν έχουν θα αποκτήσουν νέα.
Με την εθελοντική αυτή προσφορά ο Σύνδεσμος πραγματοποιεί πέραν των Στρατιωτικών του καθηκόντων και υποχρεώσεων προς την πατρίδα άνοιγμα για την τοπική κοινωνία αναδεικνύοντας τα αισθήματα αλληλεγγύης και αλτρουϊσμού από τα οποία διακατέχεται.
Επίσης συγγενείς και φίλοι των Εφ. Αξ/κών που επιθυμούν να συμβάλουν στον ιερό αυτό σκοπό είναι ευπρόσδεκτοι.
Μέλη του Δ.Σ. θα βρίσκεται στην είσοδο για την υποδοχή.

Για το Δ.Σ.

Ο πρόεδρος **Ο Γεν. Γραμματέας**
Τσιμπιδάκης Στέλιος **Καντάς Κων/νος**
Εφ. Λγος (ΠΒ) **Εφ. Υπγός (ΠΖ)**



ΘΛΙΒΕΡΗ ΠΡΩΤΙΑ

Η ανεργία προελαύνει, ζητείται κυματοθραύστης

Νέα Σελίδα...

Του Λουκά Βελιδάκη
e-mail:
neaselida@hotmail.com

Το θέμα της απασχόλησης τείνει να γίνει το μεγαλύτερο αγκάθι για τα γρανάζια της Ευρωπαϊκής Ενωσης. Η ανεργία εξακολουθεί -παρά τα κονδύλια που χορηγήθηκαν- να είναι εξαιρετικά υψηλή για αρκετές χώρες και δυστυχώς για την Ελλάδα. Η χώρα μας μάλιστα διαθέτει μια θλιβερή πρωτιά στον πίνακα που εξέδωσε η επιτροπή. Κατέχει σταθερά την πρώτη θέση στην ανεργία των νέων κάτω των 25 χρόνων μεταξύ των χωρών της Ε.Ε. και τη δεύτερη θέση -πρώτη είναι η Ισπανία- στην ανεργία του ενεργού πληθυσμού. Τις παρακάτω εξαιρετικά ενδιαφέρουσες πληροφορίες δημοσίευσε χθες η "Ελευθεροτυπία".

«Οι κακές αυτές επιδόσεις που αφορούν το 2000 θα συνοδεύουν την Ελλάδα στη σύνοδο της Βαρκελώνης, που θα συνέλθει στις 15-16 Μαρτίου με βασικό θέμα συζήτησης την απασχόληση. Τα στοιχεία που έδωσε στη δημοσιότητα η Ευρωπαϊκή Επιτροπή δεν είναι καθόλου ενθαρρυντικά για την ελληνική πλευρά. Το 29,5% των νέων ηλικίας κάτω των 25 ετών στη χώρα μας βρίσκεται στην ανεργία. Με το ποσοστό αυτό, η Ελλάδα καταλαμβάνει την πρώτη θέση στην Ε.Ε., με δεύτερη την Ιταλία (29,1%) και τρίτη την Ισπανία (25,5%). Ο μέσος κοινοτικός όρος είναι 15,6%. Το ποσοστό απασχόλησης στους νέους ηλικίας κάτω των 25 ετών είναι 26,9%, το δεύτερο χαμηλότερο ποσοστό στην Ευρώπη των 15 μετά την Ιταλία (26,4%), ενώ ο μέσος όρος στην Ευρώπη των 15 είναι 40,6%... Το ποσοστό ανεργίας στην Ελλάδα ανέρχεται το 2000 στο 11,1% του ενεργού πληθυσμού. Πρόκειται για το δεύτερο υψηλότερο ποσοστό στην Ε.Ε. μετά την ισπανία (13,6%). Τρίτη έρχεται η Γαλλία (10,1%) και τέταρτη η Ιταλία (10). Ο μέσος κοινοτικός όρος κυμαίνεται στο 7,9%. Τα παραπάνω στοιχεία είναι ενσωματωμένα σε έκθεση της Επιτροπής, την οποία εισηγήθηκε η Αννα Διαμαντοπούλου, με προορισμό τη Βαρκελώνη. Σύμφωνα με την έκθεση η Ε.Ε. πρέπει να δημιουργήσει 20 εκατομ. νέες θέσεις εργασίας -από τις οποίες 12 εκατομ. για τις γυναίκες- έτσι ώστε να επιτευχθούν έως το 2010 οι στόχοι που έθεσαν οι Ευρωπαίοι ηγέτες στις συνόδους κορυφής της Λισαβόνας (2000) και Στοκχόλμης (2001).

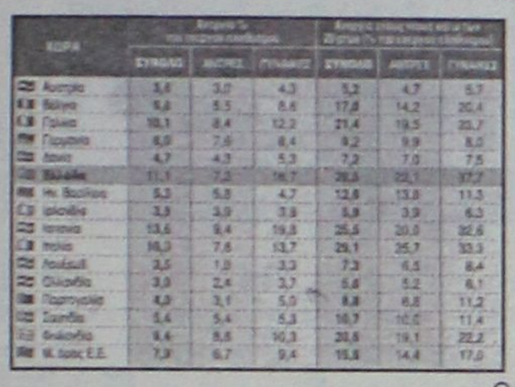

ΧΩΡΑ	Ανεργία % του πληθυσμού εν ενεργεία			Ανεργία ατόμων ηλικίας κάτω των 25 ετών % του εργατικού δυναμικού		
	ΣΥΝΟΛΟ	ΑΝΔΡΕΣ	ΓΥΝΑΙΚΕΣ	ΣΥΝΟΛΟ	ΑΝΔΡΕΣ	ΓΥΝΑΙΚΕΣ
Αυστρία	3,6	3,0	4,3	5,2	4,7	5,7
Βέλγιο	6,6	5,5	8,0	17,0	14,2	20,4
Γερμανία	10,1	8,4	12,2	21,4	19,5	23,7
Γερμανία	6,0	7,6	8,4	9,2	9,9	8,5
Δανία	4,7	4,3	5,3	7,2	7,0	7,5
Ελλάδα	11,1	7,5	16,7	28,5	25,1	37,7
Ην. Βασίλειο	5,3	5,8	4,7	12,6	13,8	11,3
Ιρλανδία	3,9	3,9	3,8	5,9	3,9	6,3
Ισπανία	13,6	9,4	19,8	25,5	20,0	32,6
Ιταλία	10,3	7,6	13,7	29,1	25,7	33,3
Λουξεμβούργο	2,5	1,9	3,3	7,3	6,5	8,4
Ολλανδία	3,0	2,4	3,7	5,6	5,2	6,1
Πορτογαλία	4,0	3,1	5,0	8,8	6,8	11,2
Σουηδία	5,4	5,4	5,3	16,7	16,0	17,4
Φινλανδία	9,4	8,8	10,3	20,8	19,1	22,7
Μ. όρος Ε.Ε.	7,9	6,7	9,4	15,8	14,4	17,6

Στην έκθεση της Ευρωπαικής Επιτροπής για την Απασχόληση περιέχεται και ένα άκρως αποκαλυπτικό στοιχείο για την ηλικία συνταξιοδότησης στην Ελλάδα και την Ευρωπαική Ενωση. Η Ελλάδα, συγκεκριμένα, εμφανίζει μέσο όρο ηλικίας συνταξιοδότησης τα 56 χρόνια για τις γυναίκες και τα 61 για τους άνδρες. Ο αντίστοιχος κοινοτικός μέσος όρος είναι τα 59 χρόνια για τις γυναίκες (τρία παραπάνω απο τις Ελληνίδες) και τα 60 χρόνια για τους άνδρες (οι Ελληνες συνταξιοδοτούνται ένα χρόνο αργότερα από τους Ευρωπαίους)».

Η φάρμα των κανίβαλων

Σαν φάρμα γεμάτη με καλικάντζαρους έχει καταντήσει η τηλεόραση. Την ανοίγεις και αν είσαι λίγο υποψιασμένος έχεις την αίσθηση ότι θα εκβράσει σκουπίδια. Ο κόπρος του Αυγείου στη μεταμοντέρνα εκδοχή του.

Η στήλη δεν περιβλήθηκε με το μανδύα του καθωσπρεπισμού έτσι άξαφνα. Ισα ίσα που αποφεύγει να παρακολουθεί τηλεόραση για λόγους καλαισθησίας. Αλλά τι να κάνουμε, μικρές αμαρτίες όλοι διαπράττουμε κατά καιρούς. Πατάς το on στο τηλεκοντρόλ και απο το γυαλί της οθόνης στη virtual εκδοχή περιχύνεται ο εμετός... Μια σκέτη αηδία, ένας συρφετός λιμοκοντόρων. Και όμως στα ευχάριστα της υπόθεσης είναι ότι υπάρχει και το διαφορετικό. Ελα, όμως, που το κύμα της αηδίας είναι τόσο ισχυρό που παρασύρει και τους λίγους καλούς στις όχθες της ανυποληψίας.

Εχει εκπομπή ο κ. Μάκης και ο εικονικός βόθρος στέλνει τη δυσοδία μέχρι το δωμάτιό σου. Προχθές έτυχε να παρακολουθήσω λίγο. Ο εκ Πατρών βουλευτής Χρυσανθακόπουλος, λέει, συνελήφθηκε να παίζει κουλοχέρηδες -με πάθος- από την κάμερα του κ. Μάκη. Ο Χρυσανθακόπουλος είναι πρόεδρος της επιτροπής της Βουλής για την αντιμετώπιση του παράνομου τζόγου. Ε, και; Εχασε η βενετιά βελόνι. Είπε ο Χρυσανθακόπουλος πάνω στην οργή του το Μάκη κοριό και κοκαινάκια και ο Μάκης δήλωσε (!!!) ότι θα το συντρίψει... Μαθήματα πολιτικής και δημοσιογραφίας στο χείλος του ερέβους.

Για τον Ευαγγελάτο η στήλη έχει ξαναγράψει, άρα να λείπει το βύσινο. Για την κ. Λιάνα (βουλευτή ΚΚΕ...) η "Νέα Σελίδα" παραπέμπει την περίπτωση στο Μητσικώστα. Αυτό τον έξυπνο κωμικό που βγάζει το παντεσπάνι του μιμούμενος τα κόπρανα της ελληνικής τηλεόρασης. Ο Μαστοράκης είναι ειδική περί-



πτωση· κάνει την πλάκα του και το λέει, πλην όμως αναπαράγει Αννίτα Πάνια (η αποθέωση...), παπαροκάδες και την αγαπημένη της στήλης Γιούλη Μπάρκα. Τι κρίμα, όμως, που το ΕΣΡ θα απαγορεύσει τελικά την ελληνική εκδοχή του "naked news". Πώς θα δούμε τη γλυκιά Γιούλη να γδύνεται με νάζι εκφωνώντας ειδήσεις, πάλι με νάζι. Ασφαλώς λησμονώ αρκετούς, αλλά πόση σημασία έχει. Μήπως θα αλλάξει κάτι; Μήπως θα ασχοληθούμε με το γειτονικό θέμα της ανεργίας; Θα αφήσουμε, ωστόσο, τον επίλογο στο Στάθη που από την "Ελευθεροτυπία" χαρακώνει με τα λόγια του τους κανίβαλους. Και για να τους τη σπάσουμε βάζουμε και μια φωτό με τη Λετίσια Κάστα. Πως θα προσελκύσουμε το κοινό, άλλωστε...

Πάμε στο Στάθη και το ναυτίλο του... Μια νότα αισιοδοξίας, μια έγχρωμη, ωραία και αντιδραστική πινελιά.

«Οι ουτιδανοί και οι εξίσου ουτιδανοί οικοδεσπότες τους στην τηλεόραση.

Μια Τηλεόραση Ταλιμπάν!
Ενας Πολιτισμός Ταλιμπάν!
Μία ζωή made in USA!

Αλλά, κάπου, κάποιος Ελύτης, Ρίτσος, Καβάφης γεννιέται, έχει γεννηθεί ή, δεκαοκτάρης μπροστά στο κομπιούτερ του, εικοσάρης με μάτι που σαλπίζει στη χαρά του ωραίου, σας ετοιμάζει για τα μπάζα, χαρτορίχτρες, σαπάκια, φιγουρατζήδες και λοιποί χρυσοκάνθαροι της δεκάρας...

Υ.Γ. Οσοι στην τηλεόραση το παλεύουν ακόμα, στις εφημερίδες, στα ραδιόφωνα, στα κόμματα, στα σπίτια μας, στις δουλειές μας, ευτυχείς και ουσιώδεις, ας το παλεύουν καθ' ότι οι Μηδοί διαβαίνουν μεν, αλλά και διώχνονται...».

Paradise Gym
ενα περιβάλλον αρμονίας & ομορφιάς για να ξαναβρείτε τη φόρμα και τη ζωντάνια σας
ΓΥΜΝΑΣΤΙΚΗ – ΘΑΛΑΣΣΟΘΕΡΑΠΕΙΑ –ΑΕΡΟΜΠΙΚ
ΚΑΡΑΤΕ – ΧΑΜΑΜ – ΣΑΟΥΝΑ – ΥΔΡΟΜΑΣΑΖ
ΜΑΣΑΖ – ΡΕΦΛΕΞΟΛΟΓΙΑ – ΚΛΕΙΣΤΗ ΠΙΣΙΝΑ
ΠΡΟΣΦΟΡΕΣ
ΣΥΝΔΡΟΜΕΣ ΓΙΑ
3 ΜΗΝΕΣ 161.40 € 55.000 ΔΡΧ
6 ΜΗΝΕΣ 264.13 € 90.000 ΔΡΧ
12 ΜΗΝΕΣ 411 € 140.000ΔΡΧ
10 ΜΑΣΑΖ ΑΡΩΜΑΤΟΘΕΡΑΠΕΙΑΣ
147 € 50.000 ΔΡΧ
ΠΡΟΣΦΟΡΑ 10 ΘΑΛΑΣΣΟΘΕΡΑΠΕΙΕΣ
206 € 70.000 ΔΡΧ
TEST PRODIET
ΔΕΚΤΕΣ ΠΙΣΤΩΤΙΚΕΣ ΚΑΡΤΕΣ VISA (10 ΑΤΟΚΕΣ ΔΟΣΕΙΣ)
ΑΝΟΙΧΤΟ ΚΑΙ ΤΟΝ ΧΕΙΜΩΝΑ – PARADISE ROYAL MARE ΤΗΛ. 62481 - ΓΥΜΝΑΣΤΗΣ: ΤΙΜΟΛΕΩΝ ΧΡΙΣΤΟΔΟΥΛΟΥ

ΚΟΜΜΩΤΗΡΙΟ UNISEX

Natural Beauty



Χτενίσματα αέρινα, φίνα... Χτενίσματα με άποψη. Νέες κουπ με στυλ και προσθετική μαλλιών με τη γνωστή υπογραφή της **Μαρίας**

& κατόπιν ραντεβού
ανοικτά από τις 9.00 έως 17.00

Επίσης για τα μικρά παιδιά ένα ευχάριστο κούρεμα μέσα στο παιδικό αυτοκινητάκι

Παφιάκη Μαρία

Στη νέα διεύθυνση: Ακραμίτου 16, Ρόδος • Τηλ. 32161
(παλιά διεύθυνση: προέκταση Αννης Μαρίας)

HELLAS SERVICE

1057

η μοναδική με τις **χαμηλότερες τιμές** και τις **περισσότερες πληροφορίες!!!**

- **ΟΔΙΚΗ ΕΞΥΠΗΡΕΤΗΣΗ** Σ'ΟΛΗ ΤΗΝ ΕΛΛΑΔΑ, ΟΛΟ ΤΟ 24ΩΡΟ
  3 SERVICE (ΑΛΛΑΓΗ ΠΛΑΤΙΝΕΣ, ΜΠΟΥΖΙ, ΛΑΔΙΑ, ΦΙΛΤΡΑ, ΒΑΛΒΟΛΙΝΕΣ)
  2 ΗΛΕΚΤΡΟΝΙΚΟΥΣ - ΗΛΕΚΤΡΟΛΟΓΙΚΟΥΣ ΕΛΕΓΧΟΥΣ
  2 ΖΥΓΟΣΤΑΘΜΙΣΕΙΣ
  2 ΓΕΝΙΚΟΥΣ ΟΠΤΙΚΟΥΣ ΕΛΕΓΧΟΥΣ
  1 ΕΥΘΥΓΡΑΜΜΙΣΗ
  ΜΟΝΟ **55 EURO** ΕΤΗΣΙΩΣ
  ΕΚΠΤΩΤΙΚΗ ΚΑΡΤΑ "HELLAS CARD"
- **ΣΥΝΕΡΓΕΙΑ - ΦΑΝΟΠΟΙΕΙΑ** ΣΤΙΣ ΝΕΕΣ ΥΠΕΡΣΥΓΧΡΟΝΕΣ ΕΓΚΑΤΑΣΤΑΣΕΙΣ, ΣΤΗ ΝΕΑ ΒΙΟΜΗΧΑΝΙΚΗ ΖΩΝΗ (ΤΣΑΪΡΙ), ΜΕ ΕΙΔΙΚΕΥΜΕΝΟ ΠΡΟΣΩΠΙΚΟ, ΓΙΑ ΟΠΟΙΑΔΗΠΟΤΕ ΜΗΧΑΝΙΚΗ ΕΡΓΑΣΙΑ ΚΑΙ ΦΑΝΟΠΟΙΕΙΑ
- **ΠΡΑΚΤΟΡΕΙΟ ΑΣΦΑΛΙΣΤΙΚΩΝ ΕΤΑΙΡΕΙΩΝ**
  ΓΙΑ ΤΙΣ ΑΣΦΑΛΙΣΤΙΚΕΣ ΚΑΛΥΨΕΙΣ:
  Οχημάτων - Σκαφών - Ζωής - Πυρός
  Προσωπικών Ατυχημάτων - Δάνεια
  Επενδυτικά προγράμματα.

ΓΡΑΦΕΙΑ: ΣΤ. ΚΑΖΟΥΛΗ 82 (7 ΒΑΓΙΕΣ) - ΡΟΔΟΣ,
ΤΗΛ.: 1057, 74174, 22490

ΣΥΝΕΡΓΕΙΑ: ΝΕΑ ΕΠ. ΟΔΟΣ ΡΟΔΟΥ - ΑΕΡΟΔΡΟΜΙΟΥ (ΤΣΑΪΡΙ), ΤΗΛ. 67291

11322 PANAFON, 1057 COSMOTE * ΧΩΡΙΣ ΧΡΕΩΣΗ*

Κερδίστε χρόνο κι εξυπηρέτηση

WESTERN UNION | MONEY TRANSFER
The fastest way to send money worldwide.



Αποστολή χρημάτων σ' όλο τον κόσμο μέσα σε ***λίγα λεπτά!!!***

50.000 καταστήματα σε 165 χώρες του κόσμου
είναι έτοιμα να σας εξυπηρετήσουν
σε διευρυμένα ωράρια

Γονείς φοιτητών εξωτερικού εμπιστευθείτε μας

PLANET HOLIDAYS

Δημήτρης Τσοπανάκης

Γαλλίας 6 - Ρόδος ; Τηλ. 27327

Διαβεβαίωση Χρυσοχοΐδη μετά από επαφές στο Λονδίνο

Δεν υπάρχει λίστα

Η συνεργασία με τους Βρετανούς είναι στο επίπεδο έρευνας

Την κατηγορηματική διαβεβαίωση ότι οι βρετανικές Αρχές δεν έκαναν λόγο για λίστα υπόπτων για την τρομοκρατία έδωσε ο υπουργός Δημόσιας Τάξης, Μιχάλης Χρυσοχοΐδης, μετά το πέρας των επαφών του με αξιωματούχους της αγγλικής κυβέρνησης και της αστυνομίας στο Λονδίνο.

«Ούτε συλλήψεις έχουν γίνει ούτε προαναγγελίες συλλήψεων γίνονται» επισήμανε ο υπουργός και υπογράμμισε ότι στην Ελλάδα γίνεται σοβαρή και οργανωμένη προσπάθεια για την καταπολέμηση της τρομοκρατίας.

Ο κ. Χρυσοχοΐδης είπε ακόμα ότι το θέμα της τρομοκρατίας είναι εξαιρετικά σοβαρό και δεν μπορεί να είναι αντικείμενο για εντυπώσεις, εντυπωσιασμούς και λαϊκισμούς. «Θεωρώ ότι είναι προσβολή για την χώρα να λέμε ότι οι Βρετανοί θα δώσουν στην Ελλάδα λίστες ονομάτων. Καμία λίστα, κανένα όνομα δεν έχει δοθεί. Η συνεργασία μας με τους Βρετανούς κινείται στο επίπεδο της έρευνας.

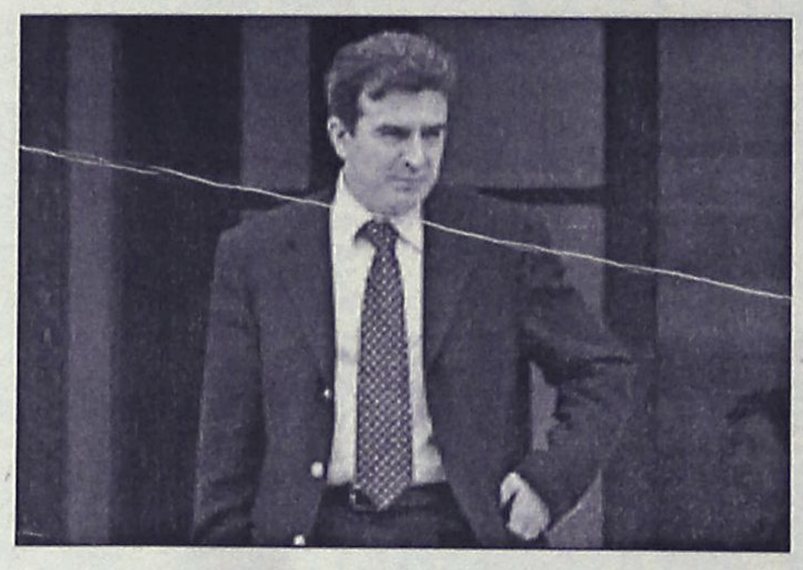

» Πρέπει να σας πω ότι η έρευνα κινείται σε ένα εξαιρετικά υψηλό επίπεδο, με την έννοια ότι αποτελεί και ένα σχολείο για την Ελληνική Αστυνομία, π.χ. ο τρόπος με τον οποίο οι Βρετανοί προσεγγίζουν τα προβλήματα, όχι μόνο της τρομοκρατίας, αλλά συνολικά την αστυνομική έρευνα. Υπό αυτή την έννοια, υπάρχει μια κοινή συνεργασία, μια κοινή έρευνα, μια ιστορική έρευνα πάνω στο θέμα της τρομοκρατίας.»

Ο υπουργός Δημόσιας Τάξης συναντήθηκε με τον αρχηγό της βρετανικής αστυνομίας, σερ Τζόνς Στέφενς, και τον υπουργό Εσωτερικών, Ντέιβιντ Μπλάνκετ. Την Παρασκευή το μεσημέρι θα έχει συνάντηση με τον υφυπουργό Εξωτερικών, Μπεν Μπρανταγούει.

Ελληνοαλβανικές επαφές

Φιλική κουβέντα Σημίτη-Μέτα

Πολύ φιλική χαρακτήρισε τη συζήτηση που είχε με τον Αλβανό ομόλογό του Ιλίρ Μέτα ο πρωθυπουργός Κώστας Σημίτης στο Μέγαρο Μαξίμου χθες. Οι συζητήσεις επικεντρώθηκαν στις εξελίξεις στην ευρύτερη περιοχή των Βαλκανίων, τον κοινό αγώνα για την καταπολέμηση του οργανωμένου εγκλήματος, την προσπάθεια της Αλβανίας να προσεγγίσει τους ευρωπαϊκούς θεσμούς και τα προβλήματα που αντιμετωπίζει καθώς και θέματα που αφορούν στα δικαιώματα της ελληνικής μειονότητας.



«Με την Αλβανία έχουμε συζητήσεις για το πώς θα εφαρμοστεί το ελληνικό σχέδιο για την ανασυγκρότηση των Βαλκανίων. Υπάρχουν συγκεκριμένα προγράμματα, τα οποία βρίσκονται σε εξέλιξη» ανέφερε ο πρωθυπουργός μετά τις συνομιλίες που είχε με τον Μέτα. Ο κ. Σημίτης προσέθεσε ότι τα Τίρανα βρίσκουν την Αθήνα αρωγό στην προσπάθεια για προσαρμογή στα ευρωπαϊκά δεδομένα. Ανέφερε δε ότι στις συνομιλίες τέθηκε το θέμα των Αλβανών μεταναστών, εργαζομένων στην Ελλάδα και της κοινωνικής τους ασφάλισης, ενώ έγινε διεξοδική συζήτηση για τα θέματα δημόσιας τάξης και ασφάλειας, με αιχμή την καταπολέμηση του οργανωμένου εγκλήματος στην ευρύτερη περιοχή. Ο κ. Μέτα αναφέρθηκε εκτενώς στα ενεργειακά προβλήματα που αντιμετωπίζει η Αλβανία και συμφωνήθηκε να συνέλθει επιτροπή εμπειρογνωμόνων για να εξεταστεί το θέμα της διαχείρισης των υδάτων του Αώου. Ευχαρίστησε δε την Ελλάδα για τη χορήγηση ρεύματος ισχύος 100 MW ως βοήθεια, προκειμένου για την αντιμετώπιση της κρίσης. Ο Αλβανός πρωθυπουργός ευχαρίστησε δημόσια τον κ. Σημίτη για «τη βοήθεια και τη στήριξη που παρέχει η Ελλάδα στην Αλβανία» και για τη στήριξη που εξέφρασε η Αθήνα στα Τίρανα στο Ευρωπαϊκό Συμβούλιο του Γκέτεμποργκ, όπου η ελληνική διπλωματία ενθάρρυνε τις διαπραγματεύσεις στο πλαίσιο της Συμφωνίας Σύνδεσης με την ΕΕ.

Απαντώντας σε ερωτήματα δημοσιογράφων ο Έλληνας πρωθυπουργός είπε ότι συζητήθηκε επίσης το θέμα της ελληνικής μειονότητας στην Αλβανία και ανέφερε ότι διαπιστώνεται ότι υπάρχει πρόοδος σχετικά με την άσκηση των δικαιωμάτων των ομογενών, ιδιαίτερα μετά την κατάργηση των μειονοτικών ζωνών.

Η ελληνική μειονότητα

Σε ερώτηση που τέθηκε στον κ. Μέτα σχετικά με τα επεισόδια και τις καταστροφές περιουσιών Ελλήνων μειονοτικών στη Χειμάρρα ο Αλβανός πρωθυπουργός χαρακτήρισε υπερβολές τις λεπτομέρειες που βλέπουν το φως της δημοσιότητας και κάλεσε τους δημοσιογράφους να μην υπερβάλουν και μεγεθύνουν λεπτομέρειες που δεν συμβάλουν στην ανάπτυξη και τη συνεργασία.

Απέδωσε, τέλος, τις καταστροφές κατοικιών των Ελλήνων στις εργασίες κατασκευής ενός περιφερειακού δρόμου, ο οποίος θα διευκολύνει τις μεταφορές και τις επικοινωνίες μέσω Χειμάρρας. Σε άλλο σημείο ανέφερε ότι η πολιτική της αλβανικής κυβέρνησης είναι υπέρ της στήριξης του ελληνικού στοιχείου, και στο πλαίσιο αυτό -όπως είπε- λειτούργησε και ελληνικό ιδιωτικό σχολείο στα Τίρανα.

Στους δρόμους πάλι τα "οργισμένα" τρακτέρ

Ξανανοίγει το μέτωπο των αγροτών για την κυβέρνηση, αφού ο κλάδος βγαίνει και πάλι στο δρόμο από τη Δευτέρα χωρίς να αποκλείονται και τα «μπλόκα» στους δρόμους.

Μετά τους πανεπιστημιακούς γιατρούς, η κυβέρνηση καλείται πλέον να αντιμετωπίσει και μια άλλη κοινωνική ομάδα, αυτή των αγροτών, καθώς οι σχέσεις του υπουργείου Γεωργίας με τους παραγωγούς έχουν φθάσει σε ακραίο σημείο. Οι μεν αγρότες επισημαίνουν ότι η κυβέρνηση δεν έχει δώσει καμία ουσιαστική λύση στα προβλήματά τους, η δε ηγεσία του υπουργείου Γεωργίας υποστηρίζει πως έχει δώσει βήμα προς βήμα απαντήσεις σε όλα τα αιτήματα του κλάδου.



Οι αγρότες της Θεσσαλίας δηλώνουν πως τη Δευτέρα θα κάνουν δυναμική εμφάνιση με τα τρακτέρ τους στα Τέμπη, χωρίς να αποκλείουν το ενδεχόμενο να διακόψουν και την κυκλοφορία στην εθνική οδό. Τα βήματά τους φαίνεται ότι θα ακολουθήσουν και οι αγρότες της βόρειας Ελλάδας μετά την άκαρπη συνάντηση που είχαν το βράδυ της Πέμπτης με την ηγεσία του υπουργείου Γεωργίας στη Θεσσαλονίκη.

Τα παρατράγουδα από τη διένεξη των νοσοκομείων

Καθυστερήσεις στα ραντεβού και ματαίωση τακτικών χειρουργείων σημειώνονται καθημερινά στα νοσοκομεία, λόγω της αποχής πολλών πανεπιστημιακών γιατρών από το κλινικό τους έργο. Εξαιτίας της κατάστασης αυτής αναμένεται να υπάρξουν μεγάλα προβλήματα στις εφημερίες των νοσοκομείων.



Όπως αναφέρει, την Παρασκευή, η εφημερίδα Τα Νέα από τις 15 Ιανουαρίου δεν έχει πραγματοποιηθεί κανένα τακτικό χειρουργείο στην Ουρολογική Κλινική του Λαικού Νοσοκομείου. Στο χειρουργείο μπαίνουν μόνο τα επείγοντα περιστατικά και τα τακτικά περιστατικά εξυπηρετούνται με καθυστέρηση 15 ημερών.

Σύμφωνα με το δημοσίευμα, την Πέμπτη ο διευθυντής της Β΄ Χειρουργικής Κλινικής του νοσοκομείου έκανε μόνος του την προγραμματισμένη εφημερία. Με έγγραφό του στη διοίκηση του νοσοκομείου ανακοίνωσε ότι η κλινική δηλώνει αδυναμία εφημερίας. Προβλήματα διαπιστώθηκαν και στο νοσοκομείο Σωτηρία, όπου από τους οχτώ πανεπιστημιακούς γιατρούς παραμένει μόνος ένας. Στο Σισμανόγλειο, τα χειρουργεία της Ουρολογικής Κλινικής έχουν μειωθεί, από 30, σε οχτώ την εβδομάδα. Ανάλογη κατάσταση επικρατεί και στο νοσοκομείο Αγία Όλγα.

Η Ινδία ακονίζει τα ξίφη της

Οι δοκιμές του τρόμου

Από επιτυχία στέφθηκε η δοκιμή του βαλλιστικού πυραύλου μέσου βεληνεκούς «Agni II», που έχει τη δυνατότητα να φέρει πυρηνική κεφαλή. Η δοκιμαστική βολή έγινε την Παρασκευή ανοικτά των ανατολικών ακτών της Ινδίας, στον κόλπο της Βεγγάλης, την ώρα που βρίσκεται σε πλήρη εξέλιξη η στρατιωτική αντιπαράθεση με το Πακιστάν, μία χώρα που επίσης διαθέτει πυρηνικά όπλα.

Το Ισλαμαμπάντ προειδοποίησε ότι η δοκιμή του ινδικού πυραύλου απειλεί τη σταθερότητα στην περιοχή. «Ελπίζουμε ότι η διεθνής κοινότητα θα λάβει υπ' όψη της αυτή τη συμπεριφορά της Ινδίας, η οποία είναι επιζήμια για τη διατήρηση της σταθερότητας στην περιοχή μας, ιδιαίτερα υπό τις παρούσες συνθήκες», αναφέρεται σε ανακοίνωση του πακιστανικού υπουργείου Εξωτερικών.

Από την πλευρά της, η Ινδία διαβεβαιώνει ότι ο χρόνος που επελέγη για την δοκιμαστική βολή κα-

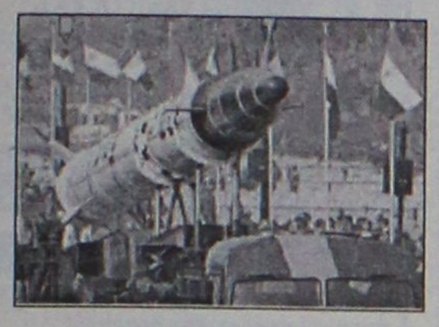

θορίσθηκε από τεχνικούς παράγοντες και δεν είχε στόχο να σταλεί κάποιο πολιτικό μήνυμα ή να προκαλέσει.

«Είχε προγραμματισθεί εκ των προτέρων. Ο χρόνος που επελέγη καθορίσθηκε από τεχνικούς παράγοντες. Δεν αντιλαμβανόμαστε τις δοκιμές ως πολιτικά μηνύματα» διαβεβαίωσε η εκπρόσωπος του υπουργείου Εξωτερικών της Ινδίας, Νιρουπάμα Ράο.

Η εκπρόσωπος ανακοίνωσε επίσης ότι ο συγκεκριμένος πύραυλος που χρησιμοποιήθηκε είχε βεληνεκές μικρότερο των 700χλμ. Στο παρελθόν έχει γίνει δοκιμαστική βολή πυραύλου αυτού του τύπου που είχε βεληνεκές άνω των 2.000χλμ.

Ο πύραυλος «Agni II» - που στα ινδικά σημαίνει «φωτιά»- θεωρείται εξαιρετικής σημασίας για τις προσπάθειες της Ινδίας να οικοδομήσει ένα αξιόπιστο πυρηνικό οπλοστάσιο, ώστε να έχει αποτρεπτική δυνατότητα έναντι των γειτονικών της κρατών -της Κίνας και του Πακιστάν- που διαθέτουν πυρηνικά.

Λουτρό αίματος αόριστου χαρακτήρα

Νέα επίθεση αυτοκτονίας

Μία νέα επίθεση αυτοκτονίας, αυτή τη φορά στο κέντρο του Τελ Αβίβ, έρχεται να επιβεβαιώσει τους φόβους για νέα όξυνση μετά το θάνατο στελέχους της Χαμάς τα ξημερώματα της Παρασκευής. Τουλάχιστον δέκα τέσσερις άνθρωποι τραυματίστηκαν όταν παλαιστίνιος καμικάζι πυροδότησε εκρηκτικό μηχανισμό σε κεντρικό δρόμο της πόλης, κοντά σε καφετέρια με αποτέλεσμα να βρει και ο ίδιος τραγικό θάνατο.



Η Παλαιστινιακή Αρχή καταδίκασε την επίθεση ενώ τα μάτια όλων είναι τώρα στραμμένα στους τρόπους που θα επιλέξει ο ισραηλινός στρατός για να απαντήσε. Ο εκπρόσωπος της ισραηλινής κυβέρνησης Ντόρε Γκολντ δήλωσε ότι ο στρατός θα προτείνει αντίποινα στην κυβέρνηση ενώ χαρακτήρισε τη νέα επίθεση μέρος της τακτικής τεχνητής όξυνσης που χρησιμοποιούν οι παλαιστινιακές οργανώσεις. Μέχρι στιγμής πάντως καμία οργάνωση δεν έχει αναλάβει την ευθύνη για τη νέα επίθεση.

Ωστόσο ήδη νωρίτερα με το θάνατο στελέχους της Χαμάς από ρουκέτες ισραηλινού ελικοπτέρου, η Χαμάς είχε κάνει λόγο για επώδυνη απάντηση. Ο Μαχμούντ αλ Ζαχάρ, εκ των ηγετικών στελεχών της οργάνωσης, δήλωσε ότι το Ισραήλ ξεχνά πως τέτοιες ενέργειες έχουν συνέπειες και πρόσθεσε ότι για ότι συμβεί στη συνέχεια, την απόλυτη ευθύνη θα φέρει η ισραηλινή κυβέρνηση. Αυτόπτες μάρτυρες δήλωσαν ότι τουλάχιστον δύο ρουκέτες χτύπησαν το αυτοκίνητο στο οποίο επέβαινε ο παλαιστίνιος ενώ εκπρόσωπος των ισραηλινών υπηρεσιών ασφαλείας δήλωσε ότι ο στρατός είχε ως στόχο του ανώτατο στέλεχος της ισλαμικής οργάνωσης. Από την πλευρά τους νοσοκομειακοί κύκλοι ανακοίνωσαν ότι δύο ακόμα άτομα που βρίσκονταν μέσα στο αυτοκίνητο έχουν τραυματιστεί.

Τουρκία- Γαλλία... συμμαχία

Η Τουρκία και η Γαλλία εξέφρασαν την Παρασκευή, με την ευκαιρία της επίσκεψης στην Αγκυρα του Γάλλου υπουργού Αμυνας Αλέν Ρισάρ, τη βούλησή τους να αναζωογονήσουν τη συνεργασία τους και να βάλουν τέλος στην ένταση που διαρκεί ήδη ένα χρόνο και η οποία προκλήθηκε από την αναγνώριση εκ μέρους της γαλλικής Εθνοσυνέλευσης της γενοκτονίας των Αρμενίων.



«Η επίσκεψη αυτή έχει στόχο να βελτιωθούν τα πράγματα έπειτα από την περίοδο της στασιμότητας και των καθυστερήσεων που διήλθαμε» δήλωσε ο Τούρκος υπουργός Αμυνας, Σαμπαχατίν Τσακμάκογλου, μετά το πέρας συνάντησής του με τον Ρισάρ.

«Είμαστε σίγουροι ότι στο εξής οι πρωτοβουλίες και οι προσπάθειες, που έχουν στόχο να αντισταθμιστεί η περίοδος αυτή και να βελτιωθούν τα πράγματα, θα συνεχιστούν» προσέθεσε.

Ο Ρισάρ υπογράμμισε από την πλευρά του τη βούληση της Γαλλίας να βελτιώσει τις σχέσεις της με την Αγκυρα, ιδιαίτερα στον τομέα της άμυνας, ο οποίος επλήγη περισσότερο από την ένταση της περασμένης χρονιάς.

Οταν οι θρησκείες ενώνουν τις φωνές τους

Με τη συμμετοχή 200 θρησκευτικών ηγετών από όλο τον κόσμο, άρχισαν προχθες στην πόλη Ασίζη της Ιταλίας οι εκδηλώσεις υπέρ της ειρήνης που πραγματοποιούνται υπό την αιγίδα του Βατικανού. Τους θρησκευτικούς ηγέτες υποδέχτηκε ο πρωθυπουργός της Ιταλίας, Σίλβιο Μπερλουσκόνι, ενώ ακολούθησαν ξεχωριστές προσευχές σύμφωνα με το τελετουργικό κάθε θρησκείας. Στόχος των εκδηλώσεων είναι να καταδικαστούν οι βιαιότητες και οι τρομοκρατικές επιθέσεις που γίνονται, πολλές φορές, στο "όνομα" του Θεού.



Ο ιταλικός Τύπος υποδέχτηκε με ιδιαίτερη θερμότητα τη συμμετοχή του Οικουμενικού Πατριάρχη στις εκδηλώσεις, ενώ σχολίασε και την απουσία του αρχιεπισκόπου Χριστόδουλου. Η εφημερίδα των Ιταλών επισκόπων "Αβενίρε", σε χθεσινό δημοσίευμά της, αναφέρει ότι "η απόφαση της Ιεράς Συνόδου της Ελλαδικής Εκκλησίας να αρνηθεί τη συμμετοχή στις εκδηλώσεις είναι μια θυσία στον βωμό των σκληρών θέσεων, τις οποίες ούτε ο κ. Χριστόδουλος βλέπει με καλό μάτι".

Ο Ισπανός ειρηνοποιός

Ο Σολάνα στην ΠΓΔΜ

Ο Ύπατος Εκπρόσωπος της Κοινής Εξωτερικής Πολιτικής και Πολιτικής Ασφάλειας της ΕΕ, Χαβιέ Σολάνα, ζήτησε την Παρασκευή από όλους τους Σλαβομακεδόνες και Αλβανούς πολιτικούς ηγέτες της ΠΓΔΜ να αποφύγουν τις «προκλήσεις» κατά τη διάρκεια της εφαρμογής της ειρηνευτικής συμφωνίας της Οχρίδας.



«Πρέπει να αποφευχθεί κάθε είδους πρόκληση, προκειμένου να εφαρμοστεί πλήρως η ειρηνευτική συμφωνία» υπογράμμισε ο Σολάνα μετά τη συνάντηση που είχε με αξιωματούχους στα Σκόπια.

Ο επικεφαλής της ΚΕΠΠΑ έφτασε στην ΠΓΔΜ αργά χθες το βράδυ, για ένα νέο γύρο ειρηνευτικών συνομιλιών με πολιτικούς της χώρας.

Ο Ισπανός αξιωματούχος της ΕΕ παρακάθησε σε δείπνο που παρέθεσε ο πρόεδρος της ΠΓΔΜ, Μπόρις Τραϊκόφσκι, και στο οποίο παρέστησαν επίσης ο πρωθυπουργός Λιούπτσο Γκεοργκίεφσκι, ο πρόεδρος του Κοινοβουλίου Στόγιαν Αντοφ και οι ηγέτες όλων των μεγάλων σλαβομακεδονικών και αλβανικών κομμάτων.



Η εμπειρία μας και η αφοσίωση στη λεπτομέρεια
αποτελουν εγγύηση για την απόλυτη επιτυχία ωστε
να μείνουν ανεξίτηλες στη μνήμη τη δική σας και των καλεσμένων σας.....

ΧΟΡΟΕΣΠΕΡΙΔΕΣ - ΓΑΜΟΙ - CATERING - ΠΑΙΔΙΚΑ ΠΑΡΤΥ

ΞΕΝΟΔΟΧΕΙΟ SOFITEL CAPSIS
ΡΟΔΟΥ
Για Πληροφορίες 25-015 & 20919 (09.00 - 17.00)



CAPSIS
Conference Centers
& Resort Hotels

Pellos
Travel



ΑΤΜΟΠΛΟΪΚΑ
ΚΑΙ ΑΕΡΟΠΟΡΙΚΑ



Η ΠΑΡΑΔΟΣΗ ΣΤΟ ΣΠΙΤΙ ΣΑΣ

ΕΙΣΙΤΗΡΙΑ ΕΣΩΤΕΡΙΚΟΥ – ΕΞΩΤΕΡΙΚΟΥ

ΤΗΛ. 0241 87615, 86298 • FAX: 0241 87616
E-mail: pellostravel@hellasnet.gr

ΜΕΤΡΟΠΟΛ
ALPHA ODEON
Πρόγραμμα εβδομάδας από 25/1/2002 έως 31/1/2002
Πληροφορίες - Κρατήσεις :
20241-028400/1, από 3:30 μμ



Μία κωμωδία του Νίκου Περάκη
Γιατί άλλο στην Ζωή είναι απλό μια....
ΦΟΥΣΚΑ
Κάθε μέρα στις 6:00, 8:15 και 10:30 μμ
Αίθουσα 1



Αλεξάνδρεια
Ένας έρωτας έχει σβύσει, ένας άλλος μόλις γεννιέται...
Κάθε μέρα 10:15 μμ
Αίθουσα 3
Αλεξάνδρεια



Άνοιξε το μυαλό σου και δέξου το απρόσμενο...
Με τους Κέβιν Σπέισι και Τζεφ Μπρίτζες
Κάθε μέρα 10:00 μμ
Αίθουσα 2
K - PAX



Αίθουσα 2
5 χρόνια προετοιμασία, 3 χρόνια γυρισμάτων! Μια ανεπανάληπτη κινηματογραφική εμπειρία !
Κάθε μέρα 5:30 και 7:30 μμ
ΤΑΞΙΔΙΑΡΙΚΑ ΠΟΥΛΙΑ



Α' Πανελλήνια προβολή !
Μια κωμωδία για τα λάθη μιας ζωής...
Με τη Ντρου Μπάριμορ
Κάθε μέρα 5:45 και 8:00 μμ
Αίθουσα 3
ΤΑ ΑΓΟΡΙΑ ΤΗΣ ΖΩΗΣ ΜΟΥ
RIDING IN CARS WITH BOYS

ATLANTIS
Στα ελληνικά
Σάββατο και Κυριακή στις 4:00 μμ
Αίθουσα 1



Η ΧΑΜΕΝΗ ΑΤΛΑΝΤΙΔΑ

Zorpidis
ΤΟΥΡΙΣΤΙΚΟΣ ΟΡΓΑΝΙΣΜΟΣ
L.A.N.E.
ΚΕΝΤΡΙΚΟ ΠΡΑΚΤΟΡΕΙΟ ΡΟΔΟΥ
ΣΤΕΦΑΝΑΚΗ

ΟΜΑΔΙΚΑ ΤΑΞΙΔΙΑ

ΜΟΝΑΔΙΚΕΣ ΠΡΟΣΦΟΡΕΣ ΜΕ ΕΓΓΥΗΜΕΝΕΣ

ΑΝΑΧΩΡΗΣΕΙΣ ΚΑΘΕ ΕΒΔΟΜΑΔΑ

- **ΠΑΡΙΣΙ-ΝΤΙΣΝΕΫ-ΒΕΡΣΑΛΙΕΣ,** 4 ημέρες, κάθε Σάββατο
- **ΠΑΡΙΣΙ-ΝΤΙΣΝΕΫ-ΒΕΡΣΑΛΙΕΣ,** 5 ημέρες, κάθε Τρίτη
- **ΡΩΜΗ,** 4 ημέρες, κάθε Σάββατο
- **ΡΩΜΗ,** 5 ημέρες, κάθε Τρίτη
- **ΛΟΝΔΙΝΟ,** 4 ημέρες, κάθε Σάββατο
- **ΠΡΑΓΑ,** 4 ημέρες, κάθε Σάββατο
- **ΒΙΕΝΝΗ,** 4 ημέρες, κάθε Παρασκευή
- **ΤΕΝΕΡΙΦΗ,** 8 ημέρες, κάθε Παρασκευή
- **ΚΩΝΣΤΑΝΤΙΝΟΥΠΟΛΗ αεροπ.,** 4 ημέρες, κάθε Πέμπτη
- **ΙΤΑΛΙΚΟ ΠΑΝΟΡΑΜΑ οδικώς,** 7 ημέρες, κάθε Δευτέρα
- **ΒΙΕΝΝΗ-ΠΡΑΓΑ οδικώς,** 7 ημέρες, κάθε Δευτέρα
- **ΚΩΝΣΤΑΝΤΙΝΟΥΠΟΛΗ οδικώς,** 4 ημέρες, κάθε Πέμπτη βράδυ
- **ΚΩΝΣΤΑΝΤΙΝΟΥΠΟΛΗ-ΠΡΟΥΣΣΑ οδικώς,** 5 ημέρες, κάθε Σάββατο

ΚΡΑΤΗΣΕΙΣ ΞΕΝΟΔΟΧΕΙΩΝ σε όλη την Ελλάδα
ΑΕΡΟΠΟΡΙΚΑ ΕΙΣΙΤΗΡΙΑ
ΑΚΤΟΠΛΟΪΚΑ ΕΙΣΙΤΗΡΙΑ
ΕΝΟΙΚΙΑΣΕΙΣ ΑΥΤΟΚΙΝΗΤΩΝ

F/B ΙΕΡΑΠΕΤΡΑ - F/B Β. ΚΟΡΝΑΡΟΣ
Αναχωρήσεις από Ρόδο μέχρι 31/10 κάθε Τρίτη - Τετάρτη - Κυριακή στις 04.30

ΑΛΕΞ. ΔΙΑΚΟΥ 38, 85100 ΡΟΔΟΣ
Τηλ.: (0241) 20625, 30054, 33603, 33607-Fax: 26745

cinemania

ΕΠΙΜΕΛΕΙΑ: *Κυριακή Πετρίδου*

Στοιχεία της Eurostat για τους Ευρωπαίους κινηματογραφόφιλους

Οι Έλληνες πηγαίνουν στον κινηματογράφο λιγότερο από οποιονδήποτε άλλο Ευρωπαίο και επτά στις δέκα ταινίες που προβάλλονται στην Ελλάδα είναι αμερικανικής παραγωγής. Τα παραπάνω προκύπτουν από στοιχεία της κοινοτικής στατιστικής υπηρεσίας Eurostat για την κατάσταση της κινηματογραφικής βιομηχανίας στην Ευρωπαϊκή Ένωση κατά το 2000.

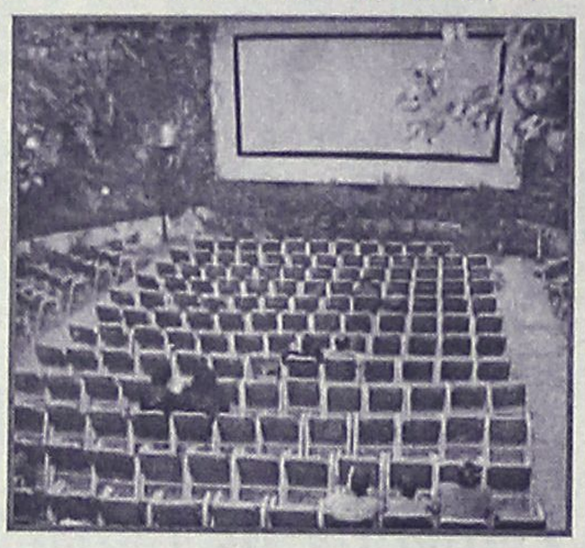

Εντός του περασμένου έτους **οι Έλληνες πήγαν στον κινηματογράφο κατά μέσο όρο μόλις 1,3 φορές, και οι Ολλανδοί και οι Φιλανδοί από 1,4 φορές.** Περισσότερο φίλοι του κινηματογράφου εμφανίζονται οι Ισπανοί με 3,4 επισκέψεις το χρόνο, οι Ιρλανδοί με 3,3 και οι Λουξεμβούργιοι με 3 επισκέψεις. Σύμφωνα με τη Eurostat, μεταξύ των «15», οι Ευρωπαίοι πηγαίνουν σινεμά κατά μέσο όρο 2,3 φορές το χρόνο. Συγκριτικά, οι Αμερικανοί πήγαν 5,2 φορές στον κινηματογράφο και οι Ιάπωνες 1,1.

Το 2000 στην Ελλάδα κόπηκαν 500.000 εισιτήρια περισσότερα σε σχέση με το 1999. Επίσης, η Ιρλανδία και η Ελλάδα εμφανίζουν τα υψηλότερα ποσοστά στην ΕΕ «εισβολής» κινηματογραφικών παραγωγών αμερικανικής προέλευσης. Οι αμερικανικές παραγωγές φτάνουν το 73% των ταινιών που προβάλλονται στην Ιρλανδία και το 70% στην Ελλάδα.

Μεγαλύτερη «αντίσταση» στην αμερικανική κινηματογραφική βιομηχανία προβάλλουν η Γαλλία με 36% αμερικανικών ταινιών, η Ιταλία με 42% και η Γερμανία με 44%. Ειδικότερα για την Ελλάδα, η Eurostat αναφέρει ότι μόλις το 6% των κινηματογραφικών παραγωγών που διανέμονται στις αίθουσες είναι ελληνικές. Το 26% είναι κοινοτικές και το 70% αμερικανικές. Αντίστοιχα, στη Γαλλία το 36% των ταινιών που προβάλλονται είναι γαλλικές και στην Ιταλία το 26% ιταλικές.

Ακόμη, το ακριβότερο εισιτήριο κινηματογράφου στην ΕΕ το πληρώνει ο Σουηδός δίνοντας 8 ευρώ κατά μέσο όρο και ο Δανός δίνοντας 7 ευρώ. Το πιο φθηνό εισιτήριο πληρώνει ο Πορτογάλος (3,2 ευρώ), ο Ιταλός (3,8 ευρώ) και ο Ισπανός (4 ευρώ). Στην Ελλάδα ένα εισιτήριο κινηματογράφου είναι σχετικά ακριβό, καθώς κοστίζει κατά μέσο όρο 5,2 ευρώ.

Προκύπτει, επίσης, **ότι η Ελλάδα εμφανίζει το υψηλότερο ποσοστό κινηματογράφων με μία αίθουσα προβολής: το 84% των 322 κινηματογράφων στην Ελλάδα διαθέτουν μία μόνο οθόνη, το 5% έχουν δύο οθόνες και το 8% πάνω από οκτώ οθόνες.** Την Ελλάδα ακολουθεί η Ιταλία, όπου το 70% των 2.259 κινηματογράφων διαθέτουν μία οθόνη, το 11% δύο οθόνες και το 4% πάνω από οκτώ οθόνες.

Στον αντίποδα βρίσκεται η Μεγάλη Βρετανία, όπου μόλις το 11% των 686 κινηματογράφων διαθέτουν μία οθόνη, το 8% δύο οθόνες και το 51% πάνω από οκτώ οθόνες. Ακολουθούν το Λουξεμβούργο και το Βέλγιο.

Τέλος, σύμφωνα με τα στοιχεία της Eurostat, στην ΕΕ το 2000 σημειώθηκε άνοδος 47% του αριθμού των θεατών σε σχέση με το 1999.

(πηγή: www.in.gr)

Γίνε τώρα μέλος του ΠΑΛΛΑΣ 5 CINEMAS CENTER και απόλαυσε προνόμια!
www.cinemapallas.gr
ΠΑΛΛΑΣ 5 CINEMAS CENTER
ΠΡΟΓΡΑΜΜΑ ΕΒΔΟΜΑΔΑΣ
25/01/2002 έως 31/01/2002

ΑΙΘΟΥΣΑ 5 & 3

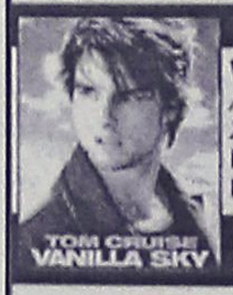

VANILLA SKY
Αγάπη, Μίσος, Όνειρα, Ζωή, Δουλειά, Παιχνίδι, Φιλία, Σεξ... Ξεχάστε ότι γνωρίζατε!
ΠΡΩΤΑΓΩΝΙΣΤΟΥΝ: TOM CRUISE, PENELOPE CRUZ, KURT RUSSELL, KAMERON DIAZ
ΑΙΘΟΥΣΑ 5 Ώρες Έναρξης: 17:00, 19:50, 22:30
ΑΙΘΟΥΣΑ 3 Ώρες Έναρξης: 18:25, 21:15

ΑΙΘΟΥΣΑ 1 & 2



Η ΣΥΜΜΟΡΙΑ ΤΩΝ 11 / OCEANS 11
ΣΕ ΠΡΩΤΗ ΠΑΝΕΛΛΗΝΙΑ ΠΡΟΒΟΛΗ!
3 Καζίνο, 11 άντρες, 150 εκατομμύρια δολλάρια. Έτοιμοι για το μεγάλο κόλπο;
Όλα τα μεγάλα αστέρια του Χόλυγουντ συγκεντρωμένα σε μια περιπέτεια που δεν πρέπει να χάσετε!
ΠΡΩΤΑΓΩΝΙΣΤΟΥΝ: GEORGE CLOONEY, BRAD PITT, MATT DAMON, ANDY GARCIA, JULIA ROBERTS
ΑΙΘΟΥΣΑ 1 Ώρες Έναρξης: 17:20, 20:00, 22:40
ΑΙΘΟΥΣΑ 2 Ώρες Έναρξης: 18:40, 21:20

ΑΙΘΟΥΣΑ 4



Ο ΧΑΡΥ ΠΟΤΕΡ & Η ΦΙΛΟΣΟΦΙΚΗ ΛΙΘΟΣ
HARRY POTTER & THE SORCERER'S STONE
*Τώρα **και** σε μεταγλωττισμένη έκδοση!*
*Κάντε την **ΤΩΡΑ** δώρο στα παιδιά σας!*
ΠΡΩΤΑΓΩΝΙΣΤΟΥΝ: RUPERT GRINT, DANIEL RADCLIFFE
ΜΕΤΑΓΛΩΤΤΙΣΜΕΝΟ Ώρες Έναρξης: 16:50

ΑΙΘΟΥΣΑ 4



Ο ΑΡΧΟΝΤΑΣ ΤΩΝ ΔΑΧΤΥΛΙΔΙΩΝ:
Η ΣΥΝΤΡΟΦΙΑ ΤΟΥ ΔΑΧΤΥΛΙΔΙΟΥ
THE LORD OF THE RINGS:
THE FELLOWSHIP OF THE RING
Μην χάσετε την καταπληκτική περιπέτεια φαντασίας που θα σας συναρπάσει!
ΠΡΩΤΑΓΩΝΙΣΤΟΥΝ: ELIJAH WOOD, SEAN STIN
Ώρες Έναρξης: 19:20
[Λόγω μεγάλης διάρκειας τιμή εισιτηρίου € 7,05]

ΑΙΘΟΥΣΑ 4



D-TOX
Ο Συλβέστερ Σταλλόνε επιστρέφει με αυτήν την καταπληκτική περιπέτεια!
"Η επιβίωση είναι θανάσιμη..."
ΠΡΩΤΑΓΩΝΙΣΤΟΥΝ: SYLVESTER STALLONE, DINA MEYER
Ώρες Έναρξης: 22:45

ΜΟΝΟ ΓΙΑ ΤΑ ΜΕΛΗ
Κερδίστε FREE εισιτήρια και αφίσες!!!
Απαντήστε στην ερώτηση: "Ποιόν serial killer αφορά το θρίλλερ "ΕΠΙΣΚΕΠΤΗΣ ΑΠΟ ΤΗΝ ΚΟΛΑΣΗ" που θα προβληθεί την Παρασκευή 01/02/2002";
Οι 10 πρώτοι νικητές της κλήρωσης που θα γίνει την Παρασκευή 01/02/2002 θα κερδίσουν από 1 ΔΩΡΕΑΝ εισιτήριο για την ταινία "FROM HELL / ΕΠΙΣΚΕΠΤΗΣ ΑΠΟ ΤΗΝ ΚΟΛΑΣΗ", που θα προβληθεί στο Παλλάς την ερχόμενη εβδομάδα, ενώ οι υπόλοιποι 10 από μια καταπληκτική αφίσα! Τα ονόματα των τυχερών θα ανακοινωθούν στα ταμεία μας την Παρασκευή 01/02/2002.



Κάθε Παρασκευή, Σάββατο και Κυριακή στις 19:00 διασκεδάστε στους ήχους της μουσικής του guest dj από το Club Prince!

ΧΟΡΗΓΟΙ
NEOTEX ΡΟΔΟΣ
HAPPYLAND KOYZEIN
Cafe Swedco
Το Μικρό Καφέ
ΕΡΜΗΣ
BERLONI
όνειρο
ΣΠΑΝΟΣ
Sala da bagno
παλιούρης
Luna d'oro
ΧΡΥΣΟ ΦΕΓΓΑΡΙ
Ιταλικό μεζεδοπωλείο
ΕΥΡΩΓΝΩΣΗ
ΠΡΟΣΕΧΩΣ: STRIKE BOWLING CLUB
Για κρατήσεις θέσεων 24475 και 70670 (16:00 - 20:00)
Dimokratias 13, 85100 Rhodes

Άρτος (;) Θεάματα (;)...

... Και τηλεόραση (όπως λέμε τηλοψία...)

STAR

06.00 **Παιδικό πρόγραμμα**
12.00 **Ηρακλής: οι πρώτες περιπέτειες**
12.30 **Σουίτ Βάλεϊ Χάι.** Νεανική σειρά.
13.00 **Στη λεωφόρο του Μελροουζ.**
14.00 **Ηρακλής.** Περιπετειώδης σειρά.
15.00 **Ζίνα.** Περιπετειώδης σειρά
16.00 **Ξένη ταινία.** «Οι περιπέτειες της Σίντνεϊ Φοξ»
17.00 **Ξένη ταινία.** «Ο αόρατος άνθρωπος»
18.00 **Ειδήσεις**
19.15 **Λόις και Κλαρκ.** Περιπετειώδης σειρά.
20.15 **Τα φιλαράκια.** Κωμική σειρά
21.00 **Ξένη ταινία.** «Mortal Kombat: Η εξόντωση»
23.00 **Λάργκο Γουίντς.** Κοσμοπολίτικη περιπετειώδης σειρά
24.00 **Ειδήσεις**
00.15 **Ξένη ταινία.** «Νέα τάξη αναρχίας»
02.15 **Ξένη ταινία.** «Το βρόμικο μούτρο».
04.15 **Προφάιλερ**

ALTER

06.30 **Τσικιτίτας** (Ε). Κοινωνική σειρά
07.30 **Παιδικό πρόγραμμα**
16.15 **Τσικιτίτας.** Κοινωνική σειρά
17.15 **Μαγκάιβερ**
18.15 **Ζούγκα συμμορία** (Ε)
21.00 **Μαγκάιβερ.** Περιπετειώδης σειρά
22.00 **Ιντιάνα Τζόουνς: Οι πρώτες περιπέτειες**
00.15 **Αργά με τον Νίκο Μαστοράκη**
02.15 **Ξένη ταινία.** «Η μις Φάιρκρακερ». Κομεντί. Παίζουν: Χόλι Χάντερ, Τιμ Ρόμπινς, Σκοτ Γκλεν.
04.10 **Alter clips**

Μο.Τέ.Ρ.1
Μοντέρνα Τέχνη στη Ρόδο
Δημοτική Πινακοθήκη Ρόδου
από 24 Νοεμβρίου 2001 έως 26 Απριλίου 2002
9 καλλιτέχνες - 10 εκθέσεις
140 συνεχόμενες ημέρες ζωγραφικής

24	Νοεμβρίου	Εγκαίνια διοργάνωσης με την ομαδική έκθεση των 9 καλλιτεχνών που μετέχουν.
8	Δεκεμβρίου	Κιούρη
5	Ιανουαρίου	Maani
19	Ιανουαρίου	Newberry
2	Φεβρουαρίου	Μαρινοπούλου
16	Φεβρουαρίου	Ανεζιά
2	Μαρτίου	Σπάρταλης
16	Μαρτίου	Βαζούκου
30	Μαρτίου	Παζούρου
13	Απριλίου	Μπερεδήμας

www.moter1.gr
Κοινό ωράριο για όλες τις εκθέσεις:
Εγκαίνια **19:00** Καθημερινά **10:00-14:00** & **18:00-21:00**
ΠΑΡΑΡΤΗΜΑ ΠΙΝΑΚΟΘΗΚΗΣ
Παλιό Συσσίτιο, Σωκράτους 179, Παλιά Πόλη
(Το καφέ «Παλιό Συσσίτιο» θα παραμένει ανοικτό)
κύριος χορηγός: **ΡΟΔΩΝ Α.Ε.**
Με την υποστήριξη της Συνεταιριστικής Τράπεζας Δωδεκανήσου και της Κ.Α.Ι.Ρ., Χορηγοί επικοινωνίας: ΡΟΔΙΑΚΗ, Ράδιο Λυχνάρι, Ε.Ρ.Α.

ΕΤ1

06.00 **Μέλι-γάλα** (Ε)
08.00 **Τσακ ο κάστορας**
08.30 **Γιόχο Αχόι**
08.45 **Ο κύριος πιγκουίνος**
09.20 **Ο μικρός Μπιλ**
09.50 **Sympholies**
10.00 **Γέφυρες**
10.30 **Ξένη ταινία**
12.00 **Ντρινστοπ.** Νεανικό τηλεπαιχνίδι.
14.00 **Σαν παλιό σινεμά**
14.15 **Ελληνική ταινία.** «Ο,τι λάμπει είναι χρυσός». Κωμωδία.
16.00 **Αθλητισμός και θέαμα**
17.15 **Ολυμπιάδα 2004... Η αντίστροφη μέτρηση**
18.00 **Καινούργια ζωή**
19.00 **50 λεπτά**
20.00 **Κλήρωση ΛΟΤΤΟ**
20.10 **Ξένη ταινία**
23.30 **Οι σκληροί του Μαϊάμι**
00.30 **Οι εκδικητές**
01.30 **Ξένη ταινία.** «Πολύ νέα για να πεθάνει».

NET

08.01 **Εκπαιδευτική τηλεόραση**
11.00 **Κίνδυνος στη Θάλασσα** (Ε)
11.30 **Η μάχη των φυλών στο ζωικό βασίλειο**
12.00 **Οι πόλεις του κόσμου** (Ε)
13.00 **Ταξιδεύοντας στην Αρκτική** (Ε)
13.30 **Με αρετή και τόλμη**
14.00 **Κοινοβούλιο αιχμής**
15.15 **Ξένη ταινία.** «Ο κόκκινος κουρσάρος». Περιπέτεια.
17.00 **Σπορ στον κόσμο**
17.30 **Στα όρια της αντοχής** (Ε)
18.15 **Πολίτης 2000**
19.15 **Στον κόσμο της Οικονομίας.**
20.15 **Επιστημονικά επιτεύγματα** (Ε)
22.00 **Ξένη ταινία.** «Κυριάρχοι του διαστήματος».
00.15 **Ελληνική ταινία.**

ΕΤ3

08.01 **Οι τρεις σωματοφύλακες**
09.00 **Η ομάδα των αριθμών**
09.30 **Gimme 6**
10.30 **Χοντρός- Λιγνός**
11.00 **Ονειροδρόμιο**
12.00 **Τσίρκο του κόσμου**
13.30 **Απέραντος ουρανός**
14.30 **Ευρωπεριφέρεια**
15.30 **Νόστος.** Ενημερωτική εκπομπή
17.00 **Κάθε τόπος και τραγούδι**
17.30 **Ανθρώπων έργα**
18.30 **Ανοιχτοί ορίζοντες**
19.00 **Design X-trem**
19.30 **Ο Ελληνισμός του Εύξεινου Πόντου**
20.00 **Οικονομία και ανάπτυξη**
21.00 **Κοντραπούντο**
22.00 **Profiles**
23.00 **Αθλητικό Σαββατόβραδο**
00.10 **Ξένη ταινία.**

FILMNET

05.10 **Ξένη ταινία.** «Επικίνδυνος συνδυασμός».
06.50 **Ξένη ταινία.** «Μόμπι Ντικ».
08.45 **Ξένη ταινία.** «Το κάστρο του Ντάριλ».
10.25 **Ξένη ταινία.** «Χορεύοντας στη Λουνάσα».
12.10 **Ξένη ταινία.** «Ονειρεύτηκα την Αφρική»
14.40 **Ξένη ταινία.** «Μια τρυφερή σχέση»
16.50 **Ξένη ταινία.** «Θέα στον Ωκεανό»
19.00 **Τα φιλαράκια**
20.30 **The movie show**
21.00 **Ξένη ταινία.** «Φλίντστοουνς βίβα ροκ Βέγκας»
22.35 **Ξένη ταινία.** «Οι ψίθυροι των πνευμάτων»
00.20 **Ξένη ταινία.** «Πρωτότυπη αμαρτία»
01.55 **Ξένη ταινία**
03.35 **Ξένη ταινία**

SUPER SPORT

15.00 **Πρωτάθλημα Β' Εθνικής κατηγορίας**
17.00 **Αγώνες χόκεϊ επί πάγου**
19.00 **Μπουντεσλίγκα**
21.00 **Αγώνες πυγμαχίας**
22.00 **Πριμέρα Ντιβισιόν**
24.00 **VIP**
01.00 **Πορτογαλικό ποδόσφαιρο**
03.00 **Αγώνες αυτοκινήτου**
04.00 **NFL (Ε)**
06.30 **Χειμερινά X- Games**

TEMPO

08.15 **Κινούμενα σχέδια**
09.45 **Ξένη ταινία**
11.30 **Κινούμενα σχέδια**
12.00 **Ταρζάν, ο βασιλιάς της ζούγκλας**
13.45 **Black scorpion**
14.45 **7X Tempo**
15.30 **Ελληνική ταινία.**
17.15 **Τα παρατράγουδα**
21.00 **Ξένη ταινία.**
22.45 **Ξένη ταινία**
00.30 **Ενημερωτική εκπομπή**
01.00 **Ξένη ταινία**

MEGA

06.00 **Στη σκιά του πολέμου**
07.00 **Στην κόψη του ξυραφιού**
08.00 **Η δικαιοσύνη έχει κέφια**
08.30 **Οι περιπέτειες του Ηρακλή**
09.00 **Φλίντστοουνς**
09.30 **Disney club.** Παιδικό πρόγραμμα.
11.00 **Ξένη ταινία.** «Δίδυμο για κλάματα». Κωμωδία
13.00 **Mega star.** Μουσική εκπομπή.
14.00 **Ειδήσεις**
14.20 **Μαζί.** Ενημερωτική εκπομπή με τον Αιμίλιο Λιάτσο
15.45 **Traction**
16.30 **Ελληνική ταινία.** «Το θύμα». Κωμωδία.
18.15 **Ματιές στα γεγονότα**
18.20 **Ο πιο αδύναμος κρίκος.** Τηλεπαιχνίδι γνώσεων που παρουσιάζει η Ελενα Ακρίτα.
19.30 **Κεντρικό δελτίο ειδήσεων**
21.00 **Ελληνική ταινία.** «Η κόρη του ήλιου»
23.20 **Prive**
00.15 **Τελευταία γεγονότα**
00.30 **Ξένη ταινία.** «Το πάθος της παλίρροιας».
02.30 **Ξένη ταινία.** «Μαύρη ορχιδέα».
04.30 **Ξένη Τηλεταινία.** «Μια γιαγιά 100 Μαΐων».

ANT1

06.10 **Τζακ ποτ** (Ε) Κωμική σειρά.
06.45 **Τηλεμάρκετινγκ-Τηλεαγορά**
07.00 **Στούντιο με θέα.** Ενημερωτική εκπομπή με τον Νίκο Μάνεση.
10.00 **Παιδικό πρόγραμμα**
12.30 **Αλι Μακμπλι**
12.55 **Super game**
13.00 **Σούπερ Σάββατο.** Αθλητική εκπομπή που παρουσιάζει ο Μιχάλης Τσώχος
14.00 **Τα νέα του ANT-1**
14.15 **Ελληνική σειρά** (Ε)
15.50 **Ελληνική ταινία.** «Ο γίγας της Κυψέλης». Κωμωδία.
17.40 **Μπασκετ**
19.30 **Τα νέα του ANT1 σε 5'**
21.00 **Ελληνική ταινία.** «Η θεία μου η χίπισσα»
23.00 **Big brother- Extra**
24.00 **Ειδήσεις**
00.15 **Αλί Μακμπιλ**
01.15 **Τμήμα Ηθών**
02.15 **Κλέφτες διαμαντιών**
04.30 **Τηλεμάρκετινγκ**
05.10 **Ξένη ταινία.** «Ερωτικό γαϊτανάκι». Κωμωδία.

ALPHA

06.00 **Πέρα από τον ορίζοντα.** Διεθνή θέματα με την Ντέμη Καραγιάννη και τον Πέτρο Γκάτζια
07.00 **Πρωινές διαδρομές**
10.00 **7 ημέρες Alpha**
11.00 **Εκ του σύνεγγυς.** Ενημερωτική εκπομπή με τον Γ. Τζαννετάκο.
12.00 **Ελληνική ταινία.** «Η καρδιά της μάνας». Δράμα
14.00 **Ειδήσεις**
15.00 **Ελληνική ταινία.** «Το μεγάλο κανόνι». Κωμωδία.
17.00 **Υπαστυνόμος Ρεξ.** Αστυνομική σειρά
18.00 **Κάτω από την Ακρόπολη.** Κοινωνική σειρά. Παίζουν: Γιάννης Βόγλης, Νίκος Γαλανός, Ελένη Γερασιμίδου, Παύλος Χαϊκάλης, Δήμητρα Χατούπη, Νίκος Ζιάγκος
19.30 **Ειδήσεις**
21.00 **Ελληνική ταινία.** «Νόμος 4.000». Κοινωνικό δράμα. Παίζουν: Ζωή Λάσκαρη, Βαγγέλης Βουλγαρίδης, Ελένη Ζαφειρίου, Κώστας Βουτσάς.
23.00 **Ελληνική ταινία.** «Η ληστεία». Κωμωδία. Παίζουν: Αντώνης Καφετζόπουλος", Μάνια Παπαδημητρίου, Ελένη Κοκκίδου.
00.15 **Ειδήσεις**
01.15 **Ξένη Τηλεταινία**
03.30 **Twist** (Ε) Ψυχαγωγική εκπομπή.
04.15 **Πέρα από τον ορίζοντα**
05.00 **Πρωτοσέλιδος μπελάς.**

ΚΗΔΕΙΑ

Την λατρευτή μας μητέρα, γιαγιά, αδελφή και θεία
ΜΑΡΙΓΟΥΛΑ ΙΩΑΝΝΗ ΟΙΚΟΝΟΜΙΔΟΥ
(ΦΩΚΑ)
Κηδεύουμε την Κυριακή 27 Ιανουαρίου 2002 και ώρα 12η μεσημβρινή από τον Ιερό Ναό Ταξιαρχών Νεκροταφείου Ρόδου.
Τα παιδιά: Ζωή-Νικήτας Διακοπούλου, Παρασκευή-Χρήστος Κάζου
Η αδελφή: Ευδοξία
Τα εγγόνια, τ' ανήψια και οι λοιποί συγγενείς

ΜΝΗΜΟΣΥΝΑ

Οι Εφορείες Αρχαιοτήτων Δωδεκανήσου θα τελέσουν 40ήμερο μνημόσυνο υπέρ αναπαύσεως της ψυχής του
ΓΡΗΓΟΡΙΟΥ ΚΩΝΣΤΑΝΤΙΝΟΠΟΥΛΟΥ
Εφόρου Αρχαιοτήτων Δωδεκανήσου, την 27η μηνός Ιανουαρίου ημέρα Κυριακή και ώρα 10.30 π.μ. εις τον Ιερό Ναό Αγ. Γεωργίου (Χουρμαλί) στην Μεσαιωνική Πόλη

Την 26η μηνός Ιανουαρίου ημέρα Σάββατο και ώρα 8.30 π.μ. εις τον Ιερό Κοιμήσεως Θεοτόκου Ασκληπειού τελούμεν 9ήμερο μνημόσυνο υπέρ αναπαύσεως της ψυχής του λατρευτού μας υιού, συζύγου, πατέρα και αδελφού
ΔΗΜΗΤΡΗ ΓΕΩΡΓΑΛΙΔΗ
Η σύζυγος: Τσαμπίκα
Η μητέρα: Στεργούλα
Τα παιδιά: Στεργούλα-Ελένη-Βαλάντα
Ο αδελφός: Βασίλειος
Μια τρυφερή γεμάτη χαρά ζωή σταμάτησε.
Κάποιος την κράτησε για πάντα μαζί του.
Δεν μας ρώτησε έτσι ήθελε. Σε μας άφησε τις όμορφες και μόνο εικόνες του και στιγμές του. Οι αναμνήσεις σου είναι ο μοναδικός Παράδεισος για μας.



Την 27η μηνός Ιανουαρίου ημέρα Κυριακή και ώρα 8.30 π.μ. εις τον Ιερό Ναό Εισοδίων Θεοτόκου Κοσκινού, τελούμεν 9ήμερο μνημόσυνο υπέρ αναπαύσεως της ψυχής της λατρευτής μας συζύγου, μητέρας, γιαγιάς, αδελφής και θείας
ΤΣΑΜΠΙΚΑΣ ΠΗΔΗΚΤΑΚΗ
Ο σύζυγος: Σπύρος
Τα παιδιά: Πολυμνία-Ανδρέας, Μαίρη-Βασίλης
Τα εγγόνια, τ' αδέλφια, τ' ανίψια και οι λοιποί συγγενείς



Την 27η μηνός Ιανουαρίου ημέρα Κυριακή και ώρα 8.30 π.μ. εις τον Ιερό Ναό Αγίου Πνεύματος Ψίνθου, τελούμεν 6μηνο μνημόσυνο υπέρ αναπαύσεως της ψυχής της λατρευτής μας συζύγου, μητέρας, γιαγιάς και θείας
ΓΕΩΡΓΙΑΣ ΜΑΥΡΟΥ-ΑΝΔΡΟΓΙΩΡΓΗ
Ο σύζυγος: Παναγιώτης
Τα παιδιά: Τσαμπίκα, Νεκταρία-Ευάγγελος
Τα εγγόνια, τ' αδέλφια, τ' ανίψια και οι λοιποί συγγενείς



Την 27η μηνός Ιανουαρίου ημέρα Κυριακή και ώρα 8.30 π.μ. εις τον Ιερό Ναό Κοιμήσεως Θεοτόκου Αφάντου τελούμεν 9ήμερο μνημόσυνο υπέρ αναπαύσεως της ψυχής του λατρευτού μας συζύγου, πατέρα, αδελφού, παππού και θείου
ΓΡΗΓΟΡΗ ΠΕΛΛΟΥ -ΒΑΛΕΡΙΟΥ
Η σύζυγος: Διονυσία
Τα παιδιά: Ελευθερία-Θωμάς, Σάββας-Μαργαρίτα, Γιώργος-Χρυσοβαλάντα
Τα εγγόνια, τ' αδέλφια, τ' ανήψια και οι λοιποί συγγενείς.



Την 27η μηνός Ιανουαρίου ημέρα Κυριακή και ώρα 8 π.μ. εις τον Ιερό Ναό Ταξιαρχών Μαριτσών Ρόδου, τελούμεν 6μηνο μνημόσυνο υπέρ αναπαύσεως της ψυχής του λατρευτού μας συζύγου, πατέρα και παππού
ΧΑΡΑΛΑΜΠΟΥ ΚΑΝΔΙΝΟΥ
Μια αγαπημένη εμπιστευτική φωνή σιωπεί!
Μια τρυφερή γεμάτη αγάπη καρδιά σταμάτησε να χτυπά.
Ο θάνατος, έκοψε τον όμορφο δεσμό ανάμεσα σε μας και στον άνθρωπο που μας είχε απλωμένο το χέρι.
Οι αναμνήσεις είναι ο μοναδικός Παράδεισος, που δεν θα μπορέσουμε να βγούμε ποτέ από αυτόν.
"Να χάσουμε ΕΣΕΝΑ ήταν βαρύ.
Να σε πεθυμάμε ακόμα πιο πολύ"
Όλοι αυτοί που σ' αγαπούσαν



Την 27η μηνός Ιανουαρίου ημέρα Κυριακή και ώρα 9.30 π.μ. εις τον Ιερό Ναό Εισοδίων Θεοτόκου τελούμεν μνημόσυνο υπέρ αναπαύσεως της ψυχής του
ΑΛΕΞΑΝΔΡΟΥ ΩΝΑΣΗ
Ο εκλεκτός και αδελφικός φίλος του **Στέλιος Σεραφίνος.**



Την 27η μηνός Ιανουαρίου ημέρα Κυριακή και ώρα 9.30 π.μ. εις τον Ιερό Αγίας Μαρίνας (Απολακκιάς), τελούμεν 3ετές μνημόσυνο υπέρ αναπαύσεως της ψυχής του λατρευτού μας συζύγου, πατέρα, παππού, αδελφού και θείου
ΜΙΧΑΗΛ ΚΑΜΠΟΥΡΗ
Η σύζυγος: Παρασκευή
Τα παιδιά: Γιάννης-Γιώτα, Αναστασία-Παναγιώτης
Τα εγγόνια, τ' αδέλφια, τ' ανήψια και οι λοιποί συγγενείς.



Την 27η μηνός Ιανουαρίου ημέρα Κυριακή και ώρα 8.30 π.μ. εις τον Ιερό Ναό Αγίων Αναργύρων, τελούμεν 3ετές μνημόσυνο υπέρ αναπαύσεως της ψυχής του λατρευτού μας συζύγου, πατέρα, παππού, αδελφού και θείου
ΘΕΟΔΩΡΟΥ ΚΑΜΑΤΕΡΟΥ
Η σύζυγος: Καλλιόπη
Τα παιδιά: Σταύρος, Χριστίνα, Δημήτρης
Τα εγγόνια: Γιώργος, Θεοδώρα
Τ' αδέλφια, τ' ανήψια και οι λοιποί συγγενείς.

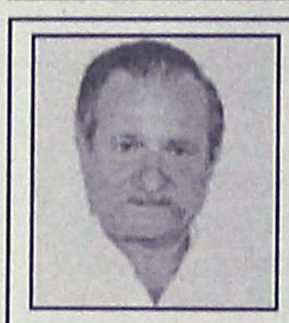

Την 27η μηνός Ιανουαρίου ημέρα Κυριακή και ώρα 8 π.μ. εις τον Ιερό Ναό Αγίου Παντελεήμονα τελούμεν 40ήμερο μνημόσυνο υπέρ αναπαύσεως της ψυχής του λατρευτού μας συζύγου, πατέρα και παππού
ΚΩΣΤΑΝΤΙΝΟΥ ΠΑΠΑΚΑΛΟΔΟΥΚΑ
Η σύζυγος: Στέλλα
Τα παιδιά: Τίτα-Σταμάτης
Τα εγγόνια και οι λοιποί συγγενείς.

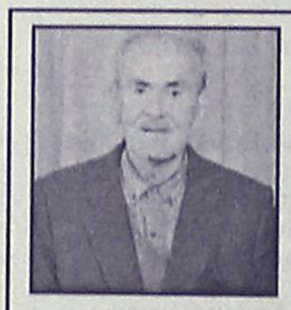

Την 27η μηνός Ιανουαρίου ημέρα Κυριακή και ώρα 8.30 π.μ. εις τον Ιερό Ναό Αγίου Νικολάου Ρόδου, τελούμεν ετήσιο μνημόσυνο υπέρ αναπαύσεως της ψυχής του λατρευτού μας συζύγου, πατέρα, παππού, αδελφού και θείου
ΣΤΑΥΡΟΥ ΠΑΠΟΥΤΣΗ
Η σύζυγος: Αικατερίνη
Τα παιδιά: Μαρία-Μιχάλης
Τα εγγόνια, τ' αδέλφια, τ' ανήψια και οι λοιποί συγγενείς.

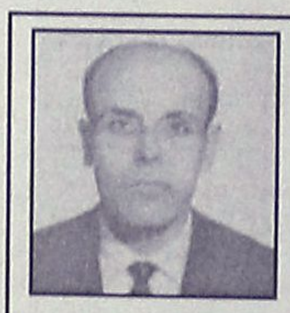

Την 27η μηνός Ιανουαρίου ημέρα Κυριακή και ώρα 9 π.μ. εις τον Ιερό Ναό Αγίου Δημητρίου Παλαιό Νεκροταφείο, τελούμεν 40ήμερο μνημόσυνο υπέρ αναπαύσεως της ψυχής του λατρευτού μας συζύγου, πατέρα, παππού και αδελφού
ΕΥΑΓΓΕΛΟΥ ΤΖΑΝΙΔΑΚΗ
Η σύζυγος: Αθηνά
Ο υιός: Εμμανουήλ
Η αδελφή: Καλλιθέα
Και οι λοιποί συγγενείς.



Την 29η μηνός Ιανουαρίου ημέρα Τρίτη και ώρα 8.30 π.μ. εις τον Ιερό Ναό Αγίων Αναργύρων τελούμεν 40ήμερο μνημόσυνο υπέρ αναπαύσεως της ψυχής του λατρευτού μας συζύγου, πατέρα, παππού, αδελφού και θείου
ΛΟΥΚΑ ΚΟΥΡΟΥ
Η σύζυγος, τα παιδιά, τα εγγόνια, τ' αδέλφια, τ' ανήψια και οι λοιποί συγγενείς.



Την 29η μηνός Ιανουαρίου ημέρα Τρίτη και ώρα 8 π.μ. εις τον Ιερό Ναό Ταξιαρχών Νεκροταφείου Ρόδου τελούμεν 40ήμερο μνημόσυνο υπέρ αναπαύσεως της ψυχής της λατρευτής μας μητέρας, γιαγιάς, αδελφής και θείας
ΕΥΑΓΓΕΛΙΑΣ ΛΟΥΛΟΥΔΑΚΗ
Ο σύζυγος: Βασίλης
Τα παιδιά: Αλέκα-Μανώλης, Πόπη-Νίκος, Ελένη-Γιώργος
Τα εγγόνια, τ' αδέλφια, τ' ανήψια και οι λοιποί συγγενείς.



Την 28η μηνός Ιανουαρίου ημέρα Δευτέρα και ώρα 8 π.μ. εις τον Ιερό Ναό Νεκροταφείου Τριαντών, τελούμεν 9ήμερο μνημόσυνο υπέρ αναπαύσεως της ψυχής του λατρευτού μας παιδιού, αδελφού, εγγονού και ανηψιού
ΜΙΧΑΛΗ Σ. ΒΑΛΣΑΜΗ
Οι γονείς: Σάββας-Φωτεινή
Τα αδέλφια: Μανώλης και Ειρήνη
Ο παππούς: Μανώλης, η γιαγιά: Ειρήνη
Η γιαγιά: Μαρία
Οι θείοι και οι λοιποί συγγενείς



Την 30ή μηνός Ιανουαρίου ημέρα Τετάρτη και ώρα 8 π.μ. εις τον Ιερό Ναό Ταξιαρχών Νεκροταφείου, τελούμεν 2ετές μνημόσυνο υπέρ αναπαύσεως της ψυχής της λατρευτής μας μητέρας, γιαγιάς και κόρης
ΣΤΕΡΓΟΥΛΑΣ ΜΑΝΙΑ
Ο σύζυγος: Μιχάλης
Η μητέρα: Αννα
Τα παιδιά: Λευτέρης-Ζάμπια, Κλεός-Αθηνά, Νίκος-Εφη και Γιάννης
Τα εγγόνια και οι λοιποί συγγενείς

ΑΠΩΛΕΙΑ

Χάθηκε στην περιοχή **Καρακόνερο πορτοφόλι** που περιείχε: **ταυτότητα και απόκομμα-επιταγή ανεργίας του ΟΑΕΔ (του μηνός 24 Ιανουαρίου 2002), στο όνομα ΓΚΑΝΑΣ ΑΡΙΣΤΕΙΔΗΣ**, του Γεωργίου.
Παρακαλείται όποιος το θρει να τηλεφωνήσει στο 33793.

ΔΙΑΚΗΡΥΞΗ

Πρόχειρου Μειοδοτικού Διαγωνισμού για την προμήθεια Τροφίμων, για το οικονομικό έτος 2002
Η Ανώτερη Σχολή Τουριστικής Εκπαίδευσης Ρόδου, Δημοκρατίας 2, προκηρύσσει Δημόσιο Μειοδοτικό Διαγωνισμό για την ανάδειξη Προμηθευτών τροφίμων για τις ανάγκες του Οικοτροφείου, οικον. έτους 2002, ως κάτωθι:
1) Κρέατα- πουλερικά νωπά κρέατα- πουλερικά- ψάρια-λαχανικά κατεψυγμένα: ΕΥΡΩ: 35.216, ΔΡΧ. 12.000.000
2) Φρούτα και λαχανικά φρέσκα ΕΥΡΩ: 19.076, ΔΡΧ: 6.500.000
3) Είδη παντοπωλείου- Αυγά ΕΥΡΩ: 55.759, ΔΡΧ:19.000.000.
4) Αρτος- Αρτίδια- Αρτοσκευάσματα. ΕΥΡΩ: 7.337, ΔΡΧ: 2.500.000.
Σύνολο προϋπολογισμού: ΕΥΡΩ: 117.388, ΔΡΧ: 40.000.000.
Ο εν λόγω διαγωνισμός θα πραγματοποιηθεί στα γραφεία της ΑΣΤΕΡ, Δημοκρατίας 2, στις 12 Φεβρουρίου 2002, ημέρα Τρίτη και ώρα 12.00 μ.μ. Πληροφορίες στα γραφεία της Σχολής, τηλ. 24290 στις εργάσιμες μέρες και ώρες στον κ. Διακονικόλα Νικόλαο.

Ο ΔΙΕΥΘΥΝΤΗΣ
ΑΘΑΝΑΣΙΟΣ ΣΤΑΜΟΣ

ΔΙΑΚΗΡΥΞΗ

Πρόχειρου Μειοδοτικού Διαγωνισμού με κλειστές τις προσφορές για την προμήθεια: 1)Υλικών καθαριότητας, 2) Υγρών καυσίμων (DIESEL) για το οικονομικό έτος 2002
Η Ανώτερη Σχολή Τουριστικής Εκπαίδευσης Ρόδου, Δημοκρατίας 2, προκηρύσσει Πρόχειρο Μειοδοτικό Διαγωνισμό για την ανάδειξη Προμηθευτών για την προμήθεια 1) Υλικών καθαριότητας, 2) Υγρών καυσίμων (DIESEL), οικονομικού έτους 2002, για τις ανάγκες του Οικοτροφείου, οικον. έτους 2002, ως κάτωθι:
1) Υλικά καθαριώτητας: ΕΥΡΩ: 8.804, ΔΡΧ. 3.000.000
2) Υγρά καύσιμα (DIESEL): ΕΥΡΩ: 20.543, ΔΡΧ: 7.000.000.
Ο εν λόγω διαγωνισμός θα πραγματοποιηθεί στα γραφεία της ΑΣΤΕΡ, Δημοκρατίας 2, στις 12 Φεβρουρίου 2002, ημέρα Τρίτη και ώρα 11.00 π.μ.

Ο ΔΙΕΥΘΥΝΤΗΣ
ΑΘΑΝΑΣΙΟΣ ΣΤΑΜΟΣ

ΔΙΕΥΘΥΝΣΗ ΔΑΣΩΝ ΔΩΔΕΚΑΝΗΣΟΥ

ΑΝΑΚΟΙΝΩΣΗ

Γνωστοποιείται κατά το άρθρο 14 του Ν. 998/79, η αποστολή για δημοσίευση στο Δήμο Καλλιθέας της αριθμ. 8221/21-12-01 Πράξης χαρακτηρισμού έκτασης που εκδόθηκε από τον Δ/ντή Δασών Δωδ/σου. Η ΚΜ 408[82] γαιών Κοσκινού χαρακτηρίζεται ως γεωργική έκταση.

Ο Δ/ντής Δασών Δωδ/νήσου
Φίλιππος Κοντίτσης
Δασολόγος με Α' βαθμό

ΕΥΧΑΡΙΣΤΗΡΙΟ

Θέλω να ευχαριστήσω και δημόσια **τον δ/τή και τους άνδρες του τμήματος Ασφαλείας Ρόδου** για την έγκαιρη επέμβαση και σύλληψη των κλεπτών του φαρμακείου μου.
Τέτοιες ενέργειες ικανοποιούν και καθησυχάζουν τους νομοταγείς και φιλήσυχους πολίτες μας ενώ παράλληλα αποθαρρύνει τους κάθε είδους κακοποιούς.

Φωτεινός Φωτάκης
Φαρμακοποιός

ΕΥΧΑΡΙΣΤΗΡΙΟ ΠΕΝΘΟΥΣ

Μέσα στο βαθύ μας πένθος από τον αβάσταχτο πόνο για τον τόσο απροσδόκητο κι άδικο χαμό του πολυαγαπημένου μας υιού, αδελφού, εγγονού, ανηψιού κι εξαδέλφου **ΜΙΧΑΛΗ Σ. ΒΑΛΣΑΜΗ** οφείλουμε ένα μεγάλο ευχαριστώ σ' όλους εσάς επώνυμους κι ανώνυμους, φίλους και συγγενείς που με κάθε τρόπο μας συμπαρασταθήκατε θέλοντας να απαλύνετε τον αβάσταχτο πόνο μας.

Ο Θεός να σας έχει όλους καλά.
Οικογένεια
Σάββα Εμ. Βαλσάμη

GR-ΙΑΛΥΣΟΣ ΑΠΟΧΕΤΕΥΤΙΚΑ ΕΡΓΑ

ΔΙΑΚΗΡΥΞΗ

Α. ΠΡΟΚΑΤΑΡΚΤΙΚΗ ΕΝΗΜΕΡΩΣΗ-ΟΡΘΗ ΕΠΑΝΑΛΗΨΗ

Ανοικτή διαδικασία

1. Αναθέτουσα Αρχή: Δήμος Ιαλυσού, Πολυτεχνείου αρ. 9, GR-85101, Ιαλυσός τηλ. (0241)-098435, (0241)-098437, Τηλεομοιότυπος (FAX): (0241)-096555.

2. **α) Τόπος εκτέλεσης έργου:** Ευρύτερη περιοχή Δήμου Ιαλυσού.

β) Φύσης και έκταση των εργασιών: Το έργο αφορά στην κατασκευή του υπολοίπου τμήματος του ΚΑΑ Ιαλυσού από το φρεάτιο Φ1 που είναι η αρχή του, μέχρι το φρεάτιο Φ38 και όλων των κυρίων συλλεκτήριων αγωγών με τίτλο (ΚΑΑ και Κύριοι Συλλεκτήρες Ακαθάρτων Δήμου Ιαλυσού Β' Φάση).

Αναλυτικά η παρούσα 2η φάση των έργων περιλαμβάνει τα εξής:

Το τμήμα του ΚΑΑ από το φρεάτιο Φ1 έως το φρεάτιο Φ38 ολικού μήκους 1.188 μ. που αποτελείται από τις παρακάτω διατομές 35,00 μ. Φ200, 96,00 μ. Φ250, 190,00 μ. Φ315, 511,00 μ. Φ400 και 356,00 μ. Φ500 με κατεύθυνση από το φρεάτιο Φ1 προς το φρεάτιο Φ38. Τους κυρίους συλλεκτήρες Σ1 Σ2, Σ3, Σ4, Σ5, Σ6, Σ7, Σ8, Σ9, Σ10, Σ11, Σ12, Σ13, Σ14, Σ15, Σ16, Σ17, Σ18, Σ19, Σ20, Σ21, Σ22, Σ23, Σ24, Σ25, Σ26, Σ27, Σ28, Σ29, ΣΑ, ΣΒ1, ΣΒ2, ΣΓ, ΣΔ, ΣΕ, ΣΖ.

Τους διδύμους καταθλιπτικούς αγωγούς ΣΚ1, ΣΚ2 και ΣΚ3.

Τέλος περιλαμβάνεται η κατασκευή του οικοδομικού και μηχανολογικού μέρους των υπολοίπων τριών αντλητικών συγκροτημάτων ήτοι τα Α/Σ1, Α/Σ2 και Α/Σ3 σύμφωνα με τα τεύχη δημοπράτησης και τα σχέδια της μελέτης.

γ) Προϋπολογισμός δαπάνης (προ ΦΠΑ): 5.187.931,36 ΕΥΡΩ το οποίο αναλύεται ως εξής:

Ι. Εργα Υδραυλικά: Εργασίες 4.451.393,12 ΕΥΡΩ, απρόβλεπτα 400.625,38 ΕΥΡΩ, πρόβλεψη αναθεώρησης 48.935,28 ΕΥΡΩ.

Σύνολο προ ΦΠΑ: 4.900.953,78.

ΙΙ. Εργα Η/Μ: Δαπάνη 258,540,61 ΕΥΡΩ, απρόβλεπτα 23.268,65 ΕΥΡΩ πρόβλεψη αναθεώρησης 5.168,32 ΕΥΡΩ.

Σύνολο προ ΦΠΑ: 286.977,58 ΕΥΡΩ.

3. α) Προβλεπόμενη ημερομηνία έναρξης: περίπου 60 ημέρες

β) Προβλεπόμενη ημερομηνία έναρξης των εργασιών: Μετά τον Απρίλιο του 2002.

γ) Χρονοδιάγραμμα εκτέλεσης των εργασιών: Η συνολική προθεσμία για την αποπεράτωση του έργου ορίζεται σε ΤΡΙΑΝΤΑ (30) μήνες από την ημέρα που θα υπογραφεί η Σύμβαση. Η συνολική προθεσμία του έργου χωρίζεται στις παρακάτω τμηματικές προθεσμίες:

1η Τμηματική Προθεσμία

Μέσα σε προθεσμία δεκαπέντε (15) ημερολογιακών ημερών από την υπογραφή της Σύμβασης, ο Ανάδοχος υποχρεούται να συντάξει και να υποβάλει στην Υπηρεσία για έγκριση το "χρονοδιάγραμμα κατασκευής του έργου" όπως προβλέπεται από την παρούσα ΕΣΥ άρθρο 6. Η έναρξη των εργασιών του έργου από μέρους του Αναδόχου, δεν μπορεί να καθυστερήσει πέραν των τριάντα (30) ημερολογιακών ημερών από την υπογραφή της Σύμβασης.

2η Τμηματική Προθεσμία

Μέσα σε προθεσμία (300) ημερολογιακών ημερών από την υπογραφή της Σύμβασης, ο Ανάδοχος υποχρεούται να έχει αποπερατώσει έργο αξίας ίσης με το 30% του αθροίσματος εργασιών του προϋπολογισμού προσφοράς.

3η Τμηματική Προθεσμία

Μέσα σε προθεσμία (700) ημερολογιακών ημερών από την υπογραφή της Σύμβασης, ο Ανάδοχος θα έχει εκτελέσει έργο, συνολικής αξίας ίσης με το 90% της δαπάνης εργασιών του προϋπολογισμού προσφοράς.

4. Οροι χρηματοδότησης του έργου και αναθεώρησης των τιμών: Το έργο χρηματοδοτείται από κοινοτικούς πόρους (Ο67/3 ΣΑΕΠ). Οι πληρωμές θα γίνονται σταδιακά με την εκτέλεση του έργου.

5.1. α) Επιλεγείς τρόπος ανάθεσης της σύμβασης: Δημόσιος διεθνής μειοδοτικός διαγωνισμός, (ανοικτή διαδικασία) σύμφωνα με το εγκεκριμένο τεύχος της διακήρυξης, με το σύστημα προσφοράς με επί μέρους ποσοστά έκπτωσης (σύμφωνα με την Ελληνική νομοθεσία περί Δημοσίων έργων).

β) Το έργο δεν χωρίζεται σε τμήματα.

5.2 α) Διεύθυνση για την λήψη των εγγράφων του διαγωνισμού: Διεύθυνση Τεχνικών υπηρεσιών Δήμου Ιαλυσού, Πολυτεχνείου αρ. 9 GR-85101, Ιαλυσός, τηλ. (0241)-008435, τηλεομοιότυπος (FAX): (0241)-096555, δώδεκα (12) ημέρες πριν την ημερομηνία λήξης της προθεσμίας παραλαβής των προσφορών.

β) Πληρωμή του αντιτίμου των εγγράφων: 500 ΕΥΡΩ σε παράβολο του Ταμείου της οικονομικής υπηρεσίας του Δήμου Ιαλυσού.

5.3 α) Λήξη της προθεσμίας παραλαβής των προσφορών: Τριάντα έξι ημέρες από την ημερομηνία αποστολής της προκήρυξης της σύμβασης, ώρα 13.00 π.μ.

β) Διεύθυνση: Βλέπε σημείο 1.

γ) Γλώσσα (-ες): Ελληνική

5.4 α) Πρόσωπα τα οποία επιτρέπεται να παρίστανται κατά την αποσφράγιση των προσφορών: Οι προσφέροντες ή οι νόμιμοι εξουσιοδοτημένοι εκπρόσωποί τους.

β) Ημερομηνία ώρα και τόπος αποσφράγισης: 13 Μαρτίου 2002 ώρα 11.00 π.μ. στο Δημαρχείο Ιαλυσού.

Ο έλεγχος των προϋποθέσεων συμμετοχής και η αποσφράγιση των τεχνικών και οικονομικών προσφορών θα γίνει κατά την ανωτέρω ημερομηνία, η δεν διαδικασία αποσφράγισης (οικονομικής προσφοράς) θα γίνει σε ημερομηνία και ώρα που θα ορισθεί από την επιτροπή δημοπρασίας.

5.5 Εγγυήσεις: Εγγυητική επιστολή συμμετοχής ποσού 207.517,25 ΕΥΡΩ σύμφωνα με την εγκεκριμένη διακήρυξη.

5.6 Κοινοπραξία (-ες) με συμβολαιογραφική πράξη (στη φάση ανάθεσης).

5.7 Ελάχιστες προϋποθέσεις: Στο διαγωνισμό γίνονται δεκτοί:

- Επιχειρήσεις γραμμένες στο ΜΕΕΠ
- Κοινοπραξίες των ανωτέρω επιχειρήσεων
- Αλλοδαπές επιχειρήσεις ή κοινοπραξίες επιχειρήσεων ισοδύναμης εμπειρίας με την απαιτούμενη για τις Ελληνικές.

Κατηγορία πτυχίων:

α) Υδραυλικά: ΣΤ (παλαιό)-Δ' τάξης (νέο) (με τους περιορισμούς των κατωτάτων ορίων)

β) Η/Μ: Γ ή σε κοινοπραξία

Επίσης σαν ελάχιστες προϋποθέσεις επί ποινή αποκλεισμού τίθενται όσα αναφέρονται στα άρθρα 24, 25, 26, 27, 28, 29 της οδηγίας 93/37 ΕΟΚ του Συμβουλίου.

Επιπλέον:

- Βεβαίωση σε ισχύ εγγραφής και κατάταξης στα ΜΕΕΠ
- Καταστατικό της επιχείρησης και πρακτικό του Δ.Σ. με έγκριση συμμετοχής στο διαγωνισμό και ορισμό εκπροσώπου της.
- Πιστοποιητικά εκπληρώσεως οικονομικών υποχρεώσεων προς τους οικείους οργανισμούς της επιχειρήσεως και των μελών της.
- Υπεύθυνη δήλωση για το ανεκτέλεστο μέρος εργολαβικών συμβάσεων σε έντυπο του Νόμου 1599/86 σύμφωνα με τις παραγράφους 3,4 του άρθ. 5 της ΥΔΕΕΔ 2α/27/ΦΝ 294/18-03-85 (ΦΕΚ 170Β/29-03-85), ή αντίστοιχο έγγραφο για αλλοδαπούς υποψηφίους, όπως προκύπτει από την νομοθεσία της αντίστοιχης χώρας.
- Βεβαιώσεις του ΜΕΕΠ ή των αρμοδίων διευθύνουσων υπηρεσιών για το ανεκτέλεστο μέρος των συμβάσεων σύμφωνα με την εγκύλιο 26Α Π.Δ. 17α/04/51/φ.5.3/24-06-94 ΥΠΕΧΩΔΕ και της παραγράφου 6 του αρθ, 8 της απόφασης ΕΔ2α/01/27/ΦΝ294/18-03-95 ΥΠΕΧΩΔΕ και παράγραφος 14 αρθ. 4 του Νόμου 2229/94 ή αντίστοιχα έγγραφα για αλλοδαπούς υποψηφίους, όπως προκύπτει από την νομοθεσία των αντιστοίχων χωρών.
- Αποδεικτικό ενημερότητας για χρέη προς το Ελληνικό Δημόσιο σύμφωνα με την παράγραφο 8 του αρθ. 1 και παράγραφο 7 του αρθ. 2 και αρθ. 6 της υπ' αριθ. 2048300/6844-11/0016 απόφασης Υπουργού Οικονομικών (ΦΕΚ 5088/09-08-90) και αντίστοιχο έγγραφο φορολογικής ενημερότητας για τους αλλοδαπούς υποψηφίους από την χώρα εγκατάστασής του, αλλά και πιστοποιητικό ότι δεν φορολογείται στην Ελλάδα.
- Βεβαίωση καταβολής των εισφορών κοινωνικής ασφάλισης του προσωπικού της.
- Πίνακα του απαιτούμενου για το έργο μηχανολογικού εξοπλισμού, όπως προκύπτει από την υπάρχουσα μελέτη με την οποία δημοπρατείται το έργο.
- Πίνακα διαθέσιμου μηχανολογικού εξοπλισμού, με χρονοδιάγραμμα απασχόλησης του και δικαιολογητικά πληρωμής τελών κυκλοφορίας.
- Δήλωση για τον πέρα του διαθέσιμου απαιτούμενου εξοπλισμού.

Σε περίπτωση μη κατοχής μηχανημάτων έργων θα πρέπει να υποβληθούν:

- Δήλωση περί μη κατοχής μηχανημάτων έργων.
- Δήλωση του Νόμου 1599/86 ότι θα προσκομίζονται στην επιβλέπουσα το έργο υπηρεσία, παραστατικά στοιχεία πληρωμής των τελών χρήσης ή τελών κυκλοφορίας.
- Δήλωση για το τεχνικό προσωπικό, συνοδευόμενη από αντίστοιχο πίνακα.
- Δήλωση του 1599/86 ότι ο διαγωνιζόμενος (ή οι αντιπρόσωποι του), έχει λάβει γνώση των συνθηκών και προβλημάτων του έργου.
- Δήλωση της εργοληπτικής επιχείρησης για το πως θα γίνεται η επικοινωνία με την υπηρεσία, στην οποία θα αναφέρονται ο τίτλος της επιχείρησης, η διεύθυνση της επιχείρησης στην έδρα της ή στον τόπο εκτέλεσης του έργου αριθμός τηλεφώνου και τηλεμοιοτυπίας (ΦΑΞ) και ονοματεπώνυμου υπευθύνου του έργου.
- Οικονομική προσφορά σύμφωνα με το άρθρο 9 της διακήρυξης.
- Εγγυητική επιστολή σύμφωνα με το άρθρο 8 της διακήρυξης.

5.8 Χρονικό διάστημα κατά το οποίο ο υποψήφιος δεσμεύεται από την προσφορά του: 120 ημερολογιακές ημέρες.

5.9 Χαμηλότερη τιμή.

5.10 Απαγορεύονται οι εναλλακτικές προσφορές.

5.11 Αλλες πληροφορίες:

Οι ανταλλαγές πληροφοριών θα γίνονται στα Ελληνικά (βλέπε σημείο 1).

Για περισσότερες πληροφορίες και εκτενέστερη ενημέρωση επί των άρθρων της διακήρυξης του έργου θα απευθύνεστε στην υπηρεσία μας (βλέπε σημείο 1) κατά τις εργάσιμες ημέρες και ώρες 8.00 π.μ.-14.00 μ.μ.

5.12 Η παρούσα εστάλη στην εφημερίδα των Ευρωπαικών Κοινοτήτων στις 11 Ιανουαρίου 2002.

5.13 Τύπος σύμβασης. Πρόκειται για σύμβαση έργου.

6. Ημερομηνία αποστολής της ανακοίνωσης.

7. Ημερομηνία παραλαβής της ανακοίνωσης.

8. Η σύμβαση καλύπτεται από τη συμφωνία για τις Δημόσιες συμβάσεις.

Ο Δήμαρχος
Στέργος Στάγκας

ΣΥΛΛΟΓΟΣ ΕΙΚΑΣΤΙΚΩΝ ΔΩΔΕΚΑΝΗΣΟΥ

ΠΡΟΣΚΛΗΣΗ

Ο Σύλλογος Εικαστικών Δωδεκανήσου, προσκαλεί τα μέλη του και τους φίλους του συλλόγου στη κοπή της Πρωτοχρονιάτικης πίτας που θα γίνει στη Λέσχη του ΟΤΕ στις 27 Ιανουαρίου ημέρα Κυριακή και ώρα 6 μ.μ.

Τιμή εισόδου 5 Ευρώ

Από το Δ.Σ.
Η πρόεδρος
Φρόσω Κουτσάκη

ΙΕΡΑ ΜΗΤΡΟΠΟΛΙΣ ΡΟΔΟΥ
ΙΕΡΟΝ ΝΑΫΔΡΙΟΝ ΑΓΙΑΣ ΕΙΡΗΝΗΣ
ΚΑΙ ΤΡΙΩΝ ΙΕΡΑΡΧΩΝ
(ΠΡΟΑΥΛΙΟΝ ΠΑΝ/ΜΙΟΥ ΑΙΓΑΙΟΥ)

ΠΑΝΗΓΥΡΙΣ

Φέρουμε σε γνώση του φιλόθρησκου λαού μας ότι στις 30 Ιανουαρίου ημέρα μνήμης των Τριών Ιεραρχών Βασιλείου του Μεγάλου, Γρηγορίου του Θεολόγου και Ιωάννου του Χρυσοστόμου πανηγυρίζει το ιερόν μας ναϋδριον που βρίσκεται στην αυλή του Πανεπιστημίου Αιγαίου Ρόδου.

Θα τελεσθούν οι παρακάτω εκδηλώσεις:

Την Τρίτη (29 Ιανουαρίου 2002) και ώρα (6.30-8η βραδινή) θα ψαλθεί Μέγας Πανηγυρικός Εσπερινός με ομιλητή τον Αρχιμανδρίτη πατέρα Μάξιμο Παναγιώτου θεολόγο, για τους Τρείς Ιεράρχες. Μετά το τέλος του Εσπερινού θα κοπεί στο "ΣΠΥΡΙΔΩΝΕΙΟ" Πνευματικό Κέντρο του Ναϋδρίου μας η Βασιλόπιτα των Χριστιανικών ομάδων μας. Χρυσό δώρο στον τυχερό, με πλούσια κεράσματα στους πιστούς.

Την Τετάρτη (30-1-2002) και ώρα (7-10η) πρωινή ο όρθρος και η Πανηγυρική Λειτουργία των Τριών Ιεραρχών. Θα τελεσθούν μνημόσυνα εκπαιδευτικών όλων των βαθμίδων. Στις 10.00 το πρωί με την συνοδεία της φιλαρμονικής του Δήμου Ρόδου, θα γίνει λιτανεία της θαυματουργού εικόνας των Αγίων.

Την Τετάρτη (30-1-2002) ώρα (5-6.30) απογευματινή θα ψαλθεί η Παράκλησης των Τριών Ιεραρχών. Σε όλες τις εκδηλώσεις θα γίνουν Κηρύγματα, αγιάσματα και κεράσματα στους πιστούς.

Εκ του Ιερού Ναϋδρίου

ΑΚΟΥΣΤΙΚΑ ΒΑΡΗΚΟΪΑΣ

ΕΠΙΣΚΕΨΗ ΣΤΗ ΡΟΔΟ

ΠΑΡΑΣΚΕΥΗ 1 ΦΕΒΡΟΥΑΡΙΟΥ
ΣΑΒΒΑΤΟ 2 ΦΕΒΡΟΥΑΡΙΟΥ
Ξενοδοχείο "ΔΕΣΠΩ" τηλ. 22.571

Νέα αφανή και μικροσκοπικά μοντέλα ακουστικών, αυτάκια και όλο μέσα στο αυτί για όλες τις παθήσεις και για παιδικές βαρηκοΐες.
ΑΜΕΡΙΚΑΝΙΚΩΝ ΚΑΙ ΕΥΡΩΠΑΙΚΩΝ εργοστασίων.

BIOREHAB HELLAS ΓΑΛΛΙΩΤΟΣ
ΑΘΗΝΑ: ΒΕΡΑΝΖΕΡΟΥ 22 (3ος Όροφος)
τηλ. (01) 5220747

Ο μικρός Σταμάτης



Χρειάζεται την βοήθειά μας

Τον περασμένο χρόνο ο μικρός Σταμάτης είχε ένα ατύχημα και μέχρι τώρα βρίσκεται ανήμπορος στο κρεβάτι του πόνου. Χρειάζεται αρκετά χρήματα για να μεταβεί στην Αμερική προκειμένου να εγχειριστεί.

ΧΡΕΙΑΖΕΤΑΙ ΤΗΝ ΒΟΗΘΕΙΑ ΜΑΣ!
Ο αρ. λογαριασμού τράπεζας (Εμπορική) είναι: 53227121

ΡΟΔΙΑΚΗ ΛΕΣΧΗ

ΑΝΑΚΟΙΝΩΣΗ

Ανακοινώνεται σ' όλα τα μέλη και τους φίλους της Ροδιακής Λέσχης ότι το Διοικητικό Συμβούλιο αυτής, στην τελευταία συνεδρίαση, αποφάσισε τη ματαίωση της κοπής της βασιλόπιτας, ύστερα από το θάνατο του Γεν. Γραμματέα της **Ζαχαρία Καρυδάκη.**

Από το Δ. Συμβούλιο

ΑΡΙΘΜΟΣ 925/02 ΑΠΟΣΠΑΣΜΑ Β' ΕΠ. ΠΕΡΙΛΗΨΗΣ

Στις 13/2/02 στην αίθουσα εκδηλώσεων του Δήμου Καλλιθέας από 12-2 μ.μ. και ενώπιον του Συμβολαιογράφου Ρόδου Δημητρίου Γιώρτσου θα βγει στον πλειστηριασμό με επίσπευση του Μιχαήλ Καψή κατά του Στέργου Σωτηράκη του Σωτηρίου το εξής ακίνητο: μία μικρή Ξενοδοχειακή μονάδα (STUDIOS) που αποτελείται από υπόγειο, ισόγειο α' και β' όροφο και έχει συνολικά 65 δωμάτια με πισίνα και υπαίθριο μπαρ. Είναι κτισμένο σε αγρό 2.555 τ.μ. με κτηματολογικά στοιχεία τόμος γαιών Καλυθιών 5 (νέος 41) φύλλο 167 (νέα φυλλα. 49, 50, 63) μερίδα 183 και φάκελος 1560 νομικής φύσεως Μουλκ. Εκτιμήθηκε με την απόφαση 1545/01 του Μον. Πρωτ. Ρόδου 350.000.000 δρχ. Τιμή πρώτης προσφοράς 175.000.000 δρχ. Περισσότερες πληροφορίες από εμένα τον Συμβολαιογράφο.

Ρόδος 25/1/02

Ο Δικαστικός Επιμελητής
Νικόλαος Σ. Χρυσανθής

ΠΑΓΚΑΡΠΑΘΙΑΚΟΣ ΣΥΛΛΟΓΟΣ ΡΟΔΟΥ

ΨΗΦΙΣΜΑ

Το Δ.Σ. του Παγκαρπαθιακού Συλλόγου Ρόδου συνεδρίασε έκτακτα στις 25/01/2002, μετά την θλιβερή είδηση του θανάτου της συμπατριώτισσας και μέλους του συλλόγου **Μαρίας Ι. Οικονομίδη**, μητέρα της κ. Ζωής Διακοπούλου μέλους του Δ.Σ. μας για πολλά συνεχή έτη, και αποφάσισε τα εξής:

- Να αναστείλει τις εκδηλώσεις του για ένα μήνα.
- Να παραστεί στην κηδεία της εκλιπούσης.
- Να εκφράσει τα συλλυπητήριά του στην οικογένειά της.
- Να προσφερθεί υπέρ της μνήμης της εκλιπούσης το ποσό των 50.000 δρχ. στον λογαριασμό Καρπαθιακών Εκτυπώσεων.

Το Διοικητικό Συμβούλιο και τα μέλη του Παγκαρπαθιακού Συλλόγου Ρόδου

Σύλλογος Φίλων Χορού



ΠΡΟΣΚΛΗΣΗ

Ο Σύλλογος φίλων χορού Ρόδου, προσκαλεί όλους τους Ροδίτες που τους αρέσει ο χορός (International Ballroom, Latin, αλλά και Ελληνικοί παραδοσιακοί χοροί) στην εδκήλωση της κοπής της Πρωτοχρονιάτικης πίτας που θα διεξαχθεί στο ***"ΘΕΡΜΑΙ" το Σάββατο 26 Ιανουαρίου στις 21.00.***

Προσφέρεται κρύος μπουφές και κρασί

Τιμή εισόδου 15,00 Ευρώ

Πληροφορίες κ. Αντώνιος Γωνιανάκης
Τηλ.: 0944 751161

ΠΡΟΤΥΠΟ ΚΕΝΤΡΟ ΤΗΛΕΦΩΝΙΑΣ
ΠΡΟΣΦΟΡΑ
Τηλεφωνικών κέντρων
PANASONIC–SAMSUNG
• ΜΕ ΞΕΝΟΔΟΧΕΙΑΚΟ ΠΡΟΓΡΑΜΜΑ
• ΜΕ 100.000 ΠΡΟΚΑΤΑΒΟΛΗ ΣΥΝ ΦΠΑ ΤΙΜΟΛΟΓΙΟΥ ΚΑΙ ΕΞΟΦΛΗΣΗ ΣΕ 12 ΔΟΣΕΙΣ

ΧΩΡΗΤΙΚΟΤΗΤΑ

• 3 γραμμές ΟΤΕ 8 εσωτερικά	35.000 το μήνα
• 3 γραμμές ΟΤΕ 16 εσωτερικά	50.000 το μήνα
• 6 γραμμές ΟΤΕ 24 εσωτερικά	70.000 το μήνα
• 4 γραμμές ΟΤΕ 33 εσωτερικά	90.000 το μήνα

ΠΕΡΙΛΑΜΒΑΝΟΥΝ
✔ Τηλ. Κέντρο PANASONIC -SAMSUG
✔ Τηλεφωνικές συσκευές με πληκτρολόγιο ψηφιακές
✔ Συσκευή τηλεφωνήτριας
✔ Εκτυπωτής σειριακός
✔ Αντικεραυνική προστασία ΟΤΕ & ΔΕΗ
✔ Εγκατάσταση σε έτοιμο δίκτυο
✔ Προγραμματισμός & εκπαίδευση της τηλεφωνήτριας
✔ 12 μήνες Service δωρεάν
✔ 10 χρόνια τεχνική υποστήριξη

ΑΦΟΙ ΣΚΟΡΔΗ Ο.Ε.
Βενετοκλέων 3 και Καναδά
τηλ. 75666 fax: 70499 Ρόδος

ΤΖΑΚΙΑ
ΤΖΑΚΙΑ ΤΖΟΤΖΟΛΗΣ ΤΑΣΟΣ
ΤΖΑΚΙΑ
ΜΑΝΤΕΜΕΝΙΑ • ΑΠΛΑ • ΑΕΡΟΘΕΡΜΑ • ΜΕ ΤΖΑΜΙΑ ΚΑΙ ΠΟΡΤΕΣ • ΜΕ ΠΥΡΟΤΟΥΒΛΑ
ΣΟΜΠΕΣ ΜΕ ΞΥΛΑ
ΜΕΓΑΛΗ ΠΟΙΚΙΛΙΑ ΜΟΝΤΕΛΩΝ
ΑΞΕΣΟΥΑΡ ΤΖΑΚΙΩΝ
ΣΚΑΡΕΣ • ΣΙΤΕΣ • ΚΡΕΜΑΝΤΑΛΑΔΕΣ
ΦΟΥΡΝΑΚΙΑ ΚΑΙ ΨΗΣΤΑΡΙΕΣ
ΣΕ ΠΟΛΛΑ ΣΧΕΔΙΑ ΚΑΙ ΜΕΓΕΘΗ
ΚΑΘΑΡΙΣΜΟΙ ΚΑΙ ΣΕΡΒΙΣ ΤΖΑΚΙΩΝ
ΚΟΛΥΜΠΙΑ, ΕΝΑΝΤΙ ΚΑΙ ΠΑΡΑΠΛΕΥΡΩΣ ΙΔΡΥΜΑΤΟΣ
ΚΥΡΙΑΚΕΣ ΑΝΟΙΚΤΑ 11–4
Τηλέφωνο (0241) 56275, κιν. 0942/255848,
τηλ. Fax: 56317, 85103 Κολύμπια, Ρόδος



Ρόδος: εἰκῇ καὶ ὡς ἔτυχε...

••• Απείρου κάλλους

Ο έγκριτος δημοσιογράφος Νίκος Τσαγκρής από τις στήλες του "Έθνους" καταπιάνεται με τα προβλήματα των απόμαχων ναυτικών των νησιών μας, όμως στην καταγραφή τους υποπίπτει και σε κάποια λαθάκια:

" Σύρος (**Σύμη** θέλει να πει), Τήλος, Νύσιρος **(Νίσυρος)**, Μεγίστη, Κάσος, Καστελλόριζο **(θεωρεί διαφορετικά νησιά την Μεγίστη και το Καστελλόριζο**), Ρόδος.

Άξιον εστί το φως αλλά, αρκετοί κάτοικοι αυτών των νήσων κινδυνεύουν να τυφλωθούν! Ή και να...κουφαθούν, καθώς έμειναν χωρίς οφθαλμίατρους και ωτορινολαρυγγολόγους...".

Δεν ξέρουμε αν θα την "σκαπουλάρουν" οι χρήστες του Οίκου του Ναύτου. Εκείνοι πάντως που κινδυνεύουν να πάνε από έμφραγμα είναι οι αναγνώστες του άρθρου!

••• Ευρώ, Γαλλική Γουιάνα και νησιά του Αιγαίου

Αν ψάξετε τα νέα χαρτονομίσματά μας, τα ευρώ, θα βρείτε κάπου να απεικονίζεται και ένα νησί ξεκομμένο από τη Γηραιά Ήπειρο. Πρόκειται για μια έκταση μικρότερη από την Πορτογαλία, με 170.000 κατοίκους και με το 90% του εδάφους του να είναι αδιαπέραστη ζούγκλα. Και όμως, μετέχει στο κοινό νόμισμα.

Τουλάχιστον, οι Γάλλοι καταλαβαίνουν το γιατί: είναι η αποικία τους, η **Γαλλική Γουιάνα**.

... Τώρα γιατί υπάρχει το νησί της **Γαλλικής Γουιάνας** και έχουν εξαφανιστεί από τα "Ευρώ" **τα νησιά του Αιγαίου** και η **Θράκη** αυτό, μάλλον, οφείλεται στον εθελοδουλισμό και τον γραικυλισμό των αρμοδίων που πανηγυρίζουν για το "ενιαίο" νόμισμα!

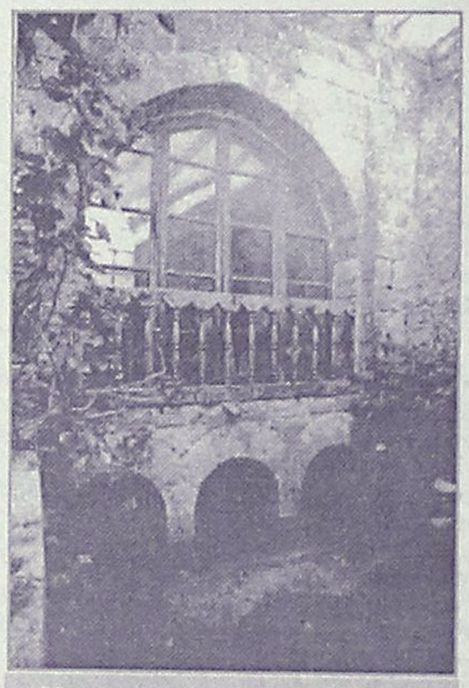

Κώστας Χατζηπέτρος: *"Το περίπτερο στον κήπο του Αρχαιολογικού Μουσείου Ρόδου"*,

••• Ξενάγηση στην Τάφρο και το Καστέλο

Οι δάσκαλοι Ρόδου διοργανώνουν αύριο το πρωί, δίωρη ξενάγηση στην Μεσαιωνική Τάφρο και στο Παλάτι των Ιπποτών με τον κ. **Θεοφάνη Μπογιάννο.**
Η συνάντηση έχει ορισθεί για αύριο Κυριακή στις 10.30, στο σταθμό Ταξί, στο Μαντράκι.

••• Μαθηματικός Αναλφαβητισμός

Κυκλοφόρησαν σε τόμο τα πρακτικά του **18ου Πανελληνίου Συνεδρίου Μαθητικής Παιδείας**, που έγινε στην Ρόδο στο τέλος Νοεμβρίου με θέμα:
"Μαθητικός Αναλφαβητισμός. Ο ρόλος του σχολείου στην κοινωνία της πληροφορίας και των νέων τεχνολογιών".

Το θέμα του συνεδρίου «**Μαθηματικός Αλφαβητισμός**», που επιλέχθηκε ύστερα από πρόταση του Παραρτήματος Δωδεκανήσου, είναι ιδιαίτερα ενδιαφέρον και εξαιρετικά επίκαιρο, καθόσον μέσα από αυτό καλείται η μαθηματική κοινότητα να εξετάσει το ρόλο των σημερινών σχολείων στην κοινωνία της γνώσης και της πληροφορίας και να καταθέσει τις προτάσεις της για το φαινόμενο του μαθηματικού αναλφαβητισμού, το οποίο δεν απασχολεί σήμερα μόνον τους μαθηματικούς αλλά και την κοινωνία ευρύτερα.



Την ευθύνη για την οργάνωση, του συνεδρίου είχε το Παράρτημα Δωδεκανήσου της Ελληνικής Μαθηματικής Εταιρείας και τον φροντισμένο τόμο με τα πρακτικά επιμελήθηκαν οι **"Γραφικές Τέχνες Παπαστεργίου"**.

••• Ιντερπόλ: Από την Ρόδο στην Ολυμπιάδα του 2004

Το εκτενέστερο παγκόσμιο δίκτυο ανταλλαγής και διασταύρωσης αστυνομικών πληροφοριών, αυτό της Ιντερπόλ, έθεσε στη διάθεση του υπουργείου Δημόσιας Τάξης ο γενικός γραμματέας του οργανισμού Ρον Νομπλ.

Εν όψει της διοργάνωσης των Ολυμπιακών Αγώνων του 2004 ο κ. Νομπλ τόνισε στους Έλληνες αξιωματικούς ότι η Ιντερπόλ είναι έτοιμη να προσφέρει κάθε βοήθεια για την ασφάλεια των Αγώνων.

Ο Ρον Νομπλ, Αμερικανός, εκλέχθηκε πέρυσι γενικός γραμματέας της Ιντερπόλ στο συνέδριο του οργανισμού που έγινε στη Ρόδο.

••• Τουρκικές παραβιάσεις στο Αιγαίο

Να καταγγέλλει η κυβέρνηση στην Ευρωπαϊκή Ένωση, στο ΝΑΤΟ και τστους διεθνείς οργανισμούς τις προκλητικές ενέργειες της Τουρκίας με τις παραβιάσεις του εναέριου χώρου της Ελλάδας, ζητά ο Μιλτιάδης Έβερτ με επιστολή του στους υπουργούς Εξωτερικών και Άμυνας.

Όπως αναφέρει στην επιστολή του, ενώ το 2000 οι παραβιάσεις του FIR ήταν 487, το 2001 ανήλθαν σε 780.Οι παραβιάσεις του εθνικού εναέριου χώρου, από 448 το 2000 ανήλθαν σε 907 το 2001. Οι πτήσεις πάνω από τα νησιά από 27 το 2000 ανήλθαν σε 53 το 2001, ενώ οι εμπλοκές από 30 το 2000 ανήλθαν σε 49 το 2001.

ΜΕΡΙΚΕΣ ΦΟΡΕΣ ΓΙΑ ΝΑ ΑΡΕΣΕΙΣ ΠΡΕΠΕΙ ΝΑ ΦΤΑΣΕΙΣ ΣΤΑ ....ΆΚΡΑ!!



- ΠΡΟΣΘΕΤΙΚΗ ΝΥΧΙΩΝ ΜΕΤΑΞΙ-ΑΚΡΥΛΙΚΟ
- ΜΑΝΙΚΙΟΥΡ-ΠΕΝΤΙΚΙΟΥΡ ΑΝΑΝΕΩΣΗΣ
- ΟΡΘΟΝΥΧΙΑ (ΠΟΝΕΜΕΝΑ ΓΥΡΤΑ ΝΥΧΙΑ)
- ΣΚΛΗΡΥΝΣΗ ΦΥΣΙΚΩΝ ΝΥΧΙΩΝ
- ΛΕΥΚΑΝΣΗ ΝΥΧΙΩΝ (ΧΕΡΙΑ-ΠΟΔΙΑ)
- ΦΡΥΔΙΑ - ΒΛΕΦΑΡΙΔΕΣ
- ΜΟΝΙΜΟ ΓΑΛΛΙΚΟ
- MONIMA DESIGNS
- ΑΠΟΤΡΙΧΩΣΗ

BEAUTY NAILS BN RHODES

ΑΝ ΤΟ ΖΗΤΟΥΜΕΝΟ ΣΑΣ ΕΙΝΑΙ Η ΑΚΡΑ ...ΠΟΛΥΤΕΛΕΙΑ



BEAUTY NAILS - STUDIO ΑΙΣΘΗΤΙΚΗΣ ΝΥΧΙΩΝ
ΕΜΠΟΡΙΚΟ ΚΕΝΤΡΟ ΦΩΚΙΑΛΗ-ΑΓ. ΑΝΑΣΤΑΣΙΑΣ 40-ΤΗΛ. 70660-ΚΙΝ. 0944 520887

ΡΟΔΟΤΡΥΠΟΚΟΠΤΙΚΗ
ΚΟΥΛΙΑΝΟΣ ΔΗΜΗΤΡΙΟΣ και ΣΙΑ ΟΕ
Κολοκοτρώνη 66 Τηλ. 0241- 77257 - Κιν.: 0932-732331
Θερμές ευχές για υγεία και ευτυχία!

(εκ)πολιτισμικά παίγνια

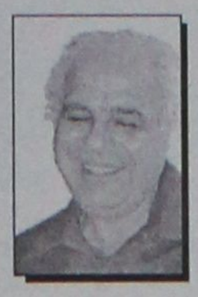

Γράφει ο Κωστής Νικολάκης

Γεωργίου Χρ. Μπάρδου

"Τα γράμματα στα Κοσκινού"

Ο συμπολίτης μας **Γεώργιος Χρ. Μπάρδος,** Θεολόγος-επίτιμος Γυμνασιάρχης, μετά την ιστορική έρευνα για την **"Παναγιά Φανερωμένη-Λουβιαρίτσα"**, δημοσίευσε το δεύτερο κατά σειρά βιβλίο του με θέμα **"Τα γράμματα στα Κοσκινού".**

Πρόκειται για μια έρευνα θεμελιωμένη στην ιστορία του γενέθλιου χωριού του συγγραφέα στην οποία καταγράφονται οι **"Εργάτες της Παιδείας"** οι οποίοι στα δύσκολα χρόνια της τετραπλής κατοχής των νησιών μας. Τούρκοι, Ιταλοί, Γερμανοί και Άγγλοι γαλούχιζαν με χίλιους κινδύνους τα παιδιά αλλά και τους κατοίκους του χωριού **Κοσκινού,** διδάσκοντας κάτω από δύσκολες συνθήκες την εθνική μας κληρονομιά, την γλώσσα μας και την ιστορία μας. Και πολλοί από αυτούς προπηλακίσθηκαν, εξορίστηκαν, βασανίσθηκαν και φυλακίσθηκαν από τους κατακτητές. Στον επίλογο του βιβλίου του ο κ. **Μπάρδος** επισημαίνει:

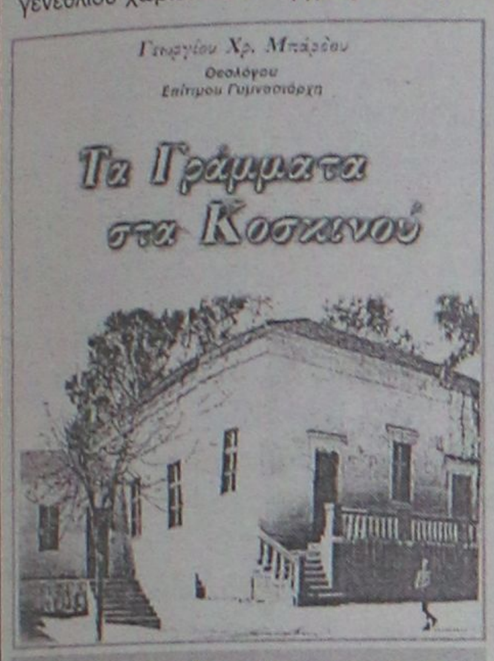

Γεωργίου Χρ. Μπάρδου, θεολόγου-επίτιμου Γυμνασιάρχη: "Τα Γράμματα στα Κοσκινού", έκδοση: Δήμου Καλλιθέας, σελ. 239, Ρόδος 2001, Γραφικές Τέχνες Παπαστεργίου.

"Λογίζομαι ευτυχής, γιατί με τη βοήθεια του Θεού πραγματοποίησα ένα παλιό μου πόθο, *να ερευνήσω δηλάδή την Ιστορία της παιδείας στο χωριό μου Κοσκινού της Ρόδου και ιδιαίτερα αυτή του Δημοτικού Σχολείου μας στο οποίο φοίτησα και που συνετέλεσε στη διαμόρφωση της ανθρώπινης προσωπικότητας.*

Αυτό πλούτισε το πνεύμα των κατοίκων της Κοινότητάς μας, στις διάφορες εποχές, με ιδέες και γνώσεις την ψυχή τους με ιδανικά, το χαρακτήρα τους με πεποιθήσεις και πάνω απ' όλα διατήρησε την Εθνική συνείδησή τους.

Ο πόθος μου αυτός έγινε πιο έντονος, όταν στα διάφορα βιβλία, που τελευταία εκδόθηκαν για το χωριό Κοσκινού δεν γίνεται καμιά αναφορά στη παιδεία και στη προσφορά του Δημοτικού Σχολείου.

Υστερα από εμπεριστατωμένη έρευνα πέντε ετών, *κατά την οποία με σχολαστικότητα ερεύνησα, τα λίγα σωζόμενα έγγραφα στο αρχείο του σχολείου, τον κώδικα της Εκκλησίας μας τα Εισόδια της Θεοτόκου τις εφημερίδες «Ροδιακή» από το έτος 1915, και «Πρόοδος» από το έτος 1949, τον προσωπικό φάκελλο του παλιού δασκάλου Σταύρου Αναστασιάδη, όπως επίσης και το αρχείο της Ι. Μητρόπολης Ρόδου, κατορθώθηκε να ολοκληρωθεί η ιστορία της παιδείας στα Κοσκινού, χωρίς ουσιώδη κενά και παραλείψεις".*



Ελένη Καληδόνη, δημοδιδασκάλισσα στο Δημοτικό Σχολείο Κοσκινού το 1912.

• Ο δάσκαλος και το έργο του

"Το έργο του Διδασκάλου κατά τους χρόνους της Οθωμανοκρατίας ήταν τεράστιο και μνημειώδες. Παρά τις αντίξοες συνθήκες, το φόβο των τυράννων, τη φτώχεια τους, κατόρθωναν να μεταλαμπαδεύουν στα παιδιά την αγάπη προς την πατρίδα και τη θρησκεία και να προσφέρουν τις πολύτιμες υπηρεσίες τους στη χειμαζόμενη κοινωνία των υποδούλων. Παρά το γεγονός ότι η στάθμη του σχολείου και η κατάρτιση του διδασκάλου δεν ήταν αυτή που έπρεπε εντούτοις Παιδεία υπήρχε. Οι βάσεις της είναι στέρεες.

Ειδικότερα ο δάσκαλος δεν ήταν απλά εκπαιδευτικός εργάτης. Ήταν συγχρόνως κοινωνικός λειτουργός και εξυπηρετούσε το χωριό στο σύνολο και τον καθένα από τους κατοίκους ξεχωριστά.

Ο ***Εμμανουήλ Καλαμπίχης*** *μας πληροφορεί ότι «ο δάσκαλος σαν γραμματεύς της Εκκλησιαστικής Επιτροπής κρατούσε τα βιβλία της διαχειρίσεως της εκκλησιαστικής περιουσίας. Επαιρνε μέρος στις διάφορες συσκέψεις και συντελούσε για μια καλύτερη και ωφελιμότερη διαχείριση και την αύξηση της εκκλησιαστικής περιουσίας. Σοβαρή επίσης εξωτερική απασχόλησή του ήταν η αλληλογραφία του δημάρχου (του προεστού) και τα ιδιωτικά έγγραφα".*



Γεώργιος Καληδόνης, δάσκαλος στα Κοσκινού το 1912.

"Το σχολείο στα Κοσκινού όπως και στα άλλα χωριά της Ρόδου *«σεβόμενο πάντοτε την παράδοση και τις συνθήκες του χωριού εφρόντιζε να συνδυάζει το έργο του σχολείου με τα παραδόσεις αυτάς και να ενισχύεται το θρησκευτικό αίσθημα των παιδιών του. Παραλλήλως προσπάθησε να κινήσει μέσα στην ψυχήν του και το εθνικό αίσθημα που είχε ναρκωθεί από την πολύχρονη δουλεία. Ο εθνικός μας ύμνος, τα πατριωτικά άσματα, οι ομιλίες και η διδασκαλία της νεώτερης Ιστορίας μας, είχαν ήδη σημειώσει την επίδρασίν των εις την παιδικήν ψυχήν. Αλλά την καλυτέραν ευκαιρία για την εκδήλωση του εθνικού αισθήματος έδωκεν η ανακήρυξις του τουρκικού Συντάγματος το 1908, όταν βρήκαμε την ευκαιρία να μιλήσουμε ελεύθερα, να διαβάσουμε ελληνικές εφημερίδες..."*

Οι Κοσκινιάτες, παρά τις καταπιέσεις, τους καταναγκασμούς, τη φτώχεια τους, τους βαρείς φόρους, *το φόβο και τις δεσμεύσεις τους, κατόρθωναν να αναπτύξουν ηθική συνείδηση, με τη δύναμη της οποίας αξιολόγησαν αυτό που εξυπηρετεί το σύνολο. Η ύπαρξη ηθικών κινήτρων στην κοινωνία του Κοσκινού, υπήρξε η γενεσιουργός δύναμη της κοινωνικής οργάνωσης με λειτουργία όλων των θεσμών που εξυπηρετούν την αγωγή, τη θρησκευτικότητα και πάνω απ' όλα την μόρφωση των πολιτών και την Παιδεία. Γρήγορα χτίσανε τα σχολεία τους με κόπους, στερήσεις, φόβο, αλλά και με πίστη, ότι οι κόποι τους θα ευδοκιμήσουν.*

Με την απόφασή τους αυτή πίστευαν ότι το σχολείο τους θα ετοιμάσει τους μελλοντικούς άρχοντες και πολίτες της κοινότητάς τους. Με το σχολείο τους είχαν την ακράδαντη πεποίθηση ότι καλλιεργούνται οι αξίες από τις οποίες δικαιολογείται η ύπαρξη των πολιτών και δεν χάνονται οι υπόδουλοι. Τα Γράμματα στα Κοσκινού κάνανε το ραγιά άνθρωπο της ιστορίας ικανό να κατευθύνει τις πράξεις του προς ένα ελεύθερο σκοπό, την απόκτηση της ελευθερίας του και τη σωτηρία του Έθνους του. Όλοι γνώριζαν ότι είναι Χριστιανοί Ορθόδοξοι και Έλληνες και με την πίστη τους αυτή, ζήσανε το βαρύ ζυγό χωρίς ποτέ να χάσουν την ελπίδα για την λύτρωσή τους.

«ΡΟΔΙΑΚΗ» ΑΠΟ ΤΟ 1915

Φ ΛΑΣ ΣΤΟ ΠΑΡΕΛΘΟΝ


ΡΟΔΙΑΚΗ

PERIODICO SETTIMANALE

ΕΒΔΟΜΑΔΙΑΙΑ ΠΟΛΙΤΙΚΗ, ΦΙΛΟΛΟΓΙΚΗ ΚΑΙ ΕΙΔΗΣΕΩΝ ΕΦΗΜΕΡΙΣ

ΡΟΔΙΑΚΗ
13 ΙΑΝΟΥΑΡΙΟΥ 1927
ΑΡΙΘΜΟΣ ΦΥΛΛΟΥ 823

ΡΟΔΙΑΚΑ ΧΡΟΝΙΚΑ

ΕΓΚΥΚΛΙΟΣ

Ευλαβέστατοι Ιερείς, Εντιμότατοι Δημογέροντες, Τιμιώτατοι Εφοροεπίτροποι, πρόκριτον, και λοιποί ευλογημένοι Χριστιανοί της πόλεως Ρόδου, Τέκνα ημών εν Κυρίω αγαπητά, χάρις είη υμίν και ειρήνη παρά Θεού, παρ' ημών δε ευχή και ευλογία και συγχώρησις.

Είναι γνωστόν τοις πάσιν ότι αι Σχολαί ημών μένουσι από τινος άνευ Εφορείας, και επομένως άνευ διοικήσεως. Τούτο και μόνον αργά ή γρήγορα θα επιφέρη κατ' ανάγκην το κλείσιμον αυτών. Το κακόν τούτο ηθελήσαμεν να πληρώσωμεν τουλάχιστον προσωρινώς, όπως προληφθή το κλείσιμο των Σχολών.

Δυστυχώς όλαι αι προς τούτο προσπάθειαι ημών και της περί ημάς Δημογεροντίας και ανών προκρίτων προσέκοψαν εις την συνήθη αδιαφορίαν της μεγάλης πλειονότητος των πολιτών. Διό αναγκαζόμεθα να καταφύγωμεν εις το έσχατον μέτρον, να προκηρύξωμεν δηλαδή εκλογάς νέας Εφορείας, με πληρεξουσιότητα να λύση ανευθύνως όλα τα επιπροσθούντα ζητήματα, και να επαναφέρη την γαλήνην και την τάξιν εις τας ημετέρας Σχολάς...

(Σ.Σ. Η Ροδιακή εκδιδόταν τότε υπό το καθεστώς Ιταλικής λογοκρισίας. Διαπρεπεί επίσης η γλώσσα και τα τοπωνύμια που υπήρχαν στις αρχές του αιώνα).

ΒΙΟΤΕΧΝΙΑ ΚΟΡΝΙΖΩΝ

ΤΣΑΜΠΙΚΑΚΗΣ
ΚΑΤΑΣΚΕΥΕΣ ΠΑΝΤΟΣ ΕΙΔΟΥΣ ΚΟΡΝΙΖΩΝ

* ΓΙΑ ΚΕΝΤΗΜΑΤΑ
* ΠΙΝΑΚΕΣ ΖΩΓΡΑΦΙΚΗΣ
* ΠΟΣΤΕΡ * ΦΩΤΟΓΡΑΦΟΘΗΚΗ
* ΔΙΠΛΩΜΑΤΑ * ΚΑΘΡΕΠΤΕΣ

ΑΜΕΣΗ ΠΑΡΑΔΟΣΗ

ΑΝΑΛΑΜΒΑΝΟΥΜΕ ΚΑΙ ΞΕΝΟΔΟΧΕΙΑ

ΝΗΡΗΙΔΩΝ 3-5, ΚΡΕΜΑΣΤΗ
ΤΗΛ. 95868, 95869

Learn to dance at...
http://welcome.to/danceclub

Αντίλαλοι

πολιτικοί και άλλοι...

ΜΕΤΑ ΤΟ ΠΑΣΧΑ

Ζεστάθηκε κάπως το προεκλογικό κλίμα στην πόλη, μετά την ανακοίνωση της υποψηφιότητας του κ. Χατζηευθυμίου αλλά δεν προβλέπεται ανάλογη συνέχεια.

Οι εκτιμήσεις που υπάρχουν συνηγορούν ότι μετά το Πάσχα θα ανέβει το πολιτικό θερμόμετρο και οι αντιπαραθέσεις.

Οχι πως μέχρι τότε δεν θα υπάρχουν αντιπαραθέσεις, **αλλά** οι μετωπικές θα ξεκινήσουν τότε.

Λ. Μ.

ΑΝΑΨΑΝ ΦΩΤΙΕΣ

Φωτιές άναψαν στον Συνασπισμό οι δηλώσεις του γραμματέα της νομαρχιακής επιτροπής **κ. Δ. Γάκη,** από τις οποίες προέκυπτε ότι...αναζητείται άλλη λύση πλην Γιαννόπουλου **για τις εκλογές** στον δήμο Ρόδου.

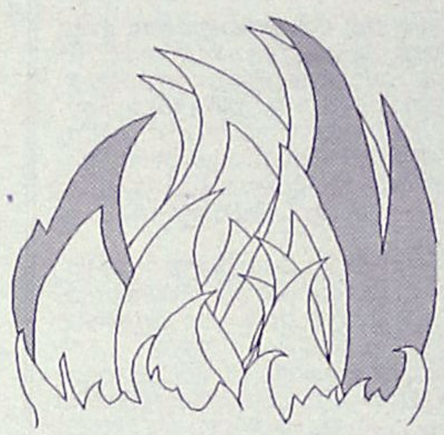

Οι φήμες μάλιστα λένε ότι οι φωτιές αυτές θα φουντώσουν μέσα στις επόμενες μέρες, αφού υπάρχουν **πολλά στελέχη** που έπεσαν από τα σύννεφα μαθαίνοντας τα καθέκαστα.

Λ. Μ.

ΑΠΑΞΙΟΥΝ;

Απογοητευμένος σφόδρα είναι ο δήμαρχος Λέρου **Γ. Αντάρτης** με τους κρατούντες γιατί όχι μόνο δεν προωθούνται λύσεις στα προβλήματα του νησιού, αλλά **απαξιούν** ακόμα και να απαντήσουν στις επιστολές του.

Δείχνουν βέβαια να **κατανοούν** το επείγον του ζητήματος σε κάθε συνάντηση μαζί του όμως πέραν αυτού...σιγή.

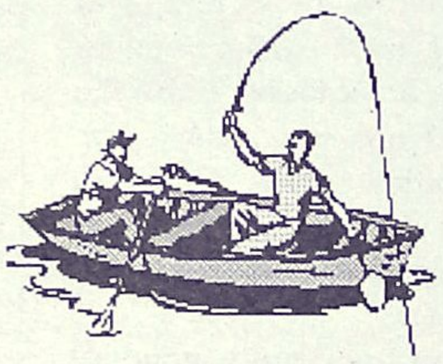

Φαίνεται τελικά ότι θέλει **αρετή** και **τόλμη** όχι μόνο να είσαι νησιώτης αλλά και εκπρόσωπος της τοπικής αυτοδιοίκησης!

Β. Μ.

ΕΔΩ ΗΤΑΝ

Δεν την...κοπάνησαν τελικά οι εργολάβοι από το λιμενικό έργο της Ρόδου, όπως διαβεβαίωσε χθες προς κάθε **κατεύθυνση εκπρόσωπος της** εταιρίας.

Λίγες... δυσκολίες συνάντησαν μόνο και για το λόγο αυτό παρατηρήθηκε **μια καθυστέρηση της τάξης των δύο περίπου μηνών.**

Εμείς τώρα τί να πούμε και τί να σχολιάσουμε; Οτι τα έργα αυτά και τις...ημέρες του κάθε εμπλεκόμενου, τα **ξέρουμε και τα γνωρίζουμε** επί πολλά-πολλά χρόνια;

Μιχ. Μ.

ΜΙΑ ΠΙΤΤΑ

Μία πίττα και όχι δύο θα κόψουν τελικά στην τοπική **Νέα Δημοκρατία** όπως διευκρινίστηκε αρμοδίως. Η πίττα θα κοπεί στις 9 Φεβρουαρίου, σε ξενοδοχείο της πόλης παρουσία κορυφαίου στελέχους του κόμματος. Στις 2 Φεβρουαρίου θα προηγηθεί ο αγιασμός για τα εγκαίνια των νέων γραφείων **της τοπικής επιτροπής Ρόδου,** σύμφωνα με όσα έγιναν γνωστά.

Λ. Μ.

Η ποιότητα του χασίς

Εχει ενδιαφέρον να γνωρίζουμε μερικά στοιχεία από το βιογραφικό **του κ. Θανάση Ράλλη,** το όνομα του οποίου ακούγεται ως αντικαταστάτης του περιφερειάρχη κ. Σαλτούρου.

Είχε εκλεγεί την τετραετία 1994-1998 **νομάρχης Ηλείας** ως αντάρτης του ΠΑΣΟΚ αλλά απέτυχε να επανεκλεγεί το 1998 που είχε την στήριξη του ΠΑΣΟΚ.

Ως νομάρχης πάντως έγινε γνωστός στο πανελλήνιο όταν είχε υπεραμυνθεί **την καλή ποιότητα...του χασίς** που παράγεται στο νομό Ηλείας!

Λ. Μ.

Η Εταιρεία Φίλων της Μουσικής
"Σαμβύκη"
διοργανώνει **Βραδιά Τραγουδιού**
με τον τενόρο **Μιχάλη Δημητρακάκο** και τη **Βενετία Σκευοφύλακα**, πιάνο, σε έργα: *Μπετόβεν - Σούμαν - Σούμπερτ και Κωνσταντινίδη.*
ΕΘΝΙΚΟ ΘΕΑΤΡΟ
Δευτέρα, 28 Ιανουαρίου 2002, ώρα 8 μ.μ.
Εισιτήρια: **10** ευρώ • Φοιτητές: **7** ευρώ στο ταμείο του Εθνικού Θεάτρου από τις **7.30 μ.μ.**
Ραδιοφωνική υποστήριξη: *ΕΡΑ Νοτίου Αιγαίου*

ΠΩΛΟΥΝΤΑΙ: Διαμερίσματα πολυτελούς κατασκευής με θέρμανση, τζάκι, υδρ. ασανσέρ και μεγάλους χώρους στάθμευσης επί της Απολ. Ροδίου στην Ιξιά (50 μ. από τη Λεωφόρο Ηρακλειδών).

ΠΩΛΕΙΤΑΙ: Μεζονέτα 220 τ.μ. με θέρμανση, τζάκι επί της Απολ. Ροδίου στην Ιξιά.

ΕΝΟΙΚΙΑΖΟΝΤΑΙ: Καταστήματα από 26 τ.μ. έως 86 τ.μ. (6μ. ύψος) επί της Ανθ. Ζερβού στην Ψαροπούλα.

ΕΝΟΙΚΙΑΖΕΤΑΙ: Κατάστημα 165 τ.μ. στα Τριάντα επί της οδού Τριαντών (20 μ. από τον σταθμό ταξί) με άνετο περιβάλλοντα χώρο και θέσεις στάθμευσης.

Πληροφορίες: Κτιριοδομή Ο.Ε.
Τηλ. 36604-24208, κιν. 0944-338277

το ΛΥΧΝΑΡΙ ΤΗΣ ΠΑΡΕΑΣ
ΠΑΠΑΛΟΥΚΑ 118, ΡΟΔΟΣ, ΤΗΛ: 24934
παρουσιάζει στα πλαίσια της 4ης Πολιτιστικής Άυρας



ΜΙΚΡΕΣ ΠΕΡΙΠΛΑΝΗΣΕΙΣ
26 ιανουαρίου Σάββατο, ώρα 22:00
Παραγωγή: **Ράδιο Λυχνάρι**
ΔΩΡΕΑΝ ΕΙΣΟΔΟΣ
ΧΟΡΗΓΟΙ
ΑΛΦΑ ΜΕΓΑ ΣΧΟΛΗ ΚΟΜΜΩΤΙΚΗΣ - ΑΙΣΘΗΤΙΚΗΣ ΤΟΥΡΙΣΤΙΚΩΝ ΕΠΑΓΓΕΛΜΑΤΩΝ Ίωνος Δραγούμη 7, Τηλ: 02410 28730
Coca-Cola Τρία Έψιλον Εργοστάσιο Ρόδου
Νέα Ροδογαλ

SPEEDY'S PHOTO SERVICE



ΑΝΑΛΑΜΒΑΝΟΥΜΕ:
ΦΩΤΟΓΡΑΦΗΣΕΙΣ
ΒΙΝΤΕΟΣΚΟΠΗΣΕΙΣ
ΓΑΜΩΝ
ΒΑΠΤΙΣΕΩΝ
ΕΚΔΗΛΩΣΕΩΝ



ΕΓΓΡΑΦΗ ΚΑΙ ΣΕ *DVD*

FILM- DIGITAL ΚΑΜΕΡΕΣ-ΤΗΛΕΣΚΟΠΙΑ
DVD-ΦΩΤΟΓΡΑΦΙΚΟΣ ΕΞΟΠΛΙΣΜΟΣ

ΑΛ.ΠΑΠΑΓΟΥ 8 (100 μ. Από το "ΗΧΟΣ & ΦΩΣ")
ΡΟΔΟΣ - ΤΗΛ. 02410-33291

ΠΡΟΣΚΛΗΣΗ

Το Δ.Σ. της Ενωσης Καστελλοριζιών Ρόδου έχει τη χαρά να σας καλέσει στην κοπή της πίτας της που θα γίνει την Κυριακή 27 Ιανουαρίου 2002 και ώρα 17.30 στο ξενοδοχείο ΠΛΑΖΑ.
Η παρουσία σας αποτελεί ιδιαίτερη τιμή για μας.

Για το Δ.Σ.
Ο Πρόεδρος
Κομνηνός Τσάπατζης

μεζεδοπωλείον
παλιά ιστορία
μοναδικό στο είδος του!
ξεχωριστό στη γεύση



Η **"παλιά ιστορία"**
συνεχίζοντας την παράδοση,
θα είναι κοντά σας κι αυτό το
χειμώνα καθημερινά εκτός Κυριακής
Μητροπόλεως 108 & Δενδρινού γωνία
Για κρατήσεις 0241-32421

Ο ΒΑΣΙΛΗΣ
στο ουζερί **"ΑΚΡΟΠΟΛΗ"**
στην Παλιά Πόλη
κοντά σας και πάλι,
προσφέροντας τους πλούσιους
ψαρομεζέδες του.



ΑΝΟΙΚΤΑ ΚΑΘΗΜΕΡΙΝΑ

Σοφοκλέους 16 - Π. Πόλη
Τηλ. 0241 0 29968