ΕΤΟΣ ΙΔΡΥΣΗΣ 1949
ΙΔΙΟΚΤΗΣΙΑ - ΕΚΔΟΣΗ
Γ. ΔΙΑΜΑΝΤΙΔΗΣ
ΓΡΑΦΙΚΕΣ ΤΕΧΝΕΣ Α.Ε.
Γραφεία - Τυπογραφεία:
Μάρκου Μαλλιαράκη 3 (ΚΟΒΑ)
Τηλ.: Σύνταξης: 22410 27356-34101, FAX: 22410 20643
Τηλ.: Λογιστηρίου: 22410 35322, FAX: 22410 35322
e-mail: info@proodos.net & proodro@otenet.gr

ΠΡΟΟΔΟΣ

Ανεξάρτητη καθημερινή πρωινή εφημερίδα

ΑΡΙΘΜΟΣ ΦΥΛΛΟΥ 17.007 • ΤΙΜΗ 0,70 ευρώ

ΠΛΗΡΩΜΕΝΟ ΤΕΛΟΣ Ταχ. Γραφείο Κ. ΡΟΔΟΥ Αριθμός άδειας 2 Κωδικός 1877

ΕΛΤΑ Hellenic Post

ΣΑΒΒΑΤΟ 27 ΑΥΓΟΥΣΤΟΥ 2005

SATO
OFFICE SYSTEMS
ΜΠΟΝΗΣ Ε.Π.Ε. ΤΗΛ. 22410 75585

Δικαιολογημένη η ικανοποίηση

Πέτυχαν τον στόχο οι μαθητές μας φέτος στις πανελλήνιες!..

ΜΕΓΑΛΥΤΕΡΟΣ Ο ΑΡΙΘΜΟΣ ΤΩΝ ΕΠΙΤΥΧΟΝΤΩΝ



Πέτυχαν τον στόχο οι μαθητές μας φέτος στις πανελλήνιες!..

Η ΧΤΕΣΙΝΗ ανακοίνωση των αποτελεσμάτων των επιτυχόντων στα ΑΕΙ και τα ΑΕΙ της χώρας ήταν μία πολύ ευχάριστη έκπληξη για την Δωδεκάνησο καθώς περισσότεροι των οκτακοσίων νεαρών Δωδεκανησίων «επέτυχαν τον στόχο» και από την νέα σχολική χρονιά θα είναι ακαδημαϊκοί πολίτες. Με αφορμή αυτή την επιτυχία συζητήσαμε με τον προϊστάμενο της διεύθυνσης της δευτεροβάθμιας εκπαίδευσης κ. Μηνά Νικολάου τόσο για την φετινή επιτυχία όσο και για το μέλλον της παιδείας, ειδικά της δευτεροβάθμιας εκπαίδευσης στην Δωδεκάνησο. Ο κ. Νικολάου δεν έκρυψε την ικανοποίησή του για τα φετινά αποτελέσματα.

«Είμαι πολύ ικανοποιημένος από την μεγάλη επιτυχία που σημείωσαν οι μαθητές της Δωδεκανήσου στις φετινές εξετάσεις για την εισαγωγή στα ΑΕΙ και τα ΤΕΙ.

Μπορεί να μην "πετύχαμε" πρωτιές αλλά το ζητούμενο δεν είναι αυτό. Σαν Διεύθυνση Δευτεροβάθμιας Εκπαίδευσης αλλά και συνολικά σαν εκπαιδευτική κοινότητα στεκόμαστε πολύ περισσότερο στη γενική

ΣΥΝΕΧΕΙΑ ΣΤΗ ΣΕΛ. 4

• Σημειώνεται ότι με παρόμοιο τρόπο πνίγηκε πριν από μερικές εβδομάδες κι

ΣΥΝΕΧΕΙΑ ΣΤΗ ΣΕΛ. 4

Ακόμη μια τραγωδία

Μπλέχτηκε σε σχοινιά και πνίγηκε ο 13χρονος στα νερά της Καλλιθέας;

ΘΑ ΚΑΤΑΤΕΘΟΥΝ ΜΗΝΥΣΕΙΣ

Η ΟΙΚΟΓΕΝΕΙΑ του 13χρονου Τζαν Μαρασλή του Αμπτουλάχ, που πνίγηκε προχθές το απόγευμα στην Καλλιθέα, πρόκειται να μεταβεί σήμερα στην Εισαγγελία για να υποβάλει μήνυση κατά παντός υπευθύνου!

• Παράλληλα, η Εισαγγελία διέταξε την διενέργεια κατεπείγουσας προκαταρκτικής εξέτασης για να διαπιστωθούν τα αίτια που προκάλεσαν τον πνιγμό του νεαρού Μουσουλμάνου.

ΣΥΜΦΩΝΑ με τις πληροφορίες, αλλά και τους ισχυρισμούς της οικογένειας του Μαρασλή, ο 13χρονος έκανε βουτιά στη θάλασσα και μπλέχτηκε στα σχοινιά της αποβάθρας που βρίσκεται εκεί με αποτέλεσμα να πνιγεί!..

Πολλές οικογένειες τσιγγάνων

Ζούσαν στα Σφαγεία με τους αρουραίους!..

ΚΑΙ ΑΝΑΜΕΣΑ ΣΤΑ ΣΚΟΥΠΙΔΙΑ

ΑΝΑΜΕΣΑ σε τεράστιους αρουραίους ζούσαν για αρκετές ημέρες πολλές οικογένειες τσιγγάνων στη Ρόδο!... Οι οικογένειες αυτές είχαν σπάσει τις πόρτες και εγκαταστάθηκαν στα Σφαγεία του Κόβα, όπου διέμεναν με τα παιδιά τους.

Χτες το πρωΐ συνεργεία αποτελούμενα από εκπρο-

ΣΥΝΕΧΕΙΑ ΣΤΗ ΣΕΛ. 4

Αναζητείται επειγόντως λύση

«Καίει» το πρόβλημα των συμβασιούχων στο Δήμο της Ρόδου!

ΣΥΝΑΝΤΗΣΗ ΤΗ ΔΕΥΤΕΡΑ ΠΕΡΙΦΕΡΕΙΑΡΧΗ-ΔΗΜΑΡΧΟΥ

ΤΗΝ ερχόμενη Δευτέρα πρόκειται να γίνει συνάντηση στη Ρόδο του περιφερειάρχη Νοτίου Αιγαίου Χαρ. Κόκκινου και του δημάρχου Γιώργου Γιαννόπουλου για να βρεθεί λύση στο πρόβλημα των συμβασιούχων. Κατά τη συνάντηση αυτή θ' αναζητηθούν τρόποι για τον συντονισμό των δράσεων, ώστε να λειτουργήσουν οι παιδικοί σταθμοί και οι άλλοι δημοτικοί οργανισμοί.

• Παράλληλα, ο περιφερειάρχης έστειλε έγγραφο στο ΑΣΕΠ με το οποίο ζητά να εξεταστούν τα αιτήματα των συμβασιούχων του Δήμου

ΣΥΝΕΧΕΙΑ ΣΤΗ ΣΕΛ. 4

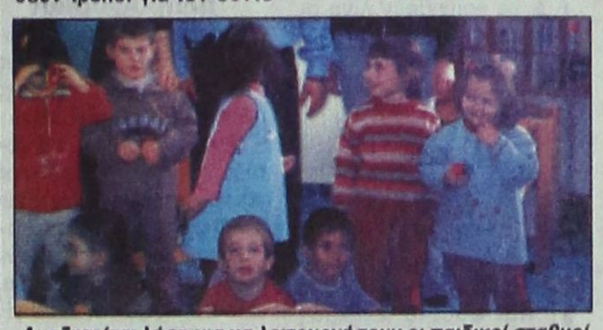

Αναζητείται λύση για να λειτουργήσουν οι παιδικοί σταθμοί

Μετά την απολογία του χτες

Προφυλακίζεται ο φαρμακοποιός για τις απάτες!..

ΑΝΑΖΗΤΕΙΤΑΙ Ο ΤΡΙΤΟΣ ΔΡΑΣΤΗΣ

ΣΤΙΣ ΦΥΛΑΚΕΣ Κορυδαλλού θα εγκλειστεί ο 49χρονος Ροδίτης φαρμακοποιός Ιωάννης Κωνσταντινίδης, κατηγορούμενος για την υπόθεση εξαπάτησης του υπερήλικα δικηγόρου Σπύρου Μανούσου.

* Ο Κωνσταντινίδης, παρέα με το συγκατηγορούμενό του Γεώργιο Συμεωνίδη, 46 χρόνων, απολογήθηκαν χθες ενώπιον της 23ης Τακτικής Ανακρίτριας Αθηνών, κατηγορούμενοι για τα αδικήματα της σύστασης εγκληματικής ομάδας, απάτης και πλαστογραφίας σε βαθμό κακουργήματος και με ομόφωνη γνώμη του Εισαγγελέα κρίθηκαν προσωρινά κρατούμενοι.

ΟΙ ΔΥΟ κατηγορούμενοι εμφανίστηκαν σε τράπεζα της περιοχής της Ομόνοιας, στις 22 Αυγούστου και χρησιμοποιώντας πλαστή ταυτότητα με τα στοιχεία του 103χρονου

ΣΥΝΕΧΕΙΑ ΣΤΗ ΣΕΛ. 4

Με πρωτοβουλία του Καζίνου

Προβολή της Ρόδου και στο Ισραήλ!..

ΗΡΘΕ ΤΗΛΕΟΠΤΙΚΟ ΣΥΝΕΡΓΕΙΟ

ΠΡΟΒΟΛΗ της Ρόδου με πρωτοβουλία του Καζίνου. Τηλεοπτικό συνεργείο Ισραηλινού καναλιού βρίσκεται στο νησί μας τις μέρες αυτές, για το γύρισμα διαφημιστικού σποτ.

* Συγκεκριμένα, με πρωτοβουλία του διευθυντή του Καζίνου Ρόδου κ. Ερρίκου Αϊντάν, ήρθε στο

ΣΥΝΕΧΕΙΑ ΣΤΗ ΣΕΛ. 4

Με 135 πτήσεις τσάρτερς

25.000 τουρίστες το σαββατοκύριακο στο νησί μας!..

ΑΥΞΗΜΕΝΗ ΠΑΝΤΑ Η ΚΙΝΗΣΗ

ΣΕ ΥΨΗΛΑ επίπεδα εξακολουθεί να διατηρείται η τουριστική κίνηση στη Ρόδο κατά τις ημέρες αυτές. Και σύμφωνα με όλες τις ενδείξεις η κίνηση θα διατηρηθεί στα ίδια επίπεδα και κατά τις επόμενες εβδομάδες.

Βέβαια, σε σύγκριση με τις αρχές Αυγούστου η κίνηση είναι ελαφρά μειωμένη, αλλά σύμφωνα με τα στοιχεία της Υπηρεσίας Πολιτικής Αεροπορίας κατά το τρέχον σαββατοκύριακο πρόκειται να προσγειωθούν στο αεροδρόμιο Ρόδου 135 τσάρτερς αεροσκάφη, τα οποία θα μεταφέρουν περίπου 25.000 τουρίστες από το εξωτερικό.

ΣΗΜΕΙΩΝΕΤΑΙ ότι ιδιαίτερα αυξημένη ήταν η κίνηση στο αεροδρόμιο Ρόδου την περασμένη Τετάρτη και Πέμπτη, όπου διακινήθηκαν χιλιάδες τουρίστες. Ειδικότερα, η κίνηση την Τετάρτη ήταν αυξημένη κατά 4,2% σε σύγκριση με την αντίστοιχη ημέρα του περασμένου χρόνου και την Πέμπτη αυξημένη κατά 6,5%.

Εκείνο που θα πρέπει να επισημανθεί είναι ότι η κίνηση με τα πλοία δεν είναι ανάλογη, όπως στις προηγούμενες ημέρες. Και αυτό γιατί τώρα έχουμε μόνο αναχωρήσεις κυρίως Ελλήνων τουριστών!



25.000 τουρίστες το σαββατοκύριακο στο νησί μας!..

ΓΕΡΜΑΝΙΚΑ ΑΓΓΛΙΚΑ
ΘΕΛΕΤΕ ΝΑ ΜΙΛΗΣΕΤΕ ΞΕΝΕΣ ΓΛΩΣΣΕΣ;
ΜΙΛΗΣΤΕ ΠΡΩΤΑ ΜΑΖΙ ΜΑΣ.
Εμπιστευτείτε το παιδί σας σε εμάς γιά τρείς βασικούς λόγους:
• Διδάσκουμε με διαρκή συνεργασία με ξένα πανεπιστήμια και οργανισμούς
• Διδάσκουν απόφοιτοι γερμανικής-αγγλικής φιλολογίας ξένων πανών ικανοί καί υπεύθυνοι μέ μακρόχρονη πείρα καί εμπειρία
• Έχουμε τα υψηλότερα ποσοστά επιτυχίας στις εξετάσεις γλωσσομάθειας σε χρόνο ρεκόρ καί πάνω απ'ολα χωρίς άγχος και ταλαιπωρία.
ΥΠΕΥΘΥΝΟΣ ΣΠΟΥΔΩΝ:
Ν. Μεσαναγρενός
(Μ.Α. Αμβούργου)
Γερμανικής - Αγγλικής Φιλολογίας
ΡΩΤΗΣΤΕ ΓΙΑ ΜΑΣ
ΕΜΠΙΣΤΕΥΤΕΙΤΕ ΤΟ ΠΑΙΔΙ ΣΑΣ ΣΕ ΜΑΣ
ΜΕΣΑΝΑΓΡΕΝΟΣ
ΑΓΓΛΙΚΑ - ΓΕΡΜΑΝΙΚΑ η σωστή επιλογή στις ξένες γλώσσες
Τιμήματα για όλα τα επίπεδα:
Δημοτικού
Γυμνασίου
Λυκείου
για επαγγελματίες & εντατικά ξεν/κων κ' ενηλίκων
Το παιδί σας κοντά μας μιλάει από τήν πρώτη στιγμή τήν ξένη γλώσσα σέ άρτια εξοπλισμένες αίθουσες σε ένα άνετο περιβάλλον.
Εγγύηση το κύρος και η αξιοπιστία
ΚΕΝΤΡΟ ΞΕΝΩΝ ΓΛΩΣΣΩΝ
Μεσαναγρενός Νίκος
ΠΛΗΡΟΦΟΡΙΕΣ - ΕΓΓΡΑΦΕΣ Τηλ. 2241036744-43614
Διαγοριδών 6 (έναντι ΔΟΝΑ)
ΧΛ-139

ΜΑΚΕΔΟΝΙΚΕΣ ΓΡΑΜΜΕΣ ΤΣΙΜΕΝΙΔΗΣ Α.Ε.
Συμμετέχοντας στη χαρά των γονέων
και συγχαίροντας τους νέους φοιτητές του νησιού μας
προσφέρουμε ειδικές τιμές για τις μετακομίσεις
σε όλες τις πόλεις της Ελλάδος.
ΕΝΔΕΙΚΤΙΚΕΣ ΤΙΜΕΣ
1) ΡΟΔΟΣ - ΑΘΗΝΑ.....από 150 έως 250 €
2) ΡΟΔΟΣ - ΘΕΣΣΑΛΟΝΙΚΗ.....από 150 έως 300 €
3) ΡΟΔΟΣ - ΞΑΝΘΗ - ΓΙΑΝΝΕΝΑ.....από 200 έως 400 €
3) ΡΟΔΟΣ - ΠΑΤΡΑ - ΚΡΗΤΗ - ΘΕΣΣΑΛΙΑ....από 200 έως 400 €
Το 2005 και μέχρι σήμερα 250 δημόσιοι υπάλληλοι (δάσκαλοι - καθηγητές - αστυνομικοί - στρατιωτικοί) εμπιστεύτηκαν τη μετακόμισή τους στην εταιρία μας από τη Ρόδο και προς τη Ρόδο.
Ρόδος 22410 60345 Αθήνα 210 5582240 Θεσ/νίκη 2310 753267-9
X5387-17/8

SFERA LIVE
Κάθε βράδυ
με πλήρες ανανεωμένο πρόγραμμα
και ανακαινισμένο χώρο
Τηλ. 22410 33170, κιν. 6948 85 55 65 - 66
3ΜΕΛΕΣ ΑΓΓΛΙΚΟ ΜΠΑΛΕΤΟ
ΝΙΚΟΣ ΓΙΑΝΝΟΥ
ΣΩΤΗΡΗΣ ΒΑΓΙΑΝΟΣ
ΣΤΑΘΗΣ ΡΑΦΤΟΠΟΥΛΟΣ
ΜΑΡΙΑ ΓΕΩΡΓΙΟΥ - ΣΑΜΑΝΘΑ - ΙΟΥΛΙΑ
GUEST STARS: ΝΙΚΟΣ ΠΗΛΙΟΣ, ΚΩΣΤΑΣ ΤΡΙΚΟΙΛΗΣ
Στο τουμπερλέκι ο ΜΙΣΕΛ
ΚΑΛΛΙΤΕΧΝΙΚΗ ΕΠΙΜΕΛΕΙΑ: ΚΩΣΤΑΣ ΚΑΡΟΖΑΣ
4752-27/8

ΑΟΤΡΑ Live
4755-28/8
ΚΑΜΠΟΥΡΗΣ
ΣΙΓΑΝΟΣ
ΑΝΤΩΝΑΤΟΥ
Π. ΠΑΤΡΑΣ - Μ. ΚΑΡΛΑΚΗ - Γ. ΚΑΡΑΚΑΤΣΑΝΗΣ 22410 32090
Συμμετέχει 3μελές ΡΟΔΙΤΙΚΟ ΜΠΑΛΕΤΟ ΚΑΘΕ ΒΡΑΔΥ ΑΝΟΙΧΤΑ

ΕΝΟΙΚΙΑΖΟΝΤΑΙ ΚΑΤΑΣΤΗΜΑΤΑ
ΠΕΥΚΟΙ - ΛΙΝΔΟΣ
ΕΜΠΟΡΙΚΟ ΚΕΝΤΡΟ «ΚΟΥΡΟΣ»
ΠΡΟΛΑΒΕΤΕ
Ελάχιστα καταστήματα απέμειναν ξενοίκιαστα στο μεγαλύτερο εμπορικό κέντρο της Ρόδου «ΚΟΥΡΟΣ» στους χρυσοφόρους ΠΕΥΚΟΥΣ της Λινδου που αποπερατώθηκε και που ΚΑΙ φέτος πρώτευσαν στον τουριστικό τομέα.
ΕΥΚΑΙΡΑ ΕΠΕΝΔΥΣΗΣ
Προσφέρουμε ΔΩΡΕΑΝ τα ενοίκια από τώρα μέχρι και 31/3/2006 σε όσους επιθυμούν να ενοικιάσουν σήμερα μεγάλα και διαμπερή καταστήματα, με δύο αυλές και υπόγειο, καθώς μεγάλο night - club, mini - golf, πισίνα και roof - gardens.
Πληροφορίες κ. Γιάννη Κούρο
Κιν. 6944 436963 - Τηλ. 22440 48170 & 22440 29300
X5382-28/8

ΣΥΝΕΤΑΙΡΙΣΤΙΚΗ ΤΡΑΠΕΖΑ ΔΩΔΕΚΑΝΗΣΟΥ
1995 - 2005
10 χρόνια εμπιστοσύνης
ΦΟΙΤΗΤΙΚΟ - ΣΠΟΥΔΑΣΤΙΚΟ ΔΑΝΕΙΟ
με Νέο προνομιακό επιτόκιο 7,9%
• Ποσό μέχρι 12.000 ΕΥΡΩ • Διάρκεια έως και 5 χρόνια
• Με περίοδο χάριτος έως 12 μήνες • Χωρίς επιπλέον έξοδα & επιβαρύνσεις
• Με κάρτα Visa ή Mastercard της Τράπεζάς μας, αναλήψεων & πιστωτική, στο όνομα του φοιτητή ή σπουδαστή, χωρίς συνδρομή για τον πρώτο χρόνο.
ΡΟΔΟΣ - ΚΩΣ - ΚΑΛΥΜΝΟΣ - ΙΑΛΥΣΟΣ - ΑΡΧΑΓΓΕΛΟΣ - ΛΑΡΔΟΣ - ΣΟΡΩΝΗ - ΝΙΣΥΡΟΣ - ΚΑΡΠΑΘΟΣ - ΚΑΣΟΣ - ΤΗΛΟΣ - ΧΑΛΚΗ - ΚΑΡΔΑΜΑΙΝΑ - ΑΦΑΝΤΟΥ - ΛΕΡΟΣ

ΚΑΘΗΜΕΡΙΝΑ ΤΑ ΝΕΑ ΤΗΣ ΔΩΔΕΚΑΝΗΣΟΥ ΣΤΟ INTERNET
www.proodosnews.gr
www.proodos.net



26/8/2005

Οι βάσεις εισαγωγής στην Τριτοβάθμια Εκπαίδευση , το Πολιτικό Συμβούλιο του ΠΑΣΟΚ και η ομιλία του προέδρου του είναι από τα βασικά θέματα της ειδησεογραφίας του χτεσινού αθηναϊκού Τύπου.

ΑΔΕΣΜΕΥΤΟΣ ΤΥΠΟΣ (Μάτσης): Οι βάσεις που δίνουν εργασία. Με 1,53 (!) στη Γερμανική Φιλολογία Θεσσαλονίκης.

ΑΔΕΣΜΕΥΤΟΣ ΤΥΠΟΣ (Pieas): Οι βάσεις κατά κατηγορία. Ψηλά οι Παιδαγωγικές και οι περιπλάνητες Ιατρική, Νομική, Αρχιτεκτονική...

ΑΝΩ ΚΑΤΩ: Δουλειά σε 10.000 ανέργους. Πρωτοποριακή απόφαση από Σούρα - Παναγιωτόπουλο.

ΑΠΟΓΕΥΜΑΤΙΝΗ: Φοιτητές με... λευκή κόλλα. Έμειναν εκτός νυμφώνος 48.359 και εισήχθησαν 81.021.

Η ΑΥΓΗ: Διαλέγουν τις σχολές με τον φόβο της ανεργίας. Τι αποκαλύπτουν οι βάσεις εισαγωγής σε ΑΕΙ - ΤΕΙ.

ΑΥΡΙΑΝΗ: Αγκαλιά με τον "Γούκο" ο απατεώνας Κοντομηνάς. Βροχή μηνύσεων και αγωγών από τα θύματα της νέας μεγάλης απάτης της "INTERAMERICAN".

ΤΟ ΒΗΜΑ: Το σκάνδαλο των βάσεων. Με 1,5 στα 20 μπήκε στο Πανεπιστήμιο! Τι αποκαλύπτουν οι εφετινοί βαθμοί εισαγωγής στα ΑΕΙ και στα ΤΕΙ.

Η ΒΡΑΔΥΝΗ: Στα ΑΕΙ με... 1,53! Τα παράδοξα και τα εξωφρενικά των φετινών βάσεων.

ΕΘΝΟΣ: Στροφή σε σχολές που "δίνουν δουλειά". Βάσεις: Μέτρησε ο φόβος της ανεργίας.

ΕΛΕΥΘΕΡΗ ΩΡΑ: Ο Γιώργος Παπανδρέου και τα στελέχη του βρίσκονται στο Λαύριο από χθες και... Ψάχνουν το ΠΑΣΟΚ... που χάθηκε.

ΕΛΕΥΘΕΡΟΣ: 10.000 νέες θέσεις εργασίας μερικής απασχόλησης από τον ΟΑΕΔ. Το 60% του προγράμματος αφορά άνεργες γυναίκες.

ΕΛΕΥΘΕΡΟΣ ΤΥΠΟΣ: Καλύτερα αστυνόμος παρά... δικηγόρος! Βάσεις: Οι υποψήφιοι προτίμησαν καριέρα και ΑΕΙ - ΤΕΙ της περιφέρειάς τους.

ΕΛΕΥΘΕΡΟΤΥΠΙΑ: Πίνακες βάσεων για δουλειά. 14 σελίδες με όλα τα στοιχεία για τους επιτυχόντες σε ΑΕΙ - ΤΕΙ.

ΕΣΤΙΑ: Οι "βάσεις" της ισοπεδώσεως. Το απαράδεκτο σύστημα εισαγωγής στα πανεπιστήμια.

ESPRESSO: Σε βίλα-φρούριο ο γάμος του Μάκη. Αποκαλύπτουμε την έπαυλη Ραπτόπουλου. Κάμερες, συναγερμοί και ψηλά τείχη θα κρατήσουν μακριά περίεργους και παραβάτες.

Η ΚΑΘΗΜΕΡΙΝΗ: Τελευταία πράξη μιας αποτυχίας. Θλιβερές περιπτώσεις "επιτυχίας" σε ΑΕΙ εφέτος με βαθμό έως και 1,53! - Απαξίωση και των ΤΕΙ - Ελάχιστη βάση το 10 από το 2006.

Ο ΛΟΓΟΣ: Επιλέγουν άμεση αποκατάσταση. Άνοδος βάσεων στις σχολές με γρήγορη επαγγελματική σταδιοδρομία.

ΤΑ ΝΕΑ: Βάσεις... καριέρας για 81.021 νέους φοιτητές. Αναλυτικοί πίνακες με όλες τις Σχολές.

Η ΝΙΚΗ: Η ΝΔ θυμίζει ΕΡΕ. Ολομέτωπη επίθεση Παπανδρέου στην κυβέρνηση. Έχει σχέδιο ελέγχου Διοίκησης και Δικαιοσύνης.

ΠΑΡΑΣΚΕΥΗ+13: Δημοσκόπηση: Ο Γιώργος... λιάζεται και το ΠΑΣΟΚ καίγεται.

ΡΙΖΟΣΠΑΣΤΗΣ: Αλληλεγγύη σε Κούβα και Βενεζουέλα. Συνέντευξη Τύπου της Αλέκας Παπαρήγα.

TRAFFIC NEWS: Η Ελένη μιλάει για το διαζύγιο με τον ΑΝΤ1. Η Μενεγάκη έλυσε τη σιωπή της.

Η ΧΩΡΑ: Τα Σώματα Ασφαλείας: Κέρδισαν βαρέα και ανθυγιεινά. Αυξάνονται οι μισθοί όσων υπηρετούν σε ΕΛ.ΑΣ., Πυροσβεστική, Λιμενικό.

Δρομολογια Πλοίων



08.30 ΔΩΔΕΚΑΝΗΣΟΣ ΕΞΠΡΕΣ προς Πάτμο
09.00 ΑΙΓΛΗ για Σύμη
09.00 ΣΥΜΗ για Σύμη
10.30 ΠΑΝΟΡΜΙΤΗΣ για Πανορμίτη - Σύμη
14.00 ΙΕΡΑΠΕΤΡΑ για Μεγίστη
15.25 ΔΕΛΦΙΝΙ 22 για Κω
15.30 ΔΩΔΕΚΑΝΗΣΟΣ PRIDE προς Κάλυμνο
18.00 ΑΙΓΛΗ για Σύμη
18.30 ΣΥΜΗ για Σύμη
23.59 Β. ΚΟΡΝΑΡΟΣ προς Αλεξανδρούπολη

Προς Πειραιά: 09.30 BLUE STAR II
18.00 ΡΟΔΑΝΘΗ

Αεροπορικά Δρομολόγια

ΟΛΥΜΠΙΑΚΗ ΑΕΡΟΠΟΡΙΑ
Από Ρόδο-**Αθήνα**: Καθημερινά 07.10, 13.40
Πέμπτη 20.10, 22.45
Καθημερινά πλην Πέμπτης 19.40, 22.25
Καθημερινά πλην Κυριακής 10.40
Από Ρόδο-**Θεσσαλονίκη**: Δευτέρα - Τετάρτη 09.45
Πέμπτη 10.45
Σάββατο 15.15
Δευτ.-Τετ.-Παρ.-Κυρ. 16.10
Από Ρόδο-**Ηράκλειο**: Δευτέρα - Παρασκευή-Κυριακή 17.45
Τρίτη - Πέμπτη 18.30
Τετάρτη - Σάββατο 19.20
Από Ρόδο-**Κάρπαθο**: Δευτ.-Πεμ.-Παρ.-Σάβ. 07.00, 10.40
Τετάρτη - Κυριακή 10.40, 14.20
Από Ρόδο -**Κάσο**: Δευτ.-Πεμ.-Παρ.-Σάβ. 07.00
Τετάρτη - Κυριακή 10.40
Από Ρόδο-**Καστελλόριζο**: Δευτ.-Τετ.-Παρ.-Σάβ. -Κυρ. 07.10
Από Ρόδο-**Χίο**: Τρίτη 10.40 Πέμπτη 10.45
Από Ρόδο-**Μυτιλήνη**: Δευτέρα-Τετάρτη 09.45
Τρίτη 10.40,
Πέμπτη 10.45
Σάββατο 15.15
Από Ρόδο-**Σάμος**: Τρίτη 10.40
Σάββατο 15.15
Από Ρόδο-**Λήμνος**: Δευτέρα-Τετάρτη 09.45 Τρίτη 10.40,
Πέμπτη 10.45 Σάββατο 15.15

AEGEAN AIRLINES & CRONUS
Από Ρόδο-**Αθήνα**: Καθημερινά 07.10-11.05-13.50-16.30-21.30
Από Ρόδο-**Θεσσαλονίκη**: Καθημερινά 12.05
Από Ρόδο-**Ρώμη**: Καθημερινά 16.30
Από Ρόδο-**Λάρνακα**: ΤΡΙΤΗ-ΠΕΜΠΤΗ-ΣΑΒΒΑΤΟ 11.05
τις υπόλοιπες μέρες 07.10-13.50-16.30

ROLEX
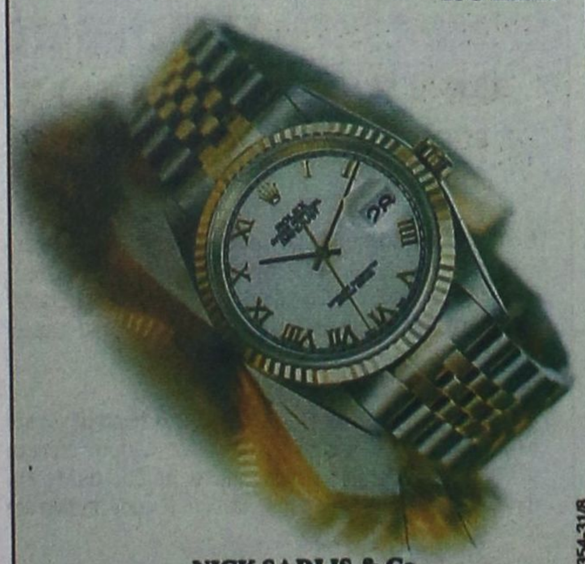
NICK SARLIS & Co
OFFICIAL DISTRIBUTORS FOR DODECANESE
AND AUTHORISED SERVICE CENTER
34, Makarios str. - GR 85100 Rhodes, Greece
X5354-31/8

Δωδεκανησιακά 24ωρα

Στα πεταχτά

Σενάρια

«Μεταξύ τυριού και αχλαδιού» προχθές το βράδυ σε γνωστό εστιατόριο της Μεσαιωνικής Πόλης, τοπικοί πολιτικοί παράγοντες που θέλουν να παρεμβαίνουν στις πολιτικές εξελίξεις στη Δωδεκάνησο, ειδικά σε ό,τι αφορά τις εκλογές του επόμενου Οκτωβρίου, σχολίαζαν τα ονόματα που ακούγονται ως πιθανοί υποψήφιοι το τελευταίο διάστημα.

Ενας εξ αυτών επέμενε πως το μπαράζ των περισσοτέρων ονομάτων που ακούγονται, ειδικά αυτών που προέρχονται από τον χώρο της Νέας Δημοκρατίας, οφείλεται σε ενέργειες κορυφαίου τοπικού παράγοντα του κόμματος που προσπαθώντας να «κάψει» όσους δεν επιθυμεί, κάθε εβδομάδα ρίχνει στο τραπέζι και ένα καινούργιο όνομα για να αποδυναμώσει τους «ανεπιθύμητους»

Δεν μένει ούτε σέντς

Κανείς δεν αμφισβητεί ότι η τουριστική κίνηση στο νησί μας, το τελευταίο δίμηνο είναι ιδιαίτερα αυξημένη. Ομως το ζητούμενο είναι πόσο οφελείται η οικονομία του νησιού μας και εδώ υπάρχει πρόβλημα.

Τα οφέλη στην τοπική οικονομία είναι ελάχιστα. Ολα τα χρήματα, φεύγουν εκτός Ρόδου και δεν μένει ούτε σεντς, αφού οι ντόπιες επιχειρήσεις είναι ελάχιστες. Σε μας μένουν μόνο, τα απορρίμματα.

Χασισο-αναπτήρες

Σε περίπτερα, αλλά και σε άλλα καταστήματα, πωλούνται αναπτήρες που απεικονίζουν φύλλο χασίς. Βέβαια δεν γνωρίζουμε αν με αυτόν τον τρόπο διαφημίζεται η χρήση κάνναβης, αλλά κάποιοι συμπολίτες μας, έχουν ενοχληθεί.

Δεν αποκλείεται να κυκλοφορήσουν και αναπτήρες που να διαφημίζουν την χρήση κάνναβης. Ολα μπορεί να το περιμένει κανείς.

Σακαράκες

Δύο διαφορετικές εικόνες βλέπουν οι επισκέπτες του νησιού μας, όσον αφορά τα λεωφορεία που κυκλοφορούν.

Τα μεν τουριστικά λεωφορεία είναι ολοκαίνουργια πανέμορφα και πεντακάθαρα, τα δε λεωφορεία των αστικών και υπεραστικών συγκοινωνιών είναι παλαιά και κυρίως της ΡΟΔΑ είναι και σακαράκες.

Μήπως θα πρέπει να γίνει ανανέωση του στόλου των λεωφορείων της ΡΟΔΑ;

Ωράριο υπηρεσιών

Αναγνώστης της εφημερίδας μας, χρειάστηκε χθες το πρωί, να επισκεφθεί δημόσια υπηρεσία της πόλης μας στο κέντρο της πόλης. Ωρα 8.30 το πρωί και στα πέντε γραφεία που πήγε για να εξυπηρετηθεί, μόνο ο ένας υπάλληλος ήταν στην θέση του.

Ρωτά ο συμπολίτης μας, ποιό είναι το ωράριο λειτουργίας των δημόσιων υπηρεσιών. Καλά φίλε αναγνώστη, ήταν ανάγκη να πας στις 8.30 το πρωί, Αϋπνίες είχε; Ασε να κοιμηθούν λίγο οι άνθρωποι.

Το «πόθεν έσχες»

Κάθε λίγο και λιγάκι, ακούμε για το «πόθεν έσχες» των πολιτικών, αλλά και άλλων. Ομως βλέπουμε κάθε χρόνο οι περιουσίες αυτών, αλλά και άλλων να γίνονται αδικαιολόγητα τεράστιες.

Μάλιστα είναι αξιοπερίεργο, πως κάποιοι με ένα μόνο μισθό, απέκτησαν ακίνητη περιουσία, εκατομμυρίων ευρώ σε λίγα χρόνια.

Δυστυχώς τα περί «πόθεν έσχες» είναι στάχτη στα μάτια.

Πήρε απάντηση!...

Μονολογούσε χτες το πρωί στην τηλεόραση της ΝΕΤ ο υπουργός Τουρισμού Δημήτρης Αβραμόπουλος και έλεγε ότι η αύξηση της τουριστικής κίνησης οφείλεται στη σωστή τουριστική πολιτική που ακολουθεί η κυβέρνηση, στην τουριστική προβολή κλπ.

Ελεγε ακόμη ότι και τα οικονομικά από τον τουρισμό πάνε καλά, αλλά κουβέντα δεν είπε για τις διεθνείς συγκυρίες που προκάλεσαν αυτήν την κατάσταση.

Βγαίνει, όμως, στην εκπομπή ο πρόεδρος της Ενωσης Ξενοδόχων Κρήτης και αποκαθιστά τα πράγματα!... Και υπογραμμίζει με ιδιαίτερη έμφαση ότι η αύξηση της κίνησης που παρατηρείται από τον Ιούλιο, οφείλεται στις διεθνείς συγκυρίες και σε τίποτα άλλο!...

Και έτσι αποκαταστάθηκε η αλήθεια!...

Το ξέχασαν κι' αυτό!...

Το ένα μετά το άλλο κατασκευάζονται τα γήπεδα γκολφ στη γειτονική Τουρκία.

Και φυσικά η χώρα συγκεντρώνει χιλιάδες παίκτες απ' όλο τον κόσμο.

Δυστυχώς, στη Ρόδο δεν συμβαίνει το ίδιο!...

Η υπόθεση του Γκολφ Αφάντου εξακολουθεί να παραμένει στις...υποσχέσεις!

Τίποτα δεν έγινε. Ούτε καν επίσκεψη στη Ρόδο δεν έκανε ο υπουργός Τουρισμού!...

Και έτσι η υπόθεση του Γκολφ Αφάντου εξακολουθεί να παραμένει στα...αζήτητα, όπως και πολλές άλλες...

Ενημέρωση μέσω ... Πειραιώς!...

Η ενημέρωση των τοπικών μέσων από το Λιμεναρχείο Ρόδου, γίνεται μέσω... Πειραιώς!

Εάν συμβεί κάποιο περιστατικό το Λιμεναρχείο Ρόδου παραπέμπει για πληροφορίες στο υπουργείο Εμπορικής Ναυτιλίας!...

Αυτό συνέβη τελευταία με δύο περιπτώσεις πνιγμών νεαρών παιδιών στην Καλλιθέα!...

Ολες οι πληροφορίες ερχόντουσαν από τον... Πειραιά!...

Αυτό θα πει... ενημέρωση!...

Τι συμβαίνει στην Καλλιθέα;

Πώς συμβαίνει σε διάστημα δύο εβδομάδων να έχουν συμβεί δύο πνιγμοί μικρών παιδιών στην παραλία της Καλλιθέας;

Και στις δύο περιπτώσεις φταίνε τα μικρά παιδιά; Είναι πράγματα που τα συζητά ο κόσμος και δεν είναι δυνατόν να μην επισημανθούν! Αλλά και οι αρμόδιες λιμενικές υπηρεσίες πρέπει να λάβουν τα μέτρα τους.

Είναι, άραγε, συμπτωματικό ή η πολυσύχναστη αυτή περιοχή είναι ένα ξέφραγο αμπέλι με πολλές και ποικίλες δραστηριότητες;

Γραφείο πληροφοριών

Μαγεύει η Μεσαιωνική Πόλη τους χιλιάδες τουρίστες που υποδέχεται κάθε μέρα.

Μόνο που πολλοί από αυτούς στην προσπάθειά τους για να την γνωρίσουν ακόμα καλύτερα μένουν με το παράπονο καθώς δεν βρίσκουν κανέναν να τους βοηθήσει. Πόσο αλήθεια δύσκολο είναι να λειτουργεί ένα γραφείο πληροφοριών για τους επισκέπτες μέσα στην Μεσαιωνική Πόλη η να τους δίνεται δωρεάν ένα έντυπο που να αναφέρεται στην ιστορία της ή να περιλαμβάνει έναν μικρό χάρτη για να μπορούν να προσανατολίζονται;

Το «πράσινο» πλοίο

Με το Ελληνικό Τμήμα της Green Peace θα έχουν την ευκαιρία να «γνωρίστούν» οι χιλιάδες ξένοι επισκέπτες της Ρόδου αλλά και οι μόνιμοι κάτοικοι του νησιού.

Το πλοίο της οργάνωσης θα βρίσκεται στο νησί της Ρόδου επί διήμερο το πρώτο δεκαήμερο του Σεπτεμβρίου με σκοπό να ενημερώσει για την δράση του αλλά και για την γενικότερη οικολογική αντίληψη της οργάνωσης .

Υπολογίζεται ότι πάρα πολλοί Ελληνες και ξένοι υποστηρικτές ή φίλοι της οργάνωσης θα επισκεφτούν το πλοίο προκειμένου να τύχουν μίας άμεσης και πληρέστερης ενημέρωσης για την δράση.

Εκδήσεις απο τα Παλιά

ΠΡΟΟΔΟΣ
11 ΙΟΥΛΙΟΥ 1972

49.438 ΤΟΥΡΙΣΤΕΣ ΗΛΘΑΝ ΤΟΝ ΙΟΥΝΙΟ

ΣΑΡΑΝΤΑ εννέα χιλιάδες, τετρακόσιοι τριάντα οκτώ ημεδαποί και αλλοδαποί τουρίστες αφίχθησαν εις Ρόδον, κατά τον παρελθόντα μήνα Ιούνιον, πραγματοποιήσαντες 491.097 διανυκτερεύσεις, συμφώνως προς τα επίσημα στατιστικά στοιχεία της Διοικήσεως Χωροφυλακής Ρόδου, τα οποία ανεκοινώθησαν χθες. Πλέον συγκεκριμένα:

Αφίχθησαν 3.329 ημεδαποί και 46.115 αλλοδαποί πραγματοποιήσαντες 16.773 και 474.324 διανυκτερεύσεις αντιστοίχως.

Η τουριστική κίνησις κατά τον αυτόν μήνα κατά τα δύο τελευταία έτη παρουσίαζαν την ακόλουθον εικόνα:

1971: Αφίχθησαν 3.790 ημεδαποί και 32.623 αλλοδαποί πραγματοποιήσαντες 19.899 και 356.623 διανυκτερεύσεις αντιστοίχως και

1970: Αφίχθησαν 4.543 ημεδαποί και 18,339 αλλοδαποί πραγματοποιήσαντες 22.254 και 185.446 διανυκτερεύσεις αντιστοίχως.

Οι τουρίσται της Ρόδου υπήρξαν εις την συντριπτικήν των πλειοψηφία Ευρωπαίοι (41.782 άτομα) και ακολουθούν οι Αμερικανοί με (3.052) και με ασήμαντους αριθμούς τα άλλα κράτη της υφηλίου. Αναφορικώς τέλος με την ευρωπαϊκή «ταυτότητα» των τουριστών μας αυτή ήτο:

Σουηδοί 10.303
Δανοί 6.327
Αγγλοι 4.700
Ολλανδοί 3.764
Φινλανδοί 3.673
Ελβετοί 2.444
Νορβηγοί 1.050
Αυστριακοί 979
Γάλλοι 756
Ιταλοί 599
Βέλγοι 451

ΣΥΝΑΛΛΑΓΜΑ

	Αγορά	Πώληση
ΔΟΛΛΑΡΙΟ Η.ΠΑ	1,2405	1,2122
ΛΙΡΑ ΑΓΓΛΙΑΣ	0,6873	0,67162
ΚΟΡΩΝΑ ΔΑΝΙΑΣ	7,5179	7,3463
ΚΟΡΩΝΑ ΣΟΥΗΔΙΑΣ	9,4037	9,1892
ΓΙΕΝ ΙΑΠΩΝΙΑΣ	136,01	132,91
ΦΡΑΓΚΟ ΕΛΒΕΤΙΑΣ	1,5591	1,5235
ΚΟΡΩΝΑ ΝΟΡΒΗΓΙΑΣ	7,9894	7,8071
ΛΙΡΑ ΚΥΠΡΟΥ	0,5775	0,5643
ΔΟΛ. ΚΑΝΑΔΑ	1,4827	1,4488
ΔΟΛ. ΑΥΣΤΡΑΛΙΑΣ	1,6339	1,5966

ΠΡΟΟΔΟΣ
Ημερήσια Εφημερίδα της Ρόδου
ΙΔΙΟΚΤΗΣΙΑ - ΕΚΔΟΣΗ
Γ. ΔΙΑΜΑΝΤΙΔΗΣ
ΓΡΑΦΙΚΕΣ ΤΕΧΝΕΣ Α.Ε.
Ετος ιδρυσεως 1949
ΓΡΑΦΕΙΑ ΣΥΝΤΑΞΗΣ - ΔΙΑΦΗΜΙΣΕΙΣ Μάρκου Μαλλιαράκη 3 (ΚΟΒΑ)
Τηλ.: Συνταξης: 22410 27356-34101, FAX: 22410 20643
Τηλ. Λογιστηρίου: 22410 35322, FAX: 22410 35322
e-mail: info@proodos.net & proodro@otenet.gr

Η γυναίκα και ο κόσμος της

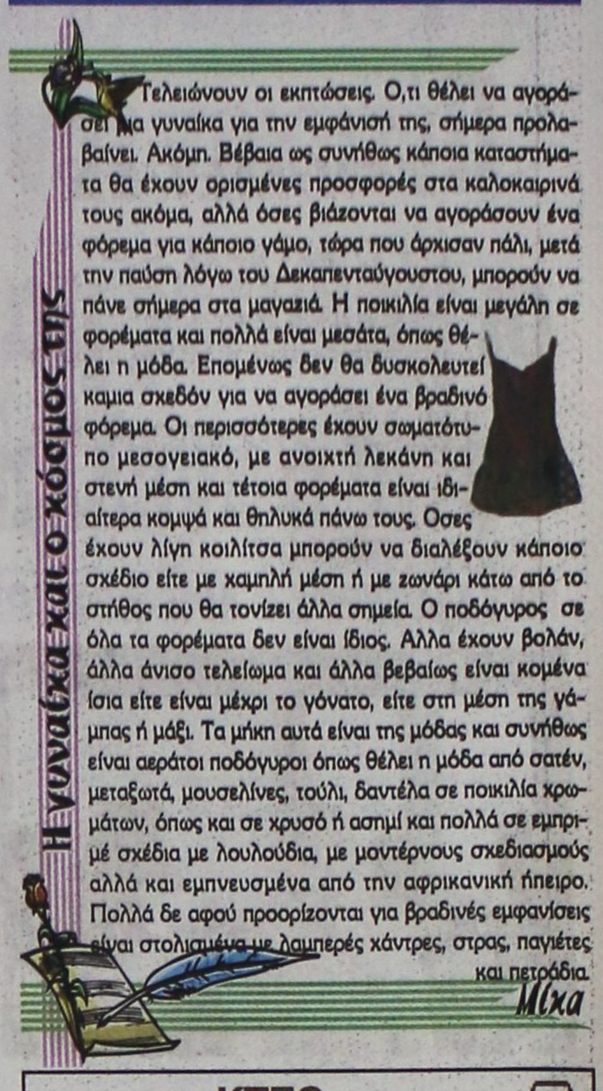

Τελειώνουν οι εκπτώσεις. Ο,τι θέλει να αγοράσει μια γυναίκα για την εμφάνισή της, σήμερα προλαβαίνει. Ακόμη. Βέβαια ως συνήθως κάποια καταστήματα θα έχουν ορισμένες προσφορές στα καλοκαιρινά τους ακόμα, αλλά όσες βιάζονται να αγοράσουν ένα φόρεμα για κάποιο γάμο, τώρα που άρχισαν πάλι, μετά την παύση λόγω του Δεκαπενταύγουστου, μπορούν να πάνε σήμερα στα μαγαζιά. Η ποικιλία είναι μεγάλη σε φορέματα και πολλά είναι μεσάτα, όπως θέλει η μόδα. Επομένως δεν θα δυσκολευτεί καμια σχεδόν για να αγοράσει ένα βραδινό φόρεμα. Οι περισσότερες έχουν σωματότυπο μεσογειακό, με ανοιχτή λεκάνη και στενή μέση και τέτοια φορέματα είναι ιδιαίτερα κομψά και θηλυκά πάνω τους. Οσες έχουν λίγη κοιλίτσα μπορούν να διαλέξουν κάποιο σχέδιο είτε με χαμηλή μέση ή με ζωνάρι κάτω από το στήθος που θα τονίζει άλλα σημεία. Ο ποδόγυρος σε όλα τα φορέματα δεν είναι ίδιος. Αλλα έχουν βολάν, άλλα άνισο τελείωμα και άλλα βεβαίως είναι κομένα ίσια είτε είναι μέχρι το γόνατο, είτε στη μέση της γάμπας ή μάξι. Τα μήκη αυτά είναι της μόδας και συνήθως είναι αεράτοι ποδόγυροι όπως θέλει η μόδα από σατέν, μεταξωτά, μουσελίνες, τούλι, δαντέλα σε ποικιλία χρωμάτων, όπως και σε χρυσό ή ασημί και πολλά σε εμπριμέ σχέδια με λουλούδια, με μοντέρνους σχεδιασμούς αλλά και εμπνευσμένα από την αφρικανική ήπειρο. Πολλά δε αφού προορίζονται για βραδινές εμφανίσεις είναι στολισμένα με λαμπερές χάντρες, στρας, παγιέτες και πετράδια.

Μίχα

ΚΤΕΟ

Τηλ. 22410 65385 εσωτερικό 23

Από 1/8/2005 έως 31/8/2005
Επιβατικά (Ε.Ι.Χ.) και φορτηγά μέχρι 3,5 (ΦΙΧ<3,5Τ) με αριθμούς κυκλοφορίας ΡΟΒ 8001 έως και 8800

Από 1/8/2005 έως 31/8/2005
Επιβατικά (Ε.Ι.Χ.) και φορτηγά μέχρι 3,5 (ΦΙΧ<3,5Τ) με συγκοινωνιακή έδρα Καλύμνου και Κω, με αριθμούς κυκλοφορίας ΑΜΡ, ΜΟΙ, ΑΜΥ, ΡΑΙ κ.τ.λ. (ερυθρού χρώματος - ανεξαρτήτως αριθμού) και ΚΧΑ (από 2001 έως και 4000).

* Καλούνται όλα τα παραπάνω οχήματα να προβούν σε τεχνικό έλεγχο σε οποιοδήποτε Κ.Τ.Ε.Ο. ή Ι.Κ.Τ.Ε.Ο.
* Επίσης θα ελέγχονται όσα οχήματα υποχρεούνται βάση παλαιοτέρων προγραμμάτων πρόσκλησης.
* Ο εμπρόθεσμος προγραμματισμός των οχημάτων για έλεγχο (ραντεβού) γίνεται έως και 15 ημέρες πριν της λήξης του προγράμματος πρόσκλησης.

ΠΟΛΙΤΙΣΤΙΚΟΣ ΟΡΓΑΝΙΣΜΟΣ ΔΗΜΟΥ ΡΟΔΙΩΝ
σε συνεργασία με την Κινηματογραφική Εταιρεία Ρόδου «ΘΕΑΣΙΣ»
ΒΡΑΔΙΕΣ ΚΙΝΗΜΑΤΟΓΡΑΦΟΥ
Θερινό Δημοτικό Κινηματοθέατρο "ΡΟΔΟΝ"
Καλοκαίρι 2005
Από Τρίτη 23 έως Κυριακή 28 Αυγούστου,
στις 9:30 το βράδυ
«THE WOODSMAN»
Ν. Κάσελ - ΗΠΑ
X5366-28/8

ΚΙΝΗΜΑΤΟΓΡΑΦΟΙ

METROPOL MULTI CINEMA ODEON
ΚΡΑΤΗΣΕΙΣ - ΠΛΗΡΟΦΟΡΙΕΣ 22410 28400
ΛΟΓΩ ΤΩΝ ΚΑΛΟΚΑΙΡΙΝΩΝ ΔΙΑΚΟΠΩΝ ΤΟ "METROPOL ODEON" ΘΑ ΠΑΡΑΜΕΙΝΗ ΚΛΕΙΣΤΟ ΑΠΟ 5 ΕΩΣ 31 ΑΥΓΟΥΣΤΟΥ
ΕΝΑΡΞΗ - OPENING
ΠΕΜΠΤΗ 1 ΣΕΠΤΕΜΒΡΙΟΥ
THURSDAY 1 SEPTEMBER
ΑΙΘΟΥΣΑ 1 BEWITCHED
ΜΑΓΙΣΣΑ...IN LOVE
Οταν μια μάγισσα ερωτευτεί έναν θνητό.. τότε έρχονται όλα τα πάνω κάτω
ΑΙΘΟΥΣΑ 2 THE CAVE
ΜΙΑ ΣΠΗΛΙΑ ΓΕΜΑΤΗ ΤΡΟΜΟ
Μια κλειστοφοβική ταινία τρόμου που διαδραματίζεται στα έγκατα της Γης έχει ήδη αρχίσει να αποκτά φανταστικούς οπαδούς
ΑΙΘΟΥΣΑ 3 EDISON
ΜΙΑ ΜΗΤΡΟΠΟΛΗ ΜΕ ΠΟΛΛΑ ΕΡΩΤΗΜΑΤΑ
Σ'αυτήν την πόλη μόνο οι μπάτσοι είναι πάνω από τον νόμο.
X5365-31/8

ΠΑΛΛΑΣ 5 CINEMAS CENTER
24/08/2005 - 31/08/2005
για κρατήσεις 22410 24475 / 70670
www.cinemapallas.gr
THE ISLAND ΤΟ ΝΗΣΙ
ΤΟ ΠΟΛΥΑΝΑΜΕΝΟΜΕΝΟ BLOCKBUSTER
Η μοναδική σωτηρία είναι η απόδραση!!!
Αίθουσα Cinema Center 5
ώρες έναρξης // •17:40 •20:10 •22:40
THE BRIDGE OF SAN LUIS REY
ΤΟ ΜΥΣΤΙΚΟ ΤΗΣ ΓΕΦΥΡΑΣ
Από τους κακόφημους δρόμους της Λίμα, στα Παλάτια της Ισπανίας και από τα βουνά του Περού, στις ακτές της Αμερικής του 18ου Αιώνα.
Αίθουσα expert Κλιματισμός 2
ώρες έναρξης // •17:40 •20:10 •22:40
the upside of anger
η άλλη όψη του θυμού
Η ΤΑΙΝΙΑ ΠΟΥ ΘΑ ΑΚΟΥΣΕΤΕ ΣΤΑ ΟΣΚΑΡ 2006!!!
Μια δυνατή κοινωνική ταινία που ύμνησαν οι Αμερικάνοι κριτικοί!!!
Αίθουσα SFERA LIVE 1
ώρες έναρξης // •18:00 •20:15 •22:30
ΠΡΟΣΕΧΩΣ
LAND of the DEAD
ΤΑ ΖΟΜΒΙ ΕΠΙΣΤΡΕΦΟΥΝ
Από τον Τζορτζ Ρομέρο, τον σκηνοθέτη που δημιούργησε τον θρύλλο των ζωντανών νεκρών, το τελευταίο μέρος της σειράς των ταινιών του, με ήρωες του σαρκοβόρα ζόμπι!!!
X5343-31/8

ΦΑΡΜΑΚΕΙΑ
ΑΠΟΓΕΥΜΑΤΙΝΗ: ΑΛΑΦΑΚΗΣ ΓΙΩΡΓ. ΚΩΝ/ΝΟΥ ΠΑΛΑΙΟΛΟΓΟΥ 15 ΤΗΛ. 22285
ΔΙΑΝΥΚΤΕΡΕΥΕΙ: ΠΟΛΑΛΑΣ ΘΕΟΔΩΡΟΣ Ηρώων Πολυτεχνείου 1 Γ Τηλ. 28858

ΥΓΡΑ ΚΑΥΣΙΜΑ
ΔΙΑΝΥΚΤΕΡΕΥΟΥΝ
• ΤΖΩΡΤΖΗΣ Δ. Πρατ. BP - Αγ. Φραγκίσκος
• ΚΑΥΣΙΜΑ ΡΟΔΟΥ ΕΠΕ Πρατ. SHELL-Λ. Καλλιθέας

ΡΑΔΙΟ ΤΑΞΙ
ΤΗΛ: ΠΟΛΗ: 22410 69800, ΥΠΑΙΘΡΟ: 22410 69600

SAIS TRAVEL

ΔΥΝΑΜΗ
ΕΜΠΙΣΤΟΣΥΝΗ
S

ΤΡΙΗΜΕΡΕΣ ΑΠΟΔΡΑΣΕΙΣ

Οποια μέρα εσείς επιθυμείτε
με δυνατότητα επέκτασης του τριημέρου

RELAX στα νησιά μας

* ΚΑΛΥΜΝΟΣ	€140
* ΛΕΡΟΣ	€160
* ΠΑΤΜΟΣ	€175

Περιλαμβάνει:
- Εισιτήρια με το CATAMARAN ΔΩΔ/ΣΟΣ EXPRESS
- Ξενοδοχεία πάνω στη θάλασσα με πρωινό
- Αυτοκίνητο 3 μέρες παραλαβή και παράδοση στο λιμάνι

* ΧΙΟΣ	€205
* ΣΑΜΟΣ	€235 4ήμερο
* ΜΥΤΙΛΗΝΗ	€245

Περιλαμβάνει:
- Αεροπορικά εισιτήρια με επιστροφή
- Φόρους αεροδρομίου
- Ξενοδοχείο πάνω στη θάλασσα με πρωινό
- Αυτοκίνητο 3 μέρες παραλαβή & παράδοση στο αεροδρόμιο

ΑΚΟΜΗ ΠΑΚΕΤΑ για
*** ΜΥΚΟΝΟ – ΠΑΡΟ – ΣΑΝΤΟΡΙΝΗ**

*** RELAX Μαρμαρίς**

3ήμερο χωρίς διαβατήριο

Περιλαμβάνει:
- Ξενοδοχείο 5 αστέρων με ημιδιατροφή
- Εισιτήρια με το CATAMARAN με επιστροφή

*** ΤΗΝΟ – ΠΑΡΟ – ΑΝΤΙΠΑΡΟ – ΣΑΝΤΟΡΙΝΗ – ΣΥΡΟ**

Από 1/9 έως 7/9

- Επιλεγμένα ξενοδοχεία με πρωινο.
- Εισιτήρια ακτοπλοϊκά BLUE STAR
- Εκδρομές με πούλμαν στην Πάρο – Τήνο – Σύρο – Σαντορίνη. Διασκέδαση με νησιώτικους χορούς.

*** ΜΑΡΜΑΡΙΣ – ΦΕΤΙΓΕ – ΛΙΒΙΣΙ – ΚΑΣ – ΜΥΡΑ – ΑΓ. ΝΙΚΟΛΑΟ – ΚΑΣΤΕΛΛΟΡΙΖΟ**

Από 19/9 έως 23/9

- Ξενοδοχεία 4* με ημιδιατροφή.
- Εκδρομές – επισκέψεις λιμνοθάλασσα Dalyan, Μάκρη (Φετιγέ και ερειπωμένη ελληνική πόλη), Λιβίσι, τον Αγ. Νικόλαο στα Μύρα κ.λ.π.
- Εισιτήρια με το καταμαράν
- Φόρους λιμανιών.

Πληροφορίες

ΠΡΑΚΤΟΡΕΙΟ ΤΑΞΙΔΙΩΝ
ΣΑΒΒΑΣ ΣΑΗΣ

Το πρακτορείο που εμπιστεύονται όλοι για τη σοβαρότητά του και την ποιότητα των εκδρομών του.

ΔΙΑΦΗΜΙΣΤΕΣ ΜΑΣ ΕΙΝΑΙ ΟΙ ΙΔΙΟΙ ΟΙ ΠΕΛΑΤΕΣ ΜΑΣ

ΤΑΡΠΟΝ ΣΠΡΙΓΚΣ 42 (δίπλα στην Τράπεζα Πίστεως)
Τηλ. 22410 39781-3, 22410 37711

X.5350-31/8

Για να ενημερωθούν οι πολίτες

Περιοδεία ανά την Ελλάδα ξεκινά ο Γιώργος Παπανδρέου

ΣΦΟΔΡΗ ΕΠΙΘΕΣΗ ΚΑΤΑ ΤΗΣ ΚΥΒΕΡΝΗΣΗΣ

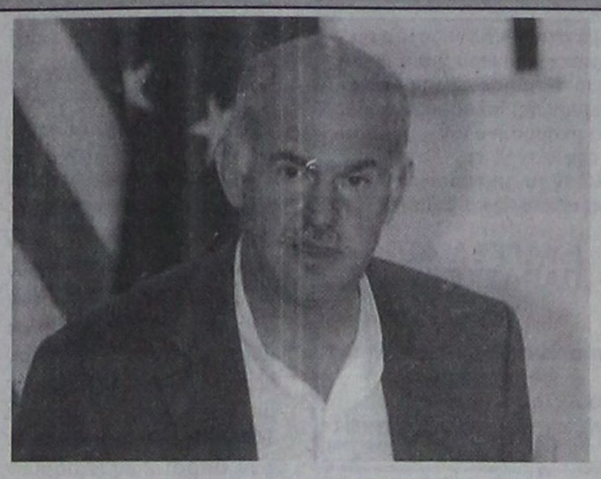

Σφοδρή επίθεση κατά της κυβέρνησης ΝΔ εξαπέλυσε ο Γιώργος Παπανδρέου στο πλαίσιο των εργασιών του Πολιτικού Συμβουλίου του ΠΑΣΟΚ στο Λαύριο. «Έχουμε σχέδιο και θα ξεδιπλώσουμε την εναλλακτική μας πρόταση» δηλώνει και προαναγγέλλει επισκέψεις του ιδίου και στελεχών της αξιωματικής αντιπολίτευσης σε όλη την Ελλάδα.

Σε μία σύντομη διακοπή των εργασιών του Πολιτικού Συμβουλίου ο Γ.Παπανδρέου δήλωσε ότι «ξεκινάμε μία νέα φάση, μία νέα πορεία προς τον ελληνικό λαό, μία πορεία νικηφόρα». Είπε πως η «η ΝΔ στάθηκε αδύναμη να ανταποκριθεί στα μεγάλα προβλήματα του τόπου, στο πρόβλημα της ακρίβειας, της ανεργίας και γέννησε και καινούργια προβλήματα, μία νέα φτώχεια στη χώρα μας».

Ο πρόεδρος του ΠΑΣΟΚ ανέφερε πως η Νέα Δημοκρατία «υπονόμευσε την ενότητα του ελληνισμού, υπονομεύοντας δημοκρατικούς θεσμούς, κάτι που συστηματικά κάνει, με πραξικοπήματα στην Βουλή, με την υπονόμευση της Δικαιοσύνης, με την απροκάλυπτη κομματικοποίηση του κράτους, με την έλλειψη της αξιοκρατίας».

Σύμφωνα με τον κ. Παπανδρέου, η σημερινή κυβέρνηση «μειώνει το κύρος της χώρας μας στο διεθνές επίπεδο με τις επιλογές της ή και με την έλλειψη πολιτικής και πρωτοβουλιών και κάνει αποσπασματικές επιλογές στην οικονομία, επιλογές που δεν βοηθούν την παραγωγική Ελλάδα, αλλά στηρίζουν την παρασιτική Ελλάδα, επιλογές για τους λίγους, χωρίς να ακούνε τις ανάγκες των πολλών».

Υπογράμμισε ακόμη ότι «εμείς σχεδιάσαμε τη δράση μας, έχω σχέδιο, έχουμε σχέδιο στο ΠΑΣΟΚ και θα ξεδιπλώσουμε την εναλλακτική μας πρόταση και προτάσεις σε επιμέρους τομείς σε αυτήν την πορεία που κάνουμε προς τον ελληνικό λαό».

Ο πρόεδρος του ΠΑΣΟΚ προσέθεσε ότι «δεν είναι αλήθεια αυτό που λέει ο κ. Καραμανλής, δεν είναι αλήθεια ότι υπάρχει μονόδρομος και ο μονόδρομος είναι η πολιτική της Νέας Δημοκρατίας, δεν είναι αυτή η αλήθεια».

«Η αλήθεια είναι ότι υπάρχουν πολλές και εναλλακτικές επιλογές και εμείς αυτές θα αναδείξουμε, αυτές θα ξεδιπλώσουμε. Οι επιλογές αυτές συνδυάζουν τις αξίες μας, τις αξίες που εμείς εκφράζουμε ως κίνημα, όπως η Ελλάδα της παραγωγής, της ανάπτυξης, της συνοχής, της αλληλεγγύης και της κοινωνικής δικαιοσύνης, η Ελλάδα της Παιδείας, του Πολιτισμού, της διαβούλευσης και της δημοκρατίας» κατέληξε ο Γιώργος Παπανδρέου.

Οι μικρομεσαίες επιχειρήσεις δεν θα διευρύνουν το ωράριο

ΑΓΩΝΑΣ ΓΙΑ ΤΗΝ ΑΛΛΑΓΗ ΤΟΥ ΝΟΜΟΥ

Οι μικρομεσαίες επιχειρήσεις δεν θα διευρύνουν το ωράριο λειτουργίας τους και θα συνεχίσουν τον αγώνα για την αλλαγή του νόμου. Αυτό επισημαίνει σε ανακοίνωσή της η Γενική Συνομοσπονδία Επαγγελματιών Βιοτεχνών και Εμπόρων Ελλάδος η οποία εκτιμά ότι το διευρυμένο ωράριο θα δημιουργήσει προβλήματα βιωσιμότητας σε σημαντικό αριθμό μικρού και μεσαίου μεγέθους επιχειρήσεων και θα επιβαρύνει τις λιανικές τιμές.

Η ΓΣΕΒΕΕ εκτιμά ότι η ουσία του νέου ωραρίου βρίσκεται στην ανατροπή των όρων ανταγωνισμού στην αγορά, σε βάρος των μικρομεσαίων, με την παράταση του ωραρίου για να επιταχυνθεί η συσσώρευση του τζίρου σε λίγες μεγάλες επιχειρήσεις.

"Με το νέο ωράριο δεν πρόκειται να αυξηθεί ούτε το εισόδημα του καταναλωτή ούτε ο τζίρος των επιχειρήσεων. Αντίθετα με το διευρυμένο ωράριο θα επιβαρυνθούν οι τιμές και θα ενταθεί η μονοπώληση με αποτέλεσμα στο τέλος να τα πληρώσει ο καταναλωτής" τονίζεται σε ανακοίνωση της Συνομοσπονδίας στην οποία προστίθεται ότι «θα συνεχίσει τη μάχη για ένα ανθρώπινο ωράριο που θα εξυπηρετεί καταναλωτές και μικρομεσαίους με στόχο να αποκατασταθούν υγιείς όροι ανταγωνισμού στην αγορά». Η αντίθεση των ΜΜΕ στο νέο ωράριο, αναφέρεται, θα ενταθεί στο άμεσο μέλλον με πολύμορφες δράσεις. Καταρχήν όμως επισημαίνεται ότι οι μικρομεσαίες επιχειρήσεις θα ακυρώσουν στην πράξη το νέο ωράριο μη αλλάζοντας τον ρυθμό λειτουργίας τους. Αναφέρεται ως αισιόδοξο το γεγονός ότι στη Θεσσαλία έγινε πανθεσσαλική συμφωνία από τους φορείς των ΜΜΕ για ωράριο λειτουργίας των εμπορικών καταστημάτων 48 ωρών.

ΦΡΟΝΤΙΣΤΗΡΙΟ ΠΡΟΤΥΠΟ

ΕΓΓΡΑΦΕΣ ΚΑΙ ΠΛΗΡΟΦΟΡΙΕΣ ΚΑΘΗΜΕΡΙΝΑ 17.00 - 21.00

ΕΝΑΡΞΗ ΜΑΘΗΜΑΤΩΝ

• Γ. ΛΥΚΕΙΟΥ	*Οι εγγραφές συνεχίζονται*
• Β' ΛΥΚΕΙΟΥ	*Οι εγγραφές συνεχίζονται*
• Α' ΛΥΚΕΟΥ	22 ΑΥΓΟΥΣΤΟΥ
• Α'-Β'-Γ' ΓΥΜΝΑΣΙΟΥ	1 ΣΕΠΤΕΜΒΡΙΟΥ
• ΤΕΕ	1 ΣΕΠΤΕΜΒΡΙΟΥ

ΔΙΔΑΣΚΟΥΝ:
- **ΓΙΑΝΝΕΖΟΥ Α.**: Μαθηματικά
- **ΜΩΡΑΪΤΗΣ Β.**: Πληροφορική
- **ΠΑΠΑΚΩΝΣΤΑΝΤΙΝΟΥ Σ.**: Βιολογία
- **ΡΕΪΣΗ Π.**: Αρχαία – Λατινικά – Γλώσσα
- **ΨΥΛΛΑΚΗΣ Ν.**: Φυσική – Χημεία

ΠΛΑΤΕΙΑ ΑΓ. ΝΙΚΟΛΑΟΥ 19 - ΡΟΔΟΣ

ΤΗΛ. (22410) 25911

X106-28/8

PEGASSOS TRAVEL
Club of Rhodes

ΜΑΓΕΥΤΙΚΕΣ ΑΠΟΔΡΑΣΕΙΣ ΚΑΛΟΚΑΙΡΙ 2005

ΠΡΑΓΑ-ΚΑΡΛΟΒΥ ΒΑΡΥ
4 ημέρες
Αναχωρήσεις με την HELIOS
ΚΑΘΕ ΠΕΜΠΤΗ & ΠΑΡΑΣΚΕΥΗ
Διαμονή με ημιδιατροφή στα ξενοδοχεία:

PANORAMA 4* SUB	469 € κατ' άτομο σε δίκλινο
TOWERS 5*	509 € κατ' άτομο σε δίκλινο
HILTON ATRIUM	529 € κατ' άτομο σε δίκλινο

ΚΥΠΡΟΣ
4 ημέρες
Αναχωρήσεις με την AEGEAN
ΚΑΘΕ ΠΑΡΑΣΚΕΥΗ
Διαμονή με ημιδιατροφή στο ξενοδοχείο:
MARATHON BEACH 4* 310 € κατ' άτομο σε δίκλινο

ΒΟΥΔΑΠΕΣΤΗ
4 ημέρες
Διαμονή με πρωινό στο ξενοδοχείο:
NOVOTEL CENTRUM 4* 485 € κατ' άτομο σε δίκλινο

DISNEYLAND - ΠΑΡΙΣΙ - ΒΕΡΣΑΛΙΕΣ
6 ημέρες
Αναχωρήσεις με OLYMPIC AIRWAYS
ΚΑΘΕ ΤΡΙΤΗ
Διαμονή με πρωινό στα ξενοδοχεία:
CONCORDE LAFAYETTE 4*
Παρίσι (3 διανυκτερεύσεις)
SANTA FE - Disney (2 διανυκτερεύσεις)
Από 869 € κατ' άτομο σε δίκλινο

...ΚΑΙ ΕΞΩΤΙΚΕΣ ΑΠΟΔΡΑΣΕΙΣ

ΜΠΑΝΓΚΟΚ - ΠΟΥΚΕΤ
8 ημέρες / 5 νύχτες
Αναχωρήσεις ΚΑΘΕ ΔΕΥΤΕΡΑ - ΠΕΜΠΤΗ - ΣΑΒΒΑΤΟ
με πτήσεις THAI & GULF AIR
Διαμονή σε ξενοδοχεία 5* με πρωινό
ΜΟΝΟ 1.499 € τα δύο άτομα

ΜΠΑΛΙ
8 ημέρες / 5 νύχτες
Αναχωρήσεις
- ΚΑΘΕ ΔΕΥΤΕΡΑ - ΤΕΤΑΡΤΗ - ΠΑΡΑΣΚΕΥΗ με SINGAPORE AIRLINES
- ΚΑΘΕ ΔΕΥΤΕΡΑ - ΠΕΜΠΤΗ - ΣΑΒΒΑΤΟ με THAI INTERNATIONAL

Διαμονή σε επιλεγμένα ξενοδοχεία
Από 740 € κατ' άτομο σε δίκλινο

ΑΜΣΤΕΡΝΤΑΜ - 4 ΗΜΕΡΕΣ
ΔΙΑΜΟΝΗ ΜΕ ΠΡΩΙΝΟ ΣΤΟ ΞΕΝΟΔΟΧΕΙΟ ESTHEREA 4* SUP

ΤΙΜΕΣ	ΗΜ/ΝΙΕΣ ΑΝΑΧΩΡΗΣΕΩΝ		
	5 ΑΥΓ.	26 ΑΥΓ.	16 ΣΕΠΤ.
Κατ' άτομο σε δίκλινο	580 ευρώ	580 ευρώ	540 ευρώ
Επιβάρυνση μονόκλινου	180 ευρώ	180 ευρώ	180 ευρώ
Παιδικό έως 12 ετών (στο δωμάτιο των γονέων)	480 ευρώ	480 ευρώ	480 ευρώ

ΡΩΜΗ - 4 ΗΜΕΡΕΣ
Αναχωρήσεις
ΑΝΑΧΩΡΗΣΕΙΣ ΚΑΘΕ ΠΑΡΑΣΚΕΥΗ
ΤΙΜΕΣ : Κατ' άτομο σε δίκλινο : 499 ευρώ
Παιδικό έως 12 ετών : 449
ΔΙΑΜΟΝΗ ΣΤΑ ΞΕΝΟΔΟΧΕΙΑ GIULIO CESARE 4* SUP 'Η LUDOVISI PALACE 4* SUP ΜΕ ΠΡΩΙΝΟ

Πληροφορίες κρατήσεων
22410 73455, 76161, 75879

X5349-31/8

TIMETABLE		RHODES	SIMI		PANORMITIS		KOS		KALYMNOS		LEROS		LIPSI		PATMOS		LIPSI		LEROS		KALYMNOS		KOS		SIMI		PANORMITIS		RHODES	KASTELORIZO	
DAYS/ΗΜΕΡΕΣ	SHIP	DEPARTURE	ARRIVAL	DEPARTURE	ARRIVAL	DEPARTURE	ARRIVAL	DEPARTURE	ARRIVAL	DEPARTURE	ARRIVAL	DEPARTURE	ARRIVAL	DEPARTURE	ARRIVAL	DEPARTURE	ARRIVAL	DEPARTURE	ARRIVAL	DEPARTURE	ARRIVAL	DEPARTURE	ARRIVAL	DEPARTURE	ARRIVAL	DEPARTURE	ARRIVAL	DEPARTURE	ARRIVAL	ARRIVAL	DEPARTURE
SUNDAY ΚΥΡΙΑΚΗ	EXPRESS	8.30	9.20	9.25	-	-	11.00	11.10	11.50	12.00	12.50	12.55	13.15	13.20	13.40	13.45	-	-	14.25	14.30	15.20	15.30	16.10	16.20	17.45	17.50	-	-	18.30	-	-
	PRIDE	15.30	-	-	16.10	16.15	17.30	17.40	18.20	18.30	19.15	19.20	19.40	19.45	20.05	6.00	6.20	6.25	6.45	6.50	7.35	7.45	8.20	8.30	-	-	9.45	9.50	10.50	-	-
MONDAY ΔΕΥΤΕΡΑ	EXPRESS	8.30	-	-	-	-	-	-	-	-	-	-	-	-	-	-	-	-	-	-	-	-	-	-	-	-	-	-	-	11.00	16.00
	PRIDE	15.30	16.20	16.25	-	-	17.40	17.50	18.30	18.40	19.25	19.30	19.50	19.55	20.15	6.00	6.20	6.25	6.45	6.50	7.35	7.45	8.20	8.30	9.45	9.50	-	-	10.40	-	-
TUESDAY ΤΡΙΤΗ	EXPRESS	8.30	-	-	-	-	10.40	10.50	11.30	11.40	12.30	12.35	12.55	13.00	13.20	13.30	-	-	14.20	14.30	15.20	15.30	16.10	16.20	-	-	-	-	18.30	-	-
	PRIDE	15.30	16.20	16.25	-	-	17.40	17.50	18.30	18.40	19.25	19.30	19.50	19.55	20.15	6.00	6.20	6.25	6.45	6.50	7.35	7.45	8.20	8.30	9.45	9.50	-	-	10.40	-	-
WEDNESDAY ΤΕΤΑΡΤΗ	EXPRESS	8.30	9.20	9.25	-	-	11.00	11.10	11.50	12.00	12.50	12.55	13.15	13.20	13.40	13.45	-	-	14.25	14.30	15.20	15.30	16.10	16.20	17.45	17.50	-	-	18.30	-	-
	PRIDE	15.30	16.20	16.25	-	-	17.40	17.50	18.30	18.40	19.25	19.30	19.50	19.55	20.15	6.00	6.20	6.25	6.45	6.50	7.35	7.45	8.20	8.30	9.45	9.50	-	-	10.40	-	-
THURSDAY ΠΕΜΠΤΗ	EXPRESS	8.30	-	-	-	-	10.40	10.50	11.30	11.40	12.30	12.35	12.55	13.00	13.20	13.30	-	-	14.20	14.30	15.20	15.30	16.10	16.20	-	-	-	-	18.30	-	-
	PRIDE	15.30	16.20	16.25	-	-	17.40	17.50	18.30	18.40	19.25	19.30	19.50	19.55	-	6.00	6.20	6.25	6.45	6.50	7.35	7.45	8.20	8.30	9.45	9.50	-	-	10.40	-	-
FRIDAY ΠΑΡΑΣΚΕΥΗ	EXPRESS	8.30	-	-	-	-	10.40	10.50	11.30	11.40	12.30	12.35	12.55	13.00	13.20	13.30	-	-	14.20	14.30	15.20	15.30	16.10	16.20	-	-	-	-	18.30	-	-
	PRIDE	15.30	16.20	16.25	-	-	17.40	17.50	18.30	18.40	19.25	19.30	19.50	19.55	20.15	6.00	6.20	6.25	6.45	6.50	7.35	7.45	8.20	8.30	9.45	9.50	-	-	10.40	-	-
SATURDAY ΣΑΒΒΑΤΟ	EXPRESS	8.30	-	-	9.10	9.20	10.50	11.00	11.40	11.50	12.40	12.45	13.05	13.10	13.30	13.40	-	-	14.20	14.30	15.20	15.30	16.10	16.20	-	-	17.45	17.50	18.30	-	-
	PRIDE	15.30	16.20	16.25	-	-	17.40	17.50	18.30	18.40	19.25	19.30	19.50	19.55	20.15	6.00	6.20	6.25	6.45	6.50	7.35	7.45	8.20	8.30	9.45	9.50	-	-	10.40	-	-

Β' περίοδος: από 15/05/05 έως 15/10/05



Με όραμα και αγάπη για τα Δωδεκάνησα, το ταξίδι μας συνεχίζεται.

DODEKANISOS SEAWAYS
η δική μας ναυτιλιακή

Αναχωρήσεις για:
Ρόδο • Σύμη • Πανορμίτη • Κω • Κάλυμνο • Λέρο • Λειψούς • Πάτμο • Καστελόριζο

DODEKANISOS SEAWAYS Αυστραλίας 3, 85100 Ρόδος, τηλ.: 22410 70590, fax: 22410 70591, e-mail: info@12ne.gr, www.12ne.gr

X.5359-31/8

ΜΝΗΜΟΣΥΝΑ

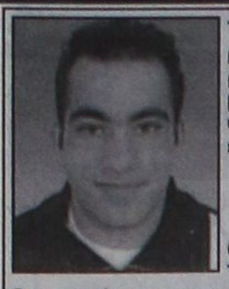

Τελούμε την 1η Σεπτεμβρίου ημέρα Πέμπτη και ώρα 8 π.μ. στο ιερό ναό Ταξιαρχών 40ήμερο μνημόσυνο υπέρ αναπαύσεως της ψυχής του λατρευτού μας υιού, εγγονού, αδελφού και ανιψιού

ΛΟΥΚΑ ΤΣΑΓΚΑΡΙΝΟΥ
Ετών 23

Οι γονείς Θεόδωρος - Μαρία
Τα αδέλφια Αστερόπη, Κατερίνα
Ο παππούς και η γιαγιά Γιώργος - Κατερίνα
Οι θείοι Αριστοκλής - Κατερίνα, Αποστόλης - Νεκταρία, Χαρούλα - Αλέκος
Τα εξαδέλφια και οι λοιποί συγγενείς

Σαράντα μέρες πέρασαν παιδί μου αγαπημένο κι εγώ στην πόρτα στέκομαι και σένα περιμένω.

Σε περιμένω για να'ρθεις την πόρτα να σ'ανοίξω στην αγκαλιά μου αγάπη μου και πάλι να σε σφίξω.

Αγγελος ήσουν στη ζωή χρυσό μου παλικάρι γι'αυτό ο Χάρος ζήλεψε και ήρθε για να σε πάρει.

Σαν κρίνος ήσουν δροσερός παιδί μου στην αυλή μας σε κόψανε ξεράθηκες και μαύρισε η ζωή μας.

Για να γλεντήσεις πήγαινες τα όμορφά σου νιάτα μα ο Χάρος σε περίμενε στου δρόμου μας τη στράτα.

Σου πήρε παλικάρι μου όλη την ομορφιά σου στο δέντρο πάνω σβήσανε παιδί μου τα όνειρά σου.

Πήρε τον ήλιο του σπιτιού πήρε τη λεβεντιά του Χάρε δεν ελυπήθηκε λίγο την ομορφιά του.

Ενα μεγάλο ευχαριστώ θα πω στον κόσμο όλο γιατί κουράγιο μούδωσε εις τον βαρύ μου πόνο.

Ενα μεγάλο ευχαριστώ στους φίλους του παιδιού μου γιατί στις δύσκολες, στιγμές πάντα είναι μαζί μου.

Ω! Παναγιά μου Δέσποινα και μάνα όλου του κόσμου απ' την δική σου υπομονή και μένα λίγη δόσμου.

Δος μου κουράγιο Παναγιά ν'αντέξω τον καημό μου άδικα μου στερήσανε το γιο μονάκριβό μου.

Βοήθαμε με Παρθένα μου, ν'αντέξω τον καημό μου άλλη μανούλα να μη δει τον πόνο το δικό μου.

Σ'αγαπώ πολύ παλικάρι μου αδικοχαμένο
η μαμά σου Μαρία

12112-31/8

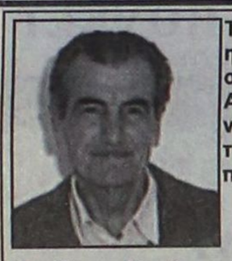

Τελούμε στις 28 Αυγούστου ημέρα Κυριακή και ώρα 9.30 π.μ. στον ιερό ναό Αγίας Μαρίνας Απολακκιάς 40ήμερο μνηνόσυνο υπέρ αναπαύσεως της ψυχής του λατρευτού μας συζύγου, πατέρα, παππού και προπαππού

ΓΕΩΡΓΙΟΥ ΜΗΤΣΟΥ
του ΕΜΜΑΝΟΥΗΛ

Η σύζυγος Μαρία
Τα παιδιά Μανώλης - Μαρία, Γιάννης - Θεανώ, Παναγιώτης - Αναστασία, Δημήτρης - Δέσποινα, Ανθούλα και Μιχάλης
Τα εγγόνια, τα δισέγγονα και οι λοιποί συγγενείς

12099-27/8



Τελούμε στις 28 Αυγούστου ημέρα Κυριακή και ώρα 8.30 π.μ. στον ιερό ναό Αγίου Γεωργίου Κάτω (Καποδιστρίου) διετές μνημόσυνο υπέρ αναπαύσεως της ψυχής του λατρευτού μας αδελφού και θείου

ΔΗΜΗΤΡΙΟΥ Ν. ΤΣΑΛΙΚΗ

Η αδελφή, τα ανίψια και οι λοιποί συγγενείς

11480-27/8



Τελούμε στις 28 Αυγούστου ημέρα Κυριακή και ώρα 8 π.μ. στον ιερό ναό Ταξιαρχών νεκροταφείου Ρόδου διετές μνημόσυνο υπέρ αναπαύσεως της ψυχής της λατρευτής μας συζύγου, μητέρας, γιαγιάς, αδελφής και θείας

ΑΝΑΣΤΑΣΙΑΣ ΑΣΤΥΠΑΛΙΤΗ
Ετών 65

Ο σύζυγος Νικήτας
Τα παιδιά Ελένη - Δανιήλ Μπακίρη, Ανδρέας - Βασιλεία, Μαρία - Δημήτρης Αρνικίου
Τα εγγόνια, τα αδέλφια, τα ανίψια και οι λοιποί συγγενείς

4759-27/8



Τελούμε στις 28 Αυγούστου ημέρα Κυριακή και ώρα 8.30π.μ. στον ιερό ναό Ταξιαρχών ΜΕΣΑΝΑΓΡΟΥ τριετές μνημόσυνο υπέρ αναπαύσεως της ψυχής της λατρευτής μας κόρης, μητέρας, αδελφής και θείας

ΜΑΡΙΑΣ ΚΑΚΟΥ του ΤΣΑΜΠΙΚΟΥ

Οι γονείς Τσαμπίκος - Ευαγγελία
Τα παιδιά Αθηνά, Χρυσοβαλάντα
Τα αδέλφια, τα ανίψια, τα εξαδέλφια και οι λοιποί συγγενείς

11479-27/8



Τελούμε στις 28 Αυγούστου ημέρα Κυριακή και ώρα 8.30π.μ. στον ιερό ναό Ταξιαρχών ΜΕΣΑΝΑΓΡΟΥ ετήσιο μνημόσυνο υπέρ αναπαύσεως της ψυχής της λατρευτής μας συζύγου, μητέρας, γιαγιάς, αδελφής και θείας

ΕΛΙΣΑΒΕΤ ΧΑΤΖΗΙΩΑΝΝΟΥ

Ο σύζυγος Στυλιανός
Τα παιδιά Ιωάννης - Αικατερίνη, Νικήτας - Θεοδώρα, Παναγιώτης
Τα εγγόνια, τα αδέλφια και οι λοιποί συγγενείς

11460-27/8

Τελούμε στις 28 Αυγούστου ημέρα Κυριακή και ώρα 9 π.μ. στον ιερό ναό Αγίου Νικολάου Παραδεισίου 40ήμερο μνημόσυνο υπέρ αναπαύσεως της ψυχής της πολυαγαπημένης μας μητέρας, γιαγιάς και θείας

ΑΛΕΚΑΣ ΚΑΡΑΝΙΚΗ

Τα παιδιά Λουκάς - Χρύσα, Κώστας, Χριστίνα
Τα εγγόνια, τα ανίψια και οι λοιποί συγγενείς

ΓΔ-27/8

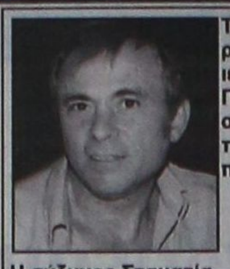

Τελούμε στις 28 Αυγούστου ημέρα Κυριακή και ώρα 8 π.μ. στον ιερό ναό Αγίας Ακατερίνης παλαιού νοσοκομείου 6μηνο μνημόσυνο υπέρ αναπαύσεως των ψυχών των λατρευτών μας μητέρας και θείας



ΙΟΥΛΙΑΝΗΣ ΘΥΡΗ
πρεσβυτέρας



ΕΥΔΟΚΙΑΣ ΚΑΣΟΥ

Τα παιδιά, τα εγγόνια, τα αδέλφια, τα ανίψια και οι λοιποί συγγενείς

11478-27/8



Τελούμε στις 28 Αυγούστου ημέρα Κυριακή και ώρα 9 π.μ. στον ιερό ναό Κοιμήσεως της Θεοτόκου (Παναγιάς) Ιαλυσού, τελούμε 9ήμερο μνημόσυνο υπέρ αναπαύσεως της ψυχής της λατρευτής μας συζύγου, μητέρας, κόρης, γιαγιάς, αδελφής και θείας

ΕΥΑΓΓΕΛΙΑΣ ΠΑΡΑΣΚΕΥΑ
Ετών 65

Ο σύζυγος Μιχαήλ
Τα παιδιά Γεώργιος - Σταματία, Ιωάννης, Νομικός - Πετρούλα
Οι γονείς Ιωάννης - Κυράννα Αχλαδιώτη
Τα αδέλφια, τα εγγόνια, τα ανίψια και οι λοιποί συγγενείς

11522-27/8

ΣΥΛΛΟΓΟΣ ΕΡΓΑΖΟΜΕΝΩΝ Δ.Ο.Υ. Ν. ΔΩΔΕΚΑΝΗΣΟΥ

ΨΗΦΙΣΜΑ

Το Δ.Σ. του συλλόγου μας με αφορμή τον θάνατο της συναδέλφου μας Καρπαθάκη-Διακίδη Φιλιώς συνεδρίασε και αποφάσισε:

1. Να παραστεί σύσσωμο στην κηδεία
2. Να καταθέσει στεφάνι στην κηδεία
3. Να καταθέσει στη μνήμη της το ποσό των εκατό ευρώ στο Ιδρυμα Αγιος Ανδρέας

Για το Δ.Σ.

Η πρόεδρος Μαυρονικόλα Μαίρη
Ο γ. γραμματέας Ιωαννίδης Μάκης

11499-27/8

ΣΥΛΛΟΓΟΣ ΓΟΝΕΩΝ ΚΑΙ ΚΗΔΕΜΟΝΩΝ Α' ΔΗΜΟΤΙΚΟΥ ΣΧΟΛΕΙΟΥ ΔΗΜΟΥ ΙΑΛΥΣΟΥ

ΣΥΛΛΥΠΗΤΗΡΙΑ

Τα μέλη του Δ.Σ. του Συλλόγου Γονέων και Κηδεμόνων του Α' Δημοτικού Σχολείου Δήμου Ιαλυσού σε έκτακτη συνεδρίασή τους, που έγινε για τον ξαφνικό πρόωρο θάνατο της

ΦΙΛΙΩΣ ΚΑΡΠΑΘΑΚΗ - ΔΙΑΚΙΔΗ

μητέρα μαθητή του σχολείου μας,

αποφάσισαν τα κάτωθι:

α) Να παραστούμε στην κηδεία της εκλιπούσης και να εκφράσουμε τα θερμά μας συλλυπητήρια.

β) Αντί στεφάνου να καταθέσουμε το συμβολικό ποσό των 50 ευρώ στο Ιδρυμα Υποτροφιών Δωδεκανήσου

γ) Και να δημοσιευθεί το παρόν στον τοπικό Τύπο.

Για το Δ.Σ. του Συλλόγου
Η πρόεδρος
Ευδοκία Πάττα

12123-27/8

Ευχαριστήριο

Ο Χριστιανικός Φιλανθρωπικός Σύλλογος «Σύνδεσμος Αγάπης» εκφράζει τα συλλυπητήριά του στην οικογένεια του αποθανόντος συμπολίτη μας

ΑΝΑΣΤΑΣΙΟΥ ΣΤΑΜΑΤΙΟΥ

Και ευχαριστεί θερμά τις παρακάτω οικογένειες οι οποίες πρόσφεραν τα παρακάτω ποσά αντί στεφάνου στη μνήμη του:

κ. Ηλία Χριστοδούλου	Ευρώ 30
κ. Ανδρέα Ευθυμίου	» 30
κ. Γιάννη Καρναρόπουλου	» 20
κ. Βασίλη Βασιλειάδη	» 10
κ. Στέργου Μαριά	» 30
κ. Μιχάλη Μανωλάκη	» 30
κ. Σταύρου Στασινόπουλου	» 30
κ. Νίκου Παπαδούλη	» 50
κ. Μανόλη Σκαρπέτη	» 50
κ. Δημήτρη Πανόγλου	» 30

Επίσης ευχαριστεί τον ανώνυμο ιερομόναχο για τη δωρεά του από 550 ευρώ εις μνήμη των γονέων του.

Ακόμη ευχαριστεί την οικογένεια του Γιάννη Βολονάκη για τη δωρεά της από 100 ευρώ αντί στεφάνου στη μνήμη του

ΙΩΑΝΝΟΥ ΜΑΝΔΡΑΚΟΥ

Πέραν από τις ευχαριστίες μας, επαινούμε τις πρωτοβουλίες αυτές και ευχόμαστε όλο και περισσότεροι άνθρωποι να ανταποκρίνονται με παρόμοιες φιλάνθρωπες προσφορές σε όποιους φορείς ασκούν κοινωνική πρόνοια ή απευθείας στους έχοντας ανάγκη συνανθρώπου μας το και προτιμότερο, ή όπως ο καθένας πιστεύει ότι η προσφορά του πιάνει τόπο. Ετσι και η ψυχή του προσφιλούς μας προσώπου αναπαύεται και εμείς μοιραζόμαστε τη χαρά των συνανθρώπων μας που ανακουφίζουμε, οι ευχές των οποίων επιστρέφουν σε μας σαν υγεία και προκοπή αλλά και σαν παρρησία μας στο Θεό της Αγάπης το σπουδαιότερο.

Το συναίσθημα της ανακούφισης που αισθάνεται ο ανήμπορος συνάνθρωπός μας στη δύσκολη στιγμή του από τη βοήθεια που δέχεται, και το «Δόξα σοι ο Θεός» που βγαίνει από την καρδιά του, είναι αυτό που μετράει και αντικαθιστά όποιους άλλους τρόπους έκφρασης των συλλυπητηρίων μας.

Το Διοικητικό Συμβούλιο
Δαμασκηνού 102 τηλέφωνο 22410 32780

11517-27/8

Το πρόβλημα των συμβασιούχων

ΣΥΝΕΧΕΙΑ ΑΠΟ ΤΗ ΣΕΛ. 1

Ρόδου το γρηγορότερο δυνατό, διότι υπάρχει κοινωνικό πρόβλημα.

ΓΙΑ ΤΟ θέμα αυτό από την Περιφέρεια Νοτίου Αιγαίου εκδόθηκε η παρακάτω ανακοίνωση:

«Ο Γενικός Γραμματέας της Περιφέρειας Νοτίου Αιγαίου κ. Χαράλαμπος Κόκκινος μετά από την κατάθεση υπομνήματος από τους συμβασιούχους των παιδικών σταθμών του Δήμου Ρόδου προέβη στις παρακάτω ενέργειες:

α) με επιστολή του προς τον ΑΣΕΠ με ταυτόχρονη κοινοποίηση στον υπουργό Εσωτερικών κ. Προκόπη Παυλόπουλο ζήτησε, την επίσπευση των διαδικασιών για τη μετατροπή συμβάσεων από ορισμένου χρόνου σε ιδιωτικού δικαίου αορίστου χρόνου, εφόσον συμφωνούν με τις διατάξεις του ΠΔ 164/2004 των εργαζομένων των Δημοτικών Παιδικών Σταθμών και λοιπών Οργανισμών του Δήμου Ρόδου.

β) με επιστολή του προς το Δήμο Ροδίων κοινοποίησε τις ενέργειες που πραγματοποίησε προς τον ΑΣΕΠ και ζήτησε επιπλέον να βρεθεί λύση από τον Δήμο ώστε να καταβληθούν τα δεδουλευμένα των εργαζομένων.

Ο Γενικός Γραμματέας σε παρουσία του στη Ρόδο θα συναντηθεί και ο ίδιος με τον κ. Γιαννόπουλο, ώστε να βρεθεί λύση του μακροχρόνιου αυτού προβλήματος.

Ο κ. Κόκκινος δήλωσε ότι η κυβέρνηση προωθεί λύσεις, ώστε να σταματήσει η εργασιακή ομηρία των συμβασιούχων και με σκοπό να λειτουργήσουν χωρίς προβλήματα οι Δημοτικοί Παιδικοί Σταθμοί Ρόδου και το Ιατροπαιδαγωγικό Κέντρο Ρόδου. Γεγονός σημαντικό για τους εργαζόμενους γονείς, ενόψει του νέου σχολικού έτους, αλλά και για την ίδια ψυχική υγεία των παιδιών».

ΤΟ ΕΓΓΡΑΦΟ

Το έγγραφο του Περιφερειάρχη προς το ΑΣΕΠ έχει ως εξής:

«ΘΕΜΑ: «Μετατροπή συμβάσεων από Ορισμένου Χρόνου σε Ιδιωτικού Δικαίου Αορίστου Χρόνου σύμφωνα με τις διατάξεις του ΠΔ 164/2004 των Δημοτικών Παιδικών Σταθμών και λοιπών Οργανισμών του Δήμου Ροδίων».

Υστερα από το αριθμ. 255/22-4-2005 έγγραφο των Προσχολικών Κέντρων Δήμου Ροδίων, το αριθμ. 420/20-4-2005 έγγραφο του ΔΟΠ Δήμου Ροδίων και τα αριθμ. 602/2005, 681/2005 και 709/2005 έγγραφα του ΔΟΝΑ Δήμου Ροδίων με τα οποία σας διαβιβάστηκαν αιτήματα για μετατροπή των συμβάσεων από Ορισμένου Χρόνου σε Ιδιωτικού Δικαίου Αορίστου Χρόνου σύμφωνα με τις διατάξεις του ΠΔ 164/2004, παρακαλούμε να μεριμνήσετε για την εξέταση των αιτημάτων αυτών όσο το δυνατόν γρηγορότερα επειδή έχει δημιουργηθεί στο Δήμο της Ρόδου κοινωνικό πρόβλημα για τη λειτουργία των Δημοτικών Παιδικών Σταθμών του Ιατροπαιδαγωγικού Κέντρου και των λοιπών Οργανισμών του Δήμου Ροδίων.

Επιπλέον σας διαβιβάζουμε δημοσιεύματα του τοπικού τύπου σχετικά με το θέμα αυτό για ενημέρωσή σας.

Ο Γενικός Γραμματέας Περιφέρειας Νοτίου Αιγαίου Χαράλαμπος Κόκκινος»

Προφυλακίζεται ο φαρμακοποιός

ΣΥΝΕΧΕΙΑ ΑΠΟ ΤΗ ΣΕΛ. 1

Σπύρου Μανούσου, προσπάθησαν να εκδώσουν στο όνομά του τραπεζική επιταγή ύψους 1.035.000 ευρώ. Τα χρήματα αυτά προέρχονταν από ρευστοποίηση των μετοχών του υπερήλικα, που είχαν πραγματοποιήσει οι δύο δράστες. Ο υπερήλικας έχει μετοχές αξίας 10 εκατομμυρίων ευρώ και περισσότερα από 30 ακίνητα στο κέντρο της Αθήνας και το Λουτράκι, κάτι που πληροφορήθηκαν οι δράστες και έστησαν το σχέδιο «μασήματος» της περιουσίας του.

* Ο υπάλληλος της Τράπεζας κατάλαβε ότι κάτι δεν πήγαινε καλά και ειδοποίησε την Αστυνομία, που συνέλαβε τους δύο δράστες.

ΑΠΟ Τ ΗΝ προανάκριση προέκυψε ότι οι δύο δράστες είχαν καταφέρει από τις 3 μέχρι τις 11 Αυγούστου να εκταμιεύσουν ποσό 3.040.000 ευρώ, από καταθέσεις του 103χρονου δικηγόρου. Μάλιστα μεθόδευσαν την εισαγωγή του σε Οίκο Ευγηρίας στη Βάρκιζα.

* Με την ομόφωνη απόφαση προσωρινής κράτησής τους, οι δύο δράστες θα οδηγηθούν στις φυλακές Κορυδαλλού.

ΤΑ ΑΝΑΒΟΛΙΚΑ

ΣΥΝΤΟΜΑ αναμένεται να κληθεί από την Τακτική Ανακρίτρια Ρόδου, προκειμένου να απολογηθεί για την υπόθεση εξαγωγής μεγάλων ποσοτήτων αναβολικών.

* Σε βάρος του Ιωάννη Κωνσταντινίδη έχουν ασκηθεί ποινικές διώξεις για εξαγωγή, διακίνηση, αγορά, κατοχή και αποστολή αναβολικών, σε βαθμό κακουργήματος και η δικογραφία βρίσκεται στα χέρια της τακτικής ανακρίτριας. Σύμφωνα με τη δικογραφία, ο φαρμακοποιός διακίνησε 1.124.749 κουτιά αναβολικά, αξίας 2.293.939,41 ευρώ.

Πέτυχαν τον στόχο οι μαθητές

ΣΥΝΕΧΕΙΑ ΑΠΟ ΤΗ ΣΕΛ. 1

άνοδο που παρουσίασαν οι μαθητές της Δωδεκανήσου και λιγότερο στις όποιες ατομικές επιδόσεις, χωρίς βέβαια να τις υποβαθμίζουμε. Στα παιδιά αυτά τα συγχαρητήρια όλων μας».

Πιστεύετε ότι η επιτυχία αυτή ήταν τυχαία ή ότι ήταν αποτέλεσμα συντονισμένης προσπάθειας;

«Καμία επιτυχία δεν είναι τυχαία. Πιστεύω απόλυτα ότι τα αποτελέσματα οφείλονται στην πολύ σκληρή δουλειά που καταβάλλουν οι μαθητές , στην «κατάθεση ψυχής» και την συνεχή προσπάθεια της συντριπτικής πλειοψηφίας των εκπαιδευτικών, τις περισσότερες φορές κάτω από πολύ αντίξοες συνθήκες, και χωρίς να προσπαθώ «να ευλογήσω τα γένια μας» και την προσπάθεια που γίνεται στην διεύθυνση για την επίλυση των όποιων προβλημάτων αλλά και για να είμαστε συνεργάτες και αρωγοί , στο μέγιστο δυνατόν, σε όλα τα θέματα που απασχολούν την εκπαιδευτική κοινότητα».

Άρα να περιμένουμε ανάλογα αποτελέσματα και στο μέλλον;

«Αισιοδοξώ ότι η νέα σχολική χρονιά θα είναι ακόμα καλύτερη όπως και οι επόμενες και δεν αναφέρομαι μόνο στα αποτελέσματα των εξετάσεων για τα ΑΕΙ και τα ΤΕΙ. Η Διεύθυνση Δευτεροβάθμιας Εκπαίδευσης αλλά και γενικότερα ο εκπαιδευτικός κόσμος έχει δώσει πολύ μεγάλο βάρος στην επίλυση προβλημάτων που ταλανίζουν εδώ και πολλά χρόνια την εκπαιδευτική κοινωνία της Δωδεκανήσου ενώ δόθηκε προτεραιότητα στα οξύτατα προβλήματα που αντιμετωπίζουν τα μικρά νησιά. Αν και ο σχεδιασμός μας και οι δραστηριότητές μας δεν αφορούν μόνο το άμεσο μέλλον αλλά είναι σε βάθος χρόνου ευελπιστώ ότι τα αποτελέσματα θα αρχίσουν να φαίνονται από φέτος. Για να πετύχουμε όμως το καλύτερο δυνατόν πρέπει να υπάρξει η μέγιστη δυνατή συνεργασία όλων των φορέων. Δεν αρκεί η προσπάθεια των εκπαιδευτικών και οι δυνατότητες των μαθητών. Μεγάλο μερίδιο ευθύνης προκειμένου να βελτιώσουμε το επίπεδο της παιδείας στον τόπο μας έχει και η κυβέρνηση , και η αυτοδιοίκηση και των δύο βαθμίδων αλλά και όλοι οι άλλοι, φορείς και κάτοικοι, καθώς είναι ένα θέμα που αφορά όλους μας. Ειδικά κάποια προβλήματα πρέπει να βοηθήσουν να λυθούν άμεσα».

Ποια θεωρείτε ότι είναι τα προβλήματα που πρέπει να λυθούν άμεσα;

«Τα προβλήματα κάθε «ζώντος χώρου» και ειδικά ενός τόσο ευαίσθητου, όπως αυτός της παιδείας αντιμετωπίζει πολλά και πολυσύνθετα προβλήματα. Δύο από τα μεγαλύτερα που αντιμετωπίζουμε τοπικά είναι τα κενά των καθηγητών και το κτιριακό. Ως μεν το πρώτο καταβάλλουμε μεγάλη προσπάθεια για να το ελαχιστοποιήσουμε στο μέγιστο δυνατόν και αισιοδοξούμε ότι, εφ όσον δεν καθυστερήσουν τα αποτελέσματα του ΑΣΕΠ, φέτος όλα , ως προς αυτόν τον τομέα θα κυλήσουν ομαλά. Ως προς το κτιριακό πρόβλημα παραδέχομαι πως έχουν γίνει σημαντικά βήματα προόδου το τελευταίο διάστημα. Δεν μπορώ όμως να μην πω, πως αρκετά σχολικά συγκροτήματα στεγάζονται σε κτιριακές εγκαταστάσεις που υπολείπονται κατά πολύ των κτιρίων που απαιτεί η σύγχρονη παιδεία. Στον τομέα αυτόν πρέπει να αξιοποιηθούν όλες οι δυνατότητες που παρέχουν τα διάφορα προγράμματα αλλά και να ευαισθητοποιηθούν οι τοπικές αρχές ώστε να μην κάνουν απλά «μπαλώματα» στα σχολικά κτίρια αλλά να προχωρούν σε ουσιαστικές παρεμβάσεις και σε σωστή συντήρηση των υπαρχόντων σχολικών συγκροτημάτων».

Αναφερθήκατε στην προσφορά των εκπαιδευτικών στην γενικότερη άνοδο που παρουσιάζει η παιδεία τοπικά. Παρόλα αυτά η κριτική που ασκείται στον κλάδο πολύ συχνά είναι ιδιαίτερα αρνητική.

Ας μου επιτρέψετε όμως να τονίσω ότι θεωρώ πολύ σημαντικό το έργο που προσφέρουν οι εκπαιδευτικοί. Γι' αυτό πιστεύω ότι είναι , και ας μου επιτραπεί η έκφραση, εντελώς άδικο να γίνονται στόχοι επιθέσεων και να τους ασκείται αρνητική κριτική. Οι εκπαιδευτικοί είναι από τους πολύ λίγους εργαζόμενους που προσφέρουν τόσα πολλά, κάτω από πολύ δύσκολες συνθήκες, αμειβόμενοι με πολύ λιγότερα χρήματα από αυτά που παίρνουν οι Ευρωπαίοι συνάδελφοί τους, πολλοί από αυτούς δουλεύουν μακριά από τον τόπο τους, και παρ' όλα αυτά συνεχίζουν απρόσκοπτοι το έργο τους. Και την προσφορά αυτή οφείλουν να τους την αναγνωρίσουν όλοι».

Από τον πρωθυπουργό κ. Καραμανλή

Απολογισμός και επίθεση

ΕΠΙΜΕΝΕΙ ΣΤΙΣ «ΜΕΤΑΡΡΥΘΜΙΣΕΙΣ»

Με απολογισμό των όσων έγιναν στη χώρα τους τελευταίους 18 μήνες άρχισε την ομιλία του στην ΚΕ της Νέας Δημοκρατίας ο Κώστας Καραμανλής. Ο πρωθυπουργός ξεκαθάρισε ότι θα συνεχιστεί η πολιτική των μεταρρυθμίσεων και άσκησε κριτική στις κυβερνήσεις του ΠΑΣΟΚ για διαφθορά, ατολμία και παραποίηση της οικονομικής πραγματικότητας.

Ο Κώστας Καραμανλής ξεκίνησε την ομιλία του σημειώνοντας ότι πριν από 18 μήνες η κυβέρνηση της Νέας Δημοκρατίας παρέλαβε από το ΠΑΣΟΚ μια χώρα, όπου κυριαρχούσε η διαφθορά, ενώ στην οικονομία η εικόνα δεν ανταποκρινόταν στην πραγματικότητα.

«Η στρατηγική των μεταρρυθμίσεων δεν εγκαταλείπεται, είναι αδιαπραγμάτευτη επιλογή για ανθρωποκεντρική ανάπτυξη, είναι επιλογή που εξυπηρετεί την ανάγκη των πολλών και αναπτύσσεται στο σύγχρονο πολιτικό Κέντρο» τόνισε χαρακτηριστικά ο πρωθυπουργός.

Ο κ. Καραμανλής επανέλαβε ότι η κυβέρνηση δεν πρόκειται να κάνει πίσω στην πολιτική των μεταρρυθμίσεων, ενώ αναφερόμενος στο ΠΑΣΟΚ προέβλεψε ότι θα ενταθούν οι επιθέσεις το επόμενο διάστημα.

«Το ΠΑΣΟΚ πρόκειται να εντείνει περισσότερο τις επιθέσεις του για να κάνει αισθητή την ύπαρξή του, καταφεύγει στη διαστρέβλωση, την παραποίηση, τις ισοπεδωτικές ανακρίβειες, την στείρα αντίδραση απέναντι στο καινούριο, προσπαθεί να αποδώσει στη ΝΔ προβλήματα, όπως η ακρίβεια και η ανεργία που δημιουργήθηκαν από τις δικές του κυβερνήσεις, διολισθαίνει σε ανοίκειες προσωπικές επιθέσεις» είπε ο πρωθυπουργός.

Ωστόσο, επεσήμανε πως «εμείς δεν θα ακολουθήσουμε τις πρακτικές τους, γιατί η δημοκρατία απαιτεί ήπιο πολιτικό κλίμα, δεν θα παίξουμε στο ταμπλό της πόλωσης, αλλά και δεν θα αφήσουμε τίποτε αναπάντητο».

Στη συνέχεια αναφέρθηκε στο έργο της κυβέρνησης κάνοντας ιδιαίτερη αναφορά στην επιτυχημένη διοργάνωση των Ολυμπιακών Αγώνων, τη μείωση της ανεργίας, τη διευθέτηση του θέματος των συμβασιούχων, την κατάργηση του ΛΑΦΚΑ και τη δρομολόγηση έργων υποδομής στην περιφέρεια.

Μπλέχτηκε σε σχοινιά

ΣΥΝΕΧΕΙΑ ΑΠΟ ΤΗ ΣΕΛ. 1

ένα μικρό παιδί στην ίδια περιοχή της Καλλιθέας.

ΧΘΕΣ το απόγευμα έγινε η κηδεία του 13χρονου παρουσία πλήθους κόσμου, μεταξύ των οποίων και η πρόξενος της Τουρκίας κ. Ν. Φεϊζόγλου.

• Πάντως, για τα αίτια του τραγικού ατυχήματος το Λιμεναρχείο Ρόδου διενεργεί ανακρίσεις.

Προβολή στο Ισραήλ

ΣΥΝΕΧΕΙΑ ΑΠΟ ΤΗ ΣΕΛ. 1

νησί συνεργείο τηλεοπτικού καναλιού του Ισραήλ, προκειμένου να προβάλει τα αξιοθέατά μας και να βοηθήσει στην προβολή του. Χθες το τηλεοπτικό συνεργείο επισκέφθηκε το νομάρχη Γιάννη Μαχαιρίδη και το δήμαρχο Ροδίων Γιώργο Γιαννόπουλο, από τους οποίους πήρε συνέντευξη.

ΤΟ ΤΗΛΕΟΠΤΙΚΟ συνεργείο από το Ισραήλ πρόκειται να επισκεφθεί χωριά και αξιοθέατα της Ρόδου, για να κάνει γυρίσματα.

* Σημειώνεται ότι τον τελευταίο καιρό παρουσιάζεται αύξηση του τουριστικού ρεύματος από το Ισραήλ.

Ζούσαν με τους αρουραίους

ΣΥΝΕΧΕΙΑ ΑΠΟ ΤΗ ΣΕΛ. 1

σώπους της Δημοτικής Αστυνομίας, της Υπηρεσίας Καθαριότητας, του Υγειονομείου και της Διεύθυνσης Εμπορίου μπήκαν μέσα στα Σφαγεία, προκειμένου ν' απομακρύνουν τους τσιγγάνους!

ΣΗΜΕΙΩΝΕΤΑΙ ότι μέσα στα Σφαγεία και κάτω από άθλιες συνθήκες διέμεναν οι τσιγγάνοι, οι οποίοι δεν έφεραν καμία αντίσταση στην απόφαση της απομάκρυνσής τους.

Πάντως, οι εκπρόσωποι των υπηρεσιών που βρέθηκαν στα Σφαγεία αντίκρισαν ένα θέαμα που τους άφησε άναυδους!... Οι τσιγγάνοι με τα παιδιά τους (καμιά 25αριά άτομα) ζούσαν ανάμεσα σε σκουπίδια και σε αρουραίους που κυκλοφορούσαν στα Σφαγεία!

ΤΑ ΣΥΝΕΡΓΕΙΑ καθάρισαν τους χώρους και έκλεισαν τις πόρτες με τρόπο που να μην είναι δυνατόν να παραβιαστούν.

Το επόμενο βήμα είναι η απομάκρυνση των τσιγγάνων από την περιοχή του Καρακόνερου.

ΦΡΟΝΤΙΣΤΗΡΙΟ ΙΤΑΛΙΚΩΝ
ΣΤΑΘΗ ΜΙΧ. ΣΚΑΝΔΑΛΙΔΗ
Καθηγητή Ιταλικής Γλώσσας και Φιλολογίας
(πτυχ. Α.Π.Θ.) - Καθηγητή Α.Σ.Τ.Ε.Ρ.
Χριστόδ. Τσιγάντε 11

Τα αυστηρώς ολιγομελή τμήματά μας απευθύνονται, με συστηματική και μεθοδική προσωπική διδασκαλία σε υποψήφιους φοιτητές ιταλικών Πανεπιστημίων σε αποκλειστική συνεργασία με το **Ιταλικό Κολλέγιο**

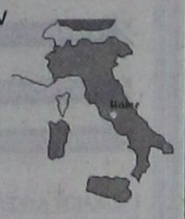

DON BOSCO
της Ιταλικής πόλης L'AQUILA,
καθώς και σε μαθητές Δημοτικού, Γυμνασίου, Λυκείου και επαγγελματίες

X10030/9

☛ Πληροφορίες: τηλ. 22410 29265
οικ. 22410 61782
κιν.: 693 22 72 902

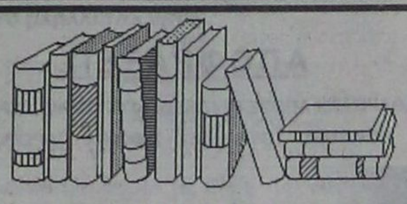

ΤΑΝΙΑ ΧΑΤΖΗΚΩΝΣΤΑΝΤΙΝΟΥ
ΠΤΥΧΙΟΥΧΟΣ ΟΡΓΑΝΩΣΗΣ & ΔΙΟΙΚΗΣΗΣ
ΕΠΙΧ/ΣΕΩΝ ΠΑΝΕΠΙΣΤΗΜΙΟΥ ΑΘΗΝΑΣ
κάτοχος master in business Administation

Παραδίδει μαθήματα

1) Αρχές Οικονομικής Θεωρίας

2) Αρχές Οργάνωσης και Διοίκησης Επιχειρήσεων σε ιδιαίτερα & ολιγομελή τμήματα

Εναρξη μαθημάτων: 1η Σεπτεμβρίου

Διεύθυνση: Κέννεντυ 3 - τηλ. 22410/25890

107-6/9

CAN A FERRIES
ΡΟ\ΡΟ ΝΙΚΟΛΑΣ

Ανακοινώνουμε ότι το ΡΟ\ΡΟ ΝΙΚΟΛΑΣ άρχισε δρομολόγια για όλο το χρόνο από Πειραιά προς Ρόδο και αντίστροφα, για την καλύτερη εξυπηρέτηση των φορτηγών αυτοκινήτων και Ι.Χ., επίσης και για τη μεταφορά εύφλεκτων υλικών (ειδικών φορτίων).

Πληροφορίες στα κεντρικά γραφεία:
ΠΕΙΡΑΙΑΣ: Κανθάρου 2 & Ακτή Μιαούλη
Τηλ. 210 4582640 - Φαξ: 210 4510600
ΡΟΔΟΣ: Ακτή Σαχτούρη 5 X.5344-31/8
Τηλ. 22410 35066/36170
Φαξ: 22410 39839

ΓΕΡΜΑΝΙΚΑ
ΕΥΚΟΛΑ ΓΡΗΓΟΡΑ
SIMULTAN LANGUAGES
ΚΕΝΤΡΟ ΓΕΡΜΑΝΙΚΗΣ ΓΛΩΣΣΑΣ
Μάθετε σωστά Γερμανικά
☒ χωρίς άγχος, χωρίς παπαγαλία
☒ σε ολιγομελή τμήματα
☒ με σωστή και γρήγορη προετοιμασία για διπλώματα Γκαίτε
☒ Γερμανική μέθοδος SIMULTAN
✓Επιλέξτε τους ειδικούς
✓Ελάτε στο κέντρο Γερμαν. γλώσσας
✓Ελάτε στο SIMULTAN
Διδάσκει η καθηγήτρια
ΦΛΩΡΙΑΝΝΑ ΔΙΑΚΟΣΑΒΒΑ - ΑΣΠΡΗ
πτυχ. Γερμ. Φιλολογ. Πανμίου Μονάχου
Εγγραφές πληροφ. καθημερινά
11.00-13.00 / 17.00-19.00
Καρίας 3, στο γεφυράκι 30 μέτρα πριν τον Αη Δημήτρη του Ροδινιού. Τηλ: 22410 - 32272, 6944904276
X109

Για να βολευτούν οι «ημέτεροι»

Προσλήψεις στον ΕΟΤ στο τέλος της... σεζόν!...

ΑΝΑΚΟΙΝΩΣΗ ΤΗΣ ΝΟΜΑΡΧΙΑΚΗΣ ΤΟΥ ΣΥΝΑΣΠΙΣΜΟΥ

Ερώτηση κατέθεσε προχθες προς τον υπουργό Τουριστικής Ανάπτυξης, κ. Δημήτρη Αβραμόπουλο ο βουλευτής του ΠΑ.ΣΟ.Κ. Απόστολος Κατσιφάρας σχετικά με τις προσλήψεις προσωπικού για τα γραφεία του ΕΟΤ και το σύντομο χρονικό διάστημα υποβολής αιτήσεων που ορίσθηκε στις 5 ημερολογιακές ημέρες.

Η ερώτηση αναφέρει ότι τον τελευταίο μήνα της τουριστικής περιόδου η Πολιτική Ηγεσία του Υπουργείου Τουριστικής Ανάπτυξης αντιλήφθηκε ότι τα Γραφεία Πληροφοριών δεν έχουν προσωπικό να λειτουργήσουν και εξέδωσε ανακοίνωση για την πρόσληψη 100 εποχιακών υπαλλήλων, στις 22 Ιουλίου 2005, με ΑΠ 508423, όπως έχει δημοσιευτεί στην Ιστοσελίδα του Ε.Ο.Τ. Την 1η Αυγούστου έληξε η ημερομηνία υποβολής αιτήσεων. Η ανακοίνωση αυτή, που δίνεται σε μια περίοδο κατά την οποία οι πολίτες λείπουν σε διακοπές και δύσκολα θα ενημερωθούν, δημιουργεί ορισμένα ερωτηματικά, και συγκεκριμένα:

*Η προθεσμία που δίνεται για υποβολή αίτησης είναι μόλις 5 ημέρες, από τη δημοσίευσή της (συμπεριλαμβανομένου και Σαββατοκύριακου)

*Δημοσιεύεται μόνο σε 2 εφημερίδες Αθηνών, και ενώ σε αυτή προβλέπονται θέσεις για όλη την Ελλάδα, δεν δημοσιεύεται στον περιφερειακό τύπο

*Αιτήσεις υποβάλλονταν μόνο στην Αθήνα για τις θέσεις όλης της Ελλάδας.

*Δεν αναγράφεται ο αριθμός υπαλλήλων ανά Γραφείο Πληροφοριών, όπως έχει αναρτηθεί η Ανακοίνωση στην ιστοσελίδα του Ε.Ο.Τ., έτσι υπάρχουν πολλά περιθώρια για προσλήψεις ανάλογα με τη "ζήτηση"

Επειδή:

*Υπάλληλοι προσελήφθησαν σε άλλη θέση και υπηρετούν σε άλλη θέση, όπου δεν υπάρχει Γραφείο Πληροφοριών και δε μπορούν να καλύψουν τις πραγματικές ανάγκες του Γραφείου, λόγω της εποχικότητας της σχέσης εργασίας τους (προσεληφθήκαν για το Γραφείο Πληροφοριών Σάμου και εργάζονται στην ΠΥΤ Μυτιλήνης, ενώ δεν προβλεπόταν πρόσληψη γι` αυτήν από τη διαδικασία)

*Η Ανακοίνωση αυτή για πρόσληψη προσωπικού στα Γραφεία Πληροφοριών του Ε.Ο.Τ. έρχεται πολύ καθυστερημένα για την τουριστική περίοδο, με συνέπεια να βαφτίζονται κατεπείγουσες οι εποχιακές ανάγκες, ενώ ήταν γνωστές από την αρχή του καλοκαιριού, όταν τότε είχαν προκηρυχθεί 15 θέσεις, σύμφωνα με την υπ` αριθμ. 508099/13.6.2005, για τα Γραφεία Πληροφοριών στο Νομό Αττικής

*Η πρόσληψη των υπαλλήλων αυτών έγινε στις 16 Αυγούστου 2005, και μάλιστα αρχικά δόθηκε μόνο προφορική εντολή, δηλαδή μετά τη μεγάλη τουριστική κίνηση του δεκαπενταύγουστου

*Οι όροι συμμετοχής δεν είναι ξεκάθαροι, εκτός και αν απευθύνονται μόνο σε "ημέτερους", που είχαν από πριν ενημερωθεί

Ερωτάται ο κύριος Υπουργός:

1.Πού οφείλεται η μεγάλη καθυστέρηση στην στελέχωση των Γραφείων Πληροφοριών του Ε.Ο.Τ., δηλαδή στελεχώθηκαν σχεδόν με τη λήξη της τουριστικής περιόδου;

2.Γιατί δόθηκε μόνο προθεσμία 5 ημερών για την υποβολή των αιτήσεων και γιατί δημοσιεύτηκε μόνο σε εφημερίδες της Αθήνας;

3.Γιατί στην ανακοίνωση δεν αναφέρεται ο ακριβής αριθμός εποχιακών υπαλλήλων ανά Γραφείο Πληροφοριών, όπως αυτή έχει ανακοινωθεί στην ιστοσελίδα του Ε.Ο.Τ.;

4.Σήμερα, που έχουν ολοκληρωθεί οι διαδικασίες πρόσληψης, πόσοι υπάλληλοι έχουν προσληφθεί σε κάθε Γραφείο Πληροφοριών από τα 23 που αναφέρονται στην Ανακοίνωση, με ποια κριτήρια έγινε η κατανομή του αριθμού των υπαλλήλων ανά Γραφείο και πιο είναι το ωράριο λειτουργίας αυτών των Γραφείων;

5.Ποια ήταν τα κριτήρια της αξιολόγησης των υπαλλήλων που τελικά προσελήφθηκαν;

ΠΡΑΚΤΟΡΕΙΟ ΤΑΞΙΔΙΩΝ
PEGASSOS TRAVEL
ΜΟΝΑΔΙΚΗ ΠΡΟΣΦΟΡΑ
Ταξιδέψτε στη
ΒΑΡΣΟΒΙΑ
Κάθε Πέμπτη
με την αεροπορική εταιρία LOT
στην εκπληκτική τιμή των 170 ευρώ!!!
Απευθείας πτήσεις Charter από ΡΟΔΟ
Πληροφορίες στα τηλέφωνα 22410 73455
22410 76161
X5350-31/8



Δώστε την δυνατότητα ...
... στο παιδί σας, να γνωρίσει και να αναδειχθεί μέσα από τα προγράμματα εκπαίδευσης,πολιτισμού και άθλησης των εκπαιδευτηρίων μας.

Χαρίστε την ευκαιρία ...
... στο παιδί σας να εκτονωθεί, να πειραματισθεί, να δημιουργήσει, να αθληθεί στις άρτιες εγκαταστάσεις μας.

Επενδύστε ...
... στη μάθηση και επιτρέψτε στο παιδί σας να πετάξει με σιγουριά στο μέλλον !

Οι εγγραφές άρχισαν!
Επωφεληθείτε των προνομιακών εγγραφών μέχρι 15 Μαΐου



Βρεφονηπιακός Σταθμός
Νηπιαγωγείο - Δημοτικό
Γυμνάσιο - Λύκειο - Ι.Β.
Με την τεχνογνωσία των Εκπαιδευτηρίων Γείτονα
ΚΟΛΛΕΓΙΟ ΡΟΔΟΥ
Επένδυση Ζωής

10ο χλμ Ρόδου - Λίνδου, Τηλ.: 22410 87747-8-9, Fax: 22410 87430
www.rodos-college.gr , E mail: info@rodos-college.gr
ΧΛ. 27/8

Pellos Travel
ΠΟΙΟΤΗΤΑ-ΟΡΓΑΝΩΣΗ-ΕΓΓΥΗΣΗ
ΚΑΛΟΚΑΙΡΙΝΕΣ ΕΚΔΡΟΜΕΣ 2005

ΤΕΤΡΑΗΜΕΡΑ-ΤΡΙΗΜΕΡΑ ΠΑΚΕΤΑ ΣΤΑ ΝΗΣΙΑ ΜΑΣ
ΕΛΑΤΕ ΝΑ ΣΑΣ ΦΤΙΑΞΟΥΜΕ ΤΟ ΠΑΚΕΤΟ ΠΟΥ ΕΣΕΙΣ ΘΕΛΕΤΕ ΣΤΑ ΝΗΣΙΑ ΜΑΣ-ΔΩΔΕΚΑΝΗΣΣΑ-ΚΥΚΛΑΔΕΣ-ΑΝΑΤΟΛΙΚΟ ΑΙΓΑΙΟ

ΧΙΟΣ -ΣΑΜΟΣ -ΑΜΟΡΓΟΣ -ΚΑΛΥΜΝΟΣ
ΛΕΡΟΣ - ΚΑΡΠΑΘΟΣ-ΠΑΤΜΟ-ΛΕΙΨΟΙ

RELAX MARMARIS
Διημερα-τριημερα πακετα Ξ/δ 4****κ 5***** ΑΣΤΕΡΩΝ

ΤΕΤΡΑΗΜΕΡΗ ΕΚΔΡΟΜΗ (27/8- 30/8)
ΣΑΝΤΟΡΙΝΗ -ΤΗΝΟΣ- ΣΥΡΟΣ- ΑΜΟΡΓΟΣ
ΑΝΑΧΩΡΗΣΗ 27/8/05 ΣΑΒΒΑΤΟ ΣΤΙΣ 09.30 ΑΜ ΤΟ ΠΡΩΙ ΜΕ BLUE STAR FERRIES
ΕΠΙΣΤΡΟΦΗ 30/8/05 ΤΡΙΤΗ ΣΤΙΣ 07.00 ΤΟ ΠΡΩΙ ΜΕ BLUE STAR FERRIES
ΠΕΡΙΛΑΜΒΑΝΟΝΤΑΙ: Εισιτήρια Ρόδος-Αμοργος-Παρος--Σαντορίνη -Συρος-Ρόδος σε Γ' θέση - Ξενοδοχεία με πρωινό -Μεταφορές – διανυκτερεύσεις- Ξεναγήσεις - Εκδρομές-(Γύρος -Σαντορίνης--Αμοργου(Παναγία Χοζοβιοτισσα-) Ταξιδιωτική ασφάλεια – Συνοδός γραφείου- Φ.Π.Α.. ΔΕΝ ΠΕΡΙΛΑΜΒΑΝΟΝΤΑΙ: Είσοδοι σε αρχαιολογικούς χώρους - Διασκέδαση ΤΙΜΗ 235 ΕΥΡΟ ΤΟ ΑΤΟΜΟ

07/09 – 14/09
ΚΩΝΣΤΑΝΤΙΝΟΥΠΟΛΗ ΤΡΑΠΕΖΟΥΝΤΑ

ΤΕΤΡΑΗΜΕΡΗ ΑΚΤΟΠΛΟΪΚΗ ΕΚΔΡΟΜΗ 27/8-30/8
ΧΙΟΣ- ΜΥΤΙΛΗΝΗ
ΑΓΙΑ ΜΑΡΚΕΛΛΑ-ΑΓΙΟΣ ΡΑΦΑΗΛ
ΑΝΑΧ.27/8 ΜΕ ΤΟ ΠΛΟΙΟ ΣΤΙΣ 22.00 ΜΜ ΕΠΙΣ.30/8 ΜΕ ΤΟ ΠΛΟΙΟ ΣΤΙΣ 12.00 ΜΜ
ΤΙΜΗ 225 ΕΥΡΟ ΤΟ ΑΤΟΜΟ ΜΕ ΚΑΜΠΙΝΑ ΑΒ4-Β4

ΕΞΑΗΜΕΡΗ ΕΚΔΡΟΜΗ 3/9-8/9
ΕΛΑΤΕ ΝΑ ΠΡΟΣΚΥΝΗΣΟΥΜΕ ΣΤΗ ΠΑΝΑΓΙΑ ΧΟΖΟΒΙΟΤΙΣΣΑ ΑΜΟΡΓΟΥ-ΠΑΝΑΓΙΑ ΕΚΑΤΟΝΤΑΠΥΛΙΑΝΗ ΤΗΣ ΠΑΡΟΥ ΚΑΙ ΠΑΝΑΓΙΑ ΤΗΣ ΤΗΝΟΥ-ΑΓΙΑ ΒΑΡΒΑΡΑ ΣΥΡΟΥ
ΣΑΝΤΟΡΙΝΗ-ΤΗΝΟΣ - ΜΥΚΟΝΟΣ-ΑΜΟΡΓΟΣ- ΠΑΡΟΣ-ΑΝΤΙΠΑΡΟΣ-ΣΥΡΟΣ
ΑΝΑΧΩΡΗΣΗ 3/9/05 ΗΜΕΡΑ ΣΑΒΒΑΤΟ ΣΤΙΣ 09:30 ΤΟ ΠΡΩΙ ΜΕ BLUE STAR FERRIES
ΕΠΙΣΤΡΟΦΗ 8/9/05 ΣΤΙΣ 07.00 Α,Μ ΤΟ ΠΡΩΙ ΤΗΣ ΠΕΜΠΤΗΣ ΜΕ BLUE STAR FERRIES
ΠΕΡΙΛΑΜΒΑΝΟΝΤΑΙ: Εισιτήρια Ρόδος-Αμοργός,Συρος-Παρος-Τηνος-Μυκονος-Σαντορινη-Αντίπαρος-Ρόδος σε Γ' θέση - Ξενοδοχεία με πρωινό -Μεταφορές – διανυκτερεύσεις- Ξεναγήσεις - Εκδρομές-Ταξιδιωτική ασφάλεια – Συνοδός γραφείου- Φ.Π.Α. ΔΕΝ ΠΕΡΙΛΑΜΒΑΝΟΝΤΑΙ: Είσοδοι σε αρχαιολογικούς χώρους - Διασκέδαση ΤΙΜΗ ΕΚΠΛΗΞΗ!!!!

3/9-7/9 ΠΕΝΘΗΜΕΡΗ ΕΚΔΡΟΜΗ
ΜΑΡΜΑΡΙΣ- ΛΙΒΙΣΙ-ΦΕΤΙΓΙΕ-ΚΑΣ-ΜΥΡΑ-ΑΓΙΟΣ ΝΙΚΟΛΑΟΣ-ΚΑΣΤΕΛΟΡΙΖΟ
1 διανυκτέρευση στο FETYIE -2 διανυκτερεύσεις ΚΑΣ -ξενοδοχεία 4 και 3 αστέρων με ημιδιατροφή ΤΙΜΗ ΕΚΠΛΗΞΗ

8/9-11/9 ΤΕΤΡΑΗΜΕΡΗ ΕΚΔΡΟΜΗ
ΜΑΡΜΑΡΙΣ- ΣΜΥΡΝΗ- ΚΟΥΣΑΝΤΑΣΙ-ΑΙΒΑΛΙ-ΠΕΡΓΑΜΟΣ
ΤΙΜΗ ΚΑΤ'ΑΤΟΜΟ: 225 euros

11/9 – 15/9 5ΗΜΕΡΗ
ΑΙΓΙΝΑ-ΥΔΡΑ-ΠΟΡΟΣ

6/9 – 11/9 6ΗΜΕΡΗ
ΣΚΙΑΘΟΣ -ΣΚΟΠΕΛΟΣ

11/9 – 15/9 5ΗΜΕΡΗ
ΑΝΔΡΟΣ-ΤΗΝΟΣ- ΣΥΡΟΣ
ΑΓΙΟΣ ΠΑΝΤΕΛΕΗΜΟΝΑΣ ΑΝΔΡΟΥ ΚΑΙ ΠΑΝΑΓΙΑ ΤΗΣ ΤΗΝΟΥ ΤΙΜΗ ΕΚΠΛΗΞΗ!!!

8/9 – 15/9 8ΗΜΕΡΗ
ΓΥΡΟΣ ΠΕΛΟΠΟΝΝΗΣΟΥ-ΖΑΚΥΝΘΟΣ

Διαθέτουμε επίσης:
Εισιτήρια με ΟΑ, AEGEAN και CHARTER. Ακτοπλοϊκά εισιτήρια. Ειδικά πακέτα για μεμονωμένους, συλλόγους, νεόνυμφους για Ελλάδα, Κύπρο, Τυνησία, Αίγυπτος, Μαρόκο, Ιταλία, Αγγλία, Γαλλία κ. α.

ΓΙΑ ΠΕΡΙΣΣΟΤΕΡΕΣ ΠΛΗΡΟΦΟΡΙΕΣ, ΚΡΑΤΗΣΕΙΣ ΚΑΙ ΑΝΑΛΥΤΙΚΑ ΠΡΟΓΡΑΜΜΑΤΑ ΣΤΟ ΠΡΑΚΤΟΡΕΙΟ ΓΕΝΙΚΟΥ ΤΟΥΡΙΣΜΟΥ:

PELLOS TRAVEL-TOUR OPERATOR
TEL.2241087615 FAX 2241087616
E-MAIL pellostravel@hellasnet.gr
www.pellostravel.gr
T5622-31/8

ΝΤΕΤΕΚΤΙΒΣ
30 ΧΡΟΝΙΑ ΜΟΝΙΜΑ ΚΑΙ ΣΤΗ ΡΟΔΟ
35354
ΠΛΑΤΕΙΑ ΑΓΙΟΥ ΙΩΑΝΝΟΥ
Η ΛΥΣΗ!!! ΣΕ ΚΑΘΕ ΣΑΣ ΠΡΟΒΛΗΜΑ
EXPRESS SECURITY
X5356-31/8

Sigma travel agency

ΑΝΑΧΩΡΗΣΗ 6/11/2005
πτήση ΤΣΑΡΤΕΡ από Ρόδο
8ήμερη αεροπορική εκδρομή
ΠΡΑΓΑ - ΒΟΥΔΑΠΕΣΤΗ - ΒΙΕΝΝΗ!!!
- Σε ξενοδοχεία 4* με πρωινό μπουφέ και ημιδιατροφή
- Μεταφορές με πολυτελές κλιματιζόμενο πούλμαν
- Περιηγήσεις - Ξεναγήσεις - Εμπειρος αρχηγός

8ήμερη αεροπορική εκδρομή στη μαγευτική
ΠΡΑΓΑ
Απολαύστε την Πράγμα 8 ημέρες γεμάτες διασκέδαση.
Και μαζί μονοήμερες εκδρομές στο Βερολίνο και Krunlov.

ΑΝΑΧΩΡΗΣΗ 6/11/2005
με πτήση ΤΣΑΡΤΕΡ από Ρόδο
- Σε ξενοδοχεία 4* με πρωινό μπουφέ και ημιδιατροφή
- Μεταφορές με πολυτελές κλιματιζόμενο πούλμαν
- Περιηγήσεις - Ξεναγήσεις - Εμπειρος αρχηγός

Τηλεφωνήστε μας
για περισσότερες πληροφορίες
Ειδικές τιμές για γκρουπ και συλλόγους!!
Απλώς τηλεφωνήστε μας
SIGMA S.S. TRAVEL
ΤΗΛ. 22410 90049 FAX 22410 96697
Λ. Ηρακλειδών, Εμπ. Κέντρο RHODESLAND
(Μεταξύ AVRA BEACH ΚΑΙ MIRA MARE)
ΥΠΕΥΘΥΝΟΣ: ΣΤΕΡΓΕΝΑΚΗΣ Σ.
Ωράριο: 9.00 - 17.00, 18.00-22.00
X5372-31/8

ΓΡΑΦΕΙΟ ΙΔΙΩΤΙΚΩΝ ΕΡΕΥΝΩΝ
(ΝΤΕΤΕΚΤΙΒΣ)
ΑΝΑΛΑΜΒΑΝΟΥΜΕ
Υποθέσεις ανηλίκων,
οικογενειακές, προσωπικές κ.τλ.
ΔΙΑΘΕΤΟΥΜΕ ΤΑ ΠΛΕΟΝ ΣΥΓΧΡΟΝΑ ΟΠΤΙΚΟΑΚΟΥΣΤΙΚΑ ΣΥΣΤΗΜΑΤΑ
100% ΕΧΕΜΥΘΕΙΑ
ΡΩΜΗΣ 22, - ΡΟΔΙΝΙ
Κιν. 694 6997967
4712-2/9

ΓΡΑΦΕΙΟ ΕΜΠΙΣΤΕΥΤΙΚΩΝ ΕΡΕΥΝΩΝ ΑΘΗΝΩΝ
Αναλαμβάνουμε υποθέσεις ανηλίκων,
προσωπικές, οικογενειακές, εμποροβιομηχανικές.
Διαθέτουμε τα καλύτερα ηλεκτρονικά σύγχρονα
οπτικοακουστικά συστήματα
Εχεμύθεια 100%
Τα 30 χρόνια πείρα είναι η εγγύηση μας
ΤΗΛ.: 6977632963 & 6945319796
12040-17/9

ΧΑΘΗΚΕ
από διακλάδωση Καλυθιές - Φαληράκι
(δίπλα στα μάρμαρα Κυριαζή)
σκυλάκι ράτσας τσιουτσάουα, χρώματος
καφέ με κόκκινο περιλαίμιο.


Το σκυλί συντροφεύει κυρία καρκινοπαθή.
Παρακαλείται όποιος το βρήκε να επικοινωνήσει
στα τηλέφωνα: 22410 86826 - 22410 86298
κιν. 6937 152175
4728-31/8

Δεν παραχωρήθηκε μικρό πούλμαν

Αγνοήθηκε και η Κάσος από τα «Ολυμπιακά Ακίνητα»

ΔΙΑΜΑΡΤΥΡΙΑ ΤΟΥ ΔΗΜΑΡΧΟΥ ΤΟΥ ΝΗΣΙΟΥ

Και ο Δήμος Κάσου αγνοήθηκε από τα «Ολυμπιακά Ακίνητα» και δεν έλαβε ούτε ένα μικρό πουλμανάκι, όπως έγινε με άλλα ακίνητα. Σχετικά ο δήμαρχος του νησιού Δημήτρης Ερωτόκριτος έστειλε στον περιφερειάρχη και τους άλλους αρμόδιους, την παρακάτω επιστολή:

«Κύριε Γενικέ,

Με αφορμή την πρόσφατη επιστολή του Δημάρχου Νότιας Ρόδου κ. Μανώλη Σαββή, με την οποία εκφράζει τη λύπη του, γιατί ο Δήμος του δεν συμπεριελήφθη μεταξύ των επτά (7) Δήμων, στους οποίους παραδόθηκε μικρό πούλμαν (βαν), επιθυμούμε να σας υπενθυμίσουμε για μία σειρά γραφειοκρατικών γεγονότων, τα οποία είμαι σίγουρος ότι θα σας προκαλέσουν τουλάχιστον τα ίδια συναισθήματα αγανάκτησης και αδικίας που αισθανόμαστε όλοι οι κάτοικοι του ακριτικού μας νησιού.

Συγκεκριμένα, από τις αρχές του 2004, ο Δήμος μας, με επιστολές του προς το «ΑΘΗΝΑ 2004», τις οποίες σας επισυνάπτουμε, ζητούσε να λάβει κάποια χορηγία από τα προς κατανομή είδη, τα οποία θα μοιραζόντουσαν, μετά την ολοκλήρωση όλων των υποχρεώσεων της τέλεσης των Αγώνων (Ολυμπιακών και Παραολυμπιάδας). Δυστυχώς, ουδέποτε λάβαμε καμία απάντηση στο αίτημά μας αυτό, παρ' ότι στείλαμε τουλάχιστον τρεις επιστολές μέσα σε διάστημα λιγότερο του εξαμήνου.

Στη συνέχεια και μετά από έναν «τηλεφωνικό Μαραθώνιο» (Υπουργείο Πολιτισμού, Γενική Γραμματεία Αθλητισμού, ΑΘΗΝΑ 2004, κλπ.), κατά τη διάρκεια του οποίου, ουδείς ήξερε να μας ενημερώσει ποιος είναι ο αρμόδιος να κάνει την μοιρασιά και αφού είδαμε και στην τηλεόραση διάφορες χορηγίες ειδών προς τρίτους, λάβαμε τη μια και μοναδική απάντηση στις 16/3/05, από τον Γενικό Διευθυντή του Υπουργείου Πολιτισμού, τον κ. Μεταλληνό, η οποία όμως, κάθε άλλο παρά ενθαρρυντική ήταν, αφού ανέφερε τα εξής: «Το θέμα στο οποίο αναφέρεστε στην επιστολή σας προωθήθηκε στα Ολυμπιακά Ακίνητα ΑΕ, λόγω αρμοδιότητας».

Παρ' όλα αυτά, προσπαθήσαμε να επικοινωνήσουμε με τα Ολυμπιακά Ακίνητα, μιλήσαμε με πολλούς για «πολλά», αλλά μέχρι σήμερα κανείς δεν μπόρεσε να μας λύσει δύο εύλογες απορίες:

Ο Δήμος Κάσου θεωρείται τόσο πλούσιος, που να μην δικαιούται κάποια από τα χορηγούμενα είδη; Εάν ναι, θα θέλαμε να γνωρίζουμε το σύνολο των πλέον προβληματικών, από το Δήμο μας, φορέων, οι οποίοι υπέβαλαν παρόμοια αιτήματα και ικανοποιήθηκαν

Για όλα τα παραπάνω θα θέλαμε να σας παρακαλέσουμε Γενικέ, να μας ενημερώσετε και εμάς τους κατοίκους της Κάσου, για το τι πράγματι συμβαίνει. Με τη βεβαιότητα ότι θα ανταποκριθείτε στο δίκαιο αίτημά μας, αναμένουμε τις δικές σας ενέργειες».

Μια ωραία εκδήλωση στην Αστυπάλαια

Η βελόνα της παράδοσης

ΕΚΘΕΣΗ ΜΕ ΥΦΑΝΤΑ ΚΑΙ ΚΕΝΤΗΜΑΤΑ

Το Σάββατο 20/8/2005 στις 7 μ.μ. διοργανώθηκε από το Δήμο Αστυπάλαιας και την Ενωση Γυναικών Επιχειρηματιών Δήμου Καλλιθέας Ρόδου «Μεσογείου» Ημερίδα στο χώρο του λιμανιού, με θέμα «το Υφάδι και η Βελόνα της Παράδοσης» στα πλαίσια του Προγράμματος Θράκη - Αιγαίο - Κύπρος.

Η ημερίδα διοργανώθηκε παράλληλα με τις εκδηλώσεις του Δήμου Αστυπάλαιας για την Ρεγγάτα Αιγαίο 2005 και πλαισιώθηκε με την συναυλία της Ελένης Τσαλιγοπούλου και της Τάνιας Τσανακλίδου.

Τρία καραβάκια, το κάθε ένα στολισμένο με φωτογραφικό υλικό από υφαντά και κεντήματα που επέλεξε η Επιστημονική Ομάδα του Προγράμματος, από καταγραφές των περιοχών της Θράκης του Αιγαίου και της Κύπρου και διακοσμημένα με ιδιαίτερη επιμέλεια από την Πρόεδρο της Ενωσης κ. Μ. Καμπούρη και το μέλος του Δ.Σ. και Ν. Κώστα πρόσφεραν στους επισκέπτες ένα μοναδικό ταξίδι στο χώρο και στον χρόνο.

Εκεί δίπλα τρεις κοπέλες με τις παραδοσιακές φορεσιές πρόσφεραν απλόχερα ξεροτήγανα γλυκαίνοντας τις μνήμες που έφεραν στο φως οι υφασμάτινοι αυτοί θησαυροί και οι μαρτυρίες των ηλικιωμένων ατόμων.

Για τους στόχους του προγράμματος μίλησε ο Δήμαρχος της Αστυπάλαιας κ. Κονταράτος, τονίζοντας ιδιαίτερα την ανάδειξη της συνέχειας του Ελληνικού Πολιτισμού στον ¨Αξονα Θράκη Αιγαίο Κύπρος από την Μεταβυζαντινή Περίοδο μέχρι τις μέρες μας όπως αυτή αποτυπώθηκε στα υφαντά και τα κεντήματα που κατέγραψε το πρόγραμμα.

Στις εκδηλώσεις παρευρέθηκαν από το Υπουργείο Αιγαίου και Νησιωτικής Πολιτικής που χρηματοδότησε το Πρόγραμμα ο Υπουργός κ. Α. Παυλίδης, ο Νομάρχης Δωδεκανήσου κ. Μαχαιρίδης, η Επαρχος Καλύμνου κ. Σιφωνιού ο πρέσβης της Κύπρου στα Ηνωμένα Έθνη, ο πρόεδρος της Παγκόσμιας Ομοσπονδίας Κυπρίων και πλήθος κόσμου.

Αξίζει να αναφερθεί ότι στο πρόγραμμα που συντονίζεται από την Ένωση Γυναικών Επιχειρηματιών Καλλιθέας Ρόδου Μεσόγειος εκτός από τον Δήμο Αστυπάλαιας συμμετέχουν και οι ακόλουθοι φορείς: Το Θρακικό Πνευματικό Κέντρο Κομητηνής, το Λεβέντειο Μουσείο Λευκωσία, ο Σύλλογος Κρητών Κω και η Αστική Μη Κερδοσκοπική Εταιρία Ιασώ.

ΙΕΡΑ ΜΗΤΡΟΠΟΛΙΣ ΡΟΔΟΥ
ΙΕΡΟΝ ΝΑΪΔΡΙΟΝ
ΑΓ. ΙΩΑΝΝΟΥ (ΚΑΤΑΚΟΜΒΗ)
ΠΟΛΕΩΣ ΡΟΔΟΥ



ΠΑΝΗΓΥΡΙΣ

Γνωστοποιείται στο φιλόθρησκο κοινό της Ρόδου, ότι την 29ην Αυγούστου εορτάζει το Ιερό Ναΰδριο του Αγίου Ιωάννου (Κατακόμβη) πόλεως Ρόδου, της ενορίας του Αγίου Γεωργίου (κάτω).

Αφ' εσπέρας Κυριακή 28 Αυγούστου και ώρα 7.30 μ.μ. θα ψαλλεί Μέγας πανηγυρικός εσπερινός και στη συνέχεια θα γίνει περιφορά και λιτάνευση της Ι. Εικόνας του Αγίου.

Το πρωί της Δευτέρας 29 Αυγούστου θα τελεσθεί πανηγυρική Θεία Λειτουργία και το εσπέρας ώρα 7μ.μ. θα ψαλλεί ο παρακλητικός Κανών του Αγίου Ιωάννου.

Παρακαλούνται οι ευσεβείς χριστιανοί όπως προσέλθουν στις ιερές ακολουθίες τιμώντες τον Αγιον Ιωάννην.

ΕΚ ΤΟΥ ΕΚΚΛΗΣΙΑΣΤΙΚΟΥ ΣΥΜΒΟΥΛΙΟΥ

ΓΔ-28/8

ΤΕΧΝΙΚΟ ΕΠΑΓΓΕΛΜΑΤΙΚΟ ΕΚΠΑΙΔΕΥΤΗΡΙΟ ΔΟΡΚΑΣ
ΑΝΑΓΝΩΡΙΣΜΕΝΟ ΑΠΟ ΤΟ ΚΡΑΤΟΣ
(ΦΕΚ 790/2000 τ.Γ' - Α' ΚΥΚΛΟΣ ΣΠΟΥΔΩΝ) (ΦΕΚ 1264/2001 τ.Γ' - Β' ΚΥΚΛΟΣ ΣΠΟΥΔΩΝ) (ΦΕΚ 1281/2002 τ.Γ' - Γ' Α & Β' ΚΥΚΛΟΣ ΣΠΟΥΔΩΝ)
CAS ΚΕΝΤΡΟ ΕΛΕΥΘΕΡΩΝ ΣΠΟΥΔΩΝ
Beauty Studies
Αισθητική

Κομμωτική

Σπούδασε την Ομορφιά και πάρε το Μέλλον στα Χέρια σου!!!
Τμήματα Εκπαίδευσης & Μετεκπαίδευσης
☑ Ημέρησια ☑ Ταχύρρυθμα
✓ Εγγραφές καθ' όλη τη διάρκεια του έτους
Κλάδοι Ειδικεύσεις
✓ Αισθητική
✓ Κομμωτική
✓ Μασάζ
✓ Μακιγιάζ
✓ Μανικιούρ-Πεντικιούρ
✓ Spa
✓ Ονυχοπλαστική
✓ Nail Art
✓ Henna Tattoo
✓ Κρατικό Πτυχίο
✓ Σεμινάρια / Μετεκπαιδεύσεις
✓ Πρακτική άσκηση ως προϋπηρεσία
✓ Αναβολή στράτευσης
✓ Συνέχιση σπουδών στα ΤΕΙ


Θεσσαλονίκης 18 (περιοχή Μήδια) - Ρόδος • Τηλ.: 22410 60554 • Fax: 22410 65665
www.dorkas-tee.gr • info@dorkas-tee.gr
Γ. Σεφέρη 155 - 2ος όροφος (Εμπ. Κέντρο Μήδια) - Ρόδος
Τηλ./Fax: 22410 64329
X5864-31/8

ΦΡΟΝΤΙΣΤΗΡΙΟ ΑΝΟΔΟΣ
ΓΙΑ ΟΛΕΣ ΤΙΣ ΤΑΞΕΙΣ ΓΥΜΝΑΣΙΟΥ-ΕΝΙΑΙΟΥ ΛΥΚΕΙΟΥ-ΤΕΕ
Στο Φροντιστήριό μας διδάσκονται σε αυστηρά ολιγομελή τμήματα από έμπειρους καθηγητές ΠΤΥΧΙΟΥΧΟΥΣ ΠΑΝΕΠΙΣΤΗΜΙΩΝ τα μαθήματα:
ΜΑΘΗΜΑΤΙΚΑ ΦΥΣΙΚΗ
ΧΗΜΕΙΑ ΦΙΛΟΛΟΓΙΚΑ
ΟΙΚΟΝΟΜΙΚΑ ΒΙΟΛΟΓΙΑ
ΠΛΗΡΟΦΟΡΙΚΗ ΔΙΚΤΥΑ
ΕΝΑΡΞΗ
Γ' ΕΝΙΑΙΟΥ ΛΥΚΕΙΟΥ (όλες οι κατευθύνσεις) 18 ΑΥΓΟΥΣΤΟΥ
ΓΥΜΝΑΣΙΟ, Α', Β'ΕΝΙΑΙΟΥ ΛΥΚΕΙΟΥ - ΤΕΕ 1 ΣΕΠΤΕΜΒΡΙΟΥ
Τα χαμηλότερα δίδακτρα της αγοράς με τα μεγαλύτερα ποσοστά επιτυχίας
Παραδίδονται και ιδιαίτερα μαθήματα
Γαριβάλδη 17 (πίσω από το πρώτο Υπερ- market ΣΠΑΝΟΣ, Μ. Κων/νου) • Τηλ. 22410 28053
T5708-31/1

"ΜΙΧΑΛΗΣ"
Ο κατάλληλος άνθρωπος στην κατάλληλη στιγμή
ΑΠΟΦΡΑΞΕΙΣ
ΚΑΘΑΡΙΣΜΟΙ ΑΠΟΧΕΤΕΥΤΙΚΩΝ ΑΓΩΓΩΝ ΜΕ ΥΔΡΟΒΟΛΗ
ΚΟΥΖΙΝΕΣ - ΤΟΥΑΛΕΤΕΣ - ΣΙΦΩΝΙΑ - ΥΔΡΟΡΟΕΣ

ΑΝΑΛΑΜΒΑΝΟΥΜΕ
ΔΗΜΟΥΣ ΝΟΣΟΚΟΜΕΙΑ ΕΡΓΟΣΤΑΣΙΑ
ΞΕΝΟΔΟΧΕΙΑ ΕΣΤΙΑΤΟΡΙΑ ΚΑΤΑΣΤΗΜΑΤΑ
ΠΟΛΥΚΑΤΟΙΚΙΕΣ ΜΟΝΟΚΑΤΟΙΚΙΕΣ
ΧΩΜΑΤΟΥΡΓΙΚΕΣ ΕΡΓΑΣΙΕΣ
ΜΕΤΑΦΟΡΕΣ ΠΑΝΤΟΣ ΤΥΠΟΥ
Εξυπηρετούμε 24 ώρες το 24ωρο ◆ 365 ημέρες το χρόνο
ΠΛΗΡΟΦΟΡΙΕΣ
ΜΙΧΑΛΗΣ Β. ΚΟΥΦΟΥ
2241095836 – Κιν. 6973991586
T5744-31/8

ΑΡΧΩΝ ΣΑΜΑΡΤΖΗΣ ΑΕΤΕΒΕ
Από το 1980
25 ΧΡΟΝΙΑ ΜΟΝΩΣΕΙΣ

ΕΛΑΦΡΟΣΚΥΡΟΔΕΜΑ ΘΕΡΜΟΗΧΟΜΟΝΩΤΙΚΟ
Υπόστρωμα για γεμίσματα δαπέδων & δημιουργία ρήσεων

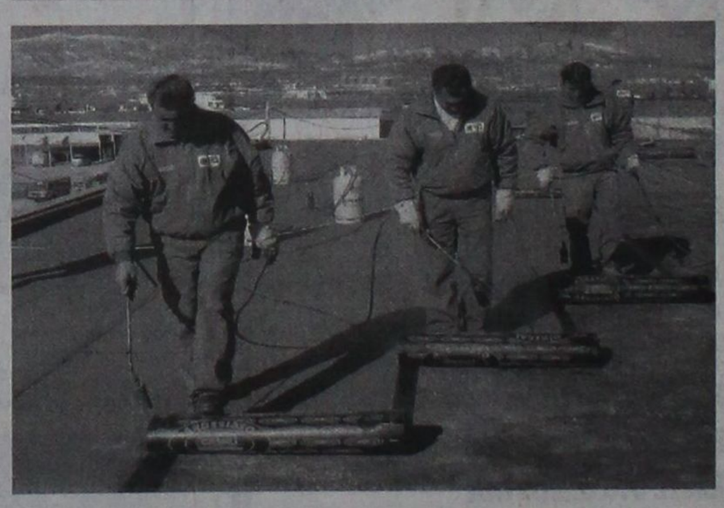
X 5339-31/8
ΔΙΑΘΕΣΗ: ΑΡΧΩΝ ΣΑΜΑΡΤΖΗΣ ΑΕΤΕΒΕ
ΜΟΝΩΣΕΙΣ - ΣΤΕΓΑΝΩΣΕΙΣ
ΚΑΤΑΣΤΗΜΑΤΑ
1) Ικαρου & Λαοδικείας - Τηλ.: 22410 20021 Ρόδος 85100
2) Υποκατάστημα Ερυθρού Σταυρού 21 - Τηλ.: 22410 23030 Ρόδος 85100
ΚΙΝΗΤΟ: 6947374732

Για τους Ελληνες επισκέπτες

Είσοδος στην Τουρκία μόνο με τη χρήση του δελτίου ταυτότητας

ΤΑ ΣΤΟΙΧΕΙΑ ΚΑΙ ΜΕ ΛΑΤΙΝΙΚΟ ΑΛΦΑΒΗΤΟ

Μόνο με την επίδειξη του δελτίου ταυτότητας ως ταξιδιωτικού εγγράφου θα μπορούν να ταξιδεύουν στην Τουρκία οι έλληνες υπήκοοι, στα πλαίσια σχετικής συμφωνίας του Συμβουλίου της Ευρώπης σύμφωνα με ρηματική διακοίνωση της Πρεσβείας της Τουρκίας.

Επισημαίνεται ότι τα στοιχεία της ταυτότητας θα πρέπει να αναγράφονται τόσο στο Ελληνικό όσο και στο Λατινικό αλφάβητο, επομένως η διευκόλυνση αυτή αφορά μόνο τους κατόχους των νέων ταυτοτήτων, όπου τα στοιχεία αναγράφονται τόσο στο Ελληνικό όσο και στο Λατινικό αλφάβητο.

Επίσης, σύμφωνα με ρηματική διακοίνωση του Υπουργείου εξωτερικών του Ιράν, υπάρχει η δυνατότητα χορήγησης τουριστικής θεώρησης εισόδου σε Έλληνες υπηκόους στα αεροδρόμια του Ιράν, βραχείας διάρκειας επτά ημερών. Τα απαραίτητα έγγραφα για την παραπάνω θεώρηση είναι τα εξής:

- Διαβατήριο με ισχύ τουλάχιστον έξι μηνών
- Εισιτήριο επιστροφής
- Μια φωτογραφία
- Αίτηση η οποία συμπληρώνεται στο αεροδρόμιο

Το ποσό για την έκδοση visa για τον κάτοχο του διαβατηρίου είναι 50 δολ. Αμερικής.

Τέλος, σύμφωνα με ρηματική διακοίνωση του ΥΠΕΞ της Λιβύης, όσοι επισκέπτονται την Λιβύη θα πρέπει να έχουν στην κατοχή τους το ποσό των 305 ευρώ (ισόποσο με 500 Λιβυκά δηνάρια), ακόμη και αν απαλλάσσεται από την απόκτηση βίζας. Σημειώνουμε ότι από την εφαρμογή της παραπάνω υποχρέωσης εξαιρούνται, μεταξύ άλλων, οι τουρίστες που αφικνούνται σε τουριστικές ομάδες μέσω τουριστικών και ταξιδιωτικών εταιριών, γραφείων και πρακτορείων.

Ν' απελαύνονται οι τουρίστες που κάνουν σεξ δημοσίως!..

ΠΑΡΕΜΒΑΣΗ ΒΟΥΛΕΥΤΗ ΣΤΗ ΖΑΚΥΝΘΟ



Να απελαύνονται απο την Ελλάδα οι βρετανοί τουρίστες που θα συλλαμβάνονται να επιδίδονται δημοσίως,στις παραλίες και στα μπαρ, σε σεξουαλικές πράξεις,ζήτησε ο βουλευτής Ζακύνθου του ΠΑΣΟΚ Δημήτρης Βαρβαρίγος, αναφέρει χθεσινό δημοσίευμα της εφημερίδας ΄Γκάρντιαν΄΄.

Η παρέμβαση αυτή του βουλευτή έγινε με αφορμή τις αποκαλυπτικές φωτογραφίες που δημοσιεύονται τελευταία στον ελληνικό και στο διεθνή Τύπο και δείχνουν βρετανούς τουρίστες να επιδίδονται ομαδικώς σε σεξουαλικές πράξεις στην τουριστική περιοχή Λαγανά της Ζακύνθου.

Δυστυχώς, φέρεται να δήλωσε στην εφημερίδα ο βουλευτής, οι νεαροί βρετανοί τουρίστες εμφανίζονται σε φωτογραφίες να επιδίδονται σε πράξεις, οι οποίες δεν χαμηλώνουν μόνο τα ήθη, αλλά και διώκονται ποινικά. Η ελληνική νομοθεσία, φέρεται να είπε, προβλέπει γι΄ αυτές τις πράξεις ποινές φυλάκισης δύο - τριών ετών και πρέπει να υπάρξουν παραδειγματικές τιμωρίες.

Σε δηλώσεις του στην ίδια εφημερίδα ο αντιδήμαρχος της περιοχής φέρεται να επέρριψε ευθύνες για τα συμβαίνοντα στους εκπροσώπους των τουριστικών γραφείων και στους ιδιοκτήτες των περίπου 200 μπάρ και νυχτερινών κέντρων που υπάρχουν στην περιοχή και οι οποίοι, όπως τόνισε, κάθε βράδυ κερδίζουν πολλά χρήματα...

Στο ίδιο δημοσίευμα αναφέρεται ότι η αστυνομική δύναμη στο Λαγανά δεν έχει το απαιτούμενο προσωπικό για να αντιμετωπίσει τις πράξεις ΄΄χουλιγκανισμού΄΄ των νεαρών βρετανών τουριστών.

Kariba Travel

ΠΡΑΚΤΟΡΕΙΟ ΓΕΝΙΚΟΥ ΤΟΥΡΙΣΜΟΥ

ΜΕ ΣΥΝΕΠΕΙΑ, ΕΥΘΥΝΗ & ΚΑΤΑΝΟΗΣΗ
ΠΡΟΣΦΕΡΟΥΜΕ
Ο,ΤΙ ΚΑΛΥΤΕΡΟ - ΦΘΗΝΟΤΕΡΟ
ΣΤΗΝ ΑΓΟΡΑ ΜΑΣ

- Αεροπορικά εισιτήρια εσωτερικού και εξωτερικού με όλες τις αεροπορικές εταιρίες.
- Κατευθείαν αεροπορικές πτήσεις (CHARTERS) για: Μεγάλη Βρετανία, Ιρλανδία, Γαλλία, Σκανδιναβία, Ολλανδία, Βέλγιο, Γερμανία, Πολωνία κ.λ.π.
- Ακτοπλοϊκά εισιτήρια με όλες τις ναυτιλιακές εταιρίες: BLUE STAR - G.A. FERRIES - ΛΑΝΕ - ΔΩΔΕΚΑΝΗΣΟΣ - ΤΗΛΟΣ 21ος ΑΙΩΝΑΣ κ.λ.π.
- Ημερήσιες θαλάσσιες κρουαζιέρες για: ΣΥΜΗ - ΛΙΝΔΟ - ΚΩ - ΤΗΛΟ - ΝΙΣΥΡΟ - ΧΑΛΚΗ και ΜΑΡΜΑΡΙΣ (ΤΟΥΡΚΙΑ)
- Κρατήσεις ξενοδοχείων σ' όλη την Ελλάδα και το εξωτερικό.

ΑΝΟΙΚΤΑ ΚΑΘΗΜΕΡΙΝΑ ΚΑΙ ΤΙΣ ΚΥΡΙΑΚΕΣ
08.00 - 22.00

X5355-31/8

ΟΔΟΣ: ΔΡΑΓΟΥΜΗ 18 & ΜΑΝΔΗΛΑΡΑ (ΝΙΟΧΩΡΙ)
Τηλ.: +30 22410 24650, 75391, 78170
FAX: +30 22410 78793
Κιν:. 6942434753
E-mail: kariba-travel@rho.forthnet.gr

SAIS TRAVEL
Η εκδρομή του καλοκαιριού
ΤΗΝΟ - ΣΥΡΟ - ΠΑΡΟ - ΑΝΤΙΠΑΡΟ - ΣΑΝΤΟΡΙΝΗ
Από 1 - 6/9

Συνδυάστε το προσκύνημά σας στην Μεγαλόχαρη Παναγιά στη Μονή της Εκατονταπυλιανής της Πάρου με τη γνωριμία σας με τα πανέμορφα κυκλαδίτικα νησιά.

ΠΛΗΡΟΦΟΡΙΕΣ - ΠΡΟΓΡΑΜΜΑ
ΠΡΑΚΤΟΡΕΙΟ ΤΑΞΙΔΙΩΝ
ΣΑΒΒΑΣ ΣΑΗΣ
ΤΑΡΠΟΝ ΣΠΡΙΓΚΣ 42
(δίπλα στην ALPHA BANK πλατεία Κύπρου)
Τηλ. 22410 39781-3

X5350-31/8

ΑΝΑΚΟΙΝΩΣΗ

Η κοινοπραξία
«ΡΟΔΙΑΚΕΣ ΘΑΛΑΣΣΙΕΣ ΕΚΔΡΟΜΕΣ»
και «ΠΑΝΟΡΜΙΤΗΣ Ν.Ε.»
γνωστοποιούν ότι τα πλοία μας

ΙΛΙΟΝ και ΝΙΚΟΛΑΟΣ Χ.
πραγματοποιούν καθημερινώς ημερήσιες εκδρομές προς
ΠΑΝΟΡΜΙΤΗ και ΣΥΜΗ

Ωρα αναχώρησης 09.00 από το Μαντράκι (απέναντι από το Δικαστήριο) και επιστροφή στη Ρόδο στις 17.15.

Επίσης διαθέτουμε τα πλοία μας για διάφορες εκδηλώσεις (γάμους, βαπτίσεις, συλλόγων κ.λ.π.)

Για πληροφορίες τηλ.: 22410 70030.
22410 70031

X5380-31/8

KYDON TOURS

ΑΝΑΚΟΙΝΩΣΗ

Με χαρά σας γνωρίζουμε την έναρξη δρομολογίων προς ΘΕΣΣΑΛΟΝΙΚΗ του F/B ΠΗΝΕΛΟΠΗ

προς ΚΩ - ΣΑΜΟ - ΘΕΣ/ΚΗ και ΡΟΔΟ - ΚΑΡΠΑΘΟ - ΗΡΑΚΛΕΙΟ

Το F/B ΠΗΝΕΛΟΠΗ ανήκει στην AGOUDIMOS LINES του κ. ΔΗΜΗΤΡΗ ΑΓΟΥΔΗΜΟΥ εταιρία γνωστή για τη δραστηριότητά της με σοβαρότητα πάρα πολλά χρόνια και με καταπληκτικά ΠΛΟΙΑ στη γραμμή ΕΛΛΑΔΑ - ΙΤΑΛΙΑ - ΑΛΒΑΝΙΑ και ΚΥΚΛΑΔΕΣ

ΚΑΘΕ ΤΡΙΤΗ: Από Ρόδο 21.00 για: Κάρπαθο - Ηράκλειο

ΚΑΘΕ ΤΕΤΑΡΤΗ: Από Ηράκλειο 18.00 για: Κάρπαθο - Ρόδο

ΚΑΘΕ ΠΕΜΠΤΗ: Από Ρόδο 07.00 για: Κω - Κάλυμνο - Σάμο - Θεσσαλονίκη

ΚΑΘΕ ΔΕΥΤΕΡΑ: Από Θεσσαλονίκη 18.00 για: Σάμο - Κάλυμνο - Κω - Ρόδο

• Μια γραμμή που υπόσχεται πολλά για τη διακίνηση τουριστών από Θεσσαλονίκη προς Ρόδο και αντίθετα προς Θεσσαλνίκη

ΚΕΝΤΡΙΚΟ ΠΡΑΚΤΟΡΕΙΟ
KYDON TOURIST AND SHIPPING AGENCY
ΕΘΕΛΟΝΤΩΝ ΔΩΔ/ΣΙΩΝ 14
Τηλ. 22410 23000, 22410 27900
ΑΚΤΗ ΣΑΧΤΟΥΡΗ 8 (απέναντι από το λιμάνι)
Τηλ. 22410 24265, 22410 27722

X5361-31/8

ΕΚΠΑΙΔΕΥΤΗΡΙΑ ΔΩΔΕΚΑΝΗΣΟΥ

91% Επιτυχία στις Πανελλαδικές



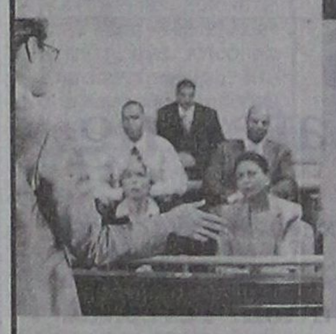

62% Επιτυχία σε Α.Ε.Ι.

Αυτό είναι σχολείο!

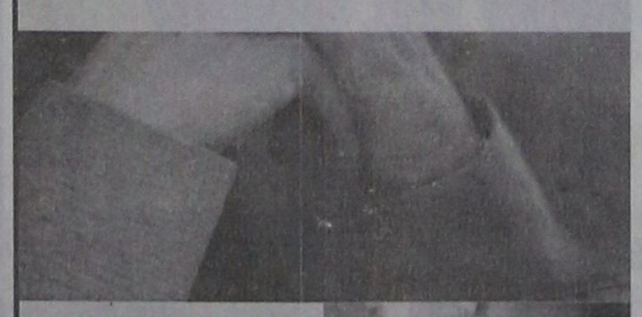

100% Παιδεία



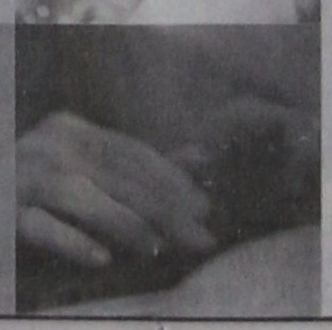

ΗΛΙΑ ΒΕΝΕΖΗ-ΗΛΙΟΥΠΟΛΗ, 851 00 ΡΟΔΟΣ
ΤΗΛ : 22410 60750
FAX: 22410 60751
www.rhodian-pedia.gr
info@rhodian-pedia.gr

Δουλέψαμε σκληρά, αλλά πάντα με ευχάριστο και δημιουργικό τρόπο, με τους μαθητές και τις μαθήτριές μας!

Πετύχαμε τους στόχους μας, με ένα εντυπωσιακό ποσοστό επιτυχίας 91% στις Πανελλαδικές!

Καμαρώνουμε δίκαια, γονείς και εκπαιδευτικοί την καταξίωση των παιδιών μας!

Όταν λοιπόν ένα Σχολείο έχει επιτυχία 91% στις Πανελλαδικές και το 62% εισάγεται στα Α.Ε.Ι. που προτιμά, τότε μάλιστα!

ΡΟΔΙΩΝ ΠΑΙΔΕΙΑ
Αναδεικνύει Αξίες
ΔΗΜΟΤΙΚΟ • ΓΥΜΝΑΣΙΟ • ΛΥΚΕΙΟ

ΧΛ-27/8

Ναυτικά Πρακτορεία
TSAGARIS
GA FERRIES

Ε/Γ-Ο/Γ ΡΟΔΑΝΘΗ
Ε/Γ-Ο/Γ ΜΑΡΙΝΑ
Ε/Γ-Ο/Γ ΑΝΘΗ ΜΑΡΙΝΑ
Ε/Γ-Ο/Γ ΡΟΜΙΛΝΤΑ
ΡΟΔΟ - ΠΕΙΡΑΙΑ

ΣΑΒΒΑΤΟ 27/8
• ΡΟΔΑΝΘΗ 18.00 Κω- Κάλυμνο- Λέρο - Πάτμο- Πειραιά
ΚΥΡΙΑΚΗ 28/8
• ΜΑΡΙΝΑ 14.00 Τήλο- Νίσυρο- Κω - Κάλυμνο- Αστυπάλαια- Κατάπολα- Πειραιά
ΔΕΥΤΕΡΑ 29/8
• ΑΝΘΗ - ΜΑΡΙΝΑ 23.00 Κω- Λέρο - Πάτμο - Πειραιά
ΤΡΙΤΗ 30/8
• ΡΟΔΑΝΘΗ 19.00 Κω- Κάλυμνο- Λέρο -Πάτμο -Πειραιά
ΤΕΤΑΡΤΗ 31/8
• ΑΝΘΗ - ΜΑΡΙΝΑ 17.00 Κω- Λέρο - Πάτμο - Πειραιά
ΠΕΜΠΤΗ 1/9
• ΡΟΜΙΛΝΤΑ 06.00 Σύμη- Τήλο- Νίσυρο- Κω- Αστυπάλαια- Κατάπολα - Αιγιαλή- Δονούσα -Νάξο- Πάρο - Πειραιά
• ΡΟΔΑΝΘΗ 16.00 Κω- Κάλυμνο- Λέρο- Πάτμο - Πειραιά
ΠΑΡΑΣΚΕΥΗ 2/9
• ΑΝΘΗ-ΜΑΡΙΝΑ 17.00 Κω - Λέρο -Πάτμο -Πειραιά
ΣΑΒΒΑΤΟ 3/9
• ΡΟΔΑΝΘΗ 18.00 Κω- Κάλυμνο- Λέρο- Πάτμο- Πειραιά
ΚΥΡΙΑΚΗ 4/9
• ΜΑΡΙΝΑ 14.00 Τήλο- Νίσυρο - Κω- Κάλυμνο- Αστυπάλαια- Κατάπολα - Πειραιά

ΠΡΟΣΦΟΡΑ: Πακέτα εισιτηρίων άνω των 300 € μπορείτε να εξοφλήσετε σε 4 άτοκες μηνιαίες δόσεις με την πιστωτική σας κάρτα VISA ή MASTER!!!

Η εταιρία μας σας ενημερώνει ότι η έκπτωση 50% (πολύτεκνοι, στρατιωτικοί, ανάπηροι κ.λ.π.) ισχύει για όλες τις θέσεις

TSAGARIS TRAVEL
Σαχτούρη 5 (έναντι Τελωνείου)
Τηλ.: 22410 35066, 22410 36170

X5344-31/8

ΠΡΑΚΤΟΡΕΙΟ ΚΑΣΤΡΟ

Την οργάνωση, επιμέλεια, φροντίδα και συνοδεία έχει αποκλειστικά ο κ. Μαχαιράκης

Εκδρομή στην

ΤΗΝΟ

Ιερό προσκύνημα στην Μεγαλόχαρη

25/9/05 - 29/9/05

Πρόγραμμα:

25/9/05 ΚΥΡΙΑΚΗ
Ωρα 18.00 Αναχώρηση από Ρόδο με το F/B BLUE STAR 2 κατευθείαν για Κω - Σύρο. Αφιξη στη Σύρο στις 04.00. Τακτοποίηση στο ξενοδοχείο μας. Διανυκτέρευση.

26/9/05 ΔΕΥΤΕΡΑ
Ωρα 111.35 Αναχώρηση από Σύρο με το F/B BLUE STAR ITHAKI για Τήνο. Αφιξη στην Τήνο στις 12.05. Μεταφορά και τακτοποίηση στο ξενοδοχεί ο μας. Ημέρα ελεύθερη για να προσκυνήσετε την θαυματουργή εικόνα της Μεγαλοχαρης, να επισκεφθείτε τα αξιοθέατα και τα μουσεία της Μονής και να περιπλανηθείτε στα στενά δρομάκια με τα πολλά μαγαζιά, εστιατόρια, ζαχαροπλαστεία, καφετέριες κ.λ.π.

27/9/05 ΤΡΙΤΗ
Το πρωί μπορείτε να εκκλησιασθείτε. Ωρα 10.00 ολοήμερη εκδρομή (γύρος νησιού). Κατά τη διάρκεια της εκδρομής θα επισκεφθείτε όλα τα πανέμορφα χωριουδάκια της Τήνου και τη μονή της Οσίας Πελαγίας. Αργά το απόγευμα επιστροφή στην Τήνο. Διανυκτέρευση.

28/9/05 ΤΕΤΑΡΤΗ
Το πρωί ελεύθερο για περιπάτους, ατομικές επισκέψεις, ψώνια, ξεκούραση. Ωρα 15.15 αναχώρηση από Τήνο για Σύρο με το F/B BLUE STAR ITHAKI από όπου στις 23.05 θα αναχωρήσουμε με το F/B BLUE STAR 2 κατευθείαν για Κω - Ρόδο. Διανυκτέρευση επί του πλοίου.

29/9/05 ΠΕΜΠΤΗ
Ωρα 08.30 άφιξη στη Ρόδο.

Εάν δεν πάρετε μία από τις δικές μας οργανωμένες εκδρομές, μπορείτε να πάρετε για σας και την οικογένειά σας φθηνά πακέτα, αποτελούμενα από αεροπορικά - ακτοπλοϊκά εισιτήρια, ξενοδοχεία, αυτοκίνητα κ.λ.π. για οποιαδήποτε ημερομηνία και για όσες μέρες εσείς θέλετε, για ολόκληρη την Ελλάδα τα νησιά μας και το εξωτερικό.

Επίσης στο γραφείο μας θα βρείτε:
Αεροπορικά και ακτοπλοϊκά εισιτήρια με όλες τις αεροπορικές και ακτοπλοϊκές εταιρίες και για όλους τους προορισμούς

Για περισσότερες πληροφορίες

ΚΥΡΙΑΚΟΣ Μ. ΜΑΧΑΙΡΑΚΗΣ
ΠΡΑΚΤΟΡΕΙΟ ΚΑΣΤΡΟ
Κ. Παλαιολόγου 46 - Ρόδος
☎ 22410 77506, 22410 77563
ΚΑΣΤΡΟ το δικό σας πρακτορείο

X.5363-31/8

ΝΑΥΤΙΚΗ ΕΤΑΙΡΙΑ
ΤΗΛΟΣ 21ος ΑΙΩΝΑΣ

ΠΛΗΡΟΦΟΡΙΕΣ:
ΡΟΔΟΣ ΤΑΡΠΟΝ ΣΠΡΙΝΓΚΣ 44
Τηλ./FAX: 22410 78052 κιν. 6938 244523
ΤΗΛΟΣ ΛΙΒΑΔΙΑ
Τηλ. 22460 44000 FAX. 22460 44044

ΠΡΟΓΡΑΜΜΑ
«SEA STAR»
Από 25/8 - 31/8/2005

ΠΕΜΠΤΗ 25/8/2005

Λιμάνι	Αφιξη	Αναχώρηση
ΤΗΛΟΣ		07.00
ΡΟΔΟΣ	08.20	09.00
ΤΗΛΟΣ	10.20	10.30
ΚΑΜΙΡΟΣ	11.15	14.00
ΤΗΛΟΣ	14.45	17.00
ΡΟΔΟΣ	18.20	Δ.

ΠΑΡΑΣΚΕΥΗ 26/8/2005

Λιμάνι	Αφιξη	Αναχώρηση
ΡΟΔΟΣ		09.00
ΤΗΛΟΣ	10.20	17.00
ΡΟΔΟΣ	18.20	Δ.

ΣΑΒΒΑΤΟ 27/8/2005

Λιμάνι	Αφιξη	Αναχώρηση
ΡΟΔΟΣ		09.00
ΧΑΛΚΗ	10.15	12.15
ΤΗΛΟΣ	12.50	17.00
ΡΟΔΟΣ	18.20	19.00
ΤΗΛΟΣ	20.20	Δ.

ΚΥΡΙΑΚΗ 28/8/2005

Λιμάνι	Αφιξη	Αναχώρηση
ΤΗΛΟΣ		07.30
ΡΟΔΟΣ	08.50	09.10
ΤΗΛΟΣ	10.30	16.00
ΡΟΔΟΣ	17.20	17.40
ΤΗΛΟΣ	19.00	19.20
ΡΟΔΟΣ	20.40	Δ.

ΔΕΥΤΕΡΑ 29/8/2005

Λιμάνι	Αφιξη	Αναχώρηση
ΡΟΔΟΣ		08.45
ΤΗΛΟΣ	10.05	14.15
ΝΙΣΥΡΟΣ	14.50	17.30
ΤΗΛΟΣ	18.05	18.20
ΡΟΔΟΣ	19.40	Δ.

X5360-31/8

Πειρατείες στα νησιά, σιτοδείες και πανώλεις

«Η μεγάλη πείνα» της Ρόδου

Γράφει ο Θεοφάνης Μπογιάννος

Πολλά είναι τα μεγάλα και άγνωστα γεγονότα, συμβάντα, σεισμοί, πείνα, πειρατείες, πανώλεις και όλεθροι, που χτύπησαν τη Ρόδο στα χρόνια των Ιπποτών από το 1309 μέχρι το 1522.

Ελάχιστοι όμως ιστορικοί αναφέρουν την Μεγάλη Πείνα που σκότωσε πολλούς Ρόδιους, όταν ήταν Μάγιστρος της Ρόδου ο ΖΑΚ ΝΤΕ ΜΙΛΛΥ: 1454-1461...

Ο Μέγας Μάγιστρος Ζακ Ντε Μίλλυ, ήταν Μέγας Ηγούμενος της Ωβέρνης, όταν οι Ιππότες και το μέγα συμβούλιο τον εξέλεξαν ως το Δωδέκατο Μέγάλο Μάγιστρο της Ρόδου. Ο άνθρωπος αυτός είχε να αντιπαλέσει πολλά προβλήματα μέσα στη Ρόδο, στα Δωδεκάνησα και σε όλο το Αιγαίο.

Ο Σουλτάνος Μεχμέτ ο Δεύτερος, απειλούσε όχι μόνον τα νησιά τα μικρά, αλλά και την ίδια την πρωτεύουσα των Ιπποτών: τη Ρόδο. Πλοία των εχθρών της Ανατολής λυμαίνονται τα νησιά των Ιπποτών και όλο το Αιγαίο υποφέρει τα πάνδεινα από τους ληστές της Ανατολής...

Στα 1454 μια μεγάλη αρμάδα των Ανατολιτών Οθωμανών, χύμα εναντίον της Ρόδου και ορκίζεται να μην αφήσει ούτε έναν Ιππότη ζωντανό. Η αλήθεια είναι πως οι Ιππότες δεν ήταν ιδιαιτέρως ηθικοί άνθρωποι. Οχι μόνον έκαναν εμπόριο στο Αιγαίο φέρνοντας στη Ρόδο αγαθά πειρατειών από την Ανατολή, αλλά είχαν και όλους τους Ρόδιους σκλάβους στα χωράφια, στα καράβια και στα κάστρα των Ιπποτών. Οι Οθωμανοί πίστευαν πως οι ελάχιστοι Ιππότες δεν μπορούν να τους κατανικήσουν και έτσι στα 1444 ορμούν εναντίον των Ιπποτών της Ρόδου. Φωτιά και σίδερο, ήταν η διαταγή του Πολυχρονεμένου: ούτε ένας Ιππότης ζωντανός, ούτε ένας χριστιανός, ούτε ένας δυτικός και εχθρός της Ανατολής...

Ξέχασαν όμως ένα πράγμα: Οι Ιππότες ήταν τέλεια αρματωμένοι, τέλεια εκπαιδευμένοι και άριστα φανατισμένοι. Ετσι ποτέ η Ρόδος δεν αλώθηκε από την Ανατολή. Οι εχθροί χτυπούν την Κω, και τα χωριά της Κω, ιδίως το χωριό Αντιμάχεια που είχε και έχει τεράστιο κάστρο. Απωθούνται από την Κω και χτυπούν τη Σύμη! Απωθούνται από τη Σύμη και χτυπούν την ίδια τη Ρόδο στο Κάστρο Φαρακλού. Αρχικά οι Οθωμανοί καίνε τα πάντα στην περιοχή. Τα χωριά Μαλώνα και Αρχάγγελος παραδίδονται στο πυρ και στον όλεθρο. Τελικά οι εχθροί απωθούνται, αλλά τα άλλα νησιά μας συνεχίζουν να μαστίζονται από τη λαίλαπα της Ανατολής. Αλλά δεν έφταναν μόνο οι πειρατείες και οι ασθένειες. Πέφτει στη Ρόδο και μεγάλη σιτοδεία. Κανείς δεν έχει στα χωριά ψωμιά, νερό και σωτηρία. Ολοι οι Ρόδιοι τρέχουν στον Μεγάλο μάγιστρο της Ρόδου, Ζακ Ντε Μιλλύ, ικετεύοντας: «Μεγάλε μας Μάγιστρε, σώσε μας. Ενα κομμάτι ψωμί, πεθαίνουμε από πείνα, αρρώστια και πανικό...»

Ο Μεγάλος Μάγιστρος ανοίγει τις αποθήκες που είχε στα υπόγεια του Παλατιού και μοιράζει σιτάρι στους Ρόδιους ημιθανείς υπήκοους του. Πολλοί Ρόδιοι πέθαναν από την Μεγάλη πείνα των ετών: 1454-1461...

ΟΛΟΙ Οί Ρόδιοι πίστευαν ακράδαντα πως οι πειρατείες και η Μεγάλη Πείνα, εστάλη από το Θεό για τις αμαρτίες τους! Οι ιππότες είχαν πολλές πόρνες μέσα στα κελιά τους. Οι Ρόδιοι φώναζαν: να φύγουν οι πόρνες μέσα από την αγία πόλη της Ρόδου, γιατί θα μας κάψει και θα πεθάνει ο θεός...». Ο μεγάλος μάγιστρος δεν τόλμησε να διώξει τις πόρνες μακριά, αλλά τις περιόρισε σε ένα ειδικό χώρο, όπου μπορούσαν να τις επισκέπτονται οι άγιοι πατέρες Ιππότες...

Ο Ιάκωβος Ντε Μιλλύ πέθανε τελικά στις 17 Αυγούστου 1461, και οι Ρόδιοι τον ονόμασαν Σωτήρα της Ρόδου και Πατέρα της Χριστιανοσύνης...

Αποσύρθηκε σάλτσα που κρίθηκε ακατάλληλη

ΕΙΝΑΙ ΚΙΝΕΖΙΚΗΣ ΠΡΟΕΛΕΥΣΕΩΣ

Ο ΕΦΕΤ, κατόπιν ειδοποίησης από την εταιρεία Cardinal SA, ανακοινώνει την απόσυρση σάλτσας σόγιας που διακινείτο από την εν λόγω εταιρεία.

Η απόσυρση ξεκίνησε με ενέργειες της ίδιας της εταιρείας Cardinal SA, η οποία στα πλαίσια του αυτοελέγχου για την ασφάλεια των προϊόντων που διακινεί, διαπίστωσε σε προϊόν σάλτσα σόγιας με την εμπορική ονομασία "light surerior soy sauce", κινεζικής προέλευσης, με LOT number 5325 και ημερομηνία λήξης 31/03/2008, ότι παρατηρήθηκε «μεταζύμωση», με αποτέλεσμα το προϊόν να παρουσιάζει δυσάρεστη οσμή και γεύση.

Μετά από αυτό η ίδια η εταιρεία προχώρησε σε ανάκληση της συγκεκριμένης παρτίδας ενώ ταυτόχρονα ενημέρωσε και τον ΕΦΕΤ, σύμφωνα με τα όσα προβλέπει η νομοθεσία.

Για την καλύτερη ενημέρωση των καταναλωτών επισημαίνουμε ότι το μεγαλύτερο μέρος της εν λόγω παρτίδας της συγκεκριμένης σάλτσας βρίσκεται στις αποθήκες της εταιρείας και έχει ανασταλεί η διάθεσή του. Ενώ και η μικρή ποσότητα που διατέθηκε αποκλειστικά σε επιχειρήσεις μαζικής εστίασης, έχει επίσης ανακληθεί. Το συγκεκριμένο προϊόν δεν διατίθεται στο λιανικό εμπόριο.

Ο ΕΦΕΤ ενημέρωσε παράλληλα την Ευρωπαϊκή Επιτροπή μέσω του Συστήματος Έγκαιρης Προειδοποίησης για τα Τρόφιμα και τις Ζωοτροφές.

Καλώς ορίσατε ... στο Mike's Executive Catering.

Λάμψη, αριστοκρατεία, κομψότητα, φινέτσα.
Λέξεις που αποκτούν νόημα και ουσία στο Mike's Executive Catering, που αναλαμβάνει πλήρως και οργανωμένα τις σημαντικότερες εκδηλώσεις της ζωής σας. **Γαμήλια δεξίωση. Βάπτιση. Γενέθλια. Εγκαίνια.** Η όποια άλλη δική σας ιδιαίτερη στιγμή. Το άψογο σέρβις, η άριστη ποιότητα των εδεσμάτων, γλυκών και αλμυρών, η σημασία στη λεπτομέρεια, εγγυώνται την επιτυχία της εκδήλωσής σας.
Κοντά σας από την πρώτη στιγμή...
Γιατί...

Μια οικογένεια είμαστε!




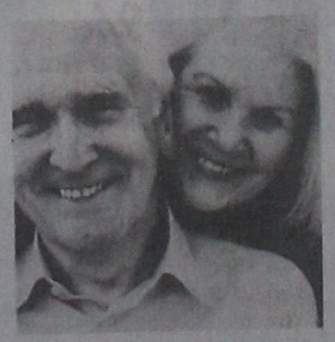

Mike's Executive Catering

Γεωργίου Σεφέρη 108 Ρόδος.
Τηλ. 22410 66510/60038/60216. Fax: 22410 67579
www.mikes.gr

X5368-28/8

KYDON TOURS

Ποιότητα - Φροντίδα - Επιτυχία
ΟΡΓΑΝΩΝΟΥΜΕ και ΣΥΝΟΔΕΥΟΥΜΕ ΤΙΣ ΕΚΔΡΟΜΕΣ ΜΑΣ

• • •

ΣΥΡΟΣ - ΤΗΝΟΣ - ΠΑΡΟΣ - ΑΝΤΙΠΑΡΟΣ - ΜΥΚΟΝΟΣ - ΣΑΝΤΟΡΙΝΗ

15/9/-20/9/05

Ιερό προσκύνημα στην Παναγιά της Τήνου και την Εκατονταπυλιανή της Πάρου
Παράλληλα μία υπέροχη εκδρομή στις ΚΥΚΛΑΔΕΣ τα κοσμοπολίτικα μαγευτικά νησιά με εκδρομές - διασκέδαση και ρομαντικούς περιπάτους.
Αναχώρηση - επιστροφή με BLUE STAR FERRIES
Ομορφες διακοπές στα πανέμορφα κυκλαδονήσια.
• Συνοδός η κ. Ελένη Ψυλλάκη

• • •

RELAX 2ήμερα-3ήμερα στα ΝΗΣΙΑ μας και στο ΜΑΡΜΑΡΙΣ

ΠΑΤΜΟΣ - ΚΑΛΥΜΝΟΣ - ΛΕΡΟΣ - ΣΑΜΟΣ - ΜΥΤΙΛΗΝΗ - ΜΥΚΟΝΟΣ - ΠΑΡΟΣ - ΣΑΝΤΟΡΙΝΗ

• • •

ΠΑΤΡΑ - ΖΑΚΥΝΘΟΣ - ΚΕΦΑΛΟΝΙΑ - ΚΕΡΚΥΡΑ

2/10 - 10/10/05

Μια υπέροχη εκδρομή στα πιο όμορφα νησιά μας του ΙΟΝΙΟΥ ΠΕΛΑΓΟΥΣ.
• Συνοδός η κ. Ελένη Ψυλλάκη

• • •

ΦΕΤΙΓΙΕ - ΛΥΒΙΣΙ - ΚΑΣ - ΜΥΡΑ - ΑΓ. ΝΙΚΟΛΑΟΣ - ANTALYA

24/9 - 28/9/05

• Συνοδός η κ. Ελένη Ψυλλάκη

Στο γραφείο μας θα βρείτε:
* Εισιτήρια αεροπορικά - ακτοπλοϊκά - με όλες τις εταιρίες ΕΛΛΑΔΑ - ΕΞΩΤΕΡΙΚΟ
* Πακέτα εκδρομών για όλο τον κόσμο
* Πακέτα νεονύμφων
* Ξενοδοχεία επιλεγμένα φθηνά σε όλο τον κόσμο.
* Αποστολή χρημάτων παντού σε 10 λεπτά **WESTERN UNION**.

Σας ταξιδεύουμε 30 χρόνια

ΠΡΑΚΤΟΡΕΙΟ KYDON IATA
• ΕΘΕΛΟΝΤΩΝ ΔΩΔ/ΣΙΩΝ 14 • ΑΚΤΗ ΣΑΧΤΟΥΡΗ 8
Τηλ. 22410 23000, 27900, 32741
e-mail:kydon@otenet.gr

ΧΛ

QUICK CARWASH

«QUICK CAR WASH»
Το πρότυπο πλυντήριο αυτοκινήτων και πρατήριο καυσίμων «QUICK CAR WASH» στην περιοχή Ασγούρου

ΖΗΤΕΙ προσωπικό
για τις παρακάτω θέσεις:

1. ΠΡΟΣΩΠΙΚΟ ΚΑΘΑΡΙΣΜΟΥ ΑΥΤΟΚΙΝΗΤΩΝ
   Οι ενδιαφερόμενοι θα πρέπει να έχουν εκπληρώσει τις στρατιωτικές τους υποχρεώσεις.
2. ΚΟΠΕΛΑ ΓΙΑ ΤΗ ΡΕΣΕΨΙΟΝ - ΕΞΥΠΗΡΕΤΗΣΗ ΠΕΛΑΤΩΝ
   Οι ενδιαφερόμενες θα πρέπει να είναι απόφοιτες λυκείου, να έχουν καλή γνώση της αγγλικής γλώσσας, βασικές γνώσεις χειρισμού Η/Υ, με ευχάριστη προσωπικότητα και με διάθεση για δουλειά. Επιπλέον προσόντα θα ληφθούν υπόψιν.
3. ΚΑΘΑΡΙΣΤΡΙΑ
   για τον καθαρισμό του χώρου του πλυντηρίου-πρατηρίου, για οκτάωρη απασχόληση καθημερινά.

Το πλυντήριο προσφέρει άριστες συνθήκες εργασίας, συνεχές ωράριο, δωδεκάμηνη απασχόληση, ασφάλιση Ι.Κ.Α. με προοπτικές εξέλιξης.

ΒΙΟΓΡΑΦΙΚΑ ΘΑ ΓΙΝΟΝΤΑΙ ΔΕΚΤΑ από τις 19.00 - 17.00 απαραίτητα με μία φωτογραφία.
Τηλέφωνα επικοινωνίας 22410 60150 - 151

X5386-10/9

ΠΡΑΚΤΟΡΕΙΟ ΤΑΞΙΔΙΩΝ

ΣΑΒΒΑΣ ΣΑΗΣ

Με την ευκαιρία της λειτουργίας του **νέου** μας πρακτορείου στην οδό ΤΑΡΠΟΝ ΣΠΡΙΓΚΣ 42 δίπλα στην Τράπεζα Πίστεως

ΠΡΟΣΦΕΡΟΥΜΕ

τα φθηνότερα αεροπορικά εισιτήρια για όλο τον κόσμο με όλες τις αεροπορικές πτήσεις

ΠΡΟΣΟΧΗ:

ΠΛΗΡΟΦΟΡΙΕΣ ΔΕΝ ΔΙΔΟΝΤΑΙ ΑΠΟ ΤΟ ΤΗΛΕΦΩΝΟ ΜΟΝΟ ΠΡΟΣΩΠΙΚΗ ΠΑΡΟΥΣΙΑ ΣΑΣ

Ακόμη:

- ΒΙΖΑ επισκέπτου για ΑΥΣΤΡΑΛΙΑ σε μία μέρα
- Εκδοση διαβατηρίων
- Εκδοση αδειών αυτοκινήτων

ΞΕΝΟΔΟΧΕΙΑ ΣΤΗΝ ΑΘΗΝΑ

PRESIDENT Α' Κατηγορίας Λεωφόρος Κηφησίας

Μονόκλινο	€ 63	έως 31/8/05
Δίκλινο για μονόκλινο	€ 68	» »
Δίκλινο	€ 73	» »
Τρίκλινο	€ 95	» »

ROYAL OLYMPIC LUX κοντά στο Σύνταγμα

Μονόκλινο	€ 95	έως 31/10/05
Δίκλινο	€ 97	» »
Τρίκλινο	€ 120	» »

OLYMPIC PLC Α' κατηγορίας Σύνταγμα

Μονόκλινο	€ 78	έως 31/10/05
Δίκλινο	€ 88	» »
Τρίκλινο	€ 109	» »

ΚΑΝΙΓΚΟΣ Α' κατηγορίας οδός Κάνινγκος

Μονόκλινο	€ 78	έως 31/10/05
Δίκλινο	€ 88	» »

ASTOR Σύνταγμα

Μονόκλινο	€ 70
Δίκλινο για μονόκλινο	€ 80
Δίκλινο	€ 90
Τρίκλινο	€ 105

POLIS GRAND HOTEL Β' Κατηγορίας Πατησίων

Μονόκλινο	€ 74
Δίκλινο	€ 81
Τρίκλινο	€ 110

DORIA HTL Β' Κατηγορίας Ομόνοια

Μονόκλινο	€ 67
Δίκλινο	€ 80
Τρίκλινο	€ 106

HELLINIS Β' Κατηγορίας ΩΝΑΣΕΙΟ, Συγγρού

Μονόκλινο	€ 48
Δίκλινο	€ 58
Τρίκλινο	€ 70

BEST WESTERN Ιλίσια

Μονόκλινο	€ 84	από 1/5 - 31/12/05
Δίκλινο	€ 93	» »
Τρίκλινο	€ 110	» »

ARETOUSA Β' Κατηγορίας Μητροπόλεως Σύνταγμα

Μονόκλινο	€ 58
Δίκλινο	€ 76
Τρίκλινο	€ 100

VERGINA Β' Κατηγορίας ΘΕΣ/ΚΗ (κεντρικό)

Μονόκλινο	€ 58
Δίκλινο	€ 75
Τρίκλινο	€ 90

ANEMONI Κεντρικό - Πειραιά

Μονόκλινο	€ 60	έως 10/5/05	€ 65	από 1/5 - 25/10/05	
Δίκλινο	€ 70	» »	€ 78	» »	» »
Τρίκλινο	€ 85	» »	€ 94	» »	» »

ΣΑΣ ΣΥΜΦΕΡΕΙ ΠΡΙΝ ΚΛΕΙΣΕΤΕ ΟΠΟΥΔΗΠΟΤΕ ΝΑ ΜΑΣ ΕΠΙΣΚΕΦΘΕΙΤΕ

ΠΡΑΚΤΟΡΕΙΟ ΤΑΞΙΔΙΩΝ

ΣΑΒΒΑΣ ΣΑΗΣ

ΤΑΡΠΟΝ ΣΠΡΙΓΚΣ 42
δίπλα στην Τράπεζα Πίστεως

• Τηλ. 22410 39781-3

Χ.5350-31/8

Για τις ανάγκες των άστεγων

Ανέγερση στον Αρχάγγελο εργατικών κατοικιών

ΑΝΑΖΗΤΕΙΤΑΙ ΚΑΤΑΛΛΗΛΟ ΟΙΚΟΠΕΔΟ

ΤΗΝ ΕΡΧΟΜΕΝΗ Τετάρτη, στις 7 μ.μ., πρόκειται να συνεδριάσει το δημοτικό συμβούλιο Αρχαγγέλου, για να εξετάσει διάφορα θέματα της αρμοδιότητάς του. Μεταξύ των θεμάτων προβλέπεται και η συγκρότηση επιτροπής για την αγορά κατάλληλων εκτάσεων για ανέγερση εργατικών κατοικιών.

Αναλυτικά, τα θέματα της ημερήσιας διάταξης έχουν ως εξής:

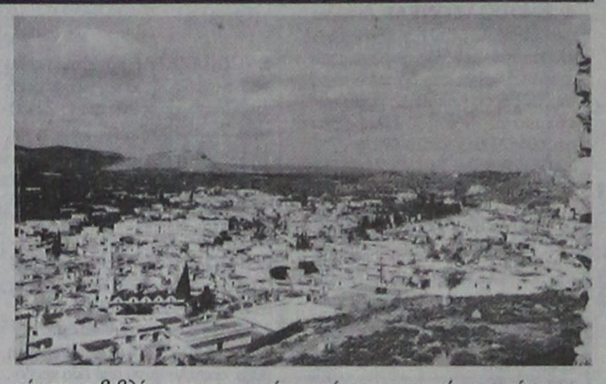

1. Συγκρότηση επιτροπής διαγωνισμού για την αγορά κατάλληλων εκτάσεων προς ανέγερση εργατικών κατοικιών στην περιοχή, σύμφωνα με την υπ' αριθμ. 26/2005 απόφαση του Δ.Σ. -Ο.Ε.Κ.

2. Υπόλοιπο χρηματοδότησης του έργου: «Κατασκευή δικτύων ύδρευσης - αποχέτευσης ακαθάρτων της έδρας του Δήμου».

3. Τροποποίηση συστατικής πράξης (άρθρο 6) της Δημοτικής Επιχείρησης Αρχαγγέλου.

4. Επιβολή του τέλους διαμονής παρεπιδημούντων 2% στις επιχειρήσεις που απαλλάσσονται της υποχρέωσης τήρησης βιβλίων και στοιχείων, σύμφωνα με το Κ.Β.Σ.

5. Ακύρωση της υπ' αριθμό 203/22-10-2004 απόφασης του δημοτικού συμβουλίου περί τέλους 5% επί των εσόδων λατομείων.

6. Τροποποίηση προϋπολογισμού.

7. Εγκριση μετάβασης Δημάρχου, υπηρεσιακών παραγόντων και ψήφιση πίστωσης για κάλυψη εξόδων μετακίνησης.

8. Εξέταση αιτήματος συνδημότισσας για ενοικίαση κοινόχρηστου χώρου στην κατασκήνωση του Δ.Δ. Μασάρων.

9. Καταβολή συμμετοχής στη Δ.Ε.Η. για διάφορες ηλεκτροδοτήσεις.

ΔΙΕΥΘΥΝΣΗ ΔΑΣΩΝ ΔΩΔ/ΝΗΣΟΥ

ΑΝΑΚΟΙΝΩΣΗ

Γνωστοποιείται κατά το άρθρο 14 του Ν.998/79, η αποστολή για ανάρτηση στο Δήμο Λέρου της αριθμ. 4384/22-7-05 πράξης χαρακτηρισμού έκτασης που εκδόθηκε από τον Δ/ντή Δασών Δωδ/σου. Ολόκληρη η έκταση που βρίσκεται στην θέση «Καλόγηρος» Καμάρας, Δήμου Λέρου, Νήσου Λέρου, εμβαδού 4.080 τ.μ., χαρακτηρίζεται ως γεωργική έκταση και βρίσκεται εντός καταφυγίου άγριας ζωής.

Ο Δ/ντής Δασών Δωδ/σου
Φίλιππος Κοντίτσης
Δασολόγος με βαθμό Δ/ντή

12121-27/8

ΔΙΕΥΘΥΝΣΗ ΔΑΣΩΝ ΔΩΔ/ΝΗΣΟΥ

ΑΝΑΚΟΙΝΩΣΗ

Γνωστοποιείται κατά το άρθρο 14 του Ν.998/79, η αποστολή για ανάρτηση στο Δήμο Καρπάθου της αριθμ. 3633/05-7-05 πράξης χαρακτηρισμού έκτασης που εκδόθηκε από τον Δ/ντή Δασών Δωδ/σου. Η έκταση που βρίσκεται στην θέση «Μάκελλος» Βρόντη, Δ.Δ. Απερίου, Δήμου Καρπάθου, Νήσου Καρπάθου, εμβαδού 3.043 τ.μ. χαρακτηρίζεται ως γεωργική έκταση.

Ο Δ/ντής Δασών Δωδ/σου
Φίλιππος Κοντίτσης
Δασολόγος με βαθμό Δ/ντή

ΧΛ-27/8

Είσαι ό,τι θέλεις να ζεις!



AYGO

Do something memorable.

«Ψάχνεσαι»; Σταμάτα! Το νέο Toyota Aygo είναι εδώ! Δυναμικό, όπως η ζωή που σε εκφράζει. Για απολαυστικές εμπειρίες, όπως η ζωή που θέλεις να θυμάσαι. Γι αυτό μην «ψάχνεσαι» άλλο! Διάλεξε το Toyota Aygo και ζήσε αυτό που θέλεις να είσαι!

ΞΕΝΑΚΗΣ α.ε.β.ε.
Εξουσιοδοτημένος έμπορος και after sales
TOYOTA στα Δωδεκάνησα
10ο χλμ. Ρόδου - Λίνδου
Τηλ: 22410 86690

X5362-31/8

TOYOTA

VANIK TOURS

ΓΙΑΝΝΗΣ και ΣΕΒΑ ΒΑΛΣΑΜΙΔΗ
VANIK σημαίνει ΑΛΗΘΕΙΑ
ΑΚΤΗ ΚΑΝΑΡΗ 17, ΨΑΡΟΠΟΥΛΑ -
ΑΝΕΤΟ ΠΑΡΚΙΝΓΚ •Ανοικτά: ΔΕ-ΣΑ 08.30 - 14.00 & 16.30 - 20.30
Τηλ. 22410 35191, 37621 κινητό: 6945798148 , FAX 22410 29532

Το γραφείο μας πάντα πρώτο σε κρατήσεις ξενοδοχείων εξασφάλισε και σας προσφέρει καταπληκτικές τιμές για τα παρακάτω ξενοδοχεία σε ΠΑΚΕΤΑ (έκδοση εισιτηρίων R/T) από 1/4/2005-31/10/2005

Απευθυνόμαστε σε σας που θέλετε και η κράτησή σας να είναι σωστή και το δωμάτιό σας να σας περιμένει

1ον HOTEL PRESIDENT Α΄ Κατηγορίας
Λεωφόρος Κηφισίας (ανακαινισμένο) Από 1/7 έως 31/8

Μονόκλινο	€ 63
Δίκλινο για μονόκλινο	€ 68
Δίκλινο	€ 73
Τρίκλινο	€ 95

2ον HOTEL ZAFOLIA Α΄ Κατηγορίας
Λεωφόρος Αλεξάνδρας

Μονόκλινο	€ 105
Δίκλινο	€ 115
Τρίκλινο	€ 140

3ον HOTEL ATHENS CYPRIA Α΄ Κατηγορίας
Σύνταγμα

Μονόκλινο	€ 80
Δίκλινο	€ 100
Τρίκλινο	€ 135

4ον HOTEL ASTOR Α΄ Κατηγορίας
Σύνταγμα Από 1/7 έως 31/8

Μονόκλινο	€ 70
Δίκλινο για μονόκλινο	€ 80
Δίκλινο	€ 90
Τρίκλινο	€ 105

5ον HOTEL ARETHOUSA Β΄ Κατηγορίας
Σύνταγμα

Μονόκλινο	€ 58
Δίκλινο	€ 76
Τρίκλινο	€ 100

6ον HOTEL ELECTRA Α΄ SUPERIOR
Ερμού Σύνταγμα

Μονόκλινο	€ 135
Δίκλινο	€ 155
Τρίκλινο	€ 185

7ον HOTEL ELLINIS Β΄ Κατηγορίας
Ωνάσειο, λεωφ. Συγγρού

Μονόκλινο	€ 48
Δίκλινο	€ 58
Τρίκλινο	€ 70

8ον HOTEL TRITON Β΄ Κατηγορίας
Κέντρο Πειραιά

Μονόκλινο	€ 60
Δίκλινο	€ 80
Τρίκλινο	€ 100

9ον HOTEL SAVOY Α΄ Κατηγορίας
Κέντρο Πειραιά

Μονόκλινο	€ 75
Δίκλινο	€ 95
Τρίκλινο	€ 115

10ον HOTEL EGNATIA Β΄ Κατηγορίας
Θεσσαλονίκη Κέντρο - ανακαινισμένο

Μονόκλινο	€ 75
Δίκλινο	€ 85
Τρίκλινο	€ 95

11ον HOTEL EGNATIA PALACE Α΄ Κατηγορίας
Θεσσαλονίκη Κέντρο - ολοκαίνουργιο

Μονόκλινο	€ 100
Δίκλινο	€ 110
Τρίκλινο	€ 135

* Τα παραπάνω ξενοδοχεία διαθέτουν T.V. σε όλα τα δωμάτια
* Στις παραπάνω τιμές συμπεριλαμβάνεται πρωινό σε μπουφέ
* Ακόμη σε μας θα βρείτε αεροπορικά και ατμοπλοϊκά εισιτήρια όλων των εταιρειών.

Χ.5345-31/8

GR Grand Hotel

☆☆☆☆☆

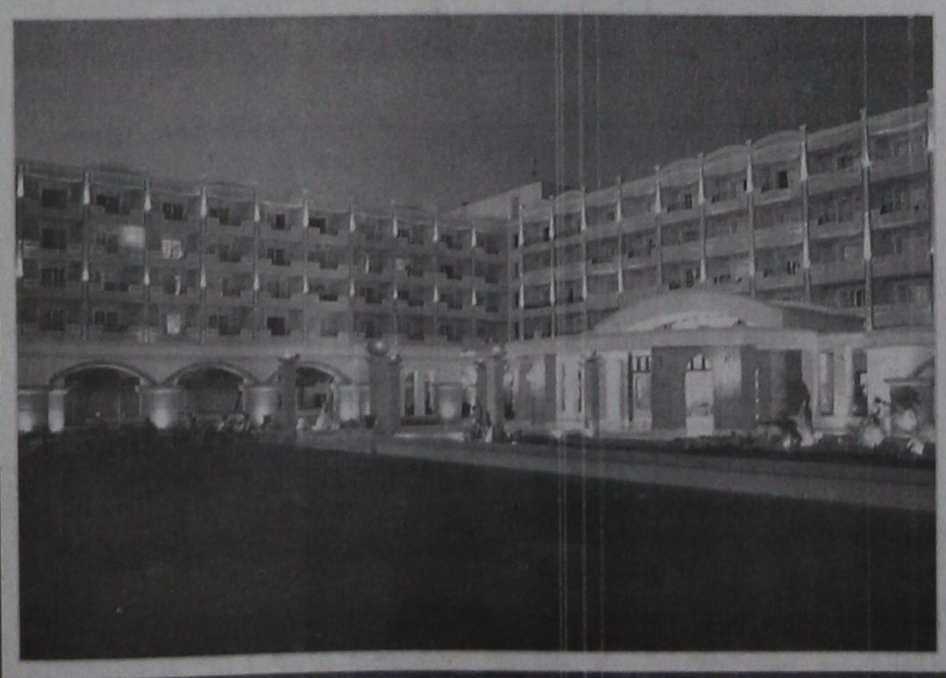

Ο τέλειος συνδυασμός ποιότητας και οικονομίας που τιμά και ανεβάζει τη Ρόδο







Αξέχαστες μελωδικές στιγμές δίπλα στο τζάκι μας, με τον πιανίστα ΤΑΚΗ ΤΣΩΝΗ, κάθε Παρασκευή, Σάββατο και Κυριακή





Αναλαμβάνουμε συνέδρια και κάθε κοινωνική σας εκδήλωση

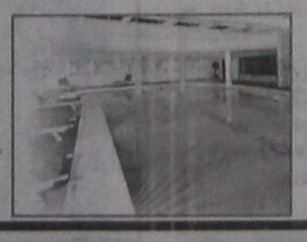



X.5338-31/8

ΠΡΟΟΔΟΣ μικρές αγγελίες μικρές αγγελίες ΠΡΟΟΔΟΣ

ενοικιάσεις

ΕΝΟΙΚΙΑΖΟΝΤΑΙ γκαρσονιέρες επιπλωμένες, στην περιοχή Φωνή της Αμερικής, Ασγούρου και στο Νιοχώρι. Πληρ. τηλ. 22410/33531 και 38274
4717-31/8

ΕΝΟΙΚΙΑΖΟΝΤΑΙ επιπλωμένες γκαρσονιέρες στ' Ασγούρου (Φωνή της Αμερικής) και στο Νιοχώρι. Πληρ. τηλ. 33531 και 38274
4674-31/7

ΕΝΟΙΚΙΑΖΕΤΑΙ οικία στην Κρεμαστή 80 τ.μ. Με ηλιακό θερμοσίφωνα και κεντρική θέρμανση. Τηλ. 22410 92105 &22410-95395
11448-2/9

ΕΝΟΙΚΙΑΖΟΝΤΑΙ δύο γκαρσονιέρες. Υπνοδωμάτιο - κουζίνα - λουτρό πλήρως επιπλωμένες. Ψυγείο- φουρνάκι- πλυντήριο ρούχων κρεβάτια - τραπέζια - καρέκλες άπαντα κουζινικά- Κλιματιστικό, σίτες στα παράθυρα. Σε μικρή απόσταση από το πανεπιστήμιο Αιγαίου. Μόνο για κοπέλες. Πληρ. τηλ.: 22410-23602 Κιν.:6944445152.
1278-308

ΕΝΟΙΚΙΑΖΕΤΑΙ διαμέρισμα στην Ανάληψη, οδός Αισχίνη αριθ. 2 αποτελούμενο από σαλόνι, δύο υπνοδωμάτια, κουζίνα και λοιπούς βοηθητικούς χώρους. Πληρ. τηλ.: 22410-20457 στις ώρες από 10 π.μ. μέχρι 13 μ.μ.
1417-3/9

ΕΝΟΙΚΙΑΖΟΝΤΑΙ: 1) Δίχωρη γκαρσονιέρα σε 1ο όροφο νεόκτιστης ιδιόκτητης πολυκατοικίας, λουξ κατασκευής, με κεντρική θέρμανση, ηχομονωτικές πόρτες, μεγάλο μπαλκόνι, ντουλάπα, κουζίνα. Πολύ κοντά στο πανεπιστήμιο Αιγαίου, επί της Κωνσταντίνου Παλαιολόγου 6 (απέναντι από το πρώην ΙΚΑ), 2) Κατάστημα 35 τ.μ., νεόκτιστο, με προαύλιο χώρο, έτοιμη εγκατάσταση για φωτεινή πινακίδα, τουαλέτα, επί της Κων/νου Παλαιολόγου 6. Πληρ. τηλ 6972576361 ή 22410/30220
11999-31/8

ΕΝΟΙΚΙΑΖΕΤΑΙ διαμέρισμα 2ου ορόφου, 2 υπνοδωματίων - σαλοτραπεζαρίας
ΚΛΙΜΑΤΙΖΟΜΕΝΟ (θέρμανση - ψύξη)
ΠΛΗΡΩΣ ΕΠΙΠΛΩΜΕΝΟ
(συμπεριλαμβάνονται: τηλέφωνο, 2 TV, πλυντήριο, ηλεκτρική κουζίνα, ψυγείο και ολα τα απαραίτητα για άμεση χρήση)
Περιοχή ποδοσφαιρικό στάδιο «ΔΙΑΓΟΡΑ»
Περίοδος ενοικίασης: 20-09 έως 30-06. Πληροφορίες τηλ. 22410-23883- κιν. 6946 201454
11391 -2/9

ΕΝΟΙΚΙΑΖΕΤΑΙ επιπλωμένη γκαρσονιέρα (υπνοδωμάτιο, μπάνιο, καθιστικό με κουζίνα, μπαλκόνι) επί της οδού Φιλερήμου 15- στο Καρακόνερο. Πληρ. τηλ. 22410-78640. Ώρα: μετά τις 10.
12082-31/8

ΕΝΟΙΚΙΑΖΕΤΑΙ στην Ιαλυσό, διαμέρισμα 100 τ.μ. με δυο υπνοδωμάτια, κουζίνα, μπάνιο και σαλοτραπεζαρία. Εχει αυτόνομη θέρμανση και ηλιακό θερμοσίφωνα. Πληρ. τηλ. 93016 και κινητό 6932908643
11337 -28/8

ΕΝΟΙΚΙΑΖΕΤΑΙ 1) οικία 170 τ.μ. με αυλή, κήπο και πάρκινγκ στο κέντρο της πόλης, πλησίον Εθνικού Σταδίου, κατάλληλη για διαμονή οικογένειας και επαγγελματική χρήση φροντιστήρια, παιδικό σταθμό.
Πληροφορίες: 6946680174-22410-67376
12053-20/9
2) **ΕΝΟΙΚΙΑΖΟΝΤΑΙ** δίχωρες γκαρσονιέρες με πλήρη εξοπλισμό, κλιματισμό, μεγάλες βεράντες και άνετο πάρκινγκ στο 5ο χιλιόμετρο της λεωφόρου Καλλιθέας, χωρίς κοινόχρηστα. Πληροφορίες:6946790515-22410-67376
12053 -20/9
3) **ΕΝΟΙΚΙΑΖΕΤΑΙ** γραφείο 55 τ.μ. δύο κυρίων δωματίων, με χωλ και τουαλέτα στον α' όροφο του Μεγάρου «ΚΙΟΣΟΓΛΟΥ» και με πρόσοψη επί της Εθν. Δωδεκανησίων. Κατάλληλο για Δικηγορικό, Συμβολαιογραφικό, και συναφείς χρήσεις. Τηλέφωνο επικοινωνίας:-6945105247-22410-67376
12053-20/9

ΕΝΟΙΚΙΑΖΕΤΑΙ στην Κρεμαστή πλήρως εξοπλισμένο STUDIO, 30 Μ2, διαμπερές, ηλιακός, βεράντες, άνετο πάρκινγκ 500 μ. από παραλία. Πληροφορίες: κ. Μάνος τηλ.: 22410-81478-88818 &6938626179
Χ.5381-3/9

ΕΝΟΙΚΙΑΖΕΤΑΙ διαμέρισμα 135 τ.μ. στην περιοχή του Αγίου Νικολάου. Πληροφορίες τηλ.: 22410-22198 Γ.Δ-31/8

ΕΝΟΙΚΙΑΖΕΤΑΙ διαμέρισμα διαμπερές 3ου ορόφου, 2 υπνοωμάτια, σαλόνι, τραπεζαρία (με κλιματισμό), ηλιακό θερμοσίφωνο, 450 ευρώ το μήνα. Πληρ. τηλ.:22410-70287, 6945153334.
11457-10/9

ΕΝΟΙΚΙΑΖΟΝΤΑΙ διαμερίσματα πλήρως επιπλωμένα ενός ή δύο υπνοδωματίων ιδανικά για φοιτητές ή στρατιωτικούς. Πληρ. τηλ.: 6978770849.
12088-31/8

ΕΝΟΙΚΙΑΖΟΝΤΑΙ διαμέρισμα 3άρι, ισόγειο, διαμπερές, με ηλιακό. Κοντά στην Αστυνομία στην Ιαλυσό. Πληρ. τηλ.: 22410-92362
12085-31/8

ΕΝΟΙΚΙΑΖΕΤΑΙ διαμέρισμα κατάλληλο για ένα ή για δύο άτομα. Τελχινών 7 Καρακόνερο. Πληρ. τηλ.: 22410-61556
12089-31/8

ΕΝΟΙΚΙΑΖΟΝΤΑΙ στην Ιαλυσό:
1) Νεόκτιστο διαμέρισμα με δύο υπνοδωμάτια, με κεντρική θέρμανση, ηλιακό θερμοσίφωνα, με μεγάλη βεράντα
2) Νεόκτιστο δίχωρο διαμέρισμα με κεντρική θέρμανση, ηλιακό θερμοσίφωνα
3) Γκαρσονιέρα επιπλωμένη. Πληρ. τηλ.: 22410-92381
12095-1/9

ΕΝΟΙΚΙΑΖΕΤΑΙ ισόγειο διαμέρισμα με τρία υπνοδωμάτια, κουζίνα, μπάνιο και αυλή. Ιπποδάμου 28 Π. Πόλη. Πληρ. τηλ.: 22410-33317, 22410-35148
12092-1/9

ΕΝΟΙΚΙΑΖΕΤΑΙ οροφοδιαμέρισμα πολυτελείας τριών υπνοδωματίων, 2 μπάνια, θέρμανση, στο κέντρο της πόλης επί της οδού Β. Ηρακλείου. Η οικοδομή έχει πυλωτή για στάθμευση. Πληρ. Διακογεωργίου Κάλλιστος τηλ. 22410-29318 & 22410-78501
Χ5348-31/8

ΕΝΟΙΚΙΑΖΟΝΤΑΙ ολοκαίνουργιες μεγάλες γκαρσονιέρες πλήρως επιπλωμένες, στα Κοσκινού. Προτιμούνται στρατιωτικοί - εκπαιδευτικοί - φοιτητές. Πληρ. τηλ. 22410/66473 και 6942457578
11921-31/8

ΕΝΟΙΚΙΑΖΕΤΑΙ κατάστημα στην οδό Καναδά 54 ,55 τ.μ. με πατάρι 25 τ.μ. Πληροφορίες τηλ. 22410-22450 Ώρες 9 π.μ.-3 μ.μ.
11395 -31/8

ΕΝΟΙΚΙΑΖΕΤΑΙ studio επιπλωμένο κατάλληλο για φοιτητές. Πληρ. τηλ. 22410-28330
12064-28/8

ΕΝΟΙΚΙΑΖΕΤΑΙ διαμέρισμα 3άρι. Οδός Κένεντι Πληρ. τηλ.: 6948523976-22410-92439
12060-28/8 απογευματινές ώρες

ΕΝΟΙΚΙΑΖΕΤΑΙ διαμέρισμα 90τ.μ. αποτελούμενο από δύο κρεβατοκάμαρες, σαλόνι, κουζίνα, στον 1ο όροφο, επιπλωμένο ή μη, με κλιματισμό, στην οδό Πάλμα Μαγιόρκα, στο Ροδίνι. Χωρίς κατοικίδια ζώα. τηλ. 22410-61581 και 64779
4750-7/9

ΕΝΟΙΚΙΑΖΟΝΤΑΙ 1) Studios επιπλωμένο και 2) οροφοδιαμέρισμα με 2 υπνοδωμάτια, σαλόνι, κουζίνα και μικρή αποθήκη, βεράντες μπροστά και πίσω.
Ευριδίκης 17. Ιξιά. Πληροφορίες τηλ.: 22410-92995
12076-30/8

ΕΝΟΙΚΙΑΖΕΤΑΙ διαμέρισμα 105 τ.μ., 2ος όροφος στην προέκταση Αννης Μαρίας, Μεσογείων 9. Πληρ. τηλ. 22410-25776 και 6945392022/1
4553-10/9

ΕΝΟΙΚΙΑΖΕΤΑΙ ένα στούντιο σε ισόγειο μονοκατοικίας με αυλή, στην οδό Τρίπολης και πειραιώς στην περιοχή ΤΖΕΝΙΟ (Μ. Πετρίδη) κατάλληλο για στρατιωτικούς εκπαιδευτικούς φοιτητές. Πληροφορίες στα τηλ.6937379182, 6946920900
11463-3/9

ΕΝΟΙΚΙΑΖΕΤΑΙ διαμέρισμα δυάρι, επιπλωμένο, λουξ κατασκευής, κοντά στην εφορία. Πληρ. τηλ.: 22410-32186 (9 π.μ.-1μ.μ.), 6938246705 (6-8 μ.μ)
12096-1/9

ΕΝΟΙΚΙΑΖΕΤΑΙ στην Κρεμαστή μονοκατοικία 120 τ.μ. με ηλιακό θερμοσίφωνο και άνετο χώρο πάρκινγκ στο δρόμο προς Παστίδα τιμή: 420 ευρώ Πληροφορίες τηλ.: 22410-93252
4756-6/9

ΕΝΟΙΚΙΑΖΕΤΑΙ στη Θεσσαλονίκη διαμέρισμα δυάρι ρετιρέ πλήρως επιπλωμένο (ασανσέρ και καλοριφέρ) σε φοιτήτρια) από Σεπτέμβριο 2005 έως και Ιουλίου 2006. Πληροφορίες 6744352753 και 22410-63640. Τιμή λογική.
12126-30/9

ΕΝΟΙΚΙΑΖΕΤΑΙ γωνιακό οροφοδιαμέρισμα σε μικρή οικοδομή δύο διαμερισμάτων με απεριόριστη θέα στη Ρόδο επί της οδού Κ. Παλαιολόγου. Αποτελείται από σαλόνι, κουζίνα τρία υπνοδωμάτια και δύο μπάνια. Διαθέτει κεντρική εντοδαπέδια θέρμανση, ηλιακό θερμοσίφωνα, υδρομασάζ, ηλεκτρικές συσκευές και πλήρως επιπλωμένο. Πληροφορίες τηλ. 22410-20949-6932326055
12116-3/9

ΕΝΟΙΚΙΑΖΕΤΑΙ στην Ιξιά δίπλα στο δημοτικό σχολείο διαμέρισμα επιπλωμένο 50'. Αποτελείται από σαλόνι, κρεβατοκάμαρα, κουζίνα, μπάνιο με βεράντα, επίσης διαθέτει πιλωτή για πάρκινγκ αυτοκινήτου Πληρ. τηλ: 22410-22694
12111-2/9

ΕΝΟΙΚΙΑΖΕΤΑΙ μαγαζί γωνιακό στην οδό ΕΡΝΕΣΤ ΜΠΕΒΙΝ Νο 6
Πληροφορίες τηλ. 22410-34229
ΝΣ 11369 -8/9

ΕΝΟΙΚΙΑΖΕΤΑΙ στην Πάτρα μόνο για φοιτητές διαμέρισμα δύο δωματίων, ειλωμένο, με ηλεκτρικές συσκευές, κλιματισμό, ηλιακό θερμοσίφωνο, Αριστοφάνους 2, Μέση Αγυιά. Ενοίκιο 250 ευρώ. Πληροφορίες 6973282800.
12017-26/8

ΕΝΟΙΚΙΑΖΕΤΑΙ κεντρικό κατάστημα 50 τ.μ. επί της 28ης Οκτωβρίου, τηλ. 6947444099.
12081-8/9

ΕΝΟΙΚΙΑΖΕΤΑΙ διαμέρισμα 110 τ.μ. Λεωφόρος Ρόδου - Λίνδου 49. Πληροφορίες τηλ.: 22410-20671, 22410-24794. Ώρες: 9 π.μ, 5-9 μ.μ.
12071-30/8

ΕΝΟΙΚΙΑΖΕΤΑΙ καινούργιο επιπλωμένο διαμέρισμα (2 1/2). Δύο και μισό δωματίων κουζίνα - λουτροκαμπινέ με όλα τα κομφόρ. Επί της οδού Πίνδου 4-6. Κοντά σε όλα τα παν/μία προτιμούνται: στριατωτικοί, Δ. Υπάλληλοι- εκπαιδευτικοί. Πληροφορίες τηλ.: 22410-75835.
11423-2/9/05

ΕΝΟΙΚΙΑΖΟΝΤΑΙ 1) μικρό δωμάτιο με WC, ντους, ηλιακό θερμ/νο, επιπλωμένο πολυκουζινάκι. 150 ευρώ. Ορφανίδου 48 3ος όροφος. Ανσανσέρ 2) κατάστημα 60 τ.μ. Παν. Κανελλοπούλου 9. 220 ευρώ. Πληροφορίες τηλ.: 22410-32783 -6944869410
12069-28/8

ΕΝΟΙΚΙΑΖΕΤΑΙ επιπλωμένη γκαρσονιέρα στην οδό Μανδηλαρά 17, Νιοχώρι, από 1η Σεπτεμβρίου, μέχρι 30 Ιουνίου. Πληροφορίεςκ τηλέφωνο 22410-36375 και 6945582777
ΓΔ 31/8

ΕΝΟΙΚΙΑΖΕΤΑΙ διαμέρισμα 3άρι κοντά στο Πανεπιστήμιο Αιγαίου. Πληρ. τηλ.: 6974184745
ΓΔ 4/9

ΕΝΟΙΚΙΑΖΟΝΤΑΙ 1) Studio επιπλωμένα στη ΡΟΔΟ περιοχή Ακαδημίας και Γκραν - ΟΤΕΛ και 2) διαμέρισμα επιπλωμένο τριών υπνοδωματίων με εντοιχισμένη κουζίνα και σαλόνι στην οδό ΛΙΝΔΟΥ. Πληροφορίες 22410-90421, 22410-24287-22410-23012
12120-4/9

ΕΝΟΙΚΙΑΖΕΤΑΙ γκαρσονιέρα επιπλωμένη με καλοριφέρ επί της οδού Θ. Σοφούλη 63. Πολύ κοντά στο Πανεπιστήμιο Αιγαίου. Πληρ. τηλ.: 22410-23124, 6974434430
12125-3/9

ΕΝΟΙΚΙΑΖΕΤΑΙ δίχωρο επιπλωμένο διαμέρισμα 60 τ.μ., με αιρκοντίσιον και θέρμανση. Ενοίκιο 300 ευρώ. Στο ενοίκιο, περιλαμβάνεται το νερό. Κατάλληλο για στρατιωτικούς, εκπαιδευτικούς και ολιγομελείς οικογένειες. Διεύθυνση Γεωργίου Σεφέρη 100, δίπλα στου Βερόπουλου. Πληροφορίες τηλ. 22410/63767 και κιν. 6946025086
11285-27/8

ΕΝΟΙΚΙΑΖΕΤΑΙ διαμέρισμα 90 m^2 σε άριστη κατάσταση στην περιοχή Αγ. Νικολάου, με 2 κρεβατοκάμαρες, με εντοιχισμένες ντουλάπες, σαλόνι, τραπεζαρία, κουζίνα αποθήκη. Διαθέτει και πάρκινγκ.
Ιδανικό για στρατιωτικούς.
Πληροφορίες
τηλ.: 6946538218
11408-28/8

ΕΝΟΙΚΙΑΖΕΤΑΙ ισόγειο διαμέρισμα μονοκατοικίας, τριών κυρίων δωματίων, πλήρως εξοπλισμένο (έπιπλα- κλιματισμό στην οδο Καλαβρύτων 15 Αγ. Ανάργυροι. Τηλ. 22410-29120
12055-31/8

ΕΝΟΙΚΙΑΖΟΝΤΑΙ γκαροσνιέρες δίχωρες καινούργιες, επιπλωμένες. Αθηνών 9- Ανάληψη. Πληροφορίες τηλ.:22410-65559 και 6974790865.
12105-3/9

ΕΝΟΙΚΙΑΖΕΤΑΙ διαμέρισμα 2άρι στον 2ο όροφο, σε άριστη κατάσταση.Τηλ.22410-21231.
12109-2/9

ΕΝΟΙΚΙΑΖΕΤΑΙ διαμέρισμα με 3 υπνοδωμάτια, 2 WC, με θέρμανση. Πάλμα Μαγιόρκα 28 Πληροφορίες τηλ.: 22410-61629-6946549585
12110-2/9

ΕΝΟΙΚΙΑΖΟΝΤΑΙ δύο γκαρσονιέρες επιπλωμένες ενός και δύο δωματίων με βεράντα η μια και αυλή η άλλη στην πλατεία Αγ. Νικολάου οδός Νικηταρά 4 τηλεφ. 22410-76636 και κινητό 6977360107
11516-7/9

ΠΩΛΟΥΝΤΑΙ: 1) Οικόπεδο στην περιοχή Τσαΐρι Ρόδου 4000 τ.μ., 2) Βιοτεχνικός χώρος 400 τ.μ., περιοχή Ασγούρου, 3) Οικόπεδο εντός σχεδίου περιοχής Κοσκινού, 4) Τριάρι διαμέρισμα στην περιοχή Ροδίνι. Πληροφορίες τηλ. 6932380333
Τ5648-30/7

ΠΩΛΟΥΝΤΑΙ στην παραλία Κιοτάρι μεζονέτες, ημιτελής και τελειωμένες των 80τ.μ. και 110τ.μ. σε 1000τ.μ. οικόπεδο σε κατασκευή πολυτελή. Δεκτά δάνεια. Πληρ. Διακογεωργίου Κάλλιστος. Πληροφορίες τηλ. 22410/29318 και 22410/78501
Χ5348-31/8

ΠΩΛΕΙΤΑΙ φουσκωτό 3,50 μέτρα συμβατικό με πλήρη εξοπλισμό και μηχανή. ΜΕΡΚΟΥΡΙ 8HP. Τιμή: 1.100 ευρώ. Πληροφορίες τηλ.: 22410-67300-6974844003 κ. Νίκο.
12067-28/8

ΠΩΛΕΙΤΑΙ ταχύπλοο σκάφος BAYLINER CAPRI 5.80 μ. αμερικάνικο, καμπινάτο, με εξωλέβμια FORCE 125 HP, βοηθητική JOHNSON 9,9 HP, καθώς και τρέυλερ μονοαξονικό, όλα σε άριστη κατάσταση, με δυνατότητα δοκιμής και σε πολύ καλή τιμή. Δεκτός κάθε έλεγχος. Πληροφορίες τηλ: 22410 61234-6945151673
4751-30/8

ΠΑΡΑΧΩΡΕΙΤΑΙ Σούπερ μάρκετ 95 τ.μ., με αυλή 90°. Με ψυγεία, ράφια και εμπόρευμα. Για κάθε χρήση. τιμή 12.000 ευρώ. Πληρ. τηλ.: 22410-39382-6945109628
4769-2/9

ΠΩΛΕΙΤΑΙ ανεξάρτητη διώροφη κατοικία, ισόγειο, 1ος όροφος, 90 τ.μ., έκαστος, στην πλατεία Αφάντου.
Πληρ. τηλ. 6977719595
4733-16/9

ΠΩΛΕΙΤΑΙ
δυώροφη μονοκατοικία 150 τ.μ., έκαστος όροφος, σε ήσυχη περιοχή της Ιαλυσού από ιδιοκτήτη, σε λογική τιμή.
Πληρ. τηλ. 6945077678
κ. Μιχάλη
4695-4/9

ΕΝΟΙΚΙΑΖΟΝΤΑΙ
Α) Μαγαζί 153 τ.μ., και
β) Υπόγειο 153 τ.μ., μαζί ή μεμονωμένα., με επικοινωνία υπογείου εξωτερική με ράμπα και εσωτερική σκάλα από την κεντρική είσοδο, δίπλα στη ΔΕΥΑΡ (Ροδίνι), οδός Λισσαβώνας (πρώην κατάστημα BOX)
Τηλ. 22440/23812 και 6937059712
11905-31/8

ΠΩΛΕΙΤΑΙ παραδοσιακή (με καμάρα) μονοκατοικία, 97 τ.μ., με αυλή, στο χωριό Μαριτσά. Τιμή πώλησης 80.000 ευρώ. Τηλέφωνα επικοινωνίας 6932610352, 22410/41839 και 22410/76218
4725-10/9

ΠΩΛΟΥΝΤΑΙ κατσίκια βουνίσια, ελεύθερης βοσκής, ζωντανά ή για κρεοπωλείο, στο χωριό Λάερμα της Ρόδου, σε τιμές λογικές.
Πληρ. τηλ.: 22440-61079 ώρα 10 π.μ.-17.00.
Κινητό:6973352956-6942779991
11394 -28/8

ΠΩΛΟΥΝΤΑΙ επαγγελματικοί χώροι, στην οδό Βενέζη (δίπλα στο Ροδίων Παιδεία): α) Καταστήματα: για οποιαδήποτε χρήση επαγγελματική των 62τ.μ., και 125τ.μ., β) Γραφεία - Ιατρεία των 62 τ.μ. και 125τ.μ. γ) Αποθήκες των 62τ.μ. και 125τ.μ. Δεκτά δάνεια. Πηρ. Κάλλιστος Διακογεωργίου, τηλ. 22410/78501 και 22410/29318
Χ5348-31/8

ΠΩΛΟΥΝΤΑΙ στην Κρεμαστή διαμερίσματα μεζονέτες στον παραλιακό δρόμο Κρεμαστής των 60τ.μ . και μεζονέτες των 120τ.μ με αυλή, πολυτελής κατασκευή. Δάνεια δεκτά. Πληρ. Διακογεωργίου Κάλλιστος τηλ. 22410/29318 και 22410/78501
Χ5348-31/8

ΠΩΛΟΥΝΤΑΙ: 1) Νεόκτιστη μεζονέτα στην Παστίδα των 115 τ.μ., μ,ε 3 υπνοδωμάτια, μπάνιο, μεγάλο WC, πατάρι, τζάκι, αυλή πίσω, με μπάρμπεκιου, αυλή μπροστά με πάρκινγκ, λουξ κατασκευής, με θέα προς τη Φιλέρημο. Τιμή 180.000 ευρώ και 2) στη λεωφόρο Ρόδου - Λίνδου, απέναντι από το ΙΚΑ, στον οικισμό Απόλλων 2, δύο νεόκτιστες μεζονέτες λουξ κατασκευής των 120 τ.μ., με 60 τ.μ υπόγειο η κάθε μία, με τρία υπνοδωμάτια, 2 μπάνια μεγάλα, WC, τζάκι, πάρκινγκ, κήπο μπρος- πίσω 100 τ.μ. Πληρ. τηλ. 6942019507
11909-31/8

ΠΩΛΕΙΤΑΙ: επιχείρηση σφολιατοειδών και πίτσας με ετήσια λειτουργία, με όλο τον εξοπλισμό και εξασφαλισμένη πελατεία. Πληρ. τηλ. 6978098501
4754-11/9

ΠΩΛΕΙΤΑΙ: βαρκα πλαστική 4 μέτρων μηχανή YAMAHA τρέιλερ όλα καινούργια σε τιμή ευκαιρίας. Πληρ. τηλ.: 22410-30615. Κιν.: 6945731609
11504-7/9

ΠΩΛΕΙΤΑΙ: επιχείρηση πλυντήρια - στεγνωτήρια. Πλήρως εξοπλισμένη. Πελατεία εξασφαλισμένη. Πληρ. τηλ.: 98250-6946643588
12124-3/9

ΠΩΛΕΙΤΑΙ
επιχείρηση εστιατορίου με FULL εξοπλισμό . Στη περιοχή της Ρόδου δίπλα σε ξενοδοχεία Ευκαιρία.
Πληρ. τηλ. 6932228859
11496-4/9

ΤΕΧΝΙΚΗ ΕΤΑΙΡΙΑ
ΠΩΛΟΥΝΤΑΙ
SIDER-KAT
- **Ανεξάρτητες διώροφες μονοκατοικίες εντός οικοπέδου 1000 τ.μ., με θέα την πόλη της Ρόδου (έξω από τα Κοσκινού)**
- **Υπόγεια αποθήκη 200 τ.μ., περιοχή «Ικαρος» (πίσω από την οδό Ατταβύρου)**

Τηλ. 22410 30069
Κιν. 6944532903
12009-31/8

ΠΩΛΟΥΝΤΑΙ
ΠΟΛΥΤΕΛΗ & ΗΛΙΟΛΟΥΣΤΑ ΟΡΟΦΟΔΙΑΜΕΡΙΣΜΑΤΑ
ΕΠΙΦΑΝΕΙΑΣ 138τ.μ. - 120τ.μ. - 100τ.μ. - 50τ.μ.
ΜΕ ΑΠΕΡΙΟΡΙΣΤΗ ΘΕΑ ΚΑΙ ΜΕΓΑΛΕΣ ΒΕΡΑΝΤΕΣ ΓΩΝΙΑ Κ. ΥΔΡΑΙΟΥ & Κ. ΤΣΑΛΔΑΡΗ
ΔΑΝΕΙΑ ΔΕΚΤΑ
Πληροφορίες τηλ. 6977914567
(Πληροφορίες τιμών όχι από τηλέφωνο)
T5481-30/9

ΚΤΗΜΑΤΟΜΕΣΙΤΙΚΟ ΓΡΑΦΕΙΟ
ΑΙΓΑΙΟΚΤΗΜΑΤΙΚΗ
ΠΩΛΟΥΝΤΑΙ

- ΔΙΑΜΕΡΙΣΜΑΤΑ-ΜΟΝΟΚΑΤΟΙΚΙΕΣ
- (ΔΔ)=ΔΑΝΕΙΑ ΔΕΚΤΑ

- 35 τ.μ. (1υπν.) Καρακόνερο καινούργιο 65.000 €.(ΔΔ)
- 40 τ.μ. (ισ. υπ/νο) καινούργιο, στην Ιαλυσό, 74.000 €.(ΔΔ)
- 50 τ.μ., α' ορόφου, καινούργιο, στο Καρακόνερο, 88.000 €.(ΔΔ)
- 65τ.μ. ισόγειο, καινούργιο, Μιχ. Πετρίδη, 114.400 €.(ΔΔ)
- 67τ.μ., ισ. καινούργιο, στο Αραπάκι, 102.700 € (ΔΔ)
- 70 τ.μ. (2 υπν.) β' ορ. Ιαλυσό καινούργιο-108.000 € (ΔΔ)
- 74 τ.μ. καινούργιο, α' ορ. στο Καρακόνερο, 130.000 € (ΔΔ)
- 75 τ.μ. καινούργιο , Δενδρινού 165.000 € (ΔΔ)
- 75 τ.μ. Δενδρινού με αυλή (υπ.) (2 υπν.) 62.000 € (μετρητά)
- 78 τ.μ. (υπ. με αυλή) Πειραιώς 61.000 € (μετρητά)
- 80 τ.μ. Σωτήρος 90.000 € (ΔΔ)
- 80 τ.μ. Αγ. Νικόλαος, 95.000 € (ΔΔ)
- 82τ.μ. καινούργιο, στ' Αφάντου, 88.000 € (ΔΔ)
- Δύο των 90 τ.μ. Παπαλουκά , 110.000/100.000 € (ΔΔ)
- 92 τ.μ. μεζ/τα κολώνες Γενναδί 80.000 € (ΔΔ)
- 100 τ.μ. οροφ/σμα Γενναδί καινούργιο 115.000 € (ΔΔ)
- 100 τ.μ. μονοκατοικία σε 500 τ.μ. οικόπεδο Ιαλυσό 300.000 € (ΔΔ)
- 100 τ.μ. α' ορ. καινούργιο Μίρα Μάρε γκαράζ 159.000 € (ΔΔ)
- 100 τ.μ. (3 υπν.) καινούργιο ορ/σμα Καρακόνερο 176.000 € (ΔΔ)
- 108τ.μ. β' όρ., με θέα Δασκάλους 200.000 € (ΔΔ)
- 109τ.μ., α' όρ. καινούργιο, ΔΕΥΑΡ κοντά, 206.000 € (ΔΔ)
- 112 τ.μ. κανούργιο Κοσκινού (3 υπν.) 132.000 €.(ΔΔ)
- 117 τ.μ. (3 υπν.) καινούργιο Αραπάκι ρετιρέ 200.000 €.(ΔΔ)
- 118 τ.μ. καινούριο Μ. Πετρίδη, 215.000 €.(ΔΔ)
- 120 τ.μ. μονοκατοικία Π. Πόλη Ρολόι 145.000 € (ΔΔ)
- 120 τ.μ. (β' ορ.) ορ/σμα, καινούργιο, Ηρωίδος Αναστασίας, 220.000 € (ΔΔ)
- 129 τ.μ. (3 υπν.) καινούργιο διαμέρισμα Τσαλδάρη 258.220 € (ΔΔ)
- 130 τ.μ., μονοκατοικία δυώροφη, Κοσκινού, σε 1000 τ.μ. οικόπεδο, 264.000 € (ΔΔ)
- 132 τ.μ. καινούργιο, Ζέφυρο, 213.000 € (ΔΔ).
- 140 τ.μ. Παρθενόπης 3 υπν. (2 WC) λουξ θέρμανση -θέα 230.000 € (ΔΔ) 5 ετών
- 142 τ.μ. μον/κία Νιοχώρι 150.000 € (ΔΔ)
- 157 τ.μ. μεζονέτα καινούργια Ροδίνι 230.000 € (ΔΔ).
- 185 τ.μ. (3 υπν.) Μιχ. Πετρίδη Ρετιρέ 250.000 € (ΔΔ).

- 195τ.μ. μεζ/τα μαρμαροσοβά, Ιαλυσό, 300 τ.μ. οικόπεδο, 160.000 € (ΔΔ).
- 236 τ.μ., διώροφη καινούργια μον/κία στη Θαλώ σε 2.174 τ.μ., οικ/δο κτίζει αλλα 764τ.μ. τιμή 264.000 € (ΔΔ)
- 265 τ.μ. μεζονέτα (10 ετών) Τσαΐρι, 2 στρεμ. οικόπεδο 265.000 € (ΔΔ).

ΚΑΤΑΣΤΗΜΑΤΑ-ΑΠΟΘΗΚΕΣ-ΓΡΑΦΕΙΑ -ΠΑΝΣΙΟΝ

- 22,45 τ.μ. γραφείο κοντά στην Ακαδημία 56.000 € (ΔΔ).
- 33,5 τ.μ. κατάστημα Λεμεσού 70.000 € (ΔΔ)
- 45 τ.μ. γραφείο κοντά στην Ακαδημία 112.000 € (ΔΔ)
- 50 τ.μ. κατ/μα, υπ. 25 τ.μ. α' ορ. 40 τ.μ. Μανδράκι 265.000 € (ΔΔ)
- 67 τ.μ. γραφείο κοντά στην Ακαδημία 168.375 € (ΔΔ)
- 40 τ.μ. κατ/μα με 70 τ.μ. απ/κη - πρ/ση Αννης Μαρίας 115.000 € (ΔΔ).
- 50 τ.μ. κατ/μα (μισθωμένο) Φαληράκι 120.000 € (ΔΔ)
- 70τ.μ., επί λεωφ. Ρόδου - Λίνδου, 150.000 € (ΔΔ)
- 71 τ.μ. υπόγεια απ/η με ράμπα πρ/ση Αννης Μαρίας 23.477 €
- 85 τ.μ. ισόγεια με αυλή αποθήκη Καρακόνερο 44.020 € (και διαμέρισμα)
- 90 τ.μ. ισόγεια απ/κη μαρ/βά Ροδίνι 44.020 €.(και διαμέρισμα)
- 100 τ.μ. κατάστημα (μισθωμένο) Φαληράκι 220.000 €.(ΔΔ)
- 105 τ.μ.επί της λεωφόρου Ρόδου-Ασγούρου 308.000 €. (ΔΔ)
- 198 τ.μ. κατάστημα με 110 τ.μ. πατάρι λεωφ. Ρόδου-Καλλιθέας 498.000 € (ΔΔ)

ΟΙΚΟΠΕΔΑ

- 480 τ.μ. Σ.Δ.1 οικόπεδο, Ανάληψη 280.000 € (ΔΔ)
- 6.700 τ.μ. Ασγούρου 280.000 €
- 1 μερίδα Οικ/δου Συν/σμού Αυτοστέγασης /1 μερίδα Απόλλων/1 Βλάχου
- 1.330 τ.μ.εξ αδιαιρέτου με άδεια για 134 τ.μ. μεζ/τα 60.000 ευρώ στους Τρεις
- 21.300 τ.μ. Ασγούρου, 350.000 €
- 4.000 τ.μ. Κανδυλί 150.000 €
- 3.880 επί της Λεωφ. Σορωνής 132.000 €
- 150 τ.μ. οικ/δο κτίζει 128 τ.μ. στο Χαράκι 50.000 € (ΔΔ)
- 4.490 τ.μ. Φάνες 79.000 €
- 5.600 τ.μ. χωράφι, με ελιές, Αγ. Σουλά, 15.000 ευρώ.

ΕΝΟΙΚΙΑΖΟΝΤΑΙ:

1. Δυάρι στο 6ο χλμ. Ρόδου - Καλλιθέας 170 €
2. αποθήκη 500τ.μ. στο 6ο χλμ. Ρόδου-Καλλιθέας ενοίκιο 350 €
3. Μονοκατοικία επ/κή στέγη, λεωφ. Ιαλυσού, 220τ.μ. οικόπεδο 750τ.μ. , 1.200 €
4. Διαμέρισμα 85τ.μ. , 53τ.μ. διαμέρισμα καιούργιο, ισόγειο, 400 €
5. ΟΒΕΛΙΣΤΗΡΙΟ - SNACK BAR - ΝΙΟΧΩΡΙ (επιχείρηση)
6) 300 τ.μ. αποθήκη (Eden Rock Καλλιθέα), 1.300 €
7) 120 τ.μ. επιπλωμένο διαμέρισμα, 3 υπνοδωματίων, Ροδίνι. Ενοίκιο 500 €

- ΔΙΑΘΕΤΟΥΜΕ ΟΙΚΟΠΕΔΑ ΚΑΙ ΑΓΡΟΤΕΜΑΧΙΑ Σ' ΟΛΟ ΤΟ ΝΗΣΙ ΤΗΣ ΡΟΔΟΥ

ΑΝΑΛΑΜΒΑΝΟΥΜΕ ΤΗΝ ΕΝΟΙΚΙΑΣΗ ΤΟΥ ΔΙΑΜΕΡΙΣΜΑΤΟΣ ΣΑΣ ΣΕ ΠΟΛΥ ΣΥΝΤΟΜΟ ΧΡΟΝΙΚΟ ΔΙΑΣΤΗΜΑ

ΡΕΝΑ ΒΑΖΟΥΚΟΥ
(ΜΕΣΙΤΗΣ ΑΣΤΙΚΩΝ ΣΥΜΒΑΣΕΩΝ)
ΔΙΕΥΘ. ΓΡΑΦΕΙΟΥ ΔΗΜ. ΘΕΟΔΩΡΑΚΗ 3
10-1 το πρωί καθημερινά

ΠΡΟΟΔΟΣ μικρές αγγελίες μικρές αγγελίες ΠΡΟΟΔΟΣ

ζητήσεις

ΖΗΤΕΙΤΑΙ: κοπέλα με γνώσεις Η/Υ για κατάστημα -03.00 π.μ.-11π.μ. Πληρ. τηλ:6945934280 από 8 π.μ. - 2 μ.μ.
4745-31/8

ΖΗΤΟΥΝΤΑΙ 1) καμαριέρα 2) βοηθός κουζίνας και 3) σερβιτόρα. Για να εργαστούν σε μικρό ξενοδοχείο και εστιατόριο. Πληροφορίες τηλ.: 6944197235
12072-30/8

ΖΗΤΕΙΤΑΙ για αγορά κτήματος στην περιοχή του Μοναστηριού Παναγίας Καθολικής. Αφάντου. Πληροφορίες τηλ. 22410-23427 και 22156.
12074-30/8

ΑΠΟ ΤΑ καταστήματα εσωρούχων «SEGRET» ζητείται πωλήτρια για δωδεκάμηνη απασχόληση. Πληρ. τηλ. επικοινωνίας 22410/78733 ώρες καταστημάτων
T5794-31/8

Η εταιρεία κατασκευών επίπλων BARBAS LEGNO ζητάει μαραγκό με προϋπηρεσία για μόνιμη εργασία.
ΜΠΑΡΜΠΑΣ ΑΝΑΣΤΑΣΙΟΣ τηλ. 6945699209
11438-1/9

ΖΗΤΟΥΝΤΑΙ οικοδόμοι, τεχνίτες, καλουπατζήδες και βοηθοί καλουπατζήδες.
Τηλ. 6939446976
κ. Ηλίας
Γ.Δ. 31/8

Για τα παιδιά και τα νεογέννητα σας πλέκουμε χειροποίητα κουστουμάκια, σκουφάκια, παπουτσάκια κτλ.
Πληροφορίες τηλ.: 6942228916
12084-31/8

ΖΗΤΕΙΤΑΙ οικόπεδο εντός σχεδίου για αγορά ή αντιπαροχή στις περιοχές Ιαλυσού - Κρεμαστής - Κοσκινού ή εντός σχεδίου στη Ρόδο. Πληρ. Διακογεωργίου Κάλλιστος. Τηλ. 22410/29318, 22410/78501
X5348-31/8

ΖΗΤΕΙΤΑΙ μάγειρας ή βοηθός μάγειρα για ημιαπασχόληση ή πλήρης απασχόληση στα εκατό μαγαζιά. Πληροφορίες κιν. 6947992663
11458-2/9

ΖΗΤΕΙΤΑΙ νεαρή κοπέλα, ή κύριος για να εργασθεί σε φαρμακείο με πλήρη απασχόληση. Γνώσεις: Αγγλικής, Η/Υ και κάτοχος άδειας μοτοποδηλάτου ή αυτοκινήτου απαραίτητα. Πληροφ. τηλ.: 2241021103. Απογευματινές ώρες.
12118-3/9

ΖΗΤΕΙΤΑΙ κοπέλα έμπειρη για να εργαστεί σε κυλικείο για 8 ώρες. Πληροφορίες τηλ.:22410 -80111
1206 28/8

ΖΗΤΕΙΤΑΙ νέος απόφοιτος ΤΕΙ με γνώσεις λογιστικής, με άνεση στην επικοινωνία. Πληρ. τηλ.: 22410-87245-6944254435
12063-28/8

ΖΗΤΟΥΝΤΑΙ: 1) Σερβιτόρος και 2) βοηθός σερβιτόρου για να εργαστούν σε εστιατόριο. Πληρ. τηλ.: 39043
12059-28/8

ΖΗΤΟΥΝΤΑΙ κοπέλες γιανα εργαστούν στο Snack Bar του Αεροδρομίου. Πληροφορίες τηλ.: 22410 81469 κ. Μιχάλης
12090-31/8

Κυρία με καλές γνώσεις κλασικό, θεραπευτικό και άλλου είδους μασάζ με 15ετή εμπειρία ζητάει μόνιμη εργασία. Πληροφορίες τηλ.: 6942228916
12083-31/8

ΖΗΤΕΙΤΑΙ έμπειρος βοηθός σερβιτόρου για κεντρικό εστιατόριο στη Παλαιά Πόλη λόγω φόρτου ΕΡΓΑΣΙΑΣ. Πληρ. τηλ.: 22410-32232-38708-60325.κ. Δημήτρης
12100-1/9

ΖΗΤΕΙΤΑΙ άτομο για DELIVERY για να εργασθεί στο κινέζικο εστιατόριο CAN-TON.. Να κατέχει δίπλωμα μηχανής. Πληροφορίες τηλ.: 22410-95443. Κινητό 6947399932
11477-1/9

ΖΗΤΕΙΤΑΙ κοπέλα που να έχει γνώσεις Η/Υ για τη θέση ταμία στο κινέζικο εστιατόριο CAN-TON. Πληροφορίες τηλ.: 22410-95443. Κινητό 6947399932
11477-3/9

ΖΗΤΕΙΤΑΙ
Δεσποινίς ή κυρία να εργαστεί σε τουριστικό κατάστημα με ρούχα στην Παλιά Πόλη. Απαραίτητα να γνωρίζει μια ξένη γλώσσα.
Πληροφορίες τηλ. 22410-28380
11422-6/9

ΖΗΤΕΙΤΑΙ
ΣΕΡΒΙΤΟΡΑ ΓΙΑ ΤΟ ΚΑΦΕ ΜΠΑΡ *CHRISTOS GARDEN*
Πληροφορίες τηλ. 22410/34191
12025-21/8

ΖΗΤΕΙΤΑΙ
δεσποινίς ή κυρία να εργαστεί σε τουριστικό κατάστημα με ρούχα στην Παλαιά Πόλη. Απαραίτητο να γνωρίζει μια ξένη γλώσσα.
Πληρ. τηλ.: 22410-2830
11422-31/8

ΑΒΑΔΙΣΤΑ, ΑΒΑΣΑΝΙΣΤΑ
επιχείρηση στο σπίτι ή το χώρο σας. Αμεση κάλυψη θέσεων, ανεξάρτητης συνεργασίας. Οχι ντίλερ, πλασιέ, πωλητές. Ιντερνετ επιθυμητό. Ημιαπασχόληση 500 - 1500 ευρώ, πλήρης απασχόληση 1500 - 6500 ευρώ. Bonus, προμήθειες 5%, πληρωμένες διακοπές.
Τμήμα εξυπηρέτησης συνεργατών
2241030078
www.umswork4you.com
T5431-15/12/2005

ΖΗΤΕΙΤΑΙ
από την αντιπροσωπεία αυτοκινήτων - MERCEDES BENZ, νέα για μόνιμη και συνεχή εργασία. Απαραίτητη γνώση Αγγλικής γλώσσας και Η/Υ.
Πληροφορίες τηλ.: 22410-61824. κ. Καρανίκης Λουκάς
ΧΛ 5371-31/8

ΚΤΙΡΙΟ Α.Ε.
ΠΩΛΗΣΕΙΣ ΑΚΙΝΗΤΩΝ

- Καταστήματα 47, 65, 88 τ.μ., στην οδό Δενδρινού (προέκταση Αννης Μαρίας) με αντίστοιχο υπόγειο χώρο
- Διαμερίσματα 104 τ.μ., 118τ.μ., 107 τ.μ., στην οδό Δενδρινού (προέκταση Αννης Μαρίας), με κεντρική αυτόνομη θέρμανση, αποθήκη και αποκλειστική θέση στάθμευσης αυτοκινήτου
- Διαμερίσματα 118τ.μ., και 112τ.μ., στην οδό Μιχαήλ Πετρίδη (στο ύψος ΜΗΔΕΙΑ) με αποθήκη και αποκλειστική θέση στάθμευσης αυτοκινήτου
- Μεζονέτα διώροφη με σοφίτα 190 τ.μ. στην Ιαλυσό

ΠΛΗΡΟΦΟΡΙΕΣ
ΑΝΑΣΤΑΣΙΟΣ ΑΤΣΙΔΗΣ
Στεφάνου Καζούλη 74 - Ρόδος
Τηλ. 22410/28616 - FAX 22410/37848
X5357-31/8

ΠΩΛΟΥΝΤΑΙ
ΜΟΝΟ ΑΠΟ ΤΟ ΓΡΑΦΕΙΟ ΜΑΣ
• Σας παρακαλούμε να συγκρίνετε τις δικές μας τιμές με όλες τις άλλες

1) Μαγαζί 40τ.μ. στο Μαντράκι
2) Διαμέρισμα 130τ.μ. στον 1ο όροφο, επί της οδού Ηρώων Πολυτεχνείου, κατάλληλο και για γραφείο
3) Διαμέρισμα ετοιμοπαράδοτο , 120τ.μ., πλησίον πλ. Αγίου Νικολάου, με τεράστιες βεράντες
4) Μονοκατοικία 130τ.μ., με κήπο, 220τ.μ.
5) Διαμέρισμα 3άρι, απέναντι από τη θάλασσα, καταπληκτική θέα
6) Μεζονέτα 150τ.μ., εντός πόλεως. Καλή τιμή
7) Διαμέρισμα 4άρι επί της οδού Κοδριγκτώνος, σε 2όροφη κατοικία. Καταπληκτική τιμή
8) Διαμερίσματα 4άρια ετοιμοπαράδοτα, στην Ανάληψη. Πολύ καλή τιμή
9) Οικόπεδο 200τ.μ., με συντελεστή, 1,2, πλησίον Μητροπόλεως. Τιμή πολύ καλή
10) Γκαρσονιέρες περιοχή Ροδίνι. Πολύ καλή τιμή
11) Οικία, ισόγεια, με αυλή, στην περιοχή Λαϊκών, πλησίον οδ. Καναδά. Καλή τιμή
12) Διαμερίσματα 2άρια, 3άρια, 4άρια σε όλες τις περιοχές της πόλεως και στην Ιαλυσό
13) Μεζονέτες σε γιαπί ή έτοιμες στην περιοχή Ιαλυσού
14) Κτήματα παραθαλάσσια και σε διάφορες περιοχές

Γ. ΝΕΟΦΥΤΟΥ
ΞΑΝΘΟΥ 15 Α - ΤΗΛ. 21434
X5341-31/8

ΨΥΧΟΕΡΕΥΝΗΤΡΙΑ
ΚΡΗΤΙΚΟΥ ΒΑΣΙΛΕΙΑ



T5623-31/8

Προβλέψεις για το μέλλον ικανοποιητικές. Βοήθεια για κάθε θέμα που σας απασχολεί με κάθε εχεμύθεια
ΟΜΗΡΟΥ 65 Π. ΠΟΛΗ
Τηλ. 74440 - 67602,6972157586, 8-1π.μ. — 4-8μ.μ.

ΟΙΚΟΔΟΜΙΚΕΣ ΕΠΙΧΕΙΡΗΣΕΙΣ
ΔΙΑΚΟΓΕΩΡΓΙΟΥ ΚΑΛΛΙΣΤΟΣ
ΕΘΝ.ΑΝΤΙΣΤΑΣΕΩΣ 11
(πρώην Αννης Μαρίας)

ΠΩΛΗΣΕΙΣ ΔΙΑΜΕΡΙΣΜΑΤΩΝ - ΚΑΤΑΣΤΗΜΑΤΑ - ΑΠΟΘΗΚΕΣ - ΑΝΤΑΛΛΑΓΕΣ ΑΚΙΝΗΤΩΝ - ΑΓΟΡΕΣ ΟΙΚΟΠΕΔΩΝ ΑΝΑΛΑΜΒΑΝΟΥΜΕ ΑΝΤΙΠΑΡΟΧΕΣ

ΠΩΛΟΥΝΤΑΙ διαμερίσματα λουξ κατασκευής με απεριόριστη θέα. Τα διαμερίσματα διαθέτουν θωρακισμένες πόρτες, εντοιχισμένες κουζίνες, ντουλάπες εντοιχισμένες, νιπτήρα με ντουλάπι, κεντρική θέρμανση αυτόνομη - ανοιγόμενα ανακλινόμενα κουφώματα με διπλά τζάμια, σίτες ρολά - υδραυλικό ασανσέρ , τριφασικό ρεύμα. Ολοι οι χώροι σπατουλαριστοί, εσωτερικές πόρτες MDF με σχέδιο.

ΔΙΑΜΕΡΙΣΜΑΤΑ ΕΠΙ ΤΗΣ:

1) ΠΩΛΟΥΝΤΑΙ διαμερίσματα επί της οδού Χαραλάμπους στο πάρκο, των 105, 125τ.μ., διαμερίσματα τριάρια - τεσσάρια.

2) ΟΙΚΟΔΟΜΗ υπό ανέγερση επί της οδού Κ. Παλαιολόγου και Θεοτοκοπούλου διαμερίσματα 2άρια, 3άρια, 4άρια καταστήματα.

3) ΕΠΙ της οδού Μ. Κων/νου - Κ. Παλαιολόγου, γραφείο - ιατρείο 70τ.μ.

4) ΑΠΟΘΗΚΕΣ
Πλησίον Στ. Κωτιάδη 120τ.μ., λ. Καλλιθέας (Καρακόνερο) 80-300 τ.μ.

5) ΠΩΛΟΥΝΤΑΙ στην παραλία Κιοτάρι μεζονέτες, ημιτελής και τελειωμένες των 80τ.μ. και 110τ.μ. σε 1000 τ.μ. οικόπεδο, πολυτελούς κατασκευής.

✓ Οι πωλήσεις μπορούν να γίνουν και με όλα τα δάνεια τραπεζών και οργανισμών
✓ Αναλαμβάνουμε ΑΝΤΙΠΑΡΟΧΕΣ και ΑΓΟΡΕΣ ΟΙΚΟΠΕΔΩΝ
✓ Δεχόμαστε ανταλλαγές ακινήτων

ΔΙΑΚΟΓΕΩΡΓΙΟΥ ΚΑΛΛΙΣΤΟΣ
Τηλ. 22410/29318 - 22410/78501-
FAX.22410/34598 - 22410/78502
X5348-31/8

ΖΗΤΕΙΤΑΙ
ΜΕ ΜΑΤΕΜΕΝΙΟ ΛΕΒΗΤΑ 30,000 KCL/H 5 ΣΩΜΑΤΑ ΠΑΝΕΛ 60Χ100 1 ΣΩΜΑ 45Χ45, ΚΑΥΣΤΗΡΑ ΚΥΚΛΟΦΟΡΗΤΗ, ΔΟΧΕΙΟ ΔΙΑΣΤΟΛΗΣ ΘΕΡΜΟΣΤΑΤΗ ΧΩΡΟΥ ΚΑΙ ΟΛΑ ΤΑ ΥΛΙΚΑ ΣΥΝΔΕΣΗΣ ΕΚΤΟΣ ΣΩΛΗΝΩΣΕΙΣ ΚΑΙ ΚΑΜΙΝΑΔΑ
ΚΕΝΤΡΙΚΗ ΘΕΡΜΑΝΣΗ
από 2000 €
ΗΛΙΑΚΑ DURATHERM
από 700 €
ΞΥΛΟΣΟΜΠΕΣ ΤΖΑΚΙΑ ΜΑΤΕΜΕΝΙΑ
από 180 €
• ΑΝΤΛΙΕΣ-ΠΙΕΣΤΙΚΑ
• ΘΕΡΜΟΠΟΜΠΟΙ
• ΑΝΤΑΛΛΑΚΤΙΚΑ ΚΑΥΣΤΗΡΩΝ
ΣΥΝΤΗΡΗΣΕΙΣ ΚΑΥΣΤΗΡΩΝ
ΧΑΛΚΙΝΟΙ ΗΛΙΑΚΟΙ "ΣΟΝΝΕ ΑΞΙΟΝ" 50 ΧΡΟΝΙΑ ΕΓΓΥΣΗ
από 950 €
ΔΙΑΚΟΛΑΜΠΡΙΑΝΟΣ ΗΛΙΑΣ
Κ. ΤΣΑΛΔΑΡΗ 14 ΡΟΔΟΣ
ΤΗΛ. 22410-39420, ΚΙΝ. 6932 852714
X108-31/12

ΠΑΣΗΣ ΦΥΣΕΩΣ
ΞΥΛΟΥΡΓΙΚΕΣ ΕΡΓΑΣΙΕΣ
Ο ΜΑΝΩΛΗΣ



• Κουζίνες
• Ντουλάπες
• Πόρτες
• Παράθυρα, κλπ
• Αμεση εξυπηρέτηση

Πληροφορίες τηλ. 60601 και 6973933733
11942-31/8

CINEMA
ΙΑΤΡΙΚΟΣ & ΝΟΣΟΚΟΜΕΙΑΚΟΣ ΕΞΟΠΛΙΣΜΟΣ
17 ΧΡΟΝΙΑ ΕΜΠΕΙΡΙΑΣ από το 1988
ΕΙΜΑΣΤΕ ΟΙ ΜΕΓΑΛΥΤΕΡΟΙ ΠΡΟΜΗΘΕΥΤΕΣ ΙΑΤΡΙΚΟΥ - ΟΡΘΟΠΕΔΙΚΟΥ ΚΑΙ ΝΟΣΟΚΟΜΕΙΑΚΟΥ ΥΛΙΚΟΥ ΣΤΗ ΔΩΔΕΚΑΝΗΣΟ
ΕΜΠΙΣΤΕΥΘΕΙΤΕ ΜΑΣ!!!
ΛΕΜΕΣΣΟΥ 2 ΡΟΔΟΣ ΤΗΛ. 22410 32238 - FAX 22410 28484

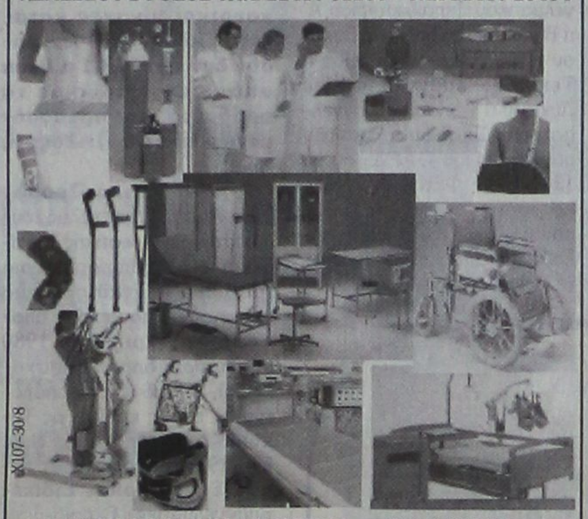

ΑΝΑΠΗΡΙΚΑ ΚΑΡΟΤΣΙΑ - ΒΑΔΙΣΤΙΚΑ - ΟΡΘΟΠΕΔΙΚΑ ΕΙΔΗ - ΜΠΛΟΥΖΕΣ ΙΑΤΡΙΚΕΣ - ΚΑΛΤΣΕΣ ΦΛΕΒΙΤΙΔΑΣ - ΠΕΛΜΑΤΑ - ΟΡΘΟΠΕΔΙΚΑ ΜΑΞΙΛΑΡΙΑ - ΚΡΕΒΑΤΙΑ ΝΟΣΟΚΟΜΕΙΑΚΑ - ΙΑΤΡΙΚΟΣ ΕΞΟΠΛΙΣΜΟΣ ΚΑΙ ΑΝΑΛΩΣΙΜΑ - ΟΡΓΑΝΑ ΧΗΜΕΙΟΥ ΚΑΙ ΚΑΘΕ ΑΛΛΟ ΕΙΔΟΣ ΓΙΑ ΚΑΤ' ΟΙΚΟ ΝΟΣΗΛΕΙΑ
X107-30/8

Πάντα κάποιοι ξεχωρίζουν...
Rodos Gold VOGIATZIS
Ιδιαίτερη αισθητική
Απαράμιλλη ποιότητα
πλούσιες επιλογές
για γάμους , βαπτίσεις ,
και ιδιαίτερες στιγμές
με μοναδική λάμψη .....
σε εξαιρετικές τιμές
Rodos Gold VOGIATZIS
Χρυσές δημιουργίες...
για πολύτιμες σχέσεις
10ο χιλ. Λεωφ. Ρόδου Λίνδου
Τηλ: 22410 86670 - 3
X5352-31/8

SCHEDULE FROM 2nd AUGUST - 30th SEPTEMBER 2005 / ΔΡΟΜΟΛΟΓΙΑ ΑΠΟ 02 ΑΥΓΟΥΣΤΟΥ - 30 ΣΕΠΤΕΜΒΡΙΟΥ



H/F AEGLI
MANDRAKI / ΜΑΝΔΡΑΚΙ

Monday / Δευτέρα	08.45	Rhodes - Symi
	09.40	Symi - Kos
	15.30	Kos - Symi
	17.05	Symi - Rhodes
	18.00	Rhodes - Symi
Tuesday / Τρίτη	07.30	Symi - Rhodes
	08.45	Rhodes - Symi
	10.00	Symi - Rhodes
Wednesday / Τετάρτη	08.45	Rhodes - Symi
	10.00	Symi - Rhodes
	14.30	Rhodes - Symi
	17.00	Symi - Rhodes
Thursday / Πεμπτη	08.45	Rhodes - Symi
	10.00	Symi - Rhodes
	14.30	Rhodes - Symi
Friday / Παρασκευή	07.30	Symi - Rhodes
	08.45	Rhodes - Symi
	10.00	Symi - Rhodes
	15.00	Rhodes - Symi
	17.00	Symi - Rhodes
Saturday / Σάββατο	09.00	Rhodes - Symi
	10.15	Symi - Datcha
	16.00	Datcha - Symi
	17.00	Symi - Rhodes
	18.00	Rhodes - Symi
Sunday / Κυριακή	07.30	Symi - Rhodes
	09.00	Rhodes - Symi
	17.00	Symi - Rhodes



CAT. PANORMITIS
KOLONA / ΚΟΛΩΝΑ

Monday / Δευτέρα	07.30	Symi - Rhodes
	10.30	Rhodes - Panormiti
	12.30	Panormiti - Symi
	17.00	Symi - Rhodes
Tuesday / Τρίτη	10.30	Rhodes - Panormiti
	12.30	Panormiti - Symi
	17.00	Symi - Rhodes
	18.30	Rhodes - Symi
Wednesday / Τετάρτη	08.45	Symi - Rhodes
	10.30	Rhodes - Panormiti
	12.30	Panormiti - Symi
	17.00	Symi - Rhodes
Πέμπτη / Παρασκευή / Σάββατο		
Thursday to Saturday	10.30	Rhodes - Panormiti
	12.30	Panormiti - Symi
	17.00	Symi - Rhodes
Sunday / Κυριακή	10.30	Rhodes - Symi
	15.30	Symi - Panormiti
	17.00	Panormiti - Rhodes
	18.30	Rhodes - Symi

ΕΚΔΟΣΗ ΕΙΣΙΤΗΡΙΩΝ ΣΤΑ ΓΡΑΦΕΙΑ ΤΗΣ ΕΤΑΙΡΕΙΑΣ Η **ΜΙΑ ΩΡΑ** ΠΡΙΝ ΤΗΝ ΑΝΑΧΩΡΗΣΗ ΕΞΩ ΑΠ'ΤΟ ΠΛΟΙΟ
THE TICKETS ARE ISSUED AT OUR OFFICE OR AT THE POINT OF DEPARTURE **ONE HOUR** BEFORE THE SCHEDULED DEPARTURE TIME



FERRY SYMI
MAIN PORT / ΚΕΝΤΡΙΚΟ ΛΙΜΑΝΙ

Δευτέρα & Τρίτη		
Monday & Tuesday	09.00	Rhodes - Symi
	14.00	Symi - Panormiti
	16.00	Panormiti -Rhodes
Wednesday / Τετάρτη	09.00	Rhodes - Symi
	14.00	Symi - Panormiti
	16.00	Panormiti - Rhodes
	18.30	Rhodes - Symi

ΤΑ ΔΡΟΜΟΛΟΓΙΑ ΤΗΣ ΤΕΤΑΡΤΗΣ ΜΠΟΡΟΥΝ ΝΑ ΕΚΤΕΛΕΣΤΟΥΝ ΚΑΙ ΜΕ ΤΟ ΣΥΜΗ ΙΙ
YOU CAN ALSO TRAVEL ON WEDNESDAY'S WITH THE SYMI II

Πέμπτη / Παρασκευή / Σάββατο		
Thursday to Saturday	06.00	Symi -Rhodes
	09.00	Rhodes - Symi
	14.00	Symi - Panormiti
	16.00	Panormiti - Rhodes
	18.30	Rhodes - Symi
Sunday / Κυριακή	06.00	Symi -Rhodes
	09.00	Rhodes - Panormiti
	12.00	Panormiti - Symi
	16.00	Symi -Rhodes

ANES
Your fastest way to Symi...
www.anes.gr

Head office:
Symi: Tel. 22460 71444 - 71100
Fax 22460 71373
Rhodes: 88 Australia St.
Tel. 22410 37769 - 77760 Fax 22410 34493

X5377-30/8



Εξοχική ταβέρνα
«ΕΠΤΑ ΠΗΓΕΣ»
Με χαρά σας ανακοινώνουμε ότι είμαστε κάθε μέρα ανοιχτά προσφέροντας τα εκλεκτά μας εδέσματα σε ένα χώρο πλήρως ανακαινισμένο και αναπλασμένο με αγάπη και στοργή στο φυσικό περιβάλλον.
Τηλ. 22410 56259
ΓΔ

Συγχαρητήριο

Στον αγαπητό μας **Παντελή Μιχ. Μισό** που πέτυχε στη Σχολή της Οικονομικής και Περιφερειακής Ανάπτυξης Παντείου, συγχαίρουμε θερμά και ευχόμαστε καλές σπουδές.

Οι γονείς του και η αδελφή του Μαρία

ΓΔ-27/8

Συγχαρητήριο

Στην αγαπημένη μας κόρη **Δέσποινα Ψαρά** που εισήχθη στη Φιλολογική Σχολή του Πανεπιστημίου Κρήτης τα θερμά μας συγχαρητήρια.

Οι γονείς
Συμεών - Θαρρενή
Ο αδελφός Τσαμπίκος-Τριαντάφυλλος

12114-28/8

Συγχαρητήριο

Στην αγαπημένη μου βαφτιστήρα **Δέσποινα Ψαρά** κόρη του γυναικολόγου Συμεών και Θαρρενής Ψαρά που εισήχθη στη Φιλολογική Σχολή του Πανεπιστημίου Κρήτης τα θερμά μου συγχαρητήρια.

Ο νονός της
Ιωάννης Ζάχαρης

12115-28/8

Συγχαρητήριο

Στον αγαπημένο μας ανιψιό **Παναγιώτη Πανάγο** που πέτυχε στη Διοικ. Μονάδων Υγείας & Πρόνοιας Καλαμάτας τα θερμά μας συγχαρητήρια.

Οι θείοι
Ευάγγελος Σαββάκης
Φωτεινή Λυμπέρη

12122-27/8

Συγχαρητήριο

Στην αγαπημένη μας εγγονή **Ολυμπία Μανδήλαρη** που πέρασε στο Τμήμα Γεωλογίας του Πανεπιστημίου Θεσ/νίκης, θερμά συγχαρητήρια και πάντα επιτυχίες.

Η γιαγιά
Τσούλλου Παρασκευή

12119-27/8

Συγχαρητήριο

Στην αγαπημένη μας ανιψιά **ΒΟΥΤΣΗ Γεωργία** του Μιχαήλ που πέτυχε στη Φυσική Πανεπιστημίου Αθηνών, τα θερμά μας συγχαρητήρια.

Οι θείοι της
Νικόλαος και Τσαμπίκα Γόμπου

4763-27/8

Συγχαρητήριο

Ο Σύλλογος Δωδεκανησίων Φοιτητών Θεσσαλονίκης συγχαίρει όλους τους επιτυχόντες μαθητές που εξασφάλισαν θέση στην ανώτατη εκπαίδευση. Για οποιαδήποτε πληροφορία που αφορά τους επιτυχόντες στην πόλη της Θεσσαλονίκης απευθυνείτε στα εξής τηλέφωνα: 6997184563, 6932551147

Από το Δ.Σ.

Ο Πρόεδρος — ***Κεφαλάκης Νικόλαος***
Ο Γενικός Γραμματέας — ***Μηνάς Ιωάννης***

ΧΛ-27/8

Συγχαρητήριο

Η Διευθύντρια και ο σύλλογος του Ενιαίου Λυκείου Ιαλυσού εύχονται στους επιτυχόντες του σχολείου τους στα ανώτερα και ανώτατα εκπ/κά ιδρύματα της χώρας «Καλή Σταδιοδρομία» και «Πάντα επιτυχίες στη ζωή τους».

Η Δ/ντρια
Κωνσταντοπούλου Μαρία

ΧΛ-27/8

ΕΛΛΗΝΙΚΗ ΔΗΜΟΚΡΑΤΙΑ
ΝΟΜΟΣ ΔΩΔΕΚΑΝΗΣΟΥ
ΔΗΜΟΣ ΠΕΤΑΛΟΥΔΩΝ
ΔΗΜΟΤΙΚΟ ΔΙΑΜΕΡΙΣΜΑ ΘΕΟΛΟΓΟΥ

Ευχαριστήριο

Το Τοπικό Συμβούλιο του Δημοτικού Διαμερίσματος Θεολόγου του Δήμου Πεταλούδων ευχαριστεί τον αγροτικό ιατρό κ. Δημητραδιού Ελευθέριο του Εμμανουήλ για την αξιέπαινη χειρονομία του να προσφέρει, αφιλοκερδώς, τις ιατρικές υπηρεσίες του στους κατοίκους του Δημοτικού Διαμερίσματος Θεολόγου κατά τις τακτικές απογευματινές επισκέψεις του στο Ιατρείο του Δ/Δ Θεολόγου μέχρι τα τέλη του μηνός Σεπτεμβρίου του τρέχοντος έτους.

Μετά τιμής
Για το Τοπικό Συμβούλιο Δ.Δ. Θεολόγου
Η Πρόεδρος
Νικολάου Παναγιώτα

ΧΛ-27/8

ΔΗΜΟΣΙΑ ΕΠΙΧΕΙΡΗΣΗ ΗΛΕΚΤΡΙΣΜΟΥ Α.Ε.
Δ/ΝΣΗ ΠΕΡΙΦΕΡΕΙΑΣ ΝΗΣΙΩΝ
ΠΕΡΙΟΧΗ ΡΟΔΟΥ

ΑΝΑΚΟΙΝΩΣΗ

Ειδοποιούνται οι κάτοικοι των παρακάτω περιοχών ότι για να εκτελεστούν απαραίτητες τεχνικές εργασίες της ΔΕΗ στον υποσταθμό υψηλής τάσης Αφάντου για ενίσχυση-βελτίωση των δικτύων, θα γίνει διακοπή στις

28/8/05 ημέρα ΚΥΡΙΑΚΗ

ΑΠΟ 06.00 ΕΩΣ 07.00 στις περιοχές:

ΣΤΗΝ ΝΟΤΙΟΑΝΑΤΟΛΙΚΗ ΠΛΕΥΡΑ ΤΗΣ ΡΟΔΟΥ (ΑΠΟ ΦΑΛΗΡΑΚΙ-ΚΑΛΥΘΙΕΣ ΕΩΣ ΚΑΙ ΚΑΤΤΑΒΙΑ)

Αν οι εργασίες τελειώσουν νωρίτερα, το ρεύμα θα ξαναδοθεί πριν από τον χρόνο λήξης της διακοπής που αναφέρεται πιο πάνω.

Γι' αυτό το λόγοι οι ηλεκτρικές εγκαταστάσεις και τα δίκτυα της ΔΕΗ θα πρέπει να θεωρούνται ότι έχουν συνέχεια ρεύμα.

Ετσι για λόγους ασφαλείας, απαγορεύεται η προσέγγιση σε αγωγούς ή άλλα στοιχεία του δικτύου που βρίσκονται στο έδαφος γιατί υπάρχει σοβαρός κίνδυνος ατυχήματος.

ΑΠΟ ΤΗ ΔΕΗ

ΧΛ-27/8

ΠΟΛΙΤΙΣΤΙΚΟΣ ΣΥΛΛΟΓΟΣ
ΙΣΤΡΙΕΝΩΝ ΡΟΔΟΥ
Ο ΑΓΙΟΣ ΜΕΡΚΟΥΡΙΟΣ

Πρόσκληση

Το δ.σ. του Πολιτιστικού Συλλόγου Ιστριενών Ρόδου καλεί τα μέλη του σε γενική συνέλευση που θα γίνει την Τετάρτη 31/8/2005 και ώρα 17.00 στην αίθουσα εκδηλώσεων του 18ου Δημοτικού Σχολείου Ρόδου στην Ανάληψη με τα παρακάτω θέματα:

1. Απολογισμός απερχόμενου Δ.Σ.
2. Αρχαιρεσίες

Το διοικητικό συμβούλιο

ΧΛ-28/8

ΑΝΑΚΟΙΝΩΣΗ

Το Ωδείο του Πολιτιστικού Οργανισμού Δήμου Ρόδου πληροφορεί το φιλόμουσο κοινό της Ρόδου για την έναρξη των εγγραφών της νέας σχολικής χρονιάς 2005-2006.

Στο Ωδείο διδάσκουν έμπειροι και καταξιωμένοι στο μουσικό χώρο καθηγητές και λειτουργούν τα κάτωθι τμήματα:

- Τμήμα πιάνου
- Τμήμα κλασικής κιθάρας
- Τμήμα βιολιού
- Τμήμα φλάουτου
- Τμήμα Βυζαντινής Μουσικής
- Τμήμα λύρας
- Τμήμα παραδοσιακού βιολιού
- Τμήμα λαούτου
- Τμήμα σαντουριού
- Τμήμα μαντολίνου
- Τμήμα φλογέρας
- Τμήμα κρουστών
- Τμήμα κλασικού και ελαφρού τραγουδιού

Τα μαθήματα στα μουσικά όργανα είναι αυστηρά ατομικά.

Ακόμη, λειτουργούν τα τμήματα μουσικής προπαιδείας (Μουσικοκινητική Αγωγή - Σύστημα Carl Orff), για παιδιά ηλικίας 4-7 ετών.

Διδάσκονται και θεωρητικά μαθήματα μουσικής σε ολιγομελή τμήματα:

- Θεωρία
- Αρμονία
- Αντίστιξη
- Φούγκα
- Ιστορία της μουσικής-μορφολογία
- Χορωδία

Πληροφορίες στα τηλέφωνα 33343 και 23993 πρωϊνές ώρες (8.00 π.μ.έως 2.00 μ.μ.), από 22 έως 31 Αυγούστου.

Τα μαθήματα αρχίζουν κανονικά στις 12 Σεπτεμβρίου και οι εγγραφές από 1ης Σεπτεμβρίου, κατά τις ώρες λειτουργίας του Ωδείου (2.00 έως 8.00 το απόγευμα).

Από τον Π.Ο.Δ.Ρ.

ΧΛ-27/8

ΕΛΛΗΝΙΚΗ ΔΗΜΟΚΡΑΤΙΑ
ΝΟΜΟΣ ΔΩΔΕΚΑΝΗΣΟΥ
ΔΗΜΟΣ ΧΑΛΚΗΣ

ΠΕΡΙΛΗΨΗ ΑΝΑΚΟΙΝΩΣΗΣ

Υστερα από την υπ' αριθμ. 63/03-10-2004 απόφαση του Δημοτικού Συμβουλίου Χάλκης η οποία εγκρίθηκε από το υπ' αριθμ. 11057/07-10-2004 έγγραφο της Διεύθυνσης Τοπικής Αυτοδιοίκησης και Διοίκησης Νομού Δωδεκανήσου της Περιφέρειας Νοτίου Αιγαίου, σύμφωνα με τις διατάξεις του Ν. 2190/1994 μετά τις συμπληρώσεις και τροποποιήσεις του και βάσει της υπ' αριθμ. 1/244Μ/2005 προκήρυξής μας, η οποία δημοσιεύθηκε στο υπ' αριθμ. 213/02-08-2005 Τεύχος Προκηρύξεων ΑΣΕΠ προκηρύσσουμε την πλήρωση με σειρά προτεραιότητας μία (1) θέση μόνιμου προσωπικού της κατωτέρω κατηγορίας και με τα παρακάτω προσόντα:

ΔΕ30 Τεχνιτών Γενικά (Υδραυλικοί)

Α/Α: 1, Τυπικά Προσόντα: Αδεια άσκησης επαγγέλματος τεχνίτη υδραυλικού Α' τάξης και 1ης ειδικότητας, **Κύρια Προσόντα (κύριος πίνακας κατάταξης):** Χ, **Επικουρικά Προσόντα (επικουρικοί πίνακες κατάταξης κατά ΣΕΙΡΑ εφόσον δεν καλυφθεί η θέση από υποψήφιους με τα προσόντα των προηγούμενων πινάκων): 1ος:** Χ, **2ος:** Χ

Α/Α: 2, Τυπικά Προσόντα: Ομώνυμος ή αντίστοιχος τίτλος ΙΕΚ ή Τεχνικού Επαγγελματικού Εκπαιδευτηρίου Α' ή Β' κύκλου σπουδών ή Ενιαίου Πολυκλαδικού Λυκείου ή Τεχνικού Επαγγελματικού Λυκείου ή Τεχνικών Επαγγελματικών Σχολών ή σχολών μαθητείας του ΟΑΕΔ του Ν. 1346/1983 (ΦΕΚ 46Α') ή άλλος ισότιμος τίτλος σχολικών μονάδων της ημεδαπής ή αλλοδαπής αντίστοιχης ειδικότητας. Γίνεται επίσης δεκτός οποιοσδήποτε τίτλος ΙΕΚ ή Δευτεροβάθμιας Εκπαίδευσης ή άλλος ισότιμος και αντίστοιχος τίτλος σχολικών μονάδων της ημεδαπής ή αλλοδαπής, υπό την προϋπόθεση ότι ο υποψήφιος υποβάλει βεβαίωση της αρμόδιας για την έκδοση της άδειας τεχνίτη υδραυλικού υπηρεσίας ότι η άδεια άσκησης επαγγέλματος χορηγήθηκε βάσει του συγκεκριμένου τίτλου είτε αυτοτελώς είτε με συνυπολογισμό και εμπειρίας, **Κύρια Προσόντα (κύριος πίνακας κατάταξης):** Χ, **Επικουρικά Προσόντα (επικουρικοί πίνακες κατάταξης κλατά ΣΕΙΡΑ εφόσον δεν καλυφθεί η θέση από υποψήφιους με τα προσόντα των προηγούμενων πινάκων): 1ος:** -, **2ος:** -

Α/Α: 3, Τυπικά Προσόντα: Ομώνυμος ή αντίστοιχος απολυτήριος τίτλος αναγνωρισμένης κατώτερης τεχνικής σχολής της ημεδαπής ή ισότιμος και αντίστοιχος τίτλος σχολής της αλλοδαπής. Γίνεται επίσης δεκτός οποιοσδήποτε τίτλος αναγνωρισμένης κατώτερης τεχνικής σχολής της ημεδαπής υπό την προϋπόθεση ότι ο υποψήφιος υποβάλει βεβαίωση της αρμόδιας για την έκδοση της άδειας τεχνίτη υδραυλικού υπηρεσίας, ότι η άδεια άσκησης επαγγέλματος χορηγήθηκε βάσει του συγκεκριμένου τίτλου είτε αυτοτελώς είτε με συνυπολογισμό και εμπειρίας, **Κύρια Προσόντα (κύριος πίνακας κατάταξης):** -, **Επικουρικά Προσόντα (επικουρικοί πίνακες κατάταξης κλατά ΣΕΙΡΑ εφόσον δεν καλυφθεί η θέση από υποψήφιους με τα προσόντα των προηγούμενων πινάκων): 1ος:** -, **2ος:** Χ

Α/Α: 4, Τυπικά Προσόντα: Απολυτήριος τίτλος τουλάχιστον υποχρεωτικής εκπαίδευσης (δηλαδή απολυτήριο τριτάξιου γυμνασίου ή για υποψηφίους που έχουν αποφοιτήσει μέχρι και το 1980 απολυτήριο δημοτικού σχολείου), ή ισοδύναμος απολυτήριος τίτλος κατώτερης Τεχνικής Σχολής του Ν.Δ. 580/1970 ή απολυτήριος τίτλος Εργαστηρίων Ειδικής Επαγγελματικής Εκπαίδευσης και Κατάρτισης του άρθρου 1 του Ν. 2817/2000 ή άλλος ισότιμος τίτλος της αλλοδαπής και εμπειρία τουλάχιστον τριών (3) ετών μετά την απόκτηση της ζητούμενης άδειας άσκησης επαγγέλματος τεχνίτη υδραυλικού Α' τάξης και 1ης ειδικότητας, **Κύρια Προσόντα (κύριος πίνακας κατάταξης):** -, **Επικουρικά Προσόντα (επικουρικοί πίνακες κατάταξης κλατά ΣΕΙΡΑ εφόσον δεν καλυφθεί η θέση από υποψήφιους με τα προσόντα των προηγούμενων πινάκων): 1ος:** -, **2ος:** Χ

Σημείωση: Με Χ σημειώνονται τα απαραίτητα για κάθε πίνακα προσόντα.

Οι υποψήφιοι πρέπει να έχουν γεννηθεί κατά τα έτη 1955 έως και 1984 (ηλικίας από 21 έως και 50 ετών).

Οι ενδιαφερόμενοι μπορούν να υποβάλουν αίτηση μαζί με τα δικαιολογητικά στα γραφεία του Δήμου Χάλκης στη διεύθυνση: ΧΑΛΚΗ 851 10 Χάλκη, τηλ. 2246045207.

Η προθεσμία υποβολής των αιτήσεων είναι είκοσι (20) ημερών και αρχίζει από την επομένη της τελευταίας δημοσίευσης της περίληψης της παρούσας προκήρυξης στις εφημερίδες.

Το πλήρες κείμενο της προκήρυξης παρέχεται στα γραφεία του Δήμου Χάλκης.

Η ΔΗΜΑΡΧΟΣ ΧΑΛΚΗΣ
ΕΛΕΝΗ ΠΑΝΑΓΗ

ΧΛ-27/8

ΘΕΤΙΚΟ
Φροντιστήριο

Το φροντιστήριο που εμπιστεύεστε!

ΚΩΝ/ΝΟΥ ΤΣΑΛΔΑΡΗ 2 ΤΗΛ. 22410 75085
thetiko@rho.forthnet.gr

"ΚΑΙ ΕΙΣ ΑΝΩΤΕΡΑ ... ΚΑΙ ΑΝΩΤΑΤΑ ΕΚΠΑΙΔΕΥΤΙΚΑ ΙΔΡΥΜΑΤΑ"

Όπως κάθε χρόνο έτσι και φέτος, μαθητές και μαθήτριές μας, μάς κάνατε υπερήφανους με τις επιτυχίες σας στα ΑΕΙ και ΤΕΙ.Σάς συγχαίρουμε, που με ΘΕΤΙΚΟ προγραμματισμό, υπομονή και επιμονή, είδατε τους κόπους σας να ανταμείβονται.

ΣΑΣ ΣΥΓΧΑΙΡΟΥΜΕ για τις επιτυχίες σας και ευχαριστούμε για την εμπιστοσύνη σας.

Συγχαρητήρια !

1.	Αγγελοπούλου Γεωργία	Αρχιτεκτονικής Τοπίου ΤΕΙ Καβάλας	26.	Μανδηλάρη Ολυμπία	Γεωλογίας Θεσ/νίκης
2.	Ανδράκης Βασίλης	Λογιστικής ΤΕΙ Κρήτης	27.	Μανουσάκη Χρυσοβαλάντου	Κοινωνικής Εργασίας ΤΕΙ Πάτρας
3.	Ανδρεαδάκη Τζένη - Χριστίνα	Φιλ/φικών & Κοιν. Σπουδ. ΤΕΙ Κρήτης	28.	Μαργαρίτη Κατερίνα	Συνετ. Οργάν. & Εκμετ. Μεσολογγίου
4.	Βουτσή Γεωργία	Φυσικής Αθήνας	29.	Μαυρικάκη Μαρία	Εφαρμ. Πληροφορ. στη Διοίκ. και στην Οικ/μία ΤΕΙ Πάτρας
5.	Γανωτάκη Κυρά	Χημείας Κρήτης	30.	Μαυρουδής Μιχάλης	Τουριστικών Επαγγελμάτων Ρόδου
6.	Γιακουμάκης Ιωάννης	Φυτικής Παραγωγής ΤΕΙ Κρήτης	31.	Μήτση Βασιλική	Βιολογίας Κρήτης
7.	Γιαννοπούλου Μαρία	Διοίκησης Επιχειρήσεων Πάτρας	32.	Μπαξεβάνη Δέσποινα	Φιλοσοφίας Πάτρας
8.	Γιώτης Δημήτρης	Ηλεκτρολογίας ΤΕΙ Καβάλας	33.	Μπούκλα Ελευθερία	Επιχειρήσεων ΤΕΙ Πάτρας
9.	Δεληγιαννάκης Μανόλης	Φιλολογίας Πάτρας	34.	Νεσγού Κονδία	Τουριστικών Επιχειρήσεων ΤΕΙ Πάτρας
10.	Δέτση Ευαγγελία	Κοινωνικής Εργασίας ΤΕΙ Κρήτης	35.	Ξεπαπαδάκη Εύα	Βιολογίας Θεσ/νίκης
11.	Δημητρά Ελένη	Μαθηματικών Κρήτης	36.	Ξυδιάς Θεόδωρος_Μάριος	Λογιστικής ΤΕΙ Κρήτης
12.	Διακογιωργάκη Τίνα	Τουριστικών Επαγγελμάτων Κρήτης	37.	Οικονομίδη Ελευθερία	Ηλεκτρολογίας ΤΕΙ Λαμίας
13.	Ζούρδη Σταματία	Βιολογίας Θεσ/νίκης	38.	Παπανθίμου Μελίνα	Γερμανικής Γλώσσας και Φιλολογίας Αθήνας
14.	Θυρή Αναστασία	Φυτικής Παραγωγής ΤΕΙ Κρήτης	39.	Παπαντωνάκης Γιάννης	Ηλεκτρολόγων Μηχανικών & Μηχανικών Υπολ. Θεσ/νίκης
15.	Καραγεώργης Κων/νος_Μιχαήλ	Βιομηχανικού Σχεδιασμού ΤΕΙ Δυτ. Μακεδονίας	40.	Παταβούκας Γιώργος	Πολιτικών Μηχανικών ΕΜΠ
16.	Καραγιάννη Ελένη	Φ.Π.Ψ. (Προγ. Ψυχόλ.) Αθήνας	41.	Πελαρδής Εμμανουήλ	Φαρμακευτικής Πάτρας
17.	Καρακατσάνη Θάλεια	Φ.Π.Ψ. Ιωαννίνων	42.	Πεταυράκη Παρασκευή	Λογιστικής ΤΕΙ Κρήτης
18.	Κέλης Μιχάλης	Πληροφορικής ΤΕΙ Μεσολογγίου	43.	Πέτκος Γιώργος	Ιχθυοκομίας & Αλιείας ΤΕΙ Ηπείρου
19.	Κοκιαντώνη Ευανθία	Εφαρμ. Ξεν. Γλωσ. στη Διοικ. και στο Εμπορ. ΤΕΙ Ηπείρου	44.	Πίπου Βαλασία	Εργων Υποδομής ΤΕΙ Πάτρας
20.	Κρητικού Ευστρατία	Φιλολογίας Κρήτης	45.	Πλατής Γιώργος	Διοίκησης Επιχειρήσεων ΤΕΙ Αθήνας
21.	Κυπραίου Άννα	Λογιστικής ΤΕΙ Κρήτης	46.	Τζόγια Γιασεμή	Συνεταιριστικών Οργάν. & Εκμετάλ. ΤΕΙ Μεσολογγίου
22.	Λίσγου Πόπη	Ηλεκτρολογίας ΤΕΙ Χαλκίδας	47.	Τσαμπικάκη Σαμπίνα	Παιδαγωγικό Δημοτικής Εκπ/σης Πάτρας
23.	Λότσας Φώτης	Πληροφορικής ΤΕΙ Μεσολογγίου	48.	Τσαμπικάκης Λευτέρης	Φυσικής Κρήτης
24.	Λυριστής Δημήτρης	Στατ. & Αναλογ. Χρημ/κών Μαθ. Αιγαίου	49.	Χατζηνικήτας Στέργος	Φιλολογίας Κρήτης
25.	Μάκρα Χρυσάνθη	Αρχαιολογίας Αθήνας			

Οι Καθηγητές του ΘΕΤΙΚΟΥ

ΧΛ-1/9

ΕΛΛΗΝΙΚΗ ΔΗΜΟΚΡΑΤΙΑ
ΥΠΟΥΡΓΕΙΟ ΕΘΝΙΚΗΣ ΠΑΙΔΕΙΑΣ & ΘΡΗΣΚΕΥΜΑΤΩΝ
ΠΕΡΙΦΕΡΕΙΑΚΗ Δ/ΝΣΗ Π. & Δ. ΕΚΠ/ΣΗΣ Ν. ΑΙΓΑΙΟΥ
Δ/ΝΣΗ Β/ΘΜΙΑΣ ΕΚΠ/ΣΗΣ ΔΩΔΕΚΑΝΗΣΟΥ - ΓΥΜΝΑΣΙΟ ΓΕΝΝΑΔΙΟΥ ΡΟΔΟΥ

ΣΥΧΑΡΗΤΗΡΙΑ ΑΝΑΚΟΙΝΩΣΗ

Ο διευθυντής του Γυμνασίου - Λυκείου Γενναδίου Ρόδου και ο Σύλλογος των καθηγητών συγχαίρει τους μαθητές του σχολείου για την εισαγωγή τους στα ΑΕΙ και ΤΕΙ της χώρας. Παράλληλα νοιώθει υπερήφανος για την τεράστια επιτυχία του σχολείου σε ποσοστό 80% (δεδομένου ότι απο τους 129 μαθητές μας πέρασαν οι 15). Ευχόμαστε σε όλους τους μαθητές μας καλή πρόοδο.

Ο ΔΙΕΥΘΥΝΤΗΣ ΚΑΙ Ο ΣΥΛΛΟΓΟΣ ΤΩΝ ΚΑΘΗΓΗΤΩΝ

Τ. ΛΥΚ. ΓΥΜΝ. ΓΕΝΝΑΔΙΟΥ

Επώνυμο	Όνομα	Όν. Πατρός	Σχολή Επιτυχίας
ΑΝΑΝΙΑΔΗΣ	ΓΕΩΡΓΙΟΣ	ΘΕΟΧΑΡΗΣ	611 ΤΟΥΡΙΣΤΙΚΩΝ ΕΠΙΧΕΙΡΗΣΕΩΝ ΤΕΙ ΚΡΗΤΗΣ (ΗΡΑΚΛΕΙΟ)
ΔΙΑΚΟΛΟΥΚΑ	ΔΗΜΗΤΡΑ	ΛΟΥΚΑΣ	319 ΟΙΚΟΝΟΜΙΚΩΝ ΕΠΙΣΤΗΜΩΝ ΠΑΤΡΑΣ
ΕΥΣΤΑΘΙΟΥ	ΣΟΦΙΑ	ΤΣΑΜΠΙΚΟΣ	639 ΑΙΣΘΗΤΙΚΗΣ & ΚΟΣΜΗΤΟΛΟΓΙΑΣ ΤΕΙ ΘΕΣ/ΝΙΚΗΣ
ΚΑΒΟ	ΑΝΘΟΥΛΑ	ΕΝΤΟΥΑΡΤ	290 ΜΟΡΙΑΚΗΣ ΒΙΟΛΟΓΙΑΣ & ΓΕΝΕΤΙΚΗΣ ΘΡΑΚΗΣ (ΑΛΕΞΑΝΔΡΟΥΠΟΛΗ)
ΚΑΝΥΧΗ	ΚΛΕΑΝΘΗ	ΙΩΑΝΝΗΣ	726 ΕΜΠΟΡ. ΚΑΙ ΠΟΙΟΤ. ΕΛΕΓΧΟΥ ΑΓΡΟΤ. ΠΡΟΙΟΝΤΩΝ ΤΕΙ ΔΥΤ. ΜΑΚΕΔ.(ΦΛΩΡΙΝΑ)
ΚΡΗΤΙΚΟΥ	ΜΑΡΙΑ ΑΝΝΑ	ΙΩΑΝΝΗΣ	598 ΣΥΝΕΤΑΙΡΙΣΤΙΚΩΝ ΟΡΓΑΝ. & ΕΚΜΕΤΑΛ. ΤΕΙ ΜΕΣΟΛΟΓΓΙΟΥ
ΚΩΒΙΟΥ	ΜΙΧΑΗΛ ΘΕΟΔΟΣΙ	ΕΜΜΑΝΟΥΗΛ	553 ΔΑΣΟΠΟΝΙΑΣ & ΔΙΑΧ. ΦΥΣΙΚΟΥ ΠΕΡΙΒΑΛΛΟΝΤΟΣ ΤΕΙ ΛΑΡΙΣΑΣ (ΚΑΡΔΙΤΣΑ)
ΜΑΝΩΛΑΣ	ΕΜΜΑΝΟΥΗΛ	ΔΗΜΗΤΡΙΟΣ	535 ΦΥΤΙΚΗΣ ΠΑΡΑΓΩΓΗΣ ΤΕΙ ΚΡΗΤΗΣ (ΗΡΑΚΛΕΙΟ)
ΜΟΥΣΤΑΚΑΣ	ΕΥΘΥΜΙΟΣ	ΓΕΩΡΓΙΟΣ	567 ΛΟΓΙΣΤΙΚΗΣ ΤΕΙ ΚΡΗΤΗΣ (ΗΡΑΚΛΕΙΟ)
ΜΠΑΙΡΑΜΗ	ΜΗΛΙΑ	ΘΕΟΦΙΛΟΣ	598 ΣΥΝΕΤΑΙΡΙΣΤΙΚΩΝ ΟΡΓΑΝ. & ΕΚΜΕΤΑΛ. ΤΕΙ ΜΕΣΟΛΟΓΓΙΟΥ
ΠΑΠΑΣΑΒΒΑ	ΠΑΡΑΣΚΕΥΗ	ΜΙΧΑΗΛ	598 ΣΥΝΕΤΑΙΡΙΣΤΙΚΩΝ ΟΡΓΑΝ. & ΕΚΜΕΤΑΛ. ΤΕΙ ΜΕΣΟΛΟΓΓΙΟΥ
ΣΑΒΒΑΚΗΣ	ΧΡΥΣΟΒΑΛΑΝΤΗΣ	ΘΩΜΑΣ	728 ΕΠΙΧΕΙΡΗΜΑΤΙΚΟΥ ΣΧΕΔΙΑΣΜΟΥ ΚΑΙ ΠΛΗΡΟΦΟΡΙΑΚΩΝ ΣΥΣΤΗΜΑΤΩΝ ΤΕΙ ΠΑΤΡΑΣ
ΣΟΥΛΤΣΕ	ΟΛΓΑ	ΑΛΕΞ	21 ΝΟΜΙΚΗΣ ΘΡΑΚΗΣ (ΚΟΜΟΤΗΝΗ)
ΤΕΛΙΔΗ	ΜΑΡΘΑ	ΙΩΑΝΝΗΣ	525 ΕΦΑΡΜ. ΠΛΗΡΟΦΟΡ. ΣΤΗ ΔΙΟΙΚΗΣΗ ΚΑΙ ΣΤΗΝ ΟΙΚΟΝΟΜΙΑ ΤΕΙ ΠΑΤΡΑΣ (ΑΜΑΛΙΑΔΑ)
ΦΑΚΚΑΣ	ΚΩΝΣΤΑΝΤΙΝΟΣ	ΜΙΧΑΗΛ	110 ΙΣΤΟΡΙΑΣ ΚΑΙ ΑΡΧΑΙΟΛΟΓΙΑΣ ΑΘΗΝΑΣ
ΦΛΑΓΚΟΥ	ΜΟΣΧΟΒΙΑ	ΑΝΤΩΝΙΟΣ	116 ΙΣΤΟΡΙΑΣ & ΑΡΧΑΙΟΛΟΓΙΑΣ ΚΡΗΤΗΣ (ΡΕΘΥΜΝΟ)
ΧΑΡΙΤΟΥ	ΤΣΑΜΠΙΚΑ	ΣΩΤΗΡΙΟΣ	726 ΕΜΠΟΡ. ΚΑΙ ΠΟΙΟΤ. ΕΛΕΓΧΟΥ ΑΓΡΟΤ. ΠΡΟΙΟΝΤΩΝ ΤΕΙ ΔΥΤ. ΜΑΚΕΔ.(ΦΛΩΡΙΝΑ)

ΛΥΚΕΙΟ ΓΕΝΝΑΔΙΟΥ (10%)

Επώνυμο	Όνομα	Όν. Πατρός	Σχολή Επιτυχίας
ΑΥΓΟΥΣΤΑΚΗ	ΠΑΡΑΣΚΕΥΗ	ΕΜΜΑΝΟΥΗΛ	535 ΦΥΤΙΚΗΣ ΠΑΡΑΓΩΓΗΣ ΤΕΙ ΚΡΗΤΗΣ (ΗΡΑΚΛΕΙΟ)

ΧΛ

ΤΗΛΕΟΡΑΣΗ

ΕΤ1

Εκπαιδευτική τηλεόραση:
07.00 για παιδιά...
07.20 Για νέους και ενήλικες
09.00 Αρχονταρίκι (Ε)
10.00 Μένουμε Ελλάδα (Ε)
12.00 Γαία ελληνική
12.30 Με αρετή και τόλμη
13.00 Κοινοβούλιο αιχμής
14.00 Σε χρόνο TV (Ε)
16.00 Η κερκίδα του Σαββάτου
18.00 Μουσικές ρίζες της Ευρώπης
19.00 Super Volcano
20.00 Ιχνηλάτες
21.00 Ξένη ταινία «Γύπες πάνω από την έρημο»
23.00 Ειδήσεις - αθλητικά - καιρός
23.45 Παγκόσμιο πρωτάθλημα Ράλι (από τη Γερμανία)
24.00 Μεγάλοι κιν/φικοί δημιουργοί - Φεντερίκο Φελίνι «Fellini's Roma» (ιμπρεσιονιστικό πορτρέτο της Ρώμης, ιταλικής παραγωγής 1972)
• Το πρόγραμμα συνεχίζεται με εκπομπές σε επανάληψη

ΝΕΤ

07.00 Καΐρειος Βιβλιοθήκη
08.00 Κώστας Γαβράς
09.00 Σάββατο - Κυριακή live
12.00 Ειδήσεις
12.30 Πάθος για περιπέτεια (σειρά ντοκιμαντέρ)
13.00 Ελληνική ταινία «Απόκληροι της κοινωνίας»
15.00 Ειδήσεις
16.00 Υγεία για όλους (Ε)
17.00 Ταξιδεύοντας (Ε)
18.00 Ειδήσεις
18.30 Αποστολή στο διάστημα (Ε)
19.5 16 μέρες στην Αθήνα - Ολυμπιακοί αγώνες
21.00 Ειδήσεις
22.00 Στην υγειά μας (Ε)
24.00 Ειδήσεις
01.15 Στη υγειά μας (συνέχεια)
01.15 Ξένη ταινία «Ερωτικές συμπτώσεις» (αισθηματική περιπέτεια 1999)
• Συνέχεια με επαναλήψεις

ΕΤ3

07.30 Θεσσαλονίκης εγκώμιον
08.00 Η παράδοση της Ανατολής
08.30 Μεγάλος κόσμος για μικρούς ανθρώπους
09.00 Τα κουτά κουνελάκια
09.30 Η ομάδα των αριθμών
10.00 Η Μάγκι και το άγριο τερατάκι
10.30 Πρόληψη ατυχημάτων
10.40 Οι περιπέτειες του μικρού πρίγκιπα
11.00 Ενεργειακό πεδίο
11.30 Μουσικές του κόσμου
12.00 Ιστορία, Φυσική και 20ός αιώνας
13.00 Ειδήσεις
13.20 Καιρός
13.30 Εκτός συνόρων
14.00 Εξέλιξη
15.00 Εισιτήριο (ταξιδιωτική εκπομπή)
15.30 Το «Αξιον εστί»... στη Θεσσαλονίκη
16.30 Διασπορά
18.00 Τσίρκο Μάσιμο 2002
19.00 Ειδήσεις
19.50 Καιρός
20.00 Μονοπάτια της σκέψης
21.00 Ρεμπέτικη ιστορία «Οι ελεύθεροι ρεμπέτες της δεκαετίας του '30»
22.00 Ολυμπιακοί Αγώνες 2004 - Ενας χρόνος μετά (τελετή λήξης)
24.00 Ειδήσεις
00.20 Καιρός
00.30 Συναυλία εν χορδαίς
01.30 Συναυλία Γιάνη Βαρκαρέλη με το Κόμιτας Κουαρτέτ
• Συνέχεια με επαναλήψεις

ALTER

06.30 Alter kids (κιν. σχέδια)
11.30 Παιδική ταινία «Τα ταξίδια του Γκιούοιβερ»
12.30 Λάργκο Γουιντς
13.30 Hit mix (μουσική εκπομπή)
14.00 Ελιές θρούμπες (Ε)
16.15 Τα παρατράγουδα (Ε)
18.45 Το πρώτο θέμα
19.00 Ειδήσεις
20.00 Η φωνή του πολίτη
21.00 Το πάρτυ της ζωής σου (Ε)
23.00 Χήρες klub (Ε)
24.00 Οι πύλες του ανεξήγητου (ενημερωτική εκπομπή)
01.30 Sex and the city
02.00 Aphrodisia
02.15 Εμμανουέλα, δασκάλα του έρωτα

ΜΕΓΑ

06.30 Men in black (κιν. σχέδια)
07.00 Περί ανέμων και υδάτων (Ε)
08.15 Horizons (ψυχαγωγικό)
10.15 Και πάλι φίλοι (Ε0
11.00 Τηλεμπόρα (Ε)
12.00 Κανείς δε λέει σ'αγαπώ (Ε)
12.45 Backstage (Ε)
14.00 Ειδήσεις
14.50 Ξένη ταινία «Το φιλαράκια» (κοινωνική)
16.25 Ειδήσεις
17.00 Επτά θανάσιμες πεθερές (Ε)
19.15 Τα σύνορα της αγάπης (Ε)
20.00 Ειδήσεις
21.00 Ελληνική ταινία «Ο άνθρωπος που έσπαγε πλάκα»
23.00 I love TV
24.00 Ειδήσεις
00.40 Ξένη Ταινία «Ξυπνήματα» (δράμα)
03.15Τηλεμάρκετινγκ
03.50

ΠΡΟΟΔΟΣΠΟΡ

Πρωταθλητής εναντίον Κυπελλούχου στην Κω

Στις 20.00 απόψε στο Στάδιο «Ανταγόρας» η σέντρα του Σούπερ ΚΑΠ ανάμεσα στον Ανταγόρα και τον ΑΕΡΑ Αφάντου

Η πρώτη επίσημη αγωνιστική συνάντηση της ποδοσφαιρικής περιόδου 2005-2006 θα διεξαχθεί σήμερα στην Κω και το πανέμορφο νέο στάδιο «Ανταγόρας». Στις 20.00 ο Κυπελλούχος Ανταγόρας θα υποδεχθεί τον πρωταθλητή ΑΕΡΑ Αφάντου στα πλαίσια του Σούπερ Καπ το οποίο είναι αφιερωμένο στον αξέχαστο πρόεδρο της ΕΠΣΔ Γιώργο Τσοπανάκη.

Τον αγώνα θα προλογίσουν και θα παρακολουθήσουν πάρα πολλοί επίσημοι, σύμφωνα με τις προσκλήσεις που έχουν σταλεί, καθώς και πολυάριθμη αντιπροσωπεία της ΕΠΣΔ!

Στην ανάπαυλα του μεγάλου παιχνιδιού θα τιμηθεί από τον ΠΑΣ Ανταγόρα καθώς και από το Δημοτικό Αθλητικό Οργανισμό Κω ο έμπειρος τεχνικός Αντώνης Θαλασσινός ο οποίος πρόσφατα ανέλαβε τεχνικός διευθυντής της ΑΕ Κως ενώ βρισκόταν επί σειρά ετών στο τιμόνι του Ανταγόρα οδηγώντας τον πέρσι στην κατάκτηση του κυπέλλου.

Τα νέα των δύο μονομάχων

Εντατικά προπονήθηκε και χθες ο ΑΕΡΑ, στο γήπεδο Κοσκινού με τα γνωστά προβλήματα να απασχολούν τον τεχνικό του συλλόγου Νίκο Κασσιώτη! Τραυματίες εξακολουθούν να είναι οι Γιώργου, Θ. Λυριστής και Κυριακίδης και δύσκολα θα ταξιδέψουν στην Κω σήμερα, όπως και οι Μανέττας, Διακίδης οι οποίοι θα παραμείνουν στη Ρόδο για επαγγελματικούς λόγους.

Φυσικά ούτε λόγος για την εντεκάδα που θα παραταχθεί στον αποψινό αγώνα αφού ο κ. Κασιώτης δεν ανοίγει τα χαρτιά του, ποτέ πριν την έναρξη κάποιου αγώνα.

Στο στρατόπεδο του Ανταγόρα ολοκληρώθηκε χθες η προετοιμασία χωρίς ουσιαστικά προβλήματα και ο Νίκος Μήτρου, ο οποίος επίσης δεν άφησε να διαρρεύσουν οι προθέσεις του, θα παρατάξει ό,τι καλύτερο διαθέτει στο ρόστερ του!

Διαιτητής της μεγάλης αυτής αναμέτρησης θα είναι ο Νίκος Φεσσάρας με βοηθούς τους Βασιλείου και Αργυρίου. Παρατηρητής του αγώνα θα είναι ο κ. Ράπανος και διαιτησίας ο κ. Λουλουδάκης.

Στην κορυφή ο Μπαράκας!

Κατέκτησε το χρυσό μετάλλιο στο Πανευρωπαϊκό πρωτάθλημα της Φινλανδίας • Αντιμετώπισε μεγάλα ονόματα του παγκόσμιου αθλητισμού

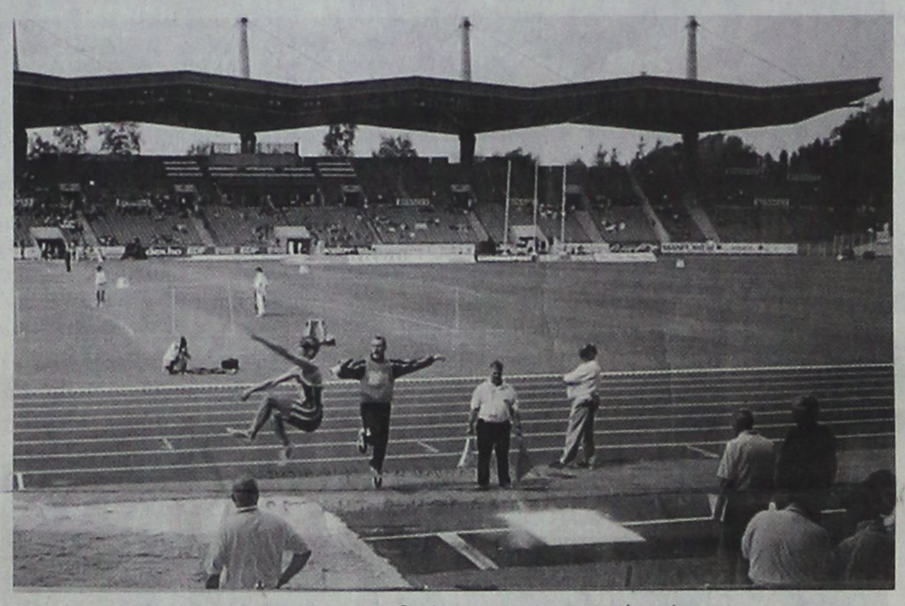

Στο θρόνο της Ευρώπης κάθεται από χθες ο Ρόδιος παραολυμπιονίκης Θανάσης Μπαράκας ο οποίος στον τελικό του μήκους κατέκτησε το χρυσό μετάλλιο! Κόντρα σε μεγάλα ονόματα του παγκόσμιου αθλητισμού ΑΜΕΑ αντιμετώπισε το φάσμα της δεύτερης θέσης μέχρι και την 5η προσπάθεια, όπου ο Ισπανός Χαβιέ Πόρας φλέρταρε επικίνδυνα με το υψηλότερο σκαλοπάτι του βάθρου.



Τότε ήταν που η τεράστια ψυχή του Θανάση επαναστάτησε μη δεχόμενη να αρκεστεί στη δεύτερη θέση ντοπάροντάς τον και βάζοντας φτερά στα πόδια του. Αρκετά μέτρα φόρα, αποφασιστικό το πάτημα στην βαλβίδα και στο ταμπλό αναγράφεται το τελευταίο επίτευγμα του σπουδαίου αυτού αθλητή: 6.23!

Τότε ήταν που ο Ισπανός άλτης έχασε το έδαφος κάτω από τα πόδια του, κλείνοντας με σεβασμό το γόνυ στον απίστευτο αντίπαλό του! Ηδη τον χώριζαν πέντε ολόκληρα εκατοστά απ' τον Ρόδιο παραολυμπιονίκη και αυτό το αντιλήφθηκε όταν ανέβηκε στο δεύτερο σκαλί του βάθρου των απονομών!

Σε δηλώσεις του στην εφημερίδα μας, αμέσως μετά το σπουδαίο του επίτευγμα ο Θανάσης Μπαράκας εμφανίστηκε ιδιαίτερα χαρούμενος τονίζοντας παράλληλα τη δυσκολία του αγώνα στον οποίο συμμετείχαν σπουδαίο άλτες:

«Είμαι ιδιαίτερα ευτυχισμένος και χαρούμενος σήμερα (χθες) για την ανάδειξή μου ως πρωταθλητής Ευρώπης. Ηταν ένας αγώνας σκληρός και δυνατός, με πολύ καλούς άλτες. Αργησα πάντως είναι η αλήθεια να βρω τον καλό μου εαυτό και μόλις στο 6ο μου άλμα κατάφερα να βρω τον ρυθμό μου και να υπερκεράσω τον Ισπανό Πόρας. Τέλος καλό όλα καλά πάντως».

Η ελληνική αποστολή θα αναχωρήσει από την Φινλανδία τα ξημερώματα της Δευτέρας.

• Χθες το βράδυ θα αγωνιζόταν στον τελικό των 200 μ. ο Γιάννης Πρώτος με αρκετές πιθανότητες κατάκτησης ενός ακόμη μεταλλίου.

Εντονη κριτική για τα λάθη της άμυνας

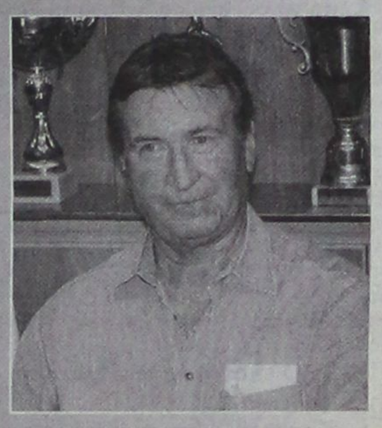

Τα λάθη που έκαναν στον αγώνα κυπέλλου με τον Θερμαϊκό, επισήμανε στους παίκτες του ο τεχνικός του Διαγόρα Βάλτερ Σκότσικ, στην πρώτη του προπόνηση.

Εντονη ήταν η κριτική για τα λάθη της άμυνας στο μεγαλύτερο μέρος του ματς.

Ο κ. Σκότσικ ζήτησε πειθαρχία εντός και εκτός αγωνιστικού χώρου κια πολλή δουλειά στις προπονήσεις.

• Ο Διαγόρας συνέχισε χθες τις προπονήσεις του στο βοηθητικό γήπεδο, ενόψει του παιχνιδιού της Πέμπτης με τον Πανσερραϊκό, για την τρίτη φάση του Κυπέλλου Ελλάδος.

Ως γνωστόν, σε περίπτωση νίκης οι «κυανέρυθροι» θα παίξουν και πάλι στο Στάδιο απέναντι στη Λάρισα.

Η χθεσινή κλήρωση του Κυπέλλου ΟΥΕΦΑ

Μετά την κλήρωση που έγινε στο Μονακό, τα «ζευγάρια» για τον Α` γύρο του κυπέλλου UEFA, είναι τα εξής:

Οσέρ (Γαλλία)-Λέφσκι Σόφιας (Βουλγαρία)
Αμβούργο (Γερμανία)-Κοπεγχάγη (Δανία)
Σλάβια Πράγας (Τσεχία)-Κορκ Σίτι (Ιρλανδία)
Μέταλουργκ Ντόνετσκ (Ουκρανία)-ΠΑΟΚ
Ντιναμό Βουκουρεστίου (Ρουμανία)-Εβερτον (Αγγλία)
Μιλικόσκι (Φινλανδία)-Γκρασχόπερς (Ελβετία)
Ερυθρός Αστέρας Βελιγραδίου (Σερβία/Μαυροβούνιο)-Μπράγκα (Πορτογαλία)
Γκέρμιναλ (Βέλγιο)-Μαρσέιγ (Γαλλία)
Λεβερκούζεν (Γερμανία)-ΤΣΣΚΑ Σόφιας (Βουλγαρία)
ΤΣΣΚΑ Μόσχας (Ρωσία)-Μίντιλαντ (Δανία)
Γκιμαράες (Πορτογαλία)-Σαμπντόρια (Ιταλία)
Σεβίλη (Ισπανία)-Μάιντς (Γερμανία)
Βασιλεία (Ελβετία)-Σιρόκι (Βοσνία)
Φένενορντ (Ολλανδία)-Ραπίντ Βουκουρεστίου (Ρουμανία)
Χιμπέρνιαν (Σκοτία)-Ντνίπρο (Ουκρανία)
Ρεν (Γαλλία)-Οσασούνα (Ισπανία)
Σετουμπάλ (Πορτογαλία)-Βίσλα Κρακοβίας (Πολωνία)
Κρίλια Σαμάρα (Ρωσία)-Αλκμααρ (Ολλανδία)
Στουτγκάρδη (Γερμανία)-Ντομζάλε (Σλοβενία)
Βαλερένγκα (Νορβηγία)-Στεάουα Βουκουρεστίου (Ρουμανία)
Γκράτσερ (Αυστρία)-Στρασμπουρ (Γαλλία)
Λοκομοτίβ Μόσχας (Ρωσία)-Μπραν (Νορβηγία)
Παλέρμο (Ιταλία)-Ανόρθωση (Κύπρος)
Χάλμσταντ (Σουηδία)-Σπόρτινγκ Λισαβόνας (Πορτογαλία)
Μίντλεσμπρο (Αγγλία)-ΞΑΝΘΗ
Μακάμπι Πετάχ Τίκβα (Ισραήλ)-Παρτιζάν Βελιγραδίου (Σερβία/Μαυροβούνιο)
ΑΡΗΣ-Ρόμα (Ιταλία)
Μπεσίκτας (Τουρκία)-Μάλμε (Σουηδία)
Λίτεξ Λόβετς (Βουλγαρία)-Γκενκ (Βέλγιο)
Μπάνικ Οστράβας (Τσεχία)-Χέρενβεν (Ολλανδία)
Χέρτα Βερολίνου (Γερμανία)-ΑΠΟΕΛ (Κύπρος)
Τέπλιτσε (Τσεχία)-Εσπανιόλ (Ισπανία)
Μονακό (Γαλλία)-Βίλεμ (Ολλανδία)
Βίκινγκ (Νορβηγία)-Αούστρια Βιέννης (Αυστρία)
Μπρόντμπι (Δανία)-Ζυρίχη (Ελβετία)
Λανς (Γαλλία)-Γκρότσλιν (Πολωνία)
Τρόμσο (Νορβηγία)-Γαλατασαράι (Τουρκία)
Μπόλτον (Αγγλία)-Λοκομοτίβ Πλόβντιβ (Βουλγαρία)
Σαχταρ Ντόνετσκ (Ουκρανία)-Ντεμπρετσεν (Ουγγαρία)
Ζενίτ Αγ.Πετρούπολης (Ρωσία)-ΑΕΚ

Μόνο διπλωματούχοι προπονητές στον πάγκο

Σχετική ανακοίνωση του Εκπαιδευτικού Συμβουλίου της ΕΠΟ

«Σφίγγουν τα λουριά» για τους προπονητές ποδοσφαίρου ακόμη και των μικρότερων κατηγοριών.

Βάσει ανακοίνωση του Εκπαιδευτικού Συμβουλίου της ΕΠΟ, κανένας δεν μπορεί να δηλωθεί ως «προπονητής» στο Φύλλο Αγώνα, αν δεν έχει το απαιτούμενο δίπλωμα!

Η ανακοίνωση αναφέρει:

«Αναφορικά με την παρουσία των προπονητών στους πάγκους των ομάδων και βάσει απόφασης του ΔΣ της Ελληνικής Ποδοσφαιρικής Ομοσπονδίας στην τελευταία του συνεδρίαση, οι προπονητές θα πρέπει να διαθέτουν την ταυτότητα του προπονητή της ΕΠΟ προκειμένου να ασκούν τα επαγγελματικά τους καθήκοντα. Οσον αφορά την έγκριση ή τη συναίνεση της Ομοσπονδίας στην πρόσληψη προπονητών και τη συνεργασία τους με ομάδες, η Ομοσπονδία, βάσει των όσων απορρέουν από τη FIFA και την UEFA και συγκεκριμένα από το Πρωτόκολλο Αμοιβαίας Αναγνώρισης Προπονητικών Προσόντων (Convention of Mutual Recognition of Coaching Qualifications), αλλά και την ελληνική και διεθνή Νομοθεσία, θα απαιτεί πλέον, τα εξής διπλώματα ανά κατηγορία:

Α΄, Β΄, Γ΄ Εθνική: Δίπλωμα UEFA Professional (UEFA PRO) ή το ανώτερο δίπλωμα της χώρας

Δ΄ Εθνική και Α΄ Ερασιτεχνική: Δίπλωμα UEFA A΄

Μικρότερες Ερασιτεχνικές Κατηγορίες: Δίπλωμα UEFA B΄

Βασίλης Χατζηαποστόλου
Πρόεδρος Εκπαιδευτικού Συμβουλίου ΕΠΟ
Αριστοτέλης Μπατάκης
Υπεύθυνος Εκπαίδευσης Προπονητών»

Φιλικό παιχνίδι η Ρόδος στα Κοσκινού



Φιλικό παιχνίδι θα δώσει σήμερα στις 5.30 μ.μ. στο γήπεδο Κοσκινού η Ρόδος, απέναντι στον τοπικό Διγενή. Ο τεχνικός Βαγγέλης Χοσάδας θα χρησιμοποιήσει όλους τους παίκτες που έχει στη διάθεσή του, ανάμεσά τους, ο Αμάντ Ονέ από την Ακτή Ελεφαντοστού, 22 ετών επιθετικός και ο Φανούρης Γκινής, που παρέμεινε στην ομάδα.

Αμφίβολη είναι η συμμετοχή των Καρκαλέτση, Ζαχαριέφσκι, Ισκά, Καντιμοίρη, Νάνο, Πλύγκου και Αθανασίου που αντιμετωπίζουν διάφορα προβλήματα τραυματισμού και γυμνάζονται μόνοι τους.

• Η Ρόδος θα γυμναστεί Κυριακή και Δευτέρα το πρωί.

Και άλλος κοινοτικός

Αργά χθες βράδυ αναμενόταν στη Ρόδο άλλος Αφρικανός παίκτης για να ενταχθεί στο δυναμικό της ομάδας. Πρόκειται για έναν Σενεγαλέζο με γαλλικό διαβατήριο, που επίσης αγωνίζεται στη θέση του επιθετικού. Με την απόκτηση αυτού του παίκτη η Ρόδος ολοκληρώνει τις μεταγραφικές της κινήσεις.

Πάνω από 300 επισκέπτες στο περίπτερο του ΡΟΑΝ στην έκθεση της Κρεμαστής

Περισσότεροι από 300 επισκέπτες πέρασαν απ' το καλαίσθητο και πλήρως εξοπλισμένο περίπτερο του ΡΟΑΝ στην Εκθεση της Κρεμαστής και ενημερώθηκαν για το θεσμό των Island Games και τους αγώνες του 2007 που θα γίνουν στη Ρόδο!

Επίσημοι και απλοί πολίτες απηύθυναν πλήθος ερωτήσεων στους ανθρώπους του Οργανισμού, πήραν έντυπο υλικό και παρακολούθησαν στον προτζέκτορα σιγμιότυπα από προηγούμενες διοργανώσεις.

• Στη Ρόδο βρίσκεται εδώ και λίγες ημέρες ο διευθυντής των Αγώνων Νήσων του Σέτλαντ κ. Γκάρυ Τζέϊκμαν, με τη σύζυγό του, για ολιγοήμερες διακοπές, μετά από ένα μακρύ διάστημα έντονης οργανωτικής φόρτισης. Ο δραστήριος παράγοντας είχε επαφές με παράγοντες του ΡΟΑΝ, επισκέφτηκε εγκαταστάσεις και βέβαια απόλαυσε τις ομορφιές του νησιού μας. Από τη Ρόδο θα αναχωρήσει αύριο το βράδυ για Αγγλία και από κει για το νησί Μαν, απ' όπου κατάγεται!

Η χειμερία νάρκη είναι για αρκούδες...



...αντί να κάθεστε ζεστά, αλλά βαρετά μέσα στο σπίτι, φορέστε αθλητικά ρούχα και παπούτσια και ανοίξτε την πόρτα.

ΡΟΔΟΣΠΟΡ
...πρώτο όνομα στα σπορ
Εθ. Δωδεκανησίων 15 ΡΟΔΟΣ
Τηλ. 22410 21442
e-mail: rospo@otenet.gr
www.rodosport.gr

ΓΔ31/8

ΠΡΟΟΔΟΣΠΟΡ

Προδικάζεται νέα επιτυχία στο Ευρωπαϊκό μπιτς βόλεϊ



Την πρόκριση τους στις τέσσερις καλύτερες ομάδες του Ευρωπαϊκού πρωταθλήματος που διεξάγεται στη Μόσχα εξασφάλισαν η Βάσω Καραντάσιου και η Βίκυ Αρβανίτη. Το ελληνικό δίδυμο επικράτησε των Ολλανδέζων Καντάικ και Μούρεν με 2-1 σετ (19-21, 21-17, 20-18) και υπάρχει πιθανότητα να συναντήσουν ξανά τη Μαρία Τσιαρτσιάνη και τη Θάλεια Κουτραμανίδου.

Για να γίνει αυτό οι νεαρές αθλήτριες θα πρέπει να σημειώσουν δύο νίκες προκειμένου να βρεθούν στην τετράδα. Νωρίτερα επικράτησαν των Τσέχων Νακλάντοβα και Τομπιασόβα με 2-1 σετ (19-21, 21-17, 20-18) για το ταμπλό των ηττημένων.

Νέο τεστ με ΑΕ Κατταβιάς ο Κλεόβουλος Λίνδου

Επανήλθε ο Χαρίτος, συνεχίζει να «πονά» στη μέση ο Σακκάς



Νέο φιλικό προετοιμασίας θα δώσει σήμερα, στις 16.15 ο Κλεόβουλος στη Λίνδο. Αντίπαλός του η Αθλητική Ενωσης Κατταβιάς, η οποία κλείστηκε την τελευταία στιγμή, στη θέση της Ασπίδας Απολακκιάς, η οποία δεν μπορούσε να ταξιδέψει στη Λίνδο, ούτε να αγωνιστεί νωρίτερα από τις 17.00.

Χθες ο Νίκος Μαντικός προπόνησε τους παίκτες του χωρίς ιδιαίτερα προβλήματα, πλην του Χαρίτου που ξεπέρασε τον τραυματισμό του, αλλά δεν φόρτσαρε, αφού έκανε χαλαρό τροχάδη και βέβαια ο Βασίλης Σακκάς, ο οποίος συνεχίζει να «πονά» στη μέση του, χωρίς κανείς να είναι σε θέση να προσδιορίσει τον ακριβή χρόνο της επιστροφής του.

AMCOR

No 1

ΚΑΤΑΣΚΕΥΑΖΟΝΤΑΙ & ΕΙΣΑΓΟΝΤΑΙ ΣΥΝΑΡΜΟΛΟΓΗΜΕΝΑ ΑΠΟ ΤΟ ΙΣΡΑΗΛ



X 5340-31/8

ΠΡΟΔΙΑΓΡΑΦΕΣ ΕΟΚ CE MARK

Η AMCOR-ΙΣΡΑΗΛ Η ΜΕΓΑΛΥΤΕΡΗ ΒΙΟΜΗΧΑΝΙΑ ΗΛΙΑΚΩΝ ΣΥΣΤΗΜΑΤΩΝ ΣΤΟΝ ΚΟΣΜΟ,ΣΑΣ ΠΡΟΣΦΕΡΕΙ ΤΟΝ ΚΑΛΥΤΕΡΟ ΗΛΙΑΚΟ ΘΕΡΜΟΣΙΦΩΝΑ ΤΟΥ ΚΟΣΜΟΥ ΜΕ ΜΟΝΑΔΙΚΑ ΣΗΜΕΙΑ ΥΠΕΡΟΧΗΣ ΠΟΥ ΚΑΝΕΝΑΣ ΑΛΛΟΣ ΔΕΝ ΕΧΕΙ.ΠΡΩΤΗ Η AMCOR,ΠΡΙΝ 40 ΧΡΟΝΙΑ ΠΑΡΟΥΣΙΑΣΕ ΤΗΝ ΕΠΑΝΑΣΤΑΤΙΚΗ ΤΗΣ ΤΕΧΝΟΛΟΓΙΑ ΣΤΟΥΣ ΗΛΙΑΚΟΥΣ ΘΕΡΜ/ΝΕΣ. ΠΟΛΛΟΙ ΑΠΟ ΤΟΤΕ ΠΡΟΣΠΑΘΗΣΑΝ ΝΑ ΤΗΝ ΜΙΜΗΘΟΥΝ .ΤΑ ΑΠΟΤΕΛΕΣΜΑΤΑ ΤΟΥΣ ΕΙΝΑΙ ΓΝΩΣΤΑ.ΚΑΝΕΝΑΣ ΔΕΝ ΜΠΟΡΕΣΕ ΝΑ ΤΗ ΦΘΑΣΕΙ.ΣΗΜΕΡΑ Η AMCOR ΣΥΝΕΧΙΖΟΝΤΑΣ ΤΗΝ ΕΡΕΥΝΑ ΣΤΟΝ ΤΟΜΕΑ ΤΗΣ ΗΛΙΑΚΗΣ ΕΝΕΡΓΕΙΑΣ ΒΡΙΣΚΕΤΑΙ ΚΑΙ ΘΑ ΒΡΙΣΚΕΤΑΙ ΜΠΡΟΣΤΑ ΓΙΑΤΙ ΕΙΝΑΙ Η NO 1 ΣΤΟΝ ΚΟΣΜΟ.

ΕΙΝΑΙ Η AMCOR

Η Ρόδος φιλοξενεί το φινάλε της «Ρεγκάτας του Αιγαίου 2005»

• Στις 10 π.μ. οι εκκινήσεις των τελευταίων ιστιοδρομιών
• Στην Τάφρο η τελετή λήξης

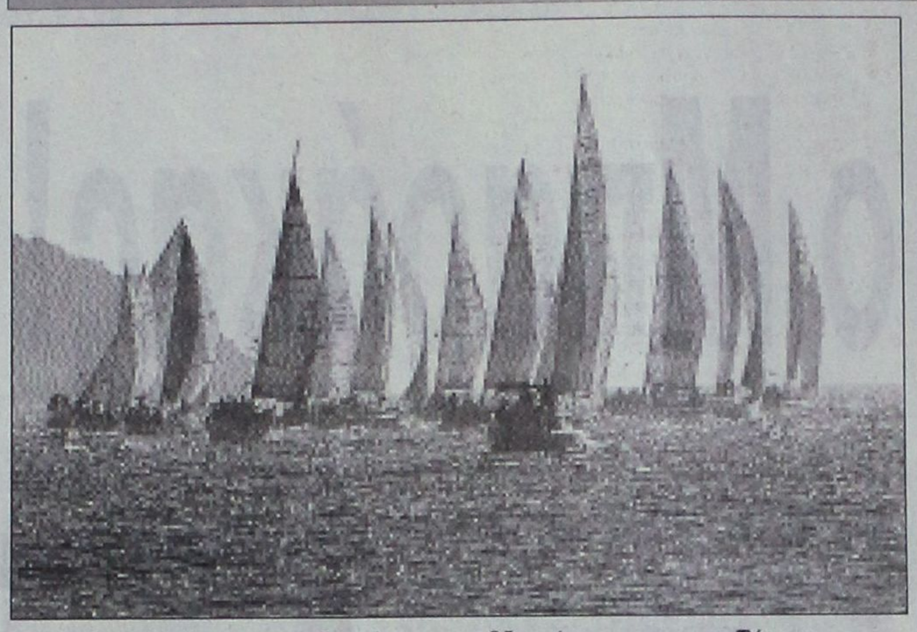

Τελευταία είναι η σημερινή ημέρα για την «Ρεγκάτα του Αιγαίου 2005».

Το πρόγραμμα περιλαμβάνει αγώνες στη Ρόδο για τα 75 συμμετέχοντα σκάφη, την τελετή λήξης και τις απονομές των επάθλων.

Στις 10 π.μ. από την Ψαροπούλα θα δοθεί η εκκίνηση της 4ης ιστιοδρομίας για τα 35 σκάφη ORC. Η διαδρομή θα είναι Ενυδρείο - Ακαντιά - Βόδι - Ακαντιά.

Είκοσι λεπτά μετά, από τον ίδιο χώρο θα εκκινήσουν οι δύο τελευταίες ιστιοδρομίες (όρτσα - πρίμα) για τα 40 σκάφη ΙΜΣ. Οι ιστιοδρομίες θα πραγματοποιηθούν στον κόλπο της Ιαλυσού.

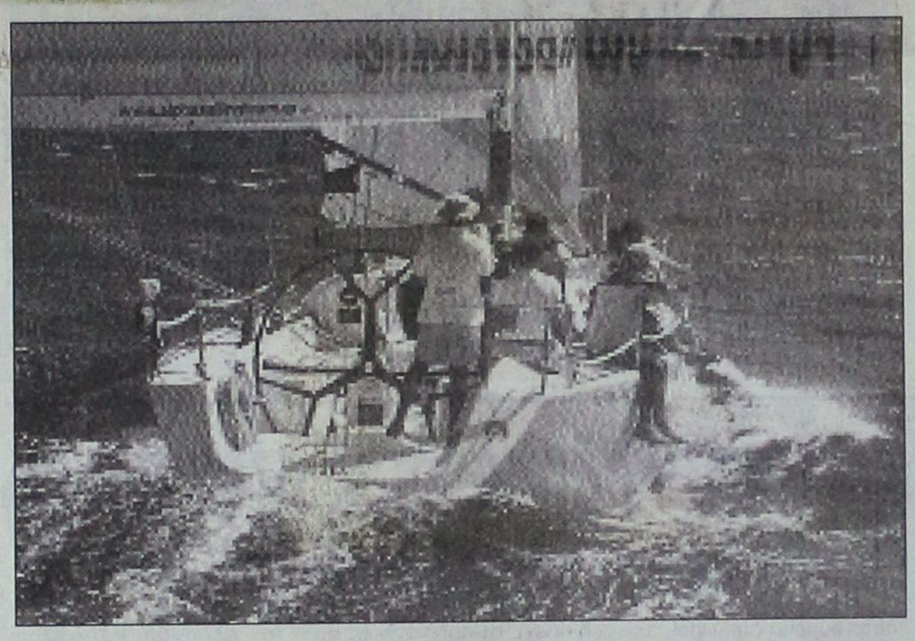

Συνέντευξη Τύπου

Όπως ανακοινώθηκε χθες, ο υπουργός Αιγαίου και Νησιωτικής Πολιτικής, Αριστοτέλης Παυλίδης θα δώσει συνέντευξη Τύπου σήμερα στις 12 το μεσημέρι στο «Ακταίον».

Αξέχαστη υποδοχή

Αξέχαστη θα μείνει για τους 700 περίπου ιστιοπλόους η υποδοχή που έτυχαν το μεσημέρι της Πέμπτης στο λιμάνι του Μαντρακιού. Ο Αθλητικός Σύλλογος Ιστιοπλόων Ανοιχτής Θάλασσας Ρόδου (οργανωτικά υπεύθυνος του αγώνα) είχε φροντίσει στις εγκαταστάσεις του στο «Νεώριο» να έχει πλούσιο μπουφέ (προσφορά του «ΕΛΑΛΦΙ»), δυνατή μουσική (προσφορά του PARADISO), αναψυκτικά (προσφορά της COCA COLA -3Ε) και παγωμένη μπύρα (προσφορά της Αθηναϊκής Ζυθοποιΐας).





Η τελετή λήξης

Στις 8,30 μ.μ. στο Θέατρο της Μεσαιωνικής Τάφρου «Μελίνα Μερκούρη» έχει προγραμματιστεί η τελετή λήξης της «Ρεγκάτας», όπου και θα απονεμηθούν τα έπαθλα στους νικητές.

Θ' ακολουθήσει συναυλία δύο τοπικών συγκροτημάτων με ελληνικό και ξένο ρεπερτόριο.

Η τρίτη ιστιοδρομία

Τα ιστιοπλοϊκά ξεκίνησαν από τη Σύμη και με τη βοήθεια των βόρειων ανέμων, η ένταση των οποίων έφτασε και τα 5 μποφόρ, έφτασαν αρκετά σύντομα στον προορισμό τους καλύπτοντας τα 22 ναυτικά μίλια της απόστασης.

Χαρακτηριστικό αυτού του σκέλους είναι οι εκπλήξεις που σημειώθηκαν στην κατηγορία IMS καθώς τις δύο πρώτες θέσεις πήραν μικρότερα σκάφη, αφήνοντας αρκετά πίσω τα μεγαλύτερα και με περισσότερες δυνατότητες σκάφη.

Στην τρίτη ιστιοδρομία λοιπόν από τη Σύμη έως τη Ρόδο, στην κατηγορία IMS πρώτο τερμάτισε το σκάφος ΜΑΧΤΟΜΠ με κυβερνήτη τον Χριστόφορο Πριτσάλη και ακολούθησαν το σκάφος ΝΤΟΚΟΥΜΕΝΤΟ στη δεύτερη θέση με κυβερνήτη τον Τάκη Πιτσά και τρίτο το ALPHA BANK με κυβερνήτη τον Θοδωρή Τσουλφά.

Στην κατηγορία ORC την πρώτη θέση πήρε το σκάφος ORION του Γιώργου Μπελέγρη και ακολούθησαν τα AEGEAN 1 και DE MAR A MAR.

Στη Σύμη την απονομή στους νικητές έκανε ο Υπουργός Αιγαίου κ. Αριστοτέλης Παυλίδης ο οποίος ευχαρίστησε τους κατοίκους των νησιών της Αστυπάλαιας, της Τήλου και της Σύμης για την υπερπολύτιμη συνεισφορά τους στη άρτια διοργάνωση της AEGEAN REGATTA:

«Η γενική εντύπωση ότι οι νησιώτες έκαναν ότι μπορούσαν για να προσφέρουν φιλόξενο περιβάλλον σε όσους μετέχουν σε αυτή τη ναυταθλητική διοργάνωση που το Υπουργείο μας κάθε χρόνο προσφέρει στο Αιγαίο.

Αυτή η περιπέτεια που ξεκίνησε από την Αστυπάλαια, πέρασε από την Τήλο και τη Σύμη πριν φτάσει στη Ρόδο, μας δίνει την ευκαιρία να θαυμάσουμε τους νικητές και τους αγωνιζόμενους και να τους πούμε ένα μεγάλο ευχαριστώ για την υπομονή τους που πέρασαν μερικές βασανιστικές στιγμές στα νησάκια μας» είπε ο κύριος Παυλίδης που έδωσε αναμνηστική πλακέτα στον Δήμαρχο Σύμης Λευτέρη Παπακαλοδούκα για την προσφορά του στη «Ρεγκάτα του Αιγαίου».

«Εμείς το δηλώσαμε, η ΕΠΣΔ μας αγνόησε...»

Φωνάζει ο Ηρακλής για τη μη δήλωση του γηπέδου του από τη διοργανώτρια, στους αγώνες του Σέβεν Σαϊντ

Την έντονη δυσαρέσκειά της εκφράζει με χθεσινή της ανακοίνωση η διοίκηση του Ηρακλή για την απόφαση της Ένωσης Ποδοσφαιρικών Σωματείων Δωδεκανήσου να μην υπολογίσει το γήπεδο Μαριτσών για τους αγώνες του Σέβεν Σάϊντ. Αναφέρει χαρακτηριστικά η ανακοίνωση του Ηρακλή:

«Με τη δήλωση συμμετοχής στους αγώνες Σέβεν Σάϊντ (αρ. πρωτ. 57) γνωρίσαμε στην ΕΠΣΔ ότι το γήπεδό μας είναι στη διάθεσή της για τους αγώνες της 4-9-05 ή της 11-9-05!

Η ΕΠΣΔ όρισε αγώνες στο γήπεδο Μαριτσών για τις 4-9-05, όμως τηλεφωνικά την ενημερώσαμε ότι λόγω απρόβλεπτων προβλημάτων που παρουσιάστηκαν στον χλοοτάπητα είναι αδύνατο να διεξαχθούν οι αγώνες δστερα από την εισήγηση του υπεύθυνου γεωπόνου.

Κατόπιν τούτου ενημέρωσαμε την ΕΠΣΔ ότι το γήπεδό μας θα είναι έτοιμο για τους αγώνες της Β΄ φάσης, στις 11-9-05, όπως δηλώναμε και με το αρχικό έγγραφό μας.

Άγνωστο γιατί και χωρίς την παραμικρή ενημέρωση πληροφορηθήκαμε ότι τα παιχνίδια της 11ης Σεπτεμβρίου ορίστηκαν στο Δημοτικό Στάδιο «Διαγόρας» με απόφαση της ΕΠΣΔ και χωρίς καν να ληφθεί υπόψη το έγγραφό μας με το οποίο ζητούσαμε τους αγώνες της 11-9-05! Έχουμε τη αίσθηση ότι η ΕΠΣΔ θα πρέπει να επανεξετάσει το θέμα, για λόγους ισονομίας και ίσης μεταχείρισης. Τίποτε άλλο δεν έχουμε να προσθέσουμε για το θέμα και ο καθένας μπορεί να βγάλει τα δικά του συμπεράσματα!».

Ξεκίνησε η διάθεση των διαρκείας

Ξεκίνησε χθες η διάθεση των εισιτηρίων διαρκείας του Ηρακλή για την επικείμενη αγωνιστική περίοδο και η διοίκηση του συλλόγου απευθύνει κάλεσμα στους φίλους του να στηρίξουν και αυτή την προσπάθεια.

Ακόμη έγινε γνωστό ότι όσοι επιχειρηματίες ενδιαφέρονται να διαφημιστούν στο γήπεδο Μαριτσών μπορούν να απευθύνονται στον πρόεδρο του συλλόγου κ. Γιώργο Παπαδημήτρη στο τηλέφωνο 6944363425, το συντομότερο διότι ο διαθέσιμος χώρος είναι ελάχιστος.

Τέλος, ανακοινώθηκε ότι και φέτος ο Ηρακλής θα πάρει μέρος στο ποδοσφαιρικό τουρνουά του Κλεάνθη, στο Παραδείσι, το οποίο είναι αφιερωμένο στη μνήμη του Αλέξανδρου Παπαγρηγορίου. Το τουρνουά ως γνωστόν θα διεξαχθεί αύριο Κυριακή 28 Αυγούστου.



Η άφιξη του Μπράιαντ...

Οι πρώτες δηλώσεις του 22χρονου παίκτη επί ελληνικού εδάφους μετά την επιστροφή του απ' την Αμερική. «Ξέρω καλά τον Γκίλκριστ και θα επιδιώξω να δώσω τον καλύτερό μου εαυτό». Φωτό απ' την άφιξή του στο αεροδρόμιο «Ελ. Βενιζέλος»

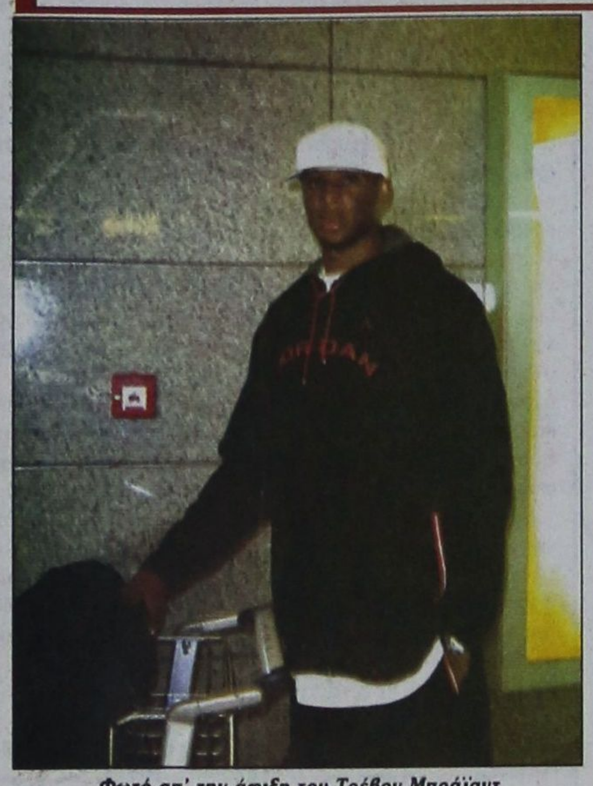

Φωτό απ' την άφιξη του Τρέβον Μπράϊαντ στο αεροδρόμιο «Ελ. Βενιζέλος» της Αθήνας

Τις πρώτες του δηλώσεις επί ελληνικού εδάφους έκανε χθες στο αεροδρόμιο «Ελευθέριος Βενιζέλος», ο Τρέβον Μπράϊαντ ο οποίος έφτασε απ' την Αμερική το πρωί και το μεσημέρι ταξίδεψε για τη Ρόδο. Ο 22χρονος Αμερικανός εμφανώς ταλαιπωρημένος απ' το πολύωρο ταξίδι, δεν έκασε το χαμόγελο του και μίλησε για τη νέα του ομάδα, καθώς και για την περιπέτεια του μέχρι η F.I.B.A. να δικαιώσει τον Κολοσσό. Μάλιστα ο πρώην παίκτης του Ηρακλή, τόνισε ότι ξέρει καλά τον Τζον Γκίλκριστ απ' τη θητεία του στο πανεπιστήμιο του Μέριλαντ.

«Απ' τη νέα μου ομάδα γνωρίζω καλά τον Γκίλκριστ. Θα επιδιώξω να δώσω τον καλύτερο μου εαυτό ώστε όλοι μαζί να πετύχουμε τους στόχους μας. Πιστεύω ότι θα τα καταφέρουμε. Είναι η πρώτη φορά που θα πάω στη Ρόδο και σίγουρα θα χρειαστώ ένα μικρό χρονικό διάστημα για να προσαρμοστώ. Δεν γνωρίζω κανέναν απ' την ομάδα, όμως θεωρώ ότι θα έχουμε μία καλή συνεργασία με τα υπόλοιπα παιδιά», είπε ο Τρέβον Μπράϊαντ στις πρώτες του δηλώσεις από τότε που συμφώνησε με τον Κολοσσό. Όσον αφορά την πολύκροτη υπόθεση με τη Τσιμπόνα, ο Αμερικανός φόργουορντ υποστήριξε. «Ήθελα να παίξω στη Τσιμπόνα αφού αγωνίζεται στην Ευρωλίγκα και ήταν μία πρόκληση για μένα, όμως πλέον είμαι παίκτης του Κολοσσού και θα προσπαθήσω να δώσω τον καλύτερο μου εαυτό». Στο μεταξύ έγινε γνωστό ότι ο Αμερικανός του Κολοσσού έχει να παίρνει ακόμη χρήματα που του χρωστάει ο Ηρακλής απ' την περασμένη αγωνιστική περίοδο.

Παρά την κούραση του πάντως απ' το ταξίδι ο Μπράϊαντ εμφανίστηκε καμογελαστός και έτοιμος να αντιμετωπίσει τη νέα πρόκληση στην καριέρα του που ακούει στο όνομα...Κολοσσός. Άλλωστε και ο ίδιος πιστεύει ότι η ροδίτικη ομάδα είναι ένα σκαλοπάτι προκειμένου να παίξει στο μέλλον σε μία μεγαλύτερη ομάδα. Ο Μπράϊαντ θα γνωριστεί με τους συμπαίκτες του και στις τάξεις του Κολοσσού πιστεύουν ότι έχουν χτυπήσει «φλέβα χρυσού», αφού ο ίδιος απέδειξε τις ικανότητες του πέρσι στον Ηρακλή.

Στη μηχανή του Κολοσσού...

Ο 22χρονος Αμερικανός βρίσκεται από χθες το απόγευμα στη Ρόδο και σήμερα θα ενσωματωθεί με τους συμπαίκτες του! Μέρα με τη μέρα καλύτερος ο Τζον Γκίλκριστ



Ο Τρέβον Μπράϊαντ βρίσκεται από χθες στη Ρόδο

Στη Ρόδο βρίσκεται από χθες το απόγευμα ο Τρέβον Μπράϊαντ, ο οποίος μαζί με τον Τζον Γκίλκριστ θα αποτελέσει το δίδυμο των ξένων της ομάδας ενόψει της αγωνιστικής περιόδου στο πρωτάθλημα της Α1. Ο 22χρονος φόργουορντ, που αποκτήθηκε φέτος απ' τον Ηρακλή, αφίχθηκε χθες στο αεροδρόμιο «Διαγόρας» και από σήμερα το πρωί θα τεθεί κανονικά στη διάθεσή του Βασίλη Φραγκιά. Ο Μπράϊαντ καθυστέρησε να έρθει στη Ρόδο, αφού του προέκυψε ένα σοβαρό οικογενειακό πρόβλημα και για το λόγο αυτό ζήτησε πενθήμερη άδεια απ' τον Αθηναίο τεχνικό προκειμένου να το λύσει και να έρθει στη Ρόδο.

Όπως είναι εύλογο ο Αμερικανός έρχεται για πρώτη φορά στο νησί, ωστόσο το ευχάριστο στην περίπτωση του είναι ότι δεν θα χρειαστεί χρόνο προσαρμογής στα ελληνικά δεδομένα, αφού την περασμένη σεζόν έπαιξε με τη φανέλα του Ηρακλή. Στο γεγονός αυτό ποντάρει πολλά ο Βασίλης Φραγκιάς για τη φροντλάϊν του Κολοσσού, αφού ο Μπράϊαντ γνωρίζει το ελληνικό πρωτάθλημα και ως εκ τούτου μπορεί απευθείας να κολυμπήσει στα βαθιά. Ο 44χρονος κόουτς παρακολούθησε σε αρκετά παιχνίδια πέρσι τον Μπράϊαντ και απ' τη στιγμή που το «κασέ» του δεν ήταν απαγορευτικό, εισηγήθηκε στη διοίκηση την απόκτηση του. Φυσικά ακολούθησαν τα προβλήματα με τη Τσιμπόνα, ωστόσο η F.I.B.A. δικαίωσε τους «θαλασσί» με αποτέλεσμα ο 22χρονος Αμερικανός να πάρει το...δρόμο για τη Ρόδο. Αντίθετα φυσικά με τον Τζον Γκίλκριστ ο οποίος πέρασε για πρώτη φορά στην άλλη άκρη του Ατλαντικού και φυσικά θα περάσει αρκετός χρόνος μέχρι να προσαρμοστεί στα δεδομένα του Κολοσσού.

Πάντως η αλήθεια είναι ότι ο «baby John» μέρα με τη μέρα δείχνει ολοένα και καλύτερος και φυσικά διαθέτει όλα εκείνα τα καλά στοιχεία που τον συνοδεύουν απ' τη θητεία του στο πανεπιστήμιο του Μέριλαντ. Πάντως η αλήθεια είναι ότι ο Γκίλκριστ έχοντας δίπλα του τους συμπατριώτες του Τρέβον Μπράϊαντ και Μπράϊαν Ντίφερς σίγουρα θα αισθανθεί πιο άνετα. Άλλωστε μεταξύ του ελληνικού πρωταθλήματος και του κολεγιακού στην Αμερική υπάρχει μεγάλη διαφορά κι έτσι οι δύο τελευταίοι έχοντας μία πρώτη γεύση από...Ελλάδα μπορούν να βοηθήσουν τον 21χρονο πόϊντ-γκαρντ.

«Μου έλειγε η Α1»...

Ο Κολοσσός είναι ο τέταρτος σταθμός στα μεγάλα σαλόνια για τον Πάνο Παναγιωταράκο μετά τους Αμπελόκηπους, το Μαρούσι και τη Δάφνη! «Η παρουσία της κόρης μου, με κάνει να νιώθω 18 χρονών. Το Βενετόκλειο πρέπει να γίνει απόρθητο φρούριο και ο Κολοσσός να είναι ανταγωνιστικός εντός και εκτός έδρας»

Ο Πάνος Παναγιωταράκος είναι απ' τους λίγους αθλητές που μπορεί να συνδυάσει δύο χαρακτηρισμούς...Δηλαδή του εξαιρετικού αθλητή (με όλη τη σημασία της λέξεως) και του καταπληκτικού παιδιού. Δύο χρόνια μετράει ήδη στη Ρόδο και κατά τη διάρκεια της μεταγραφικής περιόδου ανανέωσε για ισάριθμα χρόνια τη συνεργασία του με τον Κολοσσό. Ο 31χρονος γκαρντ μπορεί στη θητεία του στους «θαλασσί» να έπαιξε στο πρωτάθλημα της Α2, ωστόσο ο ίδιος μετράει ήδη έξι χρονιά καριέρας στην Α1 με τρεις μάλιστα διαφορετικές ομάδες.

Ο «Παν Παν» τη διετία 1994-96 αγωνίστηκε με την ομάδα-θαύμα, τους Αμπελόκηπους με τους οποίους ξεκίνησε απ' τις τελευταίες κατηγορίες της Ε.Σ.Κ.Α. και έφτασε μέχρι τα σαλόνια της Α1. Κατόρθωμα το οποίο δύσκολα μπορεί να επαναλάβει κάποια ομάδα. Στη συνέχεια πήρε τη...δεύτερη του γεύση από Α1 με τη φανέλα του Αμαρουσίου (1998-2000), ενώ τελευταίος του σταθμός στη μεγαλύτερη κατηγορία ήταν η Δάφνη (2000-02). Πριν έρθει στον Κολοσσό ανέβασε τον Απόλλωνα Πατρών στην Α1 και τώρα έφτασε το πλήρωμα του χρόνου να μείνει στην ιστορία, αφού οι «θαλασσί» θα συμμετέχουν για πρώτη φορά στα μεγάλα σαλόνια του ελληνικού μπάσκετ.

Ο καλύτερος αμυντικός της ροδίτικης ομάδας και πιθανότατα της



Ο Πάνος Παναγιωταράκος μίλησε στην «Π» για το νέο Κολοσσό

Α2 είναι απ' τους πλέον αρμόδιους για να μιλήσει, σχετικά με το νέο Κολοσσό, τις αυξημένες απαιτήσεις αλλά και τη δύναμη που του έχει δώσει η κόρη του που ήρθε στη ζωή πριν από λίγους μήνες. «Η προετοιμασία είναι πολύ πιο δύσκολη απ' τις προηγούμενες χρονιές. Αυτό το νιώθω καλά και εγώ και οι συμπαίκτες μου. Είναι πιο κουραστική και με πιο έντονους ρυθμούς. Φυσικά είναι λογικό αφού οι απαιτήσεις και οι υποχρεώσεις μας πλέον είναι μεγαλύτερες. Θα μας βοηθήσει συνολικά ο συναγωνισμός μέσα στην ομάδα, αφού ο Κολοσσός πλέον έχει πολλούς παίκτες που μπορούν να παίξουν στην Α1».

Τι μπορεί να δώσει όμως φέτος στον Κολοσσό ο Πάνος Παναγιωταράκος; Η απάντηση...πολύ καλή! «Όπως κάθε χρόνο έτσι και φέτος θα δώσω τον καλύτερο μου εαυτό. Η παρουσία της κόρης μου (σ.σ. Γεωργία- Σοφία) μου δίνει δύναμη και με κάνει να νιώθω 18 χρονών». Όσον αφορά την Α1, ο έμπειρος γκαρντ αναφέρει. «Μου έχει λείψει αυτό το πρωτάθλημα. Πιστεύω πάντως ότι το επίπεδο ήταν καλύτερο τα προηγούμενα χρόνια, όσον αφορά την ποιότητα αλλά και τις ομάδες. Αυτό είναι φυσικό απ' τη στιγμή που υπάρχει κάμψη στο ελληνικό μπάσκετ».

Θα πρέπει να θεωρείται δεδομένο ότι ο Κολοσσός ποντάρει πολλά στη δύναμη της έδρας του. Η άποψη του Παναγιωταράκου; «Γουστάρω να παίζω σε μία ανεπανάληπτη ατμόσφαιρα που θα δημιουργούν οι φίλαθλοι μας στο Βενετόκλειο. Όπλο μας θα είναι η έδρα μας για να έχουμε περισσότερη τύχη στην Α1, αλλά θα πρέπει να είμαστε ανταγωνιστικοί τόσο μέσα στη Ρόδο όσο και μακριά απ' το νησί». Σχετικά τώρα με τον Κολοσσό, ο «Παν Παν» υποστήριξε. «Πιστεύω ότι είμαστε πλήρεις. Επειδή έχω ακούσει να λένε για την αγωνιστική απραξία του Παντazόπουλου, θα πρέπει να αναφέρω ότι είναι εξαιρετικός παίκτης και μπορεί να σκοτώσει οποιαδήποτε ομάδα. Θα πρέπει να δούμε όλες τις ομάδες όταν συμπληρώσουν το ρόστερ τους. Είμαι αισιόδοξος και πιστεύω ότι θα πάμε καλά».

Χωρίς Δόσπρα στον πάγκο...

Ο έμπειρος τεχνικός δεν θα πλαισιώσει τελικά την ανδρική ομάδα στην οποία θα παραμείνει ο Μιχάλης Κουταλιανός! Στη Μ.Ε.Ν.Τ. καταλήξει ο Κώστας Μπέλλος

Δεν θα καθίσει τελικά στον πάγκο της ανδρικής ομάδας του Κολοσσού ο Κώστας Δόσπρας ως άμεσος συνεργάτης του Βασίλη Φραγκιά και του Βενέτη Θωμίδη. Κι αυτό γιατί ο έμπειρος τεχνικός θα παραμείνει κατά τα φαινόμενα στα τμήματα υποδομής του συλλόγου. Αυτό φυσικά σημαίνει ότι το προαναφερθέν δίδυμο θα πλαισιώσει ο Μιχάλης Κουταλιανός, ο οποίος τη συγκεκριμένη χρονική περίοδο υπηρετεί τη στρατιωτική του θητεία στην Κύπρο. Ο 27χρονος προπονητής αναμένεται ότι θα επιστρέψει στη Ρόδο τις τελευταίες μέρες του Σεπτεμβρίου, οπότε και θα αναλάβει τα καθήκοντα του. Έτσι στην τεχνική ηγεσία του Κολοσσού στην Α1 θα παραμείνει η ίδια τριπλέτα (Φραγκιάς, Θωμίδης, Κουταλιανός) που οδήγησε τους «θαλασσί» στη μεγάλη κατηγορία. Για όσους θυμούνται ο Κολοσσός πριν από λίγες μέρες είχε ανακοινώσει ότι ο Κώστας Δόσπρας συμφώνησε να βρίσκεται στον πάγκο του ανδρικού τμήματος, ωστόσο τον τελευταίο καιρό αποφάσισε να μείνει στους μικρούς του Κολοσσού.



Με την ίδια τεχνική ηγεσία θα παρουσιαστεί και τη νέα χρονιά ο Κολοσσός

ΚΑΤΑΛΗΓΕΙ ΤΗ Μ.Ε.Ν.Τ.

Ένας-ένας οι παίκτες που βρίσκονταν στο ρόστερ του Κολοσσού και αποχαιρέτησαν τη Ρόδο βρίσκουν ομάδα για να συνεχίσουν την καριέρα τους. Μεγαλύτερη αίσθηση σίγουρα προκάλεσε η μεταγραφή του Θοδωρή Γεωργίτση στον Π.Α.Ο.Κ., ενώ ο Χρήστος Παππάς συμφώνησε με τον Α.Σ. Ξάνθης που θέλει να παίξει πρωταγωνιστικό ρόλο στην Α2. Ο Γιώργος Χαραλαμπόπουλος φοράει ήδη τη φανέλα του Ποσειδώνα Καλαμάτας στο πρωτάθλημα της Β' Εθνικής (θα έχει συμπαίκτη τον Νίκο Κρίτσαλο), ενώ ο Στάθης Περούλης έδωσε τα χέρια με τη «νεοφώτιστη» στη Γ' Εθνική (1ος όμιλος νότου) Δόξα/Πύρρος Άρτας. Ο Γιάννης Βογιατζής θα παίξει στον Α.Σ.Κ. Ιβίσκος, ενώ ο Αλέξης Παναγιωτόπουλος συζητάει με τον Ηρακλή αλλά και τον Α.Σ. Ξάνθης. Αξίζει να σημειωθεί ότι ο Κώστας Μπέλλος είναι κοντά στη Μ.Ε.Ν.Τ. και είναι πολύ πιθανό να παίξει για μία ακόμη χρονιά στο πρωτάθλημα της Α2.

Οσφυαλγία ο Ντίφερς...

Εκτός προπονήσεων για 4-5 μέρες θα χρειαστεί να μείνει ο 25χρονος πόϊντ-γκαρντ που αισθάνθηκε ενοχλήσεις στη μέση και εξετάστηκε απ' τον Μιχάλη Μακέστα! Στην Αθήνα ο Δημήτρης Μακρής

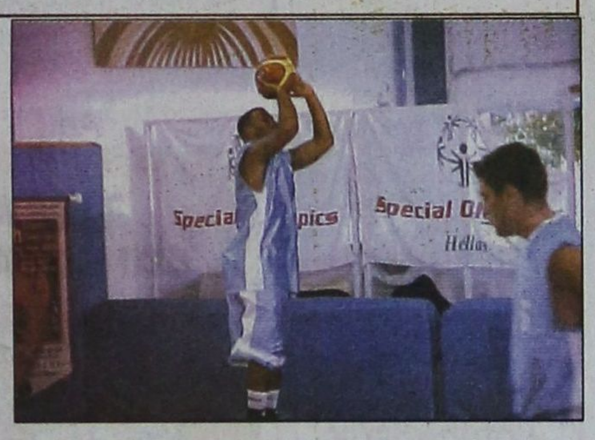

Ο Μπράϊαν Ντίφερς υπέστη οσφυαλγία και θα μείνει για μερικές μέρες μακριά απ' τις προπονήσεις

Ο Μπράϊαν Ντίφερς είναι το «πρώτο» θύμα της ατυχίας για τον Κολοσσό, αφού στη χθεσινή πρωινή προπόνηση αισθάνθηκε ενοχλήσεις στη μέση. Ο 25χρονος Αμερικανός εξετάστηκε απ' τον ιατρό της ομάδας Μιχάλη Μακέστα που διαπίστωσε ότι ταλαιπωρείται από οσφυαλγία και έτσι θα χρειαστεί να μείνει εκτός προπονήσεων περίπου για 4-5 μέρες. Φυσικά η κατάσταση του δεν εμπνέει καμία ανησυχία και την επόμενη εβδομάδα θα τεθεί κανονικά στη διάθεσή του Βασίλη Φραγκιά. Έτσι μπορεί ο Αθηναίος τεχνικός να έχει από σήμερα στη διάθεσή του τον Τρέβον Μπράϊαντ, δεν θα ισχύει όμως το ίδιο για τον Μπράϊαν Ντίφερς που θα χρειαστεί να ξεκουραστεί για λίγες μέρες και στη συνέχεια να επιστρέψει στους κανονικούς ρυθμούς.

Αξίζει να σημειωθεί ότι μετά από μία κοπιαστική εβδομάδα, οι «θαλασσί» αύριο θα έχουν την ευκαιρία να ξεκουραστούν αφού θα πάρουν το πρώτο τους πολύτιμο ρεπό και απ' την ερχόμενη Δευτέρα θα επιστρέψουν στις προπονήσεις. Στο μεταξύ, στην Αθήνα και την Πάτρα πρόκειται να μεταβεί ο Δημήτρης Μακρής ο οποίος καταβάλει προσπάθειες (όπως και ο Κολοσσός) προκειμένου να ανακοινωθεί η μετάθεσή του στο Α.Σ.Α.Ε.Δ. Τη συγκεκριμένη χρονική περίοδο ο 27χρονος αθλητής υπηρετεί τη θητεία του σε μονάδα της Πάτρας και βρισκόταν με άδεια στη Ρόδο. Από χθες όμως έφυγε απ' το «σμαραγδένιο» νησί και λογικά θα επιστρέψει σε λίγες μέρες, όταν μετατεθεί στην Αθήνα. Όπως είναι γνωστό στους επίλεκτους αθλητές ανήκει ήδη και ο Χρήστος Γκογκίδης που θα τύχει των σχετικών διευκολύνσεων.

Απ' τη στιγμή που ο Μακρής βαδίσει στα χνάρια του «αρχηγού», θα λυθεί και το δικό του πρόβλημα οπότε θα τεθεί και πάλι στη διάθεσή του Βασίλη Φραγκιά. Από κει και πέρα η προετοιμασία της ομάδας συνεχίστηκε και χθεσμε τριπλές προπονήσεις στην Ιαλυσό και στο γυμναστήριο με τους «θαλασσί» να κάνουν μεγάλη προσπάθειαώστε να αντεπεξέλθουν στις αυξημένες απαιτήσεις του Βασίλη Φραγκιά και του Βασίλη Ζήκα.

Η ώρα η καλή...

Ένας ευτυχισμένος μπαμπάς...Έτσι θα είναι σήμερα ο ταμίας της Τ.Ε. Ε.Ο.Κ. Δωδεκανήσου Γιώργος Αλεξίου. Αιτία; Η κόρη του Ελίνα ανεβαίνει τα σκαλιά της εκκλησίας με τον εκλεκτό της καρδιάς της Γιάννη. Η σεμνή τελετή θα λάβει χώρα στις 18:30 στο εξωκκλήσι του Προφήτη Ηλία Κοσκινού. Η ώρα η καλή και καλούς απογόνους...

Ραντεβού στο «Βενετόκλειο»...

Τη μεθεπόμενη Δευτέρα αναμένεται να μπει ο Κολοσσός στη φυσική του έδρα, καθώς μέχρι τότε θα έχουν ολοκληρωθεί οι βελτιωτικές εργασίες



Στην τελική ευθεία βρίσκονται τα έργα στο «Βενετόκλειο». Η φωτό απ' την ιστοσελίδα www.kolossos-fans.gr

Ο στόχος είναι ένας...Τη μεθεπόμενη Δευτέρα οι παίκτες του Κολοσσού να πατήσουν για πρώτη φορά το παρκέ του νέου «Βενετοκλείου». Οι βελτιωτικές εργασίες στο δημοτικό κλειστό γυμναστήριο βρίσκονται στην τελική τους ευθεία και σύμφωνα με τους εμπειρογνώμονες το γήπεδο σε 9-10 μέρες θα είναι έτοιμο προς παράδοση. Εκτός απ' τους χώρους που έχουν ήδη κατασκευαστεί (ιατρείο, αίθουσα συνεντεύξεων τύπου, γραφείο Φραγκιά, αίθουσα αντι-ντόπινγκ κοντρόλ), εδώ και αρκετό καιρό είναι έτοιμα τα δημοσιογραφικά θεωρεία αλλά και ο χώρος που θα φιλοξενεί τις κάμερες για τις τηλεοπτικές μεταδόσεις των αγώνων του Κολοσσού. Το νέο «Βενετόκλειο» θα έχει χωρητικότητα περίπου 1.500 θέσεις και φυσικά πρέπει να μετατραπεί σε δυνατή έδρα για τους «θαλασσί» που ποντάρουν πολλά στα εντός έδρας παιχνίδια τους στη Ρόδο. Ήδη στο παρκέ (το οποίο έχει καλυφθεί αλλά έχει ήδη πολλές φθορές) βρίσκονται οι δύο νέες μπασκέτες αλλά και οι πάγκοι των ομάδων. Σταδιακά το γήπεδο θα σταματήσει να θυμίζει εργοτάξιο και θα είναι έτοιμο για να στεγάσει τα όνειρα του Κολοσσού...

Χαίρουν άκρας υγείας...

Όλοι οι παίκτες του Κολοσσού, με εξαίρεση τους Αμερικανούς πέρασαν από εξετάσεις για τη νέα χρονιά

Από εξετάσεις πέρασαν τις τελευταίες μέρες οι παίκτες του Κολοσσού, με εξαίρεση τους τρεις Αμερικανούς. Οι Έλληνες αθλητές, ο Φράνκο Νάκιτς και ο Αλφόνσο Άλμπερτ εξετάστηκαν και και χαίρουν άκρας υγείας. Έτσι η μοναδική εκκρεμότητα έχει να κάνει με τους, Τζον Γκίλκριστ, Μπράϊαν Ντίφερς και Τρέβον Μπράϊαντ οι οποίοι θα κάνουν μαζί τις ανάλογες εξετάσεις. Αξίζει να σημειωθεί ότι οι ξένοι του Κολοσσού θα κληθούν να περάσουν από αντι-ντόπινγκ κοντρόλ, όπως γίνεται σε όλες τις ομάδες. Για το λόγο αυτό σύντομα θα ταξιδέψουν και στην Αθήνα για να περάσουν από έλεγχο στο Ο.Α.Κ.Α.

Η «πρώτη» της Καλλιθέας...

Σήμερα στις 18:30 στο εστιατόριο «Ακτή» στο Φαληράκι, όπου θα δοθούν οδηγίες για την προετοιμασία της ομάδας

Την πρώτη της συγκέντρωση ενόψει της νέας αγωνιστικής περιόδου θα έχει σήμερα το απόγευμα η Καλλιθέα. Συγκεκριμένα έχει προγραμματιστεί στις 18:30 στο εστιατόριο «Ακτή» στο Φαληράκι, ιδιοκτησίας του γενικού αρχηγού της ομάδας Νεκτάριου Καπόγλου. Στο σημερινό πρώτο ραντεβού θα δώσει το «παρών» ο πρόεδρος της Καλλιθέας Νίκος Κιότος, ο προπονητής της ομάδας Κώστας Τρίτος, καθώς και όλοι οι αθλητές που θα στελεχώσουν το ρόστερ του συλλόγου στην Α' Κατηγορία. Φυσικά ο πρόεδρος και ο προπονητής θα μιλήσουν για τους στόχους της ομάδας τη νέα αγωνιστική περίοδο και στη συνέχεια θα δώσουν τις οδηγίες τους για την προετοιμασία, όπου θα αποφασιστεί που και πότε θα ξεκινήσει. Σύμφωνα με τα όσα έχουν γίνει γνωστά ακόμη δεν έχει ξεκαθαρίσει οριστικά το γηπεδικό θέμα για την Καλλιθέα. Πέρσι ο Σταυρός Καλυθιών είχε ως σπίτι του το κλειστό γυμναστήριο της Κρεμαστής, ενώ ο Διγενής Κοσκινού την Ιαλυσό. Τις τελευταίες μέρες έχουν γίνει συζητήσεις προκειμένου η Καλλιθέα να παίξει στην Ιαλυσό χωρίς πάντως να έχουν παρθεί οι οριστικές αποφάσεις. Μετά τις μεταγραφικές κινήσεις που έχουν γίνει, η νεοσύστατη (ουσιαστικά) ομάδα θα έχει πρωταγωνιστικούς στόχους ενόψει της νέας χρονιάς.

Ανοιχτή γραμμή με Ιταλία...

Ο Κολοσσός ενδέχεται να μεταβεί στη γειτονική χώρα για τουρνουά, ενώ είναι πιθανόν να έρθει στη Ρόδο για φιλικό η Δάφνη! Η κατάλληλη χημεία κύριο μέλημα του Βασίλη Φραγκιά



Συνεχίζεται το «χτίσιμο» του νέου Κολοσσού

Ιδιαίτερα δύσκολο θα είναι από δω και πέρα το πρόγραμμα προετοιμασίας του Κολοσσού. Μετά τις τριπλές προπονήσεις που γίνονται με το «καλημέρα», ακόμη και τα φιλικά παιχνίδια που θα δώσουν οι «θαλασσί» είναι πολύ πιθανόν να φτάσουν και το διψήφιο αριθμό. Μέχρι στιγμής φυσικά δεδομένη θα πρέπει να θεωρείται η παρουσία των Ροδιτών στο τουρνουά «Ανδρέας Βαρίκας» (21-22 Σεπτεμβρίου) και στο δικό τους «Τάσος Κουταλιανός» (30 Σεπτεμβρίου- 2 Αυγούστου). Από κει και πέρα στις 19 Σεπτεμβρίου οι «νεοφώτιστοι» θα αντιμετωπίσουν στο πρώτο τους φιλικό παιχνίδι τον Άλιμο (19 Σεπτεμβρίου), ενώ τις τελευταίες μέρες προγραμματίζονται και άλλα φιλικά παιχνίδια.

Ο Βασίλης Φραγκιάς έχει στα χέρια του δύο προτάσεις για τουρνουά από Γερμανία και Ιταλία τις οποίες εξετάζει προσεκτικά. Φυσικά τα έξοδα που απαιτούνται είναι πολλά και για το λόγο αυτό δεν αποκλείεται οι «θαλασσί» να παραμείνουν εντός των ελληνικών συνόρων. Πάντως για τα φιλικά παιχνίδια υπάρχουν ουσιαστικά δύο κενές ημερομηνίες. Η πρώτη αφορά το χρονικό διάστημα λίγες μέρες πριν το φιλικό ματς με τη Δάφνη και η δεύτερη τις μέρες μετά το τουρνουά «Τάσος Κουταλιανός» και πριν το παιχνίδι κυπέλλου με το Μαρούσι (9 Οκτωβρίου).

Σύμφωνα με τα όσα έχουν γίνει γνωστά δεν θα πρέπει να αποκλειστεί το ενδεχόμενο, ο Κολοσσός να αντιμετωπίσει τη Δάφνη σε φιλικό παιχνίδι. Όλα αυτά φυσικά θα απασχολήσουν τον Βασίλη Φραγκιά τις επόμενες μέρες, αφού προέχει το «δέσιμο» της ομάδας και η ύπαρξη της κατάλληλης χημείας. Αξίζει να σημειωθεί ότι έχει «παγώσει» προς το παρόν το θέμα της απόκτησης ενός κοικοτικού σέντερ. Ο Βασίλης Φραγκιάς έχει 1-2 παίκτες στο μυαλό του, τα ονόματα των οποίων κρατούνται ως επτασφράγιστο μυστικό. Πάντως θα πρέπει να θεωρείται δεδομένο ότι μέχρι το τέλος του μήνα δεν πρόκειται να σημειωθεί καμία εξέλιξη. Άλλωστε οι «θαλασσί» δεν έχουν σκοπό να προβούν σε βεβιασμένες ενέργειες, αφού ο παίκτης που θα αποκτηθεί πρέπει να κάνει πολλές δουλειές μέσα στο παρκέ.

ROI STUDIOS
ΛΕΥΚΟΣ - ΚΑΡΠΑΘΟΣ

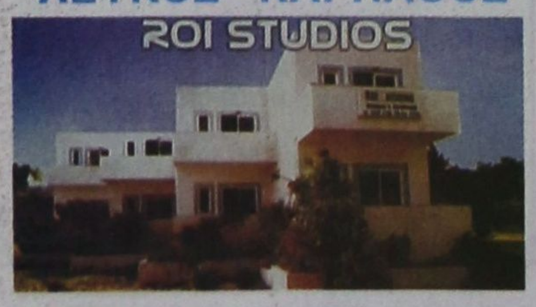

Ευρύχωρα, ξεχωριστά διαμερίσματα κατάλληλα για οικογένειες στην ωραιότερη παραλία στον Λευκό Καρπάθου. Διαθέτουν ηχομόνωση, πλήρως εξοπλισμένη κουζίνα, ατομικό λουτρό, χρηματοκιβώτιο, καρτοτηλέφωνο, άνετο πάρκινγκ και εύκολη πρόσβαση για άτομα με ειδικές ανάγκες.

Πληροφορίες:

ΜΙΧΑΛΗΣ ΧΑΡΟΚΟΠΟΣ: Τηλ. - FAX 22450 71191

ΓΔ-31/8

Τεράστιο πρόβλημα με τα ναρκωτικά στα νησιά

ΚΑΙ ΝΕΕΣ ΑΘΡΟΕΣ ΣΥΛΛΗΨΕΙΣ



Το «καμπανάκι του κινδύνου» έχει σημάνει εδώ και μεγάλο διάστημα και το έχουμε επισημάνει επανειλημμένως

Το πρόβλημα με την εξάπλωση των ναρκωτικών στα νησιά του βορείου συγκροτήματος Δωδεκανήσου έχει πάρει πολύ μεγάλες διαστάσεις, ιδιαίτερα μεταξύ των νέων, και απειλεί πλέον να διαλύσει την συνοχή των τοπικών κοινωνιών.

Αυτό αποδεικνύεται περίτρανα από τις συνεχείς συλλήψεις που κάνουν τους δύο τελευταίους μήνες οι αρμόδιες υπηρεσίες της Αστυνομικής Διεύθυνσης Δωδεκανήσου.

Στον μακρύ κατάλογο των συλληφθέντων προστέθηκαν το τελευταίο διήμερο άλλα 5 άτομα και κατασχέθηκαν τα ναρκωτικά που βρέθηκαν στην κατοχή τους.

Συγκεκριμένα προχθές στις 9.30 το βράδυ αστυνομικοί που συμμετείχαν σε μεικτό συνεργείο της Αστυνομικής Υποδιεύθυνσης Κω συνέλαβαν τρία άτομα έναν 38χρονο , έναν 60χρονο και έναν 23χρονο για παράβαση του νόμου - περί ναρκωτικών.

Οι αστυνομικοί συνέλαβαν στην αρχή τον 38χρονο γιατί σε γενόμενο έλεγχο βρήκαν στην κατοχή του ένα αυτοσχέδιο τσιγαριλίκι.

Σε έλεγχο που ακολούθησε στο σπίτι του, στο οποίο συγκατοικεί μαζί με τους άλλους δύο συλληφθέντες, βρέθηκαν 72,2 γραμμάρια ινδικής κάνναβης, μικρή ποσότητα κατεργασμένης κάνναβης και μία ζυγαριά ακριβείας.

Χθες στη 1 τα ξημερώματα αστυνομικοί του Τμήματος Λέρου συνέλαβαν έναν 37χρονο κάτοικο του νησιού, έναν 34χρονο επίσης κάτοικο Λέρου και έναν 38χρονο προσωρινά κάτοικο Λέρου γιατί ο μεν 37χρονος είχε στην κατοχή του μία πλαστική συσκευασία που περιείχε 30 γραμμάρια ακατέργαστης κάνναβης, ενώ σε ηχεία ραδιοκασετοφώνου είχε κρύψει μικρές ποσότητες χασίς και πρωίνης, 9 δισκία ecstasy και δισκία άγνωστης ουσίας

Οι άλλοι δύο συνελήφθησαν λίγα λεπτά αργότερα ενώ κατευθυνόντουσαν με αυτοκίνητο προς το σπίτι του πρώτου προκειμένου να κάνουν από κοινού χρήση ναρκωτικών. Στο αυτοκίνητό τους βρέθηκαν δύο γραμμάρια ηρωίνης.

Προχθές επίσης στον αερολιμένα της Κω από αστυνομικούς του Τμήματος Αερολιμένα Κω συνελήφθη ένας 35χρονος Ολλανδός γιατί σε έλεγχο που έγινε αμέσως μετά την άφιξή του στο νησί βρέθηκε στην κατοχή του μικρή ποσότητα ηρωίνης.

Αδιευκρίνιστα πολλά στοιχεία

Συνεχίζονται οι έρευνες για τα αίτια της τραγωδίας

ΣΟΚ ΑΠΟ ΤΙΣ ΑΠΟΚΑΛΥΨΕΙΣ ΣΤΗΝ ΚΥΠΡΟ



Συνεχίζονται με γοργούς ρυθμούς οι έρευνες για τα αίτια της αεροπορικής τραγωδίας στο Γραμματικό.

Σε μία τελευταία προσπάθεια να εντοπιστούν όλα τα ευρήματα που μπορεί να φανούν χρήσιμα μετέβησαν στο Γραμματικό άνδρες της ασφάλειας.

Νωρίτερα, επιμνημόσυνη δέηση για τα θύματα της αεροπορικής τραγωδίας στο Γραμματικό τελέσθηκε στον τόπο της συντριβής από τον Αρχιεπίσκοπο Χριστόδουλο, ενώ οι εμπειρογνώμονες θα μεταβούν στην Κύπρο τη Δευτέρα για καταθέσεις και ανακρίσεις.

Την ίδια ώρα, κυπριακές εφημερίδες δίνουν συνέχεια στις καταγγελίες που έκανε στο ΡΙΚ ο υπεύθυνος του τομέα αδειοδότησης του τμήματος πολιτικής αεροπορίας Κύπρου Χαράλαμπος Χατζηγεωργίου.

Ο κ. Χατζηγεωργίου μίλησε για κενά και παραλείψεις στο Τμήμα Πολιτικής Αεροπορίας Κύπρου, λέγοντας ότι τους τελευταίους 10 μήνες κανένα αεροσκάφος δεν υποβλήθηκε σε πτητικό έλεγχο, παρόλο που οι αεροπορικές εταιρίες είχαν καταβάλει σημαντικά χρηματικά ποσά γι αυτόν τον σκοπό.

Κατήγγειλε επίσης ότι δεν είχαν ληφθεί υπόψιν από το Τμήμα Πολιτικής Αεροπορίας και το υπουργείο Συγκοινωνιών αναφορές και έγγραφες καταθέσεις για τα εσωτερικά προβλήματα του τμήματος, προκαλώντας την αντίδραση του υπουργείου Συγκοινωνιών της Κύπρου που έκανε λόγο για παραπλανητικές καταγγελίες.

Οι εφημερίδες Σημερινή και Πολίτης αποκαλύπτουν επιστολή του κ. Χατζηγεωργίου προς τον υπουργό Συγκοινωνιών Χάρη Θράσου που έχει ημερομηνία 1η Νοεμβρίου του 2004, στην οποία υποδεικνύει 7 πληγές του τμήματος πολιτικής αεροπορίας.

Να καταθέσει στην αστυνομία τα πρόσθετα στοιχεία που δημοσιοποίησε, πρόκειται, εν τω μεταξύ, να ζητήσει ο γενικός εισαγγελέας Κύπρου από τον κ. Χατζηγεωργίου, μετά τις καταγγελίες του.

Στα τελικά της στάδια βρίσκεται η διαδικασία ταυτοποίησης των σορών των θυμάτων με τη μέθοδο του DNA, ενώ αναμένεται από τη Γερμανία γενετικό υλικό από τους συγγενείς του γερμανού πιλότου. Τα μεσάνυχτα μεταφέρθηκαν στην Κύπρο με δύο αεροσκάφη της ελληνικής Πολεμικής Αεροπορίας άλλες 50 σοροί.

Συνελήφθη νεαρός διαρρήκτης

Από αστυνομικούς της Υποδιεύθυνσης Ασφαλείας Ρόδου συνελήφθη προχθές ένας 17χρονος Ροδίτης, ο οποίος επανειλημμένως έχει απασχολήσει τις διωκτικές αρχές γιατί στις 7.30 το απόγευμα εισήλθε στο mini market 60χρονης και εκμεταλλευόμενος την ολιγόλεπτη απουσία της αφαίρεσε το χρηματικό ποσό των 150 ευρώ και κάρτες κινητής τηλεφωνίας συνολικής αξίας 174 ευρώ.

Κατά την ανάκριση ο νεαρός ομολόγησε ότι στις 18 Αυγούστου αφαίρεσε από το αυτοκίνητο μίας 57χρονης Ροδίτισσας μία γυναικεία τσάντα που περιείχε 140 ευρώ και ένα κινητό τηλέφωνο.

Εναντίον του 17χρονου, ο οποίος απολογήθηκε χθες ενώπιον των αρμοδίων ανακριτικών αρχών, ασκήθηκε ποινική δίωξη για διακεκριμένες κλοπές κατά συρροή.

Σύλληψη Πακιστανού

Ένας 33χρονος υπήκοος Πακιστάν συνελήφθη προχθές τα μεσάνυχτα από αστυνομικούς του Τμήματος Αρχαγγέλου γιατί κατελήφθη να οδηγεί μοτοσικλέτα συμπατριώτη του, στερούμενος τόσο αυτός όσο και ο ιδιοκτήτης του δικύκλου, ο οποίος αναζητείται, άδειας οδήγησης.

Στην κατοχή του συλληφθέντος βρέθηκαν και κατασχέθηκαν 182 κλεψίτυπα cd τα οποία επρόκειτο να διαθέσει προς πώληση.

Ανω του 11,5% η αύξηση στην τουριστική κίνηση

ΚΑΛΟΙ ΚΑΙ ΟΙ ΕΠΟΜΕΝΟΙ ΜΗΝΕΣ

Την αισιοδοξία του για την καλή πορεία του Τουρισμού στη διάρκεια του τρέχοντος έτους εξέφρασε ο υπουργός Τουριστικής Ανάπτυξης Δημήτρης Αβραμόπουλος.

Ο κ. Αβραμόπουλος επισήμανε σε δηλώσεις του στη ΝΕΤ ότι σύμφωνα με όλες τις εκτιμήσεις η αύξηση του αριθμού των τουριστών που επισκέπτονται φέτος την Ελλάδα, σε σχέση με πέρυσι, θα κυμανθεί ποσοστιαία σε διψήφιο αριθμό,επιβεβαιώνοντας έτσι τις προβλέψεις διεθνών οργανισμών,όπως του Παγκοσμίου Συμβουλίου Τουρισμού για αύξηση του τουρισμού στην Ελλάδα για το 2005 με ρυθμούς άνω του 11,5%.

Ο Υπουργός Τουριστικής Ανάπτυξης υπογράμμισε ότι τα μηνύματα είναι ιδιαίτερα αισιόδοξα και για το δίμηνο Σεπτεμβρίου-Οκτωβρίου, λαμβάνοντας υπόψη τα πακέτα διακοπών που έχουν ήδη κλεισθεί.

Ο κ.Αβραμόπουλος έδωσε έμφαση στην ποιότητα των παρεχομένων υπηρεσιών στον τουριστικό τομέα και παρότρυνε τους φορείς και επαγγελματίες του τουριστικού κλάδου να δώσουν ακόμη μεγαλύτερη προσοχή στον τομέα αυτό.-κ,.Αβραμόπουλος συνδέεται άμεσα και με την έγκαιρη διαφημιστική εκστρατεία στις διεθνείς αγορές που πραγματοποιήθηκε από το υπουργείο Τουριστικής Ανάπτυξης.

Ανακαλούνται από την αγορά μοντέλα αυτοκινήτων

ΛΟΓΩ ΤΕΧΝΙΚΩΝ ΠΡΟΒΛΗΜΑΤΩΝ

Σε ανάκληση των μοντέλων αυτοκινήτων Sonata-NF και Tuscon-JM προχωρά η Hyundai, σε συνεργασία με τη Διεύθυνση Τεχνικού Ελέγχου της Γενικής Γραμματείας Καταναλωτή. Αντίστοιχα, η εταιρεία Mercedes-Benz εκτελεί πρόγραμμα ανάκλησης φορτηγών μοντέλου Actros.

Η πρώτη ανάκληση της εταιρείας Hyundai αφορά σε 109 οχήματα Sonata-NF (23 έχουν παραδοθεί σε πελάτες και 86 βρίσκονται σε καταστήματα εξουσιοδοτημένων αντιπροσώπων), κατασκευής από 1 Μαΐου 2005 έως 4 Μαΐου 2005, στα οποία το σύστημα ESP χρειάζεται επαναπρογραμματισμό, καθώς υπάρχει η πιθανότητα σε πορεία με στροφές να μειωθεί η ταχύτητα του οχήματος και να πέσει στο 50 km/h.

Η δεύτερη ανάκληση αφορά 25 οχήματα Tuscon-JM, κατασκευής από 29 Μαρτίου 2005 έως 20 Μαΐου 2005. Όλοι οι κάτοχοι των οχημάτων αυτών και οι αντιπροσωπείες έχουν ειδοποιηθεί σχετικά με προσωπικές επιστολές από τη HYUNDAI ΕΛΛΑΣ Π.&Ρ.ΔΑΒΑΡΗ ΑΕΒΕ.

Για το λόγο αυτό, η εταιρεία καλεί όλους τους ιδιοκτήτες των παραπάνω οχημάτων να επισκεφθούν τον πλησιέστερο εξουσιοδοτημένο επισκευαστή Hyundai, προκειμένου να ελέγξει και να επιδιορθώσει το αυτοκίνητό τους, χωρίς καμία οικονομική επιβάρυνση.

Από την άλλη, η MERCEDES-BENZ ΕΛΛΑΣ ΑΕΕ σε συνεργασία με τη Διεύθυνση Τεχνικού Ελέγχου εκτελούν πρόγραμμα ανάκλησης φορτηγών Mercedes-Benz μοντέλου Actros.

Η ανάκληση αφορά δέκα οχήματα της κατασκευαστικής σειράς 950-954 με κωδικό F156 (καμπίνα οδηγού Megaspace). Ο κίνδυνος έγκειται στο ότι, λόγω πιθανής εισροής υγρασίας στο εσωτερικό της ατράκτου τιμονιού, μπορεί να προκληθεί διάβρωση σε αυτή και σε ακραίες περιπτώσεις να οδηγήσει σε διακοπή της μετάδοσης ισχύος διεύθυνσης στο τιμόνι.

«Επιχείρηση Αρετή» από την Αστυνομία

«Επιχείρηση Αρετή» πραγματοποίησαν προχθές 89 αστυνομικοί της Διεύθυνσης Δωδεκανήσου στα νησιά του στα πλαίσια των ελέγχων για την αποτελεσματικότερη αστυνόμευση και την όσο το δυνατόν καλύτερη αντιμετώπιση της εγκληματικότητας.

Από τους ελέγχους βεβαιώθηκαν 195 παραβάσεις του Κώδικα Οδικής Κυκλοφορίας και έγιναν 6 συλλήψεις για παράβαση του νόμου περί ναρκωτικών, 3 συλλήψεις αλλοδαπών για διάφορα αδικήματα, 3 παραβάσεις περί υγειονομικού κανονισμού και 4 παραβάσεις περί ηχορύπανσης.

Οδηγούσαν μοτοσικλέτες χωρίς άδεια

Σκληραίνει η στάση των αρμοδίων οργάνων κατά των ενηλίκων που εντελώς ανεύθυνα παραχωρούν σε ανήλικους τις μοτοσικλέτες τους για να τις οδηγήσουν.

Προχθές αστυνομικοί του Τμήματος Τροχαίας συνέλαβαν τρεις ανήλικους Ροδίτες, δύο 16χρονους και έναν 18χρονο, γιατί οδηγούσαν μοτοσικλέτα στερούμενοι άδειας οδήγησης. Οι μοτοσικλέτες ανήκαν σε ενήλικες που τις είχαν παραχωρήσει στους νεαρούς αν και γνώριζαν ότι κάτι τέτοιο ήταν παράνομο και πλέον θα κληθούν να «πληρώσουν» την ανεύθυνη στάση τους.

Απεργία των φροντιστών της Ο.Α.

24ωρη απεργία για τις 31 Αυγούστου εξήγγειλαν οι ιπτάμενοι συνοδοί και φροντιστές των Ολυμπιακών Αερογραμμών.

Αίτημα των εργαζομένων είναι η εφαρμογή της νέας συλλογικής σύμβασης εργασίας από τη διοίκηση της εταιρίας.

Η Διοίκηση της εταιρίας πάντως προσέφυγε στη Δικαιοσύνη για να κριθεί η απεργία παράνομη και καταχρηστική.

Ευχές του δημάρχου στους επιτυχόντες

ΘΑ ΠΑΡΟΥΝ ΤΙΣ ΤΥΧΕΣ ΤΟΥ ΤΟΠΟΥ

ΕΥΧΕΣ και συγχαρητήρια απευθύνει ο δήμαρχος Ρόδου Γιώργος Γιαννόπουλος στους μαθητές που πέτυχαν στις εξετάσεις, με το παρακάτω μήνυμα:

«Είθισται, αυτές τις μέρες που δημοσιεύονται τα ονόματα των επιτυχόντων στις σχολές της Τριτοβάθμιας Εκπαίδευσης, να δίνουν ευχές και παραινέσεις οι τοπικοί παράγοντες. Ωστόσο, αυτές οι ευχές, παρ' όλο που φαίνονται τυπικές, κρύβουν και μια ικανοποίηση, ένα κρυφό καμάρι, που ίσως και να πηγάζει από έναν αθώο κατά τα άλλα τοπικισμό. Πώς να μην καμαρώσεις για τον τόπο σου, για τα βλαστάρια του τόπου σου, όταν διακρίνονται όχι στο φτηνό και εντυπωσιακό, αλλά στο δύσκολο και ουσιαστικό στίβο της γνώσης;

Επιτρέψτε μου, λοιπόν, να εκφράσω κι εγώ, μέσα από τις τυπικές ευχές, το καμάρι μου για τα νεαρά Ροδιτόπουλα, τα παιδιά μας, αυτά τα παιδιά που αύριο θα πάρουν τις τύχες του τόπου στα δικά τους χέρια. Χέρια άξια, όπως απέδειξαν. Και δεν αναφέρομαι μόνο στους επιτυχόντες, αλλά σε όλους εκείνους που κόπιασαν, που μόχθησαν πάνω από τα βιβλία, που έδωσαν τον αγώνα τους, έστω κι αν δε στάθηκαν τόσο τυχεροί. Αλλωστε είναι μέσα στη φύση των πραγμάτων όσο υπάρχουν εξετάσεις να υπάρχουν κάποιοι που "πετυχαίνουν" και κάποιοι που "κόβονται". Ομως, το καμάρι μοιράζεται εξίσου σε όλους, όσοι έδωσαν όλες τους τις δυνάμεις για τον αγώνα.

Γι' αυτό, εκτός από τις ευχές και τα συγχαρητήριά μου στους επιτυχόντες, θα μου επιτραπεί να απευθύνω σε όλους εκείνους που αγωνίστηκαν ένα μεγάλο "ευχαριστώ" εκ μέρους της γενιάς που τα περιμένει για να τους παραδώσει τη σκυτάλη.

Με αγάπη
Ο δήμαρχος Ροδίων
Γιώργος Γιαννόπουλος»

Αναταραχή για τις «γαλάζιες προσλήψεις» στο ΤΑΞΥ της Ρόδου

ΕΝΤΑΣΕΙΣ κατά της επιλογής τεσσάρων «γαλάζιων προσλήψεων» που προσλήφθηκαν στο υποκατάστημα του ΤΑΞΥ Ρόδου, με τη μέθοδο του «μιλητού», θα υποβάλουν οι 48 υποψήφιοι που έχασαν τις θέσεις, όταν δημοσιευτούν τα ονόματα των... επιτυχόντων.

Σύμφωνα με πληροφορίες, μεταξύ των 52 υποψηφίων περιλαμβανόταν και μία κοπέλα που εργάζεται επί 7 συνεχόμενα έτη στο υποκατάστημα του ΤΑΞΥ Ρόδου, αλλά «κόπηκε» και στη θέση της προσλήφθηκε «γαλάζιος» συνδικαλιστής μάγειρας. Το Εργατικό Κέντρο Ρόδου αναμένεται να πάρει θέση μόλις δημοσιευτούν τα ονόματα των προσληφθέντων «γαλάζιων» παιδιών και του μεσήλικα μάγειρα.

Αναταραχή επικρατεί και στο υποκατάστημα του ΤΑΞΥ Ρόδου, καθώς οι εργαζόμενοι αντιδρούν για την προκλητική επιλογή των τεσσάρων «γαλάζιων» παιδιών.



ΠΩΛΟΥΝΤΑΙ
ΜΟΝΟΚΑΤΟΙΚΙΕΣ
λουξ κατασκευής έναντι Μίρα Μάρε (Ιξιά) των 140 τ.μ., 160 τ.μ., 180 τ.μ., 200 τ.μ. και με υπόγειο για γκαράζ
Πληροφορίες Γεώργιο Ιωαννίδη
Τηλ. 22410 23271/22307, κιν. 6932 296983
11993-31/8

ΑΓΓΛΙΚΑ «ΜΙΧΑΛΑΡΕΑ»
16, Μυστρά, Ρόδος 85100 τηλ.22410 35249
Γεωργίου Μπάρδου- Κοσκινού 22410 62863
vasso@rho.forthnet.gr
ΕΝΤΑΤΙΚΑ ΜΑΘΗΜΑΤΑ ΑΓΓΛΙΚΩΝ ΓΙΑ ΟΛΑ ΤΑ ΕΠΙΠΕΔΑ
IELTS ΓΙΑ ΒΡΕΤΑΝΙΚΑ ΠΑΝΕΠΙΣΤΗΜΙΑ ΟΙ ΕΞΕΤΑΣΕΙΣ ΘΑ ΓΙΝΟΥΝ ΣΤΗΝ ΡΟΔΟ ΑΝΑΛΑΜΒΑΝΟΥΜΕ ΟΛΕΣ ΤΙΣ ΔΙΑΔΙΚΑΣΙΕΣ ΓΙΑ ΕΙΣΑΓΩΓΗ ΣΕ ΒΡΕΤΑΝΙΚΑ ΠΑΝΕΠΙΣΤΗΜΙΑ/ ΠΡΩΤΟ ΠΤΥΧΙΟ ΚΑΙ ΜΕΤΑΠΤΥΧΙΑΚΕΣ ΣΠΟΥΔΕΣ. ΓΙΑ ΤΟΝ ΣΕΠΤΕΜΒΡΙΟ 2005.
TOEIC- Πιστοποιητικό Αγγλικών αναγνωρισμένο από το ΑΣΕΠ για όλες τις προκηρύξεις θέσεων. Οι εξετάσεις γίνονται κάθε Παρασκευή και τα αποτελέσματα βγαίνουν την Τετάρτη το Πρωί της επόμενης εβδομάδας.
ΜΕΤΑΦΡΑΣΕΙΣ ΟΛΩΝ ΤΩΝ ΕΙΔΙΚΟΤΗΤΩΝ
Είμαστε Πτυχιούχοι Μεταφραστές , μέλη της Πανελλήνιας Ομοσπονδίας Μεταφραστών Ελλάδος.
X.5365-14/8



...Το Λογιστήριο της «ΠΡΟΟΔΟΥ», που μεταφέρθηκε στο κτίριό μας, το οποίο λειτουργεί παράλληλα με το λογιστήριο της Ν. Αγοράς, στην οδό Μάρκου Μαλιαράκη 3 λειτουργεί από την 8.30 πρωινή μέχρι την 2 μεταμεσημβρινή και δέχεται
ΔΙΑΦΗΜΙΣΕΙΣ - ΑΓΓΕΛΙΕΣ
και οποιαδήποτε άλλη ΔΗΜΟΣΙΕΥΣΗ
ΜΑΡΚΟΥ ΜΑΛΙΑΡΑΚΗ 3
ΤΗΛ. 22410 35322