ΕΤΟΣ ΙΔΡΥΣΕΩΣ: 1915
ΙΔΡΥΤΗΣ: ΕΜΜ. ΚΑΛΑΜΠΙΧΗΣ
ΔΙΕΥΘΥΝΤΗΣ: ΑΘ. ΜΑΡΑΣΙΩΤΗΣ

Η ΡΟΔΙΑΚΗ

ΗΜΕΡΗΣΙΑ ΠΡΩΙΝΗ ΕΦΗΜΕΡΙΔΑ ΤΗΣ ΡΟΔΟΥ

ΚΥΡΙΑΚΗ
27 ΙΑΝΟΥΑΡΙΟΥ 2002
ΑΡ. ΦΥΛΛΟΥ 17.007
ΤΙΜΗ 0,70 ΕΥΡΩ
238,5 ΔΡΧ.

ΕΝΔΙΑΦΕΡΟΥΣΕΣ ΕΠΙΣΗΜΑΝΣΕΙΣ ΜΗΝΑΪΔΗ ΓΙΑ ΤΟΝ ΤΟΥΡΙΣΜΟ

Πρόβλημα δεν είναι μόνο η τρομοκρατία



ΣΟΒΑΡΟ ΖΗΤΗΜΑ ΚΑΙ Η ΟΙΚΟΝΟΜΙΚΗ ΥΦΕΣΗ ΣΕ ΠΟΛΛΕΣ ΧΩΡΕΣ

Οσον αφορά την εξέλιξη της φετινής σαιζόν υποστηρίζει ότι θα είναι μια κρίσιμη χρονιά για τον τουρισμό, ενώ απαντώντας σ' εκείνους που "αφορίζουν" τη μονοκαλλιέργεια του τουρισμού, απαντά κατηγορηματικά: τα νησιά μόνο τουρισμό μπορούν να αναπτύξουν και μόνο ο τουρισμός μπορεί να διασφαλίζει την επιβίωσή τους.

ΣΕΛΙΔΑ 4

ΦΛΕΒΑ ΧΡΥΣΟΥ ΤΟ ΑΕΡΟΔΡΟΜΙΟ ΤΗΣ ΡΟΔΟΥ



9,5 δις δρχ. σπατόσημο μέσα στο 2001

Τα 8,5 δις πληρώθηκαν από τους ξένους τουρίστες και το 1 δις απ' όσους διακινήθηκαν με πτήσεις εσωτερικού. Σε σύγκριση με το προηγούμενο έτος η αύξηση είναι 1,5 δις δρχ.!

ΣΕΛΙΔΑ 7

ΔΙΑΚΙΝΗΘΗΚΑΝ ΑΠΟ ΚΑΙ ΠΡΟΣ ΤΗ ΡΟΔΟ!..

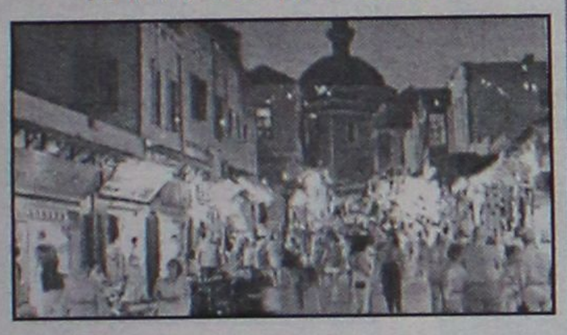

Επιβάτες 25 εκατομμύρια σε 25 χρόνια!

Στο ίδιο χρονικό διάστημα πραγματοποιήθηκαν στα ξενοδοχεία της Ρόδου 180 εκατομμύρια διανυκτερεύσεις!

ΣΕΛΙΔΑ 7

Διαδικασίες, υποχρεώσεις, κωλύματα, αλλά και προειδοποιήσεις

ΧΡΙΣΜΑΤΑ

και στηρίξεις από το ΠΑΣΟΚ

«Εκλεισε» με Γιαννόπουλο η δημαρχία Ρόδου, κόβονται οι επαγγελματίες της 4ης τετραετίας



ΠΡΟΕΙΔΟΠΟΙΗΣΗ ΓΙΑ ΚΟΣΤΟΣ ΓΙΑ ΟΣΟΥΣ ΔΕΝ ΠΕΙΘΑΡΧΗΣΟΥΝ

Το πλάνο φαίνεται καθαρό, αλλά υπάρχουν και πολλά παράθυρα τα οποία σίγουρα θα δημιουργήσουν προβλήματα, που επί του παρόντος δεν μπορούν ακόμη να προσδιορισθούν ακριβώς. Η διάστασή τους πάντως δεν θα είναι μια απλή κακοκαιρία...

ΣΕΛΙΔΑ 3

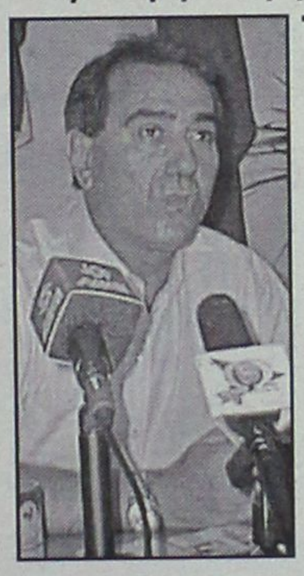

ΚΛΕΙΔΙ ΟΙ ΤΕΛΙΚΕΣ ΑΠΟΦΑΣΕΙΣ ΤΟΥ κ. ΓΡΗΓ. ΜΟΡΑΡΗ

Η τελική του απόφαση θα επηρεάσει -αν δεν καθορίσει...- ακόμη και το αποτέλεσμα της εκλογικής αναμέτρησης για τη Δημαρχία της Ρόδου. Ο ίδιος φαίνεται να μην μπορεί να αντισταθεί πλέον σθεναρά στις πιέσεις για να είναι υποψήφιος...

ΣΕΛΙΔΑ 5

Ο Κ. ΣΦΥΡΙΟΥ ΔΙΑΨΕΥΔΕΙ ΟΛΑ ΤΑ ΣΕΝΑΡΙΑ

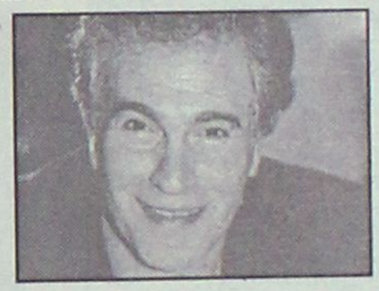

Υποψήφιος και στις άλλες εκλογές

Ενισαν πάντως δηλώσεις του για την πορεία των μεγάλων έργων στη Δωδεκάνησο, αφού εκτίμησή του είναι ότι σε γενικές γραμμές πάνε καλά.

ΣΕΛΙΔΑ 5

Ζήτησαν όλοι άσυλο

● *Μπλόκαραν την απέλασή τους.*

ΣΕΛΙΔΑ 9

ΤΟ ΤΕΛΕΥΤΑΙΟ ΤΑΡΑΚΟΥΝΗΜΑ ΚΑΙ...



Η γλώσσα των κτιρίων απέναντι στους σεισμούς

Ποιές οι επισημάνσεις του καθηγητή γεωλογίας κ. Ε. Λέκκα για τις συνέπειες των εδαφικών δονήσεων στις κατασκευές και τις μεθόδους αντισεισμικής κατασκευής.

ΣΕΛ. 14

ΔΗΜΟΤΙΚΗ ΠΑΡΑΤΑΞΗ

«ΠΡΩΤΑ Η ΡΟΔΟΣ»

Αγαπητοί Συνδημότες,

Οι συνεργάτες μου και εγώ σας ευχαριστούμε από τα βάθη της καρδιάς μας, όλους σας και έναν-έναν χωριστά, για την τιμή που μας κάνατε.

Η παρουσία σας ήταν απόδειξη της αγωνίας σας για την πορεία της πόλης μας.

Η παράταξή μας «ΠΡΩΤΑ Η ΡΟΔΟΣ» δεσμεύθηκε με την ιδρυτική διακήρυξή της να εργαστεί για την αναστροφή της πορείας της πόλης μας και ζητούμε την συνεργασία σας για την επιτυχία του κοινού στόχου μας.

Χατζής Χατζηευθυμίου

ΓΕΡΜΑΝΙΚΑ
στα κέντρα ξένων γλωσσών
ΜΕΡΚΟΥΡΗ ΚΟΝΤΟΥ

ΕΠΙΤΥΧΙΕΣ ΜΑΘΗΤΩΝ ΜΑΣ ΤΟ 2001
Στις ΑΝΑΓΝΩΡΙΣΜΕΝΕΣ εξετάσεις του Γερμανικού Ινστιτούτου ΓΚΑΙΤΕ

72 ZERTIFIKAT
14 MITTELSTUFE
5 KLEINES SPRACHDIPLOM!

για μερικούς είναι απλά νούμερα...
για μας ΑΠΟΔΕΙΚΝΥΟΥΝ!

✓Την κορυφαία θέση μας στη γερμανόφωνη εκπαίδευση στη ΡΟΔΟ, ✓την απόλυτη εμπιστοσύνη γονιών και παιδιών στις μεθόδους μας, ✓την αξία της γερμανικής γλώσσας σαν επένδυση ζωής!

Η κατοχύρωση των γνώσεων όλων των παιδιών μ'ένα ΑΝΑΓΝΩΡΙΣΜΕΝΟ πτυχίο γίνεται ΣΕ ΜΑΣ πραγματικότητα

1ο διδ/ιο: Αγ. Αναργύρων 11α · 2ο διδ/ιο: Δημ. Αναστασιάδη 47
3ο διδ/ιο: Παρισίων 1 & Λονδίνου · Τηλ.: (02410) 35289, 23973

Δ.Π. Κ4/024/1023/26

ΗΜΕΡΟΛΟΓΙΟ

Κυριακά 27 Ιανουαρίου 2002
Ανακομιδά λειψάνων Ιωάννου Χρυσοστόμου
Ανατολή ηλίου: 07.34'
Δύση ηλίου: 17.42'
Σελήνη 14 ημερών

ΦΑΡΜΑΚΕΙΑ

Σήμερα διημερεύει το φαρμακείο της Χατζάρα Ελένης στη οδό Κ. Υδραίου 45 (Ανάληψη) και διανυκτερεύει το φαρμακείο της Γρεβενιώτου Βασιλικής στην οδό Ηρώων Πολυτεχνείου 21, Ακαδημία.

ΒΕΝΖΙΝΑΔΙΚΑ

Σήμερα διανυκτερεύουν τα βενζινάδικα: Σταυριανάκης Αθ. (Ν. Αγορά), Χατζημανώλης Εμ. (Ασγούρου), Τζωρτζής Σταμ. (Ιξιά), Κεφάλας Στέργος (Κρεμαστή), Παπαθεοδώρου Αν. (Φάνες), και Κούτρης Δ. (17ο χλμ. Ρόδου- Λίνδου).

ΛΑΪΚΕΣ ΑΓΟΡΕΣ

Τετάρτη : στο Δημοτικό Νεκροταφείο
Πέμπτη: στην οδό Βύρωνος
Παρασκευή: στην οδό Πτολεμαίων (Ανάληψη)
Σάββατο: στο Δημοτικό Νεκροταφείο.

ΔΡΟΜΟΛΟΓΙΑ ΠΛΟΙΩΝ

Σήμερα αναχωρεί το "ΠΑΤΜΟΣ" στις 15.00 για Κω-Κάλυμνο-Λέρο-Πάτμο-Πειραιά.

ΑΕΡΟΠΟΡΙΚΑ ΔΡΟΜΟΛΟΓΙΑ

ΟΛΥΜΠΙΑΚΗ ΑΕΡΟΠΟΡΙΑ

ΑΠΟ ΡΟΔΟ-ΑΘΗΝΑ
- Καθημερινά 07.00, 10.25, 20.55
- Τετάρτη 14.00
- Καθημερινά πλην Τετάρτης 17.20
- Καθημερινά πλην Κυριακής 23.40
- Δευτέρα 00.10.

ΑΠΟ ΑΘΗΝΑ-ΡΟΔΟ
- Καθημερινά 05.20, 08.45, 19.15
- Τετάρτη 12.20
- Καθημερινά πλην Τετάρτης 15.40
- Καθημερινά πλην Κυριακής 22.00
- Κυριακή 22.30

ΑΠΟ ΡΟΔΟ-ΘΕΣΣΑΛΟΝΙΚΗ
- Δευτέρα 14.30
- Παρασκευή-Κυριακή 12.40.

ΑΠΟ ΡΟΔΟ-ΗΡΑΚΛΕΙΟ
- Παρασκευή-Κυριακή 09.45.

ΑΠΟ ΡΟΔΟ-ΚΑΡΠΑΘΟ
- Τρίτη-Πέμπτη-Σάββατο 09.45
- Δευτέρα-Τετάρτη-Παρασκευή-Κυριακή 10.30
- Δευτέρα-Κυριακή 12.40
- Τετάρτη-Παρασκευή (ν) έως 22/9 12.40
- Πέμπτη από 23/9 12.40
- Τρίτη-Παρασκευή (ν) από 23/9 12.40
- Τρίτη-Σάββατο έως 22/9 14.15
- Πέμπτη έως 22/9 14.15.

ΑΠΟ ΡΟΔΟ-ΚΑΣΟ
- Δευτέρα-Κυριακή (κ) 12.40
- Τετάρτη-Παρασκευή έως 22/9 12.40
- Πέμπτη (κ) από 23/9 12.40
- Τρίτη-Παρασκευή από 23/9 12.40
- Πέμπτη (κ) έως 22/9 14.15.

ΑΠΟ ΡΟΔΟ-ΚΑΣΤΕΛΟΡΙΖΟ
- Τετάρτη-Παρασκευή-Κυριακή 08.10
- Δευτέρα έως 22/9 08.10
- Τρίτη-Πέμπτη-Σάββατο έως 22/9 11.55.

AEGEAN AIRLINES & CRONUS

ΑΠΟ ΡΟΔΟ-ΑΘΗΝΑ
07.45 (A3 201 X5 1201), 13.30 (A3 207 X5 1207), 14.20 (A3 211 X5 1211), 17.30 (A3 213 X5 1213), 21.10 (A3 217 X5 1217),

ΑΠΟ ΑΘΗΝΑ-ΡΟΔΟ
06.05 (A3 200 X5 1200), 09.40 (A3 202 X5 1202), 12.50 (A3 210 X5 1210), 15.50 (A3 212 X5 1212), 19.30 (A3 216 X5 1216)

ΑΠΟ ΡΟΔΟ-ΗΡΑΚΛΕΙΟ
19.30 (A3 765)

ΑΠΟ ΗΡΑΚΛΕΙΟ-ΡΟΔΟ
18.00 (A3 764)

ΑΠΟ ΡΟΔΟ-ΘΕΣΣΑΛΟΝΙΚΗ
11.20 (A3 721)

ΑΠΟ ΘΕΣΣΑΛΟΝΙΚΗ-ΡΟΔΟ
11.20 (A3 720)

Επώνυμον το ανώνυμον...

Θερίζει αυτά που χρόνια έσπερνε...

ΕΣΠΕΙΡΕ ανέμους και τώρα θα θερίσει θύελλες. Η προκλητική στάση της ανίκανης κυβέρνησης, που όχι μόνο δεν μπορεί να δώσει στοιχειώδεις λύσεις στα αγροτικά προβλήματα, αλλά παράλληλα εμπαίζει τους αγρότες, προτρέποντάς τους να κάνουν άλλη δουλειά, δεν θα μπορούσε να μείνει, αναπάντητη. Και τώρα, για μια ακόμη φορά βρίσκεται ενώπιον των ευθυνών της, απέναντι στον αγροτικό κόσμο της χώρας.

ΤΑ ΤΡΑΚΤΕΡ των αγροτών άναψαν και πάλι τις μηχανές του και ξεχύνονται στος δρόμους, απαντώντας έτσι στις παραπλανητικές και ψευδείς δηλώσεις τσου πρωθυπουργού ότι ικανοποιήθηκαν τα αιτήματά τους. Ουδέν απολύτως αίτημα έχει ικανοποιηθεί. Κανένα ειδικό μέτρο για την προστασία των προϊόντων άμεσου ελληνικού ενδιαφέροντος, που πλήττονται από τις κοινοτικές αποφάσεις με τη συναίνεση της ελληνικής κυβέρνησης, δεν προωθείται.

ΟΥΔΕΜΙΑ απόφαση για μείωση του κόστους παραγωγής ελήφθη. Ούτε καν εγκαίρως δεν παίρνουν τις επιδοτήσεις που δικαιούνται, ενώ για το πότε θα τους καταβληθούν οι αποζημειώσεις για τις ζημιές που υφίστανται οι καλλιέργειές τους από την κακοκαιρία, θα πρέπει να απευθυνθούν στο...Μαντείο των Δελφών. Δυστυχώς, η κυβέρνηση συνεχώς αποδεικνύεται κατώτερη των περιστάσεων. Απόδειξη οι πρόσφατες καταστροφικές αποφάσεις για τα καπνά, το βαμβάκι, το λάδι, τα οπωροκηπευτικά.

Η ΥΠΑΙΘΡΟΣ ερημώνει, η ανεργία στον αγροτικό τομέα αυξάνεται με γεωμετρική πρόοδο το εισόδημα των αγροτών συνεχώς συρρικνώνεται, μειωμένο κατά 23% την τελευταία θετία της διακυβέρνησής της χώρας από το ΠΑΣΟΚ. Και ο πρωθυπουργός από τη μία δηλώνει ότι δίνει λύσεις στα προβλήματα και από την άλλη δεν διστάζει να προτείνει στους αγρότες να βρουν άλλη δουλειά

ΜΕ ΤΟ ΣΚΕΠΤΙΚΟ αυτό βέβαια, ο πρωθυπουργός και η κυβέρνηση του ΠΑΣΟΚ δεν μπορούν να περιμένουν ότι οι αγρότες θα καθίσουν με σταυρωμένα χέρια. Και το βέβαιο είναι ότι αποκλειστικά υπεύθυνος για τις αντιδράσεις των αγροτών και την κοινωνική ένταση που προκαλείται είναι ο κ. Σημίτης και η κυβέρνησή του.

Οι προκλήσεις σε ημερήσια διάταξη

ΑΝΑΒΑΘΜΙΣΗ του ελληνοτουρκικού διαλόγου, εντάσσοντας και τα λεγόμενα ζητήματα "υψηλής πολιτικής", σχεδιάζει η κυβέρνησή μας, όμως μάλλον λογαριάζει χωρίς τον ξενοδόχο, δηλαδή την ηγεσία της Αγκυρας, που υιοθετεί όλο και πιο αδιάλλακτες και προκλητικές θέσεις. Οι κυβερνητικοί μας εγκέφαλοι δεν έχουν ούτε καν το άλλοθι της άγνοιας, αφού ενημερώνονται επαρκώς για τις τελευταίες τουρκικές "εκρήξεις"... Απόδειξη έγγραφο της ελληνικής πρεσβείας στην Πράγα, που αποκάλυψε ο "Flash 9,61" για την επισκεψη του Τούρκου υπουργού Τύπου Σουκρούτ Γκιπυρέλ στην Τσεχία.

Στην επίσημη ομιλία του ο κ. Γκιουρέλ υποστήριξε ότι η Κύπρος είναι χωρισμένη σε δύο κράτη από το 1960, προειδοποίησε ότι αν η αυτοαποκαλούμενη κυπριακή δημοκρατία ενταχθεί στην Ε.Ε. τότε θα επηρεασθεί αρνητικά το μέλλον του νησιού και οι σχέσεις Τουρκίας - Ε.Ε." και χαρακτήρισε το ζήτημα του ευρωστρατού "πρόβλημα της Ε.Ε.".

Το καλύτερο, όμως, το φύλαγε για το τέλος ο Τούρκος υπουργός υποστηρίζοντας ότι "οι Ελληνες έχουν κόμπλεξ απέναντι στους Τούρκους εξαιτίας της 400χρονης οθωμανικής κατοχής".



ΔΕΧΟΝΤΑΙ ΤΟ ΚΟΙΝΟ

Ο Νομάρχης δέχεται το κοινό κάθε Τρίτη και Πέμπτη από 11.00-13.00.
Ο Δήμαρχος Ροδίων δέχεται ύστερα από συνεννόηση.
Ο αντινομάρχης Δωδεκανήσου κ. Νικόλαος Τατάκης δέχεται το κοινό κάθε Τρίτη και Πέμπτη από 10.00 π.μ.-12 μ.μ.

ΤΑΞΙ

ΡΑΔΙΟ ΤΑΞΙ: 0241-0-64712, 0241-0-64790

ΧΡΗΣΙΜΑ ΤΗΛΕΦΩΝΑ

ΝΟΣΟΚΟΜΕΙΟ:	0241-0-80000
ΑΜΕΣΗ ΔΡΑΣΗ ΠΥΡ/ΚΗΣ:	199
ΛΙΜΕΝΑΡΧΕΙΟ:	0241-0-22220, 0241-0-27695
ΒΛΑΒΕΣ Δ.Ε.Η.:	125
ΒΛΑΒΕΣ Ο.Τ.Ε.:	121
ΑΜΕΣΗ ΔΡΑΣΗ:	100
ΒΛΑΒΕΣ ΥΔΡΕΥΣΗΣ:	0241-0-068750, 0241-0-68755
ΝΟΜΑΡΧΙΑ:	0241-0-46502
ΠΕΡ/ΚΗ Δ/ΝΣΗ	0241-0-38174
ΔΗΜΟΣ:	0241-0-46200
ΔΗΜ. ΕΠΙΧ. ΚΑΘΑΡ.	0241-0-77600
ΥΠΗΡ. ΑΠΟΚΟΜΙΔΗΣ:	0241-0-61057
ΤΡΟΧΑΙΑ:	0241-0-26480
ΠΛΗΡΟΦ. Ο.Τ.Ε :	131
ΔΕΛΤΙΟ ΚΑΙΡΟΥ:	149
ΛΑΧΕΙΑ:	111
ΠΡΟΠΟ - ΛΟΤΤΟ:	111
ΡΟΔΑ:	0241-0-27462
ΚΤΕΛ:	0241-0-27706
Ο.Α.Ε.Δ.:	0241-0-23265
Ι.Κ.Α.:	0241-0-64912
ΤΑΞ.Υ.:	0241-0-68701, 0241-0-68702
ΟΛΥΜΠΙΑΚΗ:	0241-0-24555
Δ.Α.Ν.Ε.:	0241-0-43150
ΕΡΓΑΤ. ΚΕΝΤΡΟ:	0241-0-24730
CRONUS AIRLINES	0241-0-25444
AEGEAN AIRLINES	0241-0-98345

ΚΤΕΟ

• Από 1/1/2002 έως 30/6/2002 παντός είδος οχήματα **με συνδυασμό γραμμάτων ΡΟΑ5000-9999.** Επίσης θα ελέγχονται τα οχήματα που η καταλληλότητά τους λήγει αυτές τις εβδομάδες και οχήματα ανάριθμα εισαγωγής.

ΤΙΜΕΣ ΣΥΝΑΛΛΑΓΜΑΤΟΣ

ΔΟΛΛΑΡΙΟ Η.Π.Α	0,8672	0,8654
ΛΙΡΑ ΑΓΓΛΙΑΣ	0,61321	0,61199
ΚΟΡΩΝΑ ΔΑΝΙΑΣ	7,4366	7,4218
ΚΟΡΩΝΑ ΣΟΥΗΔΙΑΣ	9,2555	9,2371
ΓΙΕΝ ΙΑΠΩΝΙΑΣ	116,47	116,23
ΦΡΑΓΚΟ ΕΛΒΕΤΙΑΣ	1,4731	1,4701
ΚΟΡΩΝΑ ΝΟΡΒΗΓΙΑΣ	7,8649	7,8491
ΛΙΡΑ ΚΥΠΡΟΥ	0,57672	0,57556
ΔΟΛΛΑΡΙΟ ΚΑΝΑΔΑ	1,3948	1,392
ΔΟΛΛΑΡΙΟ ΑΥΣΤΡΑΛΙΑΣ	1,6822	1,6788

Η ΡΟΔΙΑΚΗ

Ημερήσια Εφημερίδα της Ρόδου
Έτος Ιδρύσεως 1915

ΙΔΡΥΤΗΣ
ΕΜΜ. ΚΑΛΑΜΠΙΧΗΣ

ΙΔΙΟΚΤΗΣΙΑ – ΕΚΔΟΣΗ
ΥΙΟΙ Σ. ΤΣΟΠΑΝΑΚΗ
Η. ΚΩΤΙΑΔΗΣ Ο.Ε.

ΔΙΕΥΘΥΝΤΗΣ
ΑΘ. ΜΑΡΑΣΙΩΤΗΣ

ΣΥΝΤΑΞΗ
Λουκάς Μαστής
Μιχάλης Μαστής

ΑΘΛΗΤΙΚΑ
Μανόλης Μπάτης,
Νικήτας Κουσκούσης
Τηλ.: 0241-0-30831

ΓΡΑΦΕΙΑ ΣΥΝΤΑΞΗΣ
Μάρκου Μαλλιαράκη 9
Τηλ.0241-0- 24610, 0241-0-30865, 0241-0-75640
Fax (02410) 75641

ΛΟΓΙΣΤΗΡΙΟ – ΔΙΑΦΗΜΙΣΕΙΣ
Νέα Αγορά 53
Τηλ. 0241-0-22210
0241-0-75230
Fax (02410) 22471
http://WWW.rodiaki.gr.
Email: tsopd@otenet.gr & irodiaki@otenet.gr

Ποιές διαδικασίες θ' ακολουθηθούν για επιλογή υποψηφίων νομαρχών και δημάρχων

Χρίσματα και στηρίξεις από το ΠΑΣΟΚ

"Έκλεισε" με Γιαννόπουλο ο Δήμος Ρόδου, γίνεται ειδική πρόβλεψη για τους αντάρτες, "κόβονται" όσοι έγιναν επαγγελματίες και διεκδικούν 4η ή 5η θητεία

Ξεκαθαρισμένα θεωρεί τα πράγματα σε ό,τι αφορά τον υποψήφιο νομάρχη και τους υποψήφιους δημάρχους που θα στηρίξει το ΠΑΣΟΚ στα Δωδεκάνησα, ο βουλευτής κ. Κοσμάς Σφυρίου, άποψη που διατύπωσε στην διάρκεια συνέντευξης Τύπου χθες.

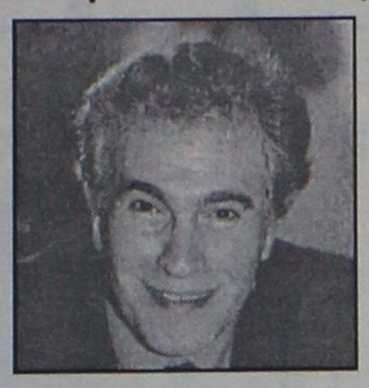



Οι διαδικασίες έχουν καθοριστεί από την Κεντρική Επιτροπή (στην πρόσφατη συνεδρίασή της) και με βάση αυτές θα γίνουν οι επιλογές και σε τοπικό επίπεδο, διευκρίνισε κατηγορηματικά ο κ. Σφυρίου. Επεσήμανε μάλιστα ότι οι διαδικασίες αυτές θα ξεκινήσουν άμεσα, αφού μέχρι το τέλος Φεβρουαρίου ή το αργότερο στις αρχές Μαρτίου, το ΠΑΣΟΚ θα πρέπει να έχει καταλήξει στα πρόσωπα που θα υποστηρίξει.

Στο πλαίσιο της ίδιας συνέντευξης ο κ. Σφυρίου έκανε δύο αξιοσημείωτες αναφορές και συγκεκριμένα:

- **Για τον δήμο Ρόδου,** απαντώντας σε σχετική ερώτηση έκανε σαφές ότι το θέμα έχει κλείσει και πως το ΠΑΣΟΚ θα υποστηρίξει εκ νέου τον νυν δήμαρχο κ. Γιώργο Γιαννόπουλο.

- **Για τις δημοσκοπήσεις,** θέμα για το οποίο έχει χυθεί αρκετό μελάνι, αφού πολλές πλευρές θέλουν να προηγηθεί δημοσκόπηση πριν την επιλογή του υποψήφιου νομάρχη, ο κ. Σφυρίου ήταν κατηγορηματικός. Ναι μεν χρειάζονται οι δημοσκοπήσεις, δεν υποκαθιστούν όμως τις κομματικές διαδικασίες.

Το πότε θα γίνει δημοσκόπηση, είναι κάτι που θ' αποφασίσει το κόμμα τόνισε ο κ. Σφυρίου. Και το δικαίωμα αυτό το ΠΑΣΟΚ δεν πρόκειται να το απεμπολήσει όπως χαρακτηριστικά τόνισε.

Ο κ. Σφυρίου έδωσε επίσης στην δημοσιότητα το πλήρες κείμενο της απόφασης της Κεντρικής Επιτροπής, βάσει του οποίου θα κινηθούν οι διαδικασίες και σε τοπικό επίπεδο.

Το χαρακτηριστικό της απόφασης είναι **ότι στους μικρούς δήμους το ΠΑΣΟΚ δεν θα χρίσει υποψήφιους, για την επιλογή νομάρχη θα διεξαχθούν εσωκομματικές διαδικασίες, που θα αποφασιστούν σε κάθε περιοχή.**

Ειδικότερα στην σχετική απόφαση της Κεντρικής Επιτροπής αναφέρονται μεταξύ άλλων τα εξής:

Για τις πρωτεύουσες και τις Νομαρχίες.

Η κάθε πρωτεύουσα και νομαρχία αντιμετωπίζεται ξεχωριστά. Η Ν.Ε. σε συνεργασία με τους βουλευτές, τα μέλη της Κ.Ε., τα τοπικά στελέχη και τους υποψηφίους, επιλέγουν με ομοφωνία ή σε κάθε περίπτωση με ευρύτατη πλειοψηφία τον τρόπο ανάδειξης της υποψηφιότητας.

Η εμπλοκή της κεντρικής καθοδήγησης σ' αυτήν την προσπάθεια έχει συνθετικό χαρακτήρα και αποφασιστικό μόνον στην περίπτωση αδυναμίας προσδιορισμού των διαδικασιών από τα τοπικά στελέχη.

Για τους "Καποδιστριακούς" δήμους.

Βασική μας κατεύθυνση αποτελεί η ενότητα των δυνάμεών μας. Για το σκοπό αυτό οι Ν.Ε., οι Π.Ε., οι βουλευτές, τα μέλη της Κ.Ε. και οι Σ.Ε. των Τ.Ο. του κάθε δήμου ξεχωριστά, μετά από συζήτηση θα πρέπει να βρουν τους καλλίτερους δυνατούς τρόπους, προκειμένου να επιτευχθεί ο παραπάνω στόχος. Είναι βεβαίως αυτονόητη η συνδρομή του Ε.Γ. σ' αυτή την προσπάθεια.

Σε κάθε περίπτωση και αφού εξαντληθούν όλα τα περιθώρια, εάν δεν είναι δυνατή η μια υποψηφιότητα θα πρέπει να επιδιωχθεί η δημόσια δέσμευση των υποψηφίων για τη στήριξη αυτού που θα μπει στο Β' γύρο.

Σε ό,τι αφορά τις διαδικασίες επιλογής προτάσεων και αξιολόγησης και επιλογής προσώπων προτείνονται οι εξής πρωτοβουλίες:

α. Η διαδικασία επιλογής των προσώπων δεν μπορεί να είναι ενιαία για όλους τους Δήμους και τους Νομούς. Οφείλει να σέβεται τις τοπικές ιδιομορφίες και κυρίως τη θέληση των Τοπικών Κοινωνιών. Οφείλει επίσης να συμβάλλει στην ενότητα των δυνάμεών μας και όχι στην αποδιάρθρωση και τον κατακερματισμό τους.

Θα πρέπει τέλος να δημιουργεί προϋποθέσεις διεύρυνσης της παρεμβατικότητάς μας και σε χώρους πέραν της παραδοσιακής μας πολιτικής επιρροής. Εδώ όμως πρέπει να τονίσουμε ότι αυτή η ευελιξία στη διαδικασία επιλογής των προσώπων, η οποία έχει σαν στόχο το σεβασμό των τοπικών ιδιαιτεροτήτων, θα πρέπει να συνοδεύεται από την ανάλογη αυστηρότητα. Επιδιώκουμε τη μέγιστη δυνατή συνεννόηση στο θέμα αυτό και αφού το πετύχουμε, είναι φανερό ότι κανείς δεν θα μπορεί να κάνει αυτό που νομίζει, χωρίς να εισπράττει ταυτόχρονα και το ανάλογο κόστος.

Η ευελιξία και αυστηρότητα πρέπει να συμβαδίζουν πάντα με την πολιτική πειθώ, με την αξιοπιστία και την αντικειμενικότητα των παρεμβάσεων.

Σε κάθε περίπτωση όλα τα βασικά πρόσωπα-υποψήφιοι, που θέλουν να κριθούν, πρέπει προκαταβολικά να αποδεχτούν τα κριτήρια και τις διαδικασίες αξιολόγησης και επιλογής.

Επίσης οι υποψήφιοι πρέπει να δεσμεύονται, πολιτικά και ηθικά, ότι θα υποστηρίξουν ενεργά τον υποψήφιο νομάρχη ή δήμαρχο ακόμα και με τη συμμετοχή τους στο "Ενα ψηφοδέλτιο νίκης και προοπτικής". Εξυπακούεται ότι όπου επιλεγεί η διαδικασία των προκριματικών εκλογών, οι εκλογές θα γίνουν με το Μητρώο του συνεδρίου.

β. Διασφαλίζουμε επίσης την ευελιξία του χρόνου επιλογής προσώπων με βάση τις ιδιαιτερότητες των περιοχών. Βασική μας κατεύθυνση είναι στη μεγάλη πλειοψηφία των Δήμων και των Νομαρχιών οι επιλογές μας να ολοκληρωθούν εντός του Φεβρουαρίου-Μαρτίου.

Η διαμόρφωση προγραμμάτων με στόχους, όραμα και με ιεραρχήσεις δράσεων, με δεσμεύσεις και με δημιουργικό έργο για τους Νομούς και τους δήμους, είτε δε συζητήθηκε καθόλου, είτε ήταν στη σκιά των προσώπων και των ανταγωνιστών τους.

• Όλα τα παραπάνω αποτελούν συμπεράσματα τα οποία δεν στηρίζονται σε υποκειμενικές εκτιμήσεις. Αποτελούν κοινό τρόπο για τη συντριπτική πλειοψηφία των μελών και στελεχών μας. Είναι κάτι που αναδείχθηκε πλήρως και κατά τις συναντήσεις που είχαμε τις προηγούμενες ημέρες με το σύνολο των Ν.Ε., βουλευτών και μελών της Κ.Ε.

• Είναι σαφές ότι με βάση αυτά τα συμπεράσματα θα πρέπει πράγματι να δούμε διαδικασίες τέτοιες που δεν αναπαράγουν το παρελθόν, αλλά με ωριμότητα, αποφασιστικότητα και ευελιξία, ανταποκρίνονται στα σημερινά δεδομένα του Κινήματος. Να υιοθετήσουμε στρατηγικές νίκης με την αξιολόγηση και επιλογή προγραμμάτων και προσώπων που συμβαδίζουν με τη βούληση των τοπικών κοινωνιών. Γιατί αυτό είναι το ζητούμενο.

• Σύνοψη της αξιολόγησης του Ε.Γ. μετά τις συναντήσεις με τις Ν.Ε., Π.Ε., βουλευτές, μέλη Κ.Ε.

• Κατά τις συναντήσεις μας με τις Ν.Ε., Π.Ε. βουλευτές και μέλη της Κ.Ε. κάθε νομού υπήρξε ένας σοβαρός προβληματισμός γύρω από όλα τα θέματα και τις εμπειρίες του 1998.

• Υπήρξαν πολλαπλές εναλλακτικές προσεγγίσεις και προτάσεις με κοινή απαίτηση να υιοθετηθούν "ευέλικτες διαδικασίες".

Υπήρξαν όμως τρία κοινά στοιχεία:

α. Δεν πρέπει να δώσουμε χρίσμα στους "Καποδιστριακούς" δήμους, αλλά πρέπει ταυτόχρονα να καταβάλουμε κάθε πολιτική, κομματική και διαπροσωπική παρέμβαση για την ενοποίηση των δυνάμεών μας.

β. Οι διαδικασίες πρέπει να προσαρμόζονται στα δεδομένα των Τοπικών Κοινωνιών και να είναι αποτέλεσμα ομόφωνων αποφάσεων ή εν πάση περιπτώσει ευρύτατων τοπικών συμφωνιών.

γ. Κατ' αρχήν στηρίζουμε, χωρίς αξιολόγηση τους υπάρχοντες Δημάρχους και Νομάρχες, οι οποίοι έχουν το τεκμήριο της ικανότητας και της επανεκλογής **εκτός εάν υπάρχουν άλλοι σοβαροί λόγοι, είτε έχουν ωριμάσει οι συνθήκες για ανανέωση για ορισμένους δημάρχους που διεκδικούν 4η και 5η θητεία.**

Οι προτάσεις που ακούστηκαν στις συναντήσεις του Ε.Γ. με τις Ν.Ε. για τις επιλογές των υποψηφίων συνοψίζονται στις εξής τέσσερις ενότητες:

α. Προκριματικές εκλογές για πρωτεύουσες, μεγάλους Δήμους και Νομαρχίες, το αποτέλεσμα των οποίων να είναι δεσμευτικό για όλους και επικύρωση από το Ε.Γ.

β. Αποφάσεις για πρωτεύουσες και Νομαρχίες από διευρυμένα σώματα στελεχών (π.χ. Νομαρχιακά Συμβούλια κ.λπ.) και επικύρωση από το κέντρο.

γ. Προτάσεις από Ν.Ε. βουλευτές, μέλη Κ.Ε. και απόφαση από το Ε.Γ.

δ. Επιλογή προσώπων μέσα από ανοιχτές ψηφοφορίες στις οποίες συμμετέχουν όχι μόνον τα μέλη του Κινήματος, αλλά και πολίτες της περιοχής ή τα μέλη και οι φίλοι υπαρκτών δημοτικών παρατάξεων.

2η ΕΚΘΕΣΗ COREXPO

ΤΟΥΡΙΣΤΙΚΩΝ ΕΙΔΩΝ-ΛΑΪΚΗΣ ΤΕΧΝΗΣ-ΕΝΔΥΣΕΩΣ-ΔΩΡΟΥ & ΑΡΓΥΡΟΧΡΥΣΟΧΟΪΑΣ

2, 3 & 4 ΦΕΒΡΟΥΑΡΙΟΥ 2002 ΣΤΟ GRAND HOTEL ΤΗΣ ΡΟΔΟΥ

1 Φεβρουαρίου και ώρα 19.00 επίσημα εγκαίνια, με επίδειξη μόδας και μπουφέ από την Τ.Ε.Ε.Σ.Τ.Ε. Ρόδου

Είσοδος μόνον για εμπόρους από τις 10.00 έως 22.00

Διοργανωτής
ΑΛΕΞΑΝΔΡΟΣ ΒΕΡΓΗΣ
Τηλ. 0661-23444, 43544 κιν. 0932-623487

ΔΗΜΗΤΡΗΣ Ιω. ΟΙΚΟΝΟΜΙΔΗΣ
ΑΝΑΛΥΤΙΚΟ ΕΡΓΑΣΤΗΡΙΟ ΡΟΔΟΥ
ΔΙΑΠΙΣΤΕΥΜΕΝΟ Σύμφωνα με πρότυπα ΕΛΟΤ ΕΝ 45001 και ISO/IEC 25

ΧΗΜΙΚΟΤΕΧΝΙΚΕΣ ΜΕΛΕΤΕΣ & ΕΡΕΥΝΕΣ
ΕΜΠΟΡΙΟ ΧΗΜΙΚΩΝ, ΑΠΟΡΡΥΠΑΝΤΙΚΩΝ, ΕΞΟΠΛΙΣΜΟΥ

ΕΡΓΑΣΤΗΡΙΑΚΕΣ ΕΞΕΤΑΣΕΙΣ
- ΝΕΡΑ ΠΟΣΙΜΑ; ΑΠΟΒΛΗΤΑ, ΝΕΡΑ ΚΟΛΥΜΒΗΣΗΣ
- ΤΡΟΦΙΜΑ ΚΑΙ ΠΟΤΑ
- ΕΔΑΦΟΣ - ΛΙΠΑΣΜΑΤΑ

ΧΗΜΙΚΑ ΠΡΟΣΘΕΤΑ
- ΚΟΛΥΜΒΗΤΙΚΩΝ ΔΕΞΑΜΕΝΩΝ
- ΕΠΕΞΕΡΓΑΣΙΑΣ ΝΕΡΟΥ ΧΡΗΣΗΣ
- ΑΠΟΛΥΜΑΝΤΙΚΑ
- ΒΕΛΤΙΩΤΙΚΑ
- ΤΡΟΦΙΜΩΝ & ΠΟΤΩΝ

ΕΓΚΑΤΑΣΤΑΣΕΙΣ ΒΙΟΛΟΓΙΚΗΣ ΕΠΕΞΕΡΓΑΣΙΑΣ ΛΥΜΑΤΩΝ & ΑΠΟΒΛΗΤΩΝ: ΕΛΕΓΧΟΣ ΛΕΙΤΟΥΡΓΙΑΣ - ΑΠΟΔΟΣΗΣ

ΚΟΛΥΜΒΗΤΙΚΕΣ ΔΕΞΑΜΕΝΕΣ: ΕΛΕΓΧΟΣ ΛΕΙΤΟΥΡΓΙΑΣ
ΠΡΟΒΛΕΨΗ ΕΠΙΚΙΝΔΥΝΟΤΗΤΑΣ ΚΡΙΣΙΜΩΝ ΣΗΜΕΙΩΝ, Π.Ε.ΚΡΙ.Σ. (Haccp):
ΜΕΛΕΤΗ-ΕΚΤΕΛΕΣΗ-ΤΗΡΗΣΗ ΣΤΟΙΧΕΙΩΝ

ΥΓΙΕΙΝΗ & ΑΣΦΑΛΕΙΑ
- ΣΤΟΥΣ ΧΩΡΟΥΣ ΕΡΓΑΣΙΑΣ
- ΣΕ ΒΙΟΜΗΧΑΝΙΕΣ/ΒΙΟΤΕΧΝΙΕΣ ΤΡΟΦΙΜΩΝ
- ΣΕ ΧΩΡΟΥΣ ΠΡΟΕΤΟΙΜΑΣΙΑΣ ΤΡΟΦΙΜΩΝ/ΕΣΤΙΑΣΗΣ

"Η a.c.c.p. στην πράξη!"

Δημήτρης Ιω. Οικονομίδης
Χημικός Πανεπ. Αθηνών
M.Sc. Πανεπ. Λονδίνου

ΒΥΡΩΝΟΣ 1, 85100 ΡΟΔΟΣ - ΤΗΛ. 0241/28638 - ΤΟΤ (fax) 0241/35623
ΑΠΟΘΗΚΗ: ΦΑΛΗΡΑΚΙ ΡΟΔΟΥ • chemenvi@rho.forthnet.gr
http://www.forthnet.gr/chemenvi

Η Ψαροταβέρνα - Μεζεδοπωλείο
"ΤΑ ΜΑΡΑΣΙΑ"
Στον Απ Γιάννη 155

γνωστοποιεί στην αξιότιμη πελατεία της ότι παραμένει ανοιχτά κάθε βράδυ με τους εκλεκτούς ποικίλους μεζέδες της κι' όχι μόνο...

Τώρα και κάθε Κυριακή μεσημέρι ανοιχτά.

Για κρατήσεις στο τηλ. *34529*

ΠΡΑΚΤΟΡΕΙΟ ΤΑΞΕΙΔΙΩΝ
ΣΑΒΒΑΣ ΣΑΗΣ

ΑΕΡΟΠΟΡΙΚΗ ΕΚΔΡΟΜΗ (ΠΡΟΣΚΥΝΗΜΑ) στον ΑΓ. ΡΑΦΑΗΛ (ΜΥΤΙΛΗΝΗ)

από 18-2 έως 21/2. δρχ. 85.000
και από 21-2 έως 25/2 δρχ. 95.000

ΠΕΡΙΛΑΜΒΑΝΕΙ:
- Αεροπορικά εισιτήρια Ρόδο-Μυτιλήνη-Ρόδο
- Φόρους αεροδρομίων
- Μεταφορά αεροδρόμιο-ξενοδοχ.-αεροδρόμιο
- 2 εκδρομές στον Αγ. Ραφαήλ-Ταξιάρχη Μανταμάδο-Μόλυβο-Πέτρα-Μονή Λημόνος-Αγ. Ιγνάτιο-Καλλονή-Παναγιά Αγιάσο κ.λπ.
- Φ.Π.Α.
- Συνοδός ο κ. **ΣΑΒΒΑΣ ΣΑΗΣ**

ΘΕΣΕΙΣ ΠΕΡΙΟΡΙΣΜΕΝΕΣ

ΠΛΗΡΟΦΟΡΙΕΣ
ΠΡΑΚΤΟΡΕΙΟ ΤΑΞΙΔΙΩΝ
ΣΑΒΒΑΣ ΣΑΗΣ
Τάρπον Σπρινγκς 42 (δίπλα στην Πίστεως)
Τηλ.: 39781-3, 37711

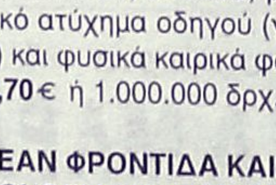

ΑΙΓΑΙΟΝ
ΑΝΩΝΥΜΗ ΑΣΦΑΛΙΣΤΙΚΗ ΕΤΑΙΡΕΙΑ
ΑΣΦΑΛΙΣΤΡΑ ΟΧΗΜΑΤΩΝ

ΕΙΧ		ΦΙΧ		ΦΙΧ. ΑΓΡΟΤ	
ΙΠΠΟΙ	ΚΟΣΤΟΣ	ΙΠΠΟΙ	ΚΟΣΤΟΣ	ΙΠΠΟΙ	ΚΟΣΤΟΣ
1-6	63,53 €	1-10	95,74 €	1-10	62,22 €
7-8	68,92 €	11-15	119,39 €	11-15	76,30 €
9-10	81,12 €	16-20	132,53 €	16-20	84,18 €
11-12	84,15 €	21-30	144,09 €	21-30	90,70 €
13-14	94,37 €	31-40	150,39 €	31-40	96,79 €
15-20	107,98 €	41-55	168,78 €	41-55	102,76 €
21-25	116,74 €	56-75	194,84 €	56-75	125,63 €
26-30	119,33 €	76 και άνω	215,85 €	76 και άνω	139,22 €
34-40	121,23 €				
41 και άνω	124,18 €				

Ασφάλιστρα στο Β/Μ 04, 6ΜΗΝΟ, με τις εξής καλύψεις: Προσωπικό ατύχημα οδηγού (για **14.673,51** € ή 5.000.000 δρχ) και φυσικά καιρικά φαινόμενα και σεισμό (για **2.934,70** € ή 1.000.000 δρχ.)

ΔΩΡΕΑΝ ΦΡΟΝΤΙΔΑ ΚΑΙ ΟΔΙΚΗ ΒΟΗΘΕΙΑ ΑΠΟ ΑΤΥΧΗΜΑ

Μ' ΕΜΑΣ ΟΛΟΙ ΚΑΙ ΟΛΑ ΜΠΟΡΟΥΝ ΝΑ ΕΙΝΑΙ ΑΣΦΑΛΗ

ΑΙΓΑΙΟΝ ΑΝΩΝΥΜΗ ΑΣΦΑΛΙΣΤΙΚΗ
ΕΡΥΘΡΟΥ ΣΤΑΥΡΟΥ 2
ΤΗΛ. 26722, 75701

Βασ. Μηναΐδης: μεγάλο αγκάθι αποτελεί και η οικονομική ύφεση

Πρόβλημα δεν είναι μόνο η τρομοκρατία

"Ο τουρισμός είναι πείρα, όχι μόνο έμπνευση, η φετινή χρονιά είναι κρίσιμη και θα χρειασθεί τη στήριξη όλων μας"

Η περυσινή χρονιά κύλησε σύμφωνα με τις προβλέψεις της Ενωσης Ξενοδόχων Ρόδου σε ό,τι αφορά τις αφίξεις και τις διανυχτερεύσεις των τουριστών. Ηταν μια χρονιά αναμενόμενη και καλή, καθώς μετά το τρομοκρατικό κτύπημα της 11ης Σεπτεμβρίου αποδείχθηκε για άλλη μια φορά ότι ο μεγάλος χαμένος ήταν ο τουρισμός. «Αυτό βεβαίως», επισημαίνει ο πρόεδρος του διοικητικού συμβουλίου της Ενωσης Ξενοδόχων Ρόδου (ΕΞΡ) και πρόεδρος της Πανελλήνιας Ομοσπονδίας Ξενοδόχων (ΠΟΞ) Βασίλης Μηναΐδης (σε αφιέρωμα στη Ρόδο που δημοσιεύθηκε χθες στην οικονομική εφημερίδα "Εξπρές"), «δημιουργεί νέες συνθήκες για εφέτος. Ο τουρισμός είναι θέμα πείρας και όχι μόνο έμπνευσης. Υπάρχει περιθώριο να αυξήσουμε τις προσπάθειές μας. Αυτές οι προσπάθειες θα πρέπει να κατατείνουν στην απρόσκοπτη αειφόρο και ποιοτική ανάπτυξη, λαμβάνοντας υπόψη όλες τις εναλλακτικές μορφές που προσφέρονται, χωρίς αυτή να οχλείται από άλλου είδους οικονομικές δραστηριότητες».



"Αυτοί που ζουν από τον τουρισμό πρέπει να γνωρίζουν ότι, ο τουρισμός φέτος θα πρέπει να ζήσει από εμάς"

ΠΕΡΙ "ΜΟΝΟΚΑΛΛΙΕΡΓΕΙΑΣ"...

Σε όσους πιστεύουν ότι παράλληλα με την ανάπτυξη του τουρισμού θα πρέπει να αναπτυχθούν και άλλες παραγωγικές δραστηριότητες, να μην υπάρχει δηλαδή "μονοκαλλιέργεια", απαντά:

«Αυτού του είδους οι εκφράσεις αρμόζουν σε ομάδες ανθρώπων που δεν πιστεύουν στην ελεύθερη οικονομία και θέλουν πάντα σχεδιασμό διά της ανάπτυξης. Αλλες, όμως, είναι οι επιθυμίες μας, και άλλο το τι πρέπει να κάνει η αγορά. Τα νησιά μας είναι προορισμένα μόνο για τουρισμό. Συνεπώς, θα πρέπει όλες οι προσπάθειές μας να κατατείνουν στην απρόσκοπτη αειφόρο και ποιοτική τουριστική ανάπτυξη, λαμβάνοντας υπόψη όλες τις εναλλακτικές μορφές που προσφέρονται. Οι άλλες οικονομικές δραστηριότητες δεν θα πρέπει να ενοχλούν τον τουρισμό».

ΑΝΤΑΓΩΝΙΣΜΟΣ - ΠΡΟΕΛΕΥΣΕΙΣ

Βασική προϋπόθεση βέβαια σε ό,τι και αν κάνουμε, σύμφωνα πάντα με τον κ. Μηναΐδη, για να έχουμε σωστά αποτελέσματα, θα πρέπει να είναι ο επαγγελματισμός. Θα πρέπει να εφαρμόζεται σε όλα τα τουριστικά στάδια. Να εκσυγχρονίζονται οι τουριστικές επιχειρήσεις, ούτως ώστε να λειτουργούν σύμφωνα με τα δεδομένα, όπως αυτά εξελίσσονται. Πρωταγωνιστικό ρόλο παίζει η συνεργασία της Τοπικής Αυτοδιοίκησης με τους τουριστικούς φορείς σε ό,τι αφορά τα έργα υποδομής, τη διαφήμιση, την προβολή, την παροχή υπηρεσιών, τις συγκοινωνίες κ.λπ.



Ολα σταδιακά θα πρέπει να διαμορφώνονται σε ευρωπαϊκό επίπεδο, για να μπορεί η χώρα να ανταπεξέλθει στον ανταγωνισμό με τις γειτονικές χώρες, όπως η Τουρκία και όχι μόνο.

«Υπάρχει υγιής ανταγωνισμός με την Τουρκία, μια και ο ανταγωνισμός είναι είδος που δεν αποκλείεται.

Συνήθως, επειδή η Ανατολική Μεσόγειος είναι η μία ομάδα τουριστικών θερέτρων και η Δυτική Μεσόγειος η άλλη, όταν ο τουρισμός στην Ελλάδα είναι σε υψηλά ποσοστά, ανάλογα συμβαίνουν και στην Τουρκία και το αντίθετο. Επί ζημία ή επ' ωφελεία της τουριστικής μας ανάπτυξης είναι το αν πάει καλά ή όχι ο τουρισμός στη Δυτική Μεσόγειο» τονίζει.

Σύμφωνα με τον ίδιο, μεγαλύτερος αριθμός τουριστών έρχεται από την Αγγλία και τη Γερμανία. Οι Γερμανοί τουρίστες, όμως, χαρακτηρίζονται ως ποιοτικά καλύτεροι.

ΠΡΟΒΛΕΨΕΙΣ ΓΙΑ ΤΗ ΣΕΖΟΝ 2002

Σε ό,τι αφορά τον τουρισμό από μακρινούς προορισμούς, π.χ. Αμερική ή Αυστραλία, προβλέπεται να είναι μειωμένος κατά 30%-40%. Το ίδιο θα ισχύσει για τις κρουαζιέρες και τα συνέδρια από τις συγκεκριμένες χώρες. Φαίνεται από τις ενδείξεις ότι και ο μαζικός τουρισμός του καλοκαιριού θα επηρεαστεί όχι από τα τρομοκρατικά κτυπήματα, αλλά από την οικονομική κρίση που επικρατεί παγκοσμίως.

"Ελπίζουμε", προσθέτει ο κ. Μηναΐδης, "πως αυτό θα καλυφθεί με πελάτες της τελευταίας στιγμής, που θα είναι όμως φθηνότεροι. Οι ξενοδόχοι ήδη το γνωρίζουν και λαμβάνουν τα μέτρα τους. Υπάρχει περιθώριο να αυξήσουμε λ.χ. την προβολή μας στη γερμανική αγορά καθώς αποδείξαμε πόσο ικανοί είμαστε στη δραστηριοποίηση μέσα στο συγκεκριμένο κύκλωμα με τη συμπαράσταση συγκεκριμένων φορέων και πως μπορούμε να ανατρέψουμε τυχόν δυσμενείς προβλέψεις. Αλλωστε, η Ελλάδα δεν ανήκει στον κύκλο τρομοκρατίας, η Ολυμπιακή Αεροπορία παρά τα ελαττώματά της μπορεί να έχει καλές πληρότητες επίσης. Αυτό που θα φανεί κατά το πρώτο τρίμηνο του έτους, εφόσον δραστηριοποιηθούμε, σε συνεργασία με το υπουργείο Ανάπτυξης παρ' όλο που λόγω της γραφειοκρατίας που θριαμβεύει στην Ελλάδα, καθυστέρησαν τόσο η προβολή όσο και τα κονδύλια που θεωρούνται και μειωμένα.

Είναι μία καθοριστική χρονιά κατά την οποία ο τουρισμός έχει την ανάγκη των φορέων που έχει εξυπηρετήσει. Αυτοί που ζουν από τον τουρισμό πρέπει να γνωρίζουν ότι ο τουρισμός εφέτος θα πρέπει να ζήσει από εμάς.

Η ικανότητα των φορέων διεφάνη κατά τη διεξαγωγή του συνεδρίου των Αυστριακών πρακτόρων, όπου η συλλογική μας δουλειά είχε ως αποτέλεσμα οι σύνεδροι να φύγουν κατενθουσιασμένοι και αυτό οπωσδήποτε θα έχει θετικό αντίκτυπο. Αλλωστε, ο τουρισμός είναι πείρα, όχι μόνο έμπνευση".

Και ολοκληρώνει λέγοντας: "Βεβαίως θα πρέπει να προσανατολιστούμε και προς άλλες κατευθύνσεις τουρισμού όπως π.χ. αθλητικό, ακόμα περισσότερο συνεδριακό, μαθητικό κ.λπ.

Αυτό προϋποθέτει μακρόχρονη ενασχόληση και ζωηρή πόλη που ούτως ή άλλως έχουμε...".

11η ΕΚΘΕΣΗ
τουριστικών Ειδών & Δώρων
25, 26, 27 Ιανουαρίου
Ξενοδοχείο Rodos Palace
alfa ΕΚΘΕΣΙΑΚΗ ΟΡΓΑΝΩΣΗ ΕΚΘΕΣΕΩΝ
ΔΩΡΕΑΝ Μεταφορά των επισκεπτών από τα άλλα νησιά των Δωδεκανήσων
Πληροφορίες Τηλ: 010 2232441

Πιέζεται από πολλούς παράγοντες να ηγηθεί συνδυασμού για τη Δημαρχία Ρόδου

Κλειδί οι τελικές αποφάσεις Μοράρη

Αν πει το "ναι" θα ανατρέψει όλα τα δεδομένα και θα καθορίσει το αποτέλεσμα

Σύντομα, πιθανόν εντός του πρώτου δεκαπενθημέρου του Φεβρουαρίου, θα οριστικοποιήσει την απόφασή του για το αν θα είναι υποψήφιος δήμαρχος Ρόδου ή όχι, ο πρώην αντιδήμαρχος κ. Γρηγόρης Μοράρης.

Στην απόφαση που θα πάρει θα μετρήσει σημαντικά το αποτέλεσμα δημοσκόπησης που διεξάγεται σε τοπικό επίπεδο, στην διαρκεία των τελευταίων ημερών.

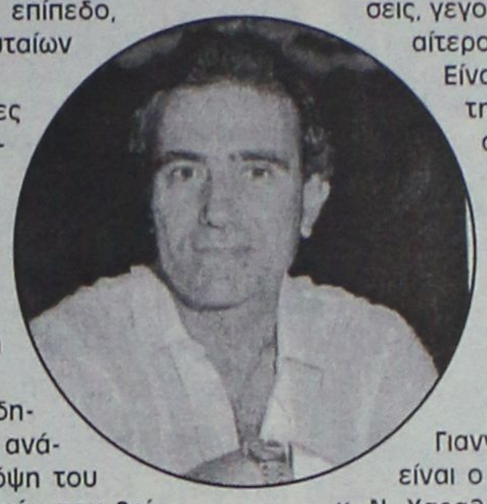

Σύμφωνα με πληροφορίες ο κ. Μοράρης και οι συνεργάτες του, έχουν αναθέσει σε εταιρεία των Αθηνών την διενέργεια δημοσκόπησης για να μετρηθεί η απήχηση του εγχειρήματος στη ροδιακή κοινωνία.

Τα στοιχεία αυτής της δημοσκόπησης, θα τύχουν ανάλυσης και θα τεθούν υπόψη του κ. Μοράρη και των στελεχών που βρίσκονται στο πλευρό του.

Με βάση και αυτά τα ευρήματα (αλλά όχι μόνο) θα πάρει τις τελικές του αποφάσεις ο κ. Μοράρης, ο οποίος πάντως είναι γεγονός ότι πιέζεται από πολλούς παράγοντες να εκτεθεί ως υποψήφιος δήμαρχος.

Εχοντας στο πλευρό του ομάδα δημοτικών συμβούλων όπως οι κ.κ. Μιχ. Μπαλάνος, Κ. Καζουλλάκης, Σακ. Καραγιάννης, Περ. Μαντάλης πιθανόν και τον πρώην δήμαρχο κ. Μ. Κόκκινο, αλλά και ομάδα στελεχών προερχόμενη κυρίως από το χώρο του ΠΑΣΟΚ, καθώς και από άλλους πολιτικούς χώρους, ο κ. Μοράρης φαίνεται να έχει αποφασίσει ότι θα είναι υποψήφιος δήμαρχος.

Είναι δεδομένο όμως ότι εντός του Φεβρουαρίου, θα παρθούν οι τελικές αποφάσεις, γεγονός που αναμένεται με ιδιαίτερο ενδιαφέρον.

Είναι σαφές ότι η υποψηφιότητα Μοράρη θα καθορίσει σε γενικές γραμμές το σκηνικό για τις εκλογές του Οκτωβρίου, γι' αυτό και υπάρχει ιδιαίτερο ενδιαφέρον για το τι τελικά θα γίνει.

Αυτή τη στιγμή είναι δεδομένο ότι εκτός του νυν δημάρχου κ. Γιαννόπουλου, υποψήφιοι θα είναι ο κ. Χ. Χατζηευθυμίου και ο κ. Ν. Χαραλάμπης, πράγμα που εν μέρει δίνει συγκριτικό πλεονέκτημα στον νυν δήμαρχο. Αν όμως ο κ. Μοράρης θα είναι υποψήφιος, αυτός που θα βρεθεί σε πιο δυσμενή θέση από τους άλλους τρεις υποψήφιους θα είναι ο νυν δήμαρχος κ. Γ. Γιαννόπουλος. Και λόγω χρόνου πάντως, δεδομένου ότι μένουν λίγοι πλέον μήνες μέχρι τις εκλογές, τον Φεβρουάριο ο κ. Μοράρης θα έχει ξεκαθαρίσει το τι θα πράξει.

Ο κ. ΣΦΥΡΙΟΥ ΔΙΑΨΕΥΔΕΙ ΟΛΑ ΤΑ ΣΕΝΑΡΙΑ

Σε άλλο κόσμο φαίνεται ότι βρίσκεται ο βουλευτής Δωδεκανήσου κ. Κοσμάς Σφυρίου, ο οποίος περίπου δήλωσε ικανοποιημένος από την πορεία των μεγάλων έργων στο νησί της Ρόδου! Τις απόψεις αυτές τις εξέφρασε χθες, στην διάρκεια συνέντευξης Τύπου, δίνοντας μάλιστα στοιχεία και... χρονοδιαγράμματα για ορισμένα εκ των έργων.

Με δεδομένο ότι σχεδόν το σύνολο των τοπικών παραγόντων έχει εκφράσει κατά καιρούς την δυσαρέσκειά του για το γεγονός ότι είτε τα έργα δεν προχωρούν είτε έχουν αφεθεί στην τύχη

Θα είμαι υποψήφιος βουλευτής και στις άλλες εκλογές

τους, προκαλούνται ευνόητες απορίες για τις απόψεις του κ. Σφυρίου.

Βεβαίως, όταν σε κάποια στιγμή επεσημάνθη στον κ. Σφυρίου ότι ορισμένα από τα έργα αυτά συζητιούνται και κατασκευάζονται... είκοσι χρόνια και δεν μπορεί να είναι κάποιος ικανοποιημένος, προσπάθησε να τα "μπαλώσει".

"Κι εγώ κατά καιρούς έχω δηλώσει ότι δεν είμαι ικανοποιημένος από τις καθυστερήσεις που υπάρχουν" τόνισε ο κ. Σφυρίου, "όμως υπάρχει πρόοδος σε αρκετά έργα και δεν θα πρέπει να είμαστε υπέρμαχοι της λογικής του άσπρου-μαύρου".

Εν πάση περιπτώσει ο κ. Σφυρίου επιχείρησε στην χθεσινή συνέντευξη Τύπου να πείσει ότι η κυβέρνηση ασχολείται με τα έργα στην περιοχή μας και ότι όλα θα πάνε καλά".

- Αισιοδοξία που προφανώς μόνο ο κ. Σφυρίου και ορισμένοι άλλοι συμμερίζονται, όχι όμως και η συντριπτική πλειοψηφία των κατοίκων και των παραγόντων της περιοχής.

Ειδικές αναφορές έκανε στο φράγμα του Γαδουρά (όπου έχει εγκατασταθεί ο εργολάβος) στο νέο κτίριο του αεροδρομίου, στο φράγμα της Κρητηνίας, στη νέα είσοδο της πόλης, στα έργα στο λιμάνι της Ακαντιάς, στα θέματα που συζητήθηκαν στην πρόσφατη συνάντηση με τον υπουργό Εθνικής Οικονομίας κ. Χριστοδουλάκη κ.ά.

Ερωτηθείς επίσης σχετικά για τα μελλοντικά πολιτικά του σχέδια, ο κ. Σφυρίου επανέλαβε κατηγορηματικά ότι θα είναι ξανά υποψήφιος βουλευτής Δωδεκανήσου, διαψεύδοντας τις πληροφορίες που κατά καιρούς έχουν κυκλοφορήσει ότι σκοπεύει να γίνει ευρωβουλευτής, να αποσυρθεί κ.λπ.

Κληθείς να σχολιάσει την κοινή πρόταση **των 45 βουλευτών** για το ασφαλιστικό, την οποία το προεδρείο της κοινοβουλευτικής ομάδας του ΠΑΣΟΚ απέρριψε (ο κ. Σφυρίου είναι γραμματέας της κοινοβουλευτικής ομάδας), τόνισε ότι **ήταν μια καλοπροαίρετη πρόταση** σκοπός της οποίας ήταν να συμβάλουν οι βουλευτές στην επίλυση του θέματος κι όχι να δημιουργηθούν άλλου είδους προβλήματα.

Διευκρίνησε όμως ότι η πρόταση ήταν άνευ αντικειμένου, αφού ήδη επί του θέματος υπάρχουν ομόφωνες αποφάσεις της Κεντρικής Επιτροπής και του συνεδρίου του ΠΑΣΟΚ.

ΚΡΙΣΙΜΗ ΧΡΟΝΙΑ

Στην αρχή της συνέντευξής του ο κ. Σφυρίου χαρακτήρισε το 2002 ως αποφασιστικής σημασία χρονιά για τα εθνικά ζητήματα.

Εκανε ιδιαίτερη αναφορά στην Κύπρο, λέγοντας ότι φέτος θα δοθεί λύση με την ένταξη της χώρας στην Ευρωπαϊκή Ενωση, με μια απόφαση-πακέτο που θα αφορά και τις άλλες χώρες με τις οποίες θα διευρυνθεί η Ευρωπαϊκή Ενωση.

Κεντρική Θέρμανση



- Θέρμανση πετρελαίου
  Λέβητες χαλύβδινοι, μαντεμένιοι. Σώματα πάνελ-αλουμινίου. Ατομικές θερμάνσεις.
- Θέρμανση ηλεκτρική
  Θερμοπομποί **EL-NOR**. 20 χρόνια πρώτοι στη Ρόδο, θερμαίνουν εκατοντάδες κατοικίες και επαγγελματικούς χώρους
- Κλιματιστικά:
  Θέρμανση - ψύξη. Όλες οι κορυφαίες μάρκες στις χαμηλότερες τιμές.
- Δωρεάν μελέτη - επίβλεψη
  Ακόμη και για τον πιο μικρό χώρο και δωρεάν μεταφορά.
- Άμεση εγκατάσταση
  από ειδικευμένο προσωπικό με προσοχή στη λεπτομέρεια
- Γραπτή εγγύηση καλής λειτουργίας και πλήρης τεχνική υποστήριξη.
- Διπλή πιστοποίηση ποιότητας
  από την εταιρεία μας και το δίκτυο τεχνικών καταστημάτων **Διαθερμική**.
- Ειδικές λύσεις
  για ξενοδοχεία και επαγγελματικούς χώρους.

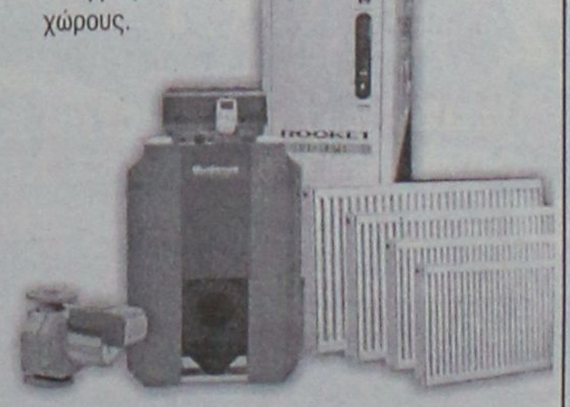

Καλέστε αμέσως το **76100** για υπεύθυνη ενημέρωση

ΒΟΥΤΥΡΑΚΗΣ Ι.Χ. Ε.Π.Ε. • ΔΩΔ. ΝΕΟΛΑΙΑΣ 16 - ΡΟΔΟΣ -ΤΗΛ. ΚΕΝΤΡΟ: 0241/76100

RESTAURANT • BAR

Το Θαύμα συνεχίζεται...

Σας περιμένουμε κάθε **Πέμπτη** και **Παρασκευή** από νωρίς **το απόγευμα** αλλά και κάθε **Σαββατοκύριακο** από το **μεσημέρι**, με θαυμάσιες γεύσεις.

Θαῦμα ἐν καιρῷ

ΠΕΜΠΤΗ ΠΑΡΑΣΚΕΥΗ } 7.30 μ.μ
ΣΑΒΒΑΤΟ ΚΥΡΙΑΚΗ } 1.00 μ.μ

Δευτέρα, Τρίτη, Τετάρτη: Κλειστά

Ελ. Βενιζέλου 16 -18, Ρόδος
Rest. Τηλ: 0241 039805
Catering-Bar-Fax: 0241 025569





Πραγματοποιήθηκαν έλεγχοι σε 22.321 επιχειρήσεις

161.933 παραβάσεις κατέγραψε το ΣΔΟΕ μέχρι 31 Δεκεμβρίου

Γ. Γερογιαννάκης: θα είμαστε πανταχού παρόντες για κάθε οικονομικό έγκλημα κυρίως δε για τη φοροδιαφυγή

Από την έναρξη λειτουργίας του το ΣΔΟΕ Νοτίου Αιγαίου διακρίθηκε για την αποτελεσματικότητα της δράσης του. Διενεργήθηκαν από το έτος 1997, έως και 31-12-2001, 22.321 έλεγχοι και διαπιστώθηκαν 161.933 παραβάσεις. Αυτό είχε ως αποτέλεσμα τον περιορισμό της φοροδιαφυγής και τη σημαντική βελτίωση των εσόδων και ιδιαίτερα του ΦΠΑ.

"Από την ανάλυση των στοιχείων ελέγχων και εσόδων διαπιστώνεται μείωση της παραβατικότητας, που είναι αποτέλεσμα εθελοντικής συμμόρφωσης, και επιτεύχθηκε από τη συνδυασμένη έντονη ελεγκτική δραστηριότητα σε όλους τους τομείς της οικονομικής δραστηριότητας της Περιφέρειας Νοτίου Αιγαίου", διευκρινίζει ο διευθυντής της υπηρεσίας Γιώργος Γερογιαννάκης και συνεχίζει:

"Μέλημα της υπηρεσίας είναι να καταστήσει αντιληπτό ότι οποιαδήποτε μη νόμιμη οικονομική δραστηριότητα μπορεί να εντοπιστεί και να αποκαλυφθεί.

Η ενίσχυση της πρόληψης είναι μείζον ζήτημα για εμάς. Αποτελεί το σύνθημά μας. Επιδίωξή μας δεν είναι ο καταλογισμός της παράβασης, το πρόστιμο, η εξόντωση όσων φοροδιαφεύγουν.

Μας ενδιαφέρει να είμαστε παρόντες στην αγορά, όπου εξελίσσεται η οικονομική δραστηριότητα, και αυτό να το γνωρίζουν οι συναλλασσόμενοι και να ανταποκρίνονται στις φορολογικές τους υποχρεώσεις".

Οι τομείς ελέγχου καλύπτουν όλο το φάσμα του οικονομικού εγκλήματος όπως φοροδιαφυγή, λαθρεμπόριο, ξέπλυμα χρήματος,

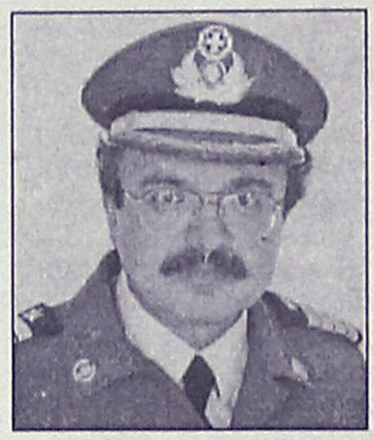

διακίνηση ναρκωτικών και όπλων, αρχαιοκαπηλεία, καταπάτηση δημόσιας περιουσίας, τοκογλυφία, παράνομος τζόγος, παραποίηση εμπορικών σημάτων, παραχάραξη νομισμάτων κ.λ.π.

"Το ΣΔΟΕ εκτός από την ανάγκη των εσόδων και τη στήριξη του προϋπολογισμού, εργάζεται στην κατεύθυνση του υγιούς ανταγωνισμού των επιχειρήσεων με την ενιαία τήρηση των νόμων και των κανόνων από όλους.

Θα συνεχίσει με προγραμματισμό και αποτελεσματικότητα τη δράση του σε όλους τους τομείς της οικονομικής δραστηριότητας, η παρουσία του θα είναι συνεχής με επιλογή στόχων, συμβάλλοντας στην πάταξη της παραοικονομίας, τη σταθερή πορεία των δημόσιων εσόδων και τη διαφύλαξη ουσιωδών κοινωνικών αγαθών, όπως ο υγιής ανταγωνισμός και η ανάπτυξη της επιχειρηματικότητας", τονίζει ο κ. Γερογιαννάκης.

Η λειτουργία του ΣΔΟΕ εξασφαλίζει στην αγορά και τον υγιή ανταγωνισμό

ΑΠΟ ΣΗΜΕΡΑ ΑΡΧΙΖΕΙ Η ΙΣΧΥΣ ΤΟΥΣ

Οι νέες τιμολογιακές αυξομειώσεις του ΟΤΕ

Αυξήσεις στο πάγιο μηνιαίο τέλος (κατά 21%) και μειώσεις στην αστική μονάδα (11%) και την υπεραστική τηλεφωνία (28%) ισχύουν από σήμερα, οπότε τίθεται σε εφαρμογή η νέα τιμολογιακή πολιτική του ΟΤΕ.

Την απόφαση έλαβε η Εθνική Επιτροπή Τηλεπικοινωνιών και Ταχυδρομείων, αφού αποφάνθηκε ότι τα νέα τιμολόγια, που καθόρισε ο Οργανισμός, ανταποκρίνονται στο κόστος των παρεχόμενων υπηρεσιών και βρίσκονται σε ταύτιση με τις επιταγές της Ευρωπαϊκής Ενωσης, υπό το καθεστώς της απελευθερωμένης αγοράς τηλεπικοινωνιών, πλέον.

Αναλυτικά

Σύμφωνα με τις νέες μεταβολές:

• Κατά 11% μειώνονται τα τέλη αστικής τηλεφωνίας. Διαμορφώνονται στις 8,9 δρχ, ή 0,026 ευρώ για όλο το 24ωρο (από τις 10,5 δρχ.) ανά λεπτό καθημερινά και 10,5 δρχ. ανά 2 λεπτά για τις ώρες μειωμένου τιμολογίου που ισχύει σήμερα. Παράλληλα, καταργείται η εφαρμογή ωρών μειωμένου τιμολογίου.

• Κατά 23% μειώνονται τα τέλη υπεραστικών κλήσεων και διαμορφώνονται στις 21,47 δρχ. ανά λεπτό, ή 0,063 ευρώ, για όλο το 24ωρο (από 28 δρχ. ανά λεπτό που ισχύει σήμερα για όλες τις ώρες και ημέρες).

• Τα πάγια τέλη αναπροσαρμόζονται στις 3.400 δρχ. ή 9,98 ευρώ (από 2.800 δρχ.), λαμβάνοντας αύξηση (21%).

• Αμετάβλητα παραμένουν τα τιμολόγια διεθνούς τηλεφωνίας καθώς και αυτά για πρόσβαση στους παρόχους Internet (κλήσεις προς ΕΠΑΚ).

Τέλη διασύνδεσης

Επίσης, από σήμερα, ισχύουν αναδρομικά και τα νέα τέλη διασύνδεσης, κατόπιν συμφωνιών του ΟΤΕ, τα οποία θα εγκριθούν τον Φεβρουάριο. Μειώσεις και στα τιμολόγια των μισθωμένων κυκλωμάτων ισχύουν από τις 13 Ιανουαρίου (οι οποίες κατά μέσο όρο αγγίζουν το 26%) και στα τιμολόγια των ψηφιακών κυκλωμάτων (π.χ. 38% μείωση για τα κυκλώματα των 64kbps και 33% για κυκλώματα των 2Mbps).

Αναλυτικός λογαριασμός

Υπενθυμίζεται ότι, από την 1η Μαρτίου 2002, θα παρέχεται στους συνδρομητές του ΟΤΕ η δυνατότητα αναλυτικού λογαριασμού, κατόπιν αιτήσεώς τους στα υποκαταστήματα του Οργανισμού.

Τα τελευταία 25 χρόνια από το νησί μας

Κόσμος πάει κι' έρχεται

Από το αεροδρόμιό μας διακινήθηκαν 52 εκατ. επιβάτες και πραγματοποιήθηκαν 180 εκ. διανυκτερεύσεις!

Εντυπωσιακός είναι ο αριθμός των ξένων και ελλήνων επιβατών που διακινήθηκαν με αεροσκάφη προς και από το αεροδρόμιο του νησιού μας, τα τελευταία 25 χρόνια, καθώς σύμφωνα με τα επίσημα στοιχεία της Υπηρεσίας Πολιτικής Αεροπορίας το σύνολό τους ξεπέρασε τα 52.500.000 επιβάτες!

Ο αριθμός αυτός, αντιστοιχεί σε 4 φορές μεγαλύτερο πληθυσμό από αυτόν που έχει η Ελλάδα, ή σε μια μεγάλη ευρωπαϊκή χώρα όπως είναι η Γαλλία, και αφορά τις αφίξεις και τις αναχωρήσεις των επιβατών που έγιναν στα αεροδρόμια "Διαγόρας" αλλά και το παλαιό αεροδρόμιο της Ρόδου που λειτουργούσε στην περιοχή των Μαριτσών.

Η «χρυσή» αυτή 25ετία για το νησί της Ρόδου, εξελίχθηκε σε ό,τι αφορά τους αριθμούς των επιβατών επισκεπτών με πολύ ραγδαίους ρυθμούς, δεδομένου ότι τα τελευταία χρόνια ο αριθμός των επιβατών ξεπερνά στο σύνολό του τους 3,4 εκατομμύρια, ενώ τα πρώτα χρόνια της λειτουργίας του αεροδρομίου στη Ρόδο το σύνολο των επιβατών έφθανε μόλις τις 900.000 επιβάτες στο σύνολό του.

Αναλυτικά ο χάρτης της διακίνησης επιβατών προς και από το νησί της Ρόδου, όπως προκύπτει μέσα από τα επίσημα στοιχεία φανερώνει ότι: **Στα τελευταία 25 χρόνια, διακινήθηκαν από και προς το αεροδρόμιο της Ρόδου 13.218.970 επιβάτες, με πτήσεις εσωτερικού και αντίστοιχα άλλοι 39.283.895 επιβάτες(!) στην συντριπτική τους πλειοψηφία τουρίστες, με τις πτήσεις τσάρτερ από το εξωτερικό που εκτελέστηκαν προς και από τη Ρόδο.**

Το σύνολο των αεροσκαφών που προσγειώθηκαν και απογειώθηκαν από το αεροδρόμιο του νησιού μας μέσα στο συγκεκριμένο χρονικό διάστημα, **εκτιμάται ότι ξεπέρασε τα 450.000** (!) περιλαμβανομένων και των αεροσκαφών που εκτέλεσαν πτήσεις εσωτερικού.

ΟΙ ΔΙΑΝΥΚΤΕΡΕΥΣΕΙΣ

Το σύνολο των τουριστών που ήρθαν στο νησί μας για να περάσουν τις διακοπές τους και έμειναν σε ξενοδοχειακές μονάδες, υπολογίζεται για την τελευταία 25 ετία, σύμφωνα με τα στοιχεία του ΕΟΤ, ότι πραγματοποίησαν στο σύνολό τους τουλάχιστον **170.000.000 διανυκτερεύσεις.**

Μάλιστα, από τα επίσημα στατιστικά στοιχεία του ΕΟΤ που έχουν καταγραφεί από το 1970 έως και τις αρχές του 1999 το ακριβές σύνολο των διανυκτερεύσεων στα ξενοδοχεία της Ρόδου για τους έλληνες αλλά και τους ξένους τουρίστες, ήταν της τάξης των 180.315.827 διανυκτερεύσεων.

Το Σπατόσημο έφερε στο αεροδρόμιο 9,5 δις το 2001

Εισπράξεις ρεκόρ!

Τα 8,5 πλήρωσαν οι επιβάτες των πτήσεων τσάρτερς • Την τελευταία 5ετία έχουν εισπραχθεί 50 δις!

Το ποσό των 9,5 δισεκατομμυρίων δραχμών άγγιξαν φέτος τα έσοδα του αερολιμένα της Ρόδου, από το «Σπατόσημο» που θα εισπραχθεί συνολικά μέχρι το τέλος του 2.001.

Σύμφωνα με στοιχεία διακίνησης επιβατών της Υπηρεσίας Πολιτικής Αεροπορίας το ποσό που εισπράχθηκε στο αεροδρόμιο της Ρόδου (ως φόρος εκσυγχρονισμού αεροδρομίων) ήταν **της τάξης των 9.510.505.000 δραχμών!**

Σε σύγκριση με το αντίστοιχο χρονικό διάστημα πέρσι, κυμαίνεται στα ίδια επίπεδα ενώ σε σύγκριση με το 1999 παρουσιάζεται αυξημένο κατά 1,5 δισεκατομμύριο δραχμές.



ΤΙ ΕΙΣΠΡΑΧΘΗΚΕ

Αναλυτικά, από το σύνολο των 344.143 επιβατών εσωτερικού, που διακινήθηκαν από το αεροδρόμιο της Ρόδου κατά το προηγούμενο έτος, με τα αεροσκάφη της Ολυμπιακής Αεροπορίας και των υπολοίπων ιδιωτικών αεροπορικών εταιριών, εισπράχθηκε το ποσό των 1.066.843.000 δραχμών! Σημειώνεται ότι σε σχέση με το 2000, οι αναχωρήσαντες επιβάτες εσωτερικού που διακινήθηκαν φέτος, ήταν λιγότεροι κατά 20.000 περίπου, με αποτέλεσμα να παρουσιάζονται αντίστοιχα μειωμένα και τα έσοδα του «Σπατόσημου».

Αντίστοιχα, οι **1.384.207 επιβάτες που αναχώρησαν από το αεροδρόμιο της Ρόδου** για το εξωτερικό με τις προγραμματισμένες πτήσεις των τσάρτερ υποχρεώθηκαν να καταβάλουν **το ποσό των 8.443.627.000. δραχμών(!)**

Έτσι, στον ειδικό λογαριασμό που διατηρεί η ΥΠΑ για τις εισπράξεις που καταθέτονται από το αεροδρόμιο «Διαγόρας Ρόδου» προστέθηκαν και φέτος άλλα 9,5 τουλάχιστον δισεκατομμύρια δραχμές.

Συνολικά, μόνο από το αεροδρόμιο της Ρόδου κατά την διάρκεια της τελευταίας πενταετίας, υπολογίζεται ότι έχουν εισπραχθεί από το «σπατόσημο» ποσό μεταλύτερο των **50 δισεκατομμυρίων δραχμών(!)**

Τα αεροδρόμια της Δωδεκανήσου πάντως, αποτελούν στην **κυριολεξία πραγματικό χρυσωρυχείο,** δεδομένου ότι αντίστοιχα υψηλά και σημαντικά ήταν τα έσοδα που συγκεντρώθηκαν και από τα αεροδρόμια της Κω, και της Καρπάθου .

Συνολικά, από την εποχή που εφαρμόστηκε ο φόρος αεροδρομίων (πιο γνωστός ως σπατόσημο) τα στα ταμεία της Υπηρεσίας Πολιτικής Αεροπορίας έχουν εισρεύσει ποσά που εκτιμάται ότι **ξεπερνούν τα 70 δισεκατομμύρια δραχμές, από ολόκληρη την Δωδεκάνησο!**

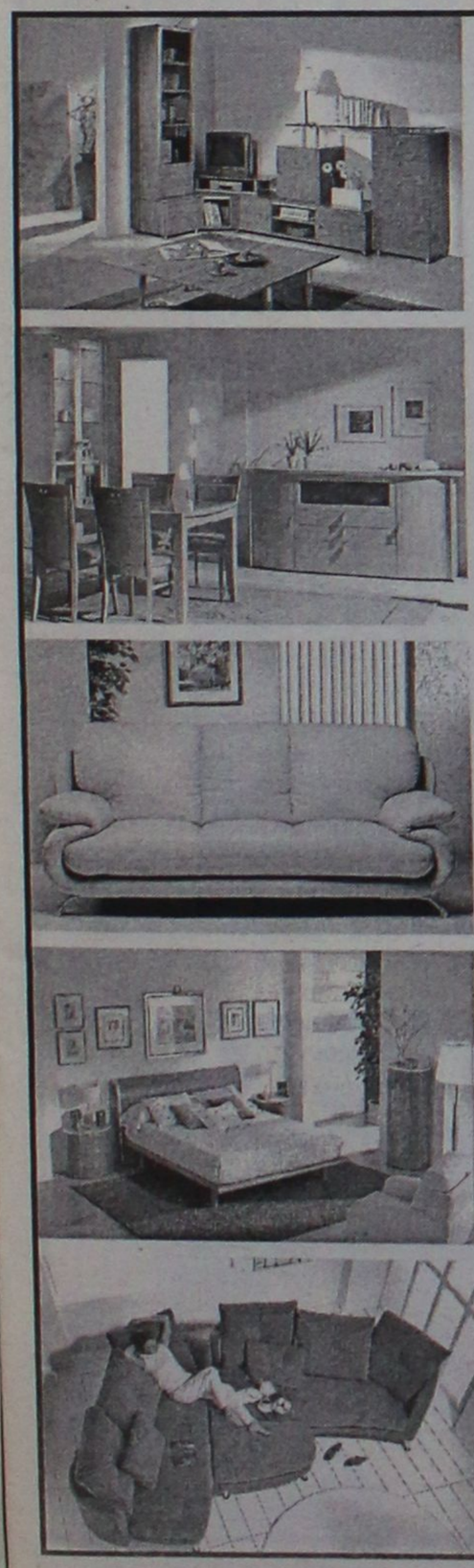

Η Gautier Αλλαξε τα δεδομένα στη Ροδίτικη αγορά επίπλου...

ΕΣΕΙΣ μπορείτε να αλλάξετε τη ζωή σας στο σπίτι!

«Δεν περιμέναμε τόσο μεγάλη ποικιλία επίπλων»
«Ηταν κάτι που έλλειπε από τη Ρόδο»
«Νομίζαμε ότι μόνο στην Αθήνα θα βρίσκαμε τέτοια ποικιλία & ποιότητα»
«Οι τιμές σας είναι πραγματικά προσπές»

Αυτά είναι μερικά από τα σχόλια που ακούσαμε από πελάτες μας στον πρώτο μήνα λειτουργίας του νέου χώρου της Gautier στη Ρόδο.

Επισκευθείτε και εσείς τη νέα έκθεση επίπλων GAUTIER στη Λεωφόρο Καλλιθέας 1. Σε ένα χώρο 2,500 τμ σε πέντε ορόφους θα βρείτε τη μεγαλύτερη ποικιλία από πραγματικά ξεχωριστά έπιπλα & ολοκληρωμένες συνθέσεις για το καθιστικό, την τραπεζαρία, την κρεβατοκάμαρα, το παιδικό δωμάτιο, το γραφείο αλλά και τον επαγγελματικό χώρο.

Επιπλα μοντέρνα, νεοκλασσικά και κλασσικά, που έχουν την ικανότητα όχι απλά να ταιριάζουν σε χώρους ...αλλά να αλλάξουν τη ζωή σας!



ΝΕΕΣ ΠΡΟΣΦΟΡΕΣ ΓΝΩΡΙΜΙΑΣ ΕΩΣ ΚΑΙ -30%

GAUTIER
ΕΠΩΝΥΜΟ ΕΠΙΠΛΟ
MADE IN FRANCE

Λεωφ. Καλιθέας 1, 851 00 Ρόδος, Τηλ./Fax: 20187

Market Plan+Τσιρίγκας



ΟΛΟΚΛΗΡΩΜΕΝΕΣ ΠΡΟΤΑΣΕΙΣ ΕΠΑΓΓΕΛΜΑΤΙΚΗΣ ΕΠΙΠΛΩΣΗΣ ΜΕ ΤΗΝ ΑΞΙΟΠΙΣΤΙΑ ΤΗΣ GAUTIER

Η Gautier Contract Business, είναι το ειδικό τμήμα της παγκοσμίου φήμης Γαλλικής εταιρείας επίπλων Gautier, που ασχολείται αποκλειστικά με την ολοκληρωμένη κάλυψη των αναγκών των ξενοδοχειακών επιχειρήσεων – επαγγελματικών χώρων σε έπιπλα, συναφή είδη εξοπλισμού και διακοσμητικά αξεσουάρ. Με παρουσία σε 35 χώρες, τρία εργοστάσια στη Γαλλία – εξιδικευμένους συνεργάτες ανά τον κόσμο για συμπληρωματικά προιόντα, η Gautier εφαρμόζει κάθετη παραγωγή, ελέγχοντας έτσι κάθε στάδιο της δημιουργίας του προιόντος μέσα στα εργοστάσια της, με ποιότητα πιστοποιημένη κατά ISO 9001.

Τώρα και στη Ρόδο, σε ένα νέο πενταόροφο κατάστημα 2,000 τμ, οι επαγγελματίες έχουν τη δυνατότητα να αξιολογήσουν:

* 20 έτοιμες, ολοκληρωμένες προτάσεις για δωμάτια, family room, σουίτες, – ενοικιαζόμενα δωμάτια
* Επιπλα για το Lobby, το Εστιατόριο, το Bar, το Pool Restaurant, τις πισίνες – κήπους, τα γραφεία στελεχών και τους συνεδριακούς χώρους.
* Επαγγελματικά ορθοπεδικά στρώματα – υποστρώματα
* Κουρτίνες
* Κλινοσκεπάσματα
* Φωτιστικά
* Διακοσμητικούς πίνακες
* Επαγγελματικά δάπεδα – πλακάκια εισαγωγής

Βασικό σημείο διαφοροποίησης της Gautier είναι ότι δεν διαθέτει μόνο τα έπιπλα, αλλά με βάση τη διεθνή εμπειρία της δημιουργεί ένα πλήρες και ομοιογενές σε αισθητική σύνολο προτάσεων – προιόντων που σκοπό έχουν την απόλυτη αρμονία και την αισθητική ομοιογένεια.

Ανάμεσα στις πρωτοποριακές ΔΩΡΕΑΝ υπηρεσίες της Gautier Contract Business περιλαμβάνονται:

* Η πλήρης διακοσμητική μελέτη των υπο διαμόρφωση χώρων από την ομάδα διακοσμητών της Gautier

* Η δυνατότητα διαμόρφωσης δωματίου-πιλότου, στην περίπτωση παραγγελίας ικανών ποσοτήτων

* Η υλοποίηση προτάσεων του αρχιτέκτονα - διακοσμητή της επιχείρησης σας, στην περίπτωση κατά την οποία οι ποσότητες προς παραγγελία το επιτρέπουν, έτσι ώστε να επιτευχθούν οικονομίες κλίμακας.

* Εξασφαλισμένη συνεχής υποστήριξη – παρακαταθήκη.

* Διακανονισμό ανάλογα με τις ανάγκες του πελάτη.

* Δωρεάν συντήρηση για πέντε χρόνια

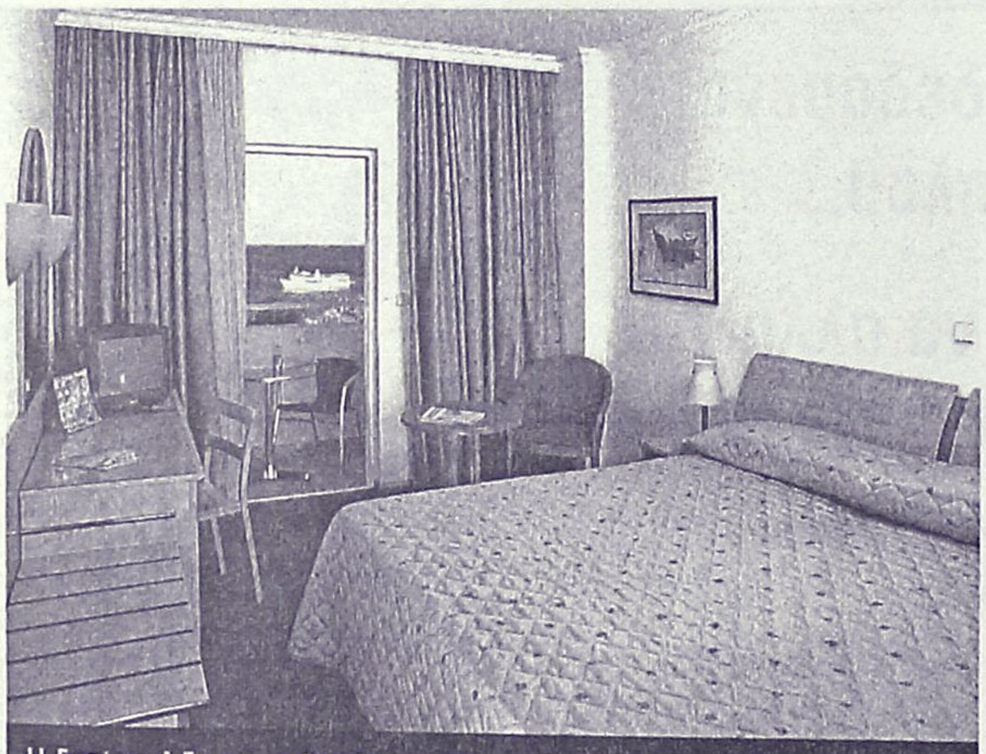

Η Εσπέρια Α.Ε. για το ξενοδοχείο Esperides Beach Hotel ανάθεσε στη Gautier τη διακοσμητική μελέτη & την προμήθεια επίπλων και διακοσμητικών αξεσουάρ για την ανακαίνιση 220 δωματίων.

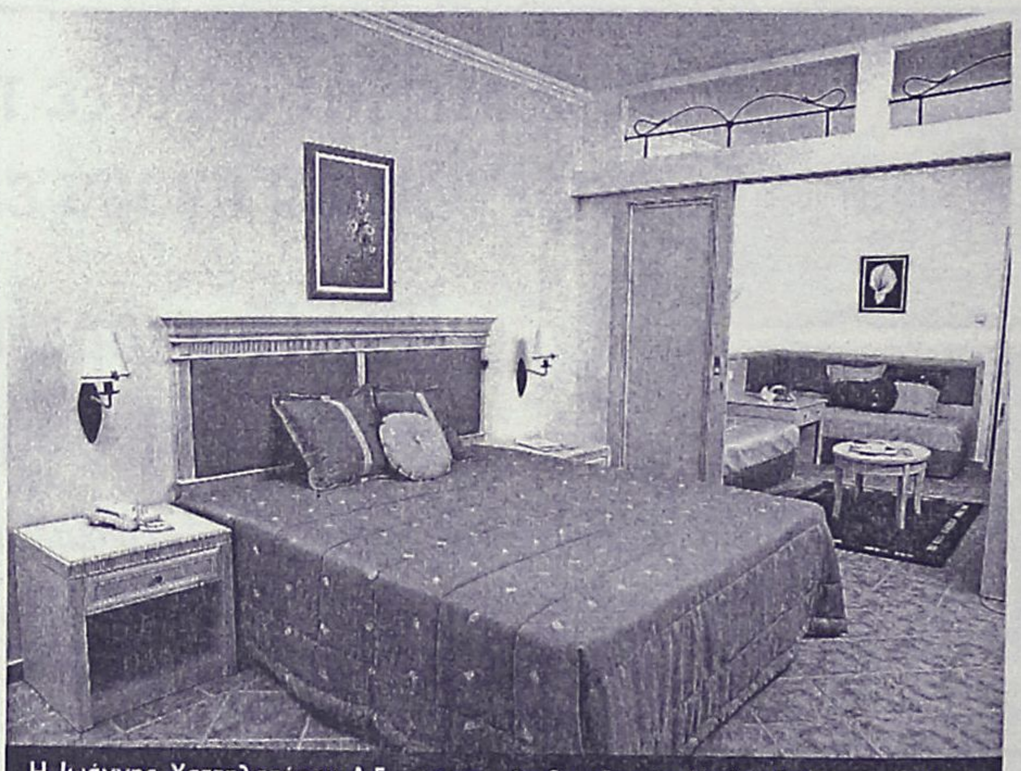

Η Ιωάννης Χατζηλαζάρου Α.Ε., για το νέο ξενοδοχείο Lindos Princess ανάθεσε στη Gautier την προμήθεια των διακοσμητικών αξεσουάρ για το σύνολο των δωματίων και την προμήθεια των επίπλων για 172 δωμάτια βάσει μελέτης & επίβλεψης του αρχιτεκτονικού γραφείου Κωνσταντινίδης-Χατζηκωνσταντίνου.

Ξενοδοχεία και self catered apartments της Αττικής, της Ρόδου, της Κώ, της Ζακύνθου και της Κρήτης έχουν ήδη εμπιστευθεί το όνομα και την συνέπεια της Gautier. Ανάμεσα στις επιχειρήσεις της Ρόδου συμπεριλαμβάνονται οι παρακάτω: Lindos Princess, Esperides Beach, Rodos Palladium, Doreta Beach, Sun Beach, Forum Hotel, Pefki Hotel, Emerald Apartments, Memphis Hotel, Fotiou Apartments.

Λεωφ. Καλιθέας 1,
851 00 Ρόδος, Τηλ./Fax: 02410 20187



GAUTIER CONTRACT BUSINESS

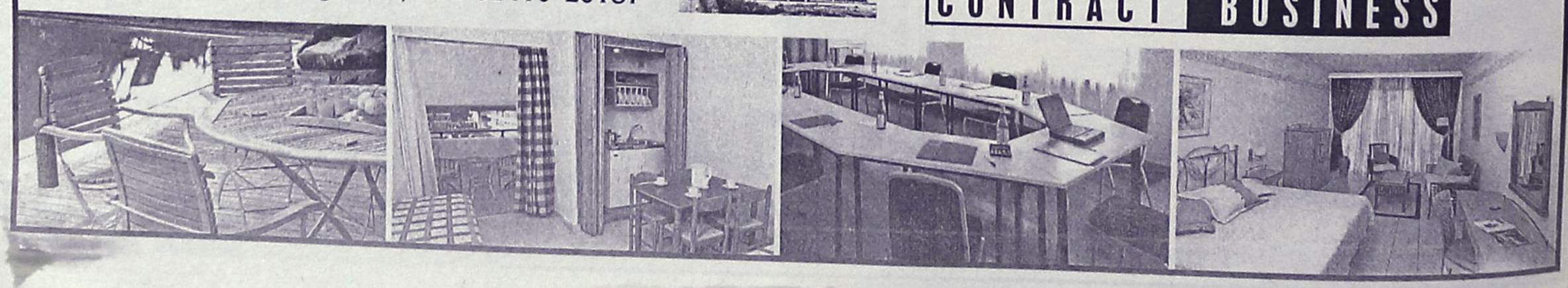

Market Plan+Τσιριγκάκι

ΑΠΟΚΛΕΙΣΤΙΚΟΙ ΑΝΤΙΠΡΟΣΩΠΟΙ

SIEMENS για τη Ρόδο
Πωλήσεις - Σέρβις σε επιχειρήσεις
Ξενοδοχεία - Τηλεφωνικά Κέντρα
Τηλεφωνικές Συσκευές - Κατανεμητές
Φαξ - Ασύρματα Τηλέφωνα

REICHEL GUENTER –
ΓΕΩΡΓΑΤΖΗΣ ΠΑΡΑΣΚΕΥΑΣ

22ο χιλ. ΡΟΔΟΥ - ΛΙΝΔΟΥ
Τηλ. 0241 0 52988 - 0932 514677
0938834381

MEDITERANNEO

ΠΙΑΝΟ RESTAURANT

Γαστρονομικές απολαύσεις με την συνοδεία
υπέροχης μουσικής
σ' ένα πραγματικά ζεστό και φιλικό περιβάλλον.

Ανοιχτά κάθε ΠΑΡΑΣΚΕΥΗ-ΣΑΒΒΑΤΟ-ΚΥΡΙΑΚΗ από τις 18.00 μ.μ.
μέχρι αργά το βράδυ

Ο Γιώργος Χατζηαντώνης στο πιάνο
με την Ελεονόρα Ραΐδου θα σας διασκεδάζουν κάθε Παρασκευή - Σάββατο και Κυριακή

Περνού 139 Αφάντου
ΤΗΛΕΦΩΝΟ ΡΕΖΕΡΒΕ: 0241 052677

BOUTIQUE

Η ΤΡΕΛΑ ΠΑΕΙ ΣΤΟ ΝΤΥΣΙΜΟ
MAD STAFF

ΔΕΡΜΑΤΙΝΑ • ΡΟΥΧΑ • ΠΑΠΟΥΤΣΙΑ

ΕΚΠΤΩΣΕΙΣ
έως 50%

• Δερμάτινα ΙΤΑΛΙΑΣ από130.000 δρχ. → 70.000 δρχ.
• Τζιν FREE WAVE καμπάνα 10.000 δρχ.
• Πλεκτά FREE WAVE 9.900 δρχ.
• ΟΛΟΚΛΗΡΗ Η ΓΥΝΑΙΚΕΙΑ ΓΚΑΜΑ ΡΟΥΧΩΝ 50%

CAIRO PALACE CENTER, ΡΟΔΟΣ
Τηλ. 27073

Ο σεισμός της Κεφαλονιάς

Είχε επίκεντρο το τόξο του Αιγαίου!

Δεν είχε καμία σχέση μ' αυτόν της Καρπάθου, λέει ο κ. Λέκκας

Στο γνωστό σεισμικό τόξο του Αιγαίου, εντάσσεται η σεισμική δόνηση που σημειώθηκε προχθές το βράδυ κοντά στην Κεφαλονιά και οι αρμόδιοι επιστήμονες τώρα διερευνούν και εξετάζουν εάν και κατά πόσο σχετίζεται με τον σεισμό των 6,6 Ρίχτερ που σημειώθηκε Νοτιοδυτικά της Καρπάθου το πρωί της περασμένης Τρίτης.

Πάντως, οι σεισμολόγοι του εργαστηρίου Γεωφυσικής του Αριστοτελείου Πανεπιστημίου Θεσσαλονίκης, χαρακτηρίζουν απο-



λύτως φυσιολογικό φαινόμενο που δεν εμπνέει καμία ανησυχία.

Ο σεισμός είχε επίκεντρο που προσδιορίστηκε σε απόσταση 340 χιλιομέτρων νοτιοδυτικά της Θεσσαλονίκης σε μεγάλο θαλάσσιο βάθος. Το συγκεκριμένο σημείο όπου βρίσκεται το επίκεντρο της ασθενούς σεισμικής δόνησης εντάσσεται στο λεγόμενο "ελληνικό τόξο" **(ξεκινά από την περιοχή του νότιου Ιονίου και "απλώνεται" σε ολόκληρο το νότιο Αιγαίο έως και τη Ρόδο)** που "έδωσε" στο παρελθόν πολύ μεγαλύτερα μεγέθη σεισμών.

Σε δηλώσεις που έκανε χθες μιλώντας στη «Ροδιακή» ο καθηγητής γεωλογίας του Πανεπιστημίου Αθηνών κ. Ευθύμιος Λέκκας, επισήμανε ότι «από τις πρώτες εκτιμήσεις, φαίνεται τα δύο σεισμικά γεγονότα, να μην έχουν σχέση μεταξύ τους. Κι αυτό, διότι ο σεισμός της Καρπάθου έγινε με μεγάλο εστιακό βάθος σε μια περιοχή όπου βυθίζεται η πλάκα.

Ο σεισμός της Κεφαλονιάς ήταν στο τόξο του Αιγαίου – σημείωσε ο κ. Λέκκας. Τα δύο αυτά φαινόμενα και τα ρήγματα που τα προκάλεσαν δεν συνδέονται ούτε δυναμικά, **ούτε γεωμετρικά ούτε κινηματικά.** Κατά την δική μου εκτίμηση, -κατέληξε ο κ. Λέκκας- είναι τελείως ανεξάρτητα γεγονότα».



Ζήτησαν πολιτικό άσυλο και οι 105 Αφγανοί!

Ομαλοποιήθηκε η κατάσταση με τους Αφγανούς πρόσφυγες που βρίσκονται στη Ρόδο και φιλοξενούνται σε ξενοδοχείο της πόλης.

Αυτό κατέστη δυνατόν ύστερα από την επέμβαση της ύπατης αρμοστείας του ΟΗΕ για τους πρόσφυγες, κλιμάκιο της οποίας (δύο δικηγόροι και ένας διερμηνέας) βρέθηκαν τις τελευταίες μέρες στη Ρόδο.

Οπως έγινε γνωστό καταγράφησαν και διασταυρώθηκαν τα στοιχεία **για 105 Αφγανούς**, οι οποίοι όλοι υπέβαλαν αίτηση για χορήγηση πολιτικού ασύλου.

Η αίτηση αυτή αποτελεί κατοχύρωση γι' αυτούς. Αφού δεν μπορούν να επαναπροωθηθούν στην Τουρκία απ' όπου ήρθαν, ή πίσω στην χώρα τους.

Οπως έγινε γνωστό, οι 105 Αφγανοί, κατά ομάδες μέσα στις επόμενες μέρες θα σταλούν στην Αθήνα, για τις περαιτέρω διαδικασίες.

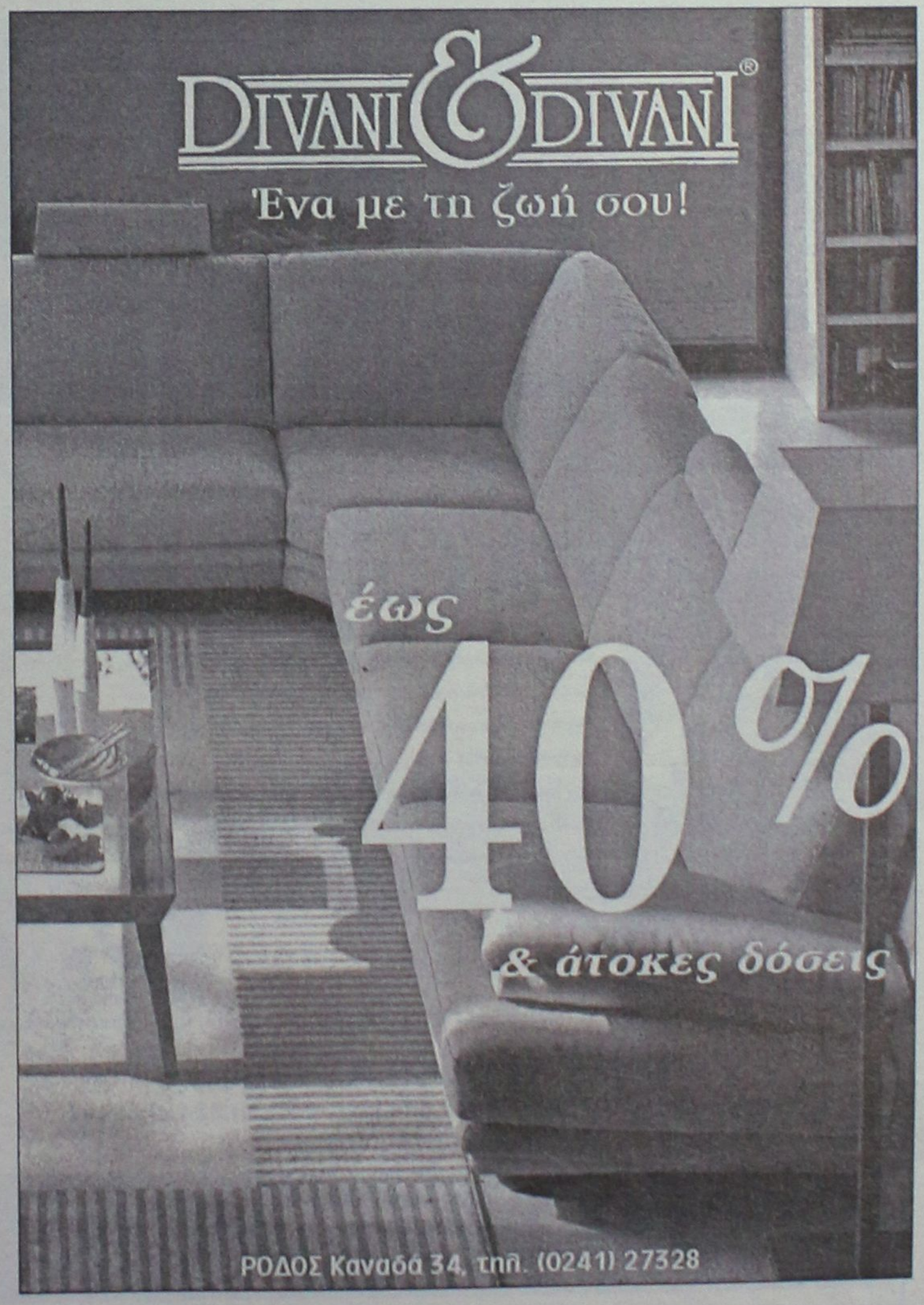

ΚΑΘΗΜΕΡΙΝΑ ΟΛΑ ΤΑ ΝΕΑ ΤΗΣ ΔΩΔΕΚΑΝΗΣΟΥ ΣΤΟ INTERNET
www.rodiaki.gr

Συνάντηση Καΐσερλη με φορείς

Σήμερα το μεσημέρι θα πραγματοποιηθεί τελικά η συνάντηση των τοπικών παραγόντων με τον ειδικό σύμβουλο της υπουργού ΠΕΧΩΔΕ κ. Β. Παπανδρέου, τον πρώην υφυπουργό κ. Κ. Καΐσερλη.

Η συνάντηση ήταν προγραμματισμένη για την Παρασκευή βράδυ, αλλά τελικά δεν έγινε. Όπως έγινε γνωστό θα γίνει σήμερα και με τον κ. Καΐσερλη θα συναντηθούν παράγοντες της Τοπικής Ενωσης Δήμων και Κοινοτήτων και του Τεχνικού Επιμελητηρίου.

Αντικείμενο της συνάντησης θα είναι η σύσταση του Οργανισμού Ρυθμιστικού Σχεδίου για το νησί της Ρόδου, θέμα το οποίο έχουν συναποφασίσει οι δέκα δήμαρχοι του νησιού.

Στην συνάντηση θα συζητηθούν οι διαδικασίες που απαιτούνται για την σύσταση του οργανισμού, ενώ μάλλον θα γίνει και η προετοιμασία σύσκεψης που θα πραγματοποιηθεί στο ΥΠΕΧΩΔΕ, την ερχόμενη εβδομάδα.

Πιθανόν σήμερα, όπως έγινε γνωστό να συζητηθούν και άλλα θέματα που απασχολούν τους τοπικούς παράγοντες και είναι αρμοδιότητας του ΥΠΕΧΩΔΕ.

Οι δύο διαρρήκτες του μίνι μάρκετ

Είχαν πλούσια δράση

Είχαν ανοίξει και άλλα καταστήματα

Πλουσιότατη ήταν η δράση των δύο διαρρηκτών που συνελήφθησαν προχθές το πρωί από τους αστυνομικούς της ασφάλειας Ρόδου, λίγα λεπτά μετά την επεισοδιακή διάρρηξη ενός μίνι – μάρκετ στην πόλη της Ρόδου.

Οι δράστες, που όπως αποδείχθηκε ήταν και αδίστακτοι, είχαν χτυπήσει στην προσπάθειά τους να διαφύγουν και έναν 46χρονο οικοδόμο ο οποίος του αντιλήφθηκε και προσπάθησε να τους εμποδίσει τραυματίζοντάς τον έτσι με ένα κατσαβίδι.

Πρόκειται για τους Ιωάννου Χρήστο του Μιχαήλ 25 ετών, υδραυλικό και Παπαδόπουλο Αθανάσιο του Παναγιώτη 28 ετών μηχανικό αυτοκινήτων, οι οποίοι διέρρηξαν από κοινού προχθές με κατσαβίδι το κατάστημα της Αθανασίας Σφυρίου του Σπαθά παίρνοντας έτσι μαζί τους αντικείμενα και χρήματα συνολικού ύψους 350.000 δραχμών.

Από την διαδικασία προανάκρισης που έγινε από τους αρμόδιους αξιωματικούς της υποδιεύθυνσης Ασφάλειας Ρόδου πάντως, προέκυψε επίσης για τους δράστες (σύμφωνα με την ομολογία του Παπαδόπουλου), ότι:

- Πριν από 20 μέρες διέρρηξαν από κοινού κατάστημα ηλεκτρονικών της Τσέρλου Νικολίνας, στην οδό Αλ. Διάκου από το οποίο και είχαν αφαιρέσει ηλεκτρονικές συσκευές, αξίας 2.500.000 δραχμών. Συγκεκριμένα, αφαίρεσαν έναν φορητό ηλεκτρονικό υπολογιστή, 1 κεντρική μονάδα υπολογιστή, ένα βιντεοπαιχνίδι και διάφορα άλλα αντικείμενα.

- Στις 12 Ιανουαρίου, διέρρηξαν την ψησταριά του Μιχελάκη Ευθυμίου, στην οδό Δεντρινού 69 και αφαίρεσαν χρηματικό ποσό 10.000 δραχμών, καθώς επίσης ,κι ένα φορητό τηλέφωνο.

- Στο ίδιο χρονικό διάστημα, διέρρηξαν από κοινού ένα σούπερ μάρκετ στην περιοχή της Παστίδας Ρόδου, που ανήκε στην Τριανταφύλλου Μοσχούλα και αφαίρεσαν 80 κούτες τσιγάρα, 4 κιβώτια ουίσκι και διάφορα άλλα αντικείμενα αξίας τουλάχιστον 1 εκατομμυρίου δραχμών.

- Πριν από ένα δίμηνο επίσης, διέρρηξαν σούπερ μάρκετ στην περιοχή Θεολόγου της Ρόδου, το οποίο ανήκε στην Σπάρταλη Δέσποινα του Γεωργίου, από το οποίο αφαίρεσαν κούτες με τσιγάρα και χρηματικό ποσό.

- Ο Ιωάννου, του παρέδωσε επίσης ένα μαγνητόφωνο.

Ενώ ισχυρίστηκε ότι του είπε ο συνεργός του ότι αφαίρεσε ένα μοτοποδήλατο από την περιοχή της Ανάληψης, και ποσό 100.000 δραχμών από διάρρηξη οικίας που έγινε στην Ιαλυσό.

Όλοι οι παθόντες, κλήθηκαν στην υποδιεύθυνση Ασφάλειας Ρόδου και παρέλαβαν το μεγαλύτερο μέρος από τα κλοπιμαία που βρέθηκαν στην κατοχή των δύο δραστών, ενώ οι ίδιοι παραπέμφθηκαν χθες στον αρμόδιο Εισαγγελέα, από τον οποίο ζήτησαν και πήραν προθεσμία για να απολογηθούν την ερχόμενη Δευτέρα στον αρμόδιο ανακριτή.

34χρονος Κοσκινιάτης

Έκλεβε τ' αφεντικό

Πλαστογραφούσε αποδείξεις!

Στην δικαιοσύνη θα παραπεμφθεί ένας υπάλληλος αντιπροσωπείας αυτοκινήτων στη Ρόδο, ο οποίος εντοπίστηκε από το αφεντικό του να παραδίδει πολύ μικρότερο ποσό από αυτό που εισέπραξε από πελάτη, αλλοιώνοντας μάλιστα και τις σχετικές αποδείξεις.

Πρόκειται για τον Κωνσταντίνο Χατζημιχάλη του Δημητρίου 34 ετών κάτοικο Κοσκινού, ο οποίος συνελήφθη προχθές από αστυνομικούς της Υποδιεύθυνσης Ασφάλειας Ρόδου, έπειτα από καταγγελία που έγινε από τον Γεώργιο Πιτροπάκη του Ιωάννη, 35 ετών, επιχειρηματία και εκπρόσωπο της αντιπροσωπείας αυτοκινήτων στη Ρόδο.

Σύμφωνα με όσα ανακοίνωσε η Αστυνομική Διεύθυνση Δωδεκανήσου, ο Χατζημιχάλης εργαζόμενος ως πωλητής στην επιχείρηση, μετά από συμφωνία πώλησης αυτοκινήτου με πελάτη, εισέπραξε το ποσό των 1.468 Ευρώ, εκδίδοντας μάλιστα σχετική απόδειξη είσπραξης στον πελάτη, ενώ αντίστοιχα στο στέλεχος της απόδειξης, ανέγραψε το ποσό των 600 Ευρώ, αποκρύπτοντας και κατακρατώντας έτσι αντίστοιχα το ποσό των 868 Ευρώ.

Οι αστυνομικοί της ασφάλειας που κλήθηκαν επιτόπου, βρήκαν το παραπάνω ποσό στην κατοχή του το οποίο και παρέδωσαν νομότυπα στον παθόντα.

ΝΤΕΤΕΚΤΙΒΣ
30 ΧΡΟΝΙΑ ΜΟΝΙΜΑ ΚΑΙ ΣΤΗ ΡΟΔΟ
35354 - 28780
Π.Π. ΓΕΡΜΑΝΟΥ 6 (ΠΛ. ΦΩΚΙΑΛΗ)
Η ΛΥΣΗ!!!
ΣΕ ΚΑΘΕ ΣΑΣ ΠΡΟΒΛΗΜΑ
EXPRESS SECURITY



Off road, είναι όπου σου αρέσει!

MITSUBISHI
PAJERO PININ
1.8 & 2.0 κυβικά
Νέο 5θυρο Mitsubishi Pajero Pinin 4X4. Ένα καθαρόαιμο Pajero για δυναμικές διαδρομές μέσα και έξω από την πόλη. Με design Pininfarina, που κερδίζει σε εντυπώσεις, και με 2.000 κ.εκ. και το Super Select 4, το πρωτοποριακό του σύστημα μετάδοσης, που κερδίζουν σε επιδόσεις. το νέο Mitsubishi Pajero Pinin, όπως και κάθε Pajero άλλωστε, κυριαρχεί απόλυτα.
Νέο Mitsubishi Pajero Pinin: Κερδίζεις... όπου σου αρέσει!
Χαράξτε το δικό σας δρόμο
MITSUBISHI MOTORS
ΔΩΡΕΑΝ ΕΤΗΣΙΑ ΑΣΦΑΛΙΣΤΙΚΗ ΚΑΛΥΨΗ: ΟΔΙΚΗΣ ΠΡΟΣΤΑΣΙΑΣ, ΙΑΤΡΙΚΗΣ ΚΑΙ ΠΡΟΣΩΠΙΚΗΣ ΒΟΗΘΕΙΑΣ ΟΔΗΓΟΥ ΚΑΙ ΕΠΙΒΑΤΩΝ ΑΠΟ ΤΗΝ INTERAMERICAN
Θ. και Ι. ΚΑΛΛΙΓΑΣ ΑΕΒΕ
Λεωφ. Λίνδου 138 • Τηλ. 02410 67440-1 • FAX: 02410 68462
email: kaligcar@otenet.gr
1° ΧΡΗΜΑΤΟΔΟΤΙΚΟ ΠΡΟΓΡΑΜΜΑ: 0,58% σταθερο μηνιαίο επιτοκιο 0% προκαταβολή 72 δόσεις
2° ΧΡΗΜΑΤΟΔΟΤΙΚΟ ΠΡΟΓΡΑΜΜΑ: 0,75% σταθερο μηνιαίο επιτοκιο 0% προκαταβολή 1η δόση σε 12 μήνες ΑΤΟΚΑ 72 δόσεις

COMPUTER & ART STUDIES COLLEGE
ΕΡΓΑΣΤΗΡΙΑ ΕΛΕΥΘΕΡΩΝ ΣΠΟΥΔΩΝ
Σε σύντομο χρόνο παρέχουν αποτελεσματική επιμόρφωση και ανταγωνιστικά εφόδια στην αγορά εργασίας
ΤΜΗΜΑΤΑ ΤΑΧΥΡΡΥΘΜΗΣ ΕΚΠΑΙΔΕΥΣΗΣ
Απευθύνονται σε
• ΕΝΗΛΙΚΕΣ
• ΦΟΙΤΗΤΕΣ
• ΜΑΘΗΤΕΣ ΓΥΜΝΑΣΙΟΥ - ΛΥΚΕΙΟΥ
• ΠΑΙΔΙΑ ΠΡΟΣΧΟΛΙΚΗΣ ΗΛΙΚΙΑΣ

ΔΙΔΑΣΚΟΝΤΑΙ
• ΧΡΗΣΗ Η/Υ & INTERNET
• ΕΠΑΓΓΕΛΜΑΤΙΚΟ ΜΑΚΙΓΙΑΖ
• ΜΑΝΙΚΙΟΥΡ - ΠΕΝΤΙΚΙΟΥΡ
• ΚΟΠΤΙΚΗ - ΡΑΠΤΙΚΗ (ΜΟΝΤΕΛΙΣΤ)


ΕΝΑΣ ΝΕΟΣ ΦΟΡΕΑΣ ΕΚΠΑΙΔΕΥΣΗΣ
ΠΛΗΡΟΦΟΡΙΕΣ: Θεσσαλονικης 18 - Ροδος
Τηλ. 0241 60554 / 38311

Σαββατοκύριακα στον Προφήτη Ηλία



Αυτό το Σαββατοκύριακο κάντε κάτι το διαφορετικό! Ελάτε στις εγκαταστάσεις των παιδικών κατασκηνώσεων στον Προφήτη Ηλία και γνωρίστε μια άλλη Ρόδο! Σε 800 μέτρα υψόμετρο και μέσα στο δάσος χαρείτε την επαφή με τη φύση και ταυτόχρονα απολαύστε στο εστιατόριό μας ποικιλία ορεκτικών, καθώς και κρεάτων ψημένων στα κάρβουνα. Ανοιχτά κάθε Σαββατοκύριακο. Για πληροφορίες - κρατήσεις στο **0246 0 22189** ή στο **0944 143512**

Για μοντέρνο νεανικό γυναικείο ντύσιμο
Ελάτε στο νέο μας κατάστημα

ELIOYLA

με τα επώνυμα ρούχα

GIANNI RODINI ®
INTERNATIONAL

Δημητρίου Θέμελη 75 (πεζόδρομος)
Τηλέφωνο **33606**

Κοντά στη συμφωνία Παναγόπουλος-Μινωϊκές-ΑΝΕΚ

Ενώνουν τις δυνάμεις τους τα "θηρία" της ακτοπλοΐας!

Δυσκολίες αντιμετωπίζει η ΑΝΕΚ και όχι μόνο για εξόφληση δανείων που πήραν από τράπεζες

Μειωμένα λειτουργικά κέρδη αναμένεται ότι θα παρουσιάσουν όλες ανεξαιρέτως οι ακτοπλοϊκές εταιρείες για το τέλος του 2001 καθώς ούτε το τρίτο τρίμηνο του έτους για τις περισσότερες στάθηκε δυνατό να ισοσταθμίσουν τις μεγάλες απώλειες των προηγούμενων μηνών.

Ηδη οι Επιχειρήσεις Αττικής που, σύμφωνα με χρηματιστηριακούς αναλυτές, παρουσιάζουν πάντα τα μεγαλύτερα περιθώρια κέρδους, εκτιμούν ότι τα κέρδη τους για το 2001 θα περιοριστούν στα 12 εκατ. ευρώ.

ΕΠΑΝΑΔΙΑΠΡΑΓΜΑΤΕΥΣΗ ΔΑΝΕΙΩΝ

Την ίδια στιγμή πληροφορίες αναφέρουν ότι τρία κοινοπρακτικά δάνεια βρίσκονται πλέον στο στάδιο της επαναδιαπραγμάτευσης με τις τράπεζες. Πρόκειται για την ΑΝΕΚ, τη Ναυτιλιακή Εταιρεία Λέσβου και τελευταία τις Γραμμές Στρίντζη. Οσο αφορά τις Μινωικές Γραμμές, η πώληση προ ολίγων ημερών του πρώτου νεότευκτου πλοίου που απέκτησαν το 1995, έναντι



του ποσού των 57 εκατ. ευρώ, φαίνεται ότι θα βοηθήσει την εταιρεία να αντιμετωπίσει τις βαρύτατες χρηματοοικονομικές της υποχρεώσεις που από την ίδια υπολογίζονταν στα 6 δισ. δρχ. στο εννιάμηνο του 2001 με αποσβέσεις 4,1 δισ. δρχ.

Μέσα σε αυτό το κλίμα εντείνεται το κλίμα για δραστικές μεταβολές στα επιχειρηματικά σχήματα της ακτοπλοΐας.

Οι Επιχειρήσεις Αττικής φαίνεται ότι βρίσκονται σε επαφή με τους δύο άλλους επιχειρηματικούς ομίλους, δηλαδή των Μινωικών Γραμμών και της ΑΝΕΚ.

Σύμβουλος η Alpha

Το έδαφος για τις συναντήσεις ΕΠ.ΑΤ. - Μινωικών είχε αναλάβει να προλειάνει, σύμφωνα με πληροφορίες, η Alpha, η οποία λειτουργούσε τότε ως σύμβουλος του ομίλου Παναγόπουλου για την έκδοση του μετατρέψιμου ομολογιακού του δανείου ύψους 15 δισ. δρχ.

Επίσης, συναντήσεις έγιναν και με την ΑΝΕΚ παρά το γεγονός ότι ο διευθύνων σύμβουλος της εταιρείας Στ. Ζαμπετάκης προτιμά να καλύπτεται και πίσω από τον συνδικαλιστικό μανδύα, που έχει ως πρόεδρος της ένωσης των εφοπλιστών από τον χώρο της ακτοπλοΐας.

Εκείνο, όμως, το οποίο συνηγορεί ακόμα περισσότερο στο γεγονός πως η ακτοπλοΐα σύντομα να εισέλθει σε στάδιο αναδιαρθρώσεων, είναι ότι και στο υπουργείο Εμπορικής Ναυτιλίας ενισχύεται η πεποίθηση πως θα μειωθούν τα επιχειρηματικά σχήματα. Θεσμικοί παράγοντες δεν διστάζουν να μιλούν για τη δημιουργία δύο εταιρειών ή ακόμα και ενός ομίλου με δύο εμφανή σκέλη.

ΕΚΠΤΩΣΕΙΣ 15-30%

Υπάρχει καλύτερη...ΛΥΣΗ;

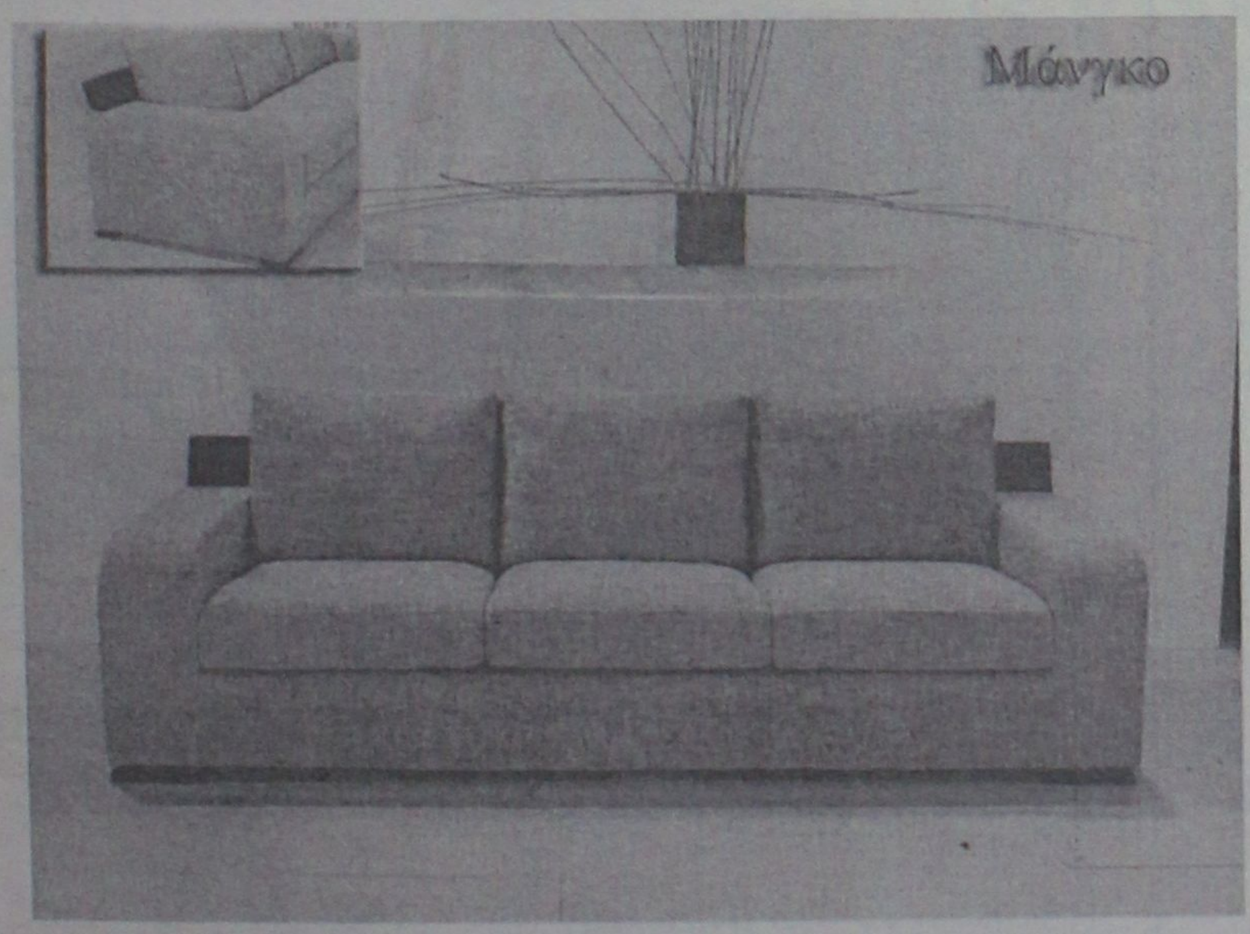

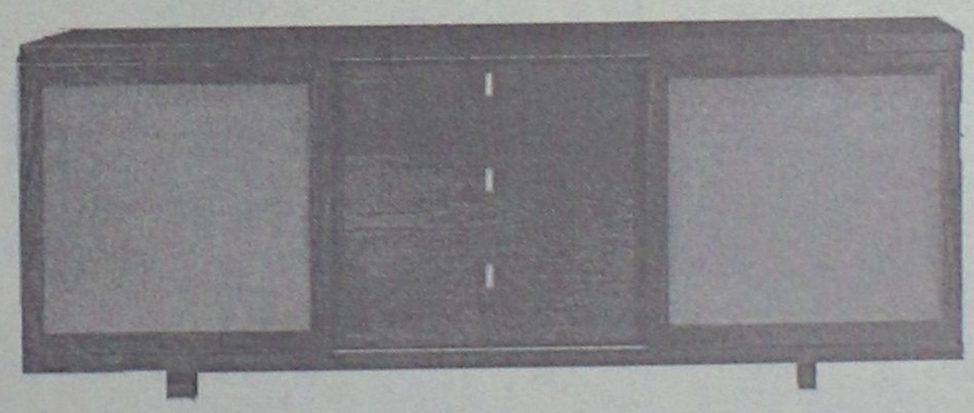



ΛΥΣΗ Α.Ε.Β.Ε.

Η ΛΥΣΗ στο έπιπλο... μία και μοναδική!

Στ. Κωτιάδη 9, Ρόδος Τηλ. (0241) 39911 Fax 39912

ΘΕΡΜΟΠΟΜΠΟΙ

Με συνέπεια και υπευθυνότητα συνεχίζουμε για 22 χρόνια τοποθετώντας θερμοπομπούς σε Σπίτια-Σχολεία-Αίθουσες και σε λοιπούς επαγγελματικούς χώρους. Η ποιότητα και η πείρα τόσων χρόνων μας κάνουν ασυναγώνιστους. Ελάτε ή πάρτε μας τηλέφωνο, να έρθουμε να κουβεντιάσουμε για τη θέρμανση του χώρου που σας ενδιαφέρει.



ΜΕΛΕΤΗ-ΕΓΚΑΤΑΣΤΑΣΗ



ΔΩΡΕΑΝ

Ν.ΚΑΜΠΟΥΡΑΚΗΣ-Μ.ΦΛΑΓΚΟΣ Ο.Ε.
ΤΗΛ.31320 - 20859
ΑΓ. ΑΝΑΣΤΑΣΙΑΣ 9

Οπως προβλέπεται από το σχετικό νόμο

Με μόρια οι προσλήψεις δημοτικών αστυνομικών

Το Διοικητικό, επιστημονικό προσωπικό θα προσληφθεί με τη διαδικασία του ΑΣΕΠ

Το «πράσινο φως» για περίπου 8.000 - 9.000 προσλήψεις δημοτικών αστυνομικών ανά την Ελλάδα άναψε μετά τη θετική γνωμοδότηση του Συμβουλίου της Επικρατείας επί του σχεδίου Προεδρικού Διατάγματος του υπουργείου Εσωτερικών, με το οποίο ανατίθενται στη Δημοτική Αστυνομία 33 αρμοδιότητες που μέχρι τώρα ασκούσε η Ελληνική Αστυνομία και Οργανισμοί του Δημοσίου.

Το προσωπικό που θα προσληφθεί, προκειμένου να καλυφθούν οι ανάγκες των υπηρεσιών της Δημοτικής Αστυνομίας, προβλέπεται να διακρίνεται σε ειδικό ένστολο προσωπικό -το οποίο δεν πρέπει να είναι κατώτερο του 1/4 του συνολικού αριθμού των υπηρετούντων στην Δημοτική Αστυνομία- και επιστημονικό και υποστηρικτικό προσωπικό για την πρόσληψη του οποίου θα ισχύουν οι διατάξεις του «νόμου Πεπονή».

● Η πρόσληψη του ειδικού ένστολου προσωπικού θα γίνει με σύστημα αντικειμενικών κριτηρίων (μόρια) και θα ληφθεί υπόψη ο γενικός βαθμός του πτυχίου ή απολυτηρίου Λυκείου, στον οποίο θα προστίθενται 3 μόρια για τους υποψήφιους που είναι μόνιμοι κάτοικοι δήμου ή κοινότητας και δηλώνουν ότι δέχονται να υπηρετήσουν στις θέσεις που προκηρύχθηκαν επί δεκαετία τουλάχιστον στον αντίστοιχο δήμο ή συμπολιτεία, όπως ονομάζονται οι διαδημοτικές συνεργασίες -προβλέπεται, μάλιστα, ότι το προσωπικό της Δημοτικής Αστυνομίας δεν μπορεί να μεταταγεί σε αντίστοιχη υπηρεσία άλλου ΟΤΑ αν δεν παρέλθει δεκαετία από την πρόσληψή του.



Ενα μόριο δίνει η κατοχή άδειας οδηγού αυτοκινήτου ή μοτοποδηλάτου και 5 μόρια η κατοχή Proficiency για τα αγγλικά - 4 μόρια προβλέπονται για τους υποψήφιους που κατέχουν πτυχίο αντίστοιχου επιπέδου άλλης ξένης γλώσσας. Τρία μόρια προβλέπονται για κατόχους First Certificate, για τα αγγλικά και 2 μόρια για κατόχους αντίστοιχου πτυχίου άλλης γλώσσας.

Ο κανονισμός λειτουργίας της Δημοτικής Αστυνομίας θα εκδίδεται με απόφαση του υπουργού Εσωτερικών ύστερα από γνώμη της ΚΕΔΚΕ, το Δ.Σ. της οποίας αναμένεται να συζητήσει το θέμα, μετά την έγκριση του Π.Δ.

ΟΙ ΝΕΕΣ ΑΡΜΟΔΙΟΤΗΤΕΣ

Σύμφωνα με το Π.Δ., στην αρμοδιότητα της Δημοτικής Αστυνομίας μεταξύ άλλων περιέρχεται ο έλεγχος της τήρησης των διατάξεων που αφορούν την καθαριότητα, την κυκλοφορία και στάθμευση των οχημάτων, την οικοδόμηση, ύδρευση, άρδευση, ρύπανση και ηχορύπανση καθώς και την προστασία του περιβάλλοντος. Επίσης, η Δημοτική Αστυνομία θα ελέγχει τη τήρηση του ωραρίου λειτουργίας των κέντρων διασκέδασης καθώς και τη λειτουργία των καταστημάτων και επιχειρήσεων υγειονομικού ενδιαφέροντος.

Δ·Α·Ν·Ε· SEA LINE
ΔΩΔΕΚΑΝΗΣΙΑΚΗ ΑΝΩΝΥΜΗ ΝΑΥΤΙΛΙΑΚΗ ΕΤΑΙΡΙΑ

ΔΡΟΜΟΛΟΓΙΑ ΑΠΟ 14.01.2002 έως 31.01.2002

ΑΝΑΧΩΡΗΣΗ ΑΠΟ ΡΟΔΟ

ΗΜ/ΝΙΑ		ΠΛΟΙΟ	ΩΡΑ	ΠΡΟΟΡΙΣΜΟΣ
14.01	ΔΕΥ	-	-	-
15.01	ΤΡΙ	ΔΙΑΓΟΡΑΣ	18.00	ΚΩ-ΠΕΙΡΑΙΑ
16.01	ΤΕΤ	ΠΑΤΜΟΣ	15.00	ΣΥΜΗ-ΤΗΛΟ-ΚΩ-ΚΑΛ.-ΛΕΡΟ-ΠΑΤΜΟ-ΠΕΙΡΑΙΑ
17.01	ΠΕΜ	ΔΙΑΓΟΡΑΣ	18.00	ΠΕΙΡΑΙΑ
18.01	ΠΑΡ	ΠΑΤΜΟΣ	15.00	ΚΩ-ΚΑΛΥΜΝΟ-ΛΕΡΟ-ΠΑΤΜΟ-ΠΕΙΡΑΙΑ
19.01	ΣΑΒ	ΔΙΑΓΟΡΑΣ	15.00	ΚΩ-ΚΑΛΥΜΝΟ-ΛΕΡΟ-ΠΑΤΜΟ-ΠΕΙΡΑΙΑ
20.01	ΚΥΡ	ΠΑΤΜΟΣ	15.00	ΚΩ-ΚΑΛΥΜΝΟ-ΛΕΡΟ-ΠΑΤΜΟ-ΠΕΙΡΑΙΑ
21.01	ΔΕΥ	-	-	-
22.01	ΤΡΙ	ΔΙΑΓΟΡΑΣ	18.00	ΚΩ-ΠΕΙΡΑΙΑ
23.01	ΤΕΤ	ΠΑΤΜΟΣ	15.00	ΣΥΜΗ-ΤΗΛΟ-ΚΩ-ΚΑΛ.-ΛΕΡΟ-ΠΑΤΜΟ-ΠΕΙΡΑΙΑ
24.01	ΠΕΜ	ΔΙΑΓΟΡΑΣ	18.00	ΠΕΙΡΑΙΑ
25.01	ΠΑΡ	ΠΑΤΜΟΣ	15.00	ΚΩ-ΚΑΛΥΜΝΟ-ΛΕΡΟ-ΠΑΤΜΟ-ΠΕΙΡΑΙΑ
26.01	ΣΑΒ	ΔΙΑΓΟΡΑΣ	15.00	ΚΩ-ΚΑΛΥΜΝΟ-ΛΕΡΟ-ΠΑΤΜΟ-ΠΕΙΡΑΙΑ
27.01	ΚΥΡ	ΠΑΤΜΟΣ	15.00	ΚΩ-ΚΑΛΥΜΝΟ-ΛΕΡΟ-ΠΑΤΜΟ-ΠΕΙΡΑΙΑ
28.01	ΔΕΥ	-	-	-
29.01	ΤΡΙ	ΔΙΑΓΟΡΑΣ	18.00	ΚΩ-ΠΕΙΡΑΙΑ
30.01	ΤΕΤ	ΠΑΤΜΟΣ	15.00	ΣΥΜΗ-ΤΗΛΟ-ΚΩ-ΚΑΛ.-ΛΕΡΟ-ΠΑΤΜΟ-ΠΕΙΡΑΙΑ
31.01	ΠΕΜ	ΔΙΑΓΟΡΑΣ	18.00	ΠΕΙΡΑΙΑ

ΑΝΑΧΩΡΗΣΗ ΑΠΟ ΠΕΙΡΑΙΑ

ΗΜ/ΝΙΑ		ΠΛΟΙΟ	ΩΡΑ	ΠΡΟΟΡΙΣΜΟΣ
14.01	ΔΕΥ	ΔΙΑΓΟΡΑΣ	19.00	ΚΩ-ΡΟΔΟ
15.01	ΤΡΙ	ΠΑΤΜΟΣ	16.00	ΠΑΤΜΟ-ΛΕΡΟ-ΚΑΛΥΜΝΟ-ΚΩ-ΤΗΛΟ-ΣΥΜΗ-ΡΟΔΟ
16.01	ΤΕΤ	ΔΙΑΓΟΡΑΣ	19.00	ΡΟΔΟ
17.01	ΠΕΜ	ΠΑΤΜΟΣ	16.00	ΠΑΤΜΟ-ΛΕΡΟ-ΚΑΛΥΜΝΟ-ΚΩ-ΡΟΔΟ
18.01	ΠΑΡ	ΔΙΑΓΟΡΑΣ	15.00	ΠΑΤΜΟ-ΛΕΡΟ-ΚΑΛΥΜΝΟ-ΚΩ-ΡΟΔΟ
19.01	ΣΑΒ	ΠΑΤΜΟΣ	16.00	ΠΑΤΜΟ-ΛΕΡΟ-ΚΑΛΥΜΝΟ-ΚΩ-ΡΟΔΟ
20.01	ΚΥΡ	-	-	-
21.01	ΔΕΥ	ΔΙΑΓΟΡΑΣ	19.00	ΚΩ-ΡΟΔΟ
22.01	ΤΡΙ	ΠΑΤΜΟΣ	16.00	ΠΑΤΜΟ-ΛΕΡΟ-ΚΑΛΥΜΝΟ-ΚΩ-ΤΗΛΟ-ΣΥΜΗ-ΡΟΔΟ
23.01	ΤΕΤ	ΔΙΑΓΟΡΑΣ	19.00	ΡΟΔΟ
24.01	ΠΕΜ	ΠΑΤΜΟΣ	16.00	ΠΑΤΜΟ-ΛΕΡΟ-ΚΑΛΥΜΝΟ-ΚΩ-ΡΟΔΟ
25.01	ΠΑΡ	ΔΙΑΓΟΡΑΣ	15.00	ΠΑΤΜΟ-ΛΕΡΟ-ΚΑΛΥΜΝΟ-ΚΩ-ΡΟΔΟ
26.01	ΣΑΒ	ΠΑΤΜΟΣ	16.00	ΠΑΤΜΟ-ΛΕΡΟ-ΚΑΛΥΜΝΟ-ΚΩ-ΡΟΔΟ
27001	ΚΥΡ	-	-	-
28.01	ΔΕΥ	ΔΙΑΓΟΡΑΣ	19.00	ΚΩ-ΡΟΔΟ
29.01	ΤΡΙ	ΠΑΤΜΟΣ	16.00	ΠΑΤΜΟ-ΛΕΡΟ-ΚΑΛΥΜΝΟ-ΚΩ-ΤΗΛΟ-ΣΥΜΗ-ΡΟΔΟ
30.01	ΤΕΤ	ΔΙΑΓΟΡΑΣ	19.00	ΡΟΔΟ
31.01	ΠΕΜ	ΠΑΤΜΟΣ	16.00	ΠΑΤΜΟ-ΛΕΡΟ-ΚΑΛΥΜΝΟ-ΚΩ-ΡΟΔΟ

Δ·Α·Ν·Ε· SEA LINE
ΔΩΔΕΚΑΝΗΣΙΑΚΗ ΑΝΩΝΥΜΗ ΝΑΥΤΙΛΙΑΚΗ ΕΤΑΙΡΙΑ

ΓΡΑΦΕΙΑ ΡΟΔΟΥ: Κρατήσεις-Πληροφορίες: **(0241) 43150** (10 γραμμές)
Διοικητικές Υπηρεσίες: **(0241) 43110, 43112**, FAX: **(0241) 43120**
ΓΡΑΦΕΙΑ ΠΕΙΡΑΙΑ: Κρατήσεις-Πληροφορίες: **0801-500500, (01) 4529360**
Διοικητικές Υπηρεσίες: **(01) 4529330**, FAX: **(01) 4293493**
email: dane@otenet.gr

"ASSOS"
ΧΩΜΑΤΟΥΡΓΙΚΗ



ΕΙΔΙΚΑ ΚΟΝΤΕΪΝΕΡ ΓΙΑ ΑΠΟΚΟΜΙΔΗ ΜΠΑΖΩΝ

ΧΟΑΝΕΣ ΜΠΑΖΩΝ ΓΙΑ ΟΙΚΟΔΟΜΕΣ

και ακόμα ΦΟΡΤΩΤΑΚΙ ΓΙΑ ΑΜΕΣΗ ΑΠΟΚΟΜΙΔΗ ΜΠΑΖΩΝ



ΠΑΠΑΚΩΝΣΤΑΝΤΙΝΟΥ ΕΜ. - ΜΑΧΛΗΣ ΣΤΑΜ. Ο.Ε.
ΤΗΛ. (02410) 81375-91349, 094.4572380-094.6284523 • FAX: (02410) 81029
16ο χλμ. Ρόδου - Καμείρου, Παραδείσι

Οι στρατηγικοί στόχοι της κυβέρνησης

Τα μέτρα για τη ναυτιλία παρουσίασε στο Λονδίνο ο ΥΕΝ κ. Γ. Ανωμερίτης

Συναντήσεις με Ελληνες εφοπλιστές

Με μέτρα υπέρ της ελληνικής ναυτιλίας, και των Ελλήνων ναυτικών ο υπουργός Εμπορικής Ναυτιλίας Γιώργος Ανωμερίτης, βρέθηκε την Παρασκευή στο Λονδίνο, όπου και συναντήθηκε με τους Έλληνες εφοπλιστές που δραστηριοποιούνται στη βρετανική πρωτεύουσα και των οποίων η παρουσία ήταν εντυπωσιακή.

Η συνάντηση πραγματοποιήθηκε, στον απόηχο της θετικής απήχησης που είχαν τα εξαγγελθέντα μέτρα από τον υπουργό για τη μείωση της φορολογίας των ελληνικών πλοίων και την φοροαπαλλαγή των Ελλήνων ναυτικών, που ήταν πάγια αιτήματα τόσο των εφοπλιστών όσο και των ναυτεργατικών ενώσεων.

Στη συζήτηση, αν και οι εφοπλιστές του Λονδίνου έδειξαν ικανοποιημένοι απο τα μέτρα, δεν έκρυψαν το ενδιαφέρον τους για περαιτέρω συζητήσεις που πιθανότατα να βελτιώσουν ακόμα περισσότερο την ανταγωνιστικότητα των ελληνικών πλοίων.

Στην ομιλία του ο κ. Ανωμερίτης τόνισε ότι η κυβέρνηση προτίθεται να προχωρήσει σε νομοθετικές αλλαγές, προκειμένου να διευκολύνει την άριστη λειτουργία των ναυτιλιακών επιχειρήσεων, αλλά και των ελληνικών πλοίων.

Οι στρατηγικοί στόχοι της κυβέρνησης, τόνισε ο κ. Ανωμερίτης, επικεντρώνονται στην ενίσχυση της ανταγωνιστικότητας της ελληνικής ναυτιλίας, στην απελευθέρωση της ακτοπλοΐας, στην ασφάλεια της ναυσιπλοΐας, στην προστασία του θαλάσσιου περιβάλλοντος, στην εθνική λιμενική πολιτική, στην ενίσχυση της απασχόλησης, στην αναβάθμιση της ναυτικής εκπαίδευσης, στην στήριξη των απομάχων ναυτικών και στην ενίσχυση του Λιμενικού Σώματος.

Ηταν οι πρωταγωνιστές στο ΧΑΑ την εβδομάδα που πέρασε

Επιστροφή στα "γερά" χαρτιά

Ανοδος του γενικού δείκτη κατά 2,26% σε εβδομαδιαία βάση

Η Σοφοκλέους την εβδομάδα που τελειώνει έδειξε να ξεπερνά "αναίμακτα" το διαζύγιο της Εθνικής με την Alpha Bank και με την «"ποστήριξη" θετικών εκτιμήσεων από ξένους οίκους για τα τραπεζικά χαρτιά έκλεισε με σημαντικά κέρδη.

Η επιστροφή των Ελλήνων θεσμικών επενδυτών σε τίτλους της υψηλής κεφαλαιοποίησης, που είχαν «εγκαταλείψει»! στα τέλη του προηγούμενου οικονομικού έτους, αλλά και η μικρή εισροή ξένων κεφαλαίων από ξένους θεσμικούς αφύπνισαν τον τραπεζικό κλάδο, ο οποίος ήταν ο πρωταγωνιστής της εβδομάδος, αύξησαν του όγκους συναλλαγών, ενώ βελτίωσαν σταδιακά και την ψυχολογία της αγοράς.

Η πορεία των διεθνών αγορών, αλλά και η συμπεριφορά του τραπεζικού κλάδου, σύμφωνα με χρηματιστηριακούς αναλυτές αναμένεται να επηρεάσουν την βραχυπρόθεσμη πορεία της Σοφοκλέους.

Τεχνικά η εικόνα της αγοράς χαρακτηρίζεται καλή. Το γεγονός ότι ο Γενικός Δείκτης δεν έκλεισε την Παρασκευή κοντά στο χαμηλό της ημέρας, αλλά αντέδρασε προς το τέλος της συνεδρίασης, δείχνει ότι η ανοδική πορεία της αγοράς μπορεί να μην έχει ακόμη τελειώσει. Στήριξη παρέχει το επίπεδο των 2610 μονάδων, και χαμηλότερα οι 2550 μονάδες, ενώ αντιστάσεις συναντώνται στις 2660 και 2700 μονάδες αντιστοίχως.

Το ΧΑΑ σε αριθμούς αυτή την εβδομάδα

Σε εβδομαδιαία βάση ο Γενικός Δείκτης Τιμών κατέγραψε άνοδο 57,93 μονάδων ή σε ποσοστό 2,26%, κλείνοντας στις 2.617,87μονάδες έναντι 2.559,94 μονάδων της περασμένης Παρασκευής.

Ο δείκτης FTSE/ASE 20 έκλεισε την εβδομάδα με άνοδο 2,85%, ενώ ο δείκτης FTSE/ASE 40 έκλεισε ενισχυμένος σε ποσοστό 1,26%. Ο δείκτης FTSE/ASE SMALLCAP 80 έκλεισε με εβδομαδιαία άνοδο σε ποσοστό 2,31%.

Οι επιμέρους δείκτες διαμορφώθηκαν ως εξής: Τραπεζικός: άνοδος 4,53%, Τηλεπικοινωνιών: άνοδος 1,45%, Ασφαλειών: πτώση 0,89%, Επενδύσεων: πτώση 1,00%, Κατασκευαστικών: άνοδος 1,41%, Βιομηχανιών: άνοδος 0,44%, Συμμετοχών: άνοδος 0,76%, Βασικών μετάλλων: άνοδος 0,05%, Μη μεταλλικών Ορυκτών: άνοδος 0,29%, Εκδόσεων- εκτυπώσεων: άνοδος 1,55%, Κλωστοϋφαντουργίας: άνοδος 1,45%, Λιανικού Εμπορίου: άνοδος 1,99%, Πληροφορικής: άνοδος 5,82%, Λύσεων πληροφορικής: άνοδος 1,28%, Χονδρικού Εμπορίου: άνοδος 1,35%, Τροφίμων & Ποτών: πτώση 0,50%, Παράλληλη Αγορά: άνοδος 1,72%.

Ο συνολικός όγκος συναλλαγών την εβδομάδα αυτή ανήλθε στα 744,42 εκατ. ευρώ, ενώ η μέση αξία συναλλαγών διαμορφώθηκε στα 148,884εκατ. ευρώ, έναντι 121,658 εκατ. ευρώ της περασμένης εβδομάδος.

ΕΒΔΟΜΑΔΙΑΙΑ ΜΕΤΑΒΟΛΗ ΔΕΚΤΩΝ

	ΚΛΕΙΣΙΜΟ 18/1/02	ΚΛΕΙΣΙΜΟ 25/1/22	Διαφορά (%)
Γενικός	2.559,94	2.617,87	+2,26
Ftse/Ase 20	1.390,56	1.430,19	+2,85
Ftse/Ase40	280,20	283,72	+1,26
Small Cap 80	815,02	833,88	+2,31
Τραπεζικός	4.521,08	4.725,92	+4,53
Ασφαλειών	1.723,54	1.708,23	-0,89
Επενδύσεων	756,50	748,87	-1,00
Βιομηχανικός	1.527,20	1.533,87	+0,44
Κατασκευών	1.252,41	1.270,05	+1,41
Συμμετοχών	2.518,02	537,17	+0,76
Βασικών Μετάλλων	820,36	820,78	+0,05
Είδη Λύσεων Πληροφορικής	533,53	540,37	+1,28
Εκδόσεων Εκτυπώσεων	438,73	445,52	+1,55
Κλωστοϋφαντουργίας	823,15	835,09	+1,45
Λιανικού Εμπορίου	789,17	804,78	+1,99
Μη Μεταλλικών & Τσιμέντων	1.040,93	1.043,94	+0,29
Πληροφορικής	818,02	865,65	+5,82
Τηλεπικοινωνιών	1.191,33	1.208,58	+1,45
Τροφίμων & Ποτών	797,61	793,66	-0,50
Χονδρικού Εμπορίου	646,92	655,63	+1,35
Παράλληλη Αγορά	250,26	254,57	+1,72



ΑΣΦΑΛΙΣΤΙΚΕΣ ΚΑΛΥΨΕΙΣ ΖΩΗΣ & ΥΓΕΙΑΣ
ΣΥΝΤΑΞΙΟΔΟΤΙΚΗ ΕΞΑΣΦΑΛΙΣΗ



Τι προσδοκίες έχετε στη ζωή σας;

Οι προσδοκίες για τη ζωή και το μέλλον σας είναι σύνθετες.
Στην ALICO AIG Life έχουμε δημιουργήσει παράδοση
με την ικανότητά μας να αναλύουμε τις ασφαλιστικές σας ανάγκες
και να τις καλύπτουμε αξιόπιστα.
Με βάση τη διεθνή τεχνογνωσία και την τεράστια ελληνική εμπειρία μας,
προδιαγράφουμε τον κόσμο σιγουριάς της «αυριανής ημέρας»
για σας και για την οικογένειά σας.

Επικοινωνήστε με ένα Ασφαλιστικό Σύμβουλο της ALICO AIG Life.
Θα απαντήσει με τον ιδανικό τρόπο στις προσδοκίες σας!

ΚΟΡΥΦΑΙΑ ΑΣΦΑΛΙΣΤΙΚΗ ΔΥΝΑΜΗ ΣΤΟΝ ΚΟΣΜΟ
No 1 ΔΙΕΘΝΗΣ ΑΣΦΑΛΙΣΤΙΚΗ ΕΤΑΙΡΙΑ ΖΩΗΣ ΣΤΗΝ ΕΛΛΑΔΑ

ALICO AIG Life
Η ΑΣΦΑΛΕΙΑ ΤΗΣ ΖΩΗΣ ΣΑΣ

ΓΡΑΦΕΙΟ ΡΟΔΟΥ: Ερυθρού Σταυρού 2 • Τηλ: (0241) 26.722

safe
Security Access Fire Equipments

ΗΛΕΚΤΡΟΛΟΓΙΚΟ ΥΛΙΚΟ
ΕΦΑΡΜΟΓΕΣ ΑΥΤΟΜΑΤΙΣΜΩΝ BUS

ΣΥΣΤΗΜΑΤΑ ΠΥΡΑΣΦΑΛΕΙΑΣ
ΠΥΡΑΝΙΧΝΕΥΣΗ - ΚΑΤΑΣΒΕΣΕΙΣ
ΠΥΡΟΣΒΕΣΤΙΚΟ ΥΛΙΚΟ ΚΑΙ ΕΦΑΡΜΟΓΕΣ

ΠΥΡΑΝΤΟΧΕΣ ΠΟΡΤΕΣ
ΜΕΤΑΛΙΚΕΣ - ΞΥΛΙΝΕΣ
ΘΩΡΑΚΙΣΜΕΝΕΣ - ΥΑΛΟΠΙΝΑΚΑ

ΣΥΣΤΗΜΑΤΑ ΠΑΡΑΚΟΛΟΥΘΗΣΗΣ
ΚΛΕΙΣΤΟ ΚΥΚΛΩΜΑ ΤΗΛΕΟΡΑΣΗΣ
ΠΟΛΥΠΛΕΞΙΑ - ΚΑΤΑΓΡΑΦΗ HARD DISC
ΤΗΛΕΜΕΤΑΔΟΣΗ ΕΙΚΟΝΑΣ

ΣΥΣΤΗΜΑΤΑ ΑΣΦΑΛΕΙΑΣ
ΣΥΝΑΓΕΡΜΟΙ
ΕΛΕΓΧΟΣ ΠΡΟΣΒΑΣΗΣ (ACCESS)
ΑΝΤΙΚΛΕΠΤΙΚΕΣ ΜΠΑΡΕΣ

ΑΥΤΟΜΑΤΕΣ ΠΟΡΤΕΣ
ΓΚΑΡΑΖΟΠΟΡΤΕΣ
ΜΗΧΑΝΙΣΜΟΙ ΣΥΡΟΜΕΝΩΝ - ΑΝΟΙΓΟΜΕΝΩΝ ΠΟΡΤΩΝ
ΜΠΑΡΕΣ - ΤΗΛΕΧΕΙΡΙΣΜΟΙ

ΧΡΗΜΑΤΟΚΙΒΩΤΙΑ
ΟΙΚΙΑΣ - ΧΡΥΣΟΧΟΕΙΩΝ
ΘΥΡΙΔΕΣ ΞΕΝΟΔΟΧΕΙΩΝ

S.A.F.E. - Δ. ΚΑΨΑΣΚΗΣ & ΣΙΑ Ο.Ε.
ΦΙΛ. ΕΝΩΣΗΣ ΔΩΔ/ΣΙΩΝ 15 & ΑΝΑΣΤΑΣΙΑΔΗ
85100 ΡΟΔΟΣ
ΤΗΛ: 70321 - 70322 , FAX: 70326
E-MAIL : SAFE_RHODES @ YAHOO.GR

Ευτυχώς δεν υπήρξαν καταρρεύσεις στην περιοχή αν και η ένταση ήταν μεγάλη

Ο ρόλος των κατασκευών στο Φαινόμενο του σεισμού

Ποιές οι επισημάνσεις του καθηγητή Γεωλογίας Ε. Λέκκα για τις συνέπειες των εδαφικών δονήσεων στις κατασκευές και τις μεθόδους αντισεισμικής κατασκευής

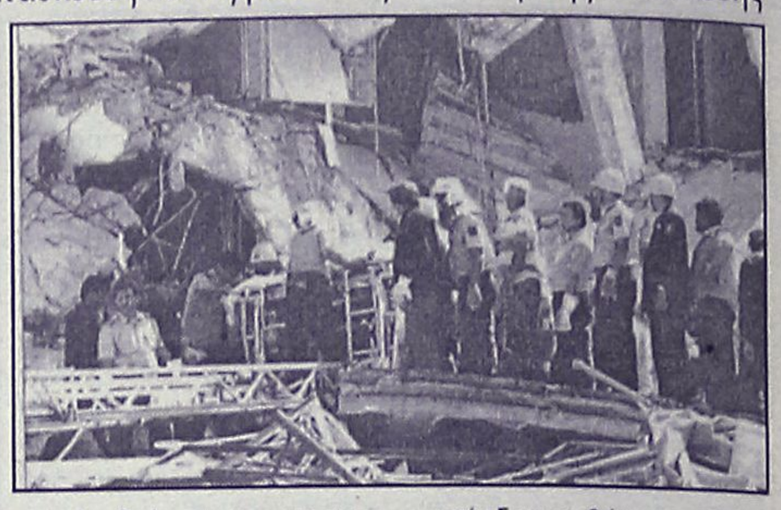

Οι παλαιού τύπου κατασκευές που αποτελούνται από πολλούς εσωτερικούς τοίχους και μικρά παράθυρα είναι ασφαλέστερες από τις πιο σύγχρονες που κοσμούνται συνήθως από μεγάλες γυάλινες επιφάνειες.

Επίσης οι ξύλινες κατασκευές που στηρίζονται απευθείας πάνω στο έδαφος, μετακινούνται από τη βάση τους. Στην περίπτωση των λίθινων κατασκευών, η ενίσχυση του δομικού του σκελετού (π.χ. με ατσάλινους δοκούς) βοηθά στην καλύτερη αντισεισμική θωράκιση.

Από την άλλη πλευρά, πολλές κατά τα άλλα καλά σχεδιασμένες σύγχρονες κατασκευές μπορεί να καταρρεύσουν λόγω **χαμηλής ποιότητας και ανεπαρκούς ελαστικότητας των δομικών υλικών.**

ΤΑ ΚΤΙΡΙΑ

Το **σχήμα** και ο **όγκος** μιας κατασκευής επηρρεάζει άμεσα την αντισεισμική του συμπεριφορά. Μια χαμηλή μονόροφη κατασκευή, εξηγεί ο κ. **Λέκκας** εμφανίζει γρήγορη απόκριση στις πλευρικές τάσεις ενώ οι υψηλές πολυώροφες κατασκευές εμφανίζουν αργή απόκριση κατανέμοντας την ενέργεια καθώς τα κύματα κινούνται ανοδικά για να μεταφέρουν τη δόνηση στην κορυφή της κατασκευής. Εάν τέτοια κτίρια βρίσκονται πολύ κοντά το ένα στο άλλο, τότε λόγω της ταλάντωσής τους, παρατηρείται **επαφή ή σύγκρουση** μεταξύ τους, γεγονός που βοηθά στην καταστροφή. Τα πολυώροφα κτίρια είναι εξαιρετικά ευάλωτα στις δονήσεις αν δεν χαρακτηρίζονται από ομοιόμορφα κατανεμημένη αντοχή σε ολόκληρο το ύψος τους.

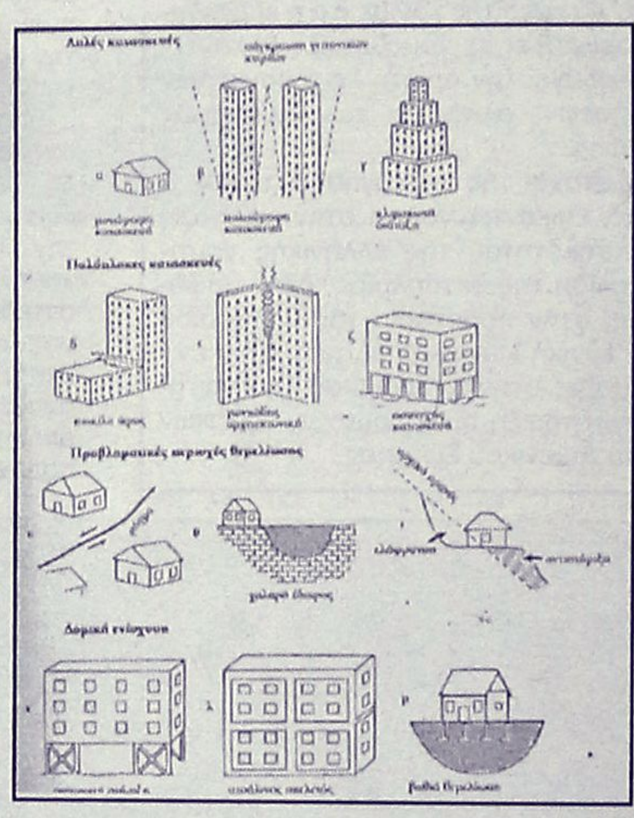

ΣΗΜΕΡΑ

Ο κ. **Λέκκας** επισημαίνει ότι τις τελευταίες δεκαετίες έχουν αναπτυχθεί ιδιαιτέρως οι επιστημονικές γνώσεις για την αντισεισμικό σχεδιασμό των κατασκευών και την τεχνολογία κατασκευής τους.

Στις περιοχές που δεν ενδείκνυται για κατασκευές συγκαταλέγονται οι περιοχές με ρηξιγενείς ζώνες, κατολισθαίνουσες περιοχές, ή εδάφη με προβληματική σεισμική απόκριση. Οι περιοχές αυτές πρέπει να αποφεύγονται ή να δομούνται με μικρή πυκνότητα.

Οι μέθοδοι της δομικής ενίσχυσης των κατασκευών περιλαμβάνουν **τη σταυρωτή στήριξη των ασθενών σημείων, την τοποθέτηση ολόκληρης της κατασκευής μέσα σε ατσαλένιο σκελετό, και την εγκατάσταση ειδικών πέδιλων θεμελίωσης** για την περίπτωση των εδράσεων σε χαλαρά εδάφη. Στα πολυώροφα κτίρια είναι απαραίτητη η ενίσχυση των θεμελίων με πυλώνες βαθιά στη γη.



Σύμφωνα με μία παλιά ρήση, οι κατασκευές είναι αυτές που προκαλούν τους θανάτους σε ένα σεισμό και όχι αυτός καθ' εαυτός ο σεισμός.

Η αντοχή των κατασκευών, ήταν ένα θέμα που ήρθε στην επικαιρότητα μετά το νέο ισχυρό αυτή τη φορά σεισμό στην περιοχή. Ευτυχώς, επιπτώσεις δεν υπήρξαν καθώς τα τελευταία χρόνια έχει γίνει κατανοητή η αναγκαιότητα δημιουργίας σωστών κατασκευών. Οπως τονίζουν οι επιστήμονες η συντριπτική πλειοψηφία των θανάτων αλλά και των οικονομικών απωλειών που ακολουθούν ένα σεισμό οφείλεται στην **κατάρρεύση των οικιών** αλλά και γενικότερα των κατασκευών. Τα αποτελέσματα και η κλίμακα των συνειπειών είναι άμεση συνάρτηση των **κατασκευαστικών υλικών** αλλά και των **κατασκευαστικών μεθόδων.**

Σύμφωνα με τον καθηγητή Γεωλογίας στο Παν/μιο Αθηνών **Ε. Λέκκα,** ένα αρχιτεκτονικό σχέδιο, αρκετές φορές επιτείνει τα καταστροφικά αποτελέσματα ενός σεισμού αν περιλαμβάνει ή ακόμα αν επιβάλλει των ύπαρξη καμινάδων, μπαλκονιών, διακοσμητικών λίθινων επενδύσεων στις τοιχοποιίες κ.α.

Οπως επισημαίνει όλες οι μη ενισχυμένες δομικές κατασκευές είναι εκτεθειμένες σε κίνδυνο ενώ οι πλέον τρωτές είναι κατασκευασμένες από **πλίνθους.** Μάλιστα αναφερόμενος στο ναό του **Ηφαίστου** στην Αθήνα, τονίζει ότι είναι ίσως το πρώτο παράδειγμα σε παγκόσμια κλίμακα αντισεισμικής κατασκευής!

ΤΑ ΥΛΙΚΑ

Ο καθηγητής Γεωλογίας υπογραμμίζει ότι το κλειδί στην αντισεισμική κατασκευή είναι **η κατάλληλη επιλογή των δομικών υλικών μέσα από την απόλυτη γνώση των ιδιοτήτων τους και της συμπεριφοράς τους σε φόρτιση.** Για το λόγο αυτό, τα υλικά που προτιμούνται στις αντισεισμικές κατασκευές πρέπει να είναι αυθεντικά και εύκαμπτα και όχι ευαίσθητα και εύθραυστα. Για παράδειγμα το **ατσάλι,** αποτελεί ένα κλασσικό εύκαμπτο υλικό που έχει την ικανότητα να απορροφά μεγάλη ποσότητα ενέργειας καθώς παραμορφώνεται. Αντιθέτως το **γυαλί,** είναι ένα εύθραυστο υλικό που καταστρέφεται γρήγορα. Μία κατασκευή με ξύλινο σκελετό είναι ικανοποιητικά εύκαμπτη και μπορεί να παρακολουθήσει μία σεισμική δόνηση ενώ τα επιχρίσματα από ασβεστοκονίαμα με τα οποία συνήθως επενδύεται είναι επιρρεπή σε ρωγμές και θραύση.

ΑΘΛΗΤΙΚΗ ΡΟΔΙΑΚΗ

ΚΥΡΙΑΚΗ
27 ΙΑΝΟΥΑΡΙΟΥ 2002

ΟΛΑ ΤΑ ΛΕΦΤΑ

ΚΑΥΤΟΙ ΒΑΘΜΟΙ ΓΙΑ ΤΟΥΣ ΔΥΟ ΜΟΝΟΜΑΧΟΥΣ



✔ *Συγκρούονται στις 3 μ.μ. Απόλλων - Ρόδος στο "βωμό" των τριών πόντων • Αμεση ανάγκη η νίκη και για τις δύο ομάδες • Στη διάθεση του Τανίδη και ο Πολυχρονίου*

• *Επανέρχονται Πάττας - Μπαλής στη Ρόδο, κάνει ντεμπούτο ο Σιδηρόπουλος.*

ΣΕΛ. 31

Η ΩΡΑ ΤΗΣ ΑΛΗΘΕΙΑΣ ΕΦΘΑΣΕ



✔ *Πανέτοιμος ο Κολοσσός να αποφύγει το περσινό πάθημα με το Αιγάλεω • Υποδέχεται στις 5 μ.μ. τον Κένταυρο αποφασισμένος να δείξει ότι είναι καλύτερη ομάδα και να κάνει το μεγαλύτερό του βήμα για την κατάκτηση του τίτλου.*

ΣΕΛ. 34

ΜΟΝΟ ΝΙΚΗ Ο ΙΑΛΥΣΟΣ ΜΕ ΤΟΝ ΕΡΜΗ

ΣΕΛ. 18

ΤΟΠΙΚΟ ΠΟΔΟΣΦΑΙΡΟ - Πωλήσεις Ακινήτων Κ. Διακογεωργίου

Σέντρα σε δύο γήπεδα

✔ *ΣΤΙΣ 11.30 Ο ΔΙΑΓΟΡΑΣ Β. ΥΠΟΔΕΧΕΤΑΙ ΤΟΝ ΑΝΤΑΓΟΡΑ, ΕΝΩ ΣΤΙΣ 12.00 Ο ΟΡΦΕΑΣ ΤΗΝ ΑΕΛ*

Δύο παιχνίδια απομένουν για να συμπληρωθεί το πρόγραμμα της 17ης αγωνιστικής, τα οποία γίνονται σήμερα σε Βάτι και Αγίους Αποστόλους.

Στο πρώτο το οποίο ξεκινάει στις 11.30, ο Διαγόρας Β. θα υποδεχθεί τον ουραγό Ανταγόρα. Οι γηπεδούχοι τις τελευταίες ημέρες αν και έχουν αρκετές ελλείψεις, τα πάνε πολύ καλά και το έδειξαν την προηγούμενη αγωνιστική μέσα στο Παραδείσι (κέρδισαν 4-3), όπως επίσης και την Τετάρτη στο κύπελλο (2-0 τον Ερμή).

Βάσει των τελευταίων εμφανίσεών τους δεν πιστεύεται να έχουν σήμερα πρόβλημα και εάν πιάσουν έστω και μια μέτρια απόδοση θα φθάσουν έστω και δύσκολα στη νίκη.

Από την άλλη οι φιλοξενούμενοι αν και αγωνίζονται φιλότιμα και να παλεύουν μέχρι ενός σημείου τα παιχνίδια, τους λείπει η πείρα και η ουσία στο παιχνίδι τους, κάτι που τους έχει στοιχίσει μέχρι τώρα και γι' αυτό βρίσκονται στην τελευταία θέση.

Στο ματς του α' γύρου οι δύο ομάδες είχαν αναδειχθεί ισόπαλες 1-1.

Το άλλο σημερινό παιχνίδι που γίνεται στο γήπεδο των Αγίων Αποστόλων, ξεκινάει μισή ώρα αργότερα (12 μ.μ.).

Εκεί ο "διψασμένος" Ορφέας υποδέχεται την "άνετη" ΑΕΛ με μοναδικό στόχο την κατάκτηση των τριών πολύτιμων βαθμών που θα τον βοηθήσουν να ξεκολλήσει από τον "πάτο" της βαθμολογίας και την επικίνδυνη ζώνη.

Οι Ορφείτες έχουν να δουν το χρώμα της νίκης από την 5η αγωνιστική όταν τότε είχαν κερδίσει 2-0 τον Ευαγόρα.

Από τότε έχουν πάρει μόνο ένα βαθμό και αυτό εντός έδρας από τον Διαγόρα Β. (2-2) την 14η αγωνιστική.

Εάν θέλουν να ελπίζουν σε παραμονή θα πρέπει να εκμεταλλευθούν την έδρα τους και να αρχίσουν να μαζεύουν βαθμούς.

Από την άλλη πλευρά η ΑΕΛ μπορεί να βρίσκεται σχετικά σε πολύ καλύτερη θέση και να μη κινδυνεύει άμεσα όμως τις τελευταίες 4 αγωνιστικές μετράει μόνο μία εντός έδρας ισοπαλία (0-0) με τον Ηρακλή.

Το συγκρότημα της Λέρου θα θελήσει ύστερα από αρκετό καιρό να επιστρέψει στις επιτυχίες κάνοντας αρχή από σήμερα.

Στο παιχνίδι του α' γύρου οι Λεριοί είχαν επικρατήσει 2-0.

Τα δύο σημερινά παιχνίδια:

• **Βάτι (11.30):** Διαγόρας Β.-Ανταγόρας
Διαιτησία: *Πάνος - Τσαγκάρης - Τατάς*
Παρατηρητής: *Χουρδάς*
Παρ. διαιτησίας: *Κάπρος Στ.*

• **Αγ. Απόστολοι (12.00):** Ορφέας-ΑΕΛ
Διαιτησία: *Κατσιδώνης Ε. - Παπαδόπουλος - Ζανεττής*
Παρατηρητής *Π"εμμανουήλ*
Παρ. διαιτησίας: *Σταματάκης*

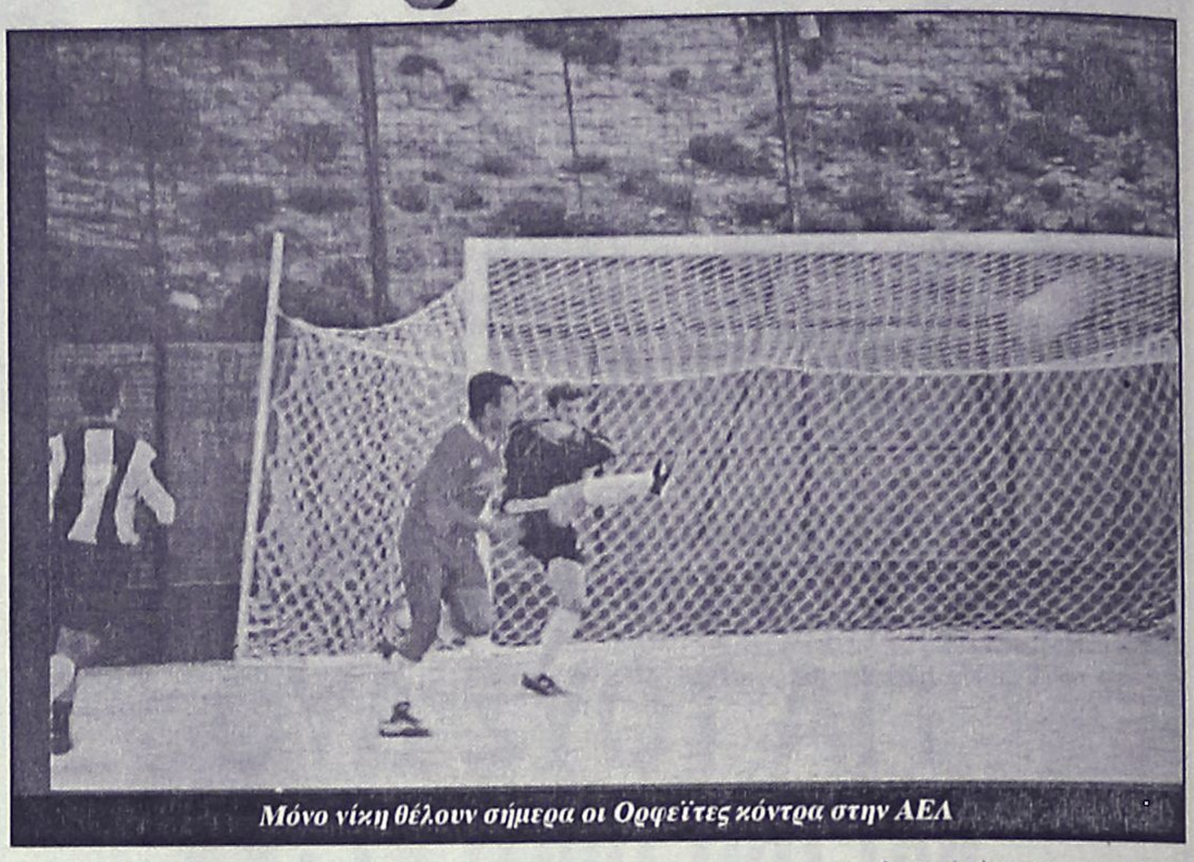

Μόνο νίκη θέλουν σήμερα οι Ορφείτες κόντρα στην ΑΕΛ

Γ' ΚΑΤΗΓΟΡΙΑ

Ενδιαφέρον στις Φάνες

✔ *Ο Ευκλής φιλοδοξεί να περάσει στην 2η θέση του β' ομίλου υποδεχόμενος τον Ηρακλή Λ.*

Αρκετά πλούσιο είναι το σημερινό πρόγραμμα καθώς περιλαμβάνει αρκετά παιχνίδια και για τους τρεις ομίλους.

Το ματς όμως που ξεχωρίζει γίνεται στις 3 μ.μ. στο γήπεδο Φανών, με τον Ευκλή να υποδέχεται τον 2ο της βαθμολογίας του β' ομίλου, Ηρακλή Λ. φιλοδοξώντας με νίκη να περάσει αυτός στη 2η θέση.

Για τον ίδιο όμιλο σήμερα γίνονται άλλες 4 συναντήσεις.

Νωρίς στις 11 το πρωί ο Ατρόμητος θα αντιμετωπίσει στην έδρα του τον Αστέρα Π. ενώ αργότερα στο Καρακόνερο ο Ροδιακός θα κοντραρισθεί με τη Νήσο Ρ.

Το πρόγραμμα συνεχίζεται με τη συνάντηση, Δήμητρα-Μεσαναγρός και ολοκληρώνεται με την Δόξα Ψ. να αντιμετωπίζει εκτός έδρας τον αδύναμο Δωριέα.

Περνώντας στον α' όμιλο έχουμε τον 2ο, Ηλιο να πηγαίνει στο Καρακόνερο για να παίξει με την Αναγέννηση Ρ., ενώ στις 3 μ.μ. στο Ασκληπειό ο Αρχάγγελος θα φιλοξενηθεί από την ομώνυμη ομάδα.

Τέλος στην Κάλαθο ο Ταξιάρχης θα υποδεχθεί τον Διαγόρα στο τελευταίο παιχνίδι της 12ης αγωνιστικής του ομίλου.

Για τον γ' όμιλο τώρα έχουμε τρία παιχνίδια για σήμερα.

Στις 1 μ.μ. ο πρωτοπόρος Ασκληπιός θα φιλοξενήσει την αδύναμη ομάδα των Λειψών, ενώ αργότερα στο Ασφένδι, η Ανάγεννηση θα αντιμετωπίσει τον ΠΑΟ Κω.

Το σημερινό πρόγραμμα της κατηγορίας ολοκληρώνεται με το τοπικό ντέρμπι της Λέρου, ανάμεσα στη Δόξα και την ΑΣΕΛ.

Αναλυτικά έχουμε:

Α' ΟΜΙΛΟΣ
(12η αγωνιστική)

• **Κάλαθος (11.00):** Ταξιάρχης-Διαγόρας
Διαιτησία: *Γυφτόπουλος, Γιοβάνι, Διαμαντέας*
Παρατηρητής: *Σταυριανός*

• **Καρακόνερο (11.00):** Αναγέννηση Ρ.-Ηλιος
Διαιτησία: *Σάββενας, Κετσές, Σιδηρόπουλος Α.*
Παρατηρητής: *Μπακαρής*

• **Ασκληπειό (15.00):** Ασκληπειό-Αρχάγγελος
Διαιτησία: *Διαμαντέας, Γιοβάνι, Γυφτόπουλος*
Παρατηρητής: *Χουρδάς*

Β' ΟΜΙΛΟΣ
(12η αγωνιστική)

• **Διμυλιά (11.00):** Ατρόμητος-Αστέρας Π.
Διαιτησία: *Κατταβενός, Μηνάς, Φουκάρας*
Παρατηρητής: *Μαστρογιαννάκης*

• **Καρακόνερο (13.15):** Ροδιακός-Νήσος Ρ.
Διαιτησία: *Γιαννούλης, Βλάχας, Μοσχούς*
Παρατηρητής: *Βεργίδης*

• **Δαματριά (15.00):** Δήμητρα-Μεσαναγρός
Διαιτησία: *Φουκάρας, Κατταβενός, Μηνάς*
Παρατηρητής: *Μακρής*

• **Καρακόνερο (15.00):** Δωριέας-Δόξα Ψ.
Διαιτησία: *Κετσές, Μίχας, Γιαννούλης*
Παρατηρητής: *Κων/νου*

• **Φάνες (15.00):** Ευκλής-Ηρακλής Λ.
Διαιτησία: *Φραγκίνης, Π"δόπουλος, Ζανεττής*
Παρατηρητής: *Τιβριντίδης*
Παρ. διαιτησίας: *Χρυσανθής*
Ρεπό ο Αλθαιμένης

Γ' ΟΜΙΛΟΣ
(6η αγωνιστική)

• **Κως (13.00):** Ασκληπιός-Λειψοί
Διαιτησία: *Φεσσάρας, Βασιλείου, Πλάτσης*
Παρατηρητής: *Μανιάς*

• **Ασφένδι (15.00):** Αναγέννηση Ασφ.-ΠΑΟ Κω
Διαιτησία: *Ξιάρχος, Βασιλείου, Πλάτσης*
Παρατηρητής: *Γιωργάρας*

• **Λέρος (15.00):** Δόξα Λ.-ΑΣΕΛ
Διαιτησία: *Πανάτος, Κακκιάς, Γιαλλούρης*
Παρατηρητής: *Καρπαθάκης.*
Ρεπό ο Ποσειδών Καρπ.



ΤΟΠΙΚΟ ΠΟΔΟΣΦΑΙΡΟ - Πωλήσεις Ακινήτων Κ. Διακογεωργίου

Ντέρμπι στον Αρχάγγελο

✓ *Ο ΑΡΗΣ ΣΤΙΣ 3 Μ.Μ. ΥΠΟΔΕΧΕΤΑΙ ΣΤΗ "ΜΑΧΗ" ΚΟΡΥΦΗΣ ΤΟΝ ΚΛΕΟΒΟΥΛΟ*

✓ *ΤΗ ΔΙΑΦΟΡΑ ΤΟΥ +8 ΘΕΛΟΥΝ ΣΗΜΕΡΑ ΟΙ ΑΡΕΙΑΝΟΙ ΕΝΩ, ΟΙ ΛΙΝΔΙΟΙ ΤΟ "ΨΑΛΙΔΙΣΜΑ" ΣΤΟ -2*



Δύσκολη αποστολή έχει σήμερα στον Αρχάγγελο η ομάδα του Κλεόβουλου

Πέσιμο της αυλαίας του α' γύρου σήμερα στη β' κατηγορία, με φινάλε το ντέρμπι κορυφής ανάμεσα στον Αρη και τον Κλεόβουλο.

Ενα παιχνίδι που θα σηματοδοτήσει τη συνέχεια της πορείας των δύο ομάδων στο πρωτάθλημα.

Οι Αρειανοί με νίκη ξεφεύγουν στους 8 βαθμούς μπροστά και πλέον τίθενται το απόλυτο φαβορί για την κατάκτηση της 1η θέσης.

Αντίθετα με νίκη των Λινδίων ο Κλεόβουλος ξεφεύγει από το γκρουπ της 3ης θέσης και κάτω και μπαίνει με αξιώσεις στη διεκδίκηση του πρωταθλήματος.

Το αποτέλεσμα της ισοπαλίας αφήνει τα πράγματα ως έχουν και δίνουν το δικαίωμα στις ομάδες που ακολουθούν να τις πλησιάσουν.

Το σημαντικό αυτό παιχνίδι θα ξεκινήσει στις 3 μ.μ. στο γήπεδο Αρχαγγέλου και αναμένεται να προσελκύσει το ενδιαφέρον αρκετών φιλάθλων μιας και είναι το μοναδικό παιχνίδι που γίνεται αυτή την ώρα.

Διαιτητής της συνάντησης θα είναι ο **Βασίλης Τσαγγάρης** που κλήθηκε να βγάλει "τα κάστανα από τη φωτιά".

ΑΓΩΝΑΣ ΚΑΙ ΣΤΟ ΠΥΛΙ

Στο μεταξύ σήμερα γίνεται κι άλλο ένα παιχνίδι της 15ης αγωνιστικής στο γήπεδο του Πυλί.

Εκεί η ομώνυμη ομάδα θα αντιμετωπίσει τον Εθνικό που για άλλη μια φορά ταξίδεψε με ελλείψεις στο νησί της Κω.

Οι γηπεδούχοι διαθέτουν δυνατή έδρα και το έχουν αποδείξει στο πρωτάθλημα, αφού η μέχρι τώρα συγκομιδή βαθμών στηρίζεται σ' αυτή.

Οι Αρχιπολενοί εκτός έδρας παρουσιάζονται αδύναμοι και περισσότερο εκτός Ρόδου καθώς δεν ακολουθούν την ομάδα όλοι οι παίκτες της λόγω επαγγελματικών υποχρεώσεων.

Μάλιστα συνδύασαν αυτό το παιχνίδι προκειμένου να γλυτώσουν έξοδα, κάνοντας αίτημα στην ΕΠΣΔ, το οποίο έγινε δεκτό (με τη συγκατάθεση του Νικαγόρα) να δώσουν αύριο στην Κέφαλο το παιχνίδι της 16ης αγωνιστικής.

Αναλυτικά το αγωνιστικό πρόγραμμα που ακολουθεί:

ΣΗΜΕΡΑ

• **Πυλί (10.45):** Πυλί-Εθνικός.
Διαιτησία: *Πλάτσης, Βασιλείου, Φεσσάρας.*
Παρατηρητής: *Παριανός.*

• **Αρχάγγελος (15.00):** Αρης-Κλεόβουλος.
Διαιτησία: *Τσαγγάρης, Πάνος, Τατάς.*
Παρατηρητής: *Τσοπανάκης.*
Παρ. διαιτησίας: *Λουλουδάκης.*

ΤΕΤΑΡΤΗ

• **Κάρπαθος (12.00):** Ποσειδών Κ.-Απόλλων Απ.
Παρατηρητής: *Σπανός.*

ΑΥΡΙΟ (16η αγωνιστική)

• **Κέφαλος (15.00):** Νικαγόρας-Εθνικός.
Διαιτησία: *Βασιλείου, Ξιάρχος, Φεσσάρας.*
Παρατηρητής: *Παριανός.*

Εφηβικό πρωτάθλημα

Μόνο ένα παιχνίδι περιαλαμβάνει το σημερινό πρόγραμμα.

Στις 2 το μεσημέρι στο γήπεδο Μαριτσών ο Ηρακλής θα υποδεχθεί τον πρωτοπόρο Ευαγόρα για το πρόγραμμα της 17ης αγωνιστικής του α' ομίλου. Διαιτητής της συνάντησης θα είναι ο κ. **Ανθούλας.**

Παιδικό πρωτάθλημα

Τα σημερινά παιχνίδια που συμπληρώνουν το πρόγραμμα της 10ης αγωνιστικής:

Α' ΟΜΙΛΟΣ

• **Αγ. Απόστολοι (15.00):** Διαγόρας-Ορφέας *(Σιδηρόπουλος)*

Β' ΟΜΙΛΟΣ

• **Κρεμαστή (11.00):** Φοίβος-Ευκλής (Μοσχούς)
• **Απόλλωνα (15.00):** Απόλλων Απ.-Αναγέννηση Εμπ. **(Σεβδαλάκης)**
• **Παραδείσι (15.00):** Κλεάνθης-Ηλιος **(Γκιούντιτσε)**

Γ' ΟΜΙΛΟΣ

• **Ψίνθος (11.00):** Δόξα Ψ.-ΑΕΡΑ *(Δραγάτης)*
• **Αρχάγγελος (11.00):** Πετρώνας-Σταυρός *(Γκιούντιτσε)*
• Αρχάγγελος-Ασκληπειός (Απεβλήθη ο Αρχάγγελος)
• Διγενής-Σταυρός (Απεβλήθη ο Διγενής).

✓ *ΜΙΚΤΕΣ*

Ραντεβού στο Εθνικό

✓ *Αλλη μια προπόνηση αύριο για Νέους και Παίδες εν όψει Χανίων (6/2)*

Για αύριο είναι προγραμματισμένο το επόμενο ραντεβού, μεταξύ των ενωσιακών προπονητών και των ποδοσφαιριστών των μικτών μας ομάδων, που θα έχουν την ευκαιρία να προετοιμασθούν για τα επόμενα παιχνίδια τους που θα είναι με τις αντίστοιχες ομάδες της ΕΠΣ Χανίων και θα γίνουν σε 10 ημέρες περίπου ((6/2) στο Εθνικό Στάδιο.

Για αύριο οι ποδοσφαιριστές που έχουν κληθεί για προπόνηση είναι οι εξής:

ΠΑΙΔΕΣ, ώρα 14.30

Καρίκης Παναγιώτης, Γκάϊδας Δημήτρης (Κλεάνθης), Νικολός Στέργος (Απόλλων Καλ.), Πλάτσης Στέργος, Τσαγκαράκης (Απόλλων Απολ.), Πιζήμολας Στέργος (ΠΑΣ Ασκληπειού), Αθανασίου Παντελής, Τσοπανάκης Λουκάς (ΠΑΟ Διαγόρας), Παστρικός Χάρης, Αγγελάκης Γιώργος, Καλημέρης Κων/νος, Αναστασάκης Αντ., Καρπαθάκης Φαν. (Διαγόρας Βατ.), Αρκούλης Χρ. (Αστέρας Παστ.), Κασσανής, Πετριδένας Σαβ., Τσαλώλης Νίκος, Αγγελόπουλος Παν. (Ηρακλής Μαρ.), Κώτσος Αντώνης, Μπακίρης Μιχάλης (ΑΕΡΑ), Καραγιάννης Δημ. (Αγ. Γεώργιος), Χατζηβαλσάμης Σταύρος (Ιάλυσος '97), Τριπολίτης Ελευθ. (Ζευς), Πεταυράκης Μιχ. (Ασπίδα Σαλάκου), Χατζηνικόλας Κων/νος (Αρης Αρχ.), Παπαοικονόμου Δημ. (Πετρώνας), Χατζημανώλης (Ποσειδώνα Καρπ.), Δουμουκτσής (Ανταγόρας), Χατζηφούντας, Μπρουζούλης (Ασκληπειός Κω).

ΝΕΟΙ, ώρα 15.30

Νικολός Νίκος (Ερμής Καλ.), Πέρος Κυριάκος (Αστέρας Μασ.), Βαρκάδος Νικ., Διακοναστάσης Σαβ., Φρατζής Νίκος, Παναγιώτου Β. (Ευαγόρας), Χωρίτης Χρ. (Διαγόρας Βατ.), Κεφάλας (Ν. Ρόδος), Μάχλης Μιχ. (Διγενής), Λιάνη Γκίκα, Μαυρής Μηνάς, Καρτάλης, Πάτρος (ΓΑΣ Ιάλυσος), Μακρηδημήτρης Διον., Μαθιός Παν., Πλακέντης Γ. (ΑΣ Ρόδος), Αρφαράς Νίκος, Μήτρου Νεκτ., Καρύδης Λάμπρος, Φλεβάρης Μιχ. (Φοίβος), Μαριάς Κυριάκος (Δόξα Ψίνθου), Παπαδημήτρης Μαν. (Ηρακλής Μαριτσών), Αμπελάς Σταμ., Φράγκος Νίκος (ΠΑΟ Διαγόρας), Διακίδης Γιώργος (ΑΕΡΑ), Μιχαλάκης Χρ. (Απόλλων Απολ.), Μοσχού (Πολύστρατος), Φυλακούρης (Α.Ε.Λ.), Γλυκοκάλαμος (Καλυμνιακός), Σαλονικιός (Ζευς), Κεφαλιανός (Ασκληπιός Κω), Παπασεβαστός (Νικαγόρα), Δουλγεράκης (Ανταγόρας), Σάββενας, Σκουλούδης (Ασπίδα Απολακκιάς).

TRAVEL EMMANUEL

ΘΕΛΕΤΕ ΟΙ ΔΙΑΚΟΠΕΣ ΣΑΣ ΝΑ ΣΥΝΔΥΑΣΘΟΥΝ ΦΘΗΝΑ ΚΑΙ ΠΟΙΟΤΙΚΑ:

EMMANUEL TRAVEL

ΘΕΛΕΤΕ ΝΑ ΤΑΞΙΔΕΨΕΤΕ ΜΕ ΑΣΦΑΛΕΙΑ ΚΑΙ ΦΘΗΝΑ...

EMMANUEL TRAVEL

ΕΙΜΑΣΤΕ ΠΑΝΤΑ ΣΤΗΝ ΔΙΑΘΕΣΗ ΣΑΣ ΓΙΑ ΤΗΝ ΚΑΛΥΤΕΡΗ ΕΞΥΠΗΡΕΤΗΣΗ ΣΑΣ.
ΦΘΗΝΕΣ ΤΙΜΕΣ ΓΙΑ ΕΥΡΩΠΗ ΣΕ ΣΥΝΕΡΓΑΣΙΑ ΜΕ ΤΙΣ ΚΑΛΥΤΕΡΕΣ ΑΕΡΟΠΟΡΙΚΕΣ ΤΣΑΡΤΕΡ ΕΤΑΙΡΕΙΕΣ

ΕΙΣΙΤΗΡΙΑ ΠΛΟΙΩΝ 20% ΕΚΠΤΩΣΗ ΓΙΑ ΕΙΣΙΤΗΡΙΑ ΜΕΤ' ΕΠΙΣΤΡΟΦΗΣ

ΕΙΣΙΤΗΡΙΑ ΟΛΥΜΠΙΑΚΗΣ-ΕΙΔΙΚΕΣ ΤΙΜΕΣ ΓΙΑ ΝΕΟΥΣ ΚΑΙ ΥΠΕΡΗΛΙΚΕΣ-ΟΙΚΟΓΕΝΕΙΑΚΕΣ ΠΡΟΣΦΟΡΕΣ

ΚΡΑΤΗΣΕΙΣ ΞΕΝΟΔΟΧΕΙΩΝ
ΕΚΔΟΣΕΙΣ ΔΙΑΒΑΤΗΡΙΩΝ
ΕΚΔΡΟΜΕΣ ΓΙΑ ΟΛΟ ΤΟΝ ΚΟΣΜΟ

ΠΑΝΤΑ ΚΟΝΤΑ ΣΑΣ ΓΙΑ ΤΗΝ ΚΑΛΥΤΕΡΗ ΕΞΥΠΗΡΕΤΗΣΗ ΣΑΣ

ΠΛΗΡΟΦΟΡΙΕΣ
ΤΗΛ: 93630-93625-94385
FAX: 91748
ΙΕΡΟΥ ΛΟΧΟΥ 1 ΙΑΛΥΣΟΣ ΡΟΔΟΣ
ΥΠΕΥΘΥΝΟΣ: ΜΑΝΩΛΗΣ ΜΑΧΑΙΡΑΚΗΣ

Delta

ΔΙΑΜΑΝΤΕ ΕΡΓΑΛΕΙΑ
6ο χλμ. Ρόδου Λίνδου
Συγκρότημα Μανουσέλη

ΚΟΦΤΗ ΧΕΙΡΟΣ

ΔΙΑΤΡΗΤΙΚΑ

ΔΙΑΜΑΝΤΟΤΡΥΠΟΤΕΧΝΙΚΗ ΡΟΔΟΥ

ΑΔΑΜΑΝΤΟΦΟΡΟΙ ΔΙΣΚΟΙ ΚΟΠΗΣ ΓΙΑ ΓΡΑΝΙΤΗ, ΜΑΡΜΑΡΟ ΤΟΥΒΛΟ κ.τ.λ.

ΑΡΜΟΚΟΦΤΕΣ

ΤΡΥΠΑΜΕ
ΚΟΒΟΥΜΕ
ΣΠΑΜΕ

ΧΩΡΙΣ ΣΚΟΝΕΣ
ΡΩΓΜΕΣ
ΜΕΡΕΜΕΤΙΑ

ΠΩΛΗΣΕΙΣ
&
ΕΚΤΕΛΕΣΕΙΣ ΕΡΓΑΣΙΩΝ

Η ΠΟΛΥΧΡΟΝΗ ΜΑΣ ΠΕΙΡΑ ΣΤΟ ΕΞΩΤΕΡΙΚΟ ΜΑΣ ΔΙΝΕΙ ΤΗ ΔΥΝΑΤΟΤΗΤΑ ΝΑ ΒΡΙΣΚΟΥΜΕ ΛΥΣΗ ΕΚΕΙ ΠΟΥ ΟΙ ΑΛΛΟΙ ΣΗΚΩΝΟΥΝ ΤΑ ΧΕΡΙΑ ΨΗΛΑ!

ΤΗΛΕΦΩΝΗΣΤΕ ΜΑΣ
(0241) 69022 - 77986
ΚΙΝΗΤΟ: 0944 380562

ΥΠΕΥΘΥΝΟΣ
Μαρκος Τσεσμετζής

ΕΘΝΙΚΗ ΕΡΑΣΙΤΕΧΝΙΚΗ

Μονόδρομος η νίκη...

✓ Ο ΙΑΛΥΣΟΣ ΥΠΟΔΕΧΕΤΑΙ ΣΤΙΣ 15.00 ΣΤΟ "ΟΙΚΟΝΟΜΙΔΕΙΟ" ΤΟΝ ΕΡΜΗ ΚΟΡΥΔΑΛΛΟΥ ΜΕ ΑΠΩΤΕΡΟ ΣΚΟΠΟ ΤΟΥΣ ΤΡΕΙΣ ΒΑΘΜΟΥΣ

✓ ΟΙ ΦΙΛΑΘΛΟΙ ΠΡΕΠΕΙ ΝΑ ΕΝΙΣΧΥΣΟΥΝ ΤΗ ΣΗΜΕΡΙΝΗ ΠΡΟΣΠΑΘΕΙΑ ΤΩΝ ΠΑΙΚΤΩΝ ΤΟΥ ΔΗΜΗΤΡΗ ΤΖΙΒΓΟΥΛΗ



Ο Δημήτρης Τζιβγούλης θ' αποφασίσει για το αν χρησιμοποιηθεί ή όχι ο Γιώργος Δανάς (ΒΙΚΤΩΡ - ΦΩΤΟ ΜΑΡΚΕΤ - ΙΑΛΥΣΟΣ)

Είναι καθοριστικό το παιχνίδι σήμερα για τον Ιάλυσο. Υποδέχεται στις 15.00 στο "Οικονομίδειο", τον Ερμή Κορυδαλλού τον οποίο είχε νικήσει στον α' γύρο στον Πειραιά με 1-0.

Οι κιτρινοκόκκινοι με προπονητή τον **Δημήτρη Τζιβγούλη** έχουν αλλάξει πολλά μέσα σε λίγες μέρες, όχι μόνο στον αγωνιστικό τομέα, αλλά σ' όλους τους τομείς που αφορούν μια ομάδα. Εχουν μεταμορφωθεί αγωνιστικά προς το καλύτερο, παίζοντας καλό ποδόσφαιρο τελευταία αλλά συναντούν πέρα για πέρα εχθρικές διαιτησίες. Ελπίζεται πως δεν θα συμβεί το ίδιο σήμερα. Για τον λόγο αυτό Διοίκηση, προπονητής και παίκτες καλούν όλο τον κόσμο στο γήπεδο να βοηθήσει αυτή την προσπάθεια για να ξαναβρεθεί ο Ιάλυσος κατακτώντας τη νίκη σε τροχιά παραμονής στην κατηγορία.

Ο προπονητής των ερυθροκίτρινων έχει όλους τους παίκτες στην διάθεσή του που θα προσπαθήσουν για το καλύτερο δυνατόν. Στο σημερινό παιχνίδι επανέρχονται οι **Σεϊρεκίδης, Κοσμάς και Γ. Ράιος**, ενώ θα επανεμφανισθεί σε εντός έδρας αγώνα ο **Μιχάλης Κυριαζής.**

Οι πιθανοί ένδεκα που θα παρατάξει ο κώουτς του Ιάλυσου είναι:

- Ο γκολκήπερ **Ν. Ψαρράς**
- Οι αμυντικοί **Χ. Ψαρράς, Κυριαζής, Κοσμάς**
- Οι μέσοι **Σεϊρεκίδης, Κούτρας, Σάββενας, Ζωάνου** και **Μοσχής** και
- Οι επιθετικοί **Βαγγέλης και Γιώργος Ράιος**.

Στη διάθεσή του οι **Δημήτρης Τζιβγούλης** δεν θάχει τον **Γρηγορά**, ενώ όποτε ο ίδιος κρίνει θα χρησιμοποιήσει τον **Γιώργο Δανά** που βρίσκεται σε καλή κατάσταση.

* Στα άλλα παιχνίδια της 17ης αγωνιστικής θα παίξουν:

Αιολικός - Μάνη
Ατσαλένιος - Λεβαδειακός
Χαλκίδα - Κερατσίνι
Βύζας Μεγ. - Ατρόμητος Π.
ΑΕ Χερσονήσου - Εργοτέλης
Επαμεινώνδας - Κισσαμικός .

PRO-SPORT
UMBRO STORE
UMBRO
Only Football
ΕΞΟΥΣΙΟΔΟΤΗΜΕΝΟ ΚΑΤΑΣΤΗΜΑ
ΟΛΑ ΤΑ ΑΥΘΕΝΤΙΚΑ ΕΙΔΗ ΡΟΥΧΙΣΜΟΥ ΤΟΥ ΟΛΥΜΠΙΑΚΟΥ
Εθν. Μακαρίου 24 (Στοά Τσουβαλά), τηλ. 23705
Λεωφ. Δημοκρατίας (Παραδείσι), τηλ. 81288

PARADISE GYM
ΤΜΗΜΑ ΠΟΛΕΜΙΚΩΝ ΤΕΧΝΩΝ
AIKIDO
ISSHINRYU
KARATE
ΤΜΗΜΑΤΑ
ΓΙΑ ΕΝΗΛΙΚΕΣ
ΚΑΙ ΠΑΙΔΙΑ
ΣΤΟΝ ΧΩΡΟ ΤΗΣ ΚΛΕΙΣΤΗΣ ΠΙΣΙΝΑΣ
ΓΥΜΝΑΣΤΗΡΙΟ PARADISE GYM
ΕΝΤΟΣ ΞΕΝ. PARADISE - ΤΗΛ.62481 -63350



ΜΙΚΡΕΣ Αγγελίες

Για τις αγγελίες σας, απευθύνεσθε στα γραφεία μας ή στα τηλέφωνα: 22210, 75230

ΟΙ ΑΓΓΕΛΙΕΣ ΤΗΣ ΡΟΔΙΑΚΗΣ παρουσιάζονται και στο site www.anaggelies.gr

ΕΝΟΙΚΙΑΣΕΙΣ ΑΚΙΝΗΤΩΝ & ΕΠΙΧΕΙΡΗΣΕΩΝ

ΚΑΤΑΣΤΗΜΑ, στην οδό Σωκράτους στην Παλιά Πόλη, 34 τ.μ. Πληρ. κ. Μανώλη, τηλ. 02410-39795. ΑΕ43576

ΚΑΤΑΣΤΗΜΑ 120 τ.μ. στους Δασκάλους (Δίπλα στου Σακελλάρη). Πληρ. τηλ. 34490 από 13.00-15.00 και 0942/424139, 61701 απόγευμα. ΑΕ43617

ΔΙΑΜΕΡΙΣΜΑ ΔΥΑΡΙ επιπλωμένο, με κεντρική θέρμανση, στην περιοχή "Ροδίνι". Πληρ. τηλ. 02410/65025, 0977/646567. ΑΕ43616

ΔΙΑΜΕΡΙΣΜΑ ΔΥΑΡΙ 50 τ.μ. ισόγειο αποτελούμενο από σαλόνι, κουζίνα, υπνοδωμάτιο, μπάνιο και αποθήκη με μεγάλο πατάρι, ευάερο και ευήλιο, επί της οδού Σαββα Διάκου 8, Ανάληψη. Πληρ. τηλ. 02410/65471. ΑΕ43615

ΔΙΑΜΕΡΙΣΜΑ, επί της οδού Θεμ. Σοφούλη 92, 2 υπνοδωματίων, σαλοτραπεζαρία, με βοηθητικούς χώρους και κεντρική θέρμανση. Πληρ. εντός. ΑΕ43576

ΓΚΑΡΣΟΝΙΕΡΕΣ δύο λουξ, και ένα διαμέρισμα 3άρι λουξ. Πληρ." τηλ. 02410-35849. ΑΕ43575

ΖΗΤΕΙΤΑΙ ΠΡΟΣ ΕΝΟΙΚΙΑΣΗ ΑΠΟ ΤΟ ΓΕΝΙΚΟ ΠΡΟΞΕΝΕΙΟ ΤΟΥΡΚΙΑΣ ΣΤΗ ΡΟΔΟ, ΜΟΝΟΚΑΤΟΙΚΙΑ ΚΑΤΑ ΠΡΟΤΙΜΗΣΗ ΕΜΒΑΔΟΥ 250 Τ.Μ. ΠΕΡΙΠΟΥ ΜΕ ΚΛΕΙΣΤΟ ΓΚΑΡΑΖ, ΚΗΠΟ Ή ΚΑΙ ΔΙΑΜΕΡΙΣΜΑ ΕΥΡΥΧΩΡΟ ΕΜΒΑΔΟΥ ΟΠΩΣ ΠΑΡΑΠΑΝΩ, ΜΕ ΜΕΓΑΛΕΣ ΒΕΡΑΝΤΕΣ. ΕΑΝ ΥΠΑΡΞΕΙ ΟΠΟΙΑΔΗΠΟΤΕ ΔΥΝΑΤΟΤΗΤΑ ΜΠΟΡΕΙΤΕ ΝΑ ΕΠΙΚΟΙΝΩΝΗΣΕΤΕ ΜΕ ΤΑ ΤΗΛΕΦΩΝΑ 0241023362 (ΕΡΓΑΣΙΜΕΣ ΜΕΡΕΣ ΚΑΙ ΩΡΕΣ), 02410-94371 (ΛΟΙΠΕΣ ΩΡΕΣ ΣΤΑ ΑΓΓΛΙΚΑ), 0945373400 (ΛΟΙΠΕΣ ΩΡΕΣ ΣΤΑ ΑΓΓΛΙΚΑ). ΠΕ43607

ΔΥΟΡΟΦΗ κατοικία στην Κρεμαστή, οδός Παπαγιάννη 49, με δύο υπνοδωμάτια και με υπόγειο κατάλληλη για σοβαρή οικογένεια ή ανδρόγυνο νέων ανθρώπων. Πληρ. τηλ. 02410-22377, 02410-43941 και 02410-61285 κ. Σπύρο. ΑΕ43574

ΕΠΙΧΕΙΡΗΣΗ πλυντηρίων (2 πλυντήρια, 2 στεγνωτήρια και κύλινδρος), στο Κιοτάρι, έναντι ξενοδοχείου RODOS PRINCES, μαζί με κλιματισμένο επιπλωμένο δωμάτιο. Πληρ. τηλ. 02410-64574 και 02410-62183. ΑΕ43573

ΓΚΑΡΣΟΝΙΕΡΕΣ 4 ΚΑΙΝΟΥΡΓΙΕΣ ΠΟΛΥΤΕΛΕΙΣ, ΠΛΗΡΩΣ ΕΞΟΠΛΙΣΜΕΝΕΣ ΚΑΙ ΕΠΙΠΛΩΜΕΝΕΣ (AIR CONDITION-T.V., ΗΛΙΑΚΟΣ ΘΕΡΜΟΣΙΦΩΝΑΣ ΣΤΗΝ ΟΔΟ ΧΙΟΥ (ΠΑΡΑΛΛΗΛΟΣ ΣΤΕΛΙΟΥ ΚΩΤΙΑΔΗ). ΠΛΗΡ. ΤΗΛ. 0974568822 - 0241065858 (ΑΠΟΓΕΥΜΑΤΑ). ΠΕ43611

ΤΡΙΑΡΙ, στην Ανάληψη, Αποστόλου Παύλου 104. Τιμή 120.000 δρχ. μηνιαίως. Πληρ. τηλ. 0241062557. ΑΕ43570

ΙΣΟΓΕΙΟ ΕΠΙΠΛΩΜΕΝΟ ΔΙΑΜΕΡΙΣΜΑ, ΔΥΟ ΔΩΜΑΤΙΩΝ ΠΛΗΡΩΣ ΕΞΟΠΛΙΣΜΕΝΟ ΕΠΙΦΑΝΕΙΑΣ 40 Τ.Μ. ΜΕ ΨΥΓΕΙΟ, ΚΟΥΖΙΝΑ, ΤΗΛΕΟΡΑΣΗ, ΗΛΕΚΤΡΙΚΟ ΚΑΛΟΡΙΦΕΡ, ΗΛΙΑΚΟ ΘΕΡΜΟΣΙΦΩΝΑ. ΠΑΝΤΑΧΟΘΕΝ ΕΛΕΥΘΕΡΟ, ΒΕΡΑΝΤΑ 12 Τ.Μ., ΑΝΕΤΟ ΧΩΡΟ ΠΑΡΚΑΡΙΣΜΑΤΟΣ ΣΤΗΝ ΚΡΕΜΑΣΤΗ. ΠΛΗΡ. ΤΗΛ. 0241096742 ΚΑΙ 0944/273714. ΠΕ43572

STUDIOS, πολυτελούς κατασκευής για ένα άτομο, όλο το χρόνο, κατά προτίμηση στρατιωτικούς. Τιμή 85.000 συμπεριλαμβανομένου του νερού, ρεύματος και κοινοχρήστων στην οδό Παπαναστάση 46, παράλληλη Αννης Μαρίας. Πληρ. τηλ. 0241077216 κον Βασίλη. ΑΕ43568

ΑΠΟΘΗΚΗ, με πρόσοψη επί της οδού Στέλιου Κωτιάδη, 60 τ.μ. Πληρ. τηλ. 0241020502. ΑΕ43567

ΔΙΑΜΕΡΙΣΜΑ, επί της οδού Εμμ. Ζαννή, διαμπερές με δύο υπνοδωμάτια, σαλοτραπεζαρία, κουζίνα, τριφασικό ρεύμα, με ηλιακό θερμοσίφωνα και θερμοπομπούς. Πληρ. τηλ. 0241022060. ΑΕ43527

ΓΚΑΡΣΟΝΙΕΡΑ πλήρως εξοπλισμένη με W.C., κουζίνα και 1 υπνοδωμάτιο, βεράντες μπρος πίσω στην οδό Κομνηνών 39-41, περιοχή Καπνοβιομηχανίας. Πληρ. τηλ. 02410/21178. ΑΕ43552

ΔΙΑΜΕΡΙΣΜΑ με 2 υπνοδωμάτια, σαλοτραπεζαρία και λοιπών βοηθητικών χώρων με εντοιχισμένες ντουλάπες, σε ήσυχη περιοχή και με άνετο πάρκιν. Πληρ. τηλ. 25076. ΑΕ43550

ΓΚΑΡΣΟΝΙΕΡΑ ανεξάρτητη επιπλωμένη, αρίστης κατασκευής με θέρμανση στο ισόγειο διόροφης οικοδομής με κήπο στην Ιαλυσό 400 μέτρα από την παραλία. Επίσης ανεξάρτητη επιπλωμένη γκαρσονιέρα στη Ρόδο κοντά στο Μαρινόπουλο. Πληρ. τηλ. 90038, 0932/748216. ΑΕ43549

ΓΚΑΡΣΟΝΙΕΡΑ επιπλωμένη πάροδο Παπαγιάννη Κρεμαστής. Πληρ. τηλ. 93046, 0944/652600. ΑΕ43548

ΓΚΑΡΣΟΝΙΕΡΑ πλήρως επιπλωμένη (ψυγείο, κουζίνα, ηλιακό θερμοσίφωνα). Πληρ. τηλ. 66475, 0945/797129. ΑΕ43547

ΕΠΙΧΕΙΡΗΣΗ ΑΝΑΨΥΚΤΗΡΙΟΥ με όλο τον εξοπλισμό έτοιμο προς λειτουργία. Πρόκειται για τουριστική περιοχή εντός πόλεως. Πληρ. τηλ. 02410/35628, 02410/68987. ΑΕ43546

ΓΚΑΡΣΟΝΙΕΡΑ στο Καρακόνερο επιπλωμένη ανεξάρτητη με κλιματισμό. Πληρ. τηλ. 02410/64785. ΑΕ43538

ΚΑΤΑΣΤΗΜΑ ΕΣΤΙΑΤΟΡΙΟ-BAR στην Ιαλυσό πλήρες εξοπλισμένο για χρήση. Πληρ. τηλ. 0945/949397, 0945/141714. ΑΕ43537

ΚΑΤΑΣΤΗΜΑ, επί της Στέλιου Κωτιάδη 29, 55 τ.μ. και διαθέτει ημιόροφο. Πληρ. στο τηλ. 0244051287. ΑΕ43526

ΜΑΓΑΖΙ στην τουριστική περιοχή της Λεωφόρου Ιαλυσού (Ιξιά). Πληρ. τηλ. 02410/26978 (ώρες 9.00 π.μ.-21.00 μ.μ.). ΑΕ43536

ΑΠΟΘΗΚΗ, 220 τ.μ. επί της οδού Γρηγορίου Ε'69. Πληρ. τηλ. 0944/373710 και 02410/23646. ΑΕ43525

ΣΠΙΤΙ, στην Αρχίπολη, τριών δωματίων με τζάκι, επιπλωμένο, με ψυγείο καινούργιο και θερμοσίφωνο καινούργιο. Ενοικιο 400 ευρώ. Πληρ. τηλ. 0977530591 Ανθή Χρυσάνθη και 0946074142. Τιμή 70.000 δρχ. ΑΕ43524

ΣΤΟΥΝΤΙΟ, μικρό επιπλωμένο με πολυκουζινάκι, έγχρωμη τηλεόραση, ψυγείο, διπλό κρεβάτι και όλο το νοικοκυριό του σπιτιού. Σε ήσυχη περιοχή της Ρόδου και ανεξάρτητη είσοδο. Ενοίκιο 30.000! Προτιμούνται στρατιωτικοί ή εργένηδες. Πληρ. τηλ. 65122 ή 0946/278872. ΑΕ43523

ΑΓΡΟΣ, στην Ανάληψη Ρόδου, επιφανείας 8.000 τ.μ., με πηγάδι, αποθήκες και ράμπα αυτοκινήτου. Πληρ. τηλ. 75513 από 9-2 μ.μ. ΑΕ43522

ΣΤΟΥΝΤΙΟΣ πλήρως εξοπλισμένα και επιπλωμένα στο Νιοχώρι, 800 μέτρα από το Πανεπιστήμιο, ιδανικά για φοιτητές. Πληρ. τηλ. 02410-33596 (7-10μ.μ.), 0944-353206 ΑΕ43498

ΓΚΑΡΣΟΝΙΕΡΑ, δίπλα από το σινεμά "Παλλάς". Πληρ. τηλ. 0241021041, ώρες 5-8. ΑΕ43521

ΚΑΤΑΣΤΗΜΑ, επί της οδού Ηρώων Πολυτεχνείου 3, 50 τ.μ. και 25 μ. πατάρι. Πληρ. τηλ. 21955, 25450, 25151. ΑΕ43520

ΔΙΑΜΕΡΙΣΜΑΤΑ, επιπλωμένα, πλήρως εξοπλισμένα, επί της Λ. Ιαλυσού. Ιαλυσός, τηλ. 35283. ΑΕ43519

ΤΡΙΑΡΙ, διαμέρισμα, πλήρως επιπλωμένο, 120 τ.μ., στο κέντρο της πόλης, επί της 25ης Μαρτίου στον 2ο όροφο, με θέρμανση και ασανσέρ. Πληρ. τηλ. 0946061308. ΑΕ43517

ΑΠΟΘΗΚΗ, 400 τ.μ. με ύψος 4,5 μ. στην περιοχή Ικαρος-Ταρσού 2. Πληρ. τηλ. 0944361926. ΑΕ43516

STUDIOS , ΠΛΗΡΩΣ ΕΠΙΠΛΩΜΕΝΟ ΚΑΙ ΕΞΟΠΛΙΣΜΕΝΟ ΜΕ ΔΙΚΟ ΤΟΥ ΜΠΑΝΙΟ ΚΑΙ ΑΝΕΞΑΡΤΗΤΗ ΕΙΣΟΔΟ ΣΤΗΝ ΟΔΟ ΓΑΛΗΝΟΥ 8 (ΠΛΗΣΙΟΝ ΣΤΡΑΤΟΠΕΔΟΥ ΜΟΝΤΕ-ΣΜΙΘ). ΠΛΗΡ. ΤΗΛ. 02410/63865 Ή ΣΤΟ ΚΙΝΗΤΟ 0972160432. ΠΕ43515

ΕΠΙΠΛΩΜΕΝΑ, στούντιο στην Κρεμαστή. Πληρ. τηλ. 93327. ΑΕ43514

ΑΠΟΘΗΚΗ 80 τ.μ. στ' Ασγούρου με ελεύθερο πάρκιν και μεγάλη αυλή. Πληρ. τηλ. 02410-24751 ΑΕ43500

ΙΣΟΓΕΙΟΣ ΧΩΡΟΣ 110 Τ.Μ., ΚΑΤΑΛΛΗΛΟΣ ΓΙΑ ΞΥΛΟΥΡΓΕΙΟ Ή ΑΠΟΘΗΚΗ, ΣΤΗΝ ΟΔΟ ΕΜΜΑΝ. ΖΑΝΝΗ 2 (ΑΝΑΛΗΨΗ). ΠΛΗΡ. ΤΗΛ. 0946-833832, 02410-22029 ΠΕ43499

ΖΗΤΕΙΤΑΙ ΓΙΑ ΕΝΟΙΚΙΑΣΗ ΕΠΑΓΓΕΛΜΑΤΙΚΟΣ ΧΩΡΟΣ (αποθήκη), κατά προτίμηση κύριας χρήσης (όχι βιοτεχνικός), 300 τ.μ. - 400 τ.μ. στη Λεωφ. Ρόδου - Λινδου και στις γύρω περιοχές της λεωφόρου, όπως Ασγούρου, Κοσκινού, Τσαΐρι κ.λπ. μέχρι το Φαληράκι. Πληρ. τηλ. 02410-86282, 0936-639844 ΑΕ43502

ΤΟΥΡΙΣΤΙΚΟ ΚΑΤΑΣΤΗΜΑ με το εμπόρευμα, επί της οδού Ιερού Λόχου (πλησίον Ξενοδοχείου Golden Beach), με την επωνυμία "Giulia's shop" στην Ιαλυσό. Πηρ. τηλ. 02410-92052, 76470 και 0932-236952 ΑΕ43501

ΚΤΗΜΑΤΟΜΕΣΙΤΙΚΟ ΓΡΑΦΕΙΟ - REAL ESTATE AGENCY

ΕΚΤΙΜΗΣΕΙΣ-ΑΓΟΡΕΣ-ΠΩΛΗΣΕΙΣ

ΚΑΤΑΣΤΗΜΑΤΑ

ΟΙΚΟΠΕΔΑ-ΧΩΡΑΦΙΑ

ΚΤΗΜΑΤΙΚΕΣ-ΣΥΜΒΟΥΛΕΣ

ΕΝΟΙΚΙΑΣΕΙΣ-ΔΙΑΧΕΙΡΙΣΕΙΣ

ΣΠΙΤΙΑ-ΔΙΑΜΕΡΙΣΜΑΤΑ

Vitzileos

ΜΑΡΙΟΣ Κ. ΒΙΤΖΗΛΑΙΟΣ

Μεσίτης Αστικών Συμβάσεων - Real Estate Agent

Εθν. Μακαρίου 45 - 3ος όροφος

Τηλ.: 0241-24900 25545.

Fax: 25544 Κιν.: 0932-704919

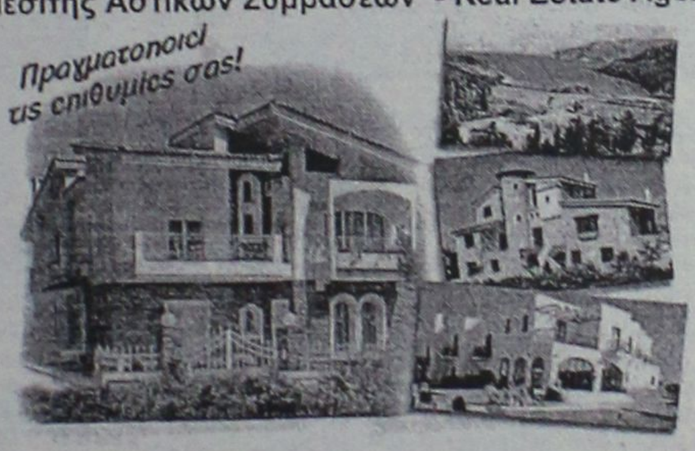

ΚΑΤΑΣΤΗΜΑΤΑ, ΓΡΑΦΕΙΑ, ΕΠΙΧΕΙΡΗΣΕΙΣ

	ΔΡΧ.	ΕΥΡ
Επιχείρηση-Πλυντήρια-Στεγνωτήρια σε πλήρη λειτουργία	7.000.000	20.543
Επιχείρηση τουριστικό μαγαζί στη Ψαροπούλα	15.000.000	44.021
Κατάστημα 20 τ.μ. στο Φαληράκι	40.000.000	117.388
Κατάστημα 31 τ.μ. στη Διαγοριδών	16.000.000	46.955
Κατάστημα 45 τ.μ. ισόγ. και 90 τ.μ. υπόγ. στο Καρακόνερο	30.000.000	88.041
Κατάστημα 50 τ.μ. κοντά στο Μανδράκι	100.000.000	293.470
Κατάστημα 60 τ.μ. με 250 τ.μ. αυλή στο Πρασονήσι	70.000.000	205.429
Εστιατόριο διώροφ. 115 και 115 τ.μ. στη Π. Πόλη	60.000.000	176.082
Κατάστημα 140+140+132 τ.μ. ανά όροφο στην Ορφανίδου	75.000.000	220.103
Κατάστημα 300 τ.μ. σε οικόπ. 1000 τ.μ. στη Παστίδα	50.000.000	146.735
Κατάστημα 900 τ.μ. (ανά 300 τ.μ. υπόγ, ισόγ, όροφ) στα Κοσκινού	200.000.000	586.940
Επιχείρηση και ακίνητο 856 τ.μ. με πάρκιν κοντά στο πανεπιστ.	125.000.000	366.837
Εργοστάσιο 1000 τ.μ. σε οικόπ. 6400 τ.μ. στον Καλαμώνα	180.000.000	528.247
Ακίνητο 1155 τ.μ. σε οικόπ., 817 τ.μ. στο κέντρο της πόλης	360.000.000	1.056.494
20 στούντιος (ενοικιασμ.) και μαγαζί 100 τ.μ.-έξυπνη επένδυση	200.000.000	586.940
Ξενοδοχείο Α! κατηγ. 120 κλ. σε οικόπ., 4725 τ.μ. στην Ιαλυσό		
Ξενοδοχείο Β! κατηγ. 72 κλ και διοικοθήκη στη πόλη	300.000.000	880.411
Κατάστημα 180 τ.μ. και 500 τ.μ. στη παραλία Ιαλυσού	50.000.000	146.735

ΔΙΑΜΕΡΙΣΜΑΤΑ

40 τ.μ. στην Ιξιά κοντά στη θάλασσα	11.000.000	32.282
50 τ.μ. στο Γεννάδι με δύο υπνοδ. και θέα	15.000.000	44.020
58 τ.μ. στο Παραδείσι	13.000.000	38.151
70 τ.μ. στο Καρακόνερο	28.000.000	82.172
85 τ.μ. στους Δασκάλους	25.000.000	73.368
88 τ.μ. περιοχή Αν. Μαρίας	35.000.000	102.715
96 τ.μ. στην Ιξιά	43.000.000	126.192
100 τ.μ. στα Τριάντα, ισόγειο	19.000.000	55.760
108 τ.μ. στην Ανάληψη	31.000.000	90.976
110 τ.μ. στα Κοσκινού, σούπερ λουξ	35.000.000	96.845
114 τ.μ. στο Καζίνο κοντά, παραδοσιακό	40.000.000	117.388
120 τ.μ. στην Ιξιά	30.000.000	88.041
120 τ.μ. περιοχή Αν. Μαρίας	48.000.000	140.866
130 τ.μ. περιοχή Αν. Μαρίας	52.000.000	152.605
130 τ.μ. στο Καρακόνερο	52.000.000	152.605
200 τ.μ. στο Μόντε Σμιθ, διατηρητέο	80.000.000	234.776
210 τ.μ. στα Κοσκινού, σούπερ λουξ	75.000.000	220.103

ΜΕΖΟΝΕΤΕΣ-ΜΟΝΟΚΑΤΟΙΚΙΕΣ

	ΔΡΧ.	ΕΥΡ
60 τ.μ. διόροφη μονοκ. επιπλωμένη στην Παλιά Πόλη	30.000.000	88.041
68 τ.μ. μονοκατ. με αυλή 90 τ.μ. στα Μαριτσά	18.000.000	52.825
80 τ.μ. μεζονέτα με οικόπεδο στους Καστελοριζιούς	20.000.000	58.695
90 τ.μ. διόροφη μονοκατ.+30 τ.μ. αυλή στην Παλιά Πόλη	26.000.000	76.302
115 τ.μ. μεζονέτα σε μπετά με 1.000 τ.μ. οικόπεδο στα Αφάντου	16.000.000	52.825
119 τ.μ. διόροφ. μονοκ. με 27 τ.μ. αυλή στη Π. Πόλη	20.000.000	58.695
120 τ.μ. μεζονέτα στό Μηδεια	40.000.000	117.388
120 τ.μ. διόρ. μονοκ. με αυλή στη Π. Πόλη κοντά στο Καστέλο	120.000.000	352.164
130 τ.μ. μεζονέτα σε σοβάδες με οικοπ. 300 τ.μ. στα Τριάντα	42.000.000	123.258
135 τ.μ. μονοκ. με κήπο 700 τ.μ. στα Κρητικά	60.000.000	176.082
150 τ.μ. μονοκ. σε κτήμα 18 στρ. στο Καλαμώνα	90.000.000	264.123
160 τ.μ. μεζονετ. σε μπετά στα Τριάντα	34.000.000	99.780
170 τ.μ. μονοκ. με αυλή στη Π. Πόλη	23.000.000	67.498
2 μεζονετ. των 170 τ.μ. έκαστη και διαμερ. 120 τ.μ. σε οικόπ. 2.500 τ.μ. στη Παστίδα	125.000.000	366.838
170 τ.μ. διόρ. μονοκατ. διατηρ. και 237 τ.μ. στη Λέρο		
180 τ.μ. μονοκ. σε οικοπ. 750 τ.μ. με θέα στο Γεννάδι	45.000.000	132.062
187 τ.μ. βίλα σε οικοπ. 4780 τ.μ. στη Παστίδα	100.000.000	293.470
200 τ.μ. μεζονέτ. ημιτελής στα Καλαβάρδα	39.000.000	85.106
230 τ.μ. βίλα σε οικόπεδο 7.700 τ.μ. και γεώτρηση στην Λάρδο	120.000.000	352.164
252 τ.μ. μονοκ. στη Π. Πόλη κοντά στο Καστέλο	35.000.000	102.714.
300 τ.μ. βίλα σε 4 στρ., με γκαράζ στις Καλυθιές	100.000.000	293.470
320 τ.μ. βίλα σε 4 στρ. στα Τριάντα	110.000.000	322.817
5 μονοκατ. διατηρ. συνολ. επιφάν. 340 τ.μ. στο Μόντε Σμιθ	160.000.000	469.553

ΟΙΚΟΠΕΔΑ

150 τ.μ. με Σ.Δ. 0,6 στους Δασκάλους	8.000.000	23.478
412 τ.μ. με Σ.Δ. 1.20 στον Αγ. Νικόλαο	65.000.000	190.755
750 τ.μ. εντός σχεδίου στο Γεννάδι	6.000.000	20.445
1.450 τ.μ. εντός οικισμού, στα Μαριτσά	9.000.000	20.412
2.100 τ.μ. στην Ιξιά	45.000.000	132.062
2.200 τ.μ. στα Μαριτσά	20.000.000	58.694
2.500 τ.μ. στο δρόμο Ελαιώνας-Φουρνάκι στο Γεννάδι	5.000.000	14.674
3.080 τ.μ. στο Πλημμύρι	8.000.000	23.478
4.060 τ.μ. πίσω από ΔΕΥΑΡ	60.000.000	176.082
4.000 τ.μ. κοντά στο Βερόπουλο με φανταστική θέα	60.000.000	176.082
4.000 τ.μ. στη Παστίδα	19.000.000	55.760
4.250 τ.μ. στο Γεννάδι (διασταύρωση)	30.000.000	88.041
4.400 τ.μ. στην Κρεμαστή	26.000.000	76.302
5.000 τ.μ. στα Μαριτσά	15.000.000	44.020
5.000 τ.μ. στ' Αφάντου	35.000.000	102.715.
5.085 τ.μ. στα Κοσκινού	35.000.000	102.715
5.500 τ.μ. κοντά στην θάλασσα στο Γεννάδι	40.000.000	117.388
6.000 τ.μ. με αποθήκη στην Παστίδα	49.000.000	143.800
6.500 τ.μ. στην Λεωφόρο Ρόδος-Κρεμαστή	120.000.000	352.164
6.500 τ.μ. κοντά στη θάλασσα προνομιακό στο Φαληράκι	170.000.000	498.900
6.720 τ.μ. στο Θόλαρο-Παραδείσι	28.000.000	82.172
7.750 τ.μ. στο δρόμο προς τη θάλασσα στα Κολύμπια	80.000.000	234.776
8.000 τ.μ. στο Φαληράκι	56.000.000	143.800
8.500 τ.μ. στη παραλία Αφάντου	51.000.000	149.670
8.800 τ.μ. στα Κοσκινού	70.000.000	205.430
9.345 τ.μ. με θέα στα Ασγούρου	69.000.000	202.495
12.000 τ.μ. πάνω στο κύμα στα Αφάντου	176.000.000	516.508
13.000 τ.μ. στα Μαριτσά	37.000.000	108.584
15.000 τ.μ. στα Ασγούρου	45.000.000	132.062
15.000 τ.μ.με θέα στη θάλασσα στη Πάρο	25.000.000	73.368
15.300 τ.μ. στο Πλημμύρι	60.000.000	176.082
25.000 τ.μ. στα Καλαβάρδα	100.000.000	293.470
30.000 τ.μ. στη παραλία Αφάντου	360.000.000	1.056.493
30.000 τ.μ. στο Τσαΐρι	120.000.000	352.160
32.000 τ.μ. πάνω στο κύμα στην Θολό	200.000.000	586.940
38.000 τ.μ. πάνω στο κύμα στο Γεννάδι	646.000.000	1.895.818
46.000 τ.μ. στο Τσαΐρι	138.000.000	405.000
50.000 τ.μ. στο Τσαΐρι	125.000.000	366.838

ΖΗΤΟΥΝΤΑΙ:
ΚΑΤΑΣΤΗΜΑΤΑ ΟΙΚΟΠΕΔΑ ΔΙΑΜΕΡΙΣΜΑΤΑ
ΕΝΤΟΣ-ΕΚΤΟΣ ΠΟΛΕΩΣ ΚΑΘΩΣ ΚΑΙ
ΟΙΚΟΠΕΔΑ ΓΙΑ ΑΝΤΙΠΑΡΟΧΗ
ΔΑΝΕΙΑ ΔΕΚΤΑ- ΕΥΚΟΛΙΕΣ ΠΛΗΡΩΜΗΣ

ΕΝΟΙΚΙΑΣΕΙΣ

συνέχεια από την προηγούμενη

ΚΑΤΑΣΤΗΜΑ ισόγειο 164 τ.μ. με πατάρι από μπετόν αρμέ 40 τ.μ., τουαλέτα, ηλεκτρική εγκατάσταση και τηλέφωνο επί της διασταύρωσης των οδών Στρατηγού Ζήση 78 και Μ. Μαλλιαράκη, κατάλληλο για έκθεση, τράπεζα, τουριστικό γραφείο και άλλη χρήση. Πληρ. τηλ. 02410-31308, 0946 101181 ΑΕ43496

ΚΑΤΟΙΚΙΑ ΔΙΟΡΟΦΗ στην ευρύτερη περιοχή Κρεμαστής 230 τ.μ., 3 υπνοδωματίων, τζάκι, κεντρική θέρμανση και 5 στρέμματα κήπο. Πληρ. τηλ. 31084, 73450, 097/4653627. ΑΕ43467

ΕΝΟΙΚΙΑΖΟΝΤΑΙ: α) Εστιατόριο πλήρως εξοπλισμένο στην τουριστική περιοχή της Ιξιάς 160 τ.μ. με 150 τ.μ. αυλή σκεπασμένη. β) Κατάστημα 150 τ.μ. στην Ιξιά κατάλληλο για οποιαδήποτε χρήση. Πληρ. τηλ. 0945805032. ΑΕ43483

ΔΙΑΜΕΡΙΣΜΑ, 3ου ορόφου όπισθεν ξενοδοχείου ΜΠΛΟΥ ΣΚΑΙ, 3 υπνοδωμάτια, σαλοτραπεζαρία, μπάνιο, w.c., κουζίνα, θέρμανση ανεξάρτητη. Πληρ. 63204. ΑΕ43447

ΓΚΑΡΣΟΝΙΕΡΕΣ 4 ΚΑΙΝΟΥΡΓΙΕΣ ΠΛΗΡΩΣ ΕΞΟΠΛΙΣΜΕΝΕΣ ΚΑΙ ΕΠΙΠΛΩΜΕΝΕΣ (AIR-CONDITION, TV Κ.ΛΠ.). ΠΛΗΡ. ΤΗΛ. 097/4568822, 65858 (ΑΠΟΓΕΥΜΑΤΙΝΑ). ΠΕ43463

STUDIOS, επιπλωμένα στην οδό Αρκαδίου 14-Ψαροπούλα. Πληρ. τηλ. 25710.

ΚΑΤΑΣΤΗΜΑ 60 Τ.Μ., ΜΕ ΠΑΤΑΡΙ ΣΤΗΝ ΠΛΑΤΕΙΑ ΑΚΑΔΗΜΙΑΣ ΕΠΙ ΤΗΣ ΗΡΩΩΝ ΠΟΛΥΤΕΧΝΕΙΟΥ. ΔΕΚΤΕΣ ΜΟΝΟ ΣΟΒΑΡΕΣ ΠΡΟΤΑΣΕΙΣ. ΠΛΗΡ. ΤΗΛ. 39148, 37207 ΩΡΕΣ ΚΑΤΑΣΤΗΜΑΤΩΝ. ΠΕ43429

ΙΣΟΓΕΙΟ 70 τ.μ. στην Ιωάν. Καζούλη για γραφείο-ιατρείο-επαγγελματική στέγη. Πληρ. τηλ. 32902. ΑΕ42425

ΑΠΟΘΗΚΗ 135 τ.μ. επί της γωνίας Αθηνών 10 και Φλώρινας. Πληρ. τηλ. 37127. ΑΕ43379

PUB-ΚΑΦΕΤΕΡΙΑ στο τουριστικό κέντρο-πλησίον νέου καζίνο. Πλήρως εξοπλισμένη ανακαινισμένη, η καλύτερη στο είδος της. Συμβόλαιο 12ετές. Πληροφορίες άλλες δεν θα δοθούν στο τηλέφωνο. Πληρ. για συνεννόηση τηλ. 78392, 0977/339669, 0937/304208 μετά τις 12 το μεσημέρι. ΧΑΕ1501

ΚΑΤΑΣΤΗΜΑ 75 τ.μ. με βιτρίνα 6,50 μ. σε εμπορικό δρόμο της Παλιάς Πόλης της Ρόδου. Πληρ. τηλ. 09.44.88.11.22 και 37.753 ΧΑΕ111

ΔΙΑΜΕΡΙΣΜΑΤΑ 50 τ.μ. στην Ιαλυσό πλήρως εξοπλισμένα. Πληρ. τηλ. 0945/151833, 92772, 96497. Rent appartment fully furnished 50 m^2 Ialissos. Tel. 96497. ΑΕ43336

ΚΑΤΑΣΤΗΜΑ 55 τ.μ. κατάλληλο και για ιατρείο, κομμωτήριο, φροντιστήριο, γραφείο με ύψος 6 μ. για επισκευ και πατάριού, οδός Στεφ. Καζούλη και Πελοποννήσου 2 (δεξιά Εμπορ. Κέντρου Φώκιαλη). Πληρ. τηλ. 26141. ΑΕ43350

ΔΙΑΜΕΡΙΣΜΑΤΑ δίχωρα και μονόχωρα πλήρως εξοπλισμένα με κλιματισμό στην περιοχή Ζέφυρος Ρόδου. Πληρ. τηλ. 30063, 097255130 ΑΕ43024

ΕΠΑΓΓΕΛΜΑΤΙΚΟΣ ΧΩΡΟΣ σε κεντρικό σημείο της Π. Πόλης (Μενεκλέους 20) πρόσφατα ανακαινισμένος και αναπαλαιωμένος αποτελούμενος από ισόγειο 80 τ.μ., όροφο 80 τ.μ. κι αυλή 100 τ.μ. Πληρ. τηλ. 01/9936978, 0945/526481 ΑΕ43313

2 ΓΚΑΡΣΟΝΙΕΡΕΣ μαζί ή μεμονωμένα κατάλληλα για Φροντιστήριο (διατίθεται μαζί και η επίπλωση), ιατρείο, γραφείο ή άλλη επαγγελματική χρήση, στον α' όροφο στην οδό Κων/νου Παλαιολόγου 105, με πρόσοψη στο Πάρκο του Αγ. Ιωάννου. Πληρ. τηλ. 82400-81540 κ. Ευαγγελία. ΧΑΕ100

STUDIOS ΜΕ ΤΟ ΜΗΝΑ Η ΤΗΝ ΗΜΕΡΑ ΠΛΗΡΩΣ ΕΠΙΠΛΩΜΕΝΑ ΜΕ ΠΟΛΥΚΟΥΖΙΝΑΚΙ, ΨΥΓΕΙΟ, ΝΤΟΥΖ, W.C., ΤΗΛΕΦΩΝΟ, ΜΠΑΛΚΟΝΙ, ΖΕΣΤΟ ΝΕΡΟ ΕΠΙ 24ΩΡΟΥ ΒΑΣΕΩΣ ΣΤΗΝ ΠΙΟ ΗΣΥΧΗ ΠΕΡΙΟΧΗ ΤΗΣ ΠΟΛΗΣ (ΠΕΡΙΟΧΗ ΔΑΣΚΑΛΩΝ), ΟΔΟΣ ΜΑΝΩΛΗ ΠΑΠΑΜΑΝΩΛΗ ΑΡΙΘΜ. 12, ΚΑΘΕΤΟΣ ΕΠΙ ΤΗΣ ΣΤΕΛΙΟΥ ΚΩΤΙΑΔΗ. ΠΛΗΡ. ΤΗΛ. 37244.

πωλησεις ακινητων & επιχειρησεων

ΚΑΤΑΣΤΗΜΑ, ισόγειο 180 τ.μ. (βιοτεχνικός χώρος), κατάλληλο για οποιαδήποτε επαγγελματική στέγη 45.000.000. Επίσης πωλείται οικόπεδο 4.835 τ.μ. Καλλιθέα-Κοσκινού, 35.000.000 δρχ. Αιγαιοκτηματική, τηλ. 22943 και 28838. ΑΟ43604

ΔΙΑΜΕΡΙΣΜΑ, καινούργιο 70 τ.μ. Α' όροφος, 25.000.000 δρχ. στην οδό Σωτήρος (απέναντι από το Μίρα-Μάρε). Μόνο μετρητά. Αιγαιοκτηματική, τηλ. 22943 και 28838. ΑΟ43603

ΔΙΑΜΕΡΙΣΜΑΤΑ ΚΑΙΝΟΥΡΓΙΑ 121 τ.μ. και 125 τ.μ., 2ου και 3ου ορόφου αντίστοιχα με θέα στη θάλασσα. Πληρ. τηλ. 0944/206111. ΑΟ43619

ΚΑΤΑΣΤΗΜΑ γωνιακό 101 τ.μ., όλο βιτρίνα, με αντίστοιχο φωτεινό υμιυπόγειο στην περιοχή της νέας μαρίνας. Πληρ. τηλ. 0944/206111. ΑΟ43618

ΓΚΑΡΣΟΝΙΕΡΑ, στην περιοχή Δασκάλων 40 τ.μ. με τιμή 47.000 Ευρώ ή 16.000.000 δρχ. Πληρ. κ. Μανώλη, τηλ. 39795. ΑΟ43602

ΟΙΚΟΠΕΔΟ, στην Ιξιά 500 τ.μ. οικοδομήσιμο πάνω σε κεντρικό και εμπορικό δρόμο. Τιμή 132.000 Ευρώ ή 45.000.000 δρχ. Πληρ. κ. Μανώλη, τηλ. 39795, ΑΟ43601

ΟΙΚΟΠΕΔΟ, στην περιοχή του ξενοδοχείου "Παραντάϊς" πάνω σε κεντρικό δρόμο 2.870 τ.μ. κατάλληλο για σπίτι ή επιχείρηση. Τιμή 191.000 Ευρώ ή 65.000.000 δρχ. Πληρ. κ. Μανώλη, τηλ. 39795. ΑΟ43600

ΚΤΗΜΑ στην περιοχή Κοσκινού 5.000 τ.μ. μόνο 52.800 Ευρώ ή 18.000.000 δρχ. Πληρ. κ. Μανώλη, τηλ. 39795. ΑΟ43599

ΟΙΚΙΑ, παλαιά ερειπωμένη στην Κοσκινού σε οικόπεδο 124 τ.μ. μόνο 38.200 Ευρώ ή 13.000.000 δρχ. Πληρ. κ. Μανώλη, τηλ. 39795. ΑΟ43598

ΟΙΚΟΔΟΜΗ, παλαιά ερειπωμένη στην περιοχή Αγίου Νικολάου 100 τ.μ. και με οικόπεδο 220 τ.μ. και τιμή 52.800 Ευρώ ή 18.000.000 δρχ. Πληρ. κ. Μανώλη, τηλ. 39795. ΑΟ43597

ΡΕΤΙΡΕ, στην Ανάληψη 70 τ.μ. ανακαινισμένο με 2 υπνοδωμάτια μόνο 55.500 Ευρώ ή 19.000.000 δρχ. Πληρ. κ. Μανώλη, τηλ. 39795. ΑΟ43596

ΑΠΟΘΗΚΗ ισόγεια στο Ροδίνι 185 τ.μ. έτοιμη και άμεσα παραδοτέα με τιμή 132.000 Ευρώ ή 45.000.000 δρχ. Πληρ. κ. Μανώλη, τηλ. 39795. ΑΟ43595

ΔΙΑΜΕΡΙΣΜΑ, λουξ στην Ιξιά σε πολύ μικρή οικοδομή 96 τ.μ. με κεντρική θέρμανση, εντοιχιζόμενη κουζίνα και εσωτερικό γκαράζ. Τιμή 123.300 Ευρώ ή 42.000.000 δρχ. Πληρ. κ. Μανώλη, τηλ. 39795. ΑΟ43594

ΔΙΑΜΕΡΙΣΜΑ λουξ στην Ιξιά σε οικοδομή των 4/ρων διαμερισμάτων, 121 τ.μ. Διαθέτει κεντρική θέρμανση, εντοιχισμένη κουζίνα, τζάκι και μεγάλο εσωτερικό γκαράζ. Τιμή 155.500 Ευρώ ή 53.000.000 δρχ. Διαθέτει 3 υπνοδωμάτια. Πληρ. κ. Μανώλη, τηλ. 39795. ΑΟ43593

ΔΙΑΜΕΡΙΣΜΑ, μεταχειρισμένο (δέκα ετών) στην περιοχή των Δασκάλων 96 τ.μ. στον Α' όροφο με θέρμανση, εντοιχισμένη κουζίνα και πολλά έξτρα. Τιμή 102.700 Ευρώ ή 35.000.000 δρχ. Πληρ. κ. Μανώλη, τηλ. 39795. ΑΟ43592

ΠΩΛΕΙΤΑΙ

ημιτελής μονοκατοικία σε 1 στρέμμα οικόπεδο, στην περιοχή Ασγούρου, σε προνομιακή θέση με υπέροχη θέα.

Πληρ. τηλ. 0944/647163

ΠΩΛΟΥΝΤΑΙ

Από τον ιδιοκτήτη στα Κοσκινού σε μικρή οικοδομή, τριών διαμερισμάτων: **α) οροφοδιαμέρισμα** 100 τ.μ. τριών υπνοδωματίων και δύο μπάνια, **β) δύο διαμερίσματα** των 55 τ.μ. με δύο υπνοδωμάτια και ένα μπάνιο, λουξ κατασκευή.

Πληρ. τηλ. 20949, 37735, κατασκευαστής 0932/326055 Μιχάλης Φωτάκης

ΠΩΛΟΥΝΤΑΙ

δύο οικόπεδα 3.320 τ.μ. και 1.000 τ.μ. στο Γεννάδι με άδεια οικοδομής.

Πληρ. τηλ. 0944/647163

ΚΤΗΜΑΤΟΜΕΣΙΤΙΚΟ ΓΡΑΦΕΙΟ

ΕΥΡΩΚΤΗΜΑΤΙΚΗ

ΜΕΣΙΤΕΣ ΣΥΜΒΟΥΛΟΙ ΕΚΤΙΜΗΤΕΣ

ΑΓΟΡΕΣ - ΠΩΛΗΣΕΙΣ - ΕΚΤΙΜΗΣΕΙΣ - ΜΙΣΘΩΣΕΙΣ ΑΚΙΝΗΤΩΝ - ΑΝΤΙΠΑΡΟΧΕΣ - ΕΠΕΝΔΥΤΙΚΕΣ ΠΡΟΤΑΣΕΙΣ - ΑΡΧΙΤΕΚΤΟΝΙΚΕΣ ΜΕΛΕΤΕΣ





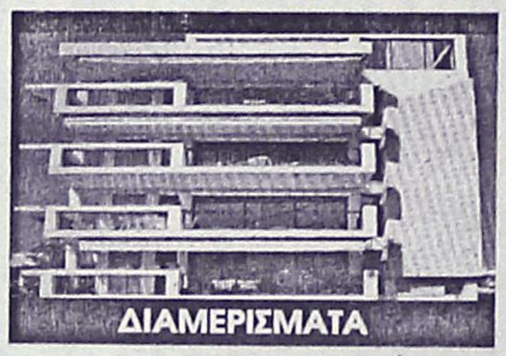



	ΔΡΑΧΜΕΣ	ΕΥΡΩ-€
100τ.μ.-Κιοτάρι Σε 1000τ.μ. οικ.στο Κύμα...	60εκ.	176.061,5
110 τ.μ.- Κιοτάρι σε 1000τ.μ. οικόπ.....	26εκ.	76.293,3
112τ.μ.- Στους Δασκάλους (ημπελής).....	26εκ.	76.293,3
117τ.μ.- Ιαλυσός σε 297τ.μ. οικόπ.....	55εκ.	161.389,7
118τ.μ.- Ιαλυσός σε 238τ.μ. οικόπ.....	58εκ.	170.192,7
119τ.μ.- Ιαλυσός σε 238τ.μ. οικόπ.....	54εκ.	158.455,3
120τ.μ.- Ιαλυσός σε 300τ.μ. οικ.(ημπελής).	35εκ.	102.702,5
120τ.μ.- Παρ.Ιαλυσού σε 300τ.μ.οικ.(ημπ.).	41εκ.	120.308,7
130τ.μ.- Λαχανιά στο κύμα σε 1266τ.μ. οικ..	70εκ.	205.405,0
140τ.μ.- Γεννάδι σε 1000τ.μ.οικ. στο κύμα.	80εκ.	234.748,7
140τ.μ.- Κοσκινού σε 700τ.μ. οικ. (μπετά)...	32εκ.	93.899,4
140τ.μ.- Κοσκινού σε 300τ.μ. (μπετά).....	30εκ.	88.030,7
140τ.μ.- Κοσκινού σε 700τ.μ. οικ. (μητά)...	32εκ.	93.899,4
143τ.μ - Κοσκινού σε 228τ.μ. Οικόπ.....	59εκ.	173.127,1
153τ.μ.- Ιαλυσός σε 377τ.μ. οικόπ.....	75εκ.	220.076,8
157τ.μ.- Κοσκινού σε 263τ.μ.οικόπ.....	65εκ.	190.733,2
160τ.μ.- παρ.Ιαλυσού Σε 400τ.μ. οικ.(μπετά).	42εκ.	123.243,0
160τ.μ.- Στους Δασκάλους.....	55εκ.	161.389,7
168τ.μ.- Μόντε Σμιθ σε 400τ.μ. οικόπ.....	120εκ.	352.123,0
170τ.μ.- Κοσκινού σε 4000τ.μ. οικόπ.....	170εκ.	498.840,9
171τ.μ - παρ. Ιαλυσού σε 400 τ.μ. οικόπ...	70εκ.	205.405,0
180τ.μ.- παρ. Ιαλυσού σε 300τ.μ. οικόπ.....	63εκ.	184.864,5
180τ.μ.- Ανάληψη (ημπελής).....	42εκ.	123.243,0
180τ.μ.- Ιαλυσός σε 400τ.μ. οικ. (μπετά).....	44εκ.	129.111,7
185τ.μ.- Μόντε Σμιθ σε 400τ.μ. οικόπ.....	120εκ.	352.123,0
190τ.μ.- παρ. Ιαλυσού σε 400τ.μ. οικόπ.....	67εκ.	196.602,0
196τ.μ.- Ιαλυσός σε 1000τ.μ.οικόπ.....	85εκ.	249.420,4
200τ.μ.- Ιαλυσός σε 1000τ.μ. οικόπ.....	90εκ.	264.092,2
200τ.μ.- Ιαλυσός σε 400τ.μ. οικόπ.....	85εκ.	249.420,4
200τ.μ.- Ιαλυσός σε 1000τ.μ. οικόπ.....	90εκ.	264.092,2
200τ.μ.- Ιαλυσός σε 500τ.μ. οικόπ.(μπετά)	52εκ.	152.586,6
200τ.μ.- Ιαλυσός σε 1000τ.μ. οικόπ.(μπετά)	36εκ.	105.636,9
200τ.μ.- Κοσκινού σε 2000τ.μ. οικόπ.....	75εκ.	220.076,8
200τ.μ.- Κοσκινού σε 1000τ.μ.οικ.(ημπ.)...	50εκ.	146.717,9
200τ.μ.- Κοσκινού σε 1000τ.μ.οικ(μπετά)..	40εκ.	117.374,3
210τ.μ.- Ιξιά με αποκλ. χρήση αυλής.....	65εκ.	190.733,2
210τ.μ.- Ιαλυσός σε 320τ.μ. οικ.(μπετά).....	35εκ.	102.702,5
220τ.μ.- Ιαλυσός σε 1000τ.μ. οικόπ.....	95εκ.	278.764,0
300τ.μ.- παρ.Ιαλυσού σε 500τ.μ. οικόπ.....	105εκ.	308.107,6

	ΔΡΑΧΜΕΣ	ΕΥΡΩ-€
ΡΟΔΟΣ		
190τ.μ. Στην πάρ. Μ. Πετρίδη (Σ.Δ.=0,8)...	17εκ.	49.884,1
241τ.μ. Στη Σμύρνης.....	18εκ.	52.818,4
300τ.μ. Στο συνετ/σμό Απόλλων.....	18εκ.	52.818,4
300τ.μ. Στο συνετ/σμό Τραπεζικών...	17εκ.	49.884,1
400τ.μ. Στη Σμύρνης (Σ.Δ.=0,8).....	32εκ.	93.899,5
424τ.μ. Στη Σμύρνης (Σ.Δ.=1).....	37εκ.	108.571,3
450τ.μ. στην Καραισκάκη (Σ.Δ,=1,2).....	50εκ.	146.717,9
500τ.μ. Στη Σμύρνης (Σ.Δ.=0,8).....	45εκ.	132.046,1
520τ.μ. Στην Αθηνών (Σ.Δ.=0,8).....	42εκ.	123.243,0
650τ.μ. Στη Δωδώνης (Σ.Δ.=0,8).....	50εκ.	146.717,9
700τ.μ. Στην πάρ. Γαληνού (Σ.Δ.=0,4).	25εκ.	73.358,0
1500τ.μ. Στην πάρ. Μ.Πετρίδη (Σ.Δ.=0,8).	130εκ.	381.466,6
4000τ.μ. στο Μόντε Σμιθ.....	140εκ.	410.810,1
ΚΟΣΚΙΝΟΥ		
345τ.μ. Εντός οικισμού (Σ.Δ.=0,5).....	13εκ.	38.146,6
1000τ.μ. Με βιοτεχν. αδεια οικόδ.....	12εκ.	35.212,3
1389τ.μ Πανοραμικό με άδ. οικόδ.....	18εκ.	52.818,4
1400τ.μ. στην επαρχ.οδό με αδ. οικοδ..	24εκ.	79.227,6
2100τ.μ. στην Ρόδ.-Λίνδου με αδ. οικ.	60εκ.	176.061,5
2500τ.μ. στη Ρόδου-Λίνδου με αδ. οικ..	60εκ.	176.061,5
2778τ.μ. στη θέση Κουναράς.....	35εκ.	102.702,5
4000τ.μ. στη Ρόδου Λίνδου με αδ. οικ..	85εκ.	249.420,4
4000τ.μ. στη θέση Πέζουλας.....	40εκ.	117.374,3
4000τ.μ. Πανοραμικό.....	46εκ.	134.980,4
4000τ.μ. στη θέση Πέζουλας.....	52εκ.	152.586,6
4000τ.μ. στη θέση Πέζουλας.....	58εκ.	170.192,8
4000τ.μ. στο Φυτώριο.....	37εκ.	108.571,3
4000τ.μ. Κοντά στο Ραδ. Σταθμό.....	34εκ.	99.768,2
4740τ.μ. στο Φυτώριο.....	37εκ.	108.571,3
4795τ.μ. στο Φυτώριο.....	42εκ.	123.243,0
5500τ.μ. εκτός οικισμού.....	45εκ.	132.046,1
5700τ.μ. στο Τσαλρι.....	55εκ.	161.389,7
5700τ.μ. στο Τσαλρι με άδεια οικόδ...	45εκ.	132.046,1
6000τ.μ. στη θέση Λάγκωνας.....	36εκ.	105.636,9
7450τ.μ. κοντά στο ΚΡΕΣΤΕΝ.....	52εκ.	152.586,6
8000τ.μ. κοντά στο ΚΡΕΣΤΕΝ.....	55εκ.	161.389,7
10.000τ.μ. στη θέση Πέζουλας.....	80εκ.	234.748,7
10.000τ.μ. στην Αγία Βαρβάρα.....	25εκ.	73.358,0

	ΔΡΑΧΜΕΣ	ΕΥΡΩ-€
50τ.μ. Στην Αταβύρου.....	15εκ.	44.015,4
55τ.μ. στο κέντρο πόλεως.	33εκ.	96.833,8
58τ.μ. στην Ανάληψη.....	19εκ.	55.752,8
58τ.μ. στην Ανάληψη.....	21εκ	61.621,5
70τ.μ. Στην Πίνδου.....	16εκ.	46.949,7
70τ.μ. Στην Ιξιά.....	15εκ.	44.015,4
70τ.μ. Στην Ανάληψη(ημπ.).	16εκ.	46.949,7
90τ.μ. Στην Ιξιά.....	30εκ.	88.030,7
90τ.μ. Στην Ανάληψη.....	32εκ.	93.899,5
90τ.μ Στους Δασκάλους(ημπ.)	18εκ.	52.818,4
98τ.μ. στην Ανάληψη.....	38εκ.	111.505,6
100τ.μ. Στην Ανάληψη (ημιτ)	30εκ.	88.030,7
100τ.μ Στο Ροδίνι (σε μπετά)	20εκ.	58.687,2
100τ.μ Στο Ροδίνι (σε μπετά)	18εκ.	52.818,4
102τ.μ.- Καρακόνερο.....	30εκ.	88.030,7
103τ.μ. στην Ανάληψη.....	36εκ.	105.636,9
105τ.μ. στο Ροδίνι.....	40εκ.	117.374,3
105τ.μ στο Ροδίνι.....	44εκ.	129.111,7
107τ.μ. στο Ροδίνι.....	33εκ.	96.833,8
114τ.μ.-Ανάληψη (ημιτελές)	35εκ.	102.702,5
114τ.μ. στους Δασκάλους...	49εκ.	143.783,5
115τ.μ. στην Ιξιά.....	50εκ.	146.717,9
116τ.μ. στο Ροδίνι.....	45εκ.	132.046,1
116τ.μ. στην Ανάληψη.....	38εκ.	111.505,6
117τ.μ. -Πάρ. Άννης Μαρίας...	45εκ.	132.046,1
117τ.μ. στους Δασκάλους...	46εκ.	134.980,4
117τ.μ. στην Ανάληψη.....	41εκ.	120.308,6
118τ.μ. στους Δασκάλους...	34εκ.	99.768,1
120τ.μ. στο Ροδίνι.....	44εκ.	129.111,7
124τ.μ Στο κέντρο πόλεως.	60εκ.	176.061,5
123τ.μ. στο Ροδίνι.....	46εκ.	134.980,4
123τ.μ. στην Ανάληψη.....	49εκ.	143.783,5
124τ.μ. στην Ανάληψη.....	44εκ.	129.111,7
125τ.μ. στους Δασκάλους...	48εκ.	140.849,2
125τ.μ. στους Δασκάλους...	50εκ.	146.717,9
125τ.μ. Στο Μήδεια.....	30εκ.	88.030,7
140τ.μ. στην Ανάληψη(ημπ.)	35εκ.	102.702,5
140τ.μ.- πλατ. Αγ. Νικολάου...	40εκ.	117.374,3
150τ.μ. Στην Αλεξ. Διάκου..	48εκ.	140.849,2

	ΔΡΑΧΜΕΣ	ΕΥΡΩ-€
20τ.μ.- Φαληράκι (εμπορ. κέντρο Έψιλον)...	38εκ.	111.505,6
23τ.μ. στη Σωκράτους.....	140εκ.	410.810,1
30τ.μ. στο Φαληράκι.....	70εκ.	205.405,0
30τ.μ. στο Φαληράκι.....	35εκ.	102.702,5
35τ.μ. Στην Αλεξ. Διάκου	220εκ.	645.558,8
39τ.μ. Στη Γαριβάλδη.	12εκ.	35.212,3
40τ.μ.- παραλία Ιαλυσού	24εκ.	70.424,6
48τ.μ.- Τάρπον Σπρινγς....	100εκ.	293.435,8
50τ.μ. στην Αλεξ. Διάκου	50εκ.	146.717,9
50τ.μ. στην Καρπάθου.....	65εκ.	190.733,2
60τ.μ. με 60τ.μ. υπόγειο - Δενδρινού.....	40εκ.	117.374,3
60τ.μ. Στην Λίνδο....	62εκ.	181.930,2
60τ.μ. με 60τ.μ. υπόγειο - Δενδρινού.....	40εκ.	117.374,3
90τ.μ. με 90τ.μ. υπόγειο - Αταβύρου.....	50εκ.	146.717,9
94τ.μ. Στην Αλεξ. Διάκου	90εκ.	264.092,2
97τ.μ. στη Ρόδου-Λίνδου	75εκ.	220.076,8
127τ.μ.-Σκεύου Ζερβού...	37εκ.	102.702,5
140τ.μ. με 140τ.μ. υπόγειο στον Αγ. Ιωάννη	55εκ.	176.061,5
ΓΡΑΦΕΙΑ		
50τ.μ.-εμπορικό κέντρο Φώκιαλη.....	18εκ.	52.818,4
97τ.μ.- 28ης Οκτωβρίου	37εκ.	108.571,2

ΖΗΤΟΥΝΤΑΙ ΔΙΑΜΕΡΙΣΜΑΤΑ, ΚΑΤΑΣΤΗΜΑΤΑ, ΟΙΚΟΠΕΔΑ ΕΝΤΟΣ Η ΕΚΤΟΣ ΠΟΛΕΩΣ, ΟΙΚΟΠΕΔΑ ΓΙΑ ΑΝΤΙΠΑΡΟΧΗ, ΔΑΝΕΙΑ ΔΕΚΤΑ, ΕΥΚΟΛΙΕΣ ΠΛΗΡΩΜΗΣ

Τηλ. (0241) 73819,74917 κιν 0944/374546, 0945/292030 FAX 38641

ΠΛΗΡΟΦΟΡΙΕΣ-ΔΙΑΘΕΣΗ

ΙΩΑΝΝΗΣ & ΜΙΧΑΛΗΣ ΕΥΣΤΑΘΙΟΥ

Μεταφερθήκαμε στα νέα μας γραφεία Εθνικής Αντίστασης 83 (πρώην Άννης Μαρίας) δίπλα στην ALPHA BANK

πωλησεις

συνέχεια από την προηγούμενη

ΔΙΑΜΕΡΙΣΜΑ, μεταχειρισμένο στην Ψαροπούλα 81 τ.μ. γωνιακό και στο Β' όροφο πολύ καλής οικοδομής σε φανταστική κατάσταση. Τιμή 83.700 Ευρω ή 28.500.000 δρχ. Διαθέτει κεντρική θέρμανση και ασανσέρ. Πληρ. κ. Μανώλη, τηλ. 39795. AO43591

ΟΙΚΟΠΕΔΟ, στ' Ασγούρου 1.125 τ.μ. με δικαίωμα για οικοδομή 140 τ.μ. Το οικόπεδο εφάπτεται σε ασφαλτοστρωμένο δρόμο και έχει φως, νερό, τηλέφωνο. Η τιμή του είναι 49.800 Ευρώ ή 17.000.000 δρχ. Πληρ. κ. Μανώλη, τηλ. 39795. AO43590

ΚΤΗΜΑ στ' Ασγούρου πάνω στον κεντρικό δρόμο με μεγάλη πρόσοψη 9.800 τ.μ. Δεκτές μόνο σοβαρές προτάσεις. Πληρ. κ. Μανώλη, τηλ. 39795. AO43589

ΟΙΚΟΠΕΔΟ, στην Παστίδα εντός σχεδίου με μεγάλο συντελεστή δόμησης 1.900 τ.μ. με φως, νερό, τηλέφωνο και τιμή 67.500 ΕΥΡΩ ή 23.000.000 δρχ. Πληρ. κ. Μανώλη, τηλ. 39795. AO43588

ΖΗΤΕΙΤΑΙ
ΓΙΑ ΑΓΟΡΑ Ή ΕΝΟΙΚΙΑΣΗ
ΠΑΡΑΘΑΛΑΣΣΙΟ ΟΙΚΟΠΕΔΟ
έκτασης από 2 έως 6 στρέμματα στην ανατολική πλευρά του νησιού και μέχρι το Golf Αφάντου.
Προϋποθέσεις: Να έχει πρόσβαση και να απέχει **ΤΟΥΛΑΧΙΣΤΟΝ** 300 μέτρα από κατοικία ή ξενοδοχείο.
Πληρ. τηλ. 0945 378374

ΚΤΗΜΑΤΟΜΕΣΙΤΙΚΟ ΓΡΑΦΕΙΟ
ΖΑΦΕΙΡΗΣ Μ. ΚΑΡΑΓΙΑΝΝΗΣ Δ. Ο.Ε.
Πωλήσεις ακινήτων. Τηλ. (60380-60381)
17.00-20.00 μ.μ. Δευτέρα-Παρασκευή)
ΔΗΜΟΣ ΑΦΑΝΤΟΥ
- *6.120 τ.μ. (Περιοχή Καστελλάνο): 15.500.000 δρχ. ή 45487,89 €*
- *5.000 τ.μ. (Παραλία Αφάντου): 45.000.000 δρχ. ή 132061,63 €*
- *1.600 τ.μ. (Παραλία Αφάντου): 12.000.000 δρχ. ή 35216,43 €*
- *6.450 τ.μ. (Παραλία Αφάντου): 51.600.000 δρχ. ή 151430,67 €*
- *2.500 τ.μ. (Περιοχή Λίππινοι): 12.500.000 δρχ. ή 36683,79 €*
- *540 τ.μ. (Περιοχή Λίππινοι): 3.200.000 δρχ. ή 9391,05 €*
- *5.800 τ.μ. (Περιοχή Τραπέζια): 25.000.000 δρχ. ή 73367,57 €*
- *(1/2) 5.080 τ.μ. (Με ελαιόδεντρα): 6.500.000 δρχ. ή 19075,57 €*

ΚΟΛΥΜΠΙΑ
- *5.000 τ.μ.: 37.000.000 δρχ. ή 108584,01 €*
- *4.969 τ.μ.: 30.000.000 δρχ. ή 88041,09 €*
- *4.875 τ.μ. (στον δρόμο για Αρχίπολη): 12.000.000 δρχ. ή 35216,43 €*

ΨΙΝΘΟΣ
- *22.400 τ.μ. (Με 200 ελαιόδενδρα): 18.000.000 δρχ. ή 52824,65 €*

RODOS PALACE
Resort Hotel • Convention Center

Το πολυτελέστερο Ξενοδοχειακό Συγκρότημα Διακοπών της χώρας (785 δωματίων), με το μεγαλύτερο Διεθνές Συνεδριακό Κέντρο (4000 ατόμων), ζητεί:

ASST. MARKETING & P.R MANAGER

Το εν λόγω στέλεχος που θα επιλεγεί θα κληθεί να ασχοληθεί ενεργά με την χάραξη και την υλοποίηση της επικοινωνιακής πολιτικής, την επίβλεψη της δημιουργίας σύγχρονου διαφημιστικού υλικού, την προώθηση των πωλήσεων, την έρευνα αγοράς και την δημιουργία αποτελεσματικών δημοσίων σχέσεων με τους πελάτες και τα Μ.Μ.Ε.

Ο/Η ιδανικός υποψήφιος θα πρέπει να είναι έως 30 ετών, απόφοιτος Ελληνικού ή ξένου Πανεπιστημίου ή αναγνωρισμένης Τουριστικής Σχολής και να διαθέτει μεταπτυχιακό τίτλο στο Marketing και την Διοίκηση Ξενοδοχειακών Επιχειρήσεων ή εκτενή εμπειρία στον ευρύτερο χώρο του Marketing Τουριστικών Υπηρεσιών.
Απαραίτητη θεωρείται η άριστη γνώση της Αγγλικής και κατά προτίμηση της Γερμανικής γλώσσας, καθώς επίσης και η χρήση Η/Υ (Word, Excel, Internet κλπ.). Οποιαδήποτε επιπλέον προσόντα θα συνεκτιμηθούν στην αξιολόγηση. Η απασχόληση είναι δωδεκάμηνης διάρκειας με έδρα τη Ρόδο.

Οι ενδιαφερόμενοι μπορούν να αποστείλουν το βιογραφικό τους μαζί με μία φωτογραφία στην διεύθυνση:

Λεωφ. Ιαλυσού, Τ.Θ. 121, Ιξιά, Ρόδος 851 00,
Fax: 02410 25350 E-mail: info@rodos-palace.gr
Υπ' όψιν Κου Γ. Μπαρμπούτη
Η απόλυτη εχεμύθεια θεωρείται αυτονόητη.

ΡΟΔΙΑΚΗ ΚΤΗΜΑΤΙΚΗ
ΣΥΜΒΟΥΛΟΙ & ΕΚΤΙΜΗΤΕΣ ΑΚΙΝΗΤΩΝ ΚΤΗΜΑΤΟΜΕΣΙΤΙΚΟ ΓΡΑΦΕΙΟ από το 1983

ΠΩΛΟΥΝΤΑΙ 4 ΜΟΝΑΔΙΚΑ ΟΙΚΟΠΕΔΑ ΤΩΝ 4,450 τ.μ.
ΣΤΗΝ ΠΕΡΙΦΕΡΕΙΑ ΚΟΣΚΙΝΟΥ



ΑΠΟΚΛΕΙΣΤΙΚΗ ΔΙΑΘΕΣΗ

ΑΝΕΣΤΗΣ & ΣΑΒΒΑΣ ΣΑΒΒΑΪΔΗΣ
Μέγαρο Κιοσόγλου, 3ος όροφος
Εθελοντών Δωδεκανησίων 29
ΡΟΔΟΣ
tel: 26281 & 35476 fax: 34663
cel: 0944-421015 & 0944-243452
e-mail: savvaidis@rho.forthnet.gr

ΑΣΦΑΛΕΙΟΚΤΗΜΑΤΙΚΗ
ΚΤΗΜΑΤΟΜΕΣΙΤΙΚΟ-ΑΜΟΙΒΑΙΑ ΚΕΦΑΛΑΙΑ
ΑΣΦΑΛΕΙΕΣ INTERNATIONAL LIFE

ΔΙΑΜΕΡΙΣΜΑΤΑ
45 τ.μ. 2άρι Ανάληψη
85 τ.μ. 3άρι Κέντρο
88 τ.μ. 3άρι Δασκάλους
90 τ.μ. 3άρι Ιαλυσός
90 τ.μ. 3άρι Κέντρο
100 τ.μ. 3άρι Κέντρο
115 τ.μ. 4άρι Ανάληψη
115 τ.μ. 4άρι Δασκάλους
125 τ.μ. 4άρι Αγ. Ιωάννης
126 τ.μ. 4άρι Αγ. Ιωάννης
130 τ.μ. 4άρι Μήδια
145 τ.μ. 4άρι Κέντρο

ΔΙΑΜΕΡΙΣΜΑΤΑ ΑΘΗΝΑ
Τρία 88 τ.μ. το καθένα
Λουξ κατασκευής
Μαραθώνος και Λαυρίου

ΟΙΚΟΠΕΔΑ
478 τ.μ. Ροδίνι (Σ.Δ. 0,4)
500 τ.μ. Ανάληψη (Σ.Δ. 0,8)
500 τ.μ. Παραδείσι
700 τ.μ. Ανάληψη (Σ.Δ. 0,8)
1060 τ.μ. Ροδίνι (Σ.Δ. 0,8)
1500 τ.μ. Μιχ. πετρίδη (Σ.Δ. 0,8)

ΑΓΡΟΤΕΜΑΧΙΑ
3,5 στρεμ. Ε.Ο. Ρόδου Λίνδου
4 στρεμ. εντός σχεδίου Μαριτσά
4 στρεμ. Καλαβάρδα
4 στρεμ. Δαματριά
4 στρεμ. Αφάντου
5 στρεμ. Παστίδα
5 στρεμ. Τσαΐρι
6 στρεμ. Παστίδα
11 στρεμ. Παστίδα
80 στρεμ. Κιοτάρι

ΜΕΖΟΝΕΤΕΣ-ΜΟΝΟΚΑΤΟΙΚΙΕΣ
120 τ.μ. Καρακόνερο
120 τ.μ. Μήδια
130 τ.μ. Μήδια
130 τ.μ. Παραδείσι
140 τ.μ. Μήδια
150 τ.μ. Μήδια
150 τ.μ. Ιαλυσός
150 τ.μ. Ιαλυσός
180 τ.μ. Ιαλυσός
180 τ.μ. Παλιά Πόλη
190 τ.μ. Αφάντου
300 τ.μ. Τρεις
450 τ.μ. Κοσκινού

ΚΑΤΑΣΤΗΜΑΤΑ
35 τ.μ. Φαληράκι
38 τ.μ. Φαληράκι
40 τ.μ. Τροφό
50 τ.μ. γραφείο Σοφ. Βενιζέλου
60 τ.μ. Ψαροπούλα
90 τ.μ. Βενιζέλου

ΔΙΑΘΕΤΟΥΜΕ ΠΕΡΙΣΣΟΤΕΡΑ ΑΚΙΝΗΤΑ ΠΡΟΣ ΠΩΛΗΣΗ ΕΚΤΟΣ ΑΠΟ ΤΑ ΑΝΑΓΡΑΦΟΜΕΝΑ
ΥΠΕΥΘΥΝΟΣ ΓΡΑΦΕΙΟΥ
ΚΑΡΑΝΙΚΗΣ ΛΟΥΚΑΣ
ΕΘΝ. ΜΑΚΑΡΙΟΥ 45 ΣΤΟΑ ΡΟΙΚΟΥ 2ος ΟΡΟΦΟΣ
ΤΗΛ. 21003 ΚΙΝ. 0945/759887

πωλησεις

συνέχεια από την προηγούμενη

ΚΤΗΜΑ, στα Κολύμπια κοντά στην θάλασσα και πάνω σε ασφαλτοστρωμένο δρόμο, 4.500 τ.μ. 161.500 Ευρώ ή 55.000.000 δρχ. Πληρ. κ. Μανώλη, τηλ. 39795. ΑΟ43587

ΚΤΙΣΜΑ, δυόροφο, στην Παλιά Πόλη, 190 τ.μ. ανακαινισμένο και με αυλή 100 τ.μ. κοντά σε τηλατεία. Πληρ. κ. Μανώλη, τηλ. 39795. ΑΟ43579

ΚΤΗΜΑ, στην περιοχή Ασγούρου 4.100 τ.μ. κατάλληλο για σπίτι ή επιχείρηση με πολύ καλή πρόσβαση 106.000 Ευρώ ή 36.000.000 δρχ. Πληρ. κ. Μανώλη, τηλ. 39795. ΑΟ43586

ΚΤΗΜΑ, στην περιοχή Ασγούρου 3.000 τ.μ. οικοδομήσιμο και για οικοδομή 140 τ.μ. και τιμή 58.700 Ευρώ ή 20.000.000 δρχ. Πληρ. κ. Μανώλη, τηλ. 39795. ΑΟ43585

ΚΤΗΜΑ στ' Αφάντου (περιοχή Ατσιπάς), πάνω στον κεντρικό δρόμο με δικαίωμα κόμβου 3.800 τ.μ. κατάλληλο για οτιδήποτε 103.000 Ευρώ ή 35.000.000 δρχ. Πληρ. κ. Μανώλη, τηλ. 39795. ΑΟ43584

ΟΙΚΟΔΟΜΗ, νεοκτισμένη πολυόροφη στη Ψαροπούλα 1.080 τ.μ. αποτελούμενη από καταστήματα, γραφεία και ενοικιαζόμενα μικρά διαμερίσματα με ετήσια σημερινά έσοδα 32.000.000 δρχ. Δεκτές μόνο σοβαρές προτάσεις. Πληρ. κ. Μανώλη, τηλ. 39795. ΑΟ43583

ΟΙΚΟΠΕΔΟ στ' Αφάντου στην τουριστική περιοχή και πάνω στο κεντρικό δρόμο οικοδομήσιμο 2.500 τ.μ. και τιμή 67.500 ΕΥΡΩ ή 23.000.000 δρχ. Πληρ. κ. Μανώλη, τηλ. 39795. ΑΟ43582

ΟΙΚΟΠΕΔΟ, στο Γεννάδι και στην περιοχή Αι-Γιώργης, πάνω στον κεντρικό δρόμο με πρόσοψη 50 μέτρα οικοδομήσιμο κατάλληλο για σπίτι ή επιχείρηση. 3.250 τ.μ. και τιμή 67.500 ΕΥΡΩ ή 23.000.000 δρχ. Πληρ. κ. Μανώλη, τηλ. 39795. ΑΟ43581

ΟΡΟΦΟΔΙΑΜΕΡΙΣΜΑ, 117 τ.μ. στην Ανάληψη σε πολύ μικρή οικοδομή με 3 υπνοδωμάτια και εγκατάσταση θέρμανσης, 135.000 ΕΥΡΩ ή 46.000.000 δρχ. Πληρ. κ. Μανώλη, τηλ. 39795. ΑΟ43580

ΚΑΤΑΣΤΗΜΑ, στην Παλιά Πόλη, κοντάα στην Σωκράτους και σε τουριστικό δρόμο, 60 τ.μ. και με αυλή 42 τ.μ. Πληρ. κ. Μανώλη, τηλ. 39795. ΑΟ43578

ΚΤΙΡΙΟ, στην Παλιά Πόλη, ανακαινισμένο 300 τ.μ. κατάλληλο για εστιατόριο, καφετέρια ή οτιδήποτε τουριατικό κατάστημα στην πλατεία στο μικρό συντριβάνι. Πληρ. κ. Μανώλη, τηλ. 39795. ΑΟ43577

ΔΥΑΡΙ 42 τ.μ. στα Κοσκινού, με θέρμανση, λουξ κατασκευής. Πληρ. από 9-1 μ.μ. και 5-8 μ.μ. Τηλ. 02410-23815 και 0945319683, Στ. Μανωλάκος. ΑΟ43612

ΟΡΟΦΟΔΙΑΜΕΡΙΣΜΑ, σε οικοδομή με 2 διαμερίσματα στον όροφο. Το διαμέρισμα είναι στους σοβάδες 118 τ.μ., μεγάλες βεράντες, 3 υπνοδωμάτια. Δίνεται μαζί και ο αέρας, στην οδό Παπαχριστοδούλου, συν. Καθηγητών. Τιμή μετρητοίς: 35.000.000 δρχ. Πληρ. κον Βασίλη 02410-77216. ΑΟ43567

ΚΑΤΑΣΤΗΜΑ γωνιακό στην παραλία Ιαλυσού, κοντά σε μεγάλη ξενοδοχειακή μονάδα. "Κτηματική Προοπτική". Πληρ. τηλ. 02410-37906 και 0972292958. ΑΟ43609

ΔΙΑΜΕΡΙΣΜΑ, 75 τ.μ. στην Ιξιά με 2 aircontition και ηλιακό θερμοσίφωνα. Τιμή 21.000.000 δρχ. ή 61.628,76 Ευρώ. "Κτηματική Προοπτική". Πληρ. τηλ. 02410-37906 και 0972292958. ΑΟ43614

ΔΙΑΜΕΡΙΣΜΑΤΑ πολυτελή των 91 τ.μ., 96 τ.μ. και 120 τ.μ. με πάρκινγκ σε διάφορες περιοχές. "Κτηματική Προοπτική". Πληρ. τηλ. 02410-37906 και 0972292958. ΑΟ43613

ΖΗΤΕΙΤΑΙ ΑΠΟ ΙΔΙΩΤΗ ΠΡΟΣ ΑΓΟΡΑ ΔΙΑΜΕΡΙΣΜΑ 3 υπνοδωματίων (100 έως 120 τ.μ.) εντός της πόλεως Ρόδου σε καλή κατάσταση το οποίο να μην υπερβαίνει την δεκαετία σε παλαιότητα. Πληρ. κυρία Σέβη, τηλ. 76235, 0946/844623. ΑΟ43539

ΠΩΛΗΣΕΙΣ ΜΟΝΟΚΑΤΟΙΚΙΩΝ



ΑΠΟ ΤΗΝ ΚΑΤΑΣΚΕΥΑΣΤΙΚΗ ΕΤΑΙΡΕΙΑ

Κ. ΣΠΑΝΟΣ & ΣΙΑ ΟΕ

ΠΩΛΟΥΝΤΑΙ ΜΟΝΟΚΑΤΟΙΚΙΕΣ

ΑΡΙΣΤΗΣ ΚΑΤΑΣΚΕΥΗΣ

ΜΕ ΤΡΙΑ ΥΠΝΟΔΩΜΑΤΙΑ ΚΑΙ ΚΗΠΟ

ΚΟΝΤΑ ΣΤΗΝ ΠΑΡΑΛΙΑ ΤΡΙΑΝΤΩΝ

ΠΛΗΡ. ΤΗΛ. 62550-62684-0944272159

ΠΩΛΗΣΕΙΣ ΑΚΙΝΗΤΩΝ

◆ **ΔΙΑΜΕΡΙΣΜΑΤΑ**
- Αγ. Αναργύρους 162 τ.μ. 40.000.000 δρχ.
- Ροδίνι 85 τ.μ. 35.000.000 δρχ.
- Ατταβύρου 86 τ.μ. 35.000.000 δρχ.
- Ροδίνι 115 τ.μ. λουξ κατασκευής
- Πειραιώς 115 τμ. λουξ κατασκευής
- Ροδίνι 135 τ.μ. λουξ κατασκευής
- Ροδίνι 114 τ.μ. 48.000.000 δρχ. λουξ κατασκευής
- Κορδικτώνος 80 τ.μ. 26.000.000 δρχ.
- Ανάληψη 75 τ.μ. 26.000.000 δρχ.
- Ροδίνι 81 τ.μ. 30.000.000 δρχ.
- Ροδίνι 50 τ.μ. και 60 τ.μ.
- Ροδίνι 114 τ.μ.
- Καρακόνερο 90 τ.μ. καινούργιο
- Καρακόνερο 117 τ.μ. καινούργιο
- Ροδίνι 86 τ.μ. καινούργιο
- Ανάληψη 90 τ.μ. καινούργιο
- Περιοχή Δασκάλων 2άρι, 3άρι καινούργια

◆ **ΗΜΙΤΕΛΗ ΔΙΑΜΕΡΙΣΜΑΤΑ**
- Στρατηγού Ζήση οικοδομίσιμη ταράτσα 96 τ.μ. 10.000.000 δρχ.
- 100 τ.μ. 20.000.000 δρχ. Αταβύρου
- 60 τ.μ. 12.000.000 δρχ. Αταβύρου
- 160 τ.μ. 32.000.000 δρχ. Αταβύρου
- Πωλείται ρετιρέ στα Κοσκινού 145 τ.μ., σοβατισμένο με ηλεκτρικά, υδραυλικά περασμένα.

◆ **ΜΕΖΟΝΕΤΕΣ-ΜΟΝΟΚΑΤΟΙΚΙΕΣ**
- 130 τ.μ. με αυλή επιπλωμένη 18.000.000 δρχ στο Γεννάδι.
- Δασκάλοι, ημιτελή χτισμένη-σοβατισμένη 120 τ.μ. 22.000.000 δρχ.
- Μεζονέτα 155 τ.μ. 55.000.000 δρχ. - Δασκάλους
- Κοσκινού 190 τ.μ., 300 τ.μ. κήπο με πανοραμική θέα 88.000.000 δρχ. καινούργια.
- ΣΥΜΗ:Διόροφη κατοικία 70 τ.μ. με στέρνα 50.000.000 δρχ.
- Μεζονέτα στο Ροδίνι, 130 τ.μ. 48.000.000 δρχ. θέση πάρκινγκ και κήπο

◆ **ΟΙΚΟΠΕΔΑ**
- Ιαλυσός, 1.330 μ. 50.000.000 δρχ.
- Περιοχή Ιαλυσού 1 στρ. 35.000.000 δρχ.
- Κιοτάρι πάνω στο κύμα 5 στρ.
- Σορωνή 1850 τ.μ. οικοδομήσιμο 15.000.000 δρχ. επί της λεωφόρου
- Σορωνή 4000 τ.μ. 20.000.000 δρχ.
- Κατταβιά 650 τ.μ. 3.000.000 δρχ.
- Οικόπεδα εντός σχεδίου στο Γεννάδι από 2.500.000 δρχ.
- Γεννάδι 2.000 τ.μ. πάνω στο κύμα

◆ **ΑΠΟΘΗΚΕΣ**
- Πάροδος Χειμάρας 100 τ.μ.
- Αποθήκη σχεδόν ισόγεια 250 τ.μ. 20.000.000 δρχ.

◆ **ΚΑΤΑΣΤΗΜΑΤΑ**
- Ανάληψη 120 τ.μ. 50.000.000 δρχ.
- Μαγαζί στη Νέα Αγορά 30.000.000 δρχ.
- Πωλούνται μαγαζιά στα Κοσκινού 55 τ.μ. και 72 τ.μ. τελειωμένα.
- Επιχείρηση στην οδό Ηρώων Πολυτεχνείου
- Πωλείται επιχείρηση -αναψυκτήριο
- Καρακόνερο 50-200 τ.μ.

◆ **ΚΤΗΜΑΤΑ**
- Κατταβιά Αγ. Γιώργης 4800 τ.μ. 6.000.000 δρχ.
- Λαχανιά, 2 στρ. οικοδομίσιμο 3.000.000 δρχ.
- Σάλακος 10 στρέμματα
- Χωράφι 8 στρ. στο Παραδείσι 60.000.000 δρχ.
- Χωράφι 4 στρ. στην Παστίδα 18.000.00 δρχ.
- Χωράφι 5.700 στρ. στα Κολύμπια, 15.000.000 δρχ.
- Χωράφι 8.800 στρ. στα Κολύμπια 50.000.000 δρχ.
- Παραδείσι 1.500 στρ. 10.000.000 δρχ.
- Κατταβιά 1000 τ.μ. άρτιο και οικοδομήσιμο με φως, νερό, 2.500.000 δρχ.
- Περιοχή Καντηλί 2.600 μ. 30.000.000 δρχ. για βιοτεχνία
- Καντηλί 5.200 μ. 27.000.000 δρχ.
- Βουνάρα 2 στρ. 25.000.000 δρχ.
- Βουνάρα 4 στρ. 45.000.000 δρχ.
- Πλημμύρι 1520 στρ. πάνω στην θάλασσα, τιμή 6.000.000 δρχ.
- Πλημμύρι 1.640τ.μ. 4.000.000 δρχ. οικοδομήσιμο
- Πλημμύρι 3.240τ.μ. 3.000.000 δρχ.
- Λαχανιά 4.700 τ.μ. 16.000.000 δρχ. οικοδομήσιμο
- 10 στρ. Κιοτάρι, νερό, ρεύμα 12.000.000 δρχ.
- Λαχανιά 100 στρ. πάνω στην θάλασσα
- Λαχανιά 45 στρ. 2500 δρχ./μέτρο
- Κατταβιά 2.500 τ.μ. πάνω στο δρόμο οικοδομήσιμο, 3.000.000 δρχ.
- Λάρδος 7 στρ. 12.000.000 δρχ.
- Κιοτάρι 4 στρ. 4.000.000 δρχ.
- Λαχανιά 750 τ.μ., 8.500.000 δρχ.στο χωριό
- Γεννάδι 20 στρ. ρεύμα-νερό 20.000.000 δρχ.
- Κιοτάρι 7 στρ. με νερό-ρεύμα 8.000.000 δρχ.
- Λαχανιά 4 στρ. 300 μέτρα από τη θάλασσα 8.000.000 δρχ.
- Γεννάδι 24 στρ. 24.000.000 δρχ.
- Γεννάδι 1.100 τ.μ. 1.500.000 δρχ.
- Κατταβιά 10 στρ. 10.000.000 δρχ.
- Πλημμυρι 12 στρ. με φως, νερό, 12.000.000 δρχ.
- Κατταβιά 4.000 τ.μ. 2.000.000 δρχ.
- Κιοτάρι 4.000 τ.μ. κοντά στο κεντρικό δρόμο
- Πλημμύρι 5.500 τ.μ. 6.500.000 δρχ.
- Πεύκους 200 στρ. προς 5.000 το τ.μ., παραθαλάσσιο
- Κατταβιά 700 τ.μ. προς 500 χιλ.
- Γεννάδι στη λεωφόρο 4.000 τ.μ., 12.000.000 δρχ.

➪ Πωλούνται αποθήκες και βιοτεχνικοί χώροι.

● **ΔΑΝΕΙΑ ΔΕΚΤΑ - ΕΥΚΟΛΙΕΣ ΠΛΗΡΩΜΗΣ**
● **ΖΗΤΟΥΝΤΑΙ ΟΙΚΟΠΕΔΑ ΠΡΟΣ ΑΓΟΡΑ - ΚΤΗΜΑΤΑ ΚΑΙ ΔΙΑΜΕΡΙΣΜΑΤΑ**

ΣΤΑΜΑΤΗΣ ΜΑΝΩΛΑΚΟΣ

ΩΡΕΣ ΓΡΑΦΕΙΟΥ 8.30-1.00 π.μ. και 5-8 μ.μ.

ΔΗΜ. ΑΝΑΣΤΑΣΙΑΔΗ 45 (παραπλεύρως ΥΠΕΡΑΓΟΡΑΣ ΠΑΠΑΚΥΡΙΑΚΟΥ-ΣΥΝΟΙΚΙΑ ΔΑΣΚΑΛΩΝ) Τηλέφωνα: 23815-78275

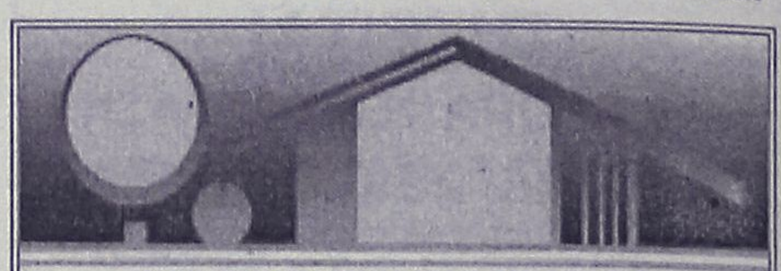

ΚΤΗΜΑΤΟΜΕΣΙΤΙΚΟ ΓΡΑΦΕΙΟ

ΑΙΓΑΙΟΚΤΗΜΑΤΙΚΗ

ΠΩΛΟΥΝΤΑΙ

- ΔΙΑΜΕΡΙΣΜΑΤΑ-ΜΟΝΟΚΑΤΟΙΚΙΕΣ
- (ΔΔ)=ΔΑΝΕΙΑ ΔΕΚΤΑ

- 35 τ.μ. καινούργιο Δασκάλους 42.553 €-14.500 εκ.
- 45 τ.μ. (ισ.) με αυλή καινούργιο Κοσκινού 14.000.000
- 55 τ.μ. (2 υπν.) καινούργιο Ροδίνι 22 εκ. (ΔΔ)
- 48 τ.μ. διόροφο Αγ. Φανουρίου Π. Πόλη 8 εκ. (ΔΔ)-26.412 €
- 62 τ.μ. λουξ ρετιρέ στην Απ. Παύλου 30 εκ.-88.041 €
- 67 τ.μ. (ισ.) με αυλή καινούργιο Κοσκινού 18.000.000
- 70 τ.μ. μον/κία, Κρεμαστή, 35 εκ. 102.714 € (παρ/κό).
- 70 τ.μ. καινούργιο Ιαλυσό 70.432 €-24 εκ. (Δ.Δ.)
- 80 τ.μ. (ισ.) Αγ. Αναστασίας 52.824 €-18 εκ. (ΔΔ)
- 80 τ.μ. καιν. Ροδίνι 96.845 €-33 εκ. (ΔΔ)
- 82 τ.μ. Ιων. Μεταξά β' όρ. 28 εκ. 82.171 € (ΔΔ)
- 83 τ.μ. καινούργιο, Καρακόνερο 36 εκ. (ΔΔ)
- 85 τ.μ. Στ. Κωτιάδη, β' ορ. 26 εκ.- 76.302 €
- 86 τ.μ.καιν/ργιο Ροδίνι 34 εκ. - 99.779 € (ΔΔ)
- 89 τ.μ. (ισ.) σε μπετά στην Ενόπλων Δυνάμεων 16 εκ. - 46.955 € (ΔΔ)
- 90 τ.μ. μον/κία διόροφη Παραδείσι με τζάκι 25 εκ. - 73,367 € (ΔΔ)
- 95 τ.μ. (3 υπν.) Σωτήρος 24 εκ. (Δ.Δ.) 70.432 €
- 100 τ.μ. (3 υπν.) Μητρόπολη 96.845 €-33 εκ.
- 106 τ.μ. β' ορ. (3 υπν.) Θεμ. Σοφούλη 33 εκ.-96.845 € (ΔΔ)
- 117 τ.μ. καινούργιο Γεωργ. Παπανδρέου με γκαράζ 25 μ. 51 εκ., (ΔΔ)- 137,931 €
- 117 τ.μ. καινούργιο Πειραιώς με αυλή 102.714 €- 35 εκ.
- 117 τ.μ. σε σοβά Δασκάλους 47 εκ.
- 45 τ.μ. και 117 τ.μ. (2 διαμ.) α' ορ. στο σοβά Δασκάλους 41 εκ. (και τα 2), 120,322 €
- 114 τ.μ. ρετιρέ Στοκχόλμης 45 εκ.-132.061 €
- 115 τ.μ. ρετιρέ Σμύρνης 146.735 €-50 εκ.
- 117 τ.μ. σε σοβά Δασκάλους 102.714 €-35 εκ.
- 134 τ.μ. ρετιρέ Στοκχόλμης 53 εκ. 155.539 €
- 140 τ.μ. μεζονέτα (μπετά) σε 400 τ.μ. οικ/δο Παστίδα 25 εκ. - 73.347€
- 140 τ.μ. οροφ/σμα (α' ορ.) στην Πειραιώς σε σοβά 32 εκ. - 93.910 € (ΔΔ)
- 145 τ.μ. Στ. Ζήση 40 εκ.- 117.388 € (ΔΔ)
- 149 τ.μ. Αισχύνη (3 υπν.) ορ/σμα 47 εκ.- 137.930 € (ΔΔ)
- 155 τ.μ. μεζ/τα Αισχύνη 63 εκ. (ΔΔ)
- 158 τ.μ. μεζ/τα σε μπετά Ιξιά 36 εκ.-105.649 €
- 160 τ.μ. διαμ. σε μπετά στους Δασκάλους 34 εκ. (μετρητά)-οροφ/σμα 93.910 €
- 230 τ.μ. Κοσκινού (μον/κία) καινούργιο 1 στρ. οικ. 95 εκ.- 278.796 € (ΔΔ)
- 230 τ.μ. παραδοσιακό αρχοντικό, εντός της πόλεως, 72 εκ.- 211.225 €
- 270 τ.μ. (3ορ. Χ90τ.μ.) κτίριο σε μπετά Ασγούρου, 40 εκ. (ΔΑ) 117.388 €
- 270 τ.μ. βίλλα στο σοβά σε 4 στρ. Τσαΐρι 100 εκ. - 293.470 €
- 340 τ.μ.ημιτελής μεζονέτα Ασγούρου σε Ιστρ. 60 εκ.-176.082 €
- 550 τ.μ. μον/κά Παστίδα 7 στρ. 170 εκ. 498.899 € (ΔΔ)

ΚΑΤΑΣΤΗΜΑΤΑ
- 30 τ.μ. Εμπ/κο κέντρο Βράχο Ιαλυσό 20 εκ. - 58,694 €
- 31 τ.μ. Καμείρου 14 εκ. - 41.085 € (ΔΔ)
- 39 τ.μ. Αγ. Αναστασία 12 εκ.- 35.216 €
- 90 τ.μ. Νιοχώρι, 63 εκ. - 184.886 € (ΔΔ)
- 140 τ.μ. (απ) πλησίον Αννης Μαρίας 28 εκ. (ΔΔ) 82.171 €
- 175 τ.μ. Λεωφ. Ρόδου-Λίνδου 60 εκ.-176.082 €
- 200 τ.μ. με 200 υπ. (και ορ. άδεια) σε μπετά στο Μήδεια 80 εκ.- 234.776 €
- 324 τ.μ.(κτίριο έχει ή διαμέρισμα, κατ/μα) στους Δασκάλους 337.490 €-115 εκ.
- Κτίριο κεντρικό Π. Πόλη 280 εκ.
- 2 κατ/τα στο Μανδράκι
- ΕΝΟΙΚ/ΤΑΙ ΚΤΙΡΙΟ ΣΤΟ GRAND HOTEL 300Τ.Μ.
- 900 τ.μ. κτίριο στο Μήδεια

ΟΙΚΟΠΕΔΑ
- 261 τ.μ. Αισχύνης (ΣΔ 0,8) 18 εκ.-58.694 €
- 400 τ.μ. Δ. Αναστασιάδη (ΣΔ 1) 50 εκ.-146,735 €
- 500 τ.μ. Μίρα Μάρε (Σ.Δ. 0,8), 45 εκ.-132.016 €
- 1000 τ.μ. (ΣΔ 0,8) Μιχ. Πετρίδη 80 εκ.-264.123 €
- 1.054 τ.μ. (ΣΔ 0,4) Βράχο Ιαλυσού 55 εκ.-146.735 €
- 1.230 τ.μ. Κοσκινού 50% κάλυψη, 40 εκ.-117.388 €
- 4 στρεμ. στα Νερά Καλλιθέας 60 εκ.-176.082 €
- 14 στρ. Τσαΐρι 176.082 €- 60 εκ.

ΔΙΑΘΕΤΟΥΜΕ ΜΕΓΑΛΗ ΠΟΙΚΙΛΙΑ ΟΙΚΟΠΕΔΩΝ ΣΕ ΟΛΟ ΤΟ ΝΗΣΙ ΤΗΣ ΡΟΔΟΥ

ΑΝΑΛΑΜΒΑΝΟΥΜΕ ΤΗΝ ΕΝΟΙΚΙΑΣΗ ΤΟΥ ΔΙΑΜΕΡΙΣΜΑΤΟΣ ΣΑΣ ΣΕ ΠΟΛΥ ΣΥΝΤΟΜΟ ΧΡΟΝΙΚΟ ΔΙΑΣΤΗΜΑ

ΡΕΝΑ ΒΑΖΟΥΚΟΥ

(ΜΕΣΙΤΗΣ ΑΣΤΙΚΩΝ ΣΥΜΒΑΣΕΩΝ)

ΔΙΕΥΘ. ΓΡΑΦΕΙΟΥ ΔΗΜ. ΘΕΟΔΩΡΑΚΗ 3
9-1 το πρωί και 6.30-9 απ/τα
Δευτέρας-Πέμπτης εκτός Σαβ. και Κυρ.
Τηλ. (0241) 22943-28838 FAX: 28838
email.vazoukou@otenet.gr.
ΡΟΔΟΣ

Groupe **Carrefour**

Η **Carrefour-ΜΑΡΙΝΟΠΟΥΛΟΣ,** μέλος του πολυεθνικού ομίλου Carrefour που λειτουργεί σε 27 χώρες στην Ευρώπη, Ασία και Λατ. Αμερική, με περισσότερα από 9.000 σημεία πώλησης (Υπερμάρκετ, Σουπερμάρκετ, Hard Discount, Frozen Foods), και απασχολεί 320.000 άτομα, επιθυμεί να προσλάβει:

Για το Σουπερμάρκετ **ΜΑΡΙΝΟΠΟΥΛΟΣ** της Ρόδου
άνδρες και γυναίκες για θέσεις πλήρους
ή μερικής απασχόλησης στα παρακάτω τμήματα:

- **Ιχθυοπωλείο**
- **Τυροκομικά**
- **Αλλαντικά**
- **Μη Τρόφιμα**
- **Οπωροπωλείο**
- **Παντοπωλείο**
- **Αρτοποιείο**
- **Ταμεία**

Απαραίτητα Προσόντα:
- Απόφοιτοι Λυκείου
- Δυνατότητα Εργασίας σε Βάρδιες
- Εκπληρωμένες Στρατιωτικές Υποχρεώσεις (για τους άνδρες)

Παρακαλούνται οι ενδιαφερόμενοι να καταθέσουν **ΑΜΕΣΑ** Βιογραφικό Σημείωμα με πρόσφατη φωτογραφία στα καταστήματα ΜΑΡΙΝΟΠΟΥΛΟΣ περιοχών **Καλλιθέας, Τσαλδάρη** και **Ιαλυσσού.**

Για περισσότερες πληροφορίες επισκεφθείτε το site μας www.carrefour.gr

πωλήσεις

συνέχεια από την προηγούμενη

ΔΙΑΜΕΡΙΣΜΑ, 100 τ.μ. καινούργιο, περιοχή Ικαρος. "Κτηματική Προοπτική". Πληρ. τηλ. 02410-37906 και 0972292958. ΑΟ43610

ΤΟΥΡΙΣΤΙΚΗ ΕΠΙΧΕΙΡΗΣΗ, με ρούχα, 92 τ.μ. με αποθήκη και WC με 12 κουκλες τύπου μπουτίκ επί της 28ης Οκτωβρίου 76, λόγω αναχώρησης. Πληρ. τηλ. 37725, 0942955340. ΑΟ43274

ΕΠΙΧΕΙΡΗΣΗ ΤΟΥΡΙΣΤΙΚΩΝ ΕΙΔΩΝ ΘΑΛΑΣΣΗΣ κοντά σε παραλία ξενοδοχείου με εμπόρευμα ή δίχως. Πληρ. τηλ. 02410/33254, 02410/20745. ΑΟ43553

ΟΙΚΟΠΕΔΟ οικοδομήσιμο εντός πόεως Ρόδου, οδος Θεσσαλονίκης (Αναληψη), 695 τ.μ. Πληρ. τηλ. 02410-20915, 29609 ΑΟ43503

ΤΟΥΡΙΣΤΙΚΟ ΚΑΤΑΣΤΗΜΑ ΣΤΗΝ ΠΑΛΙΑ ΠΟΛΗ, ΜΕ ΠΛΗΡΕΣ ΕΞΟΠΛΙΣΜΟ. ΠΛΗΡ. ΤΗΛ. 0977/006428. ΠΟ43561

ΓΕΝΝΑΔΙ. ΚΤΗΜΑ 5380 τ.μ. μεταξύ λεωφόρου - Θαλάσσης με σπίτι πλήρως εξοπλισμένο, τρία υπνοδωμάτια, 2 λουτρά, κλιματισμός, τζάκι, αποθήκη, γκαράζ, δέντρα, εργαλεία, 62.000.000 δρχ. μετρητά. Πληρ. τηλ. 02410-23569 ΑΟ43504

ΔΙΑΜΕΡΙΣΜΑ 5 ετών με κεντρική θέρμανση, 80 τ.μ., και ηλιακό θερμοσίφωνο, στην Αθηνών, α' όροφος, 31.000.000 δρχ. Τραπεζικά δάνεια δεκτά. Πληρ. τηλ. 02410-22943, 28838, ΑΙΓΑΙΟΚΤΗΜΑΤΙΚΗ. ΑΟ43505

ΔΙΑΜΕΡΙΣΜΑΤΑ, των 2 και 3 υπνοδωματίων καινούργια στην Αναληψη, Αννης Μαρίας, Ροδίνι. Πληρ. τηλ. 27082-26476 και 0944-347405 κ. Εμμ. Κρανίδη, ώρες γραφείου. ΑΟ43486

ΚΑΤΑΣΤΗΜΑΤΑ, από 125 τ.μ. έως 400 τ.μ. σε καινούργιο κτίριο στην Αναληψη. Πληρ. τηλ. 27082-26476 και 0944-347405 κ. Εμμ. Κρανίδη, ώρες γραφείου. ΑΟ43486

ΔΙΑΜΕΡΙΣΜΑ 80 τ.μ., 4ου ορόφου, καινούργιο στην μοναδική τιμή των 28.000.000, μόνο μετρητοίς και χωρίς δάνειο στην περιοχή της Αναληψης. Πληρ. τηλ. 27082-26476 και 0944-347405 κ. Εμμ. Κρανίδη, ώρες γραφείου. ΑΟ43486

ΕΠΑΓΓΕΛΜΑΤΙΚΟΣ ΧΩΡΟΣ, 174 τ.μ., επί της Παναγιώτου Ροδίου, πλησίον εκκλησίας Αγίου Ιωάννη με μεγάλη αυλή, καταλληλη δι' οιανδήποτε χρήση. Πληρ. τηλ. 0942233795. ΑΟ43485

ΖΗΤΕΙΤΑΙ προς αγορά στη Λαρδο σπίτι ή οικόπεδο. Πληρ. τηλ. 0937846583. ΑΟ43491

ΜΟΝΟΚΑΤΟΙΚΙΑ ΔΙΟΡΟΦΗ 75 Τ.Μ. ΣΤΟ ΜΟΥΡΑΓΙΟ ΤΟΥ ΝΗΣΙΟΥ ΣΥΜΗΣ, ΣΕ ΚΑΛΗ ΚΑΤΑΣΤΑΣΗ. ΠΛΗΡ. ΤΗΛ. 91372, 0246/72309. ΠΟ43470

ΔΙΑΜΕΡΙΣΜΑ ΕΝΤΟΣ ΠΟΛΕΩΣ ΡΟΔΟΥ ΜΕ 3 ΔΩΜΑΤΙΑ, ΣΑΛΟΤΡΑΠΕΖΑΡΙΑ, ΚΟΥΖΙΝΑ (ΕΝΤΟΙΧΙΖΟΜΕΝΑ), ΜΠΑΝΙΟ, W.C., ΜΕΡΙΚΗ ΘΕΑ ΣΤΗ ΘΑΛΑΣΣΑ, ΘΕΡΜΑΝΣΗ ΑΥΤΟΝΟΜΗ, ΗΣΥΧΟ ΛΟΓΩ ΘΕΣΕΩΣ (3ος, ΤΕΛΕΥΤΑΙΟΣ ΟΡΟΦΟΣ ΜΙΚΡΗΣ ΠΟΛΥΚΑΤΟΙΚΙΑΣ). ΠΛΗΡ. ΤΗΛ. 0944-582609. ΠΟ43451

ΔΙΑΜΕΡΙΣΜΑ, Α' ορόφου 107 τ.μ., νεόκτιστο επί της οδού Πειραιώς από ιδιοκτήτη. Πληρ. τηλ. 20103 και 32397. ΑΟ43450

ΠΩΛΟΥΝΤΑΙ ΟΙΚΟΠΕΔΑ ΕΝΤΟΣ ΠΟΛΕΩΣ ΡΟΔΟΥ: 1) Οικόπεδο στην οδό Πειραιώς (Σ.Δ. 0,8) 680 τ.μ., τιμή 60.000.000 δρχ., 2) Οικόπεδο 400 τ.μ. Δ. Αναστασιάδη (Σ.Δ. 1), τιμή 50.000.000 δρχ., 3) Οικόπεδο 125 τ.μ. (Σ.Δ. 1) στην Αναληψη 13.000.000 δρχ. και οικόπεδο 261 τ.μ. παροδος Κων. Υδραίου (Σ.Δ. 0,8) 18.000.000 δρχ. Πληρ. ΑΙΓΑΙΟΚΤΗΜΑΤΙΚΗ, τηλ. 22943, 28838. ΑΟ43432

ΕΥΚΑΙΡΙΕΣ: ΠΩΛΟΥΝΤΑΙ ΔΙΑΜΕΡΙΣΜΑΤΑ λουξ κατασκευης 80 τ.μ. 27.000.000 δρχ. και 100 τ.μ. 35.000.000 δρχ. Πληρ. Σταμάτης Μανωλάκος, τηλ. 23815, 0944/698056. ΑΟ43357

ΕΠΙΧΕΙΡΗΣΗ ΚΟΜΜΩΤΗΡΙΟΥ, πωλείται-ευκαιρία-, επί διατηρητέου κτιρίου στην οδό 28ης Οκτωβρίου 50 (Νιοχώρι), σε χώρο 100,0 τ.μ. πλήρως εξοπλισμένο, με μηνιαίο μίσθωμα 179.000 δρχ./525 ΕΥΡΩ. Αμεση παράδοση λόγω αναχωρήσεως στο εξωτερικό. Τιμή πώλησης 15.000.000 δρχ./44,020 ΕΥΡΩ. Πληρ. τηλ. 34176. ΑΟ43369

ΟΙΚΟΠΕΔΑ ΕΝΤΟΣ ΠΟΛΕΩΣ ΡΟΔΟΥ: 1) Στο Μόντε Σιμθ οικόπεδο 860 τ.μ. εντός σχεδίου άρτιο και οικοδομήσιμο με πανοραμική θέση καταλληλο για μονοκατοικία, 2) Περιοχή Μηδειας 1.000 τ.μ. με συντελεστή δόμησης 0,8 80.000.000 δρχ., 3) Περιοχή Μιχαήλ Πετρίδη 200 τ.μ. 25.000.000 δρχ. Πληρ. ΡΟΔΙΑΚΗ ΚΤΗΜΑΤΙΚΗ Ανέστης & Σάββας Σαββαΐδης, τηλ. 26281, 35476, 0944/243452, 0944/421015. ΑΟ43407

ΔΙΑΜΕΡΙΣΜΑ στην Ιξιά 75 τ.μ. 20.000.000 δρχ. Πληρ. Σταμάτης Μανωλακος, τηλ. 23815, 0944/698056. ΑΟ43357

TOP PROPERTIES

GEORGIOS S. PIPINOS

ΓΕΩΡΓΙΟΣ Σ. ΠΙΠΙΝΟΣ
ΣΥΜΒΟΥΛΟΙ ΚΑΙ ΕΚΤΙΜΗΤΕΣ ΑΚΙΝΗΤΩΝ
REAL ESTATE AGENCY

MEMBER OF F.I.A.B.C.I.-N.A.E.A.-C.E.I.-E.R.E.S-Σ.Ε.Κ.



Η "**TOP PROPERTIES**" είναι ατομική επιχείρηση και ανήκει εξ ολοκλήρου στον κ. Γεώργιο Πιπίνο, που από το 1971 ασχολείται αποκλειστικά και μόνο με επενδύσεις και REAL ESTATE, στο νησί της Ρόδου, καθώς και στην ευρύτερη περιοχή της Δωδεκανήσου.

ΑΠΕΥΘΥΝΟΜΑΣΤΕ: Στους **σοβαρούς, απαιτητικούς και επιλεκτικούς** επενδυτές-επιχειρηματίες-ελεύθερους επαγγελματίες, Ελληνες και ξένους, υψηλού εισοδηματικού επιπέδου, που ενδιαφέρονται να κάνουν μια σοβαρή επένδυση προβολής στο νησί της Ρόδου.

ΠΡΟΣΦΕΡΟΥΜΕ: Α) Υπηρεσίες και πληροφορίες που γίνονται σε προσωπικό επίπεδο με εχεμύθεια, διακριτικότητα και σοβαρότητα.
Β) μεγάλη γκάμα υψηλής ποιότητας, ακινήτων, όπως:1) Ξενοδοχεία Α' και Β' κατηγορίας των 600-500-350-300 κλινών, 2) Κεντρικά αστικά ακίνητα κατάλληλα για Τράπεζες-καταστήματα-γραφεία, 3) Παραλιακές εκτάσεις, κατάλληλες για τουριστικές επενδύσεις των 150.000-100.00-70.00-50.000-36.000 τ.μ. και 4) Διαμερίσματα και μεζονέτες προβολής.

ΣΤΟΧΟΣ ΜΑΣ ΕΙΝΑΙ: Να προσφέρουμε στο αγοραστικό μας κοινό υψηλής ποιότητας ακίνητα και ευκαιρίες στο νησί της Ρόδου. Ητριακονταετής και πλέον πείρα μας στον τομέα αυτό αποτελεί εγγύηση.

ΣΥΝΘΗΜΑ ΜΑΣ ΕΙΝΑΙ: Επενδύστε στη ΡΟΔΟ ΤΩΡΑ, σε ακίνητα που ΑΝΤΕΧΟΥΝ ΣΤΟ ΧΡΟΝΟ

Γεώργιος Σ. Πιπίνος
ΜΕΣΙΤΗΣ ΑΣΤΙΚΩΝ ΣΥΜΒΑΣΕΩΝ
Γιατί εμείς γνωρίζουμε καλύτερα!

TOP PROPERTIES is a private concern and Mr George S. Pipinos, its owner, has carved, over the years a reputation for integrity and excellence in the world of Real Estate in the Dodecanese.
AT TOP PROPERTIES we try hard to attract important and selective investors high calibre businessmen/women and discerning professional people, both Greek and foreign, who wish to acquire sabstantial and valuable property on Rhodes.
We offer our expertise and advice privately, discreetly and in strict confidence.
We keep a comprehensive list of real estate of the highest specifications
a. A' and B' class hotels (600, 500, 350, 300 beds capacity)
b. Centrally situated office buildings and other business premises.
c. Seaside land, ideal for development (hotels, holiday resorts, etc), of 150.000, 100.00, 70.000, 50.000, 36.000 sq.m.
d. Luxury apartments, maisonettes, detached, semi-detached and terraced houses.
Our aim is to give our clients the opportunity to Qcquire value for money, first class real estate on Rhodes. Our 30-year-old experience in Real Estate is our warranty.
Our motto is Invest in Rhodes, Invest in property, It stands the test of time.

TOP PROPERTIES
and George Pipinos
Because we know best



ΚΕΝΝΕΝΤΥ 38, ΡΟΔΟΣ, 85 100, ΤΗΛ. (0241) 23895, 38243, κιν. (094)-4-676003 FAX: (0241) 20883
38 KENNEDY STR., RHODES, 85 100, TEL. (0241) 23895, 38243, mob. (094)-4-676003 FAX: (0241) 20883

Crete & Rhodes
CAPSIS
Convention Centers & Resort Hotels

SOFITEL CAPSIS HOTEL RHODES
& CONVENTION CENTER "MARIKA CAPSIS 2000"

ΖΗΤΕΙΤΑΙ ΓΡΑΜΜΑΤΕΑΣ ΔΙΕΥΘ/ΣΕΩΣ
ΒΙΟΓΡΑΦΙΚΑ / ΑΙΤΗΣΕΙΣ ΣΤΟ ΦΑΞ 20900

Crete & Rhodes
CAPSIS
Convention Centers & Resort Hotels

SOFITEL CAPSIS HOTEL RHODES
& CONVENTION CENTER "MARIKA CAPSIS 2000"

ΖΗΤΟΥΝΤΑΙ ΝΕΟΙ ΝΑ
ΠΛΑΙΣΙΩΣΟΥΝ ΤΗΝ ΣΥΝΕΔΡΙΑΚΗ
ΜΟΝΑΔΑ ΤΗΣ ΕΤΑΙΡΙΑΣ ΜΑΣ
ΠΛΗΡΟΦΟΡΙΕΣ / ΑΙΤΗΣΕΙΣ ΥΠΟΨΙΝ ΚΟΥ ΓΚΙΝΝΗ
ΤΗΛ. 25015 / ΦΑΞ 20900

Crete & Rhodes
CAPSIS
Convention Centers & Resort Hotels

SOFITEL CAPSIS HOTEL RHODES
& CONVENTION CENTER
"MARIKA CAPSIS 2000"

ΖΗΤΕΙΤΑΙ ΠΙΣΙΝΙΕΡΗΣ ΜΕ ΓΝΩΣΕΙΣ ΥΔΡΑΥΛΙΚΟΥ
ΠΛΗΡΟΦΟΡΙΕΣ / ΑΙΤΗΣΕΙΣ
ΥΠΟΨΙΝ ΚΟΥ ΤΣΑΛΩΛΗ
ΔΕΥΤΕΡΑ – ΣΑΒΒΑΤΟ 09.00 – 14.00

Crete & Rhodes
CAPSIS
Convention Centers & Resort Hotels

SOFITEL CAPSIS HOTEL RHODES
& CONVENTION CENTER
"MARIKA CAPSIS 2000"

ΖΗΤΕΙΤΑΙ ΠΡΟΣΩΠΙΚΟ ΟΛΩΝ ΤΩΝ ΕΙΔΙΚΟΤΗΤΩΝ
ΑΙΤΗΣΕΙΣ ΣΤΟ ΓΡΑΦΕΙΟ ΠΡΟΣΩΠΙΚΟΥ
ΔΕΥΤΕΡΑ – ΠΑΡΑΣΚΕΥΗ 09.00 – 14.00

πωλησεις

συνέχεια από την προηγούμενη

Σε κεντρικό δρόμο επί της Απ. Παύλου, περιοχή Αναληψης σε νεόκτιστη οικοδομή, πολυτελούς κατασκευής **ΠΩΛΕΙΤΑΙ** σε τιμή ευκαιρίας, **ΗΜΙΥΠΟΓΕΙΟΣ ΦΩΤΕΙΝΟΣ ΧΩΡΟΣ** 157 τ.μ. με πλακάκια, δύο τουαλέτες, και τριφασικό ρεύμα, κατάλληλος για πολλές χρήσεις. Πληρ. τηλ. 65430, 21142. ΑΟ43437

ΕΜΠΟΡΙΚΗ ΕΠΙΧΕΙΡΗΣΗ ΣΟΥΒΕΝΙΡ ΛΑΪΚΗΣ ΤΕΧΝΗΣ ΣΤΗ ΓΡΙΒΑ, 50 Τ.Μ. ΜΕ ΚΑΛΟ ΕΜΠΟΡΕΥΜΑ. ΠΛΗΡ. ΤΗΛ. 91129, ΩΡΕΣ ΚΑΤΑΣΤΗΜΑΤΩΝ. ΠΟ43433

ΔΙΑΜΕΡΙΣΜΑ τεσσάρι 106 τ.μ. με 3 υπνοδωμάτια, κουζίνα, σαλόνι, τουαλέτα. Μαζί με τις βεράντες 148 τ.μ. Πληρ. τηλ. 0932/008152 κ. Γιώργο. ΑΟ43415

ΟΡΟΦΟΣ που αποτελείται από 2 διαμερίσματα των 47 τ.μ. και 117 τ.μ. στους Δασκάλους σε πιτσιλιστό σοβά. Τιμή 41.000.000 δρχ. με δυνατότητα να δοθούν άλλα 117 τμ. διαμέρισμα σε μπετά συνολικής επιφανείας 279 τ.μ. Πληρ. ΑΙΓΑΙΟΚΤΗΜΑΤΙΚΗ, τηλ. 22943, 28838. ΑΟ43413

ΕΠΙΧΕΙΡΗΣΗ ΕΣΤΙΑΤΟΡΙΟ- BAR στην Ιαλυσό έτοιμο προς λειτουργία σε καταπληκτική τιμή από 1η Απριλίου. Πληρ. τηλ. 0946/466175. ΑΟ43299

ΓΡΑΦΕΙΟ επί της οδού Εθν. Μακαρίου 35, εμβαδού 34 τ.μ. Πληρ. τηλ. 21317 και κινητό 0945-996162 ΧΑΟ151

ΑΓΡΟΚΤΗΜΑ από ιδιώτη, στους πρόποδες Φιλερήμου (Παστίδα), 6 στρέμματα με ελαιόδεντρα, λεμονιές, συκιές, κοινοτικό δρόμο με άσφαλτο, ρεύμα, νερό. Τιμή ανά στρέμμα 8 εκατομμύρια. Πληρ. τηλ. 20851, 26113. ΑΟ43383

ΕΠΙΧΕΙΡΗΣΗ ΕΣΤΙΑΤΟΡΙΟΥ πλήρως εξοπλισμένη σε κεντρικότατο δρόμο στο τουριστικό κέντρο της πόλης. Πληρ. τηλ. 0944/185921, καθημερινά 10 π.μ.-10 μ.μ. ΑΟ43185

ΕΠΙΧΕΙΡΗΣΗ ΚΟΜΜΩΤΗΡΙΟΥ επί της οδού Συρακουσών 2 (Ροδίνι). Πληρ. τηλ. 21194, 78524. ΑΟ43301

ΠΩΛΟΥΝΤΑΙ ΑΠΟ ΙΔΙΟΚΤΗΤΗ ΚΑΙ ΥΠΟ ΚΑΤΑΣΚΕΥΗ ΝΕΑΣ ΟΙΚΟΔΟΜΗΣ - ΚΑΤΑΣΤΗΜΑ 35 Τ.Μ. ΚΑΙ 20 ΥΨΟΣ 5 Μ. ΕΠΙ ΤΗΣ ΟΔΟΥ ΚΩΝ/ΝΟΥ ΠΑΛ/ΓΟΥ 6 ΔΙΑΣΤΑΥΡΩΣΗ - ΔΙΑΣΤΑΥΡΩΣΗ ΜΕ ΤΗΝ Μ. ΚΩΝ/ΝΟΥ ΚΟΝΤΑ ΣΤΟ ΠΑΛΙΟ ΙΚΑ - ΑΠΟ ΦΑΝΑΡΙΑ ΠΡΟΣ ΓΥΜΝΑΣΙΑ-ΛΥΚΕΙΑ ΑΡΡΕΝΩΝ. ΠΛΗΡ. ΤΗΛ. 31161 ΠΟ43177

ΠΩΛΟΥΝΤΑΙ: α) Οικόπεδο 850 μέτρων (οικοδομήσιμο εντός οικισμού), β) Ελαιώνας 4 στρεμμάτων, γ) Αγρός 22 στρεμμάτων. Τα δύο ως άνω δεικνύονται για αγροτικούς ή βιοτεχνικούς σκοπούς. Πληρ. τηλ. 96384 από 3 μ.μ. ΧΠΟ200

ΚΑΤΑΣΤΗΜΑΤΑ ΕΤΟΙΜΟΠΑΡΑΔΟΤΑ ΣΤΟ ΜΕΓΑΛΥΤΕΡΟ ΣΥΓΚΡΟΤΗΜΑ ΚΑΤΑΣΤΗΜΑΤΩΝ ΣΤΗΝ ΠΑΡΑΛΙΑΚΗ ΛΕΩΦΟΡΟ ΙΑΛΥΣΟΥ ΑΠ' ΕΥΘΕΙΑΣ ΑΠΟ ΤΟΝ ΚΑΤΑΣΚΕΥΑΣΤΗ ΠΟΛ. ΜΗΧΑΝΙΚΟ ΣΤΕΛΙΟ ΜΑΚΕΣΤΑ. ΕΞΑΣΦΑΛΙΣΗ ΔΑΝΕΙΟΥ, ΕΥΚΟΛΙΕΣ ΠΛΗΡΩΜΗΣ. ΑΠΟ 10.350.000 ΔΡΧ. ΠΛΗΡ. ΤΗΛ. 21347 ΧΠΟ205

ΠΡΑΓΜΑΤΙΚΗ ΕΥΚΑΙΡΙΑ ΣΤΟ ΓΕΝΝΑΔΙ. ΟΙΚΟΠΕΔΟ 2.120 Μ. ΜΕ ΠΛΗΡΩΜΕΝΗ ΕΤΟΙΜΗ ΑΔΕΙΑ ΟΙΚΟΔΟΜΗΣ 212 ΜΕΤΡΑ, ΠΕΡΙΦΡΑΓΜΕΝΟ ΜΕ ΜΑΝΤΡΑ, ΕΓΚΑΤΑΣΤΑΣΗ ΦΩΣ, ΝΕΡΟ ΚΑΙ ΜΕ ΔΕΝΔΡΑ, ΜΕ ΥΠΑΡΧΟΝ ΚΤΙΣΜΑ ΑΠΟΘΗΚΗ 50 Μ. ΠΩΛΕΙΤΑΙ 20.000.000 ΜΕΤΡΗΤΑ. ΔΕΚΤΟΣ ΚΑΙ ΔΙΑΚΑΝΟΝΙΣΜΟΣ ΠΛΗΡ. ΤΗΛ. 31093, ΩΡΕΣ ΙΑΤΡΕΙΟΥ ΧΠΟ522

πωλησεις αυτοκινητων & μοτοσικλετων

ΜΗΧΑΝΗ, MAGNA 250 c.c., 2 χρονών σε τιμή ευκαιρίας. Ευκολίες πληρωμής. Πληρ. τηλ. 0946873512. ΑΑ43608

CONTAINERS 20 και 40 ποδών. Πληρ. ICM Διεθ. μεταφορές. Πληρ. τηλ. 0241022224. Δευτέρα-Παρασκευή από 9 π.μ. έως 15 μ.μ. ΑΑ43530

RENAULT CLIO αυτόματο, 1400cc, στεγασμένο, 32.400 χλμ., κλιματισμός, υδραυλικό τιμόνι, ηλεκτρικά παράθυρα - πόρτες, ραδιοκασετόφωνο, πρώτο χέρι, καινουργής κατάσταση, 2.000.000 δρχ. μετρητά. Πληρ. τηλ. 02410-23559. ΑΑ43512

ROVER 214, μοντ. '91, καταλυτικό, πρόσφατο service, ηλιοροφή με 3.600 ευρώ. Πληρ. τηλ. 02410-77283, απογ. ώρες. ΑΑ43511

HONDA, παπάκι 90 cc, 2 ετών. Τιμή 350.000 δρχ. Πληρ. τηλ. 66422 κ. Κώστα. ΑΑ43484

RENAULT LAGUNA 1,8 μοντέλο '94 full extra. Τιμή 7,200 €. Πληρ. τηλ. 093/8981760. ΑΑ43363

CITROEN μικρό, καινούργιο 100 χιλ. χλμ. σε τιμή ευκαιρίας. Πληρ. τηλ. 24632. ΑΑ43473

ΦΟΡΤΗΓΟ δημοσίας χρήσεως με την άδεια DAIHATSU σε καλή κατάσταση. Πληρ. τηλ. 81070. ΑΑ43346

ΧΤ YAMAHA 500 ΜΟΝΤ. ΤΕΛΟΣ '96 ΣΕ ΑΡΙΣΤΗ ΚΑΤΑΣΤΑΣΗ. ΠΛΗΡ. ΤΗΛ. 0942200188 ΧΠΑ1312

HYUNDAI COUPE χρώματος μπορντώ, μοντέλο Οκτώβριος 2001 με 5.000 χλμ., ABS, δερμάτινο σαλόνι, αεροτομή, A/C, καινούργιο σε πολύ καλή τιμή. Πληρ. τηλ. 0974054443 κο Δημήτρη ΑΑ43287

SUZUKI-TS 50 c.c., ΜΟΝΤΕΛΟ '94, ΣΕ ΑΡΙΣΤΗ ΚΑΤΑΣΤΑΣΗ. ΤΙΜΗ 250.000 ΔΡΧ.-733,67 €. ΠΛΗΡ. ΤΗΛ. 0932/115750. ΠΑ43334

NISSAN ALMERA 4θυρο 1400 cc, 5 ετών, 22.000 χλμ. Τιμή 3.200.000 δρχ. Πληρ. τηλ. 33118 ΑΑ43276

FIAT PUNTO CABRIO ΜΟΝΤΕΛΟ 94 1,3 ΛΕΥΚΟ 75000 ΧΙΛΙΟΜΕΤΡΑ, EXTRAS. ΤΙΜΗ 2.400.000. ΠΛΗΡ. ΤΗΛ. 87006, 10.00-13.00 Ή 18.00-22.00 ΧΠΑ841

ΠΩΛΟΥΝΤΑΙ ΜΕΤΑΧΕΙΡΙΣΜΕΝΑ ΦΟΡΤΗΓΑ ΑΥΤΟΚΙΝΗΤΑ ΕΙΣΑΓΩΓΗΣ ΟΛΩΝ ΤΩΝ ΤΥΠΩΝ, ΓΙΑ ΑΓΡΟΤΙΚΗ ΚΑΙ ΕΠΑΓΓΕΛΜΑΤΙΚΗ ΧΡΗΣΗ, ΚΑΘΩΣ ΚΑΙ Ι.Χ. ΕΠΙΒΑΤΙΚΑ. ΕΤΟΙΜΟΠΑΡΑΔΟΤΑ Ή ΚΑΤΟΠΙΝ ΠΑΡΑΓΓΕΛΙΑΣ. ΠΑΡΕΧΟΥΜΕ ΓΡΑΠΤΗ ΕΓΓΥΗΣΗ ΕΝΟΣ ΧΡΟΝΟΥ. ΕΙΣΑΓΩΓΕΙΣ ΜΕΤΑΧΕΙΡΙΣΜΕΝΩΝ ΑΥΤΟΚΙΝΗΤΩΝ " Δ. ΜΠΟΥΝΤΟΥΡΗΣ-Ε. ΠΑΠΑΠΟΣΤΟΛΟΥ Ο.Ε.". ΕΚΘΕΣΗ: ΕΘΝΙΚΗ ΟΔΟΣ ΛΑΡΙΣΑΣ-ΙΩΑΝΝΙΝΩΝ ΤΡΙΚΑΛΑ ΘΕΣΣΑΛΙΑΣ. ΤΗΛ. 0431-74709 ΦΑΞ 0431-27008 ΚΙΝ. 0974456200-0977395269 ΧΠΑ112

RENAULT 19 CABRIO με full extra. Πληρ. τηλ. 81377, 0977/006428, κ. Δημήτρη. ΑΑ43562

εργασιες

ΤΟΠΙΚΟΙ ΑΝΤΙΠΡΟΣΩΠΟΙ, ΧΟΝΔΡΙΚΗΣ ΠΩΛΗΣΗΣ ΓΙΑ ΤΟΥΡΙΣΤΙΚΑ ΕΙΔΗ, ΧΑΡΤΙΚΩΝ (ΗΜΕΡΟΛΟΓΙΑ, ΜΠΛΟΚ Κ.ΤΛ.). ΠΛΗΡ. ΤΗΛ. 0944841803 (ΕΩΣ ΤΕΤΑΡΤΗ 30/1/02) ΚΑΙ 0310780124, ΥΠΟΨΗΝ ΚΟΥ ΕΥΣΤΡΑΤΙΟΥ. ΠΖ43606

ΖΗΤΟΥΝΤΑΙ ΑΠΟ ΕΣΤΙΑΤΟΡΙΟ ΣΤΗΝ ΠΑΛΙΑ ΠΟΛΗ ΓΙΑ ΤΗΝ ΤΟΥΡΙΣΤΙΚΗ ΣΑΙΖΟΝ 2001 ΟΙ ΚΑΤΩΘΙ ΕΙΔΙΚΟΤΗΤΕΣ: Α) ΣΕΡΒΙΤΟΡΟΣ, Β) ΒΟΗΘΟΣ ΣΕΡΒΙΤΟΡΟΥ ΑΠΑΡΑΙΤΗΤΑ ΔΙΕΤΗΣ ΠΡΟΫΠΗΡΕΣΙΑ, Γ) ΤΑΜΙΑΣ. ΠΛΗΡ. ΤΗΛ. 74402, 25186, ΩΡΕΣ ΕΠΙΚΟΙΝΩΝΙΑΣ 11 Π.Μ.-1 Μ.Μ. ΚΑΙ 18.00 Μ.Μ.-21.00 Μ.Μ. ΠΖ43620

ΠΩΛΟΥΝΤΑΙ: 1) αυτοκίνητο μάρκας FIAT CINQUECENTO 900 cc έτος Απρίλιος 1997, 3θυρο, ηλ. παράθυρα, ηλ. κλειδαριές, ραδιοκασετόφωνο, σε άριστη κατάσταση (πέρασε από ΚΤΕΟ), ατρακάριστο. Δεκτός κάθε έλεγχος. Πληρ. τηλ. 0945-494657 ΧΑΑ158

ΕΝΟΙΚΙΑΖΟΝΤΑΙ αυτοκίνητα καθημερινά ή και με το μήνα σε πολύ καλές τιμές. Πληρ. τηλ. 86230, 0937274897 ΑΑ42515

PAGGIO HEXAGON 150 CC, ΜΟΝΤΕΛΟ '96 ΣΕ ΚΑΛΗ ΚΑΤΑΣΤΑΣΗ. ΤΙΜΗ 380.000 ΔΡΧ. ΠΛΗΡ. ΤΗΛ. 0942434933. ΧΠ42824

ΨΗΣΤΕΣ, ΣΤΟ ΦΑΛΗΡΑΚΙ ΑΠΟ FAST FOOD ΓΙΑ ΤΗΝ ΚΑΛΟΚΑΙΡΙΝΗ ΣΑΙΖΟΝ. ΘΑ ΠΡΟΤΙΜΗΘΟΥΝ ΟΙ ΕΧΟΝΤΕΣ ΑΝΑΛΟΓΗ ΕΜΠΕΙΡΙΑ. ΠΛΗΡ. ΤΗΛ. 0946162961. ΠΖ43605

ΒΟΗΘΟΣ ΥΔΡΑΥΛΙΚΟΥ για μόνιμη εργασία ή ακόμα και για 3 μήνες. Πληρ. τηλ. 30918. ΑΖ43622

Από εστιατόριο στην Παλιά Πόλη ζητούνται για την ερχόμενη σαιζόν: Σερβιτόρος πεπειραμένος με προϋπηρεσία, στην Παλιά Πόλη με γνώσεις ξένων γλωσσών για τη θέση του μαιτρ. Θα προτιμηθεί υπεύθυνος νέος, δραστήριος. Θα υπάρξει πακέτο αποδοχών με bonus. Πληρ. τηλ. 74402, 25186, ώρες πρωί 11-1 βράδυ 7-9, κ. Γιώργο. ΑΖ43621

ΝΕΟΙ και νέες, εμφανίσιμοι με προυπηρεσία στο σέρβις και μπαρ, για το ANASSA CAFE. Πληρ. τηλ. 0241069919. ΑΖ43535

ΑΠΟ ΤΗΝ ΠΟΤΟΠΟΙΪΑ "ΑΙΓΑΙΟΝ" ΖΗΤΕΙΤΑΙ ΝΕΟΣ-ΝΕΑ ΟΠΟΥ ΜΕΤΑ ΑΠΟ ΕΚΠΑΙΔΕΥΣΗ ΘΑ ΧΡΗΣΙΜΟΠΟΙΗΘΕΙ ΩΣ ΓΡΑΜΜΑΤΕΥΣ. ΕΠΙΘΥΜΗΤΑ ΓΝΩΣΕΙΣ ΑΓΓΛΙΚΗΣ ΚΑΙ ΚΟΜΠΙΟΥΤΕΡ. ΠΛΗΡ. ΤΗΛ. 69858, 65952, 62535 ΑΠΟ 8 Π.Μ. ΕΩΣ 3 Μ.Μ. ΠΖ43543

ΠΩΛΗΤΗΣ από μεγάλη εταιρεία λιπαντικών με προοπτικές εξέλιξης. Βιογραφικό κ. Ν. Ριζόπουλο στην οδό Καναδά 1 Ρόδος (ή στο φαξ 0241036995). ΑΖ43533

Η **GRECOTEL** η μεγαλύτερη ξενοδοχειακή αλυσίδα στην Ελλάδα ζητά για το ξενοδοχείο της:

• GRECOTEL RHODOS ROYAL στην Ρόδο
• GRECOTEL KOS IMPERIAL και
• GRECOTEL ROYAL PARK στην Κω

➢ ΠΡΟΣΩΠΙΚΟ ΟΛΩΝ ΤΩΝ ΕΙΔΟΚΟΤΗΤΩΝ

Αιτήσεις γίνονται δεκτές στην Διεύθυνση:
GRECOTEL RHODOS ROYAL
Φαληράκι Ρόδος
Υπόψιν: κ. Βαλέργα Δημήτρη/Προσωπάρχη
Τηλ. 0241-85412- Fax: 0241-85091
e-mail: person_rr@rr.grecotel.gr

Παρακαλούμε να αναφέρεται την περιοχή απασχόλησης που σας ενδιαφέρει

GRECOTEL

κεφάλαιο
Κτηματομεσιτικό - Συμβουλευτικό Γραφείο

ΔΙΑΜΕΡΙΣΜΑΤΑ ΠΩΛΟΥΝΤΑΙ

❑ 35 τ.μ , 1ου, καινούρια γκαρσονιέρα, Δασκάλους, 14, 5εκ-42.553 €
❑ 40 τ.μ, υπερυψωμένη ημιυπόγεια καινούρια γκαρσονιέρα Ιξιά,12εκ-35.216 €
❑ 52 τ.μ., 1ου, 1 υπν/τιου κανούργιο, Ιξιά, 17 εκ.-49.889 €
❑ 66 τ.μ., ισόγειο, 1 υπν/τιου, αυλή, καινούργιο, πολυτελές, Ροδίνι, 27,5 εκ.-80.704 €
❑70 τ.μ,1ου, 2 υπν/τιων καινούριο Ιξιά 25εκ-73.367 €
❑ 87 τ.μ. 1ου, 2 υπν/τιων, γκαράζ, καινούργιο, πολυτελές, Ροδίνι, 37,5 εκ.-110.051 €
❑96 τ.μ , 1ου, 2 υπν/τιων Δασκάλους, 35εκ-102.714 €
❑ 98 τ.μ., 1ου, 2 υπν/τιων, γκαράζ, καινούργιο, πολυτελές Ιξιά, 42 εκ.-123.257 €
❑106 τ.μ,1ου, 3 υπν/τίων Ιξιά, 39 εκ-114.453 €
❑ 130 τ.μ., 1ου, 3 υπν/τιων, γκαράζ, καινούργιο, πολυτελές Ιξιά, 54 εκ.-158.473 €
❑ Συγκρότημα στα μπετά 3 ορόφων των 105 τ.μ έκαστος, Καρακόνερο 45 εκ-132.061 €
❑ Συγκρότημα με 4 -3αρια των 70 τ.μ, συν μια γκαρσονιέρα Αφάντου 77 εκ-225.972 €

ΜΕΖΟΝΕΤΕΣ- ΜΟΝ/ΚΙΕΣ ΠΩΛΟΥΝΤΑΙ

130 τ.μ, μεζονέτα, 3 υπν/τιων Τριάντα, 42εκ - 123.257€
❑ 138 τ.μ, μεζονέτα, 3 υπν/τιων, αυλή, Ροδίνι 47εκ-137.931 €
❑145 τ.μ, μεζονέτα, μαρμαροσοβά , αυλή Τριάντα, 38εκ-115.518 €
❑145 τ.μ. μεζονέτα, καινούρια,Τριάντα, 55εκ-161.408 €
❑ 200 τ.μ, μεζονέτα, ,3 υπν/τιων, αυλή, πάρκινγκ Κοσκινού 68εκ-199.559 €
❑ 230 τ.μ, μον/κία, μπετά Πεύκους, 50εκ-146.735 €

ΟΙΚΟΠΕΔΑ ΠΩΛΟΥΝΤΑΙ

❑ 96 τ.μ., αέρινη στήλη, δόμηση 96 τ.μ., Καναδά 7,5 εκ.-22.010 €
❑ 300 τ.μ., δόμηση 300 τ.μ Παστίδα 9εκ-26.412 €
❑ 300 τ.μ., δόμηση 300 τ.μ Τριάντα 20εκ-58.694 €
❑ 400 τ.μ., δόμηση 380 τ.μ Τριάντα 22 εκ.-64.563 €
❑ 590 τ.μ δόμηση 0.8 Ρόδου-Λίνδου 65εκ-190.755 €
❑ 600 τ.μ., δόμηση 600 τ.μ Τριάντα 40εκ-117.388 €
❑1.000 τ.μ Ανάληψη,0.8ΣΔ 80εκ-234.776 €
❑ 1.000 τ.μ ,δόμηση 100 τ.μ,Βουνάρα 16εκ-46.955 €
❑ 2.000 τ.μ ,δόμηση 200 τ.μ, Βουνάρα 32 εκ-93.910 €
❑ 3.500 τ.μ Φαληράκι 25εκ-73.367 €
❑ 4.000 τ.μ Τρείς-Κανδυλί 16 εκ-46.955 €
❑ 4.000 τ.μ, θέα, Παστίδα 26 εκ-76.302 €
❑ 4.300 τ.μ, Κολύμπια 24 εκ-70.432 €
❑5.240 τ.μ Αφάντου παραλία 40 εκ-117.388 €
❑ 5.500 τ.μ ,Κολύμπια 15 εκ-44.020 €
❑6.500 τ.μ, Κολύμπια 57 εκ-167.278 €
❑ 9.000 τ.μ, Κολύμπια 50 εκ-146.735 €
❑ 15.000, τ.μ., Κανδυλί 50 εκ-146.735 €

ΕΠΙΧΕΙΡΗΣΕΙΣ & ΕΠΑΓΓΕΛΜΑΤΙΚΟΙ ΧΩΡΟΙ

❑ Κατάστημα 23 τ.μ Ανάληψη, μπετά 7 εκ-20.542 €
❑ Κατάστημα 35 τ.μ Ανάληψη, μπετά 11 εκ-32.281 €
❑Κατάστημα 40 τ.μ σύν 50 τ.μ υπόγειο Ατταβύρου 20 εκ-58.694 €
❑Κατάστημα 64 τ.μ Μ.Πετρίδη 32 εκ-93.910 €
❑Κατάστημα-αποθήκη 140 τ.μ αυλή 300 τ.μ, Ανάληψη 32 εκ-93.910 €
❑Κατάστημα 145 τ.μ μπετά αυλή, Ροδίνι 26,5 εκ-77.769 €
❑ Αποθήκη 90 τ.μ., ράμπα Ανάληψη 14 εκ-41.085 €
❑ Αποθήκη 270 τ.μ., ράμπα Ανάληψη 40 εκ-117.388 €

Exclusive Properties

❑Οικοδομικό συγκρότημα 4 οικιών 1 καταστήματος, Παλιά πόλη , 277 τ.μ 100 εκ-293.470 €
❑Οικοδομικό συγκρότημα 1000 τ.μ, 2 ορόφων Ψαροπούλα 320 εκ-939.104 €

ΖΗΤΟΥΝΤΑΙ ΚΑΤΟΙΚΙΕΣ & ΟΙΚΟΠΕΔΑ ΕΝΤΟΣ & ΕΚΤΟΣ ΠΟΛΕΩΣ

ΤΣΟΥΡΟΥΝΑΚΗΣ Ι. ΑΝΤΩΝΙΟΣ (B.Sc.-MKT)
ΤΗΛ.:60060 (3 γραμμές) FAX: 60062
ΚΙΝ.:0945 949882
e-mail: kefaleo@rho.forthnet.gr
Γ. Σεφέρη 12
(παραπλεύρως ΜΗΔΕΙΑ)
Ρόδος
www.e-kefaleo.com

Το κερματοτηλέφωνο που σας πληρώνει!!!

ΔΩΡΟ ΠΡΟΣ ΤΟΥΣ 2.800 ΑΞΙΟΤΙΜΟΥΣ ΠΕΛΑΤΕΣ ΜΑΣ Η ΑΥΤΟΜΑΤΗ ΑΛΛΑΓΗ ΣΕ ΕΥΡΩ ΤΟΝ ΦΕΒΡΟΥΑΡΙΟ

Το μόνο που δέχεται EURO και προσαρμόζεται αυτόματα με τα νέα δεκαψήφια νούμερα του ΟΤΕ



10.000 δρχ. το μήνα 1η δόση μετά από 6 μήνες

Διαθέτει σύστημα άμεσης διάγνωσης και επιδιορθώσεις βλαβών
Αλλάζει χρεώσεις αυτόματα κάθε φορά που τις αλλάζει ο ΟΤΕ
Εχει αναγνώριση κλήσης σε μεγάλη οθόνη
Επιστρέφει το νόμισμα αν δεν είναι εγκεκριμένο
Καθοδηγεί τον χρήστη με οδηγίες
Είναι εγκεκριμένο από την Εθνική Επιτροπή Τηλεπικοινωνιών
Είναι ανθεκτικό-ευέλικτο-με άμεσο service, και τοποθετείται εύκολα

Αντιπροσωπεία Νοτίου Αιγαίου
ΑΤΤΑΒΥΡΟΥ 46 ΡΟΔΟΣ * ΤΗΛ. 080137733
e-mail: sifakis@payphone.gr http:/www.payphone.gr
PayPHONE ΣΗΦΑΚΗΣ ΤΗΛΕΠΙΚΟΙΝΩΝΙΕΣ

ΞΕΝΑΚΗΣ Audi

0% προκαταβολή έως 60 μήνες
1 χρόνος επίσημη εγγύηση

CAR EXPERTS

- **AUDI A4** 1.6 μον. 1997: Κλιματισμός, ABS, 2 Air Bags, ηλεκτρικά παράθυρα, κεντρικό κλείδωμα, ηλεκτρικοί καθρέπτες, ηχητικό σύστημα. **ΤΙΜΗ: 5.900.000**
- **CITROEN XANTIA** 1.800 c.c., μον. 1995: A/C, ABS, Air Bag, ηλεκτρικά παράθυρα, κεντρικό κλείδωμα, ηλεκτρικοί καθρέπτες, συναγερμό, ηχητικό σύστημα. **ΤΙΜΗ: 3.950.000.**
- **LANCIA K** 2.000 c.c., μον. 1995: Κλιματισμός, ABS, ηλεκτρικά παράθυρα, κεντρικό κλείδωμα, ηλεκτρικοί καθρέπτες, σαλόνι alcatra. **ΤΙΜΗ: 4.100.000.**
- **MAZDA MX5** 1.6 c.c., μον. 1997: A/C, ABS, ζάντες αλουμινίου, ηλεκ. παράθυρα, δερμάτινο σαλόνι και ηχητικό σύστημα. **ΤΙΜΗ: 4.500.000-13.260 €.**
- **ALFA ROME 146** 1.4 c.c., μον. 1997: Ζάντες αλουμινίου, ηλεκ. παράθυρα και ηχητικό σύστημα. **ΤΙΜΗ: 2.600.000-7.630 €.**
- **SEAT MARBELLA** 900 μον. 1994: Ηχητικό σύστημα. **ΤΙΜΗ: 700.000-2.054 €.**

Ξενάκης
εξουσιοδοτημένος έμπορος
Kosmocar A.E.
Λίνδου 238
Τηλ. 0241061600

TUI
HELLAS
ΖΗΤΑ

Υπαλλήλους για την σαιζόν 2002 με γνώσεις της γερμανικής και αγγλικής γλώσσας, καθώς και γνώσεις υπολογιστού, για όλα τα τμήματα (τουριστικό και λογιστικό τμήμα).

Πληροφορίες στο τηλ. **(0241-0) 89501,** Δευτέρα - Παρασκευή: από 10.00 έως 14.00 η ώρα

SUN BEACH RESORT COMPLEX
IALYSOS, P.O. BOX 272, 85101 RHODES GREECE
E-mail: sunbeach@otenet.gr

ΖΗΤΕΙΤΑΙ

- Νυχτερινός υπάλληλος υποδοχής (Night Auditor)
- Υπάλληλος Σούπερ Μάρκετ αποθήκης
- Γκρουμ

Αιτήσεις δεκτές καθημερινά στο ξενοδοχείο
09.00-15.00
Τηλ. 93821-6, fax: 95688

ΖΗΤΟΥΝΤΑΙ ΠΡΟΣΦΟΡΕΣ AQUA SOL HOTELS

Η εταιρία AQUA SOL HOTELS ζητά για τις ακόλουθες ξενοδοχειακές τημονάδες προσφορές για τα πιο κάτω είδη

1) ELOUNDA MARMIN HOTEL
Ελούντα 72100
Κρήτη
Τηλ. 0841041003 Φαξ. 0841041535

2) BLUE HORIZON BEACH RESORT
Παραλία Ιαλυσού
Τ.Θ. 444
Ρόδος 85100
Τηλ. 0241093481 - 0241094341 Φαξ. 0241094343

2) SUN PALACE HOTEL
Τ.Θ. 403
Φαληράκι
Ρόδος 85100
Τηλ. 0241085650 - 0241085651 Φαξ. 0241085911

* Τρόφιμα (φρέσκα, κατεψυγμένα)
* Ποτά
* Είδη καθαρισμού και συντήρησης
* Χημικά για πισίνες
* Γραφική ύλη και εκτυπωτικά
* Αναλώσιμα ηλεκτρονικών υπολογιστών

Οι προσφορές θα πρέπει να ισχύουν μέχρι την 31η Μαρτίου 2003 και θα πρέπει να αποσταλούν για τα ξενοδοχεία της Ρόδου στη διεύθυνση:
BLUE HORIZON BEACH RESORT
Παραλία Ιαλυσού
Τ.Θ. 444
Ρόδος 85100
Ελλάδα

Και για το ξενοδοχείο της Κρήτης στη διεύθυνση:
ELOUNDA MARMIN HOTEL
Ελούντα 72100
Κρήτη Ελλάδα

Σε σφραγισμένο φάκελο με την ένδειξη **(ΔΙΕΥΘΥΝΤΗ ΑΓΟΡΩΝ - ΠΡΟΣΦΟΡΑ ΞΕΝΟΔΟΧΕΙΟΥ)** το αργότερο μέχρι την 15η Φεβρουαρίου 2002.

AQUA SOL HOTELS LTD
Λεωφ. Νησί 26, τ.κ. 30370, 5343 Αγία Νάπα, Κύπρος. Τηλ. 3-722964 φαξ 3-722962

εργασιες

συνέχεια από την προηγούμενη

Γυροπωλείο στην Παλιά Πόλη ζητάει Ψήστες. Απαραίτητη η προϋπηρεσία. Πληρ. τηλ. 0944/607540, 0945/759812. AZ43560

ΚΟΠΕΛΕΣ για να εργασθούν στο κατάστημα υποδημάτων SCARPA (γνωρίζουσες την αγγλική), Αμερικής 23-25. Πληρ. τηλ. 02410/32995. AZ43559

ΚΟΠΕΛΑ για καφέ μπαρ. Πληρ. τηλ. 02410/82161. AZ43558

ΖΗΤΟΥΝΤΑΙ: Μάγειρας, βοηθός μαγείρου, μπάρμαν, σερβιτόροι, καμαριέρες για ξενοδοχείο στα Κολύμπια. Πληρ. τηλ. 56271, 23308. AZ43557

ΓΝΩΣΤΗ ΕΤΑΙΡΕΙΑ ΚΑΛΛΥΝΤΙΚΩΝ ΜΕ ΕΔΡΑ ΣΤΗΝ ΑΘΗΝΑ ΖΗΤΑ ΑΙΣΘΗΤΙΚΟΥΣ-ΠΩΛΗΤΡΙΕΣ ΝΑ ΕΡΓΑΣΟΟΥΝ ΣΤΟ ΚΑΤΑΣΤΗΜΑ HONDOS CENTER ΡΟΔΟΥ. ΠΛΗΡ. κ. ΕΛΕΥΘΕΡΟΓΛΟΥ ΜΑΡΙΑ, ΤΗΛ. 010/9320800, 010/9355662. ΠΖ43556

ΖΗΤΕΙΤΑΙ ΠΙΤΣΙΕΡΗΣ Ή ΒΟΗΘΟΣ ΠΙΤΣΙΕΡΗ ΕΛΛΗΝΑΣ Ή ΙΤΑΛΟΣ ΓΙΑ ΙΤΑΛΙΚΟ ΕΣΤΙΑΤΟΡΙΟ. ΠΛΗΡ. ΤΗΛ. 02410/38910. ΠΖ43555

ΚΥΡΙΑ ΣΥΝΤΑΞΙΟΥΧΟΣ, υγιής, για συντροφιά και φροντίδα ηλικιωμένης κυρίας. Προσφέρεται κατοικία, τροφή και μισθός. Πληρ. τηλ. 02410/63136, 63431. AZ43554

BAR WOMAN για βραδυνή απασχόληση για nicht club. Πληρ. τηλ. 0945/664447. AZ43542

ΤΟ PRINT HOUSE (ΓΡΑΦΙΚΕΣ ΤΕΧΝΕΣ-ΕΚΤΥΠΩΣΕΙΣ Κ.Α.) ΖΗΤΑΕΙ ΝΕΑ ΚΟΠΕΛΑ ΓΙΑ ΜΟΝΙΜΗ ΑΠΑΣΧΟΛΗΣΗ. ΣΧΕΤΙΚΕΣ ΓΝΩΣΕΙΣ ΔΕΝ ΕΙΝΑΙ ΑΠΑΡΑΙΤΗΤΕΣ. ΠΛΗΡ. ΣΤΟΑ ΡΟΙΚΟΥ 4 ΚΕΝΤΡΟ, ΤΗΛ. 02410/37095. ΠΖ43541

ΖΗΤΩ να αγοράσω άδεια ταξί (ολόκληρο), τώρα ή τέλος σαιζόν 2002. Πληρ. τηλ. 0241063310 και 0938902191, ώρες 10-3 μ.μ. κ. Τάκη. AZ43532

ΠΩΛΗΤΗΣ/ΤΡΙΑ Βέλγοι ή Ολλανδοί για εργασία σε χρυσοχοείο γνωρίζοντας την γερμανική. Πληρ. τηλ. 0944/206673. AZ43513

ΖΗΤΟΥΝΤΑΙ: α) **σερβιτόροι** και βοηθοί καθώς και ψήστες για εστιατόριο στην Π. Πόλη, β) **σερβιτόροι** για καφετέρια της ίδιας επιχείρησης. Πληρ. τηλ. 02410-24988 από 10π.μ. έως 4 μ.μ. AZ43506

ΖΗΤΟΥΝΤΑΙ για καφετέρια - εστιατόριο για την ερχόμενη σαιζόν: α) **μάγειρας, β) μπάρμαν, γ) βοηθός μπάρμαν.** Πληρ. τηλ. 02410-22451 (10.00-14.00) και 02421-65233 (6-10 μ.μ.), κ. Κώστα. AZ43507

Από την Εταιρεία Τροφίμων και Ποτών Μ. Χατζημανώλης και Υιοί Ο.Ε. **ζητούνται ΠΩΛΗΤΕΣ** με προϋπηρεσία για προώθηση νέων προϊόντων. Πληρ. τηλ. 02410-62077, 0973 434592, κ. Γρηγόρη. AZ43508

ΥΠΑΛΛΗΛΟΣ, για το κατάστημα ηλεκτρικών ειδών, ηλικίας 20 έως 35. Πληροφορίες στο κατάστημα Εθνικής Αντιστάσεως 75. Πληρ. τηλ. 32117 και 37379. AZ43492

ΠΩΛΗΤΗΣ, ΑΠΟ ΔΙΑΦΗΜΙΣΤΙΚΗ ΕΤΑΙΡΕΙΑ, ΗΛΙΚΙΑΣ 25-30 ΕΤΩΝ ΜΕ ΔΥΝΑΜΙΣΜΟ, ΟΡΓΑΝΩΤΙΚΟ ΠΝΕΥΜΑ, ΚΑΤΟΧΟ ΔΙΠΛΩΜΑΤΟΣ Ι.Χ. • ΑΜΕΣΗ ΠΡΟΣΛΗΨΗ • ΑΝΤΑΓΩΝΙΣΤΙΚΟ ΠΑΚΕΤΟ ΑΠΟΔΟΧΩΝ • ΔΥΝΑΤΟΤΗΤΑ ΕΞΕΛΙΞΗΣ • ΕΤΑΙΡΙΚΟ Ι.Χ. ΠΛΗΡ. ΤΗΛ. 010-8210555 ΑΠΟ 9-5 Μ.Μ. ΠΖ43489

MERCHANDISER, ΑΠΟ ΔΙΑΦΗΜΙΣΤΙΚΗ ΕΤΑΙΡΕΙΑ, ΗΛΙΚΙΑΣ 25-30 ΕΤΩΝ ΜΕ ΔΥΝΑΜΙΣΜΟ, ΟΡΓΑΝΩΤΙΚΟ ΠΝΕΥΜΑ, ΚΑΤΟΧΟ ΔΙΠΛΩΜΑΤΟΣ Ι.Χ. • ΑΜΕΣΗ ΠΡΟΣΛΗΨΗ • ΑΝΤΑΓΩΝΙΣΤΙΚΟ ΠΑΚΕΤΟ ΑΠΟΔΟΧΩΝ • ΔΥΝΑΤΟΤΗΤΑ ΕΞΕΛΙΞΗΣ • ΕΤΑΙΡΙΚΟ Ι.Χ. ΠΛΗΡ. ΤΗΛ. 010-8210555 ΑΠΟ 9-5 Μ.Μ. ΠΖ43490

ΚΥΡΙΑ, ΠΕΠΕΙΡΑΜΕΝΗ, ΕΜΦΑΝΙΣΙΜΗ για εργασία κατά την τουριστική σαιζόν σε χρυσοχοείο στο Φαληράκι. Απαραίτητα Γερμανικά, Αγγλικά. Πληρ. τηλ. 0946/052616. AZ43303

ΚΥΡΙΕΣ με όρεξη για δουλειά που θα ήθελαν να κερδίζουν έως και 500.000 δρχ. το μήνα, με ελεύθερο ωράριο εργασίας. Προσφέρονται δωρεάν κατάλογοι λευκών ειδών και μεγάλη υποστήριξη από την εταιρεία μας. Πληρ. κ. Γιώργος στο τηλ. 0946/595500 ή 37384. AZ42605

ΗΛΕΚΤΡΟΛΟΓΟΙ (τεχνίτες-βοηθοί) με σχετική εμπειρία σε κτιριακές εγκαταστάσεις. Πληρ. τηλ. 094/6683824. AZ43196

ΖΗΤΕΙΤΑΙ κοπέλα εμφανίσιμη για να εργαστεί σε κατάστημα ηλεκτρονικών παιχνιδιών (VIDEO GAMES) στη Ρόδο και στην Κω. Μισθός ικανοποιητικός και bonus. Πληρ. τηλ. 25050, 0945314090 XAZ481

μαθηματα

ΦΡΟΝΤΙΣΤΗΡΙΟ ΑΝΟΔΟΣ. ΜΑΘΗΜΑΤΙΚΑ-ΦΥΣΙΚΗ-ΧΗΜΕΙΑ-ΦΙΛΟΛΟΓΙΚΑ. ΟΛΙΓΟΜΕΛΗ ΤΜΗΜΑΤΑ ΓΙΑ ΟΛΕΣ ΤΙΣ ΤΑΞΕΙΣ ΓΥΜΝΑΣΙΟΥ-ΕΝΙΑΙΟΥ ΛΥΚΕΙΟΥ-ΤΕΕ. ΣΑΣ ΕΥΧΟΜΑΣΤΕ ΚΑΛΗ ΧΡΟΝΙΑ ΚΑΙ ΚΑΛΗ ΠΡΟΟΔΟ. ΕΝΗΜΕΡΩΝΟΥΜΕ ΟΤΙ ΤΑ ΜΑΘΗΜΑΤΑ ΓΙΑ ΤΟ 2002 ΑΡΧΙΖΟΥΝ ΠΕΜΠΤΗ 3/1. ΠΛΗΡ. ΤΗΛ. 28053 ΠΜ43209

ΜΑΘΗΜΑΤΙΚΟΣ παραδίδει μαθήματα σε μαθητές Γυμνασίου-Λυκείου. Πληρ. τηλ. 02410/37914, 0946/214823. ΑΜ43544

ΦΙΛΟΛΟΓΟΣ, καθηγήτρια, παραδίδει μαθήματα σε μαθητές Γυμνασίου, Λυκείου. Τιμές λογικές. Πληρ. τηλ. 34362. ΑΜ43372

ΚΑΘΗΓΗΤΡΙΑ ΦΙΛΟΛΟΓΟΣ ΤΟΥ ΠΑΝΕΠΙΣΤΗΜΙΟΥ ΑΘΗΝΩΝ, με μεγάλη φροντιστηριακή πείρα, παραδίδει ιδιαίτερα μαθήματα Αρχαίων και Νέων Ελληνικών, Εκθεσης, Ιστορίας και Λατινικών σε μαιθητές Γυμνασίου και Λυκείου. Πληρ. τηλ. 31370, 0945/713765. ΑΜ43362

ΜΑΘΗΜΑΤΙΚΑ. ΚΑΘΗΓΗΤΕΣ ΜΕ ΠΟΛΥΕΤΗ ΔΙΔΑΚΤΙΚΗ ΕΜΠΕΙΡΙΑ ΠΑΡΑΔΙΔΟΥΝ ΜΑΘΗΜΑΤΑ ΙΔΙΑΙΤΕΡΑ Ή ΣΕ ΑΥΣΤΗΡΑ ΟΛΙΓΟΜΕΛΗ ΤΜΗΜΑΤΑ (2-3 ΑΤΟΜΩΝ). ΤΙΜΕΣ ΠΟΛΥ ΛΟΓΙΚΕΣ. ΠΛΗΡ. ΤΗΛ. 27085. ΠΜ43344

ΦΙΛΟΛΟΓΟΣ ΚΑΘΗΓΗΤΡΙΑ ΠΤΥΧΙΟΥΧΟΣ ΑΡΙΣΤΟΤΕΛΕΙΟΥ ΠΑΝΕΠΙΣΤΗΜΙΟΥ ΘΕΣΣΑΛΟΝΙΚΗΣ, ΠΑΡΑΔΙΔΕΙ ΙΔΙΑΙΤΕΡΑ ΜΑΘΗΜΑΤΑ ΣΕ ΜΑΘΗΤΕΣ ΓΥΜΝΑΣΙΟΥ - ΛΥΚΕΙΟΥ. ΤΙΜΕΣ ΠΡΟΣΙΤΕΣ, ΣΥΣΤΗΜΑΤΙΚΗ ΕΝΗΜΕΡΩΣΗ ΓΟΝΕΩΝ. ΠΛΗΡ. ΤΗΛ. 22428 ΚΑΙ 0937803323 (ΚΙΝΗΤΟ) ΧΠΜ291

ΚΑΘΗΓΗΤΗΣ, με πολυετή πείρα στην Ελλάδα και τις ΗΠΑ παραδίδει ιδιαίτερα μαθήματα μαθηματικών, φυσικής και χημείας σε μαθητές γυμνασίου και λυκείου. Πληρ. τηλ. 097/2723870. ΑΜ43482

γνωριμιες

ΕΝΤΕΛΩΣ ΔΩΡΕΑΝ στέλνουμε φωτογραφίες-βιογραφικά χιλιάδων πλούσιων, αξιόλογων ανδρών- γυναικών Ελληνίδων, αλλοδαπών που ζητούν φιλία, γάμο. Επίσης μπορούμε να σας κάνουμε ένα βιογραφικό για να σας τηλεφωνούν ενδιαφέροντα άτομα. Πληρ. τηλ. 031-229563 ΑΓ43269

διαφορα

ΚΑΥΣΟΞΥΛΑ, στεγνά, τεμαχισμένα 88,04 Ευρώ ή 30.000 δρχ. το αγροτικό αυτοκίνητο. Πληρ. τηλ. 0946732850. ΑΔ43531

BAT FALCON 5,27 JONSON FCRIT 115 CV + TRAILER. Πληρ. τηλ. 0942/516770. ΑΔ43545

Το ξενοδοχείο Irene Palace στα Κολύμπια,

ΖΗΤΑ

συνεργάτες όλων των ειδικοτήτων.
Οι συνεργάτες μας εκπαιδεύονται δημιουργικά και ενθαρρύνονται στο περιβάλλον εργασίας μας να αναπτύξουν πρωτοβουλίες για να εξασφαλίσουν τη μεγαλύτερη ικανοποίηση των πελατών μας αλλά ταυτόχρονα την ικανοποίηση και ανάπτυξη των ιδίων.
Η γνώση ξένων γλωσσών, πτυχίο Τουριστικής Σχολής και εμπειρία συνεκτιμώνται. Ικανοποιητική Αμοιβή.

Αιτήσεις, πληρ. κ. Παπαβασιλείου,
τηλ. 02410/56246, fax: 02410/56262

OLYMPIC PALACE HOTEL

ΖΗΤΕΙΤΑΙ

- Υπεύθυνος F/B (προϋπηρεσία τουλάχιστον 5ετή σε ανάλογη θέση)

Απαραίτητη η αποστολή βιογραφικού με πρόσφατη φωτογραφία.

Fax: 30434, τηλ. 77444
e-mail: olymp-pl@otenet.gr
Τ.Θ. 351-ΡΟΔΟΣ

ΖΗΤΟΥΝΤΑΙ
ΠΩΛΗΤΡΙΕΣ
για καταστήματα εντός πόλεως.
Μόνιμη απασχόληση
Πληρ. τηλ. 0241-0-34105

ΤΟ ΞΕΝΟΔΟΧΕΙΟ ΕΥΙ ΣΤΟ ΦΑΛΗΡΑΚΙ

ΖΗΤΑ

α. ΚΑΜΑΡΙΕΡΕΣ, β. ΒΟΗΘ. ΜΠΑΡ.
Πληρ. τηλ. 85759 από 9-1 μ.μ.

Γυροπωλείον "Η Ρωξάνη"

ΖΗΤΟΥΝΤΑΙ

- Ατομο για ταμπλό-service με αντίστοιχη εμπειρία, για νυχτερινή απασχόληση
- Κόφτης-"τυλιχτής" έμπειρος.

Και για τις δύο θέσεις προσφέρονται υψηλές αποδοχές

Πληρ. 094/6363311 (09.00-17.00)

PERFETTI van Melle ΕΛΛΑΣ

ΖΗΤΕΙ
ΠΩΛΗΤΕΣ-MERCHADIZERS
ΓΙΑ ΜΟΝΙΜΗ ΑΠΑΣΧΟΛΗΣΗ
για την περιοχή Δωδεκανήσου

ΖΗΤΟΥΝΤΑΙ:
- Όρεξη για δουλειά
- Υπευθυνότητα
- Δυνατότητα ταξιδιών
- Δίπλωμα οδήγησης
- Ηλικία έως 30 ετών
- Απολυτήριο Λυκείου

ΠΡΟΣΦΕΡΟΝΤΑΙ:
- Μισθός - Bonus & Prim
- Αυτοκίνητο εταιρείας
- Εκπαίδευση
- Ευχάριστο περιβάλλον
- Πρόσθετη ιατροφαρμακευτική ασφάλιση
- Πλήρη κάλυψη εξόδων - κίνησης
- Δυνατότητα εξέλιξης

Προϋπηρεσία όχι απαραίτητη.

ΒΙΟΓΡΑΦΙΚΟ στο fax 0109480368 και 0810314348
υπ' όψιν κ. Θεοδώρου
Πληροφορίες: 0945 890058 ή 0810 313477,
κ. Μπαλούκο
Email: Baloukos_n@gr.pvmgrp.com

ΞΕΝΟΔΟΧΕΙΟ ΚΟΛΥΜΠΙΑ ΜΠΗΤΣ

ΖΗΤΑ

ΠΡΟΣΩΠΙΚΟ

- Σερβιτόρους
- Βοηθούς σερβιτόρους
- Βοηθοί σερβιτόροι Μπαρ Σνακ Μπαρ, καφετέριας
- Νυχτερινό receptionist
- Πωλήτριες super market
- Κηπουρός
- Bell boy

Πληρ. 12.00-14.00, τηλ. 56247 κ. Σάσσος

CASINO RODOS

ΖΗΤΟΥΝΤΑΙ

Το πολυτελέστατο Grande Albergo delle Rose, 5 αστέρων, ιδιοκτησίας της ΚΑΖΙΝΟ ΡΟΔΟΥ Α.Ε. θα ξεκινήσει την λειτουργία του τον Φεβρουάριο. Για τη στελέχωσή του η εταιρεία επιθυμεί να προσλάβει ικανούς συνεργάτες, με προοπτική δωδεκάμηνης απασχόλησης, στις παρακάτω ειδικότητες:

— **Προϊστάμενος Μπάτλερ (=Μαιτρ)**
— **Βοηθός Προϊσταμένου Μπάτλερ**
— **Μπάτλερ (κάπταιν, μπάρμεν, σερβ. Α' & Β')**
— **Σερβιτόρες**
— **Μάγειροι Α' και Β'**
— **Λαντζέρηδες**

Απαραίτητη η καλή γνώση των αγγλικών ενώ η προϋπηρεσία σε ξενοδοχεία πολυτελείας ή Α' κατηγορίας θα ληφθεί υπόψη.

Πληροφορίες-Αιτήσεις με πρόσφατη φωτογραφία:
ΚΑΖΙΝΟ ΡΟΔΟΥ Α.Ε., Διεύθυνση Προσωπικού
Παπανικολάου 4, Δευτέρα έως Παρασκευή
από 10.00 έως 13.00, τηλ. 97535.

ΣΧΟΛΗ ΟΔΗΓΩΝ

ΠΟΡΤΣΕΛΛΗΣ ΣΤΕΦΑΝΟΣ

Διπλ. εκπαιδευτής υποψηφίων οδηγών
μέλος της Ε.Σ.Ο.Ρ. Ο.Ε.



- Διπλώματα αυτοκινήτου, μοτοσικλέτας,φορτηγού, λεωφορείου, νταλίκας
- Αναθεωρήσεις ληγμένων αδειών
- Θεωρητικά μαθήματα ΚΟΚ και Μηχανολογίας
- Μετατροπές ξένων διπλωμάτων σε ελληνικά
- Διπλώματα αυτόματου αυτοκινήτου

ΝΕΑ ΔΙΕΥΘΥΝΣΗ: ΕΘΝΙΚΗΣ ΑΝΤΙΣΤΑΣΗΣ 73 (ΠΡΩΗΝ ΑΝΝΗΣ ΜΑΡΙΑΣ)
ΤΗΛ. 34497, 0945463635

ΣΧΟΛΗ ΟΔΗΓΩΝ ΠΟΤΣΟΥ ΣΩΤΗΡΗ

ΔΙΠΛ. ΕΚΠΑΙΔΕΥΤΗΣ ΥΠΟΨΗΦΙΩΝ ΟΔΗΓΩΝ.
ΔΙΠΛΩΜΑΤΑ Α - Β - Γ - Δ - Ε



★ **Αναλαμβάνουμε την έκδοση αδειών οδήγησης όλων των κατηγοριών.**

★ **Αναθεωρήσεις Επαγ/κών αδειών.**

★ **Τα θεωρητικά μαθήματα όλων των κατηγοριών γίνονται στό σύγχρονο Κέντρο θεωρητικής Εκπαίδευσης Υποψηφίων Οδηγών της Ε.Σ.Ο.Ρ. Ο.Ε. Στην οποία μετέχουμε.**

★ **Διαθέτουμε καί Αυτόματο Επιβατηγό.**

Εθνάρχου Μακαρίου 31, 2ος όροφος, ΡΟΔΟΣ
(Ενανα Εθνικής Τράπεζας, πάνω από το κατ/μα "ΡΟΔΙ")
Τηλ. 78070 Κιν. 0945- 567404

ΣΧΟΛΗ ΟΔΗΓΩΝ

ΠΥΛΑΡΙΝΟΣ ΗΡΑΚΛΗΣ

Πτυχιούχος Εκπαιδευτής

Διπλώματα
✓ *Ερασιτεχνικά*
✓ *Επαγγελματικά*
✓ *Μοτοσικλέτας*
✓ *Επεκτάσεις - Αναθεωρήσεις*

Αγ. Αναστασίας & Π.Π. Γερμανού 40
Εμπορικό Κέντρο Φώκιαλη, α' όροφος
Τηλ. 75270, 0942 445549
ΠΜ43423

ΑΝΑΚΟΙΝΩΣΗ
ΜΑΘΗΜΑΤΑ
***** Computer *****

PROGRAM COMPUTER

ΕΓΓΡΑΦΕΣ
***** ΤΩΡΑ *****

Τμήματα για:
Παιδιά - Ενήλικες
Αρχάριους - Μαθητές
Επαγγελματίες

Ανεύρεση Εργασίας
ΠΑΡΕΧΕΤΑΙ ΒΕΒΑΙΩΣΗ
Διδάσκει πτυχιούχος Πανεπιστημίου Αμερικής
ΜΑΝΩΛΗΣ Ι. ΣΟΦΙΛΛΑΣ
Κοδριγκτώνος 91
Τηλ. (0241) 31761

ΜΑΘΗΜΑΤΑ Η/Υ για ενήλικες



Windows, Internet, Email, Word, Excel, Access

ΤΜΗΜΑΤΑ :

- Ταχύρυθμα 6 εβδομάδων
- Τρίμηνα - προετοιμασία για απόκτηση του ECDL
- Ειδικά για επιχειρήσεις

Στο εκπαιδευτικό κέντρο ANOSIS μπορείτε να αποκτήσετε το ECDL το δίπλωμα των υπολογιστών με διεθνή αναγνώριση που αποδεικνύει τις γνώσεις σας στους Η/Υ ...

ECDL

ΠΙΣΤΟΠΟΙΗΜΕΝΟ ΕΞΕΤΑΣΤΙΚΟ ΚΕΝΤΡΟ

Anosis Computer Learning

Τηλ. 78924
Στ. Κωτιάδη 64 Ανάληψη
Κώστας Χατζηδάκης
ΠΤΥΧ. ΠΛΗΡΟΦΟΡΙΚΗΣ ΠΑΝ. ΑΘΗΝΩΝ

ΜΑΘΗΜΑΤΑ ΙΣΠΑΝΙΚΩΝ

Παραδίδονται από πτυχιούχο (Estudios Hispanicos) του Πανεπιστημίου Complutense της Μαδρίτης.

Πληρ. κ. Μ. Παρασκευά, τηλ. 68943, 0946/279294

ΜΕΜΝΟΥΜΕ ΚΙΑΖΙΜ

ΑΡΙΣΤΟΥΧΟΣ ΑΤΤΙΚΟΥ ΩΔΕΙΟΥ ΑΘΗΝΑΣ

Διπλωματούχος πιάνου και πτυχιούχος Ανώτερων θεωρητικών μουσικής, με 10ετή πείρα ως καθηγήτρια και ερμηνεύτρια, παραδίδει μαθήματα θεωρίας (υποχρεωτική θεωρία και αρμονία, ανώτερα θεωρητικά), πιάνου (κλασική τζαζ, ελληνικό ρεπερτόριο μεγάλης ποικιλίας και κλασικό ρεπερτόριο όλων των επιπέδων με δυνατότητα εγγραφής σε Ωδείο).

Πληρ. τηλ. 02410-20363

διαφορα

συνέχεια από την προηγούμενη

ΜΕΓΑΛΗ ΕΥΚΑΙΡΙΑ! ΠΩΛΕΙΤΑΙ ΕΞΟΠΛΙΣΜΟΣ ΚΟΜΜΩΤΗΡΙΟΥ: ΤΡΙΑ ΣΕΣΟΥΑΡ ΜΕ ΠΟΛΥΘΡΟΝΕΣ, ΜΙΑ ΤΟΥΑΛΕΤΑ ΜΕ ΔΥΟ ΠΕΡΙΣΤΡΕΦΟΜΕΝΕΣ ΠΟΛΥΘΡΟΝΕΣ, ΕΝΑ ΓΡΑΦΕΙΟ, ΤΡΑΠΕΖΑΚΙΑ, ΒΟΗΘΗΤΙΚΑ ΝΤΟΥΛΑΠΙΑ ΚΑΙ ΛΟΥΤΗΡΕΣ, ΣΤΗΝ ΚΑΤΑΠΛΗΚΤΙΚΗ ΤΙΜΗ ΤΩΝ 350.000 ΔΡΧ. (1027 ΕΥΡΩ). ΠΛΗΡ. ΤΗΛ. 0241027778, 0241025274 ΚΑΙ 0241077494.
ΠΔ43528

ΕΞΟΠΛΙΣΜΟΣ Super Market. Πληρ. τηλ. 02410-28158, 0946 684776 ΑΔ43510

ΚΑΡΕΚΛΕΣ για εστιατόριο ή καφετέρια εσωτερικού χώρου σχεδόν καινούργιες

ΣΧΟΛΗ ΟΔΗΓΩΝ

ΚΟΥΣΗ ΠΑΝΤΕΛΗ

- **ΔΙΠΛΩΜΑΤΑ**
- **ΕΡΑΣΙΤΕΧΝΙΚΑ**
- **ΕΠΑΓΓΕΛΜΑΤΙΚΑ**
- **ΜΟΤΟΣΙΚΛΕΤΑΣ**
- **ΜΑΘΗΜΑΤΑ ΘΕΩΡΗΤΙΚΗΣ ΔΙΔΑΣΚΑΛΙΑΣ**



-Επεκτάσεις όλων των κατηγοριών
-Αναθεωρήσεις ληγμένων αδειών
-Μετατροπές ξένων αδειών σε ελληνικές

Οδός Βαλαωρίτου 9
(έναντι HOTEL SEMIRAMIS ΠΙΣΩ ΑΠΟ ΤΟ ΠΑΛΑΙΟ ΝΟΣΟΚΟΜΕΙΟ
e-mail: koysisp@internet.gr

ΕΚΠΑΙΔΕΥΤΙΚΟ ΑΥΤΟΚΙΝΗΤΟ:
TOYOTA YARIS 1300 cc
AIR CONDITIONED
(ΠΡΟΣΟΧΗ): ΜΑΘΗΜΑΤΑ
α. Μοτοσικλέτας μεγάλου κυβισμού από 125 cc έως ανεξαρτήτου
β. Μοτ/τας έως 125 cc
γ. Μοτοποδηλάτου 50 cc
Διαθέτουμε επίσης κι αυτόματες μοτοσικλέτες 125 cc
Πληρ. τηλ.
29157-73820-94777
ΚΑΙ ΑΝΑ ΠΑΣΑ ΣΤΙΓΜΗ ΣΤΑ ΚΙΝΗΤΑ τηλ.
0944/511313-0944/203343
Στην κατηγορία ανεξαρτήτου κυβισμού η εκπαίδευση γίνεται με μοτοσικλέτα 500 cc
Παραλαβή των μαθητών μας και από τις οικίες τους
"Η σωστή και μεθοδική εκπαίδευση στα σύγχρονα οχήματά μας, βάζει γερά θεμέλια για τη δημιουργία ενός καλού νέου οδηγού"

ΠΡΟΣΟΧΗ
Στη σχολή μας παραδίδονται και μαθήματα θεωρητικής διδασκαλίας

ΠΜ40624

καθώς και μπαμπού τύπου "Σμύρνη". Πληρ. τηλ. 02410/87817, 0944/566977.
ΑΔ43564

ΔΙΑΦΟΡΑ ΕΠΙΠΛΑ αντίκες από ιδιώτη, όπως κονσόλα σκαλιστή 150 χρόνων με καθρέπτη, μόνο 2.934ευρώ ή 1.000.000 δρχ. Πληρ. τηλ. 0944 353206
ΑΔ43509

ΑΓΟΡΑΖΩ παλιούς δίσκους μουσικής. Πληρ. Μιχάλης, τηλ. 37277. ΑΔ43460

CASINO RODOS

ΖΗΤΟΥΝΤΑΙ

Το πολυτελέστατο Grande Albergo delle Rose, 5 αστέρων, ιδιοκτησίας της ΚΑΖΙΝΟ ΡΟΔΟΥ Α.Ε. θα ξεκινήσει την λειτουργία του τον Φεβρουάριο. Για τη στελέχωσή του η εταιρεία επιθυμεί να προσλάβει ικανούς συνεργάτες, με προοπτική δωδεκάμηνης απασχόλησης, στις παρακάτω ειδικότητες:

— **Γενικός Συντηρητής**
Απαραίτητη η άδεια Ηλεκτρολόγου και τουλάχιστον η 5ετής προϋπηρεσία σε Ξενοδοχεία.
— **Καμαριέρες-Καθαρίστριες-Καθαριστές**
Θα εκτιμηθεί η καλή γνώση των αγγλικών καθώς και η προϋπηρεσία σε ξενοδοχεία πολυτελείας ή Α' κατηγορίας.

Πληροφορίες-Αιτήσεις με πρόσφατη φωτογραφία:
ΚΑΖΙΝΟ ΡΟΔΟΥ Α.Ε., Διεύθυνση Προσωπικού
Παπανικολάου 4, Δευτέρα έως Παρασκευή
από 10.00 έως 13.00, τηλ. 97535.

CASINO RODOS

ΖΗΤΟΥΝΤΑΙ

Το πολυτελέστατο Grande Albergo delle Rose, 5 αστέρων, ιδιοκτησίας της ΚΑΖΙΝΟ ΡΟΔΟΥ Α.Ε. θα ξεκινήσει την λειτουργία του τον Φεβρουάριο. Για τη στελέχωσή του η εταιρεία επιθυμεί να προσλάβει ικανούς συνεργάτες, με προοπτική δωδεκάμηνης απασχόλησης, στις παρακάτω ειδικότητες:

— **Υπάλληλοι Υποδοχής**
— **Τηλεφωνήτριες**
Απαραίτητη η εμπειρία στο σύστημα FIDELIO.
— **Γκρουμ**
— **Πορτιέρηδες**
Απαραίτητη η πολύ καλή γνώση των αγγλικών ενώ η γνώση μίας άλλης γλώσσας καθώς και η προϋπηρεσία σε ξενοδοχεία πολυτελείας ή Α' κατηγορίας θα ληφθεί υπόψη.

Πληροφορίες-Αιτήσεις με πρόσφατη φωτογραφία:
ΚΑΖΙΝΟ ΡΟΔΟΥ Α.Ε., Διεύθυνση Προσωπικού
Παπανικολάου 4, Δευτέρα έως Παρασκευή
από 10.00 έως 13.00, τηλ. 97535.

Europe Travel

Airport Representative
If you like the lively atmosphere of the airport, are willing to take responsibility, display initiative and like to work flexible hours, then this position could be of interest to you. You must:
- Be fluent in English and good knowledge of Greek
- Be flexible to word various shifts dependent on flight arrivals (6 day week)
- Have a strong customer service orientation
- Possess a current and valid driver's license.

The position is seasonal and prior experience working for an Incoming Agency will be preferred.

Excursions Sales Team Member
We are looking for an new member to join our Excursion Sales team. You will be a part of a small and dynamic team and will liaise with tour operator reps for the booking of excursions and computer inputting of relevant data.
You must:
- Be fluent in English and knowledge of Greek
- Have strong computer skills
- Be willing to work to a flexible timetable and according to the work load
- Have a strong customer service orientation
- Be friendly, positive and can "keep your cool" during periods of peak work load

The position is seasonal and prior experience working for an Incoming Agency will be preferred.

Please note which position you are applying for and post, fax or email a copy of your CV and any relevant references marked for the attention of Rena Kalaitzi Post: PO Box 348 RHODES 85100, Fax: 68871 of email: rena.kalaitzi@europetravel.gr

HOTEL
Castello di Rodi
Beatrice Kakliov Pottschian

ΑΠΟ ΞΕΝΟΔΟΧΕΙΟ ΕΠΙ ΤΗΣ Λ. ΚΑΛΛΙΘΕΑΣ

ΖΗΤΟΥΝΤΑΙ

νέοι και δυναμικοί με όρεξη για δουλειά
Α) Υπάλληλος υποδοχής, πτυχιούχος με προϋπηρεσία
Β) Καμαριέρες.

Πληρ. τηλ. 64834 από 11.00 έως 14.00

ΞΕΝΟΔΟΧΕΙΑΚΕΣ ΕΚΜΕΤΑΛΛΕΥΣΕΙΣ Α.Ε.
ΟΜΙΛΟΣ ΞΕΝ/ΧΕΙΩΝ ΠΑΠΑΒΑΣΙΛΕΙΟΥ
ΚΙΟΤΑΡΙ-ΡΟΔΟΥ

ΖΗΤΟΥΝΤΑΙ

Από το ξενοδοχείο "MIRA LUNA-KIOTARI BAY", στο Κιοτάρι ζητούνται για την σεζόν 2002 οι ακόλουθες ειδικότητες:

1. RECEPTIONISTS
2. Σερβιτόροι Α' και Β'
3. Καμαριέρες
4. Προσωπικό κουζίνας, όλων των ειδικοτήτων.
5. Κηπουρός για άμεση πρόσληψη.

Για την συμπλήρωση των αιτήσεων θα πρέπει ο/η ενδιαφερόμενος/η να περάσει από το ξενοδοχείο πρωϊνές ώρες από 9.00 έως 14.00 ή να στείλει βιογραφικό στο φαξ 0244/47322.

Τηλέφωνα για πληροφορίες 0244/47380
ή 47375 από 9.00-14.00

ΖΗΤΕΙΤΑΙ

από την OPEL "ΜΑΜΑΛΙΓΚΑΣ ΑΕΒΕ"

ΤΕΧΝΙΚΟΣ ΣΥΜΒΟΥΛΟΣ

ΑΠΑΡΑΙΤΗΤΑ ΠΡΟΣΟΝΤΑ:
1. Εκπληρωμένη στρατιωτική θητεία
2. Γνώσεις Ηλεκτρονικού Υπολογιστή
3. Ευχέρεια στην επικοινωνία
4. Οργανωτική ικανότητα

Τεχνικές γνώσεις δεν είναι απαραίτητες.

Επικοινωνήστε με τον κ. ΜΑΚΡΑ,
καθημερινώς από 10.00-14.00
στο τηλ. 02410 61005

RODOS PALLADIUM

Εχοντας σαν αρχή μας, την παροχή υπηρεσιών υψηλής ποιότητας, επιθυμούμε να προσλάβουμε **καμαριέρες** για την στελέχωση του τμήματος **Ορόφων** του ξενοδοχείου μας.

Προσφέρουμε άριστες συνθήκες εργασίας σε 8 μηνη βάση για την σαιζόν του 2002.

Οι ενδιαφερόμενες μπορούν να προσέρχονται, για αλληλογνωριμία, στο ξενοδοχείο μας **Rodos Palladium στο Φαληράκι** (Δευτέρα έως Παρασκευή, 10-12 π.μ.) ή να αποστείλουν το βιογραφικό τους ***ταχυδρομικώς*** (Τ.Θ. 180, 85 100 Ρόδος) ή με ***Fax*** (0241) 86617, υπόψη κ. **Κ. Κουπάδη** (Γραφείο Προσωπικού).

RODOS PALLADIUM

Εχοντας σαν αρχή μας, την παροχή υπηρεσιών υψηλής ποιότητας, βασιζόμενοι σε άρτια εκπαιδευμένο προσωπικό, επιθυμούμε να προσλάβουμε **Αποφοίτους Τουριστικών Σχολών** για την στελέχωση των τμημάτων **Food & Beverage & Front Office (υπάλληλοι Υποδοχής, Night Auditor, Γκρουμ)** του ξενοδοχείου μας. Αν σας ενδιαφέρει η

Καριέρα στο Food & Beverage και στο Front Office

έχετε δυναμική προσωπικότητα, φιλοδοξία για επαγγελματική άνοδο και διάθεση για επαγγελματική δουλειά, σε **όλα τα επίπεδα** του Food & Beverage, ξεκινώντας από service encounter positions (Εστιατόριο, Μπαρ κ.λπ.) τότε το νεότερο ξενοδοχείο πολυτελείας του νησιού μας θα ήθελε να λάβει γνώση του βιογραφικού σας.

Προσφέρουμε άριστες συνθήκες εργασίας σε 8μηνη βάση για την σαιζόν του 2002, δυνατότητα εξέλιξης και αποδοχές αναλόγως των προσόντων και της εμπειρίας σας.

Οι ενδιαφερόμενοι μπορούν να προσέρχονται, για αλληλογνωριμία, στο ξενοδοχείο μας **Rodos Palladium στο Φαληράκι** (Δευτέρα έως Παρασκευή, 10-12 π.μ.) ή να αποστείλουν το βιογραφικό τους ***ταχυδρομικώς*** (Τ.Θ. 180, 85100 Ρόδος) ή με ***Fax*** (0241) 86617, υπόψη κ. **Ν. Βασταρδή** Προϊστάμενο Εστιατορίων & Μπαρ και κ. **Γ. Μωραΐτη** - Room Division Manager.

TRISTAR
ΕΤΑΙΡΕΙΑ ΚΛΙΜΑΤΙΣΜΟΥ

ΖΗΤΕΙ

ΤΕΧΝΙΚΟ-ΨΥΚΤΙΚΟ-ΗΛΕΚΤΡΟΛΟΓΟ
Για Service-εγκαταστάσεις-επισκευές κλιματιστικών μηχανημάτων

Απαραίτητη προϋπόθεση: Δίπλωμα Οδήγησης
Για πληροφορίες ή βιογραφικό στην Δ/νση:
Μεγ. Κων/νου 61, Ρόδος
Τηλ. (02410) 77058, 77059

ΤΟ ΞΕΝΟΔΟΧΕΙΟ DELFINIA RESORT ΣΤΑ ΚΟΛΥΜΠΙΑ

ΖΗΤΕΙ

α. Υπάλληλο για το SNACK-BAR με προϋπηρεσία, καλές γνώσεις γερμανικών, αγγλικών.
β. BARMAN, με προϋπηρεσία, καλές γνώσεις γερμανικών, αγγλικών.
• Πωλήτρια SUPER MARKET, καλές γνώσεις Γερμανικών, Αγγλικών, προϋπηρεσία θα εκτιμηθεί.

Πληρ. τηλ. 02410-56601 από 10.00 έως 14.00 Δευτέρα-Σάββατο

ΤΟ ΞΕΝΟΔΟΧΕΙΟ ΝΗΡΗΪΔΕΣ
ΣΤΑ ΚΟΛΥΜΠΙΑ

ΖΗΤΕΙ

ΠΡΟΣΩΠΙΚΟ ΟΛΩΝ ΤΩΝ ΕΙΔΙΚΟΤΗΤΩΝ
Παρακαλούνται οι ενδιαφερόμενοι να απευθύνονται στο τηλ. 0241056210 ή στο ξενοδοχείο από 09.30-13.00

ΤΟ ΞΕΝΟΔΟΧΕΙΟ BEST WESTERN PLAZA ΡΟΔΟΥ

ΖΗΤΕΙ

ΥΠΑΛΛΗΛΟ ΥΠΟΔΟΧΗΣ
- Κατά προτίμηση απόφοιτο τουριστικής σχολής.
- Προϋπηρεσία τουλάχιστον 2 ετών σε ανάλογη θέση.
- Γνώση ξενοδ/κού προγράμματος UNIDATA και γνώση Main Courante
- Αριστη γνώση αγγλικής και γερμανικής γλώσσας (Επαρκής γνώση άλλων γλωσσών θα θεωρηθεί σημαντικό προσόν).
- Ικανότητα καλής συνεργασίας και άριστης επικοινωνίας
- 12μηνη απασχόληση.

Οι ενδιαφερόμενοι παρακαλούνται να στείλουν βιογραφικό σημείωμα: e-mail: plaza@otenet.gr ή ταχ. θυρ. 246, 85100 Ρόδος

ΑΠΟ ΜΕΓΑΛΗ ΤΕΧΝΙΚΗ Α.Ε. ΤΗΣ ΡΟΔΟΥ

ΖΗΤΕΙΤΑΙ

ΒΟΗΘΟΣ ΛΟΓΙΣΤΗ με τα ακόλουθα προσόντα:
— Τουλάχιστον 2ετή προϋπηρεσία σε αντίστοιχη θέση
— Γνώσεις μηχανογραφημένου λογιστηρίου (κατά προτίμηση προγράμματος ΚΕΦΑΛΑΙΟ)
— Καλή γνώση Κ.Β.Σ., φορολογικών θεμάτων, Γ.Λ.Σ.
— Χειρισμό προγραμμάτων Microsoft Excel, Word.

Αποστολή βιογραφικών σημειωμάτων:
Fax: 0106254220 (Υπ' όψιν Κου Νταβέλη)
ή Fax: 0241-033021 (Υπ' υπόψιν Κου Τσιώνα)
Πληροφορίες: Τηλ. 0106254100, 0945333461 (Κο Νταβέλη)

ΡΟΔΙΑΚΗ ΚΤΗΜΑΤΙΚΗ

ΣΥΜΒΟΥΛΟΙ & ΕΚΤΙΜΗΤΕΣ ΑΚΙΝΗΤΩΝ — ΚΤΗΜΑΤΟΜΕΣΙΤΙΚΟ ΓΡΑΦΕΙΟ από το 1983

ΠΩΛΟΥΝΤΑΙ ΜΟΝΟΚΑΤΟΙΚΙΕΣ ΣΤΟΥΣ ΤΡΕΙΣ



ΣΕ ΜΠΕΤΑ ΑΠΟ 31.000.000 ΔΡΧ

ΑΝΕΣΤΗΣ & ΣΑΒΒΑΣ ΣΑΒΒΑΪΔΗΣ

tel: 26281 & 35476 cel: 0944-421015 & 0977-433427

The WATER PARK
Faliraki - Rodos HELLAS

Το Υδροπάρκο αναψυχής
"The Waterpark-Faliraki-Rodos"
επιθυμεί να προσλάβει συνεργάτες για όλα τα τμήματα λειτουργίας του:

- Ταμίες
- Ρεσεψιονίστ
- Υπαλλήλους τουριστικού καταστήματος
- Ταμπλίστες
- Μάγειρες-Ψήστες
- Μπάρμεν
- Ναυαγοσώστες
- Καθαρίστριες
- Προσωπικό Διαφόρων Ειδικοτήτων

Για πληροφορίες και συμπλήρωση αιτήσεων (απαιτείται πρόσφατη φωτογραφία) οι ενδιαφερόμενοι μπορούν να επικοινωνούν καθημερινά από 09.00-15.00 στα τηλ. 02410-84404 και 02410-84300. Email: info@water-park.gr

διαφορα

συνέχεια από την προηγούμενη

ΠΩΛΟΥΝΤΑΙ: ΤΗΛΕΟΡΑΣΗ GOLDSTAR "14, βίντεο SHARP, κεραία SATELITE UNIVERLA, MINI STEREO COBACT DISC GOLDSTAR, κιθάρα YAMAHA όλα μαζί 150.000 δρχ. Πληρ. τηλ. 093/2834868 κ. Κρέσνιγκ. ΑΔ43473

ΠΩΛΟΥΝΤΑΙ επαγγελματικοί κοπτοράπτες, γαζωτικές μηχανές και διάφορα είδη βιοτεχνικής ενδυμασίας. Πληρ. τηλ. 0942233795. ΑΔ43493

ΠΩΛΟΥΝΤΑΙ ΤΑ ΕΞΗΣ ΕΙΔΗ ΨΗΣΤΑΡΙΑΣ: 1) Επαγγελματικός απορροφητήρας, 2) Μηχάνημα γύρου, 3) Λάντζα. Πληρ. τηλ. 51028. ΑΔ43421

ΕΠΙΠΛΟ ΜΠΑΡΑΚΙ μαύρο λάκα σε άριστη κατάσταση. Πληρ. τηλ. 0932/086635. ΑΔ43343

NOYNOY

Η FRIESLAND HELLAS AEBE

ΖΗΤΑ

■ Υπεύθυνο Τομέα Πωλήσεων

με έδρα τη Ρόδο

Απαιτούμενα προσόντα:

- Πτυχίο ανώτερης ή ανώτατης Σχολής
- Καλή γνώση Αγγλικής γλώσσας.
- Γνώσεις χειρισμού Η/Υ - Windows επιθυμητή.
- Ηλικία έως 35 ετών.
- Προηγούμενη εμπειρία τουλάχιστον δύο ετών σε αντίστοιχη θέση.

Η εταιρεία προσφέρει:

- Πολύ ανταγωνιστικό πακέτο αποδοχών.
- Άριστη, πρόσθετη ιατροφαρμακευτική ασφάλιση.
- Συνταξιοδοτικό πρόγραμμα.
- Συνεχή εκπαίδευση και ευκαιρίες εξέλιξης.
- Ι.Χ. εταιρικό αυτοκίνητο.
- Εξαίρετο κλίμα εργασίας.

Οι ενδιαφερόμενοι/ες παρακαλούνται να στείλουν βιογραφικό σημείωμα στην παρακάτω δ/νση:

FRIESLAND HELLAS AEBE
Λ. Κηφισίας 44
151 25 Μαρούσι
Υπόψη κας Ειρ. Αρκίλο

Θα τηρηθεί απόλυτη εχεμύθεια και όλες οι αιτήσεις θα απαντηθούν.

Η αλυσίδα καταστημάτων ηλεκτρικών ειδών CLUB ELECTRIC

ΖΗΤΑ

ΠΩΛΗΤΕΣ/ΟΔΗΓΟΥΣ/ΜΕΤΑΦΟΡΕΙΣ

Πλήρους απασχόλησης

Απαιτούμενα προσόντα: Απόφοιτοι λυκείου, ηλικία έως 35 ετών, γνώση χειρισμού Η/Υ επιθυμητή, σχετική προϋπηρεσία επιθυμητή.
Παρέχονται: Μισθός, Bonus, ασφάλιση, εκπαίδευση, προοπτικές εξέλιξης.

Οι ενδιαφερόμενοι παρακαλούνται όπως αποστείλουν τα βιογραφικά τους σημειώματα στο Φαχ 0241039612. Τηλ. επικοινωνίας 0241021189

Από το γραφείο Γενικού Τουρισμού ΡΟΔΟΣ ΤΟΥΡΣ Α.Ε.

ΖΗΤΕΙΤΑΙ

ΥΠΑΛΛΗΛΟΣ ΓΙΑ ΤΟ ΓΡΑΦΕΙΟ ΚΙΝΗΣΕΩΣ

Απαραίτητη προϋπόθεση, η άριστη γνώση της Αγγλικής γλώσσας και η άριστη γνώση Η/Υ. Γνώση δεύτερης γλώσσας θα εκτιμηθεί. Μισθός ικανοποιητικός.

Πληροφορίες τηλ. 0241021010, κ. Κώτσιας Ηλίας
Φαξ για αποστολή βιογραφικών 0241074025

Από το ξενοδοχείο ΚΑΛΛΙΘΕΑ ΜΑΡΕ ΠΑΛΛΑΣ

ΖΗΤΟΥΝΤΑΙ

για τη σαιζόν 2002
1. Σερβιτόροι Α' και Β'
2. Μάγειροι Β' και Γ'

Οι ενδιαφερόμενοι παρακαλούνται να απευθύνονται στα τηλ. 0241068720
ή στο ξενοδοχείο από 09.00 έως 13.00

Από το γραφείο γενικού τουρισμού "ΕΛΛΑΣ ΤΟΥΡΙΣΤΙΚΕΣ ΥΠΗΡΕΣΙΕΣ"

ΖΗΤΟΥΝΤΑΙ

αρχηγοί γκρουπ για την σεζόν 2002.
Απαραίτητη προϋπόθεση η άριστη γνώση της γερμανικής γλώσσας και η κατοχή άδειας οδήγησης. Προϋπηρεσία απαραίτητη.

Πληρ. τηλ.0241-38155

Από μεγάλη Βιομηχανική και Εμπορική Εταιρεία

ΖΗΤΕΙΤΑΙ

ΟΔΗΓΟΣ-ΠΩΛΗΤΗΣ

Για διανομή προϊόντων

Πληροφορίες τηλ. 61434

Από το Ξενοδοχείο ΗΛΥΣΙΟΝ στους Πεύκους Λίνδου

ΖΗΤΕΙΤΑΙ

προσωπικό όλων των ειδικοτήτων.

Πληρ. τηλ. 02410 36176, 02410 75672
υποψ. κ. Κοντού

Από μεγάλη Εμπορική Εταιρεία

ΖΗΤΟΥΝΤΑΙ

νέοι, δραστήριοι, οργανωτικοί και φιλόδοξοι για το τμήμα των πωλήσεων (Πωλητές/Merchandisers)
Πτυχίο Οικονομικού Κλάδου-Marketing ή προϋπηρεσία στο χώρο των πωλήσεων, θα θεωρηθούν επιπλέον προσόντα.
Αποδοχές ικανοποιητικές, bonus, σύγχρονο περιβάλλον εργασίας και προοπτικές εξέλιξης σ τον χώρο των πωλήσεων.

Τηλ. 61434

Sigma

Αντιπροσωπεύσεις Ασφαλιστικών Εταιρειών
Άννης Μαρίας και Καζαντζάκη 2
Τηλ. (0241) 31468 • FAX: (0241) 33644

ΖΗΤΟΥΝΤΑΙ

Ασφαλίστριες και ασφαλιστές για ελεύθερη συνεργασία.

Για ραντεβού τηλ. 31468

ΖΗΤΟΥΝΤΑΙ

ΠΩΛΗΤΕΣ-ΠΩΛΗΤΡΙΕΣ για καταστήματα κοσμημάτων στο ΚΙΟΤΑΡΙ. Μισθός και ποσοστά.

Τηλ. 86670-3, κ. Τάκη

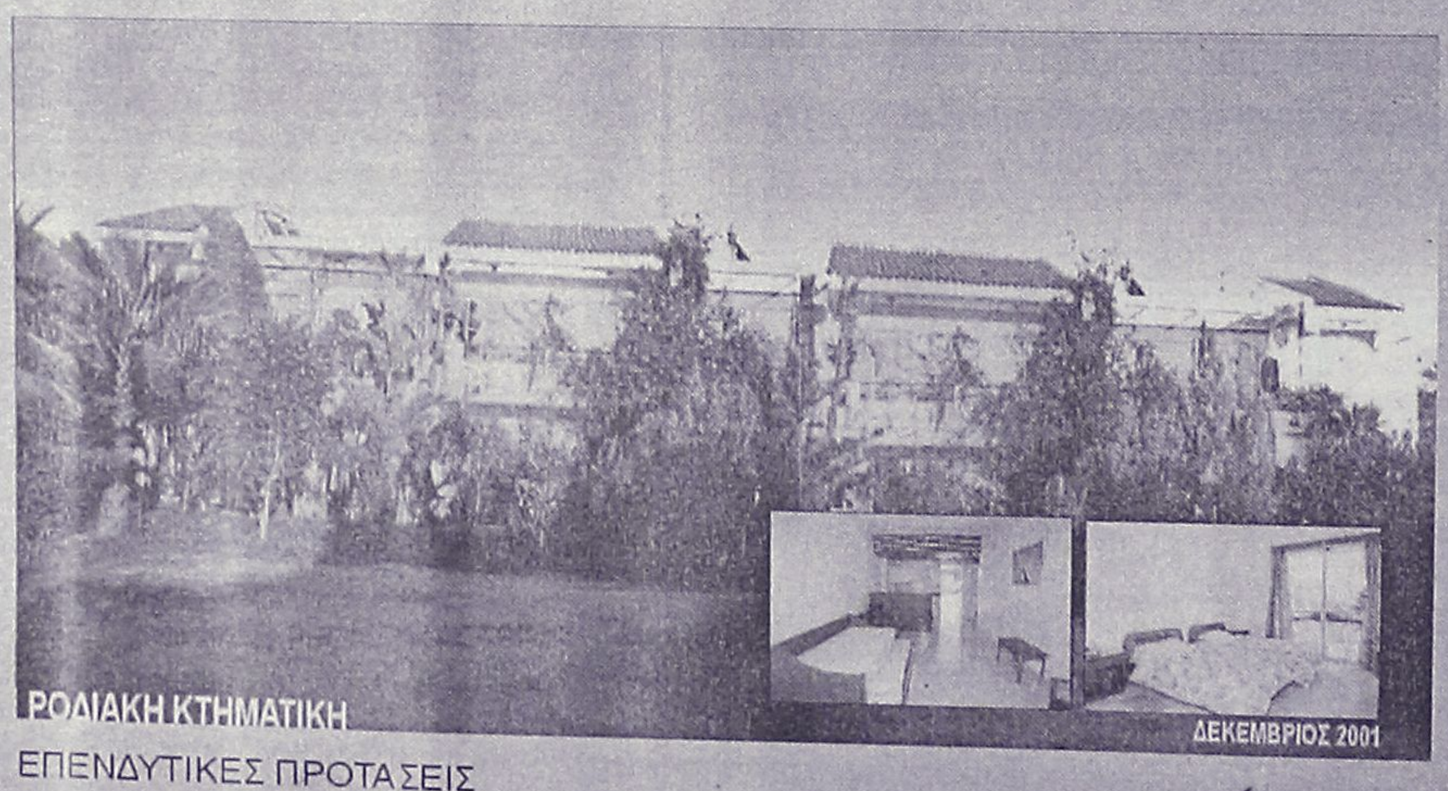

ΕΠΕΝΔΥΤΙΚΕΣ ΠΡΟΤΑΣΕΙΣ

ΡΟΔΙΑΚΗ ΚΤΗΜΑΤΙΚΗ

ΣΥΜΒΟΥΛΟΙ & ΕΚΤΙΜΗΤΕΣ ΑΚΙΝΗΤΩΝ — ΚΤΗΜΑΤΟΜΕΣΙΤΙΚΟ ΓΡΑΦΕΙΟ από το 1983

ΑΚΙΝΗΤΟ ΕΙΣΟΔΗΜΑΤΟΣ ΜΕ ΕΤΗΣΙΑ ΑΠΟΔΟΣΗ 7,68 %

- 2 ΚΤΙΡΙΑ 12 ΕΠΙΠΛΩΜΕΝΩΝ ΔΙΑΜΕΡΙΣΜΑΤΩΝ 50 τ.μ. ΤΟ ΚΑΘΕΝΑ ΜΕ ΙΔΙΩΤΙΚΟ ΚΗΠΟ ΚΑΙ ΒΕΡΑΝΤΑ ΜΙΣΘΩΜΕΝΑ ΟΛΟΚΛΗΡΟ ΤΟ ΕΤΟΣ ΜΕ ΠΛΗΡΟΤΗΤΑ 100%
- ΣΥΝΟΛΙΚΟ ΕΜΒΑΔΟΝ ΚΤΙΡΙΩΝ 652 τ.μ.
- ΟΙΚΟΠΕΔΟ 6,410 τ.μ.
- ΥΠΟΛΟΙΠΟ ΕΓΚΕΚΡΙΜΕΝΗΣ ΟΙΚΟΔΟΜΙΚΗΣ ΑΔΕΙΑΣ 617 τ.μ.
- ΕΤΑΙΡΙΚΗ ΜΟΡΦΗ Α.Ε.
- ΤΟΠΟΘΕΣΙΑ - ΙΞΙΑ ΔΗΜΟΥ ΙΑΛΥΣΟΥ
- ΑΜΕΣΗ ΜΕΤΑΒΙΒΑΣΗ

ΑΠΟΚΛΕΙΣΤΙΚΗ ΔΙΑΘΕΣΗ

ΑΝΕΣΤΗΣ & ΣΑΒΒΑΣ ΣΑΒΒΑΪΔΗΣ
τηλ: 0241-26281 & 35476
cel: 0944–421015

DYNAMIC STICK

ΒΙΟΤΕΧΝΙΑ ΚΟΛΛΑΣ ΠΛΑΚΙΔΙΩΝ

ΕΛΕΝΑΣ ΜΙΧΑΗΛ

ΤΗΛ. ΠΑΡΑΓΓΕΛΙΩΝ (02410) 40054, 0944/755214 Δήμος Καμείρου

διαφορα

συνέχεια από την προηγούμενη

ΠΩΛΟΥΝΤΑΙ ΜΗΧΑΝΗΜΑΤΑ ΒΟΥΛΚΑΝΙΖΑΤΕΡ: 1) ΞΕΜΟΝΤΑΡΙΣΤΗΣ ΕΛΑΣΤΙΚΩΝ, 2) ΖΥΓΟΣΤΑΘΜΙΣΗ, 3) ΚΟΜΠΡΕΣΕΡ ΑΕΡΟΣ 350 ΛΙΤΡΑ. ΠΛΗΡ. ΤΗΛ. 35612 8-5 Π.Μ., 65082 5-9 Μ.Μ. ΠΔ43441

ΕΞΟΠΛΙΣΜΟΣ ΚΟΜΜΩΤΗΡΙΟΥ σε άριστη κατάσταση, σε τιμή ευκαιρίας. Πληρ. τηλ. 27778, 25274. ΑΔ413389

ΤΡΑΠΕΖΙΑ ΚΑΙ ΣΚΑΜΠΩ για μπαρ. Πληρ. τηλ. 81377, 0977/006428, κ. Δημήτρη. ΑΔ43563

ΠΩΛΟΥΝΤΑΙ-ΜΙΚΡΟΕΠΙΠΛΑ: Παπουτσοθήκες, συρταριέρες, τραπέζια, καρέκλες, κρεβάτια, στρώματα, ντουλάπες, κρυσταλιέρες, σύνθετα, ροτόντες, καλόγηροι, σαλόνια, καναπέδες, ντιβανομπούλα κ.ά. σε χαμηλές τιμές. Θα μας βρείτε στο 5ο χλμ. Ρόδου-Λίνδου στην Πλατής-Ροδοχρώμ. Πληρ. τηλ. 65065, 62037 από 8 -14.30, απόγευμα 6-8. ΑΔ43361

προσφορες εργασιας

ΤΩΡΑ ΚΑΙ ΣΤΗ ΡΟΔΟ. ΥΠΗΡΕΣΙΑ ΠΡΟΜΗΘΕΙΑΣ ΠΡΟΣΩΠΙΚΟΥ ΟΙΚΙΑΚΗΣ ΒΟΗΘΕΙΑΣ. HOME CARE. (ΛΑΤΖΙΕΡΕΣ, ΚΑΜΑΡΙΕΡΕΣ, ΝΟΣΟΚΟΜΕΣ, ΣΥΝΟΔΟΥΣ ΓΙΑ ΗΛΙΚΙΩΜΕΝΟΥΣ ΚΑΙ ΑΤΟΜΑ ΜΕ ΕΙΔΙΚΕΣ ΑΝΑΓΚΕΣ, ΟΙΚΙΑΚΕΣ ΒΟΗΘΟΥΣ, ΜΠΕΪΜΠΥ ΣΙΤΕΡ, ΚΑΘΑΡΙΣΤΡΙΕΣ Κ.ΛΠ.). ΟΛΟΚΛΗΡΩΜΕΝΗ ΦΡΟΝΤΙΔΑ ΓΙΑ ΤΟ ΣΠΙΤΙ ΚΑΙ ΚΑΘΕ ΕΠΙΧΕΙΡΗΣΗ. ΜΗΤΡΟΠΟΛΕΩΣ 114. ΤΗΛ. 23478 ΩΡΕΣ 9.00-14.00 ΚΑΙ 18.00-21.00 ΚΑΙ ΣΤΟ 0972220890 ΠΡ43227

ΜΑΡΑΓΚΟΣ-ΤΕΧΝΙΤΗΣ για κουζίνες και ντουλάπες ζητά μόνιμη εργασία στη Ρόδο. Πληρ. κ. Μίμης, τηλ. 093/6406059. AP43439

ΕΛΑΙΟΧΡΩΜΑΤΙΣΜΟΙ. ΑΝΑΛΑΜΒΑΝΟΥΜΕ ΠΑΝΤΟΣ ΕΙΔΟΥΣ ΕΛΑΙΟΧΡΩΜΑΤΙΣΜΟΥΣ ΣΕ ΠΟΛΥ ΛΟΓΙΚΕΣ ΤΙΜΕΣ. ΠΛΗΡ. ΤΗΛ. 93677,0936360327 ΧΠΡ1561

ΗΛΕΚΤΡΟΛΟΓΟΣ ΜΗΧΑΝΙΚΟΣ Τ.Ε. ΑΝΑΛΑΜΒΑΝΕΙ

- Νέες εγκαταστάσεις
- Επεκτάσεις, Μετατροπές
- Βλάβες

Ξενοδοχείων-Καταστημάτων-Πολυκατοικιών-Διαμερισμάτων

Πληρ. τηλ. 68608, 0932/242625

ΣΧΟΛΗ ΟΔΗΓΩΝ ΑΥΤΟΚΙΝΗΤΩΝ ΚΑΙ ΜΟΤΟΣΙΚΛΕΤΩΝ



ΚΟΥΚΗΣ ΝΙΚΟΛΑΟΣ

εκπαιδευτής

Διπλώματα

- ✓ *Ερασιτεχνικά*
- ✓ *Επαγγελματικά*
- ✓ *Μοτοσικλέτας*
- ✓ *Επεκτάσεις - Αναθεωρήσεις*

ΟΣΛΟ 14-ΡΟΔΟΣ ΤΗΛ. 02410/60557, 0977/698360 ΠΡ43566

ΚΟΥΡΑΣΤΗΚΑΤΕ ΝΑ ΨΑΧΝΕΤΕ ΤΕΧΝΙΤΕΣ ΓΙΑ ΤΟ ΠΡΟΒΛΗΜΑ ΤΟΥ ΣΠΙΤΙΟΥ ΣΑΣ; Η ΛΥΣΗ ΓΙΑ ΣΑΣ ΕΙΜΑΣΤΕ ΕΜΕΙΣ

ΤΑ ΣΥΝΕΡΓΕΙΑ

- Αλουμίνια EUROPA και Σίδερα
- Υδραυλικός-Θέρμανση-Αποφράξεις
- Ελαιοχρωματιστής-Μονώσεις
- Ηλεκτρολόγος
- Ψυκτικός
- Μαραγκός
- Σκεπές
- Πλακατζής
- Τζακάδες
- Κτισίματα-Σοβάδες
- Κλειδαράς
- Καλουπατζής-Μπετατζής
- Διαμαντοτρυποκοπτική
- Κι όλες τις τεχνικές εργασίες

Το γραφείο μας λειτουργεί 24 ώρες το 24ωρο για την καλύτερη εξυπηρέτηση σας!

Γ. ΣΕΦΕΡΗ 135, ΡΟΔΟΣ 85100 ΤΗΛ. 02410/60888 ΠΡ43565



ΜΕΛΕΤΗ ΚΑΤΑΣΚΕΥΗ

Τηλ. 0241-90005
Κινητό 0945 200430

ΗΛΙΑΚΑ ΘΕΡΜΑΝΣΗ ΥΔΡΑΥΛΙΚΑ

ΡΟΔΟΘΕΡΜ

ΟΡΓΑΝΟΠΟΙΕΙΟ

ΤΟ ΟΡΓΑΝΟΠΟΙΕΙΟ ΠΟΥ ΠΑΝΤΑ ΘΕΛΕΙ ΝΑ ΠΡΩΤΟΠΟΡΕΙ ..... ΚΑΤΑΣΚΕΥΑΣΕ .....



Η ΠΗΓΗ ΓΙΑ ΤΑ ΜΟΥΣΙΚΑ ΟΡΓΑΝΑ
ΕΜΕΙΣ ΚΑΤΑΣΚΕΥΑΖΟΥΜΕ .....
ΕΜΕΙΣ ΕΠΙΣΚΕΥΑΖΟΥΜΕ .....
ΚΑΙ ΑΣΕ ΤΟΥΣ ΑΛΛΟΥΣ ..... ΝΑ ΨΑΧΝΟΝΤΑΙ .....

"ΟΡΓΑΝΟΠΟΙΕΙΟ" ΒΑΣΙΛΗΣ ΠΑΥΛΑΚΗΣ
ΑΘΗΝΩΝ 18 - ΑΝΑΛΗΨΗ ΡΟΔΟΣ
ΤΗΛ. 0241-64306 ΚΙΝ. 0946-067096
email: vasilispavlakis@yahoo.gr

ΑΝΑΛΑΜΒΑΝΟΥΜΕ

την ανέγερση της οικοδομής σας σε μπετά ή τελειωμένη με αντάλλαγμα οικοπέδου οικοδομήσιμου

ΖΩΤΑΛΗΣ
Πληρ. τηλ. 0945/805032, 0944/545544, 25849, fax. 32130

ΚΤΗΜΑΤΟΜΕΣΙΤΙΚΟ ΓΡΑΦΕΙΟ

ΕΥΡΩΚΤΗΜΑΤΙΚΗ

ΜΕΣΙΤΕΣ ΣΥΜΒΟΥΛΟΙ ΕΚΤΙΜΗΤΕΣ

ΠΩΛΗΣΕΙΣ ΟΙΚΟΠΕΔΩΝ

ΙΑΛΥΣΟΣ
301τ.μ.- Εντός σχεδίου.....17.000.000 (49.884,1€)
320τ.μ.- Στο κέντρο (Σ.Δ.=1)...17.000.000 (49.884,1€)
700τ.μ.- Κοντά στο κέντρο (Σ.Δ.=1)....50.000.000 (146.717,9€)
1000τ.μ.- Κοντά στο κέντρο (Σ.Δ.=1)...35.000.000 (102.702,5€)
1180τ.μ.- Στην παρ. Ιαλυσού(Σ.Δ=0,4)...41.000.000 (120.308,7€)
1713τ.μ.- Κοντά στην παραλία(Σ.Δ.=0,4)...70.000.000 (205.405,1€)
2000τ.μ.- Θέση Βουνάρα.....38.000.000 (111.505,6€)
2000τ.μ.- Με άδεια οικόδ. στο Λύκειο...35.000.000 (102.702,5€)
2000τ.μ.- εντός σχεδίου.....60.000.000 (176.061,5€)
4000τ.μ.- Στους πρόποδες Φιλερήμου...50.000.000 (146.717,9€)
4000τ.μ.- Κοντά στην Άνοιξη.....50.000.000 (146.717,9€)
4000τ.μ.- Στην προέκτ. οδού Άνοιξης....50.000.000 (146.717,9€)
8700τ.μ.- Θέση Κανδυλί.....30.000.000 (88.030,7€)
9700τ.μ.- Θέση Κανδυλί.....50.000.000 (146.717,9€)
10.000τ.μ.- Θέση Κανδυλί.....50.000.000 (146.717,9€)

ΚΙΟΤΑΡΙ
2000τ.μ.- Επί της Εθνικής οδού.....9.000.000 (26.409,2€)

ΜΑΣΣΑΡΙ
400τ.μ.- Εντός οικισμού..4.500.000 (13.204,6€)
4400τ.μ.- κοντά στο γήπεδο...10.000.000 (29.343,6€)

ΞΙΑ
500τ.μ.- Κοντά στην παραλία).....35.000.000 (102.702,5€)
500τ.μ.- Κοντά στην παραλία).....35.000.000 (102.702,5€)
3300τ.μ.- Εντός σχεδίου.....50.000.000 (146.717,9€)

ΠΑΣΤΙΔΑ
400τ.μ.- Εκτός Οικισμού.....15.000.000 (44.015,4€)
788τ.μ.- Εντός Οικισμού με άδεια οικόδ...8.500.000 (24.942,0€)
892τ.μ.- Εντός Οικισμού με άδεια οικόδ...9.000.000 (26.409,2€)
1000τ.μ.- Εντός Οικισμού.....10.000.000 (29.343,5€)
1000τ.μ.- Εντός Οικισμού.....12.000.000 (35.212,3€)
1070τ.μ.- Εντός Οικισμού.....16.000.000 (46.949,7€)
1900τ.μ.- Εκτός Οικισμού.....35.000.000 (102.702,5€)

ΠΑΡΑΔΕΙΣΙ
8000τ.μ.- Εκτός Οικισμού.....64.000.000 (187.798,9€)

ΣΟΡΩΝΗ
4000τ.μ.- Επί της επαρχιακής οδού...18.000.000 (52.818,4€)
5000τ.μ.- Στο κύμα (άρπο & οικόδ/μο.)..15.000.000 (44.015,4€)

ΛΙΝΔΟΣ
4600τ.μ.- Θέση Ψάλτο.....50.000.000 (146.717,9€)
8000τ.μ.- Στους Πεύκους Κοντά στην παραλία....32.000.000 (93.899,5€)
12000τ.μ.- Στους Πεύκους κοντά στην παραλία...168.000.000 (492.972,2€)

ΚΟΛΥΜΠΙΑ
715τ.μ.- Στο δρόμο με τους Ευκάλυπτους...8.000.000 (23.474,9€)
4500τ.μ.- Με άδεια οικόδ. για ξενοδοχ....63.000.000 (184.864,6€)
5700τ.μ.- Στο δρόμο με τους ευκάλυπτους.....50.000.000 (146.717,9€)

ΑΣΓΟΥΡΟΥ
1700τ.μ.- Εντός νέου σχεδίου με 420τ.μ. Κτίσματα....90.000.000 (264.092,2€)
4000τ.μ.- Εκτός σχεδίου οικισμού.....40.000.000 (117.374,3€)
4000τ.μ.- Εκτός σχεδίου οικισμού.....45.000.000 (132.046,1€)
4000τ.μ.- Εκτός σχεδίου οικισμού.....45.000.000 (132.046,1€)

ΜΑΡΙΤΣΑ
300τ.μ.- Εντός οικισμού.....4.500.000 (13.204,6€)
1400τ.μ.- Εντός οικισμού.....8.000.000 (23.474,9€)
1490τ.μ.- Επί της επαρχιακής οδού.....13.500.000 (39.613,8€)
4000τ.μ.- Κοντά στο παλιό αεροδρόμιο.....12.000.000 (35.212,3€)

ΑΦΑΝΤΟΥ
360τ.μ.- Εντός οικισμού.....12.000.000 (35.212,3€)
5600τ.μ.- Επί της Ρόδου - Λίνδου.....145.000.000 (425.482,0€)

ΛΑΔΙΚΟ
21.000τ.μ.- Κοντά στη θάλασσα.....250.000.000 (733.589,6€)

ΑΡΧΑΓΓΕΛΟΣ
800τ.μ.- Εντός σχεδίου οικισμού.....8.000.000 (23.474,9€)

ΚΑΛΥΘΙΕΣ
1734τ.μ.- εντός Οικισμού.....25.000.000 (73.358,0€)
2640τ.μ.- Πανοραμικό....28.000.000 (82.162,0€)

ΚΑΛΑΘΟΣ
2800τ.μ.- Εντός οικισμού επί της Ρόδου-Λίνδου με κτίσματα 400τ.μ.....90.000.000 (264.092,2€)
25000τ.μ. Εκτός σχεδίου πανοραμικό....75.000.000 (220.076,9€)

ΓΕΝΝΑΔΙ
500τ.μ.- Εντός Οικισμού με άδεια οικόδ.....20.000.000 (58.687,2€)
1720τ.μ.- Επί της παλιάς επαρχιακής οδού με άδεια οικόδ.....17.500.000 (51.351,3€)
4200τ.μ.- Επί της επαρχιακής Οδού.....29.000.000 (85.096,4€)

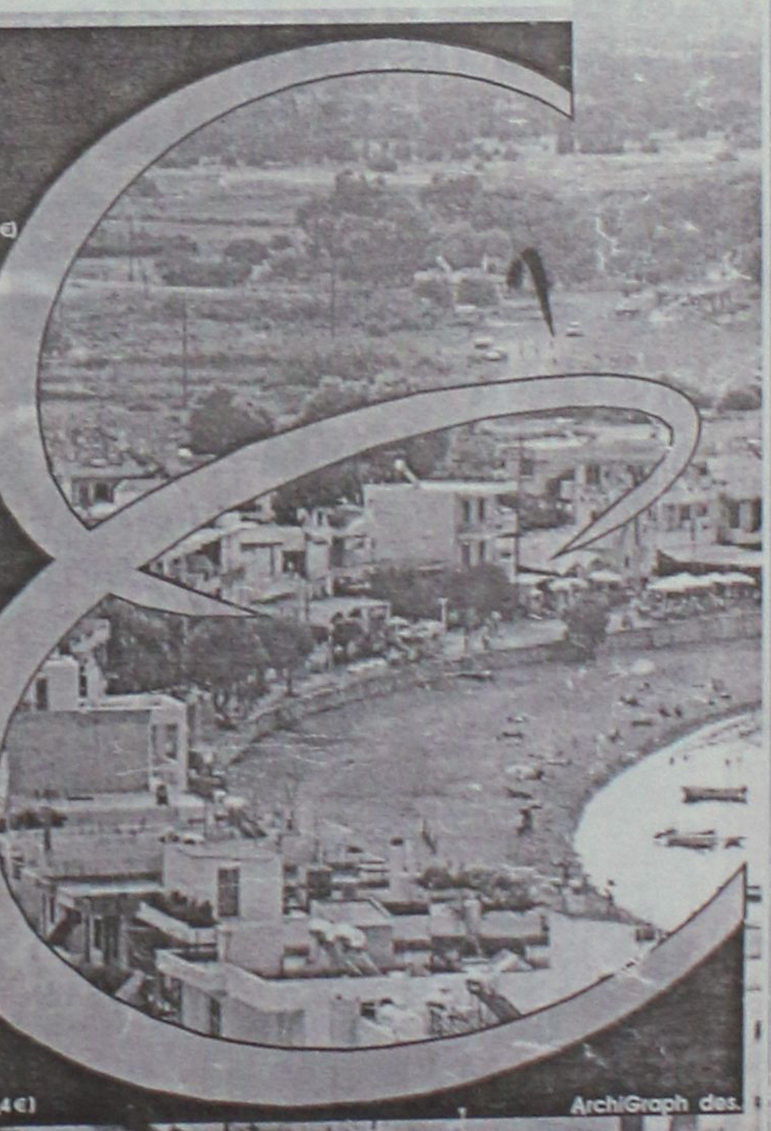

ArchiGraph des.

Τηλ. (0241) 73819,74917 κιν 0944/374546, 0945/292030 FAX 38641

ΠΛΗΡΟΦΟΡΙΕΣ **ΙΩΑΝΝΗΣ & ΜΙΧΑΛΗΣ ΕΥΣΤΑΘΙΟΥ**

➥ Μεταφερθήκαμε στα νέα μας γραφεία Εθνικής Αντίστασης 83 (πρώην Άννης Μαρίας) δίπλα στην ΑΛΦΑ ΒΑΝΚ

ΤΑ ΜΟΝΑΔΙΚΑ

Βιολογικά Ταπητοκαθαριστήρια Ρόδου

ΚΛΕΟΠΑΤΡΑ & EURO CLEAN CENTER

Εμπιστευθείτε τον καθαρισμό και φύλαξη των ταπήτων στα καθαριστήρια μας

- *Προσφέρουμε άψογο και έμπειρο Βιολογικό Καθαρισμό Ταπήτων*
- *Στεγνό καθαρισμό χειροποίητων χαλιών*
- *Επιτόπου καθαρισμό σε σαλόνια-μοκέτες*
- *Ειδικός καθαρισμός παπλώματα-φλοκάτες*
- *Επισκευές σε όλους τους τύπους ταπήτων*

"Η φύλαξη είναι δωρεάν" για όλο τον χρόνο. παραλαβή-παράδοση κατ' οίκον σε όλη τη Ρόδο.

Υπεύθυνος:
Κουφαλλάκης Σταύρος
Τηλ. **0241-51996, 0945793626 fax 51322**
ΠΡ42631

ΤΕΧΝΙΚΟ ΓΡΑΦΕΙΟ

ΑΝΑΣΤΑΣΗΣ ΒΑΡΕΛΗΣ

ΑΡΧΙΤΕΚΤΟΝΑΣ

Αναλαμβάνει:
- Τη μελέτη
- Την επίβλεψη
- Την κατασκευή
- Την υποβολή δικαιολογητικών στην ΔΕΥΑΡ

για την σύνδεσή σας με το ΑΠΟΧΕΤΕΥΤΙΚΟ

Αμεση εξυπηρέτηση
Καλή δουλειά
Οικονομικές λύσεις

για κάθε πληροφορία σας:
ΓΡΑΦΕΙΟ:
Μαδρίτης 20, Ρόδος

Τηλ. 0241-0-61502
κιν. 0977-305126
ΠΡ43099

"ΑΜΕΣΟΣ" ΚΕΝΤΡΟ ΕΡΓΑΣΙΑΣ

ΧΑΜΗΛΟΜΙΣΘΟΕΣ ΕΛΛΗΝΟΡΩΣΟΠΟΝΤΙΕΣ, ΕΛΛΗΝΟΒΟΥΛΓΑΡΕΣ, ΟΙΚΟΝΟΣΟΚΟΜΕΣ, ΟΙΚΟΚΑΘΑΡΙΣΤΡΙΕΣ, ΒΡΕΦΟΝΗΠΙΑΓΩΓΟΥΣ, ΛΑΤΖΕΡΟΜΑΓΕΙΡΙΣΣΕΣ, ΞΕΝΟΔΟΧΟΥΠΑΛΛΗΛΟΥΣ, ΣΥΝΟΔΟΥΣ ΗΛΙΚΙΩΜΕΝΩΝ, ΖΕΥΓΑΡΙΑ ΑΛΛΟΔΑΠΩΝ, ΑΓΡΟΤΙΚΩΝ ΕΡΓΑΣΙΩΝ ΑΠΟΣΤΕΛΟΥΜΕ ΑΥΘΗΜΕΡΟΝ. ΣΑΒΒΑΤΟΚΥΡΙΑΚΑ ΕΡΓΑΖΟΜΑΣΤΕ
Πληρ. τηλ. 010-5243508, 010-5243568, Fax: 010-5241634
ΠΡ43462

ΠΟΛΙΤΙΚΟΣ ΜΗΧΑΝΙΚΟΣ

ΑΝΑΛΑΜΒΑΝΕΙ
- Μελέτες σύνδεσης οικοδομών με το αποχετευτικό δίκτυο της Δ.Ε.Υ.Α.Ρ.
- Μελέτες θερμομόνωσης, παθητικής πυροπροστασίας
- Σχεδίαση σε AUTOCAD αρχιτεκτονικών σχεδίων.

Τιμές λογικές
Πληρ. τηλ. 02410-28394, 0972-493338
ΠΡ41981

ΕΚΤΕΛΟΥΝΤΑΙ ΑΓΡΟΤΙΚΕΣ ΕΡΓΑΣΙΕΣ

Μονόυνο. Τρίυνο

Πληρ. τηλ. 0945/403862

ΕΡΓΟΛΑΒΟΣ
ΜΑΣΤΟΡΑΣ ΚΩΝΣΤΑΝΤΙΝΟΣ
ΤΙΜΕΣ ΛΟΓΙΚΕΣ

αναλαμβάνω γενικές κατασκευές κτιρίων, αναπαλαιώσεις, σοβατίσματα, χτισίματα, γκρεμίσματα βαψίματα, μάρμαρα, γιαλίσματα, πλακάκια, περιφράξεις οικοπέδων, κατασκευές, μελέτες για σοφίτες, ξυλοκατασκευές, τοποθέτηση κεραμίδια.

ΓΙΑ ΟΛΗ ΤΗ ΔΩΔΕΚΑΝΗΣΟ
Πληρ. τηλ. 27255, 0944-823925
όλο το 24ωρο
ΠΡ43390

Εχετε πρόβλημα με τα παλιά σας αλουμίνια;
- **Τα επισκευάζω ή τα αντικαθιστώ με καινούργια**

ΚΑΤΑΣΚΕΥΕΣ ΑΛΟΥΜΙΝΙΟΥ ΚΑΙ ΣΙΔΗΡΟΥ

"Ο ΓΙΩΡΓΟΣ"
Πληρ. τηλ. 39747, 0944999655
ΠΡ43212

ΑΓΟΡΑΖΩ
ΧΡΥΣΑΦΙΚΑ
ΚΟΣΜΗΜΑΤΑ
ΝΟΜΙΣΜΑΤΑ
ΧΡΥΣΑ ΔΟΝΤΙΑ
ΜΕΤΟΧΕΣ
ΩΡΟΛΟΓΙΑ
ΑΝΤΙΚΕΣ

Δάνεια επί ενεχύρω
«ΜΠΑΜΠΗΣ»
Δημ. Θεοδωράκη 15 (1ος όροφος)
ΡΟΔΟΣ
ΧΠΡ407

ΑΠΟΦΡΑΞΕΙΣ-ΚΑΘΑΡΙΣΜΟΙ





ΑΠΟΦΡΑΞΕΙΣ
ΚΑΘΑΡΙΣΜΟΙ
ΣΥΝΤΗΡΗΣΕΙΣ
ΑΠΟΧΕΤΕΥΣΕΩΝ-ΕΠΙΦΑΝΕΙΩΝ-ΚΤΙΡΙΩΝ-ΠΛΟΙΩΝ-ΒΙΟΛΟΓΙΚΩΝ

Αναλαμβάνουμε ξενοδοχεία, Δήμους, πολ/κίες κ.λπ. Αντληση πετρελαιοειδών από πλοία καθώς και λιποσυλλεκτών και βιολογικών. ΜΕ ΜΟΝΑΔΙΚΑ ΣΕ ΥΨΟΣ ΠΙΕΣΗΣ ΚΑΙ ΑΝΑΡΡΟΦΗΣΗΣ. ΥΠΕΡΣΥΓΧΡΟΝΑ ΜΗΧΑΝΗΜΑΤΑ ΥΔΡΟΒΟΛΗΣ ΣΕ ΟΛΗ ΤΗ ΔΩΔΕΚΑΝΗΣΟ

ΟΛΟ ΤΟ 24ωρο
ΒΑΡΔΕΛΛΗ Μ. -ΚΡΑΣΟΠΟΥΛΟΣ Δ. Ο.Ε.
Τηλ. 35555, Fax: 96516, Κιν. 0944/395999
e-mail:metropontikas@excite.com.
ΣΤΙΣ ΠΙΟ ΧΑΜΗΛΕΣ ΤΙΜΕΣ

ΣΥΝΤΗΡΗΣΕΙΣ ΚΟΥΦΩΜΑΤΩΝ ΑΛΟΥΜΙΝΙΟΥ

Εχετε πρόβλημα με τα κουφώματα σπιτιού ή της επιχείρησής σας; Το ειδικό συνεργείο μας αναλαμβάνει τις συντηρήσεις κουφωμάτων αλουμινίου υπεύθυνα και σε λογικές τιμές.

25ετή πείρα

Πληρ. τηλ. 90618 κ. Αλέκος
ΧΠΡ411

ΤΕΧΝΙΚΟ ΓΡΑΦΕΙΟ

Αναλαμβάνει
- Μελέτες για σύνδεση οικοδομών με το **αποχετευτικό δίκτυο Δ.Ε.Υ.Α.Ρ.**
- Αδειες λειτουργίας καταστημάτων
- Ηλεκτροδοτήσεις κτιρίων.

Υπεύθυνος:
Μιχάλης Μαυρομάγουλος
Αρχιτέκτονας Μηχανικός
Στεφάνου Καζούλη 14
Ρόδος
Τηλ. 0241-27040, κιν. 0974041051
ΧΠΡ411

ΕΚΚΕΝΩΣΕΙΣ ΒΟΘΡΩΝ



ΑΡΓΥΡΟΥ ΣΤΑΜΑΤΗΣ
ΤΙΜΕΣ ΑΣΥΝΑΓΩΝΙΣΤΕΣ
Τηλ. 85246-85071
κιν. 0937/219125 και 0977/595408

ΔΩΣΕ ΣΤΥΛ ΣΤΟ ΚΙΝΗΤΟ ΣΟΥ



"ΑΠΟΦΡΑΞΕΙΣ" "Η ΜΑΡΙΑ"

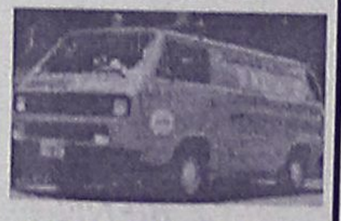

ΑΠΟΦΡΑΞΕΙΣ ΠΑΝΤΟΣ ΤΥΠΟΥ ΑΠΟΧΕΤΕΥΣΕΩΝ

ΞΕΝ/ΩΝ, ΕΣΤ/ΩΝ ΣΤΡΑΤΟΠΕΔΩΝ ΠΟΛ/ΚΙΩΝ ΟΙΚΙΩΝ ΜΕ ΜΗΧΑΝΗΜΑ ΥΨΗΛΗΣ ΠΙΕΣΕΩΣ ΥΔΡΟΒΟΛΗΣ ΑΜΕΣΗ ΕΞΥΠΗΡΕΤΗΣΗ ΟΛΟ ΤΟ 24ΩΡΟ

Πληρ. τηλ. 94750 και 0241-35555, 0977/257441.

ΤΑΠΗΤΟΚΑΘΑΡΙΣΤΗΡΙΟ ART CLEAN EXPRESS

Αναλαμβάνουμε υπεύθυνα:
- ✓ Ξηρό καθαρισμό
- ✓ Πλύσιμο-απολύμανση
- ✓ Φύλαξη
- ✓ Επιδιόρθωση ταπήτων
- ✓ Αδιαβροχοποιήσεις

Ειδικός καθαρισμός μεταξωτών και χειροποίητων χαλιών
Παραλαβή-παράδοση κατ'οίκον
Εγγυημένη συνεργασία
Επί τόπου καθαρισμοί μοκετών-σαλονιών
Τηλ. 94815, κιν. 0944 350247, 0800400400
Τηλ. χωρίς χρέωση
Με την υπογραφή Αλαφάκης

ΑΠΟΦΡΑΞΕΙΣ

ΔΩΔΕΚΑΝΗΣΙΑΚΕΣ ΑΠΟΦΡΑΞΕΙΣ



"ΚΟΛΟΣΣΟΣ"
ΑΠΟΦΡΑΞΕΙΣ ΚΑΘΑΡΙΣΜΟΙ
ΑΠΟΧΕΤΕΥΣΕΩΝ & ΒΟΘΡΩΝ

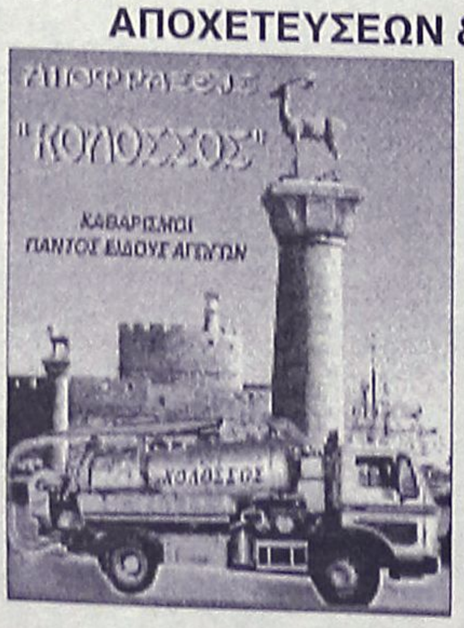

Αναλαμβάνουμε πάσης φύσεως αποφράξεις οποιουδήποτε μήκους και πλάτους
Αναλαμβάνουμε καθαρισμούς αποχετευτικών αγωγών ΔΗΜΩΝ, ΞΕΝ/ΧΕΙΩΝ στρατιωτικών μονάδων ΣΠΙΤΙΩΝ, ΠΟΛΥΚΑΤΟΙΚΙΩΝ καθώς
και καθαρισμούς βιολογικών μονάδων με μηχάνημα υψηλής πιέσεως σε όλη την Δωδ/σο

Κ. ΠΗΔΙΑΚΗΣ - Π. ΚΑΣΕΡΗΣ
Πληρ. τηλ. 47915-91881, κιν. 0944/325234 και 0977/717048

ΕΘΝΙΚΗ ΕΡΑΣΙΤΕΧΝΙΚΗ

Η ώρα της αλήθειας

✔ *ΑΠΟΛΛΩΝ ΚΑΛΥΘΙΩΝ ΚΑΙ ΡΟΔΟΣ ΣΥΓΚΡΟΥΟΝΤΑΙ ΣΤΙΣ 15.00 ΣΤΟ ΤΟΠΙΚΟ ΝΤΕΡΜΠΥ ΤΗΣ ΕΘΝΙΚΗΣ ΕΡΑΣΙΤΕΧΝΙΚΗΣ*

✔ *ΠΑΙΖΕΙ ΤΕΛΙΚΑ Ο ΚΩΣΤΑΣ ΠΟΛΥΧΡΟΝΙΟΥ*

✔ *"ΝΤΕΜΠΟΥΤΟ" ΤΟΥ ΜΑΚΗ ΣΙΔΗΡΟΠΟΥΛΟΥ*



Φάση από το 2-0 του α' γύρου, στο Εθνικό Στάδιο (ΒΙΚΤΩΡ - ΦΩΤΟ ΜΑΡΚΕΤ - ΙΑΛΥΣΟΣ)

Η ώρα της αλήθειας και για τις δύο ομάδες που μας εκπροσωπούν στον χώρο της Εθνικής Ερασιτεχνικής έφτασε. Σήμερα στις 15.00 στο γήπεδο των Καλυθιών ο τοπικός Απόλλων φιλοξενεί τη Ρόδο στη ρεβάνς του 2-0 του Εθνικού Σταδίου. Και οι δύο ομάδες θα επιδιώξουν την νίκη η καθεμιά για τους δικούς της λόγους.

Ο γηπεδούχος βρίσκεται ένα βαθμό πάνω από τη γραμμή υποβιβασμού. Είναι 100% εκτός στόχων. Κι αν θέλει να ξαναβρεθεί στον "ίσιο δρόμο" και ν' αποφύγει δυσάρεστες περιπέτειες πρέπει πάσει θυσία να φθάσει στη νίκη και στην κατάκτηση των τριών βαθμών,

Ο φιλοξενούμενος είτε το θέλουν ορισμένοι, είτε όχι μετά την νίκη του Βύζαντα επί του Απόλλωνα Καλ. την περασμένη Τετάρτη πέρασε στην τέταρτη θέση. Για να μείνει σε τροχιά ανόδου και να μην απομακρυνθεί περισσότερο από τις τρεις προνομιούχες θέσεις πρέπει οπωσδήποτε να πάρει κι αυτός τη νίκη.

Δύο ομάδες λοιπόν με τον ίδιο στόχο στοιχειοθετούν προγνωστικά καλού θεάματος στο σημερινό παιχνίδι.

Ο ΚΟΣΜΟΣ

Ο κόσμος που θα πάει στο γήπεδο θέλει να δει μπάλα, ενώ σε καμμία περίπτωση δεν θα πρέπει να επηρεασθεί από εμπρηστικά συνθήματα, επιστολές και αυτού του είδους τις ενέργειες που δυναμιτίζουν την ατμόσφαιρα. Να μείνει στην "κόντρα" της εξέδρας που χαρακτηρίζει τον βασιλιά των σπορ. Το παιχνίδι επιτρέπει στις δύο ομάδας να φέρουν κόσμο στο γήπεδο. Αν όλα κυλήσουν ομαλά τότε κερδισμένο απ' όλη την ιστορία θα βγει το Ροδίτικο ποδόσφαιρο ανεξάρτητα με το ποιόν θα δείχνει νικητή το φύλλο αγώνος.

Ο ΑΠΟΛΛΩΝ ΚΑΛ.

Ο Απόλλωνας Καλυθιών είναι πανέτοιμος για τον αγώνα. Το παιχνίδι λόγω της εντοπιότητας των δύο ομάδων κρύβει αρκετές ιδιαιτερότητες. Ο **Γιώργος Τανίδης** στην προπόνηση της Παρασκευής είδε με μεγάλη ευχαρίστηση τον **Κώστα Πολυχρονίου** να παίρνει μέρος στο δίτερμα, κάτι που σημαίνει πως ο φορ του Απόλλωνα θα πάρει μέρος κανονικά και στο σημερινό παιχνίδι. Ο κώουτς της ομάδας των **Καλυθιών** θα έχει στη διάθεση του επίσης τους **Δημήτρη Σαλπιγκτίδη** και **Γιώργο Σαλαμαστράκη** που εξέτισαν την ποινή τους. Έτσι λοιπόν οι πιθανοί που θα παραχθούν εναντίον της Ρόδου είναι:

Ο γκολκήπερ **Αλεξανδρίδης**

Οι αμυντικοί **Σαλαμαστράκης, Χατζηστάματης, Κακλαμάνος**

Οι κεντρώοι **Ράντσιτς, Ισκάς, Κοσκινιάτης, Χατζηπέτρος, Κυπριώτης** και

Οι επιθετικοί **Σωτηρακόπουλος-Πολυχρονίου.**

Θέση στην ενδεκάδα διεκδικούν βέβαια οι **Σαλπιγκίδης-Αυλωνίτης.**

Η ΡΟΔΟΣ

Το ίδιο συμβαίνει και με την ομάδα των "πρασίνων". Είναι σε καλή αγωνιστική κατάσταση, με ανεβασμένη την ψυχολογία εξαιτίας της νίκης επί της Χαλκίδας αλλά και της εξόφλησης των ποδοσφαιριστών από την Διοίκηση. Στα συν προστίθενται η έκδοση του δελτίου του **Μάκη Σιδηρόπουλου** που θα κάνει στο σημερινό παιχνίδι το ντεμπούτο του με την πράσινη φανέλα.

Ο **Δημήτρης Σκούνας** κατά τα φαινόμενα έχει "ευχάριστο πονοκέφαλο" και πολλές επιλογές.

Θα παρατάξει δηλαδή:

Γκολκήπερ τον **Ροδανάκη**

Στην άμυνα τους **Μαλλιάκα, Πάττα, Μπάλη**

Στο κέντρο τους **Σηφνάκη, Σταθόπουλο, Μπιγκό, Σιδηρόπουλο, Ροπόκη** και

Στην επίθεση τους **Λαζάρου, Καντιμοίρη.**

Στις επιλογές του **Δημήτρη Σκούνα** είναι ακόμη οι **Λαγογένης, Σεβδαλής, Καρίκης** που θα χρησιμοποιηθούν εφόσον το κρίνει ο ίδιος.



Έντεκα χρόνια μετά

Το Ροδίτικο ντέρμπυ Απόλλωνα-Ρόδου δεσπόζει την 17η αγωνιστική της Εθνικής Ερασιτεχνικής κατηγορίας.

Οι Καλυθενοί που μάχονται με νύχια και με δόντια να ξεφύγουν από την ζώνη του υποβιβασμού και οι φιλοξενούμενοι που επιζητούν μια θέση στον ήλιο που θα τους οδηγήσει στην άνοδο είναι τα δύο σημαντικά στοιχεία αυτής της συνάντησης που θα την κάνουν αρκετά ενδιαφέρουσα.

Για πρώτη και τελευταία φορά σ' αυτήν την διοργάνωση βρέθηκαν αντίπαλοι τη σαιζόν 90-91.

Στο γήπεδο των Καλυθιών στα πλαίσια της 25ης αγωνιστικής η Ρόδος είχε περάσει σαν "σίφουνας" με το επιβλητικό σκορ 5-1.

Τα γκολ είχαν σημειώσει οι **Βαταμίδης 2 , Παπαγρηγορίου, Ι. Σωτηράκης, Κουτσομύτης-Σαχινίδης.**

Ο Απόλλωνας έπαιξε με τους:

Στ. Χατζηνικόλα, Τσίκκη, Μ. Σωτηράκη, Χαμαμτζόγλου, Μάστορα, Μαργαρίτη, Τσαλίκη, Καντή (45' **Σαχινίδη**), **Σαββούλη, Χασιώτη, Δημητριάδη** (80' **Καμπούρη**).

Η σύνθεση της Ρόδου ήταν οι εξής:

Κεφαλάς, Μιχ. Γιαννουρά, Παπαϊωάννου (62' **Γιαλός**), **Φούρναρης, Ι. Σωτηράκης, Γαλανός, Βαταμίδης, Παπαδόπουλος, Κουτσομύτης, Παπαγρηγορίου** (45' **Οικονόμου**), **Κουφός.**

Εκείνη τη χρονιά τεχνικός των "πρασίνων" ήταν ο σημερινός του Απόλλωνα **Γιώργος Τανίδης**, όπως και οι ποδοσφαιριστές **Γιώργος Χατζηπέτρος, Κώστας Πολυχρονίου.**

ΙΑΛΥΣΟΣ

Τον Ερμή υποδέχεται ο Ιάλυσος στο Οικονομίδειο Στάδιο και ελπίζει να φθάσει στην νίκη μετά από 14 αγωνιστικές, δηλαδή από την δεύτερη εβδομάδα του πρωταθλήματος όταν είχε κερδίσει μέσα στον Κορυδαλλό την σημερινή του αντίπαλο.

Από εκεί που σταμάτησε θέλει να συνεχίσει λοιπόν η ομάδα του **Δημήτρη Τσιβγούλη** που είναι μόλις με τον ουραγό Κισσαμικό οι μόνες που έχουν μονοψήφιο αριθμό τερμάτων στις ενέργειες τους.

Και στα δύο προηγούμενα παιχνίδια του φέτος ο Ερμής είχε γνωρίσει την ήττα κόντρα στις άλλες δύο ομάδες του νησιού μας.

Να υπενθυμίσουμε ότι από τον Απόλλωνα (εκτός) είχε χάσει με 0-1 και από την Ρόδο (εκτός) με σκορ 1-3.

ΡΑΣΗΤ ΜΑΡΑΣΛΗΣ



VISA
TRAVEL CLUB
RHODES LEADING TRAVEL AGENCY

ΕΞΩΤΙΚΑ ΤΑΞΙΔΙΑ

✓ ΜΠΑΝΓΚΟΚ
✓ ΠΟΥΚΕΤ
✓ ΚΟ ΣΑΜΟΥΙ
✓ ΜΠΑΛΙ
✓ ΜΑΛΒΙΔΕΣ
✓ ΑΒΑΝΑ
✓ ΑΓΙΟ ΜΑΥΡΙΚΙΟ
✓ ΠΑΡΙΣΙ
✓ ΠΑΡΙΣΙ-ΝΤΙΣΝΕΫΛΑΝΤ
✓ ΠΑΡΙΣΙ-ΒΡΥΞΕΛΕΣ
✓ ΠΑΡΙΣΙ-ΛΟΝΔΙΝΟ
✓ ΠΡΑΓΑ
✓ ΠΡΑΓΑ-ΚΑΡΛΟΒΥ ΒΑΡΥ
✓ ΠΡΑΓΑ-ΒΟΥΔΑΠΕΣΤΗ
✓ ΒΙΕΝΝΗ

Πληροφορίες
02410-30304, 02410-32382
Το VISA CLUB μαζί σας
για προσφορές με αξία
THE WHOLE WORLD IS YOURS!
(Πλ. Ακαδημίας) Γρ. Λαμπράκη 54,
Τηλ: 33282, 25737, 30304
www.visatravelclub.gr
ΑΜ adv.



RESTAURANT - TAVERNA
ΚΑΣΤΕΛΛΑ

Αμερικής 111, Ρόδος • Τηλ. 29736

παραμένει και μετά το μεσονύκτιο ανοικτά κοντά σας μέχρι τις 6 το πρωί με σούπες και διάφορα φαγητά.

ΤΗΛ. 29736

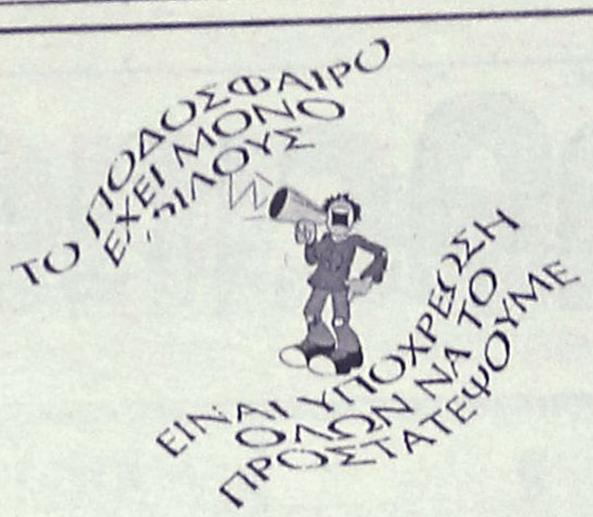

Χωρίς όρια...



Ραντεβού στο δικαστήριο δίνουν πλέον Σαββάκης, Χατζηνικόλας, Γενής, Στεφανάκης

Τα χθεσινά αποτελέσματα

Α' ΚΑΤΗΓΟΡΙΑ

Θύελλα-Αναγέννηση	1-0
Διαγόρας-Αγ. Γεώργιος	8-0
Καλυμνιακός-Κλεάνθης	(διεκόπη)
ΑΕ Κως-ΑΕΡΑ	3-1
Διγενής-Φοίβος	4-1

* Το παιχνίδι της Καλύμνου διεκόπη στο 24' λόγω καταρρακτώδους βροχής και θα συνεχιστεί σήμερα από το λεπτό που σταμάτησε

Β' ΚΑΤΗΓΟΡΙΑ

Αντίμαχος-Κατταβιά	2-1
Ζευς-Νικαγόρας	2-1
Ξάνθος-Ασπίδα Απ.	0-1

Γ' ΚΑΤΗΓΟΡΙΑ

Πετρώνας-Σύμη	4-1
Ασπίδα Σ.-Δαμάγητος	2-0
Ερμής-ΟΦ Ιστρίου	5-0
Βαθύ-Πολυβώτης	0-3

Αγ Καθ

●●● **Ποιός τους πιάνει τους Κοσκινιάτες. Οχι μόνο καθάρισαν εύκολα το ντέρμπι, αλλά κάλυψαν και το σκορ του πρώτου αγώνα. Μόνο που ο Μίχελς μέσα στην τρελή χαρά του, είχε και την στεναχώρια του. Το λόμπι πέρασε πρώτο και δεν του αρέσει αυτό.**

●●● *Οι Φαντενοί ακόμα λίγο και να έκαναν το μπαμ κι ας ήταν μισοί. Το πάλαιψαν...*

●●● **Ο Βοτρό μόλις είδε κεραυνούς και καταιγίδες, άφησε τους Παραδεισιώτες μία μέρα παραπάνω στην Κάλυμνο και σήμερα φτου και από το... 24!**

●●● *Σας τόγραψα από χθες. Μπουρλοτιέρης και πουλματζής αποφάσισαν να ξανακάνουν άνω-κάτω την Παπαζαχαρίου.*

●●● **Εκαναν μήνυση στον Σάββιτς και το σχοινί θα το τραβήξουν μέχρι τέλους.**

●●● *Ετοιμαστείτε και γι' άλλη μήνυση. Το δικαστήριο θα δουλέψει καλά από το ποδόσφαιρο.*

●●● **Παιχνιδάρες σήμερα. Σε Καλυθιές και κλειστό είναι όλο το καρδιοχτύπι. Καλυθενοί και Ροδίτες σ' ένα ματς που ότι αποτέλεσμα κι αν έρθει κάποιος θα είναι χαμένος. Με Χ και οι δύο.**

●●● *Στο Κλειστό οι Κολοσσίτες βρίσκονται μπροστά στην μεγάλη πρόκληση, ακόμα και ιστορική για το μέλλον. Με νίκη πατάνε με το ενάμισυ πόδι στη βήτα!*

Ευχετήριο-ευχαριστήριο Ηρακλή Μ.

Η Διοίκηση του ΗΡΑΚΛΗ εύχεται ταχεία ανάρρωση στον διαιτητή **ΝΙΚΟ ΣΤΑΥΡΙΑΝΟ** για το ατύχημα που υπέστη και γρήγορη επάνοδο στα γήπεδα.

Η Διοίκηση του ΗΡΑΚΛΗ ευχαριστεί τον **Γιάννη Σπανό** (ΥΠΕΡ ΜΑΡΚΕΤ) για την προσφορά των δώρων στα παιδιά των ποδοσφαιριστών του Συλλόγου και τον **Βασίλη Κουγιό** για την προσφορά των αναψυκτικών.

Απουσίες

Δυστυχώς δεν παρέστησαν όσοι θα έπρεπε στη νεκρώσιμη ακολουθία του γιατρού και επί σειρά ετών παράγοντα του Διαγόρα αείμνηστου **Αντώνη Πολεμικού.**

Σαφώς και τον τίμησαν με την παρουσία τους συγγενείς, φίλοι, γιατροί και ο ΠΑΟ Διαγόρας που εξεφώνησε επικίδιο, όμως δεν παρέστησαν όσοι θάπρεπε και κυρίως από τον αθλητικό χώρο.

Μήνυσαν τον Σαββάκη

✔ *Οι Χατζηνικόλας, Γενής για τα όσα είπε στον Στεφανάκη εναντίον τους*

Την φυσιολογική κατάληξη είχε το θέμα που προέκυψε ανάμεσα στο μέλος της Επιτροπής Ορισμού Διαιτητών **Αντώνη Σαββάκη και** τους διαιτητές **Νίκο Χατζηνικόλα** και **Αλέκο Γένη.**

Οι δύο διαιτητές μήνυσαν τον **Σαββάκη** για δυσφήμιση του ονόματος και μείωση της προσωπικότητας τους και για μέσω του τύπου.

Όπως είναι γνωστό και είχαμε ξαναγράψει οι **Χατζηνικόλας, Γενής, Στεφανάκης** πήγαν στο γήπεδο Παραδεισίου να παρακολουθήσουν αγώνα. Εκεί ήταν και ο **Σαββάκης,** ο οποίος σύμφωνα με τα όσα κατήγγειλαν οι διαιτητές στον σύνδεσμο, φώναξε τον **Στεφανάκη** και του είπε να μην κάνει παρέα μαζί τους γιατί θα τον χαλάσουν.

Στον σύνδεσμο, ο **Σαββάκης** δεν αποδέχθηκε ότι είπε κάτι τέτοιο, αλλά ο Στεφανάκης, ο οποίος μάλιστα είναι συγγενής του **Σαββάκη,** ήταν καταπέλτης και ανέφερε πως οι καταγγελίες των συναδέλφων του αληθεύουν.

Ο δικηγόρος των δύο διαιτητών κατέθεσε μήνυση την Πέμπτη κατά του **Αντώνη Σαββάκη.**

Υπέγραψε ο Ράδης

✔ *Είναι επιθετικός 23 χρόνων ομογενής από τη Γερμανία*

Ο Ιάλυσος πραγματοποίησε χθες την πρώτη του μεταγραφή την τρέχουσα μεταγραφική περίοδο. Απέκτησε τον 23χρονο φορ **Νίκο Ράδη** που άφησε καλές εντυπώσεις όσο δοκιμάσθηκε. Είναι σέντερ φορ αλλά θα χρειασθεί κάποιο χρονικό διάστημα για να μπορέσει να αγωνισθεί με τα χρώματα της ομάδας του.

Στο μεταξύ ο Ιάλυσος εξέφρασε και χθες έντονες ανησυχίες καθώς το "παραμύθι" συνεχίζεται.

Το διαιτητικό τρίο αναμενόταν χθες το βράδυ στη Ρόδο. Οι Διοικούντες της Ροδίτικης ομάδας είχαν την πληροφορία πως οι τρεις διαιτητές επρόκειτο νάρθουν στο νησί μας με την ίδια πτήση που αναμενόταν στη Ρόδο ο Ερμής Κορυδαλλού. Ενα τέτοιο γεγονός βέβαια αναγκάζει τους ανθρώπους του Ιάλυσου να σκέπτονται πάρα πολλά και φυσικά ν' ανησυχούν.

ΑΝΕΚΔΟΤΟ

Ένας ναυτικός, πηγαίνοντας λουλούδια σε ένα νεκροταφείο για κάποιο παλιό του φίλο, παρατηρεί ένα Κινέζο που έβαλε ένα πιάτο ρύζι σε ένα διπλανό τάφο...

Ο ναυτικός προχώρησε προς το μέρος του και τον ρώτησε: "Πότε περιμένεις να έρθει ο φίλος σου να φάει το ρύζι;"

Και ο Κινέζος τότε απάντησε: "Όταν ανέβει και ο δικός σου να μυρίσει τα λουλούδια..."



ΜΠΑΣΚΕΤ-ΒΟΛΕΪ

Μάχη δίχως αύριο

✔ ΔΩΡΙΕΑΣ ΚΑΙ ΔΙΓΕΝΗΣ ΔΙΝΟΥΝ ΣΗΜΕΡΑ ΣΤΟ ΒΕΝΕΤΟΚΛΕΙΟ ΤΑ ΡΕΣΤΑ ΤΟΥΣ ΓΙΑ ΤΗΝ ΠΑΡΑΜΟΝΗ ΤΟΥΣ ΣΤΗΝ Α' ΚΑΤΗΓΟΡΙΑ

Τα φώτα στο Βενετόκλειο δεν θα σβήσουν μετά την ολοκλήρωση του ντέρμπι του πρωταθλήματος της Γ' Εθνικής κατηγορίας ανάμεσα στον Κολοσσό και τον Κένταυρο Δάφνης.

Κι' αυτό γιατί ακριβώς στις 7 θα πραγματοποιηθεί το πρώτο τζάμπολ ενός άλλου ντέρμπι χωρίς αύριο τόσο για τον Δωριέα -όσο και για τον Διγενή, που θα συγκρουστούν με φόντο την παραμονή στην Α' κατηγορία των ανδρών. Διαιτητές του αγώνα θα είναι οι **Στέλιος Βιτζηλαίος** και **Ηλίας Κουνελλές**.

Το υπόλοιπο πρόγραμμα της σημερινής μέρας έχει ως εξής:

— Στις 11.30 στην Λάρδο: Ηρακλής Λαρ.-Ιβίσκος (έφηβοι)
Διαιτητές: *Βιτζηλαίος, Στάλας*
Σημειωτής: *Κάππας*
Χρονομ.: *Καραχανής*
Χρον. 30: *Πίσσας*

— Στις 14.00 στην Λίνδο: Κλεόβουλος-Αγ. Νικόλαος (Β' ανδρών)
Διαιτητές: *Βιτζηλαίος-Στάλας*
Σημειωτής: *Κάππας*
Χρονομ.: *Καραχανής*
Χρον 30: *Πίσσας*

— Στις 14.30 στο Βενετόκλειο: Ιβίσκος-Ηλιος (κορασίδες)
Διαιτητές: *Ροϊλίδου, Κουνελλές Κ.*
Σημειωτής: *Ευσταθίου*
Χρονομ.: *Φάκαρος*
Χρον. 30: *Αρνάς*

— Στις 19.00 στην Κρεμαστή: *Αρχάγγελος-Εύελπις (Β' ανδρών)*
Διαιτητές: *Φάκαρος, Αρνάς*
Σημειωτής: *Μυροφόρος*
Χρονομ.: *Καραχανής*
Χρον. 30: *Ευσταθίου*

Τοπικό βόλεϊ

Τρεις αγώνες διεξάγονται σήμερα στο πλαίσιο των τοπικών πρωταθλημάτων βόλεϊ. Το πρόγραμμα έχει ως εξής:

— Στις 16.00 στο Κλειστό Διαγόρα: Διαγόρας-Κλεάνθης (νεάνιδες)

— Στις 18.00 στο Κλειστό Διαγόρα: Διαγόρας-Ροδιακός (παίδες)

— Στις 17.00 στην Ιαλυσό: Ηλιος-Κλεάνθης (παίδες)

Αναπτυξιακό πρόγραμμα

Στα Κλειστά γυμναστήρια της Κρεμαστής και του Διαγόρα συνεχίζεται σήμερα το αναπτυξιακό πρόγραμμα της ΕΟΚ.

Οι αγώνες αναλυτικά:

Κλειστό Γυμναστήριο Κρεμαστής

Παίδες

— Στις 10.00: ΔΟΝΑ Πεταλούδων-ΔΟΝΑ Λινδίων
— Στις 11.30: ΔΟΑ Αρχαγγέλου-ΔΟΑΝ Ιαλυσού
— Στις 13.00: ΔΟΝΑ Αφάντου-Νότια Ρόδος

Κλειστό Γυμναστήριο Διαγόρα

Παμπαίδες

— Στις 13.00: Κολοσσός-Ιβίσκος
— Στις 11.30: Διαγόρας-Παντηλιακός
— Στις 10.00: Δωριεύς-Ζέφυρος

Εκδήλωση με μνήμες

✔ *Την πρωτοχρονιάτικη πίτα τους έκοψαν την Παρασκευή οι διαιτητές μπάσκετ. Για την προσφορά τους τιμήθηκαν ο αείμνηστος Νίκος Τριανταφύλλου καθώς και οι Σπύρος Παγκάς, Μιχάλης Μπαριανάκης και Κάλλιστος Διακογεωργίου*

Μία όμορφη και συγκινητική γιορτή πραγματοποιήθηκε το βράδυ της Παρασκευής στο "Ακταίον", όπου ο Σύνδεσμος Διαιτητών Καλαθοσφαίρισης Δωδεκανήσου έκανε, ουσιαστικά, το τυπικό του ποδαρικό στο 2002 κόβοντας την πρωτοχρονιάτικη πίτα του.

Στο πλαίσιο της εκδήλωσης τιμήθηκαν για την πολυετή προσφορά τους στο άθλημα ο αείμνηστος πρώην διαιτητής και αθλητικός συντάκτης **Νίκος Τριανταφύλλου** (την τιμητική πλακέτα παρέλαβε ο γιος του **Πανάγος** με τον πρόεδρο του ΣΔΚΔ **Δημήτρη Κουνελλέ** να του εύχεται να βαδίσει στα χνάρια του πατέρα του και να ενταχθεί κάποια στιγμή στον Σύνδεσμο).

Το ιδρυτικό μέλος του συνδέσμου και πρώτος πρόεδρος της Τ.Ε. ΕΟΚ **Σπύρος Παγκάς**, ο πρόεδρος του ΝΑΟΔ **Μιχάλης Μπαριανάκης** καθώς και ο πρόεδρος του ΔΟΝΑ Ρόδου, **Κάλλιστος Διακογεωργίου**.

Ο τελευταίος απουσίασε από την εκδήλωση και θα παραλάβει την πλακέτα του από τον προϊστάμενο του ΔΟΝΑ, **Μιχάλη Ερωτόκριτο**, που τον εκπροσώπησε.

Οσο για το φλουρί, το ... "ντέρμπι" κρίθηκε κυριολεκτικά στο τελευταίο κομμάτι, με τον **Κώστα Κάππα** να είναι ο τυχερός. Μαζί με το νόμισμα κέρδισε και μία μπάλα μπάσκετ.

ANEK FERRIES

ΔΡΟΜΟΛΟΓΙΑ ΠΛΟΙΩΝ
ΚΑΘΗΜΕΡΙΝΑ ΑΠΟ ΝΗΣΙΑ ΠΡΟΣ ΠΕΙΡΑΙΑ

ΔΕΥΤΕΡΑ	28.01.02	ΔΗΜΗΤΡΟΥΛΑ	16.00	ΣΥΜΗ-ΤΗΛΟ-ΝΙΣΥΡΟ-ΚΩ-ΚΑΛΥΜΝΟ-ΛΕΡΟ-ΠΑΤΜΟ-ΠΕΙΡΑΙΑ
ΤΡΙΤΗ	29.01.02	ΡΟΔΑΝΘΗ	16.00	ΚΩ-ΚΑΛΥΜΝΟ-ΛΕΡΟ-ΠΑΤΜΟ-ΠΕΙΡΑΙΑ
ΤΕΤΑΡΤΗ	30.01.02	ΔΗΜΗΤΡΟΥΛΑ	11.30	ΚΑΣΤΕΛΛΟΡΙΖΟ
		ΔΗΜΗΤΡΟΥΛΑ	21.00	ΚΩ-ΚΑΛΥΜΝΟ-ΑΣΤΥΠΑΛΑΙΑ-ΑΙΓΙΑΛΗ-ΚΑΤΑΠΟΛΑ-ΠΕΙΡΑΙΑ
ΠΕΜΠΤΗ	31.01.02	ΡΟΔΑΝΘΗ	16.00	ΚΩ-ΚΑΛΥΜΝΟ-ΛΕΡΟ-ΠΑΤΜΟ-ΠΕΙΡΑΙΑ
ΠΑΡΑΣΚ.	01.02.02	ΔΗΜΗΤΡΟΥΛΑ	21.00	ΣΥΜΗ-ΤΗΛΟ-ΝΙΣΥΡΟ-ΚΩ-ΚΑΛΥΜΝΟ-ΑΣΤΥΠΑΛΑΙΑ-ΝΑΞΟ-ΠΑΡΟ-ΣΥΡΟ-ΠΕΙΡΑΙΑ
ΣΑΒΒΑΤΟ	02.02.02	ΡΟΔΑΝΘΗ	07.30	ΚΑΣΤΕΛΛΟΡΙΖΟ
		ΡΟΔΑΝΘΗ	18.00	ΚΩ-ΚΑΛΥΜΝΟ-ΠΕΙΡΑΙΑ

Πληροφορίες: τηλ.. 35066-30406-36170-28597 • FAX: 39839
Και στον ταξιδιωτικό σας πράκτορα

MALTEZOS
Ο ΗΛΙΑΚΟΣ ΘΕΡΜΟΣΙΦΩΝΑΣ
που τιμά ΔΙΕΘΝΩΣ την ΕΛΛΑΔΑ.
από πραγματικά ανοξείδωτο
ατσάλι A.I.S.I. 316
(πιστοποιητικό ISO 9002 & CE)
ΧΩΡΙΣ ΠΡΟΚΑΤΑΒΟΛΗ
36 ΜΗΝΕΣ ΕΞΟΦΛΗΣΗ
ΑΠΟ 31 EURO ΤΟ ΜΗΝΑ
Πλήρ. Βενετοκλέων 71, Ρόδος • Τηλ. 32802

Μικροεπιλογές Επίπλων
* Σεκρετέρ επίπλων
* Σιφονιέρες
* Παπουτσοθήκες
* Κρυσταλλιέρες
* Κονσόλες
* Πολυθρόνες κουνιστές
* Καρέκλες
* Τραπέζια
* Σταβλέρες
* Μπαράκια φορητά
* Ανθοστήλες
* Εφημεροθήκες
* Επιπλα TV -PC
* Καλοχεροι
* Σκαμπό
* Καθρέπτες
* Πίνακες
* Επιπλα κήπου
(Εξοπλίζουμε και επαγγελματικούς χώρους)
Λεωφ. Ελευθερίας 20 Κρεμαστή Τηλ. 93364
Κων/νου Ταλιάδορη 36 Τηλ. 35706

ΝΤΕΤΕΚΤΙΒΣ
30 ΧΡΟΝΙΑ ΜΟΝΙΜΑ ΚΑΙ ΣΤΗ ΡΟΔΟ
35354 • 28780
Π.Π. ΓΕΡΜΑΝΟΥ 6 (ΠΛ. ΦΩΚΙΑΛΗ)
Η ΛΥΣΗ!!! ΣΕ ΚΑΘΕ ΣΑΣ ΠΡΟΒΛΗΜΑ
EXPRESS SECURITY

Pay PHONE ΣΗΦΑΚΗΣ
Αντιπροσωπεία Νοτίου Αιγαίου
Ατταβύρου 46, Ρόδος, Τ.Κ. 85100
Τηλ. 0241-73440 - 37736 • Fax: 37733
E-mail: payphone@payphone.gr
www.payphone.gr www.paysmart.gr

Ανακοίνωση
Σας γνωστοποιούμε ότι από τις 8 Ιανουαρίου 2002, η εταιρεία μας φρόντισε μέσω συστήματος διαχείρισης, όλα τα κερματοτηλέφωνα τύπου Europayphone 2004 Gr Automatic να δέχονται EURO (5,10,20,50 1 euro).
Η αλλαγή σε EURO στους ήδη υπάρχοντες 2.810 αξιότιμους πελάτες μας (Δωδεκάνησα και Κρήτη), γίνεται ΕΝΤΕΛΩΣ ΔΩΡΕΑΝ.
ΠΡΟΣΟΧΗ: Από 7 Απριλίου 2001 και μετά δεν μπορούν να πωλούνται συσκευές, οι οποίες δεν συμμορφώνονται προς τις διατάξεις της οδηγίας 99/5/ΕΚ.

Γράφει ιστορία!

✔ *ΤΗΝ ΤΕΡΑΣΤΙΑ ΕΥΚΑΙΡΙΑ ΝΑ ΧΤΥΠΗΣΕΙ ΤΗΝ ΠΟΡΤΑ ΤΗΣ Β' ΕΘΝΙΚΗΣ ΕΧΕΙ ΣΗΜΕΡΑ Ο ΚΟΛΟΣΣΟΣ. ΣΤΙΣ 5 ΤΟ ΑΠΟΓΕΥΜΑ ΥΠΟΔΕΧΕΤΑΙ ΣΤΟ ΝΤΕΡΜΠΙ ΚΟΡΥΦΗΣ ΤΟΝ ΚΕΝΤΑΥΡΟ ΔΑΦΝΗΣ*

✔ *ΜΙΚΡΟ ΦΑΝΤΑΖΕΙ ΤΟ ΒΕΝΕΤΟΚΛΕΙΟ ΓΙΑ ΝΑ ΧΩΡΕΣΕΙ ΤΟ ΠΛΗΘΟΣ ΚΑΙ ΤΟ ΠΑΘΟΣ ΤΟΥ ΦΙΛΑΘΛΟΥ ΚΟΣΜΟΥ*

Η μεγάλη στιγμή έφτασε! Σήμερα, στις 5 το απόγευμα στο Βενετόκλειο Κλειστό Γυμναστήριο ο Κολοσσός ανοίγει το βιβλίο της ιστορίας του με σκοπό να γράψει στην λευκή σελίδα τον τίτλο ενός νέου χρυσού κεφαλαίου. Αυτό της ανόδου του στην Β' Εθνική κατηγορία!

Παρά το γεγονός ότι το φετινό πρωτάθλημα έχει ακόμα αρκετό "ψωμί", η λογική που σχηματίστηκε με βάση όλα όσα έχουν συμβεί είναι απλή και ξεκάθαρη. Αν σήμερα ο Κολοσσός κάμψει και την αντίσταση του δεύτερου στην βαθμολογία Κένταυρου Δάφνης, θα πρέπει να προσπαθήσει πολύ για να χάσει την άνοδο!

Τα παιδιά του **Χάρη Παπάζογλου** δεν θα παλέψουν σήμερα μόνα τους. Το ενδιαφέρον που έχει δείξει ο φίλαθλος κόσμος από το ξεκίνημα τις εβδομάδας ήταν τέτοιο που είναι βέβαιο πως σήμερα το Βενετόκλειο θα είναι πάρα πολύ μικρό για να εξυπηρετήσει όλους εκείνους που θα θελήσουν να συμπαρασταθούν στην τεράστια προσπάθεια των "θαλασσί"! Μάλιστα, οι τελευταίες ενδείξεις προϊδεάζουν πως η καυτή λαοθάλασσα θα είναι ακόμα μεγαλύτερη σε σχέση με την περσινή πρωτόγνωρη εμπειρία του αγώνα με το Αιγάλεω!

Γι' αυτό ακριβώς η διοίκηση του Κολοσσού απευθύνει έκκληση στον κόσμο να προσέρχεται στο γήπεδο νωρίτερα ώστε να αποφευχθεί ο συνωστισμός και η ταλαιπωρία, ενώ εκφράζει την βεβαιότητά της πως οι φίλαθλοι ναι μεν θα αποτελέσουν τον έκτο παίκτη της ομάδας, αλλά δεν θα ξεφύγουν από τα πλαίσια του ευ αγωνίζεσθαι και της κοσμιότητας. Παράλληλα, μαζί με τα εισιτήρια θα πωλούνται οι λαχνοί της λαχειαγοράς του Κολοσσού (στις 18 Φεβρουαρίου θα κληρωθεί αυτοκίνητο τύπου FIAT SEICENTO).

Στον καθαρά αγωνιστικό τομέα, οι "θαλασσί" θα ριχτούν στην σημερινή καθοριστική μάχη όντας απόλυτα έτοιμοι. Ο αντίπαλος είναι πασίγνωστος, καθώς έχει μελετηθεί εξωνυχιστικά, ενώ όλοι οι παίκτες βρίσκονται σε άριστη κατάσταση.

Αν μη τι άλλο, τα όσα λέει ο ίδιος ο **Χάρης Παπάζογλου** είναι άκρως ενθαρρυντικά.

"Η διάθεση των παιδιών είναι μεγάλη. Υπάρχει δίψα για συμμετοχή και όλοι οι παίκτες είναι αποφασισμένοι να δώσουν τον καλύτερό τους εαυτό. Αυτού του είδους τα παιχνίδια κρίνονται στα λάθη. Όποια ομάδα τα κρατήσει σε μονοψήφιο αριθμό θα έχει τις μεγαλύτερες πιθανότητες. Σημαντικό ρόλο θα παίξουν και τα ριμπάουντ, όμως βασική προϋπόθεση για να διευκολυνθούμε στους παραπάνω τομείς είναι ο έλεγχος του παιχνιδιού μέσω της καλής άμυνας και της λογικής επίθεσης".

Ευκαιρία για ανάσα

- Έτοιμος να αγωνιστεί για το υπερπολύτιμο "διπλό" στην Αγία Παρασκευή δηλώνει σύσσωμος ο Ιάλυσος

- Σε μαγνητική τομογραφία θα υποβληθεί αύριο ο Χρήστος Μπίλιας, όμως σήμερα θα παίξει κανονικά

Με αναπτερωμένο το ηθικό του λόγω της θαυμάσιας εμφάνισης κόντρα στον Κολοσσό αλλά και λόγω της πληρότητας των τελευταίων προπονήσεων, ο Ιάλυσος θα επιδιώξει να κατακτήσει σήμερα στις 4 το απόγευμα στην Αγία Παρασκευή την δεύτερη εκτός έδρας νίκη του στο φετινό πρωτάθλημα μπάσκετ της Γ' Εθνικής κατηγορίας και να κάνει έτσι το μεγάλο του άλμα προς την παραμονή του. Στην παρούσα φάση η κατάσταση στην ουρά του βαθμολογικού πίνακα είναι ρευστή και ως εκ τούτου οι "ερυθροκίτρινοι" όχι μόνο βρίσκονται μέσα στο παιχνίδι του στόχου τους αλλά και -τουλάχιστον προς το παρόν- εξαρτώνται από τον εαυτό τους. Πρώτο μέλημά τους είναι να κερδίσουν όλα τα παιχνίδια μέσα στην έδρα τους, όμως ειδικά μακριά από την Ρόδο έχουν την πολύ μεγάλη ευκαιρία να φτάσουν στα "συν" που θα τους διευκολύνουν στην προσπάθειά τους. Αυτόν τον χαρακτήρα έχει και η σημερινή αναμέτρηση κόντρα στην Αγία Παρασκευή. Ο Ιάλυσος ταξίδεψε στην Αθήνα πλήρης, όμως ο **Γιώργος Διάνας** απέκτησε την τελευταία στιγμή έναν πρόσθετο πονοκέφαλο. Ο **Χρήστος Μπίλιας** ένιωσε ενοχλήσεις στο γόνατο, θα παίξει κανονικά σήμερα, ωστόσο αύριο θα υποβληθεί σε μαγνητική τομογραφίας.

Γ' ΕΘΝΙΚΗ *(2ος όμιλος Νότου)*

Χανιά-Γλυφάδα
Γ.Σ. Χαλκίδας-Ηλιούπολη
Αίας Ταύρου-Ρέθυμνο
Αγ. Θωμάς-Κρόνος
Κολοσσός-Κένταυρος Δαφν.
Αγ. Παρασκευή-Ιάλυσος
Ρεπό ο Αστέρας Εξ.

ΒΑΘΜΟΛΟΓΙΑ

1. **Κολοσσός**	1091-880	27
2. Κένταυρος	1059-901	26
3. Κρόνος	1002-894	23
4. Αγ. Παρασκευή	1054-1024	22
5. Ρέθυμνο	1035-973	22
6. Χαλκίδα	1078-1034	21
7. Αστέρας Εξ.	1045-1029	21
8. Ιάλυσος	983-1049	20
9. Αγ. Θωμάς	895-913	20
10. Ηλιούπολη	853-885	18
11. Αίας Ταύρου	894-983	18
12. Χανιά	948-1227	17
13. Γλυφάδα	868-1020	16

TV

03.00: Ουάσιγκτον-Φοίνιξ, ALPHA SPORTS 2 (NBA)
11.45 π.μ.: Πάτρα-Φάληρο, ALPHA SPORTS (πόλο)
12.00 μ.: Ολ Σταρ Γκέιμ Γυναικών, ALPHA SPORTS 1 (μπάσκετ)
1.00 μ.μ.: ΑΕΚ-ΠΑΟΚ, ALPHA SPORTS 2 (πρωτ. νέων)
2.00 μ.μ.: Ουτρέχτη-Φέγενορντ, ALPHA SPORTS 1 (ολλ. πρωτ.)
3.00 μ.μ.: Άρσεναλ-Λίβερπουλ, ALPHA SPORTS 2
4.00 μ.μ.: Βενέτσια-Ίντερ, ALPHA SPORTS 1(παλ. πρωτ.)
4.50 μ.μ.: ΟΦΗ-Ξάνθη, S. SPORT (μαγν.)
5.00 μ.μ.: Πανιώνιος-Ηρακλής, ALPHA SPORTS 1 (Α' Εθνική)
5.00 μ.μ.: ΠΑΟΚ-ΑΕΚ, ALPHA SPORTS 2 (Α' Εθνική)
6.30 μ.μ.: Ντόρτμουντ-Χέρτα, S. SPORT (γερμ. πρωτ.)
7.00 μ.μ.: Ολυμπιακός-Άρης, ALPHA SPORTS 2 (Α' Εθνική)
7.30 μ.μ.: Άρης-ΠΑΟ, ALPHA SPORTS 1 (βόλεϊ)
9.00 μ.μ.: Ρεάλ-Μπέτις, S. SPORT 2
9.00 μ.μ.: Ίπσουιτς-Μάντσεστερ Σ., ALPHA SPORTS 2
9.30 μ.μ.: Κιέβο-Γιουβέντους, ALPHA SPORTS 1 (παλ. πρωτ.)
11.30 μ.μ.: ΠΑΟ-Εθν. Αστέρας, ALPHA SPORTS 1(μαγν.)
01.30: Καλλιθέα-Χαλκηδόνα, ALPHA SPORTS 1 (ΜΑΓΝ.)
03.00: Τορόντο-Ορλάντο, ALPHA SPORTS 2 (NBA)



ΚΑΛΟ ΧΕΙΜΩΝΑ
με ουσίες
και οινοπνεύματα
Όλες οι κοινωνικές εκδηλώσεις, μέχρι 160 άτομα
ΛΙΝΔΟΥ & ΒΡΥΞΕΛΛΩΝ 211
(πίσω από τη ΔΕΥΑΡ), στο Ροδίνι
ΤΗΛ. 67674 • Κιν. 0937-197602

VANIK TOURS
ΓΙΑΝΝΗΣ και ΣΕΒΑ ΒΑΛΣΑΜΙΔΗ
VANIK σημαίνει ΑΛΗΘΕΙΑ
ΑΚΤΗ ΚΑΝΑΡΗ 17, ΨΑΡΟΠΟΥΛΑ - ΑΝΕΤΟ ΠΑΡΚΙΝΓΚ
ΑΝΟΙΚΤΑ: ΔΕ-ΣΑ 08.30-14.00 και 16.30-20.30
Τηλ. 35191-37621 κινητό 0945-798148 FAX 29532
Το γραφείο μας πάντα πρώτο σε κρατήσεις ξενοδοχείων εξασφάλισε και σας προσφέρει καταπληκτικές τιμές για τα παρακάτω ξενοδοχεία σε ΠΑΚΕΤΑ (Εκδοση εισιτηρίων R/T) από 1/11/2001 - 31/03/2002.
ΑΠΕΥΘΥΝΟΜΑΣΤΕ ΣΕ ΣΑΣ ΠΟΥ ΘΕΛΕΤΕ ΚΑΙ Η ΚΡΑΤΗΣΗ ΣΑΣ ΝΑ ΕΙΝΑΙ ΣΩΣΤΗ ΚΑΙ ΤΟ ΔΩΜΑΤΙΟ ΣΑΣ ΝΑ ΣΑΣ ΠΕΡΙΜΕΝΕΙ

1ον	**HOTEL ALEXANDROS Α' SUPERIOR**		
	ΠΛΑΤΕΙΑ ΜΑΒΙΛΛΗ		
	Μονόκλινο	δρχ. 26.600	€ 78
	Δίκλινο	δρχ. 30.000	€ 88
	Τρίκλινο	δρχ. 40.200	€118
2ον	**HOTEL ASTOR Α' κατηγορίας**		
	Σύνταγμα		
	Μονόκλινο	δρχ. 12.600	€ 37
	Δίκλινο για μονόκλινο	δρχ. 14.000	€ 41
	Δίκλινο	δρχ. 16.700	€ 49
	Τρίκλινο	δρχ. 20.100	€ 59
3ον	**HOTEL PRESIDENT Α' κατηγορίας**		
	Λεωφόρος Κηφισίας		
	Μονόκλινο	δρχ. 10.300	€ 30
	Δίκλινο για μονόκλινο	δρχ. 11.300	€ 33
	Δίκλινο	δρχ. 13.300	€ 39
	Τρίκλινο	δρχ. 16.300	€ 48
4ον	**HOTEL PARTHENON Α' κατηγορίας**		
	Στήλες Ολ. Διός		
	Μονόκλινο	δρχ. 18.500	€ 55
	Δίκλινο	δρχ. 21.000	€ 62
	Τρίκλινο	δρχ. 28.000	€ 82
5ον	**HOTEL ZAFOLIA Α' SUPERIOR**		
	Λεωφόρος Αλεξάνδρας		
	Μονόκλινο	δρχ. 28.600	€ 84
	Δίκλινο	δρχ. 30.600	€ 90
	Τρίκλινο	δρχ. 36.800	€108
6ον	**HOTEL ELLINIS Β' SUPERIOR**		
	ΩΝΑΣΕΙΟ, Λεωφ. Συγγρού		
	Μονόκλινο	δρχ. 13.600	€ 40
	Δίκλινο	δρχ. 17.700	€ 52
	Τρίκλινο	δρχ. 21.200	€ 62
7ον	**HOTEL ARETHOUSA Β' SUPERIOR**		
	Σύνταγμα		
	Μονόκλινο	δρχ. 12.000	€ 35
	Δίκλινο	δρχ. 16.000	€ 47
	Τρίκλινο	δρχ. 19.000	€ 56
8ον	**HOTEL DORIAN INN Β' κατηγορίας**		
	ΟΜΟΝΟΙΑ		
	Μονόκλινο	δρχ. 12.000	€ 35
	Δίκλινο	δρχ. 16.000	€ 47
	Τρίκλινο	δρχ. 19.000	€ 56
9ον	**HOTEL EGNATIA Β' κατηγορίας**		
	Θεσσαλονίκη Κέντρο, καινούργιο		
	Μονόκλινο	δρχ. 19.000	€ 56
	Δίκλινο	δρχ. 23.000	€ 68
	Τρίκλινο	δρχ. 27.000	€ 80

● Τα παραπάνω ξενοδοχεία διαθέτουν T.V. σε όλα τα δωμάτια
● Στις πιο πάνω τιμές συμπεριλαμβάνεται πρωινό σε μπουφέ
● Ακόμη σε μας θα βρείτε αεροπορικά και ατμοπλοϊκά εισιτήρια όλων των εταιριών.

Διεκόπη το ειδύλλιο του Φιλίππου της Ισπανίας με τη Νορβηγίδα καλλονή

Χάσαμε... το συμπεθεριό!

Η μητέρα της είναι παντρεμένη με ροδίτη και ζει εδώ

Και η Ρόδος μπλέκεται από σπόντα στο ειδύλλιο του διαδόχου του Ισπανικού θρόνου Φιλίππου με την Νορβηγέζα καλλονή Εύα Σάνουμ.

Το μακροχρόνιο ειδύλλιο διεκόπη πριν λίγο καιρό, και για το θέμα αυτό δόθηκε μεγάλη διάσταση από τα Ισπανικά και γενικά τα ευρωπαϊκά μέσα ενημερώσης.

Η Ρόδος εμπλέκεται στην ιστορία, επειδή η μητέρα της πανέμορφης Νορβηγίδας είναι εγκατεστημένη στο νησί εδώ και 15 χρόνια.

Πρόκειται για την Βικτόρια Γιούνουν η οποία είναι παντρεμένη με τον συμπατριώτη μας Φραγκίσκο Κουλούμπρη.

Η κ. Βικτόρια Γιούνουν προκάλεσε όπως ήταν ευνόητο το ενδιαφέρον των μέσων ενημέρωσης και στο πλαίσιο αυτό εντάσσεται η συνέντευξη που παρεχώρησε στην εφημερίδα "Espesso".

Η συνέντευξη δημοσιεύτηκε στο χθεσινό φύλλο της εφημερίδας και επισημαίνονται σ' αυτήν τα εξής:

— Τι έχετε να μας πείτε για το χωρισμό της κόρης σας από τον πρίγκιπα;

Πιστεύω ότι ήταν η στιγμή που έπρεπε να πάρουν αποφάσεις. Και πιστεύω ότι είχαν τον χρόνο μέχρι να καταλήξουν στην οριστική απόφαση. Οταν κατάλαβαν ότι η ζωή τους πήγαινε προς πολλές κατευθύνσεις δεν τους έμεινε παρά να δεχτούν την κατάσταση και να τη σεβαστούν.

— Πώς το μάθατε; Σας πήρε τηλέφωνο η ίδια η Εύα;

Μου τηλεφώνησε την ίδια κιόλας ημέρα. Είχε συνεννοηθεί με τον Φίλιππο να ειδοποιούσαν πρώτα τις οικογένειές τους και μετά να έκαναν επίσημες δηλώσεις. Είμαι ευχαριστημένη ότι οι δύο τους παρέμειναν φίλοι. Μεταξύ τους δεν υπάρχουν έχθρες και αυτό είναι πολύ σημαντικό.

— Πώς ζήσατε αυτή τη σχέση στη διάρκεια των χρόνων;

Γνώριζα σχεδόν από την αρχή τη σχέση τους, έχω σκεφτεί πολλές φορές για αυτήν και τώρα όλα μου φαίνονται λίγο περίεργα, είναι όμως αυτοί άτομα υπεύθυνα που κανονίζουν μόνοι τους τις πράξεις τους. Πήραν μια απόφαση που για αυτούς ήταν η πιο σωστή.

— Θα σας άρεσε να συνέχιζαν να ήταν μαζί;

Είναι κι αυτή από τις σκέψεις που περνάνε από το μυαλό μου, όμως εκείνο που με ενδιαφέρει περισσότερο είναι να πάνε τα πράγματα όπως τα θέλουν αυτοί. Ποτέ δεν σκέφτηκα για το θέμα με γνώμονα τα δικά μου ενδιαφέροντα.

— Ποιός πήρε αυτήν την απόφαση;

Και οι δύο τους.

— Τον τελευταίο καιρό η κόρη σας δεν περνάει και τόσο καλά. Από τη μία η πίεση των μαθημάτων, από την άλλη οι φωτογράφοι που την ακολουθούν κατά βήμα... Ολα αυτά δεν την έχουν κουράσει;

Πιστεύω ότι πέρασε άσχημες ώρες, δεν νομίζω όμως ότι αυτό στάθηκε αι-

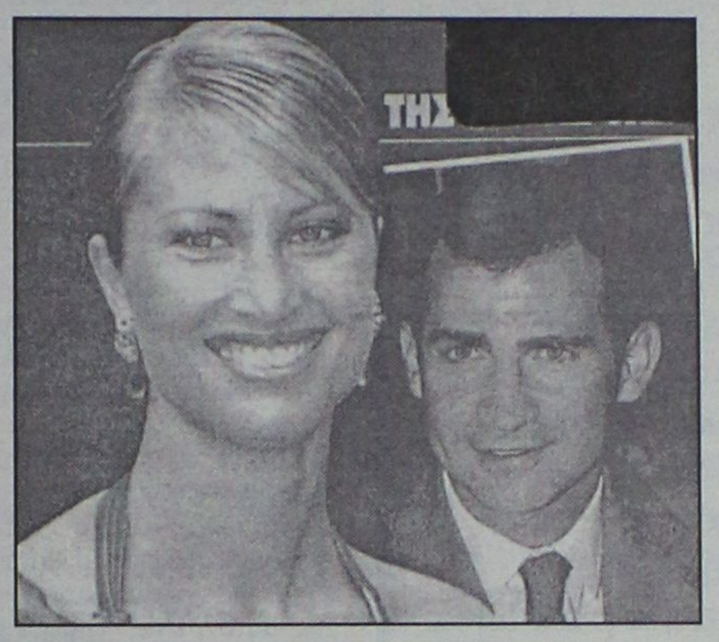

τία του χωρισμού τους. Σε κάθε περίπτωση δεν θέλω να μιλήσω για τα αίτια του χωρισμού. Οι ίδιοι έβαλαν κάτω τα πράγματα και αποφάσισαν ό,τι ήταν καλύτερο για αυτούς. Επίσης γνώριζα τη σχέση τους, αλλά ποτέ δεν θέλησα να ανακατευτώ στην ιδιωτική τους ζωή. Υπάρχουν πολλά πράγματα που δεν τα είπαν σε κανένα, ακόμα και στους γονείς τους.

— Ποια είναι τα αισθήματα της Εύας για τον Φίλιππο αυτό το διάστημα μετά τον χωρισμό;

Το μόνο που μου είπε είναι ότι θα παραμείνουν καλοί φίλοι.

— Θα αλλάξει τη ζωή της μετά από το χωρισμό;

Δεν γνωρίζω. Δεν το έχω συζητήσει μαζί της, αλλά θεωρώ ότι αυτό που την ενδιαφέρει τώρα περισσότερο είναι οι σπουδές της. Θεωρώ όμως βέβαιο ότι ορισμένα πράγματα στη ζωή της θα αλλάξουν και ότι την περιμένουν κάποια άλλα καινούργια.

— Τι σας διηγήθηκε η Εύα από τις συναντήσεις της με τον πρίγκιπα;

Η Εύα δεν μου έχει διηγηθεί λεπτομέρειες από τη σχέση της. Μου την ανέφερε πάντα στις συζητήσεις μας. Εκείνο που γνωρίζω καλά είναι ότι της συμπεριφέρθηκαν άψογα όλοι: ο Φίλιππος, οι φίλοι του, η βασιλική οικογένεια.

— Εσείς γνωρίσατε τον πρίγκιπα Φίλιππο;

Οχι, ποτέ.

— Πως σας φαίνεται;

Είναι ένας υπέροχος άνδρας, πολύ όμορφος και έξυπνος.

— Εγκρίνετε την απόφασή του;

Δεν θέλω να ανακατευτώ. Ηταν δική τους απόφαση, δεν ήταν δική μου. Αυτό αποφάσισαν κρίνοντας τι θα ήταν καλύτερο για τη ζωή τους.

— Πιστεύετε ότι η κόρη σας ήταν ή είναι ερωτευμένη με τον Φίλιππο;

Δεν θέλω να απαντήσω σε μία τέτοια ερώτηση.

— Στάθηκε δύσκολο για την Εύα να κρύβει τη σχέση της από τον κόσμο;

Δεν νομίζω ότι ήταν δύσκολο. Γνώριζε καλά ότι είχε δίπλα της ένα άνδρα που προερχόταν από μία βασιλική οικογένεια και ότι έπρεπε να δεχτεί ορισμένα πράγματα. Μερικές φορές όλα εκείνα της έπεφταν πολύ βαριά και την κούραζαν, αλλά τελικά συνήθισε και δεν της κακοφαινόταν.

— Πιστεύετε ότι υπήρξαν αίτια τα οποία έπεισαν την Εύα να δεχτεί τον χωρισμό της από τον Φίλιππο;

Δεν γνωρίζω και δεν θέλω με κανένα τρόπο να κάνω υποθέσεις.

— Πιστεύετε ότι μπορεί να υπάρξει δυνατότητα επανασύνδεσής τους;

Οχι, ούτε που περνάει από το μυαλό μου. Δεν πρέπει να εκμεταλλευόμαστε καταστάσεις, πρέπει να δεχόμαστε τα πράγματα όμως μας έρχονται.

— Θα σας άρεσε να βλέπατε την κόρη σας την Εύα μια μέρα βασίλισσα της Ισπανίας;

Δεν πιστεύω ότι οι σκέψεις μου θα είχαν σημασία. Είχα σκεφτεί κάθε δυνατότητα.

— Η κόρη σας η Εύα θα συνεχίσει να δουλεύει ως μοντέλο;

Δεν ξέρω δεν έχω μιλήσει γι' αυτό μαζί της. Ισως να κάνει κάτι άλλο. Δεν πιστεύω ότι έχει τη διάθεση να συνεχίσει να ταξιδεύει τόσο συχνά, όπως δηλαδή έκανε την εποχή που ήταν μοντέλο και ήταν με μία βαλίτσα στο χέρι. Εκείνο που εμένα με απασχολεί προς το παρόν είναι οι σπουδές της.

ΤΑΒΕΡΝΑ
ΤΟ ΚΑΠΗΛΕΙΟ
Κοντά σας κάθε Παρασκευή - Σάββατο και εορτές, συντροφιά με τον **Στέργο Δούκα**, την **Μαριάνθη** και την ορχήστρα μας σε νησιώτικο - λαϊκό και ρεμπέτικο πρόγραμμα.
Ποικιλία μεζέδων, ντόπιων κρεάτων και κρασιών.
Η αίθουσά μας διατίθεται για κάθε είδους κοινωνικές εκδηλώσεις μέχρι 120 άτομα.
Σωτήρος 47, Ιξιά, Ιαλυσός
Τηλ. κρατήσεων 91835 & 0945-769958
Ο χώρος κλιματίζεται

ΝΤΕΤΕΚΤΙΒΣ
Συνταξιούχος Αστυνομικός
Αναλαμβάνουμε
υποθέσεις ανηλίκων, οικογενειακές, προσωπικές κ.τ.λ.
Με απόλυτη εχεμύθεια.
ΔΙΑΘΕΤΟΥΜΕ ΤΑ ΠΛΕΟΝ ΣΥΓΧΡΟΝΑ ΟΠΤΙΚΟΑΚΟΥΣΤΙΚΑ ΣΥΣΤΗΜΑΤΑ
0946 997967
100% εχεμύθεια 100% εχεμύθεια



VISA
TRAVEL CLUB
RHODES LEADING TRAVEL AGENCY
ΧΕΙΜΩΝΑΣ-ΑΝΟΙΞΗ 2002
✓ Στην πανέμορφη **ΘΕΣΣΑΛΟΝΙΚΗ**, για ψώνια στην ΙΚΕΑ
✓ Είστε καλεσμένοι στο πιο κεφάτο **ΠΑΡΤΥ** που διοργανώνει το **VISA TRAVEL CLUB** μαζί με τους συνεργάτες του
✓ Καρναβάλι στην πανέμορφη **ΠΑΤΡΑ**
✓ Εκδρομή στην πανέμορφη **ΚΡΗΤΗ** για ένα ταξίδι ξεκούρασης, ανανέωσης στα υπέροχα SPAS (μόνο για γυναίκες)
✓ Εκδρομή στο **ΛΟΝΔΙΝΟ** ψώνια διασκέδαση, επίσκεψη στους πιο φημισμένους πύργους.
Πληροφορίες
02410-30304, 02410-32382
Το VISA CLUB μαζί σας για προσφορές με αξία
ΑΜ adv.
THE WHOLE WORLD IS YOURS!
(Πλ. Ακαδημίας) Γρ. Λαμπράκη 54,
Τηλ: 33282, 25737, 30304
www.visatravelclub.gr


Η Διακόσμηση λέει ναι!
Εσείς θα πείτε όχι;
ΔΕΝ ΕΙΝΑΙ ΔΥΝΑΤΟΝ
Πού;
Στους μοναδικούς χειροποίητους πίνακες ζωγραφικής! Καθρέπτες
ΒΙΤΡΩ
που ανεβάζουν την αξία του χώρου σας και κάνετε και σωστή τοποθέτηση.
Φτιάχνουν με μεράκι
Η ΡΟΔΟΥΛΑ & ο ΑΡΤΑΝ
Λίστες γάμου
Μιχ. Πετρίδη 96 κοντά στο ΜΗΔΕΙΑ
Τηλ. 62552 - 61483

Κερδίστε χρόνο κα εξυπηρέτηση
WESTERN UNION MONEY TRANSFER
"The fastest way to send money worldwide."

Αποστολή χρημάτων σ' όλο τον κόσμο μέσα σε λίγα λεπτά!!!
50.000 καταστήματα σε 165 χώρες του κόσμου
είναι έτοιμα να σας εξυπηρετήσουν
σε διευρυμένα ωράρια
Γονείς φοιτητών εξωτερικού εμπιστευθείτε μας
PLANET HOLIDAYS
Δημήτρης Τσοπανάκης
Γαλλίας 6 - Ρόδος - Τηλ. 27327

ΠΡΑΚΤΟΡΕΙΟ ΤΑΞΙΔΙΩΝ

ΣΑΒΒΑΣ ΣΑΗΣ

ΦΘΗΝΑ ΑΕΡΟΠΟΡΙΚΑ ΕΙΣΙΤΗΡΙΑ ΓΙΑ ΟΛΟ ΤΟΝ ΚΟΣΜΟ

Με την ευκαιρία της λειτουργίας του νέου μας πρακτορείου στην οδό Τάρπον Σπρίνγκς 42 (δίπλα στην Τράπεζα Πίστεως)

ΠΡΟΣΦΕΡΟΥΜΕ

τα φθηνότερα αεροπορικά εισιτήρια για όλο τον κόσμο με όλες τις αεροπορικές εταιρίες.

ΠΡΟΣΟΧΗ Πληροφορίες δεν δίδονται από το τηλέφωνο μόνο προσωπική παρουσία σας

ΑΚΟΜΗ ΣΑΣ ΠΑΙΡΝΟΥΜΕ

ΒΙΖΑ επισκέπτου για ΑΜΕΡΙΚΗ σε μία εβδομάδα.
ΒΙΖΑ επισκέπτου για ΑΥΣΤΡΑΛΙΑ σε μία μέρα
Εκδοση διαβατηρίων
Εκδοση αδειών αυτοκινήτων

ΞΕΝΟΔΟΧΕΙΑ ΣΤΗΝ ΑΘΗΝΑ

PRESIDENT Α' ΚΑΤΗΓΟΡΙΑΣ Λεωφόρος Κηφισίας

Μονόκλινο	10.300 ΔΡΧ. (€30)	ΜΕ ΠΡΩΙΝΟ έως 31/3
Δίκλινο για μονόκλ.	11.300 ΔΡΧ. (€33)	«
Δίκλινο	13.300 ΔΡΧ. (€39)	«
Τρίκλινο	16.300 ΔΡΧ. (€48)	«

ESPERIA HOTEL Α' ΚΑΤΗΓΟΡΙΑΣ Σταδίου 22

Μονόκλινο	24.000 ΔΡΧ. (€70)	ΜΕ ΠΡΩΙΝΟ έως 31/3
Δίκλινο	26.600 ΔΡΧ. (€78)	«
Τρίκλινο	30.000 ΔΡΧ. (€88)	«

ELECTRA HOTEL Α' ΚΑΤΗΓΟΡΙΑΣ Ερμού 5

Μονόκλινο	28.000 ΔΡΧ. (€82)	ΜΕ ΠΡΩΙΝΟ έως 10/3
Δίκλινο	33.000 ΔΡΧ. (€97)	«
Τρίκλινο	38.900 ΔΡΧ. (€114)	«

TITANIA HOTEL Πανεπιστημίου 52 (ΣΥΝΤΑΓΜΑ-ΟΜΟΝΟΙΑ)

Μονόκλινο	24.500 ΔΡΧ. (€72)	ΜΕ ΑΜΕΡ. ΠΡ. έως 31/3
Δίκλινο	28.500 ΔΡΧ. (€84)	«
Τρίκλινο	33.000 ΔΡΧ. (€97)	«

DORIA HOTEL Β' ΚΑΤΗΓΟΡΙΑΣ Πειραιώς 15-17 (κοντά στην Ομόνοια)

Μονόκλινο	14.300 ΔΡΧ. (€42)	ΜΕ ΠΡΩΙΝΟ έως 31/3
Δίκλινο	16.000 ΔΡΧ. (€47)	«
Τρίκλινο	21.800 ΔΡΧ. (€64)	«

ZAFOLIA HOTEL Α' ΚΑΤΗΓΟΡΙΑΣ Λεωφ. Αλεξάνδρας 87

Μονόκλινο	25.500 ΔΡΧ. (€84)	έως 31/3
Δίκλινο	27.800 ΔΡΧ. (€90)	«
Τρίκλινο	33.000 ΔΡΧ. (€108)	«

ALEXANDROS HOTEL Α' ΚΑΤΗΓΟΡΙΑΣ Περιοχή HILTON

Μονόκλινο	26.600 ΔΡΧ. (€78)	ΜΕ ΠΡΩΙΝΟ έως 31/3
Δίκλινο	30.000 ΔΡΧ. (€88)	«
Τρίκλινο	40.200 ΔΡΧ. (€118)	«

PARTHENON HOTEL Α' ΚΑΤΗΓΟΡΙΑΣ Περιοχή Μακρυγιάννη

Μονόκλινο	18.500 ΔΡΧ. (€55)	ΜΕ ΠΡΩΙΝΟ έως 31/3
Δίκλινο	21.000 ΔΡΧ. (€62)	«
Τρίκλινο	28.000 ΔΡΧ. (€82)	

ΧΑΝΔΡΗΣ ΚΑΤΗΓΟΡΙΑΣ LUX Συγγρού 385

Μονόκλινο Superior	41.000 ΔΡΧ. (€120)	χωρίς πρωινό έως 31/12
Δίκλινο Superior	41.000 ΔΡΧ. (€120)	«

ST. GEORGE LYKABETTUS ΚΑΤΗΓΟΡΙΑΣ LUX

Μονόκλινο	35.000 ΔΡΧ. (€103)	χωρίς Β/Β έως 28/12
Δίκλινο	35.000 ΔΡΧ. (€103)	«

ΞΕΝΟΔΟΧΕΙΟ ASTOR (Σύνταγμα)

Μονόκλινο	12.600 ΔΡΧ. (€37)	ΜΕ ΠΡΩΙΝΟ έως 31/3
Δίκλινο	16.700 ΔΡΧ. (€49)	
Τρίκλινο	20.100 ΔΡΧ. (€59)	«

ΣΑΣ ΣΥΜΦΕΡΕΙ ΠΡΙΝ ΚΛΕΙΣΕΤΕ ΟΠΟΥΔΗΠΟΤΕ ΝΑ ΜΑΣ ΕΠΙΣΚΕΦΘΕΙΤΕ

ΠΡΑΚΤΟΡΕΙΟ ΤΑΞΙΔΙΩΝ

ΣΑΒΒΑΣ ΣΑΗΣ

ΤΑΡΠΟΝ ΣΠΡΙΝΓΚΣ 42 (δίπλα στην Τραπ. Πίστεως) · **Τηλ. 39781-3**

Το Ευαγγέλιο της Κυριακής



Του Πρωτοσύγκελλου της Ι.Μ. Ρόδου

Παΐσιου Αραβαντινού

Τω καιρώ εκείνω, ο Ιησούς μπήκε στην Ιεριχώ και περνούσε μέσα από την πόλη. Εκεί υπήρχε κάποιος που το όνομά του ήταν Ζακχαίος. Ηταν αρχιτελώνης και πλούσιος. Προσπαθούσε να δει ποιός είναι ο Ιησούς, δεν μπορούμε όμως εξαιτίας του πλήθους και γιατί ήταν μικρόσωμος. Ετρεξε λοιπόν μπροστά πριν από το πλήθος κι ανέβηκε σε μια συκομουριά για να δει, γιατί θα περνούσε από κει.

Οταν έφτασε ο Ιησούς στο σημείο εκείνο, κοίταξε προς τα πάνω, τον είδε και του είπε "Ζακχαίε, κατέβα γρήγορα, γιατί σήμερα πρέπει να μείνω στο σπίτι σου".

Εκείνος κατέβηκε γρήγορα και τον υποδέχτηκε με χαρά. Ολοι όσοι τα είδαν αυτά διαμαρτύρονταν κι έλεγαν ότι πήγε να μείνει στο σπίτι ενός αμαρτωλού. Τότε ο Ζακχαίος σηκώθηκε και είπε στον Κύριο: "Κύριε, υπόσχομαι να δώσω τα μισά από τα υπάρχοντά μου στους φτωχούς και να ανταποδώσω στο τετραπλούν όσα πήρα με απάτη".

Ο Ιησούς απευθυνόμενος σ' αυτόν, είπε **"Σήμερα αυτή η οικογένεια σώθηκε, γιατί κι αυτός ο τελώνης είναι απόγονος του Αβραάμ.**

Ο Υιός του Ανθρώπου ήρθε για να αναζητήση και να σώση αυτούς που έχουν χάσει το δρόμο τους".

Ο Ζακχαίος, ο πλούσιος αυτός αρχιτελώνης κινούμενος από σφόδρα επιθυμία να γνωρίσει τον Σωτήρα και Λυτρωτή, τον Χριστό, διά τον οποίον πολλά είχε ακούσει, τα πλούτη και τη δόξα δεν λογαριάζει, αλλά ταχέως τρέχει, τρέχει για να δει, τρέχει για να πλησιάσει έστω και από μακρόθεν τον Χριστόν, το θείο αυτό πρόσωπο. Η σφόδρα επιθυμία του να γνωρίσει τον Χριστό τον αναγκάζει να αναρριχηθεί στην συκομωρέα και από εκεί να δει τον Μονογενή Υιό και Λόγο του Θεού, **"ότι δι' εκείνης ήμελλε διέρχεσθαι".**

Και η επιθυμία του Ζακχαίου επληρώθη, ακούει από τον Κύριον τα σωτήρια λόγια "Ζακχαίε, σπεύσας κατάβηθι, σήμερον γαρ εν τω οίκω σου δεί με μείναι".

Και ο μικρόσωμος Ζακχαίος κατεβαίνει από το δέντρο και με ανέκφραστο χαρά πλησιάζει τον Χριστό και τον υποδέχεται στο σπίτι του, οποία χαρά, οποία ευλογία διά τον Ζακχαίο.

Η επιθυμία του Ζακχαίου δεν ήτο απλή περιέργεια, ήτο επιθυμία αγνή, επιθυμία ηθική.

Ο Ζακχαίος από σήμερα αλλάζει τρόπο ζωής. Ο Ζακχαίος ανοίγει το σπίτι του και φιλοξενεί τον Μέγα επισκέπτη όλων των αιώνων, τον Θεάνθρωπο Ιησού, στον Οποίον εξομολογείται τις πράξεις του, τα έργα του, **"Ιδού τα ημίση των υπαρχόντων μου, Κύριε, δίδωμι τοις πτωχοίς, και ει τινός τι εσυκοφάντησα αποδίδωμι τετραπλούν".**

Μάτην εγόγγυζαν οι αγέρωχοι διδάσκαλοι του Μωσαικού νόμου, μάτην εφώναζαν οι αυστηροί τηρητές των τύπων Φαρισσαίοι, μάτην εσκανδαλίζοντο οι παρακολουθούντες Ιουδαίοι, το ότι ο Κύριος "παρά αμαρτωλώ ανδρί εισήλθε καταλύσαι".

Αληθινά ο Ζακχαίος μετανοεί, εξομολογείται ταπεινώς τις αμαρτίες του, και γίνεται νέος άνθρωπος, εκδηλώνοντας με έργα την δικαιοσύνη και την αγάπη προς πάντα άνθρωπον.

Μετάνοια επέδειξε ο Ζακχαίος, μετάνοια ειλικρινή.

Φίλες και φίλοι, μετάνοια είναι και λέγεται η εσωτερική μεταβολή των φρονημάτων και αισθημάτων του αμαρτωλού ανθρώπου και η δι' έργων εκδήλωσις της δικαιοσύνης και της αγάπης προς τον Θεό και τον πλησίον. Η μετάνοια είναι η μόνη θύρα της σωτηρίας, είναι κατά τους Πατέρας της Εκκλησίας μας, η στενή οδός η φέρουσα στην αιώνιο ζωή και μακαριότητα, είναι το δεύτερο βάπτισμα διά του οποίου ο αμαρτωλός άνθρωπος αναγεννιέται.

Η ειλικρινής μετάνοια, είναι η βαθεία συναίσθησις της ενοχής της αμαρτίας και μάλιστα η ριζική ανακαίνησις της ψυχής.

Ο Ζακχαίος της σημερινής ευαγγελικής περικοπής επίστεψε στον Ιησούν, μετενόησεν, επέστρεψεν, ανεκαινίσθη, έπραξεν έργα και καρπούς αξίους της μετανοίας. Εμίσησε την αδικία και ηγάπησε το αγαθό.

Εκείνος που μετανοεί ειλικρινά μισεί την αδικία και αγαπά πάντα άνθρωπο "Ιδού τα ημίση των υπαρχόντων μου, Κύριε, δίδωμι τοις πτωχοίς", λέγει ο Ζακχαίος στον Κύριο της Δόξης, Χριστό.

"Ο Θεός έδωκε την μετάνοια εις ζωήν".

Ο αγαθός Θεός έδωκε την μετάνοια προς σωτηρία. Αυτή είναι το μόνον μέσο απαλλαγής μας από την αμαρτία. Αυτή φέρει την γαλήνη της ταρασσομένης καρδιάς. Αυτή ανακαινίζει την ψυχή.

Η ειλικρινής και διά έργων μετάνοια θα ανοίξει και τις πύλες και του δικού μας σπιτιού για να φιλοξενήσουμε και εμείς τον Σωτήρα Χριστό "σήμερον γαρ εν τω οίκω σου δει με μείναι".

Ο Υιός του Ανθρώπου ήλθε για να αναζητήσει και να σώσει αυτούς που έχουν χάσει το δρόμο τους. Ηλθε να σώσει εμένα, εσένα και όλο τον κόσμο. "Ηλθε γαρ ο Υιός του ανθρώπου ζητήσαι και σώσαι το απολωλός".

Η γλώσσα των εικόνων...

Γράφει ο Αρχιμανδρίτης ***Αμφιλόχιος Τσούκος,*** *Ηγούμενος Ι.Μ. Θαρρίου*

Η αγία μας εκκλησία από τα πρώτα χρόνια της συστάσεώς της, εμπνεόμενη από το Άγιο Πνεύμα, εκτός από την ευαγγελική κα λειτουργική γλώσσα, μεταχειρίστηκε και μια άλλη γλώσσα, την «καινή γλώσσα», την γλώσσα των εικόνων.

Λέγει ο Μ. Βασίλειος ότι οι εικόνες είναι τα βιβλία των αγραμμάτων. Είναι πολύ σωστό αυτό, διότι μας διδάσκουν όλους όχι μόνο τους αγράμματους, αλλά και τους εγράμματους, με απλό και κατανοητό τρόπο τα γεγονότα και τις αλήθειες της πίστεως μας και βοηθούν στην ανάβασή μας στον ουρανό.

Η ορθόδοξη εικόνα είναι:

α) **Γλώσσα ευαγγελική**. Είναι χαρακτηριστικά αυτά που λέγει η Εβδομη Οικουμενική Σύνοδος σχετικά με το θέμα αυτό: Οι αγιογράφοι δεν αναπαριστάνουν με την τέχνη τους έργα που είναι αντίθετα από όσα αναφέρονται στο Ευαγγέλιο, αλλά ότι αναφέρει η Γραφή αυτό παρουσιάζουν με την ζωγραφική τους τέχνη. Επομένως η εικόνα είναι η ζωγραφική γλώσσα του Ευαγγελίου και της Εκκλησιαστικής Παραδόσεως. Όπως ο λόγος της Γραφής, λέγει ο Α. Ουσπένσκυ, είναι λεκτική εικόνα, έτσι και η εικόνα είναι ζωγραφισμένος ευαγγελικός λόγος.

β) **Γλώσσα λειτουργική**. Ό,τι είναι τα λειτουργικά κείμενα για την ακοή, το ίδιο είναι η εικόνα, λέγουν ο ηγούμενος της Μονής Σταυρονικήτα Αρχιμ. Βασίλειος και ο θεολόγος Ευστάθιος Γιάννης. Η αγιογραφία αισθητοποιεί ότι τελείται μυστικά στην θεία λατρεία. Είναι θεολογία που υμνεί και δοξάζει τον Κύριο και τους Αγίους «εν σιγή».

γ) **Γλώσσα υμνογραφική**. Είναι στενή η σχέση της εικόνας και της εκκλησιαστικής υμνογραφίας. Υπάρχουν εικονογραφημένες συνθέσεις που είναι ακριβείς αναπαραστάσεις ύμνων της Εκκλησίας μας. Χαρακτηριστικό παράδειγμα είναι η ιστόρηση του Ακάθιστου Ύμνου με τις 24 εικονογραφικές σκηνές του στην Τράπεζα της Ι. Μονής Σταυρονικήτα.

δ) **Γλώσσα αγιολογική**. Ο άγιος Γρηγόριος ο Νύσσης λέγει ότι η σιωπηλή αγιογραφία γνωρίζει να λαλεί και να ωφελεί τα μέγιστα, φέρνοντας ως παράδειγμα την εικόνα του άγιου μάρτυρα Θεοδώρου την οποία βλέποντας οι πιστοί ωφελούντο και με πολλούς τρόπους οικοδομούντο.

ε) **Γλώσσα δογματική**. Οι εικόνες εκφράζουν πλήρως τα δόγματα της Εκκλησίας. Μπορεί από αυτές κάποιος να διδαχθή Τριαδολογία, Χριστολογία, ανθρωπολογία κ.λ.π. Λένε οι ειδικοί ότι θα μπορούσε κανείς να σπουδάσει Θεολογία και μόνο με την μελέτη και ανάλυση της εικονογραφίας. Μπορεί να λεχθή, λοιπόν, ότι η αγιογραφία είναι «Θεολογία εικονογραφημένη».

στ) **Γλώσσα παιδαγωγική**. Οι άγιες εικόνες μας οδηγούν στον Χριστό και μορφώνουν μέσα μας τον Χριστό. Συναντάμε στα συναξάρια διηγήσεις, από τις οποίες γίνεται φανερό ότι πολλοί αγίασαν εμπνεόμενοι από την θέα μιας συγκεκριμένης εικόνας. Π.χ. ο άγιος Δοσίθεος, έφηβος ακόμα, επισκέφθηκε τους Αγίους Τόπους. Βλέποντας εκεί μια εικόνα που παρουσίαζε την Κόλαση ένιωσε τόση κατάνυξη και δέος ώστε μετανόησε, άλλαξε εντελώς ζωή, έγινε μοναχός και άγιασε, ζώντας μέσα στην υπακοή, την άσκηση και την υπομονή. Οι εικόνες παιδαγωγούν τον πιστό στο να προσεύχεται και να αγαπά τον πλησίον του μέσω της προσευχής.

Πάντα με υγείαν...

Εμβολιασμός κατά της γρίπης για τις ομάδες υψηλού κινδύνου

Οι ηλικιωμένοι που δεν έχουν εμβολιαστεί κατά της γρίπης θα πρέπει να το κάνουν ώστε να προφυλαχθούν από τις συνέπειες της νόσου, επισημαίνει ο διευθυντής της Γηριατρικής Κλινικής του νοσοκομείου ΝΙΜΤΣ, κ. Νίκος Παπαναγιώτου. Αν και ο κίνδυνος, η γρίπη που πλήττει την Ιταλία να "περάσει" τα σύνορα είναι περιορισμένος, οι ηλικιωμένοι πέρα από τον εμβολιασμό, θα πρέπει να είναι προσεκτικοί, να ντύνονται σωστά και να αερίζουν συχνά το σπίτι.

Οπως εξήγησε ο κ. Παπαναγιώτου, ο αντιγριπικός εμβολιασμός αν και ξεκινά τον Οκτώβριο, μπορεί να γίνει και καθ' όλη τη διάρκεια του χειμώνα.

Ειδικά για τα άτομα που ανήκουν στις ομάδες υψηλού κινδύνου (ηλικιωμένοι, πάσχοντες από χρόνια νοσήματα, όπως καρδιολογικά, αναπνευστικά, σακχαρώδη διαβήτη), και δεν έχουν εμβολιαστεί, οι ειδικοί τονίζουν ότι ποτέ δεν είναι αργά και τους συνιστούν να εμβολιαστούν.

Τα άτομα αυτά θα πρέπει να κάνουν και το εμβόλιο του πνευμονιόκκοκου, το οποίο σε αντίθεση με το αντιγριπικό δεν χρειάζεται επανάληψη κάθε χρόνο.

Το εμβόλιο κατά του πνευμονιόκκοκου χορηγείται σε μια δόση, αν και σε ορισμένες περιπτώσεις συνιστάται μια ακόμη δόση πέντε χρόνια μετά.

Τα δύο εμβόλια για τις ομάδες υψηλού κινδύνου χορηγούνται δωρεάν στους ασφαλισμένους.

Το Εθνικό Πρόγραμμα Εμβολιασμών για την Ελλάδα, που εκδίδεται από το υπουργείο Υγείας και Πρόνοιας, με σχετική εγκύκλιο του 1999, συστήνει τον εμβολιασμό στις ομάδες υψηλού κινδύνου.

Ειδικότερα τα άτομα που πρέπει να εμβολιάζονται είναι:

- Ατομα ηλικίας 65 ετών και άνω
- Ατομα που υποφέρουν από χρόνια νοσήματα, ειδικά της καρδιάς ή των πνευμόνων.
- Ατομα που πάσχουν από διαβήτη ή σοβαρής μορφής αναιμία
- Ατομα με μειωμένη δράση του ανοσολογικού συστήματος (είτε από κάποιο νόσημα είτε γιατί παίρνουν ανοσοκατασταλτικά φάρμακα).
- Επαγγελματίες του χώρου της Υγείας που έρχονται σε συχνή επαφή με τις παραπάνω ομάδες ατόμων.

(Πηγή: www.Flash.gr)

ΙΑΤΡΙΚΗ ΑΝΑΚΟΙΝΩΣΗ
Ο ιατρός
ΧΑΛΟΥΔΗΣ Α. ΠΑΝΤΕΛΗΣ
ΕΙΔΙΚΟΣ ΑΙΜΑΤΟΛΟΓΟΣ
Δέχεται:
Με ραντεβού στο ιατρείο του:
Π. Μελά 27-2ος όροφος
Τηλ. 75716 κιν. 0973314391

ΙΑΤΡΙΚΗ ΑΝΑΚΟΙΝΩΣΗ
Ο ιατρός
ΓΕΩΡΓΙΟΣ Θ. ΑΡΑΒΑΝΗΣ
Πλαστικός Χειρουργός
Δέχεται με ραντεβού
Δευτέρα-Τρίτη-Πέμπτη: 6-9 το βράδυ
Σάββατο: 11-1 το πρωί
Διεύθυνση Ιατρείου: Ηρώων Πολυτεχνείου 20-Ρόδος
Τηλέφωνο: 0241-0-30377-κινητό 0932-585437

ΜΕΤΑΦΟΡΑ ΙΑΤΡΕΙΟΥ
Το ιατρείο του ειδικού καρδιολόγου ΤΣΑΜΠΙΚΟΥ ΚΩΝ. ΚΟΥΡΤΗ
μετεφέρθη και λειτουργεί στην οδό Βενετοκλέων στον αριθμό 117
Τηλ. ιατρείου 02410-37726

ΙΑΤΡΙΚΗ ΑΝΑΚΟΙΝΩΣΗ
ΠΕΡΙΚΛΗΣ Ε. ΠΑΠΠΑΣ
ΑΓΓΕΙΟΧΕΙΡΟΥΡΓΟΣ
Αγγειολογικό Εργαστήριο
Δέχεται:
Με ραντεβού στο ιατρείο του:
Π. Μελά 27-2ος όροφος
Τηλ. 75948 κιν. 0972016170

ΙΑΤΡΙΚΗ ΑΝΑΚΟΙΝΩΣΗ
Η χειρουργός Οδοντίατρος
D.D.S FAGD
Μιχαλία Π. Δέδε
Πτυχιούχος Πανεπιστημίου Αθηνών
Μετεκπ. στην Γενική-Αισθητική Οδοντιατρική (BAYLOR-USA)
Δέχεται καθημερινά στο ιατρείο της επί της Γεωργίου Ευσταθίου 15
Για ραντεβού τηλ. 02410 34404 κινητό 0973747233

ΙΑΤΡΙΚΗ ΑΝΑΚΟΙΝΩΣΗ
Ο ιατρός
ΙΩΑΝΝΗΣ ΟΡΦΑΝΟΣ
ΧΕΙΡΟΥΡΓΟΣ ΟΡΘΟΠΑΙΔΙΚΟΣ
Μέλος του Κολεγίου Ελλήνων Ορθοπαιδικών Χειρουργών
Δέχεται:
Στο ιατρείο του
Παύλου Μελά 40-1ος όροφος
Δευτέρα-Παρασκευή 08.30-13.00 και 17.00-20.30
Σάββατο με ραντεβού
Τηλ. 33323, κινητό 0944373616

ΛΟΓΟΘΕΡΑΠΕΥΤΡΙΑ
απόφοιτος πανεπιστήμιου πατρών
παραδίδει μαθήματα κατ' οίκον σε παιδιά που παρουσιάζουν:
δυσλεξία, μαθησιακές δυσκολίες, προβλήματα άρθρωσης, βαρηκοΐα, νοητική στέρηση, αυτισμό, εγκεφαλική πάρεση και σύνδρομο Down
Πληρ. Τηλ. 61184, κιν.: 0932920345

ΙΑΤΡΙΚΗ ΑΝΑΚΟΙΝΩΣΗ
Ο ιατρός
ΣΤΑΜΑΤΗΣ Μ. ΜΑΓΚΑΦΑΣ
ΠΑΙΔΙΑΤΡΟΣ
Δέχεται:
Στο ιατρείο του
ΕΡΥΘΡΟΥ ΣΤΑΥΡΟΥ 2 - ΚΡΕΜΑΣΤΗ
Δευτέρα-Παρασκευή 9 π.μ.-1 μ.μ. και 5.30 μ.μ.-8.30 μ.μ.
Τηλ. Ιατρ.: 02410-96960 κιν. 0937-534443

INEMA
ΙΑΤΡΙΚΟΣ & ΝΟΣΟΚΟΜΕΙΑΚΟΣ ΕΞΟΠΛΙΣΜΟΣ
13 ΧΡΟΝΙΑ ΕΜΠΕΙΡΙΑΣ
ΠΙΣΤΟΠΟΙΗΣΗ ΠΟΙΟΤΗΤΑΣ ISO 9002 EN 46002 E3/833
ΛΕΜΕΣΣΟΥ 2 ΡΟΔΟΣ ΤΗΛ.32238 – FAX 28484

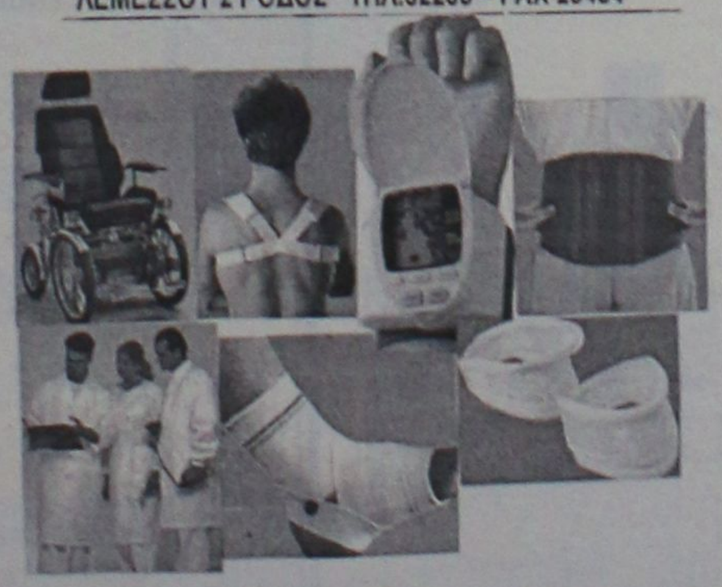

ΑΝΑΠΗΡΙΚΑ ΚΑΡΟΤΣΙΑ – ΒΑΔΙΣΤΙΚΑ ΒΟΗΘΗΜΑΤΑ – ΟΡΘΟΠΕΔΙΚΑ ΕΙΔΗ – ΜΠΛΟΥΖΕΣ ΙΑΤΡΙΚΕΣ– ΚΑΛΤΣΕΣ ΦΛΕΒΙΤΙΔΑΣ – ΠΕΛΜΑΤΑ– ΟΡΘΟΠΕΔΙΚΑ ΜΑΞΙΛΑΡΙΑ – ΚΡΕΒΑΤΙΑ ΝΟΣΟΚΟΜΕΙΑΚΑ – ΙΑΤΡΙΚΟΣ ΕΞΟΠΛΙΣΜΟΣ ΚΑΙ ΑΝΑΛΩΣΙΜΑ – ΟΡΓΑΝΑ ΧΗΜΕΙΟΥ ΚΑΙ ΚΑΘΕ ΑΛΛΟ ΕΙΔΟΣ ΓΙΑ ΚΑΤ ΟΙΚΟ ΝΟΣΗΛΕΙΑ.

ΝΤΟΡΑ ΚΩΝΣΤΑΝΤΙΝΟΠΟΥΛΟΥ
ΨΥΧΟΛΟΓΟΣ
Πτυχιούχος του Πανεπιστημίου της Καλιφόρνιας-Λος Αντζελες (UCLA)-Μεταπτυχιακές σπουδές στο Pepperdine University-Malibu California.
➤ Αμεση ψυχολογική υποστήριξη και επαγγελματική φροντίδα από έμπειρη Ψυχολόγο και Οικογενειακή Σύμβουλο.
➤ Η σωστή θεραπευτική σχέση μπορεί να επιφέρει ρεαλιστικές λύσεις για πραγματικά προβλήματα σε θέματα: μοναξιάς, μελαγχολίας, στρες, ανυπομονησίας, φοβίας, εθισμού, οικογενειακών σχέσεων, διαζυγίου, κακομεταχείρισης, συναισθηματικών δυσκολιών, αυτοπεποίθησης, ανασφάλειες, μεταβατικά στάδια ζωής, βουλιμίας, ανορεξίας, απώλειας, πένθους.
Τηλεφωνείστε στα τηλέφωνα:
35163 και 0944/980550
για ραντεβού και άμεση εξυπηρέτηση.
Διεύθυνση: Καρίας 1
Περιοχή Ροδίνι - Ρόδος

Εργαστήριο Κλινικής Ψυχολογίας
ΧΡΙΣΤΙΝΑ ΣΑΒΒΑΚΗ-ΓΚΡΑΝΖΑΝ
Κλινική Ψυχολόγος-Ψυχοπαθολόγος (DESS)
- Πτυχιούχος του Πανεπιστημίου Nancy Γαλλίας
- Μεταπτυχιακή ειδίκευση (DESS) στην Κλινική Ψυχολογία Ενηλίκου, Εφήβου και Παιδιού στο Πανεπιστήμιο Reims Γαλλίας

Για τον ενήλικο
- Ψυχοδιαγνωστική
- Ψυχολογική υποστήριξη
- Ατομική και οικογενειακή συνέντευξη
- Ψυχοθεραπεία αναλυτικής εμπνεύσεως

Για το παιδί
- Αξιολόγηση προσωπικότητας (τεστ νοημοσύνης, προβολής)
- Διάγνωση μαθησιακών δυσκολιών και συμπεριφορικών διαταραχών
- Συμβουλευτική επαγγελματικού προσανατολισμού
- Ψυχοθεραπεία μέσω παιχνιδιού και εικαστικών

Δέχεται με ραντεβού
Εθνικής Αντίστασης 15
Τηλ.: 77350-Κιν. 0937684251



Εγκαίνια έκθεσης δώρων

Διοργανώνεται από την "Αλφα Εκθεσιακή"

Παρουσία των τοπικών άρχων, εκπροσώπων φορέων και πολλών προσκεκλημένων, έγιναν το βράδυ της Παρασκευής στο ξενοδοχείο "Ρόδος Παλλάς" τα εγκαίνια της Πανελλήνιας Εκθεσης Τουριστικών ειδών και δώρων.

Στην έκθεση συμμετέχουν η οποία πραγματοποιείται για 11η συνεχή χρονιά, 140 εκθέτες στα 4.000 τ.μ. του ειδικά διαμορφωμένου χώρου (2.700 τ.μ. καθαρός εκθεσιακός χώρος) και αναμένεται να την επισκεφθεί μεγάλος αριθμός επισκεπτών. Η προηγούμενη διοργάνωση χαρακτηρίσθηκε ως ιδιαίτερα επιτυχημένη, με 110 εκθέτες να συμμετέχουν (ανάμεσα τους ηχηρά ονόματα εταιριών και με το 90% αυτών, να συμμετέχουν (ανάμεσα τους ηχηρά ονόματα εταιριών και με το 90% αυτών, να επανέρχεται και φέτος).

Διοργανωτής της έκθεσης είναι η "Αλφα Εκθεσιακή", εταιρεία με 11ετή πείρα στη διοργάνωση περιφερειακών εκθέσεων, η οποία εξασφαλίζει οργανωμένη διαφημιστική προβολή για τους εκθέτες και έχει θεσπίσει χρηματοδοτικά προγράμματα με στόχο την υποβοήθηση της συμμετοχής των εκθετών.

Στην έκθεση συμμετέχουν επαγγελματίες από όλο το φάσμα των τουριστικών ειδών και δώρων, προϊόντων και υπηρεσιών.

Αξίζει να τονισθεί πως η μεταφορά ενδιαφερομένων από τα νησιά Λέρο, Κω, Πάτμο και Κάλυμνο γίνεται δωρεάν -με τα πλοία της ΔΑΝΕ sea lines.

Την έκθεση υποστηρίζουν η Δωδεκανησιακή Ανωνυμος Ναυτιλιακή Εταιρία (ΔΑΝΕ SEA LINES) και η οικονομική εφημερίδα "Εξπρές" (Ομιλος Καλοφωλιά).

Αύριο Δευτέρα στις 8 μ.μ. στο Εθνικό Θέατρο

Βραδιά τραγουδιού...

Μετέχουν ο τενόρος Μιχαήλ Δημητρακάκος και η πιανίστρια Βενετία Σκευοφύλακα • Οργανωτής η εταιρεία "Σαμβύκη"

Βραδιά τραγουδιού με τον τενόρο Μιχάλη Δημητρακάκο και την Βενετία Σκευοφύλακα, πιάνο σε έργα: Μπετόβεν - Σούμαν - Σούμπερτ και Κωνσταντινίδη, διοργανώνει τη Δευτέρα στις 8 το βράδυ στο Εθνικό Θέατρο, η εταιρεία φίλων της Μουσικής "Σαμβύκη".

Η Βενετία Σκευοφύλακα γεννήθηκε στη Ν. Υόρκη. Αρχισε πιάνο στο Εθνικό Ωδείο Ρόδου με την Κλικλή Λαμπαδαρίου και συνέχισε τις σπουδές της στο Ωδείο Αθηνών και αποφοίτησε από την τάξη του Αρη Γαρουφαλλή με δίπλωμα Σολίστ το 1984.



Με υποτροφία της Ευρωπαϊκής Ενωσης διεύρυνε τον μουσικό της ορίζοντα με μαθήματα Μουσικής Δωματίου στη Μουσική Ακαδημία Chigiana της Σιένα και στη Διεθνή Ακαδημία του Πανεπιστημίου Mozarteum μελέτησε συνοδεία οργάνων ορχήστρας με τον J.D. Martinez και συνοδεία γερμανικού τραγουδιού (Lied) με τους P. Schilhawsky και N. Shetler.

Εχει πάρει μέρος σε συναυλίες Μουσικής Δωματίου και ανέλαβε στο Μέγαρο Μουσικής Αθηνών, την μουσική διδασκαλία στην όπερα του Μενόττι "Ο Αμάλ και οι τρεις Μάγοι" και στο "Θρήνος για τον Ιγνάθιο Σάντσεθ Μεχίας" του Στ. Ξαρχάκου.

Ο τενόρος Μιχάλης Δημητρακάκος γεννήθηκε στην Αθήνα. Η εισαγωγή του στην Κτηνιατρική σχολή του Αριστοτελείου Πανεπιστημίου της Θεσσαλονίκης του έδωσε την ευκαιρία για παράλληλες σπουδές στο κλασικό τραγούδι και την όπερα (Κρατικό Ωδείο Θεσσαλονίκης - Τάξη Κ. Καρατζά).

Οταν γύρισε στην Αθήνα συνέχισε τις σπουδές του στο ωδείο Atheneum, με τον βαρύτονο Κ. Πασχάλη, από την τάξη του οποίου πήρε το δίπλωμά του με "Αριστα".

Ενεργό μέλος του Studio Οπερας της Εθνικής Λυρικής Σκηνής πήρε μέρος στο σεμινάριο που πραγματοποίησε η Ακαδημία Bach της Στουτγάρδης στο ΟΜΜΑ - συναυλία Νοέμβριος 2001.

Σαν σολίστας έχει συνεργασθεί με την "Τέχνη



Κ.Μ.Ε." (όπερα La Belle Hélen"), με το Ευρωπαϊκό Κέντρο Δελφών ("Ευριδίκη"), με την Εθνική Λυρική Σκηνή, στις όπερες "Cosi fan tutte", "Μαγεμένο Αυλό", "Η Μάσκα του Κόκκινου", "La Cenerentola", "Andrea Chénier", "Οι Δαιμονισμένοι" κ.ά. και με το Μέγαρο Μουσικής ("Η Απολογία του Σωκράτη").

Πήρε επίσης μέρος στη Μεγάλη Λειτουργία σε σι ελάσσονα, του Bach που διηύθυνε ο Η. Rilling στο Μέγαρο Μουσικής Αθηνών.

δημιουργίες cair

ΡΟΔΟΣ 2400 Λευκός ξηρός ΟΠΑΠ
ΑΡΧΟΝΤΙΚΟ Ερυθρός ξηρός
Δωδεκανησιακός τοπικός

Δύο αντιπροσωπευτικά κρασιά της ΚΑΪΡ Α.Ε., που αποδεικνύουν για άλλη μια φορά την αναμφισβήτητη ικανότητα της Δωδεκανησιακής Εταιρείας να παράγει υψηλής ποιότητας προϊόντα. Ικανότητα που επιβεβαιώνεται από την πρόσφατη παρουσίαση του μοναδικού στην ελληνική αγορά συλλεκτικού αφρώδους CAIR ROSE RESERVE 10 ετών, σε περιορισμένο αριθμό φιαλών και ποιότητα που συναντάται στην πλούσια γκάμα των διεθνώς αναγνωρισμένων προϊόντων της, όπως RODOS 2400 λευκό ξηρό, VQPRD (χρυσό στο Μιλάνο), ΜΟΣΧΑΤΟΣ ΡΟΔΟΥ ΟΠΕ (χρυσό στο Μιλάνο), MOULIN λευκό ξηρό (χρυσό στις Βρυξέλλες), MOULIN ροζέ ημίξηρο (χρυσό σε Μπορντό και Μιλάνο), CAIR φυσικός αφρώδης (χρυσά μετάλλια σε Μιλάνο και Monde Selection).

Εγγύηση
C·A·I·R
Επιλεγμένοι οίνοι ποιότητας

CAIR Δαβάκη - Πίνδου 65,
Ν. Φάληρο, τηλ.: 4813876, 4813125
fax: 4814695.
2η χλμ. Ρόδου - Λίνδου, Ρόδος
τηλ.: 0241/68770-3 fax: 0241/62575.



ΕΡΓΑΣΤΗΡΙ ΣΥΓΧΡΟΝΗΣ ΣΚΕΨΗΣ

Μπορούμε να είμαστε ελεύθεροι! Μπορούμε να μάθουμε να πετάμε!



«Μα το Θεό, είναι αλήθεια! Είμαι ένας τέλειος γλάρος, χωρίς όρια, δίχως περιορισμούς»! Γλάρος Ιωνάθαν

Αρχή του νέου Χρόνου!
Δυναμικός και Θετικός, θα είναι ο νέος χρόνος,
για όσους σκέπτονται θετικά!

Είναι η σωστή στιγμή να κάνετε ένα βήμα μπροστά
προς την αλλαγή και την καλυτέρευση!

Δεν χρειάζεστε τίποτε το ιδιαίτερο,
εκτός απ' το ενδιαφέρον σας, για
να παρακολουθήσετε τα σεμινάριά μας.

Θα μάθετε νέους τρόπους και κανόνες για να παίζετε
Το Παιχνίδι της Ζωής και να κερδίζετε! ΜΠΟΡΕΙΤΕ!

Λίγες οι ώρες που χρειάζεται να αφιερώσετε
και πολλά τα οφέλη!

Τα σεμινάρια δεν έχουν θρησκευτικό ή μυστικιστικό χαρακτήρα.
Διώξτε το φόβο και την αμφιβολία και τηλεφωνήστε τώρα!

Τηλ.: *(0241) 69785-65529*

Νέα Σελίδα...

Του Λουκά Βελιδάκη
e-mail:
neaselida@hotmail.com

Ο γερά ριζωμένος Σαντάμ

Η περιοχή του πλανήτη που έχει νιώσει μια διαχρονική αιμορραγία είναι ο ευρύτερος αραβικός κόσμος. Και ενώ όπως όλα δείχνουν η μπόρα στο Αφγανιστάν τείνει να κοπάσει και άρχισε ήδη η ανοικοδόμηση με τους πακτωλούς χρημάτων από τον ΟΗΕ τα γεράκια των ΗΠΑ έστρεψαν το φιλοπόλεμό τους βλέμμα προς το συνήθη ύποπτο της περιοχής. Λέγε με Σαντάμ, Σαντάμ Χουσεΐν.

Το έργο αυτό μπορεί να καθυστερήσει λίγο ακόμα, πλην όμως οι αμερικανοί εξακολουθούν να απεργάζονται σενάρια για την αποπομπή του Σαντάμ και του καθεστώτος του. Ωστόσο το Ιράκ εμφανίζεται συντετριμμένο από την εντεκαετή πολιορκία, ανάδελφο από μια κυβέρνηση βαθύτατα περιφρονημένη, όχι μόνο από τους δικούς της πολιτές. Τώρα, όμως, έχει στρέψει την προσοχή του σε αναζήτηση φίλων σε «ανορθόδοξα» μέρη.

Αυτό το Σαββατοκύριακο ο Νατζί Σαμπρί, υπουργός Εξωτερικών του Ιράκ, ξεκινά μια επίσκεψη στην Τεχεράνη, σε μια προσπάθεια να κλείσουν ορισμένες από τις πληγές που παρέμειναν ανοιχτές μετά τον πόλεμο των δύο χωρών στη δεκαετία του 1980. Βέβαια είναι απίθανη μια συμφωνία στις δύο χώρες λαμβάνοντας υπόψιν την κληρονομική εν μέρει έλλειψη εμπιστοσύνης και τις αντιτιθέμενες ομάδες που αμφότερες οι δύο χώρες φιλοξενούν και είναι αφοσιωμένες στο πως να ρίξουν την κυβέρνηση του άλλου.

Παρά ταύτα οι υπόλοιποι γείτονες του Ιράκ είναι ταραγμένοι και έντρομοι σχετικά με την πιθανότητα συμμαχίας με το Ιράν. Γι' αυτό το λόγο ανησυχούν για μια ενδεχόμενη αλλαγή στο καθεστώς του Ιράκ. Με ένα 60% του Ιρακινού πληθυσμού να αποτελείται από Σιίτες Μουσουλμάνους, η κοσμική Τουρκία και οι Σουνίτες Μουσουλμάνοι της Σαουδικής Αραβίας έχουν ένα φόβο φωλιασμένο, για την πιθανή φονταμενταλιστική θεοκρατική συμμαχία με τους Σιίτες του Ιράν. Επιπλέον οι μοναρχίες του Περσικού Κόλπου δεν θα χαρούν ιδιαιτέρως με μια δημοκρατία στη διπλανή τους πόρτα.



Αρκετοί Αμερικανοί έχουν κάνει λόγο για μια χρήση των Κούρδων του Ιράκ στα πρότυπα της Αφγανικής Βόρειας Συμμαχίας. Το γεγονός αυτό αναστατώνει την Τουρκία. Έχοντας εξολοθρεύσει τη δική τους κουρδική μειονότητα, οι Τούρκοι ανησυχούν για τα ανταλλάγματα που προτίθενται να προσφέρουν οι αμερικανοί στους οιωνεί κούρδους συνεργάτες τους. Ο κώδωνας του κινδύνου κρούεται με μεγαλύτερη ένταση από μια πιθανή δημιουργία ενός ανεξάρτητου Κουρδιστάν στο Β. Ιράκ με αναπόφευκτη προσπάθεια τη διέγερση υψηλών προσδοκιών για τους Κούρδους στην Τουρκική ενδοχώρα. Οι Κούρδοι του Ιράκ εμφανίζονται εξίσου επιφυλακτικοί προς κάθε σενάριό αυτής της μορφής. Έχοντας τους νευρικούς Τούρκους από την μία πλευρά και τους αιμοδιψείς Σανταμικούς από την άλλη δεν θα έβαζαν με τίποτα σε ρίσκο τη μερική αυτονομία τους υπό τη σκέπη του ΟΗΕ. Αυτό εξηγεί τους λόγους για τους οποίους ο Σαντάμ Χουσεΐν παραμένει στην εξουσία.



Επίσης στην περίπτωση του Σαντάμ εμφιλοχωρούν και οι αναπόφευκτοι λόγοι του πετρελαίου. Το Ιράκ έχει γιγάντιες ποσότητες πετρελαίου αποθηκευμένες. Οι διεθνείς κυρώσεις, ωστόσο, του απαγορεύουν την εξαγωγή. Έτσι οφελείται η Ρωσία και η Σαουδική Αραβία, οι οποίες παράγουν περισσότερο πετρέλαιο χωρίς την πιθανότητα κορεσμού στην αγορά. Την περασμένη δεκαετία το Ιράκ έχασε προσδοκόμενα κέρδη του ύψους των 150 δισ. δολλαρίων, όλα προς το συμφέρον των άλλων χωρών.

Δεν υπάρχει αμφιβολία ότι ο κόσμος θα ήταν καλύτερος χωρίς το Σαντάμ Χουσεΐν, αλλά το μεγάλο πρόβλημα είναι ότι αυτοί που ορέγονται το αίμα του έχουν κατ' επανάληψη αποτύχει να εξηγήσουν γιατί η μετακίνηση από την εξουσία είναι μια επείγουσα αναγκαιότητα παρά ένα επιθυμητό αποτέλεσμα. Οι προσπάθειες που έγιναν να συνδέσουν τη χώρα με την Αλ Κάιντα απέτυχαν, κάτι που δεν εξέπληξε πολλούς καθότι οι Ισλαμιστές της Τζιχάντ θεωρούν τον Σαντάμ ως ένα ανάθεμα. Επιπλέον οι γείτονες του Ιράκ δεν θεωρούν ότι μπορεί να αποτελέσει ένα μεγάλο φόβο ασφάλειας για την περιοχή. Το επιχείρημα ότι ο Σαντάμ πρέπει να φύγει επειδή μισεί την Αμερική ή ενδέχεται στο μέλλον να αποτελέσει κίνδυνο δεν πείθει τις γειτονικές χώρες για την αναγκαιότητα αλλάγης του Ιρακινού καθεστώτος. Προφανώς η θέση του Σαντάμ είναι βαθειά ριζωμένη.

Paradise Gym
ένα περιβάλλον αρμονίας & ομορφιάς για να ξαναβρείτε τη φόρμα και τη ξωντάνια σας
ΓΥΜΝΑΣΤΙΚΗ – ΘΑΛΑΣΣΟΘΕΡΑΠΕΙΑ –ΑΕΡΟΜΠΙΚ
ΚΑΡΑΤΕ – ΧΑΜΑΜ – ΣΑΟΥΝΑ – ΥΔΡΟΜΑΣΑΖ
ΜΑΣΑΖ – ΡΕΦΛΕΞΟΛΟΓΙΑ – ΚΛΕΙΣΤΗ ΠΙΣΙΝΑ
ΠΡΟΣΦΟΡΕΣ
ΣΥΝΔΡΟΜΕΣ ΓΙΑ
3 ΜΗΝΕΣ 161.40 € 55.000 ΔΡΧ
6 ΜΗΝΕΣ 264.13 € 90.000 ΔΡΧ.
12 ΜΗΝΕΣ 411 € 140.000ΔΡΧ
10 ΜΑΣΑΖ ΑΡΩΜΑΤΟΘΕΡΑΠΕΙΑΣ
147 € 50.000 ΔΡΧ
ΠΡΟΣΦΟΡΑ 10 ΘΑΛΑΣΣΟΘΕΡΑΠΕΙΕΣ
206 € 70.000 ΔΡΧ
TEST PRODIET
ΔΕΚΤΕΣ ΠΙΣΤΩΤΙΚΕΣ ΚΑΡΤΕΣ VISA (10 ΑΤΟΚΕΣ ΔΟΣΕΙΣ)
ΑΝΟΙΧΤΟ ΚΑΙ ΤΟΝ ΧΕΙΜΩΝΑ – PARADISE ROYAL MARE ΤΗΛ. 62481 - ΓΥΜΝΑΣΤΗΣ: ΤΙΜΟΛΕΩΝ ΧΡΙΣΤΟΔΟΥΛΟΥ

ΚΟΜΜΩΤΗΡΙΟ UNISEX

Natural Beauty



Χτενίσματα αέρινα, φίνα...
Χτενίσματα με άποψη. Νέες κουπ με στυλ και προσθετική μαλλιών με τη γνωστή υπογραφή της **Μαρίας**

& κατόπιν ραντεβού
ανοικτά από τις 9.00 έως 17.00

Επίσης για τα μικρά παιδιά ένα ευχάριστο κούρεμα μέσα στο παιδικό αυτοκινητάκι

Παφιάκη Μαρία

Στη νέα διεύθυνση: Ακραμίτου 16, Ρόδος • Τηλ. 32161
(παλια διεύθυνση: προέκταση Αννης Μαρίας)

HELLAS SERVICE

1057

η μοναδική με τις **χαμηλότερες τιμές** και τις **περισσότερες πληροφορίες!!!**

- **ΟΔΙΚΗ ΕΞΥΠΗΡΕΤΗΣΗ** Σ'ΟΛΗ ΤΗΝ ΕΛΛΑΔΑ, ΟΛΟ ΤΟ 24ΩΡΟ
  3 SERVICE (ΑΛΛΑΓΗ ΠΛΑΤΙΝΕΣ, ΜΠΟΥΖΙ, ΛΑΔΙΑ, ΦΙΛΤΡΑ, ΒΑΛΒΟΛΙΝΕΣ)
  2 ΗΛΕΚΤΡΟΝΙΚΟΥΣ - ΗΛΕΚΤΡΟΛΟΓΙΚΟΥΣ ΕΛΕΓΧΟΥΣ
  2 ΖΥΓΟΣΤΑΘΜΙΣΕΙΣ
  2 ΓΕΝΙΚΟΥΣ ΟΠΤΙΚΟΥΣ ΕΛΕΓΧΟΥΣ
  1 ΕΥΘΥΓΡΑΜΜΙΣΗ
  ΜΟΝΟ **55 EURO** ΕΤΗΣΙΩΣ
  ΕΚΠΤΩΤΙΚΗ ΚΑΡΤΑ "HELLAS CARD"
- **ΣΥΝΕΡΓΕΙΑ - ΦΑΝΟΠΟΙΕΙΑ** ΣΤΙΣ ΝΕΕΣ ΥΠΕΡΣΥΓΧΡΟΝΕΣ ΕΓΚΑΤΑΣΤΑΣΕΙΣ, ΣΤΗ ΝΕΑ ΒΙΟΜΗΧΑΝΙΚΗ ΖΩΝΗ (ΤΣΑΪΡΙ), ΜΕ ΕΙΔΙΚΕΥΜΕΝΟ ΠΡΟΣΩΠΙΚΟ, ΓΙΑ ΟΠΟΙΑΔΗΠΟΤΕ ΜΗΧΑΝΙΚΗ ΕΡΓΑΣΙΑ ΚΑΙ ΦΑΝΟΠΟΙΕΙΑ
- **ΠΡΑΚΤΟΡΕΙΟ ΑΣΦΑΛΙΣΤΙΚΩΝ ΕΤΑΙΡΕΙΩΝ**
  ΓΙΑ ΤΙΣ ΑΣΦΑΛΙΣΤΙΚΕΣ ΚΑΛΥΨΕΙΣ:
  Οχημάτων - Σκαφών - Ζωής - Πυρός
  Προσωπικών Ατυχημάτων - Δάνεια
  Επενδυτικά προγράμματα.

ΓΡΑΦΕΙΑ: ΣΤ. ΚΑΖΟΥΛΗ 82 (7 ΒΑΓΙΕΣ) - ΡΟΔΟΣ,
ΤΗΛ.: 1057, 74174, 22490

ΣΥΝΕΡΓΕΙΑ: ΝΕΑ ΕΠ. ΟΔΟΣ ΡΟΔΟΥ - ΑΕΡΟΔΡΟΜΙΟΥ (ΤΣΑΪΡΙ), ΤΗΛ. 67291

11322 PANAFON, 1057 COSMOTE * ΧΩΡΙΣ ΧΡΕΩΣΗ*

Κερδίστε χρόνο κι εξυπηρέτηση

WESTERN UNION | MONEY TRANSFER
The fastest way to send money worldwide.



Αποστολή χρημάτων σ' όλο τον κόσμο μέσα σε λίγα λεπτά!!!

50.000 καταστήματα σε 165 χώρες του κόσμου είναι έτοιμα να σας εξυπηρετήσουν σε διευρυμένα ωράρια

Γονείς φοιτητών εξωτερικού εμπιστευθείτε μας

PLANET HOLIDAYS

Δημήτρης Τσοπανάκης

Γαλλίας 6 - Ρόδος ; Τηλ. 27327

Εκτός Κοινοβουλευτικής ομάδας ο Αλ. Χρυσανθακόπουλος

Διαγραφή στο άψε-σβήσε

Ο βουλευτής δήλωσε ότι πάντα θα μάχεται για το ΠΑΣΟΚ

Εκτός της Κοινοβουλευτικής Ομάδας του ΠΑΣΟΚ τέθηκε το βράδυ της Παρασκευής, με απόφαση του πρωθυπουργού, ο βουλευτής Αλέκος Χρυσανθακόπουλος, μετά το θέμα που δημιουργήθηκε από την αποκάλυψη ότι έπαιζε τυχερά ηλεκτρονικά παιχνίδια σε κατάστημα στην Πάτρα. Η απόφαση εκδόθηκε αμέσως μετά τις εξηγήσεις που έδωσε --σε διάστημα 45 λεπτών-- ο κ. Χρυσανθακόπουλος στον γραμματέα της Κοινοβουλευτικής Ομάδας Κοσμά Σφυρίου, εξηγήσεις που, από ό,τι φαίνεται, δεν κρίθηκαν επαρκείς από τον κ. Σημίτη.

«Έχετε μπροστά σας έναν βουλευτή του ΠΑΣΟΚ και δεν μπορεί να με αλλάξει κανείς», δήλωσε μιλώντας στους δημοσιογράφους στη Βουλή ο κ. Χρυσανθακόπουλος. «Αυτοί που θέλουν να αλλάξουν το ΠΑΣΟΚ δεν θα τα καταφέρουν», πρόσθεσε. «Θα είμαι στο πλευρό του κόμματος, στη Βουλή. Ζήτησα από τον πρωθυπουργό να συνεδριάζει η Κοινοβουλευτική Ομάδα και αυτό δεν έχει γίνει. Θα αγωνιστώ για τη νίκη του ΠΑΣΟΚ. Εάν κάποιοι θέλουν να το οδηγήσουν στην ήττα, δεν θα το καταφέρουν».

Νωρίτερα, εξερχόμενος από τα γραφεία του ΠΑΣΟΚ στη Χαριλάου Τρικούπη και πριν γίνει γνωστή η απόφαση του πρωθυπουργού, ο βουλευτής Αχαΐας είχε δηλώσει ότι δεν φοβάται διαγραφή. «Είμαι καθαρός», είπε, προσθέτοντας ότι είχε «μια ουσιώδη συζήτηση», κατά την οποία παρέθεσε «αρκετά στοιχεία και ντοκουμέντα, που θα είναι χρήσιμα και στην κυβέρνηση».

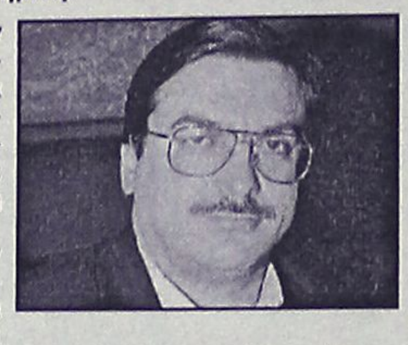

Το απόγευμα της Παρασκευής, ο κ. Χρυσανθακόπουλος, αναφερόμενος στη σχετική εκπομπή του Μάκη Τριανταφυλλόπουλου, είχε κάνει λόγο --μεταξύ άλλων-- για «μεθόδους υποκλοπής» και «συναφή τεχνάσματα».

Ο κυβερνητικός εκπρόσωπος

Ερωτηθείς από τους δημοσιογράφους, το μεσημέρι της Παρασκευής, ο Χρήστος Πρωτόπαπας αρνήθηκε να σχολιάσει οτιδήποτε, δηλώνοντας μόνο ότι πρόκειται για ένα «ιδιαιτέρως λυπηρό θέμα που δεν σχετίζεται με τη λειτουργία της κυβέρνησης».

Ο πρόεδρος της Βουλής

«Ο πρόεδρος της Βουλής δεν αστυνομεύει τους βουλευτές». Σε αυτό το σχόλιο προέβη, το πρωί της Παρασκευής, ο Απόστολος Κακλαμάνης, προσθέτοντας ωστόσο ότι θα πρέπει να ενημερωθεί για το θέμα, καθώς σε γνώση του έχουν έρθει μόνο τα δημοσιεύματα εφημερίδων και όχι οι σχετικές τηλεοπτικές εκπομπές.

Δήμος Πατρών

«Με κατάθλιψη παρακολούθησαν οι πολίτες της Πάτρας τη διαμόρφωση εικόνας γενικής απαξίωσης της πολιτικής και κοινωνικής ζωής της πόλης, που προέκυψε μέσα από συγκεκριμένη τηλεοπτική εκπομπή. Κανείς δεν μπορεί να δεχτεί ότι αυτή είναι σήμερα η ταυτότητα της Πάτρας, έτσι όπως εμφανίστηκε να σχετίζεται με συγκεκριμένες επιχειρηματικές δραστηριότητες, με τις οποίες εμπλέκεται και εμπλέκει τους πάντες, ως θύμα ή θύτης ο βουλευτής Αλέκος Χρυσανθακόπουλος», τονίζει, μεταξύ άλλων, σε ανακοίνωσή του ο Δήμος Πατρών.

Συνέντευξη Γ. Παπανδρέου

"Δικαίωμά μας η επέκταση στα 12 μίλια"

Κανείς δεν μπορεί να απαλλοτριώσει το δικαίωμα της Ελλάδας στην επέκταση των χωρικών της υδάτων στα 12 μίλια» υπογραμμίζει εξάλλου ο υπογραμμίζει ο υπουργός Εξωτερικών, Γιώργος Παπανδρέου, αποσαφηνίζοντας τη βάση του διαλόγου που ετοιμάζεται να εγκαινιάσει με την Τουρκία. Σε εφ' όλης της ύλης συνέντευξή του στην εφημερίδα Επενδυτής το Σάββατο αποκαλύπτει ότι συζήτησε στις συναντήσεις του με τον Ισμαήλ Τζεμ «και τα θέματα που δημιουργούν τριβές και εντάσεις», και επί των οποίων «υπάρχουν διαφορετικές προσεγγίσεις».

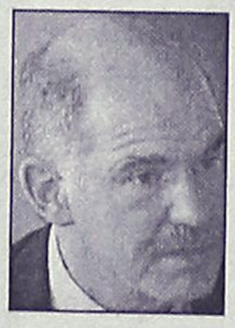

Στην πρώτη του συνέντευξη μετά το ταξίδι του πρωθυπουργού στην Ουάσινγκτον, ο κ. Παπανδρέου αποκαλύπτει ότι έθεσε το θέμα των χαρτών στον Αμερικανό ομόλογό του, Κόλιν Πάουελ. Για όσα φέρεται να του καταμαρτυρά ο παραιτηθείς υφυπουργός Γιάννης Ζαφειρόπουλος, δηλώνει: «Έχω ήδη απαντήσει στο θέμα αυτό, όπως έχει απαντήσει και ο πρωθυπουργός κ. Σημίτης. Πρέπει να μένουμε όλοι στο επίπεδο της πολιτικής, να μιλάμε και να διαφωνούμε με πολιτικούς και όχι με όρους μικροπολιτικής, σεναρίων και παρασκηνίων. Εγώ τουλάχιστον θέλω να μιλώ και να δουλεύω για τις πραγματικές πολιτικές προκλήσεις και την εξωτερική μας πολιτική. Οι φήμες δεν με αφορούσαν ποτέ.»

Οικονομικό σκάνδαλο σε θυγατρική της ΕΤΒΑ

Οικονομικό σκάνδαλο αποκαλύφθηκε στην θυγατρική της ΕΤΒΑ, ΕΤΒΑ Finance, στο πλαίσιο των ελέγχων που διενεργήθηκαν πριν την πώληση της στην Τράπεζα Πειραιώς.



Το ΣΔΟΕ, που ξεκίνησε έρευνες, ανακοίνωσε ότι γίνονταν παράνομες τοποθετήσεις κεφαλαίων της εταιρίας, που ζημίωναν την τράπεζα και το ελληνικό δημόσιο. Για τις εξελίξεις ενημερώθηκαν η διοίκηση της Τράπεζας, το υπουργείο Οικονομίας και η Τράπεζα της Ελλάδος.

Σε διαθεσιμότητα τέθηκαν με εντολή της ΕΤΒΑ, ο διευθύνων σύμβουλος της ΕΤΒΑ Finance, ο διευθυντής, ο προϊστάμενος του λογιστηρίου και η προϊσταμένη των οικονομικών υπηρεσιών.

Οπως δήλωσε ο υπουργός Οικονομίας, Νίκος Χριστοδουλάκης, σε συνέντευξη τύπου, το ΣΔΟΕ θα υποβάλλει έκθεση προς τον αρμόδιο εισαγγελέα, μόλις ολοκληρωθούν οι έρευνες, για τη δικαστική διερεύνηση της υπόθεσης και την απόδοση ευθυνών οπουδήποτε υπάρχουν.

Ριπές Καραμανλή για εγκατάλειψη της περιφέρειας

"Δυστυχώς και στην Καβάλα επιβεβαιώνεται η εγκατάλειψη της περιφέρειας. Από την παρακμή της "άλλης Ελλάδας" του Κώστα Σημίτη χάνονται ευκαιρίες και δοκιμάζονται και οι περιοχές της χώρας που έχουν εξαιρετικές δυνατότητες για ανάπτυξη και ευημερία".

Τη δήλωση αυτή έκανε στην Καβάλα ο πρόεδρος της ΝΔ Κώστας Καραμανλής που επισκέφθηκε το νέο εμπορευματικό λιμάνι της πόλης,το οποίο δημιουργείται στο ανατολικό τμήμα της Καβάλας πρός Ξάνθη.

"Το λιμάνι αυτό - είπε ο κ. Καραμανλής - είναι ένα μεγάλο έργο πνοής,που σχεδιάστηκε απο την ΝΔ για να καταστήσει την περιοχή σας σύγχρονο εμπορικό κέντρο όχι μόνο της βόρειας Ελλάδας,αλλά ολόκληρης της Βαλκανικής.Ομως απο το 1993 και μετά το έργο αυτό βάλτωσε και έχει συρρικνωθεί στα μέτρα της μίζερης κυβέρνησης Σημίτη.Είναι όμως,ένα έργο - είπε ο πρόεδρος της ΝΔ-που πρέπει να προχωρήσει με γρήγορους ρυθμούς και εμείς δεσμευόμαστε γι`αυτό.Εχει σημασία όμως να υπογραμμισθεί ότι η κυβέρνηση αυτή ουδέποτε κατανόησε τη στρατηγική αξία και τη σημασία των μεγάλων έργων υποδομής.Είναι αδιανόητο λιμάνια,αεροδρόμια,οι κάθετοι άξονες προς την Εγνανtία οδό να μην προχωρούν. Είναι επίσης αδιανόητο το μεγάλης στρατηγικής σημασίας έργο της Εγναντίας οδού να συνεχίζεται με ρυθμούς χελώνας.Εκείνο που είναι ορατό σε κάθε γωνιά της Ελλάδας, είναι ότι με ρυθμούς της κυβέρνησης Σημίτη,δεν μπορεί να κατακτηθεί το μέλλον",κατέληξε ο Κώστας Καραμανλής.



Ο πρόεδρος της ΝΔ ενημερώθηκε για την πορεία του έργου του νέου εμπορευματικού λιμανιού της Καβάλας απο φορείς του νομού, παρουσία των βουλευτών της ΝΔ Γιώργου Παναγιωτόπουλου και Γιώργου Καλαντζή,καθώς και άλλων φορέων της πόλης και της ευρύτερης περιοχής.

Για όλα φταίει ο Γιασέρ...

Οργισμένος ο Αραφάτ

Απογοητευμένος από τον Γιασέρ Αραφάτ δήλωσε χθες ο Τζορτζ Ο. Μπους και ο Κόλιν Πάουελ διεμήνυσε πως η πολιτική των ΗΠΑ προς τον πρόεδρο της Παλαιστινιακής Αρχής είναι υπό αναθεώρηση. Οργίλος ο Αραφάτ, κατηγορεί το Ισραήλ για τη μεταστροφή.

Ο Αμερικανός πρόεδρος μοιάζει πεπεισμένος πως η Παλαιστινιακή Αρχή κρύβεται πίσω από το φορτίο λαθραίων όπλων στα αμπάρια του πλοίου Karine A, που ανακαλύφθηκε πριν από λίγο καιρό από Ισραηλινούς κομάντος. Η παραγγελία του οπλισμού «δεν αποτελεί προσπάθεια για την καταπολέμηση της τρομοκρατίας, αλλά ενίσχυση της τρομοκρατίας» εκτίμησε ο Μπους και προσέθεσε: «Προφανώς είμαστε πολύ απογοητευμένοι μαζί του».

Ταυτόχρονα, ο Αμερικανός υπουργός Εξωτερικών τόνισε πως οι ΗΠΑ εξετάζουν ένα φάσμα διπλωματικών και πολιτικών επιλογών για την πολιτική τους απέναντι στον Αραφάτ_ «συνεχίζουμε να δίνουμε ένα ισχυρό μήνυμα στον πρόεδρο Αραφάτ, ότι πρέπει να ενεργήσει, και συνεχίζουμε να επανεξετάζουμε την πολιτική μας με σεβασμό στην Παλαιστινιακή Αρχή και τον πρόεδρο Αραφάτ. Εξετάζονται όλων των ειδών οι επιλογές» τόνισε ο Κόλιν Πάουελ.



Η «απάντηση» του Παλαιστινίου προέδρου στο γρίφο της μεταστροφής της αμερικανικής πολιτικής δόθηκε μέσω της... ελληνικής τηλεόρασης. Στη διάρκεια συνέντευξης που παραχώρησε στη ΝΕΤ, ερωτήθη για ποιό λόγο ο κόσμος δεν ακούει τους Παλαιστίνιους: «Οι Ισραηλινοί αρνούνται, καθαρά και ανοιχτά, και βασίζονται στην ισχυρή ισορροπία τους παντού» είπε με τα... σπαστά αγγλικά του για την ισραηλινή διπλωματική δραστηριότητα.

Μετά τη διεθνή κατακραυγή

Αδειάζει το σύγχρονο Νταχάου

Στα σπίτια τους θα επιστρέψουν πολλοί κρατούμενοι στο Γκουαντάναμο, ισχυρίστηκε χθες ο ρεπουμπλικανός γερουσιαστής, Τζέιμς Ινχόφε. Στην αμερικανική βάση στην Κούβα «φιλοξενούνται» αυτή τη στιγμή 158 συλληφθέντες που προέρχονται από 25 χώρες.

Ο Ινχόφε είναι μέλος της αντιπροσωπείας των οκτώ Αμερικανών βουλευτών και των τριών γερουσιαστών που πέταξαν ως την Κούβα για να επισκεφτούν τις εγκαταστάσεις όπου παραμένουν φυλακισμένοι οι συλληφθέντες στο Αφγανιστάν Ταλιμπάν και μέλη της Αλ Κάιντα.

Προσδιορίζοντας το χρόνο της απελευθέρωσής τους, ο γερουσιαστής είπε ότι αυτό θα γίνει μόλις ολοκληρωθεί η ανάκριση όλων τους

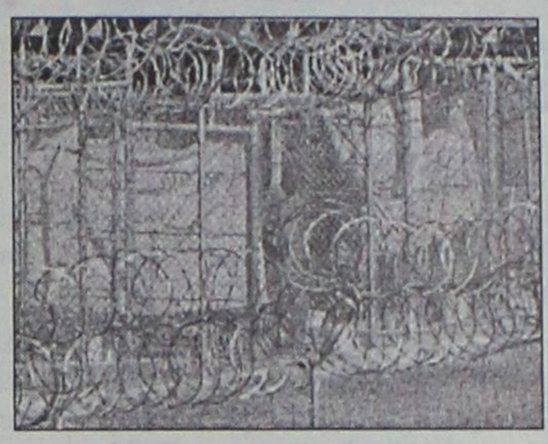

(που, κατ' ευφημισμό, οι ΗΠΑ έχουν βαφτίσει «συνεντεύξεις»), μία διαδικασία που ξεκίνησε την Τετάρτη.

Δεν έγινε πάντως γνωστό εάν οι συλληφθέντες θα σταλούν στις πατρίδες τους για να περάσουν εκεί από δίκη. Έχουν μόνο κάνει γνωστή τη θέση τους πως οι άνθρωποι αυτοί είναι επικίνδυνοι στην περίπτωση που απελευθερωθούν.

Το υλικό που θα συγκεντρώσουν οι ανακριτές δεν θα χρησιμοποιηθεί για να τους απαγγελθούν κατηγορίες, δήλωσε, ενώ κανένα μέλος της αντιπροσωπείας δεν θέλησε να αποκαλύψει εάν έχουν απαντηθεί τα ερωτήματα για την εκπαίδευση των τρομοκρατών και για την τύχη του Οσάμα Μπιν Λάντεν.

Κατσαρόλες και συλλήψεις

Το δάκρυ της Αργεντινής

Δεκάδες συλλήψεις πραγματοποίησε τα ξημερώματα του Σαββάτου η αστυνομία στην Αργεντινή, καθώς ομάδα διαδηλωτών, οι οποίοι διαμαρτύρονταν για την οικονομική πολιτική της κυβέρνησης, συγκρούστηκε με την αστυνομία.

Οι αστυνομικές δυνάμεις έκαναν χρήση δακρυγόνων και ελαστικών σφαιρών για να διαλύσουν τους διαδηλωτές που είχαν συγκεντρωθεί τη νύχτα της Παρασκευής στην Πλατεία Μαΐου του Μπουένος Άιρες. Χτυπώντας κατσαρόλες μπροστά από το προεδρικό μέγαρο οι συγκεντρωθέντες φώναζαν συνθήματα όπως «Να φύγουν όλοι, να μην μείνει κανείς τους».



Από τις συγκρούσεις τραυματίστηκαν ελαφρά 11 διαδηλωτές και 5 αστυνομικοί. Διαδηλώσεις πραγματοποιήθηκαν και σε άλλες πόλεις της Αργεντινής.

Το Ιράκ στο προσκήνιο

Ελεγχος για πυρηνικά

Ομάδα επιθεωρητών της Διεθνούς Επιτροπής Ατομικής Ενέργειας (IAEA) βρίσκεται στο Ιράκ, όπου θα πραγματοποιήσει τετραήμερη επιθεώρηση ενός παλιού ερευνητικού κέντρου στα προάστια της Βαγδάτης. Ο διεθνής οργανισμός εξήγησε ότι πρόκειται για αποστολή περιορισμένων δυνατοτήτων, μετά την οποία δεν θα είναι δυνατόν να εξαχθούν συμπεράσματα για την πορεία του συνολικού προγράμματος του πυρηνικού οπλοστασίου του Ιράκ.



Η επίσκεψη των επιθεωρητών της IAEA συμπίπτει με την κλιμάκωση των πιέσεων που ασκούν οι ΗΠΑ, πιέζοντας τη Βαγδάτη να συμμορφωθεί πλήρως με τις αποφάσεις του ΟΗΕ και να δώσει διαβεβαιώσεις ότι έχει απαλλαγεί από τις πυρηνικές της «φιλοδοξίες».

Επίσης, ενδέχεται το Ιράκ να αποτελέσει τον επόμενο στόχο της αμερικανικής πολεμικής μηχανής, στο πλάισιο της γενικότερης προσπάθειας για την καταπολέμηση της τρομοκρατίας.

Ο Μουσάραφ υπόσχεται μέλλουσες δημοκρατίες

Ετοιμος να ηγηθεί της χώρας για τα επόμενα πέντε χρόνια και να αποκαταστήσει πλήρως τη δημοκρατία, εμφανίστηκε σε συνέντευξή του στους Times του Λονδίνου από το Ισλαμαμπάντ ο Πακιστανός πρόεδρος, Περβέζ Μουσάραφ.

Ο στρατηγός εξέφρασε την πεποίθηση ότι παρά την απειλή πολέμου με την Ινδία, δεν θα υπάρξει σύγκρουση που να διακόψει τα σχέδιά του για τη δημοκρατία και την εξάλειψη του ισλαμικού εξτρεμισμού στο Πακιστάν. "Είναι σημαντικό για το μέλλον της χώρας και για τη δημοκρατία να παραμείνω" είπε χαρακτηριστικά.



Σύμφωνα με την εφημερίδα, η κυβέρνησή του αναζητά συνταγματικές μεθόδους που θα νομιμοποιήσουν την παραμονή του στην εξουσία. Μετά τις κοινοβουλευτικές εκλογές που έχουν προγραμματιστεί για τον Οκτώβριο, ο Μουσάραφ πιθανώς να αναζητήσει υποστήριξη για νέα πενταετή θητεία, μέσω δημοψηφίσματος, και να καταφέρει να πάρει την έγκριση της Βουλής.



Η εμπειρία μας και η αφοσίωση στη λεπτομέρεια
αποτελουν εγγύηση για την απόλυτη επιτυχία ωστε
να μείνουν ανεξίτηλες στη μνήμη τη δική σας και των καλεσμένων σας.....

ΧΟΡΟΕΣΠΕΡΙΔΕΣ - ΓΑΜΟΙ - CATERING - ΠΑΙΔΙΚΑ ΠΑΡΤΥ



ΞΕΝΟΔΟΧΕΙΟ SOFITEL CAPSIS
ΡΟΔΟΥ
Για Πληροφορίες 25-015 & 20919 (09.00 - 17.00)

CAPSIS
Conference Centers
& Resort Hotels

Pellos Travel



ΑΤΜΟΠΛΟΪΚΑ
ΚΑΙ ΑΕΡΟΠΟΡΙΚΑ



Η ΠΑΡΑΔΟΣΗ ΣΤΟ ΣΠΙΤΙ ΣΑΣ

ΕΙΣΙΤΗΡΙΑ ΕΣΩΤΕΡΙΚΟΥ – ΕΞΩΤΕΡΙΚΟΥ

ΤΗΛ. 0241 87615, 86298 • FAX: 0241 87616
E-mail: pellostravel@hellasnet.gr

ΜΕΤΡΟΠΟΛ
ALPHA ODEON
Πρόγραμμα εβδομάδας από 25/1/2002 έως 31/1/2002
Πληροφορίες - Κρατήσεις :
20241-028400/1, από 3:30 μμ



Μια κωμωδία του Νίκου Περάκη
Γιατί όλα στην Ζωή είναι απλά μια....
ΦΟΥΣΚΑ
Κάθε μέρα στις 6:00, 8:15 και 10:30 μμ
Αίθουσα 1



Αλεξάνδρεια
Ένας έρωτας έχει αβύσσους, ένας άλλος μόλις γεννιέται...
Κάθε μέρα 10:15 μμ
Αίθουσα 3
Αλεξάνδρεια



Άνοιξε το μυαλό σου και δέξου το απρόσμενο...
Με τους Κέβιν Σπέισι και Τζεφ Μπρίτζες
K - PAX
Κάθε μέρα 10:00 μμ
Αίθουσα 2



Αίθουσα 2
5 χρόνια προετοιμασίας, 3 χρόνια γυρισμάτων!
Μια ανεπανάληπτη κινηματογραφική εμπειρία !
Κάθε μέρα 5:30 και 7:30 μμ
ΤΑΞΙΔΙΑΡΙΚΑ ΠΟΥΛΙΑ



Α΄ Πανελλήνια προβολή !
Μια κωμωδία για τα λάθη μιας ζωής...
Με τη Ντρου Μπάριμορ
Κάθε μέρα 5:45 και 8:00 μμ
Αίθουσα 3
ΤΑ ΑΓΟΡΙΑ ΤΗΣ ΖΩΗΣ ΜΟΥ
RIDING IN CARS WITH BOYS

ATLANTIS
Στα ελληνικά
Σάββατο και Κυριακή στις 4:00 μμ
Αίθουσα 1



Zorpidis ΤΟΥΡΙΣΤΙΚΟΣ ΟΡΓΑΝΙΣΜΟΣ
L.A.N.E. ΚΕΝΤΡΙΚΟ ΠΡΑΚΤΟΡΕΙΟ ΡΟΔΟΥ ΣΤΕΦΑΝΑΚΗ

ΟΜΑΔΙΚΑ ΤΑΞΙΔΙΑ

ΜΟΝΑΔΙΚΕΣ ΠΡΟΣΦΟΡΕΣ ΜΕ ΕΓΓΥΗΜΕΝΕΣ

ΑΝΑΧΩΡΗΣΕΙΣ ΚΑΘΕ ΕΒΔΟΜΑΔΑ

- **ΠΑΡΙΣΙ-ΝΤΙΣΝΕΫ-ΒΕΡΣΑΛΙΕΣ,** 4 ημέρες, κάθε Σάββατο
- **ΠΑΡΙΣΙ-ΝΤΙΣΝΕΫ-ΒΕΡΣΑΛΙΕΣ,** 5 ημέρες, κάθε Τρίτη
- **ΡΩΜΗ,** 4 ημέρες, κάθε Σάββατο
- **ΡΩΜΗ,** 5 ημέρες, κάθε Τρίτη
- **ΛΟΝΔΙΝΟ,** 4 ημέρες, κάθε Σάββατο
- **ΠΡΑΓΑ,** 4 ημέρες, κάθε Σάββατο
- **ΒΙΕΝΝΗ,** 4 ημέρες, κάθε Παρασκευή
- **ΤΕΝΕΡΙΦΗ,** 8 ημέρες, κάθε Παρασκευή
- **ΚΩΝΣΤΑΝΤΙΝΟΥΠΟΛΗ αεροπ.,** 4 ημέρες, κάθε Πέμπτη
- **ΙΤΑΛΙΚΟ ΠΑΝΟΡΑΜΑ οδικώς,** 7 ημέρες, κάθε Δευτέρα
- **ΒΙΕΝΝΗ-ΠΡΑΓΑ οδικώς,** 7 ημέρες, κάθε Δευτέρα
- **ΚΩΝΣΤΑΝΤΙΝΟΥΠΟΛΗ οδικώς,** 4 ημέρες, κάθε Πέμπτη βράδυ
- **ΚΩΝΣΤΑΝΤΙΝΟΥΠΟΛΗ-ΠΡΟΥΣΣΑ οδικώς,** 5 ημέρες, κάθε Σάββατο

ΚΡΑΤΗΣΕΙΣ ΞΕΝΟΔΟΧΕΙΩΝ σε όλη την Ελλάδα
ΑΕΡΟΠΟΡΙΚΑ ΕΙΣΙΤΗΡΙΑ
ΑΚΤΟΠΛΟΪΚΑ ΕΙΣΙΤΗΡΙΑ
ΕΝΟΙΚΙΑΣΕΙΣ ΑΥΤΟΚΙΝΗΤΩΝ

F/B ΙΕΡΑΠΕΤΡΑ - F/B Β. ΚΟΡΝΑΡΟΣ
Αναχωρήσεις από Ρόδο μέχρι 31/10 κάθε Τρίτη - Τετάρτη - Κυριακή στις 04.30

ΑΛΕΞ. ΔΙΑΚΟΥ 38, 85100 ΡΟΔΟΣ
Τηλ.: (0241) 20625, 30054, 33603, 33607-Fax: 26745



ΕΠΙΜΕΛΕΙΑ: *Κυριακή Πετρίδου*

Τι συμβαίνει με την "Οδό Μαλχόλαντ";

Η νέα ταινία "Οδός Μαλχόλαντ" του Ντέιβιντ Λιντς (βλ. "Ατίθαση καρδιά"), την οποία θα δούμε, από το "Μετροπόλ Alpha Odeon", πιθανότατα μέσα στο Φεβρουάριο, έχει εξελιχθεί στο κινηματογραφικό αίνιγμα της χρονιάς!

Από την ημέρα που η ταινία έκανε πρεμιέρα και καθώς κάθε σκηνή δημιουργεί περισσότερα ερωτηματικά από όσες απαντήσεις δίνει, κριτικοί και κοινό έχουν αποδυθεί σε έναν αγώνα... κατανόησης, χωρίς όμως κανείς να μπορεί να υποστηρίξει μετά βεβαιότητας την εκδοχή του.

Το σίγουρο είναι ότι ο μοναδικός που μπορεί να δώσει εξηγήσεις στις απορίες είναι ο ίδιος ο δημιουργός της. Η βρετανική εφημερίδα The Guardian ζήτησε από τον Ντέιβιν Λιντς να υποδείξει στους αναγνώστες 10



σημεία, τα οποία βοήθησαν στην κατανόηση της ταινίας.

Στη συνέχεια, οι αναγνώστες, βασιζόμενοι στα 10 σημεία του Ντ. Λιντς, καλούνται από την εφημερίδα να γράψουν και να στείλουν τη δική τους εξήγηση. Ο συγγραφέας της καλύτερης, πιο πειστικής και ορθότερα διατυπωμένης άποψης κερδίζει ένα ταξίδι για δύο άτομα στο Λος Άντζελες.

Οι ενδιαφερόμενοι μπορούν να στέλνουν τις απαντήσεις τους στη διεύθυνση.

Τα μηνύματα των ενδιαφερόμενων πρέπει να πληρούν τα παρακάτω: **να έχουν έκταση έως 300 λέξεις και να αποσταλούν μέχρι τις 8 Φεβρουαρίου. Δεν διευκρινίζεται αν μπορούν να λάβουν μέρος αναγνώστες εκτός Ηνωμένου Βασιλείου, αλλά αν έχετε κάποια καλή ιδέα, δεν χάνετε τίποτα να προσπαθήσετε.**

Και τώρα τα 10 στοιχεία του Ντέιβιντ Λιντς:

1. Προσέξτε ιδιαιτέρως **την αρχή της ταινίας:** τουλάχιστον δύο στοιχεία αποκαλύπτονται πριν από τους τίτλους.

2. Παρατηρήστε **τις εμφανίσεις του κόκκινου αμπαζούρ.**

3. Μπορείτε να ακούσετε τον **τίτλο της ταινίας,** για την οποία κάνει οντισιόν ο Ανταμ Κέσερ; Αναφέρεται ξανά;

4. Ενα ατύχημα είναι ένα άσχημο γεγονός... Προσέξτε **την τοποθεσία του ατυχήματος.**

5. Ποιός δίνει **ένα κλειδί** και γιατί;

6. Παρατηρήστε **τη ρόμπα, το τασάκι** και την **κούπα του καφέ.**

7. Τι νιώθουν, συνειδητοποιούν και παίρνουν οι **δύο ηρωίδες από το Club Silencio;**

8. Μόνο το **ταλέντο** βοήθησε την **Καμίλα;**

9. Προσέξτε **τα περιστατικά** γύρω από τον άνδρα πίσω από το **Winkies.**

10. Που είναι η **θεία Ρουθ;**

Γίνε τώρα μέλος του ΠΑΛΛΑΣ 5 CINEMAS CENTER και απόλαυσε προνόμια!
www.cinemapallas.gr
ΠΑΛΛΑΣ 5 CINEMAS CENTER
ΠΡΟΓΡΑΜΜΑ ΕΒΔΟΜΑΔΑΣ
25/01/2002 έως 31/01/2002

ΑΙΘΟΥΣΑ 5 & 3

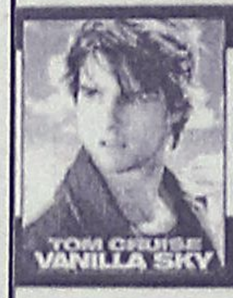

VANILLA SKY
Αγάπη, Μίσος, Όνειρα, Ζωή, Δουλειά, Παιχνίδι, Φιλία, Σεξ... Ξεχάστε ότι γνωρίζατε!
ΠΡΩΤΑΓΩΝΙΣΤΟΥΝ: TOM CRUISE, PENELOPE CRUZ, KURT RUSSELL, KAMERON DIAZ
ΑΙΘΟΥΣΑ 5 Ώρες Έναρξης: 17:00, 19:50, 22:30
ΑΙΘΟΥΣΑ 3 Ώρες Έναρξης: 18:25, 21:15

ΑΙΘΟΥΣΑ 1 & 2

Η ΣΥΜΜΟΡΙΑ ΤΩΝ 11 / OCEANS 11
ΣΕ ΠΡΩΤΗ ΠΑΝΕΛΛΗΝΙΑ ΠΡΟΒΟΛΗ!
3 Καζίνο, 11 άντρες, 150 εκατομμύρια δολλάρια. Έτοιμοι για το μεγάλο κόλπο.
Όλα τα μεγάλα αστέρια του Χόλυγουντ συγκεντρωμένα σε μια περιπέτεια που δεν πρέπει να χάσετε!
ΠΡΩΤΑΓΩΝΙΣΤΟΥΝ: GEORGE CLOONEY, BRAD PITT, MATT DAMON, ANDY GARCIA, JULIA ROBERTS



ΑΙΘΟΥΣΑ 1 Ώρες Έναρξης: 17:20, 20:00, 22:40
ΑΙΘΟΥΣΑ 2 Ώρες Έναρξης: 18:40, 21:20

ΑΙΘΟΥΣΑ 4



Ο ΧΑΡΥ ΠΟΤΕΡ & Η ΦΙΛΟΣΟΦΙΚΗ ΛΙΘΟΣ
HARRY POTTER & THE SORCERER'S STONE
*Τώρα **και** σε μεταγλωττισμένη έκδοση!*
*Κάντε την **ΤΩΡΑ** δώρο στα παιδιά σας!*
ΠΡΩΤΑΓΩΝΙΣΤΟΥΝ: RUPERT GRINT, DANIEL RADCLIFFE
ΜΕΤΑΓΛΩΤΤΙΣΜΕΝΟ Ώρες Έναρξης: 16:50

ΑΙΘΟΥΣΑ 4

Ο ΑΡΧΟΝΤΑΣ ΤΩΝ ΔΑΧΤΥΛΙΔΙΩΝ:
Η ΣΥΝΤΡΟΦΙΑ ΤΟΥ ΔΑΧΤΥΛΙΔΙΟΥ
THE LORD OF THE RINGS:
THE FELLOWSHIP OF THE RING
Μην χάσετε την καταπληκτική περιπέτεια φαντασίας που θα σας συναρπάσει!
ΠΡΩΤΑΓΩΝΙΣΤΟΥΝ: ELIJAH WOOD, SEAN STIN



Ώρες Έναρξης: 19:20
[Λόγω μεγάλης διάρκειας τιμή εισιτηρίου € 7,05]

ΑΙΘΟΥΣΑ 4



D-TOX
Ο Σιλβέστερ Σταλλόνε επιστρέφει με αυτήν την καταπληκτική περιπέτεια!
"Η επιβίωση είναι θανάσιμη..."
ΠΡΩΤΑΓΩΝΙΣΤΟΥΝ: SYLVESTER STALLONE, DINA MEYER
Ώρες Έναρξης: 22:45

ΜΟΝΟ ΓΙΑ ΤΑ ΜΕΛΗ
Κερδίστε FREE εισιτήρια και αφίσες!!!
Απαντήστε στην ερώτηση: "Ποιόν serial killer αφορά το θρίλερ "ΕΠΙΣΚΕΠΤΗΣ ΑΠΟ ΤΗΝ ΚΟΛΑΣΗ" που θα προβληθεί την Παρασκευή 01/02/2002";
Οι 10 πρώτοι νικητές της κλήρωσης που θα γίνει την Παρασκευή 01/02/2002 θα κερδίσουν από 1 ΔΩΡΕΑΝ εισιτήριο για την ταινία "FROM HELL / ΕΠΙΣΚΕΠΤΗΣ ΑΠΟ ΤΗΝ ΚΟΛΑΣΗ", που θα προβληθεί στο Παλλάς την ερχόμενη εβδομάδα, ενώ οι υπόλοιποι 10 από μια καταπληκτική αφίσα! Τα ονόματα των τυχερών θα ανακοινωθούν στα ταμεία μας την Παρασκευή 01/02/2002.



Κάθε Παρασκευή, Σάββατο και Κυριακή στις 19:00 διασκεδάστε στους ήχους της μουσικής του guest dj από το Club Prince!

ΧΟΡΗΓΟΙ
NEOTEX ΡΟΔΟΣ · HAPPYLAND KOYZEIN · Cafe Swedco Σουηδικός Φούρνος · Το Μικρό Καφέ Μεσογειακή Πόλη · ΕΡΜΗΣ · BERLONI · ΣΠΑΝΟΣ Sala da bagno · Luna d'oro ΧΡΥΣΟ ΦΕΓΓΑΡΙ Ιταλικο μεζεδοπωλειο · παλιούρης · ΕΥΡΩΓΝΩΣΗ
ΠΡΟΣΕΧΩΣ: STRIKE BOWLING CLUB
Για κρατήσεις θέσεων 24475 και 70670 (16:00 - 20:00)
Dimokratias 13, 85100 Rhodes

Άρτος (;) Θεάματα (;)...

... Και τηλεόραση (όπως λέμε τηλοψία...)

STAR

06.00 **Παιδικό πρόγραμμα**
12.00 **Νίκι**
12.30 **Κυριακή με τον Τέρενς Κουίκ.** Τοκ σόου με τον Τέρενς Κουίκ.
14.00 **Ηρακλής**. Περιπετειώδης σειρά.
15.00 **Ζίνα.** Περιπετειώδης σειρά.
16.00 **Οι περιπέτειες της Σίντνεϊ Φοξ**
17.00 **Ο αόρατος άνθρωπος**
18.00 **Ειδήσεις**
19.30 **Λόις και Κλαρκ.** Περιπετειώδης σειρά.
20.30 **Τα φιλαράκια.** Κωμική σειρά.
21.00 **Ελληνική ταινία.** «Ενα κορίτσι για δύο». Κωμωδία. Παίζουν: Αλέκος Αλεξανδράκης, Ζωή Λάσκαρη, Κώστας Βουτσάς, Ρένα Βλαχοπούλου.
23.00 **Ξένη ταινία.** «Παγιδευμένοι στο βυθό». Δραματική περιπέτεια
01.00 **Ειδήσεις**
01.15 **Ξένη ταινία** «Στα όρια της αντοχής». Δραματική.
03.15 **Ξένη ταινία.** «Τα πάντα για τον έρωτα». Αισθηματική.
05.00 **Αστέρια στο πεντάγραμμο.** Βιντεοκλιπ με γνωστούς καλλιτέχνες από το ελληνικό πεντάγραμμο.

ALTER

06.00 **Alter clips.** Ψυχαγωγική εκπομπή.
06.30 **Τσικιτίτας.** Κοινωνική σειρά.
07.30 **Παιδικό πρόγραμμα**
16.30 **Τσικιτίτας**
17.15 **Μαγκάιβερ**
18.15 **Μήτσι- Χώστα**
19.15 **Ειδήσεις**
21.00 **Ζούγκα συμμορία**
22.00 **Ξένη ταινία.** «Επικίνδυνη ηρεμία στη νέα Ορλεάνη».
24.00 **Ειδήσεις**
00.15 **Αργά με τον Νίκο Μαστοράκη**
02.15 **Ξένη ταινία** «Τα επτά μυστήρια του εγκλήματος».
04.10 **Alter clips.** Ψυχαγωγική εκπομπή. Βιντεοκλιπ με επιτυχίες από τον ξένο και ελληνικό μουσικό χώρο.

Μο.Τέ.Ρ.1
Μοντέρνα Τέχνη στη Ρόδο

Δημοτική Πινακοθήκη Ρόδου

από 24 Νοεμβρίου 2001 έως 26 Απριλίου 2002

9 καλλιτέχνες - 10 εκθέσεις
140 συνεχόμενες ημέρες ζωγραφικής

24	Νοεμβρίου	Εγκαίνια διοργάνωσης με την ομαδική έκθεση των 9 καλλιτεχνών που μετέχουν.
8	Δεκεμβρίου	Κιούρη
5	Ιανουαρίου	Maani
19	Ιανουαρίου	Newberry
2	Φεβρουαρίου	Μαρινοπούλου
16	Φεβρουαρίου	Ανεζιά
2	Μαρτίου	Σπάρταλης
16	Μαρτίου	Βαζούκου
30	Μαρτίου	Παζούρου
13	Απριλίου	Μπερεδήμας

www.moter1.gr

Κοινό ωράριο για όλες τις εκθέσεις:
Εγκαίνια **19:00** Καθημερινά **10:00-14:00** & **18:00-21:00**

ΠΑΡΑΡΤΗΜΑ ΠΙΝΑΚΟΘΗΚΗΣ
Παλιό Συσσίτιο, Σωκράτους 179, Παλιά Πόλη
(Το καφέ «Παλιό Συσσίτιο» θα παραμένει ανοικτό)

κύριος χορηγός: **ΡΟΔΩΝ Α.Ε.**
Με την υποστήριξη της Συνεταιριστικής Τράπεζας Δωδεκανήσου και της Κ.Α.Ι.Ρ., Χορηγοί επικοινωνίας: ΡΟΔΙΑΚΗ, Ράδιο Λυχνάρι, Ε.Ρ.Α.

ΕΤ 1

05.00 **Μέλι γάλα**
07.00 **Κλασική μουσική**
08.00 **Θεία λειτουργία**
10.15 **Αρχονταρίκι**
11.15 **Μουσική παράδοση**
12.15 **Μουσική και μουσικοί**
12.45 **Οπωσδήποτε την Κυριακή**
13.50 **Ειδήσεις**
14.00 **Σαν παλιό σινεμά**
14.15 **Ελληνική ταινία.** «Επτά ημέρες ψέματα». Κωμωδία. Παίζουν: Νίκος Σταυρίδης, Γιάννης Γκιωνάκης.
16.00 **Ελληνομανία**
17.00 **Ειδήσεις.**
17.15 **Ολυμπιακές διαδρομές**
18.00 **Στα φτερά του έρωτα**
20.00 **Κλήρωση ΠΡΟΤΟΤΖΟΚΕΡ**
20.10 **Η άλλη μεριά του φεγγαριού**
21.00 **Ξένη ταινία.** «Διαζύγιο αλλά Ιταλικά» Αισθηματική κομεντί.
23.00 **Ειδήσεις**
23.35 **Οι αντίζηλοι.** Περιπετειώδης σειρά. Παίζουν: Ρότζερ Μουρ, Τόνι Κέρτις, Λόρενς Νέισμιθ
00.30 **Ο άγιος**. Αστυνομική σειρά.
01.30 **Βραζιλιάνικο ποδόσφαιρο**

NET

08.00 **Αγροτική ενημέρωση.** Ενημερωτική εκπομπή.
08.30 **Οι δρόμοι της Τέχνης**
09.30 **Mediterraneo**
10.00 **Με τη βούληση των Ελλήνων**
11.00 **Στον κόσμο της οικομίας**
12.00 **Εβδομη μέρα**
13.00 **Σπορ ιστορίες**
14.00 **Η συνάντηση της Κυριακής.** Εκπομπή με τη Βάλια Πετούρη.
15.00 **Ειδήσεις**
15.15 **Ταξιδεύοντας στην Ελλάδα**
16.15 **Art NET**
17.00 **Για μια θέση στο ράφι**
18.00 **Ειδήσεις**
18.15 **Η εποχή του Υδροχόου**
19.15 **Οι μουσικοί του κόσμου**
20.15 **Ταξιδεύοντας με το αύριο**
20.30 **Ο κόσμος της αρχιτεκτονικής**
21.00 **Ειδήσεις**
22.00 **Οι Ελληνες**
23.00 **Ντοκιμαντέρ**
24.00 **Ειδήσεις**
00.15 **Μικροφιλμ.** «Τροφός».
01.15 **Ξένη ταινία.** «Το είδωλο στο καθρέπτη». Δραματική.

ΕΤ 3

08.30 **Θεία λειτουργία**
10.00 **Ιστορικές εποχές στη Μακεδονία Α'**
10.30 **Μουσικό συμπόσιο**
11.30 **Μπάσκετ Α1 γυναικών**
13.30 **Ρεπό**
15.00 **Ειδήσεις**
15.30 **Χρονικά**
16.00 **Χαντομπολ Α1 ανδρών**
17.30 **Το μανιφέστο του Γουέιν**
18.00 **Επί τροχών**
19.00 **Design forever**
19.30 **Σχεδιασμός και παραγωγή**
19.45 **Το σχέδιο στην καθημερινή ζωή**
20.00 **Δύο αγόρια από την Μπανγκόκ**
20.30 **Ειδήσεις**
21.00 **Οι OASIS ζωντανά στο στάδιο Γουεμπλεϊ**
22.30 **Σπορ στο 3**
24.00 **Ειδήσεις**
00.10 **Οπερα**

FILMNET

05.10 **Ξένη ταινία.** «Η χρονιά του δράκου»
07.25 **Ξένη ταινία.** «Η κόρη του προέδρου»
09.05 **Ξένη ταινία.** «Η κατηγορούμενη»
11.30 **Ξένη ταινία.** «Η απαγωγή»
13.10 **Ξένη ταινία.** «Mr Baseball»
15.25 **Ξένη ταινία.** «Από ποιόν πλανήτης κατέβηκες»
17.15 **Ξένη ταινία.** «Ο Όμορφος Τζο»
19.00 **Αλι Μακμπιλ**
20.00 **Mad on Filmnet**
20.30 **Η μεγάλη οθόνη**
21.00 **Ξένη ταινία.** «Χαμένο υποβρύχιο»
23.00 **Ξένη ταινία.** «Αθώος μέχρι αποδείξεως του εναντίον»
01.10 **Ξένη ταινία.** «Strango Inganno»
04.55 **Ξένη ταινία.** «Οι περιπέτειες του Ford Fairlane».

SUPER SPORT

15.00 **Η ώρα των πρωταθλητών**
17.00 **Πορτογαλικό ποδόσφαιρο**
19.00 **Πρωτάθλημα Α' Εθνικής Κατηγορίας**
21.00 **Η ώρα των πρωταθλητών**
23.00 **Οποιος αντέξει**
02.30 **Πριμέρα Ντιβισιόν**
04.30 **Μπουντεσλίγκα**
06.30 **Χειμερινά X- Games**

TEMPO

07.00 **Ρωσικά παραμύθια**
08.30 **Κινούμενα σχέδια**
10.00 **Φίλοι για πάντα**
11.30 **Κινούμενα σχέδια**
12.00 **Ο Ιβανόης**
13.00 **Ειδήσεις**
14.00 **Black scorpion**
15.00 **Tempo power**
15.30 **Ελληνική ταινία**
17.15 **Τα παρατράγουδα**
19.25 **Ειδήσεις**
21.00 **Ελληνική ταινία.** «Αδελφός Αννα»
22.30 **Ψηλά τα χέρια**
23.45 **Ενημερωτική εκπομπή**
00.15 **Ξένη ταινία.** «Μαθήματα ζωής».

MEGA

06.00 **Στη σκια του πολέμου**
07.00 **Στην κόψη του ξυραφιού**
08.00 **Η δικαιοσύνη έχει κέφια**
08.30 **Οι περιπέτειες του Ηρακλή**
09.00 **Φλίντστοουνς**
09.30 **Ντόσνεϊ κλαμπ**
11.00 **Δεν ξέρεις τι σου γίνεται**
11.30 **Μπέτι, μια και μοναδική**
12.00 **Για μια καινούρια ζωή**
13.00 **Ευρώ.** Ενημερωτική εκπομπή με τη Λίνα Δρούγκα και τον Γιώργο Κούρο.
14.00 **Ειδήσεις**
14.10 **Οσα φέρνει η ώρα.** Ενημερωτική εκπομπή.
15.20 **Ξένη ταινία.** «Η... σεξοχήινη»:
17.35 **Ματιές στα γεγονότα**
17.40 **Δεν το πιστεύω** (Ε) Ψυχαγωγική εκπομπή με τη Ναταλία Γερμανού.
18.20 **Ο πιο αδύναμος κρίκος.** Τηλεπαιχνίδι με την Ελενα Ακρίτα.
19.30 **Κεντρικό δελτίο ειδήσεων**
21.00 **Να η ευκαιρία**
23.00 **Ελληνική ταινία.** «Λόλα». Κοινωνικό δράμα. Παίζουν: Νίκος Κούρκουλος, Τζένη Καρέζη, Παντελής Ζερβός.
00.15 **Τελευταία γεγονότα**
00.30 **Ελληνική ταινία.** (Σ)
01.30 **Air America**
02.00 **Ενας μικρός Μπρους Λι**
02.30 **Τηλεμάρκετινγκ**
03.00 **Fashion TV**

ANT-1

06.10 **Τζακ ποτ**
06.45 **Τηλεμάρκετινγκ**
07.00 **Στούντιο με θέα.** Ενημερωτική εκπομπή με τον Νίκο Μάνεση.
10.00 **Παιδικό πρόγραμμα**
12.30 **Ξένη ταινία.** «Ολα του γάμου δύσκολα».
12.55 **Super game**
13.00 **2004 πλην 2.** Ενημερωτικό μαγκαζίνο.
14.00 **Τα νέα του ANT-1**
14.15 **Ελληνική ταινία.** «Η κόμμισα της φάμπρικας». Κωμωδία. Παίζουν: Αννα Φόνσου, Νίκος Ρίζος.
16.10 **Στο σκοτάδι.** Παιχνίδι σόου που παρουσιάζει ο Αγγελος Πυριόχος.
16.50 **Ελληνική σειρά** (Ε)
17.30 **Ξένη ταινία.** «Και οι θεοί τρελάθηκαν». Κωμωδία.
18.00 **Τα νέα του ANT1 σε 5'**
18.30 **Ξένη ταινία.** (Σ)
19.20 **Ειδήσεις**
21.00 **Ξένη ταινία.** «Ρόνιν».
23.30 **Big Brother Extra**
00.30 **Νυχτερινές ειδήσεις**
00.50 **The X-Files**
01.50 **Ανατομία ενός εγκλήματος**
02.50 **Ξένη ταινία.** «Οι περιπέτειες του Ντάνιελ Μουν». Περιπέτεια.
04.15 **Τηλεμάρκετινγκ - Τηλεαγορά**
04.50 **Οι δύο ορφανές.** (Ε)
05.30 **Στη σκιά τουχρήματος**

ALPHA

07.00 **7 μέρες Alpha.** Η Βασιλική Παναγιωτοπούλου παρουσιάζει την εβδομαδιαία ειδησεογραφία από την Ελλάδα και τον κόσμο
07.00 **Πρωινές δριαδρομές**
10.00 **Το πρόσωπο της Κυριακής**
11.00 **Προκλήσεις**
12.00 **Ελληνική ταινία.** «Η Σταχτοπούτα». Κωμωδία. Παίζουν: Κάκια Αναλυτή, Ανδρέας Μπάρκουλης, Κώστας Κακαβάς, Νίκος Ξανθόπουλος.
14.00 **Ειδήσεις**
15.00 **Ξένη ταινία.** «Ο μαχητής των άστρων». Περιπέτεια. Παίζουν: Τζόζεφ Μαζ'έλο, Λορτίν Εκστρομ, Ριτσαρντ Γκίλιλαντ.
17.00 **Υπαστυνόμος Ρεξ.** Αστυνομική σειρά.
18.00 **Κάτω από την Ακρόπολη** (Ε) Κοινωνική σειρά. Παίζουν: Γιάννης Βόγλης, Νίκος Γαλάτης
19.30 **Ειδήσεις**
20.00 **Γκολ**
22.00 **Ψυχαγωγική εκπομπή**
23.00 **Κίτρινος Τύπος.** Παρουσιάζει ο Μάκης Τριανταφυλλόπουλος
01.00 **Ειδήσεις**
01.15 **Κίτρινος Τύπος** (Σ)
02.00 **Με οδηγό τα αστέρια.** Κοινωνική σειρά. Παίζουν: Ζάκαρι Μπερνέτ, Κρίστιαν Κάλουντ, Ανια Κρούζε.
04.00 **Κόλαση στον παράδεισο** (Ε)
05.00 **Πακίτα** (Ε)

ΚΗΔΕΙΕΣ

Την λατρευτή μας μητέρα, γιαγιά, αδελφή και θεία
ΜΑΡΙΓΟΥΛΑ ΙΩΑΝΝΗ ΟΙΚΟΝΟΜΙΔΟΥ
(ΦΩΚΑ)
Κηδεύουμε σήμερα Κυριακή 27 Ιανουαρίου 2002 και ώρα 12η μεσημβρινή από τον Ιερό Ναό Ταξιαρχών Νεκροταφείου Ρόδου.
Τα παιδιά: Ζωή-Νικήτας Διακοπούλου, Παρασκευή-Χρήστος Κάζου
Η αδελφή: Ευδοξία
Τα εγγόνια, τ' ανήψια και οι λοιποί συγγενείς
• Παράκληση της οικογένειας αντί στεφάνου τα χρήματα να κατατεθούν στο Λύκειο Ελληνίδων Καρπάθου ή στο Σύλλογο "Απερίου".

Τον λατρευτό μας σύζυγο, πατέρα, αδελφό και θείο
ΗΛΙΑ ΓΟΥΔΗ
ετών 61
κηδεύουμε σήμερα Κυριακή 27 Ιανουαρίου 2002 και ώρα 3 μ.μ. από τον Ιερό Ναό Αγίων Αποστόλων Αρχαγγέλου.
Η σύζυγος: Τσαμπίκα
Τα παιδιά: Νικόλαος, Μαρία, Δήμητρα
Τ' αδέλφια: Φανή, Σοφία-Μιχάλης, Θέτις-Κάρολος, Κούλα-Γιώργος
Τ' ανήψια και οι λοιποί συγγενείς.

ΜΝΗΜΟΣΥΝΑ



Την 28η μηνός Ιανουαρίου ημέρα Δευτέρα και ώρα 8 π.μ. εις τον Ιερό Ναό Νεκροταφείου Τριαντών, τελούμεν 9ήμερο μνημόσυνο υπέρ αναπαύσεως της ψυχής του λατρευτού μας παιδιού, αδελφού, εγγονού και ανηψιού
ΜΙΧΑΛΗ Σ. ΒΑΛΣΑΜΗ
Οι γονείς: Σάββας-Φωτεινή
Τα αδέλφια: Μανώλης και Ειρήνη
Ο παππούς: Μανώλης, η γιαγιά: Ειρήνη
Η γιαγιά: Μαρία
Οι θείοι και οι λοιποί συγγενείς



Την 29η μηνός Ιανουαρίου ημέρα Τρίτη και ώρα 8 π.μ. εις τον Ιερό Ναό Ταξιαρχών Νεκροταφείου Ρόδου τελούμεν 40ήμερο μνημόσυνο υπέρ αναπαύσεως της ψυχής της λατρευτής μας μητέρας, γιαγιάς, αδελφής και θείας
ΕΥΑΓΓΕΛΙΑΣ ΛΟΥΛΟΥΔΑΚΗ
Ο σύζυγος: Βασίλης
Τα παιδιά: Αλέκα-Μανώλης, Πόπη-Νίκος, Ελένη-Γιώργος
Τα εγγόνια, τ' αδέλφια, τ' ανήψια και οι λοιποί συγγενείς.



Την 29η μηνός Ιανουαρίου ημέρα Τρίτη και ώρα 8 π.μ. εις τον Ιερό Ναό Αγίου Γεωργίου Κοσκινού, τελούμεν ετήσιο μνημόσυνο υπέρ αναπαύσεως της ψυχής της λατρευτής μας συζύγου και μητέρας
ΤΡΙΑΝΤΑΦΥΛΛΙΑΣ ΜΑΧΡΑΜΑ
Ο σύζυγος: Δημήτρης
Τα παιδιά: Νίκος και Λάκης



Την 29η μηνός Ιανουαρίου ημέρα Τρίτη και ώρα 8.30 π.μ. εις τον Ιερό Ναό Αγίων Αναργύρων τελούμεν 40ήμερο μνημόσυνο υπέρ αναπαύσεως της ψυχής του λατρευτού μας συζύγου, πατέρα, παππού, αδελφού και θείου
ΛΟΥΚΑ ΚΟΥΡΟΥ
Η σύζυγος, τα παιδιά, τα εγγόνια, τ' αδέλφια, τ' ανήψια και οι λοιποί συγγενείς.



Την 29η μηνός Ιανουαρίου ημέρα Τρίτη και ώρα 8 π.μ. εις τον Ιερό Ναό Ταξιαρχών Νεκροταφείου Ρόδου, τελούμεν 9μηνο μνημόσυνο υπέρ αναπαύσεως της ψυχής του λατρευτού μας συζύγου, πατέρα, παππού και θείου
ΔΗΜΗΤΡΙΟΥ ΜΑΥΡΟΓΙΑΝΝΗ
Η σύζυγος: Ειρήνη
Τα παιδιά: Δικαία-Ντίνος, Μανόλης-Γιάννης
Τα εγγόνια, τ' αδέλφια, τ' ανήψια και οι λοιποί συγγενείς.

ΑΡΙΘΜ. 8787/2002 ΑΠΟΣΠΑΣΜΑ

Δικ. Επιμελητής: Μελλίνης Μιχ.
Επισπεύδουσα:Εμπορική Τράπεζα της Ελλάδος ΑΕ νόμιμα εκπ/νη
Οφειλέτης: Νεκτάριος Αρφαράς
Πλειστηριασμός: 13 Φεβρουαρίου 2002
Υπάλληλος: κ. Μαίρη Παπαδάκη
Τόπος: Αίθουσα ΔΟΝΑ Δήμου Ροδίων
1. Περιγραφή ακινήτου: Την με αριθμό 2 και με στοιχείο πίνακα Υπ. 2 υπόγεια αποθήκη επιφάνειας 80,97 τ.μ.
2. Την με αριθμό 9 και με στοιχείο πίνακα Α1 κατοικία Α' ορόφου επιφάνειας 85,30 τ.μ. και
3. Την με αριθμό 13 και με στοιχείο πίνακα Β1 κατοικία Β' ορόφου που θα έχει ποσοστό συνιδιοκτησίας 6,50% στα οποία θα αντιστοιχούν 16,104 τ.μ. σε ολόκληρο το ακίνητο.
Οι παραπάνω ιδιοκτησίες βρίσκονται σε πολυκατοικία που κτίστηκε σε οικόπεδο στην οδό Συρακουσών της κτηματικής περιφέρειας του Δήμου Ρόδου έκτασης 842 με Κτηματολογικά στοιχεία Τόμος 27 (66) Γαιών Ρόδου, Φύλλο 62 (90,91), Μερίδα 320 Χ και Φάκελλος 3206 νομικής φύσης Βακούφ διτελές επαγωγής απλής.
Εκτίμηση της υπ' αριθμ. 1430/01 Αποφ. Μον. Πρωτοδ. Ρόδου ή με στοιχείο πίνακα Υπ. 2, 25.000.000, σε ΕΥΡΩ 73367,60 ή με στοιχείο πίνακα Α1, 33.000.000, σε ΕΥΡΩ 96.845,20 και ο μελλοντικός όροφος Β1 10.000.000 δραχμές σε ΕΥΡΩ 29347.
Τιμή πρώτης προσφοράς το 1/2 της εκτιμηθείσης αξίας για το καθένα.
Σύνταξα την παρούσα σήμερα στις 02.01.2002
Ο Δηλοποιών
Δικαστικός Επιμελητής
Μιχάλης Στεφάνου Μελλίνης

ΤΑ ΠΑΙΔΙΑ ΔΕΝ ΕΙΝΑΙ ΓΙΑ ΝΑ ΤΑΪΖΕΤΑΙ ΜΕ ΑΥΤΑ Ο ΕΓΩΙΣΜΟΣ ΜΑΣ

Με πολλά θέματα ασχολούμαστε. Με πολλά και σοβαρά προβλήματα του καιρού μας. Πιστεύουμε ότι ένα από τα μεγαλύτερα και πιθανόν το σημαντικότερο όλων στις μέρες είναι τα "παιδιά". **Τα παιδιά μας είμαστε εμείς οι ίδιοι, η προέκταση του εαυτού μας.**
Αν κοιτάξουμε καλά τα παιδιά μας, τους νέους μας θα δούμε το αύριο όλων μας, του κόσμου, των κοινωνιών μας. Τα παιδιά μας είναι δικά μας;
Είναι σωστό να το πιστεύουμε αυτό; Κι αν δεν είναι ποιανού είναι; Αν δεν το σκεφτήκατε ποτέ, διαβάστε και ίσως να συμφωνήσετε. **Είναι ψυχές του Θεού, που μας τις εμπιστεύθηκε να του τις μεγαλώσουμε να φροντίσουμε να εξοπλιστούν σωστά ώστε να τις αποδώσουμε κατάλληλες και χρήσιμες για τη δόξα Του, για τα σχέδιά Του.**
Είναι μυστήριο, θαύμα θεϊκό η γέννηση και η ανάπτυξη ενός παιδιού. Οσο κι αν έχει προχωρήσει η γνώση, η επιστημονική έρευνα, δεν έχει ούτε καν προσεγγίσει αυτήν την απέραντη και άγνωστη περιοχή. Πόσες χιλιάδες παράμερτοι πρέπει να λετουργήσουν σωστά, ώστε ένα έμβρυο να σχηματιστεί σωστά και να γεννηθεί και να μεγαλώσει, αλήθεια δεν το γνωρίζουμε. Εμείς λέμε "δικό μας παιδί" όπως το αποκαλούμε, το μεγαλώνουμε με τους δικούς μας τρόπους, με το δικό μας μυαλό για τις δικές μας επιδιώξεις.
Δεν μπορεί να είναι ευλογημένο, αν απουσιάζει ο Θεός, που οι περισσότεροι τον έχουν παραπετάξει στην άκρη. Λένε: "Με το Θεό θα ασχοληθούμε, άσε, στη σύνταξη και βλέπουμε..." Μετά έρχονται τα δράματα, οι πληγές, το κλάμα... ο δρόμος χωρίς επιστροφή.
Εχουμε φτιάξει το δικό μας μοντέλο ζωής και ανάθρεψης των παιδιών μας. Η μητέρα εργάζεται, έχει την καριέρα της, θέλει να βγάζει τα δικά της χρήματα, ο πατέρας το ίδιο από την άλλη πλευρά και τα παιδιά μεγαλώνουν μόνα τους πρακτικά, με όλα εκείνα τα γνωστά υποκατάστατα των γονιών, που όμως δεν υποκαθίστανται.
Άοπλα, χωρίς παιδεία, χωρίς εφόδια, γίνονται εύκολη λεία και εύκολα θύματα της εποχής και όλων των ειδών "αρπακτικών" που περιφέρονται ανάμεσά μας. Εχουν την απείθεια και την ασέβεια της εποχής, έχουν στον τρόπο τους άρνηση και απόρριψη προς κάθε τι που προέρχεται από τους μεγάλους, έχουν το εγωισμό να νομίζουν ότι τα ξέρουν όλα.
Στερούνται πείρας, δεν έχουν εμπειρίες, έχουν άγνοια της ζωής και των ανθρώπων και όπως είναι φυσικό πιστεύουν εύκολα, δίνονται εύκολα. Αυτός ο συνδυασμός κάνει τα παιδιά πιο ευάλωτα, πιο αδύναμα και ακόμα πιο εύκολη λεία.
Θα μας τα ζητήσει ο Κύριος, Του ανήκουν. **Δεν είναι γι τον εαυτό μας, για την ψυχαγωγία μας, για να ταϊζεται μ' αυτά ο εγωισμός μας.** Τα παιδιά που τα κάναμε "δικά μας" που τα κρατήσαμε για τον εαυτό μας, θα έχουν "πάνω τους" την αρρώστια της αμαρτίας μας και την κατάρα του εγωισμού μας.
ΙΑΚΩΒΟΣ Ο ΡΟΔΙΟΣ

ΚΑΘΗΜΕΡΙΝΑ ΟΛΑ ΤΑ ΝΕΑ ΤΗΣ ΔΩΔΕΚΑΝΗΣΟΥ ΣΤΟ INTERNET
www.rodiaki.gr

ΣΥΛΛΟΓΟΣ ΕΙΚΑΣΤΙΚΩΝ ΔΩΔΕΚΑΝΗΣΟΥ

ΠΡΟΣΚΛΗΣΗ

Ο Σύλλογος Εικαστικών Δωδεκανήσου, προσκαλεί τα μέλη του και τους φίλους του συλλόγου στη κοπή της Πρωτοχρονιάτικης πίτας που θα γίνει στη Λέσχη του ΟΤΕ στις 27 Ιανουαρίου ημέρα Κυριακή και ώρα 6 μ.μ.
Τιμή εισόδου 5 Ευρώ
Από το Δ.Σ.
Η πρόεδρος
Φρόσω Κουτσάκη

ΙΕΡΑ ΜΗΤΡΟΠΟΛΙΣ ΡΟΔΟΥ
ΙΕΡΟΝ ΝΑΫΔΡΙΟΝ ΑΓΙΑΣ ΕΙΡΗΝΗΣ
ΚΑΙ ΤΡΙΩΝ ΙΕΡΑΡΧΩΝ
(ΠΡΟΑΥΛΙΟΝ ΠΑΝ/ΜΙΟΥ ΑΙΓΑΙΟΥ)

ΠΑΝΗΓΥΡΙΣ

Φέρουμε σε γνώση του φιλόθρησκου λαού μας ότι στις 30 Ιανουαρίου ημέρα μνήμης των Τριών Ιεραρχών Βασιλείου του Μεγάλου, Γρηγορίου του Θεολόγου και Ιωάννου του Χρυσοστόμου πανηγυρίζει το ιερόν μας ναυδριον που βρίσκεται στην αυλή του Πανεπιστημίου Αιγαίου Ρόδου.
Θα τελεσθούν οι παρακάτω εκδηλώσεις:
Την Τρίτη (29 Ιανουαρίου 2002) και ώρα (6.30-8η βραδινή) θα ψαλθεί Μέγας Πανηγυρικός Εσπερινός με ομιλητή τον Αρχιμανδρίτη πατέρα Μάξιμο Παναγιώτου θεολόγο, για τους Τρείς Ιεράρχες. Μετά το τέλος του Εσπερινού θα κοπεί στο "ΣΠΥΡΙΔΩΝΕΙΟ" Πνευματικό Κέντρο του Ναϋδρίου μας η Βασιλόπιτα των Χριστιανικών ομάδων μας. Χρυσό δώρο στον τυχερό, με πλούσια κεράσματα στους πιστούς.
Την Τετάρτη (30-1-2002) και ώρα (7-10η) πρωινή ο όρθρος και η Πανηγυρική Λειτουργία των Τριών Ιεραρχών. Θα τελεσθούν μνημόσυνα εκπαιδευτικών όλων των βαθμίδων. Στις 10.00 το πρωί με την συνοδεία της φιλαρμονικής του Δήμου Ρόδου, θα γίνει λιτανεία της θαυματουργού εικόνας των Αγίων.
Την Τετάρτη (30-1-2002) ώρα (5-6.30) απογευματινή θα ψαλθεί η Παράκλησης των Τριών Ιεραρχών. Σε όλες τις εκδηλώσεις θα γίνουν Κηρύγματα, αγιάσματα και κεράσματα στους πιστούς.
Εκ του Ιερού Ναϋδρίου

Ο μικρός Σταμάτης



Χρειάζεται την βοήθειά μας

Τον περασμένο χρόνο ο μικρός Σταμάτης είχε ένα ατύχημα και μέχρι τώρα βρίσκεται ανήμπορος στο κρεβάτι του πόνου. Χρειάζεται αρκετά χρήματα για να μεταβεί στην Αμερική προκειμένου να εγχειριστεί.

ΧΡΕΙΑΖΕΤΑΙ ΤΗΝ ΒΟΗΘΕΙΑ ΜΑΣ!
Ο αρ. λογαριασμού τράπεζας (Εμπορική) είναι: 53227121

ΓΡΑΦΕΙΟ ΤΕΛΕΤΩΝ & ΜΝΗΜΟΣΥΝΩΝ ΡΟΔΟΥ
ΣΤΕΦΑΝΑ-ΣΤΟΛΙΣΜΟΙ

ΑΜΕΣΗ ΕΞΥΠΗΡΕΤΗΣΗ ΟΛΟ ΤΟ 24 ΩΡΟ

"ΑΜΕΡΙΚΑΝΟΥ"

Αναλαμβάνουμε την τελετή και με τα έξοδα που χορηγούν τα ταμεία χωρίς καμία επιβάρυνση. ΙΚΑ, ΤΕΒΕ, ΤΑΞΥ, ΔΗΜΟΣΙΟΥ, ΛΙΜΕΝΙΚΩΝ, ΟΓΑ και λοιπά ταμεία.
Τους ΑΠΟΡΟΥΣ ΔΩΡΕΑΝ.

Πλατεία Βρούχου στην Μητρόπολη
τηλέφωνα: 28901-33400

ALHAMBRA TRAVEL

ΝΑΥΤΙΛΙΑΚΗ ΕΤΑΙΡΕΙΑ ΛΕΣΒΟΥ Α.Ε.

.....

ΑΝΑΚΟΙΝΩΣΗ

Γνωρίζουμε στο επιβατικό κοινό ότι το δρομολόγιο του F/B ΑΛΚΑΙΟΣ από Ρόδο έχει ως εξής:

Κάθε ΣΑΒΒΑΤΟ ώρα 05.00 για ΚΩ - ΣΑΜΟ - ΧΙΟ - ΜΥΤΙΛΗΝΗ - ΛΗΜΝΟ - ΑΛΕΞΑΝΔΡΟΥΠΟΛΗ

Πληροφορίες - Εισιτήρια

Πρακτορείο

ALHAMBRA

Αλεξ. Παπάγου 23 • Τηλ. 37052, 25698, Ρόδος

Σκέψη της Εβδομάδας

Ενας καλός χαρακτήρας είναι πραγματικά, ο καλύτερος μανδύας από το Θεό για τους ανθρώπους. Μ΄ αυτόν στολίζει Αυτός τους ναούς[1] των αγαπημένων Του. Μα τη ζωή Μου! Το φως ενός καλού χαρακτήρα ξεπερνά το φως του ήλιου και την ακτινοβολία του.

Οποιοσδήποτε φτάνει σ' αυτόν υπολογίζεται σαν ένα πολύτιμο πετράδι ανάμεσα στους ανθρώπους.

Η δόξα και η ανύψωση του κόσμου πρέπει υποχρεωτικά να εξαρτούνται απ' αυτόν.

Ενας καλός χαρακτήρας είναι ένα μέσο με το οποίο οι άνθρωποι κατευθύνονται στο ίσιο Μονοπάτι και οδηγούνται στη Μεγάλη Αναγγελία. Μακάριος είναι αυτός που στολίζεται με τα άγια χαρακτηριστικά και με χαρακτήρα του Επουράνιου Πλήθους.

(από τις Γραφές του Μπαχάολλά)
Μπαχάϊ Κοινότητα Ρόδου
Τ.Θ. 156
85100 Ρόδος

Κερδίστε χρόνο κα εξυπηρέτηση

WESTERN UNION MONEY TRANSFER

"The fastest way to send money worldwide."



Αποστολή χρημάτων σ' όλο τον κόσμο μέσα σε **λήγα λεπτά!!!**

50.000 καταστήματα σε 165 χώρες του κόσμου είναι έτοιμα να σας εξυπηρετήσουν σε διευρυμένα ωράρια

Γονείς φοιτητών εξωτερικού εμπιστευθείτε μας

PLANET HOLIDAYS

Δημήτρης Τσοπανάκης
Γαλλίας 6 - Ρόδος - Τηλ. 27327



ΣΥΛΛΟΓΟΣ ΓΙΑ ΤΗ ΔΙΑΤΗΡΗΣΗ ΤΗΣ ΑΡΧΙΤΕΚΤΟΝΙΚΗΣ ΚΑΙ ΠΟΛΙΤΙΣΤΙΚΗΣ ΚΛΗΡΟΝΟΜΙΑΣ ΤΗΣ ΡΟΔΟΥ

ΠΡΟΣΚΛΗΣΗ

Σας προσκαλούμε στην κοπή της βασιλόπιτας του Συλλόγου μας την Κυριακή 27 Ιανουαρίου 2002 και ώρα 7.00 μ.μ. στο Ξενοδοχείο Mediterranean.

Η εκδήλωση θα πλαισιωθεί από ομιλία της αρχαιολόγου κ. Μαρίας Μιχαλάκη-Κόλλια. με θέμα:

Η αρχαία Ρόδος στη σύγχρονη πόλη- Ο κοινωνικός ρόλος του μνημείων.

Η παρουσία σας θα μας τιμήσει ιδιαίτερα

"Φως στην άγρια φύση"

Εκθεση φωτογραφίας για την μοναδική φύση της Φινλανδίας και για το φως του βορρά.

Το Φινλανδικό σχολείο και η Φινλανδική Πολιτιστική Λέσχη Ρόδου, με την συνεργασία της Πρεσβείας της Φινλανδίας στην Αθήνα, σας προσκαλούν να επισκεφθείτε την φωτογραφική έκθεση του Φινλανδού φωτογράφου Tauno Kohonen την **Κυριακή 27 Ιανουαρίου 2002 ώρα 11 π.μ.-6 μ.μ. στο Διεθνές Κέντρο Γλωσσών** "Ρόδος" για δίγλωσσα παιδιά.

Διεύθυνση: Γ. ΣΕΦΕΡΗ 118 (ΒΙΟΤΕΧΝΙΚΟ ΚΕΝΤΡΟ ΠΑΝΑΓΟΥ) ΡΟΔΟΣ

Ο Φινλανδός φωτογράφος Tauno Kohonen έχει αιχμαλωτίσει και απαθανατίσει με την φωτογραφική του μηχανή τους τελευταίους αγριότοπους της Φινλανδίας.

Η έκθεση "Φως στην άγρια φύση", είναι ένα είδος εγκωμίου για τα δάση και τους αγριότοπους της πατρίδας του.

Οι φωτογραφίες τραβήχτηκαν στη βορειοανατολική Φινλανδία, κοντά στα ανατολικά σύνορα της χώρας. Στην έκθεση βλέπουμε πολλές φωτογραφίες από το ίδιο τοπίο με μόνη διαφορά την αλλαγή της εποχής και της αντανάκλασης του φωτός μέσα σε ένα 24-ωρο.

Η έκθεση διοργανώνεται από το Υπουργείο Εξωτερικών της Φινλανδίας σε συνεργασία με τις πρεσβείες της χώρας και θα κάνει το γύρο του κόσμου μέσα σε δύο χρόνια.

ΞΕΝΑΓΗΣΗ ΜΟΝΟ ΓΙΑ ΔΑΣΚΑΛΟΥΣ

(Συνάντηση: Κυριακή. ώρα 10.30 Σταθμός Ταξί-Μανδράκι)

Οι Δάσκαλοι της πόλης και των χωριών μας, διοργανώνουν δίωρη Ξενάγηση-Εκδρομή στην Ιπποτική Ρόδο μας με Ρόδιο συγγραφέα.

Επίσκεψη της άγνωστης Τάφρου-Προμαχώνων-Κανονιών, Σφαιρών, Κανονιοθυρίδων, Τειχών, Επάλξεων, Υδραγωγείων, Σηρράγγων και Πύλη του Αγίου Αντωνίου.

Διάλεξη στην Αυλή του Παλατιού.

Επίσκεψη Αιθουσών.

Ιστορία και αρχαιολογία της Ρόδου, Κολοσσός, Ιππότες, Χωριά, γνωστά και άγνωστα πρόσωπα, γεγονότα, πολιορκίες και σεισμοί.

Η ξενάγηση και το βιβλίο: ΡΟΔΟΓΝΩΣΙΑ (Πατριδογνωσία Ρόδου) είναι προσφορά τιμής και αγάπης του συγγραφέα:

ΘΕΟΦΑΝΗ ΜΠΟΓΙΑΝΝΟΥ

προς τον Εκπαιδευτικό Κόσμο του Σμαραγδένιου Νησιού μας.

(4η Εκπαιδευτική Περιφέρεια Σχολικού Συμβούλου Νομού Δωδεκανήσου)

ΠΡΟΤΥΠΟ ΚΕΝΤΡΟ ΤΗΛΕΦΩΝΙΑΣ
ΠΡΟΣΦΟΡΑ
Τηλεφωνικών κέντρων
PANASONIC–SAMSUNG
• ΜΕ ΞΕΝΟΔΟΧΕΙΑΚΟ ΠΡΟΓΡΑΜΜΑ
• ΜΕ 100.000 ΠΡΟΚΑΤΑΒΟΛΗ ΣΥΝ ΦΠΑ ΤΙΜΟΛΟΓΙΟΥ ΚΑΙ ΕΞΟΦΛΗΣΗ ΣΕ 12 ΔΟΣΕΙΣ

ΧΩΡΗΤΙΚΟΤΗΤΑ

• 3 γραμμές ΟΤΕ 8 εσωτερικά	35.000 το μήνα
• 3 γραμμές ΟΤΕ 16 εσωτερικά	50.000 το μήνα
• 6 γραμμές ΟΤΕ 24 εσωτερικά	70.000 το μήνα
• 4 γραμμές ΟΤΕ 33 εσωτερικά	90.000 το μήνα

ΠΕΡΙΛΑΜΒΑΝΟΥΝ
✔ Τηλ. Κέντρο PANASONIC -SAMSUG
✔ Τηλεφωνικές συσκευές με πληκτρολόγιο ψηφιακές
✔ Συσκευή τηλεφωνήτριας
✔ Εκτυπωτής σειριακός
✔ Αντικεραυνική προστασία ΟΤΕ & ΔΕΗ
✔ Εγκατάσταση σε έτοιμο δίκτυο
✔ Προγραμματισμός & εκπαίδευση της τηλεφωνήτριας
✔ 12 μήνες Service δωρεάν
✔ 10 χρόνια τεχνική υποστήριξη

ΑΦΟΙ ΣΚΟΡΔΗ Ο.Ε.
Βενετοκλέων 3 και Καναδά
τηλ. 75666 fax: 70499 Ρόδος

ΤΖΑΚΙΑ

ΤΖΑΚΙΑ ΤΖΟΤΖΟΛΗΣ ΤΑΣΟΣ

ΤΖΑΚΙΑ
ΜΑΝΤΕΜΕΝΙΑ • ΑΠΛΑ • ΑΕΡΟΘΕΡΜΑ • ΜΕ ΤΖΑΜΙΑ ΚΑΙ ΠΟΡΤΕΣ • ΜΕ ΠΥΡΟΤΟΥΒΛΑ
ΣΟΜΠΕΣ ΜΕ ΞΥΛΑ
ΜΕΓΑΛΗ ΠΟΙΚΙΛΙΑ ΜΟΝΤΕΛΩΝ
ΑΞΕΣΟΥΑΡ ΤΖΑΚΙΩΝ
ΣΚΑΡΕΣ • ΣΙΤΕΣ • ΚΡΕΜΑΝΤΑΛΛΑΔΕΣ
ΦΟΥΡΝΑΚΙΑ ΚΑΙ ΨΗΣΤΑΡΙΕΣ
ΣΕ ΠΟΛΛΑ ΣΧΕΔΙΑ ΚΑΙ ΜΕΓΕΘΗ
ΚΑΘΑΡΙΣΜΟΙ ΚΑΙ ΣΕΡΒΙΣ ΤΖΑΚΙΩΝ
ΚΟΛΥΜΠΙΑ, ΕΝΑΝΤΙ ΚΑΙ ΠΑΡΑΠΛΕΥΡΩΣ ΙΔΡΥΜΑΤΟΣ
ΚΥΡΙΑΚΕΣ ΑΝΟΙΚΤΑ 11–4

Τηλέφωνο (0241) 56275, κιν. 0942/255848,
τηλ. Fax: 56317, 85103 Κολύμπια, Ρόδος



Ρόδος: εἰκῆ καὶ ὡς ἔτυχε...

••• Το Μουσείο Φυσικής Ιστορίας στις Πεταλούδες

Ανοιξε και πάλι τις πύλες του, από τις 22 Ιανουαρίου 2002, το **"Μουσείο Φυσικής Ιστορίας"** στην **Κοιλάδα των Πεταλούδων.**

Το Μουσείο θα είναι ανοικτό καθημερινά από τις 9 το πρωί μέχρι τις 3 το απόγευμα προκειμένου να το επισκέπτονται μαθητές από όλα τα σχολεία του νησιού μας, πραγματοποιώντας εκπαιδευτικές εκδομές.

Το Μουσείο μπορούν να επισκέπτονται φυσικά, και μεμονωμένοι επισκέπτες που επιθυμούν να κάνουν μια βόλτα στον ευρύτερο χώρο της Κοιλάδας (η Κοιλάδα των Πεταλούδων είναι κλειστή), να απολαύσουν την χειμωνιάτικη φύση αλλά κυρίως τα εκθέματα του Μουσείου Φυσικής Ιστορίας.

Οι επισκέπτες θα έχουν την ευκαιρία από φέτος να παρακολουθούν σε ειδικό χώρο του Μουσείου προβολή σε βίντεο με όλα τα στοιχεία που αφορούν τις πεταλούδες.

••• Βραδιά τραγουδιού

Αύριο το βράδυ στις 8, στο Εθνικό Θέατρο, η **Εταιρεία Φίλων Μουσικής** *"Σαμβύκη"*, διοργανώνει μια συναυλία τραγουδιού με τον τενόρο **Μιχάλη Δημητρακάκο** και την **Βενετία Σκευοφύλακα** στο πιάνο.

Το πρόγραμμα περιλαμβάνει, στο πρώτο μέρος τραγούδια των Σούμπερτ, Σούμαν και Μπετόβεν, ενώ το δεύτερο είναι αφιερωμένο στα "Τραγούδια του Ελληνικού λαού" του Γιάννη Κωνσταντινίδη.

•••Υμια- Κύπρος

Ο **Χρήστος Γιαννναράς,** καθώς πλησιάζει η θλιβερή ημερομηνία, για τα 6 χρόνια από τα γεγονότα στα **Υμια,** διερωτάται *"που στο καλό βρίσκεται η διαβόητη περήφανη εξωτερική πολιτική της κυβέρνησης"* και αν ο νησιώτης στην **Κάλυμνο** μπορεί να πληροφορηθεί με εγκυρότητα *"αν οι βραχονησίδες Υμια, που ήταν βοσκοτόποι για την φαμίλια του, εξακολουθούν να είναι έδαφος Ελληνικό..."*:

"Αποκλείεται λοιπόν με τέτοιες προδιαγραφές *να υπάρξει πολιτικός λόγος, τουλάχιστον δημόσιος από δημόσιους άνδρες. Απολείεται να συζητηθούν, να κριθούν, να εκτεθούν με συνεπή ανάλυση πραγματικά προβλήματα της εσωτερικής ή της εξωτερική πολιτικής.*

Ο πολίτης είναι αδύνατο να πληροφορηθεί *με πολιτική εγκυρόρητα αν λ.χ. η βραχονησίδα, που ήταν βοσκοτόπι για τη φαμίλια του, από πάππου- προσπάππου, εξακολουθεί να είναι έδαφος ελληνικό, ενώ του απαγορεύεται να στήσει εκεί ελληνική σημαία. Του μιλάνε για τις βραχονησίδες και το νομικό καθεστώς που τις διέπει, για την υπερήφανη εξωτερική πολιτική που ασκεί η κυβέρνηση. Αλλά το πραγματικό πρόβλημα που απασχολεί τον πολίτη τους ίδιους δεν τους αγγίζει.*

Διερωτάται ο πολίτης, *τι ακριβώς διαπραγματεύεται ο πρόεδρος Κληρίδης γευματίζοντας κατ' εξακολούθησιν με τον Ντεκτάς, ενώ η Κυπριακή κυβέρνηση βεβαιώνει την πάσαν υφήλιο ότι η αδιαλλαξία των Τουρκοκυπρίων δεν έχει αφήσει πια το παραμικρό περιθώριο συνεννόησης...".*

••• απείρου κάλλους

Από την "τοποθέτηση" του υπουργού **Δημ.Ρέππα**, στο πρόσφατο υπουργικό συμβούλιο:

"Κύριε πρόεδρε, η πρωθυπουργία σας ξεκίνησε με το θέμα των Υμίων και σήμερα, έξι χρόνια μετά, έχουμε σημαντικές εθνικές επιτυχίες. Πρέπει να στηρίξουμε την πολιτική της ευρωπαϊκής προσέγγισης της Τουρκίας".



(Σκίτσο του Στάθη, από την "Ελευθεροτυπία")



(Σκίτσο του Τάσου Αναστασίου, από την "Αυγή")

ΜΕΡΙΚΕΣ ΦΟΡΕΣ ΓΙΑ ΝΑ ΑΡΕΣΕΙΣ ΠΡΕΠΕΙ ΝΑ ΦΤΑΣΕΙΣ ΣΤΑ ....ΑΚΡΑ!!



- ΠΡΟΣΘΕΤΙΚΗ ΝΥΧΙΩΝ ΜΕΤΑΞΙ-ΑΚΡΥΛΙΚΟ
- ΜΑΝΙΚΙΟΥΡ-ΠΕΝΤΙΚΙΟΥΡ ΑΝΑΝΕΩΣΗΣ
- ΟΡΘΟΝΥΧΙΑ (ΠΟΝΕΜΕΝΑ ΓΥΡΤΑ ΝΥΧΙΑ)
- ΣΚΛΗΡΥΝΣΗ ΦΥΣΙΚΩΝ ΝΥΧΙΩΝ
- ΛΕΥΚΑΝΣΗ ΝΥΧΙΩΝ (ΧΕΡΙΑ-ΠΟΔΙΑ)
- ΦΡΥΔΙΑ - ΒΛΕΦΑΡΙΔΕΣ
- ΜΟΝΙΜΟ ΓΑΛΛΙΚΟ
- MONIMA DESIGNS
- ΑΠΟΤΡΙΧΩΣΗ

BEAUTY NAILS BN RHODES

ΑΝ ΤΟ ΖΗΤΟΥΜΕΝΟ ΣΑΣ ΕΙΝΑΙ Η ΑΚΡΑ ...ΠΟΛΥΤΕΛΕΙΑ

BEAUTY NAILS - STUDIO ΑΙΣΘΗΤΙΚΗΣ ΝΥΧΙΩΝ
ΕΜΠΟΡΙΚΟ ΚΕΝΤΡΟ ΦΩΚΙΑΛΗ-ΑΓ. ΑΝΑΣΤΑΣΙΑΣ 40-ΤΗΛ. 70660-ΚΙΝ. 0944 520887

ΡΟΔΟΤΡΥΠΟΚΟΠΤΙΚΗ
ΚΟΥΛΙΑΝΟΣ ΔΗΜΗΤΡΙΟΣ και ΣΙΑ ΟΕ
Κολοκοτρώνη 66 Τηλ. 0241- 77257 - Κιν.: 0932-732331

Θερμές ευχές για υγεία και ευτυχία!

(εκ)πολιτισμικά παίγνια



Γράφει ο Κωστής Νικολάκης

Γεμίνος ο Ρόδιος

"Εισαγωγή εις την σπουδήν των ουρανίων φαινομένων"

Συνεχίζουμε και σήμερα την παρουσίαση του θεμελιώδους βιβλίου για την αστρονομία **"Εισαγωγή εις την σπουδήν των ουρανίων φαινομένων"** του **Γεμίνου του Ροδίου** που μόλις κυκλοφόρησε από τις εκδόσεις **"Αίθρα"**.

Την επιμέλεια του βιβλίου έχει κάνει ο μαθηματικός **Ευάγγελος Σπανδάγος**, ο οποίος έχει γράψει την εισαγωγή και έχει κάνει, την μεταγραφή του αρχαίου κειμένου στην νεοελληνική γλώσσα, τις επεξηγήσεις, τα σχόλια, και τα ιστορικά στοιχεία.

Για τη ζωή του πολύ αξιόλογου μαθηματικού και αστρονόμου **Γεμίνου** (**Γέμινου** ή **Γεμείνου**) δεν γνωρίζουμε σχεδόν τίποτα. Από διάφορες διασταυρώσεις αποσπασμάτων των έργων του προκύπτει ότι ήκμασε περίπου τον πρώτο π.Χ. αιώνα και ότι υπήρξε μαθητής του **Ποσειδωνίου του Ροδίου** και ένας από τους διαδόχους του **Ιππάρχου του Ροδίου**. Όλοι οι ερευνητές και ιστορικοί της αρχαίας ελληνικής επιστήμης συμφωνούν ότι γενέτειρά του είναι η **Ρόδος**. Προς τιμή του ένας κρατήρας της **Σελήνης** ονομάστηκε **"Γεμίνος"**.

Το έργο του **Γεμίνου του Ροδίου "Εισαγωγή εις τα Φαινόμενα"** ανεξάρτητα από τις όποιες παρεμβάσεις των διαφόρων μεταγενεστέρων αντιγραφέων αποτελεί μια κομψή και αυστηρά θεμελιωμένη αστρονομική πραγματεία, η οποία περιέχει 18 ενότητες και ένα ζωδιακό ημερολόγιο με τις καιρικές ενδείξεις διαφόρων αστρονόμων.

ΓΕΜΙΝΟΥ

ΕΙΣΑΓΩΓΗ

ΕΙΣ ΤΑ ΦΑΙΝΟΜΕΝΑ

GEMINI

PROBATISSIMI PHILOSOPHI, AC MATHEMATICI

ELEMENTA

Astronomiæ Græcè, & Latinè

INTERPRETE

EDONE HILDERICO D.

CONTINET hic libellus, quem nobis reliquit, multa præclara, & cognitu digna, quæ alibi in scriptis huius generis non facilè reperias.

ALTORPHII,

Typis Christophori Lochneri, & Iohannis Hofmanni.

ANNO MDXC.

• **Ευάγγελου Σπανδάγου: "Εισαγωγή εις τα Φαινόμενα" του Γεμίνου του Ροδίου", εισαγωγή-αρχαίο κείμενο- μεταγραφή- επεξηγήσεις- σχόλια- ιστορικά στοιχεία, εκδόσεις "Αίθρα", σελ. 260, Αθήνα 2002.**
(Η διεύθυνση των εκδόσεων"Αίθρα" είναι: Μεσολογγίου 1, 106 81 Αθήνα τηλ. 0103301269, 0103302622).

Για αυτήν την αστρονομική πραγματεία του **Γεμίνου του Ροδίου**, ο κ. **Ευάγγελος Σπανδάγος** επισημαίνει στο εισαγωγικό του σημείωμα:

*"**Ο Γεμίνος παρουσιάζει σ' αυτό το έργο του** τις αστρονομικές γνώσεις της εποχής του οι οποίες προκαλούν θαυμασμό στον κάθε μελετητή για το επιστημονικό τους εύρος και την ορθότητά τους. Αν εξαιρέσει κανείς ότι η αστρονομία την οποία παρουσιάζει ο **Γεμίνος** στηρίζεται στη γεωκεντρική θεωρία, όλες σχεδόν οι αστρονομικές επισημάνσεις, παρατηρήσεις και παρουσιάσεις του **Γεμίνου** είναι σωστές. Κι αν ακόμα θεωρήσουμε ως τετριμμένες θεωρίες, μια και εθίγησαν από προγενέστερούς του αστρονόμους, τα σχετικά με τα ηλιοστάσια, τις ισημερίες, τις κινήσεις του Ηλίου, της Γης και της Σελήνης, τις ζώνες της ουράνιας σφαίρας και της Γης, τις φάσεις της Σελήνης κλπ., πρέπει να ομολογήσουμε ότι προκαλούν μεγάλο ενθουσιασμό στον κάθε μελετητή διαπιστώσεις του είδους:*

α) Η Γη είναι σφαιρική.

β) Ο Ηλιος είναι μια διάπυρη σφαιρική μάζα.

γ) Οι απλανείς αστέρες αποτελούνται από την ίδια "ουσία" μ' αυτή του Ηλιου.

δ) Η Σελήνη είναι ετερόφωτο σώμα.

ε) Η Γη έχει θέση σημείου ως προς το Σύμπαν.

στ) Το πλήθος των απλανών αστέρων είναι άπειρο κ.ά.

Διαπιστώσεις που αποστομώνουν όλους εκείνους τους ιστορικούς των επιστημών, οι οποίοι από τη σκοπιά των αστρονομικών γνώσεων του 19ου ή 20ού αιώνα, χαρακτηρίζουν αφελώς το μνημειώδες αυτό έργο του 1ου π.Χ. αιώνα ως ένα μέτριο έργο περιγραφικής αστρονομίας".

• Το αστρονομικό έργο του Γεμίνου

*"Ο **Γεμίνος** συνέθεσε **"εξήγησιν"** στο έργο του **Ποσειδωνίου του Ροδίου** με τίτλο **"Μετεωρολογικά"** ή **"Περί μετεώρων"**. Ο **Γεμίνος** αναπαρήγαγε το έργο του **Ποσειδωνίου** στο σύνολό του με διευκρινήσεις και σχόλια. Ο τίτλος του ήταν μάλλον **"Εξήγησις Γεμίνου των Ποσειδωνίου περί μετεώρων"**. Επρόκειτο για ένα ογκοδέστατο έργο με ερμηνευτικά σχόλια πάνω στο αστρονομικό έργο του **Ποσειδωνίου** και της Σχολής του. Το έργο αυτό αποτέλεσε την πηγή του γνωστού **"αποσπάσματος του Γεμίνου"** που παρουσίασε πρώτος ο **Αλέξανδρος ο Αφροδισιεύς** (από την πόλη Αφροδισιάδα της Μικρά Ασίας, μια από τις πόλεις της Ιωνικής Δεκαπόλεως), και στη συνέχεια το αναπαρήγαγε ο **Σιμπλίκιος** στα σχόλιά του στα **"Φυσικά"** του **Αριστοτέλους**. Το απόσπασμα αυτό αναφέρεται στη **διάκριση μεταξύ φυσικής και αστρονομίας όπως εφαρμόζεται στη μελέτη των ουράνιων σωμάτων.***

*... Μας έχει κληροδοτηθεί, επίσης, μια πραγματεία του **Γεμίνου** με τίτλο **"Εισαγωγή εις την σπουδήν των ουράνιων φαινομένων"**. Το έργο αυτό, το οποίο έχει υποστεί φθορές από παρεμβολές ή από απροσεξίες αντιγραφέων, αποτελεί σίγουρα μια συλλογή αποσπασμάτων από μία αυθεντική "Εισαγωγή" του Γεμίνου. Η **"Εισαγωγή"** του **Γεμίνου** αποτελούσε μια επιτομή του έργου "Εξήγησις". Το αποτέλεσμα είναι να έχουμε μια αξιόλογη πραγματεία, η οποία είναι κατάλληλη για διδακτικούς σκοπούς και περιέχει τις πλέον σημαντικές θεωρίες της ελληνικής αστρονομίας, όπως τις έχει εκφράσει ο **Ιππαρχος**. Το έργο αυτό του Γεμίνου αποτελεί μια αξιόλογη πηγή των γνώσεών μας σχετικά με την αστρονομία, τη μετεωρολογία, τη μαθηματική γεωμετρία και τα ημερολόγια των Αρχαίων Ελλήνων. Για πολλούς δε αιώνες αποτελούσε ένα αναγνωρισμένο αστρονομικό εγχειρίδιο.*

*Ο Γάλλος ιστορικός των μαθηματικών και της αστρονομίας **Paul Tannery** θεωρεί το έργο αυτό ως ένα από τα καλύτερα της αρχαιότητας. Ο καθηγητής **Benjamin Farrington** γράφει ότι το έργο του Γεμίνου, θεωρούμενο ως διδακτικό, αποτελεί μια υπέροχη δουλειά".*

Learn to dance at...
http://welcome.to/danceclub

«ΡΟΔΙΑΚΗ» ΑΠΟ ΤΟ 1915

Φλας στο παρελθόν


ΡΟΔΙΑΚΗ
PERIODICO SETTIMANALE

ΡΟΔΙΑΚΗ
17 ΙΑΝΟΥΑΡΙΟΥ 1927
ΑΡΙΘΜΟΣ ΦΥΛΛΟΥ 824

ΡΟΔΙΑΚΑ ΧΡΟΝΙΚΑ

Βάπτισις

Την παρελθούσαν εβδομάδαν εν Αρχαγγέλω ο κ. Κωνσταντίνος Παπαγεωργίου ιατρός ανεδέχθη από της ι. Κολυμβήθρας το τέκνον του κ. Παναγιώτη Καλαετζή, εις ό έδωκε το όνομα Νικόλαος.

Την βάπτισην επηκολούθησε πλουσιώτατον γεύμαν, εις ό παρεκάθησαν πλην του αναδόχου ο εκλ. Συνταγματάρχης των Στρατ. αποσπασμάτων Αιγαίου κ. Μπονίνο μετά της ευγενεστάτης Κυρίας του και ο αιδεσ. Π" Γεώργιος.

Εις τον ανάδοχον και τους γονείς του βαπτισθέντος ευχόμεθα να τοις ζήση.

Γάμοι

Την 16η Δεκεμβρίου ετελέσθησαν εν Μασσαλία οι γάμοι του εκ Ρόδου λίαν ευφήμως γνωστού κ. Στέλιου Καραβοκυρού μετά της σεμνοτάτης και δια πολλών χαρίτων κεκοσμημένης δίδος Ευδοξίας Γ. Μαρκοπούλου εκ τη συνοικίας Μητροπόλεως. Τους νυμφικούς στεφάνους αντήλλαξεν η κυρία Ανδρίτση Κ. Τσουνίδη.

Εις το ευάρμοστον ζεύγος διαβιβάζομεν θερμά συγχαρητήρια ευχόμενοι το συζυγικόν βίον ευτυχή και ανέφελον.

(Σ.Σ. Η Ροδιακή εκδιδόταν τότε υπό το καθεστώς Ιταλικής λογοκρισίας. Διατηρείται επίσης η γλώσσα και τα τοπωνύμια που υπήρχαν στις αρχές του αιώνα).

ΒΙΟΤΕΧΝΙΑ ΚΟΡΝΙΖΩΝ

ΤΣΑΜΠΙΚΑΚΗΣ

ΚΑΤΑΣΚΕΥΕΣ ΠΑΝΤΟΣ ΕΙΔΟΥΣ ΚΟΡΝΙΖΩΝ

* ΓΙΑ ΚΕΝΤΗΜΑΤΑ
* ΠΙΝΑΚΕΣ ΖΩΓΡΑΦΙΚΗΣ
* ΠΟΣΤΕΡ * ΦΩΤΟΓΡΑΦΟΘΗΚΗ
* ΔΙΠΛΩΜΑΤΑ * ΚΑΘΡΕΠΤΕΣ

ΑΜΕΣΗ ΠΑΡΑΔΟΣΗ

ΑΝΑΛΑΜΒΑΝΟΥΜΕ ΚΑΙ ΞΕΝΟΔΟΧΕΙΑ

ΝΗΡΗΙΔΩΝ 3-5, ΚΡΕΜΑΣΤΗ
ΤΗΛ. 95868, 95869

Αντίλαλοι

πολιτικοί και άλλοι...

ΑΣ ΠΡΟΣΕΧΟΥΝ

Με άλλον... αέρα ήρθε χθες στη Ρόδο, ο βουλευτής κ. **Κοσμάς Σφυρίου,** μετά την "καμπάνα" που έριξε στον **.... φρουτάκια βουλευτή Αχαΐας.**

Ας έχουν το νου τους πάντως, και οι δικοί μας οι βουλευτές που αμέσως



μόλις ρίξει σύνθημα ο Τσουκάτος, τρέχουν και... συντάσσονται μαζί του, **διότι τώρα που πήρε φόρα ο Κοσμάς**, ως γραμματέας της Κοινοβουλευτικής, είναι πολύ πιθανό να αρχίσει να ασχολείται και μαζί τους...!

Μιχ. Μ.

ΤΑ ΜΕΓΑΛΑ ΕΡΓΑ

"Κατά καιρούς έχω δηλώσει ότι δεν είμαι ικανοποιημένος **από την πορεία** των μεγάλων έργων στη Ρόδο, υπάρχει όμως πρόοδος" τόνισε χθες μεταξύ άλλων ο Βουλευτής κ. **Κοσμάς Σφυρίου** απαντώντας σε σχετική ερώτηση, διευκρινίζοντας ότι δεν πρέπει να διακατεχόμαστε από την λογική του **άσπρου-μαύρου.**

Πως είναι δυνατόν όμως να μην βλέπεις μαύρα τα πράγματα, βλέποντας ας πούμε για παράδειγμα το έργο-φάντασμα της **νέας μαρίνας** στη Ρόδο;

Λ. Μ.

ΨΥΧΡΑΙΜΙΑ ΣΥΝΤΡΟΦΟΙ

Με σκληρές δηλώσεις αντέδρασε σε βάρος του βουλευτή Δωδεκανήσου κ. **Βασίλη Παπανικόλα,** ο γραμματέας της ΝΕ του βορείου Συγκροτήματος του ΠΑΣΟΚ, κ. **Β. Πίτσης**, γεγονός που όπως μαθαίνουμε εξόργισε τον κ. Παπανικόλα, ο οποίος θεώρησε αναίτια και καθοδηγούμενη την συγκεκριμένη επίθεση.

Κι επειδή γνωρίζουμε ότι τίποτε δεν αφήνει στην τύχη ο **Ρόδιος βουλευτής, είναι κάτι παραπάνω από βέβαιο, ότι η απάντηση στο... συντροφικό μαχαίρωμα**, θα έρθει και μάλιστα πολύ-πολύ σύντομα!

Μιχ. Μ.

ΠΤΩΣΗ ΣΤΗΝ ΚΙΝΗΣΗ

Στο 4% κυμάνθηκε η μείωση της κίνησης εσωτερικού στο αεροδρόμιο της Ρόδου κατά το 2001 και, μάλιστα, δεν ήταν **από τις μεγαλύτερες** όπως π.χ. στο Ηράκλειο της Κρήτης που έφθασε το 15-20%.

Τελικά, όπως διεφάνη,



το... αλαλούμ που επεκράτησε **με τον καινούργιο αερολιμένα "Ελευθέριος Βενιζέλος"** και η ... εκτίναξη των αεροπορικών τελών στα ύψη, δεν μας άφησαν ανεπηρέαστους.

Πάντως, σε γενικές γραμμές, το 2001, παρά τη διστακτική του έναρξη, εξελίχθηκε σε μία καλή χρονιά **και το 2002** αναμένεται να κυμανθεί στα ίδια επίπεδα, γι' αυτό και οι ιθύνοντες μιλούν για "συγκρατημένη αισιοδοξία".

Κυρ. Π.

ΤΟ ΦΛΟΥΡΙ

Ιδιαίτερα... γενναιόδωρο αποδείχθηκε το φλουρί στην κοπή της πίτας του αεροδρομίου. Οποιος το εύρισκε δεν θα κέρδιζε ούτε ευρώ ούτε κάποιο κόσμημα αλλά ένα αεροπορικό εισιτήριο...

Κυρ. Π.

ΟΜΟΦΩΝΑ

Ομόφωνη ήταν η απόφαση του διοικητικού συμβουλίου της Ενωσης Νομαρχιακών Αυτοδιοικήσεων Ελλάδας (ΕΝΑΕ) με τη οποία ζητούσαν οι νομάρχες **την παράταση της θητείας τους** για ενάμισυ χρόνο, εξίσου... ομόφωνα όμως την απέρριψαν **όλα τα πολιτικά κόμματα.**

Είναι γνωστή άλλωστε η σχέση ανταγωνισμού που υπάρχει μεταξύ βουλευτών και νομαρχών, σε βαθμό που πολλοί λένε ότι... **μετάνιωσαν οι βουλευτές** που θεσμοθέτησαν την νομαρχιακή αυτοδιοίκηση.

Κι αυτό φαίνεται και από την σταδιακή αποψίλωση αρμοδιοτήτων.

Λ. Μ.

Η Εταιρεία Φίλων της Μουσικής
"Σαμβύκη"
διοργανώνει **Βραδιά Τραγουδιού**
με τον τενόρο **Μιχάλη Δημητρακάκο** και τη **Βενετία Σκευοφύλακα**, πιάνο, σε έργα: *Μπετόβεν - Σούμαν - Σούμπερτ και Κωνσταντινίδη.*
ΕΘΝΙΚΟ ΘΕΑΤΡΟ
Δευτέρα, 28 Ιανουαρίου 2002, ώρα 8 μ.μ.
Εισιτήρια: **10** ευρώ • Φοιτητές: **7** ευρώ στο ταμείο του Εθνικού Θεάτρου από τις **7.30 μ.μ.**
Ραδιοφωνική υποστήριξη: *ΕΡΑ Νοτίου Αιγαίου*

ΠΩΛΟΥΝΤΑΙ: Διαμερίσματα πολυτελούς κατασκευής με θέρμανση, τζάκι, υδρ. ασανσέρ και μεγάλους χώρους στάθμευσης επί της Απολ. Ροδίου στην Ιξιά (50 μ. από τη Λεωφόρο Ηρακλειδών).
ΠΩΛΕΙΤΑΙ: Μεζονέτα 220 τ.μ. με θέρμανση, τζάκι επί της Απολ. Ροδίου στην Ιξιά.
ΕΝΟΙΚΙΑΖΟΝΤΑΙ: Καταστήματα από 26 τ.μ. έως 86 τ.μ. (6μ. ύψος) επί της Ανθ. Ζερβού στην Ψαροπούλα.
ΕΝΟΙΚΙΑΖΕΤΑΙ: Κατάστημα 165 τ.μ. στα Τριάντα επί της οδού Τριαντών (20 μ. από τον σταθμό ταξί) με άνετο περιβάλλοντα χώρο και θέσεις στάθμευσης.
Πληροφορίες: Κτιριοδομή Ο.Ε.
Τηλ. 36604-24208, κιν. 0944-338277

ΠΩΛΟΥΝΤΑΙ
1) Μονοκατοικίες έναντι ΒΡΑΧΟΥ στην Ιαλυσό, 140τ.μ. έως 150τ.μ. σε μπετά ή ημιτελή ή τελειωμένες με οικόπεδο 450τ.μ.
2) Διαμερίσματα 115τ.μ. με κήπο, περιοχή ΒΡΑΧΟΥ Ιαλυσού.
3) Μονοκατοικίες στην ΙΞΙΑ έναντι MIRA MARE, 140τ.μ. και 150τ.μ. με κήπο και γκαράζ εσωτερικό 40τ.μ.
Πληρ. κ. ΓΙΩΡΓΟ ΙΩΑΝΝΙΔΗ
Τηλ. 21714, 22307 - κιν. 0932296983

ΕΝΟΙΚΙΑΖΕΤΑΙ
κατάστημα 140 τ.μ.
σε ξενοδοχειακή περιοχή
(όπισθεν ξενοδ. BLUE SKY - Ανθ. Ζερβού)
για οποιαδήποτε
επαγγελματική χρήση.
Πληρ. τηλ. 21714 - κιν. 0932296983

SPEEDY'S PHOTO SERVICE
ΑΝΑΛΑΜΒΑΝΟΥΜΕ:
ΦΩΤΟΓΡΑΦΗΣΕΙΣ
ΒΙΝΤΕΟΣΚΟΠΗΣΕΙΣ
ΓΑΜΩΝ
ΒΑΠΤΙΣΕΩΝ
ΕΚΔΗΛΩΣΕΩΝ





ΕΓΓΡΑΦΗ ΚΑΙ ΣΕ *DVD*
FILM- DIGITAL ΚΑΜΕΡΕΣ-ΤΗΛΕΣΚΟΠΙΑ
DVD-ΦΩΤΟΓΡΑΦΙΚΟΣ ΕΞΟΠΛΙΣΜΟΣ
ΑΛ.ΠΑΠΑΓΟΥ 8 (100 μ. Από το "ΗΧΟΣ & ΦΩΣ")
ΡΟΔΟΣ - ΤΗΛ. 02410-33291

ΠΡΟΣΚΛΗΣΗ
Το Δ.Σ. της Ενωσης Καστελλοριζιών Ρόδου έχει τη χαρά να σας καλέσει στην κοπή της πίτας της που θα γίνει την Κυριακή 27 Ιανουαρίου 2002 και ώρα 17.30 στο ξενοδοχείο ΠΛΑΖΑ.
Η παρουσία σας αποτελεί ιδιαίτερη τιμή για μας.
Για το Δ.Σ.
Ο Πρόεδρος
Κομνηνός Τσάπατζης

μεζεδοπωλείον
παλιά ιστορία
μοναδικό στο είδος του!
ξεχωριστό στη γεύση



Η **"παλιά ιστορία"**
συνεχίζοντας την παράδοση,
θα είναι κοντά σας κι αυτό το
χειμώνα καθημερινά εκτός Κυριακής
Μητροπόλεως 108 & Δενδρινού γωνία
Για κρατήσεις 0241-32421

Ο ΒΑΣΙΛΗΣ
στο ουζερί **"ΑΚΡΟΠΟΛΗ"**
στην Παλιά Πόλη
κοντά σας και πάλι,
προσφέροντας τους πλούσιους
ψαρομεζέδες του.



ΑΝΟΙΚΤΑ ΚΑΘΗΜΕΡΙΝΑ



Σοφοκλέους 16 - Π. Πόλη
Τηλ. 0241 0 29968