ΕΤΟΣ ΙΔΡΥΣΕΩΣ: 1915
ΙΔΡΥΤΗΣ: ΕΜΜ. ΚΑΛΑΜΠΙΧΗΣ
ΔΙΕΥΘΥΝΤΗΣ: ΑΘ. ΜΑΡΑΣΙΩΤΗΣ

Η ΡΟΔΙΑΚΗ

ΤΡΙΤΗ
29 ΙΑΝΟΥΑΡΙΟΥ 2002
ΑΡ. ΦΥΛΛΟΥ 17.008
ΤΙΜΗ 0,70 ΕΥΡΩ
238,5 ΔΡΧ.

ΗΜΕΡΗΣΙΑ ΠΡΩΙΝΗ ΕΦΗΜΕΡΙΔΑ ΤΗΣ ΡΟΔΟΥ

ΕΤΣΙ ΤΑ ΒΑΠΤΙΖΑΝ ΟΡΙΣΜΕΝΟΙ "ΕΞΥΠΝΟΙ" ΚΑΙ ΣΤΗ ΡΟΔΟ

Ντόπια και ολόφρεσκα κρέατα... Αργεντινής!



ΑΠΟΚΑΛΥΨΕΙΣ ΑΠΟ ΤΟΝ ΑΝΤΙΝΟΜΑΡΧΗ κ. ΝΙΚΟ ΤΑΤΑΚΗ

Βάπτιζαν ντόπια τα κρέατα που είχαν εισαγάγει από άλλες χώρες. Δράστες κάποιοι κρεοπώλες τους οποίους εντόπισε χωρίς να κατονομάσει ο αντινομάρχης κ. Τατάκης. Πάντως όπως δηλώθηκε δεν προκύπτουν θέματα υγείας.

ΣΕΛΙΔΑ 3

Καταγγελία-σοκ-βουλευτών της Ν.Δ. στη Βουλή

ΚΟΜΠΙΝΕΣ με τη διαφήμιση στις ΗΠΑ!

Ιδιώτης "διαφημίζει" Σκύρο και Αργοσαρωνικό, αποκλείοντας Ρόδο και άλλες περιοχές!

ΓΙΑ ΟΛΑ ΑΥΤΑ ΘΑ ΠΛΗΡΩΣΟΥΜΕ ΚΑΙ 30 ΕΚΑΤ. ΔΡΧ!

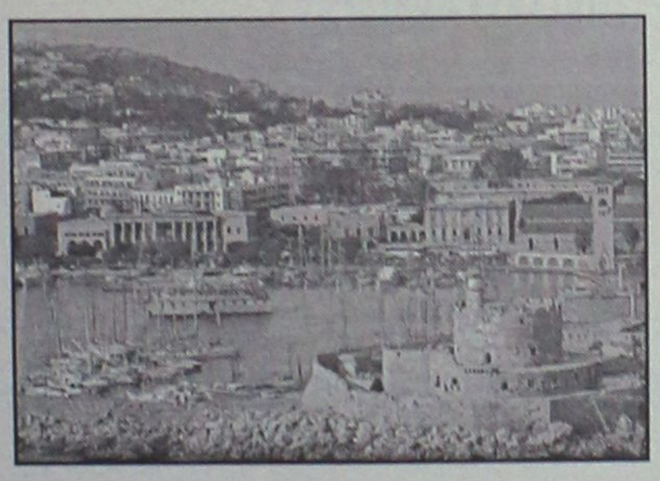

Βουλευτές της Ν.Δ. με ερώτηση που κατέθεσαν στη Βουλή ζητούν από τον Υπουργό Ανάπτυξης να δώσει εξηγήσεις για τη διαφήμιση στις ΗΠΑ. Οπως καταγγέλλουν ανατέθηκε σε άγνωστο ιδιώτη η προβολή μας. Η όλη διαφήμιση περιοριζόταν σε κάποιες φωτογραφίες της Σκύρου και μικρών νησιών του Αργοσαρωνικού. Και όπως επισημαίνουν οι βουλευτές καμιά αναφορά στη Ρόδο, την Κρήτη και την Κέρκυρα! Η απάντηση του κ. Τσοχατζόπουλου σίγουρα μας ενδιαφέρει.

ΣΕΛΙΔΑ 4

ΕΝΩ Ο ΣΟΛΟΥΝΙΑΣ ΛΕΕΙ ΟΤΙ ΤΑ ΕΧΕΙ ΔΗΛΩΣΕΙ



Επέμβαση Εισαγγελέα για αρχαία

Αρνείται η Αρχαιολογία ότι τα αρχαία αντικείμενα που βρέθηκαν στη βίλα Σολούνια είχαν δηλωθεί το 1970. Ο Εισαγγελέας επεμβαίνει.

ΣΕΛΙΔΑ 5

ΘΑ ΣΤΗΘΟΥΝ ΜΕΣΑ ΣΤΟΝ ΦΕΒΡΟΥΑΡΙΟ

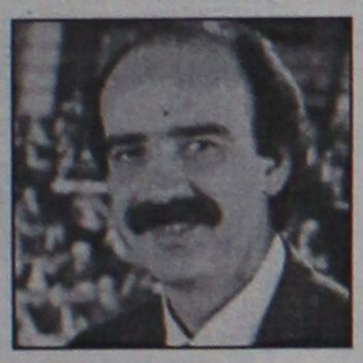

Κάλπες στη Ν.Δ. για τους υποψήφιους

Οσοι ενδιαφέρονται να πάρουν το χρίσμα θα πρέπει να καταθέσουν αίτηση για να κριθούν.

ΣΕΛΙΔΑ 3

ΣΗΜΕΡΑ ΑΝΑΚΟΙΝΩΣΕΙΣ ΓΙΑ ΑΝΤΙΚΕΙΜΕΝΙΚΕΣ

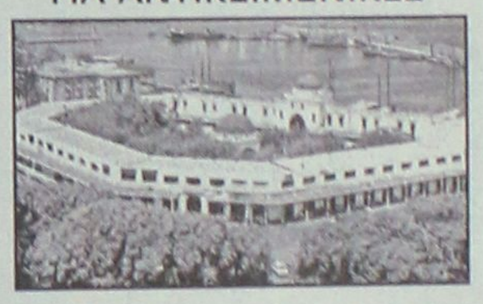

Κάνουν πίσω μετά τις αντιδράσεις

Πιθανότατα η Κυβέρνηση να κάνει πίσω για τις αντικειμενικές αξίες. Ο Δήμος Ροδίων όμως ετοιμάζει την προσφυγή.

ΣΕΛΙΔΑ 10

Νέος αναπτυξιακός νόμος

● Τί προβλέπει για τα ξενοδοχεία. ΣΕΛΙΔΑ 7

ΝΕΑ ΑΙΤΙΑ ΑΝΑΤΑΡΑΧΗΣ ΣΤΗΝ Ι.Μ. ΠΑΤΜΟΥ



Καυγάς τώρα και για τους ...εξωτικούς παπαγάλους

Ο Ηγούμενος έδιωξε τους παπαγάλους του τέως Ιερομονάχου από την "Κουμάνα" με αποτέλεσμα να ξεσπάσουν νέοι καυγάδες.

ΣΕΛΙΔΑ 11

ΓΕΡΜΑΝΙΚΑ
στα κέντρα ξένων γλωσσών
ΜΕΡΚΟΥΡΗ ΚΟΝΤΟΥ
ΕΠΙΤΥΧΙΕΣ ΜΑΘΗΤΩΝ ΜΑΣ ΤΟ 2001
Στις ΑΝΑΓΝΩΡΙΣΜΕΝΕΣ εξετάσεις του Γερμανικού Ινστιτούτου ΓΚΑΙΤΕ
72 ZERTIFIKAT
14 MITTELSTUFE
5 KLEINES SPRACHDIPLOM!
για μερικούς είναι απλά νούμερα... για μας ΑΠΟΔΕΙΚΝΥΟΥΝ!
✓Την κορυφαία θέση μας στη γερμανόφωνη εκπαίδευση στη ΡΟΔΟ, ✓την απόλυτη εμπιστοσύνη γονιών και παιδιών στις μεθόδους μας, ✓την αξία της γερμανικής γλώσσας σαν επένδυση ζωής!
Η κατοχύρωση των γνώσεων όλων των παιδιών μ'ένα ΑΝΑΓΝΩΡΙΣΜΕΝΟ πτυχίο γίνεται ΣΕ ΜΑΣ πραγματικότητα
1ο διδ/ριο: Αγ. Αναργύρων 11α · 2ο διδ/ριο: Δημ. Αναστασιάδη 47
3ο διδ/ριο: Παρισίων 1 & Λονδίνου · Τηλ.: (0241 0) 35289, 23973
Α.Π. 1141/24.9.97/ΔΔΕ



ΡΟΔΟΣ: ΒΕΝΕΤΟΚΛΕΩΝ 37α, Τηλ.: 22074, 25800
ΙΑΛΥΣΟΣ: ΔΗΜΟΚΡΑΤΙΑΣ 60, τηλ.: 90133

ΗΜΕΡΟΛΟΓΙΟ

Τρίτη 29 Ιανουαρίου 2002
Ανακομδά λειψ.
Ιγνατίου Θεοφόρου
Ανατολή ηλίου: 07.32'
Δύση ηλίου: 17.45'
Πανσέληνος

ΦΑΡΜΑΚΕΙΑ

Σήμερα διημερεύει το φαρμακείο του Πανά Αρτεμ. στην οδό Αννης Μαρίας 82 και διανυκτερεύει το φαρμακείο του Μιχαλίδη Θεοδώρου στην οδό 28ης Οκτωβρίου 44.

ΒΕΝΖΙΝΑΔΙΚΑ

Σήμερα διανυκτερεύουν τα βενζινάδικα: Σαρίκας Μιχ. (Εθν. Αντιστάσεως), Γαβριλιώτης Γ. (Ιαλυσός), Τσουμπλέκας (Παραδείσι), Νικολουδάκη Τρ. (Κρητηνία), Πάππου (Παραδείσι), Δράκου Δ. (Αφάντου) και Νέαγος Μ. (Μάσαρι).

ΛΑΪΚΕΣ ΑΓΟΡΕΣ

Τετάρτη: στο Δημοτικό Νεκροταφείο
Πέμπτη: στην οδό Βύρωνος
Παρασκευή: στην οδό Πτολεμαίων (Ανάληψη)
Σάββατο: στο Δημοτικό Νεκροταφείο.

ΔΡΟΜΟΛΟΓΙΑ ΠΛΟΙΩΝ

Σήμερα αναχωρεί το "ΔΙΑΓΟΡΑΣ" στις 18.00 για Κω-Πειραιά.

ΑΕΡΟΠΟΡΙΚΑ ΔΡΟΜΟΛΟΓΙΑ

ΟΛΥΜΠΙΑΚΗ ΑΕΡΟΠΟΡΙΑ

ΑΠΟ ΡΟΔΟ-ΑΘΗΝΑ
- Καθημερινά 07.00, 10.25, 20.55
- Τετάρτη 14.00
- Καθημερινά πλην Τετάρτης 17.20
- Καθημερινά πλην Κυριακής 23.40
- Δευτέρα 00.10.

ΑΠΟ ΑΘΗΝΑ-ΡΟΔΟ
- Καθημερινά 05.20, 08.45, 19.15
- Τετάρτη 12.20
- Καθημερινά πλην Τετάρτης 15.40
- Καθημερινά πλην Κυριακής 22.00
- Κυριακή 22.30

ΑΠΟ ΡΟΔΟ-ΘΕΣΣΑΛΟΝΙΚΗ
- Δευτέρα 14.30
- Παρασκευή-Κυριακή 12.40.

ΑΠΟ ΡΟΔΟ-ΗΡΑΚΛΕΙΟ
- Παρασκευή-Κυριακή 09.45.

ΑΠΟ ΡΟΔΟ-ΚΑΡΠΑΘΟ
- Τρίτη-Πέμπτη-Σάββατο 09.45
- Δευτέρα-Τετάρτη-Παρασκευή-Κυριακή 10.30
- Δευπέρα-Κυριακή 12.40
- Τετάρτη-Παρασκευή (ν) έως 22/9 12.40
- Πέμπτη από 23/9 12.40
- Τρίτη-Παρασκευή (ν) από 23/9 12.40
- Τρίτη-Σάββατο έως 22/9 14.15
- Πέμπτη έως 22/9 14.15.

ΑΠΟ ΡΟΔΟ-ΚΑΣΟ
- Δευτέρα-Κυριακή (κ) 12.40
- Τετάρτη-Παρασκευή έως 22/9 12.40
- Πέμπτη (κ) από 23/9 12.40
- Τρίτη-Παρασκευή από 23/9 12.40
- Πέμπτη (κ) έως 22/9 14.15.

ΑΠΟ ΡΟΔΟ-ΚΑΣΤΕΛΟΡΙΖΟ
- Τετάρτη-Παρασκευή-Κυριακή 08.10
- Δευτέρα έως 22/9 08.10
- Τρίτη-Πέμπτη-Σάββατο έως 22/9 11.55.

AEGEAN AIRLINES & CRONUS

ΑΠΟ ΡΟΔΟ-ΑΘΗΝΑ
07.45 (A3 201 X5 1201), 13.30 (A3 207 X5 1207), 14.20 (A3 211 X5 1211), 17.30 (A3 213 X5 1213), 21.10 (A3 217 X5 1217),

ΑΠΟ ΑΘΗΝΑ-ΡΟΔΟ
06.05 (A3 200 X5 1200), 09.40 (A3 202 X5 1202), 12.50 (A3 210 X5 1210), 15.50 (A3 212 X5 1212), 19.30 (A3 216 X5 1216)

ΑΠΟ ΡΟΔΟ-ΗΡΑΚΛΕΙΟ
19.30 (A3 765)

ΑΠΟ ΗΡΑΚΛΕΙΟ-ΡΟΔΟ
18.00 (A3 764)

ΑΠΟ ΡΟΔΟ-ΘΕΣΣΑΛΟΝΙΚΗ
11.20 (A3 721)

ΑΠΟ ΘΕΣΣΑΛΟΝΙΚΗ-ΡΟΔΟ
11.20 (A3 720)

Επώνυμον το ανώνυμον...

Κοινωνία αποβλακωμένων ανθρώπων

ΕΙΚΟΝΑ ενός απέραντου τζόγου εμφανίζει ολόκληρη η Ελλάδα. Αγνωστα μέχρι προ ολίγων ετών παιχνίδια, όπως "κουλοχέρηδες" και "φρουτάκια", είναι τόσο οικεία πλέον στους Νεοέλληνες, που για πολούς αποτελούν μέρος της καθημερινής τους δραστηριότητας.

"ΕΠΙΤΕΥΓΜΑ" και αυτό του ΠΑΣΟΚ και της εκσυγχρονιστικής τους αντίληψης για την ισχυρή Ελλάδα, την οποία έχουν μετατρέψει απ' άκρου εις άκρον σε τζόγο- παίγνιο

ΘΥΜΑΤΑ αυτής της κατάστασης ανυπολόγιστος αριθμός πολιτών και κυρίως οι νέοι που ασκούνται στο σπορ του τζόγου ακόμη και στις γειτονιές, όπου με την ανοχή της πολιτείας και των αρχών έχουν ξεφυτρώσει μικρά καζίνα. Χωρίς ιδανικά οι νέοι μας, γιατι εκεί τους έχουν οδηγήσει οι κυνερνήσεις του ΠΑΣΟΚ, επιδίδονται σε ασχολίες και ενίοτε οδηγούνται σε αυτές, αφού οι ιθύνοντες δείχνουν να νοιάζονται περισσότερο για το πώς θα δημιουργήσουν μια κοινωνία αποβλακωμένων ανθρώπων χωρίς ιδανικά και αξίες.

ΤΑ ΟΣΑ ακούγονται τις τελευταίες ημέρες περί προσπαθειών που έχουν γίνει προκειμένου να περιορισθεί η "τζογομανία" και να παταχθούν οι παράνομες δραστηριότητες των επιτήδειων που απλώνουν το δίκτυο των "ευρω- βόρων" επιχειρήσεών τους, μόνο σε ομολογία ανοχής μπορεί να τα εκλάβει κανείς. Γιατί το υπουργείο Δημόσιας Τάξης έχει παντελώς αποτύχει, ενώ και το ΣΔΟΕ δεν έχει πείσει ότι μπορεί να μας απαλλάξει από τη μάστιγα αυτή.

ΠΟΛΛΑ λέγονται βέβαια και δεν πρέπει να απέχουν της αλήθειας περί συγκέντρωσης και πολιτικού χρήματος μέσω αυτών των δραστηριοτήτων- επινοήσεων των κυβερνήσεων του ΠΑΣΟΚ.

ΜΕ ΠΕΡΙΣΣΗ υποκρισία η κυβέρνηση Σημίτη εμφανίζεται τώρα να οικτίρει τον τζόγο, να αποδοκιμάζει τους "κουλοχέρηδες" και να ευαισθητοποιείται δήθεν για τα "φρουτάκια" που είναι όμως παραγωγή μιας συγκεκριμένης δικής της συμπεριφοράς, δικής της πολιτικής και δικής της αντίληψης για το πώς θέλει τη σύγχρονη ελληνική κοινωνία.

Εξακολουθεί να προκαλεί ο πρωθυπουργός

ΣΤΟΝ ΤΟΜΕΑ της Οικονομίας, λοιπόν η κυβέρνητική γλώσσα χρησιμοποιεί μονίμως τα... αλαμπουρνέζικα.

Βγήκε πριν από λίγες μέρες στο Βιοτεχνικό Επιμελητήριο ο Κ. Σημίτης και μας ανήγγειλε ότι θα πετύχουμε την πραγματική σύγκλιση με τις άλλες χώρες της Ε.Ε. σε 4-5 χρόνια! Μέχρι τότε, όμως, κάθε φορά που η αντιπολίτευση τον κατηγορούσε ότι παραπλανά το λαό και ότι έχουμε πετύχει μόνο την ονομαστική και όχι την πραγματική σύγκλιση, φώναζε ότι υπομονεύουν την οικονομία της χώρας!

Ακατανόητη γλώσσα χρησιμοποίησε και προχθές, όταν θέλησε να κατακεραυνώσει όλους όσοι υποστηρίζουν ότι συρρικνώθηκε το εισόδημα των εργαζομένων. "Οι εργαζόμενοι έχουν κερδίσει, έχουν αυξήσει το εισοδημά τους", δήλωσε ενοχλημένος. Τώρα, πώς είναι δυνατόν ο πληθωρισμός να τρέχει με 4%, οι εργαζόμενοι να έχουν πάρει αυξήσεις 2,5% και να έχει αυξηθεί ωστόσο το εισόδημα τους, αυτά τα μαθηματικά μόνον ο κ. Σημίτης τα ξέρει...

Και να' ταν μόνον αυτά; Στη δίκη τους γλώσσα η ανεργία έχει τιθασευτεί και ας είναι σκαρφαλωμένη στο 11%, η υγεία υπηρετείται σε... σουίτες, τα ολυμπιακά έργα έχουν όλα το χρώμα του... εμβλήματός τους και η μόνη που μπορεί να μετατρέψει σε... κόλαση τον παράδεισο που μας προσφέρουν είναι η εσωκομματική και η θεσμική αντιπολίτευση. Μπορεί να συνθηκολογήσει κανείς σε μια γλώσσα που δεν είναι καθαρά, σταράτα, ελληνικά;



ΔΕΧΟΝΤΑΙ ΤΟ ΚΟΙΝΟ

Ο Νομάρχης δέχεται το κοινό κάθε Τρίτη και Πέμπτη από 11.00-13.00.
Ο Δήμαρχος Ροδίων δέχεται ύστερα από συνεννόηση.
Ο αντινομάρχης Δωδεκανήσου κ. Νικόλαος Τατάκης δέχεται το κοινό κάθε Τρίτη και Πέμπτη από 10.00 π.μ.-12 μ.μ.

ΤΑΞΙ

ΡΑΔΙΟ ΤΑΞΙ: 0241-0-64712, 0241-0-64790

ΧΡΗΣΙΜΑ ΤΗΛΕΦΩΝΑ

ΝΟΣΟΚΟΜΕΙΟ:	0241-0-80000
ΑΜΕΣΗ ΔΡΑΣΗ ΠΥΡ/ΚΗΣ:	•199
ΛΙΜΕΝΑΡΧΕΙΟ:	0241-0-22220, 0241-0-27695
ΒΛΑΒΕΣ Δ.Ε.Η.:	125
ΒΛΑΒΕΣ Ο.Τ.Ε.:	121
ΑΜΕΣΗ ΔΡΑΣΗ:	100
ΒΛΑΒΕΣ ΥΔΡΕΥΣΗΣ:	0241-0-068750, 0241-0-68755
ΝΟΜΑΡΧΙΑ:	0241-0-46502
ΠΕΡ/ΚΗ Δ/ΝΣΗ	0241-0-38174
ΔΗΜΟΣ:	0241-0-46200
ΔΗΜ. ΕΠΙΧ. ΚΑΘΑΡ.	0241-0-77600
ΥΠΗΡ. ΑΠΟΚΟΜΙΔΗΣ:	0241-0-61057
ΤΡΟΧΑΙΑ:	0241-0-26480
ΠΛΗΡΟΦ. Ο.Τ.Ε.:	131
ΔΕΛΤΙΟ ΚΑΙΡΟΥ:	149
ΛΑΧΕΙΑ:	111
ΠΡΟΠΟ - ΛΟΤΤΟ:	111
ΡΟΔΑ:	0241-0-27462
ΚΤΕΛ:	0241-0-27706
Ο.Α.Ε.Δ.:	0241-0-23265
Ι.Κ.Α.:	0241-0-64912
ΤΑΞ.Υ.:	0241-0-68701, 0241-0-68702
ΟΛΥΜΠΙΑΚΗ:	0241-0-24555
Δ.Α.Ν.Ε.:	0241-0-43150
ΕΡΓΑΤ. ΚΕΝΤΡΟ:	0241-0-24730
CRONUS AIRLINES	0241-0-25444
AEGEAN AIRLINES	0241-0-98345

ΚΤΕΟ

• Από 1/1/2002 έως 30/6/2002 παντός είδος οχήματα **με συνδυασμό γραμμάτων ΡΟΑ5000-9999.** Επίσης θα ελέγχονται τα οχήματα που η καταλληλότητά τους λήγει αυτές τις εβδομάδες και οχήματα ανάριθμα εισαγωγής.

ΤΙΜΕΣ ΣΥΝΑΛΛΑΓΜΑΤΟΣ

ΔΟΛΛΑΡΙΟ Η.ΠΑ	0,8537	0,8569
ΛΙΡΑ ΑΓΓΛΙΑΣ	0,61021	0,60899
ΚΟΡΩΝΑ ΔΑΝΙΑΣ	7,4352	7,4204
ΚΟΡΩΝΑ ΣΟΥΗΔΙΑΣ	9,2367	9,2183
ΓΙΕΝ ΙΑΠΩΝΙΑΣ	115,02	114,8
ΦΡΑΓΚΟ ΕΛΒΕΤΙΑΣ	1,4751	1,4721
ΚΟΡΩΝΑ ΝΟΡΒΗΓΙΑΣ	7,8473	7,8317
ΛΙΡΑ ΚΥΠΡΟΥ	0,57692	0,57576
ΔΟΛΛΑΡΙΟ ΚΑΝΑΔΑ	1,3844	1,3816
ΔΟΛΛΑΡΙΟ ΑΥΣΤΡΑΛΙΑΣ	1,6696	1,6662

Η ΡΟΔΙΑΚΗ
Ημερήσια Εφημερίδα της Ρόδου
Έτος Ιδρύσεως 1915
ΙΔΡΥΤΗΣ
ΕΜΜ. ΚΑΛΑΜΠΙΧΗΣ

ΙΔΙΟΚΤΗΣΙΑ – ΕΚΔΟΣΗ
ΥΙΟΙ Σ. ΤΣΟΠΑΝΑΚΗ
Η. ΚΩΤΙΑΔΗΣ Ο.Ε.

ΔΙΕΥΘΥΝΤΗΣ
ΑΘ. ΜΑΡΑΣΙΩΤΗΣ

ΣΥΝΤΑΞΗ
Λουκάς Μαστής
Μιχάλης Μαστής
ΑΘΛΗΤΙΚΑ
Μανόλης Μπάτης,
Νικήτας Κουσκούσης
Τηλ.: 0241-0-30831
ΓΡΑΦΕΙΑ ΣΥΝΤΑΞΗΣ
Μάρκου Μαλλιαράκη 9
Τηλ.0241-0- 24610, 0241-0-30865, 0241-0-75640
Fax (02410) 75641
ΛΟΓΙΣΤΗΡΙΟ – ΔΙΑΦΗΜΙΣΕΙΣ
Νέα Αγορά 53
Τηλ. 0241-0-22210
0241-0-75230
Fax (02410) 22471
http://WWW.rodiaki.gr.
Email: tsopd@otenet.gr & irodiaki@otenet.gr

Βαπτίζουν κρέατα εισαγωγής ως παραγωγής τους

Ντόπια...από Αργεντινή

Η κομπίνα εντοπίσθηκε από τον αντινομάρχη κ. Τατάκη ο οποίος έδωσε εντολή για ελέγχους σ' όλα τα Λιμεναρχεία της Δωδ/σου!

Αγελάδες και άλλα ζώα εισάγονται στα Δωδεκάνησα από ευρωπαϊκές χώρες και όχι μόνο και αφού σφάζονται στα σφαγεία της περιοχής μας, σε ορισμένες περιπτώσεις φθάνουν στους καταναλωτές ως...ντόπιο κρέας!

Κάτι τέτοιο είναι παράνομο αφού ο νόμος είναι σαφής, πρέπει δηλαδή τα ζώα αυτά να δηλώνονται, να συνοδεύονται από έγγραφα κλπ.

Το μέγεθος της έκτασης αυτής της διακίνησης δεν μπορεί να υπολογιστεί, φαίνεται όμως ότι μπορεί και να είναι μεγάλο.

Αυτό το συμπέρασμα προκύπτει και από το γεγονός ότι **ο αντινομάρχης κ. Νικ. Τατάκης** αναγκάστηκε εγγράφως να ζητήσει από τα Λιμεναρχεία όλης της Δωδεκανήσου να ειδοποιούν πάραυτα τις αρμόδιες υπηρεσίες της νομαρχίας.

Το έγγραφο στάλθηκε χθες σε όλα τα Λιμεναρχεία της Δωδεκανήσου και κοινοποιήθηκε στα τμήματα κτηνιατρικής και στα τμήματα Γεωργίας.

Επισημαίνονται ειδικότερα τα εξής:

"Επειδή διαπιστώθηκε ότι στο Νομό μας διακινούνται ζώντα ζώα που δεν δηλώνονται στις Υπηρεσίες μας, όπως απ' το Νόμο προβλέπεται, παρακαλούμε να μας ενημερώνετε για τ' αφικνούμενα ζώα από τούδε και στο εξής. Ανεξαρτήτως είδους και προελεύσεως (κοινοτικής, Τρίτων χωρών, λοιπής Ελλάδας), τα ζώα κατά την άφιξή τους ελέγχονται ως προς τα συνοδευτικά τους έγγραφα και διαπιστώνεται ο τελικός προορισμός τους, ώστε αυτά να παρακολουθούνται έως την σφαγή τους.

Ζώα για τα οποία δεν έγινε έλεγχος συνοδευτικών εγγράφων κατά την άφιξή τους και δεν δηλώθηκε-καταγράφηκε ο προορισμός τους δεν θα σφάζονται στα σφαγεία.

Η ενημέρωσή μας θα γίνεται στα τηλέφωνα:

Α) Ρόδου: για τις εργάσιμες ημέρες και ώρες: 0241055876 έως και 55880



Για τις λοιπές: κινητά Κτηνιάτρων: 0974475686 Ζιώγας Νικόλαος, 0974107593 Νίγδελη Σταματία, 0946542350 Γιαννουράκη Θαρρενή, 0977595271 Παπαδοπούλου Σοφία, 0973461026 Οικονομίδης Ηλίας.

Β) Κω: για τις εργάσιμες ημέρες και ώρες: 0242022619

Για τις λοιπές τηλ. οικίας: 0242023250 Διακομανώλης Δημήτριος

Γ) Λέρου: για τις εργάσιμες ημέρες και ώρες: 0247023642

Για τις λοιπές κινητό: 0977718719 Κοντραφούρης Μιχαήλ

Δ) Καρπάθου: για τις εργάσιμες ημέρες και ώρες: 0245022155 Α.Κ. Καρπάθου, 0245022289 Επαρχείο Καρπάθου.

Ε) Το Λιμεναρχείο Καλύμνου, λόγω έλλειψης κτηνιάτρου, παρακαλείται όπως σε κάθε εισαγωγή ζώντων ζώων να παραλαμβάνει τα συνοδευτικά έγγραφα και να τα διαβιβάζει άμεσα στο Τμήμα Κτηνιατρικής Ρόδου".

ΚΑΝΕΝΑΣ ΚΙΝΔΥΝΟΣ

Για να μην υπάρχει παρανόηση, εξαιτίας της ιστορίας με τις τρελές αγελάδες, πρέπει να διευκρινιστεί ότι δεν υπάρχει κανένας κίνδυνος για την δημόσια υγεία, από την ιστορία αυτή και δεν υπάρχει επειδή κάθε ζώο που σφάζεται στα σφαγεία της Δωδεκανήσου, δεν διατίθεται στην αγορά, **εάν πρώτα δεν γίνει ο απαιτούμενος κρεοσκοπικός έλεγχος.**

Ανεξάρτητα δηλαδή αν οι αγελάδες είναι ντόπιες ή από όποια χώρα, ο έλεγχος γίνεται κανονικά, όπως προβλέπει ο νόμος, άρα δεν υπάρχει πρόβλημα. Το ότι όμως δεν δηλώνονται οι αγελάδες (τα μοσχάρια συνήθως λόγω επιδοτήσεων δηλώνονται) που έρχονται και απλώς σφάζονται στην Ρόδο, είναι ένα θέμα, που ορισμένοι μπορεί να το εκμεταλλευτούν και να παραπλανήσουν το καταναλωτικό κοινό. Μπορεί δηλαδή κάποιοι (όχι προφανώς όλοι) να πλασάρουν το κρέας ως ντόπιο, πουλώντας το και πιο ακριβά, εξαπατώντας στην ουσία τους καταναλωτές.

Στο εξής πάντως, όπως προκύπτει από το έγγραφο του κ. Τατάκη, για όσα ζώα δεν έχει γίνει έλεγχος των συνοδευτικών εγγράφων κατά την άφιξή τους, **δεν θα επιτρέπεται να σφαγούν στα σφαγεία.**



Μέσα στον Φεβρουάριο

Κάλπες στη ΝΔ για την επιλογή υποψηφίων

Οι ενδιαφερόμενοι θα πρέπει να καταθέσουν σχετική αίτηση

Εσωκομματικές διαδικασίες, με ψηφοφορίες μελών κ.λπ., πρόκειται να γίνουν και στη Νέα Δημοκρατία για την επιλογή των υποψηφίων που θα υποστηρίξει το κόμμα στις προσεχείς νομαρχιακές και δημοτικές εκλογές.

Οι διαδικασίες αυτές θα ακολουθηθούν και στην Δωδεκάνησο, στους μεγάλους Δήμους, σύμφωνα με έγκυρες πληροφορίες.

Αντίθετα είναι σχεδόν σίγουρο ότι τέτοια διαδικασία δεν θα γίνει για τον νυν νομάρχη κ. Σ. Καραγιάννη, που η υποψηφιότητά του θα τύχει πολιτικής αξιολόγησης.

Σε περίπτωση που η Νέα Δημοκρατία αποφασίσει ότι δεν θα υποστηρίξει ξανά τον κ. Καραγιάννη, τότε θα γίνουν διαδικασίες.

Σύμφωνα με όσα υποστήριξε σε συνέντευξή του στην "Απογευματινή της Κυριακής" **ο γραμματέας της Κεντρικής Επιτροπής της ΝΔ κ. Ευ. Μεϊμαράκης** η διαδικασία των προκριματικών, η οποία έχει στόχο την αξιοποίηση όλων των δυνάμεων της παράταξης και την πάση θυσία αποφυγή καθόδου "αντάρτικων" ψηφοδελτίων είναι η εξής:

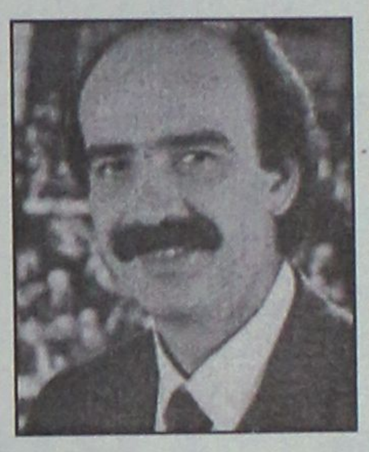

1. Θα συνέλθουν οι δημοτικές συνελεύσεις από τις 15 Φεβρουαρίου μέχρι 30 Μαρτίου, προκειμένου να αξιολογήσουν όλες τις υποψηφιότητες
2. Οποιος υποψήφιος είναι μέλος του κόμματος και επιζητεί τη στήριξη της Ν.Δ. θα πρέπει να καταθέσει ο ίδιος την υποψηφιότητά του, συνοδευόμενη από μεγάλο αριθμό υπογραφών (αναλογικά με τον πληθυσμό). Θα καταθέσει επίσης το 30%-50% του συνδυασμού με τις υπογραφές των υποψηφίων, καθώς και το πρόγραμμα που έχει για το Δήμο.
3. Θα δηλώσει ότι σέβεται το αποτέλεσμα της συνέλευσης.
4. Τα μη μέλη το κόμματος θα καταθέσουν στη συνέλευση την υποψηφιότητά τους μέσω μελών.
5. Αν ο υποψήφιος που θα κερδίσει στις προκριματικές επιτύχει ποσοστό άνω του 45% η πρόταση της δημοτικής συνέλευσης θα είναι δεσμευτική για το κόμμα, άλλως θα είναι γνωμοδοτική.

Η διαδικασία αυτή όντως διασφαλίζει τη ενότητα και τη σύνθεση καθώς το κόμμα θα δεσμευθεί να υποστηρίξει ισχυρές υποψηφιότητες, ενώ θα έχει λυμένα τα χέρια του σε περίπτωση που μια κομματική υποψηφιότητα δεν έχει δυναμική, ακόμα και μέσα στις τάξεις του κόμματος.

Στο πλαίσιο αυτό, και εν αναμονή σχετικών οδηγιών θα εξελιχθούν οι διαδικασίες και στην περιοχή μας, **κυρίως στους μεγάλους Δήμους.**

Στους μικρούς Δήμους η ΝΔ μάλλον δεν θα εφαρμόσει τετοιες διαδικασίες, άποψη που συμπίπτει μ' αυτήν του ΠΑΣΟΚ.

2η ΕΚΘΕΣΗ COREXPO
ΤΟΥΡΙΣΤΙΚΩΝ ΕΙΔΩΝ-ΛΑΪΚΗΣ ΤΕΧΝΗΣ-ΕΝΔΥΣΕΩΣ-ΔΩΡΟΥ & ΑΡΓΥΡΟΧΡΥΣΟΧΟΪΑΣ

2, 3 & 4 ΦΕΒΡΟΥΑΡΙΟΥ 2002 ΣΤΟ GRAND HOTEL ΤΗΣ ΡΟΔΟΥ

1 Φεβρουαρίου και ώρα 19.00 επίσημα εγκαίνια, με επίδειξη μόδας και μπουφέ από την Τ.Ε.Ε.Σ.Τ.Ε. Ρόδου

Είσοδος μόνον για εμπόρους από τις 10.00 έως 22.00

Διοργανωτής
ΑΛΕΞΑΝΔΡΟΣ ΒΕΡΓΗΣ
Τηλ. 0661-23444, 43544 κιν. 0932-623487

ΔΗΜΗΤΡΗΣ Ιω. ΟΙΚΟΝΟΜΙΔΗΣ
ΑΝΑΛΥΤΙΚΟ ΕΡΓΑΣΤΗΡΙΟ ΡΟΔΟΥ
ΔΙΑΠΙΣΤΕΥΜΕΝΟ Σύμφωνα με πρότυπα ΕΛΟΤ ΕΝ 45001 και ISO/IEC 25
ΧΗΜΙΚΟΤΕΧΝΙΚΕΣ ΜΕΛΕΤΕΣ & ΕΡΕΥΝΕΣ
ΕΜΠΟΡΙΟ ΧΗΜΙΚΩΝ, ΑΠΟΡΡΥΠΑΝΤΙΚΩΝ, ΕΞΟΠΛΙΣΜΟΥ

ΕΡΓΑΣΤΗΡΙΑΚΕΣ ΕΞΕΤΑΣΕΙΣ
- ΝΕΡΑ ΠΟΣΙΜΑ, ΑΠΟΒΛΗΤΑ, ΝΕΡΑ ΚΟΛΥΜΒΗΣΗΣ
- ΤΡΟΦΙΜΑ ΚΑΙ ΠΟΤΑ
- ΕΔΑΦΟΣ - ΛΙΠΑΣΜΑΤΑ

ΧΗΜΙΚΑ ΠΡΟΣΘΕΤΑ
- ΚΟΛΥΜΒΗΤΙΚΩΝ ΔΕΞΑΜΕΝΩΝ
- ΕΠΕΞΕΡΓΑΣΙΑΣ ΝΕΡΟΥ ΧΡΗΣΗΣ
- ΑΠΟΛΥΜΑΝΤΙΚΑ
- ΒΕΛΤΙΩΤΙΚΑ
- ΤΡΟΦΙΜΩΝ & ΠΟΤΩΝ

ΕΓΚΑΤΑΣΤΑΣΕΙΣ ΒΙΟΛΟΓΙΚΗΣ ΕΠΕΞΕΡΓΑΣΙΑΣ ΛΥΜΑΤΩΝ & ΑΠΟΒΛΗΤΩΝ: ΕΛΕΓΧΟΣ ΛΕΙΤΟΥΡΓΙΑΣ - ΑΠΟΔΟΣΗΣ

ΚΟΛΥΜΒΗΤΙΚΕΣ ΔΕΞΑΜΕΝΕΣ: ΕΛΕΓΧΟΣ ΛΕΙΤΟΥΡΓΙΑΣ
ΠΡΟΒΛΕΨΗ ΕΠΙΚΙΝΔΥΝΟΤΗΤΑΣ ΚΡΙΣΙΜΩΝ ΣΗΜΕΙΩΝ, Π.Ε.ΚΡΙ.Σ. (Haccp): ΜΕΛΕΤΗ-ΕΚΤΕΛΕΣΗ-ΤΗΡΗΣΗ ΣΤΟΙΧΕΙΩΝ

ΥΓΙΕΙΝΗ & ΑΣΦΑΛΕΙΑ
- ΣΤΟΥΣ ΧΩΡΟΥΣ ΕΡΓΑΣΙΑΣ
- ΣΕ ΒΙΟΜΗΧΑΝΙΕΣ/ΒΙΟΤΕΧΝΙΕΣ ΤΡΟΦΙΜΩΝ
- ΣΕ ΧΩΡΟΥΣ ΠΡΟΕΤΟΙΜΑΣΙΑΣ ΤΡΟΦΙΜΩΝ/ΕΣΤΙΑΣΗΣ

"Η a.c.c.p. στην πράξη!"

Δημήτρης Ιω. Οικονομίδης
Χημικός Πανεπ. Αθηνών
M.Sc. Πανεπ. Λονδίνου

ΒΥΡΩΝΟΣ 1, 85100 ΡΟΔΟΣ - ΤΗΛ. 0241/28638 - ΤΟΤ (fax) 0241/35623
ΑΠΟΘΗΚΗ: ΦΑΛΗΡΑΚΙ ΡΟΔΟΥ • chemenvi@rho.forthnet.gr
http://www.forthnet.gr/chemenvi

SPEEDY'S PHOTO SERVICE

ΑΝΑΛΑΜΒΑΝΟΥΜΕ:
ΦΩΤΟΓΡΑΦΗΣΕΙΣ
ΒΙΝΤΕΟΣΚΟΠΗΣΕΙΣ
ΓΑΜΩΝ
ΒΑΠΤΙΣΕΩΝ
ΕΚΔΗΛΩΣΕΩΝ

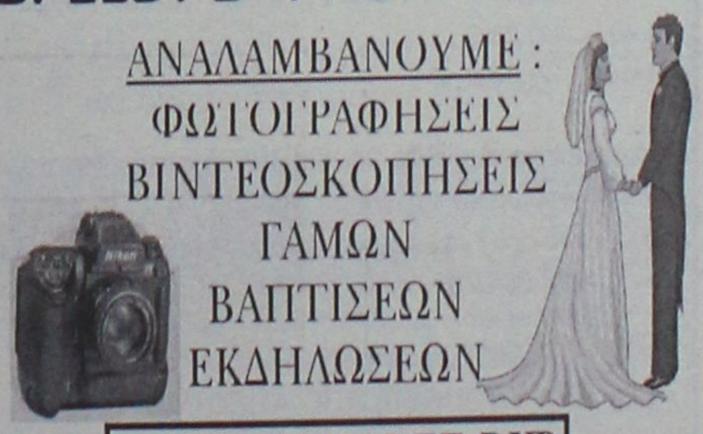

ΕΓΓΡΑΦΗ ΚΑΙ ΣΕ *DVD*

FILM- DIGITAL ΚΑΜΕΡΕΣ-ΤΗΛΕΣΚΟΠΙΑ
DVD-ΦΩΤΟΓΡΑΦΙΚΟΣ ΕΞΟΠΛΙΣΜΟΣ

ΑΛ.ΠΑΠΑΓΟΥ 8 (100 μ. Από το "ΗΧΟΣ & ΦΩΣ")
ΡΟΔΟΣ - ΤΗΛ. 02410-33291

ΠΡΑΚΤΟΡΕΙΟ ΤΑΞΕΙΔΙΩΝ
ΣΑΒΒΑΣ ΣΑΗΣ

ΑΕΡΟΠΟΡΙΚΗ ΕΚΔΡΟΜΗ (ΠΡΟΣΚΥΝΗΜΑ) στον ΑΓ. ΡΑΦΑΗΛ (ΜΥΤΙΛΗΝΗ)

από 18-2 έως 21/2, δρχ. 85.000
και από 21-2 έως 25/2 δρχ. 95.000

ΠΕΡΙΛΑΜΒΑΝΕΙ:
- Αεροπορικά εισιτήρια Ρόδο-Μυτιλήνη-Ρόδο
- Φόρους αεροδρομίων
- Μεταφορά αεροδρόμιο-ξενοδοχ.-αεροδρόμιο
- 2 εκδρομές στον Αγ. Ραφαήλ-Ταξιάρχη Μανταμάδο-Μόλυβο-Πέτρα-Μονή Λημόνος-Αγ. Ιγνάτιο-Καλλονή-Παναγιά Αγιάσο κ.λπ.
- Φ.Π.Α.
- Συνοδός ο κ. **ΣΑΒΒΑΣ ΣΑΗΣ**

ΘΕΣΕΙΣ ΠΕΡΙΟΡΙΣΜΕΝΕΣ

ΠΛΗΡΟΦΟΡΙΕΣ
ΠΡΑΚΤΟΡΕΙΟ ΤΑΞΙΔΙΩΝ
ΣΑΒΒΑΣ ΣΑΗΣ
Τάρπον Σπρινγκς 42 (δίπλα στην Πίστεως)
Τηλ.: 39781-3, 37711



ΑΙΓΑΙΟΝ
ΑΝΩΝΥΜΗ ΑΣΦΑΛΙΣΤΙΚΗ ΕΤΑΙΡΕΙΑ

ΑΣΦΑΛΙΣΤΡΑ ΟΧΗΜΑΤΩΝ

ΕΙΧ		ΦΙΧ		ΦΙΧ. ΑΓΡΟΤ	
ΙΠΠΟΙ	ΚΟΣΤΟΣ	ΙΠΠΟΙ	ΚΟΣΤΟΣ	ΙΠΠΟΙ	ΚΟΣΤΟΣ
1-6	63,53 €	1-10	95,74 €	1-10	62,22 €
7-8	68,92 €	11-15	119,39 €	11-15	76,30 €
9-10	81,12 €	16-20	132,53 €	16-20	84,18 €
11-12	84,15 €	21-30	144,09 €	21-30	90,70 €
13-14	94,37 €	31-40	150,39 €	31-40	96,79 €
15-20	107,98 €	41-55	168,78 €	41-55	102,76 €
21-25	116,74 €	56-75	194,84 €	56-75	125,63 €
26-30	119,33 €	76 και άνω	215,85 €	76 και άνω	139,22 €
34-40	121,23 €				
41 και άνω	124,18 €				

Ασφάλιστρα στο Β/Μ 04, 6ΜΗΝΟ, με τις εξής καλύψεις: Προσωπικό ατύχημα οδηγού (για **14.673,51** € ή 5.000.000 δρχ) και φυσικά καιρικά φαινόμενα και σεισμό (για **2.934,70** € ή 1.000.000 δρχ.)

ΔΩΡΕΑΝ ΦΡΟΝΤΙΔΑ ΚΑΙ ΟΔΙΚΗ ΒΟΗΘΕΙΑ ΑΠΟ ΑΤΥΧΗΜΑ

Μ' ΕΜΑΣ ΟΛΟΙ ΚΑΙ ΟΛΑ ΜΠΟΡΟΥΝ ΝΑ ΕΙΝΑΙ ΑΣΦΑΛΗ

ΑΙΓΑΙΟΝ ΑΝΩΝΥΜΗ ΑΣΦΑΛΙΣΤΙΚΗ
ΕΡΥΘΡΟΥ ΣΤΑΥΡΟΥ 2
ΤΗΛ. 26722, 75701

Για σκάνδαλο μιλούν βουλευτές της ΝΔ που κατέθεσαν ερώτηση

Εκοψαν τη Ρόδο από τη διαφήμιση στις ΗΠΑ!

Η προβολή ανατέθηκε σε ιδιώτη διαφημιστή ο οποίος προβάλει μόνο τη Σκύρο και νησιά του Αργοσαρωνικού

Την σκανδαλώδη χρηματοδότηση γραφείου τουρισμού στην Αμερική από το Γραφείο Τουρισμού ΕΟΤ Αμερικής –Καναδά , καταγγέλλουν , με Ερώτηση που κατέθεσαν στην Βουλή, ο Συντονιστής της ΟΔΕ Παραγωγής και Εμπορίου κ. Γ Σαλαγκούδης, και ο υπεύθυνος του Τομέα Τουρισμού κ. Αν. Λιάσκος , αναδεικνύοντας την διασπάθιση των χρημάτων του Ελληνικού λαού.

Οι βουλευτές της Νέας Δημοκρατίας ζητούν να κατατεθούν όλα τα σχετικά έγγραφα και προτείνουν στην Κυβέρνηση να εξετάσει το όλο θέμα της διαφήμισης στην Αμερική, επανιδρύοντας τα γραφεία του ΕΟΤ στο Σικάγο και την Καλιφόρνια, η κατάργηση των οποίων επιτάχυνε την πτωτική πορεία των αφίξεων τουριστών από την Αμερική.

Οπως καταγγέλουν οι βουλευτές της Νέας Δημοκρατίας το συγκεκριμένο γραφείο προβάλει μόνο τη Σκύρο και κάποια μικρά νησιά του Αργοσαρωνικού αγνοώντας τους βασικούς προορισμούς μεταξύ των οποίων είναι και η Ρόδος.

Μάλιστα για τη διαφήμιση αυτή ο διαφημιστής εισπράττει τεράστια ποσά!

Το θέμα είναι σοβαρό και θα πρέπει να διερευρυνθεί παίρνοντας όχι μόνο όσον αφορά τη διαφήμισή μας στην Αμερική αλλά και στις άλλες περιοχές.

Το κείμενο της ερώτησης έχει ως εξής:

Το 2001 διατέθηκαν κάποια χρηματικά ποσά για έντυπη διαφήμιση στην Αμερική, χρηματοδοτώντας την έκδοση εντύπων προς αποστολή ,σε συγκεκριμένο γραφεί διακίνησης τουριστών από Αμερική. Το γραφείο αυτό χρηματοδοτείται κάθε χρόνο από το 1996, ενώ αγνοούνται πολύ μεγαλύτερου μεγέθους γραφεία .

Το ίδιος γραφείο, διαφημίζει όπως φαίνεται από την ιστοσελίδα του πλην Ελλάδας και άλλες χώρες ανταγωνίστριες του Ελληνικού Τουριστικού Προϊόντος όπως Τουρκία, Ιταλία, Πορτογαλία, Αίγυπτο, Ισραήλ, Κύπρο, Ισπανία , ενώ προτρέπει τους πιθανούς πελάτες του, να επισκεφτούν την ιστοσελίδα VISIT GREECE. Com για περισσότερες πληροφορίες, **ή οποία ή γράφει ανακρίβειες (Η Σκύρος ανήκει στις Β. Σποράδες) ή περιγράφει μόνο κάποια νησάκια του Αργοσαρωνικού, αγνοώντας βασικούς τουριστικούς προορισμούς (Αθήνα -Κρήτη –Ρόδος-Κέρκυρα κλπ) και την λοιπή Ελλάδα.** Αν κάποιος ενδιαφέρεται να πληροφορηθεί τι συμβαίνει με τα ξενοδοχεία ή προσπαθήσει να δει φωτογραφικό υλικό, θα εκπλαγεί διότι οι σελίδες είναι υπό κατασκευή!!!.

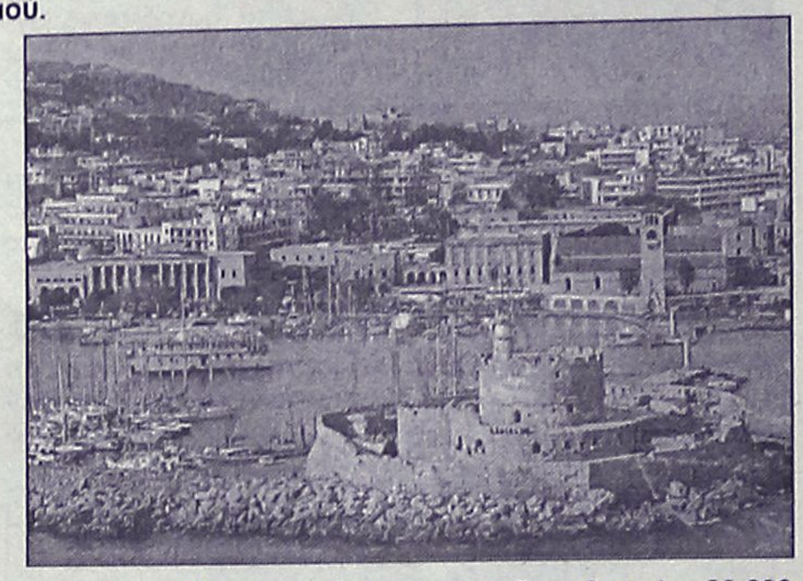

Σε αναφορά του Προϊσταμένου Τουρισμού ΕΟΤ, ΗΠΑ - ΚΑΝΑΔΑ (11-12-2001) προτείνεται να πληρωθούν στον προαναφερόμενο Tour Operator 80.603 δολάρια (περίπου 32.240.000) από τον φορολογούμενο πολίτη για ανύπαρκτη διαφημιστική προβολή που υποτίθεται ότι πραγματοποιήθηκε το 2001.

Επειδή παρόμοιες συμπεριφορές προκαλούν το κοινό αίσθημα και υποδαυλίζουν τις φαντασίες για σκανδαλώδη σπατάλη του δημοσίου χρήματος,

Επειδή λειτουργεί μόνο το γραφείο της Νέας Υόρκης του οποίου τα λειτουργικά έξοδα υπερβαίνουν κατά πολύ ακόμη και τα λειτουργικά των τριών γραφείων που λειτουργούσαν πριν η παρούσα κυβέρνηση τα καταργήσει

Επειδή προώθηση του προϊόντος δεν γίνεται βλέποντας από μακρά τις στοχευμένες αγορές όπως Σικάγο Καλιφόρνια ,

Επειδή με τις νοοτροπίες των ατόμων –στελεχών του γραφείου ΗΠΑ-Καναδά όπως διαφαίνεται από τα πεπραγμένα τους, η διαφήμιση που πρόκειται να πραγματοποιηθεί στην Αμερικανική Ήπειρο, δεν θα έχει κανένα αποτέλεσμα

Ερωτάται ο κ. Υπουργός

1. Τι μέτρα πρόκειται να λάβει ώστε να αποκατασταθεί η τάξη στο εν λόγω γραφείο και να αποδώσει πραγματικά η διαφήμιση;

2. Με ποιο τρόπο και με ποια κριτήρια επελέγη η εταιρεία που χρηματοδοτήθηκε με το ποσόν των 32 εκατομμυρίων δραχμών; Γιατί αγνοήθηκαν αποδοτικότερες λύσεις;

3. Σε ποιες εφημερίδες της Αμερικής έχει προβληθεί το Ελληνικό Τουριστικό προϊόν ;

4. Γιατί η Ελλάδα απουσίαζε (η μόνη ίσως) από το δημοσίευμα της Νιού Γιορκ Τάιμς που παρουσίασε τουριστικό ένθετο για τον Πολιτισμό για τον οποίο όλοι λέμε ότι εξάγει η Χώρα μας;

5. ΖΗΤΑΜΕ ΝΑ ΚΑΤΑΤΕΘΟΥΝ

5.1. Οι Βεβαιώσεις Αγοράς Συναλλάγματος (ΒΑΣ) την τελευταία τετραετία που αφορούν το εν λόγω Τουριστικό γραφείο.

5.2. Τα αποδεικτικά στοιχεία για τις πληρωμένες καταχωρήσεις που έγιναν σε έντυπη μορφή και τα αποκόμματα των εφημερίδων .

5.3. Τι τιράζ και πόσο χρονικό διάστημα εκδίδεται η Ελληνόφωνη εφημερίδα «Η ΠΡΩΙΝΗ ΕΒΔΟΜΑΔΑ» και πόσα εισέπραξε για την ειδική έκδοση της 15-04-2001 από τον ΕΟΤ;

Σημαντικό συνέδριο στη Ρόδο

Μετέχουν 250 σύνεδροι του SCAL από τη Μεσόγειο

Σημαντικό συνέδριο με διεθνείς συμμετοχές πρόκειται να πραγματοποιηθεί στην Ρόδο τον προσεχή Απρίλιο.

Το συνέδριο οργανώνεται από την νομαρχιακή αυτοδιοίκηση Δωδεκανήσου και την διεθνή λέσχη Σκωλ και θέμα του είναι ο τουρισμός και η προστασία της θάλασσας της Μεσογείου.

Προγραμματίζεται να διεξαχθεί στις 28 και 29 Απριλίου και για την καλύτερη οργάνωσή του, πραγματοποιήθηκε χθες το μεσημέρι σύσκεψη υπό την προεδρία του νομάρχη κ. Σάββα Καραγιάννη και την συμμετοχή υπηρεσιακών παραγόντων και εκπροσώπων φορέων.

"Το θέμα του συνεδρίου επελέγη για πολλούς συγκεκριμένους και αυτονόητους λόγους" τόνισε σε δηλώσεις του μετά το πέρας της σύσκεψης ο κ. Καραγιάννης, επισημαίνοντας ότι το θαλάσσιο περιβάλλον αποτελεί και θα αποτελέσει ένα από τα συγκριτικά πλεονεκτήματα για τον τουρισμό.

Η αντιπρόεδρος της διεθνούς οργάνωσης SCALL **κ. Λίτσα Παπαθανάση** τόνισε ότι στο συνέδριο θα πάρουν μέρος 250 σύνεδροι από τις χώρες της Μεσογείου κυρίως και ότι το συνέδριο εντάσσεται στο πλαίσιο του έτους Οικολογίας και τουρισμού που ανακηρύχθηκε το 2002 από τον Παγκόσμιο Οργανισμό Τουρισμού και τον ΟΗΕ.

Το συνέδριο, είπε η κ. Παπαθανάση, θα χωρίζεται σε δύο ενότητες και συγκεκριμένα:

— Η πρώτη ενότητα θα έχει ως αντικείμενό της **την Μεσόγειο του χθες και του σήμερα** με ομιλητές καθηγητές του Πανεπιστημίου Αιγαίου, από την Ισπανία, την Νορβηγία και ερευνητές του Εθνικού Ιδρύματος Θαλάσσιων Ερευνών.

— Η δεύτερη ενότητα θα έχει ως αντικείμενο **τις διεθνείς και εθνικές συμβάσεις και τα μέτρα προστασίας για τον τουρισμό στην Μεσόγειο** με εισηγητές από διάφορες χώρες, είτε επιστήμονες είτε έμπειρα τουριστικά στελέχη.

Στο πλαίσιο του συνεδρίου προγραμματίζεται μεταξύ άλλων η οργάνωση **δωδεκανησιακής βραδυάς** με πολιτιστικό και γευστικό αντικείμενο.

Συνεχίζεται η έρευνα από την Αρχαιολογία

Αγνωστη η "τύχη" του αρχαίου θησαυρού!

Ο κ. Ν. Σολούνιας ισχυρίζεται ότι τα έχει δηλώσει το 1970 γεγονός που δεν επιβεβαιώνεται ● Επενέβη ο εισαγγελέας

Άγνωστο παραμένει ακόμα ποία θα είναι η τύχη που θα έχει η συλλογή 130 αρχαίων αντικειμένων, που βρέθηκαν στην βίλα του πρώην προέδρου της ΔΑΝΕ κ. Νώντα Σολούνια και τα οποία δεν προκύπτει ότι είχαν δηλωθεί όπως προβλέπουν οι διατάξεις του νόμου στην Αρχαιολογική Υπηρεσία.

Ο ίδιος ο κ. Νώντας Σολούνιας πάντως, δήλωσε χθες ότι όλα τα αρχαία αντικείμενα που βρέθηκαν στην βίλα του στη Ρόδο, (όταν οι δικαστικοί επιμελητές έφθασαν εκεί την προηγούμενη εβδομάδα για να καταγράψουν ό,τι υπήρχε μέσα σε αυτήν και βρέθηκαν μπροστά σε αυτό τον αρχαιολογικό θησαυρό) είχαν δηλωθεί επισήμως στην αρμόδια αρχαιολογική υπηρεσία πριν από πολλές δεκαετίες.

Ο κ. Σολούνιας πάντως, ο οποίος διατηρεί στο σπίτι του στο Κολωνάκι και άλλη μεγάλη αρχαιολογική συλλογή, έχει δηλώσει επισήμως εκεί στο αρμόδιο τμήμα της αρχαιολογικής υπηρεσίας, όλα τα αντικείμενα.

Σε δηλώσεις που έκανε χθες μιλώντας στον Αιγαίο Αντέννα ο κ. Σολούνιας, υποστήριξε ότι η συλλογή είναι δική του και ότι διαθέτει άδεια που έχει πάρει από τον τότε έφορο αρχαιοτήτων Κωνσταντινόπουλο, ενώ τόνισε ότι τα είχε δηλώσει και στο υπουργείο Πολιτισμού.

Σύμφωνα με πληροφορίες πάντως, τα αρχαιολογικά αντικείμενα της συλλογής που εντοπίστηκαν στη Ρόδο και κατεγράφησαν από αρμόδιο αρχαιολόγο που κλήθηκε επιτόπου, δεν είναι δηλωμένα



όπως ακριβώς προβλέπουν οι διατάξεις του νόμου. Οι ίδιες πληροφορίες, αναφέρουν ο κ. Σολούνιας είχε εκφράσει την πρόθεσή του να δηλώσει τα αντικείμενα και της συλλογής που διατηρούσε στη Ρόδο πριν από 30 περίπου χρόνια, όταν προϊστάμενος της αρχαιολογίας στη Ρόδο ήταν ο Κωνσταντινόπουλος, αλλά ωστόσο δεν ακολουθήθηκε η διαδικασία που έπρεπε.

Επισήμως, η αρχαιολογική υπηρεσία της Ρόδου πάντως, αγνοούσε παντελώς την ύπαρξη της συγκεκριμένης συλλογής, όπως προέκυψε και από την σχετική έκθεση του αρχαιολόγου ο οποίος εκλήθη και κατέγραψε τα αρχαία αντικείμενα που βρίσκονταν εκεί.

Για το γεγονός αυτό σύμφωνα με τις ίδιες πληροφορίες, ενημέρωση ζήτησε χθες το πρωί και ο αρμόδιος εισαγγελέας Ρόδου, από την υπηρεσία της Εφορίας Αρχαιοτήτων στη Ρόδο, έτσι ώστε να εξετάσει στην συνέχεια, εάν θα κινηθεί σχετική νομική διαδικασία. Περίεργη ωστόσο, χαρακτηρίζεται σύμφωνα με τις ίδιες πληροφορίες, η στάση αρμοδίων στελεχών του υπουργείου Πολιτισμού, που ενώ ενημερώθηκαν από τις υπηρεσίες της Αρχαιολογίας στη Ρόδο για το συγκεκριμένο ζήτημα, ζήτησαν να «κλείσει» το θέμα με κάθε τρόπο και να μην δοθεί έτσι καμία συνέχεια.

Πάντως, η βίλα Σολούνια, η οποία έχει περάσει και τυπικά στα χέρια ξενοδοχειακού ομίλου, μετά τον πλειστηριασμό που έγινε πρόσφατα, φυλάσσεται εδώ και αρκετές μέρες, από ιδιωτική υπηρεσία ασφαλείας, ενώ σύμφωνα με πληροφορίες, διακριτική είναι και η παρουσία της αστυνομίας.

Η συλλογή πάντως, χρονολογείται από την δεκαετία του '70 και αποτελείται από αμφορείς, πίνακες, ειδώλια, εικόνες αγάλματα και λυχνάρια. Είναι χαρακτηριστικό πάντως το γεγονός, ότι ενώ η βίλα έβγαινε συνεχώς σε πλειστηριασμό τα τελευταία δύο χρόνια κι ενώ κάποια στιγμή ο κ. Σολούνιας γνώριζε ότι θα επωλείτο, δεν μετακίνησε ούτε ένα κομμάτι από τα ράφια και τους τοίχους, για λόγους στοιχειώδους αυτοπροστασίας, ούτε επίσης και έγινε δηλωτικό στην αρχαιολογία.

Οι Δήμοι Αφάντου και Αρχαγγέλου

Τα βρήκαν με Νομαρχία για τον αγωγό λυμάτων

Διαμορφώνουν κοινή πρόταση για την δημιουργία φορέα διαχείρισής του ● Το θέμα στο Νομ. Συμβούλιο

Κοινή πρόταση με την νομαρχία συνδιαμορφώνουν οι δήμοι Αφάντου και Αρχαγγέλου, για τον αγωγό μεταφοράς λυμάτων.

Οι διεργασίες έχουν σχεδόν ολοκληρωθεί και έχουν καταλήξει σε συγκεκριμένα σημεία συμφωνίας. Επιδιώκεται η σύναψη προγραμματικής σύμβασης μεταξύ των δύο δήμων και της νομαρχίας για την δημιουργία του **φορέα διαχείρισης του αγωγού.** Με τον τρόπο αυτό τόσο οι αρμόδιοι της νομαρχίας όσο και των δήμων Αρχαγγέλου και Αφάντου πιστεύουν ότι θα λυθεί το συγκεκριμένο θέμα και θα διασφαλιστεί η χρηματοδότηση του έργου, που είναι ένα από τα ζητούμενα.

Για το θέμα αυτό συνεδριάζει σήμερα το δημοτικό συμβούλιο Αφάντου, για να οριστικοποιήσει τις αποφά-

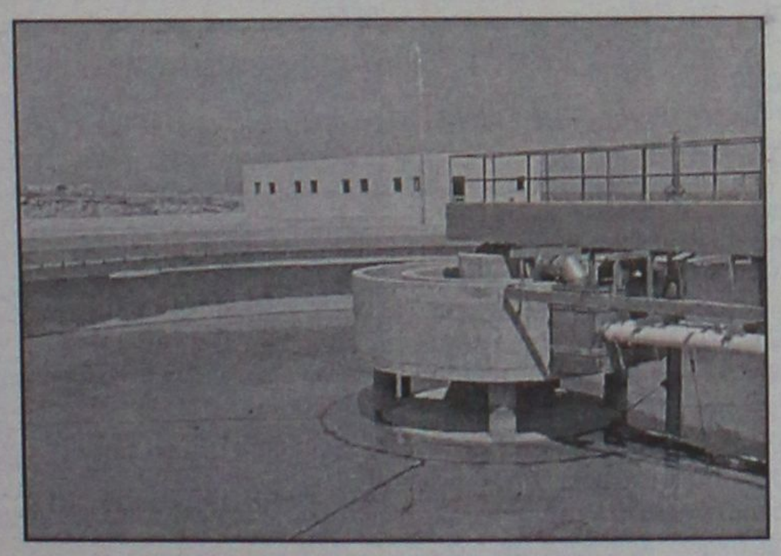

σεις του, ενώ πιθανόν ανάλογη απόφαση θα παρθεί και από το δημοτικό συμβούλιο Αρχαγγέλου.

Στην συνέχεια και συγκεκριμένα στις 31 Ιανουαρίου το θέμα θα συζητηθεί στην **συνεδρίαση του νομαρχιακού συμβουλίου** που θα συζητήσει αναλυτικά το θέμα.

Οπως είναι γνωστό η αρχική απόφαση του νομαρχιακού συμβουλίου για την σύσταση φορέα ακυρώθηκε από την αρμόδια επιτροπή του άρθρου 7, ύστερα από προσφυγή του δήμου Καλλιθέας.

Η συμπραξη των δήμων Αφάντου και Αρχαγγέλου, με την νομαρχία έχει ήδη προκαλέσει παρατράγουδα και τριβές στις τάξεις της τοπικής αυτοδιοίκησης του νησιού. Ως γνωστόν οι δέκα δήμαρχοι είχαν επιχειρήσει τόσο για το συγκεκριμένο θέμα (όσο και για άλλα) να τα βρουν μεταξύ τους και να προωθήσουν ευρύτατες διαδημοτικές συνεργασίες, αλλά λόγω του αγωγού που υπήρξε διάσταση απόψεων, ανατράπησαν τα πάντα.

Ειρηνική

ΕΙΣΒΟΛΗ !!!
στα Δωδεκάνησα και τη Ρόδο....
Θα πραγματοποιηθεί
Στις αρχές Μαρτίου 2002
από 62 Έλληνες Επιχειρηματίες
Προκειμένου να "ενημερωθούν"
Για νέα προϊόντα και υπηρεσίες και να "ψωνίσουν" οι
► 668 Ξενοδόχοι όλων των κατηγοριών, οι
► 556 Ιδιοκτήτες Δωματίων & διαμερισμάτων , οι
► 1.472 εστιάτορες & οι
► 792 ιδιοκτήτες μπαρ και καφενείων.
των Δωδεκανήσων.
Εμείς ;;;
Οι δωδεκανήσιοι επιχειρηματίες θα πρέπει να είμαστε θεατές ;;;
1 - 3 Μαρτίου 2002
1η ΕΚΘΕΣΗ
Τροφίμων, Ποτών, Ξενοδοχειακού εξοπλισμού, Catering
Ξενοδοχείο Rodos Palace
Alfa Εκθεσιακή
ΟΡΓΑΝΩΣΗ ΕΚΘΕΣΕΩΝ
Λασκαράτου 5 111 41 Αθήνα
Τηλ. & Fax. 01 0 2232441, 2232444, 2232434
e-mail: aekthes@otenet.gr



Εριξε νερό στο κρασί σου ή απλώς μπλοφάρει;

Διαλλακτικός τώρα ο κ. Ισμαήλ Τζέμ

Αποδέχεται ακόμα και τη λύση της Χάγης

Για την επίλυση των ζητημάτων στο Αιγαίο, η Αγκυρα αποδέχεται το σύνολο των προτάσεων της "Ατζέντας 2000" της Ε.Ε. και την απόφαση 33 των Ηνωμένων Εθνών, συμπεριλαμβανομένης και της προσφυγής στο Διεθνές Δικαστήριο της Χάγης, δήλωσε ο Τούρκος Υπουργός Εξωτερικών κ. Ισμαήλ Τζέμ.

Μιλώντας στο τηλεοπτικό δίκτυο CNN-Turk, ο κ. Τζέμ είπε ότι "όσον αφορά το ζήτημα του Αιγαίου, αποδεχόμαστε το σύνολο των προτάσεων που απαριθμούνται τόσο στην "Ατζέντα 2000" της Ε.Ε. όσο και στην υπ' αριθμόν 33 απόφαση των Ηνωμένων Εθνών".

"Στα έγγραφα αυτά απαριθμούνται με τη σειρά οι εξής τρόποι επίλυσης:

Διεξαγωγή κατ' ιδίαν συνομιλιών, διαιτησία, έμμεσες συνομιλίες, μεσολάβηση και περιλαμβάνεται και η προσφυγή στο Διεθνές Δικαστήριο. Αυτά τα αποδεχόμαστε", είπε ο Τούρκος Υπουργός.

"Με τον (Ελληνα Υπουργό Εξωτερικών) κ. Γιώργο Παπανδρέου συναντηθήκαμε πρόσφατα και θα συναντηθούμε στη Νέα Υόρκη για τις συναντήσεις Ντα-βός", είπε ακόμα ο κ. Τζέμ και πρόσθεσε:" Ας αρχίσουμε τις συνομιλίες πρώτα εντοπίζοντας τα σημεία στα οποία συμφωνούμε στο Αιγαίο και, στο σημείο όπου θα παρουσιαστεί εμπλοκή, ας προσφύγουμε στους άλλους τρόπους με τη σειρά". Ο κ. Τζέμ έκανε τις δηλώσεις αυτές στην τηλεοπτική εκπομπή "Kafe Siyaset", απαντώντας σε ερωτήσεις του κ Μουράτ Γιετκίν, διευθυντή του γραφείου της Ραντικάλ στην



Αγκυρα, ο οποίος επισημαίνει σε άρθρο του στην Ραντικάλ ότι "η Τουρκία μέχρι τώρα απέκλειε την επιλογή προσφυγής στο Διεθνές Δικαστήριο και αυτό αποτελεί σημαντικό βήμα".

Ο ΚΥΒΕΡΝΗΤΙΚΟΣ ΕΚΠΡΟΣΩΠΟΣ

Σχολιάζοντας τις πρόσφατες δηλώσεις Τζεμ ο κυβερνητικός εκπρόσωπος σήμερα παρατήρησε πως αυτές κινούνται σε ένα διαφορετικό κλίμα και αυτές σηματοδοτούν κάποια πρόοδο.

Η μόνη διαφορά μας με την Τουρκία, τόνισε ο κ. Πρωτόπαπας, είναι ο καθορισμός της υφαλοκρηπίδας και αν η Τουρκία αποδεχθεί τη σύνταξη ενός συνυποσχετικού για την παραπομπή του θέματος στη Χάγη, αυτό θα είναι μία θετική εξέλιξη. Εξάλλου, προσθέσε ο κ. Πρωτόπαπας, πρόκειται να ξεκινήσει μία διερευνητική συζήτηση σε υπηρεσιακό επίπεδο ανάμεσα στα υπουργεία Εξωτερικών της Ελλάδας και της Τουρκίας, προκειμένου να ανιχνευτούν τα περιθώρια της λύσης - "η οποία πάντως πρέπει να είναι εντός του πλαισίου του Διεθνούς Δικαίου και του ευρωπαϊκού κεκτημένου".

Ανάλογες διερευνητικές επαφές, σημείωσε ο κ. Πρωτόπαπας, ενδεχόμενος έχουν οι κύριοι Παπανδρέου και Τζεμ, πιθανότατα στα τέλη της εβδομάδας στη Νέα Υόρκη.

Για μαθητικές εκδρομές και ωράριο κέντρων

Προληπτικά μέτρα

Ευρεία σύσκεψη την Δευτέρα στο Δήμο

Ευρεία σύσκεψη για τις μαθητικές εκδρομές και το ωράριο λειτουργίας των νυκτερινών κέντρων, πρόκειται να πραγματοποιηθεί την ερχόμενη Δευτέρα στον δήμο Ρόδου.

Την σύσκεψη έχει συγκαλέσει ο αντιδήμαρχος κ. Αντ. Αλαβέρας, και αντικειμενικός σκοπός είναι να εξουδετερωθούν τα προβλήματα που παρουσιάζονται κατά την διαμονή των μαθητών στη Ρόδο.

Οι υπηρεσίες και οι φορείς που έχουν κληθεί να πάρουν μέρος στην συνάντηση είναι:

Η αστυνομική διεύθυνση, το Λιμεναρχείο, η Πυροσβεστική Υπηρεσία, το Τμήμα Υγιεινής, η διεύθυνση Εμπορίου, οι Τεχνικές Υπηρεσίες, η Δημοτική Αστυνομία, η Ενωση Ξενοδόχων, η Ενωση Τουριστικών Γραφείων, ο σύνδεσμος Ιδιοκτητών Ταξί, ο σύλλογος Ιδιοκτητών τουριστικών λεωφορείων, ο Εμπορικός σύλλογος Ρόδου, ο σύλλογος καταστηματαρχών νυκτερινών κέντρων, ο σύλλογος καταστηματαρχών μπαρ, ο σύλλογος κατασηματαρχών Παλιάς Πόλης, και ο σύλλογος μόνιμων κατοίκων της Μεσαιωνικής Πόλης.

Στην σχετική πρόσκλησή του προς τους φορείς και τις υπηρεσίες, ο κ. Αλαβέρας αναφέρει τα εξής:



Εν όψει της έναρξης της τουριστικής περιόδου και μετά από αιτήματα καταστηματαρχών μπαρ και νυκτερινών κέντρων, αλλά και κατοίκων της πόλης μας, ο Δήμος Ροδίων αναλαμβάνει πρωτοβουλία των καταστημάτων υγειονομικού ενδιαφέροντος που χρησιμοποιούν μουσική.

Ειδικότερα, με αφορμή τις μαθητικές εκδρομές και τα τυχόν προβλήματα που προκύπτουν από την ολιγοήμερη παραμονή των μαθητών στην πόλη μας (κυκλοφοριακό, διακίνηση μαθητών, οργάνωση μαθητικών πάρτυ από κέντρα και μπαρ κλπ.), θεωρήσαμε σκόπιμο να επιδιώξουμε τη συμφωνία για λήψη προληπτικών μέτρων, ώστε να ελαχιστοποιηθούν αυτά τα προβλήματα. Για το σκοπό αυτό συγκαλούμε σύσκεψη την Δευτέρα 4 Φεβρουαρίου, και ώρα 11 π.μ. στην αίθουσα συνεδριάσεων του Δημοτικού Συμβουλίου Ρόδου και παρακαλούμε για τη συμμετοχή σας.

Η κατευθυντήρια αρχή του νέου αναπτυξιακού νόμου

Επιχορηγήσεις μόνο για νέες επενδύσεις

Διατηρούνται οι κορεσμένες περιοχές, ενώ για τον εκσυγχρονισμό ξενοδοχείων θα δίδονται κίνητρα φοροαπαλλαγών

Διατήρηση της επιχορήγησης των επενδύσεων μόνο για νέες επιχειρήσεις ή για ειδικές μορφές επενδύσεων και στροφή προς τα κίνητρα των φοροελαφρύνσεων και επιδότησης επιτοκίων περιλαμβάνουν οι κατευθυντήριες αρχές με βάση τις οποίες καταρτίζεται ο νέος αναπτυξιακός νόμος.

Σύμφωνα με πληροφορίες, ο νέος νόμος θα περιέχει αρκετές καινοτομίες, όπως για παράδειγμα την άμεση σύνδεση των κινήτρων με τις δημιουργούμενες θέσεις εργασίας, τη δημιουργία τριών γεωγραφικών ζωνών, την εκταμίευση των κινήτρων σε μια δόση, αυστηρούς ελεγκτικούς μηχανισμούς για να αποφεύγονται ατασθαλίες κ.ά.

Η κεντρική φιλοσοφία του νέου αναπτυξιακού νόμου είναι η αποφυγή στρεβλώσεων στην ελεύθερη αγορά με κατεύθυνση των κινήτρων στην κερδοφορία της επένδυσης και όχι στην ίδια τη απευθείας χρηματοδότηση της επένδυσης. Αναλυτικά οι κατευθυντήριες προτάσεις που έχουν τεθεί υπόψη του υπουργού Οικονομίας Νίκου Χριστοδουλάκη για το υπό κατάρτιση νέο αναπτυξιακό νόμο είναι:

● **Μορφή κινήτρων:** Οι επιχορηγήσεις στο κεφάλαιο θα περιοριστούν μόνο σε περιπτώσεις νέων επιχειρήσεων και για ειδικές μορφές επενδύσεων (προϊόντα υψηλής τεχνολογίας, εκσυγχρονισμός ξενοδοχειακών μονάδων, ειδικές τουριστικές υποδομές κ.λπ.). Το ποσοστό της ίδιας συμμετοχής προτείνεται να διατηρηθεί στο 40% της πραγματοποιούμενης επένδυσης. Αντίθετα για λειτουργούσες επιχειρήσεις που πραγματοποιούν επενδύσεις εκσυγχρονισμού και επέκτασης θα λειτουργούν τα κίνητρα των φορολογικών απαλλαγών και της επιδότησης επιτοκίων. Οπως κρίνεται, οι φοροαπαλλαγές είναι το καταλληλότερο κίνητρο για ήδη υπάρχουσες επιχειρήσεις, αφού τελούν σε συνάρτηση με τα συνολικά αποτελέσματα λειτουργίας, τα οποία στα πρώτα χρόνια μιας επένδυσης είναι συνήθως, μικρά ή μηδενικά. Εξετάζεται ακόμη το ενδεχόμενο συνδυασμού του κινήτρου των φοροαπαλλαγών με την επιδότηση επιτοκίου, ώστε να καταστεί ελκυστικότερο για τις επιχειρήσεις.

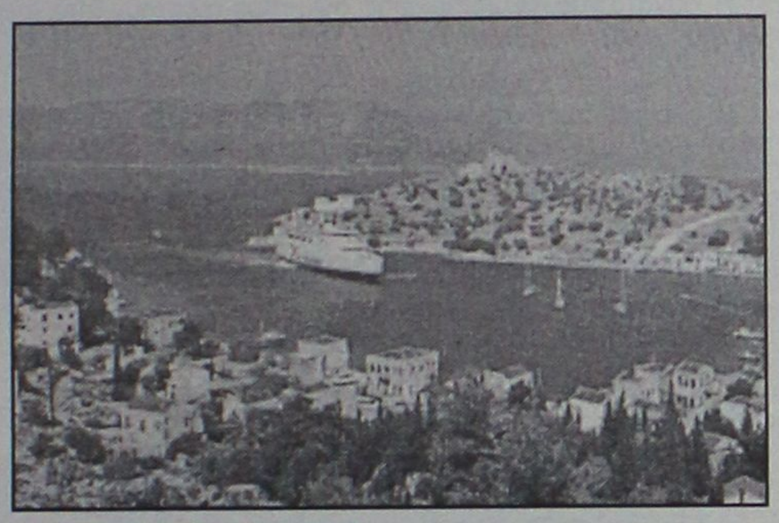

Τα νησιά που έχουν λιγότερους από 3.100 κατοίκους θα μπούν στη Β' ζώνη

● **Γεωγραφικές ζώνες:** Η κλιμάκωση των κινήτρων ανάλογα με τις γεωγραφικές ζώνες δεν έχει ακόμη αποφασιστεί. Πάντως προτείνεται η δημιουργία τριών ζωνών: Στην πρώτη θα περιλαμβάνεται η Αττική και η Θεσσαλονίκη.

Στη δεύτερη θα περιλαμβάνεται η Θράκη, οι άλλες παραμεθόριες περιοχές, τα νησιά του Ανατολικού Αιγαίου, και τα νησιά με πληθυσμό μικρότερο από 3.100 κατοίκους.

ΕΝΔΙΑΜΕΣΗ ΖΩΝΗ

Προτείνεται και η δημιουργία μιας τρίτης ενδιάμεσης ζώνης στην οποία θα υπαχθούν περιοχές με έντονο πρόβλημα απασχόλησης ή μείωσης του ενεργού πληθυσμού. Σε κάποιες περιπτώσεις ειδικών επενδύσεων που θεωρούνται υψίστης σημασίας, προτείνεται η καθιέρωση οριζόντιων κινήτρων, ανεξάρτητων από τις γεωγραφικές ζώνες.

● **Ανεργία:** Προτείνεται η σύνδεση των κινήτρων με τις θέσεις εργασίας που δημιουργούνται από την επένδυση. Σε κάθε περίπτωση θα υπάρχει ανώτατο όριο επιχορήγησης ανά νέα θέση απασχόληση.

● **Τουρισμός:** Προτείνεται η διατήρηση της έντασης στην κατεύθυνση των κονδυλίων του αναπτυξιακού προς τις τουριστικές επιχειρήσεις, με στόχο τη βελτίωση της ποιότητας των παρεχομένων υπηρεσιών. Πάντως θα συνεχιστεί ο περιορισμός των ενισχύσεων σε τουριστικά κορεσμένες περιοχές, με συγκεκριμένες εξαιρέσεις (π.χ. μικρές υψηλής ποιότητας μονάδες).

● **Απλοποίηση διαδικασιών:** Προτείνεται η διατήρηση του καθεστώτος της υπαγωγής στα φορολογικά κίνητρα, με την τραπεζική αξιολόγηση για επενδυτικό δάνειο και την ελεγκτική διαδικασία της εφορίας. Η διαδικασία της υποβολής των αιτήσεων υπαγωγής και της αξιολόγησής τους θα γίνεται καθ' όλη τη διάρκεια του έτους.

Η αρμόδια υπηρεσία του ΥΠΕΘΟ ή της περιφέρειας θα πρέπει να ολοκληρώνει τη διαδικασία της απόφασης επί των αιτήσεων, εντός τριμήνου από την υποβολή τους.

ΑΞΙΟΛΟΓΗΣΗ ΑΙΤΗΣΕΩΝ

Ελεγκτική διαδικασία: Η αξιολόγηση των αιτήσεων για επενδύσεις πάνω από ένα όριο (σήμερα είναι 2,05 εκατ. ευρώ ή 700 εκατ. δρχ.), θα ανήκει στο ΥΠΕΘΟ ενώ κάτω από το όριο αυτό οι επενδύσεις θα κρίνονται από τις περιφέρειες. Οι εκταμιεύσεις από το δημόσιο προτείνεται να περιοριστούν, ακόμη και σε μία, μετά την ολοκλήρωση της επένδυσης.

Οι έλεγχοι θα πρέπει να γίνονται με βάση το «εγχειρίδιο ελέγχου». Για τη διευκόλυνση και ταχύτητα του ελέγχου οι ίδιες οι επιχειρήσεις θα πρέπει να παραδίδουν με δική τους ευθύνη εκθέσεις ολοκλήρωσης της επένδυσης οι οποίες θα συντάσσονται και θα υπογράφονται από ορκωτούς ελεγκτές, όταν πρόκειται για επενδύσεις μεγάλης αξίας.

Για τις επενδύσεις μικρότερης αξίας θα συντάσσονται εκθέσεις ολοκλήρωσης από τις τράπεζες που χρηματοδοτούν την επένδυση. Σε περίπτωση ατασθαλιών κατά την πραγματοποίηση των επενδύσεων εκτός από την υποχρέωση της έντοκης επιστροφής των επιχορηγήσεων θα προβλέπονται και πρόστιμα.



ΚΑΤΣΑΔΟΥΡΟΣ ΤΑΞΙΑΡΧΗΣ
ΠΟΛΙΤΙΚΟΣ ΜΗΧΑΝΙΚΟΣ
ΚΑΤΑΣΚΕΥΕΣ ΔΗΜΟΣΙΩΝ-ΙΔΙΩΤΙΚΩΝ ΕΡΓΩΝ
ΣΤΑΤΙΚΗ ΕΝΙΣΧΥΣΗ - ΑΝΤΙΣΕΙΣΜΙΚΗ ΠΡΟΣΤΑΣΙΑ
ΕΝΙΣΧΥΣΕΙΣ-ΕΠΙΣΚΕΥΕΣ-ΑΝΑΠΑΛΑΙΩΣΕΙΣ ΚΤΙΡΙΩΝ
GUNITE
ΕΚΤΟΞΕΥΟΜΕΝΟ ΣΚΥΡΟΔΕΜΑ
ΕΙΔΙΚΑ & ΓΕΝΙΚΑ ΤΕΧΝΙΚΑ ΕΡΓΑ
ΓΡΗΓ. ΛΑΜΠΡΑΚΗ 39 ΡΟΔΟΣ
ΤΗΛ. (0241) 22940 FAX: 22406 ΚΙΝ.: 093/2336258



Κουφώματα KUNSTSTOFF. Αξεπέραστη θερμομόνωση, υψηλή ηχομόνωση, απεριόριστη αντοχή στο χρόνο, πάνω από 60 πιστοποιητικά ποιότητας, μέχρι και 48 δόσεις. Υπεροχή KUNSTSTOFF θα πει υπέροχη ζωή!
KUNSTSTOFF®
www.kunststoff.gr
casaviva
Λεωφ.Ελευθερίας 2Α, 85104 Κρεμαστή Ρόδος Τηλ. 95076, Fax.93775



ΟΛΟΚΛΗΡΩΜΕΝΕΣ ΠΡΟΤΑΣΕΙΣ ΕΠΑΓΓΕΛΜΑΤΙΚΗΣ ΕΠΙΠΛΩΣΗΣ ΜΕ ΤΗΝ ΑΞΙΟΠΙΣΤΙΑ ΤΗΣ GAUTIER

Η Gautier Contract Business, είναι το ειδικό τμήμα της παγκοσμίου φήμης Γαλλικής εταιρείας επίπλων Gautier, που ασχολείται αποκλειστικά με την ολοκληρωμένη κάλυψη των αναγκών των ξενοδοχειακών επιχειρήσεων – επαγγελματικών χώρων σε έπιπλα, συναφή είδη εξοπλισμού και διακοσμητικά αξεσουάρ. Με παρουσία σε 35 χώρες, τρία εργοστάσια στη Γαλλία – εξιδικευμένους συνεργάτες ανά τον κόσμο για συμπληρωματικά προιόντα, η Gautier εφαρμόζει κάθετη παραγωγή, ελέγχοντας έτσι κάθε στάδιο της δημιουργίας του προιόντος μέσα στα εργοστάσια της, με ποιότητα πιστοποιημένη κατά ISO 9001.

Τώρα και στη Ρόδο, σε ένα νέο πενταόροφο κατάστημα 2,000 τμ, οι επαγγελματίες έχουν τη δυνατότητα να αξιολογήσουν:

* 20 έτοιμες, ολοκληρωμένες προτάσεις για δωμάτια, family room, σουίτες, – ενοικιαζόμενα δωμάτια
* Έπιπλα για το Lobby, το Εστιατόριο, το Bar, το Pool Restaurant, τις πισίνες – κήπους, τα γραφεία στελεχών και τους συνεδριακούς χώρους.
* Επαγγελματικά ορθοπεδικά στρώματα – υποστρώματα
* Κουρτίνες
* Κλινοσκεπάσματα
* Φωτιστικά
* Διακοσμητικούς πίνακες
* Επαγγελματικά δάπεδα – πλακάκια εισαγωγής

Βασικό σημείο διαφοροποίησης της Gautier είναι ότι δεν διαθέτει μόνο τα έπιπλα, αλλά με βάση τη διεθνή εμπειρία της δημιουργεί ένα πλήρες και ομοιογενές σε αισθητική σύνολο προτάσεων – προιόντων που σκοπό έχουν την απόλυτη αρμονία και την αισθητική ομοιογένεια.

Ανάμεσα στις πρωτοποριακές ΔΩΡΕΑΝ υπηρεσίες της Gautier Contract Business περιλαμβάνονται:

* Η πλήρης διακοσμητική μελέτη των υπο διαμόρφωση χώρων από την ομάδα διακοσμητών της Gautier

* Η δυνατότητα διαμόρφωσης δωματίου-πιλότου, στην περίπτωση παραγγελίας ικανών ποσοτήτων

* Η υλοποίηση προτάσεων του αρχιτέκτονα - διακοσμητή της επιχείρησης σας, στην περίπτωση κατά την οποία οι ποσότητες προς παραγγελία το επιτρέπουν, έτσι ώστε να επιτευχθούν οικονομίες κλίμακας.

* Εξασφαλισμένη συνεχής υποστήριξη – παρακαταθήκη.

* Διακανονισμό ανάλογα με τις ανάγκες του πελάτη.

* Δωρεάν συντήρηση για πέντε χρόνια

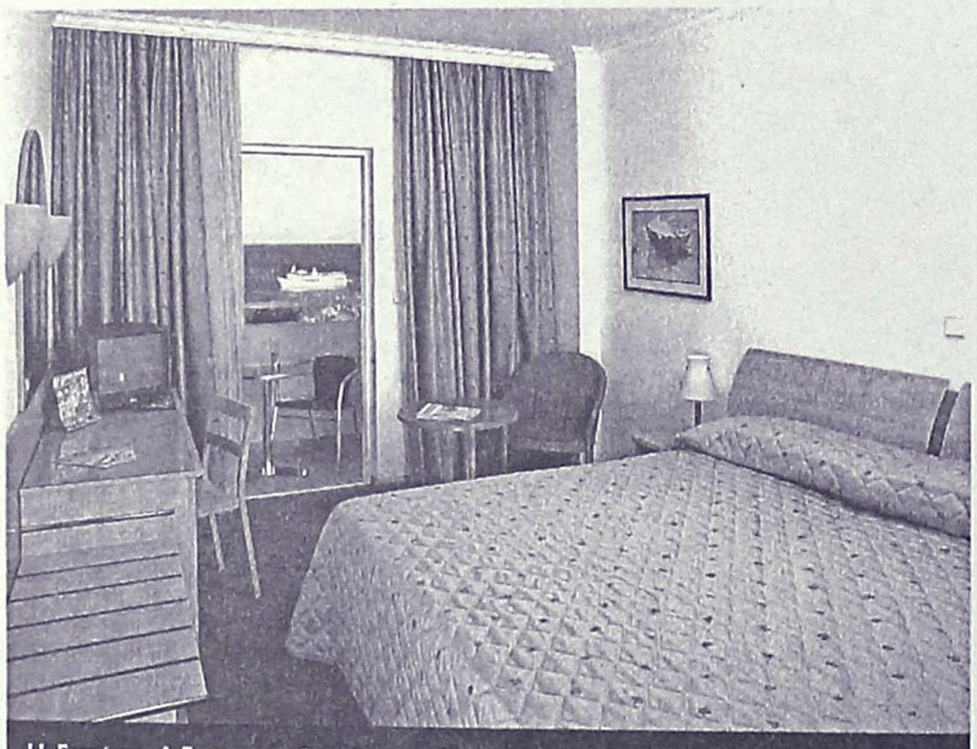

Η Εσπέρια Α.Ε. για το ξενοδοχείο Esperides Beach Hotel ανάθεσε στη Gautier τη διακοσμητική μελέτη & την προμήθεια επίπλων και διακοσμητικών αξεσουάρ για την ανακαίνιση 220 δωματίων.

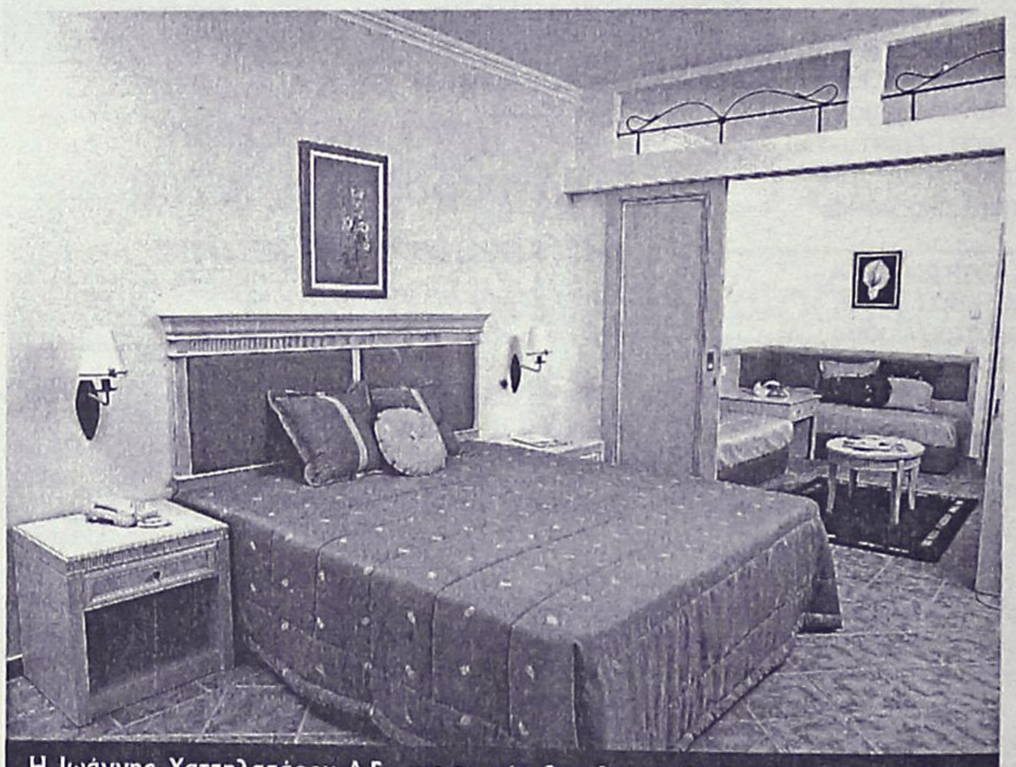

Η Ιωάννης Χατζηλαζάρου Α.Ε., για το νέο ξενοδοχείο Lindos Princess ανάθεσε στη Gautier την προμήθεια των διακοσμητικών αξεσουάρ για το σύνολο των δωματίων και την προμήθεια των επίπλων για 172 δωμάτια βάσει μελέτης & επίβλεψης του αρχιτεκτονικού γραφείου Κωνσταντινίδης-Χατζηκωνσταντίνου.

Ξενοδοχεία και self catered apartments της Αττικής, της Ρόδου, της Κώ, της Ζακύνθου και της Κρήτης έχουν ήδη εμπιστευθεί το όνομα και την συνέπεια της Gautier. Ανάμεσα στις επιχειρήσεις της Ρόδου συμπεριλαμβάνονται οι παρακάτω: Lindos Princess, Esperides Beach, Rodos Palladium, Doreta Beach, Sun Beach, Forum Hotel, Pefki Hotel, Emerald Apartments, Memphis Hotel, Fotiou Apartments.



Λεωφ. Καλιθέας 1,
851 00 Ρόδος, Τηλ./Fax: 02410 20187

GAUTIER
CONTRACT BUSINESS



Market Plan + Τζιρίτας

ΑΠΟΚΛΕΙΣΤΙΚΟΙ ΑΝΤΙΠΡΟΣΩΠΟΙ
SIEMENS για τη Ρόδο
Πωλήσεις - Σέρβις σε επιχειρήσεις
Ξενοδοχεία - Τηλεφωνικά Κέντρα
Τηλεφωνικές Συσκευές - Κατανεμητές
Φαξ - Ασύρματα Τηλέφωνα
REICHEL GUENTER – ΓΕΩΡΓΑΤΖΗΣ ΠΑΡΑΣΚΕΥΑΣ
22ο χιλ. ΡΟΔΟΥ - ΛΙΝΔΟΥ
Τηλ. 0241 0 52988 - 0932 514677
0938834381

ΣΤΙΣ ΦΥΛΑΚΕΣ 30ΧΡΟΝΟΣ ΓΙΑ ΤΑ ΝΑΡΚΩΤΙΚΑ

Την άγουσα για τις φυλακές πήρε τελικά χθες το μεσημέρι, μετά την απολογία στον ανακριτή Ρόδου, ο 30χρονος Δημήτριος Νικολέττος του Θεοδώρου, ο οποίος συνελήφθη την περασμένη Πέμπτη από άνδρες του τμήματος Δίωξης Ναρκωτικών Ρόδου, με 800 γραμμάρια χασίς στην κατοχή του.

Μαζί του είχαν συλληφθεί να κάνουν από κοινού χρήση χασίς και άλλοι 3 Ροδίτες ηλικίας από 24 έως 25 ετών, για τους οποίους όμως δεν προέκυψε συμμετοχή στην διακίνηση, με αποτέλεσμα να αφεθούν ελεύθεροι από τον αρμόδιο εισαγγελέα την περασμένη



Παρασκευή για να παραπεμφθούν έτσι σε τακτική δικάσιμο.

Ο Νικολέττος, στο σπίτι του οποίου οι άνδρες του Τμήματος Δίωξης Ναρκωτικών Ρόδου, εντόπισαν έπειτα από έρευνα που έκαναν δύο πλαστικές σακούλες με χασίς 800 γραμμαρίων, μια ηλεκτρονική ζυγαριά και χρηματικό ποσό 60.000 δραχμών καθώς επίσης και 11 δολάρια ΗΠΑ είχε σχηματιστεί δικογραφία με βαρύτατες κατηγορίες, για εμπορία και χρήση ναρκωτικών.

Από την προανάκριση που διενήργησαν οι αρμόδιοι αστυνομικοί, προέκυψε ότι ο Νικολέττος είχε πωλήσει το τελευταίο διάστημα 4 φορές ποσότητα ινδικής κάνναβης σε δύο άτομα, ενώ είχε κάνει επίσης επανειλημμένα χρήση κάνναβης με τους ίδιους, από ποσότητα που διέθεσε ο ίδιος.

Με ομόφωνη απόφαση ανακριτή-εισαγγελέα

Προφυλακίστηκαν οι νεαροί διαρρήκτες

Είχαν ανοίξει ένα μίνι μάρκετ

Προφυλακίστηκαν τελικά χθες αργά το μεσημέρι, έπειτα από σύμφωνη γνώμη εισαγγελέα και ανακριτή, οι δύο διαρρήκτες που συνελήφθησαν το πρωί της περασμένης Πέμπτης έπειτα από επεισοδιακή διάρρηξη μίνι – μάρκετ της πόλεως Ρόδου.

Οι δράστες, που όπως αποδείχθηκε ήταν και αδίστακτοι, είχαν χτυπήσει στην προσπάθειά τους να διαφύγουν και έναν 46χρονο οικοδόμο ο οποίος του αντιλήφθηκε και προσπάθησε να τους εμποδίσει τραυματίζοντάς τον έτσι με ένα κατσαβίδι! Χθες οι Ιωάννου Χρήστος του Μιχαήλ 25 ετών και Παπαδόπουλος Αθανάσιος του Παναγιώτη 28 ετών, πήραν την άγουσα για τις φυλακές, καθώς η περίπτωσή τους κρίθηκε ως ιδιαίτερα σοβαρή.

Οι δράστες, είχαν πλούσιο παρελθόν όπως προέκυψε από την διαδικασία της έρευνας – προανάκρισης που διενήργησαν οι αρμόδιοι αστυνομικοί της Υποδιεύθυνσης Ασφαλείας Ρόδου. Εκτός από το μίνι – μάρκετ, από το οποίο είχαν πάρει αντικείμενα αξίας 350.000 δραχμών, ομολόγησαν επίσης ότι:

- Πριν από 20 μέρες διέπραξαν από κοινού διάρρηξη σε κατάστημα ηλεκτρονικών, στην οδό Αλ. Διάκου από το οποίο και είχαν αφαιρέσει ηλεκτρονικές συσκευές, αξίας 2.500.000 δραχμών.

- Στις 12 Ιανουαρίου, διέρρηξαν την ψησταριά του Μιχελάκη Ευθυμίου, στην οδό Δενδρινού 69 και αφαίρεσαν χρηματικό ποσό 10.000 δραχμών, καθώς επίσης κι ένα φορητό τηλέφωνο.

- Στο ίδιο χρονικό διάστημα, διέρρηξαν από κοινού ένα σούπερ μάρκετ στην περιοχή της Παστίδας Ρόδου, όπου αφαίρεσαν αντικείμενα αξίας τουλάχιστον 1 εκατομμυρίου δραχμών.

- Πριν από ένα δίμηνο επίσης, διέρρηξαν σούπερ μάρκετ στην περιοχή Θεολόγου της Ρόδου, από το οποίο αφαίρεσαν κούτες με τσιγάρα και χρηματικό ποσό.

- Ο Ιωάννου, του παρέδωσε επίσης ένα μαγνητόφωνο. Ενώ ισχυρίστηκε ότι του είπε ο συνεργός του ότι αφαίρεσε ένα μοτοποδήλατο από την περιοχή της Ανάληψης, και ποσό 100.000 δραχμών από διάρρηξη οικίας που έγινε στην Ιαλυσό.

Όλοι οι παθόντες, κλήθηκαν την περασμένη Παρασκευή στην Υποδιεύθυνση Ασφαλείας Ρόδου και παρέλαβαν το μεγαλύτερο μέρος από τα κλοπιμαία που βρέθηκαν στην κατοχή των δύο δραστών.

MEDITERANNEO
ΠΙΑΝΟ RESTAURANT
Γαστρονομικές απολαύσεις με την συνοδεία υπέροχης μουσικής σ' ένα πραγματικά ζεστό και φιλικό περιβάλλον.
Ανοιχτά κάθε ΠΑΡΑΣΚΕΥΗ-ΣΑΒΒΑΤΟ-ΚΥΡΙΑΚΗ από τις 18.00 μ.μ. μέχρι αργά το βράδυ
Ο Γιώργος Χατζηαντώνης στο πιάνο με την Ελεονόρα Ραΐδου θα σας διασκεδάζουν κάθε Παρασκευή - Σάββατο και Κυριακή
Περνού 139 Αφάντου
ΤΗΛΕΦΩΝΟ ΡΕΖΕΡΒΕ: 0241 052677

BOUTIQUE
Η ΤΡΕΛΛΑ ΠΑΕΙ ΣΤΟ ΝΤΥΣΙΜΟ
MAD STAFF
ΔΕΡΜΑΤΙΝΑ • ΡΟΥΧΑ • ΠΑΠΟΥΤΣΙΑ
ΕΚΠΤΩΣΕΙΣ
έως 50%
• Δερμάτινα ΙΤΑΛΙΑΣ από130.000 δρχ. ➨ 70.000 δρχ.
• Τζιν FREE WAVE καμπάνα 10.000 δρχ.
• Πλεκτά FREE WAVE 9.900 δρχ.
• ΟΛΟΚΛΗΡΗ Η ΓΥΝΑΙΚΕΙΑ ΓΚΑΜΑ ΡΟΥΧΩΝ 50%
CAIRO PALACE CENTER, ΡΟΔΟΣ
Τηλ. 27073



P.R.Cell
Palm Touch™ Therapy
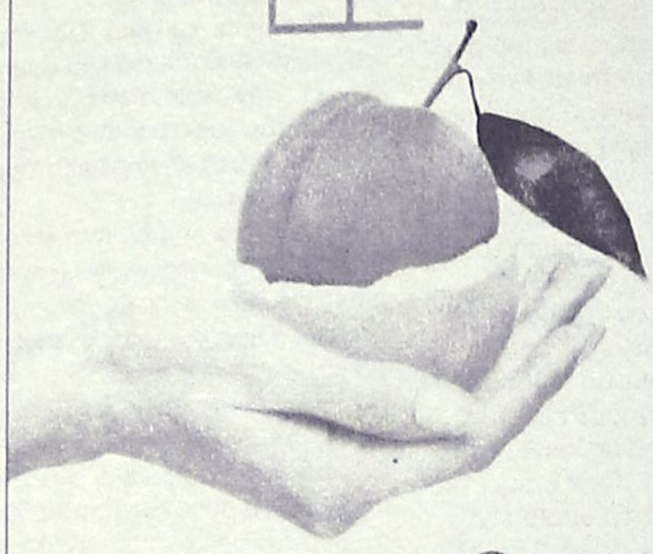
Κυτταρίτιδα...
Τη λύση την κρατάτε στο χέρι σας
Espace Beaute
Ινστιτούτο Αισθητικής - Salon de Beauté
Αννα Παγκά
Αμαράντου 10 - Ρόδος Τηλ: 30003 - 30500

Πιθανότατα να γίνουν σήμερα ανακοινώσεις

Εξελίξεις στο θέμα των αντικειμενικών αξιών

Ωστόσο το υπουργείο αναφέρεται μόνο στους 28 Δήμους ● Ο δήμος Ροδίων επιμένει για προσφυγή στο ΣτΕ

Οριστική λύση στο πρόβλημα που δημιουργήθηκε με την αύξηση των αντικειμενικών αξιών των ακινήτων σε 28 δήμους της χώρας θα δώσει πιθανότατα σήμερα η πολιτική ηγεσία του υπουργείου Οικονομίας και Οικονομικών.

Οι νέες αντικειμενικές αξίες, που κανονικά θα πρέπει να τεθούν σε ισχύ από την Παρασκευή 1η Φεβρουαρίου, θα απασχολήσουν τη σύσκεψη που θα έχει ο υπουργός Οικονομίας Ν. Χριστοδουλάκη με τον υφυπουργού Οικονομικών Απ. Φωτιάδη και τους αρμοδίους παράγοντες του υπουργείου.

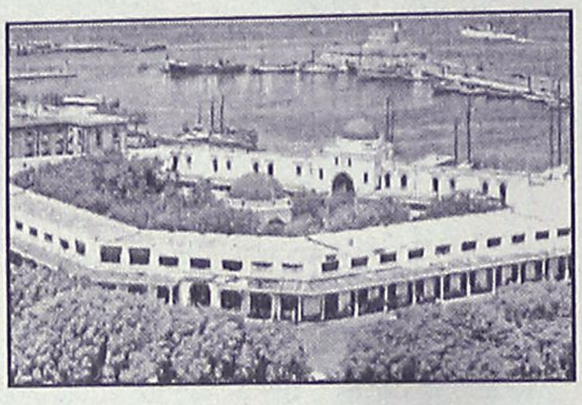

Στη σύσκεψη θα εξετασθούν οι νέες προσφυγές που έχουν ήδη καταθέσει στο υπουργείο οι περισσότεροι από τους 28 δήμους. Σύμφωνα με πληροφορίες, δύο είναι τα σενάρια που επικρατούν στο οικονομικό επιτελείο της κυβέρνησης προκειμένου να κλείσει το θέμα αυτό, που άνοιξε τον Δεκέμβριο όταν ανακοινώθηκαν αιφνιδιαστικά αυξήσεις μέχρι και 60% στις αντικειμενικές αξίες των ακινήτων σε 28 δήμους της χώρας που είχαν ζητήσει μείωση των τιμών που καθορίστηκαν στις 5 Μαρτίου 2001.

Συγκεκριμένα, εξετάζεται:

● Να εκδοθούν νέες υπουργικές αποφάσεις που θα ανακαλούν τις αυξήσεις που ανακοινώθηκαν τον περασμένο Δεκέμβριο. Στους 28 δήμους θα εξακολουθήσουν να ισχύουν οι σημερινές αντικειμενικές τιμές.

● Να γίνει δεκτό το αίτημα για «πάγωμα» των αντικειμενικών αξιών σε ορισμένους από τους δήμους που υπέβαλαν νέες προσφυγές και παρουσίασαν στοιχεία που αποδεικνύει ότι θίγονται οι δημότες με τις νέες τιμές. Στους δήμους που παρατηρούνται σημαντικές διαφορές μεταξύ αγοραίων και αντικειμενικών τιμών εξετάζεται η μείωση των τιμών σε σχέση με το ύψος που ανακοινώθηκε τον Δεκέμβριο, αλλά θα είναι ελαφρώς αυξημένες σε σύγκριση με τις τιμές που καθορίστηκαν τον περασμένο Μάρτιο.

Πρόκειται για τους δήμους Ψυχικού, Μελισσίων, Αθηναίων, Ασπροπύργου, Βούλας, Φιλοθέης, Παπάγου, Ν. Μάκρης, Ν. Ερυθραίας, Ηρακλείου, Λυκόβρυσης, Κρωπίας, Κερατέας, Καλυβίων Θορικού, Καισαριανής, Βουλιαγμένης, Αιτωλικού, Μεσολογγίου, Δράμας, Λάρισας, Ελλομένου, Άργους, Στυλίδας, Ναυπλίου, Φιλιατρών, Λεβαδέων, Διδυμοτείχου και Μυκόνου.

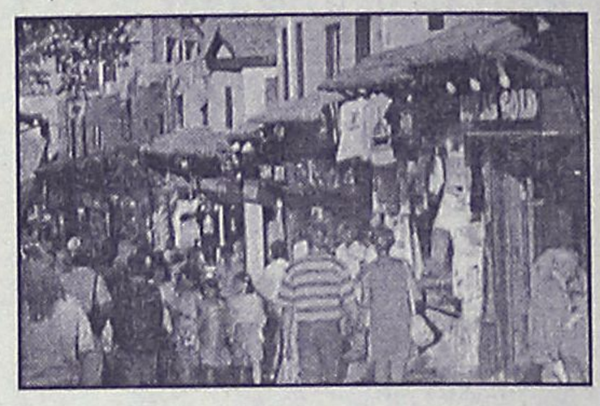

Ο ΔΗΜΟΣ ΡΟΔΙΩΝ

Οπως φαίνεται από τα παραπάνω το Υπουργείο Οικονομίας εξετάζει μόνο το ενδεχόμενο της ανάκλησης της απόφασης που υπέγραψε ο κ. Φωτιάδη για τους 28 Δήμους.

Για τους Δήμους που επίσης έχουν προσφύγει στη Δευτεροβάθμια Επιτροπή και δικαιώθηκαν χωρίς όμως η απόδοση της Επιτροπής αυτής να γίνει δεκτή από τον κ. Φωτιάδη δεν γίνεται κουβέντα.

Σύμφωνα με πληροφορίες η Δημοτική Αρχή δεν πρόκειται να κάνει πίσω και θα προσφύγει στο ΣτΕ επειδή θεωρεί ότι τα στοιχεία προσκομίσθηκαν σε συνεργασία με το Επιμελητήριο Δωδεκανήσου είναι τέτοια που δικαιολογούν απόλυτα την άποψη του "παγώματος" των αντικειμενικών αξιών.

Ενδεικτικό άλλωστε των προθέσεων του Δήμου Ροδίων αποτελεί και το γεγονός ότι η Νομική του Υπηρεσία επεξεργάζεται ήδη το κείμενο της προσφυγής αλλά και της αίτησης αναστολής που θα καταθέσει στο συμβούλιο της Επιτροπής.

COMPUTER & ART STUDIES COLLEGE
CAS ΕΡΓΑΣΤΗΡΙΑ ΕΛΕΥΘΕΡΩΝ ΣΠΟΥΔΩΝ
Σε σύντομο χρόνο παρέχουν αποτελεσματική επιμόρφωση
και ανταγωνιστικά εφόδια στην αγορά εργασίας
ΤΜΗΜΑΤΑ ΤΑΧΥΡΡΥΘΜΗΣ ΕΚΠΑΙΔΕΥΣΗΣ
Απευθύνονται σε
• ΕΝΗΛΙΚΕΣ
• ΦΟΙΤΗΤΕΣ
• ΜΑΘΗΤΕΣ ΓΥΜΝΑΣΙΟΥ - ΛΥΚΕΙΟΥ
• ΠΑΙΔΙΑ ΠΡΟΣΧΟΛΙΚΗΣ ΗΛΙΚΙΑΣ

ΔΙΔΑΣΚΟΝΤΑΙ
• ΧΡΗΣΗ Η/Υ & INTERNET
• ΕΠΑΓΓΕΛΜΑΤΙΚΟ ΜΑΚΙΓΙΑΖ
• ΜΑΝΙΚΙΟΥΡ - ΠΕΝΤΙΚΙΟΥΡ
• ΚΟΠΤΙΚΗ - ΡΑΠΤΙΚΗ (ΜΟΝΤΕΛΙΣΤ)


ΕΝΑΣ ΝΕΟΣ ΦΟΡΕΑΣ ΕΚΠΑΙΔΕΥΣΗΣ
ΠΛΗΡΟΦΟΡΙΕΣ: Θεσσαλονικης 18 - Ροδος
Τηλ. 0241 60554 / 38311

PARIS DAKKAR Winner 2001 MITSUBISHI PAJERO

Off road, είναι όπου σου αρέσει!

MITSUBISHI PAJERO PININ
1.8 & 2.0 κυβικά
Νέο 5θυρο Mitsubishi Pajero Pinin 4X4. Ένα καθαρόαιμο Pajero για δυναμικές διαδρομές μέσα και έξω από την πόλη. Με design Pininfarina, που κερδίζει σε εντυπώσεις, και με 2.000 κ.εκ. και το Super Select 4, το πρωτοποριακό του σύστημα μετάδοσης, που κερδίζουν σε επιδόσεις, το νέο Mitsubishi Pajero Pinin, όπως και κάθε Pajero άλλωστε, κυριαρχεί απόλυτα.
Νέο Mitsubishi Pajero Pinin: Κερδίζεις... όπου σου αρέσει!
Χαράξτε το δικό σας δρόμο
MITSUBISHI MOTORS
ΔΩΡΕΑΝ ΕΤΗΣΙΑ ΑΣΦΑΛΙΣΤΙΚΗ ΚΑΛΥΨΗ: ΟΔΙΚΗΣ ΠΡΟΣΤΑΣΙΑΣ, ΙΑΤΡΙΚΗΣ ΚΑΙ ΠΡΟΣΩΠΙΚΗΣ ΒΟΗΘΕΙΑΣ ΟΔΗΓΟΥ ΚΑΙ ΕΠΙΒΑΤΩΝ ΑΠΟ ΤΗΝ INTERAMERICAN
Θ. και Ι. ΚΑΛΛΙΓΑΣ ΑΕΒΕ
Λεωφ. Λίνδου 138 • Τηλ. 02410 67440-1 • FAX: 02410 68462
email: kaligcar@otenet.gr
1° ΧΡΗΜΑΤΟΔΟΤΙΚΟ ΠΡΟΓΡΑΜΜΑ
0,58% σταθερό μηνιαίο επιτόκιο
0% προκαταβολή
72 δόσεις
2° ΧΡΗΜΑΤΟΔΟΤΙΚΟ ΠΡΟΓΡΑΜΜΑ
0,75% σταθερό μηνιαίο επιτόκιο
0% προκαταβολή
1η δόση σε 12 μήνες ΑΤΟΚΑ
72 δόσεις

Σαββατοκύριακα στον Προφήτη Ηλία



*Αυτο το Σαββατοκύριακο κάντε κάτι το διαφορετικό! Ελάτε στις εγκαταστάσεις των παιδικών κατασκηνώσεων στον Προφήτη Ηλία και γνωρίστε μια άλλη Ρόδο! Σε 800 μέτρα υψόμετρο και μέσα στο δάσος χαρείτε την επαφή με τη φύση και ταυτόχρονα απολαύστε στο εστιατόριό μας ποικιλία ορεκτικών, καθώς και κρεάτων ψημένων στα κάρβουνα. Ανοιχτά κάθε Σαββατοκύριακο. Για πληροφορίες - κρατήσεις στο **0246 0 22189** ή στο **0944 143512***

Για μοντέρνο νεανικό γυναικείο ντύσιμο Ελάτε στο νέο μας κατάστημα

ELIOYLA

με τα επώνυμα ρούχα

GIANNI RODINI ® INTERNATIONAL

Δημητρίου Θέμελη 75 (πεζόδρομος)
Τηλέφωνο **33606**

Μεταξύ Ι.Μ. Πάτμου και του Γεράσιμου Μιχελή

Νέο σημείο προστριβής οι δύο... εξωτικοί παπαγάλοι

Ο ηγούμενος τους πήρε από την "Κουμάνα" και τους έστειλε στην Αίγινα για... θεραπεία

Δύο εξωτερικοί παπαγάλοι είναι το νέο σημείο προστριβής μεταξύ της Ιεράς Μονής Πάτμου και του τέως αδελφού της Μονής και βασικού πρωταγωνιστή του οικονομικού σκανδάλου Γεράσιμου Μιχελή. Εχουν υποβληθεί εκατέρωθεν μηνύσεις ενώ μήνυση εισέπραξε και η υπεύθυνη του Κέντρου Περίθαλψης αγρίων ζώων της Αίγινας κ. Γανωτή επειδή ανέλαβε να περιθάλψει τους δύο εξωτικούς παπαγάλους!

Πιο συγκεκριμένα: Μιλώντας χθες στην ΕΡΑ Ρόδου και στην εκπομπή της Ρένας Βενιανάκη με αφορμή το δημοσίευμα της "Γνώμης" για τις δύο επιστολές που έχει στείλει στην εισαγγελέα Κω Ολγα Σμυρλή για να "συμμαζέψει" τον πρώην μοναχό της Ιεράς Μονής, ο ηγούμενος π. Αντύπας Νικηταράς απεκάλυψε ότι οι σχέσεις μεταξύ τους έχουν οξυνθεί ακόμη περισσότερο τις τελευταίες ημέρες λόγω των δύο παπαγάλων που ζούσαν στο Ιερό Κάθισμα της Παναγίας Κουμάνας.

● Σημειώνεται ότι στο Κάθισμα της Παναγιάς μέχρι την αποκάλυψη του οικονομικού σκανδάλου υπεύθυνος ήταν ο τότε αρχιμανδρίτης Γεράσιμος Μιχελής. Μάλιστα υπάρχει και η σχετική φωτογραφία (βλέπε παραπλεύρως) που κυκλοφορούσε σε "καρτ ποστάλ" με την Γερ. Μιχελή και τους παπαγάλους.

Οπως είπε ο π. Αντύπας. Επειδή οι παπαγάλοι παρουσίασαν κάποια προβλήματα έγινε πρόταση από οικολόγους του νησιού τα πουλιά να μεταφερθούν στην Αίγινα για να τα φροντίσουν καλύτερα οι εκεί υπεύθυνοι του κέντρου.

"Εμείς είχαμε καλέσει εδώ και πολύ καιρό -δήλωσε ο ηγούμενος- τον Γερ. Μιχελή να πάει και να πάρει ό,τι του ανήκε από το Κάθισμα της Παναγίας. Οι παπαγάλοι έμειναν εκεί και έπρεπε να τους φροντίσουμε. Τους στείλαμε στην Αίγινα για το καλό τους. Τώρα μαθαίνουμε ότι ο κ. Μιχελής υπέβαλε μήνυση κατά της υπεύθυνης του κέντρου. Θα υποβάλουμε και εμείς μήνυση εναντίον".



Παράπονα με την αστυνομία και την εισαγγελέα Κω

Συνεχίζοντας ο ηγούμενος της Ιεράς Μονής, επετέθη στην τοπική αστυνομία αλλά και στην εισαγγελέα της Κω γιατί στα προβλήματα που τους έχει δημιουργήσει ο πρώην αδελφός της Μονής δεν πήραν κανένα μέτρο. "Δεν υπάρχει αστυνομία, ούτε δικαιοσύνη για εμάς. Οσες φορές κι αν τους ζητήσαμε, βοήθεια δεν έδωσαν καμιά σημασία. Θα αναγκαστούμε να καταφύγουμε στα αρμόδια Ευρωπαικά Οργανα για να ζητήσουμε προστασία της Ιεράς Μονής", κατέληξε αγανακτισμένος ο ηγούμενος.

ΕΚΠΤΩΣΕΙΣ 15-30%

Υπάρχει καλύτερη...ΛΥΣΗ;

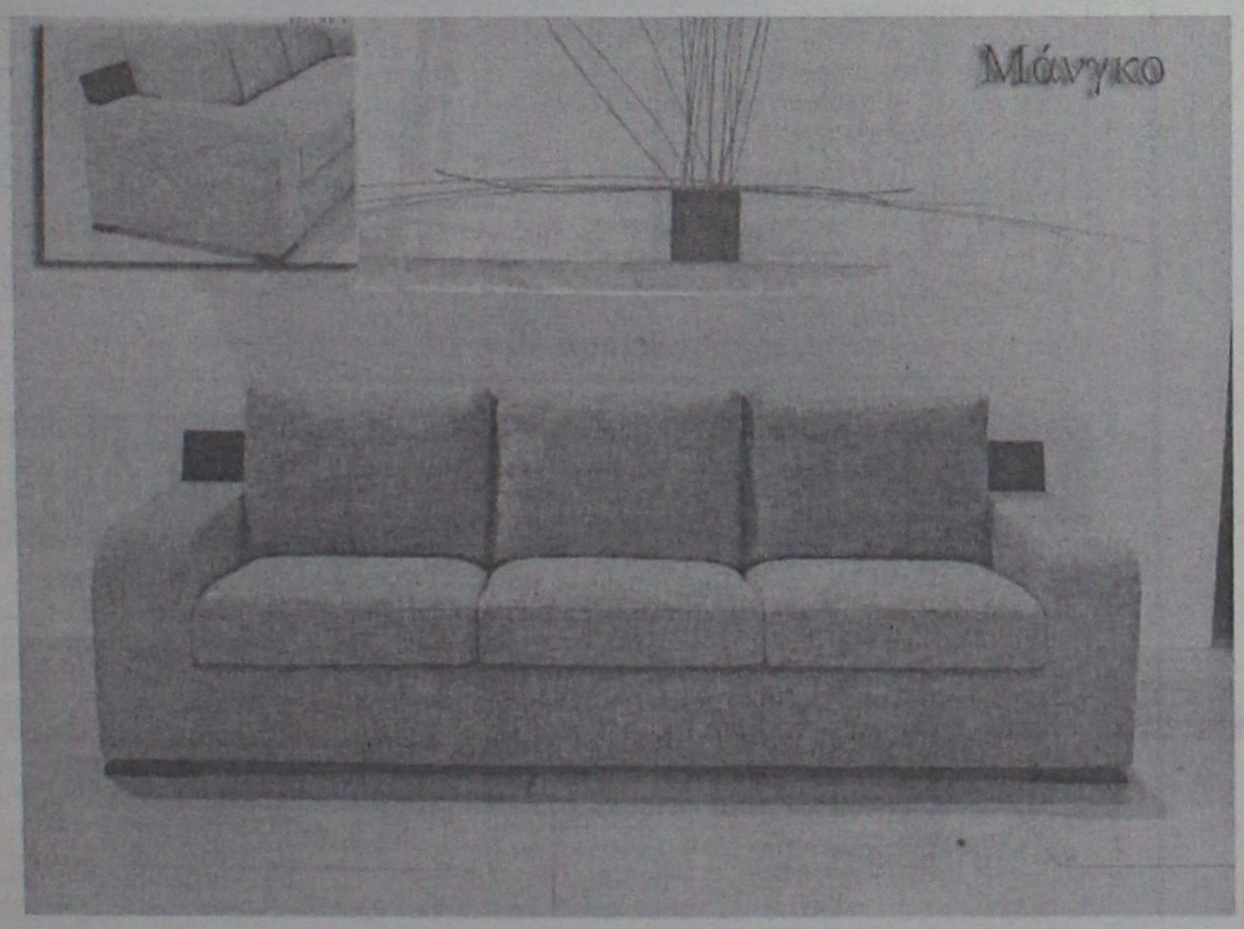

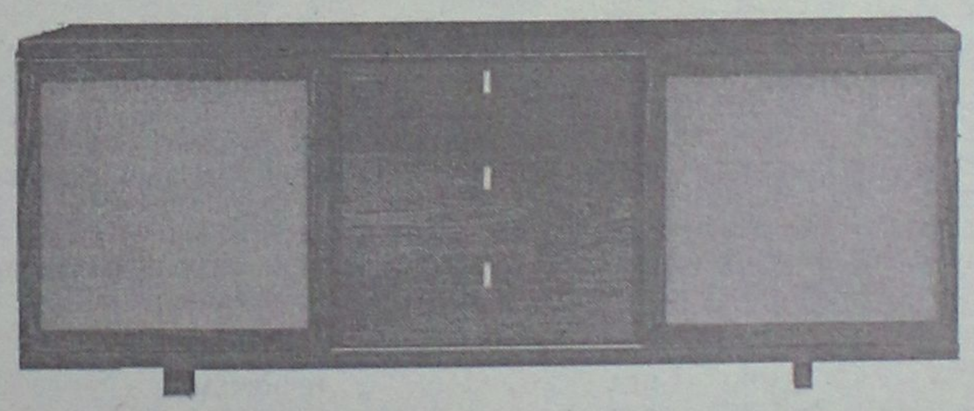



ΛΥΣΗ A.E.B.E.

Η ΛΥΣΗ στο έπιπλο... μία και μοναδική!

Στ. Κωτιάδη 9, Ρόδος Τηλ. (0241) 39911 Fax 39912

ΘΕΡΜΟΠΟΜΠΟΙ

Με συνέπεια και υπευθυνότητα συνεχίζουμε για 22 χρόνια τοποθετώντας θερμοπομπούς σε Σπίτια-Σχολεία-Αίθουσες και σε λοιπούς επαγγελματικούς χώρους. Η ποιότητα και η πείρα τόσων χρόνων μας κάνουν ασυναγώνιστους. Ελάτε ή πάρτε μας τηλέφωνο, να έρθουμε να κουβεντιάσουμε για τη θέρμανση του χώρου που σας ενδιαφέρει.

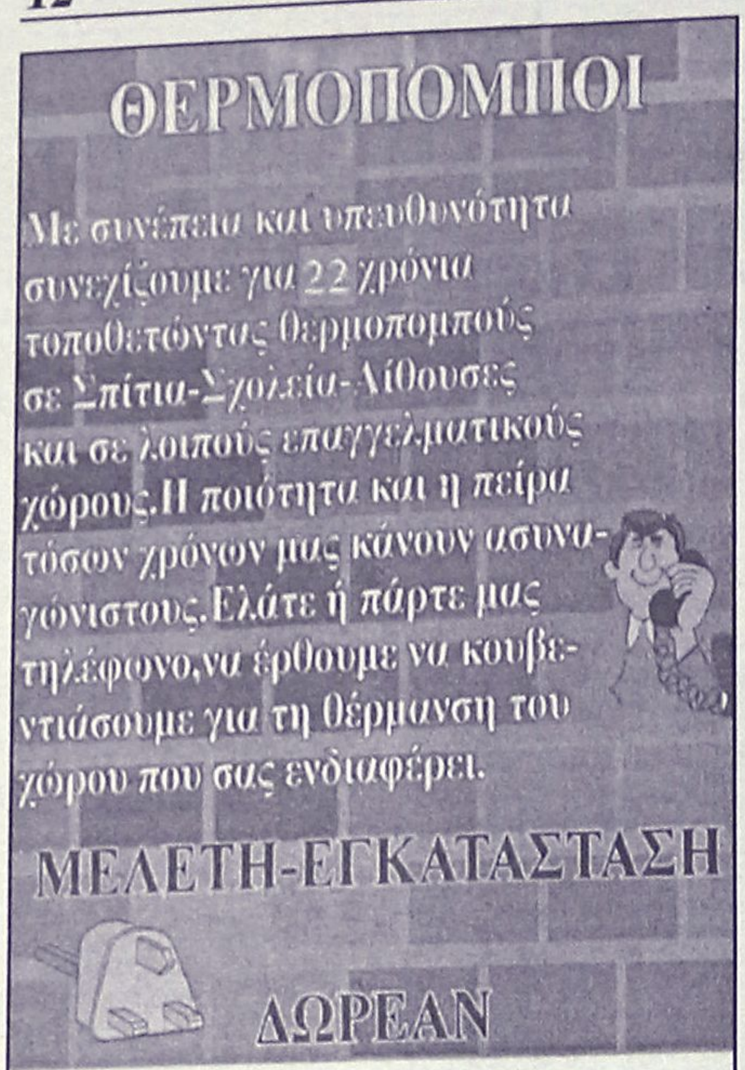

Ν.ΚΑΜΠΟΥΡΑΚΗΣ-Μ.ΦΛΑΓΚΟΣ Ο.Ε.
ΤΗΛ.31320 - 20859
ΑΓ. ΑΝΑΣΤΑΣΙΑΣ 9

Πρόστιμα σε 104 "βιαστικούς" οδηγούς από την Τροχαία

Οποιος βιάζεται... πληρώνει

24 παραβάσεις για μέθη την περασμένη εβδομάδα

Πρόστιμα της τάξης των 2.500.000 δραχμών τουλάχιστον καταλογίστηκαν την προηγούμενη εβδομάδα σε 104... βιαστικούς οδηγούς οχημάτων στη Ρόδο, που «πιάστηκαν» από τα ραντάρ της Τροχαίας, να έχουν υπερβεί κατά πολύ το ανώτατο όριο ταχύτητας.

Σε μία περίπτωση μάλιστα σύμφωνα με όσα ανακοίνωσε χθες η Αστυνομική Διεύθυνση Δωδεκανήσου, εφαρμόστηκε και η διαδικασία του αυτόφωρου σε βάρος ενός οδηγού που κινούνταν με υπερβολικά μεγάλη ταχύτητα.

Πιο συγκεκριμένα, κατά την διάρκεια της προηγούμενης εβδομάδας, από 3 συνεργεία της Τροχαίας, βεβαιώθηκαν συνολικά 104 παραβάσεις ταχύτητας, οι οποίες κόστισαν ούτε λίγο ούτε πολύ, εκατοντάδες χιλιάδες δραχμές για τους παραβάτες. Οι αρμόδιες υπηρεσίες της Αστυνομικής Διεύθυνσης Δωδεκανήσου επίσης, πραγματοποίησαν κατά την διάρκεια της περασμένης εβδομάδας με 8 συνεργεία 503 ελέγχους για μέθη.



Από τα άτομα αυτά που ελέγχθησαν, βεβαιώθηκαν παραβάσεις για μέθη σε 24 περιπτώσεις, ενώ σε βάρος δύο οδηγών που είχαν ξεπεράσει κατά πολύ το όριο του αλκοτέστ εφαρμόστηκε η διαδικασία του αυτοφώρου.

Για την τρέχουσα εβδομάδα, η Τροχαία θα πραγματοποιεί καθημερινούς ελέγχους έχοντας στο στόχαστρό της, εκτός των άλλων παραβάσεων και την κίνηση στο αντίθετο ρεύμα.

Την προηγούμενη εβδομάδα τέλος, σημειώθηκαν συνολικά τρία τροχαία ατυχήματα, με έναν βαριά και δύο σοβαρά τραυματίες. Ως κύρια αιτία, όπως προέκυψε από τις αναλύσεις των αρμοδίων αξιωματικών, για τα ατυχήματα αυτά, ήταν η είσοδος πεζής στο οδόστρωμα εκτός διάβασης πεζών, καθώς επίσης και η παραβίαση προτεραιότητας.

Εργαζόμενοι και ασφαλισμένοι στα όρια της απόγνωσης

Οι απελπισμένοι του ΙΚΑ

Σενάριο ακόμα και για κατάληψη

Απελπιστική είναι η κατάσταση που έχει διαμορφωθεί στο ΙΚΑ της Ρόδου, εξαιτίας κυρίως των ελλείψεων που παρατηρούνται σε στελεχιακό δυναμικό αλλά και τον όγκο εργασίας που προκύπτει ολοένα και μεγαλύτερος σε καθημερινή βάση.

Εργαζόμενοι τόσο στο διοικητικό όσο και στο υγειονομικό τμήμα και κυρίως οι ίδιοι οι ασφαλισμένοι έχουν φθάσει στα όρια της απόγνωσης, δεδομένου ότι η ταλαιπωρία είναι το κυρίαρχο γεγονός.

Για πρώτη φορά τα τελευταία χρόνια, συνταξιούχοι και ασφαλισμένοι που προσέρχονται στο ΙΚΑ της Ρόδου, για να πραγματοποιήσουν ακόμη και την απλούστερη διαδικασία εξετάσεως, αναγκάζονται στην κυριολεξία **να περιμένουν και να ταλαιπωρούνται ώρες ολόκληρες στις ουρές που δημιουργούνται από τα άγρια χαράματα, αλλά κανείς ωστόσο δεν φαίνεται να συγκινείται από αυτή την χαώδη κατάσταση**.



Για το θέμα έχει ενημερωθεί αναλυτικά η κεντρική υπηρεσία και η διοίκηση του ΙΚΑ, από τους τοπικούς εκπροσώπους, αλλά ωστόσο καμία ενέργεια για να ξεπεραστεί ή έστω να μετριαστεί το πρόβλημα δεν έγινε μέχρι σήμερα.

Πλήρως ενημερωμένοι είναι επίσης και οι εκπρόσωποι των εργαζομένων στα σωματεία και το Εργατικό Κέντρο της Ρόδου, οι οποίοι είναι δέκτες των δεκάδων καταγγελιών από τους ίδιους τους ασφαλισμένους σε καθημερινή βάση.

Οι συνδικαλιστές, εξετάζουν επίσης μεταξύ των άλλων **ακόμη και την κατάληψη του υποκαταστήματος του ΙΚΑ στη Ρόδο** μέσα στις επόμενες μέρες.

Δεν εξελέγη η Τ. Μοροπούλου στο ΤΕΕ

Απέτυχε τελικά να εκλεγεί πρόεδρος στο Τεχνικό Επιμελητήριο Ελλάδας η συμπατριώτισσά μας κ. Τόνια Μοροπούλου, επειδή κυρίως δεν ψηφίστηκε από μέλη του ΠΑΣΟΚ, που διαφωνούσαν με την υποψηφιότητά της.

Η ψηφοφορία για την εκλογή προέδρου στο ΤΕΕ έγινε προχθές (με καθυστέρηση 14 μηνών) και η κ. Μοροπούλου διεκδίκησε την προεδρία υποστηριζόμενη από το ΠΑΣΟΚ, ενώ αντίπαλός της ήταν ο κ. Ντίνος Παναγιωτόπουλος από τη Νέα Δημοκρατία.

Στον πρώτο γύρο ο κ. Ντ. Παναγιωτόπουλος συγκέντρωσε 83 ψήφους και η κ. Τόνια Μοροπούλου 79, ενώ υπήρξαν και 36 άκυρα-λευκά ψηφοδέλτια.

Στον δεύτερο γύρο ο κ. Παναγιωτόπουλος πήρε 98 ψήφους (και εξελέγη πρόεδρος) και η κ. Μοροπούλου 81, μένοντας μέλος της διοικούσας επιτροπής (υπήρξαν επίσης 20 άκυρα λευκά ψηφοδέλτια).

Τα λευκά-άκυρα προέχονταν από μηχανικούς του ΚΚΕ, του Συνασπισμού αλλά και του ΠΑΣΟΚ, και αυτά ήταν που μέτρησαν στην μη εκλογή της κ. Μοροπούλου.

Αξιοσημείωτο είναι ότι για πρώτη φορά στα χρονικά του ΤΕΕ εκλέγεται πρόεδρος από το χώρο της φιλελεύθερης παράταξης, γεγονός που δίνει ακόμα μεγαλύτερη αξία στο τελικό αποτέλεσμα. Δεν υπάρχει αμφιβολία ότι το αποτέλεσμα των χθεσινών εκλογών στο ΤΕΕ αποτελεί σαφές μήνυμα προς την κυβέρνηση και τη Χαριλάου Τρικούπη, αφού έρχεται να επιβεβαιώσει την ανοδική πορεία της Ν.Δ. σε όλους τους χώρους.

Αμέσως μετά την εκλογή του ο Ντ. Παναγιωτόπουλος εξέφρασε την ικανοποίησή του για το αποτέλεσμα και ευχαρίστησε τους συναδέλφους του που τον τίμησαν με την ψήφο τους. Επίσης δήλωσε ότι "υπήρξε ανταπόκριση από όλο το φάσμα των παρατάξεων και αυτό δημιουργεί επιπρόσθετη υποχρέωση για δουλειά και συνεργασία με όλους" και κάλεσε σε συνεργασία "όλους όσοι είναι διατεθειμένοι να προσφέρουν τις υπηρεσίες τους στο ΤΕΕ".

Δ·Α·Ν·Ε· SEA LINE
ΔΩΔΕΚΑΝΗΣΙΑΚΗ ΑΝΩΝΥΜΗ ΝΑΥΤΙΛΙΑΚΗ ΕΤΑΙΡΙΑ

ΔΡΟΜΟΛΟΓΙΑ ΑΠΟ 14.01.2002 έως 31.01.2002

ΑΝΑΧΩΡΗΣΗ ΑΠΟ ΡΟΔΟ

ΗΜ/ΝΙΑ		ΠΛΟΙΟ	ΩΡΑ	ΠΡΟΟΡΙΣΜΟΣ
14.01	ΔΕΥ	-	-	-
15.01	ΤΡΙ	ΔΙΑΓΟΡΑΣ	18.00	ΚΩ-ΠΕΙΡΑΙΑ
16.01	ΤΕΤ	ΠΑΤΜΟΣ	15.00	ΣΥΜΗ-ΤΗΛΟ-ΚΩ-ΚΑΛ.-ΛΕΡΟ-ΠΑΤΜΟ-ΠΕΙΡΑΙΑ
17.01	ΠΕΜ	ΔΙΑΓΟΡΑΣ	18.00	ΠΕΙΡΑΙΑ
18.01	ΠΑΡ	ΠΑΤΜΟΣ	15.00	ΚΩ-ΚΑΛΥΜΝΟ-ΛΕΡΟ-ΠΑΤΜΟ-ΠΕΙΡΑΙΑ
19.01	ΣΑΒ	ΔΙΑΓΟΡΑΣ	15.00	ΚΩ-ΚΑΛΥΜΝΟ-ΛΕΡΟ-ΠΑΤΜΟ-ΠΕΙΡΑΙΑ
20.01	ΚΥΡ	ΠΑΤΜΟΣ	15.00	ΚΩ-ΚΑΛΥΜΝΟ-ΛΕΡΟ-ΠΑΤΜΟ-ΠΕΙΡΑΙΑ
21.01	ΔΕΥ	-	-	-
22.01	ΤΡΙ	ΔΙΑΓΟΡΑΣ	18.00	ΚΩ-ΠΕΙΡΑΙΑ
23.01	ΤΕΤ	ΠΑΤΜΟΣ	15.00	ΣΥΜΗ-ΤΗΛΟ-ΚΩ-ΚΑΛ.-ΛΕΡΟ-ΠΑΤΜΟ-ΠΕΙΡΑΙΑ
24.01	ΠΕΜ	ΔΙΑΓΟΡΑΣ	18.00	ΠΕΙΡΑΙΑ
25.01	ΠΑΡ	ΠΑΤΜΟΣ	15.00	ΚΩ-ΚΑΛΥΜΝΟ-ΛΕΡΟ-ΠΑΤΜΟ-ΠΕΙΡΑΙΑ
26.01	ΣΑΒ	ΔΙΑΓΟΡΑΣ	15.00	ΚΩ-ΚΑΛΥΜΝΟ-ΛΕΡΟ-ΠΑΤΜΟ-ΠΕΙΡΑΙΑ
27.01	ΚΥΡ	ΠΑΤΜΟΣ	15.00	ΚΩ-ΚΑΛΥΜΝΟ-ΛΕΡΟ-ΠΑΤΜΟ-ΠΕΙΡΑΙΑ
28.01	ΔΕΥ	-	-	-
29.01	ΤΡΙ	ΔΙΑΓΟΡΑΣ	18.00	ΚΩ-ΠΕΙΡΑΙΑ
30.01	ΤΕΤ	ΠΑΤΜΟΣ	15.00	ΣΥΜΗ-ΤΗΛΟ-ΚΩ-ΚΑΛ.-ΛΕΡΟ-ΠΑΤΜΟ-ΠΕΙΡΑΙΑ
31.01	ΠΕΜ	ΔΙΑΓΟΡΑΣ	18.00	ΠΕΙΡΑΙΑ

ΑΝΑΧΩΡΗΣΗ ΑΠΟ ΠΕΙΡΑΙΑ

ΗΜ/ΝΙΑ		ΠΛΟΙΟ	ΩΡΑ	ΠΡΟΟΡΙΣΜΟΣ
14.01	ΔΕΥ	ΔΙΑΓΟΡΑΣ	19.00	ΚΩ-ΡΟΔΟ
15.01	ΤΡΙ	ΠΑΤΜΟΣ	16.00	ΠΑΤΜΟ-ΛΕΡΟ-ΚΑΛΥΜΝΟ-ΚΩ-ΤΗΛΟ-ΣΥΜΗ-ΡΟΔΟ
16.01	ΤΕΤ	ΔΙΑΓΟΡΑΣ	19.00	ΡΟΔΟ
17.01	ΠΕΜ	ΠΑΤΜΟΣ	16.00	ΠΑΤΜΟ-ΛΕΡΟ-ΚΑΛΥΜΝΟ-ΚΩ-ΡΟΔΟ
18.01	ΠΑΡ	ΔΙΑΓΟΡΑΣ	15.00	ΠΑΤΜΟ-ΛΕΡΟ-ΚΑΛΥΜΝΟ-ΚΩ-ΡΟΔΟ
19.01	ΣΑΒ	ΠΑΤΜΟΣ	16.00	ΠΑΤΜΟ-ΛΕΡΟ-ΚΑΛΥΜΝΟ-ΚΩ-ΡΟΔΟ
20.01	ΚΥΡ	-	-	-
21.01	ΔΕΥ	ΔΙΑΓΟΡΑΣ	19.00	ΚΩ-ΡΟΔΟ
22.01	ΤΡΙ	ΠΑΤΜΟΣ	16.00	ΠΑΤΜΟ-ΛΕΡΟ-ΚΑΛΥΜΝΟ-ΚΩ-ΤΗΛΟ-ΣΥΜΗ-ΡΟΔΟ
23.01	ΤΕΤ	ΔΙΑΓΟΡΑΣ	19.00	ΡΟΔΟ
24.01	ΠΕΜ	ΠΑΤΜΟΣ	16.00	ΠΑΤΜΟ-ΛΕΡΟ-ΚΑΛΥΜΝΟ-ΚΩ-ΡΟΔΟ
25.01	ΠΑΡ	ΔΙΑΓΟΡΑΣ	15.00	ΠΑΤΜΟ-ΛΕΡΟ-ΚΑΛΥΜΝΟ-ΚΩ-ΡΟΔΟ
26.01	ΣΑΒ	ΠΑΤΜΟΣ	16.00	ΠΑΤΜΟ-ΛΕΡΟ-ΚΑΛΥΜΝΟ-ΚΩ-ΡΟΔΟ
27001	ΚΥΡ	-	-	-
28.01	ΔΕΥ	ΔΙΑΓΟΡΑΣ	19.00	ΚΩ-ΡΟΔΟ
29.01	ΤΡΙ	ΠΑΤΜΟΣ	16.00	ΠΑΤΜΟ-ΛΕΡΟ-ΚΑΛΥΜΝΟ-ΚΩ-ΤΗΛΟ-ΣΥΜΗ-ΡΟΔΟ
30.01	ΤΕΤ	ΔΙΑΓΟΡΑΣ	19.00	ΡΟΔΟ
31.01	ΠΕΜ	ΠΑΤΜΟΣ	16.00	ΠΑΤΜΟ-ΛΕΡΟ-ΚΑΛΥΜΝΟ-ΚΩ-ΡΟΔΟ

Δ·Α·Ν·Ε· SEA LINE
ΔΩΔΕΚΑΝΗΣΙΑΚΗ ΑΝΩΝΥΜΗ ΝΑΥΤΙΛΙΑΚΗ ΕΤΑΙΡΙΑ

ΓΡΑΦΕΙΑ ΡΟΔΟΥ: Κρατήσεις-Πληροφορίες: **(0241) 43150 (10 γραμμές)**
Διοικητικές Υπηρεσίες: **(0241) 43110, 43112**, FAX: **(0241) 43120**
ΓΡΑΦΕΙΑ ΠΕΙΡΑΙΑ: Κρατήσεις-Πληροφορίες: **0801-500500, (01) 4529360**
Διοικητικές Υπηρεσίες: **(01) 4529330**, FAX: **(01) 4293493**
e m a i l : d a n e @ o t e n e t . g r

Από όργανα του ΣΔΟΕ

Φορολογικός έλεγχος σε μεγάλη έκταση

Στόχος η αύξηση των εσόδων

Πάνω από 120.000 ελέγχους σε επιχειρήσεις και ελεύθερους επαγγελματίες περιλαμβάνει το επιχειρησιακό σχέδιο του 2002, που θέτει σε εφαρμογή το Υπουργείο Οικονομίας και Οικονομικών, προκειμένου να επιτευχθεί αύξηση τουλάχιστον κατά 1 δις ευρώ στα έσοδα του τρέχοντος προϋπολογισμού.



Τους ελέγχους, για τους οποίους θα επιστρατευτούν και "όπλα" νέας τεχνολογίας, θα υλοποιήσουν τα Ελεγκτικά Κέντρα, τα συνεργεία του Σώματος Δίωξης Οικονομικού Εγκλήματος (ΣΔΟΕ) και οι αρμόδιοι υπάλληλοι των κατά τόπους Δημόσιων Οικονομικών Υπηρεσιών (Δ.Ο.Υ.).

Στο "στόχαστρο" μπαίνουν ιδίως οι επιχειρήσεις που προχωρούν σε αύξηση του μετοχικού κεφαλαίου μέσω του Χρηματιστηρίου Αξιών Αθηνών (ΧΑΑ), τα έργα υποδομής για τους Ολυμπιακούς Αγώνες του 2004, οι νέες επενδύσεις, αλλά και οι επιδοτήσεις προς τις επιχειρήσεις.

Στη μάχη κατά της φοροδιαφυγής, οι ελεγκτές θα έχουν στη διάθεσή τους φορητούς υπολογιστές και πλήρη πρόσβαση στα φορολογικά στοιχεία κάθε επιτηδευματία. Κάνοντας χρήση των φορητών Η/Υ, τα συνεργεία των ελεγκτών θα έχουν άμεση πρόσβαση σε κάθε είδους απόρρητο φορολογικό στοιχείο, μέσω του μηχανογραφικού συστήματος TAXIS, την ίδια ώρα που θα πραγματοποιούν επί τόπου έλεγχο σε κάθε επιχείρηση.

Η Χρηματιστηριακή αγορά στη χθεσινή συνεδρίαση

Αντεξε στις αρχικές πιέσεις

Μικρή άνοδος του γενικού δείκτη σε ποσοστό 0,25%

Με μικρή άνοδο έκλεισαν οι τιμές των μετοχών στην πρώτη συνεδρίαση της εβδομάδος, αφού η αγορά κατόρθωσε να απορροφήσει τις αρχικές πιέσεις, που οδήγησαν τον βασικό χρηματιστηριακό δείκτη έως τα επίπεδα των 2.606,55 μονάδων, όταν κατέγραφε απώλειες έως και 0,43%.

Η άνοδος στο χώρο των τραπεζών επιβραδύνθηκε, σε σχέση με την περασμένη εβδομάδα, ενώ κινητικότητα παρατηρήθηκε σε μετοχές μικρής και μεσαίας κεφαλαιοποίησης με τους κλάδους της Πληροφορικής και του Χονδρικού Εμπορίου να καταγράφουν τα μεγαλύτερα κέρδη. Επιλεκτικό ενδιαφέρον υπήρξε και για μετοχές υψηλής κεφαλαιοποίησης, όπως την Panafon (+2,47%) και την Ιντρακόμ (+1,80%), ενώ η ΔΕΗ συνέχισε την ανοδική της πορεία, σημειώνοντας άνοδο 0,62%, στα 12,94 ευρώ.

Ο Γενικός Δείκτης Τιμών κυμάνθηκε σε περιορισμένο εύρος διακύμανσης 18,75 μονάδων και έκλεισε τελικά στις 2.624,46 μονάδες έναντι 2.617,87 μονάδων της προηγουμένης μέρας, καταγράφοντας μικρή άνοδο 6,59 μονάδων ή σε ποσοστό 0,25%, ενώ κατέγραψε ανώτερη τιμή στις 2.625,30 μονάδων, όταν σημείωνε άνοδο μέχρι και 0,28%.

Ο δείκτης FTSE/ASE 20 έκλεισε στις 1.434,19 μονάδες, σημειώνοντας άνοδο σε ποσοστό 0,28%, ενώ ο δείκτης FTSE/ASE 40 έκλεισε στις 284,44 μονάδες, σημειώνοντας άνοδο 0,25%. Ο δείκτης FTSE/ASE SMALLCAP 80 έκλεισε στις 838,30 μονάδες, καταγράφοντας αύξηση σε ποσοστό 0,53%.

Οι επιμέρους δείκτες διαμορφώθηκαν ως εξής:

Τραπεζικός:	4.746,42	+0,43%
Τηλεπικοινωνιών:	1.205,35	-0,27%
Ασφαλειών:	1.708,73	+0,03%
Επενδύσεων:	751,77	+0,40%
Κατασκευαστικών:	1.268,12	-0,15%
Βιομηχανιών:	1.542,89	+0,59%
Συμμετοχών:	2.526,54	-0,42%
Βασικών Μετάλλων:	820,77	-
Μη Μεταλλικών Ορυκτών:	1.037,95	-0,57%
Εκδόσεις-εκτυπώσεις:	445,44	-0,02%
Κλωστοϋφαντουργίας:	834,43	-0,08%
Λιανικού Εμπορίου:	803,52	-0,16%
Πληροφορικής:	882,10	+1,90%
Ειδών Λύσεων Πληροφορικής:	543,67	+0,61%
Χονδρικό εμπόριο:	664,35	+1,33%
Τρόφιμα-ποτά:	791,07	-0,33%
Παράλληλη Αγορά:	256,23	+0,65%

Από τις 360 μετοχές που διακινήθηκαν, 182 κινήθηκαν ανοδικά, 125 καθοδικά, ενώ η τιμή 53 μετοχών παρέμεινε αμετάβλητη.

Τη μεγαλύτερη ποσοστιαία άνοδο σημείωσαν οι μετοχές των εταιρειών: Ιμπέριο +17,73%, ΚΡΕΚΑ +11,93%, Microland +11,61%, Βαράγκης +11,61, ΕΣΧΑ + 9,13%, Ευρωπαϊκή Πίστη (π) +7,55%, Προμότα +7,42%, Ιντερσάτ +6,63%, Καρδασιλάρης +6,44%, Connection +5,93%.

Αντιθέτως τις μεγαλύτερες απώλειες σημείωσαν οι μετοχές των εταιρειών: ΑΝΕΚ (π) -12,00%, Space Hellas -7,55%, Κλαουδάτος -7,31%, Κεραμεία Αλλατίνη -5,73%, Εμπορικός Δεσμός (πο) -5,19%, Σαράντης -4,80%, Αλυσίδα (κ) -3,48%, ΓΕΚ -3,42%, ΑΤΕΜΚΕ -3,08%, Ζάμπα -3,08%.

Ο όγκος των συναλλαγών ανήλθε στα 141,33 εκατ. ευρώ ή 48,16 δισ. δρχ., εκ των οποίων τα 34,21 εκατ. ευρώ αφορούσαν προσυμφωνημένες συναλλαγές.

Τη μεγαλύτερη συναλλακτική δραστηριότητα σημείωσαν οι μετοχές των εταιρειών: Εθνική με 15,2 εκατ. ευρώ, Ξυφίας (κ) με 6,7 εκατ., ΑΛΤΕ με 6,6 εκατ., ΟΤΕ με 6,2 εκατ. και Panafon με 3,6 εκατ. ευρώ.

Η τιμή των μετοχών του δείκτη MSCI έκλεισε ως εξής:

Alpha Bank:	19,74
Coca Cola:	15,96
Eurobank:	15,22
Panafon:	6,64
Αλουμίνιο Ελλάδος:	34,60
Βιοχάλκο:	9,50
ΔΟΛ:	4,62
Εθνική:	27,08
ΕΛΠΕ:	7,00
Ελληνική Τεχνοδομική:	6,56
Εμπορική:	37,14
Επιχειρήσεις Αττικής:	5,00
ΕΥΔΑΠ:	6,52
Ιντρακόμ:	13,58
ΚΑΕ:	9,48
Μαϊλλης :	4,94
ΟΤΕ:	18,56
Τεχνική Ολυμπιακή :	3,12
Παπαστράτος:	14,74
Πειραιώς:	9,48
Τιτάν:	40,06
Motor Oil:	7,82
Folli-Follie:	21,00
Fourlis:	4,52



ΑΣΦΑΛΙΣΤΙΚΕΣ ΚΑΛΥΨΕΙΣ ΖΩΗΣ & ΥΓΕΙΑΣ
ΣΥΝΤΑΞΙΟΔΟΤΙΚΗ ΕΞΑΣΦΑΛΙΣΗ



Τι προσδοκίες έχετε στη ζωή σας;

Οι προσδοκίες για τη ζωή και το μέλλον σας είναι σύνθετες.
Στην ALICO AIG Life έχουμε δημιουργήσει παράδοση
με την ικανότητά μας να αναλύουμε τις ασφαλιστικές σας ανάγκες
και να τις καλύπτουμε αξιόπιστα.
Με βάση τη διεθνή τεχνογνωσία και την τεράστια ελληνική εμπειρία μας,
προδιαγράφουμε τον κόσμο σιγουριάς της «αυριανής ημέρας»
για σας και για την οικογένειά σας.

Επικοινωνήστε με ένα Ασφαλιστικό Σύμβουλο της ALICO AIG Life.
Θα απαντήσει με τον ιδανικό τρόπο στις προσδοκίες σας!

ΚΟΡΥΦΑΙΑ ΑΣΦΑΛΙΣΤΙΚΗ ΔΥΝΑΜΗ ΣΤΟΝ ΚΟΣΜΟ
No 1 ΔΙΕΘΝΗΣ ΑΣΦΑΛΙΣΤΙΚΗ ΕΤΑΙΡΙΑ ΖΩΗΣ ΣΤΗΝ ΕΛΛΑΔΑ

ALICO AIG Life
Η ΑΣΦΑΛΕΙΑ ΤΗΣ ΖΩΗΣ ΣΑΣ

ΓΡΑΦΕΙΟ ΡΟΔΟΥ: Ερυθρού Σταυρού 2 • Τηλ: (0241) 26.722

s.a.f.e. Security Access Fire Equipments

ΗΛΕΚΤΡΟΛΟΓΙΚΟ ΥΛΙΚΟ
ΕΦΑΡΜΟΓΕΣ ΑΥΤΟΜΑΤΙΣΜΩΝ BUS

ΣΥΣΤΗΜΑΤΑ ΠΥΡΑΣΦΑΛΕΙΑΣ
ΠΥΡΑΝΙΧΝΕΥΣΗ - ΚΑΤΑΣΒΕΣΕΙΣ
ΠΥΡΟΣΒΕΣΤΙΚΟ ΥΛΙΚΟ ΚΑΙ ΕΦΑΡΜΟΓΕΣ

ΠΥΡΑΝΤΟΧΕΣ ΠΟΡΤΕΣ
ΜΕΤΑΛΙΚΕΣ - ΞΥΛΙΝΕΣ
ΘΩΡΑΚΙΣΜΕΝΕΣ - ΥΑΛΟΠΙΝΑΚΑ

ΣΥΣΤΗΜΑΤΑ ΠΑΡΑΚΟΛΟΥΘΗΣΗΣ
ΚΛΕΙΣΤΟ ΚΥΚΛΩΜΑ ΤΗΛΕΟΡΑΣΗΣ
ΠΟΛΥΠΛΕΞΙΑ - ΚΑΤΑΓΡΑΦΗ HARD DISC
ΤΗΛΕΜΕΤΑΔΟΣΗ ΕΙΚΟΝΑΣ

ΣΥΣΤΗΜΑΤΑ ΑΣΦΑΛΕΙΑΣ
ΣΥΝΑΓΕΡΜΟΙ
ΕΛΕΓΧΟΣ ΠΡΟΣΒΑΣΗΣ (ACCESS)
ΑΝΤΙΚΛΕΠΤΙΚΕΣ ΜΠΑΡΕΣ

ΑΥΤΟΜΑΤΕΣ ΠΟΡΤΕΣ
ΓΚΑΡΑΖΟΠΟΡΤΕΣ
ΜΗΧΑΝΙΣΜΟΙ ΣΥΡΟΜΕΝΩΝ - ΑΝΟΙΓΟΜΕΝΩΝ ΠΟΡΤΩΝ
ΜΠΑΡΕΣ - ΤΗΛΕΧΕΙΡΙΣΜΟΙ

ΧΡΗΜΑΤΟΚΙΒΩΤΙΑ
ΟΙΚΙΑΣ - ΧΡΥΣΟΧΟΕΙΩΝ
ΘΥΡΙΔΕΣ ΞΕΝΟΔΟΧΕΙΩΝ

S.A.F.E. - Δ. ΚΑΨΑΣΚΗΣ & ΣΙΑ Ο.Ε.
ΦΙΛ. ΕΝΩΣΗΣ ΔΩΔ/ΣΙΩΝ 15 & ΑΝΑΣΤΑΣΙΑΔΗ
85100 ΡΟΔΟΣ
ΤΗΛ: 70321 - 70322 , FAX: 70326
E-MAIL : SAFE_RHODES @ YAHOO.GR

Το σχέδιο παρουσιάστηκε προ ημερών στη νομαρχία από τους ειδικούς

Η "κοινωνία της πληροφορίας" στην Περιφέρεια Νοτίου Αιγαίου

Αναμένεται η κατάθεση προτάσεων από τους φορείς για πιθανή έγκριση και χρηματοδότηση. • Τι έδειξε μεταξύ άλλων η α' φάση μελέτης για την υφιστάμενη κατάσταση

Στα τέλη της προηγούμενης εβδομάδας παρουσιάστηκε στη Νομαρχία Δωδ/σου το επιχειρησιακό σχέδιο της Περιφέρειας Νοτίου Αιγαίου στο πλαίσιο του προγράμματος "Κοινωνία της Πληροφορίας".

Παρόντες, εκπρόσωποι της Διεύθυνσης Προγραμματισμού της Περιφέρειας και των εταιριών **Lamans, Remaco** που ανέλαβαν την εκπόνησή του, οι οποίοι και παρουσίασαν, στους ενδιαφερόμενους τί περιλαμβάνει αναλυτικά και ποιά είναι η υφιστάμενη κατάσταση.

Ουσιαστικά το πρόγραμμα, αφορά την **ανάπτυξη των τεχνολογιών της πληροφορίας και επικοινωνίας** στους άξονες: παιδεία- πολυτισμός, εξυπηρέτηση του πολίτη- βελτίωση ποιότητας ζωής, ανάπτυξη και απασχόληση στη ψηφιακή οικονομία, επικοινωνία και τεχνική βοήθεια.

Η ΜΕΛΕΤΗ

Σύμφωνα με την πρώτη φάση μιας μελέτης που πραγματοποιήθηκε στο πλαίσιο του προγράμματος διαπιστώθηκε ότι:

• Υπάρχει **Γεωργαφική απόσταση** από τα δυτικά ευρωπαϊκά κέντρα και ανεπαρκείς και ανασφαλείς συνδέσεις με τους νέους οικονομικούς πόλους.

• Ο **πρωτογενής τομέας** φθίνει.

• Τα προϊόντα **γεωργίας-κτηνοτροφίας** είναι εξαιρετικής ποιότητος αλλά δεν επαρκούν να καλύψουν τις ανάγκες των κατοίκων. Η γεωργία και η κτηνοτροφία υπάρχουν ακόμη στην περιφέρεια εξαιτίας των προσπαθειών και της φιλοπονίας των κατοίκων, αφού η προσφερόμενη γη είναι περιορισμένη και δεν μπορούν να γίνουν μεγάλης εκτάσεως προσοδοφόρες καλλιέργειες.

• Υπάρχει αστάθεια του **Τουριστικού συστήματος** και εξάρτησή του από εξωγενείς συνθήκες. Πιο συγκεκριμένα, τα μεγαλύτερο μέρος του εποχικού πληθυσμού συγκεντρώνεται στα νησιά της 1ης ομάδας **(Μύκονος, Σύρος, Κως, Ρόδος, Θήρα)**, δημιουργώντας με τον τρόπο αυτό αυξημένες ανάγκες σε υποδομές. Η χαμηλή κατά κεφαλήν ημερήσια δαπάνη δείχνει ότι δε σημειώθηκε σημαντική πρόοδος προς τον "επιλεκτικό" τουρισμό και ταυτόχρονα λειτουργεί αποτρεπτικά για την ανάληψη επενδύσεων ποιοτικής αναβάθμισης των προσφερομένων υπηρεσιών. Η ανταγωνιστικότητα του τουριστικού προϊόντος στη διεθνή αγορά συνεχίζει να στηρίζεται στις χαμηλές τιμές και στο μαζικό τουρισμό παραθεριστικού χαρακτήρα, διευκολύνοντας έτσι μανοπωλιακές πρακτικές ξένων τουριστικών πρακτόρων.

Η εθνική και η περιφερειακή στρατηγική στον τομέα του τουρισμού μέχρι σήμερα δεν έχει περιλάβει προσπάθειες διείσδυσης σε κέντρα λήψεως αποφάσεων που ελέγχουν τη ζήτηση τουριστικού προϊόντος (διεθνείς εταιρείες διακίνησης τουριστών). Η χαμηλή **ποιοτική στάθμη** της δημόσιας υποδομής των μεταφορών και άλλων κρίσιμων κατηγοριών, όπως των υπηρεσιών υγείας, καθαριότητας κλπ., οι αδυναμίες του χωροταξικού σχεδιασμού ως προς την οριοθέτηση χρήσεων γης και ο χαμηλός βαθμός εκπαίδευσης του ανθρωπίνου δυναμικού του τομέα, συνιστούν ισχυρά εμπόδια στην απεμπλοκή του τουρισμού από τις πιο πάνω καταστάσεις.

• Επίσης δαπιστώθηκε στρεβλή και **μονοσήμαντη ανάπτυξη** του τουρισμού.

Οπως βναφέρεται στη μελέτη σύμφωνα με στοιχεία του 1996 η αύξηση του πληθυσού υπολογίζεται στο **43.68%** σε όλη τη διάρκεια της θερινής περιόδου. Η βελτιωμένη εικόνα της Περιφέρειας Νοτίου Αιγαίου με κριτήριο το μέγεθος του ΑΕΠ οφείλεται κυρίως στον τουρισμό στην 1η ομάδα νησιών **(Ρόδος, Κως, Σαντορίνη, Μύκονος, Σύρος)**. Θα πρέπει να σημειωθεί ότι η εξαίρεση των νήσων της πρώτης ομάδας θα οδηγούσε την Περιφέρεια, στην τελευταία θέση των Περιφερειών της χώρας. Η θεαματική μείωση του κόστους των αεροπορικών μεταφορών και η προοπτική ένταξης της χώρας στην ΟΝΕ, η ραγδαία εισαγωγή των νέων τεχνολογιών (INTERNET κλπ.), η ανάγκη εκσυγχρονισμού του πάγιου εξοπλισμού, η μεταστροφή από το μαζικό τουρισμό σε πιο εξειδικευμένες μορφές (θαλάσσιος, αθλητικός, οικολογικός, πολιτιστικός κλπ.), στις οποίες η Περιφέρεια Νοτίου Αιγαίου διαθέτει ισχυρά συγκριτικά πλεονεκτήματα, θα είναι οι νέες προκλήσεις που θα κληθούν να αντιμετωπίσουν οι επιχειρήσεις του κλάδου. Οι νέες τεχνολογίες στα μέσα μεταφοράς θα αποτελέσουν τις προκλήσεις της Περιφέρειας Νοτίου Αιγαίου στον τομέα των μεταφορών.



Η μελέτη κατέγραψε και:

• Ρύπανση του **περιβάλλοντος** λόγω αστικών και βιομηχανικών αποβλήτων.

• Ελλειμα **αστικών υποδομών** με συνακόλουθη δυσλειτουργία των αστικών κέντρων.

• Καθυστέρηση του ρυθμό ανάπτυξης του μη Ευρωπαικού Περιβάλλοντος και ότι στην περιφέρεια υπάρχει έντονο πρόβλημα υδατικών πόρω. Αυτό έχει οδηγήσει σε προσπάθειες βελτίωσης της διαχείρισης των υδατικών πόρων των κατοικημένων νησιών των νομών **Κυκλάδων** και **Δωδεκανήσου,** με την βοήθεια των Τεχνολογιών της Πληροφορίας και Επικοινωνίας σε πιλοτικό επίπεδο σε πρώτη φάση. Συγκεκριμένα έχει τεθεί μια βάση για τον σχεδιασμό της αξιοποίησης των υδατικών πόρων των νησιών. Περιλαμβάνει πέντε στάδια, που είναι τα εξής:

- Εκτίμηση των υδατικών πόρων (για το σύνολο των κατοικημένων νησιών).
- Ανάπτυξη Γεωργαφικού Συστήματος Πληροφοριών για την καταγραφή και επεξεργασία των υδατικών πόρων.
- Εκτίμηση της ζήτησης νερού (για το σύνολο των κατοικημένων νησιών).
- Αξιολόγηση έργων αξιοποίησης υδατικών πόρων (για επιλεγμένα νησιά).
- Εξέταση εναλλακτικών λύσεων, προτάσεις για ρυθμίσεις, προκαταρτικός σχεδιασμός νέων έργων (για επιλεγμένα νησιά). Η προσπάθεια βρίσκεται σε εξέλιξη.

Τέλος, διαπιστώθηκαν προβληματικές **παραγωγικές διαδικασίες**. Συγκεκριμένα ότι: Η **φυσική παραγωγή δεν επαρκεί**, και ότι στον τομέα της αλιείας παρατηρείται έλλειψη οριοθετημένων αλιευτικών πεδίων, αργός ρυθμός εκσυγχρονισμού του αλιευτικού στόλου, υπεραλίευση πολλών περιοχών και πλημμελής ελεγχος των αλιευτικών μεθόδων. Δεδομένου δε ότι διαπιστώνεται τάση εντατικότερης εκμετάλλευσης των ελληνικών θαλασσών και αποχώρηση από τις μακρινές θάλλασσες, γίνεται φανερή η αυξημένη σπουδαιότητα που αποκτά η προσπάθεια διατήρησης της καλής κατάστασης και της αειφορίας των υδάτινων οικοσυστημάτων της Περιφέρειας Νοτίου Αιγαίου καταλήγει η μελέτη που κατέγραψε και δυσκολίες στη μετακίνηση ανάμεσα στα νησιά.

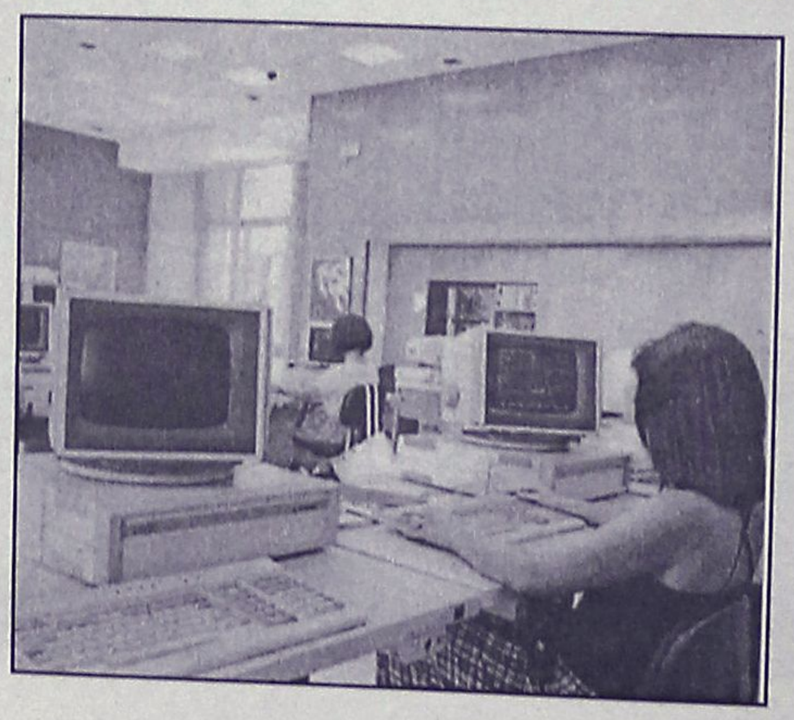

ΡΟΔΙΑΚΗ ΑΘΛΗΤΙΚΗ

ΤΡΙΤΗ
29 ΙΑΝΟΥΑΡΙΟΥ 2002

ΔΕΝ ΤΟ ΕΧΩ ΞΑΝΑΝΟΙΩΣΕΙ



ΚΩΣΤΑΡΙΔΗΣ:

ΜΑΚΡΟΠΡΟΘΕΣΜΟΣ ΣΤΟΧΟΣ Η Α2

ΣΕΛ. 34

✔ *Ο αρχηγός του Κολοσσού Παντελής Κουγιός υποκλίνεται στην παρουσία του κόσμου.*

✔ *Πριμ νίκης από τον Κάλλιστο Διακογεωργίου για τον θρίαμβο με τον Κένταυρο*

ΣΕΛ. 34

ΙΑΛΥΣΟΣ: ΣΤΟ ΙΔΙΟ ΕΡΓΟ ΘΕΑΤΕΣ

✔ *Νέα διαμαρτυρία του, για την σφαγιαστική διαιτησία του Καλαϊτζίδη.*

ΣΕΛ. 18

ΔΥΣΦΟΡΙΑ ΣΤΗ ΡΟΔΟ ΓΙΑ ΤΗΝ ΣΥΜΠΕΡΙΦΟΡΑ ΠΑΡΑΓΟΝΤΩΝ ΤΟΥ ΑΠΟΛΛΩΝΑ ΚΑΛΥΘΙΩΝ

ΣΕΛ. 31

ΓΙΩΡΓΟΣ ΔΙΑΝΑΣ:



ΜΕ ΕΞΙ ΝΙΚΕΣ ΑΠΟΦΕΥΓΟΥΜΕ ΠΡΟΒΛΗΜΑΤΑ

ΣΕΛ. 34

ΤΟΠΙΚΟ ΠΟΔΟΣΦΑΙΡΟ - Πωλήσεις Ακινήτων Κ. Διακογεωργίου

Νέο Δ.Σ. στον Ανταγόρα

✔ *ΘΑ ΚΑΤΑΡΤΙΖΟΤΑΝ ΣΕ ΣΩΜΑ ΧΘΕΣ ΑΡΓΑ ΜΕ ΤΟΝ ΑΘ. ΔΡΟΣΟ ΝΑ ΗΤΑΝ ΥΠΟΨΗΦΙΟΣ ΓΙΑ ΤΗ ΘΕΣΗ ΤΟΥ ΠΡΟΕΔΡΟΥ*

Νέο 15μελές Δ.Σ. εκλέχθηκε στην ομάδα του Ανταγόρα το προηγούμενο Σάββατο, στην προγραμματισμένη Γ.Σ. που έγινε με την παρουσία 33 εγγεγραμμένων μελών (απαρτία).

Χθες αργά το νέο Δ.Σ. θα καταρτιζόταν σε σώμα με τον **Αθανάσιο Δρόσο** (επιχειρηματία) να ήταν ο επικρατέστερος για την κατάληψη της θέσης του προέδρου.

Τα 15 μέλη που εκλέχθηκαν είναι τα εξής: *Δρόσος Αθ., Κωστόγλου Μιχ., Χαραπάς Εμ., Χατζημιχαήλ Μ., Τσούφλας Θ., Κορτίδης Μ., Κανελλόπουλος Ευ., Σάνος Μ., Παρασκευάς Δ., Δρόσος Μ., Τρουμούλης Μ., Δρόσος Γ., Χατζηφούντας Γ., Ιωάννου Αν., Αργυριάδης Ιω.*

Κύπελλο στην Κάλυμνο

Αύριο στις 12 το μεσημέρι στο γήπεδο της Καλύμνου θα πραγματοποιηθεί ο τελικός του κυπέλλου για τον όμιλο των Νήσων. Εκεί ο Καλυμνιακός μετά από κλήρωση που έγινε στα γραφεία της ΕΠΣΔ, θα υποδεχθεί την ΑΕ Κω.

Ο νικητής της συνάντησης θα προκριθεί στον τελικό του θεσμού που θα γίνει στις 7 Μαρτίου στο γήπεδο της Κω. Παρατηρητής του αυριανού αγώνα θα είναι ο κ. **Σιδέρης.**

Αύριο Ποσειδών Κ. - Απόλλων Απ.

Αύριο ολοκληρώνεται η 15η αγωνιστική (α' γύρος) της β' κατηγορίας με το παιχνίδι ανάμεσα στον Ποσειδώνα Καρπ. και τον Απόλλωνα Απ.

Το παιχνίδι αυτό θα γίνει στις 12 το μεσημέρι με παρατηρητή αγώνα τον κ. **Σπανό.**

Εκτός τρεις

Μετά το ρεπό Σαββάτου - Κυριακής των ποδοσφαιριστών του Ηρακλή Μ. από τον αγώνα με τον Ευαγόρα, άρχισαν από χθες την προετοιμασία τους για τον αγώνα με την Θύελλα Πυλώνας που θα γίνει στο γήπεδο Μαριτσών. Μικροπροβλήματα έχουν οι **Μάνος και Τρούλλης - Σιδηρόπουλος** που ακολουθούν ατομικό πρόγραμμα προπονήσεων, οι προπονήσεις της εβδομάδας θα δείξουν αν θα μπορέσουν να δώσουν το παρόν τους στον αγώνα του Σαββάτου.

Οπως κάθε χρόνο έτσι και φέτος ο Ηρακλής θα συμμετάσχει στην εκδήλωση που θα γίνει για την βράβευση των αριστούχων μαθητών Γυμνασίου και Λυκείου της περασμένης σχολικής περιόδου προσφέροντας σε κάθε μαθητή και μαθήτρια τα δικά του δώρα, η εκδήλωση θα γίνει αύριο Τετάρτη 30 του μήνα εορτή των Τριών Ιεραρχών στο δ.δ. Μαριτσών.

ΒΑΘΜΟΛΟΓΙΑ Α΄ ΟΜΙΛΟΥ

Α/Α	ΟΜΑΔΕΣ	ΒΑΘ.	ΑΓ.	ΤΕΡΜ.
1.	Ηρακλής	22	10	26-4
2.	Ευαγόρας	21	10	15-10
3.	Διαγόρας Β.	19	9	23-8
4.	Κλεάνθης	17	9	16-12
5.	Φοίβος	13	8	12-11
6.	Αναγέννηση Εμπ.	12	9	11-19
7.	ΑΕΡΑ	9	8	20-24
8.	Ρόδος	6	9	6-29
9.	Απόλλων Κ.	-	-	-

Ο Απόλλων Κ. έχει αποβληθεί

ΒΑΘΜΟΛΟΓΙΑ Β΄ ΟΜΙΛΟΥ

Α/Α	ΟΜΑΔΕΣ	ΒΑΘ.	ΑΓ.	ΤΕΡΜ.
1.	Πετρώνας	24	8	53-6
2.	Ηλιος	21	8	26-8
3.	Ζευς	15	7	16-22
4.	Δωριέας	13	8	20-18
5.	Κατταβιά	8	8	13-26
6.	Αρης	7	6	13-16
7.	Αστέρας Π.	6	7	12-24
8.	Σταυρός	3	8	16-33
9.	Αρχάγγελος	-	-	-

Ο Αρχάγγελος έχει αποβληθεί, ενώ ο Σταυρός έχει ένα μηδενισμό και -3 βαθμούς.

ΕΦΗΒΙΚΟ ΠΡΩΤΑΘΛΗΜΑ

Επιστροφή στην κορυφή

✔ *Ο Ηρακλής Μ. κέρδισε στο επεισοδιακό ντέρμπι τον Ευαγόρα με 3-0 και πέρασε ξανά πρώτος στον α' όμιλο*

✔ *Ο διαιτητής Ανθούλας ακύρωσε γκολ των φιλοξενούμενων, γιατί όπως έγραψε στο Φ.Α., φοβήθηκε για τη σωματική ακεραιότητά του*

✔ *Στο β' όμιλο ο Αρης συνέτριψε 8-3 τον Σταυρό, ενώ νίκη πέτυχε και ο Ηλιος επί του Δωριέα*

Τρία συνολικά παιχνίδια έγιναν το Σαββατοκύριακο ενώ ένα τέταρτο παίχθηκε στα χαρτιά. Απ' αυτά ξεχώρισε το ντέρμπι κορυφής του α' ομίλου ανάμεσα στον Ηρακλή Μ. και τον Ευαγόρα στο οποίο νικήτρια αναδείχθηκε η γηπεδούχος ομάδα, που είχε σαν συνέπεια να περάσει και πάλι πρώτη στην βαθμολογία.

Απ' αυτό το παιχνίδι, όμως, δεν έλειψαν κάποια μικροεπεισόδια στο αγωνιστικό χώρο όταν στο ξεκίνημα του β' ημιχρόνου ο Ευαγόρας πέτυχε γκολ, αλλά μετά από λίγο ο διαιτητής το ακύρωσε, υποκύπτοντας σε διαμαρτυρίες των γηπεδούχων ως οφσάιντ. Μάλιστα στο τέλος σημείωσε στο Φ.Α. ότι το ακύρωσε γιατί φοβήθηκε για τη σωματική του ακεραιότητα.

Για το β' όμιλο είχαμε 2 ματς, με τον Αρη να συντρίβει στην έδρα του το Σταυρό, ενώ ο Ηλιος να πετυχαίνει επίσης εντός έδρας νίκη επί του Δωριέα και να σταθεροποιείται στην 2η θέση. Αναλυτικά τ' αποτελέσματα του Σαββατοκύριακου:

Α' ΟΜΙΛΟΣ (17η αγωνιστική)

Ηρακλής Μ. - Ευαγόρας 3-0
Απόλλων Κ. - Αναγέννηση Εμπ. 0-2 α.α.

Β' ΟΜΙΛΟΣ (15η αγωνιστική)

Αρης - Σταυρός 8-3
Ηλιος - Δωριέας 2-1

ΕΠΟΜΕΝΗ ΑΓΩΝΙΣΤΙΚΗ

Α' ΟΜΙΛΟΣ (18η αγωνιστική)

Ηρακλής Μ. - Απόλλων Κ.
Αναγέννηση Εμπ. - Διαγόρας Β.

Β' ΟΜΙΛΟΣ (18η αγωνιστική)

Πετρώνας - Ηλιος
Αστέρας Π. - Ζευς





ΤΟΠΙΚΟ ΠΟΔΟΣΦΑΙΡΟ - Πωλήσεις Ακινήτων Κ. Διακογεωργίου

Πρόωρο ξεκίνημα

✓ *Ο ΝΙΚΑΓΟΡΑΣ ΚΕΡΔΙΣΕ ΧΘΕΣ ΤΟΝ ΕΘΝΙΚΟ 4-1 ΣΤΗΝ ΠΡΟΩΡΗ ΕΝΑΡΞΗ ΤΗΣ 16ΗΣ ΑΓΩΝΙΣΤΙΚΗΣ*

ΚΕΦΑΛΟΣ (Θανάσης Παριανός)

Πρόωρη έναρξη της 16ης αγωνιστικής για τη β' κατηγορία είχαμε χθες με το παιχνίδι Νικαγόρας-Εθνικός ν' ανοίγει την "αυλαία".

Η διεξαγωγή του έγινε μετά από αίτημα της φιλοξενούμενης ομάδας, η οποία θέλοντας να έχει μικρότερες οικονομικές απώλειες συνδύασε το παιχνίδι της 15ης αγωνιστικής (προχθές με Πυλί) μαζί με αυτό της 16ης.

Νικητής του χθεσινού ματς ήταν η γηπεδούχος ομάδα που ήταν ανώτερη και κέρδισε δίκαια 4-1.

Οι φιλοξενούμενοι προσπάθησαν να προβάλουν αντίσταση αλλά δεν μπόρεσαν να σταματήσουν τις επιθετικές διαθέσεις των γηπεδούχων οι οποίοι χωρίς να πιάσουν ιδιαίτερη απόδοση έφτασαν εύκολα στη νίκη σημειώνοντας δύο γκολ στο α' ημίχρονο και άλλα δύο στην επανάληψη.

Οι Αρχιπολενοί το μόνο που κατάφεραν ήταν να μειώσουν λίγο πριν την εκπνοή του αγώνα, με πέναλτι το οποίο κέρδισαν.

ΦΑΣΕΙΣ-ΓΚΟΛ

15'. Ο **Φούσκας** με σουτ μέσα από την περιοχή άνοιξε το σκορ (1-0).

35'. Ο **Πέρος** αυτή τη φορά με ωραίο σουτ έξω από την περιοχή έστειλε τη μπάλα στο "παραθυράκι" της εστίας του **Κουτσουμπάρη** γράφοντας το 2-0.

50'. Μέσα από την περιοχή ο **Παπασεβαστός** ανέβασε το δείκτη το σκορ στο 3-0.

73'. Σειρά του **Σπυράκου** να σκοράρει με σουτ μέσα από την περιοχή.

85'. Ο **Διακογιάννης Τρ.** ανέτρεψε στην περιοχή τον **Σωτηράκη** και ο διαιτητής **Βασιλείου** έδειξε αμέσως το σημείο του πέναλτυ.

Το εκτέλεσε ο **Μαργαρίτης** διαμορφώνοντας το τελικό 4-1.

ΔΙΑΚΡΙΘΗΚΑΝ

Από την Νικαγόρα καλύτεροι ήταν οι **Διακογιάννης Τρ., Παπασεβαστός** και **Πολίτης Ι.** ενώ από τον Εθνικό οι **Σωτηράκης, Καλούδης.**

Χωρίς προβλήματα η διαιτησία των **Βασιλείου, Ξιάρχου, Φεσσάρα.**

ΟΙ ΣΥΝΘΕΣΕΙΣ

ΝΙΚΑΓΟΡΑΣ: *Διακογεωργίου, Μπίλλης Στ. (46' Σάζαλης), Κοκκαλάκης, Καλλερές (65' Σπυράτος), Δημητρακιού, Διακογιάννης Τρ., Μπίλλης Μ., Πέρος, Παπασεβαστός, Πολίτης Ι., Φούσκας (46' Πολίτης Στ.).*

ΕΘΝΙΚΟΣ: *Κουτσουμπάρης, Σφήκας Ι., Κωστίδης, Σωτηράκης, Καληπέρης, Πετράς, Παπανθύμου Ι. (48' Χατζησάββας), Σφήκας Ε. (75' Κωστομοίρης), Χατζηγεωργίου, Καλούδης, Μαργαρίτης.*

ΒΑΘΜΟΛΟΓΙΑ

Β' ΚΑΤΗΓΟΡΙΑ 2001–2002

Α/Α	ΟΜΑΔΕΣ	ΒΑΘΜ.	ΑΓ.	ΤΕΡΜ.	ΕΝΤΟΣ Ν	Ι	Η	ΕΚΤΟΣ Ν	Ι	Η	ΣΥΝΟΛΟ Ν	Ι	Η
1.	Άρης	36	15	41-10	7	0	1	5	0	2	12	0	3
2.	Κλεόβουλος	34	15	37-7	5	2	0	5	2	1	10	4	1
3.	Απίδα Απ.	31	15	22-21	6	0	1	4	1	3	11	1	4
4.	Αντίμαχος	30	15	26-12	7	0	1	3	0	4	10	0	5
5.	Απόλλων Απ.	28	14	24-14	5	0	2	4	1	2	9	1	4
6.	Δόξα Κ.	26	15	47-24	7	0	1	1	2	4	8	2	5
7.	Νικαγόρας	23	16	21-22	6	1	1	1	1	6	7	2	7
8.	Πυλί	21	15	23-22	5	2	1	1	1	5	6	3	6
9.	Κατταβιά	20	15	21-22	5	1	1	0	4	4	5	5	5
10.	Εθνικός	20	16	20-37	5	1	1	1	1	7	6	2	8
11.	Τήλος	18	15	26-43	4	0	3	2	0	6	6	0	9
12.	Αστέρας Μ.	17	15	11-15	3	0	4	2	2	4	5	2	8
13.	Ζεύς	16	15	20-27	3	4	1	1	0	6	4	4	7
14.	Ποσειδών Κ.	11	14	9-12	2	3	2	0	2	5	2	5	7
15.	Ξάνθος	11	15	19-35	1	4	3	1	1	5	2	5	8
16.	Ολυμπιακός	-	-	-	-	-	-	-	-	-	-	-	-

Ο Ολυμπιακός έχει αποβληθεί

ΠΑΙΔΙΚΟ ΠΡΩΤΑΘΛΗΜΑ

Κέρδισαν οι πρωτοπόροι

✔ *Διαγόρας, Ιάλυσος '97 και ΑΕΡΑ συνέχισαν με νίκες το Σαββατοκύριακο και έτσι συνεχίζουν να οδηγούν τις "κούρσες" στους ομίλους τους*

Χωρίς εκπλήξεις κύλησαν τα παιχνίδια της 10ης αγωνιστικής καθώς σ' όλα όσα έγιναν είχαμε νίκες των φαβορί.

Στον α' όμιλο ο Διαγόρας έστω και δύσκολα έκαμψε την αντίσταση του Ορφέα και συνεχίζει να παραμένει πρώτος, ενώ η 2η της βαθμολογίας Ρόδος κέρδισε κι αυτή την Νίκη Ρ., όπως επίσης νίκη πέτυχε και ο τρίτος, Ευαγόρας επί της Σύμης.

Στον β' όμιλο ο πρωτοπόρος Ιάλυσος '97 συνέτριψε στην έδρα του τον Αστέρα Π., ενώ ο Απόλλων Απ. που κέρδισε εντός την Αναγέννηση Εμπ. και σε συνδυασμό το στραβοπάτημα του Φοίβου με τον Ευκλή, πέρασε στην 2η θέση.

Μεγάλη σε σκορ νίκη για τον ίδιο όμιλο πέτυχε και ο Κλεάνθης επί του Ηλιου.

Τέλος στον γ' όμιλο ο ΑΕΡΑ "σκόρπισε" μέσα στην Ψίνθο την Δόξα Ψ. και συνεχίζει να προηγείται έχοντας ένα ματς περισσότερο από Πετρώνα και Ασκληπειό που ακολουθούν με 3 βαθμούς πιο πίσω.

Ο πρώτος σ' εξ αναβολή παιχνίδι κέρδισε εύκολα τον Σταυρό, ενώ το Ασκληπειό χωρίς να ιδρώσει πήρε τους τρεις βαθμούς ελέω Αρχαγγέλου.

Αναλυτικά τα αποτελέσματα της 10ης αγωνιστικής:

Α' ΟΜΙΛΟΣ

Νίκη Ρ.-Ρόδος	1-2
Νήσος Ρ.-Ζευς	0-2 ά.α.
Διαγόρας-Ορφέας	1-0
Ευαγόρας-Σύμη	2-0

Β' ΟΜΙΛΟΣ

Ιάλυσος '97-Αστέρας Π.	9-0
Απόλλων Απ.-Αναγέννηση Εμπ.	5-2
Κλεάνθης-Ηλιος	7-0
Φοίβος-Ευκλής	0-0

Γ' ΟΜΙΛΟΣ

Δόξα Ψ.-ΑΕΡΑ	0-7
Αρχάγγελος-Ασκληπειό	0-2 ά.α.
Διγενής-Σταυρός	0-2 ά.α.
Ρεπό Πετρώνας	

ΕΞ ΑΝΑΒΟΛΗΣ

Πετρώνας-Σταυρός	7-0

ΕΠΟΜΕΝΗ ΑΓΩΝΙΣΤΙΚΗ (11η αγωνιστική)

Α' ΟΜΙΛΟΣ

Ρόδος-Ζευς
Ορφέας-Νίκη Ρ.
Ευαγόρας-Νήσος Ρ.
Διαγόρας-Σύμη

Β' ΟΜΙΛΟΣ

Αναγέννηση Εμπ.-Ηλιος
Ευκλής-Απόλλων Απ.
Αστέρας Π.-Κλεάνθης
Ιάλυσος '97-Φοίβος

Γ' ΟΜΙΛΟΣ

ΑΕΡΑ-Ασκληπειό
Σταυρός-Δόξα Ψ.
Πετρώνας-Αρχάγγελος
Ρεπό ο Διγενής

ΒΑΘΜΟΛΟΓΙΑ Α΄ ΟΜΙΛΟΥ

Α/Α	ΟΜΑΔΕΣ	ΒΑΘ.	ΑΓ.	ΤΕΡΜ.
1.	Διαγόρας	24	9	17-2
2.	Ρόδος	22	9	14-4
3.	Ευαγόρας	15	8	15-8
4.	Νίκη Ρ.	10	8	10-16
5.	Ζευς	10	9	11-19
6.	Σύμη	6	4	8-4
7.	Ορφέας	3	9	8-12
8.	Νήσος Ρ.	-	-	-

Η Νήσος Ρ. έχει αποβληθεί, ενώ Ευαγόρας και Ορφέας έχουν από ένα μηδενισμό και -3 βαθμούς

ΒΑΘΜΟΛΟΓΙΑ Β΄ ΟΜΙΛΟΥ

Α/Α	ΟΜΑΔΕΣ	ΒΑΘ.	ΑΓ.	ΤΕΡΜ.
1.	Ιάλυσος' 97	28	10	37-2
2.	Απόλλων Απ.	21	9	29-12
3.	Φοίβος	19	10	21-3
4.	Ευκλής	17	10	20-8
5.	Κλεάνθης	16	10	18-10
6.	Ηλιος	8	9	10-20
7.	Αναγέννηση Εμπ.	0	10	2-52
8.	Αστέρας Π.	-3	10	4-34

Ο Αστέρας Π. έχει 2 μηδενισμούς και -6 βαθμούς

ΒΑΘΜΟΛΟΓΙΑ Γ΄ ΟΜΙΛΟΥ

Α/Α	ΟΜΑΔΕΣ	ΒΑΘ.	ΑΓ.	ΤΕΡΜ.
1.	ΑΕΡΑ	24	9	28-3
2.	Πετρώνας	21	8	34-6
3.	Ασκληπειό	21	8	19-3
4.	Σταυρός	12	9	15-21
5.	Δόξα Ψ.	9	9	7-40
6.	Διγενής	-	-	-
7.	Αρχάγγελος	-	-	-

Διγενής και Αρχάγγελος έχουν αποβληθεί

TRAVEL EMMANUEL

ΘΕΛΕΤΕ ΟΙ ΔΙΑΚΟΠΕΣ ΣΑΣ ΝΑ ΣΥΝΔΥΑΣΘΟΥΝ ΦΘΗΝΑ ΚΑΙ ΠΟΙΟΤΙΚΑ:

EMMANUEL TRAVEL

ΘΕΛΕΤΕ ΝΑ ΤΑΞΙΔΕΨΕΤΕ ΜΕ ΑΣΦΑΛΕΙΑ ΚΑΙ ΦΘΗΝΑ...

EMMANUEL TRAVEL

ΕΙΜΑΣΤΕ ΠΑΝΤΑ ΣΤΗΝ ΔΙΑΘΕΣΗ ΣΑΣ ΓΙΑ ΤΗΝ ΚΑΛΥΤΕΡΗ ΕΞΥΠΗΡΕΤΗΣΗ ΣΑΣ.
ΦΘΗΝΕΣ ΤΙΜΕΣ ΓΙΑ ΕΥΡΩΠΗ ΣΕ ΣΥΝΕΡΓΑΣΙΑ ΜΕ ΤΙΣ ΚΑΛΥΤΕΡΕΣ ΑΕΡΟΠΟΡΙΚΕΣ ΤΣΑΡΤΕΡ ΕΤΑΙΡΕΙΕΣ

ΕΙΣΙΤΗΡΙΑ ΠΛΟΙΩΝ 20% ΕΚΠΤΩΣΗ ΓΙΑ ΕΙΣΙΤΗΡΙΑ ΜΕΤ' ΕΠΙΣΤΡΟΦΗΣ

ΕΙΣΙΤΗΡΙΑ ΟΛΥΜΠΙΑΚΗΣ-ΕΙΔΙΚΕΣ ΤΙΜΕΣ ΓΙΑ ΝΕΟΥΣ ΚΑΙ ΥΠΕΡΗΛΙΚΕΣ-ΟΙΚΟΓΕΝΕΙΑΚΕΣ ΠΡΟΣΦΟΡΕΣ

ΚΡΑΤΗΣΕΙΣ ΞΕΝΟΔΟΧΕΙΩΝ
ΕΚΔΟΣΕΙΣ ΔΙΑΒΑΤΗΡΙΩΝ
ΕΚΔΡΟΜΕΣ ΓΙΑ ΟΛΟ ΤΟΝ ΚΟΣΜΟ

ΠΑΝΤΑ ΚΟΝΤΑ ΣΑΣ ΓΙΑ ΤΗΝ ΚΑΛΥΤΕΡΗ ΕΞΥΠΗΡΕΤΗΣΗ ΣΑΣ

ΠΛΗΡΟΦΟΡΙΕΣ
ΤΗΛ: 93630-93625-94385
FAX: 91748
ΙΕΡΟΥ ΛΟΧΟΥ 1 ΙΑΛΥΣΟΣ ΡΟΔΟΣ
ΥΠΕΥΘΥΝΟΣ: ΜΑΝΩΛΗΣ ΜΑΧΑΙΡΑΚΗΣ

Στο ίδιο έργο θεατές...

✓ *ΝΕΑ ΔΙΑΜΑΡΤΥΡΙΑ ΤΟΥ ΙΑΛΥΣΟΥ ΠΡΟΣ ΤΗΝ ΚΕΔ ΜΕ ΘΕΜΑ ΤΗ ΣΦΑΓΙΑΣΤΙΚΗ ΔΙΑΙΤΗΣΙΑ ΤΟΥ ΚΑΛΑΪΤΖΙΔΗ*
✓ *ΕΠΑΝΕΡΧΕΤΑΙ Ο ΓΡΗΓΟΡΑΣ ΣΤΗ ΛΕΙΒΑΔΙΑ*
✓ *ΜΕ ΤΟΝ ΤΖΙΒΓΟΥΛΗ ΣΥΝΕΧΙΖΕΙ Ο ΙΑΛΥΣΟΣ*

Ο πόλεμος συνεχίζεται... Αυτό τόνιζαν μεταξύ άλλων οι παράγοντες του Ιάλυσου και χθες οι οποίοι κατά τα φαινόμενα έχουν να παλέψουν με αντιπάλους, διαιτητές αλλά και παράγοντες που θέλουν το κακό του Ιάλυσου στην προκειμένη περίπτωση.

Η ερυθροκίτρινη Διοίκηση δεν ονόμασε κάτι συγκεκριμένο συνεδρίασε όμως εκτάκτως παρόντων Δημάρχου και προπονητή και εξέδωσε ανακοίνωση η οποία απευθύνεται κύρια προς την ΚΕΔ της ΕΠΟ και αναφέρει τα εξής:

"Το Δ.Σ. του ΓΑΣ Ιάλυσος αφού συνήλθε έκτακτα μετά τον αγώνα με την ομάδα του Ερμή Κορυδαλλού εξέδωσε την εξής διαμαρτυρία.

-ΣΤΟ ΙΔΙΟ ΕΡΓΟ ΘΕΑΤΕΣ-

Ξεκινώντας μ' αυτή τη φράση μας θέλουμε να διαμαρτυρηθούμε εντονότατα και πάλι για την επανάληψη των σφαγιαστικών διαιτησιών εις βάρος της ομάδας μας.

Κύριοι της ΚΕΔ/ΕΠΟ πρέπει να καταλάβετε επιτέλους ότι άλλη μεροληπτική διαιτησία εις βάρος μας δεν "πάει".

Ο Διαιτητής κ. **Καλαϊτζίδης** κατόρθωσε με τα αλλοπρόσαλλα σφυρίγματα του να εξαγριώσει τόσο τους παράγοντες όσο και τους φιλάθλους της ομάδας.

Ηταν ο τελικός διαμορφωτής του αποτελέσματος αγνοώντας προκλητικά τα εξής:

1. Πέναλτυ υπέρ μας.
2. Κατακύρωση τέρματος σε συνεργασία με επόπτη αν και ήταν τρία (3) μέτρα οφσάϊντ.
3. Αποβολή με κόκκινη κάρτα τελευταίου παίκτη που ανέτρεψε δικό μας ενώ ήταν πρόδηλη ή πρόθεση του να πετύχει τέρμα.
4. Αντίπαλος παίκτης (No 10) αγωνίσθηκε με τα χέρια. Δεν απεβλήθη (β' κίτρινη) γιατί είχε α' κάρτα.
5. Στιχομυθία παράγοντα ομάδας μας με διαιτητή: "ΦΟΒΑΜΑΙ ΝΑ ΕΦΑΡΜΟΣΩ ΤΟΥΣ ΚΑΝΟΝΙΣΜΟΥΣ ΓΙΑΤΙ ΤΑΞΙΔΕΥΩ ΜΑΖΙ ΤΟΥΣ (ΕΡΜΗΣ). Ποιά είναι η ευθύνη σας κύριοι της ΚΕΔ/ΕΠΟ όταν εκδίδετε εισιτήρια διαιτητών και ομάδες να ταξιδεύουν μαζί;;;

Ο μοναδικός άνδρας από τους διαιτητές, αν και ήταν γυναίκα και στάθηκε στο ύψος της ήταν η κ. **Κασκαντίρη.** Κύριοι της ΚΕΔ/ΕΠΟ σταματήστε να παίζετε με μιά από τις ιστορικότερες ομάδες της Ελλάδος. Θα αναγκασθούμε να καταθέσουμε τα δελτία και τα βιβλία της ομάδας στις αρμόδιες αρχές.

Για το Δ.Σ.



Δέχεται πυρά από παντού ο Ιάλυσος
(ΒΙΚΤΩΡ - ΦΩΤΟ ΜΑΡΚΕΤ - ΙΑΛΥΣΟΣ)

-ΜΕ ΤΟΝ ΔΗΜΑΡΧΟ -

Στο μεταξύ ξεκινάει ουσιαστικά σήμερα η προετοιμασία του Ιάλυσου για τον αγώνα της Κυριακής στην Λειβαδιά, εναντίον του δεύτερου της βαθμολογίας Λεβαδειακού.

Ο **Δημήτρης Τζιβγούλης** είχε παρούσης και της Διοίκησης πολύωρη συζήτηση με τον Δήμαρχο **Στέργο Στάγκα** και κατά τα φαινόμενα, προς το παρόν τουλάχιστον δεν υφίσταται θέμα αποχώρησής του.

Σημειώνεται πως στον αγώνα της Λειβαδιάς επανέρχεται ο **Μανώλης Γρηγοράς.**

PARADISE GYM
ΤΜΗΜΑ ΠΟΛΕΜΙΚΩΝ ΤΕΧΝΩΝ
AIKIDO
ISSHINRYU
KARATE
ΤΜΗΜΑΤΑ
ΓΙΑ ΕΝΗΛΙΚΕΣ
ΚΑΙ ΠΑΙΔΙΑ
ΣΤΟΝ ΧΩΡΟ ΤΗΣ ΚΛΕΙΣΤΗΣ ΠΙΣΙΝΑΣ
ΓΥΜΝΑΣΤΗΡΙΟ PARADISE GYM
ΕΝΤΟΣ ΞΕΝ. PARADISE - ΤΗΛ.62481 -63350



ΜΙΚΡΕΣ Αγγελίες

Για τις αγγελίες σας, απευθύνεσθε στα γραφεία μας ή στα τηλέφωνα: 22210, 75230

ΟΙ ΑΓΓΕΛΙΕΣ ΤΗΣ ΡΟΔΙΑΚΗΣ παρουσιάζονται και στο site www.anaggelies.gr

ΤΡΙΤΗ 29 ΙΑΝΟΥΑΡΙΟΥ 2002 — Η ΡΟΔΙΑΚΗ

ΕΝΟΙΚΙΑΣΕΙΣ ΑΚΙΝΗΤΩΝ & ΕΠΙΧΕΙΡΗΣΕΩΝ

ΓΚΑΡΣΟΝΙΕΡΑ καινούργια, επιπλωμένη, στον 1ο όροφο και ήσυχη περιοχή της Ρόδου, με ψυγείο, ηλεκτρική κουζίνα, ηλεκτρικό καλοριφέρ, διπλό κρεβάτι, κεντρική κεραία TV και όλο το νοκοκυριό του σπιτιού. Προτιμούνται στρατιωτικοί, εκπαιδευτικοί ή εργένηδες. Αποκλείονται αλλοδαποί. Πληρ. τηλ. 65122, 0946- 278872 ΑΕ43637

ΚΑΤΑΣΤΗΜΑ 120 τ.μ. στους Δασκάλους (Δίπλα στου Σακελλάρη). Πληρ. τηλ. 34490 από 13.00-15.00 και 0942/424139, 61701 απόγευμα. ΑΕ43617

ΟΡΟΦΟΔΙΑΜΕΡΙΣΜΑ 2ου ορόφου σε νεόκτιστη οικοδομή στην οδό Βενετοκλέων 121, 150 τ.μ. με αυτόνομη θέρμανση, 2 επαγγελματικοί χώροι 1ου ορόφου κατάλληλοι για γραφεία - ιατρεία, ισόγειο μαγαζί με υπόγειο αποθήκη καθώς και μία ανεξάρτητη αποθήκη. Πληρ. τηλ. 02410-31868 (10.00-13.00). ΑΕ43638

ΚΑΤΑΣΤΗΜΑ, στην οδό Σωκράτους στην Παλιά Πόλη, 34 τ.μ. Πληρ. κ. Μανώλη, τηλ. 02410-39795. ΑΕ43576

ΔΙΑΜΕΡΙΣΜΑ ΔΥΑΡΙ 50 τ.μ. ισόγειο αποτελούμενο από σαλόνι, κουζίνα, υπνοδωμάτιο, μπάνιο και αποθήκη με μεγάλο πατάρι, ευάερο και ευήλιο, επί της οδού Σάββα Διάκου 8, Ανάληψη. Πληρ. τηλ. 02410/65471. ΑΕ43615

ΔΙΑΜΕΡΙΣΜΑ, επί της οδού Θεμ. Σοφούλη 92, 2 υπνοδωματίων, σαλοτραπεζαρία, με βοηθητικούς χώρους και κεντρική θέρμανση. Πληρ. εντός. ΑΕ43576

ΓΚΑΡΣΟΝΙΕΡΕΣ δύο λουξ, και ένα διαμέρισμα 3άρι λουξ. Πληρ. τηλ. 02410-35849. ΑΕ43575

ΔΥΟΡΟΦΗ κατοικία στην Κρεμαστή, οδός Παπαγιάννη 49, με δύο υπνοδωμάτια και με υπόγειο κατάλληλη για σοβαρή οικογένεια ή ανδρόγυνο νέων ανθρώπων. Πληρ. τηλ. 02410-22377, 02410-43941 και 02410-61285 κ. Σπύρο. ΑΕ43574

ΤΡΙΑΡΙ, στην Ανάληψη, Αποστόλου Παύλου 104. Τιμή 120.000 δρχ. μηνιαίως. Πληρ. τηλ. 0241062557. ΑΕ43570

ΖΗΤΕΙΤΑΙ ΠΡΟΣ ΕΝΟΙΚΙΑΣΗ ΑΠΟ ΤΟ ΓΕΝΙΚΟ ΠΡΟΞΕΝΕΙΟ ΤΟΥΡΚΙΑΣ ΣΤΗ ΡΟΔΟ, ΜΟΝΟΚΑΤΟΙΚΙΑ ΚΑΤΑ ΠΡΟΤΙΜΗΣΗ ΕΜΒΑΔΟΥ 250 Τ.Μ. ΠΕΡΙΠΟΥ ΜΕ ΚΛΕΙΣΤΟ ΓΚΑΡΑΖ, ΚΗΠΟ Ή ΚΑΙ ΔΙΑΜΕΡΙΣΜΑ ΕΥΡΥΧΩΡΟ ΕΜΒΑΔΟΥ ΟΠΩΣ ΠΑΡΑΠΑΝΩ, ΜΕ ΜΕΓΑΛΕΣ ΒΕΡΑΝΤΕΣ. ΕΑΝ ΥΠΑΡΞΕΙ ΟΠΟΙΑΔΗΠΟΤΕ ΔΥΝΑΤΟΤΗΤΑ ΜΠΟΡΕΙΤΕ ΝΑ ΕΠΙΚΟΙΝΩΝΗΣΕΤΕ ΜΕ ΤΑ ΤΗΛΕΦΩΝΑ 0241023362 (ΕΡΓΑΣΙΜΕΣ ΜΕΡΕΣ ΚΑΙ ΩΡΕΣ), 02410-94371 (ΛΟΙΠΕΣ ΩΡΕΣ ΣΤΑ ΑΓΓΛΙΚΑ), 0945373400 (ΛΟΙΠΕΣ ΩΡΕΣ ΣΤΑ ΑΓΓΛΙΚΑ). ΠΕ43607

ΕΠΙΧΕΙΡΗΣΗ πλυντηρίων (2 πλυντήρια, 2 στεγνωτήρια και κυλίνδρος), στο Κιοτάρι, έναντι ξενοδοχείου RODOS PRINCES, μαζί με κλιματισμένο επιπλωμένο δωμάτιο. Πληρ. τηλ. 02410-64574 και 02410-62183. ΑΕ43573

ΓΚΑΡΣΟΝΙΕΡΕΣ 4 ΚΑΙΝΟΥΡΓΙΕΣ ΠΟΛΥΤΕΛΕΙΕΣ, ΠΛΗΡΩΣ ΕΞΟΠΛΙΣΜΕΝΕΣ ΚΑΙ ΕΠΙΠΛΩΜΕΝΕΣ (AIR CONDITION-T.V., ΗΛΙΑΚΟΣ ΘΕΡΜΟΣΙΦΩΝΑΣ ΣΤΗΝ ΟΔΟ ΧΙΟΥ (ΠΑΡΑΛΛΗΛΟΣ ΣΤΕΛΙΟΥ ΚΩΤΙΑΔΗ). ΠΛΗΡ. ΤΗΛ. 0974568822 - 0241065858 (ΑΠΟΓΕΥΜΑΤΑ). ΠΕ43611

ΙΣΟΓΕΙΟ ΕΠΙΠΛΩΜΕΝΟ ΔΙΑΜΕΡΙΣΜΑ, ΔΥΟ ΔΩΜΑΤΙΩΝ ΠΛΗΡΩΣ ΕΞΟΠΛΙΣΜΕΝΟ ΕΠΙΦΑΝΕΙΑΣ 40 Τ.Μ. ΜΕ ΨΥΓΕΙΟ, ΚΟΥΖΙΝΑ, ΤΗΛΕΟΡΑΣΗ, ΗΛΕΚΤΡΙΚΟ ΚΑΛΟΡΙΦΕΡ, ΗΛΙΑΚΟ ΘΕΡΜΟΣΙΦΩΝΑ. ΠΑΝΤΑΧΟΘΕΝ ΕΛΕΥΘΕΡΟ, ΒΕΡΑΝΤΑ 12 Τ.Μ., ΑΝΕΤΟ ΧΩΡΟ ΠΑΡΚΑΡΙΣΜΑΤΟΣ ΣΤΗΝ ΚΡΕΜΑΣΤΗ. ΠΛΗΡ. ΤΗΛ. 0241096742 ΚΑΙ 0944/273714. ΠΕ43572

STUDIOS, πολυτελούς κατασκευής για ένα άτομο, όλο το χρόνο, κατά προτίμηση στρατιωτικούς. Τιμή 85.000 συμπεριλαμβανομένου του νερού, ρεύματος και κοινοχρήστων στην οδό Παπαναστάση 46, παράλληλη Αννης Μαρίας. Πληρ. τηλ. 0241077216 κον Βασίλη. ΑΕ43568

ΑΠΟΘΗΚΗ, με πρόσοψη επί της οδού Στέλιου Κωτιάδη, 60 τ.μ. Πληρ. τηλ. 0241020502. ΑΕ43567

ΔΙΑΜΕΡΙΣΜΑ, επί της οδού Εμμ. Ζαννή, διαμπερές με δύο υπνοδωμάτια, σαλοτραπεζαρία, κουζίνα, τριφασικό ρεύμα, με ηλιακό θερμοσίφωνα και θερμοπομπούς. Πληρ. τηλ. 0241022060. ΑΕ43527

ΔΙΑΜΕΡΙΣΜΑ με 2 υπνοδωμάτια, σαλοτραπεζαρία και λοιπών βοηθητικών χώρων με εντοιχισμένες ντουλάπες, σε ήσυχη περιοχή και με άνετο πάρκιν. Πληρ. τηλ. 25076. ΑΕ43550

ΓΚΑΡΣΟΝΙΕΡΑ ανεξάρτητη επιπλωμένη, αρίστης κατασκευής με θέρμανση στο ισόγειο διόροφης οικοδομής με κήπο στην Ιαλυσό 400 μέτρα από την παραλία. Επίσης ανεξάρτητη επιπλωμένη γκαρσονιέρα στη Ρόδο κοντά στο Μαρινόπουλο. Πληρ. τηλ. 90038, 0932/748216. ΑΕ43549

ΓΚΑΡΣΟΝΙΕΡΑ επιπλωμένη πάροδο Παπαγιάννη Κρεμαστής. Πληρ. τηλ. 93046, 0944/652600. ΑΕ43548

ΓΚΑΡΣΟΝΙΕΡΑ πλήρως επιπλωμένη (ψυγείο, κουζίνα, ηλιακό θερμοσίφωνα). Πληρ. τηλ. 66475, 0945/797129. ΑΕ43547

ΕΠΙΧΕΙΡΗΣΗ ΑΝΑΨΥΚΤΗΡΙΟΥ με όλο τον εξοπλισμό έτοιμο προς λειτουργία. Πρόκειται για τουριστική περιοχή εντός πόλεως. Πληρ. τηλ. 02410/35628, 02410/68987. ΑΕ43546

ΓΚΑΡΣΟΝΙΕΡΑ στο Καρακόνερο επιπλωμένη ανεξάρτητη με κλιματισμό. Πληρ. τηλ. 02410/64785. ΑΕ43538

ΚΑΤΑΣΤΗΜΑ ΕΣΤΙΑΤΟΡΙΟ-BAR στην Ιαλυσό πλήρες εξοπλισμένο για χρήση. Πληρ. τηλ. 0945/949397, 0945/141714. ΑΕ43537

ΚΑΤΑΣΤΗΜΑ, επί της Στέλιου Κωτιάδη 29, 55 τ.μ. και διαθέτει ημιόροφο. Πληρ. στο τηλ. 0244051287. ΑΕ43526

ΜΑΓΑΖΙ στην τουριστική περιοχή της Λεωφόρου Ιαλυσού (Ιξιά). Πληρ. τηλ. 02410/26978 (ώρες 9.00 π.μ.-21.00 μ.μ.). ΑΕ43536

ΑΠΟΘΗΚΗ, 220 τ.μ. επί της οδού Γρηγορίου Ε'69. Πληρ. τηλ. 0944/373710 και 02410/23646. ΑΕ43525

ΣΠΙΤΙ, στην Αρχίπολη, τριών δωματίων με τζάκι, επιπλωμένο, με ψυγείο καινούργιο και θερμοσίφωνο καινούργιο. Εκτός από αλλοδαπούς. Πληρ. τηλ. 0977530591 Ανθή Χρυσάνθη και 0946074142. Τιμή 70.000 δρχ. ΑΕ43524

ΣΤΟΥΝΤΙΟ, μικρό επιπλωμένο με πολυκουζινάκι, έγχρωμη τηλεόραση, ψυγείο, διπλό κρεβάτι και όλο το νοικοκυριό του σπιτιού. Σε ήσυχη περιοχή της Ρόδου και ανεξάρτητη είσοδο. Ενοίκιο 30.000! Προτιμούνται στρατιωτικοί ή εργένηδες. Πληρ. τηλ. 65122 ή 0946/278872. ΑΕ43523

ΑΓΡΟΣ, στην Ανάληψη Ρόδου, επιφανείας 8.000 τ.μ., με πηγάδι, αποθήκες και ράμπα αυτοκινήτου. Πληρ. τηλ. 75513 από 9-2 μ.μ. ΑΕ43522

STUDIOS, επιπλωμένα στην οδό Αρκαδίου 14-Ψαροπούλα. Πληρ. τηλ. 25710.

ΣΤΟΥΝΤΙΟΣ πλήρως εξοπλισμένα και επιπλωμένα στο Νιοχώρι, 800 μέτρα από το Πανεπιστήμιο, ιδανικά για φοιτητές. Πληρ. τηλ. 02410-33596 (7-10μ.μ.), 0944-353206 ΑΕ43498

ΓΚΑΡΣΟΝΙΕΡΑ, δίπλα από το σινεμά "Παλλάς". Πληρ. τηλ. 0241021041, ώρες 5-8. ΑΕ43521

ΚΑΤΑΣΤΗΜΑ, επί της οδού Ηρώων Πολυτεχνείου 3, 50 τ.μ. και 25 μ. πατάρι. Πληρ. τηλ. 21955, 25450, 25151. ΑΕ43520

ΔΙΑΜΕΡΙΣΜΑΤΑ, επιπλωμένα, πλήρως εξοπλισμένα, επί της Λ. Ιαλυσού. Ιαλυσός, τηλ. 35283. ΑΕ43519

ΤΡΙΑΡΙ, διαμέρισμα, πλήρως επιπλωμένο, 120 τ.μ., στο κέντρο της πόλης, επί της 25ης Μαρτίου στον 2ο όροφο, με θέρμανση και ασανσέρ. Πληρ. τηλ. 0946061308. ΑΕ43517

ΑΠΟΘΗΚΗ, 400 τ.μ. με ύψος 4,5 μ. στην περιοχή Ικαρος-Ταρσού 2. Πληρ. τηλ. 0944361926. ΑΕ43516

STUDIOS , ΠΛΗΡΩΣ ΕΠΙΠΛΩΜΕΝΟ ΚΑΙ ΕΞΟΠΛΙΣΜΕΝΟ ΜΕ ΔΙΚΟ ΤΟΥ ΜΠΑΝΙΟ ΚΑΙ ΑΝΕΞΑΡΤΗΤΗ ΕΙΣΟΔΟ ΣΤΗΝ ΟΔΟ ΓΑΛΗΝΟΥ 8 (ΠΛΗΣΙΟΝ ΣΤΡΑΤΟΠΕΔΟΥ ΜΟΝΤΕ-ΣΜΙΘ). ΠΛΗΡ. ΤΗΛ. 02410/63865 Ή ΣΤΟ ΚΙΝΗΤΟ 0972160432. ΠΕ43515

ΕΠΙΠΛΩΜΕΝΑ, στούντιο στην Κρεμαστή. Πληρ. τηλ. 93327. ΑΕ43514

ΑΠΟΘΗΚΗ 80 τ.μ. στ' Ασγούρου με ελεύθερο πάρκιν και μεγάλη αυλή. Πληρ. τηλ. 02410-24751 ΑΕ43500

ΙΣΟΓΕΙΟΣ ΧΩΡΟΣ 110 Τ.Μ., ΚΑΤΑΛΛΗΛΟΣ ΓΙΑ ΞΥΛΟΥΡΓΕΙΟ Ή ΑΠΟΘΗΚΗ, ΣΤΗΝ ΟΔΟ ΕΜΜΑΝ. ΖΑΝΝΗ 2 (ΑΝΑΛΗΨΗ). ΠΛΗΡ. ΤΗΛ. 0946-833832, 02410-22029 ΠΕ43499

ΚΑΤΑΣΤΗΜΑ ισόγειο 164 τ.μ. με πατάρι από μπετόν αρμέ 40 τ.μ., τουαλέτα, ηλεκτρική εγκατάσταση και τηλέφωνο επί της διασταύρωσης των οδών Στρατηγού Ζήση 78 και Μ. Μαλλιαράκη, κατάλληλο για έκθεση, τράπεζα, τουριστικό γραφείο και άλλη χρήση. Πληρ. τηλ. 02410-31308, 0946 101181 ΑΕ43496

ΕΝΟΙΚΙΑΖΟΝΤΑΙ: α) Εστιατόριο πλήρως εξοπλισμένο στην τουριστική περιοχή της Ιξιάς 160 τ.μ. με 150 τ.μ. αυλή σκεπασμένη. β) Κατάστημα 150 τ.μ. στην Ιξιά κατάλληλο για οποιαδήποτε χρήση. Πληρ. τηλ. 0945805032. ΑΕ43483

ΔΙΑΜΕΡΙΣΜΑ, 3ου ορόφου όπισθεν ξενοδοχείου ΜΠΛΟΥ ΣΚΑΙ, 3 υπνοδωμάτια, σαλοτραπεζαρία, μπάνιο, w.c., κουζίνα, θέρμανση ανεξάρτητη. Πληρ. 63204. ΑΕ43447

ΓΚΑΡΣΟΝΙΕΡΕΣ 4 ΚΑΙΝΟΥΡΓΙΕΣ ΠΛΗΡΩΣ ΕΞΟΠΛΙΣΜΕΝΕΣ ΚΑΙ ΕΠΙΠΛΩΜΕΝΕΣ (AIR-CONDITION, TV Κ.ΛΠ.). ΠΛΗΡ. ΤΗΛ. 097/4568822, 65858 (ΑΠΟΓΕΥΜΑΤΙΝΑ). ΠΕ43463

ΚΑΤΑΣΤΗΜΑ 60 Τ.Μ., ΜΕ ΠΑΤΑΡΙ ΣΤΗΝ ΠΛΑΤΕΙΑ ΑΚΑΔΗΜΙΑΣ ΕΠΙ ΤΗΣ ΗΡΩΩΝ ΠΟΛΥΤΕΧΝΕΙΟΥ. ΔΕΚΤΕΣ ΜΟΝΟ ΣΟΒΑΡΕΣ ΠΡΟΤΑΣΕΙΣ. ΠΛΗΡ. ΤΗΛ. 39148, 37207 ΩΡΕΣ ΚΑΤΑΣΤΗΜΑΤΩΝ. ΠΕ43429

ΙΣΟΓΕΙΟ 70 τ.μ. στην Ιωάν. Καζούλη για γραφείο-ιατρείο-επαγγελματική στέγη. Πληρ. τηλ. 32902. ΑΕ42425

ΑΠΟΘΗΚΗ 135 τ.μ. επί της γωνίας Αθηνών 10 και Φλώρινας. Πληρ. τηλ. 37127. ΑΕ43379

PUB-ΚΑΦΕΤΕΡΙΑ στο τουριστικό κέντρο-πλησίον νέου καζίνο. Πλήρως εξοπλισμένη ανακαινισμένη, η καλύτερη στο είδος της. Συμβόλαιο 12ετές. Πληροφορίες άλλες δεν θα δοθούν στο τηλέφωνο. Πληρ. για συνεννόηση τηλ. 78392, 0977/339669, 0937/304208 μετά τις 12 το μεσημέρι. ΧΑΕ1501

ΚΑΤΑΣΤΗΜΑ 75 τ.μ. με βιτρίνα 6,50 μ. σε εμπορικό δρόμο της Παλιάς Πόλης της Ρόδου. Πληρ. τηλ. 09.44.88.11.22 και 37.753 ΧΑΕ111

ΔΙΑΜΕΡΙΣΜΑΤΑ 50 τ.μ. στην Ιαλυσό πλήρως εξοπλισμένα. Πληρ. τηλ. 0945/151833, 92772, 96497. Rent appartment fully furnished 50 m² Ialissos. Tel. 96497. ΑΕ43336

TOP PROPERTIES

GEORGIOS S. PIPINOS

ΓΕΩΡΓΙΟΣ Σ. ΠΙΠΙΝΟΣ
ΣΥΜΒΟΥΛΟΙ ΚΑΙ ΕΚΤΙΜΗΤΕΣ ΑΚΙΝΗΤΩΝ
REAL ESTATE AGENCY

MEMBER OF F.I.A.B.C.I.-N.A.E.A.-C.E.I.-E.R.E.S-Σ.Ε.Κ.

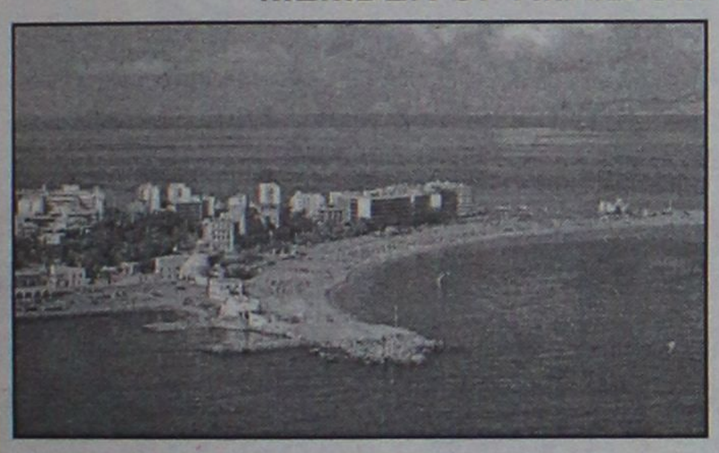

Η "**TOP PROPERTIES**" είναι ατομική επιχείρηση και ανήκει εξ ολοκλήρου στον κ. Γεώργιο Πιπίνο, που από το 1971 ασχολείται αποκλειστικά και μόνο με επενδύσεις και REAL ESTATE, στο νησί της Ρόδου, καθώς και στην ευρύτερη περιοχή της Δωδεκανήσου.

ΑΠΕΥΘΥΝΟΜΑΣΤΕ: Στους **σοβαρούς, απαιτητικούς και επιλεκτικούς** επενδυτές-επιχειρηματίες-ελεύθερους επαγγελματίες, Ελληνες και ξένους, υψηλού εισοδηματικού επιπέδου, που ενδιαφέρονται να κάνουν μια σοβαρή επένδυση προβολής στο νησί της Ρόδου.

ΠΡΟΣΦΕΡΟΥΜΕ: Α) Υπηρεσίες και πληροφορίες που γίνονται σε προσωπικό επίπεδο με εχεμύθεια, διακριτικότητα και σοβαρότητα.
Β) μεγάλη γκάμα υψηλής ποιότητας, ακινήτων, όπως:1) Ξενοδοχεία Α' και Β' κατηγορίας των 600-500-350-300 κλινών, 2) Κεντρικά αστικά ακίνητα κατάλληλα για Τράπεζες-καταστήματα-γραφεία, 3) Παραλιακές εκτάσεις, κατάλληλες για τουριστικές επενδύσεις των 150.000-100.00-70.00-50.000-36.000 τ.μ. και 4) Διαμερίσματα και μεζονέτες προβολής.

ΣΤΟΧΟΣ ΜΑΣ ΕΙΝΑΙ: Να προσφέρουμε στο αγοραστικό μας κοινό υψηλής ποιότητας ακίνητα και ευκαιρίες στο νησί της Ρόδου. Ητριακονταετής και πλέον πείρα μας στον τομέα αυτό αποτελεί εγγύηση.

ΣΥΝΘΗΜΑ ΜΑΣ ΕΙΝΑΙ: Επενδύστε στη ΡΟΔΟ ΤΩΡΑ, σε ακίνητα που ΑΝΤΕΧΟΥΝ ΣΤΟ ΧΡΟΝΟ

Γεώργιος Σ. Πιπίνος
ΜΕΣΙΤΗΣ ΑΣΤΙΚΩΝ ΣΥΜΒΑΣΕΩΝ
Γιατί εμείς γνωρίζουμε καλύτερα!

TOP PROPERTIES is a private concern and Mr George S. Pipinos, its owner, has carved, over the years a reputation for integrity and excellence in the world of Real Estate in the Dodecanese.
AT TOP PROPERTIES we try hard to attract important and selective investors high calibre businessmen/women and discerning professional people, both Greek and foreign, who wish to acquire sabstantial and valuable property on Rhodes.
We offer our expertise and advice privately, discreetly and in strict confidence.
We keep a comprehensive list of real estate of the highest specifications
a. A' and B' class hotels (600, 500, 350, 300 beds capacity)
b. Centrally situated office buildings and other business premises.
c. Seaside land, ideal for development (hotels, holiday resorts, etc), of 150.000, 100.00, 70.000, 50.000, 36.000 sq.m.
d. Luxury apartments, maisonettes, detached, semi-detached and terraced houses.
Our aim is to give our clients the opportunity to Qcquire value for money, first class real estate on Rhodes. Our 30-year-old experience in Real Estate is our warranty.
Our motto is Invest in Rhodes, Invest in property, It stands the test of time.



TOP PROPERTIES
and George Pipinos
Because we know best

ΚΕΝΝΕΝΤΥ 38, ΡΟΔΟΣ, 85 100, ΤΗΛ. (0241) 23895, 38243, κιν. (094)-4-676003 FAX: (0241) 20883
38 KENNEDY STR., RHODES, 85 100, TEL. (0241) 23895, 38243, mob. (094)-4-676003 FAX: (0241) 20883

ενοικιασεις

συνέχεια από την προηγούμενη

ΚΑΤΑΣΤΗΜΑ 55 τ.μ. κατάλληλο και για ιατρείο, κομμωτήριο, φροντιστήριο, γραφείο με ύψος 6 μ. για επισκευ και παταριού, οδός Στεφ. Καζούλη και Πελοποννήσου 2 (δεξιά Εμπορ. Κέντρου Φώκιαλη). Πληρ. τηλ. 26141.
ΑΕ43350

ΔΙΑΜΕΡΙΣΜΑΤΑ δίχωρα και μονόχωρα πλήρως εξοπλισμένα με κλιματισμό στην περιοχή Ζέφυρος Ρόδου. Πληρ. τηλ. 30063, 097255130
ΑΕ43024

ΕΠΑΓΓΕΛΜΑΤΙΚΟΣ ΧΩΡΟΣ σε κεντρικό σημείο της Π. Πόλης (Μενεκλέους 20) πρόσφατα ανακαινισμένος και αναπαλαιωμένος αποτελούμενος από ισόγειο 80 τ.μ., όροφο 80 τ.μ. κι αυλή 100 τ.μ. Πληρ. τηλ. 01/9936978, 0945/526481
ΑΕ43313

2 ΓΚΑΡΣΟΝΙΕΡΕΣ μαζί ή μεμονωμένα κατάλληλα για Φροντιστήριο (διατίθεται μαζί και η επίπλωση), ιατρείο, γραφείο ή άλλη επαγγελματική χρήση, στον α' όροφο στην οδό Κων/νου Παλαιολόγου 105, με πρόσοψη στο Πάρκο του Αγ. Ιωάννου. Πληρ. τηλ. 82400-81540 κ. Ευαγγελία.
ΧΑΕ100

STUDIOS ΜΕ ΤΟ ΜΗΝΑ Η ΤΗΝ ΗΜΕΡΑ ΠΛΗΡΩΣ ΕΠΙΠΛΩΜΕΝΑ ΜΕ ΠΟΛΥΚΟΥΖΙΝΑΚΙ, ΨΥΓΕΙΟ, ΝΤΟΥΖ, W.C., ΤΗΛΕΦΩΝΟ, ΜΠΑΛΚΟΝΙ, ΖΕΣΤΟ ΝΕΡΟ ΕΠΙ 24ΩΡΟΥ ΒΑΣΕΩΣ ΣΤΗΝ ΠΙΟ ΗΣΥΧΗ ΠΕΡΙΟΧΗ ΤΗΣ ΠΟΛΗΣ (ΠΕΡΙΟΧΗ ΔΑΣΚΑΛΩΝ), ΟΔΟΣ ΜΑΝΩΛΗ ΠΑΠΑΜΑΝΩΛΗ ΑΡΙΘΜ. 12, ΚΑΘΕΤΟΣ ΕΠΙ ΤΗΣ ΣΤΕΛΙΟΥ ΚΩΤΙΑΔΗ. ΠΛΗΡ. ΤΗΛ. 37244.

πωλησεις ακινητων & επιχειρησεων

ΕΠΙΧ/ΣΗ Εστιατορίου - Πιτσαρίας στο κέντρο της πόλης, κατάλληλο και για οποιαδήποτε χρηση. Πληρ. τηλ. 0974 246516
ΑΟ43639

ΑΓΡΟΣ 3.500 τ.μ. κοντά στο καινούργιο νοσοκομείο, με πρόσωπο στον επαρχιακό δρόμο προς ΤΡΕΙΣ, άρτιος και οικοδομήσιμος. Πληρ. τηλ. 02410-27082, 26476, 0944 347405, κ. Εμμ. Κρανίδης
ΑΟ43635

ΜΟΝΟΚΑΤΟΙΚΙΑ 100 τ.μ. με κήπο 80 τ.μ., κοντά στον Αη Γιάννη. Πληρ. τηλ. 02410-27082, 26476, 0944 347405, κ. Εμμ. Κρανίδης
ΑΟ43634

ΔΥΑΡΙ στον β' όροφο μικρής πολυκατοικίας 12 ετών επί της Κων. Υδραίου. Πληρ. τηλ. 02410-27082, 26476, 0944 347405, κ. Εμμ. Κρανίδης.
ΑΟ43633

ΓΡΑΦΕΙΟ 40 τ.μ. κοντά στην πλ. Κύπρου. Πληρ. τηλ. 02410-27082, 26476, 0944 347405, κ. Εμμ. Κρανίδης
ΑΟ 43632

ΚΑΤΑΣΤΗΜΑ 34 τ.μ. επί της Σωκράτους, Π. Πόλη, μόνο επώνυμα. Πληρ. τηλ. 02410-27082, 26476, 0944 347405, κ. Εμμ. Κρανίδης
ΑΟ43631

ΜΕΖΟΝΕΤΕΣ των 130 τ.μ. και 168 τ.μ. με σοφίτα 22 τ.μ., εντός σχεδίου πόλεως Ιαλυσού, πολυτελούς κατασκευής, δεκτά δάνεια όλων των οργανισμών. Πληρ. τηλ. 02410-27082, 26476, 0944 347405, κ. Εμμ. Κρανίδης
ΑΟ43625

ΞΕΝΟΔΟΧΕΙΟ 65 κλινών, εντός πόλεως Ρόδου. Πληρ. τηλ. 02410-27082, 26476, 0944 347405, κ. Εμμ. Κρανίδης
ΑΟ43626

ΟΙΚΙΑ με ωραία θέα και κήπο στη Λίνδο. Πληρ. τηλ. 02410-27082, 26476, 0944 347405, κ. Εμμ. Κρανίδης
ΑΟ43627

2ΑΡΙ 55 τ.μ., 18 ετών, επί της Αλεξ. Διάκου, κοντά στην Ψαροπούλα, τιμή 16.500.000. Δεκτά δάνεια. Πληρ. τηλ. 02410-27082, 26476, 0944 347405, κ. Εμμ. Κρανίδης
ΑΟ43628

ΑΓΡΟΣ 6.500 τ.μ. στους πρόποδες του Φιλερήμου. Πληρ. τηλ. 02410-27082, 26476, 0944 347405, κ. Εμμ. Κρανίδης
ΑΟ43629

ΟΙΚΙΑ (7 ετών), με κήπο 2.000 τ.μ. στο Γεννάδι. Πληρ. τηλ. 0944 347405, 02410-27082, κ. Εμμ. Κρανίδης
ΑΟ43630

ΔΙΑΜΕΡΙΣΜΑ 3 υπνοδωματίων, σαλόνι, WC, αποθηκευτικός χώρος κ.λπ. στην οδό Αλεξανδρείας 7, Ανάληψη. Πληρ. τηλ. 0946 693343
ΑΟ43624

ΚΑΤΑΣΤΗΜΑ, ισόγειο 180 τ.μ. (βιοτεχνικός χώρος), κατάλληλο για οποιαδήποτε επαγγελματική στέγη 45.000.000. Επίσης πωλείται οικόπεδο 4.835 τ.μ. Καλλιθέα-Κοσκινού, 35.000.000 δρχ. Αιγαιοκτηματική, τηλ. 22943 και 28838.
ΑΟ43604

ΔΙΑΜΕΡΙΣΜΑΤΑ ΚΑΙΝΟΥΡΓΙΑ 121 τ.μ. και 125 τ.μ., 2ου και 3ου ορόφου αντίστοιχα με θέα στη θάλασσα. Πληρ. τηλ. 0944/206111.
ΑΟ43619

ΔΙΑΜΕΡΙΣΜΑ, καινούργιο 70 τ.μ. Α' όροφος, 25.000.000 δρχ. στην οδό Σωτήρος (απέναντι από το Μίρα-Μάρε). Μόνο μετρητά. Αιγαιοκτηματική, τηλ. 22943 και 28838.
ΑΟ43603

ΚΑΤΑΣΤΗΜΑ γωνιακό 101 τ.μ., όλο βιτρίνα, με αντίστοιχο φωτεινό υμιυπόγειο στην περιοχή της νέας μαρίνας. Πληρ. τηλ. 0944/206111.
ΑΟ43618

ΓΚΑΡΣΟΝΙΕΡΑ, στην περιοχή Δασκάλων 40 τ.μ. με τιμή 47.000 Ευρώ ή 16.000.000 δρχ. Πληρ. κ. Μανώλη, τηλ. 39795.
ΑΟ43602

ΟΙΚΟΠΕΔΟ, στην Ιξιά 500 τ.μ. οικοδομήσιμο πάνω σε κεντρικό και εμπορικό δρόμο. Τιμή 132.000 Ευρώ ή 45.000.000 δρχ. Πληρ. κ. Μανώλη, τηλ. 39795.
ΑΟ43601

ΟΙΚΟΠΕΔΟ, στην περιοχή του ξενοδοχείου "Παραντάις" πάνω σε κεντρικό δρόμο 2.870 τ.μ. κατάλληλο για σπίτι ή επιχείρηση. Τιμή 191.000 Ευρώ ή 65.000.000 δρχ. Πληρ. κ. Μανώλη, τηλ. 39795.
ΑΟ43600

ΔΙΑΜΕΡΙΣΜΑ λουξ στην Ιξιά σε οικοδομή των 4/ρων διαμερισμάτων, 121 τ.μ. Διαθέτει κεντρική θέρμανση, εντοιχισμένη κουζίνα, τζάκι και μεγάλο εσωτερικό γκαράζ. Τιμή 155.500 Ευρώ ή 53.000.000 δρχ. Διαθέτει 3 υπνοδωμάτια. Πληρ. κ. Μανώλη, τηλ. 39795.
ΑΟ43593

ΚΤΗΜΑ στην περιοχή Κοσκινού 5.000 τ.μ. μόνο 52.800 Ευρώ ή 18.000.000 δρχ. Πληρ. κ. Μανώλη, τηλ. 39795.
ΑΟ43599

ΟΙΚΙΑ, παλαιά ερειπωμένη στην Κοσκινού σε οικόπεδο 124 τ.μ. μόνο 38.200 Ευρώ ή 13.000.000 δρχ. Πληρ. κ. Μανώλη, τηλ. 39795.
ΑΟ43598

ΟΙΚΟΔΟΜΗ, παλαιά ερειπωμένη στην περιοχή Αγίου Νικολάου 100 τ.μ. και με οικόπεδο 220 τ.μ. και τιμή 52.800 Ευρώ ή 18.000.000 δρχ. Πληρ. κ. Μανώλη, τηλ. 39795.
ΑΟ43597

ΡΕΤΙΡΕ, στην Ανάληψη 70 τ.μ. ανακαινισμένο με 2 υπνοδωμάτια μόνο 55.500 Ευρώ ή 19.000.000 δρχ. Πληρ. κ. Μανώλη, τηλ. 39795.
ΑΟ43596

ΑΠΟΘΗΚΗ ισόγεια στο Ροδίνι 185 τ.μ. έτοιμη και άμεσα παραδοτέα με τιμή 132.000 Ευρώ ή 45.000.000 δρχ. Πληρ. κ. Μανώλη, τηλ. 39795.
ΑΟ43595

ΔΙΑΜΕΡΙΣΜΑ, λουξ στην Ιξιά σε πολύ μικρή οικοδομή 96 τ.μ. με κεντρική θέρμανση, εντοιχιζόμενη κουζίνα και εσωτερικό γκαράζ. Τιμή 123.300 Ευρώ ή 42.000.000 δρχ. Πληρ. κ. Μανώλη, τηλ. 39795.
ΑΟ43594

ΠΩΛΕΙΤΑΙ

ημιτελής μονοκατοικία σε 1 στρέμμα οικόπεδο, στην περιοχή Ασγούρου, σε προνομιακή θέση με υπέροχη θέα.
Πληρ. τηλ. 0944/647163

ΠΩΛΟΥΝΤΑΙ

Από τον ιδιοκτήτη στα Κοσκινού σε μικρή οικοδομή, τριών διαμερισμάτων: **α) οροφοδιαμέρισμα** 100 τ.μ. τριών υπνοδωματίων και δύο μπάνια, **β) δύο διαμερίσματα** των 55 τ.μ. με δύο υπνοδωμάτια και ένα μπάνιο, λουξ κατασκευή.

Πληρ. τηλ. 20949, 37735, κατασκευαστής 0932/326055 Μιχάλης Φωτάκης

ΠΩΛΟΥΝΤΑΙ

δύο οικόπεδα 3.320 τ.μ. και 1.000 τ.μ. στο Γεννάδι με άδεια οικοδομής.
Πληρ. τηλ. 0944/647163

ΚΤΗΜΑΤΟΜΕΣΙΤΙΚΟ ΓΡΑΦΕΙΟ
ΕΥΡΩΚΤΗΜΑΤΙΚΗ
ΜΕΣΙΤΕΣ ΣΥΜΒΟΥΛΟΙ ΕΚΤΙΜΗΤΕΣ
ΑΓΟΡΕΣ - ΠΩΛΗΣΕΙΣ - ΕΚΤΙΜΗΣΕΙΣ - ΜΙΣΘΩΣΕΙΣ ΑΚΙΝΗΤΩΝ - ΑΝΤΙΠΑΡΟΧΕΣ - ΕΠΕΝΔΥΤΙΚΕΣ ΠΡΟΤΑΣΕΙΣ - ΑΡΧΙΤΕΚΤΟΝΙΚΕΣ ΜΕΛΕΤΕΣ


ArchiGraph des.
ΜΟΝΟΚΑΤΟΙΚΙΕΣ-ΜΑΙΖΟΝΕΤΕΣ


ΟΙΚΟΠΕΔΑ

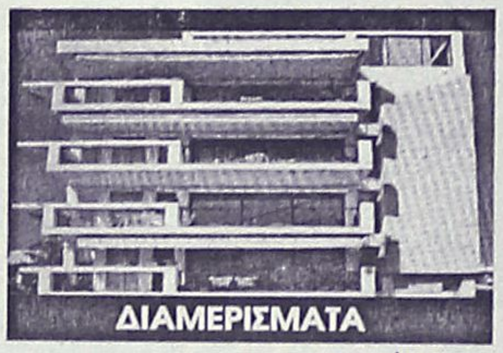
ΔΙΑΜΕΡΙΣΜΑΤΑ


ΚΑΤΑΣΤΗΜΑΤΑ-ΓΡΑΦΕΙΑ

	ΔΡΑΧΜΕΣ	ΕΥΡΩ-€
100τ.μ.-Κιοτάρι Σε 1000τ.μ. οικ.στο Κύμα... 60εκ.		176.061,5
110 τ.μ.- Κιοτάρι σε 1000τ.μ. οικόπ.....26εκ.		76.293,3
112τ.μ.- Στους Δασκάλους (ημπελής)..... 26εκ.		76.293,3
117τ.μ.- Ιαλυσός σε 297τ.μ. οικόπ.....55εκ.		161.389,7
118τ.μ.- Ιαλυσός σε 238τ.μ. οικόπ.....58εκ.		170.192,7
119τ.μ.- Ιαλυσός σε 238τ.μ. οικόπ.....54εκ.		158.455,3
120τ.μ.- Ιαλυσός σε 300τ.μ. οικ.(ημπελής).35εκ.		102.702,5
120τ.μ.- Παρ.Ιαλυσού σε 300τ.μ.οικ.(ημπ.). 41εκ.		120.308,7
130τ.μ.- Λαχανιά στο κύμα σε 1266τ.μ. οικ..70εκ.		205.405,0
140τ.μ.- Γεννάδι σε 1000τ.μ.οικ. στο κύμα. 80εκ.		234.748,7
140τ.μ.- Κοσκινού σε 700τ.μ. οικ. (μπετά)...32εκ.		93.899,4
140τ.μ.- Κοσκινού σε 300τ.μ. (μπετά).....30εκ.		88.030,7
140τ.μ.- Κοσκινού σε 700τ.μ. οικ. (μπετά)...32εκ.		93.899,4
143τ.μ - Κοσκινού σε 228τ.μ. Οικόπ.....59εκ.		173.127,1
153τ.μ.- Ιαλυσός σε 377τ.μ. οικόπ.....75εκ.		220.076,8
157τ.μ.- Κοσκινού σε 263τ.μ.οικόπ.....65εκ.		190.733,2
160τ.μ.- παρ.Ιαλυσού Σε 400τ.μ. οικ.(μπετά). 42εκ.		123.243,0
160τ.μ.- Στους Δασκάλους..... 55εκ.		161.389,7
168τ.μ.- Μόντε Σμιθ σε 400τ.μ. οικόπ..... ...120εκ.		352.123,0
170τ.μ.- Κοσκινού σε 4000τ.μ. οικόπ.....170εκ.		498.840,9
171τ.μ - παρ. Ιαλυσού σε 400 τ.μ. οικόπ...70εκ.		205.405,0
180τ.μ.- παρ. Ιαλυσού σε 300τ.μ. οικόπ.....63εκ.		184.864,5
180τ.μ.- Ανάληψη (ημπελής).....42εκ.		123.243,0
180τ.μ.- Ιαλυσός σε 400τ.μ. οικ. (μπετά).....44εκ.		129.111,7
185τ.μ.- Μόντε Σμιθ σε 400τ.μ. οικόπ.....120εκ.		352.123,0
190τ.μ.- παρ. Ιαλυσού σε 400τ.μ. οικόπ..... 67εκ.		196.602,0
196τ.μ.- Ιαλυσός σε 1000τ.μ.οικόπ.....85εκ.		249.420,4
200τ.μ.- Ιαλυσός σε 1000τ.μ. οικόπ.....90εκ.		264.092,2
200τ.μ.- Ιαλυσός σε 400τ.μ. οικόπ.....85εκ.		249.420,4
200τ.μ.- Ιαλυσός σε 1000τ.μ. οικόπ.....90εκ.		264.092,2
200τ.μ.- Ιαλυσός σε 500τ.μ. οικόπ.(μπετά) 52εκ.		152.586,6
200τ.μ.- Ιαλυσός σε 1000τ.μ. οικόπ.(μπετά) 36εκ.		105.636,9
200τ.μ.- Κοσκινού σε 2000τ.μ. οικόπ.....75εκ.		220.076,8
200τ.μ.- Κοσκινού σε 1000τ.μ.οικ.(ημπ.)... 50εκ.		146.717,9
200τ.μ.- Κοσκινού σε 1000τ.μ.οικ(μπετά)..40εκ.		117.374,3
210τ.μ.- Ιξιά με αποκλ. χρήση αυλής.....65εκ.		190.733,2
210τ.μ.- Ιαλυσός σε 320τ.μ. οικ.(μπετά).....35εκ.		102.702,5
220τ.μ.- Ιαλυσός σε 1000τ.μ. οικόπ.....95εκ.		278.764,0
300τ.μ.- παρ.Ιαλυσού σε 500τ.μ. οικόπ.....105εκ.		308.107,6

	ΔΡΑΧΜΕΣ	ΕΥΡΩ-€
ΡΟΔΟΣ		
190τ.μ. Στην πάρ. Μ. Πετρίδη (Σ.Δ.=0,8)...17εκ.		49.884,1
241τ.μ. Στη Σμύρνης.....18εκ.		52.818,4
300τ.μ. Στο συνετ/σμό Απόλλων.....18εκ.		52.818,4
300τ.μ. Στο συνετ/σμό Τραπεζικών...17εκ.		49.884,1
400τ.μ. Στη Σμύρνης (Σ.Δ.=0,8).....32εκ.		93.899,5
424τ.μ. Στη Σμύρνης (Σ.Δ.=1).....37εκ.		108.571,3
450τ.μ. στην Καραισκάκη (Σ.Δ.=1,2).....50εκ.		146.717,9
500τ.μ. Στη Σμύρνης (Σ.Δ.=0,8).....45εκ.		132.046,1
520τ.μ. Στην Αθηνών (Σ.Δ.=0,8).....42εκ.		123.243,0
650τ.μ. Στη Δωδώνης (Σ.Δ.=0,8).....50εκ.		146.717,9
700τ.μ. Στην πάρ. Γαληνού (Σ.Δ.=0,4).25εκ.		73.358,0
1500τ.μ. Στην πάρ. Μ.Πετρίδη (Σ.Δ.=0,8).130εκ.		381.466,6
4000τ.μ. στο Μόντε Σμιθ.....140εκ.		410.810,1
ΚΟΣΚΙΝΟΥ		
345τ.μ. Εντός οικισμού (Σ.Δ.=0,5).....13εκ.		38.146,6
1000τ.μ. Με βιοτεχν. άδεια οικόδ.....12εκ.		35.212,3
1389τ.μ Πανοραμικό με άδ. οικόδ.....18εκ.		52.818,4
1400τ.μ. στην επαρχ.οδό με αδ. οικοδ..24εκ.		79.227,6
2100τ.μ. στην Ρόδ.-Λίνδου με αδ. οικ..60εκ.		176.061,5
2500τ.μ. στη Ρόδου-Λίνδου με αδ. οικ..60εκ.		176.061,5
2778τ.μ. στη θέση Κουναράς..... 35εκ.		102.702,5
4000τ.μ. στη Ρόδου Λίνδου με αδ. οικ..85εκ.		249.420,4
4000τ.μ. στη θέση Πέζουλας.....40εκ.		117.374,3
4000τ.μ. Πανοραμικό.....46εκ.		134.980,4
4000τ.μ. στη θέση Πέζουλας.....52εκ.		152.586,6
4000τ.μ. στη θέση Πέζουλας.....58εκ.		170.192,8
4000τ.μ. στο Φυτώριο.....37εκ.		108.571,3
4000τ.μ. Κοντά στο Ραδ. Σταθμό..... 34εκ.		99.768,2
4740τ.μ. στο Φυτώριο.....37εκ.		108.571,3
4795τ.μ. στο Φυτώριο.....42εκ.		123.243,0
5500τ.μ. εκτός οικισμού.....45εκ.		132.046,1
5700τ.μ. στο Τσαλρι.....55εκ.		161.389,7
5700τ.μ. στο Τσαlρι με άδεια οικόδ...45εκ.		132.046,1
6000τ.μ. στη θέση Λάγκωνας.....36εκ.		105.636,9
7450τ.μ. κοντά στο ΚΡΕΣΤΕΝ.....52εκ.		152.586,6
8000τ.μ. κοντά στο ΚΡΕΣΤΕΝ.....55εκ.		161.389,7
10.000τ.μ. στη θέση Πέζουλας.....80εκ.		234.748,7
10.000τ.μ. στην Αγία Βαρβάρα.....25εκ.		73.358,0

	ΔΡΑΧΜΕΣ	ΕΥΡΩ-€
50τ.μ. Στην Αταβύρου.....15εκ.		44.015,4
55τ.μ. στο κέντρο πόλεως.33εκ.		96.833,8
58τ.μ. στην Ανάληψη.....19εκ.		55.752,8
58τ.μ. στην Ανάληψη.....21εκ		61.621,5
70τ.μ. Στην Πίνδου.....16εκ.		46.949,7
70τ.μ. Στην Ιξιά.....15εκ.		44.015,4
70τ.μ. Στην Ανάληψη(ημπ.).16εκ.		46.949,7
90τ.μ. Στην Ιξιά.....30εκ.		88.030,7
90τ.μ. Στην Ανάληψη.....32εκ.		93.899,5
90τ.μ Στους Δασκάλους(ημπ.)18εκ.		52.818,4
98τ.μ. στην Ανάληψη.....38εκ.		111.505,6
100τ.μ. Στην Ανάληψη (ημιτ)30εκ.		88.030,7
100τ.μ Στο Ροδίνι (σε μπετά)20εκ.		58.687,2
100τ.μ Στο Ροδίνι (σε μπετά) 18εκ.		52.818,4
102τ.μ.- Καρακόνερο.....30εκ.		88.030,7
103τ.μ. στην Ανάληψη.....36εκ.		105.636,9
105τ.μ. στο Ροδίνι.....40εκ.		117.374,3
105τ.μ στο Ροδίνι.....44εκ.		129.111,7
107τ.μ. στο Ροδίνι.....33εκ.		96.833,8
114τ.μ.-Ανάληψη (ημπελές)35εκ.		102.702,5
114τ.μ. στους Δασκάλους...49εκ.		143.783,5
115τ.μ. στην Ιξιά.....50εκ.		146.717,9
116τ.μ. στο Ροδίνι.....45εκ.		132.046,1
116τ.μ. στην Ανάληψη.....38εκ.		111.505,6
117τ.μ. -Πάρ. Άννης Μαρίας...45εκ.		132.046,1
117τ.μ. στους Δασκάλους...46εκ.		134.980,4
117τ.μ. στην Ανάληψη.....41εκ.		120.308,6
118τ.μ. στους Δασκάλους...34εκ.		99.768,1
120τ.μ. στο Ροδίνι.....44εκ.		129.111,7
124τ.μ Στο κέντρο πόλεως.60εκ.		176.061,5
123τ.μ. στο Ροδίνι.....46εκ.		134.980,4
123τ.μ. στην Ανάληψη.....49εκ.		143.783,5
124τ.μ. στην Ανάληψη.....44εκ.		129.111,7
125τ.μ. στους Δασκάλους...48εκ.		140.849,2
125τ.μ. στους Δασκάλους...50εκ.		146.717,9
125τ.μ. Στο Μήδεια.....30εκ.		88.030,7
140τ.μ. στην Ανάληψη(ημπ.)35εκ.		102.702,5
140τ.μ.- πλατ. Αγ. Νικολάου...40εκ.		117.374,3
150τ.μ. Στην Αλεξ. Διάκου..48εκ.		140.849,2

	ΔΡΑΧΜΕΣ	ΕΥΡΩ-€
20τ.μ.- Φαληράκι (εμπορ. κέντρο Έψιλον)....38εκ.		111.505,6
23τ.μ. στη Σωκράτους..... 140εκ.		410.810,1
30τ.μ. στο Φαληράκι..... 70εκ.		205.405,0
30τ.μ. στο Φαληράκι..... 35εκ.		102.702,5
35τ.μ. Στην Αλεξ. Διάκου 220εκ.		645.558,8
39τ.μ. Στη Γαριβάλδη.12εκ.		35.212,3
40τ.μ.- παραλία Ιαλυσού 24εκ.		70.424,6
48τ.μ.- Τάρπον Σπρινγς.... 100εκ.		293.435,8
50τ.μ. στην Αλεξ. Διάκου 50εκ.		146.717,9
50τ.μ. στην Καρπάθου..... 65εκ.		190.733,2
60τ.μ. με 60τ.μ. υπόγειο - Δενδρινού.....40εκ.		117.374,3
60τ.μ. Στην Λίνδο....62εκ.		181.930,2
60τ.μ. με 60τ.μ. υπόγειο - Δενδρινού.....40εκ.		117.374,3
90τ.μ. με 90τ.μ. υπόγειο - Αταβύρου.....50εκ.		146.717,9
94τ.μ. Στην Αλεξ. Διάκου 90εκ.		264.092,2
97τ.μ. στη Ρόδου-Λίνδου 75εκ.		220.076,8
127τ.μ.-Σκεύου Ζερβού... 37εκ.		102.702,5
140τ.μ. με 140τ.μ. υπόγειο στον Αγ. Ιωάννη 55εκ.		176.061,5
ΓΡΑΦΕΙΑ		
50τ.μ.-εμπορικό κέντρο Φώκιαλη.....18εκ.		52.818,4
97τ.μ.- 28ης Οκτωβρίου 37εκ.		108.571,2

ΖΗΤΟΥΝΤΑΙ ΔΙΑΜΕΡΙΣΜΑΤΑ, ΚΑΤΑΣΤΗΜΑΤΑ, ΟΙΚΟΠΕΔΑ ΕΝΤΟΣ Η ΕΚΤΟΣ ΠΟΛΕΩΣ, ΟΙΚΟΠΕΔΑ ΓΙΑ ΑΝΤΙΠΑΡΟΧΗ, ΔΑΝΕΙΑ ΔΕΚΤΑ, ΕΥΚΟΛΙΕΣ ΠΛΗΡΩΜΗΣ

Τηλ. (0241) 73819,74917 κιν 0944/374546, 0945/292030 FAX 38641

ΠΛΗΡΟΦΟΡΙΕΣ-ΔΙΑΘΕΣΗ
ΙΩΑΝΝΗΣ & ΜΙΧΑΛΗΣ ΕΥΣΤΑΘΙΟΥ

Μεταφερθήκαμε στα νέα μας γραφεια Εθνικής Αντίστασης 83 (πρώην Άννης Μαρίας) δίπλα στην ALPHA BANK

ΕΥΚΑΙΡΙΑ - ΠΩΛΕΙΤΑΙ

για επαγγελματίες επώνυμο αναψυκτήριο στο κέντρο της πόλης (Μαντράκι). Με προεργασία 28 χρόνων, λόγω συνταξιοδότησης σε τιμή ευκαιρίας.

Πληρ. τηλ. 21807 (πρωί)
26294 (απόγευμα)

ΖΗΤΕΙΤΑΙ
ΓΙΑ ΑΓΟΡΑ Ή ΕΝΟΙΚΙΑΣΗ
ΠΑΡΑΘΑΛΑΣΣΙΟ ΟΙΚΟΠΕΔΟ

έκτασης από 2 έως 6 στρέμματα στην ανατολική πλευρά του νησιού και μέχρι το Golf Αφάντου.
Προϋποθέσεις: Να έχει πρόσβαση και να απέχει **ΤΟΥΛΑΧΙΣΤΟΝ** 300 μέτρα από κατοικία ή ξενοδοχείο.

Πληρ. τηλ. 0945 378374

ΚΤΗΜΑΤΟΜΕΣΙΤΙΚΟ ΓΡΑΦΕΙΟ
ΖΑΦΕΙΡΗΣ Μ. ΚΑΡΑΓΙΑΝΝΗΣ Δ. Ο.Ε.

Πωλήσεις ακινήτων. Τηλ. (60380-60381)
17.00-20.00 μ.μ. Δευτέρα-Παρασκευή)

ΔΗΜΟΣ ΑΦΑΝΤΟΥ

- *6.120 τ.μ. (Περιοχή Καστελλάνο): 15.500.000 δρχ. ή 45487,89 €*
- *5.000 τ.μ. (Παραλία Αφάντου): 45.000.000 δρχ. ή 132061,63 €*
- *1.600 τ.μ. (Παραλία Αφάντου): 12.000.000 δρχ. ή 35216,43 €*
- *6.450 τ.μ. (Παραλία Αφάντου): 51.600.000 δρχ. ή 151430,67 €*
- *2.500 τ.μ. (Περιοχή Λίππινοι): 12.500.000 δρχ. ή 36683,79 €*
- *540 τ.μ. (Περιοχή Λίππινοι): 3.200.000 δρχ. ή 9391,05 €*
- *5.800 τ.μ. (Περιοχή Τραπέζια): 25.000.000 δρχ. ή 73367,57 €*
- *(1/2) 5.080 τ.μ. (Με ελαιόδεντρα): 6.500.000 δρχ. ή 19075,57 €*

ΚΟΛΥΜΠΙΑ

- *5.000 τ.μ.: 37.000.000 δρχ. ή 108584,01 €*
- *4.969 τ.μ.: 30.000.000 δρχ. ή 88041,09 €*
- *4.875 τ.μ. (στον δρόμο για Αρχίπολη): 12.000.000 δρχ. ή 35216,43 €*

ΨΙΝΘΟΣ

- *22.400 τ.μ. (Με 200 ελαιόδενδρα): 18.000.000 δρχ. ή 52824,65 €*

ΡΟΔΙΑΚΗ Rhodes Real Estate ΚΤΗΜΑΤΙΚΗ

ΣΥΜΒΟΥΛΟΙ & ΕΚΤΙΜΗΤΕΣ ΑΚΙΝΗΤΩΝ — ΚΤΗΜΑΤΟΜΕΣΙΤΙΚΟ ΓΡΑΦΕΙΟ από το 1983

ΠΩΛΟΥΝΤΑΙ 4 ΜΟΝΑΔΙΚΑ ΟΙΚΟΠΕΔΑ ΤΩΝ 4,450 τ.μ. ΣΤΗΝ ΠΕΡΙΦΕΡΕΙΑ ΚΟΣΚΙΝΟΥ



ΑΠΟΚΛΕΙΣΤΙΚΗ ΔΙΑΘΕΣΗ

ΑΝΕΣΤΗΣ & ΣΑΒΒΑΣ ΣΑΒΒΑΪΔΗΣ

Μέγαρο Κιοσόγλου, 3ος όροφος
Εθελοντών Δωδεκανησίων 29
ΡΟΔΟΣ

FIABCI

tel: 26281 & 35476 fax: 34663
cel: 0944-421015 & 0944-243452
e-mail: savvaidis@rho.forthnet.gr

RODOS PALACE
★★★★★
Resort Hotel • Convention Center

Το πολυτελέστερο Ξενοδοχειακό Συγκρότημα Διακοπών της χώρας (785 δωματίων), με το μεγαλύτερο Διεθνές Συνεδριακό Κέντρο (4000 ατόμων), ζητεί:

ASST. MARKETING & P.R MANAGER

Το εν λόγω στέλεχος που θα επιλεγεί θα κληθεί να ασχοληθεί ενεργά με την χάραξη και την υλοποίηση της επικοινωνιακής πολιτικής, την επίβλεψη της δημιουργίας σύγχρονου διαφημιστικού υλικού, την προώθηση των πωλήσεων, την έρευνα αγοράς και την δημιουργία αποτελεσματικών δημοσίων σχέσεων με τους πελάτες και τα Μ.Μ.Ε.

Ο/Η ιδανικός υποψήφιος θα πρέπει να είναι έως 30 ετών, απόφοιτος Ελληνικού ή ξένου Πανεπιστημίου ή αναγνωρισμένης Τουριστικής Σχολής και να διαθέτει μεταπτυχιακό τίτλο στο Marketing και την Διοίκηση Ξενοδοχειακών Επιχειρήσεων ή εκτενή εμπειρία στον ευρύτερο χώρο του Marketing Τουριστικών Υπηρεσιών.
Απαραίτητη θεωρείται η άριστη γνώση της Αγγλικής και κατά προτίμηση της Γερμανικής γλώσσας, καθώς επίσης και η χρήση Η/Υ (Word, Excel, Internet κλπ.). Οποιαδήποτε επιπλέον προσόντα θα συνεκτιμηθούν στην αξιολόγηση. Η απασχόληση είναι δωδεκάμηνης διάρκειας με έδρα τη Ρόδο.

Οι ενδιαφερόμενοι μπορούν να αποστείλουν το βιογραφικό τους μαζί με μία φωτογραφία στην διεύθυνση:

Λεωφ. Ιαλυσού, Τ.Θ. 121, Ιξιά, Ρόδος 851 00,
Fax: 02410 25350 E-mail: info@rodos-palace.gr
Υπ' όψιν Κου Γ. Μπαρμπούτη
Η απόλυτη εχεμύθεια θεωρείται αυτονόητη.

ΑΣΦΑΛΕΙΟΚΤΗΜΑΤΙΚΗ

ΚΤΗΜΑΤΟΜΕΣΙΤΙΚΟ-ΑΜΟΙΒΑΙΑ ΚΕΦΑΛΑΙΑ
ΑΣΦΑΛΕΙΕΣ INTERNATIONAL LIFE

ΔΙΑΜΕΡΙΣΜΑΤΑ
45 τ.μ. 2άρι Ανάληψη
85 τ.μ. 3άρι Κέντρο
88 τ.μ. 3άρι Δασκάλους
90 τ.μ. 3άρι Ιαλυσός
90 τ.μ. 3άρι Κέντρο
100 τ.μ. 3άρι Κέντρο
115 τ.μ. 4άρι Ανάληψη
115 τ.μ. 4άρι Δασκάλους
125 τ.μ. 4άρι Αγ. Ιωάννης
126 τ.μ. 4άρι Αγ. Ιωάννης
130 τ.μ. 4άρι Μήδια
145 τ.μ. 4άρι Κέντρο

ΔΙΑΜΕΡΙΣΜΑΤΑ ΑΘΗΝΑ
Τρία 88 τ.μ. το καθένα
Λουξ κατασκευής
Μαραθώνος και Λαυρίου

ΟΙΚΟΠΕΔΑ
478 τ.μ. Ροδίνι (Σ.Δ. 0,4)
500 τ.μ. Ανάληψη (Σ.Δ. 0,8)
500 τ.μ. Παραδείσι
700 τ.μ. Ανάληψη (Σ.Δ. 0,8)
1060 τ.μ. Ροδίνι (Σ.Δ. 0,8)
1500 τ.μ. Μιχ. πετρίδη (Σ.Δ. 0,8)

ΑΓΡΟΤΕΜΑΧΙΑ
3,5 στρεμ. Ε.Ο. Ρόδου Λίνδου
4 στρεμ. εντός σχεδίου Μαριτσά
4 στρεμ. Καλαβάρδα
4 στρεμ. Δαματριά
4 στρεμ. Αφάντου
5 στρεμ. Παστίδα
5 στρεμ. Τσαΐρι
6 στρεμ. Παστίδα
11 στρεμ. Παστίδα
80 στρεμ. Κιοτάρι

ΜΕΖΟΝΕΤΕΣ-ΜΟΝΟΚΑΤΟΙΚΙΕΣ
120 τ.μ. Καρακόνερο
120 τ.μ. Μήδια
130 τ.μ. Μήδια
130 τ.μ. Παραδείσι
140 τ.μ. Μήδια
150 τ.μ. Μήδια
150 τ.μ. Ιαλυσός
150 τ.μ. Ιαλυσός
180 τ.μ. Ιαλυσός
180 τ.μ. Παλιά Πόλη
190 τ.μ. Αφάντου
300 τ.μ. Τρεις
450 τ.μ. Κοσκινού

ΚΑΤΑΣΤΗΜΑΤΑ
35 τ.μ. Φαληράκι
38 τ.μ. Φαληράκι
40 τ.μ. Τροφό
50 τ.μ. γραφείο Σοφ. Βενιζέλου
60 τ.μ. Ψαροπούλα
90 τ.μ. Βενιζέλου

ΔΙΑΘΕΤΟΥΜΕ ΠΕΡΙΣΣΟΤΕΡΑ ΑΚΙΝΗΤΑ ΠΡΟΣ ΠΩΛΗΣΗ ΕΚΤΟΣ ΑΠΟ ΤΑ ΑΝΑΓΡΑΦΟΜΕΝΑ
ΥΠΕΥΘΥΝΟΣ ΓΡΑΦΕΙΟΥ
ΚΑΡΑΝΙΚΗΣ ΛΟΥΚΑΣ
ΕΘΝ. ΜΑΚΑΡΙΟΥ 45 ΣΤΟΑ ΡΟΙΚΟΥ 2ος ΟΡΟΦΟΣ
ΤΗΛ. 21003 ΚΙΝ. 0945/759887

πωλησεις

συνέχεια από την προηγούμενη

ΔΙΑΜΕΡΙΣΜΑ, μεταχειρισμένο (δέκα ετών) στην περιοχή των Δασκάλων 96 τ.μ. στον Α' όροφο με θέρμανση, εντοιχισμένη κουζίνα και πολλά έξτρα. Τιμή 102.700 Ευρώ ή 35.000.000 δρχ. Πληρ. κ. Μανώλη, τηλ. 39795. ΑΟ43592

ΔΙΑΜΕΡΙΣΜΑ, μεταχειρισμένο στην Ψαροπούλα 81 τ.μ. γωνιακό και στο Β' όροφο πολύ καλής οικοδομής σε φανταστική κατάσταση. Τιμή 83.700 Ευρώ ή 28.500.000 δρχ. Διαθέτει κεντρική θέρμανση και ασανσέρ. Πληρ. κ. Μανώλη, τηλ. 39795. ΑΟ43591

ΟΙΚΟΠΕΔΟ, στ' Ασγούρου 1.125 τ.μ. με δικαίωμα για οικοδομή 140 τ.μ. Το οικόπεδο εφάπτεται σε ασφαλτοστρωμένο δρόμο και έχει φως, νερό, τηλέφωνο. Η τιμή του είναι 49.800 Ευρώ ή 17.000.000 δρχ. Πληρ. κ. Μανώλη, τηλ. 39795. ΑΟ43590

ΚΤΗΜΑ στ' Ασγούρου πάνω στον κεντρικό δρόμο με μεγάλη πρόσοψη 9.800 τ.μ. Δεκτές μόνο σοβαρές προτάσεις. Πληρ. κ. Μανώλη, τηλ. 39795. ΑΟ43589

ΟΙΚΟΠΕΔΟ, στην Παστίδα εντός σχεδίου με μεγάλο συντελεστή δόμησης 1.900 τ.μ. με φως, νερό, τηλέφωνο και τιμή 67.500 ΕΥΡΩ ή 23.000.000 δρχ. Πληρ. κ. Μανώλη, τηλ. 39795. ΑΟ43588

ΚΤΗΜΑ, στα Κολύμπια κοντά στην θάλασσα και πάνω σε ασφαλτοστρωμένο δρόμο, 4.500 τ.μ. 161.500 Ευρώ ή 55.000.000 δρχ. Πληρ. κ. Μανώλη, τηλ. 39795. ΑΟ43587

ΚΤΙΣΜΑ, δυόροφο, στην Παλιά Πόλη, 190 τ.μ. ανακαινισμένο και με αυλή 100 τ.μ. κοντά σε πλατεία. Πληρ. κ. Μανώλη, τηλ. 39795. ΑΟ43579

ΚΤΗΜΑ, στην περιοχή Ασγούρου 4.100 τ.μ. κατάλληλο για σπίτι ή επιχείρηση με πολύ καλή πρόσβαση 106.000 Ευρώ ή 36.000.000 δρχ. Πληρ. κ. Μανώλη, τηλ. 39795. ΑΟ43586

ΚΤΗΜΑ, στην περιοχή Ασγούρου 3.000 τ.μ. οικοδομήσιμο και για οικοδομή 140 τ.μ. και τιμή 58.700 Ευρώ ή 20.000.000 δρχ. Πληρ. κ. Μανώλη, τηλ. 39795. ΑΟ43585

ΚΤΗΜΑ στ' Αφάντου (περιοχή Ατσιπάς), πάνω στον κεντρικό δρόμο με δικαίωμα κόμβου 3.800 τ.μ. κατάλληλο για οτιδήποτε 103.000 Ευρώ ή 35.000.000 δρχ. Πληρ. κ. Μανώλη, τηλ. 39795. ΑΟ43584

ΟΙΚΟΔΟΜΗ, νεοκτισμένη πολυόροφη στη Ψαροπούλα 1.080 τ.μ. αποτελούμενη από καταστήματα, γραφεία και ενοικιαζόμενα μικρά διαμερίσματα με ετήσια σημερινά έσοδα 32.000.000 δρχ. Δεκτές μόνο σοβαρές προτάσεις. Πληρ. κ. Μανώλη, τηλ. 39795. ΑΟ43583

ΟΙΚΟΠΕΔΟ στ' Αφάντου στην τουριστική περιοχή και πάνω στο κεντρικό δρόμο οικοδομήσιμο 2.500 τ.μ. και τιμή 67.500 ΕΥΡΩ ή 23.000.000 δρχ. Πληρ. κ. Μανώλη, τηλ. 39795. ΑΟ43582

ΟΙΚΟΠΕΔΟ, στο Γεννάδι και στην περιοχή Αι-Γιώργης, πάνω στον κεντρικό δρόμο με πρόσοψη 50 μέτρα οικοδομήσιμο κατάλληλο για σπίτι ή επιχείρηση. 3.250 τ.μ. και τιμή 67.500 ΕΥΡΩ ή 23.000.000 δρχ. Πληρ. κ. Μανώλη, τηλ. 39795. ΑΟ43581

ΟΡΟΦΟΔΙΑΜΕΡΙΣΜΑ, 117 τ.μ. στην Ανάληψη σε πολύ μικρή οικοδομή με 3 υπνοδωμάτια και εγκατάσταση θέρμανσης, 135.000 ΕΥΡΩ ή 46.000.000 δρχ. Πληρ. κ. Μανώλη, τηλ. 39795. ΑΟ43580

ΟΡΟΦΟΔΙΑΜΕΡΙΣΜΑ, σε οικοδομή με 2 διαμερίσματα στον όροφο. Το διαμέρισμα είναι στους σοβάδες 118 τ.μ., μεγάλες βεράντες, 3 υπνοδωμάτια. Δίνεται μαζί και ο αέρας, στην οδό Παπαχριστοδούλου, συν. Καθηγητών. Τιμή μετρητοίς: 35.000.000 δρχ. Πληρ. κον Βασίλη 02410-77216. ΑΟ43567

ΠΩΛΗΣΕΙΣ ΜΟΝΟΚΑΤΟΙΚΙΩΝ



ΑΠΟ ΤΗΝ ΚΑΤΑΣΚΕΥΑΣΤΙΚΗ ΕΤΑΙΡΕΙΑ

Κ. ΣΠΑΝΟΣ & ΣΙΑ ΟΕ

ΠΩΛΟΥΝΤΑΙ ΜΟΝΟΚΑΤΟΙΚΙΕΣ

ΑΡΙΣΤΗΣ ΚΑΤΑΣΚΕΥΗΣ

ΜΕ ΤΡΙΑ ΥΠΝΟΔΩΜΑΤΙΑ ΚΑΙ ΚΗΠΟ

ΚΟΝΤΑ ΣΤΗΝ ΠΑΡΑΛΙΑ ΤΡΙΑΝΤΩΝ

ΠΛΗΡ. ΤΗΛ. 62550-62684-0944272159

ΠΩΛΗΣΕΙΣ ΑΚΙΝΗΤΩΝ

◆ **ΔΙΑΜΕΡΙΣΜΑΤΑ**
- Αγ. Αναργύρους 162 τ.μ. 40.000.000 δρχ.
- Ροδίνι 85 τ.μ. 35.000.000 δρχ.
- Ατταβύρου 86 τ.μ. 35.000.000 δρχ.
- Ροδίνι 115 τ.μ. λουξ κατασκευής
- Πειραιώς 115 τμ. λουξ κατασκευής
- Ροδίνι 135 τ.μ. λουξ κατασκευής
- Ροδίνι 114 τ.μ. 48.000.000 δρχ. λουξ κατασκευής
- Κορδικτώνος 80 τ.μ. 26.000.000 δρχ.
- Ανάληψη 75 τ.μ. 26.000.000 δρχ.
- Ροδίνι 81 τ.μ. 30.000.000 δρχ.
- Ροδίνι 50 τ.μ. και 60 τ.μ.
- Ροδίνι 114 τ.μ.
- Καρακόνερο 90 τ.μ. καινούργιο
- Καρακόνερο 117 τ.μ. καινούργιο
- Ροδίνι 86 τ.μ. καινούργιο
- Ανάληψη 90 τ.μ. καινούργιο
- Περιοχή Δασκάλων 2άρι, 3άρι καινούργια

◆ **ΗΜΙΤΕΛΗ ΔΙΑΜΕΡΙΣΜΑΤΑ**
- Στρατηγού Ζήση οικοδομίσιμη ταράτσα 96 τ.μ. 10.000.000 δρχ.
- 100 τ.μ. 20.000.000 δρχ. Αταβύρου
- 60 τ.μ. 12.000.000 δρχ. Αταβύρου
- 160 τ.μ. 32.000.000 δρχ. Αταβύρου
- Πωλείται ρετιρέ στα Κοσκινού 145 τ.μ., σοβατισμένο με ηλεκτρικά, υδραυλικά περασμένα.

◆ **ΜΕΖΟΝΕΤΕΣ-ΜΟΝΟΚΑΤΟΙΚΙΕΣ**
- 130 τ.μ. με αυλή επιπλωμένη 18.000.000 δρχ στο Γεννάδι.
- Δασκάλοι, ημιτελή χτισμένη-σοβατισμένη 120 τ.μ. 22.000.000 δρχ.
- Μεζονέτα 155 τ.μ. 55.000.000 δρχ. - Δασκάλους
- Κοσκινού 190 τ.μ., 300 τ.μ. κήπο με πανοραμική θέα 88.000.000 δρχ. καινούργια.
- ΣΥΜΗ:Διόροφη κατοικία 70 τ.μ. με στέρνα 50.000.000 δρχ.
- Μεζονέτα στο Ροδίνι, 130 τ.μ. 48.000.000 δρχ. θέση πάρκινγκ και κήπο

◆ **ΟΙΚΟΠΕΔΑ**
- Ιαλυσός, 1.330 μ. 50.000.000 δρχ.
- Περιοχή Ιαλυσού 1 στρ. 35.000.000 δρχ.
- Κιοτάρι πάνω στο κύμα 5 στρ.
- Σορωνή 1850 τ.μ. οικοδομήσιμο 15.000.000 δρχ. επί της λεωφόρου
- Σορωνή 4000 τ.μ. 20.000.000 δρχ.
- Κατταβιά 650 τ.μ. 3.000.000 δρχ.
- Οικόπεδα εντός σχεδίου στο Γεννάδι από 2.500.000 δρχ.
- Γεννάδι 2.000 τ.μ. πάνω στο κύμα

◆ **ΑΠΟΘΗΚΕΣ**
- Πάροδος Χειμάρας 100 τ.μ.
- Αποθήκη σχεδόν ισόγεια 250 τ.μ. 20.000.000 δρχ.

◆ **ΚΑΤΑΣΤΗΜΑΤΑ**
- Ανάληψη 120 τ.μ. 50.000.000 δρχ.
- Μαγαζί στη Νέα Αγορά 30.000.000 δρχ.
- Πωλούνται μαγαζιά στα Κοσκινού 55 τ.μ. και 72 τ.μ. τελειωμένα.
- Επιχείρηση στην οδό Ηρώων Πολυτεχνείου
- Πωλείται επιχείρηση -αναψυκτήριο
- Καρακόνερο 50-200 τ.μ.

◆ **ΚΤΗΜΑΤΑ**
- Κατταβιά Αγ. Γιώργης 4800 τ.μ. 6.000.000 δρχ.
- Λαχανιά, 2 στρ. οικοδομίσιμο 3.000.000 δρχ.
- Σάλακος 10 στρέμματα
- Χωράφι 8 στρ. στο Παραδείσι 60.000.000 δρχ.
- Χωράφι 4 στρ. στην Παστίδα 18.000.00 δρχ.
- Χωράφι 5.700 στρ. στα Κολύμπια, 15.000.000 δρχ.
- Χωράφι 8.800 στρ. στα Κολύμπια 50.000.000 δρχ.
- Παραδείσι 1.500 στρ. 10.000.000 δρχ.
- Κατταβιά 1000 τ.μ. άρτιο και οικοδομήσιμο με φως, νερό, 2.500.000 δρχ.
- Περιοχή Καντηλί 2.600 μ. 30.000.000 δρχ. για βιοτεχνία
- Καντηλί 5.200 μ. 27.000.000 δρχ.
- Βουνάρα 2 στρ. 25.000.000 δρχ.
- Βουνάρα 4 στρ. 45.000.000 δρχ.
- Πλημμύρι 1520 στρ. πάνω στην θάλασσα, τιμή 6.000.000 δρχ.
- Πλημμύρι 1.640τ.μ. 4.000.000 δρχ. οικοδομήσιμο
- Πλημμύρι 3.240τ.μ. 3.000.000 δρχ.
- Λαχανιά 4.700 τ.μ. 16.000.000 δρχ. οικοδομήσιμο
- 10 στρ. Κιοτάρι, νερό, ρεύμα 12.000.000 δρχ.
- Λαχανιά 100 στρ. πάνω στην θάλασσα
- Λαχανιά 45 στρ. 2500 δρχ./μέτρο
- Κατταβιά 2.500 τ.μ. πάνω στο δρόμο οικοδομήσιμο, 3.000.000 δρχ.
- Λάρδος 7 στρ. 12.000.000 δρχ.
- Κιοτάρι 4 στρ. 4.000.000 δρχ.
- Λαχανιά 750 τ.μ., 8.500.000 δρχ.στο χωριό
- Γεννάδι 20 στρ. ρεύμα-νερό 20.000.000 δρχ.
- Κιοτάρι 7 στρ. με νερό-ρεύμα 8.000.000 δρχ.
- Λαχανιά 4 στρ. 300 μέτρα από τη θάλασσα 8.000.000 δρχ.
- Γεννάδι 24 στρ. 24.000.000 δρχ.
- Γεννάδι 1.100 τ.μ. 1.500.000 δρχ.
- Κατταβιά 10 στρ. 10.000.000 δρχ.
- Πλημμυρι 12 στρ. με φως, νερό, 12.000.000 δρχ.
- Κατταβιά 4.000 τ.μ. 2.000.000 δρχ.
- Κιοτάρι 4.000 τ.μ. κοντά στο κεντρικό δρόμο
- Πλημμύρι 5.500 τ.μ. 6.500.000 δρχ.
- Πεύκους 200 στρ. προς 5.000 το τ.μ., παραθαλάσσιο
- Κατταβιά 700 τ.μ. προς 500 χιλ.
- Γεννάδι στη λεωφόρο 4.000 τ.μ., 12.000.000 δρχ.

➪ Πωλούνται αποθήκες και βιοτεχνικοί χώροι.

● **ΔΑΝΕΙΑ ΔΕΚΤΑ - ΕΥΚΟΛΙΕΣ ΠΛΗΡΩΜΗΣ**
● **ΖΗΤΟΥΝΤΑΙ ΟΙΚΟΠΕΔΑ ΠΡΟΣ ΑΓΟΡΑ - ΚΤΗΜΑΤΑ ΚΑΙ ΔΙΑΜΕΡΙΣΜΑΤΑ**

ΣΤΑΜΑΤΗΣ ΜΑΝΩΛΑΚΟΣ

ΩΡΕΣ ΓΡΑΦΕΙΟΥ 8.30-1.00 π.μ. και 5-8 μ.μ.

ΔΗΜ. ΑΝΑΣΤΑΣΙΑΔΗ 45 (παραπλεύρως ΥΠΕΡΑΓΟΡΑΣ ΠΑΠΑΚΥΡΙΑΚΟΥ-ΣΥΝΟΙΚΙΑ ΔΑΣΚΑΛΩΝ) Τηλέφωνα: 23815-78275

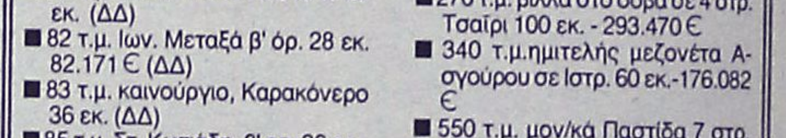

ΚΤΗΜΑΤΟΜΕΣΙΤΙΚΟ ΓΡΑΦΕΙΟ

ΑΙΓΑΙΟΚΤΗΜΑΤΙΚΗ

ΠΩΛΟΥΝΤΑΙ

- ΔΙΑΜΕΡΙΣΜΑΤΑ-ΜΟΝΟΚΑΤΟΙΚΙΕΣ

- (ΔΔ)=ΔΑΝΕΙΑ ΔΕΚΤΑ

- 35 τ.μ. καινούργιο Δασκάλους 42.553 €-14.500 εκ.
- 45 τ.μ. (ισ.) με αυλή καινούργιο Κοσκινού 14.000.000
- 55 τ.μ. (2 υπν.) καινούργιο Ροδίνι 22 εκ. (ΔΔ)
- 48 τ.μ. διόροφο Αγ. Φανουρίου Π. Πόλη 8 εκ. (ΔΔ)-26.412 €
- 62 τ.μ. λουξ ρετιρέ στην Απ. Παύλου 30 εκ.-88.041 €
- 67 τ.μ. (ισ.) με αυλή καινούργιο Κοσκινού 18.000.000
- 70 τ.μ. μον/κία, Κρεμαστή, 35 εκ. 102.714 € (παρ/κό).
- 70 τ.μ. καινούργιο Ιαλυσό 70.432 €-24 εκ. (Δ.Δ.)
- 80 τ.μ. (ισ.) Αγ. Αναστασίας 52.824 €-18 εκ. (ΔΔ)
- 80 τ.μ. καιν. Ροδίνι 96.845 €-33 εκ. (ΔΔ)
- 82 τ.μ. Ιων. Μεταξά β' όρ. 28 εκ. 82.171 € (ΔΔ)
- 83 τ.μ. καινούργιο, Καρακόνερο 36 εκ. (ΔΔ)
- 85 τ.μ. Στ. Κωτιάδη, β' ορ. 26 εκ.- 76.302 €
- 86 τ.μ.καιν/ργιο Ροδίνι 34 εκ. - 99.779 € (ΔΔ)
- 89 τ.μ. (ισ.) σε μπετά στην Ενόπλων Δυνάμεων 16 εκ. - 46.955 € (ΔΔ)
- 90 τ.μ. μον/κία διόροφη Παραδείσι με τζάκι 25 εκ. - 73,367 € (ΔΔ)
- 95 τ.μ. (3 υπν.) Σωτήρος 24 εκ. (Δ.Δ.) 70.432 €
- 100 τ.μ. (3 υπν.) Μητρόπολη 96.845 €-33 εκ.
- 106 τ.μ. β' ορ. (3 υπν.) Θεμ. Σοφούλη 33 εκ.-96.845 € (ΔΔ)
- 117 τ.μ. καινούργιο Γεωργ. Παπανδρέου με γκαράζ 25 μ. 51 εκ., (ΔΔ)- 137,931 €
- 117 τ.μ. καινούργιο Πειραιώς με αυλή 102.714 €- 35 εκ.
- 117 τ.μ. σε σοβά Δασκάλους 47 εκ.
- 45 τ.μ. και 117 τ.μ. (2 διαμ.) α' ορ. στο σοβά Δασκάλους 41 εκ. (και τα 2), 120,322 €
- 114 τ.μ. ρετιρέ Στοκχόλμης 45 εκ.-132.061 €
- 115 τ.μ. ρετιρέ Σμύρνης 146.735 €-50 εκ.
- 117 τ.μ. σε σοβά Δασκάλους 102.714 €-35 εκ.
- 134 τ.μ. ρετιρέ Στοκχόλμης 53 εκ. 155.539 €
- 140 τ.μ. μεζονέτα (μπετά) σε 400 τ.μ. οικ/δο Παστίδα 25 εκ. - 73.347€
- 140 τ.μ. οροφ/σμα (α' ορ.) στην Πειραιώς σε σοβά 32 εκ. - 93.910 € (ΔΔ)
- 145 τ.μ. Στ. Ζήση 40 εκ.- 117.388 € (ΔΔ)
- 149 τ.μ. Αισχύνη (3 υπν.) ορ/σμα 47 εκ.- 137.930 € (ΔΔ)
- 155 τ.μ. μεζ/τα Αισχύνη 63 εκ. (ΔΔ)
- 158 τ.μ. μεζ/τα σε μπετά Ιξιά 36 εκ.-105.649 €
- 160 τ.μ. διαμ. σε μπετά στους Δασκάλους 34 εκ. (μετρητά)-οροφ/σμα 93.910 €
- 230 τ.μ. Κοσκινού (μον/κία) καινούργιο 1 στρ. οικ. 95 εκ.- 278.796 € (ΔΔ)
- 230 τ.μ. παραδοσιακό αρχοντικό, εντός της πόλεως, 72 εκ.- 211.225 €
- 270 τ.μ. (3ορ. Χ90τ.μ.) κτίριο σε μπετά Ασγούρου, 40 εκ. (ΔΑ) 117.388 €
- 270 τ.μ. βίλλα στο σοβά σε 4 στρ. Τσαΐρι 100 εκ. - 293.470 €
- 340 τ.μ.ημιτελής μεζονέτα Ασγούρου σε Ιστρ. 60 εκ.-176.082 €
- 550 τ.μ. μον/κά Παστίδα 7 στρ. 170 εκ. 498.899 € (ΔΔ)

ΚΑΤΑΣΤΗΜΑΤΑ
- 30 τ.μ. Εμπ/κο κέντρο Βράχο Ιαλυσό 20 εκ. - 58,694 €
- 31 τ.μ. Καμείρου 14 εκ. - 41.085 € (ΔΔ)
- 39 τ.μ. Αγ. Αναστασία 12 εκ.- 35.216 €
- 90 τ.μ. Νιοχώρι, 63 εκ. - 184.886 € (ΔΔ)
- 140 τ.μ. (απ) πλησίον Αννης Μαρίας 28 εκ. (ΔΔ) 82.171 €
- 175 τ.μ. Λεωφ. Ρόδου-Λίνδου 60 εκ.-176.082 €
- 200 τ.μ. με 200 υπ. (και ορ. άδεια) σε μπετά στο Μήδεια 80 εκ.- 234.776 €
- 324 τ.μ.(κτίριο έχει ή διαμέρισμα, κατ/μα) στους Δασκάλους 337.490 €-115 εκ.
- Κτίριο κεντρικό Π. Πόλη 280 εκ.
- 2 κατ/τα στο Μανδράκι
- ΕΝΟΙΚ/ΤΑΙ ΚΤΙΡΙΟ ΣΤΟ GRAND HOTEL 300Τ.Μ.
- 900 τ.μ. κτίριο στο Μήδεια

ΟΙΚΟΠΕΔΑ
- 261 τ.μ. Αισχύνης (ΣΔ 0,8) 18 εκ.-58.694 €
- 400 τ.μ. Δ. Αναστασιάδη (ΣΔ 1) 50 εκ.-146,735 €
- 500 τ.μ. Μίρα Μάρε (Σ.Δ. 0,8), 45 εκ.-132.016 €
- 1000 τ.μ. (ΣΔ 0,8) Μιχ. Πετρίδη 80 εκ.-264.123 €
- 1.054 τ.μ. (ΣΔ 0,4) Βράχο Ιαλυσού 55 εκ.-146.735 €
- 1.230 τ.μ. Κοσκινού 50% κάλυψη, 40 εκ.-117.388 €
- 4 στρεμ. στα Νερά Καλλιθέας 60 εκ.-176.082 €
- 14 στρ. Τσαΐρι 176.082 €- 60 εκ.

ΔΙΑΘΕΤΟΥΜΕ ΜΕΓΑΛΗ ΠΟΙΚΙΛΙΑ ΟΙΚΟΠΕΔΩΝ ΣΕ ΟΛΟ ΤΟ ΝΗΣΙ ΤΗΣ ΡΟΔΟΥ

ΑΝΑΛΑΜΒΑΝΟΥΜΕ ΤΗΝ ΕΝΟΙΚΙΑΣΗ ΤΟΥ ΔΙΑΜΕΡΙΣΜΑΤΟΣ ΣΑΣ ΣΕ ΠΟΛΥ ΣΥΝΤΟΜΟ ΧΡΟΝΙΚΟ ΔΙΑΣΤΗΜΑ

ΡΕΝΑ ΒΑΖΟΥΚΟΥ

(ΜΕΣΙΤΗΣ ΑΣΤΙΚΩΝ ΣΥΜΒΑΣΕΩΝ)

ΔΙΕΥΘ. ΓΡΑΦΕΙΟΥ ΔΗΜ. ΘΕΟΔΩΡΑΚΗ 3
9-1 το πρωί και 6.30-9 απ/τα
Δευτέρας-Πέμπτης εκτός Σαβ. και Κυρ.
Τηλ. (0241) 22943-28838 FAX: 28838
email.vazoukou@otenet.gr.
ΡΟΔΟΣ

Groupe Carrefour

Η **Carrefour-ΜΑΡΙΝΟΠΟΥΛΟΣ,** μέλος του πολυεθνικού ομίλου Carrefour που λειτουργεί σε 27 χώρες στην Ευρώπη, Ασία και Λατ. Αμερική, με περισσότερα από 9.000 σημεία πώλησης (Υπερμάρκετ, Σουπερμάρκετ, Hard Discount, Frozen Foods), και απασχολεί 320.000 άτομα, επιθυμεί να προσλάβει:

Για το Σουπερμάρκετ **ΜΑΡΙΝΟΠΟΥΛΟΣ** της Ρόδου

άνδρες και γυναίκες για θέσεις πλήρους ή μερικής απασχόλησης στα παρακάτω τμήματα:

- **Ιχθυοπωλείο**
- **Τυροκομικά**
- **Αλλαντικά**
- **Μη Τρόφιμα**
- **Οπωροπωλείο**
- **Παντοπωλείο**
- **Αρτοποιείο**
- **Ταμεία**

Απαραίτητα Προσόντα:

- Απόφοιτοι Λυκείου
- Δυνατότητα Εργασίας σε Βάρδιες
- Εκπληρωμένες Στρατιωτικές Υποχρεώσεις (για τους άνδρες)

Παρακαλούνται οι ενδιαφερόμενοι να καταθέσουν **ΑΜΕΣΑ** Βιογραφικό Σημείωμα με πρόσφατη φωτογραφία στα καταστήματα ΜΑΡΙΝΟΠΟΥΛΟΣ περιοχών **Καλλιθέας, Τσαλδάρη** και **Ιαλυσσού.**

Για περισσότερες πληροφορίες επισκεφθείτε το site μας www.carrefour.gr

πωλησεις

συνέχεια από την προηγούμενη

ΚΑΤΑΣΤΗΜΑ, στην Παλιά Πόλη, κοντά στην Σωκράτους και σε τουριστικό δρόμο, 60 τ.μ. και με αυλή 42 τ.μ. Πληρ. κ. Μανώλη, τηλ. 39795. ΑΟ43578

ΚΤΙΡΙΟ, στην Παλιά Πόλη, ανακαινισμένο 300 τ.μ. κατάλληλο για εστιατόριο, καφετέρια ή οτιδήποτε τουριστικό κατάστημα στην πλατεία στο μικρό συντριβάνι. Πληρ. κ. Μανώλη, τηλ. 39795. ΑΟ43577

ΔΥΑΡΙ 42 τ.μ. στα Κοσκινού, με θέρμανση, λουξ κατασκευής. Πληρ. από 9-1 μ.μ. και 5-8 μ.μ. Τηλ. 02410-23815 και 0945319683, Στ. Μανωλάκος. ΑΟ43612

ΚΑΤΑΣΤΗΜΑ γωνιακό στην παραλία Ιαλυσού, κοντά σε μεγάλη ξενοδοχειακή μονάδα. "Κτηματική Προοπτική". Πληρ. τηλ. 02410-37906 και 0972292958. ΑΟ43609

ΔΙΑΜΕΡΙΣΜΑ, 75 τ.μ. στην Ιξιά με 2 aircontition και ηλιακό θερμοσίφωνα. Τιμή 21.000.000 δρχ. ή 61.628,76 Ευρώ. "Κτηματική Προοπτική". Πληρ. τηλ. 02410-37906 και 0972292958. ΑΟ43614

ΔΙΑΜΕΡΙΣΜΑΤΑ πολυτελή των 91 τ.μ., 96 τ.μ. και 120 τ.μ. με πάρκινγκ σε διάφορες περιοχές. "Κτηματική Προοπτική". Πληρ. τηλ. 02410-37906 και 0972292958. ΑΟ43613

ΖΗΤΕΙΤΑΙ ΑΠΟ ΙΔΙΩΤΗ ΠΡΟΣ ΑΓΟΡΑ ΔΙΑΜΕΡΙΣΜΑ 3 υπνοδωματίων (100 έως 120 τ.μ.) εντός της πόλεως Ρόδου σε καλή κατάσταση το οποίο να μην υπερβαίνει την δεκαετία σε παλαιότητα. Πληρ. κυρία Σέβη, τηλ. 76235, 0946/844623. ΑΟ43539

ΔΙΑΜΕΡΙΣΜΑ, 100 τ.μ. καινούργιο, περιοχή Ικαρος. "Κτηματική Προοπτική". Πληρ. τηλ. 02410-37906 και 0972292958. ΑΟ43610

ΕΠΙΧΕΙΡΗΣΗ ΚΟΜΜΩΤΗΡΙΟΥ, πωλείται-ευκαιρία-, επί διατηρητέου κτιρίου στην οδό 28ης Οκτωβρίου 50 (Νιοχώρι), σε χώρο 100,0 τ.μ. πλήρως εξοπλισμένο, με μηνιαίο μίσθωμα 179.000 δρχ./525 ΕΥΡΩ. Αμεση παράδοση λόγω αναχωρήσεως στο εξωτερικό. Τιμή πώλησης 15.000.000 δρχ./44,020 ΕΥΡΩ. Πληρ. τηλ. 34176. ΑΟ43369

Crete & Rhodes
CAPSIS
Convention Centers & Resort Hotels

SOFITEL CAPSIS HOTEL RHODES & CONVENTION CENTER "MARIKA CAPSIS 2000"

ΖΗΤΕΙΤΑΙ ΠΙΣΙΝΙΕΡΗΣ ΜΕ ΓΝΩΣΕΙΣ ΥΔΡΑΥΛΙΚΟΥ
ΠΛΗΡΟΦΟΡΙΕΣ / ΑΙΤΗΣΕΙΣ
ΥΠΌΨΙΝ ΚΟΥ ΤΣΑΛΩΛΗ
ΔΕΥΤΕΡΑ – ΣΑΒΒΑΤΟ 09.00 – 14.00

Crete & Rhodes
CAPSIS
Convention Centers & Resort Hotels

SOFITEL CAPSIS HOTEL RHODES & CONVENTION CENTER "MARIKA CAPSIS 2000"

ΖΗΤΕΙΤΑΙ ΠΡΟΣΩΠΙΚΟ ΟΛΩΝ ΤΩΝ ΕΙΔΙΚΟΤΗΤΩΝ
ΑΙΤΗΣΕΙΣ ΣΤΟ ΓΡΑΦΕΙΟ ΠΡΟΣΩΠΙΚΟΥ
ΔΕΥΤΕΡΑ – ΠΑΡΑΣΚΕΥΗ 09.00 – 14.00

Crete & Rhodes
CAPSIS
Convention Centers & Resort Hotels

SOFITEL CAPSIS HOTEL RHODES & CONVENTION CENTER "MARIKA CAPSIS 2000"

ΖΗΤΕΙΤΑΙ ΓΡΑΜΜΑΤΕΑΣ ΔΙΕΥΘ/ΣΕΩΣ
ΒΙΟΓΡΑΦΙΚΑ / ΑΙΤΗΣΕΙΣ ΣΤΟ ΦΑΞ 20900

Crete & Rhodes
CAPSIS
Convention Centers & Resort Hotels

SOFITEL CAPSIS HOTEL RHODES & CONVENTION CENTER "MARIKA CAPSIS 2000"

ΖΗΤΟΥΝΤΑΙ ΝΕΟΙ ΝΑ ΠΛΑΙΣΙΩΣΟΥΝ ΤΗΝ ΣΥΝΕΔΡΙΑΚΗ
ΜΟΝΑΔΑ ΤΗΣ ΕΤΑΙΡΙΑΣ ΜΑΣ
ΠΛΗΡΟΦΟΡΙΕΣ / ΑΙΤΗΣΕΙΣ ΥΠΌΨΙΝ ΚΟΥ ΓΚΙΝΝΗ
ΤΗΛ. 25015 / ΦΑΞ 20900

ΚΤΗΜΑΤΟΜΕΣΙΤΙΚΟ ΓΡΑΦΕΙΟ - REAL ESTATE AGENCY

ΕΚΤΙΜΗΣΕΙΣ-ΑΓΟΡΕΣ-ΠΩΛΗΣΕΙΣ
ΚΑΤΑΣΤΗΜΑΤΑ
ΟΙΚΟΠΕΔΑ-ΧΩΡΑΦΙΑ
ΚΤΗΜΑΤΙΚΕΣ-ΣΥΜΒΟΥΛΕΣ
ΕΝΟΙΚΙΑΣΕΙΣ-ΔΙΑΧΕΙΡΙΣΕΙΣ
ΣΠΙΤΙΑ-ΔΙΑΜΕΡΙΣΜΑΤΑ

Vitzileos

ΜΑΡΙΟΣ Κ. ΒΙΤΖΗΛΑΙΟΣ
Μεσίτης Αστικών Συμβάσεων - Real Estate Agent

Εθν. Μακαρίου 45 - 3ος όροφος
Τηλ.: 0241-24900 25545.
Fax: 25544 Κιν.: 0932-704919

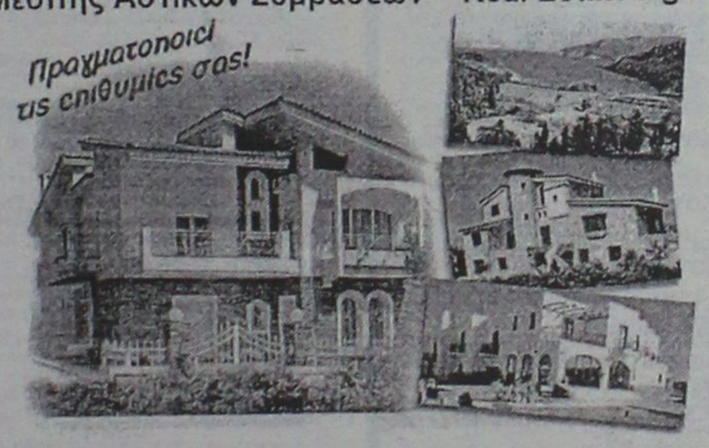

ΚΑΤΑΣΤΗΜΑΤΑ, ΓΡΑΦΕΙΑ, ΕΠΙΧΕΙΡΗΣΕΙΣ

	ΔΡΧ.	ΕΥΡ
Επιχείρηση-Πλυντήρια-Στεγνωτήρια σε πλήρη λειτουργία	7.000.000	20.543
Επιχείρηση τουριστικό μαγαζί στη Ψαροπούλα	15.000.000	44.021
Κατάστημα 20 τ.μ. στο Φαληράκι	40.000.000	117.388
Κατάστημα 31 τ.μ. στη Διαγοριδών	16.000.000	46.955
Κατάστημα 45 τ.μ. ισόγ. και 90 τ.μ. υπόγ. στο Καρακόνερο	30.000.000	88.041
Κατάστημα 50 τ.μ. κοντά στο Μανδράκι	100.000.000	293.470
Κατάστημα 60 τ.μ. με 250 τ.μ. αυλή στο Πρασονήσι	70.000.000	205.429
Εστιατόριο διώροφ. 115 και 115 τ.μ. στη Π. Πόλη	60.000.000	176.082
Κατάστημα 140+140+132 τ.μ. ανά όροφο στην Ορφανίδου	75.000.000	220.103
Κατάστημα 300 τ.μ. σε οικόπ. 1000 τ.μ. στη Παστίδα	50.000.000	146.735
Κατάστημα 900 τ.μ. (ανά 300 τ.μ. υπόγ, ισόγ, όροφ) στα Κοσκινού	200.000.000	586.940
Επιχείρηση και ακίνητο 856 τ.μ. με πάρκιν κοντά στο πανεπιστ.	125.000.000	366.837
Εργοστάσιο 1000 τ.μ. σε οικόπ. 6400 τ.μ. στον Καλαμώνα	180.000.000	528.247
Ακίνητο 1155 τ.μ. σε οικόπ., 817 τ.μ. στο κέντρο της πόλης	360.000.000	1.056.494
20 στούντιος (ενοικιασμ.) και μαγαζί 100 τ.μ.-έξυπνη επένδυση	200.000.000	586.940
Ξενοδοχείο Α! κατηγ. 120 κλ. σε οικόπ., 4725 τ.μ. στην Ιαλυσό		
Ξενοδοχείο Β! κατηγ. 72 κλ και διακοθήκη στη πόλη	300.000.000	880.411
Κατάστημα 180 τ.μ. και 500 τ.μ. στη παραλία Ιαλυσού	50.000.000	146.735

ΔΙΑΜΕΡΙΣΜΑΤΑ

40 τ.μ. στην Ιξιά κοντά στη θάλασσα	11.000.000	32.282
50 τ.μ. στό Γεννάδι με δύο υπνοδ. και θέα	15.000.000	44.020
58 τ.μ. στο Παραδείσι	13.000.000	38.151
70 τ.μ. στο Καρακόνερο	28.000.000	82.172
85 τ.μ. στους Δασκάλους	25.000.000	73.368
88 τ.μ. περιοχή Αν. Μαρίας	35.000.000	102.715
96 τ.μ. στην Ιξιά	43.000.000	126.192
100 τ.μ. στα Τριάντα, ισόγειο	19.000.000	55.760
108 τ.μ. στην Ανάληψη	31.000.000	90.976
110 τ.μ. στα Κοσκινού, σούπερ λουξ	35.000.000	96.845
114 τ.μ. στο Καζίνο κοντά, παραδοσιακό	40.000.000	117.388
120 τ.μ. στην Ιξιά	30.000.000	88.041
120 τ.μ. περιοχή Αν. Μαρίας	48.000.000	140.866
130 τ.μ. περιοχή Αν. Μαρίας	52.000.000	152.605
130 τ.μ. στο Καρακόνερο	52.000.000	152.605
200 τ.μ. στο Μόντε Σμιθ, διατηρητέο	80.000.000	234.776
210 τ.μ. στα Κοσκινού, σούπερ λουξ	75.000.000	220.103

ΜΕΖΟΝΕΤΕΣ-ΜΟΝΟΚΑΤΟΙΚΙΕΣ

	ΔΡΧ.	ΕΥΡ
60 τ.μ. διόροφη μονοκ. επιπλωμένη στην Παλιά Πόλη	30.000.000	88.041
68 τ.μ. μονοκατ. με αυλή 90 τ.μ. στα Μαριτσά	18.000.000	52.825
80 τ.μ. μεζονέτα με οικόπεδο στους Καστελοριζιούς	20.000.000	58.695
90 τ.μ. διόροφη μονοκατ.+30 τ.μ. αυλή στην Παλιά Πόλη	26.000.000	76.302
115 τ.μ. μεζονέτα σε μπετά με 1.000 τ.μ. οικόπεδο στα Αφάντου	16.000.000	52.825
119 τ.μ. διόροφ. μονοκ. με 27 τ.μ. αυλή στη Π. Πόλη	20.000.000	58.695
120 τ.μ. μεζονέτα στο Μήδεια	40.000.000	117.388
120 τ.μ. διόρ. μονοκ. με αυλή στη Π. Πόλη κοντά στο Καστέλο	120.000.000	352.164
130 τ.μ. μεζονέτα σε σοβάδες με οικοπ. 300 τ.μ. στα Τριάντα	42.000.000	123.258
135 τ.μ. μονοκ. με κήπο 700 τ.μ. στα Κρητικά	60.000.000	176.082
150 τ.μ. μονοκ. σε κτήμα 18 στρ. στο Καλαμώνα	90.000.000	264.123
160 τ.μ. μεζονετ. σε μπετά στα Τριάντα	34.000.000	99.780
170 τ.μ. μονοκ. με αυλή στη Π. Πόλη	23.000.000	67.498
2 μεζονετ. των 170 τ.μ. έκαστη και διαμερ. 120 τ.μ. σε οικόπ. 2.500 τ.μ. στη Παστίδα	125.000.000	366.838
170 τ.μ. διόρ. μονοκατ. διατηρ. και 237 τ.μ. στη Λέρο		
180 τ.μ. μονοκ. σε οικοπ. 750 τ.μ. με θέα στο Γεννάδι	45.000.000	132.062
187 τ.μ. βίλα σε οικοπ. 4780 τ.μ. στη Παστίδα	100.000.000	293.470
200 τ.μ. μεζονέτ. ημιτελής στα Καλαβάρδα	39.000.000	85.106
230 τ.μ. βίλα σε οικόπεδο 7.700 τ.μ. και γεώτρηση στην Λάρδο	120.000.000	352.164
252 τ.μ. μονοκ. στη Π. Πόλη κοντά στο Καστέλο	35.000.000	102.714.
300 τ.μ. βίλα σε 4 στρ., με γκαράζ στις Καλυθιές	100.000.000	293.470
320 τ.μ. βίλα σε 4 στρ. στα Τριάντα	110.000.000	322.817
5 μονοκατ. διατηρ. συνολ. επιφάν. 340 τ.μ. στο Μόντε Σμιθ	160.000.000	469.553

ΟΙΚΟΠΕΔΑ

150 τ.μ. με Σ.Δ. 0,6 στους Δασκάλους	8.000.000	23.478
412 τ.μ. με Σ.Δ. 1.20 στον Αγ. Νικόλαο	65.000.000	190.755
750 τ.μ. εντός σχεδίου στο Γεννάδι	6.000.000	20.445
1.450 τ.μ. εντός οικισμού, στα Μαριτσά	9.000.000	20.412
2.100 τ.μ. στην Ιξιά	45.000.000	132.062
2.200 τ.μ. στα Μαριτσά	20.000.000	58.694
2.500 τ.μ. στο δρόμο Ελαιώνας-Φουρνάκι στο Γεννάδι	5.000.000	14.674
3.080 τ.μ. στο Πλημύρι	8.000.000	23.478
4.060 τ.μ. πίσω από ΔΕΥΑΡ	60.000.000	176.082
4.000 τ.μ. κοντά στο Βερόπουλο με φανταστική θέα	60.000.000	176.082
4.000 τ.μ. στη Παστίδα	19.000.000	55.760
4.250 τ.μ. στο Γεννάδι (διασταύρωση)	30.000.000	88.041
4.400 τ.μ. στην Κρεμαστή	26.000.000	76.302
5.000 τ.μ. στα Μαριτσά	15.000.000	44.020
5.000 τ.μ. στ' Αφάντου	35.000.000	102.715.
5.085 τ.μ. στα Κοσκινού	35.000.000	102.715
5.500 τ.μ. κοντά στην θάλασσα στο Γεννάδι	40.000.000	117.388
6.000 τ.μ. με αποθήκη στην Παστίδα	49.000.000	143.800
6.500 τ.μ. στην Λεωφόρο Ρόδος-Κρεμαστή	120.000.000	352.164
6.500 τ.μ. κοντά στη θάλασσα προνομιακό στο Φαληράκι	170.000.000	498.900
6.720 τ.μ. στο Θόλαρο-Παραδείσι	28.000.000	82.172
7.750 τ.μ. στο δρόμο προς τη θάλασσα στα Κολύμπια	80.000.000	234.776
8.000 τ.μ. στο Φαληράκι	56.000.000	143.800
8.500 τ.μ. στη παραλία Αφάντου	51.000.000	149.670
8.800 τ.μ. στα Κοσκινού	70.000.000	205.430
9.345 τ.μ. με θέα στα Ασγούρου	69.000.000	202.495
12.000 τ.μ. πάνω στο κύμα στα Αφάντου	176.000.000	516.508
13.000 τ.μ. στα Μαριτσά	37.000.000	108.584
15.000 τ.μ. στα Ασγούρου	45.000.000	132.062
15.000 τ.μ.με θέα στη θάλασσα στη Πάρο	25.000.000	73.368
15.300 τ.μ. στο Πλημύρι	60.000.000	176.082
25.000 τ.μ. στα Καλαβάρδα	100.000.000	293.470
30.000 τ.μ. στη παραλία Αφάντου	360.000.000	1.056.493
30.000 τ.μ. στο Τσαΐρι	120.000.000	352.160
32.000 τ.μ. πάνω στο κύμα στην Θολό	200.000.000	586.940
38.000 τ.μ. πάνω στο κύμα στο Γεννάδι	646.000.000	1.895.818
46.000 τ.μ. στο Τσαΐρι	138.000.000	405.000
50.000 τ.μ. στο Τσαΐρι	125.000.000	366.838

ΖΗΤΟΥΝΤΑΙ:
ΚΑΤΑΣΤΗΜΑΤΑ ΟΙΚΟΠΕΔΑ ΔΙΑΜΕΡΙΣΜΑΤΑ ΕΝΤΟΣ-ΕΚΤΟΣ ΠΟΛΕΩΣ ΚΑΘΩΣ ΚΑΙ ΟΙΚΟΠΕΔΑ ΓΙΑ ΑΝΤΙΠΑΡΟΧΗ
ΔΑΝΕΙΑ ΔΕΚΤΑ- ΕΥΚΟΛΙΕΣ ΠΛΗΡΩΜΗΣ

ΒΟΥΛΓΑΡΗ
ΒΙΟΜΗΧΑΝΙΑ ΑΠΟΡΡΙΤΙΚΩΝ

ΖΗΤΟΥΝΤΑΙ

α. **ΝΕΟΣ - ΝΕΑ** για πωλητής-τρια, εντός καταστήματος, από εμπορική επιχείρηση, τελειόφοιτος Λυκείου, έχοντας καλή γνώση χειρισμού ηλεκτρονικού υπολογιστή.
β. **ΟΔΗΓΟΣ** από εμπορική επιχείρηση με δίπλωμα Γ' επαγγελματικό, τελειόφοιτος Λυκείου, μέχρι 30 ετών.

Τηλ. για πληροφορίες 0241 0 33647

πωλήσεις

συνέχεια από την προηγούμενη

ΤΟΥΡΙΣΤΙΚΗ ΕΠΙΧΕΙΡΗΣΗ, με ρούχα, 92 τ.μ. με αποθήκη και WC με 12 κούκλες τύπου μπουτίκ επί της 28ης Οκτωβρίου 76, λόγω αναχώρησης. Πληρ. τηλ. 37725, 0942955340.
ΑΟ43636

ΕΠΙΧΕΙΡΗΣΗ ΤΟΥΡΙΣΤΙΚΩΝ ΕΙΔΩΝ ΘΑΛΑΣΣΗΣ κοντά σε παραλία ξενοδοχείου με εμπόρευμα ή δίχως. Πληρ. τηλ. 02410/33254, 02410/20745.
ΑΟ43553

ΤΟΥΡΙΣΤΙΚΟ ΚΑΤΑΣΤΗΜΑ ΣΤΗΝ ΠΑΛΙΑ ΠΟΛΗ, ΜΕ ΠΛΗΡΕΣ ΕΞΟΠΛΙΣΜΟ. ΠΛΗΡ. ΤΗΛ. 0977/006428.
ΠΟ43561

ΕΠΑΓΓΕΛΜΑΤΙΚΟΣ ΧΩΡΟΣ, 174 τ.μ., επί της Παναγιώτου Ροδίου, πλησίον εκκλησίας Αγίου Ιωάννη με μεγάλη αυλή, κατάλληλη δι' οιανδήποτε χρήση. Πληρ. τηλ. 0942233795. ΑΟ43485

ΜΟΝΟΚΑΤΟΙΚΙΑ ΔΙΟΡΟΦΗ 75 Τ.Μ. ΣΤΟ ΜΟΥΡΑΓΙΟ ΤΟΥ ΝΗΣΙΟΥ ΣΥΜΗΣ, ΣΕ ΚΑΛΗ ΚΑΤΑΣΤΑΣΗ. ΠΛΗΡ. ΤΗΛ. 91372, 0246/72309. ΠΟ43470

ΔΙΑΜΕΡΙΣΜΑ ΕΝΤΟΣ ΠΟΛΕΩΣ ΡΟΔΟΥ ΜΕ 3 ΔΩΜΑΤΙΑ, ΣΑΛΟΤΡΑΠΕΖΑΡΙΑ, ΚΟΥΖΙΝΑ (ΕΝΤΟΙΧΙΖΟΜΕΝΑ), ΜΠΑΝΙΟ, W.C., ΜΕΡΙΚΗ ΘΕΑ ΣΤΗ ΘΑΛΑΣΣΑ, ΘΕΡΜΑΝΣΗ ΑΥΤΟΝΟΜΗ, ΗΣΥΧΟ ΛΟΓΩ ΘΕΣΕΩΣ (3ος, ΤΕΛΕΥΤΑΙΟΣ ΟΡΟΦΟΣ ΜΙΚΡΗΣ ΠΟΛΥΚΑΤΟΙΚΙΑΣ). ΠΛΗΡ. ΤΗΛ. 0944-582609.
ΠΟ43451

ΔΙΑΜΕΡΙΣΜΑ, Α' ορόφου 107 τ.μ., νεόκτιστο επί της οδού Πειραιώς από ιδιοκτήτη. Πληρ. τηλ. 20103 και 32397.
ΑΟ43450

ΠΩΛΟΥΝΤΑΙ ΟΙΚΟΠΕΔΑ ΕΝΤΟΣ ΠΟΛΕΩΣ ΡΟΔΟΥ: 1) Οικόπεδο στην οδό Πειραιώς (Σ.Δ. 0,8) 680 τ.μ., τιμή 60.000.000 δρχ., 2) Οικόπεδο 400 τ.μ. Δ. Αναστασιάδη (Σ.Δ. 1), τιμή 50.000.000 δρχ., 3) Οικόπεδο 125 τ.μ. (Σ.Δ. 1) στην Ανάληψη 13.000.000 δρχ. και οικόπεδο 261 τ.μ. πάροδος Κων. Υδραίου (Σ.Δ. 0,8) 18.000.000 δρχ. Πληρ. ΑΙΓΑΙΟΚΤΗΜΑΤΙΚΗ, τηλ. 22943, 28838.
ΑΟ43432

ΕΥΚΑΙΡΙΕΣ: ΠΩΛΟΥΝΤΑΙ ΔΙΑΜΕΡΙΣΜΑΤΑ λουξ κατασκευής 80 τ.μ. 27.000.000 δρχ. και 100 τ.μ. 35.000.000 δρχ. Πληρ. Σταμάτης Μανωλάκος, τηλ. 23815, 0944/698056. ΑΟ43357

ΟΙΚΟΠΕΔΑ ΕΝΤΟΣ ΠΟΛΕΩΣ ΡΟΔΟΥ: 1) Στο Μόντε Σμιθ οικόπεδο 860 τ.μ. εντός σχεδίου άρτιο και οικοδομήσιμο με πανοραμική θέση κατάλληλο για μονοκατοικία, 2) Περιοχή Μήδειας 1.000 τ.μ. με συντελεστή δόμησης 0,8 80.000.000 δρχ., 3) Περιοχή Μιχαήλ Πετρίδη 200 τ.μ. 25.000.000 δρχ. Πληρ. ΡΟΔΙΑΚΗ ΚΤΗΜΑΤΙΚΗ Ανέστης & Σάββας Σαββαΐδης, τηλ. 26281, 35476, 0944/243452, 0944/421015.ΑΟ43407

ΔΙΑΜΕΡΙΣΜΑ στην Ιξιά 75 τ.μ. 20.000.000 δρχ. Πληρ. Σταμάτης Μανωλάκος, τηλ. 23815, 0944/698056.
ΑΟ43357

Σε κεντρικό δρόμο επί της Απ. Παύλου, περιοχή Ανάληψης σε νεόκτιστη οικοδομή, πολυτελούς κατασκευής **ΠΩΛΕΙΤΑΙ** σε τιμή ευκαιρίας, **ΗΜΙΥΠΟΓΕΙΟΣ ΦΩΤΕΙΝΟΣ ΧΩΡΟΣ** 157 τ.μ. με πλακάκια, δύο τουαλέτες, και τριφασικό ρεύμα, κατάλληλος για πολλές χρήσεις. Πληρ. τηλ. 65430, 21142.
ΑΟ43437

ΕΜΠΟΡΙΚΗ ΕΠΙΧΕΙΡΗΣΗ ΣΟΥΒΕΝΙΡ ΛΑΪΚΗΣ ΤΕΧΝΗΣ ΣΤΗ ΓΡΙΒΑ, 50 Τ.Μ. ΜΕ ΚΑΛΟ ΕΜΠΟΡΕΥΜΑ. ΠΛΗΡ. ΤΗΛ. 91129, ΩΡΕΣ ΚΑΤΑΣΤΗΜΑΤΩΝ.
ΠΟ43433

ΔΙΑΜΕΡΙΣΜΑ τεσσάρι 106 τ.μ. με 3 υπνοδωμάτια, κουζίνα, σαλόνι, τουαλέτα. Μαζί με τις βεράντες 148 τ.μ. Πληρ. τηλ. 0932/008152 κ. Γιώργο.ΑΟ43415

ΟΡΟΦΟΣ που αποτελείται από 2 διαμερίσματα των 47 τ.μ. και 117 τ.μ. στους Δασκάλους σε πιτσιλιστό σοβά. Τιμή 41.000.000 δρχ. με δυνατότητα να δοθούν άλλα 117 τμ. διαμέρισμα σε μπετά συνολικής επιφανείας 279 τ.μ. Πληρ. ΑΙΓΑΙΟΚΤΗΜΑΤΙΚΗ, τηλ. 22943, 28838.
ΑΟ43413

ΕΠΙΧΕΙΡΗΣΗ ΕΣΤΙΑΤΟΡΙΟ- BAR στην Ιαλυσό έτοιμο προς λειτουργία σε καταπληκτική τιμή από 1η Απριλίου. Πληρ. τηλ. 0946/466175. ΑΟ43299

ΓΡΑΦΕΙΟ επί της οδού Εθν. Μακαρίου 35, εμβαδού 34 τ.μ. Πληρ. τηλ. 21317 και κινητό 0945-996162 ΧΑΟ151

ΑΓΡΟΚΤΗΜΑ από ιδιώτη, στους πρόποδες Φιλερήμου (Παστίδα), 6 στρέμματα με ελαιόδεντρα, λεμονιές, συκιές, κοινοτικό δρόμο με άσφαλτο, ρεύμα, νερό. Τιμή ανά στρέμμα 8 εκατομμύρια. Πληρ. τηλ. 20851, 26113. ΑΟ43383

ΕΠΙΧΕΙΡΗΣΗ ΕΣΤΙΑΤΟΡΙΟΥ πλήρως εξοπλισμένη σε κεντρικότατο δρόμο στο τουριστικό κέντρο της πόλης. Πληρ. τηλ. 0944/185921, καθημερινά 10 π.μ.-10 μ.μ. ΑΟ43185

ΕΠΙΧΕΙΡΗΣΗ ΚΟΜΜΩΤΗΡΙΟΥ επί της οδού Συρακουσών 2 (Ροδίνι). Πληρ. τηλ. 21194, 78524. ΑΟ43301

ΠΩΛΟΥΝΤΑΙ ΑΠΟ ΙΔΙΟΚΤΗΤΗ ΚΑΙ ΥΠΟ ΚΑΤΑΣΚΕΥΗ ΝΕΑΣ ΟΙΚΟΔΟΜΗΣ - ΚΑΤΑΣΤΗΜΑ 35 Τ.Μ. ΚΑΙ 20 ΥΨΟΣ 5 Μ. ΕΠΙ ΤΗΣ ΟΔΟΥ ΚΩΝ/ΝΟΥ ΠΑΛ/ΓΟΥ 6 ΔΙΑΣΤΑΥΡΩΣΗ - ΔΙΑΣΤΑΥΡΩΣΗ ΜΕ ΤΗΝ Μ. ΚΩΝ/ΝΟΥ ΚΟΝΤΑ ΣΤΟ ΠΑΛΙΟ ΙΚΑ - ΑΠΟ ΦΑΝΑΡΙΑ ΠΡΟΣ ΓΥΜΝΑΣΙΑ-ΛΥΚΕΙΑ ΑΡΡΕΝΩΝ. ΠΛΗΡ. ΤΗΛ. 31161 ΠΟ43177

GRECOTEL

Η **GRECOTEL** η μεγαλύτερη ξενοδοχειακή αλυσίδα στην Ελλάδα ζητά για το ξενοδοχείο της:

• **GRECOTEL RHODOS ROYAL στην Ρόδο**
• **GRECOTEL KOS IMPERIAL και**
• **GRECOTEL ROYAL PARK στην Κω**

➢ **ΠΡΟΣΩΠΙΚΟ ΟΛΩΝ ΤΩΝ ΕΙΔΟΚΟΤΗΤΩΝ**

Αιτήσεις γίνονται δεκτές στην Διεύθυνση:
GRECOTEL RHODOS ROYAL
Φαληράκι Ρόδος
Υπόψιν: κ. Βαλέργα Δημήτρη/Προσωπάρχη
Τηλ. 0241-85412- Fax: 0241-85091
e-mail: person_rr@rr.grecotel.gr

Παρακαλούμε να αναφέρεται την περιοχή απασχόλησης που σας ενδιαφέρει

κεφάλαιο
Κτηματομεσιτικό - Συμβουλευτικό Γραφείο

ΔΙΑΜΕΡΙΣΜΑΤΑ ΠΩΛΟΥΝΤΑΙ

❑ 35 τ.μ , 1ου, καινούρια γκαρσονιέρα, Δασκάλους, 14, 5εκ-42.553 €
❑ 40 τ.μ, υπερυψωμένη ημιυπόγεια καινούρια γκαρσονιέρα Ιξιά,12εκ-35.216 €
❑ 52 τ.μ., 1ου, 1 υπν/τιου κανούργιο, Ιξιά, 17 εκ.-49.889 €
❑ 66 τ.μ., ισόγειο, 1 υπν/τιου, αυλή, καινούργιο, πολυτελές, Ροδίνι, 27,5 εκ.-80.704 €
❑70 τ.μ,1ου, 2 υπν/τιων καινούριο Ιξιά 25εκ-73.367 €
❑ 87 τ.μ. 1ου, 2 υπν/τιων, γκαράζ, καινούργιο, πολυτελές, Ροδίνι, 37,5 εκ.-110.051 €
❑96 τ.μ , 1ου, 2 υπν/τιων Δασκάλους, 35εκ-102.714 €
❑ 98 τ.μ., 1ου, 2 υπν/τιων, γκαράζ, καινούργιο, πολυτελές Ιξιά, 42 εκ.-123.257 €
❑106 τ.μ,1ου, 3 υπν/τίων Ιξιά, 39 εκ-114.453 €
❑ 130 τ.μ., 1ου, 3 υπν/τιων, γκαράζ, καινούργιο, πολυτελές Ιξιά, 54 εκ.-158.473 €
❑ Συγκρότημα στα μπετά 3 ορόφων των 105 τ.μ έκαστος, Καρακόνερο 45 εκ-132.061 €
❑ Συγκρότημα με 4 -3αρια των 70 τ.μ, συν μια γκαρσονιέρα Αφάντου 77 εκ-225.972 €

ΜΕΖΟΝΕΤΕΣ- ΜΟΝ/ΚΙΕΣ ΠΩΛΟΥΝΤΑΙ

130 τ.μ, μεζονέτα, 3 υπν/τιων Τριάντα, 42εκ - 123.257€
❑ 138 τ.μ, μεζονέτα, 3 υπν/τιων, αυλή, Ροδίνι 47εκ-137.931 €
❑145 τ.μ, μεζονέτα, μαρμαροσοβά , αυλή Τριάντα, 38εκ-115.518 €
❑145 τ.μ. μεζονέτα, καινούρια,Τριάντα, 55εκ-161.408 €
❑ 200 τ.μ, μεζονέτα, ,3 υπν/τιων, αυλή, πάρκινγκ Κοσκινού 68εκ-199.559 €
❑ 230 τ.μ, μον/κία, μπετά Πεύκους, 50εκ-146.735 €

ΟΙΚΟΠΕΔΑ ΠΩΛΟΥΝΤΑΙ

❑ 96 τ.μ., αέρινη στήλη, δόμηση 96 τ.μ., Καναδά 7,5 εκ.-22.010 €
❑ 300 τ.μ., δόμηση 300 τ.μ Παστίδα 9εκ-26.412 €
❑ 300 τ.μ., δόμηση 300 τ.μ Τριάντα 20εκ-58.694 €
❑ 400 τ.μ., δόμηση 380 τ.μ Τριάντα 22 εκ.-64.563 €
❑ 590 τ.μ δόμηση 0.8 Ρόδου-Λίνδου 65εκ-190.755 €
❑ 600 τ.μ., δόμηση 600 τ.μ Τριάντα 40εκ-117.388 €
❑1.000 τ.μ Ανάληψη,0.8ΣΔ 80εκ-234.776 €
❑ 1.000 τ.μ ,δόμηση 100 τ.μ,Βουνάρα 16εκ-46.955 €
❑ 2.000 τ.μ ,δόμηση 200 τ.μ, Βουνάρα 32 εκ-93.910 €
❑ 3.500 τ.μ Φαληράκι 25εκ-73.367 €
❑ 4.000 τ.μ Τρείς-Κανδυλί 16 εκ-46.955 €
❑ 4.000 τ.μ, θέα, Παστίδα 26 εκ-76.302 €
❑ 4.300 τ.μ, Κολύμπια 24 εκ-70.432 €
❑5.240 τ.μ Αφάντου παραλία 40 εκ-117.388 €
❑ 5.500 τ.μ ,Κολύμπια 15 εκ-44.020 €
❑6.500 τ.μ, Κολύμπια 57 εκ-167.278 €
❑ 9.000 τ.μ, Κολύμπια 50 εκ-146.735 €
❑ 15.000, τ.μ., Κανδυλί 50 εκ-146.735 €

ΕΠΙΧΕΙΡΗΣΕΙΣ & ΕΠΑΓΓΕΛΜΑΤΙΚΟΙ ΧΩΡΟΙ

❑ Κατάστημα 23 τ.μ Ανάληψη, μπετά 7 εκ-20.542 €
❑ Κατάστημα 35 τ.μ Ανάληψη, μπετά 11 εκ-32.281 €
❑Κατάστημα 40 τ.μ σύν 50 τ.μ υπόγειο Ατταβύρου 20 εκ-58.694 €
❑Κατάστημα 64 τ.μ Μ.Πετρίδη 32 εκ-93.910 €
❑Κατάστημα-αποθήκη 140 τ.μ αυλή 300 τ.μ, Ανάληψη 32 εκ-93.910 €
❑Κατάστημα 145 τ.μ μπετά αυλή, Ροδίνι 26,5 εκ-77.769 €
❑ Αποθήκη 90 τ.μ., ράμπα Ανάληψη 14 εκ-41.085 €
❑ Αποθήκη 270 τ.μ., ράμπα Ανάληψη 40 εκ-117.388 €

Exclusive Properties

❑Οικοδομικό συγκρότημα 4 οικιών 1 καταστήματος, Παλιά πόλη , 277 τ.μ 100 εκ-293.470 €
❑Οικοδομικό συγκρότημα 1000 τ.μ, 2 ορόφων Ψαροπούλα 320 εκ-939.104 €

ΖΗΤΟΥΝΤΑΙ ΚΑΤΟΙΚΙΕΣ & ΟΙΚΟΠΕΔΑ ΕΝΤΟΣ & ΕΚΤΟΣ ΠΟΛΕΩΣ

ΤΣΟΥΡΟΥΝΑΚΗΣ Ι. ΑΝΤΩΝΙΟΣ (B.Sc.-MKT)
ΤΗΛ.:60060 (3 γραμμές) FAX: 60062
ΚΙΝ.:0945 949882
e-mail: kefaleo@rho.forthnet.gr
Γ. Σεφέρη 12
(παραπλεύρως ΜΗΔΕΙΑ)
Ρόδος
www.e-kefaleo.com

ΣΤΑΥΛΟΣ ΠΑΡΑΔΕΙΣΟ ΑΝΑΨΥΧΗΣ ΡΟΔΟΣ ★★★★★

ΖΗΤΟΥΝΤΑΙ

Το πολυτελέστατο Grande Albergo delle Rose, 5 αστέρων, ιδιοκτησίας της ΚΑΖΙΝΟ ΡΟΔΟΥ Α.Ε. θα ξεκινήσει την λειτουργία του τον Φεβρουάριο. Για τη στελέχωσή του η εταιρεία επιθυμεί να προσλάβει ικανούς συνεργάτες, με προοπτική δωδεκάμηνης απασχόλησης, στις παρακάτω ειδικότητες:
— Υπάλληλοι Υποδοχής
Απαραίτητη η εμπειρία στο σύστημα FIDELIO.
— Σερβιτόρες
— Μάγειρες Β'
Απαραίτητη η πολύ καλή γνώση των αγγλικών ενώ η γνώση μίας άλλης γλώσσας καθώς και η προϋπηρεσία σε ξενοδοχεία πολυτελείας ή Α' κατηγορίας θα ληφθεί υπόψη.

Πληροφορίες-Αιτήσεις με πρόσφατη φωτογραφία:
ΚΑΖΙΝΟ ΡΟΔΟΥ Α.Ε., Διεύθυνση Προσωπικού
Παπανικολάου 4, Δευτέρα έως Παρασκευή

CASINO RODOS

Το κερματοτηλέφωνο που σας πληρώνει!!!

ΔΩΡΟ ΠΡΟΣ ΤΟΥΣ 2.800 ΑΞΙΟΤΙΜΟΥΣ ΠΕΛΑΤΕΣ ΜΑΣ Η ΑΥΤΟΜΑΤΗ ΑΛΛΑΓΗ ΣΕ ΕΥΡΩ ΤΟΝ ΦΕΒΡΟΥΑΡΙΟ

Το μόνο που δέχεται EURO και προσαρμόζεται αυτόματα με τα νέα δεκαψήφια νούμερα του ΟΤΕ

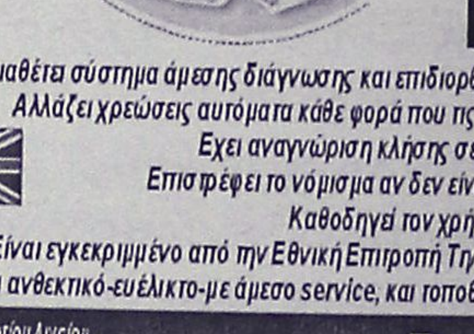

10.000 δρχ. το μήνα 1η δόση μετά από 6 μήνες

Διαθέτει σύστημα άμεσης διάγνωσης και επιδιορθώσεις βλαβών
Αλλάζει χρεώσεις αυτόματα κάθε φορά που τις αλλάζει ο ΟΤΕ
Εχει αναγνώριση κλήσης σε μεγάλη οθόνη
Επιστρέφει το νόμισμα αν δεν είναι εγκεκριμένο
Καθοδηγεί τον χρήστη με οδηγίες
Είναι εγκεκριμμένο από την Εθνική Επιτροπή Τηλεπικοινωνιών
Είναι ανθεκτικό-ευέλικτο-με άμεσο service, και τοποθετείται εύκολα

Αντιπροσωπεία Νοτίου Αιγαίου
ΑΤΤΑΒΥΡΟΥ 46 ΡΟΔΟΣ * ΤΗΛ. 080137733
e-mail: sifakis@payphone.gr http:/www.payphone.gr
PayPHONE ΣΗΦΑΚΗΣ ΤΗΛΕΠΙΚΟΙΝΩΝΙΕΣ

ΞΕΝΑΚΗΣ Audi

CAR EXPERTS

0% προκαταβολή έως 60 μήνες
1 χρόνος επίσημη εγγύηση

● **AUDI A4** 1.6 μον. 1997: Κλιματισμός, ABS, 2 Air Bags, ηλεκτρικά παράθυρα, κεντρικό κλείδωμα, ηλεκτρικοί καθρέπτες, ηχητικό σύστημα. **ΤΙΜΗ: 5.900.000**
● **CITROEN XANTIA** 1.800 c.c., μον. 1995: A/C, ABS, Air Bag, ηλεκτρικά παράθυρα, κεντρικό κλείδωμα, ηλεκτρικοί καθρέπτες, συναγερμό, ηχητικό σύστημα. **ΤΙΜΗ: 3.950.000.**
● **LANCIA K** 2.000 c.c., μον. 1995: Κλιματισμός, ABS, ηλεκτρικά παράθυρα, κεντρικό κλείδωμα, ηλεκτρικοί καθρέπτες, σαλόνι alcatra. **ΤΙΜΗ: 4.100.000.**
● **MAZDA MX5** 1.6 c.c., μον. 1997: A/C, ABS, ζάντες αλουμινίου, ηλεκ. παράθυρα, δερμάτινο σαλόνι και ηχητικό σύστημα. **ΤΙΜΗ: 4.500.000-13.260 €.**
● **ALFA ROME 146** 1.4 c.c., μον. 1997: Ζάντες αλουμινίου, ηλεκ. παράθυρα και ηχητικό σύστημα. **ΤΙΜΗ: 2.600.000-7.630 €.**
● **SEAT MARBELLA** 900 μον. 1994: Ηχητικό σύστημα. **ΤΙΜΗ: 700.000-2.054 €.**

Ξενάκης
εξουσιοδοτημένος έμπορος
Kosmocar A.E.
Λίνδου 238
Τηλ. 0241061600

πωλησεις

συνέχεια από την προηγούμενη

ΠΩΛΟΥΝΤΑΙ: α) Οικόπεδο 850 μέτρων (οικοδομήσιμο εντός οικισμού), β) Ελαιώνας 4 στρεμμάτων, γ) Αγρός 22 στρεμμάτων. Τα δύο ως άνω δεικνύονται για αγροτικούς ή βιοτεχνικούς σκοπούς. Πληρ. τηλ. 96384 από 3 μ.μ. ΧΠΟ200

ΚΑΤΑΣΤΗΜΑΤΑ ΕΤΟΙΜΟΠΑΡΑΔΟΤΑ ΣΤΟ ΜΕΓΑΛΥΤΕΡΟ ΣΥΓΚΡΟΤΗΜΑ ΚΑΤΑΣΤΗΜΑΤΩΝ ΣΤΗΝ ΠΑΡΑΛΙΑΚΗ ΛΕΩΦΟΡΟ ΙΑΛΥΣΟΥ ΑΠ' ΕΥΘΕΙΑΣ ΑΠΟ ΤΟΝ ΚΑΤΑΣΚΕΥΑΣΤΗ ΠΟΛ. ΜΗΧΑΝΙΚΟ ΣΤΕΛΙΟ ΜΑΚΕΣΤΑ. ΕΞΑΣΦΑΛΙΣΗ ΔΑΝΕΙΟΥ, ΕΥΚΟΛΙΕΣ ΠΛΗΡΩΜΗΣ. ΑΠΟ 10.350.000 ΔΡΧ. ΠΛΗΡ. ΤΗΛ. 21347 ΧΠΟ205

ΠΡΑΓΜΑΤΙΚΗ ΕΥΚΑΙΡΙΑ ΣΤΟ ΓΕΝΝΑΔΙ. ΟΙΚΟΠΕΔΟ 2.120 Μ. ΜΕ ΠΛΗΡΩΜΕΝΗ ΕΤΟΙΜΗ ΑΔΕΙΑ ΟΙΚΟΔΟΜΗΣ 212 ΜΕΤΡΑ, ΠΕΡΙΦΡΑΓΜΕΝΟ ΜΕ ΜΑΝΤΡΑ, ΕΓΚΑΤΑΣΤΑΣΗ ΦΩΣ, ΝΕΡΟ ΚΑΙ ΜΕ ΔΕΝΔΡΑ, ΜΕ ΥΠΑΡΧΟΝ ΚΤΙΣΜΑ ΑΠΟΘΗΚΗ 50 Μ. ΠΩΛΕΙΤΑΙ 20.000.000 ΜΕΤΡΗΤΑ. ΔΕΚΤΟΣ ΚΑΙ ΔΙΑΚΑΝΟΝΙΣΜΟΣ ΠΛΗΡ. ΤΗΛ. 31093, ΩΡΕΣ ΙΑΤΡΕΙΟΥ ΧΠΟ522



πωλησεις αυτοκινητων & μοτοσικλετων

BMW, μοντ. '97, Luxus, 70.000 χλμ. σε άριστη κατάσταση, 4.500.000 δρχ. Πληρ. τηλ. 0973 930854 AA43641

ΜΗΧΑΝΗ, MAGNA 250 c.c., 2 χρονών σε τιμή ευκαιρίας. Ευκολίες πληρωμής. Πληρ. τηλ. 0946873512. AA43608

CONTAINERS 20 και 40 ποδών. Πληρ. ICM Διεθ. μεταφορές. Πληρ. τηλ. 0241022224. Δευτέρα-Παρασκευή από 9 π.μ. έως 15 μ.μ. AA43530

RENAULT LAGUNA 1,8 μοντέλο '94 full extra. Τιμή 7,200 €. Πληρ. τηλ. 093/8981760. AA43363

ΦΟΡΤΗΓΟ δημοσίας χρήσεως με την άδεια DAIHATSU σε καλή κατάσταση. Πληρ. τηλ. 81070. AA43346

ΧΤ ΥΑΜΑΗΑ 500 ΜΟΝΤ. ΤΕΛΟΣ '96 ΣΕ ΑΡΙΣΤΗ ΚΑΤΑΣΤΑΣΗ. ΠΛΗΡ. ΤΗΛ. 0942200188 ΧΠΑ1312

HYUNDAI COUPE χρώματος μπορντώ, μοντέλο Οκτώβριος 2001 με 5.000 χλμ., ABS, δερμάτινο σαλόνι, αεροτομή, A/C, καινούργιο σε πολύ καλή τιμή. Πληρ. τηλ. 0974054443 κο Δημήτρη AA43287

SUZUKI-TS 50 c.c., ΜΟΝΤΕΛΟ '94, ΣΕ ΑΡΙΣΤΗ ΚΑΤΑΣΤΑΣΗ. ΤΙΜΗ 250.000 ΔΡΧ.-733,67 €. ΠΛΗΡ. ΤΗΛ. 0932/115750. ΠΑ43334

NISSAN ALMERA 4θυρο 1400 cc, 5 ετών, 22.000 χλμ. Τιμή 3.200.000 δρχ. Πληρ. τηλ. 33118 AA43276

FIAT PUNTO CABRIO ΜΟΝΤΕΛΟ 94 1,3 ΛΕΥΚΟ 75000 ΧΙΛΙΟΜΕΤΡΑ, EXTRAS. ΤΙΜΗ 2.400.000. ΠΛΗΡ. ΤΗΛ. 87006, 10.00-13.00 Ή 18.00-22.00 ΧΠΑ841

ΠΩΛΟΥΝΤΑΙ ΜΕΤΑΧΕΙΡΙΣΜΕΝΑ ΦΟΡΤΗΓΑ ΑΥΤΟΚΙΝΗΤΑ ΕΙΣΑΓΩΓΗΣ ΟΛΩΝ ΤΩΝ ΤΥΠΩΝ, ΓΙΑ ΑΓΡΟΤΙΚΗ ΚΑΙ ΕΠΑΓΓΕΛΜΑΤΙΚΗ ΧΡΗΣΗ, ΚΑΘΩΣ ΚΑΙ Ι.Χ. ΕΠΙΒΑΤΙΚΑ. ΕΤΟΙΜΟΠΑΡΑΔΟΤΑ Ή ΚΑΤΟΠΙΝ ΠΑΡΑΓΓΕΛΙΑΣ. ΠΑΡΕΧΟΥΜΕ ΓΡΑΠΤΗ ΕΓΓΥΗΣΗ ΕΝΟΣ ΧΡΟΝΟΥ. ΕΙΣΑΓΩΓΕΙΣ ΜΕΤΑΧΕΙΡΙΣΜΕΝΩΝ ΑΥΤΟΚΙΝΗΤΩΝ " Δ. ΜΠΟΥΝΤΟΥΡΗΣ-Ε. ΠΑΠΑΠΟΣΤΟΛΟΥ Ο.Ε.". ΕΚΘΕΣΗ: ΕΘΝΙΚΗ ΟΔΟΣ ΛΑΡΙΣΑΣ-ΙΩΑΝΝΙΝΩΝ ΤΡΙΚΑΛΑ ΘΕΣΣΑΛΙΑΣ. ΤΗΛ. 0431-74709 ΦΑΞ 0431-27008 ΚΙΝ. 0974456200-0977395269 ΧΠΑ112

RENAULT 19 CABRIO με full extra. Πληρ. τηλ. 81377, 0977/006428, κ. Δημήτρη. AA43562

ΠΩΛΟΥΝΤΑΙ: 1) αυτοκίνητο μάρκας FIAT CINQUECENTO 900 cc έτος Απρίλιος 1997, 3θυρο, ηλ. παράθυρα, ηλ. κλειδαριές, ραδιοκασετόφωνο, σε άριστη κατάσταση (πέρασε από ΚΤΕΟ), ατρακάριστο. Δεκτός κάθε έλεγχος. Πληρ. τηλ. 0945-494657 ΧΑΑ158

ΕΝΟΙΚΙΑΖΟΝΤΑΙ αυτοκίνητα καθημερινά ή και με το μήνα σε πολύ καλές τιμές. Πληρ. τηλ. 86230, 0937274897 AA42515

εργασιες

ΓΕΡΜΑΝΟΦΩΝΟΣ για να εργασθεί σε χρυσοχοείο επί της Σωκράτους. Πληρ. τηλ. 02410-23967, 02410-64412 AZ43642

ΔΙΑΦΗΜΙΣΤΙΚΗ ΕΤΑΙΡΕΙΑ ΖΗΤΑ: Α. ΠΩΛΗΤΗ ΗΛΙΚΙΑΣ 25-30 ΕΤΩΝ, ΜΕ ΔΥΝΑΜΙΣΜΟ, ΟΡΓΑΝΩΤΙΚΟ ΠΝΕΥΜΑ, ΚΑΤΟΧΟ ΔΙΠΛΩΜΑΤΟΣ Ι.Χ. ΑΜΕΣΗ ΠΡΟΣΛΗΨΗ, ΑΝΤΑΓΩΝΙΣΤΙΚΟ ΠΑΚΕΤΟ ΑΠΟΔΟΧΩΝ, ΔΥΝΑΤΟΤΗΤΑ ΕΞΕΛΙΞΗΣ, ΕΤΑΙΡΙΚΟ Ι.Χ. Β) MERCHANDISER ΗΛΙΚΙΑΣ 25-30 ΕΤΩΝ, ΜΕ ΔΥΝΑΜΙΣΜΟ, ΟΡΓΑΝΩΤΙΚΟ ΠΝΕΥΜΑ, ΚΑΤΟΧΟ Ι.Χ. ΑΜΕΣΗ ΠΡΟΣΛΗΨΗ, ΑΝΤΑΓΩΝΙΣΤΙΚΟ ΠΑΚΕΤΟ ΑΠΟΔΟΧΩΝ, ΔΥΝΑΤΟΤΗΤΑ ΕΞΕΛΙΞΗΣ. ΠΛΗΡ. ΤΗΛ. 010 8210555 (9-5μ.μ.). ΠΖ43645

ΤΟΠΙΚΟΙ ΑΝΤΙΠΡΟΣΩΠΟΙ, ΧΟΝΔΡΙΚΗΣ ΠΩΛΗΣΗΣ ΓΙΑ ΤΟΥΡΙΣΤΙΚΑ ΕΙΔΗ, ΧΑΡΤΙΚΩΝ (ΗΜΕΡΟΛΟΓΙΑ, ΜΠΛΟΚ Κ.ΤΛ.). ΠΛΗΡ. ΤΗΛ. 0944841803 (ΕΩΣ ΤΕΤΑΡΤΗ 30/1/02) ΚΑΙ 0310780124, ΥΠΟΨΗΝ ΚΟΥ ΕΥΣΤΡΑΤΙΟΥ. ΠΖ43606

ΖΗΤΟΥΝΤΑΙ ΑΠΟ ΕΣΤΙΑΤΟΡΙΟ ΣΤΗΝ ΠΑΛΙΑ ΠΟΛΗ ΓΙΑ ΤΗΝ ΤΟΥΡΙΣΤΙΚΗ ΣΑΙΖΟΝ 2001 ΟΙ ΚΑΤΩΘΙ ΕΙΔΙΚΟΤΗΤΕΣ: Α) ΣΕΡΒΙΤΟΡΟΣ, Β) ΒΟΗΘΟΣ ΣΕΡΒΙΤΟΡΟΥ ΑΠΑΡΑΙΤΗΤΑ ΔΙΕΤΗΣ ΠΡΟΫΠΗΡΕΣΙΑ, Γ) ΤΑΜΙΑΣ, ΓΙΑ ΠΡΩΙΝΗ Ή ΑΠΟΓΕΥΜΑΤΙΝΗ ΑΠΑΣΧΟΛΗΣΗ. ΠΛΗΡ. ΤΗΛ. 74402, 25186, ΩΡΕΣ ΕΠΙΚΟΙΝΩΝΙΑΣ 11 Π.Μ.-1 Μ.Μ. ΚΑΙ 18.00 Μ.Μ.-21.00 Μ.Μ. ΠΖ43620

ΨΗΣΤΕΣ, ΣΤΟ ΦΑΛΗΡΑΚΙ ΑΠΟ FAST FOOD ΓΙΑ ΤΗΝ ΚΑΛΟΚΑΙΡΙΝΗ ΣΑΙΖΟΝ. ΘΑ ΠΡΟΤΙΜΗΘΟΥΝ ΟΙ ΕΧΟΝΤΕΣ ΑΝΑΛΟΓΗ ΕΜΠΕΙΡΙΑ. ΠΛΗΡ. ΤΗΛ. 0946162961. ΠΖ43605

ΒΟΗΘΟΣ ΥΔΡΑΥΛΙΚΟΥ για μόνιμη εργασία ή ακόμα και για 3 μήνες. Πληρ. τηλ. 30918. AZ43622

Από εστιατόριο στην Παλιά Πόλη ζητούνται για την ερχόμενη σαιζόν: Σερβιτόρος πεπειραμένος με προϋπηρεσία, στην Παλιά Πόλη με γνώσεις ξένων γλωσσών για τη θέση του μαιτρ. Θα προτιμηθεί υπεύθυνος νέος, δραστήριος. Θα υπάρξει πακέτο αποδοχών με bonus. Πληρ. τηλ. 74402, 25186, ώρες πρωί 11-1 βράδυ 7-9, κ. Γιώργο. AZ43621

ΝΕΟΙ και νέες, εμφανίσιμοι με προϋπηρεσία στο σέρβις και μπαρ, για το ANASSA CAFE. Πληρ. τηλ. 0241069919. AZ43535

ΑΠΟ ΤΗΝ ΠΟΤΟΠΟΙΪΑ "ΑΙΓΑΙΟΝ" ΖΗΤΕΙΤΑΙ ΝΕΟΣ-ΝΕΑ ΟΠΟΥ ΜΕΤΑ ΑΠΟ ΕΚΠΑΙΔΕΥΣΗ ΘΑ ΧΡΗΣΙΜΟΠΟΙΗΘΕΙ ΩΣ ΓΡΑΜΜΑΤΕΥΣ. ΕΠΙΘΥΜΗΤΑ ΓΝΩΣΕΙΣ ΑΓΓΛΙΚΗΣ ΚΑΙ ΚΟΜΠΙΟΥΤΕΡ. ΠΛΗΡ. ΤΗΛ. 69858, 65952, 62535 ΑΠΟ 8 Π.Μ. ΕΩΣ 3 Μ.Μ. ΠΖ43543

ΠΩΛΗΤΗΣ από μεγάλη εταιρεία λιπαντικών με προοπτικές εξέλιξης. Βιογραφικό κ. Ν. Ριζόπουλο στην οδό Καναδά 1 Ρόδος (ή στο φαξ 0241036995). AZ43533

Γυροπωλείο στην Παλιά Πόλη ζητάει Ψήστες. Απαραίτητη η προϋπηρεσία. Πληρ. τηλ. 0944/607540, 0945/759812. AZ43560

ΚΟΠΕΛΕΣ για να εργασθούν στο κατάστημα υποδημάτων SCARPA (γνωρίζουσες την αγγλική), Αμερικής 23-25. Πληρ. τηλ. 02410/32995. AZ43559

ΚΟΠΕΛΑ για καφέ μπαρ. Πληρ. τηλ. 02410/82161. AZ43558

ΖΗΤΟΥΝΤΑΙ: Μάγειρας, βοηθός μαγείρου, μπάρμαν, σερβιτόροι, καμαριέρες για ξενοδοχείο στα Κολύμπια. Πληρ. τηλ. 56271, 23308. AZ43557

ΓΝΩΣΤΗ ΕΤΑΙΡΕΙΑ ΚΑΛΛΥΝΤΙΚΩΝ ΜΕ ΕΔΡΑ ΣΤΗΝ ΑΘΗΝΑ ΖΗΤΑ ΑΙΣΘΗΤΙΚΟΥΣ-ΠΩΛΗΤΡΙΕΣ ΝΑ ΕΡΓΑΣΘΟΥΝ ΣΤΟ ΚΑΤΑΣΤΗΜΑ HONDOS CENTER ΡΟΔΟΥ. ΠΛΗΡ. κ. ΕΛΕΥΘΕΡΟΓΛΟΥ ΜΑΡΙΑ, ΤΗΛ. 010/9320800, 010/9355662. ΠΖ43556

ΨΥΧΟΛΟΓΟΣ

Με ΜΕΤΑΠΤΥΧΙΑΚΕΣ ΣΠΟΥΔΕΣ στην Αγγλία, στην **Ειδική Αγωγή**, παραδίδει μαθήματα κατ' οίκον σε παιδιά με ειδικές ανάγκες.

Πληροφ. Τηλ. 0938-394811
(μετά τις 14.00)

ΕΣΤΙΑΤΟΡΙΟ ΣΤΗ ΡΟΔΟ ΖΗΤΕΙ

Σερβιτόρες

Ενδιαφερόμενες παρακαλούνται να απευθυνθούν στην:

AXIS Consulting
Axis Consulting SA
Υπόψιν κου Γ. Καβάσιλα
Τηλ./Fax: 02410 - 75245

ΖΗΤΟΥΝΤΑΙ

ΑΠΟ ΤΕΧΝΙΚΗ ΕΤΑΙΡΙΑ ΚΑΤΑΣΚΕΥΗΣ ΚΟΥΦΩΜΑΤΩΝ
για άμεση πρόσληψη
τεχνίτες και **βοηθοί αλουμινάδες**.
Εργασία όλο το χρόνο

Πληρ. τηλ. 0241 0 67180 ή 0241 0 67280

TUI

HELLAS

ΖΗΤΑ

Υπαλλήλους για την σαιζόν 2002 με γνώσεις της γερμανικής και αγγλικής γλώσσας, καθώς και γνώσεις υπολογιστού, για όλα τα τμήματα (τουριστικό και λογιστικό τμήμα).

Πληροφορίες στο τηλ. **(0241-0) 89501,** Δευτέρα - Παρασκευή: από 10.00 έως 14.00 η ώρα

SUN BEACH RESORT COMPLEX
IALYSOS, P.O. BOX 272, 85101 RHODES GREECE
E-mail: sunbeach@otenet.gr

ΖΗΤΕΙΤΑΙ

- Νυχτερινός υπάλληλος υποδοχής (Night Auditor)
- Υπάλληλος Σούπερ Μάρκετ αποθήκης
- Γκρουμ

Αιτήσεις δεκτές καθημερινά στο ξενοδοχείο
09.00-15.00
Τηλ. 93821-6, fax: 95688

Το ξενοδοχείο Irene Palace στα Κολύμπια,

ΖΗΤΑ

συνεργάτες όλων των ειδικοτήτων.
Οι συνεργάτες μας εκπαιδεύονται δημιουργικά και ενθαρρύνονται στο περιβάλλον εργασίας μας να αναπτύξουν πρωτοβουλίες για να εξασφαλίσουν τη μεγαλύτερη ικανοποίηση των πελατών μας αλλά ταυτόχρονα την ικανοποίηση και ανάπτυξη των ιδίων.
Η γνώση ξένων γλωσσών, πτυχίο Τουριστικής Σχολής και εμπειρία συνεκτιμώνται. Ικανοποιητική Αμοιβή.

Αιτήσεις, πληρ. κ. Παπαβασιλείου,
τηλ. 02410/56246, fax: 02410/56262

OLYMPIC PALACE HOTEL

ΖΗΤΕΙΤΑΙ

- Υπεύθυνος F/B (προϋπηρεσία τουλάχιστον 5ετή σε ανάλογη θέση)

Απαραίτητη η αποστολή βιογραφικού με πρόσφατη φωτογραφία.

Fax: 30434, τηλ. 77444
e-mail: olymp-pl@otenet.gr
Τ.Θ. 351-ΡΟΔΟΣ

ΖΗΤΟΥΝΤΑΙ

ΠΩΛΗΤΡΙΕΣ
για καταστήματα εντός πόλεως.
Μόνιμη απασχόληση
Πληρ. τηλ. 0241-0-34105

ΤΟ ΞΕΝΟΔΟΧΕΙΟ ΕΥΙ ΣΤΟ ΦΑΛΗΡΑΚΙ

ΖΗΤΑ

α. ΚΑΜΑΡΙΕΡΕΣ, β. ΒΟΗΘ. ΜΠΑΡ.
Πληρ. τηλ. 85759 από 9-1 μ.μ.

Γυροπωλείον "Η Ρωξάνη"

ΖΗΤΟΥΝΤΑΙ

- Ατομο για ταμπλό-service με αντίστοιχη εμπειρία, για νυχτερινή απασχόληση
- Κόφτης-"τυλιχτής" έμπειρος.

Και για τις δύο θέσεις προσφέρονται υψηλές αποδοχές

Πληρ. 094/6363311 (09.00-17.00)

PERFETTI van Melle ΕΛΛΑΣ

ΖΗΤΕΙ

ΠΩΛΗΤΕΣ-MERCHADIZERS
ΓΙΑ ΜΟΝΙΜΗ ΑΠΑΣΧΟΛΗΣΗ
για την περιοχή Δωδεκανήσου

ΖΗΤΟΥΝΤΑΙ:
- Όρεξη για δουλειά
- Υπευθυνότητα
- Δυνατότητα ταξιδιών
- Δίπλωμα οδήγησης
- Ηλικία έως 30 ετών
- Απολυτήριο Λυκείου

ΠΡΟΣΦΕΡΟΝΤΑΙ:
- Μισθός - Bonus & Prim
- Αυτοκίνητο εταιρείας
- Εκπαίδευση
- Ευχάριστο περιβάλλον
- Πρόσθετη ιατροφαρμακευτική ασφάλιση
- Πλήρη κάλυψη εξόδων - κίνησης
- Δυνατότητα εξέλιξης

Προϋπηρεσία όχι απαραίτητη.

ΒΙΟΓΡΑΦΙΚΟ στο fax 0109480368 και 0810314348
υπ' όψιν κ. Θεοδώρου
Πληροφορίες: 0945 890058 ή 0810 313477,
κ. Μπαλούκο
Email: Baloukos_n@gr.pvmgrp.com

ΞΕΝΟΔΟΧΕΙΟ ΚΟΛΥΜΠΙΑ ΜΠΗΤΣ

ΖΗΤΑ
ΠΡΟΣΩΠΙΚΟ

- Σερβιτόρους
- Βοηθούς σερβιτόρους
- Βοηθοί σερβιτόροι Μπαρ Σνακ Μπαρ, καφετέριας
- Νυχτερινό receptionist
- Πωλήτριες super market
- Κηπουρός
- Bell boy

Πληρ. 12.00-14.00, τηλ. 56247 κ. Σάσσος

CASINO RODOS

ΖΗΤΟΥΝΤΑΙ

Το πολυτελέστατο Grande Albergo delle Rose, 5 αστέρων, ιδιοκτησίας της ΚΑΖΙΝΟ ΡΟΔΟΥ Α.Ε. θα ξεκινήσει την λειτουργία του τον Φεβρουάριο. Για τη στελέχωσή του η εταιρεία επιθυμεί να προσλάβει ικανούς συνεργάτες, με προοπτική δωδεκάμηνης απασχόλησης, στις παρακάτω ειδικότητες:

— **Προϊστάμενος Μπάτλερ (=Μαιτρ)**
— **Βοηθός Προϊσταμένου Μπάτλερ**
— **Μπάτλερ (κάπταιν, μπάρμεν, σερβ. Α' & Β')**
— **Σερβιτόρες**
— **Μάγειροι Α' και Β'**
— **Λαντζέρηδες**

Απαραίτητη η καλή γνώση των αγγλικών ενώ η προϋπηρεσία σε ξενοδοχεία πολυτελείας ή Α' κατηγορίας θα ληφθεί υπόψη.

Πληροφορίες-Αιτήσεις με πρόσφατη φωτογραφία:
ΚΑΖΙΝΟ ΡΟΔΟΥ Α.Ε., Διεύθυνση Προσωπικού
Παπανικολάου 4, Δευτέρα έως Παρασκευή
από 10.00 έως 13.00, τηλ. 97535.

ΣΧΟΛΗ ΟΔΗΓΩΝ
ΠΟΡΤΣΕΛΛΗΣ ΣΤΕΦΑΝΟΣ
Διπλ. εκπαιδευτής υποψηφίων οδηγών
μέλος της Ε.Σ.Ο.Ρ. Ο.Ε.



- Διπλώματα αυτοκινήτου, μοτοσικλέτας,φορτηγού, λεωφορείου, νταλίκας
- Αναθεωρήσεις ληγμένων αδειών
- Θεωρητικά μαθήματα ΚΟΚ και Μηχανολογίας
- Μετατροπές ξένων διπλωμάτων σε ελληνικά
- Διπλώματα αυτόματου αυτοκινήτου

ΝΕΑ ΔΙΕΥΘΥΝΣΗ: ΕΘΝΙΚΗΣ ΑΝΤΙΣΤΑΣΗΣ 73 (ΠΡΩΗΝ ΑΝΝΗΣ ΜΑΡΙΑΣ)
ΤΗΛ. 34497, 0945463635

ΣΧΟΛΗ ΟΔΗΓΩΝ
ΠΟΤΣΟΥ ΣΩΤΗΡΗ
ΔΙΠΛ. ΕΚΠΑΙΔΕΥΤΗΣ ΥΠΟΨΗΦΙΩΝ ΟΔΗΓΩΝ.
ΔΙΠΛΩΜΑΤΑ Α - Β - Γ - Δ - Ε



★ **Αναλαμβάνουμε την έκδοση αδειών οδήγησης όλων των κατηγοριών.**

★ **Αναθεωρήσεις Επαγ/κών αδειών.**

★ **Τα θεωρητικά μαθήματα όλων των κατηγοριών γίνονται στό σύγχρονο Κέντρο θεωρητικής Εκπαίδευσης Υποψηφίων Οδηγών της Ε.Σ.Ο.Ρ. Ο.Ε. Στην οποία μετέχουμε.**

★ **Διαθέτουμε καί Αυτόματο Επιβατηγό.**

Εθνάρχου Μακαρίου 31, 2ος όροφος, ΡΟΔΟΣ
(Ενανti Εθνικής Τράπεζας, πάνω από το κατ/μα "ΡΟΔΙ")
Τηλ. 78070 Κιν. 0945- 567404

ΣΧΟΛΗ ΟΔΗΓΩΝ
ΠΥΛΑΡΙΝΟΣ ΗΡΑΚΛΗΣ
Πτυχιούχος Εκπαιδευτής

Διπλώματα
✓ *Ερασιτεχνικά*
✓ *Επαγγελματικά*
✓ *Μοτοσικλέτας*
✓ *Επεκτάσεις - Αναθεωρήσεις*

Αγ. Αναστασίας & Π.Π. Γερμανού 40
Εμπορικό Κέντρο Φώκιαλη, α' όροφος
Τηλ. 75270, 0942 445549
ΠΜ43423

ΑΝΑΚΟΙΝΩΣΗ
ΜΑΘΗΜΑΤΑ
***** Computer *****
PROGRAM COMPUTER
ΕΓΓΡΑΦΕΣ
***** ΤΩΡΑ *****
Τμήματα για:
Παιδιά - Ενήλικες
Αρχάριους - Μαθητές
Επαγγελματίες
Ανεύρεση Εργασίας
ΠΑΡΕΧΕΤΑΙ ΒΕΒΑΙΩΣΗ
Διδάσκει πτυχιούχος Πανεπιστημίου Αμερικής
ΜΑΝΩΛΗΣ Ι. ΣΟΦΙΛΛΑΣ
Κοδριγκτώνος 91
Τηλ. (0241) 31761

ΜΑΘΗΜΑΤΑ Η/Υ
για ενήλικες

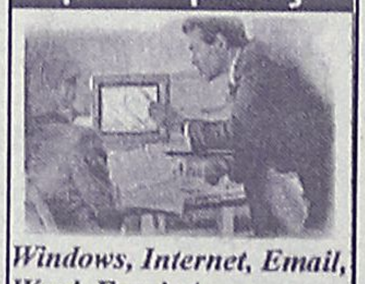

Windows, Internet, Email, Word, Excel, Access

ΤΜΗΜΑΤΑ :
- Ταχύρυθμα 6 εβδομάδων
- Τρίμηνα - προετοιμασία για απόκτηση του ECDL
- Ειδικά για επιχειρήσεις

Στο εκπαιδευτικό κέντρο ANOSIS μπορείτε να αποκτήσετε το ECDL το δίπλωμα των υπολογιστών με διεθνή αναγνώριση που αποδεικνύει τις γνώσεις σας στους Η/Υ ...

ECDL
ΠΙΣΤΟΠΟΙΗΜΕΝΟ ΕΞΕΤΑΣΤΙΚΟ ΚΕΝΤΡΟ
Anosis Computer Learning
Τηλ. 78924
Στ. Κωτιάδη 64 Ανάληψη
Κώστας Χατζηδάκης
ΠΤΥΧ. ΠΛΗΡΟΦΟΡΙΚΗΣ ΠΑΝ. ΑΘΗΝΩΝ

ΜΑΘΗΜΑΤΑ ΙΣΠΑΝΙΚΩΝ

Παραδίδονται από πτυχιούχο (Estudios Hispanicos) του Πανεπιστημίου Complutense της Μαδρίτης.

Πληρ. κ. Μ. Παρασκευά, τηλ. 68943, 0946/279294

ΜΕΜΝΟΥΜΕ ΚΙΑΖΙΜ
ΑΡΙΣΤΟΥΧΟΣ ΑΤΤΙΚΟΥ ΩΔΕΙΟΥ ΑΘΗΝΑΣ

Διπλωματούχος πιάνου και πτυχιούχος Ανώτερων θεωρητικών μουσικής, με 10ετή πείρα ως καθηγήτρια και ερμηνεύτρια, παραδίδει μαθήματα θεωρίας (υποχρεωτική θεωρία και αρμονία, ανώτερα θεωρητικά), πιάνου (κλασική τζαζ, ελληνικό ρεπερτόριο μεγάλης ποικιλίας και κλασικό ρεπερτόριο όλων των επιπέδων με δυνατότητα εγγραφής σε Ωδείο).

Πληρ. τηλ. 02410-20363

εργασιες

συνέχεια από την προηγούμενη

ΖΗΤΕΙΤΑΙ ΠΙΤΣΙΕΡΗΣ Ή ΒΟΗΘΟΣ ΠΙΤΣΙΕΡΗ ΕΛΛΗΝΑΣ Ή ΙΤΑΛΟΣ ΓΙΑ ΙΤΑΛΙΚΟ ΕΣΤΙΑΤΟΡΙΟ. ΠΛΗΡ. ΤΗΛ. 02410/38910. ΠΖ43555

ΚΥΡΙΑ ΣΥΝΤΑΞΙΟΥΧΟΣ, υγιής, για συντροφιά και φροντίδα ηλικιωμένης κυρίας. Προσφέρεται κατοικία, τροφή και μισθός. Πληρ. τηλ. 0241Ο/63136, 63431. ΑΖ43554

BAR WOMAN για βραδυνή απασχόληση για nicht club. Πληρ. τηλ. 0945/664447.
ΑΖ43542

ΣΧΟΛΗ ΟΔΗΓΩΝ
ΚΟΥΣΗ ΠΑΝΤΕΛΗ

- **ΔΙΠΛΩΜΑΤΑ**
- **ΕΡΑΣΙΤΕΧΝΙΚΑ**
- **ΕΠΑΓΓΕΛΜΑΤΙΚΑ**
- **ΜΟΤΟΣΙΚΛΕΤΑΣ**
- **ΜΑΘΗΜΑΤΑ ΘΕΩΡΗΤΙΚΗΣ ΔΙΔΑΣΚΑΛΙΑΣ**



-Επεκτάσεις όλων των κατηγοριών
-Αναθεωρήσεις ληγμένων αδειών
-Μετατροπές ξένων αδειών σε ελληνικές

Οδός Βαλαωρίτου 9
(έναντι HOTEL SEMIRAMIS ΠΙΣΩ ΑΠΟ ΤΟ ΠΑΛΑΙΟ ΝΟΣΟΚΟΜΕΙΟ
e-mail: koysisp@internet.gr

ΕΚΠΑΙΔΕΥΤΙΚΟ ΑΥΤΟΚΙΝΗΤΟ:
TOYOTA YARIS 1300 cc
AIR CONDITIONED

(ΠΡΟΣΟΧΗ): ΜΑΘΗΜΑΤΑ
α. Μοτοσικλέτας μεγάλου κυβισμού από 125 cc έως ανεξαρτήτου
β. Μοτ/τας έως 125 cc
γ. Μοτοποδηλάτου 50 cc
Διαθέτουμε επίσης κι αυτόματες μοτοσικλέτες 125 cc
Πληρ. τηλ.
29157-73820-94777
ΚΑΙ ΑΝΑ ΠΑΣΑ ΣΤΙΓΜΗ ΣΤΑ ΚΙΝΗΤΑ τηλ.
0944/511313-0944/203343

Στην κατηγορία ανεξαρτήτου κυβισμού η εκπαίδευση γίνεται με μοτοσικλέτα 500 cc
Παραλαβή των μαθητών μας και από τις οικίες τους
"Η σωστή και μεθοδική εκπαίδευση στα σύγχρονα οχήματά μας, βάζει γερά θεμέλια για τη δημιουργία ενός καλού νέου οδηγού"

ΠΡΟΣΟΧΗ
Στη σχολή μας παραδίδονται και μαθήματα θεωρητικής διδασκαλίας

ΠΜ40624

ΤΟ PRINT HOUSE (ΓΡΑΦΙΚΕΣ ΤΕΧΝΕΣ-ΕΚΤΥΠΩΣΕΙΣ Κ.Α.) ΖΗΤΑΕΙ ΝΕΑ ΚΟΠΕΛΑ ΓΙΑ ΜΟΝΙΜΗ ΑΠΑΣΧΟΛΗΣΗ. ΣΧΕΤΙΚΕΣ ΓΝΩΣΕΙΣ ΔΕΝ ΕΙΝΑΙ ΑΠΑΡΑΙΤΗΤΕΣ. ΠΛΗΡ. ΣΤΟΑ ΡΟΙΚΟΥ 4 ΚΕΝΤΡΟ, ΤΗΛ. 02410/37095. ΠΖ43541

ΖΗΤΩ να αγοράσω άδεια ταξί (ολόκληρο), τώρα ή τέλος σαιζόν 2002. Πληρ. τηλ. 0241063310 και 0938902191, ώρες 10-3 μ.μ. κ. Τάκη.
ΑΖ43532

CASINO RODOS

ΖΗΤΟΥΝΤΑΙ

Το πολυτελέστατο Grande Albergo delle Rose, 5 αστέρων, ιδιοκτησίας της ΚΑΖΙΝΟ ΡΟΔΟΥ Α.Ε. θα ξεκινήσει την λειτουργία του τον Φεβρουάριο. Για τη στελέχωσή του η εταιρεία επιθυμεί να προσλάβει ικανούς συνεργάτες, με προοπτική δωδεκάμηνης απασχόλησης, στις παρακάτω ειδικότητες:

— **Γενικός Συντηρητής**
Απαραίτητη η άδεια Ηλεκτρολόγου και τουλάχιστον η 5ετής προϋπηρεσία σε Ξενοδοχεία.
— **Καμαριέρες-Καθαρίστριες-Καθαριστές**
Θα εκτιμηθεί η καλή γνώση των αγγλικών καθώς και η προϋπηρεσία σε ξενοδοχεία πολυτελείας ή Α' κατηγορίας.

Πληροφορίες-Αιτήσεις με πρόσφατη φωτογραφία:
ΚΑΖΙΝΟ ΡΟΔΟΥ Α.Ε., Διεύθυνση Προσωπικού
Παπανικολάου 4, Δευτέρα έως Παρασκευή
από 10.00 έως 13.00, τηλ. 97535.

CASINO RODOS

ΖΗΤΟΥΝΤΑΙ

Το πολυτελέστατο Grande Albergo delle Rose, 5 αστέρων, ιδιοκτησίας της ΚΑΖΙΝΟ ΡΟΔΟΥ Α.Ε. θα ξεκινήσει την λειτουργία του τον Φεβρουάριο. Για τη στελέχωσή του η εταιρεία επιθυμεί να προσλάβει ικανούς συνεργάτες, με προοπτική δωδεκάμηνης απασχόλησης, στις παρακάτω ειδικότητες:

— **Υπάλληλοι Υποδοχής**
— **Τηλεφωνήτριες**
Απαραίτητη η εμπειρία στο σύστημα FIDELIO.
— **Γκρουμ**
— **Πορτιέρηδες**
Απαραίτητη η πολύ καλή γνώση των αγγλικών ενώ η γνώση μίας άλλης γλώσσας καθώς και η προϋπηρεσία σε ξενοδοχεία πολυτελείας ή Α' κατηγορίας θα ληφθεί υπόψη.

Πληροφορίες-Αιτήσεις με πρόσφατη φωτογραφία:
ΚΑΖΙΝΟ ΡΟΔΟΥ Α.Ε., Διεύθυνση Προσωπικού
Παπανικολάου 4, Δευτέρα έως Παρασκευή
από 10.00 έως 13.00, τηλ. 97535.

Europe Travel

Airport Representative
If you like the lively atmosphere of the airport, are willing to take responsibility, display initiative and like to work flexible hours, then this position could be of interest to you. You must:
- Be fluent in English and good knowledge of Greek
- Be flexible to word various shifts dependent on flight arrivals (6 day week)
- Have a strong customer service orientation
- Possess a current and valid driver's license.

The position is seasonal and prior experience working for an Incoming Agency will be preferred.

Excursions Sales Team Member
We are looking for an new member to join our Excursion Sales team. You will be a part of a small and dynamic team and will liaise with tour operator reps for the booking of excursions and computer inputting of relevant data.
You must:
- Be fluent in English and knowledge of Greek
- Have strong computer skills
- Be willing to work to a flexible timetable and according to the work load
- Have a strong customer service orientation
- Be friendly, positive and can "keep your cool" during periods of peak work load

The position is seasonal and prior experience working for an Incoming Agency will be preferred.

Please note which position you are applying for and post, fax or email a copy of your CV and any relevant references marked for the attention of Rena Kalaitzi Post: PO Box 348 RHODES 85100, Fax: 68871 of email: rena.kalaitzi@europetravel.gr

HOTEL
Castello di Rodi
Beatrice Kakloy Poutschieu

ΑΠΟ ΞΕΝΟΔΟΧΕΙΟ ΕΠΙ ΤΗΣ Λ. ΚΑΛΛΙΘΕΑΣ

ΖΗΤΟΥΝΤΑΙ

νέοι και δυναμικοί με όρεξη για δουλειά
Α) Υπάλληλος υποδοχής, πτυχιούχος με προϋπηρεσία
Β) Καμαριέρες.

Πληρ. τηλ. 64834 από 11.00 έως 14.00

ΞΕΝΟΔΟΧΕΙΑΚΕΣ ΕΚΜΕΤΑΛΛΕΥΣΕΙΣ Α.Ε.
ΟΜΙΛΟΣ ΞΕΝ/ΧΕΙΩΝ ΠΑΠΑΒΑΣΙΛΕΙΟΥ
ΚΙΟΤΑΡΙ-ΡΟΔΟΥ

ΖΗΤΟΥΝΤΑΙ

Από το ξενοδοχείο "MIRA LUNA-KIOTARI BAY", στο Κιοτάρι ζητούνται για την σεζόν 2002 οι ακόλουθες ειδικότητες:

1. RECEPTIONISTS
2. Σερβιτόροι Α' και Β'
3. Καμαριέρες
4. Προσωπικό κουζίνας, όλων των ειδικοτήτων.
5. Κηπουρός για άμεση πρόσληψη.

Για την συμπλήρωση των αιτήσεων θα πρέπει ο/η ενδιαφερόμενος/η να περάσει από το ξενοδοχείο πρωινές ώρες από 9.00 έως 14.00 ή να στείλει βιογραφικό στο φαξ 0244/47322.

Τηλέφωνα για πληροφορίες 0244/47380
ή 47375 από 9.00-14.00

ΖΗΤΕΙΤΑΙ

από την OPEL "ΜΑΜΑΛΙΓΚΑΣ ΑΕΒΕ"

ΤΕΧΝΙΚΟΣ ΣΥΜΒΟΥΛΟΣ

ΑΠΑΡΑΙΤΗΤΑ ΠΡΟΣΟΝΤΑ:
1. Εκπληρωμένη στρατιωτική θητεία
2. Γνώσεις Ηλεκτρονικού Υπολογιστή
3. Ευχέρεια στην επικοινωνία
4. Οργανωτική ικανότητα

Τεχνικές γνώσεις δεν είναι απαραίτητες.

Επικοινωνήστε με τον κ. ΜΑΚΡΑ,
καθημερινώς από 10.00-14.00
στο τηλ. 02410 61005

RODOS PALLADIUM

Εχοντας σαν αρχή μας, την παροχή υπηρεσιών υψηλής ποιότητας, επιθυμούμε να προσλάβουμε **καμαριέρες** για την στελέχωση του τμήματος **Ορόφων** του ξενοδοχείου μας.

Προσφέρουμε άριστες συνθήκες εργασίας σε 8 μηνη βάση για την σαιζόν του 2002.

Οι ενδιαφερόμενες μπορούν να προσέρχονται, για αλληλογνωριμία, στο ξενοδοχείο μας **Rodos Palladium στο Φαληράκι** (Δευτέρα έως Παρασκευή, 10-12 π.μ.) ή να αποστείλουν το βιογραφικό τους ***ταχυδρομικώς*** (Τ.Θ. 180, 85100 Ρόδος) ή με ***Fax*** (0241) 86617, υπόψη κ. **Κ. Κουπάδη** (Γραφείο Προσωπικού).

RODOS PALLADIUM

Εχοντας σαν αρχή μας, την παροχή υπηρεσιών υψηλής ποιότητας, βασιζόμενοι σε άρτια εκπαιδευμένο προσωπικό, επιθυμούμε να προσλάβουμε **Αποφοίτους Τουριστικών Σχολών** για την στελέχωση των τμημάτων **Food & Beverage & Front Office (υπάλληλοι Υποδοχής, Night Auditor, Γκρουμ)** του ξενοδοχείου μας. Αν σας ενδιαφέρει η

Καριέρα στο Food & Beverage και στο Front Office

έχετε δυναμική προσωπικότητα, φιλοδοξία για επαγγελματική άνοδο και διάθεση για επαγγελματική δουλειά, σε **όλα τα επίπεδα** του Food & Beverage, ξεκινώντας από service encounter positions (Εστιατόριο, Μπαρ κ.λπ.) τότε το νεότερο ξενοδοχείο πολυτελείας του νησιού μας θα ήθελε να λάβει γνώση του βιογραφικού σας.

Προσφέρουμε άριστες συνθήκες εργασίας σε 8μηνη βάση για την σαιζόν του 2002, δυνατότητα εξέλιξης και αποδοχές αναλόγως των προσόντων και της εμπειρίας σας.

Οι ενδιαφερόμενοι μπορούν να προσέρχονται, για αλληλογνωριμία, στο ξενοδοχείο μας **Rodos Palladium στο Φαληράκι** (Δευτέρα έως Παρασκευή, 10-12 π.μ.) ή να αποστείλουν το βιογραφικό τους ***ταχυδρομικώς*** (Τ.Θ. 180, 85100 Ρόδος) ή με ***Fax*** (0241) 86617, υπόψη κ. **Ν. Βασταρδή** Προϊστάμενο Εστιατορίων & Μπαρ και κ. **Γ. Μωραΐτη** - Room Division Manager.

Από το γραφείο Γενικού Τουρισμού
ΡΟΔΟΣ ΤΟΥΡΣ Α.Ε.

ΖΗΤΕΙΤΑΙ

ΥΠΑΛΛΗΛΟΣ ΓΙΑ ΤΟ ΓΡΑΦΕΙΟ ΚΙΝΗΣΕΩΣ

Απαραίτητη προϋπόθεση, η άριστη γνώση της Αγγλικής γλώσσας και η άριστη γνώση Η/Υ. Γνώση δεύτερης γλώσσας θα εκτιμηθεί. Μισθός ικανοποιητικός.

Πληροφορίες τηλ. 0241021010, κ. Κώτσιας Ηλίας
Φαξ για αποστολή βιογραφικών 0241074025

TRISTAR
ΕΤΑΙΡΕΙΑ ΚΛΙΜΑΤΙΣΜΟΥ

ΖΗΤΕΙ

ΤΕΧΝΙΚΟ-ΨΥΚΤΙΚΟ-ΗΛΕΚΤΡΟΛΟΓΟ
Για Service-εγκαταστάσεις-επισκευές κλιματιστικών μηχανημάτων

Απαραίτητη προϋπόθεση: Δίπλωμα Οδήγησης
Για πληροφορίες ή βιογραφικό στην Δ/νση:
Μεγ. Κων/νου 61, Ρόδος
Τηλ. (02410) 77058, 77059

ΤΟ ΞΕΝΟΔΟΧΕΙΟ DELFINIA RESORT ΣΤΑ ΚΟΛΥΜΠΙΑ

ΖΗΤΕΙ

α. Υπάλληλο για το SNACK-BAR με προϋπηρεσία, καλές γνώσεις γερμανικών, αγγλικών.
β. BARMAN, με προϋπηρεσία, καλές γνώσεις γερμανικών, αγγλικών.
• Πωλήτρια SUPER MARKET, καλές γνώσεις Γερμανικών, Αγγλικών, προϋπηρεσία θα εκτιμηθεί.

Πληρ. τηλ. 02410-56601 από 10.00 έως 14.00 Δευτέρα-Σάββατο

ΤΟ ΞΕΝΟΔΟΧΕΙΟ ΝΗΡΗΪΔΕΣ
ΣΤΑ ΚΟΛΥΜΠΙΑ

ΖΗΤΕΙ

ΠΡΟΣΩΠΙΚΟ ΟΛΩΝ ΤΩΝ ΕΙΔΙΚΟΤΗΤΩΝ

Παρακαλούνται οι ενδιαφερόμενοι να απευθύνονται στο τηλ. 0241056210 ή στο ξενοδοχείο από 09.30-13.00

ΤΟ ΞΕΝΟΔΟΧΕΙΟ BEST WESTERN PLAZA ΡΟΔΟΥ

ΖΗΤΕΙ

ΥΠΑΛΛΗΛΟ ΥΠΟΔΟΧΗΣ
- Κατά προτίμηση απόφοιτο τουριστικής σχολής.
- Προϋπηρεσία τουλάχιστον 2 ετών σε ανάλογη θέση.
- Γνώση ξενοδ/κού προγράμματος UNIDATA και γνώση Main Courante
- Αριστη γνώση αγγλικής και γερμανικής γλώσσας (Επαρκής γνώση άλλων γλωσσών θα θεωρηθεί σημαντικό προσόν).
- Ικανότητα καλής συνεργασίας και άριστης επικοινωνίας
- 12μηνη απασχόληση.

Οι ενδιαφερόμενοι παρακαλούνται να στείλουν βιογραφικό σημείωμα: e-mail: plaza@otenet.gr ή ταχ. θυρ. 246, 85100 Ρόδος

ΡΟΔΙΑΚΗ ΚΤΗΜΑΤΙΚΗ

ΣΥΜΒΟΥΛΟΙ & ΕΚΤΙΜΗΤΕΣ ΑΚΙΝΗΤΩΝ — ΚΤΗΜΑΤΟΜΕΣΙΤΙΚΟ ΓΡΑΦΕΙΟ από το 1983

ΠΩΛΟΥΝΤΑΙ ΜΟΝΟΚΑΤΟΙΚΙΕΣ ΣΤΟΥΣ ΤΡΕΙΣ



ΣΕ ΜΠΕΤΑ ΑΠΟ 31.000.000 ΔΡΧ

ΑΝΕΣΤΗΣ & ΣΑΒΒΑΣ ΣΑΒΒΑΪΔΗΣ

tel: 26281 & 35476 cel: 0944-421015 & 0977-433427

The WATER PARK
Faliraki - Rodos HELLAS

Το Υδροπάρκο αναψυχής
"The Waterpark-Faliraki-Rodos"
επιθυμεί να προσλάβει συνεργάτες για όλα τα τμήματα λειτουργίας του:

- Ταμίες
- Ρεσεψιονίστ
- Υπαλλήλους τουριστικού καταστήματος
- Ταμπλίστες
- Μάγειρες-Ψήστες
- Μπάρμεν
- Ναυαγοσώστες
- Καθαρίστριες
- Προσωπικό Διαφόρων Ειδικοτήτων

Για πληροφορίες και συμπλήρωση αιτήσεων (απαιτείται πρόσφατη φωτογραφία) οι ενδιαφερόμενοι μπορούν να επικοινωνούν καθημερινά από 09.00-15.00 στα τηλ. 02410-84404 και 02410-84300. Email: info@water-park.gr

εργασιες

συνέχεια από την προηγούμενη

ΠΩΛΗΤΗΣ/ΤΡΙΑ Βέλγοι ή Ολλανδοί για εργασία σε χρυσοχοείο γνωρίζοντας την γερμανική. Πληρ. τηλ. 0944/206673. ΑΖ43513

ΖΗΤΟΥΝΤΑΙ για καφετέρια - εστιατόριο για την ερχόμενη σαιζόν: α) **μάγειρας, β) μπάρμαν, γ) βοηθός μπάρμαν.** Πληρ. τηλ. 02410-22451 (10.00-14.00) και 02421-65233 (6-10 μ.μ.), κ. Κώστα. ΑΖ43507

ΚΥΡΙΑ, ΠΕΠΕΙΡΑΜΕΝΗ, ΕΜΦΑΝΙΣΗ-ΜΗ για εργασία κατά την τουριστική σαιζόν σε χρυσοχοείο στο Φαληράκι. Απαραίτητα Γερμανικά, Αγγλικά. Πληρ. τηλ. 0946/052616. ΑΖ43303

ΚΥΡΙΕΣ με όρεξη για δουλειά που θα ήθελαν να κερδίζουν έως και 500.000 δρχ. το μήνα, με ελεύθερο ωράριο εργασίας. Προσφέρονται δωρεάν κατάλογοι λευκών ειδών και μεγάλη υποστήριξη από την εταιρεία μας. Πληρ. κ. Γιώργος στο τηλ. 0946/595500 ή 37384. ΑΖ42605

ΗΛΕΚΤΡΟΛΟΓΟΙ (τεχνίτες-βοηθοί) με σχετική εμπειρία σε κτιριακές εγκαταστάσεις. Πληρ. τηλ. 094/6683824. ΑΖ43196

ΖΗΤΕΙΤΑΙ κοπέλα εμφανίσιμη για να εργαστεί σε κατάστημα ηλεκτρονικών παιχνιδιών (VIDEO GAMES) στη Ρόδο και στην Κω. Μισθός ικανοποιητικός και bonus. Πληρ. τηλ. 25050, 0945314090 ΧΑΖ481

μαθηματα

ΚΑΘΗΓΗΤΗΣ με πολυετή πείρα στην Ελλάδα και τις ΗΠΑ παραδίδει ιδιαίτερα μαθήματα μαθηματικών, φυσικής και χημείας σε μαθητές γυμνασίου και λυκείου. Πληρ. τηλ. 097/2723870 ΑΜ43640

ΦΡΟΝΤΙΣΤΗΡΙΟ ΑΝΟΔΟΣ. ΜΑΘΗΜΑΤΙΚΑ-ΦΥΣΙΚΗ-ΧΗΜΕΙΑ-ΦΙΛΟΛΟΓΙΚΑ. ΟΛΙΓΟΜΕΛΗ ΤΜΗΜΑΤΑ ΓΙΑ ΟΛΕΣ ΤΙΣ ΤΑΞΕΙΣ ΓΥΜΝΑΣΙΟΥ-ΕΝΙΑΙΟΥ ΛΥΚΕΙΟΥ-ΤΕΕ. ΣΑΣ ΕΥΧΟΜΑΣΤΕ ΚΑΛΗ ΧΡΟΝΙΑ ΚΑΙ ΚΑΛΗ ΠΡΟΟΔΟ. ΕΝΗΜΕΡΩΝΟΥΜΕ ΟΤΙ ΤΑ ΜΑΘΗΜΑΤΑ ΓΙΑ ΤΟ 2002 ΑΡΧΙΖΟΥΝ ΠΕΜΠΤΗ 3/1. ΠΛΗΡ. ΤΗΛ. 28053 ΠΜ43209

ΜΑΘΗΜΑΤΙΚΟΣ παραδίδει μαθήματα σε μαθητές Γυμνασίου-Λυκείου. Πληρ. τηλ. 02410/37914, 0946/214823. ΑΜ43544

ΦΙΛΟΛΟΓΟΣ, καθηγήτρια, παραδίδει μαθήματα σε μαθητές Γυμνασίου, Λυκείου. Τιμές λογικές. Πληρ. τηλ. 34362. ΑΜ43372

ΜΑΘΗΜΑΤΙΚΑ, ΚΑΘΗΓΗΤΕΣ ΜΕ ΠΟΛΥΕΤΗ ΔΙΔΑΚΤΙΚΗ ΕΜΠΕΙΡΙΑ ΠΑΡΑΔΙΔΟΥΝ ΜΑΘΗΜΑΤΑ ΙΔΙΑΙΤΕΡΑ Ή ΣΕ ΑΥΣΤΗΡΑ ΟΛΙΓΟΜΕΛΗ ΤΜΗΜΑΤΑ (2-3 ΑΤΟΜΩΝ). ΤΙΜΕΣ ΠΟΛΥ ΛΟΓΙΚΕΣ. ΠΛΗΡ. ΤΗΛ. 27085. ΠΜ43344

ΦΙΛΟΛΟΓΟΣ ΚΑΘΗΓΗΤΡΙΑ ΠΤΥΧΙΟΥΧΟΣ ΑΡΙΣΤΟΤΕΛΕΙΟΥ ΠΑΝΕΠΙΣΤΗΜΙΟΥ ΘΕΣΣΑΛΟΝΙΚΗΣ, ΠΑΡΑΔΙΔΕΙ ΙΔΙΑΙΤΕΡΑ ΜΑΘΗΜΑΤΑ ΣΕ ΜΑΘΗΤΕΣ ΓΥΜΝΑΣΙΟΥ - ΛΥΚΕΙΟΥ. ΤΙΜΕΣ ΠΡΟΣΙΤΕΣ, ΣΥΣΤΗΜΑΤΙΚΗ ΕΝΗΜΕΡΩΣΗ ΓΟΝΕΩΝ. ΠΛΗΡ. ΤΗΛ. 22428 ΚΑΙ 0937803323 (ΚΙΝΗΤΟ) ΧΠΜ291

γνωριμιες

ΕΝΤΕΛΩΣ ΔΩΡΕΑΝ στέλνουμε φωτογραφίες-βιογραφικά χιλιάδων πλούσιων, αξιόλογων ανδρών- γυναικών Ελληνίδων, αλλοδαπών που ζητούν φιλία, γάμο. Επίσης μπορούμε να σας κάνουμε ένα βιογραφικό για να σας τηλεφωνούν ενδιαφέροντα άτομα. Πληρ. τηλ. 031-229563 ΑΓ43269

διαφορα

ΞΥΛΑ ΕΛΙΑΣ ΚΟΜΜΕΝΑ ΣΕ ΜΙΚΡΑ ΤΕΜΑΧΙΑ. ΠΛΗΡ. ΤΗΛ. 0944 812201 ΠΔ43623

ΑΝΙΧΝΕΥΤΕΣ ΜΕΤΑΛΛΩΝ ΑΜΕΡΙΚΗΣ, ΑΓΓΛΙΑΣ. ΑΞΙΟΠΙΣΤΟΙ, ΕΙΔΙΚΟΙ ΓΙΑ ΒΑΘΟΣ, ΔΙΑΧΩΡΙΣΜΟ. ΓΝΩΡΙΣΤΕ ΤΑ ΚΑΙΝΟΥΡΓΙΑ TESORO, SUPERSCAN MK2 ΜΕ ΤΕΛΑΡΟ 1Χ1μ., 1,5Χ1,5μ., 2Χ2μ. ΒΑΘΟΣ ΕΩΣ 8 ΜΕΤΡΑ. ΓΡΑΠΤΗ ΕΓΓΥΗΣΗ ΒΑΘΟΥΣ. 36 ΔΟΣΕΙΣ. ΠΛΗΡ. ΤΗΛ. 0310-286577, 0977 270437 ΠΔ4644

ΚΑΥΣΟΞΥΛΑ, στεγνά, τεμαχισμένα 88,04 Ευρώ ή 30.000 δρχ. το αγροτικό αυτοκίνητο. Πληρ. τηλ. 0946732850. ΑΔ43531

BAT FALCON 5,27 JONSON FCRIT 115 CV + TRAILER. Πληρ. τηλ. 0942/516770. ΑΔ43545

ΜΕΓΑΛΗ ΕΥΚΑΙΡΙΑ! ΠΩΛΕΙΤΑΙ ΕΞΟΠΛΙΣΜΟΣ ΚΟΜΜΩΤΗΡΙΟΥ: ΤΡΙΑ ΣΕΣΟΥΑΡ ΜΕ ΠΟΛΥΘΡΟΝΕΣ, ΜΙΑ ΤΟΥΑΛΕΤΑ ΜΕ ΔΥΟ ΠΕΡΙΣΤΡΕΦΟΜΕΝΕΣ ΠΟΛΥΘΡΟΝΕΣ, ΕΝΑ ΓΡΑΦΕΙΟ, ΤΡΑΠΕΖΑΚΙΑ, ΒΟΗΘΗΤΙΚΑ ΝΤΟΥΛΑΠΙΑ ΚΑΙ ΛΟΥΤΗΡΕΣ, ΣΤΗΝ ΚΑΤΑΠΛΗΚΤΙΚΗ ΤΙΜΗ ΤΩΝ 350.000 ΔΡΧ. (1027 ΕΥΡΩ). ΠΛΗΡ. ΤΗΛ. 0241027778, 0241025274 ΚΑΙ 0241077494. ΠΔ43528

ΕΞΟΠΛΙΣΜΟΣ Super Market. Πληρ. τηλ. 02410-28158, 0946 684776 ΑΔ43510

ΚΑΡΕΚΛΕΣ για εστιατόριο ή καφετέρια εσωτερικού χώρου σχεδόν καινούργιες καθώς και μπαμπού τύπου "Σμύρνη". Πληρ. τηλ. 02410/87817, 0944/566977. ΑΔ43564

ΔΙΑΦΟΡΑ ΕΠΙΠΛΑ αντίκες από ιδιώτη, όπως κονσόλα σκαλιστή 150 χρόνων με καθρέπτη, μόνο 2.934ευρώ ή 1.000.000 δρχ. Πληρ. τηλ. 0944 353206 ΑΔ43509

ΑΓΟΡΑΖΩ παλιούς δίσκους μουσικής. Πληρ. Μιχάλης, τηλ. 37277. ΑΔ43460

ΠΩΛΟΥΝΤΑΙ: ΤΗΛΕΟΡΑΣΗ GOLDSTAR "14, βίντεο SHARP, κεραία SATELITE UNIVERLA, MINI STEREO COBACT DISC GOLDSTAR, κιθάρα YAMAHA όλα μαζί 150.000 δρχ. Πληρ. τηλ. 093/2834868 κ. Κρέσνιγκ. ΑΔ43473

ΠΩΛΟΥΝΤΑΙ επαγγελματικοί κοπτοράπτες, γαζωτικές μηχανές και διάφορα είδη βιοτεχνικής ενδυμασίας. Πληρ. τηλ. 0942233795. ΑΔ43493

ΠΩΛΟΥΝΤΑΙ ΤΑ ΕΞΗΣ ΕΙΔΗ ΨΗΣΤΑΡΙΑΣ: 1) Επαγγελματικός απορροφητήρας, 2) Μηχάνημα γύρου, 3) Λάντζα. Πληρ. τηλ. 51028. ΑΔ43421

ΕΠΙΠΛΟ ΜΠΑΡΑΚΙ μαύρο λάκα σε άριστη κατάσταση. Πληρ. τηλ. 0932/086635. ΑΔ43343

ΠΩΛΟΥΝΤΑΙ ΜΗΧΑΝΗΜΑΤΑ ΒΟΥΛΚΑΝΙΖΑΤΕΡ: 1) ΞΕΜΟΝΤΑΡΙΣΤΗΣ ΕΛΑΣΤΙΚΩΝ, 2) ΖΥΓΟΣΤΑΘΜΙΣΗ, 3) ΚΟΜΠΡΕΣΕΡ ΑΕΡΟΣ 350 ΛΙΤΡΑ. ΠΛΗΡ. ΤΗΛ. 35612 8-5 Π.Μ., 65082 5-9 Μ.Μ. ΠΔ43441

ΕΞΟΠΛΙΣΜΟΣ ΚΟΜΜΩΤΗΡΙΟΥ σε άριστη κατάσταση, σε τιμή ευκαιρίας. Πληρ. τηλ. 27778, 25274. ΑΔ413389

ΤΡΑΠΕΖΙΑ ΚΑΙ ΣΚΑΜΠΩ για μπαρ. Πληρ. τηλ. 81377, 0977/006428, κ. Δημήτρη. ΑΔ43563

Από μεγάλη Βιομηχανική και Εμπορική Εταιρεία

ΖΗΤΕΙΤΑΙ

ΟΔΗΓΟΣ-ΠΩΛΗΤΗΣ

Για διανομή προϊόντων .

Πληροφορίες τηλ. 61434

Από το Ξενοδοχείο ΗΛΥΣΙΟΝ στους Πεύκους Λίνδου

ΖΗΤΕΙΤΑΙ

προσωπικό όλων των ειδικοτήτων.

Πληρ. τηλ. 02410 36176, 02410 75672 υποψ. κ. Κοντού

Από μεγάλη Εμπορική Εταιρεία

ΖΗΤΟΥΝΤΑΙ

νέοι, δραστήριοι, οργανωτικοί και φιλόδοξοι για το τμήμα των πωλήσεων (Πωλητές/Merchandisers)
Πτυχίο Οικονομικού Κλάδου-Marketing ή προϋπηρεσία στο χώρο των πωλήσεων, θα θεωρηθούν επιπλέον προσόντα.
Αποδοχές ικανοποιητικές, bonus, σύγχρονο περιβάλλον εργασίας και προοπτικές εξέλιξης σ τον χώρο των πωλήσεων.

Τηλ. 61434

ΖΗΤΟΥΝΤΑΙ

ΠΩΛΗΤΕΣ-ΠΩΛΗΤΡΙΕΣ για καταστήματα κοσμημάτων στο ΚΙΟΤΑΡΙ. Μισθός και ποσοστά.

Τηλ. 86670-3, κ. Τάκη

Η αλυσίδα καταστημάτων ηλεκτρικών ειδών CLUB ELECTRIC

ΖΗΤΑ

ΠΩΛΗΤΕΣ/ΟΔΗΓΟΥΣ/ΜΕΤΑΦΟΡΕΙΣ

Πλήρους απασχόλησης

Απαιτούμενα προσόντα: Απόφοιτοι λυκείου, ηλικία έως 35 ετών, γνώση χειρισμού Η/Υ επιθυμητή, σχετική προϋπηρεσία επιθυμητή.
Παρέχονται: Μισθός, Bonus, ασφάλιση, εκπαίδευση, προοπτικές εξέλιξης.

Οι ενδιαφερόμενοι παρακαλούνται όπως αποστείλουν τα βιογραφικά τους σημειώματα στο Φαχ 0241039612. Τηλ. επικοινωνίας 0241021189

ΠΩΛΟΥΝΤΑΙ

ΓΙΑ ΕΠΑΓΓΕΛΜΑΤΙΕΣ
ΑΡΤΟΠΟΙΟΥΣ & ΖΑΧΑΡΟΠΛΑΣΤΕΣ

1. Φούρνος αέρος, 20 λαμαρίνες 70Χ90 βιγγλέρ
2. Ζυμωτήριο ιταλικό
3. Κύλινδος ζυμαριού
4. Μηχανή κρουασάν
5. Μηχανή σφολιάτας γαλλική
6. Βιτρίνα 2 1/2 μέτρα τζάμι κουρμπαριστό
7. Μηχανή για ψωμάκια Κάιζερ και Στερν
8. Μηλοτρίφτης και πατατοτρίφτης

Πληρ. τηλ. 21807 (πρωί), 26294 (απόγευμα)

Από το γραφείο γενικού τουρισμού "ΕΛΛΑΣ ΤΟΥΡΙΣΤΙΚΕΣ ΥΠΗΡΕΣΙΕΣ"

ΖΗΤΟΥΝΤΑΙ

αρχηγοί γκρουπ για την σεζόν 2002.
Απαραίτητη προϋπόθεση η άριστη γνώση της γερμανικής γλώσσας και η κατοχή άδειας οδήγησης. Προϋπηρεσία απαραίτητη.

Πληρ. τηλ.0241-38155

Figma

Αντιπροσωπεύσεις Ασφαλιστικών Εταιρειών

Άννης Μαρίας και Καζαντζάκη 2

Τηλ. (0241) 31468 • FAX: (0241) 33644

ΖΗΤΟΥΝΤΑΙ

Ασφαλίστριες και ασφαλιστές για ελεύθερη συνεργασία.

Για ραντεβού τηλ. 31468

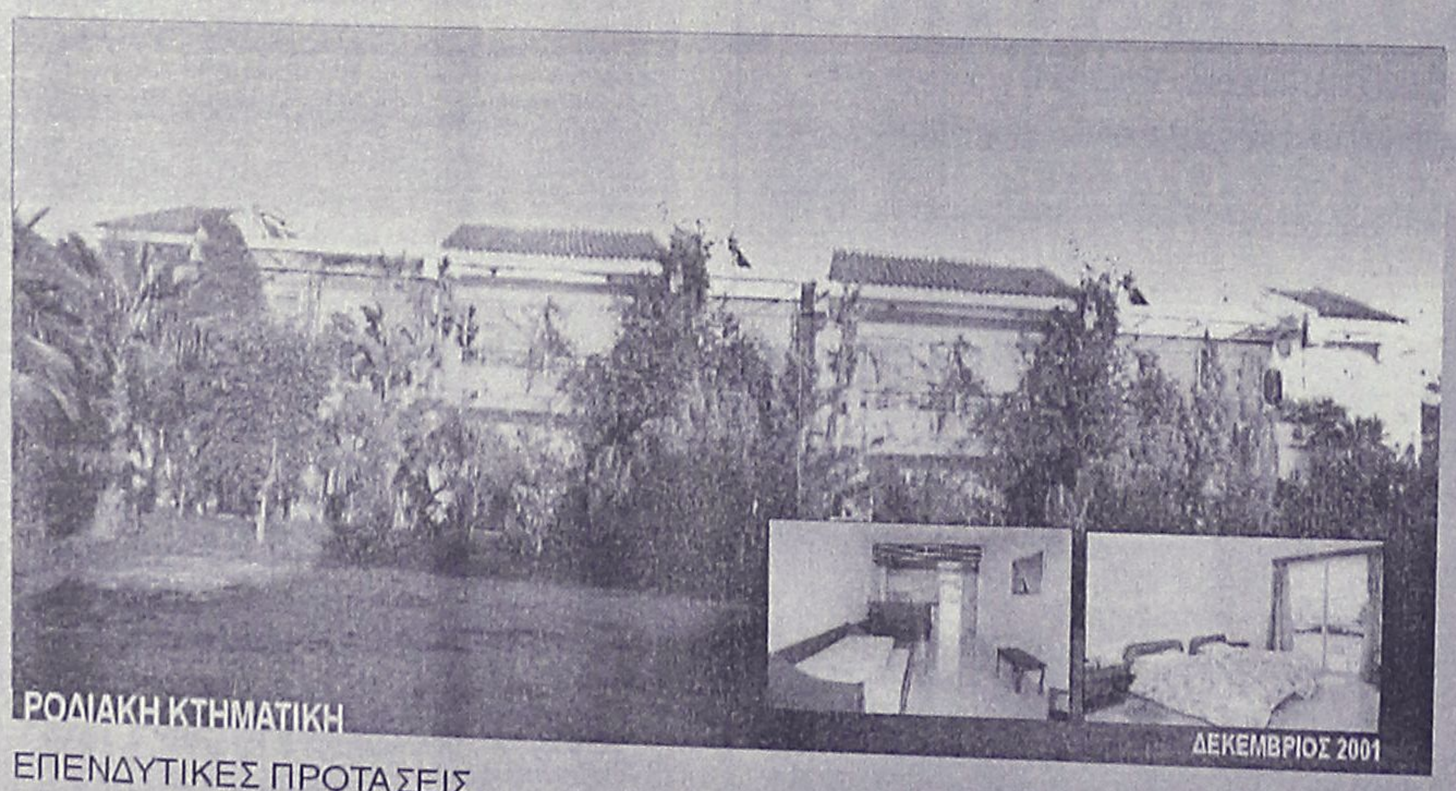

ΕΠΕΝΔΥΤΙΚΕΣ ΠΡΟΤΑΣΕΙΣ

ΑΚΙΝΗΤΟ ΕΙΣΟΔΗΜΑΤΟΣ ΜΕ ΕΤΗΣΙΑ ΑΠΟΔΟΣΗ 7,68 %

- 2 ΚΤΙΡΙΑ 12 ΕΠΙΠΛΩΜΕΝΩΝ ΔΙΑΜΕΡΙΣΜΑΤΩΝ 50 τ.μ. ΤΟ ΚΑΘΕΝΑ ΜΕ ΙΔΙΩΤΙΚΟ ΚΗΠΟ ΚΑΙ ΒΕΡΑΝΤΑ ΜΙΣΘΩΜΕΝΑ ΟΛΟΚΛΗΡΟ ΤΟ ΕΤΟΣ ΜΕ ΠΛΗΡΟΤΗΤΑ 100%
- ΣΥΝΟΛΙΚΟ ΕΜΒΑΔΟΝ ΚΤΙΡΙΩΝ 652 τ.μ.
- ΟΙΚΟΠΕΔΟ 6,410 τ.μ.
- ΥΠΟΛΟΙΠΟ ΕΓΚΕΚΡΙΜΕΝΗΣ ΟΙΚΟΔΟΜΙΚΗΣ ΑΔΕΙΑΣ 617 τ.μ.
- ΕΤΑΙΡΙΚΗ ΜΟΡΦΗ Α.Ε.
- ΤΟΠΟΘΕΣΙΑ - ΙΞΙΑ ΔΗΜΟΥ ΙΑΛΥΣΟΥ
- ΑΜΕΣΗ ΜΕΤΑΒΙΒΑΣΗ

ΑΠΟΚΛΕΙΣΤΙΚΗ ΔΙΑΘΕΣΗ

ΑΝΕΣΤΗΣ & ΣΑΒΒΑΣ ΣΑΒΒΑΪΔΗΣ
τηλ: 0241-26281 & 35476
cel: 0944-421015

ΡΟΔΙΑΚΗ ΚΤΗΜΑΤΙΚΗ
ΣΥΜΒΟΥΛΟΙ & ΕΚΤΙΜΗΤΕΣ ΑΚΙΝΗΤΩΝ
ΚΤΗΜΑΤΟΜΕΣΙΤΙΚΟ ΓΡΑΦΕΙΟ από το 1983

DYNAMIC STICK

ΒΙΟΤΕΧΝΙΑ ΚΟΛΛΑΣ ΠΛΑΚΙΔΙΩΝ

ΕΛΕΝΑΣ ΜΙΧΑΗΛ

ΤΗΛ. ΠΑΡΑΓΓΕΛΙΩΝ (02410) 40054, 0944/755214 Δήμος Καμείρου

διαφορα

συνέχεια από την προηγούμενη

ΠΩΛΟΥΝΤΑΙ-ΜΙΚΡΟΕΠΙΠΛΑ: Παπουτσοθήκες, συρταριέρες, τραπέζια, καρέκλες, κρεβάτια, στρώματα, ντουλάπες, κρυσταλιέρες, σύνθετα, ροτόντες, καλόγηροι, σαλόνια, καναπέδες, ντιβανομπαούλα κ.ά. σε χαμηλές τιμές. Θα μας βρείτε στο 5ο χλμ. Ρόδου-Λίνδου στην Πλατής-Ροδοχρώμ. Πληρ. τηλ. 65065, 62037 από 8 -14.30, απόγευμμα 6-8.
ΑΔ43361

προσφορες εργασιας

ΜΑΓΕΙΡΑΣ με 20 χρόνια πείρα ιταλικής - ελληνικής - αμερικάνικης κουζίνας, ζητά εργασία. Πληρ. τηλ. 0973 930854
AP43643

ΤΩΡΑ ΚΑΙ ΣΤΗ ΡΟΔΟ. ΥΠΗΡΕΣΙΑ ΠΡΟΜΗΘΕΙΑΣ ΠΡΟΣΩΠΙΚΟΥ ΟΙΚΙΑΚΗΣ ΒΟΗΘΕΙΑΣ. HOME CARE. (ΛΑΤΖΙΕΡΕΣ, ΚΑΜΑΡΙΕΡΕΣ, ΝΟΣΟΚΟΜΕΣ, ΣΥΝΟΔΟΥΣ ΓΙΑ ΗΛΙΚΙΩΜΕΝΟΥΣ ΚΑΙ ΑΤΟΜΑ ΜΕ ΕΙΔΙΚΕΣ ΑΝΑΓΚΕΣ, ΟΙΚΙΑΚΕΣ ΒΟΗΘΟΥΣ, ΜΠΕΙΜΠΥ ΣΙΤΕΡ, ΚΑΘΑΡΙΣΤΡΙΕΣ Κ.ΛΠ.). ΟΛΟΚΛΗΡΩΜΕΝΗ ΦΡΟΝΤΙΔΑ ΓΙΑ ΤΟ ΣΠΙΤΙ ΚΑΙ ΚΑΘΕ ΕΠΙΧΕΙΡΗΣΗ. ΜΗΤΡΟΠΟΛΕΩΣ 114. ΤΗΛ. 23478 ΩΡΕΣ 9.00-14.00 ΚΑΙ 18.00-21.00 ΚΑΙ ΣΤΟ 0972220890
ΠΡ43227

ΜΑΡΑΓΚΟΣ-ΤΕΧΝΙΤΗΣ για κουζίνες και ντουλάπες ζητά μόνιμη εργασία στη Ρόδο. Πληρ. κ. Μίμης, τηλ. 093/6406059.
AP43439

ΕΛΑΙΟΧΡΩΜΑΤΙΣΜΟΙ. ΑΝΑΛΑΜΒΑΝΟΥΜΕ ΠΑΝΤΟΣ ΕΙΔΟΥΣ ΕΛΑΙΟΧΡΩΜΑΤΙΣΜΟΥΣ ΣΕ ΠΟΛΥ ΛΟΓΙΚΕΣ ΤΙΜΕΣ. ΠΛΗΡ. ΤΗΛ. 93677,0936360327
ΧΠΡ1561

ΗΛΕΚΤΡΟΛΟΓΟΣ ΜΗΧΑΝΙΚΟΣ Τ.Ε.

ΑΝΑΛΑΜΒΑΝΕΙ

- Νέες εγκαταστάσεις
- Επεκτάσεις, Μετατροπές
- Βλάβες

Ξενοδοχείων-Καταστημάτων-Πολυκατοικιών-Διαμερισμάτων

Πληρ. τηλ. 68608,

0932/242625

ΣΧΟΛΗ ΟΔΗΓΩΝ ΑΥΤΟΚΙΝΗΤΩΝ ΚΑΙ ΜΟΤΟΣΙΚΛΕΤΩΝ



ΚΟΥΚΗΣ ΝΙΚΟΛΑΟΣ

εκπαιδευτής

Διπλώματα

✓ *Ερασιτεχνικά*
✓ *Επαγγελματικά*
✓ *Μοτοσικλέτας*
✓ *Επεκτάσεις - Αναθεωρήσεις*

ΟΣΛΟ 14-ΡΟΔΟΣ
ΤΗΛ. 02410/60557, 0977/698360
ΠΡ43566

ΚΟΥΡΑΣΤΗΚΑΤΕ ΝΑ ΨΑΧΝΕΤΕ ΤΕΧΝΙΤΕΣ ΓΙΑ ΤΟ ΠΡΟΒΛΗΜΑ ΤΟΥ ΣΠΙΤΙΟΥ ΣΑΣ; Η ΛΥΣΗ ΓΙΑ ΣΑΣ ΕΙΜΑΣΤΕ ΕΜΕΙΣ

ΤΑ ΣΥΝΕΡΓΕΙΑ

- Αλουμίνια EUROPA και Σίδερα
- Υδραυλικός-Θέρμανση-Αποφράξεις
- Ελαιοχρωματιστής-Μονώσεις
- Ηλεκτρολόγος
- Ψυκτικός
- Μαραγκός
- Σκεπές
- Πλακατζής
- Τζακάδες
- Κτισίματα-Σοβάδες
- Κλειδαράς
- Καλουπατζής-Μπετατζής
- Διαμαντοτρυποκοπτική
- Κι όλες τις τεχνικές εργασίες

Το γραφείο μας λειτουργεί 24 ώρες το 24ωρο για την καλύτερη εξυπηρέτηση σας!

Γ. ΣΕΦΕΡΗ 135, ΡΟΔΟΣ 85100
ΤΗΛ. 02410/60888
ΠΡ43565



ΜΕΛΕΤΗ ΚΑΤΑΣΚΕΥΗ

Τηλ. 0241-90005
Κινητό 0945 200430

ΗΛΙΑΚΑ ΘΕΡΜΑΝΣΗ ΥΔΡΑΥΛΙΚΑ

ΡΟΔΟΘΕΡΜ

ΟΡΓΑΝΟΠΟΙΕΙΟ

ΤΟ ΟΡΓΑΝΟΠΟΙΕΙΟ ΠΟΥ ΠΑΝΤΑ ΘΕΛΕΙ ΝΑ ΠΡΩΤΟΠΟΡΕΙ ..... ΚΑΤΑΣΚΕΥΑΣΕ .....



Η ΠΗΓΗ ΓΙΑ ΤΑ ΜΟΥΣΙΚΑ ΟΡΓΑΝΑ
ΕΜΕΙΣ ΚΑΤΑΣΚΕΥΑΖΟΥΜΕ .....
ΕΜΕΙΣ ΕΠΙΣΚΕΥΑΖΟΥΜΕ .....
ΚΑΙ ΑΣΕ ΤΟΥΣ ΑΛΛΟΥΣ ..... ΝΑ ΨΑΧΝΟΝΤΑΙ .....

"ΟΡΓΑΝΟΠΟΙΕΙΟ"
ΒΑΣΙΛΗΣ ΠΑΥΛΑΚΗΣ
ΑΘΗΝΩΝ 18 - ΑΝΑΛΗΨΗ ΡΟΔΟΣ
ΤΗΛ. 0241-64306 ΚΙΝ. 0946-067096
email: vasilispavlakis@yahoo.gr

ΑΝΑΛΑΜΒΑΝΟΥΜΕ

την ανέγερση της οικοδομής σας
σε μπετά ή τελειωμένη με αντάλλαγμα
οικοπέδου οικοδομήσιμου

ΖΩΤΑΛΗΣ
Πληρ. τηλ. 0945/805032, 0944/545544, 25849, fax. 32130

ΚΤΗΜΑΤΟΜΕΣΙΤΙΚΟ ΓΡΑΦΕΙΟ

ΕΥΡΩΚΤΗΜΑΤΙΚΗ

ΜΕΣΙΤΕΣ ΣΥΜΒΟΥΛΟΙ ΕΚΤΙΜΗΤΕΣ

ΠΩΛΗΣΕΙΣ ΟΙΚΟΠΕΔΩΝ

ΙΑΛΥΣΟΣ
301τ.μ.- Εντός σχεδίου.....17.000.000 ή (49.884,1€)
320τ.μ.- Στο κέντρο (Σ.Δ.=1)...17.000.000 ή (49.884,1€)
700τ.μ.- Κοντά στο κέντρο (Σ.Δ.=1)....50.000.000 ή (146.717,9€)
1000τ.μ.- Κοντά στο κέντρο (Σ.Δ.=1)...35.000.000 ή (102.702,5€)
1180τ.μ.- Στην παρ. Ιαλυσού(Σ.Δ=0,4)...41.000.000 ή (120.308,7€)
1713τ.μ.- Κοντά στην παραλία(Σ.Δ.=0,4)...70.000.000 ή (205.405,1€)
2000τ.μ.- Θέση Βουνάρα.....38.000.000 ή (111.505,6€)
2000τ.μ.- Με άδεια οικόδ. στο Λύκειο...35.000.000 ή (102.702,5€)
2000τ.μ.- εντός σχεδίου.....60.000.000 ή (176.061,5€)
4000τ.μ.- Στους πρόποδες Φιλερήμου...50.000.000 ή (146.717,9€)
4000τ.μ.- Κοντά στην Άνοιξη.....50.000.000 ή (146.717,9€)
4000τ.μ.- Στην προέκτ. οδού Άνοιξης....50.000.000 ή (146.717,9€)
8700τ.μ.- Θέση Κανδυλί.....30.000.000 ή (88.030,7€)
9700τ.μ.- Θέση Κανδυλί.....50.000.000 ή (146.717,9€)
10.000τ.μ.- Θέση Κανδυλί.....50.000.000 ή (146.717,9€)

ΚΙΟΤΑΡΙ
2000τ.μ.- Επί της Εθνικής οδού.....9.000.000 ή (26.409,2€)

ΜΑΣΣΑΡΙ
400τ.μ.- Εντός οικισμού..4.500.000 ή (13.204,6€)
4400τ.μ.- κοντά στο γήπεδο...10.000.000 ή (29.343,6€)

ΙΞΙΑ
500τ.μ.- Κοντά στην παραλία).....35.000.000 ή (102.702,5€)
500τ.μ.- Κοντά στην παραλία)....35.000.000 ή (102.702,5€)
3300τ.μ.- Εντός σχεδίου.....50.000.000 ή (146.717,9€)

ΠΑΣΤΙΔΑ
400τ.μ.- Εκτός Οικισμού.....15.000.000 ή (44.015,4€)
788τ.μ.- Εντός Οικισμού με άδεια οικόδ...8.500.000 ή (24.942,0€)
892τ.μ.- Εντός Οικισμού μέ άδεια οικόδ...9.000.000 ή (26.409,2€)
1000τ.μ.- Εντός Οικισμού.....10.000.000 ή (29.343,5€)
1000τ.μ.- Εντός Οικισμού.....12.000.000 ή (35.212,3€)
1070τ.μ.- Εντός Οικισμού.....16.000.000 ή (46.949,7€)
1900τ.μ.- Εκτός Οικισμού.....35.000.000 ή (102.702,5€)

ΠΑΡΑΔΕΙΣΙ
8000τ.μ.- Εκτός Οικισμού.....64.000.000 ή (187.798,9€)

ΣΟΡΩΝΗ
4000τ.μ.- Επί της επαρχιακής οδού...18.000.000 ή (52.818,4€)
5000τ.μ.- Στο κύμα (άρτιο & οικόδ/μο.)..15.000.000 ή (44.015,4€)

ΛΙΝΔΟΣ
4600τ.μ.- Θέση Ψάλτο.....50.000.000 ή (146.717,9€)
8000τ.μ.- Στους Πεύκους Κοντά στην παραλία...32.000.000 ή (93.899,5€)
12000τ.μ.- Στους Πεύκους κοντά στην παραλία...168.000.000 ή (492.972,2€)

ΚΟΛΥΜΠΙΑ
715τ.μ.- Στο δρόμο με τους Ευκάλυπτους...8.000.000 ή (23.474,9€)
4500τ.μ.- Με άδεια οικόδ. για ξενοδοχ....63.000.000 ή (184.864,6€)
5700τ.μ.- Στο δρόμο με τους ευκάλυπτους.....50.000.000 ή (146.717,9€)

ΑΣΓΟΥΡΟΥ
1700τ.μ.- Εντός νέου σχεδίου με 420τ.μ. Κτίσματα....90.000.000 ή (264.092,2€)
4000τ.μ.- Εκτός σχεδίου οικισμού.....40.000.000 ή (117.374,3€)
4000τ.μ.- Εκτός σχεδίου οικισμού.....45.000.000 ή (132.046,1€)
4000τ.μ.- Εκτός σχεδίου οικισμού.....45.000.000 ή (132.046,1€)

ΜΑΡΙΤΣΑ
300τ.μ.- Εντός οικισμού.....4.500.000 ή (13.204,6€)
1400τ.μ.- Εντός οικισμού.....8.000.000 ή (23.474,9€)
1490τ.μ.- Επί της επαρχιακής οδού.....13.500.000 ή (39.613,8€)
4000τ.μ.- Κοντά στο παλιό αεροδρόμιο.....12.000.000 ή (35.212,3€)

ΑΦΑΝΤΟΥ
360τ.μ.- Εντός οικισμού.....12.000.000 ή (35.212,3€)
5600τ.μ.- Επί της Ρόδου - Λίνδου.....145.000.000 ή (425.482,0€)

ΛΑΔΙΚΟ
21.000τ.μ.- Κοντά στη θάλασσα.....250.000.000 ή (733.589,6€)

ΑΡΧΑΓΓΕΛΟΣ
800τ.μ.- Εντός σχεδίου οικισμού.....8.000.000 ή (23.474,9€)

ΚΑΛΥΘΙΕΣ
1734τ.μ.- εντός Οικισμού.....25.000.000 ή (73.358,0€)
2640τ.μ.- Πανοραμικό....28.000.000 ή (82.162,0€)

ΚΑΛΑΘΟΣ
2800τ.μ.- Εντός οικισμού επί της Ρόδου-Λίνδου με κτίσματα 400τ.μ.....90.000.000 ή (264.092,2€)
25000τ.μ. Εκτός σχεδίου πανοραμικό...75.000.000 ή (220.076,9€)

ΓΕΝΝΑΔΙ
500τ.μ.- Εντός Οικισμού με άδεια οικόδ.....20.000.000 ή (58.687,2€)
1720τ.μ.- Επί της παλιάς επαρχιακής οδού με άδεια οικόδ.....17.500.000 ή (51.351,3€)
4200τ.μ.- Επί της επαρχιακής Οδού.....29.000.000 ή (85.096,4 €)

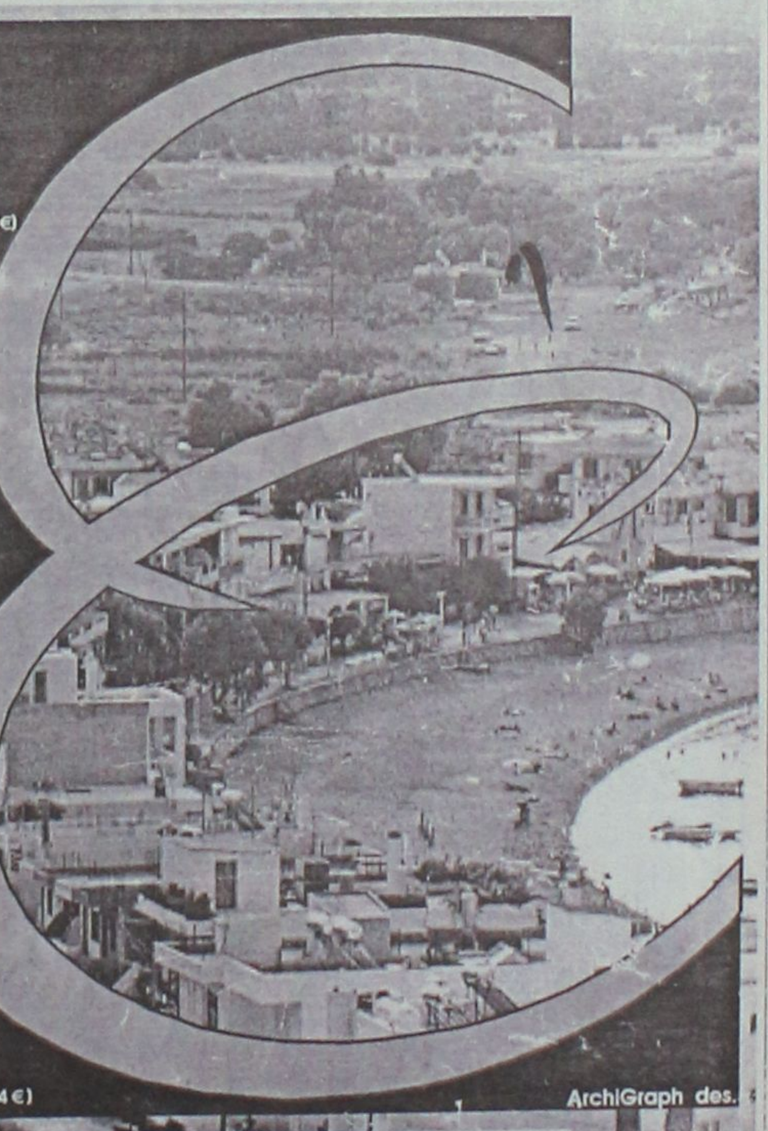

Τηλ. (0241) 73819,74917 κιν 0944/374546, 0945/292030 FAX 38641

ΠΛΗΡΟΦΟΡΙΕΣ

ΙΩΑΝΝΗΣ & ΜΙΧΑΛΗΣ ΕΥΣΤΑΘΙΟΥ

➥ Μεταφερθήκαμε στα νέα μας γραφεία Εθνικής Αντίστασης 83 (πρώην Άννης Μαρίας) δίπλα στην ALPHA BANK

ΤΑ ΜΟΝΑΔΙΚΑ

Βιολογικά Ταπητοκαθαριστήρια Ρόδου

ΚΛΕΟΠΑΤΡΑ & EURO CLEAN CENTER

Εμπιστευθείτε τον καθαρισμό και φύλαξη των ταπήτων στα καθαριστήρια μας

- *Προσφέρουμε άψογο και έμπειρο Βιολογικό Καθαρισμό Ταπήτων*
- *Στεγνό καθαρισμό χειροποίητων χαλιών*
- *Επιτόπου καθαρισμό σε σαλόνια-μοκέτες*
- *Ειδικός καθαρισμός παπλώματα-φλοκάτες*
- *Επισκευές σε όλους τους τύπους ταπήτων*

"Η φύλαξη είναι δωρεάν" για όλο τον χρόνο. παραλαβή-παράδοση κατ' οίκον σε όλη τη Ρόδο.

Υπεύθυνος:
Κουφαλλάκης Σταύρος
Τηλ. **0241-51996, 0945793626 fax 51322**
ΠΡ42631

ΤΕΧΝΙΚΟ ΓΡΑΦΕΙΟ

ΑΝΑΣΤΑΣΗΣ ΒΑΡΕΛΗΣ

ΑΡΧΙΤΕΚΤΟΝΑΣ

Αναλαμβάνει:
- Τη μελέτη
- Την επίβλεψη
- Την κατασκευή
- Την υποβολή δικαιολογητικών στην ΔΕΥΑΡ

για την σύνδεσή σας με το ΑΠΟΧΕΤΕΥΤΙΚΟ

Αμεση εξυπηρέτηση
Καλή δουλειά
Οικονομικές λύσεις

για κάθε πληροφορία σας:
ΓΡΑΦΕΙΟ:
Μαδρίτης 20, Ρόδος

Τηλ. 0241-0-61502
κιν. 0977-305126
ΠΡ43099

"ΑΜΕΣΟΣ" ΚΕΝΤΡΟ ΕΡΓΑΣΙΑΣ

ΧΑΜΗΛΟΜΙΣΘΕΣ ΕΛΛΗΝΟΡΩΣΟΠΟΝΤΙΕΣ, ΕΛΛΗΝΟΒΟΥΛΓΑΡΕΣ, ΟΙΚΟΝΟΣΟΚΟΜΕΣ, ΟΙΚΟΚΑΘΑΡΙΣΤΡΙΕΣ, ΒΡΕΦΟΝΗΠΙΑΓΩΓΟΥΣ, ΛΑΤΖΕΡΟΜΑΓΕΙΡΙΣΣΕΣ, ΞΕΝΟΔΟΧΟΥΠΑΛΛΗΛΟΥΣ, ΣΥΝΟΔΟΥΣ ΗΛΙΚΙΩΜΕΝΩΝ, ΖΕΥΓΑΡΙΑ ΑΛΛΟΔΑΠΩΝ, ΑΓΡΟΤΙΚΩΝ ΕΡΓΑΣΙΩΝ ΑΠΟΣΤΕΛΟΥΜΕ ΑΥΘΗΜΕΡΟΝ. ΣΑΒΒΑΤΟΚΥΡΙΑΚΑ ΕΡΓΑΖΟΜΑΣΤΕ
Πληρ. τηλ. 010-5243508, 010-5243568, Fax: 010-5241634
ΠΡ43462

ΠΟΛΙΤΙΚΟΣ ΜΗΧΑΝΙΚΟΣ

ΑΝΑΛΑΜΒΑΝΕΙ
- Μελέτες σύνδεσης οικοδομών με το αποχετευτικό δίκτυο της Δ.Ε.Υ.Α.Ρ.
- Μελέτες θερμομόνωσης, παθητικής πυροπροστασίας
- Σχεδίαση σε AUTOCAD αρχιτεκτονικών σχεδίων.

Τιμές λογικές
Πληρ. τηλ.
02410-28394,
0972-493338
ΠΡ41981

ΕΚΤΕΛΟΥΝΤΑΙ ΑΓΡΟΤΙΚΕΣ ΕΡΓΑΣΙΕΣ

Μονόυνο. Τρίυνο

Πληρ. τηλ. 0945/403862

ΕΡΓΟΛΑΒΟΣ
ΜΑΣΤΟΡΑΣ ΚΩΝΣΤΑΝΤΙΝΟΣ
ΤΙΜΕΣ ΛΟΓΙΚΕΣ

αναλαμβάνω γενικές κατασκευές κτιρίων, αναπαλαιώσεις, σοβατίσματα, χτισίματα, γκρεμίσματα βαψίματα, μάρμαρα, γιαλίσματα, πλακάκια, περιφράξεις οικοπέδων, κατασκευές, μελέτες για σοφίτες, ξυλοκατασκευές, τοποθέτηση κεραμίδια.

ΓΙΑ ΟΛΗ ΤΗ ΔΩΔΕΚΑΝΗΣΟ
Πληρ. τηλ. 27255, 0944-823925
όλο το 24ωρο
ΠΡ43390

Εχετε πρόβλημα με τα παλιά σας αλουμίνια;
- **Τα επισκευάζω ή τα αντικαθιστώ με καινούργια**

ΚΑΤΑΣΚΕΥΕΣ ΑΛΟΥΜΙΝΙΟΥ ΚΑΙ ΣΙΔΗΡΟΥ

"Ο ΓΙΩΡΓΟΣ"
Πληρ. τηλ. 39747, 0944999655
ΠΡ43212

ΑΓΟΡΑΖΩ

ΧΡΥΣΑΦΙΚΑ
ΚΟΣΜΗΜΑΤΑ
ΝΟΜΙΣΜΑΤΑ
ΧΡΥΣΑ ΔΟΝΤΙΑ
ΜΕΤΟΧΕΣ
ΩΡΟΛΟΓΙΑ
ΑΝΤΙΚΕΣ

Δάνεια επί ενεχύρω
«ΜΠΑΜΠΗΣ»
Δημ. Θεοδωράκη 15 (1ος όροφος)
ΡΟΔΟΣ
ΧΠΡ407

ΕΚΚΕΝΩΣΕΙΣ ΒΟΘΡΩΝ



ΑΡΓΥΡΟΥ ΣΤΑΜΑΤΗΣ
ΤΙΜΕΣ ΑΣΥΝΑΓΩΝΙΣΤΕΣ

Τηλ. 85246-85071
κιν. 0937/219125 και 0977/595408

ΑΠΟΦΡΑΞΕΙΣ-ΚΑΘΑΡΙΣΜΟΙ





ΑΠΟΦΡΑΞΕΙΣ
ΚΑΘΑΡΙΣΜΟΙ
ΣΥΝΤΗΡΗΣΕΙΣ
ΑΠΟΧΕΤΕΥΣΕΩΝ-ΕΠΙΦΑΝΕΙΩΝ-ΚΤΙΡΙΩΝ-ΠΛΟΙΩΝ-ΒΙΟΛΟΓΙΚΩΝ

Αναλαμβάνουμε ξενοδοχεία, Δήμους, πολ/κίες κ.λπ. Αντληση πετρελαιοειδών από πλοία καθώς και λιποσυλλεκτών και βιολογικών. ΜΕ ΜΟΝΑΔΙΚΑ ΣΕ ΥΨΟΣ ΠΙΕΣΗΣ ΚΑΙ ΑΝΑΡΡΟΦΗΣΗΣ. ΥΠΕΡΣΥΓΧΡΟΝΑ ΜΗΧΑΝΗΜΑΤΑ ΥΔΡΟΒΟΛΗΣ ΣΕ ΟΛΗ ΤΗ ΔΩΔΕΚΑΝΗΣΟ

ΟΛΟ ΤΟ 24ωρο
ΒΑΡΔΕΛΛΗ Μ. -ΚΡΑΣΟΠΟΥΛΟΣ Δ. Ο.Ε.
Τηλ. 35555, Fax: 96516, Κιν. 0944/395999
e-mail:metropontikas@excite.com.
ΣΤΙΣ ΠΙΟ ΧΑΜΗΛΕΣ ΤΙΜΕΣ

ΣΥΝΤΗΡΗΣΕΙΣ ΚΟΥΦΩΜΑΤΩΝ ΑΛΟΥΜΙΝΙΟΥ

Εχετε πρόβλημα με τα κουφώματα σπιτιού ή της επιχείρησής σας; Το ειδικό συνεργείο μας αναλαμβάνει τις συντηρήσεις κουφωμάτων αλουμινίου υπεύθυνα και σε λογικές τιμές.

25ετή πείρα

Πληρ. τηλ.
90618 κ. Αλέκος
ΧΠΡ411

ΤΕΧΝΙΚΟ ΓΡΑΦΕΙΟ

Αναλαμβάνει
- Μελέτες για σύνδεση οικοδομών με το

αποχετευτικό δίκτυο
Δ.Ε.Υ.Α.Ρ.
- Αδειες λειτουργίας καταστημάτων
- Ηλεκτροδοτήσεις κτιρίων.

Υπεύθυνος:
Μιχάλης Μαυρομάγουλος
Αρχιτέκτονας Μηχανικός
Στεφάνου Καζούλη 14
Ρόδος
Τηλ. 0241-27040, κιν. 0974041051
ΧΠΡ411

ΑΠΟΦΡΑΞΕΙΣ

ΔΩΔΕΚΑΝΗΣΙΑΚΕΣ ΑΠΟΦΡΑΞΕΙΣ



"ΚΟΛΟΣΣΟΣ"
ΑΠΟΦΡΑΞΕΙΣ ΚΑΘΑΡΙΣΜΟΙ ΑΠΟΧΕΤΕΥΣΕΩΝ & ΒΟΘΡΩΝ



Αναλαμβάνουμε πάσης φύσεως αποφράξεις οποιουδήποτε μήκους και πλάτους
Αναλαμβάνουμε καθαρισμούς αποχετευτικών αγωγών ΔΗΜΩΝ, ΞΕΝ/ΧΕΙΩΝ στρατιωτικών μονάδων ΣΠΙΤΙΩΝ, ΠΟΛΥΚΑΤΟΙΚΙΩΝ καθώς
και καθαρισμούς βιολογικών μονάδων με μηχάνημα υψηλής πιέσεως σε όλη την Δωδ/σο

Κ. ΠΗΔΙΑΚΗΣ - Π. ΚΑΣΕΡΗΣ
Πληρ. τηλ. 47915-91881,
κιν. 0944/325234 και 0977/717048

ΔΩΣΕ ΣΤΥΛ ΣΤΟ ΚΙΝΗΤΟ ΣΟΥ



"ΑΠΟΦΡΑΞΕΙΣ" "Η ΜΑΡΙΑ"



ΑΠΟΦΡΑΞΕΙΣ ΠΑΝΤΟΣ ΤΥΠΟΥ ΑΠΟΧΕΤΕΥΣΕΩΝ

ΞΕΝ/ΩΝ, ΕΣΤ/ΩΝ ΣΤΡΑΤΟΠΕΔΩΝ ΠΟΛ/ΚΙΩΝ ΟΙΚΙΩΝ ΜΕ ΜΗΧΑΝΗΜΑ ΥΨΗΛΗΣ ΠΙΕΣΕΩΣ ΥΔΡΟΒΟΛΗΣ

ΑΜΕΣΗ ΕΞΥΠΗΡΕΤΗΣΗ ΟΛΟ ΤΟ 24ΩΡΟ

Πληρ. τηλ. 94750 και 0241-35555, 0977/257441.

ΤΑΠΗΤΟΚΑΘΑΡΙΣΤΗΡΙΟ ART CLEAN EXPRESS

Αναλαμβάνουμε υπεύθυνα:
- ✓ Ξηρό καθαρισμό
- ✓ Πλύσιμο-απολύμανση
- ✓ Φύλαξη
- ✓ Επιδιόρθωση ταπήτων
- ✓ Αδιαβροχοποιήσεις

Ειδικός καθαρισμός μεταξωτών και χειροποίητων χαλιών
Παραλαβή-παράδοση κατ' οίκον
Εγγυημένη συνεργασία
Επί τόπου καθαρισμοί μοκετών-σαλονιών
Τηλ. 94815, κιν. 0944 350247, 0800400400
Τηλ. χωρίς χρέωση
Με την υπογραφή Αλαφάκης

ΕΘΝΙΚΗ ΕΡΑΣΙΤΕΧΝΙΚΗ

Δυσαρέσκεια στη Ρόδο

✔ *ΓΙΑ ΤΗΝ ΚΑΚΗ ΣΥΜΠΕΡΙΦΟΡΑ ΕΠΩΝΥΜΩΝ ΤΟΥ Δ.Σ. ΤΟΥ ΑΠΟΛΛΩΝΑ ΚΑΛΥΘΙΩΝ*

✔ *"ΠΡΟΧΩΡΑΜΕ ΠΑΡΑΚΑΤΩ" ΛΕΝΕ ΟΙ "ΠΡΑΣΙΝΟΙ"*

✔ *"ΧΑΘΗΚΕ" ΓΙΑ ΤΗ ΡΟΔΟ Ο ΓΚΟΛΚΗΠΕΡ ΤΡΥΦΩΝΟΠΟΥΛΟΣ ΑΠ' ΤΟΝ ΠΑΤΡΑΪΚΟ*

Η χαρά και το πανηγύρι για τη νίκη στο τοπικό ντέρμπυ μετριάσθηκαν απ' τη συμπεριφορά των ανθρώπων του Απόλλωνα Καλ. Η Ρόδος πέρασε νικηφόρα από τις Καλυθιές, κράτησε τη θέση της και βρίσκεται ακόμα μέσα στο παιχνίδι της ανόδου.

Στις τάξεις της όμως υπάρχει δυσαρέσκεια για την συμπεριφορά επωνύμων ανθρώπων της Διοίκησης των γηπεδούχων. Κανείς δεν περίμενε "πονηρά" κλειδώματα και "εξεγερτικές κινήσεις" στον κόσμο του Απόλλωνα. Κανείς δεν περίμενε πως "κόκκινο πανί" θα ήταν ο Μπαλής, ο Λαγογένης αλλά κι ο Σταθόπουλος που πέρυσι αγωνιζόντουσαν εκεί.

Κανείς δεν περίμενε ότι μπροστά από όλα αυτά θα ήταν οι κ.κ. Κώστας, Καραγιάννης, Κωβαίος επώνυμα μέλη του Δ.Σ. των γηπεδούχων.

Για όλη αυτή την "θορυβώδη" ιστορία, η Ρόδος δεν δίνει συνέχεια, αν κι μέχρι χθες βράδυ αναμενόταν ανακοίνωση του Σ.Φ. της Ρόδου.

ΑΥΤΟ ΤΕΛΕΙΩΣΕ

" Το παιχνίδι αυτό τελείωσε" έλεγαν χθες στη Ρόδο. Την Κυριακή ακολουθεί ακόμα μια συνάντηση στο Εθνικό Στάδιο εναντίον της ΑΕ Χερσονήσου. Για τον λόγο αυτό ο Δημήτρης Σκούνας έδωσε χθες ρεπό στους παίκτες του, ενώ σήμερα θα τους γυμνάσει δύο φορές. Πρωί και απόγευμα.

ΜΕΝΕΙ ΣΤΟΥΣ ΔΥΟ

Στο μεταξύ η Ρόδος μένει κατά πάσα πιθανότητα στις μεταγραφές των Δημήτρη Λαγογένη και Μάκη Σιδηρόπουλου, αφού η περίπτωση απόκτησης γκολκήπερ ναυάγησε.

Η Ρόδος φλέρταρε έντονα με τον τερματοφύλακα Τρυφωνόπουλο που ήταν ελεύθερος από τον Πατραϊκό στον οποίο ανήκε ο νεαρός τερματοφύλακας που διεκδικήθηκε και από τον Ναυπακτιακό Αστέρα κατέληξε τελικά στην Θύελλα Πατρών.

Σύμφωνα με πληροφορίες πάντως είναι λίγο δύσκολο ν' αποκτηθεί τερματοφύλακας αφού η αγορά στο χώρο αυτό είναι πολύ "στεγνή".



Ο Λαζάρου σκόραρε χθες εναντίον του Απόλλωνα Καλυθιών (ΒΙΚΤΩΡ - ΦΩΤΟ ΜΑΡΚΕΤ - ΙΑΛΥΣΟΣ)

Συνιστούν ψυχραιμία...

Τανίδης: " Χρειάζεται υπομονή και να εντείνουμε την προσπάθεια"
Τρίτη κίτρινη αλλά και στράτευση για τον Κοσκινιάτη
Συζητείται σήμερα η έφεση της Προοδευτικής για τον Αρχοντούλη

Ψυχραιμία... Αυτό συνιστάται πια στο στρατόπεδο του Απόλλωνα από την Διοίκηση και τον προπονητή της ομάδας εν όψει της δύσκολης συνέχειας. Η ήττα από τη Ρόδο με όλα τα όσα συνέβησαν στο τοπικό ντέρμπυ πέρασε στην ιστορία. Ο Απόλλων ηττήθηκε αλλά δεν πρέπει να μείνει στο 1-2 και στη μοιρολατρία.

Η Ρόδος πέτυχε τον σκοπό της αιφνιδιάζοντας κάτι που αποδέχθηκε στις δηλώσεις του και ο ίδιος ο Γιώργος Τανίδης:

"Μας έπιασαν στον ύπνο. Οι παίκτες της Ρόδου εκμεταλλεύθηκαν κατά τον καλύτερο τρόπο τις δύο ευκαιρίες που παρουσιάσθηκαν και προηγήθηκαν 0-2. Από κει κι ύστερα όμως εμείς είμασταν καλύτεροι. Αντιδράσαμε, βγήκαμε στην αντεπίθεση ιδιαίτερα στο β' ημίχρονο αλλά αντιμετωπίσαμε σωστή άμυνα και δεν μπορέσαμε να εκμεταλλευθούμε τυχόν λάθη".

Ο κώουτς του Απόλλωνα Καλυθιών μίλησε και για την δύσκολη συνέχεια, αρχής γενομένης από την προσεχή Κυριακή. Οι Απολλωνιστές έχουν ν' αντιμετωπίσουν στον Πειραιά το Κερατσίννι, ομάδα που βρίσκεται μόλις έναν βαθμό κάτω απ' τη Ροδίτικη ομάδα. Ο προπονητής του Απόλλωνα τόνισε χαρακτηριστικά: "Τα πράγματα είναι δύσκολα από 'δω και πέρα. Πρέπει να έχουμε υπομονή και να εντείνουμε την πρσπάθεια για να μείνουμε στην κατηγορία. Χρειάζεται προσοχή και ψυχραιμία".

ΧΩΡΙΣ ΚΟΣΚΙΝΙΑΤΗ

Οι Απολλωνιστές θα πάνε στο Κερατσίνι για να πάρουν την νίκη αλλά χωρίς τον νεαρό Κοσκινιάτη που εκτός του ότι συμπλήρωσε τρεις κίτρινες κάρτες στρατεύθηκε χθες.

Όσον αφορά τον Γιάννη Αρχοντούλη έγινε γνωστό πως σήμερα θα συζητηθεί η έφεση της Προοδευτικής για την υπέρ του ποδοσφαιριστή πρωτοβάθμια απόφαση της ΕΕΟΔΑΕΠ. Μόλις εκδοθεί η απόφαση για την έφεση, ο Απόλλων-εφόσον δικαιωθεί ο παίκτης-θα μπορεί να του εκδώσει αμέσως δελτίο.

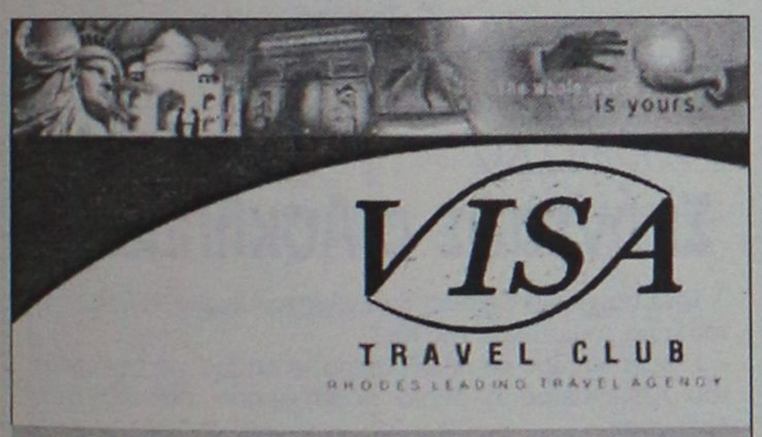

ΕΞΩΤΙΚΑ ΤΑΞΙΔΙΑ

✓ ΜΠΑΝΓΚΟΚ
✓ ΠΟΥΚΕΤ
✓ ΚΟ ΣΑΜΟΥΙ
✓ ΜΠΑΛΙ
✓ ΜΑΛΒΙΔΕΣ
✓ ΑΒΑΝΑ
✓ ΑΓΙΟ ΜΑΥΡΙΚΙΟ
✓ ΠΑΡΙΣΙ
✓ ΠΑΡΙΣΙ-ΝΤΙΣΝΕΫΛΑΝΤ
✓ ΠΑΡΙΣΙ-ΒΡΥΞΕΛΕΣ
✓ ΠΑΡΙΣΙ-ΛΟΝΔΙΝΟ
✓ ΠΡΑΓΑ
✓ ΠΡΑΓΑ-ΚΑΡΛΟΒΥ ΒΑΡΥ
✓ ΠΡΑΓΑ-ΒΟΥΔΑΠΕΣΤΗ
✓ ΒΙΕΝΝΗ

Πληροφορίες
02410-30304, 02410-32382
Το VISA CLUB μαζί σας
για προσφορές με αξία
ΑΜ adv.
THE WHOLE WORLD IS YOURS!
(Πλ. Ακαδημίας) Γρ. Λαμπράκη 54,
Τηλ: 33282, 25737, 30304
www.visatravelclub.gr

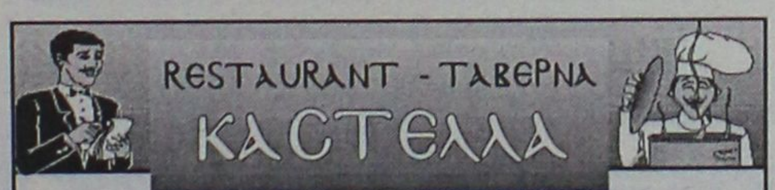

Αμερικής 111, Ρόδος • Τηλ. 29736

παραμένει και μετά το μεσονύκτιο
ανοικτά κοντά σας μέχρι τις
6 το πρωί με σούπες και
διάφορα φαγητά.

ΤΗΛ. 29736

PRO-SPORT
UMBRO STORE

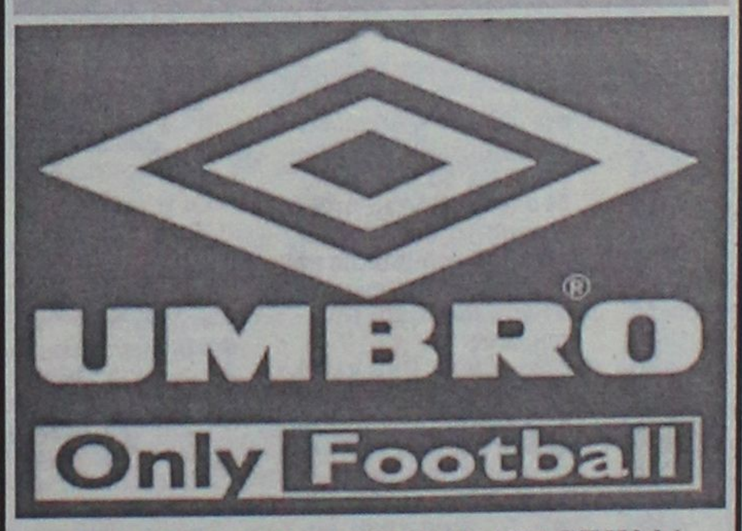

ΕΞΟΥΣΙΟΔΟΤΗΜΕΝΟ ΚΑΤΑΣΤΗΜΑ

ΟΛΑ ΤΑ ΑΥΘΕΝΤΙΚΑ ΕΙΔΗ
ΡΟΥΧΙΣΜΟΥ ΤΟΥ ΟΛΥΜΠΙΑΚΟΥ

Εθν. Μακαρίου 24 (Στοά Τσουβαλά), τηλ. 23705
Λεωφ. Δημοκρατίας (Παραδείσι), τηλ. 81288

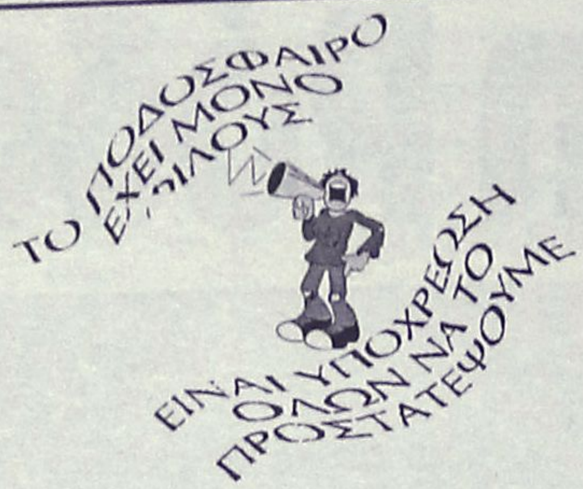

Χωρίς όρια...

Η Ρόδος χρειάζεται συμπαράσταση

✔ Οι οργανωμένοι οπαδοί της Ρόδου "τα ελάφια" έστειλαν την πιο κάτω ανακοίνωση.

Με την ανακοίνωσή μας αυτή μεσούσης της αγωνιστικής περιόδου και μετά την ανείπωτη χαρά που τόσο απλόχερα μας χάρισαν οι "μισθοφόροι" και οι "ντόπιοι" παίκτες μας καθώς και ο "ξένος" προπονητής μας αισθανόμαστε την ανάγκη να τους ευχαριστήσουμε και να τους δώσουμε περισσότερη δύναμη για τη δύσκολη συνέχεια που τους περιμένει.

Στους ήρωες παίκτες μας και στον "πατέρα μας", στον "άνθρωπο" στον "ήρωα" προπονητή μας **Δημήτρη Σκούνα** αφιερώνουμε την καρδιά μας την ψυχή μας την "Ρόδο" μας.

"Μέσα στο τέλμα των τελευταίων χρόνων ήρθε ένας πρωταθλητής, να ταράξει τα νερά. Δώστε του την ευκαιρία".

Χρήστο και **Κώστα** μαζί με τον **Δημήτρη** και όλα τα παιδιά κρατείστε γερά. Ξέρουμε ότι χρωστάμε τα πάντα σε σας, διατηρείστε το άριστο κλίμα στην ομάδα (παρά τα προβλήματα) ανεξάρτητα με το αποτέλεσμα η σημερινή "Ρόδος" σας οφείλει πολλά -τα πάντα.

Τέλος με την ευκαιρία αυτή θα θέλαμε να ευχαριστήσουμε "το φίλο σωματείο Απόλλων Καλυθιών" και τους παράγοντες τους για τη "φιλοξενία". Λυπούμεθα ωστόσο που δεν θα μπορέσουμε να την ανταποδώσουμε στο άμεσο μέλλον, γιατί θα μας χωρίζουν κατηγορίες πολλές.

Για να καθησυχάσουμε την διοίκηση και τους φίλους του Απόλλωνα τους πληροφορούμε ότι το μάτι του **Δ. Λαγογένη** και το πρόσωπο του **Χρήστου Μπαλλή** είναι καλά, από τα τζάμια και τις πέτρες της φιλοξενίας σας.

Σας καλούμε για ένα ποτό μαζί με το **Χρήστο,** τον **Αντώνη**, τον **Γρηγόρη**, τον **Κυριάκο**, τον **Μάξιμο**, τον **Εμίλ** και τα άλλα τα παιδιά μας, μήπως και μπορέσετε και καταλάβετε... μήπως ξεχωρίσετε και κάνετε ανάλογες επιλογές.

Στον ανώνυμο της διοίκησης που έγραψε την εμπρηστική επιστολή γεμάτη εμπάθεια την παραμονή του αγώνα, του χαρίζουμε τα τύμπανά μας, το πανό μας και την αγάπη μας και φυσικά τα δύο γκολ.

Ο αγώνας συνεχίζεται την Κυριακή Ρόδος-Χερσόνησος.

Ροδίτες ελάτε κοντά, αξίζουμε.

Τα παιδιά μας αξίζουν.

Η Ρόδος χρειάζεται την συμπαράσταση όλου του φίλαθλου κόσμου.

Υ.Γ. **Σκούνα** μαζί στην Γ' Εθνική.

Δ.Ε.: **Χ"σάββας Θανάσης, Νικηταράς Σταύρος, Μαρουδής Νίκος, Κόττορος Γιώργος, Κουνέλης Μανώλης.**

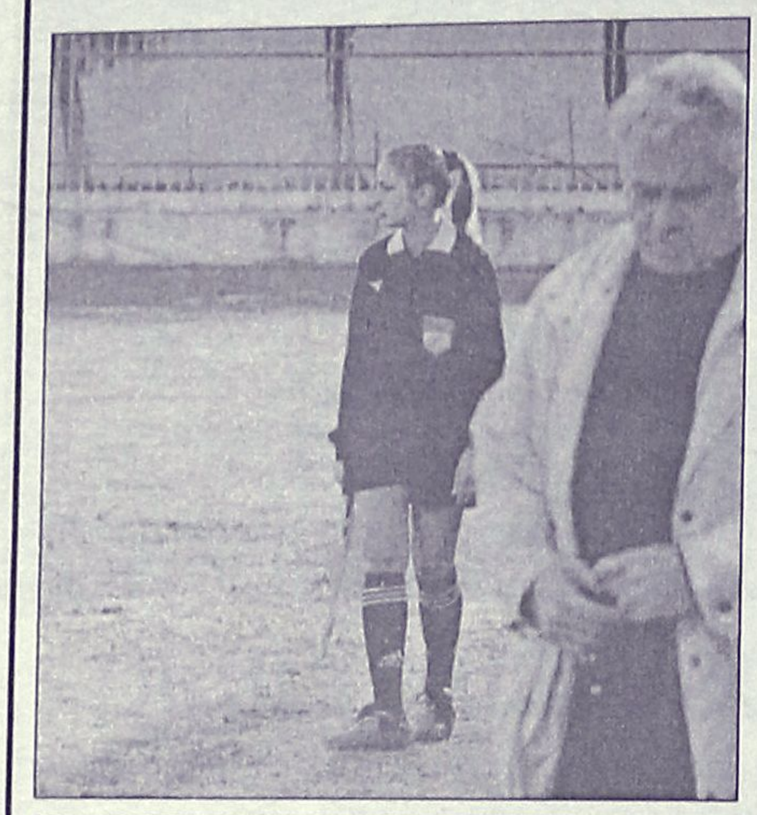



«Άσπρα μαλλιά στην κεφαλή, κακά μαντάτα...» Ο σκεπτικισμός του Γιάννη Κασέρη στην μπρος και πίσω πλευρά της επόπτη Κασκαντίρη (ΒΙΚΤΩΡ-ΦΩΤΟ ΜΑΡΚΕΤ-ΙΑΛΥΣΟΣ)

Αγκαθι

●●● Θερμή εβδομάδα και αυτή. Η Κορδιγκτώνος θα έχει πολύ δουλειά. Πρώτα-πρώτα από τα δικά της. Ο ορισμός του μπαρίστα σ' ένα ντέρμπι την στιγμή που είναι τιμωρημένος.

●●● *Εγινε ένσταση από τους Αρχαγγελίτες και ας έχουν τον φόβο ότι από δω και πέρα θα τους...χειρουργήσουν.*

●●● Το θέμα είναι ουσιαστικό. Έπρεπε ή δεν έπρεπε να οριστεί ο μπαρίστας. Η Κορδιγκτώνος λέει ότι δεν κοινοποιήθηκε η απόφαση της ΚΕΔ. Πως όμως κοινοποιήθηκε για τους άλλους δύο διαιτητές μας, την στιγμή που η απόφαση και για τους τρείς πάρθηκε στην ίδια συνεδρίαση;

●●● *Δεν είναι εύλογη ερώτηση; Έτσι απλά χωρίς πολύ σκέψη, αυτή δεν είναι η απορία που γεννάτε; Όπως και η άλλη. Η ποινή ισχύει από την ημέρα της απόφασης της ή της κοινοποίησης;*

●●● Πάντως κάτι δεν μ' αρέσει. Για να τον ορίσουν, θα πει ότι κάποιο...τοίχο έχτισαν. Μπορεί η απόφαση να κοινοποιήθηκε μισή.

●●● *Λοιπόν για να τελειώνουμε, αν θέλετε την άποψη μου. Είναι κακός ορισμός. Η τιμωρία ισχύει από την ημέρα της απόφασης. Ο μπαρίστας δεν μπορούσε να παίξει. Τώρα τι θα μαγειρευτεί είναι άλλη ιστορία. Η δευτεροβάθμια να είναι καλά.*

●●● Κι αν έγινε τέτοια γκέλα που για μένα έγινε, δεν είναι για να μένουν στην Κορδιγκτώνος οι αρχηγοί. Είναι η χοντρότερη που έχει γίνει την τελευταία δεκαετία. Γιατί έγινε εν γνώση τους. Στα αουα την άφησαν την Ιστορία γιατί ίσως να μην πίστευαν ότι θα γίνει ένσταση...

●●● *Κι αν δεν έγινε εν γνώση τους τότε είναι αδιάβαστοι. Στη σημερινή εποχή το ποδόσφαιρο μας δεν χρειάζεται αδιάβαστους.*

●●● Τι φταίνε οι Λινδιακοί να ξαναπαίξουν. Κι αν έρθει οποιοδήποτε άλλο αποτέλεσμα, υπάρχει αλλοίωση πρωταθλήματος. Πά ω μακρυά ε; Εκεί θα καταλήξουμε και θα το δείτε...

●●● *Οι άλλες γκέλες είναι πταίσματα και γι' αυτό δεν θα αναφερθώ σ' αυτές.*

●●● Αντε καλημέρα σας...

Ο ΔΟΝΑ ΣΥΛΛΥΠΑΤΑΙ

Ο Πρόεδρος, το Διοικητικό Συμβούλιο και το προσωπικό του Δημοτικού Οργανισμού Νεολαίας και Αθλησης Ροδίων συλλυπούνται την οικογένεια του πρόωρα αδικοχαμένου αθλητή του Γ.Α.Ο. Tae Kwon do "Κολοσσός", **Μιχάλη Σ. Βαλσάμη.**

ΕΥΧΑΡΙΣΤΗΡΙΟ

Το Δ.Σ. Ασπίς Απολακκιάς ευχαριστεί τον κ. **Ζαράρη Κωνσταντίνο** με αντικείμενο εργασιών υδραυλικές εγκαταστάσεις για την προσφορά στολής (φόρμες στην ομάδα).

Το Δ.Σ.

ΕΥΧΑΡΙΣΤΗΡΙΟ

Από τα βάθη της καρδιάς μου ευχαριστώ τον σύλλογό μου τον Ηρακλή που με τίμησε με ειδική πλακέτα για την συμμετοχή μου στις Εθνικές ομάδες προπαίδων-παίδων και νέων της Ελλάδας. Για μένα ήταν μια από τις πιο ευχάριστες στιγμές της ποδοσφαιρικής μου ζωής.

Παράλληλα ευχαριστώ και τους εκάστοτε ενωσιακούς προπονητές, την ΕΠΣΔ αλλά και τους προπονητές των εθνικών ομάδων για την εμπιστοσύνη που έδειξαν στο πρόσωπό μου, εύχομαι και σε άλλα παιδιά να έλθουν στις εθνικές ομάδες.

Εμ. Παπαδημήτρης

ΕΥΧΑΡΙΣΤΗΡΙΟ

Οι βετεράνοι ποδοσφαιριστές Ρόδου και Διαγόρα αισθάνονται την υποχρέωση, εκ μέρους όλων των Παλαιμάχων της Νήσου Ρόδου, να ευχαριστήσουν δημόσια όλες τις επίσημες αρχές που παρευρέθηκαν στην ετήσια γιορτή των Παλαιμάχων Ποδοσφαιριστών, το γραπτό και ηλεκτρονικό τύπο, τους αδελφούς **Ρούλιου**, τους χορηγούς της εκδήλωσης, το Δήμαρχο Αρχαγγέλου και τη Διοίκηση του γηπέδου των Αγίων Αποστόλων για την παραχώρηση των γηπέδων τους για την διεξαγωγή του τουρνουά και όλους όσους μας ετίμησαν με την παρουσία τους.

Ο Πρόεδρος
Γ. Τανίδης
Ο Γ. Γραμματέας
Α. Τσακμακίδης

ΕΦΗΒΙΚΟ ΚΩ

Σκόνταψε ο Ασκληπειός

Τρία παιχνίδια είχαμε το Σαββατοκύριακο για το πρωτάθλημα του ομίλου της Κω.

Σ' αυτά είχαμε το πρώτο στραβοπάτημα για την ομάδα του Ασκληπειού η οποία παραχώρησε ισοπαλία στον Ανταγόρα.

Τ' αποτελέσματα:

Ασκληπειός-Ανταγόρας	1-1
Αναγέννηση Ασφ.-Αντίμαχος	3-1
Νικαγόρας-Δόξα Καρδ.	2-1

ΒΑΘΜΟΛΟΓΙΑ

	ΑΓΩΝΕΣ	ΓΚΟΛ	ΒΑΘΜΟΙ
1. Ασκληπειός	5	15-1	13
2. Νικαγόρας	5	8-6	10
3. Αναγέννηση Ασφ.	4	6-8	7
4. Αντίμαχος	5	4-9	6
5. Ανταγόρας	3	2-4	1
6. Δόξα Καρδ.	4	3-10	0

Ανακοίνωση Ασπίδας Απ.

Το Δ.Σ. της Ασπίδας Απ. ενημερώνει πως ο αριθμός της κλήρωσης της λαχειαγοράς της 31/12/2001 που κερδίζει ένα Η/Υ, είναι ο 1665.

Εκ του Δ.Σ.

ΑΝΕΚΔΟΤΟ

Ο Κωστίκας πήγε να πιάσει δουλειά σ' ένα ζαχαροπλαστείο. Την άλλη μέρα όμως ο ζαχαροπλάστης τον απέλυσε και ο φίλος του ο Γιωρίκας ήρθε για να παραπονεθεί.

- "Γιατί απέλυσες το φίλο μου;"

Κι ο ζαχαροπλάστης:

- "Γιατί ξεσκόνιζε τους κουραμπιέδες, χτένιζε τα κανταΐφια, καθόταν στα καναπεδάκια και έδινε μπαμπάδες στα ορφανά!"



ΡΕΠΟΡΤΑΖ

Διαπραγματεύσεις με ονόματα

✔ *ΟΙ ΔΙΟΡΓΑΝΩΤΕΣ ΤΟΥ 8ου ΔΙΕΘΝΟΥΣ ΠΟΔΗΛΑΤΙΚΟΥ ΓΥΡΟΥ ΤΗΣ ΡΟΔΟΥ ΠΡΟΣΠΑΘΟΥΝ ΝΑ "ΚΛΕΙΣΟΥΝ" ΤΗΝ ΣΥΜΜΕΤΟΧΗ ΤΩΝ ΜΕΓΑΛΥΤΕΡΩΝ ΟΜΑΔΩΝ ΤΗΣ ΚΑΤΗΓΟΡΙΑΣ 2,3*

Ο 8ος διεθνής ποδηλατικός γύρος της Ρόδου είναι ο τέταρτος κατά σειρά της κατηγορίας του (2,3) που διοργανώνεται στον κόσμο το 2002!

Ηδη, οι κορυφαίοι επαγγελματίες ποδηλάτες με τις καλύτερες "τοπ κλας", Α΄ και Β΄ κατηγορίας επαγγελματικές ομάδες, συμμετείχαν στους "γύρους" της Αυστραλίας, του Κατάρ, ενώ σε λίγες ημέρες θα ξεκινήσει ο διεθνής "γύρος" της Μαλαισίας.

Από 20 έως 24 Φεβρουαρίου, η καρδιά της παγκόσμιας ποδηλασίας θα κτυπά στην Ελλάδα και συγκεκριμένα, στο νησί της Ρόδου, που θα "φορέσει τα καλά του" για να φιλοξενήσει την κορυφαία ποδηλατική εκδήλωση του 2002 στη χώρα.

Αυτές τις ημέρες, οι διοργανωτές διαπραγματεύονται με τις ομάδες, τη συμμετοχή των καλύτερων αθλητών τους, ιδιαίτερα εκείνων που ξεκίνησαν δυναμικά και με επιτυχίες τη νέα χρονιά. Στόχος τους είναι ο φετινός "γύρος" της Ρόδου ν' αποκτήσει περισσότερη αίγλη και ακόμη μεγαλύτερο ενδιαφέρον, τόσο από πλευράς αγωνιστικού επιπέδου, όσο και από ενδιαφέροντος του παγκοσμίου Τύπου.

Στη λίστα της οργανωτικής επιτροπής προς διαπραγμάτευση, βρίσκονται οι νικητές των φετινών "γύρων" της Αυστραλίας και του Κατάρ. Δηλαδή, ο Αυστραλός Micahel Rogers (ανήκει στη Marei Quick Step) και ο Γερμανός Wilhelms Thorsten (τρέχει με την TEAM Coast), αντίστοιχα.

Σχετικά με τις εθνικές ομάδες που θα τρέξουν στη Ρόδο, εκτός από τις δύο ελληνικές, θα έρθουν τα αντιπροσωπευτικά συγκροτήματα της Ρώσιας, της Τσεχίας και της Μεγάλης Βρετανίας.

Σε μήτινγκ η...Θρυλέαινα!

✔ *"Ψάχνει" την καλύτερη δυνατή προετοιμασία η Νίκη Ξάνθου*

Όταν με το "καλημέρα" πηδάς 6.60μ. στο άλμα εις μήκος του Κλειστού στίβου, τότε σίγουρα είναι η αθλήτρια που το κάνει, υπολογίσιμη δύναμη και σ' αυτό τον χώρο και στον ανοιχτό.

Η Ροδίτισσα πρωταθλήτρια του Ολυμπιακού έπιασε με την πρώτη το όριο για τον κλειστό στίβο αφήνοντας πίσω της την δεύτερη **Πιλάτου** που βρέθηκε τέσσερις μόλις πόντους πίσω (6.56 μ.).

Η **Νίκη Ξάνθου** είναι φέτος αποφασισμένη για πολλά πράγματα και τώρα ψάχνει την ιδανική προετοιμασία για να φθάσει σε καλύτερη επίδοση.

Η **Νίκη Ξάνθου** δεν έχει αποφασίσει ακόμη που θα γίνει η επόμενη αγωνιστική της εμφάνιση και προσανατολίζεται σε αγώνα στο εξωτερικό.

Η καλύτερη Ελληνίδα στο μήκος και πάντα υπολογίσιμη δύναμη, ειδικά όταν είναι καλά, στους διεθνείς αγώνες, ξεκίνησε τη σεζόν με 6.60 μ., αλλά θέλει έναν ή δύο αγώνες ακόμα για περισσότερα ουσιαστικά συμπεράσματα.



Σε μήτινγκ του εξωτερικού πάει η Ροδίτισσα πρωταθλήτρια

Η ενδεχόμενη παρουσία της σε ένα από τα (πολλά) διεθνή μίτινγκ-που έχουν προγραμματιστεί το ερχόμενο Σαββατοκύριακο ανά την Ευρώπη-είναι κάτι που θα ξεκαθαριστεί τις επόμενες ημέρες.

Εκλογές την Κυριακή

✔ *Ο ΝΟΡ εκλέγει την νέα διοίκησή του*

Αρχαιρεσίες πραγματοποιούνται την Κυριακή 3-2-02 στο Ναυτικό Όμιλο Ρόδου αμέσως μετά την Γ.Σ.

Θέματα της Γ.Σ. είναι ο οικονομικός, διοικητικός απολογισμός και η εκλογή εφορευτικής επιτροπής. Υποψηφιότητες μπορούν να κατατίθενται στην εφορευτική επιτροπή από την 12η μεσημβρινή και η ψηφοφορία θα διαρκέσει μέχρι την 17 μ.μ.

Το Δ.Σ. καλεί τα μέλη του να πάρουν μέρος στις εργασίες του και να στηρίξουν σ' αυτήν την κρίσιμη περίοδο το θεσμό του ΝΟΡ.

Στην ψηφοφορία θα πάρουν μέρος τα ταμειακώς εντάξει μέλη τα οποία έχουν δικαίωμα "εκλεγείν και εκλέγεσθαι".

Για την τακτοποίηση των συνδρομών τους τα μέλη να απευθύνονται στην γραμματεία του ομίλου και στο τηλ. 38043.

Σαρωτική η Κάλυμνος

✔ *Η ομάδα Βόλεϊ του Λυκείου πέρασε στην τελική φάση του Μαρτίου*

✔ *Οι Ροδίτισσες αποκλείσθηκαν από το Λύκειο Σάμου*

Σαρωτική η ομάδα Πετοσφαίρισης αγοριών του 1ου Ενιαίου Λυκείου Καλύμνου στη Γ΄ φάση Σχολικού Πρωταθλήματος Λυκείων που έγινε στην Αθήνα στο Κλειστό Γυμναστήριο της Καισαριανής στις 24 και 25/01/02.

Παίζοντας σπουδαίο βόλεϊ κυριάρχησε και στα τρίτα παιχνίδια και προκρίθηκε για την Πανελλήνια Φάση που θα γίνει στη Ρόδο στις 8,9 και 10 Μαρτίου 2002.

Αναλυτικά τα αποτελέσματα έχουν ως εξής:

1. 1ο Εν. Λ. Καλύμνου-Λύκειου Σάμου Αθηνών 2-0
2. 1ο Εν. Λ. Καλύμνου-61ο Εν. Λ. Γκράβας Αθηνών 2-0
3. 1ο Εν. Λ. Καλύμνου-Λύκειο Χίου 2-0

Αντίθετα η ομάδα των κοριτσιών του 3ου Εν. Λ. Ρόδου δεν τα κατάφερε και αποκλείστηκε χάνοντας από το Λύκειο Σάμου με 2-0.

ANEK LINES FERRIES

ΔΡΟΜΟΛΟΓΙΑ ΠΛΟΙΩΝ
ΚΑΘΗΜΕΡΙΝΑ ΑΠΟ ΝΗΣΙΑ ΠΡΟΣ ΠΕΙΡΑΙΑ

ΔΕΥΤΕΡΑ	28.01.02	ΔΗΜΗΤΡΟΥΛΑ	16.00	ΣΥΜΗ-ΤΗΛΟ-ΝΙΣΥΡΟ-ΚΩ-ΚΑΛΥΜΝΟ-ΛΕΡΟ-ΠΑΤΜΟ-ΠΕΙΡΑΙΑ
ΤΡΙΤΗ	29.01.02	ΡΟΔΑΝΘΗ	16.00	ΚΩ-ΚΑΛΥΜΝΟ-ΛΕΡΟ-ΠΑΤΜΟ-ΠΕΙΡΑΙΑ
ΤΕΤΑΡΤΗ	30.01.02	ΔΗΜΗΤΡΟΥΛΑ	11.30	ΚΑΣΤΕΛΛΟΡΙΖΟ
		ΔΗΜΗΤΡΟΥΛΑ	21.00	ΚΩ-ΚΑΛΥΜΝΟ-ΑΣΤΥΠΑΛΑΙΑ-ΑΙΓΙΑΛΗ-ΚΑΤΑΠΟΛΑ-ΠΕΙΡΑΙΑ
ΠΕΜΠΤΗ	31.01.02	ΡΟΔΑΝΘΗ	16.00	ΚΩ-ΚΑΛΥΜΝΟ-ΛΕΡΟ-ΠΑΤΜΟ-ΠΕΙΡΑΙΑ
ΠΑΡΑΣΚ.	01.02.02	ΔΗΜΗΤΡΟΥΛΑ	21.00	ΣΥΜΗ-ΤΗΛΟ-ΝΙΣΥΡΟ-ΚΩ-ΚΑΛΥΜΝΟ-ΑΣΤΥΠΑΛΑΙΑ-ΝΑΞΟ-ΠΑΡΟ-ΣΥΡΟ-ΠΕΙΡΑΙΑ
ΣΑΒΒΑΤΟ	02.02.02	ΡΟΔΑΝΘΗ	07.30	ΚΑΣΤΕΛΛΟΡΙΖΟ
		ΡΟΔΑΝΘΗ	18.00	ΚΩ-ΚΑΛΥΜΝΟ-ΠΕΙΡΑΙΑ

Πληροφορίες: τηλ. 35066-30406-36170-28597 • FAX: 39839
Και στον ταξιδιωτικό σας πράκτορα

MALTEZOS
Ο ΗΛΙΑΚΟΣ ΘΕΡΜΟΣΙΦΩΝΑΣ
που τιμά ΔΙΕΘΝΩΣ την ΕΛΛΑΔΑ,
από πραγματικά ανοξείδωτο
ατσάλι A.I.S.I. 316
(πιστοποιητικό ISO 9002 & CE)
ΧΩΡΙΣ ΠΡΟΚΑΤΑΒΟΛΗ
36 ΜΗΝΕΣ ΕΞΟΦΛΗΣΗ
ΑΠΟ 31 EURO ΤΟ ΜΗΝΑ
Πληρ. Βενετοκλέων 71, Ρόδος • Τηλ. 32802

ΝΤΕΤΕΚΤΙΒΣ
30 ΧΡΟΝΙΑ ΜΟΝΙΜΑ ΚΑΙ ΣΤΗ ΡΟΔΟ
35354 - 28780
Π.Π. ΓΕΡΜΑΝΟΥ 6 (ΠΛ. ΦΩΚΙΑΛΗ)
Η ΛΥΣΗ!!! ΣΕ ΚΑΘΕ ΣΑΣ ΠΡΟΒΛΗΜΑ
EXPRESS SECURITY

Μικροεπιλογές Επίπλων
* Σεκρετέρ επίπλων
* Σιφονιέρες
* Παπουτσοθήκες
* Κρυσταλλιέρες
* Κονσόλες
* Πολυθρόνες κουνιστές
* Καρέκλες
* Τραπέζια
* Σταλέρες
* Μπαράκια φορητά
* Ανθοστήλες
* Εφημεροθήκες
* Επιπλα TV -PC
* Καλοχεροι
* Σκαμπό
* Καθρέπτες
* Πίνακες
* Επιπλα κήπου
(Εξοπλίζουμε και ποσοτικά με κατασκευαστικούς χώρους)
Λεωφ. Ελευθερίας 20 Κρεμαστή Ind. 93364
Κων/νου Ταραλίδη 36 Ind. 35706

Pay PHONE ΣΗΦΑΚΗΣ
Αντιπροσωπεία Νοτίου Αιγαίου
Ατταβύρου 46, Ρόδος, Τ.Κ. 85100
Τηλ. 0241-73440 - 37736 • Fax: 37733
E-mail: payphone@payphone.gr
www.payphone.gr www.paysmart.gr

Ανακοίνωση

Σας γνωστοποιούμε ότι από τις 8 Ιανουαρίου 2002, η εταιρεία μας φρόντισε μέσω συστήματος διαχείρισης, όλα τα κερματοτηλέφωνα τύπου Europayphone 2004 Gr Automatic να δέχονται EURO (5,10,20,50 1 euro).
Η αλλαγή σε EURO στους ήδη υπάρχοντες 2.810 αξιότιμους πελάτες μας (Δωδεκάνησα και Κρήτη), γίνεται ΕΝΤΕΛΩΣ ΔΩΡΕΑΝ.
ΠΡΟΣΟΧΗ: Από 7 Απριλίου 2001 και μετά δεν μπορούν να πωλούνται συσκευές, οι οποίες δεν συμμορφώνονται προς τις διατάξεις της οδηγίας 99/5/ΕΚ.

Υπόκλιση στον κόσμο

- *"ΑΥΤΟ ΤΟ ΠΡΑΓΜΑ ΔΕΝ ΤΟ ΕΧΩ ΞΑΝΑΝΟΙΩΣΕΙ" ΤΟΝΙΣΕ Ο ΠΑΝΤΕΛΗΣ ΚΟΥΓΙΟΣ ΓΙΑ ΤΗΝ ΕΚΠΛΗΚΤΙΚΗ ΠΑΡΟΥΣΙΑ ΤΟΥ ΚΟΣΜΟΥ ΠΡΟΧΘΕΣ ΣΤΟ ΚΛΕΙΣΤΟ*
- *Ο ΑΡΧΗΓΟΣ ΧΑΡΑΚΤΗΡΙΣΕ ΤΟΝ ΚΟΛΟΣΣΟ ΩΣ ΙΔΑΝΙΚΗ ΟΜΑΔΑ ΓΙΑ ΕΝΑΝ ΠΑΙΚΤΗ ΚΑΙ ΥΠΕΝΘΥΜΙΣΕ ΠΩΣ ΤΟ ΠΡΩΤΑΘΛΗΜΑ ΤΕΛΕΙΩΝΕΙ ΤΟΝ ΑΠΡΙΛΙΟ*
- *"ΜΑΚΡΟΠΡΟΘΕΣΜΟΣ ΣΤΟΧΟΣ Η Α2", ΔΗΛΩΝΕΙ Ο ΠΡΟΕΔΡΟΣ ΤΟΥ ΚΟΛΟΣΣΟΥ, ΚΩΣΤΑΣ ΚΩΣΤΑΡΙΔΗΣ*
- *ΠΡΟΣΩΠΙΚΟ ΔΩΡΟ ΑΠΟ ΤΟΝ ΚΑΛΛΙΣΤΟ ΔΙΑΚΟΓΕΩΡΓΙΟΥ ΘΑ ΠΑΡΟΥΝ ΟΛΟΙ ΟΙ ΠΑΙΚΤΕΣ ΜΕΣΩ ΤΩΝ ΑΡΧΗΓΩΝ ΚΟΥΓΙΟΥ ΚΑΙ ΓΚΟΓΚΙΔΗ*

Στον κόσμο που κατέκλυσε προχθές το Βενετόκλειο Κλειστό Γυμναστήριο υποκλίθηκε ο αρχηγός του Κολοσσού, **Παντελής Κουγιός!**

Μιλώντας σε χθεσινή μεσημεριανή αθλητική εκπομπή του ραδιοφωνικού σταθμού TOP FM, ο έμπειρος πλέι μέικερ εξέφρασε τις απόψεις του για το σήμερα και για το αύριο του Κολοσσού, τονίζοντας, πως στους "θαλασσί" έχει βρει ιδανικές συνθήκες. Τέτοιες, που δύσκολα τις βρίσκεις σε άλλο σωματείο ακόμα και ανώτερων κατηγοριών!

Ο **Παντελής Κουγιός** ήταν ο μεγάλος πρωταγωνιστής του προχθεσινού θριάμβου επί του Κένταυρου Δάφνης. Αυτή είναι η εκτίμηση όλων όσων παρακολούθησαν το παιχνίδι, όμως ο ίδιος διαφωνεί!

"Δεν ήμουν εγώ ο πρωταγωνιστής. Στο προσκήνιο ήταν ο κόσμος και εγώ προσωπικά αυτό το πράγμα δεν το έχω ξανανιώσει. Ο Κολοσσός καλύπτει απόλυτα τις φιλοδοξίες μου και δεν έχει να ζηλέψει τίποτα από τις υπόλοιπες ομάδες.

Ο Κολοσσός καλύπτει τα τρία βασικά που θέλει ο κάθε παίκτης. Οικονομικούς παράγοντες, κόσμο και θέληση. Η ομάδα αυτή αξίζει πάρα πολλά. Για την Β' Εθνική θέλει πολύ δουλειά και υπομονή.

Το σίγουρο πάντως, είναι πως αυτή η ομάδα δεν είναι για την Γ' Εθνική. Ο Κολοσσός δεν στηρίζεται στις μονάδες αλλά στο σύνολο.

Τα πάντα λειτουργούν σε επαγγελματικά πλαίσια. Ολοι ξέρουν τί πρέπει να κάνουν από το πρώτο λεπτό της προπόνησης μέχρι το τελευταίο λεπτό του αγώνα. Ο Κολοσσός έχει πολύ καλό όνομα στην αγορά του μπάσκετ, όπου τα πάντα μαθαίνονται", υπογράμμισε ο αρχηγός των "θαλασσί", προσθέτοντας πως τα πάντα είναι θέμα της σκληρής και οργανωμένης δουλειάς, αλλά και της νοοτροπίας που έχει επιβάλει από το ξεκίνημα της περιόδου ο **Χάρης Παπάζογλου.**

Οσο για το αν το πρωτάθλημα τελείωσε, ο **Παντελής Κουγιός** ήταν ξεκάθαρος, μεταφέροντας την ωριμότητα των συμπαικτών του. Οπως είπε, για να ολοκληρωθεί η προσπάθεια και να πανηγυριστεί η άνοδος υπολείπονται άλλα εννέα παιχνίδια.

Ο ΚΩΣΤΑΣ ΚΩΣΤΑΡΙΔΗΣ

Στην ίδια ραδιοφωνική εκπομπή μίλησε και ο πρόεδρος του Κολοσσού, **Κώστας Κωσταρίδης,** ο οποίος αφού εξέφρασε την απόλυτη ικανοποίησή του για την πορεία της ομάδας από το ξεκίνημα της χρονιάς, περιέγραψε ως το μυστικό της επιτυχίας την πληρότητα σε όλα τα πόστα και την άριστη οργάνωση σε όλους τους τομείς.

Ο πρόεδρος των "θαλασσί" συνεχάρη ξανά τον **Χάρη Παπάζογλου** και όλους τους παίκτες, ευχαρίστησε τον κόσμο για την συμπαράστασή του και την αγάπητου, πρόσθεσε ότι το μόνο που λείπει πλέον είναι το παλαί ντε σπορ, ενώ επανέλαβε πως η οργανωμένη προσπάθεια θα συνεχιστεί και θα ενταθεί για να γίνει πραγματικότητα το όραμα της ανόδου στην Α2 κατηγορία! Μάλιστα, ο **Κώστας Κωσταρίδης** κάλεσε όλους τους φίλους του μπάσκετ να δώσουν το παρόν στην χοροεσπερίδα που διοργανώνει ο Κολοσσός στις 8 Φεβρουαρίου με την συμμετοχή των IDOLS και του **Δάκη.**

ΠΡΙΜ ΑΠΟ ΚΑΛΛΙΣΤΟ

Ο πρόεδρος του ΔΟΝΑ Ρόδου, **Κάλλιστος Διακογεωργίου,** είναι ίσως ένας από τους πλέον φανατικούς φίλους του Κολοσσού και ο ίδιος δεν διστάζει να το δείξει με την κάθε ευκαιρία. Μετά το τέλος του προχθεσινού αγώνα κόντρα στον Κένταυρο ο κ. **Διακογεωργίου** επισκέφθηκε τα αποδυτήρια του Κολοσσού, συνεχάρη τον **Χάρη Παπάζογλου,** τους συνεργάτες του κι όλους και κάλεσε τους αρχηγούς να τον επισκεφθούν στο γραφείο του. Οπερ και εγένετω. Χθες το μεσημέρι ο **Παντελής Κουγιός** και **Χρήστος Γκογκίδης** πήγαν στο επιχειρηματικό γραφείο του προέδρου του ΔΟΝΑ, ο οποίος τους ανακοίνωσε την απόφαση του να δώσει ως **Κάλλιστος,** ένα προσωπικό δώρο στους παίκτες! Οπως δήλωσε λίγο αργότερα στην "Α.Ρ." ο κ. **Διακογεωργίου,** "Μετέφερα στους αρχηγούς το ενδιαφέρον και τα συγχαρητήρια του δημάρχου **Γιώργου Γιαννόπουλου.**

Ο Δήμος, ο ΔΟΝΑ και η διοίκηση του συμπαραστέκονται ηθικά και υλικά στην προσπάθεια του Κολοσσού και απ' ότι φαίνεται, αυτή πιάνει τόπο. Είναι μία ευκαιρία να συγχαρώ τους παίκτες, τον προπονητή, την διοίκηση του Κολοσσού, αλλά και τον φίλαθλο κόσμο για την συμπαράστασή του".

ΕΠΙΣΤΡΟΦΗ ΣΤΙΣ ΠΡΟΠΟΝΗΣΕΙΣ

Στον καθαρά αγωνιστικό τομέα, οι "θαλασσί" επιστρέφουν σήμερα στις προπονήσεις μετά το χθεσινό τους ρεπό. Τα... κεφάλια μπαίνουν και πάλι μέσα, καθώς ακολουθεί το εκτός έδρας παιχνίδι με τον Κρόνο και όπως φωνάζει εδώ και καιρό ο **Χάρης Παπάζογλου,** το πρωτάθλημα ολοκληρώνεται την άνοιξη.

Τοπικό μπάσκετ

Ενα παιχνίδι του ανδρικού πρωταθλήματος μπάσκετ της β' κατηγορίας ανδρών θα έχουν την ευκαιρία να παρακολουθήσουν σήμερα οι φίλοι του τοπικού μπάσκετ. Πρόκειται για την αναμέτρηση της 8ης αγωνιστικής ανάμεσα στον Σταυρό και τον Ηλιο, που θα ξεκινήσει στις 8.30 το βράδυ στο Δημοτικό Κλειστό Γυμναστήριο της Ιαλυσού. Το παιχνίδι θα διευθύνουν οι **Μυροφόρος** και **Κουνελλές Ν.**

Εξι στα εννέα

- *Με πέντε νίκες στην έδρα του και άλλη μία εκτός ο Γιώργος Διάνας εκτιμά πως ο Ιάλυσος δεν πρόκειται να αντιμετωπίσει κανένα πρόβλημα*

Πέρα από τα πολλά χαμόγελα που έφερε στο στρατόπεδο του Ιάλυσου η υπερπολύτιμη νίκη στην Αγία Παρασκευή με 69-67, χάρισε στους "ερυθροκίτρινους" τον "χρυσό οδηγό" του τί πρέπει να κάνουν για να πανηγυρίσουν στο τέλος της φετινής αγωνιστικής περιόδου την παραμονή τους στην Γ' Εθνική κατηγορία.

Ο **Γιώργος Διάνας** έκανε τους υπολογισμούς του, διευκρινίζοντας πως η ομάδα του δεν έχει αποκτήσει ακόμα το πλεονέκτημα αφού οι βασικοί συνδιεκδικητές της παραμονής έχουν θεωρητικά πιο βατό πρόγραμμα. Παρουσίασε, όμως, έναν απόλυτα ξεκάθαρο στόχο και το πλάνο για την υλοποίησή του, σύμφωνα με το οποίο οι "ερυθροκίτρινοι" θα πρέπει να πετύχουν υποχρεωτικά τουλάχιστον έξι νίκες στα υπόλοιπα εννέα παιχνίδια της χρονιάς. Πέντε εντός έδρας και μία εκτός για να σωθεί απ' ευθείας και να αποφύγει ακόμα και την ψυχοφθόρο διαδικασία του αγώνα μπαράζ.

"Κλειδί" θεωρείται το αλώβητο της έδρας, όπου οι Ροδίτες θα αντιμετωπίσουν τον Κένταυρο Δάφνης (την επόμενη αγωνιστική), τον Κρόνο (19η), το Ρέθυμνο (21η), την Ηλιούπολη (23η) και την Γλυφάδα (25η).

Από εκεί και πέρα, τουλάχιστον ένα χρυσό "ροζ" φύλλο θα διεκδικηθεί στα διαδοχικά εκτός έδρας παιχνίδια με τους: Χανιά, Γ.Σ. Χαλκίδας, Αίαντα Ταύρου και Αγιο Θωμά.

Ο **Γιώργος Διάνας** είναι αισιόδοξος και ελπίζει πως τα προβλήματα των απουσιών που ταλαιπώρησαν τους "ερυθροκίτρινους" έχουν ξεπεραστεί οριστικά: "Η ομάδα βρίσκεται σε πολύ καλό δρόμο" ήταν το λακωνικό του σχόλιο. Χθες οι παίκτες του Ιάλυσου είχαν ρεπό και σήμερα επιστρέφουν στις προπονήσεις.

VANIK TOURS

ΓΙΑΝΝΗΣ και ΣΕΒΑ ΒΑΛΣΑΜΙΔΗ
VANIK σημαίνει ΑΛΗΘΕΙΑ
ΑΚΤΗ ΚΑΝΑΡΗ 17, ΨΑΡΟΠΟΥΛΑ - ΑΝΕΤΟ ΠΑΡΚΙΝΓΚ
ΑΝΟΙΚΤΑ: ΔΕ-ΣΑ 08.30-14.00 και 16.30-20.30
Τηλ. 35191-37621 κιν/τό 0945-798148 FAX 29532
Το γραφείο μας πάντα πρώτο σε κρατήσεις ξενοδοχείων εξασφάλισε και σας προσφέρει καταπληκτικές τιμές για τα παρακάτω ξενοδοχεία σε ΠΑΚΕΤΑ (Εκδοση εισιτηρίων R/T) από 1/11/2001 - 31/03/2002.

ΑΠΕΥΘΥΝΟΜΑΣΤΕ ΣΕ ΣΑΣ ΠΟΥ ΘΕΛΕΤΕ ΚΑΙ Η ΚΡΑΤΗΣΗ ΣΑΣ ΝΑ ΕΙΝΑΙ ΣΩΣΤΗ ΚΑΙ ΤΟ ΔΩΜΑΤΙΟ ΣΑΣ ΝΑ ΣΑΣ ΠΕΡΙΜΕΝΕΙ

1ον	HOTEL ALEXANDROS A' SUPERIOR ΠΛΑΤΕΙΑ ΜΑΒΙΛΛΗ		
	Μονόκλινο	δρχ. 26.600	€ 78
	Δίκλινο	δρχ. 30.000	€ 88
	Τρίκλινο	δρχ. 40.200	€118
2ον	HOTEL ASTOR A' κατηγορίας Σύνταγμα		
	Μονόκλινο	δρχ. 12.600	€ 37
	Δίκλινο για μονόκλινο	δρχ. 14.000	€ 41
	Δίκλινο	δρχ. 16.700	€ 49
	Τρίκλινο	δρχ. 20.100	€ 59
3ον	HOTEL PRESIDENT A' κατηγορίας Λεωφόρος Κηφισίας		
	Μονόκλινο	δρχ. 10.300	€ 30
	Δίκλινο για μονόκλινο	δρχ. 11.300	€ 33
	Δίκλινο	δρχ. 13.300	€ 39
	Τρίκλινο	δρχ. 16.300	€ 48
4ον	HOTEL PARTHENON A' κατηγορίας Στήλες Ολ. Διός		
	Μονόκλινο	δρχ. 18.500	€ 55
	Δίκλινο	δρχ. 21.000	€ 62
	Τρίκλινο	δρχ. 28.000	€ 82
5ον	HOTEL ZAFOLIA A' SUPERIOR Λεωφόρος Αλεξάνδρας		
	Μονόκλινο	δρχ. 28.600	€ 84
	Δίκλινο	δρχ. 30.600	€ 90
	Τρίκλινο	δρχ. 36.800	€108
6ον	HOTEL ELLINIS B' SUPERIOR ΩΝΑΣΕΙΟ, Λεωφ. Συγγρού		
	Μονόκλινο	δρχ. 13.600	€ 40
	Δίκλινο	δρχ. 17.700	€ 52
	Τρίκλινο	δρχ. 21.200	€ 62
7ον	HOTEL ARETHOUSA B' SUPERIOR Σύνταγμα		
	Μονόκλινο	δρχ. 12.000	€ 35
	Δίκλινο	δρχ. 16.000	€ 47
	Τρίκλινο	δρχ. 19.000	€ 56
8ον	HOTEL DORIAN INN B' κατηγορίας ΟΜΟΝΟΙΑ		
	Μονόκλινο	δρχ. 12.000	€ 35
	Δίκλινο	δρχ. 16.000	€ 47
	Τρίκλινο	δρχ. 19.000	€ 56
9ον	HOTEL EGNATIA B' κατηγορίας Θεσσαλονίκη Κέντρο, καινούργιο		
	Μονόκλινο	δρχ. 19.000	€ 56
	Δίκλινο	δρχ. 23.000	€ 68
	Τρίκλινο	δρχ. 27.000	€ 80

- Τα παραπάνω ξενοδοχεία διαθέτουν T.V. σε όλα τα δωμάτια
- Στις πιο πάνω τιμές συμπεριλαμβάνεται πρωινό σε μπουφέ
- Ακόμη σε μας θα βρείτε αεροπορικά και ατμοπλοϊκά εισιτήρια όλων των εταιριών.


Delta
ΔΙΑΜΑΝΤΕ ΕΡΓΑΛΕΙΑ
6ο χλμ.Ρόδου Λίνδου
Συγκρότημα Μανουσέλη

ΚΟΦΤΗ ΧΕΙΡΟΣ
ΔΙΑΤΡΗΤΙΚΑ
ΔΙΑΜΑΝΤΟΤΡΥΠΟΤΕΧΝΙΚΗ ΡΟΔΟΥ
ΔΙΑΜΑΝΤΟΦΟΡΟΙ ΔΙΣΚΟΙ ΚΟΠΗΣ ΓΙΑ ΓΡΑΝΙΤΗ, ΜΑΡΜΑΡΟ ΤΟΥΒΛΟ κ.τ.λ.


ΔΡΜΟΚΟΦΤΕΣ
ΤΡΥΠΑΜΕ
ΚΟΒΟΥΜΕ
ΣΠΑΜΕ

ΧΩΡΙΣ ΣΚΟΝΕΣ
ΡΩΓΜΕΣ
ΜΕΡΕΜΕΤΙΑ
ΠΩΛΗΣΕΙΣ
&
ΕΚΤΕΛΕΣΕΙΣ ΕΡΓΑΣΙΩΝ
Η ΠΟΛΥΧΡΟΝΗ ΜΑΣ ΠΕΙΡΑ ΣΤΟ ΕΞΩΤΕΡΙΚΟ ΜΑΣ ΔΙΝΕΙ ΤΗ ΔΥΝΑΤΟΤΗΤΑ ΝΑ ΒΡΙΣΚΟΥΜΕ ΛΥΣΗ ΕΚΕΙ ΠΟΥ ΟΙ ΑΛΛΟΙ ΣΗΚΩΝΟΥΝ ΤΑ ΧΕΡΙΑ ΨΗΛΑ!
ΤΗΛΕΦΩΝΗΣΤΕ ΜΑΣ
(0241) 69022 - 77986
ΚΙΝΗΤΟ: 0944 380562
ΥΠΕΥΘΥΝΟΣ
Μαρκος Τσεσμετζής



ΚΑΛΟ ΧΕΙΜΩΝΑ
με ουσίες
και οινοπνεύματα
Ολες οι κοινωνικές εκδηλώσεις, μέχρι 160 άτομα
ΛΙΝΔΟΥ & ΒΡΥΞΕΛΛΩΝ 211
(πίσω από τη ΔΕΥΑΡ), στο Ροδίνι
ΤΗΛ. 67674 • Κιν. 0937-197602

ΤΑΒΕΡΝΑ
ΤΟ ΚΑΠΗΛΕΙΟ
Κοντά σας κάθε Παρασκευή - Σάββατο και εορτές, συντροφιά με τον **Στέργο Δούκα**, την **Μαριάνθη** και την ορχήστρα μας σε νησιώτικο - λαϊκό και ρεμπέτικο πρόγραμμα.
Ποικιλία μεζέδων, ντόπιων κρεάτων και κρασιών.
Η αίθουσά μας διατίθεται για κάθε είδους κοινωνικές εκδηλώσεις μέχρι 120 άτομα.
Σωτήρος 47, Ιξιά, Ιαλυσός
Τηλ. κρατήσεων 91835 & 0945-769958
Ο χώρος κλιματίζεται

ΝΤΕΤΕΚΤΙΒΣ
Συνταξιούχος Αστυνομικός
Αναλαμβάνουμε
υποθέσεις ανηλίκων, οικογενειακές, προσωπικές κ.τ.λ.
Με απόλυτη εχεμύθεια.
ΔΙΑΘΕΤΟΥΜΕ ΤΑ ΠΛΕΟΝ ΣΥΓΧΡΟΝΑ ΟΠΤΙΚΟΑΚΟΥΣΤΙΚΑ ΣΥΣΤΗΜΑΤΑ
0946 997967
100% εχεμύθεια 100% εχεμύθεια



VISA
TRAVEL CLUB
RHODES LEADING TRAVEL AGENCY
ΧΕΙΜΩΝΑΣ-ΑΝΟΙΞΗ 2002
✓ Στην πανέμορφη **ΘΕΣΣΑΛΟΝΙΚΗ**, για ψώνια στην ΙΚΕΑ
✓ Είστε καλεσμένοι στο πιο κεφάτο **ΠΑΡΤΥ** που διοργανώνει το **VISA TRAVEL CLUB** μαζί με τους συνεργάτες του
✓ Καρναβάλι στην πανέμορφη **ΠΑΤΡΑ**
✓ Εκδρομή στην πανέμορφη **ΚΡΗΤΗ** για ένα ταξίδι ξεκούρασης, ανανέωσης στα υπέροχα SPAS (μόνο για γυναίκες)
✓ Εκδρομή στο **ΛΟΝΔΙΝΟ** ψώνια διασκέδαση, επίσκεψη στους πιο φημισμένους πύργους.
Πληροφορίες
02410-30304, 02410-32382
Το VISA CLUB μαζί σας για προσφορές με αξία
ΑΜ adv.
THE WHOLE WORLD IS YOURS!
(Πλ. Ακαδημίας) Γρ. Λαμπράκη 54,
Τηλ: 33282, 25737, 30304
www.visatravelclub.gr

Πολύπλευρη η δράση του δωδεκανήσιου βουλευτή

Ο κ. Παυλίδης στην Αμερική

Ο βουλευτής Δωδεκανήσου Αριστοτέλης Παυλίδης σταμάτησε για δύο μέρες στη Νέα Υόρκη, όπου είχε την ευκαιρία να συναντηθεί και να ανταλλάξει απόψεις με τους Δωδεκανησίους της Αμερικής. Ο κ. Παυλίδης βρίσκεται στην Αμερική ως μέλος της κοινοβουλευτικής επιτροπής του ΝΑΤΟ όπου θα έχει διαβουλεύσεις στην αμερικανική πρωτεύουσα και στο αμερικανικό στρατηγείο στη Florida. Ο κ. Παυλίδης έφθασε στην Νέα Υόρκη το βράδυ της 25ης Ιανουαρίου και την επομένη παρευρέθηκε στην εορτή της βασιλόπιτας της Δωδεκανησιακής Ομοσπονδίας που έγινε στην Νισυριακή Λέσχη του Αγίου Ιωάννου του Θεολόγου. Παρευρέθηκαν ο πρόεδρος της Δωδεκανησιακής Ομοσπονδίας κ. Θεολόγος Τηλιακός με σύσωμο το Δ.Σ. και τα προεδρεία των Δωδεκανησιακών συλλόγων. Ηλθαν και πολλοί άλλοι Δωδεκανήσιοι και αρκετοί από τις γειτονικές πολιτείες των New Jersey και του Connecticut. Μετά από το κόψιμο της πίτας και τις πρωτοχρονιάτικες ευχές, ο κ. Τηλιακός καλωσόρισε και παρουσίασε τον κ. Παυλίδη ο οποίος αντάλλαξε απόψεις με τους συμπατριώτες μας και τους ενημέρωσε για τα ακόλουθα θέματα:

• Εθνικά θέματα και ιδιαίτερα οι σχέσεις της Ελλάδας με την Τουρκία.

• Τοπικά θέματα και προβλήματα που αντιμετωπίζουν τα νησιά ιδιαίτερα τα πιο μικρά και



απομονωμένα, όπως είναι η ανάπτυξη, ιατροφαρμακευτική περίθαλψη, η εκπαίδευση και η συγκοινωνία.

• Η επίδραση της τρομοκρατίας στην Ελλάδα και οι Ολυμπιακοί αγώνες.

• Οι σχέσεις της Ελλάδας με την Αμερική και η βελτίωση της εικόνας που παρουσιάζει η Ελλάδα στην Αμερική.

Το βράδυ της ίδιας μέρας η Δωδεκανησιακή Ομοσπονδία παρέθεσε επίσημο γεύμα στον κ. Παυλίδη στο ομογενειακό εστιατόριο "Γαλήνη".

Και σ' αυτήν την συγκέντρωση παρευρέθηκαν αρκετοί Δωδεκανήσιοι και τους δόθηκε η ευκαιρία εκτός από τα ανωτέρω θέματα να συζητήσουν και τα προβλήματα που απασχολούν την Ομογένεια και ιδιαίτερα τγν διατήρηση του Ελληνισμού στην Αμερική και τί βοήθεια μπορεί να προσφέρει η πατρίδα μας. Την επόμενη Κυριακή 27 Ιανουαρίου ο κ. Παυλίδης συνοδευόμενος από τον κ. Τηλιακό, το Δωδεκανήσιο εφοπλιστή Μανώλη Κουλουκουντή και άλλους αξιωματούχους της Δωδεκανησιακής παροικίας μετέβησαν στα ερείπια των διδύμων πύργων της Νέας Υόρκης (Ground Zero) όπου ο πρωτοσύγκελος της αρχιεπισκοπής ετέλεσε τρισάγιον μνημόσυνο εις ανάπαυση των ψυχών των θυμάτων της τρομοκρατίας. Μεταξύ αυτών υπήρξαν και 33 ομογενείς και ο συμπατριώτης μας Γιάννης Κατσιματίδης από την Νίσυρο. Η επίσκεψη του κ. Παυλίδη, όπως και των άλλων αιρετών αρχόντων της Δωδεκανήσου και των επί μέρους νησιών μας που έρχονται κατά διαστήματα στην Αμερική, δυναμώνουν τις σχέσεις των εδώ Δωδεκανησίων με την γενέτειρα.

ΕΜ. ΚΑΣΣΩΤΗΣ

Ξενοδοχοϋπάλληλοι

Λιγότερες οι αιτήσεις

Ελάχιστος ήταν τελικά και φέτος ο αριθμός των ξενοδοχοϋπαλλήλων που έσπευσαν να καταθέσουν αιτήσεις επαναπρόσληψης μέσω των σωματείων τους, καθώς οι αιτήσεις συνολικά δεν ξεπέρασαν τις 2.000 και για τα τρία σωματεία του νησιού μας. Χθες ήταν η τελευταία προθεσμία που είχαν στην διάθεσή τους οι ξενοδοχουπάλληλοι και από σήμερα, οι εκπρόσωποι των διοικήσεων και των τριών σωματείων, θα ξεκινήσουν την διαδικασία κατάθεσης των αιτήσεων αυτών, στις ξενοδοχειακές μονάδες και στις άλλες τουριστικές επιχειρήσεις του νησιού μας. Το σύνολο των εργαζόμενων που απασχολούνται ως εποχιακοί στις τουριστικές και ξενοδοχειακές επιχειρήσεις της Ρόδου υπολογίζεται ότι ξεπερνά τις 13.000 τουλάχιστον, και δεδομένου ότι μόλις 2.000 ήταν αυτοί που υπέβαλαν αιτήσεις, ο αριθμός θεωρείται μικρός. Σημειώνεται ότι εάν η διαδικασία επαναπρόσληψης δεν γίνει μέσω του σωματείου (όπως προβλέπεται από την εργατική διάταξη του νόμου) ο εργαζομενος δεν μπορεί να διεκδικήσει στην περίπτωση άρνησης πρόσληψης από τον εργοδότη, τις αποζημιώσεις που προβλέπονται.

Στο 80% του κοινοτικού μέσου όρου, το κατά κεφαλήν ΑΕΠ της περιφέρειας του Ν. Αιγαίου

Στο 80% του κοινοτικού μέσου όρου, ανέρχεται το κατά κεφαλήν Ακαθάριστο Εθνικό Προϊόν της Περιφέρειας Νοτίου Αιγαίου, σύμφωνα με τα επίσημα στοιχεία της έρευνας της Στατιστικής Υπηρεσίας Eurostat που δόθηκε χθες στην δημοσιότητα. Αξιοσημείωτο είναι ότι μόνο 3 από τις 13 περιφέρειες της χώρας εμφανίζουν κατά κεφαλήν ΑΕΠ πάνω του 75% του κοινοτικού μέσου όρου, όπως προκύπτει από τα ίδια στοιχεία (το Νότιο Αιγαίο, η Στερεά Ελλάδα και η Αττική).

Το στοιχείο αυτό είναι στην ουσία...σε βάρος της περιφέρειας Νοτίου Αιγαίου, διότι όπως έγραφε και προσφάτως η "Ροδιακή" με την διεύρυνση της Ευρωπαϊκής Ενωσης είναι πιθανόν να κοπούν τα κοινοτικά κονδύλια στην περιοχή!

Για το θέμα αυτό, γίνονται διεργασίες σε επίπεδο Ευρωπαϊκής Ενωσης και εφόσον συμβεί θα αποτελέσει πλήγμα άνευ προηγουμένου για την Δωδεκάνησο που θα βρεθεί ξεκρέμαστη. Τελευταία είναι η Ελλάδα μεταξύ των κοινοτικών της εταίρων στο κατά κεφαλήν Ακαθάριστο Εγχώριο Προϊόν (ΑΕΠ) και πιο "φτωχές" περιοχές της Ευρωπαϊκής Ενωσης είναι η Ηπειρος και οι πρώην γαλλικές αποικίες Ρεϋνιόν και Γκουϊγιάν. Το συμπέρασμα αυτό προκύπτει από έρευνα της κοινοτικής στατιστικής υπηρεσίας Eurostat, που δόθηκε χθες στη δημοσιότητα στις Βρυξέλλες. Ειδικότερα, κατά το 1999, το ελληνικό κατά κεφαλήν ΑΕΠ ανήλθε στο 68% του κοιντικού μέσου όρου, ενώ η Ηπειρος, η Ρεϋνιόν και η Γκουϊγιάν (από 51% η κάθε μια) κατέχουν τις τελευταίες θέσεις μεταξύ 211 περιοχών της Ευρωπαϊκής Ενωσης.

Πιο "πλούσια" χώρα εμφανίζεται να είναι το Λουξεμβούργο (186%) και ακολουθούν η Δανία (120%), η Ολλανδία (114%), η Ιρλανδία (112%), η Αυστρία (111%), το Βέλγιο (107%), η Γερμανία (106%) και η Ιταλία (103) ενώ πιο "φτωχές" χώρες είναι η Ισπανία (82%), η Πορτογαλία (74%) και η Ελλάδα (68%).

Σύμφωνα με τα στοιχεία της Eurostat, η πόλη του Λονδίνου (242% του κοινοτικού μέσου όρου) είναι η περιοχή της Ευρωπαϊκής Ενωσης με το υψηλότερο κατά κεφαλήν ΑΕΠ.

Ακολουθούν οι Βρυξέλλες (217%), η πόλη του Λουξεμβούργου (186%) και το Αμβούργο (183%).

Σημειώνεται ότι 46 περιοχές της Ε.Ε. εκ των οποίων δέκα ελληνικές, εμφανίζουν κατά κεφαλήν ΑΕΠ κάτω του 75% του κοινοτικού μέσου όρου.

Αναλυτικά για την Ελλάδα η κατάταξη είναι η ακόλουθη:

Στερεά Ελλάδα	83%
Νότιο Αιγαίο	80%
Αττική	77%
Κεντρική Μακεδονία	69%
Κρήτη	68%
Δυτική Μακεδονία	65%
Βόρειο Αιγαίο	64%
Θεσσαλία	60%
Ιόνια Νησιά	60%
Ανατολική Μακεδονία-Θράκη	56%
Πελοπόννησος	55%
Δυτική Ελλάδα	53%
Ηπειρος	51%


Η Διακόσμηση λέει ναι!
Εσείς θα πείτε όχι;
ΔΕΝ ΕΙΝΑΙ ΔΥΝΑΤΟΝ
Πού;
Στους μοναδικούς χειροποίητους πίνακες ζωγραφικής! Καθρέπτες
ΒΙΤΡΩ
που ανεβάζουν την αξία του χώρου σας και κάνετε και σωστή τοποθέτηση.
Φτιάχνουν με μεράκι
Η ΡΟΔΟΥΛΑ & ο ΑΡΤΑΝ
Λίστες γάμου
Μιχ. Πετρίδη 96 κοντά στο ΜΗΔΕΙΑ
Τηλ. 62552 - 61483

Κερδίστε χρόνο κα εξυπηρέτηση
WESTERN UNION MONEY TRANSFER
"The fastest way to send money worldwide."

Αποστολή χρημάτων σ' όλο τον κόσμο μέσα σε λίγα λεπτά!!!
50.000 καταστήματα σε 165 χώρες του κόσμου
είναι έτοιμα να σας εξυπηρετήσουν
σε διευρυμένα ωράρια
Γονείς φοιτητών εξωτερικού εμπιστευθείτε μας
PLANET HOLIDAYS
Δημήτρης Τσοπανάκης
Γαλλίας 6 - Ρόδος - Τηλ. 27327

ΠΡΑΚΤΟΡΕΙΟ ΤΑΞΙΔΙΩΝ

ΣΑΒΒΑΣ ΣΑΗΣ

ΦΘΗΝΑ ΑΕΡΟΠΟΡΙΚΑ ΕΙΣΙΤΗΡΙΑ ΓΙΑ ΟΛΟ ΤΟΝ ΚΟΣΜΟ

Με την ευκαιρία της λειτουργίας του νέου μας πρακτορείου στην οδό Τάρπον Σπρίνγκς 42 (δίπλα στην Τράπεζα Πίστεως)

ΠΡΟΣΦΕΡΟΥΜΕ

τα φθηνότερα αεροπορικά εισιτήρια για όλο τον κόσμο με όλες τις αεροπορικές εταιρίες.

ΠΡΟΣΟΧΗ Πληροφορίες δεν δίδονται από το τηλέφωνο μόνο προσωπική παρουσία σας

ΑΚΟΜΗ ΣΑΣ ΠΑΙΡΝΟΥΜΕ

ΒΙΖΑ επισκέπτου για ΑΜΕΡΙΚΗ σε μία εβδομάδα.

ΒΙΖΑ επισκέπτου για ΑΥΣΤΡΑΛΙΑ σε μία μέρα

Εκδοση διαβατηρίων

Εκδοση αδειών αυτοκινήτων

ΞΕΝΟΔΟΧΕΙΑ ΣΤΗΝ ΑΘΗΝΑ

PRESIDENT Α' ΚΑΤΗΓΟΡΙΑΣ Λεωφόρος Κηφισίας

Μονόκλινο	10.300 ΔΡΧ. (€30)	ΜΕ ΠΡΩΙΝΟ έως 31/3
Δίκλινο για μονόκλ.	11.300 ΔΡΧ. (€33)	«
Δίκλινο	13.300 ΔΡΧ. (€39)	«
Τρίκλινο	16.300 ΔΡΧ. (€48)	«

ESPERIA HOTEL Α' ΚΑΤΗΓΟΡΙΑΣ Σταδίου 22

Μονόκλινο	24.000 ΔΡΧ. (€70)	ΜΕ ΠΡΩΙΝΟ έως 31/3
Δίκλινο	26.600 ΔΡΧ. (€78)	«
Τρίκλινο	30.000 ΔΡΧ. (€88)	«

ELECTRA HOTEL Α' ΚΑΤΗΓΟΡΙΑΣ Ερμού 5

Μονόκλινο	28.000 ΔΡΧ. (€82)	ΜΕ ΠΡΩΙΝΟ έως 10/3
Δίκλινο	33.000 ΔΡΧ. (€97)	«
Τρίκλινο	38.900 ΔΡΧ. (€114)	«

TITANIA HOTEL Πανεπιστημίου 52 (ΣΥΝΤΑΓΜΑ-ΟΜΟΝΟΙΑ)

Μονόκλινο	24.500 ΔΡΧ. (€72)	ΜΕ ΑΜΕΡ. ΠΡ. έως 31/3
Δίκλινο	28.500 ΔΡΧ. (€84)	«
Τρίκλινο	33.000 ΔΡΧ. (€97)	«

DORIA HOTEL Β' ΚΑΤΗΓΟΡΙΑΣ Πειραιώς 15-17 (κοντά στην Ομόνοια)

Μονόκλινο	14.300 ΔΡΧ. (€42)	ΜΕ ΠΡΩΙΝΟ έως 31/3
Δίκλινο	16.000 ΔΡΧ. (€47)	«
Τρίκλινο	21.800 ΔΡΧ. (€64)	«

ZAFOLIA HOTEL Α' ΚΑΤΗΓΟΡΙΑΣ Λεωφ. Αλεξάνδρας 87

Μονόκλινο	25.500 ΔΡΧ. (€84)	έως 31/3
Δίκλινο	27.800 ΔΡΧ. (€90)	«
Τρίκλινο	33.000 ΔΡΧ. (€108)	«

ALEXANDROS HOTEL Α' ΚΑΤΗΓΟΡΙΑΣ Περιοχή HILTON

Μονόκλινο	26.600 ΔΡΧ. (€78)	ΜΕ ΠΡΩΙΝΟ έως 31/3
Δίκλινο	30.000 ΔΡΧ. (€88)	«
Τρίκλινο	40.200 ΔΡΧ. (€118)	«

PARTHENON HOTEL Α' ΚΑΤΗΓΟΡΙΑΣ Περιοχή Μακρυγιάννη

Μονόκλινο	18.500 ΔΡΧ. (€55)	ΜΕ ΠΡΩΙΝΟ έως 31/3
Δίκλινο	21.000 ΔΡΧ. (€62)	«
Τρίκλινο	28.000 ΔΡΧ. (€82)	

ΧΑΝΔΡΗΣ ΚΑΤΗΓΟΡΙΑΣ LUX Συγγρού 385

Μονόκλινο Superior	41.000 ΔΡΧ. (€120)	χωρίς πρωινό έως 31/12
Δίκλινο Superior	41.000 ΔΡΧ. (€120)	«

ST. GEORGE LYKABETTUS ΚΑΤΗΓΟΡΙΑΣ LUX

Μονόκλινο	35.000 ΔΡΧ. (€103)	χωρίς Β/Β έως 28/12
Δίκλινο	35.000 ΔΡΧ. (€103)	«

ΞΕΝΟΔΟΧΕΙΟ ASTOR (Σύνταγμα)

Μονόκλινο	12.600 ΔΡΧ. (€37)	ΜΕ ΠΡΩΙΝΟ έως 31/3
Δίκλινο	16.700 ΔΡΧ. (€49)	
Τρίκλινο	20.100 ΔΡΧ. (€59)	«

ΣΑΣ ΣΥΜΦΕΡΕΙ ΠΡΙΝ ΚΛΕΙΣΕΤΕ ΟΠΟΥΔΗΠΟΤΕ ΝΑ ΜΑΣ ΕΠΙΣΚΕΦΘΕΙΤΕ

ΠΡΑΚΤΟΡΕΙΟ ΤΑΞΙΔΙΩΝ

ΣΑΒΒΑΣ ΣΑΗΣ

ΤΑΡΠΟΝ ΣΠΡΙΝΓΚΣ 42 (δίπλα στην Τραπ. Πίστεως) · **Τηλ. 39781-3**

Λαβύρινθος και πάλι για τους Ελληνες οι φορολογικές δηλώσεις

Ποιές εκπτώσεις γίνονται αποδεκτές από την Εφορία...

Τί πρέπει να γνωρίζουν οι έχοντες υποχρέωση υποβολής δήλωσης

Προβληματισμένοι είναι οι φορολογούμενοι λόγω των νέων αλλαγών στα έντυπα της φορολογικής δήλωσης αλλά και των εκπτώσεων που δικαιούνται κάθε ένας απ' αυτούς.

Επειδή η περίοδος της υποβολής δηλώσεων δεν είναι μακριά, καλό είναι οι έχοντες τέτοια υποχρέωση να ενημερωθούν από τώρα ώστε να ετοιμασθούν.

Αναλυτικότερα οι εκπτώσεις από το εισόδημα, οι οποίες θα πρέπει να δηλωθούν με προσοχή και παράλληλα θα πρέπει να προσκομιστούν και τα αντίστοιχα δικαιολογητικά, για να γίνουν αποδεκτές από την εφορία είναι οι ακόλουθες:

1. Αγορά ηλεκτρονικού υπολογιστή και περιφερειακών συσκευών: Εκπίπτει ολόκληρο το ποσό μέχρι 150.000 δραχμές. Εάν το ποσό της δαπάνης είναι μεγαλύτερο, εκπίπτει το 40%, αλλά η μέγιστη έκπτωση δεν μπορεί να υπερβεί τις 250.000 δραχμές ούτε να είναι μικρότερη των 150.000 δραχμών.

2. Δαπάνες ιατρικής και νοσοκομειακής περίθαλψης: εκπίπτει το 100%, εάν είναι μέχρι 10.000.000 δραχμές και το εισόδημα του υπόχρεου είναι μέχρι 10.000.000 δραχμές. Για το τμήμα από 10.000.000 μέχρι 15.000.000 δραχμές εκπίπτει το 50% των σχετικών δαπανών.

3. Δαπάνη αποκλειστικής νοσοκόμας: εκπίπτει το 100%.

4. Δαπάνες για την περίθαλψη των ηλικιωμένων: εκπίπτει το 50%, εφόσον προσκομιστούν οι σχετικές αποδείξεις.

5. Δαπάνες περίθαλψης ατόμων ή παιδιών με κινητική αναπηρία, νοσηλία στο εξωτερικό, κόστος προμήθειας και τοποθέτησης τεχνητών οργάνων και μελών του σώματος: εκπίπτει το 100% μέχρι 10.000.000 δραχμές και το 50% για το τμήμα της δαπάνης από 10.000.000 μέχρι 15.000.000 δραχμές.

6. Δαπάνες για την καταβολή εισφορών στα οικεία ασφαλιστικά ταμεία ΤΕΒΕ κ.λπ.: εκπίπτει το 100% της δαπάνης.

7. Δωρεές ακινήτων στο Δημόσιο, δήμους, ιερούς ναούς, ιερές μονές του Αγίου Ορους σε Πατριαρχεία, σε νοσοκομεία: εκπίπτει το 100% της αντικειμενικής αξίας των ακινήτων, εφόσον είναι στο αντικειμενικό σύστημα ή η αξία που προσδιορίζει ο έφορος για τα εκτός σχεδίου ακίνητα.

8. Δωρεές χρηματικών ποσών στους παραπάνω φορείς εκπίπτουν κατά 100% και μέχρι 10% του εισοδήματος, αν φορολογείται με τα τεκμήρια.

9. Οι χορηγίες προς νομικά πρόσωπα ιδιωτικού δικαίου μη κερδοσκοπικού χαρακτήρα εκπίπτουν μέχρι ποσοστού 10% του δηλωθέντος εισοδήματος.

10. Δωρεές χρηματικών ποσών σε αθλητικά σωματεία: εκπίπτει το 100% του ποσού.

11. Τόκοι στεγαστικών δανείων για την απόκτηση πρώτης κατοικίας: εκπίπτει το



100% της δαπάνης που καταβλήθηκαν στη διάρκεια του 2001, όταν το δάνειο συνάφθηκε μέχρι και 31-12-1999. Για τα στεγαστικά δάνεια που συνάφθηκαν από την 1-1-2000 και μετά, οι τόκοι εκπίπτουν αναλογικά μέχρι τα 120 τ.μ. της κατοικίας. Το ποσό των τόκων που αναλογεί στα επιπλέον των 120 τ.μ. της κατοικίας, δεν εκπίπτει.

12. Δαπάνες για την αγορά και εγκατάσταση συσκευών χρήσης φυσικού αερίου ή ηλιακών θερμοσιφώνων: εκπίπτει το 75% της δαπάνης.

13. Κόστος ασφαλίστρων ζωής, ασθενείας, ατυχημάτων: εκπίπτει το 100% της δαπάνης όταν αυτή είναι μέχρι 150.000 δραχμές και το 40% της δαπάνης όταν το ποσό είναι μεγαλύτερο, αλλά η συνολική έκπτωση δεν μπορεί να είναι μεγαλύτερη από 250.000 δραχμές και η ελάχιστη μέχρι 150.000 δραχμές.

14. Ενοίκιο κύριας κατοικίας: εκπίπτει το 100% όταν η ετήσια δαπάνη είναι μέχρι 150.000 δραχμές. Εάν η δαπάνη είναι μεγαλύτερη από 150.000 δραχμές, εκπίπτει το 40%, αλλά η έκπτωση δεν μπορεί να υπερβεί τις 250.000 δραχμές, ενώ η ελάχιστη δεν μπορεί να είναι μικρότερη από 150.000 δραχμές.

15. Ενοίκιο για την κατοικία των παιδιών που σπουδάζουν σε άλλη πόλη: Η έκπτωση για κάθε παιδί είναι ίδια με ό,τι ισχύει για το ενοίκιο της κύριας κατοικίας.

16. Δίδακτρα σε φροντιστήρια, δαπάνη για ιδιαίτερα μαθήματα: εκπίπτει το 100% μέχρι ποσού 150.000 δραχμών, και το 40% όταν η δαπάνη είναι μεγαλύτερη.

Η συνολική έκπτωση δεν μπορεί να υπερβεί τις 250.000 δραχμές, ενώ η ελάχιστη τις 150.000 δραχμές.

Τα ποσά των εκπτώσεων ισχύουν για κάθε πρόσωπο χωριστά, δηλαδή εάν ο φορολογούμενος έχει δύο παιδιά που πηγαίνουν φροντιστήριο, θα έχει έκπτωση μέχρι 500.000 δραχμές.

17. Οικογενειακές δαπάνες. Πρόκειται για τις αποδείξεις για την αγορά προϊόντων όπως ηλεκτρικές συσκευές, είδη ένδυσης-υπόδησης, είδη οικιακής χρήσης, οι αποδείξεις παροχής υπηρεσιών, όπως υδραυλικού, ηλεκτρολόγου κ.λπ. Εξαιρούνται οι αγορές τροφίμων, οι λογαριασμοί των ΔΕΚΟ, τα εισιτήρια, η βενζίνη κ.λπ. Η έκπτωση ανέρχεται στο 30% όταν η συνολική αξία των αποδείξεων είναι μέχρι 1.000.000 δραχμές. Η μεγαλύτερη έκπτωση που δικαιούται ο φορολογούμενος είναι 300.000 δραχμές, αλλά το υπουργείο Οικονομικών θέτει και άλλο περιορισμό, που αφορά το ποσό του φόρου που θα επωφεληθεί ο φορολογούμενος. Ετσι, καθορίζεται ότι το όφελος του φορολογούμενου δεν μπορεί να είναι μεγαλύτερο των 45.000 δραχμών. Σημειώνεται ότι οι συγκεκριμένες αποδείξεις δεν θα υποβληθούν φέτος στην εφορία, αλλά θα φυλαχτούν από τους φορολογούμενους μέχρι το 2007, για ενδεχόμενο έλεγχο από την εφορία.

18. Παιδιά που υπηρετούν τη στρατιωτική θητεία: αφαιρείται από το φόρο του γονέα ποσό ανάλογα με τον αριθμό των ανηλίκων παιδιών που τον βαρύνουν φορολογικά.

19. Αναπηρία 67% αφαιρείται ποσό ύψους 650.000 δραχμών εφάπαξ.

20. Αναπηρία πάνω από 67% προστατευόμενων μελών: αφαιρείται από το εισόδημα ποσό 650.000 δραχμών εφάπαξ.

21. Τυφλοί, νεφροπαθείς, πάσχοντες από μεσογειακή αναιμία: αφαιρείται από το εισόδημα ποσό 650.000 δραχμών.

22. Κάτοικοι νησιών με πληθυσμό μέχρι 3.100 κατοίκους: Εχουν αφορολόγητο όριο μέχρι 4.300.000 δραχμές, έναντι 2.100.000 δραχμών που είναι το αφορολόγητο όριο για τους υπόλοιπους φορολογούμενους.

Ενώ πιθανότατα θα διατηρηθούν οι υπάρχοντες

Νέος φόρος για τα ακίνητα

Εντονη αντίδραση των ιδιοκτητών που βρίσκονται σε δύσκολη θέση

Υπό την απειλή της επιβολής ενός ακόμη φόρου και μπλεγμένοι στα πολυδάπανα γραφειοκρατικά γρανάζια που έχει στήσει η κυβέρνηση βρίσκονται οι ιδιοκτήτες ακινήτων όλης της χώρας.

Η ληστρική φορολογία της ακίνητης περιουσίας, όπως τη χαρακτήρισαν οι εκπρόσωποι των ιδιοκτητών αποτέλεσε το βασικό αντικείμενο του 19ου συνεδρίου της Πανελλήνιας Ομοσπονδίας Ιδιοκτητών Ακινήτων.

Την έντονη ανησυχία των ιδιοκτητών ακινήτων για νέα σημαντική επιβάρυνσή τους με φόρους εξέφρασε ο πρόεδρος της ΠΟΜΙΔΑ Στράτος Παραδιάς, με αφορμή τη θέσπιση του φόρου κατοχής ακίνητης περιουσίας που μελετά η κυβέρνηση.

Οπως τόνισε κατά τη διάρκεια του συνεδρίου, ο κ. Παραδιάς, είναι πιθανό ο φόρος αυτός να επιβληθεί και χωρίς αφορολόγητο και με κλιμακωτή φορολόγηση, όπως ο Φόρος Μεγάλης Ακίνητης Περιουσίας. Μάλιστα, ο πρόεδρος της ΠΟΜΙΔΑ εξέφρασε και την ανησυχία του, ότι υπάρχει ενδεχόμενο να μην καταργηθούν οι 7 φόροι, τους οποίους υποτίθεται ότι θα αντικαταστήσει ο φόρος κατοχής ακίνητης περιουσίας, τονίζοντας με έμφαση, ότι "όπως μας δίδαξε η πικρή πείρα των τελευταίων δεκαετιών, στο τέλος θα διατηρηθούν και οι υποτιθέμενοι παλαιοί φόροι".

Την ίδια στιγμή οι ιδιοκτήτες ακινήτων καλούνται να δαπανήσουν δεκάδες χιλιάδες δραχμές προκειμένου να εκπληρώσουν την υποχρέωση της συμπλήρωσης των απαιτούμενων 15 εντύπων -γνωστών και ως σεντόνια λόγω του μήκους τους που φθάνει τους 80 πόντους- για τον υπολογισμό του Φόρου Μεγάλης Ακίνητης Περιουσίας (ΦΜΑΠ) για το 2002, με βάση τις νέες διπλοαυξημένες αντικειμενικές αξίες και μάλιστα σε ευρώ.

Οπως επεσήμανε ο κ. Παραδιάς, από τις δηλώσεις αυτές, εκατοντάδες χιλιάδες φορολογούμενοι ιδιοκτήτες ακινήτων σε όλη τη χώρα θα "βαφτιστούν" αυτόματα "πολυεκατομμυριούχοι στα χαρτιά", και θα παγιδευτούν στο φόρο αυτό, ενώ οι ήδη δηλούντες θα χρεωθούν με ποσά διπλάσια απ' όσα πλήρωσαν.

Οι φορολογούμενοι ιδιοκτήτες ακινήτων θα αναγκαστούν να προσφύγουν σε ειδικά γραφεία φοροτεχνικών πληρώνοντας εκατοντάδες χιλιάδες δραχμές.

Τέλος, οι ιδιοκτήτες ακινήτων εξαπέλυσαν δριμύ "κατηγορώ" κατά του υφυπουργού Οικονομικών Απόστολου Φωτιάδη, με απόφαση του οποίου αυξήθηκαν οι αντικειμενικές αξίες, μόλις 10 μήνες από την τελευταία αύξηση. "Συμπτωματικά" όλοι οι δήμοι στους οποίους αυξάνονται οι αντικειμενικές αξίες ανήκουν σ' αυτούς που είχαν τολμήσει να προσφύγουν στην αρμόδια επιτροπή, ζητώντας να μειωθούν οι αντικειμενικές αξίες των ακινήτων των περιοχών τους και οι περισσότεροι είχαν δικαιωθεί.

Η ΠΟΜΙΔΑ, για μια ακόμη φορά, ζήτησε και στο συνέδριό της να ανακληθούν οι νέες διπλοαυξημένες αντικειμενικές αξίες.

Πάντα με υγείαν....

Ξεχωρίστε γρίπη από κρυολόγημα

Ο κόσμος συχνά νομίζει ότι έχει γρίπη, ενώ στην πραγματικότητα δεν πάσχει παρά από ένα απλό κρυολόγημα. Όποιος, όμως, έχει στ' αλήθεια αναπτύξει γρίπη, ξέρει καλά ότι τα συμπτώματά της είναι πολύ πιο σοβαρά. Η γρίπη είναι μια ιογενής λοίμωξη του αναπνευστικού συστήματος. Υπάρχουν τρία κύρια στελέχη του ιού που την προκαλεί- τα Α, Β, και C. Η γρίπη που οφείλεται στον ιό τύπου Α είναι η πιο συχνή και η πιο σοβαρή, και προκαλεί όλα τα χαρακτηριστικά συμπτώματα της νόσου. Αυτή που οφείλεται στον ιό τύπου Β έχει παρόμοια αλλά λιγότερο έντονα συμπτώματα, ενώ αυτή που οφείλεται στον ιό τύπου C είναι η ηπιότερη και τα συμπτώματά της θυμίζουν περισσότερο αυτά του κρυολογήματος.

Όπως εξηγεί στο περιοδικό "Top Jealth and Beauty" ο δρ Ντάγκλας Φλέμινγκ, διευθυντής στην Ερευνητική Μονάδα Μπέρμιγχαμ του Βασιλικού Κολλεγίου Γενικών Ιατρών της Μεγάλης Βρετανίας, "τα κλασσικά συμπτώματα της γρίπης τείνουν να εστιάζονται στην κατώτερη αναπνευστικά οδό, προκαλώντας αίσθημα σφιξίματος στο στήθος και βήχα. Αντιθέτως, το κρυολόγημα επηρεάζει κυρίως την ανώτερη αναπνευστική οδό και οδηγεί σε πονόλαιμο και συνάχι". Σε γενικές γραμμές, πάντως , ένας ασθενής θα καταλάβει ότι έχει γρίπη και όχι κρυολόγημα επειδή τα συμπτωματά του θα είναι πολύ έντονα και θα εκδηλωθούν αιφνιδίως, αντί να αναπτύσσονται σταδιακά με ολοένα εντεινόμενο φτάρνισμα και συνάχι.

Μετάδοση και πρόληψη

Ο ιός της γρίπης μεταδίδεται με τα σταγονίδια που παράγονται κατά τον βήχα και το φτάρνισμα. Ο ιός εισβάλλει στον οργανισμό από τη μύτη ή το στόμα, και προσβάλλει την αναπνευστική οδό. Ουσιαστικά, "ένας άνθρωπος μολύνεται επειδή εισέπνευσε τον μολυσμένο αέρα που ξέπνευσε ένας πάσχων από γρίπη", λέει ο δρ Φλέμινγκ.

Εξάρσεις γρίπης παρατηρούνται κάθε χειμώνα, κυρίως από τον Νοέμβριο έως τον Απρίλιο. Αν τα κρούσματα είναι ιδιαιτέρως αυξημένα, οι ειδικοί μλούν για επιδημία. Κατά τον Δρα Φλέμινγκ, ο καλύτερος τρόπος για να αποφεύγει κανείς τη γρίπη ή έστω να ελαττώσει τη σοβαρότητά της είναι να εμβολιασθεί εναντίον της- κάτι, εν τούτοις, που πρέπει να γίνεται το φθινόπωρο, πριν από την έναρξη της εποχής της γρίπης.

Ο ειδικοί συνιστούν το εμβόλιο της γρίπης σε ευπαθείς ομάδες του πληθυσμού, όπως οι ηλικιωμένοι και πολλοί πάσχοντες από χρόνια νοσήματα, επειδή η νόσος μπορεί να έχει επιπλοκές, όπως η πνευμονία, που μπορεί να απειλήσουν τη ζωή.

Δυστυχώς, ο εμβολιασμός δεν εγγυάται ανοσία σε όλες τις μορφές γρίπης, επειδή οι υπαίτιοι ιοί της αλλάζουν διαρκώς και αναπτύσσονται μεταλλαγμένα στελέχωση, ενώ το εμβόλιο προστατεύει μόνον απ' όσα ιϊκά στελέχη περιέχονται σε αυτό.

Από τη γρίπη μπορεί κανείς να πραστατευθεί έως έναν βαθμό και να αποφεύγει τους χώρους με πολυκοσμία, καθώς και τους γεμάτους καπνούς τσιγάρων χώρους, κατά τον δρα Φλέμινγκ. Αν παρ' όλα αυτά, αναπτύξετε συμπτώματα γρίπης, καλό είναι να μην φιλάτε τους άλλους, καθώς και να φταρνίζεστε και να βήχεται με το χέρι μπροστά στο στομα σας, ώστε να μη μεταδώσετε τη νόσο σε άλλα άτομα.

Η θεραπεία

Με ξαίρεση τα βαριά περιστατικά, η αγωγή που συνιστούν οι γιατροί στους πάσχοντες από γρίπη είναι κυρίως ανάπαυση σε καλά αεριζόμενο χώρο, λήψη αναλγητικών και αντιπυρετικών φαρμάκων όπως η παρακεταμόλη για να καταπραϋνθούν οι μυϊκοί πόνοι και να περιορισθεί ο πυρετός, και πρόσληψη άφθονών υγρών. Η νόσος συνήθως υποχωρεί μέσα σε επτά έως 10 μέρες, αν και οι πάσχοντες μπορεί να αισθάνονται έντονη κόπωση επί αρκετές εβδομάδες μετά την υποχώρηση των συμπτωμάτων τους.

Αν τα συμπτώματα δεν αμβλυνθούν μέσα σε επτά ημέρες, υπάρχει περίπτωση να έχει αναπτύξει ο ασθενής μια δευτερογενή βακτηριακή λοίμωξη (λ.χ., στους πνεύμονες) με την οποία ο γιατρός ενδέχεται να χορηγήσει κάποια αντιβιοτική αγωγή.

Για την αντιμετώπιση της γρίπης διατίθεται επίσης στο εμπόριο ένα φάρμακο (λέγεται relenza) που ανήκει στην κατηγορία των αναστολέων της νευραμινιδάσης. Το φάρμακο αυτό μπορεί να εμποδίσει τον πολλαπλασιαμό και την εξάπλωση του ιού, αλλά- όπως λέει ο δρ Φλέμινγκ- η χορήγησή του περιορίζεται προς το παρόν σε ηλικιωμένους και σε άλλα άτομα που διατρέχουν αυξημένο κίνδυνο αναπτύξεως επιπλοκών της γρίπης.

Τα μειονεκτήματα του φαρμάκου είναι ότι "για να είναι αποτελεσματικό, πρέπει να ληφθεί εντός 48 ωρών από την έναρξη των συμπτωμάτων της γρίπης", τονίζει ο δρ Φλέμινγκ.

ΙΑΤΡΙΚΗ ΑΝΑΚΟΙΝΩΣΗ

Ο ιατρός

ΣΤΑΜΑΤΗΣ Μ. ΜΑΓΚΑΦΑΣ

ΠΑΙΔΙΑΤΡΟΣ

Δέχεται:

Στο ιατρείο του

ΕΡΥΘΡΟΥ ΣΤΑΥΡΟΥ 2 - ΚΡΕΜΑΣΤΗ

Δευτέρα-Παρασκευή 9 π.μ.-1 μ.μ. και 5.30 μ.μ.-8.30 μ.μ.

Τηλ. Ιατρ.: 02410-96960 κιν. 0937-534443

ΛΟΓΟΘΕΡΑΠΕΥΤΡΙΑ

απόφοιτος πανεπιστήμιου πατρών

παραδίδει μαθήματα κατ' οίκον σε παιδιά που παρουσιάζουν:
δυσλεξία, μαθησιακές δυσκολίες, προβλήματα άρθρωσης, βαρηκοΐα, νοητική στέρηση, αυτισμό, εγκεφαλική πάρεση και σύνδρομο Down

Πληρ. Τηλ. 61184, κιν.: 0932920345

ΙΑΤΡΙΚΗ ΑΝΑΚΟΙΝΩΣΗ

Ο ιατρός

ΠΕΡΙΚΛΗΣ Ε. ΠΑΠΠΑΣ

ΑΓΓΕΙΟΧΕΙΡΟΥΡΓΟΣ

Αγγειολογικό Εργαστήριο

Δέχεται:

Με ραντεβού στο ιατρείο του:
Π. Μελά 27-2ος όροφος

Τηλ. 75948 κιν. 0972016170

ΙΑΤΡΙΚΗ ΑΝΑΚΟΙΝΩΣΗ

Ο ιατρός

ΧΑΛΟΥΔΗΣ Α. ΠΑΝΤΕΛΗΣ

ΕΙΔΙΚΟΣ ΑΙΜΑΤΟΛΟΓΟΣ

Δέχεται:

Με ραντεβού στο ιατρείο του:
Π. Μελά 27-2ος όροφος

Τηλ. 75716 κιν. 0973314391

ΜΕΤΑΦΟΡΑ ΙΑΤΡΕΙΟΥ

Το ιατρείο του ειδικού καρδιολόγου ΤΣΑΜΠΙΚΟΥ ΚΩΝ. ΚΟΥΡΤΗ

μετεφέρθη και λειτουργεί στην οδό Βενετοκλέων στον αριθμό 117

Τηλ. ιατρείου 02410-37726

ΙΑΤΡΙΚΗ ΑΝΑΚΟΙΝΩΣΗ

Ο ιατρός

ΙΩΑΝΝΗΣ ΟΡΦΑΝΟΣ

ΧΕΙΡΟΥΡΓΟΣ ΟΡΘΟΠΑΙΔΙΚΟΣ

Μέλος του Κολεγίου Ελλήνων Ορθοπαιδικών Χειρουργών

Δέχεται:

Στο ιατρείο του
Παύλου Μελά 40-1ος όροφος
Δευτέρα-Παρασκευή 08.30-13.00 και 17.00-20.30
Σάββατο με ραντεβού

Τηλ. 33323, κινητό 0944373616

Εργαστήριο Κλινικής Ψυχολογίας

ΧΡΙΣΤΙΝΑ ΣΑΒΒΑΚΗ-ΓΚΡΑΝΖΑΝ

Κλινική Ψυχολόγος-Ψυχοπαθολόγος (DESS)

- Πτυχιούχος του Πανεπιστημίου Nancy Γαλλίας
- Μεταπτυχιακή ειδίκευση (DESS) στην Κλινική Ψυχολογία Ενηλίκου, Εφήβου και Παιδιού στο Πανεπιστήμιο Reims Γαλλίας

Για τον ενήλικο
- Ψυχοδιαγνωστική
- Ψυχολογική υποστήριξη
- Ατομική και οικογενειακή συνέντευξη
- Ψυχοθεραπεία αναλυτικής εμπνεύσεως

Για το παιδί
- Αξιολόγηση προσωπικότητας (τεστ νοημοσύνης, προβολής)
- Διάγνωση μαθησιακών δυσκολιών και συμπεριφορικών διαταραχών
- Συμβουλευτική επαγγελματικού προσανατολισμού
- Ψυχοθεραπεία μέσω παιχνιδιού και εικαστικών

Δέχεται με ραντεβού
Εθνικής Αντίστασης 15
Τηλ.: 77350-Κιν. 0937684251

ΙΑΤΡΙΚΗ ΑΝΑΚΟΙΝΩΣΗ

Η χειρουργός Οδοντίατρος D.D.S FAGD

Μιχαλία Π. Δέδε

Πτυχιούχος Πανεπιστημίου Αθηνών
Μετεκπ. στην Γενική-Αισθητική Οδοντιατρική (BAYLOR-USA)

Δέχεται καθημερινά στο ιατρείο της επί της Γεωργίου Ευσταθίου 15

Για ραντεβού τηλ. 02410 34404 κινητό 0973747233

ΙΑΤΡΙΚΗ ΑΝΑΚΟΙΝΩΣΗ

Ο ιατρός

ΓΕΩΡΓΙΟΣ Θ. ΑΡΑΒΑΝΗΣ

Πλαστικός Χειρουργός

Δέχεται με ραντεβού
Δευτέρα-Τρίτη-Πέμπτη: 6-9 το βράδυ
Σάββατο: 11-1 το πρωί

Διεύθυνση Ιατρείου: Ηρώων Πολυτεχνείου 20-Ρόδος
Τηλέφωνο: 0241-0-30377-κινητό 0932-585437

ΝΤΟΡΑ ΚΩΝΣΤΑΝΤΙΝΟΠΟΥΛΟΥ

ΨΥΧΟΛΟΓΟΣ

Πτυχιούχος του Πανεπιστημίου της Καλιφόρνιας-Λος Αντζελες (UCLA)-Μεταπτυχιακές σπουδές στο Pepperdine University-Malibu California.

➤ Αμεση ψυχολογική υποστήριξη και επαγγελματική φροντίδα από έμπειρη Ψυχολόγο και Οικογενειακή Σύμβουλο.

➤ Η σωστή θεραπευτική σχέση μπορεί να επιφέρει ρεαλιστικές λύσεις για πραγματικά προβλήματα σε θέματα: μοναξιάς, μελαγχολίας, στρες, ανυπομονησίας, φοβίας, εθισμού, οικογενειακών σχέσεων, διαζυγίου, κακομεταχείρισης, συναισθηματικών δυσκολιών, αυτοπεποίθησης, ανασφάλειες, μεταβατικά στάδια ζωής, βουλιμίας, ανορεξίας, απώλειας, πένθους.

Τηλεφωνείστε στα τηλέφωνα:
35163 και 0944/980550
για ραντεβού και άμεση εξυπηρέτηση.
Διεύθυνση: Καρίας 1
Περιοχή Ροδίνι - Ρόδος

ALHAMBRA TRAVEL

ΝΑΥΤΙΛΙΑΚΗ ΕΤΑΙΡΕΙΑ ΛΕΣΒΟΥ Α.Ε.

.....

ΑΝΑΚΟΙΝΩΣΗ

Γνωρίζουμε στο επιβατικό κοινό ότι το δρομολόγιο του F/B ΑΛΚΑΙΟΣ από Ρόδο έχει ως εξής:

Κάθε ΣΑΒΒΑΤΟ ώρα 05.00 για ΚΩ - ΣΑΜΟ - ΧΙΟ - ΜΥΤΙΛΗΝΗ - ΛΗΜΝΟ - ΑΛΕΞΑΝΔΡΟΥΠΟΛΗ

Πληροφορίες - Εισιτήρια

Πρακτορείο

ALHAMBRA

Αλεξ. Παπάγου 23 • Τηλ. 37052, 25698, Ρόδος

ΔΗΜΟΣΙΑ ΕΠΙΧΕΙΡΗΣΗ ΗΛΕΚΤΡΙΣΜΟΥ Α.Ε.
ΔΙΕΥΘΥΝΣΗ ΠΕΡΙΦΕΡΕΙΑΣ ΝΗΣΩΝ
ΠΕΡΙΟΧΗ ΡΟΔΟΥ
ΠΛΑΤΕΙΑ ΣΥΜΗΣ 10-ΡΟΔΟΣ

ΠΡΟΣΚΛΗΣΗ

Η ΔΕΗ/περιοχή Ρόδου προσκαλεί τους ενδιαφερόμενους σε πρόχειρο Διαγωνισμό με σφραγισμένες προσφορές για την ανάδειξη αναδόχου για τις ακόλουθες εργασίες στη Ν. Κάρπαθο.
Αποψίλωση χόρτων και κοπή θάμνων γύρω από στύλους των εναερίων ηλεκτρικών δικτύων ΔΕΗ, σύμφωνα με τα αναφερόμενα στην τεχνική περιγραφή.
Τα σχετικά τεύχη θα χορηγούνται στους ενδιαφερόμενους ή στους εξουσιοδοτημένους εκπροσώπους τους από 4-2-02 μέχρι 8-2-02. Κατά τις εργάσιμες ημέρες και από 9.00 π.μ. μέχρι 13.00 μ.μ. από το παρακάτω αναφερόμενο γραφείο της ΔΕΗ.
Η παραλαβή και αποσφράγιση των προσφορών θα γίνει στον Τεχν. Τομέα - Αυστραλίας 104, ημέρα Τετάρτη 13-2-02, ώρα 12.00.
Στο διαγωνισμό θα μπορούν να μετέχουν Εταιρείες που έχουν εμπειρία σε εκτέλεση ομοίων έργων.
Τρόπος πληρωμής: βάση μηνιαίων πιστοποιήσεων
Ασφαλιστικές καλύψεις: Ασφάλιση του προσωπικού του (ΙΚΑ κ.λπ.), των μεταφορικών μέσων του και ασφάλιση των επιβαινόντων στα μεταφορικά μέσα του Αναδόχου, που χρησιμοποιούνται για μετακινήσεις προσωπικού της ΔΕΗ.
Χρόνος ολοκλήρωσης του έργου: σε 20 εργάσιμες ημέρες.
Στην προσφορά θα περιέχονται:
• Δήλωση ότι η προσφορά θα ισχύει για εξήντα (60) ημερολογιακές ημέρες από την ημερομηνία αποσφράγισης των προσφορών.
• Δήλωση ανεπιφύλακτης αποδοχής των όρων του Διαγωνισμού
• Υπεύθυνη δήλωση του Ν. 1599/86 στην οποία ο υποψήφιος ανάδοχος θα δηλώνει:
α) ότι δεν έχει κηρυχθεί έκπτωτος σε έργα ΔΕΗ κατά την τελευταία πενταετία, β) ότι θα προσκομίσει στην Επιβλέπουσα Υπηρεσία βεβαίωση καταβολής τελών χρήσης Μηχανήματος Εργου (ΜΕ) για κάθε μηχάνημα που θα χρησιμοποιηθεί κατά τη διάρκεια των εργασιών πριν την υπογραφή της Σύμβασης, γ) ότι θα προσέλθει να υπογράψει τη Σύμβαση το πολύ σε 5 εργάσιμες μέρες από την ημερομηνία κοινοποίησης της Εγκριτικής Απόφασης σε αυτόν.

Για τη ΔΕΗ

ΚΑΘΗΜΕΡΙΝΑ ΟΛΑ ΤΑ ΝΕΑ ΤΗΣ ΔΩΔΕΚΑΝΗΣΟΥ ΣΤΟ INTERNET

www.rodiaki.gr

ΝΤΕΤΕΚΤΙΒΣ

30 ΧΡΟΝΙΑ ΜΟΝΙΜΑ ΚΑΙ ΣΤΗ ΡΟΔΟ

35354 - 28780

Π.Π. ΓΕΡΜΑΝΟΥ 6 (ΠΛ. ΦΩΚΙΑΛΗ)

Η ΛΥΣΗ!!! ΣΕ ΚΑΘΕ ΣΑΣ ΠΡΟΒΛΗΜΑ

EXPRESS SECURITY

δημιουργίες cair

ΡΟΔΟΣ 2400 Λευκός ξηρός ΟΠΑΠ
ΑΡΧΟΝΤΙΚΟ Ερυθρός ξηρός
Δωδεκανησιακός τοπικός

Δύο αντιπροσωπευτικά κρασιά της ΚΑΪΡ Α.Ε., που αποδεικνύουν για άλλη μια φορά την αναμφισβήτητη ικανότητα της Δωδεκανησιακής Εταιρείας να παράγει υψηλής ποιότητας προϊόντα. Ικανότητα που επιβεβαιώνεται από την πρόσφατη παρουσίαση του μοναδικού στην ελληνική αγορά συλλεκτικού αφρώδους CAIR ROSE RESERVE 10 ετών, σε περιορισμένο αριθμό φιαλών και ποιότητα που συναντάται στην πλούσια γκάμα των διεθνώς αναγνωρισμένων προϊόντων της, όπως RODOS 2400 λευκό ξηρό, VQPRD (χρυσό στο Μιλάνο), ΜΟΣΧΑΤΟΣ ΡΟΔΟΥ ΟΠΕ (χρυσό στο Μιλάνο), MOULIN λευκό ξηρό (χρυσό στις Βρυξέλλες), MOULIN ροζέ ημίξηρο (χρυσό σε Μπορντό και Μιλάνο), CAIR φυσικός αφρώδης (χρυσά μετάλλια σε Μιλάνο και Monde Selection).

Εγγύηση

C·A·I·R

Επιλεγμένοι οίνοι ποιότητας

CAIR Δαβάκη - Πίνδου 65,
Ν. Φάληρο, τηλ.: 4813876,4813125
fax: 4814695.
2ª χλμ. Ρόδου - Λίνδου, Ρόδος
τηλ.: 0241/68770-3 fax: 0241/62575.



ΕΡΓΑΣΤΗΡΙ ΣΥΓΧΡΟΝΗΣ ΣΚΕΨΗΣ

Μπορούμε να είμαστε ελεύθεροι! Μπορούμε να μάθουμε να πετάμε!



«Μα το Θεό, είναι αλήθεια! Είμαι ένας τέλειος γλάρος, χωρίς όρια, δίχως περιορισμούς»! Γλάρος Ιωνάθαν

.....

Αρχή του νέου Χρόνου!
Δυναμικός και Θετικός, θα είναι ο νέος χρόνος,
για όσους σκέπτονται θετικά!

Είναι η σωστή στιγμή να κάνετε ένα βήμα μπροστά
προς την αλλαγή και την καλυτέρευση!

Δεν χρειάζεστε τίποτε το ιδιαίτερο,
εκτός απ' το ενδιαφέρον σας, για
να παρακολουθήσετε τα σεμινάριά μας.

Θα μάθετε νέους τρόπους και κανόνες για να παίζετε
Το Παιχνίδι της Ζωής και να κερδίζετε! ΜΠΟΡΕΙΤΕ!

Λίγες οι ώρες που χρειάζεται να αφιερώσετε
και πολλά τα οφέλη!

Τα σεμινάρια δεν έχουν θρησκευτικό ή μυστικιστικό χαρακτήρα. Διώξτε το φόβο και την αμφιβολία και τηλεφωνήστε τώρα!

Τηλ.: *(0241) 69785-65529*

Νέα Σελίδα...

Του Λουκά Βελιδάκη
e-mail:
neaselida@hotmail.com

Δημογραφικό πρόβλημα

Με τα μάτια της γυναίκας

Την περασμένη εβδομάδα η στήλη ασχολήθηκε με ένα θέμα που τείνει να γίνει μείζον εθνικό πρόβλημα. Πρόκειται για το δημογραφικό και το συμπέρασμα ότι διαρκώς αυξάνεται ο αριθμός των ηλικιωμένων στη χώρα μας. Αυτή τη στιγμή η αναλογία είναι ένας ηλικιωμένος (άνω των 65) στους πέντε Ελληνες. Το κείμενο υπό τον τίτλο "ένα απέραντο ΚΑΠΗ η Ελλάδα" εντόπιζε την απαρχή του προβλήματος στο ρόλο της σύγχρονης Ελληνίδας. Δεν κατηγορούσε, ασφαλώς το άλλο μισό του ουρανού, ωστόσο η ανάλυση οδηγούσε σε αυτό το συμπέρασμα. Σίγουρα δεν φταίνε αποκλειστικά οι γυναίκες. Η κ. Ρένα Κασιμάτη, αναγνώστρια της εφημερίδας, με e-mail της διατυπώνει εξαιρετικά ενδιαφέρουσες απόψεις για το θέμα, έχοντας την οπτική μια γυναίκας στο σημερινό κοινωνικό μοντέλο. Η στήλη δημοσιεύει μερικά αποσπάσματα "δανείζοντας" το χώρο της στην πραγματικότητα της σύγχρονης γυναίκας.

"Εχουν λεχθεί πολλά για το θέμα αυτό και έχει συζητηθεί χιλιάδες φορές. Όμως. ποτέ δεν σκέφθηκαν, ή δεν θέλησαν να δουν, που οφείλεται αυτό. Εγώ είμαι γυναίκα και θα σας πω, ποιος πιστεύω, ότι είναι ο λόγος, που οι γυναίκες δεν γεννούν πια πολλά παιδιά και νομίζω ότι και οι άντρες συμφωνούν σε αυτό.

Το να έχεις ένα παιδί, έχεις έναν "μπελά", που πολλές φορές είναι και αυτός "βαρύς", λόγω των δύσκολων οικονομικών συνθηκών, αλλά...πάει κι έρχεται. Όμως αν η οικογένεια αυξηθεί τότε αυξάνουν κατακόρυφα και τα έξοδα. Οι μισθοί δεν είναι τόσο καλοί και έτσι θέλει και ο σύζυγος να εργαστεί η γυναίκα του. Επείγει πλέον! Περισσότερο φαγητό, περισσότερα ρούχα, περισσότερα φροντιστήρια (!!!) και περισσότερες ... μπουγάδες. Η γυναίκα με τα πολλά παιδιά είναι υποχρεωμένη, να δουλεύει πολύ μέσα στο σπίτι. Όμως η ζωή είναι ακριβή! Δεν μεγαλώνουν εύκολα. Πρέπει να βγει στη δουλειά. Τότε δημιουργούνται και άλλα προβλήματα:

1) Που θα αφήσει τα παιδιά; Θα ακουμπάει το μισό, ή και όλο τον μισθό της στους παιδικούς σταθμούς, αν έχει πολλά παιδιά; Θα τα βάλει σε δημόσιο, όπου είναι γνωστό, ότι δεν φέρονται όπως πρέπει; Έχω εμπειρία πάνω σε αυτό. Η λύση της γιαγιάς δεν είναι πάντα εφικτή, γιατί μπορεί να μην υπάρχει γιαγιά.
2) Ποιος θα φροντίζει το σπίτι;
3) Τι θα γίνει με τις γυναίκες που δουλεύουν και εγκυμονούν και η εγκυμοσύνη τους παρουσιάζει προβλήματα; Απολύονται, ή συνεχίζουν τη δουλειά.
4) Επιπλέον, τι θα απογίνει μια γυναίκα που ο άντρας της την κακομεταχειρίζεται; Μια γυναίκα που μένει μόνη με οικογένεια και έχει ή αποκτήσει κάποια σωματική αναπηρία; Πως θα συντηρήσει μόνη μία οικογένεια με μικρά παιδιά;

Η γυναίκα λοιπόν φτάνει στο σημείο να δουλεύει ακατάπαυστα όλη μέρα, σαν σκλάβα. Έτσι λοιπόν, προτιμάει να έχει ένα μόνο παιδί, για να είναι τα πράγματα πιο εύκολα και για την ίδια και για τα οικονομικά της οικογένειας. Έτσι,



όταν βρεθεί στην ανάγκη, να εργαστεί, θα έχει να βάλει ένα παιδί στον παιδικό σταθμό και θα βρει **λιγότερα άτομα** στο σπίτι, που θέλουν περιποίηση.

Επίσης υπάρχουν και ακόμα δυο προβλήματα:

Ένα βρέφος για να είναι υγιές πρέπει να θηλάζει 5 με 6 μήνες. Αν καταφέρει η γυναίκα να πάρει την άδεια αυτή μία φορά, θα καταφέρει να την πάρει και δύο και τρεις και τέσσερις φορές; Εάν λοιπόν η γυναίκα αυτή θελήσει να μείνει στο σπίτι της και να γεννάει παιδιά, εφόσον τα οικονομικά της επιτρέπουν να το κάνει, θα πρέπει να αφήσει την εργασία της. Έτσι δεν είναι; Και αν χρειαστεί να δουλέψει στα 40,στα 50, στα 55 χρόνια της;

Να λοιπόν τα προβλήματα! Πιστεύω ότι για να λυθεί το δημογραφικό, η λύση είναι μία και μόνον μία: **Μισθός μηνιαίος με όλες τις αποδοχές στις μητέρες, με προσαύξηση για κάθε παιδί και καλή σύνταξη.** Γιατί εμείς οι γυναίκες δουλεύουμε στο σπίτι, σχεδόν όλη την ημέρα σαν καθαρίστριες, μαγείρισσες, baby sitters, οικιακοί βοηθοί και είναι αδικία, να δουλεύουμε και έξω και να κάνουμε 2 δουλειές ταυτόχρονα, ενώ από την δουλειά της νοικοκυράς δεν πρόκειται να συνταξιοδοτηθούμε ποτέ! **Πιστεύω, ότι όποιος πολιτικός θα πραγματοποιούσε αυτή την κίνηση, θα είχε και την ψήφο όλων των γυναικών και θα έλυνε και το δημογραφικό πρόβλημα.** Αλλά, που θα βρεθούν τόσα λεφτά για κάτι τέτοιο; Από τη μια οι γέροντες και από την άλλη οι γυναίκες! Ναι, με τη διαφορά ότι οι μεν γέροντες δεν παράγουν, αλλά οι γυναίκες γεννάνε και από τα παιδιά τους, θα γεννηθούν και άλλα αρσενικά, που θα βγουν να δουλέψουν. Από τότε που οι γυναίκες υποχρεώθηκαν, να βγουν από το σπίτι τους και να εργαστούν, μειώθηκαν και οι γεννήσεις. Και μην μου πείτε ότι αυτό έγινε από τις φεμινιστικές φωνές και ότι εμείς το θέλαμε. Θα σας απαντήσω ότι υποχρεωθήκαμε να το κάνουμε. Δεν μπορούσε μια γυναίκα να βασανίζεται από τον άντρα της και να μην μπορεί να ξεφύγει, ή να μένει χήρα και να πεθαίνει της πείνας μαζί με τα παιδιά της και να μην μπορεί να εργαστεί... **Ζητήσαμε να μπορούμε να εργαστούμε στην ανάγκη μας. Δεν ζητήσαμε να δουλεύουμε 24 ώρες το 24ωρο! Και όταν το κάνουμε, είναι ευνόητο ότι δεν μπορούμε να γεννάμε πολλά παιδιά! Ό,τι είναι ακραίο είναι και κακό.**

Ας δώσουν την ευκαιρία στις γυναίκες να αποφασίσουν μόνες τους, τι θέλουν. Όσες αποφασίσουν να δουλεύουν και να κάνουν ένα παιδί, έτσι θα κάνουν. Όσες όμως θέλουν να μείνουν στο σπίτι τους και να μεγαλώνουν τα παιδιά τους, γιατί έτσι προστάζει το μητρικό τους φίλτρο, τότε να μπορούν να το κάνουν. Και πιστεύω ότι οι γυναίκες αυτές θα είναι πολλές!

Ας δώσουν λοιπόν οι πολιτικοί στις μητέρες ασφάλεια και οικονομική άνεση, ώστε να μπορούν και εκείνες να δημιουργούν μεγάλες οικογένειες και το σημαντικότερο, να τις κρατάνε ενωμένες!

Υ.Γ. Οι αλλοδαποί γεννάνε πολλά παιδιά, είναι αλήθεια. Αυτό γίνεται γιατί αυτοί ζουν οι ίδιοι μέσα στη μιζέρια, είναι αγράμματοι οι περισσότεροι και απλά επιβιώνουν με δουλειές του "ποδαριού", ζητιανιά και κλοπές. Και τα παιδιά τους κάνουν το ίδιο. Τα γεννάνε για να τους βοηθάνε στη ... δουλειά! Εμείς οι Ελληνες όμως, και κάθε πολιτισμένος άνθρωπος, θέλει καλύτερο βιωτικό επίπεδο για την οικογένειά του. Έτσι προτιμούμε να κάνουμε ένα παιδί και να είναι ευτυχισμένο, παρά πολλά παιδιά που θα καθαρίζουν τζάμια στα φανάρια..."

Paradise Gym
ενα περιβάλλον αρμονίας & ομορφιάς για να ξαναβρείτε τη φόρμα και τη ζωντάνια σας
ΓΥΜΝΑΣΤΙΚΗ – ΘΑΛΑΣΣΟΘΕΡΑΠΕΙΑ –ΑΕΡΟΜΠΙΚ
ΚΑΡΑΤΕ – ΧΑΜΑΜ – ΣΑΟΥΝΑ – ΥΔΡΟΜΑΣΑΖ
ΜΑΣΑΖ – ΡΕΦΛΕΞΟΛΟΓΙΑ – ΚΛΕΙΣΤΗ ΠΙΣΙΝΑ
ΠΡΟΣΦΟΡΕΣ
ΣΥΝΔΡΟΜΕΣ ΓΙΑ
3 ΜΗΝΕΣ 161.40 € 55.000 ΔΡΧ
6 ΜΗΝΕΣ 264.13 € 90.000 ΔΡΧ
12 ΜΗΝΕΣ 411 € 140.000ΔΡΧ
10 ΜΑΣΑΖ ΑΡΩΜΑΤΟΘΕΡΑΠΕΙΑΣ
147 € 50.000 ΔΡΧ
ΠΡΟΣΦΟΡΑ 10 ΘΑΛΑΣΣΟΘΕΡΑΠΕΙΕΣ
206 € 70.000 ΔΡΧ
TEST PRODIET
ΔΕΚΤΕΣ ΠΙΣΤΩΤΙΚΕΣ ΚΑΡΤΕΣ VISA (10 ΑΤΟΚΕΣ ΔΟΣΕΙΣ)
ΑΝΟΙΧΤΟ ΚΑΙ ΤΟΝ ΧΕΙΜΩΝΑ – PARADISE ROYAL MARE ΤΗΛ. 62481 - ΓΥΜΝΑΣΤΗΣ: ΤΙΜΟΛΕΩΝ ΧΡΙΣΤΟΔΟΥΛΟΥ

ΚΟΜΜΩΤΗΡΙΟ UNISEX

Natural Beauty



Χτενίσματα αέρινα, φίνα... Χτενίσματα με άποψη. Νέες κουπ με στυλ και προσθετική μαλλιών με τη γνωστή υπογραφή της **Μαρίας**

& κατόπιν ραντεβού
ανοικτά από τις 9.00 έως 17.00

Επίσης για τα μικρά παιδιά ένα ευχάριστο κούρεμα μέσα στο παιδικό αυτοκινητάκι

Παφιάκη Μαρία

Στη νέα διεύθυνση: Ακραμίτου 16, Ρόδος • Τηλ. 32161
(παλιά διεύθυνση: προέκταση Αννης Μαρίας)

HELLAS SERVICE

1057

η μοναδική με τις **χαμηλότερες τιμές** και τις **περισσότερες πληροφορίες!!!**

- ΟΔΙΚΗ ΕΞΥΠΗΡΕΤΗΣΗ Σ'ΟΛΗ ΤΗΝ ΕΛΛΑΔΑ, ΟΛΟ ΤΟ 24ΩΡΟ
  3 SERVICE (ΑΛΛΑΓΗ ΠΛΑΤΙΝΕΣ, ΜΠΟΥΖΙ, ΛΑΔΙΑ, ΦΙΛΤΡΑ, ΒΑΛΒΟΛΙΝΕΣ)
  2 ΗΛΕΚΤΡΟΝΙΚΟΥΣ - ΗΛΕΚΤΡΟΛΟΓΙΚΟΥΣ ΕΛΕΓΧΟΥΣ
  2 ΖΥΓΟΣΤΑΘΜΙΣΕΙΣ
  2 ΓΕΝΙΚΟΥΣ ΟΠΤΙΚΟΥΣ ΕΛΕΓΧΟΥΣ
  1 ΕΥΘΥΓΡΑΜΜΙΣΗ
  ΜΟΝΟ **55 EURO** ΕΤΗΣΙΩΣ
  ΕΚΠΤΩΤΙΚΗ ΚΑΡΤΑ "HELLAS CARD"
- ΣΥΝΕΡΓΕΙΑ - ΦΑΝΟΠΟΙΕΙΑ ΣΤΙΣ ΝΕΕΣ ΥΠΕΡΣΥΓΧΡΟΝΕΣ ΕΓΚΑΤΑΣΤΑΣΕΙΣ, ΣΤΗ ΝΕΑ ΒΙΟΜΗΧΑΝΙΚΗ ΖΩΝΗ (ΤΣΑΪΡΙ), ΜΕ ΕΙΔΙΚΕΥΜΕΝΟ ΠΡΟΣΩΠΙΚΟ, ΓΙΑ ΟΠΟΙΑΔΗΠΟΤΕ ΜΗΧΑΝΙΚΗ ΕΡΓΑΣΙΑ ΚΑΙ ΦΑΝΟΠΟΙΕΙΑ
- ΠΡΑΚΤΟΡΕΙΟ ΑΣΦΑΛΙΣΤΙΚΩΝ ΕΤΑΙΡΕΙΩΝ
  ΓΙΑ ΤΙΣ ΑΣΦΑΛΙΣΤΙΚΕΣ ΚΑΛΥΨΕΙΣ:
  Οχημάτων - Σκαφών - Ζωής - Πυρός
  Προσωπικών Ατυχημάτων - Δάνεια
  Επενδυτικά προγράμματα.

ΓΡΑΦΕΙΑ: ΣΤ. ΚΑΖΟΥΛΗ 82 (7 ΒΑΓΙΕΣ) - ΡΟΔΟΣ,
ΤΗΛ.: 1057, 74174, 22490

ΣΥΝΕΡΓΕΙΑ: ΝΕΑ ΕΠ. ΟΔΟΣ ΡΟΔΟΥ - ΑΕΡΟΔΡΟΜΙΟΥ (ΤΣΑΪΡΙ), ΤΗΛ. 67291

11322 PANAFON, 1057 COSMOTE * ΧΩΡΙΣ ΧΡΕΩΣΗ*

Κερδίστε χρόνο κι εξυπηρέτηση

WESTERN UNION | MONEY TRANSFER

The fastest way to send money worldwide.



Αποστολή χρημάτων σ' όλο τον κόσμο μέσα σε ***λίγα λεπτά!!!***

50.000 καταστήματα σε 165 χώρες του κόσμου
είναι έτοιμα να σας εξυπηρετήσουν
σε διευρυμένα ωράρια

Γονείς φοιτητών εξωτερικού εμπιστευθείτε μας

PLANET HOLIDAYS

Δημήτρης Τσοπανάκης

Γαλλίας 6 - Ρόδος ; Τηλ. 27327

Στους δρόμους και πάλι οι αγρότες στη Β. Ελλάδα

Τρακτέρ με...δόντια

Η συμμετοχή είναι πολύ κάτω από τις προβλέψεις

Δύο τόνους βαμβάκι έκαψαν χθες οι αγρότες της Χαλκιδικής, που είναι συγκεντρωμένοι στον κόμβο της Σωζόπολης, κατά τη διάρκεια αποκλεισμού του δρόμου που πραγματοποίησαν λίγο μετά τις 11 το πρωί. Για περίπου μισή ώρα απέκλεισαν και τα δύο ρεύματα κυκλοφορίας, ενώ στη συνέχεια απελευθέρωσαν το ρεύμα που οδηγεί προς Θεσσαλονίκη, διατηρώντας μέχρι και αυτή την ώρα κλειστό το ρεύμα προς Νέα Μουδανιά.

Οι αγρότες της Χαλκιδικής βρίσκονται στον κόμβο της Σωζόπολης από τα μέσα της περασμένης βδομάδας, ενώ χθες παρέταξαν τρακτέρ στη Νέα Φώκια, τη Νικήτη, τη Γαλάτιστα και την Κασανδρεία.

Στο Νομό Θεσσαλονίκης οι αγρότες έχουν παρατάξει τα αγροτικά τους μηχανήματα στη γέφυρα της Χαλάστρας και των Μαλγάρων, στο Δερβένι και τις πλατείες των χωριών. Τρακτέρ υπάρχουν και στον κόμβο Αιγινίου του Νομού Πιερίας, αλλά και στη γέφυρα Πολυκάστρου του Νομού Κιλκίς.

Εν τω μεταξύ, στη σύσκεψη που πραγματοποίησαν εκπρόσωποι των αγροτών της ανατολικής Θεσσαλονίκης και της Χαλκιδικής αποφάσισαν να μη προχωρήσουν σε αποκλεισμούς των δρόμων και να παρατάξουν τα τρακτέρ τους στις άκρες των δρόμων. Ωστόσο, η τελική απόφαση θα ληφθεί από τις κατά τόπους γενικές συνελεύσεις των αγροτών.

Την ίδια ώρα, συνεχίζεται η συγκέντρωση των αγροτών από ολόκληρη τη Θεσσαλία στα Τέμπη, ενώ σε επιφυλακή βρίσκονται οι αστυνομικές δυνάμεις και τα ΜΑΤ, που έχουν τοποθετηθεί στην περιοχή προκειμένου να εμποδίσουν το ενδεχόμενο αποκλεισμού της εθνικής οδού.

Σε στάση αναμονής είναι οι αγρότες στο Νομό Φθιώτιδας, που από το πρωί έχουν παρατάξει τα τρακτέρ σε τρία σημεία μέσα, ενώ οι ελαιοκαλλιεργητές της Στυλίδας απέκλεισαν συμβολικά και για ελάχιστο χρόνο την εθνική οδό Αθηνών-Θεσσαλονίκης στο ύψος της Στυλίδας.

Περισσότερα από 120 τρακτέρ έχουν παραταχθεί στο 210χλμ. της Νέας Εθνικής Οδού Αθηνών-Λαμίας, στον κόμβο της Ανθήλης, ενώ συγκεντρώσεις αγροτών έχουμε και στην περιοχή της Πελασγίας, στο ύψος των διοδίων, αλλά και στην περιοχή του Δομοκού στη θέση Δρούγος.

Συγκεντρώσεις αγροτικών μηχανημάτων έχουμε όμως και στην περιοχή του Ορχομενού, όπου βρίσκονται περισσότερα από 150 τρακτέρ. Επιπλέον, το μεσημέρι οι παραγωγοί του Αργους προχώρησαν στο κλείσιμο του δρόμου προς την Κόρινθο.

Οι αγρότες προς το παρόν δεν δείχνουν διάθεση να προχωρήσουν σε αποκλεισμό του δρόμου, αλλά περιμένουν τις αποφάσεις της συντονιστικής επιτροπής των Τεμπών. Πάντως, βλέπουν τη συμμετοχή στις κινητοποιήσεις πολύ κάτω από τις προβλέψεις τους, κάτι που αποδίδουν στον εγκλωβισμό των αγροτικών μηχανημάτων και των παραγωγών στα εκκοκιστήρια για την παράδοση του βαμβακιού.

Σε κάθε περίπτωση, οι οργανωτές θα επιχειρήσουν να παρουσιάσουν διαφορετική εικόνα αύριο, αφού προγραμματίζουν επισκέψεις στα καμποχώρια της



Λαμίας για να ενεργοποιήσουν περισσότερους αγρότες.

ΔΗΛΩΣΕΙΣ ΠΡΩΤΟΠΑΠΑ

Η κυβέρνηση σέβεται τα αιτήματα του αγροτικού κόσμου και έχει εξασφαλίσει ιδιαίτερα θετικές τιμές για το βαμβάκι, τόνισε σήμερα ο κυβερνητικός εκπρόσωπος, Χρήστος Πρωτόπας Η τιμή του βαμβακιού ανά κιλό, όταν γίνουν οι τελικές επιστροφές από την ΕΕ, θα υπερβεί τις 300 δραχμές. «Αυτό είναι αποτέλεσμα διαπραγμάτευσης και συγκεκριμένης δουλειάς» επισήμανε, και προσέθεσε ότι «η κυβέρνηση αγωνίστηκε να πετύχει αυτόν το στόχο και τον πέτυχε».

Ο κυβερνητικός εκπρόσωπος υπογράμμισε επίσης ότι θετικά αποτελέσματα έφερε η κυβέρνηση και στο θέμα αποζημίωσης των αγροτών, λόγω των κακών καιρικών συνθηκών. Ως εκ τούτου -παρατήρησε- «το να εγείρουμε θέμα εγκατάλειψης της ΚΑΠ θα ήταν καταστροφικό για τον ίδιο τον Έλληνα αγρότη».

Παραπέμποντας σε σημερινή σχετική δήλωση εκπροσώπων του αγροτικού κόσμου, ο κ. Πρωτόπας τόνισε ότι «δεν μπορεί να υπάρξει κάτι καλύτερο. Οι αγρότες πρέπει να συνεργάζονται με την κυβέρνηση για μία ανταγωνιστική παραγωγή, για ένα καλύτερο μέλλον». Προσέθεσε δε ότι «οι κινητοποιήσεις δεν θα πρέπει να αποβούν σε βάρος του Έλληνα πολίτη».

Αναφερόμενος σε σημερινές δηλώσεις του αρμόδιου τομεάρχη της ΝΔ, Ευάγγελου Μπασιάκου, σύμφωνα με τις οποίες οι Έλληνες αγρότες θα πρέπει να πετάξουν περίπου 200 χιλιάδες τόνους, λόγω υπέρβασης του κοινοτικού ορίου, και άρα η τελική τιμή θα κατέβει πιο χαμηλά, ο κ. Πρωτόπαπας τόνισε ότι η Νέα Δημοκρατία εμμέσως παραδέχεται ότι η κυβέρνηση θα πετύχει τον στόχο της τελικής τιμής.

Ως προς την υπέρβαση του ορίου, υπογράμμισε πως δεν υπάρχει τέτοιο θέμα, διότι το όριο ανέρχεται στο 1.000.146 τόνους και η ελληνική παραγωγή υπολογίζεται στους 1.000.032 τόνους. «Όμως τι εννοεί ο κ. Μπασιάκος και τι θέλει; Να καταστρατηγήσουμε τους κανονισμούς, να πλαστογραφήσουμε τα έγγραφα, εν πάση περιπτώσει να παρανομήσουμε;» διερωτήθηκε ο κυβερνητικός εκπρόσωπος, καλώντας τα κόμματα να λάβουν «σαφή θέση».

Ως προς το ευρύτερο θέμα της γεωργίας, ο κ. Πρωτόπαπας σημείωσε ότι μολονότι έχουν καταργηθεί οι επιδοτήσεις σε πολλούς τομείς, οι σχετικοί κλάδοι δεν διαμαρτύρονται, διότι έχουν πετύχει τον στόχο της ανταγωνιστικότητας. «Αυτό πρέπει να γίνει κατανοητό» υπογράμμισε, και κατέληξε: «Δεν μπορεί μία ζωή να παρακαλούμε για επιδοτήσεις. Στην προοπτική της διεύρυνσης η Ελλάδα πρέπει να φροντίσει τη δική της παραγωγή και να την εκσυγχρονίσει με όρους ανταγωνιστικότητας.»

ΝΔ: συζήτηση εφ' όλης της ύλης

Οι τελευταίες πολιτικές εξελίξεις και η αναταραχή στο χώρο του ΠΑΣΟΚ αποτέλεσαν πληροφορίες του Flash.gr-- αντικείμενο συζήτησης στη σύσκεψη της «Ομάδας Πολιτικής Ανάλυσης», η οποία συνεδρίασε στη Ρηγίλλης υπό τον Κώστα Καραμανλή.

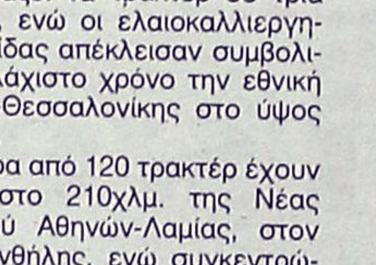

Στη διάρκεια της σύσκεψης διατυπώθηκαν εκτιμήσεις για το χρόνο διεξαγωγής των εκλογών. Κάποια στελέχη ανέφεραν ότι είναι πιθανό να υπάρξουν εξελίξεις πολύ γρήγορα και ότι η ΝΔ πρέπει να είναι εκλογικά έτοιμη. Οι παραπάνω θεώρησαν πιθανό, αν τα πράγματα δεν πάνε καλά για την κυβέρνηση, να υπάρξουν εξελίξεις το Φθινόπωρο.

Η κυρίαρχη εκτίμηση ωστόσο, ήταν ότι οι εκλογές θα γίνουν μετά την ελληνική προεδρία στην ΕΕ και συγκεκριμένα το Φθινόπωρο του 2003, ενώ άλλοι ανέφεραν ότι το ΠΑΣΟΚ έχει κάθε λόγο να εξαντλήσει την τετραετία, ώστε να πάμε στις κάλπες λίγους μήνες πριν από τους Ολυμπιακούς Αγώνες, οπότε θα λειτουργήσει περισσότερο το δίλημμα σε σχέση με το αν μπορεί η κυβέρνηση που θα έχει μόλις αναλάβει έργο, να οργανώσει την Ολυμπιάδα.

Συνεδρίαση για 2004

"Δεν υπάρχουν γόρδιοι δεσμοί"

Οι λύσεις που πρέπει να δοθούν έως τον Απρίλιο στα διάφορα προβλήματα της Ολυμπιακής προετοιμασίας συζητήθηκαν τη Δευτέρα στη συνεδρίαση της Διυπουργικής Επιτροπής για τους Ολυμπιακούς Αγώνες, υπό την προεδρία του πρωθυπουργού Κώστα Σημίτη.

Ο πρωθυπουργός τόνισε ότι «δεν υπάρχουν γόρδιοι δεσμοί στη διοργάνωση. Υπάρχουν παντού λύσεις και με τη στενή συνεργασία όλων το εγχείρημα θα επιτευχθεί».

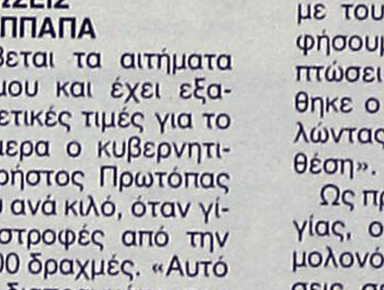

Όπως ανέφερε ο υπουργός Πολιτισμού Ευάγγελος Βενιζέλος, εξερχόμενος του Μεγάρου Μαξίμου, έγινε επισκόπηση των όσων έγιναν κατά την επίσκεψη του κλιμακίου της ΔΟΕ υπό τον Ντένις Όσβαλντ, ενώ η συζήτηση επικεντρώθηκε στα θέματα της αναβάθμισης του λιμανιού του Πειραιά , στη διεθνή ζώνη του Ολυμπιακού Χωριού και στα προβλήματα που παρουσιάζει το σύστημα μεταφορών που σχεδιάζεται για την περίοδο των Ολυμπιακών Αγώνων.

Ειδικότερα, η Διυπουργική αποφάσισε, την προκήρυξη διεθνούς διαγωνισμού για τη κατασκευή του εμπορικού κέντρου, του εστιατορίου και τις εγκαταστάσεις των χορηγών στη διεθνή ζώνη του Ολυμπιακού Χωριού, ενώ αποφασίσθηκε ότι μετά το Σταυρό της Αγίας Παρασκευής, οι συρμοί του Μετρό, θα μπαίνουν στις γραμμές του προαστιακού, μέχρι και το αεροδρόμιο «Ελευθέριος Βενιζέλος».

Υπέρ του Αραφάτ εμφανίζονται οι αραβικές χώρες

Αυστηρή προειδοποίηση

Το μήνυμα θα μεταφέρει ο Ιορδανός βασιλιάς

Οι αραβικές χώρες ετοιμάζονται να απευθύνουν αυστηρή προειδοποίηση προς τις Ηνωμένες Πολιτείες ότι τα αμερικανικά συμφέροντα στον αραβικό κόσμο θα τεθούν σε κίνδυνο, εάν δεν σταματήσουν οι επιθέσεις εναντίον των Παλαιστινίων. Σύμφωνα με δημοσίευμα της εφημερίδας Al Watan της Σαουδικής Αραβίας, το μήνυμα στον Τζορτζ Ο. Μπους θα μεταφέρει ο Ιορδανός βασιλιάς, Αμπντάλα.

Σύμφωνα με την εφημερίδα, η οποία επικαλείται ιορδανική πηγή, ο βασιλιάς Αμπντάλα, που επισκέπτεται τη Σαουδική Αραβία, θα αναλάβει να μεταφέρει το μήνυμα στον Αμερικανό πρόεδρο εντός της εβδομάδας, όταν θα επισκεφθεί την Ουάσινγκτον.

«Θα είναι ένα μήνυμα των αραβικών χωρών, ιδιαίτερα της Σαουδικής Αραβίας, ότι τα αμερικανικά συμφέροντα και οι σχέσεις των ΗΠΑ με τις αραβικές χώρες θα τεθούν σε κίνδυνο, εάν η Ουάσινγκτον δεν προσπαθήσει να θέσει τέρμα στην τρομοκρατική πολιτική του Ισραήλ στην περιοχή» αναφέρεται στο δημοσίευμα.

Η εφημερίδα διευκρινίζει ότι οι ηγέτες της Ιορδανίας και της Σαουδικής Αραβίας συμφώνησαν κατά τη διάρκεια των συνομιλιών τους στο Ριάντ να καταβάλουν κοινές προσπάθειες, για να δοθεί τέλος στα δεινά του παλαιστινιακού λαού και για να τερματισθεί ο αποκλεισμός του Γιασέρ Αραφάτ στη Ραμάλα.

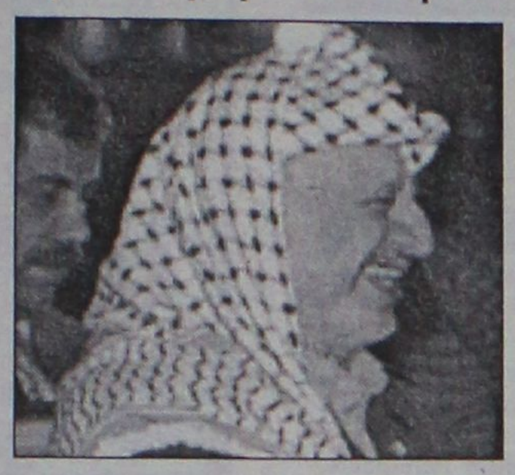

Επίσημη ιορδανική πηγή δήλωσε στο Ριάντ ότι η Σαουδική Αραβία και η Ιορδανία εξέφρασαν «την πλήρη υποστήριξή τους» προς τον Παλαιστίνιο ηγέτη και «επαναδιατύπωσαν την αντίθεσή τους προς κάθε απόπειρα απομόνωσής του. Δεν είναι δυνατόν να υπάρξει άλλος συνομιλητής (της διεθνούς κοινότητας) εκτός του Γιασέρ Αραφάτ σε ό,τι αφορά το παλαιστινιακό ζήτημα.»

Από πηγές της αιγυπτιακής προεδρίας έγινε γνωστό ότι ο Χόσνι Μουμπάρακ έχει ανταλλάξει τις τελευταίες ημέρες μηνύματα με τον Αμερικανό ομόλογό του σε μία προσπάθεια ανάσχεσης της κλιμάκωσης στη Μέση Ανατολή. «Η Αίγυπτος επανέλαβε προς την αμερικανική ηγεσία την ανάγκη να πεισθούν οι δύο πλευρές να κινητοποιηθούν προς την κατεύθυνση της εφαρμογής του σχεδίου Τένετ και της επιστροφής στο τραπέζι των διαπραγματεύσεων» αναφέρεται σε σημερινό δημοσίευμα της αιγυπτιακής εφημερίδας Al Ahram.

Ο ΑΡΑΦΑΤ ΖΗΤΑ ΓΑΛΛΙΚΗ ΚΑΙ ΤΟΥΡΚΙΚΗ ΠΑΡΕΜΒΑΣΗ

Ο Παλαιστίνιος ηγέτης απέστειλε «επείγοντα μηνύματα» προς τη γαλλική και την τουρκική ηγεσία ζητώντας την παρέμβασή τους για τον τερματισμό του καθεστώτος πολιορκίας που έχει επιβληθεί από το Ισραήλ σε παλαιστιανικές πόλεις, μετέδωσε το πρακτορείο WAFA.

Σύμφωνα με το παλαιστινιακό πρακτορείο, ο Αραφάτ απέστειλε τα μηνύματα-εκκλήσεις προς τον Γάλλο πρόεδρο Ζακ Σιράκ, τον πρόεδρο της Τουρκίας Αχμέντ Νετσντέτ Σεζέρ καθώς και τον Τούρκο πρωθυπουργό Μπουλέντ Ετζεβίτ, ζητώντας τους να παρέμβουν για να σταματήσει ο αποκλεισμός παλαιστινιακών πόλεων της Δυτικής Όχθης.

Επίθεση κατά Ταλιμπάν

Κόλαση στο Κανταχάρ

Στο νοσοκομείο της πόλης Κανταχάρ στο νότιο Αφγανιστάν, στο οποίο κρύβονταν πολλοί μαχητές της οργάνωσης αλ Κάιντα του Οσάμα Μπιν Λάντεν, επιτέθηκαν νωρίς το πρωί της Δευτέρας ομάδες των αμερικανικών Ειδικών Δυνάμεων.



Όπως μετέδωσε το CNN, αρκετές δυνατές εκρήξεις και πυρά αυτόματων όπλων ακούστηκαν στη δυτική πλευρά της πόλης, όπου βρίσκεται το νοσοκομείο. Πυρά ακούγονταν και μέσα από το νοσοκομείο, όπου βρίσκονται εδώ και έξι εβδομάδες περίπου έξι μέλη της αλ Κάιντα, οι οποίοι απειλούν ότι θα αυτοεκραγούν εάν κάποιος προσπαθήσει να κινηθεί εναντίον τους. Η ανταλλαγή των πυρών σταμάτησε έπειτα από μια ώρα περίπου.

Όλοι οι δρόμοι που οδηγούν στο νοσοκομείο αποκλείστηκαν και φυλάσσονται από αμερικανικές και αφγανικές δυνάμεις.

Τζεμ για το Αιγαίο

«Παίζει» και Χάγη...

Η Τουρκία δεν αποκλείει και την επιλογή προσφυγής στο Διεθνές Δικαστήριο για την επίλυση των ζητημάτων στο Αιγαίο, δήλωσε, σύμφωνα με την εφημερίδα "Ραντικάλ", ο υπουργός Εξωτερικών, Ισμαήλ Τζεμ.

Οπως αναφέρει η εφημερίδα, ο κ.Τζεμ, κατά τη διάρκεια της εκπομπής "Kafe Siyaset" (Καφενείο η πολιτική) του τηλεοπτικού δικτύου CNN Turk, δήλωσε απαντώντας σε σχετική ερώτηση: "Οσον αφορά το ζήτημα του Αιγαίου, αποδεχόμαστε το σύνολο των προτάσεων που απαριθμούνται τόσο στην "Ατζέντα 2000" της Ε.Ε. όσο και στην υπ' αριθμόν 33 απόφαση των Ηνωμένων Εθνών".



Οπως εξήγησε ο κ.Τζεμ, στα έγγραφα αυτά απαριθμούνται με τη σειρά οι εξής τρόποι επίλυσης: Διεξαγωγή κατ' ιδίαν συνομιλιών, διαιτησία, έμμεσες συνομιλίες, μεσολάβηση και περιλαμβάνεται και η προσφυγή στο Διεθνές Δικαστήριο. "Αυτά τα αποδεχόμαστε", είπε.

Ο Τούρκος υπουργός σημειώνοντας ότι συναντήθηκε πρόσφατα με τον Ελληνα ομόλογό του και ότι θα ξανασυναντηθεί στη Νέα Υόρκη για τις συναντήσεις Νταβός, τόνισε: "Λέμε το εξής: Ας αρχίσουμε τις συνομιλίες πρώτα εντοπίζοντας τα σημεία στα οποία συμφωνούμε στο Αιγαίο και, στο σημείο όπου θα παρουσιαστεί εμπλοκή, ας προσφύγουμε στους άλλους τρόπους με τη σειρά τους".

Τραγωδία στο Λάγος

Φονική πυρκαγιά

Τραγική είναι η κατάσταση που επικρατεί στη Νιγηρία, μετά τις διαδοχικές εκρήξεις σε στρατιωτική αποθήκη πυρομαχικών στην πρωτεύουσα της χώρας. Αυτόπτες μάρτυρες κάνουν λόγο για εκατοντάδες νεκρούς - τουλάχιστον 580- ενώ εκατοντάδες άτομα αγνοούνται.



Πάντως, οι Αρχές της χώρας κάνουν λόγο για εκατό νεκρούς, δεκάδες αγνοούμενους και χιλιάδες άστεγους, αλλά κοινή είναι η πεποίθηση ότι ο αριθμός των θυμάτων θα αυξηθεί δραματικά.

Σύμφωνα με όσα μετέδωσε το BBC, ο πρόεδρος της Νιγηρίας επισκέφθηκε τον τόπο της τραγωδίας και έδωσε διαταγή να αρχίσουν αμέσως οι έρευνες για τα αίτια της έκρηξης.

Εκατοντάδες πυροσβέστες εξακολουθούσαν να δίνουν μάχη με τις φλόγες μέχρι τις πρώτες πρωινές ώρες της Δευτέρας, για να την θέσουν τελικά υπό πλήρη έλεγχο.

Από τις εκρήξεις καταστράφηκε ολοσχερώς μια εκκλησία, ενώ σοβαρές ζημιές προκλήθηκαν σε ένα νοσοκομείο.

Από Ισλαμική ομάδα

Απαγωγή-μυστήριο

Πακιστανική οργάνωση, υπό την επωνυμία Εθνικό Κίνημα για την αποκατάσταση της κυριαρχίας του Πακιστάν, φέρεται να ανέλαβε την ευθύνη, μέσω e-mails σε μέσα μαζικής ενημέρωσης των ΗΠΑ, για την απαγωγή του δημοσιογράφου της αμερικανικής εφημερίδας Wall Street Journal, Ντάνιελ Περλ.



«Μία ομάδα που παρουσιάζεται ως Εθνικό Κίνημα για την Αποκατάσταση της Κυριαρχίας του Πακιστάν ανακοίνωσε πως απήγαγε τον δημοσιογράφο της Wall Street Journal, Ντάνιελ Περλ», ο οποίος αγνοείται από την περασμένη Πέμπτη, ενώ βρισκόταν στο Καράτσι, στα νότια του Πακιστάν, αναφέρει η ιστιοσελίδα της εφημερίδας.

Ο 38χρονος Ντάνιελ Περλ είναι ανταποκριτής της αμερικανικής εφημερίδας με βάση στην ινδική πόλη Βομβάη.

Εξαφανίσθηκε από την Πέμπτη, ενώ ερευνούσε για ανθρώπους οι οποίοι πιθανώς να σχετίζονταν με το δίκτυο της αλ Κάιντα του Οσάμα Μπιν Λάντεν, όπως τόνισε η πακιστανική αστυνομία. Η οικογένειά του έχει ενημερωθεί για την απαγωγή του.



Η εμπειρία μας και η αφοσίωση στη λεπτομέρεια
αποτελουν εγγύηση για την απόλυτη επιτυχία ωστε
να μείνουν ανεξίτηλες στη μνήμη τη δική σας και των καλεσμένων σας.....

ΧΟΡΟΕΣΠΕΡΙΔΕΣ - ΓΑΜΟΙ - CATERING - ΠΑΙΔΙΚΑ ΠΑΡΤΥ



ΞΕΝΟΔΟΧΕΙΟ SOFITEL CAPSIS
ΡΟΔΟΥ
Για Πληροφορίες 25-015 & 20919 (09.00 - 17.00)

CAPSIS
Conference Centers
& Resort Hotels

Pellos
Travel



ΑΤΜΟΠΛΟΪΚΑ
ΚΑΙ ΑΕΡΟΠΟΡΙΚΑ



Η ΠΑΡΑΔΟΣΗ ΣΤΟ ΣΠΙΤΙ ΣΑΣ

ΕΙΣΙΤΗΡΙΑ ΕΣΩΤΕΡΙΚΟΥ – ΕΞΩΤΕΡΙΚΟΥ

ΤΗΛ. 0241 87615, 86298 • FAX: 0241 87616
E-mail: pellostravel@hellasnet.gr

ΜΕΤΡΟΠΟΛ
ALPHA ODEON
Πρόγραμμα εβδομάδας από 25/1/2002 έως 31/1/2002
Πληροφορίες - Κρατήσεις :
20241-028400/1, από 3:30 μμ



Μια κωμωδία του Νίκου Περάκη
Γιατί άλλο στην Ζωή είναι απλά μια....
ΦΟΥΣΚΑ
Κάθε μέρα στις 6:00, 8:15 και 10:30 μμ
Αίθουσα 1



Αλεξάνδρεια
Ένας έρωτας έχει σβύσει, ένας άλλος μόλις γεννιέται...
Κάθε μέρα 10:15 μμ
Αίθουσα 3
Αλεξάνδρεια



Άνοιξε το μυαλό σου και δέξου το απρόσμενο...
Με τους Κέβιν Σπέισι και Τζεφ Μπρίτζες
Κάθε μέρα 10:00 μμ
K - PAX
Αίθουσα 2



Αίθουσα 2
5 χρόνια προετοιμασίας, 3 χρόνια γυρισμάτων!
Μια ανεπανάληπτη κινηματογραφική εμπειρία !
Κάθε μέρα 5:30 και 7:30 μμ
ΤΑΞΙΔΙΑΡΙΚΑ ΠΟΥΛΙΑ



Α' Πανελλήνια προβολή !
Μια κωμωδία για τα λάθη μιας ζωής...
Με τη Ντρου Μπάριμορ
Κάθε μέρα 5:45 και 8:00 μμ
Αίθουσα 3
ΤΑ ΑΓΟΡΙΑ ΤΗΣ ΖΩΗΣ ΜΟΥ
RIDING IN CARS WITH BOYS

ATLANTIS
Στα ελληνικά
Σάββατο και Κυριακή στις 4:00 μμ
Αίθουσα 1



Η ΧΑΜΕΝΗ ΑΤΛΑΝΤΙΔΑ

Zorpidis
ΤΟΥΡΙΣΤΙΚΟΣ ΟΡΓΑΝΙΣΜΟΣ
L.A.N.E.
ΚΕΝΤΡΙΚΟ ΠΡΑΚΤΟΡΕΙΟ ΡΟΔΟΥ ΣΤΕΦΑΝΑΚΗ

ΟΜΑΔΙΚΑ ΤΑΞΙΔΙΑ

ΜΟΝΑΔΙΚΕΣ ΠΡΟΣΦΟΡΕΣ ΜΕ ΕΓΓΥΗΜΕΝΕΣ ΑΝΑΧΩΡΗΣΕΙΣ ΚΑΘΕ ΕΒΔΟΜΑΔΑ

- **ΠΑΡΙΣΙ-ΝΤΙΣΝΕΫ-ΒΕΡΣΑΛΙΕΣ,** 4 ημέρες, κάθε Σάββατο
- **ΠΑΡΙΣΙ-ΝΤΙΣΝΕΫ-ΒΕΡΣΑΛΙΕΣ,** 5 ημέρες, κάθε Τρίτη
- **ΡΩΜΗ,** 4 ημέρες, κάθε Σάββατο
- **ΡΩΜΗ,** 5 ημέρες, κάθε Τρίτη
- **ΛΟΝΔΙΝΟ,** 4 ημέρες, κάθε Σάββατο
- **ΠΡΑΓΑ,** 4 ημέρες, κάθε Σάββατο
- **ΒΙΕΝΝΗ,** 4 ημέρες, κάθε Παρασκευή
- **ΤΕΝΕΡΙΦΗ,** 8 ημέρες, κάθε Παρασκευή
- **ΚΩΝΣΤΑΝΤΙΝΟΥΠΟΛΗ αεροπ.,** 4 ημέρες, κάθε Πέμπτη
- **ΙΤΑΛΙΚΟ ΠΑΝΟΡΑΜΑ οδικώς,** 7 ημέρες, κάθε Δευτέρα
- **ΒΙΕΝΝΗ-ΠΡΑΓΑ οδικώς,** 7 ημέρες, κάθε Δευτέρα
- **ΚΩΝΣΤΑΝΤΙΝΟΥΠΟΛΗ οδικώς,** 4 ημέρες, κάθε Πέμπτη βράδυ
- **ΚΩΝΣΤΑΝΤΙΝΟΥΠΟΛΗ-ΠΡΟΥΣΣΑ οδικώς,** 5 ημέρες, κάθε Σάββατο

ΚΡΑΤΗΣΕΙΣ ΞΕΝΟΔΟΧΕΙΩΝ σε όλη την Ελλάδα
ΑΕΡΟΠΟΡΙΚΑ ΕΙΣΙΤΗΡΙΑ
ΑΚΤΟΠΛΟΪΚΑ ΕΙΣΙΤΗΡΙΑ
ΕΝΟΙΚΙΑΣΕΙΣ ΑΥΤΟΚΙΝΗΤΩΝ

F/B ΙΕΡΑΠΕΤΡΑ - F/B Β. ΚΟΡΝΑΡΟΣ
Αναχωρήσεις από Ρόδο μέχρι 31/10 κάθε Τρίτη - Τετάρτη - Κυριακή στις 04.30

ΑΛΕΞ. ΔΙΑΚΟΥ 38, 85100 ΡΟΔΟΣ
Τηλ.: (0241) 20625, 30054, 33603, 33607-Fax: 26745

cine mania

ΕΠΙΜΕΛΕΙΑ: *Κυριακή Πετρίδου*

Αλεξάνδρεια

Μία ακόμα ελληνική ταινία στις αίθουσες είναι αυτό, το γεμάτο νοσταλγικές εικόνες μίας άλλης εποχής έργο, που προβάλλεται από το "Μετροπόλ Alha Odeon".

Δημιουργός της ταινίας είναι η σκηνοθέτιδα **Μαρία Ηλίου** (σ.σ. "Τρείς εποχές" είναι η προηγούμενη δουλειά της) και στους πρωταγωνιστικούς ρόλους βρίσκουμε Έλληνες αλλά και ξένους ηθοποιούς και συγκεκριμένα:

Μισέλ Βάλεϊ, Jean-Rierre Lorit, Camille Panonacle, Silvia De Santis, Αγγελος Αντωνόπουλος, Ειρήνη Ιγγλέση, Κατέρινα Χέλμη, Διώνη Κουρτάκη,

Σημειώνεται ότι η ταινία δεν είχε καλή υποδοχή από τους κριτικούς, κάποιοι από τους οποίους, ωστόσο, δεν παρέλειψαν να επισημάνουν την ενδιαφέρουσα φωτογραφία (σ.σ. είναι του Γιάννη Δρακουλαράκου) καθώς και τα ωραία, νοσταλγικά πλάνα.

Η υπόθεση: Μητέρα και κόρη, η Έλενα και η Νίνα, είναι δύο Ελληνίδες του εξωτερικού που αποφασίζουν ένα ταξίδι στην Αλεξάνδρεια της Αιγύπτου. Ο λόγος είναι ότι η Έλενα είχε φύγει απ' αυτή την πόλη, με την οικογένειά της, το 1956.

Καθώς η μητέρα διηγείται τις ιστορίες που έζησε εκεί στη



νεαρή της ηλικία, ξεδιπλώνεται ένας κοσμοπολίτικος χαρακτήρας της πόλης αλλά και ένας έρωτας τον οποίο φαίνεται να ζει τώρα η κόρη της...

(Πηγή: www.Flash.gr)

Τον Ρόμπερτ Ρέντφορντ θα βραβεύσει η Αμερικανική Ακαδημία Κινηματογράφου στην 24η απονομή των βραβείων Όσκαρ. Ο 64χρονος ηθοποιός θα λάβει το τιμητικό Όσκαρ για τη συνεισφορά του «στην υποστήριξη των ανεξάρτητων και καινοτόμων δημιουργών όλου του κόσμου».



Κατά τη διάρκεια της μακράς του πορείας στην αμερικανική βιομηχανία του θεάματος ο Ρ.Ρέντφορντ έχει συμμετάσχει σε περισσότερες από 35 ταινίες. Παράλληλα, χάρη στις δικές του πρωτοβουλίες το ετήσιο Φεστιβάλ Sundance, μέσα από το οποίο έχουν ξεπηδήσει πολλές και αξιόλογες ανεξάρτητες παραγωγές, έχει γίνει σημείο αναφοράς στους κύκλους του Χόλιγουντ.

Ο πρόεδρος της Αμερικανικής Ακαδημίας Κινηματογράφου, Φρανκ Πίρσον, δήλωσε για τον Ρόμπερτ Ρέντφορντ: «Η αφοσίωσή του στην ανεξάρτητη κινηματογραφία είχε τεράστια θετική επίδραση στη βιομηχανία του κινηματογράφου, ειδικά από την εποχή που δημιούργησε το Φεστιβάλ Sundance, 20 χρόνια πριν».

Η απονομή των βραβείων Όσκαρ θα γίνει στις 24 Μαρτίου.

Γίνε τώρα μέλος του ΠΑΛΛΑΣ 5 CINEMAS CENTER και απόλαυσε προνόμια!
www.cinemapallas.gr
ΠΑΛΛΑΣ 5 CINEMAS CENTER
ΠΡΟΓΡΑΜΜΑ ΕΒΔΟΜΑΔΑΣ
25/01/2002 έως 31/01/2002

ΑΙΘΟΥΣΑ 5 & 3

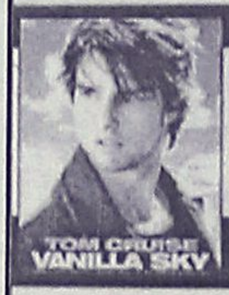

VANILLA SKY
Αγάπη, Μίσος, Όνειρα, Ζωή, Δουλειά, Παιχνίδι, Φιλία, Σεξ... Ξεχάστε ότι γνωρίζατε!
ΠΡΩΤΑΓΩΝΙΣΤΟΥΝ: TOM CRUISE, PENELOPE CRUZ, KURT RUSSELL, KAMERON DIAZ
ΑΙΘΟΥΣΑ 5 Ώρες Έναρξης: 17:00, 19:50, 22:30
ΑΙΘΟΥΣΑ 3 Ώρες Έναρξης: 18:25, 21:15

ΑΙΘΟΥΣΑ 1 & 2



Η ΣΥΜΜΟΡΙΑ ΤΩΝ 11 / OCEANS 11
ΣΕ ΠΡΩΤΗ ΠΑΝΕΛΛΗΝΙΑ ΠΡΟΒΟΛΗ!
3 Καζίνο, 11 άντρες, 150 εκατομμύρια δολλάρια. Έτοιμοι για το μεγάλο κόλπο;
Όλα τα μεγάλα αστέρια του Χόλυγουντ συγκεντρωμένα σε μια περιπέτεια που δεν πρέπει να χάσετε!
ΠΡΩΤΑΓΩΝΙΣΤΟΥΝ: GEORGE CLOONEY, BRAD PITT, MATT DAMON, ANDY GARCIA, JULIA ROBERTS
ΑΙΘΟΥΣΑ 1 Ώρες Έναρξης: 17:20, 20:00, 22:40
ΑΙΘΟΥΣΑ 2 Ώρες Έναρξης: 18:40, 21:20

ΑΙΘΟΥΣΑ 4



Ο ΧΑΡΥ ΠΟΤΕΡ & Η ΦΙΛΟΣΟΦΙΚΗ ΛΙΘΟΣ
HARRY POTTER & THE SORCERER'S STONE
*Τώρα **και** σε μεταγλωττισμένη έκδοση!*
*Κάντε την **ΤΩΡΑ** δώρο στα παιδιά σας!*
ΠΡΩΤΑΓΩΝΙΣΤΟΥΝ: RUPERT GRINT, DANIEL RADCLIFFE
ΜΕΤΑΓΛΩΤΤΙΣΜΕΝΟ Ώρες Έναρξης: 16:50

ΑΙΘΟΥΣΑ 4



Ο ΑΡΧΟΝΤΑΣ ΤΩΝ ΔΑΧΤΥΛΙΔΙΩΝ:
Η ΣΥΝΤΡΟΦΙΑ ΤΟΥ ΔΑΧΤΥΛΙΔΙΟΥ
THE LORD OF THE RINGS:
THE FELLOWSHIP OF THE RING
Μην χάσετε την καταπληκτική περιπέτεια φαντασίας που θα σας συναρπάσει!
ΠΡΩΤΑΓΩΝΙΣΤΟΥΝ: ELIJAH WOOD, SEAN STIN
Ώρες Έναρξης: 19:20
[Λόγω μεγάλης διάρκειας τιμή εισιτηρίου € 7,05]

ΑΙΘΟΥΣΑ 4



D-TOX
Ο Συλβέστερ Σταλλόνε επιστρέφει με αυτήν την καταπληκτική περιπέτεια!
"Η επιβίωση είναι θανάσιμη..."
ΠΡΩΤΑΓΩΝΙΣΤΟΥΝ: SYLVESTER STALLONE, DINA MEYER
Ώρες Έναρξης: 22:45

ΜΟΝΟ ΓΙΑ ΤΑ ΜΕΛΗ
Κερδίστε FREE εισιτήρια και αφίσες!!!
Απαντήστε στην ερώτηση: "Ποιόν serial killer αφορά το θρίλλερ "ΕΠΙΣΚΕΠΤΗΣ ΑΠΟ ΤΗΝ ΚΟΛΑΣΗ" που θα προβληθεί την Παρασκευή 01/02/2002";
Οι 10 πρώτοι νικητές της κλήρωσης που θα γίνει την Παρασκευή 01/02/2002 θα κερδίσουν από 1 ΔΩΡΕΑΝ εισιτήριο για την ταινία "FROM HELL / ΕΠΙΣΚΕΠΤΗΣ ΑΠΟ ΤΗΝ ΚΟΛΑΣΗ", που θα προβληθεί στο Παλλάς την ερχόμενη εβδομάδα, ενώ οι υπόλοιποι 10 από μια καταπληκτική αφίσα! Τα ονόματα των τυχερών θα ανακοινωθούν στα ταμεία μας την Παρασκευή 01/02/2002.



Κάθε Παρασκευή, Σάββατο και Κυριακή στις 19:00 διασκεδάστε στους ήχους της μουσικής του guest dj από το Club Prince!

ΧΟΡΗΓΟΙ
NEOTEX ΡΟΔΟΣ · HAPPYLAND KOYZEIN · Cafe Swedco · Το Μικρό Καφέ · ΕΡΜΗΣ · BERLONI · ΣΠΑΝΟΣ Sala da bagno · Luna d'oro ΧΡΥΣΟ ΦΕΓΓΑΡΙ Ιταλικό μεζεδοπωλείο · ΕΥΡΩΓΝΩΣΗ
ΠΡΟΣΕΧΩΣ: STRIKE BOWLING CLUB
Για κρατήσεις θέσεων 24475 και 70670 (16:00 - 20:00)
Dimokratias 13, 85100 Rhodes

Άρτος (;) & Θεάματα (;)...

... Και τηλεόραση (όπως λέμε τηλοψία...)

STAR

06.05 **Παιδικό πρόγραμμα**
08.27 **Ειδήσεις**
08.30 **Μέρα με τη μέρα**
10.00 **Λόγια Starata.** Ενημερωτική εκπομπή με τον Γιώργο Βαρεμένο.
11.55 **Ο κόσμος του παιδιού**
12.00 **Διαπλεκόμενοι** (Ε) Σατιρική εκπομπή.
13.00 **Ειδήσεις**
14.00 **Βαθύ κόκκινο** (Ε) Ερωτική-δραματική σειρά.
15.00 **Αιμιλία, μια ακατάμαχητη γυναίκα.** Δραματική σειρά.
16.00 **Αγάπη και αίμα.** Δραματική σειρά.
17.00 **Σαμπρίνα, το κορίτσι της αγάπης.** Αισθηματική-κοινωνική σειρά.
18.00 **Ειδήσεις**
19.15 **Μετρο**
20.00 **Σικουέστ**
21.00 **Αγιο είχαμε**
21.45 **Ξένη ταινία.** «Ο φυγάς».
22.45 **Ξένη ταινία.** «Στην εντατική». Δραματική
23.45 **Σημείο αναφοράς**
01.00 **Ειδήσεις**
01.15 **Ξένη ταινία.** «Αδρεναλίνη: Φόβος και βία»
03.00 **Ξένη ταινία.** «Τα φτερά της αγάπης».

ALTER

06.30 **Παιδικό πρόγραμμα**
08.15 **Alter υγεία**
08.30 **Το πρώτο δελτίο**
09.30 **Μήτσι-Χώστα** (Ε)
10.30 **Ελληνική ταινία**
12.00 **Αντζέλικα το κορίτσι του πάθους**
13.00 **Ειδήσεις**
14.00 **Τόλμη και γοητεία**
14.30 **Γιάγκο**
15.30 **Γυάλινος τοίχος**
17.30 **Ελληνική ταινία**
19.15 **Ειδήσεις**
21.00 **Ξένη ταινία**
23.00 **Ξένη ταινία**
24.00 **Ειδήσεις**
00.15 **Ταινία** (Συν.)
01.15 **Ξένη ταινία.**

Μο.Τέ.Ρ.1
Μοντέρνα Τέχνη στη Ρόδο
Δημοτική Πινακοθήκη Ρόδου
από 24 Νοεμβρίου 2001 έως 26 Απριλίου 2002
9 καλλιτέχνες - 10 εκθέσεις
140 συνεχόμενες ημέρες ζωγραφικής

24	Νοεμβρίου	Εγκαίνια διοργάνωσης με την ομαδική έκθεση των 9 καλλιτεχνών που μετέχουν.
8	Δεκεμβρίου	Κιούρη
5	Ιανουαρίου	Maani
19	Ιανουαρίου	Newberry
2	Φεβρουαρίου	Μαρινοπούλου
16	Φεβρουαρίου	Ανεζιά
2	Μαρτίου	Σπάρταλης
16	Μαρτίου	Βαζούκου
30	Μαρτίου	Παζούρου
13	Απριλίου	Μπερεδήμας

www.moter1.gr
Κοινό ωράριο για όλες τις εκθέσεις:
Εγκαίνια **19:00** Καθημερινά **10:00-14:00** & **18:00-21:00**
ΠΑΡΑΡΤΗΜΑ ΠΙΝΑΚΟΘΗΚΗΣ
Παλιό Συσσίτιο, Σωκράτους 179, Παλιά Πόλη
(Το καφέ «Παλιό Συσσίτιο» θα παραμένει ανοικτό)
κύριος χορηγός: **ΡΟΔΩΝ Α.Ε.**
Με την υποστήριξη της Συνεταιριστικής Τράπεζας Δωδεκανήσου και της Κ.Α.Ι.Ρ., Χορηγοί επικοινωνίας: ΡΟΔΙΑΚΗ, Ράδιο Λυχνάρι, Ε.Ρ.Α.

ΕΤ 1

07.00 **Λέο, ο βασιλιάς της ζούγκλας**
07.30 **Ξυπνήστε!**
08.00 **Μέλι Γάλα.** Ψυχαγωγικό μαγκαζίνο με την Κατερίνα Λάσπα .
10.00 **Αννα, η κυρίαρχος του παιχνιδιού**
11.00 **Μαριάννα ένας αγνός έρωτας**
12.00 **Είσαι το πεπρωμένο μου**
13.00 **Οι αταίριαστοι**
13.50 **Ειδήσεις**
15.00 **Το γατόσκυλο**
15.30 **Οι ατρόμητοι** (Ε)
16.30 **Ποπ και πάμε**
17.00 **Ειδήσεις - Καιρός**
17.30 **Υγιαίνετε**
17.35 **www.άνθρωποι.gr**
19.00 **Κλήρωση Λαϊκού λαχείου**
19.10 **www.άνθρωποι.gr** (Συν.)
19.35 **...Καλύτερη ζωή**
19.40 **Η αλεπού και ο μπούφος** (Ε)
20.20 **Συνεικόνες**
20.30 **Στα φτερά του έρωτα**
21.00 **Οι γυναίκες της ζωής της**
22.00 **Μπόμπι ντικ.**
23.00 **Ειδήσεις**
23.30 **Ξένη ταινία.** «Απειλή από το μέλλον».
01.15 **Στη ζώνη του λυκόφωτος**
01.45 **Πάμε στοίχημα**

NET

06.00 **Ετσι έχουν τα πράγματα.** Ενημερωτική εκπομπή με τον Κώστα Αρβανίτη
07.00 **Πρώτη ματιά.** Ενημερωτική εκπομπή με τον Γιάννη Λοβέρδο
10.00 **Mediterraneo.** Μαγκαζίνο
11.00 **Ο κόσμος του πλούτου.** Ντοκιμαντέρ
11.30 **Ανθρωποι και άλογα** Ντοκιμαντέρ.
12.00 **Τελευταίοι παράδεισοι**
13.00 **Ειδήσεις**
13.45 **Φύση και πρωταθλητές**
14.00 **Τεχνολογία**
15.00 **Ειδήσεις**
16.00 **Συν και πλην**
18.00 **Ειδήσεις**
19.01 **Πάμε στοίχημα**
19.05 **«Τη γλώσσα μου έδωσαν ελληνική»**
19.30 **Ταξίδια**
20.00 **Νόμπελ: το χρονικό ενός θραθείου**
20.35 **Οι θησαυροί του κόσμου**
21.00 **Ειδήσεις**
22.00 **Πρωταγωνιστές**
23.00 **Το μέλλον του πλανήτη**
24.00 **Ειδήσεις**
00.30 **Η ιστορία της Νέας Υόρκης**

ΕΤ 3

08.01 **Το μουσείο του Λούβρου**
08.30 **8 1/2**
11.00 **Ο κόσμος στο επίκεντρο**
12.00 **Πρόκληση**
12.30 **Ανοιχτοί ορίζοντες** (Ε)
13.00 **Η μέρα που σείστηκε η γη**
14.00 **Ανθρώπων έργα** (Ε)
15.00 **Ειδήσεις**
15.30 **Με μια τρίτη ματιά**
17.00 **Τέρμιναλ 3.** Αθλητική εκπομπή.
18.00 **Το εξπρές της μουσικής**
18.30 **Αθλητικό ημίωρο**
19.00 **Περίμετρος**
19.30 **Στην υδρόγειο**
20.00 **Δικαιώματα και αδικίες**
20.30 **Ειδήσεις**
21.45 **Α' Κατηγορίας Αγγλίας**
23.30 **Ξένη ταινία.** «Το δέντρο με τα τσόκαρα».
24.00 **Ειδήσεις**

FILMNET

05.25 **Ξένη ταινία.**
07.00 **Ξένη ταινία.**
08.40 **E! Entertainment**
09.30 **Ξένη ταινία.** «Οι 7 πύλες της κολάσεως»
11.40 **Ξένη ταινία.** «Rip girls»
13.10 **Ξένη ταινία.** «Νύφες από την Αμερική».
14.45 **Διασκέδαση τώρα**
15.25 **Ξένη ταινία.** «Κορίτσι για φίλημα»
16.50 **Ξένη ταινία.** «Ξαναγύρισε κοντά μου»
18.55 **Ξένη ταινία.** «Απελπισμένη κι άτυχη»
20.30 **E! Entertainment**
21.00 **Ξένη ταινία.** «Οι αντάρτες του Μπρόντγουεϊ»
23.20 **Ξένη ταινία.**
01.10 **Ξένη ταινία.**
02.45 **Ξένη ταινία.**
04.25 **Ξένη ταινία**

SUPER SPORT

17.00 **Στιγμιότυπα Πριμέρα Ντιβισιόν**
18.00 **Στιγμιότυπα Μπουντεσλίγκα**
19.00 **Στιγμιότυπα Πορτογαλικού πρωταθλήματος**
19.30 **Αγώνες μοτοσικλέτας**
20.30 **Η μπάλα είναι τετράγωνη**
22.00 **Πρέμιερ Λιγκ (Ζ)**
24.00 **Οποιος αντέξει**
02.30 **Πριμέρα Ντιβισιόν**
04.30 **Πρωτάθλημα Α' Εθνικής κατηγορίας (Ε)**

TEMPO

06.00 **Ο,τι ξημερώσει**
08.00 **Πρώτη ύλη**
10.00 **Tempo club**
13.00 **Ειδήσεις**
14.00 **Γλυκιά Λουτσία**
15.30 **Αποχρώσεις**
16.30 **Ελληνική ταινία.** «Αν έχεις τύχη».
18.10 **Αγνωστες λέξεις.** Ενημερωτική εκπομπή.
19.25 **Ειδήσεις**
21.00 **Ελληνική ταινία.** «Ο τζαναπέτης». Κωμωδία.
22.45 **Glam**
23.45 **Ιούλιος Βερν: Περιπέτειες στο μέλλον**
00.45 **Ειδήσεις**
01.15 **Ενημερωτική εκπομπή**
01.30 **Ξένη τηλεταινία.** «Βρόμικο ξεκαθάρισμα».

MEGA

05.55 **Δελτίο ειδήσεων στη νοηματική γλώσσα**
06.00 **Πρώτη έκδοση.** Ενημερωτική εκπομπή με τους Χρήστο Βασιλόπουλο, Ρένια Τσιτσιμπίκου.
08.00 **Σήμερα με την Αννα.** Ενημερωτική εκπομπή με την Αννα Παναγιωταρέα.
10.00 **Σαν στο σπίτι σας.** Ψυχαγωγική-ενημερωτική εκπομπή με τη Μαρία Μπακοδήμου και τον Φώτη Σεργουλόπουλο.
13.10 **Κάπου σε ξέρω** (Ε) Κωμική σειρά.
14.00 **Ειδήσεις**
15.00 **Στην κουζίνα ολοταχώς.** Διασκεδαστικό παιχνίδι μαγειρικής με τον Ηλία Μαμαλάκη.
15.45 **Η ζωή μας μια θόλτα** (Ε).
17.00 **Ματιές στα γεγονότα**
17.10 **Για μια θέση στον ήλιο**
17.50 **Απαγορευμένη αγάπη.** Καθημερινή δραματική σειρά. Παίζουν: Κώστας Αρζόγλου, Νικήτας Τσακίρογλου, Τιτίκα Βλαχοπούλου, Τατιάνα Λύγαρη
18.40 **Ποιός θέλει να γίνει εκατομμυριούχος;** Τηλεπαιχνίδι που παρουσιάζει ο Σπύρος Παπαδόπουλος
19.30 **Τα γεγονότα στις οκτώ**
21.00 **Ελληνική ταινία.**
23.30 **Οι φάκελοι.** Εκπομπή έρευνας που επιμελείται και παρουσιάζει ο Αλέξης Παπαχελάς.
00.15 **Τα τελευταία γεγονότα**
00.30 **Οι φάκελοι.** (Συν.)
01.00 **Ξένη ταινία.** «Ολική έκλειψη».
03.30 **Τηλεμάρκετινγκ**
04.00 **Fashion TV.** Σύνδεση με το δορυφορικό κανάλι που μεταδίδει ρεπορτάζ μόδας.

ANT-1

06.10 **Τζακ ποτ** (Ε)
06.45 **Πριν το σχολείο**
06.55 **Ειδήσεις στη νοηματική γλώσσα**
07.00 **Καλημέρα Ελλάδα.** Ενημερωτική εκπομπή με τον Γιώργο Παπαδάκη.
10.00 **Πρωινός καφές.** Με την Ελένη Μενεγάκη.
13.10 **Super game**
13.15 **Σοφία ορθή** (Ε) Κωμική σειρά.
14.00 **Τα νέα του ANT-1**
14.50 **Χρήμα και χρηματιστήριο**
15.00 **Και οι παντρεμένοι έχουν ψυχή** (Ε) Κωμική σειρά.
16.00 **Super game**
16.05 **Εγκλήματα**
16.55 **Super game**
17.00 **Καλημέρα ζωή.** Κοινωνική σειρά. Παίζουν: Γιώργος Βασιλείου, Μίνα Χειμώνα, Μυρτώ Πισπινή, Νίκος Παπαδόπουλος.
17.50 **Τα νέα του ANT1**
18.00 **Θησαυροφυλάκιο**
18.45 **Η λάμψη.** Κοινωνική σειρά.
19.30 **Ειδήσεις**
21.00 **Η σειρήνα και ο μπάτσος**
21.45 **Κάτσε καλά**
22.45 **Νυχτερινές ειδήσεις**
22.50 **Ξένη ταινία.** «Ο λεγεωνάριος». Περιπέτεια.
24.00 **Ειδήσεις**
00.15 **Ταινία** (Συν.)
01.00 **Σε επτά ημέρες**
02.00 **Ανατομία ενός εγκλήματος** (Ε)
03.00 **Ξένη ταινία**
04.45 **Τηλεμάρκετινγκ-Τηλεαγορά**
05.20 **Οι δύο ορφανές** (Ε)

ALPHA

06.00 **Ειδήσεις**
07.00 **Πανόραμα.** Ενημερωτική εκπομπή με τον Γιώργο Οικονομέα.
10.00 **Καλώς τους!** Παρουσιάζει η Ρούλα Κορομηλά.
13.00 **Ολα για την αγάπη.** (Ε)
14.00 **Ειδήσεις**
15.00 **Life slyle news.** Ψυχαγωγική εκπομπή με την Εύη Φραγκάκη και τον Γιάννη Σεμπέκαλο.
15.45 **Απευθείας.** Ενημερωτική εκπομπή με τον Γιώργο Λιάγκα.
16.45 **Μπορώ.** Ενημερωτική εκπομπή με την Αννα Δρούζα.
18.45 **Κάτω από την Ακρόπολη.** Κοινωνική σειρά. Παίζουν: Γιάννης Βόγλης, Νίκος Γαλανός, Ελένη Γερασιμίδου κ.ά.
19.30 **Ειδήσεις**
21.00 **Στον δρόμο της καρδιάς.** Τηλεταινία.
20.00 **Νιρβάνα**
23.00 **Κόκκινος κύκλος.** Αστυνομική σειρά.
24.00 **Talk show.** Ενημερωτική εκπομπή με τον Μανώλη Καψή.
01.00 **Ειδήσεις**
01.15 **Πρόκληση** (Ε)
02.15 **Μπορώ** (Ε)
04.00 **Κόλαση στον παράδεισο** (Ε)
05.00 **Πακίτα** (Ε)

ΜΝΗΜΟΣΥΝΑ

Την 30ή μηνός Ιανουαρίου ημέρα Τετάρτη και ώρα 8 π.μ. εις τον Ιερό Ναό Αγίου Γεωργίου Ανω, τελούμεν 40ήμερο μνημόσυνο υπέρ αναπαύσεως της ψυχής του λατρευτού μας συζύγου

ΓΕΩΡΓΙΟΥ ΧΡΥΣΟΒΕΡΓΗ

Η σύζυγος: Σταματία
και οι λοιποί συγγενείς

Την 31η μηνός Ιανουαρίου ημέρα Πέμπτη και ώρα 8 π.μ. εις τον Ιερό Ναό Αγίας Ειρήνης (Ορφανοτροφείου Θηλέων), τελούμεν 9ήμερο μνημόσυνο για την ανάπαυση της ψυχής της πολυαγαπημένης μας συζύγου, αδελφής και θείας

ΚΑΛΛΙΡΡΟΗΣ ΠΑΛΙΟΥΡΗ - ΝΙΚΑΝΔΡΟΥ

Ο σύζυγος, τα αδέλφια, τα ανίψια και οι λοιποί συγγενείς



Την 30ή μηνός Ιανουαρίου ημέρα Τετάρτη και ώρα 8 π.μ. εις τον Ιερό Ναό Ταξιαρχών νεκροταφείου Ρόδου, τελούμεν 9ήμερο μνημόσυνο υπέρ αναπαύσεως της ψυχής της λατρευτής μας συζύγου και μητέρας

ΚΑΡΙΝ ΜΑΡΙΑ-ΑΝΝΑ ΛΑΜΠΡΟΥ

Ο σύζυγος: Ιωάννης
Τα παιδιά: Μιχάλης, Λευτέρης, Σμαράγδα
και οι λοιποί συγγενείς



Την 2α μηνός Φεβρουαρίου ημέρα Σάββατο και ώρα 8.30 π.μ. εις τον Ιερό Ναό Ταξιαρχών νεκροταφείου Ρόδου, τελούμεν 40ήμερο μνημόσυνο υπέρ αναπαύσεως της ψυχής του λατρευτού μας συζύγου, πατέρα, παππού, αδελφού και θείου

ΑΡΙΣΤΟΤΕΛΗ ΧΑΤΖΗΦΟΥΝΤΑ

Η σύζυγος: Σεβαστή
Τα παιδιά: Μανώλης - Διονυσία, Μιχάλης - Βασιλική, Γιάννης - Αναστασία, Αναστασία - Ρον.
Τα εγγόνια, τ' αδέλφια, τ' ανίψια και οι λοιποί συγγενείς.

ΕΥΧΑΡΙΣΤΗΡΙΟ

Εκφράζουμε τις βαθύτατες και ειλικρινείς ευχαριστίες μας προς τον υποστράτηγο και διοικητή της 95 ΑΔΤΕ κ. Διονύσιο Κωνσταντόπουλο, τον διοικητή κ. Δημήτριο Συρίγο, τους αξιωματικούς, τους υπαξιωματικούς και τους οπλίτες του 541 τάγματος πεζικού, τον κ. νομάρχη Δωδεκανήσου κ. Σάββα Καραγιάννη, τους αντινομάρχες, τον πρόεδρο του Νομαρχιακού Συμβουλίου, τους νομαρχιακούς συμβούλους, τους δημάρχους, αντιδημάρχους, προέδρους και τα μέλη των δημοτικών συμβουλίων Ρόδου, Ιαλυσού και Πεταλούδων Ρόδου, τους διευθυντές και τους εκπροσώπους όλων των δημοσίων οργανισμών, υπηρεσιών και αρχών, τους εκδότες, διευθυντές και συντάκτες όλων των ΜΜΕ της Ρόδου, τους καθηγητές, συμμαθητές και φίλους και γενικότερα όλους όσους μας συμπαραστάθηκαν με οποιοδήποτε τρόπο στο βαθύτατο πένθος που μας προκάλεσε ο αιφνίδιος, βίαιος, πρόωρος και άδικος θάνατος του λατρευτού μας γιου, αδελφού, εγγονού, ανιψιού και εξαδέλφου μας **Μιχάλη Βαλσάμη** του Σάββα και της Φωτεινής.

Ρόδος 25-1-2002

Οι οικογένειες

1. Σάββα Βαλσάμη του Εμμανουήλ
2. Εμμανουήλ Βαλσάμη του Σάββα
3. Μιχαήλ Νικολάντου του Ηλία
4. Δημητρίου Σαμπάνη του Γεωργίου
5. Νικολάου Γιαννακάκη του Σταματίου
6. Παναγιώτη Παπασταμάτη του Κλεάνθη
7. Χαραλάμπου Γεωργίου του Αντωνίου
8. Αντωνίου Ερίνη του Νικολάου

Κερδίστε χρόνο κι εξυπηρέτηση

WESTERN UNION | MONEY TRANSFER

The fastest way to send money worldwide.



Αποστολή χρημάτων σ' όλο τον κόσμο
μέσα σε ***λίγα λεπτά!!!***

50.000 καταστήματα σε 165 χώρες του κόσμου
είναι έτοιμα να σας εξυπηρετήσουν
σε διευρυμένα ωράρια

Γονείς φοιτητών εξωτερικού εμπιστευθείτε μας

PLANET HOLIDAYS

Δημήτρης Τσοπανάκης

Γαλλίας 6 - Ρόδος - Τηλ. 27327

ΠΕΡΙΛΗΨΗ

Με την από 20-11-2001 και με αριθμό κατάθεσης 1207/2001 αγωγή της, η ενάγουσα: Αργυρώ συζ. Θεόφιλου Μπαιράμη, το γένος Βασιλείου Κρανίδη, κάτοικος Νότιας Ρόδου, διοικητικής περιφέρειας Γενναδίου, που απευθύνεται στο Ειρηνοδικείο Ρόδου και στρέφεται κατά της εναγομένης: Ειρήνης συζ. Μιχαήλ Μερκουρίου, το γένος Γεωργίου Λουκά ή Μαστρογιάννη, κατοίκου ΗΠΑ πρώην (28 Rolling Medon Dr. East Hartford Conn 06118), και νυν αγνώστου διαμονής, και των λοιπών εναγομένων, που αναφέρονται στην αγωγή της, ζητά να αναγνωριστεί ότι, στο πρόσωπό της, συμπληρώθηκε ο νόμιμος χρόνος της κτητικής παραγραφής, και ότι απέκτησε με έκτακτη χρησικτησία τα αναφερόμενα, στο ιστορικό της αγωγής της, ακίνητα και συγκεκριμένα: **1.** Ενα αγρό, κειμένο στην κτηματική περιφέρεια Γενναδίου Ρόδου, στη θέση "ΜΗΤΡΙΑ" εκτάσεως 1.520 τ.μ., περί του οποίου τόμος 23, φύλλο 63, μερίδα 1698 και φάκελος 2318, νομικής φύσεως αρζί - μιρί. **2.** Ενα αγρό, κείμενο στην κτηματική περιφέρεια Γενναδίου Ρόδου στη θέση "ΑΡΜΑΣ", εκτάσεως 1900 τ.μ. περί του οποίου τόμος 23, φύλλο 74, μερίδα 4514, φάκελος γαιών 2329, νομικής φύσεως αρζί-μιρί. **3.** Ενα αγρό κείμενο στην κτηματική περιφέρεια Γενναδίου Ρόδου, στη θέση "ΚΛΙΜΑΤΑ", εκτάσεως 4380 τ.μ., περί του οποίου τόμος 23, φύλλο 64, μερίδα 1732 και φάκελος 2319 γαιών νομικής φύσεως αρζί-μιρί. **4.** Ενα αγρό κείμενο στην κτηματική περιφέρεια Γενναδίου Ρόδου στη θέση "ΚΑΛΙΜΑΡΗ", εκτάσεως 400 τ.μ., περί του οποίου τόμος 23, φύλλο 87, μερίδα 5759 και φάκελος γαιών 2342, νομικής φύσεως αρζί-μιρί. **5.** Ενα αγρό κείμενο στην κτηματική περιφέρεια Γενναδίου Ρόδου, στην θέση "ΜΙΣΟΚΑΜΠΟ", εκτάσεως 880 τ.μ., περί του οποίου τα κτηματολογικά στοιχεία τόμος 23, φύλλο 89, μερίδα 2058 και φάκελος 2344, νομικής φύσεως αρζί-μιρί. **6.** Ενα αγρό κείμενο στην κτηματική περιφέρεια Γενναδίου Ρόδου, στη θέση "ΜΙΓΛΙΟΣ" ή "ΜΗΛΟΣ", εκτάσεως 3480 τ.μ., περί του οποίου τόμος 23, φύλλο 81, μερίδα 3455, φάκελος 2336, νομικής φύσεως αρζί-μιρί. **7.** Ενα αγρό κείμενο στην κτηματική περιφέρεια Γενναδίου Ρόδου εις θέση "ΧΙΟΝΟΥ", εκτάσεως 2000 τ.μ., περί του οποίου τόμος 23, φύλλο 73, μερίδα 2401, φάκελος 2328 γαιών. **8.** Ενα αγρό κείμενο στην κτηματική περιφέρεια Γενναδίου Ρόδου, στη θέση "ΤΡΙΟΛΑΡΗΣ", εκτάσεως 1250 τ.μ., περί του οποίου τόμος 23, φύλλο 75, μερίδα 4438 και φάκελος γαιών. **9.** Ενα αγρό κείμενο στην κτηματική περιφέρεια Γενναδίου Ρόδου στη θέση "ΚΩΝΤΟΥΡΑΚΗ" εκτάσεως 3800 μέτρων, περί του οποίου τόμος 23, φύλλο 68, μερίδα 3820 και φάκελος γαιών 2323, νομικής φύσεως αρζί-μιρί. **10.** Ενα αγρό κείμενο στην κτηματική περιφέρεια Γενναδίου Ρόδου εις θέση "ΠΟΤΗΡΟΥ", εκτάσεως 3600 μέτρων, περί του οποίου τόμος 23, φύλλο 86, μερίδα 2500 και φάκελος γαιών 2341, νομικής φύσεως αρζί-μιρί. **11.** Ενα αγρό κείμενο στην κτηματική περιφέρεια Γενναδίου Ρόδου, στη θέση "ΧΙΟΝΟΥ" εκτάσεως 750 μέτρων, περί του οποίου τόμος 23, φύλλο 79, μερίδα 2490 και φάκελος γαιών 2334, νομικής φύσεως αρζί-μιρί. **12.** Ενα αγρό κείμενο στην κτηματική περιφέρεια Γενναδίου Ρόδου, εις θέση "ΚΟΡΑΚΑΣ", εκτάσεως 20735 μέτρων, νομικής φύσεως αρζί-μιρί, περί του οποίου τα κτηματολογικά στοιχεία, τόμος..., φύλλο 4, μερίδα 1859Α και φάκελος γαιών 5975. **13.** Ενα αγρό κείμενο στην κτηματική περιφέρεια Γενναδίου Ρόδου, στη θέση "ΤΡΑΚΟΣ", εκτάσεως 2460 τ.μ., περί του οποίου τόμος 23, φύλλο 67, μερίδα 1886 και φάκελος γαιών 2322, νομικής φύσεως αρζί-μιρί. **14.** Ενα αγρό κείμενο στην κτηματική περιφέρεια Γενναδίου Ρόδου, στη θέση "ΧΙΟΝΟΥ", εκτάσεως 2.240 τ.μ., περί του οποίου τόμος 23, φύλλο 72, μερίδα 2323, φάκελος 2327, νομικής φύσεως αρζί-μιρί. **15.** Ενα αγρό κείμενο στην κτηματική περιφέρεια Γενναδίου Ρόδου, στη θέση "Μανακουδιές", εκτάσεως 1.000 μ. περί του οποίου τόμος 23, φύλλο 83, μερίδα 3498 και φάκελος γαιών 2338,νομικής φύσεως αρζί-μιρί. **16.** Μιας παλαιάς οικίας, κειμένου εντός της κοινότητας Γενναδίου Ρόδου, στη θέση "Τούρκα", καλυμμένης επιφανείας 40 τ.μ., περί της οποίας τόμος 2, φύλλο 77, μερίδα 19 και φάκελος 195 οικ. Γενναδίου, νομικής φύσεως Μουλκ.

Ρόδος 28-11-2001

Ο Πληρεξούσιος Δικηγόρος
Νικόλαος Γ. Παπανικήτας

ΔΩΡΕΕΣ ΕΙΣ ΜΝΗΜΗ

Το Δ. Συμβούλιο Αγ. Ειρήνης "Η Ορφανοτρόφος" ευχαριστεί τους πιο κάτω κυρίους που πρόσφεραν αντί στεφάνου:

Α) Εις μνήμη **Καλλιρρόης Παλιούρη-Νικάνδρου**

1. Η κ. Κόμισσα Β. Παπαμιχαήλ: 30 ευρώ
2. Η οικ. κ. Παναγιώτη Χαμουζά: 44 ευρώ
3. Ο κ. Κωνσταντ. Νικάνδρου: 100 ευρώ
4. Η κ. Σεβαστή Κυριακίδου: 60 ευρώ
5. Η οικ. κ. Δούκισσας Χατζησταμάτη: 30 ευρώ.

Β) Εις μνήμη **Μαρίας Ιωαν. Φωκά - Οικονομίδου**

1. Η οικ. κ. Βασιλ. Νικ. Καστελλοριζού: 30 ευρώ
2. Η οικ. κ. Βαρβάρας Ι. Καφεζιδάκη: 30 ευρώ
3. Η οικ. κ. Νικήτα Π. Σταματιάδη: 30 ευρώ
4. Οι κ.κ. Γεώργιος και Μιχάλης Ι. Καφεζιδάκη: 30 ευρώ.

ΙΕΡΑ ΜΗΤΡΟΠΟΛΙΣ ΡΟΔΟΥ
ΙΕΡΟΝ ΝΑΫΔΡΙΟΝ ΑΓΙΑΣ ΕΙΡΗΝΗΣ
ΚΑΙ ΤΡΙΩΝ ΙΕΡΑΡΧΩΝ
(ΠΡΟΑΥΛΙΟΝ ΠΑΝ/ΜΙΟΥ ΑΙΓΑΙΟΥ)

ΠΑΝΗΓΥΡΙΣ

Φέρουμε σε γνώση του φιλόθρησκου λαού μας ότι στις 30 Ιανουαρίου ημέρα μνήμης των Τριών Ιεραρχών Βασιλείου του Μεγάλου, Γρηγορίου του Θεολόγου και Ιωάννου του Χρυσοστόμου πανηγυρίζει το ιερόν μας ναϋδριον που βρίσκεται στην αυλή του Πανεπιστημίου Αιγαίου Ρόδου.

Θα τελεσθούν οι παρακάτω εκδηλώσεις:

Την Τρίτη (29 Ιανουαρίου 2002) και ώρα (6.30-8η βραδινή) θα ψαλθεί Μέγας Πανηγυρικός Εσπερινός με ομιλητή τον Αρχιμανδρίτη πατέρα Μάξιμο Παναγιώτου θεολόγο, για τους Τρείς Ιεράρχες. Μετά το τέλος του Εσπερινού θα κοπεί στο "ΣΠΥΡΙΔΩΝΕΙΟ" Πνευματικό Κέντρο του Ναϋδρίου μας η Βασιλόπιτα των Χριστιανικών ομάδων μας. Χρυσό δώρο στον τυχερό, με πλούσια κεράσματα στους πιστούς.

Την Τετάρτη (30-1-2002) και ώρα (7-10η) πρωινή ο όρθρος και η Πανηγυρική Λειτουργία των Τριών Ιεραρχών. Θα τελεσθούν μνημόσυνα εκπαιδευτικών όλων των βαθμίδων. Στις 10.00 το πρωί με την συνοδεία της φιλαρμονικής του Δήμου Ρόδου, θα γίνει λιτανεία της θαυματουργού εικόνας των Αγίων.

Την Τετάρτη (30-1-2002) ώρα (5-6.30) απογευματινή θα ψαλθεί η Παράκλησης των Τριών Ιεραρχών. Σε όλες τις εκδηλώσεις θα γίνουν Κηρύγματα, αγιάσματα και κεράσματα στους πιστούς.

Εκ του Ιερού Ναϋδρίου

ΕΛΛΗΝΙΚΗ ΔΗΜΟΚΡΑΤΙΑ
ΥΠΟΥΡΓΕΙΟ ΥΓΕΙΑΣ-ΠΡΟΝΟΙΑΣ
Β' Πε.Σ.Υ. ΝΟΤΙΟΥ ΑΙΓΑΙΟΥ

ΠΕΡΙΛΗΨΗ ΠΡΟΚΗΡΥΞΗΣ

Το Β' Περιφερειακό Σύστημα Υγείας· Νοτίου Αιγαίου μετά την αριθμ. 2/19-9-2001 απόφαση του Διοικητικού Συμβουλίου, προκηρύσσει πρόχειρο μειοδοτικό διαγωνισμό για την ανάθεση του έργου της καθαριότητας της Κεντρικής Υπηρεσίας του, στο παλαιό νοσοκομείο Ρόδου (παλαιά εξωτερικά ιατρεία) ετήσιου προϋπολογισμού 7.043 Ευρώ (2.400.000 δρχ.).

Οι ενδιαφερόμενοι θα πρέπει να καταθέσουν προσφορά στη Γραμματεία του Β' Πε.Σ.Υ Νοτίου Αιγαίου (Οδός Παπαλουκά, Εξωτερικά Ιατρεία παλαιού Νοσοκομείου Ρόδου) το αργότερο μέχρι 11 Φεβρουαρίου 2002 (ώρα 12.00), ημέρα διενέργειας του διαγωνισμού.

Πληροφορίες για όσους ενδιαφέρονται να λάβουν μέρος στο διαγωνισμό θα δίνονται στα τηλ. 70323 και 70324 και η προκήρυξη θα διατίθεται από τη Γραμματεία του Β' Πε.Σ.Υ Νοτίου Αιγαίου κατά τις εργάσιμες ημέρες και ώρες.

ΙΩΑΝΝΑ ΑΡΣΕΝΟΠΟΥΛΟΥ
Πρόεδρος Δ.Σ- Γενική Διευθύντρια Β' Πε.Σ.Υ Νοτίου Αιγαίου

ΔΙΕΥΘΥΝΣΗ ΔΑΣΩΝ ΔΩΔΕΚΑΝΗΣΟΥ

ΑΝΑΚΟΙΝΩΣΗ

Γνωστοποιείται κατά το άρθρο 14 του Ν. 998/79, η αποστολή για δημοσίευση στον Δήμο Καρπάθου της αριθμ. 6270/12-11-01. Πράξη χαρακτηρισμού έκτασης που εκδόθηκε από τον Δ/ντή Δασών Δωδ/σου.

Η έκταση εμβαδού 4.175,16 τ.μ. που βρίσκεται στη θέση Δαματρια-Χερσόνησος του Δήμου Καρπάθου χαρακτηρίζεται ως γεωργική έκταση.

Ο Δ/ντής Δασών Δωδ/σου
Φίλιππος Κοντίτσης
Δασολόγος με Α' θαθμό

WOMAN'S CARE

Μέχρι σήμερα την ***Woman's Care*** την γνωρίζαμε όλοι ως αντιπρόσωπο της γνωστής εταιρείας φυσικών καλλυνικών ***Sheila M.*** Φροντίζοντας όπως πάντα τις ανάγκες και την υψηλή υγιεινή του καταναλωτικού κοινού, αντιπροσωπεύει πλέον και την γνωστή ιταλική εταιρεία bella vita, η οποία είναι διάσημη για τα προϊόντα υγιεινής από μαλλί merinos.

Σας προσκαλούμε λοιπόν στην παρουσίασή της, για πρώτη φορά στην Ελλάδα, που θα γίνει αποκλειστικά για εσάς, στην όμορφη Ρόδο στις 30 Ιανουαρίου 2002, ημέρα Τετάρτη και ώρα 10 π.μ. - 8 μ.μ. στο ξενοδοχείο "ΠΛΑΖΑ".

Με εκτίμηση
Σούλα Χαϊκάλη

Sheila M NATURAL COSMETICS

ΣΥΣΤΗΜΑ ΥΓΕΙΑΣ bella Vita

Ο μικρός Σταμάτης



Χρειάζεται την βοήθειά μας

Τον περασμένο χρόνο ο μικρός Σταμάτης είχε ένα ατύχημα και μέχρι τώρα βρίσκεται ανήμπορος στο κρεβάτι του πόνου. Χρειάζεται αρκετά χρήματα για να μεταβεί στην Αμερική προκειμένου να εγχειριστεί.

ΧΡΕΙΑΖΕΤΑΙ ΤΗΝ ΒΟΗΘΕΙΑ ΜΑΣ!

Ο αρ. λογαριασμού τράπεζας (Εμπορική) είναι: 53227121

ΓΡΑΦΕΙΟ ΤΕΛΕΤΩΝ & ΜΝΗΜΟΣΥΝΩΝ ΡΟΔΟΥ ΣΤΕΦΑΝΑ-ΣΤΟΛΙΣΜΟΙ

ΑΜΕΣΗ ΕΞΥΠΗΡΕΤΗΣΗ ΟΛΟ ΤΟ 24 ΩΡΟ

"ΑΜΕΡΙΚΑΝΟΥ"

Αναλαμβάνουμε την τελετή και με τα έξοδα που χορηγούν τα ταμεία χωρίς καμία επιβάρυνση. ΙΚΑ, ΤΕΒΕ, ΤΑΞΥ, ΔΗΜΟΣΙΟΥ, ΛΙΜΕΝΙΚΩΝ, ΟΓΑ και λοιπά ταμεία. Τους ΑΠΟΡΟΥΣ ΔΩΡΕΑΝ.

Πλατεία Βρούχου στην Μητρόπολη
τηλέφωνα: 28901-33400

ΕΛΛΗΝΙΚΗ ΔΗΜΟΚΡΑΤΙΑ
ΔΗΜΟΣ ΙΑΛΥΣΟΥ
ΕΠΑΡΧΙΑ ΡΟΔΟΥ
ΝΟΜΟΣ ΔΩΔΕΚΑΝΗΣΟΥ

ΓΝΩΣΤΟΠΟΙΗΣΗ ΓΑΜΟΥ

Γνωστοποιείται, σύμφωνα με το άρθρο 1369 του Αστικού Κώδικα, όπως τροποποιήθηκε με το Ν. 1250)1982, ότι:

Η Αικατερίνη Ζαχαροπούλου του Βασιλείου και της Χριστίνας που γεννήθηκε στην Τρίπολη νομού Αρκαδίας και κατοικεί στην Ιαλυσό του νομού Δωδ/σου επαγγέλματος Νηπιαγωγού και ο Τσαμπίκος Χριστοφόρου του Αντωνίου και της Καλλιόπης που γεννήθηκε στη Ρόδο του νομού Δωδεκανήσου και κατοικεί στην Ιαλυσό επαγγέλματος Ηλεκτρολόγου πρόκειται να παντρευθούν στο Δημαρχείο της Ρόδου.

Ο ΑΝΤΙΔΗΜΑΡΧΟΣ
ΣΥΚΟΦΥΛΛΟΣ ΜΙΧΑΗΛ

ΔΙΕΘΝΕΣ ΚΕΝΤΡΟ ΛΟΓΟΤΕΧΝΩΝ ΚΑΙ ΜΕΤΑΦΡΑΣΤΩΝ ΡΟΔΟΥ

ΠΡΟΣΚΛΗΣΗ

Το **Διεθνές Κέντρο Λογοτεχνών και Μεταφραστών Ρόδου** έχει την τιμή να σας προσκαλέσει στην παρουσίαση του βιβλίου του κ. **Κωνσταντίνου Μηνά,** Καθηγητή Γλωσσολογίας στο Πανεπιστήμιο Αιγαίου **"Βίος και πολιτεία του αββά Συμεών του διά Χριστόν επονομασθέντος Σαλού"** την **Τετάρτη 30 Ιανουαρίου 2002 και ώρα 19.30** στην αίθουσα εκδηλώσεων του **"Ακταίον".** Το βιβλίο θα παρουσιάσει ο κ. **Γιώργος Παπαντωνάκης,** Λέκτορας στο Πανεπιστήμιο Αιγαίου.

Η εκδήλωση είναι ανοιχτή για το κοινό.

ΤΟ ΣΠΙΤΙ ΤΗΣ ΕΥΡΩΠΗΣ ΡΟΔΟΥ
LA MAISON DE L' EUROPE DE RODOS

ΠΡΟΣΚΛΗΣΗ

Το **Σπίτι της Ευρώπης στη Ρόδο** έχει την τιμή να σας προσκαλέσει την **Τετάρτη 30 Ιανουαρίου 2002,** των **Τριών Ιεραρχών** στην **Αίθουσα Διαλέξεων** του **Δικηγορικού Συλλόγου** (25ης Μαρτίου), στις **5.30 μ.μ.** , να παρακολουθήσετε την ομιλία που διοργανώνει, αφιερωμένη στο παιδί.

Ομιλητής ο γνωστός συμπολίτης μας, συγγραφέας και δημοσιογράφος κ. **Γιώργος Βούης,** με θέμα:

"Τα παιδιά του σήμερα στην κοινωνία του αύριο"
το δημογραφικό πρόβλημα ανά την Ευρώπη και το μέλλον του αυριανού πολίτη.

Είσοδος ελεύθερη

ΨΗΦΙΣΜΑ

Το Δ.Σ. της Εταιρείας Νισυριακών Μελετών συνελθόν εκτάκτως, σήμερον την 28ην Ιανουαρίου 2002 εις τα επί της οδού 3ης Σεπτεμβρίου 25 Γραφεία της εις την Γιαννίδειον Νισυριακήν Εστίαν, επί τω θλιβερώ αγγέλματι του θανάτου του διακεκριμένου μέλους και συνεργάτου της.

ΒΑΣΙΛΕΙΟΥ ΠΑΠΑΚΩΣΤΑ
τέως Νομάρχου

Αφού άκουσε του προέδρου του ο οποίος εξήρε την προσωπικότητα του εκλιπόντος, την αγάπη του προς την ιδιαιτέραν μας πατρίδα, την μεγάλη προσφορά του από της θέσεως του Νομάρχη Δωδεκανήσου στην εκτέλεση βασικών έργων υποδομής στο νησί μας και τέλος την σημαντική βοήθειά του για την προώθηση των σκοπών της Εταιρείας μας διά της συγγραφής και δημοσιεύσεως σε τόμους των ΝΙΣΥΡΙΑΚΩΝ, αξιολόγου επιστημονικής μελέτης με τίτλο Ιστορία της Νισύρου, αποφασίζει:

1. Να παραστεί το Δ.Σ. στη νεκρώσιμη ακολουθία.
2. Να κατατεθεί στέφανος εκ μέρους της Εταιρείας.
3. Να εκφρασθούν τα συλλυπητήρια των μελών της Εταιρείας προς τους οικείους του εκλιπόντος και
4. Να δημοσιευθεί το παρόν σε εφημερίδες της Ρόδου και της Νισύρου.

Για το Διοικητικό Συμβούλιο
Ο πρόεδρος
Κων/νος Διαμ. Χαρτοφύλης
Ο Γεν. Γραμματέας
Σταύρος Ι. Κέντρης

ΕΥΧΑΡΙΣΤΗΡΙΟ

Αισθάνομαι την υποχρέωση να ευχαριστήσω και μέσω του Τύπου τον εξαίρετο επιστήμονα, γιατρό κ. **Ιωάννη Καπετανάκη** για το ενδιαφέρον που έδειξε στην πολυαγαπημένη μου σύζυγο **Καλλιρρόη Παλιούρη - Νικάνδρου.**

Ο σύζυγός της

ΑΔΕΛΦΟΤΗΤΑ ΗΠΕΙΡΩΤΩΝ ΡΟΔΟΥ "ΤΟ ΣΟΥΛΙ"

ΠΡΟΣΚΛΗΣΗ

Ο πρόεδρος και το Δ.Σ. καλεί όλα τα μέλη και τους φίλους της Αδελφότητας, στην τελετή κοπής της πίτας, που θα γίνει το Σάββατο, 2 Φεβρουαρίου 2002, στις 6 το απόγευμα στα γραφεία μας στην οδό Καζαντζάκη 29, επίσης θα γίνει και η βράβευση των επιτυχόντων στα ΑΕΙ και ΤΕΙ, παιδιών μελών της Αδελφότητας.

Για το Δ.Σ.

Ο πρόεδρος	**Η γ. γραμματέας**
Φούκας Ιωάννης	**Κατσούδα - Μοσχή Εφη**



ΕΥΧΑΡΙΣΤΗΡΙΟ

Ευχαριστώ θερμά το Ιατρικό και Νοσηλευτικό προσωπικό της Α' Ουρολογικής Κλινικής του Νοσοκομείου της Ρόδου και ιδιαιτέρως τους άξιους επιστήμονες, ιατρούς κ.κ. **Καλαφάτη, Πέτα** και **Σωτρίλλη** που με την επιστημονική τους κατάρτιση και το ανθρώπινο ενδιαφέρον τους, συμπαραστάθηκαν στον σύζυγό μου, **Αντώνιο Πολεμικό** καθ' όλη την διάρκεια της νοσηλείας του.

Η σύζυγός του
Σωτηρία Πολεμικού

ΕΥΧΑΡΙΣΤΗΡΙΟ

Ευχαριστώ θερμά το Ιατρικό και Νοσηλευτικό προσωπικό της Α' Παθολογικής Κλινικής του Νοσοκομείου της Ρόδου και ιδιαιτέρως τους άξιους επιστήμονες, ιατρούς κ.κ. **Παπανικήτα, Κομιανίδη** και **Ψέλλα** που με την επιστημονική τους κατάρτιση και το ανθρώπινο ενδιαφέρον τους, συμπαραστάθηκαν στον σύζυγό μου, **Αντώνιο Πολεμικό** καθ' όλη την διάρκεια της νοσηλείας του.

Η σύζυγός του
Σωτηρία Πολεμικού

ΕΥΧΑΡΙΣΤΗΡΙΟ

Ευχαριστώ θερμά όλους τους συγγενείς, τους φίλους και τους εκλεκτούς συμπολίτες μου, που παρέστησαν στην κηδεία του αειμνήστου και λατρευτού συζύγου μου **ΑΝΤΩΝΙΟΥ ΠΟΛΕΜΙΚΟΥ**. Επίσης όλους όσους μου συμπαραστάθηκαν με κάθε τρόπο στην διάρκεια της νοσηλείας του και στον απέραντο πόνο μου για τον χαμό του.

Η σύζυγός του
Σωτηρία Πολεμικού

ΔΗΜΟΣΙΑ ΕΠΙΧΕΙΡΗΣΗ ΗΛΕΚΤΡΙΣΜΟΥ Α.Ε.
ΔΠΝ/ΠΕΡΙΟΧΗ ΡΟΔΟΥ

ΠΡΟΣΚΛΗΣΗ

Η ΔΕΗ/περιοχή Ρόδου προσκαλεί τους ενδιαφερόμενους σε πρόχειρο Διαγωνισμό με σφραγισμένες προσφορές για την ανάδειξη αναδόχου για τις ακόλουθες εργασίες στη Ν. Ρόδο.

Αποψίλωση χόρτων και κοπή θάμνων γύρω από στύλους των εναερίων ηλεκτρικών δικτύων ΔΕΗ, σύμφωνα με τα αναφερόμενα στην τεχνική περιγραφή.

Τα σχετικά τεύχη θα χορηγούνται στους ενδιαφερόμενους ή στους εξουσιοδοτημένους εκπροσώπους τους από 4-2-02 μέχρι 8-2-02. Κατά τις εργάσιμες ημέρες και από 09.00 π.μ. μέχρι 13.00 μ.μ. από το παρακάτω αναφερόμενο γραφείο της ΔΕΗ.

Η παραλαβή και αποσφράγιση των προσφορών θα γίνει στον Τεχν. Τομέα - Αυστραλίας 104, ημέρα Τετάρτη 13-2-02, ώρα 12.00.

Στο διαγωνισμό θα μπορούν να μετέχουν Εταιρείες που έχουν εμπειρία σε εκτέλεση ομοίων έργων.

Τρόπος πληρωμής: βάση μηνιαίων πιστοποιήσεων

Ασφαλιστικές καλύψεις: Ασφάλιση του προσωπικού του (ΙΚΑ κ.λπ.), των μεταφορικών μέσων του και ασφάλιση των επιβαινόντων στα μεταφορικά μέσα του Αναδόχου, που χρησιμοποιούνται για μετακινήσεις προσωπικού της ΔΕΗ.

Χρόνος ολοκλήρωσης του έργου: σε 50 εργάσιμες ημέρες.

Στην προσφορά θα περιέχονται:

• Δήλωση ότι η προσφορά θα ισχύει για εξήντα (60) ημερολογιακές ημέρες από την ημερομηνία αποσφράγισης των προσφορών.

• Δήλωση ανεπιφύλακτης αποδοχής των όρων του Διαγωνισμού

• Υπεύθυνη δήλωση του Ν. 1599/86 στην οποία ο υποψήφιος ανάδοχος θα δηλώνει:

α) ότι δεν έχει κηρυχθεί έκπτωτος σε έργα ΔΕΗ κατά την τελευταία πενταετία, β) ότι θα προσκομίσει στην Επιβλέπουσα Υπηρεσία βεβαίωση καταβολής τελών χρήσης Μηχανήματος Εργου (ΜΕ) για κάθε μηχάνημα που θα χρησιμοποιηθεί κατά τη διάρκεια των εργασιών πριν την υπογραφή της Σύμβασης, γ) ότι θα προσέλθει να υπογράψει τη Σύμβαση το πολύ σε 5 εργάσιμες μέρες από την ημερομηνία κοινοποίησης της Εγκριτικής Απόφασης σε αυτόν.

Για τη ΔΕΗ

ΚΑΘΗΜΕΡΙΝΑ ΟΛΑ ΤΑ ΝΕΑ ΤΗΣ ΔΩΔΕΚΑΝΗΣΟΥ ΣΤΟ INTERNET
www.rodiaki.gr
ΑΠΟ 9 ΜΑΡΤΙΟΥ Ο ΕΚΛΟΓΙΚΟΣ ΑΓΩΝΑΣ on line ΣΤΗ ΡΟΔΙΑΚΗ

ΠΡΟΤΥΠΟ ΚΕΝΤΡΟ ΤΗΛΕΦΩΝΙΑΣ
ΠΡΟΣΦΟΡΑ
Τηλεφωνικών κέντρων
PANASONIC–SAMSUNG
• ΜΕ ΞΕΝΟΔΟΧΕΙΑΚΟ ΠΡΟΓΡΑΜΜΑ
• ΜΕ 100.000 ΠΡΟΚΑΤΑΒΟΛΗ ΣΥΝ ΦΠΑ ΤΙΜΟΛΟΓΙΟΥ ΚΑΙ ΕΞΟΦΛΗΣΗ ΣΕ 12 ΔΟΣΕΙΣ

ΧΩΡΗΤΙΚΟΤΗΤΑ

• 3 γραμμές ΟΤΕ 8 εσωτερικά	35.000 το μήνα
• 3 γραμμές ΟΤΕ 16 εσωτερικά	50.000 το μήνα
• 6 γραμμές ΟΤΕ 24 εσωτερικά	70.000 το μήνα
• 4 γραμμές ΟΤΕ 33 εσωτερικά	90.000 το μήνα

ΠΕΡΙΛΑΜΒΑΝΟΥΝ
✔ Τηλ. Κέντρο PANASONIC -SAMSUG
✔ Τηλεφωνικές συσκευές με πληκτρολόγιο ψηφιακές
✔ Συσκευή τηλεφωνήτριας
✔ Εκτυπωτής σειριακός
✔ Αντικεραυνική προστασία ΟΤΕ & ΔΕΗ
✔ Εγκατάσταση σε έτοιμο δίκτυο
✔ Προγραμματισμός & εκπαίδευση της τηλεφωνήτριας
✔ 12 μήνες Service δωρεάν
✔ 10 χρόνια τεχνική υποστήριξη

ΑΦΟΙ ΣΚΟΡΔΗ Ο.Ε.
Βενετοκλέων 3 και Καναδά
τηλ. 75666 fax: 70499 Ρόδος

ΤΖΑΚΙΑ
ΤΖΑΚΙΑ ΤΖΟΤΖΟΛΗΣ ΤΑΣΟΣ
ΤΖΑΚΙΑ
ΜΑΝΤΕΜΕΝΙΑ • ΑΠΛΑ • ΑΕΡΟΘΕΡΜΑ • ΜΕ ΤΖΑΜΙΑ ΚΑΙ ΠΟΡΤΕΣ • ΜΕ ΠΥΡΟΤΟΥΒΛΑ
ΣΟΜΠΕΣ ΜΕ ΞΥΛΑ
ΜΕΓΑΛΗ ΠΟΙΚΙΛΙΑ ΜΟΝΤΕΛΩΝ
ΑΞΕΣΟΥΑΡ ΤΖΑΚΙΩΝ
ΣΚΑΡΕΣ • ΣΙΤΕΣ • ΚΡΕΜΑΝΤΑΛΑΔΕΣ
ΦΟΥΡΝΑΚΙΑ ΚΑΙ ΨΗΣΤΑΡΙΕΣ
ΣΕ ΠΟΛΛΑ ΣΧΕΔΙΑ ΚΑΙ ΜΕΓΕΘΗ
ΚΑΘΑΡΙΣΜΟΙ ΚΑΙ ΣΕΡΒΙΣ ΤΖΑΚΙΩΝ
ΚΟΛΥΜΠΙΑ, ΕΝΑΝΤΙ ΚΑΙ ΠΑΡΑΠΛΕΥΡΩΣ ΙΔΡΥΜΑΤΟΣ
ΚΥΡΙΑΚΕΣ ΑΝΟΙΚΤΑ 11–4
Τηλέφωνο (0241) 56275, κιν. 0942/255848, τηλ. Fax: 56317, 85103 Κολύμπια, Ρόδος



Ρόδος: εἰκῆ καὶ ὡς ἔτυχε...

••• Μαύρη αγορά προσωπικών στοιχείων στην Ρόδο;

Πολύς λόγος γίνεται τώρα τελευταία για τα κυκλώματα εμπορίας των προσωπικών στοιχείων που αφορούν τους μαθητές της Β' Λυκείου.

Οι λίστες με τις οικογένειες των μαθητών αυτών είναι στην πρώτη προτεραιότητα των λαθρεμπόρων προσωπικών δεδομένων ενώ ακολουθούν αυτές με τα νεογέννητα παιδιά!

Χαρακτηριστική είναι η προσωπική εμπειρία πρόσφατου "χαζομπαμπά" και αναγνώστη της στήλης:

"Δεν προφτάσαμε να πάμε με την μπέμπα, από το Νοσοκομείο στο σπίτι, και άρχισαν να μας βομβαρδίζουν με κάθε λογής διαφημιστικά έντυπα με νεογέννητα. Άραγε που έμαθαν για τα γεννητούρια και την διεύθυνση μας;

... Έλα ντε!

••• Οι Δωδεκανήσιοι ανταποκρίθηκαν θετικά στην ιδέα της δωρεάς οργάνων

Ένας στους δέκα πολίτες που έλαβαν κατά τη γενική απογραφή το ειδικό έντυπο του Εθνικού Οργανισμού Μεταμοσχεύσεων (ΕΟΜ), προκειμένου να δηλώσουν εάν επιθυμούν να γίνουν **δωρητές οργάνων**, το επέστρεψε συμπληρωμένο με θετική δήλωση.

Αυτό σημαίνει ότι ο αριθμός των νέων δωρητών μπορούσε να ήταν κατά πολύ μεγαλύτερος εάν είχε δοθεί η πρέπουσα σημασία στην ενημέρωση των απογραφέων και την διανομή των εντύπων.

Ειδικότερα, θετική δήλωση απέστειλαν στον ΕΟΜ περίπου 30.000 άτομα σε σύνολο 300.000 εντύπων που διανεμήθησαν, ενώ ο Οργανισμός είχε διαθέσει προς διανομή στις αρμόδιες υπηρεσίες περίπου 5.000.000 δελτάρια(!)

Ιδιαίτερο ενδιαφέρον παρουσιάζει η γεωγραφική κατανομή των δωρητών οργάνων στην περιφέρεια και είναι εντυπωσιακή η ανταπόκριση των κατοίκων των νομών Αχαΐας, Ιωαννίνων, Κοζάνης, Λάρισας, Μαγνησίας, Εύβοιας, Κέρκυρας και Δωδεκανήσου.

••• Οι άνθρωποι στη Νίσυρο είναι ειλικρινείς

Την περασμένη Παρασκευή στην Παλαιά Βουλή, δεκάδες παιδιά από 29 νησιά του **Αιγαίου,** βραβεύτηκαν για τις σχολικές επιδόσεις τους στα γράμματα και τον αθλητισμό.

Μεταξύ αυτών και μαθητές από την **Σύμη,** το **Καστελλόριζο,** τους **Λειψούς,** την **Νίσυρο.**

Και είναι **χαρακτηριστική η δήλωση της Μαρίας Κούκουλα,** που πηγαίνει στην Α' Λυκείου στο νησί του Πολυβώτη και το όνειρό της είναι να γίνει πολιτικός μηχανικός. Οι γονείς της είναι εστιάτορες και εκείνη έζησε τα πρώτα χρόνια της ζωής της στην Αθήνα:

"Αν μου ζήταγαν να επιστρέψω δεν θα το έκανα", λέει και συμπληρώνει *"οι άνθρωποι στο νησί είναι καθαροί. Σε κερδίζουν με την ειλικρίνειά τους και την αγάπη τους"*. Δεν θα ήθελε να προετοιμαστεί για το πανεπιστήμιο όπως τα παιδιά των μεγάλων πόλεων; *"Ζηλεύω καμμιά φορά που έχουν περισσότερα προνόμια από μένα, γιατί και εγώ θα ήθελα να μάθω άλλη μια ξένη γλώσσα, όμως δυστυχώς στο νησί δεν υπάρχει δάσκαλος. Από την άλλη όμως ξέρω πως εκείνα τα παιδιά είναι κλεισμένα στα σπίτια τους. Δεν παίζουν όπως εμείς ούτε πάνε βόλτες όπως κάνουμε εδώ πέρα"*.

••• Ναυπηγείται αντίγραφο κωπήλατου Μινωικού πλοίου

Η ναυπήγηση ενός κωπήλατου κοίλου πλοίου της μινωικής περιόδου, στη μορφή μάλιστα που είχε κατά τον 15ο αι. π.Χ., είναι πια γεγονός. Σκοπός είναι να κάνει το πρώτο του ταξίδι το 2004, ακολουθώντας μια πορεία παρόμοια με εκείνες της μινωικής εποχής.

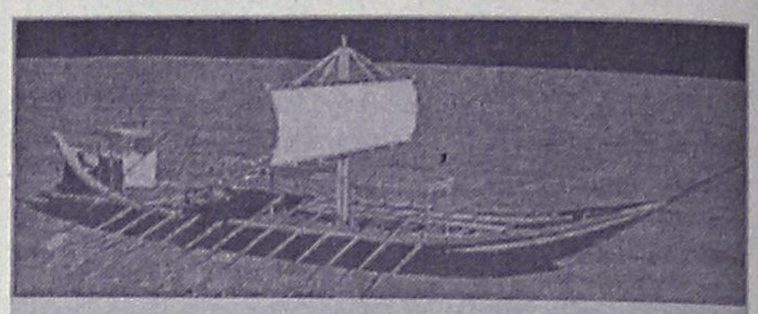

Η ψηφιακή αναπαράσταση του μινωικού πλοίου

Πρόκειται για χαρακτηριστικό τύπο πλοίου με μεγάλη διάδοση και παρουσία στον ευρύτερο χώρο της Ανατολικής Μεσογείου, που θεωρείται ο γενάρχης των ομηρικών κοίλων νηών και των εμπορικών πλοίων της αρχαιότητας. Σήμερα αποτελεί ένα ενδιαφέρον ερευνητικό πρόγραμμα που θα ολοκληρωθεί μέχρι τους Ολυμπιακούς Αγώνες.

••• Ι. Μ. Χατζηφώτης: "Οδοιπορικά της Ρωμιοσύνης"

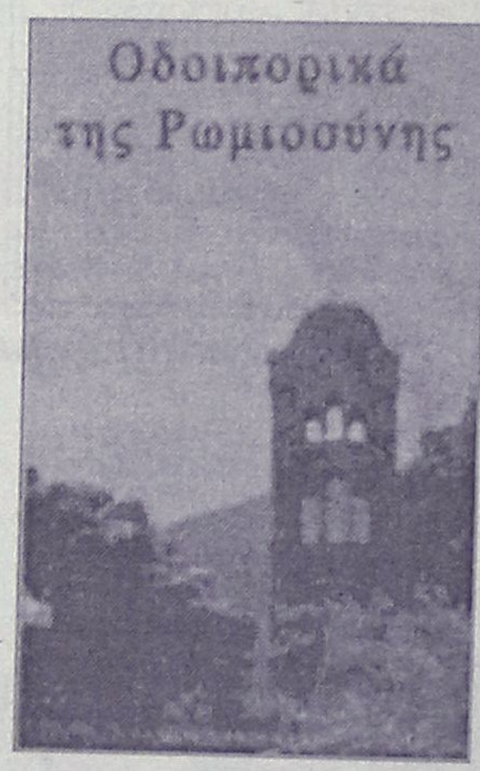

"Ακούραστος περιηγητής του ελλαδικού χώρου αλλά και των άλλων τόπων της Ορθοδοξίας, ο Ιωάννης Χατζηφώτης, στο τελευταίο βιβλίο του με τίτλο **«Οδοιπορικό της Ρωμιοσύνης»** καταγράφει τις εντυπώσεις του με λογοτεχνική ματιά, ιστορικοφιλολογικό οπλισμό και φυσιολατρική ευαισθησία, δίνοντας πάντοτε ιδιαίτερη σημασία στον άνθρωπο και τη μοναδικότητά του. Τόποι όπως η Κωνσταντινούπολη, η Μόσχα, η Αλεξάνδρεια, η Πάτμος, τα Μετέωρα, το Αιγαίο και το Ιόνιο αλλά και ο Μοριάς τραβούν για άλλη μια φορά το ενδιαφέρον του και περιγράφονται από τη γραφίδα του με προσωπικό ύφος προσεγγίζοντας και φέροντας στην επιφάνεια άγνωστες πτυχές.

Ο συγγραφέας ασχολήθηκε με τη φιλολογική κριτική, την ιστοριογραφία, την ποίηση, το θέατρο και την ταξιδιογραφία, ενώ τα έργα του αναφέρονται κυρίως στο Βυζάντιο, το Νέο Ελληνισμό, το Άγιον Όρος, την ιδιαίτερη πατρίδα του τη Δωδεκάνησο, και το λαικό πολιτισμό".

ΜΕΡΙΚΕΣ ΦΟΡΕΣ ΓΙΑ ΝΑ ΑΡΕΣΕΙΣ ΠΡΕΠΕΙ ΝΑ ΦΤΑΣΕΙΣ ΣΤΑ ....ΆΚΡΑ!!



- ΠΡΟΣΘΕΤΙΚΗ ΝΥΧΙΩΝ ΜΕΤΑΞΙ-ΑΚΡΥΛΙΚΟ
- ΜΑΝΙΚΙΟΥΡ-ΠΕΝΤΙΚΙΟΥΡ ΑΝΑΝΕΩΣΗΣ
- ΟΡΘΟΝΥΧΙΑ (ΠΟΝΕΜΕΝΑ ΓΥΡΤΑ ΝΥΧΙΑ)
- ΣΚΛΗΡΥΝΣΗ ΦΥΣΙΚΩΝ ΝΥΧΙΩΝ
- ΛΕΥΚΑΝΣΗ ΝΥΧΙΩΝ (ΧΕΡΙΑ-ΠΟΔΙΑ)
- ΦΡΥΔΙΑ - ΒΛΕΦΑΡΙΔΕΣ
- ΜΟΝΙΜΟ ΓΑΛΛΙΚΟ
- MONIMA DESIGNS
- ΑΠΟΤΡΙΧΩΣΗ

BEAUTY NAILS BN RHODES

ΑΝ ΤΟ ΖΗΤΟΥΜΕΝΟ ΣΑΣ ΕΙΝΑΙ Η ΑΚΡΑ ...ΠΟΛΥΤΕΛΕΙΑ

BEAUTY NAILS - STUDIO ΑΙΣΘΗΤΙΚΗΣ ΝΥΧΙΩΝ
ΕΜΠΟΡΙΚΟ ΚΕΝΤΡΟ ΦΩΚΙΑΛΗ-ΑΓ. ΑΝΑΣΤΑΣΙΑΣ 40-ΤΗΛ. 70660-ΚΙΝ. 0944 520887

ΡΟΔΟΤΡΥΠΟΚΟΠΤΙΚΗ
ΚΟΥΛΙΑΝΟΣ ΔΗΜΗΤΡΙΟΣ και ΣΙΑ ΟΕ
Κολοκοτρώνη 66 Τηλ. 0241- 77257 - Κιν.: 0932-732331
Θερμές ευχές για υγεία και ευτυχία!

(εκ)πολιτισμικά παίγνια

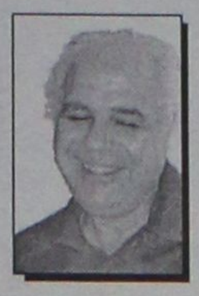

Γράφει ο Κωστής Νικολάκης

Παραμύθια με την Πανσέληνο

Μαρκ Τουέν: "Επίσκεψη στον Παρθενώνα με ολόγιομο φεγγάρι"

Ο Αμερικανός συγγραφέας **Μαρκ Τουέν** (1835-1910), δημιουργός αξεπέραστων μυθιστορημάτων (*"Η ζωή στον Μισισιπή", "Οι περιπέτειες του Τομ Σόγιερ, "Χάκλμπερι Φιν", "Ενας Γιάνκης από το Κονέκτικατ στην αυλή του βασιλιά Αρθούρου"*), το 1867 βρέθηκε για μια μέρα στην Ελλάδα.

Συνέβη κατά την διάρκεια του ταξιδιού του με το κρουαζερόπλοιο "Κουάκερ Σίτι", ως ταξιδιωτικός ανταποκριτής μιας Καλιφορνέζικης εφημερίδας, μελετώντας και παρουσιάζοντας τις αντιθέσεις μεταξύ του **Νέου** και του **Παλαιού Κόσμου** δίνοντας μια σατιρική εικόνα της Ευρώπης και των σεβάσμιων μνημείων της.

Ομως η επίσκεψη του **Μαρκ Τουέν** στην Ακρόπολη της Αθήνας δεν ήταν χωρίς εμπόδιο.

Η έξοδος από το πλοίο, λόγω καραντίνας, τους είχε απαγορευθεί και αυτός μαζί με άλλους αμερικανούς "τόσκασαν" βράδυ από το καράβι, και έχοντας ως οπτικό οδηγό τον λόφο της Ακρόπολης, έφθασαν περπατώντας ως εκεί και κατάφεραν να επισκεφθούν τον Παρθενώνα και τα μνημεία του.

... Ηταν μια αξέχαστη νύκτα με ολόγιομο φεγγάρι!

• "Τα ευγενέστερα ερείπια που είχαμε δει ποτέ"

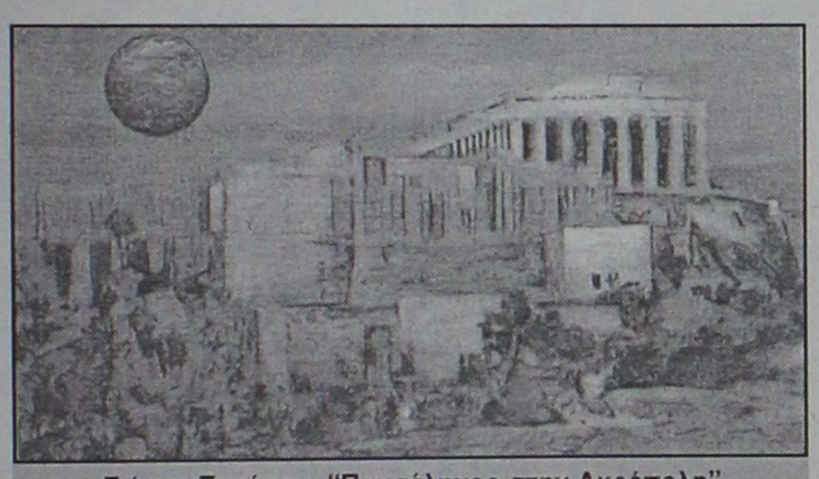

Γιάννη Σταύρου: "Πανσέληνος στην Ακρόπολη"

"...Διασχίσαμε μια μεγάλη αυλή, μπήκαμε από μια μεγάλη πόρτα και βρεθήκαμε να στεκόμαστε σ' ένα πλακόστρωτο από το πιο άψογο λευκό μάρμαρο, αλλά πολύ φθαρμένο από τα πατήματα. Μπροστά μας, στο λαμπρό φως του φεγγαριού, υψώνονταν τα ευγενέστερα ερείπια που είχαμε δει ποτέ-τα Προπύλαια, ένας μικρός ναός της Αθηνάς, ο ναός του Ηρακλή και ο μεγάλος Παρθενώνας. (Αυτά τα ονόματα τα μάθαμε από τον Ελληνα οδηγό, που όμως δε φαινόταν να ξέρει και πολλά πράγματα).

Τα κτίρια ήταν όλα χτισμένα με το λευκότερο πεντελικό μάρμαρο, όμως τώρα έχουν πάρει μια ρόδινη απόχρωση. Οπου υπάρχει ένα σπασμένο κομμάτι ωστόσο, το εσωτερικό είναι σαν κατάλευκη ζάχαρη. Εξι Καρυάτιδες, γυναίκες από μάρμαρο, ντυμένες με χυτές εσθήτες, στηρίζουν το επιστύλιο στο ναό του Ηρακλή, ενώ τα περιστύλια και οι κιονοστοιχίες των άλλων κτιρίων αποτελούνται από ογκώδεις δωρικούς και ιωνικούς κίονες, των οποίων οι αυλακώσεις και τα κιονόκρανα είναι ακόμα τέλεια, παρά τους αιώνες που έχουν περάσει και τις πολιορκίες που έχουν υποστεί. Ο Παρθενώνας έχει μήκος διακόσια είκοσι έξι πόδια, πλάτος εκατό και ύψος εβδομήντα και δύο σειρές από μεγάλους κίονες, οχτώ σε κάθε άκρη, και μια μονή σειρά από δεκαεπτά στις πλευρές. Είναι ένα από τα πιο κομψά και ωραία κτίσματα που οικοδομήθηκαν ποτέ.*

Οι περισσότεροι επιβλητικοί κίονες του Παρθενώνα είναι ακόμα, όρθιοι, όμως η σκεπή του έχει πέσει. Εδώ και διακόσια πενήντα χρόνια ήταν ένα ολοκληρωμένο κτίριο αλλά μια βόμβα έπεσε στα βενετσιάνικα πυρομαχικά τα αποθηκευμένα εκεί και η έκρηξη που ακολούθησε κατέστρεψε και γκρέμισε τη σκεπή. Λίγα πράγματα θυμάμαι εγώ ο ίδιος για τον Παρθενώνα, όμως πρόσθεσα εδώ μερικές πληροφορίες και αριθμούς για να χρησιμοποιηθούν από άλλους ανθρώπους με αδύνατη μνήμη. Τα πήρα από τον τουριστικό οδηγό.

Καθώς περιπλανιόμαστε σκεπτικοί σ' αυτό το μαρμαροστρωμένο επιβλητικό ναό, η σκηνή γύρω μας ήταν παράξενα εντυπωσιακή. Εδώ κι εκεί, σε υπερβολική αφθονία, υπήρχαν στηριγμένα σε μαρμάρινες πλάκες, λαμπερά λευκά αγάλματα αντρών και γυναικών, μερικά χωρίς χέρια, μερικά χωρίς πόδια, άλλα χωρίς κεφάλια-όμως όλα φαίνονταν σαν λυπημένα στο φεγγαρόφωτο και εκπληκτικά ανθρώπινα!

Στέκονταν όρθια κι αντιμετώπιζαν το μεσονύκτιο εισβολέα από κάθε πλευρά, τον κοίταζαν με τα πέτρινα μάτια τους από κρυφές γωνιές και εσοχές. Τον παραφύλαγαν πάνω από θρυμματισμένους σωρούς, πέρα μακριά στους έρημους διαδρόμους. Του έκλειναν το δρόμο στη μέση του μεγάλου πρόναου και του έδειχναν αυστηρά, με βραχίονες χωρίς χέρια, το δρόμο που έβγαζε από τον ιερό ναό. Και μέσα από το χωρίς στέγη ναό, το φεγγάρι κοίταζε κάτω και χάραζε γραμμές στο δάπεδο, σκοτείνιαζε τα σκορπισμένα συντρίμμια και τα σπασμένα αγάλματα με τις γερτές σκιές των κιόνων...

Το ολόγιομο φεγγάρι ταξίδευε τώρα ψηλά στον ανέφελο ουρανό. Περιπλανηθήκαμε αφηρημένοι και χωρίς να σκεφτόμαστε, μέχρι την άκρη των επιβλητικών επάλξεων του οχυρού και κοιτάξαμε κάτω-ένα θέαμα! Και τι θέαμα!

Η Αθήνα στο φεγγαρόφωτο! Ασφαλώς αυτό το θέαμα θα είχε δει ο προφήτης που νόμιζε πως του είχαν αποκαλυφθεί τα μεγαλεία της Νέας Ιερουσαλήμ! Η πόλη εκτεινόταν στην επίπεδη πεδιάδα ακριβώς κάτω από τα πόδια μας-απλωμένη όλη σαν μια ζωγραφιά-κι εμείς την κοιτάζαμε σαν να τη βλέπαμε από αερόστατο. Δεν είδαμε τίποτε που να μοιάζει με δρόμο, όμως κάθε σπίτι, κάθε παράθυρο, κάθε αναρριχώμενη περικοκλάδα, κάθε προεξοχή διακρίνονταν τόσο καθαρά και έντονα σαν να ήταν μεσημέρι.

Κι ωστόσο δεν υπήρχε τίποτε το εκτυφλωτικό, τίποτε το αστραφτερό, τίποτε το τραχύ ή το αποκρουστικό-η σιωπηλή πόλη ήταν πλημμυρισμένη από το πιο γλυκό φως που ξεχύθηκε ποτέ από το φεγγάρι κι έμοιαζε σαν ένα ζωντανό πλάσμα βυθισμένο σ' ένα γαλήνιο ύπνο. Στην πιο μακρινή της άκρη υπήρχε ένας μικρός ναός που οι κομψοί κίονές του και η καταστόλιστη πρόσοψή του έλαμπαν με μια πλούσια ανταύγεια, αιχμαλώτιζαν το μάτι σαν να το μάγευαν.

Και πιο κοντά, το παλάτι του βασιλιά ύψωνε τους υπόλευκους τοίχους του μέσα από ένα μεγάλο κήπο με θάμνους, διάστικτο παντού από πλήθος κεχριμπαριά φώτα-ένας καταιγισμός από χρυσές σπίθες που έχαναν τη λάμψη τους κάτω από τη λαμπρότητα του φεγγαριού. Τρεμόφεγγαν απαλά πάνω στη θάλασσα των σκοτεινών φυλλωμάτων, όπως τα χλομά άστρα του Γαλαξία. Από πάνω οι εντυπωσιακοί κίονες, μεγαλοπρεπείς ακόμα και στην ερείπωσή τους, κάτω η πόλη που ονειρευόταν, πέρα μακριά η ασημένια θάλασσα-πουθενά σ' όλα τα πλάτη της γης δεν υπάρχει άλλη εικόνα με τη μισή ομορφιά!".

*** "Τα μεγάλα ρεπορτάζ", επιμέλεια ανθολογίας: Τζον Κάρεϊ, μετάφραση: Αγγελα Βερυκοκάκη, πρόλογος: Γιώργος Γραμματικάκης, εκδόσεις "Νάρκισσος", δύο τόμοι, Αθήνα 2001.**

«ΡΟΔΙΑΚΗ» ΑΠΟ ΤΟ 1915

ΦΛΑΣ ΣΤΟ ΠΑΡΕΛΘΟΝ



ΡΟΔΙΑΚΗ

PERIODICO SETTIMANALE

ΕΒΔΟΜΑΔΙΑΙΑ ΠΟΛΙΤΙΚΗ, ΦΙΛΟΛΟΓΙΚΗ ΚΑΙ ΚΟΙΝΩΝΙΚΗ ΕΦΗΜΕΡΙΣ

ΡΟΔΙΑΚΗ
ΠΕΜΠΤΗ 20 ΙΑΝΟΥΑΡΙΟΥ 1927
ΑΡΙΘΜΟΣ ΦΥΛΛΟΥ 825

ΡΟΔΙΑΚΑ ΧΡΟΝΙΚΑ

Κοινοτικά

Εις την Α. Σεβ. ως πρόεδρον της Κοινότητος υπεβλήθη παραίτησις εκ μέρους των νεοεκλεγέντων Εφόρων κ.κ. Αλεξ. Αποστολίδου Ν. Π. Χ" Παρασκευά και Εμμ. Τσιμέττα.

Η Α. Σεβ. μη δεχθείσα την παραίτησιν των επεφυλάχθη να καλέση τούτους και πάλιν όπως αναλάβωσι τα καθήκοντά των και συντελέσουν εις την επίλυσιν των σχολικών ζητημάτων μας.

Γάμοι

Την παρελθούσαν Κυριακήν εν τω ιερώ Μητροπολιτικώ ναώ ετελέσθηκαν οι γάμοι του συμπολίτου κ. Γεωργίου Σ. Σπόργιτα μετά της καλλιμόρφου δίδος Σμαράγδης Γ. Παρασκευά.

Εις το νεαρόν ζεύγος διαβιβάζομεν θερμά συγχαρητήρια και ευχάς.

Πένθη

Απέθανε και εκηδεύθη την παρελθούσαν Δευτέραν μετ' ενδείξεων αρκετής τιμής και πένθους ο προ μικρού εξ Αμερικής επανακάμψας συμπολίτης Αναστάσιος Κ. Κρομύδας, εις την βαρυπενθούσαν μητέρα του οποίου, αδελφούς και αδελφάς διαβιβάζομεν ειλικρινή και θερμώτατα συλλυπητήρια.

(Σ.Σ. Η Ροδιακή εκδιδόταν τότε υπό το καθεστώς Ιταλικής λογοκρισίας. Διατηρείται επίσης η γλώσσα και τα τοπωνύμια που υπήρχαν στις αρχές του αιώνα).

ΒΙΟΤΕΧΝΙΑ ΚΟΡΝΙΖΩΝ

ΤΣΑΜΠΙΚΑΚΗΣ
ΚΑΤΑΣΚΕΥΕΣ ΠΑΝΤΟΣ ΕΙΔΟΥΣ ΚΟΡΝΙΖΩΝ

* ΓΙΑ ΚΕΝΤΗΜΑΤΑ
* ΠΙΝΑΚΕΣ ΖΩΓΡΑΦΙΚΗΣ
* ΠΟΣΤΕΡ * ΦΩΤΟΓΡΑΦΟΘΗΚΗ
* ΔΙΠΛΩΜΑΤΑ * ΚΑΘΡΕΠΤΕΣ

ΑΜΕΣΗ ΠΑΡΑΔΟΣΗ

ΑΝΑΛΑΜΒΑΝΟΥΜΕ ΚΑΙ ΞΕΝΟΔΟΧΕΙΑ

ΝΗΡΗΙΔΩΝ 3-5, ΚΡΕΜΑΣΤΗ
ΤΗΛ. 95868, 95869

Learn to dance at...
http://welcome.to/danceclub

Αντίλαλοι

πολιτικοί και άλλοι...

ΣΤΗΝ ΣΤΡΟΦΗ



Το πάλεψε η κ. **Τόνια Μοροπούλου** για να εκλεγεί πρόεδρος στο Τεχνικό Επιμελητήριο αλλά...την έφαγαν στην στροφή.

Και κυρίως την έφαγαν **οι σύντροφοί της στο ΠΑΣΟΚ** που ψηφίζοντας λευκά αλλοίωσαν τους συσχετισμούς που ήταν υπέρ της.

Έτσι έχασε την ευκαιρία να είναι η πρώτη γυναίκα πρόεδρος του ΤΕΕ.

Λ.Μ.

ΣΥΜΒΑΙΝΟΥΝ ΑΛΛΟΥ

Η είδηση έρχεται μέσω Σύρου αλλά...μας ενδιαφέρει άμεσα.

Όπως έγινε γνωστό **η επιτροπή για τις άδειες** των καζίνο πρόεδρος της οποίας είναι ο αντεισαγγελέας του Αρείου Πάγου, **έστειλε τελεσίγραφο** στην εταιρεία που έχει πάρει την άδεια του καζίνο, επειδή δεν τηρείται **ένας από τους όρους** που ήταν η εγκατάσταση του καζίνο στο κτίριο του πρώην Λοιμοκαθαρτηρίου.

Αν δεν υπάρξει συγκεκριμένη πρόταση και χρονοδιάγραμμα **άμεσα,** τότε η επιτροπή συνεδριάζει στις 28 Φλεβάρη για την οριστική ή την προσωρινή **αφαίρεση της άδειας!**

Μήπως θα έπρεπε η συγκεκριμένη επιτροπή ν' ασχοληθεί και με τους όρους της άδειας στη Ρόδο και τα περίφημα **20 δισεκατομμύρια** για τις επενδύσεις; (αλήθεια τα 20 δισεκατομμύρια, σε ευρώ πόσα είναι;)

Λ.Μ.

ΧΡΥΣΩΡΥΧΕΙΟ

Απελπιστική, εκνευριστική **μα κυρίως άκρως επικίνδυνη** για χιλιάδες ασφαλισμένους είναι η κατάσταση που έχει διαμορφωθεί πλέον στο υποκατάστημα του ΙΚΑ της Ρόδου.

Από **τα χαράματα ταλαιπωρούνται και φθάνουν σε όρια εξευτελισμού,** δεκάδες για να μην πούμε εκατοντάδες ασφαλισμένοι, επειδή κάποιοι-υποτίθεται διοικούντες από την πρωτεύουσα -κάθονται στα γραφεία τους και περιμένουν κάθε 1η και 30η του μήνα δουν αν και κατά πόσο μπήκαν στον λογαριασμό του **ιδρύματος τα 800.000.000** δραχμές τουλάχιστον!



Χρυσωρυχείο είναι η Ρόδος **και γι' αυτούς.** Με τους ασφαλισμένους θα ασχολούνται;

Μιχ.Μ.

ΟΙ ΑΘΕΟΦΟΒΟΙ

Δεν λέει να τους...φωτίσει ο Ύψιστος όλους αυτούς τους **Ρασοφόρους της Πάτμου** και να σταματήσουν επιτέλους, τις αντιπαραθέσεις και τα άλλα σατανικά, για τα οποία **γελά ολόκληρη η Ελλάδα!**

Από απλούς ανθρώπους μέχρι εκπροσώπους της τοπικής κοινωνίας έως και Εισαγγελείς έχουν εμπλέξει οι αθεόφοβοι σε αυτό το πλαίσιο του παραλόγου. Ελέος πια!

Μιχ.Μ.

ΟΙ ΑΝΤΑΓΩΝΙΣΤΕΣ ΜΑΣ!

Στο θέμα της λειτουργίας νυχτερινών κέντρων κάθε πλευρά έχει τα δικά της επιχειρήματα, που τίθενται στο τραπέζι των συζητήσεων οπότε πραγματοποιούνται συσκέψεις και συζητήσεις.



Είναι όλα γνωστά και επαναλαμβάνονται κάθε χρόνο. Αυτό που δεν είναι γνωστό είναι ότι τα κρούσματα με τους **υπεράριθμους** και η διάθεση ποτών **νοθευμένων** που ξεκινούν στην διάρκεια των μαθητικών εκδρομών, έχουν γενικότερη αρνητική επίδραση. Μάλιστα οι ανταγωνιστές μας που καραδοκούν μόνο...φωτοτυπίες με δημοσιεύματα δεν μοίρασαν σε **γονείς** και **εκπαιδευτικούς** για να αποτρέψουν σχολικές εκδρομές στη Ρόδο!

Β.Μ.

ΑΠΑΤΗ

Αν όντως κάποιοι φέρνουν **αγελάδες** από τις Ευρωπαϊκές χώρες και αφού τις σφάζουν στα σφαγεία του νησιού και μετά πουλούν το κρέας σαν ντόπιο, πως λέγεται αυτό;

Μήπως εξαπάτηση του καταναλωτικού κοινού;

Δεν λέμε ότι κάνουν όλοι οι κρεοπώλες αυτό, ορισμένοι όμως φαίνεται ότι το κάνουν!

Λ.Μ.

ΤΑ ΝΗΣΙΩΤΟΠΟΥΛΑ

Γέμισε **Αιγαίο,** η παλιά Βουλή την Παρασκευή.

Δεκάδες μαθητές νησιών με λίγους κατοίκους που συγκέντρωσαν πέρσι την καλύτερη βαθμολογία, **βραβεύτηκαν** από τον πρόεδρο της Δημοκρατίας.

Μίλησαν και για τα όνειρά τους, αλλά πάνω απ' όλα για τα προβλήματα τους, που τα εμποδίζουν να πραγματοποιηθούν. Οι αριστούχοι μαθητές του **Αιγαίου,** αποτέλεσαν αυτή τη φορά τη φωνή που αντιπροσώπευσε τα ξεχασμένα νησιά μας. Και τα είπαν όπως έπρεπε να τα πουν.

Β.Μ.

ΤΑ ΑΣΦΑΙΡΑ

Άσφαιρα πυρά χαρακτήρισε την κριτική που του ασκείται ο δήμαρχος Καρπάθου **κ. Χρήστος Κατσάνης** σε συνέντευξη που δημοσιεύθηκε χθες.

Εν τοιαύτη περιπτώσει πάντως και τα άσφαιρα πυρά...**στην μάχη** ρίχνονται κ. δήμαρχε!

Λ.Μ.

ΠΩΛΟΥΝΤΑΙ: Διαμερίσματα πολυτελούς κατασκευής με θέρμανση, τζάκι, υδρ. ασανσέρ και μεγάλους χώρους στάθμευσης επί της Απολ. Ροδίου στην Ιξιά (50 μ. από τη Λεωφόρο Ηρακλειδών).

ΠΩΛΕΙΤΑΙ: Μεζονέτα 220 τ.μ. με θέρμανση, τζάκι επί της Απολ. Ροδίου στην Ιξιά.

ΕΝΟΙΚΙΑΖΟΝΤΑΙ: Καταστήματα από 26 τ.μ. έως 86 τ.μ. (6μ. ύψος) επί της Ανθ. Ζερβού στην Ψαροπούλα.

ΕΝΟΙΚΙΑΖΕΤΑΙ: Κατάστημα 165 τ.μ. στα Τριάντα επί της οδού Τριαντών (20 μ. από τον σταθμό ταξί) με άνετο περιβάλλοντα χώρο και θέσεις στάθμευσης.

Πληροφορίες: Κτιριοδομή Ο.Ε.
Τηλ. 36604-24208, κιν. 0944-338277

ΠΩΛΟΥΝΤΑΙ

1) Μονοκατοικίες έναντι ΒΡΑΧΟΥ στην Ιαλυσό, 140τ.μ. έως 150τ.μ. σε μπετά ή ημιτελή ή τελειωμένες με οικόπεδο 450τ.μ.
2) Διαμερίσματα 115τ.μ. με κήπο, περιοχή ΒΡΑΧΟΥ Ιαλυσού.
3) Μονοκατοικίες στην ΙΞΙΑ έναντι MIRA MARE, 140τ.μ. και 150τ.μ. με κήπο και γκαράζ εσωτερικό 40τ.μ.

Πληρ. κ. ΓΙΩΡΓΟ ΙΩΑΝΝΙΔΗ
Τηλ. 21714, 22307 - κιν. 0932296983

ΚΑΘΗΜΕΡΙΝΑ ΟΛΑ ΤΑ ΝΕΑ ΤΗΣ ΔΩΔΕΚΑΝΗΣΟΥ ΣΤΟ INTERNET

www.rodiaki.gr

μεζεδοπωλείον
παλιά ιστορία
μοναδικό στο είδος του!
ξεχωριστό στη γεύση



Η **"παλιά ιστορία"**
συνεχίζοντας την παράδοση,
θα είναι κοντά σας κι αυτό το
χειμώνα καθημερινά εκτός Κυριακής
Μητροπόλεως 108 & Δενδρινού γωνία
Για κρατήσεις 0241-32421

Ο ΒΑΣΙΛΗΣ
στο ουζερί **"ΑΚΡΟΠΟΛΗ"**
στην Παλιά Πόλη
κοντά σας και πάλι,
προσφέροντας τους πλούσιους
ψαρομεζέδες του.



ΑΝΟΙΚΤΑ ΚΑΘΗΜΕΡΙΝΑ



Σοφοκλέους 16 - Π. Πόλη
Τηλ. 0241 0 29968

ΕΝΟΙΚΙΑΖΕΤΑΙ

κατάστημα 140 τ.μ.
σε ξενοδοχειακή περιοχή
(όπισθεν ξενοδ. BLUE SKY - Ανθ. Ζερβού)
για οποιαδήποτε
επαγγελματική χρήση.

Πληρ. τηλ. 21714 - κιν. 0932296983