ΕΤΟΣ ΙΔΡΥΣΕΩΣ: 1915
ΙΔΡΥΤΗΣ: ΕΜΜ. ΚΑΛΑΜΠΙΧΗΣ
ΔΙΕΥΘΥΝΤΗΣ: ΑΘ. ΜΑΡΑΣΙΩΤΗΣ

Η ΡΟΔΙΑΚΗ

ΗΜΕΡΗΣΙΑ ΠΡΩΙΝΗ ΕΦΗΜΕΡΙΔΑ ΤΗΣ ΡΟΔΟΥ

ΤΕΤΑΡΤΗ
30 ΙΑΝΟΥΑΡΙΟΥ 2002
ΑΡ. ΦΥΛΛΟΥ 17.009
ΤΙΜΗ 0,70 ΕΥΡΩ
238,5 ΔΡΧ.

ΑΠΟ ΕΚΠΡΟΣΩΠΟΥΣ ΤΟΥ ΕΡΓΑΤΙΚΟΥ ΚΕΝΤΡΟΥ



Κατάληψη του κτιρίου του ΙΚΑ Ρόδου!

Το ποτήρι της οργής ξεχείλισε. Συνδικαλιστές και εργαζόμενοι μη αντέχοντας άλλο στην κοροϊδία κατέλαβαν χθες το κτίριο του ΙΚΑ απαιτώντας άμεση αναβάθμιση των προσφερομένων υπηρεσιών.
ΣΕΛΙΔΑ 7

ΜΑΣ ΔΟΥΛΕΥΟΥΝ ΜΕ ΤΙΣ ΑΝΤΙΚΕΙΜΕΝΙΚΕΣ



Επανήλθαν σ' αυτά που μας ξεσήκωσαν!

Ο υπουργός Οικονομίας κ. Χριστοδουλάκης "μάλωσε" τον υφυπουργό του κ. Φωτιάδη αλλά δεν δέχθηκε τις αποφάσεις της Επιτροπής για τις αντικειμενικές αξίες ακινήτων. Το δούλεμα πάει σύννεφο...
ΣΕΛΙΔΑ 6

ΧΑΤΖΗΕΥΘΥΜΙΟΥ-ΧΑΡΑΛΑΜΠΗΣ ΠΡΟΣ ΤΗ Ν.Δ.

Δεν συμμετέχουμε στις διαδικασίες!

ΔΕΝ ΘΑ ΚΑΤΑΘΕΣΟΥΝ ΑΙΤΗΣΗ ΓΙΑ ΝΑ ΚΡΙΘΟΥΝ

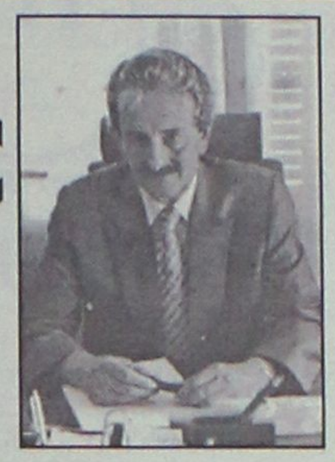



Δεν πρόκειται να πάρουμε μέρος στις εσωκομματικές διαδικασίες της Νέας Δημοκρατίας δήλωσαν χθες οι υποψήφιοι δήμαρχοι κ. Χατζής Χατζηευθυμίου και Νίκος Χαραλάμπης. Το ΠΑΣΟΚ αρχίζει όμως σήμερα...
ΣΕΛΙΔΑ 5

"Σκληρή" επιστολή του Επιμελητηρίου στον κ. Σαλτούρο

ΚΑΤΕΥΟΔΙΟ με σοβαρές καταγγελίες!

Ο αποχωρών Περιφερειάρχης αγνόησε τη Δωδεκάνησο στην κατανομή 4 δισ. κοινοτικού προγράμματος

ΚΛΕΙΝΕΙ ΤΗΝ ΘΗΤΕΙΑ ΤΟΥ ΟΠΩΣ ΑΚΡΙΒΩΣ ΤΗΝ ΑΡΧΙΣΕ

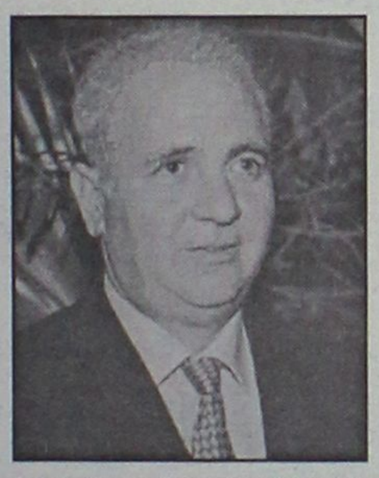



Οπως μας ήρθε, φεύγει ο Περιφερειάρχης Νοτίου Αιγαίου κ. Π. Σαλτούρος. Με μία ενέργεια που θα πρέπει να διερευνηθεί περαιτέρω, αφήνει τη Δωδεκάνησο από το πρόγραμμα "Κοινωνία της Πληροφορίας" ύψους 4 δισ. δρχ. Την ενέργεια αυτή στιγματίζει με επιστολή του το Επιμελητήριο καταγγέλλοντας τον κ. Σαλτούρο για περιφρόνηση των Δωδεκανησίων. Τον αποχαιρετά δηλαδή όπως του πρέπει...
ΣΕΛΙΔΑ 3

Συνεχίζεται η καταμέτρηση...

● *Αρχαιολόγοι μετρούν ακόμα αρχαία στην βίλα του Σολούνια.* ΣΕΛ. 6

ΟΙ ΦΟΒΟΙ ΔΥΣΤΥΧΩΣ ΕΠΑΛΗΘΕΥΟΝΤΑΙ



Χάνουμε τις επιδοτήσεις της Ε.Ε.!

Σήμερα η Ε.Ε. αποφασίζει την ανακατανομή των επιδοτήσεων μετά το 2006. Το Ν. Αιγαίο μένει έξω σύμφωνα με τις μέχρι τώρα ενδείξεις.
ΣΕΛΙΔΑ 12

TABOO...
ΠΑΡΑΣΚΕΥΗ & ΣΑΒΒΑΤΟ
ΑΝΟΙΚΤΑ
TABOO
σε ατμόσφαιρα υψηλής αισθητικής και με σημασία στη λεπτομέρεια, φροντίζουμε η διασκέδασή σας να είναι μία μοναδική εμπειρία
TABOO
ΖΩΝΤΑΝΗ!!! ΕΛΛΗΝΙΚΗ ΜΟΥΣΙΚΗ
25ης Μαρτίου 2
Reserve τηλ. 0241 0 32632, 0241 0 76072

ΣΕ ΠΟΣΟΣΤΟ ΤΗΣ ΤΑΞΕΩΣ ΤΟΥ 20–30%

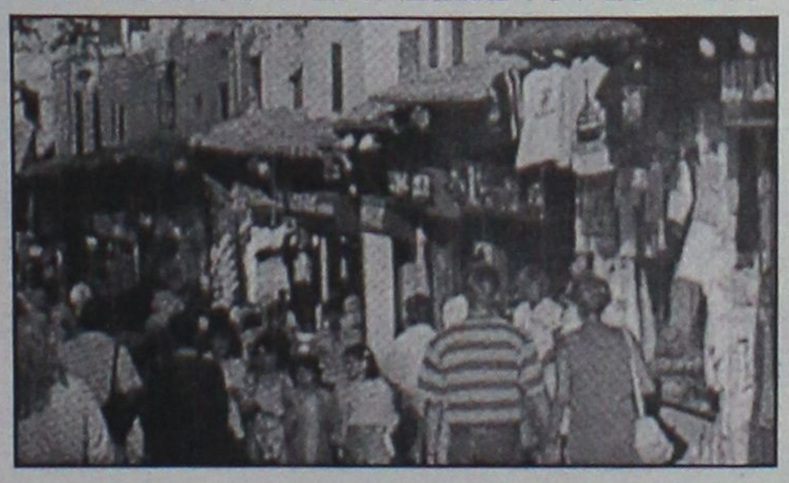

Αυξάνονται οι ναύλοι στα πλοία της ακτοπλοΐας!

Αυξάνονται οι τιμές των εισιτηρίων των πλοίων της ακτοπλοΐας σύμφωνα με έγκυρες πληροφορίες. Αποφάσεις επρόκειτο να παρθούν χθες το βράδυ.
ΣΕΛΙΔΑ 10



ΗΜΕΡΟΛΟΓΙΟ

Τετάρτη 30 Ιανουαρίου 2002
Των Τριών Ιεραρχών (Σχολ. εορτή)
Ανατολή ηλίου: 07.31'
Δύση ηλίου: 17.46'
Σελήνη 17 ημερών

ΦΑΡΜΑΚΕΙΑ

Σήμερα διημερεύει το φαρμακείο τουΓανωτάκη Χαρ. στην οδό Γ. Ευσταθίου 7 και διανυκτερεύει το φαρμακείο του Γιαννούλη Ευανθ. στην οδό Δαμασκηνού 48 Μητρόπολη

ΒΕΝΖΙΝΑΔΙΚΑ

Σήμερα διανυκτερεύουν τα βενζινάδικα: Μιχαήλου Παν. (Χρ. Τσιγάντε), Ντανοβασίλης - Αυγενικός (Γ. Σεφέρη), Κορωναίος Δημ. (Ιαλυσός), Πισσαδάκης Δ. (Παραδείσι), Θεουλάκης Ι. (Εμπωνα), Σαββάκης Μ. (Θεολόγος), Κοιλιάς Αλ. (Αφαντου) και Καλλιθενός (Αρχάγγελος).

ΛΑΪΚΕΣ ΑΓΟΡΕΣ

Τετάρτη: στο Δημοτικό Νεκροταφείο
Πέμπτη: στην οδό Βύρωνος
Παρασκευή: στην οδό Πτολεμαίων (Ανάληψη)
Σάββατο: στο Δημοτικό Νεκροταφείο.

ΔΡΟΜΟΛΟΓΙΑ ΠΛΟΙΩΝ

Σήμερα αναχωρεί το "ΠΑΤΜΟΣ" στις 15.00 για Σύμη- Τήλο- Κω- Κάλυμνο- Λέρο- Πάτμο- Πειραιά.

ΑΕΡΟΠΟΡΙΚΑ ΔΡΟΜΟΛΟΓΙΑ

ΟΛΥΜΠΙΑΚΗ ΑΕΡΟΠΟΡΙΑ

ΑΠΟ ΡΟΔΟ-ΑΘΗΝΑ
- Καθημερινά 07.00, 10.25, 20.55
- Τετάρτη 14.00
- Καθημερινά πλην Τετάρτης 17.20
- Καθημερινά πλην Κυριακής 23.40
- Δευτέρα 00.10.

ΑΠΟ ΑΘΗΝΑ-ΡΟΔΟ
- Καθημερινά 05.20, 08.45, 19.15
- Τετάρτη 12.20
- Καθημερινά πλην Τετάρτης 15.40
- Καθημερινά πλην Κυριακής 22.00
- Κυριακή 22.30

ΑΠΟ ΡΟΔΟ-ΘΕΣΣΑΛΟΝΙΚΗ
- Δευτέρα 14.30
- Παρασκευή-Κυριακή 12.40.

ΑΠΟ ΡΟΔΟ-ΗΡΑΚΛΕΙΟ
- Παρασκευή-Κυριακή 09.45.

ΑΠΟ ΡΟΔΟ-ΚΑΡΠΑΘΟ
- Τρίτη-Πέμπτη-Σάββατο 09.45
- Δευτέρα-Τετάρτη-Παρασκευή-Κυριακή 10.30
- Δευτέρα-Κυριακή 12.40
- Τετάρτη-Παρασκευή (ν) έως 22/9 12.40
- Πέμπτη από 23/9 12.40
- Τρίτη-Παρασκευή (ν) από 23/9 12.40
- Τρίτη-Σάββατο έως 22/9 14.15
- Πέμπτη έως 22/9 14.15.

ΑΠΟ ΡΟΔΟ-ΚΑΣΟ
- Δευτέρα-Κυριακή (κ) 12.40
- Τετάρτη-Παρασκευή έως 22/9 12.40
- Πέμπτη (κ) από 23/9 12.40
- Τρίτη-Παρασκευή από 23/9 12.40
- Πέμπτη (κ) έως 22/9 14.15.

ΑΠΟ ΡΟΔΟ-ΚΑΣΤΕΛΟΡΙΖΟ
- Τετάρτη-Παρασκευή-Κυριακή 08.10
- Δευτέρα έως 22/9 08.10
- Τρίτη-Πέμπτη-Σάββατο έως 22/9 11.55.

AEGEAN AIRLINES & CRONUS

ΑΠΟ ΡΟΔΟ-ΑΘΗΝΑ
07.45 (A3 201 X5 1201), 13.30 (A3 207 X5 1207), 14.20 (A3 211 X5 1211), 17.30 (A3 213 X5 1213), 21.10 (A3 217 X5 1217),

ΑΠΟ ΑΘΗΝΑ-ΡΟΔΟ
06.05 (A3 200 X5 1200), 09.40 (A3 202 X5 1202), 12.50 (A3 210 X5 1210), 15.50 (A3 212 X5 1212), 19.30 (A3 216 X5 1216)

ΑΠΟ ΡΟΔΟ-ΗΡΑΚΛΕΙΟ
19.30 (A3 765)

ΑΠΟ ΗΡΑΚΛΕΙΟ-ΡΟΔΟ
18.00 (A3 764)

ΑΠΟ ΡΟΔΟ-ΘΕΣΣΑΛΟΝΙΚΗ
11.20 (A3 721)

ΑΠΟ ΘΕΣΣΑΛΟΝΙΚΗ-ΡΟΔΟ

Επώνυμον το ανώνυμον...

Ψάχνουν στηρίγματα στην αντιπολίτευση

ΤΩΡΑ που ανάβει μεγάλη φωτιά στην ύπαιθρο από τον Εβρο έως την Κρήτη και η κυβέρνηση την αντικρύζει με πανικό, στράφηκε ο Χρ. Πρωτόπαπας στην αντιπολίτευση και άρχισε να της ζητεί να πάρει, λέει, "σαφή θέση" για τις αγροτικές κινητοποιήσεις, να είναι "συγκεκριμένες οι απόψεις και οι τοποθετήσεις της", να υπάρξει "καθαρή εξήγηση" και "καθαρή στάση".

Τώρα τα θυμήθηκαν τα περί καθαρής στάσης και εξηγήσεων; Πού είναι οι εξηγήσεις της κυβέρνησης, του πρωθυπουργού, πριν να πάει στις ΗΠΑ, αλλά και όταν επέστρεψε;

Πού είναι η ενημέρωση της αντιπολίτευσης για την πορεία των ολυμπιακών έργων, όταν ακόμη και ένα έγγραφο εργασίας που δεν θεωρείται απόρρητο απαγορεύεται να έρθει στα χέρια του αργηγού της αξιωματικής αντιπολίτευσης;

Όλα τα μεγάλα αλλά και τα μικρά θέματα η κυβέρνηση τα χειρίζεται με μυστικοπάθεια, κρυψίνοια, αλαζονεία. Απαξιοί να ενημερώσει, δηλώνει με όλους τους τρόπους ότι δεν έχει ανάγκη την άποψη της αντιπολίτευσης. Εκείνη δεν δικαιούται διά να ομιλεί και ούτε δικαιούται να ασκεί κριτική.

Ξαφνικά, λοιπόν, βγαίνει τώρα για να ζητήσει από τη Ν.Δ. να αποκηρύξει του αγρότες, να τους στηλιτεύσει, να συμπορευθεί μαζί τη στο ξεφούσκωμα της αξιοπρέπειας και των λαστίχων των τρακτέρ τους...

Ποιός μπορεί να της δώσει σημασία;

Απολύτως δικαιολογημένη η αγωνία τους

ΣΕ ΘΕΣΗ μάχης πάλι τα τρακτέρ και η κοινωνία μας ξαναζεί το πολυπαιγμένο θρίλερ του πρόσφατου παρελθόντος:

Θα κοπούν οι δρόμοι, θα αναστατωθεί η ζωή μας, θα υπάρξουν "παράπλευρες ζημιές" από τις κινητοποιήσεις;

Το στίγμα φροντίζει να δώσει η κυβέρνηση που αντιμετωπίζει τα αιτήματα των αγροτών με την προειδοποίηση ότι "οφείλουμε να προστατεύσουμε τις άλλες κοινωνικές ομαδες", θέλοντας να μας πείσει ότι επίκειται... ενδοκοινωνικός πόλεμος!

Οι αγρότες δεν θέλουν να πλήξουν κανέναν, η αγωνία επιβίωσης είναι που τους βγάζει στους δρόμους.

Μια αγωνία απολύτως δικαιολογημένη, αφού ήδη ακούγεται το επιχείρημα ότι "κοστίζουν ακριβά" οι Ευρωπαίοι αγρότες. Το καθεστώς επιδοτήσεων είναι ασπίρίνη στον άρρωστο και ούτως ή αλλως οδεύει προς το τέλος του. Τι θα απογίνουν οι αγρότες μας στο εγγύς παγκοσμιοποιημένο μέλλον;

Η κυβέρνηση γνωρίζει πολύ καλά ότι οι προοπτικές του αγροτικού κόσμου είναι ζοφερές, όμως αντί να αναγνωρίσει την απειλή στους αγρότες, προτιμά να θεωρεί ότι οι αγρότες απειλούν...



ΔΕΧΟΝΤΑΙ ΤΟ ΚΟΙΝΟ

Ο Νομάρχης δέχεται το κοινό κάθε Τρίτη και Πέμπτη από 11.00-13.00.
Ο Δήμαρχος Ροδίων δέχεται ύστερα από συνεννόηση.
Ο αντινομάρχης Δωδεκανήσου κ. Νικόλαος Τατάκης δέχεται το κοινό κάθε Τρίτη και Πέμπτη από 10.00 π.μ.-12 μ.μ.

ΤΑΞΙ

ΡΑΔΙΟ ΤΑΞΙ: 0241-0-64712, 0241-0-64790

ΧΡΗΣΙΜΑ ΤΗΛΕΦΩΝΑ

ΝΟΣΟΚΟΜΕΙΟ:	0241-0-80000
ΑΜΕΣΗ ΔΡΑΣΗ ΠΥΡ/ΚΗΣ:	199
ΛΙΜΕΝΑΡΧΕΙΟ:	0241-0-22220, 0241-0-27695
ΒΛΑΒΕΣ Δ.Ε.Η.:	125
ΒΛΑΒΕΣ Ο.Τ.Ε.:	121
ΑΜΕΣΗ ΔΡΑΣΗ:	100
ΒΛΑΒΕΣ ΥΔΡΕΥΣΗΣ:	0241-0-068750, 0241-0-68755
ΝΟΜΑΡΧΙΑ:	0241-0-46502
ΠΕΡ/ΚΗ Δ/ΝΣΗ	0241-0-38174
ΔΗΜΟΣ:	0241-0-46200
ΔΗΜ. ΕΠΙΧ. ΚΑΘΑΡ.	0241-0-77600
ΥΠΗΡ. ΑΠΟΚΟΜΙΔΗΣ:	0241-0-61057
ΤΡΟΧΑΙΑ:	0241-0-26480
ΠΛΗΡΟΦ. Ο.Τ.Ε:	131
ΔΕΛΤΙΟ ΚΑΙΡΟΥ:	149
ΛΑΧΕΙΑ:	111
ΠΡΟΠΟ - ΛΟΤΤΟ:	111
ΡΟΔΑ:	0241-0-27462
ΚΤΕΛ:	0241-0-27706
Ο.Α.Ε.Δ.:	0241-0-23265
Ι.Κ.Α.:	0241-0-64912
ΤΑΞ.Υ.:	0241-0-68701, 0241-0-68702
ΟΛΥΜΠΙΑΚΗ:	0241-0-24555
Δ.Α.Ν.Ε.:	0241-0-43150
ΕΡΓΑΤ. ΚΕΝΤΡΟ:	0241-0-24730
CRONUS AIRLINES	0241-0-25444
AEGEAN AIRLINES	0241-0-98345

ΚΤΕΟ

• Από 1/1/2002 έως 30/6/2002 παντός είδος οχήματα **με συνδυασμό γραμμάτων ΡΟΑ5000-9999.** Επίσης θα ελέγχονται τα οχήματα που η καταλληλότητά τους λήγει αυτές τις εβδομάδες και οχήματα ανάριθμα εισαγωγής.

ΤΙΜΕΣ ΣΥΝΑΛΛΑΓΜΑΤΟΣ

ΔΟΛΛΑΡΙΟ Η.Π.Α	0,8633	0,8615
ΛΙΡΑ ΑΓΓΛΙΑΣ	0,61121	0,60999
ΚΟΡΩΝΑ ΔΑΝΙΑΣ	7,4356	7,4208
ΚΟΡΩΝΑ ΣΟΥΗΔΙΑΣ	9,2343	9,2159
ΓΙΕΝ ΙΑΠΩΝΙΑΣ	115,05	114,83
ΦΡΑΓΚΟ ΕΛΒΕΤΙΑΣ	1,4732	1,4702
ΚΟΡΩΝΑ ΝΟΡΒΗΓΙΑΣ	7,8483	7,8327
ΛΙΡΑ ΚΥΠΡΟΥ	0,57692	0,57576
ΔΟΛΛΑΡΙΟ ΚΑΝΑΔΑ	1,3711	1,3683
ΔΟΛΛΑΡΙΟ ΑΥΣΤΡΑΛΙΑΣ	1,6787	1,6753

Η ΡΟΔΙΑΚΗ
Ημερήσια Εφημερίδα της Ρόδου
Έτος Ιδρύσεως 1915
ΙΔΡΥΤΗΣ
ΕΜΜ. ΚΑΛΑΜΠΙΧΗΣ

ΙΔΙΟΚΤΗΣΙΑ – ΕΚΔΟΣΗ
ΥΙΟΙ Σ. ΤΣΟΠΑΝΑΚΗ
Η. ΚΩΤΙΑΔΗΣ Ο.Ε.

ΔΙΕΥΘΥΝΤΗΣ
ΑΘ. ΜΑΡΑΣΙΩΤΗΣ

ΣΥΝΤΑΞΗ
Λουκάς Μαστής
Μιχάλης Μαστής
ΑΘΛΗΤΙΚΑ
Μανόλης Μπάτης,
Νικήτας Κουσκούσης
Τηλ.: 0241-0-30831
ΓΡΑΦΕΙΑ ΣΥΝΤΑΞΗΣ
Μάρκου Μαλλιαράκη 9
Τηλ.0241-0- 24610, 0241-0-30865, 0241-0-75640
Fax (02410) 75641
ΛΟΓΙΣΤΗΡΙΟ – ΔΙΑΦΗΜΙΣΕΙΣ
Νέα Αγορά 53
Τηλ. 0241-0-22210
0241-0-75230
Fax (02410) 22471
http://WWW.rodiaki.gr.
Email: tsopd@otenet.gr & irodiaki@otenet.gr

Οξύτατη – αλλά απόλυτα δικαιολογημένη – παρέμβαση του Επιμελητηρίου στον κ. Σαλτούρο

"Κατευόδιο" με καταγγελίες!

Ο αποχωρών Περιφερειάρχης κατηγορείται για παραγκωνισμό των φορέων της Δωδεκανήσου και απαράδεκτες συμπεριφορές με αφορμή την κατανομή των 4 δισ προγράμματος που κακώς δεν γνωρίζει που πήγαν!

Για παραγκωνισμό των τοπικών φορέων, και απαράδεκτες συμπεριφορές καταγγέλλει τις υπηρεσίες της Περιφέρειας Νοτίου Αιγαίου το Επιμελητήριο Δωδεκανήσου. Πρόκειται για μια τεκμηριωμένη καταγγελία που αποδεικνύει για μια ακόμα φορά, πως οι διάφοροι μανδαρίνοι της Περιφέρειας αντιλαμβάνονται τον ρόλο τους και πως τελικά πεισματικά υπονομεύουν τα συμφέροντα της Δωδεκανήσου.

Η καταγγελία αφορά το πρόγραμμα "Κοινωνία της πληροφορίας" ύψους 4 δισεκατομμυρίων δραχμών, από το οποίο μπορεί να μη φθάσει στην Δωδεκάνησο ... ούτε μία δραχμή.

Τα όσα έγιναν γύρω από το πρόγραμμα αυτό, προκάλεσαν την έντονη αντίδραση του Επιμελητηρίου, το οποίο αποφάσισε να διαμαρτυρηθεί έντονα, και προς κάθε κατεύθυνση.

Αποκορύφωμα της συμπεριφοράς αυτής ήταν η σύσκεψη που πραγματοποιήθηκε την περασμένη εβδομάδα στη νομαρχία, από την οποία αποχώρησαν διαμαρτυρόμενοι ο αντιπρόεδρος του Επιμελητηρίου κ. Γ. Χατζημάρκος και ο εκπρόσωπος της νομαρχίας κ. Μ. Καμπουρόπουλος.

Η διαμαρτυρία, που υπογράφεται από τον πρόεδρο του Επιμελητηρίου κ. Ηλία Κωτιάδη στάλθηκε στον περιφερειάρχη Νοτίου Αιγαίου και κοινοποιήθηκε στον γενικό γραμματέα του υπουργείου Ανάπτυξης και στην διαχειριστική αρχή στο υπουργείο Εθνικής Οικονομίας.

Επισημαίνονται ειδικότερα τα εξής:

"Κύριε Περιφερειάρχα,

Εκ μέρους του Διοικητικού Συμβουλίου του Επιμελητηρίου Δωδεκανήσου, θα ήθελα να σας εκφράσω την έντονη διαμαρτυρία μας για την απαράδεκτη έλλειψη ενημέρωσης εκ μέρους των Υπηρεσιών της Περιφέρειας Ν. Αιγαίου σχετικά με την εκπόνηση του Επιχειρησιακού Σχεδίου της Περιφέρειας Ν. Αιγαίου στα πλαίσια του Εθνικού Επιχειρησιακού Προγράμματος "Κοινωνία της Πληροφορίας".

Το πρόγραμμα "Κοινωνία της Πληροφορίας", το οποίο αφορά στην ενίσχυση επενδύσεων στις τεχνολογίες πληροφορικής και επικοινωνιών αποτελεί μοναδική, και ίσως την τελευταία, ευκαιρία για την πολύπαθη περιφέρειά μας, ούτως ώστε να μπορέσουν οι οικονομικές και κοινωνικές δυνάμεις της να εφοδιαστούν με τα κατάλληλα όπλα για να συμβαδίσουν με τις επιταγές της Νέας Οικονομίας και να αντιμετωπίσουν τις προκλήσεις της παγκοσμιοποίησης. Είναι δεδομένο ότι, προκειμένου να γίνει ένας-σωστός και αποτελεσματικός επιχειρησιακός σχεδιασμός,



Ο Πρόεδρος του Επιμελητηρίου Η. Κωτιάδης

θα έπρεπε όλοι οι φορείς που εκπροσωπούν τις οικονομικές και κοινωνικές δυνάμεις της Περιφέρειάς μας, με συντονιστή την Περιφέρεια, να εργαστούν εντατικά και να συνεργαστούν στενά. Είναι σε όλους γνωστό ότι ένα σοβαρό επιχειρησιακό σχέδιο θα έπρεπε να συμπεριλαμβάνει προτάσεις για επενδύσεις σε τεχνολογίες πληροφορικής και επικοινωνιών που έχουν αποδεδειγμένη ωριμότητα και βιωσιμότητα, γεγονός που, για να επιτευχθεί με σοβαρότητα και επιτυχία, σημαίνει ιδιαίτερη και εντατικοποιημένη προσπάθεια από όλους επί μακρό χρονικό διάστημα.

Προς μεγάλη μας δυσαρέσκεια, συνειδητοποιούμε ότι η Περιφέρεια Ν. Αιγαίου δεν ανέλαβε τις συντονιστικές υποχρεώσεις της με την αρμόζουσα σοβαρότητα. Η ενημέρωση που είχαμε σχετικά με την ανάθεση και την πρόοδο της μελέτης για το Ε.Σ. Κοινωνία της Πληροφορίας ήταν αποσπασματική και πρακτικά μηδαμινή:

• Τον Οκτώβριο του 2000 είχαμε κληθεί ως Επιμελητήριο να υποβάλλουμε προτάσεις σε μορφή απλής περιγραφής-οι οποίες θα χρησιμοποιούνται στον σχεδιασμό του Επιχειρησιακού Σχεδίου.

• Στις 5/12/01 (επιστολή υπ' αριθμ. 15488) κληθήκαμε να ορίσουμε εκπρόσωπο για την συγκρότηση ομάδας έργου παρακολούθησης της εκπόνησης του Περιφερειακού Επιχειρησιακού Σχεδίου για την Κοινωνία της Πληροφορίας.

• Στις 10/1/02 (επιστολή υπ' αριθμ. 223) λάβαμε πρόσκληση για συμμετοχή μας στην 1η συνάντηση της προαναφερθείσης ομάδας έργου που θα πραγματοποιούνταν στην Σύρο στις 18/1/02 για την παρουσίαση της 1ης φάσης της μελέτης του Επιχειρησιακού αυτού Σχεδίου.

Ως Επιμελητήριο ανταποκριθήκαμε άμεσα σε κάθε μία από τις παραπάνω επικοινωνίες σας. Το γεγονός ότι υπήρξαμε ο μόνος φορέας από την Δωδεκάνησο που συμμετείχε στην Πρώτη Συνάντηση Ομάδας Εργου Παρακολούθησης της εκπόνησης του Ε.Σ., παρόλο το μικρό χρονικό περιθώριο που δόθηκε από την λήψη της πρόσκλησης έως την πραγματοποίηση της συνάντησης στην Σύρο (γνωρίζετε καλά κ. Περιφερειάρχα τις δυσκολίες των συγκοινωνιών μεταξύ Ρόδου και Σύρου), αποδεικνύει το έντονο ενδιαφέρον μας για το ζήτημα αυτό.

Με μεγάλη μας έκπληξη συνειδητοποιήσαμε, κατά την συνάντηση της 18/1/02 ότι η μελέτη για το Ε.Σ. "Κοινωνία της Πληροφορίας" βρίσκεται αυτή την στιγμή στο τελικό στάδιό της (στο τέλος της 2ης φάσης της), και λάβαμε εκείνη την στιγμή την ολοκληρωμένη πρώτη φάση της μελέτης, η οποία είναι και η αποτύπωση της παρούσας κατάστασης στον χώρο των νέων τεχνολογιών στο Ν. Αιγαίο. Πληροφορηθήκαμε εκείνη τη στιγμή ότι καλούνται οι φορείς να υποβάλλουν προτάσεις, αναλυτικές και λεπτομερείς-σε επίπεδο Τεχνικού Δελτίου Έργου Υποδομών-προκειμένου αυτές να συμπεριληφθούν στο τελικό παραδοτέο της μελέτης για το Ε.Σ. Μας έγινε δε η σύσταση από πλευράς επιτροπής παρακολούθησης έργου ότι ήδη έχει καθυστερήσει η αποστολή των προτάσεων στην Περιφέρεια και μας δόθηκε η διορία των 10 ημερών για την αποστολή τους!!!

Αντιλαμβάνεστε κ. Περιφερειάρχα ότι κάτι τέτοιο είναι αδύνατον. Λεπτομερείς προτάσεις και ΤΔΕ δεν μπορούν να γίνουν με σοβαρό και ποιοτικό αποτέλεσμα εντός τόσο λίγου χρονικού περιθωρίου. Διαμαρτυρόμαστε εντόνως και καταγγέλλουμε την ολιγωρία της Περιφέρειας Ν. Αιγαίου:

❶ Ουδέποτε η Περιφέρεια έχει αποστείλει έγγραφο στο Επιμελητήριο Δωδεκανήσου, που να ενημερώνει για την έναρξη εκπόνησης της μελέτης (δεν αναφερόμαστε καν στην ενημέρωση σχετικά με τις διαδικασίες ανάθεσής της).

❷ Παρόλο που οι μελετητές δήλωσαν ότι την πρώτη φάση της μελέτης την συνέταξαν με βάση ερωτηματολόγια που είχαν μοιράσει στους φορείς, το Επιμελητήριο Δωδεκανήσου δεν είχε λάβει ουδέποτε παρόμοιο



Ο αποχωρών Περιφερειάρχης Π. Σαλτούρος

ερωτηματολόγιο. Αυτό το επιβεβαίωσαν και τα στελέχη της Περιφέρειας, τα οποία παραδέχτηκαν την "παράλειψή" τους αυτή.

❸ Η πρώτη φάση της μελέτης (190 σελίδες) θα έπρεπε να είχε μοιραστεί εκ των προτέρων στους φορείς για να σημειωθούν παρατηρήσεις. Ηταν αδύνατον να διαβαστεί επιτόπου προκειμένου να γίνουν παρεμβάσεις.

❹ Ουδέποτε λάβαμε ενημέρωση από την Περιφέρεια για το επείγον της κατάστασης, καθώς οι μελετητές θα πρέπει να έχουν στα χέρια τους έτοιμες και αναλυτικές επενδυτικές προτάσεις για να εντάξουν στο Ε.Σ.

❺ Κατόπιν πιέσεως δικής μας, και όχι κατόπιν προγραμματισμού των υπηρεσιών της Περιφέρειας πραγματοποιήθηκε ενημερωτική ημερίδα στην Ρόδο την Πέμπτη 24 Ιανουαρίου από την Περιφέρεια.

Κατά την ενημερωτική συνάντηση στην Ρόδο (24/1/02), η οποία πραγματοποιήθηκε στο Νομαρχιακό Μέγαρο, παρουσία του Επίκουρου Νομάρχη κ. Ε. Καμπουρόπουλου, έγινε αντιληπτό ότι ουδένας από τους Δωδεκανησιακούς φορείς που εκπροσωπήθηκαν ήταν ενήμερος για την κατάσταση της εκπόνησης του Ε.Σ., γεγονός που εκφράστηκε με έντονη δυσαρέσκεια από το σύνολο των φορέων. Ως Πρόεδρος της Επιτροπής Παρακολούθησης και Παραλαβής του Ε.Σ. για λογαριασμό της Περιφέρειας, ο καθηγητής κ. Γ. Μπλέρης, ο οποίος και συντόνιζε την συνάντηση, σημείωσε ότι υπάρχουν ήδη προτάσεις από "μαζικούς φορείς", οι οποίες θα μπορούσαν να χρησιμοποιηθούν για να ολοκληρωθεί ο σχεδιασμός του Ε.Σ. Σε ερώτηση του εκπροσώπου του Επιμελητηρίου Δωδεκανήσου κ. Γ. Χατζημάρκου, Β' Αντιπροέδρου του Διοικητικού Συμβουλίου, για την αποσαφήνισή του ποιοί ακριβώς είναι εκείνοι οι "μαζικοί φορείς" των οποίων τις προτάσεις ήδη η Περιφέρεια Ν. Αιγαίου δηλώνει ότι έχει στα χέρια της, εφόσον αυτές δεν προέρχονται από κανέναν από τους παρευρισκόμενους στην συνάντηση, ο Πρόεδρος της Επ.Πα. του Ε.Σ. απέφυγε να απαντήσει, με τρόπο μάλιστα τόσο ειρωνικό και απαξιωτικό, που προκάλεσε την δριμεία αντίδραση τόσο του Αντιπροέδρου του Επιμελητηρίου Δωδεκανήσου όσο και του Επίκουρου Νομάρχη, οι οποίοι αποχώρησαν εκείνη την στιγμή από την συνάντηση.

Αναρωτιόμαστε κ. Περιφερειάρχα για τους λόγους οι οποίοι προκάλεσαν αυτή την εξαρχής απαξιωτική συμπεριφορά της Περιφέρειας προς το Επιμελητήριο Δωδεκανήσου, αλλά και το σύνολο των Δωδεκανησιακών φορέων, στο πρόσωπο των οποίων εκφράζονται τα συμφέροντα όλων των πολιτών του νομού μας. Δεν αποτελεί επιδίωξη της Περιφέρειας Ν. Αιγαίου η επιτυχής αξιοποίηση των ευκαιριών που δίνονται μέσα στα πλαίσια του Γ' Κοινοτικού Πλαισίου Στήριξης προς όφελος ΟΛΩΝ των πολιτών; Θεωρεί η Περιφέρεια περιττή την διαδικασία διαβούλευσης με τους τοπικούς φορείς για την αντιμετώπιση των προβλημάτων της περιοχής μας; Εάν ισχύει αυτό, τότε σαφώς και καλά έπραξαν οι υπηρεσίες της καθ' όλη αυτή την διαδικασία που περιγράφηκε παραπάνω. Ταυτόχρονα εναπόκειται σ' εμάς, τους φορείς εκείνους που πραγματικά ενδιαφερόμαστε για το συμφέρον όλων των συμπολιτών μας, να βρούμε τρόπους για να προασπίσουμε το συμφέρον αυτό, παρόλα τα εμπόδια που εσείς θέτετε στην πορεία μας".

2η ΕΚΘΕΣΗ COREXPO
ΤΟΥΡΙΣΤΙΚΩΝ ΕΙΔΩΝ-ΛΑΪΚΗΣ ΤΕΧΝΗΣ-ΕΝΔΥΣΕΩΣ-ΔΩΡΟΥ
&
ΑΡΓΥΡΟΧΡΥΣΟΧΟΪΑΣ

2, 3 & 4 ΦΕΒΡΟΥΑΡΙΟΥ 2002
ΣΤΟ GRAND HOTEL ΤΗΣ ΡΟΔΟΥ

1 Φεβρουαρίου και ώρα 19.00 επίσημα εγκαίνια, με επίδειξη μόδας και μπουφέ από την Τ.Ε.Ε.Σ.Τ.Ε. Ρόδου

Είσοδος μόνον για εμπόρους από τις 10.00 έως 22.00

Διοργανωτής
ΑΛΕΞΑΝΔΡΟΣ ΒΕΡΓΗΣ
Τηλ. 0661-23444, 43544 κιν. 0932-623487

ΔΗΜΗΤΡΗΣ Ιω. ΟΙΚΟΝΟΜΙΔΗΣ
ΑΝΑΛΥΤΙΚΟ ΕΡΓΑΣΤΗΡΙΟ ΡΟΔΟΥ
ΔΙΑΠΙΣΤΕΥΜΕΝΟ Σύμφωνα με πρότυπα ΕΛΟΤ ΕΝ 45001 και ISO/IEC 25
ΧΗΜΙΚΟΤΕΧΝΙΚΕΣ ΜΕΛΕΤΕΣ & ΕΡΕΥΝΕΣ
ΕΜΠΟΡΙΟ ΧΗΜΙΚΩΝ, ΑΠΟΡΡΥΠΑΝΤΙΚΩΝ, ΕΞΟΠΛΙΣΜΟΥ

ΕΡΓΑΣΤΗΡΙΑΚΕΣ ΕΞΕΤΑΣΕΙΣ
• ΝΕΡΑ ΠΟΣΙΜΑ, ΑΠΟΒΛΗΤΑ, ΝΕΡΑ ΚΟΛΥΜΒΗΣΗΣ
• ΤΡΟΦΙΜΑ ΚΑΙ ΠΟΤΑ
• ΕΔΑΦΟΣ - ΛΙΠΑΣΜΑΤΑ

ΧΗΜΙΚΑ ΠΡΟΣΘΕΤΑ
• ΚΟΛΥΜΒΗΤΙΚΩΝ ΔΕΞΑΜΕΝΩΝ
• ΕΠΕΞΕΡΓΑΣΙΑΣ ΝΕΡΟΥ ΧΡΗΣΗΣ
• ΑΠΟΛΥΜΑΝΤΙΚΑ
• ΒΕΛΤΙΩΤΙΚΑ
• ΤΡΟΦΙΜΩΝ & ΠΟΤΩΝ

ΕΓΚΑΤΑΣΤΑΣΕΙΣ ΒΙΟΛΟΓΙΚΗΣ ΕΠΕΞΕΡΓΑΣΙΑΣ ΛΥΜΑΤΩΝ & ΑΠΟΒΛΗΤΩΝ: ΕΛΕΓΧΟΣ ΛΕΙΤΟΥΡΓΙΑΣ - ΑΠΟΔΟΣΗΣ
ΚΟΛΥΜΒΗΤΙΚΕΣ ΔΕΞΑΜΕΝΕΣ: ΕΛΕΓΧΟΣ ΛΕΙΤΟΥΡΓΙΑΣ
ΠΡΟΒΛΕΨΗ ΕΠΙΚΙΝΔΥΝΟΤΗΤΑΣ ΚΡΙΣΙΜΩΝ ΣΗΜΕΙΩΝ, Π.Ε.ΚΡΙ.Σ. (Haccp): ΜΕΛΕΤΗ-ΕΚΤΕΛΕΣΗ-ΤΗΡΗΣΗ ΣΤΟΙΧΕΙΩΝ

ΥΓΙΕΙΝΗ & ΑΣΦΑΛΕΙΑ
• ΣΤΟΥΣ ΧΩΡΟΥΣ ΕΡΓΑΣΙΑΣ
• ΣΕ ΒΙΟΜΗΧΑΝΙΕΣ/ΒΙΟΤΕΧΝΙΕΣ ΤΡΟΦΙΜΩΝ
• ΣΕ ΧΩΡΟΥΣ ΠΡΟΕΤΟΙΜΑΣΙΑΣ ΤΡΟΦΙΜΩΝ/ΕΣΤΙΑΣΗΣ

"Η a.c.c.p. στην πράξη!"
Δημήτρης Ιω. Οικονομίδης
Χημικός Πανεπ. Αθηνών
M.Sc. Πανεπ. Λονδίνου
ΒΥΡΩΝΟΣ 1, 85100 ΡΟΔΟΣ - ΤΗΛ. 0241/28638 - ΤΟΤ (fax) 0241/35623
ΑΠΟΘΗΚΗ: ΦΑΛΗΡΑΚΙ ΡΟΔΟΥ • chemenvi@rho.forthnet.gr
http://www.forthnet.gr/chemenvi

SPEEDY'S PHOTO SERVICE
ΑΝΑΛΑΜΒΑΝΟΥΜΕ:
ΦΩΤΟΓΡΑΦΗΣΕΙΣ
ΒΙΝΤΕΟΣΚΟΠΗΣΕΙΣ
ΓΑΜΩΝ
ΒΑΠΤΙΣΕΩΝ
ΕΚΔΗΛΩΣΕΩΝ
ΕΓΓΡΑΦΗ ΚΑΙ ΣΕ DVD
FILM- DIGITAL ΚΑΜΕΡΕΣ-ΤΗΛΕΣΚΟΠΙΑ
DVD-ΦΩΤΟΓΡΑΦΙΚΟΣ ΕΞΟΠΛΙΣΜΟΣ
ΑΛ.ΠΑΠΑΓΟΥ 8 (100 μ. Από το "ΗΧΟΣ & ΦΩΣ")
ΡΟΔΟΣ - ΤΗΛ. 02410-33291

ΠΡΑΚΤΟΡΕΙΟ ΤΑΞΕΙΔΙΩΝ
ΣΑΒΒΑΣ ΣΑΗΣ

ΑΕΡΟΠΟΡΙΚΗ ΕΚΔΡΟΜΗ (ΠΡΟΣΚΥΝΗΜΑ) στον ΑΓ. ΡΑΦΑΗΛ (ΜΥΤΙΛΗΝΗ)

από 18-2 έως 21/2. δρχ. 85.000
και από 21-2 έως 25/2 δρχ. 95.000

ΠΕΡΙΛΑΜΒΑΝΕΙ:
- Αεροπορικά εισιτήρια Ρόδο-Μυτιλήνη-Ρόδο
- Φόρους αεροδρομίων
- Μεταφορά αεροδρόμιο-ξενοδοχ.-αεροδρόμιο
- 2 εκδρομές στον Αγ. Ραφαήλ-Ταξιάρχη Μανταμάδο-Μόλυβο-Πέτρα-Μονή Λημόνος-Αγ. Ιγνάτιο-Καλλονή-Παναγιά Αγιάσο κ.λπ.
- Φ.Π.Α.
- Συνοδός ο κ. **ΣΑΒΒΑΣ ΣΑΗΣ**

ΘΕΣΕΙΣ ΠΕΡΙΟΡΙΣΜΕΝΕΣ

ΠΛΗΡΟΦΟΡΙΕΣ
ΠΡΑΚΤΟΡΕΙΟ ΤΑΞΙΔΙΩΝ
ΣΑΒΒΑΣ ΣΑΗΣ
Τάρπον Σπρινγκς 42 (δίπλα στην Πίστεως)
Τηλ.: 39781-3, 37711



ΑΙΓΑΙΟΝ
ΑΝΩΝΥΜΗ ΑΣΦΑΛΙΣΤΙΚΗ ΕΤΑΙΡΕΙΑ

ΑΣΦΑΛΙΣΤΡΑ ΟΧΗΜΑΤΩΝ

ΕΙΧ		ΦΙΧ		ΦΙΧ. ΑΓΡΟΤ	
ΙΠΠΟΙ	ΚΟΣΤΟΣ	ΙΠΠΟΙ	ΚΟΣΤΟΣ	ΙΠΠΟΙ	ΚΟΣΤΟΣ
1-6	63,53 €	1-10	95,74 €	1-10	62,22 €
7-8	68,92 €	11-15	119,39 €	11-15	76,30 €
9-10	81,12 €	16-20	132,53 €	16-20	84,18 €
11-12	84,15 €	21-30	144,09 €	21-30	90,70 €
13-14	94,37 €	31-40	150,39 €	31-40	96,79 €
15-20	107,98 €	41-55	168,78 €	41-55	102,76 €
21-25	116,74 €	56-75	194,84 €	56-75	125,63 €
26-30	119,33 €	76 και άνω	215,85 €	76 και άνω	139,22 €
34-40	121,23 €				
41 και άνω	124,18 €				

Ασφάλιστρα στο Β/Μ 04, 6ΜΗΝΟ, με τις εξής καλύψεις: Προσωπικό ατύχημα οδηγού (για **14.673,51** € ή 5.000.000 δρχ) και φυσικά καιρικά φαινόμενα και σεισμό (για **2.934,70** € ή 1.000.000 δρχ.)

ΔΩΡΕΑΝ ΦΡΟΝΤΙΔΑ ΚΑΙ ΟΔΙΚΗ ΒΟΗΘΕΙΑ ΑΠΟ ΑΤΥΧΗΜΑ

Μ' ΕΜΑΣ ΟΛΟΙ ΚΑΙ ΟΛΑ ΜΠΟΡΟΥΝ ΝΑ ΕΙΝΑΙ ΑΣΦΑΛΗ

ΑΙΓΑΙΟΝ ΑΝΩΝΥΜΗ ΑΣΦΑΛΙΣΤΙΚΗ
ΕΡΥΘΡΟΥ ΣΤΑΥΡΟΥ 2
ΤΗΛ. 26722, 75701

Ο προαναγγελθέν διάλογος με την Τουρκία προβληματίζει

Σκεπτικισμός για τα Ελληνοτουρκικά!!!

Φόβοι ότι θα τεθεί στο τραπέζι του διαλόγου προς συζήτηση όλο το πακέτο το τουρκικών διεκδικήσεων στο Αιγαίο!

Με σκεπτικισμό δέχθηκαν τα κόμματα της αντιπολίτευσης αλλά και έγκυροι πολιτικοί παρατηρητές την ανακοίνωση για έναρξη διαλόγου με την Τουρκία, αφού όλα δείχνουν ότι θα γίνει διάλογος εφ' όλης της ύλης.

Το θέμα που προέκυψε απασχόλησε χθες κορυφαίους πολιτικούς, πολιτικούς παρατηρητές αλλά και εφημερίδες που δεν έμειναν αδιάφορες με τις τελευταίες εξελίξεις.

Χαρακτηριστικά είναι τα σχόλια της φιλοκυβερνητικής εφημερίδας "τα Νέα" η οποία μεταξύ άλλων τονίζει:

"Και αν μεν από τον διάλογο αναγκαστεί τελικώς η Τουρκία να αποδεχθεί τη λύση της Χάγης, ασφαλώς θα πρόκειται για ελληνική επιτυχία.

Ομως με δεδομένη την πάγια τακτική της να θέτει ζητήματα όπως οι λεγόμενες γκρίζες ζώνες, ο εναέριος χώρος, το καθεστώς των νησιών...

Ολα όσα συνιστούν δηλαδή το πακέτο των τουρκικών διεκδικήσεων στο Αιγαίο..."

Σε άλλο σχόλιο η ίδια εφημερίδα σημειώνει:

"Από εδώ το έφεραν, από εκεί το πήγαν οι Τούρκοι, πάλι μας τύλιξαν. Είχαν δεν είχαν μας οδήγησαν στο τραπέζι του διαλόγου. Βεβαίως με όλους τους τύπους και μέσω Χάγης. Δηλαδή το χάπι χρυσώθηκε καλά. Πρέπει να παραδεχθούμε βέβαια ότι οι γείτονες κουράστηκαν λίγο παραπάνω την τελευταία τριετία με την επιθετικά φιλική διπλωματία τους. Μέχρι παλαμάκια, και μάλιστα με πολύ κέφι, αναγκάστηκε να χτυπήσει ο Ισμαήλ Τζεμ στον Γιώργο Παπανδρέου όταν χόρεψε τον οικογενειακό ζεϊμπέκικο. Θα μου πείτε, σημασία έχει το αποτέλεσμα. Και οι Τούρκοι, Αλλάχ θέλοντος και Αμερικανών βοηθούντων, προς το παρόν τον σκοπό τους τον πέτυχαν".

Τα δικά μας σχόλια περισσεύουν:

ΔΙΕΥΚΡΙΝΗΣΕΙΣ Γ. ΠΑΠΑΝΔΡΕΟΥ

Ο υπουργός Εξωτερικών Γ. Παπανδρέου, σε δηλώσεις που έκανε αμέσως μετά την παρουσίαση της μελέτης της αμερικανικής εταιρίας ερευνών RAND, για το νέο γεωστρατηγικό ρόλο της Ελλάδας σε συνεργασία με το Ιδρυμα Κόκκαλη, τόνισε ότι η ελληνική πλευρά θα πρέπει να αντιμετωπίσει με εμπιστοσύνη και χωρίς φόβο, τη νέα φάση στην οποία εισέρχονται οι ελληνοτουρκικές σχέσεις.

Ειδικότερα, απαντώντας σε ερώτηση εάν θα συναντηθεί την Παρασκευή στη Νέα Υόρκη με τον Τούρκο ομόλογό του Ισμαήλ Τζεμ, ο υπουργός Εξωτερικών υπενθύμισε ότι υπάρχει τακτική επικοινωνιών μεταξύ τους και ότι πρόσφατα συνομίλησε τηλεφωνικώς ενόψει των συναντήσεων που θα έχουν το προσεχές διάστημα, τόσο στη Νέα Υόρκη όσο και στην Κωνσταντινούπολη, στο περιθώριο της διαθρησκευτικής διάσκεψης που συνέρχεται

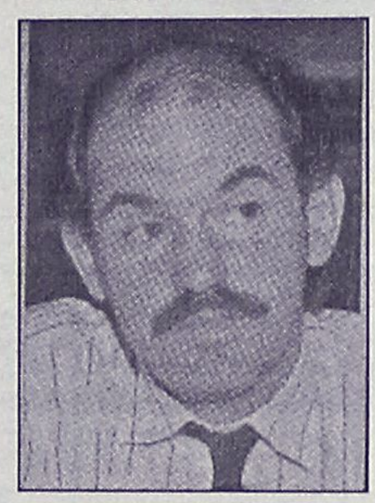

στις 12 Φεβρουαρίου.

Αναφορικά με την έναρξη των διερευνητικών επαφών με την τουρκική πλευρά, ο υπουργός Εξωτερικών υπογράμμισε κατ'αρχήν τη σημασία που έχει το ευρύτατο κλίμα συναίνεσης που διαπιστώθηκε στην πρόσφατη συζήτηση στην Επιτροπή Εξωτερικών και Αμυνας της Βουλής, για τους χειρισμούς της ελληνικής πλευράς και επανέλαβε ότι η ελληνική πλευρά θεωρεί καθοριστικής σημασίας στο πλαίσιο των επαφών αυτών την εμπέδωση ορισμένων βασικών αρχών, όπως ο σεβασμός του διεθνούς δικαίου και των διεθνών συνθηκών, της εδαφικής ακεραιότητας κάθε χώρας, του απαραβίαστου των συνόρων και βεβαίως του ευρωπαϊκού πλαισίου και του ευρωπαϊκού κεκτημένου, έτσι όπως αυτό περιγράφεται στην παράγραφο 4 των συμπερασμάτων του Ελσίνκι. Ο κ. Παπανδρέου επανέλαβε ότι στόχος των διερευνητικών αυτών επαφών είναι η εκατέρωθεν διερεύνηση των προθέσεων "ώστε να δούμε εάν μπορούμε να επιλύσουμε το ζήτημα της οριοθέτησης της υφαλοκρηπίδας". Ο υπουργός Εξωτερικών υπογράμμισε ιδιαίτερα σήμερα πρέπει να αντιμετωπίσουμε με ιδιαίτερη εμπιστοσύνη και όχι με φόβο το ζήτημα αυτών των επαφών, επισημαίνοντας ότι ο φόβος "είναι κακός σύμβουλος και τροφοδοτεί κακά αντανακλαστικά. Πρέπει να αντιμετωπίσουμε με εμπιστοσύνη την πορεία των ελληνοτουρκικών σχέσεων", τόνισε χαρακτηριστικά ο κ. Παπανδρέου, επισημαίνοντας ότι " κανείς δεν αμφιβάλει ότι υπάρχουν δυσκολίες αλλά σήμερα πρέπει να έχουμε περισσότερη εμπιστοσύνη ακριβώς λόγο του ευρωπαϊκού πλαισίου", είπε ο κ. Πα-



πανδρέου, υπενθυμίζοντας ότι ανάλογες προσπάθειες έχουν γίνει και άλλες φορές στο παρελθόν. Ερωτηθείς εάν το μόνο θέμα των συζητήσεων θα είναι αυτό της υφαλοκρηπίδας, ο υπουργός Εξωτερικών υπενθύμισε ότι τα τελευταία δύο χρόνια "έχουμε συζητήσει πάρα πολλά θέματα με την τουρκική πλευρά και έχουμε άλλωστε υπογράψει δέκα διμερείς συμφωνίες. Ως εδαφικό θέμα, ανοιχτό, η ελληνική πλευρά θεωρεί μόνο το θέμα της υφαλοκρηπίδας", πρόσθεσε στη συνέχεια ο κ. Παπανδρέου, επαναλαμβάνοντας ότι "η όλη διαδικασία έχει ως γνώμονα την διασφάλιση των κυριαρχικών μας συμφερόντων και του εθνικού συμφέροντος. Το εθνικό μας συμφέρον σήμερα υπαγορεύει να προχωρήσουμε στην διαδικασία αυτή, κατέληξε ο υπουργός Εξωτερικών.

Η Ν. ΜΠΑΚΟΓΙΑΝΝΗ

Η βουκευτής της ΝΔ Ντόρα Μπακογιάννη κληθείσα να σχολιάσει τις εξελίξεις στα Ελληνοτουρκικά τόνισε ότι η ΝΔ έχει υποδείξει ότι ο διάλογος με την Αγκυρα πρέπει να γίνει σε συγκεκριμένο πλαίσιο και με συγκεκριμένες προϋποθέσεις, που είναι ο σεβασμός των κυριαρχικών δικαιωμάτων, του διεθνούς δικαίου και των διμερών συμφωνιών.

ΔΗΛΩΣΕΙΣ ΠΡΩΤΟΠΑΠΑ

Η κυβέρνηση με ευθύνη αναλαμβάνει την πρωτοβουλία διεξαγωγής διερευνητικών επαφών με την Τουρκία σε θέματα που ορίζει η Ελλάδα και η μόνη διμερής διαφορά είναι το ζήτημα της υφαλοκρηπίδας. Αν απο τις επαφές διαπιστωθεί οτι υπάρχει δυνατότητα σύνταξης συνυποσχετικού για την παραπομπή της υπόθεσης στη Χάγη, αυτό εκτιμούμε οτι είναι σύμφωνο με τα εθνικά συμφέροντα της χώρας. Τη θέση αυτή ανέπτυξε σήμερα ο κυβερνητικός εκπρόσωπος σχολιάζοντας παράλληλα σημερινή δήλωση του εκπροσώπου της ΝΔ Προκόπη Παυλόπουλου (κατά την οποία εισερχόμεθα σε εφ' όλης της ύλης διάλογο με την Τουρκία) και τονίζοντας οτι ο κ. Παυλόπουλος "βιάστηκε να αξιολογήσει την κατάσταση, εκτός εάν η ΝΔ θέλει να δημιουργήσει θέμα εκεί όπου δεν υπάρχει".

Ο κ. Πρωτόπαπας υπενθύμισε ακόμη οτι η χθεσινή του δήλωση κατά την οποία οι δηλώσεις Τζέμ συνιστούν ορατή διαφορά απο τις προηγούμενες αδιάλλακτες δηλώσεις Τούρκων αξιωματούχων, δεν σημαίνει οτι φθάσαμε και στη λύση του προβλήματος. Αναλυτικότερα ο κυβερνητικός εκπρόσωπος σημείωσε οτι στο πεδίο των εθνικών θεμάτων, πρώτον έχει ανοίξει ο διάλογος για τη λύση του Κυπριακού, δεύτερον, προχωράει η ένταξη της Κύπρου στην Ευρωπαϊκή Ενωση και τρίτον έχει μείνει σε εκκρεμότητα (οπως καταγραφόταν στην απόφαση του Ελσίνκι) το θέμα της υφαλοκρηπίδας.

Για το λόγο αυτό, τόνισε ο κ. Πρωτόπαπας επισημαίνουμε οτι αν η Τουρκία συνεργαστεί στη διαδικασία του συνυποσχετικού για τη Χάγη αυτό θα βοηθήσει την επίλυση του ζητήματος και εν πάση περιπτώσει είναι συμβατό με τα εθνικά μας συμφέροντα. "Κάθε τι εξάλλου, που βοηθά τις σχέσεις συνεργασίας και καλής γειτονίας είναι θετικό", τόνισε σχετικά ο κ. Πρωτόπαπας, προσθέτοντας οτι "είναι ευνόητο, πως αν λυνόταν το θέμα της υφαλοκρηπίδας θα υπήρχε αποκλιμάκωση στην περιοχή".

Για τις Δημοτικές εκλογές

Πιάνουν "δουλειά" στο τοπικό ΠΑΣΟΚ

Κλιμάκιο της Κ.Ε. έρχεται για επαφές σήμερα στη Ρόδο

Κλιμάκιο της Κεντρικής Επιτροπής του ΠΑΣΟΚ θα βρίσκεται σήμερα στη Ρόδο, για να ενημερώσει και να συζητήσει με τα τοπικά στελέχη τις διαδικασίες επιλογής υποψηφίων κατά τις προσεχείς νομαρχιακές και δημοτικές εκλογές.

Όπως έγινε γνωστό θα έρθουν τα μέλη της Κεντρικής Επιτροπής κ.κ. Ν. Σαλαγιάννης και Λ. Κατσικαρέλλης, οι οποίοι θα έχουν αρκετές συναντήσεις.

Πρόκειται συγκεκριμένα το βράδυ να συναντηθούν με την νομαρχιακή επιτροπή του ΠΑΣΟΚ και νωρίτερα με δημάρχους που έχουν εκλεγεί με την υποστήριξη του ΠΑΣΟΚ, γραμματείς τοπικών οργανώσεων κ.λπ. Ενδεχομένως να συναντηθούν και με τους ενδιαφερόμενους για την θέση του νομάρχη κ.κ. Στ. Κουσουρνά, Φ. Κωστόπουλο, και Γ. Μαχαιρίδη.

Κυρίως τα δύο μέλη της Κεντρικής Επιτροπής θα ενημερώσουν τα τοπικά στελέχη για τις πρόσφατες αποφάσεις που αφορούν τις διαδικασίες επιλογής.

Σύμφωνα με πληροφορίες τα στελέχη της νομαρχιακής επιτροπής θα ζητήσουν ευθέως και ξεκάθαρα να γίνουν διαδικασίες εσωκομματικής ψηφοφορίας για την επιλογή του υποψήφιου νομάρχη.

Αποφάσεις βέβαια δεν πρόκειται να παρθούν αφού πρόκειται κυρίως για ενημερωτικές και διερευνητικές συναντήσεις, είναι όμως σαφές ότι τέτοιου είδους επαφές παρουσιάζουν εύλογο ενδιαφέρον.

Μέχρι τις τελικές αποφάσεις βέβαια για τις διαδικασίες θα ακολουθήσουν κι άλλες επισκέψεις και συναντήσεις.

Οι κ.κ. Χ. Χατζηευθυμίου και Ν. Χαραλάμπης

Δεν θα πάρουν μέρος στις διαδικασίες της Ν.Δ.

Το ξεκαθάρισαν χθες μετά την δημοσιοποίηση των αποφάσεων της Κεντρικής Επιτροπής

Ούτε ο κ. Νίκος Χαραλάμπης ούτε ο κ. Χατζής Χατζυεθυμίου σκοπεύουν να εκτεθούν στις εσωκομματικές διαδικασίες της Νέας Δημοκρατίας, για να τύχουν της υποστήριξης του κόμματος!

Το ξεκαθάρισαν και οι δύο χθες απαντώντας σε σχετική ερώτηση της "Ροδιακής" γεγονός που καθιστά ανενεργές τις κομματικές διαδικασίες στην πόλη της Ρόδου.

Σύμφωνα με τα όσα προσφάτως ανακοίνωσε ο γραμματέας της Κεντρικής Επιτροπής της ΝΔ κ. Ευαγγ. Μειμαράκης οι υποψήφιοι θα επιλεγούν από δημοτικές συνελεύσεις, που θα πραγματοποιηθούν στο χρονικό διάστημα από 15 Φεβρουαρίου ως 30 Μαρτίου.

Οπως χαρακτηριστικά τόνισε ο κ. Μειμεράκης "όποιος υποψήφιος είναι μέλος του κόμματος και επιζητεί την στήριξη της Ν.Δ. θα πρέπει να καταθέσει ο ίδιος υποψηφιότητα με αρκετές υπογραφές καθώς και τα ονόματα των 30%-50% των υποψηφίων συμβούλων".

Με δεδομένο ότι και ο κ. Χατζηευθυμίου και ο κ. Χαραλάμπης είναι μέλη του κόμματος, αυτή την διαδικασία θα πρέπει να ακολουθήσουν, για να τύχουν της στήριξης της Ν.Δ.,

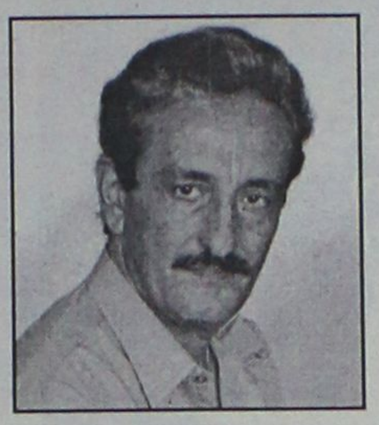

πράγμα όμως που δεν σκοπεύουν να κάνουν.

Δεν σκοπεύω να καταθέσω αίτηση, τόνισε χθες στην "Ροδιακή" ο κ. Χατζηευθυμίου, ο οποίος θέλει εκ των πραγμάτων να κινηθεί η υποψηφιότητά του σε υπερκομματικό επίπεδο, αφού ήδη κινείται προς αυτή την κατεύθυνση.

Εξίσου κατηγορηματικός ήταν, όταν ρωτήθηκε και ο κ. Νίκος Χαραλάμπης, επισημαίνοντας ότι κάτι τέτοιο δεν είναι στις προθέσεις του.

Τόνισε μάλιστα ότι στις προηγούμενες διαδικασίες της

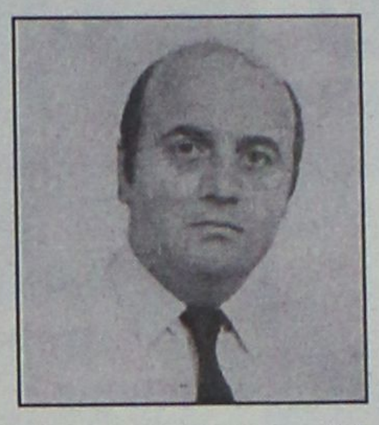

Νέας Δημοκρατίας πριν από 4 χρόνια είχε πάρει μέρος και είχε τύχει ευρύτατης υποστήριξης της τάξης του 60%.

Κι όμως, είπε ο κ. Χαραλάμπης, **όχι μόνο δεν συμπαρατάχθηκαν τα στελέχη του κόμματος μαζί μου αλλά ορισμένα εξ αυτών με πολέμησαν κιόλας συμμετέχοντας σε αντίπαλους συνδυασμούς,** χωρίς να υπάρξουν κυρώσεις από την πλευρά του κόμματος, το οποίο έρχεται τώρα και θέλει να ξανακάνει διαδικασίες.

Εκ των πραγμάτων δηλαδή, όπως προκύπτει από τα όσα δήλωσαν οι κ.κ. Χαραλάμπης και Χατζηευθυμίου, προκύπτει ότι δεν θα γίνουν εσωκομματικές διαδικασίες στον δήμο Ρόδου, στο πλαίσιο που καθόρισε ο κ. Μειμαράκης.

Εκτός κι αν υποθέσουμε ότι θα γίνουν διαδικασίες για την υποστήριξη ...του κ. Γιαννόπουλου ή του κ. Μοράρη ή ...άλλων ενδιαφερομένων!

Το πιθανότερο είναι ότι κατόπιν συνεννόησης και με την κεντρική ηγεσία του κόμματος, να καθοριστεί άλλη διαδικασία για την πόλη της Ρόδου, αλλά κι αυτό δεν μπορεί να θεωρηθεί δεδομένο.

ΔΗΜΟΣΚΟΠΗΣΗ

Αυτό που φημολογείται ευρέως το τελευταίο χρονικό διάστημα είναι ότι μεγάλη αθηναϊκή εταιρεία διεξάγει δημοσκόπηση στην Ρόδο, **ενδεχομένως και για λογαριασμό της Ν.Δ.**

Αν όντως αληθεύουν οι πληροφορίες, ίσως το αποτέλεσμα της δημοσκόπησης να καθορίσει και τις διαδικασίες που θα ακολουθήσει η Νέα Δημοκρατία.









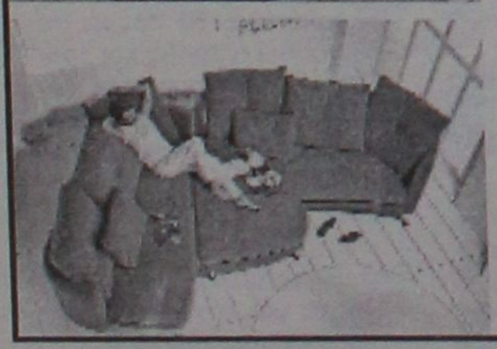

Η Gautier Αλλάξε τα δεδομένα στη Ροδίτικη αγορά επίπλου...

ΕΣΕΙΣ μπορείτε να αλλάξετε τη ζωή σας στο σπίτι!

«Δεν περιμέναμε τόσο μεγάλη ποικιλία επίπλων»
«Ηταν κάτι που έλλειπε από τη Ρόδο»
«Νομίζαμε ότι μόνο στην Αθήνα θα βρίσκαμε τέτοια ποικιλία & ποιότητα»
«Οι τιμές σας είναι πραγματικά προσιτές»

Αυτά είναι μερικά από τα σχόλια που ακούσαμε από πελάτες μας στον πρώτο μήνα λειτουργίας του νέου χώρου της Gautier στη Ρόδο.

Επισκευθείτε και εσείς τη νέα έκθεση επίπλων GAUTIER στη Λεωφόρο Καλλιθέας 1. Σε ένα χώρο 2,500 τμ σε πέντε ορόφους θα βρείτε τη μεγαλύτερη ποικιλία από πραγματικά ξεχωριστά έπιπλα & ολοκληρωμένες συνθέσεις για το καθιστικό, την τραπεζαρία, την κρεβατοκάμαρα, το παιδικό δωμάτιο, το γραφείο αλλά και τον επαγγελματικό χώρο. Επιπλα μοντέρνα, νεοκλασσικά και κλασσικά, που έχουν την ικανότητα όχι απλά να ταιριάζουν σε χώρους ...αλλά να αλλάξουν τη ζωή σας!



ΝΕΕΣ ΠΡΟΣΦΟΡΕΣ ΓΝΩΡΙΜΙΑΣ ΕΩΣ ΚΑΙ -30%

GAUTIER
ΕΠΩΝΥΜΟ ΕΠΙΠΛΟ
MADE IN FRANCE

Λεωφ. Καλιθέας 1, 851 00 Ρόδος, Τηλ./Fax: 20187

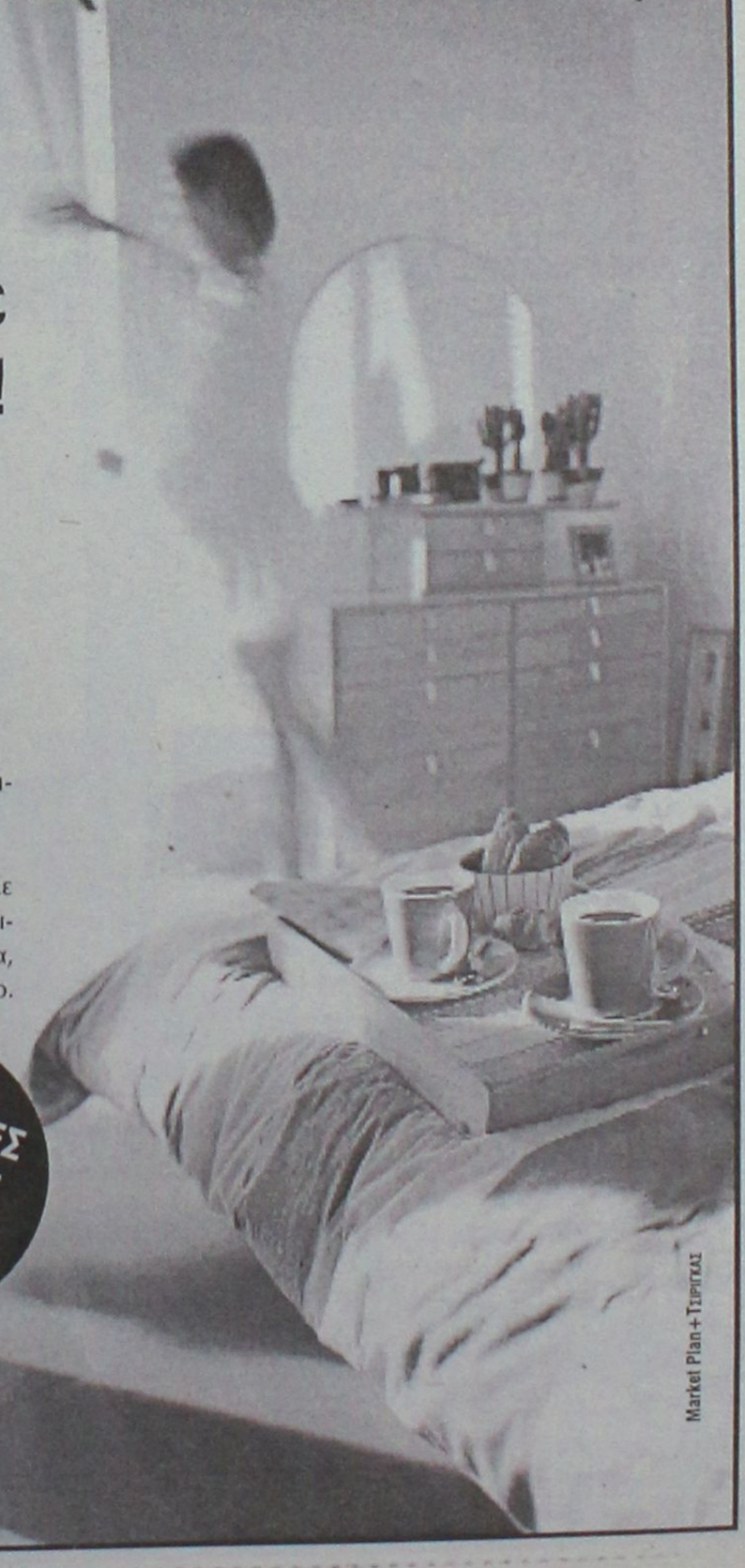

Market Plan+Τσιριγκάι



Απλώς καταργήθηκε η απόφαση Φωτιάδη

Δεν έγιναν αλλαγές στις αντικειμενικές αξίες!

Ισχύουν αυτές που ανακοινώθηκαν τον Μάρτιο του 2001 • Ετοιμάζεται η προσφυγή του Δήμου

Την ματαίωση των αυξήσεων των αντικειμενικών τιμών των ακινήτων στους 28 δήμους της χώρας, που είχαν ανακοινωθεί το Δεκέμβριο προκειμένου να ισχύσουν από 1/2/02, ανακοίνωσε χθες ο υπουργός Οικονομίας και Οικονομικών κ. Νίκος Χριστοδουλάκης.

Αυτό σημαίνει ότι οι αντικειμενικές τιμές των ακινήτων στους συγκεκριμένους δήμους θα παραμείνουν στα επίπεδα αυτών που είχαν ανακοινωθεί τον Μάρτιο του 2001.

Ο υπουργός ανακοίνωσε ακόμη ότι θα υπάρξει επανεξέταση του συστήματος της υποβολής ενστάσεων και προσφυγών στις αντικειμενικές αξίες έτσι ώστε να γίνει πιο αξιόπιστο.

Με λίγα λόγια δηλαδή ο υπουργός άδειασε τον υφυπουργό του αναγνωρίζοντας ότι η απόφαση που πήρε ήταν λανθασμένη ενώ ταυτόχρονα παραδέχεται ότι υπάρχει πρόβλημα με τις απορρίψεις των αποφάσεων της Δευτεροβάθμιας Επιτροπής το οποίο προσπαθεί να δικαιολογήσει λέγοντας ότι το σύστημα υποβολής ενστάσεων δεν είναι αξιόπιστο!

Παρά την άτακτη όμως υποχώρηση της κυβέρνησης το πρόβλημα των αντικειμενικών αξιών ακινήτων παραμένει.

Οι 69 Δήμοι που προσέφυγαν στη Δευτεροβάθμια Επιτροπή του υπουργείου Οικονομικών, ζητούσαν να παγώσουν οι τιμές και να μην ισχύσουν οι νέες που ανακοινώθηκαν τον Μάρτιο του 2001.

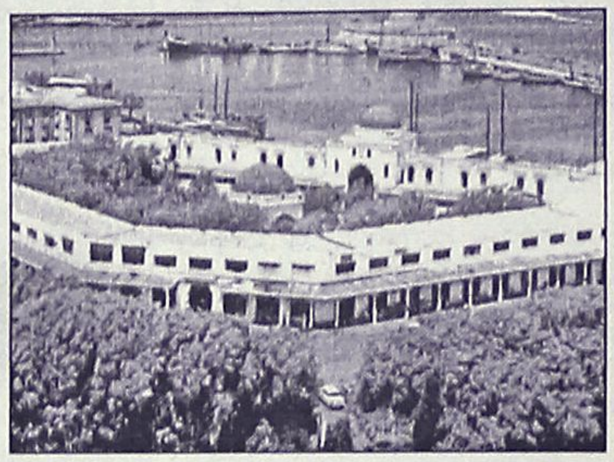

Το αίτημα αυτό που έγινε δεκτό από την Δευτεροβάθμια Επιτροπή απορρίπτεται από την κυβέρνηση η οποία απλώς ανάκαλεί τις επί πλέον αυξήσεις που επέβαλλε ο κ. Φωτιάδης εκδικούμενος 28 από τους Δήμους που προσέφυγαν.

Ο ΔΗΜΑΡΧΟΣ ΡΟΔΙΩΝ

Ο δήμαρχος Ροδίων επανέλαβε και χθες ότι ο Δήμος δεν πρόκειται να ανακαλέσει την απόφασή του να προσφύγει στο Συμβούλιο Επικρατείας.

Ο κ. Γιαννόπουλος τόνισε ότι η προσφυγή στρέφεται κατά της αποφάσεως της Κυβέρνησης που ανακοινώθηκε τον Μάρτιο του 2001 η οποία και παραμένει εν ισχύ.

Ο δήμαρχος προσέθεσε ότι η κατάθεση της προσφυγής και της αίτησης αναστολής είναι θέμα ημερών και ότι η Νομική Υπηρεσία του Δήμου επεξεργάζεται το σχετικό κείμενο.

Από την Αρχαιολογική Υπηρεσία Ρόδου

Συνεχίζεται η καταγραφή της συλλογής Ν. Σολούνια

Το θέμα θα ξεκαθαρίσει τις επόμενες μέρες

Συνεχίζεται από την Αρχαιολογική Υπηρεσία η καταγραφή της συλλογής των αρχαίων αντικειμένων που βρέθηκαν στη βίλα του πρώην προέδρου της ΔΑΝΕ Νώντα Σολούνια, ενώ ενημέρωση για την υπόθεση ζήτησε αμέσως μόλις το θέμα έγινε γνωστό και ο εισαγγελέας Ρόδου.

Ο Νώντας Σολούνιας, πρώην πρόεδρος της ΔΑΝΕ και πρώην γενικός γραμματέας του ΕΟΤ, υποστηρίζει ότι τα αρχαία δηλώθηκαν στην υπηρεσία πριν από περίπου 40 χρόνια όταν έφορος ήταν ο Γρηγόρης Κωνσταντινόπουλος, αλλά ωστόσο εκπρόσωποι της Αρχαιολογικής Υπηρεσίας Ρόδου, επισημαίνουν ότι σύμφωνα με το γράμμα του νόμου, δεν υπάρχει τέτοιο δηλωτικό.

Σύμφωνα ωστόσο με πληροφορίες στην Αρχαιολογική Υπηρεσία είχαν δηλωθεί μόνο τα αρχαία που διατηρούσε στην Αθήνα και όχι αυτά που βρέθηκαν στη βίλα της Ρόδου. Το θέμα πάντως αναμένεται να ξεκαθαρίσει μέσα στις επόμενες μέρες, όπου η Αρχαιολογική Υπηρεσία της Ρόδου αλλά και το υπουργείο Πολιτισμού όπου είναι πλήρως ενημερωμένο για την εξέλιξη της υπόθεσης, θα ολοκληρώσουν την καταγραφή της συλλογής και θα εξετάσουν με κάθε λεπτομέρεια εάν και κατά πόσο η συλλογή αρχαίων αντικειμένων της Ρόδου είναι νόμιμη.

ΕΠΙΣΤΟΛΗ ΠΑΠΑΪΩΑΝΝΟΥ

Από τον δικηγόρο κ. Εμμανουήλ Παπαϊωάννου πήραμε για το ίδιο θέμα την παρακάτω επιστολή.

«Σχετικά με το θέμα της συλλογής αρχαίων του Εμ. Σολούνια, επιθυμώ να εκφράσω την άποψή μου.

1. Τα αντικείμενα μιας νομίμου αρχαιολογικής συλλογής, δεν αποτελούν περιουσιακά στοιχεία του συλλέκτη, του οποίου η ιδιότητα εξαντλείται στον τίτλο "φύλακας αρχαίων".

2. Κατ' επέκταση δεν μπορούν να αποτελέσουν πράξη οιασδήποτε συναλλαγής.

3. Και έτσι σε περίπτωση κατάσχεσης των λοιπών περιουσιακών στοιχείων, τα αντικείμενα αυτά παραμένουν στην κατοχή του "συλλέκτη-φύλακα" ως πραγμάτων εκτός συναλλαγής.

4. Δεν ξέρω τι θα έκανε κάποιος άλλος στη θέση του Σολούνια με τις γνωστές δικαστικές διαδικασίες, παραμένει όμως γεγονός αναμφισβήτητο, ότι δεν σημειώθηκε καμία ενέργεια ή απόπειρα φυγάδευσης της συλλογής.

5. Για τις προθέσεις του συλλέκτη, σ' αυτές τις περιπτώσεις, πλην της ανυπαρξίας απόπειρας φυγάδευσης κλπ. θα πρέπει να εξετασθεί ο τόπος και τρόπος τοποθέτησης των αρχαίων. Αν π.χ. είναι τοποθετημένα και συσκευασμένα σε κασόνια ή είναι εκτεθειμένα και "καταλλήλως τοποθετημένα" σε ράφια και περίοπτα του σπιτιού μέρη.

Αυτά για λόγους γενικότερου ενδιαφέροντος».

ΑΥΞΗΜΕΝΕΣ ΟΙ ΚΡΑΤΗΣΕΙΣ ΒΡΕΤΑΝΩΝ

Αύξηση 2% παρουσιάζουν οι φετινές κρατήσεις στη Βρετανία για προορισμούς εντός της Ελλάδος, σύμφωνα με στοιχεία των μεγάλων ταξιδιωτικών οργανισμών της χώρας αυτής που ανακοίνωσε ο Ελληνικός Οργανισμός Τουρισμού. Το ελληνικό τουριστικό προϊόν αξιολογείται ως συμφέρον από τους βρετανούς tour operators (good value for money), ενώ θετικά έχει συμβάλει και η επιθετική πολιτική πολλών τουριστικών γραφείων για την ελληνική αγορά.

Την ίδια στιγμή, σύμφωνα με στοιχεία της εταιρίας A.C.Nielsen, οι κρατήσεις του 2002 στη Βρετανία για άλλες χώρες είναι μειωμένες έναντι του 2001: Ισπανία -27%, Πορτογαλία -33%, Κύπρος -35%, Τουρκία -7%, Μάλτα -36%, Μαρόκο -18%, Τυνησία -42%, Φλόριδα -35% και Καραϊβική -11%.

Οι θετικές ενδείξεις συνδέονται με την καλή εικόνα που υπάρχει αυτή την περίοδο στη βρετανική αγορά για την Ελλάδα. Δύο μεγάλης κυκλοφορίας εφημερίδες, η Sunday Times και η Sunday Telegraf, συμπεριέλαβαν πρόσφατα τετρασέλιδα αφιερώματα για τη χώρα μας, ενώ ανάλογα αφιερώματα έχουν προγραμματίσει και άλλες εφημερίδες.

Παράλληλα οργανώνεται και η προβολή στις ΗΠΑ, καθώς ο ΕΟΤ θα συμμετάσχει στην ετήσια τουριστική έκθεση Travel Show που οργανώνει η εφημερίδα Los Angeles Times στο Λος Αντζελες στις 16-17 Φεβρουαρίου.

Από εκπροσώπους του Εργατικού Κέντρου και άλλους συνδικαλιστές

Κατάληψη του κτιρίου του υποκαταστήματος του ΙΚΑ

Με ψήφισμα που εκδόθηκε οι εργαζόμενοι τονίζουν ότι δεν ανέχονται άλλο την κοροϊδία και απαιτούν την άμεση πρόσληψη προσωπικού και την αναβάθμιση των παρεχομένων υπηρεσιών

Κατάληψη στο κτιριακό συγκρότημα που στεγάζονται οι διοικητικές και υγειονομικές υπηρεσίες της Ρόδου, πραγματοποίησαν χθες το πρωί, εκπρόσωποι του Εργατικού Κέντρου της Ρόδου και συνδικαλιστές από τα πρωτοβάθμια σωματεία, διεκδικώντας έτσι να σταματήσει επιτέλους ο εμπαιγμός και η κοροιδία, που δημιουργούν τεράστια ταλαιπωρία σε χιλιάδες ασφαλισμένους στο νησί της Ρόδου.

Νωρίς χθες το πρωί, αντιπροσωπεία συνδικαλιστών της διοίκησης του Εργατικού Κέντρου της Ρόδου με επικεφαλής, τον πρόεδρο κ. Γιάννη Σαρικά και τον γενικό γραμματέα κ. Μπάμπη Σαρρή, έκαναν «έφοδο» στο υποκατάστημα του ΙΚΑ στη Ρόδο δηλώνοντας έτσι στους υπαλλήλους που εκείνη την ώρα βρίσκονταν στις θέσεις τους, ότι το κτίριο βρίσκονταν υπό κατάληψη.

Αμέσως, ειδοποιήθηκε η κεντρική υπηρεσία, ενώ αναρτήθηκε στην είσοδο του κτιρίου και ένα πανό, που ειδοποιούσε τους ασφαλισμένους ότι το υποκατάστημα δεν θα λειτουργούσε εξαιτίας της κινητοποίησης αυτής.

Σε δηλώσεις που έκανε μιλώντας στη «Ροδιακή» ο πρόεδρος του Εργατικού



Κέντρου της Ρόδου κ. Γ. Σαρικάς, επισήμανε ότι ο κόμπος έφθασε πλέον στο χτένι και ότι θα πρέπει να αναλάβουν επιτέλους τις ευθύνες τους όλοι οι εκπρόσωποι φορέων της περιοχής μας, για να σταματήσει αυτός ο εξευτελισμός σε βάρος χιλιάδων ασφαλισμένων και συνταξιούχων. Αξίζει να σημειωθεί ότι η κατάληψη αυτή, που τερματίστηκε αργά το μεσημέρι, αποτελούσε προειδοποιητική πράξη προς τους διοικούντες σε κεντρικό επίπεδο, όπως διευκρίνισαν οι συνδικαλιστές. Ανοιχτό για τις επόμενες μέρες, παραμένει το ενδεχόμενο να γίνουν και άλλες καταλήψεις σε άλλες δημόσιες υπηρεσίες, όπου υπάρχουν αντίστοιχα προβλήματα.

Ομόφωνα αποφασίστηκε ότι για την χθεσινή μέρα θα εξυπηρετούνταν μόνο τα επείγοντα περιστατικά στο υποκατάστημα, ενώ δεν λειτούργησαν ούτε οι διοικητικές υπηρεσίες.

Σε ανακοίνωση - ψήφισμα που εξέδωσε χθες το ΕΚΡ για την κατάληψη, αναφέρεται μεταξύ των άλλων:

«Εργαζόμενοι συνταξιούχοι και επαγγελματίες, ζητούμε συγγνώμη για την ταλαιπωρία λόγω αδυναμίας εξυπηρέτησής σας από τις διοικητικές και υγειονομικές υπηρεσίες του ταμείου, εξ' αιτίας της συμβολικής κατάληψης των χώρων του καταστήματος του ΙΚΑ της Ρόδου. Είμαστε βέβαιοι, ότι συμφωνείτε με την παρέμβασή σας αυτή, γιατί εκφράζει τη συσσωρευμένη αγανάκτηση των χιλιάδων ασφαλισμένων των συναλλασσόμενων και των εργαζομένων του ΙΚΑ, έναντι της αδιαφορίας του εμπαιγμού και της κοροιδίας που δεχόμαστε επί δεκαετίες, εξ αιτίας της αντιλαϊκής πολιτικής στον ευαίσθητο χώρο της κοινωνικής ασφάλισης.

Παρά τις φιλότιμες προσπάθειες που καταβάλλονται στο ΙΚΑ Ρόδου, τα τεράστια κενά διοικητικών, υγειονομικών υπαλλήλων και γιατρών, σε συνδυασμό με τις ελλείψεις τεχνολογικού εξοπλισμού και ανάλογων χώρων εργασίας και υποδομών, καθιστούν απελπιστικά κακές τις συνθήκες παραμονής και εργασίας και ακυρώνουν κάθε προσπάθεια εξυπηρέτησης και παροχής σοβαρής υγειονομικής φροντίδας και περίθαλψης. Ακόμα, πιο τραγικές είναι οι συνθήκες στα υποκαταστήματα ΙΚΑ Αρχαγγέλου και των υπολοίπων νησιών της Δωδεκανήσου.

Φτάνει πια. Όχι άλλη κοροϊδία, όχι άλλα ψέματα. Λύση εδώ και σήμερα. Μας αξίζει μια καλύτερη μεταχείριση. Δεν ζητούμε ελεημοσύνη. Διεκδικούμε ότι δικαιούμαστε από αυτά που καθημερινά πληρώνουμε με αίμα και ιδρώτα.

Απαιτούμε: την άμεση πρόσληψη διοικητικών, υγειονομικών υπαλλήλων και γιατρών στο ΙΚΑ σε ολόκληρη την Δωδεκάνησο, μετεγκατάσταση άμεσα όλων των υπηρεσιών του ΙΚΑ Ρόδου, αναβάθμιση και επέκταση των καταστημάτων σε όλο το νομό και αξιοποίηση των παλαιών κτιριακών εγκαταστάσεων του ΙΚΑ Ρόδου».

ΕΚΠΤΩΣΕΙΣ
έως 50%
Club electric
Καρανικόλα 19, τηλ. 0241 - 21.189

ΡΕΓΓΑ ΠΑΣΤΗ, ΣΟΤΑΡΙΣΜΕΝΗ ΣΕ ΛΙΠΟΣ ΧΟΙΡΙΝΟΥ, ΜΕ ΣΟΣ ΑΠΟ ΚΑΡΑΜΕΛΩΜΕΝΑ ΣΥΚΩΤΑΚΙΑ. ΣΥΝΟΔΕΥΕΤΑΙ ΑΠΟ ΓΑΛΛΙΚΟ ΠΙΚΑΝΤΙΚΟ ΡΟΚΦΟΡ

ΚΑΙ ΣΑΝΤΙΓΙ ΑΠΟ ΚΑΤΣΙΚΙΣΙΟ ΓΑΛΑ.
...Μμμ!
ΤΟ ΑΓΑΠΗΜΕΝΟ ΜΟΥ ΠΙΑΤΟ.
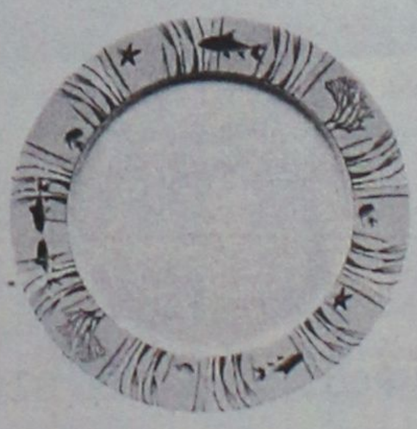
PORCELAIN
IONIA
Ν. Γ. Καραγεωργίου
Αμερικής & Ι. Καζούλη γωνία - Τηλ . 27127



ΟΛΟΚΛΗΡΩΜΕΝΕΣ ΠΡΟΤΑΣΕΙΣ ΕΠΑΓΓΕΛΜΑΤΙΚΗΣ ΕΠΙΠΛΩΣΗΣ ΜΕ ΤΗΝ ΑΞΙΟΠΙΣΤΙΑ ΤΗΣ GAUTIER

Η Gautier Contract Business, είναι το ειδικό τμήμα της παγκοσμίου φήμης Γαλλικής εταιρείας επίπλων Gautier, που ασχολείται αποκλειστικά με την ολοκληρωμένη κάλυψη των αναγκών των ξενοδοχειακών επιχειρήσεων _ επαγγελματικών χώρων σε έπιπλα, συναφή είδη εξοπλισμού και διακοσμητικά αξεσουάρ. Με παρουσία σε 35 χώρες, τρία εργοστάσια στη Γαλλία _ εξιδικευμένους συνεργάτες ανά τον κόσμο για συμπληρωματικά προιόντα, η Gautier εφαρμόζει κάθετη παραγωγή, ελέγχοντας έτσι κάθε στάδιο της δημιουργίας του προιόντος μέσα στα εργοστάσια της, με ποιότητα πιστοποιημένη κατά ISO 9001.

Τώρα και στη Ρόδο, σε ένα νέο πενταόροφο κατάστημα 2,000 τμ, οι επαγγελματίες έχουν τη δυνατότητα να αξιολογήσουν:

* 20 έτοιμες, ολοκληρωμένες προτάσεις για δωμάτια, family room, σουίτες, _ ενοικιαζόμενα δωμάτια
* Επιπλα για το Lobby, το Εστιατόριο, το Bar, το Pool Restaurant, τις πισίνες _ κήπους, τα γραφεία στελεχών και τους συνεδριακούς χώρους.
* Επαγγελματικά ορθοπεδικά στρώματα _ υποστρώματα
* Κουρτίνες
* Κλινοσκεπάσματα
* Φωτιστικά
* Διακοσμητικούς πίνακες
* Επαγγελματικά δάπεδα _ πλακάκια εισαγωγής

Βασικό σημείο διαφοροποίησης της Gautier είναι ότι δεν διαθέτει μόνο τα έπιπλα, αλλά με βάση τη διεθνή εμπειρία της δημιουργεί ένα πλήρες και ομοιογενές σε αισθητική σύνολο προτάσεων _ προιόντων που σκοπό έχουν την απόλυτη αρμονία και την αισθητική ομοιογένεια.

Ανάμεσα στις πρωτοποριακές ΔΩΡΕΑΝ υπηρεσίες της Gautier Contract Business περιλαμβάνονται:

* Η πλήρης διακοσμητική μελέτη των υπο διαμόρφωση χώρων από την ομάδα διακοσμητών της Gautier

* Η δυνατότητα διαμόρφωσης δωματίου-πιλότου, στην περίπτωση παραγγελίας ικανών ποσοτήτων

* Η υλοποίηση προτάσεων του αρχιτέκτονα - διακοσμητή της επιχείρησης σας, στην περίπτωση κατά την οποία οι ποσότητες προς παραγγελία το επιτρέπουν, έτσι ώστε να επιτευχθούν οικονομίες κλίμακας.

* Εξασφαλισμένη συνεχής υποστήριξη _ παρακαταθήκη.

* Διακανονισμό ανάλογα με τις ανάγκες του πελάτη.

* Δωρεάν συντήρηση για πέντε χρόνια



Η Εσπέρια Α.Ε. για το ξενοδοχείο Esperides Beach Hotel ανάθεσε στη Gautier τη διακοσμητική μελέτη & την προμήθεια επίπλων και διακοσμητικών αξεσουάρ για την ανακαίνιση 220 δωματίων.

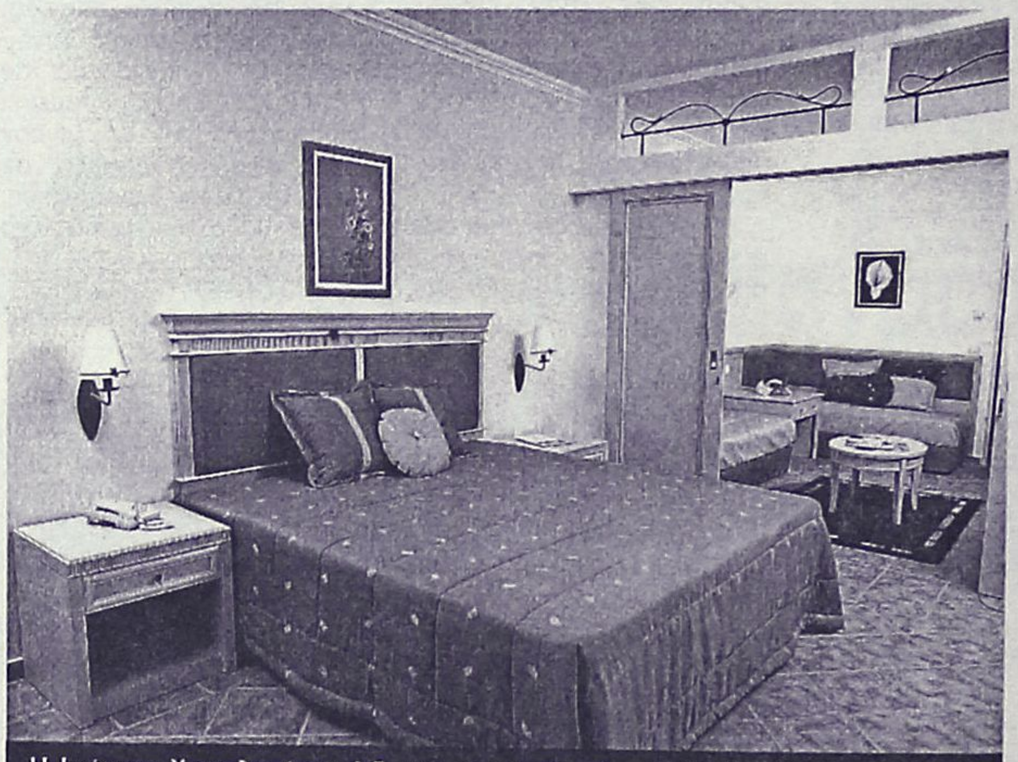

Η Ιωάννης Χατζηλαζάρου Α.Ε., για το νέο ξενοδοχείο Lindos Princess ανάθεσε στη Gautier την προμήθεια των διακοσμητικών αξεσουάρ για το σύνολο των δωματίων και την προμήθεια των επίπλων για 172 δωμάτια βάσει μελέτης & επίβλεψης του αρχιτεκτονικού γραφείου Κωνσταντινίδης-Χατζηκωνσταντίνου.

Ξενοδοχεία και self catered apartments της Αττικής, της Ρόδου, της Κώ, της Ζακύνθου και της Κρήτης έχουν ήδη εμπιστευθεί το όνομα και την συνέπεια της Gautier. Ανάμεσα στις επιχειρήσεις της Ρόδου συμπεριλαμβάνονται οι παρακάτω: Lindos Princess, Esperides Beach, Rodos Palladium, Doreta Beach, Sun Beach, Forum Hotel, Pefki Hotel, Emerald Apartments, Memphis Hotel, Fotiou Apartments.

Λεωφ. Καλιθέας 1,
851 00 Ρόδος, Τηλ./Fax: 02410 20187



GAUTIER
CONTRACT BUSINESS

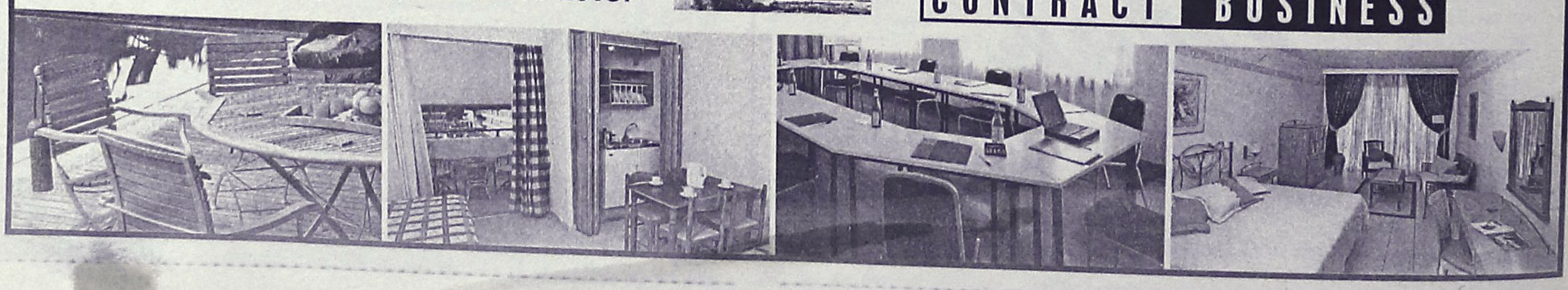

Market Plan+Τζιριτάκης

ΑΠΟΚΛΕΙΣΤΙΚΟΙ ΑΝΤΙΠΡΟΣΩΠΟΙ

SIEMENS για τη Ρόδο
Πωλήσεις - Σέρβις σε επιχειρήσεις
Ξενοδοχεία - Τηλεφωνικά Κέντρα
Τηλεφωνικές Συσκευές - Κατανεμητές
Φαξ - Ασύρματα Τηλέφωνα

REICHEL GUENTER – ΓΕΩΡΓΑΤΖΗΣ ΠΑΡΑΣΚΕΥΑΣ

22ο χιλ. ΡΟΔΟΥ - ΛΙΝΔΟΥ
Τηλ. *0241 0 52988 - 0932 514677*
0938834381

MEDITERANNEO

ΠΙΑΝΟ RESTAURANT

Γαστρονομικές απολαύσεις με την συνοδεία υπέροχης μουσικής σ' ένα πραγματικά ξεστό και φιλικό περιβάλλον.

Ανοιχτά κάθε ***ΠΑΡΑΣΚΕΥΗ-ΣΑΒΒΑΤΟ-ΚΥΡΙΑΚΗ από τις 18.00 μ.μ. μέχρι αργά το βράδυ***

Ο ***Γιώργος Χατζηαντώνης*** *στο πιάνο με την* ***Ελεονόρα Ραΐδου*** *θα σας διασκεδάζουν κάθε Παρασκευή - Σάββατο και Κυριακή*

Περνού 139 Αφάντου
ΤΗΛΕΦΩΝΟ ΡΕΖΕΡΒΕ: 0241 052677

Στο εδώλιο 9 Μαριτσενοί για την συμπλοκή στον Αγιο Σουλά πριν 6,5 χρόνια

Η δίκη θα συνεχιστεί την ερχόμενη Παρασκευή

Η δραματική ιστορία που είχε συμβεί πριν από 6,5 χρόνια στο πανηγύρι του Αγίου Σουλά, αποτέλεσμα της οποίας ήταν ο θάνατος ενός παληκαριού, "ξαναζωντάνεψε" χθες στην αίθουσα του Τριμελούς Πλημμελειοδικείου Ρόδου.

Για τον θάνατο του Βασίλη Ροδίτη, έχει δικαστεί βέβαια σε 10 χρόνια φυλάκιση ο τότε ανήλικος Π.Κ. η δίκη όμως που ξεκίνησε χθες είχε ως αντικείμενο την συμπλοκή που είχε προηγηθεί εξαιτίας της οποίας έγινε το κακό.

Στο εδώλιο βρέθηκαν 9 κατηγορούμενοι, νεαρής ηλικίας οι περισσότεροι, όλοι κάτοικοι Μαριτσών.

Και οι 9 κατηγορούνται ότι συμμετείχαν στην συμπλοκή αιτία της οποίας ήταν αν ένα άλογο έπρεπε να τρέξει ή όχι στην ιπποδρομία.

Βασικός μάρτυρας κατηγορίας ήταν ο αδελφός του θύματος ο Φραντζής Ροδίτης, ο οποίος υποστήριξε ότι οι κατηγορούμενοι ήταν πρωτεργάτες της συμπλοκής, μαζί με άλλους.

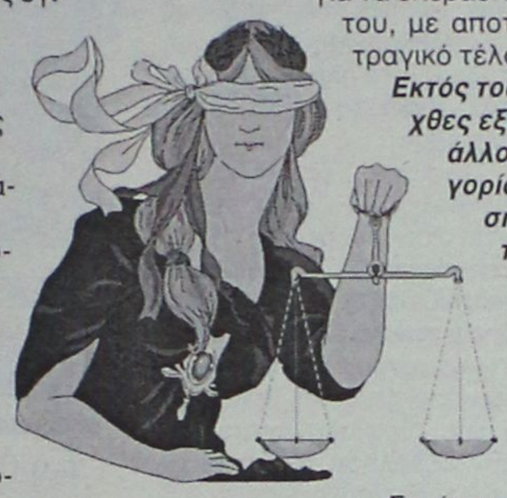

Αυτοί μου επιτέθηκαν και με ξυλοκόπησαν υποστήριξε στην κατάθεσή του, η οποία έγινε μέσα σε φορτισμένη ατμόσφαιρα, για ευνόητους λόγους. Στον καυγά αυτό ήταν που μπλέκτηκε και το θύμα, για να υπερασπιστεί τον αδελφό του, με αποτέλεσμα να βρει τραγικό τέλος.

Εκτός του Φρατζή Ροδίτη, χθες εξετάστηκαν και οι άλλοι μάρτυρες κατηγορίας και υπεράσπισης, αλλά λόγω του προχωρημένου της ώρας η δίκη διακόπηκε για να συνεχιστεί την προσεχή Παρασκευή 1 Φεβρουαρίου.

Συνήγορος πολιτικής αγωγής είναι ο κ. Μ. Κουτσούκος και συνήγοροι υπεράσπισης των κατηγορουμένων οι κ.κ. Κ. Τσέλιος, Γρ. Μοράρης, Γ. Διάκος, Δ. Ράπτης, Α. Δημητριάδης, Α. Βεργή, Γ. Σκλάβος κ.ά.

Σοβαρό το πρόβλημα

Συνάντηση για το Κτηματολόγιο

Εκκρεμούν χιλιάδες πράξεις

Στις 80.000 περίπου υπολογίζονται οι πράξεις που δεν έχουν μεταγραφεί στο Κτηματολόγιο Ρόδου, γεγονός που προκαλεί ευνόητα προβλήματα δυσλειτουργίας και γενικότερες παρενέργειες.

Το πρόβλημα παίρνει διαστάσεις χρόνο με τον χρόνο, και προκαλεί ευνόητες ανησυχίες για το τί θα γίνει.

Στο πλαίσιο των προβληματισμών αυτών υπήρξε συνάντηση του δημάρχου Ρόδου κ. Γιαννόπουλου με τον πρόεδρο του Δικηγορικού συλλόγου.

Συζητείται συγκεκριμένα να αντιμετωπιστεί το θέμα με υπερωριακή απασχόληση των εργαζομένων στο Κτηματολόγιο και μέρος της δαπάνης αυτής θα καλύψει η Τοπική Ενωση Δήμων και Κοινοτήτων γι' αυτό κι έγινε η χθεσινή συνάντηση.

Ενδεικτικό της κατάστασης που επικρατεί είναι ότι υπάρχουν πράξεις που δεν έχουν τακτοποιηθεί...από το 1966 όπως τόνισε ο πρόεδρος του Δικηγορικού συλλόγου κ. Κώστας Σαρρής.

Στην χθεσινή συνάντηση ήταν παρόντες επίσης ο κ. Γ. Κουμπιάδης από το Δικηγορικό σύλλογο και η κ. Δ. Μπρόκου από το Τεχνικό Επιμελητήριο Δωδεκανήσου.



Κουφώματα **KUNSTSTOFF**. Αξεπέραστη θερμομόνωση, υψηλή ηχομόνωση, απεριόριστη αντοχή στο χρόνο, πάνω από **60 πιστοποιητικά ποιότητας**, μέχρι και **48 δόσεις**. Υπεροχή **KUNSTSTOFF** θα πει υπέροχη ζωή!

KUNSTSTOFF®
www.kunststoff.gr

casaviva

Λεωφ.Ελευθερίας 2Α, 85104 Κρεμαστή Ρόδος Τηλ. 95076, Fax.93775

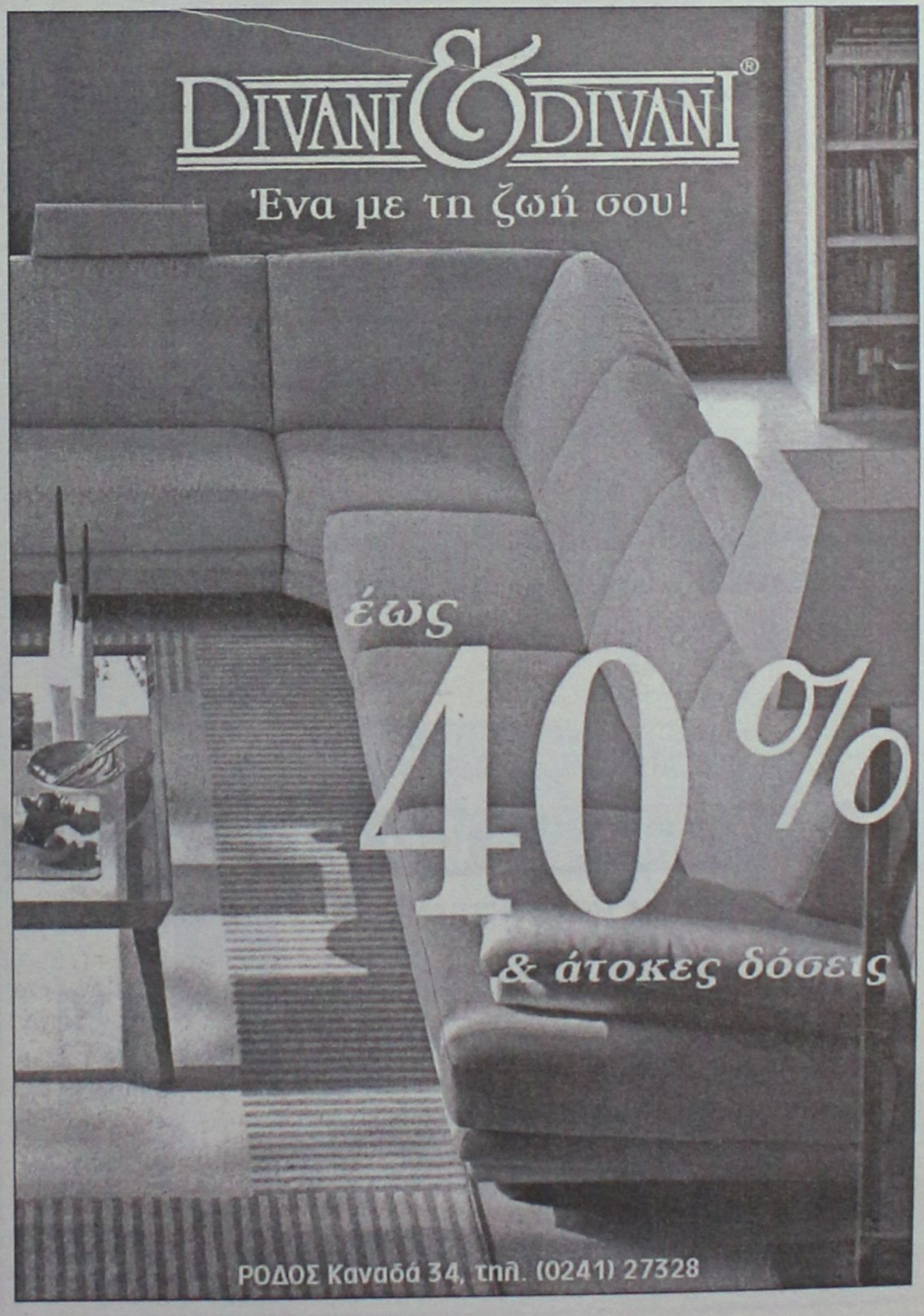



Κυτταρίτιδα...
Τη λύση την κρατάτε στο χέρι σας

Espace Beaute
Ινστιτούτο Αισθητικής - Salon de Beauté
Αννά Παγκά
Αμαράντου 10 - Ρόδος Τηλ: 30003 - 30500

Σε ποσοστό 20 έως 30% τις επόμενες μέρες

Αυξάνονται οι ναύλοι των πλοίων της γραμμής

Σύμφωνα με πληροφορίες τα εισιτήρια όλων των θέσεων πλην της οικονομικής θα διαμορφώνονται ελεύθερα

ΑΥΞΗΣΗ ναύλων που πιθανόν να κυμανθεί από 20 έως 30% και ένταξη των ακτοπλοϊκών εταιρειών στον αναπτυξιακό νόμο μελετάει το υπουργείο Ε.Ν., προκειμένου να βρεθεί η χρυσή τομή με τους Ελληνες ακτοπλόους σε μια αντιπαράθεση που έχει αρχίσει με αφορμή τον γνωστό πλέον νόμο για την πρόωρη άρση του cabotage.

Σύμφωνα με έγκυρες πληροφορίες (δημοσιεύονται στην εφημερίδα ("Ναυτερμπορική") η πρόταση που εξετάζεται για την αύξηση των ναύλων θα λύσει το οικονομικό πρόβλημα των εταιρειών σε βάθος 10 ετών, διευκολύνοντας και την εξόφληση των δανειακών τους υποχρεώσεων.

Εάν δοθεί η αύξηση αυτή, τότε από την 1η Νοεμβρίου που θα υπάρχει «οροφή» μόνο για τις τιμές της οικονομικής θέσης, οι ακτοπλόοι θα ξεκινήσουν ήδη από μια βάση υψηλότερη κατά 20 - 25%, ενώ τα ναύλα για τις άλλες θέσεις θα διαμορφώνονται ελεύθερα.

Σε ανταπόδοση οι ακτοπλόοι εφόσον αποδεχθούν την πρόταση θα καταθέσουν τις αιτήσεις για τα δρομολόγια των πλοίων. Αιτήσεις για τις οποίες το ΥΕΝ δεν μπορεί να δώσει παράταση, αφού η προθεσμία είναι καταληκτική και προβλέπεται από το νόμο. Οπότε ο κ. Γ. Ανωμερίτης αντικειμενικά δεν έχει περιθώρια ελιγμών, γεγονός το οποίο κατανοούν οι ακτοπλόοι.

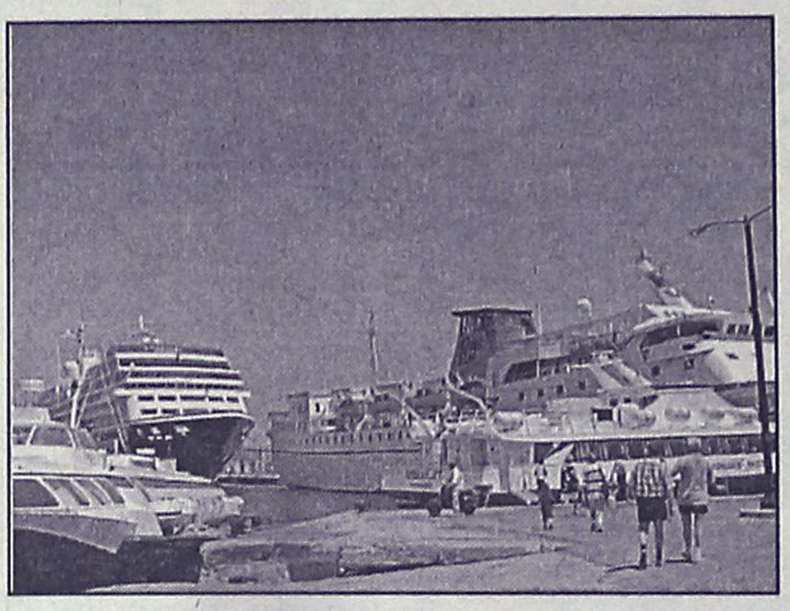

Εφόσον οι ακτοπλόοι συμφωνήσουν θα καταθέσουν αιτήσεις για τα δρομολόγια των πλοίων

Πιθανή αδιάλλακτη στάση των ακτοπλόων στο θέμα αυτό θα οδηγήσει σε δραματικές καταστάσεις, από τις οποίες χαμένες θα είναι και οι δύο πλευρές.

Σύμφωνα με πολιτικούς κύκλους, η κυβέρνηση και το ΥΕΝ έχουν αποφασίσει να τελειώνει το θέμα μετά ακτοπλοϊκά ναύλα έως το τέλος Φεβρουαρίου.

ΚΡΙΣΙΜΗ ΣΥΝΑΝΤΗΣΗ

Για τους λόγους αυτούς θεωρείται κρισιμότατη η συνάντηση που επρόκειτο να είχαν χθες το απόγευμα οι ακτοπλόοι-μέλη της Ενωσης Εφοπλιστών Ακτοπλοΐας με το γενικό γραμματέα του ΥΕΝ, κ. Λάμπρο Λαμπρόπουλο, και στη συνέχεια με τον ίδιο τον υπουργό. Στη συνέχεια θα συνεδριάσει το διοικητικό συμβούλιο της Ενωσης Εφοπλιστών Ακτοπλοΐας προκειμένου να αποφασίσει την περαιτέρω στάση του.

Η αίσθηση που υπάρχει και στις δύο πλευρές είναι ότι βρίσκονται κοντά, εκτός δραματικών ανατροπών, στην εξεύρεση της χρυσής τομής.

COMPUTER & ART STUDIES COLLEGE
CAS ΕΡΓΑΣΤΗΡΙΑ ΕΛΕΥΘΕΡΩΝ ΣΠΟΥΔΩΝ
Σε σύντομο χρόνο παρέχουν αποτελεσματική επιμόρφωση και ανταγωνιστικά εφόδια στην αγορά εργασίας
ΤΜΗΜΑΤΑ ΤΑΧΥΡΡΥΘΜΗΣ ΕΚΠΑΙΔΕΥΣΗΣ
Απευθύνονται σε
• ΕΝΗΛΙΚΕΣ
• ΦΟΙΤΗΤΕΣ
• ΜΑΘΗΤΕΣ ΓΥΜΝΑΣΙΟΥ - ΛΥΚΕΙΟΥ
• ΠΑΙΔΙΑ ΠΡΟΣΧΟΛΙΚΗΣ ΗΛΙΚΙΑΣ

ΔΙΔΑΣΚΟΝΤΑΙ
• ΧΡΗΣΗ Η/Υ & INTERNET
• ΕΠΑΓΓΕΛΜΑΤΙΚΟ ΜΑΚΙΓΙΑΖ
• ΜΑΝΙΚΙΟΥΡ - ΠΕΝΤΙΚΙΟΥΡ
• ΚΟΠΤΙΚΗ - ΡΑΠΤΙΚΗ (ΜΟΝΤΕΛΙΣΤ)



ΕΝΑΣ ΝΕΟΣ ΦΟΡΕΑΣ ΕΚΠΑΙΔΕΥΣΗΣ
ΠΛΗΡΟΦΟΡΙΕΣ: Θεσσαλονικης 18 - Ροδος
Τηλ. 0241 60554 / 38311

PARIS DAKKAR Winner 2001 MITSUBISHI PAJERO
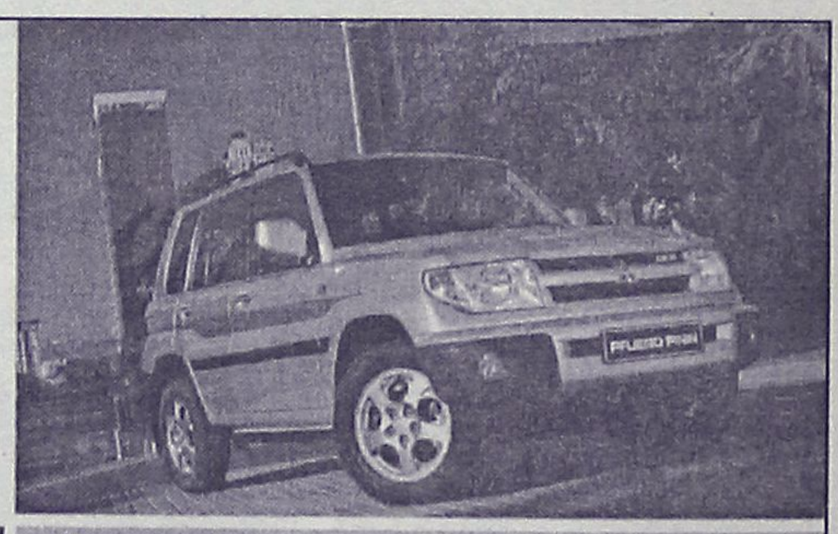
Off road, είναι όπου σου αρέσει!

MITSUBISHI PAJERO PININ
1.8 & 2.0 κυβικά
Νέο 5θυρο Mitsubishi Pajero Pinin 4X4. Ένα καθαρόαιμο Pajero για δυναμικές διαδρομές μέσα και έξω από την πόλη. Με design Pininfarina, που κερδίζει σε εντυπώσεις, και με 2.000 κ.εκ. και το Super Select 4, το πρωτοποριακό του σύστημα μετάδοσης, που κερδίζουν σε επιδόσεις, το νέο Mitsubishi Pajero Pinin, όπως και κάθε Pajero άλλωστε, κυριαρχεί απόλυτα.
Νέο Mitsubishi Pajero Pinin: Κερδίζεις... όπου σου αρέσει!
Χαράξτε το δικό σας δρόμο
MITSUBISHI MOTORS
ΔΩΡΕΑΝ ΕΤΗΣΙΑ ΑΣΦΑΛΙΣΤΙΚΗ ΚΑΛΥΨΗ: ΟΔΙΚΗΣ ΠΡΟΣΤΑΣΙΑΣ, ΙΑΤΡΙΚΗΣ ΚΑΙ ΠΡΟΣΩΠΙΚΗΣ ΒΟΗΘΕΙΑΣ ΟΔΗΓΟΥ ΚΑΙ ΕΠΙΒΑΤΩΝ ΑΠΟ ΤΗΝ INTERAMERICAN
Θ. και Ι. ΚΑΛΛΙΓΑΣ ΑΕΒΕ
Λεωφ. Λίνδου 138 • Τηλ. 02410 67440-1 • FAX: 02410 68462
email: kaligcar@otenet.gr
1° ΧΡΗΜΑΤΟΔΟΤΙΚΟ ΠΡΟΓΡΑΜΜΑ: 0,58% σταθερό μηνιαίο επιτόκιο, 0% προκαταβολή, 72 δόσεις
2° ΧΡΗΜΑΤΟΔΟΤΙΚΟ ΠΡΟΓΡΑΜΜΑ: 0,75% σταθερό μηνιαίο επιτόκιο, 0% προκαταβολή, 1η δόση σε 12 μήνες ΑΤΟΚΑ, 72 δόσεις

Σαββατοκύριακα στον Προφήτη Ηλία



*Αυτό το Σαββατοκύριακο κάντε κάτι το διαφορετικό! Ελάτε στις εγκαταστάσεις των παιδικών κατασκηνώσεων στον Προφήτη Ηλία και γνωρίστε μια άλλη Ρόδο! Σε 800 μέτρα υψόμετρο και μέσα στο δάσος χαρείτε την επαφή με τη φύση και ταυτόχρονα απολαύστε στο εστιατόριό μας ποικιλία ορεκτικών, καθώς και κρεάτων ψημένων στα κάρβουνα. Ανοιχτά κάθε Σαββατοκύριακο. Για πληροφορίες - κρατήσεις στο **0246 0 22189** ή στο **0944 143512***

Διαμαρτύρονται οι κρεοπώλες

Ούτε ένα μοσχάρι από την Αργεντινή δεν έχει εισαχθεί στο νησί της Ρόδου, όπως διευκρίνισαν χθες οι κρεοπώλες της περιοχής μας, επισημαίνοντας παράλληλα ότι οι διαδικασίες για την εισαγωγή ζώων από το εξωτερικό, είναι απόλυτα ελεγχόμενες στο πλαίσιο πάντα των όσων ορίζουν οι διατάξεις του νόμου.

Ο πρόεδρος αλλά και άλλα μέλη του Σωματείου Κρεοπωλών Ρόδου, εξέφρασαν χθες τις έντονες αντιδράσεις τους, με αφορμή τα όσα είδαν το φως της δημοσιότητας, αναφορικά με τις διαδικασίες εισαγωγής ζώων από το εξωτερικό και κάλεσαν τους αρμόδιους εάν έχουν στοιχεία ότι γίνονται παράτυπες εισαγωγές από το εξωτερικό να τα καταθέσουν.

Αξίζει να σημειωθεί πάντως, ότι στο έγγραφο που είχε αποστείλει σε όλα τα λιμεναρχεία του νομού μας, ο αντινομάρχης κ. Νίκος Τατάκης, αναφέρονταν ότι επειδή στο νομό μας διαπιστώθηκε ότι διακινούνται ζώντα ζώα που δεν δηλώνονται στην αρμόδιες υπηρεσίες, θα πρέπει στο εξής ανεξαρτήτως είδους και προέλευσης να ελέγχονται ως προς τα συνοδευτικά τους έγγραφα, και να διαπιστώνεται ο τελικός προορισμός τους ώστε να παρακολουθούνται μέχρι τη σφαγή τους. Στο εξής, όπως αναφέρει στην επιστολή του ο κ. Τατάκης, ζώα για τα οποία δεν έγινε έλεγχος συνοδευτικών εγγράφων κατά την άφιξή τους και δεν δηλώθηκαν, δεν θα μπορούν να σφάζονται στα σφαγεία.

Μετά την βελτίωση και των καιρικών συνθηκών

Κλείνουν οι λακκούβες στους δρόμους της πόλης

Ξεκίνησαν οι εργασίες και θα συνεχιστούν

Αρχισαν να κλείνουν λακκούβες στους δρόμους της πόλης, και όπως διαβεναιώνουν οι αρμόδιοι οι εργασίες θα συνεχιστούν και τις επόμενες μέρες, γεγονός που θα ελαχιστοποιήσει τα προβλήματα που υπάρχουν.

Γεγονός είναι άλλωστε ότι υπάρχει μεγάλη δυσαρέσκεια και έντονες διαμαρτυρίες από τους κατοίκους της πόλης για την κατάσταση στους δρόμους, ενώ βεβαίως από την άλλη πλευρά οι αρμόδιοι του δήμου τονίζουν ότι η περίοδος αυτή είναι η πλέον κατάλληλη για έργα, επειδή πρόκειται για νεκρή τουριστική περίοδο. Αναφορικά με τις ασφαλτοστρώσεις, με ανακοίνωσή της η Διεύθυνση Τεχνικών Υπηρεσιών του δήμου έκανε γνωστό ότι "μετά τη βελτίωση των καιρικών συνθηκών, η οποία επέτρεψε τη συνέχιση των ασφαλτοστρώσεων για την αποκατάσταση των οδοστρωμάτων, ολοκληρώθηκαν οι εργασίες στις παρακάτω οδούς:

Οδός Καναδά, δρόμοι εντός των Εργατικών Κατοικιών του Αγίου Νικολάου, καθώς και η Μητροπολίτου Αποστόλου. Στα ίδια πλαίσια τις αμέσως επόμενες ημέρες θα ασφαλτοστρωθεί και η οδός Παπανικολή. Ολες οι προαναφερθείσες παρεμβάσεις αφορούν το έργο "Δίκτυα αποχέτευσης-ομβρίων-ακαθάρτων περιοχής Αγίου Νικολάου".

Ομόφωνα για τον αγωγό το δ.σ. Αφάντου

Ομόφωνα το δημοτικό συμβούλιο Αφάντου, κατά την χθεσινή συνεδρίασή του, αποφάσισε την σύναψη προγραμματικής σύμβασης μεταξύ των δήμων Αφάντου, Αρχαγγέλου και της νομαρχιακής αυτοδιοίκησης Δωδεκανήσου, για την σύσταση φορέα διαχείρισης και λειτουργίας του κεντρικού αποχετευτικού αγωγού. Ανάλογη απόφαση αναμένεται να πάρει αύριο και το νομαρχιακό συμβούλιο Δωδεκανήσου, κατά την προγραμματική συνεδρίασή του.

Για μοντέρνο νεανικό γυναικείο ντύσιμο Ελάτε στο νέο μας κατάστημα

ELIOYLA

με τα επώνυμα ρούχα

GIANNI RODINI ® INTERNATIONAL

Δημητρίου Θέμελη 75 (πεζόδρομος)
Τηλέφωνο **33606**

ΕΚΠΤΩΣΕΙΣ 15-30%

Υπάρχει καλύτερη...ΛΥΣΗ;

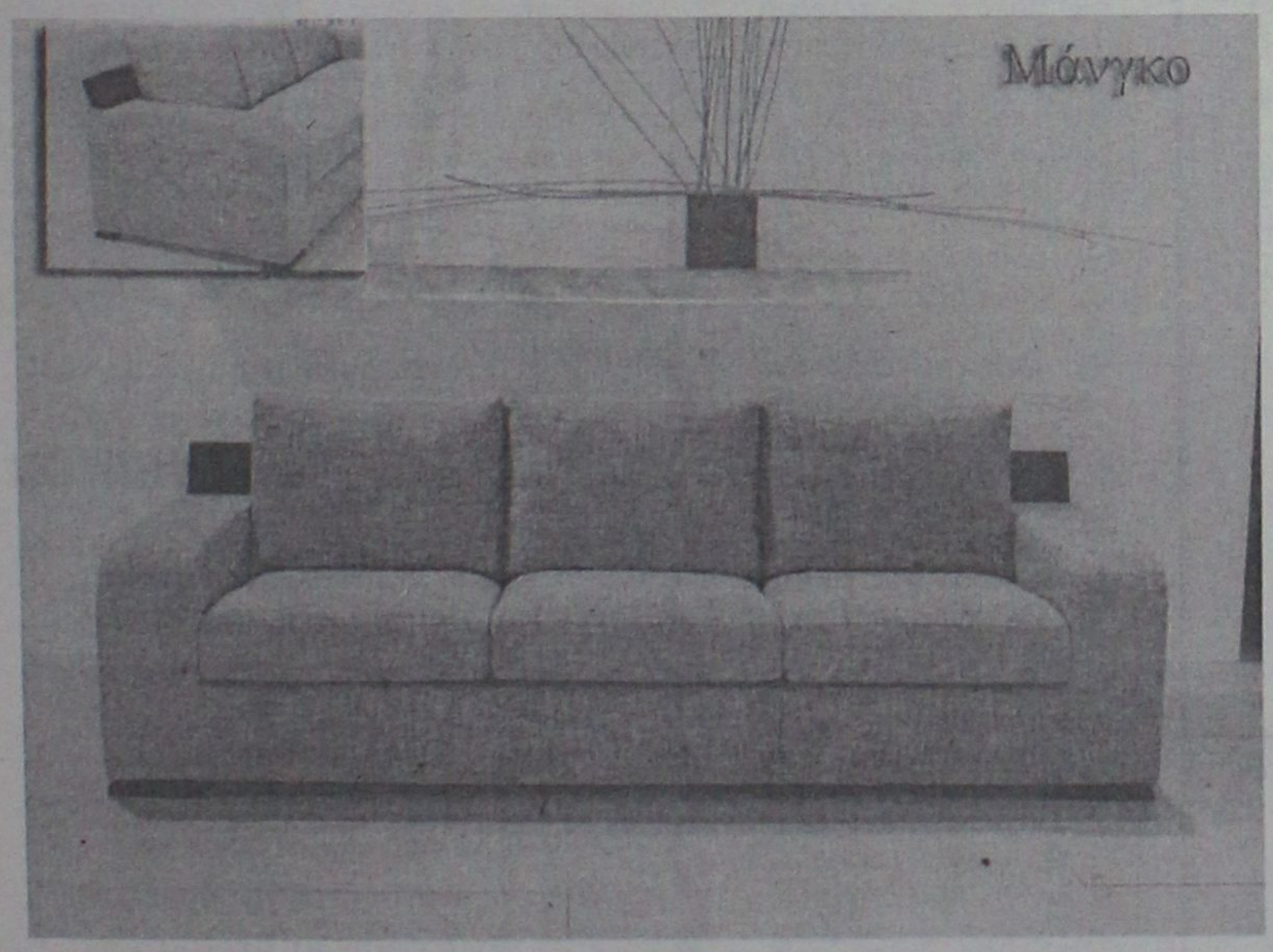

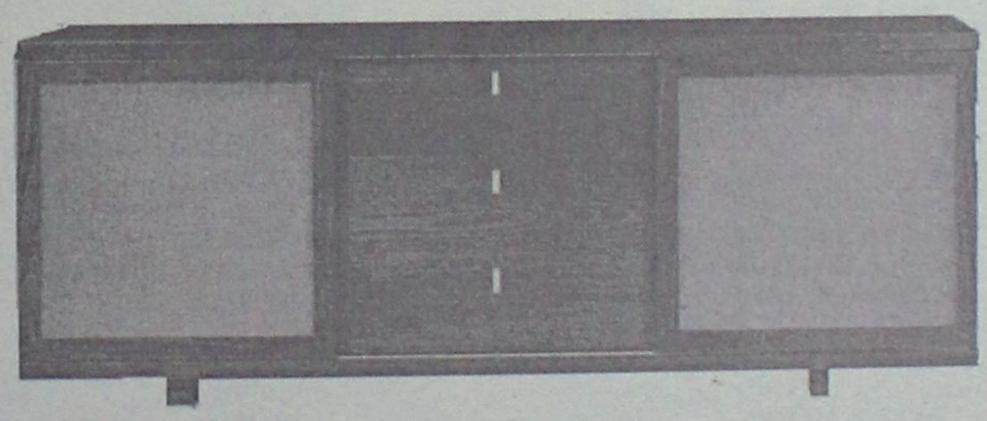



ΛΥΣΗ Α.Ε.Β.Ε.

Η ΛΥΣΗ στο έπιπλο... μία και μοναδική!

Στ. Κωτιάδη 9, Ρόδος Τηλ. (0241) 39911 Fax 39912

ΘΕΡΜΟΠΟΜΠΟΙ

Με συνέπεια και υπευθυνότητα συνεχίζουμε για 22 χρόνια τοποθετώντας θερμοπομπούς σε Σπίτια-Σχολεία-Αίθουσες και σε λοιπούς επαγγελματικούς χώρους. Η ποιότητα και η πείρα τόσων χρόνων μας κάνουν ασυναγώνιστους. Ελάτε ή πάρτε μας τηλέφωνο, να έρθουμε να κουβεντιάσουμε για τη θέρμανση του χώρου που σας ενδιαφέρει.

ΜΕΛΕΤΗ-ΕΓΚΑΤΑΣΤΑΣΗ

ΔΩΡΕΑΝ

Ν.ΚΑΜΠΟΥΡΑΚΗΣ-Μ.ΦΛΑΓΚΟΣ Ο.Ε.
ΤΗΛ.31320 - 20859
ΑΓ. ΑΝΑΣΤΑΣΙΑΣ 9

Επιβεβαιώνονται οι φόβοι που αρχικά είχαν διατυπωθεί

Χάνουμε τις επιδοτήσεις της Ευρωπαϊκής Ένωσης

Σήμερα οι οριστικές αποφάσεις για την ανακατανομή χρηματοδοτήσεων για το 2006

Τέσσερις ελληνικές περιφέρειες -Κεντρική Μακεδονία, Στερεά Ελλάδα, Αττική και Νότιο Αιγαίο- θα είναι ανάμεσα στα «θύματα» της ανακατανομής των κοινοτικών (διαρθρωτικών) χρηματοδοτήσεων, μετά το 2006, βάσει του σχεδίου που αναμένεται να εγκρίνει σήμερα η Κομισιόν, σε μια συνεδρίαση που θα πάρει μέρος κάι ο Έλληνας πρωθυπουργός Κ. Σημίτης (σχετικά είχαμε γράψει προ ημερών).

Αυτό προβλέπεται στις εκθέσεις που υποβάλουν οι υπηρεσίες του επιτρόπου για την περιφερειακή πολιτική Μ. Μπαρνιέ και του αντίστοιχου για τη Γεωργία Φ. Φίσλερ. Αξίζει να αναφερθεί ότι η έξοδος αυτών των τεσσάρων ελληνικών περιφερειών από τον «Στόχο 1» γίνεται διότι το μέσο κατά κεφαλήν ΑΕΠ τους έχει ήδη φθάσει ή περάσει τα δύο τρίτα του μέσου κατά κεφαλήν ΑΕΠ της Ευρωπαϊκής Ενωσης.

Σοβαρή μείωση των κοινοτικών (διαρθρωτικών) χρηματοδοτήσεων θα αντιμετωπίσουν, όμως, εκτός από την Ελλάδα, και οι άλλες χώρες της Συνοχής (Ισπανία, Πορτογαλία) μετά την ένταξη στην ΕΕ (2004) των 10 σήμερα υποψηφίων χωρών της Κεντρικής και Ανατολικής Ευρώπης, της Κύπρου και της Μάλτας. Αποτέλεσμα αυτής της ένταξης στον «Στόχο 1» τόσο πολλών νέων και πτωχών περιοχών, θα είναι η αναγκαστική έξοδος άλλων που επωφελούνται σήμερα από αυτές τις διαρθρωτικές χρηματοδοτήσεις της Κοινότητας.

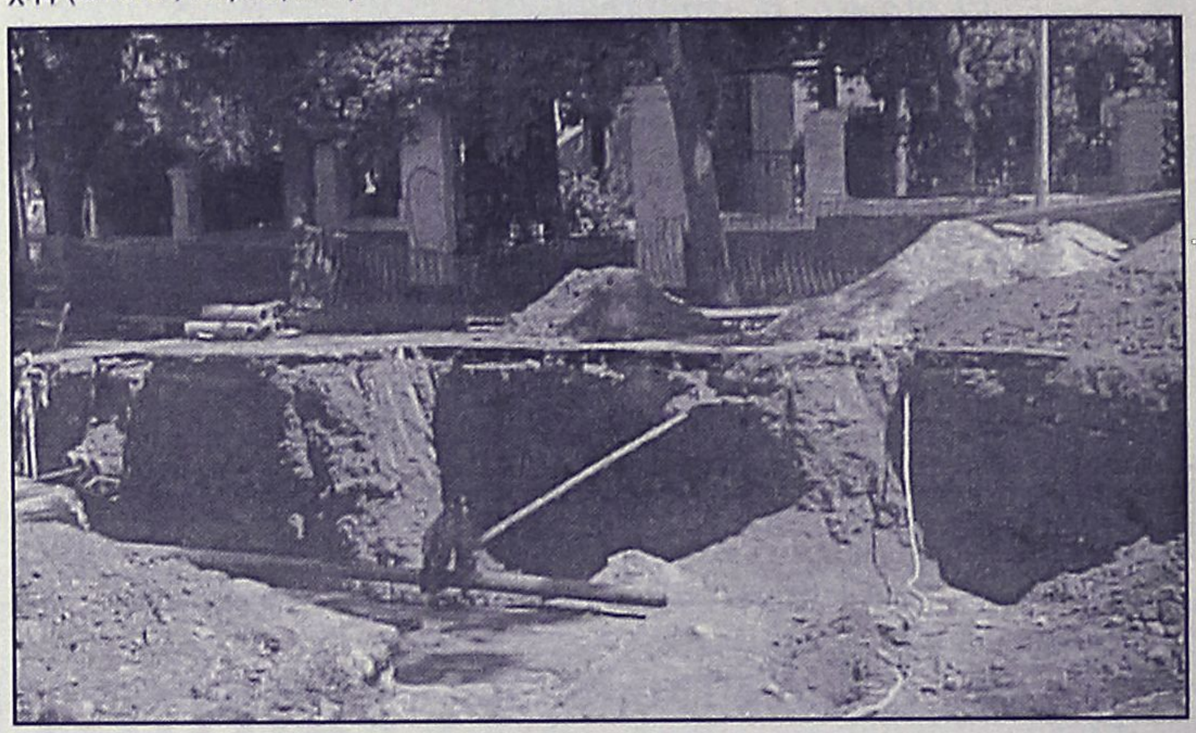

ΚΙΝΔΥΝΕΥΟΥΝ ΑΛΛΕΣ ΔΥΟ ΠΕΡΙΟΧΕΣ

Η ένταξη στην ΕΕ τόσο πολλών χωρών με χαμηλό κατά κεφαλήν εισόδημα θα πρέπει λογικά να συνοδευτεί από την ένταξη πολλών περιοχών τους στις χρηματοδοτήσεις του λεγόμενου «Στόχου 1» (καθυστερημένες οικονομικά περιοχές) από τον οποίο χρηματοδοτούνται σήμερα όλες οι περιφέρειες της Ελλάδας. Αξίζει να λεχθεί ότι οι υπολογισμοί της Κομισιόν έγιναν με βάση την προοπτική της Διεύρυνσης με την ένταξη 10 χωρών. Και τούτο διότι αν γίνονταν με την προοπτική ένταξης 12 χωρών, αν δηλαδή συμπεριλαμβάνονταν η Ρουμανία και η Βουλγαρία, το σύνολο των χωρών - μελών στη διευρυμένη Κοινότητα θα ήταν 27 και το αποτέλεσμα των υπολογισμών με 27 χώρες - μέλη θα οδηγούσε στην έξοδο από τις διαρθρωτικές - αναπτυξιακές χρηματοδοτήσεις του «Στόχου 1», όχι τέσσερις αλλά έξι ελληνικές περιφέρειες, πράγμα που πολύ δύσκολα θα γινόταν αποδεκτό από την Ελλάδα.

137 ΕΥΡΩ ΑΝΑ ΚΑΤΟΙΚΟ

Αντικειμενικός στόχος της Κομισιόν είναι οι διαρθρωτικές χρηματοδοτήσεις της Κοινότητας προς τις νέες χώρες να προσφέρουν συνολικά ένα ποσό της τάξης των 137 ευρώ κατά μέσο όρο ανά κάτοικο των νέων χωρών - μελών. Ως προς τις διορθώσεις - τροποποιήσεις του Κοινοτικού προϋπολογισμού εν όψει της Διεύρυνσης που αναμένεται να ωοθετήσει αύριο η Κομισιόν, αξίζει να αναφερθεί η πρόταση χρηματοδότησης της Βόρειας υπό τουρκική κατοχή Κύπρου με 39 εκατ. ευρώ το 2004, 67 εκατ. ευρώ το 2005 και 100 εκατ. ευρώ το 2006 (πιστώσεις πληρωμών υπό μορφή διαρθρωτικής βοήθειας για την ανάπτυξη των υποδομών εν όψει της ένταξής της στην ΕΕ).

Δ·Α·Ν·Ε· SEA LINE
ΔΩΔΕΚΑΝΗΣΙΑΚΗ ΑΝΩΝΥΜΗ ΝΑΥΤΙΛΙΑΚΗ ΕΤΑΙΡΙΑ

ΔΡΟΜΟΛΟΓΙΑ ΑΠΟ 14.01.2002 έως 31.01.2002

ΑΝΑΧΩΡΗΣΗ ΑΠΟ ΡΟΔΟ

ΗΜ/ΝΙΑ		ΠΛΟΙΟ	ΩΡΑ	ΠΡΟΟΡΙΣΜΟΣ
14.01	ΔΕΥ	-	-	-
15.01	ΤΡΙ	ΔΙΑΓΟΡΑΣ	18.00	ΚΩ-ΠΕΙΡΑΙΑ
16.01	ΤΕΤ	ΠΑΤΜΟΣ	15.00	ΣΥΜΗ-ΤΗΛΟ-ΚΩ-ΚΑΛ.-ΛΕΡΟ-ΠΑΤΜΟ-ΠΕΙΡΑΙΑ
17.01	ΠΕΜ	ΔΙΑΓΟΡΑΣ	18.00	ΠΕΙΡΑΙΑ
18.01	ΠΑΡ	ΠΑΤΜΟΣ	15.00	ΚΩ-ΚΑΛΥΜΝΟ-ΛΕΡΟ-ΠΑΤΜΟ-ΠΕΙΡΑΙΑ
19.01	ΣΑΒ	ΔΙΑΓΟΡΑΣ	15.00	ΚΩ-ΚΑΛΥΜΝΟ-ΛΕΡΟ-ΠΑΤΜΟ-ΠΕΙΡΑΙΑ
20.01	ΚΥΡ	ΠΑΤΜΟΣ	15.00	ΚΩ-ΚΑΛΥΜΝΟ-ΛΕΡΟ-ΠΑΤΜΟ-ΠΕΙΡΑΙΑ
21.01	ΔΕΥ	-	-	-
22.01	ΤΡΙ	ΔΙΑΓΟΡΑΣ	18.00	ΚΩ-ΠΕΙΡΑΙΑ
23.01	ΤΕΤ	ΠΑΤΜΟΣ	15.00	ΣΥΜΗ-ΤΗΛΟ-ΚΩ-ΚΑΛ.-ΛΕΡΟ-ΠΑΤΜΟ-ΠΕΙΡΑΙΑ
24.01	ΠΕΜ	ΔΙΑΓΟΡΑΣ	18.00	ΠΕΙΡΑΙΑ
25.01	ΠΑΡ	ΠΑΤΜΟΣ	15.00	ΚΩ-ΚΑΛΥΜΝΟ-ΛΕΡΟ-ΠΑΤΜΟ-ΠΕΙΡΑΙΑ
26.01	ΣΑΒ	ΔΙΑΓΟΡΑΣ	15.00	ΚΩ-ΚΑΛΥΜΝΟ-ΛΕΡΟ-ΠΑΤΜΟ-ΠΕΙΡΑΙΑ
27.01	ΚΥΡ	ΠΑΤΜΟΣ	15.00	ΚΩ-ΚΑΛΥΜΝΟ-ΛΕΡΟ-ΠΑΤΜΟ-ΠΕΙΡΑΙΑ
28.01	ΔΕΥ	-	-	-
29.01	ΤΡΙ	ΔΙΑΓΟΡΑΣ	18.00	ΚΩ-ΠΕΙΡΑΙΑ
30.01	ΤΕΤ	ΠΑΤΜΟΣ	15.00	ΣΥΜΗ-ΤΗΛΟ-ΚΩ-ΚΑΛ.-ΛΕΡΟ-ΠΑΤΜΟ-ΠΕΙΡΑΙΑ
31.01	ΠΕΜ	ΔΙΑΓΟΡΑΣ	18.00	ΠΕΙΡΑΙΑ

ΑΝΑΧΩΡΗΣΗ ΑΠΟ ΠΕΙΡΑΙΑ

ΗΜ/ΝΙΑ		ΠΛΟΙΟ	ΩΡΑ	ΠΡΟΟΡΙΣΜΟΣ
14.01	ΔΕΥ	ΔΙΑΓΟΡΑΣ	19.00	ΚΩ-ΡΟΔΟ
15.01	ΤΡΙ	ΠΑΤΜΟΣ	16.00	ΠΑΤΜΟ-ΛΕΡΟ-ΚΑΛΥΜΝΟ-ΚΩ-ΤΗΛΟ-ΣΥΜΗ-ΡΟΔΟ
16.01	ΤΕΤ	ΔΙΑΓΟΡΑΣ	19.00	ΡΟΔΟ
17.01	ΠΕΜ	ΠΑΤΜΟΣ	16.00	ΠΑΤΜΟ-ΛΕΡΟ-ΚΑΛΥΜΝΟ-ΚΩ-ΡΟΔΟ
18.01	ΠΑΡ	ΔΙΑΓΟΡΑΣ	15.00	ΠΑΤΜΟ-ΛΕΡΟ-ΚΑΛΥΜΝΟ-ΚΩ-ΡΟΔΟ
19.01	ΣΑΒ	ΠΑΤΜΟΣ	16.00	ΠΑΤΜΟ-ΛΕΡΟ-ΚΑΛΥΜΝΟ-ΚΩ-ΡΟΔΟ
20.01	ΚΥΡ	-	-	-
21.01	ΔΕΥ	ΔΙΑΓΟΡΑΣ	19.00	ΚΩ-ΡΟΔΟ
22.01	ΤΡΙ	ΠΑΤΜΟΣ	16.00	ΠΑΤΜΟ-ΛΕΡΟ-ΚΑΛΥΜΝΟ-ΚΩ-ΤΗΛΟ-ΣΥΜΗ-ΡΟΔΟ
23.01	ΤΕΤ	ΔΙΑΓΟΡΑΣ	19.00	ΡΟΔΟ
24.01	ΠΕΜ	ΠΑΤΜΟΣ	16.00	ΠΑΤΜΟ-ΛΕΡΟ-ΚΑΛΥΜΝΟ-ΚΩ-ΡΟΔΟ
25.01	ΠΑΡ	ΔΙΑΓΟΡΑΣ	15.00	ΠΑΤΜΟ-ΛΕΡΟ-ΚΑΛΥΜΝΟ-ΚΩ-ΡΟΔΟ
26.01	ΣΑΒ	ΠΑΤΜΟΣ	16.00	ΠΑΤΜΟ-ΛΕΡΟ-ΚΑΛΥΜΝΟ-ΚΩ-ΡΟΔΟ
27001	ΚΥΡ	-	-	-
28.01	ΔΕΥ	ΔΙΑΓΟΡΑΣ	19.00	ΚΩ-ΡΟΔΟ
29.01	ΤΡΙ	ΠΑΤΜΟΣ	16.00	ΠΑΤΜΟ-ΛΕΡΟ-ΚΑΛΥΜΝΟ-ΚΩ-ΤΗΛΟ-ΣΥΜΗ-ΡΟΔΟ
30.01	ΤΕΤ	ΔΙΑΓΟΡΑΣ	19.00	ΡΟΔΟ
31.01	ΠΕΜ	ΠΑΤΜΟΣ	16.00	ΠΑΤΜΟ-ΛΕΡΟ-ΚΑΛΥΜΝΟ-ΚΩ-ΡΟΔΟ

Δ·Α·Ν·Ε· SEA LINE
ΔΩΔΕΚΑΝΗΣΙΑΚΗ ΑΝΩΝΥΜΗ ΝΑΥΤΙΛΙΑΚΗ ΕΤΑΙΡΙΑ

ΓΡΑΦΕΙΑ ΡΟΔΟΥ: Κρατήσεις-Πληροφορίες: (0241) 43150 (10 γραμμές)
Διοικητικές Υπηρεσίες: (0241) 43110, 43112, FAX: (0241) 43120
ΓΡΑΦΕΙΑ ΠΕΙΡΑΙΑ: Κρατήσεις-Πληροφορίες: 0801-500500, (01) 4529360
Διοικητικές Υπηρεσίες: (01) 4529330, FAX: (01) 4293493
email: dane@otenet.gr



Η Διακόσμηση λέει ναι!
Εσείς θα πείτε όχι;
ΔΕΝ ΕΙΝΑΙ ΔΥΝΑΤΟΝ
Πού;
Στους μοναδικούς χειροποίητους πίνακες ζωγραφικής! Καθρέπτες
ΒΙΤΡΩ
που ανεβάζουν την αξία του χώρου σας και κάνετε και σωστή τοποθέτηση.
Φτιάχνουν με μεράκι
Η ΡΟΔΟΥΛΑ & ο ΑΡΤΑΝ
Λίστες γάμου
Μιχ. Πετρίδη 96 κοντά στο ΜΗΔΕΙΑ
Τηλ. 62552 - 61483

ΑΝΑΚΟΙΝΩΣΕΙΣ ΧΡΙΣΤΟΔΟΥΛΑΚΗ

Μέτρα για ενίσχυση της ανταγωνιστικότητας...

Παρουσίασε σχέδιο 8 σημείων

Σχέδιο οκτώ σημείων για την ενίσχυση της επιχειρηματικότητας και της ανταγωνιστικότητας επεξεργάζεται η κυβέρνηση,σύμφωνα με όσα τόνισε την Τρίτη ο υπουργός Οικονομίας και Οικονομικών, Νίκος Χριστοδουλάκης, μιλώντας στο 3ο Venture Capital Forum, που διοργανώνεται από το Ελληνικό Κέντρο Επενδύσεων (ΕΛΚΕ).



Ειδικότερα, το κυβερνητικό σχέδιο οκτώ σημείων περιλαμβάνει τις εξής δράσεις:

1. Την περαιτέρω απελευθέρωση των αγορών
2. την εμβάθυνση των αποκρατικοποιήσεων
3. Τη δημιουργία ισχυρών επιχειρηματικών μονάδων
4. Την προσέλκυση ξένων επενδύσεων
5. Την προώθηση της φορολογικής μεταρρύθμισης, η οποία θα ολοκληρωθεί εντός του 2002
6. Την αξιοποίηση του Γ' ΚΠΣ. Το τρέχον έτος, η ελληνική οικονομία θα χρηματοδοτηθεί με κονδύλια της τάξης των 3 τρισ. δραχμών.
7. Την αναθεώρηση του αναπτυξιακού νόμου
8. Την επίλυση του ασφαλιστικού.

Σύμφωνα με τον κ. Χριστοδουλάκη, η Ελλάδα σημείωσε λαμπρές μακροοικονομικές επιδόσεις και η εισαγωγή του νέου ενιαίου νομίσματος απέδειξε την ορθότητα των επιλογών της οικονομικής πολιτικής τα τελευταία χρόνια. Ωστόσο, απομένει ακόμη μακρύς δρόμος να διανυθεί, για την τόνωση της επιχειρηματικότητας και της ανταγωνιστικότητας της ελληνικής οικονομίας. Σε αυτή την κατεύθυνση στοχεύει το σχέδιο των οκτώ σημείων.

Μία προς μία η αναλογία κερδισμένων προς χαμένους χθες

Ημέρα ρευστοποιήσεων...

Τελικό αποτέλεσμα: μικρή άνοδος του γενικού δείκτη κατά 0,04%

Εικόνα σταθεροποίησης παρουσίασε η χρηματιστηριακή αγορά στο τέλος της χθεισνής συνεδρίασης, καθώς οι ρευστοποιήσεις που παρατηρήθηκαν προς το τέλος των συναλλαγών, εξανέμισαν τα αρχικά κέρδη, ενώ η αναλογία των κερδισμένων προς τις χαμένες μετοχές διαμορφώθηκε σε μια προς μια.

Η προδιάθεση της αγοράς είναι ανοδική, κυρίως σε μετοχές μικρής και μεσαίας κεφαλαιοποίησης, οι οποίες όμως για να κινηθούν και να διατηρηθούν σε υψηλότερα επίπεδα, απαιτείται και η συνδρομή των blue chips, τα οποία χθες εμφανίσθηκαν σχετικά αδύναμα. Τεχνικά, θετικό κρίνεται το γεγονός ότι η αγορά κράτησε τα επίπεδα των 2.620 μονάδων. Στηρίξεις συναντώνται στις 2.610 και 2.550 μονάδες, ενώ αντιστάσεις βρίσκονται στις 2.660 και 2.700 μονάδες αντιστοίχως.

Ο Γενικός Δείκτης Τιμών κυμάνθηκε σε περιορισμένο εύρος διακύμανσης 32,99 μονάδων και έκλεισε τελικά στις 2.625,40 μονάδες έναντι 2.624,46 μονάδων της προηγουμένης μέρας, καταγράφοντας μικρή άνοδο 0,94 μονάδων ή σε ποσοστό 0,04%. Κατέγραψε ανώτερη τιμή στις 2.647,73 μονάδες, όταν σημείωνε άνοδο μέχρι και 0,89% και κατώτερη στις 2.614,74, όταν σημείωνε απώλειες έως και 0,37%.

Ο δείκτης FTSE/ASE 20 έκλεισε στις 1.432,87 μονάδες, σημειώνοντας απώλειες σε ποσοστό 0,09%, ενώ ο δείκτης FTSE/ASE 40 έκλεισε στις 285,18 μονάδες, σημειώνοντας άνοδο 0,26%. Ο δείκτης FTSE/ASE SMALLCAP 80 έκλεισε στις 838,48 μονάδες, καταγράφοντας αύξηση σε ποσοστό 0,02%.

Οι επιμέρους δείκτες διαμορφώθηκαν ως εξής:

Τραπεζικός:	4.740,70	-0,12%
Τηλεπικοινωνιών:	1.207,74	+0,20%
Ασφαλειών:	1.708,51	-0,01%
Επενδύσεων:	746,35	-0,72%
Κατασκευαστικών:	1.261,51	-0,52%
Βιομηχανιών:	1.544,14	+0,08%
Συμμετοχών:	2.503,36	-0,92%
Βασικών Μετάλλων:	826,55	+0,70%
Μη Μεταλλικών Ορυκτών:	1.039,81	+0,18%
Εκδόσεις- εκτυπώσεις:	444,91	-0,12%
Κλωστουφαντουργίας:	827,49	-0,83%
Λιανικού Εμπορίου:	806,60	+0,38%
Πληροφορικής:	876,70	-0,61%
Ειδών Λύσεων Πληροφορικής:	545,84	+0,40%
Χονδρικό εμπόριο:	666,77	+0,36%
Τρόφιμα- ποτά:	786,76	-0,54%
Παράλληλη Αγορά:	255,65	-0,23%

Από τις 360 μετοχές που διακινήθηκαν, 145 κινήθηκαν ανοδικά, 154 καθοδικά, ενώ η τιμή 73 μετοχών παρέμεινε αμετάβλητη.

Τη μεγαλύτερη ποσοστιαία άνοδο σημείωσαν οι μετοχές των εταιρειών: Παίρης +11,76%, Intertech +8,24%, Ανεκ (Πο'90) +7,95%, Intersat +6,21, Ανεκ (Κο) +6,12%, Μπουτάρης (Πα) +5,58%, Κεραμεία Αλλατίνη +4,86%, Connection +4,80%, Λαμψα +4,76%, AS Company +4,62%.

Αντιθέτως τις μεγαλύτερες απώλειες σημείωσαν οι μετοχές των εταιρειών: Ξυλεία (Πα) -8,45%, Stabilton (Πα) -6,74%, Rainbow -5,19%, Autohellas -5,12%, Βαράγκης -4,52%, Πλαστικά Θράκης -4,19%, Νέστος -4,15%, Ζάμπα -4,13%, Ευρωπαική Πίστη (Π) -4,09%, Microland -4,00%.

Ο όγκος των συναλλαγών ανήλθε στα 147,99 εκατ. ευρώ ή 50,43 δισ. δρχ., εκ των οποίων τα 31,32 εκατ. ευρώ αφορούσαν προσυμφωνημένες συναλλαγές.

Τη μεγαλύτερη συναλλακτική δραστηριότητα σημείωσαν οι μετοχές των εταιρειών: Χαλκόρ με 19,52 εκατ. ευρώ, Πάναφον με 6,68 εκατ. ευρώ, ΔΕΗ με 6,20 εκατ. ευρώ, ΟΤΕ με 5,72 εκατ. ευρώ και Τιτάν (Κ) με 2,92 εκατ. ευρώ.

Η τιμή των μετοχών του δείκτη MSCI έκλεισε ως εξής:

Alpha Bank:	19,60
Coca Cola:	16,12
Eurobank:	15,16
Panafon:	6,66
Αλουμίνιο Ελλάδος:	34,84
Βιοχάλκο:	9,42
ΔΟΛ:	4,60
Εθνική:	27,08
ΕΛΠΕ:	6,86
Ελληνική Τεχνοδομική:	6,56
Εμπορική:	37,42
Επιχειρήσεις Αττικής:	4,92
ΕΥΔΑΠ:	6,52
Ιντρακόμ:	13,58
ΚΑΕ:	9,52
Μαϊλλης :	5,02
ΟΤΕ:	18,50
Τεχνική Ολυμπιακή :	3,14
Παπαστράτος:	14,90
Πειραιώς:	9,46
Τιτάν:	40,14
Motor Oil:	7,84
Folli-Follie:	21,00
Fourlis:	4,50



ΑΣΦΑΛΙΣΤΙΚΕΣ ΚΑΛΥΨΕΙΣ ΖΩΗΣ & ΥΓΕΙΑΣ
ΣΥΝΤΑΞΙΟΔΟΤΙΚΗ ΕΞΑΣΦΑΛΙΣΗ



Τι προσδοκίες έχετε στη ζωή σας;

Οι προσδοκίες για τη ζωή και το μέλλον σας είναι σύνθετες.
Στην ALICO AIG Life έχουμε δημιουργήσει παράδοση
με την ικανότητά μας να αναλύουμε τις ασφαλιστικές σας ανάγκες
και να τις καλύπτουμε αξιόπιστα.
Με βάση τη διεθνή τεχνογνωσία και την τεράστια ελληνική εμπειρία μας,
προδιαγράφουμε τον κόσμο σιγουριάς της «αυριανής ημέρας»
για σας και για την οικογένειά σας.

Επικοινωνήστε με ένα Ασφαλιστικό Σύμβουλο της ALICO AIG Life.
Θα απαντήσει με τον ιδανικό τρόπο στις προσδοκίες σας!

ΚΟΡΥΦΑΙΑ ΑΣΦΑΛΙΣΤΙΚΗ ΔΥΝΑΜΗ ΣΤΟΝ ΚΟΣΜΟ
No 1 ΔΙΕΘΝΗΣ ΑΣΦΑΛΙΣΤΙΚΗ ΕΤΑΙΡΙΑ ΖΩΗΣ ΣΤΗΝ ΕΛΛΑΔΑ

ALICO AIG Life
Η ΑΣΦΑΛΕΙΑ ΤΗΣ ΖΩΗΣ ΣΑΣ

ΓΡΑΦΕΙΟ ΡΟΔΟΥ: Ερυθρού Σταυρού 2 • Τηλ: (0241) 26.722

safe Security Access Fire Equipments

ΗΛΕΚΤΡΟΛΟΓΙΚΟ ΥΛΙΚΟ
ΕΦΑΡΜΟΓΕΣ ΑΥΤΟΜΑΤΙΣΜΩΝ BUS

ΣΥΣΤΗΜΑΤΑ ΠΥΡΑΣΦΑΛΕΙΑΣ
ΠΥΡΑΝΙΧΝΕΥΣΗ - ΚΑΤΑΣΒΕΣΕΙΣ
ΠΥΡΟΣΒΕΣΤΙΚΟ ΥΛΙΚΟ ΚΑΙ ΕΦΑΡΜΟΓΕΣ

ΠΥΡΑΝΤΟΧΕΣ ΠΟΡΤΕΣ
ΜΕΤΑΛΙΚΕΣ - ΞΥΛΙΝΕΣ
ΘΩΡΑΚΙΣΜΕΝΕΣ - ΥΑΛΟΠΙΝΑΚΑ

ΣΥΣΤΗΜΑΤΑ ΠΑΡΑΚΟΛΟΥΘΗΣΗΣ
ΚΛΕΙΣΤΟ ΚΥΚΛΩΜΑ ΤΗΛΕΟΡΑΣΗΣ
ΠΟΛΥΠΛΕΞΙΑ - ΚΑΤΑΓΡΑΦΗ HARD DISC
ΤΗΛΕΜΕΤΑΔΟΣΗ ΕΙΚΟΝΑΣ

ΣΥΣΤΗΜΑΤΑ ΑΣΦΑΛΕΙΑΣ
ΣΥΝΑΓΕΡΜΟΙ
ΕΛΕΓΧΟΣ ΠΡΟΣΒΑΣΗΣ (ACCESS)
ΑΝΤΙΚΛΕΠΤΙΚΕΣ ΜΠΑΡΕΣ

ΑΥΤΟΜΑΤΕΣ ΠΟΡΤΕΣ
ΓΚΑΡΑΖΟΠΟΡΤΕΣ
ΜΗΧΑΝΙΣΜΟΙ ΣΥΡΟΜΕΝΩΝ - ΑΝΟΙΓΟΜΕΝΩΝ ΠΟΡΤΩΝ
ΜΠΑΡΕΣ - ΤΗΛΕΧΕΙΡΙΣΜΟΙ

ΧΡΗΜΑΤΟΚΙΒΩΤΙΑ
ΟΙΚΙΑΣ - ΧΡΥΣΟΧΟΕΙΩΝ
ΘΥΡΙΔΕΣ ΞΕΝΟΔΟΧΕΙΩΝ

S.A.F.E. - Δ. ΚΑΨΑΣΚΗΣ & ΣΙΑ Ο.Ε.
ΦΙΛ. ΕΝΩΣΗΣ ΔΩΔ/ΣΙΩΝ 15 & ΑΝΑΣΤΑΣΙΑΔΗ
85100 ΡΟΔΟΣ
ΤΗΛ: 70321 - 70322 , FAX: 70326
E-MAIL : SAFE_RHODES @ YAHOO.GR

Μέρες μνήμης για τα Δωδ/σα καθώς συμπληρώνονται 6 χρόνια από τότε

Η θλιβερή επέτειος των γεγονότων στα Ιμια

Καρέ- καρέ το χρονικό της κρίσης, που ξέσπασε με την προσάραξη του τουρκικού φορτηγού πλοίου και κορυφώθηκε με τη πτώση του ελικοπτέρου του Πολεμικού Ναυτικού

Εξι χρόνια συμπληρώνονται από τα θλιβερά για την Ελλάδα γεγονότα στις βραχονησίδες Ιμια, και σύσσωμο το έθνος τιμά τους ήρωες του Πολεμικού Ναυτικού με εκδηλώσεις μνήμης.

Από το Γενάρη του **1996** όλα άλλαξαν. Το σχέδιο της Τουρκίας μετά από προσεκτικό και μακροχρόνιο σχεδιασμό, είχε πλέον τεθεί σε εφαρμογή. Ας θυμηθούμε όμως το χρονικό της κρίσης που ξεκίνησε ουσιαστικά ένα μήνα πρίν.

Η ΚΡΙΣΗ

Την Τρίτη **26-12-95**, το τουρκικό φορτηγό πλοίο "Φίγκεν Αγκάτ" πρασαράζει στις βραχονησίδες **Ιμια.** Το λιμεναρχείο της Καλύμνου ειδοποιεί τον καπετάνιο του τουρκικού φαρτηγού ότι ιδιωτικά ρυμουλκά θα βοηθήσουν στην αποκόλληση του πλοίου, αλλά η απάντηση του Τούρκου καπετάνιου είναι αρνητική γιατί, όπως ισχυρίζεται, τα δύο νησάκια ανήκουν στην Τουρκία.

Την Τετάρτη **27-12-95**, η ελληνική πρεσβεία στην **Αγκυρα** ενημερώνεται από την Αθήνα για το γεγονός. Στέλεχος της πρεσβείας τηλεφωνεί στη Διεύθυνση Αεροναυτικών Υποθέσεων του τουρκικού υπουργείου Εξωτερικών, ενημερώνει για το πρόβλημα και λίγα λεπτά αργότερα πληροφορείται ότι οι βραχονησίδες **Ιμια** "ανήκουν" στην Τουρκία.

Την Πέμπτη **28-12-95,** ελληνικό ρυμουλκό, που έχει σταλεί στην Κάλυμνο προερχόμενο από τον **Πειραιά,** αποκολλά το τούρκικο φαρτηγό και το οδηγεί του λιμάνι **Κιουλούκ.**

Την Παρασκευή **29-12-95**, η ελληνική πρεσβεία στην **Αγκυρα** παραλαμβάνει μια ρηματική διακοίνωση με την οποία η τουρκική πλευρά ενημερώνει ότι οι βραχονησίδες **Ιμια** είναι τμήμα της τουρκικής επικράτειας, είναι εγγεγραμμένες στο τουρκικό κτηματολόγιο και ανήκουν στην περιφέρεια της νομαρχίας **Bodrum** (Αλικαρνασσός).

Την Τρίτη **9-1-95,** το ελληνικό υπουργείο Εξωτερικών συντάσσει και αποστέλλει απαντητική ρηματική διακοίνωση. Στο κείμενο τονίζεται ότι βάσει της συμφωνίας του 1932 μεταξύ Τουρκίας και Ιταλίας (στην οποία ανήκαν τότε τα Δωδεκάνησα), η συνοριακή γραμμή βρίσκεται στο μέσον της αποστάσεως μεταξύ των βραχονησίδων **Ιμια** και της νησίδας Kato, που ανήκει στην Τουρκία. Με τις Συνθήκες Ειρήνης του 1947 τα Δωδεκάνησα παραχωρήθηκαν στην Ελλάδα, επομένως οι βραχονησίδες Ιμια, οι οποίες αποτελούν τμήμα των Δωδεκανήσων, ανήκουν στην Ελλάδα. Στη διακοίνωση επισημαίνεται ότι για πρώτη φορά η Τουρκία προβάλλει εδαφικές διεκδικήσεις κατά της Ελλάδας και ότι ανάλογη πρακτική και στο μέλλον θα έχει δυσμενείς επιπτώσεις στις διμερείς σχέσεις.

Την Τρίτη **16-1-96**, το ελληνικό υπουργείο Εξωτερικών ζητεί από το **ΓΕΕΘΑ** τη λήψη μέτρων αυξημένης επαγρύπνησης στην περιοχή των βραχονησίδων **Ιμια.**

Την Παρασκευή **19-1-96**, το ΓΕΕΘΑ δίνει εντολή στο **ΓΕΝ** για αυξημένη επαγρύπνηση.

Το Σαββάτο **20-1-96,** το ενημερωτικό δελτίο συνδρομητών "Εμπιστευτικό γράμμα", αποκαλύπτει την αναταλλαγή των ρηματικών διακοινώσεων μεταξύ της Ελλάδας και της Τουρκίας.



Την Τρίτη **23-1-96**, συγκαλείται σύσκεψη στο πολιτικό γραφείο του πρωθυπουργού με τη συμμετοχή των υπουργών Εξωτερικών και Δημόσιας Ταξης. Δεν ανακοινώνεται το αντικείμενο της σύσκεψης.

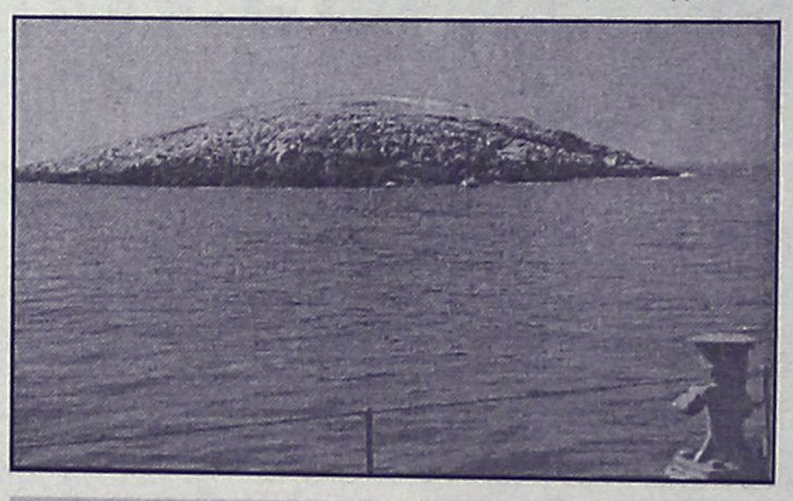

Μια από τις βραχονησίδες Ιμια από το σκάφος του Πολεμικού Ναυτικού κατά τη διάρκεια ερευνητικής αποστολής του Πανεπιστημίου Πατρών την άνοιξη του 1994.

Την Τετάρτη **24-1-96**, το θέμα βλέπει το φως της δημοσιότητας ύστερα από εκτενή αναφορά που γίνεται από τον τηλεοπτικό σταθμό **ANTENNA.**

Την Πέμπτη **25-1-96**, τέσσερις κάτοικοι της Καλύμνου (μεταξύ των οποίων ο δήμαρχος και ο διοικητής του αστυνομικού τμήματος) μεταβαίνουν στις βραχονησίδες και προχωρούν σε έπαρση της ελληνικής σημαίας.

Την **Παρασκευή 26-1-96,** ο Ελληνας υπουργός Εξωτερικών επιβεβαιώνει την ανταλλαγή των ρηματικών διακοινώσεων.

Το Σάββατο **27-1-96**, ελικόπτερο της εφημερίδας **Hürriyet** προσγειώνεται στις βραχονησίδες **Ιμια.** Απο το τετραμελές πλήρωμα του ελικοπτέρου, δύο άτομα, που έχουν επισημανθεί κατά καιρούς στην Θρακη να υποκινούν επεισόδια και στα οποία έχει απαγορευτεί η είσοδος στην Ελάδα, σπάνε τον ιστό της ελληνικής σημαίας και αναρτούν την τουρκική. Στη συνέχεια παίρνουν την ελληνική σημαία. Τα περιστατικό μαγνητοσκοπείται και παρουσιάζεται σε τουρκική τηλεοπτική εκπομπή.

Την Κυριακή **27-1-96,**

8 π.μ.: Το περιπολικό **"Παναγόπουλος"** που περιπολεί στην περιοχή εντοπίζει την τουρκική σημαία.

Το υπουργείο Εθνικής Αμυνας δίνει εντολή για άμεση έπαρση της ελληνικής σημαίας.

11π.μ.: Ενημερώνονται τα μέλη της Κυβερνητικής Επιτροπής.

1 μ.μ.: Μια ακταιωρός του τουρκικού πολεμικού ναυτικού εισέρχεται στα ελληνικά χωρικά ύδατα στην περιοχή των Ιμίων και αρνείται να αποχωρήσει, παρά τις επανειλημμένες διαταγές των κυβερνητών των ελληνικών πλοίων που την έχουν προσεγγίσει. Στις επόμενες ώρες σημειώνονται αλλεπάλληλα επειδόσια αυτού του τύπου.

7μ.μ.: Μια ομάδα ειδικών δυνάμεων εγκαθίστασται στις βραχονησίδες για διαφύλαξη της ελληνικής κυριαρχίας. Στο υπουργείο Εξωτερικών καλούνται οι πρέσβεις της Ρωσίας, των ΗΠΑ και των χωρών της Ευρωπαϊκής Ενωσης για ενημέρωση.

Τη Δευτέρα **29-1-96**:

9.30 π.μ.:Τουρκικό ελικόπτερο αναχαιτίζεται από ελληνικό μαχητικό αεροσκάφος.

2.30μ.μ.: Ο Ελληνας πρέσβης στην Αγκυρα, **Δημ. Νεζερίτης**, καλείται στο τουρκικό **ΥΠΕΞ** και του επιδίδεται ρηματική διακοίνωση με την οποία αμφισβητείται το νομικό καθεστώς των βραχονησίδων. Προτείνονται διαπραγματεύσεις όχι μόνο για τα **Ιμια,** αλλα γενικά για την οριοθέτηση των θαλάσσιων συνόρων. Ειδικά για τα **Ιμια** ζητείται η απομάκρυνση του στρατιωτικού αγήματος και η υποστολή της σημαίας.

5.30μ.μ.: Η Ουάσικτον συνιστά ψυχραιμία. Ιδιαίτερη σημασία δίδεται από τους Αμερικανούς στην αποτροπή συγκέντρωσης μεγαλυτέρων ναυτικών δυνάμεων.

9 μ.μ.: Συγκαλείται το Εθνικό Συμβούλιο Ασφάλειας της Τουρκίας. Η πρωθυπουργός **Τ. Τσιλέρ** απαιτεί την αποχώρηση της ομάδας των καταδρομέων και την υποστολή της ελληνικής σημαίας.

ΑΘΛΗΤΙΚΗ ΡΟΔΙΑΚΗ

ΤΕΤΑΡΤΗ
30 ΙΑΝΟΥΑΡΙΟΥ 2002

ΟΝΕΙΡΟ ΑΠΑΤΗΛΟ



✔ Εγγραφο της ΕΠΟ "κατεδαφί-ζει" το "σπίτι των Μικτών". Θέλει 16-25 στρέμματα για να τα χρημα-τοδοτήσει

✔ Η Νομαρχία θα προχωρήσει σε προπονητήριο

ΣΕΛ. 17



ΤΑ ΚΕΦΑΛΙΑ ΜΕΣΑ...

✔ *Η θριαμβολογία τελείωσε και οι προπο-νήσεις στον Κολοσσό έγιναν πιο εντατικές ενόψει του εκτός έδρας αγώνα με τον Κρόνο*

✔ *Προπωλούνται προσκλήσεις της χοροε-σπερίδας*

ΦΛΕΡΤ ΤΗΣ ΡΟΔΟΥ ΜΕ ΤΟΝ ΜΕΣΟΑΜΥΝΤΙΚΟ ΠΑΝΑΓΟΠΟΥΛΟ

ΣΕΛ. 18

ΧΑΘΗΚΑΝ ΓΙΑ ΤΟΝ ΙΑΛΥΣΟ ΣΠΥΡΑΚΟΣ ΚΑΙ ΤΑΧΙΡΙ

ΣΕΛ. 31

ΤΟΠΙΚΟ ΠΟΔΟΣΦΑΙΡΟ - Πωλήσεις Ακινήτων Κ. Διακογεωργίου

«Παράδειγμα προς μίμηση»

✔ *ΤΗΝ ΠΑΡΑΔΕΙΓΜΑΤΙΚΗ ΤΙΜΩΡΙΑ ΤΟΥ ΠΟΔΟΣΦΑΙΡΙΣΤΗ ΤΟΥ ΔΙΓΕΝΗ, ΜΙΧΑΛΗ ΨΥΛΛΟΥ ΖΗΤΑΕΙ ΑΠΟ ΤΗΝ ΕΠΣΔ, Ο ΣΥΝΔΕΣΜΟΣ ΦΙΛΑΘΛΩΝ ΤΟΥ ΦΟΙΒΟΥ, Ο ΟΠΟΙΟΣ ΗΤΑΝ ΤΟ ΜΑΥΡΟ "ΠΡΟΒΑΤΟ" ΤΗΣ ΣΥΝΑΝΤΗΣΗΣ ΔΙΓΕΝΗΣ-ΦΟΙΒΟΣ*



Την παραδειγματική τιμωρία του Μιχάλη Ψύλλου ζητάει ο σύνδεσμος φιλάθλων του Φοίβου από την ΕΠΣΔ

Διαμαρτυρία του συνδέσμου φιλάθλων του "Γ.Σ. ο Φοίβος" έφθασε χθες στα γραφεία της "Α.Ρ.", μέσω της οποίας οι φίλοι της ομάδας της Κρεμαστής ζητάνε από τη διοργανώτρια αρχή (ΕΠΣΔ) την παραδειγματική τιμωρία του ποδοσφαιριστή του Διγενή, **Μιχάλη Ψύλλου**, ο οποίος ήταν το μαύρο "πρόβατο" της συνάντησης Διγενής-Φοίβος.

Στη διαμαρτυρία τους οι Κρεμαστενοί ενώ κάνουν μνεία για την προσπάθεια της διοίκησης του Διγενή και προσωπικά του προέδρου, **Γιάννη Μιχελλαράκη** που κατάφεραν τους φιλάθλους τους να είναι κόσμιοι απέναντι στους φιλάθλους του Φοίβου, αντίθετα καταγγέλουν τις ενέργειες του ποδοσφαιριστή τους, που ήταν απαράδεκτες και μπορούσαν να τινάξουν το παιχνίδι στον "αέρα".

Τι ακριβώς αναφέρει η διαμαρτυρία:

«Κύριε Διευθυντά,

Στην προσπάθεια της διοργανώτριας αρχής, της ΕΠΣ Δωδ/σου για αποσόβηση της βίας στα γήπεδα από μέρους των φιλάθλων και το έχει επιτύχει μας έρχονται αποτρόπαια έκτροπα γεγονότα που μαυρίζουν την προσπάθεια και την καλή θέληση των φιλάθλων μας. Σαν σύνδεσμος φίλων του Γ.Σ. ο Φοίβος έχουμε να καταγγείλουμε τα παρακάτω.

Ενώ ο αγώνας μεταξύ του Διγενή-Φοίβου εξελισσόταν σε αθλητικά πλαίσια εξαιρουμένη την φάση του 3' του αγώνα που πρωταγωνιστής εκείνο ήτο ο ποδοσφαιριστής του Διγενή **Μιχάλης Ψύλλου**. Αφού ανέκοψε με αντιαθλητικό τρόπο με κίνδυνο της σωματικής του ακεραιότητας τον ποδοσφαιριστή του Φοίβου **Λυριστή Ιωάννη** ο διαιτητής αρκέστηκε μόνο στην κίτρινη κάρτα. Με την επίτευξη του 2ου τέρματος του Διγενή κατευθύνθηκε στην εξέδρα όπου είμασταν εμείς και μπροστά στα μάτια και αυτιά του πρώην κανονιέρη του ΠΑΟ και προέδρου του ΠΣΑΠ **Αντώνη Αντωνιάδη** (που ήτο τιμή για μας που παρευρέθηκε) έβγαλε την φαγέλά του και εξεστόμισε λόγια που ούτε γράφονται, ούτε λέγονται. Κοντά στον αθλητή ήταν ο επόπτης **Βαγγέλης Κατσιδώνης**. Σήκωσε την σημαία του προς τον διαιτητή αλλά μάλλον ο διαιτητής δεν αντιλήφθηκε το γεγονός και είπε να συνεχισθεί ο αγώνας. Το αποκορύφωμα ήτο στο 70' του αγώνα όταν ο παραπάνω ποδοσφαιριστής (**Μιχάλης Ψύλλου**) αποβλήθηκε με 2η κίτρινη κάρτα. Κινήθηκε απειλητικά προς κατάπληξη όλων και των επισήμων του αγώνα, του παρατηρητή αγώνος του κου **Σάββενα** προς το μέρος το δικό μας πήδηξε το κιγκλίδωμα του γηπέδου και συγκρατήθηκε από τους φίλους και το Δ/Σ του Διγενή, που όλο το διάστημα του αγώνος ο πρόεδρος του Διγενή φώναζε στους φιλάθλους του να φέρονται ευγενικά προς τους αντίπαλους φιλάθλους, το πέτυχε αυτό ο κος **Μιχελαράκης**. Τον αγώνα τον αμαύρωσε ο αντιαθλητικός ποδοσφαιριστής του Διγενή **Ψύλλου Μιχαήλ** και παρά λίγο να δημιουργηθούν έκτροπα βίας.

Γι' αυτό και εμείς καταγγέλλουμε το γεγονός και περιμένουμε την παραδειγματική τιμωρία του ποδοσφαιριστή του Διγενή **Ψύλλου Μιχαήλ** που θα γίνει παράδειγμα προς μίμηση για απείθαρχους-αντιαθλητικούς ποδοσφαιριστές.

Για μας ποδοσφαιριστές σαν τον **Μιχάλη Ψύλλου** φέρνουν τη βία στα γήπερα, τα οποία θα ερημώσουν σύντομα από τα έκτροπα.

Τώρα τον λόγο έχει η διοργανώτρια αρχή Δωδ/σου (ΕΠΣΔ) για την παραδειγματική τιμωρία του.

Ο Σύνδεσμος φίλων του Γ.Σ. ο Φοίβος
Ο πρόεδρος
Νότης Δούκας
Ο Γεν. Γραμματέας
Λευτέρης Μιχαήλ

Β' ΚΑΤΗΓΟΡΙΑ

Στην Κάρπαθο ο Απόλλων Απ.

✔ *Αντιμετωπίζει τον Ποσειδώνα Καρπ. στο ματς που ολοκληρώνει την τελευταία αγωνιστική του α' γύρου (15η)*

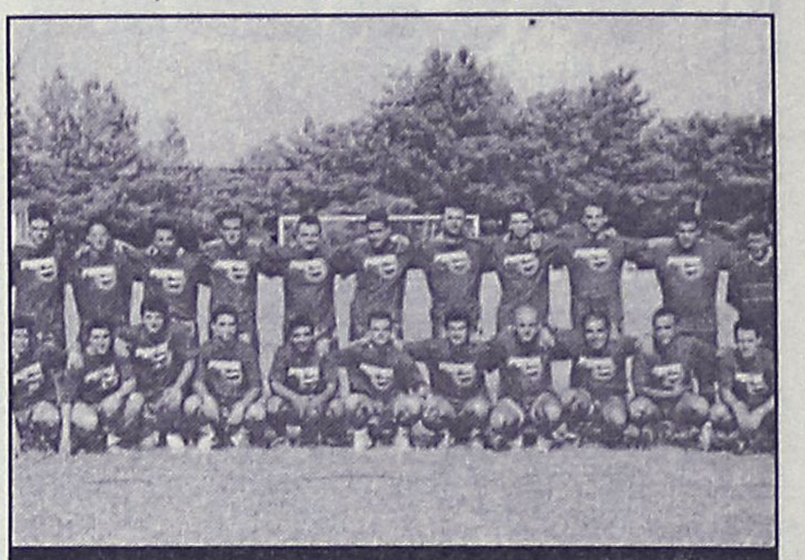

Δύσκολη αποστολή στην Κάρπαθο έχει σήμερα ο Απόλλων Απ.

Το τελευταίο παιχνίδι της 15ης αγωνιστικής και του α' γύρου γίνεται σήμερα στις 12 το μεσημέρι στην Κάρπαθο και πιο συγκεκριμένα στο γήπεδο Βολάδας, όπου ο Ποσειδώνας θα φιλοξενήσει τον Απόλλωνα Απ.

Οι δύο ομάδες χρειάζονται για διαφορετικούς λόγους η καθεμιά τη νίκη.

Οι μεν γηπεδούχοι γιατί έχουν περιέλθει σε πολύ δύσκολη θέση και κινδυνεύουν με άμεσο υποβιβασμό, ενώ οι φιλοξενούμενοι θέλουν την νίκη για να μην χάσουν την επαφή τους από τις προνομιούχες θέσεις που οδηγούν στην α' κατηγορία.

Διαιτητής του ενδιαφέροντος αυτού αγώνα θα είναι ο **Χρήστος Τσαούσης** που θα έχει βοηθούς τους **Κώστα Ζαννετίδη** και **Γιώργο Βασιλαράκη**.

Παρατηρητής θα είναι ο κ. **Σπανός.**





ΤΟΠΙΚΟ ΠΟΔΟΣΦΑΙΡΟ - Πωλήσεις Ακινήτων Κ. Διακογεωργίου

Ονειρο απατηλό

✓ ΤΟ "ΣΠΙΤΙ ΤΩΝ ΜΙΚΤΩΝ" ΘΑ ΕΙΝΑΙ... ΚΑΛΥΒΑΚΙ
✓ ΑΠΟ 16 ΕΩΣ 25 ΣΤΡΕΜΜΑΤΑ ΖΗΤΑ Η ΕΠΟ ΓΙΑ ΝΑ ΤΟ ΧΡΗΜΑΤΟΔΟΤΗΣΕΙ ΜΕΣΩ... ΧΡΗΣΙΔΑΝΕΙΟΥ!
✓ Η ΝΟΜΑΡΧΙΑ ΘΑ ΠΡΟΧΩΡΗΣΕΙ ΣΤΗΝ ΚΑΤΑΣΚΕΥΗ ΠΡΟΠΟΝΗΤΗΡΙΟΥ

Στο κενό φαίνεται να πέφτει η... χρηματοδότηση από την ΕΠΟ για κατασκευή γηπέδου που θα στεγαστούν οι Μικτές ομάδες.

Η ΕΠΟ έστειλε έγγραφο, στη Νομαρχία, στον ΝΑΟΔ, στην Περιφερειακή διεύθυνση και στην ΕΠΣΔ, έγγραφο με το οποίο γνωστοποιεί ότι η έκταση που χρειάζεται για να χρηματοδοτήσει μέσω χρησιδανείου (!) είναι 16 στρέμματα (!). Δηλαδή ακόμα δέκα στρέμματα, αφού η Νομαρχιακή Αυτοδιοίκηση παραχώρησε στο Τσαΐρι έκταση 6 στρεμμάτων όπως είχε ζητήσει η ΕΠΣΔ.

Πιστεύεται ότι το θέμα θα συζητηθεί στη σημερινή συνεδρίαση της ΕΠΣΔ, παρουσία του προέδρου του ΝΑΟΔ **Μιχάλη Μπαριανάκη.** Οπως έγινε γνωστό, το πιθανότερο είναι η Νομαρχία να προχωρήσει στην κατασκευή του προπονητηρίου και να παραβλέψει την βοήθεια της ΕΠΟ.

Ετσι το ολοκληρωμένο γήπεδο θα μείνει όνειρο απατηλό και καμμία ευθύνη δεν έχει η Νομαρχία, ούτε ο ΝΑΟΔ αφού ότι τους ζήτησαν αρχικά, αυτά υλοποίησαν.

Αυτούσιο το έγγραφο είναι το εξής:

"Κύριοι

Σε απάντησή του με αρ. πρωτ. Ν. Σ./592/03.01.2002 εγγράφου της Νομαρχιακής Αυτοδιοίκησης Δωδ/σου, το οποίο κοινοποιήθηκε και στην ΕΠΟ και αφορά την υπ' αριθμ. 144/2001 απόφαση του ΔΣ του Νομ. Συμβουλίου με την οποία παραχωρείται η χρήση τμήματος γης με τα στοιχεία Α.Β.Κ. 2982 δημοσίας έκτασης αρμοδιότητας Κτημ. Υπηρ. Δωδ/σου για την δημιουργία Αθλητικού Ποδοσφαιρικού Κέντρου, σας ενημερώνουμε ότι απαιτείται κατ' ελάχιστον έκταση 16 (δεκαέξι στρεμμάτων) για την δημιουργία των εντελώς απαραίτητων αθλητικών εγκαταστάσεων για την εύρυθμη λειτουργία του.

Συγκεκριμένα το Αθλητικό Κέντρο δεν περιλαμβάνει (1) ένα γήπεδο ποδοσφαίρου καθορισμένων από τους κανονισμούς παιδειάς του αθλήματος, διαστάσεων 104,00 μ.Χ 65,00 μ. το οποίο με τις απαραίτητες ελάχιστες αποστάσεις του αγωνιστικού χώρου από την εσωτερική περίφραξη καταλαμβάνει επιφάνεια περίπου 8,5 (οκτώ και μισό στρεμμάτων), κτίριο αποδυτηρίων όπου θα στεγάζονται εκτός από τις αγωνιζόμενες ομάδες, οι διαιτητές, το ιατρείο, τα γραφεία του κέντρου και μια αίθουσα πολλαπλών χρήσεων με τον περιβάλλοντα χώρο. Επίσης τον χώρο κατασκευής κερκίδας δυναμικότητας 800 (οκτακοσίων) κατ' ελάχιστον θεατών με τους απαραίτητους διαδρόμους προσέλευσης και αποχώρησης, τις αναγκαίες βοηθητικές εγκαταστάσεις (υποσταθμός ΔΕΗ, (2) δύο δεξαμενές νερού χωρητικότητας 100 (εκατό) κυβικών και τέλος, εάν είναι δυνατόν, βοηθητικό γήπεδο ποδοσφαίρου για τις προπονητικές ανάγκες των αγωνιζομένων και κυρίως για την αποτελεσματική προστασία του χλοοτάπητα του κυρίου γηπέδου.

Τα ανωτέρω απαιτούν έκταση περίπου (25) είκοσι πέντε στρεμμάτων. Τυχόν αδυναμία παραχώρησης παρόμοιας έκτασης, καθιστά απαγορευτική την κατασκευή του βοηθητικού γηπέδου και περιορισμό μόνον στο κύριο γήπεδο με τις οποιεσδήποτε συνέπειες από την εντατική χρήση του χλοοτάπητα για προπόνηση και αγώνες συγχρόνως. Δηλαδή στα 16 (δεκαέξι) στρέμματα. Η Ελληνική Ποδοσφαιρική Ομοσπονδία χαιρετίζει την αξιέπαινη απόφαση και προσφορά της Νομαρχιακής Αυτοδιοίκησης Δωδεκανήσου και ευχαριστεί προσωπικά τον Νομάρχη Δρ. **Σάββα Καραγιάννη** για το έμπρακτο ενδιαφέρον του για το Ποδόσφαιρο και τους σκοπούς της ΕΠΣ Ρόδου (!) (Μετενόμασαν οι της ΕΠΟ, την ΕΠΣ Δωδεκανήσου). Τέλος σας γνωστοποιούμε ότι έχει ήδη ληφθεί απόφαση από το Δ.Σ. της ΕΠΟ για την ουσιαστική χρηματοδότηση των παραπάνω περιγραφέντων έργων και παρακαλούμε για την ταχύτερη δυνατόν ολοκλήρωση των διαδικασιών (υπογραφή του παραχωρητηρίου με συγκεκριμένο χρόνο παραχώρησης-χρησιδάνειο έγκριση της καταλληλότητας της έκτασης για την συγκεκριμένη χρήση, ενημέρωση των Υπηρεσιών Αρχαιολογίας, Δασαρχείου και Πολεοδομίας για την μη ύπαρξη κωλυμάτων και σχετική ενημέρωση της ΕΠΣ Ρόδου και της ΕΠΟ. Ευχαριστούμε για την συνεργασία".

Με φιλικούς χαιρετισμούς
Ο πρόεδρος
Βασίλης Γκαγκάτσης
Ο Γενικός Γραμματέας
Δρ. Γιάννης Οικονομίδης



Ο πρόεδρος του ΝΑΟΔ Μιχάλης Μπαριανάκης αναμένεται να ξεκαθαρίσει σήμερα την κατάσταση

Γ' ΚΑΤΗΓΟΡΙΑ

Αναβάλλεται ο α' όμιλος

Το προσεχές Σαββατοκύριακο δεν θα ορισθούν τα παιχνίδια της 13ης αγωνιστικής του α' ομίλου καθώς η επιτροπή πρωταθλήματος θα τα αναβάλλει προκειμένου να προχωρήσει ο β' όμιλος του οποίου οι αγωνιστικές είναι περισσότερες (δύο) και ακόμη βρίσκεται στην τελευταία του α' γύρου.

ΚΥΠΕΛΛΟ

Θέση για τελικό

✓ Σήμερα στις 12 μ.μ. ο τελικός των ομίλων των νήσων μεταξύ Καλυμνιακού και ΑΕ Κως

Τη μία εκ των δύο θέσεων τον τελικό του κυπέλλου Δωδ/σου, που θα γίνει στις 7 Μαρτίου στο δημοτικό γήπεδο (χόρτο) της Κω, θα διεκδικήσουν σήμερα το μεσημέρι στις 12, στο γήπεδο της Καλύμνου, Καλυμνιακός και ΑΕ Κως.

Η έδρα του τελικού του ομίλου των Νήσων βγήκε μετά από κλήρωση που έγινε την προηγούμενη Παρασκευή στα γραφεία της ΕΠΣΔ.

Σίγουρα φαβορί για την πρόκριση είναι οι Κώοι, καθώς διαθέτουν καλύτεροι ομάδα, ενώ οι Καλύμνιοι έχουν και το ντεζαβαντάζ της απουσίας αρκετών βασικών τους παικτών με τιμωρίες.

Βέβαια σ' ένα παιχνίδι κυπέλλου προβλέψεις δεν μπορούν να γίνουν και δεν αποκλείεται να έχουμε οποιοδήποτε αποτέλεσμα.

Διαιτητής της συνάντησης θα είναι ο **Δημήτρης Ξιάρχος** με επόπτες του **Πανάτο, Αλαχιώτη.**

Παρατηρητής θα είναι ο κ. **Σιδέρης.**

Κατέθεσε την ένσταση ο Αρης

Και τυπικά την ένσταση για κακό ορισμό του διαιτητή **Βασίλη Τσαγγάρη** στο παιχνίδι Αρης-Κλεόβουλος, κατέθεσε χθες στα γραφεία της ΕΠΣΔ η ομάδα του Αρχαγγέλου, ζητώντας την επανάληψη του παραπάνω αγώνα.

Η είδηση της τιμωρίας του **Βασίλη Τσαγγάρη** από την ΚΕΔ/ΕΠΟ ανακοινώθηκε την προηγούμενη Τετάρτη, όμως η κοινοποίηση της απόφασης από την ΕΠΟ προς την ΕΠΣΔ έφθασε χθες. Σύμφωνα με το άρθρο 53 του κανονισμού διαιτησίας η τιμωρία του διαιτητή μετράει μετά την κοινοποίηση της απόφασης.

Τι ακριβώς αναφέρει το άρθρο 53:

1. Η πειθαρχική απόφαση εκδίδεται το βραδύτερο εντός 10 ημερών από την λήψη της απολογίας και κοινοποιείται στον κριθέντα διαιτητή, στην ΕΠΟ, στην ΕΠΑΕ ή Ενωση, κατά περίπτωση και στον σύνδεσμο διαιτητών στον οποίο ανήκει ο διαιτητής.

2. Διαιτητής που θα τιμωρηθεί με ποινή αποκλεισμού απο την ΤΕΔ/ΕΠΣ και η ποινή κοινοποιηθεί μετά την κλήρωσή του σε αγώνα Εθνικού πρωταθλήματος, δεν αντικαθίσταται.

Ανάλογη εφαρμογή της διάταξης από τις ΕΠΣ, γίνεται και για ποινές που επιβάλλονται από ΚΕΔ/ΕΠΟ-ΕΠΑΕ.



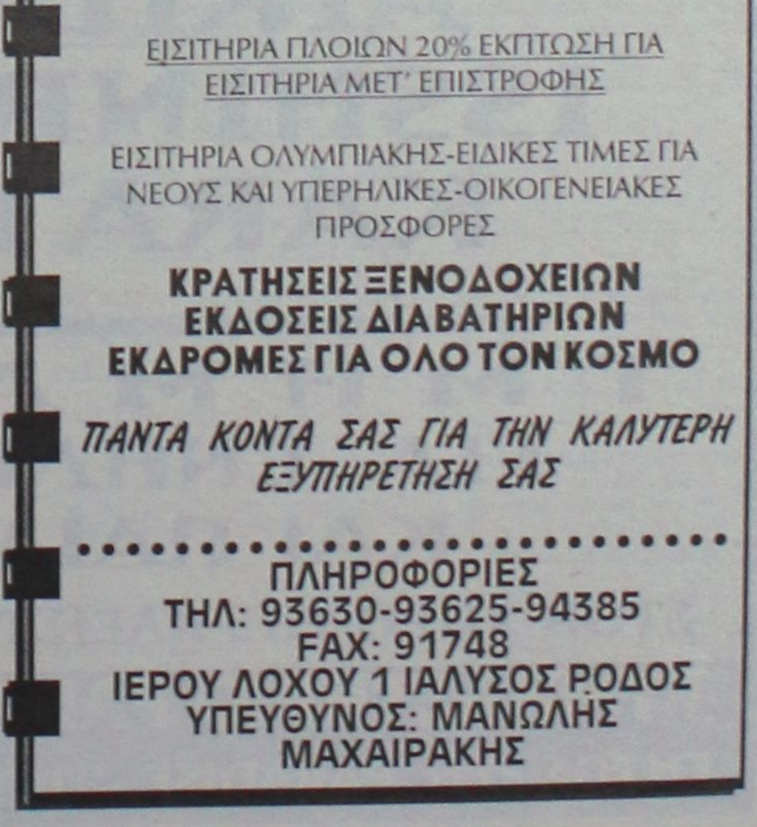

Φλέρτ με Παναγόπουλο!

✓ *ΠΡΟΚΕΙΤΑΙ ΓΙΑ 27ΧΡΟΝΟ ΜΕΣΟΑΜΥΝΤΙΚΟ ΠΟΥ ΕΜΕΙΝΕ ΕΛΕΥΘΕΡΟΣ ΑΠΟ ΤΟ ΜΑΡΚΟ*

✓ *ΠΑΤΤΑΣ: "ΚΑΝΕΝΑ ΠΑΡΑΠΟΝΟ ΑΠΟ ΤΟΥΣ ΑΠΟΛΛΩΝΙΣΤΕΣ..."*



Δεν έχουν κανένα παράπονο από τους παίκτες του Απόλλωνα δήλωσαν με τον αρχιγό τους Κώστα Πάττα οι "πράσινοι"
(ΒΙΚΤΩΡ - ΦΩΤΟ ΜΑΡΚΕΤ - ΙΑΛΥΣΟΣ)

Είναι ξεκάθαρο πια πως η Ρόδο δεν μένει στην ενίσχυση του έμψυχου υλικού της με τους **Δημήτρη Λαγογένη** και **Μάκη Σιδηρόπουλο.** Μπορεί ακόμα ο Τρυφωνόπουλος να χάθηκε και να πήγε στην Θύελλα Πατρών αλλά η διερεύνηση της αγοράς συνεχίζεται.

Σύμφωνα με πληροφορίες εξ Αθηνών η Ρόδο ενδιαφέρεται για την απόκτηση του 27χρονου μεσοαμυντικού **Παναγιώτη Παναγόπουλου** ο οποίος έμεινε ελεύθερος από το Μαρκό. Είναι καλός παίκτης ο οποίος έχει αγωνισθεί στο παρελθόν σε Παναχαϊκή, Αχαρναϊκό, Ατρόμητο Αθ., Καλλιθέα και Άρη Πετρούπολης πρίν πάει στη Μαρκό. Η επαφή της Ρόδου με τον ποδοσφαιριστή βρίσκεται απλά σε επίπεδο ενδιαφέροντος που αναμένεται να μετουσιωθεί εντός των προσεχών ημερών.

ΠΑΤΤΑΣ: "ΚΑΝΕΝΑ ΠΑΡΑΠΟΝΟ..."

Γράφτηκαν ειπώθηκαν και συζητούνται ακόμη τα όσα συνέβησαν στο γήπεδο του Απόλλωνα Καλ.

Οι ποδοφαιριστές της Ρόδου πάντως έχουν την δική τους θέση και άποψη επί των γεγονότων που "μετράει" περισσότερο αφού αυτοί είναι οι βασικοί πρωταγωνιστές σ' ένα αγώνα. Χαρακτηριστικές είναι οι χθεσινές δηλώσεις του αρχηγού των "πρασίνων" **Κώστα Πάττα** που τόνισε χαρακτηριστικά:

"Σαν ποδοσφαιριστές της Ρόδου εμείς δεν έχουμε κανένα παράπονο από τους παίκτες του Απόλλωνα Καλ. αλλά και την Διοίκησή του. Δεν μπορούμε να ξέρουμε τι προηγήθηκε της άφιξης μας στις Καλυθιές, αφού αλλάξαμε στη Ρόδο και πήγαμε κατευθείαν στο γήπεδο. Οι φίλαθλοι απ' την πλευρά τους έκαναν τη δουλειά τους. Εξάλλου φιλάθλους θα συναντήσουμε σ' όλα τα γήπεδα και θ' ακούσουμε πολύ χειρότερα απ' αυτ'α που ακούσαμε προχθές. Σαν παίκτες της Ρόδου πάντως δεν έχουμε κανένα παράπονο από τους Απολλωνιστές".

* Από το παιχνίδι της Κυριακής κόντρα στην ΑΕ Χερσονήσου θα λείψει ο Εμιλ Μπιγκό που συμπλήρωσε τρείς κίτρινες κάρτες.

PARADISE GYM
ΤΜΗΜΑ ΠΟΛΕΜΙΚΩΝ ΤΕΧΝΩΝ
AIKIDO
ISSHINRYU
KARATE
ΤΜΗΜΑΤΑ
ΓΙΑ ΕΝΗΛΙΚΕΣ
ΚΑΙ ΠΑΙΔΙΑ
ΣΤΟΝ ΧΩΡΟ ΤΗΣ ΚΛΕΙΣΤΗΣ ΠΙΣΙΝΑΣ
ΓΥΜΝΑΣΤΗΡΙΟ PARADISE GYM
ΕΝΤΟΣ ΞΕΝ. PARADISE - ΤΗΛ.62481 -63350

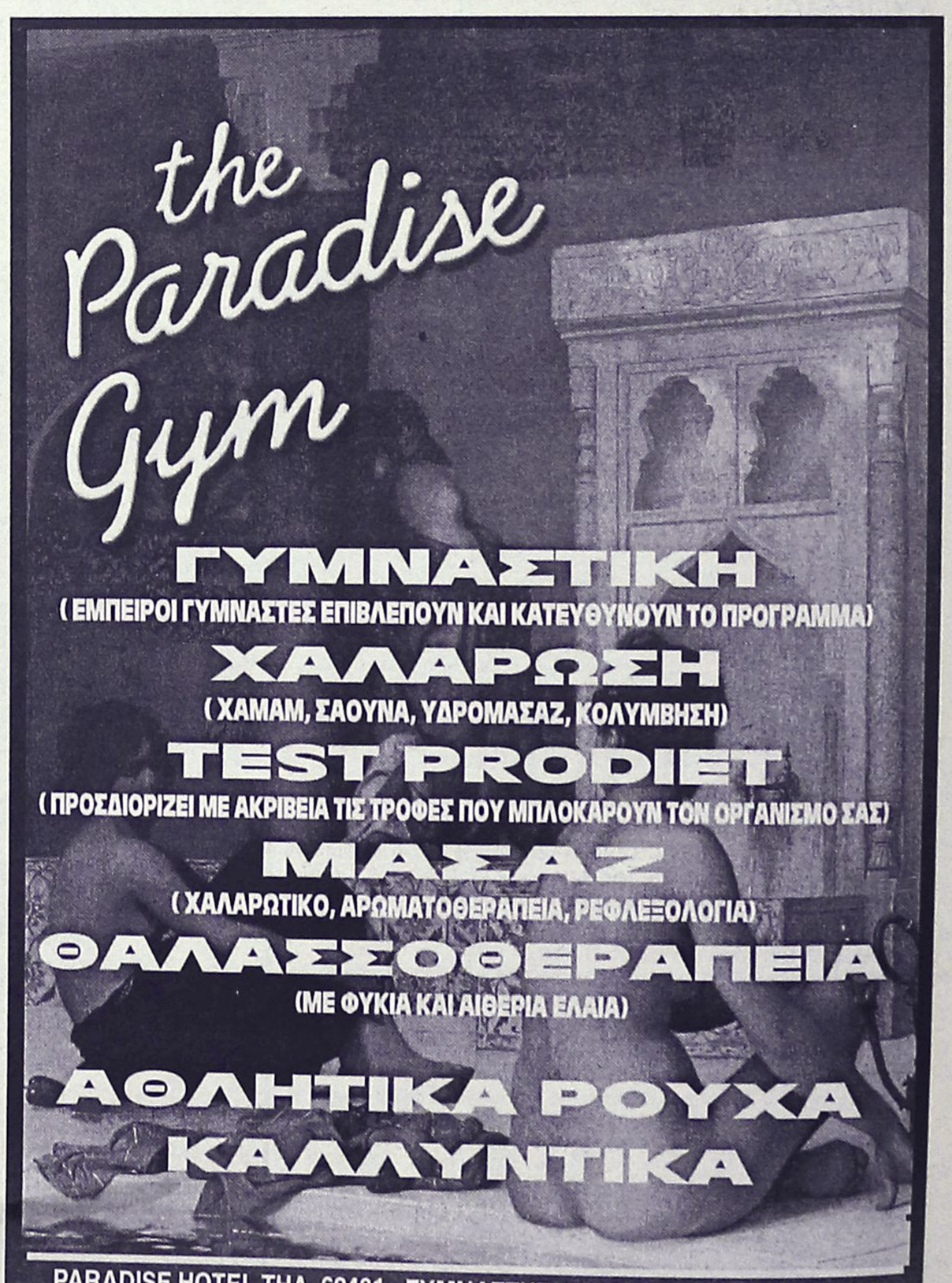

ΜΙΚΡΕΣ Αγγελίες

Για τις αγγελίες σας, απευθύνεσθε στα γραφεία μας ή στα τηλέφωνα: 22210, 75230

ΟΙ ΑΓΓΕΛΙΕΣ ΤΗΣ ΡΟΔΙΑΚΗΣ παρουσιάζονται και στο site www.anaggelies.gr

ΤΕΤΑΡΤΗ 30 ΙΑΝΟΥΑΡΙΟΥ 2002 — Η ΡΟΔΙΑΚΗ

ΕΝΟΙΚΙΑΣΕΙΣ ΑΚΙΝΗΤΩΝ & ΕΠΙΧΕΙΡΗΣΕΩΝ

ΔΙΑΜΕΡΙΣΜΑ πρώτου ορόφου 70 τ.μ. σε άριστη κατάσταση, πλησίον πλατείας Φώκιαλη, κατάλληλο για γραφείο, ιατρείο, επαγγελματική στέγη. Πληρ. τηλ. 02410-28034 ΑΕ43647

2ΑΡΙ επιπλωμένο στον Αγ. Νικόλαο. Πληρ. τηλ. 02410/75193 και 0945889939. ΑΕ43676

ΓΚΑΡΣΟΝΙΕΡΑ επιπλωμένη, κατάλληλη για φοιτητές, κοντά στο Πανεπιστήμιο, επί της οδού Αντ/ρχου Βολονάκη 4. Πληρ. τηλ. 0241025914 απογευματινές ώρες. ΧΑΕ29102

ΓΚΑΡΣΟΝΙΕΡΑ καινούργια, επιπλωμένη, στον 1ο όροφο και ήσυχη περιοχή της Ρόδου, με ψυγείο, ηλεκτρική κουζίνα, ηλεκτρικό καλοριφέρ, διπλό κρεβάτι, κεντρική κεραία TV και όλο το νοικοκυριό του σπιτιού. Προτιμούνται στρατιωτικοί, εκπαιδευτικοί ή εργένηδες. Αποκλείονται αλλοδαποί. Πληρ. τηλ. 65122, 0946- 278872 ΑΕ43637

ΚΑΤΑΣΤΗΜΑ 120 τ.μ. στους Δασκάλους (Δίπλα στου Σακελλάρη). Πληρ. τηλ. 34490 από 13.00-15.00 και 0942/424139, 61701 απόγευμα. ΑΕ43617

ΟΡΟΦΟΔΙΑΜΕΡΙΣΜΑ 2ου ορόφου σε νεόκτιστη οικοδομή στην οδό Βενετοκλέων 121, 150 τ.μ. με αυτόνομη θέρμανση, 2 επαγγελματικοί χώροι 1ου ορόφου κατάλληλοι για γραφεία - ιατρεία, ισόγειο μαγαζί με υπόγειο αποθήκη καθώς και μία ανεξάρτητη αποθήκη. Πληρ. τηλ. 02410-31868 (10.00-13.00). ΑΕ43638

ΚΑΤΑΣΤΗΜΑ, στην οδό Σωκράτους στην Παλιά Πόλη, 34 τ.μ. Πληρ. κ. Μανώλη, τηλ. 02410-39795. ΑΕ43576

ΔΙΑΜΕΡΙΣΜΑ ΔΥΑΡΙ 50 τ.μ. ισόγειο αποτελούμενο από σαλόνι, κουζίνα, υπνοδωμάτιο, μπάνιο και αποθήκη με μεγάλο πατάρι, ευάερο και ευήλιο, επί της οδού Σάββα Διάκου 8, Ανάληψη. Πληρ. τηλ. 02410/65471. ΑΕ43615

ΔΙΑΜΕΡΙΣΜΑ, επί της οδού Θεμ. Σοφούλη 92, 2 υπνοδωματίων, σαλοτραπεζαρία, με βοηθητικούς χώρους και κεντρική θέρμανση. Πληρ. εντός. ΑΕ43576

ΓΚΑΡΣΟΝΙΕΡΕΣ δύο λουξ, και ένα διαμέρισμα 3άρι λουξ. Πληρ. τηλ. 02410-35849. ΑΕ43575

ΔΥΟΡΟΦΗ κατοικία στην Κρεμαστή, οδός Παπαγιάννη 49, με δύο υπνοδωμάτια και με υπόγειο κατάλληλη για σοβαρή οικογένεια ή ανδρόγυνο νέων ανθρώπων. Πληρ. τηλ. 02410-22377, 02410-43941 και 02410-61285 κ. Σπύρο. ΑΕ43574

ΤΡΙΑΡΙ, στην Ανάληψη, Αποστόλου Παύλου 104. Τιμή 120.000 δρχ. μηνιαίως. Πληρ. τηλ. 0241062557. ΑΕ43570

ΖΗΤΕΙΤΑΙ ΠΡΟΣ ΕΝΟΙΚΙΑΣΗ ΑΠΟ ΤΟ ΓΕΝΙΚΟ ΠΡΟΞΕΝΕΙΟ ΤΟΥΡΚΙΑΣ ΣΤΗ ΡΟΔΟ, ΜΟΝΟΚΑΤΟΙΚΙΑ ΚΑΤΑ ΠΡΟΤΙΜΗΣΗ ΕΜΒΑΔΟΥ 250 Τ.Μ. ΠΕΡΙΠΟΥ ΜΕ ΚΛΕΙΣΤΟ ΓΚΑΡΑΖ, ΚΗΠΟ Ή ΚΑΙ ΔΙΑΜΕΡΙΣΜΑ ΕΥΡΥΧΩΡΟ ΕΜΒΑΔΟΥ ΟΠΩΣ ΠΑΡΑΠΑΝΩ, ΜΕ ΜΕΓΑΛΕΣ ΒΕΡΑΝΤΕΣ. ΕΑΝ ΥΠΑΡΞΕΙ ΟΠΟΙΑΔΗΠΟΤΕ ΔΥΝΑΤΟΤΗΤΑ ΜΠΟΡΕΙΤΕ ΝΑ ΕΠΙΚΟΙΝΩΝΗΣΕΤΕ ΜΕ ΤΑ ΤΗΛΕΦΩΝΑ 0241023362 (ΕΡΓΑΣΙΜΕΣ ΜΕΡΕΣ ΚΑΙ ΩΡΕΣ), 02410-94371 (ΛΟΙΠΕΣ ΩΡΕΣ ΣΤΑ ΑΓΓΛΙΚΑ), 0945373400 (ΛΟΙΠΕΣ ΩΡΕΣ ΣΤΑ ΑΓΓΛΙΚΑ). ΠΕ43607

ΕΠΙΧΕΙΡΗΣΗ πλυντηρίων (2 πλυντήρια, 2 στεγνωτήρια και κυλινδρος), στο Κιοτάρι, έναντι ξενοδοχείου RODOS PRINCES, μαζί με κλιματισμένο επιπλωμένο δωμάτιο. Πληρ. τηλ. 02410-64574 και 02410-62183. ΑΕ43573

ΓΚΑΡΣΟΝΙΕΡΕΣ 4 ΚΑΙΝΟΥΡΓΙΕΣ ΠΟΛΥΤΕΛΕΙΣ, ΠΛΗΡΩΣ ΕΞΟΠΛΙΣΜΕΝΕΣ ΚΑΙ ΕΠΙΠΛΩΜΕΝΕΣ (AIR CONDITION-T.V., ΗΛΙΑΚΟΣ ΘΕΡΜΟΣΙΦΩΝΑΣ ΣΤΗΝ ΟΔΟ ΧΙΟΥ (ΠΑΡΑΛΛΗΛΟΣ ΣΤΕΛΙΟΥ ΚΩΤΙΑΔΗ). ΠΛΗΡ. ΤΗΛ. 0974568822 -0241065858 (ΑΠΟΓΕΥΜΑΤΑ). ΠΕ43611

ΙΣΟΓΕΙΟ ΕΠΙΠΛΩΜΕΝΟ ΔΙΑΜΕΡΙΣΜΑ, ΔΥΟ ΔΩΜΑΤΙΩΝ ΠΛΗΡΩΣ ΕΞΟΠΛΙΣΜΕΝΟ ΕΠΙΦΑΝΕΙΑΣ 40 Τ.Μ. ΜΕ ΨΥΓΕΙΟ, ΚΟΥΖΙΝΑ, ΤΗΛΕΟΡΑΣΗ, ΗΛΕΚΤΡΙΚΟ ΚΑΛΟΡΙΦΕΡ, ΗΛΙΑΚΟ ΘΕΡΜΟΣΙΦΩΝΑ. ΠΑΝΤΑΧΟΘΕΝ ΕΛΕΥΘΕΡΟ, ΒΕΡΑΝΤΑ 12 Τ.Μ., ΑΝΕΤΟ ΧΩΡΟ ΠΑΡΚΑΡΙΣΜΑΤΟΣ ΣΤΗΝ ΚΡΕΜΑΣΤΗ. ΠΛΗΡ. ΤΗΛ. 0241096742 ΚΑΙ 0944/273714. ΠΕ43572

STUDIOS, πολυτελούς κατασκευής για ένα άτομο, όλο το χρόνο, κατά προτίμηση στρατιωτικούς. Τιμή 85.000 συμπεριλαμβανομένου του νερού, ρεύματος και κοινοχρήστων στην οδό Παπαναστάση 46, παράλληλη Αννης Μαρίας. Πληρ. τηλ. 0241077216 κον Βασίλη. ΑΕ43568

ΑΠΟΘΗΚΗ, με πρόσοψη επί της οδού Στέλιου Κωτιάδη, 60 τ.μ. Πληρ. τηλ. 0241020502. ΑΕ43567

ΔΙΑΜΕΡΙΣΜΑ με 2 υπνοδωμάτια, σαλοτραπεζαρία και λοιπών βοηθητικών χώρων με εντοιχισμένες ντουλάπες, σε ήσυχη περιοχή και με άνετο πάρκιν. Πληρ. τηλ. 25076. ΑΕ43550

ΓΚΑΡΣΟΝΙΕΡΑ ανεξάρτητη επιπλωμένη, αρίστης κατασκευής με θέρμανση στο ισόγειο διόροφης οικοδομής με κήπο στην Ιαλυσό 400 μέτρα από την παραλία. Επίσης ανεξάρτητη επιπλωμένη γκαρσονιέρα στη Ρόδο κοντά στο Μαρινόπουλο. Πληρ. τηλ. 90038, 0932/748216. ΑΕ43549

ΓΚΑΡΣΟΝΙΕΡΑ επιπλωμένη πάροδο Παπαγιάννη Κρεμαστής. Πληρ. τηλ. 93046, 0944/652600. ΑΕ43548

ΓΚΑΡΣΟΝΙΕΡΑ πλήρως επιπλωμένη (ψυγείο, κουζίνα, ηλιακό θερμοσίφωνα). Πληρ. τηλ. 66475, 0945/797129. ΑΕ43547

ΕΠΙΧΕΙΡΗΣΗ ΑΝΑΨΥΚΤΗΡΙΟΥ με όλο τον εξοπλισμό έτοιμο προς λειτουργία. Πρόκειται για τουριστική περιοχή εντός πόλεως. Πληρ. τηλ. 02410/35628, 02410/68987. ΑΕ43546

ΓΚΑΡΣΟΝΙΕΡΑ στο Καρακόνερο επιπλωμένη ανεξάρτητη με κλιματισμό. Πληρ. τηλ. 02410/64785. ΑΕ43538

ΚΑΤΑΣΤΗΜΑ ΕΣΤΙΑΤΟΡΙΟ-BAR στην Ιαλυσό πλήρες εξοπλισμένο για χρήση. Πληρ. τηλ. 0945/949397, 0945/141714. ΑΕ43537

ΜΑΓΑΖΙ στην τουριστική περιοχή της Λεωφόρου Ιαλυσού (Ιξιά). Πληρ. τηλ. 02410/26978 (ώρες 9.00 π.μ.-21.00 μ.μ.). ΑΕ43536

ΣΠΙΤΙ, στην Αρχίπολη, τριών δωματίων με τζάκι, επιπλωμένο, με ψυγείο καινούργιο και θερμοσίφωνο καινούργιο. Εκτός από αλλοδαπούς. Πληρ. τηλ. 0977530591 Ανθή Χρυσάνθη και 0946074142. Τιμή 70.000 δρχ. ΑΕ43524

ΣΤΟΥΝΤΙΟ, μικρό επιπλωμένο με πολυκουζινάκι, έγχρωμη τηλεόραση, ψυγείο, διπλό κρεβάτι και όλο το νοικοκυριό του σπιτιού. Σε ήσυχη περιοχή της Ρόδου και ανεξάρτητη είσοδο. Ενοίκιο 30.000! Προτιμούνται στρατιωτικοί ή εργένηδες. Πληρ. τηλ. 65122 ή 0946/278872. ΑΕ43523

ΣΤΟΥΝΤΙΟΣ πλήρως εξοπλισμένα και επιπλωμένα στο Νιοχώρι, 800 μέτρα από το Πανεπιστήμιο, ιδανικά για φοιτητές. Πληρ. τηλ. 02410-33596 (7-10μ.μ.), 0944-353206 ΑΕ43498

ΤΡΙΑΡΙ, διαμέρισμα, πλήρως επιπλωμένο, 120 τ.μ., στο κέντρο της πόλης, επί της 25ης Μαρτίου στον 2ο όροφο, με θέρμανση και ασανσέρ. Πληρ. τηλ. 0946061308. ΑΕ43517

ΑΠΟΘΗΚΗ, 400 τ.μ. με ύψος 4,5 μ. στην περιοχή Ικαρος-Ταρσού 2. Πληρ. τηλ. 0944361926. ΑΕ43516

STUDIOS , ΠΛΗΡΩΣ ΕΠΙΠΛΩΜΕΝΟ ΚΑΙ ΕΞΟΠΛΙΣΜΕΝΟ ΜΕ ΔΙΚΟ ΤΟΥ ΜΠΑΝΙΟ ΚΑΙ ΑΝΕΞΑΡΤΗΤΗ ΕΙΣΟΔΟ ΣΤΗΝ ΟΔΟ ΓΑΛΗΝΟΥ 8 (ΠΛΗΣΙΟΝ ΣΤΡΑΤΟΠΕΔΟΥ ΜΟΝΤΕ-ΣΜΙΘ). ΠΛΗΡ. ΤΗΛ. 02410/63865 Ή ΣΤΟ ΚΙΝΗΤΟ 0972160432. ΠΕ43515

ΑΠΟΘΗΚΗ 80 τ.μ. στ' Ασγούρου με ελεύθερο πάρκιν και μεγάλη αυλή. Πληρ. τηλ. 02410-24751 ΑΕ43500

ΚΑΤΑΣΤΗΜΑ ισόγειο 164 τ.μ. με πατάρι από μπετόν αρμέ 40 τ.μ., τουαλέτα, ηλεκτρική εγκατάσταση και τηλέφωνο επί της διασταύρωσης των οδών Στρατηγού Ζηση 78 και Μ. Μαλλιαράκη, κατάλληλο για έκθεση, τράπεζα, τουριστικό γραφείο και άλλη χρήση. Πληρ. τηλ. 02410-31308, 0946 101181 ΑΕ43496

ΕΝΟΙΚΙΑΖΟΝΤΑΙ: α) Εστιατόριο πλήρως εξοπλισμένο στην τουριστική περιοχή της Ιξιάς 160 τ.μ. με 150 τ.μ. αυλή σκεπασμένη. β) Κατάστημα 150 τ.μ. στην Ιξιά κατάλληλο για οποιαδήποτε χρήση. Πληρ. τηλ. 0945805032. ΑΕ43483

ΔΙΑΜΕΡΙΣΜΑ, 3ου ορόφου όπισθεν ξενοδοχείου ΜΠΛΟΥ ΣΚΑΙ, 3 υπνοδωμάτια, σαλοτραπεζαρία, μπάνιο, w.c., κουζίνα, θέρμανση ανεξάρτητη. Πληρ. 63204. ΑΕ43447

ΓΚΑΡΣΟΝΙΕΡΕΣ 4 ΚΑΙΝΟΥΡΓΙΕΣ ΠΛΗΡΩΣ ΕΞΟΠΛΙΣΜΕΝΕΣ ΚΑΙ ΕΠΙΠΛΩΜΕΝΕΣ (AIR-CONDITION, TV Κ.ΛΠ.). ΠΛΗΡ. ΤΗΛ. 097/4568822, 65858 (ΑΠΟΓΕΥΜΑΤΙΝΑ). ΠΕ43463

ΚΑΤΑΣΤΗΜΑ 60 Τ.Μ., ΜΕ ΠΑΤΑΡΙ ΣΤΗΝ ΠΛΑΤΕΙΑ ΑΚΑΔΗΜΙΑΣ ΕΠΙ ΤΗΣ ΗΡΩΩΝ ΠΟΛΥΤΕΧΝΕΙΟΥ. ΔΕΚΤΕΣ ΜΟΝΟ ΣΟΒΑΡΕΣ ΠΡΟΤΑΣΕΙΣ. ΠΛΗΡ. ΤΗΛ. 39148, 37207 ΩΡΕΣ ΚΑΤΑΣΤΗΜΑΤΩΝ. ΠΕ43429

ΙΣΟΓΕΙΟ 70 τ.μ. στην Ιωάν. Καζούλη για γραφείο-ιατρείο-επαγγελματική στέγη. Πληρ. τηλ. 32902. ΑΕ42425

PUB-ΚΑΦΕΤΕΡΙΑ στο τουριστικό κέντρο-πλησίον νέου καζίνο. Πλήρως εξοπλισμένη ανακαινισμένη, η καλύτερη στο είδος της. Συμβόλαιο 12ετές. Πληροφορίες άλλες δεν θα δοθούν στο τηλέφωνο. Πληρ. για συνεννόηση τηλ. 78392, 0977/339669, 0937/304208 μετά τις 12 το μεσημέρι. ΧΑΕ1501

ΚΑΤΑΣΤΗΜΑ 75 τ.μ. με βιτρίνα 6,50 μ. σε εμπορικό δρόμο της Παλιάς Πόλης της Ρόδου. Πληρ. τηλ. 09.44.88.11.22 και 37.753 ΧΑΕ111

ΔΙΑΜΕΡΙΣΜΑΤΑ 50 τ.μ. στην Ιαλυσό πλήρως εξοπλισμένα. Πληρ. τηλ. 0945/151833, 92772, 96497. Rent appartment fully furnished 50 m² Ialissos. Tel. 96497. ΑΕ43336

ΚΑΤΑΣΤΗΜΑ 55 τ.μ. κατάλληλο και για ιατρείο, κομμωτήριο, φροντιστήριο, γραφείο με ύψος 6 μ. για επισκευ και πατάριού, οδός Στεφ. Καζούλη και Πελοποννήσου 2 (δεξιά Εμπορ. Κέντρου Φώκιαλη). Πληρ. τηλ. 26141. ΑΕ43350

ΔΙΑΜΕΡΙΣΜΑΤΑ δίχωρα και μονόχωρα πλήρως εξοπλισμένα με κλιματισμό στην περιοχή Ζέφυρος Ρόδου. Πληρ. τηλ. 30063, 097255130 ΑΕ43024

ΕΠΑΓΓΕΛΜΑΤΙΚΟΣ ΧΩΡΟΣ σε κεντρικό σημείο της Π. Πόλης (Μενεκλέους 20) πρόσφατα ανακαινισμένος και αναπαλαιωμένος αποτελούμενος από ισόγειο 80 τ.μ., όροφο 80 τ.μ. κι αυλή 100 τ.μ. Πληρ. τηλ. 01/9936978, 0945/526481 ΑΕ43313

TOP PROPERTIES

GEORGIOS S. PIPINOS

ΓΕΩΡΓΙΟΣ Σ. ΠΙΠΙΝΟΣ

ΣΥΜΒΟΥΛΟΙ ΚΑΙ ΕΚΤΙΜΗΤΕΣ ΑΚΙΝΗΤΩΝ

REAL ESTATE AGENCY

MEMBER OF F.I.A.B.C.I.-N.A.E.A.-C.E.I.-E.R.E.S-Σ.Ε.Κ.



Η "**TOP PROPERTIES**" είναι ατομική επιχείρηση και ανήκει εξ ολοκλήρου στον κ. Γεώργιο Πιπίνο, που από το 1971 ασχολείται αποκλειστικά και μόνο με επενδύσεις και REAL ESTATE, στο νησί της Ρόδου, καθώς και στην ευρύτερη περιοχή της Δωδεκανήσου.

ΑΠΕΥΘΥΝΟΜΑΣΤΕ: Στους **σοβαρούς, απαιτητικούς και επιλεκτικούς** επενδυτές-επιχειρηματίες-ελεύθερους επαγγελματίες, Ελληνες και ξένους, υψηλού εισοδηματικού επιπέδου, που ενδιαφέρονται να κάνουν μια σοβαρή επένδυση προβολής στο νησί της Ρόδου.

ΠΡΟΣΦΕΡΟΥΜΕ: Α) Υπηρεσίες και πληροφορίες που γίνονται σε προσωπικό επίπεδο με εχεμύθεια, διακριτικότητα και σοβαρότητα.

Β) μεγάλη γκάμα υψηλής ποιότητας, ακινήτων, όπως:1) Ξενοδοχεία Α' και Β' κατηγορίας των 600-500-350-300 κλινών, 2) Κεντρικά αστικά ακίνητα κατάλληλα για Τράπεζες-καταστήματα-γραφεία, 3) Παραλιακές εκτάσεις, κατάλληλες για τουριστικές επενδύσεις των 150.000-100.00-70.00-50.000-36.000 τ.μ. και 4) Διαμερίσματα και μεζονέτες προβολής.

ΣΤΟΧΟΣ ΜΑΣ ΕΙΝΑΙ: Να προσφέρουμε στο αγοραστικό μας κοινό υψηλής ποιότητας ακίνητα και ευκαιρίες στο νησί της Ρόδου. Ητριακονταετής και πλέον πείρα μας στον τομέα αυτό αποτελεί εγγύηση.

ΣΥΝΘΗΜΑ ΜΑΣ ΕΙΝΑΙ: Επενδύστε στη ΡΟΔΟ ΤΩΡΑ, σε ακίνητα που ΑΝΤΕΧΟΥΝ ΣΤΟ ΧΡΟΝΟ

Γεώργιος Σ. Πιπίνος

ΜΕΣΙΤΗΣ ΑΣΤΙΚΩΝ ΣΥΜΒΑΣΕΩΝ

Γιατί εμείς γνωρίζουμε καλύτερα!

TOP PROPERTIES is a private concern and Mr George S. Pipinos, its owner, has carved, over the years a reputation for integrity and excellence in the world of Real Estate in the Dodecanese.

AT TOP PROPERTIES we try hard to attract important and selective investors high calibre businessmen/women and discerning professional people, both Greek and foreign, who wish to acquire sabstantial and valuable property on Rhodes.

We offer our expertise and advice privately, discreetly and in strict confidence.

We keep a comprehensive list of real estate of the highest specifications

a. A' and B' class hotels (600, 500, 350, 300 beds capacity)
b. Centrally situated office buildings and other business premises.
c. Seaside land, ideal for development (hotels, holiday resorts, etc), of 150.000, 100.00, 70.000, 50.000, 36.000 sq.m.
d. Luxury apartments, maisonettes, detached, semi-detached and terraced houses.

Our aim is to give our clients the opportunity to Qcquire value for money, first class real estate on Rhodes. Our 30-year-old experience in Real Estate is our warranty.

Our motto is Invest in Rhodes, Invest in property, It stands the test of time.

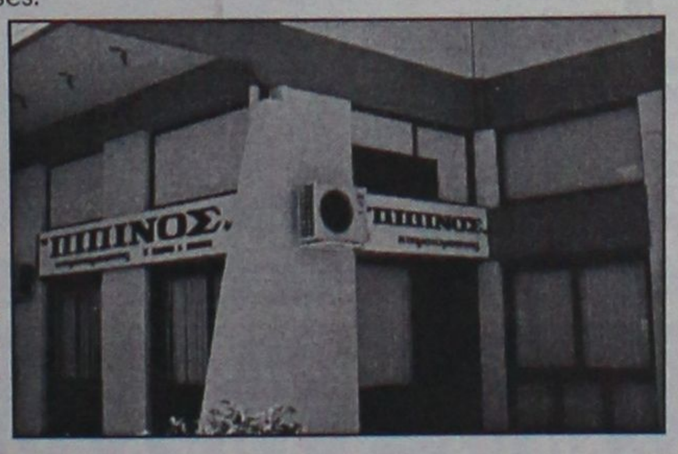

TOP PROPERTIES
and George Pipinos
Because we know best

ΚΕΝΝΕΝΤΥ 38, ΡΟΔΟΣ, 85 100, ΤΗΛ. (0241) 23895, 38243, κιν. (094)-4-676003 FAX: (0241) 20883

38 KENNEDY STR., RHODES, 85 100, TEL. (0241) 23895, 38243, mob. (094)-4-676003 FAX: (0241) 20883

ΕΝΟΙΚΙΑΣΕΙΣ

συνέχεια από την προηγούμενη

STUDIOS, επιπλωμένα στην οδό Αρκαδίου 14-Ψαρπούλα. Πληρ. τηλ. 25710.

2 ΓΚΑΡΣΟΝΙΕΡΕΣ μαζί ή μεμονωμένα κατάλληλα για Φροντιστήριο (διατίθεται μαζί και η επίπλωση), ιατρείο, γραφείο ή άλλη επαγγελματική χρήση, στον α' όροφο στην οδό Κων/νου Παλαιολόγου 105, με πρόσοψη στο Πάρκο του Αγ. Ιωάννου. Πληρ. τηλ. 82400-81540 κ. Ευαγγελία. ΧΑΕ100

STUDIOS ΜΕ ΤΟ ΜΗΝΑ Η ΤΗΝ ΗΜΕΡΑ ΠΛΗΡΩΣ ΕΠΙΠΛΩΜΕΝΑ ΜΕ ΠΟΛΥΚΟΥΖΙΝΑΚΙ, ΨΥΓΕΙΟ, ΝΤΟΥΖ, W.C., ΤΗΛΕΦΩΝΟ, ΜΠΑΛΚΟΝΙ, ΖΕΣΤΟ ΝΕΡΟ ΕΠΙ 24ΩΡΟΥ ΒΑΣΕΩΣ ΣΤΗΝ ΠΙΟ ΗΣΥΧΗ ΠΕΡΙΟΧΗ ΤΗΣ ΠΟΛΗΣ (ΠΕΡΙΟΧΗ ΔΑΣΚΑΛΩΝ), ΟΔΟΣ ΜΑΝΩΛΗ ΠΑΠΑΜΑΝΩΛΗ ΑΡΙΘΜ. 12, ΚΑΘΕΤΟΣ ΕΠΙ ΤΗΣ ΣΤΕΛΙΟΥ ΚΩΤΙΑΔΗ. ΠΛΗΡ. ΤΗΛ. 37244.

πωλησεις ακινητων & επιχειρησεων

ΠΩΛΟΥΝΤΑΙ από ιδιοκτήτη: 1) Γκαρσονιέρα, 30 τ.μ. στην οδό Ορφανίδου δίπλα στο ξεν/χείο Αλεξία 3ος όροφος με θέα τη θάλασσα. Είναι σε καινούργια κατάσταση και με θέρμανση. Τιμή 15.000.000 δρχ. 2) Κατάστημα 180 τ.μ. στην οδό Κων/νου Υδραίου (είναι κενό ελεύθερο). Τιμή 70.000.000 δρχ. Πληρ. κ. Καργάκο Νικο Θεμ. Σοφούλη 59 στα φανάρια. Πληρ. τηλ. 30397 κιν. 0946049179. ΑΟ43648

ΕΠΙΧΕΙΡΗΣΗ ΓΡΗΓΟΡΟΥ ΦΑΓΗΤΟΥ ΠΛΗΡΩΣ ΕΞΟΠΛΙΣΜΕΝΗ (Η ΧΩΡΙΣ ΤΟΝ ΕΞΟΠΛΙΣΜΟ) 55 Τ.Μ. ΙΣΟΓΕΙΟ ΚΑΙ 55 Τ.Μ. ΠΑΤΑΡΙ ΕΠΙ ΤΗΣ ΗΡΩΩΝ ΠΟΛΥΤΕΧΝΕΙΟΥ. ΜΟΝΟ ΣΟΒΑΡΕΣ ΠΡΟΤΑΣΕΙΣ. ΠΛΗΡ. ΤΗΛ. 0946117971 ΠΟ43649

ΚΤΗΜΑΤΙΚΗ ΑΝΑΚΟΙΝΩΣΗ: Θέλετε να πουλήσετε το οικόπεδό σας, το διαμέρισμά σας, το αγρόκτημά σας, τη μεζονέτα σας, το κατάστημά σας; Τότε ελάτε σε μας. Αν συμφωνήσουμε στο ποσό, θα το αγοράσουμε αμέσως. Πληρ. κ. Νίκος Καργάκος τηλ. 30397 κιν. 0946049179 Θεμ. Σοφούλη 59 στα Φανάρια. ΑΟ43654

ΕΠΙΧ/ΣΗ χρυσοχοΐας στο Φαληράκι. Πληρ. τηλ. 0945375797 ή 0944470846 ΑΟ43650

ΕΠΙΧ/ΣΗ Εστιατορίου - Πιτσαρίας στο κέντρο της πόλης, κατάλληλο και για οποιαδήποτε χρηση. Πληρ. τηλ. 0974 246516 ΑΟ43639

ΑΓΡΟΣ 3.500 τ.μ. κοντά στο καινούργιο νοσοκομείο, με πρόσωπο στον επαρχιακό δρόμο προς ΤΡΕΙΣ, άρτιος και οικοδομήσιμος. Πληρ. τηλ. 02410-27082, 26476, 0944 347405, κ. Εμμ. Κρανίδης ΑΟ43635

ΜΟΝΟΚΑΤΟΙΚΙΑ 100 τ.μ. με κήπο 80 τ.μ., κοντά στον Αη Γιάννη. Πληρ. τηλ. 02410-27082, 26476, 0944 347405, κ. Εμμ. Κρανίδης ΑΟ43634

ΔΥΑΡΙ στον β' όροφο μικρής πολυκατοικίας 12 ετών επι της Κων. Υδραίου. Πληρ. τηλ. 02410-27082, 26476, 0944 347405, κ. Εμμ. Κρανίδης. ΑΟ43633

ΓΡΑΦΕΙΟ 40 τ.μ. κοντά στην πλ. Κύπρου. Πληρ. τηλ. 02410-27082, 26476, 0944 347405, κ. Εμμ. Κρανίδης ΑΟ 43632

ΚΑΤΑΣΤΗΜΑ 34 τ.μ. επί της Σωκράτους, Π. Πόλη, μόνο επώνυμα. Πληρ. τηλ. 02410-27082, 26476, 0944 347405, κ. Εμμ. Κρανίδης ΑΟ43631

ΜΕΖΟΝΕΤΕΣ των 130 τ.μ. και 168 τ.μ. με σοφίτα 22 τ.μ., εντός σχεδίου πόλεως Ιαλυσού, πολυτελούς κατασκευής, δεκτά δάνεια όλων των οργανισμών. Πληρ. τηλ. 02410-27082, 26476, 0944 347405, κ. Εμμ. Κρανίδης ΑΟ43625

ΞΕΝΟΔΟΧΕΙΟ 65 κλινών, εντός πόλεως Ρόδου. Πληρ. τηλ. 02410-27082, 26476, 0944 347405, κ. Εμμ. Κρανίδης ΑΟ43626

ΟΙΚΙΑ με ωραία θέα και κήπο στη Λίνδο. Πληρ. τηλ. 02410-27082, 26476, 0944 347405, κ. Εμμ. Κρανίδης ΑΟ43627

2ΑΡΙ 55 τ.μ., 18 ετών, επί της Αλεξ. Διάκου, κοντά στην Ψαροπούλα, τιμή 16.500.000. Δεκτά δάνεια. Πληρ. τηλ. 02410-27082, 26476, 0944 347405, κ. Εμμ. Κρανίδης ΑΟ43628

ΑΓΡΟΣ 6.500 τ.μ. στους πρόποδες του Φιλερήμου. Πληρ. τηλ. 02410-27082, 26476, 0944 347405, κ. Εμμ. Κρανίδης ΑΟ43629

ΚΑΤΑΣΤΗΜΑ, ισόγειο 180 τ.μ. (βιοτεχνικός χώρος), κατάλληλο για οποιαδήποτε επαγγελματική στέγη 45.000.000. Επίσης πωλείται οικόπεδο 4.835 τ.μ. Καλλιθέα-Κοσκινού, 35.000.000 δρχ. Αιγαιοκτηματική, τηλ. 22943 και 28838. ΑΟ43604

ΟΙΚΙΑ (7 ετών), με κήπο 2.000 τ.μ. στο Γεννάδι. Πληρ. τηλ. 0944 347405, 02410-27082, κ. Εμμ. Κρανίδης ΑΟ43630

ΔΙΑΜΕΡΙΣΜΑ 3 υπνοδωματίων, σαλόνι, WC, αποθηκευτικός χώρος κ.λπ. στην Ανάληψη. Πληρ. τηλ. 0946 693343 ΑΟ43624

ΔΙΑΜΕΡΙΣΜΑΤΑ ΚΑΙΝΟΥΡΓΙΑ 121 τ.μ. και 125 τ.μ., 2ου και 3ου ορόφου αντίστοιχα με θέα στη θάλασσα. Πληρ. τηλ. 0944/206111. ΑΟ43619

ΔΙΑΜΕΡΙΣΜΑ, καινούργιο 70 τ.μ. Α' όροφος, 25.000.000 δρχ. στην οδό Σωτήρος (απέναντι από το Μίρα-Μάρε). Μόνο μετρητά. Αιγαιοκτηματική, τηλ. 22943 και 28838. ΑΟ43603

ΚΑΤΑΣΤΗΜΑ γωνιακό 101 τ.μ., όλο βιτρίνα, με αντίστοιχο φωτεινό υμιυπόγειο στην περιοχή της νέας μαρίνας. Πληρ. τηλ. 0944/206111. ΑΟ43618

ΓΚΑΡΣΟΝΙΕΡΑ, στην περιοχή Δασκάλων 40 τ.μ. με τιμή 47.000 Ευρώ ή 16.000.000 δρχ. Πληρ. κ. Μανώλη, τηλ. 39795. ΑΟ43602

ΟΙΚΟΠΕΔΟ, στην Ιξιά 500 τ.μ. οικοδομήσιμο πάνω σε κεντρικό και εμπορικό δρόμο. Τιμή 132.000 Ευρώ ή 45.000.000 δρχ. Πληρ. κ. Μανώλη, τηλ. 39795. ΑΟ43601

ΠΩΛΕΙΤΑΙ ΜΟΝΟΚΑΤΟΙΚΙΑ
απο ιδιοκτήτη στη Ιαλυσό/Ιχια, με περιποιημένο κήπο και πάρκιν, 3 μεγάλα υπνοδωμάτια, λουξ εντοιχιζόμενη κουζίνα, τζάκι, σαλοτραπεζαρία, 2 λουξ μπάνια, κλιματιστικά σε όλα τα δωμάτια, γραφείο, αποθηκευτικοί χώροι, εντοιχιζόμενες ντουλάπες, και πολλά άλλα.

Πληροφορίες τηλ. 0942 252 190

ΠΩΛΕΙΤΑΙ

ημιτελής μονοκατοικία σε 1 στρέμμα οικόπεδο, στην περιοχή Ασγούρου, σε προνομιακή θέση με υπέροχη θέα.

Πληρ. τηλ. 0944/647163

ΠΩΛΟΥΝΤΑΙ

Από τον ιδιοκτήτη στα Κοσκινού σε μικρή οικοδομή, τριών διαμερισμάτων: **α) οροφοδιαμέρισμα** 100 τ.μ. τριών υπνοδωματίων και δύο μπάνια, **β) δύο διαμερίσματα** των 55 τ.μ. με δύο υπνοδωμάτια και ένα μπάνιο, λουξ κατασκευή.

Πληρ. τηλ. 20949, 37735, κατασκευαστής 0932/326055 Μιχάλης Φωτάκης

ΠΩΛΟΥΝΤΑΙ

δύο οικόπεδα 3.320 τ.μ. και 1.000 τ.μ. στο Γεννάδι με άδεια οικοδομής.

Πληρ. τηλ. 0944/647163

ΚΤΗΜΑΤΟΜΕΣΙΤΙΚΟ ΓΡΑΦΕΙΟ
ΕΥΡΩΚΤΗΜΑΤΙΚΗ
ΜΕΣΙΤΕΣ ΣΥΜΒΟΥΛΟΙ ΕΚΤΙΜΗΤΕΣ
ΑΓΟΡΕΣ - ΠΩΛΗΣΕΙΣ - ΕΚΤΙΜΗΣΕΙΣ - ΜΙΣΘΩΣΕΙΣ ΑΚΙΝΗΤΩΝ - ΑΝΤΙΠΑΡΟΧΕΣ - ΕΠΕΝΔΥΤΙΚΕΣ ΠΡΟΤΑΣΕΙΣ - ΑΡΧΙΤΕΚΤΟΝΙΚΕΣ ΜΕΛΕΤΕΣ


ΜΟΝΟΚΑΤΟΙΚΙΕΣ-ΜΑΙΖΟΝΕΤΕΣ


ΟΙΚΟΠΕΔΑ

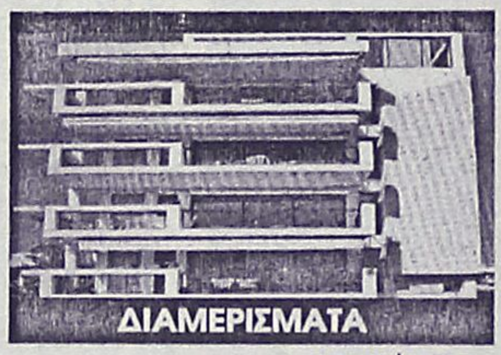
ΔΙΑΜΕΡΙΣΜΑΤΑ


ΚΑΤΑΣΤΗΜΑΤΑ-ΓΡΑΦΕΙΑ

ArchiGraph des.

	ΔΡΑΧΜΕΣ	ΕΥΡΩ-€
100τ.μ.-Κιοτάρι Σε 1000τ.μ. οικ.στο Κύμα...	60εκ.	176.061,5
110 τ.μ.- Κιοτάρι σε 1000τ.μ. οικόπ.....	26εκ.	76.293,3
112τ.μ.- Στους Δασκάλους (ημπελής).....	26εκ.	76.293,3
117τ.μ.- Ιαλυσός σε 297τ.μ. οικόπ.....	55εκ.	161.389,7
118τ.μ.- Ιαλυσός σε 238τ.μ. οικόπ.....	58εκ.	170.192,7
119τ.μ.- Ιαλυσός σε 238τ.μ. οικόπ.....	54εκ.	158.455,3
120τ.μ.- Ιαλυσός σε 300τ.μ. οικ.(ημπελής).	35εκ.	102.702,5
120τ.μ.- Παρ.Ιαλυσού σε 300τ.μ.οικ.(ημπ.).	41εκ.	120.308,7
130τ.μ.- Λαχανιά στο κύμα σε 1266τ.μ. οικ..	70εκ.	205.405,0
140τ.μ.- Γεννάδι σε 1000τ.μ.οικ. στο κύμα.	80εκ.	234.748,7
140τ.μ.- Κοσκινού σε 700τ.μ. οικ. (μπετά)...	32εκ.	93.899,4
140τ.μ.- Κοσκινού σε 300τ.μ. (μπετά).....	30εκ.	88.030,7
140τ.μ.- Κοσκινού σε 700τ.μ. οικ. (μπετά)...	32εκ.	93.899,4
143τ.μ - Κοσκινού σε 228τ.μ. Οικόπ.....	59εκ.	173.127,1
153τ.μ.- Ιαλυσός σε 377τ.μ. οικόπ.....	75εκ.	220.076,8
157τ.μ.- Κοσκινού σε 263τ.μ.οικόπ.....	65εκ.	190.733,2
160τ.μ.- παρ.Ιαλυσού Σε 400τ.μ. οικ.(μπετά).	42εκ.	123.243,0
160τ.μ.- Στους Δασκάλους.....	55εκ.	161,389,7
168τ.μ.- Μόντε Σμιθ σε 400τ.μ. οικόπ.....	120εκ.	352.123,0
170τ.μ.- Κοσκινού σε 4000τ.μ. οικόπ.....	170εκ.	498.840,9
171τ.μ - παρ. Ιαλυσού σε 400 τ.μ. οικόπ...	70εκ.	205.405,0
180τ.μ.- παρ. Ιαλυσού σε 300τ.μ. οικόπ.....	63εκ.	184.864,5
180τ.μ.- Ανάληψη (ημπελής).....	42εκ.	123.243,0
180τ.μ.- Ιαλυσός σε 400τ.μ. οικ. (μπετά).....	44εκ.	129.111,7
185τ.μ.- Μόντε Σμιθ σε 400τ.μ. οικόπ.....	120εκ.	352.123,0
190τ.μ.- παρ. Ιαλυσού σε 400τ.μ. οικόπ.....	67εκ.	196.602,0
196τ.μ.- Ιαλυσός σε 1000τ.μ.οικόπ.....	85εκ.	249.420,4
200τ.μ.- Ιαλυσός σε 1000τ.μ. οικόπ.....	90εκ.	264.092,2
200τ.μ.- Ιαλυσός σε 400τ.μ. οικόπ.....	85εκ.	249.420,4
200τ.μ.- Ιαλυσός σε 1000τ.μ. οικόπ.....	90εκ.	264.092,2
200τ.μ.- Ιαλυσός σε 500τ.μ. οικόπ.(μπετά)	52εκ.	152.586,6
200τ.μ.- Ιαλυσός σε 1000τ.μ. οικόπ.(μπετά)	36εκ.	105.636,9
200τ.μ.- Κοσκινού σε 2000τ.μ. οικόπ.....	75εκ.	220.076,8
200τ.μ.- Κοσκινού σε 1000τ.μ.οικ.(ημπ.)...	50εκ.	146.717,9
200τ.μ.- Κοσκινού σε 1000τ.μ.οικ(μπετά)..	40εκ.	117.374,3
210τ.μ.- Ιξιά με αποκλ. χρήση αυλής.....	65εκ.	190.733,2
210τ.μ.- Ιαλυσός σε 320τ.μ. οικ.(μπετά).....	35εκ.	102.702,5
220τ.μ.- Ιαλυσός σε 1000τ.μ. οικόπ.....	95εκ.	278.764,0
300τ.μ.- παρ.Ιαλυσού σε 500τ.μ. οικόπ.....	105εκ.	308.107,6

	ΔΡΑΧΜΕΣ	ΕΥΡΩ-€
ΡΟΔΟΣ		
190τ.μ. Στην πάρ. Μ. Πετρίδη (Σ.Δ.=0,8)...	17εκ.	49.884,1
241τ.μ. Στη Σμύρνης.....	18εκ.	52.818,4
300τ.μ. Στο συνετ/σμό Απόλλων.....	18εκ.	52.818,4
300τ.μ. Στο συνετ/σμό Τραπεζικών...	17εκ.	49.884,1
400τ.μ. Στη Σμύρνης (Σ.Δ.=0,8).....	32εκ.	93.899,5
424τ.μ. Στη Σμύρνης (Σ.Δ.=1).....	37εκ.	108.571,3
450τ.μ. στην Καραισκάκη (Σ.Δ,=1,2).....	50εκ.	146.717,9
500τ.μ. Στη Σμύρνης (Σ.Δ.=0,8).....	45εκ.	132.046,1
520τ.μ. Στην Αθηνών (Σ.Δ.=0,8).....	42εκ.	123.243,0
650τ.μ. Στη Δωδώνης (Σ.Δ.=0,8).....	50εκ.	146.717,9
700τ.μ. Στην πάρ. Γαληνού (Σ.Δ.=0,4).	25εκ.	73.358,0
1500τ.μ. Στην πάρ. Μ.Πετρίδη (Σ.Δ.=0,8).	130εκ.	381.466,6
4000τ.μ. στο Μόντε Σμιθ.....	140εκ.	410.810,1
ΚΟΣΚΙΝΟΥ		
345τ.μ. Εντός οικισμού (Σ.Δ.=0,5).....	13εκ.	38.146,6
1000τ.μ. Με βιοτεχν. αδεια οικόδ.....	12εκ.	35.212,3
1389τ.μ Πανοραμικό με άδ. οικόδ.....	18εκ.	52.818,4
1400τ.μ. στην επαρχ.οδό με αδ. οικοδ..	24εκ.	79.227,6
2100τ.μ. στην Ρόδ.-Λίνδου με αδ. οικ..	60εκ.	176.061,5
2500τ.μ. στη Ρόδου-Λίνδου με αδ. οικ..	60εκ.	176.061,5
2778τ.μ. στη θέση Κουναράς.....	35εκ.	102.702,5
4000τ.μ. στη Ρόδου Λίνδου με αδ. οικ..	85εκ.	249.420,4
4000τ.μ. στη θέση Πέζουλας.....	40εκ.	117.374,3
4000τ.μ. Πανοραμικό.....	46εκ.	134.980,4
4000τ.μ. στη θέση Πέζουλας.....	52εκ.	152.586,6
4000τ.μ. στη θέση Πέζουλας.....	58εκ.	170.192,8
4000τ.μ. στο Φυτώριο.....	37εκ.	108.571,3
4000τ.μ. Κοντά στο Ραδ. Σταθμό.....	34εκ.	99.768,2
4740τ.μ. στο Φυτώριο.....	37εκ.	108.571,3
4795τ.μ. στο Φυτώριο.....	42εκ.	123.243,0
5500τ.μ. εκτός οικισμού.....	45εκ.	132.046,1
5700τ.μ. στο Τσαλρι.....	55εκ.	161,389,7
5700τ.μ. στο Τσαλρι με άδεια οικόδ...	45εκ.	132.046,1
6000τ.μ. στη θέση Λάγκωνας.....	36εκ.	105.636,9
7450τ.μ. κοντά στο ΚΡΕΣΤΕΝ.....	52εκ.	152.586,6
8000τ.μ. κοντά στο ΚΡΕΣΤΕΝ.....	55εκ.	161,389,7
10.000τ.μ. στη θέση Πέζουλας.....	80εκ.	234.748,7
10.000τ.μ. στην Αγία Βαρβάρα.....	25εκ.	73.358,0

	ΔΡΑΧΜΕΣ	ΕΥΡΩ-€
50τ.μ. Στην Αταβύρου.....	15εκ.	44.015,4
55τ.μ. στο κέντρο πόλεως.	33εκ.	96.833,8
58τ.μ. στην Ανάληψη.....	19εκ.	55.752,8
58τ.μ. στην Ανάληψη.....	21εκ	61.621,5
70τ.μ. Στην Πίνδου.....	16εκ.	46.949,7
70τ.μ. Στην Ιξιά.....	15εκ.	44.015,4
70τ.μ. Στην Ανάληψη(ημπ.).	16εκ.	46.949,7
90τ.μ. Στην Ιξιά.....	30εκ.	88.030,7
90τ.μ. Στην Ανάληψη.....	32εκ.	93.899,5
90τ.μ Στους Δασκάλους(ημπ.)	18εκ.	52.818,4
98τ.μ. στην Ανάληψη.....	38εκ.	111.505,6
100τ.μ. Στην Ανάληψη (ημιπ)	30εκ.	88.030,7
100τ.μ Στο Ροδίνι (σε μπετά)	20εκ.	58.687,2
100τ.μ Στο Ροδίνι (σε μπετά)	18εκ.	52.818,4
102τ.μ.- Καρακόνερο.....	30εκ.	88.030,7
103τ.μ. στην Ανάληψη.....	36εκ.	105.636,9
105τ.μ. στο Ροδίνι.....	40εκ.	117.374,3
105τ.μ στο Ροδίνι.....	44εκ.	129.111,7
107τ.μ. στο Ροδίνι.....	33εκ.	96.833,8
114τ.μ.-Ανάληψη (ημπελές)	35εκ.	102.702,5
114τ.μ. στους Δασκάλους...	49εκ.	143.783,5
115τ.μ. στην Ιξιά.....	50εκ.	146.717,9
116τ.μ. στο Ροδίνι.....	45εκ.	132.046,1
116τ.μ. στην Ανάληψη.....	38εκ.	111.505,6
117τ.μ. -Πάρ. Άννης Μαρίας...	45εκ.	32.046,1
117τ.μ. στους Δασκάλους...	46εκ.	34.980,4
117τ.μ. στην Ανάληψη.....	41εκ	120.308,6
118τ.μ. στους Δασκάλους...	34εκ.	99.768,1
120τ.μ. στο Ροδίνι.....	44εκ.	129.111,7
124τ.μ Στο κέντρο πόλεως.	60εκ.	176.061,5
123τ.μ. στο Ροδίνι.....	46εκ.	134.980,4
123τ.μ. στην Ανάληψη.....	49εκ.	143.783,5
124τ.μ. στην Ανάληψη.....	44εκ.	129.111,7
125τ.μ. στους Δασκάλους...	48εκ.	140.849,2
125τ.μ. στους Δασκάλους...	50εκ.	146.717,9
125τ.μ. Στο Μήδεια.....	30εκ.	88.030,7
140τ.μ. στην Ανάληψη(ημπ.)	35εκ.	102.702,5
140τ.μ.- πλατ. Αγ. Νικολάου...	40εκ.	117.374,3
150τ.μ. Στην Αλεξ. Διάκου..	48εκ.	140.849,2

	ΔΡΑΧΜΕΣ	ΕΥΡΩ-€
20τ.μ.- Φαληράκι (εμπορ. κέντρο Έψιλον)...	38εκ.	111.505,6
23τ.μ. στη Σωκράτους.....	140εκ.	410.810,1
30τ.μ. στο Φαληράκι.....	70εκ.	205.405,0
30τ.μ. στο Φαληράκι.....	35εκ.	102.702,5
35τ.μ. Στην Αλεξ. Διάκου	220εκ.	645.558,8
39τ.μ. Στη Γαριβάλδη.	12εκ.	35.212,3
40τ.μ.- παραλία Ιαλυσού	24εκ.	70.424,6
48τ.μ.- Τάρπον Σπρινγς....	100εκ.	293.435,8
50τ.μ. στην Αλεξ. Διάκου	50εκ.	146.717,9
50τ.μ. στην Καρπάθου.....	65εκ.	190.733,2
60τ.μ. με 60τ.μ. υπόγειο - Δενδρινού.....	40εκ.	117.374,3
60τ.μ. Στην Λίνδο....	62εκ.	181.930,2
60τ.μ. με 60τ.μ. υπόγειο - Δενδρινού.....	40εκ.	117.374,3
90τ.μ. με 90τ.μ. υπόγειο - Αταβύρου.....	50εκ.	146.717,9
94τ.μ. Στην Αλεξ. Διάκου	90εκ.	264.092,2
97τ.μ. στη Ρόδου-Λίνδου	75εκ.	220.076,8
127τ.μ.-Σκεύου Ζερβού...	37εκ.	102.702,5
140τ.μ. με 140τ.μ. υπόγειο στον Αγ. Ιωάννη	55εκ.	176.061,5
ΓΡΑΦΕΙΑ		
50τ.μ.-εμπορικό κέντρο Φώκιαλη.....	18εκ.	52.818,4
97τ.μ.- 28ης Οκτωβρίου	37εκ.	108.571,2

ΖΗΤΟΥΝΤΑΙ ΔΙΑΜΕΡΙΣΜΑΤΑ, ΚΑΤΑΣΤΗΜΑΤΑ, ΟΙΚΟΠΕΔΑ ΕΝΤΟΣ Η ΕΚΤΟΣ ΠΟΛΕΩΣ, ΟΙΚΟΠΕΔΑ ΓΙΑ ΑΝΤΙΠΑΡΟΧΗ, ΔΑΝΕΙΑ ΔΕΚΤΑ, ΕΥΚΟΛΙΕΣ ΠΛΗΡΩΜΗΣ

Τηλ. (0241) 73819,74917 κιν 0944/374546, 0945/292030 FAX 38641

ΠΛΗΡΟΦΟΡΙΕΣ-ΔΙΑΘΕΣΗ
ΙΩΑΝΝΗΣ & ΜΙΧΑΛΗΣ ΕΥΣΤΑΘΙΟΥ

Μεταφερθήκαμε στα νέα μας γραφεία Εθνικής Αντίστασης 83 (πρώην Άννης Μαρίας) δίπλα στην ALPHA BANK

ΕΥΚΑΙΡΙΑ - ΠΩΛΕΙΤΑΙ

για επαγγελματίες επώνυμο αναψυκτήριο στο κέντρο της πόλης (Μαντράκι). Με προεργασία 28 χρόνων, λόγω συνταξιοδότησης σε τιμή ευκαιρίας.

Πληρ. τηλ. 21807 (πρωί)
26294 (απόγευμα)

ΖΗΤΕΙΤΑΙ
ΓΙΑ ΑΓΟΡΑ Ή ΕΝΟΙΚΙΑΣΗ
ΠΑΡΑΘΑΛΑΣΣΙΟ ΟΙΚΟΠΕΔΟ

έκτασης από 2 έως 6 στρέμματα στην ανατολική πλευρά του νησιού και μέχρι το Golf Αφάντου. Προϋποθέσεις: Να έχει πρόσβαση και να απέχει **ΤΟΥΛΑΧΙΣΤΟΝ** 300 μέτρα από κατοικία ή ξενοδοχείο.

Πληρ. τηλ. 0945 378374

ΚΤΗΜΑΤΟΜΕΣΙΤΙΚΟ ΓΡΑΦΕΙΟ
ΖΑΦΕΙΡΗΣ Μ. ΚΑΡΑΓΙΑΝΝΗΣ Δ. Ο.Ε.

Πωλήσεις ακινήτων. Τηλ. (60380-60381)
17.00-20.00 μ.μ. Δευτέρα-Παρασκευή)

ΔΗΜΟΣ ΑΦΑΝΤΟΥ

- *6.120 τ.μ. (Περιοχή Καστελλάνο): 15.500.000 δρχ. ή 45487,89 €*
- *5.000 τ.μ. (Παραλία Αφάντου): 45.000.000 δρχ. ή 132061,63 €*
- *1.600 τ.μ. (Παραλία Αφάντου): 12.000.000 δρχ. ή 35216,43 €*
- *6.450 τ.μ. (Παραλία Αφάντου): 51.600.000 δρχ. ή 151430,67 €*
- *2.500 τ.μ. (Περιοχή Λίππινοι): 12.500.000 δρχ. ή 36683,79 €*
- *540 τ.μ. (Περιοχή Λίππινοι): 3.200.000 δρχ. ή 9391,05 €*
- *5.800 τ.μ. (Περιοχή Τραπέζια): 25.000.000 δρχ. ή 73367,57 €*
- *(1/2) 5.080 τ.μ. (Με ελαιόδεντρα): 6.500.000 δρχ. ή 19075,57 €*

ΚΟΛΥΜΠΙΑ

- *5.000 τ.μ.: 37.000.000 δρχ. ή 108584,01 €*
- *4.969 τ.μ.: 30.000.000 δρχ. ή 88041,09 €*
- *4.875 τ.μ. (στον δρόμο για Αρχίπολη): 12.000.000 δρχ. ή 35216,43 €*

ΨΙΝΘΟΣ

- *22.400 τ.μ. (Με 200 ελαιόδενδρα): 18.000.000 δρχ. ή 52824,65 €*

RODOS PALACE
★★★★★
Resort Hotel • Convention Center

Το πολυτελέστερο Ξενοδοχειακό Συγκρότημα Διακοπών της χώρας (785 δωματίων), με το μεγαλύτερο Διεθνές Συνεδριακό Κέντρο (4000 ατόμων), ζητεί:

ASST. MARKETING & P.R MANAGER

Το εν λόγω στέλεχος που θα επιλεγεί θα κληθεί να ασχοληθεί ενεργά με την χάραξη και την υλοποίηση της επικοινωνιακής πολιτικής, την επίβλεψη της δημιουργίας σύγχρονου διαφημιστικού υλικού, την προώθηση των πωλήσεων, την έρευνα αγοράς και την δημιουργία αποτελεσματικών δημοσίων σχέσεων με τους πελάτες και τα Μ.Μ.Ε.

Ο/Η ιδανικός υποψήφιος θα πρέπει να είναι έως 30 ετών, απόφοιτος Ελληνικού ή ξένου Πανεπιστημίου ή αναγνωρισμένης Τουριστικής Σχολής και να διαθέτει μεταπτυχιακό τίτλο στο Marketing και την Διοίκηση Ξενοδοχειακών Επιχειρήσεων ή εκτενή εμπειρία στον ευρύτερο χώρο του Marketing Τουριστικών Υπηρεσιών.
Απαραίτητη θεωρείται η άριστη γνώση της Αγγλικής και κατά προτίμηση της Γερμανικής γλώσσας, καθώς επίσης και η χρήση Η/Υ (Word, Excel, Internet κλπ.). Οποιαδήποτε επιπλέον προσόντα θα συνεκτιμηθούν στην αξιολόγηση. Η απασχόληση είναι δωδεκάμηνης διάρκειας με έδρα τη Ρόδο.

Οι ενδιαφερόμενοι μπορούν να αποστείλουν το βιογραφικό τους μαζί με μία φωτογραφία στην διεύθυνση:

Λεωφ. Ιαλυσού, Τ.Θ. 121, Ιξιά, Ρόδος 851 00,
Fax: 02410 25350 E-mail: info@rodos-palace.gr
Υπ' όψιν Κου Γ. Μπαρμπούτη
Η απόλυτη εχεμύθεια θεωρείται αυτονόητη.

ΡΟΔΙΑΚΗ ΚΤΗΜΑΤΙΚΗ

Rhodes Real Estate

ΣΥΜΒΟΥΛΟΙ & ΕΚΤΙΜΗΤΕΣ ΑΚΙΝΗΤΩΝ — ΚΤΗΜΑΤΟΜΕΣΙΤΙΚΟ ΓΡΑΦΕΙΟ από το 1983

ΠΩΛΟΥΝΤΑΙ 4 ΜΟΝΑΔΙΚΑ ΟΙΚΟΠΕΔΑ ΤΩΝ 4,450 τ.μ.
ΣΤΗΝ ΠΕΡΙΦΕΡΕΙΑ ΚΟΣΚΙΝΟΥ



ΑΠΟΚΛΕΙΣΤΙΚΗ ΔΙΑΘΕΣΗ

ΑΝΕΣΤΗΣ & ΣΑΒΒΑΣ ΣΑΒΒΑΪΔΗΣ

Μέγαρο Κιοσόγλου, 3ος όροφος
Εθελοντών Δωδεκανησίων 29
ΡΟΔΟΣ

FIABCI

tel: 26281 & 35476 fax: 34663
cel: 0944-421015 & 0944-243452
e-mail: savvaidis@rho.forthnet.gr

ΑΣΦΑΛΕΙΟΚΤΗΜΑΤΙΚΗ

ΚΤΗΜΑΤΟΜΕΣΙΤΙΚΟ-ΑΜΟΙΒΑΙΑ ΚΕΦΑΛΑΙΑ
ΑΣΦΑΛΕΙΕΣ INTERNATIONAL LIFE

ΔΙΑΜΕΡΙΣΜΑΤΑ
45 τ.μ. 2άρι Ανάληψη
85 τ.μ. 3άρι Κέντρο
88 τ.μ. 3άρι Δασκάλους
90 τ.μ. 3άρι Ιαλυσός
90 τ.μ. 3άρι Κέντρο
100 τ.μ. 3άρι Κέντρο
115 τ.μ. 4άρι Ανάληψη
115 τ.μ. 4άρι Δασκάλους
125 τ.μ. 4άρι Αγ. Ιωάννης
126 τ.μ. 4άρι Αγ. Ιωάννης
130 τ.μ. 4άρι Μήδια
145 τ.μ. 4άρι Κέντρο

ΔΙΑΜΕΡΙΣΜΑΤΑ ΑΘΗΝΑ
Τρία 88 τ.μ. το καθένα
Λουξ κατασκευής
Μαραθώνος και Λαυρίου

ΟΙΚΟΠΕΔΑ
478 τ.μ. Ροδίνι (Σ.Δ. 0,4)
500 τ.μ. Ανάληψη (Σ.Δ. 0,8)
500 τ.μ. Παραδείσι
700 τ.μ. Ανάληψη (Σ.Δ. 0,8)
1060 τ.μ. Ροδίνι (Σ.Δ. 0,8)
1500 τ.μ. Μιχ. πετρίδη (Σ.Δ. 0,8)

ΑΓΡΟΤΕΜΑΧΙΑ
3,5 στρεμ. Ε.Ο. Ρόδου Λίνδου
4 στρεμ. εντός σχεδίου Μαριτσά
4 στρεμ. Καλαβάρδα
4 στρεμ. Δαματριά
4 στρεμ. Αφάντου
5 στρεμ. Παστίδα
5 στρεμ. Τσαΐρι
6 στρεμ. Παστίδα
11 στρεμ. Παστίδα
80 στρεμ. Κιοτάρι

ΜΕΖΟΝΕΤΕΣ-ΜΟΝΟΚΑΤΟΙΚΙΕΣ
120 τ.μ. Καρακόνερο
120 τ.μ. Μήδια
130 τ.μ. Μήδια
130 τ.μ. Παραδείσι
140 τ.μ. Μήδια
150 τ.μ. Μήδια
150 τ.μ. Ιαλυσός
150 τ.μ. Ιαλυσός
180 τ.μ. Ιαλυσός
180 τ.μ. Παλιά Πόλη
190 τ.μ. Αφάντου
300 τ.μ. Τρεις
450 τ.μ. Κοσκινού

ΚΑΤΑΣΤΗΜΑΤΑ
35 τ.μ. Φαληράκι
38 τ.μ. Φαληράκι
40 τ.μ. Τροφό
50 τ.μ. γραφείο Σοφ. Βενιζέλου
60 τ.μ. Ψαροπούλα
90 τ.μ. Βενιζέλου

ΔΙΑΘΕΤΟΥΜΕ ΠΕΡΙΣΣΟΤΕΡΑ ΑΚΙΝΗΤΑ ΠΡΟΣ ΠΩΛΗΣΗ ΕΚΤΟΣ ΑΠΟ ΤΑ ΑΝΑΓΡΑΦΟΜΕΝΑ

ΥΠΕΥΘΥΝΟΣ ΓΡΑΦΕΙΟΥ
ΚΑΡΑΝΙΚΗΣ ΛΟΥΚΑΣ
ΕΘΝ. ΜΑΚΑΡΙΟΥ 45 ΣΤΟΑ ΡΟΙΚΟΥ 2ος ΟΡΟΦΟΣ
ΤΗΛ. 21003 ΚΙΝ. 0945/759887

πωλήσεις

συνέχεια από την προηγούμενη

ΟΙΚΟΠΕΔΟ, στην περιοχή του Ξενοδοχείου "Παραντάις" πάνω σε κεντρικό δρόμο 2.870 τ.μ. κατάλληλο για σπίτι ή επιχείρηση. Τιμή 191.000 Ευρώ ή 65.000.000 δρχ. Πληρ. κ. Μανώλη, τηλ. 39795. ΑΟ43600

ΡΕΤΙΡΕ, στην Ανάληψη 70 τ.μ. ανακαινισμένο με 2 υπνοδωμάτια μόνο 55.500 Ευρώ ή 19.000.000 δρχ. Πληρ. κ. Μανώλη, τηλ. 39795. ΑΟ43596

ΟΙΚΟΔΟΜΗ, παλαιά ερειπωμένη στην περιοχή Αγίου Νικολάου 100 τ.μ. και με οικόπεδο 220 τ.μ. και τιμή 52.800 Ευρώ ή 18.000.000 δρχ. Πληρ. κ. Μανώλη, τηλ. 39795. ΑΟ43597

ΔΙΑΜΕΡΙΣΜΑ λουξ στην Ιξιά σε οικοδομή των 4/ρων διαμερισμάτων, 121 τ.μ. Διαθέτει κεντρική θέρμανση, εντοιχισμένη κουζίνα, τζάκι και μεγάλο εσωτερικό γκαράζ. Τιμή 155.500 Ευρώ ή 53.000.000 δρχ. Διαθέτει 3 υπνοδωμάτια. Πληρ. κ. Μανώλη, τηλ. 39795. ΑΟ43593

ΚΤΙΣΜΑ, δυόροφο, στην Παλιά Πόλη, 190 τ.μ. ανακαινισμένο και με αυλή 100 τ.μ. κοντά σε πλατεία. Πληρ. κ. Μανώλη, τηλ. 39795. ΑΟ43579

ΚΤΗΜΑ στην περιοχή Κοσκινού 5.000 τ.μ. μόνο 52.800 Ευρώ ή 18.000.000 δρχ. Πληρ. κ. Μανώλη, τηλ. 39795. ΑΟ43599

ΟΙΚΙΑ, παλαιά ερειπωμένη στην Κοσκινού σε οικόπεδο 124 τ.μ. μόνο 38.200 Ευρώ ή 13.000.000 δρχ. Πληρ. κ. Μανώλη, τηλ. 39795. ΑΟ43598

ΑΠΟΘΗΚΗ ισόγεια στο Ροδίνι 185 τ.μ. έτοιμη και άμεσα παραδοτέα με τιμή 132.000 Ευρώ ή 45.000.000 δρχ. Πληρ. κ. Μανώλη, τηλ. 39795. ΑΟ43595

ΔΙΑΜΕΡΙΣΜΑ, λουξ στην Ιξιά σε πολύ μικρή οικοδομή 96 τ.μ. με κεντρική θέρμανση, εντοιχιζόμενη κουζίνα και εσωτερικό γκαράζ. Τιμή 123.300 Ευρώ ή 42.000.000 δρχ. Πληρ. κ. Μανώλη, τηλ. 39795. ΑΟ43594

ΔΙΑΜΕΡΙΣΜΑ, μεταχειρισμένο (δέκα ετών) στην περιοχή των Δασκάλων 96 τ.μ. στον Α' όροφο με θέρμανση, εντοιχισμένη κουζίνα και πολλά έξτρα. Τιμή 102.700 Ευρώ ή 35.000.000 δρχ. Πληρ. κ. Μανώλη, τηλ. 39795. ΑΟ43592

ΔΙΑΜΕΡΙΣΜΑ, μεταχειρισμένο στην Ψαροπούλα 81 τ.μ. γωνιακό και στο Β' όροφο πολύ καλής οικοδομής σε φανταστική κατάσταση. Τιμή 83.700 Ευρώ ή 28.500.000 δρχ. Διαθέτει κεντρική θέρμανση και ασανσέρ. Πληρ. κ. Μανώλη, τηλ. 39795. ΑΟ43591

ΟΙΚΟΠΕΔΟ, στ' Ασγούρου 1.125 τ.μ. με δικαίωμα για οικοδομή 140 τ.μ. Το οικόπεδο εφάπτεται σε ασφαλτοστρωμένο δρόμο και έχει φως, νερό, τηλέφωνο. Η τιμή του είναι 49.800 Ευρώ ή 17.000.000 δρχ. Πληρ. κ. Μανώλη, τηλ. 39795. ΑΟ43590

ΚΤΗΜΑ στ' Ασγούρου πάνω στον κεντρικό δρόμο με μεγάλη πρόσοψη 9.800 τ.μ. Δεκτές μόνο σοβαρές προτάσεις. Πληρ. κ. Μανώλη, τηλ. 39795. ΑΟ43589

ΟΙΚΟΠΕΔΟ, στην Παστίδα εντός σχεδίου με μεγάλο συντελεστή δόμησης 1.900 τ.μ. με φως, νερό, τηλέφωνο και τιμή 67.500 ΕΥΡΩ ή 23.000.000 δρχ. Πληρ. κ. Μανώλη, τηλ. 39795. ΑΟ43588

ΚΤΗΜΑ, στα Κολύμπια κοντά στην θάλασσα και πάνω σε ασφαλτοστρωμένο δρόμο, 4.500 τ.μ. 161.500 Ευρώ ή 55.000.000 δρχ. Πληρ. κ. Μανώλη, τηλ. 39795. ΑΟ43587

ΚΤΗΜΑ, στην περιοχή Ασγούρου 4.100 τ.μ. κατάλληλο για σπίτι ή επιχείρηση με πολύ καλη πρόσβαση 106.000 Ευρώ ή 36.000.000 δρχ. Πληρ. κ. Μανώλη, τηλ. 39795. ΑΟ43586

ΠΩΛΗΣΕΙΣ ΜΟΝΟΚΑΤΟΙΚΙΩΝ



ΑΠΟ ΤΗΝ ΚΑΤΑΣΚΕΥΑΣΤΙΚΗ ΕΤΑΙΡΕΙΑ

Κ. ΣΠΑΝΟΣ & ΣΙΑ ΟΕ

ΠΩΛΟΥΝΤΑΙ ΜΟΝΟΚΑΤΟΙΚΙΕΣ

ΑΡΙΣΤΗΣ ΚΑΤΑΣΚΕΥΗΣ

ΜΕ ΤΡΙΑ ΥΠΝΟΔΩΜΑΤΙΑ ΚΑΙ ΚΗΠΟ

ΚΟΝΤΑ ΣΤΗΝ ΠΑΡΑΛΙΑ ΤΡΙΑΝΤΩΝ

ΠΛΗΡ. ΤΗΛ. 62550-62684-0944272159

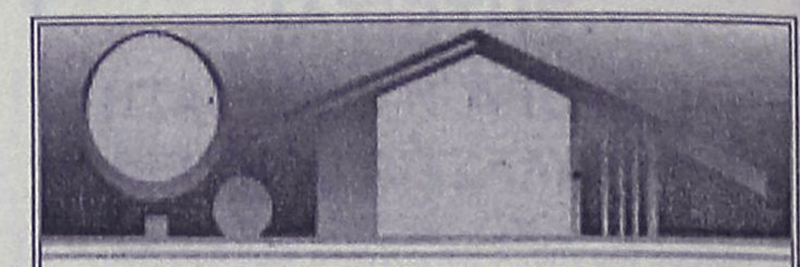

ΚΤΗΜΑΤΟΜΕΣΙΤΙΚΟ ΓΡΑΦΕΙΟ

ΑΙΓΑΙΟΚΤΗΜΑΤΙΚΗ

ΠΩΛΟΥΝΤΑΙ

- ΔΙΑΜΕΡΙΣΜΑΤΑ-ΜΟΝΟΚΑΤΟΙΚΙΕΣ

- (ΔΔ)=ΔΑΝΕΙΑ ΔΕΚΤΑ

- 35 τ.μ. καινούργιο Δασκάλους 42.553 €-14.500 εκ.
- 45 τ.μ. (ισ.) με αυλή καινούργιο Κοσκινού 14.000.000
- 55 τ.μ. (2 υπν.) καινούργιο Ροδίνι 22 εκ. (ΔΔ)
- 48 τ.μ. διόροφο Αγ. Φανουρίου Π. Πόλη 8 εκ. (ΔΔ)-26.412 €
- 62 τ.μ. λουξ ρετιρέ στην Απ. Παύλου 30 εκ.-88.041 €
- 67 τ.μ. (ισ.) με αυλή καινούργιο Κοσκινού 18.000.000
- 70 τ.μ. μον/κία, Κρεμαστή, 35 εκ. 102.714 € (παρ/κό).
- 70 τ.μ. καινούργιο Ιαλυσό 70.432 €-24 εκ. (Δ.Δ.)
- 80 τ.μ. (ισ.) Αγ. Αναστασίας 52.824 €-18 εκ. (ΔΔ)
- 80 τ.μ. καιν. Ροδίνι 96.845 €-33 εκ. (ΔΔ)
- 82 τ.μ. Ιων. Μεταξά β' όρ. 28 εκ. 82.171 € (ΔΔ)
- 83 τ.μ. καινούργιο, Καρακόνερο 36 εκ. (ΔΔ)
- 85 τ.μ. Στ. Κωτιάδη, β' ορ. 26 εκ.-76.302 €
- 86 τ.μ.καιν/ργιο Ροδίνι 34 εκ. - 99.779 € (ΔΔ)
- 89 τ.μ. (ισ.) σε μπετά στην Ενόπλων Δυνάμεων 16 εκ. - 46.955 € (ΔΔ)
- 90 τ.μ. μον/κία διόροφη Παραδείσι με τζάκι 25 εκ. - 73,367 € (ΔΔ)
- 95 τ.μ. (3 υπν.) Σωτήρος 24 εκ. (Δ.Δ.) 70.432 €
- 100 τ.μ. (3 υπν.) Μητρόπολη 96.845 €-33 εκ.
- 106 τ.μ. β' ορ. (3 υπν.) Θεμ. Σοφούλη 33 εκ.-96.845 € (ΔΔ)
- 117 τ.μ. καινούργιο Γεωργ. Παπανδρέου με γκαράζ 25 μ. 51 εκ., (ΔΔ)- 137,931 €
- 117 τ.μ. καινούργιο Πειραιώς με αυλή 102.714 €- 35 εκ.
- 117 τ.μ. σε σοβά Δασκάλους 47 εκ.
- 45 τ.μ. και 117 τ.μ. (2 διαμ.) α' ορ. στο σοβά Δασκάλους 41 εκ. (και τα 2), 120,322 €
- 114 τ.μ. ρετιρέ Στοκχόλμης 45 εκ.-132.061 €
- 115 τ.μ. ρετιρέ Σμύρνης 146.735 €-50 εκ.
- 117 τ.μ. σε σοβά Δασκάλους 102.714 €-35 εκ.
- 134 τ.μ. ρετιρέ Στοκχόλμης 53 εκ. 155.539 €
- 140 τ.μ. μεζονέτα (μπετά) σε 400 τ.μ. οικ/δο Παστίδα 25 εκ. - 73.347€
- 140 τ.μ. οροφ/σμα (α' ορ.) στην Πειραιώς σε σοβά 32 εκ. - 93.910 € (ΔΔ)
- 145 τ.μ. Στ. Ζήση 40 εκ.- 117.388 € (ΔΔ)
- 149 τ.μ. Αισχύνη (3 υπν.) ορ/σμα 47 εκ.- 137.930 € (ΔΔ)
- 155 τ.μ. μεζ/τα Αισχύνη 63 εκ. (ΔΔ)
- 158 τ.μ. μεζ/τα σε μπετά Ιξιά 36 εκ.-105.649 €
- 160 τ.μ. διαμ. σε μπετά στους Δασκάλους 34 εκ. (μετρητά)-οροφ/σμα 93.910 €
- 230 τ.μ. Κοσκινού (μον/κία) καινούργιο 1 στρ. οικ. 95 εκ.-278.796 € (ΔΔ)
- 230 τ.μ. παραδοσιακό αρχοντικό, εντός της πόλεως, 72 εκ.-211.225 €
- 270 τ.μ. (3ορ. Χ90τ.μ.) κτίριο σε μπετά Ασγούρου, 40 εκ. (ΔΑ) 117.388 €
- 270 τ.μ. βίλλα στο σοβά σε 4 στρ. Τσαΐρι 100 εκ. - 293.470 €
- 340 τ.μ.ημιτελής μεζονέτα Ασγούρου σε Ιστρ. 60 εκ.-176.082 €
- 550 τ.μ. μον/κά Παστίδα 7 στρ. 170 εκ. 498.899 € (ΔΔ)

ΚΑΤΑΣΤΗΜΑΤΑ

- 30 τ.μ. Εμπ/κο κέντρο Βράχο Ιαλυσό 20 εκ. - 58,694 €
- 31 τ.μ. Καμείρου 14 εκ. - 41.085 € (ΔΔ)
- 39 τ.μ. Αγ. Αναστασία 12 εκ.-35.216 €
- 90 τ.μ. Νιοχώρι, 63 εκ. - 184.886 € (ΔΔ)
- 140 τ.μ. (απ) πλησίον Αννης Μαρίας 28 εκ. (ΔΔ) 82.171 €
- 175 τ.μ. Λεωφ. Ρόδου-Λίνδου 60 εκ.-176.082 €
- 200 τ.μ. με 200 υπ. (και ορ. άδεια) σε μπετά στο Μηδεια 80 εκ.-234.776 €
- 324 τ.μ.(κτίριο έχει ή διαμέρισμα, κατ/μα) στους Δασκάλους 337.490 €-115 εκ.
- Κτίριο κεντρικό Π. Πόλη 280 εκ.
- 2 κατ/τα στο Μανδράκι
- ΕΝΟΙΚ/ΤΑΙ ΚΤΙΡΙΟ ΣΤΟ GRAND HOTEL 300Τ.Μ.
- 900 τ.μ. κτίριο στο Μηδεια

ΟΙΚΟΠΕΔΑ

- 261 τ.μ. Αισχύνης (ΣΔ 0,8) 18 εκ.-58.694 €
- 400 τ.μ. Δ. Αναστασιάδη (ΣΔ 1) 50 εκ.-146,735 €
- 500 τ.μ. Μίρα Μάρε (Σ.Δ. 0,8), 45 εκ.-132.016 €
- 1000 τ.μ. (ΣΔ 0,8) Μιχ. Πετρίδη 80 εκ.-264.123 €
- 1.054 τ.μ. (ΣΔ 0,4) Βράχο Ιαλυσού 55 εκ.-146,735 €
- 1.230 τ.μ. Κοσκινού 50% κάλυψη, 40 εκ.-117.388 €
- 4 στρεμ. στα Νερά Καλλιθέας 60 εκ.-176.082 €
- 14 στρ. Τσαΐρι 176.082 €- 60 εκ.

ΔΙΑΘΕΤΟΥΜΕ ΜΕΓΑΛΗ ΠΟΙΚΙΛΙΑ ΟΙΚΟΠΕΔΩΝ ΣΕ ΟΛΟ ΤΟ ΝΗΣΙ ΤΗΣ ΡΟΔΟΥ

ΑΝΑΛΑΜΒΑΝΟΥΜΕ ΤΗΝ ΕΝΟΙΚΙΑΣΗ ΤΟΥ ΔΙΑΜΕΡΙΣΜΑΤΟΣ ΣΑΣ ΣΕ ΠΟΛΥ ΣΥΝΤΟΜΟ ΧΡΟΝΙΚΟ ΔΙΑΣΤΗΜΑ

ΡΕΝΑ ΒΑΖΟΥΚΟΥ

(ΜΕΣΙΤΗΣ ΑΣΤΙΚΩΝ ΣΥΜΒΑΣΕΩΝ)

ΔΙΕΥΘ. ΓΡΑΦΕΙΟΥ ΔΗΜ. ΘΕΟΔΩΡΑΚΗ 3
9-1 το πρωί και 6.30-9 απ/τα
Δευτέρας-Πέμπτης εκτός Σαβ. και Κυρ.
Τηλ. (0241) 22943-28838 FAX: 28838
email.vazoukou@otenet.gr.
ΡΟΔΟΣ

ΠΩΛΗΣΕΙΣ ΑΚΙΝΗΤΩΝ

◆ **ΔΙΑΜΕΡΙΣΜΑΤΑ**
- Αγ. Αναργύρους 162 τ.μ. 40.000.000 δρχ.
- Ροδίνι 85 τ.μ. 35.000.000 δρχ.
- Ατταβύρου 86 τ.μ. 35.000.000 δρχ.
- Ροδίνι 115 τ.μ. λουξ κατασκευής
- Πειραιώς 115 τμ. λουξ κατασκευής
- Ροδίνι 135 τ.μ. λουξ κατασκευής
- Ροδίνι 114 τ.μ. 48.000.000 δρχ. λουξ κατασκευής
- Κορδικτώνος 80 τ.μ. 26.000.000 δρχ.
- Ανάληψη 75 τ.μ. 26.000.000 δρχ.
- Ροδίνι 81 τ.μ. 30.000.000 δρχ.
- Ροδίνι 50 τ.μ. και 60 τ.μ.
- Ροδίνι 114 τ.μ.
- Καρακόνερο 90 τ.μ. καινούργιο
- Καρακόνερο 117 τ.μ. καινούργιο
- Ροδίνι 86 τ.μ. καινούργιο
- Ανάληψη 90 τ.μ. καινούργιο
- Περιοχή Δασκάλων 2άρι, 3άρι καινούργια

◆ **ΗΜΙΤΕΛΗ ΔΙΑΜΕΡΙΣΜΑΤΑ**
- Στρατηγού Ζήση οικοδομίσιμη ταράτσα 96 τ.μ. 10.000.000 δρχ.
- 100 τ.μ. 20.000.000 δρχ. Αταβύρου
- 60 τ.μ. 12.000.000 δρχ. Αταβύρου
- 160 τ.μ. 32.000.000 δρχ. Αταβύρου
- Πωλείται ρετιρέ στα Κοσκινού 145 τ.μ., σοβατισμένο με ηλεκτρικά, υδραυλικά περασμένα.

◆ **ΜΕΖΟΝΕΤΕΣ-ΜΟΝΟΚΑΤΟΙΚΙΕΣ**
- 130 τ.μ. με αυλή επιπλωμένη 18.000.000 δρχ στο Γεννάδι.
- Δασκάλοι, ημιτελή χτισμένη-σοβατισμένη 120 τ.μ. 22.000.000 δρχ.
- Μεζονέτα 155 τ.μ. 55.000.000 δρχ. - Δασκάλους
- Κοσκινού 190 τ.μ., 300 τ.μ. κήπο με πανοραμική θέα 88.000.000 δρχ. καινούργια.
- ΣΥΜΗ:Διόροφη κατοικία 70 τ.μ. με στέρνα 50.000.000 δρχ.
- Μεζονέτα στο Ροδίνι, 130 τ.μ. 48.000.000 δρχ. θέση πάρκινγκ και κήπο

◆ **ΟΙΚΟΠΕΔΑ**
- Ιαλυσός, 1.330 μ. 50.000.000 δρχ.
- Περιοχή Ιαλυσού 1 στρ. 35.000.000 δρχ.
- Κιοτάρι πάνω στο κύμα 5 στρ.
- Σορωνή 1850 τ.μ. οικοδομήσιμο 15.000.000 δρχ. επί της λεωφόρου
- Σορωνή 4000 τ.μ. 20.000.000 δρχ.
- Κατταβιά 650 τ.μ. 3.000.000 δρχ.
- Οικόπεδα εντός σχεδίου στο Γεννάδι από 2.500.000 δρχ.
- Γεννάδι 2.000 τ.μ. πάνω στο κύμα

◆ **ΑΠΟΘΗΚΕΣ**
- Πάροδος Χειμάρας 100 τ.μ.
- Αποθήκη σχεδόν ισόγεια 250 τ.μ. 20.000.000 δρχ.

◆ **ΚΑΤΑΣΤΗΜΑΤΑ**
- Ανάληψη 120 τ.μ. 50.000.000 δρχ.
- Μαγαζί στη Νέα Αγορά 30.000.000 δρχ.
- Πωλούνται μαγαζιά στα Κοσκινού 55 τ.μ. και 72 τ.μ. τελειωμένα.
- Επιχείρηση στην οδό Ηρώων Πολυτεχνείου
- Πωλείται επιχείρηση -αναψυκτήριο
- Καρακόνερο 50-200 τ.μ.

◆ **ΚΤΗΜΑΤΑ**
- Κατταβιά Αγ. Γιώργης 4800 τ.μ. 6.000.000 δρχ.
- Λαχανιά, 2 στρ. οικοδομίσιμο 3.000.000 δρχ.
- Σάλακος 10 στρέμματα
- Χωράφι 8 στρ. στο Παραδείσι 60.000.000 δρχ.
- Χωράφι 4 στρ. στην Παστίδα 18.000.00 δρχ.
- Χωράφι 5.700 στρ. στα Κολύμπια, 15.000.000 δρχ.
- Χωράφι 8.800 στρ. στα Κολύμπια 50.000.000 δρχ.
- Παραδείσι 1.500 στρ. 10.000.000 δρχ.
- Κατταβιά 1000 τ.μ. άρτιο και οικοδομήσιμο με φως, νερό, 2.500.000 δρχ.
- Περιοχή Καντηλί 2.600 μ. 30.000.000 δρχ. για βιοτεχνία
- Καντηλί 5.200 μ. 27.000.000 δρχ.
- Βουνάρα 2 στρ. 25.000.000 δρχ.
- Βουνάρα 4 στρ. 45.000.000 δρχ.
- Πλημμύρι 1520 στρ. πάνω στην θάλασσα, τιμή 6.000.000 δρχ.
- Πλημμύρι 1.640τ.μ. 4.000.000 δρχ. οικοδομήσιμο
- Πλημμύρι 3.240τ.μ. 3.000.000 δρχ.
- Λαχανιά 4.700 τ.μ. 16.000.000 δρχ. οικοδομήσιμο
- 10 στρ. Κιοτάρι, νερό, ρεύμα 12.000.000 δρχ.
- Λαχανιά 100 στρ. πάνω στην θάλασσα
- Λαχανιά 45 στρ. 2500 δρχ./μέτρο
- Κατταβιά 2.500 τ.μ. πάνω στο δρόμο οικοδομήσιμο, 3.000.000 δρχ.
- Λάρδος 7 στρ. 12.000.000 δρχ.
- Κιοτάρι 4 στρ. 4.000.000 δρχ.
- Λαχανιά 750 τ.μ., 8.500.000 δρχ.στο χωριό
- Γεννάδι 20 στρ. ρεύμα-νερό 20.000.000 δρχ.
- Κιοτάρι 7 στρ. με νερό-ρεύμα 8.000.000 δρχ.
- Λαχανιά 4 στρ. 300 μέτρα από τη θάλασσα 8.000.000 δρχ.
- Γεννάδι 24 στρ. 24.000.000 δρχ.
- Γεννάδι 1.100 τ.μ. 1.500.000 δρχ.
- Κατταβιά 10 στρ. 10.000.000 δρχ.
- Πλημμυρι 12 στρ. με φως, νερό, 12.000.000 δρχ.
- Κατταβιά 4.000 τ.μ. 2.000.000 δρχ.
- Κιοτάρι 4.000 τ.μ. κοντά στο κεντρικό δρόμο
- Πλημμύρι 5.500 τ.μ. 6.500.000 δρχ.
- Πεύκους 200 στρ. προς 5.000 το τ.μ., παραθαλάσσιο
- Κατταβιά 700 τ.μ. προς 500 χιλ.
- Γεννάδι στη λεωφόρο 4.000 τ.μ., 12.000.000 δρχ.

➪ Πωλούνται αποθήκες και βιοτεχνικοί χώροι.

- **ΔΑΝΕΙΑ ΔΕΚΤΑ - ΕΥΚΟΛΙΕΣ ΠΛΗΡΩΜΗΣ**
- **ΖΗΤΟΥΝΤΑΙ ΟΙΚΟΠΕΔΑ ΠΡΟΣ ΑΓΟΡΑ - ΚΤΗΜΑΤΑ ΚΑΙ ΔΙΑΜΕΡΙΣΜΑΤΑ**

ΣΤΑΜΑΤΗΣ ΜΑΝΩΛΑΚΟΣ

ΩΡΕΣ ΓΡΑΦΕΙΟΥ 8.30-1.00 π.μ. και 5-8 μ.μ.

ΔΗΜ. ΑΝΑΣΤΑΣΙΑΔΗ 45 (παραπλεύρως ΥΠΕΡΑΓΟΡΑΣ ΠΑΠΑΚΥΡΙΑΚΟΥ-ΣΥΝΟΙΚΙΑ ΔΑΣΚΑΛΩΝ) Τηλέφωνα: 23815-78275

Groupe Carrefour

Η **Carrefour-ΜΑΡΙΝΟΠΟΥΛΟΣ,** μέλος του πολυεθνικού ομίλου Carrefour που λειτουργεί σε 27 χώρες στην Ευρώπη, Ασία και Λατ. Αμερική, με περισσότερα από 9.000 σημεία πώλησης (Υπερμάρκετ, Σουπερμάρκετ, Hard Discount, Frozen Foods), και απασχολεί 320.000 άτομα, επιθυμεί να προσλάβει:

Για το Σουπερμάρκετ **ΜΑΡΙΝΟΠΟΥΛΟΣ** της Ρόδου

άνδρες και γυναίκες για θέσεις πλήρους ή μερικής απασχόλησης στα παρακάτω τμήματα:

- **Ιχθυοπωλείο**
- **Τυροκομικά**
- **Αλλαντικά**
- **Μη Τρόφιμα**
- **Οπωροπωλείο**
- **Παντοπωλείο**
- **Αρτοποιείο**
- **Ταμεία**

Απαραίτητα Προσόντα:

- Απόφοιτοι Λυκείου
- Δυνατότητα Εργασίας σε Βάρδιες
- Εκπληρωμένες Στρατιωτικές Υποχρεώσεις (για τους άνδρες)

Παρακαλούνται οι ενδιαφερόμενοι να καταθέσουν **ΑΜΕΣΑ** Βιογραφικό Σημείωμα με πρόσφατη φωτογραφία στα καταστήματα ΜΑΡΙΝΟΠΟΥΛΟΣ περιοχών **Καλλιθέας, Τσαλδάρη** και **Ιαλυσσού.**

Για περισσότερες πληροφορίες επισκεφθείτε το site μας www.carrefour.gr

πωλησεις

συνέχεια από την προηγούμενη

ΚΤΗΜΑ, στην περιοχή Ασγούρου 3.000 τ.μ. οικοδομήσιμο και για οικοδομή 140 τ.μ. και τιμή 58.700 Ευρώ ή 20.000.000 δρχ. Πληρ. κ. Μανώλη, τηλ. 39795. ΑΟ43585

ΚΤΗΜΑ στ' Αφάντου (περιοχή Ατσιπάς), πάνω στον κεντρικό δρόμο με δικαίωμα κόμβου 3.800 τ.μ. κατάλληλο για οτιδήποτε 103.000 Ευρώ ή 35.000.000 δρχ. Πληρ. κ. Μανώλη, τηλ. 39795. ΑΟ43584

ΟΙΚΟΔΟΜΗ, νεοκτισμένη πολυόροφη στη Ψαροπούλα 1.080 τ.μ. αποτελούμενη από καταστήματα, γραφεία και ενοικιαζόμενα μικρά διαμερίσματα με ετήσια σημερινά έσοδα 32.000.000 δρχ. Δεκτές μόνο σοβαρές προτάσεις. Πληρ. κ. Μανώλη, τηλ. 39795. ΑΟ43583

ΟΙΚΟΠΕΔΟ στ' Αφάντου στην τουριστική περιοχή και πάνω στο κεντρικό δρόμο οικοδομήσιμο 2.500 τ.μ. και τιμή 67.500 ΕΥΡΩ ή 23.000.000 δρχ. Πληρ. κ. Μανώλη, τηλ. 39795. ΑΟ43582

ΟΙΚΟΠΕΔΟ, στο Γεννάδι και στην περιοχή Αι-Γιώργης, πάνω στον κεντρικό δρόμο με πρόσοψη 50 μέτρα οικοδομήσιμο κατάλληλο για σπίτι ή επιχείρηση. 3.250 τ.μ. και τιμή 67.500 ΕΥΡΩ ή 23.000.000 δρχ. Πληρ. κ. Μανώλη, τηλ. 39795. ΑΟ43581

ΟΡΟΦΟΔΙΑΜΕΡΙΣΜΑ, σε οικοδομή με 2 διαμερίσματα στον όροφο. Το διαμέρισμα είναι στους σοβάδες 118 τ.μ., μεγάλες βεράντες, 3 υπνοδωμάτια. Δίνεται μαζί και ο αέρας, στην οδό Παπαχριστοδούλου, συν. Καθηγητών. Τιμή μετρητοίς: 35.000.000 δρχ. Πληρ. κον Βασίλη 02410-77216. ΑΟ43567

ΟΡΟΦΟΔΙΑΜΕΡΙΣΜΑ, 117 τ.μ. στην Ανάληψη σε πολύ μικρή οικοδομή με 3 υπνοδωμάτια και εγκατάσταση θέρμανσης, 135.000 ΕΥΡΩ ή 46.000.000 δρχ. Πληρ. κ. Μανώλη, τηλ. 39795. ΑΟ43580

ΚΑΤΑΣΤΗΜΑ, στην Παλιά Πόλη, κοντά στην Σωκράτους και σε τουριστικό δρόμο, 60 τ.μ. και με αυλή 42 τ.μ. Πληρ. κ. Μανώλη, τηλ. 39795. ΑΟ43578

Crete & Rhodes CAPSIS Convention Centers & Resort Hotels

SOFITEL CAPSIS HOTEL RHODES & CONVENTION CENTER "MARIKA CAPSIS 2000"

ΖΗΤΕΙΤΑΙ ΠΙΣΙΝΙΕΡΗΣ ΜΕ ΓΝΩΣΕΙΣ ΥΔΡΑΥΛΙΚΟΥ

ΠΛΗΡΟΦΟΡΙΕΣ / ΑΙΤΗΣΕΙΣ

ΥΠΌΨΙΝ ΚΟΥ ΤΣΑΛΩΛΗ

ΔΕΥΤΕΡΑ – ΣΑΒΒΑΤΟ 09.00 – 14.00

Crete & Rhodes CAPSIS Convention Centers & Resort Hotels

SOFITEL CAPSIS HOTEL RHODES & CONVENTION CENTER "MARIKA CAPSIS 2000"

ΖΗΤΕΙΤΑΙ ΠΡΟΣΩΠΙΚΟ ΟΛΩΝ ΤΩΝ ΕΙΔΙΚΟΤΗΤΩΝ

ΑΙΤΗΣΕΙΣ ΣΤΟ ΓΡΑΦΕΙΟ ΠΡΟΣΩΠΙΚΟΥ

ΔΕΥΤΕΡΑ – ΠΑΡΑΣΚΕΥΗ 09.00 – 14.00

Crete & Rhodes CAPSIS Convention Centers & Resort Hotels

SOFITEL CAPSIS HOTEL RHODES & CONVENTION CENTER "MARIKA CAPSIS 2000"

ΖΗΤΕΙΤΑΙ ΓΡΑΜΜΑΤΕΑΣ ΔΙΕΥΘ/ΣΕΩΣ

ΒΙΟΓΡΑΦΙΚΑ / ΑΙΤΗΣΕΙΣ ΣΤΟ ΦΑΞ 20900

Crete & Rhodes CAPSIS Convention Centers & Resort Hotels

SOFITEL CAPSIS HOTEL RHODES & CONVENTION CENTER "MARIKA CAPSIS 2000"

ΖΗΤΟΥΝΤΑΙ ΝΕΟΙ ΝΑ ΠΛΑΙΣΙΩΣΟΥΝ ΤΗΝ ΣΥΝΕΔΡΙΑΚΗ

ΜΟΝΑΔΑ ΤΗΣ ΕΤΑΙΡΙΑΣ ΜΑΣ

ΠΛΗΡΟΦΟΡΙΕΣ / ΑΙΤΗΣΕΙΣ ΥΠΌΨΙΝ ΚΟΥ ΓΚΙΝΝΗ

ΤΗΛ. 25015 / ΦΑΞ 20900

ΚΤΗΜΑΤΟΜΕΣΙΤΙΚΟ ΓΡΑΦΕΙΟ - REAL ESTATE AGENCY

ΕΚΤΙΜΗΣΕΙΣ-ΑΓΟΡΕΣ-ΠΩΛΗΣΕΙΣ

ΚΑΤΑΣΤΗΜΑΤΑ

ΟΙΚΟΠΕΔΑ-ΧΩΡΑΦΙΑ

ΚΤΗΜΑΤΙΚΕΣ-ΣΥΜΒΟΥΛΕΣ

ΕΝΟΙΚΙΑΣΕΙΣ-ΔΙΑΧΕΙΡΙΣΕΙΣ

ΣΠΙΤΙΑ-ΔΙΑΜΕΡΙΣΜΑΤΑ

Vitzileos

ΜΑΡΙΟΣ Κ. ΒΙΤΖΗΛΑΙΟΣ

Μεσίτης Αστικών Συμβάσεων - Real Estate Agent

Εθν. Μακαρίου 45 - 3ος όροφος

Τηλ.: 0241-24900 25545.

Fax: 25544 Κιν.: 0932-704919

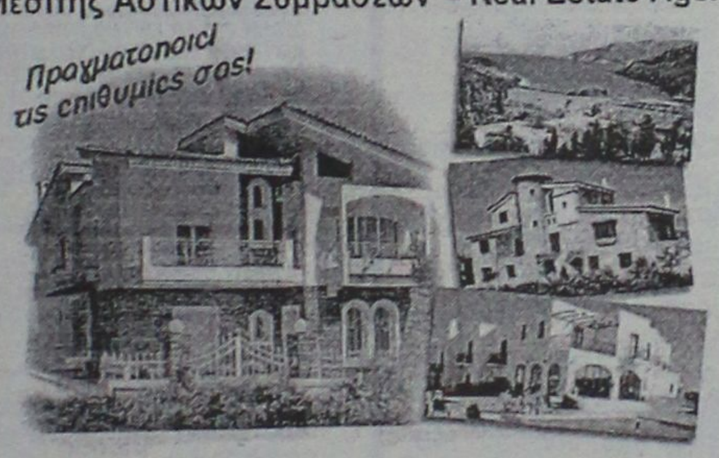

ΚΑΤΑΣΤΗΜΑΤΑ, ΓΡΑΦΕΙΑ, ΕΠΙΧΕΙΡΗΣΕΙΣ

	ΔΡΧ.	ΕΥΡ
Επιχείρηση-Πλυντήρια-Στεγνωτήρια σε πλήρη λειτουργία	7.000.000	20.543
Επιχείρηση τουριστικό μαγαζί στη Ψαροπούλα	15.000.000	44.021
Κατάστημα 20 τ.μ. στο Φαληράκι	40.000.000	117.388
Κατάστημα 31 τ.μ. στη Διαγοριδών	16.000.000	46.955
Κατάστημα 45 τ.μ. ισόγ. και 90 τ.μ. υπόγ. στο Καρακόνερο	30.000.000	88.041
Κατάστημα 50 τ.μ. κοντά στο Μανδράκι	100.000.000	293.470
Κατάστημα 60 τ.μ. με 250 τ.μ. αυλή στο Πρασονήσι	70.000.000	205.429
Εστιατόριο διώροφ. 115 και 115 τ.μ. στη Π. Πόλη	60.000.000	176.082
Κατάστημα 140+140+132 τ.μ. ανά όροφο στην Ορφανίδου	75.000.000	220.103
Κατάστημα 300 τ.μ. σε οικόπ. 1000 τ.μ. στη Παστίδα	50.000.000	146.735
Κατάστημα 900 τ.μ. (ανά 300 τ.μ. υπόγ, ισόγ, όροφ) στα Κοσκινού	200.000.000	586.940
Επιχείρηση και ακίνητο 856 τ.μ. με πάρκιν κοντά στο πανεπιστ.	125.000.000	366.837
Εργοστάσιο 1000 τ.μ. σε οικόπ. 6400 τ.μ. στον Καλαμώνα	180.000.000	528.247
Ακίνητο 1155 τ.μ. σε οικόπ., 817 τ.μ. στο κέντρο της πόλης	360.000.000	1.056.494
20 στούντιος (ενοικιασμ.) και μαγαζί 100 τ.μ.-έξυπνη επένδυση	200.000.000	586.940
Ξενοδοχείο Α! κατηγ. 120 κλ. σε οικόπ., 4725 τ.μ. στην Ιαλυσό		
Ξενοδοχείο Β! κατηγ. 72 κλ και διακοσμήση στη πόλη	300.000.000	880.411
Κατάστημα 180 τ.μ. και 500 τ.μ. στη παραλία Ιαλυσού	50.000.000	146.735

ΔΙΑΜΕΡΙΣΜΑΤΑ

40 τ.μ. στην Ιξιά κοντά στη θάλασσα	11.000.000	32.282
50 τ.μ. στο Γεννάδι με δύο υπνοδ. και θέα	15.000.000	44.020
58 τ.μ. στο Παραδείσι	13.000.000	38.151
70 τ.μ. στο Καρακόνερο	28.000.000	82.172
85 τ.μ. στους Δασκάλους	25.000.000	73.368
88 τ.μ. περιοχή Αν. Μαρίας	35.000.000	102.715
96 τ.μ. στην Ιξιά	43.000.000	126.192
100 τ.μ. στα Τριάντα, ισόγειο	19.000.000	55.760
108 τ.μ. στην Ανάληψη	31.000.000	90.976
110 τ.μ. στα Κοσκινού, σούπερ λουξ	35.000.000	96.845
114 τ.μ. στο Καζίνο κοντά, παραδοσιακό	40.000.000	117.388
120 τ.μ. στην Ιξιά	30.000.000	88.041
120 τ.μ. περιοχή Αν. Μαρίας	48.000.000	140.866
130 τ.μ. περιοχή Αν. Μαρίας	52.000.000	152.605
130 τ.μ. στο Καρακόνερο	52.000.000	152.605
200 τ.μ. στο Μόντε Σμιθ, διατηρητέο	80.000.000	234.776

210 τ.μ. στα Κοσκινού, σούπερ λουξ 75.000.000 220.103

ΜΕΖΟΝΕΤΕΣ-ΜΟΝΟΚΑΤΟΙΚΙΕΣ

	ΔΡΧ.	ΕΥΡ
60 τ.μ. διόροφη μονοκ. επιπλωμένη στην Παλιά Πόλη	30.000.000	88.041
68 τ.μ. μονοκατ. με αυλή 90 τ.μ. στα Μαριτσά	18.000.000	52.825
80 τ.μ. μεζονέτα με οικόπεδο στους Καστελοριζούς	20.000.000	58.695
90 τ.μ. διόροφη μονοκατ.+30 τ.μ. αυλή στην Παλιά Πόλη	26.000.000	76.302
115 τ.μ. μεζονέτα σε μπετά με 1.000 τ.μ. οικόπεδο στα Αφάντου	16.000.000	52.825
119 τ.μ. διόροφ. μονοκ. με 27 τ.μ. αυλή στη Π. Πόλη	20.000.000	58.695
120 τ.μ. μεζονέτα στο Μηδεια	40.000.000	117.388
120 τ.μ. διόρ. μονοκ. με αυλή στη Π. Πόλη κοντά στο Καστέλο	120.000.000	352.164
130 τ.μ. μεζονέτα σε σοβάδες με οικοπ. 300 τ.μ. στα Τριάντα	42.000.000	123.258
135 τ.μ. μονοκ. με κήπο 700 τ.μ. στα Κρητικά	60.000.000	176.082
150 τ.μ. μονοκ. σε κτήμα 18 στρ. στο Καλαμώνα	90.000.000	264.123
160 τ.μ. μεζονετ. σε μπετά στα Τριάντα	34.000.000	99.780
170 τ.μ. μονοκ. με αυλή στη Π. Πόλη	23.000.000	67.498
2 μεζονετ. των 170 τ.μ. έκαστη και διαμερ. 120 τ.μ. σε οικόπ. 2.500 τ.μ. στη Παστίδα	125.000.000	366.838
170 τ.μ. διόρ. μονοκατ. διατηρ. και 237 τ.μ. στη Λέρο		
180 τ.μ. μονοκ. σε οικοπ. 750 τ.μ. με θέα στο Γεννάδι	45.000.000	132.062
187 τ.μ. βίλα σε οικοπ. 4780 τ.μ. στη Παστίδα	100.000.000	293.470
200 τ.μ. μεζονέτ. ημιτελής στα Καλαβάρδα	39.000.000	85.106
230 τ.μ. βίλα σε οικόπεδο 7.700 τ.μ. και γεώτρηση στην Λάρδο	120.000.000	352.164
252 τ.μ. μονοκ. στη Π. Πόλη κοντά στο Καστέλο	35.000.000	102.714.
300 τ.μ. βίλα σε 4 στρ., με γκαράζ στις Καλυθιές	100.000.000	293.470
320 τ.μ. βίλα σε 4 στρ. στα Τριάντα	110.000.000	322.817
5 μονοκατ. διατηρ. συνολ. επιφάν. 340 τ.μ. στο Μόντε Σμιθ	160.000.000	469.553

ΟΙΚΟΠΕΔΑ

150 τ.μ. με Σ.Δ. 0,6 στους Δασκάλους	8.000.000	23.478
412 τ.μ. με Σ.Δ. 1.20 στον Αγ. Νικόλαο	65.000.000	190.755
750 τ.μ. εντός σχεδίου στο Γεννάδι	6.000.000	20.445
1.450 τ.μ. εντός οικισμού, στα Μαριτσά	9.000.000	20.412
2.100 τ.μ. στην Ιξιά	45.000.000	132.062
2.200 τ.μ. στα Μαριτσά	20.000.000	58.694
2.500 τ.μ. στο δρόμο Ελαιώνας-Φουρνάκι στο Γεννάδι	5.000.000	14.674
3.080 τ.μ. στο Πλημύρι	8.000.000	23.478
4.060 τ.μ. πίσω από ΔΕΥΑΡ	60.000.000	176.082
4.000 τ.μ. κοντά στο Βερόπουλο με φανταστική θέα	60.000.000	176.082
4.000 τ.μ. στη Παστίδα	19.000.000	55.760
4.250 τ.μ. στο Γεννάδι (διασταύρωση)	30.000.000	88.041
4.400 τ.μ. στην Κρεμαστή	26.000.000	76.302
5.000 τ.μ. στα Μαριτσά	15.000.000	44.020
5.000 τ.μ. στ' Αφάντου	35.000.000	102.715.
5.085 τ.μ. στα Κοσκινού	35.000.000	102.715
5.500 τ.μ. κοντά στην θάλασσα στο Γεννάδι	40.000.000	117.388
6.000 τ.μ. με αποθήκη στην Παστίδα	49.000.000	143.800
6.500 τ.μ. στην Λεωφόρο Ρόδος-Κρεμαστή	120.000.000	352.164
6.500 τ.μ. κοντά στη θάλασσα προνομιακό στο Φαληράκι	170.000.000	498.900
6.720 τ.μ. στο Θόλαρο-Παραδείσι	28.000.000	82.172
7.750 τ.μ. στο δρόμο προς τη θάλασσα στα Κολύμπια	80.000.000	234.776
8.000 τ.μ. στο Φαληράκι	56.000.000	143.800
8.500 τ.μ. στη παραλία Αφάντου	51.000.000	149.670
8.800 τ.μ. στα Κοσκινού	70.000.000	205.430
9.345 τ.μ. με θέα στα Ασγούρου	69.000.000	202.495
12.000 τ.μ. πάνω στο κύμα στα Αφάντου	176.000.000	516.508
13.000 τ.μ. στα Μαριτσά	37.000.000	108.584
15.000 τ.μ. στα Ασγούρου	45.000.000	132.062
15.000 τ.μ.με θέα στη θάλασσα στη Πάρο	25.000.000	73.368
15.300 τ.μ. στο Πλημύρι	60.000.000	176.082
25.000 τ.μ. στα Καλαβάρδα	100.000.000	293.470
30.000 τ.μ. στη παραλία Αφάντου	360.000.000	1.056.493
30.000 τ.μ. στο Τσαΐρι	120.000.000	352.160
32.000 τ.μ. πάνω στο κύμα στην Θολό	200.000.000	586.940
38.000 τ.μ. πάνω στο κύμα στο Γεννάδι	646.000.000	1.895.818
46.000 τ.μ. στο Τσαΐρι	138.000.000	405.000
50.000 τ.μ. στο Τσαΐρι	125.000.000	366.838

ΖΗΤΟΥΝΤΑΙ:

ΚΑΤΑΣΤΗΜΑΤΑ ΟΙΚΟΠΕΔΑ ΔΙΑΜΕΡΙΣΜΑΤΑ ΕΝΤΟΣ-ΕΚΤΟΣ ΠΟΛΕΩΣ ΚΑΘΩΣ ΚΑΙ ΟΙΚΟΠΕΔΑ ΓΙΑ ΑΝΤΙΠΑΡΟΧΗ

ΔΑΝΕΙΑ ΔΕΚΤΑ- ΕΥΚΟΛΙΕΣ ΠΛΗΡΩΜΗΣ

ΖΗΤΟΥΝΤΑΙ

ΒΟΥΛΓΑΡΗ ΒΙΟΜΗΧΑΝΙΑ ΑΠΟΡΡΙΤΙΚΩΝ

α. **ΝΕΟΣ - ΝΕΑ** για πωλητής-τρια, εντός καταστήματος, από εμπορική επιχείρηση, τελειόφοιτος Λυκείου, έχοντας καλή γνώση χειρισμού ηλεκτρονικού υπολογιστή.
β. **ΟΔΗΓΟΣ** από εμπορική επιχείρηση με δίπλωμα Γ' επαγγελματικό, τελειόφοιτος Λυκείου, μέχρι 30 ετών.

Τηλ. για πληροφορίες 0241 0 33647

GRECOTEL

Η **GRECOTEL** η μεγαλύτερη ξενοδοχειακή αλυσίδα στην Ελλάδα ζητά για το ξενοδοχείο της:

• GRECOTEL RHODOS ROYAL στην Ρόδο
• GRECOTEL KOS IMPERIAL και
• GRECOTEL ROYAL PARK στην Κω

➢ **ΠΡΟΣΩΠΙΚΟ ΟΛΩΝ ΤΩΝ ΕΙΔΟΚΟΤΗΤΩΝ**

Αιτήσεις γίνονται δεκτές στην Διεύθυνση:
GRECOTEL RHODOS ROYAL
Φαληράκι Ρόδος
Υπόψιν: κ. Βαλέργα Δημήτρη/Προσωπάρχη
Τηλ. 0241-85412- Fax: 0241-85091
e-mail: person_rr@rr.grecotel.gr

Παρακαλούμε να αναφέρεται την περιοχή απασχόλησης που σας ενδιαφέρει

κεφάλαιο

Κτηματομεσιτικό - Συμβουλευτικό Γραφείο

ΔΙΑΜΕΡΙΣΜΑΤΑ ΠΩΛΟΥΝΤΑΙ

❑ 35 τ.μ , 1ου, καινούρια γκαρσονιέρα, Δασκάλους, 14, 5εκ-42.553 €

❑ 40 τ.μ, υπερυψωμένη ημιυπόγεια καινούρια γκαρσονιέρα Ιξιά,12εκ-35.216 €

❑ 52 τ.μ., 1ου, 1 υπν/τιου κανούργιο, Ιξιά, 17 εκ.-49.889 €

❑ 66 τ.μ., ισόγειο, 1 υπν/τιου, αυλή, καινούργιο, πολυτελές, Ροδίνι, 27,5 εκ.-80.704 €

❑70 τ.μ,1ου, 2 υπν/τιων καινούριο Ιξιά 25εκ-73.367 €

❑ 87 τ.μ. 1ου, 2 υπν/τιων, γκαράζ, καινούργιο, πολυτελές, Ροδίνι, 37,5 εκ.-110.051 €

❑96 τ.μ , 1ου, 2 υπν/τιων Δασκάλους, 35εκ-102.714 €

❑ 98 τ.μ., 1ου, 2 υπν/τιων, γκαράζ, καινούργιο, πολυτελές Ιξιά, 42 εκ.-123.257 €

❑106 τ.μ,1ου, 3 υπν/τίων Ιξιά, 39 εκ-114.453 €

❑ 130 τ.μ., 1ου, 3 υπν/τιων, γκαράζ, καινούργιο, πολυτελές Ιξιά, 54 εκ.-158.473 €

❑ Συγκρότημα στα μπετά 3 ορόφων των 105 τ.μ έκαστος, Καρακόνερο 45 εκ-132.061 €

❑ Συγκρότημα με 4 -3αρια των 70 τ.μ, συν μια γκαρσονιέρα Αφάντου 77 εκ-225.972 €

ΜΕΖΟΝΕΤΕΣ- ΜΟΝ/ΚΙΕΣ ΠΩΛΟΥΝΤΑΙ

130 τ.μ, μεζονέτα, 3 υπν/τιων Τριάντα, 42εκ -123.257€

❑ 138 τ.μ, μεζονέτα, 3 υπν/τιων, αυλή, Ροδίνι 47εκ-137.931 €

❑145 τ.μ, μεζονέτα, μαρμαροσοβά , αυλή Τριάντα, 38εκ-115.518 €

❑145 τ.μ. μεζονέτα, καινούρια,Τριάντα, 55εκ-161.408 €

❑ 200 τ.μ, μεζονέτα, ,3 υπν/τιων, αυλή, πάρκινγκ Κοσκινού 68εκ-199.559 €

❑ 230 τ.μ, μον/κία, μπετά Πεύκους, 50εκ-146.735 €

ΟΙΚΟΠΕΔΑ ΠΩΛΟΥΝΤΑΙ

❑ 96 τ.μ., αέρινη στήλη, δόμηση 96 τ.μ., Καναδά 7,5 εκ.-22.010 €

❑ 300 τ.μ., δόμηση 300 τ.μ Παστίδα 9εκ-26.412 €

❑ 300 τ.μ., δόμηση 300 τ.μ Τριάντα 20εκ-58.694 €

❑ 400 τ.μ., δόμηση 380 τ.μ Τριάντα 22 εκ.-64.563 €

❑ 590 τ.μ δόμηση 0.8 Ρόδου-Λίνδου 65εκ-190.755 €

❑ 600 τ.μ., δόμηση 600 τ.μ Τριάντα 40εκ-117.388 €

❑1.000 τ.μ Ανάληψη,0.8ΣΔ 80εκ-234.776 €

❑ 1.000 τ.μ ,δόμηση 100 τ.μ,Βουνάρα 16εκ-46.955 €

❑ 2.000 τ.μ ,δόμηση 200 τ.μ, Βουνάρα 32 εκ-93.910 €

❑ 3.500 τ.μ Φαληράκι 25εκ-73.367 €

❑ 4.000 τ.μ Τρείς-Κανδυλί 16 εκ-46.955 €

❑ 4.000 τ.μ, θέα, Παστίδα 26 εκ-76.302 €

❑ 4.300 τ.μ, Κολύμπια 24 εκ-70.432 €

❑5.240 τ.μ Αφάντου παραλία 40 εκ-117.388 €

❑ 5.500 τ.μ ,Κολύμπια 15 εκ-44.020 €

❑6.500 τ.μ, Κολύμπια 57 εκ-167.278 €

❑ 9.000 τ.μ, Κολύμπια 50 εκ-146.735 €

❑ 15.000, τ.μ., Κανδυλί 50 εκ-146.735 €

ΕΠΙΧΕΙΡΗΣΕΙΣ & ΕΠΑΓΓΕΛΜΑΤΙΚΟΙ ΧΩΡΟΙ

❑ Κατάστημα 23 τ.μ Ανάληψη, μπετά 7 εκ-20.542 €

❑ Κατάστημα 35 τ.μ Ανάληψη, μπετά 11 εκ-32.281 €

❑Κατάστημα 40 τ.μ σύν 50 τ.μ υπόγειο Ατταβύρου 20 εκ-58.694 €

❑Κατάστημα 64 τ.μ Μ.Πετρίδη 32 εκ-93.910 €

❑Κατάστημα-αποθήκη 140 τ.μ αυλή 300 τ.μ, Ανάληψη 32 εκ-93.910 €

❑Κατάστημα 145 τ.μ μπετά αυλή, Ροδίνι 26,5 εκ-77.769 €

❑ Αποθήκη 90 τ.μ., ράμπα Ανάληψη 14 εκ-41.085 €

❑ Αποθήκη 270 τ.μ., ράμπα Ανάληψη 40 εκ-117.388 €

Exclusive Properties

❑Οικοδομικό συγκρότημα 4 οικιών 1 καταστήματος, Παλιά πόλη , 277 τ.μ 100 εκ-293.470 €

❑Οικοδομικό συγκρότημα 1000 τ.μ, 2 ορόφων Ψαροπούλα 320 εκ-939.104 €

ΖΗΤΟΥΝΤΑΙ ΚΑΤΟΙΚΙΕΣ & ΟΙΚΟΠΕΔΑ ΕΝΤΟΣ & ΕΚΤΟΣ ΠΟΛΕΩΣ

ΤΣΟΥΡΟΥΝΑΚΗΣ Ι. ΑΝΤΩΝΙΟΣ (B.Sc.-MKT)
ΤΗΛ.:60060 (3 γραμμές) FAX: 60062
ΚΙΝ.:0945 949882
e-mail: kefaleo@rho.forthnet.gr
Γ. Σεφέρη 12
(παραπλεύρως ΜΗΔΕΙΑ)
Ρόδος
www.e-kefaleo.com

πωλήσεις

συνέχεια από την προηγούμενη

ΚΤΙΡΙΟ, στην Παλιά Πόλη, ανακαινισμένο 300 τ.μ. κατάλληλο για εστιατόριο, καφετέρια ή οτιδήποτε τουριστικό κατάστημα στην πλατεία στο μικρό συντριβάνι. Πληρ. κ. Μανώλη, τηλ. 39795. ΑΟ43577

ΔΥΑΡΙ 42 τ.μ. στα Κοσκινού, με θέρμανση, λουξ κατασκευής. Πληρ. από 9-1 μ.μ. και 5-8 μ.μ. Τηλ. 02410-23815 και 0945319683, Στ. Μανωλάκος. ΑΟ43612

ΚΑΤΑΣΤΗΜΑ γωνιακό στην παραλία Ιαλυσού, κοντά σε μεγάλη ξενοδοχειακή μονάδα. "Κτηματική Προοπτική". Πληρ. τηλ. 02410-37906 και 0972292958. ΑΟ43609

ΔΙΑΜΕΡΙΣΜΑ, 75 τ.μ. στην Ιξιά με 2 aircontition και ηλιακό θερμοσίφωνα. Τιμή 21.000.000 δρχ. ή 61.628,76 Ευρώ. "Κτηματική Προοπτική". Πληρ. τηλ. 02410-37906 και 0972292958. ΑΟ43614

ΔΙΑΜΕΡΙΣΜΑΤΑ πολυτελή των 91 τ.μ., 96 τ.μ. και 120 τ.μ. με πάρκινγκ σε διάφορες περιοχές. "Κτηματική Προοπτική". Πληρ. τηλ. 02410-37906 και 0972292958. ΑΟ43613

ΖΗΤΕΙΤΑΙ ΑΠΟ ΙΔΙΩΤΗ ΠΡΟΣ ΑΓΟΡΑ ΔΙΑΜΕΡΙΣΜΑ 3 υπνοδωματίων (100 έως 120 τ.μ.) εντός της πόλεως Ρόδου σε καλή κατάσταση το οποίο να μην υπερβαίνει την δεκαετία σε παλαιότητα. Πληρ. κυρία Σέβη, τηλ. 76235, 0946/844623. ΑΟ43539

ΔΙΑΜΕΡΙΣΜΑ, 100 τ.μ. καινούργιο, περιοχή Ικαρος. "Κτηματική Προοπτική". Πληρ. τηλ. 02410-37906 και 0972292958. ΑΟ43610

ΕΠΙΧΕΙΡΗΣΗ ΚΟΜΜΩΤΗΡΙΟΥ, πωλείται-ευκαιρία-, επί διατηρητέου κτιρίου στην οδό 28ης Οκτωβρίου 50 (Νιοχώρι), σε χώρο 100,0 τ.μ. πλήρως εξοπλισμένο, με μηνιαίο μίσθωμα 179.000 δρχ./525 ΕΥΡΩ. Αμεση παράδοση λόγω αναχωρήσεως στο εξωτερικό. Τιμή πώλησης 15.000.000 δρχ./44,020 ΕΥΡΩ. Πληρ. τηλ. 34176. ΑΟ43369

ΤΟΥΡΙΣΤΙΚΗ ΕΠΙΧΕΙΡΗΣΗ, με ρούχα, 92 τ.μ. με αποθήκη και WC με 12 κούκλες τύπου μπουτίκ επί της 28ης Οκτωβρίου 76, λόγω αναχώρησης. Πληρ. τηλ. 37725, 0942955340. ΑΟ43636

ΕΠΙΧΕΙΡΗΣΗ ΤΟΥΡΙΣΤΙΚΩΝ ΕΙΔΩΝ ΘΑΛΑΣΣΗΣ κοντά σε παραλία ξενοδοχείου με εμπόρευμα η δίχως. Πληρ. τηλ. 02410/33254, 02410/20745. ΑΟ43553

ΤΟΥΡΙΣΤΙΚΟ ΚΑΤΑΣΤΗΜΑ ΣΤΗΝ ΠΑΛΙΑ ΠΟΛΗ, ΜΕ ΠΛΗΡΕΣ ΕΞΟΠΛΙΣΜΟ. ΠΛΗΡ. ΤΗΛ. 0977/006428. ΠΟ43561

ΕΠΑΓΓΕΛΜΑΤΙΚΟΣ ΧΩΡΟΣ, 174 τ.μ., επί της Παναγιώτου Ροδίου, πλησίον εκκλησίας Αγίου Ιωάννη με μεγάλη αυλή, κατάλληλη δι' οιανδήποτε χρήση. Πληρ. τηλ. 0942233795. ΑΟ43485

ΜΟΝΟΚΑΤΟΙΚΙΑ ΔΙΟΡΟΦΗ 75 Τ.Μ. ΣΤΟ ΜΟΥΡΑΓΙΟ ΤΟΥ ΝΗΣΙΟΥ ΣΥΜΗΣ, ΣΕ ΚΑΛΗ ΚΑΤΑΣΤΑΣΗ. ΠΛΗΡ. ΤΗΛ. 91372, 0246/72309. ΠΟ43470

ΔΙΑΜΕΡΙΣΜΑ ΕΝΤΟΣ ΠΟΛΕΩΣ ΡΟΔΟΥ ΜΕ 3 ΔΩΜΑΤΙΑ, ΣΑΛΟΤΡΑΠΕΖΑΡΙΑ, ΚΟΥΖΙΝΑ (ΕΝΤΟΙΧΙΖΟΜΕΝΑ), ΜΠΑΝΙΟ, W.C., ΜΕΡΙΚΗ ΘΕΑ ΣΤΗ ΘΑΛΑΣΣΑ, ΘΕΡΜΑΝΣΗ ΑΥΤΟΝΟΜΗ, ΗΣΥΧΟ ΛΟΓΩ ΘΕΣΕΩΣ (3ος, ΤΕΛΕΥΤΑΙΟΣ ΟΡΟΦΟΣ ΜΙΚΡΗΣ ΠΟΛΥΚΑΤΟΙΚΙΑΣ). ΠΛΗΡ. ΤΗΛ. 0944-582609. ΠΟ43451

ΔΙΑΜΕΡΙΣΜΑ, Α' ορόφου 107 τ.μ., νεόκτιστο επί της οδού Πειραιώς από ιδιοκτήτη. Πληρ. τηλ. 20103 και 32397. ΑΟ43450

ΠΩΛΟΥΝΤΑΙ ΟΙΚΟΠΕΔΑ ΕΝΤΟΣ ΠΟΛΕΩΣ ΡΟΔΟΥ: 1) Οικόπεδο στην οδό Πειραιώς (Σ.Δ. 0,8) 680 τ.μ., τιμή 60.000.000 δρχ., 2) Οικόπεδο 400 τ.μ. Δ. Αναστασιάδη (Σ.Δ. 1), τιμή 50.000.000 δρχ., 3) Οικόπεδο 125 τ.μ. (Σ.Δ. 1) στην Ανάληψη 13.000.000 δρχ. και οικόπεδο 261 τ.μ. πάροδος Κων. Υδραίου (Σ.Δ. 0,8) 18.000.000 δρχ. Πληρ. ΑΙΓΑΙΟΚΤΗΜΑΤΙΚΗ, τηλ. 22943, 28838. ΑΟ43432

ΕΥΚΑΙΡΙΕΣ: ΠΩΛΟΥΝΤΑΙ ΔΙΑΜΕΡΙΣΜΑΤΑ λουξ κατασκευής 80 τ.μ. 27.000.000 δρχ. και 100 τ.μ. 35.000.000 δρχ. Πληρ. Σταμάτης Μανωλάκος, τηλ. 23815, 0944/698056. ΑΟ43357

ΟΙΚΟΠΕΔΑ ΕΝΤΟΣ ΠΟΛΕΩΣ ΡΟΔΟΥ: 1) Στο Μόντε Σμιθ οικόπεδο 860 τ.μ. εντός σχεδίου άρτιο και οικοδομήσιμο με πανοραμική θέση κατάλληλο για μονοκατοικία, 2) Περιοχή Μηδειας 1.000 τ.μ. με συντελεστή δόμησης 0,8 80.000.000 δρχ., 3) Περιοχή Μιχαήλ Πετρίδη 200 τ.μ. 25.000.000 δρχ. Πληρ. ΡΟΔΙΑΚΗ ΚΤΗΜΑΤΙΚΗ Ανέστης & Σάββας Σαββαΐδης, τηλ. 26281, 35476, 0944/243452, 0944/421015. ΑΟ43407

ΔΙΑΜΕΡΙΣΜΑ στην Ιξιά 75 τ.μ. 20.000.000 δρχ. Πληρ. Σταμάτης Μανωλάκος, τηλ. 23815, 0944/698056. ΑΟ43357

Σε κεντρικό δρόμο επί της Απ. Παύλου, περιοχή Ανάληψης σε νεόκτιστη οικοδομή, πολυτελούς κατασκευής **ΠΩΛΕΙΤΑΙ** σε τιμή ευκαιρίας, **ΗΜΙΥΠΟΓΕΙΟΣ ΦΩΤΕΙΝΟΣ ΧΩΡΟΣ** 157 τ.μ. με πλακάκια, δύο τουαλέτες, και τριφασικό ρεύμα, κατάλληλος για πολλές χρήσεις. Πληρ. τηλ. 65430, 21142 ΑΟ43437

ΣΤΑΥΛΟΣ ΔΙΑΚΟΣΜΗΣΗ ΞΕΝΟΔΟΧΕΙΩΝ ★★★★★

ΖΗΤΟΥΝΤΑΙ

Το πολυτελέστατο Grande Albergo delle Rose, 5 αστέρων, ιδιοκτησίας της ΚΑΖΙΝΟ ΡΟΔΟΥ Α.Ε. θα ξεκινήσει την λειτουργία του τον Φεβρουάριο. Για τη στελέχωσή του η εταιρεία επιθυμεί να προσλάβει ικανούς συνεργάτες, με προοπτική δωδεκάμηνης απασχόλησης, στις παρακάτω ειδικότητες:

— **Υπάλληλοι Υποδοχής**
Απαραίτητη η εμπειρία στο σύστημα FIDELIO.
— **Σερβιτόρες**
— **Μάγειρες Β'.**
Απαραίτητη η πολύ καλή γνώση των αγγλικών ενώ η γνώση μίας άλλης γλώσσας καθώς και η προϋπηρεσία σε ξενοδοχεία πολυτελείας ή Α' κατηγορίας θα ληφθεί υπόψη.

Πληροφορίες-Αιτήσεις με πρόσφατη φωτογραφία:
ΚΑΖΙΝΟ ΡΟΔΟΥ Α.Ε., Διεύθυνση Προσωπικού
Παπανικολάου 4, Δευτέρα έως Παρασκευή

CASINO RODOS

Το κερματοτηλέφωνο που σας πληρώνει!!!

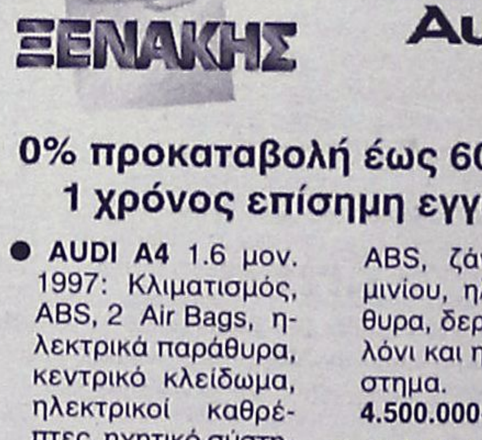

ΔΩΡΟ ΠΡΟΣ ΤΟΥΣ 2.800 ΑΞΙΟΤΙΜΟΥΣ ΠΕΛΑΤΕΣ ΜΑΣ Η ΑΥΤΟΜΑΤΗ ΑΛΛΑΓΗ ΣΕ ΕΥΡΩ ΤΟΝ ΦΕΒΡΟΥΑΡΙΟ

Το μόνο που δέχεται EURO και προσαρμόζεται αυτόματα με τα νέα δεκαψήφια νούμερα του ΟΤΕ

10.000 δρχ. το μήνα 1η δόση μετά από 6 μήνες

Διαθέτει σύστημα άμεσης διάγνωσης και επιδιορθώσεις βλαβών
Αλλάζει χρεώσεις αυτόματα κάθε φορά που τις αλλάζει ο ΟΤΕ
Εχει αναγνώριση κλήσης σε μεγάλη οθόνη
Επιστρέφει το νόμισμα αν δεν είναι εγκεκριμένο
Καθοδηγεί τον χρήστη με οδηγίες
Είναι εγκεκριμμένο από την Εθνική Επιτροπή Τηλεπικοινωνιών
Είναι ανθεκτικό-ευέλικτο-με άμεσο service, και τοποθετείται εύκολα

Αντιπροσωπεία Νοτίου Αιγαίου
ΑΤΤΑΒΥΡΟΥ 46 ΡΟΔΟΣ * ΤΗΛ. 080137733
e-mail: sifakis@payphone.gr http:/www.payphone.gr
PayPHONE ΣΗΦΑΚΗΣ ΤΗΛΕΠΙΚΟΙΝΩΝΙΕΣ

ΞΕΝΑΚΗΣ

Audi

0% προκαταβολή έως 60 μήνες
1 χρόνος επίσημη εγγύηση

- **AUDI A4** 1.6 μον. 1997: Κλιματισμός, ABS, 2 Air Bags, ηλεκτρικά παράθυρα, κεντρικό κλείδωμα, ηλεκτρικοί καθρέπτες, ηχητικό σύστημα. **ΤΙΜΗ: 5.900.000**
- **CITROEN XANTIA** 1.800 c.c., μον. 1995: A/C, ABS, Air Bag, ηλεκτρικά παράθυρα, κεντρικό κλείδωμα, ηλεκτρικοί καθρέπτες, συναγερμό, ηχητικό σύστημα. **ΤΙΜΗ: 3.950.000.**
- **LANCIA K** 2.000 c.c., μον. 1995: Κλιματισμός, ABS, ηλεκτρικά παράθυρα, κεντρικό κλείδωμα, ηλεκτρικοί καθρέπτες, σαλόνι alcatra. **ΤΙΜΗ: 4.100.000.**
- **MAZDA MX5** 1.6 c.c., μον. 1997: A/C, ABS, ζάντες αλουμινίου, ηλεκ. παράθυρα, δερμάτινο σαλόνι και ηχητικό σύστημα. **ΤΙΜΗ: 4.500.000-13.260 €.**
- **ALFA ROME 146** 1.4 c.c., μον. 1997: Ζάντες αλουμινίου, ηλεκ. παράθυρα και ηχητικό σύστημα. **ΤΙΜΗ: 2.600.000-7.630 €.**
- **SEAT MARBELLA** 900 μον. 1994: Ηχητικό σύστημα. **ΤΙΜΗ: 700.000-2.054 €.**

CAR EXPERTS

Ξενάκης
εξουσιοδοτημένος έμπορος
Kosmocar A.E.
Λίνδου 238
Τηλ. 0241061600

ΝΕΑΡΟ ΖΕΥΓΑΡΙ ΜΕ ΜΕΓΑΛΗ ΕΜΠΕΙΡΙΑ ΣΤΗ ΔΟΥΛΕΙΑ

ΖΗΤΕΙ

εργασία σε εστιατόριο

(Σερβιτόρος, βοηθός). Ξένες γλώσσες. Σοβαρά προσόντα.

Πληρ. τηλ. 0945393577

ΨΥΧΟΛΟΓΟΣ

Με ΜΕΤΑΠΤΥΧΙΑΚΕΣ ΣΠΟΥΔΕΣ στην Αγγλία, στην **Ειδική Αγωγή**, παραδίδει μαθήματα κατ' οίκον σε παιδιά με ειδικές ανάγκες.

Πληροφ. Τηλ. 0938-394811
(μετά τις 14.00)

ΕΣΤΙΑΤΟΡΙΟ ΣΤΗ ΡΟΔΟ ΖΗΤΕΙ

Σερβιτόρες

Ενδιαφερόμενες παρακαλούνται να απευθυνθούν στην:

AXIS Consulting
Axis Consulting SA
Υπόψιν κου Γ. Καβάσιλα
Τηλ./Fax: 02410 - 75245

ΖΗΤΟΥΝΤΑΙ

ΑΠΟ ΤΕΧΝΙΚΗ ΕΤΑΙΡΙΑ ΚΑΤΑΣΚΕΥΗΣ ΚΟΥΦΩΜΑΤΩΝ
για άμεση πρόσληψη
τεχνίτες και **βοηθοί αλουμινάδες**.
Εργασία όλο το χρόνο

Πληρ. τηλ. 0241 0 67180 ή 0241 0 67280

TUI HELLAS ΖΗΤΑ

Υπαλλήλους για την σαιζόν 2002 με γνώσεις της γερμανικής και αγγλικής γλώσσας, καθώς και γνώσεις υπολογιστού, για όλα τα τμήματα (τουριστικό και λογιστικό τμήμα).

Πληροφορίες στο τηλ. **(0241-0) 89501,** Δευτέρα - Παρασκευή: από 10.00 έως 14.00 η ώρα

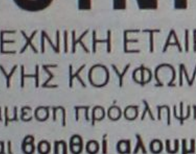

SUN BEACH RESORT COMPLEX
IALYSOS, P.O. BOX 272, 85101 RHODES GREECE
E-mail: sunbeach@otenet.gr

ΖΗΤΕΙΤΑΙ

- Νυχτερινός υπάλληλος υποδοχής (Night Auditor)
- Υπάλληλος Σούπερ Μάρκετ αποθήκης
- Γκρουμ

Αιτήσεις δεκτές καθημερινά στο ξενοδοχείο
09.00-15.00
Τηλ. 93821-6, fax: 95688

πωλησεις

συνέχεια από την προηγούμενη

ΕΜΠΟΡΙΚΗ ΕΠΙΧΕΙΡΗΣΗ ΣΟΥΒΕΝΙΡ ΛΑΪΚΗΣ ΤΕΧΝΗΣ ΣΤΗ ΓΡΙΒΑ, 50 Τ.Μ. ΜΕ ΚΑΛΟ ΕΜΠΟΡΕΥΜΑ. ΠΛΗΡ. ΤΗΛ. 91129, ΩΡΕΣ ΚΑΤΑΣΤΗΜΑΤΩΝ. ΠΟ43433

ΟΡΟΦΟΣ που αποτελείται από 2 διαμερίσματα των 47 τ.μ. και 117 τ.μ. στους Δασκάλους σε πιτσιλιστό σοβά. Τιμή 41.000.000 δρχ. με δυνατότητα να δοθούν άλλα 117 τμ. διαμέρισμα σε μπετά συνολικής επιφανείας 279 τ.μ. Πληρ. ΑΙΓΑΙΟΚΤΗΜΑΤΙΚΗ, τηλ. 22943, 28838. ΑΟ43413

ΕΠΙΧΕΙΡΗΣΗ ΕΣΤΙΑΤΟΡΙΟ- BAR στην Ιαλυσό έτοιμο προς λειτουργία σε καταπληκτική τιμή από 1η Απριλίου. Πληρ. τηλ. 0946/466175. ΑΟ43299

ΓΡΑΦΕΙΟ επί της οδού Εθν. Μακαρίου 35, εμβαδού 34 τ.μ. Πληρ. τηλ. 21317 και κινητό 0945-996162 ΧΑΟ151

ΑΓΡΟΚΤΗΜΑ από ιδιώτη, στους πρόποδες Φιλερήμου (Παστίδα), 6 στρέμματα με ελαιόδεντρα, λεμονιές, συκιές, κοινοτικό δρόμο με άσφαλτο, ρεύμα, νερό. Τιμή ανά στρέμμα 8 εκατομμύρια. Πληρ. τηλ. 20851, 26113. ΑΟ43383

ΕΠΙΧΕΙΡΗΣΗ ΕΣΤΙΑΤΟΡΙΟΥ πλήρως εξοπλισμένη σε κεντρικότατο δρόμο στο τουριστικό κέντρο της πόλης. Πληρ. τηλ. 0944/185921, καθημερινά 10 π.μ.-10 μ.μ. ΑΟ43185

ΕΠΙΧΕΙΡΗΣΗ ΚΟΜΜΩΤΗΡΙΟΥ επί της οδού Συρακουσών 2 (Ροδίνι). Πληρ. τηλ. 21194, 78524. ΑΟ43301

ΠΩΛΟΥΝΤΑΙ ΑΠΟ ΙΔΙΟΚΤΗΤΗ ΚΑΙ ΥΠΟ ΚΑΤΑΣΚΕΥΗ ΝΕΑΣ ΟΙΚΟΔΟΜΗΣ - ΚΑΤΑΣΤΗΜΑ 35 Τ.Μ. ΚΑΙ 20 ΥΨΟΣ 5 Μ. ΕΠΙ ΤΗΣ ΟΔΟΥ ΚΩΝ/ΝΟΥ ΠΑΛ/ΓΟΥ 6 ΔΙΑΣΤΑΥΡΩΣΗ - ΔΙΑΣΤΑΥΡΩΣΗ ΜΕ ΤΗΝ Μ. ΚΩΝ/ΝΟΥ ΚΟΝΤΑ ΣΤΟ ΠΑΛΙΟ ΙΚΑ - ΑΠΟ ΦΑΝΑΡΙΑ ΠΡΟΣ ΓΥΜΝΑΣΙΑ-ΛΥΚΕΙΑ ΑΡΡΕΝΩΝ. ΠΛΗΡ. ΤΗΛ. 31161 ΠΟ43177

ΠΩΛΟΥΝΤΑΙ: α) Οικόπεδο 850 μέτρων (οικοδομήσιμο εντός οικισμού), β) Ελαιώνας 4 στρεμμάτων, γ) Αγρός 22 στρεμμάτων. Τα δύο ως άνω δεικνύονται για αγροτικούς ή βιοτεχνικούς σκοπούς. Πληρ. τηλ. 96384 από 3 μ.μ. ΧΠΟ200

ΚΑΤΑΣΤΗΜΑΤΑ ΕΤΟΙΜΟΠΑΡΑΔΟΤΑ ΣΤΟ ΜΕΓΑΛΥΤΕΡΟ ΣΥΓΚΡΟΤΗΜΑ ΚΑΤΑΣΤΗΜΑΤΩΝ ΣΤΗΝ ΠΑΡΑΛΙΑΚΗ ΛΕΩΦΟΡΟ ΙΑΛΥΣΟΥ. ΑΠ' ΕΥΘΕΙΑΣ ΑΠΟ ΤΟΝ ΚΑΤΑΣΚΕΥΑΣΤΗ ΠΟΛ. ΜΗΧΑΝΙΚΟ ΣΤΕΛΙΟ ΜΑΚΕΣΤΑ. ΕΞΑΣΦΑΛΙΣΗ ΔΑΝΕΙΟΥ, ΕΥΚΟΛΙΕΣ ΠΛΗΡΩΜΗΣ. ΑΠΟ 10.350.000 ΔΡΧ. ΠΛΗΡ. ΤΗΛ. 21347 ΧΠΟ205

ΠΡΑΓΜΑΤΙΚΗ ΕΥΚΑΙΡΙΑ ΣΤΟ ΓΕΝΝΑΔΙ. ΟΙΚΟΠΕΔΟ 2.120 Μ. ΜΕ ΠΛΗΡΩΜΕΝΗ ΕΤΟΙΜΗ ΑΔΕΙΑ ΟΙΚΟΔΟΜΗΣ 212 ΜΕΤΡΑ, ΠΕΡΙΦΡΑΓΜΕΝΟ ΜΕ ΜΑΝΤΡΑ, ΕΓΚΑΤΑΣΤΑΣΗ ΦΩΣ, ΝΕΡΟ ΚΑΙ ΜΕ ΔΕΝΔΡΑ, ΜΕ ΥΠΑΡΧΟΝ ΚΤΙΣΜΑ ΑΠΟΘΗΚΗ 50 Μ. ΠΩΛΕΙΤΑΙ 20.000.000 ΜΕΤΡΗΤΑ. ΔΕΚΤΟΣ ΚΑΙ ΔΙΑΚΑΝΟΝΙΣΜΟΣ ΠΛΗΡ. ΤΗΛ. 31093, ΩΡΕΣ ΙΑΤΡΕΙΟΥ ΧΠΟ522



BMW, μοντ. '97, Luxus, 70.000 χλμ. σε άριστη κατάσταση, 4.500.000 δρχ. Πληρ. τηλ. 0973 930854 ΑΑ43641

ΜΗΧΑΝΗ, MAGNA 250 c.c., 2 χρονών σε τιμή ευκαιρίας. Ευκολίες πληρωμής. Πληρ. τηλ. 0946873512. ΑΑ43608

CONTAINERS 20 και 40 ποδών. Πληρ. ICM Διεθ. μεταφορές. Πληρ. τηλ. 0241022224. Δευτέρα-Παρασκευή από 9 π.μ. έως 15 μ.μ. ΑΑ43530

RENAULT LAGUNA 1,8 μοντέλο '94 full extra. Τιμή 7,200 €. Πληρ. τηλ. 093/8981760. ΑΑ43363

ΦΟΡΤΗΓΟ δημοσίας χρήσεως με την άδεια DAIHATSU σε καλή κατάσταση. Πληρ. τηλ. 81070. ΑΑ43346

ΧΤ YAMAHA 500 ΜΟΝΤ. ΤΕΛΟΣ '96 ΣΕ ΑΡΙΣΤΗ ΚΑΤΑΣΤΑΣΗ. ΠΛΗΡ. ΤΗΛ. 0942200188 ΧΠΑ1312

HYUNDAI COUPE χρώματος μπορντώ, μοντέλο Οκτώβριος 2001 με 5.000 χλμ., ABS, δερμάτινο σαλόνι, αεροτομή, A/C, καινούργιο σε πολύ καλή τιμή. Πληρ. τηλ. 0974054443 κο Δημήτρη ΑΑ43287

SUZUKI-TS 50 c.c., ΜΟΝΤΕΛΟ '94, ΣΕ ΑΡΙΣΤΗ ΚΑΤΑΣΤΑΣΗ. ΤΙΜΗ 250.000 ΔΡΧ.-733,67 €. ΠΛΗΡ. ΤΗΛ. 0932/115750. ΠΑ43334

NISSAN ALMERA 4θυρο 1400 cc, 5 ετών, 22.000 χλμ. Τιμή 3.200.000 δρχ. Πληρ. τηλ. 33118 ΑΑ43276

FIAT PUNTO CABRIO ΜΟΝΤΕΛΟ 94 1,3 ΛΕΥΚΟ 75000 ΧΙΛΙΟΜΕΤΡΑ, EXTRAS. ΤΙΜΗ 2.400.000. ΠΛΗΡ. ΤΗΛ. 87006, 10.00-13.00 Ή 18.00-22.00 ΧΠΑ841

ΠΩΛΟΥΝΤΑΙ ΜΕΤΑΧΕΙΡΙΣΜΕΝΑ ΦΟΡΤΗΓΑ ΑΥΤΟΚΙΝΗΤΑ ΕΙΣΑΓΩΓΗΣ ΟΛΩΝ ΤΩΝ ΤΥΠΩΝ, ΓΙΑ ΑΓΡΟΤΙΚΗ ΚΑΙ ΕΠΑΓΓΕΛΜΑΤΙΚΗ ΧΡΗΣΗ, ΚΑΘΩΣ ΚΑΙ Ι.Χ. ΕΠΙΒΑΤΙΚΑ. ΕΤΟΙΜΟΠΑΡΑΔΟΤΑ Ή ΚΑΤΟΠΙΝ ΠΑΡΑΓΓΕΛΙΑΣ. ΠΑΡΕΧΟΥΜΕ ΓΡΑΠΤΗ ΕΓΓΥΗΣΗ ΕΝΟΣ ΧΡΟΝΟΥ. ΕΙΣΑΓΩΓΕΙΣ ΜΕΤΑΧΕΙΡΙΣΜΕΝΩΝ ΑΥΤΟΚΙΝΗΤΩΝ " Δ. ΜΠΟΥΝΤΟΥΡΗΣ-Ε. ΠΑΠΑΠΟΣΤΟΛΟΥ Ο.Ε.". ΕΚΘΕΣΗ: ΕΘΝΙΚΗ ΟΔΟΣ ΛΑΡΙΣΑΣ-ΙΩΑΝΝΙΝΩΝ ΤΡΙΚΑΛΑ ΘΕΣΣΑΛΙΑΣ. ΤΗΛ. 0431-74709 ΦΑΞ 0431-27008 ΚΙΝ. 0974456200-0977395269 ΧΠΑ112

RENAULT 19 CABRIO με full extra. Πληρ. τηλ. 81377, 0977/006428, κ. Δημήτρη. ΑΑ43562

ΠΩΛΟΥΝΤΑΙ: 1) αυτοκίνητο μάρκας FIAT CINQUECENTO 900 cc έτος Απρίλιος 1997, 3θυρο, ηλ. παράθυρα, ηλ. κλειδαριές, ραδιοκασετόφωνο, σε άριστη κατάσταση (πέρασε από ΚΤΕΟ), ατρακάριστο. Δεκτός κάθε έλεγχος. Πληρ. τηλ. 0945-494657 ΧΑΑ158

ΕΝΟΙΚΙΑΖΟΝΤΑΙ αυτοκίνητα καθημερινά ή και με το μήνα σε πολύ καλές τιμές. Πληρ. τηλ. 86230, 0937274897 ΑΑ42515

εργασιες

ΚΟΠΕΛΕΣ για σέρβις και μπουφέ (μπαρ) για καφετέρια στο Νεοχώρι. 12μηνη απασχόληση. Μισθός ικανοποιητικός. Πληρ. κ. Κάρολο τηλ. 0946334759. ΑΖ43653

ΠΡΟΣΩΠΙΚΟ για σούπερ μάρκετ στην Αρχάγγελο. Πληρ. τηλ. 0244022676 ΑΖ43653

ΥΠΑΛΛΗΛΟΣ για να εργασθεί σε γραφείο κίνησης με γνώσεις Η/Υ. Πληρ. τηλ. 0241047915 και 0944325234 ΑΖ43651

ΓΕΡΜΑΝΟΦΩΝΟΣ για να εργασθεί σε χρυσοχοείο επί της Σωκράτους. Πληρ. τηλ. 02410-23967, 02410-64412 ΑΖ43642

Το ξενοδοχείο Irene Palace στα Κολύμπια,

ΖΗΤΑ

συνεργάτες όλων των ειδικοτήτων.
Οι συνεργάτες μας εκπαιδεύονται δημιουργικά και ενθαρρύνονται στο περιβάλλον εργασίας μας να αναπτύξουν πρωτοβουλίες για να εξασφαλίσουν τη μεγαλύτερη ικανοποίηση των πελατών μας αλλά ταυτόχρονα την ικανοποίηση και ανάπτυξη των ιδίων.
Η γνώση ξένων γλωσσών, πτυχίο Τουριστικής Σχολής και εμπειρία συνεκτιμώνται. Ικανοποιητική Αμοιβή.

Αιτήσεις, πληρ. κ. Παπαβασιλείου,
τηλ. 02410/56246, fax: 02410/56262

OLYMPIC PALACE HOTEL

ΖΗΤΕΙΤΑΙ

- Υπεύθυνος F/B (προϋπηρεσία τουλάχιστον 5ετή σε ανάλογη θέση)

Απαραίτητη η αποστολή βιογραφικού με πρόσφατη φωτογραφία.

Fax: 30434, τηλ. 77444
e-mail: olymp-pl@otenet.gr
Τ.Θ. 351-ΡΟΔΟΣ

ΖΗΤΟΥΝΤΑΙ

ΠΩΛΗΤΡΙΕΣ
για καταστήματα εντός πόλεως.
Μόνιμη απασχόληση

Πληρ. τηλ. 0241-0-34105

ΤΟ ΞΕΝΟΔΟΧΕΙΟ ΕΥΙ ΣΤΟ ΦΑΛΗΡΑΚΙ

ΖΗΤΑ

α. ΚΑΜΑΡΙΕΡΕΣ, β. ΒΟΗΘ. ΜΠΑΡ.
Πληρ. τηλ. 85759 από 9-1 μ.μ.

Από αλυσίδα FAST FOOD

ΖΗΤΟΥΝΤΑΙ

- Άτομο για ταμπλό-service με αντίστοιχη εμπειρία, για νυχτερινή απασχόληση
- Κόφτης-"τυλιχτής" έμπειρος.

Και για τις δύο θέσεις προσφέρονται υψηλές αποδοχές

Πληρ. 094/6363311 (09.00-17.00)

PERFETTI van Melle ΕΛΛΑΣ

ΖΗΤΕΙ

ΠΩΛΗΤΕΣ-MERCHADIZERS
ΓΙΑ ΜΟΝΙΜΗ ΑΠΑΣΧΟΛΗΣΗ
για την περιοχή Δωδεκανήσου

ΖΗΤΟΥΝΤΑΙ:
- Όρεξη για δουλειά
- Υπευθυνότητα
- Δυνατότητα ταξιδιών
- Δίπλωμα οδήγησης
- Ηλικία έως 30 ετών
- Απολυτήριο Λυκείου

ΠΡΟΣΦΕΡΟΝΤΑΙ:
- Μισθός - Bonus & Prim
- Αυτοκίνητο εταιρείας
- Εκπαίδευση
- Ευχάριστο περιβάλλον
- Πρόσθετη ιατροφαρμακευτική ασφάλιση
- Πλήρη κάλυψη εξόδων - κίνησης
- Δυνατότητα εξέλιξης

Προϋπηρεσία όχι απαραίτητη.

ΒΙΟΓΡΑΦΙΚΟ στο fax 0109480368 και 0810314348
υπ' όψιν κ. Θεοδώρου
Πληροφορίες: 0945 890058 ή 0810 313477,
κ. Μπαλούκο
Email: Baloukos_n@gr.pvmgrp.com

εργασιες

συνέχεια από την προηγούμενη

ΨΗΣΤΕΣ, ΣΤΟ ΦΑΛΗΡΑΚΙ ΑΠΟ FAST FOOD ΓΙΑ ΤΗΝ ΚΑΛΟΚΑΙΡΙΝΗ ΣΑΙΖΟΝ. ΘΑ ΠΡΟΤΙΜΗΘΟΥΝ ΟΙ ΕΧΟΝΤΕΣ ΑΝΑΛΟΓΗ ΕΜΠΕΙΡΙΑ. ΠΛΗΡ. ΤΗΛ. 0946162961. ΠΖ43605

Από τη ΔΑΝΕ SEA LINE

ΖΗΤΕΙΤΑΙ

υπάλληλος μηχανογράφησης. Ο υποψήφιος θα πρέπει να κατέχει την επιστήμη των Η/Υ που θα αποδεικνύεται από σχετικά πτυχία ανώτερης ή ανώτατης σχολής και από βεβαιώσεις προϋπηρεσίας. Θα πρέπει να έχει διάθεση για δουλειά, καλή επικοινωνία και διάθεση για συνεργασία. Για τους άνδρες υποψηφίους θα πρέπει να έχουν εκπληρώσει τις στρατιωτικές τους υποχρεώσεις.
Οι αιτήσεις των ενδιαφερομένων συνοδευόμενες από βιογραφικό σημείωμα θα κατατίθενται μέχρι 11/2/02 στα κεντρικά γραφεία της ΔΑΝΕ SEA LINE, Αυστραλίας 92, Ρόδος.

Πληρ. τηλ. 0241043110 και 43112

CITY HALL RESTAURANT

ΖΗΤΕΙΤΑΙ

άτομο για λάντζα.
Πληρ. τηλ. 70200

ΞΕΝΟΔΟΧΕΙΟ ΚΟΛΥΜΠΙΑ ΜΠΗΤΣ

ΖΗΤΑ

ΠΡΟΣΩΠΙΚΟ

- Σερβιτόρους
- Βοηθούς σερβιτόρους
- Βοηθοί σερβιτόροι Μπαρ Σνακ Μπαρ, καφετέριας
- Νυχτερινό receptionist
- Πωλήτριες super market
- Κηπουρός
- Bell boy

Πληρ. 12.00-14.00, τηλ. 56247 κ. Σάσσος

ΣΧΟΛΗ ΟΔΗΓΩΝ

ΠΟΡΤΣΕΛΛΗΣ ΣΤΕΦΑΝΟΣ

Διπλ. εκπαιδευτής υποψηφίων οδηγών μέλος της Ε.Σ.Ο.Ρ. Ο.Ε.



- Διπλώματα αυτοκινήτου, μοτοσικλέτας,φορτηγού, λεωφορείου, νταλίκας
- Αναθεωρήσεις ληγμένων αδειών
- Θεωρητικά μαθήματα ΚΟΚ και Μηχανολογίας
- Μετατροπές ξένων διπλωμάτων σε ελληνικά
- Διπλώματα αυτόματου αυτοκινήτου

ΝΕΑ ΔΙΕΥΘΥΝΣΗ: ΕΘΝΙΚΗΣ ΑΝΤΙΣΤΑΣΗΣ 73 (ΠΡΩΗΝ ΑΝΝΗΣ ΜΑΡΙΑΣ)
ΤΗΛ. 34497, 0945463635

ΣΧΟΛΗ ΟΔΗΓΩΝ
ΠΟΤΣΟΥ ΣΩΤΗΡΗ
ΔΙΠΛ. ΕΚΠΑΙΔΕΥΤΗΣ ΥΠΟΨΗΦΙΩΝ ΟΔΗΓΩΝ.
ΔΙΠΛΩΜΑΤΑ Α - Β - Γ - Δ - Ε

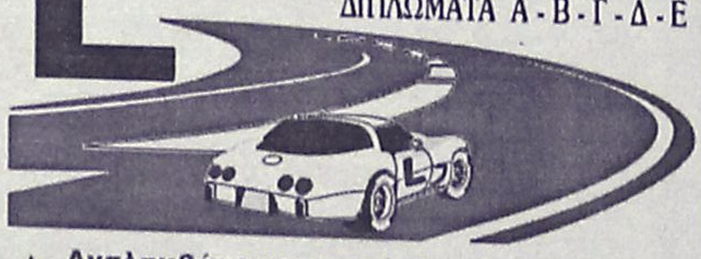

★ **Αναλαμβάνουμε την έκδοση αδειών οδήγησης όλων των κατηγοριών.**

★ **Αναθεωρήσεις Επαγ/κών αδειών.**

★ **Τα θεωρητικά μαθήματα όλων των κατηγοριών γίνονται στό σύγχρονο Κέντρο θεωρητικής Εκπαίδευσης Υποψηφίων Οδηγών της Ε.Σ.Ο.Ρ. Ο.Ε. Στην οποία μετέχουμε.**

★ **Διαθέτουμε καί Αυτόματο Επιβατηγό.**

Εθνάρχου Μακαρίου 31, 2ος όροφος, ΡΟΔΟΣ
(Ένανα Εθνικής Τράπεζας, πάνω από το κατ/μα "ΡΟΔΙ")
Τηλ. 78070 Κιν. 0945- 567404

ΣΧΟΛΗ ΟΔΗΓΩΝ

ΠΥΛΑΡΙΝΟΣ ΗΡΑΚΛΗΣ

Πτυχιούχος Εκπαιδευτής

Διπλώματα
- ✓ *Ερασιτεχνικά*
- ✓ *Επαγγελματικά*
- ✓ *Μοτοσικλέτας*
- ✓ *Επεκτάσεις - Αναθεωρήσεις*

Αγ. Αναστασίας & Π.Π. Γερμανού 40
Εμπορικό Κέντρο Φώκιαλη, α' όροφος
Τηλ. 75270, 0942 445549
ΠΜ43423

ΑΝΑΚΟΙΝΩΣΗ
ΜΑΘΗΜΑΤΑ
***** Computer *****
PROGRAM COMPUTER
ΕΓΓΡΑΦΕΣ
***** ΤΩΡΑ *****
Τμήματα για:
Παιδιά - Ενήλικες
Αρχάριους - Μαθητές
Επαγγελματίες
Ανεύρεση Εργασίας
ΠΑΡΕΧΕΤΑΙ ΒΕΒΑΙΩΣΗ
Διδάσκει πτυχιούχος Πανεπιστημίου Αμερικής
ΜΑΝΩΛΗΣ Ι. ΣΟΦΙΛΛΑΣ
Κοδριγκτώνος 91
Τηλ. (0241) 31761

ΜΑΘΗΜΑΤΑ Η/Υ για ενήλικες



Windows, Internet, Email, Word, Excel, Access

ΤΜΗΜΑΤΑ :
- Ταχύρυθμα 6 εβδομάδων
- Τρίμηνα - προετοιμασία για απόκτηση του ECDL
- Ειδικά για επιχειρήσεις

Στο εκπαιδευτικό κέντρο ANOSIS μπορείτε να αποκτήσετε το ECDL το δίπλωμα των υπολογιστών με διεθνή αναγνώριση που αποδεικνύει τις γνώσεις σας στους Η/Υ ...

ECDL
ΕΥΡΩΠΑΪΚΟ ΔΙΠΛΩΜΑ ΚΑΤΑΡΤΙΣΗΣ ΣΤΟΥΣ ΥΠΟΛΟΓΙΣΤΕΣ
ΠΙΣΤΟΠΟΙΗΜΕΝΟ ΕΞΕΤΑΣΤΙΚΟ ΚΕΝΤΡΟ
Anosis *Computer Learning*
Τηλ. 78924
Στ. Κωτιάδη 64 Ανάληψη
Κώστας Χατζηδάκης
ΠΤΥΧ. ΠΛΗΡΟΦΟΡΙΚΗΣ ΠΑΝ. ΑΘΗΝΩΝ

ΜΑΘΗΜΑΤΑ ΙΣΠΑΝΙΚΩΝ

Παραδίδονται από πτυχιούχο (Estudios Hispanicos) του Πανεπιστημίου Complutense της Μαδρίτης.

Πληρ. κ. Μ. Παρασκευά, τηλ. 68943, 0946/279294

ΜΕΜΝΟΥΜΕ ΚΙΑΖΙΜ
ΑΡΙΣΤΟΥΧΟΣ ΑΤΤΙΚΟΥ ΩΔΕΙΟΥ ΑΘΗΝΑΣ

Διπλωματούχος πιάνου και πτυχιούχος Ανώτερων θεωρητικών μουσικής, με 10ετή πείρα ως καθηγήτρια και ερμηνεύτρια, παραδίδει μαθήματα θεωρίας (υποχρεωτική θεωρία και αρμονία, ανώτερα θεωρητικά), πιάνου (κλασική τζαζ, ελληνικό ρεπερτόριο μεγάλης ποικιλίας και κλασικό ρεπερτόριο όλων των επιπέδων με δυνατότητα εγγραφής σε Ωδείο).

Πληρ. τηλ. 02410-20363

ΔΙΑΦΗΜΙΣΤΙΚΗ ΕΤΑΙΡΕΙΑ ΖΗΤΑ: Α. ΠΩΛΗΤΗ ΗΛΙΚΙΑΣ 25-30 ΕΤΩΝ, ΜΕ ΔΥΝΑΜΙΣΜΟ, ΟΡΓΑΝΩΤΙΚΟ ΠΝΕΥΜΑ, ΚΑΤΟΧΟ ΔΙΠΛΩΜΑΤΟΣ Ι.Χ. ΑΜΕΣΗ ΠΡΟΣΛΗΨΗ, ΑΝΤΑΓΩΝΙΣΤΙΚΟ ΠΑΚΕΤΟ ΑΠΟΔΟΧΩΝ, ΔΥΝΑΤΟΤΗΤΑ ΕΞΕΛΙΞΗΣ, ΕΤΑΙΡΙΚΟ Ι.Χ. Β) MERCHANDISER ΗΛΙΚΙΑΣ 25-30 ΕΤΩΝ, ΜΕ ΔΥΝΑΜΙΣΜΟ, ΟΡΓΑΝΩΤΙΚΟ ΠΝΕΥΜΑ, ΚΑΤΟΧΟ Ι.Χ. ΑΜΕΣΗ ΠΡΟΣΛΗΨΗ, ΑΝΤΑΓΩΝΙΣΤΙΚΟ ΠΑΚΕΤΟ ΑΠΟΔΟΧΩΝ, ΔΥΝΑΤΟΤΗΤΑ ΕΞΕΛΙΞΗΣ. ΠΛΗΡ. ΤΗΛ. 010 8210555 (9-5μ.μ.). ΠΖ43645

ΤΟΠΙΚΟΙ ΑΝΤΙΠΡΟΣΩΠΟΙ, ΧΟΝΔΡΙΚΗΣ ΠΩΛΗΣΗΣ ΓΙΑ ΤΟΥΡΙΣΤΙΚΑ ΕΙΔΗ, ΧΑΡΤΙΚΩΝ (ΗΜΕΡΟΛΟΓΙΑ, ΜΠΛΟΚ Κ.ΤΛ.). ΠΛΗΡ. ΤΗΛ. 0944841803 (ΕΩΣ ΤΕΤΑΡΤΗ 30/1/02) ΚΑΙ 0310780124, ΥΠΟΨΗΝ ΚΟΥ ΕΥΣΤΡΑΤΙΟΥ. ΠΖ43606

ΣΧΟΛΗ ΟΔΗΓΩΝ

ΚΟΥΣΗ ΠΑΝΤΕΛΗ

- **ΔΙΠΛΩΜΑΤΑ**
- **ΕΡΑΣΙΤΕΧΝΙΚΑ**
- **ΕΠΑΓΓΕΛΜΑΤΙΚΑ**
- **ΜΟΤΟΣΙΚΛΕΤΑΣ**
- **ΜΑΘΗΜΑΤΑ ΘΕΩΡΗΤΙΚΗΣ ΔΙΔΑΣΚΑΛΙΑΣ**



-Επεκτάσεις όλων των κατηγοριών
-Αναθεωρήσεις ληγμένων αδειών
-Μετατροπές ξένων αδειών σε ελληνικές

Οδός Βαλαωρίτου 9
(έναντι HOTEL SEMIRAMIS ΠΙΣΩ ΑΠΟ ΤΟ ΠΑΛΑΙΟ ΝΟΣΟΚΟΜΕΙΟ
e-mail: koysisp@internet.gr

ΕΚΠΑΙΔΕΥΤΙΚΟ ΑΥΤΟΚΙΝΗΤΟ:
TOYOTA YARIS 1300 cc
AIR CONDITIONED
(ΠΡΟΣΟΧΗ): ΜΑΘΗΜΑΤΑ
α. Μοτοσικλέτας μεγάλου κυβισμού από 125 cc έως ανεξαρτήτου
6. Μοτ/τας έως 125 cc
γ. Μοτοποδηλάτου 50 cc
Διαθέτουμε επίσης κι αυτόματες μοτοσικλέτες 125 cc
Πληρ. τηλ.
29157-73820-94777
ΚΑΙ ΑΝΑ ΠΑΣΑ ΣΤΙΓΜΗ ΣΤΑ ΚΙΝΗΤΑ τηλ.
0944/511313-0944/203343
Στην κατηγορία ανεξαρτήτου κυβισμού η εκπαίδευση γίνεται με μοτοσικλέτα 500 cc
Παραλαθή των μαθητών μας και από τις οικίες τους
"Η σωστή και μεθοδική εκπαίδευση στα σύγχρονα οχήματά μας, βάζει γερά θεμέλια για τη δημιουργία ενός καλού νέου οδηγού"

ΠΡΟΣΟΧΗ
Στη σχολή μας παραδίδονται και μαθήματα θεωρητικής διδασκαλίας

ΠΜ40624

ΖΗΤΟΥΝΤΑΙ ΑΠΟ ΕΣΤΙΑΤΟΡΙΟ ΣΤΗΝ ΠΑΛΙΑ ΠΟΛΗ ΓΙΑ ΤΗΝ ΤΟΥΡΙΣΤΙΚΗ ΣΑΙΖΟΝ 2001 ΟΙ ΚΑΤΩΘΙ ΕΙΔΙΚΟΤΗΤΕΣ: Α) ΣΕΡΒΙΤΟΡΟΣ, Β) ΒΟΗΘΟΣ ΣΕΡΒΙΤΟΡΟΥ ΑΠΑΡΑΙΤΗΤΑ ΔΙΕΤΗΣ ΠΡΟΫΠΗΡΕΣΙΑ, Γ) ΤΑΜΙΑΣ, ΓΙΑ ΠΡΩΙΝΗ Ή ΑΠΟΓΕΥΜΑΤΙΝΗ ΑΠΑΣΧΟΛΗΣΗ. ΠΛΗΡ. ΤΗΛ. 74402, 25186, ΩΡΕΣ ΕΠΙΚΟΙΝΩΝΙΑΣ 11 Π.Μ.-1 Μ.Μ. ΚΑΙ 18.00 Μ.Μ.-21.00 Μ.Μ. ΠΖ43620

ΒΟΗΘΟΣ ΥΔΡΑΥΛΙΚΟΥ για μόνιμη εργασία ή ακόμα και για 3 μήνες. Γλήρ. τηλ. 30918. ΑΖ43622

Από εστιατόριο στην Παλιά Πόλη ζητούνται για την ερχόμενη σαιζόν: Σερβιτόρος πεπειραμένος με προϋπηρεσία, στην Παλιά Πόλη με γνώσεις ξένων γλωσσών για τη θέση του μαιτρ. Θα προτιμηθεί υπεύθυνος νέος, δραστήριος. Θα υπάρξει πακέτο αποδοχών με bonus. Πληρ. τηλ. 74402, 25186, ώρες πρωί 11-1 βράδυ 7-9, κ. Γιώργο. ΑΖ43621

ΝΕΟΙ και νέες, εμφανίσιμοι με προϋπηρεσία στο σέρβις και μπαρ, για το ANASSA CAFE. Πληρ. τηλ. 0241069919. ΑΖ43535

ΑΠΟ ΤΗΝ ΠΟΤΟΠΟΙΙΑ "ΑΙΓΑΙΟΝ" ΖΗΤΕΙΤΑΙ ΝΕΟΣ-ΝΕΑ ΟΠΟΥ ΜΕΤΑ ΑΠΟ ΕΚΠΑΙΔΕΥΣΗ ΘΑ ΧΡΗΣΙΜΟΠΟΙΗΘΕΙ ΩΣ ΓΡΑΜΜΑΤΕΥΣ. ΕΠΙΘΥΜΗΤΑ ΓΝΩΣΕΙΣ ΑΓΓΛΙΚΗΣ ΚΑΙ ΚΟΜΠΙΟΥΤΕΡ. ΠΛΗΡ. ΤΗΛ. 69858, 65952, 62535 ΑΠΟ 8 Π.Μ. ΕΩΣ 3 Μ.Μ. ΠΖ43543

ΠΩΛΗΤΗΣ από μεγάλη εταιρεία λιπαντικών με προοπτικές εξέλιξης. Βιογραφικό κ. Ν. Ριζόπουλο στην οδό Καναδά 1 Ρόδος (ή στο φαξ 0241036995). ΑΖ43533

Γυροπωλείο στην Παλιά Πόλη ζητάει Ψήστες. Απαραίτητη η προϋπηρεσία. Πληρ. τηλ. 0944/607540, 0945/759812. ΑΖ43560

ΚΟΠΕΛΕΣ για να εργασθούν στο κατάστημα υποδημάτων SCARPA (γνωρίζουσες την αγγλική), Αμερικής 23-25. Πληρ. τηλ. 02410/32995. ΑΖ43559

ΚΟΠΕΛΑ για καφέ μπαρ. Πληρ. τηλ. 02410/82161. ΑΖ43558

ΖΗΤΟΥΝΤΑΙ: Μάγειρας, βοηθός μαγείρου, μπάρμαν, σερβιτόροι, καμαριέρες για ξενοδοχείο στα Κολύμπια. Πληρ. τηλ. 56271, 23308. ΑΖ43557

ΓΝΩΣΤΗ ΕΤΑΙΡΕΙΑ ΚΑΛΛΥΝΤΙΚΩΝ ΜΕ ΕΔΡΑ ΣΤΗΝ ΑΘΗΝΑ ΖΗΤΑ ΑΙΣΘΗΤΙΚΟΥΣ-ΠΩΛΗΤΡΙΕΣ ΝΑ ΕΡΓΑΣΘΟΥΝ ΣΤΟ ΚΑΤΑΣΤΗΜΑ HONDOS CENTER ΡΟΔΟΥ. ΠΛΗΡ. κ. ΕΛΕΥΘΕΡΟΓΛΟΥ ΜΑΡΙΑ, ΤΗΛ. 010/9320800, 010/9355662. ΠΖ43556

ΖΗΤΕΙΤΑΙ ΠΙΤΣΙΕΡΗΣ Ή ΒΟΗΘΟΣ ΠΙΤΣΙΕΡΗ ΕΛΛΗΝΑΣ Ή ΙΤΑΛΟΣ ΓΙΑ ΙΤΑΛΙΚΟ ΕΣΤΙΑΤΟΡΙΟ. ΠΛΗΡ. ΤΗΛ. 02410/38910. ΠΖ43555

ΚΥΡΙΑ ΣΥΝΤΑΞΙΟΥΧΟΣ, υγιής, για συντροφιά και φροντίδα ηλικιωμένης κυρίας. Προσφέρεται κατοικία, τροφή και μισθός. Πληρ. τηλ. 02410/63136, 63431. ΑΖ43554

BAR WOMAN για βραδυνή απασχόληση για nicht club. Πληρ. τηλ. 0945/664447. ΑΖ43542

ΤΟ PRINT HOUSE (ΓΡΑΦΙΚΕΣ ΤΕΧΝΕΣ-ΕΚΤΥΠΩΣΕΙΣ Κ.Α.) ΖΗΤΑΕΙ ΝΕΑ ΚΟΠΕΛΑ ΓΙΑ ΜΟΝΙΜΗ ΑΠΑΣΧΟΛΗΣΗ. ΣΧΕΤΙΚΕΣ ΓΝΩΣΕΙΣ ΔΕΝ ΕΙΝΑΙ ΑΠΑΡΑΙΤΗΤΕΣ. ΠΛΗΡ. ΣΤΟΑ ΡΟΙΚΟΥ 4 ΚΕΝΤΡΟ, ΤΗΛ. 02410/37095. ΠΖ43541

ΖΗΤΩ να αγοράσω άδεια ταξί (ολόκληρο), τώρα ή τέλος σαιζόν 2002. Πληρ. τηλ. 0241063310 και 0938902191, ώρες 10-3 μ.μ. κ. Τάκη. ΑΖ43532

ΖΗΤΟΥΝΤΑΙ για καφετέρια - εστιατόριο για την ερχόμενη σαιζόν: α) **μάγειρας, β) μπάρμαν, γ) βοηθός μπάρμαν.** Πληρ. τηλ. 02410-22451 (10.00-14.00) και 02421-65233 (6-10 μ.μ.), κ. Κώστα. ΑΖ43507

ΚΥΡΙΑ, ΠΕΠΕΙΡΑΜΕΝΗ, ΕΜΦΑΝΙΣΗ για εργασία κατά την τουριστική σαιζόν σε χρυσοχοείο στο Φαληράκι. Απαραίτητα Γερμανικά, Αγγλικά. Πληρ. τηλ. 0946/052616. ΑΖ43303

ΚΥΡΙΕΣ με όρεξη για δουλειά που θα ήθελαν να κερδίζουν έως και 500.000 δρχ. το μήνα, με ελεύθερο ωράριο εργασίας. Προσφέρονται δωρεάν κατάλογοι λευκών ειδών και μεγάλη υποστήριξη από την εταιρεία μας. Πληρ. κ. Γιώργος στο τηλ. 0946/595500 ή 37384. ΑΖ42605

ΚΑΘΗΓΗΤΡΙΑ ΠΤΥΧΙΟΥΧΟΣ ΕΛΛΗΝΙΚΟΥ ΩΔΕΙΟΥ

ΠΑΡΑΔΙΔΕΙ

μαθήματα κατ' οίκον αρμόνιου θεωρίας και αρμονίας
Πληρ. τηλ. 0241075128

Europe Travel

Airport Representative

If you like the lively atmosphere of the airport, are willing to take responsibility, display initiative and like to work flexible hours, then this position could be of interest to you. You must:
- Be fluent in English and good knowledge of Greek
- Be flexible to word various shifts dependent on flight arrivals (6 day week)
- Have a strong customer service orientation
- Possess a current and valid driver's license.

The position is seasonal and prior experience working for an Incoming Agency will be preferred.

Excursions Sales Team Member

We are looking for an new member to join our Excursion Sales team. You will be a part of a small and dynamic team and will liaise with tour operator reps for the booking of excursions and computer inputting of relevant data.
You must:
- Be fluent in English and knowledge of Greek
- Have strong computer skills
- Be willing to work to a flexible timetable and according to the work load
- Have a strong customer service orientation
- Be friendly, positive and can "keep your cool" during periods of peak work load

The position is seasonal and prior experience working for an Incoming Agency will be preferred.

Please note which position you are applying for and post, fax or email a copy of your CV and any relevant references marked for the attention of Rena Kalaitzi Post: PO Box 348 RHODES 85100, Fax: 68871 of email: rena.kalaitzi@europetravel.gr

HOTEL
Castello di Rodi
Beatrice Kalkloy Pottschien

ΑΠΟ ΞΕΝΟΔΟΧΕΙΟ ΕΠΙ ΤΗΣ Λ. ΚΑΛΛΙΘΕΑΣ

ΖΗΤΟΥΝΤΑΙ

νέοι και δυναμικοί με όρεξη για δουλειά
Α) Υπάλληλος υποδοχής, πτυχιούχος με προϋπηρεσία
Β) Καμαριέρες.

Πληρ. τηλ. 64834 από 11.00 έως 14.00

ΞΕΝΟΔΟΧΕΙΑΚΕΣ ΕΚΜΕΤΑΛΛΕΥΣΕΙΣ Α.Ε.
ΟΜΙΛΟΣ ΞΕΝ/ΧΕΙΩΝ ΠΑΠΑΒΑΣΙΛΕΙΟΥ
ΚΙΟΤΑΡΙ-ΡΟΔΟΥ

ΖΗΤΟΥΝΤΑΙ

Από το ξενοδοχείο "MIRA LUNA-KIOTARI BAY", στο Κιοτάρι ζητούνται για την σεζόν 2002 οι ακόλουθες ειδικότητες:

1. RECEPTIONISTS
2. Σερβιτόροι Α' και Β'
3. Καμαριέρες
4. Προσωπικό κουζίνας, όλων των ειδικοτήτων.
5. Κηπουρός για άμεση πρόσληψη.

Για την συμπλήρωση των αιτήσεων θα πρέπει ο/η ενδιαφερόμενος/η να περάσει από το ξενοδοχείο πρωινές ώρες από 9.00 έως 14.00 ή να στείλει βιογραφικό στο φαξ 0244/47322.

Τηλέφωνα για πληροφορίες 0244/47380
ή 47375 από 9.00-14.00

ΖΗΤΕΙΤΑΙ

από την OPEL "ΜΑΜΑΛΙΓΚΑΣ ΑΕΒΕ"

ΤΕΧΝΙΚΟΣ ΣΥΜΒΟΥΛΟΣ

ΑΠΑΡΑΙΤΗΤΑ ΠΡΟΣΟΝΤΑ:
1. Εκπληρωμένη στρατιωτική θητεία
2. Γνώσεις Ηλεκτρονικού Υπολογιστή
3. Ευχέρεια στην επικοινωνία
4. Οργανωτική ικανότητα

Τεχνικές γνώσεις δεν είναι απαραίτητες.

Επικοινωνήστε με τον κ. ΜΑΚΡΑ,
καθημερινώς από 10.00-14.00
στο τηλ. 02410 61005

RODOS PALLADIUM

Εχοντας σαν αρχή μας, την παροχή υπηρεσιών υψηλής ποιότητας, επιθυμούμε να προσλάβουμε **καμαριέρες** για την στελέχωση του τμήματος **Ορόφων** του ξενοδοχείου μας.

Προσφέρουμε άριστες συνθήκες εργασίας σε 8 μηνη βάση για την σαιζόν του 2002.

Οι ενδιαφερόμενες μπορούν να προσέρχονται, για αλληλογνωριμία, στο ξενοδοχείο μας **Rodos Palladium στο Φαληράκι** (Δευτέρα έως Παρασκευή, 10-12 π.μ.) ή να αποστείλουν το βιογραφικό τους ***ταχυδρομικώς*** (Τ.Θ. 180, 85 100 Ρόδος) ή με ***Fax*** (0241) 86617, υπόψη κ. **Κ. Κουπάδη** (Γραφείο Προσωπικού).

RODOS PALLADIUM

Εχοντας σαν αρχή μας, την παροχή υπηρεσιών υψηλής ποιότητας, βασιζόμενοι σε άρτια εκπαιδευμένο προσωπικό, επιθυμούμε να προσλάβουμε **Αποφοίτους Τουριστικών Σχολών** για την στελέχωση των τμημάτων **Food & Beverage & Front Office (υπάλληλοι Υποδοχής, Night Auditor, Γκρουμ)** του ξενοδοχείου μας. Αν σας ενδιαφέρει η

Καριέρα στο Food & Beverage και στο Front Office

έχετε δυναμική προσωπικότητα, φιλοδοξία για επαγγελματική άνοδο και διάθεση για επαγγελματική δουλειά, σε **όλα τα επίπεδα** του Food & Beverage, ξεκινώντας από service encounter positions (Εστιατόριο, Μπαρ κ.λπ.) τότε το νεότερο ξενοδοχείο πολυτελείας του νησιού μας θα ήθελε να λάβει γνώση του βιογραφικού σας.

Προσφέρουμε άριστες συνθήκες εργασίας σε 8μηνη βάση για την σαιζόν του 2002, δυνατότητα εξέλιξης και αποδοχές αναλόγως των προσόντων και της εμπειρίας σας.

Οι ενδιαφερόμενοι μπορούν να προσέρχονται, για αλληλογνωριμία, στο ξενοδοχείο μας **Rodos Palladium στο Φαληράκι** (Δευτέρα έως Παρασκευή, 10-12 π.μ.) ή να αποστείλουν το βιογραφικό τους ***ταχυδρομικώς*** (Τ.Θ. 180, 85100 Ρόδος) ή με ***Fax*** (0241) 86617, υπόψη κ. **Ν. Βασταρδή** Προϊστάμενο Εστιατορίων & Μπαρ και κ. **Γ. Μωραΐτη** - Room Division Manager.

ΡΟΔΙΑΚΗ ΚΤΗΜΑΤΙΚΗ

ΣΥΜΒΟΥΛΟΙ & ΕΚΤΙΜΗΤΕΣ ΑΚΙΝΗΤΩΝ — ΚΤΗΜΑΤΟΜΕΣΙΤΙΚΟ ΓΡΑΦΕΙΟ από το 1983

ΠΩΛΟΥΝΤΑΙ ΜΟΝΟΚΑΤΟΙΚΙΕΣ ΣΤΟΥΣ ΤΡΕΙΣ



ΣΕ ΜΠΕΤΑ ΑΠΟ 31.000.000 ΔΡΧ

ΑΝΕΣΤΗΣ & ΣΑΒΒΑΣ ΣΑΒΒΑΪΔΗΣ

tel: 26281 & 35476 cel: 0944-421015 & 0977-433427

εργασίες

συνέχεια από την προηγούμενη

ΗΛΕΚΤΡΟΛΟΓΟΙ (τεχνίτες-βοηθοί) με σχετική εμπειρία σε κτιριακές εγκαταστάσεις. Πληρ. τηλ. 094/6683824. AZ43196

ΖΗΤΕΙΤΑΙ κοπέλα εμφανίσιμη για να εργαστεί σε κατάστημα ηλεκτρονικών παιχνιδιών (VIDEO GAMES) στη Ρόδο και στην Κω. Μισθός ικανοποιητικός και bonus. Πληρ. τηλ. 25050, 0945314090 XAZ481

μαθηματα

ΜΑΘΗΜΑΤΙΚΟΣ παραδίδει μαθήματα σε μαθητές Γυμνασίου-Λυκείου. Πληρ. τηλ. 02410/37914, 0946/214823. AM43544

ΦΙΛΟΛΟΓΟΣ, καθηγήτρια, παραδίδει μαθήματα σε μαθητές Γυμνασίου, Λυκείου. Τιμές λογικές. Πληρ. τηλ. 34362. AM43372

ΦΡΟΝΤΙΣΤΗΡΙΟ ΑΝΟΔΟΣ. ΜΑΘΗΜΑΤΙΚΑ-ΦΥΣΙΚΗ-ΧΗΜΕΙΑ-ΦΙΛΟΛΟΓΙΚΑ. ΟΛΙΓΟΜΕΛΗ ΤΜΗΜΑΤΑ ΓΙΑ ΟΛΕΣ ΤΙΣ ΤΑΞΕΙΣ ΓΥΜΝΑΣΙΟΥ-ΕΝΙΑΙΟΥ ΛΥΚΕΙΟΥ-ΤΕΕ. ΣΑΣ ΕΥΧΟΜΑΣΤΕ ΚΑΛΗ ΧΡΟΝΙΑ ΚΑΙ ΚΑΛΗ ΠΡΟΟΔΟ. ΕΝΗΜΕΡΩΝΟΥΜΕ ΟΤΙ ΤΑ ΜΑΘΗΜΑΤΑ ΓΙΑ ΤΟ 2002 ΑΡΧΙΖΟΥΝ ΠΕΜΠΤΗ 3/1. ΠΛΗΡ. ΤΗΛ. 28053 ΠΜ43209

Από το γραφείο Γενικού Τουρισμού
ΡΟΔΟΣ ΤΟΥΡΣ Α.Ε.

ΖΗΤΕΙΤΑΙ

ΥΠΑΛΛΗΛΟΣ ΓΙΑ ΤΟ ΓΡΑΦΕΙΟ ΚΙΝΗΣΕΩΣ

Απαραίτητη προϋπόθεση, η άριστη γνώση της Αγγλικής γλώσσας και η άριστη γνώση Η/Υ. Γνώση δεύτερης γλώσσας θα εκτιμηθεί. Μισθός ικανοποιητικός.

Πληροφορίες τηλ. 0241021010, κ. Κώτσιας Ηλίας
Φαξ για αποστολή βιογραφικών 0241074025

TRISTAR
ΕΤΑΙΡΕΙΑ ΚΛΙΜΑΤΙΣΜΟΥ

ΖΗΤΕΙ

ΤΕΧΝΙΚΟ-ΨΥΚΤΙΚΟ-ΗΛΕΚΤΡΟΛΟΓΟ
Για Service-εγκαταστάσεις-επισκευές κλιματιστικών μηχανημάτων

Απαραίτητη προϋπόθεση: Δίπλωμα Οδήγησης
Για πληροφορίες ή βιογραφικό στην Δ/νση:
Μεγ. Κων/νου 61, Ρόδος
Τηλ. (02410) 77058, 77059

ΤΟ ΞΕΝΟΔΟΧΕΙΟ DELFINIA RESORT ΣΤΑ ΚΟΛΥΜΠΙΑ

ΖΗΤΕΙ

α. Υπάλληλο για το SNACK-BAR με προϋπηρεσία, καλές γνώσεις γερμανικών, αγγλικών.
β. BARMAN, με προϋπηρεσία, καλές γνώσεις γερμανικών, αγγλικών.
• Πωλήτρια SUPER MARKET, καλές γνώσεις Γερμανικών, Αγγλικών, προϋπηρεσία θα εκτιμηθεί.

Πληρ. τηλ. 02410-56601 από 10.00 έως 14.00 Δευτέρα-Σάββατο

ΤΟ ΞΕΝΟΔΟΧΕΙΟ ΝΗΡΗΪΔΕΣ
ΣΤΑ ΚΟΛΥΜΠΙΑ

ΖΗΤΕΙ

ΠΡΟΣΩΠΙΚΟ ΟΛΩΝ ΤΩΝ ΕΙΔΙΚΟΤΗΤΩΝ

Παρακαλούνται οι ενδιαφερόμενοι να απευθύνονται στο τηλ. 0241056210 ή στο ξενοδοχείο από 09.30-13.00

The WATER PARK
Faliraki - Rodos HELLAS

Το Υδροπάρκο αναψυχής
"The Waterpark-Faliraki-Rodos"
επιθυμεί να προσλάβει συνεργάτες για όλα τα τμήματα λειτουργίας του:

- Ταμίες
- Ρεσεψιονίστ
- Υπαλλήλους τουριστικού καταστήματος
- Ταμπλίστες
- Μάγειρες-Ψήστες
- Μπάρμεν
- Ναυαγοσώστες
- Καθαρίστριες
- Προσωπικό Διαφόρων Ειδικοτήτων

Για πληροφορίες και συμπλήρωση αιτήσεων (απαιτείται πρόσφατη φωτογραφία) οι ενδιαφερόμενοι μπορούν να επικοινωνούν καθημερινά από 09.00-15.00 στα τηλ. 02410-84404 και 02410-84300. Email: info@water-park.gr

εργασίες

συνέχεια από την προηγούμενη

ΚΑΘΗΓΗΤΗΣ με πολυετή πείρα στην Ελλάδα και τις ΗΠΑ παραδίδει ιδιαίτερα μαθήματα μαθηματικών, φυσικής και χημείας σε μαθητές γυμνασίου και λυκείου. Πληρ. τηλ. 097/2723870 ΑΜ43640

ΜΑΘΗΜΑΤΙΚΑ. ΚΑΘΗΓΗΤΕΣ ΜΕ ΠΟΛΥΕΤΗ ΔΙΔΑΚΤΙΚΗ ΕΜΠΕΙΡΙΑ ΠΑΡΑΔΙΔΟΥΝ ΜΑΘΗΜΑΤΑ ΙΔΙΑΙΤΕΡΑ Ή ΣΕ ΑΥΣΤΗΡΑ ΟΛΙΓΟΜΕΛΗ ΤΜΗΜΑΤΑ (2-3 ΑΤΟΜΩΝ). ΤΙΜΕΣ ΠΟΛΥ ΛΟΓΙΚΕΣ. ΠΛΗΡ. ΤΗΛ. 27085. ΠΜ43344

ΦΙΛΟΛΟΓΟΣ ΚΑΘΗΓΗΤΡΙΑ ΠΤΥΧΙΟΥΧΟΣ ΑΡΙΣΤΟΤΕΛΕΙΟΥ ΠΑΝΕΠΙΣΤΗΜΙΟΥ ΘΕΣΣΑΛΟΝΙΚΗΣ, ΠΑΡΑΔΙΔΕΙ ΙΔΙΑΙΤΕΡΑ ΜΑΘΗΜΑΤΑ ΣΕ ΜΑΘΗΤΕΣ ΓΥΜΝΑΣΙΟΥ - ΛΥΚΕΙΟΥ. ΤΙΜΕΣ ΠΡΟΣΙΤΕΣ, ΣΥΣΤΗΜΑΤΙΚΗ ΕΝΗΜΕΡΩΣΗ ΓΟΝΕΩΝ. ΠΛΗΡ. ΤΗΛ. 22428 ΚΑΙ 0937803323 (ΚΙΝΗΤΟ) ΧΠΜ291

γνωριμίες

ΕΝΤΕΛΩΣ ΔΩΡΕΑΝ στέλνουμε φωτογραφίες-βιογραφικά χιλιάδων πλούσιων, αξιόλογων ανδρών- γυναικών Ελληνίδων, αλλοδαπών που ζητούν φιλία, γάμο. Επίσης μπορούμε να σας κάνουμε ένα βιογραφικό για να σας τηλεφωνούν ενδιαφέροντα άτομα. Πληρ. τηλ. 031-229563 ΑΓ43269

διαφορα

ΞΥΛΑ ΕΛΙΑΣ ΚΟΜΜΕΝΑ ΣΕ ΜΙΚΡΑ ΤΕΜΑΧΙΑ ΓΙΑ ΤΖΑΚΙ. ΠΛΗΡ. ΤΗΛ. 0944 812201 ΠΔ43623

ΚΑΡΕΚΛΕΣ για εστιατόριο ή καφετέρια εσωτερικού χώρου σχεδόν καινούργιες καθώς και μπαμπού τύπου "Σμύρνη". Πληρ. τηλ. 02410/87817, 0944/566977. ΑΔ43564

ΑΝΙΧΝΕΥΤΕΣ ΜΕΤΑΛΛΩΝ ΑΜΕΡΙΚΗΣ, ΑΓΓΛΙΑΣ. ΑΞΙΟΠΙΣΤΟΙ, ΕΙΔΙΚΟΙ ΓΙΑ ΒΑΘΟΣ, ΔΙΑΧΩΡΙΣΜΟ. ΓΝΩΡΙΣΤΕ ΤΑ ΚΑΙΝΟΥΡΓΙΑ TESORO, SUPERSCAN MK2 ΜΕ ΤΕΛΑΡΟ 1Χ1μ., 1,5Χ1,5μ., 2Χ2μ. ΒΑΘΟΣ ΕΩΣ 8 ΜΕΤΡΑ. ΓΡΑΠΤΗ ΕΓΓΥΗΣΗ ΒΑΘΟΥΣ. 36 ΔΟΣΕΙΣ. ΠΛΗΡ. ΤΗΛ. 0310-286577, 0977 270437 ΠΔ4644

BAT FALCON 5,27 JONSON FCRIT 115 CV + TRAILER. Πληρ. τηλ. 0942/516770. ΑΔ43545

ΕΞΟΠΛΙΣΜΟΣ Super Market. Πληρ. τηλ. 02410-28158, 0946 684776 ΑΔ43510

ΔΙΑΦΟΡΑ ΕΠΙΠΛΑ αντίκες από ιδιώτη, όπως κονσόλα σκαλιστή 150 χρόνων με καθρέπτη, μόνο 2.934ευρώ ή 1.000.000 δρχ. Πληρ. τηλ. 0944 353206 ΑΔ43509

ΑΓΟΡΑΖΩ παλιούς δίσκους μουσικής. Πληρ. Μιχάλης, τηλ. 37277. ΑΔ43460

ΠΩΛΟΥΝΤΑΙ: ΤΗΛΕΟΡΑΣΗ GOLDSTAR "14, βίντεο SHARP, κεραία SATELITE UNIVERLA, MINI STEREO COBACT DISC GOLDSTAR, κιθάρα YAMAHA όλα μαζί 150.000 δρχ. Πληρ. τηλ. 093/2834868 κ. Κρέσνιγκ. ΑΔ43473

ΠΩΛΟΥΝΤΑΙ επαγγελματικοί κοπτοράπτες, γαζωτικές μηχανές και διάφορα είδη βιοτεχνικής ενδυμασίας. Πληρ. τηλ. 0942233795. ΑΔ43493

ΠΩΛΟΥΝΤΑΙ ΤΑ ΕΞΗΣ ΕΙΔΗ ΨΗΣΤΑΡΙΑΣ: 1) Επαγγελματικός απορροφητήρας, 2) Μηχάνημα γύρου, 3) Λάντζα. Πληρ. τηλ. 51028. ΑΔ43421

ΕΠΙΠΛΟ ΜΠΑΡΑΚΙ μαύρο λάκα σε άριστη κατάσταση. Πληρ. τηλ. 0932/086635. ΑΔ43343

ΠΩΛΟΥΝΤΑΙ ΜΗΧΑΝΗΜΑΤΑ ΒΟΥΛΚΑΝΙΖΑΤΕΡ: 1) ΞΕΜΟΝΤΑΡΙΣΤΗΣ ΕΛΑΣΤΙΚΩΝ, 2) ΖΥΓΟΣΤΑΘΜΙΣΗ, 3) ΚΟΜΠΡΕΣΕΡ ΑΕΡΟΣ 350 ΛΙΤΡΑ. ΠΛΗΡ. ΤΗΛ. 35612 8-5 Π.Μ., 65082 5-9 Μ.Μ. ΠΔ43441

ΕΞΟΠΛΙΣΜΟΣ ΚΟΜΜΩΤΗΡΙΟΥ σε άριστη κατάσταση, σε τιμή ευκαιρίας. Πληρ. τηλ. 27778, 25274. ΑΔ413389

ΤΡΑΠΕΖΙΑ ΚΑΙ ΣΚΑΜΠΩ για μπαρ. Πληρ. τηλ. 81377, 0977/006428, κ. Δημήτρη. ΑΔ43563

ΠΩΛΟΥΝΤΑΙ-ΜΙΚΡΟΕΠΙΠΛΑ: Παπουτσοθήκες, συρταριέρες, τραπέζια, καρέκλες, κρεβάτια, στρώματα, ντουλάπες, κρυσταλιέρες, σύνθετα, ροτόντες, καλόγηροι, σαλόνια, καναπέδες, ντιβανομπάουλα κ.ά. σε χαμηλές τιμές. Θα μας βρείτε στο 5ο χλμ. Ρόδου-Λίνδου στην Πλατής-Ροδοχρώμ. Πληρ. τηλ. 65065, 62037 από 8 -14.30, απόγευμμα 6-8. ΑΔ43361

προσφορες εργασιας

ΤΩΡΑ ΚΑΙ ΣΤΗ ΡΟΔΟ. ΥΠΗΡΕΣΙΑ ΠΡΟΜΗΘΕΙΑΣ ΠΡΟΣΩΠΙΚΟΥ ΟΙΚΙΑΚΗΣ ΒΟΗΘΕΙΑΣ. HOME CARE. (ΛΑΤΖΙΕΡΕΣ, ΚΑΜΑΡΙΕΡΕΣ, ΝΟΣΟΚΟΜΕΣ, ΣΥΝΟΔΟΥΣ ΓΙΑ ΗΛΙΚΙΩΜΕΝΟΥΣ ΚΑΙ ΑΤΟΜΑ ΜΕ ΕΙΔΙΚΕΣ ΑΝΑΓΚΕΣ, ΟΙΚΙΑΚΕΣ ΒΟΗΘΟΥΣ, ΜΠΕΪΜΠΥ ΣΙΤΕΡ, ΚΑΘΑΡΙΣΤΡΙΕΣ Κ.ΛΠ.). ΟΛΟΚΛΗΡΩΜΕΝΗ ΦΡΟΝΤΙΔΑ ΓΙΑ ΤΟ ΣΠΙΤΙ ΚΑΙ ΚΑΘΕ ΕΠΙΧΕΙΡΗΣΗ. ΜΗΤΡΟΠΟΛΕΩΣ 114. ΤΗΛ. 23478 ΩΡΕΣ 9.00-14.00 ΚΑΙ 18.00-21.00 ΚΑΙ ΣΤΟ 0972220890 ΠΡ43227

Από μεγάλη Βιομηχανική και Εμπορική Εταιρεία

ΖΗΤΕΙΤΑΙ

ΟΔΗΓΟΣ-ΠΩΛΗΤΗΣ

Για διανομή προϊόντων

Πληροφορίες τηλ. 61434

ΖΗΤΟΥΝΤΑΙ

ΠΩΛΗΤΕΣ-ΠΩΛΗΤΡΙΕΣ για καταστήματα κοσμημάτων στο ΚΙΟΤΑΡΙ. Μισθός και ποσοστά.

Τηλ. 86670-3, κ. Τάκη

Η αλυσίδα καταστημάτων ηλεκτρικών ειδών CLUB ELECTRIC

ΖΗΤΑ

ΠΩΛΗΤΕΣ/ΟΔΗΓΟΥΣ/ΜΕΤΑΦΟΡΕΙΣ

Πλήρους απασχόλησης

Απαιτούμενα προσόντα: Απόφοιτοι λυκείου, ηλικία έως 35 ετών, γνώση χειρισμού Η/Υ επιθυμητή, σχετική προϋπηρεσία επιθυμητή.

Παρέχονται: Μισθός, Bonus, ασφάλιση, εκπαίδευση, προοπτικές εξέλιξης.

Οι ενδιαφερόμενοι παρακαλούνται όπως αποστείλουν τα βιογραφικά τους σημειώματα στο Φαχ 0241039612. Τηλ. επικοινωνίας 0241021189

ΠΩΛΕΙΤΑΙ

δισκοπρίονο RYOBI BT-3000 ολοκαίνουργιο με δυνατότητες γωνιάστρας επιτραπέζιο 300.000 δρχ. Ευκαιρία.

Πληρ. τηλ. 0241064306-0946067096

ΠΩΛΟΥΝΤΑΙ

ΓΙΑ ΕΠΑΓΓΕΛΜΑΤΙΕΣ ΑΡΤΟΠΟΙΟΥΣ & ΖΑΧΑΡΟΠΛΑΣΤΕΣ

1. Φούρνος αέρος, 20 λαμαρίνες 70Χ90 βιγγλέρ
2. Ζυμωτήριο ιταλικό
3. Κύλινδος ζυμαριού
4. Μηχανή κρουασάν
5. Μηχανή σφολιάτας γαλλική
6. Βιτρίνα 2 1/2 μέτρα τζάμι κουρμπαριστό
7. Μηχανή για ψωμάκια Κάϊζερ και Στερν
8. Μηλοτρίφτης και πατατοτρίφτης

Πληρ. τηλ. 21807 (πρωί), 26294 (απόγευμα)

Από το Ξενοδοχείο

ΗΛΥΣΙΟΝ

στους Πεύκους Λίνδου

ΖΗΤΟΥΝΤΑΙ

α) Μάγειρας/Μαγείρισσα βραδυνή

β) Σερβιτόροι

γ) Λατζιέρα βραδυνή

Πληρ. τηλ. 02410 36176, 02410 75672

υποψ. κ. Κοντού

Από μεγάλη Εμπορική Εταιρεία

ΖΗΤΟΥΝΤΑΙ

νέοι, δραστήριοι, οργανωτικοί και φιλόδοξοι για το τμήμα των πωλήσεων (Πωλητές/Merchandisers)
Πτυχίο Οικονομικού Κλάδου-Marketing ή προϋπηρεσία στο χώρο των πωλήσεων, θα θεωρηθούν επιπλέον προσόντα.
Αποδοχές ικανοποιητικές, bonus, σύγχρονο περιβάλλον εργασίας και προοπτικές εξέλιξης σ τον χώρο των πωλήσεων.

Τηλ. 61434

Sigma

Αντιπροσωπεύσεις Ασφαλιστικών Εταιρειών

Άννης Μαρίας και Καζαντζάκη 2

Τηλ. (0241) 31468 • FAX: (0241) 33644

ΖΗΤΟΥΝΤΑΙ

Ασφαλίστριες και ασφαλιστές για ελεύθερη συνεργασία.

Για ραντεβού τηλ. 31468

Από το γραφείο γενικού τουρισμού "ΕΛΛΑΣ ΤΟΥΡΙΣΤΙΚΕΣ ΥΠΗΡΕΣΙΕΣ"

ΖΗΤΟΥΝΤΑΙ

αρχηγοί γκρουπ για την σεζόν 2002.
Απαραίτητη προϋπόθεση η άριστη γνώση της γερμανικής γλώσσας και η κατοχή άδειας οδήγησης. Προϋπηρεσία απαραίτητη.

Πληρ. τηλ.0241-38155

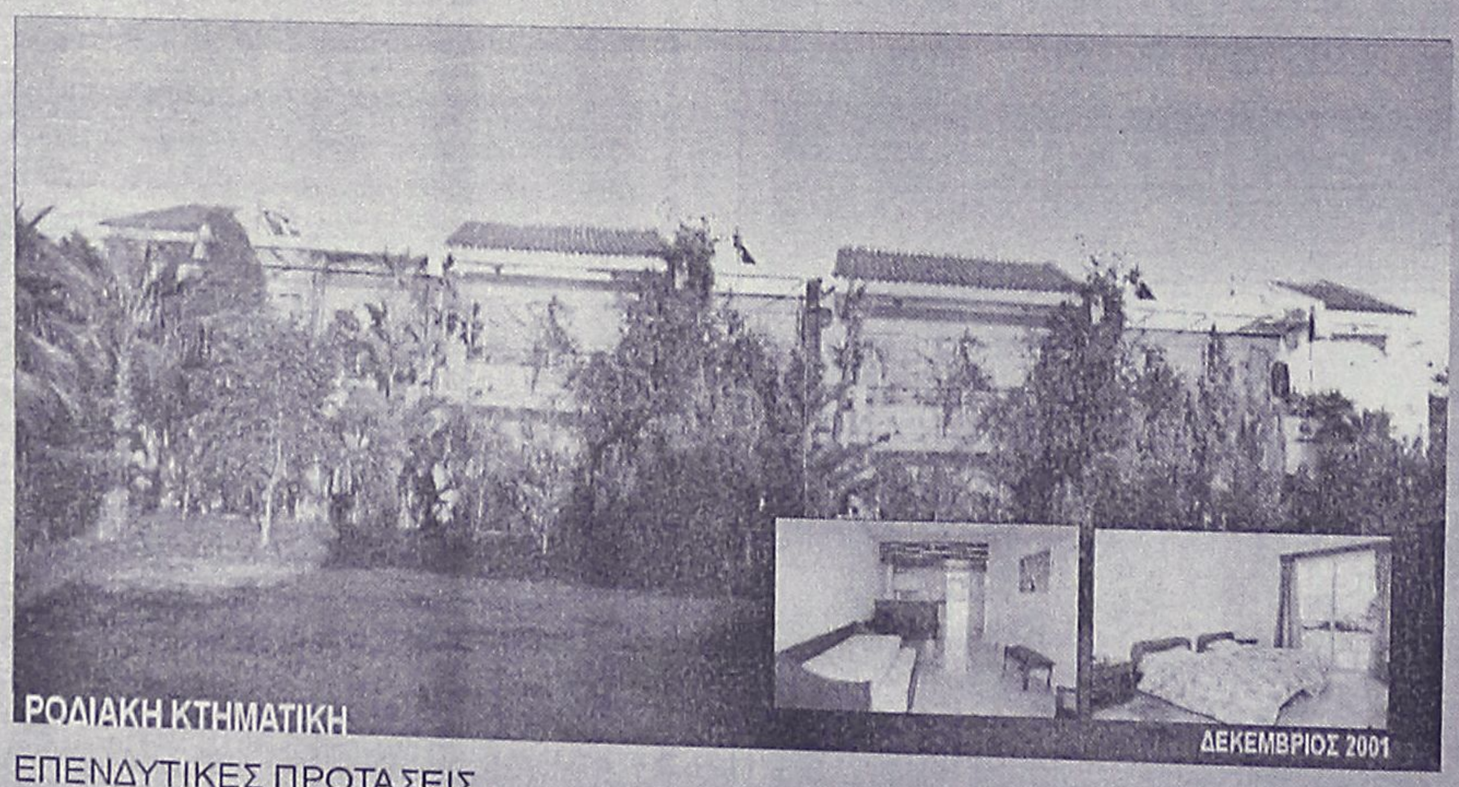

ΕΠΕΝΔΥΤΙΚΕΣ ΠΡΟΤΑΣΕΙΣ

ΡΟΔΙΑΚΗ ΚΤΗΜΑΤΙΚΗ

ΣΥΜΒΟΥΛΟΙ & ΕΚΤΙΜΗΤΕΣ ΑΚΙΝΗΤΩΝ — ΚΤΗΜΑΤΟΜΕΣΙΤΙΚΟ ΓΡΑΦΕΙΟ από το 1983

ΑΚΙΝΗΤΟ ΕΙΣΟΔΗΜΑΤΟΣ ΜΕ ΕΤΗΣΙΑ ΑΠΟΔΟΣΗ 7,68 %

- 2 ΚΤΙΡΙΑ 12 ΕΠΙΠΛΩΜΕΝΩΝ ΔΙΑΜΕΡΙΣΜΑΤΩΝ 50 τ.μ. ΤΟ ΚΑΘΕΝΑ ΜΕ ΙΔΙΩΤΙΚΟ ΚΗΠΟ ΚΑΙ ΒΕΡΑΝΤΑ ΜΙΣΘΩΜΕΝΑ ΟΛΟΚΛΗΡΟ ΤΟ ΕΤΟΣ ΜΕ ΠΛΗΡΟΤΗΤΑ 100%
- ΣΥΝΟΛΙΚΟ ΕΜΒΑΔΟΝ ΚΤΙΡΙΩΝ 652 τ.μ.
- ΟΙΚΟΠΕΔΟ 6,410 τ.μ.
- ΥΠΟΛΟΙΠΟ ΕΓΚΕΚΡΙΜΕΝΗΣ ΟΙΚΟΔΟΜΙΚΗΣ ΑΔΕΙΑΣ 617 τ.μ.
- ΕΤΑΙΡΙΚΗ ΜΟΡΦΗ Α.Ε.
- ΤΟΠΟΘΕΣΙΑ - ΙΞΙΑ ΔΗΜΟΥ ΙΑΛΥΣΟΥ
- ΑΜΕΣΗ ΜΕΤΑΒΙΒΑΣΗ

ΑΠΟΚΛΕΙΣΤΙΚΗ ΔΙΑΘΕΣΗ

ΑΝΕΣΤΗΣ & ΣΑΒΒΑΣ ΣΑΒΒΑΪΔΗΣ

τηλ: 0241-26281 & 35476

cel: 0944-421015

DYNAMIC STICK

ΒΙΟΤΕΧΝΙΑ ΚΟΛΛΑΣ ΠΛΑΚΙΔΙΩΝ

ΕΛΕΝΑΣ ΜΙΧΑΗΛ

ΤΗΛ. ΠΑΡΑΓΓΕΛΙΩΝ (02410) 40054, 0944/755214 Δήμος Καμείρου

ΝΕΡΟ!
ΒΡΕΙΤΕ ΝΕΡΟ

Ραδιοαισθητικός, αναλαμβάνει την ανεύρεση υδάτινων πόρων στο χώρο σας έναντι αμοιβής. Διαθέτουμε μηχανήματα για την διάνοιξη γεωτρήσεων και ανόρυξη νερού.

ΕΡΓΑΣΙΑ ΕΓΓΥΗΜΕΝΗ. ΤΙΜΕΣ ΛΟΓΙΚΕΣ. Πληρ. τηλ. 0945-981382

βραδινές ώρες

ΠΡ42081

εργασίες

συνέχεια από την προηγούμενη

ΜΑΓΕΙΡΑΣ με 20 χρόνια πείρα ιταλικής - ελληνικής - αμερικάνικης κουζίνας, ζητά εργασία. Πληρ. τηλ. 0973 930854 ΑΡ43643

ΜΑΡΑΓΚΟΣ-ΤΕΧΝΙΤΗΣ για κουζίνες και ντουλάπες ζητά μόνιμη εργασία στη Ρόδο. Πληρ. κ. Μίμης, τηλ. 093/6406059. ΑΡ43439

ΕΛΑΙΟΧΡΩΜΑΤΙΣΜΟΙ. ΑΝΑΛΑΜΒΑΝΟΥΜΕ ΠΑΝΤΟΣ ΕΙΔΟΥΣ ΕΛΑΙΟΧΡΩΜΑΤΙΣΜΟΥΣ ΣΕ ΠΟΛΥ ΛΟΓΙΚΕΣ ΤΙΜΕΣ. ΠΛΗΡ. ΤΗΛ. 93677,0936360327 ΧΠΡ1561

ΗΛΕΚΤΡΟΛΟΓΟΣ ΜΗΧΑΝΙΚΟΣ Τ.Ε.

ΑΝΑΛΑΜΒΑΝΕΙ

- Νέες εγκαταστάσεις
- Επεκτάσεις, Μετατροπές
- Βλάβες

Ξενοδοχείων-Καταστημάτων-Πολυκατοικιών-Διαμερισμάτων

Πληρ. τηλ. 68608, 0932/242625

ΣΧΟΛΗ ΟΔΗΓΩΝ ΑΥΤΟΚΙΝΗΤΩΝ ΚΑΙ ΜΟΤΟΣΙΚΛΕΤΩΝ

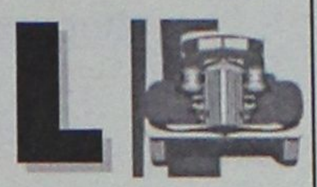

ΚΟΥΚΗΣ ΝΙΚΟΛΑΟΣ

εκπαιδευτής

Διπλώματα

✓ *Ερασιτεχνικά*
✓ *Επαγγελματικά*
✓ *Μοτοσικλέτας*
✓ *Επεκτάσεις - Αναθεωρήσεις*

ΟΣΛΟ 14-ΡΟΔΟΣ ΤΗΛ. 02410/60557, 0977/698360

ΠΡ43566

ΚΟΥΡΑΣΤΗΚΑΤΕ ΝΑ ΨΑΧΝΕΤΕ ΤΕΧΝΙΤΕΣ ΓΙΑ ΤΟ ΠΡΟΒΛΗΜΑ ΤΟΥ ΣΠΙΤΙΟΥ ΣΑΣ; Η ΛΥΣΗ ΓΙΑ ΣΑΣ ΕΙΜΑΣΤΕ ΕΜΕΙΣ

ΤΑ ΣΥΝΕΡΓΕΙΑ

- Αλουμίνια EUROPA και Σίδερα
- Υδραυλικός-Θέρμανση-Αποφράξεις
- Ελαιοχρωματιστής-Μονώσεις
- Ηλεκτρολόγος
- Ψυκτικός
- Μαραγκός
- Σκεπές
- Πλακατζής
- Τζακάδες
- Κτισίματα-Σοβάδες
- Κλειδαράς
- Καλουπατζής-Μπετατζής
- Διαμαντοτρυποκοπτική
- Κι όλες τις τεχνικές εργασίες

Το γραφείο μας λειτουργεί 24 ώρες το 24ωρο για την καλύτερη εξυπηρέτηση σας!

Γ. ΣΕΦΕΡΗ 135, ΡΟΔΟΣ 85100 ΤΗΛ. 02410/60888

ΠΡ43565



ΜΕΛΕΤΗ ΚΑΤΑΣΚΕΥΗ

Τηλ. 0241-90005
Κινητό 0945 200430

ΗΛΙΑΚΑ ΘΕΡΜΑΝΣΗ ΥΔΡΑΥΛΙΚΑ

ΡΟΔΟΘΕΡΜ

ΟΡΓΑΝΟΠΟΙΕΙΟ

ΤΟ ΟΡΓΑΝΟΠΟΙΕΙΟ ΠΟΥ ΠΑΝΤΑ ΘΕΛΕΙ ΝΑ ΠΡΩΤΟΠΟΡΕΙ ..... ΚΑΤΑΣΚΕΥΑΣΕ .....



Η ΠΗΓΗ ΓΙΑ ΤΑ ΜΟΥΣΙΚΑ ΟΡΓΑΝΑ ΕΜΕΙΣ ΚΑΤΑΣΚΕΥΑΖΟΥΜΕ ..... ΕΜΕΙΣ ΕΠΙΣΚΕΥΑΖΟΥΜΕ ..... ΚΑΙ ΑΣΕ ΤΟΥΣ ΑΛΛΟΥΣ ..... ΝΑ ΨΑΧΝΟΝΤΑΙ .....

"ΟΡΓΑΝΟΠΟΙΕΙΟ"
ΒΑΣΙΛΗΣ ΠΑΥΛΑΚΗΣ
ΑΘΗΝΩΝ 18 - ΑΝΑΛΗΨΗ ΡΟΔΟΣ
ΤΗΛ. 0241-64306 ΚΙΝ. 0946-067096
email: vasilispavlakis@yahoo.gr

ΑΝΑΛΑΜΒΑΝΟΥΜΕ

την ανέγερση της οικοδομής σας σε μπετά ή τελειωμένη με αντάλλαγμα οικοπέδου οικοδομήσιμου

ΖΩΤΑΛΗΣ
Πληρ. τηλ. 0945/805032, 0944/545544, 25849, fax. 32130

ΚΤΗΜΑΤΟΜΕΣΙΤΙΚΟ ΓΡΑΦΕΙΟ

ΕΥΡΩΚΤΗΜΑΤΙΚΗ

ΜΕΣΙΤΕΣ ΣΥΜΒΟΥΛΟΙ ΕΚΤΙΜΗΤΕΣ

ΠΩΛΗΣΕΙΣ ΟΙΚΟΠΕΔΩΝ

ΙΑΛΥΣΟΣ
301τ.μ.- Εντός σχεδίου.....17.000.000 (49.884,1€)
320τ.μ.- Στο κέντρο (Σ.Δ.=1)...17.000.000 (49.884,1€)
700τ.μ.- Κοντά στο κέντρο (Σ.Δ.=1)....50.000.000 (146.717,9€)
1000τ.μ.- Κοντά στο κέντρο (Σ.Δ.=1)...35.000.000 (102.702,5€)
1180τ.μ.- Στην παρ. Ιαλυσού(Σ.Δ=0,4)..41.000.000 (120.308,7€)
1713τ.μ.- Κοντά στην παραλία(Σ.Δ.=0,4)...70.000.000 (205.405,1€)
2000τ.μ.- Θέση Βουνάρα.....38.000.000 (111.505,6€)
2000τ.μ.- Με άδεια οικόδ. στο Λύκειο...35.000.000 (102.702,5€)
2000τ.μ.- εντός σχεδίου.....60.000.000 (176.061,5€)
4000τ.μ.- Στους πρόποδες Φιλερήμου...50.000.000 (146.717,9€)
4000τ.μ.- Κοντά στην Άνοιξη.....50.000.000 (146.717,9€)
4000τ.μ.- Στην προέκτ. οδού Άνοιξης....50.000.000 (146.717,9€)
8700τ.μ.- Θέση Κανδυλί.....30.000.000 (88.030,7€)
9700τ.μ.- Θέση Κανδυλί.....50.000.000 (146.717,9€)
10.000τ.μ.- Θέση Κανδυλί.....50.000.000 (146.717,9€)
ΚΙΟΤΑΡΙ
2000τ.μ.- Επί της Εθνικής οδού.....9.000.000 (26.409,2€)
ΜΑΣΣΑΡΙ
400τ.μ.- Εντός οικισμού..4.500.000 (13.204,6€)
4400τ.μ.- κοντά στο γήπεδο...10.000.000 (29.343,6€)
ΙΞΙΑ
500τ.μ.- Κοντά στην παραλία).....35.000.000 (102.702,5€)
500τ.μ.- Κοντά στην παραλία)....35.000.000 (102.702,5€)
3300τ.μ.- Εντός σχεδίου.....50.000.000 (146.717,9€)
ΠΑΣΤΙΔΑ
400τ.μ.- Εκτός Οικισμού.....15.000.000 (44.015,4€)
788τ.μ.- Εντός Οικισμού με άδεια οικόδ...8.500.000 (24.942,0€)
892τ.μ.- Εντός Οικισμού με άδεια οικόδ...9.000.000 (26.409,2€)
1000τ.μ.- Εντός Οικισμού.....10.000.000 (29.343,5€)
1000τ.μ.- Εντός Οικισμού.....12.000.000 (35.212,3€)
1070τ.μ.- Εντός Οικισμού.....16.000.000 (46.949,7€)
1900τ.μ.- Εκτός Οικισμού.....35.000.000 (102.702,5€)
ΠΑΡΑΔΕΙΣΙ
8000τ.μ.- Εκτός Οικισμού.....64.000.000 (187.798,9€)
ΣΟΡΩΝΗ
4000τ.μ.- Επί της επαρχιακής οδού...18.000.000 (52.816,4€)
5000τ.μ.- Στο κύμα (άρτιο & οικόδ/μο.)..15.000.000 (44.015,4€)

ΛΙΝΔΟΣ
4600τ.μ.- Θέση Ψάλτο.....50.000.000 (146.717,9€)
8000τ.μ.- Στους Πεύκους Κοντά στην παραλία...32.000.000 (93.899,5€)
12000τ.μ.- Στους Πεύκους κοντά στην παραλία...168.000.000 (492.972,2€)
ΚΟΛΥΜΠΙΑ
715τ.μ.- Στο δρόμο με τους Ευκάλυπτους...8.000.000 (23.474,9€)
4500τ.μ.- Με άδεια οικόδ. για ξενοδοχ....63.000.000 (184.864,6€)
5700τ.μ.- Στο δρόμο με τους ευκάλυπτους.....50.000.000 (146.717,9€)
ΑΣΓΟΥΡΟΥ
1700τ.μ.- Εντός νέου σχεδίου με 420τ.μ. Κτίσματα....90.000.000 (264.092,2€)
4000τ.μ.- Εκτός σχεδίου οικισμού.....40.000.000 (117.374,3€)
4000τ.μ.- Εκτός σχεδίου οικισμού.....45.000.000 (132.046,1€)
4000τ.μ.- Εκτός σχεδίου οικισμού.....45.000.000 (132.046,1€)
ΜΑΡΙΤΣΑ
300τ.μ.- Εντός οικισμού.....4.500.000 (13.204,6€)
1400τ.μ.- Εντός οικισμού.....8.000.000 (23.474,9€)
1490τ.μ.- Επί της επαρχιακής οδού.....13.500.000 (39.613,8€)
4000τ.μ.- Κοντά στο παλιό αεροδρόμιο.....12.000.000 (35.212,3€)
ΑΦΑΝΤΟΥ
360τ.μ.- Εντός οικισμού.....12.000.000 (35.212,3€)
5600τ.μ.- Επί της Ρόδου - Λίνδου.....145.000.000 (425.482,0€)
ΛΑΔΙΚΟ
21.000τ.μ.- Κοντά στη θάλασσα.....250.000.000 (733.589,6€)
ΑΡΧΑΓΓΕΛΟΣ
800τ.μ.- Εντός σχεδίου οικισμού.....8.000.000 (23.474,9€)
ΚΑΛΥΘΙΕΣ
1734τ.μ.- εντός Οικισμού.....25.000.000 (73.358,0€)
2640τ.μ.- Πανοραμικό....28.000.000 (82.162,0€)
ΚΑΛΑΘΟΣ
2800τ.μ.- Εντός οικισμού επί της Ρόδου-Λίνδου με κτίσματα 400τ.μ.....90.000.000 (264.092,2€)
25000τ.μ. Εκτός σχεδίου πανοραμικό...75.000.000 (220.076,9€)
ΓΕΝΝΑΔΙ
500τ.μ.- Εντός Οικισμού με άδεια οικόδ.....20.000.000 (58.687,2€)
1720τ.μ.- Επί της παλιάς επαρχιακής οδού με άδεια οικόδ.....17.500.000 (51.351,3€)
4200τ.μ.- Επί της επαρχιακής Οδού.....29.000.000 (85.096,4€)

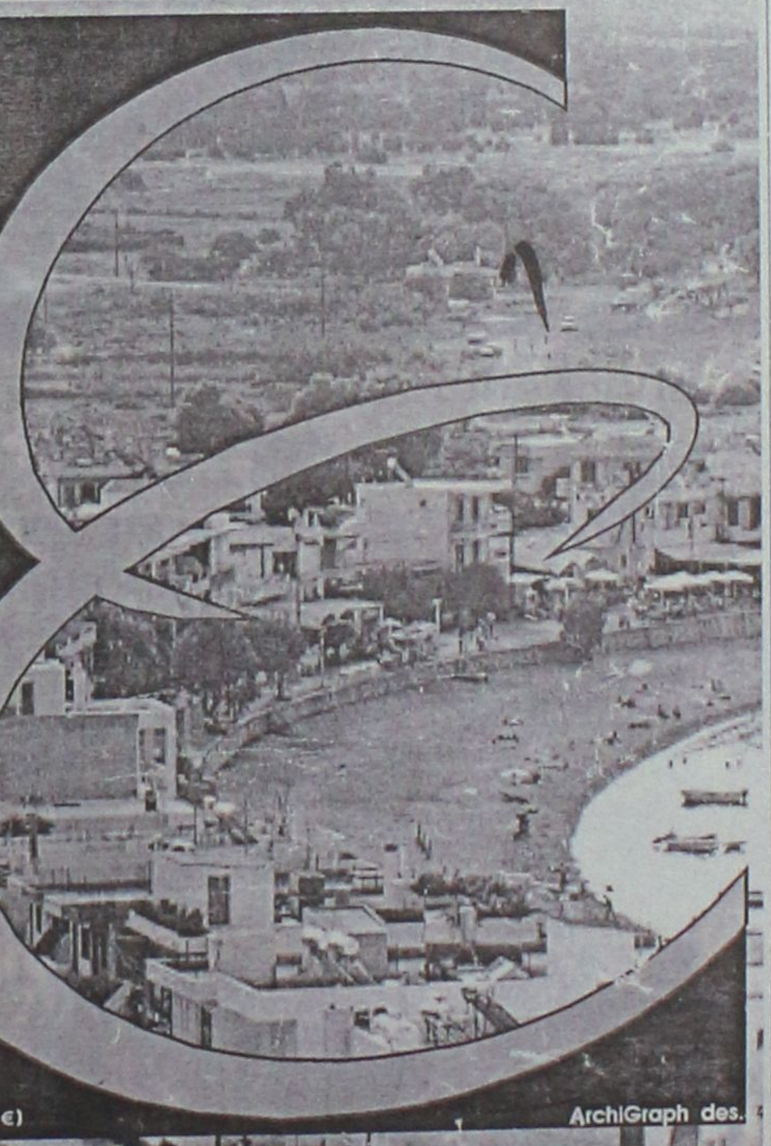

Τηλ. (0241) 73819,74917 κιν 0944/374546, 0945/292030 FAX 38641

ΠΛΗΡΟΦΟΡΙΕΣ

ΙΩΑΝΝΗΣ & ΜΙΧΑΛΗΣ ΕΥΣΤΑΘΙΟΥ

➥ Μεταφερθήκαμε στα νέα μας γραφεία Εθνικής Αντίστασης 83 (πρώην Άννης Μαρίας) δίπλα στην ALPHA BANK

ΤΑ ΜΟΝΑΔΙΚΑ

Βιολογικά Ταπητοκαθαριστήρια Ρόδου

ΚΛΕΟΠΑΤΡΑ & EURO CLEAN CENTER

Εμπιστευθείτε τον καθαρισμό και φύλαξη των ταπήτων στα καθαριστήρια μας

- *Προσφέρουμε άψογο και έμπειρο Βιολογικό Καθαρισμό Ταπήτων*
- *Στεγνό καθαρισμό χειροποίητων χαλιών*
- *Επιτόπου καθαρισμό σε σαλόνια-μοκέτες*
- *Ειδικός καθαρισμός παπλώματα-φλοκάτες*
- *Επισκευές σε όλους τους τύπους ταπήτων*

"Η φύλαξη είναι δωρεάν" για όλο τον χρόνο. παραλαβή-παράδοση κατ' οίκον σε όλη τη Ρόδο.

Υπεύθυνος:
Κουφαλλάκης Σταύρος
Τηλ. **0241-51996, 0945793626 fax 51322**
ΠΡ42631

ΤΕΧΝΙΚΟ ΓΡΑΦΕΙΟ

ΑΝΑΣΤΑΣΗΣ ΒΑΡΕΛΗΣ

ΑΡΧΙΤΕΚΤΟΝΑΣ

Αναλαμβάνει:
- Τη μελέτη
- Την επίβλεψη
- Την κατασκευή
- Την υποβολή δικαιολογητικών στην ΔΕΥΑΡ για την σύνδεσή σας με το ΑΠΟΧΕΤΕΥΤΙΚΟ

Αμεση εξυπηρέτηση
Καλή δουλειά
Οικονομικές λύσεις

για κάθε πληροφορία σας:
ΓΡΑΦΕΙΟ:
Μαδρίτης 20, Ρόδος

Τηλ. 0241-0-61502
κιν. 0977-305126
ΠΡ43099

"ΑΜΕΣΟΣ" ΚΕΝΤΡΟ ΕΡΓΑΣΙΑΣ

ΧΑΜΗΛΟΜΙΣΘΕΣ ΕΛΛΗΝΟΡΩΣΟΠΟΝΤΙΕΣ, ΕΛΛΗΝΟΒΟΥΛΓΑΡΕΣ, ΟΙΚΟΝΟΣΟΚΟΜΕΣ, ΟΙΚΟΚΑΘΑΡΙΣΤΡΙΕΣ, ΒΡΕΦΟΝΗΠΙΑΓΩΓΟΥΣ, ΛΑΤΖΕΡΟΜΑΓΕΙΡΙΣΣΕΣ, ΞΕΝΟΔΟΧΟΥΠΑΛΛΗΛΟΥΣ, ΣΥΝΟΔΟΥΣ ΗΛΙΚΙΩΜΕΝΩΝ, ΖΕΥΓΑΡΙΑ ΑΛΛΟΔΑΠΩΝ, ΑΓΡΟΤΙΚΩΝ ΕΡΓΑΣΙΩΝ ΑΠΟΣΤΕΛΟΥΜΕ ΑΥΘΗΜΕΡΟΝ. ΣΑΒΒΑΤΟΚΥΡΙΑΚΑ ΕΡΓΑΖΟΜΑΣΤΕ
Πληρ. τηλ. 010-5243508, 010-5243568, Fax: 010-5241634
ΠΡ43462

ΠΟΛΙΤΙΚΟΣ ΜΗΧΑΝΙΚΟΣ

ΑΝΑΛΑΜΒΑΝΕΙ
- Μελέτες σύνδεσης οικοδομών με το αποχετευτικό δίκτυο της Δ.Ε.Υ.Α.Ρ.
- Μελέτες θερμομόνωσης, παθητικής πυροπροστασίας
- Σχεδίαση σε AUTOCAD αρχιτεκτονικών σχεδίων.

Τιμές λογικές
Πληρ. τηλ.
02410-28394,
0972-493338
ΠΡ41981

ΕΚΤΕΛΟΥΝΤΑΙ ΑΓΡΟΤΙΚΕΣ ΕΡΓΑΣΙΕΣ

Μονόυνο. Τρίυνο

Πληρ. τηλ. 0945/403862

ΕΡΓΟΛΑΒΟΣ
ΜΑΣΤΟΡΑΣ ΚΩΝΣΤΑΝΤΙΝΟΣ
ΤΙΜΕΣ ΛΟΓΙΚΕΣ

αναλαμβάνω γενικές κατασκευές κτιρίων, αναπαλαιώσεις, σοβατίσματα, χτισίματα, γκρεμίσματα βαψίματα, μάρμαρα, γιαλίσματα, πλακάκια, περιφράξεις οικοπέδων, κατασκευές, μελέτες για σοφίτες, ξυλοκατασκευές, τοποθέτηση κεραμίδια.

ΓΙΑ ΟΛΗ ΤΗ ΔΩΔΕΚΑΝΗΣΟ
Πληρ. τηλ. 27255, 0944-823925
όλο το 24ωρο
ΠΡ43390

Εχετε πρόβλημα με τα παλιά σας αλουμίνια;
- **Τα επισκευάζω ή τα αντικαθιστώ με καινούργια**

ΚΑΤΑΣΚΕΥΕΣ ΑΛΟΥΜΙΝΙΟΥ ΚΑΙ ΣΙΔΗΡΟΥ

"Ο ΓΙΩΡΓΟΣ"
Πληρ. τηλ. 39747, 0944999655
ΠΡ43212

ΑΓΟΡΑΖΩ
ΧΡΥΣΑΦΙΚΑ
ΚΟΣΜΗΜΑΤΑ
ΝΟΜΙΣΜΑΤΑ
ΧΡΥΣΑ ΔΟΝΤΙΑ
ΜΕΤΟΧΕΣ
ΩΡΟΛΟΓΙΑ
ΑΝΤΙΚΕΣ

Δάνεια επί ενεχύρω
«ΜΠΑΜΠΗΣ»
Δημ. Θεοδωράκη 15
(1ος όροφος)
ΡΟΔΟΣ
ΧΠΡ407

ΕΚΚΕΝΩΣΕΙΣ ΒΟΘΡΩΝ



ΑΡΓΥΡΟΥ ΣΤΑΜΑΤΗΣ
ΤΙΜΕΣ ΑΣΥΝΑΓΩΝΙΣΤΕΣ

Τηλ. 85246-85071
κιν. 0937/219125 και 0977/595408

ΑΠΟΦΡΑΞΕΙΣ-ΚΑΘΑΡΙΣΜΟΙ





ΑΠΟΦΡΑΞΕΙΣ
ΚΑΘΑΡΙΣΜΟΙ
ΣΥΝΤΗΡΗΣΕΙΣ
ΑΠΟΧΕΤΕΥΣΕΩΝ-ΕΠΙΦΑΝΕΙΩΝ-ΚΤΙΡΙΩΝ-ΠΛΟΙΩΝ-ΒΙΟΛΟΓΙΚΩΝ

Αναλαμβάνουμε ξενοδοχεία, Δήμους, πολ/κίες κ.λπ. Αντληση πετρελαιοειδών από πλοία καθώς και λιποσυλλεκτών και βιολογικών. ΜΕ ΜΟΝΑΔΙΚΑ ΣΕ ΥΨΟΣ ΠΙΕΣΗΣ ΚΑΙ ΑΝΑΡΡΟΦΗΣΗΣ. ΥΠΕΡΣΥΓΧΡΟΝΑ ΜΗΧΑΝΗΜΑΤΑ ΥΔΡΟΒΟΛΗΣ ΣΕ ΟΛΗ ΤΗ ΔΩΔΕΚΑΝΗΣΟ

ΟΛΟ ΤΟ 24ωρο
ΒΑΡΔΕΛΛΗ Μ. -ΚΡΑΣΟΠΟΥΛΟΣ Δ. Ο.Ε.
Τηλ. 35555, Fax: 96516, Κιν. 0944/395999
e-mail:metropontikas@excite.com.
ΣΤΙΣ ΠΙΟ ΧΑΜΗΛΕΣ ΤΙΜΕΣ

ΣΥΝΤΗΡΗΣΕΙΣ ΚΟΥΦΩΜΑΤΩΝ ΑΛΟΥΜΙΝΙΟΥ

Εχετε πρόβλημα με τα κουφώματα σπιτιού ή της επιχείρησής σας; Το ειδικό συνεργείο μας αναλαμβάνει τις συντηρήσεις κουφωμάτων αλουμινίου υπεύθυνα και σε λογικές τιμές.

25ετή πείρα

Πληρ. τηλ. 90618 κ. Αλέκος

ΧΠΡ411

ΤΕΧΝΙΚΟ ΓΡΑΦΕΙΟ

Αναλαμβάνει
- Μελέτες για σύνδεση οικοδομών με το

αποχετευτικό δίκτυο
Δ.Ε.Υ.Α.Ρ.
- Αδειες λειτουργίας καταστημάτων
- Ηλεκτροδοτήσεις κτιρίων.

Υπεύθυνος:
Μιχάλης Μαυρομάγουλος
Αρχιτέκτονας Μηχανικός
Στεφάνου Καζούλη 14
Ρόδος
Τηλ. 0241-27040, κιν. 0974041051
ΧΠΡ411

ΑΠΟΦΡΑΞΕΙΣ

ΔΩΔΕΚΑΝΗΣΙΑΚΕΣ ΑΠΟΦΡΑΞΕΙΣ



"ΚΟΛΟΣΣΟΣ"
ΑΠΟΦΡΑΞΕΙΣ ΚΑΘΑΡΙΣΜΟΙ ΑΠΟΧΕΤΕΥΣΕΩΝ & ΒΟΘΡΩΝ



Αναλαμβάνουμε πάσης φύσεως αποφράξεις οποιουδήποτε μήκους και πλάτους
Αναλαμβάνουμε καθαρισμούς αποχετευτικών αγωγών ΔΗΜΩΝ, ΞΕΝ/ΧΕΙΩΝ στρατιωτικών μονάδων ΣΠΙΤΙΩΝ, ΠΟΛΥΚΑΤΟΙΚΙΩΝ καθώς
και καθαρισμούς βιολογικών μονάδων με μηχάνημα υψηλής πιέσεως σε όλη την Δωδ/σο

Κ. ΠΗΔΙΑΚΗΣ - Π. ΚΑΣΕΡΗΣ
Πληρ. τηλ. 47915-91881, κιν. 0944/325234 και 0977/717048

ΔΩΣΕ ΣΤΥΛ ΣΤΟ ΚΙΝΗΤΟ ΣΟΥ

NEO 5.000 ΛΟΓΟΤΥΠΑ ΚΑΙ ΜΕΛΩΔΙΕΣ για ένα κινητό μοδάτο!
www.rollingtones.gr

LOGOS-ΛΟΓΟΤΥΠΑ

10100134	10250031	11550040	11550064	10450013	10750246	10450093
10750023	11300053	11550014	11400144	10150041	10750143	10100163
10150170	10100058	11400150	10800084	11500018	10450060	10100336
10850015	10800024					
10750042	11000032	30700019	30700045	31000020	30100161	31000043

ΕΙΚΟΝΟΜΗΝΥΜΑΤΑ

RINGTONES-ΜΕΛΩΔΙΕΣ

ΕΛΛΗΝΙΚΕΣ ΕΠΙΤΥΧΙΕΣ
60600004 Αντζελα Δημητρίου - Μαύρη λίστα
60600017 Νίκος Κουρκούλης - Τόσα δειλινά
60600029 Γιάννης Πλούταρχος - Υπήρχαν όρκοι
60600036 Νότης Σφακιανάκης - Μετανοιώνω
60600019 Λάμπης Λιβιεράτος - Λάμπεις
60600010 Στέλλα Γεωργιάδου - Εχω κακό σκοπό
60600027 Γιάννης Πλούταρχος - Φυσάει πολύ
60600025 Λευτέρης Πανταζής - Με σένα
60600049 Αννα Βίσση - Κραυγή
60600047 Δέσποινα Βανδή - Υποφέρω
60100012 Εθνικός Υμνος

TOP ΣΕ ΖΗΤΗΣΗ ΣΤΗΝ ΕΥΡΩΠΗ
60500006 Angel - Shaggy
60500008 Butterfly - Crazytown
60500004 It's raining men - Geri Halliwell
60500032 Thank you - Dido
60500031 Supergirl - Reamonn

Τα πιό κοιτιά λογοκριμένα ερωτικά λογότυπα βρίσκονται στους κωδικούς: 11200053, 11200072, 11200073, 11200074, 11200082, 11200085, 11200124, 11200128, 11200132, 11200133, 11200135, 11200139, 11200143, 11200144, 11200147.
Ερωτικά εικονομηνύματα στους κωδικούς: 31000008, 31000016, 31000019, 31000035, 31000036, 31000044, 31000045, 31000046, 31000049, 31000053, 31000055, 31000061, 31000063.

1. Διάλεξε το Logo ή το Ringtone που σου ταιριάζει.
2. Κάλεσε τη γραμμή παραγγελίας.
3. Ακολούθησε τις οδηγίες και όταν σου ζητηθεί βάλε τον 8ψήφιο κωδικό.
4. Το Logo ή το Ringtone θα σταλεί στο κινητό σου.

...κάλεσε από το σταθερό σου τηλέφωνο
090 214 507

Για περισσότερα Logos και Ringtones ρίξε μια ματιά στο internet site: www.rollingtones.gr
Lexitel 86 6px./15", € 0.25/15" + Φ.Π.Α. Τ.Θ. 31730

Διαθέσιμα λογότυπα για NOKIA 3210-3310-3330-6110-6130-6150-6210-6250-7110-8210-8810-8850-8890-9110-9110i. Μελωδίες για NOKIA, MOTOROLA, SAGEM. Περισσότερες πληροφορίες για τα κινητά τα οποία υποστηρίζουν λογότυπα και εικονομηνύματα στο www.rollingtones.gr

"ΑΠΟΦΡΑΞΕΙΣ" "Η ΜΑΡΙΑ"



ΑΠΟΦΡΑΞΕΙΣ ΠΑΝΤΟΣ ΤΥΠΟΥ ΑΠΟΧΕΤΕΥΣΕΩΝ

ΞΕΝ/ΩΝ, ΕΣΤ/ΩΝ
ΣΤΡΑΤΟΠΕΔΩΝ
ΠΟΛ/ΚΙΩΝ
ΟΙΚΙΩΝ ΜΕ ΜΗΧΑΝΗΜΑ ΥΨΗΛΗΣ ΠΙΕΣΕΩΣ ΥΔΡΟΒΟΛΗΣ
ΑΜΕΣΗ ΕΞΥΠΗΡΕΤΗΣΗ
ΟΛΟ ΤΟ 24ΩΡΟ

Πληρ. τηλ. 94750 και 0241-35555, 0977/257441.

ΤΑΠΗΤΟΚΑΘΑΡΙΣΤΗΡΙΟ ART CLEAN EXPRESS

Αναλαμβάνουμε υπεύθυνα:
- ✓ Ξηρό καθαρισμό
- ✓ Πλύσιμο-απολύμανση
- ✓ Φύλαξη
- ✓ Επιδιόρθωση ταπήτων
- ✓ Αδιαβροχοποιήσεις

Ειδικός καθαρισμός μεταξωτών και χειροποίητων χαλιών
Παραλαβή-παράδοση κατ'οίκον
Εγγυημένη συνεργασία
Επί τόπου καθαρισμοί μοκετών-σαλονιών
Τηλ. 94815, κιν. 0944 350247, 0800400400
Τηλ. χωρίς χρέωση
Με την υπογραφή Αλαφάκης

ΕΘΝΙΚΗ ΕΡΑΣΙΤΕΧΝΙΚΗ

Ρίχνουν τους τόνους...

✔ *ΣΤΙΣ ΚΑΛΥΘΙΕΣ ΘΕΛΟΥΝ ΝΑ ΞΕΧΑΣΟΥΝ ΓΡΗΓΟΡΑ ΤΗΝ ΗΤΤΑ ΤΗΣ ΠΕΡΑΣΜΕΝΗΣ ΚΥΡΙΑΚΗΣ*

✔ *ΧΘΕΣ ΒΡΑΔΥ ΑΝΑΜΕΝΟΤΑΝ Η ΑΠΟΦΑΣΗ ΣΤΗΝ ΕΦΕΣΗ ΤΗΣ ΠΡΟΟΔΕΥΤΙΚΗΣ ΓΙΑ ΤΟΝ ΓΙΑΝΝΗ ΑΡΧΟΝΤΟΥΛΗ*

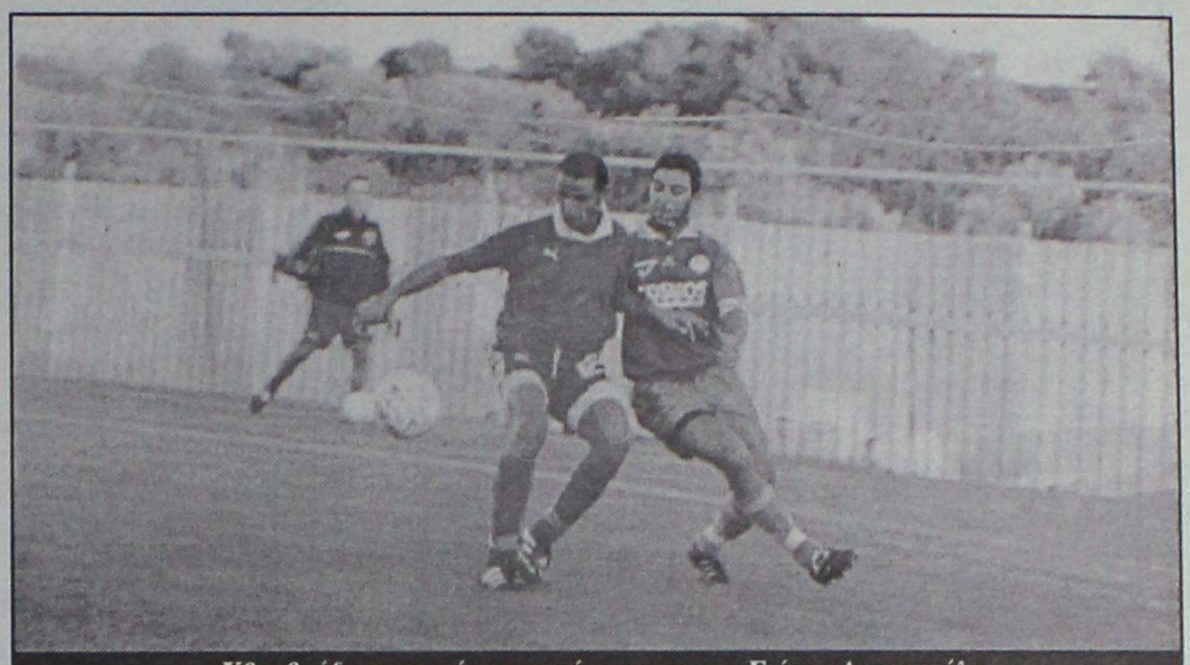

Χθες βράδυ αναμενόταν η απόφαση για τον Γιάννη Αρχοντούλη (ΒΙΚΤΩΡ - ΦΩΤΟ ΜΑΡΚΕΤ - ΙΑΛΥΣΟΣ)

Είναι ίσως οριακό το παιχνίδι της Κυριακής για τον Απόλλωνα Καλ. Η ομάδα του **Γιώργου Τανίδη** παίζει στο Κερατσίνι εναντίον της εκεί τοπικής ομάδας που είναι μόλις ένα βαθμό πίσω στον πίνακα του δεύτερου Ομίλου της Εθνικής Ερασιτεχνικής.

Οι Απολλωνιστές χρειάζονται βαθμό τουλάχιστον για να μην αλλάξουν θέση με τον αντίπαλό τους. Για να συμβεί αυτό χρειάζονται αγωνιστικότητα, καλή ψυχολογία και καθαρή σκέψη.

Το πρώτο το έχει η ομάδα και θα μπορούσε να έχει και τ' άλλα δύο αν δεν ερχόταν η ήττα από τη Ρόδο. Είναι όμως αναγκαία και η καλή ψυχολογία και η καθαρή σκέψη. Σ' αυτό τον τομέα έχει στρέψει το βάρος της προετοιμασίας ο **Γιώργος Τανίδης,** προσπαθώντας να ανυψώσει το ηθικό των ποδοσφαιριστών του που πρέπει να καταβάλλουν το μέγιστον των προσπαθειών τους.

Ο **Γιώργος Καραγιάννης** βλέποντας τις δυσκολίες που έχει ν' αντιμετωπίσει η ομάδα, πήρε θέση στα γεγονότα της Κυριακής με δηλώσεις του σε αθλητική εκπομπή του TOP-FM "φωτογραφίζοντας" κατά κάποιο τρόπο τον υπαίτιο του "εμπρησμού".

Ο λόγος της ραδιοφωνικής του παρουσίας ήταν για να απαλλάξει μιας και δια παντός τον Απόλλωνα από την τριβή των ψυχοφθόρων συζητήσεων για τα γεγονότα και την ήττα της περασμένης Κυριακής.

Αγωνιστικά ο **Γιώργος Τανίδης** δεν αντιμετωπίζει κανένα απολύτως πρόβλημα. Εχει μόνο να καλύψει το κενό του στρατευμένου **Γιάννη Κοσκινιάτη.**

Ισως πάντως ο κώουτς του Απόλλωνα να έχει στη διάθεσή του και τον **Γιάννη Αρχοντούλη** που έκανε χθες θεραπείες και περίμενε τον δικηγόρο του **Αργύρη Λίβα** να τον ενημερώσει για την απόφαση στην έφεση της Προοδευτικής αργά το βράδυ.

"Χάθηκαν" άλλοι δύο...

✔ *Μένει με τον Ράδη στο μεταγραφικό παζάρι, αφού δεν μπόρεσε ν' αποκτήσει Σπυράκο και Ταχίρι απ' τον Ατρόμητο Αθηνών*

✔ *Με διπλή προπόνηση συνεχίσθηκε η προετοιμασία του Ιάλυσου για τον αγώνα με τον Λεβαδειακό*



Χθες βράδυ αναμενόταν η απόφαση για τον Γιάννη Αρχοντούλη (ΒΙΚΤΩΡ - ΦΩΤΟ ΜΑΡΚΕΤ - ΙΑΛΥΣΟΣ)

Δύσκολη έξοδος περιμένει τον Ιάλυσο την ερχόμενη Κυριακή. Οι ερυθροκίτρινοι θα πάνε στη Λειβαδιά για να "κοντράρουν" τον δεύτερο της βαθμολογίας Λεβαδειακό, με σκοπό να πραγματοποιήσουν μια ακόμα καλή εμφάνιση κι αν φυσικά ευοδωθεί αυτή η εμφάνιση να συνοδευθεί από βαθμό ή βαθμούς που θα ξανασκορπίσει αισιοδοξία κι ελπίδες στην Ιαλυσό.

Δυστυχώς παρά τις προσπάθειες των Διοικούντων η ενίσχυση του έμψυχου υλικού δεν επιτεύχθηκε πριν "αρχίσουν τα δύσκολα". Δύο παίκτες που "κυνηγούσε" ο Ιάλυσος "χάθηκαν".

- Ο Σπυράκος που αγωνιζόταν στον Ατρόμητο Αθηνών κι έμεινε ελεύθερος, προτίμησε τελικά τον Ναυπακτιακό Αστέρα παρά το γεγονός του ότι είχε καλή πρόταση από την Ροδίτικη ομάδα αλλά και συγγενείς στο νησί μας. Κάποιο οικογενειακό πρόβλημα τον αναγκάζει να μη μπορεί ν' αγωνισθεί σε ομάδα μακρυά από την Αθήνα.

- Ο δεύτερος είναι ο **Ερμάλ Ταχίρι.** Ο 34χρονος μέσος του Ατρόμητου κατέληξε κι αυτός στον Αχαρναικό.

Τους δύο παίκτες που τύγχαναν της εισήγησης του **Δημήτρη Τζιβγούλη** κυνηγούσε "πακέτο" και τους δύο αλλά δυστυχώς η περίπτωσή τους δεν ευδοκίμησε περισσότερο-κακά τα ψέμματα- εξαιτίας της βαθμολογικής θέσης του Ιάλυσου. Ολοι οι "ελεύθεροι" προτιμούν ομάδες ανώτερης κατηγορίας και ομάδες ερασιτεχνικές... εκτός κινδύνου υποβιβασμού!

Η προετοιμασία του Ιάλυσου συνεχίσθηκε χθες με διπλή προπόνηση. Στον αγώνα της Λειβαδιάς επανέρχεται ο **Μανώλης Γρηγοράς.**

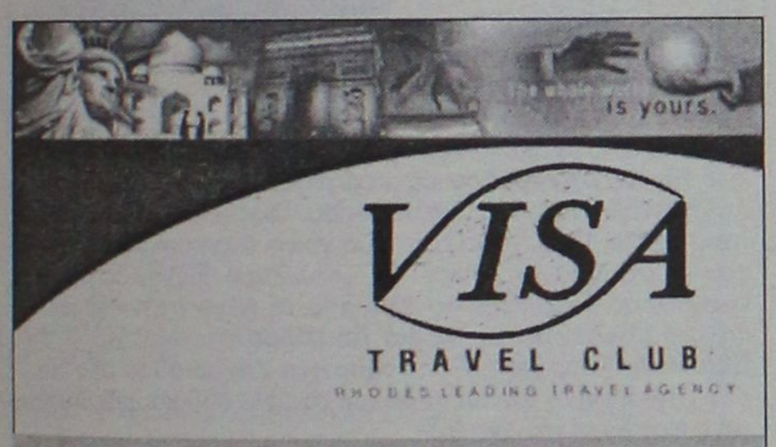

ΕΞΩΤΙΚΑ ΤΑΞΙΔΙΑ

✓ ΜΠΑΝΓΚΟΚ
✓ ΠΟΥΚΕΤ
✓ ΚΟ ΣΑΜΟΥΙ
✓ ΜΠΑΛΙ
✓ ΜΑΛΒΙΔΕΣ
✓ ΑΒΑΝΑ
✓ ΑΓΙΟ ΜΑΥΡΙΚΙΟ
✓ ΠΑΡΙΣΙ
✓ ΠΑΡΙΣΙ-ΝΤΙΣΝΕΫΛΑΝΤ
✓ ΠΑΡΙΣΙ-ΒΡΥΞΕΛΕΣ
✓ ΠΑΡΙΣΙ-ΛΟΝΔΙΝΟ
✓ ΠΡΑΓΑ
✓ ΠΡΑΓΑ-ΚΑΡΛΟΒΥ ΒΑΡΥ
✓ ΠΡΑΓΑ-ΒΟΥΔΑΠΕΣΤΗ
✓ ΒΙΕΝΝΗ

Πληροφορίες
02410-30304, 02410-32382
Το VISA CLUB μαζί σας
για προσφορές με αξία
THE WHOLE WORLD IS YOURS!
(Πλ. Ακαδημίας) Γρ. Λαμπράκη 54,
Τηλ: 33282, 25737, 30304
www.visatravelclub.gr
ΔΜ adv.



Αμερικής 111, Ρόδος • Τηλ. 29736

παραμένει και μετά το μεσονύκτιο
ανοικτά κοντά σας μέχρι τις
6 το πρωί με σούπες και
διάφορα φαγητά.

ΤΗΛ. 29736

PRO-SPORT
UMBRO STORE

UMBRO
Only Football

ΕΞΟΥΣΙΟΔΟΤΗΜΕΝΟ ΚΑΤΑΣΤΗΜΑ

ΟΛΑ ΤΑ ΑΥΘΕΝΤΙΚΑ ΕΙΔΗ
ΡΟΥΧΙΣΜΟΥ ΤΟΥ ΟΛΥΜΠΙΑΚΟΥ

Εθν. Μακαρίου 24 (Στοά Τσουβαλά), τηλ. 23705
Λεωφ. Δημοκρατίας (Παραδείσι), τηλ. 81288

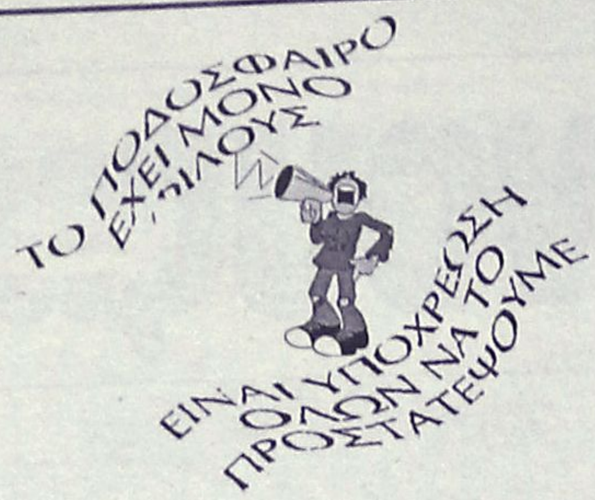

Χωρίς όρια...

ΛΗΓΕΙ Η ΠΡΟΘΕΣΜΙΑ

Το Σάββατο 2 Φεβρουαρίου το μεσημέρι τελειώνει το χρονικό περιθώριο υποβολής των δηλώσεων συμμετοχής στο 1ο Πανελλήνιο τουρνουά ανεξαρτήτων ομάδων 5Χ5 "soccer time" που θα φιλοξενηθεί στις εγκαταστάσεις του Κέντρου Μίνι Ποδοσφαίρου Ρόδου "Βιτζηλαίος".

Μέχρι τότε, οι αρχηγοί των ομάδων θα πρέπει να συμπληρώσουν τη σχετική λίστα για να τους επιτραπεί η συμμετοχή στο πολύ ενδιαφέρον και πρωτότυπο αυτό τουρνουά. Υπενθυμίζεται ότι μπορούν να λάβουν μέρος παίκτες άνω των 16 ετών που θα διαθέτουν αστυνομική ταυτότητα.

Οι αγώνες θα ξεκινήσουν σε ημερομηνία που θα ανακοινωθεί λίαν συντόμως από τους διοργανωτές. Εκτός από το νησί μας, παιχνίδια του ίδιου πρωταθλήματος θα φιλοξενηθούν-κατά τις ίδιες ημερομηνίες-και σε άλλες περιοχές της Ελλάδας. Οι νικητές κάθε πόλης θα συναντηθούν στην τελική φάση η οποία θα διοργανωθεί στο νησί της Μυκόνου. Από εκεί η νικήτρια, θα κερδίσει ένα τετραήμερο ταξίδι στο Λίβερπουλ της Αγγλίας. Επαθλα όμως θα υπάρχουν και άλλα. ο δεύτερος και ο τρίτος θα κερδίσουν από ένα ταξίδι στα νησιά του Αιγαίου, ενώ και στους υπόλοιπους θα μοιραστούν πλούσια αθλητικά δώρα. Για περισσότερες πληροφορίες και δηλώσεις συμμετοχής επικοινωνήστε με το τηλέφωνο 65507 (κ. **Βιτζηλαίο).**

Ο ΦΟΙΒΟΣ ΚΟΒΕΙ ΤΗΝ ΠΙΤΑ ΤΟΥ

Σας προσκαλούμε στην κοπή της πρωτοχρονιάτικης πίτας μας που θα γίνει την Πέμπτη 31/1/2002 και ώρα 19.30 μ.μ. στο Πνευματικό Κέντρο, του Δημ. Διαμερίσματος Κρεμαστής.

Η παρουσία σας θα είναι ξεχωριστή τιμή για το Σύλλογό μας και σας ευχαριστούμε εκ των προτέρων.

Εκ του Δ.Σ.
του Φοίβου

ΣΥΓΧΑΡΗΤΗΡΙΟ ΑΝΤΑΓΟΡΑ

Το νεοεκλεγέν Δ.Σ. του ΠΑΣ Ανταγόρα συγχαίρει το τρίο της διαιτησίας στους αγώνες με Αναγέννηση Εμπωνας και Διαγόρα Βατίου για την άψογη διαιτησία τους.

Ο Πρόεδρος
Δρόσος Αθανάσιος
Ο Γ. Γραμματέας
Ευάγγελος Κανελλόπουλος

ΑΚΑΔΗΜΙΑ ΒΟΛΛΕΫ ΣΤΙΣ ΠΕΤΑΛΟΥΔΕΣ

Ανακοινώνεται από τον ΔΟΝΑ Πεταλούδων ότι λειτουργεί η ακαδημία volley για παιδιά ηλικίας 7 έως 15 ετών.

Οι ενδιαφερόμενοι μπορούν να επικοινωνούν για πληροφορίες στο Γραφείο του ΔΟΝΑ στο τηλ. (02410) 92189.

ΣΤΗ ΝΙΟΝ Ο Ι. ΟΙΚΟΝΟΜΙΔΗΣ

Ο συμπατριώτης μας γενικός γραμματέας της ΕΠΟ **Γιάννης Οικονομίδης** εκπροσωπεί την Ομοσπονδία στο τρίτο αθλητιατρικό συνέδριο της ΟΥΕΦΑ στην πόλη της Νιόν με θέμα "Προστασία Ευρωπαϊκού Ποδοσφαίρου".

ΠΙΤΑ ΚΑΙ ΤΙΜΕΣ

Μέσα σε ζεστή ατμόσφαιρα, σε μια σεμνή τελετή τα τμήματα στίβου του Διαγόρα έκοψαν την πίτα τους. Στην εκδήλωση συμμετείχαν εκ μέρους της ΕΑΣ ΣΕΓΑΣ Δωδ/σου οι κ. κ. **Παυλούς** και **Καστρουνής,** αρκετοί γονείς και πλήθος κόσμου.

Στην εκδήλωση τιμήθηκε μεταξύ άλλων και η πρωταθλήτρια του σπριντ **Γεωργία Κουμνάκη** ενώ τιμητικές πλακέτες απονεμήθηκαν στους γιατρούς κ. κ. **Κυβερνητάκη, Μανώλη, Τσαμπικάκη Γιώργο** και **Παπανικολάου Γρηγόρη.**


Στιγμιότυπα απ' την εξέδρα του Κλειστού


Ο πρόεδρος του Διαγόρα Μιχ. Μέντος έκανε την απονομή στη Γεωργία Κουμνάκη

Αγκάθι

●●● **Το θέμα του κακού ορισμού θα απασχολήσει για μεγάλο διάστημα το ποδόσφαιρό μας και από σήμερα την Κορδιγκτώνος.**

●●● *Η ΚΕΔ τιμώρησε τον μπαρίστα στις 23 του μήνα και οι ορισμοί εδώ έγιναν την άλλη μέρα. Το πρακτικό όμως και έτσι γίνεται πάντα αναφέρει τους ορισμούς στις 23 του μήνα στις 6 η ώρα. Τυπική διαδικασία, που παίζει πρωτεύοντα ρόλο στην όλη ιστορία. Γιατί εκείνη την ημέρα δεν έγιναν ορισμοί, απλά προεργασία. Αν είχαν γίνει ορισμοί δεν θα τους έστελναν στις εφημερίδες το μεσημέρι της Παρασκευής.*

●●● **Ηξεραν ότι θα τιμωρηθεί ο μπαρίστας και πάντα φροντίζουν κι ενημερώνονται πριν τους ορισμούς έστω και τηλεφωνικά. Ομως φαίνεται πως δεν έβγαιναν τα παιχνίδια και το πήγαν στην πονηριά. Ούτε τηλέφωνο, έγινε ούτε κοινοποίηση περίμεναν. Ορισαν γιατί είναι καλυμμένοι από τον κανονισμό διαιτησίας ή γιατί πίστευαν ότι κανένας δεν θα τολμούσε να κάνει ένσταση.**

●●● *Στην ουσία τώρα. Χθες το μεσημέρι η ΚΕΔ κοινοποίησε με fax στην Κορδιγκτώνος την ποινή του μπαρίστα. Δηλαδή θα τρελλαθούμε τελείως. Κοντά μια εβδομάδα από την ημέρα της απόφασης. Κουφό ε;*

●●● **Δεν τους υποχρεώνει κανένας να στέλνουν αμέσως τις αποφάσεις; Και χθες να είχε οριστεί σε παιχνίδι θα έπαιζε.**

●●● *Κι εδώ ο κανονισμός είναι λάθος. Ολα και παντού εκτελούνται από την ημέρα της απόφασης. Ο ποδοσφαιριστής που αναγράφεται στο Φ.Α. και να μην συνεδριάσει η Κορδιγκτώνος να του επιβάλει ποινή είναι τιμωρημένος. Για παράδειγμα το αναφέρω...*

●●● **Φωνάζουν για την Πάτμο. Εμένα η απορία μου είναι συγκεκριμένη. Αφού υπάρχει γήπεδο, όπως μου είπαν μεγαλύτερο και με ασφάλεια, γιατί χρησιμοποιούν το μικρό;**

"Αραβας" ο Πέππας

✔ *Μετέχει σε τουρνουά futures στα Ηνωμένα Αραβικά Εμιράτα*
✔ *Ο Ροδίτης τενίστας βρίσκεται στο νο 289 της ATP*


Αραβας θα γίνει για λίγες μέρες

Ο **Σόλωνας Πέππας** θα ταξιδέψει προς Νότο αυτές τις μέρες για να ξαναμπεί στον χορό των διεθνών τουρνουά του τένις. Ετσι:

- Τρεις Ελληνες αθλητές δοκιμάζουν τις δυνάμεις τους σε τουρνουά futures στα Ηνωμένα Αραβικά Εμιράτα. Ο Σόλωνας Πέππας περιμένει τον αντίπαλο του στον α' γύρο του κυρίως ταμπλώ, ενώ ο **Νίκος Ροβάς,** αντιμετωπίζει τον Τυνήσιο **Τσεκιμπ Τζεμάι** και ο **Αλέξανδρος Γιακούποβιτς** τον Ολλανδό **Μάτθε Μίντελκουπ** στην πρώτη φάση των προκριματικών.

ΣΤΟ 289 Ο ΠΕΠΠΑΣ

Η πιο επιτυχημένη εβδομάδα στην έως τώρα πορεία της **Λένας Δανιηλίδου** σφραγίστηκε περίτρανα με ανάλογη άνοδο και στο διπλό, όπου έφτασε στο Νο 134 (από το Νο 176), χάρη στις δύο νίκες στο κυρίως ταμπλό του Αυστραλιανού Οπεν. Οι υπόλοιπες Ελληνίδες βρίσκονται σε μεγάλη απόσταση από τη **Λένα** στην κατάταξη του μονού, με τη **Μαρία Παυλίδου** στο Νο 542, την **Εύα Ρούση** στο Νο 688, τη **Χριστίνα Ζαχαριάδου** στο Νο 699, την **Ειρήνη Αλεβιζοπούλου** στο Νο 866 και την **Ασημίνα Καπλάνη** στο Νο 929.

Στους άνδρες ο **Βασίλης Μαζαράκης** είναι στο Νο 166 αυτήν την εβδομάδα, σταθερά πρώτος, ενώ τον ακολουθούν οι **Κωσταντίνος, Οικονομίδης** στο Νο 254, ο **Σόλωνας Πέππας** στο Νο 289, ο **Νίκος Ροβάς** στο Νο 638, ο **Τάσος Βασιλειάδης** στο Νο 706 και ο **Αλέξανδρος Γιακούποβιτς** στο Νο 823.

ΑΝΕΚΔΟΤΟ

Ο καμπούρης του χωριού περνά τα μεσάνυχτα έξω από το νεκροταφείο. Ξάφνου εμφανίζεται μπροστά του ο διάβολος, του δείχνει την καμπούρα του και τον ρωτά:

- "Τι είναι αυτό που έχεις στην πλάτη σου ρε;"

- "Καμπούρα."

- "Φέρτη εδώ."

Και με μια κίνηση του εξαφανίζει την καμπούρα και μετά χάνεται στο σκοτάδι της νύχτας. Πάει την άλλη μέρα στο καφενείο ο πρώην καμπούρης και όλοι τον ρωτούσαν τι έγινε η καμπούρα του και τους λέει αυτός τι είχε γίνει.

Τ' ακούει ο κουτσός σκέφτεται ότι είναι καλή λύση για να αποκτήσει το χαμένο πόδι του και σπεύδει τα μεσάνυχτα στο νεκροταφείο. Εμφανίζεται μπροστά και σ' αυτόν ο εωσφόρος και τον ρωτά:

- "Καμπούρα έχεις ρε;"

- "Οχι, απαντά ο κουτσός που τα 'χει χαμένα με την εμφάνισή του."

- "Πάρε μια."



ΜΠΑΣΚΕΤ

Δεν λέει να ησυχάσει

✔ *Η ΑΤΥΧΙΑ ΧΤΥΠΗΣΕ ΞΑΝΑ ΤΗΝ ΠΟΡΤΑ ΤΟΥ ΙΑΛΥΣΟΥ. Ο ΧΡΗΣΤΟΣ ΜΠΙΛΙΑΣ ΕΧΕΙ ΖΗΜΙΑ ΣΤΟΝ ΜΗΝΙΣΚΟ ΚΑΙ ΔΥΣΚΟΛΑ ΑΠΟΦΕΥΓΕΙ ΤΗΝ ΑΡΘΡΟΣΚΟΠΗΣΗ. ΘΑ ΠΑΙΞΕΙ, ΟΜΩΣ, ΚΑΝΟΝΙΚΑ ΤΗΝ ΚΥΡΙΑΚΗ*

✔ *ΞΕΚΙΝΗΣΕ ΧΘΕΣ Η ΠΡΟΕΤΟΙΜΑΣΙΑ ΕΝΟΨΕΙ ΤΟΥ ΚΥΡΙΑΚΑΤΙΚΟΥ ΝΤΕΡΜΠΙ ΤΗΣ ΙΑΛΥΣΟΥ ΜΕ ΑΝΤΙΠΑΛΟ ΤΟΝ ΚΕΝΤΑΥΡΟ ΔΑΦΝΗΣ*

Φαίνεται πως το έχει η μοίρα του Ιάλυσου να κυνηγάει φέτος με "βαρίδια" στα πόδια την παραμονή του στην Γ' εθνική κατηγορία. Δεν είναι μόνο οι αντίπαλοι που έχει να αντιμετωπίσει και να ξεπεράσει στην κούρσα της βαθμολογίας. Είναι και η δική του ατυχία που πρέπει να νικήσει και όπως έχει αποδεχτεί πολλές φορές, το μίγμα των ντέρμπι και της ατυχίας είναι ιδιαίτερα επικίνδυνο.

Οι "ερυθροκίτρινοι" δεν μπόρεσαν να χαρούν με την ψυχή τους τις υπερπολύτιμες τρείς νίκες σε τέσσερα παιχνίδια που πέτυχαν και βρέθηκαν ξανά μ' ένα νέο πονοκέφαλο, που ακούει στο όνομα **Χρήστος Μπίλιας.** Ο έμπειρος σέντερ νιώθει εδώ και λίγες μέρες έντονες ενοχλήσεις στο γόνατο που τον ανάγκασαν να υποβληθεί το απόγευμα της Δευτέρας σε μαγνητική τομογραφία.

Από την πρώτη στιγμή είχαν εκφραστεί φόβοι για ζημιά στον μηνίσκο που δυστυχώς επιβεβαιώθηκαν. Το αρνητικό αποτέλεσμα της εξέτασης φέρνουν τον αθλητή προς διπλής επιλογής.

Ή θα προχωρήσει συντηρητικά και θα βοηθήσει αγωνιστικά και όσο...αντέξει ή θα υποβληθεί το συντομότερο σε αρθροσκόπηση. Σύμφωνα με πληροφορίες, στην παρούσα φάση προκρίνεται η δεύτερη λύση.

Το πιθανότερο είναι ο **Μπίλιας** να παίξει κανονικά στο Κυριακάτικο εντός έδρας παιχνίδι με τον Κένταυρο Δάφνης και αμέσως μετά να κάνει την επέμβαση για να εκμεταλλευτεί το κενό διάστημα λόγω του ρεπό που θα έχει η ομάδα βάση του προγράμματος.

Κατά τα άλλα οι "ερυθροκίτρινοι" επέστρεψαν χθες στις προπονήσεις ανοίγοντας έτσι τον κύκλο της προετοιμασίας ενόψει του δύσκολου αλλά και καθοριστικού αγώνα με τον Κένταυρο Δάφνης.

Συγχαρητήρια στην Ακαδημία

✔ *Την απόλυτη ικανοποίησή του εκφράζει ο ΔΟΝΑ Πεταλούδων για την εικόνα που παρουσιάζουν στο αναπτυξιακό τουρνουά τα παιδιά της ακαδημίας μπάσκετ*

Εδώ και κάποιους μήνες ο Δημοτικός Οργανισμός Νεολαίας και Αθλησης Πεταλούδων λειτουργεί την ακαδημία μπάσκετ που έχει δημιουργήσει. Οι άνθρωποι του οργανισμού περίμεναν με ανυπομονησία την έναρξη του αναπτυξιακού τουρνουά της ΕΟΚ στο οποίο τα παιδιά της ακαδημίας θα λάμβανα το "βάπτισμα του πυρός" και θα παρουσίαζαν τα πρώτα δείγματα των όσων διδάχτηκαν. Τα πρώτα σημάδια ήταν ιδιαίτερα ενθαρρυντικά και ο ΔΟΝΑ Πεταλούδων έσπευσε να μοιράζει μέσα από το παρακάτω ενημερωτικό δελτίο τα συγχαρητήριά του:

"Θέλουμε να εκφράσουμε δημόσια τα συγχαρητήριά μας για τις Ακαδημίες Μπάσκετ του ΔΟΝΑ Πεταλούδων όπου από τις 15 Μαρτίου 2001 μέχρι και σήμερα συμμετέχουν-παρακολουθούν πλειάδα αθλητών και αθλητριών.

Τα αποτελέσματα αυτής της προσπάθειας κλήθηκαν οι παραπάνω αθλητές και αθλήτριες να επιδείξουν στο Πανελλήνιο αναπτυξιακό πρόγραμμα παίδων και παμπαίδων που άρχισε από τις 4 Ιανουαρίου 2002.

Ο σκοπός αυτού του πρωταθλήματος είναι η απόκτηση εμπειριών και η ανάδειξη του ταλέντου των παικτών και όχι ο πρωταθλητισμός.

Συγκεκριμένα μέχρι σήμερα ανά κατηγορία, έχουμε να αναφέρουμε τα ακόλουθα:

1) Η κατηγορία Παμπαίδων σε δύο αγώνες έχει ισάριθμες νίκες, νίκησε το Δήμο Καλλιθέας με σκορ 60-14, το Δήμο Ιαλυσού με 36-21.

Ενώ έχουν ορισθεί στις παρακάτω ημερομηνίες οι παρακάτω αγώνες:

Στις 02/02/02 έχει ορισθεί με το Δήμο Αφάντου

Στις 09/02/02 έχει ορισθεί μετο Δήμο Λινδίων

Στις 16/02/02 έχει ορισθεί με το Δήμο Αρχαγγέλου.

2) Η κατηγορία Παίδων σε τρείς αγώνες έχει ισάριθμες νίκες, νίκησε το Δήμο Ιαλυσού με 87-47, το Δήμο Νότιας Ρόδου με 104-26, το Δήμο Αφάντου με 47-43. Ενώ επίσης έχουν ορισθεί στις παρακάτω ημερομηνίες οι παρακάτω αγώνες:

Στις 03/02/02 έχει ορισθεί με το Δήμο Αρχαγγέλου

Μέχρι σήμερα στην ακαδημία Μπάσκετ του Οργανισμού μας λειτουργούν:

Κατηγορία mini και super mini.

Κατηγορία κορασίδων.

Κατηγορία παμπαίδων.

Κατηγορία παίδων.

Ευχαριστούμε θερμά όσους συμβάλλουν σ' αυτή τη μεγάλη προσπάθεια της ακαδημίας Καλαθοσφαίρισης του Οργανισμού μας. Επίσης ο Πρόεδρος και το Δ.Σ. του ΔΟΝΑ Πεταλούδων ευχαριστεί την κ. **Μπιλιά Μαρία** κάτοικο Δημοτικού Διαμερίσματος Κρεμαστής, για την προσφορά αθλητικού υλικού στην ακαδημία Basket".

ANEK FERRIES

ΔΡΟΜΟΛΟΓΙΑ ΠΛΟΙΩΝ
ΚΑΘΗΜΕΡΙΝΑ ΑΠΟ ΝΗΣΙΑ ΠΡΟΣ ΠΕΙΡΑΙΑ

ΤΕΤΑΡΤΗ	30.01.02	ΔΗΜΗΤΡΟΥΛΑ	11.30	ΚΑΣΤΕΛΛΟΡΙΖΟ
		ΔΗΜΗΤΡΟΥΛΑ	21.00	ΚΩ-ΚΑΛΥΜΝΟ-ΑΣΤΥΠΑΛΑΙΑ-ΑΙΓΙΑΛΗ-ΚΑΤΑΠΟΛΑ-ΠΕΙΡΑΙΑ
ΠΕΜΠΤΗ	31.01.02	ΡΟΔΑΝΘΗ	16.00	ΚΩ-ΚΑΛΥΜΝΟ-ΛΕΡΟ-ΠΑΤΜΟ-ΠΕΙΡΑΙΑ
ΠΑΡΑΣΚ.	01.02.02	ΔΗΜΗΤΡΟΥΛΑ	21.00	ΣΥΜΗ-ΤΗΛΟ-ΝΙΣΥΡΟ-ΚΩ-ΚΑΛΥΜΝΟ-ΑΣΤΥΠΑΛΑΙΑ-ΝΑΞΟ-ΠΑΡΟ-ΣΥΡΟ-ΠΕΙΡΑΙΑ
ΣΑΒΒΑΤΟ	02.02.02	ΡΟΔΑΝΘΗ	07.30	ΚΑΣΤΕΛΛΟΡΙΖΟ
		ΡΟΔΑΝΘΗ	18.00	ΚΩ-ΚΑΛΥΜΝΟ-ΠΕΙΡΑΙΑ
ΚΥΡΙΑΚΗ	03.02.02	—	—	—
ΔΕΥΤΕΡΑ	04.02.02	ΔΗΜΗΤΡΟΥΛΑ	16.00	ΣΥΜΗ-ΤΗΛΟ-ΝΙΣΥΡΟ-ΚΩ-ΚΑΛΥΜΝΟ-ΛΕΡΟ-ΠΑΤΜΟ-ΠΕΙΡΑΙΑ
ΤΡΙΤΗ	05.02.02	ΡΟΔΑΝΘΗ	16.00	ΚΩ-ΚΑΛΘΜΝΟ-ΛΕΡΟ-ΠΑΤΜΟ-ΠΕΙΡΑΙΑ
ΤΕΤΑΡΤΗ	06.02.02	ΔΗΜΗΤΡΟΥΛΑ	11.30	ΚΑΣΤΕΛΛΟΡΙΖΟ
		ΔΗΜΗΤΡΟΥΛΑ	21.00	ΚΩ-ΚΑΛΥΜΝΟ-ΑΣΤΥΠΑΛΑΙΑ-ΑΙΓΙΑΛΗ-ΚΑΤΑΠΟΛΑ-ΠΕΙΡΑΙΑ
ΠΕΜΠΤΗ	07.02.02	ΡΟΔΑΝΘΗ	16.00	ΚΩ-ΚΑΛΥΜΝΟ-ΛΕΡΟ-ΠΑΤΜΟ-ΠΕΙΡΑΙΑ
ΠΑΡΑΣΚ.	08.02.02	ΔΗΜΗΤΡΟΥΛΑ	21.00	ΣΥΜΗ-ΤΗΛΟ-ΝΙΣΥΡΟ-ΚΩ-ΚΑΛΥΜΝΟ-ΑΣΤΥΠΑΛΑΙΑ
ΣΑΒΒΑΤΟ	09.02.02	ΡΟΔΑΝΘΗ	07.30	ΚΑΣΤΕΛΛΟΡΙΖΟ
		ΡΟΔΑΝΘΗ	18.00	ΚΩ-ΚΑΛΥΜΝΟ-ΠΕΙΡΑΙΑ
ΚΥΡΙΑΚΗ	10.02.02	—	—	—

Πληροφορίες: τηλ.. 35066-30406-36170-28597 • FAX: 39839
Και στον ταξιδιωτικό σας πράκτορα

Μικροεπιλογές Επίπλων

* Σκρετέρ επίπλων
* Σιφονιέρες
* Παπουτσοθήκες
* Κρυσταλλιέρες
* Κονσόλες
* Πολυθρόνες κουνιστές
* Καρέκλες
* Τραπέζια
* Ετοιμόρε
* Μπαράκια σαλονιού
* Ανθοστήλες
* Εφημεριδοθήκες
* Επιπλα TV -PC
* Καθρέπτες
* Σκαμπό
* Καθρέπτες
* Πίνακες
* Επιπλα κήπου

(Εξοπλίζουμε και επαγγελματικούς χώρους)

Λεωφ. Ελευθερίας 20 Κρεμαστή Τηλ. 93364
Κων/νου Καραθάνη 36 Τηλ. 35706

MALTEZOS

Ο ΗΛΙΑΚΟΣ ΘΕΡΜΟΣΙΦΩΝΑΣ
που τιμά ΔΙΕΘΝΩΣ την ΕΛΛΑΔΑ,
από πραγματικά ανοξείδωτο
αιτσάλι A.I.S.I. 316
(πιστοποιητικό ISO 9002 & CE)

ΧΩΡΙΣ ΠΡΟΚΑΤΑΒΟΛΗ
36 ΜΗΝΕΣ ΕΞΟΦΛΗΣΗ
ΑΠΟ 31 EURO ΤΟ ΜΗΝΑ

Πληρ. Βενετοκλέων 71, Ρόδος • Τηλ. 32802

ΝΤΕΤΕΚΤΙΒΣ
30 ΧΡΟΝΙΑ ΜΟΝΙΜΑ ΚΑΙ ΣΤΗ ΡΟΔΟ
35354 - 28780
Π.Π. ΓΕΡΜΑΝΟΥ 6 (ΠΛ. ΦΩΚΙΑΛΗ)
- Η ΛΥΣΗ!!!
ΣΕ ΚΑΘΕ ΣΑΣ ΠΡΟΒΛΗΜΑ
EXPRESS SECURITY

Pay PHONE ΣΗΦΑΚΗΣ
Αντιπροσωπεία Νοτίου Αιγαίου
Ατταβύρου 46, Ρόδος, Τ.Κ. 85100
Τηλ. 0241-73440 - 37736 • Fax: 37733
E-mail: payphone@payphone.gr
www.payphone.gr www.paysmart.gr

Ανακοίνωση

Σας γνωστοποιούμε ότι από τις 8 Ιανουαρίου 2002, η εταιρεία μας φρόντισε μέσω συστήματος διαχείρισης, όλα τα κερματοτηλέφωνα τύπου Europayphone 2004 Gr Automatic να δέχονται EURO (5,10,20,50 1 euro).
Η αλλαγή σε EURO στους ήδη υπάρχοντες 2.810 αξιότιμους πελάτες μας (Δωδεκάνησα και Κρήτη), γίνεται ΕΝΤΕΛΩΣ ΔΩΡΕΑΝ.
ΠΡΟΣΟΧΗ: Από 7 Απριλίου 2001 και μετά δεν μπορούν να πωλούνται συσκευές, οι οποίες δεν συμμορφώνονται προς τις διατάξεις της οδηγίας 99/5/ΕΚ.

Προσέχουν για να έχουν

✔ *ΣΕ ΠΙΟ ΕΝΤΑΤΙΚΟΥΣ ΡΥΘΜΟΥΣ ΣΥΝΕΧΙΖΟΝΤΑΙ ΟΙ ΔΙΠΛΕΣ ΠΡΟΠΟΝΗΣΕΙΣ ΣΤΟΝ ΚΟΛΟΣΣΟ ΑΠΟ ΤΟΝ ΦΟΒΟ ΤΗΣ ΧΑΛΑΡΩΣΗΣ*

✔ *"Ο ΚΡΟΝΟΣ ΧΡΕΙΑΖΕΤΑΙ ΠΡΟΣΟΧΗ ΚΑΙ ΘΑ ΠΑΜΕ ΣΤΗΝ ΑΘΗΝΑ ΓΙΑ ΝΑ ΚΑΝΟΥΜΕ ΤΗΝ ΔΟΥΛΕΙΑ ΜΑΣ ΟΣΟ ΤΟ ΔΥΝΑΤΟΝ ΚΑΛΥΤΕΡΑ", ΔΗΛΩΝΕΙ Ο ΧΑΡΗΣ ΠΑΠΑΖΟΓΛΟΥ*

Οσο και αυτό ακούγεται παράξενο τώρα αρχίζουν τα επικίνδυνα για τον Κολοσσό. Τώρα που ήδη βρίσκεται στην βρύση και είναι έτοιμος να δροσιστεί με το νερό της ανόδου στην Β΄ Εθνική κατηγορία. Η λαϊκή ρήση "πήγε στην βρύση και νερό δεν ήπιε" δεν βγήκε από το πουθενά. Στηρίχθηκε στην εμπειρία της καθημερινότητας κι αν υπάρχει κάτι που κρατάει τους "θαλασσί" "κουμπωμένους", είναι ακριβώς το γεγονός ότι δύσκολα χάνεται το πρωτάθλημα! Η πραγματικότητα ότι στον μεγαλύτερο βαθμό η υπόθεση τίτλος έχει ξεκαθαρίσει δημιουργεί τον πάντα ανθρώπινο κίνδυνο της χαλάρωσης και της επανάπαυσης την στιγμή που για την λήξη της περιόδου απομένουν άλλοι εννέα αγώνες.

Βέβαια, οι ίδιοι οι παίκτες του Κολοσσού δια στόματος του αρχηγού της ομάδας **Παντελή Κουγιού** ξεκαθάρισαν πως δεν σκοπεύουν να πανηγυρίσουν πρόωρα αλλά μόνο όταν εξασφαλιστεί και μαθηματικά η κατάκτηση της πρώτης θέσεως, όμως η νοοτροπία διατηρείται μέσα από την ένταση της δουλειάς. Αυτή ακριβώς ξεκίνησε από χθες το πρωί. Κάθε μέρα η πρώτη προπόνηση θα περιλαμβάνει βάρη, πρόγραμμα φυσικής κατάστασης και ατομικής δουλειάς ενώ τα απογεύματα θα γίνεται η προετοιμασία για τον κάθε αγώνα που θα ακολουθεί.

Επόμενος αντίπαλος των "θαλασσί" είναι ο Κρόνος στην Αθήνα, ο οποίος βρισκόταν μέχρι και πριν από ελάχιστες αγωνιστικές στο "κόλπο" του τίτλου. Έκτοτε έχει γνωρίσει μία σειρά από ήττες που "κατάφεραν" να του δώσουν ένα νέο κίνητρο, αφού ναι μεν δεν κινδυνεύει προς τα παρόν, ωστόσο βλέπει πλέον την μάχη της σωτηρίας να διεξάγεται πολύ κοντά στα πόδια του!

Χρειάζεται, λοιπόν, οπωσδήποτε κάποιες νίκες ειδικά στην έδρα του για να έχει το κεφάλι του ήσυχο.

Πως βλέπει το παιχνίδι ο **Χάρης Παπάζογλου;** "Δεν έχει αλλάξει απολύτως τίποτα. Προετοιμαζόμαστε κανονικά όπως πάντα και άπαντες είναι παρόντες. Ο Κρόνος είναι μία ιδιαίτερα υπολογίσιμη ομάδα και τον λαμβάνουμε πολύ σοβαρά υπ' όψιν μας. Πρέπει να κάνουμε την δουλειά μας όσο το δυνατόν καλύτερα και θα το κάνουμε".

Η ΧΟΡΟΕΣΠΕΡΙΔΑ

Όπως είναι γνωστό, στις 8 Φεβρουαρίου ο Κολοσσός διοργανώνει στο Castello Rosso την ετήσια χοροεσπερίδα του.

Η εκδήλωση θα ξεκινήσει στις 9.30 το βράδυ και οι φίλοι του συλλόγου θα διασκεδάσουν παρέα με τον γνωστό τραγουδιστή **Δακη** και φυσικά τους IDOLS, που τους κράτησαν συντροφιά και πέρσι. Οι ενημερωτικές αφίσες έχουν ήδη αρχίσει να κυκλοφορούν και οι ενδιαφερόμενοι μπορούν να απευθύνονται για τις κρατήσεις των προσκλήσεων στους **Κώστα Κωσταρίδη** (02410-78577) και **Γιάννη Γιαννά** (02410-24653).

Βρήκαν την Φόρμουλα

✔ *Οι νέοι διαιτητές θα "σφυρίζουν" στα παιχνίδια του αναπτυξιακού τουρνουά. Θα τους επιβλέπει ένας έμπειρος*

Η πορεία του αναπτυξιακού τουρνουά απασχόλησε το μεγαλύτερο μέρος της χθεσινής συνεδρίασης των μελών της ΤΕ ΕΟΚ Δωδεκανήσου. Αφού πραγματοποιήθηκε ο απολογισμός των αγώνων του Σαββατοκύριακου στο τραπέζι της συζήτησης επέστρεψε και το θέμα των διαιτητών στο αναπτυξιακό, καθώς ναι μεν η Τοπική Επιτροπή είχε εκφράσει πριν από λίγο καιρό την επιθυμία της τους συγκεκριμένους αγώνες να διευθύνουν έμπειροι διαιτητές, ωστόσο κάτι τέτοιο ήταν πρακτικά αδύνατον. Ο αριθμός των αγώνων είναι μεγάλος το Σαββατοκύριακο και ο αριθμός των διαιτητών δεν είναι αρκετός.

Ετσι, αποφασίστηκε από κοινού με τον πρόεδρο του ΣΔΚΔ **Δημήτρη Κουνελλέ** οι αγώνες του αναπτυξιακού να διευθύνονται από τους νέους διαιτητές που αποφοίτησαν από την τελευταία σχολή. Οι τελευταίοι θα έχουν την δυνατότητα να αποκομίσουν εμπειρίες, ενώ θα έχουν και την βοήθεια ενός έμπειρου που θα βρίσκεται στην γραμματεία.

Η ΠΙΤΑ ΣΤΑ ΝΗΣΙΑ

Την Παρασκευή 8 και Σάββατο 9 Φεβρουαρίου θα πραγματοποιηθεί στην Κώ η κοινή εκδήλωση της ΤΕ ΕΟΚ και του ΣΔΚΔ που θα περιλαμβάνει την κοπή της πρωτοχρονιάτικης πίτας για τα νησιά του Βορείου Συγκροτήματος.

Παράλληλα, οι παράγοντες της ΤΕ θα παρακολουθήσουν από κοντά και κάποια από τα παιχνίδια του αναπτυξιακού που συνεχίζεται κανονικά και στο νησί του Ιπποκράτη.

TV

1.00 μ.μ.: Αγώνες μπιτς βόλεϊ γυναικών Σ. ΣΠΟΡΤ 2, 2.45 μ.μ.: Ιππόδρομος (Ζ) Σ. ΣΠΟΡΤ 2, 11.00 μ.μ.: Αγώνας πορτογαλικού πρωταθλήματος (Ζ) NOVA, 3.00 μ.μ.: Πρωτάθλημα ποδοσφαίρου Γ' Εθνικής (Ζ) ALPHA SPORTS 1, 3.00 μ.μ.: Πρωτάθλημα ποδοσφαίρου Γ' Εθνικής (Ζ) ALPHA SPORTS 2, 5.30 μ.μ.: SKODA Ξάνθη-Αρης Προημιτελικά κυπέλλου (Ζ) Σ. ΣΠΟΡΤ, 6.30 μ.μ.: Αθλητικό ημίωρο ΕΤ-3, 7.30 μ.μ.: ΑΕΚ-ΠΑΟΚ Προημιτελικά κυπέλλου (Ζ) Σ. ΣΠΟΡΤ, 7.50 μ.μ.: Κλήρωση ΛΟΤΤΟ-ΠΡΟΤΟ ΕΤ-1, 9.00 μ.μ.: 90' σπορ ALPHA SPORTS 2, 9.30 μ.μ.: Γερμανικό κύπελλο ALPHA SPORTS 1, 10.00 μ.μ.: Τσέλσι-Λιντς Αγγλικό πρωτάθλημα (Ζ) Σ. ΣΠΟΡΤ, 12.00: Οποιος αντέξει Σ. ΣΠΟΡΤ, 2.00 π.μ.: Ιντιάνα Πέισερς-Μέμφις Γκρίζιλς NBA (Ζ) ALPHA SPORTS 2, 3.30 π.μ.: Ισπανικό πρωτάθλημα ποδοσφαίρου: Φάσεις και γκολ από τα ματς της 21ης μέρας (Ε) Σ. ΣΠΟΡΤ, 4.00 π.μ.: N.F.L. Αγώνας (Ε) Σ. ΣΠΟΡΤ 2, 5.00 π.μ.: Αγώνες μοτοσικλέτας Σ. ΣΠΟΡΤ, 6.00 π.μ.: Απίθανα σπορ Σ. ΣΠΟΡΤ, 6.30 π.μ.: Αγώνες καλλιτεχνικού πατινάζ Σ. ΣΠΟΡΤ 2

Μεγάλη χοροσπερίδα του
Α.Ο. ΚΟΛΟΣΣΟΣ
Επιστροφή στα 60's & 70's με
Δάκη & Idols


Παρασκευή 8 Φεβρουαρίου
και ώρα 21.30 στο Castello Rosso
Κρατήσεις κος Κωσταρίδης τηλ. 0241078577
κος Γιαννάς τηλ.0241024653

ΟΥΣΙΕΣ
και οινοπνεύματα

ΚΑΛΟ ΧΕΙΜΩΝΑ
με ουσίες
και οινοπνεύματα
Ολες οι κοινωνικές εκδηλώσεις, μέχρι 160 άτομα
ΛΙΝΔΟΥ & ΒΡΥΞΕΛΛΩΝ 211
(πίσω από τη ΔΕΥΑΡ), στο Ροδίνι
ΤΗΛ. 67674 • Κιν. 0937-197602

VANIK TOURS
ΓΙΑΝΝΗΣ και ΣΕΒΑ ΒΑΛΣΑΜΙΔΗ
VANIK σημαίνει ΑΛΗΘΕΙΑ
ΑΚΤΗ ΚΑΝΑΡΗ 17, ΨΑΡΟΠΟΥΛΑ - ΑΝΕΤΟ ΠΑΡΚΙΝΓΚ
ΑΝΟΙΚΤΑ: ΔΕ-ΣΑ 08.30-14.00 και 16.30-20.30
Τηλ. 35191-37621 κιν.τό 0945-798148 FAX 29532
Το γραφείο μας πάντα πρώτο σε κρατήσεις ξενοδοχείων εξασφάλισε και σας προσφέρει καταπληκτικές τιμές για τα παρακάτω ξενοδοχεία σε ΠΑΚΕΤΑ (Εκδοση εισιτηρίων R/T) από 1/11/2001 - 31/03/2002.
ΑΠΕΥΘΥΝΟΜΑΣΤΕ ΣΕ ΣΑΣ ΠΟΥ ΘΕΛΕΤΕ ΚΑΙ Η ΚΡΑΤΗΣΗ ΣΑΣ ΝΑ ΕΙΝΑΙ ΣΩΣΤΗ ΚΑΙ ΤΟ ΔΩΜΑΤΙΟ ΣΑΣ ΝΑ ΣΑΣ ΠΕΡΙΜΕΝΕΙ

1ον	**HOTEL ALEXANDROS Α΄ SUPERIOR**		
	ΠΛΑΤΕΙΑ ΜΑΒΙΛΛΗ		
	Μονόκλινο	δρχ. 26.600	€ 78
	Δίκλινο	δρχ. 30.000	€ 88
	Τρίκλινο	δρχ. 40.200	€118
2ον	**HOTEL ASTOR Α΄ κατηγορίας**		
	Σύνταγμα		
	Μονόκλινο	δρχ. 12.600	€ 37
	Δίκλινο για μονόκλινο	δρχ. 14.000	€ 41
	Δίκλινο	δρχ. 16.700	€ 49
	Τρίκλινο	δρχ. 20.100	€ 59
3ον	**HOTEL PRESIDENT Α΄ κατηγορίας**		
	Λεωφόρος Κηφισίας		
	Μονόκλινο	δρχ. 10.300	€ 30
	Δίκλινο για μονόκλινο	δρχ. 11.300	€ 33
	Δίκλινο	δρχ. 13.300	€ 39
	Τρίκλινο	δρχ. 16.300	€ 48
4ον	**HOTEL PARTHENON Α΄ κατηγορίας**		
	Στήλες Ολ. Διός		
	Μονόκλινο	δρχ. 18.500	€ 55
	Δίκλινο	δρχ. 21.000	€ 62
	Τρίκλινο	δρχ. 28.000	€ 82
5ον	**HOTEL ZAFOLIA Α΄ SUPERIOR**		
	Λεωφόρος Αλεξάνδρας		
	Μονόκλινο	δρχ. 28.600	€ 84
	Δίκλινο	δρχ. 30.600	€ 90
	Τρίκλινο	δρχ. 36.800	€108
6ον	**HOTEL ELLINIS Β΄ SUPERIOR**		
	ΩΝΑΣΕΙΟ, Λεωφ. Συγγρού		
	Μονόκλινο	δρχ. 13.600	€ 40
	Δίκλινο	δρχ. 17.700	€ 52
	Τρίκλινο	δρχ. 21.200	€ 62
7ον	**HOTEL ARETHOUSA Β΄ SUPERIOR**		
	Σύνταγμα		
	Μονόκλινο	δρχ. 12.000	€ 35
	Δίκλινο	δρχ. 16.000	€ 47
	Τρίκλινο	δρχ. 19.000	€ 56
8ον	**HOTEL DORIAN INN Β΄ κατηγορίας**		
	ΟΜΟΝΟΙΑ		
	Μονόκλινο	δρχ. 12.000	€ 35
	Δίκλινο	δρχ. 16.000	€ 47
	Τρίκλινο	δρχ. 19.000	€ 56
9ον	**HOTEL EGNATIA Β΄ κατηγορίας**		
	Θεσσαλονίκη Κέντρο, καινούργιο		
	Μονόκλινο	δρχ. 19.000	€ 56
	Δίκλινο	δρχ. 23.000	€ 68
	Τρίκλινο	δρχ. 27.000	€ 80

● Τα παραπάνω ξενοδοχεία διαθέτουν T.V. σε όλα τα δωμάτια
● Στις πιο πάνω τιμές συμπεριλαμβάνεται πρωινό σε μπουφέ
● Ακόμη σε μας θα βρείτε αεροπορικά και ατμοπλοϊκά εισιτήρια όλων των εταιριών.

ΤΑΒΕΡΝΑ
ΤΟ ΚΑΠΗΛΕΙΟ
Κοντά σας κάθε Παρασκευή - Σάββατο και εορτές, συντροφιά με τον **Στέργο Δούκα**, την **Μαριάνθη** και την ορχήστρα μας σε νησιώτικο - λαϊκό και ρεμπέτικο πρόγραμμα.
Ποικιλία μεζέδων, ντόπιων κρεάτων και κρασιών.
Η αίθουσά μας διατίθεται για κάθε είδους κοινωνικές εκδηλώσεις μέχρι 120 άτομα.
Σωτήρος 47, Ιξιά, Ιαλυσός
Τηλ. κρατήσεων 91835 & 0945-769958
Ο χώρος κλιματίζεται

ΝΤΕΤΕΚΤΙΒΣ
Συνταξιούχος Αστυνομικός
Αναλαμβάνουμε
υποθέσεις ανηλίκων, οικογενειακές, προσωπικές κ.τ.λ.
Με απόλυτη εχεμύθεια.
ΔΙΑΘΕΤΟΥΜΕ ΤΑ ΠΛΕΟΝ ΣΥΓΧΡΟΝΑ ΟΠΤΙΚΟΑΚΟΥΣΤΙΚΑ ΣΥΣΤΗΜΑΤΑ
0946 997967
100% εχεμύθεια 100% εχεμύθεια



VISA
TRAVEL CLUB
RHODES LEADING TRAVEL AGENCY
ΧΕΙΜΩΝΑΣ-ΑΝΟΙΞΗ 2002
✓ Στην πανέμορφη **ΘΕΣΣΑΛΟΝΙΚΗ**, για ψώνια στην ΙΚΕΑ
✓ Είστε καλεσμένοι στο πιο κεφάτο **ΠΑΡΤΥ** που διοργανώνει το **VISA TRAVEL CLUB** μαζί με τους συνεργάτες του
✓ Καρναβάλι στην πανέμορφη **ΠΑΤΡΑ**
✓ Εκδρομή στην πανέμορφη **ΚΡΗΤΗ** για ένα ταξίδι ξεκούρασης, ανανέωσης στα υπέροχα SPAS (μόνο για γυναίκες)
✓ Εκδρομή στο **ΛΟΝΔΙΝΟ** ψώνια διασκέδαση, επίσκεψη στους πιο φημισμένους πύργους.
Πληροφορίες
02410-30304, 02410-32382
Το VISA CLUB μαζί σας για προσφορές με αξία
AM adv.
THE WHOLE WORLD IS YOURS!
(Πλ. Ακαδημίας) Γρ. Λαμπράκη 54,
Τηλ: 33282, 25737, 30304
www.visatravelclub.gr

Η διαχείριση της φύσης

Το παράδειγμα του Πρασονησίου



Του Αρχιτέκτονα *Αγαπητού Ξάνθη*

Μόλις χθες άκουσα από ένα επτάχρονο μαθητή μία φράση που αγγίζει με πολύ απλότητα την καθημερινότητα "συνεργασία, συνεργασία είναι η λύση στην δοκιμασία". Λιτές λέξεις που κρύβουν βαθιά νοήματα. Δείχνουν αναγκαιότητα της συνύπαρξης, της συναπόφασης, της αλληλεγγύης, της δημοκρατίας. Προβάλουν το ξύπνημα του πολίτη στην συμμετοχική διαδικασία για αυτά που τον αφορούν και διαμορφώνουν τις συνθήκες ζωής του. Για αυτά που τον απασχολούν κα χαράσσουν το πλαίσιο επιβίωσης και της ευζωίας. Συστατικό του πλαισίου είναι το περιβάλλον, ο γύρω χώρος μας, η φύση.

Η ερμηνεία του Νόμου θεωρεί το περιβάλλον "το σύνολο των φυσικών και ανθρωπογενών παραγόντων και στοιχείων που βρίσκονται σε αλληλοεπίδραση και επηρεάζουν την οικολογική ισορροπία, την ποιότητα ζωής, την υγεία των κατοίκων, την ιστορική και πολιτιστική παράδοση και τις αισθητικές αξίες".

Εννοιες δύσκολες και θεωρητικές. Εννοιες που χάνονται στην πίεση της άμετρης ανάπτυξης, στο κέρδος των σύγχρονων διαπλοκών, στην προβολή του ψεύτικου. Αυτήν την φύση εμείς την σεβόμαστε, εμείς την επεξεργαζόμαστε, εμείς την κατασκευάζουμε, εμείς την μορφοποιούμε, εμείς την καταστρέφουμε. Με τον όρο διαχείριση της φύσης μπορούμε να εκφράσουμε όλες εκείνες τις δράσεις αποκατάστασης, διατήρησης, προστασίας, ανάδειξης, αλλά και ανάπτυξης της εξαίρετης φυσικής ομορφιάς που μας περιβάλλει όλους μας.

Είναι καιρός να διαισθανθούμε την νέα διάσταση του όρου φύση-περιβάλλον και να σκύψουμε στο διαφαινόμενο πρόβλημα-θέμα με νέες αντιλήψεις, με μοντέρνες ιδέες, με καινούργιες απόψεις, με επίκαιρες εκτιμήσεις.

Ο περιβαλλοντικός συντηρητισμός έχει βεβαίως αρκετούς οπαδούς που μάχονται για την απόλυτη διατήρηση, πιστεύουν στο δόγμα φύση για την φύση, στο μην αγγίζεται τίποτα. Αυτό βέβαια δεν αναιρεί και την άλλη πλευρά που θέλει σήμερα την φύση υπηρέτη και δούλο του ανθρώπου με ενέργειες από μέρους του σκληρές και αλαζονικές.

Η απάντηση στο δίλημμα είναι μία ισότιμη επαφή, φύσης και ανθρώπου.

Το πάντρεμα της φύσης με την δημιουργία με την φαντασία με το νέο, πρέπει να βασίζεται σε σχέσεις συμπάθειας, σεβασμού και έρωτα. Η εκμετάλλευση, το συμφέρον, η ρύπανση, ο βιασμός, η αλλοίωση είναι αιτία διαζυγίου.

Ο "διάλογος" και η καλοπροαίρετη συμπεριφορά των δύο μελών της σχέσης είναι το "φάρμακο" για την επίλυση οποιονδήποτε διαφορών. Ο "διάλογος" μεταξύ φύσης και ανθρώπου πρέπει να είναι συνεχής χωρίς προκαταλήψεις και προαπαιτούμενα, για το καλό και την συμβίωση και των δύο. Αναγκαία ισορροπία, ισοβαρές ζύγισμα.

Τα πράγματα δυσκολεύουν όταν ανοίγει εσωτερικός διάλογος μεταξύ των ανθρώπων πως θα συμπεριφερθούν στην φύση. Τα προσωπικά, ο ατομικισμός, η εγωπάθεια, η εσωστρέφεια, η πολιτική συνθέτουν μία ασπίδα αδιαπέραστη από την λογική του όλοι μαζί, της συνολικής προσέγγισης, της ενωτικής προσπάθειας, που είναι αναμφισβήτητα η βάση ενός επιτυχημένου σχεδιασμού και ορθολογιστικής διαχείρισης.

Παράδειγμα η υπόθεση Πρασονήσι. **Η ασύμμετρη σχέση και ο κακοποιημένος διάλογος μεταξύ ΚΕΔ και της τοπικής κοινωνίας κατάληξε την όποια πιθανή πρόταση για την ανάπτυξη του χώρου σε μηδενισμό και αναίρεση. Καμιά επέμβαση ή προσπάθεια δεν είναι βιώσιμη εάν δεν υπάρχει η ελάχιστη συναίνεση μεταξύ των ενδιαφερομένων μελών, χωρίς αιφνιδιασμούς και αποσπασματικές κινήσεις.**

Κανείς νομίζω, δεν αποκλείει σήμερα ότι εάν υπήρχε σχεδιασμός, μελέτη και επιστημονική συνεννόηση τα αποτελέσματα του εγχειρήματος (διακήρυξη εκποίησης της έκτασης του Πρασονησίου από τη ΚΕΔ) θα ήταν διαφορετικά από αυτά που δικαστικά έχουν πλέον εξαχθεί. Η ήπια μορφή ανάπτυξης, η οικολογική προσέγγιση, η απόλυτη εναλλακτική μορφή τουριστικής πτυχής, ίσως να έλυνε το πρόβλημα πριν ακόμη δημιουργηθεί. Η πρόταση της ΕΧΜ ως ζώνη προστασίας όπου απαγορεύεται η κατάτμηση και η δόμηση και επιτρέπεται μόνο η γεωργία, κτηνοτροφία, δασοπονία, και μελισσοτροφία θα έβρισκε διέξοδο σε ένα αναπτυξιακό σχεδιασμό που θα σεβόταν το φυσικό τοπίο και το μοναδικό οικοσύστημα.

Γιατί όμως να συγκεντρώνουμε την σκέψη μας μόνο σε μία πλευρά ανάπτυξης εκείνη της επιθετικής μαζικής κατασκευής ξενοδοχειακών κλινών και να μην την απλώνουμε σε άλλες συμβατές χρήσεις.

Τολμώ να αναφέρω για το "νησί" του Πρασονησίου ένα σχεδιασμό που νομίζω με την ταπεινή μου γνώμη ότι ταιριάζει και αναδεικνύει την περιοχή. Η κατασκευή ενός συστήματος AQUARIUM/ ΥΔΑΤΟΠΑΡΚΟΥ-PLANETARIUM (με πολλαπλές χρήσεις ειδικές και εθνικές) με τις υποστηρικτικές εγκαταστάσεις τους ίσως και με μονοψήφιο αριθμό μονώροφων σαλέ (χώροι διαμονής), με επιλεγμένους εκθεσιακούς χώρους σε υπαίθρια προστεγάσματα από υλικά της περιοχής όπου θα παρουσιάζονται περιοδικά τα τοπικά προϊόντα των γύρω χωριών σε επίπεδο αγροτουριστικής προβολής, συνδεδεμένα με γραφικά πετρόκτιστα μονοπάτια και με γωνίες "belvedere" για να θαυμάζεται η μοναδική θέα του τοπίου με φυσική πρόσβαση από τον χερσαίο χώρο με βάρκες όποτε χρειάζεται, ως επίσης η δημιουργία μικρής έκτασης αθλητικού κέντρου με οικολογικούς οικίσκους αποδυτηρίων και χώρος υγιεινής θα μπορούσε να αποτελέσει μία αρχική προσέγγιση ελεγχόμενης ανάπτυξης. Ολα αυτά και ίσως και άλλα με παρόμοια ιδιότητα θα διέγραφαν ένα αναπτυξιακό μέλλον στο νησάκι στο πνεύμα των καιρών και των νέων αντιλήψεων.

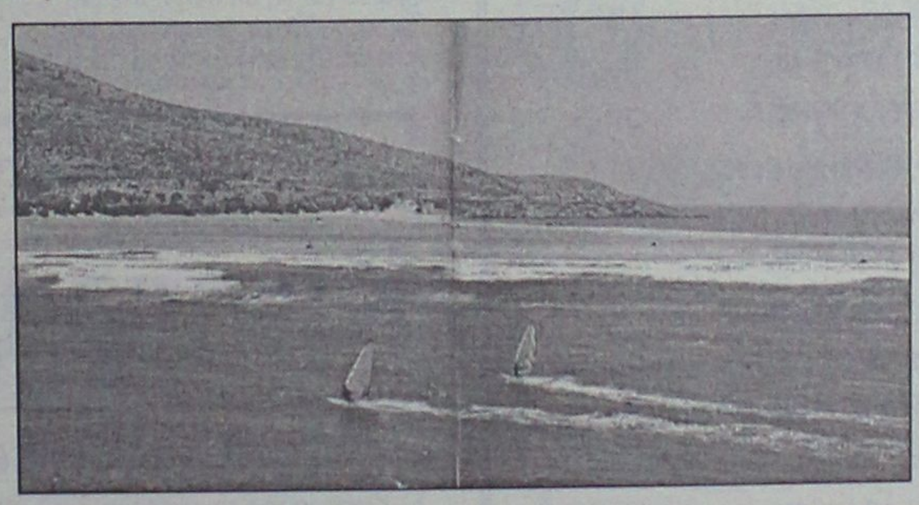

Η κύρια ανάπτυξη ας γίνει στην χερσαία επιφάνεια πριν από το νησάκι (εκτάσεις του Δημοσίου επίσης) με εγκαταστάσεις οργανωμένα CAMPING, ξενοδοχειακού συγκροτήματος πολυτελείας χαμηλού ύψους με ειδικότητα στην αθλητική θαλάσσια δραστηριότητα-surfing, προσεγμένα κτίρια έκτασης και αναψυχής, εξειδικευμένες κατοικίες και άλες ομοιοβαρείς χρήσεις ήπιας μορφής επίσης. Η εμφανιζόμενη καθημερινή αυθαιρεσία στον χώρο πρέπει να βρει αντίπαλο τον σχεδιασμό και την οργανωμένη νόμιμη δόμηση.

Ας σκεφτούμε τολμηρά και ίσως επαναστατικά. Η εποχή μας το χρειάζεται. Η φιλολογία περί περιβαλλοντικής συνείδησης, έννοια αυλη και χωρίς συγκεκριμένη διάσταση, αποτελεί πολλές φορές το άλλοθι για την επιβράδυνση ανάληψης βελτιωτικών πράξεων και απαραίτητων έργων για την καλή ζωή των πολιτών και την σοβαρή προοπτική ενός τόπου.

Η δημιουργική συνείδηση με διάλογο είναι εκείνη που πλάθει πολιτισμό, ταυτότητα, αυθεντικότητα, προσωπικότητα.

Εδώ μπορούμε να σημειώσουμε ότι η κυοφορούμενη ιδέα της επανασύστασης του τοπικού φορέα διαχείρισης της δημοσίας περιουσίας είναι πρόσφορη και γόνιμη κάτω όμως από ξεκάθαρους όρους και αρμοδιότητες ευθύνης. Η μελλοντική λειτουργία του Οργανισμού Ρυθμιστικού Σχεδίου της Ρόδου μπορεί να συγχωνεύσει τον φορέα διαχείρισης βρίσκοντας ένα σοβαρό και επίσημο υπόβαθρο δουλειάς.

Εάν η ύπαρξη οικονομικών πόρων αποτελεί απαραίτητη συνθήκη για μια επιτυχημένη διαχείριση-επένδυση σε μία ανάπλαση μιας ειδικής περιοχής, η κοινωνική συνεργασία και συνεννόηση είναι αναμφίβολα όχι μόνο αναγκαία αλλά και καθεστώς οφειλόμενο.

Η συμμετοχή όλων εξασφαλίζει την επιτυχία. Με το Νόμο 2742/99 για την Χωροταξία και Αειφόρο Ανάπτυξη ανοίγει θεσμικά ο δρόμος για τις δομές των ενιαίων φορέων διαχείρισης που αποτελούν την διοικητική τομή "εισβολής" όλων των παραγόντων της τοπικής κοινωνίας στην προστασία και ανάπτυξη της φύσης, που μέχρι σήμερα ήταν αποκλεισμένοι από αυτό. Η μελλοντική πορεία θα δείξει εάν το πείραμα θα πετύχει και οι Δήμοι φανούν αντάξιοι των περιστάσεων.

Πρόσφατα μετά από την τελική συμφωνία όλων των Δημάρχων της Ρόδου στο πλαίσιο της Συμπολιτείας για την σύσταση ενιαίων φορέων διαχείρισης με την μορφή Διαδημοτικών Επιχειρήσεων επιχειρείται να αντιμετωπισθεί το θέμα της ύδρευσης, της αποχέτευσης, του ΧΥΤΑ, του συγκοινωνιακού, προγραμμάτων κοινωνικού χαρακτήρα στα νέα δεδομένα, παρά τις όποιες αντιδράσεις για τον αποχετευτικό αγωγό λυμάτων Αρχαγγέλου-Βόδι. **Χρειάζεται από όλους τους Δημάρχους γενναιότητα κοινής απόφασης, εξάλειψη των τοπικιστικών περιφρουρήσεων και εξάρσεων, και όραμα για ένα νησί χωρίς περιχαρακώσεις στις υποδομές του και στις φυσικές πηγές του. Είναι ωφέλιμο στα μείζονα προβλήματα κλίμακας του νησιού οι τοπικοί άρχοντες και τα τοπικά όργανα να έχουν την ίδια γλώσσα, συντονισμένο λόγο, συγκλίνουσα άποψη, συγκεκριμένους στόχους. Δύσκολο, αλλά ο τόπος τα απαιτεί και το επιβάλει.**

Η υιοθέτηση μιας καινούργιας φιλοσοφίας με ανθρώπινες πρωτοβουλίες σε καθορισμένα νομικά πλαίσια κάτω από τον αμοιβαίο σεβασμό φύσης-ανθρώπου και με την διαλεκτική στάση αυτών στον χρόνο, ίσως να αποτελεί την χρυσή τομή που μπορεί να σταθεί το οικοδόμημα σύγχρονη πολιτική διαχείρισης και προστασίας της φύσης.

Σε μία εποχή όπου τα πάντα διαστολογούνται με οικονομικούς όρους και επιβάλλονται από τους "μεγάλους" το περιβάλλον οφείλει να προσαρμοσθεί στις νέες συνθήκες βλέποντας μπροστά και όχι πίσω, και διατηρώντας παράλληλα αναλλοίωτο τον φυσικό του χαρακτήρα και την ποιοτική του φυσιογνωμία στο βάθος του χρόνου.

ΠΡΑΚΤΟΡΕΙΟ ΤΑΞΙΔΙΩΝ

ΣΑΒΒΑΣ ΣΑΗΣ

ΦΘΗΝΑ ΑΕΡΟΠΟΡΙΚΑ ΕΙΣΙΤΗΡΙΑ ΓΙΑ ΟΛΟ ΤΟΝ ΚΟΣΜΟ

Με την ευκαιρία της λειτουργίας του νέου μας πρακτορείου στην οδό Τάρπον Σπρίνγκς 42 (δίπλα στην Τράπεζα Πίστεως)

ΠΡΟΣΦΕΡΟΥΜΕ

τα φθηνότερα αεροπορικά εισιτήρια για όλο τον κόσμο με όλες τις αεροπορικές εταιρίες.

ΠΡΟΣΟΧΗ Πληροφορίες δεν δίδονται από το τηλέφωνο μόνο προσωπική παρουσία σας

ΑΚΟΜΗ ΣΑΣ ΠΑΙΡΝΟΥΜΕ

ΒΙΖΑ επισκέπτου για ΑΜΕΡΙΚΗ σε μία εβδομάδα.

ΒΙΖΑ επισκέπτου για ΑΥΣΤΡΑΛΙΑ σε μία μέρα

Εκδοση διαβατηρίων

Εκδοση αδειών αυτοκινήτων

ΞΕΝΟΔΟΧΕΙΑ ΣΤΗΝ ΑΘΗΝΑ

PRESIDENT Α' ΚΑΤΗΓΟΡΙΑΣ Λεωφόρος Κηφισίας

Μονόκλινο	10.300 ΔΡΧ. (€30)	ΜΕ ΠΡΩΙΝΟ έως 31/3
Δίκλινο για μονόκλ.	11.300 ΔΡΧ. (€33)	«
Δίκλινο	13.300 ΔΡΧ. (€39)	«
Τρίκλινο	16.300 ΔΡΧ. (€48)	«

ESPERIA HOTEL Α' ΚΑΤΗΓΟΡΙΑΣ Σταδίου 22

Μονόκλινο	24.000 ΔΡΧ. (€70)	ΜΕ ΠΡΩΙΝΟ έως 31/3
Δίκλινο	26.600 ΔΡΧ. (€78)	«
Τρίκλινο	30.000 ΔΡΧ. (€88)	«

ELECTRA HOTEL Α' ΚΑΤΗΓΟΡΙΑΣ Ερμού 5

Μονόκλινο	28.000 ΔΡΧ. (€82)	ΜΕ ΠΡΩΙΝΟ έως 10/3
Δίκλινο	33.000 ΔΡΧ. (€97)	«
Τρίκλινο	38.900 ΔΡΧ. (€114)	«

TITANIA HOTEL Πανεπιστημίου 52 (ΣΥΝΤΑΓΜΑ-ΟΜΟΝΟΙΑ)

Μονόκλινο	24.500 ΔΡΧ. (€72)	ΜΕ ΑΜΕΡ. ΠΡ. έως 31/3
Δίκλινο	28.500 ΔΡΧ. (€84)	«
Τρίκλινο	33.000 ΔΡΧ. (€97)	«

DORIA HOTEL Β' ΚΑΤΗΓΟΡΙΑΣ Πειραιώς 15-17 (κοντά στην Ομόνοια)

Μονόκλινο	14.300 ΔΡΧ. (€42)	ΜΕ ΠΡΩΙΝΟ έως 31/3
Δίκλινο	16.000 ΔΡΧ. (€47)	«
Τρίκλινο	21.800 ΔΡΧ. (€64)	«

ZAFOLIA HOTEL Α' ΚΑΤΗΓΟΡΙΑΣ Λεωφ. Αλεξάνδρας 87

Μονόκλινο	25.500 ΔΡΧ. (€84)	έως 31/3
Δίκλινο	27.800 ΔΡΧ. (€90)	«
Τρίκλινο	33.000 ΔΡΧ. (€108)	«

ALEXANDROS HOTEL Α' ΚΑΤΗΓΟΡΙΑΣ Περιοχή HILTON

Μονόκλινο	26.600 ΔΡΧ. (€78)	ΜΕ ΠΡΩΙΝΟ έως 31/3
Δίκλινο	30.000 ΔΡΧ. (€88)	«
Τρίκλινο	40.200 ΔΡΧ. (€118)	«

PARTHENON HOTEL Α' ΚΑΤΗΓΟΡΙΑΣ Περιοχή Μακρυγιάννη

Μονόκλινο	18.500 ΔΡΧ. (€55)	ΜΕ ΠΡΩΙΝΟ έως 31/3
Δίκλινο	21.000 ΔΡΧ. (€62)	«
Τρίκλινο	28.000 ΔΡΧ. (€82)	

ΧΑΝΔΡΗΣ ΚΑΤΗΓΟΡΙΑΣ LUX Συγγρού 385

Μονόκλινο Superior	41.000 ΔΡΧ. (€120)	χωρίς πρωινό έως 31/12
Δίκλινο Superior	41.000 ΔΡΧ. (€120)	«

ST. GEORGE LYKABETTUS ΚΑΤΗΓΟΡΙΑΣ LUX

Μονόκλινο	35.000 ΔΡΧ. (€103)	χωρίς Β/Β έως 28/12
Δίκλινο	35.000 ΔΡΧ. (€103)	«

ΞΕΝΟΔΟΧΕΙΟ ASTOR (Σύνταγμα)

Μονόκλινο	12.600 ΔΡΧ. (€37)	ΜΕ ΠΡΩΙΝΟ έως 31/3
Δίκλινο	16.700 ΔΡΧ. (€49)	
Τρίκλινο	20.100 ΔΡΧ. (€59)	«

ΣΑΣ ΣΥΜΦΕΡΕΙ ΠΡΙΝ ΚΛΕΙΣΕΤΕ ΟΠΟΥΔΗΠΟΤΕ ΝΑ ΜΑΣ ΕΠΙΣΚΕΦΘΕΙΤΕ

ΠΡΑΚΤΟΡΕΙΟ ΤΑΞΙΔΙΩΝ

ΣΑΒΒΑΣ ΣΑΗΣ

ΤΑΡΠΟΝ ΣΠΡΙΝΓΚΣ 42 (δίπλα στην Τραπ. Πίστεως) · **Τηλ. 39781-3**

Από τους βασικούς άξονες του σχεδίου για το ασφαλιστικό

Επαγγελματική σύνταξη και προνόμια σε μητέρες

Το τελικό κείμενο θα παρουσιασθεί σύντομα προς συζήτηση

Επαγγελματική σύνταξη, ελαστική ηλικία συνταξιοδότησης 58 έως 65, διατήρηση ευνοϊκού καθεστώτος και επιπλέον ενίσχυση των μητέρων με ανήλικα τέκνα, ένταξη εργαζομένων σε ΔΕΚΟ και τράπεζες στο ΙΚΑ, αυτοτελές ταμείο για τους δημοσίους υπαλλήλους, δυνατότητες και κίνητρα για ιδιωτική ασφάλιση, είναι οι βασικοί άξονες του τελικού σχεδίου για την ασφαλιστική μεταρρύθμιση που μέσα στο Φεβρουάριο θα παρουσιάσει η ηγεσία του υπουργείου Εργασίας και Κοινωνικών Ασφαλίσεων σε κοινωνικούς εταίρους και πολιτικά κόμματα.

Το τελικό κείμενο που θα παρουσιαστεί και θα έχει τη μορφή γενικών προτάσεων προς συζήτηση, και σε καμία περίπτωση κυβερνητικών αποφάσεων, θα είναι ήπιων κατευθύνσεων και θα φιλοδοξεί εξαρχής να εξασφαλίσει τη συναίνεση των συνδικάτων.

Η κυβέρνηση θα προσδοκά ευρύτερη συμφωνία κοινωνικού χαρακτήρα με πολιτικούς όρους.

Οι "καινοτομίες" που θα εισαγάγει στο κοινωνικοασφαλιστικό σύστημα της χώρας είναι η επαγγελματική επικουρική σύνταξη (έναν νέο θεσμό) που θα λειτουργεί συμπληρωματικά στην κύρια και στην επικουρική σύνταξη, η αναγνώριση της μητρότητας μέσω ιδιαίτερων ενισχύσεων που θα τη βοηθούν να αναθρέψει τα παιδιά της τα πρώτα χρόνια της ζωής τους - όταν την έχουν πραγματικά ανάγκη- και η δυνατότητα ελαστικής συνταξιοδότησης από τα 58 έως τα 65.

Ειδικότερα, οι άξονες της ασφαλιστικής μεταρρύθμισης που θα τεθούν στο πλαίσιο του κοινωνικού διαλόγου είναι:

• Θέσπιση των επαγγελματικών συντάξεων. Σύμφωνα με τη διεθνή εμπειρία, οι εργοδότες μπορεί να συστήσουν ειδικά "fund" που



θα μπορούν να επενδύουν μέσω κεφαλαιοποίησης τα ποσά που καταβάλλονται ώστε οι εργαζόμενοι να λάβουν μία επιπρόσθετη σύνταξη στα 65 τους χρόνια. Οι επαγγελματικές επικουρικές συντάξεις είναι από τα κύρια γνωρίσματα του σουηδικού μοντέλου ασφάλισης, ενώ ιδιαίτερος λόγος είχε γίνει γι' αυτές και στην εθνική συνδιάσκεψη για τη μεταρρύθμιση του συστήματος κοινωνικής ασφάλισης που διοργάνωσε η ΓΣΕΕ το περασμένο φθινόπωρο.

• Κοινό όριο ηλικίας για συνταξιοδότηση τα 65 έτη για άνδρες και γυναίκες. Από τη γενίκευση προτείνεται να εξαιρεθούν οι γυναίκες με ανήλικα τέκνα, όσοι ανήκουν στην κατηγορία των βαρέων και ανθυγιεινών επαγγελμάτων και όσοι παίρνουν αναπηρικές συντάξεις. Για τις τελευταίες αναφέρεται ότι είναι απαραίτητο να εξυγιανθεί το σύστημα χορήγησής τους. Ταυτόχρονα, θα δοθεί η δυνατότητα αποχώρησης από τον ενεργό εργασικό βίο ακόμα και από τα 58 έτη με μειωμένη σύνταξη. Από την άλλη, θα υπάρχουν σημαντικά κίνητρα για όσους παραμείνουν στην εργασία τους και μετά τα 65 έτη. Πάντως, στο θέμα της ελαστικής συνταξιοδότησης η κυβέρνηση αναμένεται να αντιμετωπίσει σθεναρή αντίδραση από τον ΣΕΒ, καθώς η αντίστοιχη πρόταση των εργοδοτών κάνει λόγο για ευέλικτη συνταξιοδότηση μεταξύ 60-67 χρόνων.

• Ενίσχυση των μητέρων με ανήλικα τέκνα. Προτείνεται τα πρώτα 2 έως 4 χρόνια από τη γέννηση του παιδιού τους να μην εργάζονται και οι ασφαλιστικές εισφορές να καταβάλλονται από το κράτος. Εξετάζεται η δυνατότητα θέσπισης και άλλων ρυθμίσεων κοινωνικού χαρακτήρα.

• Ως προς τις ενοποιήσεις των ταμείων, θεωρείται βέβαιη η ένταξη των εργαζομένων σε ΔΕΚΟ και των τραπεζοϋπαλλήλων στο ΙΚΑ. Αρχικά εξετάστηκε και το ενδεχόμενο ένταξης των δημοσίων υπαλλήλων στο Ιδρυμα Κοινωνικών Ασφαλίσεων, αλλά απορρίφθηκε λόγω του δυσβάστακτου κόστους και επελέγη η λύση της δημιουργίας Αυτοτελούς Ταμείου Δημοσίων Υπαλλήλων.

Πάντως, πρόθεση της ηγεσίας του υπουργείου Εργασίας και Κοινωνικών Ασφαλίσεων είναι να φέρει προς ψήφιση στη Βουλή ένα γενικό νόμο-πλαίσιο και να μην εισέλθει στην ψήφιση λεπτομερειακών ρυθμίσεων.

Αν όλα πάνε καλά, εκτιμάται ότι μέχρι το φθινόπωρο το αργότερο το νέο νομοσχέδιο θα έχει κατατεθεί στο Κοινοβούλιο.

Για να υποβάλουν τις δηλώσεις τους μέσω Ίντερνετ

Κίνητρα για φορολογούμενους

Αύξηση της έκπτωσης του φόρου, κατάργηση δικαιολογητικών κ.λπ.

Κίνητρα για την ενθάρρυνση των φορολογούμενων να υποβάλλουν ηλεκτρονικά τις δηλώσεις τους με στόχο τη διευκόλυνσή τους κατά τη διαδικασία υποβολής των φορολογικών δηλώσεων, ανακοίνωσε χθες σε συνέντευξη Τύπου ο υπουργός Οικονομίας και Οικονομικών κ. Νίκος Χριστοδουλάκης.

Τα κίνητρα αυτά προβλέπουν:

1. Την αύξηση της έκπτωσης του φόρου για όσους φορολογούμενους υποβάλλουν τη δήλωσή τους μέσω ίντερνετ. Η έκπτωση θα είναι 2,5% και μέχρι 40.000 δρχ. έναντι 25.000 δρχ. που ήταν μέχρι τώρα.

2. Η κατάργηση της υποχρέωσης των φορολογούμενων που υποβάλλουν τη δήλωσή τους ηλεκτρονικά να υποβάλλουν στην Εφορία και τα δικαιολογητικά των δαπανών που πραγματοποίησαν κατά τη διάρκεια του έτους.

3. Τη δημιουργία από την 1η/2/02 σε όλες τις ΔΟΥ ειδικών γραφείων ενημέρωσης των πολιτών και παροχής συμβουλών για τη συμπλήρωση των φορολογικών τους δηλώσεων.

4. Τη δημιουργία ειδικής ομάδας υπαλλήλων στις ΔΟΥ που θα παραλαμβάνει τις δηλώσεις με στόχο να μήν υπάρξουν καθυστερήσεις και ουρές. Αλλη ομάδα θα είναι αρμόδια για την αποστολή των δηλώσεων απο τις

Εφορίες στο ΚΕΠΥΟ, η οποία θα ξεκινά αμέσως μετά την υποβολή τους. Στόχος είναι μέχρι το τέλος του Ιουλίου να έχει εκκαθαριστεί το 80% των δηλώσεων, ώστε οι φορολογούμενοι να παραλάβουν αμέσως μετά τα εκκαθαριστικά τους.

5. Ιδιαίτερη κατάρτιση των στελεχών και των υπαλλήλων των ΔΟΥ που θα ασχοληθούν με την παραλαβή και τον έλεγχο των δηλώσεων. Συνολικά καταρτίζονται πάνω από 3.000 υπάλληλοι για να εξυπηρετούν πιο γρήγορα τους πολίτες.

6. Η πραγματοποίηση τακτικών και ενημερωτικών συναντήσεων των εφόρων με τους πολίτες και τους λογιστές σε κάθε νομό πριν από την υποβολή των δηλώσεων για την πάροχή οδηγιών και διευκρινήσεων.

Επίσης ο κ. Χριστοδουλάκης ανακοίνωσε την επέκταση σε όλους τους φορολογούμενους του δικαιώματος έκπτωσης του φόρου κατά 2,5%, όταν εξοφλούν εφάπαξ το φόρο που τους αναλογεί, ανεξάρτητα από το χρόνο εκκαθάρισης της φορολογικής τους δήλωσης.

Για τη διευκόλυνση των φορολογούμενων ανακοινώθηκε ακόμη η παράταση της προθεσμίας υποβολής των δηλώσεων φόρου μεγάλης ακίνητης περιουσίας του έτους 2002, η οποία με βάση το ισχύον καθεστώς συνέπιπτε χρονικά με την υποβολή των δηλώσεων φόρου εισοδήματος. Οι προθεσμίες αυτές μετατίθενται για το διάστημα από 5 έως και 18 Ιουνίου.

Το υπουργείο Οικονομικών έδωσε στη δημοσιότητα και τα οριστικά στοιχεία για την πορεία των εσόδων του προϋπολογισμού του 2001. Σύμφωνα με αυτά, τα έσοδα αυξήθηκαν κατά 6,8% έναντι αρχικού στόχου του προϋπολογισμού 7,1%. Ετσι παρουσίασαν μικρή υστέρηση 35 δισ. δρχ.

Πάντα με υγείαν....

Γυναικομαστία: Που οφείλεται και πως αντιμετωπίζεται

Γράφει:
Ο Δημήτριος Τριανταφύλλου
Πλαστικός Χειρουργός

Η γυναικομαστία που δόθηκε από τον περίφημο ιατρό Γαληνό 131-200 μ.Χ.) αποτελεί μια πολύ συχνή συγγενή διαμαρτία από την διάπλαση των μαστών των ανδρών. Σε μεγάλες ομάδες νέων παγκοσμίως (π.χ. στρατό, προσκόπους κλπ.) οι έρευνες έδειξαν ότι η συχνότητα της γυναικομαστίας φθάνει έως 36-38%, ενώ σε λίγο μεγαλύτερους η συχνότητα πέφτει στο 30-35%.

Διακρίνονται τρεις τύποι γυναικομαστίας, η αδενική, η λιπομαστία και η μικτή, ενώ δυνατό, αυτή να είναι μονόπλευρη ή αμφοτερόπλευρη.

Η διάγνωση είναι κλινικά απλή. Αν και στις περισσότερες περιπτώσεις δεν υπάρχει κάτι παθολογικό, παρά μια απλή προσωρινή μεταβολή στην αναλογία οιστρογόνων και ανδρογενών, απαραίτητο κρίνεται να εξετάζεται ο ασθενής και από ενδοκρινολόγο, μια και σε ορισμένες περιπτώσεις υποκρύπτονται κάποια σπάνια νοσήματα.

Παθήσεις που σχετίζονται και με γυναικομαστία είναι κάποια σπάνια σύνδρομα όπως Klinefetr, Reifenstein, ανεπάρκεια στη σύνθεση τεστοτερόνης, συγγενής ανορχία, ιογενής ορχίτιδα, ερμαφροδιτισμός, όγκος των ορχέων, νοσήματα του ήπατος, υποθεροειδισμός κλπ.

Επίσης έχει ενοχοποιηθεί και η χρήση κάποιων φαρμάκων όπως ψυχοφάρμακα, ηρωίνη, ινδική κάνναβης, οι πλείστες των περιπτώσεων είναι όμως ιδιοπαθείς.

Από τους ασθενείς μόνο ένα 10% με 20% αναφέρει από καιρό πόνο, ενώ το 30% αναφέρει ευαισθησία.

Το χειρότερο όμως "σύμπτωμα" των "γυναικομαστιών" είναι η ντροπή που αυτοί νιώθουν για το θηλυπρεπές στοιχείο κάτι που συχνά τους απομονώνει μία και αποφεύγουν "αθλοπαιδιές" με συνομήλικούς τους ή ζητούν από τους γονείς τους το καλοκαίρι παραλίες ερημικές.

Η αποκατάσταση της γυναικομαστίας είναι χειρουργική. Η επέμβαση γίνεται υπό γενική αναισθησία και διαρκεί μιά με δύο ώρες.

Η τομή της επέμβασης είναι δυσδιάκριτη και ημιπεριθηλαία (περιλαμβάνει τη μισή περίμετρο της θηλής). Δουλεύοντας μέσα απ' την τομή αυτή αφαιρείται ο αδένας και όλα το λίπος που υπάρχει στο μαστό.

Η τεχνική είναι κλασική και χρησιμοποιείται από τους περισσότερους πλαστικούς χειρουργούς. Εφαρμόσθηκε από τον Γάλλο Dufourmentel το 1928.

Η γυναικομαστία αντιμετωπίσθηκε για πρώτη φορά χειρουργικά απ' τον Παύλο τον Αιγινήτη (625-690 μ.Χ.), ο οποίος στο βιβλίο του "Επιτομή Ιατρικής" αναφέρεται λεπτομερώς στο θέμα όπου και αφαιρεί το μαστό με τομή υπομάστιο.

Απ' την εποχή του Παύλου του Αιγινήτη μέχρι την εποχή του Dufourmentel δεν γίνεται πουθενά μνεία για τη γυναικομαστία η οποία φαίνεται να έχει παραμεληθεί.

Την τελευταία δεκαετία χρησιμοποιείται στην αντιμετώπιση της γυναικομαστίας και η λιποαναρρόφηση η οποία όμως έχει κύρια ένδειξη στις περιπτώσεις λιπομαστίας.

Μετά την επέμβαση ιδιαίτερα βοηθητικός είναι ένας ελαστικός επίδεσμος για μία ή δύο εβδομάδες, ενώ απαγορεύεται η άρση βάρους για τρείς εβδομάδες τουλάχιστον.

Με την χειρουργική επέμβαση βελτιώνεται η εμφάνιση, γίνεται περισσότερο ανδροπρεπής ενώ αυξάνεται δραστικά και η αυτοπεποίθηση.

Τα αποτελέσματα της επέμβασης είναι μόνιμα και εάν κανείς έχει προσδοκίες ρεαλιστικές τότε οι πιθανότητες να μείνει πολύ ικανοποιημένος απ' την επέμβαση είναι πάρα πολλές.

ΙΑΤΡΙΚΗ ΑΝΑΚΟΙΝΩΣΗ
Ο ιατρός
ΠΕΡΙΚΛΗΣ Ε. ΠΑΠΠΑΣ
ΑΓΓΕΙΟΧΕΙΡΟΥΡΓΟΣ
Αγγειολογικό Εργαστήριο
Δέχεται:
Με ραντεβού στο ιατρείο του:
Π. Μελά 27-2ος όροφος
Τηλ. 75948 κιν. 0972016170

ΙΑΤΡΙΚΗ ΑΝΑΚΟΙΝΩΣΗ
Ο ιατρός
ΙΩΑΝΝΗΣ ΟΡΦΑΝΟΣ
ΧΕΙΡΟΥΡΓΟΣ ΟΡΘΟΠΑΙΔΙΚΟΣ
Μέλος του Κολεγίου Ελλήνων Ορθοπαιδικών Χειρουργών
Δέχεται:
Στο ιατρείο του
Παύλου Μελά 40-1ος όροφος
Δευτέρα-Παρασκευή 08.30-13.00 και 17.00-20.30
Σάββατο με ραντεβού
Τηλ. 33323, κινητό 0944373616

ΙΑΤΡΙΚΗ ΑΝΑΚΟΙΝΩΣΗ
Ο ιατρός
ΧΑΛΟΥΔΗΣ Α. ΠΑΝΤΕΛΗΣ
ΕΙΔΙΚΟΣ ΑΙΜΑΤΟΛΟΓΟΣ
Δέχεται:
Με ραντεβού στο ιατρείο του:
Π. Μελά 27-2ος όροφος
Τηλ. 75716 κιν. 0973314391

ΜΕΤΑΦΟΡΑ ΙΑΤΡΕΙΟΥ
Το ιατρείο του
ειδικού καρδιολόγου
ΤΣΑΜΠΙΚΟΥ ΚΩΝ. ΚΟΥΡΤΗ
μετεφέρθη και λειτουργεί στην οδό Βενετοκλέων στον αριθμό 117
Τηλ. ιατρείου 02410-37726

ΙΑΤΡΙΚΗ ΑΝΑΚΟΙΝΩΣΗ
Ο ιατρός
ΣΤΑΜΑΤΗΣ Μ. ΜΑΓΚΑΦΑΣ
ΠΑΙΔΙΑΤΡΟΣ
Δέχεται:
Στο ιατρείο του
ΕΡΥΘΡΟΥ ΣΤΑΥΡΟΥ 2 - ΚΡΕΜΑΣΤΗ
Δευτέρα-Παρασκευή 9 π.μ.-1 μ.μ. και 5.30 μ.μ.-8.30 μ.μ.
Τηλ. Ιατρ.: 02410-96960 κιν. 0937-534443

ΙΑΤΡΙΚΗ ΑΝΑΚΟΙΝΩΣΗ
Η χειρουργός Οδοντίατρος
D.D.S FAGD
Μιχαλία Π. Δέδε
Πτυχιούχος Πανεπιστημίου Αθηνών
Μετεκπ. στην Γενική-Αισθητική Οδοντιατρική
(BAYLOR-USA)
Δέχεται καθημερινά στο ιατρείο της
επί της Γεωργίου Ευσταθίου 15
Για ραντεβού τηλ. 02410 34404 κινητό 0973747233

ΝΤΟΡΑ ΚΩΝΣΤΑΝΤΙΝΟΠΟΥΛΟΥ
ΨΥΧΟΛΟΓΟΣ
Πτυχιούχος του Πανεπιστημίου της Καλιφόρνιας-Λος Αντζελες (UCLA)-Μεταπτυχιακές σπουδές στο Pepperdine University-Malibu California.
➤ Αμεση ψυχολογική υποστήριξη και επαγγελματική φροντίδα από έμπειρη Ψυχολόγο και Οικογενειακή Σύμβουλο.
➤ Η σωστή θεραπευτική σχέση μπορεί να επιφέρει ρεαλιστικές λύσεις για πραγματικά προβλήματα σε θέματα: μοναξιάς, μελαγχολίας, στρες, ανυπομονησίας, φοβίας, εθισμού, οικογενειακών σχέσεων, διαζυγίου, κακομεταχείρισης, συναισθηματικών δυσκολιών, αυτοπεποίθησης, ανασφάλειες, μεταβατικά στάδια ζωής, βουλιμίας, ανορεξίας, απώλειας, πένθους.
Τηλεφωνείστε στα τηλέφωνα:
35163 και 0944/980550
για ραντεβού και άμεση εξυπηρέτηση.
Διεύθυνση: Καρίας 1
Περιοχή Ροδίνι - Ρόδος

INEMA
ΙΑΤΡΙΚΟΣ & ΝΟΣΟΚΟΜΕΙΑΚΟΣ ΕΞΟΠΛΙΣΜΟΣ
13 ΧΡΟΝΙΑ ΕΜΠΕΙΡΙΑΣ
ΠΙΣΤΟΠΟΙΗΣΗ ΠΟΙΟΤΗΤΑΣ ISO 9002 EN 46002 E3/833
ΛΕΜΕΣΣΟΥ 2 ΡΟΔΟΣ ΤΗΛ.32238 – FAX 28484
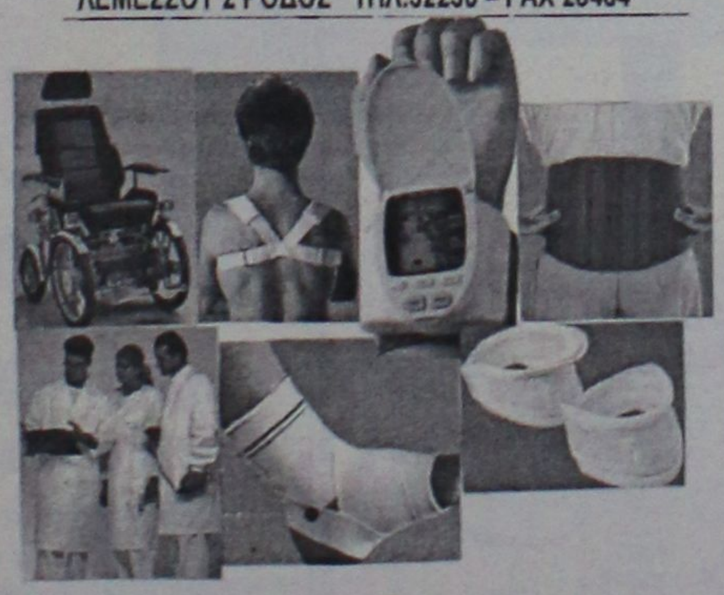
ΑΝΑΠΗΡΙΚΑ ΚΑΡΟΤΣΙΑ – ΒΑΔΙΣΤΙΚΑ ΒΟΗΘΗΜΑΤΑ – ΟΡΘΟΠΕΔΙΚΑ ΕΙΔΗ – ΜΠΛΟΥΖΕΣ ΙΑΤΡΙΚΕΣ – ΚΑΛΤΣΕΣ ΦΛΕΒΙΤΙΔΑΣ – ΠΕΛΜΑΤΑ – ΟΡΘΟΠΕΔΙΚΑ ΜΑΞΙΛΑΡΙΑ – ΚΡΕΒΑΤΙΑ ΝΟΣΟΚΟΜΕΙΑΚΑ – ΙΑΤΡΙΚΟΣ ΕΞΟΠΛΙΣΜΟΣ ΚΑΙ ΑΝΑΛΩΣΙΜΑ – ΟΡΓΑΝΑ ΧΗΜΕΙΟΥ ΚΑΙ ΚΑΘΕ ΑΛΛΟ ΕΙΔΟΣ ΓΙΑ ΚΑΤ ΟΙΚΟ ΝΟΣΗΛΕΙΑ.

Εργαστήριο Κλινικής Ψυχολογίας
ΧΡΙΣΤΙΝΑ ΣΑΒΒΑΚΗ-ΓΚΡΑΝΖΑΝ
Κλινική Ψυχολόγος-Ψυχοπαθολόγος (DESS)
- Πτυχιούχος του Πανεπιστημίου Nancy Γαλλίας
- Μεταπτυχιακή ειδίκευση (DESS) στην Κλινική Ψυχολογία Ενηλίκου, Εφήβου και Παιδιού στο Πανεπιστήμιο Reims Γαλλίας

Για τον ενήλικο
- Ψυχοδιαγνωστική
- Ψυχολογική υποστήριξη
- Ατομική και οικογενειακή συνέντευξη
- Ψυχοθεραπεία αναλυτικής εμπνεύσεως

Για το παιδί
- Αξιολόγηση προσωπικότητας (τεστ νοημοσύνης, προβολής)
- Διάγνωση μαθησιακών δυσκολιών και συμπεριφορικών διαταραχών
- Συμβουλευτική επαγγελματικού προσανατολισμού
- Ψυχοθεραπεία μέσω παιχνιδιού και εικαστικών

Δέχεται με ραντεβού
Εθνικής Αντίστασης 15
Τηλ.: 77350-Κιν. 0937684251

Πέθανε στη Νέα Υόρκη ο Ηλίας Ρωμαίος

Εφυγε ένας πατριώτης

Ενα σημείωμα από τον κ. Εμ. Κασσώτη

Απεβίωσε και ετάφει στη Νέα Υόρκη ο Ηλίας Αλεξάνδρου Ρωμαίος από την Τήλο της Δωδεκανήσου, ένας ακόμη πατριώτης που αγωνίστηκε και πολέμησε για την απελευθέρωση των νησιών μας έφυγε για

Ο αείμνηστος γεννήθηκε στο νησί της Ηρινας την εποχή της Ιταλοκρατίας και μεγάλωσε με το όραμα της απελευθέρωσης της πατρίδας του. Το 1943 σε ηλικία 16 ετών με δύο άλλους νέους και μ' ένα βαρκάκι δραπέτευσε από την Τήλο και μετά από πολλούς κινδύνους έφθασε στην απέναντι Μικρασιατική ακτή.

Απ' εκεί και μετά από πολλές ταλαιπωρίες έφθασε στην Κύπρο όπου κατετάγει εθελοντής στο Ελληνικό Ναυτικό και υπηρέτησε στο αντιτορπιλικό "Ναυαρίνο". Κατά το διάστημα του Β' Παγκοσμίου Πολέμου πήρε μέρος στην απόβαση των συμμάχων στη Νότιο Γαλλία τον Αύγουστο του 1944 και σε άλλες επιχειρήσεις στη Μεσόγειο. Τον Οκτώβριο του 1944 πάλι με το "Ναυαρίνο" πήρε μέρος στην Α' μάχη της Τήλου και του δόθηκε η ευκαιρία να πολεμήσει για την απελευθέρωση του νησιού του, και να στείλει μήνυμα στους γονείς του, που πάνω από ένα χρόνο δεν είχαν νέα του και το θεωρούσαν χαμένο.

Το 1992 μετά από 48 χρόνια συναντήθηκε στην Αμερική με τον πρώην γερμανό αξιωματικό HANS VOGELER αρχηγό των γερμανικών δυνάμεων στη Μάχη της Τήλου.

Του έκαμε τραπέζι στο σπίτι του στην Αστόρια της Νέας Υόρκης και οι πρώην αντίπαλοι και εχθροί αγκαλιάστηκαν και φιλήθηκαν με δάκρυα στα μάτια. Χαρακτηριστικά ο VOGELER είπε τότε στον Ρωμαίο: "Πρέπει να αισθάνεσαι υπερήφανος που πολέμησες για την απελευθέρωση της πατρίδας σου".

Ο Ρωμαίος ήλθε στην Αμερική το 1957 και αποκαταστάθηκε οικονομικά εργαζόμενος στις επιχειρήσεις εστατορίων. Το 1958 παντρεύτηκε στην Αμερική την Ειρήνη Σακελλαρίδη από την Νίσυρο και απέκτησαν τρία παιδιά και οκτώ εγγόνια.

Αν και όλα τους παιδιά και εγγόνια γεννήθηκαν και μεγάλωσαν στην Αμερική, όμως μιλούν άριστα τα ελληνικά, ακολουθούν τα ελληνικά έθιμα και παραδόσεις και συμμετέχουν σ' όλες τις Δωδεκανησιακές εκδηλώσεις.

Ο αείμνηστος άνθρωπος κοινωνικός και προοδευτικός αναμείχθηκε στα κοινοτικά και στα συλλογικά της Τήλου και της Δωδεκανήσου, και μεταξύ των άλλων υπήρξε πρόεδρος του συλλόγου Τηλίων και μέλος του Δ.Σ. της Δωδεκανησιακής Ομοσπονδίας. Τον αείμνηστο γνώριζα για πολλά χρόνια και πολλές φορές συνεργαστήκαμε για Δωδεκανησιακά και εθνικά θέματα. Ιδιαίτερα εκτίμησα την πολύτιμη συνεργασία του για τις εξυπηρετήσεις και πληροφορίες που μου έδωσε για το βιβλίο μου "Η Μάχη της Τήλου".

Αείμνηστε Ηλία στο διάβα σου απ' αυτή τη ζωή άφησες πολλά σημάδια ανθρωπισμού και πατριωτισμού για μίμηση και για παραδειγματισμό. Ας είναι η μνήμη σου αιωνία.

ΕΜ. ΚΑΣΣΩΤΗΣ

Προτάσεις του κ. Γ. Σιφωνιού στο Δ.Σ. του ΕΒΕΔ

Προτάσεις για την συζήτηση συγκεκριμένων θεμάτων κατά την προσεχή συνεδρίαση του διοικητικού συμβουλίου του Επιμελητηρίου, κατέθεσε ο κ. Γιώργος Σιφωνιός.

Στην επιστολή, που έστειλε προχθές, αναφέρει τα εξής:

"Κύριε πρόεδρε, παρακαλώ να συμπεριλάβετε στην ημερήσια διάταξη της προσεχούς συνεδρίασης του Διοικητικού Συμβουλίου του Επιμελητηρίου την πρώτη δέσμη της πρότασής μας με τα παρακάτω θέματα:

1. Δημιουργία μόνιμων Επιμελητηριακών Επιτροπών από μέλη του Επιμελητηρίου κατά Επαρχείο.

2. Εναρξη διαδικασίας για την πρόσληψη με σύμβαση έργου τεχνικού, οικονομικού και νομικού συμβούλου.

3. Ενημέρωση από τους αρμοδίους μηχανικούς για την πορεία του κτιρίου του επιμελητηρίου, την λειτουργικότητά του και την δυνατότητα λειτουργίας τηλεδιάσκεψης.

4. Ενημέρωση για τις δραστηριότητες της αναπτυξιακής εταιρίας του Επιμελητηρίου και την σύγκλιση της γενικής συνέλευσης.

5. Απόφαση για αποστολή μηνιαίας εφημερίδας στα μέλη του επιμελητηρίου».

ΚΑΘΗΜΕΡΙΝΑ ΟΛΑ ΤΑ ΝΕΑ ΤΗΣ ΔΩΔΕΚΑΝΗΣΟΥ ΣΤΟ INTERNET
www.rodiaki.gr

ΝΤΕΤΕΚΤΙΒΣ
30 ΧΡΟΝΙΑ ΜΟΝΙΜΑ ΚΑΙ ΣΤΗ ΡΟΔΟ
35354 - 28780
Π.Π. ΓΕΡΜΑΝΟΥ 6 (ΠΛ. ΦΩΚΙΑΛΗ)
Η ΛΥΣΗ!!!
ΣΕ ΚΑΘΕ ΣΑΣ ΠΡΟΒΛΗΜΑ
EXPRESS SECURITY

δημιουργίες cair

ΡΟΔΟΣ 2400 Λευκός Ξηρός ΟΠΑΠ
ΑΡΧΟΝΤΙΚΟ Ερυθρός Ξηρός Δωδεκανησιακός τοπικός

Δύο αντιπροσωπευτικά κρασιά της ΚΑΪΡ Α.Ε., που αποδεικνύουν για άλλη μια φορά την αναμφισβήτητη ικανότητα της Δωδεκανησιακής Εταιρείας να παράγει υψηλής ποιότητας προϊόντα. Ικανότητα που επιβεβαιώνεται από την πρόσφατη παρουσίαση του μοναδικού στην ελληνική αγορά συλλεκτικού αφρώδους CAIR ROSE RESERVE 10 ετών, σε περιορισμένο αριθμό φιαλών και ποιότητα που συναντάται στην πλούσια γκάμα των διεθνώς αναγνωρισμένων προϊόντων της, όπως RODOS 2400 λευκό ξηρό, VQPRD (χρυσό στο Μιλάνο), ΜΟΣΧΑΤΟΣ ΡΟΔΟΥ ΟΠΕ (χρυσό στο Μιλάνο), MOULIN λευκό ξηρό (χρυσό στις Βρυξέλλες), MOULIN ροζέ ημίξηρο (χρυσό σε Μπορντό και Μιλάνο), CAIR φυσικός αφρώδης (χρυσά μετάλλια σε Μιλάνο και Monde Selection).

Εγγύηση
C·A·I·R
Επιλεγμένοι οίνοι ποιότητας

CAIR Δαβάκη - Πίνδου 65, Ν. Φάληρο, τηλ.: 4813876,4813125 fax: 4814695.
2ε χλμ. Ρόδου - Λίνδου, Ρόδος τηλ.: 0241/68770-3 fax: 0241/62575.



ΕΡΓΑΣΤΗΡΙ ΣΥΓΧΡΟΝΗΣ ΣΚΕΨΗΣ

Μπορούμε να είμαστε ελεύθεροι! Μπορούμε να μάθουμε να πετάμε!

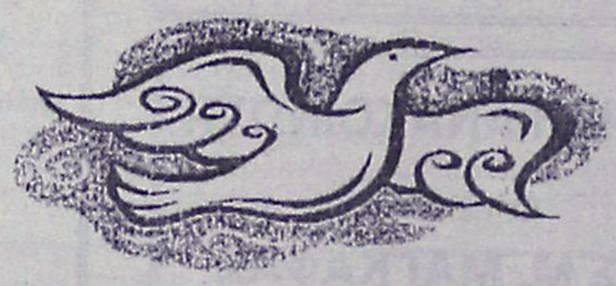

«Μα το Θεό, είναι αλήθεια! Είμαι ένας τέλειος γλάρος, χωρίς όρια, δίχως περιορισμούς»! Γλάρος Ιωνάθαν

Αρχή του νέου Χρόνου!
Δυναμικός και Θετικός, θα είναι ο νέος χρόνος, για όσους σκέπτονται θετικά!

Είναι η σωστή στιγμή να κάνετε ένα βήμα μπροστά προς την αλλαγή και την καλυτέρευση!

Δεν χρειάζεστε τίποτε το ιδιαίτερο, εκτός απ' το ενδιαφέρον σας, για να παρακολουθήσετε τα σεμινάριά μας.

Θα μάθετε νέους τρόπους και κανόνες για να παίζετε Το Παιχνίδι της Ζωής και να κερδίζετε! ΜΠΟΡΕΙΤΕ!

Λίγες οι ώρες που χρειάζεται να αφιερώσετε και πολλά τα οφέλη!

Τα σεμινάρια δεν έχουν θρησκευτικό ή μυστικιστικό χαρακτήρα. Διώξτε το φόβο και την αμφιβολία και τηλεφωνήστε τώρα!

Τηλ.: *(0241) 69785-65529*

Νέα Σελίδα...

Του Λουκά Βελιδάκη
e-mail:
neaselida@hotmail.com

Η κληρονομιά του κ. Μάκη

Οι αποκαλύψεις υπό τη μορφή χιονοστιβάδας των τελευταίων ημερών αναφορικά με τα φρουτάκια του Χρυσανθακόπουλου και τους λοιπούς εμπλεκόμενους (ή διαπλεκόμενους;) από το Μάκη Τριανταφυλλόπουλο και τις κρυφές του κάμερες έβαλαν τη δημοσιογραφία και την πολιτική σε άλλη ερμηνευτική διάσταση. Τί εννοούμε; Η κοινή γνώμη άρχισε να αντιλαμβάνεται τελείως διαφορετικά τις παραπάνω έννοιες.

Η στήλη είχε λοιδορήσει την πράξη των υποκλοπών του κ. Μάκη ευθής εξ' αρχής. Δεν περιβλήθηκε βέβαια με το μανδύα του τιμητή των πάντων. Τη γνώμη της είπε. Και θεώρησε κατακριτέο φαινόμενο τη δημοσιογραφική έρευνα ή το ρεπορτάζ με τη χρήση τέτοιων μέσων. Οι αποκαλύψεις, ωστόσο, θα πουν κάποιοι είχαν θετικό αντίκτυπο για τα δημόσια πράγματα. Ο Χρυσανθακόπουλος είναι η κορυφή του παγόβουνου και μετά από αυτόν αρχίζει να ξεσκεπάζεται το κύκλωμα του παράνομου τζόγου και η αμαρτωλή συναναστροφή πολιτικών με οικονομικούς μεγιστάνες. Εχει καλώς. Αλλά πόσο μας τιμά ως χώρα να εναποθέτουμε την τύχη της κρατικής ευνομίας στις οργουελικές μεθόδους του κ. Μάκη; Αυτό για απεριτίφ...

Αυτό που ενόχλησε (και ενοχλεί εδώ και καιρό) τη στήλη



είναι η άποψη που σχηματίζεται στον κόσμο, στο μέσο πολίτη για τους δημοσιογράφους. Ενα πάλαι ποτέ ευυπόληπτο επάγγελμα στο χείλος του γκρεμού. Τώρα ο κόσμος ακούει δημοσιογράφος και φοβάται. Σκέφτεται με καχυποψία τί θα πει σε κάποιον που στα μάτια του φαντάζει σαν κοράκι με μυτερά δόντια. Σε λίγο, οπως διαδραματίζεται η κατάσταση ο κόσμος θα βλέπει δημοσιογράφο, πρώτα θα τον φτύνει και μετά θα πηγαίνει να κάνει εμετό... Αυτή θα είναι η αναπόφευκτη κληρονομιά του κ. Μάκη. Κακά τα ψέματα...

Σήμερα ο δημοσιογράφος λογίζεται ως αυτός που θα αποκαλύψει σκάνδαλα. Θα ξεσκεπάσει ύπουλα κυκλώματα και θα βγάλει τα άπλυτα των πολιτικών (αυτών που από το πρωί ως το βράδυ άλλη έγνοια δεν έχουν από το να κλέψουν, να φάνε περισσότερο και να πουν ψέματα) στη φόρα. Δεν είναι,

Παλαιότερα το να είναι δημοσιογράφος σήμαινε ότι είσαι καλός γαμπρός. Μετά έγινε λόγος για τη χαμένη τιμή της δημοσιογραφίας. Τώρα ο κόσμος ακούει δημοσιογράφος και φοβάται. Στο μέλλον πρώτα θα φτύνει και μετά θα πηγαίνει για εμετό...

στα μάτια του λαού αυτός που θα μεταδώσει την πληροφορία με σκοπό την ενημέρωση. Ενας τέτοιος δημοσιογράφος για την κοινή γνώμη είναι ένας παρωχημένος που δεν πουλάει. Και ο κάθε νέος δημοσιογράφος για να περπατήσει στο δρόμο της επιτυχίας πρέπει να είναι ένας μελλοντικός μικρός Μάκης.

Σε περίοδο εκλογών οι πολιτικοί συνηθίζουν να επικαλούνται το αλάνθαστο αισθητήριο του λαού. Εν πολλοίς αυτό το περιβόητο αισθητήριο είναι πράγματι αλάνθαστο. Και σε λίγο καιρό η εικόνα του δημοσιογράφου θα είναι σκοτεινή, κατάπτυστη και επονείδιστη. Το πρόβλημα είναι ότι στον απλό λαό αρέσουν τα κουτσομπολιά. Γουστάρει τα σκάνδαλα. Διεγείρεται με την όψη της κλειδαρότρυπας. Αυτό το απέδειξε με τη δημοτικότητα (ή καλύτερα τηλεθέαση;...) που έτυχε το Big Brother. Το σενάριο που φαντάζει εξαιρετικά πιθανό πλέον είναι να υπάρξει μια μπιγκμπραδεροποίηση της δημοσιογραφίας. Να δίνει μεγαλύτερο βάρος στα ανούσια, μα με σκανδαλοθήρικη υπόσταση και να αφήνει στην αφάνεια τα ουσιώδη.

Κάπως έτσι διαμορφώνεται το σκηνικό. Και αυτό οφείλει να βάλει όλους τους δημοσιογράφους σε δυσάρεστες σκέψεις για το τί θέλουμε για το μέλλον και πως επιθυμούμε να μας αντιμετωπίζει ο κόσμος που γνωρίζουμε όταν στις απαραίτητες συστάσεις έρχεται και ο όρος δημοσιογράφος ως επάγγελμα. Θέλουμε να είμαστε ευυπόληπτοι και να ασκούμε μάχιμη δημοσιογραφία ή κατέκτυπα του κ. Μάκη με κρυφές κάμερες, σκανδαλώδεις αποκαλύψεις και αποστροφή από τον κόσμο. Εμείς αποφασίζουμε...

Paradise Gym
ενα περιβάλλον αρμονίας & ομορφιάς για να ξαναβρείτε τη φόρμα και τη ζωντάνια σας
ΓΥΜΝΑΣΤΙΚΗ – ΘΑΛΑΣΣΟΘΕΡΑΠΕΙΑ –ΑΕΡΟΜΠΙΚ
ΚΑΡΑΤΕ – ΧΑΜΑΜ – ΣΑΟΥΝΑ – ΥΔΡΟΜΑΣΑΖ
ΜΑΣΑΖ – ΡΕΦΛΕΞΟΛΟΓΙΑ – ΚΛΕΙΣΤΗ ΠΙΣΙΝΑ
ΠΡΟΣΦΟΡΕΣ
ΣΥΝΔΡΟΜΕΣ ΓΙΑ
3 ΜΗΝΕΣ 161.40 € 55.000 ΔΡΧ
6 ΜΗΝΕΣ 264.13 € 90.000 ΔΡΧ
12 ΜΗΝΕΣ 411 € 140.000ΔΡΧ
ΠΡΟΣΦΟΡΑ 10
ΘΑΛΑΣΣΟΘΕΡΑΠΕΙΕΣ
206 € 70.000 ΔΡΧ
10 ΜΑΣΑΖ
ΑΡΩΜΑΤΟΘΕΡΑΠΕΙΑΣ
147 € 50.000 ΔΡΧ
TEST
PRODIET
ΔΕΚΤΕΣ ΠΙΣΤΩΤΙΚΕΣ ΚΑΡΤΕΣ VISA (10 ΑΤΟΚΕΣ ΔΟΣΕΙΣ)
ΑΝΟΙΧΤΟ ΚΑΙ ΤΟΝ ΧΕΙΜΩΝΑ – PARADISE ROYAL MARE ΤΗΛ. 62481 - ΓΥΜΝΑΣΤΗΣ: ΤΙΜΟΛΕΩΝ ΧΡΙΣΤΟΔΟΥΛΟΥ

ΚΟΜΜΩΤΗΡΙΟ UNISEX

Natural Beauty



Χτενίσματα αέρινα, φίνα... Χτενίσματα με άποψη. Νέες κουπ με στυλ και προσθετική μαλλιών με τη γνωστή υπογραφή της **Μαρίας**

& κατόπιν ραντεβού
ανοικτά από τις 9.00 έως 17.00

Επίσης για τα μικρά παιδιά ένα ευχάριστο κούρεμα μέσα στο παιδικό αυτοκινητάκι

Παφιάκη Μαρία

Στη νέα διεύθυνση: Ακραμίτου 16, Ρόδος • Τηλ. 32161
(παλιά διεύθυνση: προέκταση Αννης Μαρίας)

HELLAS SERVICE

1057

η μοναδική με τις **χαμηλότερες τιμές** και τις **περισσότερες πληροφορίες!!!**

- **ΟΔΙΚΗ ΕΞΥΠΗΡΕΤΗΣΗ** Σ'ΟΛΗ ΤΗΝ ΕΛΛΑΔΑ, ΟΛΟ ΤΟ 24ΩΡΟ
  3 SERVICE (ΑΛΛΑΓΗ ΠΛΑΤΙΝΕΣ, ΜΠΟΥΖΙ, ΛΑΔΙΑ, ΦΙΛΤΡΑ, ΒΑΛΒΟΛΙΝΕΣ)
  2 ΗΛΕΚΤΡΟΝΙΚΟΥΣ - ΗΛΕΚΤΡΟΛΟΓΙΚΟΥΣ ΕΛΕΓΧΟΥΣ
  2 ΖΥΓΟΣΤΑΘΜΙΣΕΙΣ
  2 ΓΕΝΙΚΟΥΣ ΟΠΤΙΚΟΥΣ ΕΛΕΓΧΟΥΣ
  1 ΕΥΘΥΓΡΑΜΜΙΣΗ
  ΜΟΝΟ **55 EURO** ΕΤΗΣΙΩΣ
  ΕΚΠΤΩΤΙΚΗ ΚΑΡΤΑ "HELLAS CARD"
- **ΣΥΝΕΡΓΕΙΑ - ΦΑΝΟΠΟΙΕΙΑ** ΣΤΙΣ ΝΕΕΣ ΥΠΕΡΣΥΓΧΡΟΝΕΣ ΕΓΚΑΤΑΣΤΑΣΕΙΣ, ΣΤΗ ΝΕΑ ΒΙΟΜΗΧΑΝΙΚΗ ΖΩΝΗ (ΤΣΑΪΡΙ), ΜΕ ΕΙΔΙΚΕΥΜΕΝΟ ΠΡΟΣΩΠΙΚΟ, ΓΙΑ ΟΠΟΙΑΔΗΠΟΤΕ ΜΗΧΑΝΙΚΗ ΕΡΓΑΣΙΑ ΚΑΙ ΦΑΝΟΠΟΙΕΙΑ
- **ΠΡΑΚΤΟΡΕΙΟ ΑΣΦΑΛΙΣΤΙΚΩΝ ΕΤΑΙΡΕΙΩΝ**
  ΓΙΑ ΤΙΣ ΑΣΦΑΛΙΣΤΙΚΕΣ ΚΑΛΥΨΕΙΣ:
  Οχημάτων - Σκαφών - Ζωής - Πυρός
  Προσωπικών Ατυχημάτων - Δάνεια
  Επενδυτικά προγράμματα.

ΓΡΑΦΕΙΑ: ΣΤ. ΚΑΖΟΥΛΗ 82 (7 ΒΑΓΙΕΣ) - ΡΟΔΟΣ,
ΤΗΛ.: 1057, 74174, 22490

ΣΥΝΕΡΓΕΙΑ: ΝΕΑ ΕΠ. ΟΔΟΣ ΡΟΔΟΥ - ΑΕΡΟΔΡΟΜΙΟΥ (ΤΣΑΪΡΙ), ΤΗΛ. 67291

11322 PANAFON, 1057 COSMOTE * ΧΩΡΙΣ ΧΡΕΩΣΗ*

Κερδίστε χρόνο κα εξυπηρέτηση

WESTERN UNION | MONEY TRANSFER

The fastest way to send money worldwide.®



Αποστολή χρημάτων σ' όλο τον κόσμο μέσα σε **λίγα λεπτά!!!**

50.000 καταστήματα σε 165 χώρες του κόσμου είναι έτοιμα να σας εξυπηρετήσουν σε διευρυμένα ωράρια

Γονείς φοιτητών εξωτερικού εμπιστευθείτε μας

PLANET HOLIDAYS

Δημήτρης Τσοπανάκης

Γαλλίας 6 - Ρόδος ; Τηλ. 27327

Σε στάση αναμονής οι αγρότες που επιμένουν

Η γλώσσα των... τρακτέρ

Στην Κομισιόν θέτει το αγροτικό ο πρωθυπουργός

Εν αναμονή της 31ης Ιανουαρίου, ημέρα λήξης εκκοκκιστική περιόδου και θα γίνει γνωστή η τελική τιμή για το βαμβάκι, βρίσκονται οι βαμβακοπαραγωγοί, προκειμένου να αποφασίσουν για το μέλλον των κινητοποιήσεών τους, οι οποίες δεν αποκλείεται να κλιμακωθούν. Συγκεντρώσεις κατά μήκος των εθνικών οδών πραγματοποιούν από τη Δευτέρα οι αγρότες της Θεσσαλίας και της Βορείου Ελλάδος.

Οι συνδικαλιστικοί εκπρόσωποι των αγροτών μεταβαίνουν στα χωριά και πραγματοποιούν συσκέψεις για να προσελκύσουν περισσότερους αγρότες σε εκείνα τα σημεία συγκέντρωσης στις εθνικές οδούς, όπου, σύμφωνα με τις εκτιμήσεις της πρώτης ημέρας του νέου γύρου κινητοποιήσεων, η συμμετοχή ήταν μικρότερη από την αναμενόμενη.

Στα Τέμπη, έχουν παραταχθεί περίπου 500 τρακτέρ, στο ύψος των διοδίων, ενώ η κίνηση των οχημάτων γίνεται με δυσκολία. Οι παραγωγοί της Θεσσαλίας πραγματοποιούν συνεχείς συσκέψεις για να καθορίσουν το μέλλον των κινητοποιήσεων τους.

ΥΠΟ ΚΑΤΑΛΗΨΗ

Η ΝΟΜΑΡΧΙΑ ΔΡΑΜΑΣ

Στη Βόρεια Ελλάδα, πραγματοποιήθηκαν αγροτικά συλλαλητήρια στις Σέρρες, στο Κιλκίς, στη Δράμα, στην Πιερία, στα Γρεβενά και στην Ορεστιάδα. Οι επιτροπές των αγροτών στη Δράμα, αποφάσισαν να προχωρήσουν την Τρίτη σε κατάληψη της νομαρχίας. Σε επιφυλακή έχουν τεθεί ισχυρές αστυνομικές δυνάμεις, οι οποίες και έχουν ενισχυθεί με διμοιρίες των ΜΑΤ από την Αθήνα.

Στο νομό Θεσσαλονίκης οι αγρότες έχουν παρατάξει τα τρακτέρ τους στη γέφυρα Μαλγάρων και Χαλάστρας, στη Χαλκηδόνα, το Δερβένι και στις πλατείες των χωριών. Οι αγρότες της ανατολικής Θεσσαλονίκης αποφάσισαν να αλλάξουν τον τόπο συγκέντρωσης και από τα Πράσινα Φανάρια έστησαν το μπλόκο τους στον κόμβο Νέου Ρυσίου - Καρδίας.

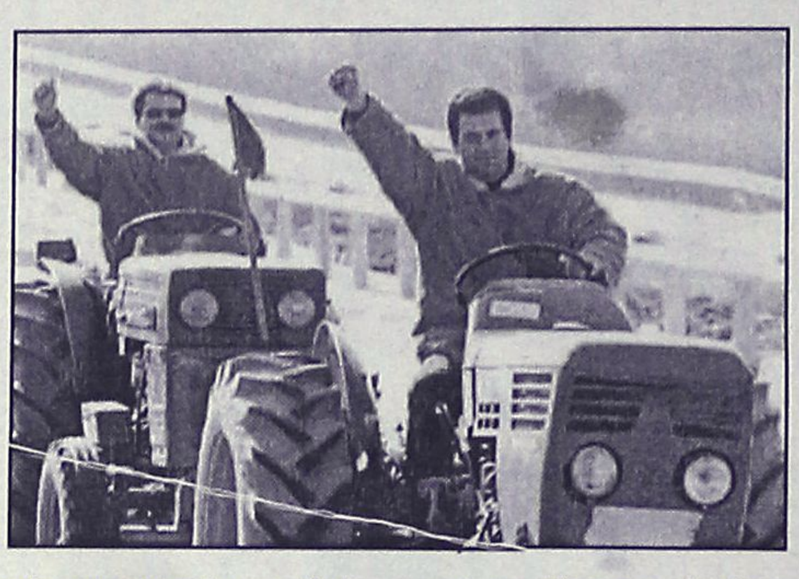

Οι αγρότες της Χαλκιδικής, στον κόμβο της Σωζόπολης έκαψαν τόνους βαμβακιού και απέκλεισαν για περίπου μισή ώρα τα δύο ρεύματα κυκλοφορίας Θεσσαλονίκης - Μουδανιών. Στον ίδιο κόμβο, οι αγρότες από τις 11.30 το πρωί της Τρίτης προχώρησαν σε συμβολικό αποκλεισμό της οδού Θεσσαλονίκης- Νέων Μουδανιών, τον οποίο θα κρατήσουν κλειστό για περίπου 2 ώρες.

Στο Αργος πάνω από 250 αγρότες συγκεντρώθηκαν στο δημαρχείο της πόλης, απέκλεισαν την είσοδο ενώ έριξαν πορτοκάλια και τόνους γάλακτος στο οδόστρωμα. Στη συνέχεια οι αγρότες μετέβησαν στην είσοδο της πόλης και έκλεισαν για μία περίπου ώρα το δρόμο.

Στην Κομισιόν θέτει το αγροτικό ο Σημίτης

Από την πλευρά της, η κυβέρνηση σκοπεύει να θέσει τα προβλήματα των παραγωγών στην Ευρωπαική Ενωση κατά την επίσκεψη που θα πραγματοποιήσει από την Τρίτη ο πρωθυπουργός Κώστας Σημίτης στις Βρυξέλλες.

Το θέμα θα τεθεί επί τάπητος στη συνάντηση του πρωθυπουργού με τον αρμόδιο επίτροπο της ΕΕ Φρντζ Φίσλερ. Ο κ. Σημίτης αναμένεται να συζητήσει με τον κ. Φίσλερ, αλλά και τον πρόεδρος της Κομισιόν Ρομάνο Πρόντι το θέμα των διαρθρωτικών αλλαγών στην ελληνική γεωργία.

ΝΔ: Ναι στους αγρότες, όχι στις κινητοποιήσεις

Παρέμβαση για το θέμα των αγροτικών κινητοποιήσεων έκανε την Τρίτη ο πρόεδρος της Νέας Δημοκρατίας μετά τη συνεδρίαση των συντονιστών του κόμματος, στην οποία συμμετείχε το προεδρείο της ΠΑΣΕΓΕΣ. Ο Κώστας Καραμανλής κάλεσε τους αγρότες να μην αποκλείσουν τις εθνικές οδούς, σημειώνοντας ότι «δεν πρέπει να χωριστεί η Ελλάδα στα δύο, γιατί αυτό επιβάλλει το συμφέρον της οικονομίας και της κοινωνίας. Δεν πρέπει να δώσουν άλλοθι στην κυβέρνηση, για να τους φέρει αντιμέτωπους με αλλες κοινωνικές ομάδες.»

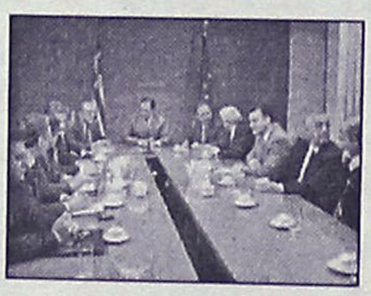

Ο κ. Καραμανλής τόνισε ότι το κόμμα του είναι δίπλα στους αγρότες στην προσπάθειά τους για επίλυση των δίκαιων αιτημάτων τους. Σημείωσε ακόμη ότι μαζί τους είναι και όλες οι άλλες κοινωνικές ομάδες.

Ο πρόεδρος της ΝΔ κατηγόρησε την κυβέρνηση ότι έφτασε τους αγρότες σε απόγνωση με την πολιτική της, υπογραμμίζοντας ότι τους οδήγησε και πάλι απελπισμένους να διαμαρτυρηθούν στους δρόμους με τα εργαλεία της δουλειάς τους. Υψώνοντας περισσότερο τους τόνους είπε ότι αυτοί που κυβερνούν επί 20 χρόνια δεν μπορούν να εγγυηθούν την ισχυρή Ελλάδα, υποστηρίζοντας ότι χρειάζεται μία άλλη πολιτική και μία άλλη κυβέρνηση, που θα δώσει μάχες για τα συμφέροντα των αγροτών.

Ο Χριστοδουλάκης ανακοίνωσε...

"Φρουτοαπαγόρευση"...

Μέτρα για να αντιμετωπιστεί ο παράνομος τζόγος, που πραγματοποιείται με τη μετατροπή ηλεκτρονικών παιχνιδιών σε τυχερά, ανακοίνωσε την Τρίτη ο υπουργός Οικονομίας και Οικονομικών, Νίκος Χριστοδουλάκης. Δεν απέκλεισε δε το ενδεχόμενο το υπουργείο να προχωρήσει στην πλήρη απαγόρευση των ηλεκτρονικών παιχνιδιών, στην περίπτωση που δεν αποδώσουν τα μέτρα αυτά.

Αναλυτικά το υπουργείο αποφάσισε:

1. Την εγκατάσταση μηχανισμού καταγραφής των εσόδων σε κάθε μηχάνημα με τρόπο ανάλογο των ταμειακών μηχανών
2. Τη δημιουργία μητρώου των κατασκευαστών, εισαγωγέων, διακινητών ηλεκτρονικών παιχνιδιών
3. Την καθιέρωση υποχρέωσης για κάθε ηλεκτρονικό παίγνιο να έχει τη γνωμάτευση της Επιτροπής Παιγνίων πρωτού αυτό διατεθεί στην αγορά
4. Την καθιέρωση υποχρέωσης να υπάρχει συγκεκριμένος κωδικός αριθμός σειράς σε κάθε παίγνιο καθώς και τα στοιχεία του κατασκευαστή, του εισαγωγέα και του αριθμού έγκρισης της Επιτροπής Παιγνίων
5. Κάθε παίγνιο, που θα διαπιστωθεί κατά τον έλεγχο, ότι δεν διαθέτει τον κωδικό αριθμό σειράς για την έγκριση της επιτροπής θα κατάσχεται ως παράνομο, και στην επιχείρηση θα επιβάλλονται οι διοικητικές ποινές που προβλέπονται για τα παράνομα τυχερά παιχνίδια
6. Κάθε παίγνιο διαθέτει κωδικό αριθμό σειράς και την έγκριση της επιτροπής και εάν κατά τον έλεγχο διαπιστωθεί ότι έχει μετατραπεί και λειτουργεί ως τυχερό, θα συνεπάγεται τη συνυπευθυνότητα και τη δίωξη όλων των παραγόντων που έχουν μεσολαβήσει. Στην περίπτωση αυτή θα επιβάλλεται προσωρινό κλείσιμο της επιχείρησης, ενώ εάν διαπιστωθεί η υποτροπή από την επιχείρηση, αυτή θα κλείνει οριστικά
7. Τέλος, αφαιρείται το δικαίωμα του ελεγχόμενου να κάνει ένσταση και να καθυστερεί τις διαδικασίες επιβολής των ποινών.

Κλειστά τα ΤΕΙ έως την Παρασκευή

Συγκέντρωση διαμαρτυρίας στα Προπύλαια του Πανεπιστημίου και πορεία προς το υπουργείο Παιδείας και τη Βουλή, προγραμματίζουν για το πρωί της Τετάρτης οι αναπληρωτές εκπαιδευτικοί. Εν τω μεταξύ, κλειστά παραμένουν τα ΤΕΙ έως την Παρασκευή.

Όπως ανακοίνωσαν σε συνέντευξη Τύπου οι καθηγητές, τα ΤΕΙ Αθήνας, Πάτρας, Λάρισας θα παραμείνουν κλειστά έως και την Παρασκευή, οπότε και θα πραγματοποιηθεί το συνέδριο της ομοσπονδίας τους.

Οι καθηγητές ζητούν να διασφαλιστούν νομικά οι προσωποπαγείς θέσεις τους με την προοπτική να παραμείνουν σε αυτές και να συνταξιοδοτηθούν από αυτές και μετά την επταετία που ορίστηκε ως μεταβατικό διάστημα για να αποκτήσουν πρόσθετα προσόντα, αφού αναβαθμίστηκαν τα ΤΕΙ.

Επίσης, ζητούν να παραμείνουν στις θέσεις τους και όσοι μετά την επταετία δεν θα αποκτήσουν τα πρόσθετα προσόντα. Πάντως, σε συνάντησή τους σήμερα με τον υφυπουργό Παιδείας Νίκο Γκεσούλη, οι καθηγητές είπαν ότι στην ουσία ο υφυπουργός αρνήθηκε να δεχτεί τα αιτήματά τους. Υπενθυμίζεται ότι ο υπουργός Παιδείας έχει δηλώσει ότι κανένας καθηγητής ΤΕΙ δεν πρόκειται να χάσει τη θέση του.

Εξάλλου, το υπουργείο Παιδείας, με αποψινή του ανακοίνωση επαναλαμβάνει ότι «το εκπαιδευτικό προσωπικό των ΤΕΙ που είναι σε προσωποπαγείς θέσεις παραμένουν μόνιμοι μέχρι τη συνταξιοδότησή τους, ανεξάρτητα εάν οι προσωποπαγείς θέσεις μετατρέπονται σε τακτικές».

Νεκροί και τραυματίες από ακραία καιρικά φαινόμενα

Φονική κακοκαιρία

Εννέα άτομα βρήκαν το θάνατο σε διάφορα σημεία της Ευρώπης εξαιτίας της σφοδρής κακοκαιρίας. Ιδιαίτερα έντονα είναι τα προβλήματα στη Βρετανία, τη Γερμανία, του Σουηδία και τη Δανία.

Επτά άτομα έχασαν τη ζωή τους τη Δευτέρα στη Βρετανία σε ατυχήματα που προκλήθηκαν από τους θυελλώδεις ανέμους και τις ραγδαίες καταιγίδες, οι οποίες προκάλεσαν επίσης πολλές υλικές ζημιές και άφησαν χιλιάδες νοικοκυριά δίχως ηλεκτρικό ρεύμα.

Η Σκωτία, που πλήττεται από πρωτοφανείς πλημμύρες, επλήγη ιδιαίτερα από τους ισχυρούς ανέμους, που έφθαναν να πνέουν με ταχύτητα 170-200 χλμ/ώρα, κοντά στην υψηλότερη κορυφή του Ηνωμένου Βασιλείου, στο Μπεν Νάβις, στα Χάιλαντς.

Στα βόρεια της Σκωτίας, πάνω από 40,000 κατοικίες έμειναν δίχως ηλεκτρικό ρεύμα, ενώ χιλιάδες άλλες έμειναν στο σκοτάδι στις κεντρικές περιοχές της.

Οι εικόνες στα τηλεοπτικά δίκτυα έδειχναν μεγάλα φορτηγά να κείτονται αναποδογυρισμένα από τη δύναμη του ανέμου. Η αστυνομία συνιστούσε στα υψηλά φορτηγά να μην κυκλοφορήσουν, ενώ παράλληλα η κίνηση των σιδηροδρόμων στην Σκωτία πρακτικά είχε σταματήσει εντελώς.



Η σφοδρή καταιγίδα, που έπληξε τη Γερμανία αργά το βράδυ της Δευτέρας και τα ξημερώματα της Τρίτης, στάθηκε η αιτία να χάσουν τη ζωή τους τουλάχιστον δύο άνθρωποι και δεκάδες άλλοι να τραυματισθούν. Ένας 50χρονος σκοτώθηκε στη Βρέμη από πτώση δένδρου και ένας άλλος 51χρονος έχασε τη ζωή του κοντά στο Βερολίνο όταν ένα δένδρο ξεριζώθηκε και έπεσε πάνω στο αυτοκίνητό του.

Σε δύο κρατίδια, τη Θουριγγία και τη Βαυαρία, έγιναν εκτεταμένες πλημμύρες και στη Δρέσδη υπάρχει κίνδυνος υπερχείλισης του ποταμού Έλμπε. Στο Βερολίνο και το Αμβούργο εξαιτίας των θυελλωδών ανέμων υπέστησαν ζημιές πολλές στέγες σπιτιών και γκρεμίσθηκε η τέντα ενός τσίρκου. Ανάλογα προβλήματα προκλήθηκαν και στη Βρέμη.

Σε διάφορα ατυχήματα που αποδίδονται στις καταιγίδες που έπληξαν τη Γερμανία τραυματίσθηκαν συνολικά 22 άνθρωποι.

Η κακοκαιρία έπληξε και την Πολωνία, όπου τέσσερις άνθρωποι έχασαν τη ζωή τους εξαιτίας των σφοδρών ανέμων που πνέουν με ταχύτητα 120 χλμ. την ώρα. Σύμφωνα με τον εκπρόσωπο της Πυροσβεστικής Υπηρεσίας της χώρας οι άνθρωποι αυτοί σκοτώθηκαν όταν πάνω στα αυτοκίνητά τους έπεσαν κορμοί δέντρων, στην περιοχή της Κρακοβίας.

Στη Σουηδία εξάλλου 75.000 οικογένειες έμειναν χωρίς ηλεκτροδότηση το πρωί εξαιτίας των καταιγίδων και των θυελλωδών ανέμων. Εξαιτίας της πτώσης δένδρων προκλήθηκαν προβλήματα στην κυκλοφορία των οχημάτων σε πολλές περιοχές της χώρας, ενώ η αστυνομία απηύθηνε έκκληση στους πολίτες να μην βγαίνουν από τα σπίτια τους αν δεν υπάρχει σοβαρός λόγος.

Καταιγίδες έπληξαν και τη Δανία, αλλά δεν αναφέρθηκαν τέτοιας έκτασης προβλήματα.

Ζωοτροφές χοίρων με διοξίνη

Επεκτείνεται το νέο διατροφικό σκάνδαλο στο Βέλγιο. Σύμφωνα με ανακοίνωση των αρχών εντοπίστηκαν και ζωοτροφές χοίρων, μετά από αυτές των πουλερικών, μολυσμένες με τη διοξίνη PCB.

Οι μολυσμένες ζωοτροφές διατέθηκαν σε οκτώ αγροκτήματα στις 4 Ιανουρίου και τέσσερα από αυτά έστειλαν ζώα στο σφαγείο πριν ειδοποιηθούν.

Πάντως οι βελγικές αρχές εμφανίζονται καθησυχαστικές

Σύμφωνα με ανακοίνωση της υπηρεσίας για την ασφάλεια των τροφίμων, η συγκέντρωση της διοξίνης στο λίπος των χοίρων δεν προκαλεί ανησυχία.



Η υπηρεσία προσπαθεί πάντως να εντοπίσει το μολυσμένο χοιρινό κρέας που διατέθηκε στην αγορά.

Κρίση στην Αλβανία

Παραίτηση Μέτα

Σαν βόμβα έπεσε γύρω στις 3 το μεσημέρι της Τρίτης η παραίτηση του Αλβανού πρωθυπουργού, Ιλίρ Μέτα, από το αξίωμά του σε μία στιγμή που η αντιπαράθεσή του με τον πρόεδρο του κυβερνώντος Σοσιαλιστικού Κόμματος, Φάτος Νάνο, είχε φτάσει στο αποκορύφωμα.



«Επί πολλούς μήνες βρισκόμαστε υπό τις ανήθικες επιθέσεις του κ. Νάνο και της ομάδας του, οι οποίοι προσπαθούν να εξυπηρετήσουν τα δικά τους συμφέροντα» δήλωσε ο παραιτηθείς Αλβανός πολιτικός.

Απαντώντας δε στις ερωτήσεις δημοσιογράφων τόνισε ότι για χάρη της σταθερότητας της χώρας αποδέχτηκε πριν από λίγες ημέρες τις προτάσεις Νάνο για ανασχηματισμό της κυβέρνησης. Όμως και στην κίνηση αυτή -συνέχισε- «υπέβαλε τους ανήθικους όρους του».

Ο Νάνο συνδέει την τύχη της κυβέρνησης με την επιθυμία του να εκλεγεί πρόεδρος της Αλβανίας το καλοκαίρι. «Όμως, εγώ δεν θα αποδεχθώ ποτέ να οδηγήσω την Αλβανία σε καραντίνα» του απάντησε ο Μέτα.

Η Χαμάς στηρίζει τον Γιασέρ Αραφάτ



Την πλήρη υποστήριξη του στον Γιασέρ Αραφάτ εξέφρασε ο πνευματικός ηγέτης της ισλαμικής οργάνωσης Χαμάς, σείχης Γιασίν, μιλώντας την Τρίτη στην εφημερίδα El Quds. «Το Ισραήλ δεν θα μπορέσει ποτέ να τον εξαφανίσει ή να απαλλαγεί από αυτόν. Είναι ο ηγέτης του λαού» είπε.

Ο σείχης Γιασίν τόνισε ότι οποιοσδήποτε και αν διαδεχόταν τον Αραφάτ, δεν θα δεχόταν ποτέ την πολιτική υπαγόρευσης του Ισραήλ εις βάρος των δικαιωμάτων των Παλαιστινίων. «Η Χαμάς υποστηρίζει τον ηγέτη της Παλαιστινιακής Αρχής.

Προειδοποιούμε το Ισραήλ να μην τον πειράξει, διότι θα υπάρξει περισσότερη βία και αιματοχυσία» προειδοποίησε.

Νωρίτερα, πάντως, ο Μούσα Αμπού Μαρζούκ, στέλεχος της Χαμάς στη Δαμασκό, είχε παραχωρήσει συνέντευξη στο αμερικανικό τηλεοπτικό δίκτυο ABC, στην οποία ανέφερε, μεταξύ άλλων, ότι η δημοτικότητα του Αραφάτ βρίσκεται σε καθοδική πορεία.

Συναγερμός στις Υπηρεσίες Πολιτικής Αεροπορίας

Σκάνδαλο πώλησης ελαττωματικών ανταλλακτικών ίσως συνδέεται με αεροπορικές τραγωδίες

Συναγερμός έχει σημάνει στις Υπηρεσίες Πολιτικής Αεροπορίας 167 χωρών, καθώς εκφράζονται ότι αμερικανικές και ιταλικές οίκοι έχουν πωλήσει σε αεροπορικές εταιρείες ελαττωματικά ανταλλακτικά αεροσκαφών. Το γεγονός ενδέχεται να συνδέεται με πρόσφατα αεροπορικά δυστυχήματα, όπως τη συντριβή Airbus της American Airlines στη Νέα Υόρκη το Νοέμβριο του 2001, που είχε αποτέλεσμα να χάσουν τη ζωή τους 265 άτομα.

Όπως μετέδωσε το BBC, οι ιταλικές Αρχές αποκάλυψαν κύκλωμα αφαίρεσης παλιών και ελαττωματικών



ανταλλακτικών από αεροσκάφη, τα οποία στη συνέχεια διοχετεύονταν στην αγορά ως καινούργια.

Στο κύκλωμα εμπλέκονται αρκετές ιταλικές εταιρείες, ενώ εκφράζονται υποψίες για ανάμειξη ακόμα και του FBI.



Η εμπειρία μας και η αφοσίωση στη λεπτομέρεια αποτελουν εγγύηση για την απόλυτη επιτυχία ωστε να μείνουν ανεξίτηλες στη μνήμη τη δική σας και των καλεσμένων σας.....

ΧΟΡΟΕΣΠΕΡΙΔΕΣ - ΓΑΜΟΙ - CATERING - ΠΑΙΔΙΚΑ ΠΑΡΤΥ



ΞΕΝΟΔΟΧΕΙΟ SOFITEL CAPSIS
ΡΟΔΟΥ
Για Πληροφορίες 25-015 & 20919 (09.00 - 17.00)

CAPSIS
Conference Centers & Resort Hotels

Pellos Travel



ΑΤΜΟΠΛΟΪΚΑ ΚΑΙ ΑΕΡΟΠΟΡΙΚΑ



Η ΠΑΡΑΔΟΣΗ ΣΤΟ ΣΠΙΤΙ ΣΑΣ

ΕΙΣΙΤΗΡΙΑ ΕΣΩΤΕΡΙΚΟΥ – ΕΞΩΤΕΡΙΚΟΥ

ΤΗΛ. 0241 87615, 86298 • FAX: 0241 87616
E-mail: pellostravel@hellasnet.gr

ΜΕΤΡΟΠΟΛ
ALPHA ODEON
Πρόγραμμα εβδομάδας από 25/1/2002 έως 31/1/2002
Πληροφορίες - Κρατήσεις :
20241-028400/1, από 3:30 μμ



Μια κωμωδία του Νίκου Περάκη
Γιατί όλοι στην Ζωή είναι απλά μια...
ΦΟΥΣΚΑ
Κάθε μέρα στις 6:00, 8:15 και 10:30 μμ
Αίθουσα 1



Αλεξάνδρεια
Ένας έρωτας έχει σβύσει, ένας άλλος μόλις γεννιέται...
Κάθε μέρα 10:15 μμ
Αίθουσα 3
Αλεξάνδρεια



Άνοιξε το μυαλό σου και δέξου το απρόσμενο...
Με τους Κέβιν Σπέισι και Τζεφ Μπρίτζες
K - PAX
Κάθε μέρα 10:00 μμ
Αίθουσα 2



Αίθουσα 2
5 χρόνια προετοιμασίας, 3 χρόνια γυρισμάτων! Μια ανεπανάληπτη κινηματογραφική εμπειρία !
Κάθε μέρα 5:30 και 7:30 μμ
ΤΑΞΙΔΙΑΡΙΚΑ ΠΟΥΛΙΑ



Α΄ Πανελλήνια προβολή !!
Μια κωμωδία για τα λάθη μιας ζωής...
Με τη Ντρου Μπάριμορ
Κάθε μέρα 5:45 και 8:00 μμ
Αίθουσα 3
RIDING IN CARS WITH BOYS
ΤΑ ΑΓΟΡΙΑ ΤΗΣ ΖΩΗΣ ΜΟΥ

ATLANTIS
Στα ελληνικά
Σάββατο και Κυριακή στις 4:00 μμ
Αίθουσα 1



Zorpidis
ΤΟΥΡΙΣΤΙΚΟΣ ΟΡΓΑΝΙΣΜΟΣ
L.A.N.E.
ΚΕΝΤΡΙΚΟ ΠΡΑΚΤΟΡΕΙΟ ΡΟΔΟΥ
ΣΤΕΦΑΝΑΚΗ

ΟΜΑΔΙΚΑ ΤΑΞΙΔΙΑ

ΜΟΝΑΔΙΚΕΣ ΠΡΟΣΦΟΡΕΣ ΜΕ ΕΓΓΥΗΜΕΝΕΣ

ΑΝΑΧΩΡΗΣΕΙΣ ΚΑΘΕ ΕΒΔΟΜΑΔΑ

- **ΠΑΡΙΣΙ-ΝΤΙΣΝΕΫ-ΒΕΡΣΑΛΙΕΣ,** 4 ημέρες, κάθε Σάββατο
- **ΠΑΡΙΣΙ-ΝΤΙΣΝΕΫ-ΒΕΡΣΑΛΙΕΣ,** 5 ημέρες, κάθε Τρίτη
- **ΡΩΜΗ,** 4 ημέρες, κάθε Σάββατο
- **ΡΩΜΗ,** 5 ημέρες, κάθε Τρίτη
- **ΛΟΝΔΙΝΟ,** 4 ημέρες, κάθε Σάββατο
- **ΠΡΑΓΑ,** 4 ημέρες, κάθε Σάββατο
- **ΒΙΕΝΝΗ,** 4 ημέρες, κάθε Παρασκευή
- **ΤΕΝΕΡΙΦΗ,** 8 ημέρες, κάθε Παρασκευή
- **ΚΩΝΣΤΑΝΤΙΝΟΥΠΟΛΗ αεροπ.,** 4 ημέρες, κάθε Πέμπτη
- **ΙΤΑΛΙΚΟ ΠΑΝΟΡΑΜΑ οδικώς,** 7 ημέρες, κάθε Δευτέρα
- **ΒΙΕΝΝΗ-ΠΡΑΓΑ οδικώς,** 7 ημέρες, κάθε Δευτέρα
- **ΚΩΝΣΤΑΝΤΙΝΟΥΠΟΛΗ οδικώς,** 4 ημέρες, κάθε Πέμπτη βράδυ
- **ΚΩΝΣΤΑΝΤΙΝΟΥΠΟΛΗ-ΠΡΟΥΣΣΑ οδικώς,** 5 ημέρες, κάθε Σάββατο

ΚΡΑΤΗΣΕΙΣ ΞΕΝΟΔΟΧΕΙΩΝ σε όλη την Ελλάδα
ΑΕΡΟΠΟΡΙΚΑ ΕΙΣΙΤΗΡΙΑ
ΑΚΤΟΠΛΟΪΚΑ ΕΙΣΙΤΗΡΙΑ
ΕΝΟΙΚΙΑΣΕΙΣ ΑΥΤΟΚΙΝΗΤΩΝ

F/B ΙΕΡΑΠΕΤΡΑ - F/B Β. ΚΟΡΝΑΡΟΣ
Αναχωρήσεις από Ρόδο μέχρι 31/10 κάθε Τρίτη - Τετάρτη - Κυριακή στις 04.30

ΑΛΕΞ. ΔΙΑΚΟΥ 38, 85100 ΡΟΔΟΣ
Τηλ.: (0241) 20625, 30054, 33603, 33607-Fax: 26745

Cinemania

ΕΠΙΜΕΛΕΙΑ: *Κυριακή Πετρίδου*

ΤΑΞΙΔΙΑΡΙΚΑ ΠΟΥΛΙΑ

Ντοκιμαντέρ του Ζακ Περέν είναι η ταινία αυτή που προβάλλεται από το "Μετροπολ Alpha Odeon".

Ο Ζακ Περέν είναι ο δημιουργός του "Μικρόκοσμου" και τα "Ταξιδιάρικα πουλιά" φτιάχτηκαν από την ίδια σχεδόν ομάδα του τελευταίου.

Στον "Μικρόκοσμο" ο Περέν καταπιάστηκε με τον κόσμο των εντόμων και εδώ με εκείνο των "φτερωτών μεταναστών".

Πρόκειται για ένα ντοκιμαντέρ στο οποίο ο Γάλλος κινηματογραφιστής παρακολουθεί από πολύ κοντά τα ταξίδια, τις συνήθειες αλλά και τους κινδύνους που αντιμετωπίζουν χιλιάδες πτηνά σε όλο τον πλανήτη.

Οι συνθήκες κάτω από τις οποίες ο Περέν κινηματογράφισε τη ζωή των "ταξιαδιάρικων πουλιών" ήταν, πράγματι, αντίξοες καθώς χρειάστηκε να ταξιδέψει μα-

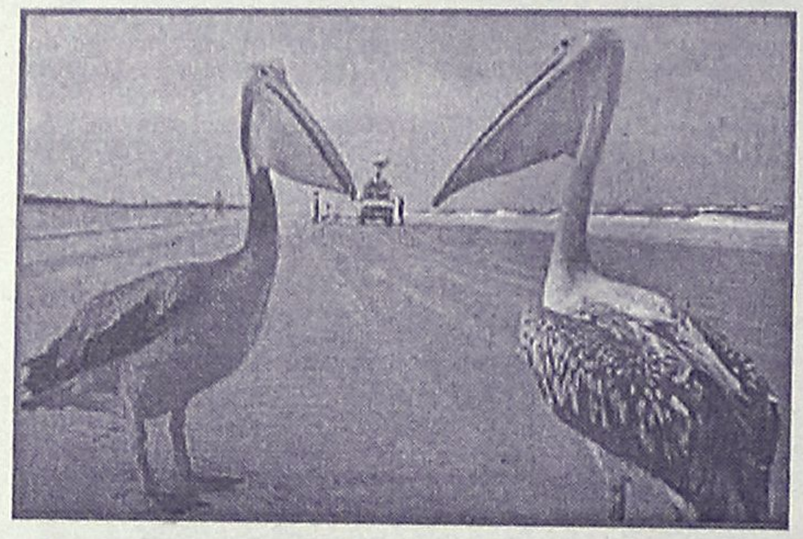

ζί με ένα σμήνος πουλιών που πετά στα 11.500 χιλιάδες μέτρα ακόμα και να το ακολουθήσει ως την Ανταρκτική.

Ποίκιλα ήταν-όπως αντιλαμβάνεται κανείς-και τα μέσα κινηματογράφησης που είχε στη διάθεσή του ο Περέν και συγκεκριμένα χρησιμοποιήθηκαν: **Τηλεκατευθυνόμενο ανεμόπτερο με εφαρμοσμένη κάμερα, ένα παραδοσιακό ανεμόπτερο, ένα επανδρωμένο ελικόπτερο με εστιακούς φακούς, έναν "αετό" για τη δημιουργία οικειότητας με τα πουλιά καθώς και ένα αερόστατο.**

(Πηγή: www.Flash.gr)

Τα βραβεία BAFTA

Οι ταινίες "Ο Αρχοντας των Δαχτυλιδιών" και το "Μουλέν Ρουζ" προτάθηκαν για 12 βραβεία τις Βρετανικής Ακαδημίας Κινηματογράφου (BAFTA) που θα πραγματοποιηθεί την Κυριακή 24 Φεβρουαρίου και συναγωνίζονται στήθος με στήθος για το ποιά ταινία θα αποσπάσει το βραβείο καλύτερης ταινίας.

Στην κατηγορία της καλύτερης ταινίας για το βραβείο BAFTA βρίσκονται επίσης η γαλλική ταινία "Αμελί", η πολυμνηθείσα από τους κριτικούς " A Beautiful Mind" καθώς και η ταινία κινουμένων σχεδίων "Σρεκ".

Η ταινία του Ρόμπερτ Αλταμ "Γκοσφορντ Παρκ" έχει προταθεί για εννέα συνολικά βραβεία.

Στην κατηγορία του καλύτερου ανδρικού ρόλου υποψήφιοι είναι ο σερ Ιαν Μακέλεν για τον "Αρχοντα των Δαχτυλιδιών" και ο Ράσελ Κρόου για το " A Beautiful Mind".

Στην κατηγορία του καλύτερου γυναικείου ρόλου υποψήφιες είναι η Νικόλ Κίντμαν για το "Μουλέν Ρουζ" και η Σίσι Σπέισεκ για το " A Beautiful Mind".

ΠΟΛΙΤΙΣΤΙΚΟΣ ΟΡΓΑΝΙΣΜΟΣ ΔΗΜΟΥ ΡΟΔΙΩΝ
ΚΙΝ/ΚΗ ΕΤΑΙΡΕΙΑ ΡΟΔΟΥ "ΘΕΑΣΙΣ"
Κινηματογράφος "ΔΗΜΟΤΙΚΟ"
Βραδιές κινηματογράφου

ΠΕΜΠΤΗ 31/1/2002

Τίτλος έργου: "Ο θείος μου από την Αμερική"
Αλεν Ρενέ "Mon Oncle D' Amerigue"

Ωρα προβολής: 9.00 μ.μ.

Γίνε τώρα μέλος του ΠΑΛΛΑΣ 5 CINEMAS CENTER και απόλαυσε προνόμια!

www.cinemapallas.gr

ΠΑΛΛΑΣ 5 CINEMAS CENTER

ΠΡΟΓΡΑΜΜΑ ΕΒΔΟΜΑΔΑΣ
25/01/2002 έως 31/01/2002

ΑΙΘΟΥΣΑ 5 & 3

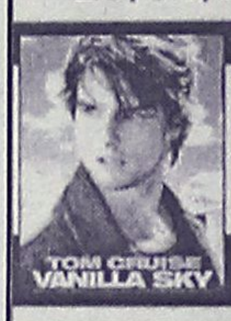

VANILLA SKY
Αγάπη, Μίσος, Όνειρα, Ζωή, Δουλειά, Παιχνίδι, Φιλία, Σεξ... Ξεχάστε ότι γνωρίζατε!
ΠΡΩΤΑΓΩΝΙΣΤΟΥΝ: TOM CRUISE, PENELOPE CRUZ, KURT RUSSELL, KAMERON DIAZ
ΑΙΘΟΥΣΑ 5 Ώρες Έναρξης: 17:00, 19:50, 22:30
ΑΙΘΟΥΣΑ 3 Ώρες Έναρξης: 18:25, 21:15

ΑΙΘΟΥΣΑ 1 & 2

Η ΣΥΜΜΟΡΙΑ ΤΩΝ 11 / OCEANS 11
ΣΕ ΠΡΩΤΗ ΠΑΝΕΛΛΗΝΙΑ ΠΡΟΒΟΛΗ!
3 Καζίνο, 11 άντρες, 150 εκατομμύρια δολλάρια. Έτοιμοι για το μεγάλο κόλπο. Όλα τα μεγάλα αστέρια του Χόλυγουντ συγκεντρωμένα σε μια περιπέτεια που δεν πρέπει να χάσετε!
ΠΡΩΤΑΓΩΝΙΣΤΟΥΝ: GEORGE CLOONEY, BRAD PITT, MATT DAMON, ANDY GARCIA, JULIA ROBERTS



ΑΙΘΟΥΣΑ 1 Ώρες Έναρξης: 17:20, 20:00, 22:40
ΑΙΘΟΥΣΑ 2 Ώρες Έναρξης: 18:40, 21:20

ΑΙΘΟΥΣΑ 4



Ο ΧΑΡΥ ΠΟΤΕΡ & Η ΦΙΛΟΣΟΦΙΚΗ ΛΙΘΟΣ
HARRY POTTER & THE SORCERER'S STONE
*Τώρα **και** σε μεταγλωττισμένη έκδοση!*
*Κάντε την **ΤΩΡΑ** δώρο στα παιδιά σας!*
ΠΡΩΤΑΓΩΝΙΣΤΟΥΝ: RUPERT GRINT, DANIEL RADCLIFFE
ΜΕΤΑΓΛΩΤΤΙΣΜΕΝΟ Ώρες Έναρξης: 16:50

ΑΙΘΟΥΣΑ 4

Ο ΑΡΧΟΝΤΑΣ ΤΩΝ ΔΑΧΤΥΛΙΔΙΩΝ:
Η ΣΥΝΤΡΟΦΙΑ ΤΟΥ ΔΑΧΤΥΛΙΔΙΟΥ
THE LORD OF THE RINGS:
THE FELLOWSHIP OF THE RING
Μην χάσετε την καταπληκτική περιπέτεια φαντασίας που θα σας συναρπάσει!
ΠΡΩΤΑΓΩΝΙΣΤΟΥΝ: ELIJAH WOOD, SEAN STIN



Ώρες Έναρξης: 19:20
[Λόγω μεγάλης διάρκειας τιμή εισιτηρίου € 7,05]

ΑΙΘΟΥΣΑ 4



D-TOX
Ο Συλβέστερ Σταλλόνε επιστρέφει με αυτήν την καταπληκτική περιπέτεια!
"Η επιβίωση είναι θανάσιμη..."
ΠΡΩΤΑΓΩΝΙΣΤΟΥΝ: SYLVESTER STALLONE, DINA MEYER
Ώρες Έναρξης: 22:45

ΜΟΝΟ ΓΙΑ ΤΑ ΜΕΛΗ

Κερδίστε FREE εισιτήρια και αφίσες!!!
Απαντήστε στην ερώτηση: "Ποιόν serial killer αφορά το θρίλλερ "ΕΠΙΣΚΕΠΤΗΣ ΑΠΟ ΤΗΝ ΚΟΛΑΣΗ" που θα προβληθεί την Παρασκευή 01/02/2002";
Οι 10 πρώτοι νικητές της κλήρωσης που θα γίνει την Παρασκευή 01/02/2002 θα κερδίσουν από 1 ΔΩΡΕΑΝ εισιτήριο για την ταινία "FROM HELL / ΕΠΙΣΚΕΠΤΗΣ ΑΠΟ ΤΗΝ ΚΟΛΑΣΗ", που θα προβληθεί στο Παλλάς την ερχόμενη εβδομάδα, ενώ οι υπόλοιποι 10 από μια καταπληκτική αφίσα! Τα ονόματα των τυχερών θα ανακοινωθούν στα ταμεία μας την Παρασκευή 01/02/2002.



Κάθε Παρασκευή, Σάββατο και Κυριακή στις 19:00 διασκεδάστε στους ήχους της μουσικής του guest dj από το Club Prince!

ΧΟΡΗΓΟΙ

NEOTEX ΡΟΔΟΣ · HAPPYLAND KOYZEIN · Cafe Swedco · Το Μικρό Καφέ · ΕΡΜΗΣ · BERLONI · όνειρο · παλιούρας · ΣΠΑΝΟΣ Sala da bagno · Luna d'oro ΧΡΥΣΟ ΦΕΓΓΑΡΙ Ιταλικό μεζεδοπωλείο · ΕΥΡΩΓΝΩΣΗ

ΠΡΟΣΕΧΩΣ: STRIKE BOWLING CLUB

Για κρατήσεις θέσεων 24475 και 70670 (16:00 - 20:00)
Dimokratias 13, 85100 Rhodes

Άρτος (;) Θεάματα (;)...

... Και τηλεόραση (όπως λέμε τηλοψία...)

STAR

06.05 **Παιδικό πρόγραμμα**
08.27 **Ειδήσεις**
09.00 **Μέρα με τη μέρα**
10.30 **Λόγια Starata.** Ενημερωτική εκπομπή.
11.55 **Η υγεία κτίζεται κάθε μέρα**
12.00 **Διαπλεκόμενοι** (Ε) Σατιρική εκπομπή.
13.00 **Ειδήσεις**
14.00 **Βαθύ κόκκινο** (Ε) Ερωτική-δραματική σειρά.
15.00 **Αιμιλία, μια ακατάμαχητη γυναίκα.** Δραματική σειρά.
16.00 **Αγάπη και αίμα.** Δραματική σειρά.
17.00 **Σαμπρίνα, το κορίτσι της αγάπης.** Αισθηματική-κοινωνική σειρά.
18.00 **Ειδήσεις**
19.15 **Μετρό.** Ενημερωτική εκπομπή που παρουσιάζει ο Γιώργος Τράγκας.
21.00 **Δροσουλίτες.** Ερωτική κομεντί. Παίζουν: Πέτρος Φιλιππίδης, Ρένα Λουιζίδου, Ελένη Καστάνη, Γιώργος Λέφας, Γιώργος Γαλίτης, Γιώργος Χαραλαμπίδης.
22.00 **Εν Ιορδάνη.** Κοινωνική σειρά. **Παίζουν:** Βάνα Μπάρμπα, Ιωσήφ Πολυζωίδης.
23.00 **Θέατρο**
24.00 **Ειδήσεις**
00.15 **Θέατρο** (Συν.)
02.00 **Ξένη ταινία.** «Η εξαφάνιση».
04.00 **Το πλήρωμα**
05.30 **Αστέρια στο πεντάγραμμο**

ALTER

06.30 **Παιδικό πρόγραμμα**
08.15 **Alter υγεία**
08.30 **Ειδήσεις**
09.30 **Μήτσι-Χώστα** (Ε)
10.30 **Ελληνική ταινία**
12.00 **Αντζέλικα το κορίτσι του πάθους**
13.00 **Ειδήσεις**
14.00 **Τόλμη και γοητεία**
14.30 **Γιάγκο**
15.30 **Γυάλινος τοίχος**
17.30 **Ελληνική ταινία**
19.15 **Ειδήσεις**
21.00 **Αργά με τον Νίκο Μαστοράκη... λίγο ποιο νωρίς**
23.15 **Τετ α τετ.** Τοκ σόου που παρουσιάζει ο Νίκος Ευαγγελάτος.
00.30 **Ειδήσεις**
00.45 **Ξένη ταινία.** «Πιστός φίλος».

Μο.Τέ.Ρ.1
Μοντέρνα Τέχνη στη Ρόδο
Δημοτική Πινακοθήκη Ρόδου
από 24 Νοεμβρίου 2001 έως 26 Απριλίου 2002
9 καλλιτέχνες - 10 εκθέσεις
140 συνεχόμενες ημέρες ζωγραφικής

24	Νοεμβρίου	Εγκαίνια διοργάνωσης με την ομαδική έκθεση των 9 καλλιτεχνών που μετέχουν.
8	Δεκεμβρίου	Κιούρη
5	Ιανουαρίου	Maani
19	Ιανουαρίου	Newberry
2	Φεβρουαρίου	Μαρινοπούλου
16	Φεβρουαρίου	Ανεζιά
2	Μαρτίου	Σπάρταλης
16	Μαρτίου	Βαζούκου
30	Μαρτίου	Παζούρου
13	Απριλίου	Μπερεδήμας

www.moter1.gr
Κοινό ωράριο για όλες τις εκθέσεις:
Εγκαίνια 19:00 Καθημερινά 10:00-14:00 & 18:00-21:00
ΠΑΡΑΡΤΗΜΑ ΠΙΝΑΚΟΘΗΚΗΣ
Παλιό Συσσίτιο, Σωκράτους 179, Παλιά Πόλη
(Το καφέ «Παλιό Συσσίτιο» θα παραμένει ανοικτό)
κύριος χορηγός: ΡΟΔΩΝ Α.Ε.
Με την υποστήριξη της Συνεταιριστικής Τράπεζας Δωδεκανήσου και της Κ.Α.Ι.Ρ., Χορηγοί επικοινωνίας: ΡΟΔΙΑΚΗ, Ράδιο Λυχνάρι, Ε.Ρ.Α.

ET 1

06.45 **Λέο, ο βασιλιάς της ζούγκλας**
07.15 **Ξυπνήστε!**
08.00 **Μέλι-γάλα**
10.00 **Αννα, η κυρίαρχος του παιχνιδιού**
11.00 **Μαριάννα ένας αγνός έρωτας**
12.00 **Είσαι το πεπρωμένο μου**
13.00 **Οι αταίριαστοι**
13.50 **Ειδήσεις**
15.00 **Το γατόσκυλο**
15.30 **Οι ατρόμητοι**
16.30 **Ποπ και πάμε**
17.00 **Ειδήσεις-καιρός**
17.30 **Υγιαίνετε**
17.35 **www.άνθρωποι.gr**
19.35 **...Καλύτερη ζωή**
19.40 **Η αλεπού και ο μπούφος**
20.00 **Κλήρωση ΛΟΤΤΟ**
20.15 **Ελληνική σειρά** (Συν.)
20.20 **Συνεικόνες**
20.30 **Στα φτερά του έρωτα**
21.00 **Παππούδες εν δράσει**
22.00 **Μπόμπι Ντικ**
23.00 **Ειδήσεις**
23.30 **Η γέφυρα του Αρνέμ**
02.20 **Στη ζώνη του λυκόφωτος**

NET

06.00 **Ετσι έχουν τα πράγματα**
07.00 **Πρώτη ματιά**
10.00 **Mediterraneo**
11.00 **Γιορτές του κόσμου**
11.30 **Η ιστορία του ιταλικού σχεδίου**
12.00 **Τελευταίοι παράδεισοι**
13.00 **Ειδήσεις**
13.45 **Φύση και πρωταθλητές**
14.00 **Τεχνολογία**
15.00 **Ειδήσεις**
16.00 **Συν και πλην**
18.00 **Ειδήσεις**
18.30 **Φωτόσφαιρα**
19.00 **Ταξίδια** (Ε)
20.35 **Οι θησαυροί του κόσμου**
21.00 **Ειδήσεις**
22.00 **Πρωταγωνιστές.** Ενημερωτική εκπομπή με τον Σταύρο Θεοδωράκη.
23.00 **Το διαστημικό λεωφορείο**
24.00 **Ειδήσεις**
00.30 **Η ιστορία της Νέας Υόρκης.** Ντοκιμαντέρ.

ET 3

08.30 **8 1/2.** Ενημερωτικό μαγκαζίνο.
11.00 **Ντοκιμαντέρ**
11.30 **Ντοκιμαντέρ**
12.00 **Πρόκληση**
12.30 **Δεξίωση**
13.30 **Ντοκιμαντέρ**
13.45 **Μισέλ με μπεσαμέλ**
14.00 **Η υγεία σήμερα**
14.30 **Design forever**
15.00 **Ειδήσεις**
15.30 **Με μια τρίτη ματιά**
17.00 **Τέρμιναλ 3**
18.00 **Στυλ καφέ**
18.30 **Αθλητικό ημίωρο**
19.00 **Περίμετρος**
19.30 **Στην υδρόγειο**
20.00 **Ντοκιμαντέρ**
20.30 **Ειδήσεις**
21.35 **Αποσπερίδες**
22.30 **Ντοκιμαντέρ**
23.00 **Αληθινά σενάρια**
24.00 **Ειδήσεις**
00.10 **Ξένη ταινία.** «Η ωραία αιχμάλωτη»

FILMNET

06.05 **Ξένη ταινία.** «Κραυγή αγωνίας 3»
08.10 **Ξένη ταινία.** «Ο θάνατός σου η ζωή μου».
09.50 **Ξένη ταινία.** «Μια τρυφερή σχέση»
12.00 **Ξένη ταινία.** «Πράσινη κάρτα»
12.15 **Ξένη ταινία.** «Η απαγωγή»
13.45 **Ξένη ταινία.** «Στα παρασκήνια του Χολιγουντ»
14.15 **Ξένη ταινία.** «Η μούσα»
15.55 **Ξένη ταινία.** «Η μητέρα μου κι εγώ»
17.55 **Ξένη ταινία.** « Ονειρεύτηκα την Αφρική»
20.00 **Η μεγάλη οθόνη**
20.30 **El Entertainment**
21.00 **Ξένη ταινία.** «Ποιός έπνιξε την Μόνα»
23.00 **Sex and the city**
23.30 **Videofashion**
24.00 **Ξένη ταινία.** «Η φυσικοθεραπεύτρια»
01.45 **Ξένη ταινία.** «Τέταρτο πάτωμα»
03.15 **E-mail**

SUPER SPORT

17.00 **Στιγμιότυπα NFL**
17.30 **Στιμιότυπα NFL**
18.00 **Αγώνες NFL**
20.30 **Αγώνες πυγμαχίας**
22.00 **Πρεμιέρ Λινγκ**
02.30 **Όποιος αντέξει**
03.30 **Στιγμιότυπα Πρεμιέρ Λινγκ**
04.30 **Στιγμιότυπα Μπουντεσλίγκα**
05.30 **Στιγμιότυπα πορτογαλικού πρωταθλήματος**
06.00 **Χειμερινά X-games**

TEMPO

06.00 **Ο,τι ξημερώσει**
08.00 **Πρώτη ύλη.** Παρουσιάζει ο Νάσος Αθανασίου.
10.00 **Tempo club**
13.00 **Ειδήσεις**
14.00 **Γλυκιά Λουτσία**
15.00 **Αποχρώσεις**
16.30 **Ελληνική ταινία.**
18.10 **Αγνωστες λέξεις.** Ενημερωτική εκπομπή.
19.20 **Ειδήσεις**
21.00 **Maximalistes**
21.30 **Ξένη ταινία**
23.15 **Ξένη ταινία**
01.00 **Ενημερωτική εκπομπή**
01.30 **Ξένη ταινία**

MEGA

05.55 **Δελτίο ειδήσεων στη νοηματική γλώσσα**
06.00 **Πρώτη έκδοση.** Ενημερωτική εκπομπή με τους Χρήστο Βασιλόπουλο, Ρένια Τσιτσιμπίκου.
08.00 **Σήμερα με την Αννα.** Ενημερωτική εκπομπή με την Αννα Παναγιωταρέα.
10.00 **Σαν στο σπίτι σας.** Ψυχαγωγική-ενημερωτική εκπομπή με τη Μαρία Μπακοδήμου και τον Φώτη Σεργουλόπουλο.
13.10 **Σε πρώτο πλάνο**
14.00 **Ειδήσεις**
15.00 **Στην κουζίνα ολοταχώς.** Διασκεδαστικό παιχνίδι μαγειρικής με τον Ηλία Μαμαλάκη.
15.45 **Η ζωή μας μιά βόλτα**
17.00 **Ματιές στα γεγονότα**
17.10 **Για μια θέση στον ήλιο**
17.50 **Απαγορευμένη αγάπη.** Καθημερινή δραματική σειρά. Παίζουν: Κώστας Αρζόγλου, Νικήτας Τσακίρογλου, Τιτίκα Βλαχοπούλου, Τατιάνα Λύγαρη
18.40 **Ποιός θέλει να γίνει εκατομμυριούχος;** Τηλεπαιχνίδι που παρουσιάζει ο Σπύρος Παπαδόπουλος
19.30 **Τα γεγονότα στις οκτώ**
21.00 **Ξένη ταινία.** «Φονικό όπλο». Αστυνομική περιπέτεια
23.40 **Γκρίζες ζώνες.** Ενημερωτική εκπομπή.
00.15 **Τελευταία γεγονότα**
00.30 **Γκρίζες ζώνες.** (Συν).
01.00 **Air America**
02.00 **Ενας μικρός Μπρους Λι**
02.30 **Αμαρτίες γονέων**
03.00 **Τηλεμάρκετινγκ**
03.30 **Fashion TV.** Σύνδεση με το δορυφορικό κανάλι που μεταδίδει ρεπορτάζ μόδας.

ANT 1

06.10 **Τζακ ποτ**
06.45 **Κινούμενα σχέδια**
06.55 **Ειδήσεις στη νοηματική γλώσσα**
07.00 **Καλημέρα Ελλάδα** Καθημερινή ενημερωτική εκπομπή
10.00 **Πρωινός καφές.** Ψυχαγωγική-ενημερωτική εκπομπή με την Ελένη Μενεγάκη.
13.10 **Super game**
13.15 **Σοφία ορθή** (Ε) Κωμική σειρά.
14.00 **Τα νέα του ΑΝΤ-1**
14.50 **Χρήμα και χρηματιστήριο**
15.00 **Και οι παντρεμένοι έχουν ψυχή** (Ε) Κωμική σειρά.
16.00 **Super game**
16.05 **Εγκλήματα** (Ε)
16.55 **Super game**
17.00 **Καλημέρα ζωή.** Κοινωνική σειρά. Παίζουν: Γιώργος Βασιλείου, Μίνα Χειμώνα, Μυρτώ Πιστινή, Νίκος Παπαδόπουλος.
17.50 **Τα νέα του ΑΝΤ1**
18.00 **Θησαυροφυλάκιο**
18.45 **Η λάμψη.** Κοινωνική σειρά.
19.30 **Ειδήσεις**
21.00 **Μ.Π.Α.Μ (Μην Προχωράς Ανυποψίαστος Μεγάλε)**
21.45 **Ελληνική ταινία.** «Ο γόης». Κωμωδία. Παίζουν: Κώστας Βουτσάς, Νόρα Βαλσάμη, Χρόνης Εξαρχάκος, Διονύσης Παπαγιαννόπουλος, Ελσα Ρίζου.
23.30 **Με τα μάτια της Ελης.** Ενημερωτική εκπομπή με την Ελλη Στάη.
00.50 **Νυχτερινές ειδήσεις**
01.15 **Σε επτά ημέρες.** Περιπετειώδης σειρά δράσης και επιστημονικής φαντασίας.
02.15 **Ξένη ταινία.** «Εφιαλτικό ατύχημα»
04.00 **Τηλεμάρκετινγκ**
04.40 **Οι δύο ορφανές**
05.20 **Στη σκιά του χρήματος** (Ε)

ALPHA

06.00 **Ειδήσεις**
07.00 **Πανόραμα.** Ενημερωτική εκπομπή με τον Γιώργο Οικονομέα.
10.00 **Καλώς τους!** Παρουσιάζει η Ρούλα Κορομηλά.
13.00 **Ολα για την αγάπη.** (Ε)
14.00 **Ειδήσεις**
15.00 **Life slyle news.** Ψυχαγωγική εκπομπή με την Εύη Φραγκάκη και τον Γιάννη Σεμπέκαλο.
15.45 **Απευθείας.** Ενημερωτική εκπομπή με τον Γιώργο Λιάγκα.
16.45 **Μπορώ.** Ενημερωτική εκπομπή με την Αννα Δρούζα.
18.45 **Κάτω από την Ακρόπολη.** Κοινωνική σειρά. Παίζουν: Γιάννης Βόγλης, Νίκος Γαλανός, Ελένη Γερασιμίδου κ.ά.
19.30 **Ειδήσεις**
21.00 **Θα σε δω στο πλοίο**
22.00 **Οι τρεις χήρες**
23.00 **Twist**
24.00 **Third watch**
01.00 **Ειδήσεις**
01.15 **Νικητα**
02.15 **NBA action**
04.00 **Κόλαση στον παράδεισο** (Ε)
05.00 **Πακίτα** (Ε)

ΚΗΔΕΙΑ

Την λατρευτή μας σύζυγο, μητέρα, γιαγιά και θεία
ΔΕΣΠΟΙΝΑ ΠΑΡΔΑΚΑ
ετών 72
θανούσα χθες κηδεύουμε σήμερα και ώρα 11 π.μ. εκ του Ιερού Ναού Ταξιαρχών Διμυλιάς.
Ο σύζυγος: Σταύρος
Τα παιδιά: Κωνσταντίνος-Σέρτη, Αγαπητός-Μαρία, Αντώνης-Μιχαλίτσα, Σταμάτης-Κατερίνα.
Τα εγγόνια, τ' ανίψια και οι λοιποί συγγενείς.

ΜΝΗΜΟΣΥΝΑ

Την 31η μηνός Ιανουαρίου ημέρα Πέμπτη και ώρα 8 π.μ. εις τον Ιερό Ναό Αγίας Ειρήνης (Ορφανοτροφείου Θηλέων), τελούμεν 9ήμερο μνημόσυνο για την ανάπαυση της ψυχής της πολυαγαπημένης μας συζύγου, αδελφής και θείας
ΚΑΛΛΙΡΡΟΗΣ ΠΑΛΙΟΥΡΗ - ΝΙΚΑΝΔΡΟΥ
Ο σύζυγος, τα αδέλφια, τα ανίψια και οι λοιποί συγγενείς



Την 1η μηνός Φεβρουαρίου ημέρα Παρασκευή και ώρα 8 π.μ. εις τον Ιερό Ναό Τιμίου Σταυρού Καλυθιών τελούμεν 3μηνο μνημόσυνο υπέρ αναπαύσεως της ψυχής της λατρευτής μας συζύγου, μητέρας, γιαγιάς, αδελφής και θείας
ΔΕΣΠΟΙΝΑΣ ΔΗΜΗΤΡΑ
Ο σύζυγος: Βασίλειος
Τα παιδιά: Γιώργος-Σούλα, Μανώλης-Χρυσούλα
Τα εγγόνια, τ' αδέλφια, τ' ανίψια και οι λοιποί συγγενείς.



Την 1η μηνός Φεβρουαρίου ημέρα Παρασκευή και ώρα 8 π.μ. εις τον Ιερό Ναό Ταξιαρχών νεκροταφείου τελούμεν 9ήμερο μνημόσυνο υπέρ αναπαύσεως της ψυχής του λατρευτού μας συζύγου, πατέρα, και παππού
ΘΩΜΑ ΣΤΙΜΜΑ
Η σύζυγος: Ουρανία
Τα παιδιά: Στεφανία-Ευάγγελος, Αυγουστίνα-Κων/νος, Δήμητρα-Βασίλειος, Αθηνά-Ιωάννης
Τα εγγόνια και οι λοιποί συγγενείς



Τον κάλεσε κοντά Του την ημέρα της γέννησης του Υιού Του. Ίσως γιατί τον αγαπούσε, όπως τόσο πολύ τον αγαπούσαμε όλοι. Μόνη μας παρηγοριά, η φιλεύσπλαχνη αγκαλιά Του που τον αγκάλιασε και τον πήρε από κοντά μας ήσυχα και γλυκά όπως του άξιζε.
Δεν πήρε όμως από την καρδιά μας τις όμορφες στιγμές, τις πράξεις και τα έργα του και πιο πολύ την γλυκειά και αγαπημένη του μορφή.
Ξέρουμε ότι θα είσαι πάντα κάπου δίπλα μας λατρεμένε μας σύζυγε, πατέρα, παππού, αδελφέ, θείε και φίλε
ΖΑΧΑΡΙΑ ΚΑΡΥΔΑΚΗ
Την 2α μηνός Φεβρουαρίου ημέρα Σάββατο και ώρα 8.30 π.μ. θα τελέσουμε 40ήμερο μνημόσυνο για την ανάπαυση της ψυχής του στον Ιερό Ναό της Αγίας Ειρήνης του Ορφανοτροφείου Θηλέων.
Η σύζυγος: Φρύνη
Τα παιδιά: Γιώργος-Κούλα, Παναγιώτης-Βίκυ, Βασιλική.
Τα πολυαγαπημένα του εγγόνια: Γιάννης-Χάρης, Στέφανος, Χάρης-Μενέλαος
Τ' αδέλφια, τ' ανίψια και οι λοιποί συγγενείς.



Την 2α μηνός Φεβρουαρίου ημέρα Σάββατο και ώρα 8.30 π.μ. εις τον Ιερό Ναό Ταξιαρχών νεκροταφείου Ρόδου, τελούμεν 40ήμερο μνημόσυνο υπέρ αναπαύσεως της ψυχής του λατρευτού μας συζύγου, πατέρα, παππού, αδελφού και θείου
ΑΡΙΣΤΟΤΕΛΗ ΧΑΤΖΗΦΟΥΝΤΑ
Η σύζυγος: Σεβαστή
Τα παιδιά: Μανώλης - Διονυσία, Μιχάλης - Βασιλική, Γιάννης - Αναστασία, Αναστασία - Ρον.
Τα εγγόνια, τ' αδέλφια, τ' ανίψια και οι λοιποί συγγενείς.

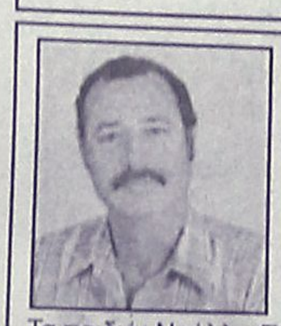

Την 3η μηνός Φεβρουαρίου ημέρα Κυριακή και ώρα 9 π.μ. εις τον Ιερό Ναό Αγίου Χριστοφόρου (Ασγούρου), τελούμεν 6ετές μνημόσυνο υπέρ αναπαύσεως της ψυχής του λατρευτού μας συζύγου, πατέρα, παππού, αδελφού και θείου
ΑΧΙΛΛΕΑ ΔΙΑΜΑΝΤΑΡΑ
Η σύζυγος: Χρυσάνθη
Τα παιδιά: Νοέλλα-Πιερ
Τα εγγόνια, τ' αδέλφια, τ' ανίψια και οι λοιποί συγγενείς.



Την 2α μηνός Φεβρουαρίου ημέρα Σάββατο και ώρα 8 π.μ. εις τον Ιερό Ναό Ταξιαρχών νεκροταφείου Ρόδου, τελούμεν 9μηνο μνημόσυνο υπέρ αναπαύσεως της ψυχής του λατρευτού μας συζύγου, πατέρα, παππού, αδελφού και θείου
ΧΡΗΣΤΟΥ ΔΑΝΕΛΑΤΟΥ
Η σύζυγος: Σοφία
Τα παιδιά: Γεωργία, Νεκτάριος, Βασίλειος, Βασιλεία-Νίκος Ρεσβάνης, Σταυρούλα-Σπύρος Κλαδάκης.
Το εγγονάκι: Σταμάτης
Τ' αδέλφια, τ' ανίψια και οι λοιποί συγγενείς.



Την 1η μηνός Φεβρουαρίου ημέρα Παρασκευή και ώρα 8 π.μ. εις τον Ιερό Ναό Ταξιαρχών νεκροταφείου Ρόδου, τελούμεν ετήσιο μνημόσυνο υπέρ αναπαύσεως της ψυχής του λατρευτού μας συζύγου, πατέρα, παππού, αδελφού και θείου
ΜΙΧΑΗΛ ΤΡΙΟΜΜΑΤΗ
Η σύζυγος: Δέσποινα
Τα παιδιά: Σίμος-Μίκα Τριομμάτη, Μαρία-Αγαπητός Στεφάνου.
Τα εγγόνια, τ' αδέλφια, τ' ανίψια και οι λοιποί συγγενείς.



Την Πέμπτη 31η μηνός Ιανουαρίου, και ώρα 8 π.μ. εις τον Ιερό Ναό Ταξιαρχών Ρόδου, τελούμε ετήσιο μνημόσυνο υπέρ αναπαύσεως της ψυχής της λατρευτής μας μητέραςκαι γιαγιάς
ΕΙΡΗΝΗΣ ΑΝΤΩΝΙΑΔΟΥ
Τα παιδιά: Κων/νος-Στεφανία, Ουρανία-Κων/νος Φανίτσας, Στυλιανή-Μιχαήλ Κουπιάρη.
Τα εγγόνια και οι λοιποί συγγενείς.

ΔΩΡΕΕΣ ΕΙΣ ΜΝΗΜΗ

Εις το φιλόπτωχο ταμείο του Ιερού Μητροπολιτικού Ναού Εισόδια της Θεοτόκου κατέθεσαν εις μνήμην ιατρού **Αντωνίου Πολεμικού** 1) η κ. Βασιλική Τριανταφύλλου 10.000 δρχ., 2) ο κ. Ησαΐας Παπαιωάννου 20.000 δρχ. Η επιτροπή τους ευχαριστεί θερμά.

ΕΛΛΗΝΙΚΗ ΔΗΜΟΚΡΑΤΙΑ
ΠΕΡΙΦΕΡΕΙΑ ΝΟΤΙΟΥ ΑΙΓΑΙΟΥ
ΝΟΜΟΣ ΔΩΔΕΚΑΝΗΣΟΥ
ΝΟΜΑΡΧΙΑΚΗ ΑΥΤΟΔ/ΣΗ ΔΩΔ/ΣΟΥ
ΝΟΜΑΡΧΙΑΚΟ ΣΥΜΒΟΥΛΙΟ

ΑΝΑΚΟΙΝΩΣΗ

Με το υπ' αριθμ. πρωτ. 97343/20-12-2001 έγγραφο του ΥΠΕΧΩΔΕ, Γενική Δ/νση Περιβάλλοντος, Δ/νση Περ/κού Σχεδιασμού, Τμήμα Γεν. Περιβ. Θεμάτων, μας διαβιβάστηκε η κοινή απόφαση ΥΠΕΧΩΔΕ-ΕΟΤ έγκρισης περιβαλλοντικών όρων για την επέκταση και λειτουργιά της υφιστάμενης τουριστικής μονάδας ξενοδοχείου με την επωνυμία "SOFITEL CAPSIS HOTEL (METROPOLITAN CAPSIS HOTEL)" Α.Α. Τάξης, συνολικής δυναμικότητας 1588 κλινών (επέκταση κατά 300 κλίνες), με συνεδριακό κέντρο δυναμικότητας 1700 ατόμων (αντί αίθουσας πολλαπλών χρήσεων δυναμικότητας 1500 ατόμων με κολυμβητική δεξαμενή), στη θέση Ιξιά του Δήμου Ιαλυσού της νήσου Ρόδου του Ν. Δωδεκανήσου, ιδιοκτησίας Τουριστικού Συγκροτήματος ΚΑΨΗ Α.Ε. εντός γηπέδου εμβαδού 38.900,0 τ.μ.

Καλούμε κάθε ενδιαφερόμενο, προκειμένου να λάβει γνώση της ανωτέρω απόφασης, να αποταθεί στο Τοπικό Γραφείο Περιβάλλοντος του Τ.Π. και Π.Ε. (κ. Άρη Σκιαδόπουλο, τηλ. 30413).

Η προαναφερόμενη απόφαση θα αναρτηθεί, για τις προσεχείς μέρες, στον πίνακα ανακοινώσεων της Νομαρχίας.

Ε.Ν.
Ο βοηθός Νομάρχη Δωδεκανήσου
Χατζής Χατζηευθυμίου

ΕΛΛΗΝΙΚΗ ΔΗΜΟΚΡΑΤΙΑ
ΥΠΟΥΡΓΕΙΟ ΥΓΕΙΑΣ-ΠΡΟΝΟΙΑΣ
Β' Πε.Σ.Υ. ΝΟΤΙΟΥ ΑΙΓΑΙΟΥ

ΠΕΡΙΛΗΨΗ ΠΡΟΚΗΡΥΞΗΣ

Το Β' Περιφερειακό Σύστημα Υγείας· Νοτίου Αιγαίου μετά την αριθμ. 2/19-9-2001 απόφαση του Διοικητικού Συμβουλίου, προκηρύσσει πρόχειρο μειοδοτικό διαγωνισμό για την ανάθεση του έργου της καθαριότητας της Κεντρικής Υπηρεσίας του, στο παλαιό νοσοκομείο Ρόδου (παλαιά εξωτερικά ιατρεία) ετήσιου προϋπολογισμού 7.043 Ευρώ (2.400.000 δρχ.).

Οι ενδιαφερόμενοι θα πρέπει να καταθέσουν προσφορά στη Γραμματεία του Β' Πε.Σ.Υ Νοτίου Αιγαίου (Οδός Παπαλουκά, Εξωτερικά Ιατρεία παλαιού Νοσοκομείου Ρόδου) το αργότερο μέχρι 11 Φεβρουαρίου 2002 (ώρα 12.00), ημέρα διενέργειας του διαγωνισμού.

Πληροφορίες για όσους ενδιαφέρονται να λάβουν μέρος στο διαγωνισμό θα δίνονται στα τηλ. 70323 και 70324 και η προκήρυξη θα διατίθεται από τη Γραμματεία του Β' Πε.Σ.Υ Νοτίου Αιγαίου κατά τις εργάσιμες ημέρες και ώρες.

ΙΩΑΝΝΑ ΑΡΣΕΝΟΠΟΥΛΟΥ
Πρόεδρος Δ.Σ- Γενική Διευθύντρια Β' Πε.Σ.Υ Νοτίου Αιγαίου

ΔΙΕΥΘΥΝΣΗ ΔΑΣΩΝ ΔΩΔΕΚΑΝΗΣΟΥ

ΑΝΑΚΟΙΝΩΣΗ

Γνωστοποιείται κατά το άρθρο 14 του Ν. 998/79, η αποστολή για δημοσίευση στον Δήμο Αρχαγγέλου της αριθμ. 8144/20-12-01 Πράξη χαρακτηρισμού έκτασης που εκδόθηκε από τον Δ/ντή Δασών Δωδ/σου.

Η Κ.Μ. 6180 γαιών Αρχαγγέλου χαρακτηρίζεται ως γεωργική έκταση και βρίσκεται εντός καταφυγίου άγριας ζωής.

Ο Δ/ντής Δασών Δωδ/σου
Φίλιππος Κοντίτσης

ΚΑΘΗΜΕΡΙΝΑ ΟΛΑ ΤΑ ΝΕΑ ΤΗΣ ΔΩΔΕΚΑΝΗΣΟΥ ΣΤΟ INTERNET
www.rodiaki.gr

ΔΩΔΕΚΑΝΗΣΙΑΚΟΣ ΣΥΛΛΟΓΟΣ ΓΟΝΕΩΝ ΚΑΙ ΚΗΔΕΜΟΝΩΝ ΑΤΟΜΩΝ ΜΕ ΕΙΔΙΚΕΣ ΑΝΑΓΚΕΣ

ΕΥΧΑΡΙΣΤΗΡΙΟ

Η **Κατερίνα Λατσατιανού** άτομο με ειδικές ανάγκες του Κέντρου "ΕΛΠΙΔΑ" και το Διοικητικό Συμβούλιο ευχαριστούν ολόψυχα όλους όσους βοήθησαν οικονομικά για την αποκατάσταση της υγείας της. Ειδικότερα ευχαριστούν θερμά: Το Σύλλογο Γονέων και Κηδεμόνων Ατόμων με Ειδικές Ανάγκες "ΕΛΠΙΔΑ", το σύνδεσμο Αγάπης το προσωπικό Beauty shop, το φιλανθρωπικό σύλλογο Βατίου. Επίσης την Ιερά Μητρόπολη Ρόδου, τον κύριο **Σαρικά Αντώνιο** και **Αναστάσιο,** τον κ. **Όμορφο,** τον κ. **Μουσταφά Σιέχ,** την κ. **Χαραλάμπου Κατερίνα,** τον **Παπά Ξενοφών** και την κ. **Παπακωνσταντίνου Πόπη** καθώς και από έναν ανώνυμο.

Η πρόεδρος
Καπούλα Σταυρούλα

ΑΠΩΛΕΙΑ

Χάθηκε βιβλιάριο επιταγών για το επίδομα ανεργίας του ΟΑΕΔ, το οποίο ανήκει στην κ. Μαρία Αφεντούλη του Ιωάννη. Για όποιον γνωρίζει κάτι, παρακαλείται να επικοινωνήσει στο τηλέφωνο 02410-41975.

Η ΝΕΑ ΔΙΟΙΚΗΣΗ ΤΗΣ ΧΕΝ

Μετά τις αρχαιρεσίες που έγιναν στη ΧΕΝ, στις 22-1-2002, συγκροτήθηκε σε σώμα το νέο Δ.Σ. με την παρακάτω σύνθεση.

1. Μαρία Γεωργιάδου-Μαριά, πρόεδρος
2. Αικατερίνη Κουμέντου, αντιπρόεδρος
3. Καλλιόπη Κακά, γραμματέας α'
4. Δωροθέα Σαρικά, γραμματέας β'
5. Ιφιγένεια Αφεντούλη, ταμίας
6. Αριάδνη Παπαιωάννου, έφορος
7. Μαργαρίτα Λιβιεράτου, έφορος
8. Χάρις Μελισσουργού, σύμβουλος
9. Σταματία Βασιλάκη, σύμβουλος

Το νέο Δ.Σ. θα συνεδριάσει στις 31 Ιανουαρίου ημέρα Πέμπτη στις 6 το απόγευμα στα γραφεία της ΧΕΝ επί της οδού Ιπποτών.

Ο μικρός Σταμάτης



Χρειάζεται την βοήθειά μας

Τον περασμένο χρόνο ο μικρός Σταμάτης είχε ένα ατύχημα και μέχρι τώρα βρίσκεται ανήμπορος στο κρεβάτι του πόνου. Χρειάζεται αρκετά χρήματα για να μεταβεί στην Αμερική προκειμένου να εγχειριστεί.

ΧΡΕΙΑΖΕΤΑΙ ΤΗΝ ΒΟΗΘΕΙΑ ΜΑΣ!
Ο αρ. λογαριασμού τράπεζας (Εμπορική) είναι: 53227121

WOMAN'S CARE

Μέχρι σήμερα την ***Woman's Care*** την γνωρίζαμε όλοι ως αντιπρόσωπο της γνωστής εταιρείας φυσικών καλλυνικών ***Sheila M.*** Φροντίζοντας όπως πάντα τις ανάγκες και την υψηλή υγιεινή του καταναλωτικού κοινού, αντιπροσωπεύει πλέον και την γνωστή ιταλική εταιρεία bella vita, η οποία είναι διάσημη για τα προϊόντα υγιεινής από μαλλί merinos.

Σας προσκαλούμε λοιπόν στην παρουσίασή της, για πρώτη φορά στην Ελλάδα, που θα γίνει αποκλειστικά για εσάς, στην όμορφη Ρόδο στις 30 Ιανουαρίου 2002, ημέρα Τετάρτη και ώρα 10 π.μ. - 8 μ.μ. στο ξενοδοχείο "ΠΛΑΖΑ".

Με εκτίμηση
Σούλα Χαϊχάλη

Sheila M NATURAL COSMETICS
ΣΥΣΤΗΜΑ ΥΓΕΙΑΣ bellaVita

ΑΔΕΛΦΟΤΗΤΑ ΗΠΕΙΡΩΤΩΝ ΡΟΔΟΥ "ΤΟ ΣΟΥΛΙ"

ΠΡΟΣΚΛΗΣΗ

Ο πρόεδρος και το Δ.Σ. καλεί όλα τα μέλη και τους φίλους της Αδελφότητας, στην τελετή κοπής της πίτας, που θα γίνει το Σάββατο, 2 Φεβρουαρίου 2002, στις 6 το απόγευμα στα γραφεία μας στην οδό Καζαντζάκη 29, επίσης θα γίνει και η βράβευση των επιτυχόντων στα ΑΕΙ και ΤΕΙ, παιδιών μελών της Αδελφότητας.

Για το Δ.Σ.

Ο πρόεδρος Φούκας Ιωάννης — Η γ. γραμματέας Κατσούδα - Μοσχή Εφη

ΤΟ ΣΠΙΤΙ ΤΗΣ ΕΥΡΩΠΗΣ ΡΟΔΟΥ
LA MAISON DE L' EUROPE DE RODOS

ΠΡΟΣΚΛΗΣΗ

Το **Σπίτι της Ευρώπης στη Ρόδο** έχει την τιμή να σας προσκαλέσει την **Τετάρτη 30 Ιανουαρίου 2002**, των **Τριών Ιεραρχών** στην Αίθουσα Διαλέξεων του **Δικηγορικού Συλλόγου** (25ης Μαρτίου), στις **5.30** μ.μ., να παρακολουθήσετε την ομιλία που διοργανώνει, αφιερωμένη στο παιδί.

Ομιλητής ο γνωστός συμπολίτης μας, συγγραφέας και δημοσιογράφος κ. **Γιώργος Βούης**, με θέμα:

"Τα παιδιά του σήμερα στην κοινωνία του αύριο"
το δημογραφικό πρόβλημα ανά την Ευρώπη και το μέλλον του αυριανού πολίτη.

Είσοδος ελεύθερη

Σύλλογος ελευθεροεπαγγελματιών Ιατρών Ρόδου

ΑΝΑΚΟΙΝΩΣΗ

Ο σύλλογος ειδικευμένων ελευθεροεπαγγελματιών γιατρών καλεί τα μέλη του στην ετήσια τακτική γενική συνέλευση (2η επαναληπτική) την Τετάρτη 30/01/2002 και ώρα 9.30 μ.μ. στην αίθουσα του Δικηγορικού Συλλόγου Ρόδου οδός 25ης Μαρτίου 9-11 με θέμα:

1ον Απολογισμός του Δ.Σ.
2ον Προκήρυξη εκλογών.

Ο πρόεδρος Παπαϊωάννου Γεώργιος — Ο Γεν. γραμματέας Λαζαράτος Σπύρος

ΠΡΟΣΚΛΗΣΗ

Το Διοικητικό Συμβούλιο του Αστικού Παραγωγικού Οικοδομικού Συν/σμού Εμπόρων Επαγγελματιών Βιοτεχνών Δωδεκανήσου ΣΥΝ.Π.Ε. συγκαλεί Γενική Συνέλευση των μελών του την Τετάρτη 6 Φεβρουαρίου 2002 και ώρα 17.30 στο "Ακταίον" και σε περίπτωση μη απαρτίας την Τετάρτη 13 Φεβρουαρίου 2002 την ίδια ώρα και στον ίδιο τόπο, και σε περίπτωση πάλι μη απαρτίας την Τετάρτη 20 Φεβρουαρίου 2002 την ίδια ώρα και στον ίδιο τόπο, με τα εξής θέματα ημερήσιας διάταξης:

1. Ενημέρωση-έγκριση πεπραγμένων Διοικ. Συμβουλίου.
2. Έγκριση έκθεσης Εποπτικού Συμβουλίου, ισολογισμού και λογαριασμού αποτελεσμάτων χρήσης. Απαλλαγή ευθύνης μελών Δ.Σ. και Ε.Σ.
3. Επαναβεβαίωση εξουσιοδότησης προς το Διοικητικό Συμβούλιο για τη διάθεση των ακινήτων με πώληση και σε περίπτωση αδυναμίας (ή και σε συνδυασμό) με άλλο πρόσφορο τρόπο (όπως σύσταση πράξεων μερικότερων ιδιοκτησιών, διανομή και πώληση αδιαθέτων κ.λπ.), εκκαθάριση υποχρεώσεων, διανομή χρηματικής περιουσίας στα μέλη, διάλυση του συνεταιρισμού.
4. Εκλογή εφορευτικής επιτροπής.
5. Εκλογή νέου διοικητικού συμβουλίου και εποπτικού συμβουλίου.

Επίσης το Διοικητικό Συμβούλιο καλεί κάθε ενδιαφερόμενο αγοραστή να υποβάλλει έγγραφη προσφορά είτε ενώπιον της άνω Γενικής Συνέλευσης, είτε στον πρόεδρο (τηλεφ. 0241054048, 0241054063).

Ρόδος 25 Ιανουαρίου 2002

Ο πρόεδρος Γιάννης Χατζημανώλης — **Ο Γεν. Γραμματέας** Θεόδωρος Παπαγεωργίου

ΔΙΕΘΝΕΣ ΚΕΝΤΡΟ ΛΟΓΟΤΕΧΝΩΝ ΚΑΙ ΜΕΤΑΦΡΑΣΤΩΝ ΡΟΔΟΥ

ΠΡΟΣΚΛΗΣΗ

Το **Διεθνές Κέντρο Λογοτεχνών και Μεταφραστών Ρόδου** έχει την τιμή να σας προσκαλέσει στην παρουσίαση του βιβλίου του κ. **Κωνσταντίνου Μηνά**, Καθηγητή Γλωσσολογίας στο Πανεπιστήμιο Αιγαίου **"Βίος και πολιτεία του αββά Συμεών του διά Χριστόν επονομασθέντος Σαλού"** την **Τετάρτη 30 Ιανουαρίου 2002 και ώρα 19.30** στην αίθουσα εκδηλώσεων του **"Ακταίον"**. Το βιβλίο θα παρουσιάσει ο κ. **Γιώργος Παπαντωνάκης**, Λέκτορας στο Πανεπιστήμιο Αιγαίου.

Η εκδήλωση είναι ανοιχτή για το κοινό.



ΔΗΜΟΣΙΑ ΕΠΙΧΕΙΡΗΣΗ ΗΛΕΚΤΡΙΣΜΟΥ Α.Ε.
ΔΙΕΥΘΥΝΣΗ ΠΕΡΙΦΕΡΕΙΑΣ ΝΗΣΩΝ
ΠΕΡΙΟΧΗ ΡΟΔΟΥ
ΠΛΑΤΕΙΑ ΣΥΜΗΣ 10-ΡΟΔΟΣ

ΠΡΟΣΚΛΗΣΗ

Η ΔΕΗ/περιοχή Ρόδου προσκαλεί τους ενδιαφερόμενους σε πρόχειρο Διαγωνισμό με σφραγισμένες προσφορές για την ανάδειξη αναδόχου για τις ακόλουθες εργασίες στη Ν. Κάρπαθο.

Αποψίλωση χόρτων και κοπή θάμνων γύρω από στύλους των εναερίων ηλεκτρικών δικτύων ΔΕΗ, σύμφωνα με τα αναφερόμενα στην τεχνική περιγραφή.

Τα σχετικά τεύχη θα χορηγούνται στους ενδιαφερόμενους ή στους εξουσιοδοτημένους εκπροσώπους τους από 4-2-02 μέχρι 8-2-02. Κατά τις εργάσιμες ημέρες και από 9.00 π.μ. μέχρι 13.00 μ.μ. από το παρακάτω αναφερόμενο γραφείο της ΔΕΗ.

Η παραλαβή και αποσφράγιση των προσφορών θα γίνει στον Τεχν. Τομέα - Αυστραλίας 104, ημέρα Τετάρτη 13-2-02, ώρα 12.00.

Στο διαγωνισμό θα μπορούν να μετέχουν Εταιρείες που έχουν εμπειρία σε εκτέλεση ομοίων έργων.

Τρόπος πληρωμής: βάση μηνιαίων πιστοποιήσεων

Ασφαλιστικές καλύψεις: Ασφάλιση του προσωπικού του (ΙΚΑ κ.λπ.), των μεταφορικών μέσων του και ασφάλιση των επιβαινόντων στα μεταφορικά μέσα του Αναδόχου, που χρησιμοποιούνται για μετακινήσεις προσωπικού της ΔΕΗ.

Χρόνος ολοκλήρωσης του έργου: σε 20 εργάσιμες ημέρες.

Στην προσφορά θα περιέχονται:

- Δήλωση ότι η προσφορά θα ισχύει για εξήντα (60) ημερολογιακές ημέρες από την ημερομηνία αποσφράγισης των προσφορών.
- Δήλωση ανεπιφύλακτης αποδοχής των όρων του Διαγωνισμού
- Υπεύθυνη δήλωση του Ν. 1599/86 στην οποία ο υποψήφιος ανάδοχος θα δηλώνει:

α) ότι δεν έχει κηρυχθεί έκπτωτος σε έργα ΔΕΗ κατά την τελευταία πενταετία, β) ότι θα προσκομίσει στην Επιβλέπουσα Υπηρεσία βεβαίωση καταβολής τελών χρήσης Μηχανήματος Εργου (ΜΕ) για κάθε μηχάνημα που θα χρησιμοποιηθεί κατά τη διάρκεια των εργασιών πριν την υπογραφή της Σύμβασης, γ) ότι θα προσέλθει να υπογράψει τη Σύμβαση το πολύ σε 5 εργάσιμες μέρες από την ημερομηνία κοινοποίησης της Εγκριτικής Απόφασης σε αυτόν.

Για τη ΔΕΗ

ΔΗΜΟΣΙΑ ΕΠΙΧΕΙΡΗΣΗ ΗΛΕΚΤΡΙΣΜΟΥ Α.Ε.
ΔΠΝ/ΠΕΡΙΟΧΗ ΡΟΔΟΥ

ΠΡΟΣΚΛΗΣΗ

Η ΔΕΗ/περιοχή Ρόδου προσκαλεί τους ενδιαφερόμενους σε πρόχειρο Διαγωνισμό με σφραγισμένες προσφορές για την ανάδειξη αναδόχου για τις ακόλουθες εργασίες στη Ν. Ρόδο.

Αποψίλωση χόρτων και κοπή θάμνων γύρω από στύλους των εναερίων ηλεκτρικών δικτύων ΔΕΗ, σύμφωνα με τα αναφερόμενα στην τεχνική περιγραφή.

Τα σχετικά τεύχη θα χορηγούνται στους ενδιαφερόμενους ή στους εξουσιοδοτημένους εκπροσώπους τους από 4-2-02 μέχρι 8-2-02. Κατά τις εργάσιμες ημέρες και από 09.00 π.μ. μέχρι 13.00 μ.μ. από το παρακάτω αναφερόμενο γραφείο της ΔΕΗ.

Η παραλαβή και αποσφράγιση των προσφορών θα γίνει στον Τεχν. Τομέα - Αυστραλίας 104, ημέρα Τετάρτη 13-2-02, ώρα 12.00.

Στο διαγωνισμό θα μπορούν να μετέχουν Εταιρείες που έχουν εμπειρία σε εκτέλεση ομοίων έργων.

Τρόπος πληρωμής: βάση μηνιαίων πιστοποιήσεων

Ασφαλιστικές καλύψεις: Ασφάλιση του προσωπικού του (ΙΚΑ κ.λπ.), των μεταφορικών μέσων του και ασφάλιση των επιβαινόντων στα μεταφορικά μέσα του Αναδόχου, που χρησιμοποιούνται για μετακινήσεις προσωπικού της ΔΕΗ.

Χρόνος ολοκλήρωσης του έργου: σε 50 εργάσιμες ημέρες.

Στην προσφορά θα περιέχονται:

- Δήλωση ότι η προσφορά θα ισχύει για εξήντα (60) ημερολογιακές ημέρες από την ημερομηνία αποσφράγισης των προσφορών.
- Δήλωση ανεπιφύλακτης αποδοχής των όρων του Διαγωνισμού
- Υπεύθυνη δήλωση του Ν. 1599/86 στην οποία ο υποψήφιος ανάδοχος θα δηλώνει:

α) ότι δεν έχει κηρυχθεί έκπτωτος σε έργα ΔΕΗ κατά την τελευταία πενταετία, β) ότι θα προσκομίσει στην Επιβλέπουσα Υπηρεσία βεβαίωση καταβολής τελών χρήσης Μηχανήματος Εργου (ΜΕ) για κάθε μηχάνημα που θα χρησιμοποιηθεί κατά τη διάρκεια των εργασιών πριν την υπογραφή της Σύμβασης, γ) ότι θα προσέλθει να υπογράψει τη Σύμβαση το πολύ σε 5 εργάσιμες μέρες από την ημερομηνία κοινοποίησης της Εγκριτικής Απόφασης σε αυτόν.

Για τη ΔΕΗ

ΠΡΟΤΥΠΟ ΚΕΝΤΡΟ ΤΗΛΕΦΩΝΙΑΣ
ΠΡΟΣΦΟΡΑ
Τηλεφωνικών κέντρων
PANASONIC–SAMSUNG
• ΜΕ ΞΕΝΟΔΟΧΕΙΑΚΟ ΠΡΟΓΡΑΜΜΑ
• ΜΕ 100.000 ΠΡΟΚΑΤΑΒΟΛΗ ΣΥΝ ΦΠΑ ΤΙΜΟΛΟΓΙΟΥ ΚΑΙ ΕΞΟΦΛΗΣΗ ΣΕ 12 ΔΟΣΕΙΣ

ΧΩΡΗΤΙΚΟΤΗΤΑ

• 3 γραμμές ΟΤΕ 8 εσωτερικά	35.000 το μήνα
• 3 γραμμές ΟΤΕ 16 εσωτερικά	50.000 το μήνα
• 6 γραμμές ΟΤΕ 24 εσωτερικά	70.000 το μήνα
• 4 γραμμές ΟΤΕ 33 εσωτερικά	90.000 το μήνα

ΠΕΡΙΛΑΜΒΑΝΟΥΝ
✔ Τηλ. Κέντρο PANASONIC -SAMSUG
✔ Τηλεφωνικές συσκευές με πληκτρολόγιο ψηφιακές
✔ Συσκευή τηλεφωνήτριας
✔ Εκτυπωτής σειριακός
✔ Αντικεραυνική προστασία ΟΤΕ & ΔΕΗ
✔ Εγκατάσταση σε έτοιμο δίκτυο
✔ Προγραμματισμός & εκπαίδευση της τηλεφωνήτριας
✔ 12 μήνες Service δωρεάν
✔ 10 χρόνια τεχνική υποστήριξη

ΑΦΟΙ ΣΚΟΡΔΗ Ο.Ε.
Βενετοκλέων 3 και Καναδά
τηλ. 75666 fax: 70499 Ρόδος

ΤΖΑΚΙΑ
ΤΖΑΚΙΑ ΤΖΟΤΖΟΛΗΣ ΤΑΣΟΣ
ΤΖΑΚΙΑ
ΜΑΝΤΕΜΕΝΙΑ • ΑΠΛΑ • ΑΕΡΟΘΕΡΜΑ • ΜΕ ΤΖΑΜΙΑ ΚΑΙ ΠΟΡΤΕΣ • ΜΕ ΠΥΡΟΤΟΥΒΛΑ
ΣΟΜΠΕΣ ΜΕ ΞΥΛΑ
ΜΕΓΑΛΗ ΠΟΙΚΙΛΙΑ ΜΟΝΤΕΛΩΝ
ΑΞΕΣΟΥΑΡ ΤΖΑΚΙΩΝ
ΣΚΑΡΕΣ • ΣΙΤΕΣ • ΚΡΕΜΑΝΤΑΛΑΔΕΣ
ΦΟΥΡΝΑΚΙΑ ΚΑΙ ΨΗΣΤΑΡΙΕΣ
ΣΕ ΠΟΛΛΑ ΣΧΕΔΙΑ ΚΑΙ ΜΕΓΕΘΗ
ΚΑΘΑΡΙΣΜΟΙ ΚΑΙ ΣΕΡΒΙΣ ΤΖΑΚΙΩΝ
ΚΟΛΥΜΠΙΑ, ΕΝΑΝΤΙ ΚΑΙ ΠΑΡΑΠΛΕΥΡΩΣ ΙΔΡΥΜΑΤΟΣ
ΚΥΡΙΑΚΕΣ ΑΝΟΙΚΤΑ 11–4
Τηλέφωνο (0241) 56275, κιν. 0942/255848, τηλ. Fax: 56317, 85103 Κολύμπια, Ρόδος



Ρόδος: εἰκῆ καὶ ὡς ἔτυχε...

••• Ύμια και Σεφέρης

" Τον Ιανουάριο του 1967, λίγους μήνες πριν από τη στρατιωτική δικτατορία, ο **Σεφέρης** *είχε συμπεράνει επιγραμματικά:*

«Αφού πέρασα μια ολόκληρη ζωή κλυδωνισμένη από στρατιωτικά κινήματα, δικτατορίες, μεταπολιτεύσεις, εξάρσεις, ολέθρους και απογνώσεις, αφού τα έζησα όλα αυτά, κατάσαρκα θα μπορούσα να πω, σαν Υπηρέτης του Κράτους, βρίσκω πως είναι θλιβερό και βαρύ, καθώς θα προχωρούν τα χρόνια, να καταλήγω στο συμπέρασμα πως δεν έχουμε προκόψει ούτε μια γραμμή σ' αυτά τα ζητήματα. Κι όταν ένας τόπος δε δείχνει προκοπή μέσα σε σαράντα χρόνια, αυτό σημαίνει πως πέφτει κατακόρυφα».

Ίσως η πολιτική μας κρίση των πολιτών, ίσως και τα ενεργήματα των πολιτικών να ήταν διαφορετικά αν συνειδητοποιούσαμε αυτή την ακάθεκτη κατρακύλα. Αν υποψιαζόμασταν ότι στα Ύμια, στο Μακεδονικό, στο Βορειοηπειρωτικό, στους S-300, στην περίπτωση Οτσαλάν πληρώσαμε όχι επικαιρικές επιπολαιότητες και την περιστασιακή ανικανότητα της ηγεσίας, αλλά τα επίχειρα μιας παρακμής πού μαστίζει τον τόπο εκατόν πενήντα χρόνια τώρα".

(Χρήστος Γιανναράς: "Ελληνική ετοιμότητα").

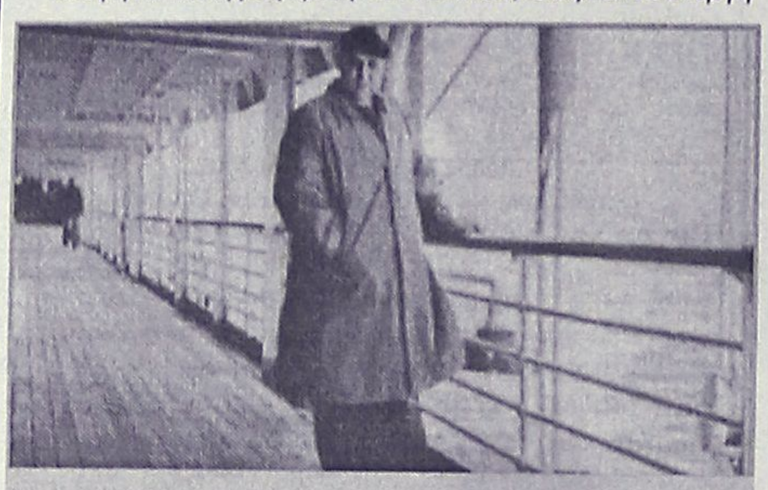

Σε ένα από τα ταξίδια του, ο Γιώργος Σεφέρης (προς την Κύπρο;) στο κατάστρωμα του πλοίου

••• Ύμια και παλλαϊκή άμυνα

Γράφει το **"Βήμα της Κω"**:

"Λίγο μετά τα Ύμια, μια παγκωακή ερανική πρωτοβουλία απέφερε 4 εκ. για την παλλαϊκή άμυνα, τα οποία πέρυσι αποφασίστηκε σε σύσκεψη στο Επαρχείο να γίνουν "υλικό για μαζικά ατυχήματα".

Ήδη διατέθηκε 1,3 εκ. για τον απινιδωτή του Επαρχείου, ΧΩΡΙΣ κανείς από την επιτροπή να ενημερωθεί.

Καλώς έπραξαν όσοι το αποφάσισαν, όφειλαν όμως να το πουν στον κόσμο, να ξέρει πού πάνε τα λεφτά.

...Σ' ότι αφορά τα υπόλοιπα, δεν προχωράει η αγορά του υλικού, γιατί δεν υπάρχει χώρος να τοποθετηθεί!".

••• Βραβείο Λογοτεχνίας στον Γιάννη Μ. Χατζηφώτη

Το βραβείο Λογοτεχνίας για το 2001, συνοδευόμενο από χρηματικό έπαθλο 500.000 δρχ. (Έπαθλο Ηγουμένης Ευγενίας Κλειδαρά) απονεμήθηκε χθες το βράδυ στο Φιλολογικό Σύλλογο «Παρνασσός», από την **Εταιρεία Χριστιανικών Γραμμάτων**, παρουσία του Μακαριοτάτου Αρχιεπισκόπου Αθηνών και πάσης Ελλάδος κ. Χριστόδουλου, στο συγγραφέα **Ι.Μ. Χατζηφώτη**, με τη συμπλήρωση 40 χρόνων λογοτεχνικής προσφοράς του στον Ελληνισμό και την Ορθοδοξία.

Ο **Ι.Μ. Χατζηφώτης** έκανε τα πρώτα του βήματα στο χώρο των Γραμμάτων στη γενέτειρά του Αλεξάνδρεια στη δεκαετία του '60. Ασχολήθηκε με την ποίηση, το θέατρο, την ταξιδιογραφία, την πεζογραφία, το δοκίμιο και την κριτική. Πρόσφατα εκδόθηκε σε τρεις τόμους στη Θεσσαλονίκη το έργο του «Από το Βυζάντιο στο Νέο Ελληνισμό».

Βιβλία του έχουν μεταφραστεί και κυκλοφορούν σε άλλες 6 ευρωπαϊκές γλώσσες.

••• Ταξίδια στην Ελλάδα

Κυκλοφόρησε το νέο τεύχος (Ιανουάριος-Φεβρουάριος 2002) του περιοδικού **"Ελληνικό Πανόραμα"** που μας **"ταξιδεύει"** από την **Πελοπόννησο στην Ροδόπη**, θυμίζοντάς μας ότι υπάρχει μια Ελλάδα, άγνωστη, γοητευτική, γεμάτη ιστορία και φυσική ομορφιά που περιμένει να την ανακαλύψουμε.

"Με εκτληκτικό φωτογραφικό υλικό περιγράφεται η διάσχιση της χιονισμένης κορυφογραμμής του Ταΰγετου, μαζί με πολλές φωτογραφίες και χάρτες για το θρυλικό αυτό βουνό της Πελοποννήσου.

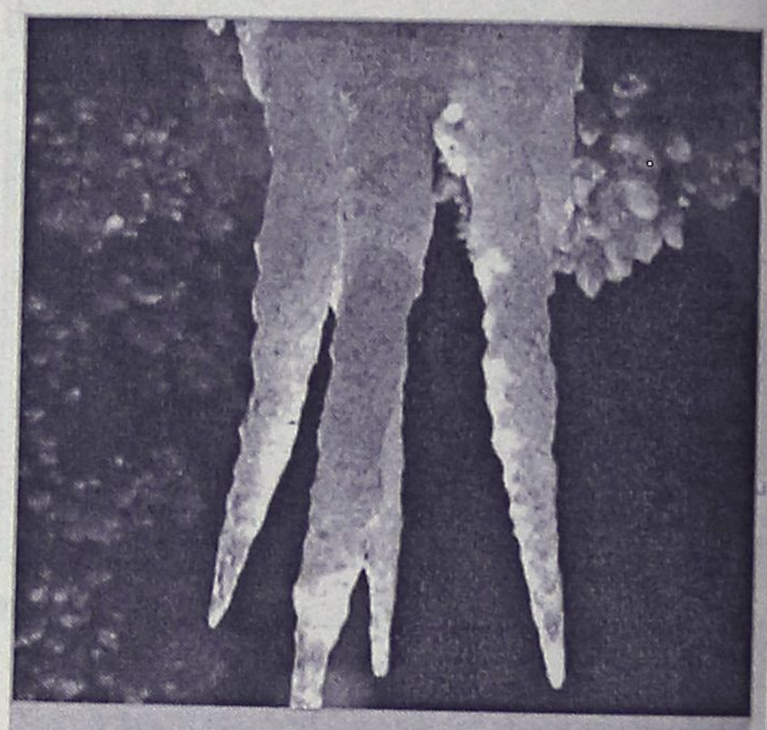

Σπήλαιο "Λυκούργου" Δολών Μάνης: "Βοτρυοειδείς σταλακτίτες", από το "Ελληνικό Πανόραμα"

Για πρώτη φορά παρουσιάζεται το Παρανέστι Δράμας και η άγνωστη αλλά γεμάτη ομορφιά και ιδιαιτερότητες περιοχή της ορεινής Ροδόπης που εκτείνεται πάνω από την μεθοριακή κωμόπολη.

Η Αρναία Χαλκιδικής μας εντυπωσιάζει με την αρχοντιά και γραφικότητά της ενώ το Σούνιο ανακαλύπτεται σ' όλες τις ιστορικές και αρχαιολογικές πτυχές του.

Το άρθρο για το Σπήλαιο «Λυκούργου» Δολών στη Μάνη φέρνει στο φως εικόνες μοναδικής ομορφιάς.

Τέλος, ένα ολοκληρωμένο ιστορικό άρθρο μας μεταφέρει χιλιάδες χρόνια πριν στο μακρινό Αφγανιστάν και στην θρυλική εποχή του Μεγάλου Αλεξάνδρου".

ΜΕΡΙΚΕΣ ΦΟΡΕΣ ΓΙΑ ΝΑ ΑΡΕΣΕΙΣ ΠΡΕΠΕΙ ΝΑ ΦΤΑΣΕΙΣ ΣΤΑ ....ΆΚΡΑ!!



- ΠΡΟΣΘΕΤΙΚΗ ΝΥΧΙΩΝ ΜΕΤΑΞΙ-ΑΚΡΥΛΙΚΟ
- ΜΑΝΙΚΙΟΥΡ-ΠΕΝΤΙΚΙΟΥΡ ΑΝΑΝΕΩΣΗΣ
- ΟΡΘΟΝΥΧΙΑ (ΠΟΝΕΜΕΝΑ ΓΥΡΤΑ ΝΥΧΙΑ)
- ΣΚΛΗΡΥΝΣΗ ΦΥΣΙΚΩΝ ΝΥΧΙΩΝ
- ΛΕΥΚΑΝΣΗ ΝΥΧΙΩΝ (ΧΕΡΙΑ-ΠΟΔΙΑ)
- ΦΡΥΔΙΑ - ΒΛΕΦΑΡΙΔΕΣ
- ΜΟΝΙΜΟ ΓΑΛΛΙΚΟ
- MONIMA DESIGNS
- ΑΠΟΤΡΙΧΩΣΗ

BEAUTY NAILS BN RHODES

ΑΝ ΤΟ ΖΗΤΟΥΜΕΝΟ ΣΑΣ ΕΙΝΑΙ Η ΑΚΡΑ ...ΠΟΛΥΤΕΛΕΙΑ

BEAUTY NAILS - STUDIO ΑΙΣΘΗΤΙΚΗΣ ΝΥΧΙΩΝ
ΕΜΠΟΡΙΚΟ ΚΕΝΤΡΟ ΦΩΚΙΑΛΗ-ΑΓ. ΑΝΑΣΤΑΣΙΑΣ 40-ΤΗΛ. 70660-ΚΙΝ. 0944 520887

ΡΟΔΟΤΡΥΠΟΚΟΠΤΙΚΗ
ΚΟΥΛΙΑΝΟΣ ΔΗΜΗΤΡΙΟΣ και ΣΙΑ ΟΕ
Κολοκοτρώνη 66 Τηλ. 0241- 77257 - Κιν.: 0932-732331
Θερμές ευχές για υγεία και ευτυχία!

(εκ)πολιτισμικά παίγνια

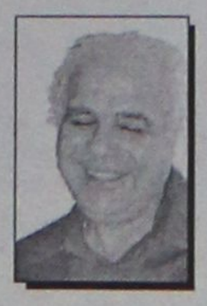

Γράφει ο Κωστής Νικολάκης

Η νύχτα της μεγάλης ντροπής

Το ορόσημο της κρίσης στα Υμια

του **Χρήστου Γιανναρά**

• Ο διασυρμός στα Υμια

«Μέσα στα τρία τελευταία χρόνια, το τίμημα που κλήθηκε να πληρώσει η ελλαδική κοινωνία για την αλλοτρίωση (τον αφελληνισμό της) έφτασε να είναι διασυρμός: η κρατική ανικανότητα και αναξιοπρέπεια στο επεισόδιο των βραχονησίδων Υμια· η άτακτη οπισθοχώρηση ύστερα από την εγκληματική επιπολαιότητα της παραγγελίας των πυραύλων S-300 για την άμυνα του κυπριακού Ελληνισμού· η οριστική απώλεια της ελληνικότητας του ονόματος Μακεδονία· η απογύμνωση της Βορείου Ηπείρου από τον ελληνικό πληθυσμό της· τέλος (την ώρα που γράφονται αυτές οι γραμμές), η ατίμωση του ελληνικού ονόματος με την παράδοση στους Τούρκους (από ανικανότητα ή "εκσυγχρονιστικό" δόλο-αδιάφορο) του ηγέτη του εθνικοαπελευθερωτικού αγώνα των Κούρδων Αμπτουλάχ Οτσαλάν.

Χιονοστιβάδα συμπτωμάτων παρακμιακής ανισχυρίας, ενώ στα Βαλκάνια πυκνώνουν τα νέφη απειλητικών καταιγίδων και η αμερικανική μονοκρατορική υπερδύναμη συμπεριφέρεται στον διεθνή χώρο με νεοναζιστικό αμοραλισμό. Διεθνές Δίκαιο δεν ισχύει, οι Διεθνείς Οργανισμοί μοιάζουν ολότελα υποταγμένοι στις υπαγορεύσεις των ισχυρών, τα οικονομικά συμφέροντα στον διεθνή ανταγωνισμό έχουν υποκαταστήσει κάθε κριτήριο ηθικής ή ανθρωπισμού. Και η ελλαδική κοινωνία αντιδρά στα εφιαλτικά αυτά δεδομένα μόνο με συναισθηματικά αντανακλαστικά. Η όποια δυναμική της απομένει χειραγωγείται στα παραισθησιογόνα του χρηματιστηριακού τζόγου, στο κυνηγητό του οράματος της Οικονομικής-Νομισματικής Ενωσης της Ευρώπης.

Με στοιχειώδη ορθολογική ψυχραιμία πρέπει να συμπεράνει κανείς ότι ο Ελληνισμός, ως ενεργός ιστορική παρουσία, έχει πια τελειώσει. Το ελλαδικό κράτος, αν παραμείνει μέλος της Ευρωπαϊκής Ενωσης, μάλλον θα αντιπροσωπεύει ό,τι και η σημερινή (άλλοτε ελληνική) Καλαβρία στον ιταλικό νότο: έναν τόπο αρχαιοκλασσικών και βυζαντινών μνημείων, με κατοίκους ριζικά μεταλλαγμένης πολιστικής συνείδησης και ταυτότητας. Κάποια μειονότητα του πληθυσμού ίσως να διασώζει, παρεφθαρμένη ως περιθωριακό ιδίωμα, και την ελληνική λαλιά...».

Χρήστος Γιανναράς: "Η παρακμή ως πρόκληση", 1998).

• Η ελληνική σημαία δεν μπορεί να υψωθεί στις βραχονησίδες των Υμίων

«Δεν έχει παρά να συγκρίνει κανείς: Ποιά ήταν παρουσία του Ελληνισμού στον γεωπολιτικό χώρο των Βαλκανίων και της Μέσης Ανατολής όταν υπογραφόταν η Συνθήκη της Λωζάννης και ποιά είναι σήμερα.



Χρήστος Γιανναράς

Εχει οριστικά χαθεί ο Ελληνισμός της Κωνσταντινούπολης, της Ιμβρου, της Τενέδου, της Βόρειας Κύπρου, της Βόρειας Ηπείρου. Παράλληλη, ίσως δραματικότερη, και η συρρίκνωση των δυνατοτήτων εθνικής κυριαρχίας σε όσο χώρο μας απόμεινε: Η ελληνική σημαία δεν μπορεί πια να υψωθεί στις βραχονησίδες των Υμίων. Στον καθορισμό των χωρικών υδάτων και του εναέριου χώρου δεν τολμάμε να ασκήσουμε δικαιώματα που μας αναγνωρίζουν οι διεθνείς συνθήκες. Η ελληνικότητα του ονόματος Μακεδονία έχει οριστικά χαθεί. Το πρόβλημα εισβολής και κατοχής στην Κύπρο έχουμε συμβιβαστεί να το συζητάμε σαν πρόβλημα εξισορρόπησης της εξουσίας δύο "κοινοτήτων". Τη δημογραφική σύνθεση της Θράκης δεν την ελέγχουμε πια. Και η περίπτωση Οτσαλάν μας εμφάνισε ως κράτος πανικόβλητο μπροστά στην τουρκική ιταμότητα.

Μοιάζουμε παγιδευμένοι (χρόνια τώρα, αλλά με επιτεινόμενη συνεχώς την παγίδευση) στην παιδαριώδη, τη νηπιακή επιθυμία: Να μπορούσαν κάποιοι άλλοι να αναλάβουν την προστασία και κατασφάλιση της εθνικής μας κυριαρχίας. Το ζητάμε κιόλας: Να θεωρηθούν τα σύνορά μας σύνορα της Ευρωπαϊκής Ενωσης, να έρθουν να τα φυλάξουν οι εταίροι μας. Η να εγγυηθεί την εδαφική μας ακεραιότητα η πολεμική και διπλωματική ισχύς της αμερικανικής υπερδύναμης. Κοντολογίς, να "καθαρίσουν" άλλοι για λογαριασμό μας, να επιφορτισθούν τη σωτηρία μας (αφού "εμείς" τους δώσαμε τα φώτα του πολιτισμού).

Ετσι, θα μπορούμε να συνεχίζουμε ανενόχλητοι τις ηδονικές μας φαγωμάρες για ψευδαισθήσεις εξουσίας, αλλά και να παράγουμε εκσυγχρονισμένο πολιτισμό στα "ξενυχτάδικα". Θα εξακολουθήσουμε απρόσκοπτα τις παγκόσμιες επιδόσεις μας σε δημοκρατικές κατακτήσεις συνδικαλισμού, σε φοροδιαφυγή, παραοικονομία, τροχαία ατυχήματα, ελαχιστοποίηση της εργασίας...».

(Χρήστος Γιανναράς: "Ελληνική ετοιμότητα", 1999).

«ΡΟΔΙΑΚΗ» ΑΠΟ ΤΟ 1915

ΦΛΑΣ ΣΤΟ ΠΑΡΕΛΘΟΝ


ΡΟΔΙΑΚΗ

PERIODICO SETTIMANALE

ΡΟΔΙΑΚΗ
2 ΦΕΒΡΟΥΑΡΙΟΥ 1917
ΑΡΙΘΜΟΣ ΦΥΛΛΟΥ 74

ΕΠΙΣΗΜΟΝ ΔΕΛΤΙΟΝ

Εξεδόθηκε το υπ' αριθμόν 188 και χρονολογίας 2 Φεβρουαρίου ενεστώτος έτους Κυβερνητικόν Διάταγμα δι' ου ο κ. Γεώργιος Ιωάννου Σκλαβούρης διορίζεται δασοφύλαξ με έδρα τα Αλάερμα.

Επίσης το υπ' αριθμόν 189 και χρονολογίας 3 Φεβρουαρίου Κυβερνητικόν Διάταγμα δι' ου εν τω καταλόγω των εμπορευμάτων ων η εξαγωγή είνε απηγορευμένη κατά το υπ' αριθμόν 101 Κυβερνητικόν Διάταγμα της 15 Μαρτίου 1916 προστίθεται ο κατεργασμένος καπνός και οι υάλιναι φιάλαι.

ΤΟ ΔΗΜΑΡΧΕΙΟΝ ΜΑΣ

Το Δημαρχείον μας από της παρελθούσης εβδομάδος εγκατέστη εν τω παρά την παραλίαν του λιμένος της αγοράς ευρυχώρω και κομψώ οικήματι πρώην ξενοδοχείω "Αιγαίω".

Η μεγάλη και πολυσχιδής εργασία του Δημαρχείου μας θα δύναται ανετώτερον να εκτελήται εν τω νέω δημαρχιακώ καταστήματι, όπερ εκτός της ευρυχωρίας του κέκτηται και το προτέρημα ότι κείται εις τόπου κεντρικώτατον.

ΕΞΑΓΩΓΗ ΑΝΘΡΑΚΩΝ

Εν τω ενδιαφέροντι όπως ενισχύση την συρροήν ανθράκων εν τη αγορά μας ήτις εξακολουθεί να είνε ελλιπής, η Διοίκησις του Σώματος της Κατοχής απεφάσισε να επιτρέψη την εξαγωγήν διά την Θεσσαλονίκην η Αλεξάνδρειαν της Αιγύπτου επί τω όρω όπως ίση ποσότης εκείνης ης θα επιτραπή η εξαγωγή κομισθή ενταύθα και πωληθή συμφώνως με την ορισθείσαν διατίμησν.

Εν Ρόδω τη 1 Φεβρουαρίου 1917.

Ο βασιλικός επίτροπος διά την διοίκησιν κατελημμένων νήσων Νόρις.

ΣΥΓΧΑΡΗΤΗΡΙΟΝ

Προχθές Κυριακήν 29ην λήξαντος ήνωσεν ο γάμος εν μέσω εκλεκτού κόσμου προσκεκλημένω, δύο αισθηματικάς και αβράς υπάρξεις συμπαθείς εις όλους τους γνώριμους των, τον κ. Κωνσταντίνον Απ. Ζαλάχαν έμπορον και την πολυθέλγητρον δεσποινίδα Μαρίκαν Γερ. Ζησιμάτου.

Τοις ούτω ευαρμόστως συνδεθείσιν ευχόμεθα ευτυχή και ρόδινον τον συζυγικόν βίον.

Μιχ. Ι. Ταϊφαζιδάκις

(Σ.Σ. Η Ροδιακή εκδιδόταν τότε υπό το καθεστώς Ιταλικής λογοκρισίας. Διατηρείται επίσης η γλώσσα και τα τοπωνύμια που υπάρχαν στις αρχές του αιώνα).

ΒΙΟΤΕΧΝΙΑ ΚΟΡΝΙΖΩΝ

ΤΣΑΜΠΙΚΑΚΗΣ
ΚΑΤΑΣΚΕΥΕΣ ΠΑΝΤΟΣ ΕΙΔΟΥΣ ΚΟΡΝΙΖΩΝ

* ΓΙΑ ΚΕΝΤΗΜΑΤΑ
* ΠΙΝΑΚΕΣ ΖΩΓΡΑΦΙΚΗΣ
* ΠΟΣΤΕΡ * ΦΩΤΟΓΡΑΦΟΘΗΚΗ
* ΔΙΠΛΩΜΑΤΑ * ΚΑΘΡΕΠΤΕΣ

ΑΜΕΣΗ ΠΑΡΑΔΟΣΗ

ΑΝΑΛΑΜΒΑΝΟΥΜΕ ΚΑΙ ΞΕΝΟΔΟΧΕΙΑ

ΝΗΡΗΙΔΩΝ 3-5, ΚΡΕΜΑΣΤΗ
ΤΗΛ. 95868, 95869

Learn to dance at...
http://welcome.to/danceclub

Αντίλαλοι

πολιτικοί και άλλοι...

Η ΑΠΟΦΑΣΗ



Πολλά θα ξεκαθαρίσουν κατά το συνέδριο της Νομαρχιακής Αναγέννησης στις 1 και 2 Φεβρουαρίου, αφού κυρίως **θ' ανοίξει τα χαρτιά του** ο νομάρχης κ. Καραγιάννης για το τι σκοπεύει να κάνει.

Σχεδόν βέβαιο είναι ότι θα ανακοινώσει την απόφασή του να είναι εκ νέου υποψήφιος, όμως **στην πολιτική**...τίποτα δεν είναι σίγουρο!

Αν μάλιστα συνυπολογίσει κανείς τις πληροφορίες, σύμφωνα με τις οποίες συνεργάτες και φίλοι **έχουν συμβουλεύσει** τον κ. Καραγιάννη να...μην εκτεθεί ξανά, ας περιμένουμε καλύτερα!

Λ.Μ.

ΑΠΟ ΤΟ 1966!

Κι όμως, όπως απεκάλυψε χθες ο πρόεδρος του Δικηγορικού συλλόγου Ρόδου **κ. Κ. Σαρρής** υπάρχουν πράξεις που εκκρεμούν για μετεγγραφή **από το...1966!**

Συνολικά όπως είπε οι πράξεις που εκκρεμούν φθάνουν τις 80.000 και αυτό λέει πολλά από μόνο του!

Σε βαθμό **που να απορείς**...αν υπάρχει Κτηματολόγιο!

Λ.Μ.

ΓΟΡΔΙΟΣ ΔΕΣΜΟΣ

Η αντιπαράθεση που έχει ξεσπάσει τα τελευταία χρόνια για τη λειτουργία των νυχτερινών κέντρων, το ωράριο και τη μουσική θυμίζει **πολέμους του παρελθόντος** στους οποίους κι οι δύο πλευρές είχαν δίκιο. Άρα η επίλυση του προβλήματος θυμίζει λεπτή χειρουργική επέμβαση.

Διότι στην περίπτωσή μας η επέμβαση πρέπει να πετύχει και ο ασθενής να επιβιώσει. **Με άλλα λόγια** οι κάτοικοι του Νιοχωριού και της Π. Πόλης να κοιμούνται απερίσπαστα και τα νυχτερινά κέντρα να δουλεύουν κανονικά αναδεικνύοντας τη διασκέδαση του νησιού.

Η λύση θυμίζει δύσκολο γρίφο, ένα **μοντέρνο γόρδιο δεσμό.** Και για το καλό κάθε πλευράς απαιτείται ένας Μέγας Αλέξανδρος...

Λ.Β.

ΧΩΡΙΣ ΑΠΟΤΕΛΕΣΜΑ

"Φρουτάκηδες" βουλευτές, ευτυχώς, εμείς δεν έχουμε στην περιφέρειά μας, έλα που όμως δεν είναι και οι ιδανικότεροι όπως φαίνεται, **για να υπερασπιστούν με αποφασιστικό τρόπο** τα συμφέροντα αυτού του τόπου!

Καλές οι προθέσεις και οι επερωτήσεις που κατά καιρούς καταθέτουν σε σχέση με τα **τεράστια προβλήματα** αυτού του τόπου, δεν λέμε!

Το ζήτημα είναι ότι μέχρι σήμερα, δεν είδαμε να υπάρχει ουσιαστικό αποτέλεσμα.

Μιχ. Μ.

ΣΚΕΤΗ ΑΓΑΝΑΚΤΗΣΗ

Ενδεικτικό της κατάστασης που έχει διαμορφωθεί στο ΙΚΑ της Ρόδου είναι σίγουρα το γεγονός που είδαμε χθες και μάλιστα δεν το πιστέψαμε κιόλας:

Κανείς από τους ασφαλισμένους που έφθασαν εκεί χωρίς να γνωρίζουν ότι οι συνδικαλιστές είχαν κάνει κατάληψη **δεν διαμαρτυρήθηκαν!**

Κι εδώ που τα λέμε, γιατί να διαμαρτυρηθούν;

Μήπως τις...υπόλοιπες μέρες που υποτίθεται ότι λειτουργεί κανονικά το υποκατάστημα του ΙΚΑ εξυπηρετούνται;

Μιχ. Μ.

ΟΙ ΕΣΩΚΟΜΜΑΤΙΚΕΣ



Ούτε ο κ. Χατζηευθυμίου ούτε ο κ. Χαραλάμπης, σκοπεύουν να εκτεθούν στις εσωκομματικές διαδικασίες της Νέας Δημοκρατίας, σύμφωνα με όσα έγιναν γνωστά.

Όποτε λογικά...δεν πρόκειται να γίνουν εσωκομματικές διαδικασίες για τον υποψήφιο στην πόλη της Ρόδου εκτός κι αν εκδηλώσει ενδιαφέρον...ο νυν δήμαρχος κ. Γιαννόπουλος!

Ούτε σενάριο επιστημονικής φαντασίας να ήταν!

Λ.Μ.

Αφού αντάλλαξαν όσες μηνύσεις ήταν ν' ανταλλάξουν για τα κτηματάκια της Μονής που πουλήθηκαν (να ήταν...κι άλλα!) άρχισαν τώρα οι μηνύσεις και για τους...παπαγάλους! Θα πέσει φωτιά να μας κάψει άγιοι πατέρες!

Λ.Μ.

ΑΛΙΜΟΝΟ!

Καταθέτει τα όπλα ο βοσκός **Α. Βεζυρόπουλος,** ο οποίος σκέφτεται να σφάξει τα **κατσίκια** που διατηρεί επί χρόνια στη βραχονησίδα **Ιμια.** Εκεί τον οδήγησε το καθεστώς που ισχύει τα τελευταία 6 χρόνια μετά την ελληνοτουρκική κρίση, καθώς οι διαδικασίες που απαιτούνται για να ανέβει στο νησάκι είναι...**μαρτυρικές!**



Παρ' όλη όμως την ταλαιπωρία την αγανάκτηση και την πικρία του ο **Καλύμνιος** βοσκός, ο μοναδικός που δικαιούται να πηγαίνει εκεί, δεν πρέπει να κάνει πίσω. Αλίμονο αν τον λυγίσουν οι αντιξοότητες. Αλίμονο αν σταματήσει να υπάρχει ελληνική παρουσία, σ' ένα ελληνικό νησί, για το οποίο θυσιάστηκαν τρεις έλληνες αξιωματικοί!

Β.Μ.

ΠΩΛΟΥΝΤΑΙ: Διαμερίσματα πολυτελούς κατασκευής με θέρμανση, τζάκι, υδρ. ασανσέρ και μεγάλους χώρους στάθμευσης επί της Απολ. Ροδίου στην Ιξιά (50 μ. από τη Λεωφόρο Ηρακλειδών).

ΠΩΛΕΙΤΑΙ: Μεζονέτα 220 τ.μ. με θέρμανση, τζάκι επί της Απολ. Ροδίου στην Ιξιά.

ΕΝΟΙΚΙΑΖΟΝΤΑΙ: Καταστήματα από 26 τ.μ. έως 86 τ.μ. (6μ. ύψος) επί της Ανθ. Ζερβού στην Ψαροπούλα.

ΕΝΟΙΚΙΑΖΕΤΑΙ: Κατάστημα 165 τ.μ. στα Τριάντα επί της οδού Τριαντών (20 μ. από τον σταθμό ταξί) με άνετο περιβάλλοντα χώρο και θέσεις στάθμευσης.

Πληροφορίες: Κτιριοδομή Ο.Ε.
Τηλ. 36604-24208, κιν. 0944-338277

ΠΩΛΟΥΝΤΑΙ

1) Μονοκατοικίες έναντι ΒΡΑΧΟΥ στην Ιαλυσό, 140τ.μ. έως 150τ.μ. σε μπετά ή ημιτελή ή τελειωμένες με οικόπεδο 450τ.μ.
2) Διαμερίσματα 115τ.μ. με κήπο, περιοχή ΒΡΑΧΟΥ Ιαλυσού.
3) Μονοκατοικίες στην ΙΞΙΑ έναντι MIRA MARE, 140τ.μ. και 150τ.μ. με κήπο και γκαράζ εσωτερικό 40τ.μ.

Πληρ. κ. ΓΙΩΡΓΟ ΙΩΑΝΝΙΔΗ
Τηλ. 21714, 22307 - κιν. 0932296983

ΚΑΘΗΜΕΡΙΝΑ ΟΛΑ ΤΑ ΝΕΑ ΤΗΣ ΔΩΔΕΚΑΝΗΣΟΥ ΣΤΟ INTERNET

www.rodiaki.gr

μεζεδοπωλείον
παλιά ιστορία
μοναδικό στο είδος του!
ξεχωριστό στη γεύση



Η "παλιά ιστορία"
συνεχίζοντας την παράδοση,
θα είναι κοντά σας κι αυτό το
χειμώνα καθημερινά εκτός Κυριακής
Μητροπόλεως 108 & Δενδρινού γωνία
Για κρατήσεις 0241-32421

Ο ΒΑΣΙΛΗΣ
στο ουζερί "ΑΚΡΟΠΟΛΗ"
στην Παλιά Πόλη
κοντά σας και πάλι,
προσφέροντας τους πλούσιους
ψαρομεζέδες του.
ΑΝΟΙΚΤΑ ΚΑΘΗΜΕΡΙΝΑ
Σοφοκλέους 16 - Π. Πόλη
Τηλ. 0241 0 29968

ΕΝΟΙΚΙΑΖΕΤΑΙ

κατάστημα 140 τ.μ.
σε ξενοδοχειακή περιοχή
(όπισθεν ξενοδ. BLUE SKY - Ανθ. Ζερβού)
για οποιαδήποτε
επαγγελματική χρήση.

Πληρ. τηλ. 21714 - κιν. 0932296983

Αντίλαλοι
πολιτικοί και άλλοι...

Η ΑΠΟΦΑΣΗ



Πολλά θα ξεκαθαρίσουν κατά το συνέδριο της Νομαρχιακής Αναγέννησης στις 1 και 2 Φεβρουαρίου, αφού κυρίως **θ' ανοίξει τα χαρτιά του** ο νομάρχης κ. Καραγιάννης για το τι σκοπεύει να κάνει.

Σχεδόν βέβαιο είναι ότι θα ανακοινώσει την απόφασή του να είναι εκ νέου υποψήφιος, όμως **στην πολιτική**...τίποτα δεν είναι σίγουρο!

Αν μάλιστα συνυπολογίσει κανείς τις πληροφορίες, σύμφωνα με τις οποίες συνεργάτες και φίλοι **έχουν συμβουλεύσει** τον κ. Καραγιάννη να...μην εκτεθεί ξανά, ας περιμένουμε καλύτερα!

Λ.Μ.

ΑΠΟ ΤΟ 1966!

Κι όμως, όπως απεκάλυψε χθες ο πρόεδρος του Δικηγορικού συλλόγου Ρόδου **κ. Κ. Σαρρής** υπάρχουν πράξεις που εκκρεμούν για μετεγγραφή **από το...1966!**

Συνολικά όπως είπε οι πράξεις που εκκρεμούν φθάνουν τις 80.000 και αυτό λέει πολλά από μόνο του!

Σε βαθμό **που να απορείς**...αν υπάρχει Κτηματολόγιο!

Λ.Μ.

ΓΟΡΔΙΟΣ ΔΕΣΜΟΣ

Η αντιπαράθεση που έχει ξεσπάσει τα τελευταία χρόνια για τη λειτουργία των νυχτερινών κέντρων, το ωράριο και τη μουσική θυμίζει **πολέμους του παρελθόντος** στους οποίους κι οι δύο πλευρές είχαν δίκιο. Άρα η επίλυση του προβλήματος θυμίζει λεπτή χειρουργική επέμβαση.

Διότι στην περίπτωσή μας η επέμβαση πρέπει να πετύχει και ο ασθενής να επιβιώσει. **Με άλλα λόγια** οι κάτοικοι του Νιοχωριού και της Π. Πόλης να κοιμούνται απερίσπαστα και τα νυχτερινά κέντρα να δουλεύουν κανονικά αναδεικνύοντας τη διασκέδαση του νησιού.

Η λύση θυμίζει δύσκολο γρίφο, ένα **μοντέρνο γόρδιο δεσμό.** Και για το καλό κάθε πλευράς απαιτείται ένας Μέγας Αλέξανδρος...

Λ.Β.

ΧΩΡΙΣ ΑΠΟΤΕΛΕΣΜΑ

"Φρουτάκηδες" βουλευτές, ευτυχώς, εμείς δεν έχουμε στην περιφέρειά μας, έλα που όμως δεν είναι και οι ιδανικότεροι όπως φαίνεται, **για να υπερασπιστούν με αποφασιστικό τρόπο** τα συμφέροντα αυτού του τόπου!

Καλές οι προθέσεις και οι επερωτήσεις που κατά καιρούς καταθέτουν σε σχέση με τα **τεράστια προβλήματα** αυτού του τόπου, δεν λέμε!

Το ζήτημα είναι ότι μέχρι σήμερα, δεν είδαμε να υπάρχει ουσιαστικό αποτέλεσμα.

Μιχ. Μ.

ΟΙ ΕΣΩΚΟΜΜΑΤΙΚΕΣ



Ούτε ο κ. Χατζηευθυμίου ούτε ο κ. Χαραλάμπης, σκοπεύουν να εκτεθούν στις εσωκομματικές διαδικασίες της Νέας Δημοκρατίας, σύμφωνα με όσα έγιναν γνωστά.

Όποτε λογικά...δεν πρόκειται να γίνουν εσωκομματικές διαδικασίες για τον υποψήφιο στην πόλη της Ρόδου εκτός κι αν εκδηλώσει ενδιαφέρον...ο νυν δήμαρχος κ. Γιαννόπουλος!

Ούτε σενάριο επιστημονικής φαντασίας να ήταν!

Λ.Μ.

ΣΚΕΤΗ ΑΓΑΝΑΚΤΗΣΗ

Ενδεικτικό της κατάστασης που έχει διαμορφωθεί στο ΙΚΑ της Ρόδου είναι σίγουρα το γεγονός που είδαμε χθες και μάλιστα δεν το πιστέψαμε κιόλας:

Κανείς από τους ασφαλισμένους που έφθασαν εκεί χωρίς να γνωρίζουν ότι οι συνδικαλιστές είχαν κάνει κατάληψη **δεν διαμαρτυρήθηκαν!**

Κι εδώ που τα λέμε, γιατί να διαμαρτυρηθούν;

Μήπως τις...υπόλοιπες μέρες που υποτίθεται ότι λειτουργεί κανονικά το υποκατάστημα του ΙΚΑ εξυπηρετούνται;

Μιχ. Μ.

ΑΛΙΜΟΝΟ!

Καταθέτει τα όπλα ο βοσκός **Α. Βεζυρόπουλος,** ο οποίος σκέφτεται να σφάξει τα **κατσίκια** που διατηρεί επί χρόνια στη βραχονησίδα **Ιμια.** Εκεί τον οδήγησε το καθεστώς που ισχύει τα τελευταία 6 χρόνια μετά την ελληνοτουρκική κρίση, καθώς οι διαδικασίες που απαιτούνται για να ανέβει στο νησάκι είναι...**μαρτυρικές!**



Παρ' όλη όμως την ταλαιπωρία την αγανάκτηση και την πικρία του ο **Καλύμνιος** βοσκός, ο μοναδικός που δικαιούται να πηγαίνει εκεί, δεν πρέπει να κάνει πίσω. Αλίμονο αν τον λυγίσουν οι αντιξοότητες. Αλίμονο αν σταματήσει να υπάρχει ελληνική παρουσία, σ' ένα ελληνικό νησί, για το οποίο θυσιάστηκαν τρεις έλληνες αξιωματικοί!

Β.Μ.

Αφού αντάλλαξαν όσες μηνύσεις ήταν ν' ανταλλάξουν για τα κτηματάκια της Μονής που πουλήθηκαν (να ήταν...κι άλλα!) άρχισαν τώρα οι μηνύσεις και για τους...παπαγάλους! Θα πέσει φωτιά να μας κάψει άγιοι πατέρες!

Λ.Μ.

ΠΩΛΟΥΝΤΑΙ: Διαμερίσματα πολυτελούς κατασκευής με θέρμανση, τζάκι, υδρ. ασανσέρ και μεγάλους χώρους στάθμευσης επί της Απολ. Ροδίου στην Ιξιά (50 μ. από τη Λεωφόρο Ηρακλειδών).

ΠΩΛΕΙΤΑΙ: Μεζονέτα 220 τ.μ. με θέρμανση, τζάκι επί της Απολ. Ροδίου στην Ιξιά.

ΕΝΟΙΚΙΑΖΟΝΤΑΙ: Καταστήματα από 26 τ.μ. έως 86 τ.μ. (6μ. ύψος) επί της Ανθ. Ζερβού στην Ψαροπούλα.

ΕΝΟΙΚΙΑΖΕΤΑΙ: Κατάστημα 165 τ.μ. στα Τριάντα επί της οδού Τριαντών (20 μ. από τον σταθμό ταξί) με άνετο περιβάλλοντα χώρο και θέσεις στάθμευσης.

Πληροφορίες: Κτιριοδομή Ο.Ε.
Τηλ. 36604-24208, κιν. 0944-338277

ΠΩΛΟΥΝΤΑΙ

1) Μονοκατοικίες έναντι ΒΡΑΧΟΥ στην Ιαλυσό, 140τ.μ. έως 150τ.μ. σε μπετά ή ημιτελή ή τελειωμένες με οικόπεδο 450τ.μ.
2) Διαμερίσματα 115τ.μ. με κήπο, περιοχή ΒΡΑΧΟΥ Ιαλυσού.
3) Μονοκατοικίες στην ΙΞΙΑ έναντι MIRA MARE, 140τ.μ. και 150τ.μ. με κήπο και γκαράζ εσωτερικό 40τ.μ.

Πληρ. κ. ΓΙΩΡΓΟ ΙΩΑΝΝΙΔΗ
Τηλ. 21714, 22307 - κιν. 0932296983

ΚΑΘΗΜΕΡΙΝΑ ΟΛΑ ΤΑ ΝΕΑ ΤΗΣ ΔΩΔΕΚΑΝΗΣΟΥ ΣΤΟ INTERNET

www.rodiaki.gr

μεζεδοπωλείον
παλιά ιστορία
μοναδικό στο είδος του!
ξεχωριστό στη γεύση



Η "παλιά ιστορία"
συνεχίζοντας την παράδοση,
θα είναι κοντά σας κι αυτό το
χειμώνα καθημερινά εκτός Κυριακής
Μητροπόλεως 108 & Δενδρινού γωνία
Για κρατήσεις 0241-32421

Ο ΒΑΣΙΛΗΣ
στο ουζερί **"ΑΚΡΟΠΟΛΗ"**
στην Παλιά Πόλη
κοντά σας και πάλι,
προσφέροντας τους πλούσιους
ψαρομεζέδες του.



ΑΝΟΙΚΤΑ ΚΑΘΗΜΕΡΙΝΑ



Σοφοκλέους 16 - Π. Πόλη
Τηλ. 0241 0 29968

ΕΝΟΙΚΙΑΖΕΤΑΙ

κατάστημα 140 τ.μ.
σε ξενοδοχειακή περιοχή
(όπισθεν ξενοδ. BLUE SKY - Ανθ. Ζερβού)
για οποιαδήποτε
επαγγελματική χρήση.

Πληρ. τηλ. 21714 - κιν. 0932296983

ΠΩΛΟΥΝΤΑΙ

1) Μονοκατοικίες έναντι ΒΡΑΧΟΥ στην Ιαλυσό, 140τ.μ. έως 150τ.μ. σε μπετά ή ημιτελή ή τελειωμένες με οικόπεδο 450τ.μ.
2) Διαμερίσματα 115τ.μ. με κήπο, περιοχή ΒΡΑΧΟΥ Ιαλυσού.
3) Μονοκατοικίες στην ΙΞΙΑ έναντι MIRA MARE, 140τ.μ. και 150τ.μ. με κήπο και γκαράζ εσωτερικό 40τ.μ.

Πληρ. κ. ΓΙΩΡΓΟ ΙΩΑΝΝΙΔΗ
Τηλ. 21714, 22307 - κιν. 0932296983

