ΕΤΟΣ ΙΔΡΥΣΕΩΣ: 1915
ΙΔΡΥΤΗΣ: ΕΜΜ. ΚΑΛΑΜΠΙΧΗΣ
ΔΙΕΥΘΥΝΤΗΣ: ΑΘ. ΜΑΡΑΣΙΩΤΗΣ

Η ΡΟΔΙΑΚΗ

ΠΑΡΑΣΚΕΥΗ
1 ΦΕΒΡΟΥΑΡΙΟΥ 2002
ΑΡ. ΦΥΛΛΟΥ 17.011
ΤΙΜΗ 0,70 ΕΥΡΩ
238,5 ΔΡΧ.

ΗΜΕΡΗΣΙΑ ΠΡΩΙΝΗ ΕΦΗΜΕΡΙΔΑ ΤΗΣ ΡΟΔΟΥ

ΣΤΑ ΠΡΟΘΥΡΑ ΠΟΛΙΤΕΙΑΚΗΣ ΚΡΙΣΗΣ ΕΦΘΑΣΕ ΧΘΕΣ Η ΧΩΡΑ

Αήθης επίθεση και στον Πρόεδρο!

ΤΟΝ ΕΝΕΠΛΕΞΑΝ ΣΤΟΝ ΠΑΡΑΝΟΜΟ ΤΖΟΓΟ ΜΕ ΤΑ ΦΡΟΥΤΑΚΙΑ!

Υποπτες δυνάμεις κρύβονται πίσω από την άνευ προηγουμένου αναισχυντία κατά του πρώτου πολίτη της χώρας γνωστού για την ακεραιότητα και την εντιμότητά του.



ΣΦΙΓΓΟΥΝ ΤΟΝ ΚΛΟΙΟ ΤΑ ΑΔΙΣΤΑ–ΚΤΑ ΔΙΑΠΛΕΚΟΜΕΝΑ ΣΥΜΦΕΡΟΝΤΑ

Θανάσιμη απειλή για το πολίτευμα

ΣΤΑ ΠΡΟΘΥΡΑ ΤΗΣ ΠΑΡΑΙΤΗΣΗΣ ΕΦΘΑΣΕ Ο κ. ΣΤΕΦΑΝΟΠΟΥΛΟΣ!

Παραίτηση του Προέδρου της Δημοκρατίας σημαίνει πολιτική αστάθεια με απροσδιόριστες συνέπειες. Και φαίνεται ότι αυτό ακριβώς επιδιώκουν κάποιοι σκοτεινοί κύκλοι.

ΣΕΛΙΔΑ 40

ΣΤΟ ΝΟΜΑΡΧΙΑΚΟ ΣΥΜΒΟΥΛΙΟ ΓΙΑ ΤΟΝ ΑΠΟΧΕΤΕΥΤΙΚΟ ΑΓΩΓΟ

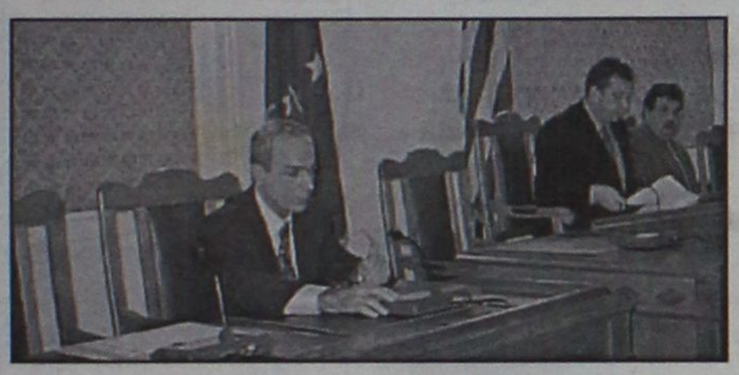

Εκρηκτική συνεδρίαση!

ΟΞΥΤΑΤΟΙ ΧΑΡΑΚΤΗΡΙΣΜΟΙ, ΒΑΡΥΤΑΤΟΙ ΥΠΑΙΝΙΓΜΟΙ

Χείμαρρος ήταν, ο λόγος του κ. Θεοδωρίδη ο οποίος μίλησε για εξευτελισμό του δημοκρατικού προγράμματος και των θεσμών και καταφέρθηκε εναντίον της ΤΕΔΚΔ η οποία -όπως είπε- απεμπολεί τα δικαιώματα της Νομαρχίας.

ΣΕΛΙΔΑ 3

Συνελήφθησαν τρείς με 410 γραμμάρια προς πώληση!

ΗΡΩΙΝΗ απλώνει στη Ρόδο η αλβανική μαφία!

Ισχυρό κτύπημα από την Ασφάλεια Ρόδου



Αναμειγμένοι στην υπόθεση και δύο δικοί μας

ΣΥΛΛΗΨΗ ΥΣΤΕΡΑ ΑΠΟ ΠΑΡΑΚΟΛΟΥΘΗΣΗ

ΑΠΟ ΤΗΝ ΑΘΗΝΑ ΤΟ ΕΜΠΟΡΕΥΜΑ

Οι αξιωματικοί της αστυνομίας δεν αποκλείουν οι συγκεκριμένοι συλληφθέντες να ανήκουν στο ίδιο κύκλωμα διακίνησης ναρκωτικών που ανήκαν και οι Αλβανοί που είχαν συλληφθεί πριν από μερικούς μήνες στη Ρόδο, έχοντας στην κατοχή τους επίσης μεγάλη ποσότητα ηρωίνης και άλλων ναρκωτικών ουσιών.

ΣΕΛΙΔΑ 5

ΝΟΜΑΡΧΙΑΚΗ ΑΝΑΓΕΝΝΗΣΗ

Πρόσκληση

Η Οργανωτική Επιτροπή σας προσκαλεί στις εργασίες του Τακτικού Συνεδρίου της Νομαρχιακής Αναγέννησης που ξεκινά την **Παρασκευή 1 Φεβρουαρίου 2002** και ώρα **18.00**, στο Συνεδριακό Κέντρο του ξενοδοχείου **"Sofitel Καψής"**.

Από την Οργανωτική Επιτροπή

* ΚΟΥΡΤΙΝΟΞΥΛΑ - ΚΟΥΡΤΙΝΟΒΕΡΓΕΣ
* ΣΤΟΡΙΑ - μεταλλικά-ξύλινα-υφασμάτινες
* ΚΟΡΝΙΖΕΣ πινάκων ΙΤΑΛΙΑΣ
* ΚΟΥΝΟΥΠΙΕΡΕΣ αυτόματες * ΠΑΡΚΕ υψηλής αντοχής

ΑΤΣΑΣ Α.Σ. εμπ. κεν. ΜΗΔΕΙΑ 63602-66339

ΑΓΓΛΙΚΑ · ΙΤΑΛΙΚΑ · ΓΕΡΜΑΝΙΚΑ · ΓΑΛΛΙΚΑ · ΙΣΠΑΝΙΚΑ
ΚΕΝΤΡΑ ΕΚΠΑΙΔΕΥΣΗΣ ΞΕΝΩΝ ΓΛΩΣΣΩΝ
LA LINGUA
ΕΝΑΡΞΗ ΝΕΩΝ ΤΑΧΥΡΥΘΜΩΝ ΠΡΟΓΡΑΜΜΑΤΩΝ ΓΙΑ ΕΝΗΛΙΚΕΣ και ΕΠΑΓΓΕΛΜΑΤΙΕΣ
η δυναμη ΣΤΗΝ ΞΕΝΟΓΛΩΣΣΗ ΕΚΠΑΙΔΕΥΣΗ
ΡΟΔΟΣ: ΒΕΝΕΤΟΚΛΕΩΝ 37α, Τηλ.: 22074, 25800
ΙΑΛΥΣΟΣ: ΔΗΜΟΚΡΑΤΙΑΣ 60, τηλ.: 90133

TABOO...
ΠΑΡΑΣΚΕΥΗ & ΣΑΒΒΑΤΟ
ΑΝΟΙΚΤΑ
TABOO
σε ατμόσφαιρα υψηλής αισθητικής και με σημασία στη λεπτομέρεια, φροντίζουμε η διασκέδασή σας να είναι μία μοναδική εμπειρία
TABOO
ΖΩΝΤΑΝΗ!!! ΕΛΛΗΝΙΚΗ ΜΟΥΣΙΚΗ
25ης Μαρτίου 2
Reserve τηλ. 0241 0 32632, 0241 0 76072

ΗΜΕΡΟΛΟΓΙΟ

Παρασκευή 1 Φεβρουαρίου 2002
Τρόφωνος μαρτ.
Αναστασίου Ναυπλιέως
Ανατολή ηλίου: 07.30'
Δύση ηλίου: 17.48'
Σελήνη 19 ημερών

ΦΑΡΜΑΚΕΙΑ

Σήμερα διημερεύει το φαρμακείο του Φωτάκη Φωτ. στην Νέα Αγορά 20 και διανυκτερεύει το φαρμακείο του Λαρδόπουλου Πετρ. στην οδό Αποστ. Παύλου 86 (Ανάληψη).

ΒΕΝΖΙΝΑΔΙΚΑ

Σήμερα διανυκτερεύουν τα βενζινάδικα: Ριζόπουλος Νικ. (Καναδά 1), Πασχαλίδης-Μοσχής (4ο χλμ. Ρόδου-Λίνδου), Πίπος Σταμάτης (Ιξιά), Παπαστ έργου Ανδρέας (Κρεμαστή), Καραγιάννης Κ. (Σορωνή), Μάστορης Α. (Τσαΐρι) και Νέσγος Μ. (Μάσσαρι).

ΛΑΪΚΕΣ ΑΓΟΡΕΣ

Τετάρτη: στο Δημοτικό Νεκροταφείο
Πέμπτη: στην οδό Βύρωνος
Παρασκευή: στην οδό Πτολεμαίων (Ανάληψη)
Σάββατο: στο Δημοτικό Νεκροταφείο.

ΔΡΟΜΟΛΟΓΙΑ ΠΛΟΙΩΝ

Σήμερα αναχωρεί το "ΠΑΤΜΟΣ" στις 15.00 για Κω-Κάλυμνο-Λέρο-Πάτμο-Πειραιά.

ΑΕΡΟΠΟΡΙΚΑ ΔΡΟΜΟΛΟΓΙΑ

ΟΛΥΜΠΙΑΚΗ ΑΕΡΟΠΟΡΙΑ

ΑΠΟ ΡΟΔΟ-ΑΘΗΝΑ
- Καθημερινά 07.00, 10.25, 20.55
- Τετάρτη 14.00
- Καθημερινά πλην Τετάρτης 17.20
- Καθημερινά πλην Κυριακής 23.40
- Δευτέρα 00.10.

ΑΠΟ ΑΘΗΝΑ-ΡΟΔΟ
- Καθημερινά 05.20, 08.45, 19.15
- Τετάρτη 12.20
- Καθημερινά πλην Τετάρτης 15.40
- Καθημερινά πλην Κυριακής 22.00
- Κυριακή 22.30

ΑΠΟ ΡΟΔΟ-ΘΕΣΣΑΛΟΝΙΚΗ
- Δευτέρα 14.30
- Παρασκευή-Κυριακή 12.40.

ΑΠΟ ΡΟΔΟ-ΗΡΑΚΛΕΙΟ
- Παρασκευή-Κυριακή 09.45.

ΑΠΟ ΡΟΔΟ-ΚΑΡΠΑΘΟ
- Τρίτη-Πέμπτη-Σάββατο 09.45
- Δευτέρα-Τετάρτη-Παρασκευή-Κυριακή 10.30
- Δευτέρα-Κυριακή 12.40
- Τετάρτη-Παρασκευή (ν) έως 22/9 12.40
- Πέμπτη από 23/9 12.40
- Τρίτη-Παρασκευή (ν) από 23/9 12.40
- Τρίτη-Σάββατο έως 22/9 14.15
- Πέμπτη έως 22/9 14.15.

ΑΠΟ ΡΟΔΟ-ΚΑΣΟ
- Δευτέρα-Κυριακή (κ) 12.40
- Τετάρτη-Παρασκευή έως 22/9 12.40
- Πέμπτη (κ) από 23/9 12.40
- Τρίτη-Παρασκευή από 23/9 12.40
- Πέμπτη (κ) έως 22/9 14.15.

ΑΠΟ ΡΟΔΟ-ΚΑΣΤΕΛΟΡΙΖΟ
- Τετάρτη-Παρασκευή-Κυριακή 08.10
- Δευτέρα έως 22/9 08.10
- Τρίτη-Πέμπτη-Σάββατο έως 22/9 11.55.

AEGEAN AIRLINES & CRONUS

ΑΠΟ ΡΟΔΟ-ΑΘΗΝΑ
08.25 (Α3 201) καθημερινά, 14.10 (Α3 211) καθημερινά, 15.50 (Α3 213) Τρ-Πε-Πα-Κυ., 18.45 (Α3 216) καθημερινά.

ΑΠΟ ΑΘΗΝΑ-ΡΟΔΟ
06.45 (Α3 200) καθημερινά, 10.00 (Α3 204) Τρ-Πε-Πα-Κυ., 12.35 (Α3 210) καθημερινά, 17.05 (Α3 216) καθημερινά

ΑΠΟ ΡΟΔΟ-ΗΡΑΚΛΕΙΟ
19.00 (Α3765) Δε-Τε-Πα-Κυ

ΑΠΟ ΗΡΑΚΛΕΙΟ-ΡΟΔΟ
17.20 (Α3 764) Δε-Τε-Πα-Κυ

ΑΠΟ ΡΟΔΟ-ΘΕΣΣΑΛΟΝΙΚΗ
11.40 (Α3 721) Τρ-Πε-Πα-Κυ.

ΑΠΟ ΘΕΣΣΑΛΟΝΙΚΗ-ΡΟΔΟ
13.45 (Α3 722) Τρ-Πε-Πα-Κυ

Επώνυμον το ανώνυμον...

Κατευθυνόμενες διαρροές για το Ασφαλιστικό

Η μέθοδος των ελεγχομένων και κατευθυνομένων διαρροών, που κατόπιν διαψεύδονται με αόριστες και ασαφείς δηλώσεις από τους κυβερνητικούς αρμοδίους, χρησιμοποιείται κατά κόρον για να προετοιμάσει το έδαφος για τη μεταρρύθμιση του Ασφαλιστικού Συστήματος στη "λογική" της "δέσμης ιδεών" Γιαννίτση. Μια μεταρρύθμιση που θα γίνει στις πλάτες των ασφαλισμένων και βέβαια, δεν θα αποτελέσει μακροχρόνια λύση. Οι τελευταίες διαρροές κάνουν λόγο για συνταξιοδότηση στα 65, μειωμένες συντάξεις στο 70% του μισθού και ενοποίηση των Ταμείων σε έξι ή επτά ασφαλιστικούς φορείς.

Διάχυτη είναι η εντύπωση ότι αυτήν τη φορά η κυβέρνηση δεν βιάζεται να παρουσιάσει επισήμως τις θέσεις της και ακολουθεί τακτική προετοιμασίας του εδάφους με μπαράζ διαρροών και διαψεύσεων, που επιτείνουν το κλίμα ανησυχίας και ανασφάλειας στους εργαζομένους και στους ασφαλισμένους. Ο υπουργός Εργασίας και Κοινωνικών Ασφαλίσεων Δ. Ρέππας περιορίστηκε να δηλώσει για τις τελευταίες διαρροές ότι "δεν απηχούν θέσεις της κυβέρνησης, ούτε αποτελούν προτάσεις της". Και επανέλαβε τη μόνιμη επωδό ότι στόχος της είναι η δημιουργία ενός βιώσιμου και δίκαιου Ασφαλιστικού Συστήματος.

Είναι κοινό μυστικό ότι η κυβέρνηση προσπαθεί να κερδίσει χρόνο, γιατί έχει μπροστά της και τον εφιάλτη των δημοτικών εκλογών, όπου προεξοφλεί τη συντριβή του ΠΑΣΟΚ. Στόχος της είναι να παρουσιάσει τις επόμενες ημέρες στις συνδικαλιστικές οργανώσεις και στις παραγωγικές τάξεις ένα θεωρητικό κείμενο με ιδέες, που ενώ δεν θα απέχουν πολύ από την περιβόητη "δέσμη" του κ. Γιαννίτση, θα επιδέχονται διασταλτικές ερμηνείες ότι ελήφθησαν υπ' όψιν και οι προτάσεις της ΓΣΕΕ.

Αλλά, η κυβέρνηση λογαριάζει και πάλι χωρίς τον ξενοδόχο. Οι κορυφαίες συνδικαλιστικές οργανώσεις επιμένουν ανυποχώρητα στο μείζον θέμα της τριμερούς χρηματοδότησης του Ασφαλιστικού. Και αν οι προτάσεις Ρέππα δεν περιλαμβάνουν σαφή και κατηγορηματική δέσμευση για την τριμερή χρηματοδότηση, τότε δεν μπορεί να υπάρξει διάλογος.

Μια άλλη επιδίωξη της κυβέρνησης είναι να καταστήσει συνυπεύθυνα τα κόμματα της αντιπολίτευσης, για να επιρρίψει σε αυτά μέρος του πολιτικού κόστους. Πληροφορίες αναφέρουν ότι η ηγεσία του υπουργείου Εργασίας και Κοινωνικών Ασφαλίσεων θα ζητήσει από τα κόμματα να τοποθετηθούν επί του Ασφαλιστικού, ενώ, παράλληλα, θα εμφανίζεται η Ευρωπαϊκή Ενωση ότι ασκεί έντονες πιέσεις για την επιτάχυνση της μεταρρύθμισής του.

Ωστόσο, την αποκλειστική ευθύνη για τα σημερινά αδιέξοδα στο Ασφαλιστικό τη φέρουν οι κυβερνήσεις του ΠΑΣΟΚ και ιδιαίτερα οι "εκσυγχρονιστικές" κυβερνήσεις του κ. Σημίτη. Ετσι, κάθε αξίωση για επιμερισμό του κόστους και στα άλλα κόμματα αποτελεί έναν ακόμη παραλογισμό του καθεστώτος.



ΔΕΧΟΝΤΑΙ ΤΟ ΚΟΙΝΟ

Ο Νομάρχης δέχεται το κοινό κάθε Τρίτη και Πέμπτη από 11.00-13.00.
Ο Δήμαρχος Ροδίων δέχεται ύστερα από συνεννόηση.
Ο αντινομάρχης Δωδεκανήσου κ. Νικόλαος Τατάκης δέχεται το κοινό κάθε Τρίτη και Πέμπτη από 10.00 π.μ.-12 μ.μ.

ΤΑΞΙ

ΡΑΔΙΟ ΤΑΞΙ: 0241-0-64712, 0241-0-64790

ΧΡΗΣΙΜΑ ΤΗΛΕΦΩΝΑ

ΝΟΣΟΚΟΜΕΙΟ:	0241-0-80000
ΑΜΕΣΗ ΔΡΑΣΗ ΠΥΡ/ΚΗΣ:	199
ΛΙΜΕΝΑΡΧΕΙΟ:	0241-0-22220, 0241-0-27695
ΒΛΑΒΕΣ Δ.Ε.Η.:	125
ΒΛΑΒΕΣ Ο.Τ.Ε.:	121
ΑΜΕΣΗ ΔΡΑΣΗ:	100
ΒΛΑΒΕΣ ΥΔΡΕΥΣΗΣ:	0241-0-068750, 0241-0-68755
ΝΟΜΑΡΧΙΑ:	0241-0-46502
ΠΕΡ/ΚΗ Δ/ΝΣΗ	0241-0-38174
ΔΗΜΟΣ:	0241-0-46200
ΔΗΜ. ΕΠΙΧ. ΚΑΘΑΡ.	0241-0-77600
ΥΠΗΡ. ΑΠΟΚΟΜΙΔΗΣ:	0241-0-61057
ΤΡΟΧΑΙΑ:	0241-0-26480
ΠΛΗΡΟΦ. Ο.Τ.Ε:	131
ΔΕΛΤΙΟ ΚΑΙΡΟΥ:	149
ΛΑΧΕΙΑ:	111
ΠΡΟΠΟ - ΛΟΤΤΟ:	111
ΡΟΔΑ:	0241-0-27462
ΚΤΕΛ:	0241-0-27706
Ο.Α.Ε.Δ.:	0241-0-23265
Ι.Κ.Α.:	0241-0-64912
ΤΑΞ.Υ.:	0241-0-68701, 0241-0-68702
ΟΛΥΜΠΙΑΚΗ:	0241-0-24555
Δ.Α.Ν.Ε.:	0241-0-43150
ΕΡΓΑΤ. ΚΕΝΤΡΟ:	0241-0-24730
CRONUS AIRLINES	0241-0-25444
AEGEAN AIRLINES	0241-0-98345

ΚΤΕΟ

• Από 1/1/2002 έως 30/6/2002 παντός είδος οχήματα **με συνδυασμό γραμμάτων ΡΟΑ5000-9999.** Επίσης θα ελέγχονται τα οχήματα που η καταλληλότητά τους λήγει αυτές τις εβδομάδες και οχήματα ανάριθμα εισαγωγής.

ΤΙΜΕΣ ΣΥΝΑΛΛΑΓΜΑΤΟΣ

ΔΟΛΛΑΡΙΟ Η.Π.Α	0,8651	0,8633
ΛΙΡΑ ΑΓΓΛΙΑΣ	0,61161	0,61039
ΚΟΡΩΝΑ ΔΑΝΙΑΣ	7,4358	7,421
ΚΟΡΩΝΑ ΣΟΥΗΔΙΑΣ	9,2182	9,1998
ΓΙΕΝ ΙΑΠΩΝΙΑΣ	114,8	114,58
ΦΡΑΓΚΟ ΕΛΒΕΤΙΑΣ	1,4724	1,4694
ΚΟΡΩΝΑ ΝΟΡΒΗΓΙΑΣ	7,8614	7,8456
ΛΙΡΑ ΚΥΠΡΟΥ	0,57725	0,57609
ΔΟΛΛΑΡΙΟ ΚΑΝΑΔΑ	1,3726	1,3698
ΔΟΛΛΑΡΙΟ ΑΥΣΤΡΑΛΙΑΣ	1,7091	1,7057

Η ΡΟΔΙΑΚΗ
Ημερήσια Εφημερίδα της Ρόδου
Έτος Ιδρύσεως 1915
ΙΔΡΥΤΗΣ
ΕΜΜ. ΚΑΛΑΜΠΙΧΗΣ

ΙΔΙΟΚΤΗΣΙΑ – ΕΚΔΟΣΗ
ΥΙΟΙ Σ. ΤΣΟΠΑΝΑΚΗ
Η. ΚΩΤΙΑΔΗΣ Ο.Ε.

ΔΙΕΥΘΥΝΤΗΣ
ΑΘ. ΜΑΡΑΣΙΩΤΗΣ

ΣΥΝΤΑΞΗ
Λουκάς Μαστής
Μιχάλης Μαστής
ΑΘΛΗΤΙΚΑ
Μανόλης Μπάτης,
Νικήτας Κουσκούσης
Τηλ.: 0241-0-30831
ΓΡΑΦΕΙΑ ΣΥΝΤΑΞΗΣ
Μάρκου Μαλλιαράκη 9
Τηλ.0241-0- 24610, 0241-0-30865, 0241-0-75640
Fax (02410) 75641
ΛΟΓΙΣΤΗΡΙΟ – ΔΙΑΦΗΜΙΣΕΙΣ
Νέα Αγορά 53
Τηλ. 0241-0-22210
0241-0-75230
Fax (02410) 22471
http://WWW.rodiaki.gr.
Email: tsopd@otenet.gr & irodiaki@otenet.gr

Διαστάσεις παίρνει η διένεξη για τον αγωγό Αρχαγγέλου–Αφάντου προς το βιολογικό

Εκρηκτική συνεδρίαση του Ν.Σ. με βαρύτατους υπαινιγμούς!

Εμπρηστικός ο κ. Μάνος Θεοδωρίδης, καυστικός ο νομάρχης για "πολιτικά παιχνίδια"

Βαριές κουβέντες περί "πολιτικών παιχνιδιών", "εξευτελισμού των δημοκρατικών προγραμμάτων και των θεσμών" καθώς και για "κατάφωρη παραβίαση των κανόνων που έχει θεσπίσει η Ευρωπαϊκή Ενωση", ακούσθηκαν κατά τη συζήτηση που έγινε στη χθεσινή συνεδρίαση του νομαρχιακού συμβουλίου για τη λήψη απόφασης όσον αφορά στη Σύσταση Ενιαίου Φορέα Διαχείρισης του αποχετευτικού αγωγού Αρχαγγελος-Βόδι.

Η απόφαση -η οποία και ψηφίσθηκε ομόφωνα κατά τη χθεσινή συνεδρίαση- έχει τρία σκέλη και συγκεκριμένα: Αποφασίσθηκε η σύσταση του ενιαίου φορέα διαχείρισης του αποχετευτικού αγωγού Αρχάγγελος Βόδι με τη συμμετοχή της Ν.Α. και των Δήμων Αρχαγγέλου και Αφάντου, να εξουσιοδοτηθεί ο νομάρχης Δωδεκανήσου κ. Σάββας Καραγιάννης για να υπογράψει τη σχετική σύμβαση καθώς και η πρόταση που είχε καταθέσει ο αντινομάρχης Δωδεκανήσου, κ. Χατζής Χατζηευθυμίου, σύμφωνα με την οποία θα ζητήσουν την ολοκληρωμένη ένταξη του έργου.

Ενδεικτικό του κλίματος που επεκράτησε κατά τη χθεσινή συνεδρίαση του νομαρχιακού συμβουλίου είναι οι τοποθετήσεις αρκετών μελών του που ανέβασαν τους τόνους με αποκορύφωμα εκείνη του νομαρχιακού συμβούλου της μειοψηφίας και πρώην επάρχου κ. Μάνου Θεοδωρίδη ο οποίος, μεταξύ άλλων, κατηγόρησε τους δημάρχους Καλλιθέας και Ρόδου ότι "κάθονται" πάνω στα λεφτά του Φαληρακίου και των ξενοδόχων"! (σ.σ. υπαινισσόμενος ότι γι' αυτό δεν συνηγορούν στην προώθηση του συγκεκριμένου έργου).

Αλλά και ο κ. Χατζηευθυμίου ήταν αρκετά οξύς, ιδιαίτερα καταφερόμενος κατά υπαλλήλων της Περιφέρειας Νοτίου Αιγαίου οι οποίοι σύμφωνα με τα όσα είπε ενεργούν κατά το δοκούν ένω υπογράμμισε ότι γίνονται παρατυπίες.

Ο αντινομάρχης Δωδεκανήσου χαρακτήρισε απαράδεικτη την απόφαση της Διαχειριστικής Επιτροπής επειδή οι Δήμοι προσπαθούν για τη Σύσταση του Ενιαίου Φορέα από το 1985 και "οι κύριοι της Περιφέρειας έκαναν δεκτά τα τεχνικά δελτία εκπρόθεσμα".

Για το λόγο αυτό και ο κ. Χατζηευθυμίου πρότεινε να θεωρήσουν απαράδεκτη την απόφασή της, να την επιστρέψουν καθώς και να την καταγγείλουν στο ΥΠΕΘΟ και την Ευρωπαϊκή Ενωση.

Ο δήμαρχος Αφάντου, κ. Σταύρος Σταυρής, που ήταν παρών, δήλωσε ευθύς εξαρχής ότι η παρουσία τους στο ν.σ. εκφράσει τη συμπαράσταση του Δήμου στη συντονισμένη προσπάθεια που καταβάλλει η Νομαρχιακή Αυτοδιοίκηση και οι φορείς, γι' αυτό το μεγάλο έργο.





"Η περιφέρεια δημιουργεί διελκυστίνδα και η Ν.Α. πρέπει να το γνωστοποιήσει στο ΥΠΕΘΟ, είπε χαρακτηριστικά ο κ. Σταυρής.

Σ' αυτό το σημείο, παρενέβη ο κ. Χατζηευθυμίου ο οποίος διευκρίνισε ότι δεν ζητούν απένταξη έργων αλλά να ενταχθεί και η τρίτη φάση του έργου με τις προϋποθέσεις και τους όρους που είχαν μπει και για την πρώτη φάση.

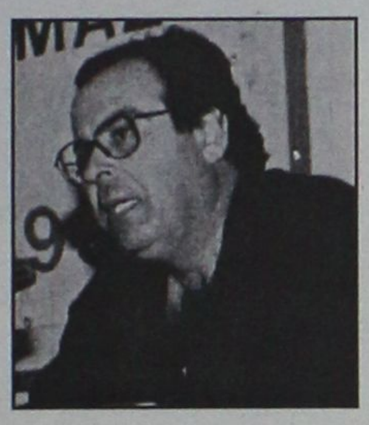



Παρών στη χθεσινή συνεδρίαση ήταν και ο δήμαρχος Αρχαγγέλου, κ. Θεοδόσης Κολιάδης, ο οποίος εξέφρασε τη μεγάλη αγωνία και στο δήμο του γι' αυτό το "έργο πνοής".

Μάλιστα, κατά την προχθεσινή συνεδρίαση του δημοτικού συμβουλίου Αρχαγγέλου, λήφθηκε ομόφωνη απόφαση για την υπογραφή προγραμματικής σύμβασης. **Ο κ. Κολιάδης είπε, ακόμη, ότι υπάρχουν πολιτικές σκοπιμότητες και ότι το έργο αυτό είναι μονόδρομος για την ισόρροπη ανάπτυξη στο νησί**.

Ο πρόεδρος της ελάσσονος μειοψηφίας του ν.σ., **κ. Φώτης Κωστόπουλος, ξεκαθάρισε από την αρχή της τοποθέτησής του ότι πρόκειται για πολιτικό ζήτημα και χαρακτήρισε πρωτοφανή τη στάση της Διαχειριστικής Επιτροπής "να παίρνει θέση με καταγγελτική πολιτική".**

Συμφωνώντας ο Νομάρχης Δωδεκανήσου είπε ότι "είναι θέμα πολιτικών παιχνιδιών" και με τη σειρά του ο κ. Κωστόπουλος είπε χαρακτηριστικά ότι οι Δήμοι του βορείου τριγώνου της Ρόδου δεν είναι ούτε καντόνια, ούτε ξεχωριστές περιφέρειες και ότι δεν χωρούν πολιτικά παιχνίδια στην ανάπτυξη και σε θέματα που άπτονται του περιβάλλοντος.

Χείμαρρος ήταν, ο λόγος του κ. Θεοδωρίδη ο οποίος μίλησε **για εξευτελισμό του δημοκρατικού προγράμματος και των θεσμών και καταφέρθηκε εναντίον της ΤΕΔΚΔ η οποία -όπως είπε- απεμπολεί τα δικαιώματα της Νομαρχίας**. Μίλησε, ακόμη και για "παιχνίδια Δημάρχων". Πρότεινε, μάλιστα, τη δημιουργία δεύτερου, μικρότερου βιολογικού για τα λύμματα Αρχαγγέλου, Αφάντου καθώς και άλλων περιοχών. Ν' αλλάξει δηλαδή η μορφή του έργου, διότι "δεν μπορεί να εντάσσονται δευτερεύοντα έργα".

Ο κ. Θεοδωρίδης έκανε λόγο, ακόμη, και για εξώφθαλμες παραβάσεις καθήκοντος και κατέληξε λέγοντας ότι υπάρχει και εισαγγελέας συμπληρώνοντας ότι "κάποιοι κύριοι δεν μπορούν να διοικούν κατά το δοκούν"!

Ο κ. Καραγιάννης μίλησε για κατάφωρη παραβίαση των κανόνων που έχει θεσπίσει η Ευρωπαϊκή Ενωση και ήταν κατηγορηματικός λέγοντας ότι **αν δεν αρθεί το αδιέξοδο η Νομαρχία θα προσφύγει στα αρμόδια όργανα της Ε.Ε. Ο κ. Νομάρχης καταλήγοντας υπογράμμισε ότι πρόκειται για ένα "πολυσύνθετο και άκρως πολιτικό θέμα".**

ΟΙ ΥΔΑΤΙΝΟΙ ΠΟΡΟΙ

Κατά πλειοψηφία το νομαρχιακό συμβούλιο ενέκρινε τα συμπεράσματα της μελέτης που αφορούσαν την διαχείριση των υδάτινων πόρων του νομού.

Υπέρ ψήφισαν οι σύμβουλοι της πλειοψηφίας πλην του κ. Α. Χατζημιχαήλ που ψήφισε λευκό, ενώ λευκό ψήφισαν όλοι οι σύμβουλοι της μειοψηφίας.

Παραβρέθηκε στην συνεδρίαση ο καθηγητής του Πολυτεχνείου κ. Τσακίρης, επικεφαλής της ομάδας που συνέταξε την μελέτη, ο οποίος απάντησε στις ερωτήσεις των νομαρχιακών συμβούλων και έδωσε διευκρινήσεις.

Ο κ. Τσακίρης μάλιστα χαρακτήρισε πρωτοποριακή την προσπάθεια της νομαρχίας για την εξεύρεση λύσης στο συγκεκριμένο θέμα, επισημαίνοντας χαρακτηριστικά ότι είναι ένα βήμα μπροστά.

ΟΙ ΘΕΡΑΠΕΥΤΙΚΕΣ ΙΔΙΟΤΗΤΕΣ ΤΟΥ ΒΑΣΙΛΙΚΟΥ ΠΟΛΤΟΥ

Θα ενθυμούνται οι παλιοί αναγνώστες της εφημερίδας μας τις θεραπευτικές ιδιότητες του βασιλικού πολτού στην τρίτη κυρίως ηλικία. Κάποιοι, που ασφαλώς ικανοποιήθηκαν από τη χρησιμοποίησή του, ζήτησαν να τους ενημερώσουμε εάν μπορούν και από πού να προμηθευτούν τον βασιλικό αυτό πολτό και τους δίνουμε πιο κάτω σχετικές πληροφορίες.

ΒΑΣΙΛΙΚΟΣ ΠΟΛΤΟΣ ΚΙΝΑΣ

(Chinese Royal Jelly)

Υψηλής δραστικότητας. Στη φύση υπάρχουν 11 μεταλλικά άλατα και ο Β.Π. τα περιέχει όλα (Νάτριο-Κάλιο-Σίδηρο-Χρώμιο-Νικέλιο-Χαλκό-Ασβέστιο-Φώσφορο-Μαγνήσιο-Πυρίτιο). Επίσης, περιέχει, Βιταμίνες-Πρωτεΐνες-Ενζυμα-Αμινοξέα και Εστέρες. Ενδείκνυται για μεταγχειρητικές καταστάσεις, γηριατρικές παθήσεις, χοληστερίνη, δυσκοιλιότητα, υπόταση, αρθριτικά συνάχι, ατονία, κλιμακτήριο κ.λπ. Ο μοναδικός Β.Π. εμπλουτισμένος με το βότανο Σισάδρα, **που βελτιώνει το αναπνευστικό** (βρογχικά-δύσπνοια), έχοντας την μεγαλύτερη περιεκτικότητα. Επίσης διαθέτουμε το περίφημο βότανο GINSENG (ΡΙΖΑ ΤΗΣ ΖΩΗΣ) σε σφραγισμένα φακελάκια μιας χρήσεως, ούτως ώστε η δράση του να είναι σίγουρη 100% για το **άγχος** και το **κυκλοφοριακό** (είναι και διεγερτικό).

Αποστέλλεται με αντικαταβολή
ΔΗΜ. ΠΗΛΙΟΥΣΗΣ
Ευελπίδων 45-Κυψέλη-11362 Αθήνα
Τηλ. (010) 8835520-8641.498
Εγκεκριμένο από τον ΕΟΦ

2η ΕΚΘΕΣΗ COREXPO
ΤΟΥΡΙΣΤΙΚΩΝ ΕΙΔΩΝ-ΛΑΪΚΗΣ ΤΕΧΝΗΣ-ΕΝΔΥΣΕΩΣ-ΔΩΡΟΥ & ΑΡΓΥΡΟΧΡΥΣΟΧΟΪΑΣ

2, 3 & 4 ΦΕΒΡΟΥΑΡΙΟΥ 2002
ΣΤΟ GRAND HOTEL ΤΗΣ ΡΟΔΟΥ

1 Φεβρουαρίου και ώρα 19.00 επίσημα εγκαίνια, με επίδειξη μόδας και μπουφέ από την Τ.Ε.Ε.Σ.Τ.Ε. Ρόδου

Είσοδος μόνον για εμπόρους από τις 10.00 έως 22.00

Διοργανωτής
ΑΛΕΞΑΝΔΡΟΣ ΒΕΡΓΗΣ
Τηλ. 0661-23444, 43544 κιν. 0932-623487

SPEEDY'S PHOTO SERVICE

ΑΝΑΛΑΜΒΑΝΟΥΜΕ:
ΦΩΤΟΓΡΑΦΗΣΕΙΣ
ΒΙΝΤΕΟΣΚΟΠΗΣΕΙΣ
ΓΑΜΩΝ
ΒΑΠΤΙΣΕΩΝ
ΕΚΔΗΛΩΣΕΩΝ

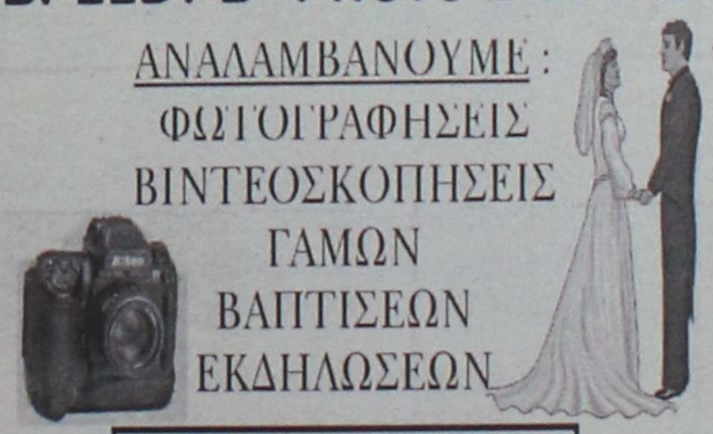

ΕΓΓΡΑΦΗ ΚΑΙ ΣΕ *DVD*

FILM- DIGITAL ΚΑΜΕΡΕΣ-ΤΗΛΕΣΚΟΠΙΑ
DVD-ΦΩΤΟΓΡΑΦΙΚΟΣ ΕΞΟΠΛΙΣΜΟΣ

ΑΛ.ΠΑΠΑΓΟΥ 8 (100 μ. Από το "ΗΧΟΣ & ΦΩΣ")
ΡΟΔΟΣ - ΤΗΛ. 02410-33291

ΠΡΑΚΤΟΡΕΙΟ ΤΑΞΕΙΔΙΩΝ
ΣΑΒΒΑΣ ΣΑΗΣ

ΑΕΡΟΠΟΡΙΚΗ ΕΚΔΡΟΜΗ (ΠΡΟΣΚΥΝΗΜΑ) στον ΑΓ. ΡΑΦΑΗΛ (ΜΥΤΙΛΗΝΗ)

από 18-2 έως 21/2. δρχ. 85.000
και από 21-2 έως 25/2 δρχ. 95.000

ΠΕΡΙΛΑΜΒΑΝΕΙ:

- Αεροπορικά εισιτήρια Ρόδο-Μυτιλήνη-Ρόδο
- Φόρους αεροδρομίων
- Μεταφορά αεροδρόμιο-ξενοδοχ.-αεροδρόμιο
- 2 εκδρομές στον Αγ. Ραφαήλ-Ταξιάρχη Μανταμάδο-Μόλυβο-Πέτρα-Μονή Λημόνος-Αγ. Ιγνάτιο-Καλλονή-Παναγιά Αγιάσο κ.λπ.
- Φ.Π.Α.
- Συνοδός ο κ. **ΣΑΒΒΑΣ ΣΑΗΣ**

ΘΕΣΕΙΣ ΠΕΡΙΟΡΙΣΜΕΝΕΣ

ΠΛΗΡΟΦΟΡΙΕΣ
ΠΡΑΚΤΟΡΕΙΟ ΤΑΞΙΔΙΩΝ
ΣΑΒΒΑΣ ΣΑΗΣ
Τάρπον Σπρινγκς 42 (δίπλα στην Πίστεως)
Τηλ.: 39781-3, 37711

ΑΙΓΑΙΟΝ
ΑΝΩΝΥΜΗ ΑΣΦΑΛΙΣΤΙΚΗ ΕΤΑΙΡΕΙΑ

ΑΣΦΑΛΙΣΤΡΑ ΟΧΗΜΑΤΩΝ

ΕΙΧ		ΦΙΧ		ΦΙΧ. ΑΓΡΟΤ	
ΙΠΠΟΙ	ΚΟΣΤΟΣ	ΙΠΠΟΙ	ΚΟΣΤΟΣ	ΙΠΠΟΙ	ΚΟΣΤΟΣ
1-6	63,53 €	1-10	95,74 €	1-10	62,22 €
7-8	68,92 €	11-15	119,39 €	11-15	76,30 €
9-10	81,12 €	16-20	132,53 €	16-20	84,18 €
11-12	84,15 €	21-30	144,09 €	21-30	90,70 €
13-14	94,37 €	31-40	150,39 €	31-40	96,79 €
15-20	107,98 €	41-55	168,78 €	41-55	102,76 €
21-25	116,74 €	56-75	194,84 €	56-75	125,63 €
26-30	119,33 €	76 και άνω	215,85 €	76 και άνω	139,22 €
34-40	121,23 €				
41 και άνω	124,18 €				

Ασφάλιστρα στο Β/Μ 04, 6ΜΗΝΟ, με τις εξής καλύψεις: Προσωπικό ατύχημα οδηγού (για **14.673,51** € ή 5.000.000 δρχ) και φυσικά καιρικά φαινόμενα και σεισμό (για **2.934,70** € ή 1.000.000 δρχ.)

ΔΩΡΕΑΝ ΦΡΟΝΤΙΔΑ ΚΑΙ ΟΔΙΚΗ ΒΟΗΘΕΙΑ ΑΠΟ ΑΤΥΧΗΜΑ

Μ' ΕΜΑΣ ΟΛΟΙ ΚΑΙ ΟΛΑ ΜΠΟΡΟΥΝ ΝΑ ΕΙΝΑΙ ΑΣΦΑΛΗ

ΑΙΓΑΙΟΝ ΑΝΩΝΥΜΗ ΑΣΦΑΛΙΣΤΙΚΗ
ΕΡΥΘΡΟΥ ΣΤΑΥΡΟΥ 2
ΤΗΛ. 26722, 75701

Για το ιδιοκτησιακό καθεστώς του παλιού νοσοκομείου

Οργή δημάρχου κατά της κ. Αρσενοπούλου

Δεν υπάρχουν προίκες, υπάρχει περιουσία του ροδιακού λαού

Εκρηκτικό μηχανισμό πυροδότησε χθες ο δήμαρχος Ρόδου κ. Γιαννόπουλος, σε ότι αφορά το ιδιοκτησιακό καθεστώς του παλαιού νοσοκομείου και του περιβάλλοντα χώρου! Η κυριότητα δεν ανήκει στο υπουργείο Υγείας δήλωσε ο κ. δήμαρχος , ανατρέποντας την αντίληψη που είχε παγιωθεί μέχρι τώρα.

Ο χώρος συνέχισε ο κ. δήμαρχος είναι ιδιοκτησίας Ελληνικού δημοσίου και όπως είναι γνωστό το Ελληνικό δημόσιο όταν παραχωρεί έναν χώρο, τον παραχωρεί για συγκεκριμένη χρήση. Ετσι έγινε και στην περίπτωση του νοσοκομείου και αφού ο λόγος που παραχωρήθηκε ο χώρος έχει εκλείψει (δεν λειτουργεί νοσοκομείο) τότε το ακίνητο ανήκει στο δημόσιο.

"Είμαι σίγουρος ότι επί του θέματος θα υπάρξει νομοθετική ρύθμιση" δήλωσε επίσης ο κ. δήμαρχος ο οποίος στη συνέχεια σε έντονο ύφος τόνισε πως **"δεν υπάρχουν ούτε προίκες, ούτε κληρονομιές, υπάρχουν νόμοι τους οποίους η κεντρική διοίκηση όπως και οι απλοί πολίτες πρέπει να σεβαστεί".**

"Δεν έχουμε να μοιράσουμε τίποτα με κανέναν όμως αφεντικά στον τόπο είμαστε εμείς" κατέληξε ο κ. Γιαννόπουλος. Η αμφισβήτηση του ιδιοκτησιακού καθεστώτος του συγκροτήματος του παλιού νοσοκομείου, ανατρέπει τα μέχρι τώρα δεδομένα.

Μέχρι χθες, το θέμα μετατροπής του χώρου σε υγειονομικό πάρκο "κολλούσε" στο γεγονός ότι το υπουργείο Υγείας ως ιδιοκτήτης δεν παραχωρούσε μέρος του ακινήτου στο ΙΚΑ για την στέγαση του ιδρύματος κ.λπ.

- Με το ζήτημα που έθεσε ο δήμαρχος, τα πράγματα γίνονται πιο εύκολα και άρα μπορεί να υλο-



ποιηθούν πιο γρήγορα οι σχεδιασμοί για υγειονομικό πάρκο.

"Εάν βεβαίως το υπουργείο Υγείας παραχωρήσει τον χώρο στο ΙΚΑ και ξεκινήσουν οι απαραίτητες εργασίες δεν θα πούμε όχι, διευκρίνησε ο κ. Γιαννόπουλος, επισημαίνοντας **ότι δεν αναιρείται η συνολική λύση για τον χώρο, που έχουν συναποφασίσει οι τοπικοί φορείς.**

"Αλλά πρέπει να είμαστε καθαροί" είπε ο κ. δήμαρχος, διευκρινίζοντας ότι άλλο πράγμα το ένα θέμα κι άλλο το άλλο. Οπως είναι γνωστό, σε πρόσφατη επικοινωνία του νομάρχη κ.



Καραγιάννη με τον υπουργό Υγείας κ. Αλ. Παπαδόπουλο, ο κ. υπουργός υποσχέθηκε ότι θα δει με κατανόηση το θέμα της παραχώρησης μέρος του συγκροτήματος στο ΙΚΑ, το οποίο εκκρεμεί στο υπουργείο του εδώ και ένα χρόνο.

Οπως επίσης προκύπτει από σχετική ανακοίνωση του γραφείου Τύπου του ΙΚΑ η αρμοδιότητα έχει περιέλθει στο ΠΕΣΥ.

Αναφέρονται στην χθεσινή ανακοίνωση τα εξής:

"Οσον αφορά το θέμα της μεταστέγασης της Υπηρεσίες μας σε πτέρυγα του Νοσοκομείου Ρόδου, στα πλαίσια της δημιουργίας Υγειονομικού πάρκου, η Διοίκηση του Ιδρύματος ζήτησε από το υπουργείο Υγείας να γίνει παραχώρηση πτέρυγας του ακινήτου, ώστε να μπορέσει το ΙΚΑ να πραγματοποιήσει τις απαιτούμενες δαπάνες για τη διαρρύθμιση της πτέρυγας του Νοσοκομείου.

Η αρμοδιότητα της παραχώρησης αυτής, ήδη μεταφέρθηκε από το υπουργείο Υγείας στο Β' ΠΕΣΥ Νοτίου Αιγαίου και αναμένουμε τις σχετικές αποφάσεις".

Το θετικό στην ιστορία είναι ότι ανασύρθηκε το θέμα στο προσκήνιο, γεγονός που δημιουργεί ελπίδες ότι τελικά μπορεί και να προχωρήσει το ζήτημα, στο πλαίσιο των σχεδιασμών που έχουν γίνει.

Μόλις "κόπηκε" η Νύμφη της Σαλάκου, έχασαν το λογαριασμό

Λογιστικό λάθος φταίει για τη "διαρροή" στο νερό

Την Τρίτη συνάντηση Γιαννόπουλου με τον Χρ. Πάχτα

Δεν υπάρχουν διαρροές στο δίκτυο της ΔΕΥΑΡ, ανακοίνωσε χθες με αφορμή σχετικά δημοσιεύματα ο δήμαρχος Ρόδου κ. Γιαννόπουλος. Το πρόβλημα που παρουσιάστηκε τις τελευταίες μέρες οφείλεται κυρίως στο γεγονός ότι έχει τεθεί εκτός λειτουργίας ο αγωγός μεταφοράς νερού από τη Νύμφη της Σαλάκου, για να συντηρηθεί.

Εγιναν μετρήσεις και διαπιστώθηκε ότι δεν υπάρχει πρόβλημα, είπε ο κ. Γιαννόπουλος, ενώ για το ίδιο θέμα σε ανακοίνωση της η ΔΕΥΑΡ αναφέρει τα εξής:

"Σύμφωνα με δημοσιεύματα του τοπικού Τύπου σχετικά με "μεγάλη" διαρροή στο δίκτυο της ύδρευσης, ανακοινώνονται τα παρακάτω:

Η παρατεταμένη λειτουργία των αντλιών των γεωτρήσεων αυτήν την εποχή, οφείλεται στους πάρακάτω λόγους:

α) Η απόδοση μιας αντλίας μειώθηκε και ενώ υπολογιζόταν ότι αντλούσε 80 κ.μ. ανά ώρα οι μετρήσεις μετά από έλεγχο έδειξαν ότι αντλούνται 20 κ.μ. ανά ώρα.

Ετσι λοιπόν υπήρχε ένα λογιστικό λάθος υπολογισμού της παραγόμενης ποσότητας 60Χ24=1.440 κ.μ. νερό το εικοσιτετράωρο, αφού το παραγόμενο νερό μετράται από την παροχή εκάστης αντλίας επί τις ώρες λειτουργίας του. Η αντλία αυτή τέθηκε εκτός

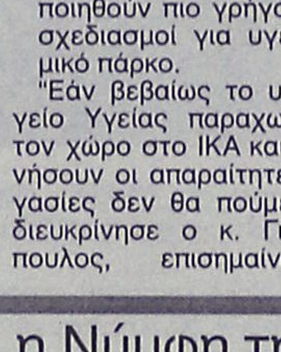

λειτουργίας.

β) Ο "αγωγός Σαλάκου" ευρίσκεται εκτός λειτουργίας για συντήρηση και επισκευή. Ο αγωγός αυτός θα έφερνε εάν λειτουργούσε στις δεξαμενές του Μόντε Σμιθ, νερό ποσότητας περίπου 100 ανά ώρα κ.μ. αυτή την εποχή. Εχουμε δηλαδή μείωση της ποσότητας του παραγώμενου νερού, κατά 100Χ24=2.400 κ.μ. το εικοσιτετράωρο.

Εξαιτίας των παραπάνω και για να ικανοποιηθεί η ζήτηση του νερού από τους πελάτες μας, πρέπει ορισμένες αντλίες να δουλεύουν παραπάνω ώρες, είτε αυτές είναι αντλίες παραγωγής νερού, είτε είναι ατλίες αλληλοτροφοδοσίας των δεξαμενών.

Δεν υφίσταται λοιπόν καμία διαρροή στο δίκτυο της Επιχείρησης ενός τόσο μεγάλου μεγέθους".

- Ο κ. δήμαρχος ανακοίνωσε επίσης ότι μάλλον την προσεχή Τρίτη θα συναντηθεί **με τον υφυπουργό Εθνικής Οικονομίας κ. Χρήστο Πάχτα,** παρουσία του υδροεγεωλόγου κ. Μουτέν για να συζητήσουν την προώθηση έργων που αφορούν την ορθολογική διαχείριση των υδάτινων πόρων του νομού.

ΓΙΑ ΤΑ ΕΡΓΑ

Ο κ. δήμαρχος προέβη επίσης σε ενημέρωση για τα εκτελούμενα έργα στην πόλη. Οπως είπε τα έργα για το αποχετευτικό έχουν σχεδόν τελειώσει στην περιοχή του Αγίου Νικολάου και της Αγίας Αναστασίας ενώ καθυστέρηση υπάρχει στα έργα στο Μακρύ Στενό λόγω αρχαιολογικών ευρημάτων στην οδό Παρθενόπης.

Για τα έργα ανάπλασης στο κέντρο της πόλης ο κ. δήμαρχος είπε ότι είναι η κατάλληλη εποχή για να γίνουν με σκοπό αυτά να τελειώσουν πριν την έναρξη της τουριστικής περιόδου.

Για το θέμα των αντικειμενικών αξιών, ο κ. Γιαννόπουλος επιβεβαίωσε ότι ο δήμος Ρόδου θα καταθέσει προσφυγή στο Συμβούλιοτης Επικρατείας, επιδιώκοντας την μείωση των τιμών που καθορίστηκαν πέρσι. Δυστυχώς η ρύθμιση που αφορά τους 28 δήμους, δεν έχει σχέση μ' εμάς, είπε ο κ. Γιαννόπουλος.

ΓΙΑ ΤΗΝ ΜΑΡΙΝΑ

Ανακοίνωσε επίσης ότι επιδιώκει να συναντηθεί με τον υπουργό Ανάπτυξης κ. Τσοχατζόπουλο, αναφορικά με το θέμα της μαρίνας Ρόδου. Θα ζητήσω, είπε ο κ. δήμαρχος, **να μας παραχωρηθεί η μαρίνα Ρόδου** στο πλαίσιο της ρύθμισης που ισχύει με την μαρίνα Κω, **όχι όμως με την αποικιοκρατική σύμβαση,** δήλωσε χαρακτηριστικά.

ΑΛΒΑΝΟΣ ΜΕ ΤΡΙΑ ΠΛΑΣΤΑ ΔΙΑΒΑΤΗΡΙΑ

Έναν 28χρονο Αλβανό συνέλαβαν προχθές αργά το μεσημέρι στο λιμάνι της Ρόδου, αστυνομικοί της Υποδιεύθυνσης Ασφαλείας Ρόδου, καθώς μετά από έλεγχο που έγινε στις αποσκευές του, βρέθηκε να κατέχει παράνομα τρία διαβατήρια, και σφραγίδες Αλβανικών Αρχών. Πρόκειται για τον Carri Ilirjan που κατοικούσε στη Ρόδο και ο οποίος εντοπίστηκε το μεσημέρι της Τετάρτης στο λιμάνι της Ρόδου, αμέσως μετά την άφιξή του με το πλοίο της γραμμής. Σε βάρος του, σχηματίστηκε δικογραφία και αναμένεται να παραπεμφθεί σήμερα στην δικαιοσύνη.

"ΣΗΚΩΣΑΝ" ΗΛΕΚΤΡΟΝΙΚΟ ΥΠΟΛΟΓΙΣΤΗ

Έναν φορητό ηλεκτρονικό υπολογιστή έκλεψε άγνωστος ή άγνωστοι δράστες, από το γραφείο πολιτικού μηχανικού της πόλης μας. Σύμφωνα με την καταγγελία που έκανε στην Ασφάλεια, ο ιδιοκτήτης του γραφείου κ. Αριστοτέλης Ηρακλείδης, οι δράστες, παραβίασαν την είσοδο του γραφείου και αφαίρεσαν έτσι στην συνέχεια τον ηλεκτρονικό υπολογιστή, η αξία του οποίου εκτιμάται ότι είναι της τάξης των 2.350 Ευρώ. Έρευνες για τον εντοπισμό των δραστών, διενεργούν οι αρμόδιοι της Υποδιεύθυνσης Ασφαλείας Ρόδου.

Συνελήφθησαν χθες έχοντας στην κατοχή τους 410 γραμμάρια!

Ηρωίνη απλώνει στη Ρόδο η αλβανική μαφία!

Αναμεμειγμένος στην υπόθεση και ένας ροδίτης, στα ίχνη κυκλώματος βρίσκεται η Αστυνομία

Ισχυρό χτύπημα στο κύκλωμα της αλβανικής μαφίας διακίνησης ναρκωτικών, κατάφεραν χθες τα στελέχη του τμήματος Δίωξης Ναρκωτικών Ρόδου, οι οποίοι εντόπισαν και συνέλαβαν στη Ρόδο, έναν αλβανό και δύο έλληνες, που είχαν στην κατοχή τους μια από τις μεγαλύτερες ποσότητες «λευκού θανάτου» που έχουν εντοπιστεί τους τελευταίους μήνες! Σύμφωνα με όσα έγιναν γνωστά, εντοπίστηκαν στην κατοχή των τριών αυτών ατόμων 410 γραμμάρια ηρωίνης, τα οποία τα μέλη του κυκλώματος, είχαν φέρει μαζί τους στη Ρόδο για να διακινήσουν στην τοπική αγορά.

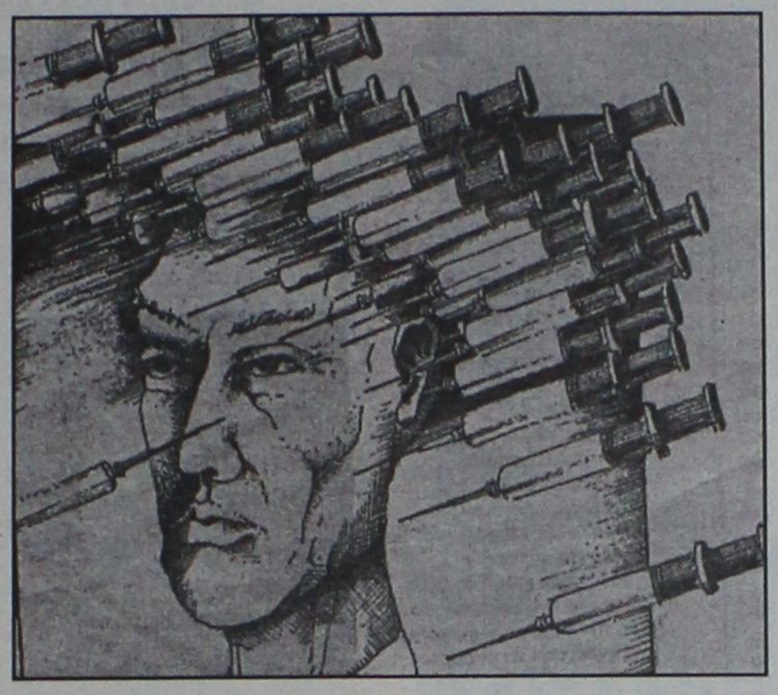

Η ποσότητα, είναι μια από τις μεγαλύτερες που έχουν εντοπιστεί και κατασχεθεί τους τελευταίους μήνες στο νησί της Ρόδου και σύμφωνα με τις ίδιες πληροφορίες, οι αρμόδιοι αστυνομικοί, έχουν κλιμακώσει σειρά ελέγχων και ερευνών, έτσι ώστε να μπορέσουν να εξαρθρώσουν το κύκλωμα στο οποίο εκτιμάται ότι συμμετέχουν και πολλά άλλα άτομα. Εκτός από τα 410 γραμμάρια ηρωίνης, βρέθηκε στην κατοχή των τριών αυτών ατόμων μια ζυγαριά ακριβείας που φαίνεται ότι προορίζονταν κατευθείαν για την αγορά. Πρόκειται για τους Λεούση Παναγιώτη του Γεωργίου 26 ετών κάτοικο Σαλαμίνας άνεργο, Μπιτσίλη Γεώργιο του Βασιλείου 52 ετών κάτοικο Κοσκινού Ρόδου άνεργο και τον Αλβανό Gukaj Shpetim 23 ετών κάτοικο Σαλαμίνας, επίσης άνεργο.

Και οι τρεις, συνελήφθησαν χθες το πρωί, κοντά στο γήπεδο του Διαγόρα. Στους αστυνομικούς, υποστήριξαν ότι προμηθεύτηκαν την ποσότητα αυτή, στις 28 Ιανουαρίου, από δύο Αλβανούς ονόματι Άρη και Αλμπέρτο, αγνώστων λοιπών στοιχείων, στην περιοχή της Σαλαμίνας.

Είπαν επίσης, ότι μέρος αυτής, πούλησαν σε άγνωστα άτομα στην Καλλιθέα Αττικής έναντι 110 ευρώ.

Από τις πληροφορίες που συγκέντρωσαν τα στελέχη του Τμήματος Δίωξης Ναρκωτικών Ρόδου, προκύπτει ότι οι δύο από τους τρεις συλληφθέντες, είχαν έρθει στη Ρόδο το τελευταίο διήμερο, έχοντας μαζί τους την μεγάλη αυτή ποσότητα των ναρκωτικών. Οι δράστες, σύμφωνα με τα στοιχεία που συγκέντρωσαν σε πρώτη φάση οι αρμόδιοι αξιωματικοί της αστυνομίας, κινούνταν κυρίως στην περιοχή της Σαλαμίνας αλλά και την Αττική γενικότερα, χωρίς ωστόσο να αποκλείονται και άλλες περιοχές και νησιά.

- Αμέσως μόλις συνελήφθησαν, οι αστυνομικοί της Ρόδου ενημέρωσαν τις αντίστοιχες υπηρεσίες της Αττικής, ζητώντας έτσι πλήρη διερεύνηση των οικιών όπου διέμεναν, αλλά και πρόσθετα στοιχεία που θα βοηθούσαν την έρευνα. Πράγματι, αργά χθες το μεσημέρι, κι έπειτα από έλεγχο που έκαναν οι αρμόδιοι αστυνομικοί στο σπίτι



όπου διέμεναν ορισμένοι από τους συλληφθέντες, στην περιοχή της Σαλαμίνας, βρέθηκαν άλλα 20 γραμμάρια ηρωίνης τα οποία και κατασχέθηκαν.

Η υπόθεση, που παρουσιάζει ιδιαίτερο ενδιαφέρον, καθώς πρόκειται για μεγάλη ποσότητα ναρκωτικών αλλά και για άτομα που αποτελούν όπως όλα δείχνουν έναν «ισχυρό κρίκο στην αλυσίδα της εμπορίας λευκού θανάτου» θα έχει και συνέχεια, δεδομένου ότι οι αστυνομικοί, θα επιδιώξουν να εντοπίσουν και άλλα μέλη που εμπλέκονται στο κύκλωμα.

Η σύλληψη του ενός Αλβανού και των δύο Ελλήνων, έγινε χθες το πρωί μετά από στενή παρακολούθηση που είχε τεθεί η ομάδα των τριών ατόμων, από έμπειρα στελέχη του Τμήματος Δίωξης Ναρκωτικών Ρόδου.

Οι αξιωματικοί της αστυνομίας πάντως, δεν αποκλείουν οι συγκεκριμένοι συλληφθέντες να ανήκουν στο ίδιο κύκλωμα διακίνησης ναρκωτικών που ανήκαν και οι Αλβανοί που είχαν συλληφθεί πριν από μερικούς μήνες στη Ρόδο, έχοντας στην κατοχή τους επίσης μεγάλη ποσότητα ηρωίνης και άλλων ναρκωτικών ουσιών. Το βέβαιο πάντως, είναι ότι οι δράστες που συνελήφθησαν χθες, δεν επρόκειτο να διαθέσουν απευθείας ολόκληρη την ποσότητα της ηρωίνης σε ένα συγκεκριμένο άτομο, αλλά αντίθετα να την μοιράσουν στους χρήστες – βαποράκια με τους οποίους βρίσκονταν σε επαφή εδώ στο νησί μας. Το συμπέρασμα προκύπτει κυρίως από την ζυγαριά ακριβείας που είχαν μαζί τους. Σε βάρος τους σχηματίστηκε δικογραφία και αναμένεται να οδηγηθούν σήμερα στον αρμόδιο Εισαγγελέα Ρόδου.

ΡΕΓΓΑ ΠΑΣΤΗ, ΣΟΤΑΡΙΣΜΕΝΗ ΣΕ ΛΙΠΟΣ ΧΟΙΡΙΝΟΥ, ΜΕ ΣΟΣ ΑΠΟ ΚΑΡΑΜΕΛΩΜΕΝΑ ΣΥΚΩΤΑΚΙΑ. ΣΥΝΟΔΕΥΕΤΑΙ ΑΠΟ ΓΑΛΛΙΚΟ ΠΙΚΑΝΤΙΚΟ ΡΟΚΦΟΡ



ΚΑΙ ΣΑΝΤΙΓΙ ΑΠΟ ΚΑΤΣΙΚΙΣΙΟ ΓΑΛΑ.

...Μμμ!

ΤΟ ΑΓΑΠΗΜΕΝΟ ΜΟΥ ΠΙΑΤΟ.

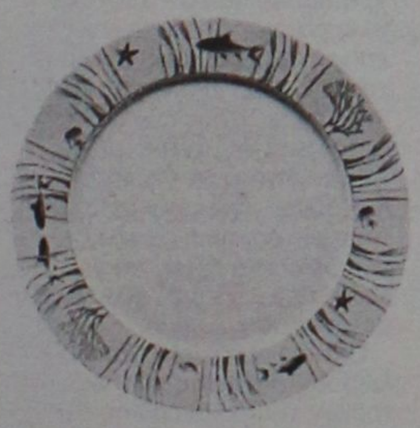

PORCELAIN IONIA

Ν. Γ. Καραγεωργίου

Αμερικής & Ι. Καζούλη γωνία - Τηλ . 27127

RESTAURANT • BAR

Το Θαύμα συνεχίζεται...

Σας περιμένουμε κάθε Πέμπτη και Παρασκευή από νωρίς το απόγευμα αλλά και κάθε Σαββατοκύριακο από το μεσημέρι, με θαυμάσιες γεύσεις.

Θαῦμα ἐν καιρῷ

ΠΕΜΠΤΗ ΠΑΡΑΣΚΕΥΗ 7.30 μ.μ

ΣΑΒΒΑΤΟ ΚΥΡΙΑΚΗ 1.00 μ.μ

Δευτέρα, Τρίτη, Τετάρτη: Κλειστά

Ελ. Βενιζέλου 16 -18, Ρόδος

Rest. Τηλ: 0241 039805

Catering-Bar-Fax: 0241 025569





Αιτήσεις μόνο για τις γραμμές - φιλέτο

Θα ψάχνουν πλοίο οι κάτοικοι των μικρών νησιών!

- Η ΔΑΝΕ ενδιαφέρεται μόνο για Ρόδο και Κω
- Να αναλάβει τις ευθύνες του το ΥΕΝ

Οπως αναμενόταν, μετά και την κοινή γραμμή που αποφάσισαν να τηρήσουν οι ακτοπλόοι, η Διοίκηση της ΔΑΝΕ στη χθεσινή έκτακτη συνεδρίασή της, αποφάσισε να καταθέσει πρόταση μόνο για τις γραμμές φιλέτο.

Συγκεκριμένα η ΔΑΝΕ γνωστοποίησε στο Υπουργείο Εμπορικής Ναυτιλίας, ότι θα δρομολογήσει το "Πάτμος" στη γραμμή Πειραιάς-Ρόδος και τα πλοία "Διαγόρας" και "Ρόδος" στη γραμμή Πειραιάς-Κως-Ρόδος!

Με την ίδια απόφασή του και στα πλαίσια των συμφωνιών που έγιναν πρόσφατα, η Διοίκηση της ΔΑΝΕ γνωστοποιεί στο ΥΕΝ ότι αυξάνει τις τιμές των εισιτηρίων της οικονομικής θέσης κατά 40% και τα ναύλα των αυτοκινήτων κατά 30%!

Οι αποφάσεις αυτές του Δ.Σ. της ΔΑΝΕ που ταυτίζονται -όπως όλα δείχνουν- με την στάση που θα τηρήσουν οι άλλες Ναυτιλιακές Εταιρείες αναμένεται να προκαλέσουν την αντίδραση του Υπουργείου Εμπορικής Ναυτιλίας το οποίο θα πρέπει τώρα να βρει τρόπους για να καλύψει τις ανάγκες των άλλων νησιών.

Το πιο πιθανό είναι ότι τα δρομολόγια αυτά θα συμπληρωθούν μέχρι τις 21 Φεβρουαρίου, ημερομηνία στην οποία συμφώνησαν στην πρόσφατη συνάντησή τους ΥΕΝ και ακτοπλόοι. Σε καμμία περίπτωσή τους ΥΕΝ και ακτοπλόοι. Σε καμιά περίπτωση όμως δεν θα καλυφθούν όλα τα νησιά και κυρίως τα μικρά και απομακρυσμένα από τον "κορμό".

Σ' αυτή την περίπτωση θα πρέπει το πρόβλημα να επιλυθεί από το Υπουργείο το οποίο πιθανώτατα θα επιδοτήσει τις γραμμές.

Το συμπέρασμα που βγαίνει απ' αυτές τις εξελίξεις είναι ότι οι τοπικοί φορείς θα πρέπει να κινηθούν προς την κατεύθυνση της προκήρυξης νέων επιδοτούμενων γραμμών ώστε να προσελκύσουν το ενδιαφέρον των ακτοπλόων οι οποίοι σε καμία περίπτωση δεν πρόκειται να ενδώσουν για να εκτελούν ζημιογόνα δρομολόγια χωρίς επιδότηση.

ΠΟΝΟΚΕΦΑΛΟΣ ΣΤΟ ΥΕΝ

Το κόστος της απελευθέρωσης της ακτοπλοϊκής αγοράς για το κοινωνικό σύνολο και τον κρατικό προϋπολογισμό απασχολεί σύμφωνα με πληροφορίες την ηγεσία του ΥΕΝ μετά την τελευταία συνάντησή της με τους εκπροσώπους των ακτοπλοϊκών εταιρειών.

Χθες οι εταιρείες κατέθεσαν τα δρομολόγια, τα οποία θα πραγματοποιούν τα πλοία τους στον πρώτο χρόνο λειτουργίας της ακτοπλοΐας με τα νέα δεδομένα, δηλαδή από τον Νοέμβριο του 2002 έως τον Οκτώβριο του 2003.

Δύο στοιχεία αποτελούν σύμφωνα με πληροφορίες την κοινή συνισταμένη των δηλώσεων δρομολόγησης:

Αποκλείονται οι προσεγγίσεις στα μικρά νησιά διότι υπάρχει η αντίληψη ότι το κράτος πρέπει να πληρώσει το κόστος της σύνδεσής τους με την ηπειρωτική Ελλάδα. Από τις υπάρχουσες πληροφορίες προκύπτει ότι τουλάχιστον 25 - 30 νησιά θα αντιμετωπίσουν προβλήματα αν δεν επιδοτηθούν οι γραμμές τους. Το κόστος υπάρχει ο φόβος ότι μπορεί να υπερβεί τα 10 δισ. δρχ. ενώ σήμερα ανέρχεται στα 3 δισ. και αφορά ένα εξαιρετικά μικρό αριθμό νησιών. Το ζήτημα συζητήθηκε στην τελευταία συνάντηση υπουργό ΕΝ - ακτοπλόων και προς τον κ. Ανωμερίτη χρησιμοποιήθηκε από την πλευρά των τελευταίων το επιχείρημα ότι ο επίναυλος του 3% στα εισιτήρια επιβατών και οχημάτων θα καλύψει ένα σημαντικό μέρος της επιδότησης, περίπου 4 δισ. δρχ. αν υπολογιστεί ότι η ακτοπλοϊκή αγορά δημιουργεί ένα τζίρο της τάξεως των 150 δισ. δρχ. σε ετήσια βάση.

Ολες οι εταιρείες θα δηλώσουν αυξήσεις των εισιτηρίων της οικονομικής θέσης κατά 40% με 50% διότι εκτιμούν ότι οι σημερινές τιμές είναι εξαιρετικά χαμηλές και δεν συμβάλλουν στην απόσβεση των νέων επενδύσεων που πραγματοποίησαν τα τελευταία δύο χρόνια. Σύμφωνα μάλιστα με ορισμένους επιχειρηματίες οι τράπεζες που έχουν χρηματοδοτήσει τις επενδύσεις αυτές δεν περιμένουν τίποτα λιγότερο για να φθάσει και πάλι η ρευστότητα των εταιρειών σε επίπεδα που να ικανοποιεί τις χρηματοοικονομικές τους υποχρεώσεις χωρίς προβλήματα.

ΟΙ ΓΡΑΜΜΕΣ ΔΩΔΕΚΑΝΗΣΟΥ

Η Blue Star Ferries θα εκπροσωπήσει τελικά τον όμιλο των Επιχειρήσεων Αττικής στις γραμμές της ακτοπλοΐας. Η εταιρεία επρόκειτο να καταθέσει τα δρομολόγια της εκδηλώνοντας το ενδιαφέρον της, σύμφωνα με πληροφορίες, **για τη γραμμή κορμού των Δωδεκανήσων και πιθανότατα για την Κρήτη.** Επίσης θα διατηρήσει τις γραμμές της στις Κυκλάδεςπου εντός του επόμενου τριμήνου πρόκειται να δρομολογήσει δύο νεότευκτα επιβατηγά - οχηματαγωγά. Σημειώνεται ότι η εταιρεία είχε επιδείξει περίπου προ δύο ετών ενδιαφέρον και για τις γραμμές της Χίου και της Μυτιλήνης.



Η εταιρεία δεν φαίνεται να αποτελέσει εξαίρεση στην αύξηση των εισιτηρίων που θα προτείνει για την οικονομική θέση σε σχέση με τις υπόλοιπες ακτοπλοϊκές. Η ανώταση αύξηση θα είναι της τάξεως του 40% με 50%, σύμφωνα με στελέχη της, όμως ταυτόχρονα θα προβλέπονται μειώσεις για κάποιους μήνες του χειμώνα ή για ορισμένες ημέρες στην αρχή της εβδομάδας.

Ο όμιλος των ΕΠ ΑΤ θα εισέλθει στις νέες γραμμές με πλοία της Blue Star το 2003 είτε αυτά θα είναι νεότευκτα, είτε - και αυτό φαίνεται πιθανότερο - μεταδρομολογηθούν από τις γραμμές της Αδριατικής.

Η ΔΑΝΕ όπως προαναφέραμε διατηρεί το ενδιαφέρον της για τη βασική γραμμή Πειραιά - Κω - Ρόδο. Αντίθετα υπό σκέψη βρίσκεται για τα νησιά Κάλυμνο - Πάτμο - Λέρο ενώ μάλλον αποκλείει τις προσεγγίσεις πλοίων της στο πλαίσιο των βασικών τους γραμμών σε οκτώ μικρά νησιά των Δωδεκανήσων δηλαδή: Αστυπάλαια, Τήλο, Νίσυρο, Σύμη, Κάσο, Κάρπαθο, Καστερόριζο και Χάλκη.

Ηθελαν να τις μεταφέρουν από την Κάρπαθο στην Κω για...δουλειά

"Αιχμαλώτισαν" δύο αλλοδαπές για να τις..πείσουν!

Αντιμετωπίζουν βαρειές κατηγορίες

Με βαρειές κατηγορίες θα οδηγηθούν στον εισαγγελέα, επιχειρηματίες οι οποίοι καταγγέλθηκαν και συνελήφθησαν στην Κάρπαθο, από δύο αλλοδαπές 27 και 28 ετών ότι τις κράτησαν για αρκετές ώρες παρά την θέλησή τους, με σκοπό να τις μεταφέρουν από την Κάρπαθο στο νησί της Κω, για να εργαστούν ως σερβιτόρες με μπαρ που διέθετε ο ένας από αυτούς!

Όπως ανακοίνωσε χθες η Αστυνομική Διεύθυνση Δωδεκανήσου, πρόκειται για τους Γεωργίου Θωμά του Παναγιώτη 36 ετών από την Αλεξανδρούπολη, ο οποίος κατοικεί στην Κω και διαθέτει εστιατόριο, και τον Νικήτα Παπαμανώλη του Γεωργίου 39 ετών οικοδόμο, κάτοικο Ρόδου.

Και οι δύο, που συνελήφθησαν χθες στις 7 το πρωί από τους αστυνομικούς της Καρπάθου, και κατηγορούνται ότι από τις 11 το βράδυ έως και την ώρα που συνελήφθησαν κράτησαν με βία και απειλές παρά τη θέλησή τους την υπήκοο Μολδαβίας Sarypici Antonina 28 ετών και την υπήκοο Βουλγαρίας Mitsoba Teodora 27 χρόνων αντίστοιχα.

Οι δύο αλλοδαπές εργάζονταν ως σερβιτόρες σε μπαρ της Καρπάθου και σύμφωνα με τα στοιχεία που συγκέντρωσαν οι αρμόδιοι αστυνομικοί, οι δύο συλληφθέντες, είχαν σκοπό να τις μεταφέρουν στην Κω με το πλοίο της γραμμής για να εργαστούν σε μπαρ του Γεωργίου.

Σε βάρος τους, σχηματίστηκε δικογραφία για παράνομη κατακράτηση, και άλλα ποινικά αδικήματα και αναμένεται να παραπεμφθούν αύριο στον εισαγγελέα της Ρόδου.

Δεν έχουν τέλος τα βάσανα των ασφαλισμένων στο ΙΚΑ

Από τα χαράματα για τον μαγικό αριθμό!

Καθημερινά τα επεισόδια, τριτοκοσμική η κατάσταση

Από ένα μαρτύριο περνούν καθημερινά στο ΙΚΑ της Ρόδου, όσοι ασφαλισμένοι δοκιμάζουν να επισκεφθούν τα ιατρεία και τις υπηρεσίες του Ιδρύματος, καθώς η δοκιμασία που υφίστανται στην προσπάθειά τους να εξυπηρετηθούν, αγγίζει τα όρια του εξευτελισμού. Οι συνταξιούχοι υποχρεώνονται στην κυριολεξία να προσέρχονται στο ΙΚΑ της Ρόδου από νωρίς τα χαράματα, αλλά ωστόσο δεν είναι σίγουρο ότι θα μπορέσουν να ολοκληρώσουν τον κύκλο των εξετάσεων που απαιτείται, δεδομένου ότι το προσωπικό που υπάρχει είναι ελάχιστο για να καλύψει τις πραγματικές ανάγκες.

Οι εικόνες αυτές, που διαδραματίζονται σε καθημερινή βάση και οδήγησαν την διοίκηση του Εργατικού Κέντρου της Ρόδου να προχωρήσει σε συμβολική κατάληψη του ιδρύματος πριν από μερικές μέρες, φαίνεται ότι δεν έγινε αντιληπτή από την διοίκηση του ιδρύματος, αλλά και από κανέναν άλλον αρμόδιο φορέα που μπορεί να συμβάλει θετικά στην επίλυση του προβλήματος. Η ίδια κατάσταση, εξακολουθεί να ταλαιπωρεί και να φέρνει σε ακραία επίπεδα, προσωπικό, στελέχη, γιατρούς και κυρίως τις χιλιάδες των ασφαλισμένων και των συνταξιούχων του ΙΚΑ της Ρόδου. Αυτό που προκαλεί μάλιστα εντύπωση, είναι ότι κανείς δεν είναι σε θέση να προεξοφλήσει αν αυτή η άθλια κατάσταση από κάθε άποψη, έχει ημερομηνία λήξης. Χθες, η διοίκηση του ΙΚΑ έδωσε στην δημοσιότητα με αφορμή



την κατάληψη που πραγματοποιήθηκε στο υποκατάστημα της Ρόδου μία ακόμα ανακοίνωση. Ουσιαστικά, δεν προσθέτει τίποτε νέο από όλα αυτά που μέχρι σήμερα γνωρίζαμε: Ότι δηλαδή, σε κάποια στιγμή, θα ολοκληρωθεί η διαδικασία στελέχωσης και θα προσληφθούν τα απαραίτητα άτομα για να ξεπεραστεί έτσι το πρόβλημα. Αναλυτικά στην ανακοίνωση του ΙΚΑ και σε ό,τι αφορά την κατάληψη επισημαίνεται:

«Η διοίκηση του ΙΚΑ, με αφορμή την κατάληψη που πραγματοποιήθηκε στο Υποκατάστημα ΙΚΑ Ρόδου, από το Εργατικό Κέντρο της περιοχής στις 29 Ιανουαρίου, με βασικά αιτήματα τη στελέχωση του υποκαταστήματος, σε πτέρυγα του νοσοκομείου της Ρόδου, επιθυμεί να διευκρινίσει τα εξής:

Ήδη, βρίσκεται στο τελικό στάδιο προκήρυξη για την πρόσληψη προσωπικού μέσω ΑΣΕΠ για όλη την Ελλάδα, από τα οποία 32 άτομα προβλέπονται για την κάλυψη των αναγκών στα υποκαταστήματα του ΙΚΑ στο νομό Δωδεκανήσου. Επιπλέον, έχουν ζητηθεί από τον ΟΑΕΔ 17 εκπαιδευτικοί σε θέματα διοικητικής υποστήριξης για το Υποκατάστημα του ΙΚΑ Ρόδου και η διαδικασία βρίσκεται στο στάδιο της υλοποίησης».

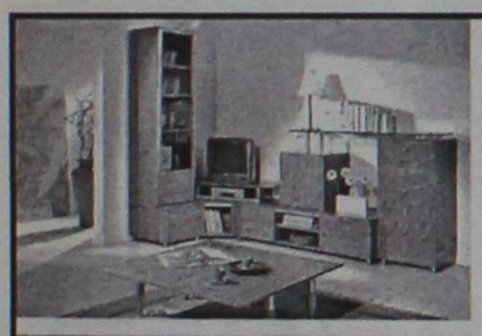





Η Gautier Αλλαξε τα δεδομένα στη Ροδίτικη αγορά επίπλου...

ΕΣΕΙΣ μπορείτε να αλλάξετε τη ζωή σας στο σπίτι!

«Δεν περιμέναμε τόσο μεγάλη ποικιλία επίπλων»
«Ηταν κάτι που έλλειπε από τη Ρόδο»
«Νομίζαμε ότι μόνο στην Αθήνα θα βρίσκαμε τέτοια ποικιλία & ποιότητα»
«Οι τιμές σας είναι πραγματικά προσιτές»

Αυτά είναι μερικά από τα σχόλια που ακούσαμε από πελάτες μας στον πρώτο μήνα λειτουργίας του νέου χώρου της Gautier στη Ρόδο.

Επισκευθείτε και εσείς τη νέα έκθεση επίπλων GAUTIER στη Λεωφόρο Καλλιθέας 1. Σε ένα χώρο 2,500 τμ σε πέντε ορόφους θα βρείτε τη μεγαλύτερη ποικιλία από πραγματικά ξεχωριστά έπιπλα & ολοκληρωμένες συνθέσεις για το καθιστικό, την τραπεζαρία, την κρεβατοκάμαρα, το παιδικό δωμάτιο, το γραφείο αλλά και τον επαγγελματικό χώρο. Επιπλα μοντέρνα, νεοκλασσικά και κλασσικά, που έχουν την ικανότητα όχι απλά να ταιριάζουν σε χώρους ...αλλά να αλλάξουν τη ζωή σας!



ΝΕΕΣ ΠΡΟΣΦΟΡΕΣ ΓΝΩΡΙΜΙΑΣ ΕΩΣ ΚΑΙ -30%

GAUTIER
ΕΠΩΝΥΜΟ ΕΠΙΠΛΟ
MADE IN FRANCE

Λεωφ. Καλιθέας 1, 851 00 Ρόδος, Τηλ./Fax: 20187



Market Plan+Τσιριγάκι

Κεντρική Θέρμανση



- **Θέρμανση πετρελαίου**
  Λέβητες χαλύβδινοι, μαντεμένιοι. Σώματα πάνελ-αλουμινίου. Ατομικές θερμάνσεις.
- **Θέρμανση ηλεκτρική**
  Θερμοπομποί **EL-NOR**. 20 χρόνια πρώτοι στη Ρόδο, θερμαίνουν εκατοντάδες κατοικίες και επαγγελματικούς χώρους
- **Κλιματιστικά:**
  Θέρμανση - ψύξη. Όλες οι κορυφαίες μάρκες στις χαμηλότερες τιμές.
- **Δωρεάν μελέτη - επίβλεψη**
  Ακόμη και για τον πιο μικρό χώρο και δωρεάν μεταφορά.
- **Άμεση εγκατάσταση**
  από ειδικευμένο προσωπικό με προσοχή στη λεπτομέρεια
- **Γραπτή εγγύηση** καλής λειτουργίας και πλήρης τεχνική υποστήριξη.
- **Διπλή πιστοποίηση ποιότητας**
  από την εταιρεία μας και το δίκτυο τεχνικών καταστημάτων **Διαθερμική**.
- **Ειδικές λύσεις**
  για ξενοδοχεία και επαγγελματικούς χώρους.



Καλέστε αμέσως το 76100 για υπεύθυνη ενημέρωση

ΒΟΥΤΥΡΑΚΗΣ Ι.Χ. Ε.Π.Ε. • ΔΩΔ. ΝΕΟΛΑΙΑΣ 16 - ΡΟΔΟΣ -ΤΗΛ. ΚΕΝΤΡΟ: 0241/76100

ΔΙΑΧΡΟΝΙΚΕΣ ΧΕΙΡΟΠΟΙΗΤΕΣ ΛΕΙΤΟΥΡΓΙΚΕΣ

καρέκλες και τραπέζια

ΡΟΔΟΥ



ΒΑΓΙΑΝΑΚΗΣ, Σάλακος

Στα **46** χρόνια κατασκευαστές...

ΕΓΓΥΗΣΗ Ζωής σε χρώμα που εσείς προτιμάτε (ξύλου, μπλε, πράσινο κ.λπ.), από αθάνατο ξύλο οξιάς εισαγωγής για επαγγελματική και όχι μόνο χρήση. Σε τιμές εργοστασίου χωρίς μεσάζοντες

✆ 0932 410389, Βαγιανάκης Γιάννης

ΕΠΙΣΗΣ ΚΑΤΑΣΚΕΥΑΖΟΥΜΕ ΤΡΑΠΕΖΙΑ ΟΛΩΝ ΤΩΝ ΤΥΠΩΝ ΚΑΙ ΜΕΓΕΘΩΝ



Διατάχθηκαν από τον αντινομάρχη κ. Νικ. Τατάκη

Εκτεταμένοι έλεγχοι για... διοξινούχα κοτόπουλα Βελγίου

Δεν αποκλείεται να έγιναν εισαγωγές και στη Ρόδο–Αναγκαία τα αυστηρά προληπτικά μέτρα

Επί ποδός βρίσκονται από χθες όλοι οι κτηνίατροι των αρμοδίων υπηρεσιών της Δωδεκανήσου, κατόπιν εντολής του αντινομάρχη κ. Ν. Τατάκη, για να διαπιστωθούν αν υπάρχουν στα καταστήματα της περιοχής μας κοτόπουλα με διοξίνες.

Αναζητούνται συγκεκριμένα κοτόπουλα που έχουν εισαχθεί από το Βέλγιο, όπου ως γνωστόν έχει εντοπιστεί, σε συγκεκριμένες εταιρείες, το νέο διατροφικό σκάνδαλο.

Με εντολή του κ. Τατάκη οι κτηνίατροι ξεκίνησαν τους ελέγχους από χθες και θα τους συνεχίσουν και τις επόμενες μέρες.

Σύμφωνα με πληροφορίες υπάρχουν εταιρείες και καταστήματα στην Δωδεκάνησο, τα οποία εισάγουν κοτόπουλα από Βέλγιο και προς τις εταιρείες αυτές θα επικεντρωθούν αρχικά οι έλεγχοι.

"Αν εντοπίσουμε κοτόπουλα ύποπτα με διοξίνες θα τα δεσμεύσουμε αμέσως μέχρι να γίνουν οι εργαστηριακοί ελέγχοι" δήλωσε χθες ο κ. Τατάκης αναφερόμενος στο θέμα.

Οι έλεγχοι αυτοί πρέπει να γίνουν σε ειδικά εργαστήρια στη Αθήνα, τα Χανιά και στις Σέρρες, όπως έχει καθορίσει το υπουργείο Γεωργίας.

Το έναυσμα για να ξεκινήσουν οι έλεγχοι έδωσε ο γενικός διευθυντής Κτηνιατρικής με επείγον έγγραφό του στις νομαρχίες όλης της χώρας.

Στο έγγραφο επισημαίνονται τα εξής:

"Σε συνέχεια ειδοποίησης που μας μεταδόθηκε από τις αρμόδιες αρχές του Βελγίου με το σύστημα ταχείας ανταλλαγής πληροφοριών σας γνωρίζουμε ότι σε κοτόπουλα προέλευσης Βελγίου ανιχνεύθηκαν πολυχλωριωμένα διφαινύλια (PCB'3).

Αιτία αυτής της ρύπανσης είναι η διατροφή των πουλερικών με ζωοτροφές που περιείχαν πολυχλωριωμένα διφαινύλια.

Παρακαλούμε για την διερεύνηση στην περιοχή αρμοδιότητάς σας για τα ακόλουθα και την ενημέρωσή μας σχετικά:

- Ποιές εταιρείες παρέλαβαν τους τελευταίους έξι μήνες στη χώρα μας κρέατα πουλερικών Βελγίου, και
- Από ποιές εγκαταστάσεις



του Βελγίου προέρχονται αυτά τα κρέατα.

Εφόσον διαπιστώσετε την ύπαρξη τέτοιων φορτίων παρακαλείσθε για την λήψη δειγμάτων και την αποστολή τους στα ακόλουθα εργαστήρια, μετά από συννενόηση:

1) Ινστιτούτο Υγιεινής Τροφίμων Αθηνών τηλ. 0106010903 (κ. Μεθενίτου).

2) Κτηνιατρικό Εργαστήριο Σερρών τηλ. 0321035411 (κ. Δαμπάλη).

3) Κτηνιατρικό εργαστήριο Χανίων τηλ. 0821096189 (κ. Σαριδάκη)

Παρακαλούμε να μας απαντήσετε έστω και σε αρνητική περίπτωση. Εφόσον ενημερωθούμε από τις αρμόδιες αρχές του Βελγίου για συγκεκριμένες περιπτώσεις αποστολής φορτίων θα σας γνωστοποιήσουμε περισσότερα στοιχεία".

Ευτυχώς, ελαφρά ο τραυματισμός

Τροχαίο ατύχημα με μια 17χρονη ελαφρά τραυματία, σημειώθηκε χθες νωρίς το πρωί στο 2ο χιλιόμετρο της Επαρχιακής Οδού Ρόδου – Λίνδου.

Όπως ανακοίνωσε η Αστυνομική Διεύθυνση Δωδεκανήσου, σε πλαγιομετωπική σύγκρουση οχημάτων, με οδηγούς τον Κιουτρζίδη Γεώργιο του Μπορίς, και της Μαρίας Λαζάρου του Ιωάννη, τραυματίστηκε ελαφρά η Λαζάρου Στυλιανή του Γεωργίου 17 ετών συνεπιβάτης. Τα αίτια του ατυχήματος σύμφωνα με την Τροχαία, ήταν ο αντικανονικός ελιγμός του οχήματος, από τον Κιαουρτζίδη Γεώργιο και η μη τήρηση απόστασης ασφαλείας από το όχημα που οδηγούσε η Λαζάρου Μαρία.



ΑΠΟΚΛΕΙΣΤΙΚΟΙ ΑΝΤΙΠΡΟΣΩΠΟΙ

SIEMENS για τη Ρόδο
Πωλήσεις - Σέρβις σε επιχειρήσεις
Ξενοδοχεία - Τηλεφωνικά Κέντρα
Τηλεφωνικές Συσκευές - Κατανεμητές
Φαξ - Ασύρματα Τηλέφωνα

REICHEL GUENTER – ΓΕΩΡΓΑΤΖΗΣ ΠΑΡΑΣΚΕΥΑΣ

22ο χιλ. ΡΟΔΟΥ - ΛΙΝΔΟΥ
Τηλ. *0241 0 52988 - 0932 514677*
0938834381

MEDITERANNEO

ΠΙΑΝΟ RESTAURANT

Γαστρονομικές απολαύσεις με την συνοδεία υπέροχης μουσικής σ' ένα πραγματικά ξεστό και φιλικό περιβάλλον.

Ανοιχτά κάθε ***ΠΑΡΑΣΚΕΥΗ-ΣΑΒΒΑΤΟ-ΚΥΡΙΑΚΗ από τις 18.00 μ.μ. μέχρι αργά το βράδυ***

Ο ***Γιώργος Χατζηαντώνης*** *στο πιάνο . με την* ***Ελεονόρα Ραΐδου*** *θα σας διασκεδάζουν κάθε Παρασκευή - Σάββατο και Κυριακή*

Περνού 139 Αφάντου
ΤΗΛΕΦΩΝΟ ΡΕΖΕΡΒΕ: 0241 052677

Επίτιμος ο κ. Γιώργος Καραγιάννης

Το Επιμελητήριο θα τιμήσει τον Πρόεδρο

Αναγνωρίζεται η προσφορά του στα κοινά και ιδιαίτερα στις παραγωγικές τάξεις του τόπου

Επίτιμος πρόεδρος του Επιμελητηρίου Δωδεκανήσου πρόκειται να ανακηρυχθεί ο κ. Γιώργος Καραγιάννης, για την μακρόχρονη προσφορά του στις παραγωγικές τάξεις του νομού και στο Επιμελητήριο ειδικότερα, στην προεδρία του οποίου βρέθηκε για 27 συναπτά έτη.

Η απόφαση για την ανακήρυξή του, πρόκειται να παρθεί στην προγραμματισμένη για την ερχόμενη Δευτέρα συνεδρίαση του διοικητικού συμβουλίου του Επιμελητηρίου.

Η ανακήρυξή του προφανώς θα γίνει σε ειδική τελετή, μέσα στο προσεχές χρονικό διάστημα.

Στην συνεδρίαση της Δευτέρας, που ουσιαστικά είναι η πρώτη (είχε προηγηθεί η συνεδρίαση για την συγκρότηση σε σώμα του διοικητικού συμβουλίου), θα συζητηθούν και άλλα θέματα και ζητήματα και συγκεκριμένα σύμφωνα με την ημερήσια διάταξη τα εξής:

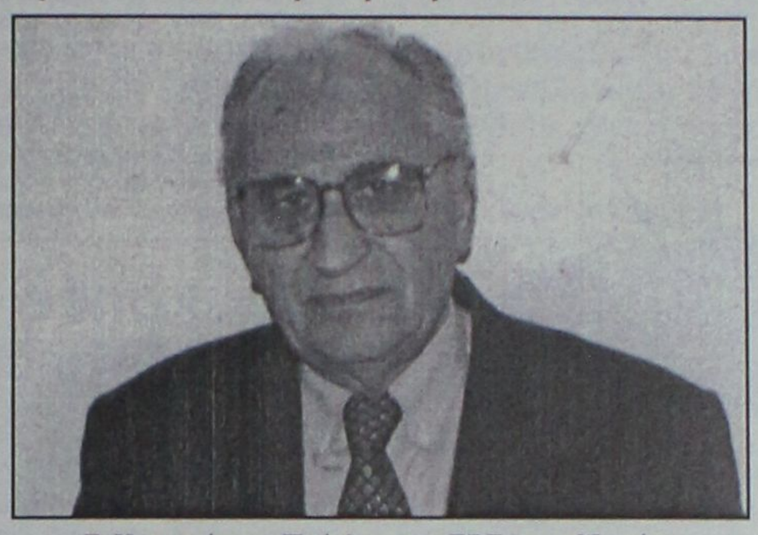

Γ. Καραγιάννης. Πρόεδρος του ΕΒΕΔ για 27 χρόνια

• Ανακήρυξη τέως Προέδρου κ. Γεωργίου Καραγιάννη σε επίτιμο πρόεδρο του Επιμελητηρίου Δωδεκανήσου.

• Ενημέρωση προέδρου για τους στόχους του επιμελητηρίου και για τη συμμετοχή του στη συνεδρίαση του Εθνικού Συμβουλίου Τουρισμού.

• Ενημέρωση επί της πορείας εκσυγχρονισμού του κτιρίου του Επιμελητηρίου και ανανέωση της σύμβασης του επιβλέποντος μηχανικού του Επιμελητηρίου κ. Εμμ. Κορναρόπουλου.

• Συγκρότηση Επιτροπής Βορείου Συγκροτήματος.

• Εγκριση συμμετοχής επιμελητηρίου στην αστική εταιρεία "Ενιαίος φορέας τουρισμού Κω".

• Εξόφληση συμμετοχής Επιμελητηρίου στις λειτουργικές δαπάνες του Χειροτεχνικού Κέντρου Ρόδου.

• Οικονομική ενίσχυση ένωσης πρακτόρων Ρόδου.

• Συμμετοχή επιμελητηρίου στο πρόγραμμα προβολής και διαφήμισης του οργανισμού προώθησης ροδιακού τουρισμού.

• Ορισμός εκπροσώπων επιμελητηρίου σε επιτροπές.

• Εγκριση τακτικών δαπανών επιμελητηρίου έτους 2002.

• Εγκριση δαπανών.

• Ανασυγκρότηση επιτροπών προμηθειών και παραλαβών επιμελητηρίου.

Ποιά άλλα θέματα θα συζητηθούν στην προσεχή συνεδρίαση



Κουφώματα **KUNSTSTOFF**. Αξεπέραστη θερμομόνωση, υψηλή ηχομόνωση, απεριόριστη αντοχή στο χρόνο, πάνω από **60 πιστοποιητικά ποιότητας**, μέχρι και **48 δόσεις**. Υπεροχή **KUNSTSTOFF** θα πει υπέροχη ζωή!

KUNSTSTOFF®
www.kunststoff.gr
casaviva
Λεωφ.Ελευθερίας 2Α, 85104 Κρεμαστή Ρόδος Τηλ. 95076, Fax.93775



P.R.Cell
Palm Touch™ Therapy

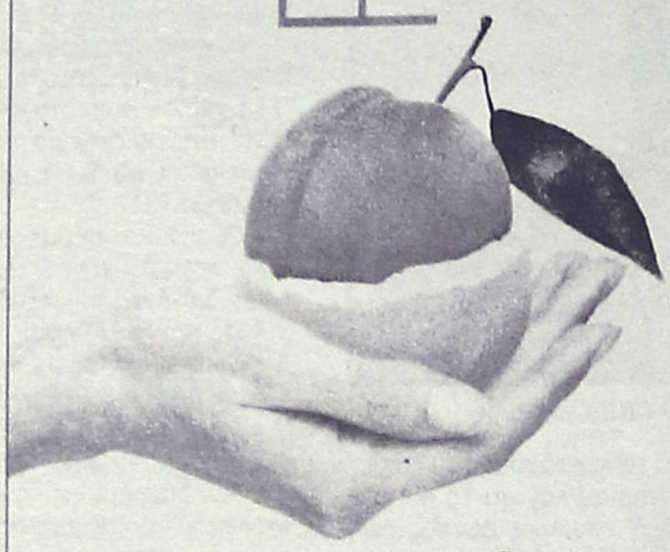

Κυτταρίτιδα...
Τη λύση την κρατάτε στο χέρι σας

Espace Beaute
Ινστιτούτο Αισθητικής - Salon de Beauté
Αννα Παγκά
Αμαράντου 10 - Ρόδος Τηλ: 30003 - 30500

Αρχίζει συζητήσεις για τις Δημοτικές εκλογές

Μπαίνει στο...χορό και η ΝΔ

Συνεδριάζει σήμερα η Νομαρχιακή Επιτροπή

Θέματα εκλογών αλλά και οργανωτικής φύσης ζητήματα πρόκειται να απασχολήσουν την Νομαρχιακή Επιτροπή της Νέας Δημοκρατίας κατά την συνεδρίασή της σήμερα το βράδυ. Στην συνεδρίαση θα παρεβρίσκεται ο περιφερειάρχης του κόμματος κ. Δ. Μπαξεβάνης, και σύμφωνα με όσα έγιναν γνωστά, θα οριστικοποιηθούν στην συνεδρίαση η συγκρότηση πυρήνων, δημοτικών συνελεύσεων, επιτροπών κ.λπ. Θα συζητηθεί επίσης το θέμα της προετοιμασίας της εκδήλωσης για τα εγκαίνια των γραφείων της νομαρχιακής επιτροπής και της κοπής της πρωτοχρονιάτικης πίτας.

Αυτό θα γίνει **στις 9 Φεβρουαρίου** και συγκεκριμένα το μεσημέρι θα γίνουν τα εγκαίνια των γραφείων, ενώ το βράδυ της ίδιας μέρας στο ξενοδοχείο "Ρόδος-Πάλας" θα γίνει η κοπή της πίττας, στο πλαίσιο πολιτικής εκδήλωσης **ομιλητής στην οποία θα είναι ο κοινοβουλευτικός εκπρόσωπος του κόμματος κ. Προκόπης Παυλόπουλος.**

Πιθανόν την επόμενη μέρα, αναλόγως των υποχρεώσεών του ο κ. Παυλόπουλος να μεταβεί στην Κάρπαθο για παρόμοια εκδήλωση.

Η ΤΟΠΙΚΗ

Θα προηγηθεί πάντως αύριο το απόγευμα η εκδήλωση της Τοπικής Επιτροπής Ρόδου, όπου ως γνωστόν θα γίνουν τα εγκαίνια των γραφείων της (στην οδό Δημοκρατίας 9). τα εγκαίνια θα γίνουν στις 5 μ.μ. και θα παρεβρεθεί στην εκδήλωση ο βουλευτής Αιτωλοακαρνανίας και τομεάρχης των Ολυμπιακών Αγώνων της Ν.Δ. κ. Μάριος Σαλμάς.

Διακοπές νερού σήμερα

Διακοπή του νερού θα γίνει σήμερα το πρωί και για δύο περίπου ώρες, σε πολλές περιοχές του κέντρου της Ρόδου, έτσι ώστε οι αρμόδιες υπηρεσίες της ΔΕΥΑΡ, να μπορέσουν να εκτελέσουν τις απαραίτητες τεχνικές εργασίες.

Όπως ανακοίνωσε χθες η ΔΕΥΑΡ, οι διακοπές νερού θα γίνουν από τις 9 έως τις 11 το πρωί και θα αφορούν τις εξής περιοχές:

- Τάρπον Σπρινγκς.
- Εθνάρχου Μακαρίου.
- Γαλλίας.
- Καρπάθου.
- Θεοδωράκη και
- Πλατεία Ελευθερίας.

Η ΔΕΥΑΡ πάντως, ζητά την κατανόηση των κατοίκων και των καταστηματαρχών των συγκεκριμένων περιοχών, για όσο χρονικό διάστημα παραμείνουν χωρίς νερό.

23χρονος συμπολίτης μας

Εκρυψε το χασίς στα ... εσώρουχά του

Συνελήφθη και κρατείται

Σημαντική ποσότητα ακατέργαστης κάνναβης κατάφερε να κρύψει μέσα στα εσώρουχά του ένας 23χρονος κάτοικος του νησιού μας, ο οποίος ωστόσο συνελήφθη από αστυνομικούς του Τμήματος Δίωξης Ναρκωτικών Ρόδου και οδηγήθηκε χθες στην αρμόδια εισαγγελέα της Ρόδου.

Όπως ανακοίνωσε η Αστυνομική Διεύθυνση Δωδεκανήσου, πρόκειται για τον Εμμανουήλ Κουκιαϊνη του Παντελή, ο οποίος συνελήφθη αργά το βράδυ της Τετάρτης διότι έπειτα από έλεγχο που του έγινε από αρμόδιους αστυνομικούς, βρέθηκε να έχει μέσα στα εσώρουχά του, 3 αυτοσχέδιες πλαστικές συσκευασίες, οι οποίες περιείχαν συνολικά 110 γραμμάρια ακατέργαστης ινδικής κάνναβης. Σε βάρος του 23χρονου, σχηματίστηκε δικογραφία για παράβαση του νόμου περί ναρκωτικών και αναμένεται σήμερα να παραπεμφθεί στον αρμόδιο ανακριτή για τα περαιτέρω.

Κόβει κλήσεις ο ΟΤΕ

Προθεσμία μέχρι τις 6 Φεβρουαρίου δίνει ο ΟΤΕ στους συνδρομητές που δεν έχουν τακτοποιήσει τους λογαριασμούς τους, να τους εξοφλήσουν, διότι σε διαφορετική περίπτωση θα προβεί σε διακοπές των εξερχόμενων κλήσεων.

Όπως ανακοινώθηκε σχετικά, η ειδοποίηση αφορά τους συνδρομητές πόλεως Ρόδου με αριθμό κλήσεως από 02410-20000 έως 02410-39999 και για οφειλόμενο ποσό άνω των 59 ευρώ.Οι διακοπές θα ξεκινήσουν στις 7 Φεβρουαρίου, και οι συνδρομητές που θα αμελήσουν να τακτοποιήσουν το χρέος τους μέχρι τότε, θα χρεωθούν στην συνέχεια και με το τέλος επανασύνδεσης.

COMPUTER & ART STUDIES COLLEGE
ΕΡΓΑΣΤΗΡΙΑ ΕΛΕΥΘΕΡΩΝ ΣΠΟΥΔΩΝ
Σε σύντομο χρόνο παρέχουν αποτελεσματική επιμόρφωση
και ανταγωνιστικά εφόδια στην αγορά εργασίας

ΤΜΗΜΑΤΑ ΤΑΧΥΡΡΥΘΜΗΣ ΕΚΠΑΙΔΕΥΣΗΣ



Απευθύνονται σε
• ΕΝΗΛΙΚΕΣ
• ΦΟΙΤΗΤΕΣ
• ΜΑΘΗΤΕΣ ΓΥΜΝΑΣΙΟΥ - ΛΥΚΕΙΟΥ
• ΠΑΙΔΙΑ ΠΡΟΣΧΟΛΙΚΗΣ ΗΛΙΚΙΑΣ

ΔΙΔΑΣΚΟΝΤΑΙ



• ΧΡΗΣΗ Η/Υ & INTERNET
• ΕΠΑΓΓΕΛΜΑΤΙΚΟ ΜΑΚΙΓΙΑΖ
• ΜΑΝΙΚΙΟΥΡ - ΠΕΝΤΙΚΙΟΥΡ
• ΚΟΠΤΙΚΗ - ΡΑΠΤΙΚΗ (ΜΟΝΤΕΛΙΣΤ)

ΕΝΑΣ ΝΕΟΣ ΦΟΡΕΑΣ ΕΚΠΑΙΔΕΥΣΗΣ

ΠΛΗΡΟΦΟΡΙΕΣ: Θεσσαλονικης 18 - Ροδος
Τηλ. 0241 60554 / 38311

PARIS DAKKAR Winner 2001 MITSUBISHI PAJERO

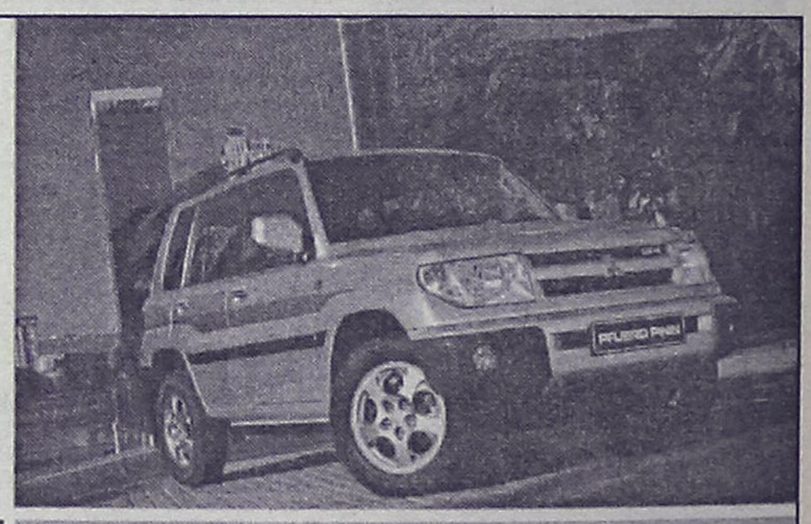

Off road, είναι όπου σου αρέσει!



MITSUBISHI
PAJERO PININ
1.8 & 2.0 κυβικά

Νέο 5θυρο Mitsubishi Pajero Pinin 4X4. Ένα καθαρόαιμο Pajero για δυναμικές διαδρομές μέσα και έξω από την πόλη. Με design Pininfarina, που κερδίζει σε εντυπώσεις, και με 2.000 κ.εκ. και το Super Select 4, το πρωτοποριακό του σύστημα μετάδοσης, που κερδίζουν σε επιδόσεις, το νέο Mitsubishi Pajero Pinin, όπως και κάθε Pajero άλλωστε, κυριαρχεί απόλυτα. Νέο Mitsubishi Pajero Pinin: Κερδίζεις... όπου σου αρέσει!

Χαρείτε το δικό σας δρόμο
MITSUBISHI MOTORS

ΔΩΡΕΑΝ ΕΤΗΣΙΑ ΑΣΦΑΛΙΣΤΙΚΗ ΚΑΛΥΨΗ: ΟΔΙΚΗΣ ΠΡΟΣΤΑΣΙΑΣ, ΙΑΤΡΙΚΗΣ ΚΑΙ ΠΡΟΣΩΠΙΚΗΣ ΒΟΗΘΕΙΑΣ ΟΔΗΓΟΥ ΚΑΙ ΕΠΙΒΑΤΩΝ ΑΠΟ ΤΗΝ INTERAMERICAN

Θ. και Ι. ΚΑΛΛΙΓΑΣ ΑΕΒΕ
Λεωφ. Λίνδου 138 • Τηλ. 02410 67440-1 • FAX: 02410 68462
email: kaligcar@otenet.gr

1° ΧΡΗΜΑΤΟΔΟΤΙΚΟ ΠΡΟΓΡΑΜΜΑ		2° ΧΡΗΜΑΤΟΔΟΤΙΚΟ ΠΡΟΓΡΑΜΜΑ	
0,58%	σταθερό μηνιαίο επιτόκιο 0% προκαταβολή 72 δόσεις	0,75%	σταθερό μηνιαίο επιτόκιο 0% προκαταβολή 1η δόση σε 12 μήνες ΑΤΟΚΑ 72 δόσεις

Σαββατοκύριακα στον Προφήτη Ηλία



Αυτό το Σαββατοκύριακο κάντε κάτι το διαφορετικό! Ελάτε στις εγκαταστάσεις των παιδικών κατασκηνώσεων στον Προφήτη Ηλία και γνωρίστε μια άλλη Ρόδο! Σε 800 μέτρα υψόμετρο και μέσα στο δάσος χαρείτε την επαφή με τη φύση και ταυτόχρονα απολαύστε στο εστιατόριό μας ποικιλία ορεκτικών, καθώς και κρεάτων ψημένων στα κάρβουνα. Ανοιχτά κάθε Σαββατοκύριακο. Για πληροφορίες - κρατήσεις στο 0246 0 22189 ή στο 0944 143512

Για μοντέρνο νεανικό
γυναικείο ντύσιμο
Ελάτε στο νέο μας κατάστημα

ELIOYLA

με τα επώνυμα ρούχα

GIANNI RODINI ®
INTERNATIONAL

Δημητρίου Θέμελη 75 (πεζόδρομος)
Τηλέφωνο **33606**

Το επισημαίνουν όλοι οι τουριστικοί φορείς

Να αναβαθμισθεί το τουριστικό προϊόν

Συμπεράσματα από την έκθεση «Xenia» και δηλώσεις κυβερνητικών παραγόντων

Η ανάγκη αναβάθμισης όλων των παραμέτρων που συνθέτουν το ελληνικό τουριστικό προϊόν και η αξιοποίηση των συγκριτικών πλεονεκτημάτων του ελληνικού τουρισμού στη χάραξη μιας νέας πολιτικής, αναδείχθηκαν κατά τη διάρκεια 33ης Xenia, που πραγματοποιήθηκε από τις 25 μέχρι τις 28 Ιανουαρίου στον ΟΛΠ στον Πειραιά.

Τα βασικά συμπεράσματα από την φετινή έκθεση, που ξεκίνησε στις 25 Ιανουαρίου και ολοκληρώθηκε την περασμένη Δευτέρα με περισσότερους από 240 εκθέτες, αφορούσαν:

❶ Στην ανάγκη εκσυγχρονισμού των εγκαταστάσεων υποδομής του ελληνικού τουρισμού. Για άλλη μια φορά αποδείχθηκε ότι η ελληνική αγορά εξοπλισμού είτε ελληνικής παραγωγής είτε μέσω αντιπροσώπευσης των ξένων εταιρειών, καλύπτει τις ανάγκες για εκσυγχρονισμό των τουριστικών μονάδων.

❷ Στην εξυγίανση του χώρου των αερομεταφορών στην Ελλάδα καθώς εκτιμάται ότι ο συγκεκριμένος κλάδος διαδραματίζει ένα καθοριστικό ρόλο στην παρουσία της Ελλάδας στη διεθνή τουριστική σκηνή.

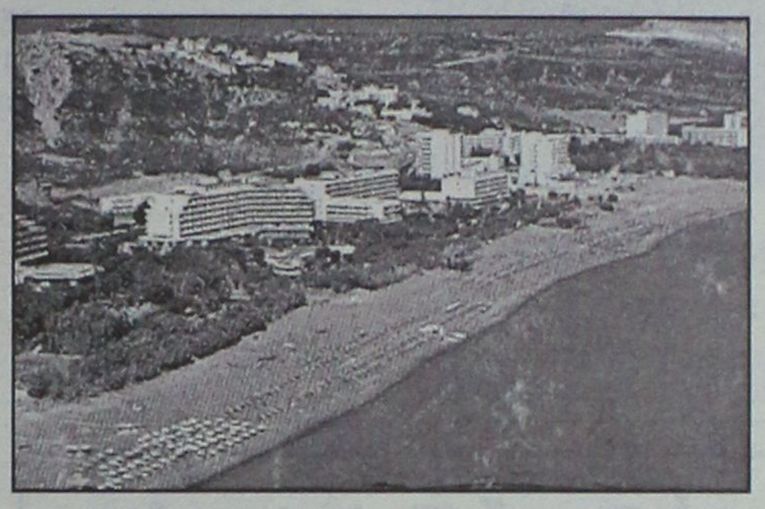

❸ Στην αναγκαιότητα καταγραφής της ιστορίας του ελληνικού τουρισμού και στο πώς μπορεί το παρελθόν να αξιοποιηθεί με τον καλύτερο τρόπο στη χάραξη και τον σχεδιασμό της (τουριστικής) παρουσίας της Ελλάδας στη νέα χιλιετία. Ηδη στην έκθεση παρουσιάστηκε έκθεση αφίσας από το ιστορικό αρχείο του ΕΟΤ, ενώ ο πρόεδρος του ΕΟΤ κ. Γ. Πατέλλης αναφέρθηκε στην ανάγκη καταγραφής του όλου έργου του ΕΟΤ. Ο Σύνδεσμος των Ελληνίδων στον τουρισμό παρουσίασε το πιλοτικό σχέδιο της δημιουργίας Μουσείου Τουρισμού.

❹ Στη συμβολή των μεγάλων έργων στη γενικότερη αναβάθμιση του ελληνικού τουριστικού προϊόντος μέσα από την ειδική έκθεση για τα Μεγάλα Εργα που εγκαινίασε η υπουργός Περιβάλλοντος Χωροταξίας και Δημοσίων Εργων κ. Β. Παπανδρέου. Ειδική αναφορά υπήρξε και για τη συμβολή των Μεγάλων Εργων στο μεγάλο στοίχημα των Ολυμπιακών Αγώνων του 2004.

ΕΚΠΤΩΣΕΙΣ 15-30%

Υπάρχει καλύτερη...ΛΥΣΗ;

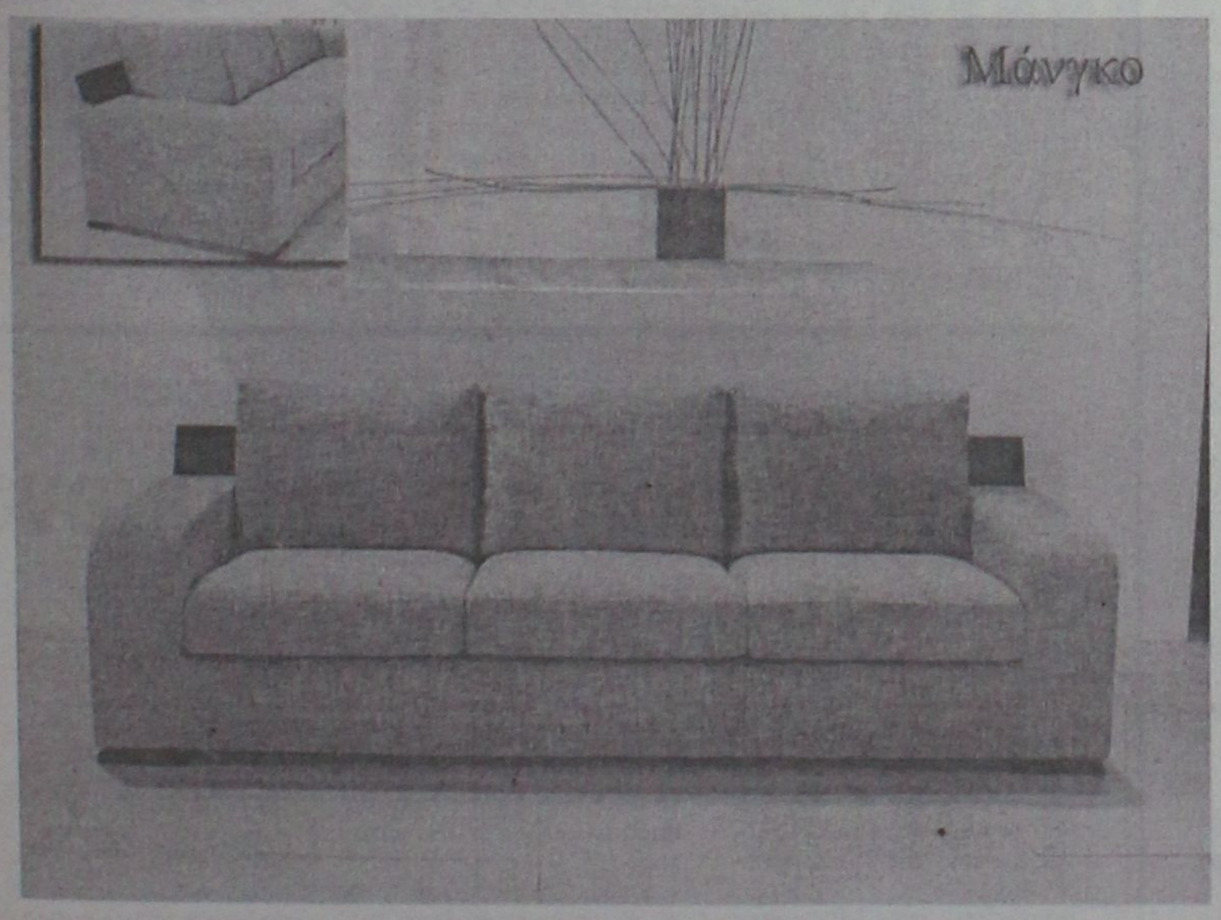

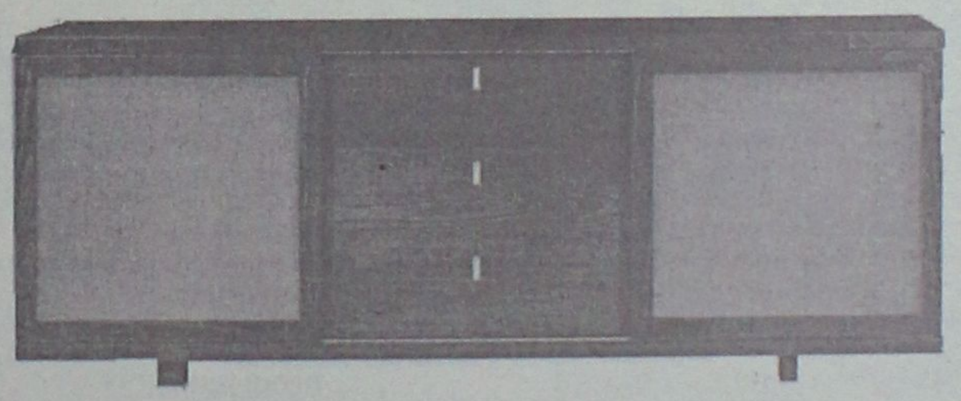



ΛΥΣΗ Α.Ε.Β.Ε.

Η ΛΥΣΗ στο έπιπλο... μία και μοναδική!

Στ. Κωτιάδη 9, Ρόδος Τηλ. (0241) 39911 Fax 39912

ΘΕΡΜΟΠΟΜΠΟΙ

Με συνέπεια και υπευθυνότητα συνεχίζουμε για 22 χρόνια τοποθετώντας θερμοπομπούς σε Σπίτια-Σχολεία-Αίθουσες και σε λοιπούς επαγγελματικούς χώρους. Η ποιότητα και η πείρα τόσων χρόνων μας κάνουν ασυναγώνιστους. Ελάτε ή πάρτε μας τηλέφωνο, να έρθουμε να κουβεντιάσουμε για τη θέρμανση του χώρου που σας ενδιαφέρει.



ΜΕΛΕΤΗ-ΕΓΚΑΤΑΣΤΑΣΗ



ΔΩΡΕΑΝ

Ν.ΚΑΜΠΟΥΡΑΚΗΣ-Μ.ΦΛΑΓΚΟΣ Ο.Ε.
ΤΗΛ.31320 - 20859
ΑΓ. ΑΝΑΣΤΑΣΙΑΣ 9

Κατέχει τίτλους πριν από την ανταλλαγή περιουσιών

Καλύμνιος ιδιοκτήτης 3 τουρκικών νησίδων!

Γίνονται προσπάθειες νομιμοποίησης της ιδιοκτησίας, ζωηρό ενδιαφέρον για την αγορά τους από επενδυτές!

Μπορεί κάποιος Ελληνας να είναι ιδιοκτήτης τουρκικής γης; Προφανώς μπορεί. Τί συμβαίνει, όμως, αν είναι ιδιοκτήτης τουρκικών βραχονησίδων; Η χθεσινή "Ελευθεροτυπία" αποκάλυψε ότι τρεις τουρκικές βραχονησίδες βρίσκονται στην ιδιοκτησία της οικογένειας του Φιλίππου Ολυμπίτη από την Κάλυμνο! Τα τρία νησάκια είχαν εξαιρεθεί από την ανταλλαγή περιουσιών το 1923. Το τουρκικό δημόσιο ζητεί τώρα 152 εκατομ. δρχ. φόρο κληρονομιάς.

Με τη Συνθήκη της Λωζάννης το 1923, ορίσθηκαν όλα τα ζητήματα περί ιδιοκτησίας των ανταλλαγέντων Ελλήνων και Τούρκων. Ομως κάποιοι δεν ανταλλάχθηκαν ποτέ. Ηταν τρίτης υπηκοότητας τότε, κάτοικοι περιοχών μη εμπλεκομένων στον πόλεμο Ελλήνων και Τούρκων. Αρα σήμερα υπάρχουν ιδιοκτήτες γης με χαρτιά και δικαστικές αποφάσεις, που ενώ κυριαρχικά ανήκουν στην Τουρκία, ιδιοκτησιακά ανήκουν σε Ελληνες. Οπως για παράδειγμα η οικογένεια του Καλύμνιου Εμ. Ολυμπίτη, των 17 Ελλήνων που έχουν ιδιοκτησία στη μικρασιατική γη που ξεπερνά με τιμές 1994, τα 11,8 εκατομμύρια ευρώ (4 δισ. δρχ.).

Οπως γράφει ο Στρατής Μπαλάσκας στο χθεσινό φύλλο της "Ελευθεροτυπίας" το ιστορικό του ιδιοκτησιακού καθεστώτος των τριών βραχονησίδων έχει ως εξής:

«Σύμφωνα με έγγραφα συμβόλαια της Οθωμανικής περιόδου ο Καλύμνιος Εμμανουήλ Ολυμπίτης ήταν ιδιοκτήτης "από έτους 1302 και 1319 από Εγίρας", δηλαδή από 1885 και 1901 μ.Χ. "νησίδας έκτασης 80 στρεμμάτων ονόματος Κιουτσόπη", "νησίδων έκτασης 1.800 στρεμμάτων κατάφυτων δι' ελαιοδένδρων και τέσσερις μονόροφες κατοικίες ονόματος Αγιοι Απόστολοι" και 960 στρεμμάτων στην τοποθεσία Κιμουσκλί, στο σημερινό Μποντρούμ, την αρχαία Αλικαρνασσό.

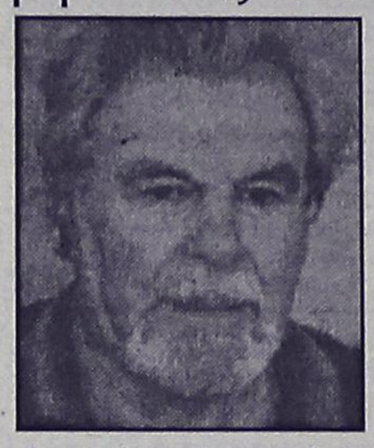

Σύμφωνα με το τουρκικό κτηματολόγιο (γιατί στην Τουρκία υπάρχει κτηματολόγιο!!!) ακόμα και σήμερα ιδιοκτήτες των βράχων αλλά και της γης στην ακτή είναι ο Εμμανουήλ Ολυμπίτης. Ιταλός υπήκοος ο παππούς εκείνος των αρχών του 20ού αιώνα, κράτησε την ιδιοκτησία, μια και κατοικούσε στην Κάλυμνο, αργότερα δε στην Ιταλοτουρκική Συμφωνία του 1932 δεν υπήρχε καμία απολύτως ρύθμιση σχετικά με το περιουσιακό καθεστώς.

Οπότε, η περιουσία, που αποδεικνύεται από τα οθωμανικά "κοτσάνια", τα συμβόλαια της περιοχής, ως ιδιοκτησία Εμμανουήλ Ολυμπίτη, παραμένει τέτοια. Ολα αυτά βέβαια στα σπίτια των 17 σήμερα απογόνων του Εμμανουήλ Ολυμπίτη δεν είχαν και καμία ιδιαίτερη αξία, παρά μόνο κορνιζωμένα στα σαλόνια των σπιτιών τους».

Το 1992 οι απόγονοι του Εμ. Ολυμπίτη δέχθηκαν πρόταση ύψους 4 δισ. να πουλήσουν την περιουσία τους. Ενας εκ των απογόνων ο Γλυνάτσης Ποθητός, κάτοικος Καλύμνου, αναφέρει ότι έγινε προσπάθεια νομιμοποίησης της ιδιοκτησίας διά κληρονομητηρίου. Εγινε μάλιστα δίκη στην Αγκυρα και τελικά το τουρκικό Δημόσιο ζήτησε 152 εκ. δρχ. ως φόρο κληρονομιάς. Ετερος κληρονόμος, ο Φίλιππος Ολυμπίτης τόνισε ότι από αυτή την πρόταση δεν καλύπτονταν από πουθενά και 152 εκ. δρχ. δεν είχαν πρόθεση να πληρώσουν. Τους αρκεί που γνωρίζουν ότι ως Ελληνες είναι ιδιοκτήτες τριών τουρκικών βραχονησίδων και περίπου 1000 στρεμμάτων γης στην αρχαία Αλικαρνασσό.

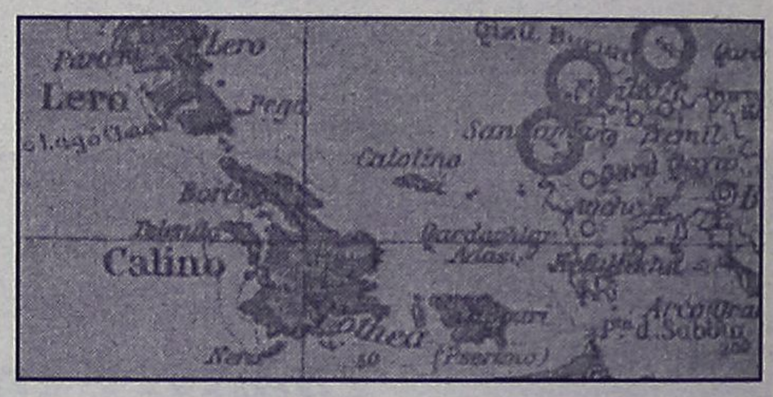

Δ·Α·Ν·Ε· SEA LINE
ΔΩΔΕΚΑΝΗΣΙΑΚΗ ΑΝΩΝΥΜΗ ΝΑΥΤΙΛΙΑΚΗ ΕΤΑΙΡΙΑ

ΔΡΟΜΟΛΟΓΙΑ ΑΠΟ 14.01.2002 έως 31.01.2002

ΑΝΑΧΩΡΗΣΗ ΑΠΟ ΡΟΔΟ

ΗΜ/ΝΙΑ		ΠΛΟΙΟ	ΩΡΑ	ΠΡΟΟΡΙΣΜΟΣ
14.01	ΔΕΥ	-	-	-
15.01	ΤΡΙ	ΔΙΑΓΟΡΑΣ	18.00	ΚΩ-ΠΕΙΡΑΙΑ
16.01	ΤΕΤ	ΠΑΤΜΟΣ	15.00	ΣΥΜΗ-ΤΗΛΟ-ΚΩ-ΚΑΛ.-ΛΕΡΟ-ΠΑΤΜΟ-ΠΕΙΡΑΙΑ
17.01	ΠΕΜ	ΔΙΑΓΟΡΑΣ	18.00	ΠΕΙΡΑΙΑ
18.01	ΠΑΡ	ΠΑΤΜΟΣ	15.00	ΚΩ-ΚΑΛΥΜΝΟ-ΛΕΡΟ-ΠΑΤΜΟ-ΠΕΙΡΑΙΑ
19.01	ΣΑΒ	ΔΙΑΓΟΡΑΣ	15.00	ΚΩ-ΚΑΛΥΜΝΟ-ΛΕΡΟ-ΠΑΤΜΟ-ΠΕΙΡΑΙΑ
20.01	ΚΥΡ	ΠΑΤΜΟΣ	15.00	ΚΩ-ΚΑΛΥΜΝΟ-ΛΕΡΟ-ΠΑΤΜΟ-ΠΕΙΡΑΙΑ
21.01	ΔΕΥ	-	-	-
22.01	ΤΡΙ	ΔΙΑΓΟΡΑΣ	18.00	ΚΩ-ΠΕΙΡΑΙΑ
23.01	ΤΕΤ	ΠΑΤΜΟΣ	15.00	ΣΥΜΗ-ΤΗΛΟ-ΚΩ-ΚΑΛ.-ΛΕΡΟ-ΠΑΤΜΟ-ΠΕΙΡΑΙΑ
24.01	ΠΕΜ	ΔΙΑΓΟΡΑΣ	18.00	ΠΕΙΡΑΙΑ
25.01	ΠΑΡ	ΠΑΤΜΟΣ	15.00	ΚΩ-ΚΑΛΥΜΝΟ-ΛΕΡΟ-ΠΑΤΜΟ-ΠΕΙΡΑΙΑ
26.01	ΣΑΒ	ΔΙΑΓΟΡΑΣ	15.00	ΚΩ-ΚΑΛΥΜΝΟ-ΛΕΡΟ-ΠΑΤΜΟ-ΠΕΙΡΑΙΑ
27.01	ΚΥΡ	ΠΑΤΜΟΣ	15.00	ΚΩ-ΚΑΛΥΜΝΟ-ΛΕΡΟ-ΠΑΤΜΟ-ΠΕΙΡΑΙΑ
28.01	ΔΕΥ	-	-	-
29.01	ΤΡΙ	ΔΙΑΓΟΡΑΣ	18.00	ΚΩ-ΠΕΙΡΑΙΑ
30.01	ΤΕΤ	ΠΑΤΜΟΣ	15.00	ΣΥΜΗ-ΤΗΛΟ-ΚΩ-ΚΑΛ.-ΛΕΡΟ-ΠΑΤΜΟ-ΠΕΙΡΑΙΑ
31.01	ΠΕΜ	ΔΙΑΓΟΡΑΣ	18.00	ΠΕΙΡΑΙΑ

ΑΝΑΧΩΡΗΣΗ ΑΠΟ ΠΕΙΡΑΙΑ

ΗΜ/ΝΙΑ		ΠΛΟΙΟ	ΩΡΑ	ΠΡΟΟΡΙΣΜΟΣ
14.01	ΔΕΥ	ΔΙΑΓΟΡΑΣ	19.00	ΚΩ-ΡΟΔΟ
15.01	ΤΡΙ	ΠΑΤΜΟΣ	16.00	ΠΑΤΜΟ-ΛΕΡΟ-ΚΑΛΥΜΝΟ-ΚΩ-ΤΗΛΟ-ΣΥΜΗ-ΡΟΔΟ
16.01	ΤΕΤ	ΔΙΑΓΟΡΑΣ	19.00	ΡΟΔΟ
17.01	ΠΕΜ	ΠΑΤΜΟΣ	16.00	ΠΑΤΜΟ-ΛΕΡΟ-ΚΑΛΥΜΝΟ-ΚΩ-ΡΟΔΟ
18.01	ΠΑΡ	ΔΙΑΓΟΡΑΣ	15.00	ΠΑΤΜΟ-ΛΕΡΟ-ΚΑΛΥΜΝΟ-ΚΩ-ΡΟΔΟ
19.01	ΣΑΒ	ΠΑΤΜΟΣ	16.00	ΠΑΤΜΟ-ΛΕΡΟ-ΚΑΛΥΜΝΟ-ΚΩ-ΡΟΔΟ
20.01	ΚΥΡ	-	-	-
21.01	ΔΕΥ	ΔΙΑΓΟΡΑΣ	19.00	ΚΩ-ΡΟΔΟ
22.01	ΤΡΙ	ΠΑΤΜΟΣ	16.00	ΠΑΤΜΟ-ΛΕΡΟ-ΚΑΛΥΜΝΟ-ΚΩ-ΤΗΛΟ-ΣΥΜΗ-ΡΟΔΟ
23.01	ΤΕΤ	ΔΙΑΓΟΡΑΣ	19.00	ΡΟΔΟ
24.01	ΠΕΜ	ΠΑΤΜΟΣ	16.00	ΠΑΤΜΟ-ΛΕΡΟ-ΚΑΛΥΜΝΟ-ΚΩ-ΡΟΔΟ
25.01	ΠΑΡ	ΔΙΑΓΟΡΑΣ	15.00	ΠΑΤΜΟ-ΛΕΡΟ-ΚΑΛΥΜΝΟ-ΚΩ-ΡΟΔΟ
26.01	ΣΑΒ	ΠΑΤΜΟΣ	16.00	ΠΑΤΜΟ-ΛΕΡΟ-ΚΑΛΥΜΝΟ-ΚΩ-ΡΟΔΟ
27001	ΚΥΡ	-	-	-
28.01	ΔΕΥ	ΔΙΑΓΟΡΑΣ	19.00	ΚΩ-ΡΟΔΟ
29.01	ΤΡΙ	ΠΑΤΜΟΣ	16.00	ΠΑΤΜΟ-ΛΕΡΟ-ΚΑΛΥΜΝΟ-ΚΩ-ΤΗΛΟ-ΣΥΜΗ-ΡΟΔΟ
30.01	ΤΕΤ	ΔΙΑΓΟΡΑΣ	19.00	ΡΟΔΟ
31.01	ΠΕΜ	ΠΑΤΜΟΣ	16.00	ΠΑΤΜΟ-ΛΕΡΟ-ΚΑΛΥΜΝΟ-ΚΩ-ΡΟΔΟ

Δ·Α·Ν·Ε· SEA LINE
ΔΩΔΕΚΑΝΗΣΙΑΚΗ ΑΝΩΝΥΜΗ ΝΑΥΤΙΛΙΑΚΗ ΕΤΑΙΡΙΑ

ΓΡΑΦΕΙΑ ΡΟΔΟΥ: Κρατήσεις-Πληροφορίες: **(0241) 43150 (10 γραμμές)**
Διοικητικές Υπηρεσίες: **(0241) 43110, 43112**, FAX: **(0241) 43120**
ΓΡΑΦΕΙΑ ΠΕΙΡΑΙΑ: Κρατήσεις-Πληροφορίες: **0801-500500, (01) 4529360**
Διοικητικές Υπηρεσίες: **(01) 4529330**, FAX: **(01) 4293493**
e m a i l : d a n e @ o t e n e t . g r

Ηταν τουρκικό και είχε κατασχεθεί

Συνελήφθη με κλεμμένο αλιευτικό σκάφος!

Σήμερα θα παραπεμφθεί στον εισαγγελέα

Στον εισαγγελέα της Κω θα οδηγηθεί σήμερα ένας 60 χρονος από την Κω, ο οποίος συνελήφθη χθες το μεσημέρι από τους λιμενικούς του νησιού, επειδή εντοπίστηκε να επιβαίνει σε αλιευτικό σκάφος, το οποίο είχε κατασχεθεί πριν απο 3 μήνες κι έπρεπε να βρίσκεται στις εγκαταστάσεις του ΟΔΔΥ προς εκποίση.

Πρόκειται για τον Εμμανουήλ Μίχα του Νικολάου σε βάρος του οποίου σχηματίστηκε δικογραφία για να παραπεμφθεί στη δικαιοσύνη.

Οπως ανακοίνωσε το ΥΕΝ, τη Λιμενική Αρχή Κω ειδοποίησε χθες το μεσημέρι υπάλληλος του Τελωνείου Κω ότι είχε εντοπιστεί να εισέρχεται στο λιμενίσκο Μανδράκι Κω αλιευτικό σκάφος προέλευσης Τουρκίας το οποίο είχε προσφάτως περιέλθει στην κυριότητα του Ελληνικού Δημοσίου και το οποίο τελούσε υπό εκποίηση από τον ΟΔΔΥ. Ανδρες του Λιμεναρχείου Κω έσπευσαν αμέσως στην περιοχή και διαπίστωσαν ότι πρόκειται για αλιευτικό σκάφος το οποίο είχε κατασχεθεί από την υπηρεσία τους τη 10/10/2001 ως μέσο παράνομης εισόδου αλλοδαπών στην Ελληνική Επικράτεια και το οποίο στη συνέχεια παραδόθηκε στο Τελωνείο Κω με πρωτόκολλο παράδοσης-παραλαβής 23/10/2001.

Προεργασία για το νέο αναπτυξιακό νόμο

Αρχίζει η προεργασία για τη διαμόρφωση του νέου αναπτυξιακού πλαισίου ενίσχυσης των ιδιωτικών παραγωγικών επενδύσεων, το οποίο αναμένεται να τεθεί σε ισχύ εντός του πρώτου εξαμήνου του 2002.

Ήδη ο υπουργός Οικονομίας και Οικονομικών αρχίζει το συντονισμό του διαλόγου με τους εμπλεκόμενους φορείς. Σε σύσκεψη που πραγματοποιήθηκε την Τετάρτη υπό την προεδρία του Νίκου Χριστοδουλάκη, με τη συμμετοχή και παραγόντων της αγοράς, έγινε μια πρώτη ανταλλαγή απόψεων σχετικά με το πλαίσιο της αναθεώρησης.

Βασική κατεύθυνση είναι ο περιορισμός των άμεσων επιχορηγήσεων και η στροφή προς τα φορολογικού χαρακτήρα κίνητρα, προκειμένου να περιοριστεί το άμεσο δημοσιονομικό κόστος και παράλληλα να γίνει προσαρμογή στα ισχύοντα στην Ευρωπαϊκή Ενωση.

Η αύξηση των επιχορηγήσεων για επενδύσεις που γίνονται από νέους επιχειρηματίες αποκλείεται, ενώ εξετάζεται κατά πόσο είναι εφικτό οι αναπτυξιακές ενισχύσεις να μην καλύπτουν όλους τους κλάδους της μεταποιητικής δραστηριότητας, όπως γίνεται μέχρι και σήμερα, αλλά να περιοριστούν σε δυναμικούς τομείς.

Ενας δεύτερος άξονας αφορά στην υιοθέτηση απλών, αποτελεσματικών και περισσότερο ευέλικτων διαδικασιών σε σχέση με τους ελέγχους. Μέρος των ελεγκτικών αρμοδιοτήτων αναμένεται να μεταβιβαστεί στο χρηματοπιστωτικό τομέα.

Επίσης, σχεδιάζεται η ενίσχυση του ρόλου του Ελληνικού Κέντρου Επενδύσεων (ΕΛΚΕ) με ανάθεση επιπλέον αρμοδιοτήτων.

Τέλος, προτάσεις έχουν τεθεί σχετικά με τις γεωγραφικές ζώνες και την αντίστοιχη κλιμάκωση των κινήτρων. Σε αρχική φάση προβλέπεται η δημιουργία τριών ζωνών: μία που περιλαμβάνει την Αττική και τη Θεσσαλονίκη, μία για τις παραμεθόριες περιοχές της Θράκης και τα μικρά νησιά του ανατολικού Αιγαίου, καθώς και μία ενδιάμεση με περιοχές που παρουσιάζουν υψηλό πρόβλημα απασχόλησης.

Η χρηματιστηριακή αγορά στη χθεσινή συνεδρίαση

Κινήθηκε χωρίς κατεύθυνση

Οριακή άνοδος του γενικού δείκτη σε ποσοστό 0,03%

Χωρίς συγκεκριμένη κατεύθυνση κινήθηκε η χρηματιστηριακή αγορά στη χθεσινή συνεδρίαση του χρηματιστηρίου, με τον γενικό δείκτη να παρουσιάζει στο κλείσιμο εικόνα σταθεροποίησης.

Η Σοφοκλέους δεν κατόρθωσε να ακολουθήσει τους ανοδικούς ρυθμούς των ευρωπαϊκών χρηματιστηρίων, «καθηλωμένη» στα επίπεδα των 2.600 μονάδων. Το υποτονικό αγοραστικό ενδιαφέρον στην υψηλή κεφαλαιοποίηση «έσβησε» τα μικρά αρχικά κέρδη, ενώ μεγαλύτερη κινητικότητα παρουσίασε η «περιφέρεια». Τεχνικά, για μία ακόμη συνεδρίαση, η αγορά επιβεβαίωσε τη στήριξη που παρέχουν τα επίπεδα των 2.580 μονάδων, ενώ αντίσταση υπάρχει στις 2.620 μονάδες.

Ο Γενικός Δείκτης Τιμών έκλεισε στις 2.596,75 μονάδες έναντι 2.595,87 μονάδων της προηγουμένης μέρας, καταγράφοντας οριακή άνοδο 0,88 μονάδων ή σε ποσοστό 0,03%. Ο βασικός χρηματιστηριακός δείκτης κυμάνθηκε σε εύρος διακύμανσης 28,29 μονάδων και κατέγραψε κατώτερη τιμή στις 2.580,97 μονάδες, όταν σημείωνε απώλειες έως 0,57% και ανώτερη στις 2.609,26 μονάδες, όταν σημείωνε άνοδο έως και 0,40%.

Σε μηνιαία βάση ο Γενικός Δείκτης κατέγραψε μικρή αύξηση 0,20%. Ο δείκτης FTSE/ASE 20 έκλεισε στις 1.417,48 μονάδες, σημειώνοντας άνοδο σε ποσοστό 0,24%, ενώ ο δείκτης FTSE/ASE 40 έκλεισε στις 283,66 μονάδες, σημειώνοντας άνοδο κατά 0,09%.

Ο δείκτης FTSE/ASE SMALLCAP 80 έκλεισε στις 833,49 μονάδες, καταγράφοντας άνοδο σε ποσοστό 0,43%. Από τις 360 μετοχές που διακινήθηκαν, 187 κινήθηκαν ανοδικά, 121 καθοδικά, ενώ η 52 τιμή μετοχών παρέμεινε αμετάβλητη. Τη μεγαλύτερη ποσοστιαία άνοδο σημείωσαν οι μετοχές των εταιρειών: Εσκιμό (π) +11,86%, Τεχνοδομή +11,72%, Rainbow +11,34%, Γιαννούσης +8,02%, Space Hellas +6,23%, Νάκας +6,22%, Μινέρβα +5,84%, Ζάμπα +5,82%, Despec +5,80%, Forthnet +5,48%. Αντιθέτως τις μεγαλύτερες απώλειες σημείωσαν οι μετοχές των εταιρειών: Κλωνατέξ (π) -10,62%, Βιοσώλ (π) -6,67%, Κτήμα Λαζαρίδη -5,97%, Ξυλεμπορία (π) -5,67%, Ράδιο Αθήναι (κ) -4,67%, Βιοσώλ (κ) -4,29%, Marfin Com -3,17%, Κυριακούλης -3,00%, Κεραμεία Αλλατίνη -2,96%, ΒΙΣ (κ) -2,83%.

Ο όγκος των συναλλαγών ανήλθε στα 119,76 εκατ. ευρώ ή 40,81 δισ. δρχ., εκ των οποίων τα 3,96 εκατ. ευρώ αφορούσαν προσυμφωνημένες συναλλαγές. Τη μεγαλύτερη συναλλακτική δραστηριότητα σημείωσαν οι μετοχές των εταιρειών: Εθνική με 7,24 εκατ. ευρώ, Κλωνατέξ (κ) με 6,21 εκατ., ΔΕΗ με 4,80 εκατ., Κλωστήρια Ναούσης με 3,92 εκατ., Folli Follie με 3,76 εκατ. και Γιαννούσης με 3,65 εκατ. ευρώ.

Η τιμή των μετοχών του δείκτη MSCI έκλεισε ως εξής:

Alpha Bank:	19,32
Coca Cola:	15,84
Eurobank:	15,04
Panafon:	6,42
Αλουμίνιο Ελλάδος:	34,80
Βιοχάλκο:	9,52
ΔΟΛ:	4,50
Εθνική:	26,74
ΕΛΠΕ:	6,86
Ελληνική Τεχνοδομική:	6,40
Εμπορική:	37,38
Επιχειρήσεις Αττικής:	4,84
ΕΥΔΑΠ:	6,36
Ιντρακόμ:	13,36
ΚΑΕ:	9,74
Μαιλλης :	4,98
ΟΤΕ:	18,36
Τεχνική Ολυμπιακή:	3,10
Παπαστράτος:	14,86
Πειραιώς:	9,26
Τιτάν:	40,10
Motor Oil:	7,74
Folli-Follie:	21,16
Fourlis:	4,40

Οι επιμέρους δείκτες διαμορφώθηκαν ως εξής:

Τραπεζικός:	4.690,53	+0,28%
Τηλεπικοινωνιών:	1.188,68	-0,28%
Ασφαλειών:	1.683,68	-0,74%
Επενδύσεων:	741,80	+0,24%
Κατασκευαστικών:	1.243,61	-0,18%
Βιομηχανιών:	1.529,27	+0,13%
Συμμετοχών:	2.513,07	+1,45%
Βασικών Μετάλλων:	820,39	-0,09%
Μη Μεταλλικών Ορυκτών:	1.023,06	-0,35%
Εκδόσεις- εκτυπώσεις:	438,19	+0,06%
Κλωστοϋφαντουργίας:	831,91	+0,99%
Λιανικού Εμπορίου:	806,05	+0,44%
Πληροφορικής:	876,97	+0,32%
Ειδών Λύσεων Πληροφορικής:	544,87	+0,71%
Χονδρικό εμπόριο:	667,55	+1,11%
Τρόφιμα- ποτά:	782,22	-0,12%
Παράλληλη Αγορά:	254,75	+0,89%



ΑΣΦΑΛΙΣΤΙΚΕΣ ΚΑΛΥΨΕΙΣ ΖΩΗΣ & ΥΓΕΙΑΣ
ΣΥΝΤΑΞΙΟΔΟΤΙΚΗ ΕΞΑΣΦΑΛΙΣΗ



Τι προσδοκίες έχετε στη ζωή σας;

Οι προσδοκίες για τη ζωή και το μέλλον σας είναι σύνθετες.
Στην ALICO AIG Life έχουμε δημιουργήσει παράδοση
με την ικανότητά μας να αναλύουμε τις ασφαλιστικές σας ανάγκες
και να τις καλύπτουμε αξιόπιστα.
Με βάση τη διεθνή τεχνογνωσία και την τεράστια ελληνική εμπειρία μας,
προδιαγράφουμε τον κόσμο σιγουριάς της «αυριανής ημέρας»
για σας και για την οικογένειά σας.

Επικοινωνήστε με ένα Ασφαλιστικό Σύμβουλο της ALICO AIG Life.
Θα απαντήσει με τον ιδανικό τρόπο στις προσδοκίες σας!

ΚΟΡΥΦΑΙΑ ΑΣΦΑΛΙΣΤΙΚΗ ΔΥΝΑΜΗ ΣΤΟΝ ΚΟΣΜΟ
No 1 ΔΙΕΘΝΗΣ ΑΣΦΑΛΙΣΤΙΚΗ ΕΤΑΙΡΙΑ ΖΩΗΣ ΣΤΗΝ ΕΛΛΑΔΑ

ALICO AIG Life
Η ΑΣΦΑΛΕΙΑ ΤΗΣ ΖΩΗΣ ΣΑΣ

ΓΡΑΦΕΙΟ ΡΟΔΟΥ: Ερυθρού Σταυρού 2 • Τηλ: (0241) 26.722

s.a.f.e. Security Access Fire Equipments

ΗΛΕΚΤΡΟΛΟΓΙΚΟ ΥΛΙΚΟ
ΕΦΑΡΜΟΓΕΣ ΑΥΤΟΜΑΤΙΣΜΩΝ BUS

ΣΥΣΤΗΜΑΤΑ ΠΥΡΑΣΦΑΛΕΙΑΣ
ΠΥΡΑΝΙΧΝΕΥΣΗ - ΚΑΤΑΣΒΕΣΕΙΣ
ΠΥΡΟΣΒΕΣΤΙΚΟ ΥΛΙΚΟ ΚΑΙ ΕΦΑΡΜΟΓΕΣ

ΠΥΡΑΝΤΟΧΕΣ ΠΟΡΤΕΣ
ΜΕΤΑΛΙΚΕΣ - ΞΥΛΙΝΕΣ
ΘΩΡΑΚΙΣΜΕΝΕΣ - ΥΑΛΟΠΙΝΑΚΑ

ΣΥΣΤΗΜΑΤΑ ΠΑΡΑΚΟΛΟΥΘΗΣΗΣ
ΚΛΕΙΣΤΟ ΚΥΚΛΩΜΑ ΤΗΛΕΟΡΑΣΗΣ
ΠΟΛΥΠΛΕΞΙΑ - ΚΑΤΑΓΡΑΦΗ HARD DISC
ΤΗΛΕΜΕΤΑΔΟΣΗ ΕΙΚΟΝΑΣ

ΣΥΣΤΗΜΑΤΑ ΑΣΦΑΛΕΙΑΣ
ΣΥΝΑΓΕΡΜΟΙ
ΕΛΕΓΧΟΣ ΠΡΟΣΒΑΣΗΣ (ACCESS)
ΑΝΤΙΚΛΕΠΤΙΚΕΣ ΜΠΑΡΕΣ

ΑΥΤΟΜΑΤΕΣ ΠΟΡΤΕΣ
ΓΚΑΡΑΖΟΠΟΡΤΕΣ
ΜΗΧΑΝΙΣΜΟΙ ΣΥΡΟΜΕΝΩΝ - ΑΝΟΙΓΟΜΕΝΩΝ ΠΟΡΤΩΝ
ΜΠΑΡΕΣ - ΤΗΛΕΧΕΙΡΙΣΜΟΙ

ΧΡΗΜΑΤΟΚΙΒΩΤΙΑ
ΟΙΚΙΑΣ - ΧΡΥΣΟΧΟΕΙΩΝ
ΘΥΡΙΔΕΣ ΞΕΝΟΔΟΧΕΙΩΝ

S.A.F.E. - Δ. ΚΑΨΑΣΚΗΣ & ΣΙΑ Ο.Ε.
ΦΙΛ. ΕΝΩΣΗΣ ΔΩΔ/ΣΙΩΝ 15 & ΑΝΑΣΤΑΣΙΑΔΗ
85100 ΡΟΔΟΣ
ΤΗΛ: 70321 - 70322 , FAX: 70326
E-MAIL : SAFE_RHODES @ YAHOO.GR

Η κ. Ελένη Σπαθανά από την Υπατη Αρμοστεία του ΟΗΕ μιλά στη "Ρ"

Επιθυμούν να μείνουν στην Ελλάδα οι Αφγανοί

Σε 1,5 χρόνο θα ξέρουν αν το αίτημά τους για χορήγηση πολιτικού ασύλου γίνει δεκτό. Εως τότε θα μπορούν να εργάζονται και να έχουν ιατροφαρμακευτική περίθαλψη



Καμία εξέλιξη δεν έχει σημειωθεί στο θέμα δημιουργίας μίας ομάδας υποστήριξης για τους πρόσφυγες που καταφθάνουν και φιλοξενούνται προσωρινά στη Ρόδο, παρά το ότι έχει συμπληρωθεί τρίμηνο από τότε που υπεβλήθη σχετικό αίτημα.

Όπως είχε ξαναγράψει η "Ρ", ο Δήμος Ροδίων και άλλοι φορείς σε συνεργασία με το **Ιατρικό Κέντρο Αποκατάστασης Θυμάτων Βασανιστηρίων** κατέθεσαν πρόταση με σκοπό να δημιουργηθεί σε τοπικό επίπεδο μία ομάδα αποτελούμενη από γιατρούς, νομικούς και άλλους επιστήμονες ώστε να παρέχουν την απαραίτητη υποστήριξη για όσο καιρό θα παρέμειναν στην περιοχή μας οι πρόσφυγες, που είναι στην πλειοψηφία τους λαθρομετανάστες.

Για όσο καιρό αναμένεται έγκριση από το υπουργείο Πρόνοιας, τα Δωδ/σα, "καλύπτονται" από το παράρτημα της **Υπατης Αρμοστείας** του ΟΗΕ στην Αθήνα. Ετσι μετά ασύλου, κάτι που μέχρι τότε δεν είχε γίνει. Το μόνο που είχε προηγηθεί ήταν η προφορική δήλωση από πλευράς των 106 λαθρομεταναστών - προσφύγων, ότι επιθυμούν να παραμείνουν στη χώρα μας.

Σύμφωνα με την κυρία Σπαθανά η περίπτωση κάθε ενός, θα εξεταστεί χωριστά για να αποφασιστεί εάν θα χορηγηθεί πολιτικό άσυλο. Μια διαδικασία που δεν θα ολοκληρωθεί προτού περάσει έναμισυ έτος. Βέβαια η τελική απόφαση θα είναι συνάρτηση και των όποιων συνθηκών επικρατούν τότε στη χώρα μας. Με όλες τις περιπτώσεις θα ασχοληθεί ειδική επιτροπή, που θα τις μεταβιβάσει στο γ. γραμματέα το αρμόδιου υπουργείου, για να πάρει την τελική απόφαση, στην οποία έχει λόγο και ο ίδιος ο υπουργός.

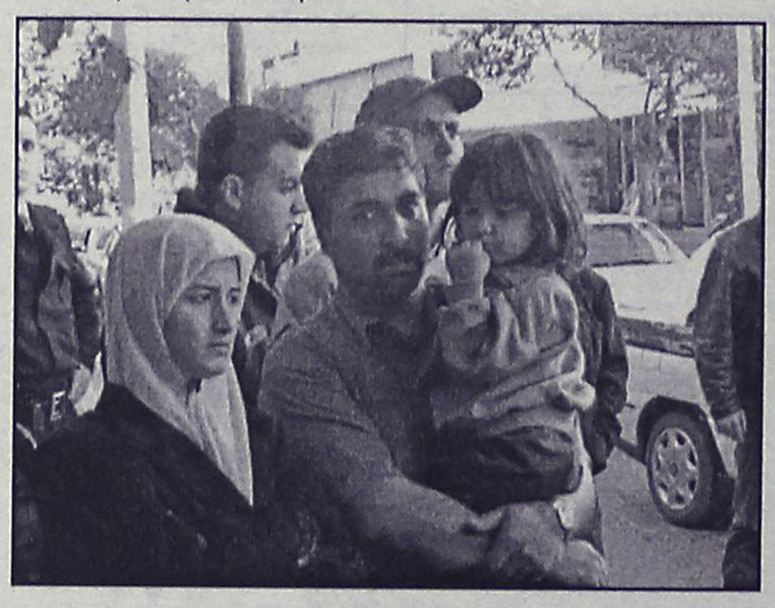

την πορεία διαμαρτυρίας των Αφγανών την περασμένη εβδομάδα στο κέντρο της πόλης, επενέβη όπως ήταν φυσικό. στέλνοντας κλιμάκιο ειδικών στη Ρόδο.

ΤΟ ΚΛΙΜΑΚΙΟ

Τους λαθρομετανάστες επισκέφθηκαν συγκεκριμένα ο κύριος **Παναγιώτης Παπαδημητρίου** και η κυρία **Ελένη Σπαθανά**, που μαζί με τον διερμηνέα κ. **Φαϊς** έμειναν στη Ρόδο για δύο μέρες. Είχαν συνεργασία τόσο με τις αρχες (τοπική αυτοδιοίκηση, αστυνομία κλπ) όσο και με του ίδιους τους λαθρομετανάστες.

Οπως δήλωσε στη "Ρ" η κ. **Σπαθανά,** το πρόβλημα με τους ανθρώπους αυτούς, λύθηκε και μάλιστα όλα πήγαν καλά. Στην ουσία, οι διαμαρτυρόμενοι, 106 στο σύνολό τους εκ των οποίων 5 Ιρανοί και οι υπόλοιποι Αφγανοί, ενημερώθηκαν για τα δικαιώματα και τους νόμους που επικρατούν γύρω από την περίπτωσή τους.

Ουσιαστικά το κλιμάκιο έκανε μία πρώτη διερεύνηση των αιτήσεων που κατέθεσαν οι λαθρομετανάστες για τη χορήγηση πολιτικού

ΝΟΜΙΜΑ

Για όσο διάστημα μεσολαβήσει μέχρι την έκδοση της απόφασης οι πρόσφυγες, θα παραμείνουν στη χώρα μας νόμιμα, αφού θα τους χορηγηθεί το Ειδικό **Δελτίο Αίτησης Αλλοδαπού**. Το Δελτίο θα έχει εξάμηνη ισχύ και θα ανανεώνεται δίνοντας το δικαίωμα στους κατόχους του, να εργαστούν και να έχουν **ιατροφαρμακευτική περίθαλψη.**

Οι 106 λάθρομετανάστες που με κλάματα και ικεσίες ζήτησαν προ ημερών από τις αρχές να μην απελαθούν , αλλά να παραμείνουν στην Ελλάδα, θα μεταφερθούν εντός των ημερών στην **Αθήνα.** Φυσικά η μεταφορά δεν είναι υποχρεωτική. Οσοι απ' αυτούς θέλουν να παραμείνουν στη Ρόδο, μπορούν να το κάνουν.

Αν αποφασιστεί να απελαθούν, τοτε δίνεται μία προθεσμία, προς αναχώρηση, ώστε να μπορέσουν στο πλαίσιό της να φύγουν από τη χώρα, ενώ υπάρχει και περίπτωση να επιτραπεί η παραμονή τους στη χώρα για ανθρωπιστικούς λόγους, αν δεν πληρούν τις προϋποθέσεις για το πολιτικό άσυλο

Πάντως το κλιμάκιο της **Υπατης Αρμοστείας του ΟΗΕ** για τους πρόσφυγες που έφτασε στη Ρόδο την Πέμπτη το βράδυ και αναχώρησε το βράδυ του Σαββάτου, στο πλαίσιο των συζητήσεών του με το νομάρχη έθιξε και το θέμα της αναγκαιότητας δημιουργίας ενός κέντρου προσωρινής υποδοχής των προσφύγων στο νησί.

Φυσικά το ζήτημα αυτό δεν είναι απλό, βρίκει όμως σύμφωνους αρκετούς σε τοπικό επίπεδο.



ΑΘΛΗΤΙΚΗ ΡΟΔΙΑΚΗ

ΠΑΡΑΣΚΕΥΗ
1 ΦΕΒΡΟΥΑΡΙΟΥ 2002

ΔΕΝ ΠΑΙΖΕΙΟ ΑΡΧΟΝΤΟΥΛΗΣ



✔ Το τράβηγμα στον τετρακέφαλο ανέβαλε το ντεμπούτο του με τον Απόλλωνα Καλυθιών.

ΣΕΛ. 31

ΙΣΟΠΑΛΟ ΦΙΛΙΚΟ ΣΤΟΝ ΚΟΛΟΣΣΟ!

Οι δύο ομάδες του στο χθεσινό οικογενειακό αναδείχθηκαν ισόπαλες 90-90!

Γ. ΔΙΑΝΑΣ: Στηρίζουμε πολλά στο παιχνίδι με τον Κένταυρο

ΣΕΛ. 34

ΡΟΔΟΣ: ΔΕΝ ΤΕΛΕΙΩΣΕ ΜΕ ΠΑΝΑΓΟΠΟΥΛΟ

✔ *Ο 27χρονος μεσοαμυντικός συζητά και με τον Εθνικό. Προληπτικά δεν προπονήθηκαν Σηφνάκης, Μακρυδημήτρης*

ΣΕΛ. 31

ΤΟΝ ΣΕΡΒΟ ΙΒΑΝ ΤΣΕΡΤΣΙΤΣ ΑΠΕΚΤΗΣΕ Ο ΙΑΛΥΣΟΣ

Είναι σέντερ-φορ 24 χρονών. Ανακοινώθηκε ότι έπαιζε στην Προοδευτική, αλλά ποτέ δεν πέρασε από εκεί

ΣΕΛ. 17

ΤΟΠΙΚΟ ΠΟΔΟΣΦΑΙΡΟ - Πωλήσεις Ακινήτων Κ. Διακογεωργίου

Εξοδος για τους πρωτοπόρους

✔ *ΕΥΚΟΛΕΣ ΘΕΩΡΗΤΙΚΑ ΑΠΟΣΤΟΛΕΣ ΕΧΟΥΝ ΔΙΑΓΟΡΑΣ, ΑΕ ΚΩΣ ΚΑΙ ΔΙΓΕΝΗΣ, ΕΝΩ ΤΗ ΔΥΣΚΟΛΟΤΕΡΗ ΤΗΝ ΕΧΕΙ Ο ΦΟΙΒΟΣ ΠΟΥ ΤΑΞΙΔΕΥΕΙ ΣΤΗΝ ΛΕΡΟ*



Εκτός έδρας θ' αγωνισθούν αυτό το Σαββατοκύριακο οι 4 πρωτοπόροι της βαθμολογίας με τους τρείς να έχουν θεωρητικά ευκολότερη αποστολή.

Συγκεκριμένα η 18η αγωνιστική στέλνει τον Διαγόρα να αντιμετωπίσει στον ουδέτερο γήπεδο του Παραδεισίου τον "τιμωρημένο"Ευαγόρα ενώ την προηγούμενη ημέρα (Σάββατο) στο ίδιο γήπεδο, ο "μισός" Κλεάνθης θα υποδεχθεί τον Διγενή.

Η ΑΕ Κως θα μεταβεί στην Μαλώνα για να αντιμετωπίσει τον αδύναμο Αγιο Γεώργιο, ενώ τελος Φοίβοζ που έχει και τη δυσκολότερη αποστολή ταξιδεύει για Λέρο για να αγωνισθεί κόντρα στην σκληροτράχηλη στην έδρα της ΑΕΛ.

Ενδιαφέρον παρουσιάζει και το παιχνίδι ανάμεσα στον Ανταγόρα με τον Καλυμνιακό, με τους γηπεδούχους να επιζητούν απεγνωσμένα τη νίκη για να ξεκολλήσουν από την τελευταία θέση.

Επίσης η Θύελλα που και αυτή "κυνηγάει" την παραμονή της στην κατηγορία αντιμετωπίζει εκτός έδρας τον Ηρακλή ενώ τέλος ο ΑΕΡΑ θα φιλοξενήσει στ' Αφάντου άλλη μια ομάδα που προσπαθεί να "σωθεί' τον Ορφέα.

Αναλυτικά το πρόγραμμα της 18ης αγωνιστικής:

ΑΥΡΙΟ

• **Μαριτσά (15.00):** Ηρακλής-Θύελλα

Παρατηρητής: *Π"εμμανουήλ*

• **Εμπωνα (15.00):** Αναγέννηση Εμπ.-Διαγόρας Β.

Παρατηρητής: *Κασέρης*

• **Παραδείσι (15.00):** Κλεάνθης-Διγενής

Παρατηρητής: *Χ"γεωργίου*

• **Αφάντου (15.00):** ΑΕΡΑ-Ορφέας

Παρατηρητής: *Τσοπανάκης*

• **Λέρος (15.00):** ΑΕΛ-Φοίβος

Παρατηρητής: *Καρπαθάκης*

ΚΥΡΙΑΚΗ

• **Κως (12.00):** Ανταγόρας-Καλυμνιακός

Παρατηρητής: *Μανιάς*

• **Μαλώνα (11.30):** Αγ. Γεώργιος-ΑΕ Κως

Παρατηρητής: *Βεργωτής*

• **Παραδείσι (15.00):** Ευαγόρας-Διαγόρας

Παρατηρητής: *Κάτρης*



Ωρες λειτουργίας:

ΔΕΥΤΕΡΑ έως ΠΑΡΑΣΚΕΥΗ από 15.00 - 24.00

ΣΑΒΒΑΤΟ & ΚΥΡΙΑΚΗ: από 11.00 - 23.00

Κοινοποίηση των αποφάσεων

✔ *Που πάρθηκαν κατά την προχθεσινή συνεδρίαση του Δ.Σ. της ΕΠΣΔ*

Ανακοινώθηκαν κι επίσημα οι αποφάσεις που πήρε προχθές το Δ.Σ.της ΕΠΣΔ όσον αφορά αποφάσεις απολογιών, νέες κλήσεις σε απολογία και άλλα θέματα.

Αναλυτικά έχουμε:

-ΑΠΟΦΑΣΕΙΣ ΕΠΙ ΑΠΟΛΟΓΙΩΝ-

1. ΦΑ Ευαγόρας-Αγ. Γεώργιος

Στο σωματείο Αγ. Γεωργίου έγγραφη επίπληξη και χρηματικό πρόστιμο 20.000 δρχ.

2. ΦΑ Διαγόρας-Καλυμνιακός

Στο σωματείο Καλυμνιακός επιβάλλεται η ποινή της έγγραφης επίπληξης. Στον πρόεδρο κ. **Χατζημιχάλη Στέφανο** απαγόρευση εισόδου στους αγων/κούς χώρους για δύο /2/ μήνες και χρηματικό πρόστιμο 10.000 δρχ.

Στον ποδ/στή **Ι. Βούη** επιβάλλεται η ποινή αποκλεισμού από τα γήπεδα για οκτώ /8/ ημερολογιακές ημέρες.

3. ΦΑ ΑΕΡΑ-ΠΑΟ ΔΙΑΓΟΡΑ

Στο σωματείο ΑΕΡΑ έγγραφη επίπληξη και χρηματικό πρόστιμο 10.000 δρχ.

Τέλος στον διαιτητή **Ταράλη Βασίλη** ποινή αποκλεισμού δέκα ημερολογιακών ημερών από τα καθήκοντά του.

-ΚΛΗΣΕΙΣ ΣΕ ΑΠΟΛΟΓΙΑ-

Βάσει των πειθαρχικών άρθρων 29 και 30 του ΚΑΠ και σύμφωνα με τα οικεία ΦΑ και τις εκθέσεις των παρατηρητών καλούνται σε έγγραφη απολογία για την Τρίτη 5-02-2002 και ώρα 15.00

Ξάνθος-Ασπίδα Απολ. στις 26-01-2002

Το σωματείο Ξάνθος Πάτμου.

ΦΑ Ηρακλής Μαρ.-Ευαγόρας /Εφηβικό/

Το σωματείο Ηρακλής Μαρ. και ο πρόεδρος του **Παπαδημήτρης Γιώργος**

ΦΑ Ζευς-Νικαγόρας στις 26-01-2002

Το σωματείο Νικαγόρας.

ΦΑ Ευκλής-Ηρακλής Λάρδου στις 27-01-2002

Το σωματείο Ηρακλής Λάρδου καθώς και οι παράγοντας **Διακολουκάς Λ.**

ΦΑ Απόλλων Απολ.-Αρης Αρχ. στις 23-01-2002

Το σωματείο Αρης Αρχ.

Το σωματείο Απόλλων Απόλ. και ο παράγοντας **Γουμαράς Ε.**

ΦΑ 131 Διαγόρας Βατ.-Ανταγόρας στις 27-01-2002

Το σωματείο Διαγόρας Βατίου καθώς και ο ποδ/στής του **Καμπούρης Σ.** (αρ. δελτ. 291135).

ΦΑ Ερμής Καλ.-Διαγόρας Βατίου (κύπελλο) στις 23-01-2002

Το σωματείο Ερμής Καλ.

ΦΑ Καλυμνιακός-Κλεάνθης στις 27-01-2002

Το σωματείο Κλεάνθης και ο προπονητής του **Μαντικός Νίκος.**

Σύμφωνα με την έκθεση του παρατηρητή καλείται σε έγγραφη απολογία ο διαιτητής του αγώνα **Βασίλης Ταράλης.**

ΦΑ ΠΑΟ Διαγόρας-Καλυμνιακός

Βάσει της συμπληρωματικής έκθεσης του διαιτητή καλείται σε έγγραφη απολογία ο ποδ/στής του Καλυμνιακός **Βαβλάς Θ.**

ΦΑ Διγενής-Φοίβος

Καλείται σε αυτοπρόσωπη απολογία βάσει της έκθεσης του παρατηρητή ο ποδ/στής του Διγενή **Ψύλλος Μιχ.** για την Τετάρτη 6-02-2002 και ώρα 18.00

Τέλος καλείται σε έγγραφη απολογία για την Τρίτη 5-02-2002 το Σωματείο Ν. Ρόδος και ο παράγοντας του σωματείου **Μαργιέλλος Σταμάτης** σχετικά με συνέντευξη του στην Τοπική Εφημερίδα "Η ΔΩΔΕΚΑΝΗΣΟΣ", σημεία της οποία θεωρούνται δυσφημιστικά.

-ΠΑΡΑΠΟΜΠΗ ΔΙΑΙΤΗΤΩΝ-

Με απόφαση του Δ.Σ. παραπέμπονται στην ΤΕΔ α) Ο διαιτητής του αγώνα **Ξάνθος -Ζευς Μαχαιράς Θ.** και β) ο βοηθός διαιτητή του αγώνα Δόξα Λέρου-ΑΣΕΛ **Καλανδράνης Ανδρ.** Γιατί δεν προσήλθαν στους ανωτέρω αγώνες.

-ΣΥΝΕΔΡΙΑΣΕΙΣ ΤΕΔ-

Η συνεδρίαση της ΤΕΔ για ορισμό Διαιτητών θα γίνεται κάθε Πέμπτη και ώρα 20.30 στα γραφεία της ΕΠΣΔ αντί της Τετάρτης που γινόταν μέχρι σήμερα. Τη συνεδρίαση θα δύναται να την παρακολουθούν οι εκπρόσωποι των σωματείων.

-ΕΠΙΤΡΟΠΗ ΚΑΝΟΝΙΣΜΩΝ-

Απορρίπτεται η ένσταση του Σωματείου Αρη Αρχ. κατά του κύρους του αγώνα Αρης Αρχ.-Κλεόβουλος.

ΤΟΠΙΚΟ ΠΟΔΟΣΦΑΙΡΟ - Πωλήσεις Ακινήτων Κ. Διακογεωργίου

Ορφανή αγωνιστική

✓ ΧΩΡΙΣ ΠΑΙΧΝΙΔΙΑ ΤΟΥ Α' ΟΜΙΛΟΥ ΘΑ ΚΥΛΙΣΕΙ ΤΟ ΠΡΟΓΡΑΜΜΑ ΤΟΥ ΣΑΒΒΑΤΟΚΥΡΙΑΚΟΥ ΚΑΘΩΣ ΕΧΟΥΜΕ ΜΟΝΟ ΜΑΤΣ ΤΟΥ Β' ΚΑΙ Γ' ΟΜΙΛΟΥ

Μόνο με παιχνίδια του β' και γ' ομίλου θα κυλίσει η αγωνιστική κίνηση του Σαββατοκύριακου, για την γ' κατηγορία, καθώς η 13η αγωνιστική του α' ομίλου αναβλήθηκε προκειμένου να τελειώσει και ο α' γύρος του β' ομίλου, ο οποίος έχει συνολικά δύο αγωνιστικές περισσότερες στο πρόγραμμά του από τον α' όμιλο.

Επομένως έχουμε την διεξαγωγή της 13ης αγωνιστικής του β' ομίλου στην οποία οι πρωτοπόροι έχουν εύκολο θεωρητικά πρόγραμμα, αφού αγωνίζονται και οι τρεις (Δόξα Ψ., Ευκλής, Ηρακλής Λ.) εντός έδρας. Οσο για τον γ' όμιλο έχουμε τη διεξαγωγή της 7ης αγωνιστικής, με το ντέρμπι ανάμεσα στους πρωτοπόρους να ξεχωρίζει. Συγκεκριμένα στη Νίσυρο ο δεύτερος Πολυβώτης θα υποδεχθεί τον πρωτοπόρο Ασκληπειό Κω. Αναλυτικά το πρόγραμμα:

Β' ΟΜΙΛΟΣ
(13η αγωνιστική)

ΑΥΡΙΟ
- **Λυκ. Ιαλυσού (15.00):** Ιάλυσος '97 - Ροδιακός

Παρατηρητής: *Κωνσταντίνου*

ΚΥΡΙΑΚΗ
- **Ψίνθος (11.00):** Δόξα Ψ. - Δήμητρα

Παρατηρητής: *Δημητράς Δ.*
- **Καρακόνερο (11.00):** Νήσος Ρ. - Δωριέας

Παρατηρητής: *Μπακαρής*
- **Παστίδα (15.00):** Αστέρας Π. - Αλθαιμένης

Παρατηρητής: *Σταματίου*
- **Λάρδος (15.00):** Ηρακλής Λ. - Ατρόμητος

Παρατηρητής: *Σταυριανός*
- **Φάνες (15.00):** Ευκλής - Πολύστρατος

Παρατηρητής: *Μαστρογιαννάκης*

Γ' ΟΜΙΛΟΣ (7η αγωνιστική)

ΑΥΡΙΟ
- **Νίσυρος (11.30):** Πολυβώτης - Ασκληπειός

Παρατηρητής: *Φιλίππου*
- **Βαθύ (12.00):** Βαθύ - Αναγέννηση Ασφ.

Παρατηρητής: *Σιδέρης*

ΚΥΡΙΑΚΗ
- **Λειψοί (13.00):** Λειψοί - Ποσειδών Κ.

Παρατηρητής: *Σπύρου*
- ΠΑΟ Κω - Δόξα Λ. (αναβάλλεται)

Ρεπό η ΑΣΕΛ.

ΠΑΙΔΙΚΟ ΠΡΩΤΑΘΛΗΜΑ

Τα παιχνίδια της 11ης αγωνιστικής:

Α' ΟΜΙΛΟΣ

ΑΥΡΙΟ
- **Καρακόνερο (11.00):** Ρόδος - Ζευς
- **Αγ. Απόστολοι (11.00):** Διαγόρας - Σύμη
- **Αγ. Απόστολοι (13.00):** Ορφέας - Νίκη Ρ.
- **Ευαγόρας - Νήσος Ρ.** (απεβλήθη η Νήσος)

Β' ΟΜΙΛΟΣ

ΚΥΡΙΑΚΗ
- **Εμπωνα (11.00):** Αναγέννηση Εμπ. - Ηλιος
- **Παστίδα (10.00):** Αστέρας Π. - Κλεάνθης
- **Φάνες (13.00):** Ευκλής - Απόλλων Απ.
- **Λυκ. Ιαλυσού (13.00):** Ιάλυσος '97 - Φοίβος

Γ' ΟΜΙΛΟΣ

ΑΥΡΙΟ
- **Ψίνθος (12.00):** Σταυρός - Δόξα Ψ.
- **Αφάντου (13.00):** ΑΕΡΑ - Ασκληπειό
- **Πετρώνας - Αρχάγγελος** (Απεβλήθη ο Αρχάγγελος).

Ρεπό ο Διγενής.

Τέλη Μαρτίου Juniors-Προπαίδες

Τέλη Μαρτίου αναμένεται να ξεκινήσουν και τα πρωταθλήματα των μικτών ομάδων των Ενώσεων για προπαίδες και τζούνιορ.

Σύμφωνα με έγκυρες πληροφορίες στη χθεσινή συνεδρίαση της Επιτροπής για τις Μικτές ομάδες της ΕΠΟ συζητήθηκε εκτός των άλλων και το θέμα της διοργάνωσης των πρωταθλημάτων των προπαίδων και τζούνιορ.

Από τη συζήτηση που έγινε κάποιες ενώσεις δήλωσαν αδυναμία συμμετοχής στα πρωταθλήματα αυτά, οπότε αποφασίσθηκε σε πρώτη φάση να ειδοποιηθούν οι ΕΠΣ για να δηλώσουν συμμετοχή. Ανάλογα με τις συμμετοχές θα γίνουν οι όμιλοι ή ακόμα υπάρχει σκέψη για τουρνουά.

Φυσικά η ΕΠΣΔ θα λάβει μέρος στα πρωταθλήματα αυτά, αφού έχει απεριόριστες δυνατότητες για πολύ καλές εμφανίσεις κάτι που φάνηκε από τις προεπιλογές που έχει ξεκινήσει ήδη η Τεχνική Επιτροπή.

ΕΦΗΒΙΚΟ ΠΡΩΤΑΘΛΗΜΑ

Τα παιχνίδια του Σαββατοκύριακου:

Α' ΟΜΙΛΟΣ (18η αγωνιστική)

ΑΥΡΙΟ
- **Εμπωνα (13.00):** Αναγέννηση Εμπ. - Διαγόρας Β.
- **Ηρακλής Μ. - Απόλλων Κ.**

Β' ΟΜΙΛΟΣ (16η αγωνιστική)

ΑΥΡΙΟ
- **Αρχάγγελος (13.00):** Πετρώνας - Ηλιος
- **Παστίδα (15.00):** Αστέρας Π. - Ζευς

Οι αγώνες της Παρασκευής

Τρία παιχνίδια της γ' κατηγορίας όρισε για την επόμενη Παρασκευή 9 Φεβρουαρίου, η ΕΠΣΔ μετά από αίτημα της ΤΕΔ.
- **Κοσκινού:** Ο.Φ. Ιστρίου - Ασπίδα Σ.
- **Ψίνθος:** Δόξα Ψ. - Μεσαναγρός
- **Καρακόνερο:** Δωριέας - Ιάλυσος '97

Στο "ΠΛΑΖΑ" η κοπή της πίτας

Στο ξενοδοχείο "ΠΛΑΖΑ" θα γίνει τελικά η κοπή της πίτας της ΕΠΣΔ, όπου θα κόψουν την πίτα τους και ο σύνδεσμος διαιτητών.

Η εκδήλωση θα γίνει μεθαύριο Κυριακή και θα ξεκινήσει στις 7 μ.μ.

ΔΙΑΙΤΗΣΙΑ

Τεστ Κούπερ στο ΟΑΚΑ

Η ΚΕΔ/ΕΠΟ στη διάρκεια της χθεσινής της συνεδρίασης, αποφάσισε όπως τα τεστ Κούπερ του Φεβρουαρίου - μόνο για τους αξιολογημένους διαιτητές και βοηθούς διαιτητές- γίνουν ως εξής:

Στο ΟΑΚΑ (18-02-2002, 11 π.μ.), για τους διαιτητές των συνδέσμων Αθήνας, Πειραιά, Δωδεκανήσου, Λέσβου, Κυκλάδων, Χίου, Σάμου, Εύβοιας, Κορίνθου.

Στο εθνικό στάδιο της Πάτρας (19-02-2002, 11 π.μ.) για τους διαιτητές των συνδέσμων Πελοποννήσου -πλην Κορίνθου-, Κεφαλονιάς, Ζακύνθου, Κέρκυρας, Βοιωτίας, Φωκίδας, Ηπείρου, Θεσπρωτίας, Αρτας, Αιτωλοακαρνανίας, Φθιώτιδας, Πρέβεζας.

Στο Καυταντζόγλειο στάδιο της Θεσσαλονίκης (21-02-2002, 11 π.μ.) για τους διαιτητές των συνδέσμων Μακεδονίας, Θράκης, Θεσσαλίας.

Οι συμμετέχοντες πρέπει να έχουν μαζί τους, την αστυνομική τους ταυτότητα.





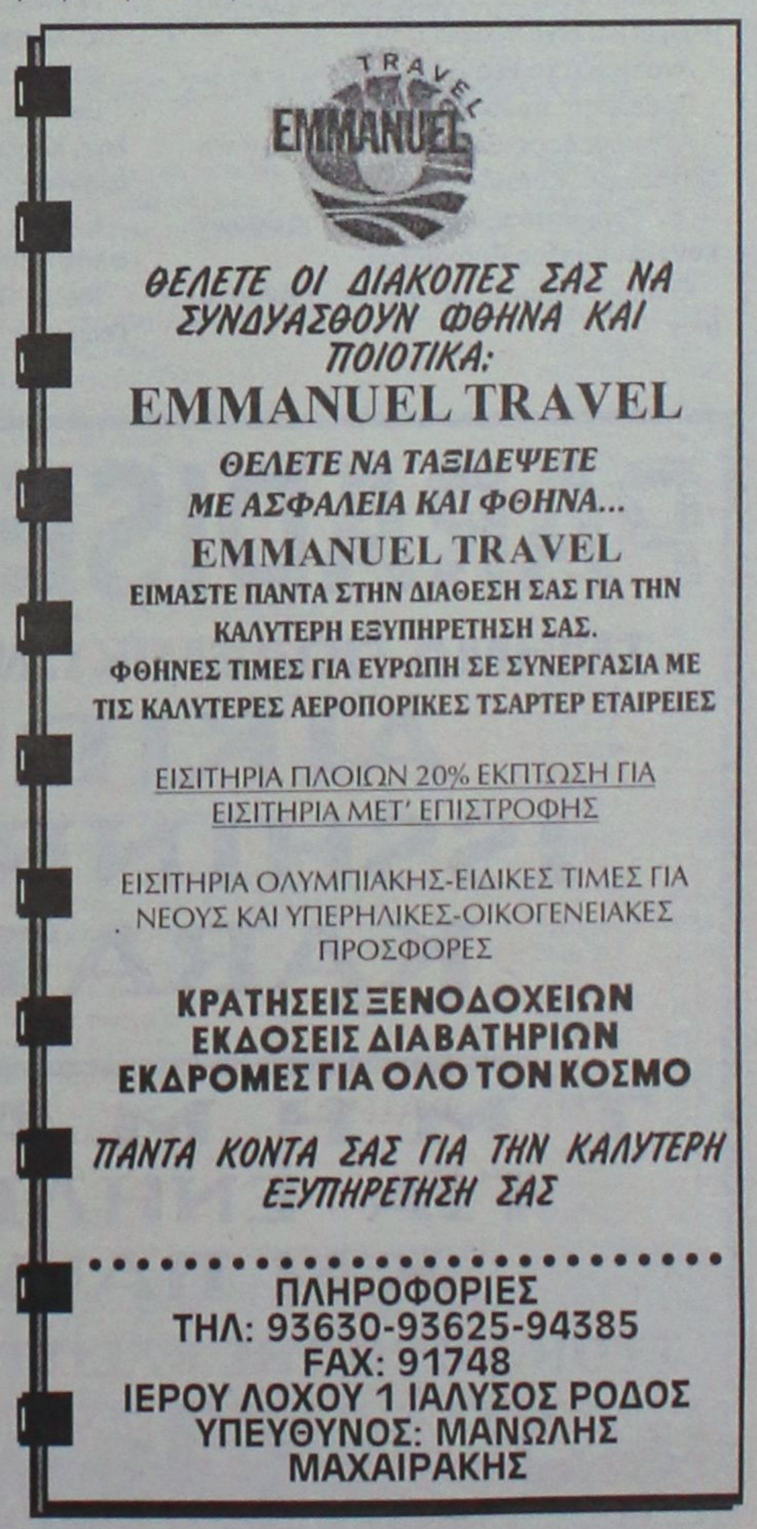

ΤΟΠΙΚΟ ΠΟΔΟΣΦΑΙΡΟ

Νέο ντέρμπι στον Αρχάγγελο

✓ *ΤΟ ΤΡΙΤΟ ΣΥΝΕΧΟΜΕΝΟ ΔΥΝΑΤΟ ΠΑΙΧΝΙΔΙ ΤΟΥ ΔΙΝΕΙ Ο ΑΡΗΣ, ΠΟΥ ΥΠΟΔΕΧΕΤΑΙ ΤΗΝ ΑΝΕΒΑΣΜΕΝΗ ΔΟΞΑ Κ. ΣΤΟ ΜΑΤΣ ΠΟΥ ΞΕΧΩΡΙΖΕΙ ΣΤΟ ΑΝΟΙΓΜΑ ΤΗΣ "ΑΥΛΑΙΑΣ" ΤΟΥ Β' ΓΥΡΟΥ*

Στο β' γύρο περνάει αυτό το Σαββατοκύριακο η β' κατηγορία έχοντας τη διεξαγωγή της 16ης αγωνιστικής η οποία ξεκίνησε πρόωρα την προηγούμενη Δευτέρα με το παιχνίδι Νικαγόρας-Εθνικός (4-1).

Από τα παιχνίδια που είναι προγραμματισμένα να γίνουν ξεχωρίζει το ντέρμπι στον Αρχάγγελο ανάμεσα στον πρωτοπόρο Αρη και τη Δόξα Κ. Αυτό το παιχνίδι για τον Αρη είναι το τρίτο συνεχές δυνατό ματς που δίνει μετά το εκτός έδρας με τον Απόλλωνα Απ. και εντός με τον Κλεόβουλο.

Το ματς αυτό είναι σημαντικό και για τις δύο ομάδες καθώς από το αποτέλεσμά του θα κριθεί η μετέπειτα πορεία των δύο σωματείων.

Το πρόγραμμα της 16ης αγωνιστικής θα ξεκινήσει αύριο με δύο παιχνίδια. Το ένα γίνεται στην Κατταβιά ανάμεσα στην τοπική ομάδα και τον Ξάνθο, ενώ το άλλο στο γήπεδο των Αγίων Αποστόλων με τον τιμωρημένο Κλεόβουλο να εκτίει τη μία ποινή αγωνιστικής της έδρας του φιλοξενώντας τον Ποσειδώνα Καρπάθου.

Αναλυτικά η 16η αγωνιστική:

ΑΥΡΙΟ

- **Κατταβιά (15.00):** Κατταβιά-Ξάνθος

Παρατηρητής: *Χουρδάς*

- **Αγ. Απόστολοι (15.15):** Κλεόβουλος-Ποσειδών Κ.

Παρατηρητής: *Βεργίδης*

- **Απόλλων Απ.-Ολυμπιακός** (Απεβλήθη ο Ολυμπιακός)

ΚΥΡΙΑΚΗ

- **Αρχάγγελος (11.00):** Αρης-Δόξα Κ.

Παρατηρητής: *Νικολουδάκης*

- **Απολλακιά (11.00):** Ασπίδα Απ.-Πυλί

Παρατηρητής: *Λέργος*

- **Τήλος (13.30):** Τήλος-Αντίμαχος

Παρατηρητής: *Κυπραίος Ν.*

- **Μάσσαρι (15.00):** Αστέρας Μ.-Ζεύς

Παρατηρητής: *Σάββενας*

Ποινές

Του κόβουν το ποδόσφαιρο

Με 30 αγωνιστικές τιμώρησε η ΕΠΣΔ τον ποδοσφαιριστή του Ξάνθου **Ανδρέα Κάβουρα** ο οποίος βάση του Φ.Α. επιτέθηκε και κτύπησε το διαιτητή **Σταμάτη Δημητρά.**

Επίσης οι ποινές που επιβλήθηκαν και σ' άλλους ποδοσφαιριστές ήταν αρκετές. Έχουμε:

30 αγων.: **Ανδ. Κάβουρας** (Ξάνθος)

8 αγων.: **Σ. Καμπούρης** (Διαγόρας Β.)

6 αγων.: **Σ. Π"ιωάννου** (Ατρόμητος)

5 αγων.: **Γεωργαρέλλης Εμ.** (Ηρακλής Μ.)

3 αγων.: **Ψύλλος Μ.** (Διγενής), **Μαθιός Π.** (Ορφέας)

2 αγων.: **Ηλίας Α.** (ΑΕΛ), **Πιτσουρδάκης Εμ.** (Κλεόβουλος)

1 αγων.: **Κατσαράς Απ.** (Ηρακλής Μ.), **Πετρίδης Η.** (Απόλλων Απ.), **Μαγιόγλου Σ.** (Αρης), **Κυριαζής Κ.** (Ευκλής), **Λυδάκης Ν.** (Αστέρας Π.), **Σακέλλης Γ.** (Νικαγόρας), **Πακάκης Λ.** (Ζεύς), **Κώτσος Γ.** (Νήσος Ρ.) **Χανδακάρης Μ.** (Καλυμνιακός), **Θεοδοσίου Ι.** (Κλεάνθης), **Μαγιόγλου Σταύρος.** (Αρη)

Το νέο Δ.Σ. του Ανταγόρα

Καταρτίστηκε σε σώμα το νέο 15μελές Δ.Σ. του Ανταγόρα με τον Θανάση Δρόσο να είναι ο νέος πρόεδρος όπως είχε προβλέψει και είχε γράψει η "Α.Ρ.".

Αναλυτικά το νέο Δ.Σ.

Πρόεδρος: **Δρόσος Αθανάσιος**

Αντιπρόεδρος-Εφορος Ακαδημιών ποδοσφαίρου: **Κυρτίδης Μύρων**

Γεν. Γραμματέας-Εφορος Αρσης Βαρών: **Καννελόπουλος Ευάγγελος**

Ειδικός Γραμματέας: **Ιωάννου Αναστάσιος**

Ταμίας-Υπεύθυνος Δημ. Σχέσεων και Τύπου: **Κώστογλου-Μιχάλης**

Γενικός Αρχηγός Ποδοσφαιρικού Τμήματος: **Χαραπάς Εμμανουήλ**

Δημόσιες Σχέσεις: **Χατζημιχαήλ Μηνάς**

Εφοροι Ποδοσφαίρου: **Δρόσος Μιχάλης, Χατζηφούντας Γιώργος, Αργυριάδης Ιωάννης**

Εφοροι Ακαδημίας Ποδοσφαίρου: **Τσουφλάς Θεόδωρος, Σάνος Μιχαήλ**

Μέλη: **Παρασκευάς Δημήτριος, Δρόσος Γεώργιος**

PARADISE GYM
ΤΜΗΜΑ ΠΟΛΕΜΙΚΩΝ ΤΕΧΝΩΝ
AIKIDO
ISSHINRYU
KARATE
ΤΜΗΜΑΤΑ
ΓΙΑ ΕΝΗΛΙΚΕΣ
ΚΑΙ ΠΑΙΔΙΑ
ΣΤΟΝ ΧΩΡΟ ΤΗΣ ΚΛΕΙΣΤΗΣ ΠΙΣΙΝΑΣ
ΓΥΜΝΑΣΤΗΡΙΟ PARADISE GYM
ΕΝΤΟΣ ΞΕΝ. PARADISE - ΤΗΛ.62481 -63350



ΜΙΚΡΕΣ Αγγελίες

Για τις αγγελίες σας, απευθύνεσθε στα γραφεία μας ή στα τηλέφωνα: 22210, 75230

ΟΙ ΑΓΓΕΛΙΕΣ ΤΗΣ ΡΟΔΙΑΚΗΣ παρουσιάζονται και στο site www.anaggelies.gr

ΕΝΟΙΚΙΑΣΕΙΣ ΑΚΙΝΗΤΩΝ & ΕΠΙΧΕΙΡΗΣΕΩΝ

ΓΚΑΡΣΟΝΙΕΡΑ, ισόγειος με αυλή, αποτελούμενη από κουζινοτραπεζαρία και ένα ευρύχωρο δωμάτιο πλήρως εξοπλισμενο. 2) Ρετιρέ του ενός δωματίου, ευρισκόμενο μετά 3 ορόφους με βεράντες, μπρος-πίσω. Βρίσκονται στο Συνοικισμό Δασκάλων, Αλυτρώτων Ελλήνων 9. Ωρες 9 π.μ.-1 μ.μ. και 5 μ.μ.-9 μ.μ. Πληρ. τηλ. 31170 και 26822. ΑΕ43690

STUDIO επιπλωμένο, εμβαδού 30 τ.μ. περίπου με αυλή στην Ιαλυσό Ρόδου. Πληρ. τηλ. 0972633705. ΑΕ43689

ΛΟΥΞ ΔΙΑΜΕΡΙΣΜΑ, ενός υπνοδωματίου, πλήρως επιπλωμένο, στην περιοχή Νεοχωρίου (Δημητράκη 58). Πληρ. τηλ. 90805, 0944346486. ΑΕ43688

ΔΙΑΜΕΡΙΣΜΑ, στην πλατεία του χωριού Σαλακος. Πληρ. τηλ. 0246022386, 0246022233, 0246022262. ΑΕ43687

ΔΙΑΜΕΡΙΣΜΑ, δυάρι επιπλωμένο 70.000 δρχ. και μία γκαρσονιέρα επιπλωμένη, κοντά στην πλατεία Παραδεισίου 65.000 δρχ. Πληρ. τηλ. 0241081884. ΑΕ43686

ΔΙΑΜΕΡΙΣΜΑ, πλήρως επιπλωμένο με 3 υπνοδωμάτια, κεντρική θέρμανση, 2 μπάνια, μπανιέρα, τζακούζι, υπερλούξ στο Ροδίνι, ενοίκιο 500 EURO, επίσης μονοκατοικία, με 2 υπνοδωμάτια στα Κοσκινού, με τεράστιο κήπο (απαραίτητη προϋπόθεση η περιποίηση των δένδρων), ενοίκιο 440 EURO. Αιγαιοκτηματική τηλ. 22943-28838 από 10-1 το πρωί και Δευτέρα-Πέμπτη απόγ. 6.30-8.30. ΑΕ43685

ΓΚΑΡΣΟΝΙΕΡΑ, επιπλωμένη στην περιοχή Αγίου Νικολάου. Πληρ. τηλ. 0241066473 και 0942467578. ΑΕ43684

STUDIOS, επιπλωμένα, στην οδό Μανόλη Παπαναστάση (περιοχή Δασκάλων). Πληρ. στο τηλ. 29196. ΑΕ43676

ΔΙΑΜΕΡΙΣΜΑ, στην Ανάληψη, δυάρι ρετιρέ, διαμπερές, με μεγάλες βεράντες, 60 τ.μ. σε οικογενειακή πολυκατοικία και μαγαζί ισόγειο, κατάλληλο για πολλές χρήσεις με δική του τουαλέτα 40 τ.μ. Πληροφορίες τηλ. 0241035825. ΑΕ43675

STUDIOS, νεόκτιστα σε πανοραμική θέα στα Κοσκινού, με κουζίνα, τουαλέτα, aircontition, τηλεόραση, επιπλωμένα, με όλο το νοικοκυριό του σπιτιού και με άνετο parking. Πληρ. στο τηλ. 0932629891. ΑΕ43674

ΔΙΑΜΕΡΙΣΜΑ πρώτου ορόφου 70 τ.μ. σε άριστη κατάσταση, πλησίον πλατείας Φώκιαλη, κατάλληλο για γραφείο, ιατρείο, επαγγελματική στέγη.Πληρ. τηλ. 02410-28034 ΑΕ43647

ΜΑΓΑΖΙ στην τουριστική περιοχή της Λεωφόρου Ιαλυσού (Ιξιά), 96 τ.μ., για κάθε χρήση. Πληρ. τηλ. 02410/26978 (ώρες 9.00 π.μ.-21.00 μ.μ.). ΑΕ43666

ΖΗΤΕΙΤΑΙ ΠΡΟΣ ΕΝΟΙΚΙΑΣΗ ΒΙΛΑ άνω των 250 τ.μ. με κλειστό γκαράζ και κήπο για κατοικία Προξένου. Πληρ. κ. Ν. Ηρωνίας Νέα Αγορά Α' όροφος αρ. 17, τηλ. 31955, fax. 21602, ώρες γραφείου. ΑΕ43662

ΕΠΙΠΛΩΜΕΝΑ ΔΩΜΑΤΙΑ επί της Λεωφ. Ιαλυσού 35 (δίπλα στο ξενοδοχείο ΚΟΡΑΛΙ), με το μήνα ή με το χρόνο. Πληρ. τηλ. 02410/25527. ΑΕ43661

2ΑΡΙ επιπλωμένο στον Αγ. Νικόλαο. Πληρ. τηλ. 02410/75193 και 0945889939. ΑΕ43676

ΜΟΝΟΚΑΤΟΙΚΙΑ με αυλή, με 3 υπνοδωμάτια, κουζίνα-μπάνιο,-σαλόνι, περιοχή Αγ. Αναργύρων. (Τιμή πολύ καλή). Πληρ. τηλ. 02410/39772 απόγευμα, 02410/25241 πρωί. ΑΕ43660

ΜΟΝΟΚΑΤΟΙΚΙΑ διώροφη 150 τ.μ. με γκαράζ στην Ιαλυσό (όπισθεν Ξενοδοχείου Γκόλντεν Μπητς). Πληρ. τηλ. 0977/604016. ΑΕ43659

ΙΣΟΓΕΙΑ ΕΠΙΠΛΩΜΕΝΗ ΓΚΑΡΣΟΝΙΕΡΑ με κήπο στο κέντρο της πόλης (περιοχή Ψαροπούλας) για όλο τον χρόνο, στην τιμή των 240 ευρώ το μήνα. Πληρ. τηλ. 097/4096627. ΑΕ43658

ΔΙΑΜΕΡΙΣΜΑ 3 υπνοδωματίων, σαλόνι, 2 WC, αποθηκευτικός χώρος, στον 3ο όροφο επί της οδού Β. Βουλγαροκτόνου 15. Πληρ. τηλ. 02410/52351. ΑΕ43657

ΕΠΙΠΛΩΜΕΝΗ ΓΚΑΡΣΟΝΙΕΡΑ με 2 δωμάτια (υπνοδωμάτιο, καθιστικό, κουζίνα), με ψυγείο και ηλεκτρικό φουρνάκι, στο ισόγειο πολυκατοικίας, στη περιοχή Ροδινίου-Φανερωμένη, Αλικαρνασσού 16. Πληρ. τηλ. 28685. ΑΕ43656

ΕΠΙΠΛΩΜΕΝΟ STUDIO. Αθηνών 110. Πληρ. τηλ. 65760, 67346. ΑΕ43655

ΓΚΑΡΣΟΝΙΕΡΑ επιπλωμένη, κατάλληλη για φοιτητές, κοντά στο Πανεπιστήμιο, επί της οδού Αντ/ρχου Βολονάκη 4. Πληρ. τηλ. 0241025914 απογευματινές ώρες. ΧΑΕ29102

ΓΚΑΡΣΟΝΙΕΡΑ καινούργια, επιπλωμένη, στον 1ο όροφο και ήσυχη περιοχή της Ρόδου, με ψυγείο, ηλεκτρική κουζίνα, ηλεκτρικό καλοριφέρ, διπλό κρεβάτι, κεντρική κεραία TV και όλο το νοκοκυριό του σπιτιού. Προτιμούνται στρατιωτικοί, εκπαιδευτικοί ή εργένηδες. Αποκλείονται αλλοδαποί. Πληρ. τηλ. 65122, 0946-278872 ΑΕ43637

ΚΑΤΑΣΤΗΜΑ 120 τ.μ. στους Δασκάλους (Δίπλα στου Σακελλάρη). Πληρ. τηλ. 34490 από 13.00-15.00 και 0942/424139, 61701 απόγευμα. ΑΕ43617

ΟΡΟΦΟΔΙΑΜΕΡΙΣΜΑ 2ου ορόφου σε νεόκτιστη οικοδομή στην οδό Βενετοκλέων 121, 150 τ.μ. με αυτόνομη θέρμανση, 2 επαγγελματικοί χώροι 1ου ορόφου κατάλληλοι για γραφεία - ιατρεία, ισόγειο μαγαζί με υπόγειο αποθήκη καθώς και μία ανεξάρτητη αποθήκη. Πληρ. τηλ. 02410-31868 (10.00-13.00). ΑΕ43638

ΚΑΤΑΣΤΗΜΑ, στην οδό Σωκράτους στην Παλιά Πόλη, 34 τ.μ. Πληρ. κ. Μανώλη, τηλ. 02410-39795. ΑΕ43576

ΔΙΑΜΕΡΙΣΜΑ ΔΥΑΡΙ 50 τ.μ. ισόγειο αποτελούμενο από σαλόνι, κουζίνα, υπνοδωμάτιο, μπάνιο και αποθήκη με μεγάλο πατάρι, ευάερο και ευήλιο, επί της οδού Σάββα Διάκου 8, Ανάληψη. Πληρ. τηλ. 02410/65471. ΑΕ43615

ΔΙΑΜΕΡΙΣΜΑ, επί της οδού Θεμ. Σοφούλη 92, 2 υπνοδωματίων, σαλοτραπεζαρία, με βοηθητικούς χώρους και κεντρική θέρμανση. Πληρ. εντός. ΑΕ43576

ΓΚΑΡΣΟΝΙΕΡΕΣ δύο λουξ, και ένα διαμέρισμα 3άρι λουξ. Πληρ. τηλ. 02410-35849. ΑΕ43575

ΔΥΟΡΟΦΗ κατοικία στην Κρεμαστή, οδός Παπαγιάννη 49, με δύο υπνοδωμάτια και με υπόγειο κατάλληλη για σοβαρή οικογένεια ή ανδρόγυνο νέων ανθρώπων. Πληρ. τηλ. 02410-22377, 02410-43941 και 02410-61285 κ. Σπύρο. ΑΕ43574

ΤΡΙΑΡΙ, στην Ανάληψη, Αποστόλου Παύλου 104. Τιμή 120.000 δρχ. μηνιαίως. Πληρ. τηλ. 0241062557. ΑΕ43570

ΖΗΤΕΙΤΑΙ ΠΡΟΣ ΕΝΟΙΚΙΑΣΗ ΑΠΟ ΤΟ ΓΕΝΙΚΟ ΠΡΟΞΕΝΕΙΟ ΤΟΥΡΚΙΑΣ ΣΤΗ ΡΟΔΟ, ΜΟΝΟΚΑΤΟΙΚΙΑ ΚΑΤΑ ΠΡΟΤΙΜΗΣΗ ΕΜΒΑΔΟΥ 250 Τ.Μ. ΠΕΡΙΠΟΥ ΜΕ ΚΛΕΙΣΤΟ ΓΚΑΡΑΖ, ΚΗΠΟ Η ΚΑΙ ΔΙΑΜΕΡΙΣΜΑ ΕΥΡΥΧΩΡΟ ΕΜΒΑΔΟΥ ΟΠΩΣ ΠΑΡΑΠΑΝΩ, ΜΕ ΜΕΓΑΛΕΣ ΒΕΡΑΝΤΕΣ. ΕΑΝ ΥΠΑΡΞΕΙ ΟΠΟΙΑΔΗΠΟΤΕ ΔΥΝΑΤΟΤΗΤΑ ΜΠΟΡΕΙΤΕ ΝΑ ΕΠΙΚΟΙΝΩΝΗΣΕΤΕ ΜΕ ΤΑ ΤΗΛΕΦΩΝΑ 0241023362 (ΕΡΓΑΣΙΜΕΣ ΜΕΡΕΣ ΚΑΙ ΩΡΕΣ), 02410-94371 (ΛΟΙΠΕΣ ΩΡΕΣ ΣΤΑ ΑΓΓΛΙΚΑ), 0945373400 (ΛΟΙΠΕΣ ΩΡΕΣ ΣΤΑ ΑΓΓΛΙΚΑ). ΠΕ43607

ΕΠΙΧΕΙΡΗΣΗ πλυντηρίων (2 πλυντήρια, 2 στεγνωτήρια και κύλινδρος), στο Κιοτάρι, έναντι ξενοδοχείου RODOS PRINCES, μαζί με κλιματισμένο επιπλωμένο δωμάτιο. Πληρ. τηλ. 02410-64574 και 02410-62183. ΑΕ43573

ΓΚΑΡΣΟΝΙΕΡΕΣ 4 ΚΑΙΝΟΥΡΓΙΕΣ ΠΟΛΥΤΕΛΕΙΣ, ΠΛΗΡΩΣ ΕΞΟΠΛΙΣΜΕΝΕΣ ΚΑΙ ΕΠΙΠΛΩΜΕΝΕΣ (AIR CONDITION-T.V., ΗΛΙΑΚΟΣ ΘΕΡΜΟΣΙΦΩΝΑΣ ΣΤΗΝ ΟΔΟ ΧΙΟΥ (ΠΑΡΑΛΛΗΛΟΣ ΣΤΕΛΙΟΥ ΚΩΤΙΑΔΗ). ΠΛΗΡ. ΤΗΛ. 0974568822 - 0241065858 (ΑΠΟΓΕΥΜΑΤΑ). ΠΕ43611

ΙΣΟΓΕΙΟ ΕΠΙΠΛΩΜΕΝΟ ΔΙΑΜΕΡΙΣΜΑ, ΔΥΟ ΔΩΜΑΤΙΩΝ ΠΛΗΡΩΣ ΕΞΟΠΛΙΣΜΕΝΟ ΕΠΙΦΑΝΕΙΑΣ 40 Τ.Μ. ΜΕ ΨΥΓΕΙΟ, ΚΟΥΖΙΝΑ, ΤΗΛΕΟΡΑΣΗ, ΗΛΕΚΤΡΙΚΟ ΚΑΛΟΡΙΦΕΡ, ΗΛΙΑΚΟ ΘΕΡΜΟΣΙΦΩΝΑ. ΠΑΝΤΑΧΟΘΕΝ ΕΛΕΥΘΕΡΟ, ΒΕΡΑΝΤΑ 12 Τ.Μ., ΑΝΕΤΟ ΧΩΡΟ ΠΑΡΚΑΡΙΣΜΑΤΟΣ ΣΤΗΝ ΚΡΕΜΑΣΤΗ. ΠΛΗΡ. ΤΗΛ. 0241096742 ΚΑΙ 0944/273714. ΠΕ43572

STUDIOS, πολυτελούς κατασκευής για ένα άτομο, όλο το χρόνο, κατά προτίμηση στρατιωτικούς. Τιμή 85.000 συμπεριλαμβανομένου του νερού, ρεύματος και κοινοχρήστων στην οδό Παπαναστάση 46, παράλληλη Αννης Μαρίας. Πληρ. τηλ. 0241077216 κον Βασίλη. ΑΕ43568

ΑΠΟΘΗΚΗ, με πρόσοψη επί της οδού Στέλιου Κωτιάδη, 60 τ.μ. Πληρ. τηλ. 0241020502. ΑΕ43567

ΚΑΤΑΣΤΗΜΑ ΕΣΤΙΑΤΟΡΙΟ-BAR στην Ιαλυσό πλήρες εξοπλισμένο για χρήση. Πληρ. τηλ. 0945/949397, 0945/141714. ΑΕ43537

ΤΡΙΑΡΙ, διαμέρισμα, πλήρως επιπλωμένο, 120 τ.μ., στο κέντρο της πόλης, επί της 25ης Μαρτίου στον 2ο όροφο, με θέρμανση και ασανσέρ. Πληρ. τηλ. 0946061308. ΑΕ43517

ΑΠΟΘΗΚΗ, 400 τ.μ. με ύψος 4,5 μ. στην περιοχή Ικαρος-Ταρσού 2. Πληρ. τηλ. 0944361926. ΑΕ43516

ΑΠΟΘΗΚΗ 80 τ.μ. στ' Ασγούρου με ελεύθερο πάρκιν και μεγάλη αυλή. Πληρ. τηλ. 02410-24751 ΑΕ43500

ΕΝΟΙΚΙΑΖΟΝΤΑΙ: α) Εστιατόριο πλήρως εξοπλισμένο στην τουριστική περιοχή της Ιξιάς 160 τ.μ. με 150 τ.μ. αυλή σκεπασμένη. β) Κατάστημα 150 τ.μ. στην Ιξιά κατάλληλο για οποιαδήποτε χρήση. Πληρ. τηλ. 0945805032. ΑΕ43483

ΚΤΗΜΑΤΟΜΕΣΙΤΙΚΟ ΓΡΑΦΕΙΟ - REAL ESTATE AGENCY

ΕΚΤΙΜΗΣΕΙΣ-ΑΓΟΡΕΣ-ΠΩΛΗΣΕΙΣ
ΚΑΤΑΣΤΗΜΑΤΑ
ΟΙΚΟΠΕΔΑ-ΧΩΡΑΦΙΑ
ΚΤΗΜΑΤΙΚΕΣ-ΣΥΜΒΟΥΛΕΣ
ΕΝΟΙΚΙΑΣΕΙΣ-ΔΙΑΧΕΙΡΙΣΕΙΣ
ΣΠΙΤΙΑ-ΔΙΑΜΕΡΙΣΜΑΤΑ

Vitzileos

ΜΑΡΙΟΣ Κ. ΒΙΤΖΗΛΑΙΟΣ
Μεσίτης Αστικών Συμβάσεων - Real Estate Agent

Εθν. Μακαρίου 45 - 3ος όροφος
Τηλ.: 0241-24900 25545.
Fax: 25544 Κιν.: 0932-704919



ΚΑΤΑΣΤΗΜΑΤΑ, ΓΡΑΦΕΙΑ, ΕΠΙΧΕΙΡΗΣΕΙΣ

	ΔΡΧ.	EYR
Επιχείρηση-Πλυντήρια-Στεγνωτήρια σε πλήρη λειτουργία	7.000.000	20.543
Επιχείρηση τουριστικό μαγαζί στη Ψαροπούλα	15.000.000	44.021
Κατάστημα 20 τ.μ. στο Φαληράκι	40.000.000	117.388
Κατάστημα 31 τ.μ. στη Διαγοριδών	16.000.000	46.955
Κατάστημα 45 τ.μ. ισόγ. και 90 τ.μ. υπόγ. στο Καρακόνερο	30.000.000	88.041
Κατάστημα 50 τ.μ. κοντά στο Μανδράκι	100.000.000	293.470
Κατάστημα 60 τ.μ. με 250 τ.μ. αυλή στο Πρασονήσι	70.000.000	205.429
Εστιατόριο διώροφ. 115 και 115 τ.μ. στη Π. Πόλη	60.000.000	176.082
Κατάστημα 140+140+132 τ.μ. ανά όροφο στην Ορφανίδου	75.000.000	220.103
Κατάστημα 300 τ.μ. σε οικόπ. 1000 τ.μ. στη Παστίδα	50.000.000	146.735
Κατάστημα 900 τ.μ. (ανά 300 τ.μ. υπόγ, ισόγ, όροφ) στα Κοσκινού	200.000.000	586.940
Επιχείρηση και ακίνητο 856 τ.μ. με πάρκιν κοντά στο πανεπιστ.	125.000.000	366.837
Εργοστάσιο 1000 τ.μ. σε οικόπ. 6400 τ.μ. στον Καλαμώνα	180.000.000	528.247
Ακίνητο 1155 τ.μ. σε οικόπ., 817 τ.μ. στο κέντρο της πόλης	360.000.000	1.056.494
20 στούντιος (ενοικιασμ.) και μαγαζί 100 τ.μ.-έξυπνη επένδυση	200.000.000	586.940
Ξενοδοχείο Α! κατηγ. 120 κλ. σε οικόπ., 4725 τ.μ. στην Ιαλυσό		
Ξενοδοχείο Β! κατηγ. 72 κλ και διακοθήκη στη πόλη	300.000.000	880.411
Κατάστημα 180 τ.μ. και 500 τ.μ. στη παραλία Ιαλυσού	50.000.000	146.735

ΔΙΑΜΕΡΙΣΜΑΤΑ

40 τ.μ. στην Ιξιά κοντά στη θάλασσα	11.000.000	32.282
50 τ.μ. στο Γεννάδι με δύο υπνοδ. και θέα	15.000.000	44.020
58 τ.μ. στο Παραδείσι	13.000.000	38.151
70 τ.μ. στο Καρακόνερο	28.000.000	82.172
85 τ.μ. στους Δασκάλους	25.000.000	73.368
88 τ.μ. περιοχή Αν. Μαρίας	35.000.000	102.715
96 τ.μ. στην Ιξιά	43.000.000	126.192
100 τ.μ. στα Τριάντα, ισόγειο	19.000.000	55.760
108 τ.μ. στην Ανάληψη	31.000.000	90.976
110 τ.μ. στα Κοσκινού, σούπερ λουξ	35.000.000	96.845
114 τ.μ. στο Καζίνο κοντά, παραδοσιακό	40.000.000	117.388
120 τ.μ. στην Ιξιά	30.000.000	88.041
120 τ.μ. περιοχή Αν. Μαρίας	48.000.000	140.866
130 τ.μ. περιοχή Αν. Μαρίας	52.000.000	152.605
130 τ.μ. στο Καρακόνερο	52.000.000	152.605
200 τ.μ. στο Μόντε Σμιθ, διατηρητέο	80.000.000	234.776
210 τ.μ. στα Κοσκινού, σούπερ λουξ	75.000.000	220.103

ΜΕΖΟΝΕΤΕΣ-ΜΟΝΟΚΑΤΟΙΚΙΕΣ

	ΔΡΧ.	EYR
60 τ.μ. διόροφη μονοκ. επιπλωμένη στην Παλιά Πόλη	30.000.000	88.041
68 τ.μ. μονοκατ. με αυλή 90 τ.μ. στα Μαριτσά	18.000.000	52.825
80 τ.μ. μεζονέτα με οικόπεδο στους Καστελοριζιούς	20.000.000	58.695
90 τ.μ. διόροφη μονοκατ.+30 τ.μ. αυλή στην Παλιά Πόλη	26.000.000	76.302
115 τ.μ. μεζονέτα σε μπετά με 1.000 τ.μ. οικόπεδο στα Αφάντου	16.000.000	52.825
119 τ.μ. διόροφ. μονοκ. με 27 τ.μ. αυλή στη Π. Πόλη	20.000.000	58.695
120 τ.μ. μεζονέτα στο Μηδεια	40.000.000	117.388
120 τ.μ. διόρ. μονοκ. με αυλή στη Π. Πόλη κοντά στο Καστέλο	120.000.000	352.164
130 τ.μ. μεζονέτα σε σοβάδες με οικοπ. 300 τ.μ. στα Τριάντα	42.000.000	123.258
135 τ.μ. μονοκ. με κήπο 700 τ.μ. στα Κρητικά	60.000.000	176.082
150 τ.μ. μονοκ. σε κτήμα 18 στρ. στο Καλαμώνα	90.000.000	264.123
160 τ.μ. μεζονετ. σε μπετά στα Τριάντα	34.000.000	99.780
170 τ.μ. μονοκ. με αυλή στη Π. Πόλη	23.000.000	67.498
2 μεζονετ. των 170 τ.μ. έκαστη και διαμερ. 120 τ.μ. σε οικόπ. 2.500 τ.μ. στη Παστίδα	125.000.000	366.838
170 τ.μ. διόρ. μονοκατ. διατηρ. και 237 τ.μ. στη Λέρο		
180 τ.μ. μονοκ. σε οικοπ. 750 τ.μ. με θέα στο Γεννάδι	45.000.000	132.062
187 τ.μ. βίλα σε οικοπ. 4780 τ.μ. στη Παστίδα	100.000.000	293.470
200 τ.μ. μεζονέτ. ημιτελής στα Καλαβάρδα	39.000.000	85.106
230 τ.μ. βίλα σε οικόπεδο 7.700 τ.μ. και γεώτρηση στην Λάρδο	120.000.000	352.164
252 τ.μ. μονοκ. στη Π. Πόλη κοντά στο Καστέλο	35.000.000	102.714.
300 τ.μ. βίλα σε 4 στρ., με γκαράζ στις Καλυθιές	100.000.000	293.470
320 τ.μ. βίλα σε 4 στρ. στα Τριάντα	110.000.000	322.817
5 μονοκατ. διατηρ. συνολ. επιφάν. 340 τ.μ. στο Μόντε Σμιθ	160.000.000	469.553

ΟΙΚΟΠΕΔΑ

150 τ.μ. με Σ.Δ. 0,6 στους Δασκάλους	8.000.000	23.478
412 τ.μ. με Σ.Δ. 1.20 στον Αγ. Νικόλαο	65.000.000	190.755
750 τ.μ. εντός σχεδίου στο Γεννάδι	6.000.000	20.445
1.450 τ.μ. εντός οικισμού, στα Μαριτσά	9.000.000	20.412
2.100 τ.μ. στην Ιξιά	45.000.000	132.062
2.200 τ.μ. στα Μαριτσά	20.000.000	58.694
2.500 τ.μ. στο δρόμο Ελαιώνας-Φουρνάκι στο Γεννάδι	5.000.000	14.674
3.080 τ.μ. στο Πλημύρι	8.000.000	23.478
4.060 τ.μ. πίσω από ΔΕΥΑΡ	60.000.000	176.082
4.000 τ.μ. κοντά στο Βερόπουλο με φανταστική θέα	60.000.000	176.082
4.000 τ.μ. στη Παστίδα	19.000.000	55.760
4.250 τ.μ. στο Γεννάδι (διασταύρωση)	30.000.000	88.041
4.400 τ.μ. στην Κρεμαστή	26.000.000	76.302
5.000 τ.μ. στα Μαριτσά	15.000.000	44.020
5.000 τ.μ. στ' Αφάντου	35.000.000	102.715.
5.085 τ.μ. στα Κοσκινού	35.000.000	102.715
5.500 τ.μ. κοντά στην θάλασσα στο Γεννάδι	40.000.000	117.388
6.000 τ.μ. με αποθήκη στην Παστίδα	49.000.000	143.800
6.500 τ.μ. στην Λεωφόρο Ρόδος-Κρεμαστή	120.000.000	352.164
6.500 τ.μ. κοντά στη θάλασσα προνομιακό στο Φαληράκι	170.000.000	498.900
6.720 τ.μ. στο Θόλαρο-Παραδείσι	28.000.000	82.172
7.750 τ.μ. στο δρόμο προς τη θάλασσα στα Κολύμπια	80.000.000	234.776
8.000 τ.μ. στο Φαληράκι	56.000.000	143.800
8.500 τ.μ. στη παραλία Αφάντου	51.000.000	149.670
8.800 τ.μ. στα Κοσκινού	70.000.000	205.430
9.345 τ.μ. με θέα στα Ασγούρου	69.000.000	202.495
12.000 τ.μ. πάνω στο κύμα στα Αφάντου	176.000.000	516.508
13.000 τ.μ. στα Μαριτσά	37.000.000	108.584
15.000 τ.μ. στα Ασγούρου	45.000.000	132.062
15.000 τ.μ.με θέα στη θάλασσα στη Πάρο	25.000.000	73.368
15.300 τ.μ. στο Πλημύρι	60.000.000	176.082
25.000 τ.μ. στα Καλαβάρδα	100.000.000	293.470
30.000 τ.μ. στη παραλία Αφάντου	360.000.000	1.056.493
30.000 τ.μ. στο Τσαΐρι	120.000.000	352.160
32.000 τ.μ. πάνω στο κύμα στην Θολό	200.000.000	586.940
38.000 τ.μ. πάνω στο κύμα στο Γεννάδι	646.000.000	1.895.818
46.000 τ.μ. στο Τσαΐρι	138.000.000	405.000
50.000 τ.μ. στο Τσαΐρι	125.000.000	366.838

ΖΗΤΟΥΝΤΑΙ:
ΚΑΤΑΣΤΗΜΑΤΑ ΟΙΚΟΠΕΔΑ ΔΙΑΜΕΡΙΣΜΑΤΑ ΕΝΤΟΣ-ΕΚΤΟΣ ΠΟΛΕΩΣ ΚΑΘΩΣ ΚΑΙ ΟΙΚΟΠΕΔΑ ΓΙΑ ΑΝΤΙΠΑΡΟΧΗ
ΔΑΝΕΙΑ ΔΕΚΤΑ- ΕΥΚΟΛΙΕΣ ΠΛΗΡΩΜΗΣ

ενοικιασεις

συνέχεια από την προηγούμενη

ΓΚΑΡΣΟΝΙΕΡΕΣ 4 ΚΑΙΝΟΥΡΓΙΕΣ ΠΛΗΡΩΣ ΕΞΟΠΛΙΣΜΕΝΕΣ ΚΑΙ ΕΠΙΠΛΩΜΕΝΕΣ (AIR-CONDITION, TV Κ.ΛΠ.). ΠΛΗΡ. ΤΗΛ. 097/4568822, 65858 (ΑΠΟΓΕΥΜΑΤΙΝΑ). ΠΕ43463

ΚΑΤΑΣΤΗΜΑ 60 Τ.Μ., ΜΕ ΠΑΤΑΡΙ ΣΤΗΝ ΠΛΑΤΕΙΑ ΑΚΑΔΗΜΙΑΣ ΕΠΙ ΤΗΣ ΗΡΩΩΝ ΠΟΛΥΤΕΧΝΕΙΟΥ. ΔΕΚΤΕΣ ΜΟΝΟ ΣΟΒΑΡΕΣ ΠΡΟΤΑΣΕΙΣ. ΠΛΗΡ. ΤΗΛ. 39148, 37207 ΩΡΕΣ ΚΑΤΑΣΤΗΜΑΤΩΝ. ΠΕ43429

ΙΣΟΓΕΙΟ 70 τ.μ. στην Ιωάν. Καζούλη για γραφείο-ιατρείο-επαγγελματική στέγη. Πληρ. τηλ. 32902. ΑΕ42425

PUB-ΚΑΦΕΤΕΡΙΑ στο τουριστικό κέντρο-πλησίον νέου καζίνο. Πλήρως εξοπλισμένη ανακαινισμένη, η καλύτερη στο είδος της. Συμβόλαιο 12ετές. Συζητείται και η πώλησις. Πληροφορίες άλλες δεν θα δοθούν στο τηλέφωνο. Πληρ. για συνεννόηση τηλ. 78392, 0977/339669, 0937/304208 μετά τις 12 το μεσημέρι. ΧΑΕ1501

STUDIOS, επιπλωμένα στην οδό Αρκαδίου 14-Ψαροπούλα. Πληρ. τηλ. 25710.

ΚΑΤΑΣΤΗΜΑ 75 τ.μ. με βιτρίνα 6,50 μ. σε εμπορικό δρόμο της Παλιάς Πόλης της Ρόδου. Πληρ. τηλ. 09.44.88.11.22 και 37.753 ΧΑΕ111

ΔΙΑΜΕΡΙΣΜΑΤΑ 50 τ.μ. στην Ιαλυσό πλήρως εξοπλισμένα. Πληρ. τηλ. 0945/151833, 92772, 96497. Rent appartment fully furnished 50 m² Ialissos. Tel. 96497. ΑΕ43336

ΚΑΤΑΣΤΗΜΑ 55 τ.μ. κατάλληλο και για ιατρείο, κομμωτήριο, φροντιστήριο, γραφείο με ύψος 6 μ. για επισκευ και παταριού, οδός Στεφ. Καζούλη και Πελοποννήσου 2 (δεξιά Εμπορ. Κέντρου Φώκιαλη). Πληρ. τηλ. 26141. ΑΕ43350

ΕΠΑΓΓΕΛΜΑΤΙΚΟΣ ΧΩΡΟΣ σε κεντρικό σημείο της Π. Πόλης (Μενεκλέους 20) πρόσφατα ανακαινισμένος και αναπαλαιωμένος αποτελούμενος από ισόγειο 80 τ.μ., όροφο 80 τ.μ. κι αυλή 100 τ.μ. Πληρ. τηλ. 01/9936978, 0945/526481 ΑΕ43313

2 ΓΚΑΡΣΟΝΙΕΡΕΣ μαζί ή μεμονωμένα κατάλληλα για Φροντιστήριο (διατίθεται μαζί και η επίπλωση), ιατρείο, γραφείο ή άλλη επαγγελματική χρήση, στον α' όροφο στην οδό Κων/νου Παλαιολόγου 105, με πρόσοψη στο Πάρκο του Αγ. Ιωάννου. Πληρ. τηλ. 82400-81540 κ. Ευαγγελία. ΧΑΕ100

STUDIOS ΜΕ ΤΟ ΜΗΝΑ Η ΤΗΝ ΗΜΕΡΑ ΠΛΗΡΩΣ ΕΠΙΠΛΩΜΕΝΑ ΜΕ ΠΟΛΥΚΟΥΖΙΝΑΚΙ, ΨΥΓΕΙΟ, ΝΤΟΥΖ, W.C., ΤΗΛΕΦΩΝΟ, ΜΠΑΛΚΟΝΙ, ΖΕΣΤΟ ΝΕΡΟ ΕΠΙ 24ΩΡΟΥ ΒΑΣΕΩΣ ΣΤΗΝ ΠΙΟ ΗΣΥΧΗ ΠΕΡΙΟΧΗ ΤΗΣ ΠΟΛΗΣ (ΠΕΡΙΟΧΗ ΔΑΣΚΑΛΩΝ), ΟΔΟΣ ΜΑΝΩΛΗ ΠΑΠΑΜΑΝΩΛΗ ΑΡΙΘΜ. 12, ΚΑΘΕΤΟΣ ΕΠΙ ΤΗΣ ΣΤΕΛΙΟΥ ΚΩΤΙΑΔΗ. ΠΛΗΡ. ΤΗΛ. 37244.

πωλησεις ακινητων & επιχειρησεων

ΕΠΙΧΕΙΡΗΣΗ ΚΑΦΕ-ΜΠΑΡ-ΙΝΤΕΡΝΕΤ ΣΤΟ ΚΕΝΤΡΟ ΤΗΣ ΡΟΔΟΥ, ΜΕ ΤΡΙΕΤΗ ΣΤΑΘΕΡΗ ΠΕΛΑΤΕΙΑ, ΓΙΑ ΛΟΓΟΥΣ ΥΓΕΙΑΣ. ΔΕΚΤΟΣ ΚΑΙ ΣΥΝΕΤΑΙΡΟΣ ΠΟΥ ΝΑ ΜΠΟΡΕΙ ΝΑ ΠΡΟΣΦΕΡΕΙ ΜΕΤΡΗΤΑ ΚΑΙ ΕΡΓΑΣΙΑ. ΠΛΗΡ. ΤΗΛ. 0932924021. ΠΟ43693

ΠΩΛΕΙΤΑΙ: 1) Διώροφο παλιό σπίτι, 48 τ.μ. στον Αγ. Φανούρη. 8.000.000 δρχ., 2) μονοκατοικία διώροφη 90 τ.μ., μπανιατζάκι στο Παραδείσι, 25.000.000 δρχ. έκτασης 70 τ.μ., διώροφη, (ιδιαίτερη) μονοκατοικία στην Κρεμαστή, 35.000 000 δρχ. Αιγαιοκτηματική τηλ. 22943 και 28838. ΑΟ43691

ΔΙΑΜΕΡΙΣΜΑ, 100 τ.μ. με 3 υπνοδωμάτια στην Μητρόπολη α' ορόφου 33.000.000 δρχ. Επίσης 4 ετών διαμέρισμα λουξ 80 τ.μ. στην Αθηνών. 31.000.000 δρχ. Δάνεια δεκτά. Αιγαιοκτηματική τηλ. 22943 και 28838. ΑΟ43691

ΜΟΝΟΚΑΤΟΙΚΙΕΣ διόροφες, των 120 τ.μ. και 30 τ.μ. βεράντες, με κήπο 670 τ.μ. και ωραία θέα εις Κοσκινού. Πληρ. τηλ. 27082, 26476 και 0944-347405. ΑΟ43678

ΔΙΑΜΕΡΙΣΜΑ, τριάρι, πλησίον πλατείας Αγίου Νικολάου, 15 ετών, Β' ορόφου, χωρίς ασανσέρ, αξίας 20.000.000 δρχ. ή 58,694 Ευρώ. Πληρ. στον κ. Εμμ. Κρανίδη, τηλ. 27082, 26476. ΑΟ43677

ΠΩΛΟΥΝΤΑΙ από ιδιοκτήτη: 1) Γκαρσονιέρα, 30 τ.μ. στην οδό Ορφανίδου δίπλα στο Ξεν/χείο Αλεξία 3ος όροφος με θέα τη θάλασσα. Είναι σε καινούργια κατάσταση και με θέρμανση. Τιμή 15.000.000 δρχ. 2) Κατάστημα 180 τ.μ. στην οδό Κων/νου Υδραίου (είναι κενό ελεύθερο). Τιμή 70.000.000 δρχ. Πληρ. κ. Καργάκο Νίκο Θεμ. Σοφούλη 59 στα φανάρια. Πληρ. τηλ. 30397 κιν. 0946049179. ΑΟ43648

ΕΠΙΧΕΙΡΗΣΗ ΓΡΗΓΟΡΟΥ ΦΑΓΗΤΟΥ ΠΛΗΡΩΣ ΕΞΟΠΛΙΣΜΕΝΗ (Η ΧΩΡΙΣ ΤΟΝ ΕΞΟΠΛΙΣΜΟ) 55 Τ.Μ. ΙΣΟΓΕΙΟ ΚΑΙ 55 Τ.Μ. ΠΑΤΑΡΙ ΕΠΙ ΤΗΣ ΗΡΩΩΝ ΠΟΛΥΤΕΧΝΕΙΟΥ. ΜΟΝΟ ΣΟΒΑΡΕΣ ΠΡΟΤΑΣΕΙΣ. ΠΛΗΡ. ΤΗΛ. 0946117971 ΠΟ43649

ΚΤΗΜΑΤΙΚΗ ΑΝΑΚΟΙΝΩΣΗ: Θέλετε να πουλήσετε το οικόπεδό σας, το διαμέρισμά σας, το αγρόκτημά σας, τη μεζονέτα σας, το κατάστημά σας; Τότε ελάτε σε μας. Αν συμφωνήσουμε στο ποσό, θα το αγοράσουμε αμέσως. Πληρ. κ. Νίκος Καργάκος τηλ. 30397 κιν. 0946049179 Θεμ. Σοφούλη 59 στα Φανάρια. ΑΟ43654

ΟΙΚΟΠΕΔΟ στο Γεννάδι 750 τ.μ., άρτιο οικοδομήσιμο, πάνω στο δρόμο μετά τον Αη Γιώργη, 7.500.000 δρχ. Πληρ. τηλ. 097/3523832. ΑΟ43663

ΠΩΛΟΥΝΤΑΙ: 1. Διαμερίσματα τελειωμένα LUX των 100 και 110 τ.μ. στην Ιαλυσό και στα Κοσκινού προς 350.000 δρχ. το τετραγωνικό μέτρο μ ε το κλειδί στο χέρι. 2. Διώροφες μονοκατοικίες των 130 τ.μ. με αυλή στην Ιαλυσό προς 500.000 δρχ. το τετραγωνικό μέτρο. Με το κλειδί στο χέρι. 3. Μεζονέτες σε μπετά στην Παστίδα των 134 τ.μ. με αυλή ανεξάρτητη 25.000.000 δρχ. Πληρ. κ. Ν. Ηρωνίας Νέα Αγορά α' όροφος αρ. 17, τηλ. 31955, fax. 21602 ώρες γραφείου. ΑΟ43664

ΕΠΙΧ/ΣΗ αργυροχρυσοχοΐας στο Φαληράκι. Πληρ. τηλ. 0945375797 ή 0944470846 ΑΟ43650

ΜΟΝΟΚΑΤΟΙΚΙΑ διώροφη στα Κοσκινού 135 τ.μ. σε πάρα πολύ καλή τιμή. Πληρ. τηλ. 02410/21003, 0945/759887. ΑΟ43665

ΕΠΙΧ/ΣΗ Εστιατορίου - Πιτσαρίας στο κέντρο της πόλης, κατάλληλο και για οποιαδήποτε χρηση. Πληρ. τηλ. 0974 246516 ΑΟ43639

ΑΓΡΟΣ 3.500 τ.μ. κοντά στο καινούργιο νοσοκομείο, με πρόσωπο στον επαρχιακό δρόμο προς ΤΡΕΙΣ, άρτιος και οικοδομήσιμος. Πληρ. τηλ. 02410-27082, 26476, 0944 347405, κ. Εμμ. Κρανίδης ΑΟ43635

ΜΟΝΟΚΑΤΟΙΚΙΑ 100 τ.μ. με κήπο 80 τ.μ., κοντά στον Αη Γιάννη. Πληρ. τηλ. 02410-27082, 26476, 0944 347405, κ. Εμμ. Κρανίδης ΑΟ43634

ΠΩΛΟΥΝΤΑΙ

Από τον ιδιοκτήτη στα Κοσκινού σε μικρή οικοδομή, τριών διαμερισμάτων: **α) οροφοδιαμέρισμα** 100 τ.μ. τριών υπνοδωματίων και δύο μπάνια, **β) δύο διαμερίσματα** των 55 τ.μ. με δύο υπνοδωμάτια και ένα μπάνιο, λουξ κατασκευή.

Πληρ. τηλ. 20949, 37735, κατασκευαστής 0932/326055 Μιχάλης Φωτάκης

ΠΩΛΕΙΤΑΙ ΜΟΝΟΚΑΤΟΙΚΙΑ

απο ιδιοκτήτη στη Ιαλυσό/Ιχια, με περιποιημένο κήπο και πάρκιν, 3 μεγάλα υπνοδωμάτια, λουξ εντοιχιζόμενη κουζίνα, τζάκι, σαλοτραπεζαρία, 2 λουξ μπάνια, κλιματιστικά σε όλα τα δωμάτια, γραφείο, αποθηκευτικοί χώροι, εντοιχιζόμενες ντουλάπες, και πολλά άλλα.

Πληροφορίες τηλ. 0942 252 190

ΠΩΛΕΙΤΑΙ

ημιτελής μονοκατοικία σε 1 στρέμμα οικόπεδο, στην περιοχή Ασγούρου, σε προνομιακή θέση με υπέροχη θέα.

Πληρ. τηλ. 0944/647163

ΠΩΛΟΥΝΤΑΙ

δύο οικόπεδα 3.320 τ.μ. και 1.000 τ.μ. στο Γεννάδι με άδεια οικοδομής.

Πληρ. τηλ. 0944/647163

ΚΤΗΜΑΤΟΜΕΣΙΤΙΚΟ ΓΡΑΦΕΙΟ

ΕΥΡΩΚΤΗΜΑΤΙΚΗ

ΜΕΣΙΤΕΣ ΣΥΜΒΟΥΛΟΙ ΕΚΤΙΜΗΤΕΣ

ΑΓΟΡΕΣ - ΠΩΛΗΣΕΙΣ - ΕΚΤΙΜΗΣΕΙΣ - ΜΙΣΘΩΣΕΙΣ ΑΚΙΝΗΤΩΝ - ΑΝΤΙΠΑΡΟΧΕΣ - ΕΠΕΝΔΥΤΙΚΕΣ ΠΡΟΤΑΣΕΙΣ - ΑΡΧΙΤΕΚΤΟΝΙΚΕΣ ΜΕΛΕΤΕΣ



ΔΡΑΧΜΕΣ	ΕΥΡΩ-€
100τ.μ.-Κιοτάρι Σε 1000τ.μ. οικ.στο Κύμα... 60εκ.	176.061,5
110 τ.μ.- Κιοτάρι σε 1000τ.μ. οικόπ.....26εκ.	76.293,3
112τ.μ.- Στους Δασκάλους (ημπελής)..... 26εκ.	76.293,3
117τ.μ.- Ιαλυσός σε 297τ.μ. οικόπ.....55εκ.	161.389,7
118τ.μ.- Ιαλυσός σε 238τ.μ. οικόπ.....58εκ.	170.192,7
119τ.μ.- Ιαλυσός σε 238τ.μ. οικόπ.....54εκ.	158.455,3
120τ.μ.- Ιαλυσός σε 300τ.μ. οικ.(ημπελής).35εκ.	102.702,5
120τ.μ.- Παρ.Ιαλυσού σε 300τ.μ.οικ.(ημπ.). 41εκ.	120.308,7
130τ.μ.- Λαχανιά στο κύμα σε 1266τ.μ. οικ..70εκ.	205.405,0
140τ.μ.- Γεννάδι σε 1000τ.μ.οικ. στο κύμα. 80εκ.	234.748,7
140τ.μ.- Κοσκινού σε 700τ.μ. οικ. (μπετά)...32εκ.	93.899,4
140τ.μ.- Κοσκινού σε 300τ.μ. (μπετά)..... 30εκ.	88.030,7
140τ.μ.- Κοσκινού σε 700τ.μ. οικ. (μπετά)...32εκ.	93.899,4
143τ.μ - Κοσκινού σε 228τ.μ. Οικόπ.....59εκ.	173.127,1
153τ.μ.- Ιαλυσός σε 377τ.μ. οικόπ.....75εκ.	220.076,8
157τ.μ.- Κοσκινού σε 263τ.μ.οικόπ.....65εκ.	190.733,2
160τ.μ.- παρ.Ιαλυσού Σε 400τ.μ. οικ.(μπετά). 42εκ.	123.243,0
160τ.μ.- Στους Δασκάλους..... 55εκ.	161.389,7
168τ.μ.- Μόντε Σμιθ σε 400τ.μ. οικόπ..... ...120εκ.	352.123,0
170τ.μ.- Κοσκινού σε 4000τ.μ. οικόπ.....170εκ.	498.840,9
171τ.μ - παρ. Ιαλυσού σε 400 τ.μ. οικόπ...70εκ.	205.405,0
180τ.μ.- παρ. Ιαλυσού σε 300τ.μ. οικόπ.....63εκ.	184.864,5
180τ.μ.- Ανάληψη (ημπελής).....42εκ.	123.243,0
180τ.μ.- Ιαλυσός σε 400τ.μ. οικ. (μπετά)..... 44εκ.	129.111,7
185τ.μ.- Μόντε Σμιθ σε 400τ.μ. οικόπ.....120εκ.	352.123,0
190τ.μ.- παρ. Ιαλυσού σε 400τ.μ. οικόπ..... 67εκ.	196.602,0
196τ.μ.- Ιαλυσός σε 1000τ.μ.οικόπ.....85εκ.	249.420,4
200τ.μ.- Ιαλυσός σε 1000τ.μ. οικόπ.....90εκ.	264.092,2
200τ.μ.- Ιαλυσός σε 400τ.μ. οικόπ.....85εκ.	249.420,4
200τ.μ.- Ιαλυσός σε 1000τ.μ. οικόπ.....90εκ.	264.092,2
200τ.μ.- Ιαλυσός σε 500τ.μ. οικόπ.(μπετά) 52εκ.	152.586,6
200τ.μ.- Ιαλυσός σε 1000τ.μ. οικόπ.(μπετά) 36εκ.	105.636,9
200τ.μ.- Κοσκινού σε 2000τ.μ. οικόπ.....75εκ.	220.076,8
200τ.μ.- Κοσκινού σε 1000τ.μ.οικ.(ημπ.)... 50εκ.	146.717,9
200τ.μ.- Κοσκινού σε 1000τ.μ.οικ(μπετά)..40εκ.	117.374,3
210τ.μ.- Ιξιά με αποκλ. χρήση αυλής..... 65εκ.	190.733,2
210τ.μ.- Ιαλυσός σε 320τ.μ. οικ.(μπετά)..... 35εκ.	102.702,5
220τ.μ.- Ιαλυσός σε 1000τ.μ. οικόπ.....95εκ.	278.764,0
300τ.μ.- παρ.Ιαλυσού σε 500τ.μ. οικόπ.....105εκ.	308.107,6



ΔΡΑΧΜΕΣ	ΕΥΡΩ-€
ΡΟΔΟΣ	
190τ.μ. Στην πάρ. Μ. Πετρίδη (Σ.Δ.=0,8)...17εκ.	49.884,1
241τ.μ. Στη Σμύρνης.....18εκ.	52.818,4
300τ.μ. Στο συνετ/σμό Απόλλων.....18εκ.	52.818,4
300τ.μ. Στο συνετ/σμό Τραπεζικών...17εκ.	49.884,1
400τ.μ. Στη Σμύρνης (Σ.Δ.=0,8).....32εκ.	93.899,5
424τ.μ. Στη Σμύρνης (Σ.Δ.=1).....37εκ.	108.571,3
450τ.μ. στην Καραισκάκη (Σ.Δ.=1,2).....50εκ.	146.717,9
500τ.μ. Στη Σμύρνης (Σ.Δ.=0,8).....45εκ.	132.046,1
520τ.μ. Στην Αθηνών (Σ.Δ.=0,8).....42εκ.	123.243,0
650τ.μ. Στη Δωδώνης (Σ.Δ.=0,8).....50εκ.	146.717,9
700τ.μ. Στην πάρ. Γαληνού (Σ.Δ.=0,4).25εκ.	73.358,0
1500τ.μ. Στην πάρ. Μ.Πετρίδη (Σ.Δ.=0,8).130εκ.	381.466,6
4000τ.μ. στο Μόντε Σμιθ.....140εκ.	410.810,1
ΚΟΣΚΙΝΟΥ	
345τ.μ. Εντός οικισμού (Σ.Δ.=0,5).....13εκ.	38.146,6
1000τ.μ. Με βιοτεχν. άδεια οικόδ.....12εκ.	35.212,3
1389τ.μ Πανοραμικό με άδ. οικόδ.....18εκ.	52.818,4
1400τ.μ. στην επαρχ.οδό με αδ. οικοδ..24εκ.	79.227,6
2100τ.μ. στην Ρόδ.-Λίνδου με αδ. οικ..60εκ.	176.061,5
2500τ.μ. στη Ρόδου-Λίνδου με αδ. οικ..60εκ.	176.061,5
2778τ.μ. στη θέση Κουναράς..... 35εκ.	102.702,5
4000τ.μ. στη Ρόδου Λίνδου με αδ. οικ..85εκ.	249.420,4
4000τ.μ. στη θέση Πέζουλας.....40εκ.	117.374,3
4000τ.μ. Πανοραμικό.....46εκ.	134.980,4
4000τ.μ. στη θέση Πέζουλας.....52εκ.	152.586,6
4000τ.μ. στη θέση Πέζουλας.....58εκ.	170.192,8
4000τ.μ. στο Φυτώριο.....37εκ.	108.571,3
4000τ.μ. Κοντά στο Ραδ. Σταθμό..... 34εκ.	99.768,2
4740τ.μ. στο Φυτώριο.....37εκ.	108.571,3
4795τ.μ. στο Φυτώριο.....42εκ.	123.243,0
5500τ.μ. εκτός οικισμού.....45εκ.	132.046,1
5700τ.μ. στο Τσαλρι.....55εκ.	161.389,7
5700τ.μ. στο Τσαλρι με άδεια οικόδ...45εκ.	132.046,1
6000τ.μ. στη θέση Λάγκωνας.....36εκ.	105.636,9
7450τ.μ. κοντά στο ΚΡΕΣΤΕΝ.....52εκ.	152.586,6
8000τ.μ. κοντά στο ΚΡΕΣΤΕΝ.....55εκ.	161.389,7
10.000τ.μ. στη θέση Πέζουλας.....80εκ.	234.748,7
10.000τ.μ. στην Αγία Βαρβάρα.....25εκ.	73.358,0

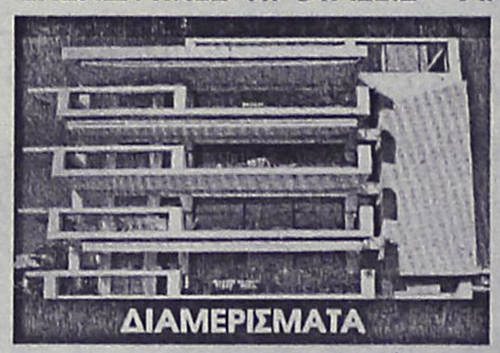

ΔΡΑΧΜΕΣ	ΕΥΡΩ-€
50τ.μ. Στην Αταβύρου.....15εκ.	44.015,4
55τ.μ. στο κέντρο πόλεως.33εκ.	96.833,8
58τ.μ. στην Ανάληψη.....19εκ.	55.752,8
58τ.μ. στην Ανάληψη.....21εκ	61.621,5
70τ.μ. Στην Πίνδου.....16εκ.	46.949,7
70τ.μ. Στην Ιξιά.....15εκ.	44.015,4
70τ.μ. Στην Ανάληψη(ημπ.).16εκ.	46.949,7
90τ.μ. Στην Ιξιά.....30εκ.	88.030,7
90τ.μ. Στην Ανάληψη.....32εκ.	93.899,5
90τ.μ Στους Δασκάλους(ημπ.)18εκ.	52.818,4
98τ.μ. στην Ανάληψη.....38εκ.	111.505,6
100τ.μ. Στην Ανάληψη (ημιτ)30εκ.	88.030,7
100τ.μ Στο Ροδίνι (σε μπετά)20εκ.	58.687,2
100τ.μ Στο Ροδίνι (σε μπετά) 18εκ.	52.818,4
102τ.μ.- Καρακόνερο.....30εκ.	88.030,7
103τ.μ. στην Ανάληψη.....36εκ.	105.636,9
105τ.μ. στο Ροδίνι.....40εκ.	117.374,3
105τ.μ στο Ροδίνι.....44εκ.	129.111,7
107τ.μ. στο Ροδίνι.....33εκ.	96.833,8
114τ.μ.-Ανάληψη (ημπελές)35εκ.	102.702,5
114τ.μ. στους Δασκάλους...49εκ.	143.783,5
115τ.μ. στην Ιξιά.....50εκ.	146.717,9
116τ.μ. στο Ροδίνι.....45εκ.	132.046,1
116τ.μ. στην Ανάληψη.....38εκ.	111.505,6
117τ.μ. -Παρ. Άννης Μαρίας...45εκ.	132.046,1
117τ.μ. στους Δασκάλους...46εκ.	134.980,4
117τ.μ. στην Ανάληψη.....41εκ.	120.308,6
118τ.μ. στους Δασκάλους...34εκ.	99.768,1
120τ.μ. στο Ροδίνι.....44εκ.	129.111,7
124τ.μ Στο κέντρο πόλεως.60εκ.	176.061,5
123τ.μ. στο Ροδίνι.....46εκ.	134.980,4
123τ.μ. στην Ανάληψη.....49εκ.	143.783,5
124τ.μ. στην Ανάληψη.....44εκ.	129.111,7
125τ.μ. στους Δασκάλους...48εκ.	140.849,2
125τ.μ. στους Δασκάλους...50εκ.	146.717,9
125τ.μ. Στο Μήδεια.....30εκ.	88.030,7
140τ.μ. στην Ανάληψη(ημπ.)35εκ.	102.702,5
140τ.μ.- πλατ. Αγ. Νικολάου...40εκ.	117.374,3
150τ.μ. Στην Αλεξ. Διάκου..48εκ.	140.849,2



ΔΡΑΧΜΕΣ	ΕΥΡΩ-€
20τ.μ.- Φαληράκι (εμπορ. κέντρο Έψιλον)...38εκ.	111.505,6
23τ.μ. στη Σωκράτους.....140εκ.	410.810,1
30τ.μ. στο Φαληράκι.....70εκ.	205.405,0
30τ.μ. στο Φαληράκι.....35εκ.	102.702,5
35τ.μ. Στην Αλεξ. Διάκου.....220εκ.	645.558,8
39τ.μ. Στη Γαριβάλδη.12εκ.	35.212,3
40τ.μ.- παραλία Ιαλυσού.....24εκ.	70.424,6
48τ.μ.- Τάρπον Σπρινγς.....100εκ.	293.435,8
50τ.μ. στην Αλεξ. Διάκου.....50εκ.	146.717,9
50τ.μ. στην Καρπάθου.....65εκ.	190.733,2
60τ.μ. με 60τ.μ. υπόγειο - Δενδρινού.....40εκ.	117.374,3
60τ.μ. Στην Λίνδο....62εκ.	181.930,2
60τ.μ. με 60τ.μ. υπόγειο - Δενδρινού.....40εκ.	117.374,3
90τ.μ. με 90τ.μ. υπόγειο - Αταβύρου.....50εκ.	146.717,9
94τ.μ. Στην Αλεξ. Διάκου.....90εκ.	264.092,2
97τ.μ. στη Ρόδου-Λίνδου.....75εκ.	220.076,8
127τ.μ.-Σκεύου Ζερβού.....37εκ.	102.702,5
140τ.μ. με 140τ.μ. υπόγειο στον Αγ. Ιωάννη 55εκ.	176.061,5
ΓΡΑΦΕΙΑ	
50τ.μ.-εμπορικό κέντρο Φώκιαλη.....18εκ.	52.818,4
97τ.μ.- 28ης Οκτωβρίου.....37εκ.	108.571,2

ΖΗΤΟΥΝΤΑΙ ΔΙΑΜΕΡΙΣΜΑΤΑ, ΚΑΤΑΣΤΗΜΑΤΑ, ΟΙΚΟΠΕΔΑ ΕΝΤΟΣ Η ΕΚΤΟΣ ΠΟΛΕΩΣ, ΟΙΚΟΠΕΔΑ ΓΙΑ ΑΝΤΙΠΑΡΟΧΗ, ΔΑΝΕΙΑ ΔΕΚΤΑ, ΕΥΚΟΛΙΕΣ ΠΛΗΡΩΜΗΣ

Τηλ. (0241) 73819,74917 κιν 0944/374546, 0945/292030 FAX 38641

ΠΛΗΡΟΦΟΡΙΕΣ-ΔΙΑΘΕΣΗ

ΙΩΑΝΝΗΣ & ΜΙΧΑΛΗΣ ΕΥΣΤΑΘΙΟΥ

Μεταφερθήκαμε στα νέα μας γραφεία Εθνικής Αντίστασης 83 (πρώην Άννης Μαρίας) δίπλα στην ALPHA BANK

πωλήσεις

συνέχεια από την προηγούμενη

ΔΥΑΡΙ στον β' όροφο μικρής πολυκατοικίας 12 ετών επί της Κων. Υδραίου. Πληρ. τηλ. 02410-27082, 26476, 0944 347405, κ. Εμμ. Κρανίδης ΑΟ43633

ΓΡΑΦΕΙΟ 40 τ.μ. κοντά στην πλ. Κύπρου. Πληρ. τηλ. 02410-27082, 26476, 0944 347405, κ. Εμμ. Κρανίδης ΑΟ43632

ΚΑΤΑΣΤΗΜΑ 34 τ.μ. επί της Σωκράτους, Π. Πόλη, μόνο επώνυμα. Πληρ. τηλ. 02410-27082, 26476, 0944 347405, κ. Εμμ. Κρανίδης ΑΟ43631

ΜΕΖΟΝΕΤΕΣ των 130 τ.μ. και 168 τ.μ. με σοφίτα 22 τ.μ., εντός σχεδίου πόλεως Ιαλυσού, πολυτελούς κατασκευής, δεκτά δάνεια όλων των οργανισμών. Πληρ. τηλ. 02410-27082, 26476, 0944 347405, κ. Εμμ. Κρανίδης ΑΟ43625

ΞΕΝΟΔΟΧΕΙΟ 65 κλινών, εντός πόλεως Ρόδου. Πληρ. τηλ. 02410-27082, 26476, 0944 347405, κ. Εμμ. Κρανίδης ΑΟ43626

ΟΙΚΙΑ με ωραία θέα και κήπο στη Λίνδο. Πληρ. τηλ. 02410-27082, 26476, 0944 347405, κ. Εμμ. Κρανίδης ΑΟ43627

2ΑΡΙ 55 τ.μ., 18 ετών, επί της Αλεξ. Διάκου, κοντά στην Ψαροπούλα, τιμή 16.500.000. Δεκτά δάνεια. Πληρ. τηλ. 02410-27082, 26476, 0944 347405, κ. Εμμ. Κρανίδης ΑΟ43628

ΑΓΡΟΣ 6.500 τ.μ. στους πρόποδες του Φιλερήμου. Πληρ. τηλ. 02410-27082, 26476, 0944 347405, κ. Εμμ. Κρανίδης ΑΟ43629

ΕΥΚΑΙΡΙΑ - ΠΩΛΕΙΤΑΙ

για επαγγελματίες επώνυμο αναψυκτήριο στο κέντρο της πόλης (Μαντράκι). Με προεργασία 28 χρόνων, λόγω συνταξιοδότησης σε τιμή ευκαιρίας.

Πληρ. τηλ. 21807 (πρωί)
26294 (απόγευμα)

ΚΤΗΜΑΤΟΜΕΣΙΤΙΚΟ ΓΡΑΦΕΙΟ
ΖΑΦΕΙΡΗΣ Μ. ΚΑΡΑΓΙΑΝΝΗΣ Δ. Ο.Ε.

Πωλήσεις ακινήτων. Τηλ. (60380-60381)
17.00-20.00 μ.μ. Δευτέρα-Παρασκευή)

ΔΗΜΟΣ ΑΦΑΝΤΟΥ

- *6.120 τ.μ. (Περιοχή Καστελλάνο): 15.500.000 δρχ. ή 45487,89 €*
- *5.000 τ.μ. (Παραλία Αφάντου): 45.000.000 δρχ. ή 132061,63 €*
- *1.600 τ.μ. (Παραλία Αφάντου): 12.000.000 δρχ. ή 35216,43 €*
- *6.450 τ.μ. (Παραλία Αφάντου): 51.600.000 δρχ. ή 151430,67 €*
- *2.500 τ.μ. (Περιοχή Λίππινοι): 12.500.000 δρχ. ή 36683,79 €*
- *540 τ.μ. (Περιοχή Λίππινοι): 3.200.000 δρχ. ή 9391,05 €*
- *5.800 τ.μ. (Περιοχή Τραπέζια): 25.000.000 δρχ. ή 73367,57 €*
- *(1/2) 5.080 τ.μ. (Με ελαιόδεντρα): 6.500.000 δρχ. ή 19075,57 €*

ΚΟΛΥΜΠΙΑ

- *5.000 τ.μ.: 37.000.000 δρχ. ή 108584,01 €*
- *4.969 τ.μ.: 30.000.000 δρχ. ή 88041,09 €*
- *4.875 τ.μ. (στον δρόμο για Αρχίπολη): 12.000.000 δρχ. ή 35216,43 €*

ΨΙΝΘΟΣ

- *22.400 τ.μ. (Με 200 ελαιόδενδρα): 18.000.000 δρχ. ή 52824,65 €*

RODOS PALACE
★★★★★
Resort Hotel • Convention Center

Το πολυτελέστερο Ξενοδοχειακό Συγκρότημα Διακοπών της χώρας (785 δωματίων), με το μεγαλύτερο Διεθνές Συνεδριακό Κέντρο (4000 ατόμων), ζητεί:

ASST. MARKETING & P.R MANAGER

Το εν λόγω στέλεχος που θα επιλεγεί θα κληθεί να ασχοληθεί ενεργά με την χάραξη και την υλοποίηση της επικοινωνιακής πολιτικής, την επίβλεψη της δημιουργίας σύγχρονου διαφημιστικού υλικού, την προώθηση των πωλήσεων, την έρευνα αγοράς και την δημιουργία αποτελεσματικών δημοσίων σχέσεων με τους πελάτες και τα Μ.Μ.Ε.

Ο/Η ιδανικός υποψήφιος θα πρέπει να είναι έως 30 ετών, απόφοιτος Ελληνικού ή ξένου Πανεπιστημίου ή αναγνωρισμένης Τουριστικής Σχολής και να διαθέτει μεταπτυχιακό τίτλο στο Marketing και την Διοίκηση Ξενοδοχειακών Επιχειρήσεων ή εκτενή εμπειρία στον ευρύτερο χώρο του Marketing Τουριστικών Υπηρεσιών.
Απαραίτητη θεωρείται η άριστη γνώση της Αγγλικής και κατά προτίμηση της Γερμανικής γλώσσας, καθώς επίσης και η χρήση Η/Υ (Word, Excel, Internet κλπ.). Οποιαδήποτε επιπλέον προσόντα θα συνεκτιμηθούν στην αξιολόγηση. Η απασχόληση είναι δωδεκάμηνης διάρκειας με έδρα τη Ρόδο.

Οι ενδιαφερόμενοι μπορούν να αποστείλουν το βιογραφικό τους μαζί με μία φωτογραφία στην διεύθυνση:

Λεωφ. Ιαλυσού, Τ.Θ. 121, Ιξιά, Ρόδος 851 00,
Fax: 02410 25350 E-mail: info@rodos-palace.gr
Υπ' όψιν Κου Γ. Μπαρμπούτη
Η απόλυτη εχεμύθεια θεωρείται αυτονόητη.

ΡΟΔΙΑΚΗ ΚΤΗΜΑΤΙΚΗ
ΣΥΜΒΟΥΛΟΙ & ΕΚΤΙΜΗΤΕΣ ΑΚΙΝΗΤΩΝ ΚΤΗΜΑΤΟΜΕΣΙΤΙΚΟ ΓΡΑΦΕΙΟ από το 1983

ΠΩΛΟΥΝΤΑΙ 4 ΜΟΝΑΔΙΚΑ ΟΙΚΟΠΕΔΑ ΤΩΝ 4,450 τ.μ.
ΣΤΗΝ ΠΕΡΙΦΕΡΕΙΑ ΚΟΣΚΙΝΟΥ

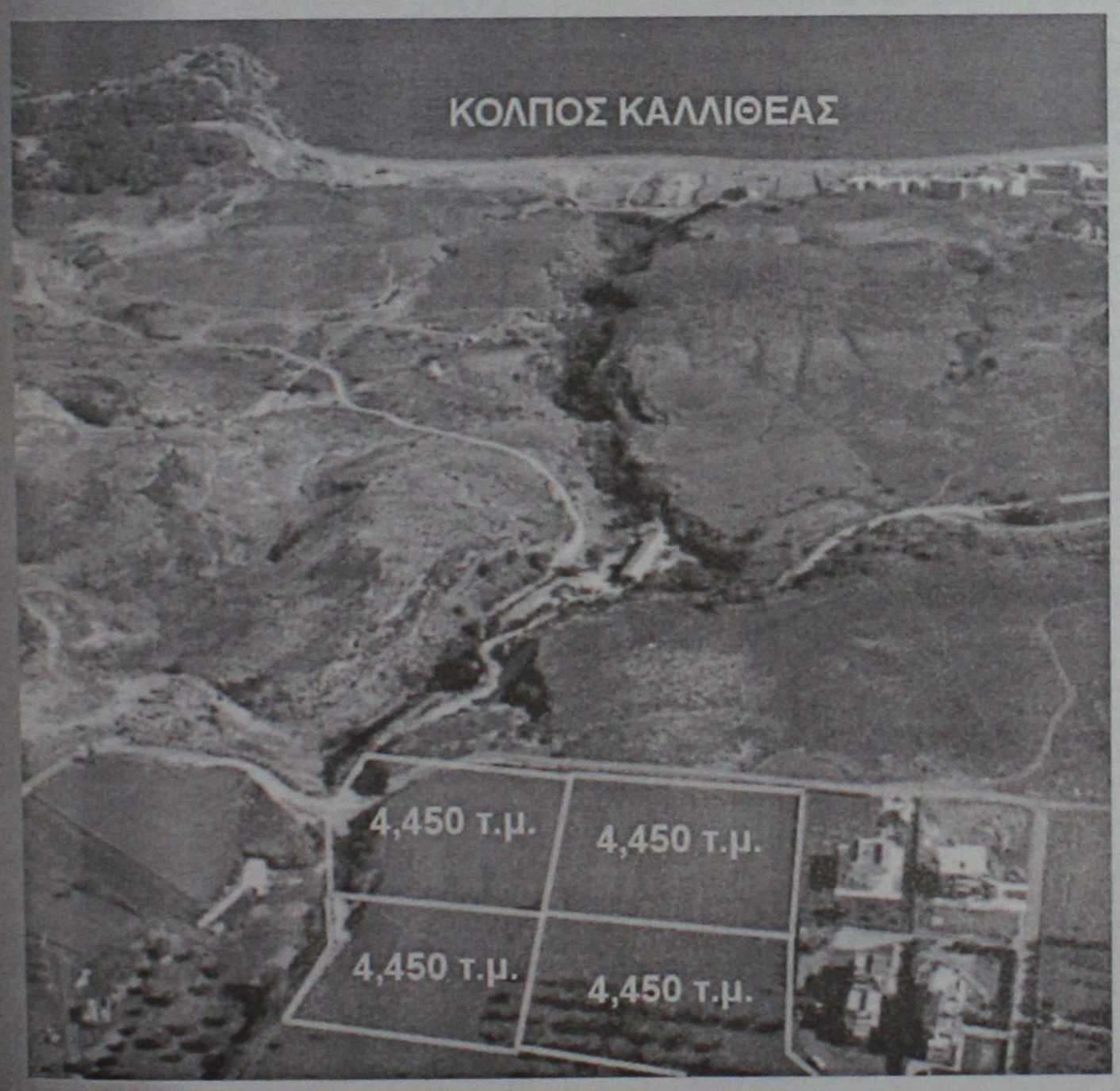

ΑΠΟΚΛΕΙΣΤΙΚΗ ΔΙΑΘΕΣΗ

ΑΝΕΣΤΗΣ & ΣΑΒΒΑΣ ΣΑΒΒΑΪΔΗΣ

Μέγαρο Κιοσόγλου, 3ος όροφος
Εθελοντών Δωδεκανησίων 29
ΡΟΔΟΣ

tel: 26281 & 35476 fax: 34663
cel: 0944-421015 & 0944-243452
e-mail: savvaidis@rho.forthnet.gr

ΑΣΦΑΛΕΙΟΚΤΗΜΑΤΙΚΗ
ΚΤΗΜΑΤΟΜΕΣΙΤΙΚΟ-ΑΜΟΙΒΑΙΑ ΚΕΦΑΛΑΙΑ
ΑΣΦΑΛΕΙΕΣ INTERNATIONAL LIFE

ΔΙΑΜΕΡΙΣΜΑΤΑ
45 τ.μ. 2άρι Ανάληψη
85 τ.μ. 3άρι Κέντρο
88 τ.μ. 3άρι Δασκάλους
90 τ.μ. 3άρι Ιαλυσός
90 τ.μ. 3άρι Κέντρο
100 τ.μ. 3άρι Κέντρο
115 τ.μ. 4άρι Ανάληψη
115 τ.μ. 4άρι Δασκάλους
125 τ.μ. 4άρι Αγ. Ιωάννης
126 τ.μ. 4άρι Αγ. Ιωάννης
130 τ.μ. 4άρι Μήδια
145 τ.μ. 4άρι Κέντρο

ΔΙΑΜΕΡΙΣΜΑΤΑ ΑΘΗΝΑ
Τρία 88 τ.μ. το καθένα
Λουξ κατασκευής
Μαραθώνος και Λαυρίου

ΟΙΚΟΠΕΔΑ
478 τ.μ. Ροδίνι (Σ.Δ. 0,4)
500 τ.μ. Ανάληψη (Σ.Δ. 0,8)
500 τ.μ. Παραδείσι
700 τ.μ. Ανάληψη (Σ.Δ. 0,8)
1060 τ.μ. Ροδίνι (Σ.Δ. 0,8)
1500 τ.μ. Μιχ. πετρίδη (Σ.Δ. 0,8)

ΑΓΡΟΤΕΜΑΧΙΑ
3,5 στρεμ. Ε.Ο. Ρόδου Λίνδου
4 στρεμ. εντός σχεδίου Μαριτσά
4 στρεμ. Καλαβάρδα
4 στρεμ. Δαματριά
4 στρεμ. Αφάντου
5 στρεμ. Παστίδα
5 στρεμ. Τσαίρι
6 στρεμ. Παστίδα
11 στρεμ. Παστίδα
80 στρεμ. Κιοτάρι

ΜΕΖΟΝΕΤΕΣ-ΜΟΝΟΚΑΤΟΙΚΙΕΣ
120 τ.μ. Καρακόνερο
120 τ.μ. Μήδια
130 τ.μ. Μήδια
130 τ.μ. Παραδείσι
140 τ.μ. Μήδια
150 τ.μ. Μήδια
150 τ.μ. Ιαλυσός
150 τ.μ. Ιαλυσός
180 τ.μ. Ιαλυσός
180 τ.μ. Παλιά Πόλη
190 τ.μ. Αφάντου
300 τ.μ. Τρεις
450 τ.μ. Κοσκινού

ΚΑΤΑΣΤΗΜΑΤΑ
35 τ.μ. Φαληράκι
38 τ.μ. Φαληράκι
40 τ.μ. Τροφό
50 τ.μ. γραφείο Σοφ. Βενιζέλου
60 τ.μ. Ψαροπούλα
90 τ.μ. Βενιζέλου

ΔΙΑΘΕΤΟΥΜΕ ΠΕΡΙΣΣΟΤΕΡΑ ΑΚΙΝΗΤΑ ΠΡΟΣ ΠΩΛΗΣΗ ΕΚΤΟΣ ΑΠΟ ΤΑ ΑΝΑΓΡΑΦΟΜΕΝΑ
ΥΠΕΥΘΥΝΟΣ ΓΡΑΦΕΙΟΥ
ΚΑΡΑΝΙΚΗΣ ΛΟΥΚΑΣ
ΕΘΝ. ΜΑΚΑΡΙΟΥ 45 ΣΤΟΑ ΡΟΙΚΟΥ 2ος ΟΡΟΦΟΣ
ΤΗΛ. 21003 ΚΙΝ. 0945/759887

πωλησεις

συνέχεια από την προηγούμενη

ΚΑΤΑΣΤΗΜΑ, ισόγειο 180 τ.μ. (βιοτεχνικός χώρος), κατάλληλο για οποιαδήποτε επαγγελματική στέγη 45.000.000. Επίσης πωλείται οικόπεδο 4.835 τ.μ. Καλλιθέα-Κοσκινού, 35.000.000 δρχ. Αιγαιοκτηματική, τηλ. 22943 και 28838.
ΑΟ43604

ΟΙΚΟΠΕΔΟ, στην Ιξιά 500 τ.μ. οικοδομήσιμο πάνω σε κεντρικό και εμπορικό δρόμο. Τιμή 132.000 Ευρώ ή 45.000.000 δρχ. Πληρ. κ. Μανώλη, τηλ. 39795.
ΑΟ43601

ΟΙΚΙΑ (7 ετών), με κήπο 2.000 τ.μ. στο Γεννάδι. Πληρ. τηλ. 0944 347405, 02410-27082, κ. Εμμ. Κρανίδης
ΑΟ43630

ΠΩΛΗΣΕΙΣ ΜΟΝΟΚΑΤΟΙΚΙΩΝ



ΑΠΟ ΤΗΝ ΚΑΤΑΣΚΕΥΑΣΤΙΚΗ ΕΤΑΙΡΕΙΑ

Κ. ΣΠΑΝΟΣ & ΣΙΑ ΟΕ

ΠΩΛΟΥΝΤΑΙ ΜΟΝΟΚΑΤΟΙΚΙΕΣ

ΑΡΙΣΤΗΣ ΚΑΤΑΣΚΕΥΗΣ

ΜΕ ΤΡΙΑ ΥΠΝΟΔΩΜΑΤΙΑ ΚΑΙ ΚΗΠΟ
ΚΟΝΤΑ ΣΤΗΝ ΠΑΡΑΛΙΑ ΤΡΙΑΝΤΩΝ

ΠΛΗΡ. ΤΗΛ. 62550-62684-0944272159

ΔΙΑΜΕΡΙΣΜΑ 3 υπνοδωματίων, σαλόνι, WC, αποθηκευτικός χώρος κ.λπ. στην Ανάληψη. Πληρ. τηλ. 0946 693343
ΑΟ43624

ΔΙΑΜΕΡΙΣΜΑΤΑ ΚΑΙΝΟΥΡΓΙΑ 121 τ.μ. και 125 τ.μ., 2ου και 3ου ορόφου αντίστοιχα με θέα στη θάλασσα. Πληρ. τηλ. 0944/206111.
ΑΟ43619

ΔΙΑΜΕΡΙΣΜΑ, καινούργιο 70 τ.μ. Α' όροφος, 25.000.000 δρχ. στην οδό Σωτήρος (απέναντι από το Μίρα-Μάρε). Μόνο μετρητά. Αιγαιοκτηματική, τηλ. 22943 και 28838.
ΑΟ43603

ΚΑΤΑΣΤΗΜΑ γωνιακό 101 τ.μ., όλο βιτρίνα, με αντίστοιχο φωτεινό υμιυπόγειο στην περιοχή της νέας μαρίνας. Πληρ. τηλ. 0944/206111.
ΑΟ43618

ΓΚΑΡΣΟΝΙΕΡΑ, στην περιοχή Δασκάλων 40 τ.μ. με τιμή 47.000 Ευρώ ή 16.000.000 δρχ. Πληρ. κ. Μανώλη, τηλ. 39795.
ΑΟ43602

ΟΙΚΟΠΕΔΟ, στην περιοχή του ξενοδοχείου "Παραντάις" πάνω σε κεντρικό δρόμο 2.870 τ.μ. κατάλληλο για σπίτι ή επιχείρηση. Τιμή 191.000 Ευρώ ή 65.000.000 δρχ. Πληρ. κ. Μανώλη, τηλ. 39795.
ΑΟ43600

ΡΕΤΙΡΕ, στην Ανάληψη 70 τ.μ. ανακαινισμένο με 2 υπνοδωμάτια μόνο 55.500 Ευρώ ή 19.000.000 δρχ. Πληρ. κ. Μανώλη, τηλ. 39795.
ΑΟ43596

ΟΙΚΟΔΟΜΗ, παλαιά ερειπωμένη στην περιοχή Αγίου Νικολάου 100 τ.μ. και με οικόπεδο 220 τ.μ. και τιμή 52.800 Ευρώ ή 18.000.000 δρχ. Πληρ. κ. Μανώλη, τηλ. 39795.
ΑΟ43597

ΔΙΑΜΕΡΙΣΜΑ λουξ στην Ιξιά σε οικοδομή των 4/ρων διαμερισμάτων, 121 τ.μ. Διαθέτει κεντρική θέρμανση, εντοιχισμένη κουζίνα, τζάκι και μεγάλο εσωτερικό γκαράζ. Τιμή 155.500 Ευρώ ή 53.000.000 δρχ. Διαθέτει 3 υπνοδωμάτια. Πληρ. κ. Μανώλη, τηλ. 39795.
ΑΟ43593

ΚΤΙΣΜΑ, δυόροφο, στην Παλιά Πόλη, 190 τ.μ. ανακαινισμένο και με αυλή 100 τ.μ. κοντά σε πλατεία. Πληρ. κ. Μανώλη, τηλ. 39795.
ΑΟ43579

ΚΤΗΜΑ στην περιοχή Κασκινού 5.000 τ.μ. μόνο 52.800 Ευρώ ή 18.000.000 δρχ. Πληρ. κ. Μανώλη, τηλ. 39795.
ΑΟ43599

ΟΙΚΙΑ, παλαιά ερειπωμένη στην Κοσκινού σε οικόπεδο 124 τ.μ. μόνο 38.200 Ευρώ ή 13.000.000 δρχ. Πληρ. κ. Μανώλη, τηλ. 39795.
ΑΟ43598

ΑΠΟΘΗΚΗ ισόγεια στο Ροδίνι 185 τ.μ. έτοιμη και άμεσα παραδοτέα με τιμή 132.000 Ευρώ ή 45.000.000 δρχ. Πληρ. κ. Μανώλη, τηλ. 39795.
ΑΟ43595

ΔΙΑΜΕΡΙΣΜΑ, λουξ στην Ιξιά σε πολύ μικρή οικοδομή 96 τ.μ. με κεντρική θέρμανση, εντοιχιζόμενη κουζίνα και εσωτερικό γκαράζ. Τιμή 123.300 Ευρώ ή 42.000.000 δρχ. Πληρ. κ. Μανώλη, τηλ. 39795.
ΑΟ43594

ΔΙΑΜΕΡΙΣΜΑ, μεταχειρισμένο (δέκα ετών) στην περιοχή των Δασκάλων 96 τ.μ. στον Α' όροφο με θέρμανση, εντοιχισμένη κουζίνα και πολλά έξτρα. Τιμή 102.700 Ευρώ ή 35.000.000 δρχ. Πληρ. κ. Μανώλη, τηλ. 39795.
ΑΟ43592

ΔΙΑΜΕΡΙΣΜΑ, μεταχειρισμένο στην Ψαροπούλα 81 τ.μ. γωνιακό και στο Β' όροφο πολύ καλής οικοδομής σε φανταστική κατάσταση. Τιμή 83.700 Ευρώ ή 28.500.000 δρχ. Διαθέτει κεντρική θέρμανση και ασανσέρ. Πληρ. κ. Μανώλη, τηλ. 39795.
ΑΟ43591



ΚΤΗΜΑΤΟΜΕΣΙΤΙΚΟ ΓΡΑΦΕΙΟ

ΑΙΓΑΙΟΚΤΗΜΑΤΙΚΗ

ΠΩΛΟΥΝΤΑΙ

- ΔΙΑΜΕΡΙΣΜΑΤΑ-ΜΟΝΟΚΑΤΟΙΚΙΕΣ
- (ΔΔ)=ΔΑΝΕΙΑ ΔΕΚΤΑ

- 35 τ.μ. καινούργιο Δασκάλους 42.553 €-14.500 εκ.
- 45 τ.μ. (ισ.) με αυλή καινούργιο Κοσκινού 14.000.000
- 55 τ.μ. (2 υπν.) καινούργιο Ροδίνι 22 εκ. (ΔΔ)
- 48 τ.μ. διόροφο Αγ. Φανουρίου Π. Πόλη 8 εκ. (ΔΔ)-26.412 €
- 62 τ.μ. λουξ ρετιρέ στην Απ. Παύλου 30 εκ.-88.041 €
- 67 τ.μ. (ισ.) με αυλή καινούργιο Κοσκινού 18.000.000
- 70 τ.μ. μον/κία, Κρεμαστή, 35 εκ. 102.714 € (παρ/κό).
- 70 τ.μ. καινούργιο Ιαλυσό 70.432 €-24 εκ. (Δ.Δ.)
- 80 τ.μ. (ισ.) Αγ. Αναστασίας 52.824 €-18 εκ. (ΔΔ)
- 80 τ.μ. καιν. Ροδίνι 96.845 €-33 εκ. (ΔΔ)
- 82 τ.μ. Ιων. Μεταξά β' όρ. 28 εκ. 82.171 € (ΔΔ)
- 83 τ.μ. καινούργιο, Καρακόνερο 36 εκ. (ΔΔ)
- 85 τ.μ. Στ. Κωτιάδη, β' ορ. 26 εκ.-76.302 €
- 86 τ.μ.καιν/ργιο Ροδίνι 34 εκ. - 99.779 € (ΔΔ)
- 89 τ.μ. (ισ.) σε μπετά στην Ενόπλων Δυνάμεων 16 εκ. - 46.955 € (ΔΔ)
- 90 τ.μ. μον/κία διόροφη Παραδείσι με τζάκι 25 εκ. - 73,367 € (ΔΔ)
- 95 τ.μ. (3 υπν.) Σωτήρος 24 εκ. (Δ.Δ.) 70.432 €
- 100 τ.μ. (3 υπν.) Μητρόπολη 96.845 €-33 εκ.
- 106 τ.μ. β' ορ. (3 υπν.) Θεμ. Σοφούλη 33 εκ.-96.845 € (ΔΔ)
- 117 τ.μ. καινούργιο Γεωργ. Παπανδρέου με γκαράζ 25 μ. 51 εκ., (ΔΔ)- 137,931 €
- 117 τ.μ. καινούργιο Πειραιώς με αυλή 102.714 €- 35 εκ.
- 117 τ.μ. σε σοβά Δασκάλους 47 εκ.
- 45 τ.μ. και 117 τ.μ. (2 διαμ.) α' ορ. στο σοβά Δασκάλους 41 εκ. (και τα 2), 120,322 €
- 114 τ.μ. ρετιρέ Στοκχόλμης 45 εκ.-132.061 €
- 115 τ.μ. ρετιρέ Σμύρνης 146.735 €-50 εκ.
- 117 τ.μ. σε σοβά Δασκάλους 102.714 €-35 εκ.
- 134 τ.μ. ρετιρέ Στοκχόλμης 53 εκ. 155.539 €
- 140 τ.μ. μεζονέτα (μπετά) σε 400 τ.μ. οικ/δο Παστίδα 25 εκ. - 73.347€
- 140 τ.μ. οροφ/σμα (α' ορ.) στην Πειραιώς σε σοβά 32 εκ. - 93.910 € (ΔΔ)
- 145 τ.μ. Στ. Ζήση 40 εκ.- 117.388 € (ΔΔ)
- 149 τ.μ. Αισχύνη (3 υπν.) ορ/σμα 47 εκ.- 137.930 € (ΔΔ)
- 155 τ.μ. μεζ/τα Αισχύνη 63 εκ. (ΔΔ)
- 158 τ.μ. μεζ/τα σε μπετά Ιξιά 36 εκ.-105.649 €
- 160 τ.μ. διαμ. σε μπετά στους Δασκάλους 34 εκ. (μετρητά)-οροφ/σμα 93.910 €
- 230 τ.μ. Κοσκινού (μον/κία) καινούργιο 1 στρ. οικ. 95 εκ.-278.796 € (ΔΔ)
- 230 τ.μ. παραδοσιακό αρχοντικό, εντός της πόλεως, 72 εκ.-211.225 €
- 270 τ.μ. (3ορ. Χ90τ.μ.) κτίριο σε μπετά Ασγούρου, 40 εκ. (ΔΑ) 117.388 €
- 270 τ.μ. βίλλα στο σοβά σε 4 στρ. Τσαΐρι 100 εκ. - 293.470 €
- 340 τ.μ.ημιτελής μεζονέτα Ασγούρου σε Ιστρ. 60 εκ.-176.082 €
- 550 τ.μ. μον/κά Παστίδα 7 στρ. 170 εκ. 498.899 € (ΔΔ)

ΚΑΤΑΣΤΗΜΑΤΑ

- 30 τ.μ. Εμπ/κο κέντρο Βράχο Ιαλυσό 20 εκ. - 58,694 €
- 31 τ.μ. Καμείρου 14 εκ. - 41.085 € (ΔΔ)
- 39 τ.μ. Αγ. Αναστασία 12 εκ.-35.216 €
- 90 τ.μ. Νιοχώρι, 63 εκ. - 184.886 € (ΔΔ)
- 140 τ.μ. (απ) πλησίον Αννης Μαρίας 28 εκ. (ΔΔ) 82.171 €
- 175 τ.μ. Λεωφ. Ρόδου-Λίνδου 60 εκ.-176.082 €
- 200 τ.μ. με 200 υπ. (και ορ. άδεια) σε μπετά στο Μήδεια 80 εκ.-234.776 €
- 324 τ.μ.(κτίριο έχει ή διαμέρισμα, κατ/μα) στους Δασκάλους 337.490 €-115 εκ.
- Κτίριο κεντρικό Π. Πόλη 280 εκ.
- 2 κατ/τα στο Μανδράκι
- ΕΝΟΙΚ/ΤΑΙ ΚΤΙΡΙΟ ΣΤΟ GRAND HOTEL 300Τ.Μ.
- 900 τ.μ. κτίριο στο Μήδεια

ΟΙΚΟΠΕΔΑ

- 261 τ.μ. Αισχύνης (ΣΔ 0,8) 18 εκ.-58.694 €
- 400 τ.μ. Δ. Αναστασιάδη (ΣΔ 1) 50 εκ.-146,735 €
- 500 τ.μ. Μίρα Μάρε (Σ.Δ. 0,8), 45 εκ.-132.016 €
- 1000 τ.μ. (ΣΔ 0,8) Μιχ. Πετρίδη 80 εκ.-264.123 €
- 1.054 τ.μ. (ΣΔ 0,4) Βράχο Ιαλυσού 55 εκ.-146.735 €
- 1.230 τ.μ. Κοσκινού 50% κάλυψη, 40 εκ.-117.388 €
- 4 στρεμ. στα Νερά Καλλιθέας 60 εκ.-176.082 €
- 14 στρ. Τσαΐρι 176.082 €- 60 εκ.

ΔΙΑΘΕΤΟΥΜΕ ΜΕΓΑΛΗ ΠΟΙΚΙΛΙΑ ΟΙΚΟΠΕΔΩΝ ΣΕ ΟΛΟ ΤΟ ΝΗΣΙ ΤΗΣ ΡΟΔΟΥ

ΑΝΑΛΑΜΒΑΝΟΥΜΕ ΤΗΝ ΕΝΟΙΚΙΑΣΗ ΤΟΥ ΔΙΑΜΕΡΙΣΜΑΤΟΣ ΣΑΣ ΣΕ ΠΟΛΥ ΣΥΝΤΟΜΟ ΧΡΟΝΙΚΟ ΔΙΑΣΤΗΜΑ

ΡΕΝΑ ΒΑΖΟΥΚΟΥ

(ΜΕΣΙΤΗΣ ΑΣΤΙΚΩΝ ΣΥΜΒΑΣΕΩΝ)

ΔΙΕΥΘ. ΓΡΑΦΕΙΟΥ ΔΗΜ. ΘΕΟΔΩΡΑΚΗ 3
9-1 το πρωί και 6.30-9 απ/τα
Δευτέρας-Πέμπτης εκτός Σαβ. και Κυρ.
Τηλ. (0241) 22943-28838 FAX: 28838
email.vazoukou@otenet.gr.
ΡΟΔΟΣ

ΠΩΛΗΣΕΙΣ ΑΚΙΝΗΤΩΝ

◆ **ΔΙΑΜΕΡΙΣΜΑΤΑ**
- Αγ. Αναργύρους 162 τ.μ. 40.000.000 δρχ.
- Ροδίνι 85 τ.μ. 35.000.000 δρχ.
- Ατταβύρου 86 τ.μ. 35.000.000 δρχ.
- Ροδίνι 115 τ.μ. λουξ κατασκευής
- Πειραιώς 115 τμ. λουξ κατασκευής
- Ροδίνι 135 τ.μ. λουξ κατασκευής
- Ροδίνι 114 τ.μ. 48.000.000 δρχ. λουξ κατασκευής
- Κορδικτώνος 80 τ.μ. 26.000.000 δρχ.
- Ανάληψη 75 τ.μ. 26.000.000 δρχ.
- Ροδίνι 81 τ.μ. 30.000.000 δρχ.
- Ροδίνι 50 τ.μ. και 60 τ.μ.
- Ροδίνι 114 τ.μ.
- Καρακόνερο 90 τ.μ. καινούργιο
- Καρακόνερο 117 τ.μ. καινούργιο
- Ροδίνι 86 τ.μ. καινούργιο
- Ανάληψη 90 τ.μ. καινούργιο
- Περιοχή Δασκάλων 2άρι, 3άρι καινούργια

◆ **ΗΜΙΤΕΛΗ ΔΙΑΜΕΡΙΣΜΑΤΑ**
- Στρατηγού Ζήση οικοδομίσιμη ταράτσα 96 τ.μ. 10.000.000 δρχ.
- 100 τ.μ. 20.000.000 δρχ. Αταβύρου
- 60 τ.μ. 12.000.000 δρχ. Αταβύρου
- 160 τ.μ. 32.000.000 δρχ. Αταβύρου
- Πωλείται ρετιρέ στα Κοσκινού 145 τ.μ., σοβατισμένο με ηλεκτρικά, υδραυλικά περασμένα.

◆ **ΜΕΖΟΝΕΤΕΣ-ΜΟΝΟΚΑΤΟΙΚΙΕΣ**
- 130 τ.μ. με αυλή επιπλωμένη 18.000.000 δρχ στο Γεννάδι.
- Δασκάλοι, ημιτελή χτισμένη-σοβατισμένη 120 τ.μ. 22.000.000 δρχ.
- Μεζονέτα 155 τ.μ. 55.000.000 δρχ. - Δασκάλους
- Κοσκινού 190 τ.μ., 300 τ.μ. κήπο με πανοραμική θέα 88.000.000 δρχ. καινούργια.
- ΣΥΜΗ:Διόροφη κατοικία 70 τ.μ. με στέρνα 50.000.000 δρχ.
- Μεζονέτα στο Ροδίνι, 130 τ.μ. 48.000.000 δρχ. θέση πάρκινγκ και κήπο

◆ **ΟΙΚΟΠΕΔΑ**
- Ιαλυσός, 1.330 μ. 50.000.000 δρχ.
- Περιοχή Ιαλυσού 1 στρ. 35.000.000 δρχ.
- Κιοτάρι πάνω στο κύμα 5 στρ.
- Σορωνή 1850 τ.μ. οικοδομήσιμο 15.000.000 δρχ. επί της λεωφόρου
- Σορωνή 4000 τ.μ. 20.000.000 δρχ.
- Κατταβιά 650 τ.μ. 3.000.000 δρχ.
- Οικόπεδα εντός σχεδίου στο Γεννάδι από 2.500.000 δρχ.
- Γεννάδι 2.000 τ.μ. πάνω στο κύμα

◆ **ΑΠΟΘΗΚΕΣ**
- Πάροδος Χειμάρας 100 τ.μ.
- Αποθήκη σχεδόν ισόγεια 250 τ.μ. 20.000.000 δρχ.

◆ **ΚΑΤΑΣΤΗΜΑΤΑ**
- Ανάληψη 120 τ.μ. 50.000.000 δρχ.
- Μαγαζί στη Νέα Αγορά 30.000.000 δρχ.
- Πωλούνται μαγαζιά στα Κοσκινού 55 τ.μ. και 72 τ.μ. τελειωμένα.
- Επιχείρηση στην οδό Ηρώων Πολυτεχνείου
- Πωλείται επιχείρηση -αναψυκτήριο
- Καρακόνερο 50-200 τ.μ.

◆ **ΚΤΗΜΑΤΑ**
- Κατταβιά Αγ. Γιώργης 4800 τ.μ. 6.000.000 δρχ.
- Λαχανιά, 2 στρ. οικοδομίσιμο 3.000.000 δρχ.
- Σάλακος 10 στρέμματα
- Χωράφι 8 στρ. στο Παραδείσι 60.000.000 δρχ.
- Χωράφι 4 στρ. στην Παστίδα 18.000.00 δρχ.
- Χωράφι 5.700 στρ. στα Κολύμπια, 15.000.000 δρχ.
- Χωράφι 8.800 στρ. στα Κολύμπια 50.000.000 δρχ.
- Παραδείσι 1.500 στρ. 10.000.000 δρχ.
- Κατταβιά 1000 τ.μ. άρτιο και οικοδομήσιμο με φως, νερό, 2.500.000 δρχ.
- Περιοχή Καντηλί 2.600 μ. 30.000.000 δρχ. για βιοτεχνία
- Καντηλί 5.200 μ. 27.000.000 δρχ.
- Βουνάρα 2 στρ. 25.000.000 δρχ.
- Βουνάρα 4 στρ. 45.000.000 δρχ.
- Πλημμύρι 1520 στρ. πάνω στην θάλασσα, τιμή 6.000.000 δρχ.
- Πλημμύρι 1.640τ.μ. 4.000.000 δρχ. οικοδομήσιμο
- Πλημμύρι 3.240τ.μ. 3.000.000 δρχ.
- Λαχανιά 4.700 τ.μ. 16.000.000 δρχ. οικοδομήσιμο
- 10 στρ. Κιοτάρι, νερό, ρεύμα 12.000.000 δρχ.
- Λαχανιά 100 στρ. πάνω στην θάλασσα
- Λαχανιά 45 στρ. 2500 δρχ./μέτρο
- Κατταβιά 2.500 τ.μ. πάνω στο δρόμο οικοδομήσιμο, 3.000.000 δρχ.
- Λάρδος 7 στρ. 12.000.000 δρχ.
- Κιοτάρι 4 στρ. 4.000.000 δρχ.
- Λαχανιά 750 τ.μ., 8.500.000 δρχ.στο χωριό
- Γεννάδι 20 στρ. ρεύμα-νερό 20.000.000 δρχ.
- Κιοτάρι 7 στρ. με νερό-ρεύμα 8.000.000 δρχ.
- Λαχανιά 4 στρ. 300 μέτρα από τη θάλασσα 8.000.000 δρχ.
- Γεννάδι 24 στρ. 24.000.000 δρχ.
- Γεννάδι 1.100 τ.μ. 1.500.000 δρχ.
- Κατταβιά 10 στρ. 10.000.000 δρχ.
- Πλημμυρι 12 στρ. με φως, νερό, 12.000.000 δρχ.
- Κατταβιά 4.000 τ.μ. 2.000.000 δρχ.
- Κιοτάρι 4.000 τ.μ. κοντά στο κεντρικό δρόμο
- Πλημμύρι 5.500 τ.μ. 6.500.000 δρχ.
- Πεύκους 200 στρ. προς 5.000 το τ.μ., παραθαλάσσιο
- Κατταβιά 700 τ.μ. προς 500 χιλ.
- Γεννάδι στη λεωφόρο 4.000 τ.μ., 12.000.000 δρχ.

➪ Πωλούνται αποθήκες και βιοτεχνικοί χώροι.

- **ΔΑΝΕΙΑ ΔΕΚΤΑ - ΕΥΚΟΛΙΕΣ ΠΛΗΡΩΜΗΣ**
- **ΖΗΤΟΥΝΤΑΙ ΟΙΚΟΠΕΔΑ ΠΡΟΣ ΑΓΟΡΑ - ΚΤΗΜΑΤΑ ΚΑΙ ΔΙΑΜΕΡΙΣΜΑΤΑ**

ΣΤΑΜΑΤΗΣ ΜΑΝΩΛΑΚΟΣ

ΩΡΕΣ ΓΡΑΦΕΙΟΥ 8.30-1.00 π.μ. και 5-8 μ.μ.

ΔΗΜ. ΑΝΑΣΤΑΣΙΑΔΗ 45 (παραπλεύρως ΥΠΕΡΑΓΟΡΑΣ ΠΑΠΑΚΥΡΙΑΚΟΥ-ΣΥΝΟΙΚΙΑ ΔΑΣΚΑΛΩΝ) Τηλέφωνα: 23815-78275

πωλησεις

συνέχεια από την προηγούμενη

ΟΙΚΟΠΕΔΟ, στ' Ασγούρου 1.125 τ.μ. με δικαίωμα για οικοδομή 140 τ.μ. Το οικόπεδο εφάπτεται σε ασφαλτοστρωμένο δρόμο και έχει φως, νερό, τηλέφωνο. Η τιμή του είναι 49.800 Ευρώ ή 17.000.000 δρχ. Πληρ. κ. Μανώλη, τηλ. 39795.
AO43590

ΚΤΗΜΑ στ' Ασγούρου πάνω στον κεντρικό δρόμο με μεγάλη πρόσοψη 9.800 τ.μ. Δεκτές μόνο σοβαρές προτάσεις. Πληρ. κ. Μανώλη, τηλ. 39795.
AO43589

ΟΙΚΟΠΕΔΟ, στην Παστίδα εντός σχεδίου με μεγάλο συντελεστή δόμησης 1.900 τ.μ. με φως, νερό, τηλέφωνο και τιμή 67.500 ΕΥΡΩ ή 23.000.000 δρχ. Πληρ. κ. Μανώλη, τηλ. 39795.
AO43588

ΚΤΗΜΑ, στα Κολύμπια κοντά στην θάλασσα και πάνω σε ασφαλτοστρωμένο δρόμο, 4.500 τ.μ. 161.500 Ευρώ ή 55.000.000 δρχ. Πληρ. κ. Μανώλη, τηλ. 39795.
AO43587

ΚΤΗΜΑ, στην περιοχή Ασγούρου 4.100 τ.μ. κατάλληλο για σπίτι ή επιχείρηση με πολύ καλή πρόσβαση 106.000 Ευρώ ή 36.000.000 δρχ. Πληρ. κ. Μανώλη, τηλ. 39795.
AO43586

ΚΤΗΜΑ, στην περιοχή Ασγούρου 3.000 τ.μ. οικοδομήσιμο και για οικοδομή 140 τ.μ. και τιμή 58.700 Ευρώ ή 20.000.000 δρχ. Πληρ. κ. Μανώλη, τηλ. 39795.
AO43585

ΚΤΗΜΑ στ' Αφάντου (περιοχή Ατσιπάς), πάνω στον κεντρικό δρόμο με δικαίωμα κόμβου 3.800 τ.μ. κατάλληλο για οτιδήποτε 103.000 Ευρώ ή 35.000.000 δρχ. Πληρ. κ. Μανώλη, τηλ. 39795.
AO43584

ΟΙΚΟΔΟΜΗ, νεοκτισμένη πολυόροφη στη Ψαροπούλα 1.080 τ.μ. αποτελούμενη από καταστήματα, γραφεία και ενοικιαζόμενα μικρά διαμερίσματα με ετήσια σημερινά έσοδα 32.000.000 δρχ. Δεκτές μόνο σοβαρές προτάσεις. Πληρ. κ. Μανώλη, τηλ. 39795.
AO43583

ΟΙΚΟΠΕΔΟ στ' Αφάντου στην τουριστική περιοχή και πάνω στο κεντρικό δρόμο οικοδομήσιμο 2.500 τ.μ. και τιμή 67.500 ΕΥΡΩ ή 23.000.000 δρχ. Πληρ. κ. Μανώλη, τηλ. 39795.
AO43582

ΟΙΚΟΠΕΔΟ, στο Γεννάδι και στην περιοχή Αι-Γιώργης, πάνω στον κεντρικό δρόμο με πρόσοψη 50 μέτρα οικοδομήσιμο κατάλληλο για σπίτι ή επιχείρηση. 3.250 τ.μ. και τιμή 67.500 ΕΥΡΩ ή 23.000.000 δρχ. Πληρ. κ. Μανώλη, τηλ. 39795.
AO43581

ΟΡΟΦΟΔΙΑΜΕΡΙΣΜΑ, σε οικοδομή με 2 διαμερίσματα στον όροφο. Το διαμέρισμα είναι στους σοβάδες 118 τ.μ., μεγάλες βεράντες, 3 υπνοδωμάτια. Δίνεται μαζί και ο αέρας, στην οδό Παπαχριστοδούλου, συν. Καθηγητών. Τιμή μετρητοίς: 35.000.000 δρχ. Πληρ. κον Βασίλη 02410-77216.
AO43567

ΟΡΟΦΟΔΙΑΜΕΡΙΣΜΑ, 117 τ.μ. στην Ανάληψη σε πολύ μικρή οικοδομή με 3 υπνοδωμάτια και εγκατάσταση θέρμανσης, 135.000 ΕΥΡΩ ή 46.000.000 δρχ. Πληρ. κ. Μανώλη, τηλ. 39795.
AO43580

ΚΑΤΑΣΤΗΜΑ, στην Παλιά Πόλη, κοντά στην Σωκράτους και σε τουριστικό δρόμο, 60 τ.μ. και με αυλή 42 τ.μ. Πληρ. κ. Μανώλη, τηλ. 39795.
AO43578

ΚΤΙΡΙΟ, στην Παλιά Πόλη, ανακαινισμένο 300 τ.μ. κατάλληλο για εστιατόριο, καφετέρια ή οτιδήποτε τουριστικό κατάστημα στην πλατεία στο μικρό συντριβάνι. Πληρ. κ. Μανώλη, τηλ. 39795.
AO43577

ΑΠΟ ΤΟ ΞΕΝΟΔΟΧΕΙΟ ΔΙΟΝΥΣΟΣ

ΖΗΤΕΙΤΑΙ

ΜΠΑΡΜΑΝ
ΣΕΡΒΙΤΟΡΟΣ A LA CARTE
Β' ΜΑΓΕΙΡΑΣ
ΛΑΝΤΖΕΡΗΣ/ΛΑΝΤΖΕΡΑ

Αιτήσεις γίνονται δεκτές καθημερινά, εκτός Κυριακής 09.00-13.00.
Πληρ. στο τηλ. 0241023021

ΤΟ ΓΡΑΦΕΙΟ ΠΑΡΑΓΩΓΗΣ ΤΗΣ ΕΘΝΙΚΗΣ ΑΣΦΑΛΙΣΤΙΚΗΣ

ΖΗΤΑ

ΑΤΟΜΑ

ηλικίας 23-40 ετών, για να στελεχώσει το νέο τμήμα πωλήσεων χρηματοοικονομικών προϊόντων του ομίλου της Εθνικής Τράπεζας της Ελλάδος Α.Ε.

Πληροφορίες-Βιογραφικά στη διεύθυνση της Εθνικής Ασφαλιστικής στη Σ. Βενιζέλου 1, τηλ. 38338-36274. Υπόψην κας Τριανταφύλλου

ΑΠΟ ΤΗΝ ΕΤΑΙΡΕΙΑ
ΣΑΝΓΟΥΙΝΓΚ ΧΟΤΕΛΣ ΕΛΛΑΣ Α.Ε.
ξενοδοχεία Sunwing Resort Kallithea & Sungarden, Rhodes, Λεωφόρος Καλλιθέας 5ο χλμ.

ΖΗΤΕΙΤΑΙ

ΥΠΑΛΛΗΛΟΣ

για την τουριστική σαιζόν 2002, με την κάτωθι ειδικότητα:
ΚΑΠΤΑΙΝ-LEAD

Πληροφορίες τηλ. 0241088100

Η ΓΕΝΙΚΗ ΤΕΧΝΙΚΗ Α.Ε.

ΖΗΤΕΙ

να ενισχύσει το τμήμα των οικονομικών της υπηρεσιών με
ΒΟΗΘΟ ΛΟΓΙΣΤΗ

Για να ανταπεξέλθει ικανοποιητικά στις απαιτήσεις της θέσης ο υποψήφιος που θα προσληφθεί πρέπει να διαθέτει:
— Γνώσεις προγραμμάτων μισθοδοσίας και μηχανογραφημένου λογιστηρίου (κατά προτίμηση προγράμματος ΚΕΦΑΛΑΙΟ), φορολογικών θεμάτων, εργατικής νομοθεσίας.
— Εξοικείωση με τη χρήση υπολογιστών (γνώσεις MS Office).
— Προηγούμενη εμπειρία σε ξενοδοχειακές επιχειρήσεις θα εκτιμηθεί ιδιαιτέρως.
— Χαρακτήρα ήρεμο, χαμηλών τόνων με συνέπεια και υπευθυνότητα και πάνω από όλα όρεξη για δουλειά.
Προσφέρονται ελκυστικές αποδοχές και εξαιρετικές προοπτικές καριέρας σε ένα σύγχρονο Ομιλο Επιχειρήσεων με υψηλούς ρυθμούς ανάπτυξης.

Βιογραφικά σημειώματα και πληροφορίες:
κ. Π. Νταβέλης, τηλ. 0100254100, 0946333481, fax: 0100254220
κ. Κ. Τσιώνας, τηλ. 0241022186, Fax: 0241033021

TOP PROPERTIES

GEORGIOS S. PIPINOS

ΓΕΩΡΓΙΟΣ Σ. ΠΙΠΙΝΟΣ
ΣΥΜΒΟΥΛΟΙ ΚΑΙ ΕΚΤΙΜΗΤΕΣ ΑΚΙΝΗΤΩΝ
REAL ESTATE AGENCY

MEMBER OF F.I.A.B.C.I.-N.A.E.A.-C.E.I.-E.R.E.S-Σ.Ε.Κ.

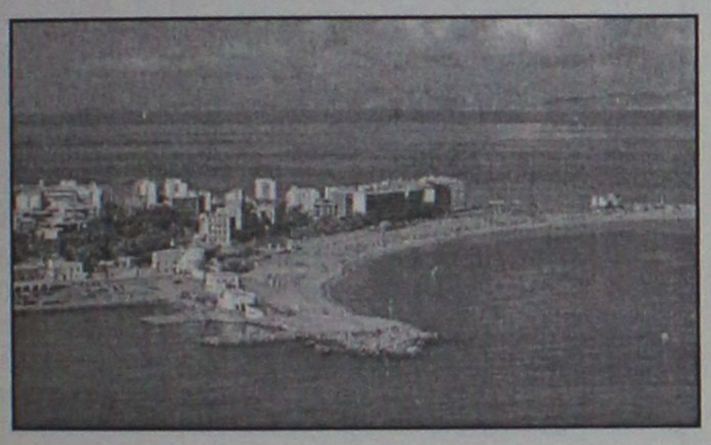

Η "**TOP PROPERTIES**" είναι ατομική επιχείρηση και ανήκει εξ ολοκλήρου στον κ. Γεώργιο Πιπίνο, που από το 1971 ασχολείται αποκλειστικά και μόνο με επενδύσεις και REAL ESTATE, στο νησί της Ρόδου, καθώς και στην ευρύτερη περιοχή της Δωδεκανήσου.

ΑΠΕΥΘΥΝΟΜΑΣΤΕ: Στους **σοβαρούς, απαιτητικούς και επιλεκτικούς** επενδυτές-επιχειρηματίες-ελεύθερους επαγγελματίες, Ελληνες και ξένους, υψηλού εισοδηματικού επιπέδου, που ενδιαφέρονται να κάνουν μια σοβαρή επένδυση προβολής στο νησί της Ρόδου.

ΠΡΟΣΦΕΡΟΥΜΕ: Α) Υπηρεσίες και πληροφορίες που γίνονται σε προσωπικό επίπεδο με εχεμύθεια, διακριτικότητα και σοβαρότητα.
Β) μεγάλη γκάμα υψηλής ποιότητας, ακινήτων, όπως:1) Ξενοδοχεία Α' και Β' κατηγορίας των 600-500-350-300 κλινών, 2) Κεντρικά αστικά ακίνητα κατάλληλα για Τράπεζες-καταστήματα-γραφεία, 3) Παραλιακές εκτάσεις, κατάλληλες για τουριστικές επενδύσεις των 150.000-100.00-70.00-50.000-36.000 τ.μ. και 4) Διαμερίσματα και μεζονέτες προβολής.

ΣΤΟΧΟΣ ΜΑΣ ΕΙΝΑΙ: Να προσφέρουμε στο αγοραστικό μας κοινό υψηλής ποιότητας ακίνητα και ευκαιρίες στο νησί της Ρόδου. Ητριακονταετής και πλέον πείρα μας στον τομέα αυτό αποτελεί εγγύηση.

ΣΥΝΘΗΜΑ ΜΑΣ ΕΙΝΑΙ: Επενδύστε στη ΡΟΔΟ ΤΩΡΑ, σε ακίνητα που ΑΝΤΕΧΟΥΝ ΣΤΟ ΧΡΟΝΟ

Γεώργιος Σ. Πιπίνος
ΜΕΣΙΤΗΣ ΑΣΤΙΚΩΝ ΣΥΜΒΑΣΕΩΝ
Γιατί εμείς γνωρίζουμε καλύτερα!

TOP PROPERTIES is a private concern and Mr George S. Pipinos, its owner, has carved, over the years a reputation for integrity and excellence in the world of Real Estate in the Dodecanese.
AT TOP PROPERTIES we try hard to attract important and selective investors high calibre businessmen/women and discerning professional people, both Greek and foreign, who wish to acquire sabstantial and valuable property on Rhodes.
We offer our expertise and advice privately, discreetly and in strict confidence.
We keep a comprehensive list of real estate of the highest specifications
a. A' and B' class hotels (600, 500, 350, 300 beds capacity)
b. Centrally situated office buildings and other business premises.
c. Seaside land, ideal for development (hotels, holiday resorts, etc), of 150.000, 100.00, 70.000, 50.000, 36.000 sq.m.
d. Luxury apartments, maisonettes, detached, semi-detached and terraced houses.
Our aim is to give our clients the opportunity to Qcquire value for money, first class real estate on Rhodes. Our 30-year-old experience in Real Estate is our warranty.
Our motto is Invest in Rhodes, Invest in property, It stands the test of time.



TOP PROPERTIES
and George Pipinos
Because we know best

ΚΕΝΝΕΝΤΥ 38, ΡΟΔΟΣ, 85 100, ΤΗΛ. (0241) 23895, 38243, κιν. (094)-4-676003 FAX: (0241) 20883
38 KENNEDY STR., RHODES, 85 100, TEL. (0241) 23895, 38243, mob. (094)-4-676003 FAX: (0241) 20883

Το ξενοδοχείο Irene Palace στα Κολύμπια,

ΖΗΤΑ

συνεργάτες όλων των ειδικοτήτων.
Οι συνεργάτες μας εκπαιδεύονται δημιουργικά και ενθαρρύνονται στο περιβάλλον εργασίας μας να αναπτύξουν πρωτοβουλίες για να εξασφαλίσουν τη μεγαλύτερη ικανοποίηση των πελατών μας αλλά ταυτόχρονα την ικανοποίηση και ανάπτυξη των ιδίων.
Η γνώση ξένων γλωσσών, πτυχίο Τουριστικής Σχολής και εμπειρία συνεκτιμώνται. Ικανοποιητική Αμοιβή.

Αιτήσεις, πληρ. κ. Παπαβασιλείου, τηλ. 02410/56246, fax: 02410/56262

OLYMPIC PALACE HOTEL

ΖΗΤΕΙΤΑΙ

• Υπεύθυνος F/B (προϋπηρεσία τουλάχιστον 5ετή σε ανάλογη θέση)
Απαραίτητη η αποστολή βιογραφικού με πρόσφατη φωτογραφία.

Fax: 30434, τηλ. 77444
e-mail: olymp-pl@otenet.gr
Τ.Θ. 351-ΡΟΔΟΣ

ΖΗΤΟΥΝΤΑΙ

ΠΩΛΗΤΡΙΕΣ

για καταστήματα εντός πόλεως.
Μόνιμη απασχόληση

Πληρ. τηλ. 0241-0-34105

ΤΟ ΞΕΝΟΔΟΧΕΙΟ ΕΝΙ ΣΤΟ ΦΑΛΗΡΑΚΙ

ΖΗΤΑ

α. ΚΑΜΑΡΙΕΡΕΣ, 6. ΒΟΗΘ. ΜΠΑΡ.
Πληρ. τηλ. 85759 από 9-1 μ.μ.

Από αλυσίδα FAST FOOD

ΖΗΤΟΥΝΤΑΙ

•Ατομο για ταμπλό-service με αντίστοιχη εμπειρία, για νυχτερινή απασχόληση
• Κόφτης-"τυλιχτής" έμπειρος.
Και για τις δύο θέσεις προσφέρονται υψηλές αποδοχές

Πληρ. 094/6363311 (09.00-17.00)

πωλησεις

συνέχεια από την προηγούμενη

ΖΗΤΕΙΤΑΙ ΑΠΟ ΙΔΙΩΤΗ ΠΡΟΣ ΑΓΟΡΑ ΔΙΑΜΕΡΙΣΜΑ 3 υπνοδωματίων (100 έως 120 τ.μ.) εντός της πόλεως Ρόδου σε καλή κατάσταση το οποίο να μην υπερβαίνει την δεκαετία σε παλαιότητα. Πληρ. κυρία Σέβη, τηλ. 76235, 0946/844623. ΑΟ43539

Groupe **Carrefour**

Η **Carrefour-ΜΑΡΙΝΟΠΟΥΛΟΣ,** μέλος του πολυεθνικού ομίλου Carrefour που λειτουργεί σε 27 χώρες στην Ευρώπη, Ασία και Λατ. Αμερική, με περισσότερα από 9.000 σημεία πώλησης (Υπερμάρκετ, Σουπερμάρκετ, Hard Discount, Frozen Foods), και απασχολεί 320.000 άτομα, επιθυμεί να προσλάβει:

Για το Σουπερμάρκετ **ΜΑΡΙΝΟΠΟΥΛΟΣ** της Ρόδου
άνδρες και γυναίκες για θέσεις πλήρους ή μερικής απασχόλησης στα παρακάτω τμήματα:

- **Ιχθυοπωλείο**
- **Τυροκομικά**
- **Αλλαντικά**
- **Μη Τρόφιμα**
- **Οπωροπωλείο**
- **Παντοπωλείο**
- **Αρτοποιείο**
- **Ταμεία**

Απαραίτητα Προσόντα:
- Απόφοιτοι Λυκείου
- Δυνατότητα Εργασίας σε Βάρδιες
- Εκπληρωμένες Στρατιωτικές Υποχρεώσεις (για τους άνδρες)

Παρακαλούνται οι ενδιαφερόμενοι να καταθέσουν **ΑΜΕΣΑ** Βιογραφικό Σημείωμα με πρόσφατη φωτογραφία στα καταστήματα ΜΑΡΙΝΟΠΟΥΛΟΣ περιοχών **Καλλιθέας, Τσαλδάρη** και **Ιαλυσσού.**

Για περισσότερες πληροφορίες επισκεφθείτε το site μας www.carrefour.gr

κεφάλαιο
Κτηματομεσιτικό - Συμβουλευτικό Γραφείο

ΔΙΑΜΕΡΙΣΜΑΤΑ ΠΩΛΟΥΝΤΑΙ

❑ 35 τ.μ , 1ου, καινούρια γκαρσονιέρα, Δασκάλους, 14, 5εκ-42.553 €

❑ 40 τ.μ, υπερυψωμένη ημιυπόγεια καινούρια γκαρσονιέρα Ιξιά,12εκ-35.216 €

❑ 52 τ.μ., 1ου, 1 υπν/τιου κανούργιο, Ιξιά, 17 εκ.-49.889 €

❑ 66 τ.μ., ισόγειο, 1 υπν/τιου, αυλή, καινούργιο, πολυτελές, Ροδίνι, 27,5 εκ.-80.704 €

❑70 τ.μ,1ου, 2 υπν/τιων καινούριο Ιξιά 25εκ-73.367 €

❑ 87 τ.μ. 1ου, 2 υπν/τιων, γκαράζ, καινούργιο, πολυτελές, Ροδίνι, 37,5 εκ.-110.051 €

❑96 τ.μ , 1ού, 2 υπν/τιων Δασκάλους, 35εκ-102.714 €

❑ 98 τ.μ., 1ου, 2 υπν/τιων, γκαράζ, καινούργιο, πολυτελές Ιξιά, 42 εκ.-123.257 €

❑106 τ.μ,1ου, 3 υπν/τίων Ιξιά, 39 εκ-114.453 €

❑ 130 τ.μ., 1ου, 3 υπν/τιων, γκαράζ, καινούργιο, πολυτελές Ιξιά, 54 εκ.-158.473 €

❑ Συγκρότημα στα μπετά 3 ορόφων των 105 τ.μ έκαστος, Καρακόνερο 45 εκ-132.061 €

❑ Συγκρότημα με 4 -3αρια των 70 τ.μ, συν μια γκαρσονιέρα Αφάντου 77 εκ-225.972 €

ΜΕΖΟΝΕΤΕΣ- ΜΟΝ/ΚΙΕΣ ΠΩΛΟΥΝΤΑΙ

130 τ.μ, μεζονέτα, 3 υπν/τιων Τριάντα, 42εκ -123.257€

❑ 138 τ.μ, μεζονέτα, 3 υπν/τιων, αυλή, Ροδίνι 47εκ-137.931 €

❑145 τ.μ, μεζονέτα, μαρμαροσοβά , αυλή Τριάντα, 38εκ-115.518 €

❑145 τ.μ. μεζονέτα, καινούρια,Τριάντα, 55εκ-161.408 €

❑ 200 τ.μ, μεζονέτα, ,3 υπν/τιων, αυλή, πάρκινγκ Κοσκινού 68εκ-199.559 €

❑ 230 τ.μ, μον/κία, μπετά Πεύκους, 50εκ-146.735 €

ΟΙΚΟΠΕΔΑ ΠΩΛΟΥΝΤΑΙ

❑ 96 τ.μ., αέρινη στήλη, δόμηση 96 τ.μ., Καναδά 7,5 εκ.-22.010 €

❑ 300 τ.μ., δόμηση 300 τ.μ Παστίδα 9εκ-26.412 €

❑ 300 τ.μ., δόμηση 300 τ.μ Τριάντα 20εκ-58.694 €

❑ 400 τ.μ., δόμηση 380 τ.μ Τριάντα 22 εκ.-64.563 €

❑ 590 τ.μ δόμηση 0.8 Ρόδου-Λίνδου 65εκ-190.755 €

❑ 600 τ.μ., δόμηση 600 τ.μ Τριάντα 40εκ-117.388 €

❑1.000 τ.μ Ανάληψη,0.8ΣΔ 80εκ-234.776 €

❑ 1.000 τ.μ ,δόμηση 100 τ.μ,Βουνάρα 16εκ-46.955 €

❑ 2.000 τ.μ ,δόμηση 200 τ.μ, Βουνάρα 32 εκ-93.910 €

❑ 3.500 τ.μ Φαληράκι 25εκ-73.367 €

❑ 4.000 τ.μ Τρείς-Κανδυλί 16 εκ-46.955 €

❑ 4.000 τ.μ, θέα, Παστίδα 26 εκ-76.302 €

❑ 4.300 τ.μ, Κολύμπια 24 εκ-70.432 €

❑5.240 τ.μ Αφάντου παραλία 40 εκ-117.388 €

❑ 5.500 τ.μ ,Κολύμπια 15 εκ-44.020 €

❑6.500 τ.μ, Κολύμπια 57 εκ-167.278 €

❑ 9.000 τ.μ, Κολύμπια 50 εκ-146.735 €

❑ 15.000, τ.μ., Κανδυλί 50 εκ-146.735 €

ΕΠΙΧΕΙΡΗΣΕΙΣ & ΕΠΑΓΓΕΛΜΑΤΙΚΟΙ ΧΩΡΟΙ

❑ Κατάστημα 23 τ.μ Ανάληψη, μπετά 7 εκ-20.542 €

❑ Κατάστημα 35 τ.μ Ανάληψη, μπετά 11 εκ-32.281 €

❑Κατάστημα 40 τ.μ σύν 50 τ.μ υπόγειο Ατταβύρου 20 εκ-58.694 €

❑Κατάστημα 64 τ.μ Μ.Πετρίδη 32 εκ-93.910 €

❑Κατάστημα-αποθήκη 140 τ.μ αυλή 300 τ.μ, Ανάληψη 32 εκ-93.910 €

❑Κατάστημα 145 τ.μ μπετά αυλή, Ροδίνι 26,5 εκ-77.769 €

❑ Αποθήκη 90 τ.μ., ράμπα Ανάληψη 14 εκ-41.085 €

❑ Αποθήκη 270 τ.μ., ράμπα Ανάληψη 40 εκ-117.388 €

Exclusive Properties

❑Οικοδομικό συγκρότημα 4 οικιών 1 καταστήματος, Παλιά πόλη , 277 τ.μ 100 εκ-293.470 €

❑Οικοδομικό συγκρότημα 1000 τ.μ, 2 ορόφων Ψαροπούλα 320 εκ-939.104 €

ΖΗΤΟΥΝΤΑΙ ΚΑΤΟΙΚΙΕΣ & ΟΙΚΟΠΕΔΑ ΕΝΤΟΣ & ΕΚΤΟΣ ΠΟΛΕΩΣ

ΤΣΟΥΡΟΥΝΑΚΗΣ Ι. ΑΝΤΩΝΙΟΣ (B.Sc.-MKT)
ΤΗΛ.:60060 (3 γραμμές) FAX: 60062
ΚΙΝ.:0945 949882
e-mail: kefaleo@rho.forthnet.gr
Γ. Σεφέρη 12
(παραπλεύρως ΜΗΔΕΙΑ)
Ρόδος
www.e-kefaleo.com

ΔΥΑΡΙ 42 τ.μ. στα Κοσκινού, με θέρμανση, λουξ κατασκευής. Πληρ. από 9-1 μ.μ. και 5-8 μ.μ. Τηλ. 02410-23815 και 0945319683, Στ. Μανωλάκος. ΑΟ43612

ΚΑΤΑΣΤΗΜΑ γωνιακό στην παραλία Ιαλυσού, κοντά σε μεγάλη ξενοδοχειακή μονάδα. "Κτηματική Προοπτική". Πληρ. τηλ. 02410-37906 και 0972292958. ΑΟ43609

ΔΙΑΜΕΡΙΣΜΑ, 75 τ.μ. στην Ιξιά με 2 aircontition και ηλιακό θερμοσίφωνα. Τιμή 21.000.000 δρχ. ή 61.628,76 Ευρώ. "Κτηματική Προοπτική". Πληρ. τηλ. 02410-37906 και 0972292958. ΑΟ43614

ΔΙΑΜΕΡΙΣΜΑΤΑ πολυτελή των 91 τ.μ., 96 τ.μ. και 120 τ.μ. με πάρκινγκ σε διάφορες περιοχές. "Κτηματική Προοπτική". Πληρ. τηλ. 02410-37906 και 0972292958. ΑΟ43613

ΔΙΑΜΕΡΙΣΜΑ, 100 τ.μ. καινούργιο, περιοχή Ικαρος. "Κτηματική Προοπτική". Πληρ. τηλ. 02410-37906 και 0972292958. ΑΟ43610

ΕΠΙΧΕΙΡΗΣΗ ΚΟΜΜΩΤΗΡΙΟΥ, πωλείται-ευκαιρία-, επί διατηρητέου κτιρίου στην οδό 28ης Οκτωβρίου 50 (Νισχώρι), σε χώρο 100,0 τ.μ. πλήρως εξοπλισμένο, με μηνιαίο μίσθωμα 179.000 δρχ./525 ΕΥΡΩ. Αμεση παράδοση λόγω αναχωρήσεως στο εξωτερικό. Τιμή πώλησης 15.000.000 δρχ./44,020 ΕΥΡΩ. Πληρ. τηλ. 34176. ΑΟ43369

ΤΟΥΡΙΣΤΙΚΗ ΕΠΙΧΕΙΡΗΣΗ, με ρούχα, 92 τ.μ. με αποθήκη και WC με 12 κούκλες τύπου μπουτίκ επί της 28ης Οκτωβρίου 76, λόγω αναχώρησης. Πληρ. τηλ. 37725, 0942955340. ΑΟ43636

ΤΟΥΡΙΣΤΙΚΟ ΚΑΤΑΣΤΗΜΑ ΣΤΗΝ ΠΑΛΙΑ ΠΟΛΗ, ΜΕ ΠΛΗΡΕΣ ΕΞΟΠΛΙΣΜΟ. ΠΛΗΡ. ΤΗΛ. 0977/006428. ΠΟ43561

ΕΠΑΓΓΕΛΜΑΤΙΚΟΣ ΧΩΡΟΣ, 174 τ.μ., επί της Παναγιώτου Ροδίου, πλησίον εκκλησίας Αγίου Ιωάννη με μεγάλη αυλή, κατάλληλη δι' οιανδήποτε χρήση. Πληρ. τηλ. 0942233795. ΑΟ43485

ΜΟΝΟΚΑΤΟΙΚΙΑ ΔΙΟΡΟΦΗ 75 Τ.Μ. ΣΤΟ ΜΟΥΡΑΓΙΟ ΤΟΥ ΝΗΣΙΟΥ ΣΥΜΗΣ, ΣΕ ΚΑΛΗ ΚΑΤΑΣΤΑΣΗ. ΠΛΗΡ. ΤΗΛ. 91372, 0246/72309. ΠΟ43470

ΠΩΛΟΥΝΤΑΙ ΟΙΚΟΠΕΔΑ ΕΝΤΟΣ ΠΟΛΕΩΣ ΡΟΔΟΥ: 1) Οικόπεδο στην οδό Πειραιώς (Σ.Δ. 0,8) 680 τ.μ., τιμή 60.000.000 δρχ., 2) Οικόπεδο 400 τ.μ. Δ. Αναστασιάδη (Σ.Δ. 1), τιμή 50.000.000 δρχ., 3) Οικόπεδο 125 τ.μ. (Σ.Δ. 1) στην Ανάληψη 13.000.000 δρχ. και οικόπεδο 261 τ.μ. πάροδος Κων. Υδραίου (Σ.Δ. 0,8) 18.000.000 δρχ. Πληρ. ΑΙΓΑΙΟΚΤΗΜΑΤΙΚΗ, τηλ. 22943, 28838. ΑΟ43432

ΕΥΚΑΙΡΙΕΣ: ΠΩΛΟΥΝΤΑΙ ΔΙΑΜΕΡΙΣΜΑΤΑ λουξ κατασκευής 80 τ.μ. 27.000.000 δρχ. και 100 τ.μ. 35.000.000 δρχ. Πληρ. Σταμάτης Μανωλάκος, τηλ. 23815, 0944/698056. ΑΟ43357

ΟΙΚΟΠΕΔΑ ΕΝΤΟΣ ΠΟΛΕΩΣ ΡΟΔΟΥ: 1) Στο Μόντε Σμιθ οικόπεδο 860 τ.μ. εντός σχεδίου άρτιο και οικοδομήσιμο με πανοραμική θέση κατάλληλο για μονοκατοικία, 2) Περιοχή Μήδειας 1.000 τ.μ. με συντελεστή δόμησης 0,8 80.000.000 δρχ., 3) Περιοχή Μιχαήλ Πετρίδη 200 τ.μ. 25.000.000 δρχ. Πληρ. ΡΟΔΙΑΚΗ ΚΤΗΜΑΤΙΚΗ Ανέστης & Σάββας Σαββαΐδης, τηλ. 26281, 35476, 0944/243452, 0944/421015. ΑΟ43407

ΔΙΑΜΕΡΙΣΜΑ στην Ιξιά 75 τ.μ. 20.000.000 δρχ. Πληρ. Σταμάτης Μανωλάκος, τηλ. 23815, 0944/698056. ΑΟ43357

Σε κεντρικό δρόμο επί της Απ. Παύλου, περιοχή Ανάληψης σε νεόκτιστη οικοδομή, πολυτελούς κατασκευής **ΠΩΛΕΙΤΑΙ** σε τιμή ευκαιρίας, **ΗΜΙΥΠΟΓΕΙΟΣ ΦΩΤΕΙΝΟΣ ΧΩΡΟΣ** 157 τ.μ. με πλακάκια, δύο τουαλέτες, και τριφασικό ρεύμα, κατάλληλος για πολλές χρήσεις. Πληρ. τηλ. 65430, 21142 ΑΟ43437

ΕΜΠΟΡΙΚΗ ΕΠΙΧΕΙΡΗΣΗ ΣΟΥΒΕΝΙΡ ΛΑΪΚΗΣ ΤΕΧΝΗΣ ΣΤΗ ΓΡΙΒΑ, 50 Τ.Μ. ΜΕ ΚΑΛΟ ΕΜΠΟΡΕΥΜΑ. ΠΛΗΡ. ΤΗΛ. 91129, ΩΡΕΣ ΚΑΤΑΣΤΗΜΑΤΩΝ. ΠΟ43433

ΟΡΟΦΟΣ που αποτελείται από 2 διαμερίσματα των 47 τ.μ. και 117 τ.μ. στους Δασκάλους σε πιτσιλιστό σοβά. Τιμή 41.000.000 δρχ. με δυνατότητα να δοθούν άλλα 117 τμ. διαμέρισμα σε μπετά συνολικής επιφανείας 279 τ.μ. Πληρ. ΑΙΓΑΙΟΚΤΗΜΑΤΙΚΗ, τηλ. 22943, 28838. ΑΟ43413

ΓΡΑΦΕΙΟ επί της οδού Εθν. Μακαρίου 35, εμβαδού 34 τ.μ. Πληρ. τηλ. 21317 και κινητό 0945-996162 ΧΑΟ151

ΑΓΡΟΚΤΗΜΑ από ιδιώτη, στους πρόποδες Φιλερήμου (Παστίδα), 6 στρέμματα με ελαιόδεντρα, λεμονιές, συκιές, κοινοτικό δρόμο με άσφαλτο, ρεύμα, νερό. Τιμή ανά στρέμμα 8 εκατομμύρια. Πληρ. τηλ. 20851, 26113. ΑΟ43383

ΕΠΙΧΕΙΡΗΣΗ ΕΣΤΙΑΤΟΡΙΟΥ πλήρως εξοπλισμένη σε κεντρικότατο δρόμο στο τουριστικό κέντρο της πόλης. Πληρ. τηλ. 0944/185921, καθημερινά 10 π.μ.-10 μ.μ. ΑΟ43185

ΕΠΙΧΕΙΡΗΣΗ ΚΟΜΜΩΤΗΡΙΟΥ επί της οδού Συρακουσών 2 (Ροδίνι). Πληρ. τηλ. 21194, 78524. ΑΟ43301

ΠΩΛΟΥΝΤΑΙ ΑΠΟ ΙΔΙΟΚΤΗΤΗ ΚΑΙ ΥΠΟ ΚΑΤΑΣΚΕΥΗ ΝΕΑΣ ΟΙΚΟΔΟΜΗΣ - ΚΑΤΑΣΤΗΜΑ 35 Τ.Μ. ΚΑΙ 20 ΥΨΟΣ 5 Μ. ΕΠΙ ΤΗΣ ΟΔΟΥ ΚΩΝ/ΝΟΥ ΠΑΛ/ΓΟΥ 6 ΔΙΑΣΤΑΥΡΩΣΗ - ΔΙΑΣΤΑΥΡΩΣΗ ΜΕ ΤΗΝ Μ. ΚΩΝ/ΝΟΥ ΚΟΝΤΑ ΣΤΟ ΠΑΛΙΟ ΙΚΑ - ΑΠΟ ΦΑΝΑΡΙΑ ΠΡΟΣ ΓΥΜΝΑΣΙΑ-ΛΥΚΕΙΑ ΑΡΡΕΝΩΝ. ΠΛΗΡ. ΤΗΛ. 31161 ΠΟ43177

ΠΩΛΟΥΝΤΑΙ: α) Οικόπεδο 850 μέτρων (οικοδομήσιμο εντός οικισμού), β) Ελαιώνας 4 στρεμμάτων, γ) Αγρός 22 στρεμμάτων. Τα δύο ως άνω δεικνύονται για αγροτικούς ή βιοτεχνικούς σκοπούς. Πληρ. τηλ. 96384 από 3 μ.μ. ΧΠΟ200

ΚΑΤΑΣΤΗΜΑΤΑ ΕΤΟΙΜΟΠΑΡΑΔΟΤΑ ΣΤΟ ΜΕΓΑΛΥΤΕΡΟ ΣΥΓΚΡΟΤΗΜΑ ΚΑΤΑΣΤΗΜΑΤΩΝ ΣΤΗΝ ΠΑΡΑΛΙΑΚΗ ΛΕΩΦΟΡΟ ΙΑΛΥΣΟΥ ΑΠ' ΕΥΘΕΙΑΣ ΑΠΟ ΤΟΝ ΚΑΤΑΣΚΕΥΑΣΤΗ ΠΟΛ. ΜΗΧΑΝΙΚΟ ΣΤΕΛΙΟ ΜΑΚΕΣΤΑ. ΕΞΑΣΦΑΛΙΣΗ ΔΑΝΕΙΟΥ, ΕΥΚΟΛΙΕΣ ΠΛΗΡΩΜΗΣ. ΑΠΟ 10.350.000 ΔΡΧ. ΠΛΗΡ. ΤΗΛ. 21347 ΧΠΟ205

ΑΡΧΙΤΕΚΤΩΝ ΠΑΡΑΔΙΔΕΙ ΜΑΘΗΜΑΤΑ AUTOCAD
σε φοιτητές, σχεδιαστές, μηχανικούς και αρχιτέκτονες.
Πληρ. τηλ. 0241039984

ΖΗΤΕΙΤΑΙ
ΑΡΧΙΤΕΚΤΩΝ ΕΣΩΤΕΡΙΚΩΝ ΧΩΡΩΝ
με εμπειρία και καλή γνώση των σχεδιαστικών προγραμμάτων AUTOCAD, AutoCAD ARCHITECTURAL DESKTOP (AutoCAD 3D) και 3D studio Viz R3 (φωτορεαλισμός), ζητά συνεργασία με τεχνικά γραφεία.
Πληρ. τηλ. 0937227653

Το κερματοτηλέφωνο που σας πληρώνει!!!

Το μόνο που δέχεται EURO και προσαρμόζεται αυτόματα με τα νέα δεκαψήφια νούμερα του ΟΤΕ

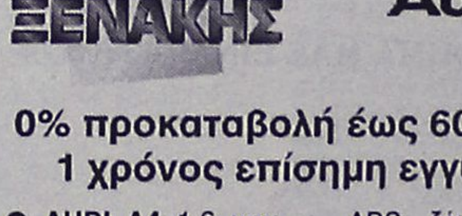

ΔΩΡΟ ΠΡΟΣ ΤΟΥΣ 2.800 ΑΞΙΟΤΙΜΟΥΣ ΠΕΛΑΤΕΣ ΜΑΣ Η ΑΥΤΟΜΑΤΗ ΑΛΛΑΓΗ ΣΕ ΕΥΡΩ ΤΟΝ ΦΕΒΡΟΥΑΡΙΟ

10.000 δρχ. το μήνα 1η δόση μετά από 6 μήνες

Διαθέτει σύστημα άμεσης διάγνωσης και επιδιορθώσεις βλαβών
Αλλάζει χρεώσεις αυτόματα κάθε φορά που τις αλλάζει ο ΟΤΕ
Εχει αναγνώριση κλήσης σε μεγάλη οθόνη
Επιστρέφει το νόμισμα αν δεν είναι εγκεκριμένο
Καθοδηγεί τον χρήστη με οδηγίες
Είναι εγκεκριμμένο από την Εθνική Επιτροπή Τηλεπικοινωνιών
Είναι ανθεκτικό-ευέλικτο-με άμεσο service, και τοποθετείται εύκολα

Αντιπροσωπεία Νοτίου Αιγαίου
ΑΤΤΑΒΥΡΟΥ 46 ΡΟΔΟΣ * ΤΗΛ. 080137733
e-mail: sifakis@payphone.gr http:/www.payphone.gr
PayPHONE ΣΗΦΑΚΗΣ ΤΗΛΕΠΙΚΟΙΝΩΝΙΕΣ

ΞΕΝΑΚΗΣ **Audi**

0% προκαταβολή έως 60 μήνες
1 χρόνος επίσημη εγγύηση

CAR EXPERTS

- **AUDI A4** 1.6 μον. 1997: Κλιματισμός, ABS, 2 Air Bags, ηλεκτρικά παράθυρα, κεντρικό κλείδωμα, ηλεκτρικοί καθρέπτες, ηχητικό σύστημα. **ΤΙΜΗ: 5.900.000**
- **CITROEN XANTIA** 1.800 c.c., μον. 1995: A/C, ABS, Air Bag, ηλεκτρικά παράθυρα, κεντρικό κλείδωμα, ηλεκτρικοί καθρέπτες, συναγερμό, ηχητικό σύστημα. **ΤΙΜΗ: 3.950.000.**
- **LANCIA K** 2.000 c.c., μον. 1995: Κλιματισμός, ABS, ηλεκτρικά παράθυρα, κεντρικό κλείδωμα, ηλεκτρικοί καθρέπτες, σαλόνι alcatra. **ΤΙΜΗ: 4.100.000.**
- **MAZDA MX5** 1.6 c.c., μον. 1997: A/C, ABS, ζάντες αλουμινίου, ηλεκ. παράθυρα, δερμάτινο σαλόνι και ηχητικό σύστημα. **ΤΙΜΗ: 4.500.000-13.260 €.**
- **ALFA ROME 146** 1.4 c.c., μον. 1997: Ζάντες αλουμινίου, ηλεκ. παράθυρα και ηχητικό σύστημα. **ΤΙΜΗ: 2.600.000-7.630 €.**
- **SEAT MARBELLA** 900 μον. 1994: Ηχητικό σύστημα. **ΤΙΜΗ: 700.000-2.054 €.**

Ξενάκης
εξουσιοδοτημένος έμπορος
Kosmocar A.E.
Λίνδου 238
Τηλ. 0241061600

ΝΕΑΡΟ ΖΕΥΓΑΡΙ ΜΕ ΜΕΓΑΛΗ ΕΜΠΕΙΡΙΑ ΣΤΗ ΔΟΥΛΕΙΑ

ΖΗΤΕΙ

εργασία σε εστιατόριο

(Σερβιτόρος, βοηθός). Ξένες γλώσσες. Σοβαρά προσόντα.

Πληρ. τηλ. 0945393577

ΨΥΧΟΛΟΓΟΣ

Με ΜΕΤΑΠΤΥΧΙΑΚΕΣ ΣΠΟΥΔΕΣ στην Αγγλία, στην **Ειδική Αγωγή**, παραδίδει μαθήματα κατ' οίκον σε παιδιά με ειδικές ανάγκες.

Πληροφ. Τηλ. 0938-394811
(μετά τις 14.00)

ΕΣΤΙΑΤΟΡΙΟ ΣΤΗ ΡΟΔΟ ΖΗΤΕΙ

Σερβιτόρες

Ενδιαφερόμενες παρακαλούνται να απευθυνθούν στην:

AXIS Consulting
Axis Consulting SA
Υπόψιν κου Γ. Καβάσιλα
Τηλ./Fax: 02410 - 75245

ΖΗΤΟΥΝΤΑΙ

ΑΠΟ ΤΕΧΝΙΚΗ ΕΤΑΙΡΙΑ ΚΑΤΑΣΚΕΥΗΣ ΚΟΥΦΩΜΑΤΩΝ
για άμεση πρόσληψη
τεχνίτες και **βοηθοί αλουμινάδες**.
Εργασία όλο το χρόνο

Πληρ. τηλ. 0241 0 67180 ή 0241 0 67280

TUI
HELLAS
ΖΗΤΑ

Υπαλλήλους για την σαιζόν 2002 με γνώσεις της γερμανικής και αγγλικής γλώσσας, καθώς και γνώσεις υπολογιστού, για όλα τα τμήματα (τουριστικό και λογιστικό τμήμα).

Πληροφορίες στο τηλ. **(0241-0) 89501,** Δευτέρα - Παρασκευή: από 10.00 έως 14.00 η ώρα

SUN BEACH RESORT COMPLEX
IALYSOS, P.O. BOX 272, 85101 RHODES GREECE
E-mail: sunbeach@otenet.gr

ΖΗΤΕΙΤΑΙ

- Νυχτερινός υπάλληλος υποδοχής (Night Auditor)
- Υπάλληλος Σούπερ Μάρκετ αποθήκης
- Γκρουμ

Αιτήσεις δεκτές καθημερινά στο ξενοδοχείο
09.00-15.00
Τηλ. 93821-6, fax: 95688

πωλησεις

συνέχεια από την προηγούμενη

ΠΡΑΓΜΑΤΙΚΗ ΕΥΚΑΙΡΙΑ ΣΤΟ ΓΕΝΝΑΔΙ. ΟΙΚΟΠΕΔΟ 2.120 Μ. ΜΕ ΠΛΗΡΩΜΕΝΗ ΕΤΟΙΜΗ ΑΔΕΙΑ ΟΙΚΟΔΟΜΗΣ 212 ΜΕΤΡΑ, ΠΕΡΙΦΡΑΓΜΕΝΟ ΜΕ ΜΑΝΤΡΑ, ΕΓΚΑΤΑΣΤΑΣΗ ΦΩΣ, ΝΕΡΟ ΚΑΙ ΜΕ ΔΕΝΔΡΑ, ΜΕ ΥΠΑΡΧΟΝ ΚΤΙΣΜΑ ΑΠΟΘΗΚΗ 50 Μ. ΠΩΛΕΙΤΑΙ 20.000.000 ΜΕΤΡΗΤΑ. ΔΕΚΤΟΣ ΚΑΙ ΔΙΑΚΑΝΟΝΙΣΜΟΣ ΠΛΗΡ. ΤΗΛ. 31093, ΩΡΕΣ ΙΑΤΡΕΙΟΥ
ΧΠΟ522



πωλησεις αυτοκινητων & μοτοσικλετων

HYUNDAI accent , μοντέλο '97 με ABC, υδραυλικό τιμόνι και διάφορα άλλα έξτρα. Πληρ. τηλ. 02410-77574 και 0946506625. ΑΑ43695

FIAT 128, μεταχειρισμένο, σαν ανταλλακτικά. Πληρ. τηλ. 25293. ΑΑ43694

BMW, μοντ. '97, Luxus, 70.000 χλμ. σε άριστη κατάσταση, 4.500.000 δρχ. Πληρ. τηλ. 0973 930854 ΑΑ43641

VESPA COSA άριστη κατάσταση. Τιμή 250.000 δρχ.. Πληρ. τηλ. 093/6578375. ΑΑ43670

SEAT MARBELLA μοντέλο 1995, 900 c.c. χρώματος μπλε και με μόνο 63.000 χλμ. σε πολύ καλή κατάσταση. Πληρωμένα τα τέλη κυκλοφορίας για το 2002. Πρόσφατο service σε μηχανή και φρένα. Τιμή 550.000 δρχ. Πληρ. τηλ. 0945/441374, 0241/68626. ΑΑ43669

ΜΗΧΑΝΗ, MAGNA 250 c.c., 2 χρονών σε τιμή ευκαιρίας. Ευκολίες πληρωμής. Πληρ. τηλ. 0946873512. ΑΑ43608

CONTAINERS 20 και 40 ποδών. Πληρ. ICM Διεθ. μεταφορές. Πληρ. τηλ. 0241022224. Δευτέρα-Παρασκευή από 9 π.μ. έως 15 μ.μ. ΑΑ43530

RENAULT LAGUNA 1,8 μοντέλο '94 full extra. Τιμή 7,200 €. Πληρ. τηλ. 093/8981760. ΑΑ43363

ΧΤ ΥΑΜΑΗΑ 500 ΜΟΝΤ. ΤΕΛΟΣ '96 ΣΕ ΑΡΙΣΤΗ ΚΑΤΑΣΤΑΣΗ. ΠΛΗΡ. ΤΗΛ. 0942200188 ΧΠΑ1312

HYUNDAI COUPE χρώματος μπορντώ, μοντέλο Οκτώβριος 2001 με 5.000 χλμ., ABS, δερμάτινο σαλόνι, αεροτομή, A/C, καινούργιο σε πολύ καλή τιμή. Πληρ. τηλ. 0974054443 κο Δημήτρη ΑΑ43287

SUZUKI-TS 50 c.c., ΜΟΝΤΕΛΟ '94, ΣΕ ΑΡΙΣΤΗ ΚΑΤΑΣΤΑΣΗ. ΤΙΜΗ 250.000 ΔΡΧ.-733,67 €. ΠΛΗΡ. ΤΗΛ. 0932/115750. ΠΑ43334

NISSAN ALMERA 4θυρο 1400 cc, 5 ετών, 22.000 χλμ. Τιμή 3.200.000 δρχ. Πληρ. τηλ. 33118 ΑΑ43276

FIAT PUNTO CABRIO ΜΟΝΤΕΛΟ 94 1,3 ΛΕΥΚΟ 75000 ΧΙΛΙΟΜΕΤΡΑ, EXTRAS. ΤΙΜΗ 2.400.000. ΠΛΗΡ. ΤΗΛ. 87006, 10.00-13.00 Ή 18.00-22.00
ΧΠΑ841

ΠΩΛΟΥΝΤΑΙ ΜΕΤΑΧΕΙΡΙΣΜΕΝΑ ΦΟΡΤΗΓΑ ΑΥΤΟΚΙΝΗΤΑ ΕΙΣΑΓΩΓΗΣ ΟΛΩΝ ΤΩΝ ΤΥΠΩΝ, ΓΙΑ ΑΓΡΟΤΙΚΗ ΚΑΙ ΕΠΑΓΓΕΛΜΑΤΙΚΗ ΧΡΗΣΗ, ΚΑΘΩΣ ΚΑΙ Ι.Χ. ΕΠΙΒΑΤΙΚΑ. ΕΤΟΙΜΟΠΑΡΑΔΟΤΑ Ή ΚΑΤΟΠΙΝ ΠΑΡΑΓΓΕΛΙΑΣ. ΠΑΡΕΧΟΥΜΕ ΓΡΑΠΤΗ ΕΓΓΥΗΣΗ ΕΝΟΣ ΧΡΟΝΟΥ. ΕΙΣΑΓΩΓΕΙΣ ΜΕΤΑΧΕΙΡΙΣΜΕΝΩΝ ΑΥΤΟΚΙΝΗΤΩΝ " Δ. ΜΠΟΥΝΤΟΥΡΗΣ-Ε. ΠΑΠΑΠΟΣΤΟΛΟΥ Ο.Ε.". ΕΚΘΕΣΗ: ΕΘΝΙΚΗ ΟΔΟΣ ΛΑΡΙΣΑΣ-ΙΩΑΝΝΙΝΩΝ ΤΡΙΚΑΛΑ ΘΕΣΣΑΛΙΑΣ. ΤΗΛ. 0431-74709 ΦΑΞ 0431-27008 ΚΙΝ. 0974456200-0977395269
ΧΠΑ112

RENAULT 19 CABRIO με full extra. Πληρ. τηλ. 81377, 0977/006428, κ. Δημήτρη. ΑΑ43562

ΠΩΛΟΥΝΤΑΙ: 1) αυτοκίνητο μάρκας FIAT CINQUECENTO 900 cc έτος Απρίλιος 1997, 3θυρο, ηλ. παράθυρα, ηλ. κλειδαριές, ραδιοκασετόφωνο, σε άριστη κατάσταση (πέρασε από ΚΤΕΟ), ατρακάριστο. Δεκτός κάθε έλεγχος. Πληρ. τηλ. 0945-494657 ΧΑΑ158

ΕΝΟΙΚΙΑΖΟΝΤΑΙ αυτοκίνητα καθημερινά ή και με το μήνα σε πολύ καλές τιμές. Πληρ. τηλ. 86230, 0937274897 ΑΑ42515



εργασιες

ΟΔΗΓΟΣ, ζητείται από μεταφορική εταιρεία, με δίπλωμα αυτοκινήτου και μηχανής, για μόνιμη απασχόληση. Πληροφορίες στο τηλέφωνο 0241028866. ΑΖ43680

ΠΩΛΗΤΡΙΑ με λίγες γνώσεις πληροφορικής, να εργασθεί σε έκθεση φωτιστικών στο κατάστημα Ηλεκτραποθήκη Ρόδου. Πληρ. τηλ. 76333 ή 39600. ΑΖ43679

ΚΟΠΕΛΕΣ για σέρβις και μπουφέ (μπαρ) για καφετέρια στο Νεοχώρι. 12μηνη απασχόληση. Μισθός ικανοποιητικός. Πληρ. κ. Κάρολο τηλ. 0946334759. ΑΖ43653

ΛΟΓΙΣΤΗΣ-ΛΟΓΙΣΤΡΙΑ για πλήρες ωράριο με γνώσεις eurofasma της singular για εμπορική επιχείρηση. Πληρ. τηλ. 02410/30148, 02410/73532, 097/4777951. ΑΖ43673

ΕΜΦΑΝΙΣΙΜΕΣ ΚΟΠΕΛΕΣ για να εργασθούν σε cafe-bar στη Ρόδο. Πληρ. τηλ. 094/6963858, 02410/31845 μετά τις 7 μ.μ. ΑΖ43672

ΠΩΛΗΤΡΙΕΣ-ΠΩΛΗΤΕΣ για εμπορικό κατάστημα, βιογραφικά και αιτήσεις εντός του καταστήματος. Πληρ. τηλ. 02410/20037, Διεύθυνση Αμερικής 6 Ρόδος. ΑΖ43671

ΠΡΟΣΩΠΙΚΟ για σούπερ μάρκετ στην Αρχάγγελο. Πληρ. τηλ. 0244022676 ΑΖ43653

ΥΠΑΛΛΗΛΟΣ για να εργασθεί σε γραφείο κίνησης με γνώσεις Η/Υ. Πληρ. τηλ. 0241047915 και 0944325234 ΑΖ43651

ΚΥΡΙΟΣ ΓΕΡΜΑΝΟΦΩΝΟΣ για να εργασθεί σε χρυσοχοείο επί της Σωκράτους. Πληρ. τηλ. 02410-23967, 02410-64412 ΑΖ43642

ΨΗΣΤΕΣ, ΣΤΟ ΦΑΛΗΡΑΚΙ ΑΠΟ FAST FOOD ΓΙΑ ΤΗΝ ΚΑΛΟΚΑΙΡΙΝΗ ΣΑΙΖΟΝ. ΘΑ ΠΡΟΤΙΜΗΘΟΥΝ ΟΙ ΕΧΟΝΤΕΣ ΑΝΑΛΟΓΗ ΕΜΠΕΙΡΙΑ. ΠΛΗΡ. ΤΗΛ. 0946162961.
ΠΖ43605

ΔΙΑΦΗΜΙΣΤΙΚΗ ΕΤΑΙΡΕΙΑ ΖΗΤΑ: Α. ΠΩΛΗΤΗ ΗΛΙΚΙΑΣ 25-30 ΕΤΩΝ, ΜΕ ΔΥΝΑΜΙΣΜΟ, ΟΡΓΑΝΩΤΙΚΟ ΠΝΕΥΜΑ, ΚΑΤΟΧΟ ΔΙΠΛΩΜΑΤΟΣ Ι.Χ. ΑΜΕΣΗ ΠΡΟΣΛΗΨΗ, ΑΝΤΑΓΩΝΙΣΤΙΚΟ ΠΑΚΕΤΟ ΑΠΟΔΟΧΩΝ, ΔΥΝΑΤΟΤΗΤΑ ΕΞΕΛΙΞΗΣ, ΕΤΑΙΡΙΚΟ Ι.Χ. Β) MERCHANDISER ΗΛΙΚΙΑΣ 25-30 ΕΤΩΝ, ΜΕ ΔΥΝΑΜΙΣΜΟ, ΟΡΓΑΝΩΤΙΚΟ ΠΝΕΥΜΑ, ΚΑΤΟΧΟ Ι.Χ. ΑΜΕΣΗ ΠΡΟΣΛΗΨΗ, ΑΝΤΑΓΩΝΙΣΤΙΚΟ ΠΑΚΕΤΟ ΑΠΟΔΟΧΩΝ, ΔΥΝΑΤΟΤΗΤΑ ΕΞΕΛΙΞΗΣ. ΠΛΗΡ. ΤΗΛ. 010 8210555 (9-5μ.μ.).
ΠΖ43645

ΤΟΠΙΚΟΙ ΑΝΤΙΠΡΟΣΩΠΟΙ, ΧΟΝΔΡΙΚΗΣ ΠΩΛΗΣΗΣ ΓΙΑ ΤΟΥΡΙΣΤΙΚΑ ΕΙΔΗ, ΧΑΡΤΙΚΩΝ (ΗΜΕΡΟΛΟΓΙΑ, ΜΠΛΟΚ Κ.ΤΛ.). ΠΛΗΡ. ΤΗΛ. 0944841803 (ΕΩΣ ΤΕΤΑΡΤΗ 30/1/02) ΚΑΙ 0310780124, ΥΠΟΨΗΝ ΚΟΥ ΕΥΣΤΡΑΤΙΟΥ.
ΠΖ43606

ΖΗΤΟΥΝΤΑΙ ΑΠΟ ΕΣΤΙΑΤΟΡΙΟ ΣΤΗΝ ΠΑΛΙΑ ΠΟΛΗ ΓΙΑ ΤΗΝ ΤΟΥΡΙΣΤΙΚΗ ΣΑΙΖΟΝ 2001 ΟΙ ΚΑΤΩΘΙ ΕΙΔΙΚΟΤΗΤΕΣ: Α) ΣΕΡΒΙΤΟΡΟΣ, Β) ΒΟΗΘΟΣ ΣΕΡΒΙΤΟΡΟΥ ΑΠΑΡΑΙΤΗΤΑ ΔΙΕΤΗΣ ΠΡΟΫΠΗΡΕΣΙΑ, Γ) ΤΑΜΙΑΣ, ΓΙΑ ΠΡΩΙΝΗ Ή ΑΠΟΓΕΥΜΑΤΙΝΗ ΑΠΑΣΧΟΛΗΣΗ. ΠΛΗΡ. ΤΗΛ. 74402, 25186, ΩΡΕΣ ΕΠΙΚΟΙΝΩΝΙΑΣ 11 Π.Μ.-1 Μ.Μ. ΚΑΙ 18.00 Μ.Μ.-21.00 Μ.Μ.
ΠΖ43620

RODOS PRINCESS BEACH HOTEL
PRINCESS SUN hotel

Τα ξενοδοχεία RODOS PRINCESS και PRINCESS SUN της "Ι.&Ε. Χατζηλαζάρου Α.Ε" επιθυμούν να προσλάβουν τους παρακάτω συνεργάτες

ΜΑΙΤΡ
με ικανή προυπηρεσία σε ξενοδοχεία Α' κατ. και γνώσεις Αγγλικών και Γερμανικών ή Ιταλικών

ΥΠΑΛΛΗΛΟΥΣ ΥΠΟΔΟΧΗΣ
Receptionists, Τηλεφωνήτριες και Γκρουμς

BARMEN

ΣΕΡΒΙΤΟΡΟΥΣ & ΒΟΗΘΟΥΣ

ΜΑΓΕΙΡΑ Α'
Με ικανή εμπειρία σε κρύα κουζίνα

ΜΑΓΕΙΡΑ Β'

ΣΥΝΤΗΡΗΤΕΣ

Για πληροφορίες, υποβολή Βιογραφικών Σημειωμάτων & Αιτήσεων Εργασίας, οι ενδιαφερόμενοι/-ες μπορούν να επικοινωνήσουν με τον κ. Αποστόλη Καραγιάννη, καθημερινά Δευτέρα έως Σάββατο 10:00 – 15:00 στο τηλέφωνο 02440 47144 ή μέσω του φαξ 02440 47267

PERFETTI van Melle ΕΛΛΑΣ

ΖΗΤΕΙ
ΠΩΛΗΤΕΣ-MERCHADIZERS
ΓΙΑ ΜΟΝΙΜΗ ΑΠΑΣΧΟΛΗΣΗ
για την περιοχή Δωδεκανήσου

ΖΗΤΟΥΝΤΑΙ:
- Όρεξη για δουλειά
- Υπευθυνότητα
- Δυνατότητα ταξιδιών
- Δίπλωμα οδήγησης
- Ηλικία έως 30 ετών
- Απολυτήριο Λυκείου

ΠΡΟΣΦΕΡΟΝΤΑΙ:
- Μισθός - Bonus & Prim
- Αυτοκίνητο εταιρείας
- Εκπαίδευση
- Ευχάριστο περιβάλλον
- Πρόσθετη ιατροφαρμακευτική ασφάλιση
- Πλήρη κάλυψη εξόδων - κίνησης
- Δυνατότητα εξέλιξης

Προϋπηρεσία όχι απαραίτητη.

ΒΙΟΓΡΑΦΙΚΟ στο fax 0109480368 και 0810314348
υπ' όψιν κ. Θεοδώρου
Πληροφορίες: 0945 890058 ή 0810 313477,
κ. Μπαλούκο
Email: Baloukos_n@gr.pvmgrp.com

εργασίες

συνέχεια από την προηγούμενη

ΒΟΗΘΟΣ ΥΔΡΑΥΛΙΚΟΥ για μόνιμη εργασία ή ακόμα και για 3 μήνες. Πληρ. τηλ. 30918. AZ43622

Από εστιατόριο στην Παλιά Πόλη ζητούνται για την ερχόμενη σαιζόν: Σερβιτόρος πεπειραμένος με προϋπηρεσία, στην Παλιά Πόλη με γνώσεις ξένων γλωσσών για τη θέση του μαιτρ. Θα προτιμηθεί υπεύθυνος νέος, δραστήριος. Θα υπάρξει πακέτο αποδοχών με bonus. Πληρ. τηλ. 74402, 25186, ώρες πρωί 11-1 βράδυ 7-9, κ. Γιώργο. AZ43621

ΝΕΟΙ και νέες, εμφανίσιμοι με προϋπηρεσία στο σέρβις και μπαρ, για το ANASSA CAFE. Πληρ. τηλ. 0241069919. AZ43535

Γυροπωλείο στην Παλιά Πόλη ζητάει Ψήστες. Απαραίτητη η προϋπηρεσία. Πληρ. τηλ. 0944/607540, 0945/759812. AZ43560

ΚΟΠΕΛΕΣ για να εργασθούν στο κατάστημα υποδημάτων SCARPA (γνωρίζουσες την αγγλική), Αμερικής 23-25. Πληρ. τηλ. 02410/32995. AZ43559

ΖΗΤΩ να αγοράσω άδεια ταξί (ολόκληρο), τώρα ή τέλος σαιζόν 2002. Πληρ. τηλ. 0241063310 και 0938902191, ώρες 10-3 μ.μ. κ. Τάκη. AZ43532

ΖΗΤΟΥΝΤΑΙ για καφετέρια - εστιατόριο για την ερχόμενη σαιζόν: α) **μάγειρας, β) μπάρμαν, γ) βοηθός μπάρμαν.** Πληρ. τηλ. 02410-22451 (10.00-14.00) και 02421-65233 (6-10 μ.μ.), κ. Κώστα. AZ43507

ΖΗΤΕΙΤΑΙ κοπέλα εμφανίσιμη για να εργαστεί σε κατάστημα ηλεκτρονικών παιχνιδιών (VIDEO GAMES) στη Ρόδο και στην Κω. Μισθός ικανοποιητικός και bonus. Πληρ. τηλ. 25050, 0945314090 ΧΑΖ481

ΗΛΕΚΤΡΟΛΟΓΟΙ (τεχνίτες-βοηθοί) με σχετική εμπειρία σε κτιριακές εγκαταστάσεις. Πληρ. τηλ. 094/6683824. AZ43196

ΚΥΡΙΑ, ΠΕΠΕΙΡΑΜΕΝΗ, ΕΜΦΑΝΙΣΙΜΗ για εργασία κατά την τουριστική σαιζόν σε χρυσοχοείο στο Φαληράκι. Απαραίτητα Γερμανικά, Αγγλικά. Πληρ. τηλ. 0946/052616. AZ43303

Από τη ΔΑΝΕ SEA LINE

ΖΗΤΕΙΤΑΙ

υπάλληλος μηχανογράφησης. Ο υποψήφιος θα πρέπει να κατέχει την επιστήμη των Η/Υ που θα αποδεικνύεται από σχετικά πτυχία ανώτερης ή ανώτατης σχολής και από βεβαιώσεις προϋπηρεσίας. Θα πρέπει να έχει διάθεση για δουλειά, καλή επικοινωνία και διάθεση για συνεργασία. Για τους άνδρες υποψηφίους θα πρέπει να έχουν εκπληρώσει τις στρατιωτικές τους υποχρεώσεις.
Οι αιτήσεις των ενδιαφερομένων συνοδευόμενες από βιογραφικό σημείωμα θα κατατίθενται μέχρι 11/2/02 στα κεντρικά γραφεία της ΔΑΝΕ SEA LINE, Αυστραλίας 92, Ρόδος.

Πληρ. τηλ. 0241043110 και 43112

CITY HALL RESTAURANT

ΖΗΤΕΙΤΑΙ

άτομο για λάντζα.
Πληρ. τηλ. 70200

ΞΕΝΟΔΟΧΕΙΟ ΚΟΛΥΜΠΙΑ ΜΠΗΤΣ

ΖΗΤΑ

ΠΡΟΣΩΠΙΚΟ

- Σερβιτόρους
- Βοηθούς σερβιτόρους
- Βοηθοί σερβιτόροι Μπαρ Σνακ Μπαρ, καφετέριας
- Νυχτερινό receptionist
- Πωλήτριες super market
- Κηπουρός
- Bell boy

Πληρ. 12.00-14.00, τηλ. 56247 κ. Σάσσος

ΣΧΟΛΗ ΟΔΗΓΩΝ

ΠΟΡΤΣΕΛΛΗΣ ΣΤΕΦΑΝΟΣ

Διπλ. εκπαιδευτής υποψηφίων οδηγών μέλος της Ε.Σ.Ο.Ρ. Ο.Ε.



- Διπλώματα αυτοκινήτου, μοτοσικλέτας,φορτηγού, λεωφορείου, νταλίκας
- Αναθεωρήσεις ληγμένων αδειών
- Θεωρητικά μαθήματα ΚΟΚ και Μηχανολογίας
- Μετατροπές ξένων διπλωμάτων σε ελληνικά
- Διπλώματα αυτόματου αυτοκινήτου

ΝΕΑ ΔΙΕΥΘΥΝΣΗ: ΕΘΝΙΚΗΣ ΑΝΤΙΣΤΑΣΗΣ 73 (ΠΡΩΗΝ ΑΝΝΗΣ ΜΑΡΙΑΣ)
ΤΗΛ. 34497, 0945463635

ΣΧΟΛΗ ΟΔΗΓΩΝ ΠΟΤΣΟΥ ΣΩΤΗΡΗ

ΔΙΠΛ. ΕΚΠΑΙΔΕΥΤΗΣ ΥΠΟΨΗΦΙΩΝ ΟΔΗΓΩΝ.
ΔΙΠΛΩΜΑΤΑ Α - Β - Γ - Δ - Ε

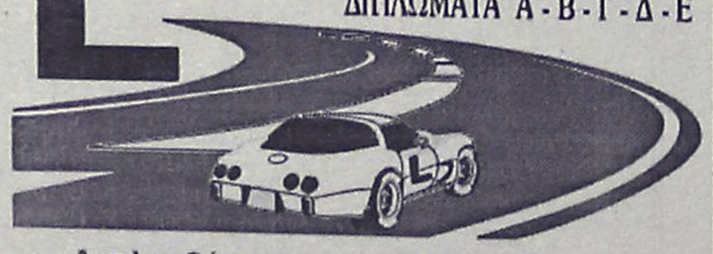

- ★ **Αναλαμβάνουμε την έκδοση αδειών οδήγησης όλων των κατηγοριών.**
- ★ **Αναθεωρήσεις Επαγ/κών αδειών.**
- ★ **Τα θεωρητικά μαθήματα όλων των κατηγοριών γίνονται στό σύγχρονο Κέντρο θεωρητικής Εκπαίδευσης Υποψηφίων Οδηγών της Ε.Σ.Ο.Ρ. Ο.Ε. Στην οποία μετέχουμε.**
- ★ **Διαθέτουμε καί Αυτόματο Επιβατηγό.**

Εθνάρχου Μακαρίου 31, 2ος όροφος, ΡΟΔΟΣ
(Ένανα Εθνικής Τράπεζας, πάνω από το κατ/μα "ΡΟΔΙ")
Τηλ. 78070 Κιν. 0945- 567404

ΣΧΟΛΗ ΟΔΗΓΩΝ

ΠΥΛΑΡΙΝΟΣ ΗΡΑΚΛΗΣ

Πτυχιούχος Εκπαιδευτής

Διπλώματα
- ✓ *Ερασιτεχνικά*
- ✓ *Επαγγελματικά*
- ✓ *Μοτοσικλέτας*
- ✓ *Επεκτάσεις - Αναθεωρήσεις*

Αγ. Αναστασίας & Π.Π. Γερμανού 40
Εμπορικό Κέντρο Φώκιαλη, α' όροφος
Τηλ. 75270, 0942 445549
ΠΜ43423

ΑΝΑΚΟΙΝΩΣΗ
ΜΑΘΗΜΑΤΑ
***** Computer *****

PROGRAM COMPUTER

ΕΓΓΡΑΦΕΣ
***** ΤΩΡΑ *****

Τμήματα για:
Παιδιά - Ενήλικες
Αρχάριους - Μαθητές
Επαγγελματίες

Ανεύρεση Εργασίας
ΠΑΡΕΧΕΤΑΙ ΒΕΒΑΙΩΣΗ
Διδάσκει πτυχιούχος Πανεπιστημίου Αμερικής
ΜΑΝΩΛΗΣ Ι. ΣΟΦΙΛΛΑΣ
Κοδριγκτώνος 91
Τηλ. (0241) 31761

ΜΑΘΗΜΑΤΑ Η/Υ για ενήλικες



Windows, Internet, Email, Word, Excel, Access

ΤΜΗΜΑΤΑ :
- Ταχύρυθμα 6 εβδομάδων
- Τρίμηνα - προετοιμασία για απόκτηση του ECDL
- Ειδικά για επιχειρήσεις

Στο εκπαιδευτικό κέντρο ANOSIS μπορείτε να αποκτήσετε το ECDL το δίπλωμα των υπολογιστών με διεθνή αναγνώριση που αποδεικνύει τις γνώσεις σας στους Η/Υ ...

ECDL ΕΥΡΩΠΑΪΚΟ ΔΙΠΛΩΜΑ ΚΑΤΑΡΤΙΣΗΣ ΣΤΟΥΣ ΥΠΟΛΟΓΙΣΤΕΣ
ΠΙΣΤΟΠΟΙΗΜΕΝΟ ΕΞΕΤΑΣΤΙΚΟ ΚΕΝΤΡΟ
Anosis Computer Learning
Τηλ. 78924
Στ. Κωτιάδη 64 Ανάληψη
Κώστας Χατζηβάκης
ΠΤΥΧ. ΠΛΗΡΟΦΟΡΙΚΗΣ ΠΑΝ. ΑΘΗΝΩΝ

ΣΧΟΛΗ ΟΔΗΓΩΝ

ΚΟΥΣΗ ΠΑΝΤΕΛΗ

- **ΔΙΠΛΩΜΑΤΑ**
- **ΕΡΑΣΙΤΕΧΝΙΚΑ**
- **ΕΠΑΓΓΕΛΜΑΤΙΚΑ**
- **ΜΟΤΟΣΙΚΛΕΤΑΣ**
- **ΜΑΘΗΜΑΤΑ ΘΕΩΡΗΤΙΚΗΣ ΔΙΔΑΣΚΑΛΙΑΣ**

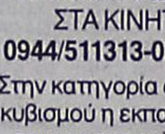

-Επεκτάσεις όλων των κατηγοριών
-Αναθεωρήσεις ληγμένων αδειών
-Μετατροπές ξένων αδειών σε ελληνικές

Οδός Βαλαωρίτου 9
(έναντι HOTEL SEMIRAMIS ΠΙΣΩ ΑΠΟ ΤΟ ΠΑΛΑΙΟ ΝΟΣΟΚΟΜΕΙΟ
e-mail: koysisp@internet.gr

ΕΚΠΑΙΔΕΥΤΙΚΟ ΑΥΤΟΚΙΝΗΤΟ:
TOYOTA YARIS 1300 cc
AIR CONDITIONED
(ΠΡΟΣΟΧΗ): ΜΑΘΗΜΑΤΑ
α. Μοτοσικλέτας μεγάλου κυβισμού από 125 cc έως ανεξαρτήτου
β. Μοτ/τας έως 125 cc
γ. Μοτοποδηλάτου 50 cc
Διαθέτουμε επίσης κι αυτόματες μοτοσικλέτες 125 cc
Πληρ. τηλ.
29157-73820-94777
ΚΑΙ ΑΝΑ ΠΑΣΑ ΣΤΙΓΜΗ ΣΤΑ ΚΙΝΗΤΑ τηλ.
0944/511313-0944/203343
Στην κατηγορία ανεξαρτήτου κυβισμού η εκπαίδευση γίνεται με μοτοσικλέτα 500 cc
Παραλαβή των μαθητών μας και από τις οικίες τους
"Η σωστή και μεθοδική εκπαίδευση στα σύγχρονα οχήματά μας, βάζει γερά θεμέλια για τη δημιουργία ενός καλού νέου οδηγού"

ΠΡΟΣΟΧΗ
Στη σχολή μας παραδίδονται και μαθήματα θεωρητικής διδασκαλίας

ΠΜ40624

ΜΕΜΝΟΥΜΕ ΚΙΑΖΙΜ

ΑΡΙΣΤΟΥΧΟΣ ΑΤΤΙΚΟΥ ΩΔΕΙΟΥ ΑΘΗΝΑΣ

Διπλωματούχος πιάνου και πτυχιούχος Ανώτερων θεωρητικών μουσικής, με 10ετή πείρα ως καθηγήτρια και ερμηνεύτρια, παραδίδει μαθήματα θεωρίας (υποχρεωτική θεωρία και αρμονία, ανώτερα θεωρητικά), πιάνου (κλασική τζαζ, ελληνικό ρεπερτόριο μεγάλης ποικιλίας και κλασικό ρεπερτόριο όλων των επιπέδων με δυνατότητα εγγραφής σε Ωδείο).

Πληρ. τηλ. 02410-20363

Το Ξενοδοχείο COLOSSOS BEACH στο Φαληράκι

ΖΗΤΑΕΙ

προσωπικό για την Τουριστική περίοδο 2002 άτομα με ανάλογη προϋπηρεσία σε μεγάλα ξενοδοχεία.
1. ΕΠΙΣΙΤΙΣΤΙΚΑ ΤΜΗΜΑΤΑ
Νεαρά άτομα άνδρες, γυναίκες με γνώση Αγγλικής και Γερμανικής.
2. ΥΠΟΔΟΧΗ
Νεαρά άτομα απόφοιτοι Τουριστικών Σχολών.
3. GROUM
4. ΟΡΟΦΟΙ
Καμαριέρες με ανάλογη προϋπηρεσία
5. Α', Β', Γ' ΜΑΓΕΙΡΟΥΣ
6. ΜΑΓΕΙΡΑΣ με ειδίκευση στην κρύα κουζίνα.
7. ΛΑΝΤΖΙΕΡΗΔΕΣ

ΠΛΗΡ. ΤΗΛ. 85502

ΣΤΑΣΙΝΕΣ ΞΕΝΟΔΟΧΕΙΟ ΡΟΔΟΣ *****

ΖΗΤΟΥΝΤΑΙ

Το πολυτελέστατο Grande Albergo delle Rose, 5 αστέρων, ιδιοκτησίας της ΚΑΖΙΝΟ ΡΟΔΟΥ Α.Ε. θα ξεκινήσει την λειτουργία του τον Φεβρουάριο. Για τη στελέχωσή του η εταιρεία επιθυμεί να προσλάβει ικανούς συνεργάτες, με προοπτική δωδεκάμηνης απασχόλησης, στις παρακάτω ειδικότητες:
— Υπάλληλοι Υποδοχής
Απαραίτητη η εμπειρία στο σύστημα FIDELIO.
— Σερβιτόρες
— Μάγειρες Β'
Απαραίτητη η πολύ καλή γνώση των αγγλικών ενώ η γνώση μίας άλλης γλώσσας καθώς και η προϋπηρεσία σε ξενοδοχεία πολυτελείας ή Α' κατηγορίας θα ληφθεί υπόψη.

Πληροφορίες-Αιτήσεις με πρόσφατη φωτογραφία:
ΚΑΖΙΝΟ ΡΟΔΟΥ Α.Ε., Διεύθυνση Προσωπικού
Παπανικολάου 4, Δευτέρα έως Παρασκευή

CASINO RODOS

ΚΑΘΗΓΗΤΡΙΑ ΠΤΥΧΙΟΥΧΟΣ ΕΛΛΗΝΙΚΟΥ ΩΔΕΙΟΥ

ΠΑΡΑΔΙΔΕΙ

μαθήματα κατ' οίκον αρμόνιου θεωρίας και αρμονίας
Πληρ. τηλ. 0241075128

Europe Travel

Airport Representative
If you like the lively atmosphere of the airport, are willing to take responsibility, display initiative and like to work flexible hours, then this position could be of interest to you. You must:
- Be fluent in English and good knowledge of Greek
- Be flexible to word various shifts dependent on flight arrivals (6 day week)
- Have a strong customer service orientation
- Possess a current and valid driver's license.

The position is seasonal and prior experience working for an Incoming Agency will be preferred.

Excursions Sales Team Member
We are looking for an new member to join our Excursion Sales team. You will be a part of a small and dynamic team and will liaise with tour operator reps for the booking of excursions and computer inputting of relevant data.
You must:
- Be fluent in English and good knowledge of Greek
- Have strong computer skills
- Be willing to work to a flexible timetable and according to the work load
- Have a strong customer service orientation
- Be friendly, positive and can "keep your cool" during periods of peak work load

The position is seasonal and prior experience working for an Incoming Agency will be preferred.

Please note which position you are applying for and post, fax or email a copy of your CV and any relevant references marked for the attention of Rena Kalaitzi Post: PO Box 348 RHODES 85100, Fax: 68871 of email: rena.kalaitzi@europetravel.gr

HOTEL
Castello di Rodi
Beatrice Kaklow Potsschien

ΑΠΟ ΞΕΝΟΔΟΧΕΙΟ ΕΠΙ ΤΗΣ Λ. ΚΑΛΛΙΘΕΑΣ

ΖΗΤΟΥΝΤΑΙ

νέοι και δυναμικοί με όρεξη για δουλειά
Α) Υπάλληλος υποδοχής, πτυχιούχος με προϋπηρεσία
Β) Καμαριέρες.

Πληρ. τηλ. 64834 από 11.00 έως 14.00

ΞΕΝΟΔΟΧΕΙΑΚΕΣ ΕΚΜΕΤΑΛΛΕΥΣΕΙΣ Α.Ε.
ΟΜΙΛΟΣ ΞΕΝ/ΧΕΙΩΝ ΠΑΠΑΒΑΣΙΛΕΙΟΥ
ΚΙΟΤΑΡΙ-ΡΟΔΟΥ

ΖΗΤΟΥΝΤΑΙ

Από το ξενοδοχείο "MIRA LUNA-KIOTARI BAY", στο Κιοτάρι ζητούνται για την σεζόν 2002 οι ακόλουθες ειδικότητες:
1. RECEPTIONISTS
2. Σερβιτόροι Α' και Β'
3. Καμαριέρες
4. Προσωπικό κουζίνας, όλων των ειδικοτήτων.
5. Κηπουρός για άμεση πρόσληψη.

Για την συμπλήρωση των αιτήσεων θα πρέπει ο/η ενδιαφερόμενος/η να περάσει από το ξενοδοχείο πρωϊνές ώρες από 9.00 έως 14.00 ή να στείλει βιογραφικό στο φαξ 0244/47322.

Τηλέφωνα για πληροφορίες 0244/47380
ή 47375 από 9.00-14.00

ΖΗΤΕΙΤΑΙ

από την OPEL "ΜΑΜΑΛΙΓΚΑΣ ΑΕΒΕ"

ΤΕΧΝΙΚΟΣ ΣΥΜΒΟΥΛΟΣ

ΑΠΑΡΑΙΤΗΤΑ ΠΡΟΣΟΝΤΑ:
1. Εκπληρωμένη στρατιωτική θητεία
2. Γνώσεις Ηλεκτρονικού Υπολογιστή
3. Ευχέρεια στην επικοινωνία
4. Οργανωτική ικανότητα

Τεχνικές γνώσεις δεν είναι απαραίτητες.

Επικοινωνήστε με τον κ. ΜΑΚΡΑ, καθημερινώς από 10.00-14.00 στο τηλ. 02410 61005

Από το γραφείο γενικού τουρισμού
"ΕΛΛΑΣ ΤΟΥΡΙΣΤΙΚΕΣ ΥΠΗΡΕΣΙΕΣ"

ΖΗΤΟΥΝΤΑΙ

αρχηγοί γκρουπ για την σεζόν 2002.
Απαραίτητη προϋπόθεση η άριστη γνώση της γερμανικής γλώσσας και η κατοχή άδειας οδήγησης. Προϋπηρεσία απαραίτητη.

Πληρ. τηλ.0241-38155

Crete & Rhodes
CAPSIS
Convention Centers & Resort Hotels

SOFITEL CAPSIS HOTEL RHODES
& CONVENTION CENTER
"MARIKA CAPSIS 2000"

ΖΗΤΕΙΤΑΙ ΠΙΣΙΝΙΕΡΗΣ ΜΕ ΓΝΩΣΕΙΣ ΥΔΡΑΥΛΙΚΟΥ
ΠΛΗΡΟΦΟΡΙΕΣ / ΑΙΤΗΣΕΙΣ
ΥΠΌΨΙΝ ΚΟΥ ΤΣΑΛΩΛΗ
ΔΕΥΤΕΡΑ – ΣΑΒΒΑΤΟ 09.00 – 14.00

Crete & Rhodes
CAPSIS
Convention Centers & Resort Hotels

SOFITEL CAPSIS HOTEL RHODES
& CONVENTION CENTER
"MARIKA CAPSIS 2000"

ΖΗΤΕΙΤΑΙ ΠΡΟΣΩΠΙΚΟ ΟΛΩΝ ΤΩΝ ΕΙΔΙΚΟΤΗΤΩΝ
ΑΙΤΗΣΕΙΣ ΣΤΟ ΓΡΑΦΕΙΟ ΠΡΟΣΩΠΙΚΟΥ
ΔΕΥΤΕΡΑ – ΠΑΡΑΣΚΕΥΗ 09.00 – 14.00

Crete & Rhodes
CAPSIS
Convention Centers & Resort Hotels

SOFITEL CAPSIS HOTEL RHODES
& CONVENTION CENTER "MARIKA CAPSIS 2000"

ΖΗΤΕΙΤΑΙ ΓΡΑΜΜΑΤΕΑΣ ΔΙΕΥΘ/ΣΕΩΣ
ΒΙΟΓΡΑΦΙΚΑ / ΑΙΤΗΣΕΙΣ ΣΤΟ ΦΑΞ 20900

ΡΟΔΙΑΚΗ ΚΤΗΜΑΤΙΚΗ

ΣΥΜΒΟΥΛΟΙ & ΕΚΤΙΜΗΤΕΣ ΑΚΙΝΗΤΩΝ — ΚΤΗΜΑΤΟΜΕΣΙΤΙΚΟ ΓΡΑΦΕΙΟ από το 1983

ΠΩΛΟΥΝΤΑΙ ΜΟΝΟΚΑΤΟΙΚΙΕΣ ΣΤΟΥΣ ΤΡΕΙΣ



ΣΕ ΜΠΕΤΑ ΑΠΟ 31.000.000 ΔΡΧ

ΑΝΕΣΤΗΣ & ΣΑΒΒΑΣ ΣΑΒΒΑΪΔΗΣ

tel: 26281 & 35476 cel: 0944-421015 & 0977-433427

Crete & Rhodes
CAPSIS
Convention Centers & Resort Hotels

SOFITEL CAPSIS HOTEL RHODES
& CONVENTION CENTER "MARIKA CAPSIS 2000"

ΖΗΤΟΥΝΤΑΙ ΝΕΟΙ ΝΑ
ΠΛΑΙΣΙΩΣΟΥΝ ΤΗΝ ΣΥΝΕΔΡΙΑΚΗ
ΜΟΝΑΔΑ ΤΗΣ ΕΤΑΙΡΙΑΣ ΜΑΣ
ΠΛΗΡΟΦΟΡΙΕΣ / ΑΙΤΗΣΕΙΣ ΥΠΌΨΙΝ ΚΟΥ ΓΚΙΝΝΗ
ΤΗΛ. 25015 / ΦΑΞ 20900

Από το γραφείο Γενικού Τουρισμού
ΡΟΔΟΣ ΤΟΥΡΣ Α.Ε.

ΖΗΤΕΙΤΑΙ

ΥΠΑΛΛΗΛΟΣ ΓΙΑ ΤΟ ΓΡΑΦΕΙΟ ΚΙΝΗΣΕΩΣ

Απαραίτητη προϋπόθεση, η άριστη γνώση της Αγγλικής γλώσσας και η άριστη γνώση Η/Υ. Γνώση δεύτερης γλώσσας θα εκτιμηθεί. Μισθός ικανοποιητικός.

Πληροφορίες τηλ. 0241021010, κ. Κώτσιας Ηλίας
Φαξ για αποστολή βιογραφικών 0241074025

TRISTAR
ΕΤΑΙΡΕΙΑ ΚΛΙΜΑΤΙΣΜΟΥ

ΖΗΤΕΙ

ΤΕΧΝΙΚΟ-ΨΥΚΤΙΚΟ-ΗΛΕΚΤΡΟΛΟΓΟ
Για Service-εγκαταστάσεις-επισκευές κλιματιστικών μηχανημάτων

Απαραίτητη προϋπόθεση: Δίπλωμα Οδήγησης
Για πληροφορίες ή βιογραφικό στην Δ/νση:
Μεγ. Κων/νου 61, Ρόδος
Τηλ. (02410) 77058, 77059

ΤΟ ΞΕΝΟΔΟΧΕΙΟ DELFINIA RESORT ΣΤΑ ΚΟΛΥΜΠΙΑ

ΖΗΤΕΙ

α. Υπάλληλο για το SNACK-BAR με προϋπηρεσία, καλές γνώσεις γερμανικών, αγγλικών.
β. BARMAN, με προϋπηρεσία, καλές γνώσεις γερμανικών, αγγλικών.
• Πωλήτρια SUPER MARKET, καλές γνώσεις Γερμανικών, Αγγλικών, προϋπηρεσία θα εκτιμηθεί.

Πληρ. τηλ. 02410-56601 από 10.00 έως 14.00 Δευτέρα-Σάββατο

ΤΟ ΞΕΝΟΔΟΧΕΙΟ ΝΗΡΗΪΔΕΣ
ΣΤΑ ΚΟΛΥΜΠΙΑ

ΖΗΤΕΙ

ΠΡΟΣΩΠΙΚΟ ΟΛΩΝ ΤΩΝ ΕΙΔΙΚΟΤΗΤΩΝ

Παρακαλούνται οι ενδιαφερόμενοι να απευθύνονται στο τηλ. 0241056210 ή στο ξενοδοχείο από 09.30-13.00

The WATER PARK
Faliraki - Rodos HELIAS

Το Υδροπάρκο αναψυχής
"The Waterpark-Faliraki-Rodos"
επιθυμεί να προσλάβει συνεργάτες για όλα τα τμήματα λειτουργίας του:

- Ταμίες
- Ρεσεψιονίστ
- Υπαλλήλους τουριστικού καταστήματος
- Ταμπλίστες
- Μάγειρες-Ψήστες
- Μπάρμεν
- Ναυαγοσώστες
- Καθαρίστριες
- Προσωπικό Διαφόρων Ειδικοτήτων

Για πληροφορίες και συμπλήρωση αιτήσεων (απαιτείται πρόσφατη φωτογραφία) οι ενδιαφερόμενοι μπορούν να επικοινωνούν καθημερινά από 09.00-15.00 στα τηλ. 02410-84404 και 02410-84300. Email: info@water-park.gr

ΤΟ ΞΕΝΟΔΟΧΕΙΟ ΚΥΠΡΙΩΤΗΣ

ΖΗΤΑΕΙ

Προσωπικό των παρακάτω ειδικοτήτων:

• Σερβιτόρους • Υπάλληλο Υποδοχής • Βοηθό μάγειρα

Για περισσότερες πληροφορίες οι ενδιαφερόμενοι μπορούν να επικοινωνούν καθημερινά εκτός Σαββάτου και Κυριακής στα τηλ.

35921 ή 23697 από 9.00 έως 13.00

Από την Εταιρεία ΝΙΚΑΣ

ΖΗΤΕΙΤΑΙ

Οδηγός-διανομέας κάτοχος διπλώματος γ' επαγγελματικής κατηγορίας (ηλικίας έως 35 ετών).

Πληρ. τηλ. 02410/87650

ΒΟΥΛΓΑΡΗ
ΒΙΟΜΗΧΑΝΙΑ ΒΛΑΣΤΙΚΩΝ

ΖΗΤΟΥΝΤΑΙ

α. **ΝΕΟΣ - ΝΕΑ** για πωλητής-τρια, εντός καταστήματος, από εμπορική επιχείρηση, τελειόφοιτος Λυκείου, έχοντας καλή γνώση χειρισμού ηλεκτρονικού υπολογιστή.

β. **ΟΔΗΓΟΣ** από εμπορική επιχείρηση με δίπλωμα Γ' επαγγελματικό, τελειόφοιτος Λυκείου, μέχρι 30 ετών.

Τηλ. για πληροφορίες 0241 0 33647

ΖΗΤΟΥΝΤΑΙ

ΠΩΛΗΤΕΣ-ΠΩΛΗΤΡΙΕΣ για καταστήματα κοσμημάτων στο ΚΙΟΤΑΡΙ. Μισθός και ποσοστά.

Τηλ. 86670-3, κ. Τάκη

Η αλυσίδα καταστημάτων ηλεκτρικών ειδών CLUB ELECTRIC

ΖΗΤΑ

ΠΩΛΗΤΕΣ/ΟΔΗΓΟΥΣ/ΜΕΤΑΦΟΡΕΙΣ

Πλήρους απασχόλησης

Απαιτούμενα προσόντα: Απόφοιτοι λυκείου, ηλικία έως 35 ετών, γνώση χειρισμού Η/Υ επιθυμητή, σχετική προϋπηρεσία επιθυμητή.

Παρέχονται: Μισθός, Bonus, ασφάλιση, εκπαίδευση, προοπτικές εξέλιξης.

Οι ενδιαφερόμενοι παρακαλούνται όπως αποστείλουν τα βιογραφικά τους σημειώματα στο Φαχ 0241039612. Τηλ. επικοινωνίας 0241021189

εργασίες

συνέχεια από την προηγούμενη

ΚΥΡΙΕΣ με όρεξη για δουλειά που θα ήθελαν να κερδίζουν έως και 500.000 δρχ. το μήνα, με ελεύθερο ωράριο εργασίας. Προσφέρονται δωρεάν κατάλογοι λευκών ειδών και μεγάλη υποστήριξη από την εταιρεία μας. Πληρ. κ. Γιώργος στο τηλ. 0946/595500 ή 37384. ΑΖ42605

ΔΩΔΕΚΑΝΗΣΟΣ SECURITY

ΖΗΤΟΥΝΤΑΙ

νέοι έως 35 ετών για να εργασθούν ως προσωπικό ασφαλείας. Απαραίτητη προϋπόθεση να έχουν εκπληρώσει τις στρατιωτικές τους υποχρεώσεις. Να έχουν συγκροτημένη προσωπικότητα, εχεμύθεια και καθαρό ποινικό μητρώο. Παρέχονται μισθός, ασφάλιση και δυνατότητα εξέλιξης.

Πληρ. τηλ. 02410/23632

Από το Ξενοδοχείο

ΗΛΥΣΙΟΝ

στους Πεύκους Λίνδου

ΖΗΤΟΥΝΤΑΙ

α) Μάγειρας/Μαγείρισσα βραδυνή

β) Σερβιτόροι

γ) Λατζιέρα βραδυνή

Πληρ. τηλ. 02410 36176, 02410 75672

υποψ. κ. Κοντού

Από μεγάλη Εμπορική Εταιρεία

ΖΗΤΟΥΝΤΑΙ

νέοι, δραστήριοι, οργανωτικοί και φιλόδοξοι για το τμήμα των πωλήσεων (Πωλητές/Merchandisers)

Πτυχίο Οικονομικού Κλάδου-Marketing ή προϋπηρεσία στο χώρο των πωλήσεων, θα θεωρηθούν επιπλέον προσόντα.

Αποδοχές ικανοποιητικές, bonus, σύγχρονο περιβάλλον εργασίας και προοπτικές εξέλιξης σ τον χώρο των πωλήσεων.

Τηλ. 61434

Figma

Αντιπροσωπεύσεις Ασφαλιστικών Εταιρειών

Άννης Μαρίας και Καζαντζάκη 2

Τηλ. (0241) 31468 • FAX: (0241) 33644

ΖΗΤΟΥΝΤΑΙ

Ασφαλίστριες και ασφαλιστές για ελεύθερη συνεργασία.

Για ραντεβού τηλ. 31468

μαθηματα

ΟΙΚΟΔΙΔΑΣΚΑΛΕΙΟ Αγγλικών, Μαγκαφά Ειρήνη. Εχοντας την Αγγλική ως μητρική γλώσσα και πολύχρονη πείρα, παραδίδονται μαθήματα για όλα τα επίπεδα σε διμελή-τριμελή τμήματα ή και ιδιαίτερα. Πληρ. τηλ. 64202 και 61512. ΑΜ43697

ΜΑΘΗΜΑΤΙΚΟΣ παραδίδει μαθήματα σε μαθητές Γυμνασίου-Λυκείου. Πληρ. τηλ. 02410/37914, 0946/214823. ΑΜ43544

ΦΙΛΟΛΟΓΟΣ, καθηγήτρια, παραδίδει μαθήματα σε μαθητές Γυμνασίου, Λυκείου. Τιμές λογικές. Πληρ. τηλ. 34362. ΑΜ43372

ΚΑΘΗΓΗΤΗΣ με πολυετή πείρα στην Ελλάδα και τις ΗΠΑ παραδίδει ιδιαίτερα μαθήματα μαθηματικών, φυσικής και χημείας σε μαθητές γυμνασίου και λυκείου. Πληρ. τηλ. 097/2723870 ΑΜ43640

ΜΑΘΗΜΑΤΙΚΑ, ΚΑΘΗΓΗΤΕΣ ΜΕ ΠΟΛΥΕΤΗ ΔΙΔΑΚΤΙΚΗ ΕΜΠΕΙΡΙΑ ΠΑΡΑΔΙΔΟΥΝ ΜΑΘΗΜΑΤΑ ΙΔΙΑΙΤΕΡΑ Ή ΣΕ ΑΥΣΤΗΡΑ ΟΛΙΓΟΜΕΛΗ ΤΜΗΜΑΤΑ (2-3 ΑΤΟΜΩΝ). ΤΙΜΕΣ ΠΟΛΥ ΛΟΓΙΚΕΣ. ΠΛΗΡ. ΤΗΛ. 27085. ΠΜ43683

ΦΙΛΟΛΟΓΟΣ ΚΑΘΗΓΗΤΡΙΑ ΠΤΥΧΙΟΥΧΟΣ ΑΡΙΣΤΟΤΕΛΕΙΟΥ ΠΑΝΕΠΙΣΤΗΜΙΟΥ ΘΕΣΣΑΛΟΝΙΚΗΣ, ΠΑΡΑΔΙΔΕΙ ΙΔΙΑΙΤΕΡΑ ΜΑΘΗΜΑΤΑ ΣΕ ΜΑΘΗΤΕΣ ΓΥΜΝΑΣΙΟΥ - ΛΥΚΕΙΟΥ. ΤΙΜΕΣ ΠΡΟΣΙΤΕΣ, ΣΥΣΤΗΜΑΤΙΚΗ ΕΝΗΜΕΡΩΣΗ ΓΟΝΕΩΝ. ΠΛΗΡ. ΤΗΛ. 22428 ΚΑΙ 0937803323 (ΚΙΝΗΤΟ) ΧΠΜ291

γνωριμιες

ΕΝΤΕΛΩΣ ΔΩΡΕΑΝ στέλνουμε φωτογραφίες-βιογραφικά χιλιάδων πλούσιων, αξιόλογων ανδρών- γυναικών Ελληνίδων, αλλοδαπών που ζητούν φιλία, γάμο. Επίσης μπορούμε να σας κάνουμε ένα βιογραφικό για να σας τηλεφωνούν ενδιαφέροντα άτομα. Πληρ. τηλ. 031-229563 ΑΓ43269

διαφορα

ΠΩΛΟΥΝΤΑΙ καυσόξυλα πεύκου, ένα αγροτικό αυτοκίνητο, 30.000 δρχ. για τζάκι ή σόμπα. Πληρ. τηλ. 0977395171 και 0946732850. ΑΔ43696

ΞΥΛΑ ΕΛΙΑΣ ΚΟΜΜΕΝΑ ΣΕ ΜΙΚΡΑ ΤΕΜΑΧΙΑ ΓΙΑ ΤΖΑΚΙ. ΠΛΗΡ. ΤΗΛ. 0944 812201 ΠΔ43623

ΑΝΙΧΝΕΥΤΕΣ ΜΕΤΑΛΛΩΝ ΑΜΕΡΙΚΗΣ, ΑΓΓΛΙΑΣ. ΑΞΙΟΠΙΣΤΟΙ, ΕΙΔΙΚΟΙ ΓΙΑ ΒΑΘΟΣ, ΔΙΑΧΩΡΙΣΜΟ. ΓΝΩΡΙΣΤΕ ΤΑ ΚΑΙΝΟΥΡΓΙΑ TESORO, SUPERSCAN MK2 ΜΕ ΤΕΛΑΡΟ 1Χ1μ., 1,5Χ1,5μ., 2Χ2μ. ΒΑΘΟΣ ΕΩΣ 8 ΜΕΤΡΑ. ΓΡΑΠΤΗ ΕΓΓΥΗΣΗ ΒΑΘΟΥΣ. 36 ΔΟΣΕΙΣ. ΠΛΗΡ. ΤΗΛ. 0310-286577, 0977 270437 ΠΔ4644

ΕΞΟΠΛΙΣΜΟΣ Super Market. Πληρ. τηλ. 02410-28158, 0946 684776 ΑΔ43510

BAT FALCON 5,27 Evinrude Ficht 115 CV+Trailer. Πληρ. τηλ. 0942/516770. ΑΔ43545

ΔΙΑΦΟΡΑ ΕΠΙΠΛΑ αντίκες από ιδιώτη, όπως κονσόλα σκαλιστή 150 χρόνων με καθρέπτη, μόνο 2.934ευρώ ή 1.000.000 δρχ. Πληρ. τηλ. 0944 353206 ΑΔ43668

ΠΩΛΟΥΝΤΑΙ: ΤΗΛΕΟΡΑΣΗ GOLDSTAR "14, βίντεο SHARP, κεραία SATELITE UNIVERLA, MINI STEREO COBACT DISC GOLDSTAR, κιθάρα YAMAHA όλα μαζί 150.000 δρχ. Πληρ. τηλ. 093/2834868 κ. Κρέσνιγκ. ΑΔ43473

ΚΟΥΖΙΝΑ καινούργια BOSCH με κεραμική εστία, αυτοκαθαριζόμενο φούρνο και καινούργιο **ψυγείο** WIRPOOL λόγω αναχωρήσεως στο εξωτερικό. Πληρ. τηλ. 38321, 094/4448412. ΑΔ43667

ΠΩΛΕΙΤΑΙ

δισκοπρίονο RYOBI BT-3000 ολοκαίνουργιο με δυνατότητες γωνιάστρας επιτραπέζιο 300.000 δρχ. Ευκαιρία.

Πληρ. τηλ. 0241064306-0946067096

ΠΩΛΟΥΝΤΑΙ

ΓΙΑ ΕΠΑΓΓΕΛΜΑΤΙΕΣ ΑΡΤΟΠΟΙΟΥΣ & ΖΑΧΑΡΟΠΛΑΣΤΕΣ

1. Φούρνος αέρος, 20 λαμαρίνες 70Χ90 βιγγλέρ
2. Ζυμωτήριο ιταλικό
3. Κύλινδος ζυμαριού
4. Μηχανή κρουασάν
5. Μηχανή σφολιάτας γαλλική
6. Βιτρίνα 2 1/2 μέτρα τζάμι κουρμπαριστό
7. Μηχανή για ψωμάκια Κάιζερ και Στερν
8. Μηλοτρίφτης και πατατοτρίφτης

Πληρ. τηλ. 21807 (πρωί), 26294 (απόγευμα)

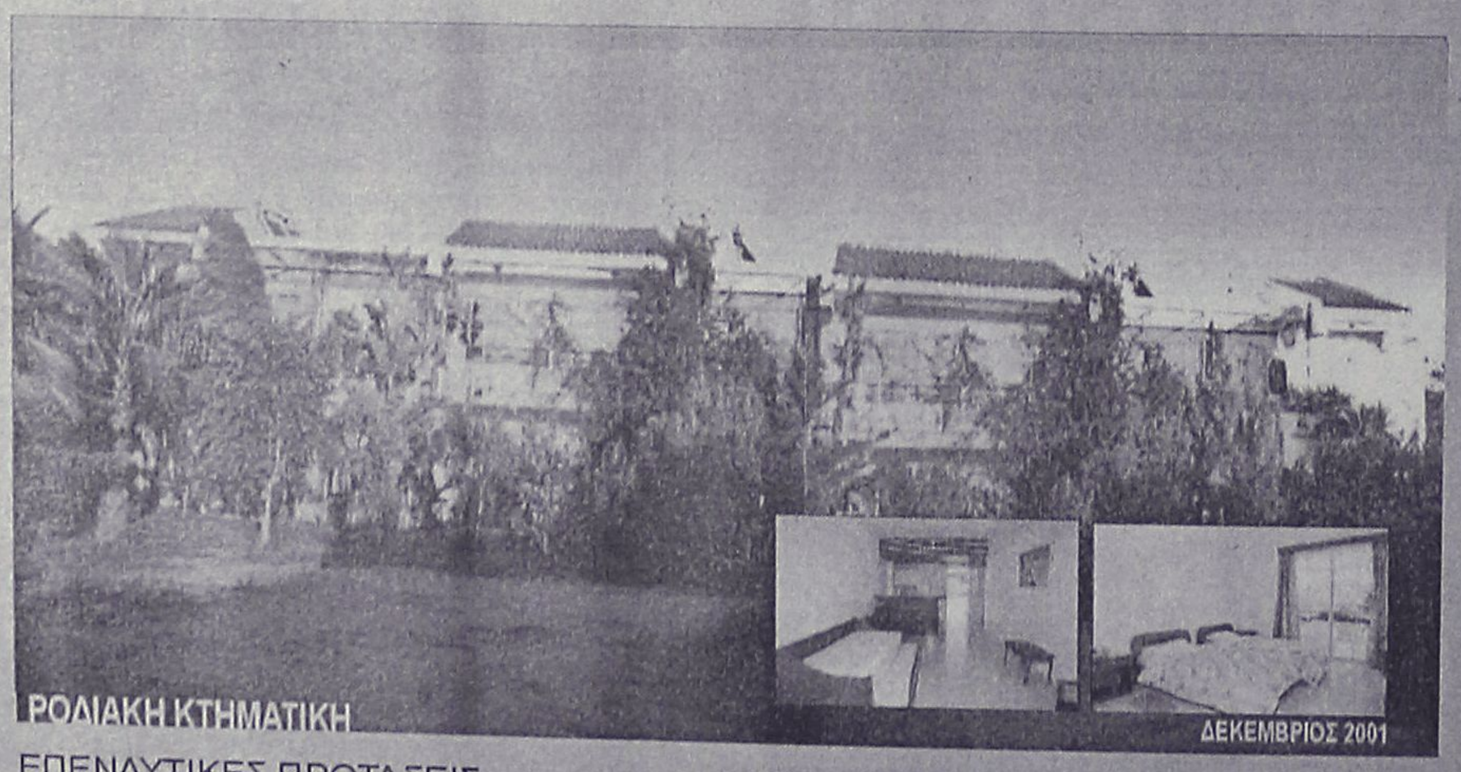

ΕΠΕΝΔΥΤΙΚΕΣ ΠΡΟΤΑΣΕΙΣ

ΡΟΔΙΑΚΗ ΚΤΗΜΑΤΙΚΗ

ΣΥΜΒΟΥΛΟΙ & ΕΚΤΙΜΗΤΕΣ ΑΚΙΝΗΤΩΝ — ΚΤΗΜΑΤΟΜΕΣΙΤΙΚΟ ΓΡΑΦΕΙΟ από το 1983

ΑΚΙΝΗΤΟ ΕΙΣΟΔΗΜΑΤΟΣ ΜΕ ΕΤΗΣΙΑ ΑΠΟΔΟΣΗ 7,68 %

- 2 ΚΤΙΡΙΑ 12 ΕΠΙΠΛΩΜΕΝΩΝ ΔΙΑΜΕΡΙΣΜΑΤΩΝ 50 τ.μ. ΤΟ ΚΑΘΕΝΑ ΜΕ ΙΔΙΩΤΙΚΟ ΚΗΠΟ ΚΑΙ ΒΕΡΑΝΤΑ ΜΙΣΘΩΜΕΝΑ ΟΛΟΚΛΗΡΟ ΤΟ ΕΤΟΣ ΜΕ ΠΛΗΡΟΤΗΤΑ 100%
- ΣΥΝΟΛΙΚΟ ΕΜΒΑΔΟΝ ΚΤΙΡΙΩΝ 652 τ.μ.
- ΟΙΚΟΠΕΔΟ 6,410 τ.μ.
- ΥΠΟΛΟΙΠΟ ΕΓΚΕΚΡΙΜΕΝΗΣ ΟΙΚΟΔΟΜΙΚΗΣ ΑΔΕΙΑΣ 617 τ.μ.
- ΕΤΑΙΡΙΚΗ ΜΟΡΦΗ Α.Ε.
- ΤΟΠΟΘΕΣΙΑ - ΙΞΙΑ ΔΗΜΟΥ ΙΑΛΥΣΟΥ
- ΑΜΕΣΗ ΜΕΤΑΒΙΒΑΣΗ

ΑΠΟΚΛΕΙΣΤΙΚΗ ΔΙΑΘΕΣΗ

ΑΝΕΣΤΗΣ & ΣΑΒΒΑΣ ΣΑΒΒΑΪΔΗΣ

τηλ: 0241-26281 & 35476

cel: 0944–421015

DYNAMIC STICK

ΒΙΟΤΕΧΝΙΑ ΚΟΛΛΑΣ ΠΛΑΚΙΔΙΩΝ

ΕΛΕΝΑΣ ΜΙΧΑΗΛ

ΤΗΛ. ΠΑΡΑΓΓΕΛΙΩΝ (02410) 40054, 0944/755214 Δήμος Καμείρου

διαφορα

συνέχεια από την προηγούμενη

ΝΕΡΟ! ΒΡΕΙΤΕ ΝΕΡΟ

Ραδιοαισθητικός, αναλαμβάνει την ανεύρεση υδάτινων πόρων στο χώρο σας έναντι αμοιβής. Διαθέτουμε μηχανήματα για την διάνοιξη γεωτρήσεων και ανόρυξη νερού.

ΕΡΓΑΣΙΑ ΕΓΓΥΗΜΕΝΗ. ΤΙΜΕΣ ΛΟΓΙΚΕΣ.

Πληρ. τηλ. 0945-981382

βραδινές ώρες

ΠΡ42081

ΠΩΛΟΥΝΤΑΙ επαγγελματικοί κοπτοράπτες, γαζωτικές μηχανές και διάφορα είδη βιοτεχνικής ενδυμασίας. Πληρ. τηλ. 0942233795. ΑΔ43493

ΠΩΛΟΥΝΤΑΙ ΜΗΧΑΝΗΜΑΤΑ ΒΟΥΛΚΑΝΙΖΑΤΕΡ: 1) ΞΕΜΟΝΤΑΡΙΣΤΗΣ ΕΛΑΣΤΙΚΩΝ, 2) ΖΥΓΟΣΤΑΘΜΙΣΗ, 3) ΚΟΜΠΡΕΣΕΡ ΑΕΡΟΣ 350 ΛΙΤΡΑ. ΠΛΗΡ. ΤΗΛ. 35612 8-5 Π.Μ., 65082 5-9 Μ.Μ. ΠΔ43441

ΕΞΟΠΛΙΣΜΟΣ ΚΟΜΜΩΤΗΡΙΟΥ σε άριστη κατάσταση, σε τιμή ευκαιρίας. Πληρ. τηλ. 27778, 25274. ΑΔ413389

ΤΡΑΠΕΖΙΑ ΚΑΙ ΣΚΑΜΠΩ για μπαρ. Πληρ. τηλ. 81377, 0977/006428, κ. Δημήτρη. ΑΔ43563

ΠΩΛΟΥΝΤΑΙ-ΜΙΚΡΟΕΠΙΠΛΑ: Παπουτσοθήκες, συρταριέρες, τραπέζια, καρέκλες, κρεβάτια, στρώματα, ντουλάπες, κρυσταλιέρες, συνθετα, ροτόντες, καλόγηροι, σαλόνια, καναπέδες, ντιβανομπάουλα κ.ά. σε χαμηλές τιμές. Θα μας βρείτε στο 5ο χλμ. Ρόδου-Λίνδου στην Πλατής-Ροδοχρώμ. Πληρ. τηλ. 65065, 62037 από 8 -14.30, απόγευμμα 6-8. ΑΔ43361

προσφορες εργασιας

ΤΩΡΑ ΚΑΙ ΣΤΗ ΡΟΔΟ. ΥΠΗΡΕΣΙΑ ΠΡΟΜΗΘΕΙΑΣ ΠΡΟΣΩΠΙΚΟΥ ΟΙΚΙΑΚΗΣ ΒΟΗΘΕΙΑΣ. HOME CARE. (ΛΑΤΖΙΕΡΕΣ, ΚΑΜΑΡΙΕΡΕΣ, ΝΟΣΟΚΟΜΕΣ, ΣΥΝΟΔΟΥΣ ΓΙΑ ΗΛΙΚΙΩΜΕΝΟΥΣ ΚΑΙ ΑΤΟΜΑ ΜΕ ΕΙΔΙΚΕΣ ΑΝΑΓΚΕΣ, ΟΙΚΙΑΚΕΣ ΒΟΗΘΟΥΣ, ΜΠΕΙΜΠΥ ΣΙΤΕΡ, ΚΑΘΑΡΙΣΤΡΙΕΣ Κ.ΛΠ.). ΟΛΟΚΛΗΡΩΜΕΝΗ ΦΡΟΝΤΙΔΑ ΓΙΑ ΤΟ ΣΠΙΤΙ ΚΑΙ ΚΑΘΕ ΕΠΙΧΕΙΡΗΣΗ. ΜΗΤΡΟΠΟΛΕΩΣ 114. ΤΗΛ. 23478 ΩΡΕΣ 9.00-14.00 ΚΑΙ 18.00-21.00 ΚΑΙ ΣΤΟ 0972220890ΠΡ43227

ΜΑΓΕΙΡΑΣ με 20 χρόνια πείρα ιταλικής - ελληνικής - αμερικάνικης κουζίνας, ζητά εργασία. Πληρ. τηλ. 0973 930854 ΑΡ43643

ΜΑΡΑΓΚΟΣ-ΤΕΧΝΙΤΗΣ για κουζίνες και ντουλάπες ζητά μόνιμη εργασία στη Ρόδο. Πληρ. κ. Μίμης, τηλ. 093/6406059. ΑΡ43439**ΕΛΑΙΟΧΡΩΜΑΤΙΣΜΟΙ. ΑΝΑΛΑΜΒΑΝΟΥΜΕ ΠΑΝΤΟΣ ΕΙΔΟΥΣ ΕΛΑΙΟΧΡΩΜΑΤΙΣΜΟΥΣ ΣΕ ΠΟΛΥ ΛΟΓΙΚΕΣ ΤΙΜΕΣ. ΠΛΗΡ. ΤΗΛ. 93677,0936360327 ΧΠΡ1561**

ΣΧΟΛΗ ΟΔΗΓΩΝ ΑΥΤΟΚΙΝΗΤΩΝ ΚΑΙ ΜΟΤΟΣΙΚΛΕΤΩΝ

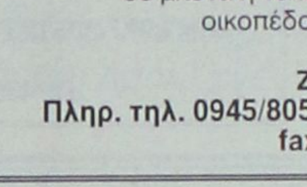

ΚΟΥΚΗΣ ΝΙΚΟΛΑΟΣ

εκπαιδευτής

Διπλώματα

- ✓ *Ερασιτεχνικά*
- ✓ *Επαγγελματικά*
- ✓ *Μοτοσικλέτας*
- ✓ *Επεκτάσεις - Αναθεωρήσεις*

ΟΣΛΟ 14-ΡΟΔΟΣ ΤΗΛ. 02410/60557, 0977/698360

ΠΡ43566

ΚΟΥΡΑΣΤΗΚΑΤΕ ΝΑ ΨΑΧΝΕΤΕ ΤΕΧΝΙΤΕΣ ΓΙΑ ΤΟ ΠΡΟΒΛΗΜΑ ΤΟΥ ΣΠΙΤΙΟΥ ΣΑΣ; Η ΛΥΣΗ ΓΙΑ ΣΑΣ ΕΙΜΑΣΤΕ ΕΜΕΙΣ

ΤΑ ΣΥΝΕΡΓΕΙΑ

- Αλουμίνια EUROPA και Σίδερα
- Υδραυλικός-Θέρμανση-Αποφράξεις
- Ελαιοχρωματιστής-Μονώσεις
- Ηλεκτρολόγος
- Ψυκτικός
- Μαραγκός
- Σκεπές
- Πλακατζής
- Τζακάδες
- Κτισίματα-Σοβάδες
- Κλειδαράς
- Καλουπατζής-Μπετατζής
- Διαμαντοτρυποκοπτική
- Κι όλες τις τεχνικές εργασίες

Το γραφείο μας λειτουργεί 24 ώρες το 24ωρο για την καλύτερη εξυπηρέτηση σας!

Γ. ΣΕΦΕΡΗ 135, ΡΟΔΟΣ 85100 ΤΗΛ. 02410/60888

ΠΡ43565

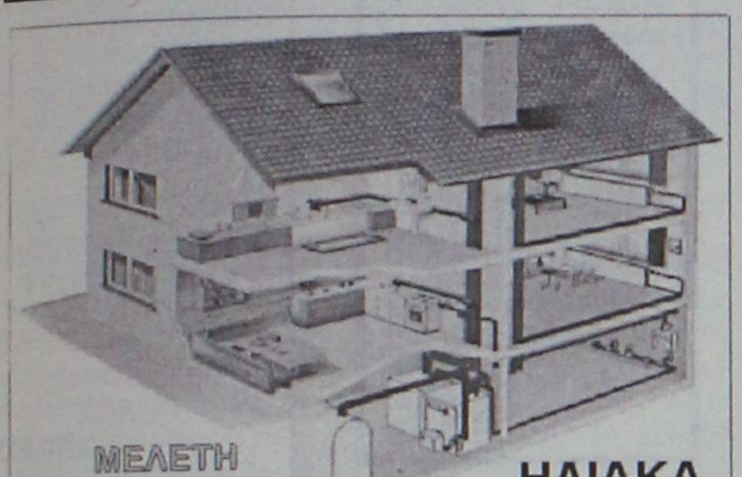

ΜΕΛΕΤΗ ΚΑΤΑΣΚΕΥΗ

Τηλ. 0241-90005
Κινητό 0945 200430

ΗΛΙΑΚΑ ΘΕΡΜΑΝΣΗ ΥΔΡΑΥΛΙΚΑ

ΡΟΔΟΘΕΡΜ

ΟΡΓΑΝΟΠΟΙΕΙΟ

ΤΟ ΟΡΓΑΝΟΠΟΙΕΙΟ ΠΟΥ ΠΑΝΤΑ ΘΕΛΕΙ ΝΑ ΠΡΩΤΟΠΟΡΕΙ ..... ΚΑΤΑΣΚΕΥΑΣΕ .....



Η ΠΗΓΗ ΓΙΑ ΤΑ ΜΟΥΣΙΚΑ ΟΡΓΑΝΑ
ΕΜΕΙΣ ΚΑΤΑΣΚΕΥΑΖΟΥΜΕ .....
ΕΜΕΙΣ ΕΠΙΣΚΕΥΑΖΟΥΜΕ .....
ΚΑΙ ΑΣΕ ΤΟΥΣ ΑΛΛΟΥΣ .....
ΝΑ ΨΑΧΝΟΝΤΑΙ .....

"ΟΡΓΑΝΟΠΟΙΕΙΟ"
ΒΑΣΙΛΗΣ ΠΑΥΛΑΚΗΣ
ΑΘΗΝΩΝ 18 - ΑΝΑΛΗΨΗ ΡΟΔΟΣ
ΤΗΛ. 0241-64306 ΚΙΝ. 0946-067096
email: vasilispavlakis@yahoo.gr

ΑΝΑΛΑΜΒΑΝΟΥΜΕ

την ανέγερση της οικοδομής σας σε μπετά ή τελειωμένη με αντάλλαγμα οικοπέδου οικοδομήσιμου

ΖΩΤΑΛΗΣ
Πληρ. τηλ. 0945/805032, 0944/545544, 25849, fax. 32130

ΚΤΗΜΑΤΟΜΕΣΙΤΙΚΟ ΓΡΑΦΕΙΟ

ΕΥΡΩΚΤΗΜΑΤΙΚΗ

ΜΕΣΙΤΕΣ ΣΥΜΒΟΥΛΟΙ ΕΚΤΙΜΗΤΕΣ

ΠΩΛΗΣΕΙΣ ΟΙΚΟΠΕΔΩΝ

ΙΑΛΥΣΟΣ
301τ.μ.- Εντὸς σχεδίου.....17.000.000 ή (49.884,1€)
320τ.μ.- Στο κέντρο (Σ.Δ.=1)...17.000.000 ή (49.884,1€)
700τ.μ.- Κοντά στο κέντρο (Σ.Δ.=1)....50.000.000 ή (146.717,9€)
1000τ.μ.- Κοντά στο κέντρο (Σ.Δ.=1)...35.000.000 ή (102.702,5€)
1180τ.μ.- Στην παρ. Ιαλυσού(Σ.Δ=0,4)...41.000.000 ή (120.308,7€)
1713τ.μ.- Κοντά στην παραλία(Σ.Δ.=0,4)...70.000.000 ή (205.405,1€)
2000τ.μ.- Θέση Βουνάρα.....38.000.000 ή (111.505,6€)
2000τ.μ.- Με άδεια οικόδ. στο Λύκειο...35.000.000 ή (102.702,5€)
2000τ.μ.- εντὸς σχεδίου.....60.000.000 ή (176.061,5€)
4000τ.μ.- Στους πρόποδες Φιλερήμου...50.000.000 ή (146.717,9€)
4000τ.μ.- Κοντά στην Άνοιξη.....50.000.000 ή (146.717,9€)
4000τ.μ.- Στην προέκτ. οδού Άνοιξης....50.000.000 ή (146.717,9€)
8700τ.μ.- Θέση Κανδυλί.....30.000.000 ή (88.030,7€)
9700τ.μ.- Θέση Κανδυλί.....50.000.000 ή (146.717,9€)
10.000τ.μ.- Θέση Κανδυλί.....50.000.000 ή (146.717,9€)

ΚΙΟΤΑΡΙ
2000τ.μ.- Επί της Εθνικής οδού.....9.000.000 ή (26.409,2€)

ΜΑΣΣΑΡΙ
400τ.μ.- Εντὸς οικισμού..4.500.000 ή (13.204,6€)
4400τ.μ.- κοντά στο γήπεδο...10.000.000 ή (29.343,6€)

ΞΙΑ
500τ.μ.- Κοντά στην παραλία).....35.000.000 ή (102.702,5€)
500τ.μ.- Κοντά στην παραλία)....35.000.000 ή (102.702,5€)
3300τ.μ.- Εντὸς σχεδίου.....50.000.000 ή (146.717,9€)

ΠΑΣΤΙΔΑ
400τ.μ.- Εκτὸς Οικισμού.....15.000.000 ή (44.015,4€)
788τ.μ.- Εντὸς Οικισμού με άδεια οικόδ...8.500.000 ή (24.942,0€)
892τ.μ.- Εντὸς Οικισμού με άδεια οικόδ...9.000.000 ή (26.409,2€)
1000τ.μ.- Εντὸς Οικισμού.....10.000.000 ή (29.343,5€)
1000τ.μ.- Εντὸς Οικισμού.....12.000.000 ή (35.212,3€)
1070τ.μ.- Εντὸς Οικισμού.....16.000.000 ή (46.949,7€)
1900τ.μ.- Εκτὸς Οικισμού.....35.000.000 ή (102.702,5€)

ΠΑΡΑΔΕΙΣΙ
8000τ.μ.- Εκτὸς Οικισμού.....64.000.000 ή (187.798,9€)

ΣΟΡΩΝΗ
4000τ.μ.- Επί της επαρχιακής οδού...18.000.000 ή (52.818,4€)
5000τ.μ.- Στο κύμα (άρτιο & οικόδ/μο.)..15.000.000 ή (44.015,4€)

ΛΙΝΔΟΣ
4600τ.μ.- Θέση Ψάλτο.....50.000.000 ή (146.717,9€)
8000τ.μ.- Στους Πεύκους Κοντά στην παραλία...32.000.000 ή (93.899,5€)
12000τ.μ.- Στους Πεύκους κοντά στην παραλία...168.000.000 ή (492.972,2€)

ΚΟΛΥΜΠΙΑ
715τ.μ.- Στο δρόμο με τους Ευκάλυπτους...8.000.000 ή (23.474,9€)
4500τ.μ.- Με άδεια οικόδ. για ξενοδοχ....63.000.000 ή (184.864,6€)
5700τ.μ.- Στο δρόμο με τους ευκάλυπτους.....50.000.000 ή (146.717,9€)

ΑΣΓΟΥΡΟΥ
1700τ.μ.- Εντὸς νέου σχεδίου με 420τ.μ. Κτίσματα....90.000.000 ή (264.092,2€)
4000τ.μ.- Εκτὸς σχεδίου οικισμού.....40.000.000 ή (117.374,3€)
4000τ.μ.- Εκτὸς σχεδίου οικισμού.....45.000.000 ή (132.046,1€)
4000τ.μ.- Εκτὸς σχεδίου οικισμού.....45.000.000 ή (132.046,1€)

ΜΑΡΙΤΣΑ
300τ.μ.- Εντὸς οικισμού.....4.500.000 ή (13.204,6€)
1400τ.μ.- Εντὸς οικισμού.....8.000.000 ή (23.474,9€)
1490τ.μ.- Επί της επαρχιακής οδού.....13.500.000 ή (39.613,8€)
4000τ.μ.- Κοντά στο παλιό αεροδρόμιο.....12.000.000 ή (35.212,3€)

ΑΦΑΝΤΟΥ
360τ.μ.- Εντὸς οικισμού.....12.000.000 ή (35.212,3€)
5600τ.μ.- Επί της Ρόδου - Λίνδου.....145.000.000 ή (425.482,0€)

ΛΑΔΙΚΟ
21.000τ.μ.- Κοντά στη θάλασσα.....250.000.000 ή (733.589,6€)

ΑΡΧΑΓΓΕΛΟΣ
800τ.μ.- Εντὸς σχεδίου οικισμού.....8.000.000 ή (23.474,9€)

ΚΑΛΥΘΙΕΣ
1734τ.μ.- εντὸς Οικισμού.....25.000.000 ή (73.358,0€)
2640τ.μ.- Πανοραμικό....28.000.000 ή (82.162,0€)

ΚΑΛΑΘΟΣ
2800τ.μ.- Εντὸς οικισμού επί της Ρόδου-Λίνδου με κτίσματα 400τ.μ.....90.000.000 ή (264.092,2€)
25000τ.μ. Εκτὸς σχεδίου πανοραμικό...75.000.000 ή (220.076,9€)

ΓΕΝΝΑΔΙ
500τ.μ.- Εντὸς Οικισμού με άδεια οικόδ.....20.000.000 ή (58.687,2€)
1720τ.μ.- Επί της παλιάς επαρχιακής οδού με άδεια οικόδ.....17.500.000 ή (51.351,3€)
4200τ.μ.- Επί της επαρχιακής Οδού.....29.000.000 ή (85.096,4 €)

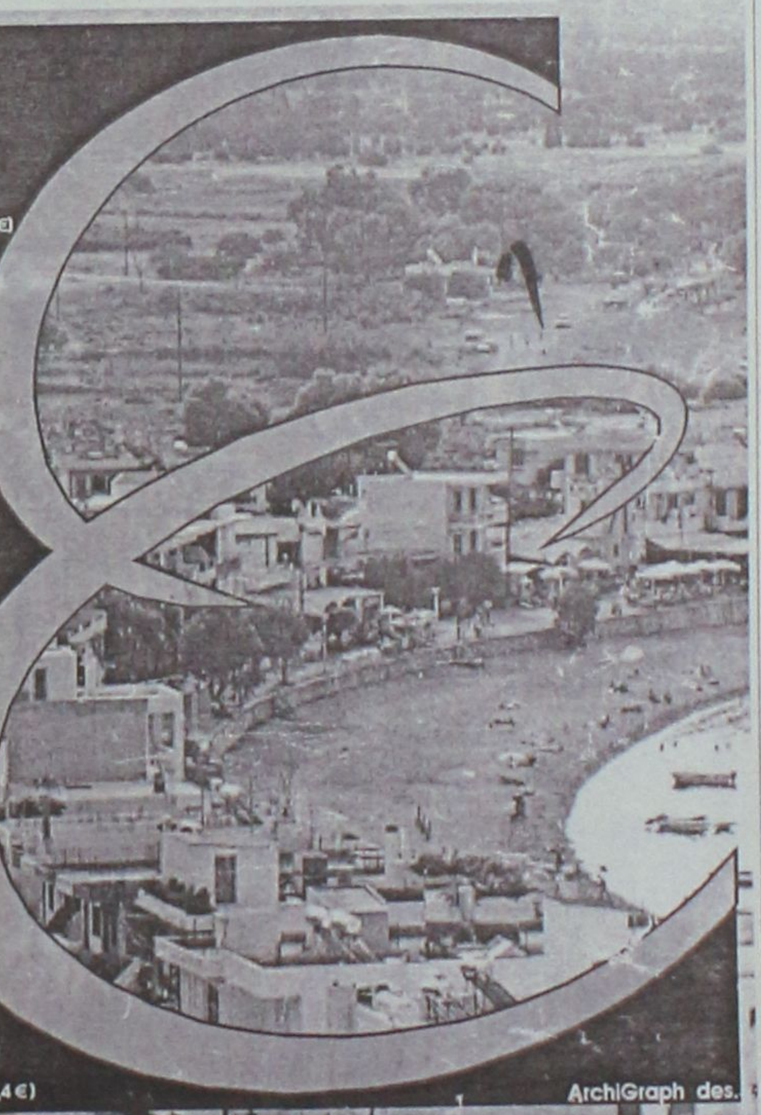

Τηλ. (0241) 73819,74917 κιν 0944/374546, 0945/292030 FAX 38641

ΠΛΗΡΟΦΟΡΙΕΣ

ΙΩΑΝΝΗΣ & ΜΙΧΑΛΗΣ ΕΥΣΤΑΘΙΟΥ

➥ Μεταφερθήκαμε στα νέα μας γραφεία Εθνικής Αντίστασης 83 (πρώην Άννης Μαρίας) δίπλα στην ALPHA BANK

ΤΑ ΜΟΝΑΔΙΚΑ

Βιολογικά Ταπητοκαθαριστήρια Ρόδου

ΚΛΕΟΠΑΤΡΑ & EURO CLEAN CENTER

Εμπιστευθείτε τον καθαρισμό και φύλαξη των ταπήτων στα καθαριστήρια μας

- *Προσφέρουμε άψογο και έμπειρο Βιολογικό Καθαρισμό Ταπήτων*
- *Στεγνό καθαρισμό χειροποίητων χαλιών*
- *Επιτόπου καθαρισμό σε σαλόνια-μοκέτες*
- *Ειδικός καθαρισμός παπλώματα-φλοκάτες*
- *Επισκευές σε όλους τους τύπους ταπήτων*

"Η φύλαξη είναι δωρεάν" για όλο τον χρόνο. παραλαβή-παράδοση κατ' οίκον σε όλη τη Ρόδο.

Υπεύθυνος:
Κουφαλλάκης Σταύρος
Τηλ. **0241-51996, 0945793626 fax 51322**
ΠΡ42631

ΤΕΧΝΙΚΟ ΓΡΑΦΕΙΟ

ΑΝΑΣΤΑΣΗΣ ΒΑΡΕΛΗΣ

ΑΡΧΙΤΕΚΤΟΝΑΣ

Αναλαμβάνει:
- Τη μελέτη
- Την επίβλεψη
- Την κατασκευή
- Την υποβολή δικαιολογητικών στην ΔΕΥΑΡ

για την σύνδεσή σας με το ΑΠΟΧΕΤΕΥΤΙΚΟ

Αμεση εξυπηρέτηση
Καλή δουλειά
Οικονομικές λύσεις

για κάθε πληροφορία σας:
ΓΡΑΦΕΙΟ:
Μαδρίτης 20, Ρόδος

Τηλ. 0241-0-61502
κιν. 0977-305126
ΠΡ43099

"ΑΜΕΣΟΣ" ΚΕΝΤΡΟ ΕΡΓΑΣΙΑΣ

ΧΑΜΗΛΟΜΙΣΘΕΣ ΕΛΛΗΝΟΡΩΣΟΠΟΝΤΙΕΣ, ΕΛΛΗΝΟΒΟΥΛΓΑΡΕΣ, ΟΙΚΟΝΟΣΟΚΟΜΕΣ, ΟΙΚΟΚΑΘΑΡΙΣΤΡΙΕΣ, ΒΡΕΦΟΝΗΠΙΑΓΩΓΟΥΣ, ΛΑΤΖΕΡΟΜΑΓΕΙΡΙΣΣΕΣ, ΞΕΝΟΔΟΧΟΥΠΑΛΛΗΛΟΥΣ, ΣΥΝΟΔΟΥΣ ΗΛΙΚΙΩΜΕΝΩΝ, ΖΕΥΓΑΡΙΑ ΑΛΛΟΔΑΠΩΝ, ΑΓΡΟΤΙΚΩΝ ΕΡΓΑΣΙΩΝ ΑΠΟΣΤΕΛΟΥΜΕ ΑΥΘΗΜΕΡΟΝ. ΣΑΒΒΑΤΟΚΥΡΙΑΚΑ ΕΡΓΑΖΟΜΑΣΤΕ

Πληρ. τηλ. 010-5243508, 010-5243568, Fax: 010-5241634
ΠΡ43462

ΕΚΤΕΛΟΥΝΤΑΙ ΑΓΡΟΤΙΚΕΣ ΕΡΓΑΣΙΕΣ

Μονόυνο. Τρίυνο

Πληρ. τηλ. 0945/403862

ΠΟΛΙΤΙΚΟΣ ΜΗΧΑΝΙΚΟΣ

ΑΝΑΛΑΜΒΑΝΕΙ
- Μελέτες σύνδεσης οικοδομών με το αποχετευτικό δίκτυο της Δ.Ε.Υ.Α.Ρ.
- Μελέτες θερμομόνωσης, παθητικής πυροπροστασίας
- Σχεδίαση σε AUTOCAD αρχιτεκτονικών σχεδίων.

Τιμές λογικές
Πληρ. τηλ.
02410-28394— 0972-493338
ΠΡ41981

ΥΔΡΑΥΛΙΚΟΣ

ΑΝΑΛΑΜΒΑΝΟΥΜΕ
ΠΑΣΗΣ ΦΥΣΕΩΣ ΥΔΡΑΥΛΙΚΕΣ ΕΓΚΑΤΑΣΤΑΣΕΙΣ, ΕΠΙΣΚΕΥΕΣ, ΞΕΒΟΥΛΩΜΑΤΑ
Ο ΓΙΩΡΓΟΣ
Πληρ. τηλ. 61761, 0938011515
ΠΡ43681

ΕΡΓΟΛΑΒΟΣ
ΜΑΣΤΟΡΑΣ ΚΩΝΣΤΑΝΤΙΝΟΣ
ΤΙΜΕΣ ΛΟΓΙΚΕΣ

αναλαμβάνω γενικές κατασκευές κτιρίων, αναπαλαιώσεις, σοβατίσματα, χτισίματα, γκρεμίσματα βαψίματα, μάρμαρα, γιαλίσματα, πλακάκια, περιφράξεις οικοπέδων, κατασκευές, μελέτες για σοφίτες, ξυλοκατασκευές, τοποθέτηση κεραμίδια.

ΓΙΑ ΟΛΗ ΤΗ ΔΩΔΕΚΑΝΗΣΟ
Πληρ. τηλ. 27255, 0944-823925
όλο το 24ωρο
ΠΡ43390

Εχετε πρόβλημα με τα παλιά σας αλουμίνια;
- **Τα επισκευάζω ή τα αντικαθιστώ με καινούργια**

ΚΑΤΑΣΚΕΥΕΣ ΑΛΟΥΜΙΝΙΟΥ ΚΑΙ ΣΙΔΗΡΟΥ
"Ο ΓΙΩΡΓΟΣ"
Πληρ. τηλ. 39747, 0944999655
ΠΡ43682

ΑΓΟΡΑΖΩ

ΧΡΥΣΑΦΙΚΑ
ΚΟΣΜΗΜΑΤΑ
ΝΟΜΙΣΜΑΤΑ
ΧΡΥΣΑ ΔΟΝΤΙΑ
ΜΕΤΟΧΕΣ
ΩΡΟΛΟΓΙΑ
ΑΝΤΙΚΕΣ

Δάνεια επί ενεχύρω
«ΜΠΑΜΠΗΣ»
Δημ. Θεοδωράκη 15 (1ος όροφος)
ΡΟΔΟΣ
ΧΠΡ407

ΕΚΚΕΝΩΣΕΙΣ ΒΟΘΡΩΝ



ΑΡΓΥΡΟΥ ΣΤΑΜΑΤΗΣ
ΤΙΜΕΣ ΑΣΥΝΑΓΩΝΙΣΤΕΣ

Τηλ. 85246-85071
κιν. 0937/219125 και 0977/595408

ΑΠΟΦΡΑΞΕΙΣ-ΚΑΘΑΡΙΣΜΟΙ





ΑΠΟΦΡΑΞΕΙΣ
ΚΑΘΑΡΙΣΜΟΙ
ΣΥΝΤΗΡΗΣΕΙΣ
ΑΠΟΧΕΤΕΥΣΕΩΝ-ΕΠΙΦΑΝΕΙΩΝ-ΚΤΙΡΙΩΝ-ΠΛΟΙΩΝ-ΒΙΟΛΟΓΙΚΩΝ

Αναλαμβάνουμε ξενοδοχεία, Δήμους, πολ/κίες κ.λπ. Αντληση πετρελαιοειδών από πλοία καθώς και λιποσυλλεκτών και βιολογικών. ΜΕ ΜΟΝΑΔΙΚΑ ΣΕ ΥΨΟΣ ΠΙΕΣΗΣ ΚΑΙ ΑΝΑΡΡΟΦΗΣΗΣ. ΥΠΕΡΣΥΓΧΡΟΝΑ ΜΗΧΑΝΗΜΑΤΑ ΥΔΡΟΒΟΛΗΣ ΣΕ ΟΛΗ ΤΗ ΔΩΔΕΚΑΝΗΣΟ

ΟΛΟ ΤΟ 24ωρο
ΒΑΡΔΕΛΛΗ Μ. -ΚΡΑΣΟΠΟΥΛΟΣ Δ. Ο.Ε.
Τηλ. 35555, Fax: 96516, Κιν. 0944/395999
e-mail:metropontikas@excite.com.
ΣΤΙΣ ΠΙΟ ΧΑΜΗΛΕΣ ΤΙΜΕΣ

ΣΥΝΤΗΡΗΣΕΙΣ ΚΟΥΦΩΜΑΤΩΝ ΑΛΟΥΜΙΝΙΟΥ

Εχετε πρόβλημα με τα κουφώματα σπιτιού ή της επιχείρησής σας; Το ειδικό συνεργείο μας αναλαμβάνει τις συντηρήσεις κουφωμάτων αλουμινίου υπεύθυνα και σε λογικές τιμές.

25ετή πείρα

Πληρ. τηλ. 90618 κ. Αλέκος
ΧΠΡ411

ΤΕΧΝΙΚΟ ΓΡΑΦΕΙΟ

Αναλαμβάνει
- Μελέτες για σύνδεση οικοδομών με το **αποχετευτικό δίκτυο Δ.Ε.Υ.Α.Ρ.**
- Αδειες λειτουργίας καταστημάτων
- Ηλεκτροδοτήσεις κτιρίων.

Υπεύθυνος:
Μιχάλης Μαυρομάγουλος
Αρχιτέκτονας Μηχανικός
Στεφάνου Καζούλη 14
Ρόδος
Τηλ. 0241-27040, κιν. 0974041051
ΧΠΡ411

ΑΠΟΦΡΑΞΕΙΣ

ΔΩΔΕΚΑΝΗΣΙΑΚΕΣ ΑΠΟΦΡΑΞΕΙΣ



"ΚΟΛΟΣΣΟΣ"
ΑΠΟΦΡΑΞΕΙΣ ΚΑΘΑΡΙΣΜΟΙ ΑΠΟΧΕΤΕΥΣΕΩΝ & ΒΟΘΡΩΝ



Αναλαμβάνουμε πάσης φύσεως αποφράξεις οποιουδήποτε μήκους και πλάτους
Αναλαμβάνουμε καθαρισμούς αποχετευτικών αγωγών ΔΗΜΩΝ, ΞΕΝ/ΧΕΙΩΝ στρατιωτικών μονάδων ΣΠΙΤΙΩΝ, ΠΟΛΥΚΑΤΟΙΚΙΩΝ καθώς
και καθαρισμούς βιολογικών μονάδων με μηχάνημα υψηλής πιέσεως σε όλη την Δωδ/σο

Κ. ΠΗΔΙΑΚΗΣ - Π. ΚΑΣΕΡΗΣ
Πληρ. τηλ. 47915-91881, κιν. 0944/325234 και 0977/717048

ΔΩΣΕ ΣΤΥΛ ΣΤΟ ΚΙΝΗΤΟ ΣΟΥ

NEO 5.000 ΛΟΓΟΤΥΠΑ ΚΑΙ ΜΕΛΩΔΙΕΣ για ένα κινητό μοδάτο!
www.rollingtones.gr

LOGOS-ΛΟΓΟΤΥΠΑ



RINGTONES-ΜΕΛΩΔΙΕΣ

ΕΛΛΗΝΙΚΕΣ ΕΠΙΤΥΧΙΕΣ
60600004 Αντίζελα Δημητρίου - Μαύρη λίστα
60600017 Νίκος Κουρκούλης - Τόσα δεληνά
60600029 Γιάννης Πλούταρχος - Υπήρχαν όρκοι
60600036 Νότης Σφακιανάκης - Μετανοιώνω
60600019 Λάμπης Λιβιεράτος - Λάμπεις
60600010 Στέλλα Γεωργιάδου - Εχω κακό σκοπό
60600027 Γιάννης Πλούταρχος - Φυσάει πολύ
60600025 Λευτέρης Πανταζής - Με σένα
60600049 Αννα Βίσση - Κραυγή
60600047 Δέσποινα Βανδή - Υποφέρω
60100012 Εθνικός Υμνος
ΤΟΡ ΣΕ ΖΗΤΗΣΗ ΣΤΗΝ ΕΥΡΩΠΗ
60500006 Angel - Shaggy
60500008 Butterfly - Crazytown
60500004 It's raining men - Geri Halliwell
60500032 Thank you - Dido
60500031 Supergirl - Reamonn

Τα πιό καυτά λογοκριμένα ερωτικά λογότυπα βρίσκονται στους κωδικούς: 11200053, 11200072, 11200073, 11200074, 11200082, 11200085, 11200124, 11200128, 11200132, 11200133, 11200135, 11200139, 11200143, 11200144, 11200147. Ερωτικές εικονομηνύματα στους κωδικούς: 31000008, 31000016, 31000019, 31000035, 31000036, 31000044, 31000045, 31000046, 31000049, 31000053, 31000055, 31000061, 31000063.

1. Διάλεξε το Logo ή το Ringtone που σου ταιριάζει.
2. Κάλεσε τη γραμμή παραγγελίας.
3. Ακολούθησε τις οδηγίες και όταν σου ζητηθεί βάλε τον ψηφίο κώδικό.
4. Το Logo ή το Ringtone θα σταλεί στο κινητό σου.

...κάλεσε από το σταθερό σου τηλέφωνο
090 214 507
Τα περισσότερα Logos και Ringtones μέσα μας μπιό στο Internet στο: www.rollingtones.gr
Lexitel 86 δρχ./15", + Φ.Π.Α. Τ.Φ. 31730

Διαθέσιμα Λογότυπα για NOKIA 3210-3310-3330-6110-6130-6150-6210-6250-7110-8210-8810-8850-8890-9110-9110i. Μελωδίες για NOKIA, MOTOROLA, SAGEM. Περισσότερες πληροφορίες για τα κινητά τα οποία υποστηρίζουν λογότυπα και εικονομηνύματα στο www.rollingtones.gr

---

"ΑΠΟΦΡΑΞΕΙΣ" "Η ΜΑΡΙΑ"



ΑΠΟΦΡΑΞΕΙΣ ΠΑΝΤΟΣ ΤΥΠΟΥ ΑΠΟΧΕΤΕΥΣΕΩΝ
ΞΕΝ/ΩΝ, ΕΣΤ/ΩΝ ΣΤΡΑΤΟΠΕΔΩΝ ΠΟΛ/ΚΙΩΝ ΟΙΚΙΩΝ ΜΕ ΜΗΧΑΝΗΜΑ ΥΨΗΛΗΣ ΠΙΕΣΕΩΣ ΥΔΡΟΒΟΛΗΣ
ΑΜΕΣΗ ΕΞΥΠΗΡΕΤΗΣΗ
ΟΛΟ ΤΟ 24ΩΡΟ
Πληρ. τηλ. 94750 και 0241-35555, 0977/257441.

ΤΑΠΗΤΟΚΑΘΑΡΙΣΤΗΡΙΟ ART CLEAN EXPRESS

Αναλαμβάνουμε υπεύθυνα:
- ✓ Ξηρό καθαρισμό
- ✓ Πλύσιμο-απολύμανση
- ✓ Φύλαξη
- ✓ Επιδιόρθωση ταπήτων
- ✓ Αδιαβροχοποιήσεις

Ειδικός καθαρισμός μεταξωτών και χειροποίητων χαλιών
Παραλαβή-παράδοση κατ' οίκον
Εγγυημένη συνεργασία
Επί τόπου καθαρισμοί μοκετών-σαλονιών
Τηλ. 94815, κιν. 0944 350247, 0800400400
Τηλ. χωρίς χρέωση
Με την υπογραφή Αλαφάκης

ΕΘΝΙΚΗ ΕΡΑΣΙΤΕΧΝΙΚΗ

Μεταγραφική ανακούφιση

✔ *ΤΟΝ 24ΧΡΟΝΟ ΓΙΟΥΓΚΟΣΛΑΒΟ ΕΠΙΘΕΤΙΚΟ ΙΒΑΝ ΤΣΡΤΙΤΣ ΑΠΕΚΤΗΣΕ Ο ΙΑΛΥΣΟΣ. ΑΚΟΛΟΥΘΟΥΝ ΑΛΛΟΙ ΔΥΟ ΕΛΛΗΝΕΣ*

✔ *ΔΕΝ ΠΡΟΠΟΝΗΘΗΚΑΝ ΧΘΕΣ ΟΙ Γ. ΡΑΪΟΣ ΚΑΙ Χ. ΨΑΡΑΣ ΛΟΓΩ ΜΙΚΡΟΤΡΑΥΜΑΤΙΣΜΩΝ*

Εδώ και αρκετές εβδομάδες ο Ιάλυσος έχει ανοίξει τις τηλεφωνικές του γραμμές σε πολλές κατευθύνσεις στην προσπάθειά του να βρει κάποιους παίκτες που θα δεχτούν να ενταχθούν στην ομάδα και να τον βοηθήσουν να διεκδικήσει τις όποιες ελπίδες έχει για να παραμείνει στην Εθνική Ερασιτεχνική Κατηγορία.

Άλλωστε, η μεταγραφική ενίσχυση ήταν πάγια απαίτηση τόσο του πρώην, όσο και του νυν προπονητή και απ' ότι όλα δείχνουν, η απαίτηση αυτή δεν θα μείνει ανικανοποίητη.

Οι συνεχείς προσπάθειες απέφεραν τους πρώτους καρπούς, καθώς ο Ιάλυσος ανακοίνωσε χθες την πρώτη του μεταγραφή, ενώ οι πληροφορίες τον θέλουν να ενισχύεται από άλλους δύο ποδοσφαιριστές.

Ο ποδοσφαιριστής που ανοίγει την "τριπλέτα" των νεοαποκτηθέντων είναι Γιουγκοσλάβος και ακούει στο ονοματεπώνυμο Ιβάν Τσρτιτς.

Είναι ηλικίας 24 ετών και αγωνίζεται στην θέση του φορ, ενώ οι "ερυθροκίτρινοι" δηλώνουν πως η παρουσία του στην χθεσινή προπόνηση επιβεβαίωσε τις άριστες συστάσεις με τις οποίες ήρθε στο νησί. Βέβαια σε ότι αφορά την προέλευση του παίκτη και την προηγούμενη θητεία του οι πληροφορίες είναι αντικρουόμενες και κάπως παράξενες. Ο επίσημος Ιάλυσος κάνει λόγο για ποδοσφαιριστή που αγωνίστηκε έστω και για λίγο στην πρώτη ομάδα της Παρτιζάν Βελιγραδίου, από την οποία πήρε μεταγραφή στην Προοδευτική.

Όπως υποστηρίζουν οι "ερυθροκίτρινοι", από τον σύλλογο του Κορυδαλλού έμεινε ελεύθερος πριν από περίπου ενάμιση μήνα. Εδώ ακριβώς "κολλάει" η παραπάνω αναφορά σε αντικρουόμενες και παράξενες πληροφορίες, καθώς πηγές από την Προοδευτική αναφέρουν πως ουδέποτε πέρασε από την ομάδα τους ποδοσφαιριστής με αυτά τα στοιχεία.

Εν πάση περιπτώσει, οι παράγοντες του Ιάλυσου κάνουν αγώνα δρόμου για να αποκτήσουν το δελτίο του παίκτη. Δεν προλαβαίνουν να τον έχουν στην αποστολή της Λειβαδιάς, όμως θεωρείται δεδομένο πως την επόμενη εβδομάδα θα αποκτήσει το δικαίωμα συμμετοχής στα παιχνίδια του πρωταθλήματος. Όσο για τους άλλους υποψήφιους παίκτες πρόκειται για Έλληνες, χωρίς προς το παρόν να αναφέρονται ονόματα.

Κατά τα άλλα, οι "ερυθροκίτρινοι" προπονήθηκαν και χθες κανονικά ενόψει του δύσκολου εκτός έδρας παιχνιδιού με τον Λειβαδιακό, με μοναδικούς απόντες τους **Γιώργο Ράϊο** και **Χρήστο Ψαρά,** που αντιμετωπίζουν μικροπροβλήματα τραυματισμών. δεν πρόκειται, όμως, για κάτι το ανησυχητικό. Η αποστολή αναχωρεί για την Λειβαδιά αύριο το μεσημέρι.

Δεν τελείωσε...

✔*Η μεταγραφή του Παναγόπουλο που συζητά και με τον Εθνικό*

Συζητά και την πρόταση του Εθνικού ο Παναγιώτης Παναγόπουλος γι' αυτό και δεν έδωσε την τελική απάντηση στη Ρόδο. Ο 27χρονος μεσοαμυντικός που έμεινε ελεύθερος από το Μαρκό, αναμένεται να δώσει την οριστική του απάντηση μέχρι το τέλος της εβδομάδας!

Στο μεταξύ συνεχίστηκε η προετοιμασία της Ρόδου, για τον αγώνα με την Χερσόνησο.

Δυο ποδοσφαιριστές δεν συμμετείχαν στη χθεσινή προπόνηση. Ο Σηφνάκης και ο Μακρυδημήτρης που είχαν κάποιες μικροενοχλήσεις και δεν προπονήθηκαν για προληπτικούς κυρίως λόγους.

Τα προβλήματα που υπάρχουν είναι γνωστά. Είναι οι τιμωρημένοι Ανιάμπε, Μπιγκό. Ο πρώτος θα εκτίσει με την Χερσόνησο την δεύτερη αγωνιστική της ποινής του και ο δεύτερος συμπλήρωσε τρεις κίτρινες κάρτες στον αγώνα με τον Απόλλωνα Καλυθιών.

Μετά την "Προο" η ατυχία

✔*Λίγες μέρες ακόμα θα πρέπει να περιμένει ο Αρχοντούλης για να παίξει σε επίσημο παιχνίδι του Απόλλωνα. Υποφέρει από τράβηγμα στον τετρακέφαλο*

✔*"Πάμε στο Κερατσίνι" για το θετικό αποτέλεσμα" δηλώνει ο Γιώργος Τανίδης*

Με..."στοιχειωμένο παραμύθι" μοιάζει η σχέση του Απόλλωνα Καλυθιών με τον **Γιάννη Αρχοντούλη.**

Τόσες εβδομαδες η επιμονή της Προοδευτικής ήταν αυτή που εμπόδιζε τον "γάμο" μεταξύ των δύο πλευρών και τώρα που ο δρόμος άνοιξε και η "κουλούρα" μπήκε, Απόλλων και **Αρχοντούλης** θα χρειαστεί να περιμένουν κι άλλο για να πραγματοποιήσουν την πρώτη επίσημη κοινή τους εμφάνιση.

Ο λόγος δεν είναι άλλος από το πρόβλημα τραυματισμού που αντιμετωπίζει ο έμπειρος ποδοσφαιριστής (τράβηγμα στον τετρακέφαλο) και που δεν του επιτρέπει να ακολουθήσει την αποστολή στο Κερατσίνι.

Ακόμα και τα στοιχειωμένα παραμύθια, βέβαια, έχουν αίσιο τέλος και ο **Γιώργος Τανίδης** είναι βέβαιος πως την μεθεπόμενη Κυριακή θα δει το όνομα του **Γιάννη Αρχοντούλη** στην βασική ενδεκάδα. Ο παραπάνω ποδοσφαιριστής δεν είναι ο μοναδικός που θα απουσιάσει από το κρίσιμο αγώνα τους Κυριακής. Ο Κυπριώτης έχει συμπληρώσει τρείς κίτρινες ο Κοσκινιάτης είναι στρατευμένος, ενώ ο Στογιάνωφ ναι μεν επανήλθε, όμως κρίθηκε ανέτοιμος. Τα όποια προβλήματα, βέβαια, δεν αλλάζουν τους προσανατολισμούς και τους στόχους του Απόλλωνα.

Όπως υπογραμμίζει ο **Γιώργος Τανίδης,** "η ομάδα πάει για το θετικό αποτέλεσμα κόντρα σ' έναν αντίπαλο που έχει τους ίδιους στόχους".

Ο προπονητής των "κυανοκίτρινων" δεν έχει άδικο. Ο Απόλλων απαγορεύεται να χάσει, διότι σε μία τέτοια περίπτωση θα πάρει την θέση του Κερατσινίου κάτω από την γραμμή του υποβιβασμού.

Οι ομάδες χωρίζονται από μόλις έναν βαθμό...

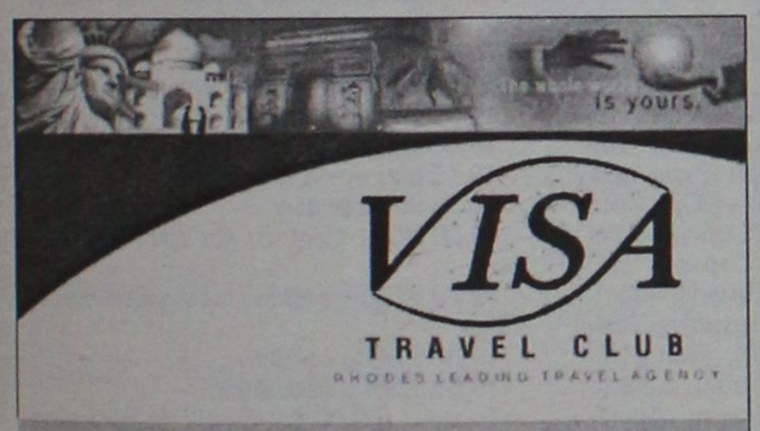

ΕΞΩΤΙΚΑ ΤΑΞΙΔΙΑ

✓ ΜΠΑΝΓΚΟΚ
✓ ΠΟΥΚΕΤ
✓ ΚΟ ΣΑΜΟΥΙ
✓ ΜΠΑΛΙ
✓ ΜΑΛΒΙΔΕΣ
✓ ΑΒΑΝΑ
✓ ΑΓΙΟ ΜΑΥΡΙΚΙΟ
✓ ΠΑΡΙΣΙ
✓ ΠΑΡΙΣΙ-ΝΤΙΣΝΕΫΛΑΝΤ
✓ ΠΑΡΙΣΙ-ΒΡΥΞΕΛΕΣ
✓ ΠΑΡΙΣΙ-ΛΟΝΔΙΝΟ
✓ ΠΡΑΓΑ
✓ ΠΡΑΓΑ-ΚΑΡΛΟΒΥ ΒΑΡΥ
✓ ΠΡΑΓΑ-ΒΟΥΔΑΠΕΣΤΗ
✓ ΒΙΕΝΝΗ

Πληροφορίες
02410-30304, 02410-32382
Το VISA CLUB μαζί σας
για προσφορές με αξία
ΑΜ 2674
THE WHOLE WORLD IS YOURS!
(Πλ. Ακαδημίας) Γρ. Λαμπράκη 54,
Τηλ: 33282, 25737, 30304
www.visatravelclub.gr



Αμερικής 111, Ρόδος • Τηλ. 29736

παραμένει και μετά το μεσονύκτιο
ανοικτά κοντά σας μέχρι τις
6 το πρωί με σούπες και
διάφορα φαγητά.

ΤΗΛ. 29736

PRO-SPORT
UMBRO STORE

UMBRO®
Only Football

ΕΞΟΥΣΙΟΔΟΤΗΜΕΝΟ ΚΑΤΑΣΤΗΜΑ

ΟΛΑ ΤΑ ΑΥΘΕΝΤΙΚΑ ΕΙΔΗ
ΡΟΥΧΙΣΜΟΥ ΤΟΥ ΟΛΥΜΠΙΑΚΟΥ

Εθν. Μακαρίου 24 (Στοά Τσουβαλά), τηλ. 23705
Λεωφ. Δημοκρατίας (Παραδείσι), τηλ. 81288

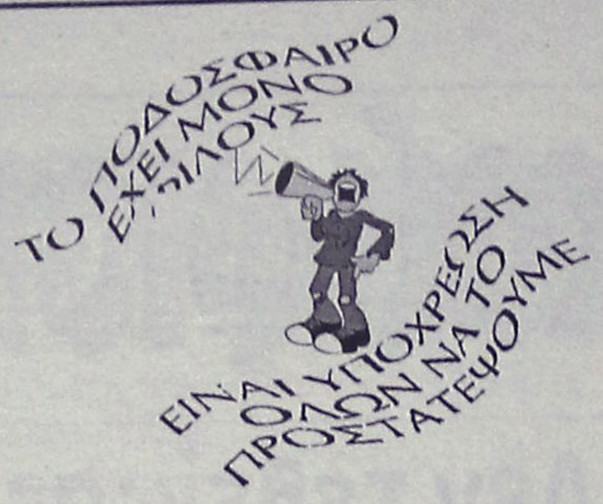



Προπονητικό επιτελείο

Τα νέα πρόσωπα που στελεχώνουν το προπονητικό επιτελείο της Εθνικής ομάδας άρσης βαρών παρουσίασε το μεσημέρι της Πέμπτης η ελληνική ομοσπονδία. Στο πάνελ της συνέντευξης Τύπου έδωσαν το «παρών» ο Πρόεδρος της ΕΟΑΒ κ. Γιάννης Σγουρός, ο Γενικός Γραμματέας Νίκος Σκιαδάς και ο διευθυντής αγωνιστικού σχεδιασμού του αθλήματος Γιώργος Ηλιός. Παράλληλα κοινοποιήθηκε ο αγωνιστικός σχεδιασμός ενόψει των Ολυμπιακών Αγώνων της Αθήνας που αφορά την καλύτερη δυνατή προετοιμασία των νεαρών αθλητών.



Ο Χρήστος Ιακώβου που έχει τη ευθύνη τον αγωνιστικό σχεδιασμό σε εθνική κλίμακα τόνισε: «Η συνεργασία με τους υπόλοιπους προπονητές είναι εξαιρετική, εδώ και πολλά χρόνια, χωρίς να υπάρχει κανένα απολύτως πρόβλημα. Ετσι ευελπιστώ ότι θα συνεχίσουμε και τώρα». Σε ερώτηση που δέχτηκε για την αλλαγή κατηγορίας κιλών του Πύρρου Δήμα και του Κάχι Καχιασβίλι επεσήμανε: «Είναι πολύ νωρίς ακόμα για να πούμε κάτι πάνω σε αυτό το θέμα. Θα ξέρουμε 6 μήνες πριν τους Ολυμπιακούς».

Παράλληλα ο Παύλος Σαλτσίδης μίλησε για την νέα πρόκληση της ζωής του: «Αυτή είναι η φυσική εξέλιξη των πραγμάτων. Είναι μια πρόκληση για μένα. Θα προσπαθήσω να οδηγήσω τα παιδιά στη διάκριση. Εχω τα ψυχικά αποθέματα και την εμπειρία για να τα καταφέρω»

Υπό την «εποπτεία» του κ.Ιακώβου θα βρίσκονται 17 προπονητές οι οποίοι θα έχουν την ευθύνη για την ελληνική περιφέρεια. Για το θέμα αυτό ο κ.Γιάννης Σγουρός τόνισε: «Ολοι οι ομοσπονδιακοί και περιφερειακοί προπονητές θα είναι υπεύθυνοι για όσα τους αναθέτει ο κ. Ιακώβου και η τεχνική επιτροπή της ΕΟΑΒ. Ο μεγαλύτερος όγκος προπονητικού έργου αναλογεί στο ΟΑΚΑ, δεδομένου ότι εκεί γυμνάζονται οι Ολυμπιονίκες μας, αλλά και τα μέλη των εθνικών ομάδων όλων των κατηγοριών. Στη Θεσσαλονίκη, υπεύθυνος όλων των κλιμακίων αναλαμβάνει ο Παύλος Σαλτσίδης, ενώ ενεργοποιούνται τέσσερις προπονητές και στον ευαίσθητο χώρο της περιφέρειας».

Ο πρόεδρος της ΕΟΑΒ έκανε λόγο και για ένα ακόμα θέμα που καίει την ομοσπονδία: «Μέχρι σήμερα είχαμε έλλειψη εγκαταστάσεων στην περιφέρεια. Δυστυχώς σύντομα θα αντιμετωπίσουμε πρόβλημα και στην Αθήνα αφού στο άμεσο μέλλον θα κλείσουν το ΟΑΚΑ και το ΣΕΦ. Οπως προέκυψε από την τελευταία μας συνάντηση με τον υφυπουργό Αθλητισμού Νίκο Εξαρχο, γύρω στην Μάιο-Ιούνιο θα είναι έτοιμες οι εγκαταστάσεις του Αγίου Κοσμά για να μας φιλοξενήσουν. Μέχρι τότε, όμως, το πρόβλημα παραμένει και σίγουρα θα βρούμε ένα κέντρο προετοιμασίας, ίσως και εκτός Ελλάδας».

Με φίμωτρο

Ποιός είναι ο μοναδικός τρόπος να σιγουρευτείς ότι ο Μάικ Τάισον δεν θα σε δαγκώσει; Σύμφωνα με τον Λένοξ Λιούις, η μόνη λύση είναι να του φορέσεις φίμωτρο!. Ο μεγάλος αντίπαλος του κακού παιδιού του μποξ, ισχυρίζεται ότι μόνο έτσι μπορεί να γλυτώσει κάποιος από τα άγρια ένστικτα του Τάισον. Μια ημέρα μετά την απόφαση που απαγόρεψε στον Αμερικάνο πυγμάχο να λάβει μέρος στον προγραμματισμένο αγώνα του με τον Λιούις, ο παγκόσμιος πρωταθλητής βαρέων βαρών, προτείνει στον μεγάλο αντίπαλο του μια μάσκα παρόμοια με αυτή που φόραγε ο θρυλικός Χάνιμπαλ Λέκτερ.

«Το δάγκωμα είναι κάτι για το οποίο δεν μπορείς να είσαι προετοιμασμένος. Μάλλον θα πρέπει να του φορέσουν φίμωτρο. Αν και από ότι φαίνεται δεν θα ήταν ικανοποιημένος ακόμα και αν με δάγκωνε», δήλωσε ο Λιούις και συμπλήρωσε. «Είδα τις σκηνές από τον καυγά μας και τον έβλεπα να προσπαθεί να μου ξεσκίσει το πόδι σαν να είναι ένα μπούτι από κοτόπουλο. Εγώ είμαι μποξέρ, ο Τάισον είναι ένας οργισμένος σκύλος που δαγκώνει και κανείς δεν θα μπορέσει ποτέ να μου εγγυηθεί ότι αν αναμετρηθούμε δεν θα με δαγκώσει μέσα στο ρινγκ. Δεν θα ήθελα να μου συμβεί κάτι τέτοιο ξανά και σίγουρα δεν γίνεται να πιστέψεις τις υποσχέσεις του. Πάντως δύσκολα θα με δαγκώσει και πάλι, επειδή τώρα θα είναι κάτι που θα το περιμένω», επεσήμανε ο Λένοξ Λιούις.

Παράλληλα, ο Βρετανός πυγμάχος, εμφανίστηκε αηδιασμένος από το ότι ο Τάισον αρνήθηκε να παραδεχτεί στην επιτροπή της Νεβάδα, το δάγκωμα κατά τη διάρκεια του καυγά τους στην συνέντευξη Τύπου της Νέας Υόρκης.Εντομεταξύ τα μπλεξίματα του Μάικ Τάισον με τη δικαιοσύνη δεν λένε να τελειώσουν. Ο Αμερικανός πρόκειται σύντομα να αντιμετωπίσει κατηγορίες από την αστυνομία του Λας Βέγκας για σεξουαλική επίθεση, μετά τις καταγγελίες νεαρής γυναίκας πως την κακοποίησε και τη βίασε, τον περασμένο Σεπτέμβριο στο πολυτελές σπίτι του στην πόλη των καζίνο. Η αστυνομία του Λας Βέγκας ερευνά και μια δεύτερη υπόθεση, καθώς μια άλλη γυναίκα κατηγορεί τον Τάισον, πως την βίασε στο ράντσο του τον Νοέμβριο του 2000.

Αύριο το Πανελλήνιο

Το Σαββατοκύριακο (2-3/2) θα διεξαχθεί στο ΣΕΦ το 17ο Πανελλήνιο Πρωτάθλημα Εφήβων-Νεανίδων στον κλειστό στίβο. Στους αγώνες θα πάρουν μέρος τα ανερχόμενα μεγάλα αστέρια του ελληνικού στίβου, με δικαίωμα συμμετοχής για κάθε αθλητή σε δύο αγωνίσματα ατομικά ή ομαδικά. Μεταξύ άλλων θα συμμετάσχουν οι άφηβοι Φιλιππόπουλος (ύψος), Γιαννακουδάκης (60μ), Στεργιούλης (τριπλούν), Κουρουπάκης, Καρατζίνας (επί κοντώ), Σδράγκας, Γράβαλος (400μ), Κουτρίκης (1.500μ), Διαλεκτός (3.000μ) και οι νεάνιδες Εμμανουήλ, Αποστόλου, Δεσκουλίδου (επί κοντώ), Φιλάνδρα 400μ), Καζιμίροβα (3.000μ), Καρασταμάτη, Τσομπανίδη (60μ, 60μ εμπόδια), Παπαχρήστου 1.500μ), Πέρρα (τριπλούν), Εικοσιπεντάρχου (μήκος), Χατζηνάκου, Λευκιμιάτη (ύψος).

Πέρυσι, πρωταγωνιστής σύλλογος της διοργάνωσης ήταν ο Πανελλήνιος, αφού κατέλαβε την πρώτη θέση σε έφηβους και νεάνιδες. Στους έφηβους ο Πανελλήνιος συγκέντρωσε πέρυσι 56.2β, έναντι 36.3β του ΓΣ Κερατσινίου και 29β του Ελ. Βενιζέλος. Στις νεάνιδες ο σύλλογος της Κυψέλης απέσπασε 41.2β, έναντι 38.3β της Παναχαϊκής και 31.4β του ΓΣ Κερατσινίου.

Στους αγώνες είχαν σημειωθεί πέντε νέα Πανελλήνια ρεκόρ. Δράστες ο Παναγιώτης Φιλιππακόπουλος (ΦΓΣ Σπάρτη) στο ύψος με 2.10μ (παίδων), ο Δημήτρης Τσιάμης (ΓΣ Καρδίτσας) στο τριπλούν με 16.17μ (εφήβων), Ξένια Καζιμίροβα (ΟΦΚΑ Ξάνθη) στα 3.000μ με 10:10.87 (κορασίδων), η Δήμητρα Εμμανουήλ (Πανιώνιος) στο επί κοντώ με 5.05μ (κορασίδων και νεανίδων).

Το αγωνιστικό πρόγραμμα της διοργάνωσης έχει ως εξής:

Σάββατο 2/2
17.00 επί κοντώ νεανίδων
17.30 τριπλούν νεανίδων
18.00 ύψος εφήβων
18.15 60μ νεανίδων
18.35 60μ εφήβων
19.00 400μ εφήβων και τριπλούν εφήβων
19.20 400μ εφήβων, σφαιροβολία νεανίδων
19.30 1.500μ εφήβων
19.50 1.500μ νεανίδων
Το πρωί (09.00 θα γίνουν τα προκριματικά.

Κυριακή 3/2
17.00 60μ εμπόδια νεανίδων, μήκος εφήβων, επί κοντώ εφήβων
17.25 60μ εμπόδια εφήβων
17.45 800μ νεανίδων
18.00 800μ εφήβων, ύψος νεανίδων
18.15 σφαιροβολία εφήβων
18.20 200μ νεανίδων
18.30 μήκος νεανίδων
18.40 200μ εφήβων
19.00 3.000μ νεανίδων
19.15 3.000μ εφήβων
19.45 4χ400μ νεανίδων
20.00 4χ400μ εφήβων
Το πρωί (09.00) θα γίνουν τα προκριματικά.

ΑΝΕΚΔΟΤΟ

Ο χαρωπός λαγός τρέχει ανέμελα στη ζούγκλα, χοροπηδάει, μποϊνγκ, μποϊνγκ! Ξαφνικά βλέπει μπροστά του τον αρκούδο, έτοιμο να καπνίσει ένα τεράστιο μπάφο.

- "Οχι φίλε μου αρκούδε! Πες όχι στα ναρκωτικά, ναι στη ζωή! Έλα να τρέξεις μαζί μου!"

Τι να κάνει ο αρκούδος. Παρακάτω συναντούν την καμπλοπάρδαλη, η οποία έχει ετοιμάσει μυτιές. Επεμβαίνει ξανά ο λαγός:

- "Οχι φίλη μου καμπλοπάρδαλη, μην το κάνεις αυτό! Πες όχι στα ναρκωτικά, ναι στη ζωή! Έλα να τρέξεις μαζί μας!"

Έρχεται και η καμπλοπάρδαλη. Τελικά συναντούν και το λιοντάρι, που ήταν στο παρατσάκ να χτυπήσει βαρβάτη ένεση. Το βιολί του ο λαγός:

- "Οχι εσύ βασιλιά μου, τι παράδειγμα είναι αυτό που δίνεις στο λαό σου; Πες όχι στα ναρκωτικά, ναι στη ζωή! Έλα να τρέξεις μαζί μας!"

Γυρνάει απελπισμένος ο λιόνταρος στην αρκούδα και την καμπλοπάρδαλη, και λέει:



- "Δηλαδή κάθε φορά που ο λαγός πίνει ecstasy, εμείς θα τρέχουμε πάνω κάτω στη ζούγκλα;"

Την Κυριακή η πίτα του Κλεάνθη

Στο Πνευματικό Κέντρο Παραδεισίου θα πραγματοποιηθεί την Κυριακή στις 12:00 το μεσημέρι η εκδήλωση κοπή της βασιλόπιτας του Α.Σ. ΚΛΕΑΝΘΗ.

Άκαθη

●●● Άνω κάτω έκανε την Κορδικτώνος ο Βοτρό. Πέταξε την οβίδα για ό,τι του είπαν οι Παραδεισιώτες για τους Κοσκινιάτες. Το πέταξε βέβαια αφού τον σκούντισε ο Ποϊλας.

●●● *Και 300 μέρες να με τιμωρήσετε, να μου φέρετε ένα παράγοντα που αντιδίκησα, τους φώναζε ο Βοτρό.*

●●● **Παραμάσκαλα και σημειωμένο είχε τον ΚΑΠ ο Ποϊλας, με σκοπό να αποδείξει ότι η ποινή του παίκτη είναι μία αγωνιστική! Θέλει να κάνει κι έφεση...**

●●● *Όπως θέλουν ρίχνουν τις ποινές στην Κορδιγκτώνος. Ηθελαν να ρίξουν στα μαλακά τον Καλύμνιο, γιατί κάποιοι της Κορδιγκτώνος είπαν ότι αδικήθηκε η ομάδα του. Δηλαδή, έχουμε νέα ήθη και έθιμα; Πατσαβούρα έκανε το Φ.Α. και το πέταξε στα μούτρα του διαιτητή. Την πήρε χαμπάρι την δουλειά ο μεγάλος κι έκανε παρέμβαση. Αμέσως έγινε δίμηνη η ποινή!*

●●● **Για όλα είχαν απαντήσεις χθες οι Τεδίτες. Κανένας όμως δεν ζήτησε να δείξουν τα κωλύματα, γιατί μερικούς απ' αυτούς που δεν χρησιμοποιούν, δεν έχουν.**

●●● *Σας το είχα γράψει. Είναι η ώρα της εκδίκησης. Από 'δω και πέρα με τα νησιά να δείτε τι θα γίνει.*

●●● **Ομαδίτσα την αποκαλούσαν τους μαυροθυελλίτες! Έτσι είναι. Αφού οι δεκατρείς έγιναν τρεις, πώς έπρεπε να τους πούνε...ομαδάρα;**

●●● *Τα χειρότερα τα βλέπω μπροστά μας. Μόλις τώρα ξεκίνησαν τα όργανα. Σε λίγο που θα γίνεται βαθμοθηρία δεν θα σημαζεύεται η κατάσταση. Και δεν θα μου βγαίνει από το μυαλό, ότι ο πρόσφατος τραυματισμός ήταν...πιλότος. Καλημέρα σας*

ΡΕΠΟΡΤΑΖ

Η εκκλησία στους στίβους

✔ *ΑΓΩΝΕΣ ΣΤΙΒΟΥ ΓΙΑ ΤΑ ΠΑΙΔΙΑ ΤΩΝ ΚΑΤΗΧΗΤΙΚΩΝ ΣΧΟΛΕΙΩΝ ΠΟΥ ΔΕΝ ΑΝΗΚΟΥΝ ΣΕ ΣΥΛΛΟΓΟΥΣ ΣΥΝΔΙΟΡΓΑΝΩΝΟΥΝ ΣΤΙΣ 9 ΦΕΒΡΟΥΑΡΙΟΥ Ο ΓΑΣ ΡΟΔΟΥ "Η ΥΓΕΙΑ" ΚΑΙ Ο ΝΑΟΔ*

Την πρωτότυπη ιδέα να δώσουν στα παιδιά των κατηχητικών σχολείων την ευκαιρία να συναγωνιστούν στο πλαίσιο αγώνων στίβου είχαν οι άνθρωποι του ΓΑΣ Ρόδου 'Η Υγεία".

Ιδέα, η οποία αγκαλιάστηκε αμέσως τόσο από τον ΝΑΟΔ, όσο και από την Ιερά Μητρόπολη Ρόδου.

Έτσι το Σάββατο 9 Φεβρουαρίου στο στάδιο στίβου της Ρόδου διοργανώνονται οι πρώτοι αγώνες στίβου των κατηχητικών σχολείων, με τον ΓΑΣ "Η Υγεία" να παρουσιάζει μέσα από το ενημερωτικό δελτίο του το σκεπτικό που τον οδήγησε στην απόφασή του.

"Με το σκεπτικό ότι η ψυχή είναι αναπόσπαστο κομμάτι του σώματος, το Δ.Σ. του ΓΑΣ Ρόδου "Η Υγεία" αποφάσισε ομόφωνα να κάνει αγώνες για τα παιδιά των κατηχητικών σχολείων του νησιού μας, που δεν ανήκουν σε συλλόγους.

Με το σκεπτικό αυτό δίνεται η ευκαιρία στα παιδιά των κατηχητικών να συναγωνιστούν στουν τελικό στίβο και να γευθούν μία άλλη, υγιή όψη τρόπου ζωής".

Η προκήρυξη των αγώνων είναι η ακόλουθη:

Ο ΓΑΣ Ρόδου "Η Υγεία" με την στήριξη της ΕΑΣ ΣΕΓΑΣ Δωδ/σου συνδιοργανώνει με τον ΝΑΟ Δωδ/σου και την αιγίδα της ιεράς Μητρόπολης Ρόδου, διοργανώνει τους 1ους αγώνες στίβου των κατηχητικών σχολείων.

ΤΟΠΟΣ-ΗΜΕΡΟΜΗΝΙΑ ΔΙΕΞΑΓΩΓΗΣ

Στο στάδιο στίβου Διαγόρας (βοηθητικό) Σάββατο 9 Φεβρουαρίου και ώρα 15.00 μ.μ. Δικαίωμα συμμετοχής έχουν τα παιδιά όλων των κατηχητικών σχολείων, αγόρια και κορίτσια, που δεν ανήκουν σε σύλλογο. (Αυτά που ανήκουν σε σύλλογο, θα αγωνιστούν εκτός συναγωνισμού). Οι υποψήφιοι αθλητές, έχουν δικαίωμα συμμετοχής μόνο σε ένα αγώνισμα της επιλογής τους.

ΚΑΤΗΓΟΡΙΕΣ

Δημοτικά αγόρια
Δημοτικά κορίτσια
Γυμνάσια αγόρια
Γυμνάσια κορίτσια

ΑΓΩΝΙΣΜΑΤΑ

Για τα Δημοτικά: 60 μ., 300 μ., 600 μ., Μήκος, Μπαλάκι

Για τα Γυμνάσια: 80 μ., 300μ., 1000 μ., Μήκος, Σφαίρα

ΕΠΑΘΛΑ

Στον 1ο-1η νικητή-τρια Κύπελλο, Μετάλλιο, Δίπλωμα

Στον 2ο-2η νικητή-τρια Μετάλλιο, Δίπλωμα

Στον 3ο-3η νικητή-τρια Μετάλλιο, Δίπλωμα

όσα παιδιά λάβουν μέρος, θα πάρουν αναμνηστικό δίπλωμα και φανελάκι.

ΙΑΤΡΙΚΗ ΕΞΕΤΑΣΗ

Οι αθλητές, αθλήτριες φέρουν την ευθύνη για την ιατρική τους εξέταση

ΔΗΛΩΣΕΙΣ ΣΥΜΜΕΤΟΧΗΣ

Δηλώσεις συμμετοχής αθλητών-τριών θα γίνονται δεκτές έως και τις 07-02-2002 ημέρα Πέμπτη στο τηλ. -φαξ -2410-62597.

Πίτα με πολλά "φλουριά"

✔ *Ανθρώπους που διακρίθηκαν στους αθλητικούς στίβους θα τιμήσει αύριο ο Δήμος Ιαλυσού στο πλαίσιο της γιορτής που διοργανώνει στο Δημοτικό Κλειστό Γυμναστήριο*

Εκδήλωση για την κοπή της πρωτοχρονιάτικης πίτας του διοργανώνει ο Δήμος Ιαλυσού το Σάββατο 2 Φεβρουαρίου στις 7 το απόγευμα στο δημοτικό κλειστό γυμναστήριο Ιαλυσού.

Κατά τη διάρκειά της, ο δήμαρχος κ. Στέργος Στάγκας θα απονείμει τιμητικές διακρίσεις σε συμπατριώτες μας που διαπρέπουν στον αθλητισμό, ενώ θα βραβευτούν και οι νικητές του τουρνουά τάβλι που διοργάνωσε πρόσφατα ο πολιτιστικός οργανισμός ΜΕΚΤΟ.

Συγκεκριμένα θα τιμηθούν οι:

- **Θανάσης Μπαράκας** ολυμπιονίκης
- **Χρήστος Καλημέρης** πανελληνιονίκης που κατέκτησε την 3η θέση στο πανελλήνιο πρωτάθλημα σφαιροβολίας ατόμων με ειδικές ανάγκες
- **Αναστάσιος Καραγιάννης** πανελληνιονίκης-μέλος της εθνικής ομάδας τζούντο
- **Ραφαήλ Κυριακόπουλος** πανελληνιονίκης που κατέκτησε την 1η θέση στο ευρωπαϊκό τουρνουά καράτε

Θα τιμηθούν επίσης οι αθλητές από την Ιαλυσό που έλαβαν μέρος στα Island Games:

- **Αντώνης Κουντούρης**-τέννις
- **Γιάννης Μοσχής**-μπάσκετ
- **Χρήστος Αβεκλούριος**-μπάσκετ
- **Νίκος Μόδιαλης**-μπάσκετ
- **Γιώργος Καραγιάννης**-μπάσκετ
- **Παναγιώτης Κοκορόγιαννης**-μπάσκετ
- **Χρήστος Μπίλιας** -μπάσκετ

Βραβείο θα παραλάβουν οι νικητές του τουρνουά τάβλι:

- **Γιώργος Φωτεινός**
- **Κιασίμ Χαιντάρ**
- **Δημήτρης Ραφτόπουλος**
- **Παρασκευάς Βάλσαμος**

Στην εκδήλωση θα πάρει μέρος το χορευτικό συγκρότημα του πολιτιστικού οργανισμού ΜΕΚΤΟ.

ANEK LINES FERRIES

ΔΡΟΜΟΛΟΓΙΑ ΠΛΟΙΩΝ
ΚΑΘΗΜΕΡΙΝΑ ΑΠΟ ΝΗΣΙΑ ΠΡΟΣ ΠΕΙΡΑΙΑ

ΠΕΜΠΤΗ	31.01.02	ΡΟΔΑΝΘΗ	16.00	ΚΩ-ΚΑΛΥΜΝΟ-ΛΕΡΟ-ΠΑΤΜΟ-ΠΕΙΡΑΙΑ
ΠΑΡΑΣΚ.	01.02.02	ΔΗΜΗΤΡΟΥΛΑ	21.00	ΣΥΜΗ-ΤΗΛΟ-ΝΙΣΥΡΟ-ΚΩ-ΚΑΛΥΜΝΟ-ΑΣΤΥΠΑΛΑΙΑ-ΝΑΞΟ-ΠΑΡΟ-ΣΥΡΟ-ΠΕΙΡΑΙΑ
ΣΑΒΒΑΤΟ	02.02.02	ΡΟΔΑΝΘΗ	07.30	ΚΑΣΤΕΛΛΟΡΙΖΟ
		ΡΟΔΑΝΘΗ	18.00	ΚΩ-ΚΑΛΥΜΝΟ-ΠΕΙΡΑΙΑ
ΚΥΡΙΑΚΗ	03.02.02	—	—	—
ΔΕΥΤΕΡΑ	04.02.02	ΔΗΜΗΤΡΟΥΛΑ	16.00	ΣΥΜΗ-ΤΗΛΟ-ΝΙΣΥΡΟ-ΚΩ-ΚΑΛΥΜΝΟ-ΛΕΡΟ-ΠΑΤΜΟ-ΠΕΙΡΑΙΑ
ΤΡΙΤΗ	05.02.02	ΡΟΔΑΝΘΗ	16.00	ΚΩ-ΚΑΛΘΜΝΟ-ΛΕΡΟ-ΠΑΤΜΟ-ΠΕΙΡΑΙΑ
ΤΕΤΑΡΤΗ	06.02.02	ΔΗΜΗΤΡΟΥΛΑ	11.30	ΚΑΣΤΕΛΛΟΡΙΖΟ
		ΔΗΜΗΤΡΟΥΛΑ	21.00	ΚΩ-ΚΑΛΥΜΝΟ-ΑΣΤΥΠΑΛΑΙΑ-ΑΙΓΙΑΛΗ-ΚΑΤΑΠΟΛΑ-ΠΕΙΡΑΙΑ
ΠΕΜΠΤΗ	07.02.02	ΡΟΔΑΝΘΗ	16.00	ΚΩ-ΚΑΛΥΜΝΟ-ΛΕΡΟ-ΠΑΤΜΟ-ΠΕΙΡΑΙΑ
ΠΑΡΑΣΚ.	08.02.02	ΔΗΜΗΤΡΟΥΛΑ	21.00	ΣΥΜΗ-ΤΗΛΟ-ΝΙΣΥΡΟ-ΚΩ-ΚΑΛΥΜΝΟ-ΑΣΤΥΠΑΛΑΙΑ
ΣΑΒΒΑΤΟ	09.02.02	ΡΟΔΑΝΘΗ	07.30	ΚΑΣΤΕΛΛΟΡΙΖΟ
		ΡΟΔΑΝΘΗ	18.00	ΚΩ-ΚΑΛΥΜΝΟ-ΠΕΙΡΑΙΑ
ΚΥΡΙΑΚΗ	10.02.02	—	—	—

Πληροφορίες: τηλ.. 35066-30406-36170-28597 • FAX: 39839
Και στον ταξιδιωτικό σας πράκτορα

Μικροεπιλογές Επίπλων



* Σεκρετέρ επίπλων
* Σιφονιέρες
* Ποπουτσοθήκες
* Κρυσταλλιέρες
* Κονσόλες
* Πολυθρόνες κουνιστές
* Καρέκλες
* Τραπέζια
* Ετοιμόρροπες
* Μποράκια φορητά
* Ανθοστήλες
* Εφημεριδοθήκες
* Επιπλο TV -PC
* Καλόγεροι
* Σκαμπό
* Καθρέπτες
* Πίνακες
* Επιπλα κήπου

(Εξοπλίζουμε και επαγγελματικούς χώρους)

Λεωφ. Ελευθερίας 20 Κρεμαστή Ιπλ. 93364
Κων/νου Καραθεοδωρή 36 Ιπλ. 35706

MALTEZOS

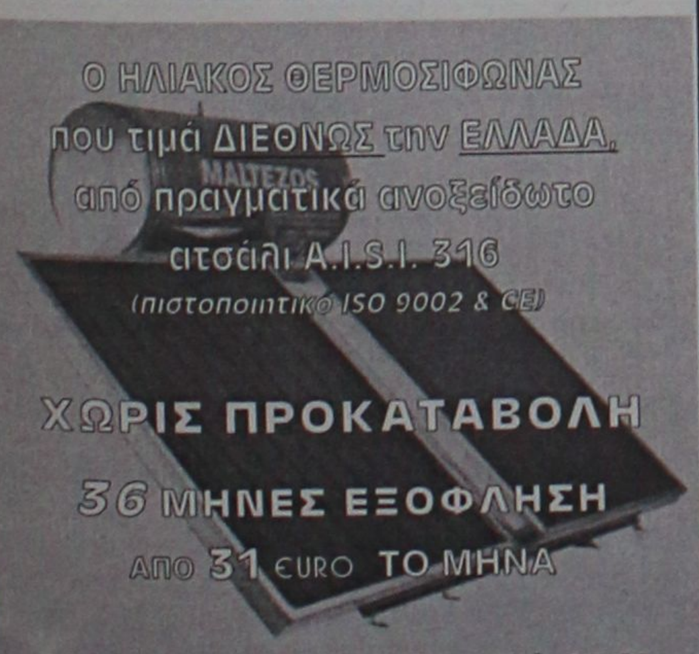

Πληρ. Βενετοκλέων 71, Ρόδος • Τηλ. 32502

ΝΤΕΤΕΚΤΙΒΣ
30 ΧΡΟΝΙΑ ΜΟΝΙΜΑ ΚΑΙ ΣΤΗ ΡΟΔΟ
35354 - 28780
Π.Π. ΓΕΡΜΑΝΟΥ 6 (ΠΛ. ΦΩΚΙΑΛΗ)
- Η ΛΥΣΗ!!!
ΣΕ ΚΑΘΕ ΣΑΣ ΠΡΟΒΛΗΜΑ
EXPRESS SECURITY

Pay PHONE ΣΗΦΑΚΗΣ
Αντιπροσωπεία Νοτίου Αιγαίου
Ατταβύρου 46, Ρόδος, Τ.Κ. 85100
Τηλ. 0241-73440 - 37736 • Fax: 37733
E-mail: payphone@payphone.gr
www.payphone.gr www.paysmart.gr

Ανακοίνωση

Σας γνωστοποιούμε ότι από τις 8 Ιανουαρίου 2002, η εταιρεία μας φρόντισε μέσω συστήματος διαχείρισης, όλα τα κερματοτηλέφωνα τύπου Europayphone 2004 Gr Automatic να δέχονται EURO (5,10,20,50 1 euro).
Η αλλαγή σε EURO στους ήδη υπάρχοντες 2.810 αξιότιμους πελάτες μας (Δωδεκάνησα και Κρήτη), γίνεται ΕΝΤΕΛΩΣ ΔΩΡΕΑΝ.
ΠΡΟΣΟΧΗ: Από 7 Απριλίου 2001 και μετά δεν μπορούν να πωλούνται συσκευές, οι οποίες δεν συμμορφώνονται προς τις διατάξεις της οδηγίας 99/5/ΕΚ.

ΜΠΑΣΚΕΤ

Οικογενειακό ντέρμπι

✔ *ΜΟΝΟ Ο ΚΟΣΜΟΣ ΑΠΟΥΣΙΑΣΕ ΑΠΟ ΤΟ ΠΡΟΧΘΕΣΙΝΟ ΕΣΩΤΕΡΙΚΟ ΔΙΠΛΟ ΤΟΥ ΚΟΛΟΣΣΟΥ ΠΟΥ ΕΛΗΞΕ ΙΣΟΠΑΛΟ 90-90!*

✔ *ΒΙΝΤΕΟ ΠΑΡΑΚΟΛΟΥΘΗΣΑΝ ΧΘΕΣ ΟΙ "ΘΑΛΑΣΣΙ" ΠΟΥ ΑΝΑΧΩΡΟΥΝ ΓΙΑ ΤΗΝ ΑΘΗΝΑ ΑΥΡΙΟ ΤΟ ΑΠΟΓΕΥΜΑ*

Το όνειρο του κάθε προπονητή είναι να φτάσει στο σημείο να δηλώσει με κάθε υπευθυνότητα πως έχει στην διάθεσή του δύο ισάξιες ομάδες. Από την πλευρά του ο Χάρης Παπάζογλου δεν είναι λίγες φορές που δεν δίστασε να πει πως μπορεί να βασίζεται σε όλους τους αθλητές του, όμως ακόμα και να μην το πίστευε, η εικόνα που αντίκρυσε στην προχθεσινή προπόνηση σίγουρα θα τον έπειθε! Το προπονητικό πρόγραμμα περιελάμβανε οικογενειακό διπλό, που αν ήταν επίσημο παιχνίδι, το σίγουρο είναι πως θα καθήλωνε τον κόσμο και θα έσπαγε καρδιές!

Για τις ανάγκες του οικογενειακού "ντέρμπι" επιστρατεύτηκαν οι διαιτητές Ευσταθίου και Φάκαρος καθώς και γραμματεία, που είχε αρκετή δουλειά, καθώς καταγράφηκαν κανονικά οι πόντοι και τα φάουλ.

Όσο για το τελικό αποτέλεσμα, Κολοσσός 1 Κολοσσός 2 σημειώσατε..."Χ", αφού το 90-90 δεν ανέδειξε νικητή και για παράταση δεν περίσεψε χρόνος.

Έτσι, ο **Χάρης Παπάζογλου** μόνο να χαμογελάσει μπορούσε, από την στιγμή που όλοι οι παίκτες του ξέχασαν τον οικογενειακό χαρακτήρα του παιχνιδιού και δημιούργησαν οι ίδιοι συνθήκες ντέρμπι. Στην πρώτη ομάδα αγωνίστηκαν οι *Κουγιός, Γκογκίδης, Χερκελετζής, Κατούφας, Βλαχοδήμος, Παρδακάς* και *Τσίντζας*, ενώ στην δεύτερη έπαιξαν οι *Αλμπάνης, Βαλαβανίδης, Νικηφορίδης, Σαρικάς, Μπελάγιας, Τρίμμης* και *Κουτσός*.

Εν τέλει, το μόνο που έλειπε ήταν ο κόσμος στις εξέδρες.

Σε ότι αφορά την χθεσινή προπόνηση, αφιερώθηκε περισσότερο στην τακτική που θα ακολουθήσει ο Κολοσσός στο Κυριακάτικο εκτός έδρας παιχνίδι κόντρα στον Κρόνο, κάτι στο οποίο βοήθησε και η μελέτη της βιντεοκασέτας από πρόσφατο παιχνίδι του αθηναϊκού σωματείου.

Οι "θαλασσί" θα πετάξουν για την πρωτεύουσα αύριο στις 7 παρά τέταρτο το απόγευμα, ενώ ο αγώνας της Κυριακής θα ξεκινήσει στις 4 το απόγευμα. Διαιτητές θα είναι ο **Μιχέλης** από την Λήμνο και ο **Αχαμνός** από την Μυτιλήνη.

Βρίσκει τον εαυτό του

✔ *Υποσχέσεις για μία καλύτερη πορεία γεννά η εικόνα πληρότητας στις τελευταίες προπονήσεις του Ιάλυσου*

✔ *"Στηρίζουμε πάρα πολλά στο Κυριακάτικο παιχνίδι με τον Κένταυρο" δηλώνει ο Γιώργος Διάνας.*

Τώρα που τους βρήκε όλους μαζί σιγά μην τους αφήσει! Η συγκεκριμένη περίοδος είναι μία από τις λιγοστές φέτος που ο Γιώργος Διάνας δεν ψάχνεται πριν από τις προπονήσεις για το πόσοι από τους παίκτες του θα δώσουν το παρόν, καθώς με δεδομένο ότι οι στρατευμένοι εξασφάλισαν ολιγοήμερη άδεια, γνωρίζει πως η δουλειά θα είναι σωστή και ολοκληρωμένη. Η απόδραση από τα γνωστά προβλήματα που τόσο ταλαιπώρησαν φέτος τους "ερυθροκίτρινους" ήρθε την καλύτερη στιγμή, αφού ο στόχος της παραμονής είναι πιο ορατός από ποτέ, κάτι που αυξάνει κατακόρυφα τις απαιτήσεις για καλύτερη δουλειά.

Την ερχόμενη Κυριακή ο Ιάλυσος υποδέχεται στο παρκέ του δικού του Κλειστού τον Κένταυρο Δάφνης στο πλαίσιο ενός αγώνα που ο Γιώργος Διάνας τον χαρακτηρίζει "κλειδί". Πέρα από κάθε αμφιβολία, πρόκειται για ένα δύσκολο ντέρμπι κόντρα στον δεύτερο της βαθμολογίας, ωστόσο οι ροδίτες δύσκολα θα έβρισκαν καλύτερη χρονική συγκυρία. Την προηγούμενη Κυριακή οι Αθηναίοι δέχτηκαν ένα ηχηρό χαστκούκι από τον Κολοσσό όχι μόνο αγωνιστικά, αλλά και βαθμολογικά, καθώς η συγκεκριμένη ήττα τους απαγόρευσε να σκέφτονται τον τίτλο. Όταν, λοιπόν, χάνεται ένας τόσο σημαντικός στόχος, η εμφάνιση της απαγοήτευσης είναι μία απόλυτα λογική εξέλιξη.Στον αντίποδα, οι τελευταίες επιτυχίες έχουν εκτοξεύσει την "ερυθροκίτρινη" ψυχολογία στα ύψη, κάτι που αποτυπώνεται ξεκάθαρα στις προπονήσεις. Ιδιαίτερο βάρος πέφτει στον τομέα της τακτικής, δεδομένου ότι στην διάθεση του Γιώργου Διάνα βρίσκονται βιντεοκασέτες και αφθονα στατιστικά.

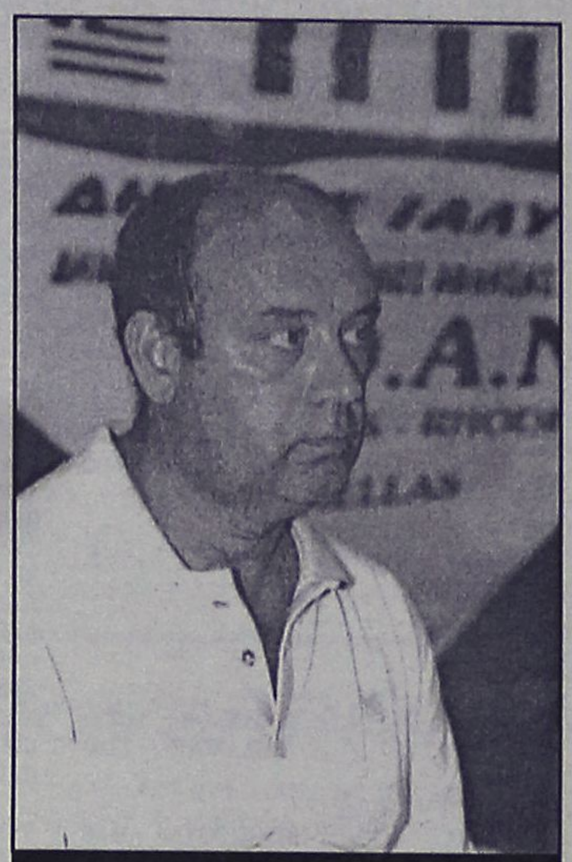

Την σημασία του αγώνα με τον Κένταυρο επισήμανε ο Γιώργος Διάνας

Υπάρχει δε, η πεποίθηση πως στις 5 το απόγευμα της Κυριακής ο φίλαθλος κόσμος θα ανταποκριθεί στην πρόσκληση και θα δημιουργήσει, πάντα σε αθλητικά πλαίσια, μια δυνατή έδρα.

ΕΓΚΡΙΘΗΚΕ Η ΑΝΑΝΕΩΣΗ

✔ *Χωρίς ουσιαστικές αλλαγές θα πορευτεί μέχρι το τέλος Δεκεμβρίου το Δ.Σ. του ΝΑΟΔ*

✔ *Στην σύνθεση του Οργανισμού τοποθετήθηκαν ως αναπληρωματικά μέλη οι Δημήτρης Τσοπανάκης, Νικήτας Ριζόπουλος και Αντώνης Οικονόμου*

Όπως αναμενόταν, το Νομαρχιακό Συμβούλιο αποφάσισε χθες ομόφωνα να ανανεώσει την θητεία του Διοικητικού Συμβουλίου του Νομαρχιακού Αθλητικού Οργανισμού Δωδεκανήσου για μία ακόμα χρονιά και συγκεκριμένα μέχρι της 31 Δεκεμβρίου του 2002.

Το παρόν σχήμα παραμένει ως έχει και η μοναδική διαφοροποίηση αφορά την είσοδο στον Οργανισμό τριών αναπληρωματικών μελών που θα εκπροσωπούν τα επαρχεία Κω, Καλύμνου και Καρπάθου, καθώς στις περισσότερες συνεδριάσεις παρατηρήθηκε κενό εκπροσώπησης λόγω αδυναμίας μετακίνησης. Έτσι αναπληρωματικό μέλος του επαρχείου Κω τοποθετήθηκε ο πρόεδρος της Τοπικής Επιτροπής Βόλεϊ **Δημήτρης Τσοπανάκης** του επαρχείου Καλύμνου ο πρόεδρος του Συνδέσμου Κριτών Στίβου **Νικήτας Ριζόπουλος** και του επαρχείου Καρπάθου ο καθηγητής Φυσικής Αγωγής **Αντώνης Οικονόμου.**

ΤΟΠΙΚΟ ΜΠΑΣΚΕΤ

Τρία παιχνίδια διεξάγονται σήμερα στο πλαίσιο των τοπικών πρωταθλημάτων μπάσκετ. Το πρόγραμμα έχει ως εξής:

- Στις 17.00 στα Κοσκινού
  Διγενής-Παντηλιακός (Α΄ ανδρών)
- Στις 17.00 στο Πυλί
  ΑΕ Δικαίου-Ιπποκράτης (έφηβοι)
- Στις 20.30 στην Κάλυμνο
  ΕΑΚΑ -Εύελπις (γυναίκες)

TV

1.00 μ.μ.: Οι ειδικοί Σ. ΣΠΟΡΤ 2, 2.00 μ.μ.: 60' σπορ ALPHA SPORTS 1, 2.00 μ.μ.: Απίθανα σπορ Σ. ΣΠΟΡΤ 2, 2.45 μ.μ.: Ιππόδρομος (Ζ) Σ. ΣΠΟΡΤ 2, 5.30 μ.μ.: Ευρωπαϊκό ποδόσφαιρο ALPHA SPORTS 2, 5.30 μ.μ.: Polis Sports POLIS, 6.30 μ.μ.: Αθλητικό ημίωρο ΕΤ-3, 6.45 μ.μ.: Πρωτάθλημα πόλο (Ζ) ALPHA SPORTS 2, 7.30 μ.μ.: Αγώνες μπιλιάρδου Σ. ΣΠΟΡΤ 2, 9.00 μ.μ.: Ολλανδικό πρωτάθλημα ποδοσφαίρου (Μ) Α2, 9.00 μ.μ.: 90' σπορ ALPHA SPORTS 2, 10.00 μ.μ.: Χειμερινά σπορ Σ. ΣΠΟΡΤ, 10.30 μ.μ.: Οι ειδικοί Σ. ΣΠΟΡΤ, 11.30 μ.μ.: Οποιος αντέξει Σ. ΣΠΟΡΤ, 11.30 μ.μ.: Αγώνες πυγμαχίας Σ. ΣΠΟΡΤ 2, 3.00 π.μ.: Ντιτρόιτ Πίστονς-Ορλάντο Μάτζικ (Ζ) ALPHA SPORTS 2, 6.00 π.μ.: Αγώνας NBA ρετρό (1994) Πέισερς-Νικς ALPHA SPORTS 2

Μεγάλη χοροσπερίδα του
Α.Ο. ΚΟΛΟΣΣΟΣ
Επιστροφή στα 60's & 70's με Δάκη & Idols





Παρασκευή 8 Φεβρουαρίου
και ώρα 21.30 στο Castello Rosso
Κρατήσεις κος Κωσταρίδης τηλ. 0241078577
κος Γιαννάς τηλ.0241024653

Με απόφαση του υπουργού Τύπου κ. Πρωτόπαππα

Καταργείται η μία από τις δύο συχνότητες για TV!

Θα χάσουμε από τους δέκτες το συνδρομητικό κανάλι • Παρέμβαση από τον Δήμαρχο

Με απόφαση του υπουργείου Τύπου προκηρύσσονται δύο άδειες συνδρομητικών τηλεοπτικών υπηρεσιών μεσω επίγειων πομπών. Από τον πίνακα συχνοτήτων της προκήρυξης καταργείται ο ένας από τους δύο διαύλους συχνοτήτων (24) από τους οποίους επί χρόνια εκπέμπουν από τη θέση Μόντε Σμιθ τα συνδρομητικά προγράμματα στην πόλη της Ρόδου και στη γύρω περιοχή.

Εφ' όσον, όπως είναι προγραμματισμένο, υλοποιήθεί αυτή η απόφαση στους επόμενους 2-3 μήνες, ένας σημαντικός αριθμός συνδημοτών που σήμερα αριθμεί περίπου 3.000 οικογένειες, δεν θα έχει τη δυνατότητα να συνεχίσει να βλέπει τους αγώνες του ελληνικού πρωταθλήματος ποδοσφαίρου, ούτε άλλα σημαντικά αθλητικά γεγονότα και συνδρομητικές εκπομπές.

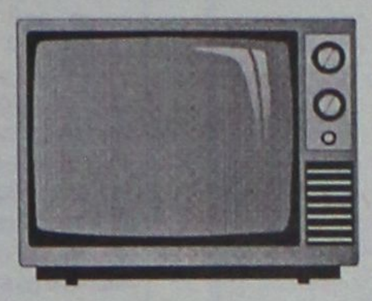

Με εξαίρεση βεβαίως αυτούς που διαθέτουν την οικονομική δυνατότητα να αγοράσουν δορυφορική κεραία και ψηφιακό αποκωδικοποιητή.

Ηδη γίνονται τηλεφωνήματα από πολίτες της Ρόδου που ρωτούν τί μέτρα θα ληφθούν ώστε να μη τους αφαιρεθεί αυτό το δικαίωμα.

Τίθεται έτσι επιτακτική η ανάγκη να επανεξετάσει ο υπεύθυνος Υπουργός Τύπου με το συναρμόρδιο υπουργείο Μεταφορών και Επικοινωνιών την κατανομή των διαύλων συχνοτήτων ώστε να μην αποκλεισθεί η πόλη της Ρόδου από την επίγεια συνδρομητική τηλεόραση.

Για το ίδιο θέμα ενημερώθηκε και ο δήμαρχος Ρόδου κ. Γ. Γιαννόπουλος.

Μετά από αρχαιρεσίες που έγιναν πρόσφατα

Νέα Διοίκηση εξελέγη στην οργάνωση "Σκωλ"

Προετοιμασίες για την διεθνή συνάντηση

Επιτυχία σημείωσε η πρώτη εκδήλωση στο 2002 του Σκωλ Ρόδου η οποία πραγματοποιήθηκε το Σάββατο 26 Ιανουαρίου στο ξενοδοχείο MEDITERRANEAN, όπου έγινε η κοπή της Βασιλόπιτας και ενημέρωση για τις δραστηριότητες του Σκωλ Ρόδου σε τοπικό, εθνικό και διεθνές επίπεδο. Την εκδήλωση πλαισίωσε ο καλλιτέχνης κ. Βασιλαράκης.

Παρόντες ο Πρωτοσύγκελος κ. Παΐσιος Αραβαντινός, ο Νομάρχης Δωδεκανήσου Δρ. Σ. Καραγιάννης, ο Δήμαρχος Ροδίων κ. Γ. Γιαννόπουλος, ο Πρόεδρος του Δ.Ο.Τ. κ. Μ. Καμπουρόπουλος, ο Διευθυντής του ΕΟΤ Δωδεκανήσου κ. Δ. Καπετάνος, ο Διευθυντής της Α.Σ.Τ.Ε.Ρ. κ. Α. Στάμος, ο Διευθυντής του ΠΡΟΤΟΥΡ κ. Χ. Παλογιαννίδης, ο πρόεδρος των διευθυντών ξενοδοχείων κ. Γ. Μαργαρίτης, ο επίτιμος πρόεδρος των Σκωλ Ελλάδας ο κ. Σπ. Κατέχης μέλη και φίλοι του Σκωλ.

Προηγήθηκαν αρχαιρεσίες για την ανάδειξη του νέου Διοικητικού Συμβουλίου της διετίας 2002-2004 και στις 30 Ιανουαρίου το νέο Συμβούλιο συγκροτήθηκε σε σώμα:

Πρόεδρος: Λίτσα Παπαθανάση.

Αντιπρόεδρος: Σταύρος Καμπουράκης.

Γ. Γραμματέας: Μαρίνα Υψηλάντη.

Ταμίας: Ελένη Αυγερινού.

Σκωλ Νέων: Λία Φώκιαλη και Μιχάλης Τοανόγλου

Υπεύθυνη Δημοσίων Σχέσεων: Αντα Καραγιάννη

Α. Μέλη: Φωκίων Καραβοκυρός Εθνική Επιτροπή.

Σύλβια Θεοδωροπούλου

Από τις 8 έως 10 Φεβρουαρίου στη Θεσσαλονίκη μέλη του Σκωλ Ρόδου θα συμμετέχουν στις εργασίες της Γενικής Συνέλευσης των Σκωλ Ελλάδας.

Από 7 με 10 Μαρτίου στο Κουσάντασι της Τουρκίας θα γίνει συνάντηση των Μεσογειακών χωρών του Σκωλ στην οποία μπορούν να συμμετέχουν και μη μέλη.

Επίσης οι οργανωτικές επιτροπές της εαρινής συνάντησης των διεθνών συμβούλων και του διεθνούς συμποσίου εργάζονται για την όσο το δυνατόν καλύτερη παρουσία του νησιού μας.

και οι δύο θα πραγματοποιηθούν στο ξενοδοχείο RODOS PALLADIUM, η μεν πρώτη από 25 έως 28 Απριλίου, η δε δεύτερη 28 και 29 του ίδιου μήνα η οποία θα είναι ανοιχτή και στο κοινό.

ΤΑΒΕΡΝΑ
ΤΟ ΚΑΠΗΛΕΙΟ
Κοντά σας κάθε Παρασκευή - Σάββατο και εορτές, συντροφιά με τον **Στέργο Δούκα**, την **Μαριάνθη** και την ορχήστρα μας σε νησιώτικο - λαϊκό και ρεμπέτικο πρόγραμμα. Ποικιλία μεζέδων, ντόπιων κρεάτων και κρασιών. Η αίθουσά μας διατίθεται για κάθε είδους κοινωνικές εκδηλώσεις μέχρι 120 άτομα.
Σωτήρος 47, Ιξιά, Ιαλυσός
Τηλ. κρατήσεων 91835 & 0945-769958
Ο χώρος κλιματίζεται

ΝΤΕΤΕΚΤΙΒΣ
Συνταξιούχος Αστυνομικός Ασφάλειας
ΑΝΑΛΑΜΒΑΝΟΥΜΕ
Υποθέσεις ανηλίκων, οικογενειακές, προσωπικές κ.τλ.
ΔΙΑΘΕΤΟΥΜΕ ΤΑ ΠΛΕΟΝ ΣΥΓΧΡΟΝΑ ΟΠΤΙΚΟΑΚΟΥΣΤΙΚΑ ΣΥΣΤΗΜΑΤΑ
100% ΕΧΕΜΥΘΕΙΑ
ΡΩΜΗΣ 22 - ΡΟΔΙΝΙ • ΤΗΛ. 0241 0 68985
Κιν. 094 6997967



VISA
TRAVEL CLUB
RHODES LEADING TRAVEL AGENCY
ΧΕΙΜΩΝΑΣ-ΑΝΟΙΞΗ 2002
✓ Στην πανέμορφη **ΘΕΣΣΑΛΟΝΙΚΗ**, για ψώνια στην ΙΚΕΑ
✓ Είστε καλεσμένοι στο πιο κεφάτο **ΠΑΡΤΥ** που διοργανώνει το **VISA TRAVEL CLUB** μαζί με τους συνεργάτες του
✓ Καρναβάλι στην πανέμορφη **ΠΑΤΡΑ**
✓ Εκδρομή στην πανέμορφη **ΚΡΗΤΗ** για ένα ταξίδι ξεκούρασης, ανανέωσης στα υπέροχα SPAS (μόνο για γυναίκες)
✓ Εκδρομή στο **ΛΟΝΔΙΝΟ** ψώνια διασκέδαση, επίσκεψη στους πιο φημισμένους πύργους.
Πληροφορίες
02410-30304, 02410-32382
Το VISA CLUB μαζί σας για προσφορές με αξία
ΑΜ 2671
THE WHOLE WORLD IS YOURS!
(Πλ. Ακαδημίας) Γρ. Λαμπράκη 54,
Τηλ: 33282, 25737, 30304
www.visatravelclub.gr


Η Διακόσμηση λέει ναι!
Εσείς θα πείτε όχι;
ΔΕΝ ΕΙΝΑΙ ΔΥΝΑΤΟΝ
Πού;
Στους μοναδικούς χειροποίητους πίνακες ζωγραφικής! Καθρέπτες
ΒΙΤΡΩ
που ανεβάζουν την αξία του χώρου σας και κάνετε και σωστή τοποθέτηση.
Φτιάχνουν με μεράκι
Η ΡΟΔΟΥΛΑ & ο ΑΡΤΑΝ
Λίστες γάμου
Μιχ. Πετρίδη 96 κοντά στο ΜΗΔΕΙΑ
Τηλ. 62552 - 61483

Κερδίστε χρόνο κι εξυπηρέτηση
WESTERN UNION | MONEY TRANSFER
"The fastest way to send money worldwide."

Αποστολή χρημάτων σ' όλο τον κόσμο μέσα σε λίγα λεπτά!!!
50.000 καταστήματα σε 165 χώρες του κόσμου
είναι έτοιμα να σας εξυπηρετήσουν σε διευρυμένα ωράρια
Γονείς φοιτητών εξωτερικού εμπιστευθείτε μας
PLANET HOLIDAYS
Δημήτρης Τσοπανάκης
Γαλλίας 6 - Ρόδος - Τηλ. 27327

ΠΡΑΚΤΟΡΕΙΟ ΤΑΞΙΔΙΩΝ

ΣΑΒΒΑΣ ΣΑΗΣ

ΦΘΗΝΑ ΑΕΡΟΠΟΡΙΚΑ ΕΙΣΙΤΗΡΙΑ ΓΙΑ ΟΛΟ ΤΟΝ ΚΟΣΜΟ

Με την ευκαιρία της λειτουργίας του νέου μας πρακτορείου στην οδό Τάρπον Σπρίνγκς 42 (δίπλα στην Τράπεζα Πίστεως)

ΠΡΟΣΦΕΡΟΥΜΕ

τα φθηνότερα αεροπορικά εισιτήρια για όλο τον κόσμο με όλες τις αεροπορικές εταιρίες.

ΠΡΟΣΟΧΗ Πληροφορίες δεν δίδονται από το τηλέφωνο μόνο προσωπική παρουσία σας

ΑΚΟΜΗ ΣΑΣ ΠΑΙΡΝΟΥΜΕ

ΒΙΖΑ επισκέπτου για ΑΜΕΡΙΚΗ σε μία εβδομάδα.
ΒΙΖΑ επισκέπτου για ΑΥΣΤΡΑΛΙΑ σε μία μέρα
Εκδοση διαβατηρίων
Εκδοση αδειών αυτοκινήτων

ΞΕΝΟΔΟΧΕΙΑ ΣΤΗΝ ΑΘΗΝΑ

PRESIDENT Α' ΚΑΤΗΓΟΡΙΑΣ Λεωφόρος Κηφισίας

Μονόκλινο	10.300 ΔΡΧ. (€30)	ΜΕ ΠΡΩΙΝΟ έως 31/3
Δίκλινο για μονόκλ.	11.300 ΔΡΧ. (€33)	«
Δίκλινο	13.300 ΔΡΧ. (€39)	«
Τρίκλινο	16.300 ΔΡΧ. (€48)	«

ESPERIA HOTEL Α' ΚΑΤΗΓΟΡΙΑΣ Σταδίου 22

Μονόκλινο	24.000 ΔΡΧ. (€70)	ΜΕ ΠΡΩΙΝΟ έως 31/3
Δίκλινο	26.600 ΔΡΧ. (€78)	«
Τρίκλινο	30.000 ΔΡΧ. (€88)	«

ELECTRA HOTEL Α' ΚΑΤΗΓΟΡΙΑΣ Ερμού 5

Μονόκλινο	28.000 ΔΡΧ. (€82)	ΜΕ ΠΡΩΙΝΟ έως 10/3
Δίκλινο	33.000 ΔΡΧ. (€97)	«
Τρίκλινο	38.900 ΔΡΧ. (€114)	«

TITANIA HOTEL Πανεπιστημίου 52 (ΣΥΝΤΑΓΜΑ-ΟΜΟΝΟΙΑ)

Μονόκλινο	24.500 ΔΡΧ. (€72)	ΜΕ ΑΜΕΡ. ΠΡ. έως 31/3
Δίκλινο	28.500 ΔΡΧ. (€84)	«
Τρίκλινο	33.000 ΔΡΧ. (€97)	«

DORIA HOTEL Β' ΚΑΤΗΓΟΡΙΑΣ Πειραιώς 15-17 (κοντά στην Ομόνοια)

Μονόκλινο	14.300 ΔΡΧ. (€42)	ΜΕ ΠΡΩΙΝΟ έως 31/3
Δίκλινο	16.000 ΔΡΧ. (€47)	«
Τρίκλινο	21.800 ΔΡΧ. (€64)	«

ZAFOLIA HOTEL Α' ΚΑΤΗΓΟΡΙΑΣ Λεωφ. Αλεξάνδρας 87

Μονόκλινο	25.500 ΔΡΧ. (€84)	έως 31/3
Δίκλινο	27.800 ΔΡΧ. (€90)	«
Τρίκλινο	33.000 ΔΡΧ. (€108)	«

ALEXANDROS HOTEL Α' ΚΑΤΗΓΟΡΙΑΣ Περιοχή HILTON

Μονόκλινο	26.600 ΔΡΧ. (€78)	ΜΕ ΠΡΩΙΝΟ έως 31/3
Δίκλινο	30.000 ΔΡΧ. (€88)	"
Τρίκλινο	40.200 ΔΡΧ. (€118)	"

PARTHENON HOTEL Α' ΚΑΤΗΓΟΡΙΑΣ Περιοχή Μακρυγιάννη

Μονόκλινο	18.500 ΔΡΧ. (€55)	ΜΕ ΠΡΩΙΝΟ έως 31/3
Δίκλινο	21.000 ΔΡΧ. (€62)	«
Τρίκλινο	28.000 ΔΡΧ. (€82)	

ΧΑΝΔΡΗΣ ΚΑΤΗΓΟΡΙΑΣ LUX Συγγρού 385

Μονόκλινο Superior	41.000 ΔΡΧ. (€120)	χωρίς πρωινό έως 31/12
Δίκλινο Superior	41.000 ΔΡΧ. (€120)	"

ST. GEORGE LYKABETTUS ΚΑΤΗΓΟΡΙΑΣ LUX

Μονόκλινο	35.000 ΔΡΧ. (€103)	χωρίς Β/Β έως 28/12
Δίκλινο	35.000 ΔΡΧ. (€103)	«

ΞΕΝΟΔΟΧΕΙΟ ASTOR (Σύνταγμα)

Μονόκλινο	12.600 ΔΡΧ. (€37)	ΜΕ ΠΡΩΙΝΟ έως 31/3
Δίκλινο	16.700 ΔΡΧ. (€49)	
Τρίκλινο	20.100 ΔΡΧ. (€59)	«

ΣΑΣ ΣΥΜΦΕΡΕΙ ΠΡΙΝ ΚΛΕΙΣΕΤΕ ΟΠΟΥΔΗΠΟΤΕ ΝΑ ΜΑΣ ΕΠΙΣΚΕΦΘΕΙΤΕ

ΠΡΑΚΤΟΡΕΙΟ ΤΑΞΙΔΙΩΝ

ΣΑΒΒΑΣ ΣΑΗΣ

ΤΑΡΠΟΝ ΣΠΡΙΝΓΚΣ 42 (δίπλα στην Τραπ. Πίστεως) · **Τηλ. 39781-3**

Με παρέμβαση του Δημάρχου Ροδίων

Εξασφάλιση πόρων μέσω επιτροπής Περιφερειών

Πέρασε απόφαση με την οποία τα νησιά της Ευρώπης δεν χάνουν κοινοτικά κονδύλια!

Να κατοχυρώσει την ιδιαιτερότητα των νησιωτικών περιοχών και κυρίως να απομακρύνει κάθε κίνδυνο για διακοπή των χρηματοδοτήσεων της Ευρωπαϊκής Ενωσης, επιχειρεί ο δήμαρχος Ρόδου κ. Γ. Γιαννόπουλος.

Με τον τρόπο αυτό ο κ. δήμαρχος προσπαθεί να εξουδετερώσει το ορατό ενδεχόμενο να κοπούν κονδύλια από την περιφέρεια Νοτίου Αιγαίου, επειδή το παραγόμενο Ακαθάριστο Εθνικό Προϊόν κατά κεφαλήν είναι από τα υψηλότερα στην Ελλάδα και ξεπερνά το πλαφόν του 75% του μέσου κοινοτικού όρου που μπαίνει ως όριο για άνευ όρων χρηματοδοτήσεις.

Ηδη η πρώτη μάχη προς την κατεύθυνση αυτή κερδίθηκε. Με ενέργειες πράγματι του κ. Γιαννόπουλου και με την συνδρομή του δημάρχου Λειβαδιάς κ. Χρ. Παλαιολόγου η επιτροπή Περιφερειών της Ευρωπαϊκής Ενωσης (μέλος της οποίας είναι ο κ. Παλαιολόγος) **κατέληξε σε απόφαση με την οποία ζητά τα νησιά της Ευρωπαϊκής Ενωσης** λόγω ιδιαιτεροτήτων να είναι πάντα στον στόχο 1 της Ε.Ε., να έχουν δηλαδή πρόσβαση σε όλα τα κοινοτικά κονδύλια.

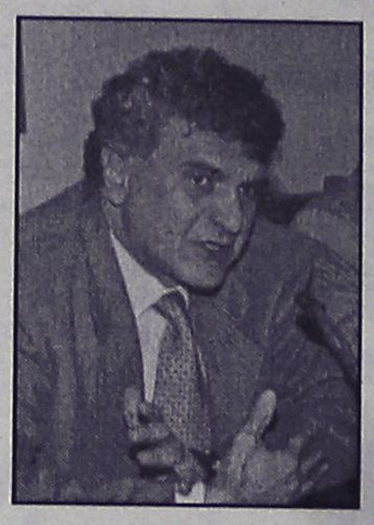

Η απόφαση της επιτροπής Περιφερειών έχει γνωμοδοτικό χαρακτήρα και επί του θέματος η απόφαση αυτή θα παρθεί **από την Ολομέλεια του Ευρωπαϊκού Κοινοβουλίου τον προσεχή Μάρτιο.**

Εάν παρθεί μια τέτοια απόφαση θα είναι μεγάλη νίκη, τόνισε ο κ. Γιαννόπουλος αναφερόμενος στο θέμα. Αξιοσημείωτο είναι ότι η απόφαση στην επιτροπή Περιφερειών ήταν οριακή, αφού οι εκπρόσωποι των Χριστιανοδημοκρατών καταψήφισαν την πρόταση, γεγονός που σημαίνει ότι στην Ολομέλεια τίποτα δεν είναι δεδομένο.

Ο κ. Γιαννόπουλος δραστηριοποιήθηκε για το θέμα ως πρόεδρος του Συμβουλίου Νησιωτικών Δήμων, και θα συνεχίσει να δραστηριοποιείται προς την κατεύθυνση αυτή.

Ο Φ. ΚΩΣΤΟΠΟΥΛΟΣ

Το ίδιο θέμα, καταθέτοντας τους προβληματισμούς του, έθεσε εκτός ημερήσιας διατάξης στην χθεσινή συνεδρίαση του νομαρχιακού συμβουλίου ο επικεφαλής της ελάσσονος μειοψηφίας κ. Φ. Κωστόπουλος.

Ζήτησε να συζητηθεί το θέμα το οποίο και ο νομάρχης χαρακτήρισε σοβαρό, αποφασίστηκε όμως να συζητηθεί σε ερχόμενη συνεδρίαση του νομαρχιακού συμβουλίου.

Νέο μπέρδεμα για το θέμα της ατασθαλίας

"Παρεξηγήθηκε" ο κ. αντιπρόεδρος της ΔΕΥΑΡ!

Θεωρώ προσβλητικό ότι αναφέρθηκε το όνομά του αν και είναι προϊστάμενος

Και... πολιτικές διαστάσεις παίρνει η φαινομενικά αθώα περίπτωση του υπαλλήλου της ΔΕΥΑΡ που κατηγορείται ότι εισέπραξε χρήματα για να μη διακόψει την παροχή νερού σε κατοικία και δεν τα απέδωσε! Οι διαστάσεις αυτές προέκυψαν αιφνιδίως, όταν ο αντιπρόεδρος του διοικητικού συμβουλίου της ΔΕΥΑΡ κ. Μιχάλης Παναγιώτου, που παράλληλα είναι υπάλληλος της επιχείρησης έστειλε εξώδικο στον διευθυντή της επιχείρησης κ. Μ. Διακομανώλη.

Το εξώδικο το έστειλε με αφορμή το χθεσινό δημοσίευμα της "Ροδιακής" στο οποίο γράφτηκε ότι ο κ. Παναγιώτου είναι προϊστάμενος του τμήματος διακοπών, του τμήματος όπου εργαζόταν ο "κατηγορούμενος" υπάλληλος.

- Ο κ. Παναγιώτου δεν είναι προϊστάμενος αλλά υπεύθυνος του συγκεκριμένου τμήματος και ως εκ τούτου θεώρησε ότι θίγεται και έτσι έστειλε εξώδικο στον κ. Διακομανώλη! Το γεγονός αυτό, δεδομένου ότι ο κ. Παναγιώτου είναι δημοτικός σύμβουλος και αντιπρόεδρος του δ.σ. της ΔΕΥΑΡ προκαλεί ευνόητα ερωτηματικά και απορίες.

Κυρίως όμως πυροδοτεί φήμες περί πολιτικής διάστασης των δύο ανδρών, αφού φαίνεται ότι ο κ. Παναγιώτου είναι δυσαρεστημένος από τους χειρισμούς που έκανε στο συγκεκριμένο θέμα ο κ. Διακομανώλης. Ηδη επί του θέματος βρίσκεται σε εξέλιξη Ενορκη Διοικητική Εξέταση και μία από τις συνέχειες που θα δοθεί θα είναι στην ερχόμενη συνεδρίαση του διοικητικού συμβουλίου της ΔΕΥΑΡ.

Αξιοσημείωτο είναι ότι στο εξώδικο, σύμφωνα με πληροφορίες ο κ. Παναγιώτου κάνει λόγο για "βρόμικο πόλεμο" επειδή αναφέρθηκε το όνομά του στο δημοσίευμα, γεγονός βέβαια που ο καθένας μπορεί να το εκλάβει όπως νομίζει.

Παραπαίει η κυβέρνηση

Του πολιτευτή της Ν.Δ. Βασίλη Χρύση

Δεν μας έφταναν τα ανοικτά εξωτερικά θέματα με την Τουρκία, το ασφαλιστικό, το εκπαιδευτικό, το αγροτικό, η πώληση της Ολυμπιακής και τόσα άλλα, μας προστέθηκε τώρα και ο τζόγος...Νόμιμος και παράνομος με τις τεράστιες κοινωνικές του επιπτώσεις.

Τον τζόγο από οπουδήποτε κι αν προέρχεται, φυσικά δεν τον ανακάλυψε ξαφνικά ο κ. Τριανταφυλλόπουλος στην εκπομπή του. Υπήρχε και φούντωσε στην εποχή του ΠΑΣΟΚ ακόμη περισσότερο. Αδειασαν οι τσέπες των αφελών και γέμισαν των

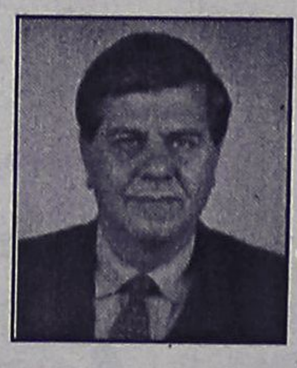

επιτήδειων με την ανοχή ενός παράλυτου κα ανήμπορου κράτους.

Χάθηκαν περιουσίες, καταστράφηκαν νοικοκυριά, σταμάτησε κάθε επενδυτική και παραγωγική δραστηριότητα και όλα αφέθηκαν στην τύχη. Κι' αυτό το κοινωνικό φαινόμενο, δεν είναι αποκλειστικότητα της Πάτρας. Υπάρχει σε κάθε γωνιά της ελληνικής επικράτειας. Χιλιάδες ηλεκτρονικά παιχνίδια, εισέρρευσαν στην χώρα τα τελευταία χρόνια, με δισεκατομμύρια τζίρο ετησίως!

Παράλληλα με τον ηλεκτρονικό τζόγο, σε καθημερινή σχεδόν βάση ο παράνομος και ο κρατικός τζόγος. Από πού να αρχίσουμε; Καζίνο, ξυστά, στοιχήματα, Προπό, Λόττο, Τζόκερ, λαχεία πάσης φύσεως, Λέσχες και ό,τι άλλο θέλετε...

Εχει προηγούμενο αυτή η κατάντια; Η Κυβέρνηση που στην εικοσαετή πορεία της εξέθρεψε τα φαινόμενα αυτά με την ανοχή της, αντί να αναλάβει τις ευθύνες της, κάνει κάτι πιο έξυπνο: Με τα κομματικά της όργανα θέτει εκτός κοινοβουλευτικής ομάδας τον κ. Χρυσανθακόπουλο, ετοιμάζει την διαγραφή του και έτσι ο κ. Σημίτης θα μας πείσει ότι όλοι είναι υπεράνω πάσης υποψίας!

Η ευθύνη όμως κύριοι, δεν είναι προσωπική. Είναι προ πάντων πολιτική. Αλήθεια υπήρχαν εδώ και είκοσι χρόνια υπουργοί Δημοσίας Τάξης και Οικονομικών που έβλεπαν και άκουγαν; Η μήπως περιμέναμε τον κ. Τριανταφυλλόπουλο να μας ξεφωνήσει για να πάρουμε μέτρα; Ας είναι και έτσι. Το σόου αυτής της ιστορίας, θα συνεχισθεί με ερωτήσεις και επερωτήσεις στη Βουλή. Ετοιμάζονται απαντήσεις και αποποιήσεις ευθυνών. Και όπως πάντα όλοι ευθύνονται εκτός από την κυβέρνηση.

Χρηματιστήριο; Οι επενδυτές και η Νέα Δημοκρατία...

Ασφαλιστικό; Οι κυβερνήσεις προ του 1980...

Ακρίβεια; Ο χιονιάς!

Τζόγος; οι παίκτες!

Μ' αυτά τα κουφά δικαιολογούνται όλα. Ομως μία είναι η αλήθεια: ρουφήξανε παντοιοτρόπως τις οικονομίες μας και τώρα λαμβάνουν μέτρα για το καλό μας. Παραπαίει η κυβέρνηση Σημίτη και δεν πείθει πια. Αμφισβητείται ο πρωθυπουργός ακόμη και εσωκομματικά (κίνηση 45, Σπυριούνης, Πάγκαλος κλπ.).

Δεν τραβάει άλλο. Γονάτισε μπροστά στα προβλήματα που συσσωρεύτηκαν στον τόπο. Θα προσπαθήσει στο άμεσο μέλλον με αφορμή κάποιο θέμα να ζητήσει ψήφο εμπιστοσύνης από τη Βουλή μήπως κα αναστήσει το κύρος του εσωκομματικά. Οχι για να οδηγήσει σε νέες νίκες το ΠΑΣΟΚ. Αυτό κατά βάθος ούτε ο ίδιος το πιστεύει, ούτε ο Ελληνας με μέσο δείκτη νοημοσύνης. Θέλει απλά να περιορίσει το μέγεθος της ήττας του, για να κάνει μια αξιοπρεπή αποχώρηση και να ανοίξει ο δρόμος της διαδοχής του.

Πάντα με υγείαν...

Το νέφος βλάπτει σοβαρά έμβρυα και βρέφη

Εμβρυα και βρεβη "πληρώνουν" ακόμη και με την ίδια τους τη ζωή τις συνέπειες του νέφους, όπως αποκαλύπτουν όλο και περισσότερες έρευνες. Επί μακρόν οι επιστήμονες γνώριζαν πως τα αυξημένα επίπεδα ατμοσφαιρικής ρύπανσης στον αναπτυσσόμενο κόσμο εμπεριείχαν κινδύνους για τα μωρά, ενώ ακόμη και στις αμερικανικές πόλεις- όπου τα επίπεδα ρύπανσης είναι πιο περιορισμένα- ο κίνδυνος ασθενειών ή και θανάτων για τους ηλικιωμένους και τους αρρώστους ήταν υπαρκτός. Οι νέες έρευνες αποκαλύπτουν, ωστόσο, πως οι επιβλαβείς συνέπειες της ρύπανσης επηρεάζουν και τα έμβρυα.

Ερευνητικά ευρήματα

Ερευνες στις ΗΠΑ, τη Βραζιλία, την Ευρώπη, το Μεξικό, τη Νότια Κορέα και την Ταιβάν συνέδεσαν το νέφος με τη γέννηση λιποβαρών βρεφών, τις πρόωρες γεννήσεις, τη γεννηση νεκρών βρεφών καθώς και τη βρεφική θνησιμότητα. Ακόμη και σε πόλεις των ΗΠΑ με σύγχρονα συστήματα ελέγχου της ρύπανσης υπήρξαν ερευνητικά ευρήματα για την εμφάνιση ασθενειών σε βρέφη. Τα ευρήματα αυτά οδήγησαν μάλιστα τους αρμόδιους στην Καλιφόρνια στη λήψη αυστηρότερων μέτρων κατά του νέφους. "Το νέφος βλάπτει την υγεία των μωρών", τόνισε η Μπιτ Ριτζ, επιδημιολόγος του Πανεπιστημίου της Καλιφόρνιας στο Κέντρο Επαγγελματικής και Περιβαλλοντικής Υγείας στο Λος Αντζελες. "Αυτό μας έβαλε σε μεγάλη σκέψη. Η ατμοσφαιρική ρύπανση δεν επηρεάζει μόνον τους ασθματικούς και τους ηλικιωμένους, που βρίσκονται στο τέλος της ζωής τους, αλλά εγκυμονεί κινδύνους και για άτομα που μόλις ξεκινούν τη ζωή και ενδέχεται να προκαλέσει αναπηρίες που θα τους συνοδεύουν σε όλη της τη διάρκεια", προσέθεσε. Η Ριτζ ήταν επικεφαλής μιας μελέτης του Πανεπιστημίου της Καλιφόρνιας, όπου για πρώτη φορά συνδέονται η ατμοσφαιρική ρύπανση με την εμφάνιση ασθενειών σε βρέφη της Νότιας Καλιφόρνιας.

Οχι σε πανικό

Ωστόσο, ειδικοί ανά τον κόσμο επισημαίνουν πως από τις έρευνες προκύπτει συσχετισμός της ατμοσφαιρικής ρύπανσης και βρεφικών ασθενειών, αλλά δεν κατοχυρώνεται άμεση σχέση μεταξύ αιτίας και αποτελέσματος. "Οι μελέτες υποδηλώνουν κάποια σύνδεση, αλλά βρίσκονται ακόμη σε αρχικό στάσιο. Πρέπει να μας ανησυχούν, αλλά δεν συνιστούν λόγο πανικού", δηλώνει η Τρέισι Γούντραφ, ανώτερη επιστήμονας στο Γραφείο Περιβαλλοντικής Προστασίας των ΗΠΑ και συντάκτρια μιας εκ των σχετικών μελετών.

Από τη μελέτη, παντως του Πανεπιστημίου της Καλιφόρνιας, που εκπονήθηκε από την Μπιτ Ριτζ και μία ομάδα ερευνητών, προέκυψε πως οι γυναίκες οι οποίες εκτίθεται σε υψηλά επίπεδα όζοντος και μονοξειδίου του άνθρακα παρουσίαζαν τρεις φορές μεγαλύτερες πιθανότητες να γεννήσουν παιδιά με λαγωχειλία και υπερωοσχιστία, καθώς και προβλήματα στις βαλβίδες της καρδιάς.

Και στα έμβρυα

Οι ερευνητές εξέτασαν χιλιάδες εγκύους από την περιοχή του Λος Αντζελες στο διάστημα 1987 έως 1993, συγκρίνοντας αυτές που ζούσαν σε περιοχές με υψηλά επίπεδα ατμοσφαιρικής ρύπανσης με εκείνες που κατοικούσαν σε περιοχές με καθαρότερο αέρα. Σύμφωνα με τη μελέτη, που θα δημοσιευθεί στο Αμερικανικό Περιοδικό Επιδημιολογίας, ο μεγαλύτερος κίνδυνος εντοπίζεται κατά τον δεύτερο μήνα της κύησης, όταν στο έμβρυο σχηματίζεται το μεγαλύτερο μέρος των οργάνων του και των χαρακτηριστικών του προσώπου. Να σημειωθεί δε πως σε ολόκληρη την περιοχή μελέτης εφαρμόζονταν μέτρα σχετικά και στο μαγαλύτερο τμήμα της μέτρα κατά του όζοντος. Είναι χαρακτηριστικό πως ο σχετικός αμερικανικός νόμος ρυθμίζει τα επίπεδα της ατμοσφαιρικής ρύπανσης, ούτως ώστε να προστατεύονται οι ηλικιωμένοι και άτομα με αναπνευστικά προβλήματα, όχι όμως και τα μωρά ή τα έμβρυα. Ωστόσο, οι μελέτες αποκαλύπτουν πως τα επιβλαβή στοιχεία της ατμόσφαιρας που εισπνέουν οι έγκυοι φτάνουν στα έμβρυα μέσω του ομφάλιου λώρου.

Βρεφική θνησιμότητα

Προσφάτως όλο και περισσότεροι επιστήμονες αναζητούν εάν υπάρχει σύνδεση μεταξύ των συνεπειών του νέφους και των βρεφικών ασθενειών, ακόμη και σε περιοχές όπου η ατμοσφαρική ρύπανση μειώνεται. Μια μελέτη του Τμήματος Δημόσιας Υγείας του Χάρβαρντ και του Πανεπιστημίου της Βασιλείας της Ελβετίας κατέληξε στο συμπέρασμα πως ποσοστό 11% της βρεφικής θνησιμότητας στις ΗΠΑ - περίπου 3.000 το χρόνο- ενδέχεται να είναι αποτέλεσμα των μικροσκοπικών μορίων του αέρα.

Σε μία άλλη μελέτη, μία ομάδα ερευνητών από τις ΗΠΑ και τη Σουηδία ανακάλυψαν ότι έγκυοι σε πέντε πόλεις των ΗΠΑ, που βρίσκονταν στο τρίτο τρίμηνο της κύησης και εκτίθονταν σε υψηλά επίπεδα μονοξειδίου του άνθρακα, είχαν κατά 31% μεγαλύτερες πιθανότητες να γεννήσουν λιποβαρή βρέφη.

ΜΕΤΑΦΟΡΑ ΙΑΤΡΕΙΟΥ
Το ιατρείο του ειδικού καρδιολόγου ΤΣΑΜΠΙΚΟΥ ΚΩΝ. ΚΟΥΡΤΗ
μετεφέρθη και λειτουργεί στην οδό Βενετοκλέων στον αριθμό 117
Τηλ. ιατρείου 02410-37726

ΙΑΤΡΙΚΗ ΑΝΑΚΟΙΝΩΣΗ
Ο ιατρός
ΣΤΑΜΑΤΗΣ Μ. ΜΑΓΚΑΦΑΣ
ΠΑΙΔΙΑΤΡΟΣ
Δέχεται:
Στο ιατρείο του
ΕΡΥΘΡΟΥ ΣΤΑΥΡΟΥ 2 - ΚΡΕΜΑΣΤΗ
Δευτέρα-Παρασκευή 9 π.μ.-1 μ.μ. και 5.30 μ.μ.-8.30 μ.μ.
Τηλ. Ιατρ.: 02410-96960 κιν. 0937-534443

ΝΤΟΡΑ ΚΩΝΣΤΑΝΤΙΝΟΠΟΥΛΟΥ
ΨΥΧΟΛΟΓΟΣ
Πτυχιούχος του Πανεπιστημίου της Καλιφόρνιας-Λος Αντζελες (UCLA)-Μεταπτυχιακές σπουδές στο Pepperdine University-Malibu California.
➤ Αμεση ψυχολογική υποστήριξη και επαγγελματική φροντίδα από έμπειρη Ψυχολόγο και Οικογενειακή Σύμβουλο.
➤ Η σωστή θεραπευτική σχέση μπορεί να επιφέρει ρεαλιστικές λύσεις για πραγματικά προβλήματα σε θέματα: μοναξιάς, μελαγχολίας, στρες, ανυπομονησίας, φοβίας, εθισμού, οικογενειακών σχέσεων, διαζυγίου, κακομεταχείρισης, συναισθηματικών δυσκολιών, αυτοπεποίθησης, ανασφάλειες, μεταβατικά στάδια ζωής, βουλιμίας, ανορεξίας, απώλειας, πένθους.
Τηλεφωνείστε στα τηλέφωνα:
35163 και 0944/980550
για ραντεβού και άμεση εξυπηρέτηση.
Διεύθυνση: Καρίας 1
Περιοχή Ροδίνι - Ρόδος

ΙΑΤΡΙΚΗ ΑΝΑΚΟΙΝΩΣΗ
Ο ιατρός
ΠΕΡΙΚΛΗΣ Ε. ΠΑΠΠΑΣ
ΑΓΓΕΙΟΧΕΙΡΟΥΡΓΟΣ
Αγγειολογικό Εργαστήριο
Δέχεται:
Με ραντεβού στο ιατρείο του:
Π. Μελά 27-2ος όροφος
Τηλ. 75948 κιν. 0972016170

ΙΑΤΡΙΚΗ ΑΝΑΚΟΙΝΩΣΗ
Ο ιατρός
ΙΩΑΝΝΗΣ ΟΡΦΑΝΟΣ
ΧΕΙΡΟΥΡΓΟΣ ΟΡΘΟΠΑΙΔΙΚΟΣ
Μέλος του Κολεγίου Ελλήνων Ορθοπαιδικών Χειρουργών
Δέχεται:
Στο ιατρείο του
Παύλου Μελά 40-1ος όροφος
Δευτέρα-Παρασκευή 08.30-13.00 και 17.00-20.30
Σάββατο με ραντεβού
Τηλ. 33323, κινητό 0944373616

INEMA
ΙΑΤΡΙΚΟΣ & ΝΟΣΟΚΟΜΕΙΑΚΟΣ ΕΞΟΠΛΙΣΜΟΣ
13 ΧΡΟΝΙΑ ΕΜΠΕΙΡΙΑΣ
ΠΙΣΤΟΠΟΙΗΣΗ ΠΟΙΟΤΗΤΑΣ ISO 9002 EN 46002 E3/833
ΛΕΜΕΣΣΟΥ 2 ΡΟΔΟΣ ΤΗΛ.32238 – FAX 28484

ΑΝΑΠΗΡΙΚΑ ΚΑΡΟΤΣΙΑ – ΒΑΔΙΣΤΙΚΑ ΒΟΗΘΗΜΑΤΑ – ΟΡΘΟΠΕΔΙΚΑ ΕΙΔΗ – ΜΠΛΟΥΖΕΣ ΙΑΤΡΙΚΕΣ– ΚΑΛΤΣΕΣ ΦΛΕΒΙΤΙΔΑΣ – ΠΕΛΜΑΤΑ – ΟΡΘΟΠΕΔΙΚΑ ΜΑΞΙΛΑΡΙΑ – ΚΡΕΒΑΤΙΑ ΝΟΣΟΚΟΜΕΙΑΚΑ – ΙΑΤΡΙΚΟΣ ΕΞΟΠΛΙΣΜΟΣ ΚΑΙ ΑΝΑΛΩΣΙΜΑ – ΟΡΓΑΝΑ ΧΗΜΕΙΟΥ ΚΑΙ ΚΑΘΕ ΑΛΛΟ ΕΙΔΟΣ ΓΙΑ ΚΑΤ ΟΙΚΟ ΝΟΣΗΛΕΙΑ.

ΙΑΤΡΙΚΗ ΑΝΑΚΟΙΝΩΣΗ
Ο ιατρός
ΧΑΛΟΥΔΗΣ Α. ΠΑΝΤΕΛΗΣ
ΕΙΔΙΚΟΣ ΑΙΜΑΤΟΛΟΓΟΣ
Δέχεται:
Με ραντεβού στο ιατρείο του:
Π. Μελά 27-2ος όροφος
Τηλ. 75716 κιν. 0973314391

ΙΑΤΡΙΚΗ ΑΝΑΚΟΙΝΩΣΗ
Η χειρουργός Οδοντίατρος D.D.S FAGD
Μιχαλία Π. Δέδε
Πτυχιούχος Πανεπιστημίου Αθηνών
Μετεκπ. στην Γενική-Αισθητική Οδοντιατρική (BAYLOR-USA)
Δέχεται καθημερινά στο ιατρείο της επί της Γεωργίου Ευσταθίου 15
Για ραντεβού τηλ. 02410 34404 κινητό 0973747233

Εργαστήριο Κλινικής Ψυχολογίας
ΧΡΙΣΤΙΝΑ ΣΑΒΒΑΚΗ-ΓΚΡΑΝΖΑΝ
Κλινική Ψυχολόγος-Ψυχοπαθολόγος (DESS)
- Πτυχιούχος του Πανεπιστημίου Nancy Γαλλίας
- Μεταπτυχιακή ειδίκευση (DESS) στην Κλινική Ψυχολογία Ενηλίκου, Εφήβου και Παιδιού στο Πανεπιστήμιο Reims Γαλλίας

Για τον ενήλικο
- Ψυχοδιαγνωστική
- Ψυχολογική υποστήριξη
- Ατομική και οικογενειακή συνέντευξη
- Ψυχοθεραπεία αναλυτικής εμπνεύσεως

Για το παιδί
- Αξιολόγηση προσωπικότητας (τεστ νοημοσύνης, προβολής)
- Διάγνωση μαθησιακών δυσκολιών και συμπεριφορικών διαταραχών
- Συμβουλευτική επαγγελματικού προσανατολισμού
- Ψυχοθεραπεία μέσω παιχνιδιού και εικαστικών

Δέχεται με ραντεβού
Εθνικής Αντίστασης 15
Τηλ.: 77350-Κιν. 0937684251

Στα πλαίσια της εικαστικής διοργάνωσης Μο.Τέ.Ρ. 1

Εκθεση της ζωγράφου Βίκυς Μαρινοπούλου

Ανοίγει αύριο στο παλιό συσσίτιο

Η εικαστική διοργάνωση της Δημοτικής Πινακοθήκης Ρόδου, Μο.Τέ.Ρ.1 (Μοντέρνα Τέχνη στη Ρόδο), βρίσκεται στο μέσο της πετυχημένης πορείας της και έχει ήδη 4 εκθέσεις στο ενεργητικό της.

Το Μο.Τέ.Ρ.1. ξεκίνησε στις 24 Νοεμβρίου 2001 με την ομαδική έκθεση των 9 καλλιτεχνών που συμμετέχουν και ακολούθησαν οι ατομικές εκθέσεις των KIOYPH, Vessal MAANI και MICHAEL NEWBERRY.

Η σημαντική αυτή διοργάνωση, η οποία έχει δεχθεί θετικότατα σχόλια από τα τοπικά και αθηναϊκά μέσα μαζικής ενημέρωσης, συνεχίζεται.

Ετσι, προσκαλεί το κοινό της Ρόδου στην 4η ατομική έκθεση έργων ζωγραφικής της ζωγράφου Βίκυς Μαρινοπούλου (2 έως 15 Φεβρουαρίου).

Η οργανώτρια του Μο.Τέ.Ρ.1 Πόλυ Χατζημάρκου, σημειώνει για την Μαρινοπούλου:

"Μέσα από μια ειδική ματιά εστιασμένη στους εικαστικούς "ηγέτες" του 20ού αιώνα, η Βίκυ Μαρινοπούλου δημιουργεί με προσωπικό ύφος, στον τρόπο, την επιλογή, το χρώμα, την "προοπτική".

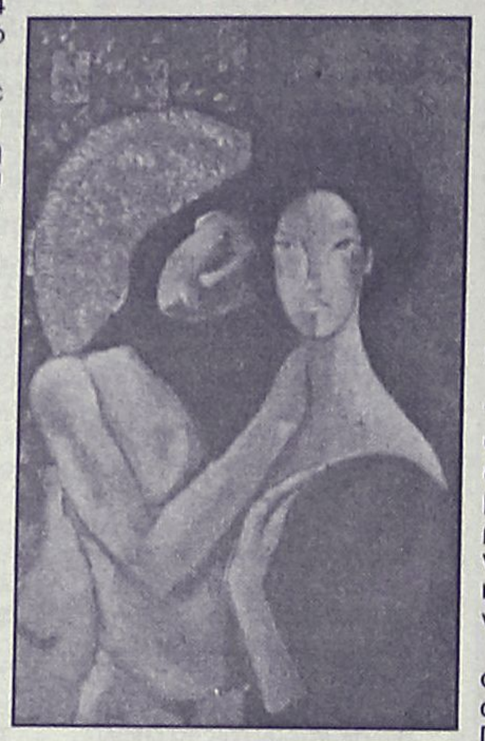

Με ακρυλικά χρώματα και εξπρεσιονιστική γραφή παράγει νεκρές φύσεις και συνθέσεις φιγούρων.

Οι πρώτες αντιστρέφουν τον όρο τους (still life/natura morta) με τα έντονα, ζωντανά χρώματά τους, την ζεστασιά και την οργανωτικότητά τους.

Ο δεύτερες είναι γυναίκες-ρέπλικες που δημιουργούνται ξανά και ξανά πολλές φορές δύο μαζί (alter ego;) και στέκονται σαν τοτεμικά μνημεία να κοιτούν τον θεατή κατάματα με μια σιωπηλή αυστηρότητα.

Το Μοντιλιανικό σχήμα στα πρόσωπα συχνά μετατρέπεται σε ένα ελλειπτικό γλυπτό προσωπείο.

Με έντονα περγράμματα, την απόρριψη προοπτικής, φόντο με διακοσμητική επεξεργασία (συγγένεια με Klimt), στην ενδιαφέρουσα δουλειά της Μαρινοπούλου διαφαίνεται ο κατακερματισμένος ρομαντισμός της εποχής μας".

Τα εγκαίνια θα γίνουν αύριο Σάββατο 2 Φεβρουαρίου στις 19.00 στο Παράρτημα της Πινακοθήκης ("Παλιό Συσσίτιο", Σωκρατους 179). Ωράριο λειτουργίας: καθημερινά 10.00-14.00 & 18.00-21.00.

Γιορτάζεται αύριο 2 Φεβρουαρίου

Παγκόσμια ημέρα για τους υγροτόπους...

Προσπάθειες ευαισθητοποίησης του κοινού για την προστασία τους

Από τη δημιουργία του κόσμου μέχρι και τις ημέρες μας η ανθρώπινη ζωή είναι συνυφασμένη με το νερό και τους υγροτόπους. Το νερό, το ύψιστο αυτό αγαθό της ζωής, διαμόρφωνε ανέκαθεν την εξέλιξη της ανθρώπινης παρουσίας και αποτελούσε το βασικότερο παράγοντα της αειφόρου ανάπτυξης.

Ο άνθρωπος, από την αυγή του πολιτισμού του, κατοικεί κοντά σε περιοχές υγροτόπων χρησιμοποιώντας κατά τον καλύτερο δυνατό τρόπο τους φυσικούς τους πόρους, διαχειρίζοντας το νερό με ποικίλους τρόπους και αναπτύσσοντας άρρηκτους πολιτισμικούς δεσμούς.

Στον εορτασμό των πολιτισμικών αυτών δεσμών το Γραφείο Ramsar προσκαλεί όλα τα Συμβαλλόμενα Μέρη, καθώς επίσης κι όλη την οικογένεια Ramsar ανά τον κόσμο, στις 2 Φεβρουαριου 2002, με το σύνθημα: "Βοηθήστε μας να σώσουμε την πολιτισμική κληρονομιά των υγροτόπων του κόσμου. Εξάλλου είναι δική σας, σας ανήκει!".

Οι εκδηλώσεις της 02.02.02 αποτελούν το πρελούντιο της 8ης Συνάντησης των Συμβαλλόμενων Μερών της Σύμβασης Ramsar που διοργανώνεται στη Βαλένθια της Ισπανίας στις 18-22 Νοεμβρίου 2002. Η συνάντηση αυτή αποκτά ιδιαίτερη σημασία, καθώς είναι η πρώτη φορά που τα συμβαλλόμενα μέρη εστιάζουν στην πολιτισμική διάσταση των υγροτοπικών συστημάτων και υδροβιοτόπων ως βασικό παράγοντα που πρέπει να ληφθεί σοβαρά υπόψη σε ό,τι αφορά την αειφορική διαχείρισή τους.

Για να προσλάβει την πραγματική του διάσταση και να αναδειχθεί ο πολυσύνθετος χαρακτήρας που διαθέτει το γεγονός του εορτασμού της 02.02.02, παροτρύνονται όλοι οι αρμόδιοι φορείς να τονίσουν τις πολιτισμικές αξίες των υγροτόπων.

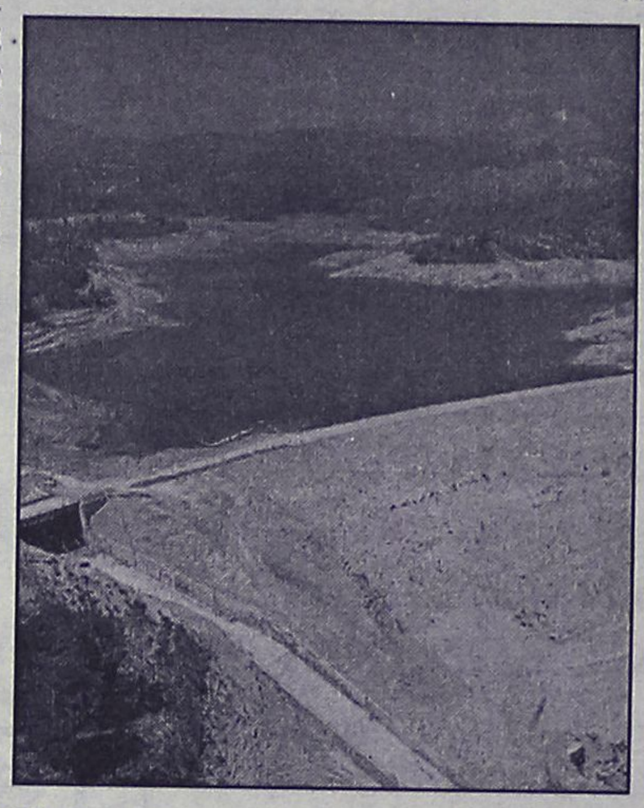

Ειδικότερα στο βόρειο ημισφαίριο η σχολική κοινότητα, που λειτουργεί κανονικά την περίοδο αυτή, ενθαρρύνεται μαζί με τα Μ.Μ.Ε. να επιστρατεύσουν τους πιο αποτελεσματικούς τρόπους για να ευαισθητοποιήσουν το μεγαλύτερο τμήμα του πληθυσμού και να καταδείξουν την ανάγκη ύπαρξης και προστασίας των υγροτόπων και το ρόλο που παίζουν στην προαγωγή και αναβάθμιση του πολιτισμικού επιπέδου των λαών της Γης.

Στο νότιο ημισφαίριο, όπου η Ημέρα των Υγροτόπων βρίσκει τους περισσότερους στις θερινές διακοπές τους, προτείνεται η προβολή των εθίμων και των εκδηλώσεων που σχετίζονται με το νερό, ως ευκαιρία για την ανάδειξη του πολύπλευρου πολιτισμικού ρόλου των υγροτοπικών συστημάτων στην ανθρώπινη ζωή.

Το τμήμα Π.Ε. της Δ/νσης Α' βάθμιας Εκπ/σης Ν. Δωδ/σου ενθαρρύνει την όποια προσπάθεια εκπαιδευτικών και μαθητών-τριών σε πρωτοβουλίες και δράσεις που έχουν σαν θέμα τους το νερό. Προωθεί προγράμματα και συμμετέχει στην εφαρμογή και υλοποίησή τους μέσα από διαδικτυωμένες συνεργασίες σε εθνικό και ευρωπαϊκό επίπεδο. Προσπαθεί να καλλιεργήσει και να καθιερώσει μέσω της εκπαιδευτικής διαδικασίας της περιβαλλοντικής αγωγής, ένα ουσιαστικό μετασχηματισμό της σκέψης και της πρακτικής, αλλαγή νοοτροπίας, καθιέρωση νέας φιλοσοφίας και προ πάντων ορθή βούληση. Ολα τα παραπάνω θα συντελέσουν στον επαναπροσδιορισμό των εκφυλισμένων σχέσεων του ανθρώπου με το περιβάλλον. Η Περιβαλλοντική Εκπ/ση καλείται να αναλάβει την ευθύνη της συνάρθρωσης των οικοσυστημάτων με τις κοινωνίες και τις ατομικές σφαίρες αναφοράς. Με τον τρόπο αυτό η νέα γενιά θα οδηγηθεί σε μια γνώση που όντας σύνθετη, ενωτική, προσαρμοστική, συνεργατική θα συμφιλιώσει το ανθρωπογενές με το φυσικό περιβάλλον.

Γεώργιος Χουρδάκης

δημιουργίες cair

ΡΟΔΟΣ 2400 Λευκός ξηρός ΟΠΑΠ
ΑΡΧΟΝΤΙΚΟ Ερυθρός ξηρός
Δωδεκανησιακός τοπικός

Δύο αντιπροσωπευτικά κρασιά της ΚΑΪΡ Α.Ε., που αποδεικνύουν για άλλη μια φορά την αναμφισβήτητη ικανότητα της Δωδεκανησιακής Εταιρείας να παράγει υψηλής ποιότητας προϊόντα. Ικανότητα που επιβεβαιώνεται από την πρόσφατη παρουσίαση του μοναδικού στην ελληνική αγορά συλλεκτικού αφρώδους CAIR ROSE RESERVE 10 ετών, σε περιορισμένο αριθμό φιαλών και ποιότητα που συναντάται στην πλούσια γκάμα των διεθνώς αναγνωρισμένων προϊόντων της, όπως RODOS 2400 λευκό ξηρό, VQPRD (χρυσό στο Μιλάνο), ΜΟΣΧΑΤΟΣ ΡΟΔΟΥ ΟΠΕ (χρυσό στο Μιλάνο), MOULIN λευκό ξηρό (χρυσό στις Βρυξέλλες), MOULIN ροζέ ημίξηρο (χρυσό σε Μπορντό και Μιλάνο), CAIR φυσικός αφρώδης (χρυσά μετάλλια σε Μιλάνο και Monde Selection).

Εγγύηση
C·A·I·R
Επιλεγμένοι οίνοι ποιότητας

CAIR Δαβάκη - Πίνδου 65,
Ν. Φάληρο, τηλ.: 4813876,4813125
fax: 4814695.
2ª χλμ. Ρόδου - Λίνδου, Ρόδος
τηλ.: 0241/68770-3 fax: 0241/62575.



ΚΑΤΣΑΔΟΥΡΟΣ ΤΑΞΙΑΡΧΗΣ
ΠΟΛΙΤΙΚΟΣ ΜΗΧΑΝΙΚΟΣ
ΚΑΤΑΣΚΕΥΕΣ ΔΗΜΟΣΙΩΝ-ΙΔΙΩΤΙΚΩΝ ΕΡΓΩΝ
ΣΤΑΤΙΚΗ ΕΝΙΣΧΥΣΗ - ΑΝΤΙΣΕΙΣΜΙΚΗ ΠΡΟΣΤΑΣΙΑ
ΕΝΙΣΧΥΣΕΙΣ-ΕΠΙΣΚΕΥΕΣ-ΑΝΑΠΑΛΑΙΩΣΕΙΣ ΚΤΙΡΙΩΝ
GUNITE
ΕΚΤΟΞΕΥΟΜΕΝΟ ΣΚΥΡΟΔΕΜΑ
ΕΙΔΙΚΑ & ΓΕΝΙΚΑ ΤΕΧΝΙΚΑ ΕΡΓΑ
ΓΡΗΓ. ΛΑΜΠΡΑΚΗ 39 ΡΟΔΟΣ
ΤΗΛ. (0241) 22940 FAX: 22406 ΚΙΝ.: 093/2336258

Νέα Σελίδα...

Του Λουκά Βελιδάκη
e-mail:
neaselida@hotmail.com

Περίεργες ζυμώσεις στην Ε.Ε.

Ενα εξαιρετικό σοβαρό θέμα βγήκε στην επιφάνεια την περασμένη εβδομάδα. Οι Financial Times προέβησαν στην αποκάλυψη ενός σενάριου το οποίο κάνει λόγο για δημιουργία διευθυντηρίου στην Ε.Ε. αποτελούμενο από τις 3 ή 4 πλουσιότερες χώρες. Με άλλα λόγια, πρώτα θα αποφασίζουν αυτοί και μετά το θέμα θα τίθεται προς συζήτηση, τη στιγμή βέβαια που οι αποφάσεις θα είναι... περίπου ειλημμένες. Η στήλη κράτησε το ρεπορτάζ και το δημοσιεύει σήμερα.

"Κανένος χωρίς φωτιά δεν υπάρχει, και το κύμα διαψεύσεων μιας είδησης είναι πολλές φορές ένδειξη της αληθοφάνειάς της. Αν λοιπόν το Λονδίνο και το Παρίσι έσπευσαν να διαψεύσουν τις πληροφορίες των Fianancial Times ότι συγκροτείται ένα υπερ-διευθυντήριο που θα διοικεί την αυριανή Ευρώπη, το βέβαιο είναι ότι η ιδέα ενός "Συμβουλίου Ασφαλείας" της Ευρώπης, στο οποίο θα συμμετέχουν οι μεγάλες χώρες της Ενωσης και θα διαχειρίζονται την εξωτερική και αμυντική πολιτική, έχει ήδη συζητηθεί σε περισσότερες από μία πόλις. Αυτό υποστήριξε η ιταλική εφημερίδα La Repubblica, επανερχόμενη στο θέμα.

Και στις πόλεις αυτές συμπεριλαμβάνεται οπωσδήποτε το Βερολίνο, αλλά και η Ρώμη, όπου ο Μπερλουσκόνι έχει συζητήσει το σχέδιο με τους στενούς του συνεργάτες. Η αρχική απάντηση του Ιταλού πρωθυπουργού-γράφει η Repubblica- είναι αρνητική. Η Ιταλία φοβάται ότι η κατάληξη της συζήτησης, θα είναι εκείνη ακριβώς που ανέφεραν οι Fianancial Times, δηλαδή ένα νέο διευθυντήριο της Βρετανίας, της Γερμανίας και της Γαλλίας. Και αυτή ακριβώς τη θέση θα μεταφέρει ο απεσταλμένος της ιταλικής κυβέρνησης στη Συνέλευση για το μέλλον της Ευρώπης (Συντακτική Συνέλευση) υπό το Ζισκάρ Ντ Εστέν, που θα αρχίσει τις εργασίες της στις 28 Φεβρουαρίου.

Ποιός θα είναι αυτός ο απεσταλμένος; Ο Τζανφράνκο Φίνι, ο οποίος αφενός θα εγγυάται τη μέγιστη δυνατή αντιπροσώπευση της Ιταλίας στη Συνέλευση και αφετέρου θα κάνει ένα σημαντικό βήμα για την ανάληψη του υπουργείου Εξωτερικών. Ο διορισμός αυτός, πάντως, προκάλεσε τις σοβαρές αντιδράσεις της ιταλικής Αριστεράς.

Ο στόχος της Συντακτικής Συνέλευσης, όλοι πια το γνωρίζουν, θα είναι να συγκροτηθεί ένας "σκληρός πυρήνας" στο κέντρο αυτού του μάγματος, που θα αποτελεί η ΕΕ των 25 μελών. Ο πυρήνας αυτός θα επεξεργάζεται την εξωτερική και αμυντική πολιτική της Ενωσης. Το θέμα είναι ποιές χώρες θα συμμετέχουν σε αυτόν. Η Ιταλία πρόκειται να προτείνει διάφορα κριτήρια, όπως το Ακαθάριστο Εθνικό

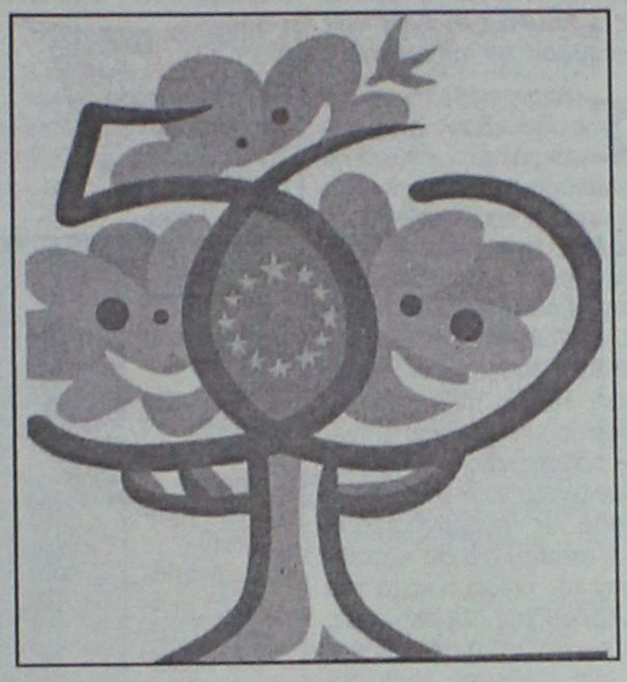

Προϊόν, το μέγεθος των Ενόπλων Δυνάμεων ή η συμμετοχή σε ειρηνευτικές επιχειρήσεις.

Με τον τρόπο αυτόν, η Ρώμη ελπίζει ότι θα παραμείνει κοντά στους τρείς Μεγάλους. Και είναι αλήθεια, σημειώνει στην ιταλική εφημερίφα ο Αντόνιο Πολίτο, ότι αν συγκροτηθεί επισήμως ένα τέτοιο διευθυντήριο, θα είναι δύσκολο να αρνηθεί μια θέμα στην Ιταλία, και ίσως στην Ισπανία.

Ακόμη και μερικοί Μικροί όμως, όπως οι τρείς χώρες της Μπενελούξ, θα προτιμούσαν ίσως οι άτυπες συζητήσεις που έτσι κι αλλιώς γίνονται μεταξύ των Μεγάλων κατά τις διεθνείς κρίσεις που προκαλούν τριβές και διαμάχες, να αποκτήσουν έναν πιο επίσημο χαρακτήρα. Στη διάρκεια της βαλκανικής κρίσης, η Ιταλία λάμβανε μέρος σε αυτό το Διευθυντήριο, αφού στεγαζόταν με την Ομάδα Επαφής. Κατά την αφγανική κρίση, η Ρώμη είχε αρχικά αποκλειστεί, για να κληθεί στη συνέχεια να προσφέρει τις υπηρεσίες της στο περίφημο "δείπνο του Τόνι Μπλέρ".

Η αποκάλυψη των Financial Times ελήφθη πολύ σοβαρά υπόψη από τις ηγεσίες της Κομισιόν και της νεοσύστατης Συντακτικής Συνέλευσης. Ο Ρομάνο Πρόντι θεωρεί την ιδέα του διευθυντηρίου επικίνδυνη και "αντίθετη προς το πνεύμα των Συνθηκών". Στους κύκλους της Συνέλευσης, όμως, έγινε δεκτή με ενδιαφέρον, γιατί δείχνει να ανοίγει το δρόμο σε μία πραγματική "κυβέρνηση", που θα ασκεί εξωτερική πολιτική.

Το μήνυμα της Βρετανίας, πάντως, είναι σαφές: Ενας "σκληρός πυρήνας" είναι αναγκαίος, όχι όμως για να διαχειρίζεται το ενιαίο νόμισμα, από το οποίο η Βρετανία είναι (προς το παρόν) αποκλεισμένη, αλλά ως φορέας εξωτερικής πολιτικής και σύμβολο διεθνούς κύρους τομείς όπου ο Τόνι Μπλέρ παίζει πρωταγωνιστικό ρόλο. Για την ώρα, η μπάλα μοιάζει να ξεφούσκωσε προτού ακόμη μπει στο γήπεδο.

Στο γεγονός αυτό συνέβαλε η κάποια σύγχυση που υπήρχε στο άρθρο των Financial Times, σύμφωνα με το οποίο ο Μπλερ θα ήθελα να μετατρέψει το διευθυντήριο για την εξωτερική πολιτική σε ένα διευθυντήριο για το συνολο της πολιτικής. Οι ιδέες του Λονδίνου, όμως, είναι διαφορετικές. Οπως ο Χοσέ Μαρία Αθνάρ και ο Ζισκάρ Ντ' Εστέν, ο Μπλερ επιδιώξει μια μεταρρύθμιση του συστήματος της εξαμηνιαίας προεδρίας της ΕΕ. Πρώτον, γιατί το σύστημα αυτό προκαλεί χάος. Δεύτερον, γιατί σε μία Ευρώπη των 25 αυτό το σύστημα θα εξασφάλιζε στους Μεγάλους τη προεδρία κάθε 12,5 χρόνια.

Το Λονδίνο θα ήθελε λοιπόν να δημιουργηθεί ένα είδος "inner cabinet", ένα υπουργικό συμβούλιο περιορισμένης σύνθεσης, του οποίου θα ηγείται ένας γενικός γραμματέας (ο Σολάνα) ή ένας εκλεγμένος πρόεδρος ή μια ομάδα από μεγάλες και μικρές χώρες. Η πρόταση να αναλάβουν εξ ολοκλήρου την εξουσία οι Τρείς Μεγάλοι δεν είναι ρεαλιστική, και γι' αυτό το Λονδίνο έσπευσε να τη διαψεύσει κατηγορηματικά.

Πηγή:www.in.gr



ΚΟΜΜΩΤΗΡΙΟ UNISEX
Natural Beauty

Χτενίσματα αέρινα, φίνα...
Χτενίσματα με άποψη. Νέες κουπ με στυλ και προσθετική μαλλιών με τη γνωστή υπογραφή της **Μαρίας**
& κατόπιν ραντεβού
ανοικτά από τις 9.00 έως 17.00
Επίσης για τα μικρά παιδιά ένα ευχάριστο κούρεμα μέσα στο παιδικό αυτοκινητάκι
Παφιάκη Μαρία
Στη νέα διεύθυνση: Ακραμίτου 16, Ρόδος • Τηλ. 32161
(παλιά διεύθυνση: προέκταση Αννης Μαρίας)

HELLAS SERVICE
1057
η μοναδική με τις **χαμηλότερες τιμές** και τις **περισσότερες πληροφορίες!!!**
- **ΟΔΙΚΗ ΕΞΥΠΗΡΕΤΗΣΗ** Σ'ΟΛΗ ΤΗΝ ΕΛΛΑΔΑ, ΟΛΟ ΤΟ 24ΩΡΟ
3 SERVICE (ΑΛΛΑΓΗ ΠΛΑΤΙΝΕΣ, ΜΠΟΥΖΙ, ΛΑΔΙΑ, ΦΙΛΤΡΑ, ΒΑΛΒΟΛΙΝΕΣ)
2 ΗΛΕΚΤΡΟΝΙΚΟΥΣ - ΗΛΕΚΤΡΟΛΟΓΙΚΟΥΣ ΕΛΕΓΧΟΥΣ
2 ΖΥΓΟΣΤΑΘΜΙΣΕΙΣ
2 ΓΕΝΙΚΟΥΣ ΟΠΤΙΚΟΥΣ ΕΛΕΓΧΟΥΣ
1 ΕΥΘΥΓΡΑΜΜΙΣΗ
ΜΟΝΟ **55 EURO** ΕΤΗΣΙΩΣ
ΕΚΠΤΩΤΙΚΗ ΚΑΡΤΑ "HELLAS CARD"
- **ΣΥΝΕΡΓΕΙΑ - ΦΑΝΟΠΟΙΕΙΑ** ΣΤΙΣ ΝΕΕΣ ΥΠΕΡΣΥΓΧΡΟΝΕΣ ΕΓΚΑΤΑΣΤΑΣΕΙΣ, ΣΤΗ ΝΕΑ ΒΙΟΜΗΧΑΝΙΚΗ ΖΩΝΗ (ΤΣΑΪΡΙ), ΜΕ ΕΙΔΙΚΕΥΜΕΝΟ ΠΡΟΣΩΠΙΚΟ, ΓΙΑ ΟΠΟΙΑΔΗΠΟΤΕ ΜΗΧΑΝΙΚΗ ΕΡΓΑΣΙΑ ΚΑΙ ΦΑΝΟΠΟΙΕΙΑ
- **ΠΡΑΚΤΟΡΕΙΟ ΑΣΦΑΛΙΣΤΙΚΩΝ ΕΤΑΙΡΕΙΩΝ**
ΓΙΑ ΤΙΣ ΑΣΦΑΛΙΣΤΙΚΕΣ ΚΑΛΥΨΕΙΣ:
Οχημάτων - Σκαφών - Ζωής - Πυρός
Προσωπικών Ατυχημάτων - Δάνεια
Επενδυτικά προγράμματα.
ΓΡΑΦΕΙΑ: ΣΤ. ΚΑΖΟΥΛΗ 82 (7 ΒΑΓΙΕΣ) - ΡΟΔΟΣ, ΤΗΛ.: 1057, 74174, 22490
ΣΥΝΕΡΓΕΙΑ: ΝΕΑ ΕΠ. ΟΔΟΣ ΡΟΔΟΥ - ΑΕΡΟΔΡΟΜΙΟΥ (ΤΣΑΪΡΙ), ΤΗΛ. 67291
11322 PANAFON, 1057 COSMOTE * ΧΩΡΙΣ ΧΡΕΩΣΗ*

Κερδίστε χρόνο κι εξυπηρέτηση
WESTERN UNION MONEY TRANSFER
The fastest way to send money worldwide.

Αποστολή χρημάτων σ' όλο τον κόσμο μέσα σε λίγα λεπτά!!!
50.000 καταστήματα σε 165 χώρες του κόσμου είναι έτοιμα να σας εξυπηρετήσουν σε διευρυμένα ωράρια
Γονείς φοιτητών εξωτερικού εμπιστευθείτε μας
PLANET HOLIDAYS
Δημήτρης Τσοπανάκης
Γαλλίας 6 - Ρόδος ; Τηλ. 27327

Στα πρόθυρα πολιτικής και πολιτειακής κρίσης

Αήθης επίθεση στον Πρόεδρο

Σύσσωμος ο πολιτικός κόσμος καταδίκασε την ενέργεια

Στα πρόθυρα πολιτικής και πολιτειακής κρίσης βρέθηκε ξαφνικά χθες το βράδυ η χώρα από αήθη επίθεση εναντίον του Προέδρου της Δημοκρατίας κ. Κωστή Στεφανόπουλου. Ο κ. Στεφανόπουλος παρουσιάστηκε από εκπομπή του κ. Σπ. Καρατζαφέρη στο κανάλι "Extra" να έχει νοικιάσει ακίνητο στην Πάτρα σε νονούς του παράνομου τζόγου. Στην περίπτωση που ο Πρόεδρος της Δημοκρατίας δήλωνε την παραίτησή του η χώρα θα έμπαινε σε τρικυμιώδεις περιπέτειες καθώς η Βουλή των Ελλήνων θα οδηγείτο σε διάλυση και θα οδηγούμασταν σε εκλογές.

Στόχος επίθεσης έγινε ο Πρόεδρος της Δημοκρατίας Κωστής Στεφανόπουλος, το όνομα του οποίου επιχειρήθηκε να εμπλακεί στη γνωστή υπόθεση με τα μηχανάκια του παράνομου τζόγου στην Πάτρα,ενώ ως αργά τη νύχτα κυκλοφορούσαν επίμονες φήμες περί ενδεχομένου παραίτησής του και συνεπώς προσφυγής της χώρας σε εκλογές.

Τόσο η κυβέρνηση,όσο και η αντιπολίτευση καταδίκασαν την επίθεση κατά του Προέδρου της Δημοκρατίας, εκτιμώντας ότι ο στόχος αυτής της επίθεσης είναι ουσιαστικά η δημοκρατική ομαλότητα,ενώ ο Πρόεδρος της Βουλής Απ. Κακλαμάνης επικοινώνησε με τον Κ. Στεφανόπουλο και του μετέφερε την εκτίμηση, το σεβασμό και τη στήριξη των μελών της Βουλής των Ελλήνων.

Ειδικότερα, και αφού προηγήθηκε σύσκεψη στελεχών της κυβέρνησης και του ΠΑΣΟΚ στο γραφείο του Γραμματέα του Υπουργικού Συμβουλίου Σ. Κοσμίδη, ο κυβερνητικός εκπρόσωπος Χρήστος Πρωτόπαπας έκανε λόγο σε δήλωσή του για άθλια δημοσιογραφική πρακτική η οποία στοχεύει στον Πρόεδρο της Δημοκρατίας.

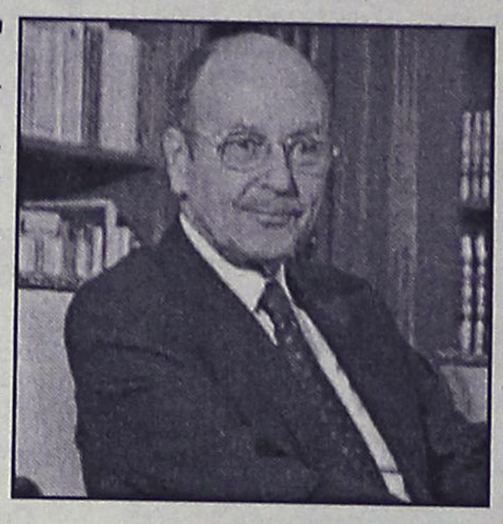

Αυτή η τακτική συναντά την καθολική αντίδραση του ελληνικού λαού και πιστεύουμε και ολόκληρου του πολιτικού κόσμου, τόνισε επίσης ο κυβερνητικός εκπρόσωπος. Ο κ. Πρωτόπαπας δήλωσε ότι η κυβέρνηση εκφράζει το βαθύ σεβασμό και την απόλυτη εμπιστοσύνη της στο πρόσωπο του Προέδρου της Δημοκρατίας, ενός πολιτικού με μακρόχρονη και διάφανη διαδρομή και ο οποίος αποτελεί ένα πρότυπο ήθους και εντιμότητας.

Ο εκπρόσωπος καταδίκασε κάθε απόπειρα σπίλωσης του προσώπου του Κωστή Στεφανόπουλου και υπογράμμισε ότι η κυβέρνηση δεν θα επιτρέψει σε κανένα να προωθήσει ύποπτα σενάρια σε βάρος της δημοκρατίας.

Επιτέλους, υπογράμμισε ο κ. Πρωτόπαπας, υπάρχουν και όρια...

Σύμφωνα με πληροφορίες,το θέμα συζητήθηκε σε συνάντηση που έγινε στο γραφείο του γραμματέα του υπουργικού συμβουλίου Σωκράτη Κοσμίδη και στην οποία πήραν μέρος ο κυβερνητικός εκπρόσωπος, ο γραμματέας της ΚΕ του ΠΑΣΟΚ Κ.Λαλιώτης,ο γραμματέας της Κοινοβουλευτικής Ομάδας Κοσμάς Σφυρίου, ο υπουργός Επικρατείας Στέφανος Μανίκας και ο υφυπουργός Εξωτερικών Γιάννης Μαγκριώτης.

Εξάλλου, σύμφωνα με τις ίδιες πληροφορίες το θέμα στο οποίο γίνεται προσπάθεια να εμπλακεί ο πρόεδρος της Δημοκρατίας, αφορά ένα οίκημα το οποίο είναι στην ιδιοκτησία του από το 1959 και εκμισθώθηκε τελευταία φορά το 1997 στην ομόρρυθμη εταιρία "Βασιλόπουλος-Κόντης" για να χρησιμοποιηθεί ως εστιατόριο, καφετέρια και αίθουσα ψυχαγωγίας. Οι ίδιες πληροφορίες αναφέρουν ότι ο κ. Στεφανόπουλος δεν συνάντησε ποτέ τους ενοικιαστές και απλά υπέγραψε το σχετικό συμβόλαιο.

Η ΝΔ

Ευθυγραμμισμένη με τη δήλωση της κυβέρνησης ήταν και η αντίδραση της Νέας Δημοκρατίας,στην επίθεση που δέχθηκε ο Πρόεδρος της Δημοκρατίας μετά τις αποκαλύψεις των τελευταίων ημερών για τον παράνομο τζόγο στην αχαϊκή πρωτεύουσα.

Ο εκπρόσωπος Τύπου της ΝΔ Θόδωρος Ρουσσόπουλος τόνισε ότι η αήθης επίθεση κατά του προσώπου του Προέδρου της Δημοκρατίας, το ήθος και η ακεραιότητα του οποίου αναγνωρίζονται από ολόκληρο τον ελληνικό λαό αποδεικνύει ότι πραγματικός στόχος των κέντρων διαπλοκής και αδιαφάνειας είναι η δημοκρατική ομαλότητα του τόπου.

Η Νέα Δημοκρατία εδώ και χρόνια,είπε ο κ.Ρουσόπουλος, επίμονα επισημαίνει τους κινδύνους που συνεπάγεται για το δημοκρατικό πολίτευμα η ασύδοτη δράση των εξωθεσμικών παράκεντρων.

Είναι πλέον τώρα η ώρα της ευθύνης ανέφερε ο εκπρόσωπος Τύπου της ΝΔ σημειώνοντας ότι είναι καιρός ολόκληρος ο πολιτικός κόσμος και όλοι οι δημοκρατικοί πολίτες να αντισταθούν γιατί αυτό οφείλουν στη Δημοκρατία και τον τόπο.

"Τρακτερομαχίες" στις εθνικές οδούς

Ένταση και αψιμαχίες δημιουργήθηκαν στα μπλόκα που υπάρχουν στις εθνικές οδούς στη Μακεδονία και τη Θράκη μεταξύ αγροτών και οδηγών.

Στη Θεσσαλονίκη, στη γέφυρα Χαλάστρας και Μαλγάρων, στη Νέα Χαλκηδόνα, το Δερβένι και στη στροφή Νέου Ρυσίου-Καρδίας αγρότες έστησαν τα μπλόκα τους αποκλείοντας κατά διαστήματα τους δρόμους για περίπου μία ώρα. Από τις 12 το μεσημέρι οι αγρότες στη δυτική είσοδο της Θεσσαλονίκης προχώρησαν σε αποκλεισμό της εθνικής οδού Θεσσαλονίκης-Αθηνών, ο οποίος θα κρατήσει για περίπου μιάμιση ώρα, ενώ οι αγρότες της ανατολικής πλευράς απέκλεισαν το δρόμο μετά τη 1 το μεσημέρι.

Στη Χαλκιδική, οι αγρότες που βρίσκονταν στον κόμβο της Σωζόπολης προχώρησαν από το πρωί στο κλείσιμο του δρόμου Θεσσαλονίκης-Νέων Μουδανιών, ενώ αυτήν την ώρα η κυκλοφορία διεξάγεται μόνο από το ένα ρεύμα και από παρακαμπτηρίους.

Στο νομό Κιλκίς, σε δύο σημεία -στους δρόμους που οδηγούν στους μεθοριακούς σταθμούς Ευζώνων και Δοϊράνης- παρέμεναν συγκεντρωμένα γύρω στα 200 τρακτέρ, ενώ τρία σημεία συγκέντρωσης έχουν δημιουργηθεί και στο νομό Πιερίας (στη γέφυρα Βαρυκού, στο Αιγίνιο και στον Κορινό).

Επίσης, οι διαδηλωτές αγρότες συγκέντρωσαν χθες το πρωί τρακτέρ έξω από το κτίριο της Νομαρχίας Πολυγύρου, ενώ στη Σωζόπολη, στη Νέα Φώκαια, στη Νικήτη και στην Ορμύλια βρίσκονται συγκεντρωμένα συνολικά άλλα 250 περίπου τρακτέρ.

Στο νομό Πέλλας, το σημείο συγκέντρωσης βρίσκεται έξω από την κοινότητα Παραλίμνης (στο δρόμο Θεσσαλονίκης - Έδεσσας), στο νομό Ημαθίας στα Καβάσιλα, στο δρόμο Βέροιας - Κοζάνης έξω από τον Πολύμυλο και στο νομό Γρεβενών στον κόμβο της Εγνατίας και έξω από τη Δεσκάτη.

Ακόμη, κτηνοτρόφοι του νομού Καστοριάς, πραγματοποίησαν σήμερα συγκέντρωση διαμαρτυρίας στο κτίριο της νομαρχίας σε ένδειξη συμπαράστασης στις κινητοποιήσεις των αγροτών.

Τέλος, κανονικά λειτούργησε από το πρωί η Νομαρχία Δράμας, καθώς οι αγρότες απέσυραν τα τρακτέρ τους.

ΣΥΓΚΕΝΤΡΩΣΗ ΣΤΗΝ ΑΝΘΗΛΗ

Νέα τρακτέρ προστέθηκαν σε αυτά που υπήρχαν στο μπλόκο των αγροτών στο 210 χλμ της εθνικής οδού Αθηνών- Λαμίας στον κόμβο της Ανθήλης χθες το πρωί, ενώ σήμερα κατεβαίνουν στο ίδιο μπλόκο της Ανθήλης και οι ελαιοκαλλιεργητές της ανατολικής Φθιώτιδας που τελευταία έχουν πάθει καταστροφικές ζημιές από τον παγετό και την κακοκαιρία.

Ανέβηκαν οι τόνοι στη Βουλή

Σκληρή κριτική Καραμανλή

Σε κλίμα έντασης ξεκίνησε χθες στη Βουλή η συζήτηση της πρότασης της ΝΔ για σύσταση εξεταστικής επιτροπής στο θέμα των ελληνοποιήσεων. Ο πρόεδρος της ΝΔ, Κώστας Καραμανλής, έκανε λόγο για «παρακράτος που στηρίζει την κυβέρνηση και στηρίζεται από αυτήν». Ο κ. Καραμανλής τόνισε ότι το κόμμα του ενδιαφέρεται για τη λειτουργία των θεσμών και όχι για τις ποινικές ευθύνες οποιουδήποτε προσώπου, ζητώντας από τη Βουλή να επεκταθεί η έρευνα για τις ελληνοποιήσεις και επί των ημερών της. Κατηγόρησε δε την κυβέρνηση για απροκάλυπτη καθεστωτική νοοτροπία στην αντιμετώπιση του θέματος και εξαπάτηση της Βουλής.

«Η απόκρυψη, η προσπάθεια συσκότισης, η απόπειρα παραπλάνησης και εξαπάτησης της Βουλής εγείρει -και το τονίζω αυτό- μείζον θέμα. Το έγγραφο αυτό (το πόρισμα της Ενορκης Διοικητικής Εξέτασης του υπουργείου Εξωτερικών), όμως, αναδείκνυε τη χρησιμοποίηση πλαστών σφραγίδων, πλαστών πιστοποιητικών, αλλά και τη δράση παράνομων κυκλωμάτων. Αποδείκνυε, ταυτόχρονα, ότι το υπουργείο Εξωτερικών είχε πλήρη γνώση για τη χορήγηση ελληνικής υπηκοότητας σε πρόσωπα που δεν είχαν καμμία σχέση με την ελληνική ομογένεια. Η απόκρυψη και μόνο συνιστά ομολογία ενοχής» τόνισε.

Απαντώντας, ο υπουργός Δημόσιας Τάξης, Μιχάλης Χρυσοχοΐδης, είπε: «Επιχειρούνται να αποδοθούν ποινικές ευθύνες αορίστως σε διατελέσαντες υπουργούς, γεγονός που αποτελεί επικίνδυνη πρακτική και αστοχία για τη δημοκρατία».

Εσείς τους Ταλιμπάν, εμείς τον Περλ

Απαγωγή με εκβιασμό

Αλλες 24 ώρες ζωής εξασφάλισε ο απαχθείς δημοσιογράφος της Wall Street Journal, Ντάνιελ Περλ, όπως υποστηρίζουν οι Πακιστανοί που τον κρατούν υπό την απειλή του όπλου και με το αίτημα να απελευθερωθούν ομοεθνείς τους κρατούμενοι στο Γκουαντάναμο.

Με e-mail που απέστειλαν την Τετάρτη, τα μέλη της οργάνωσης Εθνικό Κίνημα για την Αποκατάσταση της Κυριαρχίας του Πακιστάν γνωστοποιούν ότι ο Περλ θα ζήσει για μία ακόμη ημέρα -χωρίς πάντως να εξηγήσουν για ποιό λόγο έδωσαν παράταση ζωής στον Περλ.

«Κατόπιν αυτό θα συνεχιστεί και κανείς Αμερικανός δημοσιογράφος δεν θα μπορεί να εισέλθει στο Πακιστάν» γράφουν, υπενθυμίζοντας πως έχουν χαρακτηρίσει ως στόχο κάθε απεσταλμένο εφημερίδας των ΗΠΑ στη χώρα.



Ο δημοσιογράφος έχει χαρακτηριστεί από την οργάνωση ως πράκτορας της ισραηλινής μυστικής υπηρεσίας, Μοσάντ, κάτι που η εφημερίδα διέψευσε την Τετάρτη και η γυναίκα του την Πέμπτη, σε συνέντευξή της στο CNN.

Εκτός από την έκκληση της Μαριάν Περλ για την απελευθέρωση του συζύγου της, το ίδιο έκανε και ο θρύλος της πυγμαχίας, Μοχάμεντ Αλι -ζήτησε από τους απαγωγείς να δείξουν «συμπόνοια και καλωσύνη» και να τον απελευθερώσουν.

Ο Περλ εξαφανίστηκε στις 23 Ιανουαρίου από το Καράτσι, όπου είχε βρεθεί για μία συνέντευξη με τον μουσουλμάνο κληρικό, Μουμπάρακ Αλί Σαχ Γκιλάνι, ο οποίος συνελήφθη την Τετάρτη.

Από την ώρα που έγινε γνωστή η απαγωγή του, η εφημερίδα του «επικοινωνεί» από τις σελίδες τους με τους απαγωγείς. Την Πέμπτη τους προσέφερε πρωτοσέλιδο χώρο για να κάνουν τις απόψεις τους γνωστές σε ολόκληρο τον κόσμο, όμως δεν έχει πάρει ακόμη απάντηση.

Κοινή επιχείρηση ΗΠΑ-Φιλιππίνων

Όχι στα παιχνίδια πολέμου

Οι Ηνωμένες Πολιτείες ξεκίνησαν κοινή στρατιωτική επιχείρηση με τις δυνάμεις των Φιλιππίνων εναντίον οργάνωσης μουσουλμάνων ανταρτών, στο πλαίσιο της διεθνούς αντιτρομοκρατικής εκστρατείας.

Ο αρχηγός του γενικού επιτελείου των Φιλιππίνων, στρατηγός Ντιομέντιο Βιλανουέβα, κήρυξε την έναρξη της επιχείρησης, διάρκειας έξι μηνών, εναντίον της οργάνωσης Αμπού Σαγιάφ η οποία έγινε γνωστή από τις απαγωγές Φιλιππινέζων και αλλοδαπών τουριστών και κατηγορείται για δεσμούς με το τρομοκρατικό δίκτυο του Οσάμα μπιν Λάντεν.



Στην επιχείρηση θα συμμετάσχουν περίπου 600 Αμερικανοί στρατιώτες.

Οργή λαού και πολιτικών ξεσήκωσε την Πέμπτη η έναρξη των στρατιωτικών επιχειρήσεων των ΗΠΑ στις Φιλιππίνες. Οι διαδηλώσεις κατά των «παιχνιδιών πολέμου» είναι μαζικές και η αντιπολίτευση μιλά σκληρά για την αμερικανική δράση στο έδαφος της χώρας.

Με την άφιξη των 500 Αμερικανών στρατιωτών των ειδικών δυνάμεων στη Ζαμποάνγκα, με στόχο να εκπαιδεύσουν το στρατό των Φιλιππινών στη μάχη κατά της Αμπού Σαγιάφ, ξεκίνησαν οι αντιδράσεις τόσο από το λαό (που κλιμακώνει τις διαμαρτυρίες με επεισοδιακές πορείες) όσο και από τους πολιτικούς (που χαρακτηρίζουν ως αντισυνταγματική την ενέργεια των ΗΠΑ).

Ο Αμερικανός πρεσβευτής στη χώρα, Ρόμπερτ Φιτς, επιχείρησε να κατευνάσει τα πνεύματα, κάνοντας λόγο για κοινές στρατιωτικές ασκήσεις, οι οποίες στοχεύουν στο «να βοηθήσουν στην εξάλειψη των τρομοκρατικών παρασίτων που απειλούν τόσο τους Φιλιππινέζους όσο και τους Αμερικανούς» (αναφέρεται στην ισλαμιστική οργάνωση Αμπού Σαγιάφ, η οποία συνδέεται με την Αλ Κάιντα του Οσάμα Μπιν Λάντεν και αυτήν τη στιγμή κρατά ομήρους ένα ζευγάρι Αμερικανών ιεραποστόλων).

Τα λόγια του Φιτς ήταν περισσότερο διπλωματικά από αυτά του Αμερικανού προέδρου, Τζορτζ Ο. Μπους, ο οποίος δήλωσε πως εάν κάποιες χώρες δεν καταπολεμήσουν την τρομοκρατική δράση στο έδαφός τους, «θα το κάνει η Αμερική». Η ομιλία του μεταδόθηκε την Τετάρτη στις Φιλιππίνες, εν μέσω των ύστατων προετοιμασιών για τις κοινές στρατιωτικές ασκήσεις, και ξεσήκωσε κύματα αντιδράσεων.

Ζυμώσεις στην Αλβανία

Πρόταση στον Φάτος Νάνο να αναλάβει ο ίδιος την πρωθυπουργία της Αλβανίας έκανε ο παραιτηθείς πρωθυπουργός της χώρας, Ιλίρ Μέτα, μιλώντας σε ιδιωτικό τηλεοπτικό σταθμό. Ο ίδιος ο Μέτα διευκρίνισε ότι δεν προτίθεται να θέσει εκ νέου υποψηφιότητα.

Στη συνέντευξη που παραχώρησε στον ιδιωτικό τηλεοπτικό σταθμό TV Klan, ο παραιτηθείς πρωθυπουργός εξήγησε ότι αναγκάστηκε να παραιτηθεί λόγω των πιέσεων και των εμποδίων που έθεταν τα στελέχη του Σοσιαλιστικού Κόμματος στην προώθηση του κυβερνητικού έργου.

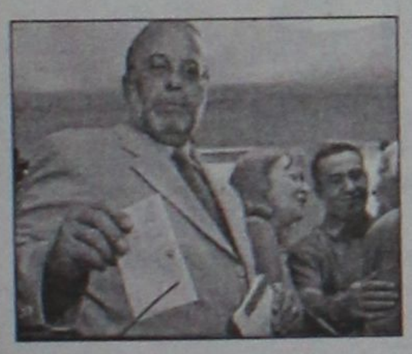

Επαναλαμβάνοντας ότι δεν είναι στις επιδιώξεις του να εκλεγεί εκ νέου πρωθυπουργός, κάλεσε τον Φάτος Νάνο να αναλάβει τη θέση, ανεξάρτητα από το γεγονός ότι το απαγορεύει το καταστατικό του Σοσιαλιστικού Κόμματος -«σε αρκετές χώρες του κόσμου, ο πρόεδρος του κόμματος μπορεί να είναι και πρωθυπουργός» σημείωσε.

Δρακόντεια μέτρα στη Νέα Υόρκη

Δρακόντεια μέτρα ασφαλείας έχει λάβει η αστυνομία στη Νέα Υόρκη εν όψει της έναρξης των εργασιών του Παγκόσμιου Οικονομικού Φόρουμ. Περισσότεροι από 3.000 διαδηλωτές έχουν ήδη συγκεντρωθεί στην πόλη και η αστυνομία φοβάται επανάληψη των επεισοδίων που είχαν σημειωθεί στη Γένοβα τον περασμένο Ιούλιο.



Το Φόρουμ διεξάγεται αυτήν τη φορά μακριά από την... παραδοσιακή του πατρίδα, το θέρετρο Νταβός της Ελβετίας. Επισήμως, η απόφαση για την αλλαγή του τόπου διεξαγωγής ελήφθη από τον ιδρυτή του Φόρουμ, Κλάους Σβαμπ, ως κίνηση αλληλεγγύης στα θύματα των τρομοκρατικών επιθέσεων της 11ης Σεπτεμβρίου, όπως μεταδίδει το BBC.

Ωμός ο Σαρόν

Επρεπε να σκοτώσω τον Αραφάτ

Ο πρωθυπουργός του Ισραήλ Αριέλ Σαρόν δήλωσε ότι λυπάται πολύ επειδή δεν κατάφερε να «εξοντώσει» τον Παλαιστίνιο ηγέτη Γιασέρ Αραφάτ στις αρχές της δεκαετίας του '80 κατά τη διάρκεια του πολέμου στο Λίβανο. Τη δήλωση αυτή έκανε ο ίδιος ο Ισραηλινός πρωθυπουργός, σε συνέντευξη που παραχώρησε στην εφημερίδα Μααρίβ.



Στην ίδια συνέντευξη, ωστόσο, ο Αριέλ Σαρόν τονίζει: «Εάν ο Αραφάτ λάβει όλα τα μέτρα που του ζητάμε, θα γίνει εκ νέου ένας εταίρος για διαπραγματεύσεις».

«Στο Λίβανο υπήρξε μια συμφωνία βάσει της οποίας δεν έπρεπε να τον 'εξοντώσουμε' (τον Αραφάτ) και τελικά λυπάμαι πολύ για αυτό» είπε ο συντηρητικός πρωθυπουργός του Ισραήλ στη συνέντευξη, την οποία θα δημοσιεύσει ολόκληρη την Παρασκευή στην εβδομαδιαία έκδοσή της η ισραηλινή εφημερίδα.



Η εμπειρία μας και η αφοσίωση στη λεπτομέρεια
αποτελούν εγγύηση για την απόλυτη επιτυχία ωστε
να μείνουν ανεξίτηλες στη μνήμη τη δική σας και των καλεσμένων σας.....

ΧΟΡΟΕΣΠΕΡΙΔΕΣ - ΓΑΜΟΙ - CATERING - ΠΑΙΔΙΚΑ ΠΑΡΤΥ

ΞΕΝΟΔΟΧΕΙΟ SOFITEL CAPSIS
ΡΟΔΟΥ
Για Πληροφορίες 25-015 & 20919 (09.00 - 17.00)



CAPSIS
Conference Centers
& Resort Hotels

Pellos Travel



ΑΤΜΟΠΛΟΪΚΑ
ΚΑΙ ΑΕΡΟΠΟΡΙΚΑ



Η ΠΑΡΑΔΟΣΗ ΣΤΟ ΣΠΙΤΙ ΣΑΣ

ΕΙΣΙΤΗΡΙΑ ΕΣΩΤΕΡΙΚΟΥ – ΕΞΩΤΕΡΙΚΟΥ

ΤΗΛ. 0241 87615, 86298 • FAX: 0241 87616
E-mail: pellastravel@hellasnet.gr

ΜΕΤΡΟΠΟΛ
ALPHA ODEON
Πρόγραμμα εβδομάδας από 1/2/2002 έως 7/2/2002
Πληροφορίες - Κρατήσεις : 02410-28400, από 3:30 μμ

ΕΠΙΧΕΙΡΗΣΗ ΚΛΕΟΠΑΤΡΑ
Η νέα απίθανη κωμική περιπέτεια των δύο θεότρελων Γαλατών.....
Κάθε μέρα 6, 8:15 και 10:30 μμ
ΕΙΔΙΚΗ ΠΡΟΒΟΛΗ ΣΑΒΒΑΤΟ-ΚΥΡΙΑΚΗ ΩΡΑ 4:00





Α΄ Πανελλήνια προβολή !
Μια περιπέτεια καταιγιστικής δράσης..!
Με τον Τζετ Λι
Κάθε μέρα 6:00, 8:00 και 10:00 μμ
ΕΝΑΣ ΚΑΙ ΜΟΝΑΔΙΚΟΣ
THE ONE



Μια κωμωδία του Νίκου Περάκη
Γιατί όλα στην ζωή είναι απλά μια....
ΦΟΥΣΚΑ
Κάθε μέρα στις 10:15 μμ
Αίθουσα 2



Αίθουσα 2
5 χρόνια προετοιμασίας!
3 χρόνια γυρισμάτων!
Μια ανεπανάληπτη κινηματογραφική εμπειρία !
Κάθε μέρα 5:45 και 7:45 μμ
ΤΑΞΙΔΙΑΡΙΚΑ ΠΟΥΛΙΑ
ΕΙΔΙΚΗ ΠΡΟΒΟΛΗ ΣΑΒΒΑΤΟ-ΚΥΡΙΑΚΗ ΩΡΑ 4:00

Και.. Η ΧΑΜΕΝΗ ΑΤΛΑΝΤΙΔΑ
Αίθουσα 3
Σάββατο και Κυριακή στις 4:00 μμ
Στα ελληνικά

Zorpidis
ΤΟΥΡΙΣΤΙΚΟΣ ΟΡΓΑΝΙΣΜΟΣ

L.A.N.E.
ΚΕΝΤΡΙΚΟ ΠΡΑΚΤΟΡΕΙΟ ΡΟΔΟΥ
ΣΤΕΦΑΝΑΚΗ

ΟΜΑΔΙΚΑ ΤΑΞΙΔΙΑ

ΜΟΝΑΔΙΚΕΣ ΠΡΟΣΦΟΡΕΣ ΜΕ ΕΓΓΥΗΜΕΝΕΣ

ΑΝΑΧΩΡΗΣΕΙΣ ΚΑΘΕ ΕΒΔΟΜΑΔΑ

- **ΠΑΡΙΣΙ-ΝΤΙΣΝΕΫ-ΒΕΡΣΑΛΙΕΣ,** 4 ημέρες, κάθε Σάββατο
- **ΠΑΡΙΣΙ-ΝΤΙΣΝΕΫ-ΒΕΡΣΑΛΙΕΣ,** 5 ημέρες, κάθε Τρίτη
- **ΡΩΜΗ,** 4 ημέρες, κάθε Σάββατο
- **ΡΩΜΗ,** 5 ημέρες, κάθε Τρίτη
- **ΛΟΝΔΙΝΟ,** 4 ημέρες, κάθε Σάββατο
- **ΠΡΑΓΑ,** 4 ημέρες, κάθε Σάββατο
- **ΒΙΕΝΝΗ,** 4 ημέρες, κάθε Παρασκευή
- **ΤΕΝΕΡΙΦΗ,** 8 ημέρες, κάθε Παρασκευή
- **ΚΩΝΣΤΑΝΤΙΝΟΥΠΟΛΗ αεροπ.,** 4 ημέρες, κάθε Πέμπτη
- **ΙΤΑΛΙΚΟ ΠΑΝΟΡΑΜΑ οδικώς,** 7 ημέρες, κάθε Δευτέρα
- **ΒΙΕΝΝΗ-ΠΡΑΓΑ οδικώς,** 7 ημέρες, κάθε Δευτέρα
- **ΚΩΝΣΤΑΝΤΙΝΟΥΠΟΛΗ οδικώς,** 4 ημέρες, κάθε Πέμπτη βράδυ
- **ΚΩΝΣΤΑΝΤΙΝΟΥΠΟΛΗ-ΠΡΟΥΣΣΑ οδικώς,** 5 ημέρες, κάθε Σάββατο

ΚΡΑΤΗΣΕΙΣ ΞΕΝΟΔΟΧΕΙΩΝ σε όλη την Ελλάδα
ΑΕΡΟΠΟΡΙΚΑ ΕΙΣΙΤΗΡΙΑ
ΑΚΤΟΠΛΟΪΚΑ ΕΙΣΙΤΗΡΙΑ
ΕΝΟΙΚΙΑΣΕΙΣ ΑΥΤΟΚΙΝΗΤΩΝ



F/B ΙΕΡΑΠΕΤΡΑ - F/B Β. ΚΟΡΝΑΡΟΣ
Αναχωρήσεις από Ρόδο μέχρι 31/10 κάθε Τρίτη - Τετάρτη - Κυριακή στις 04.30

ΑΛΕΞ. ΔΙΑΚΟΥ 38, 85100 ΡΟΔΟΣ
Τηλ.: (0241) 20625, 30054, 33603, 33607-Fax: 26745

Cinemania

ΕΠΙΜΕΛΕΙΑ: *Κυριακή Πετρίδου*

Τι θα δούμε το Φεβρουάριο

Μερικές από τις πιο πολυαναμενόμενες ταινίες της τρέχουσας κινηματογραφικής περιόδου θα έχει την ευκαιρία να απολαύσει το σινεφίλ κοινό της Ρόδου μέσα στο Φεβρουάριο.

(Πολεμικές) περιπέτειες, δράματα εποχής, ... σοφιστικέ(;) κωμωδίες, θρίλερ (κατασκοπείας), κωμωδίες φαντασίας... όλα θα τα δούμε στη μεγάλη οθόνη, αυτό το μήνα, που προμηνύεται ιδιαίτερα ενδιαφέρων κινηματογραφικά.

Αρκετές από αυτές τις ταινίες, στη Ρόδο θα τις δούμε σε πρώτη πανελλήνια προβολή. Σημειώνεται, όμως, ότι οι ταινίες στις οποίες θα αναφερθούμε ενδέχεται να μην ειναι όλες όσες θα δούμε τον τρέχοντα μήνα κι αυτό επειδή δεν είναι δυνατόν να γνωρίζουμε από τώρα το οριστικό πρόγραμμα των κινηματογράφων. Επίσης, πιθανόν να γίνουν και κάποιες αλλαγές στην ημερομηνία εξόδου κάποιων ταινιών. Αναλυτικά, εκτός από αυτές που κάνουν πρεμιέρα σήμερα (**"Αστερίξ και Οβελίξ: Επιχείρηση Κλεοπάτρα", "Σε εχθρικό έδαφος" και "Ενας και μοναδικός"**), είναι οι παρακάτω:

○ *Από το "ΠΑΛΛΑΣ 5 cinemas center"*

"Δυνατές" ταινίες θα προβάλλει τον τρέχοντα μήνα ο πολυκινηματογράφος από τον οποίο θα δούμε ορισμένες πολυαναμενόμενες πρεμιέρες. Συνολικά, μέχρι στιγμής, γνωρίζουμε για 5 ακόμη ταινίες οι οποίες είναι οι εξής:

- Επισκέπτης από την κόλαση (From Hell)

Θρίλερ εποχής των **Αλμπερτ και Αλεν Χιουζ** και με τους **Τζόνι Ντεπ** και **Χέδερ Γκράχαμ** στους πρωταγωνιστικούς ρόλους και υπόθεση μία εκδοχή της ιστορίας του Τζακ του Αντεροβγάλτη. Το έργο είναι βασισμένο σε σειρά από εμπνευσμένα κόμικς, γραμμένα από τον **Αλαν Μουρ. (Την ταινία θα δούμε από 8/2).**

- Kate and Leopold

Πρωτότυπη ρομαντική κωμωδία του **Τζέιμς Μάνγκολντ** με πρωταγωνιστές τους **Μεγκ Ράιαν** και **Χιου Τζάκμαν**. Ενας αριστοκράτης στο Λονδίνο του 1700 μεταφέρεται κατά λάθος στο 2001. **(Την ταινία θα δούμε επίσης από 8/2).**

- Spy game

Από τις ταινίες που περιμένουμε πως και πως είναι η κατασκοπική αυτή περιπέτεια σε σκηνοθεσία **Τόνι Σκοτ** και με "λαμπερό" καστ τους: **Ρόμπερτ Ρέντφορντ, Μπραντ Πιτ** και **Κάθριν ΜακΚόρμακ.** Συνταξιούχος πράκτορας της CIA επιστρέφει στην ενεργό δράση για να σώσει νεότερο συνάδελφό του. **(Την ταινία θα δούμε από 15/2).**

- Collateral Damage

Περιπέτεια του **Αντριου Ντέιβις** με τον **Αρνολντ Σβαρτζενέιγκερ** και τους **Τζον Τορτούρο** και **Φραντσέσκα Νέρι.** Ο... Αρνι παίρνει εκδίκηση από τους τρομοκράτες που σκότωσαν της οικογένειά του. **(Θα τη δούμε από 22/2).**

- Training Day

Δραματική περιπέτεια του **Αντουάν Φουκουά** με πολύ καλό πρωταγωνιστικό κάστ: **Ντένζελ Ουάσινγκτον, Ηθαν Χωκ, Σκοτ Γκλεν, Τομ Μπέρεντζερ** κ.ά. Βετεράνος αστυνομικός αναλαμβάνει να "μυήσει" στα μυστικά του επαγγέλματος νεαρό ιδεαλιστή συνάδελφό του. Σύμφωνα με τους ειδικούς, το όνομα του Ντένζελ Ουάσινγκτον, που παραδόξως υποδύεται τον "κακό" της υπόθεσης, ήδη ψιθυρίζεται για τα Όσκαρ. **(Αγνωστη ημέρα εξόδου.)**

○ *Από το "ΜΕΤΡΟΠΟΛ Alpha Odeon"*

Εξαιρετικά ενδιαφέρον το πρόγραμμα του πολυσινεμά αφού μας επιφυλλάσει μέχρι... οσκαρικά (εν... δυνάμει) δράματα. Συνολικά, μέχρι στιγμής, γνωρίζουμε για 5 ακόμη ταινίες οι οποίες είναι οι εξής:

- Μαύρο γεράκι: Η κατάρριψη (Black Hawk Dawn)

Μία από τις πολυαναμενόμενες πρεμιέρες του μήνα. **Πολεμική περιπέτεια** από τον "μετρ" **Ρίντλεϊ Σκοτ** και με τους: **Τζος Χάρτνετ, Τομ Σάιζμορ, Ερικ Μπάνα, Τζέισον Αιζακς, Γιούαν ΜακΓκρέκορ.** Η αληθινή ιστορία εκατό επίλεκτων Αμερικανών στρατιωτών που επιχειρούν να απάγουν δύο κορυφαίους αξιωματικούς της Σομαλίας. **(Την ταινία θα δούμε από 15/2).**

- Δεκαπενταύγουστος

Από τις Ελληνικές ταινίες που έχουν κάνει αίσθηση είναι το έργο αυτό του Κωσταντίνου Γιάνναρη. Πρόκειται για σύνθετες ιστορίες που ακροβατούν ανάμεσα στο κωμικό και το τραγικό με κεντρικό άξονα τη γιορτή του Δεκαπενταύγουστου επειδή **"κάθε καλοκαίρι ζητάμε να σωθούμε... κι ο 15αύγουστος μοιάζει μ' ένα θαύμα... χιλιόμετρα μακριά". Σημασία έχει, όμως, να κάνεις το ταξίδι... (Αγνωστη ημέρα εξόδου).**

- Η κατάρα του πράσινου Σκορπιού (The curse of the jade Scorpion).

... **Γούντι Αλεν** και... στα πολύ πάνω του, απ'ότι λένε οι πληροφορίες! Στους πρωταγωνιστικούς ρόλους ο ίδιος και η **Σαρλίζ Θέρον** (πάλι). Ηρωας της ταινίας είναι ένας ερευνητής στη Νέα Υόρκη του 1940. **(Αγνωστη ημέρα εξόδου).**

- Enigma

Θρίλερ μυστηρίου σε σκηνοθεσία **Μάικλ Απτεντ** και με τους **Ντάγκρεϊ Σκοτ, Κέιτ Γουίνσλετ.** Αναφέρεται στην ιστορία ενός νέου, ευφυή, άντρα που αγωνίζεται ενάντια στο χρόνο για να σπάσει έναν εχθρικό κωδικό. **(Αγνωστη ημέρα εξόδου).**

- Gosford Park

Δραματική κομεντί εποχής σκηνοθετημένη από τον **Ρόμπερτ Αλτμαν.** Πρωταγωνιστούν: **Μαικλ Γκαμπόν, Κριστίν Σκοτ Τόμας, Μάγκυ Σμιθ** κ.ά. Στα 1930, σ'ένα πάρτι που δίνεται σε μία βίλλα στην Αγγλία, θα βγουν στην επιφάνεια οι διαφορές που χωρίζουν τους υπηρέτες και του "κυρίους" ενώ πάντα καραδοκούν καλά κρυμμένα μυστικά. **(Αγνωστη ημέρα εξόδου).**

Καλό μήνα, με πολύ σινεμά...

Γίνε τώρα μέλος του ΠΑΛΛΑΣ 5 CINEMAS CENTER και απόλαυσε προνόμια!

www.cinemapallas.gr

ΠΑΛΛΑΣ 5 CINEMAS CENTER

ΠΡΟΓΡΑΜΜΑ ΕΒΔΟΜΑΔΑΣ
01/02/2002 έως 07/02/2002

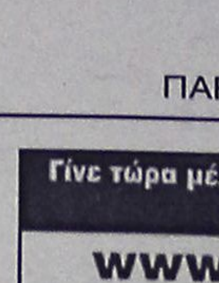

ΑΙΘΟΥΣΑ 5 & 3
ΣΕ ΕΧΘΡΙΚΟ ΕΔΑΦΟΣ / BEHIND ENEMY LINES
Το μοναδικό του όπλο... η θέληση για επιβίωση!
Συγκλονιστική πολεμική περιπέτεια σε
Πρώτη Πανελλήνια Προβολή!
ΠΡΩΤΑΓΩΝΙΣΤΟΥΝ: GENE HACKMAN, OWEN WILSON
ΑΙΘΟΥΣΑ 5 Ώρες Έναρξης: 18:00, 20:20, 22:40
ΑΙΘΟΥΣΑ 3 Ώρες Έναρξης: 19:10, 21:30

ΑΙΘΟΥΣΑ 3
Ο ΧΑΡΥ ΠΟΤΕΡ & Η ΦΙΛΟΣΟΦΙΚΗ ΛΙΘΟΣ
HARRY POTTER & THE SORCERER'S STONE
*Τώρα **και** σε μεταγλωττισμένη έκδοση!*
*Κάντε την **ΤΩΡΑ** δώρο στα παιδιά σας!*
ΠΡΩΤΑΓΩΝΙΣΤΟΥΝ: RUPERT GRINT, DANIEL RADCLIFFE



ΜΕΤΑΓΛΩΤΤΙΣΜΕΝΟ Ώρες Έναρξης: *16:30
Έκτακτη προβολή μόνο κάθε Παρ/Σάβ/Κυρ

ΑΙΘΟΥΣΑ 2 & 4
Η ΣΥΜΜΟΡΙΑ ΤΩΝ 11 / OCEANS 11
3 Καζίνο, 11 άντρες, 150 εκατομμύρια δολλάρια.
Έτοιμοι για το μεγάλο κόλπο;
Ολα τα μεγάλα αστέρια του Χόλυγουντ συγκεντρωμένα σε μια περιπέτεια που δεν πρέπει να χάσετε!
ΠΡΩΤΑΓΩΝΙΣΤΟΥΝ: GEORGE CLOONEY, BRAD PITT, MATT DAMON, ANDY GARCIA, JULIA ROBERTS



ΑΙΘΟΥΣΑ 2 Ώρες Έναρξης: 17:20, 20:00, 22:40
ΑΙΘΟΥΣΑ 4 Ώρες Έναρξης: 21:20

ΑΙΘΟΥΣΑ 1 & 4
VANILLA SKY
Αγάπη, Μίσος, Όνειρο, Ζωή, Δουλειά, Παιχνίδι, Φιλία, Σεξ... Ξεχάστε ότι γνωρίζατε!
ΠΡΩΤΑΓΩΝΙΣΤΟΥΝ: TOM CRUISE, PENELOPE CRUZ, KURT RUSSELL, KAMERON DIAZ

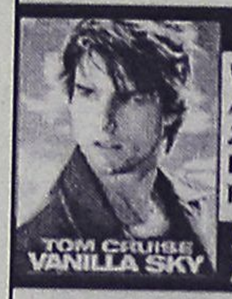

ΑΙΘΟΥΣΑ 1 Ώρες Έναρξης: 17:00, 19:50, 22:30
ΑΙΘΟΥΣΑ 4 Ώρες Έναρξης: 18:25

ΜΟΝΟ ΓΙΑ ΤΑ ΜΕΛΗ
Κερδίστε FREE εισιτήρια και αφίσες!!!
Απαντήστε στην ερώτηση: "Σε ποιές δύο πολύ γνωστές και πρόσφατες ταινίες είδαμε τον Hugh Jackman που πρωταγωνιστεί μαζί με την Meg Ryan στην αισθηματική κομεντί "KATE & LEOPOLD" που θα προβληθεί την Παρασκευή 08/02/2002";
Οι 10 πρώτοι νικητές της κλήρωσης που θα γίνει την Παρασκευή 08/02/2002 θα κερδίσουν από 1 ΔΩΡΕΑΝ εισιτήριο για την ταινία "KATE & LEOPOLD", που θα προβληθεί στο Παλλάς την ερχόμενη εβδομάδα, ενώ οι υπόλοιποι 10 από μια καταπληκτική αφίσα! Τα ονόματα των τυχερών θα ανακοινωθούν στα ταμεία μας την Παρασκευή 08/02/2002.

Κάθε Παρασκευή, Σάββατο και Κυριακή στις 19:00 διασκεδάστε στους ήχους της μουσικής του guest dj από το Club Prince!

ΧΟΡΗΓΟΙ
NEOTEX ΡΟΔΟΣ · HAPPYLAND KOYZEIN · Cafe Swedco · Το Μικρό Καφέ · ΕΡΜΗΣ · BERLONI · όπερα · παλιούρας · ΣΠΑΝΟΣ Sala da bagno · Luna d'oro ΧΡΥΣΟ ΦΕΓΓΑΡΙ · ΕΥΡΩΓΝΩΣΗ

ΠΡΟΣΕΧΩΣ: STRIKE BOWLING CLUB
Για κρατήσεις θέσεων **24475** και **70670** (16:00 - 20:00)
Dimokratias 13, 85100 Rhodes

Άρτος (;) Θεάματα (;)...

... Και τηλεόραση (όπως λέμε τηλοψία...)

STAR

06.05 **Παιδικό πρόγραμμα**
08.27 **Ειδήσεις**
08.30 **Μέρα με τη μέρα.** Ενημερωτικό-ψυχαγωγικό μαγκαζίνο με την Ειρήνη Νικολοπούλου.
10.00 **Λόγια Starata.** Ενημερωτική εκπομπή.
11.55 **Η υγεία κτίζεται κάθε μέρα**
12.00 **Διαπλεκόμενοι** (Ε) Σατιρική εκπομπή.
13.00 **Ειδήσεις**
14.00 **Βαθύ κόκκινο** (Ε) Ερωτική-δραματική σειρά.
15.00 **Εμιλία, μια ακατάμαχητη γυναίκα.** Δραματική σειρά.
16.00 **Αγάπη και αίμα.** Δραματική σειρά.
17.00 **Σαμπρίνα, το κορίτσι της αγάπης.** Αισθηματική-κοινωνική σειρά.
18.00 **Ειδήσεις**
19.15 **Μετρό**
20.00 **Σίκουεστ**
21.00 **Ξένη ταινία.** «Κ-911: Λαγωνικό άμεσης δράσης». Κωμωδία. Παίζουν: Τζέιμς Μπελόουσι, Κρίστιν Τούτσι, Τζέιμς Χάντι, Γουέντι Γουίλιαμς..
23.00 **Οι μάγισσες.** Σειρά μυστηρίου. Παίζουν: Σάνεν Ντόχερτι, Χόλι Μαρί Κομπς
24.00 **Παγκόσμιο Πρωτάθλημα ράλι 2002**
00.30 **Ειδήσεις.**
00.45 **Ξένη ταινία.** «Μίμικ». Τρόμου.
02.45 **Ξένη ταινία.** «Αναμνήσεις ενός εγκλήματος». Θρίλερ.

ALTER

06.30 **Παιδικό πρόγραμμα**
08.15 **Alter υγεία**
08.30 **Ειδήσεις**
09.30 **Μήτσι-Χώστα** (Ε)
10.30 **Ελληνική ταινία**
12.00 **Αντζέλικα το κορίτσι του πάθους**
13.00 **Ειδήσεις**
14.00 **Τόλμη και γοητεία**
14.30 **Γιάγκο**
15.30 **Γυάλινος τοίχος.** Αισθηματική κοινωνική σειρά
17.30 **Ελληνική ταινία**
19.15 **Ειδήσεις**
21.00 **Μια εβδομάδα "Γυάλινος τοίχος"**
22.45 **Φως στο τούνελ.** Εκπομπή έρευνας με την Αγγελική Νικολούλη
01.30 **Ειδήσεις**
01.45 **Ξένη ταινία**

Μο.Τέ.Ρ.1

Μοντέρνα Τέχνη στη Ρόδο

Δημοτική Πινακοθήκη Ρόδου

από 24 Νοεμβρίου 2001 έως 26 Απριλίου 2002

9 καλλιτέχνες - 10 εκθέσεις

140 συνεχόμενες ημέρες ζωγραφικής

24	Νοεμβρίου	Εγκαίνια διοργάνωσης με την ομαδική έκθεση των 9 καλλιτεχνών που μετέχουν.
8	Δεκεμβρίου	Κιούρη
5	Ιανουαρίου	Maani
19	Ιανουαρίου	Newberry
2	Φεβρουαρίου	Μαρινοπούλου
16	Φεβρουαρίου	Ανεζιά
2	Μαρτίου	Σπάρταλης
16	Μαρτίου	Βαζούκου
30	Μαρτίου	Παζούρου
13	Απριλίου	Μπερεδήμας

www.moter1.gr

Κοινό ωράριο για όλες τις εκθέσεις:
Εγκαίνια **19:00** Καθημερινά **10:00-14:00** & **18:00-21:00**

ΠΑΡΑΡΤΗΜΑ ΠΙΝΑΚΟΘΗΚΗΣ
Παλιό Συσσίτιο, Σωκράτους 179, Παλιά Πόλη
(Το καφέ «Παλιό Συσσίτιο» θα παραμένει ανοικτό)

κύριος χορηγός: **ΡΟΔΩΝ Α.Ε.**
Με την υποστήριξη της Συνεταιριστικής Τράπεζας Δωδεκανήσου και της Κ.Α.Ι.Ρ., Χορηγοί επικοινωνίας: ΡΟΔΙΑΚΗ, Ράδιο Λυχνάρι, Ε.Ρ.Α.

ΕΤ 1

06.45 **Λέο, ο βασιλιάς της ζούγκλας**
07.15 **Ξυπνήστε!**
08.00 **Μέλι-γάλα**
10.00 **Αννα, η κυρίαρχος του παιχνιδιού**
11.30 **Μαριάννα ένας αγνός έρωτας**
12.00 **Είσαι το πεπρωμένο μου**
13.00 **Οι αταίριαστοι.** Εκπομπή με τη Σεμίνα Διγενή.
13.50 **Ειδήσεις**
14.00 **Οι αταίριαστοι** (Σ)
15.00 **Το γατόσκυλο**
15.30 **Οι ατρόμητοι**
16.30 **Ποπ και πάμε**
17.00 **Ειδήσεις**
17.30 **Υγιαίνετε.**
17.35 **www.άνθρωποι.gr.** Εκπομπή με τον Κώστα Χαρδαβέλλα.
19.35 **...Καλύτερη ζωή**
19.40 **Πάμε για χιόνια**
19.45 **Η αλεπού και ο μπούφος**
20.20 **Συνεικόνες**
20.30 **Στα φτερά του έρωτα**
21.00 **Η φωνή.**
22.00 **Μέχρι να ξανασυναντηθούμε**
23.00 **Ειδήσεις**
23.30 **Ξένη ταινία**
01.40 **Στη ζώνη του λυκόφωτος**

NET

06.00 **Ετσι έχουν τα πράγματα**
07.00 **Πρώτη ματιά**
10.00 **Mediterraneo**
11.00 **Μόδα: Οι μεγάλοι σχεδιαστές.** Ντοκιμαντέρ.
11.30 **Διακόσμηση με στυλ.** Ντοκιμαντέρ.
12.00 **Τελευταίοι Παράδεισοι**
13.00 **Ειδήσεις**
13.45 **Φύση και πρωταθλητές.** Ντοκιμαντέρ.
14.00 **Ο άνθρωπος του Κον- Τίκι**
15.00 **Ειδήσεις**
16.00 **Συν και πλην.** Ψυχαγωγικό μαγκαζίνο.
18.00 **Ειδήσεις**
18.30 **Υδάτινη ζώνη.** Ντοκιμαντέρ.
19.30 **Ταξιδεύοντας με το αύριο**
19.45 **Η Ευρώπη στην τσέπη μας.** Ντοκιμαντέρ.
20.00 **Δίκτυο**
20.35 **Οι θησαυροί του κόσμου**
21.00 **Ειδήσεις**
22.00 **επιΛΟΓΟΣ**
23.00 **Σαν παλιά φωτογραφία.** Ντοκιμαντέρ.
24.00 **Ειδήσεις**
00.30 **Ξένη ταινία.** «Χαμένη λεωφόρος».

ΕΤ 3

08.01 **Η μαγεία του μιούζικαλ**
08.00 **8 1/2**
11.00 **Ο κόσμος στο επίκεντρο**
11.30 **Τίποτα δεν είναι για πέταμα**
12.00 **Ο πλανήτης μας**
12.30 **Σινεμάνια**
13.30 **Ντοκιμαντέρ**
13.45 **Μισέλ με μπεσαμέλ**
14.00 **Αποσπερίδες**
15.00 **Ειδήσεις**
15.30 **Με μια τρίτη ματιά**
17.00 **Τέρμιναλ 3**
18.00 **Χρυσές μελωδίες**
18.30 **Αθλητικό ημίωρο**
19.00 **Περίμετρος**
19.30 **Στην υδρόγειο**
20.00 **Ντοκιμαντέρ**
20.30 **Ειδήσεις**
21.35 **Το ποτάμι της ελπίδας**
22.30 **Ανιχνεύσεις**
00.10 **Ξένη ταινία**
24.00 **Ειδήσεις**
00.10 **Ξένη ταινία**
02.00 **Με μια τρίτη ματιά** (Ε)
03.30 **Τέρμιναλ 3** (Ε)

FILMNET

03.40 **Ξένη ταινία.** «Η μέρα των νεκρών»
05.15 **Ξένη ταινία.** «Σειρήνες».
07.00 **Ξένη ταινία.** «Το καλοκαίρι της ελευθερίας».
08.50 **El Entertainment**
09.15 **Ξένη ταινία.** «Μη με ξεχάσεις»
10.45 **Ξένη ταινία.** «Χαμένος από χέρι»
12.25 **Ξένη ταινία.** «Το τρένο θα σφυρίξει τρεις φορές»
13.55 **Mad on Filmnet**
14.30 **Ξένη ταινία.** «Το άγγιγμα της ελπίδας»
16.05 **Ξένη ταινία.** «Καλπάζοντας με το διάβολο»
18.25 **Ξένη ταινία.** «Ενστικτο»
20.30 **El Entertainment**
21.00 **Ξένη ταινία.**
23.00 **Στον τόπο του εγκλήματος**
23.50 **Ξένη ταινία.**
01.45 **Ξένη ταινία**
03.05 **Ξένη ταινία**
04.45 **Ξένη ταινία**

SUPER SPORT

17.00 **Τουρνουά γκόλφ**
18.00 **Αγώνες πυγμαχίας.**
19.30 **Λίγο πριν την αγωνιστική**
20.00 **NFL**
22.30 **The experts**
23.30 **Οποιος αντέξει.**
02.30 **Αγώνες χόκεϊ**
04.30 **Κύπελλο Ισπανίας**
06.30 **Χειμερινά X- Games**

TEMPO

06.00 **Ο,τι ξημερώσει**
08.00 **Πρώτη ύλη.** Παρουσιάζει ο Νάσος Αθανασίου.
10.00 **Tempo club**
13.00 **Ειδήσεις**
14.00 **Γλυκιά Λουτσία**
15.00 **Αποχρώσεις**
16.30 **Ελληνική ταινία**
18.10 **Αγνωστες λέξεις.** Ενημερωτική εκπομπή.
19.25 **Ειδήσεις**
21.00 **Maximalistes**
21.30 **Ελληνική ταινία.** «Το αγοροκόριτσο»
23.00 **Ελληνική ταινία**
00.30 **Ειδήσεις**
01.00 **Ενημερωτική εκπομπή**
01.30 **Ελληνική ταινία**

MEGA

06.00 **Πρώτη έκδοση.** Ενημερωτική εκπομπή με τους Πηνελόπη Γαβρά, Χρήστο Λιάρο.
08.00 **Σήμερα με την Αννα.** Ενημερωτική εκπομπή με την Αννα Παναγιωταρέα.
10.00 **Σαν στο σπίτι σας.** Ψυχαγωγική-ενημερωτική εκπομπή.
13.10 **Η γυναίκα σήμερα.**
14.00 **Ειδήσεις**
15.00 **Στην κουζίνα ολοταχώς.** Διασκεδαστικό παιχνίδι μαγειρικής με τον Ηλία Μαμαδάκη.
15.45 **Η ζωή μας μια βόλτα** (Ε).
17.00 **Ματιές στα γεγονότα**
17.10 **Για μια θέση στον ήλιο.** Κοινωνική σειρά Παίζουν: Πέτρος Φυσσούν, Πάνος Σκουρολιάκος, Ελένη Φιλίνη, Γιώργος Χριστοδούλου, Αλμπέρτο Εσκενάζυ
17.50 **Απαγορευμένη αγάπη.** Καθημερινή δραματική σειρά. Παίζουν: Κώστας Αρζόγλου, Νικήτας Τσακίρογλου, Τιτίκα Βλαχοπούλου, Τατιάνα Λύγαρη
18.40 **Ποιός θέλει να γίνει εκατομμυριούχος;**
19.30 **Τα γεγονότα στις οκτώ**
21.00 **Δεκα λεπτά κήρυγμα.** Κωμική σειρά. Παίζουν: Κάρμεν Ρουγγέρη, Αριέττα Μουτούση, Ασπασία Τζιτζικάκη, Δημήτρης Κουρούμπαλης.
22.00 **Αέρινες σιωπές** (Ε) Κοινωνική σειρά. Παίζουν: Γιώργος Νινιός, Σωκράτης Αλαφούζος, Ελευθερία Βιδάκη
22.50 **Ξένη ταινία.** «Στριπτίζ». Κοινωνικό δράμα. Παίζουν: Ντέμι Μούρ, Αρμάντ Ασάντε, Μπάρτ Ρέινολντς.
00.15 **Τελευταία γεγονότα**
00.30 **Ταινία** (Συν.)
01.15 **Ξένη ταινία**
03.00 **Ξένη ταινία**
04.30 **Τηλεμάρκετινγκ**
05.00 **Fashion TV.**

ANT 1

06.30 **Τζακ ποτ** (Ε)
06.45 **Κινούμενα σχέδια**
06.55 **Ειδήσεις στη νοηματική γλώσσα**
07.00 **Καλημέρα Ελλάδα** Καθημερινή ενημερωτική εκπομπή
10.00 **Πρωινός καφές.** Ψυχαγωγική-ενημερωτική εκπομπή με την Ελένη Μενεγάκη.
13.10 **Super game**
13.15 **Σοφία ορθή** (Ε) Κωμική σειρά.
14.00 **Τα νέα του ANT-1**
14.50 **Χρήμα και χρηματιστήριο**
15.00 **Και οι παντρεμένοι έχουν ψυχή** (Ε) Κωμική σειρά.
16.00 **Super game**
16.05 **Εγκλήματα**
16.55 **Super game**
17.00 **Καλημέρα ζωή.** Κοινωνική σειρά. Παίζουν: Γιώργος Βασιλείου, Μίνα Χειμώνα, Μυρτώ Πισπινή, Νίκος Παπαδόπουλος.
17.50 **Τα νέα του ANT1 σε 5'**
18.00 **Θησαυροφυλάκιο.** Τηλεπαιχνίδι με τον Ανδρέα Μικρούτσικο.
18.45 **Η λάμψη.** Κοινωνική σειρά.
19.30 **Ειδήσεις**
21.00 **Λίφτινγκ.** Κωμική σειρά. Παίζουν: Χάρης Ρώμας, Μαίρα Γεωργιάδου, Νατάσα Μανίσαλη, Φανή Σπανού.
22.00 **Πρόκληση.** Κοινωνική-δραματική σειρά.
23.00 **Big brother** (Ε)
24.00 **Ειδήσεις**
00.15 **X-files.** Σειρά επιστημονικής φαντασίας.
01.15 **Ανατομία ενός εγκλήματος**
02.15 **Ξένη ταινία.** «Η κατάρα». Θρίλερ
04.40 **Ξένη ταινία.** « Ο τελευταίος μήνας του μέλιτος». Κωμωδία

ALPHA

06.00 **Ειδήσεις**
07.00 **Πανόραμα.** Ενημερωτική εκπομπή με τον Γιώργο Οικονομέα.
10.00 **Καλώς τους!** Παρουσιάζει η Ρούλα Κορομηλά.
13.00 **Ολα για την αγάπη.** (Ε)
14.00 **Ειδήσεις**
15.00 **Life slyle news.** Ψυχαγωγική εκπομπή με την Εύη Φραγκάκη και τον Γιάννη Σεμπέκαλο.
15.45 **Απευθείας.** Ενημερωτική εκπομπή με τον Γιώργο Λιάγκα.
16.45 **Μπορώ.** Ενημερωτική εκπομπή με την Αννα Δρούζα.
18.45 **Κάτω από την Ακρόπολη.** Κοινωνική σειρά. Παίζουν: Γιάννης Βόγλης, Νίκος Γαλανός, Ελένη Γερασιμίδου κ.ά.
19.30 **Ειδήσεις**
21.00 **Ξένη ταινία**
23.30 **Απ... Αρετή... τως με τόλμη**
00.15 **Ειδήσεις**
00.45 **Ολα Ι** (Ε)
02.00 **Twist** (Ε)
03.00 **Μπορώ** (Ε)
05.00 **Πρωτοσέλιδος μπελάς**

ΜΝΗΜΟΣΥΝΑ

Την 3η μηνός Φεβρουαρίου ημέρα Κυριακή και ώρα 8.30 π.μ. εις τον Ιερό Ναό Αγίου Δημητρίου παλαιού νεκροταφείου Ρόδου, τελούμεν 9ήμερο μνημόσυνο υπέρ αναπαύσεως της ψυχής του λατρευτού μας συζύγου, πατέρα, παππού, αδελφού και θείου

ΚΩΝ/ΝΟΥ ΖΑΝΝΑΚΗ

Η σύζυγος: Βασιλεία
Τα παιδιά: Γιάννης-Μάντυ-Γιώργος-Σοφία, Μαίρη-Χρήστος Παλογιαννίδης
Τα εγγόνια, τ' αδέλφια, τ' ανίψια και οι λοιποί συγγενείς.



Τον κάλεσε κοντά Του την ημέρα της γέννησης του Υιού Του. Ίσως γιατί τον αγαπούσε, όπως τόσο πολύ τον αγαπούσαμε όλοι. Μόνη μας παρηγοριά, η φιλεύσπλαχνη αγκαλιά Του που τον αγκάλιασε και τον πήρε από κοντά μας ήσυχα και γλυκά όπως του άξιζε.
Δεν πήρε όμως από την καρδιά μας τις όμορφες στιγμές, τις πράξεις και τα έργα του και πιο πολύ την γλυκειά και αγαπημένη του μορφή.
Ξέρουμε ότι θα είσαι πάντα κάπου δίπλα μας λατρεμένε μας σύζυγε, πατέρα, παππού, αδελφέ, θείε και φίλε

ΖΑΧΑΡΙΑ ΚΑΡΥΔΑΚΗ

Την 2α μηνός Φεβρουαρίου ημέρα Σάββατο και ώρα 8.30 π.μ. θα τελέσουμε 40ήμερο μνημόσυνο για την ανάπαυση της ψυχής του στον Ιερό Ναό της Αγίας Ειρήνης του Ορφανοτροφείου Θηλέων.
Η σύζυγος: Φρύνη
Τα παιδιά: Γιώργος-Κούλα, Παναγιώτης-Βίκυ, Βασιλική.
Τα πολυαγαπημένα του εγγόνια: Γιάννης-Χάρης, Στέφανος, Χάρης-Μενέλαος
Τ' αδέλφια, τ' ανίψια και οι λοιποί συγγενείς.



Την 1η μηνός Φεβρουαρίου ημέρα Παρασκευή και ώρα 8 π.μ. εις τον Ιερό Ναό Ταξιαρχών νεκροταφείου Ρόδου, τελούμεν ετήσιο μνημόσυνο υπέρ αναπαύσεως της ψυχής του λατρευτού μας συζύγου, πατέρα, παππού, αδελφού και θείου

ΜΙΧΑΗΛ ΤΡΙΟΜΜΑΤΗ

Η σύζυγος: Δέσποινα
Τα παιδιά: Σίμος-Μίκα Τριομμάτη, Μαρία-Αγαπητός Στεφάνου.
Τα εγγόνια, τ' αδέλφια, τ' ανίψια και οι λοιποί συγγενείς.



Την 2α μηνός Φεβρουαρίου ημέρα Σάββατο και ώρα 8.30 π.μ. εις τον Ιερό Ναό Ταξιαρχών νεκροταφείου Ρόδου, τελούμεν 40ήμερο μνημόσυνο υπέρ αναπαύσεως της ψυχής του λατρευτού μας συζύγου, πατέρα, παππού, αδελφού και θείου

ΑΡΙΣΤΟΤΕΛΗ ΧΑΤΖΗΦΟΥΝΤΑ

Η σύζυγος: Σεβαστή
Τα παιδιά: Μανώλης - Διονυσία, Μιχάλης - Βασιλική, Γιάννης - Αναστασία, Αγαστασία - Ρον.
Τα εγγόνια, τ' αδέλφια, τ' ανίψια και οι λοιποί συγγενείς.

ΓΡΑΦΕΙΟ ΤΕΛΕΤΩΝ & ΜΝΗΜΟΣΥΝΩΝ ΡΟΔΟΥ

ΣΤΕΦΑΝΑ-ΣΤΟΛΙΣΜΟΙ

ΑΜΕΣΗ ΕΞΥΠΗΡΕΤΗΣΗ ΟΛΟ ΤΟ 24 ΩΡΟ

"ΑΜΕΡΙΚΑΝΟΥ"

Αναλαμβάνουμε την τελετή και με τα έξοδα που χορηγούν τα ταμεία χωρίς καμία επιβάρυνση. ΙΚΑ, ΤΕΒΕ, ΤΑΞΥ, ΔΗΜΟΣΙΟΥ, ΛΙΜΕΝΙΚΩΝ, ΟΓΑ και λοιπά ταμεία.

Τους ΑΠΟΡΟΥΣ ΔΩΡΕΑΝ.

Ηλατεία Βρούχου στην Μητρόπολη

τηλέφωνα: 28901-33400



Την 2α μηνός Φεβρουαρίου ημέρα Σάββατο και ώρα 8 π.μ. εις τον Ιερό Ναό Αγίας Ειρήνης Ορφανοτροφείου Θηλέων, τελούμεν διετές μνημόσυνο υπέρ αναπαύσεως της ψυχής του λατρευτού μας συζύγου, πατέρα, παππού, αδελφού και θείου

ΧΡΗΣΤΟΥ ΑΤΣΙΚΝΟΥΔΑ

Η σύζυγος: Ελευθερία
Τα παιδιά: Μιχάλης, Άννα, Παναγιώτης
Τα εγγόνια, τ' αδέλφια, τ' ανίψια και οι λοιποί συγγενείς.



Την 2α μηνός Φεβρουαρίου ημέρα Σάββατο και ώρα 8 π.μ. εις τον Ιερό Ναό Ταξιαρχών νεκροταφείου Ρόδου, τελούμεν 9μηνο μνημόσυνο υπέρ αναπαύσεως της ψυχής του λατρευτού μας συζύγου, πατέρα, παππού, αδελφού και θείου

ΧΡΗΣΤΟΥ ΔΑΝΕΛΑΤΟΥ

Η σύζυγος: Σοφία
Τα παιδιά: Γεωργία, Νεκτάριος, Βασίλειος, Βασιλεία-Νίκος Ρεσβάνης, Σταυρούλα-Σπύρος Κλαδάκης.
Το εγγονάκι: Σταμάτης
Τ' αδέλφια, τ' ανίψια και οι λοιποί συγγενείς.



Την 3η μηνός Φεβρουαρίου ημέρα Κυριακή και ώρα 8.30 π.μ. εις τον Ιερό Ναό Εισοδίων Θεοτόκου (Νεοχωρίου), τελούμεν ετήσιο μνημόσυνο υπέρ αναπαύσεως της ψυχής της λατρευτής μας μητέρας, γιαγιάς, αδελφής και θείας

ΜΑΡΙΑΣ ΓΕΡΟΝΙΚΟΛΑ

Τα παιδιά: Ιάκωβος-Αντωνία, Ευαγγελία-Δημήτρης Δουλγάρογλου, Μανώλης-Ροσλύν, Κατίνα-Δημήτρης Αλεξανδρής, Ρόζα
Τα εγγόνια, ο αδελφός, τ' ανήψια και οι λοιποί συγγενείς



Την 3η μηνός Φεβρουαρίου ημέρα Κυριακή και ώρα 8 π.μ. εις τον Ιερό Ναό Αγίου Γεωργίου Μαλώνας, τελούμεν 6μηνο μνημόσυνο υπέρ αναπαύσεως της ψυχής της λατρευτής μας κόρης, αδελφής και εγγονής

ΧΑΡΙΚΛΕΙΑΣ ΑΜΠΕΛΑ

Οι γονείς: Γεώργιος-Μαρίκα
Ο αδελφός: Στέλιος
Ο παππούς, η γιαγιά και οι λοιποί συγγενείς



Την 3η μηνός Φεβρουαρίου ημέρα Κυριακή και ώρα 9 π.μ. εις τον Ιερό Ναό Εισοδίων Θεοτόκου Μητροπόλεως 6μηνο μνημόσυνο υπέρ αναπαύσεως της ψυχής της λατρευτής μας συζύγου, μητέρας, γιαγιάς, αδελφής και θείας

ΜΑΡΙΑΣ ΠΟΛΙΑ

Ο σύζυγος: Στέλιος
Τα παιδιά: Γιάννης-Κική, Παντελής
Τα εγγόνια, τ' αδέλφια, τ' ανήψια και οι λοιποί συγγενείς



Την 3η μηνός Φεβρουαρίου ημέρα Κυριακή και ώρα 8.30 π.μ. εις τον Ιερό Ναό Αγίου Σπυρίδωνος Θεολόγου, τελούμεν 2ετές μνημόσυνο υπέρ αναπαύσεως της ψυχής του λατρευτού μας συζύγου, πατέρα, παππού, αδελφού και θείου

ΒΑΣΙΛΕΙΟΥ ΓΛΕΝΗ

Η σύζυγος: Μαρία
Τα παιδιά: Θεόδωρος-Χαρούλα, Χρυσούλα-Μιχάλης, Άννα-Χρήστος
Τα εγγόνια, τ' αδέλφια, τ' ανίψια και οι λοιποί συγγενείς.



Την 3η μηνός Φεβρουαρίου ημέρα Κυριακή και ώρα 9 π.μ. εις τον Ιερό Ναό Αγίου Χριστοφόρου (Ασγούρου), τελούμεν 6ετές μνημόσυνο υπέρ αναπαύσεως της ψυχής του λατρευτού μας συζύγου, πατέρα, παππού, αδελφού και θείου

ΑΧΙΛΛΕΑ ΔΙΑΜΑΝΤΑΡΑ

Η σύζυγος: Χρυσάνθη
Τα παιδιά: Νοέλλα-Πιερ
Τα εγγόνια, τ' αδέλφια, τ' ανίψια και οι λοιποί συγγενείς.



Την 3η μηνός Φεβρουαρίου ημέρα Κυριακή και ώρα 8 π.μ. εις τον Ιερό Ναό Ταξιαρχών Νεκροταφείου τελούμεν 40ήμερο μνημόσυνο υπέρ αναπαύσεως της ψυχής του λατρευτού μας συζύγου, πατέρα, παππού, αδελφού και θείου

ΛΕΩΝΙΔΑ ΑΠΟΣΤΟΛΟΠΟΥΛΟΥ

Η σύζυγος: Ειρήνη.
Τα παιδιά: Ευστάθιος-Ευτυχία, Ιωάννης-Αικατερινη.
Τα εγγόνια, τ' αδέλφια, τ' ανίψια και οι λοιποί συγγενείς.

Την 3η μηνός Φεβρουαρίου ημέρα Κυριακή και ώρα 8.30 π.μ. εις τον Ιερό Ναό Κοιμήσεως Θεοτόκου Λίνδου, τελούμεν 3μηνο μνημόσυνο υπέρ αναπαύσεως της ψυχής του λατρευτού μας συζύγου, πατέρα, παππού και φίλου

ΓΕΩΡΓΙΟΥ ΚΑΡΑΣΛΑΝΗ του Νικολάου

Η σύζυγος: Αρετή.
Τα παιδιά: Μαριάνθη, Αικατερίνη, Νικόλαος.
Τα εγγόνια, οι φίλοι, τ' ανίψια και οι λοιποί συγγενείς.

Την 3η μηνός Φεβρουαρίου ημέρα Κυριακή και ώρα 8.30 π.μ. εις τον Ιερό Ναό Αγίου Παντελεήμονος Ρόδου τελούμεν 40ήμερο μνημόσυνο υπέρ αναπαύσεως της ψυχής της λατρευτής μας συζύγου, μητέρας και γιαγιάς

ΑΝΝΑΣ-ΝΙΝΑΣ ΧΑΤΖΗΝΙΚΗΤΑ

ετών 75

Ο σύζυγος: Γεώργιος.
Τα παιδιά: Αθανάσιος, Μαρία, Εμμανουήλ-Μαρία.
Τα εγγόνια, τ' ανίψια και οι λοιποί συγγενείς.



Την 4η μηνός Φεβρουαρίου ημέρα Δευτέρα και ώρα 8 π.μ. εις τον Ιερό Ναό Ταξιαρχών (νεκροταφείου Ρόδου), τελούμεν 40ήμερο μνημόσυνο υπέρ αναπαύσεως της ψυχής του λατρευτού μας υιού, αδελφού, ανιψιού και εξαδέλφου

ΕΜΜΑΝΟΥΗΛ ΣΑΡΡΗ

ετών 24

Οι γονείς: Κωνσταντίνος-Ελευθερία.
Τ' αδέλφια: Σπύρος, Ανδρέας.
Οι θείοι: Μανόλης-Ασημίνα, Παναγιώτης-Μαρία.
Τα εξαδέλφια.
Και οι λοιποί συγγενείς.



Την 3η μηνός Φεβρουαρίου ημέρα Κυριακή και ώρα 8.30 μ.μ. εις τον Ιερό Ναό Ταξιαρχών (νεκροταφείου Ρόδου), τελούμεν 40ήμερο μνημόσυνο υπέρ αναπαύσεως της ψυχής του λατρευτού μας υιού, πατέρα και αδελφού

ΓΕΩΡΓΙΟΥ ΤΑΛΙΑ

ετών 32

Οι γονείς: Πανορμίτης-Δικαία.
Τα παιδιά: Πανορμίτης, Τίνα.
Τ' αδέλφια, και οι λοιποί συγγενείς.



Την 2α μηνός Φεβρουαρίου ημέρα Σάββατο και ώρα 8 π.μ. εις τον Ιερό Ναό Ταξιαρχών Νεκροταφείου Ρόδου, τελούμεν μνημόσυνο υπέρ αναπαύσεως της ψυχής της λατρευτής μας μητέρας, αδελφής και θείας

ΕΛΙΣΑΒΕΤ ΠΑΝΑΡΕΤΟΥ

Τα παιδιά: Τάσος, Ηλιάνα.
Τ' αδέλφια, τ' ανίψια και οι λοιποί συγγενείς.



Την 2α μηνός Φεβρουαρίου ημέρα Σάββατο και ώρα 8 π.μ. εις τον Ιερό Ναό Ταξιαρχών Νεκροταφείου Ρόδου, τελούμεν ετήσιο μνημόσυνο υπέρ αναπαύσεως της ψυχής του λατρευτού μας συζύγου, πατέρα, παππού, αδελφού και θείου

ΙΩΑΝΝΗ ΚΡΙΤΣΩΤΑΚΗ

Η σύζυγος: Αγγέλα.
Τα παιδιά: Μανώλης-Κλαίρ, Μαίρη-Λάκης.
Τα εγγόνια, τ' αδέλφια, τ' ανίψια και οι λοιποί συγγενείς.



Την 3η μηνός Φεβρουαρίου ημέρα Κυριακή και ώρα 8.30 π.μ. εις τον Ιερό Ναό Αγίου Γεωργίου Λαέρμων, τελούμεν ετήσιο μνημόσυνο υπέρ αναπαύσεως της ψυχής του λατρευτού μας συζύγου, πατέρα, παππού, αδελφού και θείου

ΓΕΩΡΓΙΟΥ ΔΙΑΚΟΝΙΚΟΛΑΟΥ

Η σύζυγος: Μαρία
Τα παιδιά: Τσαμπίκος, Δέσποινα, Νικόλαος, Φίλιππος, Αντώνιος.
Τα εγγόνια, τ' αέλφια, τ' ανίψια και οι λοιποί συγγενείς.

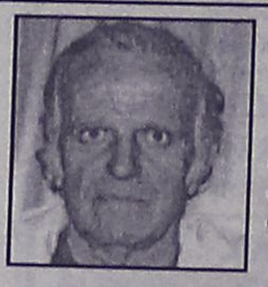

Την 3η μηνός Φεβρουαρίου ημέρα Κυριακή και ώρα 8 π.μ. εις τον Ιερό Ναό Αναλήψεως Ρόδου, τελούμεν εξάμηνο μνημόσυνο υπέρ αναπαύσεως της ψυχής του λατρευτού μας συζύγου, πατέρα, παππού και αδελφού

ΓΕΩΡΓΙΟΥ ΜΑΓΡΙΠΛΗ

ετών 64

Η σύζυγος: Σεβαστή.
Τα παιδιά: Σκεύος, Πανορμίτης-Μαρίτα, Κατερίνα-Σταύρος.
Τα εγγόνια, τ' αδέλφια, και οι λοιποί συγγενείς.

ΣΥΓΧΑΡΗΤΗΡΙΟ

Στην αγαπημένη μας ανηψιά **Σέβα Ν. Σταυριανού**, που τελείωσε το Πανεπιστήμιο Οικονομίας και Εμπορίου της Νάπολης Ιταλίας, ευχόμαστε και εις ανώτερα.

Οι θείοι της
Κώστας-Σεβαστή Σταυριανού

ΕΛΛΗΝΙΚΗ ΔΗΜΟΚΡΑΤΙΑ
ΔΗΜΟΣ ΡΟΔΟΥ
ΕΠΑΡΧΙΑ ΡΟΔΟΥ
ΝΟΜΟΣ ΔΩΔΕΚΑΝΗΣΟΥ

ΓΝΩΣΤΟΠΟΙΗΣΗ ΓΑΜΟΥ

Γνωστοποιείται, σύμφωνα με το άρθρο 1369 του Αστικού Κώδικα, όπως τροποποιήθηκε με το Ν. 1250/1982, ότι: Ο Μιχαήλ Κουρμαδιάς του Εμμανουήλ και της Ευαγγελίας που γεννήθηκε στο Γκιέσσεν Γερμανίας και κατοικεί προσωρινά στα DORTMUD Γερμανίας, επαγγέλματος υπάλληλος και η Ευαγγελία Κακατσάκη του Εμμανουήλ και της Γεωργίας που γεννήθηκε στο MESCHEDE και κατοικεί στην Γερμανία, επαγγέλματος οικιακά, πρόκειται να παντρευθούν στο Ντύσελντορφ Γερμανίας.

Ρόδος 31/1/2002
Ο Δήμαρχος
Γεώργιος Γιαννόπουλος

ΔΕΥΑΡ
ΔΗΜΟΤΙΚΗ ΕΠΙΧΕΙΡΗΣΗ ΥΔΡΕΥΣΗΣ ΑΠΟΧΕΤΕΥΣΗΣ ΡΟΔΟΥ

ΑΝΑΚΟΙΝΩΣΗ

Από τη ΔΕΥΑΡ ανακοινώνεται ότι λόγω απαραιτήτων εργασιών στο δίκτυο ύδρευσης την Παρασκευή 1/2/2002 από τις 9 π.μ. έως περίπου 11 π.μ., θα υπάρξει διακοπή νερού στις παρακάτω όδους:

1. Τάρπον Σπρινγκς
2. Εθνάρχου Μακαρίου
3. Γαλλίας
4. Καρπάθου
5. Θεοδωράκη και
6. Πλατεία Ελευθερίας

Ζητούμε την κατανόηση των κατοίκων των παραπάτω περιοχών.

Για τη ΔΕΥΑΡ
Ο Γενικός Δ/ντής
Εμμ. Διακομανώλης
Διπλ/χος Μηχ/γος Μηχανικός

ΑΔΕΛΦΟΤΗΤΑ ΗΠΕΙΡΩΤΩΝ ΡΟΔΟΥ "ΤΟ ΣΟΥΛΙ"

ΠΡΟΣΚΛΗΣΗ

Ο πρόεδρος και το Δ.Σ. καλεί όλα τα μέλη και τους φίλους της Αδελφότητας, στην τελετή κοπής της πίτας, που θα γίνει το Σάββατο, 2 Φεβρουαρίου 2002, στις 6 το απόγευμα στα γραφεία μας στην οδό Καζαντζάκη 29, επίσης θα γίνει και η βράβευση των επιτυχόντων στα ΑΕΙ και ΤΕΙ, παιδιών μελών της Αδελφότητας.

Για το Δ.Σ.

Ο πρόεδρος	Η γ. γραμματέας
Φούκας Ιωάννης	Κατσούδα - Μοσχή Εφη

ΠΡΟΣΚΛΗΣΗ

Το Διοικητικό Συμβούλιο του Αστικού Παραγωγικού Οικοδομικού Συν/σμού Εμπόρων Επαγγελματιών Βιοτεχνών Δωδεκανήσου ΣΥΝ.Π.Ε. συγκαλεί Γενική Συνέλευση των μελών του την Τετάρτη 6 Φεβρουαρίου 2002 και ώρα 17.30 στο "Ακταίον" και σε περίπτωση μη απαρτίας την Τετάρτη 13 Φεβρουαρίου 2002 την ίδια ώρα και στον ίδιο τόπο, και σε περίπτωση πάλι μη απαρτίας την Τετάρτη 20 Φεβρουαρίου 2002 την ίδια ώρα και στον ίδιο τόπο, με τα εξής θέματα ημερήσιας διάταξης:

1. Ενημέρωση-έγκριση πεπραγμένων Διοικ. Συμβουλίου.
2. Έγκριση έκθεσης Εποπτικού Συμβουλίου, ισολογισμού και λογαριασμού αποτελεσμάτων χρήσης. Απαλλαγή ευθύνης μελών Δ.Σ. και Ε.Σ.
3. Επαναβεβαίωση εξουσιοδότησης προς το Διοικητικό Συμβούλιο για τη διάθεση των ακινήτων με πώληση και σε περίπτωση αδυναμίας (ή και σε συνδυασμό) με άλλο πρόσφορο τρόπο (όπως σύσταση πράξεων μερικότερων ιδιοκτησιών, διανομή και πώληση αδιαθέτων κ.λπ.), εκκαθάριση υποχρεώσεων, διανομή χρηματικής περιουσίας στα μέλη, διάλυση του συνεταιρισμού.
4. Εκλογή εφορευτικής επιτροπής.
5. Εκλογή νέου διοικητικού συμβουλίου και εποπτικού συμβουλίου.

Επίσης το Διοικητικό Συμβούλιο καλεί κάθε ενδιαφερόμενο αγοραστή να υποβάλλει έγγραφη προσφορά είτε ενώπιον της άνω Γενικής Συνέλευσης, είτε στον πρόεδρο (τηλεφ. 0241054048, 0241054063).

Ρόδος 25 Ιανουαρίου 2002

Ο πρόεδρος	Ο Γεν. Γραμματέας
Γιάννης Χατζημανώλης	Θεόδωρος Παπαγεωργίου

ΕΛΛΗΝΙΚΗ ΔΗΜΟΚΡΑΤΙΑ
ΝΟΜΟΣ ΔΩΔΕΚΑΝΗΣΟΥ
ΔΗΜΟΣ ΙΑΛΥΣΟΥ

ΠΡΟΣΚΛΗΣΗ

Σας προσκαλούμε να τιμήσετε με την παρουσία σας την εκδήλωση που διοργανώνουμε για την κοπή της πρωτοχρονιάτικης πίτας του Δήμου μας, το **Σάββατο 2 Φεβρουαρίου** και ώρα **19.00** στο δημοτικό κλειστό γυμναστήριο Ιαλυσού.

Ο Δήμαρχος
Στέργος Στάγκας



ΣΥΛΛΥΠΗΤΗΡΙΟ

Ο Σύλλογος Διατελεσάντων Προέδρων Ν. Δωδεκανήσου, εκφράζει τα συλληπητήριά του στην οικογένεια του εκλιπόντος **ΒΑΣΙΛΕΙΟΥ ΠΑΠΑΚΩΣΤΑ**, τέως Νομάρχου Δωδεκανήσου και καταθέτει το ποσόν των 60 ΕΥΡΩ στο Ορφανοτροφείο Θηλέων.

Εκ του Δ.Σ.

ΕΥΧΑΡΙΣΤΗΡΙΟ ΠΕΝΘΟΥΣ

Θεωρούμε υποχρέωσή μας να ευχαριστήσουμε δημόσια, όλους όσους μας συμπαραστάθηκαν στο βαρύ πένθος μας για το χαμό του πολυαγαπημένου μας συζύγου, πατέρα, αδελφού και θείου

ΝΙΚΟΛΑΟΥ ΜΙΧΑΗΛ ΔΡΑΚΟΥ
ετών 60

Η σύζυγος: Βέρα
Τα παιδιά: Μιχάλης, Μαρία, Αργυρώ.
Τ' αδέλφια, τ' ανίψια και οι λοιποί συγγενείς.

ΔΩΡΕΕΣ ΕΙΣ ΜΝΗΜΗ

Εις το φιλόπτωχον ταμείον του Ιερού Μητροπολιτικού Ναού Εισόδια της Θεοτόκου κατέθεσαν εις μνήμη **Αντωνίου Πολεμικού** (ιατρού):

1. η κ. **Σωτηρία Πολεμικού** δραχμές πεντήκοντα χιλιάδες (50.000).
2. ο κ. **Σταύρος Τριαντάφυλλου Τριανταφυλλίδης** εικοσιπέντε χιλιάδες (25.000).
3. η δίδα **Γεωργία Τριαντάφυλλου Τριανταφυλλίδη**, εικοσιπέντε χιλιάδες δρχ. (25.000) και
4. η κ. **Αλμα Βλαχοπούλου**, εικοσιπέντε χιλ. δρχ. (25.000).

Η επιτροπή τους ευχαριστεί θερμά.

ΔΩΡΕΕΣ ΕΙΣ ΜΝΗΜΗ

Το Δ. Συμβούλιο Αγ. Ειρήνης "Η Ορφανοτρόφος", ευχαριστεί τους πιο κάτω κυρίους που πρόσφεραν αντί στεφάνου:

Α) Εις μνήμη **Αντωνίου Πολεμικού**, ο κ. Βασίλειος Μοσχοβάκου Ευρώ 30.

Β) Εις μνήμη **Θεσσαλονίκης και Τρύφωνος Χατζηανδρέου**, ο κ. Παράσχος Σκυλλάς, Ευρώ 15.

Γ) Εις μνήμη **Καλλιρόης Παλιούρη-Νικάνδρου**: 1) Η κ. Ευαγγελία Κωνσταντίνου Ευρώ 50. 2) Η κ. Φαίδρα Σουλούνια, Ευρώ 60. 3) Η κ. Ειρήνη Νικάνδρου, Ευρώ 40. 4. Η οικ. κ. Σάββα Τσοπανάκη, Ευρώ 30.

Δ) Εις μνήμη **Μαρίας Ιωάννου Οικονομίδου**, ο κ. Εμμανουήλ Γ. Ρουσάκης, Ευρώ 50.

Ε) Εις μνήμη **Νικολάου Δράκου**, ο κ. Εμμανουήλ Γ. Ρουσάκης, Ευρώ 50.

ΣΤ) Εις μνήμη **Μιχαήλ Βαλσάμη**, η οικ. κ. Ιωάννου Χαραλαμπίδη, Ευρώ 60.

Ζ) Εις μνήμη **Πέτρου Γιαννόπουλου**, η κ. Φωτεινή Γιαννοπούλου δρχ. 20.000.

Η ΝΕΑ ΔΙΟΙΚΗΣΗ ΤΗΣ ΧΕΝ

Μετά τις αρχαιρεσίες που έγιναν στη ΧΕΝ, στις 22-1-2002, συγκροτήθηκε σε σώμα το νέο Δ.Σ. με την παρακάτω σύνθεση.

1. Μαρία Γεωργιάδου-Μαριά, πρόεδρος
2. Αικατερίνη Κουμέντου, αντιπρόεδρος
3. Καλλιόπη Κακά, γραμματέας α'
4. Δωροθέα Σαρικά, γραμματέας β'
5. Ιφιγένεια Αφεντούλη, ταμίας
6. Αριάδνη Παπαϊωάννου, έφορος
7. Μαργαρίτα Λιβιεράτου, έφορος
8. Χάρις Μελισσουργού, σύμβουλος
9. Σταματία Βασιλάκη, σύμβουλος

Το νέο Δ.Σ. θα συνεδριάσει στις 31 Ιανουαρίου ημέρα Πέμπτη στις 6 το απόγευμα στα γραφεία της ΧΕΝ επί της οδού Ιπποτών.

ΣΥΝΔΕΣΜΟΣ ΕΦ. ΑΞ/ΚΩΝ
Ν. ΔΩΔ/ΣΟΥ ΕΔΡΑ ΡΟΔΟΣ

ΠΡΟΣΚΛΗΣΗ

Καλούνται οι Εφ. Αξιωματικοί του Νομού Δωδ/σου στην κοπή της Βασιλόπιτας του Συνδέσμου μας στην Λέσχη Αξ/κών Ρόδου στις 3 Φεβρουαρίου 2002 ημέρα Κυριακή και ώρα 11.30 π.μ. μετά των συζύγων.

Το κόψιμο της πίτας θα ευλογήσει ο Μητροπολίτης Ρόδου κ.κ. Απόστολος, θα παραβρεθούν ο Στρατηγός μας με τους επιτελείς της 95ΑΔΤΕ και οι τοπικές Αρχές.

Το Δ.Σ. θα διαθέσει στον τυχερό χρυσό φλουρί.

Για το Δ.Σ.

Ο πρόεδρος	Ο Γεν. Γραμματέας
Τσιμπιδάκης Στέλιος	**Καντάς Κων/νος**
Εφ. Λγός (ΠΒ)	Εφ. Υπλγός (ΠΖ)

ΠΡΟΣΚΛΗΣΗ ΕΝΔΙΑΦΕΡΟΝΤΟΣ

Η Αναπτυκιακή Δωδεκανήσου (ΑΝ.ΔΩ.Α.Ε) ενδιαφέρεται να συνεργαστεί με Διπλωματούχους Μηχανικούς με αντικείμενο την τεχνική υποστήριξη ΟΤΑ του Νομού.

Οι ενδιαφερόμενοι πρέπει να είναι γνώστες της διαδικασίας παραγωγής και διαχείρισης δημοσίων έργων καθώς και χρήστες Η/Υ. Αιτήσεις θα γίνονται δεκτές μέχρι τις 15 Φεβρουαρίου στα γραφεία της εταιρείας 28ης Οκτωβρίου 72 τις εργάσιμες ημέρες και ώρες. Οι ενδιαφερόμενοι μαζί με την αίτηση πρέπει να προσκομίσουν:

α) Αντίγραφο του πτυχίο τους β) Σύντομο βιογραφικό σημείωμα και γ) Στοιχεία με τα οποία θ' αποδεικνύεται η εμπειρία.

Για πληροφορίες στα τηλ. 0241075323 & 0241078230.

Για την ΑΝ.ΔΩ. ΑΕ
Ο πρόεδρος
Στέφανος Δημητράς

ΠΡΟΤΥΠΟ ΚΕΝΤΡΟ ΤΗΛΕΦΩΝΙΑΣ
ΠΡΟΣΦΟΡΑ
Τηλεφωνικών κέντρων
PANASONIC–SAMSUNG
• ΜΕ ΞΕΝΟΔΟΧΕΙΑΚΟ ΠΡΟΓΡΑΜΜΑ
• ΜΕ 100.000 ΠΡΟΚΑΤΑΒΟΛΗ ΣΥΝ ΦΠΑ ΤΙΜΟΛΟΓΙΟΥ ΚΑΙ ΕΞΟΦΛΗΣΗ ΣΕ 12 ΔΟΣΕΙΣ

ΧΩΡΗΤΙΚΟΤΗΤΑ

• 3 γραμμές ΟΤΕ 8 εσωτερικά	35.000 το μήνα
• 3 γραμμές ΟΤΕ 16 εσωτερικά	50.000 το μήνα
• 6 γραμμές ΟΤΕ 24 εσωτερικά	70.000 το μήνα
• 4 γραμμές ΟΤΕ 33 εσωτερικά	90.000 το μήνα

ΠΕΡΙΛΑΜΒΑΝΟΥΝ
✔ Τηλ. Κέντρο PANASONIC -SAMSUG
✔ Τηλεφωνικές συσκευές με πληκτρολόγιο ψηφιακές
✔ Συσκευή τηλεφωνήτριας
✔ Εκτυπωτής σειριακός
✔ Αντικεραυνική προστασία ΟΤΕ & ΔΕΗ
✔ Εγκατάσταση σε έτοιμο δίκτυο
✔ Προγραμματισμός & εκπαίδευση της τηλεφωνήτριας
✔ 12 μήνες Service δωρεάν
✔ 10 χρόνια τεχνική υποστήριξη

ΑΦΟΙ ΣΚΟΡΔΗ Ο.Ε.
Βενετοκλέων 3 και Καναδά
τηλ. 75666 fax: 70499 Ρόδος

ΤΖΑΚΙΑ
ΤΖΑΚΙΑ ΤΖΟΤΖΟΛΗΣ ΤΑΣΟΣ
ΤΖΑΚΙΑ
ΜΑΝΤΕΜΕΝΙΑ • ΑΠΛΑ • ΑΕΡΟΘΕΡΜΑ • ΜΕ ΤΖΑΜΙΑ ΚΑΙ ΠΟΡΤΕΣ • ΜΕ ΠΥΡΟΤΟΥΒΛΑ
ΣΟΜΠΕΣ ΜΕ ΞΥΛΑ
ΜΕΓΑΛΗ ΠΟΙΚΙΛΙΑ ΜΟΝΤΕΛΩΝ
ΑΞΕΣΟΥΑΡ ΤΖΑΚΙΩΝ
ΣΚΑΡΕΣ • ΣΙΤΕΣ • ΚΡΕΜΑΝΤΑΛΑΔΕΣ
ΦΟΥΡΝΑΚΙΑ ΚΑΙ ΨΗΣΤΑΡΙΕΣ
ΣΕ ΠΟΛΛΑ ΣΧΕΔΙΑ ΚΑΙ ΜΕΓΕΘΗ
ΚΑΘΑΡΙΣΜΟΙ ΚΑΙ ΣΕΡΒΙΣ ΤΖΑΚΙΩΝ
ΚΟΛΥΜΠΙΑ, ΕΝΑΝΤΙ ΚΑΙ ΠΑΡΑΠΛΕΥΡΩΣ ΙΔΡΥΜΑΤΟΣ
ΚΥΡΙΑΚΕΣ ΑΝΟΙΚΤΑ 11–4
Τηλέφωνο (0241) 56275, κιν. 0942/255848,
τηλ., Fax: 56317, 85103 Κολύμπια, Ρόδος



Ρόδος: εἰκῇ καὶ ὡς ἔτυχε...

••• Τρακτέρ



*(Σκίτσο του **Δημήτρη Χαντζόπουλου**, από τα **"Νέα"**)*

***"Καημένε ιππότη, το φτερό σου μάδησε** που αύξαινε το έκπαγλό σου μεγαλείον· το σβέλτο, πρόθυμο άτι σου που βάδισε καλπάζοντας στα νέφη, τώρα να, ψωριάρικο μυγιάζεται σεμνά μες στο σκληρό σκοτάδι των ηλίων.*

***Το οικόσημό σου, κοίτα, το διαμάντινο** (ρόδο κι αηδόνι χρυσοδουλεμένα) το πάτησαν τα ζα· και το γιγάντινο παλάτι, δίχως κρίνα ή γιασεμιά, έκπληχτο βλέπει γύρω την ερμιά με τα παράθυρα μανταλωμένα...".*

(**Γιάννη Ρίτσου:** Από την ποιητική συλλογή **"Τρακτέρ"** 1934).

•••Περί παραιτήσεων, επιχορηγήσεων, και άλλων φαινομένων

Παραιτήθηκε ο υφυπουργός Εξωτερικών, διότι ήθελε το ζήτημα της διανομής μισού τρισεκατομμυρίου για την ανασυγκρότηση των Βαλκανίων να ρυθμιστεί με νομοσχέδιο και όχι να τα πάρει ο Άλεξ Ρόντος να τα μοιράσει όπου καταλαβαίνει.

Ακριβώς το ίδιο είπε και ο Σημίτης. "Ο υφυπουργός Εξωτερικών προτιμούσε έναν γραφειοκρατικό και δυσκίνητο τρόπο αντιμετώπισης του θέματος, ενώ εγώ και ο Παπανδρέου έναν ευέλικτο και αποτελεσματικό".

Και ο Ρόντος, υποθέτουμε.

Δεν είναι κακό παιδί ο Ρόντος, απλώς υπάρχει κάποια προκατάληψη εναντίον του. Ίσως επειδή τα ελληνικά του είναι λίγο χειρότερα από του Τόμας Μίλερ.

Αναμφίβολα πάντως κινείται σε απόλυτη συνεννόηση με το υπουργείο Εξωτερικών. Απλώς δεν είναι σαφές ποιανής χώρας.

*(Από την στήλη **"Κακοήθειες"** της **"Αυγής"**)*

...

"Καλή συνέχεια και καλή συνεργασία σε νέα μετερίζια"

(Γ. Παπανδρέου αποχαιρετώντας τον παραιτηθέντα υπουργό).



*(Του **ΚΥΡ**, από την **"Ελευθεροτυπία"**)*

...

"Το δικό μας βουνό είναι πράσινο ψάρι
μέσα σε φωτεινές βελανιδιές,
το δικό σας βουνό είναι χίλια χρυσά
βουβάλια μέσα στο μαύρο σύννεφο".
(Δήλωση του πρώην υφυπουργού κ. Ζαφειρόπουλου)

...

"Καλοχαιρέτα τους πεζούς όταν καβαλικέψεις,
για να σε χαιρετούν κι αυτοί όταν θα ξεπεζέψεις..."
(Δήλωση του πρώην υφυπουργού κ. Ζαφειρόπουλου)

...

"Υπάρχουν μη κυβερνητικές οργανώσεις που χρηματοδοτούνται από το ΥΠ.ΕΞ, στη Β. Ελλάδα που ενδιαφέρονται για την αειφόρο ανάπτυξη στο Λίβανο και άλλη που ενδιαφέρεται για την ανάπτυξη της Κορέας. Τι λέμε τώρα;".

(Δήλωση της κας Λιάνας Κανέλλη)

*... Και κάποιος **"Όμιλος Πάτμου"**, προσθέτουμε εμείς, που επίσης χρηματοδοτείται πλουσιοπάροχα.*

Η μήπως "Κύκλος Πάτμου";...Τρέχα γύρευε!

••• Βουδιστές στην Νίσυρο;

Όπως αναφέρουν τα **"Νισυριακά Νέα"**, " το νησί του **Πολυθώτη** φαίνεται πως διάλεξαν οπαδοί της θρησκείας του βουδισμού, για να μεταφέρουν εκεί τις δραστηριότητές τους.

"Σύμφωνα με πληροφορίες αξιόπιστων πηγών, κλιμάκιο από άτομα που έχουν ασπαστεί τη συγκεκριμένη θρησκεία επισκέφτηκαν το καλοκαίρι το νησί και επέλεξαν κατάλληλο χώρο, προκειμένου να ανεγείρουν ανάλογες εγκαταστάσεις που θα χρησιμοποιηθούν για τη στέγαση των δραστηριοτήτων τους, κατά τους θερινούς κυρίως μήνες".

ΜΕΡΙΚΕΣ ΦΟΡΕΣ ΓΙΑ ΝΑ ΑΡΕΣΕΙΣ ΠΡΕΠΕΙ ΝΑ ΦΤΑΣΕΙΣ ΣΤΑ ....ΆΚΡΑ!!

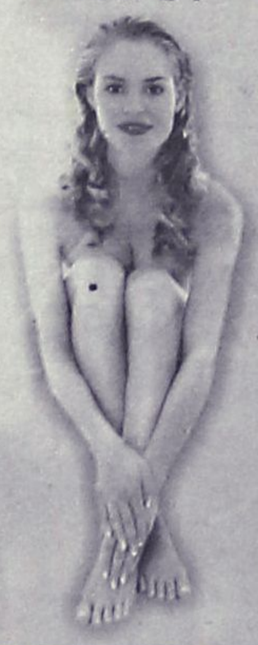

- ΠΡΟΣΘΕΤΙΚΗ ΝΥΧΙΩΝ ΜΕΤΑΞΙ-ΑΚΡΥΛΙΚΟ
- ΜΑΝΙΚΙΟΥΡ-ΠΕΝΤΙΚΙΟΥΡ ΑΝΑΝΕΩΣΗΣ
- ΟΡΘΟΝΥΧΙΑ (ΠΟΝΕΜΕΝΑ ΓΥΡΤΑ ΝΥΧΙΑ)
- ΣΚΛΗΡΥΝΣΗ ΦΥΣΙΚΩΝ ΝΥΧΙΩΝ
- ΛΕΥΚΑΝΣΗ ΝΥΧΙΩΝ (ΧΕΡΙΑ-ΠΟΔΙΑ)
- ΦΡΥΔΙΑ - ΒΛΕΦΑΡΙΔΕΣ
- ΜΟΝΙΜΟ ΓΑΛΛΙΚΟ
- MONIMA DESIGNS
- ΑΠΟΤΡΙΧΩΣΗ

BEAUTY NAILS BN RHODES



ΑΝ ΤΟ ΖΗΤΟΥΜΕΝΟ ΣΑΣ ΕΙΝΑΙ Η ΑΚΡΑ ...ΠΟΛΥΤΕΛΕΙΑ

BEAUTY NAILS - STUDIO ΑΙΣΘΗΤΙΚΗΣ ΝΥΧΙΩΝ
ΕΜΠΟΡΙΚΟ ΚΕΝΤΡΟ ΦΩΚΙΑΛΗ-ΑΓ. ΑΝΑΣΤΑΣΙΑΣ 40-ΤΗΛ. 70660-ΚΙΝ. 0944 520887

ΡΟΔΟΤΡΥΠΟΚΟΠΤΙΚΗ
ΚΟΥΛΙΑΝΟΣ ΔΗΜΗΤΡΙΟΣ και ΣΙΑ ΟΕ
Κολοκοτρώνη 66 Τηλ.. 0241- 77257 - Κιν.: 0932-732331
ΤΡΥΠΑΜΕ-ΚΟΒΟΥΜΕ-ΣΠΑΜΕ
ΜΠΕΤΑ - ΤΟΥΒΛΑ -
ΤΣΙΜΕΝΤΟΛΙΘΟΥΣ ΚΛΠ
ΕΡΓΑΣΙΕΣ: ΑΝΟΙΓΟΥΜΕ
ΠΟΡΤΕΣ-ΠΑΡΑΘΥΡΑ-ΤΡΥΠΕΣ-
ΚΑΝΑΛΙΑ ΚΛΠ

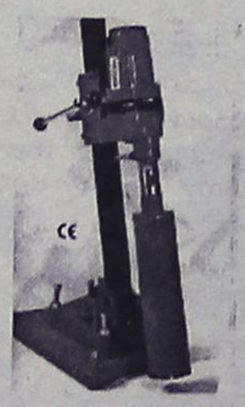

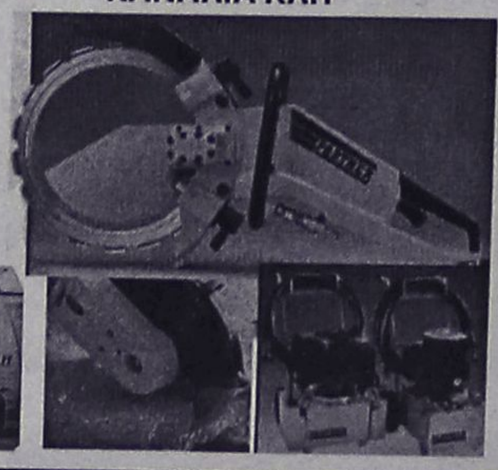





ΜΕ ΥΔΡΑΥΛΙΚΑ-ΜΗΧΑΝΗΜΑΤΑ ΚΑΙ ΑΕΡΟΣ.
ΧΩΡΙΣ ΔΟΝΗΣΕΙΣ
-ΡΩΓΜΕΣ -
ΣΚΟΝΕΣ

(εκ)πολιτισμικά παίγνια



Γράφει ο Κωστής Νικολάκης

Από τα Υμια, στις γκρίζες ζώνες του Αιγαίου

«Ελληναράδες» και «εθελόδουλοι» διανοούμενοι

«Ιμια, Οτζαλάν: Αραγε, τι νομιμοποιεί την από κοινού κατάταξη και εξέταση δύο αρκετά διαφοροποιημένων μεταξύ τους περιπτώσεων;

Μπορούμε χωρίς περιστροφές να εντοπίσουμε την παραδειγματική τους ενότητα στην ομοιότητα τόσο της πρόσληψης όσο και των αντιδράσεων, των οποίων αποτέλεσαν την αφετηρία: και στις δύο περιπτώσεις ο δημόσιος χώρος κατακλύζεται από μία ρητορική περί "προδοσίας" του έθνους, της ελληνικής Ιστορίας, με αφορμή τους συγκεκριμένους κάθε φορά κυβερνητικούς χειρισμούς".

Ο ανταγωνισμός μεταξύ *"εκσυγχρονισμού"* και *"αντιεκσυγχρονισμού"* θα επηρεάσει άραγε μεσοπρόθεσμα το πολιτικό σύστημα; Αν παρακολουθήσει κανείς τις αντιδράσεις των διανοούμενων στις υποθέσεις **"Υμια"** και **"Οτζαλάν"** η απάντηση είναι **"ναι"** γράφει ο κ. **Ανδρέας Πανταζόπουλος** στο βιβλίο του **"Η Δημοκρατία της συγκίνησης"** (εκδόσεις "Πόλις"). Και ο δημοσιογράφος **Παναγής Γαλιάτσος** επισημαίνει από τις στήλες της εφημερίδας **"Τα Νέα"** για τα θέματα αυτά που σύμφωνα με τον συγγραφέα της μελέτης ανέδειξαν την τάση μιας μερίδας διανοουμένων να αμφισβητήσουν τον πατριωτισμό της κυβέρνησης:

«Την επομένη της ανάληψης της πρωθυπουργίας από τον κ. Κώστα Σημίτη, *το ρεπορτάζ αρχίζει να καταγράφει ένα αδιάλειπτο γαϊτανάκι αντιδράσεων για τους χειρισμούς της κυβέρνησης στην εξωτερική πολιτική. Οι αντιδράσεις αυτές δεν περιορίζονται μόνο στον χώρο της πολιτικής, δηλαδή στα κόμματα της αντιπολίτευσης και τους διαφωνούντες στο εσωτερικό του ΠΑΣΟΚ, αλλά προέρχονταικαι από τον χώρο της κοινωνίας -από καλλιτέχνες, συγγραφείς και δημοσιογράφους. Σε μια πρώτη ανάγνωση, κοινός παρανομαστής όλων αυτών των αντιδράσεων είναι ότι καταλογίζουν στην κυβέρνηση "μειωμένη εθνική ευαισθησία".*



Τάφος στο Φαρμακονήσι των Δωδεκανήσων

Στην πολιτική αρθρογραφία, οι εκφραστές αυτών των απόψεων ομαδοποιούνται απαξιωτικά ως "εθνικιστές" και "Ελληναράδες" από τους πολιτικούς τους αντιπάλους. Η ομαδοποίηση, που γίνεται χωρίς ιδιαίτερη περίσκεψη, ενισχύει την εντύπωση ότι μια νέα διαίρεση της ελληνικής κοινωνίας σε "Ελληναράδες" και "αντιεθνικιστές" βρίσκεται υπό εξέλιξη.

Αυτήν την τάση επιχειρεί να προσεγγίσει το βιβλίο του Ανδρέα Πανταζόπουλου, "Η δημοκρατία της συγκίνησης" που πρόκειται να κυκλοφορήσει από τις Εκδόσεις "Πόλις". Είναι, αν θέλετε, μία θεωρία για τους "Ελληναράδες".

Το βιβλίο χωρίζεται σε δύο μέρη. Το πρώτο καταγράφει το "γεγονός", δηλαδή τις αντιδράσεις πολιτικών, καλλιτεχνών και διανοουμένων με αφορμή τους κυβερνητικούς χειρισμούς στις υποθέσεις Ιμια και Οτζαλάν.

Εδώ παρατίθενται εκτεταμένα αποσπάσματα από τις αντιδράσεις για τα ».που, όπως διαπιστώνει ο συγγραφέας, αμφισβητούν τον πατριωτισμό των επιλογών της κυβέρνησης και προσωπικά του Πρωθυπουργού Υπενθυμίζεται, ότι ο τότε αρχηγός της Ν.Δ. κ. Μιλτιάδης Εβερτ κάλεσε τον Πρωθυπουργό να "κάνει χαρακίρι", ενώ από τα υπόλοιπα κόμματα οι χαρακτηρισμοί κινούνται από την "εξωτερική πολιτική της καρπαζιάς" (Αντώνης Σαμαράς) μέχρι τον "ραγιαδισμό" (Μήτσος Κωστόπουλος).

*Στην υπόθεση **Οτζαλάν** ιδιαίτερο βάρος αποδίδεται στην έκφραση της "κοινωνικής οργής και ντροπής" από μια πολυπληθή ομάδα καλλιτεχνών, με αναφορές σε ένα "επινοημένο ελληνικό ιστορικό παρελθόν".*

*Για παράδειγμα, ο σκιτσογράφος **Στάθης Σταυρόπουλος**, που έγραφε: "Επαιρναν τηλέφωνο οι Ελληνες ο ένας τον άλλο χθες, ρωτούσαν πως νιώθεις; σκατά, εσύ; σκατά...". Ο **Παντελής Μπουκάλας:** "Από τα ποικίλα διακινούμενα σενάρια φαίνεται να επιβεβαιώνεται το ηθικά δυσμενέστερο, εκείνο που θα μπορούσε να τιτλοφορηθεί Οτζαλάνειον Αγχος". Ο **Σταύρος Λυγερός:** "Η ειρωνεία είναι ότι μετά τα Υμια, ο κ. Σημίτης σκόνταψε και πάλι σε πρόβλημα το οποίο ιδεολογικά και ψυχολογικά απεχθάνεται. Είναι γνωστό ότι αντιμετωπίζει τα εθνικά θέματα περίπου σαν ενοχλητική εκκρεμότητα...".*

• Προς τι η δαιμονοποίηση;

*Ο κ. **Πανταζόπουλος** υποστηρίζει ότι όλα αυτά αποτυπώνονται σε μια ευρύτερη και πολύμορφη τάση συντηρητικής αναδίπλωσης, την οποία χαρακτηρίζει αντιεκσυγχρονισμό. Και καταλήγει στο συμπέρασμα, πως ο ανταγωνισμός μεταξύ εκσυγχρονισμού και αντιεκσυγχρονισμού θα επηρεάσει μεσοπρόθεσμα το πολιτικό σύστημα.*

Είναι όμως έτσι τα πράγματα; *Είναι η σύγκλιση στην εθνική πλειοδοσία νέο φαινόμενο; Δεν είναι πολύ περισσότερο μια φυσική συμπεριφορά στη διάρκεια της μεταπολίτευσης, που ας μην ξεχνάμε ότι έχει στην αφετηρία της μια εθνική ήττα; Δεν αποτελούν τα Υμια και η υπόθεση Οτζαλάν τα πρώτα αισθητά χαστούκια στην εξωτερική μας πολιτική μετά την απώλεια της **Βόρειας Κύπρου;** Αντί για ένα νέο φαινόμενο, μήπως έχουμε να κάνουμε εδώ με μια νομιμοποιημένη ιστορική συμπεριφορά, που η επιρροή της όμως βρίσκεται σε υποχώρηση;*

***Σε τελευταία ανάλυση**, γιατί να δαιμονοποιείται ως ιδιότυπη ελληνική αντίδραση η επίκληση ηθικών όρων όπως η τιμή και η αξιοπρέπεια στην αντιπαράθεση με μια ρεαλιστική εξωτερική πολιτική; Η πολεμική στους "Ελληναράδες" θυμίζει την πολεμική των οπαδών του "κατευνασμού" στους "Warmongers" (πολεμοκάπηλους), που επικαλούνταν τα ιερά και όσια της Αγγλίας για μια πιο σκληρή στάση απέναντι στον Χίτλερ. Μπορεί η επιλογή τους να ήταν "αυτοκτονική", η Ιστορία όμως αυτούς δικαίωσε...».*

«ΡΟΔΙΑΚΗ» ΑΠΟ ΤΟ 1915

Φλας στο παρελθόν


ΡΟΔΙΑΚΗ

ΡΟΔΙΑΚΗ
9 ΦΕΒΡΟΥΑΡΙΟΥ 1917
ΑΡΙΘΜΟΣ ΦΥΛΛΟΥ 75

ΑΣ ΕΡΓΑΣΘΩΣΙΝ ΟΛΙΓΟΝ ΑΚΟΜΗ (από το κύριον άρθρο)

...Η καλλιέργεια των γεωμήλων θα έπρεπε κατά το τρέχον έτος να επεκταθή εις ευρυτέραν κλίμακα, πολλά δ' είδη οσπρίων θα ήτο εύκολο να καλλιεργηθώσιν ενταύθα εις βαθμόν ώστε να επαρκέσωσιν εις την επιτόπιαν κατανάλωσιν.

Ευτυχώς δ' εν Ρόδω πολλά τούτων ου μόνον ευδοκιμούσιν αλλά και από απόψεως ποιότητος είναι κατά πολύ ανώτερα του εκ του εξωτερικού εισαγομένων τοιούτων.

Ως παράδειγμα φέρομεν την φακήν του Φιλερήμου ήτις και από απόψεως είδους, και από απόψεως θρεπτικής είνε κατά πολύ ανωτέρα των άλλων.

Αλλά και εν τω ζητήματι της καλλιέργειας των λαχανικών θα ήτο ανάγκη να επιδείξωσι μεγαλυτέραν προθυμίαν, ίνα μη εν τω κατ' εξοχήν τόπω των λαχανικών τη Ρόδω, ευρισκώμεθα προς της ανάγκης να αγοράζωμεν τα λαχανικά εις τιμάς υπερόγκους όπως συνέβη κατά το παρόν έτος διά τίνα εξ' αυτών και μάλιστα μη υπαρχούσης εξαγωγής ήτις εγίνετο άλλοτε ότε οι περιστάσεις ήσαν ομαλαί...

ΕΠΙΣΗΜΟΝ ΔΕΛΤΙΟΝ

Διά του υπ' αριθμού 192 και χρονολογίας 13 Φεβρουαρίου 1917 Κυβερνητικού Διατάγματος απαλλάσσεται των καθηκόντων του ο κ. Αντώνιος Κάζας, πρώτος δήμαρχος Μαλώνας και αντ' αυτού διορίζεται ο κ. Γ. Χατζηκωνσταντίνου.

ΤΕΛΕΙΟΝ ΧΑΛΚΕΙΟΝ

Εμμ. Νικολάου
Οδος Αγοράς έναντι Αα Τζαμισή
Αριθμός 1960.

Ο κ. Εμμανουήλ Νικολάου, τελειοποιηθείς εν Σμύρνη εις τα είδη του χαλκού αγοράζει παλαιόν και μετατρέπει τούτον εις νέον, αναλαμβάνη να γανώνη χαλκώματα εις συγκαταβατικάς τιμάς, να επιδιορθώνη λάμπας, μηχανάς μαγειρικής, μύλους καφέ, καντάρια, παλάντζας και διάφορα οικιακά μηχανήματα ως ραπομηχανάς κ.λπ.

Δέχεται παραγγελίας προς κατασκευήν λαμπίκων ρακής και λεβήτων σαπώνων άνευ προκαταβολής χρημάτων.

Οι έχοντες ανάγκην παρακαλούνται να επισκεφθώσι το εν λόγω χαλκείον, εκ της εργασίας του οποίου θα μείνωσιν λίαν ευχαριστημένοι.

(Σ.Σ. Η Ροδιακή εκδιδόταν τότε υπό το καθεστώς Ιταλικής λογοκρισίας. Διατηρείται επίσης η γλώσσα και τα τοπωνύμια που υπάρχαν στις αρχές του αιώνα).

ΚΑΘΗΜΕΡΙΝΑ ΟΛΑ ΤΑ ΝΕΑ ΤΗΣ ΔΩΔΕΚΑΝΗΣΟΥ ΣΤΟ INTERNET

www.rodiaki.gr

ΒΙΟΤΕΧΝΙΑ ΚΟΡΝΙΖΩΝ

ΤΣΑΜΠΙΚΑΚΗΣ
ΚΑΤΑΣΚΕΥΕΣ ΠΑΝΤΟΣ ΕΙΔΟΥΣ ΚΟΡΝΙΖΩΝ

* ΓΙΑ ΚΕΝΤΗΜΑΤΑ
* ΠΙΝΑΚΕΣ ΖΩΓΡΑΦΙΚΗΣ
* ΠΟΣΤΕΡ * ΦΩΤΟΓΡΑΦΟΘΗΚΗ
* ΔΙΠΛΩΜΑΤΑ * ΚΑΘΡΕΠΤΕΣ

ΑΜΕΣΗ ΠΑΡΑΔΟΣΗ

ΑΝΑΛΑΜΒΑΝΟΥΜΕ ΚΑΙ ΞΕΝΟΔΟΧΕΙΑ

ΝΗΡΗΙΔΩΝ 3-5, ΚΡΕΜΑΣΤΗ
ΤΗΛ. 95868, 95869

Αντίλαλοι

πολιτικοί και άλλοι...

ΠΡΟΙΚΕΣ ΚΑΙ ΚΛΗΡΟΝΟΜΙΕΣ



"Απειλητικό" ύφος είχε ο δήμαρχος Ρόδου κ. Γιαννόπουλος, όταν αναφερόταν χθες στο θέμα του παλιού νοσοκομείου.

"Δεν υπάρχουν ούτε προίκες ούτε κληρονομιές" τόνισε χαρακτηριστικά επισημαίνοντας ότι υπάρχουν νόμοι που η κεντρική διοίκηση πρέπει να σέβεται, όπως τους σέβεται ο απλός πολίτης.

Και αναφερόταν στο ιδιοκτησιακό καθεστώς **του παλιού νοσοκομείου,** το οποίο αμφισβήτησε προηγουμένως υποστηρίζοντας ότι δεν είναι κυριότητας **του υπουργείου Υγείας.**

Και...αναμένεται συνέχεια.

Λ.Μ.

ΚΑΛΑ ΕΚΑΝΑΝ



Οχι, άμα ήθελαν οι αρμόδιοι του Δήμου της Ρόδου ας χορηγούσαν **νέες άδειες τυχερών παιχνιδιών** στην πόλη μας.

Την...τύχη του Παντοζάτου, του Νικολετάτου και του Χρυσανθακόπουλου θα είχαν, **στην εκπομπή του Μάκη!**

Ευτυχώς που υπάρχει δηλαδή και **μία...τηλεοπτική Ζούγκλα, μήπως έτσι και ταρακουνηθεί η κοινωνία μας.**

Μιχ. Μ.

ΓΙΑ ΝΑ ΔΟΥΜΕ

Φωτιές άναψαν όπως φαίνεται εκεί στην επιχείρηση **της ΔΕΥΑΡ,** με αφορμή τις καταγγελίες που είδαν το φως της δημοσιότητας.

Ευτυχώς δηλαδή που υπάρχει **επάρκεια σε...αποθέματα χιλιάδων κυβικών νερού.** Σε διαφορετική περίπτωση, μπορεί να μιλούσαμε τώρα και **για...ολοκαύτωμα.**

Μιχ. Μ.

ΚΑΠΝΟΣ ΧΩΡΙΣ ΦΩΤΙΑ

Επανέρχεται πάλι στο προσκήνιο το θέμα της διασύνδεσης **της Καλύμνου** με τρομοκρατικές ομάδες, όπως επιμένει το "Βήμα" σε χθεσινό δημοσίευμά του.

Πληροφορίες είναι όλά αυτά, αλλά...καπνός **χωρίς φωτιά υπάρχει;**

Σύντομα πάντως το θέμα είτε έτσι, είτε αλλιώς, θα ξεκαθαρίσει.

Λ.Μ.

ΟΙΚΟΝΟΜΙΑ Ή ΥΠΝΩΣΗ;

Τέλη Μαρτίου θα γίνει ο οριστική ασφαλτόστρωση της οδού Καναδά και των άλλων δρόμων της περιοχής, όπου ναι μεν έκλεισαν οι λακκούβες αλλά...το οδόστρωμα έγινε κυματοειδές! Υπομονή λοιπόν μέχρι τότε...και τα παράπονά σας στον δήμαρχο!

Λ. Μ.

Πολύ περίεργο, ίσως και μοναδικό φαινόμενο το γεγονός ότι μετά τις 12 τα μεσάνυχτα κλείνουν οι φωτεινοί σηματοδότες στο κέντρο της πόλης. Τελικά τι συμβαίνει; Τους σβήνουν και για λόγους οικονομίας τους στέλνουν για...ύπνο;

Απαράδεκτο το φαινόμενο. Έχει σχολιαστεί επανειλημμένως στους αντίλαλους. Τι περιμένουν δηλαδή; Να γίνει πρώτα ατύχημα ή και αυτοί θέλουν το Μάκη τους...Ελεος!...

Λ.Β.

ΑΠΛΗΡΩΤΟΙ



Απλήρωτοι από τον περασμένο **Οκτώβριο** είναι οι ωρομίσθιοι καθηγητές στο **Μουσικό Σχολείο** της Ρόδου .

Αν και κατά καιρούς παίρνουν διαβεβαιώσεις για τα χρήματα που...έρχονται, φαίνεται ότι τελικά αυτά, μάλλον...χάνονται στο δρόμο!

Φανταστείτε δηλαδή να έπρεπε οι άνθρωποι αυτοί να περιμένουν να πληρωθούν **μόνο** από τα μαθήματά τους στο Μουσικό Σχολείο για πληρώσουν με τη σειρά τους υποχρεώσεις, δόσεις κ.λπ.! Θα είχαν καταλήξει...στη φυλακή.

Β.Μ.

ΑΝΑΠΛΗΡΩΤΕΣ

Στον εκπληκτικό αριθμό 727 (!) ανέρχονται οι **αναπληρωτές εκπαιδευτικοί** που υπηρετούν στα Δωδεκάνησα, όπως ανέφερε κατά την χθεσινή συνεδρίαση του νομαρχιακού συμβουλίου ο νομάρχης κ. Σάββας Καραγιάννης.

Οι κανονικοί δηλαδή υπηρετούντες...πόσοι είναι;

Λ.Μ.

ΑΠΟ ΤΙΣ ΤΑΡΑΤΣΕΣ

Τι να εννοούσε άραγε ο υπάλληλος της ΔΕΥΑΡ λέγοντας ότι αν ανοίξει το στόμα του **θα αρχίσουν να πέφτουν από τις ταράτσες;**

Και μόνο που έκανε την αναφορά αυτή ο υπάλληλος, δίνει **άλλου είδους διαστάσεις** στην υπόθεση, η οποία φαίνεται να είναι σοβαρή. Για να δούμε!

Λ.Μ.

ΠΩΛΟΥΝΤΑΙ: Διαμερίσματα πολυτελούς κατασκευής με θέρμανση, τζάκι, υδρ. ασανσέρ και μεγάλους χώρους στάθμευσης επί της Απολ. Ροδίου στην Ιξιά (50 μ. από τη Λεωφόρο Ηρακλειδών).

ΠΩΛΕΙΤΑΙ: Μεζονέτα 220 τ.μ. με θέρμανση, τζάκι επί της Απολ. Ροδίου στην Ιξιά.

ΕΝΟΙΚΙΑΖΟΝΤΑΙ: Καταστήματα από 26 τ.μ. έως 86 τ.μ. (6μ. ύψος) επί της Ανθ. Ζερβού στην Ψαροπούλα.

ΕΝΟΙΚΙΑΖΕΤΑΙ: Κατάστημα 165 τ.μ. στα Τριάντα επί της οδού Τριαντών (20 μ. από τον σταθμό ταξί) με άνετο περιβάλλοντα χώρο και θέσεις στάθμευσης.

Πληροφορίες: Κτιριοδομή Ο.Ε.
Τηλ. 36604-24208, κιν. 0944-338277

ΕΠΙΣΤΗΜΟΝΙΚΗ ΕΝΩΣΗ ΤΕΧΝΟΛΟΓΙΚΗΣ ΕΚΠΑΙΔΕΥΣΗΣ ΜΗΧΑΝΙΚΩΝ
(Ε.Ε.Τ.Ε.Μ.)
ΠΕΡΙΦΕΡΕΙΑΚΟ ΤΜΗΜΑ ΝΟΜΟΥ ΔΩΔΕΚΑΝΗΣΟΥ
(Ταχ. Δ/νση: Μ. Πετρίδη 2 -85100 Ρόδος, Τηλ.-Fax: 24518)

ΠΡΟΣΚΛΗΣΗ

Αγαπητοί συνάδελφοι σας προσκαλούμε το **Σάββατο 2-02-2002** στο ξενοδοχείο **GRAND HOTEL** ώρα **19.00** να κόψουμε την πρωτοχρονιάτικη πίτα μας.

Το Δ.Σ.
Του Π.Τ. ΛΩΔ/ΣΟΥ

μεζεδοπωλείον
παλιά ιστορία
μοναδικό στο είδος του!
ξεχωριστό στη γεύση



Η "παλιά ιστορία"
συνεχίζοντας την παράδοση,
θα είναι κοντά σας κι αυτό το
χειμώνα καθημερινά εκτός Κυριακής
Μητροπόλεως 108 & Δενδρινού γωνία
Για κρατήσεις 0241-32421

ΜΕΛΙΝΑΚΑΝΑ
4η ΠΟΛΙΤΙΣΤΙΚΗ ΑΥΡΑ
ΧΕΙΜΩΝΑΣ 2001-2002
ΕΘΝΙΚΟ ΘΕΑΤΡΟ ΡΟΔΟΥ
Είσοδος: 12 euro
4 φεβρουαρίου
δευτέρα
ώρα 21:30
Υπό την αιγίδα του
ΠΟΛΙΤΙΣΤΙΚΟΥ ΟΡΓΑΝΙΣΜΟΥ ΔΗΜΟΥ ΡΟΔΙΩΝ
Διοργάνωση: Ράδιο Λυχνάρι
Στήριξη: ΝΟΜΑΡΧΙΑΚΗ ΑΥΤΟΔΙΟΙΚΗΣΗ ΔΩΔΕΚΑΝΗΣΟΥ
σε συνεργασία
ΛΕΣΧΗ LIONS ΡΟΔΟΥ ΗΛΙΟΥΣΣΑ
Ελληνικός καφές Νεοχωρίου
CASINO RODOS
ΕΡΜΗΣ COURIER
Hotel Mediterranean
ΚΑΦΕΝΕΣ ΚΟΥΚΟΣ
Coca-Cola Τρία Έψιλον Εργοστάσιο Ρόδου

ΤΑΒΕΡΝΑ
ΤΟ ΚΑΠΗΛΕΙΟ
Κοντά σας κάθε Παρασκευή - Σάββατο
και εορτές, συντροφιά με τον **Στέργο Δούκα,**
την **Μαριάνθη** και την ορχήστρα μας
σε νησιώτικο - λαϊκό
και ρεμπέτικο πρόγραμμα.
Ποικιλία μεζέδων, ντόπιων κρεάτων
και κρασιών.
Η αίθουσά μας διατίθεται
για κάθε είδους κοινωνικές εκδηλώσεις
μέχρι 120 άτομα.
Σωτήρος 47, Ιξιά, Ιαλυσός
Τηλ. κρατήσεων 91835 & 0945-769958
Ο χώρος κλιματίζεται

Γυναικεία υποδήματα
ΥΠΟΔΗΜΑΤΑ
ΒΕΝΤΕΤΑ
30%
και
50%
ΤΑΡΠΟΝ ΣΠΡΙΝΓΚΣ 16, Ρόδος • Τηλ. 26847