ΔΗΜΟΣΙΑ ΒΙΒΛΙΟΘΗΚΗ ΡΟΔΟΥ 1947

ΕΤΟΣ ΙΔΡΥΣΗΣ 1949
ΙΔΙΟΚΤΗΣΙΑ - ΕΚΔΟΣΗ
Γ. ΔΙΑΜΑΝΤΙΔΗΣ
ΓΡΑΦΙΚΕΣ ΤΕΧΝΕΣ Α.Ε.
Γραφεία - Τυπογραφεία:
Μάρκου Μαλλιαράκη 3 (ΚΟΒΑ)
Τηλ.: Σύνταξης: 22410 27356-34101, FAX: 22410 20643
Τηλ.: Λογιστηρίου: 22410 35322, FAX: 22410 35322
e-mail: info@proodos.net & proodro@otenet.gr

ΠΡΟΟΔΟΣ

Ανεξάρτητη καθημερινή πρωινή εφημερίδα

ΠΛΗΡΩΜΕΝΟ ΤΕΛΟΣ Ταχ. Γραφείο Κ. ΡΟΔΟΥ Αριθμός αδείας Σ Κωδικός 1877
ΕΛΤΑ
SATO OFFICE SYSTEMS
ΜΠΟΝΗΣ Ε.Π.Ε. ΤΗΛ. 22410 75533

ΑΡΙΘΜΟΣ ΦΥΛΛΟΥ 17.012 • ΤΙΜΗ 0,70 ευρώ
ΠΑΡΑΣΚΕΥΗ 2 ΣΕΠΤΕΜΒΡΙΟΥ 2008

Ομιλία για το περιβάλλον

Παπούλιας: Η φύση εκδικείται τους εκδικητές της!..

ΕΠΕΣΤΡΕΨΕ ΧΤΕΣ ΣΤΗΝ ΑΘΗΝΑ



Στιγμιότυπο από τη χθεσινή έναρξη στη Ρόδο του συνεδρίου για το Περιβάλλον

Ο ΠΡΟΕΔΡΟΣ της Δημοκρατίας κ. Κάρολος Παπούλιας κήρυξε χθες το πρωί τις εργασίες του συνεδρίου Περιβάλλοντος που διοργανώνεται στο ξενοδοχείο SOFITEL CAPSIS από το Πανεπιστήμιο Αιγαίου .

Ο Πρόεδρος της Δημοκρατίας , επέστρεψε χθες τα πρωί στην Ρόδο μετά την προχθεσινή επίσκεψη του στο νησί της Χάλκης, όπου έτυχε θερμότατης υποδοχής, και κατευθύνθηκε αμέσως στον χώρο του συνεδρίου για να κηρύξει την επίσημη έναρξή του, συνοδευόμενος από τον υπουργό Αιγαίου και νησιωτικής πολιτικής Αριστοτέλη Παυλίδη και τον Νομάρχη Δωδεκανήσου Γιάννη Μαχαιρίδη

* Κατά την ομιλία του ο κ. Παπούλιας τόνισε χαρακτηριστικά ότι « η μεγάλη πρόκληση της σύγχρονης

ΣΥΝΕΧΕΙΑ ΣΤΗ ΣΕΛ. 4

Για το θέμα των συμβασιούχων

Ευθύνη στο Δήμο και το ΠΑΣΟΚ επιρρίπτει ο Περιφερειάρχης!..

ΤΙ ΕΙΠΕ ΣΕ ΣΥΝΕΝΤΕΥΞΗ ΤΥΠΟΥ

ΤΗΝ ΕΥΘΥΝΗ για την δημιουργηθείσα κατάσταση με τους συμβασιούχους του Δήμου Ροδίων έχει η προηγούμενη κυβέρνηση που κρατούσε σε ομηρία εκατοντάδες χιλιάδες εργα-

ΣΥΝΕΧΕΙΑ ΣΤΗ ΣΕΛ. 4

Αύριο στην «ΠΡΟΟΔΟ»
ΑΠΟΚΛΕΙΣΤΙΚΗ ΣΥΝΕΝΤΕΥΞΗ
του τέως Υπουργού Υγείας - Βουλευτή Δωδεκανήσου
τώρα Καθηγητή Καρδιολογίας στο Πανεπιστήμιο της Αθήνας
Δημήτρη Θ. Κρεμαστινού
Διευθυντή της Πανεπιστημιακής Καρδιολογικής Κλινικής
στο Πανεπιστημιακό Γενικό Νοσοκομείο «ΑΤΤΙΚΟ»
Πρόεδρο Ελληνικού Κολλεγίου Καρδιολογίας και Καρδειοχειρουργικής
Εκλεγμένου Προέδρου της Ελληνικής Καρδιολογικής Εταιρίας

ΜΑΚΕΔΟΝΙΚΕΣ ΓΡΑΜΜΕΣ
ΤΣΙΜΕΝΙΔΗΣ Α.Ε.
Συμμετέχοντας στη χαρά των γονέων
και συγχαίροντας τους νέους φοιτητές του νησιού μας
προσφέρουμε ειδικές τιμές για τις μετακομίσεις
σε όλες τις πόλεις της Ελλάδος.
ΕΝΔΕΙΚΤΙΚΕΣ ΤΙΜΕΣ
1) ΡΟΔΟΣ - ΑΘΗΝΑ.....από 150 έως 250 €
2) ΡΟΔΟΣ - ΘΕΣΣΑΛΟΝΙΚΗ.....από 150 έως 300 €
3) ΡΟΔΟΣ - ΞΑΝΘΗ - ΓΙΑΝΝΕΝΑ.....από 200 έως 400 €
3) ΡΟΔΟΣ - ΠΑΤΡΑ - ΚΡΗΤΗ - ΘΕΣΣΑΛΙΑ....από 200 έως 400 €
Το 2005 και μέχρι σήμερα 250 δημόσιοι υπάλληλοι (δάσκαλοι - καθηγητές - αστυνομικοί - στρατιωτικοί) εμπιστεύτηκαν τη μετακόμισή τους στην εταιρία μας από τη Ρόδο και προς τη Ρόδο.
Ρόδος 22410 60345 Αθήνα 210 5582240 Θεσ/νίκη 2310 753267-9
X5422-17/9

Παρουσία του Παυλόπουλου

Συνάντηση σήμερα στη Ρόδο όλων των Περιφερειαρχών

ΚΑΙ ΝΟΜΑΡΧΩΝ - ΔΗΜΑΡΧΩΝ

ΑΠΟΦΑΣΙΣΜΕΝΟΙ να συναντήσουν τον υπουργό Εσωτερικών κ. Προκόπη Παυλόπουλο, σήμερα το πρωί, φέρονται οι συμβασιούχοι του Δήμου Ροδίων, προκειμένου να ζητήσουν επίλυση του προβλήματός τους. Μάλιστα έχουν προγραμματίσει για σήμερα, στις 10 το πρωί, συγκέντρωση μπροστά από τα γραφεία της Περιφέρειας, όπου θα συναντηθεί ο υπουργός με τους νομάρχες και τα μέλη των Τοπικών Ενώσεων Δήμων και Κοινοτήτων Δωδεκανήσου και Κυκλάδων.

* Ο Περιφερειάρχης εμφανίστηκε χθες τελείως διαφορετικός, όσον αφορά τη συγκέντρωση διαμαρτυρίας των συμβασιούχων, προφανώς γιατί κάποιοι του «χτύπησαν» καμπανάκι.

ΣΥΝΕΧΕΙΑ ΣΤΗ ΣΕΛ. 4



Δύσκολη η σημερινή μέρα για τον υπουργό Εσωτερικών στη Ρόδο

Σε σεμνή τελετή στο νησί

Επίτιμος δημότης Χάλκης ανακηρύχτηκε ο Κάρολος Παπούλιας

ΤΟΝ ΕΝΤΥΠΩΣΙΑΣΕ Η ΥΠΟΔΟΧΗ



Η δήμαρχος της Χάλκης Ελένη Παναγή απονέμει τιμητική διάκριση στον Πρόεδρο της Δημοκρατίας (ΦΩΤΟ: ΑΝΤ. ΠΑΧΟΣ)

ΕΠΙΤΙΜΟΣ δημότης Χάλκης ανακυρύχτηκε προχτές το βράδυ στο νησί ο Πρόεδρος της Δημοκρατίας Κάρολος Παπούλιας. Η σχετική τελετή έγινε στο δημαρχείο παρουσία πολλών επίσημων και των κατοίκων του νησιού.

• Για το έργο και την προσφορά του κ. Καρόλου Παπούλια μίλησε η δήμαρχος Χάλκης κ. Ελένη Παναγή, ενώ μίλησαν ακόμη ο πρώην υπουργός Δημήτρης Κρεμαστινός, ο υφυπουργός Εξωτερικών Γιάννης Βαληνάκης, ο υπουργός Αιγαίου Αριστοτέλης Παυλίδης ο τέως Βουλευτής Κοσμάς Σφυρίου και ο νομάρχης Δωδεκανήσου Γιάννης Μαχαιρίδης.

ΣΥΝΕΧΕΙΑ ΣΤΗ ΣΕΛ. 4

Πριν από μία εβδομάδα

Στη Ρόδο εντοπίστηκε Κροάτης «μαφιόζος»!..

ΜΕΤΕΙΧΕ ΣΕ ΥΠΟΘΕΣΗ ΑΠΑΓΩΓΗΣ

ΣΤΗ ΡΟΔΟ εντοπίστηκε ο Κροάτης Ιρβογέ Πέτρατς καταζητούμενος με διεθνές ένταλμα των αρχών της χώρας του, που συνελήφθη προχθές τα ξημερώματα στο λιμάνι της Ηγουμενίτσας, ύστερα από παρακολούθηση κλιμακίου της ΕΥΠ και επέμβαση του Λιμενικού.

* Ο πενηντάχρονος Κροάτης θεωρείται ηγετικό στέλεχος ομάδας οργανωμένου εγκλήματος, η οποία απασχολεί το διεθνές ποινικό δικαστήριο της Χάγης. Το ένταλμα έχει εκδοθεί από τον Μάρτιο του 2004, ύστερα από απόφαση κροατικού δικαστηρίου και ερήμην καταδίκη του 50χρονου για συμμετοχή

ΣΥΝΕΧΕΙΑ ΣΤΗ ΣΕΛ. 4

Δωδεκανήσιοι και Κυκλαδίτες

Καταφεύγουν και πάλι στον Καραμανλή για το ακτοπλοϊκό!..

ΧΕΙΡΟΤΕΡΟΣ Ο ΦΕΤΙΝΟΣ ΧΕΙΜΩΝΑΣ

ΚΟΙΝΟ ΥΠΟΜΝΗΜΑ από τους φορείς της Δωδεκανήσου και των Κυκλάδων πρόκειται να υποβληθεί στον πρωθυπουργό και θα αφορά το ακτοπλοϊκό πρόβλημα των δύο νομών, που εξακολουθεί να είναι ιδιαίτερα έντονο και ειδικά κατά τον επερχόμενο χειμώνα.

* Παράλληλα, μεμονωμένα υπομνήματα υποβάλλονται και από τα νησιά στον πρωθυπουργό, από δημάρχους των νησιών, όπως από το δήμαρχο Λειψών Μπενέτο Σπύρου, που ζητά να βρεθεί άμεσα λύση στο ακτοπλοϊκό πρόβλημα.

ΟΙ ΦΟΡΕΙΣ των δύο νομών - και ιδιαίτερα της Δωδεκανήσου - πιστεύουν ότι η κατάσταση θα χειροτερέψει το χειμώνα, δεδομένου ότι κάποιοι εφοπλιστές απειλούν ότι θ' αποσύρουν τα πλοία τους.

* Η κυβέρνηση εξακολουθεί να δίνει υποσχέσεις, μάλιστα δε ο υπουργός Εμπορικής Ναυτιλίας Μαν. Κεφαλογιάννης, μετά τη συνάντησή του με τον πρωθυπουργό Κ. Καραμανλή, δήλωσε... ευχαριστημένος για την κατάσταση που επικρατεί στην ακτοπλοΐα.

ΠΑΝΤΩΣ για την ερχόμενη εβδομάδα το υπουργείο Εμπορικής Ναυτιλίας αναμένεται να καθορίσει το πλαίσιο, βάσει του οποίου θα γίνονται οι επιδοτήσεις για τις άγονες γραμμές. Ομως, παραμένει άγνωστο εάν θα προχωρήσει στη δρομολόγηση πλοίων στη γραμμή Δωδεκανήσου, όπου από πέρυσι τον Απρίλιο ουσιαστικά υπάρχει μόνο ένα πλοίο!

* Σημειώνεται ότι ο υπουργός Αιγαίου Αρ. Παυλίδης, το περασμένο Σάββατο στη Ρόδο, ισχυρίστηκε

ΣΥΝΕΧΕΙΑ ΣΤΗ ΣΕΛ. 4



Δύσκολος χειμώνας στη Δωδεκάνησο με το ακτοπλοϊκό

Στην Κάλυμνο το συνέδριο της ΤΕΔΚΔ

Σύμφωνα με απόφαση του Δ.Σ. της ΤΕΔΚΔ το Ετήσιο Συνέδριο θα γίνει στην Κάλυμνο από 20 έως 22 Οκτωβρίου.

Με νεώτερη ανακοίνωση θα γίνουν γνωστές λεπτομέρειες από το θεματολόγιο και τις συνθήκες μετάβασης, παραμονής και επιστροφής.

Και από το τοπικό ΠΑΣΟΚ

Αντιδράσεις για την επίσκεψη στην Κω του Αβραμόπουλου

ΕΠΙΛΕΚΤΙΚΕΣ ΣΥΝΑΝΤΗΣΕΙΣ ΜΕ ΦΟΡΕΙΣ

ΠΟΙΚΙΛΕΣ αντιδράσεις προκάλεσε η χτεσινή επίσκεψη στην Κω του υπουργού Τουρισμού Δημήτρη Αβραμόπουλου. Μάλιστα, ο κ. Αβραμόπουλος είχε προγραμματίσει συνάντηση μόνο με τους ξενοδόχους του νησιού, αλλά ύστερα από τις αντιδράσεις που διατυπώθηκαν ο κ. Αβραμόπουλος

ΣΥΝΕΧΕΙΑ ΣΤΗ ΣΕΛ. 4

ΓΕΡΜΑΝΙΚΑ ΑΓΓΛΙΚΑ
ΘΕΛΕΤΕ ΝΑ ΜΙΛΗΣΕΤΕ ΞΕΝΕΣ ΓΛΩΣΣΕΣ;
ΜΙΛΗΣΤΕ ΠΡΩΤΑ ΜΑΖΙ ΜΑΣ.
Εμπιστευτείτε το παιδί σας σε εμάς γιά τρείς βασικούς λόγους:
• Διδάσκουμε με διαρκή συνεργασία με ξένα πανεπιστήμια και οργανισμούς
• Διδάσκουν απόφοιτοι γερμανικής-αγγλικής φιλολογίας ξένων παν/ων ικανοί καί υπεύθυνοι μέ μακρόχρονη πείρα καί εμπειρία
• Έχουμε τα υψηλότερα ποσοστά επιτυχίας στις εξετάσεις γλωσσομάθειας σε χρόνο ρεκόρ καί πάνω απ'ολα χωρίς άγχος και ταλαιπωρία.
ΥΠΕΥΘΥΝΟΣ ΣΠΟΥΔΩΝ:
Ν. Μεσαναγρενός (Μ.Α. Αμβούργου)
Γερμανικής - Αγγλικής Φιλολογίας
ΡΩΤΗΣΤΕ ΓΙΑ ΜΑΣ
ΕΜΠΙΣΤΕΥΤΕΙΤΕ ΤΟ ΠΑΙΔΙ ΣΑΣ ΣΕ ΜΑΣ
ΜΕΣΑΝΑΓΡΕΝΟΣ
ΑΓΓΛΙΚΑ - ΓΕΡΜΑΝΙΚΑ η σωστή επιλογή στις ξένες γλώσσες
Τιμώνται για όλα τα επίπεδα.
Δημοτικού Γυμνασίου Λυκείου
για επαγγελματίες & εντατικά ξεν/ων κ' ενηλίκων
Το παιδί σας κοντά μας μιλάει από την πρώτη στιγμή την ξένη γλώσσα σε άρτια εξοπλισμένες αίθουσες σε ένα άνετο περιβάλλον.
Εγγύηση το κύρος και η αξιοπιστία
ΚΕΝΤΡΟ ΞΕΝΩΝ ΓΛΩΣΣΩΝ
Μεσαναγρενός Νίκος
ΠΛΗΡΟΦΟΡΙΕΣ - ΕΓΓΡΑΦΕΣ Τηλ. 2241036744-43614
Διαγοριδών 6 (έναντι ΔΟΝΑ)
X5423-13/9

SHOW CENTER Palace
ΑΥΣΤΡΑΛΙΑΣ 4 - ΡΕΣ. ΤΗΛ.: (22410) 39100 - 32090
ΜΟΝΟ ΚΥΡΙΑΚΗ 11 ΣΕΠΤΕΜΒΡΙΟΥ
ΜΑΖΙ ΜΕ ΟΛΟ ΤΟΥ ΤΟ ΕΠΙΤΕΛΕΙΟ
ΠΑΝΟΣ ΚΙΑΜΟΣ
4782-11/9

SFERA LIVE
Κάθε βράδυ
με πλήρες ανανεωμένο πρόγραμμα
και ανακαινισμένο χώρο
Τηλ. 22410 33170, κιν. 6948 85 55 65 - 66
3ΜΕΛΕΣ ΑΓΓΛΙΚΟ ΜΠΑΛΕΤΟ
ΝΙΚΟΣ ΓΙΑΝΝΟΥ
ΣΩΤΗΡΗΣ ΒΑΓΙΑΝΟΣ
ΣΤΑΘΗΣ ΡΑΦΤΟΠΟΥΛΟΣ
ΑΝΘΗ - ΑΘΗΝΑ - ΣΑΜΑΝΟΑ
GUEST STARS: ΝΙΚΟΣ ΠΗΛΙΟΣ, ΚΩΣΤΑΣ ΤΡΙΚΟΙΛΗΣ
& το τουμπερλέκι ο ΜΙΣΕΛ
ΚΑΛΛΙΤΕΧΝΙΚΗ ΕΠΙΜΕΛΕΙΑ: ΚΩΣΤΑΣ ΚΑΡΟΖΑΣ
4772-3/9

Λοτρα Live
ΚΑΜΠΟΥΡΗΣ ΣΙΓΑΝΟΣ ΑΝΤΩΝΑΤΟΥ
Π. ΠΑΤΡΑΣ - Μ. ΚΑΡΛΑΚΗ - Γ. ΚΑΡΑΚΑΤΣΑΝΗΣ 22410 32090
Συμμετέχει 3μελές ΡΟΔΙΤΙΚΟ ΜΠΑΛΕΤΟ ΚΑΘΕ ΒΡΑΔΥ ΑΝΟΙΧΤΑ
4781-4/9

ΚΑΘΗΜΕΡΙΝΑ ΤΑ ΝΕΑ ΤΗΣ ΔΩΔΕΚΑΝΗΣΟΥ ΣΤΟ INTERNET
www.proodosnews.gr
www.proodos.net

Δωδεκανησιακά 24ωρα



1/9/2005

Η άνοδος στις τιμές των ακινήτων έως το 2006, οι παράλληλες τραγωδίες στο Ιράκ και σε τρεις Πολιτείες των ΗΠΑ, ο κίνδυνος να αδηγηθεί σε κλείσιμο η Ολυμπιακή, οι πίεσεις που ασκεί η Εφορία στους μικρούς και οι διαρκείς εκπαιδευτικές είναι από τα βασικά θέματα της εβδομαδιαίας ενημέρωσης του σημερινού αθηναϊκού Τύπου.

ΑΔΕΣΜΕΥΤΟΣ ΤΥΠΟΣ (Μεσημβρινός): Νέα κίνητρα για απασχόληση γυναικών. Μέσω προγράμματος επιδότησης επιχειρήσεων.

ΑΔΕΣΜΕΥΤΟΣ ΤΥΠΟΣ (Ριζοσπάστης): Κακοποιοί από καλυκα! Αυξάνονται επικίνδυνα οι απειλές συνηλίκων που λιντσάρουν, κακοποιούν, σκοτώνουν!

ΑΝΩ ΚΑΤΩ: Εκατόμβη. "Κοκκίνισε" ο ποταμός Τίγρης από το αίμα αθώων ανθρώπων.

ΑΠΟΓΕΥΜΑΤΙΝΗ: Χρήμα και θέσεις στις γυναίκες. Μέτρα Παυλόπουλου που προωθούν την ισότητα των δύο φύλων.

Η ΑΥΓΗ: Η Βαγδάτη πνίγηκε στον πανικό και τον θάνατο. Τραγωδία με 1.000 νεκρούς σε προκλυσμα Σπιού.

ΑΥΡΙΑΝΗ: Να κατασταθούν οι βίλες, τα κότερα και τα αεροπλάνα. Και να μπλοκαριστούν οι λογαριασμοί του Κονταμιχά. Για να πληρωθούν τα θύματα του απατεώνα σε Ν. Αφρική, Γερμανία, Βέλγιο, Ολλανδία και Ελλάδα.

ΤΟ ΒΗΜΑ: Κλείνει η Ολυμπιακή. Παράνομη η χρηματοδότησή της από το Κράτος. Με παραπομπή στο Ευρωδικαστήριο απειλείται η Ελλάδα.

Η ΒΡΑΔΥΝΗ: 7.900 νέες θέσεις σε υπουργεία, περιφέρειες. Προγράμματα STAGE μέσω ΟΑΕΔ.

ΕΘΝΟΣ: Προαγωγές στο Δημόσιο με συνέντευξη. Νέο σύστημα κρίσεων από το 2006 για τους δημοσίους υπαλλήλους.

ΕΛΕΥΘΕΡΗ ΩΡΑ: Ενώ ο Γιώργος Αλογοσκούφης ζήτησε αλληλοΣΕΒ-ασμό από βιομηχάνους και βιοτέχνες... Ο Οδυσσέας ψάχνει για την... Ιθάκη.

ΕΛΕΥΘΕΡΟΣ: Πρόσωπο με πρόσωπο. Στο Μαξίμου πρωθυπουργός - εργατοπατέρες. Διαδοχικές συναντήσεις σήμερα και αύριο στο Μέγαρο Μαξίμου.

ΕΛΕΥΘΕΡΟΣ ΤΥΠΟΣ: Ο πίνακας για τους διορισμούς. Εκπαιδευτικοί: Σήμερα τα ονόματα από το υπουργείο Παιδείας.

ΕΛΕΥΘΕΡΟΤΥΠΙΑ: Οργή Θεών. Αρμαγεδδών στο Ιράκ και σε τρεις Πολιτείες των ΗΠΑ.

ΕΣΤΙΑ: Ανεπιθύμητοι οι Τούρκοι. Οι Ευρωπαίοι πολίτες τάσσονται κατά της ενταξεως.

ESPRESSO: Το τάμα της Μαριάννας Λάτση. Δάκρυσε μπροστά στην εικόνα της Παναγίας. Ευχαριστήριο προσκύνημα για την έξοδο του Νίκου Κουρκούλου από το νοσοκομείο.

Η ΚΑΘΗΜΕΡΙΝΗ: Άνοδος τιμών στα ακίνητα έως το 2006. Αύξηση 5-6% έως το τέλος του χρόνου προβλέπει η Εθνική Τράπεζα. Εκτόνωση πίεσης και υψηλότερα επιτόκια στα στεγαστικά δάνεια, το 2006.

Ο ΛΟΓΟΣ: Επίδομα θέρμανσης. Όλα τα ενδεχόμενα εξετάζει ο υπουργός Ανάπτυξης.

ΤΑ ΝΕΑ: Εκβιάζει τους μικρούς η Εφορία. Ελεύθερους επαγγελματίες και βιοτέχνες.

Η ΝΙΚΗ: "Κοινωνικές" επαφές. Συνδικαλιστές και Βιομήχανοι στο Μαξίμου ενόψει ΔΕΘ.

ΤΟ ΠΟΝΤΙΚΙ: Πετρέλαια: Παγκόσμιος πόλεμος με θύματα... νταμάτες και καλοριφέρ. Αυξήσεις χωρίς έλεος, αλλά με... μέλλον!

ΡΙΖΟΣΠΑΣΤΗΣ: Άλλη αυτοδιοίκηση έχει ανάγκη ο λαός. Μπροστά σε δραματικά αδιέξοδα οι δήμοι.

TRAFFIC NEWS: Αναγκαστική προσγείωση με έναν κινητήρα. Πανικός στο "Ελευθέριος Βενιζέλος". Ο πιλότος του Airbus της DHL το έφερε στο αεροδρόμιο της Αθήνας παρά τις εντολές που του έδωσαν να το προσγειώσει στο Άκτιο.

Η ΧΩΡΑ: Νέες παροχές σε δημοσίους υπαλλήλους. Στην Εργατική Εστία μισθωτοί - συνταξιούχοι.

Δρομολογια Πλοίων

08.30 ΔΩΔΕΚΑΝΗΣΟΣ ΕΞΠΡΕΣ προς Πάτμο
08.45 ΑΙΓΛΗ για Σύμη
09.00 ΣΥΜΗ για Σύμη
10.30 ΠΑΝΟΡΜΙΤΗΣ για Πανορμίτη - Σύμη
15.00 ΑΙΓΛΗ για Σύμη
15.15 ΔΕΛΦΙΝΙ 22 για Νίσυρο - Κω
15.30 ΔΩΔΕΚΑΝΗΣΟΣ PRIDE προς Κάλυμνο
18.30 ΣΥΜΗ για Σύμη
22.15 ΙΕΡΑΠΕΤΡΑ για Μεγίστη

Προς Πειραιά: 17.00 ΑΝΘΗ - ΜΑΡΙΝΑ

Αεροπορικά Δρομολόγια

ΟΛΥΜΠΙΑΚΗ ΑΕΡΟΠΟΡΙΑ
Από Ρόδο-Αθήνα: Καθημερινά 07.10, 13.40
Πέμπτη 20.10, 22.45
Καθημερινά πλην Πέμπτης 19.40, 22.25
Καθημερινά πλην Κυριακής 10.40
Από Ρόδο-Θεσσαλονίκη: Δευτέρα - Τετάρτη 09.45
Πέμπτη 10.45
Σάββατο 15.15
Δευτ.-Τετ.-Παρ.-Κυρ. 16.10
Από Ρόδο-Ηράκλειο: Δευτέρα - Παρασκευή-Κυριακή 17.45
Τρίτη - Πέμπτη 18.30
Τετάρτη - Σάββατο 19.20
Από Ρόδο-Κάρπαθο: Δευτ.-Πεμ.-Παρ.-Σάβ. 07.00, 10.40
Τετάρτη - Κυριακή 10.40, 14.20
Από Ρόδο -Κάσο: Δευτ.-Πεμ.-Παρ.-Σάβ. 07.00
Τετάρτη - Κυριακή 10.40
Από Ρόδο-Καστελλόριζο: Δευτ.-Τετ.-Παρ.-Σάβ. -Κυρ. 07.10
Από Ρόδο-Χίο: Τρίτη 10.40 Πέμπτη 10.45
Από Ρόδο-Μυτιλήνη: Δευτέρα-Τετάρτη 09.45
Τρίτη 10.40,
Πέμπτη 10.45
Σάββατο 15.15
Από Ρόδο-Σάμος: Τρίτη 10.40
Σάββατο 15.15
Από Ρόδο-Λήμνος: Δευτέρα-Τετάρτη 09.45 Τρίτη 10.40,
Πέμπτη 10.45 Σάββατο 15.15
AEGEAN AIRLINES & CRONUS
Από Ρόδο-Αθήνα: Καθημερινά 07.10-11.05-13.50-16.30-21.30
Από Ρόδο-Θεσσαλονίκη: Καθημερινά 12.05
Από Ρόδο-Ρώμη: Καθημερινά 16.30
Από Ρόδο-Λάρνακα: ΤΡΙΤΗ-ΠΕΜΠΤΗ-ΣΑΒΒΑΤΟ 11.05
τις υπόλοιπες μέρες 07.10-13.50-16.30

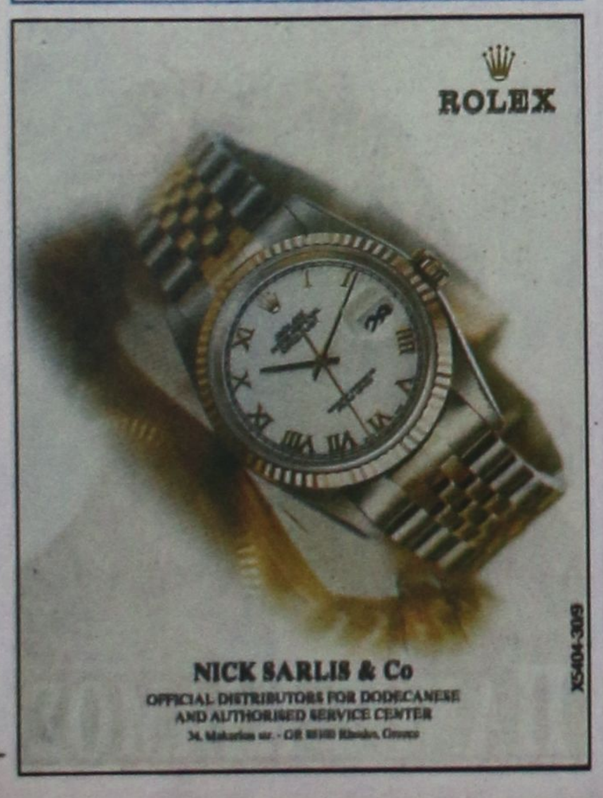

Στα πεταχτά

Κληρονομιά

Συμπληρώνουν 19 μήνες στην κυβέρνηση και ακόμα όλα τα προβλήματα τα «φορτώνουν» στο ΠΑΣΟΚ.

Ολοι οι υπουργοί και οι βουλευτές της ΝΔ όπου βρεθού και όπου σταθούν, διατυμπανίζουν πως κληρονόμησαν τα προβλήματα από το ΠΑΣΟΚ.

Ας δεχθούμε ότι τα κληρονόμησαν αυτοί εδώ και 19 μήνες τι έκαναν;

Δεν πείθουν με τη δικαιολογία της κληρονομιας και ας πάψουν να γλείφουν την καραμέλα.

Πληθώρα υποψηφίων στ' Αφάντου

Οι φερόμενοι ως υποψήφιοι δήμαρχοι στ' Αφάντου, είναι μέχρι τώρα επτά. Εκτός από τον νυν δήμαρχο Σταμάτη Καββάδα, υποψήφιοι φέρονται ο τέως δήμαρχος Σταύρος Σταυρής, η δημοτική σύμβουλος Μαρία Καραγιάννη, ο δημοτικός σύμβουλος Σάββας Διακοσταματίου, ο επιχειρηματίας Τάσος Σπανός, ο τέως πρόεδρος του δημοτικού συμβουλίου Μιχάλης Μαχραμάς και ο φυσικός Βασίλης Μανέτας.

Εκτός από τους παραπάνω επτά, ακούγονται και τα ονόματα των πολιτικών μηχανικών Μανώλη Λόγγου και Τριαντάφυλλου Τριαντάφυλλου. Ομως κανείς τους δεν τόλμησε μέχρι τώρα να μιλήσει για το Γκολφ. Ο μόνος που βγήκε και τα είπε έξω από τα ...δόντια ήταν ο Κώστας Δοντάς.

Δήμαρχο με τσαγανό θέλει ο Δήμος Αφάντου και όχι υποτακτικούς. Υπάρχουν τέτοιοι;

Μας βρίζουν κι από πάνω

Αναγνώστης της «Προόδου» μας έστειλε το παρακάτω μήνυμα με αφορμή τα όσα γράφουν οι αγγλικές εφημερίδες για τη Ζάκυνθο και το Φαληράκι.

«Σας αποστέλλουμε ένα άρθρο που δημοσιεύτηκε στην ευρείας κυκλοφορίας εφημερίδα της Αγγλίας, "TIMES".

Γενικά έχει γίνει σάλος στις Βρετανικές εφημερίδες για τα αίσχη και τα έκτροπα που κάνουν οι Άγγλοι τουρίστες στην Ζάκυνθο, ακολουθώντας το παράδειγμα των συμπατριωτών τους στο Φαληράκι.

Μέχρι τώρα τα ρεπορτάζ ήταν αντικειμενικά αλλά το συγκεκριμένο άρθρο με τίτλο "Αυτή είναι Έλληνες, εμείς είμαστε μεθυσμένοι" αναφέρεται όχι μόνο στην Ζάκυνθο αλλά γενικώς στα Ελληνικά νησιά και κάνει ανοικτή επίθεση κατά του ντόπιου Ελληνικού πληθυσμού και υποστηρίζει την συμπεριφορά των Άγγλων, λέγοντας μεταξύ άλλων ότι αυτά που κάνουν οι Άγγλοι σώζουν την τοπική οικονομία από σίγουρη καταστροφή και ότι χάρη σε αυτούς οι κακότροποι ντόπιοι ντυμένοι στα μαύρα μπορούν να ευημερούν πλουσιοπάροχα αντί να παλεύουν να ζήσουν με ένα σκελετωμένο κατσίκι ή με μία μικρή εβδομαδιαία ψαριά από σαρδέλες μολυσμένες με υδράργυρο για εισόδημα. Το σχετικό άρθρο κλείνοντας, επαναλαμβάνει μια δήλωση του Υπουργού Τουρισμού, ο οποίος φαίνεται να έχει πει μεταξύ άλλων "Είτε το θέλετε είτε όχι, αυτά τα παιδιά είναι που πληρώνουν τα χρέη και τονώνουν την τοπική οικονομία..."

Ορίστε και η σχετική ιστοσελίδα:

http://www.timesonline.co.uk/article/0,2088-1753401,00.html#startcontent»

Απόντες!..

Ο Πρόεδρος της Δημοκρατίας ήταν στη Ρόδο και τη Χάλκη το τελευταίο διήμερο!

Τιμητική η παρουσία για τα νησιά μας του ανώτατου άρχοντος. Ολοι ήταν παρόντες στην υποδοχή, αλλά και στο συνέδριο για το περιβάλλον που την έναρξή του κήρυξε χτες ο κ. Παπούλιας.

Μοναδικοί απόντες οι δύο βουλευτές Δωδεκανήσου του ΠΑΣΟΚ!..

Εχουν την εντύπωση ότι ο κόσμος δεν σχολιάζει τις απουσίες των βουλευτών από τέτοιες εκδηλώσεις;

Χίλια έργα

Σε συνέντευξη τύπου, ο γενικός γραμματέας της Περιφέρειας Νοτίου Αιγαίου, είπε πως θα εκτελούνται μέχρι τέλος του 2005, στην περιοχή μας, χίλια έργα και θα είναι ένα απέραντο εργοτάξιο.

Εδώ τα έργα που εκτελούνταν σταμάτησαν, γιατί δεν υπάρχουν χρήματα. Πώς ξαφνικά θα γίνει η Περιφέρειά μας απέραντο εργοτάξιο; Πού θα βρει χρήματα;

Για μια χούφτα ...ανοησίες!..

Ποικίλα σχόλια προκάλεσε η ανακοίνωση του Συνασπισμού που θεωρεί ...κατάντια για τη Ρόδο την επίσκεψη των αμερικανικών πολεμικών.

Χαρακτηριστικό είναι και το παρακάτω μήνυμα που πήραμε:

«Μπράβο βρε Γ.Γ. του ΣΥΝ,

Δεν ξέρεις πόσο μου αρέσουν τα επαναστατικά σου συνθήματα...μου θυμίζουν παλιούς "καλούς" καιρούς.....> "για μια κούφτα δολάρια" χεχεχε.

Νασαι καλά "σύντροφε"!

Ήβη-Αλεξάνδρα»

Τονωτική ένεση

Η εντυπωσιακή αύξηση της κίνησης των εμπορικών καταστημάτων της Ρόδου κατά την διάρκεια των θερινών εκπτώσεων μπορεί να αποτέλεσε μία ιδιαίτερα τονωτική ένεση για την τοπική αγορά δεν φαίνεται όμως να δημιουργεί κλίμα αισιοδοξίας στον εμπορικό κόσμο.

Και αυτό γιατί, όπως δηλώνουν οι ίδιοι, ακόμα και αν το επόμενο δίμηνο επιβεβαιωθούν οι προβλέψεις που θέλουν την τουριστική κίνηση του νησιού να διατηρείται σε πολύ υψηλά επίπεδα, τα μέτρα λιτότητας και η σφικτή οικονομική πολιτική που αναμένεται να ακολουθήσει η κυβέρνηση τον χειμώνα θα δυσκολέψουν πάρα πολύ την οικονομική κατάσταση του μέσου καταναλωτή, γεγονός που θα έχει άμεση επίδραση στην κίνηση των καταστημάτων του νησιού.

Για γέλια και για κλάματα

Αυτή η κυβέρνηση είναι για γέλια και για κλάματα!.. Είναι δυνατόν ο υπουργός Εμπορικής Ναυτιλίας να ισχυρίζεται ότι έχουμε τα ...καλύτερα πλοία της Ευρώπης;

Και ποιά είναι αυτά; Τα «Ρομίλαντα» ή το «Δημητρούλα»;

Δεν κοκκινίζει ο Κεφαλογιάννης όταν λέει όλες αυτές τις μπούρδες;

Ευτυχώς, που ο κόσμος ξέρει τι ακριβώς συμβαινει με το ακτοπλοϊκό και τους κομπασμούς του υπουργού Εμπορικής Ναυτιλίας.



Εκδήσεις απο τα Παλιά

ΠΡΟΟΔΟΣ
13 ΙΟΥΛΙΟΥ 1972

ΤΑ ΝΥΧΤΕΡΙΝΑ ΚΕΝΤΡΑ ΣΥΝΑΝΤΟΥΝ ΔΥΣΧΕΡΕΙΕΣ

Τα επακόλουθα από το αναγκαστικό κλείσιμο - λόγω ελλείψεως πελατείας - δύο γνωστών νυκτερινών κέντρων της νήσου μας και η τραγική οδύσσεια των επιχειρηματιών και των ανθρώπων της νύκτας από τους καλλιτέχνες μέχρι τους σερβιτόρους, απεκαλύφθησαν εν πλάτει σε δύο ξέχωρες δίκες που έγιναν χθες τα πρωί στο Τριμελές Πλημμελειοδικείο Ρόδου. Στην πρώτη δίκη κατηγορούμενος ήταν ένας αθωμανός που φέρεται ως υπεύθυνος του κέντρου και μηνυτές δύο σερβιτόροι οι οποίοι υπεστήριξαν ότι η διεύθυνση του κέντρου παρακρατούσε εκ συστήματος διάφορα ποσά από το μεροκάματό τους και ότι όταν πλέον «έπνεε τα λοίσθια» δεν πληρώθηκαν για ένα ολόκληρο δεκαπενθήμερο, αν και το κέντρο είχε «τζίρο» 15-20.00 δρχ.

Πιο συγκεκριμένα οι σερβιτόροι κατέθεσαν ότι δεν έπαιρναν κάθε μέρα το 10% από τις εισπράξεις που πραγματοποιούσαν, αλλά η διεύθυνσης τους έδιδε «έναντι» και στο τέλος τους «φέσωσε» με ένα ολόκληρο δεκαπενθήμερο.

Ο κατηγορούμενος απολογούμενος ισχυρίσθη ότι δεν είχε καμμία ανάμιξι με το κέντρο και ότι άλλοι ήσαν οι ιδιοκτήτες και οι υπεύθυνοι έναντι των σερβιτόρων και ότι το ενδιαφέρον τους περιορίζετο στην είσπραξη ποσού 20.00 δρχ. που είχε δανείσει στον ένα συνιδιοκτήτη για να ανοίξει το κέντρο.

Τελικά το Δικαστήριο ανέβαλε την εκδίκασι της υποθέσεως για την 2αν Αυγούστου για να κληθούν και εξετασθούν οι φερόμενοι ως ιδιοκτήτες του κέντρου.

Η ΑΛΛΗ ΔΙΚΗ

Σε άλλη δίκη κατηγορούμενος ήταν ένας φιλότιμος σερβιτόρος που προτίμησε να δικασθή για αλητεία παρά να υποχρεώση τον εργοδότη του - επιχειρηματία νυκτερινού κέντρου που έκλεισε - να του πληρώση ωρισμένα μεροκάματα. Τελικά εκρίθη ένοχος και κατεδικάσθη σε φυλάκισι 15 ημερών εξαγοραζόμενη προς 150 δρχ. ημερησίως. Από την ακροαματική διαδικασία προέκυψε ότι έμεινε κοντά στον εργοδότη του στις πιο κρίσιμες στιγμές του για να τον βοηθήση και από φιλότιμο απέφυγε να συναντήση την οικοκυρά που τον φιλοξενούσε και της χρωστούσε 700 δρχ. και η οποία εδήλωσε στο Δικαστήριο ότι δεν επιθυμεί την ποινική του δίωξη. Και προτίμησε να κοιμάται στο ύπαιθρο παρά να ζητήση δανεικά από γνωστούς του μέχρι να βρη αλλού δουλειά. Στο διάστημα αυτό συνελήφθη.

ΠΡΟΟΔΟΣ
Ημερήσια Εφημερίδα της Ρόδου
ΙΔΙΟΚΤΗΣΙΑ - ΕΚΔΟΣΗ
Γ. ΔΙΑΜΑΝΤΙΔΗΣ
ΓΡΑΦΙΚΕΣ ΤΕΧΝΕΣ Α.Ε.
Ετος ιδρυσεως 1949
ΓΡΑΦΕΙΑ ΣΥΝΤΑΞΗΣ - ΔΙΑΦΗΜΙΣΕΙΣ: Μάρκου Μαλλιαράκη 3 (ΚΟΒΑ)
Τηλ.: Συντάξης: 22410 27356-34101, FAX: 22410 20643
Τηλ. Λογιστηρίου: 22410 35322, FAX: 22410 35322
e-mail: info@proodos.net & proodro@otenet.gr

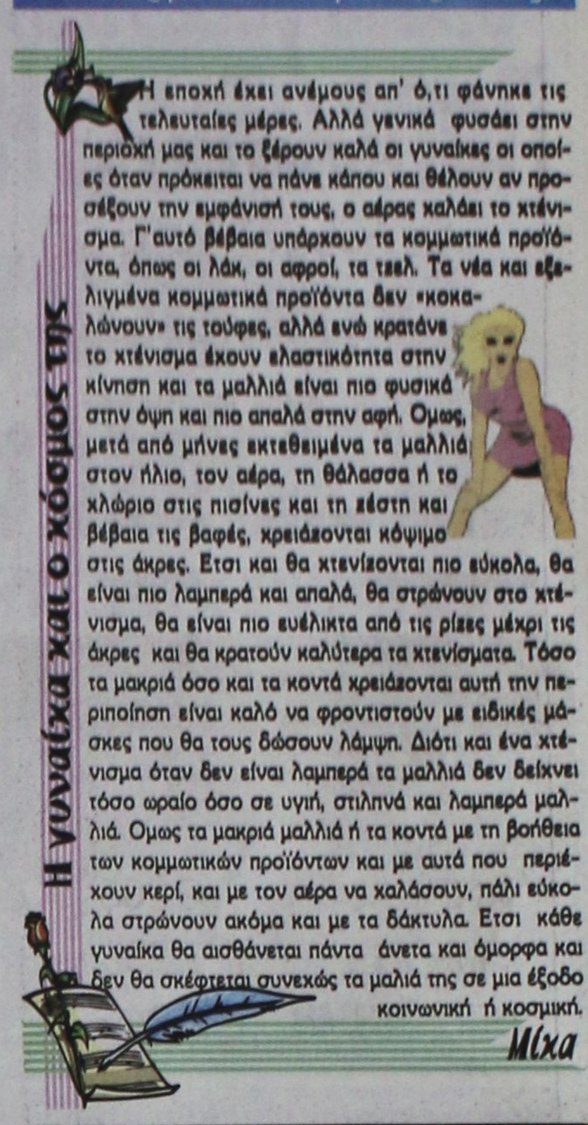

Η εποχή έχει ανέμους απ' ό,τι φάνηκε τις τελευταίες μέρες. Αλλά γενικά φυσάει στην περιοχή μας και το ξέρουν καλά οι γυναίκες οι οποίες όταν πρόκειται να πάνε κάπου και θέλουν αν προσέξουν την εμφάνισή τους, ο αέρας καλάει το κτένισμα. Γ'αυτό βέβαια υπάρχουν τα κομμωτικά προϊόντα, όπως οι λάκ, οι αφροί, τα τσελ. Τα νέα και εξελιγμένα κομμωτικά προϊόντα δεν «κοκαλώνουν» τις τούφες, αλλά ενώ κρατάνε το κτένισμα έχουν ελαστικότητα στην κίνηση και τα μαλλιά είναι πιο φυσικά στην όψη και πιο απαλά στην αφή. Ομως, μετά από μήνες εκτεθειμένα τα μαλλιά στον ήλιο, τον αέρα, τη θάλασσα ή το χλώριο στις πισίνες και τη σέστη και βέβαια τις βαφές, χρειάζονται κόψιμο στις άκρες. Έτσι και θα κτενίζονται πιο εύκολα, θα είναι πιο λαμπερά και απαλά, θα στρώνουν στο κτένισμα, θα είναι πιο ευέλικτα από τις ρίζες μέχρι τις άκρες και θα κρατούν καλύτερα τα κτενίσματα. Τόσο τα μακριά όσο και τα κοντά χρειάζονται αυτή την περιποίηση είναι καλό να φροντιστούν με ειδικές μάσκες που θα τους δώσουν λάμψη. Διότι και ένα κτένισμα όταν δεν είναι λαμπερά τα μαλλιά δεν δείχνει τόσο ωραίο όσο σε υγιή, στιλπνά και λαμπερά μαλλιά. Ομως τα μακριά μαλλιά ή τα κοντά με τη βοήθεια των κομμωτικών προϊόντων και με αυτά που περιέχουν κερί, και με τον αέρα να χαλάσουν, πάλι εύκολα στρώνουν ακόμα και με τα δάκτυλα. Ετσι κάθε γυναίκα θα αισθάνεται πάντα άνετα και όμορφα και δεν θα σκέφτεται συνεχώς τα μαλλιά της σε μια έξοδο κοινωνική ή κοσμική.

Μίχα

ΦΑΡΜΑΚΕΙΑ
ΔΙΗΜΕΡΕΥΕΙ: ΠΕΡΓΑΝΤΗΣ ΠΑΝΑΓΙΩΤΗΣ, Ατταβύρου - Σμύρνης 34, Τηλ. 78977
ΔΙΑΝΥΚΤΕΡΕΥΕΙ: Σ.Φ. ΣΤΑΥΡΟΠΟΥΛΟΣ - ΠΑΠΠΟΥ, Πλ. Ακαδημίας, τηλ. 75747

ΥΓΡΑ ΚΑΥΣΙΜΑ
ΔΙΑΝΥΚΤΕΡΕΥΟΥΝ
• ΡΙΖΟΠΟΥΛΟΣ ΝΙΚΗΤΑΣ πρατήριο ΒΡ οδός Καναδά 1
• ΠΑΣΧΑΛΙΔΗΣ-ΜΟΣΧΗΣ Ο.Ε. ΒΡ, 4ο χλ. Ρόδου-Λίνδου

ΡΑΔΙΟ ΤΑΧΙ
ΤΗΛ: ΠΟΛΗ: 22410 69800, ΥΠΑΙΘΡΟ: 22410 69600

ΠΟΛΙΤΙΣΤΙΚΟΣ ΟΡΓΑΝΙΣΜΟΣ ΔΗΜΟΥ ΡΟΔΙΩΝ
σε συνεργασία με την Κινηματογραφική Εταιρεία Ρόδου «ΘΕΑΣΙΣ»
ΒΡΑΔΙΕΣ ΚΙΝΗΜΑΤΟΓΡΑΦΟΥ
Θερινό Δημοτικό Κινηματοθέατρο "ΡΟΔΟΝ"
Καλοκαίρι 2005
Από Παρασκευή 2 Αυγούστου έως
Κυριακή 4 Σεπτεμβρίου στις 8:30 μ.μ.
«ΑΛΗΘΙΝΗ ΖΩΗ»
ΠΑΝ. ΚΟΥΤΡΑ
X5416-4/9

ΚΙΝΗΜΑΤΟΓΡΑΦΟΙ

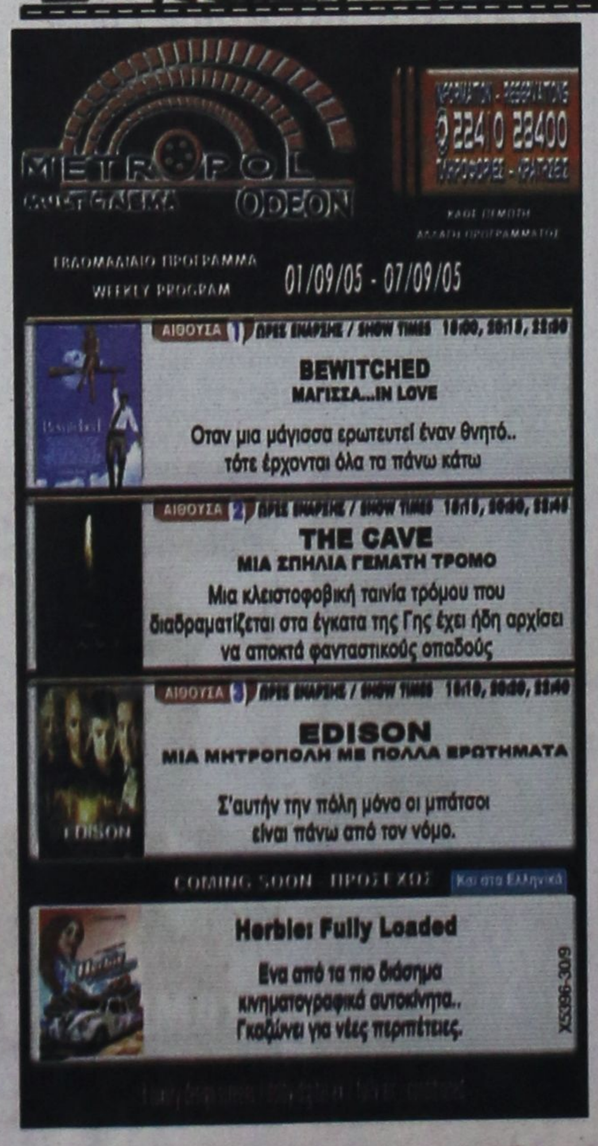



SAIS TRAVEL

ΔΥΝΑΜΗ
ΕΜΠΙΣΤΟΣΥΝΗ
S

ΤΡΙΗΜΕΡΕΣ ΑΠΟΔΡΑΣΕΙΣ

Οποια μέρα εσείς επιθυμείτε με δυνατότητα επέκτασης του τριημέρου

RELAX στα νησιά μας

* ΚΑΛΥΜΝΟΣ	€140
* ΛΕΡΟΣ	€160
* ΠΑΤΜΟΣ	€175

Περιλαμβάνει:
- Εισιτήρια με το CATAMARAN ΔΩΔ/ΣΟΣ EXPRESS
- Ξενοδοχεία πάνω στη θάλασσα με πρωινό
- Αυτοκίνητο 3 μέρες παραλαβή και παράδοση στο λιμάνι

* ΧΙΟΣ	€205
* ΣΑΜΟΣ	€235 4ήμερο
* ΜΥΤΙΛΗΝΗ	€245

Περιλαμβάνει:
- Αεροπορικά εισιτήρια με επιστροφή
- Φόρους αεροδρομίου
- Ξενοδοχείο πάνω στη θάλασσα με πρωινό
- Αυτοκίνητο 3 μέρες παραλαβή & παράδοση στο αεροδρόμιο

ΑΚΟΜΗ ΠΑΚΕΤΑ για
*** ΜΥΚΟΝΟ – ΠΑΡΟ – ΣΑΝΤΟΡΙΝΗ**

*** RELAX Μαρμαρίς**

3ήμερο χωρίς διαβατήριο

Περιλαμβάνει:
- Ξενοδοχείο 5 αστέρων με ημιδιατροφή
- Εισιτήρια με το CATAMARAN με επιστροφή

*** ΤΗΝΟ – ΠΑΡΟ – ΑΝΤΙΠΑΡΟ – ΣΑΝΤΟΡΙΝΗ – ΣΥΡΟ**

Από 1/9 έως 7/9

- Επιλεγμένα ξενοδοχεία με πρωινο.
- Εισιτήρια ακτοπλοϊκά BLUE STAR
- Εκδρομές με πούλμαν στην Πάρο - Τήνο - Σύρο - • Σαντορίνη. Διασκέδαση με νησιώτικους χορούς.

*** ΜΑΡΜΑΡΙΣ – ΦΕΤΙΓΕ – ΛΙΒΙΣΙ – ΚΑΣ – ΜΥΡΑ – ΑΓ. ΝΙΚΟΛΑΟ – ΚΑΣΤΕΛΛΟΡΙΖΟ**

Από 19/9 έως 23/9

- Ξενοδοχεία 4* με ημιδιατροφή.
- Εκδρομές – επισκέψεις λιμνοθάλασσα Dalyan, Μάκρη (Φετιγέ και ερειπωμένη ελληνική πόλη), Λιβίσι, τον Αγ. Νικόλαο στα Μύρα κ.λ.π.
- Εισιτήρια με το καταμαράν
- Φόρους λιμανιών.

Πληροφορίες

ΠΡΑΚΤΟΡΕΙΟ ΤΑΞΙΔΙΩΝ
ΣΑΒΒΑΣ ΣΑΗΣ

Το πρακτορείο που εμπιστεύονται όλοι για τη σοβαρότητά του και την ποιότητα των εκδρομών του.

ΔΙΑΦΗΜΙΣΤΕΣ ΜΑΣ ΕΙΝΑΙ ΟΙ ΙΔΙΟΙ ΟΙ ΠΕΛΑΤΕΣ ΜΑΣ

ΤΑΡΠΟΝ ΣΠΡΙΓΚΣ 42 (δίπλα στην Τράπεζα Πίστεως)
Τηλ. 22410 39781-3, 22410 37711

X.5400-30/9

Σύμφωνα με χτεσινές ανακοινώσεις του Περιφερειάρχη

Ενταξη τεσσάρων οδικών έργων στο ΠΕΠ Νοτίου Αιγαίου

ΤΙ ΠΡΟΒΛΕΠΕΤΑΙ ΓΙΑ ΤΗΝ ΠΕΡΙΜΕΤΡΙΚΗ

ΝΕΑ οδικά έργα εντάσσονται στο Περιφερειακό Επιχειρησιακό Πρόγραμμα Νοτίου Αιγαίου 2000-2006. σύμφωνα με όσα ανακοινώθηκαν χθες από τον γενικό γραμματέα της Περιφέρειας Νοτίου Αιγαίου κ. Χαράλαμπο Κόκκινο.

Πιο συγκεκριμένα, σύμφωνα με όσα αναφέρονται σε δελτίο Τύπου, που εξεδόθη από την Περιφέρεια Νοτίου Αιγαίου, στο ΠΕΠ εντάσσονται τα εξής έργα στη Δωδεκάνησο:



✔ Βελτίωση του οδικού άξονα Λάρδος – Λάερμα (2η φάση) στη Ρόδο. Προβλέπονται χωματουργικές εργασίες, οδοστρωσία, ανακατασκευή και επέκταση των υφιστάμενων τεχνικών καθώς και η κατασκευή νέων, ασφαλτόστρωση, σήμανση, τοποθέτηση στηθαίων ασφαλείας και φύτευση των πρανών. Το μήκος του υπό βελτίωση άξονα είναι 6.6 χλμ. και το πλάτος 7 μέτρα με εκατέρωθεν ερείσματα 1 μ. ακόμα. Ο προϋπολογισμός του έργου –το οποίο αναμένεται να ολοκληρωθεί στις αρχές του 2007– ανέρχεται στα 3,26 εκ. ευρώ.

✔ Βελτίωση της εθνικής οδού Ρόδου – Φαληρακίου στα διοικητικά όρια του Δήμου Καλλιθέας. Συγκεκριμένα προβλέπεται η κατασκευή αντιπλημμυρικών έργων, πεζοδρομίων στην αστική περιοχή του Φαληρακίου (όπου δεν υπάρχουν), η διαμόρφωση και σηματοδότηση τριών κόμβων, η διαπλάτυνση του δρόμου από τον κόμβο στην περιοχή Πλάτανος έως τον κόμβο προς Λαδικό, εργασίες ηλεκτροφωτισμού και κατασκευή δύο υπέργειων διαβάσεων πεζών. Το έργο έχει προϋπολογισμό 3,15 εκ. ευρώ και αναμένεται να ολοκληρωθεί στο τέλος του 2007.

✔ Η βελτίωση της εθνικής οδού Ρόδου - Φαληρακίου στα διοικητικά όρια του δήμου Ροδίων με εγκατάσταση φωτεινών σηματοδοτών και φωτισμού σε συγκεκριμένους κόμβους, κατασκευή αποχετευτικών σωληνώσεων και φρεατίων σε όλο το μήκος του, κατασκευή μονόπλευρου πεζοδρομίου από τον υφιστάμενο κόμβο «Ροδίνι» μέχρι τον κόμβο «Απόλλων – ΙΚΑ» και διαμόρφωση του κοινοχρήστου χώρου από την οδό Βρυξελλών (ΔΕΥΑΡ) μέχρι την οδό Ευρώπης. Ο προϋπολογισμός του έργου ανέρχεται στα 2,35 εκ. ευρώ και η ολοκλήρωσή του προβλέπεται για το τέλος του 2007.

Τέλος, το σημαντικότερο από άποψη προϋπολογισμού και σημασίας έργο, είναι η κατασκευή τμήματος της περιμετρικής οδού πόλης Ρόδου, από τον κόμβο της Καλλιθέας ως την οδό Σεφέρη. Το έργο, συνολικού προϋπολογισμού 10 εκ. ευρώ περιλαμβάνει απαλλοτριώσεις ύψους 750 χιλ. ευρώ. Πρόκειται για νέο, σύγχρονο, κλειστό αυτοκινητόδρομο με δύο λωρίδες ανά κατεύθυνση, λωρίδα ασφαλείας και διαχωριστική νησίδα. Το υπό κατασκευή τμήμα έχει μήκος 3 χλμ. και θα συνδέει την επαρχιακή οδό Ρόδου – Καλλιθέας (που είναι επιφορτισμένη με την κίνηση από και προς το Φαληράκι, τον πλέον πολυσύχναστο τουριστικό προορισμό στο νησί) με τον κεντρικό άξονα του νησιού (την εθνική οδό Ρόδου – Λίνδου και την οδό Γεωργίου Σεφέρη που οδηγεί στο νέο Γενικό Περιφερειακό Νοσοκομείο και την πόλη της Ρόδου). Το έργο προβλέπεται να ολοκληρωθεί προς το τέλος του 2008. Επισημαίνεται πάντως, ότι επειδή το χρονοδιάγραμμα υλοποίησης του έργου εξαντλεί το χρονικό όριο της προγραμματικής περιόδου του ΠΕΠ (2008), η πράξη εντάχθηκε με την προϋπόθεση ότι ο τελικός δικαιούχος της πράξης (δήμος Ροδίων) θα έχει ολοκληρώσει τη διαδικασία κήρυξης απαλλοτρίωσης και θα έχει υποβάλει τα προβλεπόμενα από την ισχύουσα νομοθεσία τεύχη δημοπράτησης του έργου έως 31-12-2005. Σε διαφορετική περίπτωση η πράξη θα απενταχθεί, προκειμένου να ενταχθούν άλλα ώριμα έργα ώστε να μη χαθούν οι διαθέσιμοι πόροι.

ΠΑΙΔΑΓΩΓΙΚΟ ΕΡΓΑΣΤΗΡΙ ΤΕΧΝΗΣ
ΜΑΘΗΜΑΤΑ «ΜΟΥΣΙΚΗΣ ΠΡΟΠΑΙΔΕΙΑΣ» και «ΜΟΥΣΙΚΗΣ ΕΥΑΙΣΘΗΤΟΠΟΙΗΣΗΣ» σε παιδιά από 3 έως 8 χρόνων

Μέσα από το ΠΑΙΧΝΙΔΙ και την ΚΙΝΗΣΗ
ΕΠΙΜΕΛΗΤΗΣ ΠΡΟΓΡΑΜΜΑΤΟΣ: Γ. ΣΑΚΕΛΛΑΡΙΔΗΣ

11500-7/9

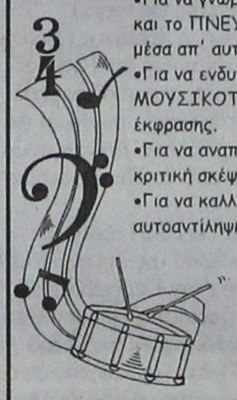

- Για να γνωρίσουν τα παιδιά με τη ΨΥΧΗ, το ΣΩΜΑ και το ΠΝΕΥΜΑ, τον ΚΟΣΜΟ ΤΗΣ ΜΟΥΣΙΚΗΣ και μέσα απ' αυτόν τον εαυτό τους και τους άλλους.
- Για να ενδυναμώσουν έμφυτες δομές ΜΟΥΣΙΚΟΤΗΤΑΣ, δημιουργικότητας, φαντασίας και έκφρασης.
- Για να αναπτύξουν συνεργατικές δεξιότητες και κριτική σκέψη.
- Για να καλλιεργήσουν την αυτοεκτίμηση και την αυτοαντίληψή τους.

Γιατί η ΜΟΥΣΙΚΗ μπορεί να διαμορφώσει προσωπικότητες όταν προσεγγίζεται μεθοδικά από νωρίς.

Διδάσκουν:
Γ. Σακελλαρίδης (Μουσικο-παιδαγωγός), Ν. Ελευθερίου (Μουσικολόγος), Π. Μπέλος (Καθηγητής Μουσικής).

Τα μαθήματα πραγματοποιούνται μια φορά τη βδομάδα, στις αίθουσες της «Μουσικής Σχολής Δωδ/κού Ομίλου» (οδός Ιπποτών Παλιά Πόλη).

Έναρξη μαθημάτων από 21 Σεπτεμβρίου 2005
Εγγραφές πληροφορίες στα τηλέφωνα: 22410 78100 και 697.6968055

ΓΙΩΜΩΝ
ΦΡΟΝΤΙΣΤΗΡΙΑ
Μ. ΓΙΑΝΝΙΚΟΥΡΗΣ

32 ΧΡΟΝΙΑ ΔΗΜΙΟΥΡΓΙΚΗΣ ΠΡΟΣΦΟΡΑΣ!
... και συνεχίζουμε

Διδάσκουν:
Γιαννικουρής Μανώλης
Οικονόμου Νέστορας
Σέρβου Βεατρίκη

- **Μαθηματικά • Φυσική • Χημεία • Αρχαία**
- **Ιστορία • Έκθεση • Α.Ο.Θ. • Α.Ο.Δ.Ε.**
- **Ανάπτυξη εφαρμογών σε προγραμματιστικό περιβάλλον**

Τμήματα: 4μελή - 6μελή - 8μελή - Ιδιαίτερα
Έναρξη Μαθημάτων:
Β΄ - Γ΄ Λυκείου 16 Αυγούστου
Α΄ Λυκείου - Α΄-Β΄-Γ΄ Γυμνασίου - ΤΕΕ 1 Σεπτεμβρίου
ΤΜΗΜΑΤΑ ΑΠΟΦΟΙΤΩΝ
ΕΓΓΡΑΦΕΣ – ΠΛΗΡΟΦΟΡΙΕΣ:
Καθημερινά 10-1 το μεσημέρι και 7.10 το απόγευμα
ΧΕΙΜΑΡΡΑΣ 117
Τηλ.: 22410 25700 - 25250 – 25252 – Κιν: 694 88 89 689

X105-9/8

PEGASSOS TRAVEL
Club of Rhodes

ΜΑΓΕΥΤΙΚΕΣ ΑΠΟΔΡΑΣΕΙΣ ΚΑΛΟΚΑΙΡΙ 2005

ΠΡΑΓΑ-ΚΑΡΛΟΒΥ ΒΑΡΥ
4 ημέρες
Αναχωρήσεις με την HELIOS
ΚΑΘΕ ΠΕΜΠΤΗ & ΠΑΡΑΣΚΕΥΗ
Διαμονή με ημιδιατροφή στα ξενοδοχεία:

PANORAMA 4* SUB	469 € κατ' άτομο σε δίκλινο
TOWERS 5*	509 € κατ' άτομο σε δίκλινο
HILTON ATRIUM	529 € κατ' άτομο σε δίκλινο

ΚΥΠΡΟΣ
4 ημέρες
Αναχωρήσεις με την AEGEAN
ΚΑΘΕ ΠΑΡΑΣΚΕΥΗ
Διαμονή με ημιδιατροφή στο ξενοδοχείο:
MARATHON BEACH 4* 310 € κατ' άτομο σε δίκλινο

ΒΟΥΔΑΠΕΣΤΗ
4 ημέρες
Διαμονή με πρωινό στο ξενοδοχείο:
NOVOTEL CENTRUM 4* 485 € κατ' άτομο σε δίκλινο

DISNEYLAND - ΠΑΡΙΣΙ - ΒΕΡΣΑΛΙΕΣ
6 ημέρες
Αναχωρήσεις με OLYMPIC AIRWAYS
ΚΑΘΕ ΤΡΙΤΗ
Διαμονή με πρωινό στα ξενοδοχεία:
CONCORDE LAFAYETTE 4*
Παρίσι (3 διανυκτερεύσεις)
SANTA FE - Disney (2 διανυκτερεύσεις)
Από 869 € κατ' άτομο σε δίκλινο

...ΚΑΙ ΕΞΩΤΙΚΕΣ ΑΠΟΔΡΑΣΕΙΣ

ΜΠΑΝΓΚΟΚ - ΠΟΥΚΕΤ
8 ημέρες / 5 νύχτες
Αναχωρήσεις ΚΑΘΕ ΔΕΥΤΕΡΑ - ΠΕΜΠΤΗ - ΣΑΒΒΑΤΟ
με πτήσεις THAI & GULF AIR
Διαμονή σε ξενοδοχεία 5* με πρωινό
ΜΟΝΟ 1.499 € τα δύο άτομα

ΜΠΑΛΙ
8 ημέρες / 5 νύχτες
Αναχωρήσεις
- ΚΑΘΕ ΔΕΥΤΕΡΑ - ΤΕΤΑΡΤΗ - ΠΑΡΑΣΚΕΥΗ με SINGAPORE AIRLINES
- ΚΑΘΕ ΔΕΥΤΕΡΑ - ΠΕΜΠΤΗ - ΣΑΒΒΑΤΟ με THAI INTERNATIONAL

Διαμονή σε επιλεγμένα ξενοδοχεία
Από 740 € κατ' άτομο σε δίκλινο

ΑΜΣΤΕΡΝΤΑΜ - 4 ΗΜΕΡΕΣ
ΔΙΑΜΟΝΗ ΜΕ ΠΡΩΙΝΟ ΣΤΟ ΞΕΝΟΔΟΧΕΙΟ ESTHEREA 4* SUP

ΤΙΜΕΣ	ΗΜ/ΝΙΕΣ ΑΝΑΧΩΡΗΣΕΩΝ 5 ΑΥΓ.	26 ΑΥΓ.	16 ΣΕΠΤ.
Κατ' άτομο σε δίκλινο	580 ευρώ	580 ευρώ	540 ευρώ
Επιβάρυνση μονόκλινου	180 ευρώ	180 ευρώ	180 ευρώ
Παιδικό έως 12 ετών (στο δωμάτιο των γονέων)	480 ευρώ	480 ευρώ	480 ευρώ

ΡΩΜΗ - 4 ΗΜΕΡΕΣ
Αναχώρησεις
ΑΝΑΧΩΡΗΣΕΙΣ ΚΑΘΕ ΠΑΡΑΣΚΕΥΗ
ΤΙΜΕΣ : Κατ' άτομο σε δίκλινο : 499 ευρώ
Παιδικό έως 12 ετών : 449
ΔΙΑΜΟΝΗ ΣΤΑ ΞΕΝΟΔΟΧΕΙΑ GIULIO CESARE 4* SUP 'Η LUDOVISI PALACE 4* SUP ΜΕ ΠΡΩΙΝΟ

Πληροφορίες κρατήσεων
22410 73455, 76161, 75879

X.5399-30/9

TIMETABLE		RHODES	SIMI		PANORMITIS		KOS		KALYMNOS		LEROS		LIPSI		PATMOS		LIPSI		LEROS		KALYMNOS		KOS		SIMI		PANORMITIS		RHODES	KASTELORIZO	
DAYS/ΗΜΕΡΕΣ	SHIP	DEPARTURE	ARRIVAL	DEPARTURE	ARRIVAL	DEPARTURE	ARRIVAL	DEPARTURE	ARRIVAL	DEPARTURE	ARRIVAL	DEPARTURE	ARRIVAL	DEPARTURE	ARRIVAL	DEPARTURE	ARRIVAL	DEPARTURE	ARRIVAL	DEPARTURE	ARRIVAL	DEPARTURE	ARRIVAL	DEPARTURE	ARRIVAL	DEPARTURE	ARRIVAL	DEPARTURE	ARRIVAL	ARRIVAL	DEPARTURE
SUNDAY ΚΥΡΙΑΚΗ	EXPRESS	8.30	9.20	9.25	-	-	11.00	11.10	11.50	12.00	12.50	12.55	13.15	13.20	13.40	13.45	-	-	14.25	14.30	15.20	15.30	16.10	16.20	17.45	17.50	-	-	18.30	-	-
	PRIDE	15.30	-	-	16.10	16.15	17.30	17.40	18.20	18.30	19.15	19.20	19.40	19.45	20.05	6.00	6.20	6.25	6.45	6.50	7.35	7.45	8.20	8.30	-	-	9.45	9.50	10.50	-	-
MONDAY ΔΕΥΤΕΡΑ	EXPRESS	8.30	-	-	-	-	-	-	-	-	-	-	-	-	-	-	-	-	-	-	-	-	-	-	-	-	-	-	-	11.00	16.00
	PRIDE	15.30	16.20	16.25	-	-	17.40	17.50	18.30	18.40	19.25	19.30	19.50	19.55	20.15	6.00	6.20	6.25	6.45	6.50	7.35	7.45	8.20	8.30	9.45	9.50	-	-	10.40	-	-
TUESDAY ΤΡΙΤΗ	EXPRESS	8.30	-	-	-	-	10.40	10.50	11.30	11.40	12.30	12.35	12.55	13.00	13.20	13.30	-	-	14.20	14.30	15.20	15.30	16.10	16.20	-	-	-	-	18.30	-	-
	PRIDE	15.30	16.20	16.25	-	-	17.40	17.50	18.30	18.40	19.25	19.30	19.50	19.55	20.15	6.00	6.20	6.25	6.45	6.50	7.35	7.45	8.20	8.30	9.45	9.50	-	-	10.40	-	-
WEDNESDAY ΤΕΤΑΡΤΗ	EXPRESS	8.30	9.20	9.25	-	-	11.00	11.10	11.50	12.00	12.50	12.55	13.15	13.20	13.40	13.45	-	-	14.25	14.30	15.20	15.30	16.10	16.20	17.45	17.50	-	-	18.30	-	-
	PRIDE	15.30	16.20	16.25	-	-	17.40	17.50	18.30	18.40	19.25	19.30	19.50	19.55	20.15	6.00	6.20	6.25	6.45	6.50	7.35	7.45	8.20	8.30	9.45	9.50	-	-	10.40	-	-
THURSDAY ΠΕΜΠΤΗ	EXPRESS	8.30	-	-	-	-	10.40	10.50	11.30	11.40	12.30	12.35	12.55	13.00	13.20	13.30	-	-	14.20	14.30	15.20	15.30	16.10	16.20	-	-	-	-	18.30	-	-
	PRIDE	15.30	16.20	16.25	-	-	17.40	17.50	18.30	18.40	19.25	19.30	19.50	19.55	-	6.00	6.20	6.25	6.45	6.50	7.35	7.45	8.20	8.30	9.45	9.50	-	-	10.40	-	-
FRIDAY ΠΑΡΑΣΚΕΥΗ	EXPRESS	8.30	-	-	-	-	10.40	10.50	11.30	11.40	12.30	12.35	12.55	13.00	13.20	13.30	-	-	14.20	14.30	15.20	15.30	16.10	16.20	-	-	-	-	18.30	-	-
	PRIDE	15.30	16.20	16.25	-	-	17.40	17.50	18.30	18.40	19.25	19.30	19.50	19.55	20.15	6.00	6.20	6.25	6.45	6.50	7.35	7.45	8.20	8.30	9.45	9.50	-	-	10.40	-	-
SATURDAY ΣΑΒΒΑΤΟ	EXPRESS	8.30	-	-	9.10	9.20	10.50	11.00	11.40	11.50	12.40	12.45	13.05	13.10	13.30	13.40	-	-	14.20	14.30	15.20	15.30	16.10	16.20	-	-	17.45	17.50	18.30	-	-
	PRIDE	15.30	16.20	16.25	-	-	17.40	17.50	18.30	18.40	19.25	19.30	19.50	19.55	20.15	6.00	6.20	6.25	6.45	6.50	7.35	7.45	8.20	8.30	9.45	9.50	-	-	10.40	-	-

Β περίοδος: από 15/05/05 έως 15/10/05

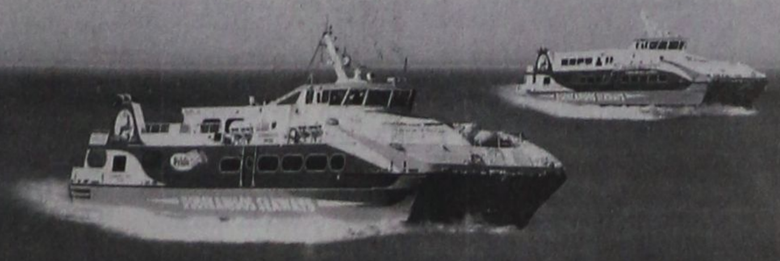

Με όραμα και αγάπη για τα Δωδεκάνησα, το ταξίδι μας συνεχίζεται.

DODEKANISOS SEAWAYS
η δική μας ναυτιλιακή

Αναχωρήσεις για:
Ρόδο • Σύμη • Πανορμίτη • Κω • Κάλυμνο • Λέρο • Λειψούς • Πάτμο • Καστελόριζο

DODEKANISOS SEAWAYS Αυστραλίας 3, 85100 Ρόδος, τηλ.: 22410 70590, fax: 22410 70591, e-mail: info@12ne.gr, www.12ne.gr

X.5409-30/9

ΜΝΗΜΟΣΥΝΑ



Τελούμε στις 5 Σεπτεμβρίου ημέρα Δευτέρα και ώρα 8 π.μ. στον ιερό ναό Ταξιαρχών Ρόδου 3μηνο μνημόσυνο υπέρ αναπαύσεως της ψυχής του λατρευτού μας παιδιού, αδελφού, εγγονού και ανιψιού

ΔΗΜΗΤΡΙΟΥ ΚΑΡΥΤΣΑ
Ετών 12

Οι γονείς Χρήστος - Αννα
Τα αδέλφια Βασίλης, Λαμπρινή
Ο παππούς Δημήτρης, η γιαγιά Λαμπρινή
Οι θείοι, οι θείες, τα εξαδέλφια και οι λοιποί συγγενείς

11639-4/9



Τελούμε στις 4 Σεπτεμβρίου ημέρα Κυριακή και ώρα 8 π.μ. στον ιερό ναό Αγίου Δημητρίου παλαιού νεκροταφείου 6μηνο μνημόσυνο υπέρ αναπαύσεως της ψυχής της λατρευτής μας συζύγου, μητέρας, κόρης και αδελφής

ΓΕΩΡΓΙΑΣ ΠΑΠΑΚΩΝΣΤΑΝΤΙΝΟΥ

Ο σύζυγος Σοφοκλής
Τα παιδιά Κώστας, Θωμάς
Η μητέρα Αργυρώ
Τα αδέλφια και οι λοιποί συγγενείς

11588-3/9



Στις 4 Σεπτεμβρίου ημέρα Κυριακή και ώρα 8.30 π.μ. στον ιερό ναό Αγίου Γεωργίου ΑΝΩ τελούμε διετές μνημόσυνο υπέρ αναπαύσεως της ψυχής του λατρευτού μας συζύγου, πατέρα, παππού, αδελφού και θείου

ΠΑΝΑΓΙΩΤΗ ΠΑΝΑΓΟΥ

Η σύζυγος Ζωή
Τα παιδιά, τα εγγόνια, τα αδέλφια, τα ανίψια και οι λοιποί συγγενείς

4776-3/9



Τελούμε στις 4 Σεπτεμβρίου ημέρα Κυριακή και ώρα 8.30 π.μ. στον ιερό ναό Ταξιαρχών νεκροταφείου Ρόδου ετήσθιο μνημόσυνο υπέρ αναπαύσεως της ψυχής της λατρευτής μας μητέρας, γιαγιάς, προγιαγιάς και θείας

ΕΙΡΗΝΗΣ ΗΛΙΟΥ

Τα παιδιά, τα εγγόνια, τα δισέγγονα, τα ανίψια και οι λοιποί συγγενείς

Θεμ-3/9



Τελούμε στις 10 Σεπτεμβρίου ημέρα Σάββατο και ώρα 8.30 π.μ. στον ιερό ναό Αγίου Γεωργίου ΚΑΤΩ ετήσιο μνημόσυνο υπέρ αναπαύσεως της ψυχής του λατρευτού μας συζύγου, πατέρα και παππού

ΚΩΝ/ΝΟΥ ΤΣΑΒΑΡΗ

Η σύζυγος Φωφώ
Τα παιδιά Βασίλης - Αναστασία, Ελενα - Ιθο και τα εγγόνια

11619-9/9



Τελούμε στις 4 Σεπτεμβρίου ημέρα Κυριακή και ώρα 8.30 π.μ. στον ιερό ναό Αγίου Γεωργίου Κρητηνίας τριετές μνημόσυνο υπέρ αναπαύσεως της ψυχής του λατρευτού μας συζύγου, πατέρα, αδελφού και θείου

ΙΩΑΝΝΗ ΠΙΤΡΟΠΑΚΗ

Η σύζυγος Κορνηλία
Τα παιδιά Σταμάτης, Σοφία
Τα αδέλφια, τα ανίψια και οι λοιποί συγγενείς

11589-3/9



Τελούμε στις 4 Σεπτεμβρίου ημέρα Κυριακή και ώρα 8 π.μ. στον ιερό ναό Αγίου Δημητρίου Ροδινιού 3μηνο μνημόσυνο υπέρ αναπαύσεως της ψυχής της λατρευτής μας συζύγου, μητέρας, γιαγιάς, αδελφής και θείας

ΧΡΥΣΑΝΘΗΣ ΜΑΝΤΙΚΟΥ

Ο σύζυγος Μιχάλης
Τα παιδιά Καλλιόπη - Αχιλλέας, Τσαμπίκα - Σάββας, Αρτεμις - Αλέκος
Τα εγγόνια, τα αδέλφια, τα ανίψια και οι λοιποί συγγενείς

11594-3/9



Τελούμε στις 3 Σεπτεμβρίου ημέρα Σάββατο και ώρα 8 π.μ. στον ιερό ναό Αγίας Ειρήνης Ορφανοτροφείου Θηλέων 9μηνο μνημόσυνο υπέρ αναπαύσεως της ψυχής της λατρευτής μας συζύγου, μητέρας γιαγιάς, αδελφής και θείας

ΕΛΕΝΗΣ ΤΡΙΚΑ

Ο σύζυγος Δημήτριος
Τα παιδιά Ιορδάνης - Ελένη, Δέσποινα - Νίκος
Τα εγγόνια, τα αδέλφια, τα ανίψια και οι λοιποί συγγενείς

11615-2/9



Τελούμε στις 3 Σεπτεμβρίου ημέρα Σάββατο και ώρα 8.30 π.μ. στον ιερό ναό Ταξιαρχών Νεκροταφείου Ρόδου 40ήμερο μνημόσυνο υπέρ αναπαύσεως της ψυχής της λατρευτής μας συζύγου, μητέρας και γιαγιάς

ΔΗΜΗΤΡΑΣ ΒΑΚΟΝΔΙΟΥ

Ο σύζυγος Βασίλειος
Τα παιδιά Ρούλα - Γιώργος, Νίκη - Δήμος
Τα εγγόνια και οι λοιποί συγγενείς

12146-2/9



Τελούμε στις 4 Σεπτεμβρίου ημέρα Κυριακή και ώρα 8 π.μ. στον ιερό ναό Ταξιαρχών νεκροταφείου 9ήμερο μνημόσυνο υπέρ αναπαύσεως της ψυχής της λατρευτής μας συζύγου, κόρης, μητέρας, αδελφής και θείας

ΜΑΡΙΤΣΑΣ ΗΛΙΑΚΟΠΟΥΛΟΥ

Ο σύζυγος Βασίλης
Τα παιδιά Κων/νος - Ελενα, Θέμις - Αβραάμ Παπασάββα
Ο πατέρας Δημήτριος
Τα αδέλφια, τα ανίψια και οι λοιποί συγγενείς

11641-3/9

Καταφεύγουν στον Καραμανλή

ΣΥΝΕΧΕΙΑ ΑΠΟ ΤΗ ΣΕΛ. 1

ότι «σύντομα θα λυθεί το ακτοπλοϊκό της Δωδεκανήσου», αλλά δεν διευκρίνισε πώς θα γίνει αυτό.

ΣΤΟ ΜΕΤΑΞΥ, κατά την προχτεσινή συζήτηση στη Βουλή για το ακτοπλοϊκό χάος του καλοκαιριού, ο βουλευτής του ΠΑ.ΣΟ.Κ. Γιάννης Διαμαντίδης, αναφέρθηκε στις συνεχείς βλάβες συγκεκριμένων πλοίων και μάλιστα είπε ότι «ο εκλεκτός της Ν.Δ. εφοπλιστής Μανούσης, παίρνει εκατομμύρια και δεν κάνει ούτε ένα ευρώ επένδυση» και ότι πλοίο είχε συνεχή προβλήματα και κινδύνευε ο κόσμος, παρά το ότι ο ιδιοκτήτης του, φίλος του κ. Κούβελα και του κ. Παυλίδη, πήρε 15 εκατ. ευρώ το χρόνο.

* Με την ευκαιρία πρέπει να επισημανθεί ότι στις αρχές του χρόνου οι τοπικοί φορείς της Δωδεκανήσου επεχείρησαν να συναντηθούν με τον πρωθυπουργό, αλλά ο τελευταίος δεν τους δέχτηκε!..

Επίτιμος δημότης ο Παπούλιας

ΣΥΝΕΧΕΙΑ ΑΠΟ ΤΗ ΣΕΛ. 1

ΟΛΟΙ έπλεξαν το εγκώμιο του Προέδρου της Δημοκρατίας και την προσφορά του στην πατρίδα κατά την πολύχρονη ενασχόλησή του με την πολιτική.

• Σημειώνεται ότι κατά την προσφώνησή του ο κ. Μαχαιρίδης είπε στον κ. Παπούλια να μεταφέρει στην κυβέρνηση το αίτημα των Δωδεκανησίων για την βελτίωση των ακτοπλοϊκών συγκοινωνιών που αποτελούν θέμα επιβίωσης για τα νησιά.

Ο κ. Παπούλιας στην απάντηση ευχαρίστησε τους Χαλκήτες για την τιμή να τον ανακηρύξουν επίτιμο δημότη. Ακολούθησε ένα πρόγραμμα με χορούς και τραγούδια από συγκροτήματα του νησιού.

• Από τη Χάλκη ο κ. Παπούλιας επέστρεψε στη Ρόδο χτες το πρωί προκειμένου να κηρύξει την έναρξη συνέδριο για το περιβάλλον, που οργανώθηκε από το Πανεπιστήμιο Αιγαίου.

Η ΕΠΙΣΗΜΗ υποδοχή του Προέδρου της Δημοκρατίας έγινε στην Κάμειρο Σκάλα, και σ' αυτήν παρέστησαν όλες οι τοπικές αρχές της Ρόδου.

• Πρέπει να σημειωθεί ότι ο κ. Παπούλιας έμεινε ιδιαίτερα εντυπωσιασμένος από την υποδοχή τόσο στη Χάλκη, όσο και στη Ρόδο.

Συνάντηση Περιφερειαρχών

ΣΥΝΕΧΕΙΑ ΑΠΟ ΤΗ ΣΕΛ. 1

Αλλωστε τέτοιες δηλώσεις σαν τις προχθεσινές θυμίζουν εποχές καταδικασμένες από το λαό.

ΟΠΩΣ είναι γνωστό, σήμερα και αύριο πραγματοποιείται στο νησί μας η 10η Σύνοδος Γενικών Γραμματέων Περιφερειών της χώρας, στην οποία θα πάρουν μέρος ο υπουργός Εσωτερικών Προκόπης Παυλόπουλος και ο υφυπουργός Εσωτερικών Αθανάσιος Νάκος. Σύμφωνα με πρόγραμμα, στις 10.30 το πρωί σήμερα θα επισκεφθούν τον Μητροπολίτη και μισή ώρα αργότερα θα συναντηθούν με τους νομάρχες και τα μέλη των ΤΕΔΚ Κυκλάδων και Δωδεκανήσου, στα γραφεία της Περιφέρειας.

* Στις 12.30 το μεσημέρι θα δοθεί συνέντευξη Τύπου από τον υπουργό Εσωτερικών κ. Προκόπη Παυλόπουλο, στα γραφεία της Περιφέρειας και στις 6 το απόγευμα στο «Ρόδος Παλάς» θα γίνει η 1η συνάντηση Περιφερειαρχών με την ηγεσία του υπουργείου Εσωτερικών. Δύο ώρες αργότερα ο υπουργός Εσωτερικών θα μιλήσει στους Περιφερειάρχες, ενώ ο υφυπουργός Αθανάσιος Νάκος θα ενημερώσει για το πρόγραμμα «ΘΗΣΕΑΣ».

ΑΥΡΙΟ ΣΑΒΒΑΤΟ θα πραγματοποιηθούν άλλες δύο συναντήσεις στο «Ρόδος Παλάς».

Ευθύνες μόνο στο Δήμο

ΣΥΝΕΧΕΙΑ ΑΠΟ ΤΗ ΣΕΛ. 1

ζόμενους σε όλη την χώρα αλλά και η δημοτική αρχή της Ρόδου που αν και γνώριζε ότι κάποια στιγμή θα παρουσιαζόταν πρόβλημα δεν φρόντισε να ενεργήσει έγκαιρα.

* Τη συγκεκριμένη θέση εξέφρασε σε χθεσινή συνέντευξη τύπου ο Γενικός Γραμματέας της Περιφέρειας Νοτίου Αιγαίου Χαράλαμπος Κόκκινος προσπαθώντας να επιρρίψει με αυτόν τον τρόπο το σύνολο των ευθυνών στις κυβερνήσεις του ΠΑΣΟΚ αλλά και στην σημερινή δημοτική αρχή, ενώ υπεραμύνθηκε τόσο των ενεργειών της περιφέρειας, αμέσως με την εμφάνιση του προβλήματος αλλά και της γενικότερης πολιτικής που ακολουθεί η κυβέρνηση στο θέμα με τους συμβασιούχους.

ΣΥΓΚΕΚΡΙΜΕΝΑ ο κ Κόκκινος τόνισε ότι από την θέση του ως γραμματέας της περιφέρειας έκανε παρέμβαση προς το ΑΣΕΠ για να επισπευσθούν οι διαδικασίες, ενώ συναντήθηκε με δική του πρωτοβουλία με τον δήμαρχο Ροδίων Γιώργο Γιαννόπουλο στον οποίο πρότεινε δύο εναλλακτικές προτάσεις προκειμένου να συνεχίσουν οι συμβασιούχοι την εργασία τους ή να υπογράψουν οι εργαζόμενοι νέες δίμηνες συμβάσεις αλλά με άλλον φορέα προκειμένου να μην υπάρξουν νομικά προβλήματα η να υπογράψουν ετήσιες συμβάσεις και πάλι όμως με νέο φορέα.

* Υπενθυμίζουμε ότι ο κ. Γιαννόπουλος έχει δηλώσει ότι οι συγκεκριμένες προτάσεις εξετάζονται, κυρίως από νομική πλευρά, για να διαπιστωθεί αν είναι υλοποιήσιμες.

ΠΑΝΤΩΣ ο κ. Κόκκινος για το αν οι συμβασιούχοι δικαιούνται να θεωρούν ότι εξαπατήθηκαν από την σημερινή κυβέρνηση καθώς προεκλογικά το κόμμα της Νέας Δημοκρατίας, δια στόματος του σημερινού Πρωθυπουργού Κων/νου Καραμανλή, είχε δεσμευτεί προς όλες τις πλευρές ότι σε περίπτωση που κέρδιζε τις εκλογές θα έλυνε αμέσως το πρόβλημα με τους συμβασιούχους ότι έχει λυθεί το πρόβλημα εν μέρει.

* Ας σημειωθεί ότι ο γενικός γραμματέας της Περιφέρειας Νοτίου Αιγαίου ανασκευάζοντας εντελώς προχθεσινές του δηλώσεις σύμφωνα με τις οποίες θα ήταν ντροπή για τον πολιτισμό της Ρόδου να υπάρξουν εκδηλώσεις διαμαρτυρίας των συμβασιούχων κατά την σημερινή παρουσία στο νησί του Υπουργού Εσωτερικών κ Προκόπη Παυλόπουλου στη χθεσινή συνέντευξη τόνισε πως στα δημοκρατικά καθεστώτα οι πολίτες έχουν δικαίωμα να διαμαρτυρηθούν.

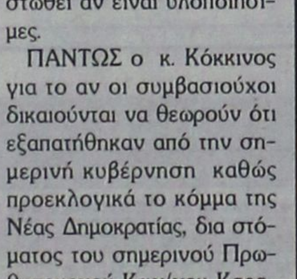

Δ(ω)δεκανήσιοι Μητροπολίτες μεταβαίνουν στο Φανάρι

Η αρχή του νέου Εκκλησιαστικού Έτους εορτάσθηκε χθες, 1η Σεπτεμβρίου, στο Φανάρι με την υπογραφή της πατριαρχικής και συνοδικής πράξης καθαγιάσεως της νέας Ινδικτιώνος.

Ο Οικουμενικός Πατριάρχης κ. Βαρθολομαίος και όλοι οι παρευρισκόμενοι αρχιερείς του Οικουμενικού Πατριαρχείου υπέγραψαν τον ''τόμο'' της Ινδικτιώνος, προσερχόμενοι κατά την αρχιερατική τάξη, μετά τη θεία λειτουργία στο ναό του Αγίου Γεωργίου στο Φανάρι.

Ο Πατριάρχης Βαρθολομαίος και τα μέλη της Συνόδου, που φέτος περιλαμβάνει πλην των αρχιερέων των μητροπόλεων που βρίσκονται στην Τουρκία και τους μητροπολίτες Σικάγου κ. Ιάκωβο, Τυρολόης και Σερεντίου κ. Παντελεήμονα, Τορόντο κ. Σωτήριο, Κυδωνίας και Αποκορώνου κ. Ειρηναίο, Ιταλίας κ. Γεννάδιο, Καρπάθου και Κάσου κ. Αμβρόσιο, υπέγραψαν τον «κώδικα», μετά τη θεία λειτουργία στην οποία χοροστάτησε ο Πατριάρχης Βαρθολομαίος.

Τον κώδικα υπέγραψαν επίσης οι μητροπολίτες: Ναυπάκτου και Αγίου Βλασίου κ. Ιερόθεος, Μυτιλήνης κ. Ιάκωβος, Κορέας κ. Σωτήριος, Γαλλίας κ. Εμμανουήλ, Κώου και Νισύρου κ. Αιμιλιανός.

Αγιορίτες πατέρες και προσκυνητές από τις συνοριακές επαρχίες της Θράκης και της Μυτιλήνης και πολλά μέρη της Ελλάδος, εκκλησιάσθηκαν στο ναό του Αγίου Γεωργίου, μαζί με την ηγεσία της ομογένειας στην Κωνσταντινούπολη και τον γενικό Πρόξενο της Ελλάδος κ. Αλέξη Αλεξανδρή.

Μετά τη θεία λειτουργία εκφωνήθηκε το Πατριαρχικό Μήνυμα για την 1η Σεπτεμβρίου, που έχει καθιερωθεί στην Ορθόδοξο Εκκλησία ως "Ημέρα του Φυσικού Περιβάλλοντος".

Η Ορθόδοξος Εκκλησία έχει δώσει θεολογικό περιεχόμενο στο θέμα της προστασίας του περιβάλλοντος και ανατρέχει στη δογματική της παράδοση για να περιγράψει το μέγα αυτό θέμα.



Ο Κροάτης «μαφιόζος»

ΣΥΝΕΧΕΙΑ ΑΠΟ ΤΗ ΣΕΛ. 1

σε απαγωγή γιου πρώην Κροάτη στρατηγού.

ΟΙ ΚΡΟΑΤΙΚΕΣ αρχές θεωρούν ότι ο Πέτρατς εμπλέκεται και σε εγκλήματα πολέμου, την περίοδο '91-'95, καθώς ήταν «δεξί χέρι» του επίσης καταζητούμενου για εγκλήματα πολέμου Γκοτοβίνο.

* Πρώτα εντοπίστηκε πριν επτά μέρες στη Ρόδο και ύστερα από παρακολούθηση συνελήφθη στην Ηγουμενίτσα, ενώ ετοιμαζόταν να ταξιδέψει για Αγκόνα.

ΣΤΗΝ ΚΑΤΟΧΗ του βρέθηκαν τρία κροατικά διαβατήρια, με διαφορετικά ονόματα και ιδιότητες. Εκείνο που δεν έχει διαπιστωθεί ακόμα είναι πώς και πότε ο Κροάτης καταζητούμενος μπήκε στην Ελλάδα.



Παπούλιας: Η φύση εκδικείται

ΣΥΝΕΧΕΙΑ ΑΠΟ ΤΗ ΣΕΛ. 1

εποχής είναι η ανατροπή της πορείας καταστροφής του πλανήτη». Με τα συγκεκριμένα λόγια ο πρώτος πολίτης της χώρας έδωσε με απόλυτη σαφήνεια τον κοινό στόχο που πρέπει να έχουν σήμερα όλοι προκειμένου να αντιμετωπίσουν την καταστροφή του περιβάλλοντος, ενώ κάλεσε τις πολιτικές ηγεσίες όλων των χωρών , το σύνολο του επιστημονικού κόσμου αλλά και την κοινή γνώμη να αναλάβουν υπεύθυνη δράση προς τον σκοπό αυτό αποδεικνύοντας ότι μπορούν να συνάγουν διδάγματα από τις οικολογικές τραγωδίες.

ΠΑΡΑΛΛΗΛΑ τόνισε ότι η ανθρωπότητα έχει φτάσει στα πρόθυρα του να διαπράττει αυτό που στη θεολογική γλώσσα ονομάζεται «Έγκλημα κατά της Δημιουργίας», ενώ , μία σειρά περιβαλλοντικών καταστροφών, έφερε τον κόσμο μπροστά σε μία ξεχασμένη αλήθεια , ότι η αποθέωση της λογικής του κέρδους έχει συνέπειες, ότι η φύση εκδικείται τους εκδικητές της.

* Στην έναρξη των εργασιών του συνεδρίου παρευρέθηκαν επίσης ο βουλευτής Δωδεκανήσου της Νέας Δημοκρατίας Βασίλης Χρύσης, ο πρόεδρος της Τοπικής Επιτροπής Δήμων και Κοινοτήτων Δωδεκανήσου, δήμαρχος Ρόδου Γιώργος Γιαννόπουλος, ο μητροπολίτης Ρόδου κ. Κύριλλος, εκπρόσωποι των Ενόπλων Δυνάμεων και των Σωμάτων Ασφαλείας, Δήμαρχοι του νησιού και πολλοί άλλοι επίσημοι.

Η πλήρης τοποθέτηση του κ. Παπούλια κατά την επίσημη έναρξη του συνεδρίου έχει ως εξής:

«Είναι μεγάλη χαρά και τιμή για μένα η παρουσία μου σ' αυτό το συνέδριο, που ελπίζω ότι θα συμβάλει στην εμβάθυνση του συλλογικού προβληματισμού για την προστασία του περιβάλλοντος.

Εχουμε φτάσει στα πρόθυρα του να διαπράξουμε αυτό που στη θεολογική γλώσσα ονομάζεται "Εγκλημα κατά της Δημιουργίας".

Μια σειρά περιβαλλοντικών καταστροφών, από το ατύχημα στο Τσερνομπίλ μέχρι το ναυάγιο του Exxon Valdez, και από την τρύπα του Οζοντος μέχρι το λιώσιμο των παγετώνων, έφερε τον κόσμο αντιμέτωπο με μια ξεχασμένη αλήθεια: ότι η αποθέωση της λογικής του κέρδους έχει συνέπειες, ότι η φύση εκδικείται τους εκδικητές της.

Ο επιστημονικός κόσμος, οι πολιτικές ηγεσίες και η κοινή γνώμη θα πρέπει τώρα να δείξουν ότι μπορούν να συνάγουν διδάγματα από τις οικολογικές τραγωδίες και να αναλάβουν υπεύθυνη δράση.

Η μεγάλη πρόκληση της σύγχρονης εποχής είναι η ανατροπή της πορείας καταστροφής του πλανήτη.

Η συνειδητοποίηση ότι η τεχνολογία, η επιστήμη και όλες οι επαναστατικές υποσχέσεις της θαυμαστής νέας εποχής, δεν θα οδηγήσουν σε δρόμους φωτεινούς, αν δεν σεβαστεί πρώτα ο άνθρωπος τη φύση που τον δημιούργησε, είναι ίσως μια ένδειξη ωριμότητας στην αυγή της νέας χιλιετίας.

Χαιρετίζω την έναρξη του Συνεδρίου σας και σας εύχομαι ένα γόνιμο και δημιουργικό διάλογο».

ΕΠΕΣΤΡΕΨΕ ΣΤΗΝ ΑΘΗΝΑ

Ο ΠΡΟΕΔΡΟΣ της Δημοκρατίας αναχώρησε χθες, στις 4 το απόγευμα, για την Αθήνα, με το προεδρικό αεροσκάφος, μαζί με τη σύζυγό του, τον Δημήτρη Κρεμαστινό και τους υπασπιστές του.

* Ο κ. Παπούλιας, σε συνομιλία του με τον στενό του φίλο Δημήτρη Κρεμαστινό, εξέφρασε τον ενθουσιασμό του για τη θερμή υποδοχή που του επεφύλαξαν οι Χαλκίτες και οι Ρόδιοι.

Ο κ. ΚΡΕΜΑΣΤΙΝΟΣ ΣΤΗ ΣΟΥΗΔΙΑ

Ο ΚΑΘΗΓΗΤΗΣ κ. Κρεμαστινός είναι προσκεκλημένος ομιλητής στο Πανευρωπαϊκό Καρδιολογικό Συνέδριο, που γίνεται στη Στοκχόλμη, Σουηδία, 3-7 Σεπτεμβρίου, με θέμα: «Η εναπόθεση του Σιδήρου στην Καρδιά και οι επιπτώσεις της».

* Ο επιφανής συμπατριώτης μας θα επιστρέψει στην Αθήνα την Πέμπτη 8 Σεπτεμβρίου.

Αυξήσεις στα εισιτήρια των μέσων μαζικής μεταφοράς και ταξί

Αυξήσεις στα εισιτήρια των μέσων μαζικής μεταφοράς και το κόμιστρο των ταξί προανήγγειλε ουσιαστικά την Πέμπτη ο υφυπουργός Μεταφορών κ. Αναστ.Νεράτζης, επικαλούμενος τη μεγάλη άνοδο των διεθνών τιμών του πετρελαίου.

Μιλώντας στο ραδιοφωνικό σταθμό Alpha, ο κ. Νεράτζης είπε ότι οι αυξήσεις στα εισιτήρια των μέσων μαζικής μεταφοράς και του κομίστρου στα ταξί είναι επιβεβλημένες, λόγω των διεθνών συνθηκών, ωστόσο, προσέθεσε, το ύψος των αυξήσεων θα συναποφασιστεί από τα υπουργεία Μεταφορών και Ανάπτυξης.

Ο υφυπουργός εκτίμησε ότι, αν και το κράτος επιδοτεί τις αστικές συγκοινωνίες, ακόμη και με τις επερχόμενες αυξήσεις θα συντηρηθούν τα ελλείμματα, σημείωνοντας πάντως ότι στόχος είναι ως το 2008 ένας στους δύο κατοίκους της πρωτεύουσας να χρησιμοποιούν τα Μέσα Μαζικής Μεταφοράς.

Το θέμα των αυξήσεων στα εισιτήρια συζητήθηκε και την Τετάρτη στη συνάντηση του υπουγού Οικονομίας κ. Γ.Αλογοσκούη με τον υπουργού Μεταφορών κ. Μ.Λιάπη, στην οποία παρών ήταν και ο κ. Νεράτζης.

Η κυβέρνηση, διά στόματος Θοδωρή Ρουσόπουλου, διαβεβαίωσε ότι μέχρι το τέλος του έτους δεν θα υπάρξουν αυξήσεις στα εισιτήρια των λεωφορείων.

Σύμφωνα με πληροφορίες, οι αυξήσεις (της τάξεως του 10%-20%) στα εισιτήρια του Μετρό, των λεωφορείων, τρόλεϊ και τρένων του ΟΣΕ θα εφαρμοσθούν από τον Ιανουάριο του 2006.

Την Πέμπτη πάντως, ο κ. Ρουσόπουλος αρκέστηκε να δηλώσει ότι «ο υπουργός Μεταφορών με ενημέρωσε ότι εντός των προσεχών ημερών θα ξεκινήσει συζήτηση με τους εμπλεκομένους φορείς για την τιμολογιακή πολιτική».

Τροποποίηση αγορανομικής διάταξης για τις ανώτατες τιμές στις καντίνες

Τροποποιήθηκε η αγορανομική διάταξη του υπουργείου Ανάπτυξης με την οποία καθορίζονται ανώτατες τιμές σε καντίνες κλειστών αγορών μετά την πρόσφατη απόφαση του ΣτΕ, ενώ θα συνεχιστούν με εντατικούς ρυθμούς οι ελεγχοι για την εφαρμογή της σε όλες τις κλειστές αγορές.

Ο υφυπουργός Ανάπτυξης κ. Γιάννης Παπαθανασίου προχώρησε σε τροποποίηση της αγορανομικής διάταξης, η οποία καθορίζει ανώτατες τιμές πώλησης συγκεκριμένων προϊόντων πρώτης ανάγκης σε καντίνες κλειστών αγορών προκειμένου να προσαρμοσθεί με την πρόσφατη απόφαση του ΣτΕ.

Σύμφωνα με την τροποποιημένη αγορανομική διάταξη, τα κυλικεία των κλειστών χώρων θα πρέπει να πουλούν υποχρεωτικά - συμπεριλαμβανομένου του ΦΠΑ - νερό 0,5 L προς 50 λεπτά, νερό 0,75 L προς 0,70 λεπτά, τοστ με ζαμπόν και τυρί προς 1,50 ευρώ, σάντουιτς με ζαμπον και τυρί προς 1,50 ευρώ, και καφέ ελληνικό, γαλλικό, εσπρέσσο, φραπέ και τσάι 1,50 ευρώ έκαστο.

Τα αναψυκτικά δεν περιλαμβάνονται στη νέα αγορανομική διάταξη, μετά την καταδικαστική απόφαση του ΣτΕ που αφορά την αναγραφή των ενδεικτικών τιμών. Αντιθέτως, σε σχέση με την προηγούμενη ρύθμιση, προστίθεται το νερό των 0,75 L με τιμή 0,70 ευρώ, καθώς και η υποχρέωση ανάρτησης ξεχωριστού καταλόγου που θα περιέχει τα ανωτέρω είδη με τις τιμές τους.

Οι καταναλωτές, σε περιπτώσεις που δεν τηρείται η αγορανομική διάταξη, μπορούν να το καταγγέλλουν στη «Γραμμή Καταναλωτή» στο 1520 ή στις υπηρεσίες της Γενικής Γραμματείας Καταναλωτή.

Και πάλι θέμα για τη βράβευση του Χ. Κόκκινου

Ο Δήμος Πεταλούδων επανέρχεται στο θέμα της βράβευσης του Περιφερειάρχη Νοτίου Αιγαίου Χαρ. Κόκκινου. Μετά τα όσα συνέβησαν πριν μερικές μέρες, ο δήμαρχος Μιχάλης Κορδίνας «δεν το έβαλε κάτω» και στη συνεδρίαση του δημοτικού συμβουλίου, που έχει προγραμματιστεί για την ερχόμενη Δευτέρα, έχει σαν πρώτο θέμα τη βράβευση του Περιφερειάρχη!.. Οπως είναι γνωστό, για τη βράβευση αυτή είχαν διατυπωθεί αντιδράσεις και από τη Νέα Δημοκρατία, αναμένεται δε θα υπάρξουν και πάλι από την πλευρά της μειοψηφίας.

Η επίσκεψη Αβραμόπουλου

ΣΥΝΕΧΕΙΑ ΑΠΟ ΤΗ ΣΕΛ. 1

επρόκειτο το βράδυ να συναντηθεί και με εκπροσώπους των τοπικών φορέων.

• Για την επίσκεψη Αβραμόπουλου διατυπώθηκαν πολλά σχόλια, ακόμη και από το τοπικό ΠΑΣΟΚ, που με χτεσινή ανακοίνωσή του κατηγορεί τον υπουργό Τουρισμού, ότι προσπαθεί να δημιουργήσει στεβλή εικόνα για τον τουρισμό της Κω.

ΣΥΓΚΕΚΡΙΜΕΝΑ η ανακοίνωση της Νομαρχιακής Επιτροπής βορείου συγκροτήματος Δωδεκανήσου του ΠΑΣΟΚ αναφέρει τα εξής:

«Η σημερινή επίσκεψη του Υπουργού Τουρισμού, κ. Αβραμόπουλου στο νησί μας, φαίνεται δυστυχώς ότι γίνεται καθαρά για επικοινωνιακούς και μόνο λόγους...

Σε κάθε περίπτωση, την σκοπιμότητά της δεν είναι δύσκολο να την αντιληφθεί ο μέσος Κώος πολίτης...

Μια επίσκεψη που εξαντλείται σε μία σύσκεψη με ένα φορέα μόνο, και μια εθιμοτυπική επίσκεψη στο Δήμαρχο Κω, τίποτα επί της ουσίας δεν έχει να προσφέρει.

Ενώ είχε αποφασιστεί να γίνει ευρεία σύσκεψη με τον Ενιαίο Φορέα Τουρισμού στον οποίο εκπροσωπούνται η Τοπική Αυτοδιοίκηση και όλες οι παραγωγικές τάξεις που ασχολούνται με τον τουρισμό, ενώ είχαν εκτυπωθεί οι σχετικές προσκλήσεις, ξαφνικά όλα άλλαξαν, και ο κ. Υπουργός θα συναντηθεί μόνο με την Ενωση Ξενοδόχων.

(Δεν θέλουμε σε καμία περίπτωση να υποτιμήσουμε την υπόσταση και τον πολύ σημαντικό ρόλο της Ενωσης Ξενοδόχων. Ομως θεωρούμε ότι έχει ένα εξειδικευμένο αντικείμενο να παρουσιάσει στον υπουργό, και μια συγκεκριμένη προσέγγιση των πραγμάτων).

Εύλογα αναρωτιέται λοιπόν κανείς γιατί άλλαξε το πρόγραμμα, γιατί αποκλείστηκε ο Ενιαίος Φορέας Τουρισμού από τη σύσκεψη, γιατί η επίσκεψη περιορίστηκε επιλεκτικά στην συνάντηση με την ένωση Ξενοδόχων και μόνο.

Ισως για να ακούσουμε και πάλι από τα χείλη του υπουργού πόσο καλά πάει ο τουρισμός μας, και πόσο ευημερούν οι δείκτες, χωρίς να υπάρχει η δυνατότητα αντιλόγου.

Ισως γιατί για κάποιους η διεκδικητική φωνή της Τοπικής Αυτοδιοίκησης και του συνόλου των παραγωγικών τάξεων δεν πρέπει να φτάσει στα αυτιά του υπουργού...

Σε μια περίοδο που εκατοντάδες ντόπιες επιχειρήσεις αμπαρώνονται οικονομικά, σε μια περίοδο που όλοι αντιλαμβανόμαστε ότι επιχειρείται συνειδητά βίαιη ανατροπή των οικονομικών μεγεθών στο νησί μας, με την μετατόπιση του πλούτου στα χέρια των ολίγων, η τοπική κοινωνία γυρίζει πανερά την πλάτη σε τέτοιου είδους επισκέψεις.

Η ιδεατή και στρεβλή εικόνα που έχει ο κ. Υπουργός για τον Τουρισμό, φαίνεται ότι προέρχεται από τις πληροφορίες που του δίνονται από τους μεγαλοξενοδόχους με τους οποίους διατηρεί προνομιακές σχέσεις...

Αυτή την εικονική πραγματικότητα, ας μην προσπαθήσει να την περάσει και στην τοπική κοινωνία.

Δεν θέλουμε να γίνουμε μάντεις κακών, όμως φοβούμαστε ότι η συνέχεια σύντομα θα μας δικαιώσει...

Για την Ν.Ε.
Ο Συντονιστής
Νικηταράς Θεοδόσης»

ΦΡΟΝΤΙΣΤΗΡΙΟ ΙΤΑΛΙΚΩΝ
ΣΤΑΘΗ ΜΙΧ. ΣΚΑΝΔΑΛΙΔΗ
Καθηγητή Ιταλικής Γλώσσας και Φιλολογίας
(πτυχ. Α.Π.Θ.) - Καθηγητή Α.Σ.Τ.Ε.Ρ.
Χριστόδ. Τσιγάντε 11

Τα αυστηρώς ολιγομελή τμήματά μας απευθύνονται, με συστηματική και μεθοδική προσωπική διδασκαλία σε υποψήφιους φοιτητές ιταλικών Πανεπιστημίων σε αποκλειστική συνεργασία με το **Ιταλικό Κολλέγιο DON BOSCO της Ιταλικής πόλης L'AQUILA,** καθώς και σε μαθητές Δημοτικού, Γυμνασίου, Λυκείου και επαγγελματίες

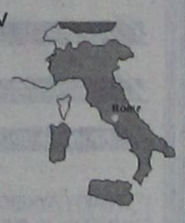

☛ Πληροφορίες: τηλ. 22410 29265
οικ. 22410 61782
κιν.: 693 22 72 902

X10830/9

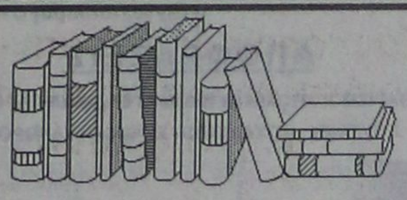

ΤΑΝΙΑ ΧΑΤΖΗΚΩΝΣΤΑΝΤΙΝΟΥ
ΠΤΥΧΙΟΥΧΟΣ ΟΡΓΑΝΩΣΗΣ & ΔΙΟΙΚΗΣΗΣ
ΕΠΙΧ/ΣΕΩΝ ΠΑΝΕΠΙΣΤΗΜΙΟΥ ΑΘΗΝΑΣ
κάτοχος master in business Administation

Παραδίδει μαθήματα

1) Αρχές Οικονομικής Θεωρίας

2) Αρχές Οργάνωσης και Διοίκησης Επιχειρήσεων σε ιδιαίτερα & ολιγομελή τμήματα

Εναρξη μαθημάτων: 1η Σεπτεμβρίου

Διεύθυνση: Κέννεντυ 3 - τηλ.. 22410/25890

107-6/9

CAN A FERRIES
ΡΟ\ΡΟ ΝΙΚΟΛΑΣ

Ανακοινώνουμε ότι το ΡΟ\ΡΟ ΝΙΚΟΛΑΣ άρχισε δρομολόγια για όλο το χρόνο από Πειραιά προς Ρόδο και αντίστροφα, για την καλύτερη εξυπηρέτηση των φορτηγών αυτοκινήτων και Ι.Χ., επίσης και για τη μεταφορά εύφλεκτων υλικών (ειδικών φορτίων).

Πληροφορίες στα κεντρικά γραφεία:
ΠΕΙΡΑΙΑΣ: Κανθάρου 2 & Ακτή Μιαούλη
Τηλ. 210 4582640 - Φαξ: 210 4510600
ΡΟΔΟΣ: Ακτή Σαχτούρη 5
Τηλ. 22410 35066/36170
Φαξ: 22410 39839

X5394-30/9

ΓΕΡΜΑΝΙΚΑ
ΕΥΚΟΛΑ ΓΡΗΓΟΡΑ
SIMULTAN LANGUAGES
ΚΕΝΤΡΟ ΓΕΡΜΑΝΙΚΗΣ ΓΛΩΣΣΑΣ
Μάθετε σωστά Γερμανικά
☒ χωρίς άγχος, χωρίς παπαγαλία
☒ σε ολιγομελή τμήματα
☒ με σωστή και γρήγορη προετοιμασία για διπλώματα Γκαίτε
☒ Γερμανική μέθοδος SIMULTAN
✓Επιλέξτε τους ειδικούς
✓Ελάτε στο κέντρο Γερμαν. γλώσσας
✓Ελάτε στο SIMULTAN
Διδάσκει η καθηγήτρια
ΦΛΩΡΙΑΝΝΑ ΔΙΑΚΟΣΑΒΒΑ - ΑΣΠΡΗ
πτυχ. Γερμ. Φιλολογ. Πανμίου Μονάχου
Εγγραφές πληροφ. καθημερινά
11.00-13.00 / 17.00-19.00
Καρίας 3, στο γεφυράκι 30 μέτρα πριν τον Αη Δημήτρη του Ροδινιού. Τηλ: 22410 - 32272, 6944904276
X109

Σήμερα στο Θέατρο της Τάφρου

Μουσική και χορός από την Ιαπωνία

ΤΗ ΔΕΥΤΕΡΑ «ΟΙΔΙΠΟΥΣ ΤΥΡΑΝΝΟΣ»

Σήμερα το βράδυ στις 9:00 στο θέατρο της Μεσαιωνικής Τάφρου το κοινό θα έχει την ευκαιρία να απολαύσει μια μοναδική παράσταση γεμάτη χορό, μουσική και υπέροχα πολύχρωμα κοστούμι, με το Γιαπωνέζικο Χοροθέατρο "CHURA"-Θέατρο με Τραγούδι & Χορό από την Okinawa - Την παράσταση οργανώνει ο Πολιτιστικός Οργανισμός Δήμου Ροδίων σε συνεργασία με την Ιαπωνική Πρεσβεία και το Japan Foundation στα πλαίσια του « 2005 έτους ανταλλαγής πολιτών μεταξύ Ιαπωνίας - Ευρωπαϊκής Ένωσης».

Το έργο αποτελείται από δημιουργικές χορογραφίες που δίνουν έμφαση στον κλασσικό χορό χρωματισμένο με την ομορφιά της φιγούρας, την αίσθηση της ζωής και τον εσωτερικό πλούτο. Το κοινό θα απολαύσει την παράσταση « Χαρούμενη Πανδαισία σε ένα Όμορφο Νησί» που εκφράζει τη ζωή και το πάθος των ανθρώπων που ζουν κάτω από τον ευλογημένο ήλιο της υποτροπικής Okinawa.

Στην Okinawa, που είναι ένας θησαυρός παραδοσιακών τεχνών, οι CHURA χαίρουν υψηλής εκτίμησης για πολλά επιτεύγματά ως το πρώτο γυναικείο επαγγελματικό συγκρότημα. Έχουν δώσει παραστάσεις σε περισσότερες από 15 χώρες εκτός Ιαπωνίας. Η Okinawa είναι ένα υποτροπικό νησί και ένας τόπος τραγουδιού και χορού καθώς και ένα θησαυροφυλάκιο θεατρικών τεχνών.



Το πρόγραμμα περιλαμβάνει τα παρακάτω παραδοσιακά χορευτικά έργα.

Hanagasa(Παραδοσιακό καπέλο σε σχήμα λοτού)

Bu no mai (Χορός του Samurai)

Wakashuzeidori (Χορός για τα αγόρια)

Basanga (Ο Ποταμός)

Hojo (Πλούσια Συγκομιδή Ρυζιού) (ποτ-πουρι με τα τραγούδια)

Higasa (Σκιάδιο- Πασασόλ)

Chibariyo(Κάντε κέφι) (μεγάλα τύμπανα και paranku-μικρά τύμπανα που τα κρατούν με ξύλινα ραβδάκια που στην άκρη τους έχουν περασμένο ένα νόμισμα)

ΑΠΟΚΛΕΙΣΤΙΚΟΣ ΧΟΡΗΓΟΣ: HILTON RHODES RESORT

Εισιτήρια προπωλούνται στο κινηματοθέατρο ΡΟΔΟΝ καθημερινά κατά τις ώρες 9:00-14:00& 18:00-22:00.Τιμή εισιτηρίου 10 ευρώ. πληρ.22410-28823,33343

Ο κύκλος αρχαίου δράματος , που οργάνωσε ο Πολιτιστικού Οργανισμού Δήμου Ροδίων για το καλοκαίρι 2005 ,ολοκληρώνεται με την παράσταση « ΟΙΔΙΠΟΥΣ ΤΥΡΑΝΝΟΣ» του Σοφοκλή με το Σύγχρονο Θέατρο Αθήνας τη Δευτέρα 5 Σεπτεμβρίου στις 9:00μ.μ. στο Θέατρο της Μεσαιωνικής Τάφρου «Μελίνα Μερκούρη»

Η μετάφραση είναι του Κ.Χ. Μύρη, η σκηνοθεσία του Γιώργου Κιμούλη και η μουσική του Goran Bregovic. Πρωταγωνιστούν :Γιώργος Κιμούλης, Νόνικα Γαληνέα Τάσος Χαλκιάς Αρτον Απαρτιαν, Χρήστος Ευθυμίου , Γιώργος Ζιόβας, Γιάννης Κοτσαρίνης Νίκος Αναστασόπουλος ενώ κορυφαίος είναι ο Γιώργος Νταλάρας. Η παράσταση θα πλαισιώνεται από πολυμελή χορό.

Εισιτήρια για την παράσταση « ΟΙΔΙΠΟΥΣ ΤΥΡΑΝΝΟΣ» προπωλούται καθημερινά στο κιν. ΡΟΔΟΝ κατά τις ώρες 9:00-14:00 & 18:00-22:00,Τιμή εισιτηρίου:20ευρώ.πληρ. 22410-28823-33343

Το κοινό θα απολαύσει την παράσταση « Χαρούμενη Πανδαισία σε ένα Όμορφο Νησί» που εκφράζει τη ζωή και το πάθος των ανθρώπων που ζουν κάτω από τον ευλογημένο ήλιο της υποτροπικής Okinawa.

ΤΜΗΜΑΤΑ
- Ρυθμική (Κινησιολογική Αγωγή) - Δημιουργική κίνηση - Αυτοσχεδιασμός (από 3,5 ετών)
- Κλασσικό μπαλέτο (σύστημα VAGANOVA)
- JAZZ
- Σύγχρονος χορός
- FLAMENCO
- Caractére
- Χορευτική γυμναστική
- Εντατικά Προεπαγγελματικά
- Αργεντίνικο Τανγκό

ΕΓΓΡΑΦΕΣ - ΠΛΗΡΟΦΟΡΙΕΣ
Από 5/9/2005 κάθε μέρα εκτός Σαββάτου και Κυριακής 11-1 το πρωί και 6-8.30 το απόγευμα

X5429-4/9
ΣΧΟΛΗ ΧΟΡΟΥ Έλλης Παρασκευά
Αναγνωρισμένη από το ΥΠΠΟ Αριθμός Αδείας 6993/70
Μέλος του Διεθνούς Συμβουλίου Χορού της UNESCO
ΕΝΑΡΞΗ ΜΑΘΗΜΑΤΩΝ 15/09/05
Βενετοκλέων 61 - Τηλ.: 2241020780/24050
www.elliparaskeva.gr • e-mail:ellipar@otenet.gr

ΔΙΔΑΣΚΟΥΝ
• ΕΛΗ ΠΑΡΑΣΚΕΥΑ
απόφ. επ. σχ. Ραλλούς Μάνου, Μεταπτ. RAD - Place Λονδίνου Ιδρυτικό μέλος Διεθνούς Συμβουλίου Χορού της UNESCO, μέλος της Ενωσης Χοροθεραπευτών Ελλάδος.
• ΦΩΤΕΙΝΗ ΤΕΡΡΑΝΟΒΑ
Απόφ. Κρατικής Σχολής Ορχηστικής Τέχνης, Μεταπτυχιακές σπουδές στη σχολή ALVIN AILEY της Νέας Υόρκης.
• ΝΑΤΑΛΙ ΣΕΡΒΟΥ
Απόφ. Κρατικής Σχολής Ορχηστικής Τέχνης Αθηνών.
• ΣΕΒΗ ΑΡΓΥΡΟΥ
Απόφ. Ανώτερης Επαγγελματικής Σχολής Χορού Δ. Γρηγοριάδου. Μεταπτυχιακές σπουδές στο Παρίσι.
• ΣΤΑΥΡ. ΓΕΩΡΓΟΠΑΠΑΔΑΚΟΥ
Απόφ. Ανώτερης Επαγγελματικής Σχολής Χορού Amparo De Triana. Μεταπτυχιακές σπουδές Flamenco στη Σεβίλλη, Μαδρίτη, Βερολίνο

ΣΕΜΙΝΑΡΙΑ
Κατα τη διάρκεια της χρονιάς από διακεκριμένους χορογράφους διεθνώς αναγνωρισμένους

Blue Star Ferries

ΑΠΟ ΡΟΔΟ

ΑΝΑΧΩΡΗΣΗ ΑΠΟ							ΑΦΙΞΗ
ΡΟΔΟ	ΚΩ	ΛΕΡΟ	ΠΑΤΜΟ	ΜΥΚΟΝΟ	ΣΥΡΟ	ΑΜΟΡΓΟ (ΚΑΤΑΠΟΛΑ)	ΠΕΙΡΑΙΑ
ΤΡΙΤΗ 19:00	ΤΡΙΤΗ 22:15		...	ΤΕΤΑΡΤΗ 03:20	...	...	ΤΕΤΑΡΤΗ 07:10
ΠΕΜΠΤΗ 19:00	ΠΕΜΠΤΗ 22:15	ΠΕΜΠΤΗ 23:55	ΠΑΡΑΣΚΕΥΗ 01:05	...	ΠΑΡΑΣΚΕΥΗ 05:00	...	ΠΑΡΑΣΚΕΥΗ 09:00
ΣΑΒΒΑΤΟ 09:30	ΣΑΒΒΑΤΟ 12:15	...	...	...	...	ΣΑΒΒΑΤΟ 15:50	ΣΑΒΒΑΤΟ 21:00
ΚΥΡΙΑΚΗ 18:00	ΚΥΡΙΑΚΗ 21:15	ΚΥΡΙΑΚΗ 22:55	ΔΕΥΤΕΡΑ 00:05	...	ΔΕΥΤΕΡΑ 04:15	...	ΔΕΥΤΕΡΑ 08:00

ΠΡΟΣ ΡΟΔΟ

ΑΝΑΧΩΡΗΣΗ ΑΠΟ ΠΕΙΡΑΙΑ	ΑΦΙΞΗ						
	ΣΥΡΟ	ΜΥΚΟΝΟ	ΑΜΟΡΓΟ (ΚΑΤΑΠΟΛΑ)	ΠΑΤΜΟ	ΛΕΡΟ	ΚΩ	ΡΟΔΟ
ΔΕΥΤΕΡΑ 19:30	ΔΕΥΤΕΡΑ 23:15	...	...	...	...	ΤΡΙΤΗ 05:00	ΤΡΙΤΗ 08:00
ΤΕΤΑΡΤΗ 19:30	ΤΕΤΑΡΤΗ 22:50	...	...	ΠΕΜΠΤΗ 02:25	ΠΕΜΠΤΗ 03:35	ΠΕΜΠΤΗ 05:15	ΠΕΜΠΤΗ 08:30
ΠΑΡΑΣΚΕΥΗ 19:30	...	ΠΑΡΑΣΚΕΥΗ 23:20	...	...	...	ΣΑΒΒΑΤΟ 03:55	ΣΑΒΒΑΤΟ 06:55
ΣΑΒΒΑΤΟ 23:55	...	...	ΚΥΡΙΑΚΗ 05:05	ΚΥΡΙΑΚΗ 07:25	ΚΥΡΙΑΚΗ 08:35	ΚΥΡΙΑΚΗ 10:15	ΚΥΡΙΑΚΗ 13:15

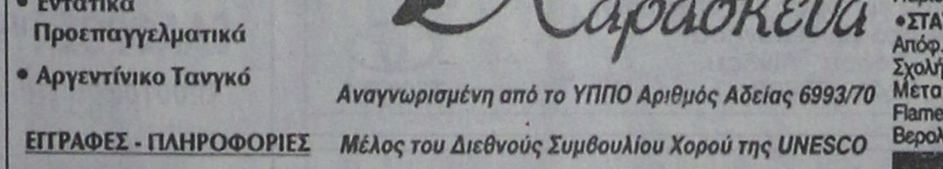

RODOS FERRIES SERVICES/SKEVO'S TRAVEL
ΚΑΝΤΕ ΚΡΑΤΗΣΗ ΤΩΡΑ!
ΠΛΗΡΟΦΟΡΙΕΣ ΚΑΙ ΚΡΑΤΗΣΕΙΣ ΘΕΣΕΩΝ ΣΤΟΝ ΤΑΞΙΔΙΩΤΙΚΟ ΣΑΣ ΠΡΑΚΤΟΡΑ Η SKEVO'S TRAVEL: ΑΜΕΡΙΚΗΣ 111, ΡΟΔΟΣ, ΤΗΛ. ΚΡΑΤΗΣΕΩΝ ΕΠΙΒΑΤΩΝ ΚΑΙ Ι.Χ.: 22410-22461, 22410-75655, 22410-75310, ΤΗΛ. ΚΡΑΤΗΣΕΩΝ ΦΟΡΤΗΓΩΝ: 22410-76600

X5401-30/9

Pellos Travel
ΠΟΙΟΤΗΤΑ-ΟΡΓΑΝΩΣΗ-ΕΓΓΥΗΣΗ
ΚΑΛΟΚΑΙΡΙΝΕΣ ΕΚΔΡΟΜΕΣ 2005

RELAX MARMARIS
Διημερα-τριημερα πακετα Ε/δ
4****κ 5***** ΑΣΤΕΡΩΝ

ΤΕΤΡΑΗΜΕΡΗ ΕΚΔΡΟΜΗ (25/9- 29/9)
ΠΑΡΟΣ-ΤΗΝΟΣ
-ΜΥΚΟΝΟΣ-ΣΥΡΟΣ
ΑΝΑΧΩΡΗΣΗ 25/9/05 ΚΥΡΙΑΚΗ ΣΤΙΣ 09.30 ΑΜ
ΤΟ ΠΡΩΙ ΜΕ BLUE STAR FERRIES
ΕΠΙΣΤΡΟΦΗ 29/9/05 ΠΕΜΠΤΗ ΣΤΙΣ 07.00
ΤΟ ΠΡΩΙ ΜΕ BLUE STAR FERRIES
ΠΕΡΙΛΑΜΒΑΝΟΝΤΑΙ: Εισιτήρια Ρόδος-Αμοργος-Παρος-Σαντορίνη -Συρος-Ρόδος σε Γ' θέση - Ξενοδοχεία με πρωινό -Μεταφορές – διανυκτερεύσεις- Ξεναγήσεις - Εκδρομές-(Γύρος -Σαντορίνης--Αμοργου(Παναγία Χοζοβιοτισσα-) Ταξιδιωτική ασφάλεια – Συνοδός γραφείου- Φ.Π.Α.. ΔΕΝ ΠΕΡΙΛΑΜΒΑΝΟΝΤΑΙ: Είσοδοι σε αρχαιολογικούς χώρους - Διασκέδαση ΤΙΜΗ 235 ΕΥΡΟ ΤΟ ΑΤΟΜΟ

7/9-14/9
ΚΩΝΣΤΑΝΤΙΝΟΥΠΟΛΗ
ΤΡΑΠΕΖΟΥΝΤΑ

ΤΕΤΡΑΗΜΕΡΗ ΑΚΤΟΠΛΟΪΚΗ ΕΚΔΡΟΜΗ 24/9 - 27/9
ΧΙΟΣ- ΜΥΤΙΛΗΝΗ
ΑΓΙΑ ΜΑΡΚΕΛΛΑ-ΑΓΙΟΣ ΡΑΦΑΗΛ
ΑΝΑΧ.27/8 ΜΕ ΤΟ ΠΛΟΙΟ ΣΤΙΣ 22.00 ΜΜ ΕΠΙΣ.30/8 ΜΕ ΤΟ ΠΛΟΙΟ ΣΤΙΣ 12.00 ΜΜ
ΤΙΜΗ 225 ΕΥΡΟ ΤΟ ΑΤΟΜΟ ΜΕ ΚΑΜΠΙΝΑ ΑΒ4-Β

2/10– 6/10 5ΗΜΕΡΗ
ΑΝΔΡΟΣ-ΤΗΝΟΣ- ΣΥΡΟΣ
ΑΓΙΟΣ ΠΑΝΤΕΛΕΗΜΟΝΑΣ ΑΝΔΡΟΥ ΚΑΙ ΠΑΝΑΓΙΑ ΤΗΣ ΤΗΝΟΥ ΤΙΜΗ ΕΚΠΛΗΞΗ!!!

22/9 – 29/9 8ΗΜΕΡΗ
ΓΥΡΟΣ ΠΕΛΟΠΟΝΝΗΣΟΥ-ΖΑΚΥΝΘΟΣ

Διαθέτουμε επίσης:
Εισιτήρια με ΟΑ, AEGEAN και CHARTER. Ακτοπλοϊκά εισιτήρια. Ειδικά πακέτα για μεμονωμένους, συλλόγους, νεόνυμφους για Ελλάδα, Κύπρο, Τυνησία, Αίγυπτος, Μαρόκο, Ιταλία, Αγγλία, Γαλλία κ. α.

ΓΙΑ ΠΕΡΙΣΣΟΤΕΡΕΣ ΠΛΗΡΟΦΟΡΙΕΣ, ΚΡΑΤΗΣΕΙΣ ΚΑΙ ΑΝΑΛΥΤΙΚΑ ΠΡΟΓΡΑΜΜΑΤΑ ΣΤΟ ΠΡΑΚΤΟΡΕΙΟ ΓΕΝΙΚΟΥ ΤΟΥΡΙΣΜΟΥ:

PELLOS TRAVEL-TOUR OPERATOR

TEL.2241087615 FAX 2241087616
E-MAIL pellostravel@hellasnet.gr
www.pellostravel.gr

T5866-30/10

ΠΡΑΚΤΟΡΕΙΟ ΤΑΞΙΔΙΩΝ
PEGASSOS TRAVEL
ΜΟΝΑΔΙΚΗ ΠΡΟΣΦΟΡΑ
Ταξιδέψτε στη
ΒΑΡΣΟΒΙΑ
Κάθε Πέμπτη με την αεροπορική εταιρία LOT στην εκπληκτική τιμή των 170 ευρώ!!!
Απευθείας πτήσεις Charter από ΡΟΔΟ
Πληροφορίες στα τηλέφωνα 22410 73455
22410 76161
X5399-30/9

ΝΤΕΤΕΚΤΙΒΣ
30 ΧΡΟΝΙΑ ΜΟΝΙΜΑ ΚΑΙ ΣΤΗ ΡΟΔΟ
35354
ΠΛΑΤΕΙΑ ΑΓΙΟΥ ΙΩΑΝΝΟΥ
Η ΛΥΣΗ!!! ΣΕ ΚΑΘΕ ΣΑΣ ΠΡΟΒΛΗΜΑ
EXPRESS SECURITY
X5406-30/9

ΕΥΧΑΡΙΣΤΗΡΙΟ

Λόγω συνταξιοδοτήσεώς μου από το επάγγελμα του κουρέα, θέλω να εκφράσω τις θερμές μου ευχαριστίες στον Πρόεδρο και σε όλο το προσωπικό του Χαραλκάμπιου Γηροκομείου Ρόδου, στο οποίο εργάσθηκα ως κουρέας για την περιποίηση των ηλικιωμένων.

Μετά τιμής
ΒΑΡΒΑΡΗΣ ΧΡΙΣΤΟΔΟΥΛΟΣ
τέως κουρέας Γηροκομείου

12189-2/9

Sigma travel agency

ΑΝΑΧΩΡΗΣΗ 6/11/2005

πτήση ΤΣΑΡΤΕΡ από Ρόδο

8ήμερη αεροπορική εκδρομή

ΠΡΑΓΑ - ΒΟΥΔΑΠΕΣΤΗ - ΒΙΕΝΝΗ!!!

- Σε ξενοδοχεία 4* με πρωινό μπουφέ και ημιδιατροφή
- Μεταφορές με πολυτελές κλιματιζόμενο πούλμαν
- Περιηγήσεις - Ξεναγήσεις - Εμπειρος αρχηγός

8ήμερη αεροπορική εκδρομή στη μαγευτική

ΠΡΑΓΑ

Απολαύστε την Πράγμα 8 ημέρες γεμάτες διασκέδαση. Και μαζί μονοήμερες εκδρομές στο Βερολίνο και Krunlov.

ΑΝΑΧΩΡΗΣΗ 6/11/2005

με πτήση ΤΣΑΡΤΕΡ από Ρόδο

- Σε ξενοδοχεία 4* με πρωινό μπουφέ και ημιδιατροφή
- Μεταφορές με πολυτελές κλιματιζόμενο πούλμαν
- Περιηγήσεις - Ξεναγήσεις - Εμπειρος αρχηγός

Τηλεφωνήστε μας για περισσότερες πληροφορίες

Ειδικές τιμές για γκρουπ και συλλόγους!!

Απλώς τηλεφωνήστε μας

SIGMA S.S. TRAVEL
ΤΗΛ. 22410 90049 FAX 22410 96697
Λ. Ηρακλειδών, Εμπ. Κέντρο RHODESLAND
(Μεταξύ AVRA BEACH ΚΑΙ MIRA MARE)
ΥΠΕΥΘΥΝΟΣ: **ΣΤΕΡΓΕΝΑΚΗΣ Σ.**
Ωράριο: 9.00 - 17.00, 18.00-22.00

X5418-30/9

ΓΡΑΦΕΙΟ ΙΔΙΩΤΙΚΩΝ ΕΡΕΥΝΩΝ
(ΝΤΕΤΕΚΤΙΒΣ)

ΑΝΑΛΑΜΒΑΝΟΥΜΕ
Υποθέσεις ανηλίκων, οικογενειακές, προσωπικές κ.τλ.
ΔΙΑΘΕΤΟΥΜΕ ΤΑ ΠΛΕΟΝ ΣΥΓΧΡΟΝΑ ΟΠΤΙΚΟΑΚΟΥΣΤΙΚΑ ΣΥΣΤΗΜΑΤΑ
100% ΕΧΕΜΥΘΕΙΑ
ΡΩΜΗΣ 22, - ΡΟΔΙΝΙ
Κιν. 694 6997967

4712-2/9

ΓΡΑΦΕΙΟ ΕΜΠΙΣΤΕΥΤΙΚΩΝ ΕΡΕΥΝΩΝ ΑΘΗΝΩΝ

PRIVATE

Αναλαμβάνουμε υποθέσεις ανηλίκων, προσωπικές, οικογενειακές, εμποροβιομηχανικές. Διαθέτουμε τα καλύτερα ηλεκτρονικά σύγχρονα οπτικοακουστικά συστήματα

Εχεμύθεια 100%
Τα 30 χρόνια πείρα είναι η εγγύηση μας

12040-17/9

ΤΗΛ.: 6977632963 & 6945319796

Από την Περιφέρεια Νοτίου Αιγαίου

Ένταξη έργων στο πρόγραμμα «Θησέας»

ΕΓΚΡΙΣΗ ΕΠΤΑ ΜΕΛΕΤΩΝ

Ο Γενικός Γραμματέας της Περιφέρειας κ. Χαράλαμπος Κόκκινος ανακοινώνει ότι με αποφάσεις του, εντάχθηκαν οριστικά στο Πρόγραμμα «ΘΗΣΕΑΣ» για την Περιφέρεια Νοτίου Αιγαίου, ένα έργο του Δήμου Δικαίου συνολικού προϋπολογισμού 476.697,66_, δύο ενέργειες του Δήμου Κέας συνολικού προϋπολογισμού 49.888_, και επτά μελέτες συνολικού προϋπολογισμού 770.092 ευρώ.

Πιο συγκεκριμένα έγινε η οριστική ένταξη των εξής:

Ένα έργο:

1. «Διαμόρφωση Κεντρικού Δρόμου Ζηπαρίου» συνολικού προϋπολογισμού 476.697,66 ευρώ.

Δύο Ενέργειες:

1. «Προμήθεια Ανυψωτικού Μηχανήματος(Καλάθι)» του Δήμου Κέας, συνολικού προϋπολογισμού 30.000 ευρώ.
2. «Προμήθεια Αποφρακτικού Μηχανήματος» του Δήμου Κέας, συνολικού προϋπολογισμού 19.888 ευρώ.

Επτά Μελέτες:

1. «Μελέτη ΣΧΟΟΑΠ Δήμου Δρυμαλίας», συνολικού προϋπολογισμού 235.000 ευρώ.
2. «Υδρευση-Αποχέτευση Οικισμού Αληθινής» Δήμου Άνω Σύρου συνολικού προϋπολογισμού 163.138 ευρώ.
3. «Μελέτη βελτίωσης εσωτερικής οδοποιίας των Δ.Δ. του Δήμου Άνδρου» συνολικού προϋπολογισμού 100.000 ευρώ.
4. «Μελέτη Βελτίωσης και Επέκτασης Δικτύου Ύδρευσης Κέας» συνολικού προϋπολογισμού 100.000 ευρώ.
5. «Μελέτη Δικτύου Ύδρευσης Κάτω Μεριάς, Ποισών, Κουνδούρου Κέας», συνολικού προϋπολογισμού 100.000 ευρώ.
6. «Προμελέτη Εγκαταστάσεων και Επεξεργασίας-διάθεσης λυμάτων ΑΡΚΑΣΑΣ-ΦΟΙΝΙΚΙΟΥ» του Δήμου Καρπάθου, συνολικού προϋπολογισμού 61.954 ευρώ.
7. Μελέτη του Έργου «για την αξιοποίηση των Βιομηχανικών Ιστορικών Κτιρίων του Σταθμού Φόρτωσης της Στραβολαγκάδας του Εναέριου Μεταφοράς Σμυρίδας στη Νήσο Νάξο, ως Κέντρο Υποδοχής» του Δήμου Δρυμαλίας, συνολικού προϋπολογισμού 10.000 ευρώ.

ΣΥΝΟΛΙΚΑ ΕΧΟΥΝ ΕΝΤΑΧΘΕΙ ΜΕΧΡΙ ΣΗΜΕΡΑ ΟΡΙΣΤΙΚΑ ΣΤΟ ΠΡΟΓΡΑΜΜΑ «ΘΗΣΕΑΣ» 19 ΕΡΓΑ, 16 ΜΕΛΕΤΕΣ, ΚΑΙ 6 ΕΝΕΡΓΕΙΕΣ ΠΡΟΫΠΟΛΟΓΙΣΜΟΥ 7.439.428,57 ευρώ.

ΕΥΧΑΡΙΣΤΗΡΙΟ

Λόγω συνταξιοδοτήσεώς μου από το επάγγελμα του κουρέα, θέλω να εκφράσω τις θερμές μου ευχαριστίες στο Διοικητή και σε όλο το ιατρικό, νοσηλευτικό κ.λ.π. προσωπικού του Νοσοκομείου Ρόδου, στο οποίο εργάσθηκα ως κουρέας για την περιποίηση των ασθενών.

Μετά τιμής
ΒΑΡΒΑΡΗΣ ΧΡΙΣΤΟΔΟΥΛΟΣ
τέως κουρέας

12189-2/9

Είσαι ό,τι θέλεις να ζεις!

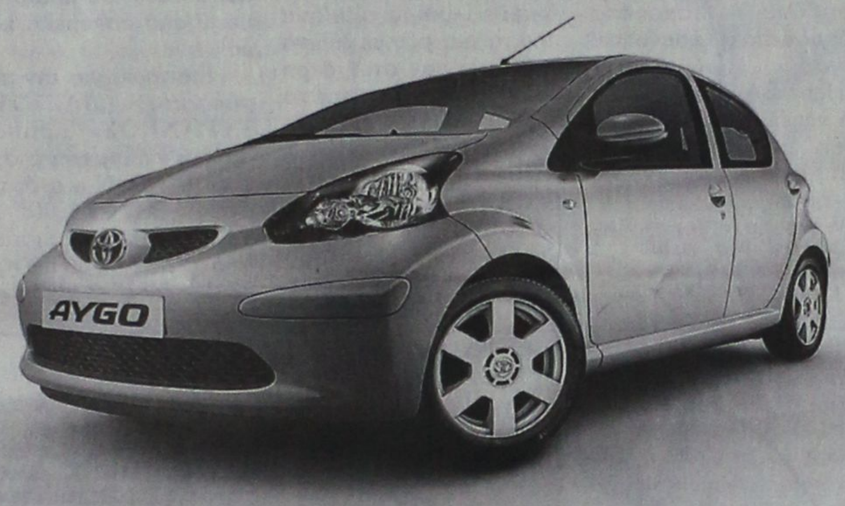

AYGO
Do something memorable.

«Ψάχνεσαι»; Σταμάτα! Το νέο Toyota Aygo είναι εδώ! Δυναμικό, όπως η ζωή που σε εκφράζει. Για απολαυστικές εμπειρίες, όπως η ζωή που θέλεις να θυμάσαι. Γι αυτό μην «ψάχνεσαι» άλλο! Διάλεξε το Toyota Aygo και ζήσε αυτό που θέλεις να είσαι!

ΞΕΝΑΚΗΣ α.ε.β.ε.
Εξουσιοδοτημένος έμπορος και after sales
TOYOTA στα Δωδεκάνησα
10ο χλμ. Ρόδου - Λίνδου
Τηλ: 22410 86690

TOYOTA

X5412-30/9

ΤΕΧΝΙΚΟ ΕΠΑΓΓΕΛΜΑΤΙΚΟ ΕΚΠΑΙΔΕΥΤΗΡΙΟ ΔΟΡΚΑΣ

ΑΝΑΓΝΩΡΙΣΜΕΝΟ ΑΠΟ ΤΟ ΚΡΑΤΟΣ

Αισθητική



✓ Κρατικό Πτυχίο
✓ Σεμινάρια / Μετεκπαιδεύσεις
✓ Πρακτική άσκηση ως προϋπηρεσία
✓ Αναβολή στράτευσης
✓ Συνέχιση σπουδών στα ΤΕΙ

Κομμωτική



CAS ΚΕΝΤΡΟ ΕΛΕΥΘΕΡΩΝ ΣΠΟΥΔΩΝ

Beauty Studies

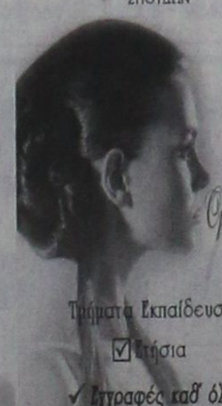

Σκούξε την ομορφιά και πάρε το Μέλλον στα Χέρια σου!!!

Τμήματα Εκπαίδευσης & Μετεκπαίδευσης
☑ Ετήσια ☑ Ταχύρρυθμα
✓ Εγγραφές καθ' όλη τη διάρκεια του έτους

Κλάδοι Ειδικεύσης

✓ Αισθητική
✓ Κομμωτική
✓ Μασάζ
✓ Μακιγιάζ
✓ Μανικιούρ-Πεντικιούρ
✓ Φρυ
✓ Ονυχοπλαστική
✓ Nail Art
✓ Henna Tattoo

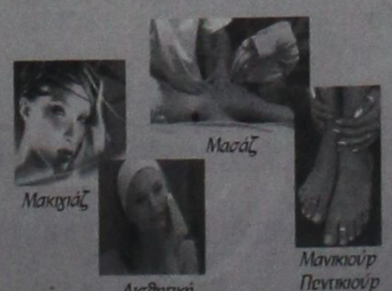

Θεσσαλονίκης 18 (περιοχή Μάθια) - Ρόδος • Τηλ.: 22410 60554 • Fax: 22410 65665
www.dorkas-tee.gr • info@dorkas-tee.gr

Γ. Σεφέρη 155 - 2ος όροφος (Εμπ. Κέντρο Μήδια) - Ρόδος
Τηλ./Fax: 22410 64338

X5414-30/9

ΑΦΡΟΝΤΙΣΤΗΡΙΟ ΑΝΟΔΟΣ

ΓΙΑ ΟΛΕΣ ΤΙΣ ΤΑΞΕΙΣ ΓΥΜΝΑΣΙΟΥ-ΕΝΙΑΙΟΥ ΛΥΚΕΙΟΥ-ΤΕΕ

Στο Φροντιστήριό μας διδάσκονται σε αυστηρά ολιγομελή τμήματα από έμπειρους καθηγητές **ΠΤΥΧΙΟΥΧΟΥΣ ΠΑΝΕΠΙΣΤΗΜΙΩΝ** τα μαθήματα:

ΜΑΘΗΜΑΤΙΚΑ · ΦΥΣΙΚΗ · ΧΗΜΕΙΑ · ΦΙΛΟΛΟΓΙΚΑ · ΟΙΚΟΝΟΜΙΚΑ · ΒΙΟΛΟΓΙΑ · ΠΛΗΡΟΦΟΡΙΚΗ · ΔΙΚΤΥΑ

ΕΝΑΡΞΗ

Γ' ΕΝΙΑΙΟΥ ΛΥΚΕΙΟΥ (όλες οι κατευθύνσεις) 18 ΑΥΓΟΥΣΤΟΥ
ΓΥΜΝΑΣΙΟ, Α', Β'ΕΝΙΑΙΟΥ ΛΥΚΕΙΟΥ - ΤΕΕ 1 ΣΕΠΤΕΜΒΡΙΟΥ

Τα χαμηλότερα δίδακτρα της αγοράς με τα μεγαλύτερα ποσοστά επιτυχίας

Παραδίδονται και ιδιαίτερα μαθήματα

Γαριβάλδη 17 *(πίσω από το πρώτο Υπερ- market ΣΠΑΝΟΣ, Μ. Κων/νου)* • **Τηλ. 22410 28053**

T5708-31/10

"ΜΙΧΑΛΗΣ"

Ο κατάλληλος άνθρωπος στην κατάλληλη στιγμή

ΑΠΟΦΡΑΞΕΙΣ

ΚΑΘΑΡΙΣΜΟΙ ΑΠΟΧΕΤΕΥΤΙΚΩΝ ΑΓΩΓΩΝ ΜΕ ΥΔΡΟΒΟΛΗ
ΚΟΥΖΙΝΕΣ - ΤΟΥΑΛΕΤΕΣ - ΣΙΦΩΝΙΑ - ΥΔΡΟΡΟΕΣ



ΑΝΑΛΑΜΒΑΝΟΥΜΕ

ΔΗΜΟΥΣ ΞΕΝΟΔΟΧΕΙΑ ΠΟΛΥΚΑΤΟΙΚΙΕΣ
ΝΟΣΟΚΟΜΕΙΑ ΕΣΤΙΑΤΟΡΙΑ
ΕΡΓΟΣΤΑΣΙΑ ΚΑΤΑΣΤΗΜΑΤΑ ΜΟΝΟΚΑΤΟΙΚΙΕΣ



ΧΩΜΑΤΟΥΡΓΙΚΕΣ ΕΡΓΑΣΙΕΣ



ΜΕΤΑΦΟΡΕΣ ΠΑΝΤΟΣ ΤΥΠΟΥ

Εξυπηρετούμε 24 ώρες το 24ωρο ◆ 365 ημέρες το χρόνο

ΠΛΗΡΟΦΟΡΙΕΣ
ΜΙΧΑΛΗΣ Β. ΚΟΥΦΟΥ
2241095836 – Κιν. 6973991586

T 5383-30/9

ΑΡΧΩΝ ΣΑΜΑΡΤΖΗΣ ΑΕΤΕΒΕ

Από το 1980



25 ΧΡΟΝΙΑ ΜΟΝΩΣΕΙΣ

ΕΛΑΦΡΟΣΚΥΡΟΔΕΜΑ ΘΕΡΜΟΗΧΟΜΟΝΩΤΙΚΟ

Υπόστρωμα για γεμίσματα δαπέδων & δημιουργία ρήσεων

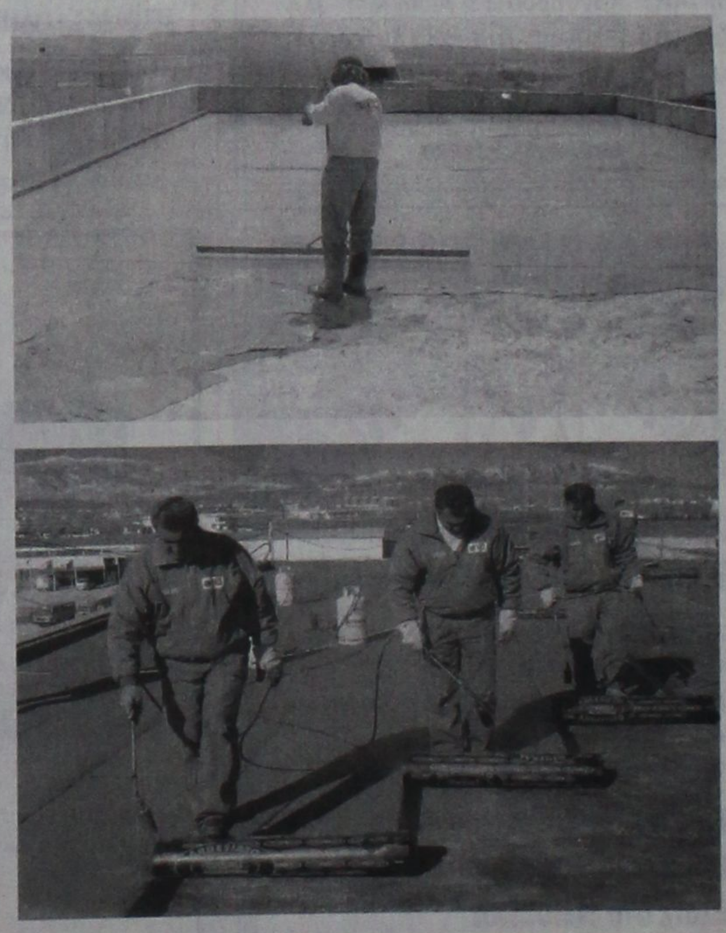

ΔΙΑΘΕΣΗ: **ΑΡΧΩΝ ΣΑΜΑΡΤΖΗΣ ΑΕΤΕΒΕ**
ΜΟΝΩΣΕΙΣ - ΣΤΕΓΑΝΩΣΕΙΣ
ΚΑΤΑΣΤΗΜΑΤΑ
1) Ικαρου & Λαοδικείας - Τηλ.: 22410 20021 Ρόδος 85100
2) ΥποκατάστημαΕρυθρού Σταυρού 21 - Τηλ.: 22410 23030 Ρόδος 85100
ΚΙΝΗΤΟ: 6947374732

X5389-30/9

Kariba Travel

ΠΡΑΚΤΟΡΕΙΟ ΓΕΝΙΚΟΥ ΤΟΥΡΙΣΜΟΥ

ΜΕ ΣΥΝΕΠΕΙΑ, ΕΥΘΥΝΗ & ΚΑΤΑΝΟΗΣΗ

ΠΡΟΣΦΕΡΟΥΜΕ Ο,ΤΙ ΚΑΛΥΤΕΡΟ - ΦΘΗΝΟΤΕΡΟ ΣΤΗΝ ΑΓΟΡΑ ΜΑΣ

- Αεροπορικά εισιτήρια εσωτερικού και εξωτερικού με όλες τις αεροπορικές εταιρίες.
- Κατευθείαν αεροπορικές πτήσεις (CHARTERS) για: **Μεγάλη Βρετανία, Ιρλανδία, Γαλλία, Σκανδιναβία, Ολλανδία, Βέλγιο, Γερμανία, Πολωνία** κ.λ.π.
- Ακτοπλοϊκά εισιτήρια με όλες τις ναυτιλιακές εταιρίες: BLUE STAR - G.A. FERRIES - ΛΑΝΕ - ΔΩΔΕΚΑΝΗΣΟΣ - ΤΗΛΟΣ 21ος ΑΙΩΝΑΣ κ.λ.π.
- Ημερήσιες θαλάσσιες κρουαζιέρες για: **ΣΥΜΗ - ΛΙΝΔΟ - ΚΩ - ΤΗΛΟ - ΝΙΣΥΡΟ - ΧΑΛΚΗ και ΜΑΡΜΑΡΙΣ (ΤΟΥΡΚΙΑ)**
- Κρατήσεις ξενοδοχείων σ' όλη την Ελλάδα και το εξωτερικό.

ΑΝΟΙΚΤΑ ΚΑΘΗΜΕΡΙΝΑ ΚΑΙ ΤΙΣ ΚΥΡΙΑΚΕΣ
08.00 - 22.00

X5405-30/9

ΟΔΟΣ: **ΔΡΑΓΟΥΜΗ 18 & ΜΑΝΔΗΛΑΡΑ (ΝΙΟΧΩΡΙ)**
Τηλ.: **+30 22410 24650, 75391, 78170**
FAX: **+30 22410 78793**
Κιν:. **6942434753**
E-mail: **kariba-travel@rho.forthnet.gr**

KYDON TOURS

ΑΝΑΚΟΙΝΩΣΗ

Με χαρά σας γνωρίζουμε την έναρξη δρομολογίων **προς ΘΕΣΣΑΛΟΝΙΚΗ** του

F/B ΠΗΝΕΛΟΠΗ

προς **ΚΩ - ΣΑΜΟ - ΘΕΣ/ΚΗ**
και **ΡΟΔΟ - ΚΑΡΠΑΘΟ - ΗΡΑΚΛΕΙΟ**

Το F/B ΠΗΝΕΛΟΠΗ ανήκει στην **AGOUDIMOS LINES** του κ. ΔΗΜΗΤΡΗ ΑΓΟΥΔΗΜΟΥ εταιρία γνωστή για τη δραστηριότητά της με σοβαρότητα πάρα πολλά χρόνια και με καταπληκτικά ΠΛΟΙΑ στη γραμμή ΕΛΛΑΔΑ - ΙΤΑΛΙΑ - ΑΛΒΑΝΙΑ και ΚΥΚΛΑΔΕΣ

ΚΑΘΕ ΤΡΙΤΗ: Από Ρόδο 21.00
για: Κάρπαθο - Ηράκλειο

ΚΑΘΕ ΤΕΤΑΡΤΗ: Από Ηράκλειο 18.00
για: Κάρπαθο - Ρόδο

ΚΑΘΕ ΠΕΜΠΤΗ: Από Ρόδο 07.00
για: Κω - Κάλυμνο - Σάμο - Θεσσαλονίκη

ΚΑΘΕ ΔΕΥΤΕΡΑ: Από Θεσσαλονίκη 18.00
για: Σάμο - Κάλυμνο - Κω - Ρόδο

• Μια γραμμή που υπόσχεται πολλά για τη διακίνηση τουριστών από Θεσσαλονίκη προς Ρόδο και αντίθετα προς Θεσσαλνίκη

ΚΕΝΤΡΙΚΟ ΠΡΑΚΤΟΡΕΙΟ
KYDON TOURIST AND SHIPPING AGENCY
ΕΘΕΛΟΝΤΩΝ ΔΩΔ/ΣΙΩΝ 14
Τηλ. 22410 23000, 22410 27900
ΑΚΤΗ ΣΑΧΤΟΥΡΗ 8 (απέναντι από το λιμάνι)
Τηλ. 22410 24265, 22410 27722

X5411-30/9

Σε ημερίδα την ερχόμενη Κυριακή

Στο τραπέζι τα προβλήματα που απασχολούν τη Σύμη!

ΤΑ ΘΕΜΑΤΑ ΠΟΥ ΘΑ ΣΥΖΗΤΗΘΟΥΝ



ΗΜΕΡΙΔΑ για τα θέματα που απασχολούν τη Σύμη και τον Πανορμίτη θα γίνουν την ερχόμενη Κυριακή στη Σύμη. Η ημερίδα οργανώνεται από τον Σύλλογο Συμαίων Αθήνας - Πειραιά ο «Πανορμίτης» με τη συμπαράσταση του Δήμου Σύμης.

Οι εργασίες της ημερίδας θα πραγματοποιηθούν στο «Πανορμίτειο Συνεδριακό Κέντρο Σύμης» και το πρόγραμμά της έχει ως εξής:

ΠΡΩΙΝΗ ΣΥΝΕΔΡΙΑ: ΩΡΑ 10.30 μ.μ.

-Εισαγωγικά -χαιρετισμοί

- Ελένη Ζαχαρίου -Μαμαλίγκα: «Ο Πανορμίτης στη ζωή των Συμιακών»
- Ελένη Κλαδάκη - Βρατσάνου: «Το Πανορμίτειο Γυμνάσιο Σύμης»
- Γιώργος Παπακαλοδούκας: «Το Φεστιβάλ Σύμης»
- Πέρσα Φώκιαλη: «Σύμη και Αειφόρος Ανάπτυξη»
- Ελευθέριος Παπακαλοδούκας: «Δημοτικά και Δημόσια Εργα»
- Γιώργος Χατζημάρκος: «Το ακτοπλοϊκό - συγκοινωνιακό πρόβλημα»
- Φιλήμονας Αρφαράς: «Χωροθέτηση του Λιμανιού της Σύμης»
- Συζητήσεις στα θέματα της πρωινής συνεδρίας

ΑΠΟΓΕΥΜΑΤΙΝΗ ΣΥΝΕΔΡΙΑ: ΩΡΑ 6 μ.μ.

- Δημήτρης Πατσάκης: «Ο Τουρισμός της Σύμης»
- Ηλίας Αγαπτίδης: «Υδρευση - Αποχέτευση»
-Κώστας Αγαπτίδης: «Η πνευματική ζωή στη Σύμη»
-Σωκράτης Μαρούλης: «Τα Αρχεία του Δήμου Σύμης - Το Κτηματολόγιο»
- Γιάννης Βολονάκης: «Το Ναυτικό Μουσείο».
-Κων/νος Παπαθεοδοσίου (Με συνεργασία Χ. Λάμπρου): «Το Ραδιόφωνο στην υπηρεσία της Σύμης».

Συζητήσεις στα θέματα της απογευματινής συνεδρίας.

ΠΑΡΑΔΟΣΗ ΚΑΙ ΤΕΧΝΟΛΟΓΙΑ ΕΡΓΑΣΤΗΡΙΟ ΦΩΤΟΓΡΑΦΙΩΝ

ΦΩΤΟ ΦΙΛ. ΠΑΧΟΣ

Αναλογική και ψηφιακή φωτογραφία
ΤΥΠΩΜΑ ΚΑΙ ΝΥΧΤΕΡΙΝΕΣ ΩΡΕΣ
Γ. ΕΥΣΤΑΘΙΟΥ 11
Τηλ. 22410 26893
Κιν.: 6946 282033



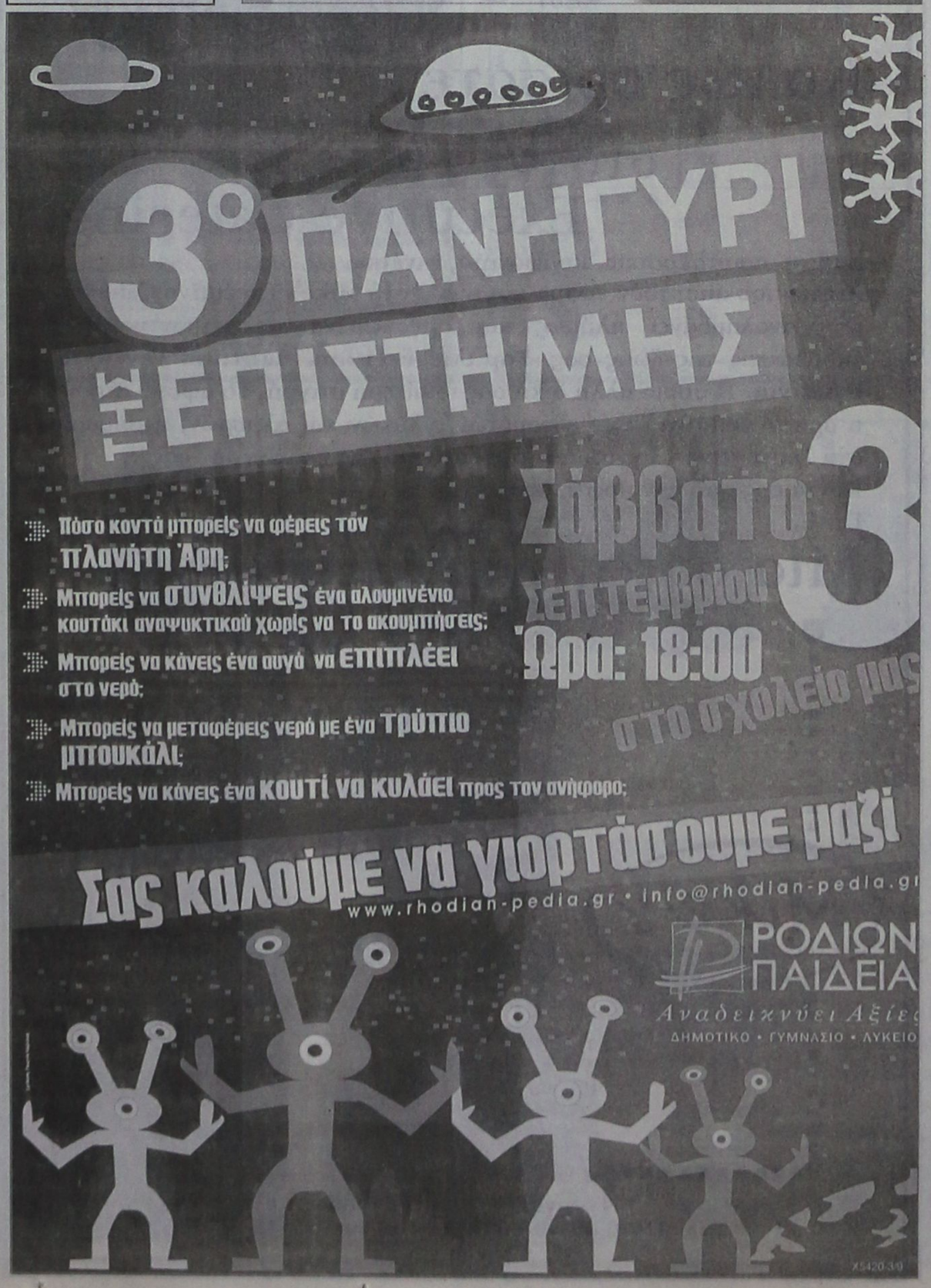

SAIS TRAVEL

Η εκδρομή του καλοκαιριού

ΤΗΝΟ - ΣΥΡΟ - ΠΑΡΟ - ΑΝΤΙΠΑΡΟ - ΣΑΝΤΟΡΙΝΗ

Από 1 - 6/9

Συνδυάστε το προσκύνημά σας στην Μεγαλόχαρη Παναγιά στη Μονή της Εκατονταπυλιανής της Πάρου με τη γνωριμία σας με τα πανέμορφα κυκλαδίτικα νησιά.

ΠΛΗΡΟΦΟΡΙΕΣ - ΠΡΟΓΡΑΜΜΑ

ΠΡΑΚΤΟΡΕΙΟ ΤΑΞΙΔΙΩΝ
ΣΑΒΒΑΣ ΣΑΗΣ
ΤΑΡΠΟΝ ΣΠΡΙΓΚΣ 42
(δίπλα στην ALPHA BANK πλατεία Κύπρου)
Τηλ. 22410 39781-3

X5400-4/9

ΑΝΑΚΟΙΝΩΣΗ

Η κοινοπραξία
«ΡΟΔΙΑΚΕΣ ΘΑΛΑΣΣΙΕΣ ΕΚΔΡΟΜΕΣ»
και **«ΠΑΝΟΡΜΙΤΗΣ Ν.Ε.»**
γνωστοποιούν ότι τα πλοία μας

ΙΛΙΟΝ και **ΝΙΚΟΛΑΟΣ Χ.**
πραγματοποιούν καθημερινώς ημερήσιες εκδρομές προς
ΠΑΝΟΡΜΙΤΗ και ***ΣΥΜΗ***

Ωρα αναχώρησης **09.00** από το Μαντράκι (απέναντι από το Δικαστήριο) και επιστροφή στη Ρόδο στις **17.15.**

Επίσης διαθέτουμε τα πλοία μας για διάφορες εκδηλώσεις (γάμους, βαπτίσεις, συλλόγων κ.λ.π.)

Για πληροφορίες τηλ.: **22410 70030.**
22410 70031

X5426-30/9

Ναυτικά Πρακτορεία

TSAGARIS

GA FERRIES

Ε/Γ-Ο/Γ ΡΟΔΑΝΘΗ
Ε/Γ-Ο/Γ ΜΑΡΙΝΑ
Ε/Γ-Ο/Γ ΑΝΘΗ ΜΑΡΙΝΑ
Ε/Γ-Ο/Γ ΡΟΜΙΑΝΤΑ
ΡΟΔΟ - ΠΕΙΡΑΙΑ

ΠΕΜΠΤΗ 1/9
• ΡΟΜΙΑΝΤΑ 06.00 Σύμη- Τήλο- Νίσυρο- Κω- Αστυπάλαια- Κατάπολα - Αιγιαλή- Δονούσα -Νάξο- Πάρο - Πειραιά
• ΡΟΔΑΝΘΗ 16.00 Κω- Κάλυμνο- Λέρο- Πάτμο - Πειραιά
ΠΑΡΑΣΚΕΥΗ 2/9
• ΑΝΘΗ-ΜΑΡΙΝΑ 17.00 Κω - Λέρο -Πάτμο -Πειραιά
ΣΑΒΒΑΤΟ 3/9
•ΡΟΔΑΝΘΗ 18.00 Κω- Κάλυμνο- Λέρο- Πάτμο- Πειραιά
ΚΥΡΙΑΚΗ 4/9
• ΜΑΡΙΝΑ 14.00 Τήλο- Νίσυρο - Κω- Κάλυμνο- Αστυπάλαια- Κατάπολα - Πειραιά
ΔΕΥΤΕΡΑ 5/9
• ΑΝΘΗ - ΜΑΡΙΝΑ 20.00 Κω- Λέρο - Πάτμο - Πειραιά
ΤΡΙΤΗ 6/9
• ΡΟΔΑΝΘΗ 19.00 Κω- Κάλυμνο- Αστυπάλαια -Πειραιά
ΤΕΤΑΡΤΗ 7/9
• ΑΝΘΗ - ΜΑΡΙΝΑ 17.00 Κω- Λέρο - Πάτμο - Πειραιά
ΠΕΜΠΤΗ 8/9
• ΡΟΔΑΝΘΗ 17.00 Τήλο - Νίσυρο - Κω - Κάλυμνο- Πειραιά
ΠΑΡΑΣΚΕΥΗ92/9
• ΑΝΘΗ-ΜΑΡΙΝΑ 17.00 Κω - Λέρο -Πάτμο -Πειραιά
ΣΑΒΒΑΤΟ 10/9
•ΡΟΔΑΝΘΗ 20.00 Σύμη- Τήλο- Νίσυρο- Κω- Κάλυμνο - Λέρο - Πάτμο - Νάξο - Πάρο - Πειραιά

ΠΡΟΣΦΟΡΑ: Πακέτα εισιτηρίων άνω των 300 € μπορείτε να εξοφλήσετε σε 4 άτοκες μηνιαίες δόσεις με την πιστωτική σας κάρτα VISA ή MASTER!!!

Η εταιρία μας σας ενημερώνει
ότι η **έκπτωση 50% (πολύτεκνοι, στρατιωτικοί, ανάπηροι κ.λ.π.)** ισχύει για όλες τις θέσεις

TSAGARIS TRAVEL
Σαχτούρη 5 (έναντι Τελωνείου)
Τηλ.: 22410 35066, 22410 36170

X5394-30/9

ALHAMBRA TRAVEL

LOUIS HELLENIC CRUISES

...μαζί σας όλο το χρόνο!!!!

8 / 9 ήμερη

«ΘΗΣΑΥΡΟΙ ΤΗΣ ΔΥΤΙΚΗΣ ΜΕΣΟΓΕΙΟΥ»

με το κρουαζιερόπλοιο «AQUAMARINA» 23.000 t.

από 24/10 έως 1/11

ΠΑΤΡΑ, ΜΑΛΤΑ, ΤΥΝΙΔΑ (Λα Γκουλέτ) ΜΙΝΟΡΚΑ, ΝΙΚΑΙΑ/ ΜΟΝΤΕ ΚΑΡΛΟ, ΛΙΒΟΡΝΟ / ΦΛΩΡΕΝΤΙΑ, ΝΑΠΟΛΗ / ΠΟΜΠΗΙΑ, ΜΕΣΣΙΝΑ/ ΤΑΟΡΜΙΝΑ, ΠΕΙΡΑΙΑ

...με τη μοναδική προσφορά....

50% ΕΚΠΤΩΣΗ ΣΤΟΝ ΔΕΥΤΕΡΟ ΕΠΙΒΑΤΗ ...ΚΑΙ ΤΑ ΠΑΙΔΙΑ ΔΩΡΕΑΝ... μέχρι 17 ετών

ΤΙΜΗ από 835 ~~ευρώ~~

Πληροφορίες - Προγράμματα στο γραφείο μας

ALHAMBRA TRAVEL

Δ. Θεοδωράκη 13

Τηλ. 22410 25698 και 22410 37052

X5425-30/9

ΠΡΑΚΤΟΡΕΙΟ ΚΑΣΤΡΟ

Την οργάνωση, επιμέλεια, φροντίδα και συνοδεία έχει αποκλειστικά ο κ. Μαχαιράκης

Εκδρομή στην

ΤΗΝΟ

Ιερό προσκύνημα στην Μεγαλόχαρη

25/9/05 - 29/9/05

Πρόγραμμα:

25/9/05 ΚΥΡΙΑΚΗ

Ωρα 18.00 Αναχώρηση από Ρόδο με το F/B BLUE STAR 2 κατευθείαν για Κω - Σύρο. Αφιξη στη Σύρο στις 04.00. Τακτοποίηση στο ξενοδοχείο μας. Διανυκτέρευση.

26/9/05 ΔΕΥΤΕΡΑ

Ωρα 111.35 Αναχώρηση από Σύρο με το F/B BLUE STAR ITHAKI για Τήνο. Αφιξη στην Τήνο στις 12.05. Μεταφορά και τακτοποίηση στο ξενοδοχεί ο μας. Ημέρα ελεύθερη για να προσκυνήσετε την θαυματουργή εικόνα της Μεγαλοχαρης, να επισκεφθείτε τα αξιοθέτα και τα μουσεία της Μονής και να περιπλανηθείτε στα στενά δρομάκια με τα πολλά μαγαζιά, εστιατόρια, ζαχαροπλαστεία, καφετέριες κ.λ.π.

27/9/05 ΤΡΙΤΗ

Το πρωί μπορείτε να εκκλησιασθείτε. Ωρα 10.00 ολοήμερη εκδρομή (γύρος νησιού). Κατά τη διάρκεια της εκδρομής θα επισκεφθείτε όλα τα πανέμορφα χωριουδάκια της Τήνου και τη μονή της Οσίας Πελαγίας. Αργά το απόγευμα επιστροφή στην Τήνο. Διανυκτέρευση.

28/9/05 ΤΕΤΑΡΤΗ

Το πρωί ελεύθερο για περιπάτους, ατομικές επισκέψεις, ψώνια, ξεκούραση. Ωρα 15.15 αναχώρηση από Τήνο για Σύρο με το F/B BLUE STAR ITHAKI από όπου στις 23.05 θα αναχωρήσουμε με το F/B BLUE STAR 2 κατευθείαν για Κω - Ρόδο. Διανυκτέρευση επί του πλοίου.

29/9/05 ΠΕΜΠΤΗ

Ωρα 08.30 άφιξη στη Ρόδο.

Εάν δεν πάρετε μία από τις δικές μας οργανωμένες εκδρομές, μπορείτε να πάρετε για σας και την οικογένειά σας φθηνά πακέτα, αποτελούμενα από αεροπορικά - ακτοπλοϊκά εισιτήρια, ξενοδοχεία, αυτοκίνητα κ.λ.π. για οποιαδήποτε ημερομηνία και για όσες μέρες εσείς θέλετε, για ολόκληρη την Ελλάδα τα νησιά μας και το εξωτερικό.

Επίσης στο γραφείο μας θα βρείτε:

Αεροπορικά και ακτοπλοϊκά εισιτήρια με όλες τις αεροπορικές και ακτοπλοϊκές εταιρίες και για όλους τους προορισμούς

Για περισσότερες πληροφορίες

ΚΥΡΙΑΚΟΣ Μ. ΜΑΧΑΙΡΑΚΗΣ

ΠΡΑΚΤΟΡΕΙΟ ΚΑΣΤΡΟ

Κ. Παλαιολόγου 46 - Ρόδος

☎ 22410 77506, 22410 77563

ΚΑΣΤΡΟ το δικό σας πρακτορείο

X5413-30/9

ΑΠΟΣΠΑΣΜΑ ΑΡΙΘΜ. 1282Β'/2005

ΕΠΙΣΠΕΥΔΟΥΣΑ: ΜΙΧΑΗΛ ΠΑΠΑΜΑΡΚΟΣ ΚΑΙ ΥΙΟΙ Ο.Ε.

ΟΦΕΙΛΕΤΗΣ:Κων/νος Βασ. Μαντικός

ΠΛΕΙΣΤΗΡΙΑΣΜΟΣ: 21-09-2005 Τετάρτη 12-2 μ.μ.

ΥΠΑΛΛΗΛΟΣ: Θελξιόπη Χαζίρη

ΤΟΠΟΣ: Δήμος Ρόδου - Αίθουσα ΔΟΝΑ

Ιδανικό μερίδιο 3/16 του 7615,84/7624 ποσοστό εξ' αδιαιρέτου στις παρακάτω οριζόντιες και εκτίμηση.

Επί της Α' Πολυόροφης οικοδομής οι οριζ. ιδιοκτησίες υπ' αριθμ.

Α) Α1 επιφάνειας 92,98 τ.μ., 10.000 ευρώ, Β) Β1 επιφάνειας 92,98 ευρώ, 10.000 ευρώ, Γ) Β2 επιφάνειας 91,33 83 τ.μ., 9.800 ευρώ, Δ) Β3 επιφάνειας 88,03 τ.μ., 9.600 ευρώ, Ε) Β4 επιφάνειας 89,68 τ.μ., 9.700 ευρώ.

Επί της Β' Πολυόροφης οικοδομής Α) Υ3 επιφάνειας 83,20 τ.μ., 9.000 ευρώ, Β) Υ4 επιφάνειας 83,20 τ.μ., 9.000 ευρώ, Γ) Ι6 επιφάνειας 76,59 τμ, 9.000 ευρώ, Δ) Β5 επιφάνειας 76,59 τ.μ., 9.000 ευρώ, Ε) Β6 επιφάνειας 76,59 τ.μ., 9.000 ευρώ.

Οι παραπάνω πολυόροφες οικοδομές (Α',Β') βρίσκονται στην οδό Αισχύνης και με Κτηματολογικά στοιχεία Τόμος 38 Γαιών Ρόδου, Φύλλο 25, Μερίδα 913 Δ, και Φάκελλος 3824 νομικής φύσης Μουλκ.

Σύνταξα την παρούσα, σήμερα στις 28-07-2005.

Ο ΔΗΛΟΠΟΙΩΝ
ΔΙΚΑΣΤΙΚΟΣ ΕΠΙΜΕΛΗΤΗΣ
Μιχαήλ Στεφάνου Μελλίνης

ΧΛ. 2/9

ΟΙ ΕΓΓΡΑΦΕΣ ΑΡΧΙΣΑΝ

ΜΕΛΑΝΘΕΙΟ ΩΔΕΙΟ

ΑΝΑΓΝΩΡΙΣΜΕΝΟ ΑΠΟ ΤΟ ΚΡΑΤΟΣ

Αρ. Απ/σης Ιδρυσης 24326/1-8-95
ΥΠΠΟ/ΚΑΤΕΧΝ/Δ/37144/25-7-95
Φ.Ε.Κ. 701/Β/9-8-95

Ενας σύγχρονος μουσικοεκπαιδευτικός οργανισμός που μέσω ολοκληρωμένων προγραμμάτων, από την ίδρυσή του το 1995, έχει συμβάλει ενεργά στην άνοδο του επιπέδου της μουσικής εκπαίδευσης.

Το μουσικό μας ταξίδι αρχίζει από την ευαίσθητη ηλικία των τεσσάρων (4) ετών όταν οι νότες μαθαίνονται με λέξεις. Ενα ταξίδι που καταλήγει στη διαμόρφωση ολοκληρωμένων μουσικών, ικανών να αντιμετωπίσουν τις προκλήσεις του επαγγελματικού χώρου. Εχει επανδρωθεί με τους πλέον αναγνωρισμένους δασκάλους και καθηγητές, με προσφορά στον εκπαιδευτικό τομέα όσο και στον τομέα της εκτέλεσης.

Το Μελάνθειο Ωδείο στεγάζεται σε ιδιόκτητο κτίριο, με εξαιρετικές εγκαταστάσεις και υποδειγματική υποδομή, παρέχει στους σπουδαστές του τα τελειότερα μουσικά όργανα, τα πιο σύγχρονα συστήματα επεξεργασίας ήχου και στούντιο ηχογραφήσεων, με μελετημένη ακουστική ηχομόνωση και τις υψηλότερες προδιαγραφές. Στο κέντρο της Ρόδου.

ΔΙΟΙΚΗΤΙΚΟΣ ΔΙΕΥΘΥΝΤΗΣ: Γιάννης Καραβελλάκης
ΚΑΛΛΙΤΕΧΝΙΚΟΣ ΔΙΕΥΘΥΝΤΗΣ: Μπάμπης Κανάς

ΤΟΜΕΙΣ ΣΠΟΥΔΩΝ

ΣΧΟΛΗ ΕΝΟΡΓΑΝΗΣ ΜΟΥΣΙΚΗΣ, με τμήματα: Πιάνο - Βιολί - Κιθάρα - Φλάουτο - Κλαρινέτο - Σαξόφωνο
ΣΧΟΛΗ ΑΝΩΤΕΡΩΝ ΘΕΩΡΗΤΙΚΩΝ με τμήματα: Ωδικής - Αρμονίας - Αντίστιξης - Φούγκας - Σύνθεσης
ΥΠΟΧΡΕΩΤΙΚΑ ΘΕΩΡΗΤΚΑ, με τμήματα: Θεωρίας - Σολφέζ - Αρμονίας - Μορφολογίας - Ιστορία της Μουσικής - Χορωδίας - Μουσική Δωματίου - Οργανογνωσίας
ΣΧΟΛΗ ΒΥΖΑΝΤΙΝΗΣ ΜΟΥΣΙΚΗΣ
ΣΧΟΛΗ ΠΑΡΑΔΟΣΙΑΚΗΣ ΜΟΥΣΙΚΗΣ, με τμήματα: Μπουζούκι - Κανονάκι
ΜΟΝΤΕΡΝΟ ΤΜΗΜΑ: Με τμήματα Τραγούδι - Ηλεκτρική κιθάρα - Ηλεκτρικό Μπάσο - Σαξόφωνο - Repertory Piano - Ντραμς
ΣΥΓΧΡΟΝΑ ΘΕΩΡΗΤΙΚΑ, με τμήματα: Jazz Αρμονία - Μελωδία, σύγχρονα στιλ: Jazz - Rock - Latin
ΣΧΟΛΗ ΑΡΜΟΝΙΟΥ, με τμήματα: **Autorgan School for Children YAMAHA,** μονόσκαλο όργανο για παιδιά 6 έως 8 των
AUTORGAN YAMAHA, μονόσκαλο όργανο
ELECTONE MATE COURSE YAMAHA, δίσκαλο όργανο
ΜΟΥΣΙΚΗ ΠΡΟΠΑΙΔΕΙΑ: Junior Music Course YAMAHA, για παιδιά 4 έως 6 ετών

ΒΑΣ. ΗΡΑΚΛΕΙΟΥ 69 - ΡΟΔΟΣ

Πληροφορίες - εγγραφές στα τηλέφωνα:
22410 26801 - 29087 - 88 FAX 22410 26801 - 76910
ΩΡΕΣ ΛΕΙΤΟΥΡΓΙΑΣ: 11.00 έως 21.00

X5430-18/9

ΕΛΛΗΝΙΚΗ ΔΗΜΟΚΡΑΤΙΑ
ΔΗΜΟΣ ΚΩ
Ταχ. Δ/νση: Ακτή Κουντουριώτη 7
ΚΩΣ 85300
Τηλ. 22420 28223, 28420, 23914

Κως 1/9/05
Α.Π. 14158

ΔΙΑΚΗΡΥΞΗ

Ο Δήμαρχος Κω,

Διακηρύσσει ότι εκτίθεται σε ανοικτό διαγωνισμό με σφραγισμένες προσφορές σύμφωνα με τις διατάξεις του Π.Δ/τος 28/80 για την **προμήθεια και τοποθέτηση φευδοροφών στο ισόγειο του κτιρίου του Αθλητικού Πολύκεντρου Δήμου Κω.**

Ο διαγωνισμός θα διεξαχθεί την 15η Σεπτεμβρίου 2005 ημέρα Πέμπτη και ώρα 12μ. ενώπιον της Επιτροπής Δημοπρασιών του Δήμου της Κω, επί της οδού Ακτής Κουντουριώτη 7, αίθουσα δημάρχου.

Πληροφορίες στις Τεχνικές Υπηρεσίες του Δήμου Κω (Σκεύου Ζερβού 40) τηλ. 26363 - 25167, fax 26362, κ. Γερασκλή Αντώνη.

Ο δήμαρχος Κω
Μιλτιάδης Φάκκος

Χ.Λ -2/9

ΕΛΛΗΝΙΚΗ ΔΗΜΟΚΡΑΤΙΑ
ΔΗΜΟΣ ΚΩ
Ταχ. Δ/νση: Ακτή Κουντουριώτη 7
ΚΩΣ 85300
Τηλ. 22420 28223, 28420, 23914

Κως 1/9/05
Α.Π. 14159

ΔΙΑΚΗΡΥΞΗ

Ο Δήμαρχος Κω,

Διακηρύσσει ότι εκτίθεται σε ανοικτό διαγωνισμό με σφραγισμένες προσφορές σύμφωνα με τις διατάξεις του ΕΚΠΟΤΑ (Υπ. Απόφαση 111389/93) για την προμήθεια:

Απορριμματοφόρου οχήματος κλειστού τύπου με σύστημα συμπίεσης τύπου πρέσας χωρητικότητας 16 κ.μ. για τις ανάγκες της Υπηρεσίας Καθαριότητας Δήμου Κω.

Ο διαγωνισμός θα διεξαχθεί την 20η Σεπτεμβρίου 2005 ημέρα Τρίτη και ώρα 12μ. ενώπιον της Επιτροπής Δημοπρασιών του Δήμου της Κω, επί της οδού Ακτής Κουντουριώτη 7, αίθουσα δημάρχου.

Πληροφορίες στις Τεχνικές Υπηρεσίες του Δήμου Κω (Σκεύου Ζερβού 40) τηλ. 26363 - 25167, fax 26362, κ. Φραντζάκη Μιχάλη.

Ο δήμαρχος Κω
Μιλτιάδης Φάκκος

Χ.Λ -2/9

KYDON TOURS

Ποιότητα - Φροντίδα - Επιτυχία

ΟΡΓΑΝΩΝΟΥΜΕ και ΣΥΝΟΔΕΥΟΥΜΕ ΤΙΣ ΕΚΔΡΟΜΕΣ ΜΑΣ

• • •

ΣΥΡΟΣ - ΤΗΝΟΣ - ΠΑΡΟΣ - ΑΝΤΙΠΑΡΟΣ - ΜΥΚΟΝΟΣ - ΣΑΝΤΟΡΙΝΗ

15/9/-20/9/05

Ι ερό προσκύνημα στην Παναγιά της Τήνου και την Εκατονταπυλιανή της Πάρου

Παράλληλα μία υπέροχη εκδρομή στις ΚΥΚΛΑΔΕΣ τα κοσμοπολίτικα μαγευτικά νησιά με εκδρομές - διασκέδαση και ρομαντικούς περιπάτους.

Αναχώρηση - επιστροφή με BLUE STAR FERRIES

Ομορφες διακοπές στα πανέμορφα κυκλαδονήσια.

• Συνοδός η κ. Ελένη Ψυλλάκη

• • •

RELAX 2ήμερα-3ήμερα στα ΝΗΣΙΑ μας και στο ΜΑΡΜΑΡΙΣ

ΠΑΤΜΟΣ - ΚΑΛΥΜΝΟΣ - ΛΕΡΟΣ - ΣΑΜΟΣ - ΜΥΤΙΛΗΝΗ - ΜΥΚΟΝΟΣ - ΠΑΡΟΣ - ΣΑΝΤΟΡΙΝΗ

• • •

ΠΑΤΡΑ - ΖΑΚΥΝΘΟΣ - ΚΕΦΑΛΟΝΙΑ - ΚΕΡΚΥΡΑ

2/10 - 10/10/05

Μια υπέροχη εκδρομή στα πιο όμορφα νησιά μας του ΙΟΝΙΟΥ ΠΕΛΑΓΟΥΣ.

• Συνοδός η κ. Ελένη Ψυλλάκη

• • •

ΦΕΤΙΓΙΕ - ΛΥΒΙΣΙ - ΚΑΣ - ΜΥΡΑ - ΑΓ. ΝΙΚΟΛΑΟΣ - ANTALYA

24/9 - 28/9/05

• Συνοδός η κ. Ελένη Ψυλλάκη

Στο γραφείο μας θα βρείτε:

* Εισιτήρια αεροπορικά - ακτοπλοϊκά - με όλες τις εταιρίες ΕΛΛΑΔΑ - ΕΞΩΤΕΡΙΚΟ
* Πακέτα εκδρομών για όλο τον κόσμο
* Πακέτα νεονύμφων
* Ξενοδοχεία επιλεγμένα φθηνά σε όλο τον κόσμο.
* Αποστολή χρημάτων παντού σε 10 λεπτά **WESTERN UNION**.

Σας ταξιδεύουμε 30 χρόνια

ΠΡΑΚΤΟΡΕΙΟ KYDON IATA

• ΕΘΕΛΟΝΤΩΝ ΔΩΔ/ΣΙΩΝ 14 • ΑΚΤΗ ΣΑΧΤΟΥΡΗ 8

Τηλ. 22410 23000, 27900, 32741

e-mail:kydon@otenet.gr

X5411-30/9

Καλώς ορίσατε ... στο Mike's Executive Catering.

Λάμψη, αριστοκρατεία, κομψότητα, φινέτσα.
Λέξεις που αποκτούν νόημα και ουσία στο Mike's Executive Catering, που αναλαμβάνει πλήρως και οργανωμένα τις σημαντικότερες εκδηλώσεις της ζωής σας. **Γαμήλια δεξίωση. Βάπτιση. Γενέθλια. Εγκαίνια.** Η όποια άλλη δική σας ιδιαίτερη στιγμή. Το άψογο σέρβις, η άριστη ποιότητα των εδεσμάτων, γλυκών και αλμυρών, η σημασία στη λεπτομέρεια, εγγυώνται την επιτυχία της εκδήλωσής σας.
Κοντά σας από την πρώτη στιγμή...
Γιατί...

Μια οικογένεια είμαστε!



Mike's Executive Catering

Γεωργίου Σεφέρη 108 Ρόδος.
Τηλ. 22410 66510/60038/60216. Fax: 22410 67579
www.mikes.gr

ΧΛ.-4/9

QUICK CARWASH

«QUICK CAR WASH»

Το πρότυπο πλυντήριο αυτοκινήτων και πρατήριο καυσίμων «QUICK CAR WASH» στην περιοχή Ασγούρου

ΖΗΤΕΙ προσωπικό

για τις παρακάτω θέσεις:

1. ΠΡΟΣΩΠΙΚΟ ΚΑΘΑΡΙΣΜΟΥ ΑΥΤΟΚΙΝΗΤΩΝ
   Οι ενδιαφερόμενοι θα πρέπει να έχουν εκπληρώσει τις στρατιωτικές τους υποχρεώσεις.
2. ΚΟΠΕΛΑ ΓΙΑ ΤΗ ΡΕΣΕΨΙΟΝ - ΕΞΥΠΗΡΕΤΗΣΗ ΠΕΛΑΤΩΝ
   Οι ενδιαφερόμενες θα πρέπει να είναι απόφοιτες λυκείου, να έχουν καλή γνώση της αγγλικής γλώσσας, βασικές γνώσεις χειρισμού Η/Υ, με ευχάριστη προσωπικότητα και με διάθεση για δουλειά. Επιπλέον προσόντα θα ληφθούν υπόψιν.
3. ΚΑΘΑΡΙΣΤΡΙΑ
   για τον καθαρισμό του χώρου του πλυντηρίου-πρατηρίου, για οκτάωρη απασχόληση καθημερινά.

Το πλυντήριο προσφέρει άριστες συνθήκες εργασίας, συνεχές ωράριο, δωδεκάμηνη απασχόληση, ασφάλιση Ι.Κ.Α. με προοπτικές εξέλιξης.

ΒΙΟΓΡΑΦΙΚΑ ΘΑ ΓΙΝΟΝΤΑΙ ΔΕΚΤΑ από τις 19.00 - 17.00 απαραίτητα με μία φωτογραφία.

Τηλέφωνα επικοινωνίας 22410 60150 - 151

X5411-14/9

ΠΡΑΚΤΟΡΕΙΟ ΤΑΞΙΔΙΩΝ
ΣΑΒΒΑΣ ΣΑΗΣ

Με την ευκαιρία της λειτουργίας του **νέου** μας πρακτορείου στην οδό ΤΑΡΠΟΝ ΣΠΡΙΓΚΣ 42 δίπλα στην Τράπεζα Πίστεως

ΠΡΟΣΦΕΡΟΥΜΕ

τα φθηνότερα αεροπορικά εισιτήρια για όλο τον κόσμο με όλες τις αεροπορικές πτήσεις

ΠΡΟΣΟΧΗ:

ΠΛΗΡΟΦΟΡΙΕΣ ΔΕΝ ΔΙΔΟΝΤΑΙ ΑΠΟ ΤΟ ΤΗΛΕΦΩΝΟ ΜΟΝΟ ΠΡΟΣΩΠΙΚΗ ΠΑΡΟΥΣΙΑ ΣΑΣ

Ακόμη:

- ΒΙΖΑ επισκέπτου για ΑΥΣΤΡΑΛΙΑ σε μία μέρα
- Εκδοση διαβατηρίων
- Εκδοση αδειών αυτοκινήτων

ΞΕΝΟΔΟΧΕΙΑ ΣΤΗΝ ΑΘΗΝΑ

PRESIDENT Α' Κατηγορίας Λεωφόρος Κηφησίας

Μονόκλινο	€ 63	έως 31/8/05
Δίκλινο για μονόκλινο	€ 68	» »
Δίκλινο	€ 73	» »
Τρίκλινο	€ 95	» »

ROYAL OLYMPIC LUX κοντά στο Σύνταγμα

Μονόκλινο	€ 95	έως 31/10/05
Δίκλινο	€ 97	» »
Τρίκλινο	€ 120	» »

OLYMPIC PLC Α' κατηγορίας Σύνταγμα

Μονόκλινο	€ 78	έως 31/10/05
Δίκλινο	€ 88	» »
Τρίκλινο	€ 109	» »

ΚΑΝΙΓΚΟΣ Α' κατηγορίας οδός Κάνινγκος

Μονόκλινο	€ 78	έως 31/10/05
Δίκλινο	€ 88	» »

ASTOR Σύνταγμα

Μονόκλινο	€ 70
Δίκλινο για μονόκλινο	€ 80
Δίκλινο	€ 90
Τρίκλινο	€ 105

POLIS GRAND HOTEL Β' Κατηγορίας Πατησίων

Μονόκλινο	€ 74
Δίκλινο	€ 81
Τρίκλινο	€ 110

DORIA HTL Β' Κατηγορίας Ομόνοια

Μονόκλινο	€ 67
Δίκλινο	€ 80
Τρίκλινο	€ 106

HELLINIS Β' Κατηγορίας ΩΝΑΣΕΙΟ, Συγγρού

Μονόκλινο	€ 48
Δίκλινο	€ 58
Τρίκλινο	€ 70

BEST WESTERN Ιλίσια

Μονόκλινο	€ 84	από 1/5 - 31/12/05
Δίκλινο	€ 93	» »
Τρίκλινο	€ 110	» »

ARETOUSA Β' Κατηγορίας Μητροπόλεως Σύνταγμα

Μονόκλινο	€ 58
Δίκλινο	€ 76
Τρίκλινο	€ 100

VERGINA Β' Κατηγορίας ΘΕΣ/ΚΗ (κεντρικό)

Μονόκλινο	€ 58
Δίκλινο	€ 75
Τρίκλινο	€ 90

ANEMONI Κεντρικό - Πειραιά

Μονόκλινο	€ 60	έως 10/5/05	€ 65	από 1/5 - 25/10/05	
Δίκλινο	€ 70	» »	€ 78	» »	» »
Τρίκλινο	€ 85	» »	€ 94	» »	» »

ΣΑΣ ΣΥΜΦΕΡΕΙ ΠΡΙΝ ΚΛΕΙΣΕΤΕ ΟΠΟΥΔΗΠΟΤΕ ΝΑ ΜΑΣ ΕΠΙΣΚΕΦΘΕΙΤΕ

ΠΡΑΚΤΟΡΕΙΟ ΤΑΞΙΔΙΩΝ

ΣΑΒΒΑΣ ΣΑΗΣ

ΤΑΡΠΟΝ ΣΠΡΙΓΚΣ 42
δίπλα στην Τράπεζα Πίστεως
• Τηλ. 22410 39781-3

X.5400-30/9

Από τον καλλιτέχνη Φαίδωνα Αναστασιάδη

Νέα έκθεση ζωγραφικής

ΑΥΡΙΟ ΤΑ ΕΓΚΑΙΝΙΑ ΣΤΟ ΧΩΡΟ ΤΟΥ ΣΥΣΣΙΤΙΟΥ

ΤΟ ΜΟΥΣΕΙΟ Νεοελληνικής Τέχνης, Δήμου Ροδίων, οργανώνει, το Σάββατο 3 Σεπτεμβρίου 2005 και ώρα 19.30, τα εγκαίνια της νέας έκθεσης του ζωγράφου Φαίδωνα Αναστασιάδη, στο κτίριο του Κέντρου Σύγχρονης Μουσικής Τέχνης (Συσσίτιο), Σωκράτους 179, Μεσαιωνική Πόλη.

Οι ώρες λειτουργίας είναι οι ακόλουθες:

Τρίτη-Σάββατο 17.00-22.00 και Κυριακή & Δευτέρα κλειστά.

Ο Φαίδων Αναστασιάδης γεννήθηκε στις 28 Φεβρουαρίου του 1970 στην Αθήνα, όπου και πέθανε σε ηλικία 31 ετών (23 Ιουνίου 2001).

Σπουδές:

1987: Απολυτήριο Ενιαίου Πολυκλαδικού Λυκείου Αθηνών (Εφαρμοσμένες Τέχνες)

1987-1990: Κέντρο Εικαστικών Διακοσμητικών και Εφαρμοσμένων Σπουδών ΒΑΚΑΛΟ Τμήμα Οπτικής Επικοινωνίας και Διαφήμισης

1990-1991: Polytechnic of Central London (PCL) Harrow College

1991-1994: Wolverhampton University. Πτυχίο Barcelor Τεχνών (B.A. - Hous). Τομέας: Οπτικής Επικοινωνίας, Εικονογράφησης.

1993: Koninkje Academy voor Schone Kunsten: Stad (Γάνδη - Βέλγιο) Τομέας: Καλών Τεχνών στα πλαίσια προγράμματος Erasmus.

Σταδιοδρομία:

1994: Επιστροφή στην Ελλάδα.

1995-1995: Στρατιωτική θητεία (Ναυτικό).

1996-1997: Εικονογράφος στο «AERTOON» (Τμήμα background) - Παραγωγή επεισοδίων κινουμένων σχεδίων «Πλάτων και Πανδώρα».

2000-2001: Συνεργασία με την Mediascriptum (γραφικές και εικονογραφικές εφαρμογές).

Μετά το θάνατό του:

✔ Gallery ADAM
24 Φεβρουαρίου 2003
Παρουσίαση του βιβλίου της Ντόρας Ηλιοπούλου - Ρόγκαν Φαίδων Αναστασιάδης «Στη Δίνη της Δημιουργίας».
Εκθεση με αντιπροσωπευτικά έργα του Φαίδωνα.
24 Φεβρουαρίου 2003 - 3 Μαρτίου 2003.

✔ Gallery Haritos
Ομαδική έκθεση Ζωγραφικής - Γλυπτικής με τίτλο «Ερήμην...».
Συμμετοχή με πέντε έργα.
26/2/2003 - 26/3/2003.

✔ Δημοσίευση έργων και σχεδίων του Φαίδωνα στην ενότητα της λογοτεχνίας του τεύχους 62.

Σεπτέμβριος 2003 του περιοδικού «ΕΝΤΕΥΚΤΗΡΙΟ» Θεσσαλονίκης.

✔ Πνευματικό Πολιτιστικό Κέντρο του Δήμου Ραφήνας και Γκαλερί «Απόλλων» του Ηρακλή Ευαγγελινού.
Ομαδική έκθεση Ζωγραφικής - Γλυπτικής «Τι είναι Τέχνη».
Συμμετοχή με δώδεκα έργα.
5-12 Δεκεμβρίου 2003.

✔ Ατομική Εκθεση Ζωγραφικής
Δημοτική Πινακοθήκη Χίου
Φαίδωνας Αναστασιάδης «Στιγμές Ζωής».
28 Ιουνίου - 9 Ιουλίου 2003.

Εργα του Φαίδωνα Αναστασιάδη υπάρχουν:

✔ Στο Μουσείο Νεοελληνικής Τέχνης, Δήμου Ροδίων.

✔ Στο Κέντρο Λόγου & Τέχνης «Διέξοδος» Ιερή Πόλη Μεσολογγίου.

✔ Στη Δημοτική Πινακοθήκη Χίου.

✔ Σε ιδιωτικές συλλογές.

✔ Στο Μουσείο της πόλεως των Αθηνών Βούρου Ευταξία.

✔ Στην Εθνική Τράπεζα - Αθήνα.

✔ Στη Δημοτική Πινακοθήκη Λαμίας «Αλέκος Κόντογλου».

✔ Στο Μακεδονικό Μουσείο Σύγχρονης Τέχνης.

Τιμητική απονομή Διπλώματος Master of Art από τη Σχολή Art & Desing του Πανεπιστημίου του Wolverhampon- 10 Σεπτεμβρίου 2004.

ΤΗΛΟΣ 21ος ΑΙΩΝΑΣ
SEA STAR
ΝΑΥΤΙΚΗ ΕΤΑΙΡΙΑ

ΠΛΗΡΟΦΟΡΙΕΣ:
ΡΟΔΟΣ ΤΑΡΠΟΝ ΣΠΡΙΝΓΚΣ 44
Τηλ./FAX: 22410 78052 κιν. 6938 244523
ΤΗΛΟΣ ΛΙΒΑΔΙΑ Τηλ. 22460 44000 FAX. 22460 44044

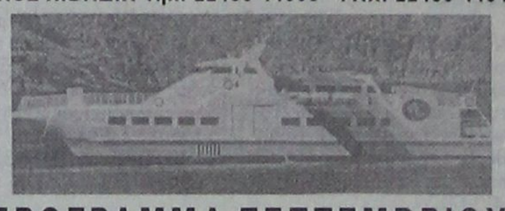

ΠΡΟΓΡΑΜΜΑ ΣΕΠΤΕΜΒΡΙΟΥ

Λιμάνι	Αφιξη	Αναχώρηση
ΔΕΥΤΕΡΑ		
ΡΟΔΟΣ		08.45
ΤΗΛΟΣ	10.05	14.15
ΝΙΣΥΡΟΣ	14.50	17.30
ΤΗΛΟΣ	18.05	18.20
ΡΟΔΟΣ	19.40	Δ.
ΤΡΙΤΗ		
ΡΟΔΟΣ		19.30
ΤΗΛΟΣ	20.50	Δ.
ΤΕΤΑΡΤΗ		
ΤΗΛΟΣ		09.00
ΡΟΔΟΣ	10.20	19.00
ΤΗΛΟΣ	20.20	Δ.
ΠΕΜΠΤΗ		
ΤΗΛΟΣ		07.00
ΡΟΔΟΣ	08.20	09.00
ΤΗΛΟΣ	10.20	10.30
ΚΑΜΙΡΟΣ	11.15	14.30
ΤΗΛΟΣ	14.45	17.00
ΡΟΔΟΣ	18.20	Δ.
ΠΑΡΑΣΚΕΥΗ		
ΡΟΔΟΣ		09.00
ΤΗΛΟΣ	10.20	17.00
ΡΟΔΟΣ	1820	Δ.
ΣΑΒΒΑΤΟ		
ΡΟΔΟΣ		09.00
ΧΑΛΚΗ	10.15	12.15
ΤΗΛΟΣ	12.55	17.00
ΡΟΔΟΣ	18.20	19.00
ΤΗΛΟΣ	20.20	Δ.
ΚΥΡΙΑΚΗ		
ΤΗΛΟΣ		07.30
ΡΟΔΟΣ	08.50	09.10
ΤΗΛΟΣ	10.30	16.00
ΡΟΔΟΣ	17.20	17.40
ΤΗΛΟΣ	19.00	19.20
ΡΟΔΟΣ	20.40	Δ.

ΧΛ 5410-30/9

CINEMA

ΙΑΤΡΙΚΟΣ & ΝΟΣΟΚΟΜΕΙΑΚΟΣ ΕΞΟΠΛΙΣΜΟΣ
17 ΧΡΟΝΙΑ ΕΜΠΕΙΡΙΑΣ από το 1988
ΕΙΜΑΣΤΕ ΟΙ ΜΕΓΑΛΥΤΕΡΟΙ ΠΡΟΜΗΘΕΥΤΕΣ ΙΑΤΡΙΚΟΥ - ΟΡΘΟΠΕΔΙΚΟΥ ΚΑΙ ΝΟΣΟΚΟΜΕΙΑΚΟΥ ΥΛΙΚΟΥ ΣΤΗ ΔΩΔΕΚΑΝΗΣΟ
ΕΜΠΙΣΤΕΥΘΕΙΤΕ ΜΑΣ!!!
ΛΕΜΕΣΣΟΥ 2 ΡΟΔΟΣ ΤΗΛ. 22410 32238 - FAX 22410 28484

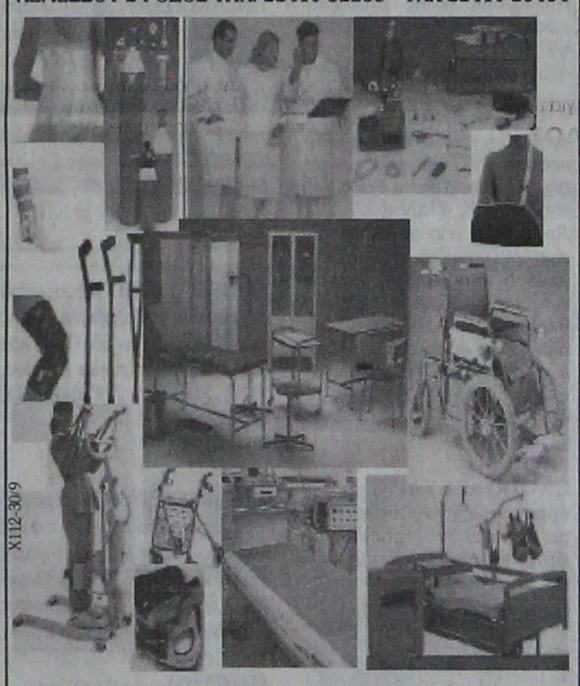

X112-30/9

ΑΝΑΠΗΡΙΚΑ ΚΑΡΟΤΣΙΑ - ΒΑΔΙΣΤΙΚΑ - ΟΡΘΟΠΕΔΙΚΑ ΕΙΔΗ - ΜΠΛΟΥΖΕΣ ΙΑΤΡΙΚΕΣ - ΚΑΛΤΣΕΣ ΦΛΕΒΙΤΙΔΑΣ - ΠΕΛΜΑΤΑ - ΟΡΘΟΠΕΔΙΚΑ ΜΑΞΙΛΑΡΙΑ - ΚΡΕΒΑΤΙΑ ΝΟΣΟΚΟΜΕΙΑΚΑ - ΙΑΤΡΙΚΟΣ ΕΞΟΠΛΙΣΜΟΣ ΚΑΙ ΑΝΑΛΩΣΙΜΑ - ΟΡΓΑΝΑ ΧΗΜΕΙΟΥ ΚΑΙ ΚΑΘΕ ΑΛΛΟ ΕΙΔΟΣ ΓΙΑ ΚΑΤ' ΟΙΚΟ ΝΟΣΗΛΕΙΑ

VANIK TOURS

ΓΙΑΝΝΗΣ και ΣΕΒΑ ΒΑΛΣΑΜΙΔΗ
VANIK σημαίνει ΑΛΗΘΕΙΑ
ΑΚΤΗ ΚΑΝΑΡΗ 17, ΨΑΡΟΠΟΥΛΑ - ΑΝΕΤΟ ΠΑΡΚΙΝΓΚ •Ανοικτά: ΔΕ-ΣΑ 08.30 - 14.00 & 16.30 - 20.30
Τηλ. 22410 35191, 37621 κινητό: 6945798148 , FAX 22410 29532

Το γραφείο μας πάντα πρώτο σε κρατήσεις ξενοδοχείων εξασφάλισε και σας προσφέρει καταπληκτικές τιμές για τα παρακάτω ξενοδοχεία σε ΠΑΚΕΤΑ (έκδοση εισιτηρίων R/T) από 1/4/2005-31/10/2005

Απευθυνόμαστε σε σας που θέλετε και η κράτησή σας να είναι σωστή και το δωμάτιό σας να σας περιμένει

1ον HOTEL PRESIDENT Α' Κατηγορίας
Λεωφόρος Κηφισίας (ανακαινισμένο) Από 1/7 έως 31/8

Μονόκλινο	€ 73
Δίκλινο για μονόκλινο	€ 78
Δίκλινο	€ 83
Τρίκλινο	€ 105

2ον HOTEL ZAFOLIA Α' Κατηγορίας
Λεωφόρος Αλεξάνδρας

Μονόκλινο	€ 105
Δίκλινο	€ 115
Τρίκλινο	€ 140

3ον HOTEL ATHENS CYPRIA Α' Κατηγορίας
Σύνταγμα

Μονόκλινο	€ 80
Δίκλινο	€ 100
Τρίκλινο	€ 135

4ον HOTEL ASTOR Α' Κατηγορίας
Σύνταγμα

Μονόκλινο	€ 75
Δίκλινο για μονόκλινο	€ 86
Δίκλινο	€ 96
Τρίκλινο	€ 115

5ον HOTEL ARETHOUSA Β' Κατηγορίας
Σύνταγμα

Μονόκλινο	€ 58
Δίκλινο	€ 76
Τρίκλινο	€ 100

6ον HOTEL ELECTRA Α' SUPERIOR
Ερμού Σύνταγμα

Μονόκλινο	€ 135
Δίκλινο	€ 155
Τρίκλινο	€ 185

7ον HOTEL ELLINIS Β' Κατηγορίας
Ωνάσειο, λεωφ. Συγγρού

Μονόκλινο	€ 48
Δίκλινο	€ 58
Τρίκλινο	€ 70

8ον HOTEL TRITON Β' Κατηγορίας
Κέντρο Πειραιά

Μονόκλινο	€ 60
Δίκλινο	€ 80
Τρίκλινο	€ 100

9ον HOTEL SAVOY Α' Κατηγορίας
Κέντρο Πειραιά

Μονόκλινο	€ 75
Δίκλινο	€ 95
Τρίκλινο	€ 115

10ον HOTEL EGNATIA Β' Κατηγορίας
Θεσσαλονίκη Κέντρο - ανακαινισμένο

Μονόκλινο	€ 75
Δίκλινο	€ 85
Τρίκλινο	€ 95

11ον HOTEL EGNATIA PALACE Α' Κατηγορίας
Θεσσαλονίκη Κέντρο - ολοκαίνουργιο

Μονόκλινο	€ 100
Δίκλινο	€ 110
Τρίκλινο	€ 135

* Τα παραπάνω ξενοδοχεία διαθέτουν T.V. σε όλα τα δωμάτια
* Στις παραπάνω τιμές συμπεριλαμβάνεται πρωινό σε μπουφέ
* Ακόμη σε μας θα βρείτε αεροπορικά και ατμοπλοϊκά εισιτήρια όλων των εταιρειών.

X.5395-30/9

GR
★★★★★

Grand Hotel

X.5388-30/0

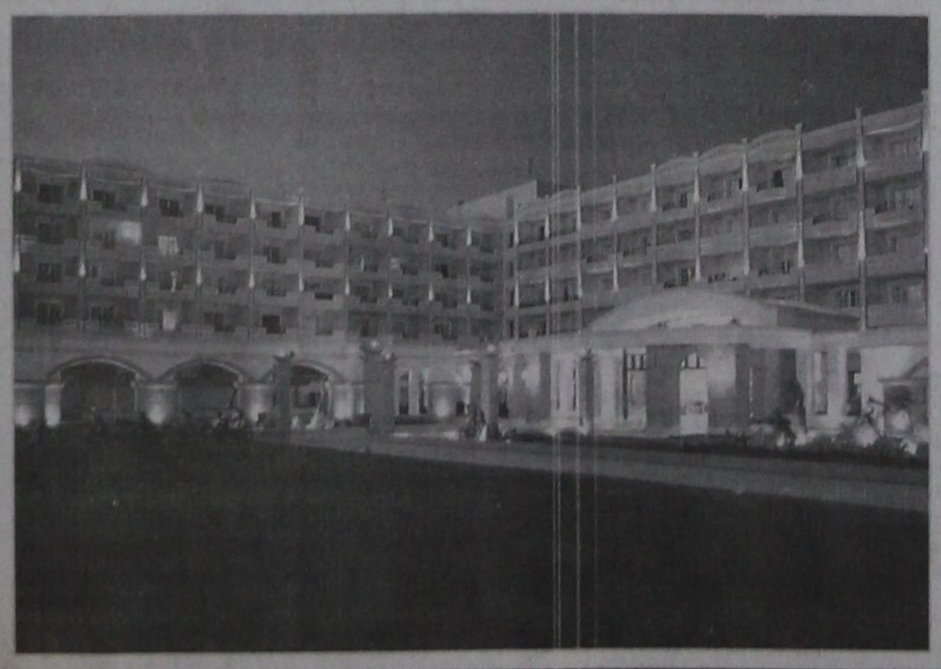

Ο τέλειος συνδυασμός ποιότητας και οικονομίας που τιμά και ανεβάζει τη Ρόδο





Αναλαμβάνουμε συνέδρια και κάθε κοινωνική σας εκδήλωση



Αξέχαστες μελωδικές στιγμές δίπλα στο τζάκι μας, με τον πιανίστα ΤΑΚΗ ΤΣΩΝΗ, κάθε Παρασκευή, Σάββατο και Κυριακή





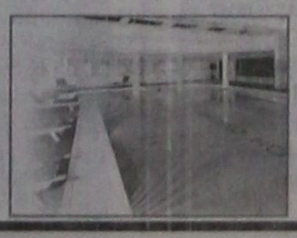



ΠΡΟΟΔΟΣ μικρές αγγελίες μικρές αγγελίες ΠΡΟΟΔΟΣ

ενοικιάσεις

ΕΝΟΙΚΙΑΖΕΤΑΙ στούντιο επί της οδού Καραή, περιοχή Αγίου Νικολάου. Πληρ. τηλ. 22410/74162
11592-2/9

ΕΝΟΙΚΙΑΖΕΤΑΙ ανεξάρτητη χωρίς κοινόχρηστα, κατάλληλη για εκπαιδευτικούς, 2-3 φοιτήτριες και οικογένεια σε καλή κατάσταση, επί της Δαμασκηνού 93. Τιμή λογική. Πληροφορίες τηλ. 22410/96256 - 24868 - 90117 και κιν. 6998714380
12171-7/9

ΕΝΟΙΚΙΑΖΟΝΤΑΙ επιπλωμένα διαμερίσματα (με τα ηλεκτρικά είδη, κρεβατοκάμαρα, σαλοκουζίνα, μπάνιο) και μεγάλα μπαλκόνια, στην οδό Παναγιώτου Ροδίου 58 (συνέχεια της Αγίου Ιωάννου). Για πληροφορίες κ. Μανώλης τηλ. 22410/37647
12155-7/9

ΕΝΟΙΚΙΑΖΟΝΤΑΙ γκαρσονιέρες επιπλωμένες, πολυκουζινάκι, WC, ντους, ηλιακό θερμοσίφωνα, Ορφανίδου 48, 3ος όροφος, ασανσέρ. Πληρ. τηλ. 22410/32783 και κιν. 6944869410
12159-7/9

ΕΝΟΙΚΙΑΖΕΤΑΙ 104 τ.μ., διαμέρισμα με ηλιακό και χωρίς βόθρο. Πληρ. τηλ. 64128/ 6972763467, Ταρσού 4, (κοντά λαϊκή Σαββάτου)
12164-7/9

ΕΝΟΙΚΙΑΖΕΤΑΙ διαμέρισμα διώρι, υπνοδωμάτιο, κουζίνα, σαλόνι, λουτρό, σε καινούργια οικοδομή, πολυτελούς κατασκευής, επί της Αθηνών 110-112. Πληρ. τηλ. 6944265097 και 6947188254
12145-6/9

ΕΝΟΙΚΙΑΖΟΝΤΑΙ 2 διαμερίσματα με ένα υπνοδωμάτιο το ένα και το άλλο με δύο υπνοδωμάτια, πλήρως επιπλωμένα, με βεράντες, πολυκουζινάκι, ψυγείο, κλπ. Πληρ. τηλ. 22410/24420 και 6944777536
12144-6/9

ΕΝΟΙΚΙΑΖΕΤΑΙ ισόγειο διαμέρισμα επί της οδού Μαντώ Μαυρογένους - Μητρόπολη. Πληρ. τηλ. 6936569147, 22410/74631 και 22410/22118
11559-8/9

ΕΝΟΙΚΙΑΖΕΤΑΙ μονοκατοικία 180 τ.μ. στην περιοχή της Ιξιάς, με 3 υπνοδωμάτια και λοιπούς βοηθητικούς χώρους. Αποκλείονται ζώα και μικρά παιδιά. Πληρ. τηλ. 22410/91676, 22001, 73585
12140-15/9

ΣΤΟ ΠΑΡΑΔΕΙΣΙ ΕΝΟΙΚΙΑΖΟΝΤΑΙ ωραιότατα μικρά επιπλωμένα διαμερισματάκια , 40τ.μ, διαμπερή, ηλιακούς, μεγάλες βεράντες, πάρκινγκ, κήπος, κιόσκι, Δημοκρατίας 136. Επίσης ολοκαίνουργιος όροφος, επιπλωμένος, σούπερ λουξ, σε βίλα, με ανεξάρτητη είσοδο για διευθυντή πρακτορείου ή ξεν/κού συγκροτήματος. Τηλ. 22410/81175, 22410/36827 και κιν. 6939194232
12143-15/9

ΕΝΟΙΚΙΑΖΕΤΑΙ οικία στην Κρεμαστή 80 τ.μ. Με ηλιακό θερμοσίφωνα και κεντρική θέρμανση. Τηλ. 22410 92105 &22410-95395
11448-2/9

ΕΝΟΙΚΙΑΖΕΤΑΙ επιπλωμένο στούντιο, κατάλληλο για φοιτητές. Πληρ. τηλ. 22410/28330
12151-6/9

ΕΝΟΙΚΙΑΖΟΝΤΑΙ διαμέρισμα 90 τ.μ., σε άριστη κατάσταση, στην περιοχή Αγ. Νικολάου, με 2 κρεβατοκάμαρες, με εντοιχισμένες ντουλάπες, σαλόνι, τραπεζαρία, κουζίνα, αποθήκη και αιρκοντίσιον. Διαθέτει και πάρκινγκ. Πληρ. τηλ. 6946538218
11561-8/9

ΕΝΟΙΚΙΑΖΕΤΑΙ επί της οδού Ηρακλείου Κρήτης, αρ. 6: α) τεσσάρι, πρώτου ορόφου και β) γκαρσονιέρα επιπλωμένη στο ισόγειο. Πληρ. τηλ. 22410/22578
12149-6/9

ΕΝΟΙΚΙΑΖΕΤΑΙ 1) οικία 170 τ.μ. με αυλή, κήπο και πάρκινγκ στο κέντρο της πόλης, πλησίον Εθνικού Σταδίου, κατάλληλη για διαμονή οικογένειας και επαγγελματική χρήση φροντιστήρια, παιδικό σταθμό.
Πληροφορίες: 6946680174-22410-67376
12053-20/9

ΕΝΟΙΚΙΑΖΟΝΤΑΙ δίχωρες γκαρσονιέρες με πλήρη εξοπλισμό, κλιματισμό, μεγάλες βεράντες και άνετο πάρκινγκ στο 5ο χιλιόμετρο της λεωφόρου Καλλιθέας, χωρίς κοινόχρηστα. Πληροφορίες:6946790515-22410-67376
12053 -20/9

ΕΝΟΙΚΙΑΖΕΤΑΙ γραφείο 55 τ.μ. δύο κυρίων δωματίων, με χωλ και τουαλέτα στον α' όροφο του Μεγάρου «ΚΙΟΣΟΓΛΟΥ» και με πρόσοψη επί της Εθελ. Δωδεκανησίων. Κατάλληλο για Δικηγορικό, Συμβολαιογραφικό, και συναφείς χρήσεις. Τηλέφωνο επικοινωνίας:-6945105247-22410-67376
12053-20/9

ΕΝΟΙΚΙΑΖΕΤΑΙ στην Κρεμαστή πλήρως εξοπλισμένο STUDIO, 30 τ.μ., διαμπερές, ηλιακός, βεράντες, άνετο πάρκινγκ 500 μ. από παραλία. Πληροφορίες: κ. Μάνος τηλ.: 22410-81478-88818 &6938626179
X.5381-3/9

ΕΝΟΙΚΙΑΖΕΤΑΙ διαμέρισμα 3 δωματίων 95 τ.μ. 1ος όροφος Αντισμινάρχου. Βολονάκη 22. Τηλ. 6973597934
12133-4/9

ΕΝΟΙΚΙΑΖΕΤΑΙ διαμέρισμα δυάρι στο Ανω Ροδίνι. Βαρσοβίας 12. Πληρ. τηλ.: 22410-26003
12131-4/9

ΕΝΟΙΚΙΑΖΕΤΑΙ διαμέρισμα 85 τ.μ., με 2 κρεβάτια, σαλόνι, κουζίνα, ενιαίος χώρος, 2 WC στο Τσαΐρι, περιοχή Ξυλουργών, (έναντι Tzortz Μπέι). Τηλ. 22410/62405 και 6947758657
12141-6/9

ΕΝΟΙΚΙΑΖΕΤΑΙ μεγάλη γκαρσονιέρα, με μεγάλη αυλή στο Παραδείσι. Πληροφορίες τηλ. 22410/81884
12177-8/9

ΕΝΟΙΚΙΑΖΕΤΑΙ γκαρσονιέρα μονόχωρη, καινούργια, χωρίς κοινόχρηστα, στον 1ο όροφο, επιπλωμένη, στην περιοχή Καρακόνερο. Ενοίκιο 270 ευρώ. Ενοικιάζεται για όλο το χρόνο κατά προτίμηση σε στρατιωτικούς. Τηλ. 22410/20021 και κιν. 6947374732
ΧΛ

ΕΝΟΙΚΙΑΖΕΤΑΙ διαμέρισμα ισόγειο, 100 τ.μ., επί της Λεμεσού 27. Πληροφορίες τηλ. 22410/24543 μέχρι τις 18.00
11640-11/9

ΕΝΟΙΚΙΑΖΕΤΑΙ διαμέρισμα στο Καρακόνερο, με 3 υπνοδωμάτια, 2 WC, ρετιρέ. Πληρ. τηλ. 22410/61892 και 6948087876
12194-9/9

ΕΝΟΙΚΙΑΖΟΝΤΑΙ διαμερίσματα πλήρως επιπλωμένα, ενός ή δύο υπνοδωματίων, ιδανικά για φοιτητές , στρατιωτικούς ή εκπαιδευτικούς. Πληρ. τηλ. 6978770849
12195-9/9

ΕΝΟΙΚΙΑΖΕΤΑΙ στούντιο στο Νιοχώρι. Πληρ. τηλ. 22410/93236
12186-9/9

ΕΝΟΙΚΙΑΖΕΤΑΙ γκαρσονιέρα δύο χώρων, επιπλωμένη, με αιρκοντίσιον, ανεξάρτητη, χωρίς κοινόχρηστα, σε ημιόροφο, στην οδό Γεωργίου Παπανικολάου δίπλα στο Καζίνο. Πληρ. τηλ. 22410/26077 ώρες γραφείου
12187-9/9

ΕΝΟΙΚΙΑΖΕΤΑΙ νεόκτιστο οροφοδιαμέρισμα 110 τ.μ., με απεριόριστη θέα στο Ανω Ροδίνι. Πληρ. τηλ. 6945063055
ΓΔ-20/9

ΕΝΟΙΚΙΑΖΟΝΤΑΙ 2 τριάρια διαμερίσματα, σε ισόγειο και α' όροφο, στην Κορίνθου 5 (πάροδος Μ. Πετρίδη) με 2 υπνοδωμάτια, κουζινοκαθιστικό - σαλόνι - WC. Πληρ. τηλ. 22410/22695 και 22410/31094
ΓΔ-10/9

ΕΝΟΙΚΙΑΖΕΤΑΙ διαμέρισμα διαμπερές 3ου ορόφου, 2 υπνοωμάτια, σαλόνι, τραπεζαρία (με κλιματισμό), ηλιακό θερμοσίφωνο, 450 ευρώ το μήνα. Πληρ. τηλ.:22410-70287, 6945153334.
11457-10/9

ΕΝΟΙΚΙΑΖΕΤΑΙ ισόγειο διαμέρισμα μονοκατοικίας, τριών κυρίων δωματίων, πλήρως εξοπλισμένο (έπιπλα- κλιματισμό στην οδο Βασ. Βουλγαροκτόνου και Καλαβρύτων, αρ. 15 Αγ. Ανάργυροι. Τηλ. 22410-29120
12173-18/9

ΕΝΟΙΚΙΑΖΕΤΑΙ διαμέρισμα 2ου ορόφου, 2 υπνοδωματίων - σαλοτραπεζαρίας
ΚΛΙΜΑΤΙΖΟΜΕΝΟ (θέρμανση - ψύξη)
ΠΛΗΡΩΣ ΕΠΙΠΛΩΜΕΝΟ
(συμπεριλαμβάνονται: τηλέφωνο, 2 TV, πλυντήριο, ηλεκτρική κουζίνα, ψυγείο και ολα τα απαραίτητα για άμεση χρήση)
Περιοχή ποδοσφαιρικό στάδιο «ΔΙΑΓΟΡΑ»
Περίοδος ενοικίασης: 20-09 έως 30-06. Πληροφορίες τηλ. 22410-23883- κιν. 6946.201454
11391 -2/9

ΕΝΟΙΚΙΑΖΕΤΑΙ διαμέρισμα στην Ανάληψη, οδός Αισχίνη αριθ. 2 αποτελούμενο από σαλόνι, δύο υπνοδωμάτια, κουζίνα και λοιπούς βοηθητικούς χώρους. Πληρ. τηλ.: 22410-20457 στις ώρες από 10 π.μ. μέχρι 13 μ.μ.
1417-3/9

ΕΝΟΙΚΙΑΖΕΤΑΙ στην Ιαλυσό, διαμέρισμα 100 τ.μ., με δύο υπνοδωμάτια, κουζίνα, μπάνιο και σαλοτραπεζαρία. Εχει αυτόνομη θέρμανση και ηλιακό θερμοσίφωνα. Πληρ. τηλ. 93019 και κινητό 69329086431
1617-10/9

ΕΝΟΙΚΙΑΖΕΤΑΙ τριάρι διαμέρισμα 1ου ορόφου, στην οδό Λειψών 10 - Ρόδος. Πληρ. τηλ. 22410/34335 και κιν. 6932708385-9
11618-6/10

ΕΝΟΙΚΙΑΖΟΝΤΑΙ επιπλωμένα στούντιο στην Ιαλυσό. Τιμή 220 ευρώ με ρεύμα και νερό. Προτιμούνται δάσκαλοι και στρατιωτικοί. Πληρ. τηλ. 22410/93263 και 22410/92203
12176-8/9

ΕΝΟΙΚΙΑΖΟΝΤΑΙ επιπλωμένα διαμερίσματα ενός, δύο και τριών δωματίων στο κέντρο της πόλης, σε ήσυχο δρόμο, κοντά και στο Πανεπιστήμιο Αιγαίου. Πληρ. τηλ. 6944199527
12128-18/9

ΕΝΟΙΚΙΑΖΟΝΤΑΙ δύο πλήρως ανακαινισμένα στούντιος 35 και 28 τ.μ., περίπου, στην οδό Βυζαντίου αρ. 13 και 15 στην Παλαιά Πόλη της Ρόδου. Πληρ. πρωί τηλ. 22410/22364 και 70964, κινητό: 6938661476
12181-8/9

ΣΤΗΝ ΑΘΗΝΑ ενοικιάζεται δυάρι, επιπλωμένο (350,00 ευρώ) Μοσχονησίων 20, Θήρας, πλατεία Αμερικής. Τηλ. 22410/42171 και κιν. 6932742905
12172-11/9

ΕΝΟΙΚΙΑΖΕΤΑΙ διαμερισμα στο Παγκράτι, Αθήνα, κατάλληλο για φοιτητές, 45 τ.μ. Πληροφορίες τηλ. 22410/35244
12178-8/9

ΕΝΟΙΚΙΑΖΕΤΑΙ γκαρσονιέρα επιπλωμένη στην οδό Κολοκοτρώνη 63. Πληρ. τηλ. 22410/28484
ΓΔ-12/9

ΕΝΟΙΚΙΑΖΕΤΑΙ διαμέρισμα β' ορόφου (τελευταίου) πανταχόθεν ελεύθερο, στην Στοκχόλμης 1 - Ροδίνι (έναντι εκκλησίας Αγ. Δημητρίου). Εχει 3 υπνοδωμάτια,, 2 μπάνια, κουζίνα, σαλόνι, τζάκι. Ελεύθερο από 1/10/2005. Πληρ. τηλ. 22410/35191 ή 37621
ΧΛ

ΕΝΟΙΚΙΑΖΕΤΑΙ διαμέρισμα με 2 υπνοδωμάτια, καθιστικό, κουζίνα, μπάνιο, ηλιακό, κεντρική θέρμανση, κοντά στο πανεπιστήμιο. Πληρ. τηλ. 6944/198200, 22410/90596 ή 28928
4777-10/9

ΕΝΟΙΚΙΑΖΕΤΑΙ στην Ιξιά δίπλα στο δημοτικό σχολείο διαμέρισμα επιπλωμένο 50². Αποτελείται από σαλόνι, κρεβατοκάμαρα, κουζίνα, μπάνιο με βεράντα, επίσης διαθέτει πιλωτή για πάρκινγκ αυτοκινήτου Πληρ. τηλ: 22410-22694
12111-2/9

ΕΝΟΙΚΙΑΖΕΤΑΙ μαγαζί γωνιακό στην οδό ΕΡΝΕΣΤ ΜΠΕΒΙΝ Νο 6 Πληροφορίες τηλ. 22410-34229
ΝΣ 11369 -8/9

ΕΝΟΙΚΙΑΖΕΤΑΙ κεντρικό κατάστημα 50 τ.μ. επί της 28ης Οκτωβρίου, τηλ. 6947444099.
12081-8/9

ΕΝΟΙΚΙΑΖΕΤΑΙ οροφοδιαμέρισμα πολυτελείας τριών υπνοδωματίων, 2 μπάνια, θέρμανση, στο κέντρο της πόλης επί της οδού Β. Ηρακλείου. Η οικοδομή έχει πυλωτή για στάθμευση. Πληρ. Διακογεωργίου Κάλλιστος τηλ. 22410-29318 & 22410-78501
X5398-30/9

ΕΝΟΙΚΙΑΖΕΤΑΙ διαμέρισμα 90τ.μ. αποτελούμενο από δύο κρεβατοκάμαρες, σαλόνι, κουζίνα, στον 1ο όροφο, επιπλωμένο ή μη, με κλιματισμό, στην οδό Πάλμα Μαγιόρκα, στο Ροδίνι. Χωρίς κατοικίδια ζώα. τηλ. 22410-61581 και 64779
4750-7/9

ΕΝΟΙΚΙΑΖΕΤΑΙ γωνιακό οροφοδιαμέρισμα σε μικρή οικοδομή δύο διαμερισμάτων με απεριόριστη θέα στη Ρόδο επί της οδού Κ. Παλαιολόγου. Αποτελείται από σαλόνι, κουζίνα τρία υπνοδωμάτια και δύο μπάνια. Διαθέτει κεντρική εντοδαπέδια θέρμανση, ηλιακό θερμοσίφωνα, υδρομασάζ, ηλεκτρικές συσκευές και πλήρως επιπλωμένο. Πληροφορίες τηλ. 22410-20949-6932326055
12116-3/9

ΕΝΟΙΚΙΑΖΕΤΑΙ διαμέρισμα στην Αθήνα δύο υπνοδωματίων, σαλόνι, τραπεζαρία, κουζίνα, Λουτρό. Επιπλωμένο, κατάλληλο για φοιτητές, περιοχή Κυψέλη. Πληρ. τηλ.:22410-24618, κιν. 6944469843
12136-4/9

ΕΝΟΙΚΙΑΖΟΝΤΑΙ: α) Επιπλωμένο διαμέρισμα β' ορόρου, 95 τ.μ., με εντοιχισμένες όλες τις ηλεκτρικές συσκευές, ανατολικομεσημβρινό και με μεγάλη θά κοντά στο σούπερ μάρκετ Μαρινόπουλος και στο Πανεπιστήμιο, Β) Επιπλωμένη γκαρσονιέρα στο ισόγειο καινούργιας οικοδομής, με κήπο στην Ιαλυσό, κοντά στην καφετέρια LANCELOT, με θέρμανση, αιρ κοντίσιον και TV. Πληροφορίες τηλ. 22410/90038 και 6947942993
11616-10/9

ΕΝΟΙΚΙΑΖΕΤΑΙ διαμέρισμα 40 τ.μ., πλήρως επιπλωμένο, με ένα υπνοδωμάτιο, WC, με μπανιέρα, σαλόνι και πατάρι. Είναι σε όροφο πολυκατοικίας, σε άριστη κατάσταση και είναι στην περιοχή Μητρόπολη της Ρόδου. Πληροφορίες τηλ. 6942210685 και 22410/77987
4775-9/9

ΕΝΟΙΚΙΑΖΕΤΑΙ ισόγειο κατάστημα, 150 τ.μ., επί της οδού Χαρ. Μόσχου 8, πίσω της οδού Καναδά. Πληροφορίες τηλ. 65861 και κινητό 6946540841
12158-7/9

ΕΝΟΙΚΙΑΖΟΝΤΑΙ γκαρσονιέρες επιπλωμένες, Παρθενόπης 18. Πληροφορίες τηλ. 22410/35886
12163-7/9

ΕΝΟΙΚΙΑΖΕΤΑΙ ισόγειο κατάστημα 240 τ.μ., με πατάρι 40 τ.μ., γωνιακά, με ιδιόκτητο χάρο πάρκινγκ, με πρόσοψη στην πλατεία, κατάλληλο για όλες τις χρήσεις. Πληρ. τηλ. 22410/65-00 και 6977642733
2758-15/9

ΕΝΟΙΚΙΑΖΕΤΑΙ διαμέρισμα 2άρι στον 2ο όροφο, σε άριστη κατάσταση. Τηλ.22410-21231.
12109-2/9

ΕΝΟΙΚΙΑΖΕΤΑΙ διαμέρισμα με 3 υπνοδωμάτια, 2 WC, με θέρμανση. Πάλμα Μαγιόρκα 28 Πληροφορίες τηλ.: 22410-61629-6946549585
12110-2/9

ΕΝΟΙΚΙΑΖΟΝΤΑΙ δύο γκαρσονιέρες επιπλωμένες ενός και δύο δωματίων με βεράντα η μια και αυλή η άλλη στην πλατεία Αγ. Νικολάου οδός Νικηταρά. 4 τηλεφ. 22410-76636 και κινητό 6977360107
11516-7/9

ΕΝΟΙΚΙΑΖΕΤΑΙ στην ΠΑΤΡΑ, Τερψιθέας 19, ισόγειο διαμέρισμα σε πολυκατοικία σε στυλ μεζονέτα, με 2 υπνοδωμάτια, μπάνιο, WC, κουζίνα, σαλόνι, με ιδιωτική θέρμανση (καλοριφέρ) χωρίς κοινόχρηστα, για σπουδαστές ή οικογένεια. Πληροφορίες: 6974338667-6974060601
12132-4/9

ΕΝΟΙΚΙΑΖΕΤΑΙ καινούργιο επιπλωμένο διαμέρισμα (2 1/2). Δύο και μισό δωματίων κουζίνα - λουτροκαμπινέ με όλα τα κομφόρ. Επί της οδού Πίνδου 4-6. Κοντά σε όλα τα παν/μία προτιμούνται: στρατιωτικοί, Δ. Υπάλληλοι- εκπαιδευτικοί. Πληροφορίες τηλ.: 22410-75835.
11423-2/9

ΕΝΟΙΚΙΑΖΕΤΑΙ διαμέρισμα 3άρι κοντά στο Πανεπιστήμιο Αιγαίου. Πληρ. τηλ.: 6974184745
ΓΔ 4/9

ΕΝΟΙΚΙΑΖΟΝΤΑΙ 1) Studio επιπλωμένα στη ΡΟΔΟ περιοχή Ακαδημίας και Γκραν - ΟΤΕΛ και 2) διαμέρισμα επιπλωμένο τριών υπνοδωματίων με εντοιχισμένη κουζίνα και σαλόνι στην οδό ΛΙΝΔΟΥ. Πληροφορίες 22410-90421, 22410-24287- 22410-23012
12120-4/9

ΕΝΟΙΚΙΑΖΕΤΑΙ γκαρσονιέρα επιπλωμένη με καλοριφέρ επί της οδού Θ. Σοφούλη 63. Πολύ κοντά στο Πανεπιστήμιο Αιγαίου. Πληρ. τηλ.: 22410-23124, 6974434430
12125-3/9

ΕΝΟΙΚΙΑΖΕΤΑΙ ένα στούντιο σε ισόγειο μονοκατοικίας με αυλή, στην οδό Τρίπολης και πειραιώς στην περιοχή ΤΖΕΝΙΟ (Μ. Πετρίδη) κατάλληλο για στρατιωτικούς εκπαιδευτικούς φοιτητές. Πληροφορίες στα τηλ.6937379182, 6946920900
11463-3/9

ΕΝΟΙΚΙΑΖΕΤΑΙ διαμέρισμα 105 τ.μ., 2ος όροφος στην προέκταση Αννης Μαρίας, Μεσογείων 9. Πληρ. τηλ.22410-25776 και 6945392022/1
4553-10/9

ΕΝΟΙΚΙΑΖΕΤΑΙ στην Κρεμαστή μονοκατοικία 120 τ.μ. με ηλιακό θερμοσίφωνο και άνετο χώρο πάρκινγκ στο δρόμο προς Παστίδα τιμή: 420 ευρώ Πληροφορίες τηλ.: 22410-93252
4756-6/9

ΕΝΟΙΚΙΑΖΕΤΑΙ στη Θεσσαλονίκη διαμέρισμα δυάρι ρετιρέ πλήρως επιπλωμένο (ασανσέρ και καλοριφέρ) σε φοιτήτρια) από Σεπτέμβριο 2005 έως και Ιουλίου 2006. Πληροφορίες: 6944352753 και 22410-63640. Τιμή λογική.
12126-30/9

ΕΝΟΙΚΙΑΖΕΤΑΙ
διαμέρισμα διαμπερές με θέα προς την θάλασσα με 2 υπνοδωμάτια. Στοκχόλμης.
Πληροφορίες: 22410-63201
12139-4/9

ΕΝΟΙΚΙΑΖΕΤΑΙ
ΡΕΤΙΡΕ, διαμπερές, ανακαινισμένο, 100 τ.μ., ηλιακόςμ εντοιχισμένη κουζίνα, στην περιοχή Ψαροπούλας, έναντι ξενοδοχείου BLU SKY.
Πληροφορίες τηλ. 6934616173 μόνο πρωί 10.00-13.00
11560-17/9

ΕΝΟΙΚΙΑΖΟΝΤΑΙ γκαρσονιέρες δίχωρες καινούργιες, επιπλωμένες. Αθηνών 9- Ανάληψη. Πληροφορίες τηλ.:22410-65559 και 6974790865.
12105-3/9

STUDIO FOR RENTAL
Ενοικιάζεται
STUDIO πλήρως επιπλωμένο, εξοπλισμένο, και A/C, κοντά στο Α' και Β' Δημοτικά στην Ιαλυσό.
Πληροφορίες τηλ.:22410-93148
Κιν.: 6977588139
12093-11/9

ΕΝΟΙΚΙΑΖΟΝΤΑΙ
1) γκαρσονιέρα δίχωρη 40 τ.μ. καινούργια, με θέρμανση και νυχτερινό τιμολόγιο.
2) Διαμέρισμα τριάρι, 65 τ.μ., με θέρμανση, ηλιακό θερμοσίφωνα, νυχτερινό τιμολόγιο, επιπλωμένο (εκτός ηλεκτρικών ειδών).
Περιοχή Ροδίνι, πληροφορίες: 08-14 και 17-22 στο τηλέφωνο 22410-23378
11523-7/9

πωλήσεις

ΠΩΛΟΥΝΤΑΙ οικόπεδοα στην Κρεμαστή, εντός σχεδίου πόλεως. Πληρ. τηλ. 6944758868 και 22410/28609
12154-6/9

ΠΑΡΑΧΩΡΕΙΤΑΙ Σούπερ μάρκετ 95 τ.μ., με αυλή 90². Με ψυγεία, ράφια και εμπόρευμα. Για κάθε χρήση. τιμή 12.000 ευρώ. Πληρ. τηλ.: 22410-39382- 6945109628
4769-2/9

ΠΩΛΕΙΤΑΙ παραδοσιακή (με καμάρα) μονοκατοικία, 97 τ.μ., με αυλή, στο χωριό Μαριτσά. Τιμή πώλησης 80.000 ευρώ. Τηλέφωνα επικοινωνίας 6932610352, 22410/41839 και 22410/76218
4725-10/9

ΠΩΛΕΙΤΑΙ: επιχείρηση πλυντήρια - στεγνωτήρια. Πλήρως εξοπλισμένη. Πελατεία εξασφαλισμένη. Πληρ. τηλ.: 98250-6946643588
12124-3/9

ΠΩΛΕΙΤΑΙ: επιχείρηση σφολιατοειδών και πίτσας με ετήσια λειτουργία, με όλο τον εξοπλισμό και εξασφαλισμένη πελατεία. Πληρ. τηλ. 6978098501
4754-11/9

ΠΩΛΟΥΝΤΑΙ στο Ροδίνι: Διαμέρισμα 100 τ.μ., νεοκατασκευασμένο και ετοιμοπαράδοτο, λουξ κατασκευής. Διαθέτει 3 υπνοδωμάτια, 2 μπάνια, ηλιακό θερμοσίφωνο, κεντρική θέρμανση, εντοιχισμένη κουζίνα, ασανσέρ, έξτρα αποθήκη 12 τ.μ και θέση εσωτερικού γκαράζ. Επίσης διαμέρισμα 92 τ.μ., σε υπερυψωμένο ισόγειο, με όλα τα παραπάνω πλεονεκτήματα. Πληρ. κ. Χαρκιανάκη, τηλ. 6946163242
12198-11/9

ΠΩΛΟΥΝΤΑΙ οικόπεδα: Στην Ιξιά 1200 τ.μ., με άδεια οικοδομής, 125.000 ευρώ. Στην Ιξιά 4000 τ.μ. εκτός σχεδίου, οικοδομήσιμο, με νερό, φως, τηλέφωνο, 176.000 ευρώ. Στο Ροδίνι 437 τ.μ., εντός σχεδίου με Σ.Δ. 0,8, 300.000 ευρώ. Στο Ροδίνι 1000 τ.μ., εντός σχεδίου με Σ.Δ. 0,4 320.000 ευρώ. Στην Ιαλυσό 4000 τ.μ., εκτός σχεδίου, οικοδομήσιμο, 265.000 ευρώ. Στον οικισμό «Αυτοστέγαση» 345 τ.μ., οικοδομήσιμο, 120.000 ευρώ. Πληρ. κ. Χαρκιανάκη, τηλ. 6946163242
12198-11/9

ΠΩΛΟΥΝΤΑΙ μονοκατοικίες: Στην Ιξιά σε φανταστική θέση, τριώροφη, 150 τ.μ., χωρίς υπόγειο, λουξ κατασκευής, ετοιμοπαράδοτη. Εχει 4 υπνοδωμάτια, 3 μπάνια, κεντρική θέρμανση και τζάκι. Τιμάται 279.00 ευρώ. Στην Παστίδα 140 τ.μ., διώροφη, ετοιμοπαράδοτη. Εχει 3 υπνοδωμάτια, 2 μπάνια, εσωτ. γκαράζ, θέρμανση με τον καυστήρα, αιρκοντίσιον, με μηχανήματα και πολλά εξτρά. Τιμάται 206.000 ευρώ. Πληρ. κ. Χαρκιανάκη, τηλ. 6946163242
12198-11/9

ΠΩΛΟΥΝΤΑΙ επαγγελματικοί χώροι, στην οδό Βενέζη (δίπλα στο Ροδίων Παιδεία): α) Καταστήματα για οποιαδήποτε χρήση επαγγελματική των 62τ.μ., και 125τ.μ., β) Γραφεία - Ιατρεία των 62 τ.μ. και 125τ.μ. γ) Αποθήκες των 62τ.μ. και 125τ.μ. Δεκτά δάνεια. Πήρ. Κάλλιστος Διακογεωργίου, τηλ. 22410/78501 και 22410/29318
X5398-30/9

ΠΩΛΟΥΝΤΑΙ στην Κρεμαστή διαμερίσματα μεζονέτες στον παραλιακό δρόμο Κρεμαστής των 60τ.μ . και μεζονέτες των 120τ.μ. με αυλή, πολυτελής κατασκευή. Δάνεια δεκτά. Πληρ. Διακογεωργίου Κάλλιστος τηλ. 22410/29318 και 22410/78501
X5398-30/9

ΠΩΛΟΥΝΤΑΙ: 1) Οικόπεδο στην περιοχή Τσαΐρι Ρόδου 4000 τ.μ., 2) Βιοτεχνικός χώρος 400 τ.μ., περιοχή Ασγούρου, 3) Οικόπεδο εντός σχεδίου περιοχής Κοσκινού, 4) Τριάρι διαμέρισμα στην περιοχή Ροδίνι. Πληροφορίες τηλ. 6932380333
T5648-30/7

ΠΩΛΟΥΝΤΑΙ στην παραλία Κιοτάρι μεζονέτες, ημιτελής και τελειωμένες των 80τ.μ. και 110τ.μ. σε 1000τ.μ. οικόπεδο σε κατασκευή πολυτελή. Δεκτά δάνεια. Πληρ. Διακογεωργίου Κάλλιστος. Πληροφορίες τηλ. 22410/29318 και 22410/78501
X5398-30/9

ΠΩΛΕΙΤΑΙ στην περιοχή Μητροπόλεως, οροφοδιαμέρισμα 85 τ.μ., μεταχειρισμένο. Είναι στον α' όροφο και διαθέτει κεντρική θέρμανση. Τιμάται 100.000 ευρώ. Πληρ. κ. Χαρκιανάκη τηλ. 6946163242
12198-19/9

ΕΥΚΑΙΡΙΑ: ΠΩΛΟΥΝΤΑΙ
δύο τουριστικά καταστήματα ή επιχειρήσεις με το εμπόρευμα ή δίχως εμπόρευμα, στην πλατεία Εβραίων Μαρτύρων Παλιάς Πόλης σε τιμή ευκαιρίας, λόγω συνταξιοδότησης.
Πληροφορίες τηλ. 22410/23131 και κιν. 6932743931
11591-6/10

ΠΩΛΕΙΤΑΙ
επιχείρηση εστιατορίου με FULL εξοπλισμό . Στη περιοχή της Ρόδου δίπλα σε ξενοδοχεία. Ευκαιρία.
Πληρ. τηλ. 6932228859
11496-4/9

ΠΩΛΕΙΤΑΙ
δυώροφη μονοκατοικία 150 τ.μ., έκαστος όροφος, σε ήσυχη περιοχή της Ιαλυσού από ιδιοκτήτη, σε λογική τιμή.
Πληρ. τηλ. 6945077678 κ. Μιχάλη
4695-4/9

ΠΩΛΕΙΤΑΙ
ανεξάρτητη διώροφη κατοικία, ισόγειο, 1ος όροφος, 90 τ.μ., έκαστος, στην πλατεία Αφάντου.
Πληρ. τηλ. 6977719595
4733-16/9

αυτοκίνητα

ΠΩΛΕΙΤΑΙ: βαρκα πλαστική 4 μέτρων μηχανή YAMAHA τρέιλερ όλα καινούργια σε τιμή ευκαιρίας. Πληρ. τηλ.: 22410-30615. Κιν.: 6945731609
11504-7/9

ΠΩΛΕΙΤΑΙ μοτοσικλέτα HONDA AFRICA TWIN 750 μοντέλο 2003, με 23.000 χλμ. Τιμή 5.500 ευρώ. Πληρ. τηλ. 6948309044
12016-19/8

ΕΥΚΑΙΡΙΑ ΠΩΛΕΙΤΑΙ BMW 520, τύπος Ε-39, ΜΟΝΤΕΛΟ 1997, φουλ έξτρα ζάντες, παράθυρα ηλεκτρικά μπρος πίσω, κλιματισμός, συναγερμός, ατρακάριστο. Τιμή 15000 ευρώ. Πληροφορίες τηλ. 6944807951
12153-15/9



ΚΤΗΜΑΤΟΜΕΣΙΤΙΚΟ ΓΡΑΦΕΙΟ
ΑΙΓΑΙΟΚΤΗΜΑΤΙΚΗ
ΠΩΛΟΥΝΤΑΙ

- ΔΙΑΜΕΡΙΣΜΑΤΑ-ΜΟΝΟΚΑΤΟΙΚΙΕΣ
- (ΔΔ)=ΔΑΝΕΙΑ ΔΕΚΤΑ

- 35 τ.μ. (1υπν.) Καρακόνερο καινούργιο 65.000 €.(ΔΔ)
- 40 τ.μ. (ισ. υπ/νο) καινούργιο, στην Ιαλυσο, 74.000 €.(ΔΔ)
- 50 τ.μ., α' ορόφου, καινούργιο, στο Καρακόνερο, 68.000 €(ΔΔ)
- 65τ.μ. ισόγειο, καινούργιο, Μιχ. Πετρίδη, 114.400 €.(ΔΔ)
- 67τ.μ., ισ. καινούργιο, στο Αραπάκι, 102.700 € (ΔΔ)
- 70 τ.μ. (2 υπν.) β' ορ. Ιαλυσό καινούργιο-108.000 € (ΔΔ)
- 74 τ.μ. καινούργιο, α' ορ. στο Καρακόνερο, 130.000 € (ΔΔ)
- 75 τ.μ. καινούργιο , Δενδρινού 165.000 € (ΔΔ)
- 75 τ.μ. Δενδρινού με αυλή (υπ.) (2 υπν.) 62.000 € (μετρητά)
- 78 τ.μ. (υπ. με αυλή) Πειραιώς 61.000 € (μετρητά)
- 80 τ.μ. Σωτήρος 90.000 € (ΔΔ)
- 80 τ.μ. Αγ. Νικόλαος, 95.000 € (ΔΔ)
- 82τ.μ. καινούργιο, στ' Αφάντου, 88.000 € (ΔΔ)
- Δύο των 90 τ.μ. Παπαλουκά , 110.000/100.000 € (ΔΔ)
- 92 τ.μ. μεζ/τα κολώνες Γεννάδι 80.000 € (ΔΔ)
- 100 τ.μ. οροφ/σμα Γεννάδι καινούργιο 115.000 € (ΔΔ)
- 100 τ.μ. μονοκατοικία σε 500 τ.μ. οικόπεδο Ιαλυσό 300.000 € (ΔΔ)
- 100 τ.μ. α' ορ. καινούργιο Μίρα Μάρε γκαράζ 159.000 € (ΔΔ)
- 100 τ.μ. (3 υπν.) καινούργιο ορ/σμα Καρακόνερο 176.000

ΠΡΟΟΔΟΣ μικρές αγγελίες μικρές αγγελίες ΠΡΟΟΔΟΣ

ζητήσεις

ΖΗΤΕΙΤΑΙ κοπέλα που να έχει γνώσεις Η/Υ για τη θέση ταμία στο κινέζικο εστιατόριο CANTON. Πληροφορίες τηλ.: 22410-95443. Κινητό 6947399932
11477-3/9

ΖΗΤΕΙΤΑΙ καμαριέρα, για να εργασθεί σε ξενοδοχείο, για όλο το χρόνο. Πληρ. τηλ. 6942212050
4770-8/9

ΖΗΤΕΙΤΑΙ γυράς έμπειρος για γυράδικο εντός πόλεως. Πληρ. τηλ. 6936161740 και 6946282082
12168-7/9

ΖΗΤΟΥΝΤΑΙ άτομα για μερική ή πλήρη απασχόληση. Αμοιβή από 1000 ευρώ, έξτρα μπόνους, δωρεάν ταξίδια. Πληροφορίες τηλ. 6948545217 κ. Αναγνωστοπούλου
12179-8/9

ΖΗΤΕΙΤΑΙ τεχνίτης γυψοσανίδων για εταιρία. Πληροφορίες τηλ. 22410/67300, 7.30 π.μ. - 15.30 μ.μ.
12147-6/9

ΖΗΤΕΙΤΑΙ οικόπεδο εντός σχεδίου για αγορά ή αντιπαροχή στις περιοχές Ιαλυσού - Κρεμαστής - Κοσκινού ή εντός σχεδίου στη Ρόδο. Πληρ. Διακογεωργίου Κάλλιστος. Τηλ. 22410/29318, 22410/78501
X5398-30/9

ΖΗΤΕΙΤΑΙ μάγειρας ή βοηθός μάγειρα για ημιαπασχόληση ή πλήρης απασχόληση στα εκατό μαγαζιά. Πληροφορίες κιν. 6947992663
11458-2/9

ΖΗΤΕΙΤΑΙ νεαρή κοπέλα, ή κύριος για να εργασθεί σε φαρμακείο με πλήρη απασχόληση.
Γνώσεις: Αγγλικής, Η/Υ και κάτοχος άδειας μοτοποδηλάτου ή αυτοκινήτου απαραίτητα. Πληροφ. τηλ.: 2241021103. Απογευματινές ώρες.
12118-3/9

ΖΗΤΕΙΤΑΙ βοηθός Έλληνας για τεχνική εργασία, μέχρι 30 ετών. Τηλ. 6947374732
ΧΛ

ΖΗΤΕΙΤΑΙ
Δεσποινίς ή κυρία να εργαστεί σε τουριστικό κατάστημα με ρούχα στην Παλιά Πόλη. Απαραίτητα να γνωρίζει μια ξένη γλώσσα.
Πληροφορίες τηλ. 22410-28380
11422-6/9

ΚΤΙΡΙΟ Α.Ε. ΠΩΛΗΣΕΙΣ ΑΚΙΝΗΤΩΝ

- Καταστήματα 47, 65, 88 τ.μ., στην οδό Δενδρινού (προέκταση Αννης Μαρίας) με αντίστοιχο υπόγειο χώρο
- Διαμερίσματα 104 τ.μ., 118τ.μ., 107 τ.μ., στην οδό Δενδρινού (προέκταση Αννης Μαρίας), με κεντρική αυτόνομη θέρμανση, αποθήκη και αποκλειστική θέση στάθμευσης αυτοκινήτου
- Διαμερίσματα 118τ.μ., και 112τ.μ., στην οδό Μιχαήλ Πετρίδη (στο ύψος ΜΗΔΕΙΑ) με αποθήκη και αποκλειστική θέση στάθμευσης αυτοκινήτου
- Μεζονέτα διώροφη με σοφίτα 190 τ.μ. στην Ιαλυσό

ΠΛΗΡΟΦΟΡΙΕΣ
ΑΝΑΣΤΑΣΙΟΣ ΑΤΣΙΔΗΣ
Στεφάνου Καζούλη 74 - Ρόδος
Τηλ. 22410/28616 - FAX 22410/37848
X5403-30/9

ΖΗΤΕΙΤΑΙ

ΣΕΡΒΙΤΟΡΑ ΓΙΑ ΤΟ

ΚΑΦΕ ΜΠΑΡ

CHRISTOS GARDEN

Πληροφορίες τηλ.

22410/34191

12025-21/8

ΖΗΤΕΙΤΑΙ

για λογαριασμό μεγάλης εταιρίας
Νέα 20 - 28 ετών, δυναμική, εμφανίσιμη, για μόνιμη απασχόληση σε προγράμματα προώθησης
- Αμεση πρόσληψη
- Ασφαλιστική κάλυψη

Πληροφορίες τηλ. 210/8210555, fax 210/8210230
mail:cv@ingroup.gr
X5428-8/9

ΖΗΤΟΥΝΤΑΙ

Από εστιατόριο προς εργασία, δύο βοηθοί σερβιτόρου, κορίτσια ή αγόρια, με γνώση σέρβις α λα καρτ. Μισθός ικανοποιητικός.
Πληρ. εντός εστιατορίου, INTERNATIONAL ΔΙΕΘΝΕΣ οδός Κω 3, απέναντι Καζίνο Ρόδου υπόψη κ. Νίκο
12142-6/9

ΑΒΑΔΙΣΤΑ, ΑΒΑΣΑΝΙΣΤΑ

επιχείρηση στο σπίτι ή το χώρο σας. Αμεση κάλυψη θέσεων, ανεξάρτητης συνεργασίας. Οχι ντίλερ, πλασιέ, πωλητές.
Ιντερνετ επιθυμητό.
Ημιαπασχόληση 500 - 1500 ευρώ, πλήρης απασχόληση 1500 - 6500 ευρώ. Bonus, προμήθειες 5%, πληρωμένες διακοπές.
Τμήμα εξυπηρέτησης συνεργατών
2241030078
www.umswork4you.com
T5431-15/12/2005

ΜΟΝΩΣΕΙΣ 25 ΧΡΟΝΙΑ!



ΑΡΧΩΝ ΣΑΜΑΡΤΖΗΣ
Πληροφορίες τηλ.
22410/ 23030-22410/20021
και 6947374732
X5389-30/9

ΜΑΘΗΜΑΤΑ

ΠΑΡΑΔΙΔΟΝΤΑΙ ιδιαίτερα μαθήματα στο μάθημα Αρχές Οικονομικής Θεωρίας σε μαθητές Ενιαίου Λυκείου και ΤΕΕ. Προετοιμασία για πανελλήνιες. Πληρ. τηλ. 6945089630
11333-11/9

ΦΙΛΟΛΟΓΟΣ

καθηγήτρια, με πολύχρονη διδακτική πείρα, παραδίδει ιδιαίτερα μαθήματα θεωρητικής κατεύθυνσης και γενικής παιδείας (έκφραση - έκθεση, αρχαία ελληνικά, ιστορία, λατινικά, νεοελληνική λογοτεχνία, φιλοσοφία). Περιοχές Καλλιθέα, Κοσκινού, Φαληράκι Καλυθιές.
Τηλ. 22410/69764
6945713765
12188-9/9

ΕΡΓΑΣΤΗΡΙΟ ΕΛΕΥΘΕΡΩΝ ΣΠΟΥΔΩΝ ΗΛΕΚΤΡΟΝΙΚΩΝ ΥΠΟΛΟΓΙΣΤΩΝ
Program PM
Ecdl Kids & Equal Skills
Για ΠΑΙΔΙΑ και ΕΝΗΛΙΚΕΣ ΕΠΙΣΗΜΟ ΕΞΕΤΑΣΤΙΚΟ ΚΕΝΤΡΟ ΤΗΣ ECDL HELLAS
ΤΜΗΜΑΤΑ ΓΙΑ:
Παιδιά
Ενήλικες
Αρχάριους
Επαγγελματίες
ECDL Diploma
Ανεύρεση Εργασίας
Αναδείξαμε 1ο μαθητή σε Ολυμπιάδα Πληροφορικής
Μανόλης Ι. Σοφίλας
Τηλ.(22410)31761
ΚΟΔΡΙΓΚΤΩΝΟΣ 9 X5392-30/9

ΖΗΤΟΥΝΤΑΙ

ΣΕΡΒΙΤΟΡΟΣ
&
ΒΟΗΘΟΣ ΣΕΡΒΙΤΟΡΟΥ
για να εργαστούν σε εστιατόριο εντός πόλεως
Πληρ. τηλ. 22410/39043
12183-11/9

ΥΔΡΑΥΛΙΚΑ - ΚΑΛΟΡΙΦΕΡ

Γιάννης - ο - Ατλάσης
ΕΓΚΑΤΑΣΤΑΣΕΙΣ ΣΥΝΤΗΡΗΣΕΙΣ ΑΝΑΚΑΙΝΙΣΕΙΣ
Τηλ. 22410 29898
Κιν. 6973610779
12043-17/9

ΠΩΛΟΥΝΤΑΙ

ΜΟΝΟ ΑΠΟ ΤΟ ΓΡΑΦΕΙΟ ΜΑΣ
• Σας παρακαλούμε να συγκρίνετε τις δικές μας τιμές με όλες τις άλλες

1) Μαγαζί 40τ.μ. στο Μαντράκι
2) Διαμέρισμα 130τ.μ. στον 1ο όροφο, επί της οδού Ηρώων Πολυτεχνείου, κατάλληλο και για γραφείο
3) Διαμέρισμα ετοιμοπαράδοτο , 120τ.μ., πλησίον πλ. Αγίου Νικολάου, με τεράστιες βεράντες
4) Μονοκατοικία 130τ.μ., με κήπο, 220τ.μ.
5) Διαμέρισμα 3άρι, απέναντι από τη θάλασσα, καταπληκτική θέα
6) Μεζονέτα 150τ.μ., εντός πόλεως. Καλή τιμή
7) Διαμέρισμα 4άρι επί της οδού Κοδριγκτώνος, σε 2όροφη κατοικία. Καταπληκτική τιμή
8) Διαμερίσματα 4άρια ετοιμοπαράδοτα, στην Ανάληψη. Πολύ καλή τιμή
9) Οικόπεδο 200τ.μ., με συντελεστή, 1,2, πλησίον Μητροπόλεως. Τιμή πολύ καλή
10) Γκαρσονιέρες περιοχή Ροδίνι. Πολύ καλή τιμή
11) Οικία, ισόγεια, με αυλή, στην περιοχή Λαϊκών, πλησίον οδ. Καναδά. Καλή τιμή
12) Διαμερίσματα 2άρια, 3άρια, 4άρια σε όλες τις περιοχές της πόλεως και στην Ιαλυσό
13) Μεζονέτες σε γιαπί ή έτοιμες στην περιοχή Ιαλυσού
14) Κτήματα παραθαλάσσια και σε διάφορες περιοχές

Γ. ΝΕΟΦΥΤΟΥ
ΞΑΝΘΟΥ 15 Α - ΤΗΛ. 21434
X5391-30/9

ΨΥΧΟΕΡΕΥΝΗΤΡΙΑ

ΚΡΗΤΙΚΟΥ ΒΑΣΙΛΕΙΑ



Προβλέψεις για το μέλλον ικανοποιητικές.
Βοήθεια για κάθε θέμα που σας απασχολεί με κάθε εχεμύθεια
ΟΜΗΡΟΥ 65 Π. ΠΟΛΗ
Τηλ. 74440 - 67602,6972157586, 8-1π.μ. — 4-8μ.μ.
T5623-31/8

ΠΑΥΝΤΗΡΙΟ ΧΑΛΙΩΝ

Cleaning Pro



πλένουμε & φυλάμε:
• ΧΑΛΙΑ - ΜΟΚΕΤΕΣ - ΦΛΟΚΑΤΕΣ
• ΠΑΠΛΩΜΑΤΑ - ΚΟΥΒΕΡΤΕΣ
☎ 22410.60585
email: irinika@tee.gr
ΙΔΙΟΚΤΗΤΕΣ ΕΙΔΙΚΕΣ ΕΓΚΑΤΑΣΤΑΣΕΙΣ:
ΝΙΚΗΦ. ΒΡΕΤΤΑΚΟΥ - ΑΣΓΟΥΡΟΥ
10814-22/2/2006

ΠΑΣΗΣ ΦΥΣΕΩΣ

ΞΥΛΟΥΡΓΙΚΕΣ ΕΡΓΑΣΙΕΣ

Ο ΜΑΝΩΛΗΣ



- Κουζίνες
- Ντουλάπες
- Πόρτες
- Παράθυρα, κλπ
- Αμεση εξυπηρέτηση

Πληροφορίες τηλ. 60601
και 6973933733
12174-4/10

ΧΑΛΚΙΝΟΙ ΗΛΙΑΚΟΙ "ΣΟΝΝΕ ΑΞΙΟΝ" 50 ΧΡΟΝΙΑ ΕΓΓΥΗΣΗ

από 950 €
ΗΛΙΑΚΑ DURATHERM
από 700 €
ΞΥΛΟΣΟΜΠΕΣ ΤΖΑΚΙΑ ΜΑΤΕΜΕΝΙΑ



από 180 €

ΚΕΝΤΡΙΚΗ ΘΕΡΜΑΝΣΗ



από 2000 €

ΜΕ ΜΑΤΕΜΕΝΙΟ ΛΕΒΗΤΑ 30,000 KCL/H 5 ΣΩΜΑΤΑ ΠΑΝΕΛ 60Χ100 1 ΣΩΜΑ 45Χ45, ΚΑΥΣΤΗΡΑ ΚΥΚΛΟΦΟΡΗΤΗ, ΔΟΧΕΙΟ ΔΙΑΣΤΟΛΗΣ ΘΕΡΜΟΣΤΑΤΗ ΧΩΡΟΥ ΚΑΙ ΟΛΑ ΤΑ ΥΛΙΚΑ ΣΥΝΔΕΣΗΣ ΕΚΤΟΣ ΣΩΛΗΝΩΣΕΙΣ ΚΑΙ ΚΑΜΙΝΑΔΑ

- **ΑΝΤΛΙΕΣ-ΠΙΕΣΤΙΚΑ**
- **ΘΕΡΜΟΠΟΜΠΟΙ**
- **ΑΝΤΑΛΛΑΚΤΙΚΑ ΚΑΥΣΤΗΡΩΝ**

ΣΥΝΤΗΡΗΣΕΙΣ ΚΑΥΣΤΗΡΩΝ

ΔΙΑΚΟΛΑΜΠΡΙΑΝΟΣ ΗΛΙΑΣ
Κ. ΤΣΑΛΔΑΡΗ 14 ΡΟΔΟΣ
ΤΗΛ. 22410-39420, ΚΙΝ. 6932 852714
X108-31/12

ΟΙΚΟΔΟΜΙΚΕΣ ΕΠΙΧΕΙΡΗΣΕΙΣ ΔΙΑΚΟΓΕΩΡΓΙΟΥ ΚΑΛΛΙΣΤΟΣ

ΕΘΝ.ΑΝΤΙΣΤΑΣΕΩΣ 11
(πρώην Αννης Μαρίας)

ΠΩΛΗΣΕΙΣ ΔΙΑΜΕΡΙΣΜΑΤΩΝ - ΚΑΤΑΣΤΗΜΑΤΑ - ΑΠΟΘΗΚΕΣ - ΑΝΤΑΛΛΑΓΕΣ ΑΚΙΝΗΤΩΝ - ΑΓΟΡΕΣ ΟΙΚΟΠΕΔΩΝ ΑΝΑΛΑΜΒΑΝΟΥΜΕ ΑΝΤΙΠΑΡΟΧΕΣ

ΠΩΛΟΥΝΤΑΙ διαμερίσματα λουξ κατασκευής με απεριόριστη θέα. Τα διαμερίσματα διαθέτουν θωρακισμένες πόρτες, εντοιχισμένες κουζίνες, ντουλάπες εντοιχισμένες, νιπτήρα με ντουλάπι, κεντρική θέρμανση αυτόνομη - ανοιγόμενα ανακλινόμενα κουφώματα με διπλά τζάμια, σίτες ρολά - υδραυλικό ασανσέρ , τριφασικό ρεύμα. Ολοι οι χώροι σπατουλαριστοί, εσωτερικές πόρτες MDF με σκέδιο.

ΔΙΑΜΕΡΙΣΜΑΤΑ ΕΠΙ ΤΗΣ:

1) ΠΩΛΟΥΝΤΑΙ διαμερίσματα επί της οδού Χαραλάμπους στο πάρκο, των 105, 125τ.μ., διαμερίσματα τριάρια - τεσσάρια.

2) ΟΙΚΟΔΟΜΗ υπό ανέγερση επί της οδού Κ. Παλαιολόγου και Θεοτοκοπούλου διαμερίσματα 2άρια, 3άρια, 4άρια καταστήματα.

3) ΕΠΙ της οδού Μ. Κων/νου - Κ. Παλαιολόγου, γραφείο - ιατρείο 70τ.μ.

4) ΑΠΟΘΗΚΕΣ

Πλησίον Στ. Κωτιάδη 120τ.μ., λ. Καλλιθέας (Καρακόνερο) 80-300 τ.μ.

5) ΠΩΛΟΥΝΤΑΙ στην παραλία Κιοτάρι μεζονέτες, ημιτελής και τελειωμένες των 80τ.μ. και 110τ.μ. σε 1000 τ.μ. οικόπεδο, πολυτελούς κατασκευής.

✓ Οι πωλήσεις μπορούν να γίνουν και με όλα τα δάνεια τραπεζών και οργανισμών
✓ Αναλαμβάνουμε ΑΝΤΙΠΑΡΟΧΕΣ και ΑΓΟΡΕΣ ΟΙΚΟΠΕΔΩΝ
✓ Δεχόμαστε ανταλλαγές ακινήτων

ΔΙΑΚΟΓΕΩΡΓΙΟΥ ΚΑΛΛΙΣΤΟΣ
Τηλ. 22410/29318 - 22410/78501-
FAX.22410/34598 - 22410/78502
X5398-30/9

Μεγάλη Εμπορική και Βιομηχανική εταιρεία της Ρόδου,

με οργανωμένες δραστηριότητες πωλήσεων και διανομής στη Δωδεκάνησο, ζητά

ΔΙΕΥΘΥΝΤΗ ΠΩΛΗΣΕΩΝ

Ο ιδανικός υποψήφιος πρέπει να διαθέτει:
- Πτυχίο οικονομικής ή άλλης σχολής (ΑΕΙ)
- Να είναι Ελληνας πολίτης
- Εκπληρωμένες τις στρατιωτικές του υποχρεώσεις
- Προϋπηρεσία στο χώρο των πωλήσεων επιθυμητή
- Γνώση Η/Υ
- Δυναμική και ευχάριστη προσωπικότητα
- Οργανωτικές και ηγετικές ικανότητες

Προσφέρονται:
- Πολύ καλές αποδοχές βάσει προσόντων
- Αυτοκίνητο και κινητό της εταιρείας
- 12μηνη απασχόληση.

Η εταιρεία δεσμεύεται για τον διακριτικό και εκέμυθο χειρισμό των βιογραφικών σημειωμάτων των ενδιαφερομένων που θα αποσταλούν προς την Διεύθυνση Προσωπικού, Τ.Θ. 441, 85100 Ρόδος
Τηλ. 22410/61434
X 5385-4/9

Πάντα κάποιοι ξεχωρίζουν...
Rodos Gold VOGIATZIS



Ιδιαίτερη αισθητική
Απαράμιλλη ποιότητα
πλούσιες επιλογές
για γάμους , βαπτίσεις ,
και ιδιαίτερες στιγμές
με μοναδική λάμψη .....
σε εξαιρετικές τιμές
Rodos Gold VOGIATZIS
Χρυσές δημιουργίες...
για πολύτιμες σχέσεις
10ο χιλ. Λεωφ. Ρόδου Λίνδου
Τηλ: 22410 86670 - 3
X5402-30/9

SCHEDULE FROM 2nd AUGUST - 30th SEPTEMBER 2005 / ΔΡΟΜΟΛΟΓΙΑ ΑΠΟ 02 ΑΥΓΟΥΣΤΟΥ - 30 ΣΕΠΤΕΜΒΡΙΟΥ



H/F AEGLI
MANDRAKI / ΜΑΝΔΡΑΚΙ

Monday / Δευτέρα	08.45	Rhodes - Symi
	09.40	Symi - Kos
	15.30	Kos - Symi
	17.05	Symi - Rhodes
	18.00	Rhodes - Symi
Tuesday / Τρίτη	07.30	Symi - Rhodes
	08.45	Rhodes - Symi
	10.00	Symi - Rhodes
Wednesday / Τετάρτη	08.45	Rhodes - Symi
	10.00	Symi - Rhodes
	14.30	Rhodes - Symi
	17.00	Symi - Rhodes
Thursday / Πέμπτη	08.45	Rhodes - Symi
	10.00	Symi - Rhodes
	14.30	Rhodes - Symi
Friday / Παρασκευή	07.30	Symi - Rhodes
	08.45	Rhodes - Symi
	10.00	Symi - Rhodes
	15.00	Rhodes - Symi
	17.00	Symi - Rhodes
Saturday / Σάββατο	09.00	Rhodes - Symi
	10.15	Symi - Datcha
	16.00	Datcha - Symi
	17.00	Symi - Rhodes
	18.00	Rhodes - Symi
Sunday / Κυριακή	07.30	Symi - Rhodes
	09.00	Rhodes - Symi
	17.00	Symi - Rhodes



CAT. PANORMITIS
KOLONA / ΚΟΛΩΝΑ

Monday / Δευτέρα	07.30	Symi - Rhodes
	10.30	Rhodes - Panormiti
	12.30	Panormiti - Symi
	17.00	Symi - Rhodes
Tuesday / Τρίτη	10.30	Rhodes - Panormiti
	12.30	Panormiti - Symi
	17.00	Symi - Rhodes
	18.30	Rhodes - Symi
Wednesday / Τετάρτη	08.45	Symi - Rhodes
	10.30	Rhodes - Panormiti
	12.30	Panormiti - Symi
	17.00	Symi - Rhodes
Πέμπτη / Παρασκευή / Σάββατο		
Thursday to Saturday	10.30	Rhodes - Panormiti
	12.30	Panormiti - Symi
	17.00	Symi - Rhodes
Sunday / Κυριακή	10.30	Rhodes - Symi
	15.30	Symi - Panormiti
	17.00	Panormiti - Rhodes
	18.30	Rhodes - Symi

ΕΚΔΟΣΗ ΕΙΣΙΤΗΡΙΩΝ ΣΤΑ ΓΡΑΦΕΙΑ ΤΗΣ ΕΤΑΙΡΕΙΑΣ Η **ΜΙΑ ΩΡΑ** ΠΡΙΝ ΤΗΝ ΑΝΑΧΩΡΗΣΗ ΕΞΩ ΑΠΟ ΤΟ ΠΛΟΙΟ
THE TICKETS ARE ISSUED AT OUR OFFICE OR AT THE POINT OF DEPARTURE **ONE HOUR** BEFORE THE SCHEDULED DEPARTURE TIME

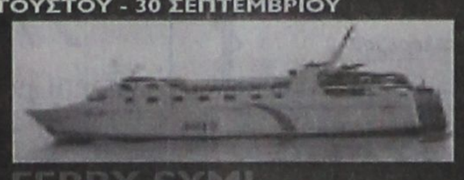

FERRY SYMI
MAIN PORT / ΚΕΝΤΡΙΚΟ ΛΙΜΑΝΙ

Δευτέρα & Τρίτη		
Monday & Tuesday	09.00	Rhodes - Symi
	14.00	Symi - Panormiti
	16.00	Panormiti -Rhodes
Wednesday / Τετάρτη	09.00	Rhodes - Symi
	14.00	Symi - Panormiti
	16.00	Panormiti - Rhodes
	18.30	Rhodes - Symi

ΤΑ ΔΡΟΜΟΛΟΓΙΑ ΤΗΣ ΤΕΤΑΡΤΗΣ ΜΠΟΡΟΥΝ ΝΑ ΕΚΤΕΛΕΣΤΟΥΝ ΚΑΙ ΜΕ ΤΟ ΣΥΜΗ ΙΙ
YOU CAN ALSO TRAVEL ON WEDNESDAY'S WITH THE SYMI II

Πέμπτη / Παρασκευή / Σάββατο		
Thursday to Saturday	06.00	Symi -Rhodes
	09.00	Rhodes - Symi
	14.00	Symi - Panormiti
	16.00	Panormiti - Rhodes
	18.30	Rhodes - Symi
Sunday / Κυριακή	06.00	Symi -Rhodes
	09.00	Rhodes - Panormiti
	12.00	Panormiti - Symi
	16.00	Symi -Rhodes

ANES
Your fastest way to Symi...
www.anes.gr

Head office
Symi: Tel 22460 71444 - 71100
Fax 22460 71373
Rhodes: 38 Australia St.
Tel 22410 37769 - 77760 Fax 22410 34493

X5419-30/9



Εξοχική ταβέρνα
«ΕΠΤΑ ΠΗΓΕΣ»
Με χαρά σας ανακοινώνουμε ότι είμαστε κάθε μέρα ανοιχτά προσφέροντας τα εκλεκτά μας εδέσματα σε ένα χώρο πλήρως ανακαινισμένο και αναπλασμένο με αγάπη και στοργή στο φυσικό περιβάλλον.
Τηλ. 22410 56259
ΓΔ

Συγχαρητήριο

Την αγαπημένη μας **ΠΕΛΑΓΙΑ ΜΑΡΙΑ ΒΑΜΒΟΥΡΕΛΗ** του Βασίλη και της Λούλας εισήχθη στο παιδαγωγικό Τμήμα του Πανεπιστημίου Πάτρας τα θερμά μας συγχαρητήρια και καλές σπουδές.

Οικογένεια Στεφάνου Στεφανίδη

ΓΔ-2/9

Συγχαρητήριο

Στην αγαπημένη μας βαφτιστικιά **ΦΡΑΤΖΕΣΚΑ ΠΕΛΕΡΑ** του Ιωάννη , τα θερμά μας συγχαρητήρια για την εισαγωγή της στη Σχολή Μηχανικών Περιβάλλοντος του Πολυτεχνείου Κρήτης.

Μιχάλης και Λουκία Μαριεττή

4780-2/9

Συγχαρητήριο

Στην αγαπημένη μας βαφτιστικιά **ΑΝΝΑ Μιχαηλ ΤΖΩΡΤΖΗ** που πέτυχε στο χημικό Τμήμα του Πανεπιστημίου Κρήτης, συγχαίρουμε θερμά και της ευχόμαστε καλή συνέχεια και στις σπουδές της.

Φιλήμονας - Σμάρω Κωνσταντινίδη

11642-2/9

Συγχαρητήριο

Την αγαπημένη μας ανιψιά **ΖΟΥΡΔΗ ΣΤΑΜΑΤΙΑ** συγχαίρουμε για την πρωτιά της στο Λύκειο και για την επιτυχία της στη Βιολογία Θεσσαλονίκης. Της ευχόμαστε καλό κουράγιο και καλ συνέχεια των σπουδών της.

Οι θείοι Τάσος και Ευαγγελία Βαρέλη

11639-2/9

Συγχαρητήριο

Εκφράζουμε τα θερμά μας συγχαρητήρια στον αγαπημένο μας εγγονό **ΚΩΝΣΤΑΝΤΑΚΗ ΑΝΤΩΝΗ** του Φωτίου και της Γιούλης για την εισαγωγή του στο τμήμα Ανακαίνισης και Αποκατάστασης Κτιρίων ΤΕΙ Λάρισας και του ευχόμαστε πάντα επιτυχίες.

Ο παππούς και η γιαγιά Αντώνης και Τζένη Μαυρουδή

4779-2/9

Συγχαρητήριο

Τον αγαπητό μας **ΣΑΚΗ ΒΛΑΣΟΠΟΥΛΟ** του Ανδρέα και της Κατερίνας, συγχαίρουμε θερμά για την εισαγωγή του στη σχολή Ηλεκτρονικών Υπολογιστικών Συστημάτων του Πανεπιστηίου Πατρών και του ευχόμαστε καλή φοιτητική και μελλοντική επαγγελματικη σταδιοδρομία.

Μάνος Δ. Κόκκινος Μιχάλης Ε. Κόκκινος

12192-2/9

Συγχαρητήριο

Στον αγαπημένο μας ανιψιό **ΤΣΑΚΙΡΗ ΣΑΒΒΑ** του Ιακώβου που πέτυχε στην Πληροφορική Πειραιώς, συγχαίρουμε και ευχόμαστε καλές σπουδές.

Γιώργος - Τσαμπίκα Τσακίρη

12196-2/9

Συγχαρητήριο

Στην αγαπημένη μας ανιψιά **ΑΝΝΑ ΗΛΙΑΔΗ** που πέτυχε στη Νομική Σχολή Αθηνών, εκφράζουμε τα θερμά μας συγχαρητήρια.

Οικ. Γεωργίου Νικηταρή

12197-2/9

Συγχαρητήριο

Εκφράζουμε τα θερμά μας συγχαρητήρια στον αγαπημένο μας ανιψιό **ΚΩΝΣΤΑΝΤΑΚΗ ΑΝΤΩΝΗ** του Φωτίου και της Γιούλης για την εισαγωγή του στο τμήμα Ανακαίνισης και Αποκατάστασης Κτιρίων ΤΕΙ Λάρισας και του ευχόμαστε πάντα επιτυχίες.

Ο θείοι Σαράντης και Δήμητρα Μπράτιση

4779-2/9

Συγχαρητήριο

Εκφράζουμε τα θερμά μας συγχαρητήρια στον αγαπημένο μας ανιψιό και εξάδελφο **ΚΩΝΣΤΑΝΤΑΚΗ ΑΝΤΩΝΗ** του Φωτίου και της Γιούλης για την εισαγωγή του στο τμήμα Ανακαίνισης και Αποκατάστασης Κτιρίων ΤΕΙ Λάρισας και του ευχόμαστε πάντα επιτυχίες.

Ο θείοι Θανάσης και Ελένη Λερούτσου Τα εξαδέλφια Τζένη, Αλέξανδρος

4779-2/9

Συγχαρητήριο

Τον αγαπημένο μας ανιψιό **ΚΟΜΝΗΝΟ Νικολάου ΠΑΥΛΙΔΗ** που εισήχθη στη Σχολή Μηχανολόγων Μηχανικών του Πανεπιστημίου Θεσσαλονίκης, θερμά συγχαρητήρια.

Οικογ. Εμμ. Καστελλοριζιού

ΧΛ

Συγχαρητήριο

Τον αγαπημένο μας ανιψιό **ΚΩΝ/ΝΟ ΚΑΣΤΕΛΛΟΡΙΖΙΟ** που εισήχθη στη Φαρμακευτικής Σχολή του Πανεπιστημίου Αθηνών, θερμά συγχαρητήρια.

Οικογ. Εμμ. Καστελλοριζιού

ΧΛ

Συγχαρητήριο

Τον **ΠΑΣΣΑΛΗ ΠΕΤΡΟ** υιό των φίλων μας Νίκου και Ειρήνης Πασσάλη που εισήχθη στη Σχολή Στατιστικής του Πανεπιστημίου Πειραιά, θερμά συγχαρητήρια.

Οικογ. Εμμ. Καστελλοριζιού

ΧΛ

Συγχαρητήριο

Την **ΟΛΓΑ ΑΝΘΟΠΟΥΛΟΥ** του Μισαήλ και της Μαριτάνας που πέτυχε στη Σχολή Διοίκησης Επιχειρήσεων του Πανεπιστημίου Πατρών, θερμά συγχαρητήρια.

Οικογ. Εμμ. Καστελλοριζιού

ΧΛ

Συγχαρητήριο

Την ανιψιά μας **ΝΑΝΣΗ Αλεξάνδρου ΝΟΥΛΗ** που πήρε το πτυχίο της Ιατρικής, θερμά συγχαρητήρια και πάντα άξια.

Οικογ. Εμμ. Καστελλοριζιού

ΧΛ

ΕΛΛΗΝΙΚΗ ΔΗΜΟΚΡΑΤΙΑ
ΠΕΡΙΦΕΡΕΙΑ ΝΟΤΙΟΥ ΑΙΓΑΙΟΥ
ΝΟΜΟΣ ΔΩΔΕΚΑΝΗΣΟΥ
ΔΗΜΟΣ ΚΑΛΛΙΘΕΑΣ

Συγχαρητήρια

Ο Δήμαρχος Καλλιθέας κ. Γιάννης Ιατρίδης και το Δημοτικό Συμβούλιο συγχαίρουν τους δημότες τους που εισήχθησαν στα ΑΕΙ και ΤΕΙ και τους εύχονται καλή πρόοδο

ΑΕΙ

Αϊβάζης Βασίλειος του Αναστασίου και της Αφροδίτης, Οικονομικών Επιστημών Μακεδονίας (Θεσ/κης)
Ζούρδη Σταματία του Αντωνίου και της Παρασκευής, Βιολογίας Θεσ/κης
Ηλιάδη Αννα του Ιωάννη και της Σταματίας, Νομικής Αθήνας
Καλούδη Μαρία του Βασιλείου και της Ιωάννας, Μεσογειακών Σπουδών Αιγαίου
Καντιδενού Γεωργία του Κυριάκου και της Αικατερίνης, Παιδ/κο Προσχολικής Εκπ/σης Κρήτης
Καρίκη Μαρία του Εμμανουήλ και της Χρυσάνθης, Μαθηματικών Κρήτης
Καρίκη Μαρία του Δημητρίου και της Αναστασίας, Επιστήμης Υπολογιστών Κρήτης
Κατσαρά Σωτηρία - Ευανθία του Μιχαήλ και της Αθηνάς, Οικονομικών Επιστημών Αθήνας
Κουμπιάδη Χρυσούλα του Ιωάννη και της Δωροθέας, Ιστορίας και Αρχαιολογίας Κρήτης
Μαγκαφά Χρυσούλα του Αντωνίου και της Παρασκευής, Αγγλικής Γλώσας και Φιλολογίας Αθήνας
Νινιού Αλίκη - Ιλόνα του Γεωργίου και της Τάρου Σεσίλια, Επιστήμης και Τεχ/γίας Τροφίμων Γεωπονικού Παν. Αθήνας
Παπανικόλα Σοφία του Βασιλείου και της Σταματίας, Φιλοσοφίας Παιδ/κης και Ψυχ/γίας Αθήνας
Πασάλη Ελένη του Εμμανουήλ και της Σεβαστής, Επιστήμης Υπολογιστών Κρήτης
Τσιλικιώτη Μαρία - Ιωάννα του Μιχαήλ και της Αννας, Ιστορίας και Αρχαιολογίας Αθήνας
Φωταρά Δήμητρα του Βασιλείου και της Τσαμπίκας, Φιλ/φίας Παιδ/κης και Ψυχ/γίας Αθήνας
Χατζηγεωργίου Ανθούλα του Νικολάου και της Φωτίας, Φιλολογίας Αθήνας
Χατζηδιάκου Αντωνία - Μιχαλίτσα του Κωνσταντίνου και της Σοφίας, Κτηνιατρικής Θεσ/κης

ΤΕΙ

Αντωνάς Σταμάτιος του Παναγιώτη και της Αναστασίας, Πολ. Δομικών Εργων ΤΕΙ Κρήτης
Γουδή Ζωή του Νικολάου και της Αννας, Τουριστικών Επαγγελμάτων Αγ. Νικολάου Κρήτης
Διαμαντόγλου Στέργος του Σάββα και της Σταυροθέας, Λογιστικής ΤΕΙ Κρήτης
Δικησσίδη Κυριακούλα του Σταματίου και της Χρυσάνθης, Βρεφονηπιοκομίας ΤΕΙ Ηπείρου
Ιατρού Γεώργιος του Βασιλείου και της Ελπίδας, Λογιστικής ΤΕΙ Καβάλας
Καντιδενός Ιωάννης του Κυριάκου και της Ελένης, Λογιστικής ΤΕΙ Καβάλας
Καραγεώργης Κων/νος - Μιχαήλ του Νικολάου και της Αναστασίας, Βιομηχανικού Σχεδιασμού ΤΕΙ Δυτ. Μακεδονίας
Κασταμούλα Καλλιόπη του Τσαμπίκου και της Μαρίας, Πληροφορικής και Τεχνολογίας Υπολογιστών ΤΕΙ Λαμίας
Κηρύκου Παναγιώτα του Μιχαήλ και της Μιχαλίας, Εφαρμοσμένης Πληροφορικής στη Διοίκηση και στην Οικονομία ΤΕΙ Πάτρας
Κωστομοίρη Ελισάβετ του Τσαμπίκου και της Θαρρενούλας, Κοινωνικής Εργασίας ΤΕΙ Κρήτης
Μανιά Δέσποινα του Σάββα και της Σοφίας, Εμπορίας και Διαφήμισης ΤΕΙ Κρήτης
Σταματάς Σταμάτιος του Δημητρίου και της Μαρίας, Εφαρμοσμένης Πληροφορικής και Πολυμέσων ΤΕΙ Κρήτης
Σφακιός Στέφανος - Μιχαήλ του Γεωργίου και της Καθολικής, Ηλεκτρονικής ΤΕΙ Θεσ/κης
Τούτση Μαριέττα του Τζαννή και της Αναστασίας, Φωτογραφίας και Οπτικοακουστικών Τεχνών ΤΕΙ Αθήνας
Χαρινού Καθολική του Μιχαήλ και της Αναστασίας, Χρηματοοικονομικής και Ασφαλιστικής ΤΕΙ Κρήτης
Χατζηνικόλα Θαρρενή του Εμμανουήλ και της Βασιλείας, Λογιστικής ΤΕΙ Κρήτης

Παρελθόντων χρόνων

Κωστομοίρη Ελευθερία του Ιωάννη, Επιστήμης Προσχολικής Αγωγής και Εκπ/κού Σχεδιασμού Αιγαίου
Ορφανού Ειρήνη του Πέτρου, Επιστήμης Προσχολικής Αγωγής και Εκπ/κού Σχεδιασμού Αιγαίου
Πιννής Νίκο - Κριστιάν του Βασιλείου, Φυσικής Πάτρας
Ποτήρη Παναγιώτα του Μιχαήλ, Μεσογειακών Σπουδών Αιγαίου

ΧΛ

ΑΠΟΣΠΑΣΜΑ ΑΡΙΘΜ. 1270Β'/2005

ΕΠΙΣΠΕΥΔΟΥΣΑ: Alpha Τράπεζα Ανώνυμη Εταιρεία και τον διακριτικό τίτλο «Alpha Bank» ως καθολική διάδοχο της «Ιονικής και Λαϊκής Τράπεζας Α.Ε.» κατ. 593.

ΟΦΕΙΛΕΤΗΣ: Σοφία Παρασκευά

ΠΛΕΙΣΤΗΡΙΑΣΜΟΣ: 21/09/2005

ΥΠΑΛΛΗΛΟΣ: κ. Μαίρη Παπαδάκη

ΤΟΠΟΣ: Δημοτικό Κατάστημα Δήμου Λινδίων

Περιγραφή και εκτίμηση με την 552/03 απόφαση μονομελούς πρωτοδικείου Ρόδου.

1) Ιδανικό μερίδιο 1/24 ποσοστά εξ' αδιαιρέτου ακινήτου έκτασης 19,920 τ.μ. με Κτηματολογικά στοιχεία,Τόμος 7, Γαιών Λίνδου, Φύλλο 35, Μερίδα 90, και Φάκελλος 684 νομικής φύσης Μουλκ, 33.200 ευρώ.

2) Ιδανικό μερίδιο 1/24 ποσοστά εξ' αδιαιρέτου ακινήτου έκτασης 8.840 τ.μ. με Κτηματολογικά στοιχεία, Τόμος 7 Γαιών Λίνδου, Φύλλο 36, Μερίδα 117 και Φάκελλος 685, 44.200 ευρώ.

3) Ιδανικό μερίδιο 1/24 ποσοστά εξ' αδιαιρέτου έκτασης 3.940 τ.μ. με Κτηματολογικά στοιχεία, Τόμος 7, Γαιών Λίνδου, Φύλλο 36, Μερίδα 398 και Φάκελλος 689, 24.624 ευρώ.

4) Ιδανικό μερίδιο 1/24 ποσοστά εξ' αδιαιρέτου ακινήτου έκτασης 7.960 τ.μ. με Κτηματολογικά στοιχεία, Τόμος 6, Γαιών Λίνδου, Φύλλο 62, Μερίδα 611 και Φάκελλος 603, 49.749 ευρώ.

5) Ιδανικό μερίδιο 1/24 ποσοστά εξ' αδιαιρέτου ακινήτου έκτασης 1.440 τ.μ. με Κτηματολογικά στοιχεία, Τόμος 6, Γαιών Λίνδου, Φύλλο 56, Μερίδα 127 και Φάκελλος 597, 9.000 ευρώ. Πρώτη προσφορά το μισό της εκτίμησης με την 552/03 αποφ. μον. πρωτοδ. Ρόδου για το καθένα από αυτά.

Σύνταξα το απόσπασμα αυτό, σήμερα στις 15 Ιουνίου 2005

Ο ΔΗΛΟΠΟΙΩΝ
ΔΙΚΑΣΤΙΚΟΣ ΕΠΙΜΕΛΗΤΗΣ
Μιχαήλ Στεφάνου Μελλίνης

Χ.Λ. 2/9

ΑΠΟΣΠΑΣΜΑ ΑΡΙΘΜ. 1261Β'/2005

ΕΠΙΣΠΕΥΔΟΥΣΑ: Alpha Τράπεζα Ανώνυμη Εταιρεία και τον διακριτικό τίτλο «Alpha Bank»

ΟΦΕΙΛΕΤΗΣ: 1. Μιχάλης Μουλιάτης 2.Αντωνία συζ. Ιωάννη Κοζά

ΠΛΕΙΣΤΗΡΙΑΣΜΟΣ: 21-09-2005

ΥΠΑΛΛΗΛΟΣ: κ. Μαρία Παπαδάκη

ΤΟΠΟΣ: Δημοτικό Κατάστημα Δήμου Λινδίων

Το ιδανικό τους μερίδιο ανά 1/2 5.954 αδιαίρετα ποσοστά σε αγρό που βρίσκεται στην θέση «ΠΑΤΕΛΛΑ» κτηματικής περιφέρειας Καλάθου έκτασης «πέντε χιλιάδων ενιακοσίων πενήντα τεσσάρων (5.954) γραμμένου στο Κτηματολόγιο Ρόδου με Κτηματολογικά στοιχεία Τόμος 10 γαιών Καλάθου φύλλο 24, Μερίδα 664 και Φάκελος 961 νομικής φύσης ήδη Μούλκ.

Εκτιμήθηκε το ιδανικό μερίδιο 1/2/5954 του καθενός 60.000 ευρώ και συνολικά 120.000 ευρώ. Με πρώτη προσφορά 30.000 για το καθένα ιδανικό μερίδιο και συνολικά 60.000 ευρώ.

Σύνταξα το απόσπασμα αυτό, σήμερα στις 08.07.2005.

Ο ΔΗΛΟΠΟΙΩΝ
ΔΙΚΑΣΤΙΚΟΣ ΕΠΙΜΕΛΗΤΗΣ
Μιχαήλ Στεφάνου Μελλίνης

ΧΛ. 2/9

ΑΠΟΣΠΑΣΜΑ ΑΡΙΘΜ. 1281Β'/2005

ΕΠΙΣΠΕΥΔΟΥΣΑ: ΜΙΧΑΗΛ ΠΑΠΑΜΑΡΚΟΣ ΚΑΙ ΥΙΟΙ Ο.Ε.

ΟΦΕΙΛΕΤΗΣ: Δημήτριος Βασ. Μαντικός

ΠΛΕΙΣΤΗΡΙΑΣΜΟΣ: 21-09-2005 Τετάρτη 12-2 μ.μ.

ΥΠΑΛΛΗΛΟΣ: Θελξιόπη Χαζίρη

ΤΟΠΟΣ: Δήμος Ρόδου - Αίθουσα ΔΟΝΑ

Ιδανικό μερίδιο 3/16 του 7615,84/7624 ποσοστό εξ' αδιαιρέτου στις παρακάτω οριζόντιες και εκτίμηση.

Επί της Α' Πολυόροφης οικοδομής οι οριζ. ιδιοκτησίες υπ' αριθμ.

Α) Α1 επιφάνειας 92,98 τ.μ., 10.000 ευρώ, Β) Β1 επιφάνειας 92,98 ευρώ, 10.000 ευρώ, Γ) Β2 επιφάνειας 91,33 83 τ.μ., 9.800 ευρώ, Δ) Β3 επιφάνειας 88,03 τ.μ., 9.600 ευρώ, Ε) Β4 επιφάνειας 89,68 τ.μ., 9.700 ευρώ.

Επί της Β' Πολυόροφης οικοδομής Α) Υ3 επιφάνειας 83,20 τ.μ., 9.000 ευρώ, Β) Υ4 επιφάνειας 83,20 τ.μ., 9.000 ευρώ, Γ) Ι6 επιφάνειας 76,59 τμ, 9.000 ευρώ, Δ) Β5 επιφάνειας 76,59 τ.μ., 9.000 ευρώ, Ε) Β6 επιφάνειας 76,59 τ.μ., 9.000 ευρώ.

Οι παραπάνω πολυόροφες οικοδομές (Α',Β') βρίσκονται στην οδό Αισχύνης και με Κτηματολογικά στοιχεία Τόμος 38 Γαιών Ρόδου, Φύλλο 25, Μερίδα 913 Δ, και Φάκελλος 3824 νομικής φύσης Μουλκ.

Σύνταξα την παρούσα, σήμερα στις 28-07-2005.

Ο ΔΗΛΟΠΟΙΩΝ
ΔΙΚΑΣΤΙΚΟΣ ΕΠΙΜΕΛΗΤΗΣ
Μιχαήλ Στεφάνου Μελλίνης

ΧΛ. 2/9

ΕΛΛΗΝΙΚΗ ΔΗΜΟΚΡΑΤΙΑ
ΠΕΡΙΦΕΡΕΙΑ ΝΟΤΙΟΥ ΑΙΓΑΙΟΥ
ΝΟΜΟΣ ΔΩΔΕΚΑΝΗΣΟΥ
ΝΟΜΑΡΧΙΑΚΗ ΑΥΤ/ΣΗ ΔΩΔ/ΣΟΥ
ΝΟΜΑΡΧΙΑΚΟ ΣΥΜΒΟΥΛΙΟ

ΟΡΘΗ ΕΠΑΝΑΛΗΨΗ (στις 1/9/2005)

Ρόδος 12/8/2005
Αριθμ. πρωτ.: Ν.Σ.456

ΑΝΑΚΟΙΝΩΣΗ

Με την παρούσα ανακοινώνουμε ότι στις 12-8-2005 παρελήφθη από το Γραφείο μας η με αριθμ. πρωτ. 545/9-8-2005 Απόφαση της Περιφέρειας Νοτίου Αιγαίου - Γενική Δ/νση Περιφέρειας - Τμήμα ΠΕ.ΧΩ Δωδ/σου με θέμα: «Εγκριση περιβαλλοντικών όρων για τη λειτουργία ξενοδοχειακής μονάδος 5 αστέρων και δυναμικότητας 676 κλινών σε γήπεδο συνολικής έκτασης 63.440 τ.μ. που προκύπτει από συνένωση Κ.Μ. στις οποίες είχαν εγκριθεί περιβαλλοντικοί όροι για δύο χωριστές ξενοδοχειακές μονάδες (συνολικής δυναμικότητας 676 κλίνες) στη θέση «Μαστιχάρι» Δήμου Ηρακλειδών Νήσου Κω Νομού Δωδεκανήσου ιδιοκτησίας της εταιρίας «ΓΚΑΓΙΑ ΡΟΥΑΓΙΑΛ Α.Ε.»

Καλούμε κάθε ενδιαφερόμενο προκειμένου να λάβει γνώση της ανωτέρω απόφασης και της συνοδευτικής αυτής σχετικής ΠΕΕ, να αποταθεί στο Τοπικό Γραφείο Περιβάλλοντος του ΤΠ και ΠΕ της Ν.Α. Δωδ/σου (κ. Αρη Σκιαδόπουλο, τηλ. 22410-30413).

Η προαναφερόμενη απόφαση θα αναρτηθεί, για τις προσεχείς μέρες, στον πίνακα ανακοινώσεων της Νομαρχίας.

Ο Πρόεδρος του Ν.Σ. Δωδ/σου
Φώτης Χατζηδιάκος

Χ.Λ -2/9

ΕΚΔΡΟΜΗ στην ΚΑΡΠΑΘΟ 7/9 – 10/9

ΤΕΤΑΡΤΗ 7/9:
Αναχώρηση ώρα 04.30 με το πλοίο ΙΕΡΑΠΕΤΡΑ για Πηγάδια Καρπάθου. Τακτοποίηση στο ξενοδοχείο. Επίσκεψη στα χωριά της Καρπάθου και εσπερινός σε εορτάζοντα ναό της Παναγιάς.

ΠΕΜΠΤΗ 8/9:
Πρωινή αναχώρηση για Μεσοχώρι Καρπάθου μέσω Απέρι, Βωλάδας, Οθος, Πυλές, όπου θα πραγματοποιηθεί λειτουργία στην Παναγιά τη Βρυσιανή ανήμερα της γιορτής της. Ακολουθεί τραπέζι για τους παρευρισκόμενους στην αυλή της εκκλησίας κακ έπειτα μικρή εκδρομή στην παραλία του Λευκού με επιστροφή το απόγευμα για το γλέντι.

ΠΑΡΑΣΚΕΥΗ 9/9:
Αναχώρηση το πρωί με το καραβάκι για το Διαφάνι. Μεταφορά με λεωφορείο στην Ολυμπο, το πιο γνωστό για την παράδοσή του χωριό της Ελλάδας, για γνωριμία με τα ήθη και έθιμα του τόπου, τις τοπικές στολές και τους τρόπους διασκέδασης και περιήγηση του χωριού. Επιστροφή αργά το απόγευμα.

ΣΑΒΒΑΤΟ 10/9:
Ημέρα ξεκούρασης και προετοιμασίας για την επιστροφή στη Ρόδο που θα πραγματοποιηθεί το απόγευμα 17.00 με το πλοίο ΚΟΡΝΑΡΟΣ.

ΣΥΝΟΔΕΥΕΙ Ο ΠΑΤΕΡΑΣ ΜΑΝΕΤΤΑΣ ΚΥΡΙΑΚΟΣ

Πληροφορίες στα τηλέφωνα:
ΠΡΑΚΤΟΡΕΙΟ ΣΤΕΦΑΝΑΚΗ 2241020625, 2241030054
ΣΥΛΛΟΓΟΣ ΠΟΛΥΤΕΚΝΩΝ (εργάσιμες ημέρες) 2241027538
ΟΙΚΙΑ ΠΡΟΕΔΡΟΥ ΣΥΛΛΟΓΟΥ 22410 67444

Τιμή κατ' άτομο: 100 € ενήλικας
80 € το παιδί

ΧΛ

ΤΗΛΕΟΠΤΙΚΗ

ΕΤ1

07.00 Καραγκιόζης
07.30 Η εποχή του παραμυθριού
08.00 Μπουρμπουλήθρες
08.15 Πιτσιρίκια
08.30 Billy the cat
09.00 Η παιδιήμας πόλη
09.30 Εκπαιδευτική τηλεόραση
10.30 Μένουμε Ελλάδα (Ε)
12.00 Γιάννη και Μαρία (κοινωνική σειρά)
13.00 Τεχνολογια και φύση
14.00 Τσικιτίτας (Ε) (μεταγλωτισμένη παιδική σειρά Αργεντινής)
16.00 Ευρωβόλεϊ 2005 «Ελλάδα - Ολλανδία»
18.00 Μένουμε Ελλάδα
19.00 Βιογραφίες
20.00 Ιστορία (Ε)
21.00 Παγκοσμιο Πρωτάθλημα Beach Volley
23.00 Ειδήσεις -αθλητικά-χρηματιστήριο-καιρός
23.45 Κιν/φική Λέσχη «Ο παγωμένος δρομέας» (περιπε΄τεια Καναδά 2001)
• Συνέχεια με επαναλήψεις

ΝΕΤ

05.45 Πρώτη γραμμή
10.00 Ειδήσεις
10.10 Γέννεση (σειρά ντοκιμαντέρ)
11.00 Η μηχανή του χρόνου
12.00 Ειδήσεις
13.00 Ελληνική ταινία «Η προσφυγοπούλα» (κοινωνικό δράμα 1938))
15.00 Ειδήσεις
16.00 Ατίθασα νιάτα
17.00 Μέρες αγάπης
18.00 Ειδήσεις
- δελτίο στη νοηματική
- δελτίο αγροτών
19.00 Ανυπότακτες καρδιές (Σ)
20.00 Ταξίμ (Σ)
20.50 Στιγμές τραγουδιού
21.00 Ειδήσεις
22.00 Θερινό σινεμά στη NET «Η επιστροφή του στρατιώτη» (δράμα εποχής 1982)
24.00 Ειδήσεις
00.30 Ανδρομέδα (αστυνομική φαντασίας)
01.45 Ξένη ταινία «Ο χειρότερός της χρόνος» (δράμα 1999)
• Συνέχεια με επαναλήψεις εκπομπών και ντοκιμαντέρ

ΕΤ1

07.30 Σέο εξτσέιντζ (ντοκιμαντέρ)
08.30 Μεγάλος κόσμος για μικρούς ανθρώπους
09.00 Μαθηματικά αστέρια
09.30 Η Μάγκι και το άγριο τερατάκι
10.00 Τα κουτά κουνελάκια
10.30 Ο Ελιοτ ο τάρανδος
11.00 Ο αργοναύτης
12.00 Ο τελευταίαος παράδεισος «Δυτική Αυστραλία»
12.30 Θάλασσα, ο υδάτινος κόσμος
13.00 Ειδήσεις
14.20 Καιρός
14.30 Πλανήτης ΕΧ
15.00 Τα νυχτοπούλια
15.30 Ενα κορίτσι από το Διάστημα
16.00 Ειδήσεις στη νοηματική γλώσσα
16.20 Εκτη αίσθηση (Ε)
16.30 Επιστήμη και συμπτώσεις (σειρά ντοκιμαντέρ)
18.00 Ο κόσμος των σπορ
18.50 Καιρός
19.00 Ειδήσεις
20.00 Τα ταλέντα (από το 3ο φεστιβάλ καλύτερων τηλεοπτικών προγραμμάτων 2001-2002)
21.00 Ελλάδα, δέκα ζωγραφικές εποχές
21.30 Δεξίωση
22.30 Τα προξενιά της Μακεδονίας «Σκηνή Γιδά»
24.00 Ειδήσεις
00.20 Καιρός
00.30 Ξένη ταινία «Η απατηλή γοητεία των κλαμπ»
• Συνέχεια με επαναλήψεις

ΙΡΙΔΑ

08.00 Βίντεοκλιπ
15.00 Πετροβολήματα (Ε)
17.00 Κινούμενα σχέδια
18.00 Τηλεμάρκετινγκ
19.00 Εκκλησιαστική γωνιά με τον Πρωτ/λο κ. Παΐσιο
20.00 Τοπικά γεγονότα με την Ελένη Γλεντή
22.00 Ολοι στη σέντρα Καλιβούρης - Δραγάτης
24.00 Τοπικά γεγονότα

MEGA

05.45 Περί ανέμων και υδάτων (Ε)
06.45 Πρωινό MEGA
10.00 Η Ελίζα και η άλλη
11.00 Το ρετιρέ (Ε)
12.00 Μπουγιά και συχάρι (Ε)
13.00 Ασυνήθεις ύποπτοι (Ε)
14.00 Ειδήσεις
15.00 Είσαι το ταίρι μου Ε)
16.00 Αέρινες σωματές
17.15 Ειδήσεις-δελτίο στη νοηματική
17.30 Το σημάδι του έρωτα (Ε)
18.30 Βέρα στο δεξί (Ε)
20.00 Ειδήσεις
21.00 Η νταντά (Ε)
21.40 Η ώρα η καλή (Ε)
22.40 Ξέν ηταινά «A memory in my heart» (δράμα)
00..15 Ειδήσεις
00.30Συνέχεια ταινίας
00.50 Ξένη ταινία «Ολική καταστροφή»
02.50 Τηλεμάρκετινγκ

ΑΝΤ1

06.45 Καλημέρα με τον ΑΝΤ1
10.00 Σοφία ορθή (Ε)
11.15 Ντανά για όλες τις δουλειές (Ε)
12.00 Λίφτινγκ (Ε)
13.00 Ειδήσεις
14.00 Τα φιλαράκια (Ε)
15.00 Εκείνες κι εγώ (Ε0
16.00 Ιδιαιτέρα για κλάματα (Ε)
16.50 Super game
17.00 Ακρως οικογενειακόν (Ε)
18.00 Ειδήσεις--δελτίο στη νοηματική
18.15 Super game
18.20 Το πιο γλυκό μου ψέμα (Ε)
19.15 Καλημέα ζωή
20.00 Ειδήσεις
21.00 Ελλάς το μεγαλείο σου (Ε)
22.00 Το καφέ της Χαράς (Ε)
23.40 Εγκλήματα (Ε)
00.10 Ειδήσεις
00.45 Ξένη ταινία «American psycho» (θρίλερ)
03.20 Ξένη ταινία

ΤΑΚ

06.00 Παιδικό πρόγραμμα
11.30 Μελίτα, το φλογερό κορίτσι
13.00 Ειδήσεις
14.00 Οι ιππότες της ασφάλτου
14.45 Οικογένεια Γκίλμορ
15.45 Στον έβδομο ουρανό
16.30 Ειδήσεις στη νοηματική γλώσσα
16.45 Ρωξάνη, μια ελεύθερη γυναίκα
17.45 Χουάνα, η παρθένα
18.45 Ηρακλής
19.45 Ειδήσεις
21.00 Οι μάγισσες
22.00 Ξένη ταινία «Στη τσιμπίδα του νόμου» (κωμωδία)
24.00 Τέξας Ρέιντζερς
01.00 Ξένη ταινία «Το τσίρκο του μυστηρίου»
02.00 Ειδήσεις
02.00 Γραφείο κηδειών Φίσλερ (σειρά)

ALPHA ΤΗΛΕΟΡΑΣΗ

06.45 Μια νέα μέρα, Καλημέρα
10.00 Ξένη ταινία «Αμφιβολίες»
12.00 Κρυφά πάθη (σειρά)
14.00 Ειδήσεις
15.00 Βελούδο από μετάξι (Ε)
16.00 Νίνα
17.15 Ειδήσεις στη νοηματική
17.30 Ακροβατώντας (Ε)
18.030 ξένη ταινία «Στα βάθη της Ανατολής»
20.00 Ειδήσεις
21.00 Ελληνική ταινία
23.00 Εχεις γράμμα (Ε0
01.00 Ειδήσεις
01.15 Στην εντατική (Ε)
01.15 Ξένη ταινία «Παγίδα θανάτου»

ALTER

06.00 Alter kids
10.30 Ειδήσεις
11.00 Καθαρές κουβέντες
12.25 Ο κόσμος του παιδιού
12.30 Ειδήσεις
13.45 Ελληνική ταινία
16.15 Ειδήσεις
16.30 Ελληνική ταινία «Η μεγάλη απόφραξη»
18.45 Το πρώτο θέμα
19.00 Ειδήσεις
20.00 Η φωνή του πολίτη
21.00 Ρεξ (Ε) (επαναμεταδοση)
22.00 Μήτσι - χώπα (Ε)
23.25 Auto Alter
23.30 Ειδήσεις
23.45 Ξένη ταινία «Στην κόψη του ξυραφιού»
01.45 Sex and the city
02.15 Aphrodisia
0.230 Ξένη ταινία αισθησιακή



Ενθουσιασμός στη Ρόδο

Οι άριστες εγκαταστάσεις και η πολύ καλή φιλοξενία στην Κρήτη έχουν «σκλαβώσει» τους «πράσινους». Ατομικό πρόγραμμα ακολουθεί και ο Πλύγκος

Χωρίς ιδιαίτερα προβλήματα συνεχίζεται η προετοιμασία της Ρόδου ενόψει της νέας αγωνιστικής περιόδου. Ολοι οι παίκτες συμμετέχουν κανονικά στο πρόγραμμα υπό τις οδηγίες του Βαγγέλη Χοσάδα, με μοναδική εξαίρεση των Γκαντέα και Πλύγκου που ακολουθούν πιο χαλαρούς ρυθμούς. Ο πρώτος για το γνωστό πρόβλημα τραυματισμού που αντιμετωπίζει και ο δεύτερος επειδή ένιωσε κάποιες ενοχλήσεις στον αστράγαλό του. Οι παράγοντες των «πρασίνων» αρχικά μάλιστα ανησύχησαν κάπως και για τον λόγο αυτό έβαλαν τον παίκτη να βγάλει ακτίνες. Το ευχάριστο είναι ότι δεν έδειξαν κάτι το σοβαρό και έτσι ο παίκτης από αύριο θα επιστρέψει και πάλι στους κανονικούς ρυθμούς των προπονήσεων.

Το πρώτο δίτερμα

Στο μεταξύ, αύριο το απόγευμα στις εγκαταστάσεις του «Βαρδινογιάννειου» Αθλητικού Κέντρου, οι παίκτες της Ρόδου θα αντιμετωπίσουν τους ερασιτέχνες του ΟΦΗ. Είναι ένα παιχνίδι που θα γίνει για καθαρά εκπαιδευτικούς λόγους και γι' αυτό δεν λογίζεται καν ως φιλικό. Το πρώτο της τεστ στην Κρήτη, η ομάδα της πόλης μας θα το δώσει στις 5 Σεπτεμβρίου όπου θα αντιμετωπίσει τον ΟΦΗ στο Ηράκλειο.

Ενθουθιασμός στην αποστολή

Ενθουσιασμός επικρατεί στην αποστολή της Ρόδου από την στιγμή που έφθασε στην Κρήτη. Από την μια οι πολύ καλές εγκαταστάσεις που γίνονται οι προπονήσεις και από την άλλη η άριστη φιλοξενία έχει κάνει όλα τα μέλη της αποστολής να νιώθουν πάρα πολύ ωραία που βρίσκονται εκεί.

Λύγισε στα πέναλτι!

Ο Διαγόρας έκλεψε τις εντυπώσεις, ο Πανσερραϊκός όμως πήρε την πρόκριση από το χθεσινό παιχνίδι - θρίλερ του Δημοτικού Σταδίου. Ακυρώθηκε γκολ του «γηραιού» στην παράταση

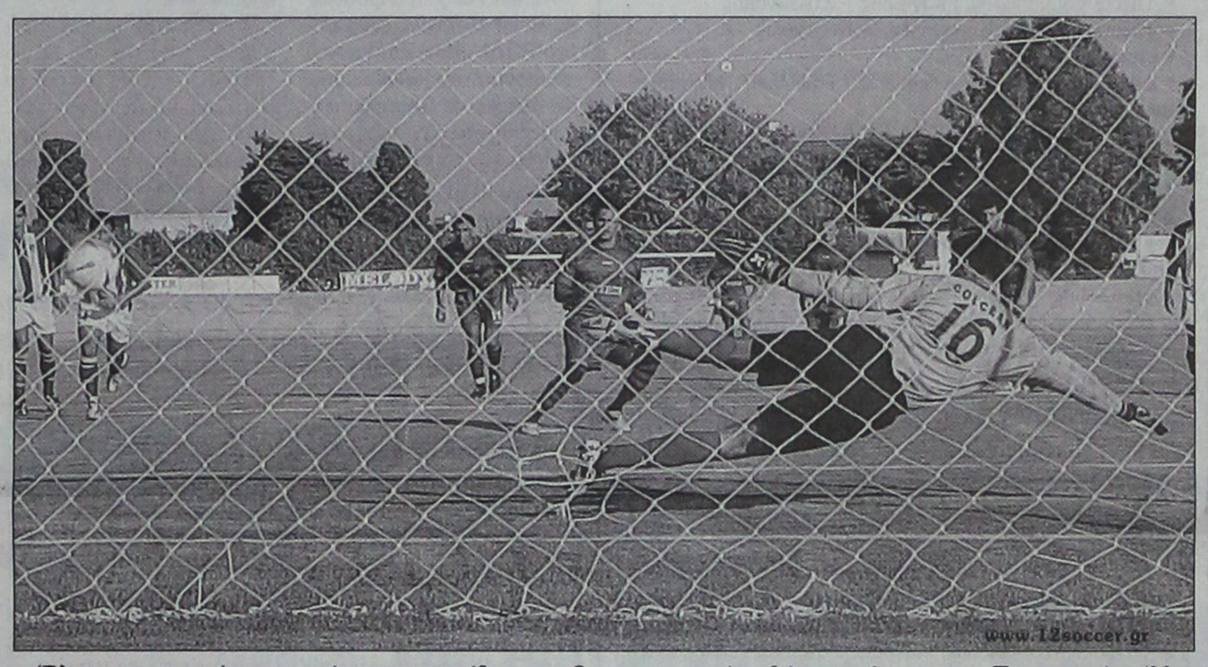

Στην διαδικασία των πέναλτι λύγισε ο Διαγόρας! Η ομάδα του νησιού μας κοίταξε κατάματα τον Πανσερραϊκό και έφθασε πολύ κοντά στην πρόκριση στην επόμενη φάση του κυέλλου Ελλάδας. Οι φιλοξενούμενοι επικράτησαν με 5 - 4 (κανονική διάρκεια και παράταση 1 - 1) ωστόσο πρέπει να αισθάνονται αρκετά τυχεροί καθώς οι «κυανέρυθροι» ήταν αυτοί που αναμφίβολα έκλεψαν τις εντυπώσεις από την αναμέτρηση αυτή. Αξίζει μάλιστα να σημειωθεί ότι στο 108' και ενώ το σκορ ήταν 1 - 1, πέτυχαν γκολ με τον Χάρη Μοσχή, το οποίο όμως δεν μέτρησε ποτέ καθώς ο αρμόδιος «βοηθός» υπέδειξε οφσαΐντ όχι τον σκόρερ αλλά τον συμπαίκτη του στον οποίο χτύπησε η μπάλα και άλλαξε πορεία. Ήταν μια απόφαση που ξεσήκωσε θύελλα αντιδράσεων από πλευράς των γηπεδούχων.



Έλεγχε τον αγώνα

Κατά την διάρκεια του πρώτου ημιχρόνου, ο Πανσερραϊκός έδειξε ακίνδυνος για την εστία του Τιράτζσκι. Ο μοναδικός προωθημένος Γκόγκας ήταν απελπιστικά μόνος τις περισσότερες φορές με αποτέλεσμα ο Διαγόρας να μην κινδυνέψει με μοναδική εξαίρεση το γκολ που δέχθηκε (και αυτό από μια απόσταση 40 περίπου μέτρων και σε μια φάση που φυσικά δεν ...μύριζε γκολ). Οι «κυανέρυθροι» από την δική τους πλευρά, δεν μπόρεσαν να αναπτύξουν μεγάλη επιθετική δραστηριότητα, είχαν όμως την πρωτοβουλία των κινήσεων και την καλή κυκλοφορία με αποτέλεσμα να επιβάλουν πλήρως τον ρυθμό τους.

Έπεσε ο ρυθμός

Στην επανάληψη ο Λάγιος Ντέταρι προσπάθησε να κάνει πιο επιθετικό το σχήμα του βάζοντας στο παιχνίδι και τον Ιορδανίδη ως δεύτερο σέντερ φορ όμως και πάλι ο Πανσερραικός δεν μπόρεσε να βρει τον ρυθμό που θα ήθελε και ο προπονητής του. Οι φιλοξενούμενοι έδειχναν μάλλον βραχυκυκλωμένοι και χωρίς ουσία στο παιχνίδι τους. Ο Διαγόρας συνέχιζε να έχει την κατοχή της μπάλας αλλά όσο περνούσαν τα λεπτά ήταν φανερό πως ο αγώνας πολύ δύσκολα δεν θα πήγαινε στην παράταση. Σχεδόν σε ολόκληρο το δεύτερο ημίχρονο πάντως η ποιότητα του παιχνιδιού έπεσε κατακόρυφα αλλά αυτό μπορεί να πει κάποιος πως κατά κάποιον τρόπο ευνοούσε τον Διαγόρα που θα μπορούσε να πιάσει στον ύπνο τους Σερραίους και να πέτύχει και δεύτερο τέρμα, όπως έγινε στην μοναδική φάση του δευτέρου ημιχρόνου στο 84'.

Τα γκολ

Στο 30' ο Μειχίδε αιφνιδίασε τον Τιράτζσκι και με σουτ σχεδόν απο 40 μέτρα (!) και έχοντας και τον άνεμο υπέρ του πέτυχε το 0 - 1

Στο 35' ο Κύρου ανέτρεψε στην μεγάλη περιοχή τον Μπαλογιάννη και ο διαιτητής υπέδειξε πέναλτι το οποίο μετέτρεψε σε γκολ ο Αμπίλιο (1 - 1)

Στο 108' ο Μοσχής σούταρε δυνατά έξω από την μεγάλη περιοχή. Η μπάλα κάπου κόντραρε και κατέληξε στα δίχτυα. Το γκολ αυτό όμως δεν μέτρησε ποτέ καθώς ο πρώτος «βοηθός» κ. Μαράνος υπέδειξε σε θέση οφσάιντ όχι τον Μοσχή αλλά τον συμπαίκτη του στον οποίο χτύπησε η μπάλα πριν καταλήξει στα δίχτυα.

Η διαδικασία των πέναλτι

Γιόνοβιτς 1 - 0
Βαντελανότε 1 - 1
Στεργαλάς 2 - 1
Μελίσσης απόκρουσε
Μοσχής απόκρουσε
Μειχίδε 2 - 2
Σαλαμαστράκης οριζόντιο
Γκόγκας απόκρουσε
Αμπίλιο άουτ
Κύρου άουτ
Πήλιουρας 3 - 2
Ιορδανίδης 3 - 3
Σπάρταλης 4 - 3
Μίγκας 4 - 4
Ρουτζιέρης απόκρουσε
Μπάτσιου 4 - 5
Καλή ήταν η διαιτησία του κ. Παπασταμάτη (Μαράνος, Χατζόπουλος). Ο Διαγόρας έχει παράπονα όμως από τον πρώτο «βοηθό» για την ακύρωση του γκολ του Μοσχή. Την κίτρινη κάρτα αντίκρυσαν οι Στεργαλάς (Διαγόρας), Κύρου και Μητσόπουλος

Οι συνθέσεις των ομάδων:

ΔΙΑΓΟΡΑΣ: Τιράτζσκι, Μαλλιάκας, Σαλαμαστράκης, Ρουτζιέρης, Γιόνοβιτς, Αμπίλιο, Μπαλογιάννης (73' Σπάρταλης), Μοσχής, Σούβαρι, Βελής (13' λ.τ Στεργαλάς), Γουλόπουλος (55' Πήλιουρας)

ΠΑΝΣΕΡΡΑΪΚΟΣ: Κόλτσεαγκ, Κύρου, Μελίσσης, Σαββίδης (74' Ιωαννίδης), Βαντελανότε, Μειχίδε, Σιάκκας (53' Ιορδανίδης), Μπάτσιου, Μογιάνο (46' Μητσόπουλος), Γκόγκας, Μίγκας



Ντέταρι: ο Διαγόρας μπορεί να ανέβει

• Λάγιος Ντέταρι (Πανσερραϊκού): Ο Διαγόρας είναι μια πολύ καλή ομάδα! Μπορεί να ανέβει στη Β' Εθνική.

Στην ομάδα μου έλειπαν παίκτες. Συγχαρητήρια στον φίλο κ. Σκότσικ και του εύχομαι καλή επιτυχία.

• Βάλτερ Σκότσικ (Διαγόρα): Εμεινα ευχαριστημένος από την ομάδα μου, ειδικά στο πρώτο ημίχρονο.

Τα πέναλτι χρειάζονται τύχη, κι εμείς δεν την είχαμε.

Σίγουρα ήταν πλήγμα ο τραυματισμός του Βελή. Δεν σχολιάζω τις αποφάσεις του διαιτητή.

Διευκρινίσεις έδωσε ο Ζωάννου για το επεισόδιο

Σχετικά με το επεισόδιο που δημιουργήθηκε ανάμεσα στον διαιτητή Μιχάλη Φραγκίνη και τον ποδοσφαιριστή Γιάννη Ζωάννου, ο δεύτερος διευκρίνισε στην εφημερίδα μας ότι δεν γρονθοκόπησε τον Φραγκίνη, όταν κινήθηκε απειλητικά εναντίον του, αφού νωρίτερα τον κτύπησε με πλαστική σακούλα στο κάτω μέρος του ματιού του.

Επίσης, ότι τον απώθησε με τις άκρες των δακτύλων του και ότι τραυμάτισε άθελα και όχι σοβαρά το διαιτητή.

Ακόμη ότι του ζήτησε συγνώμη για την πράξη του όταν πρέμησε, και ότι τη συγνώμη του δεν τη δέχτηκε ο κ. Φραγκίνης.

Τέλος, ο Ζωάννου μας είπε ότι έχει μάρτυρες για τα όσα υποστηρίζει.

Δυο ή τρια ακόμα φιλικά

Θα δώσει ο ΑΕΡΑ μέχρι την έναρξη του Περιφερειακού πρωταθλήματος

Ακόμα δυο ή το πολύ τρία φιλικά παιχνίδια αναμένεται να δώσει η ομάδα του ΑΕΡΑ μέχρι την έναρξη του φετινού περιφερειακού πρωταθλήματος (είναι προγραμματισμένη γι ατις 18 Σεπτεμβρίου). Τα δυο σίγουρα είναι το προσεχές Σάββατο με τον Απόλλωνα στο γήπεδο των Καλυθιών και την Τετάρτη με τον Κλεάνθη Παραδεισίου στο γήπεδο Κοσκινού. Όπως μας έλεγε χθες ο τεχνικός των «κόκκινων» Νίκος Κασιώτης, «κάνουμε προσπάθειες για να δώσουμε και ακόμα ένα φιλικό παιχνίδι. Θα ξέρουμε τις επόμενες ημέρες»

Μιλώντας γενικότερα για το πρωτάθλημα, ο κ. Κασιώτης μας είπε μεταξύ άλλων και τα ακόλουθα:

«Θα προσπαθήσουμε να είναι η ομάδα έτοιμη. Δεν έχουμε χρονικά περιθώρια και μπορεί να μην είμαστε βέβαια στον βαθμό που προσδοκάμε ωστόσο είμαστε πεποισμένοι ότι θα είναι όλα εντάξει σε πολύ μεγάλο ποσοστό».

ΕΠΣΔ

Οι πρεμιέρες στα παιδικά κι εφηβικά πρωταθλήματα

Οι πρεμιέρες στα παιδικά και εφηβικά πρωταθλήματα της ΕΠΣΔ, είναι οι εξής:

ΠΑΙΔΙΚΟ
Α' ΟΜΙΛΟΣ
Φοίβος - Ατρόμητος Διμ.
Ιάλυσος - Απόλλων Απ.
Αστέρας Π. - Ευαγόρας
Αγ. Ισίδωρος -Κλεάνθης
Ευκλής - Ηλιος
Ποσειδών Καρπ. - Αναγέννηση Εμπ.
Β' ΟΜΙΛΟΣ
Διγενής - Αστέρας Μασ.
Ορφέας - Μικτή Ρόδου
Απόλλων Καλ. - ΑΣ Ρόδος
Δωριέας - ΑΕΡΑ
ΠΑΣ Ασκληπειού - Γ.Σ. Διαγόρας
Ζευς- Ασπίδα Απ.
ΕΦΗΒΙΚΟ
Α' ΟΜΙΛΟΣ
Φοίβος - Γ.Σ. Διαγόρας
Διαγόρας Β. - Κλεάνθης
Αγιος Ισίδωρος - Ευαγόρας
Δωριέας - Ηρακλής Μαρ.
ΑΣ Ρόδος - Ποσειδών Καρπ.
Β' ΟΜΙΛΟΣ
Δόξα Ψ.- Αρης Αρχ.
Αναγέννηση Ν.Ρ. - ΑΕΡΑ
Εθνικός Αρχ. - Ερμής Καλ.
Απόλλων Καλ. - ΠΑΣ Ασκληπειού
Αγιος Γεώργιος - Διγενής

Η χειμερία νάρκη είναι για αρκούδες...



...αντί να κάθεστε ζεστά, αλλά βαρετά μέσα στο σπίτι, φορέστε αθλητικά ρούχα και παπούτσια και ανοίξτε την πόρτα.

ΡΟΔΟΣΠΟΡ
...πρώτο όνομα στα σπορ
Εθ. Δωδεκανησίων 15 ΡΟΔΟΣ
Τηλ. 22410 21442
e-mail: rospo@otenet.gr
www.rodosport.gr
Γ2318

ΠΡΟΟΔΟΣΠΟΡ

Ορίστηκαν τα παιχνίδια των αγώνων «σέβεν σάϊντ»

Είναι οι προκριματικοί της Ρόδου και θα γίνουν την Κυριακή

Ορίστηκαν από την ΕΠΣΔ τα παιχνίδια, οι υπεύθυνοι, οι γιατροί και οι διαιτητές των αγώνων της Προκριματικής φάσης του «σέβεν σάϊντ», που θα γίνουν σε τέσσερα γήπεδα της Ρόδου (Κοσκινού, Ιαλυσού, Φανών, Αρχαγγέλου) για τον όμιλο του νησιού την προσεχή Κυριακή (04-09-2005).

Έχουν ως εξής:

ΓΗΠΕΔΟ ΦΑΝΩΝ

- Υπεύθυνοι Γηπέδου: Τόππος - Νικολουδάκης
- Γιατρός : Τσέρκης
- Υπεύθυνοι Διατ.: Λουλουδάκης - Μίχας
- Διαιτητές: Πηδιάκης, Στεφανάκης, Πλακογιάννης - Γαγάνης - Κεφαλάκης.

16.30: Αναγέννηση Εμπ. - Αγ. Ισίδωρος
17.00: Αλθαιμένης - Κλεάνθης
17.30: Ατρόμητος - Απόλλων Απολλώνων
18.00: Ευκλής - Ακουσίλαος

ΓΗΠΕΔΟ ΙΑΛΥΣΟΥ

- Υπεύθυνοι Γηπέδου: Βεργωτής - Κατικώστας
- Υπεύθυνοι Διατ.: Στέργου - Σακελαρίδης
- Γιατρός : Σμαραδγιός
- Διαιτητές: Κετσές - Σταυριανός - Σάββενας - Ρουμάνης - Πετρακίδης

16.30: Φοίβος - ΑΕ Κατταβιάς
17.00: Δήμητρα - ΓΑΣ Ιάλυσος
17.30: Ηλιος - Ηρακλής Μαριτσών
18.00: Δαμάγητος - Ασπίδα Απολακκιάς

ΓΗΠΕΔΟ ΚΟΣΚΙΝΟΥ

- Υπεύθυνοι Γηπέδου: Γαμβρούδης - Καλαθενός
- Υπεύθυνοι Διατ.: Κωνσταντίνου - Χρυσανθής
- Γιατρός : Μαυρουδάκης
- Διαιτητές: Ζανεττίδης - Τσαγγάρης - Ορφανός - Καραχανής - Μοντιάδης

16.30: Απόλλων Καλυθιών - Ευαγόρας
17.00: Σταυρός - ΑΕΡΑ
17.30: Δωριέας - Διγενής
18.00: Ερμής - Ορφέας

ΓΗΠΕΔΟ ΑΡΧΑΓΓΕΛΟΥ

- Υπεύθυνοι Γηπέδου: Γκογκίδης - Στεφανάκης
- Υπεύθυνοι Διατ.: Καραμαρίας - Καψάσκης
- Γιατρός : Κοσμάς
- Διαιτητές: Φεσσάρας - Αντωνάς - Γουλάρας - Μοσχούς - Παπαγεωργίου

16.30: Αγιος Γεώργιος - Αστέρας Μασάρων
17.00: ΠΑΣ Ασκληπειού - Άρης Αρχαγγέλου
17.30: Ομόνοια Γενναδίου - Διαγόρας Βατίου
18.00: Πετρώνας - Κλεόβουλος

••• Θα ακολουθήσει κλήρωση των τεσσάρων ομάδων που θα προκύψουν από τα «ζευγάρια» και οι δύο νικητές από κάθε όμιλο θα προκριθούν στην τελική φάση που θα διεξαχθεί στο Δημοτικό Στάδιο Ρόδου την Κυριακή 11 Σεπτεμβρίου.

Κανονικά στον Φοίβο ο Γιώργος Καστρουνής

Βρέθηκε η «χρυσή τομή» στο επαγγελματικό πρόβλημα που αντιμετώπιζε ο Γιώργος Καστρουνής του Φοίβου. Σε χθεσινό ραντεβού που είχε η επιτροπή μεταγραφών με τον ποδοσφαιριστή συζητήθηκαν και συμφωνήθηκαν όλα από κοινού.

Έτσι, η διοίκηση του Φοίβου ένταξε στο δυναμικό της ομάδος τον Καστρουνή, ο οποίος έλαβε κανονικά μέρος στην προπόνηση μαζί με τους υπόλοιπους συμπαίκτες του. Ο ποδοσφαιριστής θα καλύψει τον χρόνο προετοιμασίας του με διπλές προπονήσεις που θα προγραμματισθούν από τον προπονητή και τον γυμναστή της ομάδος για να μπορέσει να φθάσει αγωνιστικά τους άλλους παίκτες, που ήδη καλύπτουν το τρίτο στάδιο της προετοιμασίας.

Για τους νέους Ενωσιακούς

Τρίτη και... 13 αποφασίζει η Τεχνική Επιτροπή της ΕΠΣΔ

Η ΕΠΣΔ προκηρύσσει τις θέσεις των δύο Ενωσιακών προπονητών για την ποδοσφαιρική περίοδο 2005 - 2006.

Οι υποψήφιοι προπονητές οφείλουν να προσκομίσουν μέχρι την Τετάρτη 13 Σεπτεμβρίου στα γραφεία της ΕΠΣΔ τα κάτωθι:

Α. Βιογραφικό σημείωμα και προϋπηρεσία
Β. Αντίγραφο διπλώματος

Οι προπονητές δεν θα δύνανται να εργάζονται και σε άλλο σωματείο.

Η Τεχνική Επιτροπή θα συνεδριάσει το βράδυ της ίδιας ημέρας για τις δύο επιλογές, τις οποίες θα εισηγηθεί στην ολομέλεια του Δ.Σ. την Τετάρτη 14-9-2005.

ΣΥΓΚΕΝΤΡΩΣΗ ΠΑΡΑΤΗΡΗΤΩΝ

Αποφασίσθηκε όπως την Παρασκευή 9/9/2005 και πριν την έναρξη των πρωταθλημάτων γίνει συγκέντρωση των παρατηρητών των αγώνων των Τοπικών Πρωταθλημάτων για ενημέρωσή τους σε ώρα και τόπο που θα ανακοινωθούν προσεχώς.

Το Παιδικό πρωτάθλημα θ' αρχίσει το Σάββατο 1 Οκτωβρίου και το Εφηβικό πρωτάθλημα στις 8 Οκτωβρίου.

AMCOR

No 1

ΚΑΤΑΣΚΕΥΑΖΟΝΤΑΙ & ΕΙΣΑΓΟΝΤΑΙ ΣΥΝΑΡΜΟΛΟΓΗΜΕΝΑ ΑΠΟ ΤΟ ΙΣΡΑΗΛ



X5390-30/9

ΠΡΟΔΙΑΓΡΑΦΕΣ ΕΟΚ CE MARK

Η AMCOR-ΙΣΡΑΗΛ Η ΜΕΓΑΛΥΤΕΡΗ ΒΙΟΜΗΧΑΝΙΑ ΗΛΙΑΚΩΝ ΣΥΣΤΗΜΑΤΩΝ ΣΤΟΝ ΚΟΣΜΟ, ΣΑΣ ΠΡΟΣΦΕΡΕΙ ΤΟΝ ΚΑΛΥΤΕΡΟ ΗΛΙΑΚΟ ΘΕΡΜΟΣΙΦΩΝΑ ΤΟΥ ΚΟΣΜΟΥ ΜΕ ΜΟΝΑΔΙΚΑ ΣΗΜΕΙΑ ΥΠΕΡΟΧΗΣ ΠΟΥ ΚΑΝΕΝΑΣ ΑΛΛΟΣ ΔΕΝ ΕΧΕΙ. ΠΡΩΤΗ Η AMCOR, ΠΡΙΝ 40 ΧΡΟΝΙΑ ΠΑΡΟΥΣΙΑΣΕ ΤΗΝ ΕΠΑΝΑΣΤΑΤΙΚΗ ΤΗΣ ΤΕΧΝΟΛΟΓΙΑ ΣΤΟΥΣ ΗΛΙΑΚΟΥΣ ΘΕΡΜ/ΝΕΣ. ΠΟΛΛΟΙ ΑΠΟ ΤΟΤΕ ΠΡΟΣΠΑΘΗΣΑΝ ΝΑ ΤΗΝ ΜΙΜΗΘΟΥΝ. ΤΑ ΑΠΟΤΕΛΕΣΜΑΤΑ ΤΟΥΣ ΕΙΝΑΙ ΓΝΩΣΤΑ. ΚΑΝΕΝΑΣ ΔΕΝ ΜΠΟΡΕΣΕ ΝΑ ΤΗ ΦΘΑΣΕΙ. ΣΗΜΕΡΑ Η AMCOR ΣΥΝΕΧΙΖΟΝΤΑΣ ΤΗΝ ΕΡΕΥΝΑ ΣΤΟΝ ΤΟΜΕΑ ΤΗΣ ΗΛΙΑΚΗΣ ΕΝΕΡΓΕΙΑΣ ΒΡΙΣΚΕΤΑΙ ΚΑΙ ΘΑ ΒΡΙΣΚΕΤΑΙ ΜΠΡΟΣΤΑ ΓΙΑΤΙ ΕΙΝΑΙ Η No 1 ΣΤΟΝ ΚΟΣΜΟ.

ΕΙΝΑΙ Η AMCOR

Υποδοχή παγκόσμιου πρωταθλητή στον Φαναρτζή

Ολοκληρώνοντας τη συμμετοχή του στο Παγκόσμιο πρωτάθλημα βετεράνων αθλητών στίβου που διεξάγεται στην Ισπανία, ο αθλητής του Σ.Ε.Β.Α.Σ. Κω «Ο Φειδιππίδης», Φαναρτζής Ιμπραήμ, κατόρθωσε να χαρίσει ακόμα ένα μετάλλιο στη χώρα μας μετά το χρυσό που κατέκτησε στη σφαίρα, αυτή τη φορά στο ακόντιο, με βολή στα 60,27 μ., σκορπίζοντας για άλλη μια φορά τον ενθουσιασμό στην ελληνική αποστολή που μέχρι τώρα μετράει 7 μετάλλια - 3 χρυσά, 2 αργυρά και 1 χάλκινο -, έξι μέρες από την έναρξη των αγώνων.

Χθες βράδι στο αεροδρόμιο της Κω οι φίλοι του συλλόγου και του αθλητισμού υποδέχθηκαν τον αθλητή, που ανέβηκε στο ψηλότερο σκαλί του βάθρου μιας Παγκόσμιας διοργάνωσης. Τον αθλητή που σήκωσε ψηλά στην ελληνική σημαία και διαφήμισε με τον καλύτερο δυνατό τρόπο την Κω.

Την Κυριακή το ξεκίνημα της Θύελλας Πυλώνας

Στα βάσανα μπαίνουν από την Κυριακή και οι ποδοσφαιριστές της Θύελλας Πυλώνας ξεκινώντας την προετοιμασίας τους για το επόμενο πρωτάθλημα της Γ΄ Κατηγορίας.

Στις 16.00 ο Άρης Κωσταντούρας θα υποδεχθεί τους παίκτες του στο γήπεδο του χωριού, όλοι παλαιοί γνώριμοι, αφού δεν αποκτήθηκε ούτε ένας (!) ποδοσφαιριστής κατά τη διάρκεια του καλοκαιριού. Το γεγονός αυτό προβληματίζει τους φίλους του συλλόγου, οι οποίοι σαφώς δεν μπορούν να αποδεχτούν να αγωνίζεται η ομάδα στο τελευταίο τη τάξει πρωτάθλημα της ΕΠΣΔ!

Βέβαια αυτό δεν φαίνεται να πτοεί τη - νέα- διοίκηση του Ευριπίδη, Οίκουτα, η οποία στην παρούσα χρονική περίοδο επιθυμεί να συμμαζέψει τον σύλλογο, να βελτιώσει το οικονομικό στάτους και σιγά - σιγά να θέσει και στόχους.

Ιδιαίτερα θετικό θεωρείται το γεγονός ότι η ομάδα έχει διατηρήσει αναλλοίωτη την ομοιογένεια και την συνοχή της στοιχείο που μπορεί να αντιπαρέλθει την μεταγραφική δυστοκία.

Πάντως διακαής πόθος ήταν και είναι η απόκτηση ενός τερματοφύλακα, αφού όσο και αν αναζητήθηκε δεν βρέθηκε κάποιος που να ικανοποιεί τις απαιτήσεις.

«Εριστικός ο φροντιστής, δεν είναι η πρώτη φορά που δημιουργεί προβλήματα στα Μαριτσά»

Επιστολή στήριξης του Σπύρου Αγγελόπουλου έδωσαν στη δημοσιότητα οι παίκτες του Ηρακλή

Την απόλυτη στήριξη στον προπονητή τους Σπύρο Αγγελόπουλο εκφράζουν με χθεσινή τους ανακοίνωση που έστειλαν στα τοπικά Μ.Μ.Ε. οι ποδοσφαιριστές του Ηρακλή Μαριτσών, ενώ απορρίπτουν τις καταγγελίες, που έκανε προχθές ο Κυριάκος Χατζηκαλημέρης στην εφημερίδα ΡΟΔΙΑΚΗ ότι ο Σπύρος Αγγελόπουλος επιχείρησε να τον στραγγαλίσει, έπειτα από φραστικό επεισόδιο που αφορούσε την χρήση του βοηθητικού γηπέδου! Αναφέρει χαρακτηριστικά η ανακοίνωση των παικτών του Ηρακλή:

«Έπειτα από το δημοσίευμα της 1-9-05 της εφημερίδας ΡΟΔΙΑΚΗ εναντίον του προπονητή της ομάδας μας, θα θέλαμε να δώσουμε στη δημοσιότητα την πραγματικότητα για το γεγονός που διαδραματίστηκε στα έκπληκτα μάτια 24 ποδοσφαιριστών.

Ο φροντιστής του γηπέδου Κυριάκος Χατζηκαλημέρης μπήκε στο χώρο του βοηθητικού, εριστικός όπως πάντα και άρχισε να φωνάζει και να ωρύεται γιατί να κάνουμε προπόνηση χωρίς την άδειά του και γιατί δεν τον ενημερώσαμε από πριν.

Μετά κατευθύνθηκε προς τον προπονητή της ομάδας κ. Αγγελόπουλο και με φωνές του ζήτησε να διακόψει την προπόνηση. Με ωραίο τρόπο ο κ. Αγγελόπουλος του εξήγησε ότι έχει την έγκριση από τη διοίκηση, μετά από συνεννόηση με γεωπόνο και αν δεν το ζητήσει η ίδια η διοίκηση δεν μπορεί να διακόψει την προπόνηση.

Τότε άρχισε να φωνάζει περισσότερο ο εν λόγω «κύριος» και να πετάει τα λάστιχα μέσα λέγοντας: «εγώ είμαι υπεύθυνος εδώ», «εγώ είμαι το αφεντικό εδώ», «δεν είναι ιδιοκτησία σας» και άλλα τέτοια.

Ακολούθησε έντονο φραστικό επεισόδιο με τον Χατζηκαλημέρη να προκαλεί λέγοντας: «χτύπα με ρε και θα δεις τι θα σου κάνω»! Ο φροντιστής έχει ξανατσακωθεί με πολλούς εδώ και στα Μαριτσά και δεν είναι η πρώτη φορά που δημιουργεί προβλήματα. Ή λέει λόγια που δεν λέγονται!

Οσο για τον κ. Αγγελόπουλο όλοι στη Ρόδο, εδώ και 20 χρόνια γνωρίζουμε για το ήθος και την προσφορά του στο ποδόσφαιρο, με τη δουλειά του.

Εμείς με την ευκαιρία αυτή θα θέλαμε να εκφράσουμε τα παράπονά μας για το ότι αισθανόμαστε να μας πολεμούν κάποιοι και από την αρχή της προετοιμασίας μας δεν μπορούμε να δουλέψουμε με την ησυχία μας.

Το Δημοτικό Στάδιο Μαριτσών ό,τι και να κάνουν κάποιοι, είναι η φυσική έδρα του Ηρακλή με εμάς και τους προηγούμενους αθλητές να έχουμε θυσιάσει πολύ χρόνο, αμέτρητα χιλιόμετρα, ιδρώτα, χαρές και λύπες και τώρα νιώθουμε ξένοι μέσα στο ίδιο μας το σπίτι.

Όλα έχουν κι ένα όριο όμως... Το παραπάνω συνυπογράφουν όλοι οι ποδοσφαιριστές του Ηρακλή και θα δοθεί στη δημοσιότητα, σε όλες τις εφημερίδες της Ρόδου και όχι σε μία συγκεκριμένη όπως πράττει ο κ. Χατζηκαλημέρης».

«Φρένο» στα φιλικά μέχρι την Κυριακή

Εν τω μεταξύ «φρένο» φαίνεται να μπαίνει στα φιλικά μέχρι την Κυριακή, όπου θα διεξαχθεί το Σέβεν Σάϊντ, αφού οι πολλοί τραυματισμοί από το τουρνουά «Αλέκος Παπαγρηγορίου» έχουν προκαλέσει πονοκέφαλο στον Σπύρο Αγγελόπουλο! Μπροστά στον κίνδυνο να χειροτερέψει η κατάσταση θα αρκεστούν μόνο στις προπονήσεις, οι οποίες λόγω «Οικονομίδειου» και «Σέβεν Σάϊντ» έχουν μεταφερθεί στο χόρτο!

Οι αρχηγοί
Λευτέρης Χατζηκωνσταντής
Γιώργος Μπιλιάς
Θεοφάνης Λορέτζος»

Η ΕΠΣΔ συγχαίρει τον Θανάση Μπαράκα

Ο πρόεδρος και τα μέλη του Δ.Σ. της ΕΠΣΔ συγχαίρουν τον πρόεδρο του ΔΟΝΑ Ροδίων Θανάση Μπαράκα, για την κατάκτηση του χρυσού μεταλλίου στο άλμα εις μήκος στους Πανευρωπαϊκούς αγώνες Στίβου ατόμων με ειδικές ανάγκες.

Επίσης συγχαίρουν τους ποδοσφαιριστές των μικρών ομάδων Τσοπανάκη Λουκά και Καππάκα Αντώνη, για την εισαγωγή τους σε Πανεπιστημιακές Σχολές. Επίσης, συγχαίρουμε όλους τους ποδοσφαιριστές των Σωματείων που εισήχθηκαν σε ανώτατα και ανώτερα εκπαιδευτικά ιδρύματα.

Με απουσίες έγινε η προετοιμασία του Ακουσίλαου

• Φιλικό σήμερα στη Σάλακο με την Ασπίδα

Με αρκετές απουσίες συνεχίστηκε χθες η προετοιμασία του Ακουσίλαου στο γήπεδο των Φανών. Χαρακτηριστικά αναφέρουμε αυτές των Θανάση Παπουρδάνου (εκπαίδευση σε στρατιωτική μονάδα) και Μπάμπη Κουφομανώλη (σε μήνα του μέλιτος) ενώ από Δευτέρα υπάρχει η αισιοδοξία ότι όλοι οι παίκτες θα βρίσκονται στη διάθεση του Μιχάλη Κάβουρα! Πάντως όλα κυλάνε ομαλά, αγώνα με αγώνα η ομάδα βρίσκει τον ρυθμό της και αυτό φάνηκε στα φιλικά με τον Ηρακλή Μαριτσών και των Α.Ε. Κατταβιάς όπου η βελτίωση ήταν ραγδαία σε σχέση με τα δύο πρώτα.

Σήμερα η ομάδα των Φανών θα δώσει νέο φιλικό προετοιμασίας στην Σάλακο, κόντρα στην τοπική Ασπίδα και στη συνέχεια θα προετοιμαστεί για τους αγώνες του Σέβεν Σάϊντ, την Κυριακή, μία από τις τέσσερις φάσεις του οποίου θα διεξαχθεί ως γνωστόν στο γήπεδο Φανών. Εν τω μεταξύ ικανοποιητική ήταν η ενίσχυση του ταμείου της ομάδας στα πανηγύρια του καλοκαιριού ενώ θα υπάρξει μια ακόμη ευκαιρία στις 14-15 Σεπτεμβρίου όπου στην πανήγυρη του Αγίου Νικήτα θα υπάρξει στέκι του Ακουσίλαου με σουβλάκι και κρύα μπύρα! Ακόμη στις 14 Οκτωβρίου ο σύλλογος θα δώσει χοροεσπερίδα στο ΔΙΟΝΥΣΙΟΝ ΠΑΛΑΣ στ΄ Αφάντου με γκέστ σταρ τονπερίφημο κρητικό λυράρη Ζωϊδάκη! Για αυτή την εκδήλωση περισσότερα θα γίνουν γνωστά προσεχώς!

ΠΟΔΗΛΑΣΙΑ

Στις 11 Σεπτεμβρίου το Πανελλήνιο «ζευγών»

Μετά από απόφαση της Τεχνικής Επιτροπής το Πανελλήνιο πρωτάθλημα δρόμου ζευγών σε όλες τις κατηγορίες θα γίνει μόνο την Κυριακή 11 Σεπτεμβρίου (και όχι το Σαββατοκύριακο 10-11 Σεπτεμβρίου) από τις 6 π.μ. έως τις 5 μ.μ.

Αλυτάρχης θα είναι ο Κώστας Καραγεωργίου και βοηθός του ο Αλέκος Κελόγλου.

Φαβορί για την κατάκτηση μεταλλίων είναι οι Ροδίτες αθλητές του Διαγόρα, ΠΣ Ρόδου και Ιάλυσος, καθώς και ο Παναγιώτης Κελόγχου του Θησέα.

ο Στο πρωτάθλημα θα πάρει μέρος και ο Παναγιώτης Ποτσάκης, του Γ.Σ. Διαγόρα, που αυτές τις ημέρες συμμετέχει με τα χρώματα της Εθνικής δρόμου στο «γύρο» της Σλοβακίας.



T 5765-2/9

11562-2/9

Άφησε δείγματα γραφής ο Παπ Ζίκο στον Ερμή!

Πρώτος παίκτης στο φιλικό με τον ΜΙΜΑΚΟ

Εβγαζε μάτια στο φιλικό με την ταβέρνα ΜΙΜΑΚΟΣ το νέο απόκτημα του Ερμή ο Σενεγαλέζος Πάπ Ζίκο! Στο διαφορετικό αυτό φιλικό, που έγινε τη Δευτέρα στις Καλυθιές, αλλά που ελάχιστα υπολείπετο από κανονικό, αφού αρκετοί παίκτες του Ερμή και πρώην παίκτες του βρίσκονται στην σύνθεση της γνωστικής κοσμικής ταβέρνας! Ο έγχρωμος σέντερ φορ πέρα από το θαυμάσιο τέρμα που σημείωσε είχε και τέσσερις πολύ καλές ευκαιρίες δείχνοντας ότι θα προσφέρει αξιόπιστες λύσεις στην γραμμή κρούσης του Καλυθενού συλλόγου!

Το τελικό 7-5 υπέρ του Ερμή καταδεικνύει ότι διεξήχθη ένα δυνατό παιχνίδι που ικανοποίησε όσους είχαν την τύχη να το παρακολουθήσουν.

Για τον Ερμή σκόραραν οι: Σωτηρίου (9'), Αμερικάνας (11'), Χαμάλης (14'), Χατζηγεωργίου (38'), Μ. Πολυχρόνης με πέναλτι (41'), Πάπ Ζίκο (61') και Καζέλης (68').

Για λογαριασμό της ομάδας ΜΙΜΑΚΟΥ σκόραραν οι: Κωστά

κης (39'), Αντ. Κώστας (48'), Παπαγεωργίου (66'), Κωστάκης (67') και Ηλίας (70')!

Η διοίκηση του Ερμή ευχαριστεί τη διεύθυνση του εστιατορίου ΜΙΜΑΚΟΣ για την παράθεση γεύματος αμέσως μετά τη λήξη του αγώνα στους ποδοσφαιριστές του συλλόγου.

ΠΡΟΟΔΟΣΠΟΡ

Έπαθε «πλάκα» ο πρόεδρος...

Ο Κώστας Κωσταρίδης έμεινε κατενθουσιασμένος απ' την κατασκευή της νέας κερκίδας στο «Βενετόκλειο»! «Όλοι θα θέλουν να κάθονται εκεί»...Την επόμενη εβδομάδα ο έλεγχος απ' τον Ε.Σ.Α.Κ.Ε.

Το «Βενετόκλειο» επισκέφτηκε μετά από αρκετές μέρες ο πρόεδρος του Κολοσσού Κώστας Κωσταρίδης προκειμένου να διαπιστώσει την πορεία των εργασιών με την κατασκευή της νέας κερκίδας, η οποία είναι σχεδόν έτοιμη. Έστω και με καθυστέρηση λίγων ημερών το δημοτικό κλειστό γυμναστήριο είναι έτοιμο και έτσι απ' την επόμενη Δευτέρα ο Κολοσσός θα επιστρέψει στη φυσική του έδρα.

Ο ισχυρός άνδρας των «θαλασσί» έμεινε κατενθουσιασμένος με το νέο «Βενετόκλειο» και μάλιστα δεν δίστασε να ανέβει τα σκαλιά της νέας εξέδρας προκειμένου να παρακολουθήσει τη...θέα από εκεί. «Πιστεύω ότι όλος ο κόσμος θα θέλει να παρακολουθεί τα παιχνίδια της ομάδας από εκεί. Είναι πολύ ψηλά και οι κολώνες σε καμία περίπτωση δεν εμποδίζουν τη θέαση των αγώνων», υποστήριξε χθες στην «Π», ο Κώστας Κωσταρίδης ο οποίος δεν έκρυψε τη χαρά του απ' την πορεία των εργασιών.

Ο πρόεδρος του Κολοσσού είχε δίπλα του τον Μιχάλη Μπράτιτση που τον ενημέρωσε από «πρώτο χέρι» σχετικά με το νέο «Βενετόκλειο».



Ο Κώστας Κωσταρίδης έμεινε ενθουσιασμένος απ' το νέο «Βενετόκλειο» (φωτό)

Στο μεταξύ την επόμενη εβδομάδα θα έρθει πιθανότατα στη Ρόδο αντιπροσωπεία του Ε.Σ.Α.Κ.Ε. προκειμένου να επιθεωρήσει το «Βενετόκλειο» σχετικά με την καταλληλότητα του για τα παιχνίδια της Α1 Κατηγορίας. Η αρμόδια επιτροπή της διοργανώτριας αρχής επρόκειτο να έρθει στο «σμαραγδένιο» νησί περίπου στις 15 Αυγούστου, όμως ο Κολοσσός ενημέρωσε τον Ε.Σ.Α.Κ.Ε. ότι τα έργα στο «Βενετόκλειο» θα καθυστερήσουν κι άλλο. Κατά τα φαινόμενα έφτασε το πλήρωμα του χρόνου προκειμένου να γίνει αυτή η επίσκεψη αν και θα πρέπει να θεωρείται δεδομένο ότι το κλειστό γυμναστήριο της πόλης θα πάρει το «πράσινο φως» και την άδεια τέλεσης αγώνων Α1. Ακόμη και πέρσι υπήρχαν γήπεδα τα οποία βρίσκονταν στην ίδια μοίρα με το «Βενετόκλειο» (Κοζάνη, Κυψέλη) και τα οποία σε καμία περίπτωση δεν παρουσίαζαν καλύτερη εικόνα. Με τον ανακαινισμένο γήπεδο τουλάχιστον θα αποφευχθούν παρόμοια περιστατικά όπως εκείνο πέρσι με τον Φραγκίσκο Αλβέρτη που έβαλε τη στολή του στην αίθουσα με τα βάρη...

Συνεδριάζει ο Ε.Σ.Α.Κ.Ε.

Στην Αθήνα θα ταξιδέψει την επόμενη εβδομάδα ο Κώστας Κωσταρίδης για συνάντηση με τους υπόλοιπους προέδρους της Α1 και τη διοργανώτρια αρχή

Την επόμενη εβδομάδα πρόκειται να γίνει η νέα συνάντηση μεταξύ των προέδρων των συλλόγων της Α1 και του Ε.Σ.Α.Κ.Ε. Τα θέματα τα οποία θα συζητηθούν είναι πολλά και αφορούν φυσικά λειτουργικά θέματα για τη διεξαγωγή του νέου πρωταθλήματος. Έτσι στην Αθήνα πρόκειται να μεταβεί ο πρόεδρος του Κολοσσού Κώστας Κωσταρίδης ο οποίος φυσικά θα έχει τις σχετικές επαφές και θα κάνει γνωστά ορισμένα αιτήματα των «θαλασσί» ενόψει της νέας αγωνιστικής περιόδου. Η επόμενη εβδομάδα πάντως θα είναι σημαντική και γι' άλλους λόγους, αφού θα ξεκαθαρίσει το τοπίο σχετικά με το «χρυσό» χορηγό της ομάδας.

Τη συγκεκριμένη χρονική περίοδο η διοίκηση του Κολοσσού έχει έρθει σε επαφή με 3-4 εταιρείες και επιχειρήσεις, ενώ φυσικά αμείωτο εξακολουθεί να παραμένει το ενδιαφέρον απ' την «Εγνατία Τράπεζα». Το σίγουρο είναι ότι στόχος των «θαλασσί» είναι να τελειώνουν και μ' αυτό το θέμα, αν και φυσικά



Συνάντηση των προέδρων της Α1 με τον Ε.Σ.Α.Κ.Ε. θα γίνει την επόμενη εβδομάδα στην Αθήνα

δεν θεωρείται απλό. Υπολογίζεται ότι ο Κολοσσός θα βάλει στο ταμείο του ένα ποσό της τάξεως των 100 χιλιάδων ευρώ απ' τη διαφήμιση στη φανέλα και έτσι οι επαφές θα συνεχιστούν σε όλη τη διάρκεια του Σεπτεμβρίου.

Όσον αφορά τώρα τα εισιτήρια διαρκείας, ελάχιστα έχουν μείνει αδιάθετα και ως εκ τούτου οι ενδιαφερόμενοι θα πρέπει άμεσα να σπεύσουν προκειμένου να εξασφαλίσουν τα «μαγικά χαρτάκια» των αγώνων του «Βενετοκλείου». Τέλος τις επόμενες μέρες πρόκειται να καθοριστούν οι ώρες των αγώνων του τουρνουά «Τάσος Κουταλιανός» Όπως είναι γνωστό ο Κολοσσός θα αντιμετωπίσει πρώτα τον Παναθηναϊκό, ενώ νωρίτερα θα διεξαχθεί η αναμέτρηση Πανιώνιος- Άρης.

Στο... άρμα του Ε.Σ.Α.Κ.Ε. παρέμεινε η Ολύμπια Λάρισας, η οποία αποφάσισε να παραχωρήσει τα τηλεοπτικά της δικαιώματα για την σεζόν 2005-06 στην ΕΡΤ και όχι στο συνδρομητικό κανάλι, παρότι η οικονομική προσφορά του τελευταίου ήταν καλύτερη. Η διοίκηση της ομάδας του κάμπου εκτίμησε το γεγονός ότι η κρατική τηλεόραση θα μεταδίδει τους αγώνες των 9 από των 14 ομάδων που λαμβάνουν μέρος στο ελληνικό πρωτάθλημα. Επίσης, οι διοικούντες εκτιμούν πως η μετάδοση των αγώνων μπάσκετ από την κρατική τηλεόραση θα ενισχύσει το άθλημα στο σύνολο του, αφού θα δώσει τη δυνατότητα στο σύνολο του πληθυσμού να έχει επαφή με το άθλημα μέσω της τηλεόρασης.

Μία μέρα αργότερα...

Το διήμερο 22-23 Οκτωβρίου θα διεξαχθεί τελικά το τουρνουά «Ανδρέας Βαρίκας» που διοργανώνει ο Πανιώνιος! Χωρίς προβλήματα και με μοναδικό απόντα τον Σπύρο Λιβιεράτο συνεχίζει στην Ιαλυσό ο Κολοσσός

Μία μέρα αργότερα απ' ότι αρχικά είχε προγραμματιστεί θα ξεκινήσει τελικά το τουρνουά «Ανδρέας Βαρίκας» στο οποίο θα συμμετάσχει ο Κολοσσός μαζί με τον διοργανωτή Πανιώνιο, την Α.Ε.Κ. και τον Πανελλήνιο. Οι Νεοσμυρνιώτες ενημέρωσαν τους «θαλασσί» ότι τα πρώτα παιχνίδια θα γίνουν την Πέμπτη 22 Σεπτεμβρίου και όχι μία μέρα νωρίτερα. Αυτό σημαίνει ότι οι Ροδίτες είτε θα μεταθέσουν μία μέρα αργότερα το πρώτο τους φιλικό κόντρα στον Άλιμο (έχει προγραμματιστεί για τις 19 Σεπτεμβρίου), είτε θα χρειαστεί να διανυκτερεύσουν μία μέρα παραπάνω στην πρωτεύουσα. Βέβαια δεν θα πρέπει να αποκλειστεί το ενδεχόμενο να δώσουν ακόμη ένα φιλικό παιχνίδι με ομάδα Α2 πιθανότατα πριν αντιμετωπίσουν την Α.Ε.Κ. στην «πλατεία».

Από κει και πέρα η προετοιμασία της ομάδας συνεχίστηκε και χθες χωρίς ιδιαίτερα αγωνιστικά προβλήματα και με μοναδικό απόντα τον Σπύρο Λιβιεράτο. Ο 28χρονος αθλητής αντιμετωπίζει πρόβλημα με το γόνατο και θα μείνει σίγουρα εκτός δράσης για μία ακόμη εβδομάδα. Μάλιστα η περίπτωση του προβληματίζει έντονα τον Κολοσσό, αφού ο Λιβιεράτος δεν μπορεί να ακολουθήσει το πρόγραμμα της προετοιμασίας της ομάδας. Όσον αφορά τον Μπράϊαν Ντίφερς και τον Δημήτρη Μακρή προπονούνται κανονικά υπό τις οδηγίες του Βασίλη Φραγκιά. Μάλιστα αμφότεροι βρίσκονται σε πολύ καλή κατάσταση και ως εκ τούτου έχουν μπει σε φουλ ρυθμούς.

Αξίζει να σημειωθεί ότι οι προπονήσεις στην Ιαλυσό θα συνεχιστούν μέχρι και αύριο, ενώ την Κυριακή ο Βασίλης Φραγκιάς θα δώσει ρεπό στους παίκτες του να ξεκουραστούν και φυσικά απ' την προσεχή Δευτέρα να επιστρέψουν στο «Βενετόκλειο». Αυτό είναι κάτι που περιμένουν με ανυπομονησία ιδιαίτερα οι παλιοί παίκτες που έχουν στη μνήμη τους ακόμη τα μεγάλα πανηγύρια



Μία μέρα αργότερα θα δώσουν τα διαπιστευτήρια τους στο «Ανδρέας Βαρίκας» οι παίκτες του Κολοσσού

που έζησαν στα παιχνίδια με τον Γ.Σ. Λάρισας και το Παλαιό Φάληρο.

Νέο αίμα στο Δ.Σ.

Έξι νέα μέλη θα ασχοληθούν με τα διοικητικά της Ε.Α. Καλύμνου που διατήρησε σχεδόν το ίδιο ρόστερ με πέρσι

Με νέο αίμα στο διοικητικό συμβούλιο θα πορευτεί τη νέα χρονιά η Ε.Α. Καλύμνου. Αν και ακόμη δεν έχουν γίνει οι αρχαιρεσίες στις τάξεις του συλλόγου, αφού άπαντες περιμένουν την επιστροφή του προέδρου Γιάννη Τσορβαντζή απ' το Μεσολόγγι, εντούτοις υπάρχει η πρόθεση από νέα άτομα να πλαισιώσουν τον ισχυρό άνδρα του συλλόγου.

Σύμφωνα λοιπόν με τα όσα έχουν γίνει γνωστά στο νέο διοικητικό συμβούλιο των «σφουγγαράδων» θα βρίσκονται οι: Μπάμπης Μουσέλης, Πόπη Μαύρου, Σκεύος Λελέκης, Γιάννης Καρδούλιας, Μανώλης Οικονόμου (είναι και αθλητής της ομάδας) και Στέφανος Κυπραίος.

Στον προεδρικό θώκο θα συνεχίσει φυσικά να βρίσκεται και ο Γιάννης Τσορβαντζής, ο οποίος τα τελευταία χρόνια είναι ο μοναδικός που ασχολείται με τα δρώμενα της ομάδας.

Όσον αφορά την προετοιμασία δεν έχει ξεκινήσει ακόμη, ενώ το ρόστερ της Ε.Α.ΚΑ. θα παραμείνει σχεδόν ίδιο. Όπως είναι γνωστό ο Γιώργος Μαύρος δεν θα παίξει καθόλου φέτος λόγω της ποινής των 18 αγωνιστικών που του επέβαλε η Τ.Ε. Ε.Ο.Κ. Δωδεκανήσου, ενώ ο Μανώλης Κουλλιάς μάλλον θα σταματήσει απ' την ενεργό δράση.

Και τη νέα χρονιά στον πάγκο της ομάδας θα βρίσκεται ο Νίκος Καράντωνης με τον οποίο η Ε.Α. Καλύμνου κατάφερε την προηγούμενη σεζόν να παραμείνει στην κατηγορία.

«Ηράκλεια 2005»

Θα πραγματοποιηθεί αύριο το απόγευμα στην Καρδάμαινα για τις κορασίδες με τη συμμετοχή του Ηρακλή 2000, του Ιπποκράτη και της Α.Ε. Δικαίου! Θα τιμηθούν οι κορασίδες του Γ.Α.Σ. Ιάλυσος και ο Γιώργος Χατζηκαλημέρης για την κατάκτηση της 5ης θέσης στην Ελλάδα

Στο ανοιχτό γήπεδο της Καρδάμαινας στην Κω πρόκειται να πραγματοποιηθεί αύριο το απόγευμα το πρώτο τουρνουά για τη νέα αγωνιστική περίοδο. Το συγκεκριμένο τουρνουά αφορά τα τμήματα κορασίδων και θα γίνει στο πλαίσιο των εκδηλώσεων «Ηράκλεια 2005» που διοργανώνει ο Δήμος Ηρακλειδών στο νησί του Ιπποκράτη. Συνδιοργανωτής του θα είναι η Τ.Ε. Ε.Ο.Κ. Δωδεκανήσου και πρόκειται να συμμετάσχουν τα τμήματα κορασίδων του Ιπποκράτη Κω, της Α.Ε. Δικαίου και του Ηρακλή 2000. Μάλιστα δεν θα λείψουν και οι εκπλήξεις στο τουρνουά το οποίο αναμένεται να παρακολουθήσει αρκετός κόσμος.

Ο Δήμος Ηρακλειδών σε συνεργασία με τον Ηρακλή 2000 θα τιμήσει το ανδρικό τμήμα τοιυ συλλόγου για την κατάκτηση του πρωταθλήματος της Β' Κατηγορίας και της ανόδου στα μεγάλα σαλόνια του τοπικού μπάσκετ (σ.σ. ο Ηρακλής δεν θα συμμετάσχει στην Α' Κατηγορία τη νέα χρονιά). Εξάλλου ο Δήμος Ηρακλειδών θα τιμήσει το τμήμα κορασίδων του Γ.Α.Σ. Ιάλυσος και τον



Οι κορασίδες του Ηρακλή 2000 θα φιλοξενήσουν στην Καρδάμαινα τις άλλες δύο ομάδες της Κω

Γιώργο Χατζηκαλημέρη για την κατάκτηση του πρωταθλήματος στα Δωδεκάνησα και την πέμπτη θέση που πήρε στην τελική φάση της πανελλήνιας διοργάνωσης που έγινε στο Βόλο. Για το λόγο αυτό στην Κω πρόκειται να ταξιδέψει αύριο ο προπονητής των «χρυσών» κορασίδων Γιώργος Χατζηκαλημέρης ο οποίος θα παραλάβει την τιμητική του πλακέτα.

Αξίζει να σημειωθεί ότι οι διοργανωτές ανακοίνωσαν χθες το πρόγραμμα το τουρνουά με τη διεξαγωγή τριών παιχνιδιών. Έτσι στις 18:00 ο Ηρακλής 2000 θα παίξει με την Α.Ε. Δικαίου, στις 19:00 η Α.Ε. Δικαίου με τον Ιπποκράτη, ενώ αμέσως μετά θα γίνουν οι τιμητικές βραβεύσεις. Τέλος στις 20:00 ο Ηρακλής 2000 θα αντιμετωπίσει τον Ιπποκράτη Κω. Όπως είναι γνωστό οι τρεις ομάδες της Κω (αλλά και η Ε.Α. Καλύμνου απ' το βόρειο συγκρότημα) θα συμμετάσχουν στο νέο πρωτάθλημα κορασίδων που θα διοργανώσει η Τ.Ε. Ε.Ο.Κ., οπότε το τουρνουά «Ηράκλεια 2005» θα αποτελέσει μία πρόγευση ενόψει της νέας αγωνιστικής περιόδου.

Χωρίς Μπελάγια ο Ιβίσκος!

Ο 34χρονος γκαρντ δεν θα συμμετάσχει στη φετινή προσπάθεια της ομάδας λόγω των περσινών χρεών από τη διοίκηση του συλλόγου! Με απουσίες συνεχίζεται στην «τάφρο» η προετοιμασία του σωματείου της Ανάληψης

Την απόφαση του να εγκαταλείψει τον Α.Σ.Κ. Ιβίσκος πήρε ο Θωμάς Μπελάγιας έπειτα από παρουσία δύο ετών στην ομάδα. Ο 34χρονος γκαρντ δεν θα συνεχίσει στο σωματείο της Ανάληψης, αφού η διοίκηση του χρωστάει σχεδόν όλα τα δεδουλευμένα της περσινής περιόδου. Η απόφαση του Μπελάγια είναι οριστική και φυσικά σε καμία περίπτωση ο ίδιος δεν προτίθεται να βοηθήσει τον Ιβίσκο στην Α' Κατηγορία. Άλλωστε είναι γνωστό ότι η τραγική πορεία της ομάδας την προηγούμενη περίοδο στη Γ' Εθνική ήταν φυσικό επακόλουθο της κακής οικονομικής κατάστασης που βρισκόταν και που είχε ως αποτέλεσμα να υποβιβαστεί γρήγορα στα τοπικά πρωταθλήματα.

Αξίζει να σημειωθεί ότι ο Θωμάς Μπελάγιας φόρεσε για πρώτη φορά τη φανέλα του Ιβίσκου την περίοδο 2003-04 όταν η ομάδα κατέκτησε τον τίτλο στην Α' Κατηγορία και προβιβάστηκε στη Γ' Εθνική, ενώ φέτος συμμετείχε στην ομάδα αν και απλήρωτος. Φυσικά νωρίτερα απ' τον Θωμά Μπελάγια αποχώρησαν απ' την ομάδα για τους ίδιους λόγους ο Στάθης Βλαχοδήμος και ο



Ο Θωμάς Μπελάγιας αποτελεί παρελθόν απ' τον Α.Σ.Κ. Ιβίσκος

Σταύρος Παρδακάς που πήραν μεταγραφή για το Ανατόλια και το Ηράκλειο αντίστοιχα. Από κει και πέρα η προετοιμασία του Ιβίσκου συνεχίζεται με εντατικούς ρυθμούς στην «τάφρο» με τον Παναγιώτη Παπακώστα να «βγάζει το λάδι» των παικτών του στις προπονήσεις. Οι αθλητές του Ιβίσκου καταπίνουν αρκετά χιλιόμετρα και ο νεαρός τεχνικός ευελπιστεί ότι η ομάδα του θα είναι έτοιμη στην πρεμιέρα του πρωταθλήματος (1-2 Οκτωβρίου).

Αξίζει να σημειωθεί ότι απ' τις προπονήσεις απουσιάζει ο Μανώλης Κρητικός ο οποίος θα αφήσει την εργένικη ζωή και ο Νίκος Κατσαράς που εξακολουθεί να βρίσκεται στη Μυτιλήνη και θα επιστρέψει στη Ρόδο στα τέλη Σεπτεμβρίου. Εξάλλου λόγω επαγγελματικών υποχρεώσεων δυσκολεύονται να δώσουν το «παρών» ο Χρήστος Μπίλιας και ο Αντώνης Μαρκάκης, όπως και ο Γιάννης Βογιατζής που υπηρετεί όμως τη στρατιωτική του θητεία

Κλείνουν οι μικροί...

Στον Απόλλωνα Καλαμαριάς ενδέχεται να παίξει τη νέα χρονιά ο Γιώργος Σκούφης, ενώ ο Λευτέρης Παρβαντώνης είναι πιθανό να αγωνιστεί στο εφηβικό της Ολύμπιας Λάρισας

Δύο απ' τους αθλητές που ξεκίνησαν να παίζουν μπάσκετ στον Ιπποκράτη Κω θα συνεχίσουν απ' τη νέα χρονιά σε διαφορετικές ομάδες, αφού πέρασαν σε σχολές της επιλογής τους.

Πρόκειται για τον Λευτέρη Παρβαντώνη και τον Γιώργο Σκούφη που θα μετακομίσουν στη Λάρισα και τη Θεσσαλονίκη αντίστοιχα. Σύμφωνα με τα όσα έχουν γίνει γνωστά τις επόμενες μέρες οι δύο ταλαντούχοι αθλητές πρόκειται να οριστικοποιήσουν τη συνεργασία τους και μάλιστα με ισχυρές ομάδες. Ο Παρβαντώνης τον τελευταίο καιρό συζητάει με την Ολύμπια Λάρισας, καθώς έχει το δικαίωμα να παίξει για μία ακόμη χρονιά στο εφηβικό τμήμα.

Όσον αφορά τον Γιώργο Σκούφη είναι πολύ πιθανό να παίξει στον Απόλλωνα Καλαμαριάς που προβιβάστηκε στη Γ' Εθνική (1ος όμιλος βορρά). Μάλιστα ο νεαρός παίκτης έχει ακόμη δύο χρόνια μπροστά του ως έφηβος (γεννήθηκε το 1988).

Στο μεταξύ η φυγή για τους παίκτες του Ιπποκράτη συνεχίζεται αφού όπως έγραψε η «Π» ο Γιώργος Λίτσιος θα παίξει στο εφηβικό τμήμα του Ολυμπιακού, ενώ ο Ζαφείρης Δρόσος θα μετακομίσει οριστικά



Ο Γιώργος Σκούφης ενδέχεται να κλείσει στον Απόλλωνα Καλαμαριάς

στην Αθήνα κάτι που ισχύει και για τον Κώστα Ζελίδη.

Εύλογα οι παραπάνω αθλητές δεν θα παίξουν τη νέα χρονιά στον Ιπποκράτη. Πάντως το μόνο θετικό για τους Κώους έχει να κάνει με την απόκτηση των δύο νεαρών αθλητών απ' τον Ηρακλή 2000. Πρόκειται για τον Αγαπητό Παασαρή και τον Μανώλη Αγγελή, που είναι ιδιαίτερα ταλαντούχοι και θα παίξουν κυρίως στα τμήματα υποδομής του Ιπποκράτη, ενώ αναμένεται να κάνουν προπονήσεις και με την ανδρική ομάδα ώστε να πάρουν περισσότερες εμπειρίες.

Μετάθεση γι' αύριο...

Στις 14:00 στο ξενοδοχείο «Κως» θα συγκροτηθεί σε σώμα το νέο Δ.Σ. του Ιπποκράτη! Το θράδυ της Δευτέρας (20:00) η «πρώτη» της ανδρικής ομάδας στο κλειστό γυμναστήριο

Χθες επρόκειτο να πραγματοποιηθεί η συγκρότηση σε σώμα για το νέο διοικητικό συμβούλιο του Ιπποκράτη Κω, ωστόσο το αιφνίδιο ταξίδι του νυν προέδρου Γιώργου Δρόσου, ανέβαλλε τις διαδικασίες γι' αύριο. Συγκεκριμένα στις 14:00 στο ξενοδοχείο «Κως» πρόκειται να καθοριστούν οι ρόλοι των μελών στο διοικητικό συμβούλιο, ενώ σίγουρη θα πρέπει να θεωρείται η παρουσία του Γιώργου Δρόσου στον προεδρικό θώκο του συλλόγου.

Όπως είναι γνωστό στο νέο Δ.Σ. έχουν μπει νέα άτομα, ενώ σταδιακά ξεκινάει και η λειτουργία του ανδρικού τμήματος μπάσκετ.

Μάλιστα η πρώτη συγκέντρωση πρόκειται να γίνει το βράδυ της επόμενης Δευτέρας στο δημοτικό κλειστό γυμναστήριο της Κω. Στις 20:00 η τεχνική ηγεσία (δεν έχει γίνει γνωστή ακόμη) και μέλη της διοίκησης θα μιλήσουν στους αθλητές που θα κληθούν να δώσουν το «παρών».

Με βάση τα όσα έχουν γίνει ήδη γνωστά ο Ιπποκράτης πρόκειται να παρουσιάσει ένα εντελώς διαφορετικό πρόσωπο σε σχέση με τα προηγούμενα



Όλα είναι έτοιμα για το τουρνουά παίδων που διοργανώνει και φέτος ο Ιπποκράτης Κω

χρόνια, αφού υπάρχουν πολλές προσθαφαιρέσεις στο ρόστερ της ομάδας.

Πάντως για την επόμενη Δευτέρα έχουν προσκληθεί να δώσουν το «παρών» οι εξής αθλητές: Μαυρομάτης, Παμπρής, Τσιλιγκίρης (θα φύγει απ' την Κω πιθανότατα τον Ιανουάριο), Γιάννου, Μαλλιούρας, Σάββας, Πλευράκης, Μπότσαρης, Μουστάκας, Πατσός, Χρύσης, Λιοδάκης, Αγγελής, Μόσχος και Παασαρής.

Αξίζει να σημειωθεί πάντως ότι είναι εξαιρετικά αμφίβολο αν οι Σάββας, Μαλλιούρας και Πλευράκης συμμετάσχουν στις υποχρεώσεις της ομάδας τη νέα αγωνιστική περίοδο.

ΜΕ ΕΞΙ ΟΜΑΔΕΣ ΤΟ ΤΟΥΡΝΟΥΑ

Όπως έγραψε η «Π» από 9-11 Σεπτεμβρίου θα πραγματοποιηθεί στο κλειστό γυμναστήριο της Κω το τουρνουά παίδων που διοργανώνει κάθε χρόνο ο Ιπποκράτης. Αυτή τη φορά όλες οι ομάδες που θα πάρουν μέρος είναι απ' τα Δωδεκάνησα, αφού τελικά δεν κατέστη δυνατόν να έρθουν σωματεία απ' την Αθήνα ή τη Θεσσαλονίκη. Στο πρόγραμμα που θα καταρτιστεί σήμερα θα παίξουν οι εξής ομάδες: Ιπποκράτης Κω, Α.Ε. Δικαίου, Ηρακλής 2000, Ε.Α. Καλύμνου, Κολοσσός Ρόδου και Ζέφυρος.

Φανέλα με...Chorus!

Θα διαφημιστεί στη φανέλα του Ηρακλή Λάρδου στο νέο πρωτάθλημα της Α' Κατηγορίας! Συνεχίζεται στην «τέντα» η προετοιμασία της ομάδας

Συνεχίστηκε χθες στην «τέντα» η προετοιμασία του Ηρακλή Λάρδου ενόψει του νέου πρωταθλήματος της Α' Κατηγορίας. Ο Κυριάκος Μάγος χθες μέτρησε αρκετές απουσίες αφού οι περισσότεροι παίκτες είχαν επαγγελματικές υποχρεώσεις και ως εκ τούτου δεν μπόρεσαν να προπονηθούν. Οι ελάχιστοι που έδωσαν το «παρών» προπονήθηκαν καλαρά και το πρόγραμμα της προετοιμασίας θα συνεχιστεί σήμερα με προπόνηση που θα γίνει το μεσημέρι στην «τέντα». Πάντως στη χθεσινή προπόνηση βρέθηκε και ένας Αυστριακός αθλητής ο οποίος αγωνίζεται σε γερμανική ομάδα και απολαμβάνει τις διακοπές του στη Ρόδο. Στο μεταξύ το Chorus Cafe θα διαφημιστεί στη φανέλα της ομάδας του Ηρακλή Λάρδου, καθώς οι δύο πλευρές κατέληξαν σε συμφωνία. Αξίζει να σημειωθεί ότι απ' την ερχόμενη Δευτέρα αναμένεται να ενσωματωθούν με τους συμπαίκτες τους, ο Νίκος Μόδιαλης και ο Δημήτρης Λαγουδάκης.

Προετοιμασία στο γκολφ...

Χθες ξεκίνησε η προετοιμασία του Γ.Σ. Αφάντου 2005 με την πρώτη προπόνηση να γίνεται στο ανοιχτό γήπεδο! Ποιοι παίκτες απαρτίζουν το ρόστερ της ομάδας που θα παίξει στη Β' Κατηγορία

Με όνειρα και φιλοδοξίες ξεκίνησε χθες η προετοιμασία του Γ.Σ. Αφάντου 2005 ενόψει του πρωταθλήματος της Β' Κατηγορίας στην οποία θα συμμετάσχει το νεοσύστατο σωματείο. Η πρώτη προπόνηση έγινε χθες υπό τις οδηγίες του Μανώλη Ευσταθίου στο ανοιχτό γήπεδο Αφάντου στο οποίο έδωσαν το «παρών» οι περισσότεροι παίκτες, ενώ η προετοιμασία από σήμερα θα συνεχιστεί στο «Γκολφ» αφού οι ιθύνοντες του σωματείου έκαναν τις σχετικές επαφές με τον Δήμο Αφάντου.

Αξίζει να σημειωθεί ότι η «μάχη» συνεχίζεται για το μεγάλο όνειρο του συλλόγου που είναι η κατασκευή ενός κλειστού γυμναστηρίου στην ευρύτερη περιοχή και συγκεκριμένα εκεί όπου βρίσκεται το ανοιχτό γήπεδο μπάσκετ.

Για το λόγο αυτό θα γίνουν νέες συναντήσεις με τον δήμαρχο Σταμάτη Καββάδα, αφού είναι λογικό ότι η αποπεράτωση ενός τέτοιου έργου θα δώσει πνοή στον αθλητισμό της περιοχής.

Άλλωστε το καταστατικό του Γ.Σ. Αφάντου περιλαμβάνει κι άλλα αθλήματα εκτός απ' το μπάσκετ όπου διεξάγονται σε κλειστά γυμναστήρια. Η αλήθεια πάντως ότι είναι το βασικό μέλημα των ανθρώπων της ομάδας τουλάχιστον για φέτος είναι το κλειστό γυμναστήριο και όχι τόσο η πορεία της ομάδας.

Χωρίς πολλά λόγια αλλά με σκληρή δουλειά ο Μανώλης Ευσταθίου αναμένεται να προετοιμάσει την ομάδα ώστε να παίξει πρωταγωνιστικό ρόλο στη νέα διοργάνωση. Κατά τα φαινόμενα τρεις ομάδες φέτος θα παλέψουν για τη διεκδίκηση της πρώτης θέσης που οδηγεί στην Α' Κατηγορία. Πρόκειται για τον Ζέφυρο (προβάλλει ως το φαβορί), τον Γ.Σ. Αφάντου 2005 και τον Α.Ο. Σύμης που αποτελεί σταθερή αξία και κάθε χρόνο διεκδικεί την επιστροφή στα μεγάλα σαλόνια του τοπικού μπάσκετ.

ΤΟ ΡΟΣΤΕΡ ΤΟΥ Γ.Σ. ΑΦΑΝΤΟΥ 2005

Οι αθλητές που ανήκουν στο δυναμικό της ομάδας είναι οι εξής: Μόσχος Καντής, Φάνης Νικολής, Μιχάλης Καρακωνσταντής, Μιχάλης Μανέττας, Μανώλης Καντής, Μιχάλης Πελλός, Γιώργος Σκούρας, Μιχάλης Λαχανάς, Αντώνης Παυλούς, Νίκος Κανέλλος, Τάσος Σφουγκαριστός, Μιχάλης Γιαννακάκης, Γιώργος Καππάκας, Μιχάλης Ηλιάδης, Φίλιππος Φιλίππου, Λευτέρης Κοιλιάς, Μανώλης Μοσχούς και Δημήτρης Χρυσανθόπουλος.

Σήμερα στο «Ρόδων» θα γίνει η παρουσίαση του βιβλίου της Ελένης Υψηλάντη-Πετρίδη



ΣΗΜΕΡΑ και ώρα 8 μ.μ, στο βοτσαλωτό του ξενοδοχείου των «Ρόδων», θα γίνει η παρουσίαση του βιβλίου της Ελένης Υψηλάντη-Πετρίδη «Κάποτε οι σειρήνες σίγησαν» (εκδόσεις «Αγκυρα»).

Για το βιβλίο θα μιλήσουν η καθηγήτρια Πανεπιστημίου Αλεξάνδρα Ζερβού, ο βουλευτής και τέως δήμαρχος Δράμας Μαργαρίτης Τζίμας, η συγγραφέας Τίτσα Πιπίνου και ο δημοσιογράφος Γιώργος Ζαχαριάδης, που θα συντονίσει την παρουσίαση.

Κείμενα θα διαβάσει η ηθοποιός Μελίνα Μποτέλη.

Η εκδήλωση οργανώνεται από το Διεθνές Κέντρο Λογοτεχνών και Μεταφραστών του Δήμου Ρόδου και την Ομάδα Βιβλίου της ΧΕΝ Ρόδου.

Ξεκινούν οι εργασίες για την επεξεργασία λυμάτων στο βιολογικό της Κω

Ξεκινάει στο αμέσως επόμενο διάστημα στην Κω, η κατασκευή του έργου τριτοβάθμιας επεξεργασίας των λυμάτων του βιολογικού καθαρισμού με σκοπό την άρδευση.

Ήδη έχει γίνει η διαμόρφωση του χώρου και εντός της επόμενης εβδομάδας θα ξεκινήσουν εργασίες θεμελίωσης του έργου, με προϋπολογισμό 900.000 ευρώ και με υπολογιζόμενο χρόνο αποπεράτωσης τις αρχές καλοκαιριού του 2006. Στην συνέχεια θα κατασκευαστούν τα δίκτυα διανομής.

Το έργο χρηματοδοτείται από το ΥΠΕΧΩΔΕ και την ΔΕΥΑΚ.

Η επανάχρηση των υγρών αποβλήτων του βιολογικού είναι έργο μείζονος σημασίας για την προστασία του περιβάλλοντος και του υδάτινου δυναμικού του νησιού, αφού αξιοποιεί υδατικούς πόρους που σήμερα χάνονται στη θάλασσα.

Άμεσα θα αξιοποιηθεί από τις ξενοδοχειακές επιχειρήσεις της περιοχής Ψαλιδίου για την άρδευση εξωτερικών χώρων με χαμηλό κόστος.

Εξάλλου τις τελικές δοκιμές στο ταχυδιυλιστήριο της Λιμνοδεξαμενής του Δήμου Κω πραγματοποιούν στελέχη της κατασκευάστριας εταιρείας, που βρίσκονται στην Κω γι' αυτό το σκοπό.

Παράλληλα πραγματοποιείται ο τελικός έλεγχος στο έργο, ώστε άμεσα να ξεκινήσει η λειτουργία του με διάθεση νερού για άρδευση, και με κόστος διάθεσης 25 λεπτά ανά κυβικό μέτρο.

Η λειτουργία του πολύτιμου αυτού έργου, με την αποτελεσματική παρέμβαση και τη διαχείριση της ΔΕΥΑΚ, ενισχύει αποφασιστικά τα υδατικά αποθέματα της πόλης, προστατεύει τον υπόγειο υδροφορέα και αξιοποιεί τις παραγωγικές δυνατότητες της περιοχής.

ΑΝΑΚΟΙΝΩΣΗ

Το Ωδείο του Πολιτιστικού Οργανισμού Δήμου Ρόδου πληροφορεί το φιλόμουσο κοινό της Ρόδου για την έναρξη των εγγραφών της νέας σχολικής χρονιάς 2005-2006.

Στο Ωδείο διδάσκουν έμπειροι και καταξιωμένοι στο μουσικό χώρο καθηγητές και λειτουργούν τα κάτωθι τμήματα:

- **Τμήμα πιάνου**
- **Τμήμα κλασικής κιθάρας**
- **Τμήμα βιολιού**
- **Τμήμα φλάουτου**
- **Τμήμα Βυζαντινής Μουσικής**
- **Τμήμα λύρας**
- **Τμήμα παραδοσιακού βιολιού**
- **Τμήμα λαούτου**
- **Τμήμα σαντουριού**
- **Τμήμα μαντολίνου**
- **Τμήμα φλογέρας**
- **Τμήμα κρουστών**
- **Τμήμα κλασικού και ελαφρού τραγουδιού**

Τα μαθήματα στα μουσικά όργανα είναι αυστηρά ατομικά.

Ακόμη, **λειτουργούν τα τμήματα μουσικής προπαιδείας (Μουσικοκινητική Αγωγή – Σύστημα Carl Orff)**, για παιδιά ηλικίας 4-7 ετών.

Διδάσκονται και θεωρητικά μαθήματα μουσικής σε ολιγομελή τμήματα:

- **Θεωρία**
- **Αρμονία**
- **Αντίστιξη**
- **Φούγκα**
- **Ιστορία της μουσικής-μορφολογία**
- **Χορωδία**

Τα μαθήματα αρχίζουν κανονικά στις 12 Σεπτεμβρίου και οι εγγραφές από 1ης Σεπτεμβρίου, κατά τις ώρες λειτουργίας του Ωδείου (2.00 έως 8.00 το απόγευμα). Πληροφορίες στα τηλέφωνα 33343 και 23993

Από τον Π.Ο.Δ.Ρ.

Χ.Λ.-8/9

...Το Λογιστήριο της **«ΠΡΟΟΔΟΥ»**, που μεταφέρθηκε στο κτίριό μας, το οποίο λειτουργεί παράλληλα με το λογιστήριο της Ν. Αγοράς, στην οδό **Μάρκου Μαλιαράκη 3** λειτουργεί από την 8.30 πρωινή μέχρι την 2 μεταμεσημβρινή και δέχεται

ΔΙΑΦΗΜΙΣΕΙΣ • ΑΓΓΕΛΙΕΣ
και οποιαδήποτε άλλη ΔΗΜΟΣΙΕΥΣΗ

ΜΑΡΚΟΥ ΜΑΛΙΑΡΑΚΗ 3
ΤΗΛ. 22410 35322

Για τα παραδικαστικά κυκλώματα

Κόντρα κυβέρνησης–ΠΑ.ΣΟ.Κ. και για τη Δικαιοσύνη

ΣΟΒΑΡΟΤΑΤΕΣ ΚΑΤΑΓΓΕΛΙΕΣ

Με την ηγεσία του υπουργείου Δικαιοσύνης συναντήθηκε χθες ο Κώστας Καραμανλής. Ο πρωθυπουργός αναφέρθηκε στο νομοθετικό έργο της κυβέρνησης στη Δικαιοσύνη και διαβεβαίωσε ότι οι προσπάθειες για κάθαρση θα συνεχιστούν.

«Παραλάβαμε μια δικαιοσύνη διαβρωμένη από δικαστικά και παραδικαστικά κυκλώματα. Μια δικαιοσύνη που οι παρεμβάσεις και οι πιέσεις των κυβερνήσεων του χθές έπλητταν την ανεξαρτησία και την αποτελεσματικότητα της» σημείωσε χαρακτηριστικά.

Αναφερόμενος στις νομοθετικές πρωτοβουλίες της κυβέρνησης υπογράμμισε τις προσπάθειες για την ταχύτερη περαίωση των δικαστικών διαδικασιών, την απλούστευση και την επίσπευση της ποινικής προδικασίας, τη βελτίωση της λειτουργίας των ποινικών δικαστηρίων και την ενίσχυση των δικαιωμάτων των κατηγορουμένων.

Ο κ. Καραμανλής αναφέρθηκε και στη δημιουργία νέων δικαστικών μεγάρων και σωφρονιστικών καταστημάτων, καθώς και στον εκσυγχρονισμό του πληροφοριακού συστήματος σε όλα τα δικαστήρια.

«Οι παρεμβάσεις μας ήδη φέρνουν αποτελέσματα. Οδηγούν σε σημαντικές αλλαγές που σταδιακά γίνονται αντιληπτές τόσο στον πολίτη που συχνά ταλαιπωρείται στα δικαστήρια, όσο και στους δικαστικούς λειτουργούς και τους δικηγόρους» κατέληξε ο πρωθυπουργός.

ΠΑΣΟΚ: «Ανυπαρξία έργου»

Οι δηλώσεις του πρωθυπουργού προκάλεσαν την αντίδραση του ΠΑΣΟΚ, το οποίο υπερασπίστηκε το έργο της προηγούμενης κυβέρνησης, επιτέθηκε στον κ. Καραμανλή κάνοντας λόγο για ανυπαρξία έργου και τόνισε ότι η εξυγίανση στη Δικαιοσύνη είναι έργο των δικαστών.

«Ο πρωθυπουργός επιχειρεί σήμερα, μετά από 18 μήνες κυβερνητικής θητείας, να καλύψει το ανύπαρκτο κυβερνητικό έργο και στον τομέα της Δικαιοσύνης με επιθέσεις κατά του ΠΑΣΟΚ. Ομιλεί για εξυγίανση, για παρεμβάσεις των κυβερνήσεων του ΠΑΣΟΚ. Δεν ομιλεί καθόλου ασφαλώς για το έργο του», δήλωσε ο αρμόδιος συντονιστής της αξιωματικής αντιπολίτευσης Μιλτιάδης Παπαϊωάννου.

Στις δηλώσεις του ο κ. Παπαϊωάννου σημειώνει, μεταξύ άλλων, αναφερόμενος στον πρωθυπουργό:

«Πρώτον: Δεν μπορεί να απαξιώσει ένα τεράστιο έργο, θεσμικό αλλά και υλικοτεχνικής υποδομής, που έχουν καταθέσει οι κυβερνήσεις του ΠΑΣΟΚ στη Δικαιοσύνη.

»Δεύτερον: Επικαλείται το θέμα της εξυγίανσης του θεσμού, που, του θυμίζουμε, ότι ξεκίνησε από την προηγούμενη ηγεσία του Αρείου Πάγου. Το έργο της εξυγίανσης της Δικαιοσύνης είναι έργο αποκλειστικά των δικαστών. Δεν είναι έργο καμίας κυβέρνησης. Η προσπάθεια οικειοποίησης του από τον κ. Καραμανλή, αποτελεί ύβρη κατά της συντριπτικής πλειοψηφίας των Ελλήνων δικαστών αλλά και ναρκοθετεί την όλη προσπάθεια. Να σταματήσει ο κ. Καραμανλής, και όσοι δικαστές λειτουργούν στο χώρο της Δικαιοσύνης εν ονόματι και για λογαριασμό της κυβέρνησης, να ασχολούνται με αυτό το θέμα.

»Τρίτον: Στο θέμα των παρεμβάσεων τις οποίες επικαλείται, να του θυμίσουμε το δικαστικό πραξικόπημα με το οποίο ανακηρύχθηκε βουλευτής ο θείος του, ο κ. Αχιλλέας Καραμανλής, και αφαιρέθηκε μια έδρα από το ΠΑΣΟΚ, την παρέμβαση, την ωμή παρέμβαση του υπουργού Δικαιοσύνης σε εκκρεμείς υποθέσεις ενώπιον της τακτικής Δικαιοσύνης, την επιλογή της ηγεσίας των Ανωτάτων Δικαστηρίων με αυστηρά κομματικά κριτήρια. Επίορκος δικαστής επελέγη ως Πρόεδρος του Αρείου Πάγου, επειδή είναι κομματικός φίλος της κυβέρνησης, το μακρύ χέρι της κυβέρνησης στη Δικαιοσύνη»

Σημαντική κίνηση στο λιμάνι της Ρόδου από σήμερα μέχρι την Κυριακή

Σημαντική κίνηση, όσο αφορά την άφιξη κρουαζιεροπλοίων, αναμένεται να παρουσιάσει το τριήμερο το εμπορικό λιμάνι της Ρόδου, ενισχύοντας έτσι την πολύ καλή κίνηση που παρουσιάζει η τουριστική κίνηση του νησιού τις πρώτες μέρες του Σεπτεμβρίου.

Σήμερα αναμένεται να προσεγγίσουν το λιμάνι της Ρόδου το Costa Victoria με 2000 περίπου επιβάτες και το Dream Princess με 1000 επιβάτες.

Αύριο , Σάββατο ,είναι προγραμματισμένο να έλθουν 5 κρουαζιερόπλοια και συγκεκριμένα τα Serenade , Perla , R-SIX, Salamis Glory και Calypso που θα φέρουν στο νησί περίπου 2500 επιβάτες ενώ την Κυριακή θα έλθει το Voyager με 700 επιβάτες.

Διανομή ατομικών φύλλων σε αγρότες και κτηνοτρόφους

ΑΝΑΚΟΙΝΩΣΗ ΤΗΣ ΔΙΕΥΘΥΝΣΗΣ ΓΕΩΡΓΙΑΣ

Από τη Δ/νση Γεωργίας Δωδεκανήσου ανακοινώνεται ότι στα πλαίσια της Νέας Κοινής Αγροτικής Πολιτικής έχουν αποσταλεί από τον ΟΠΕΚΕΠΕ τα ατομικά φύλλα των Προσωρινών Δικαιωμάτων της Ενιαίας Ενίσχυσης κάθε δικαιούχου, στην Ενωση Αγροτικών Συνεταιρισμών Δωδεκανήσου, στην οποία έχει ανατεθεί και το έργο της διανομής στους δικαιούχους.

Οι δικαιούχοι γεωργοί και κτηνοτρόφοι πρέπει να φροντίσουν να παραλάβουν το παραπάνω φύλλο εντελώς δωρεάν, το αργότερο μέχρι τις 15-09-05, προκειμένου να ελέγξουν τα αναγραφόμενα σε αυτό στοιχεία και να υποβάλουν τις τυχόν ενστάσεις τους το αργότερο μέχρι τις 30-9-2005.

Η παραλαβή του ατομικού φύλλου μπορεί να γίνει από τους ίδιους τους παραγωγούς ή από εξουσιοδοτημένο από αυτούς αντιπρόσωπο.

Πληροφορίες δίνονται στο τηλέφωνο 22410 24413 και 22410 28374, της Ενωσης Αγροτικών Συνεταιρισμών.

Ο Συνασπισμός θεωρεί ότι είναι... κατάντια για τη Ρόδο η επίσκεψη του ελικοπτεροφόρου

ΑΝΤΙΘΕΤΗ είναι η νομαρχιακή επιτροπή του Συνασπισμού, για την επίσκεψη αμερικανικών πολεμικών στη Ρόδο! Σε σχετική ανακοίνωση υπογραμμίζει ότι είναι... κατάντια για όσους δικαιολογούν τέτοιες επισκέψεις. Η ανακοίνωση του Συνασπισμού έχει ως εξής:

«Για άλλη μια φορά, σε πολύ σύντομο χρονικό διάστημα, καταφθάνει στο νησί μας ένα πολεμικό σκάφος του Αμερικανικού Στόλου.

Για άλλη μια φορά με δέλεαρ την άφιξη 3000 μελών του πληρώματος και του συναλλάγματος που θα «πέσει» στην αγορά, γίνεται προσπάθεια να αναστραφεί το κλίμα που διακατέχει την ελληνική και την παγκόσμια κοινή γνώμη κατά των στρατιωτικών επιχειρήσεων των Αμερικανών στο Ιράκ και την ευρύτερη περιοχή.

Ο Συνασπισμός σταθερά υποστηρίζει την αρχή της μη επέμβασης σε άλλες χώρες. Υποστηρίζει την αρχή πως κανένας στρατιώτης δεν πρέπει να βρίσκεται έξω από τα σύνορα της χώρας του. Καταδικάζει την τυχοδιωκτική και επικίνδυνη για την Παγκόσμια Ειρήνη πολιτική των ΗΠΑ.

Οι επισκέψεις αυτές και οι εθιμοτυπικές συναντήσεις των αρχών του τόπου με τους επικεφαλής Αμερικανούς αξιωματικούς ισοδυναμούν με έμμεση αναγνώριση της ιμπεριαλιστικής πολιτικής των ΗΠΑ.

Κανείς δεν πρέπει να ξεχνά ότι τα πλοία αυτά είναι πηγή ολέθρου και θανάτου.

Είναι κατάντια για όσους δικαιολογούν την αποδοχή τέτοιων επισκέψεων με αντιστάθμισμα ότι θα δούμε το χρώμα του δολαρίου και θα ξεπεράσουμε την οικονομική κρίση.

Φαίνεται ότι πολλοί έχουν χάσει εντελώς την αξιοπρέπεια, τον αυτοσεβασμό και την περηφάνια τους. Για μιά χούφτα δολάρια!!! Κρίμα...».

Αφέθηκε ελεύθερος με εγγύηση

Ελεύθερος με χρηματική εγγύηση 500 ευρώ αφέθηκε χθες μετά την ολοκλήρωση της απολογίας του ενώπιον των ανακριτικών αρχών ο 27χρονος που συνελήφθη στις 4.30 τα ξημερώματα της Τρίτης στην περιοχή του Φαληρακίου γιατί είχε στην κατοχή του μικροποσότητα χασίς και τμήμα δενδρυλλίου ινδικής κάνναβης βάρους 120 γραμμαρίων.

Εναντίον του 27χρονου έχει ασκηθεί ποινική δίωξη για παράβαση του νόμου περί ναρκωτικών κατά συρροή.

Παράταση για άδειες σε αλλοδαπούς

Αδειες διαμονής αλλοδαπών, οι οποίες έληξαν και δεν έχουν ανανεωθεί, παρατείνονται αυτοδικαίως μέχρι 31.12.2005.

Υπήκοοι τρίτων χωρών, οι οποίοι υπάγονται στην ανωτέρω ρύθμιση υποβάλλουν αίτηση για χορήγηση άδειας εργασίας, στη διεύθυνση εργασίας της Νομαρχιακής Αυτοδιοίκησης Δωδεκανήσου, μέχρι τις 31.10.2005.

Ο δήμαρχος Κω σήμερα στη Ρόδο

Στη Ρόδο θα βρίσκεται σήμερα ο Δήμαρχος κ. Μιλτιάδης Φάκκος, προκειμένου να συμμετάσχει στην συνάντηση της ΤΕΔΚ Δωδεκανήσου με τον Υπουργό Εσωτερικών, Δημόσιας Διοίκησης και Αποκέντρωσης κ. Προκόπη Παυλόπουλο, στις 11.00, στα γραφεία της Περιφέρειας Νοτίου Αιγαίου.

Διευρύνεται το συμβούλιο της τοπικής οργάνωσης ΟΝΝΕΔ

ΠΟΙΑ ΜΕΛΗ ΜΕΤΕΧΟΥΝ

Από την Τοπική Οργάνωση ΟΝΝΕΔ πόλεως Ρόδου εκδόθηκε χτες η παρακάτω ανακοίνωση:

«Η Τοπική Οργάνωση ΟΝΝΕΔ πόλεως Ρόδου συνεδρίασε την Τετάρτη 31 Αυγούστου 2005, στα γραφεία της οργάνωσης, όπου ομόφωνα αποφάσισε να διευρύνει το Διοικητικό Συμβούλιο της Τοπικής Οργάνωσης και να καταρτιστεί σε σώμα ως εξής:

Γενικός Γραμματέας: Μπουκουράκης Κωνσταντίνος

Αναπληρώτρια γεν. γραμ. & Υπεύθυνη Δημ. Σχέσεων: Παπαοικονόμου Κωνσταντίνα

Οργανωτικός γραμματέας & υπεύθυνος Κινητοποίησης: Γούδας Βασίλειος

Υπεύθυνος Ειδικών Οργανώσεων: Χατζηδημητρίου Γεώργιος

Υπεύθυνη Τύπου και ΜΜΕ: Χατζημιχαήλ Σοφία

Υπεύθυνος Ιδεολογίας: Γούσιος Αντώνιος

Υπεύθυνος Τοπικής Αυτοδιοίκησης: Μαλλιάκας Νικήτας

Η Τ.Ο. ΟΝΝΕΔ Ρόδου καλεί όλους τους νέους και τις νέες του νησιού να συμπαραταχθούν στον κοινό αγώνα, ώστε να προχωρήσουμε όλοι μαζί στο αύριο, με συμμάχους και κοινωνικούς εταίρους όλους αυτούς που επιθυμούν να διευρύνουν το όραμα για ένα ακόμη καλύτερο μέλλον. Τιμώντας τους αγώνες της ΟΝΝΕΔ, που έφεραν τη Νέα Δημοκρατία στην Κυβέρνηση, υποσχόμαστε ότι με πολλή δουλειά και αποφασιστικότητα θα συμπαραταχθούμε και θα βοηθήσουμε με όλες μας τις δυνάμεις τη μεγάλη παράταξη του μεσαίου χώρου και τον πρωθυπουργό Κώστα Καραμανλή. Θα συνεχίσουμε με σεμνότητα και ταπεινότητα, προτείνοντας λύσεις που θα υπηρετούν το συμφέρον της κοινωνίας και της προόδου του τόπου...

γιατί η Νεολαία νοιάζεται!».



ΣΥΓΧΑΡΗΤΗΡΙΑ

Το Κέντρο Ξένων Γλωσσών **ΣΟΥΛΑΣ ΜΑΝΙΑΔΑΚΗ** συγχαίρει τους παρακάτω μαθητές για την επιτυχία τους στις εξετάσεις MICHIGAN ECCE (Lower), PALSO

Michigan ECCE:
Δανελλάκης Μάριος
Κατσαρά Ευαγγελία
Ζαννάκη Δικαία
Λουϊζίδη Εφη
Μιχαήλου Μαρία
Παπαντωνίου Σταμάτης
Βαβουλίδου Αλεξάνδρα
Νικολακόπουλος Βασίλης

PALSO
(ποσοστό επιτυχίας 100%)
Λουϊζίδης Νίκος - (Excellent)
Μπαριανού Ευαγγελία - (Excellent)
Σαββάκης Μυριαλλής - (very good)
Σαββάκης Μιχάλης - (pass)
Αντωνίου Ηλίας - (good)
Πρέμπτης Αλέξανδρος - (good)
Πατέρα Ελένη - (very good)
Πατέρα Ειρήνη - (pass)
Τριπολίτης Χρήστος - (pass)
Ψυλλάκη Ουρανία - (Excellent)
Μαστρομιχάλη Παναγιώτα - (very good)
Καψάλη Στέλλα - (Excellent)
Τριπολίτη Μαρία - (pass)
Οικονόμου Στέλιος - (good)

Οι εγγραφές άρχισαν
Πληροφ. τηλ. 22410 33616 - 30690
ΕΝΑΡΞΗ ΜΑΘΗΜΑΤΩΝ 12 Σεπτεμβρίου

4777-2/9

Οδηγείται στο Αυτόφωρο για τα φυσίγγια

Σήμερα αναμένεται να οδηγηθεί στο Αυτόφωρο ο 25χρονος Ρόδιος που συνελήφθη την Τρίτη από αστυνομικούς του Τμήματος Δίωξης Ναρκωτικών γιατί σε γενόμενο έλεγχο βρέθηκαν στην κατοχή του 11 ενεργά φυσίγγια των 45 χιλιοστών, 2 φυσίγγια των 9 χιλιοστών και 3 αβολίδοτα των 7,62 χιλιοστών.

Σε ετοιμότητα οι πυροσβεστικές δυνάμεις

Σε κατάσταση πλήρους ετοιμότητας βρίσκονται σήμερα όλες οι δυνάμεις της Πυροσβεστικής Υπηρεσίας Ρόδου και των υπολοίπων πυροσβεστικών υπηρεσιών της Δωδεκανήσου καθώς υπάρχει μεγάλος κίνδυνος για πρόκληση πυρκαγιών λόγω των πολύ δυνατών ανέμων που αναμένεται να πνέουν στην περιοχή.

Πάντως η φωτιά που ξέσπασε χθες το πρωί στο ύψωμα Προφήτης Ηλίας στα Κοσκινού από άγνωστη μέχρι στιγμής αιτία έσβησε πολύ γρήγορα αφού πρώτα έκαψε μισό στρέμμα θαμνώδους περιοχής.

Αναβολή εκδήλωσης στ' Ασκληπειό

Η προγραμματισμένη εκδήλωση του Πολιτιστικού Συλλόγου Ασκληπειού το Σάββατο 03 Σεπτεμβρίου αφιερωμένη στους κανακιστές στη Νότια Ρόδο αναβάλλεται.

Η νέα ημερομηνία και ο τόπος θα ανακοινωθούν σύντομα.

