ΕΤΟΣ ΙΔΡΥΣΕΩΣ: 1915
ΙΔΡΥΤΗΣ: ΕΜΜ. ΚΑΛΑΜΠΙΧΗΣ
ΔΙΕΥΘΥΝΤΗΣ: ΑΘ. ΜΑΡΑΣΙΩΤΗΣ

Η ΡΟΔΙΑΚΗ

ΚΥΡΙΑΚΗ
3 ΦΕΒΡΟΥΑΡΙΟΥ 2002
ΑΡ. ΦΥΛΛΟΥ 17.013
ΤΙΜΗ 0,70 ΕΥΡΩ
238,5 ΔΡΧ.

ΗΜΕΡΗΣΙΑ ΠΡΩΙΝΗ ΕΦΗΜΕΡΙΔΑ ΤΗΣ ΡΟΔΟΥ

ΣΕ ΑΝΑΛΟΓΙΑ ΠΛΗΘΥΣΜΟΥ ΞΕΠΕΡΝΟΥΜΕ ΑΤΤΙΚΗ ΚΑΙ ΘΕΣΣΑΛΟΝΙΚΗ!

Πρώτη η Δωδ/σος στα φρουτάκια!

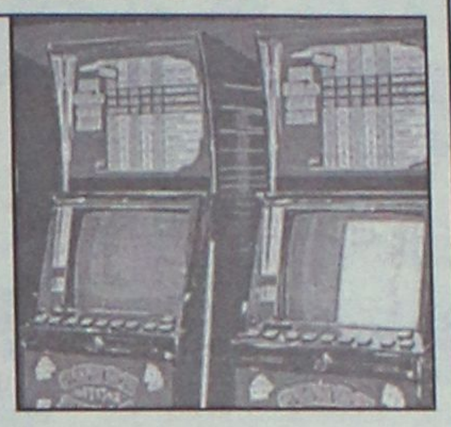

"ΑΥΤΟ ΤΟ ΚΡΑΤΟΣ ΕΙΝΑΙ ΣΑΠΙΟ", ΠΙΣΤΕΥΟΥΝ ΟΙ ΠΟΛΙΤΕΣ!

Σύμφωνα με στοιχεία του υπ. Δημοσιας Τάξης στη Ρόδο και την Κω υπάρχουν καταμετρημένοι 2.846 κουλοχέρηδες, όταν σ' ολόκληρη την Αττική υπάρχουν 18.000 και στην Θεσσαλονίκη 9.624. Αλλά σ' αυτές τις δύο πόλεις είναι συγκεντρωμένος ο μισός και πλέον πληθυσμός της χώρας! Σημειωτέον δε ότι τα στοιχεία αυτά προέρχονται από πρόσφατη καταγραφή. ΣΕΛΙΔΑ 3

ΣΗΜΕΡΑ ΑΝΑΜΕΝΕΤΑΙ ΔΗΛΩΣΗ ΤΟΥ κ. ΚΑΡΑΓΙΑΝΝΗ



Υποψήφιος για δεύτερη θητεία στη Νομαρχία

Θεωρείται δεδομένη η εκ νέου στήριξή του από τη Νέα Δημοκρατία, για την οποία ωστόσο η Νομαρχία Δωδ/σου είναι καταχωρημένη στις "υψηλού κινδύνου". ΣΕΛΙΔΕΣ 6 και 8

ΑΣΚΟΥΝΤΑΙ ΠΙΕΣΕΙΣ ΣΤΟΝ κ. ΚΩΣΤΑ ΣΚΑΝΔΑΛΙΔΗ



Μαγειρέματα για τις εκλογές στους Δήμους

Στο επίκεντρο βρίσκεται ο τρόπος εκλογής των Τοπικών Συμβουλίων. Σήμερα στη Ρόδο κλιμάκιο του ΠΑΣΟΚ για πρώτες διαβουλεύσεις. ΣΕΛΙΔΕΣ 6 και 9

Μία έκτρωση "μέρα παρά μέρα" γίνεται στο νοσοκομείο μας!

ΕΚΤΡΩΣΕΙΣ η άλλη πληγή στη Ρόδο!

Εφθασαν τις 170 το χρόνο, αλλά ο πραγματικός αριθμός ξεπερνά τις 250!

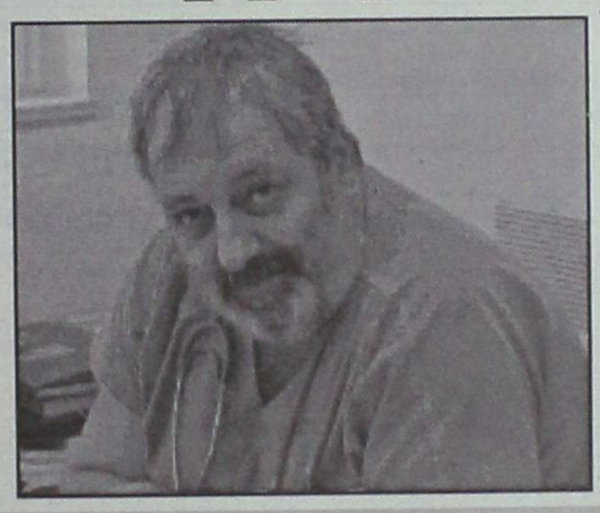

Εκτρωση κατ' ανάγκη έγινε και σε 14χρονο κορίτσι, που έμεινε έγκυο από άγνοια!

ΠΡΟΗΓΟΥΝΤΑΙ ΟΙ ΑΛΛΟΔΑΠΕΣ

Από τα στοιχεία που προκύπτουν σε σχέση με τις εκτρώσεις για την περιοχή της Δωδεκανήσου, φαίνεται επίσης ότι ο αριθμός αυτός των εκτρώσεων που γίνεται στο νοσοκομείο της Ρόδου, δεν είναι ο πραγματικός. Κι αυτό επειδή πολλές από τις γυναίκες που αποφασίζουν να πράξουν κάτι τέτοιο, επιλέγουν για «κοινωνικούς» ή άλλους λόγους να επισκεφθούν νοσοκομεία ή κλινικές των Αθηνών. ΣΕΛΙΔΑ 4

ΠΡΟΣΠΑΘΟΥΝ ΟΙ ΓΙΑΤΡΟΙ, ΑΛΛΑ...

Ξενοδοχεία φαντάσματα!

● *Αδήλωτα 80.000 τ.μ. για αποφυγή καταβολής δημοτικών τελών.* ΣΕΛΙΔΑ 5

ΓΕΡΜΑΝΙΚΑ
στα κέντρα ξένων γλωσσών
ΜΕΡΚΟΥΡΗ ΚΟΝΤΟΥ
ΕΠΙΤΥΧΙΕΣ ΜΑΘΗΤΩΝ ΜΑΣ ΤΟ 2001
Στις ΑΝΑΓΝΩΡΙΣΜΕΝΕΣ εξετάσεις του Γερμανικού Ινστιτούτου ΓΚΑΙΤΕ
72 ZERTIFIKAT
14 MITTELSTUFE
5 KLEINES SPRACHDIPLOM!
για μερικούς είναι απλά νούμερα... για μας ΑΠΟΔΕΙΚΝΥΟΥΝ!
✓Την κορυφαία θέση μας στη γερμανόφωνη εκπαίδευση στη ΡΟΔΟ, ✓την απόλυτη εμπιστοσύνη γονιών και παιδιών στις μεθόδους μας, ✓την αξία της γερμανικής γλώσσας σαν επένδυση ζωής!
Η κατοχύρωση των γνώσεων όλων των παιδιών μ'ένα ΑΝΑΓΝΩΡΙΣΜΕΝΟ πτυχίο γίνεται ΣΕ ΜΑΣ πραγματικότητα
1ο διδ/ριο: Αγ. Αναργύρων 11α · 2ο διδ/ριο: Δημ. Αναστασιάδη 47
3ο διδ/ριο: Παρισίων 1 & Λονδίνου · Τηλ.: (02410) 35289, 23973
Α.Π. ΤΑΧ.024 100 2376

ΓΙΑ ΤΟΠΙΚΑ, ΑΛΛΑ ΚΑΙ ΓΕΝΙΚΟΤΕΡΑ ΠΡΟΒΛΗΜΑΤΑ ΤΩΝ ΕΡΓΑΖΟΜΕΝΩΝ



Σε ετοιμότητα το Εργατικό Κέντρο

ΘΕΜΑ ΑΙΧΜΗΣ ΤΟ ΑΣΦΑΛΙΣΤΙΚΟ

Ομόφωνη απόφαση των Πρωτοβάθμιων Οργανώσεων για αγωνιστικές κινητοποιήσεις. Ριζικά αντίθετοι οι εργαζόμενοι και στην εισοδηματική πολιτική. ΣΕΛ. 12

Από τον Πολιτιστικό Οργανισμό

Προγραμματίζονται πολλές εκδηλώσεις

● *Ποιές προτάσεις συζητούνται για το αμέσως επόμενο διάστημα.* ΣΕΛΙΔΑ 14

ΑΝΑΚΟΙΝΩΣΗ

*Ο **Νίκος Κοκκάρης του Παναγιώτη** με 27ετή προϋπηρεσία στο ασφαλιστικό επάγγελμα, από 1/1/2002 συνεργάζεται με τον Ομιλο ALLIANZ. Τα ασφαλιστικά του γραφεία είναι στην οδό **Γ. Σεφέρη 80 (Μήδια), 2ος όροφος.***

Τηλ. 63570-63920-64585

ΗΜΕΡΟΛΟΓΙΟ

Κυριακή 3 Φεβρουαρίου 2002
Συμεών του Θεοδόχου, Άννας προφ.
Ανατολή ηλίου: 07.28'
Δύση ηλίου: 17.50'
Σελήνη 21 ημερών

ΦΑΡΜΑΚΕΙΑ

Σήμερα διημερεύει το φαρμακείο της Τρεβενιώτου Βασιλ. στην οδό Ηρώων Πολυτεχνείου 21 και διανυκτερεύει το φαρμακείο της Πολίτου-Σταυρά Ειρ. στους Αγ. Αναργύρους.

ΒΕΝΖΙΝΑΔΙΚΑ

Σήμερα διανυκτερεύουν τα βενζινάδικα: Τζωρτζής Δημ. (Αγ. Φραγκίσκος), Καύσιμα Ρόδου ΕΠΕ (Λ. Καλλιθυέας), Τοδουλάκης Γεώργιος (Ιαλυσός), Κοντομανώλης Εμμ. (Κρεμαστή), Νικολίτση Αικ. (Φάνες), Κούτρης Δ. (17ο χλμ. Ρόδου - Λίνδου και Οίκουτας Μ. (Αρχάγγελος).

ΛΑΪΚΕΣ ΑΓΟΡΕΣ

Τετάρτη: στο Δημοτικό Νεκροταφείο
Πέμπτη: στην οδό Βύρωνος
Παρασκευή: στην οδό Πτολεμαίων (Ανάληψη)
Σάββατο: στο Δημοτικό Νεκροταφείο.

ΔΡΟΜΟΛΟΓΙΑ ΠΛΟΙΩΝ

Σήμερα αναχωρεί το "ΠΑΤΜΟΣ" στις 15.00 για Κω-Κάλυμνο-Λέρο-Πάτμο-Πειραιά.

ΑΕΡΟΠΟΡΙΚΑ ΔΡΟΜΟΛΟΓΙΑ

ΟΛΥΜΠΙΑΚΗ ΑΕΡΟΠΟΡΙΑ

ΑΠΟ ΡΟΔΟ-ΑΘΗΝΑ
- Καθημερινά 07.00, 10.25, 20.55
- Τετάρτη 14.00
- Καθημερινά πλην Τετάρτης 17.20
- Καθημερινά πλην Κυριακής 23.40
- Δευτέρα 00.10.

ΑΠΟ ΑΘΗΝΑ-ΡΟΔΟ
- Καθημερινά 05.20, 08.45, 19.15
- Τετάρτη 12.20
- Καθημερινά πλην Τετάρτης 15.40
- Καθημερινά πλην Κυριακής 22.00
- Κυριακή 22.30

ΑΠΟ ΡΟΔΟ-ΘΕΣΣΑΛΟΝΙΚΗ
- Δευτέρα 14.30
- Παρασκευή-Κυριακή 12.40.

ΑΠΟ ΡΟΔΟ-ΗΡΑΚΛΕΙΟ
- Παρασκευή-Κυριακή 09.45.

ΑΠΟ ΡΟΔΟ-ΚΑΡΠΑΘΟ
- Τρίτη-Πέμπτη-Σάββατο 09.45
- Δευτέρα-Τετάρτη-Παρασκευή-Κυριακή 10.30
- Δευτέρα-Κυριακή 12.40
- Τετάρτη-Παρασκευή (ν) έως 22/9 12.40
- Πέμπτη από 23/9 12.40
- Τρίτη-Παρασκευή (ν) από 23/9 12.40
- Τρίτη-Σάββατο έως 22/9 14.15
- Πέμπτη έως 22/9 14.15.

ΑΠΟ ΡΟΔΟ-ΚΑΣΟ
- Δευτέρα-Κυριακή (κ) 12.40
- Τετάρτη-Παρασκευή έως 22/9 12.40
- Πέμπτη (κ) από 23/9 12.40
- Τρίτη-Παρασκευή από 23/9 12.40
- Πέμπτη (κ) έως 22/9 14.15.

ΑΠΟ ΡΟΔΟ-ΚΑΣΤΕΛΟΡΙΖΟ
- Τετάρτη-Παρασκευή-Κυριακή 08.10
- Δευτέρα έως 22/9 08.10
- Τρίτη-Πέμπτη-Σάββατο έως 22/9 11.55.

AEGEAN AIRLINES & CRONUS

ΑΠΟ ΡΟΔΟ-ΑΘΗΝΑ
08.25 (Α3 201) καθημερινά, 14.10 (Α3 211) καθημερινά, 15.50 (Α3 213) Τρ-Πε-Πα-Κυ., 18.45 (Α3 216) καθημερινά.

ΑΠΟ ΑΘΗΝΑ-ΡΟΔΟ
06.45 (Α3 200) καθημερινά, 10.00 (Α3 204) Τρ-Πε-Πα-Κυ., 12.35 (Α3 210) καθημερινά, 17.05 (Α3 216) καθημερινά

ΑΠΟ ΡΟΔΟ-ΗΡΑΚΛΕΙΟ
19.00 (Α3765) Δε-Τε-Πα-Κυ

ΑΠΟ ΗΡΑΚΛΕΙΟ-ΡΟΔΟ
17.20 (Α3 764) Δε-Τε-Πα-Κυ

ΑΠΟ ΡΟΔΟ-ΘΕΣΣΑΛΟΝΙΚΗ
11.40 (Α3 721) Τρ-Πε-Πα-Κυ.

ΑΠΟ ΘΕΣΣΑΛΟΝΙΚΗ-ΡΟΔΟ
13.45 (Α3 722) Τρ-Πε-Πα-Κυ

Επώνυμον το ανώνυμον...

Ο "διερευνητικός" διάλογος με την Τουρκία

Η κυβέρνηση προχωρεί σε διερευνητικό διάλογο με την Τουρκία για το θέμα της υφαλοκρηπίδας και διαβεβαιώνει ότι δεν θα δεχθεί να εξελιχθεί σε διάλογο εφ' όλης της ύλης. Και ο υπουργός Εξωτερικών Γ. Παπανδρέου δεσμεύτηκε στην Επιτροπή Αμυνας και Εξωτερικών Υποθέσεων της Βουλής ότι δεν θα προχωρήσει στο διάλογο αυτό αν δεν λάβει ρητή διαβεβαίωση από την Τουρκία για αποδοχή των αρχών του Διεθνούς Δικαίου, των διεθνών συνθηκών και του ευρωπαϊκού κεκτημένου. Η Νέα Δημοκρατία ορθώς αρνείται να δώσει στην κυβέρνηση Σημίτη μια "εν λευκώ" εξουσιοδότηση για το διάλογο αυτόν.

Η απαράδεκτη τακτική των υποχωρήσεων και των υπαναχωρήσεων της κυβέρνησης, η έλλειψη ουσιαστικής εμπειρίας του πρωθυπουργού στον τομέα της εξωτερικής πολιτικής και η πολιτική της "μυστικής διπλωματίας" και των προσωπικών "στοιχημάτων" του υπουργού Εξωτερικών ενεθάρρυναν την Αγκυρα να προβάλλει ολοένα περισσότερες αξιώσεις ακόμη και σε βάρος της εδαφικής ακεραιότητας της Ελλάδος. Ακόμη και μετά τη Συμφωνία του Ελσίνκι, που ο **Κ. Σημίτης** χαρακτήρισε "ιστορική", η στάση της Τουρκίας έναντι της Ελλάδος δεν μετεβλήθη. Το δείχνουν αυτό και οι καθημερινές προκλήσεις στο Αιγαίο, αλλά και οι δηλώσεις της πολιτικής και στρατιωτικής ηγεσίας της γείτονος.

Δεν ήταν γεγονός άνευ σημασίας ότι ο Τούρκος πρωθυπουργός **Μπουλέντ Ετσεβίτ**, αμέσως μετά την συνάντησή του με τον Αμερικανό πρόεδρο **Μπους**, προέβαλε την αξίωση της "μοιρασιάς" του Αιγαίου κάνοντας λόγο για "ίσα δικαιώματα". Και δεν περιορίστηκε μόνο σε αυτό: άφησε να εννοηθεί ότι οι συνομιλίες των Παπανδρέου και Τζεμ, συχνά μακριά από τα φώτα της δημοσιότητας, κατατείνουν σε μια συμφωνία που δεν θα δημοσιοποιηθεί.

Μπορεί ο Γ. Παπανδρέου να δεσμεύτηκε ότι ο διάλογος δε θα προχωρήσει αν δεν υπάρξει ρητή διαβεβαίωση απο την τουρκική πλευρά για την αποδοχή των αρχών του Διεθνούς Δικαίου και των διεθνών συνθηκών. Αλλά στη συνέχεια μιλησε για "στάδια" στη διπλωματία και επιφυλάχτηκε ότι δεν μπορεί να προδικάσει ότι "στην πρώτη, στη δεύτερη ή στην πέμπτη συνάντηση θα υπάρξει δήλωση". Μάλιστα, παραδέχθηκε ότι "ίσως" και να μην υπάρξει"!

Η κρατούσα εντύπωση είναι ότι η χώρα σύρεται και πάλι σε ένα διάλογο με την Τουρκία, η οποία, δεν αποκρύπτει την πρόθεσή της να τον διευρύνει σε διάλογο εφ' όλης της ύλης.

Πρόθεση της Τουρκίας είναι να παραμεριστούν οι αρχές του Διεθνούς Δικαίου και να ανατραπούν οι διεθνείς συνθήκες με το επιχείρημα ότι είναι παρωχημένες και να ανατραπούν οι διεθνείς συνθήκες με το επιχείρημα ότι είναι στην σημερινή πραγματικότητα. Και είναι βέβαιο ότι δε θα δώσει τη ρητή διαβεβαίωση για τον σεβασμό τους. Απλώς, θα επωφεληθεί από τις διερευνητικές συναντήσεις που θα γίνουν για να προβάλλει ακόμη πιο επιτακτικά τις αξιώσεις της. Και το μόνο που θα αποκομίσουμε και πάλι θα είναι ο τίτλος του καλού και πρόθυμου παιδιού, που δίνει τα πάντα για την προσέγγιση με τη Τουρκία.



ΔΕΧΟΝΤΑΙ ΤΟ ΚΟΙΝΟ

Ο Νομάρχης δέχεται το κοινό κάθε Τρίτη και Πέμπτη από 11.00-13.00.
Ο Δήμαρχος Ροδίων δέχεται ύστερα από συνεννόηση.
Ο αντινομάρχης Δωδεκανήσου κ. Νικόλαος Τατάκης δέχεται το κοινό κάθε Τρίτη και Πέμπτη από 10.00 π.μ.-12 μ.μ.

ΤΑΞΙ

ΡΑΔΙΟ ΤΑΞΙ: 0241-0-64712, 0241-0-64790

ΧΡΗΣΙΜΑ ΤΗΛΕΦΩΝΑ

ΝΟΣΟΚΟΜΕΙΟ:	0241-0-80000
ΑΜΕΣΗ ΔΡΑΣΗ ΠΥΡ/ΚΗΣ:	199
ΛΙΜΕΝΑΡΧΕΙΟ:	0241-0-22220, 0241-0-27695
ΒΛΑΒΕΣ Δ.Ε.Η.:	125
ΒΛΑΒΕΣ Ο.Τ.Ε.:	121
ΑΜΕΣΗ ΔΡΑΣΗ:	100
ΒΛΑΒΕΣ ΥΔΡΕΥΣΗΣ:	0241-0-068750, 0241-0-68755
ΝΟΜΑΡΧΙΑ:	0241-0-46502
ΠΕΡ/ΚΗ Δ/ΝΣΗ	0241-0-38174
ΔΗΜΟΣ:	0241-0-46200
ΔΗΜ. ΕΠΙΧ. ΚΑΘΑΡ.	0241-0-77600
ΥΠΗΡ. ΑΠΟΚΟΜΙΔΗΣ:	0241-0-61057
ΤΡΟΧΑΙΑ:	0241-0-26480
ΠΛΗΡΟΦ. Ο.Τ.Ε:	131
ΔΕΛΤΙΟ ΚΑΙΡΟΥ:	149
ΛΑΧΕΙΑ:	111
ΠΡΟΠΟ - ΛΟΤΤΟ:	111
ΡΟΔΑ:	0241-0-27462
ΚΤΕΛ:	0241-0-27706
Ο.Α.Ε.Δ.:	0241-0-23265
Ι.Κ.Α.:	0241-0-64912
ΤΑΞ.Υ.:	0241-0-68701, 0241-0-68702
ΟΛΥΜΠΙΑΚΗ:	0241-0-24555
Δ.Α.Ν.Ε.:	0241-0-43150
ΕΡΓΑΤ. ΚΕΝΤΡΟ:	0241-0-24730
CRONUS AIRLINES	0241-0-25444
AEGEAN AIRLINES	0241-0-98345

ΚΤΕΟ

• Από 1/1/2002 έως 30/6/2002 παντός είδος οχήματα **με συνδυασμό γραμμάτων ΡΟΑ5000-9999.** Επίσης θα ελέγχονται τα οχήματα που η καταλληλότητά τους λήγει αυτές τις εβδομάδες και οχήματα ανάριθμα εισαγωγής.

ΤΙΜΕΣ ΣΥΝΑΛΛΑΓΜΑΤΟΣ

ΔΟΛΛΑΡΙΟ Η.ΠΑ	0,8641	0,8623
ΛΙΡΑ ΑΓΓΛΙΑΣ	0,61061	0,60939
ΚΟΡΩΝΑ ΔΑΝΙΑΣ	7,4356	7,4208
ΚΟΡΩΝΑ ΣΟΥΗΔΙΑΣ	9,1972	9,1788
ΓΙΕΝ ΙΑΠΩΝΙΑΣ	115,78	115,54
ΦΡΑΓΚΟ ΕΛΒΕΤΙΑΣ	1,4796	1,4766
ΚΟΡΩΝΑ ΝΟΡΒΗΓΙΑΣ	7,8483	7,8327
ΛΙΡΑ ΚΥΠΡΟΥ	0,57705	0,57589
ΔΟΛΛΑΡΙΟ ΚΑΝΑΔΑ	1,3723	1,3695
ΔΟΛΛΑΡΙΟ ΑΥΣΤΡΑΛΙΑΣ	1,695	1,6916

Η ΡΟΔΙΑΚΗ
Ημερήσια Εφημερίδα της Ρόδου
Ετος Ιδρύσεως 1915
ΙΔΡΥΤΗΣ
ΕΜΜ. ΚΑΛΑΜΠΙΧΗΣ

ΙΔΙΟΚΤΗΣΙΑ – ΕΚΔΟΣΗ
ΥΙΟΙ Σ. ΤΣΟΠΑΝΑΚΗ
Η. ΚΩΤΙΑΔΗΣ Ο.Ε.

ΔΙΕΥΘΥΝΤΗΣ
ΑΘ. ΜΑΡΑΣΙΩΤΗΣ

ΣΥΝΤΑΞΗ
Λουκάς Μαστής
Μιχάλης Μαστής
ΑΘΛΗΤΙΚΑ
Μανόλης Μπάτης,
Νυκήτας Κουσκούσης
Τηλ.: 0241-0-30831
ΓΡΑΦΕΙΑ ΣΥΝΤΑΞΗΣ
Μάρκου Μαλλιαράκη 9
Τηλ.0241-0- 24610, 0241-0-30865, 0241-0-75640
Fax (02410) 75641
ΛΟΓΙΣΤΗΡΙΟ – ΔΙΑΦΗΜΙΣΕΙΣ
Νέα Αγορά 53
Τηλ. 0241-0-22210
0241-0-75230
Fax (02410) 22471
http://WWW.rodiaki.gr.
Email: tsopd@otenet.gr & irodiaki@otenet.gr

"Ολα σάπια" πιστεύουν οι πολίτες!

Καμία κυβέρνηση δεν μπορεί να αντιμετωπίσει τη διαφθορά πιστεύουν το 53% των ερωτηθέντων σε δημοσκόπηση της Βι-ΠιΑρΣι, την οποία δημοσίευσε χθες η εφημερίδα "Ημερησία". Το συμπέρασμα αυτό, προβάλει η εφημερίδα στην πρώτη σελίδα της, υπό τον τίτλο: ``Κραυγή αγωνίας για τη διαφθορά``, ενώ σημειώνει ότι το 25,6% θεωρεί κύρια αιτία την αδιαφορία των ίδιων των πολιτών.

Η δημοσκόπηση της V-PRC διεξήχθη το διάστημα 29-31 Ιανουαρίου 2002.

● Οι ερωτηθέντες πιστεύουν επίσης ότι η διαφθορά έχει εξαπλωθεί σε όλο το φάσμα του δημόσιου βίου. Συγκεκριμένα, αναφέρουν ότι οι υπηρεσίες και φορείς όπου παρατηρούνται μεγάλα φαινόμενα διαφθοράς είναι:

Πολεοδομία	(82,7%),
Αστυνομία	(79,5%),
Νοσοκομεία/ΕΣΥ	(79,4%),
Εφορία	(78,8%),
Διορισμοί του δημοσίου/ΑΣΕΠ	(73,2%),
Χρηματιστήριο	(71,7%),
Αγορανομία	(62,4%),
Δήμοι	(61,1%),
Δικαιοσύνη/Δικαστήρια	(54,1%),
Νομαρχία	(52,2%),
ΙΚΑ/Αφαλιστικά ταμεία	(48,6%),
Εκκλησία	(46,7%),
Κρατικές Τράπεζες	(40,2%).

● Στο ερώτημα, ποιες είναι οι αιτίες της διαφθοράς, οι ερωτηθέντες αναφέρουν:

Η κακή λειτουργία της Δημόσιας Διοίκησης (20,3%)
Οι κυβερνήσεις των τελευταίων χρόνων (18,2%)
Οι σχέσεις των μεγάλων επιχειρήσεων με το κράτος (17%)
Η ανεπάρκεια των πολιτικών (17,1%)
Η αδιαφορία των ίδιων των πολιτών (25,6%)
ΔΓ/ΔΑ (1,8%)

● Στο ερώτημα, ποια κυβέρνηση μπορεί να αντιμετωπίσει καλύτερα τη διαφθορά, απαντούν:

Καμία	(53,7%)
Μία κυβέρνηση ΠΑΣΟΚ	(12,6%)
Μία κυβέρνηση ΝΔ	(21,8%)
ΔΓ/ΔΑ	(11,9%)

Σύμφωνα τέλος, με τα συμπεράσματα της εφημερίδας, οι ψηφοφόροι της ΝΔ αποδίδουν περισσότερο τις ευθύνες στις κυβερνήσεις του ΠΑΣΟΚ και δηλώνουν, σε αντίθεση με τον μέσο όρο, ότι εμπιστεύονται μια κυβέρνηση του κόμματός τους-στάση που δεν τηρούν, αντιστοίχως, οι ψηφοφόροι του ΠΑΣΟΚ όσον αφορά κυβέρνηση του δικού τους χώρου!

Ξεπέρασε αναλογικά την Αθήνα, τη Θεσσαλονίκη και την Κρήτη

Πρώτη η Δωδεκάνησος στους "κουλοχέρηδες"!

Ιδιαιτέρως ανησυχητικά τα στοιχεία του υπ. Δημόσιας Τάξης

Η Δωδεκάνησος (στην ουσία η Ρόδος με τη "συνεισφορά" της Κω) έχει τους περισσότερους κατά "κεφαλήν" κουλοχέρηδες σ' ολόκληρη την Ελλάδα! Αυτό προκύπτει από τα στοιχεία που έχει στην διάθεσή του το υπουργείο Δημόσιας Τάξης, στοιχεία που δεν έχουν συμπληρωθεί τα τελευταία χρόνια οπότε και το αποτέλεσμα που θα προκύψει θα είναι ακόμη χειρότερο.

Σύμφωνα με τα στοιχεία αυτά η Δωδεκάνησος κατέχει την 5η θέση στον αριθμό των κουλοχέρηδων που λειτουργούν με άδεια. Συγκεκριμένα από τα 200.000 "φρουτάκια" και "κουλοχέρηδες" που λειτουργούν στην Ελλάδα η Δωδεκάνησος διαθέτει 2.846, έναντι 18.502 που λειτουργούν στην Αττική, 9.624 που λειτουργούν στο Νομό Θεσσαλονίκης, 4.853 της Πάτρας απ' όπου ξεκίνησε ο θόρυβος και 3.500 στο Νομό Ηρακλείου.

Αν όμως συνυπολογισθεί και ο αριθμός των χριστών και το γεγονός ότι τα καταστήματα αυτά λειτουργούν κυρίως στη Ρόδο και την Κω τότε ο τίτλος του "πρωταθλητή" μας ανήκει.



ΔΙΑΠΙΣΤΩΣΕΙΣ

Είναι κοινός τόπος ότι στην ονειρεμένη φρουτοπία της Ελλάδας, υπάρχουν περισσότερα από 200.000 μηχανάκια, ηλεκτρονικοί κουλοχέρηδες τύπου "φρουτάκια" και "skill games", ηλεκτρονικά slot machines διεσπαρμένα σε καφενεία, καφετέριες, λέσχες και καταστήματα με ηλεκτρονικά παιχνίδια.

Ο ετήσιος τζίρος τους υπολογίζεται με μετριοπαθείς υπολογισμούς άνω του 1,8 τρισ. δρχ., με βάση το σκεπτικό ότι κατά μέσο όρο κάθε μηχάνημα εισπράττει περίπου 9 εκατ. δρχ., δεδομένου ότι ένας αντίστοιχος κουλοχέρης σε καζίνο συγκεντρώνει ανά έτος τουλάχιστον 15 εκατ. δρχ. περίπου.

Ο πρώην γενικός γραμματέας του ΕΟΤ Ευάγγελος Γιαννακούλιας, με εμπιστευτική επιστολή του προς τον τότε υπουργό Οικονομικών Αλέκο Παπαδόπουλο τον Ιούλιο του 1994-χρονική περίοδο κατά την οποία προετοιμαζόταν νομοσχέδιο για τον έλεγχο των παράνομων κουλοχέρηδων με την ταυτόχρονη επιβολή φόρου ανά μηχάνημα-υπολόγιζε ότι υπάρχουν 100.000 τέτοιου τύπου μηχανήματα πανελλαδικά. Πρόσθεσε ακόμη ότι κατά μέσο όρο παίζονται 150.000 δρχ. την ημέρα ανά μηχάνημα. Αποκάλυπτε δε ότι όλα εκτελωνίζονται ως ηλεκτρονικά παιχνίδια. Συμπέραινε μάλιστα ότι ο τζίρος τους άγγιζε τα 5,25 τρισ. δρχ.!!!

Ο ΕΛΕΓΧΟΣ

Από το 1997 το "παιχνίδι" φούντωσε. Ακολούθως η κυβέρνηση από την πλευρά της αφαιρεί την αρμοδιότητα των ελέγχων από την Αστυνομία και την παραδίδει σε δήμους και ΣΔΟΕ, που ωστόσο δεν έχουν την υποδομή να την εκτελέσουν.

Ετσι, μαζί με τους νόμιμους κουλοχέρηδες λειτουργούν στα ίδια καταστήματα και τα λεγόμενα "φρουτάκια", τα οποία είναι παράνομα ηλεκτρονικά μηχανήματα τζόγου, ή σύμφωνα με τη νομική ορολογία, "τυχερά".

Οπως προαναφέρθηκε, ο ετήσιος τζίρος του ηλεκτρονικού τζόγου υπολογίζεται ότι φτάνει πανελλαδικά τουλάχιστον το 1,8 τρισ. δραχμές, τη στιγμή που όλα τα καζίνο της χώρας είχαν τζίρο 523 δισ. το 2001.

Αλλοι ισχυρίζονται ότι για την κατάσταση που επικρατεί ευθύνη φέρει αποκλειστικά η κυβέρνηση, που φρόντισε να αποδυναμώσει το ρόλο της Αστυνομίας και να μεταφέρει την αρμοδιότητα του ελέγχου στο ΣΔΟΕ και τους δήμους από τις αρχές του 2001. Βέβαια, ουκ ολίγες φορές η Αστυνομία έκανε τα "στραβά μάτια" απέναντι σε ιδιοκτήτες καταστημάτων με "φρουτάκια".

ΤΡΕΛΑ ΚΕΡΔΗ

Για την επίτευξη βέβαια αυτού του κέρδους σημαντικό ρόλο παίζουν δύο παράγοντες: η πόλη στην οποία λειτουργεί το κατάστημα, δηλαδή αν είναι πλούσια, με οικονομικά εύρωστο πληθυσμό, και αν το μαγαζί είναι γνωστό. Γι' αυτό και τα περισσότερα "skill games" λειτουργούν σε καταστήματα όπως καφετέριες, καφενεία και μαγαζιά με ηλεκτρονικά παιχνίδια, ούτως ώστε εκεί να τα βλέπουν και να παίζουν πολλοί πελάτες.

Σύμφωνα με καταγραφή της Αστυνομίας το 1996, λίγο δηλαδή πριν αυτή παραδώσει τα σκήπτρα στους αναδόχους ελεγκτές, ήταν καταγεγραμμένα 66.000 (!) μηχανήματα ηλεκτρονικού τζόγου διασκορπισμένα σε καφενεία, καταστήματα ηλεκτρονικών παιχνιδιών, μπιλιαρδάδικα, λέσχες κ.λπ.

Για τη λειτουργία των "skill games" ο ιδιοκτήτης του καταστήματος ηλεκτρονικών παιχνιδιών πληρώνει κάθε χρόνο ως 260.000 δραχμές για κάθε μηχάνημα στην εφορία. Οι κατά τόπους ΔΟΥ του δίνουν το αυτοκόλλητο σήμα (παρόμοιο με αυτό των τελών κυκλοφορίας), το οποίο τοποθετείται πάνω στο μηχάνημα, ώστε να δείχνει ότι είναι νόμιμο. Τα "skill games" δεν διαφέρουν από τα παλαιά "real magic", τα οποία είχαν κάνει την εμφάνιση τους στην Ελλάδα το 1991. Τα μηχανήματα αυτά αρχικά είχαν χαρακτηριστεί "τεχνικά" αλλά το 1994, ο τότε υπουργός Δημόσιας Τάξης Στέλιος Παπαθεμελής τα χαρακτήρισε "τυχερά" και τα κυνήγησε μέχρι τέλους με επιτυχία. Ωστόσο, δεν κατάφερε να διώξει και τα "φρουτάκια" από τα καταστήματα, αφού αυτά είχαν και έχουν μεγαλύτερους προστάτες και αποφέρουν σημαντικότερα κέρδη.

Πριν από τρία χρόνια περίπου, η πολιτεία επανέφερε και νομιμοποίησε τα παλαιά και παράνομα "real magic" βαφτίζοντάς τα "skill games", παρά το γεγονός ότι είναι πανομιότυπα παιχνίδια, που σε ορισμένα μέρη λειτουργούν όλο το 24ωρο.

Για να δώσουμε
αυθεντική παραδοσιακή
γεύση στις οικογενειακές σας στιγμές
και όχι μόνο, φτιάξαμε τα
"Μελένια"
Ξεροτήγανα - Τακάκια - Σταφιδωτά - Καλτσούνια
Μοσχοπούγγια - Γλυκά κουταλιού κ.ά.
Ολα χειροποίητα με τα αγνότερα υλικά.
Δεχόμαστε παραγγελίες για γάμους, βαφτίσεις και κάθε είδους κοινωνική εκδήλωση.
Τηλ. 0246 0 22076, Πλατεία Σαλάκου

2η ΕΚΘΕΣΗ COREXPO
ΤΟΥΡΙΣΤΙΚΩΝ ΕΙΔΩΝ-ΛΑΪΚΗΣ ΤΕΧΝΗΣ-ΕΝΔΥΣΕΩΣ-ΔΩΡΟΥ
&
ΑΡΓΥΡΟΧΡΥΣΟΧΟΪΑΣ
2, 3 & 4 ΦΕΒΡΟΥΑΡΙΟΥ 2002
ΣΤΟ GRAND HOTEL ΤΗΣ ΡΟΔΟΥ
1 Φεβρουαρίου και ώρα 19.00 επίσημα εγκαίνια, με επίδειξη μόδας και μπουφέ από την Τ.Ε.Ε.Σ.Τ.Ε. Ρόδου
Είσοδος μόνον για εμπόρους από τις 10.00 έως 22.00
Διοργανωτής
ΑΛΕΞΑΝΔΡΟΣ ΒΕΡΓΗΣ
Τηλ. 0661-23444, 43544 κιν. 0932-623487

Boutique Nafsika
Μεγάλες Εκπτώσεις!
40% έως 70%
ΠΡΑΓΜΑΤΙΚΟ ΞΕΠΟΥΛΗΜΑ!!
Boutique Nafsika
Στον πεζόδρομο Καρπάθου και Δ. Θεοδωράκη 27, Μαντράκι • Τηλ. 35947

ΠΡΑΚΤΟΡΕΙΟ ΤΑΞΕΙΔΙΩΝ
ΣΑΒΒΑΣ ΣΑΗΣ

ΑΕΡΟΠΟΡΙΚΗ ΕΚΔΡΟΜΗ (ΠΡΟΣΚΥΝΗΜΑ) στον ΑΓ. ΡΑΦΑΗΛ (ΜΥΤΙΛΗΝΗ)

από 18-2 έως 21/2, δρχ. 85.000
και από 21-2 έως 25/2 δρχ. 95.000

ΠΕΡΙΛΑΜΒΑΝΕΙ:
- Αεροπορικά εισιτήρια Ρόδο-Μυτιλήνη-Ρόδο
- Φόρους αεροδρομίων
- Μεταφορά αεροδρόμιο-ξενοδοχ.-αεροδρόμιο
- 2 εκδρομές στον Αγ. Ραφαήλ-Ταξιάρχη Μανταμάδο-Μόλυβο-Πέτρα-Μονή Λημόνος-Αγ. Ιγνάτιο-Καλλονή-Παναγιά Αγιάσο κ.λπ.
- Φ.Π.Α.
- Συνοδός ο κ. **ΣΑΒΒΑΣ ΣΑΗΣ**

ΘΕΣΕΙΣ ΠΕΡΙΟΡΙΣΜΕΝΕΣ

ΠΛΗΡΟΦΟΡΙΕΣ
ΠΡΑΚΤΟΡΕΙΟ ΤΑΞΙΔΙΩΝ
ΣΑΒΒΑΣ ΣΑΗΣ
Τάρπον Σπρινγκς 42 (δίπλα στην Πίστεως)
Τηλ.: 39781-3, 37711

Στη γυναικολογική-μαιευτική κλινική του νοσοκομείου μας

Μια έκτρωση γίνεται ανά διήμερο στη Ρόδο!

Προηγούνται οι αλλοδαπές και κυρίως Αλβανίδες και Βουλγάρες ● Στην πραγματικότητα ξεπερνούν τις 250!

Σημαντικός είναι ο αριθμός των εκτρώσεων που έγιναν στο νοσοκομείο της Ρόδου κατά την διάρκεια του προηγούμενου έτους, καθώς σύμφωνα με τα στοιχεία που προκύπτουν από την ανάλυση της δραστηριότητας της γυναικολογικής – μαιευτικής κλινικής του Περιφερειακού Νοσοκομείου της Ρόδου, μέσα στο 2001, πραγματοποιήθηκαν 172 εκτρώσεις! Ο αριθμός, κινείται στα μικρότερα επίπεδα, συγκριτικά με προηγούμενα χρόνια, αλλά ωστόσο δείχνει το μέγεθος του προβλήματος που υπάρχει και στην περιοχή μας, σε ό,τι αφορά τον οικογενειακό προγραμματισμό, τα μέτρα αντισύλληψης και προστασίας που αντίστοιχα λαμβάνονται από τα ζευγάρια.

Ανάμεσα στις περιπτώσεις αυτές, **όπου έγινε διακοπή κύησης το προηγούμενο έτος, υπήρξε και ένα 14χρονο κορίτσι(!)** το οποίο έμεινε έγκυος και υποχρεώθηκε στην συνέχεια να προχωρήσει σε έκτρωση. Σε συνέντευξη που παραχώρησε χθες μιλώντας στη «Ροδιακή» ο διευθυντής της γυναικολογικής – μαιευτικής κλινικής του νοσοκομείου της Ρόδου, **κ. Γιώργος Σισσαμωτός, εξηγεί σε σχέση με τις διακοπές κύησης που έγιναν στο νοσοκομείο της Ρόδου** πέρσι, ότι ο αριθμός αυτός θα μπορούσε να ήταν πολύ μεγαλύτερος ακόμη, αν οι γιατροί δεν έδιναν την δική τους μάχη, έτσι ώστε να μεταπείσουν τις εγκύους, ότι δεν πρέπει να προχωρήσουν σε αυτή την πράξη.

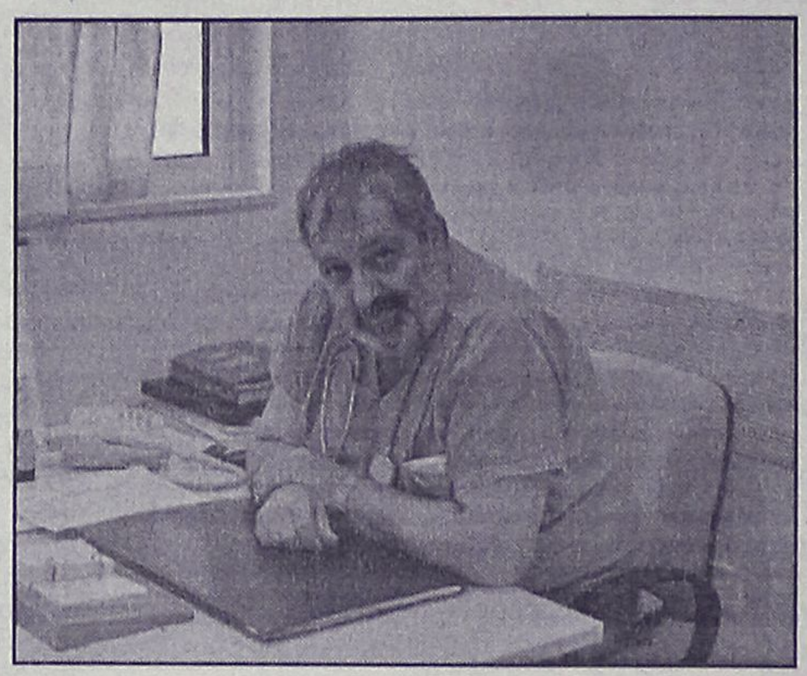

Ο κ. Γιώργος Σισσαμωτός Δ/ντής της Γυναικολογικής-Μαιευτικής κλινικής του νοσοκομείου Ρόδου

«Για τους γιατρούς, είναι καθήκον και υποχρέωσή μας, να εξηγήσουμε όλες τις παραμέτρους, τους κινδύνους αλλά και το ψυχολογικό κόστος που θα έχει για μία γυναίκα, η διαδικασία «διακοπής κύησης» που επιλέγει. Έχουμε καταφέρει σε πολλές περιπτώσεις –και είμαστε περήφανοι για αυτό– **να αλλάξουμε άποψη στις γυναίκες που μας ζητάνε να προχωρήσουν σε κάτι τέτοιο.** Σε διαφορετική περίπτωση, ο αριθμός των εκτρώσεων, θα ήταν πολύ – πολύ μεγαλύτερος.»

Από τα στοιχεία που προκύπτουν σε σχέση με τις εκτρώσεις για την περιοχή της Δωδεκανήσου, φαίνεται επίσης ότι ο αριθμός αυτός των εκτρώσεων που γίνεται στο νοσοκομείο της Ρόδου, δεν είναι ο πραγματικός. Κι αυτό επειδή πολλές από τις γυναίκες που αποφασίζουν να πράξουν κάτι τέτοιο, επιλέγουν για «κοινωνικούς» ή άλλους λόγους να επισκεφθούν νοσοκομεία ή κλινικές των Αθηνών.

Συγκριτικά πάντως με προηγούμενα χρόνια, όπως τονίζει ο κ. Γιώργος Σισσαμωτός, ο αριθμός των εκτρώσεων μειώνεται σταδιακά, για τις γυναίκες που κατοικούν στην περιοχή μας, κάτι που σημαίνει ότι τα μέτρα που λαμβάνονται πια, είναι πιο μεθοδικά σε σχέση με τα προηγούμενα χρόνια.

Ο ΧΑΡΤΗΣ ΤΩΝ ΕΚΤΡΩΣΕΩΝ

Από την έρευνα που πραγματοποίησε η «Ροδιακή» και από τις εκτιμήσεις του διευθυντή της Γυναικολογικής – Μαιευτικής Κλινικής του Νοσοκομείου της Ρόδου πάντως, προκύπτει ότι το μεγαλύτερο ποσοστό των γυναικών που προσήλθαν **μέσα στο 2001 στο νοσοκομείο της Ρόδου ζητώντας να κάνουν διακοπή κύησης, ήταν αλλοδαπές!**

Πρόκειται για Αλβανίδες, Βουλγάρες, Ουκρανίδες κυρίως, από ηλικίες 16 έως και 43 κυρίως ετών, που όπως προέκυψε, είχαν παντελή άγνοια πολλές φορές, από ζητήματα οικογενειακού προγραμματισμού και αντισύλληψης αντίστοιχα.

Οι λόγοι, όπως φαίνεται για τις παραπάνω περιπτώσεις, ήταν καθαρά οικονομικοί, ενώ αντίθετα, για τις υπόλοιπες ελληνίδες που προσήλθαν για να κάνουν διακοπή κύησης στο νοσοκομείο της Ρόδου (υπολογίζονται σε ποσοστό 40% περίπου) ήταν κυρίως κοινωνικοί.

Για τις ελληνίδες, οι ηλικίες που έγιναν διακοπές κύησης μέσα στο προηγούμενο έτος ήταν από 14 ετών έως και 46 χρόνων.

Παρά τον αγώνα που δόθηκε από τους γιατρούς, εν τούτοις 172 γυναίκες έκαναν έκτρωση στο νοσοκομείο της Ρόδου. **Στατιστικά, ο αριθμός των εκτρώσεων πάντως, που υπολογίζεται ότι αφορούν την περιοχή μας, εκτιμάται ότι ξεπερνά τις 250 τουλάχιστον, μαζί με αυτές που πραγματοποιήθηκαν σε άλλα νοσοκομεία και κλινικές εκτός Ρόδου.** Στο νοσοκομείο της Ρόδου επίσης, εκτός από τις 172 περιπτώσεις διακοπής κύησης, έγιναν και άλλες 151 οι οποίες όμως ήταν υποχρεωτικές, εξαιτίας προβλημάτων που παρουσιάστηκαν κατά την διάρκεια της εγκυμοσύνης και έπρεπε υποχρεωτικά να ακολουθηθεί αυτή η διαδικασία. Από τα ίδια στοιχεία

Διακοπή κύησης έγινε κατ' ανάγκη και σε ένα δεκατετράχρονο κορίτσι

ΣΕΩΝ

Από την έρευνα που πραγματοποίησε η «Ροδιακή» και από τις εκτιμήσεις του διευθυντή της Γυναικολογικής – Μαιευτικής Κλινικής του Νοσοκομείου της Ρόδου πάντως, προκύπτει ότι το μεγαλύτερο ποσοστό των γυναικών που προσήλθαν **μέσα στο 2001 στο νοσοκομείο της Ρόδου ζητώντας να κάνουν διακοπή κύησης, ήταν αλλοδαπές!**

Πρόκειται για Αλβανίδες, Βουλγάρες, Ουκρανίδες κυρίως, από ηλικίες 16 έως και 43 κυρίως ετών, που όπως προέκυψε, είχαν παντελή άγνοια πολλές φορές, από ζητήματα οικογενειακού προγραμματισμού και αντισύλληψης αντίστοιχα.

Οι λόγοι, όπως φαίνεται για τις παραπάνω περιπτώσεις, ήταν καθαρά οικονομικοί, ενώ αντίθετα, για τις υπόλοιπες ελληνίδες που προσήλθαν για να κάνουν διακοπή κύησης στο νοσοκομείο της Ρόδου (υπολογίζονται σε ποσοστό 40% περίπου) ήταν κυρίως κοινωνικοί.

Για τις ελληνίδες, οι ηλικίες που έγιναν διακοπές κύησης μέσα στο προηγούμενο έτος ήταν από 14 ετών έως και 46 χρόνων.

Παρά τον αγώνα που δόθηκε από τους γιατρούς, εν τούτοις 172 γυναίκες έκαναν έκτρωση στο νοσοκομείο της Ρόδου. **Στατιστικά, ο αριθμός των εκτρώσεων πάντως, που υπολογίζεται ότι αφορούν την περιοχή μας, εκτιμάται ότι ξεπερνά τις 250 τουλάχιστον, μαζί με αυτές που πραγματοποιήθηκαν σε άλλα νοσοκομεία και κλινικές εκτός Ρόδου.** Στο νοσοκομείο της Ρόδου επίσης, εκτός από

Πολλά έμβρυα σώζονται χάρη στις προσπάθειες και τις συμβουλές των γιατρών

θαν **μέσα στο 2001 στο νοσοκομείο της Ρόδου ζητώντας να κάνουν διακοπή κύησης, ήταν αλλοδαπές!**

Πρόκειται για Αλβανίδες, Βουλγάρες, Ουκρανίδες κυρίως, από ηλικίες 16 έως και 43 κυρίως ετών, που όπως προέκυψε, είχαν παντελή άγνοια πολλές φορές, από ζητήματα οικογενειακού προγραμματισμού και αντισύλληψης αντίστοιχα.

Οι λόγοι, όπως φαίνεται για τις παραπάνω περιπτώσεις, ήταν καθαρά οικονομικοί, ενώ αντίθετα, για τις υπόλοιπες ελληνίδες που προσήλθαν για να κάνουν διακοπή κύησης στο νοσοκομείο της Ρόδου (υπολογίζονται σε ποσοστό 40% περίπου) ήταν κυρίως κοινωνικοί.

Για τις ελληνίδες, οι ηλικίες που έγιναν διακοπές κύησης μέσα στο προηγούμενο έτος ήταν από 14 ετών έως και 46 χρόνων.

Παρά τον αγώνα που δόθηκε από τους γιατρούς, εν τούτοις 172 γυναίκες έκαναν έκτρωση στο νοσοκομείο της Ρόδου. **Στατιστικά, ο αριθμός των εκτρώσεων πάντως, που υπολογίζεται ότι αφορούν την περιοχή μας, εκτιμάται ότι ξεπερνά τις 250 τουλάχιστον, μαζί με αυτές που πραγματοποιήθηκαν σε άλλα νοσοκομεία και κλινικές εκτός Ρόδου.** Στο νοσοκομείο της Ρόδου επίσης, εκτός από

FUTUREKIDS® Ρόδου

Εκμάθηση Πληροφορικής
Επίσημο εξεταστικό κέντρο ECDL

Εκπαιδευτικά Προγράμματα Υπολογιστών για:
- Παιδιά 5-15 ετών
- Μαθητές Λυκείου
- Ενήλικες
- Εκπαιδευτικούς-Φροντιστήρια
- Σχολεία
- Επιχειρήσεις (Σεμινάρια)



Συγχαρητήρια στους επιτυχόντες μαθητές σε εξετάσεις του ECLD :

Αναστασάκη Σοφία	Τούτση Κούλα
Χούλλη Κατερίνα	Μούγκρου Αφροδίτη
Χατζηγιακουμή Ειρήνη	Τσακαλίδου Μαρία
Ξουρή Αμαλία	Ξουρής Κωνσταντίνος
Σπανού Ειρήνη	Κουκόρα Χριστίνα
Χιρμπάκη Κωνσταντίνα	Τσιχλάκη Ευγενία
Μαντζούκης Νίκος	Περιστεράκη Άννα
Σαργιώτη Λίλια	Ευθυμιάδη Μαρία



Επόμενες Εξετάσεις για την απόκτηση του Διπλώματος Χειρισμού Η/Υ ECDL :
Κυριακή 24 Φεβρουαρίου
Κυριακή 3 Μαρτίου

- Έκπτωση σε φοιτητές, αδέρφια-γονείς ανέργους, εκπαιδευτικούς
- Δωρεάν βιβλία, σημειώσεις, πρακτική άσκηση

ECDL

Α.κ'Ι.Εξαδάκτυλος Ο.Ε.
Λεμεσού 29 , Τηλ.Φαξ:70431,70432
Internet:www.futureworld.gr,e-mail:info@futureworld.gr

Με απευθείας πτήση από Κω !

Εκδρομή στην... **ΠΡΑΓΑ**

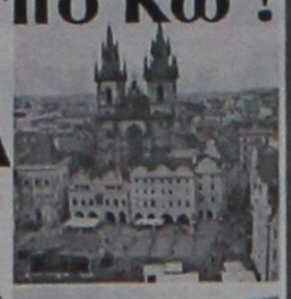



16 - 20 Φεβρουαρίου 2002
5 ημέρες / 4 διανυκτερεύσεις

Με την συνεργασία της... CSA Czech Airlines

Η απ' ευθείας πτήση Κω - Πράγα - Κω θα εκτελεστεί με αεροσκάφος του Εθνικού αερομεταφορέα της Τσεχίας CSA και θα είναι τύπου BOEING 737-500.
Η αναχώρηση είναι νωρίς το πρωί του Σαββάτου 16/02 και η επιστροφή αργά το βράδι της Τετάρτης 20/02.

Οργανωμένο Πακέτο
Στο ξενοδοχείο HILTON 5*
***Μόνο* 690 € / 235.100 δρχ.**

Η τιμή είναι κατ' άτομο σε δίκλινο και περιλαμβάνει:
- Αεροπορικό Εισιτήριο με την απ' ευθείας πτήση
- Μεταφορά από και προς το αεροδρόμιο της Πράγας
- Τέσσερις (4) διαν/σεις με πρωινό στο HILTON
- Ξενάγηση μισής ημέρας στην Πράγα
- Ξενάγηση μισής ημέρας στο Κάστρο της Πράγας
- Ολοήμερη εκδρομή στο Κάρλοβυ Βάρυ
- Ελληνόφωνους Ξεναγούς
- Συνοδό από το γραφείο μας
- Υπηρεσίες τοπικού Έλληνα αντιπροσώπου
- Ασφάλιση Αστικής Ευθύνης
- Φόρους αεροδρομίων, διαν/σεων, Φ.Π.Α.

Βασικό Πακέτο
(για μεμονωμένους)

Σε ξενοδοχείο **3*** ***μόνο* 576 € / 196.300 δρχ.**
Σε ξενοδοχείο **4*S** ***μόνο* 596 € / 203.000 δρχ.**

Οι παραπάνω τιμές είναι κατ' άτομο σε δίκλινο και περιλαμβάνουν:
- Αεροπορικό Εισιτήριο με την απ' ευθείας πτήση
- Τέσσερις (4) διαν/σεις με πρωινό
- Μεταφορά από και προς το αεροδρόμιο της Πράγας
- Υπηρεσίες τοπικού Έλληνα αντιπροσώπου
- Ασφάλιση Αστικής Ευθύνης
- Φόρους αεροδρομίων, διαν/σεων, Φ.Π.Α.

ΠΑΝΑΘΗΝΑΙΚΟΣ - ΣΠΑΡΤΑ ΠΡΑΓΑΣ

Με την ευκαιρία της εκδρομής μπορείτε να παρακολουθήσετε και τον αγώνα του ΠΑΝΑΘΗΝΑΪΚΟΥ στην Πράγα στις 19/02/2002. Επιπλέον χρέωση μεταφοράς από και προς το γήπεδο για όσους παρακολουθήσουν τον αγώνα : **6 €** / 2.050 δρχ.

Δηλώσεις Συμμετοχής το Συντομότερο στο τηλ. 0242 0 48490 ή στη Ρόδο στο τηλ. 0241 0 25400
Για να είναι εγγυημένη κάθε κράτηση πρέπει να καταβληθεί προκαταβολή ύψους **250 €** / 85.000 δρχ. κατ' άτομο.
Η εξόφληση μπορεί να γίνει έως και 5 ημέρες πριν την αναχώρηση δηλαδή έως τη Δευτέρα 11/02/2002.

Αναλυτικά προγράμματα • Δηλώσεις Συμμετοχών για τη Ρόδο στο γραφείο

ΧΑΤΖΗΛΑΖΑΡΟΥ ΣΤΑΜΑΤΗΣ Γραφείο Γενικού Τουρισμού
Κωστή Παλαμά 7-9 • **Ρόδος**
Τηλ. **0241 0 25400** • Φαξ 0241 0 24407

Διοργάνωση:
VIA VACANZA TRAVEL SERVICE
γραφείο γενικού τουρισμού
Αλεξίου Αφροδίτη • Βουλιάκης Γιώργος
Ιπποκράτους 7 • 853 00 Κως
Τηλ. 0242 0 48490 • Φαξ 0242 0 48493

Ειδική Προσφορά για τους εκδρομείς από τη Ρόδο:
- Ακτοπλοϊκά Εισιτήρια Γ' Θέσης Ρόδο - Κω - Ρόδο
- Μία (1) διανυκτέρευση στο ξενοδοχείο ΚΩΣ, Β' Κατ.
- Μεταφορά από το λιμάνι - ξεν/χείο - αεροδρόμιο
- Όλοι οι φόροι

***Μόνο* 45 €** / 15.330 δρχ.

10 χρόνια στον αέρα!
IATA

Οπως προκύπτει από στοιχεία του Δήμου Ιαλυσού

«Ανύπαρκτα» τα μισά σχεδόν ξενοδοχεία της περιοχής Ιξιάς!

Αδήλωτα 80.000 τ.μ. για αποφυγή καταβολής τελών! • Προβληματισμός στο Δημοτικό Συμβούλιο

Σε 80.000 ανέρχονται τα τετραγωνικά μέτρα ακινήτων που βρέθηκαν αδήλωτα στον δήμο Ιαλυσού, με αποτέλεσμα να υπάρχει ανάλογη διαφυγή εσόδων από τον δήμο από τα τέλη καθαριότητας, φωτισμού κ.λπ.

Αυτό το στοιχείο αποκάλυψε ο δήμαρχος κ. Σ. Στάγκας, κατά την τελευταία συνεδρίαση του δημοτικού συμβουλίου, στην οποία συζητήθηκε το συγκεκριμένο θέμα, επειδή στις 27 του μηνός θα βρεθούν στο εδώλιο του Τριμελούς Πλημμελειοδικείου όλα τα μέλη του δημοτικού συμβουλίου της τετραετίας 1994-1998.

Από τη συζήτηση διεφάνη ότι για την διαφυγή εσόδων ευθύνονται κυρίως οι υπηρεσίες του δήμου και οι εγγενείς αδυναμίας τους και όχι οι πολιτικοί προϊστάμενοι, αλλά είναι ένα ζήτημα που θα κριθεί στο δικαστήριο.

Η συζήτηση στο δημοτικό συμβούλιο έγινε ύστερα από αίτηση που κατέθεσε ο πρώην δημοτικός σύμβουλος **κ. Γ. Χατζηαντωνίου**, ζητώντας συγκεκριμένα στοιχεία ενόψει της δίκης.

Στην αίτησή του ο κ. Χατζηαντωνίου, ανέφερε τα εξής:

«Με την παρούσα αίτηση παρακαλείται ο κ. Δήμαρχος να γνωστοποιήσει εγγράφως αλλά και ενώπιον του Δημοτικού Συμβουλίου εάν έχει διατάξει ως προϊστάμενος των υπηρεσιών και εάν έχουν εισπραχθεί συγκεκριμένα ποσά οι ισχυριζόμενες από αυτόν τον ίδιο διαφορές τελών καθαριότητας φωτισμού και ύδρευσης μετά των προβλεπόμενων προσαυξήσεων και προστίμων για τα έτη 1997, 1998 καθώς επίσης και των ετών 1999, 2000, 2001 των εξής ξενοδοχειακών μονάδων:

Α) Ξενοδοχείο Ρόδος Μπέη

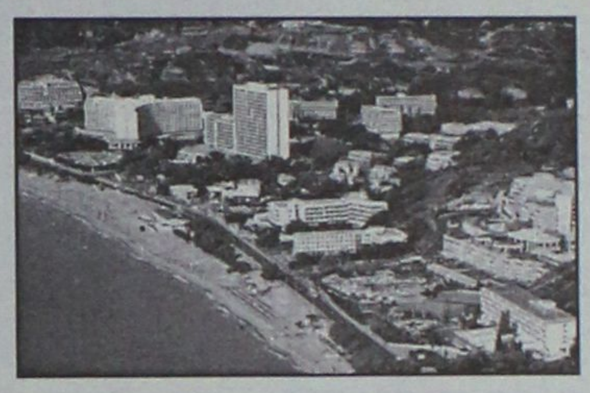

Β) Ξενοδοχείο Μιραμάρε
Γ) Ξενοδοχείο Ελίζαμπεθ
Δ) Ξενοδοχείο Μπου Οράιζον
Ε) Ξενοδοχείο Γκρεκοτέλ Ιμπέριαλ

Για το (Α) από 6.000 τ.μ. σε 29.000 τ.μ.
Για το (Β) από 3.000 τ.μ. σε 9.000 τ.μ.
Για το (Γ) από 23.000 τ.μ. σε 13.500 τ.μ.
Για το (Δ) από 1900 τ.μ. σε 12.500 τ.μ.
Για το (Ε) από 3.900 τ.μ. σε 32.343 τ.μ.

Να μας γνωρίσετε επίσης εάν έχετε κάνει έλεγχο σε όλα τα ακίνητα του Δήμου Ιαλυσού και εάν τα παραπάνω μόνο ευρέθηκαν να έχουν πρόβλημα ή επιλεκτικά ελέξγατε μόνο τα παραπάνω;

Να μας χορηγήσετε επίσης αντίγραφα προϋπολογισμού και απολογισμού των ετών 1999, 2000, 2001 για δικαστική χρήση».

Στο πλαίσιο της σχετικής συζήτησης **ο δήμαρχος κ. Σ. Στάγκας**, τόνισε για μια ακόμη φορά ότι η υπόθεση έφθασε στην δικαιοσύνη όχι απ' αυτόν, αλλά υπήρξε αυτεπάγγελτη παρέμβαση του εισαγγελέα.

Τα στοιχεία προέκυψαν από την ΔΕΗ διευκρίνησε ο κ. δήμαρχος ο οποίος τόνισε ότι από την έρευνα που έγινε προκύπτει μέχρι τώρα ότι 75.000-80.000 τ.μ. **είναι αδήλωτα!** Στην έρευνα αυτή δόθηκε βάση κυρίως στις ξενοδοχειακές μονάδες που πρόκειται να συνδεθούν στο αποχετευτικό δίκτυο.

Ο πρώην δήμαρχος κ. Ν. Τσίκκης επεσήμανε μεταξύ άλλων ότι και ο ίδιος στη διάρκεια της θητείας του είχε αυξήσει τα έσοδα του δήμου με ελέγχους που είχε κάνει.

Παραδέχθηκε ότι υπήρχε και υπάρχει διαρροή εσόδων, αλλά δεν ευθύνεται ο δήμαρχος ή οι δημοτικοί σύμβουλοι είπε ο κ. Τσίκκης.

Στην άποψη αυτή φαίνεται να συμφώνησαν και οι περισσότεροι δημοτικοί σύμβουλοι.

ΡΕΓΓΑ ΠΑΣΤΗ, ΣΟΤΑΡΙΣΜΕΝΗ ΣΕ ΛΙΠΟΣ ΧΟΙΡΙΝΟΥ, ΜΕ ΣΟΣ ΑΠΟ ΚΑΡΑΜΕΛΩΜΕΝΑ ΣΥΚΩΤΑΚΙΑ. ΣΥΝΟΔΕΥΕΤΑΙ ΑΠΟ ΓΑΛΛΙΚΟ ΠΙΚΑΝΤΙΚΟ ΡΟΚΦΟΡ



ΚΑΙ ΣΑΝΤΙΓΙ ΑΠΟ ΚΑΤΣΙΚΙΣΙΟ ΓΑΛΑ.

...Μμμ!

ΤΟ ΑΓΑΠΗΜΕΝΟ ΜΟΥ ΠΙΑΤΟ.

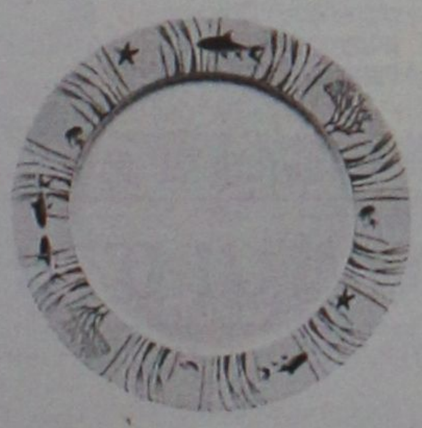

PORCELAIN
IONIA
Ν. Γ. Καραγεωργίου
Αμερικής & Ι. Καζούλη γωνία - Τηλ . 27127

RESTAURANT • BAR

Το Θαύμα συνεχίζεται...

Σας περιμένουμε κάθε **Πέμπτη** και **Παρασκευή** από νωρίς το **απόγευμα** αλλά και κάθε **Σαββατοκύριακο** από το **μεσημέρι**, με θαυμάσιες γεύσεις.

Θαῦμα ἐν καιρῷ

ΠΕΜΠΤΗ ΠΑΡΑΣΚΕΥΗ } 7.30 μ.μ
ΣΑΒΒΑΤΟ ΚΥΡΙΑΚΗ } 1.00 μ.μ

Δευτέρα, Τρίτη, Τετάρτη: Κλειστά

Ελ. Βενιζέλου 16 -18, Ρόδος
Rest. Τηλ: 0241 039805
Catering-Bar-Fax: 0241 025569

"ASSOS"
ΧΩΜΑΤΟΥΡΓΙΚΗ



ΕΙΔΙΚΑ ΚΟΝΤΕΪΝΕΡ ΓΙΑ ΑΠΟΚΟΜΙΔΗ ΜΠΑΖΩΝ

ΧΟΑΝΕΣ ΜΠΑΖΩΝ ΓΙΑ ΟΙΚΟΔΟΜΕΣ

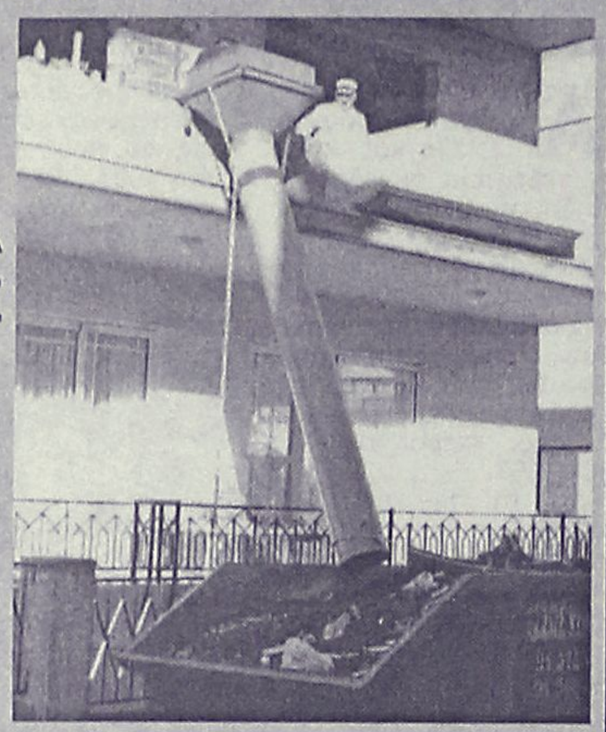

και ακόμα ΦΟΡΤΩΤΑΚΙ ΓΙΑ ΑΜΕΣΗ ΑΠΟΚΟΜΙΔΗ ΜΠΑΖΩΝ

ΠΑΠΑΚΩΝΣΤΑΝΤΙΝΟΥ ΕΜ. - ΜΑΧΛΗΣ ΣΤΑΜ. Ο.Ε.
ΤΗΛ. (02410) 81375-91349, 094.4572380-094.6284523 • FAX: (02410) 81029
16ο χλμ. Ρόδου - Καμείρου, Παραδείσι



Ο νομάρχης κ. Σάββας Καραγιάννης

Ανακοινώνει με την λήξη του συνεδρίου και υποφηψιότητα!...

Συμφώνησαν όλα τα μέλη στη συνέχιση της πορείας της παράταξης «Νομαρχιακή Αναγέννηση»

Στην απόφαση να συνεχιστεί η πορεία της Νομαρχιακής Αναγέννησης και την ερχόμενη τετραετία, πρόκειται να καταλήξει σήμερα το μεσημέρι το συνέδριο της παράταξης, στο πλαίσιο των συμπερασμάτων και των ψηφισμάτων που θα εκδοθούν.

Η απόφαση αυτή, αναμενόμενη σε γενικές γραμμές, αποτελεί και συνάρτηση των τοποθετήσεων και των εισηγήσεων που πραγματοποιήθηκαν χθες, αφού όλα σχεδόν τα στελέχη εξέφρασαν την αναγκαιότητα για να συνεχιστεί η πορεία αυτή.

Στην απόφαση φαίνεται ότι θα μετρήσει ιδιαίτερα και η συμμετοχή του κόσμου στις εργασίες του συνεδρίου, που ειδικά την Παρασκευή βράδυ στην εισηγητική ομιλία του νομάρχη ήταν αρκετά μεγάλη, αποδεικνύοντας εκτός των άλλων και την πολυσυλλεκτικότητα του σχήματος της Νομαρχιακής Αναγέννησης.

Ετσι είναι δεδομένο ότι σήμερα θα επιβεβαιωθεί η απόφαση για την κάθοδο του σχήματος στις ερχόμενες εκλογές, γεγονός που στην ουσία θα σηματοδοτήσει και την ουσιαστική έναρξη της προεκλογικής περιόδου. Κοινά στοιχεία των εισηγήσεων του νομάρχη, των αντινομαρχών, των έπαρχων και των λοιπόν εισηγητών, που έδειξαν και εν μέρει την κοινή φιλοσοφία που υπάρχει ήταν τα εξής:

- Ολοι αναφέρθηκαν με ιδιαίτερα εγκωμιαστικό τρόπο για την συγκρότηση **και την λειτουργία της Νομαρχιακής Αναγέννησης** επισημαίνοντας μεταξύ άλλων ότι υπήρξε στην πράξη νέο ύφος και ήθος στην εξουσία.

- Κοινή παραδοχή υπήρξε επίσης ότι η νομαρχιακή αρχή **παρήγαγε σημαντικό έργο** σε όλους τους τομείς, στο σύνολο της Δωδεκανήσου, και έχει δρομολογήσει την επίλυση σημαντικών προβλημάτων. Οπως όμως και ο ίδιος ο νομάρχης παραδέχθηκε αλλά και αρκετοί εισηγητές όπως οι κ.κ. Χατζηευθυμίου, Μπαριανάκης κ.ά. **δεν κατάφεραν να προβάλουν το έργο αυτό.**

"Η αποτυχία προβολής του έργου είναι στα αρνητικά μας" τόνισε ο κ. Χ. Χατζηευθυμίου.

"Δεν έμεινε χρόνος για να ασχοληθούμε με την προβολή του τί κάναμε, του τι σχεδιάζουμε, του τί εκτελούμε και του τί πετυγχαίνουμε" παραδέχθηκε στην εισήγησή του ο κ. Καραγιάννης.

- **Εντονη ήταν επίσης η πικρία** που εκφράστηκε απ' όλους τους εισηγητές για την συμπεριφορά της κεντρικής εξουσίας και των οργάνων της, που φθάνει στα όρια της υπονόμευσης τόσο του θεσμού, όσο και της Νομαρχιακής Αυτοδιοίκησης Δωδεκανήσου γενικότερα.

Ολοι πράγματι επεσήμαναν και καυτηρίασαν την κατάσταση αυτή, η οποία κατά κοινή παραδοχή είναι ορατή και υπαρκτή.

- Πέραν επίσης της πολιτικής χροιάς που είχαν οι εισηγητές υπήρξε και εμφανής **ο απολογιστικός τους χαρακτήρας,** αφού ο καθένας στον τομέα του έκανε αναφορά στο τί έγινε και στα πράγματα που βρίσκονται στα σκαριά.

Στο πλαίσιο αυτό ήταν δομημένες οι περισσότερες εισηγήσεις και μέσα από αυτές έβγαινε η ανάγκη για συνέχιση αυτής της προσπάθειας, γεγονός που **προκαταλαμβάνει τις αποφάσεις του συνεδρίου που θα παρθούν σήμερα.**

ΟΙ ΕΡΓΑΣΙΕΣ

Οι εργασίες του συνεδρίου πραγματοποιήθηκαν στο ξενοδοχείο " Καψής" και ξεκίνησαν την Παρασκευή βράδυ με την ομιλία του νομάρχη κ. Σ. Καραγιάννη που την παρακολούθησε αρκετός κόσμος. Χαιρετισμούς απηύθυναν ο πρωτοσύγκελος Παΐσιος, ο δήμαρχος Ρόδου κ. Γιαννόπουλος, ο επικεφαλής της ελάσσονος μειοψηφίας κ. Φ. Κωστόπουλος, ο πρώην βουλευτής κ. Α. Καραμάριος, ο πρόεδρος της ΝΟΔΕ κ. Δ. Καραχάλιος, ο γραμματέας του Συνασπισμού κ. Δ. Γάκης, ο κ. Ν. Δούκας από το ΚΚΕ, η κ. Ισμ. Παπαϊωάννου από το ΔΗΚΚΙ, και οι πολιτευτές της ΝΔ κ.κ. Γ. Βασιλάκης, Β. Χρύσης και Γ. Νισύριος.

Τηλέγραφήματα έστειλαν οι βουλευτές του ΠΑΣΟΚ Δ. Κρεμαστινός και Β. Παπανικόλας καθώς και ο γραμματέας της νομαρχιακής επιτροπής του ΠΑΣΟΚ κ. Τιμ. Παρασκευάς.

Στην εισηγητική του ομιλία ο νομάρχης, ήταν ιδιαίτερα επικριτικός σε όλους αυτούς που υπονόμευσαν με την στάση τους την νομαρχιακή αυτοδιοίκηση ενώ αναφέρθηκε επί μάκρον στο τί έγινε τα 3 χρόνια και τί προγραμματίζεται να γίνει. Χθες εισηγητές ήταν ο πρόεδρος του νομαρχιακού συμβουλίου κ. Θ. Σωτρίλλης (αναφέρθηκε στην λειτουργία του νομαρχιακού συμβουλίου), ο αντινομάρχης κ. Ν. Τατάκης (για τον πρωτογενή τομέα, το εμπόριο και τις συγκοινωνίες), ο πρόεδρος του ΔΟΤ κ. Μ. Καμπουρόπουλος (για τον τουρισμό και τα ευρωπαϊκά προγράμματα), ο έπαρχος Καλύμνου κ. Σ. Ζερβός (για τον θεσμό της νομαρχιακής αυτοδιοίκησης), ο έπαρχος Κω κ. Β. Ξυπολιτάς (για την έλλειψη οικονομικής αυτοδυναμίας), ο έπαρχος Καρπάθου κ. Γ. Καρίκης (για τον ρόλο των επαρχείων), ο νομαρχιακός σύμβουλος κ. Μιχ. Μπαριανάκης (για θέματα αθλητισμού) κ.ά.

ΣΗΜΕΡΑ

Οι εργασίες του συνεδρίου θα συνεχιστούν σήμερα το πρωί με τοποθετήσεις συνέδρων και συζήτηση. Στην 10.30 π.μ. θα εκδοθεί το ψήφισμα και θα ακολουθήσει η ομιλία του κ. Καραγιάννη.

Για την επιλογή υποψηφίων Δημάρχων-Νομάρχη

Συσκέπτονται στο ΠΑΣΟΚ

Σήμερα η πρώτη συνάντηση με εκπροσώπους της Κ.Ε.

Σύσκεψη στο ΠΑΣΟΚ με θέμα την διαδικασία επιλογής υποψηφίων, πρόκειται να πραγματοποιηθεί σήμερα στην Ρόδο.

Για τον σκοπό αυτό πρόκειται να έλθουν τα μέλη της Κεντρικής Επιτροπής Ν. Σαλαγιάννης και Λ. Κατσικαρέλλης οι οποίοι θα ενημερώσουν τους τοπικούς παράγοντες για τις αποφάσεις που πάρθηκαν σε ό,τι αφορά τις διαδικασίες που θα ακολουθηθούν. Στην σύσκεψη θα είναι παρόντες τα μέλη της νομαρχιακής επιτροπής, της περιφερειακής επιτροπής, και οι γραμματείς των τοπικών οργανώσεων.

Πρόκειται βασικά για συνάντηση ενημερωτικού χαρακτήρα, στην διάρκεια της οποίας θα συζητηθούν όμως αρκετά πράγματα που αφορούν τις διαδικασίες. Ευθέως πάντως μέλη της νομαρχιακής επιτροπής θα θέσουν το θέμα των εσωκομματικών εκλογών για τους υποψήφιους νομάρχες, απόφαση που θεωρείται δεδομένη και αδιαπραγμάτευτη.

ΑΠΟΚΛΕΙΣΤΙΚΟΙ ΑΝΤΙΠΡΟΣΩΠΟΙ
SIEMENS για τη Ρόδο
Πωλήσεις - Σέρβις σε επιχειρήσεις
Ξενοδοχεία - Τηλεφωνικά Κέντρα
Τηλεφωνικές Συσκευές - Κατανεμητές
Φαξ - Ασύρματα Τηλέφωνα
REICHEL GUENTER – ΓΕΩΡΓΑΤΖΗΣ ΠΑΡΑΣΚΕΥΑΣ
22ο χιλ. ΡΟΔΟΥ - ΛΙΝΔΟΥ
Τηλ. 0241 0 52988 - 0932 514677
0938834381

MEDITERANNEO
PIANO RESTAURANT
Γαστρονομικές απολαύσεις με την συνοδεία υπέροχης μουσικής
σ' ένα πραγματικά ζεστό και φιλικό περιβάλλον.
Ανοιχτά κάθε ΠΑΡΑΣΚΕΥΗ-ΣΑΒΒΑΤΟ-ΚΥΡΙΑΚΗ από τις 18.00 μ.μ. μέχρι αργά το βράδυ
Ο Γιώργος Χατζηαντώνης στο πιάνο με την Ελεονόρα Ραΐδου θα σας διασκεδάζουν κάθε Παρασκευή - Σάββατο και Κυριακή
Περνού 139 Αφάντου
ΤΗΛΕΦΩΝΟ ΡΕΖΕΡΒΕ: 0241 052677

Συνέντευξη του βουλευτή της Ν.Δ. κ. Μ. Σαλμά

Αριστο το Νοσοκομείο της πόλης σας, αλλά...

Αναφορά στα προβλήματα που αντιμετωπίζει το ΕΣΥ ● Ο Περιφερειάρχης της Ν.Δ. για τις εσωκομματικές

Την πόλη της Ρόδου επισκέφθηκε ο βουλευτής της Ν.Δ. κ. Μάριος Σαλμάς. Σκοπός της επίσκεψής του ήταν τα εγκαίνια του νέου γραφείου της Τ.Ε Πόλεως Ρόδου που πραγματοποιήθηκαν χθες το απόγευμα. Στο πλαίσιο της επίσκεψης ο κ. Σαλμάς επισκέφθηκε το Γενικό Περιφερειακό Νοσοκομείο Ρόδου ενώ παραχώρησε και συνέντευξη Τύπου.

Κατ' αρχάς εξέφρασε τη χαρά και την τιμή που νιώθει ευρισκόμενος στα εγκαίνια των νέων γραφείων της Τ.Ε, ενώ τόνισε την κρισιμότητα της περιόδου κατά την οποία πραγματοποιούνται προσπάθειες πολιτικής αποσταθεροποίησης.

Ιδιαίτερη αναφορά έκανε για την επίσκεψή του στο Νοσοκομείο της Ρόδου, το οποίο χαρακτήρισε στολίδι, πλην όμως δεν παρέλειψε να υπογραμμίσει ότι θα έπρεπε να είχε δημιουργηθεί νωρίτερα διότι η κατάσταση προηγουμένος ήταν απαράδεκτη. Στο νοσοκομείο είχε συνάντηση με τον πρόεδρο και με ιατρικό και νοσηλευτικό προσωπικό, κατά την οποία αποκόμισε θετικά συμπεράσματα. Τα υπάρχοντα λειτουργικά προβλήματα λόγω της έλλειψης προσωπικού τα χρέωσε στο υπουργείο Υγείας το οποίο δεν δίνει τις ανάλογες πιστώσεις και δεν παρέλειψε να τονίσει την κακή διαχείριση μέσω ΑΣΕΠ. Επιπλέον, ένα από τα βασικά προβλήματα στον τομέα της υγείας είναι - όπως δήλωσε- το γεγονός ότι δεν έχει εφαρμοστεί ακόμα ο θεσμός των manager στα Νοσοκομεία. Σημείωσε, επίσης, ότι πολύ κακώς ο υπουργός Υγείας ξεκίνησε τη μεταρρύθμιση με τη σύγκρουση με του πανεπιστημιακούς γιατρούς. Η εκτίμηση του κ. Σαλμά είναι ότι πρώτα θα έπρεπε να δει το χώρο, τα θεσμικά προβλήματα και στη συνέχεια να προχωρήσει σε τομές.

Σε ερώτηση σχετικά με τις εσωκομματικές διεργασίες της Ν.Δ. αναφορικά με τα τοπικά πράγματα και τις επερχόμενες εκλογές ο κ. Σαλμάς δήλωσε ότι δεν είναι ο ίδιος υπεύθυνος ούτε σε θέση να προβεί σε ανακονώσεις. Αντ' αυτού ανέφερε τη θεση του κόμματος για την τοπική αυτοδιοίκηση, την οποία θεωρεί πυλώνα παραγωγής πολιτικής και ότι οι τοπικές κοινωνίες οφείλουν να αυτοπροσδιορίζονται και να μην γίνεται εκμετάλλευση από τα κόμματα.

Για τις τοπικές εξελίξεις ενόψει των δημοτικών και νομαρχιακών εκλογών το λόγο έλαβε ο Περιφερειάρχης της Ν.Δ. κ. Διαμαντής Βαξιαβάνος, ο οποίος δήλωσε ότι το κόμμα σύντομα θα ανακοινώσει τις μεθόδους που θα εφαρμοστούν ως προς της επιλογή υποψηφίων. Ανέφερε ότι η τοπική κοινωνία θα έχει τον πρώτο λόγο και αυτό θα πραγματοποιηθεί με εσωκομματικές εκλογές και τοπικά δημοψηφίσματα. Το κόμμα, ασφαλώς, θα αφουγκραστεί την κατάσταση όπως θα έχει διαμορφωθεί και θα πράξει αναλόγως. Κατέστησε γνωστό ότι ήδη διενεργούνται δημοσκοπήσεις σε όλη την Ελλάδα και μέσα στο Μάρτιο θα ανακοινωθούν οι υποψήφιοι που θα στηρίξει το κόμμα της Αξιωματικής Αντιπολίτευσης στις ερχόμενες εκλογές.

Τέλος, ο κ. Σαλμάς γνωστοποίησε ότι θα έχει συνάντηση με τον πρόεδρο του ΕΒΕΔ στο πλαίσιο του ευρύτατου ενδιαφέροντος που δίνει η Ν.Δ. στον τουρισμό και στην περιφερειακή ανάπτυξη.

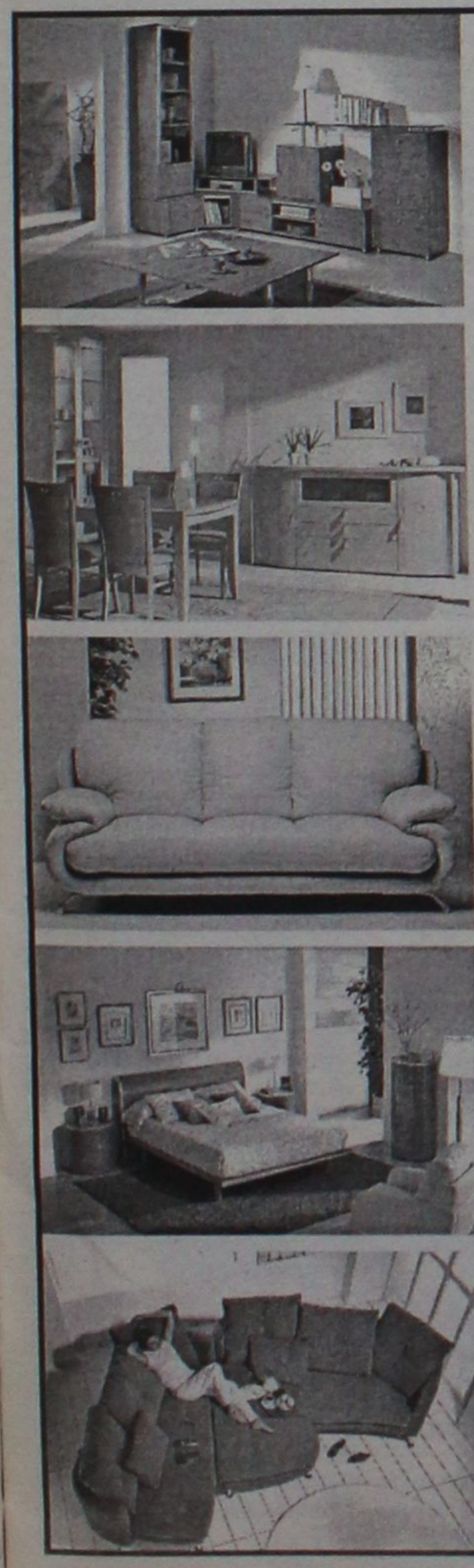

Κεντρική Θέρμανση



- **Θέρμανση πετρελαίου**
  Λέβητες χαλύβδινοι, μαντεμένιοι. Σώματα πάνελ-αλουμινίου. Ατομικές θερμάνσεις.
- **Θέρμανση ηλεκτρική**
  Θερμοπομποί **EL-NOR**. 20 χρόνια πρώτοι στη Ρόδο, θερμαίνουν εκατοντάδες κατοικίες και επαγγελματικούς χώρους
- **Κλιματιστικά:**
  Θέρμανση - ψύξη. Όλες οι κορυφαίες μάρκες στις χαμηλότερες τιμές.
- **Δωρεάν μελέτη - επίβλεψη**
  Ακόμη και για τον πιο μικρό χώρο και δωρεάν μεταφορά.
- **Άμεση εγκατάσταση**
  από ειδικευμένο προσωπικό με προσοχή στη λεπτομέρεια
- **Γραπτή εγγύηση** καλής λειτουργίας και πλήρης τεχνική υποστήριξη.
- **Διπλή πιστοποίηση ποιότητας**
  από την εταιρεία μας και το δίκτυο τεχνικών καταστημάτων **Διαθερμική**.
- **Ειδικές λύσεις**
  για ξενοδοχεία και επαγγελματικούς χώρους.



Καλέστε αμέσως το 76100 για υπεύθυνη ενημέρωση

ΒΟΥΤΥΡΑΚΗΣ Ι.Χ. Ε.Π.Ε. • ΔΩΔ. ΝΕΟΛΑΙΑΣ 16 - ΡΟΔΟΣ -ΤΗΛ. ΚΕΝΤΡΟ: 0241/76100

ΔΙΑΧΡΟΝΙΚΕΣ ΧΕΙΡΟΠΟΙΗΤΕΣ ΛΕΙΤΟΥΡΓΙΚΕΣ

καρέκλες και τραπέζια

ΡΟΔΟΥ

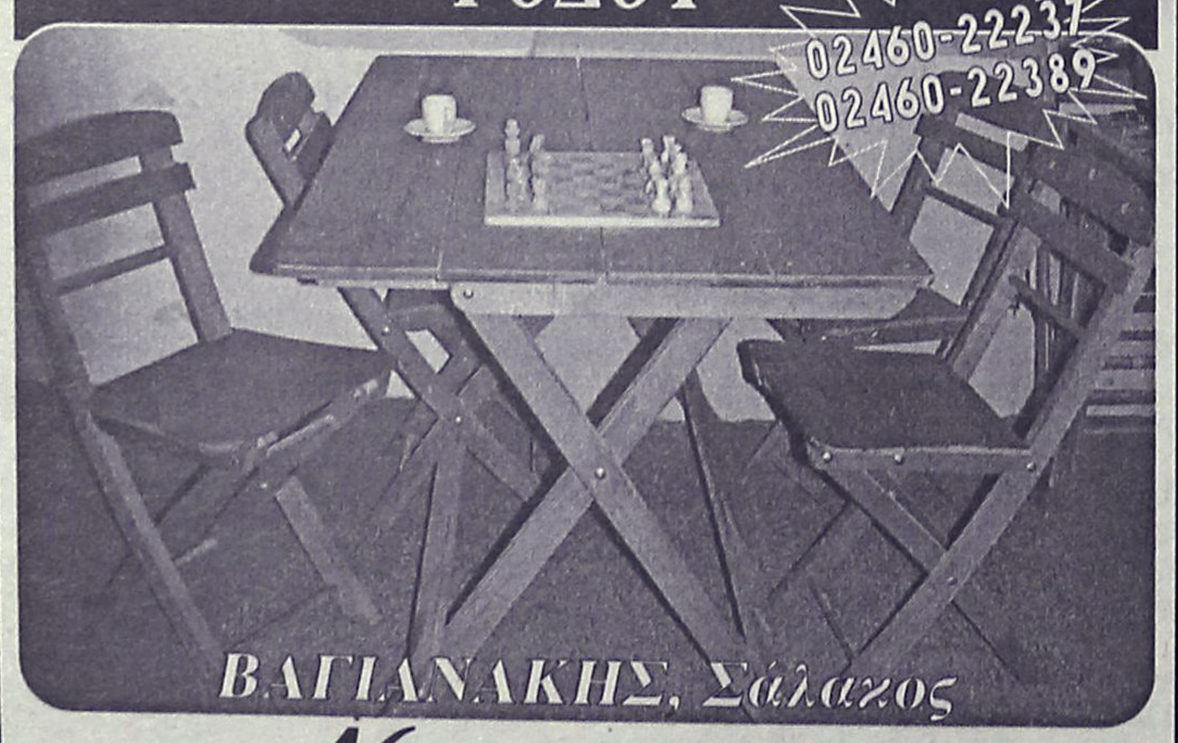

Στα **46** χρόνια κατασκευαστές...

ΕΓΓΥΗΣΗ Ζωής σε χρώμα που εσείς προτιμάτε (ξύλου, μπλε, πράσινο κ.λπ.), από αθάνατο ξύλο οξιάς εισαγωγής για επαγγελματική και όχι μόνο χρήση. Σε τιμές εργοστασίου χωρίς μεσάζοντες

✆ 0932 410389, Βαγιανάκης Γιάννης

ΕΠΙΣΗΣ ΚΑΤΑΣΚΕΥΑΖΟΥΜΕ ΤΡΑΠΕΖΙΑ ΟΛΩΝ ΤΩΝ ΤΥΠΩΝ ΚΑΙ ΜΕΓΕΘΩΝ

Ο ΕΚΛΟΓΙΚΟΣ ΧΑΡΤΗΣ ΤΗΣ Ν.Δ.

Στις ιδιαίτερου βαθμού δυσκολίας εντάσσεται η Νομαρχία Δωδ/σου...

Αναμένεται να επιδειχθεί ξεχωριστό ενδιαφέρον

Να ξεπεράσει τον πήχυ των 27 νομαρχιών, που είχε κερδίσει στις εκλογές του '98, στοχεύει το κόμμα της Νέας Δημοκρατίας κατά την αναμέτρηση του προσεχούς Οκτωβρίου. Σύμφωνα, με ειδική και πολυσέλιδη μελέτη που βρίσκεται στα χέρια του αρχηγού της αξιωματικής αντιπολίτευσης, θεωρείται εφικτό για τη Ρηγίλλης ο εκλογικός χάρτης της επικράτειας να έχει γαλάζιο χρώμα σε πάνω από 30 νομούς της χώρας.

Η μελέτη που υλοποιήθηκε από εξειδικευμένη ερευνητική ομάδα του κόμματος, στηρίχθηκε -όπως λένε οι συντάκτες της- στα εκλογικά αποτελέσματα των δύο προηγούμενων αναμετρήσεων (του 1998 για τους δήμους και τις νομαρχίες, αλλά και των βουλευτικών εκλογών του 2000), καθώς και σε μία σειρά δημοσκοπήσεων που έχουν διενεργηθεί για λογαριασμό της ΝΔ όπου αξιολογούνται όλοι οι νυν νομάρχες, ως προς το έργο τους και τη δυναμική που εμφανίζουν στους ψηφοφόρους τους.

Τρεις κατηγορίες

Σύμφωνα με πληροφορίες, οι συντάκτες της εν λόγω μελέτης διακρίνουν τις νομαρχίες σε τρεις κατηγορίες.

- Πρώτον στις αναγραφόμενες ως «υψηλών πιθανοτήτων» οι οποίες και θεωρούνται «σίγουρες» για τη ΝΔ και φθάνουν στις 15 νομαρχίες και δύο υπερνομαρχίες. Δεύτερον, σ' αυτές που η ΝΔ είναι πολύ κοντά να τις κερδίσει -χωρίς τη βεβαιότητα όμως των προηγούμενων- και φθάνουν τον αριθμό 14, επίσης.
- Και στην τρίτη κατηγορία, καταγράφονται 17 νομαρχίες, όπου, όπως εκτιμούν οι συντάκτες της μελέτης, «εμφανίζουν ιδιαίτερο βαθμό δυσκολίας» για το κόμμα της αξιωματικής αντιπολίτευσης, χωρίς να σημαίνει αυτό ότι πρέπει και να θεωρούνται de facto «χαμένες».

Στην πρώτη κατηγορία περιλαμβάνονται οι δύο υπερνομαρχίες Αθηνών - Πειραιώς και Ξάνθης, Δράμας, Καβάλας που η Νέα Δημοκρατία είχε κερδίσει το '98 και αισιοδοξεί ότι θα ξανακερδίσει.

Οι 10 νομαρχίες που και σήμερα είναι «γαλάζιες»: Μεσσηνίας, Ευρυτανίας, Φθιώτιδας, Καρδίτσας, Άρτας, Πιερίας, Λακωνίας, Χαλκιδικής, Σερρών και Καστοριάς. Εξίσου αισιόδοξοι είναι όμως και για τέσσερις ακόμη νομαρχίες αυτής της κατηγορίας, ήτοι των νομών Κιλκίς και Αργολίδας -όπου στην προηγούμενη αναμέτρηση χάθηκαν εξαιτίας εσωκομματικών συγκρούσεων- της Φωκίδας -όπου, όπως αναγράφεται, η νομαρχία χάθηκε εξαιτίας του προσώπου που είχε επιλεγεί και παρά το μεγάλο εκλογικό προβάδισμα της ΝΔ από το ΠΑΣΟΚ- και τέλος της Πέλλας, όπου στις εκλογές του Απριλίου 2000 η ΝΔ εμφάνισε ποσοστό 48,5% έναντι του ΠΑΣΟΚ που απέσπασε 41,1%.

Στη δεύτερη κατηγορία των «σοβαρών πιθανοτήτων» -όπου η μάχη θα κριθεί τόσο στα πρόσωπα όσο και σε ενδεχόμενες συμμαχίες- περιλαμβάνονται 14 ακόμη νομοί. Εδώ θεωρούν ότι η ΝΔ έχει προβάδισμα έναντι του ΠΑΣΟΚ αλλά όχι και τη βεβαιότητα της νίκης. Πρόκειται για τις νομαρχίες Θεσσαλονίκης, Ιωαννίνων,



Κοζάνης, Γρεβενών, Θεσπρωτίας, Πρέβεζας, Τρικάλων, Μαγνησίας, Κυκλάδων, Λάρισας, Ανατολικής Αττικής, Αρκαδίας, Αιτωλοακαρνανίας και Ημαθίας. Σήμερα, εξ αυτών, είναι «γαλάζιες» οι νομαρχίες Πρέβεζας, Α. Αττικής, Ημαθίας, Αιτωλοακαρνανίας και Αρκαδίας, ενώ προσδοκάται ότι μπορούν να κατακτηθούν οι νομαρχίες Θεσσαλονίκης, Ιωαννίνων, Γρεβενών, Κοζάνης και πιθανολογείται της Λάρισας «υπό προϋποθέσεις».

Εκτιμάται, πάντα στη συγκεκριμένη μελέτη, ότι οι νομαρχίες Αρκαδίας, Ημαθίας και Ανατ. Αττικής χρειάζονται ιδιαίτερη προσοχή, για να μην κερδηθούν από το ΠΑΣΟΚ, διότι στην πρώτη ο κ. Γιαννόπουλος αποχωρεί με θετία και δεν υπάρχει μέχρι στιγμής ικανή υποψηφιότητα νίκης.

Εκλογική δύναμη

Στη δεύτερη, η εκλογική δύναμη της ευρύτερης Κεντροαριστεράς είναι μεγαλύτερη της Κεντροδεξιάς, παρά το προβάδισμα της Νέας Δημοκρατίας στις εκλογές του 2000 και στην τρίτη φοβούνται τη φθορά του επίσης απερχόμενου με δύο θητείες κ. Φράγκου.

Στην τρίτη κατηγορία, με τη μεγαλύτερη δυσκολία για τη ΝΔ, περιλαμβάνονται οι νομαρχίες Αχαΐας, Βοιωτίας, Δωδεκανήσων, Εύβοιας, Δυτικής Αττικής, Ζακύνθου, Κέρκυρας, Λέσβου, Σάμου, Χίου, Ηλείας, Ρεθύμνου, Ηρακλείου, Χανίων, Λευκάδας και Κεφαλληνίας καθώς και η υπερνομαρχία Εβρου. Να σημειωθεί, βεβαίως, ότι η ΝΔ το '98 είχε κερδίσει 6 απ' αυτές, δηλαδή της Σάμου, Ζακύνθου, Βοιωτίας, Εύβοιας, Χίου και **Δωδεκανήσων,** αλλά θεωρείται δύσκολο να διατηρήσει και τις έξι.

Σύμφωνα με τη μελέτη αυτή πάνω από 15 νομαρχίες της χώρας, πιθανολογείται ότι «θα αλλάξουν χέρια» μεταξύ ΝΔ και ΠΑΣΟΚ.

Τέλος, στις πολιτικού χαρακτήρα συστάσεις των συντακτών της μελέτης αυτής είναι αξιομνημόνευτη η εκτίμησή ότι δεν χρειάζεται κεντρική συμφωνία με την Αριστερά αλλά τα πρόσωπα που θα επιλεγούν ως υποψήφιοι να διαθέτουν ικανό πολιτικό λόγο και διεισδυτικότητα σε άλλους πολιτικούς χώρους, καθότι όπως αναγράφεται χαρακτηριστικά «χρειάζονται υποψήφιοι με χαρίσματα και όχι με χρίσματα».

Οι «γρίφοι»

Ως προς τις υποψηφιότητες που αναμένονται να ανακοινωθούν μέχρι τις αρχές Μαρτίου (εκτός απροόπτου) το τοπίο παραμένει ακόμη θολό, αφού σίγουροι να διεκδικήσουν και πάλι τις νομαρχίες τους είναι οι νυν νομάρχες Αιτωλοακαρνανίας Δ. Σταμάτης, Αρτας Λ. Ρίζος, Δωδεκανήσου Σ. Καραγιάννης, Εύβοιας Ν. Παπανδρέου, Ευρυτανίας Κ. Κοντογιώργος, Ημαθίας Ι. Σπάρτσης, Ζακύνθου Γ. Γάσπαρος, Μεσσηνίας Δ. Δράκος, Πιερίας Γ. Παπαστεργίου, Σάμου Θ. Θαλασσινός και Βοιωτίας Ν. Στάμος -παρά τη διαφωνία πολλών τοπικών στελεχών.

Βέβαιοι θεωρούνται, επίσης, οι κ.κ. Μ. Κελαηδής στα Χανιά, Η. Βεζδρεβάνης στη Θεσπρωτία, Χρ. Λάζαρης στη Λευκάδα και Κ. Κατσιάνης στη Χαλκιδική.

Αντίθετα, γρίφοι θεωρούνται οι νομοί Αργολίδας (Δ. Σαραβάκος - Δ. Καμπόσος), Καστοριάς (Κ. Λιάντσας - Π. Οικονομίδης), Κέρκυρας (Α. Δεσύλλας - Γ. Σκούρτης), Πέλλης (Θ. Θεοδωρίδης - Π. Σιβένας), Χίου (Γ. Καισίδης - Γ. Χαλκιάς), Κοζάνης (Γ. Σοκούτης - Φ. Γκούπας), Λάρισης (Λ. Κατσαρός - Γ. Αγοραστός), Μαγνησίας (όπου δεν έχει βρεθεί ισχυρή υποψηφιότητα ακόμη), Πρέβεζας (Στ. Ιωάννου - Γ. Σομαλεύρης - Ι. Μανωλόπουλος), Σερρών (Η. Κότσης - Γ. Παναγιωτακόπουλος - Αθ. Αραμπατζής), Κορινθίας (Ν. Ταγαράς - Φ. Παπαγεωργίου), Ηλείας και Ρεθύμνης (που θεωρούνται χαμένες περιπτώσεις προκαταβολικά και αναζητούνται λύσεις αξιοπρεπούς ήττας ή... υπερκομματικές), Ανατ. Αττικής (Λ. Κουρής - Στ. Παπασταυρόπουλος), Δυτικής Αττικής (όπου μάλλον θα επιδιωχθεί συνεργασία με την Αριστερά), και η υπερνομαρχία Εβρου - Ροδόπης (όπου συγκρούονται οι υποψηφιότητες των Φ. Καβαρατζή, Αθ. Μπόγλου και Αντ. Βαμβακερού).

Σε κάθε περίπτωση, πάντως, για την τελική επιλογή, σημαντικό ρόλο θα παίξουν τα αποτελέσματα των δημοσκοπήσεων που διεξάγονται, και όπου «συγκρούονται» ισχυρές υποψηφιότητες, τη λύση θα δώσει ο ίδιος ο Κώστας Καραμανλής.

Πνίγεται στις εισηγήσεις για αλλαγές ο υπ. Εσωτερικών κ. Κ. Σκανδαλίδης

Μαγειρέματα για τις δημοτικές εκλογές

Μεθοδεύεται αντιδημοκρατική αλλαγή στην εκλογή των Τοπικών Συμβουλίων • Οι δημότες άλλους θα υηφίζουν, αλλά άλλοι θα εκλέγονται για... τεχνικούς λόγους!

Αλλαγές στο εκλογικό σύστημα, ενόψει των δημοτικών και νομαρχιακών εκλογών επεξεργάζεται η πολιτική ηγεσία του υπουργείου Εσωτερικών. Σύμφωνα με τις πληροφορίες, αφορμή για τις αλλαγές που προωθούνται είναι τα τοπικά συμβούλια και ο τρόπος που θα εκλέγονται οι εκπρόσωποι των πρώην κοινοτήτων στο δημοτικό συμβούλιο.



Στο τραπέζι των συζητήσεων έχει "πέσει" μεταξύ άλλων και η πρόταση για μείωση του ποσοστού που θα εκλέγονται οι δήμαρχοι από την πρώτη Κυριακή. Σε ό,τι αφορά το θέμα των Τοπικών Συμβουλίων η πλειονότητα των δημάρχων ζητεί πιεστικά να αλλάξει ο τρόπος εκλογής των προέδρων τους. Με το υφιστάμενο σύστημα η εκλογή των προέδρων γίνεται απευθείας από τους δημότες. Αυτό έχει ως αποτέλεσμα σε αρκετές περιπτώσεις ο πρόεδρος ενός τοπικού συμβουλίου να μην είναι της ίδιας παράταξης με τον δήμαρχο. Συνέπεια; Η συνεργασία τους σε τοπικά προβλήματα να είναι από δύσκολη έως αδύνατη. Για το λόγο αυτό η λύση που προκρίνεται είναι οι πρόεδροι των τοπικών συμβουλίων να μην μπαίνουν στη διαδικασία εκλογής, αλλά να καθορίζονται με βάση την πλειοψηφία του συνδυασμού που εκπροσωπούν. Με απλά δηλαδή λόγια, οι πρόεδροι όλων των Τοπικών Συμβουλίων (πρώην κοινοτήτων), να προέρχονται από την παράταξη των δημάρχων. Αυτό εκτιμάται ότι θα λειτουργήσει θετικά, όχι τόσο σε επίπεδο δημοκρατικής εκπροσώπησης των τοπικών κοινωνιών, αλλά σε επίπεδο αγαστής συνεργασίας με τη δημοτική αρχή, για αποτελεσματική επίλυση σημαντικών προβλημάτων. Επίσης, οι μέχρι τώρα κόντρες και έριδες που αναπτύσσονταν, δεν επέτρεπαν να πραγματοποιηθούν έργα τοπικού χαρακτήρα.

Εν τω μεταξύ σε ό,τι αφορά το ζήτημα της μείωσης του ποσοστού που θα χρειάζεται να λάβει ένας υποψήφιος για να εκλεγεί δήμαρχος από την πρώτη Κυριακή, οι ενδείξεις δεν είναι και τόσο θετικές. Αν και κατά γενική ομολογία εκτιμάται ότι θα ήταν καλύτερο να υιοθετηθεί παλαιότερη πρόταση της Ν.Δ. που έκανε λόγο για μείωση του ποσοστού από 50 έως 40%, οι επιφυλάξεις που εκφράζονται είναι αρκετά ισχυρές. Ο βασικός λόγος έχει να κάνει με την πολιτική των συνεργασιών. Ο κομματικός μηχανισμός του ΠΑΣΟΚ εκτιμά ότι μια τέτοια ρύθμιση θα βοηθούσε το κόμμα που έχει τη μικρότερη συλλεκτικότητα. Αυτός άλλωστε θεωρείται ότι ήταν και ένας από τους λόγους που είχε προτείνει παλαιότερα η Ν.Δ. να μειωθεί το ποσοστό.

Πάντως όπως επισημαίνεται από εκείνους που γνωρίζουν το θέμα, οι αλλαγές που θα γίνουν θα είναι περιορισμένες, χωρίς αυτό να σημαίνει ότι δεν πρέπει να άλλαξαν μια σειρά από διαδικασίες. Οι ουσιαστικές αλλαγές, όπως έχει ανακοινώσει και ο υπουργός Εσωτερικών Κώστας Σκανδαλίδης, αναμένεται να γίνουν μετά τις εκλογές. Θα αφορούν τόσο τον τρόπο εκλογής του δημάρχου όσο και των δημοτικών συμβούλων.

ΠΟΝΟΚΕΦΑΛΟΣ ΟΙ ΓΥΝΑΙΚΕΣ

Την "ορχή και απόγνωση" στους υποψήφιους δημάρχους αρκετών περιοχών της Ελλάδας έχει προκαλέσει η ρύθμιση της Βάσως Παπανδρέου, η οποία προβλέπει ότι τα ψηφοδέλτια που δεν περιέχουν 30% γυναίκες θα είναι άκυρα. Παρά τις εκκλήσεις ενδιαφερομένων η ρύθμιση αυτή δεν πρόκειται να αλλάξει καθώς εκτιμάται ότι συμβάλλει στη δημοκρατικότερη εκπροσώπηση του ασθενούς φύλου. Τα σημαντικότερα προβλήματα εντοπίζονται σε τοπικές κοινωνίες όπου η ενασχόληση των γυναικών με την πολιτική αποτελεί ταμπού.



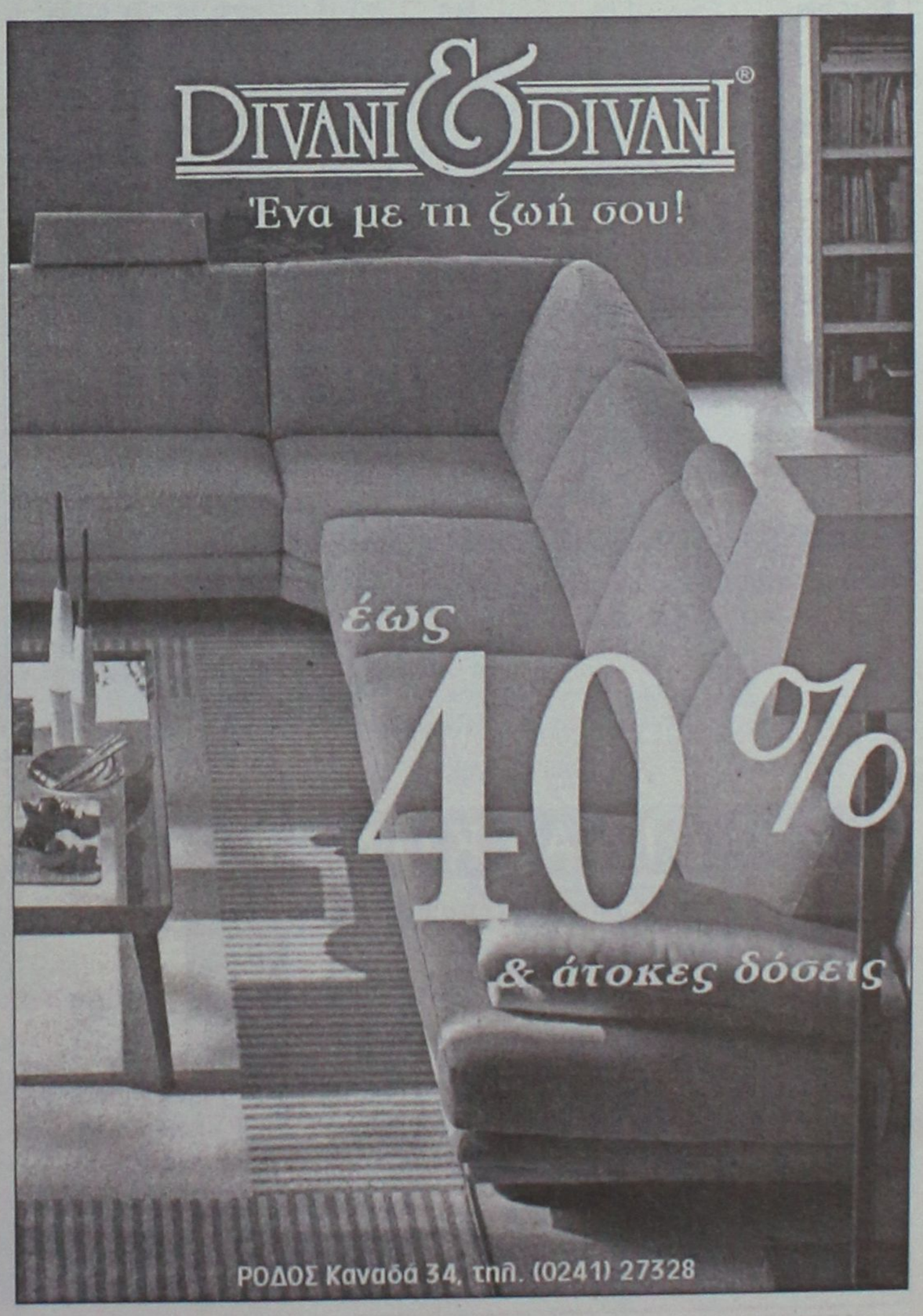

Κερδίστε χρόνο κα εξυπηρέτηση

WESTERN UNION MONEY TRANSFER
"The fastest way to send money worldwide."



Αποστολή χρημάτων σ' όλο τον κόσμο
μέσα σε λίγα λεπτά!!!

50.000 καταστήματα σε 165 χώρες του κόσμου
είναι έτοιμα να σας εξυπηρετήσουν
σε διευρυμένα ωράρια

Γονείς φοιτητών εξωτερικού
εμπιστευθείτε μας

PLANET HOLIDAYS

Δημήτρης Τσοπανάκης
Γαλλίας 6 - Ρόδος - Τηλ. 27327

Η Ρόδος στην πρώτη γραμμή των ενδιαφερόντων του

Νέο ξενοδοχείο από τον Ομιλο Λανίτη

Ολοκληρώθηκε και η δεύτερη φάση ανακαίνισης του RODIAN, δημιουργήθηκαν και συνεδριακοί χώροι 650 ατόμων

Την δημιουργία 4 νέων ξενοδοχείων στην Ελλάδα την προσεχή τριετία έχει στόχο ο όμιλος Λανίτη. Στόχος του κυπριακών



συμφερόντων Ομίλου, είναι μεταξύ άλλων, η επέκταση των δραστηριοτήτων του στο ξενοδοχειακό τομέα με την εξαγορά ή ανέγερση πολυτελών μονάδων στην Κρήτη, τη Ρόδο, την Κέρκυρα και την Αθήνα. Υπογραμμίζεται ότι ο Ομιλος διαθέτει στη Ρόδο το 311 δωματίων (652 κλινών) ξενοδοχείο Amathus Rodian Beach Resort. Οπως επισημαίνει ο γενικός διευθυντής της Amathus Hellas της επίσης θυγατρικής εταιρείας του Ομίλου Λανίτη στην Ελλάδα κ. Μανώλης Δασκαλάκης, το ξενοδοχείο 5 αστέρων Amathus Rodian Beach της Ρόδου ολοκλήρωσε πρόσφατα τη δεύτερη φάση ανακαίνισής του, διαθέτοντας μάλιστα συνεδριακούς χώρους συνολικής δυναμικότητας 650 ατόμων.

Σημειώνεται ότι ο Amathus Hellas αποτελεί ένα από τα μεγαλύτερα τουριστικά γραφεία της χώρας, με ειδίκευση στο

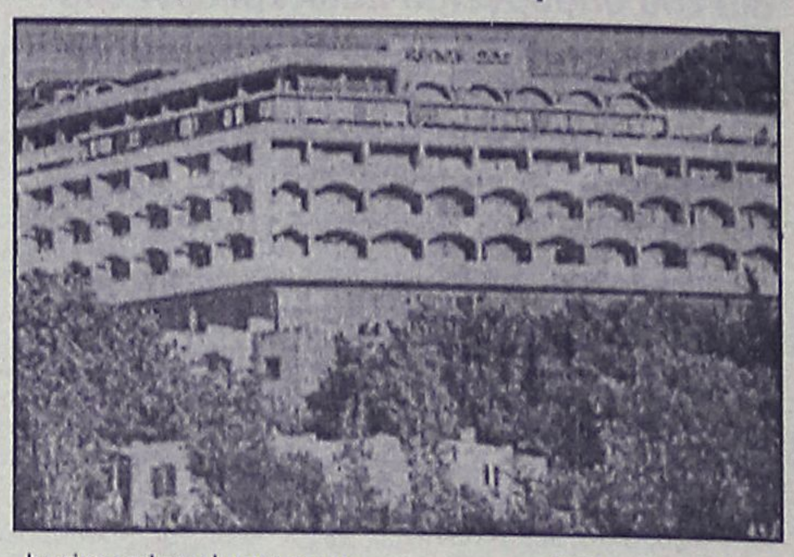

business travel και το συνεδριακό Τουρισμό, εταιρικό σχήμα στο οποίο έχουν θέση οι όμιλοι Κωνσταντακόπουλου και Goldair. Χαρακτηριστικό είναι το γεγονός, ότι στο πλαίσιο του Business Travel, Amathus Hellas αντιπροσωπεύει την αμερικανική Rosenbluth International.

Πέραν του εξερχόκενου τουρισμού, η εν λόγω εταιρεία δραστηριοποιείται με σημαντικό κομμάτι του κύκλου εργασιών της και στον εισερχόμενο, με κέντρο αναφοράς τη βρετανική και κυπριακή αγορά μέσω των τουριστικών της γραφείων Amathus στο Λονδίνο και τη Κύπρο.

Sigma

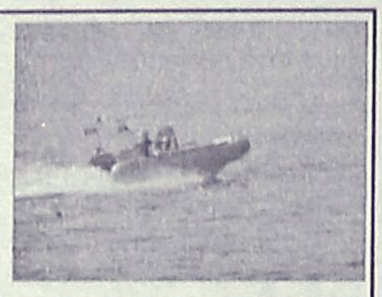

ΧΑΡΕΙΤΕ ΤΗ ΘΑΛΑΣΣΑ ΜΕ ΑΣΦΑΛΕΙΑ

ΙΠΠΟΔΥΝΑΜΗ	ΜΗΝΙΑΙΑ €	ΣΑΙΖΟΝ €
0-50 HP	7,83	56,4
51-100 HP	9,58	69,0
101-200 HP	10,33	74,4
201 και άνω	11,75	84,6

ΥΠΕΥΘΥΝΟΣ:
Παντελής Σανσόγλου

Αντιπροσωπεύσεις Ασφαλιστικών Εταιρειών
Αννης Μαρίας & Καζαντζάκη 2
Τηλ. (02410) 31468 • FAX: (02410) 33644

COMPUTER & ART STUDIES COLLEGE

CAS ΕΡΓΑΣΤΗΡΙΑ ΕΛΕΥΘΕΡΩΝ ΣΠΟΥΔΩΝ

Σε σύντομο χρόνο παρέχουν αποτελεσματική επιμόρφωση
και ανταγωνιστικά εφόδια στην αγορά εργασίας

ΤΜΗΜΑΤΑ ΤΑΧΥΡΡΥΘΜΗΣ ΕΚΠΑΙΔΕΥΣΗΣ



Απευθύνονται σε
• ΕΝΗΛΙΚΕΣ
• ΦΟΙΤΗΤΕΣ
• ΜΑΘΗΤΕΣ ΓΥΜΝΑΣΙΟΥ.- ΛΥΚΕΙΟΥ
• ΠΑΙΔΙΑ ΠΡΟΣΧΟΛΙΚΗΣ ΗΛΙΚΙΑΣ

ΔΙΔΑΣΚΟΝΤΑΙ



• ΧΡΗΣΗ Η/Υ & INTERNET
• ΕΠΑΓΓΕΛΜΑΤΙΚΟ ΜΑΚΙΓΙΑΖ
• ΜΑΝΙΚΙΟΥΡ - ΠΕΝΤΙΚΙΟΥΡ





• ΚΟΠΤΙΚΗ - ΡΑΠΤΙΚΗ (ΜΟΝΤΕΛΙΣΤ)



ΕΝΑΣ ΝΕΟΣ ΦΟΡΕΑΣ ΕΚΠΑΙΔΕΥΣΗΣ

ΠΛΗΡΟΦΟΡΙΕΣ: Θεσσαλονικης 18 - Ροδος
Τηλ. 0241 60554 / 38311

PARIS DAKKAR Winner 2001 MITSUBISHI PAJERO



Off road, είναι όπου σου αρέσει!



MITSUBISHI
PAJERO PININ
1.8 & 2.0 κυβικά

Νέο 5θυρο Mitsubishi Pajero Pinin 4X4. Ένα καθαρόαιμο Pajero για δυναμικές διαδρομές μέσα και έξω από την πόλη. Με design Pininfarina, που κερδίζει σε εντυπώσεις, και με 2.000 κ.εκ. και το Super Select 4, το πρωτοποριακό του σύστημα μετάδοσης, που κερδίζουν σε επιδόσεις, το νέο Mitsubishi Pajero Pinin, όπως και κάθε Pajero άλλωστε, κυριαρχεί απόλυτα. Νέο Mitsubishi Pajero Pinin: Κερδίζεις... όπου σου αρέσει!

Χαράξτε το δικό σας δρόμο

MITSUBISHI MOTORS

ΔΩΡΕΑΝ ΕΤΗΣΙΑ ΑΣΦΑΛΙΣΤΙΚΗ ΚΑΛΥΨΗ: ΟΔΙΚΗΣ ΠΡΟΣΤΑΣΙΑΣ, ΙΑΤΡΙΚΗΣ ΚΑΙ ΠΡΟΣΩΠΙΚΗΣ ΒΟΗΘΕΙΑΣ ΟΔΗΓΟΥ ΚΑΙ ΕΠΙΒΑΤΩΝ ΑΠΟ ΤΗΝ INTERAMERICAN

Θ. και Ι. ΚΑΛΛΙΓΑΣ ΑΕΒΕ
Λεωφ. Λίνδου 138 • Τηλ. 02410 67440-1 • FAX: 02410 68462
email: kaligcar@otenet.gr

1° ΧΡΗΜΑΤΟΔΟΤΙΚΟ ΠΡΟΓΡΑΜΜΑ		2° ΧΡΗΜΑΤΟΔΟΤΙΚΟ ΠΡΟΓΡΑΜΜΑ	
0,58%	σταθερό μηνιαίο επιτόκιο 0% προκαταβολή 72 δόσεις	0,75%	σταθερό μηνιαίο επιτόκιο 0% προκαταβολή 1η δόση σε 12 μήνες ΔΩΡΟ 72 δόσεις



ΟΛΟΚΛΗΡΩΜΕΝΕΣ ΠΡΟΤΑΣΕΙΣ ΕΠΑΓΓΕΛΜΑΤΙΚΗΣ ΕΠΙΠΛΩΣΗΣ ΜΕ ΤΗΝ ΑΞΙΟΠΙΣΤΙΑ ΤΗΣ GAUTIER

Η Gautier Contract Business, είναι το ειδικό τμήμα της παγκοσμίου φήμης Γαλλικής εταιρείας επίπλων Gautier, που ασχολείται αποκλειστικά με την ολοκληρωμένη κάλυψη των αναγκών των ξενοδοχειακών επιχειρήσεων _ επαγγελματικών χώρων σε έπιπλα, συναφή είδη εξοπλισμού και διακοσμητικά αξεσουάρ. Με παρουσία σε 35 χώρες, τρία εργοστάσια στη Γαλλία _ εξιδικευμένους συνεργάτες ανά τον κόσμο για συμπληρωματικά προιόντα, η Gautier εφαρμόζει κάθετη παραγωγή, ελέγχοντας έτσι κάθε στάδιο της δημιουργίας του προιόντος μέσα στα εργοστάσια της, με ποιότητα πιστοποιημένη κατά ISO 9001.

Τώρα και στη Ρόδο, σε ένα νέο πενταόροφο κατάστημα 2,000 τμ, οι επαγγελματίες έχουν τη δυνατότητα να αξιολογήσουν:

* 20 έτοιμες, ολοκληρωμένες προτάσεις για δωμάτια, family room, σουίτες, _ ενοικιαζόμενα δωμάτια
* Επιπλα για το Lobby, το Εστιατόριο, το Bar, το Pool Restaurant, τις πισίνες _ κήπους, τα γραφεία στελεχών και τους συνεδριακούς χώρους.
* Επαγγελματικά ορθοπεδικά στρώματα _ υποστρώματα
* Κουρτίνες
* Κλινοσκεπάσματα
* Φωτιστικά
* Διακοσμητικούς πίνακες
* Επαγγελματικά δάπεδα _ πλακάκια εισαγωγής

Βασικό σημείο διαφοροποίησης της Gautier είναι ότι δεν διαθέτει μόνο τα έπιπλα, αλλά με βάση τη διεθνή εμπειρία της δημιουργεί ένα πλήρες και ομοιογενές σε αισθητική σύνολο προτάσεων _ προιόντων που σκοπό έχουν την απόλυτη αρμονία και την αισθητική ομοιογένεια.

Ανάμεσα στις πρωτοποριακές ΔΩΡΕΑΝ υπηρεσίες της Gautier Contract Business περιλαμβάνονται:

* Η πλήρης διακοσμητική μελέτη των υπο διαμόρφωση χώρων από την ομάδα διακοσμητών της Gautier

* Η δυνατότητα διαμόρφωσης δωματίου-πιλότου, στην περίπτωση παραγγελίας ικανών ποσοτήτων

* Η υλοποίηση προτάσεων του αρχιτέκτονα - διακοσμητή της επιχείρησης σας, στην περίπτωση κατά την οποία οι ποσότητες προς παραγγελία το επιτρέπουν, έτσι ώστε να επιτευχθούν οικονομίες κλίμακας.

* Εξασφαλισμένη συνεχής υποστήριξη _ παρακαταθήκη.

* Διακανονισμό ανάλογα με τις ανάγκες του πελάτη.

* Δωρεάν συντήρηση για πέντε χρόνια



Η Εσπέρια Α.Ε. για το ξενοδοχείο Esperides Beach Hotel ανάθεσε στη Gautier τη διακοσμητική μελέτη & την προμήθεια επίπλων και διακοσμητικών αξεσουάρ για την ανακαίνιση 220 δωματίων.

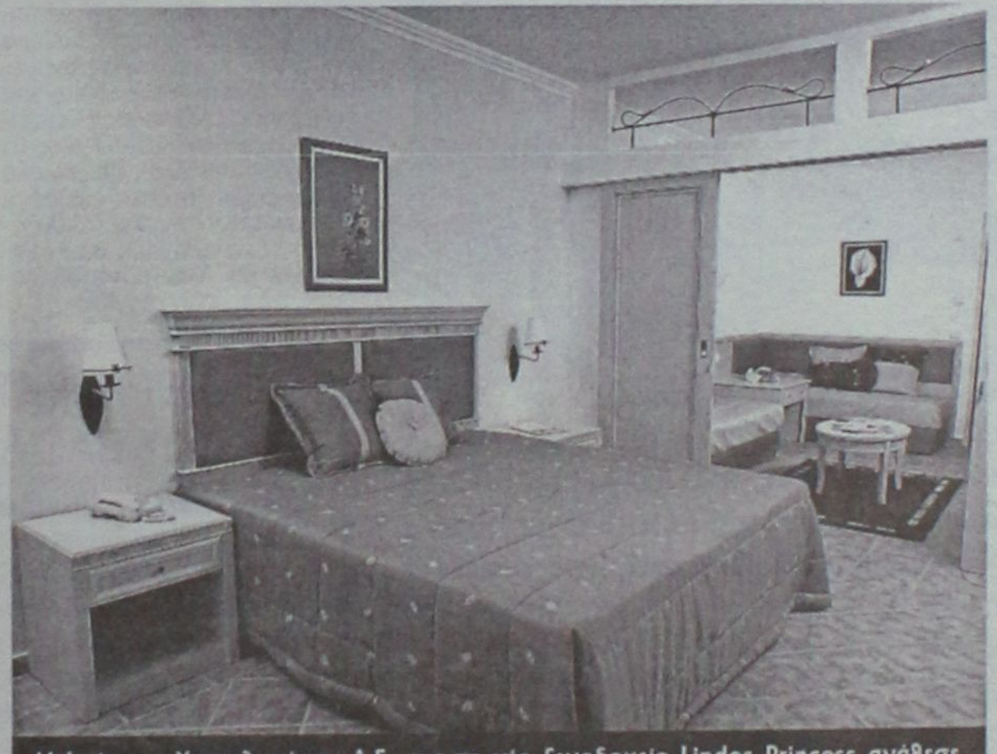

Η Ιωάννης Χατζηλαζάρου Α.Ε., για το νέο ξενοδοχείο Lindos Princess ανάθεσε στη Gautier την προμήθεια των διακοσμητικών αξεσουάρ για το σύνολο των δωματίων και την προμήθεια των επίπλων για 172 δωμάτια βάσει μελέτης & επίβλεψης του αρχιτεκτονικού γραφείου Κωνσταντινίδης-Χατζηκωνσταντίνου.

Market Plan + Τζιρτζιλάκη

Ξενοδοχεία και self catered apartments της Αττικής, της Ρόδου, της Κώ, της Ζακύνθου και της Κρήτης έχουν ήδη εμπιστευθεί το όνομα και την συνέπεια της Gautier. Ανάμεσα στις επιχειρήσεις της Ρόδου συμπεριλαμβάνονται οι παρακάτω: Lindos Princess, Esperides Beach, Rodos Palladium, Doreta Beach, Sun Beach, Forum Hotel, Pefki Hotel, Emerald Apartments, Memphis Hotel, Fotiou Apartments.



Λεωφ. Καλιθέας 1,
851 00 Ρόδος, Τηλ./Fax: 02410 20187

GAUTIER CONTRACT BUSINESS



ΘΕΡΜΟΠΟΜΠΟΙ

Με συνέπεια και υπευθυνότητα συνεχίζουμε για 22 χρόνια τοποθετώντας θερμοπομπούς σε Σπίτια-Σχολεία-Λίθουσες και σε λοιπούς επαγγελματικούς χώρους. Η ποιότητα και η πείρα τόσων χρόνων μας κάνουν ασυναγώνιστους. Ελάτε ή πάρτε μας τηλέφωνο, να έρθουμε να κουβεντιάσουμε για τη θέρμανση του χώρου που σας ενδιαφέρει.



ΜΕΛΕΤΗ-ΕΓΚΑΤΑΣΤΑΣΗ



ΔΩΡΕΑΝ

Ν.ΚΑΜΠΟΥΡΑΚΗΣ-Μ.ΦΛΑΓΚΟΣ Ο.Ε.
ΤΗΛ.31320 - 20859
ΑΓ. ΑΝΑΣΤΑΣΙΑΣ 9

Σαββατοκύριακα στον Προφήτη Ηλία



*Αυτό το Σαββατοκύριακο κάντε κάτι το διαφορετικό! Ελάτε στις εγκαταστάσεις των παιδικών κατασκηνώσεων στον Προφήτη Ηλία και γνωρίστε μια άλλη Ρόδο! Σε 800 μέτρα υψόμετρο και μέσα στο δάσος χαρείτε την επαφή με τη φύση και ταυτόχρονα απολαύστε στο εστιατόριό μας ποικιλία ορεκτικών, καθώς και κρεάτων ψημένων στα κάρβουνα. Ανοιχτά κάθε Σαββατοκύριακο. Για πληροφορίες - κρατήσεις στο **0246 0 22189** ή στο **0944 143512***

Γιένσεν Decor
Λοχ. Φανουράκη 29
Τηλ. 02410 35671
Εκπτωση 50%
• Bodum
• Marie Sohl
• Henry Watson Pottery
• Sia
• Emily's H. Classics
Ξεχωριστές διακοσμήσεις για κατοικίες - ξενοδοχεία - καταστήματα
Εκπτωση 50%

Επαιζαν μπαρμπούτι σε καφενείο

Άσχημη ήταν η... ζαριά που έφερε μια παρέα στο νησί της Κω, καθώς αστυνομικοί έκαναν έφοδο στο κατάστημα όπου... δοκίμαζαν την τύχη τους και τους συνέλαβε μαζί με τον υπεύθυνο της καφετέριας.

Όπως ανακοίνωσε χθες η Αστυνομική Διεύθυνση Δωδεκανήσου, αργά το βράδυ της Παρασκευής, αστυνομικοί του Τμήματος Ασφαλείας της Κω, έκαναν έφοδο σε κατάστημα που βρίσκεται στην πόλη, και συνέλαβαν τους Πούλιο Απόστολο του Ιωάννη 50 ετών, Κιτρίνα Δημήτριο του Γεωργίου 55 ετών, Παλαπάνη Μιχαήλ του Ιωάννη 52 ετών και Θεοδώρου Βασίλειο του Ευθυμίου 67 ετών.

Οι παραπάνω, είχαν διοργανώσει και διενεργούσαν με χρήματα, το τυχερό παιχνίδι «κύβοι – ζάρια» στο κατάστημα που ανήκε στον Πούλιο. Οι αστυνομικοί της Κω, στην έφοδο που έκαναν και συνέλαβαν επιτόπου την παρέα, εντόπισαν και κατέσχεσαν επίσης και το ποσό των 852,03 ευρώ.

Σε βάρος τους, σχηματίστηκε δικογραφία και αναμένεται να παραπεμφθούν στην δικαιοσύνη.

Παράνομος οδηγός

Στο κρατητήριο κατέληξε ένας 21χρονος Ουκρανός ο οποίος εντοπίστηκε από τους τροχονόμους της Κω, να οδηγεί δίκυκλο μοτοποδήλατο, χωρίς να έχει δίπλωμα και άδεια κυκλοφορίας.

Πρόκειται για τον Shaydullon Ravic που κατοικούσε το τελευταίο διάστημα στην Κω, και ο οποίος αναμένεται να οδηγηθεί ενώπιον της δικαιοσύνης. Ο νεαρός Ουκρανός συνελήφθη στις 3 χθες τα ξημερώματα χθες, σε μπλόκο που είχαν στήσει αρμόδιοι αστυνομικοί της Κω, ελέγχοντας τους οδηγούς των οχημάτων και των μοτοποδηλάτων, στην πόλη της Κω.

Για το ασφαλιστικό και τις συλλογικές συμβάσεις

Σε πλήρη ετοιμότητα το Εργατικό Κέντρο!

Ομόφωνη απόφαση των πρωτοβάθμιων οργανώσεων για αγωνιστικές κινητοποιήσεις

Σε πλήρη ετοιμότητα για αγωνιστικές κινητοποιήσεις, δηλώνει ότι βρίσκεται το Εργατικό Κέντρο της Ρόδου, έτσι ώστε να μην πληγεί το εισόδημα των εργαζομένων και των συνταξιούχων της περιοχής μας.

Το συμπέρασμα, προκύπτει από την σύσκεψη που έγινε πρόσφατα στο Εργατικό Κέντρο της Ρόδου, μεταξύ της διοίκησης και των στελεχών από τα πρωτοβάθμια σωματεία, όπου έγινε ανάλυση και αξιολόγηση της κατάστασης που ισχύει σήμερα και σε τοπικό επίπεδο, ενόψει της νέας εθνικής γενικής συλλογικής σύμβασης εργασίας.

Σε ανακοίνωση που εξέδωσε χθες το Εργατικό Κέντρο της Ρόδου, αναφορικά με την συνάντηση αυτή και τα όσα αποφασίστηκαν σχετικά, αναφέρεται:

«Για άλλη μια φορά, διαπιστώθηκε σοβαρή απόκλιση μεταξύ των αιτημάτων που προβάλλουν οι πρωτοβάθμιες και δευτεροβάθμιες συνδικαλιστικές οργανώσεις, από το τελικό κείμενο που εξώδικα απέστειλε η ΓΣΕΕ στην κυβέρνηση και τους εργοδοτικούς φορείς.

Ιδιαίτερα, το μέρος των οικονομικών διεκδικήσεων, απέχει παρασάγγες από τα αιτήματα και τις υπαρκτές ανάγκες των φτωχότερων εργατικών στρωμάτων που αμείβονται με τα κατώτατα όρια μισθών και ημερομισθίων της Εθνικής Συλλογικής Σύμβασης εργασίας.

Και να σκεφθεί κανείς ότι το ποσοστό αυτών των εργαζομένων, ξεπερνά το 35% του εργατικού δυναμικού της χώρας. Δεν παίρνει θέση μέσα από αυτό το κείμενο για το φορολογικό σύστημα,

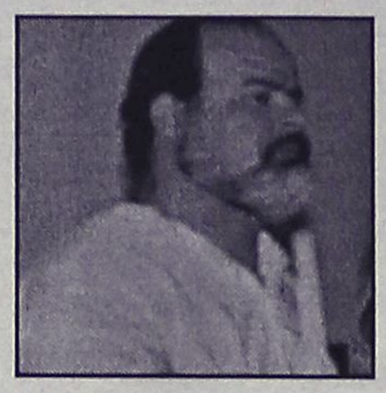

το ξεπούλημα των ΔΕΚΟ, ενώ για την καθιέρωση του 35ώρου και άλλων βασικών θεσμικών αιτημάτων, διατυπώνει ευχολόγιο.

Εκείνες οι κορώνες για τη δίκαιη προβολή και διεκδίκηση του αιτήματος πραγματικής σύγκλισης του επιπέδου διαβίωσης των ελλήνων εργαζομένων, με αυτό των ευρωπαίων συναδέλφων τους, σβήστηκε ακόμα και από τα χαρτιά της ΓΣΕΕ αντί να πρωτοστατήσει σε έναν τέτοιο δίκαιο στόχο.

Κάτω από τις συνθήκες αυτές, τα ΕΚ και τα σωματεία, αναλαμβάνουν σοβαρότατο ρόλο, ώστε οι εργαζόμενοι της χώρας, και της περιοχής μας, να μην υποστούν για άλλη μια χρονιά μείωση των εισοδημάτων τους. Η απόφαση της σύσκεψης, ήταν ομόφωνη. Δεν παραιτούμαστε από τους στόχους μας. Να ενταθούν οι προσπάθειες όλων μας, ώστε άμεσα και με αγωνιστικό τρόπο, να προβάλουμε και να διεκδικήσουμε κλαδικές και τοπικές συμβάσεις εργασίας που να καλύπτουν ένα μεγάλο μέρος των οικονομικών μας απωλειών και των θεσμικών ελλειμμάτων.

Ενόψει μάλιστα και του «κοινωνικού διαλόγου» για το ασφαλιστικό σύστημα, τα συνδικάτα της περιοχής μας, με επικεφαλής το ΕΚΡ, βρίσκονται με αναμμένες τις μηχανές τους.

Καλούμε τέλος όλους τους εργαζόμενους της Δωδεκανήσου, να πλαισιώσουν τα σωματεία τους, και να συμμετάσχουν μαζικά στις γενικές συνελεύσεις που πραγματοποιούνται αυτή την περίοδο.

Να συμβάλουν στην αγωνιστική πορεία που κινήματος της περιοχής μας, διεκδικώντας λύσεις στα προβλήματα που απασχολούν κάθε κλάδο και χώρο δουλειάς».

Πνίγηκε κοριτσάκι

Μπροστά στα μάτια του πατέρα της και των θαμώνων ενός καφενείου, πνίγηκε προχθές το μεσημέρι στην Αστυπάλαια, ένα κοριτσάκι μόλις τριών ετών.

Όπως έγινε γνωστό, το τραγικό αυτό περιστατικό σημειώθηκε στην 1 μετά το μεσημέρι της Παρασκευής, στον όρμο Βαθύ της Αστυπάλαιας.

Ο 41 χρονος Γιώργος Πετρινόλης, καθόταν σε παραλιακό καφενείο έχοντας μαζί του την κορούλα του Μαρία – Χριστίνα. Κάποια στιγμή, το κοριτσάκι απομακρύνθηκε χωρίς να γίνει αντιληπτό με αποτέλεσμα να πέσει στην θάλασσα.

Το άψυχο κορμάκι της 3χρονης Μαρίας – Χριστίνας, ανασύρθηκε λίγο αργότερα από την θαλάσσια περιοχή, βυθίζοντας έτσι στο πένθος την οικογένειά της αλλά και ολόκληρη την κοινωνία της Αστυπάλαιας.

ΟΙ ΘΕΡΑΠΕΥΤΙΚΕΣ ΙΔΙΟΤΗΤΕΣ ΤΟΥ ΒΑΣΙΛΙΚΟΥ ΠΟΛΤΟΥ

Θα ενθυμούνται οι παλιοί αναγνώστες της εφημερίδας μας τις θεραπευτικές ιδιότητες του βασιλικού πολτού στην τρίτη κυρίως ηλικία. Κάποιοι, που ασφαλώς ικανοποιήθηκαν από τη χρησιμοποίησή του, ζήτησαν να τους ενημερώσουμε εάν μπορούν και από πού να προμηθευτούν τον βασιλικό αυτό πολτό και τους δίνουμε πιο κάτω σχετικές πληροφορίες.

ΒΑΣΙΛΙΚΟΣ ΠΟΛΤΟΣ ΚΙΝΑΣ
(Chinese Royal Jelly)

Υψηλής δραστικότητας. Στη φύση υπάρχουν 11 μεταλλικά άλατα και ο Β.Π. τα περιέχει όλα (Νάτριο-Κάλιο-Σίδηρο-Χρώμιο-Νικέλιο-Χαλκό-Ασβέστιο-Φώσφορο-Μαγνήσιο-Πυρίτιο). Επίσης, περιέχει, Βιταμίνες-Πρωτεΐνες-Ενζυμα-Αμινοξέα και Εστέρες. Ενδείκνυται για μεταγχειρητικές καταστάσεις, γηριατρικές παθήσεις, χοληστερίνη, δυσκοιλιότητα, υπόταση, αρθριτικά συνάχι, ατονία, κλιμακτήριο κ.λπ. Ο μοναδικός Β.Π. εμπλουτισμένος με το βότανο Σισάδρα, **που βελτιώνει το αναπνευστικό** (βρογχικά-δύσπνοια), έχοντας την μεγαλύτερη περιεκτικότητα. Επίσης διαθέτουμε το περίφημο βότανο GINSENG (PIZA ΤΗΣ ΖΩΗΣ) σε σφραγισμένα φακελάκια μιας χρήσεως, ούτως ώστε η δράση του να είναι σίγουρη 100% για το **άγχος** και το **κυκλοφοριακό** (είναι και διεγερτικό).

Αποστέλλεται με αντικαταβολή
ΔΗΜ. ΠΗΛΙΟΥΣΗΣ
Ευελπίδων 45-Κυψέλη-11362 Αθήνα
Τηλ. (010) 8835520-8641.498
Εγκεκριμένο από τον ΕΟΦ

Για μοντέρνο νεανικό γυναικείο ντύσιμο Ελάτε στο νέο μας κατάστημα

ELIOYLA

με τα επώνυμα ρούχα
GIANNI RODINI ®
INTERNATIONAL

Δημητρίου Θέμελη 75 (πεζόδρομος)
Τηλέφωνο **33606**

Εκτός κυκλοφορίας τα τρία τέταρτα

Εξαφανίζεται η δραχμή από τα καταστήματα...

Όλοι πλέον χρησιμοποιούν το ευρώ

Εκτός κυκλοφορίας έχουν τεθεί τα τρία τέταρτα των δραχμών, ενώ πάνω από τους μισούς Έλληνες εκτιμούν ότι το ενιαίο νόμισμα θα ενισχύσει την ελληνική οικονομία. Επίσης, μόνο ένας στους 100 Έλληνες δεν είχε προμηθευτεί ευρώ μέχρι τις 30 Ιανουαρίου. Τα στοιχεία παρουσιάστηκαν στη διάρκεια της συνεδρίασης της Εθνικής Συντονιστικής Επιτροπής για το ευρώ, παρουσία του πρωθυπουργού Κ. Σημίτη.

Στη συνεδρίαση διαπιστώθηκε ότι η εισαγωγή του ευρώ στην ελληνική οικονομία έγινε με απόλυτη επιτυχία και σύμφωνα με τα στοιχεία της κυλιόμενης έρευνας που διενεργεί το υπουργείο Οικονομίας , στις 30 Ιανουαρίου μόνο ένας στους 100 Έλληνες δεν είχε προμηθευτεί ευρώ, επτά στους δέκα κάνουν τις συναλλαγές τους κυρίως με το ενιαίο νόμισμα και εννέα στους δέκα έχουν κάνει τουλάχιστον μια συναλλαγή με ευρώ.

Σύμφωνα με τα στοιχεία που παρουσίασε ο Διοικητής της Τράπεζας της Ελλάδος Λ. Παπαδήμος, στις 30 Ιανουαρίου είχε αποσυρθεί το 73% των δραχμών ενώ το 76% της συνολικής νομισματικής κυκλοφορίας αντιστοιχεί σε ευρώ.

Ο υπουργός Οικονομίας Ν. Χριστοδουλάκης επισήμανε ιδιαίτερα το στοιχείο της έρευνας ότι οι Έλληνες σε ποσοστό 57,4% θεωρούν ότι το ευρώ θα ενισχύσει την ελληνική οικονομία και τόνισε ότι η Ελλάδα και η Ευρώπη έχουν πλήρη συναίσθηση των ευκαιριών που διανοίγονται αλλά και της πίεσης του χρόνου ώστε να λυθούν οριστικά τα προβλήματα ανάπτυξης και της απασχόλησης. Η Ελλάδα θα συνεχίσει το δρόμο των διαρθρωτικών αλλαγών και της πραγματικής σύγκλισης, τόνισε ο υπουργός.

Από την πλευρά του ο πρόεδρος της ΓΣΕΕ Χ. Πολυζωγόπουλος τόνισε ότι «το θέμα είναι ότι τελειώνουν γρήγορα τα χρήματα» και πρόσθεσε ότι όπως εργαστήκαμε τόσα χρόνια για την ονομαστική σύγκλιση έτσι και τώρα θα παλέψουμε για την πραγματική σύγκλιση.

Σε πολύ χαμηλά επίπεδα οι συναλλαγές στο ΧΑΑ

Προβληματίζει η αποχή...

Υποχώρηση του γενικού δείκτη κατά 0,85% σε εβδομαδιαία βάση

Η περιστροφή του Γενικού Δείκτη Τιμών γύρω από τα επίπεδα των 2.600 μονάδων, χωρίς συγκεκριμένη κατεύθυνση, χαρακτήρισε την εικόνα της χρηματιστηριακής αγοράς την εβδομάδα αυτή. Η Σοφοκλέους βρίσκεται σε αναζήτηση κατεύθυνσης, κινούμενη σε περιορισμένο εύρος διακύμανσης, ενώ σύμφωνα με αναλυτές σε αυτά τα επίπεδα παρατηρείται «συσσώρευση τιμών×, χωρίς όμως υψηλή αξία συναλλαγών, γεγονός που προβληματίζει τους παράγοντες της αγοράς.

Το όποιο επενδυτικό ενδιαφέρον έχει στραφεί σε μετοχές μικρής και μεσαίας κεφαλαιοποίησης και θα πρέπει να τονιστεί είναι ότι τόσο ο δείκτης FTSE SMALL CAP 80 όσο και ο δείκτης MID CAP 40 κινήθηκαν πολύ πιο ικανοποιητικά από τους δείκτες των Τραπεζών και τον δείκτη FTSE ASE 20, τον Ιανουάριο, καταγράφοντας άνοδο 1,63% και 3,28% αντιστοίχως, έναντι πτώσης 2,04% και 0,80% αντιστοίχως.

Η σχετική βελτίωση του κλίματος στα ευρωπαικά χρηματιστήρια προς το τέλος της εβδομάδος δεν κατόρθωσε να βγάλει τη Σοφοκλέους από το τέλμα. Πάντως η ελληνική χρηματιστηριακή αγορά είναι μια από τις ελάχιστες χρηματιστηριακές αγορές στον κόσμο που το τέλος του Ιανουαρίου βρέθηκε σε επίπεδα ελαφρώς υψηλότερα από τα επίπεδα του περασμένου Δεκεμβρίου (+0,20%).

Τεχνικά, η αγορά ισχυρή υποστήριξη στα επίπεδα των 2.580 μονάδων, τα οποία επιβεβαιώθηκαν σε δύο συνεδριάσεις αυτής της εβδομάδος, ενώ οι 2.620 μονάδες, αποτελούν βραχυπρόθεσμο επίπεδο αντίστασης.

2.595,71 μονάδας έναντι 2.617,87 μονάδων της περασμένης Παρασκευής.

έκλεισε με οριακή εβδομαδιαία υποχώρηση σε ποσοστό 0,03%.

Οι επιμέρους δείκτες διαμορφώθηκαν ως εξής: Τραπεζικός: πτώση 1,24%, Τηλεπικοινωνιών: πτώση 1,11%, Ασφαλειών: πτώση 1,78%, Επενδύσεων: πτώση 1,52%, Κατασκευαστικών: πτώση 3,09%, Βιομηχανιών: πτώση 0,33%, Συμμετοχών: πτώση 1,95%, Βασικών μετάλλων: άνοδος 0,18%, Μη μεταλλικών Ορυκτών: πτώση 1,91%, Εκδόσεων-εκτυπώσεων: πτώση 2,00%, Κλωστουφαντουργίας: πτώση 0,32%, Λιανικού Εμπορίου: άνοδος 0,37%, Πληροφορικής: άνοδος 1,01%, Λύσεων πληροφορικής: άνοδος 0,55%, Χονδρικού Εμπορίου: άνοδος 1,84%, Τροφίμων & Ποτών: πτώση 1,65%, Παράλληλη Αγορά: άνοδος 0,05%.

Ο συνολικός όγκος συναλλαγών την εβδομάδα αυτή σημείωσε σημαντική πτώση και ανήλθε στα 616,82 εκατ. ευρώ, ενώ η μέση αξία συναλλαγών διαμορφώθηκε στα 123,36 εκατ. ευρώ έναντι 148,884 εκατ. ευρώ της περασμένης εβδομάδος.

ΕΒΔΟΜΑΔΙΑΙΑ ΜΕΤΑΒΟΛΗ ΔΕΚΤΩΝ			
	ΚΛΕΙΣΙΜΟ 1/2/2002	ΚΛΕΙΣΙΜΟ 25/1/2002	Διαφορά (%)
Γενικός	2.595,71	2.617,87	-0,85%
Ftse/Ase 20	1.414,57	1.430,19	-1,09%
Ftse/Ase40	283,07	283,72	-0,23%
Small Cap 80	833,63	833,88	-0,03%
Τραπεζικός	4.667,14	4.725,92	-1,24%
Ασφαλειών	1.677,80	1.708,23	-1,78%
Επενδύσεων	737,49	748,87	-1,52%
Βιομηχανικός	1.528,81	1.533,87	-0,33%
Κατασκευών	1.230,76	1.270,05	-3,09%
Συμμετοχών	2.487,62	2.537,17	-1,95%
Βασικών Μετάλλων	822,22	820,78	+0,18%
Είδη Λύσεων Πληροφορικής	543,36	540,37	+0,55%
Εκδόσεων Εκτυπώσεων	436,61	445,52	-2,00%
Κλωστουφαντουργίας	832,40	835,09	-0,32%
Λιανικού Εμπορίου	807,76	804,78	+0,37%
Μη Μεταλλικών & Τσιμέντων	1.024,04	1.043,94	-1,91%
Πληροφορικής	874,37	865,65	+1,01%
Τηλεπικοινωνιών	1.195,16	1.208,58	-1,11%
Τροφίμων & Ποτών	780,59	793,66	-1,65%
Χονδρικού Εμπορίου	667,70	655,63	+1,84%
Παράλληλη Αγορά	254,75	254,57	0,07%

ΤΟ ΧΑΑ ΣΕ ΑΡΙΘΜΟΥΣ ΑΥΤΗ ΤΗΝ ΕΒΔΟΜΑΔΑ

Σε εβδομαδιαία βάση ο Γενικός Δείκτης Τιμών κατέγραψε πτώση 22,16 μονάδων ή σε ποσοστό 0,85%, κλείνοντας στις

Ο δείκτης FTSE/ASE 20 έκλεισε την εβδομάδα με πτώση 1,09%, ενώ ο δείκτης FTSE/ASE 40 έκλεισε με πτώση σε ποσοστό 0,23%. Ο δείκτης FTSE/ASE SMALLCAP 80





ΑΣΦΑΛΙΣΤΙΚΕΣ ΚΑΛΥΨΕΙΣ ΖΩΗΣ & ΥΓΕΙΑΣ
ΣΥΝΤΑΞΙΟΔΟΤΙΚΗ ΕΞΑΣΦΑΛΙΣΗ



Τι προσδοκίες έχετε στη ζωή σας;

Οι προσδοκίες για τη ζωή και το μέλλον σας είναι σύνθετες.
Στην ALICO AIG Life έχουμε δημιουργήσει παράδοση
με την ικανότητά μας να αναλύουμε τις ασφαλιστικές σας ανάγκες
και να τις καλύπτουμε αξιόπιστα.
Με βάση τη διεθνή τεχνογνωσία και την τεράστια ελληνική εμπειρία μας,
προδιαγράφουμε τον κόσμο σιγουριάς της «αυριανής ημέρας»
για σας και για την οικογένειά σας.

Επικοινωνήστε με ένα Ασφαλιστικό Σύμβουλο της ALICO AIG Life.
Θα απαντήσει με τον ιδανικό τρόπο στις προσδοκίες σας!

ΚΟΡΥΦΑΙΑ ΑΣΦΑΛΙΣΤΙΚΗ ΔΥΝΑΜΗ ΣΤΟΝ ΚΟΣΜΟ
No 1 ΔΙΕΘΝΗΣ ΑΣΦΑΛΙΣΤΙΚΗ ΕΤΑΙΡΙΑ ΖΩΗΣ ΣΤΗΝ ΕΛΛΑΔΑ

ALICO AIG Life
Η ΑΣΦΑΛΕΙΑ ΤΗΣ ΖΩΗΣ ΣΑΣ

ΓΡΑΦΕΙΟ ΡΟΔΟΥ: Ερυθρού Σταυρού 2 • Τηλ: (0241) 26.722

safe Security Access Fire Equipments

ΗΛΕΚΤΡΟΛΟΓΙΚΟ ΥΛΙΚΟ
ΕΦΑΡΜΟΓΕΣ ΑΥΤΟΜΑΤΙΣΜΩΝ BUS

ΣΥΣΤΗΜΑΤΑ ΠΥΡΑΣΦΑΛΕΙΑΣ
ΠΥΡΑΝΙΧΝΕΥΣΗ - ΚΑΤΑΣΒΕΣΕΙΣ
ΠΥΡΟΣΒΕΣΤΙΚΟ ΥΛΙΚΟ ΚΑΙ ΕΦΑΡΜΟΓΕΣ

ΠΥΡΑΝΤΟΧΕΣ ΠΟΡΤΕΣ
ΜΕΤΑΛΙΚΕΣ - ΞΥΛΙΝΕΣ
ΘΩΡΑΚΙΣΜΕΝΕΣ - ΥΑΛΟΠΙΝΑΚΑ

ΣΥΣΤΗΜΑΤΑ ΠΑΡΑΚΟΛΟΥΘΗΣΗΣ
ΚΛΕΙΣΤΟ ΚΥΚΛΩΜΑ ΤΗΛΕΟΡΑΣΗΣ
ΠΟΛΥΠΛΕΞΙΑ - ΚΑΤΑΓΡΑΦΗ HARD DISC
ΤΗΛΕΜΕΤΑΔΟΣΗ ΕΙΚΟΝΑΣ

ΣΥΣΤΗΜΑΤΑ ΑΣΦΑΛΕΙΑΣ
ΣΥΝΑΓΕΡΜΟΙ
ΕΛΕΓΧΟΣ ΠΡΟΣΒΑΣΗΣ (ACCESS)
ΑΝΤΙΚΛΕΠΤΙΚΕΣ ΜΠΑΡΕΣ

ΑΥΤΟΜΑΤΕΣ ΠΟΡΤΕΣ
ΓΚΑΡΑΖΟΠΟΡΤΕΣ
ΜΗΧΑΝΙΣΜΟΙ ΣΥΡΟΜΕΝΩΝ - ΑΝΟΙΓΟΜΕΝΩΝ ΠΟΡΤΩΝ
ΜΠΑΡΕΣ - ΤΗΛΕΧΕΙΡΙΣΜΟΙ

ΧΡΗΜΑΤΟΚΙΒΩΤΙΑ
ΟΙΚΙΑΣ - ΧΡΥΣΟΧΟΕΙΩΝ
ΘΥΡΙΔΕΣ ΞΕΝΟΔΟΧΕΙΩΝ

S.A.F.E. - Δ. ΚΑΨΑΣΚΗΣ & ΣΙΑ Ο.Ε.
ΦΙΛ. ΕΝΩΣΗΣ ΔΩΔ/ΣΙΩΝ 15 & ΑΝΑΣΤΑΣΙΑΔΗ
85100 ΡΟΔΟΣ
ΤΗΛ: 70321 - 70322 , FAX: 70326
E-MAIL : SAFE_RHODES @ YAHOO.GR

Το προτεινόμενο πρόγραμμα, θα συζητηθεί εντός των ημερών στον ΠΟΔΡ

Οι πολιτιστικές εκδηλώσεις που θα διοργανωθούν στη Ρόδο

Περιλαμβάνει θεατρικές παραστάσεις, συναυλίες, φεστιβάλ όπερας και άλλες εκπλήξεις με τη συμμετοχή κορυφαίων καλλιτεχνών, ενώ συνεχίζονται οι διερευνήσεις για τον εμπλουτισμό του.

Μέσα στην εβδομάδα θα τεθεί για συζήτηση στο δ.σ. του ΠΟΔΡ το προτεινόμενο πρόγραμμα για τις εκδηλώσεις που θα λάβουν χώρα τους επόμενους μήνες στην πόλη της Ρόδου.

Φυσικά κάποιες τροποποιήσεις είναι πιθανόν να προκύψουν καθ' όλη τη διάκρεια του έτους, ενώ συνεχίζονται ακόμα οι διερευνήσεις για το λαϊκό πρόγραμμα του καλοκαιριού.

Αξίζει να σημειωθεί ότι, στην πλειοψηφία τους οι εκδηλώσεις έχουν πλέον **ανταποδοτικό χαρακτήρα** κάτι που παρατηρείται ακόμα και στα κλασσικά σχήματα που φιλοξενούνται στη Ρόδο.



Οι μικροί βιολονίστες από την Ρωσία

ΟΙ ΕΚΔΗΛΩΣΕΙΣ

Πιο συγκεκριμένα προτείνεται: για τις **7,8, 9,10,15,16,17, 22, 23** και **24** Φεβρουαρίου και για τις **1,2, και 3 Μαρτίου** η παράσταση με τίτλο: **"Με δύναμη από την Κυφισιά"** των Δημήτρη Κεχαΐδη και Ελένης Χαβιαρά. Παίζουν Ηρώ Μουκίου, Νικολέτα Βλαβιανού, Ειρήνη Μπαλτά, και Μαρία Φιλίππου.

Για τις **13,14/2/2002**: Συναυλία Φιλαρμονικής και Big Bang Δήμου Ροδίων, υπό την διεύθυνση του **Θέμου Μέξη**. Εθνικό Θέατρο Ρόδου, ώρα 20:00.

Για τις **11/3/2002: "Ο φαρμακοτρίφτης"** (Lo speciale), του Franz Joseph Haydn Κωμική Οπερα. Εθνικό Θέατρο Ρόδου.

Για τις **15,16/3/2002:** Παραστάσεις Θεάτρου Δρόμου και Σχολείου Γελοτοποιών σε γειτονιές της Ρόδου.

Για τις **10/3/2002**: Αποκρίατικο πρόγραμμα σε γειτονιές της Ρόδου, με την συμμετοχή της Φιλαρμονικής και της χορευτικής ομάδας του Δήμου Ροδίων.

Για τις **17/3/2002**: Κορυφαία εκδήλωση της Αποκριάς με Θέατρο Δρόμου, συγκροτήματα Latin, Mambo, Folklor, μοντέρνας μουσικής και πλούσιο λαϊκό πρόγραμμα.

Για τις **25/3/2002**: **"Αγγέλα Παπάζογλου"**, θεατρική παράσταση με την **Αννα Βαγενά**. Εθνικό Θέατρο Ρόδου.

Στο τέλος Μαρτίου με τη στήριξη του Πολιτιστιού Οργανισμού Δήμου Ροδίων, η αντικαρκινική εταιρία (παράρτημα Ρόδου) πιθανόν να οργανώσει συναυλία με τον **Μίμη Πλέσσα** και τον **Στεφανο Κορκολή.**

Επίσης από 1η Απριλίου έως το τέλος του μήνα σε τακτά χρονικά διαστήματα ο **ΠΡΟΤΟΥΡ** σε συνεργασία με την **3Ε** θα διοργανώσει συναυλίες με γνωστά συγκροτήματα σε διάφορα σημεία της πόλης στο πλαίσιο των μαθητικών εκδρομών.

ΔΙΕΘΝΕΙΣ ΕΚΔΗΛΩΣΕΙΣ

Στο πλαίσιο εκδηλώσεων διεθνούς χαρακτήρα, προτείνεται από **8 έως 12 Μαΐου** να πραγματοποιηθεί το **4ο Διεθνές Μουσικό Φεστιβάλ Ρόδου.** Θα συμμετάσχουν 23 κράτη με 32 χορωδιακά σχήματα και περίπου 1.500 καλλιτέχνες.

Στα πλαίσια το Φεστιβάλ από την Οπερα της **Φιλιππούπολης** σε διεύθυνση του **Borislav Ivanon** θα παρουσιασθεί στις 15/5 η 9η Συμφωνία του **Beethoven** και στις 12/5 το **Reguiem** του **Verdi.** Επίσης με την συνοδεία της ορχήστρας της Οπερας η πειραματική χορωδία του Δήμου Ροδίων θα παρουσιάσει το έργο **"Confitembor Tibi Domine"**. Ακόμη οι μικροί βιολονιστές από το **Rostov-on-Don** της Ρωσίας θα παρουσιάσουν ένα πλούσιο πρόγραμμα με την συμμετοχή της παιδικής χορωδίας του Δήμου Ροδιών.



Επίσης η **Δημοτική Πινακοθήκη Ρόδου**, από την ομαδική έκθεση καλλιτεχνών **Μο.Τέ.Ρ.1**, θα παρουσιάσει στις 16/2 την **Ανεζιά,** 2/3 τον **Σπάρταλη,** 13/3 της **Βαζούκου**, 30/3 την **Παζούρου** και 13/4 τον **Μπερεδήμα.**

Το **3ο Διεθνές Φεστιβάλ Οπερας Ρόδου**, προτείνεται να διεξαχθεί από **13 έως 28 Ιουλίου**. Πιο συγκεκριμένα, η πρόταση περιλαμβάνει το εξής πρόγραμμα:

13/7 **Giselle:** Μπαλέτο εθνικής όπερας Μολδαβίας Οέατρο Μεσαιωνικής Τάφρου, ώρα 21:30 Τιμή εισιτ. 15 ευρώ.

14/7 **Λίμνη των Κύκνων:** Μπαλέτο εθνικής όπερας Μολδαβίας Θέατρο Μεσαιωνικής Τάφρου, ώρα 21:30 Τιμή εισιτ. 15 ευρώ.

16/7 **Σπάρτακος:** Μπαλέτο εθνικής όπερας Μολδαβίας Θέατρο Μεσαιωνικής Τάφρου, ώρα 21:30, τιμή εισιτ: 15 ευρώ.

17/7 **Σύγχρονες χορογραφίες:** Μπαλέτο Εθνικής όπερας Μολδαβίας Θέατρο Μεσαιωνικής Τάφρου, ώρα: 21:30 τιμη εισιτ. 15 ευρώ

23/7 **Rigoletto:** Οπερα Rouse Βουλγαρίας. Παλάτι των Ιπποτών, ώρα 21:30, τιμή εισιτ: 30-20-15 ευρώ.

25/7 **Norma:** Οπερα Rouse Βουλγαρίας. Παλάτι των Ιπποτών, ώρα 21:30, τιμή εισιτ: 30-20-15 ευρώ.

27/7 **Barbier de Senilla:** Οπερα Rouse Βουλγαρίας. Παλάτι των Ιπποτών, ώρα 21:30, τιμή εισιτ: 30-20-15 ευρώ.

28/7 **Gala Concert:** Οπερα Rouse Βουλγαρία. Παλάτι των Ιπποτών, ώρα 21:30. Τιμή εισιτ. 30-20-15 ευρώ.

Ακολουθούν οι **"Ημέρες Μουσικής"** που προτείνεται να διαρκέσουν από **16 έως 29 Σεπτεμβρίου** με καλλιτεχνικό υπεύθυνο τον **Τάσο Βενετοκλή**. Η πρόταση περιλαμβανει τα εξής:

Δευτέρα 16 Σεπτεμβρίου 2002: Rosenberg Cappella συγκρότημα μεσαιωνικής μουσικής, έργα: Μουσική από τις Σταυροφορίες.

Παρασκευή 20 Σεπτεμβρίου 2002: Terpsichord string quartett, Γιάννης Βακαρέλης, πιάνο.

Κυριακή 22 Σεπτεμβρίου 2002: Terpsichord string quartett Γιάννης Γιακουμάκης, πιάνο, Πάρις Αναστασιάδης, βιόλα.

Τεταρτη 26 Σεπτεμβρίου 2002: Μαρία Φαραντούρη, τραγούδι, Γιάννης Βακαρέλης, πιάνο. Εργα Μίκη Θεοδοράκη.

Κυριακή 29 Σεπτεμβρίου 2002: Virtuosi De Praga.Τάσος Βενετοκλής, πιάνο Νίκος Τσούχλος, διευθυντής Ορχήστρας. W. A. Mozart: Κοντσέρτο για πιάνο KV 414 A. Vivaldi: Οι τέσσρις εποχές.

Κυριακή 29 Σεπτεμβρίου 2002: Virtuosi di Praga Νίκος Τσούχλος, διευθυντής Ορχήστρας G.F. Hahdel:Ορέστης, όπερα σε δύο πράξεις.

ΑΘΛΗΤΙΚΗ ΡΟΔΙΑΚΗ

ΚΥΡΙΑΚΗ
3 ΦΕΒΡΟΥΑΡΙΟΥ 2002

ΜΟΝΟΔΡΟΜΟΣ



✔ *Η Ρόδος δεν έχει περιθώρια, χρειάζεται μόνον νίκη με την Χερσόνησο.*

ΣΕΛ. 18

ΑΛΛΟΣ ΕΝΑΣ ΤΕΛΙΚΟΣ!!!

Ο Ιάλυσος υποδέχεται στις 5 μ.μ. τον Κένταυρο και με νίκη βλέπει ξεκάθαρα την σωτηρία.

ΣΕΛ. 34



ΤΟΠΙΚΟ ΠΟΔΟΣΦΑΙΡΟ - Πωλήσεις Ακινήτων Κ. Διακογεωργίου

Κοντά στη νίκη

✔ *ΒΡΙΣΚΟΝΤΑΙ ΣΗΜΕΡΑ ΔΙΑΓΟΡΑΣ ΚΑΙ ΑΕ ΚΩΣ ΑΝ ΚΑΙ ΑΓΩΝΙΖΟΝΤΑΙ ΕΚΤΟΣ ΕΔΡΑΣ ΜΕ ΕΥΑΓΟΡΑ ΚΑΙ ΑΓΙΟ ΓΕΩΡΓΙΟ*

✔ *ΑΓΩΝΑΣ ΕΠΙΒΙΩΣΗΣ ΣΤΗΝ ΚΩ ΓΙΑ ΑΝΤΑΓΟΡΑ ΠΟΥ ΦΙΛΟΞΕΝΕΙ ΤΟΝ ΚΑΛΥΜΝΙΑΚΟ*



Τη νίκη που θα τον κρατήσει στην 1η θέση θέλει σήμερα στο Παραδείσι ο Διαγόρας

Τρία παιχνίδια απέμειναν για να ολοκληρωθεί η 18η αγωνιστική και τα οποία γίνονται σήμερα. Στα δύο απ' αυτά Διαγόρας και ΑΕ Κως έχουν την ευκαιρία να συνεχίσουν με νίκες αν και αγωνίζονται εκτός έδρας.

Ο πρωτοπόρος "γηραιός" θα μεταβεί στο γήπεδο Παραδεισίου για να αντιμετωπίσει τον "τιμωρημένο" Ευαγόρα που εκτίει την ποινή της μιας αγωνιστικής της έδρας του, που του επιβλήθη από την ΕΠΣΔ για τα γεγονότα που σημειώθηκαν πριν 3 εβδομάδες στο γήπεδο των Αγίων Αποστόλων στο παιχνίδι του με τον Άγιο Γεώργιο. Οι φιλοξενούμενοι δεν σκέφτονται άλλο αποτέλεσμα πλην της νίκης που θα τους διατηρήσει στην κορυφή του βαθμολογικού πίνακα.

Πιθανό στραβοπάτημα θα είναι αυτοκτονία γι' αυτούς μιας και ο Ευαγόρας θεωρείται μια από τις ασθενέστερες ομάδες της κατηγορίας.

Τώρα, οι τυπικά γηπεδούχοι δεν θα πέσουν αμαχητί, αλλά θα προσπαθήσουν όσο μπορούν μήπως και μπορέσουν να αποσπάσουν κάποιο θετικό αποτέλεσμα που θα τους βοηθήσει στην προσπάθεια που κάνουν για να διατηρηθούν πάνω από την ζώνη του υποβιβασμού.

Στο ματς του α' γύρου οι Διαγοριδείς είχαν συντρίψει τους Ευαγορίτες κερδίζοντάς τους με το επιβλητικό 9-0.

Το παιχνίδι στο Παραδείσι θα ξεκινήσει στις 3 μ.μ., ενώ αυτό της ΑΕ Κω θα ξεκινήσει νωρίτερα στις 11.30 και γίνεται στο γήπεδο της Μαλώνας.

Οι Κώοι είναι το αδιαφιλονίκητο φαβορί για τη νίκη απέναντι στους αδύναμους τελευταία Μαλωνίτες οι οποίοι έχουν καθηλωθεί τις τελευταίες αγωνιστικές κάτω από την επικίνδυνη ζώνη.

Με σοβαρές ελλείψεις και στο σημερινό ματς θα είναι δύσκολο να μπορέσουν να πετύχουν κάτι καλό παρά το γεγονός ότι αγωνίζονται στην έδρα τους. Άλλωστε η ανωτερότητα των φιλοξενουμένων δεν τους επιτρέπει να κάνουν τέτοια "όνειρα".

. Στο ματς του α' γύρου οι Μαλωνίτες είχαν δυσκολέψει τους Κώους αν και έχασαν στο τέλος 4-1 αφού δέχθηκαν 3 γκολ λίγο πριν την εκπνοή του αγώνα.

Το τρίτο και τελευταίο σημερινό παιχνίδι γίνεται στο δημοτικό γήπεδο της Κω, με τον ουραγό Ανταγόρα να φιλοξενεί τον Καλυμνιακό.

Για τους Ανταγορίτες αυτό το παιχνίδι είναι "ζωής και θανάτου" αφού τα περιθώρια για νέες απώλειες στην έδρα τους έχουν στενέψει πάρα πολύ.

Εάν θέλουν να διατηρήσουν ή να αυξήσουν τις ελπίδες τους για παραμονή, το μόνο που πρέπει να κάνουν σήμερα είναι να κερδίσουν τους Καλύμνιους, οι οποίοι δεν είναι και στην καλύτερή τους περίοδο, μετά τις αρκετές τιμωρίες ποδοσφαιριστών τους που έχουν. Στο πρώτο παιχνίδι ο Καλυμνιακός είχε κερδίσει 3-1.

Αναλυτικά τα σημερινά παιχνίδια:

• **Μαλώνα (11.30):** Αγ. Γεώργιος-ΑΕ Κως
Διαιτησία: *Τσαούσης-Κατσιδώνης Ε.-Γιαννούλης*
Παρατηρητής: *Βεργωτής*
Παρ. διαιτησίας: *Στέργου*

• **Κως (12.00):** Ανταγόρας-Καλυμνιακός
Διαιτησία: *Π"νικολάου-Πλάτσης-Φεσσάρας*
Παρατηρητής: *Μανιάς*

• **Παραδείσι (15.00):** Ευαγόρας-Διαγόρας
Διαιτησία: *Φραγκίνης-Πάνος-Π"δόπουλος*
Παρατηρητής: *Κάτρης*
Παρ. διαιτησίας: *Χρυσανθής*

Τελευταίο τσεκάρισμα...

✔ *Για τις μικτές Νέων και Παίδων αύριο, προ των αγώνων της Πέμπτης με τα Χανιά*

Την τελευταία τους προπόνηση θα πραγματοποιήσουν αύριο οι ποδοσφαιριστές των μικτών μας ομάδων, των Νέων και των Παίδων εν όψει των αγώνων της 6ης αγωνιστικής με αντιπάλους τις αντίστοιχες ομάδες της ΕΠΣ Χανίων, που θα γίνουν την ερχόμενη Πέμπτη στο Εθνικό Στάδιο.

Από τους Ενωσιακούς προπονητές **Μιχ. Δράκο** και **Γ. Μποσγανά** καλούνται οι κάτωθι ποδοσφαιριστές για προπόνηση.

Την Δευτέρα 4-2-2002 στο Εθνικό στάδιο Ρόδου.

ΠΑΙΔΕΣ, ώρα 14.30

Καρίκης Παναγιώτης, Γκάϊδας Δημήτρης (Κλεάνθης), Νικολός Στέργος (Απόλλων Καλυθιών), Πλάτσης Στέργος-Τσαγκαράκης (Απόλλων Απολ.), Πιζήμολας Στέργος (ΠΑΣ Ασκληπειού), Αθανασίου Παντελής, Τσοπανάκης Λουκάς (ΠΑΟ Διαγόρας), Παστρικός Χάρης, Αγγελάκης Γιώργος, Καλημέρης Κων/νος, Αναστασάκης Αντ., Καρπαθάκης Φαν. (Διαγόρας Βατ.), Κασανής, Αρκούλης Χρήστος (Αστέρας Παστ.), Πετριδένας Σαβ., Τσαλώλης Νίκος, Αγγελόπουλος Παν. (Ηρακλής Μαρ.), Κότσος Γιώργος, Κοσμάς Στέργος (Ν. Ρόδος), Κατσιδώνης Μιχ., Καππάκας Αντώνης, Μπακίρης Μιχάλης (ΑΕΡΑ), Καραγιάννης Δημήτρης (Αγ. Γεώργιος), Χατζηβαλσάμης Σταύρος (Ιάλυσος 97), Τριπολίτης Ελευθ. (Ζευς), Πεταυράκης Μιχ. (Ασπίδα Σαλάκου), Χατζημανώλης .(Ποσειδώνας Καρπ.).

Οι ποδ/στές **Τσαγκαράκης** Απόλλων Απολ., **Χατζηνικόλας Κων.** Αρης Αρχ., **Παπαοικονόμου Δημ.** Πετρώνας, και **Δουμουκτσής** Ανταγόρα πρέπει να έχουν μαζί τους και τα δελτία αθλητικής ιδιότητας.

ΝΕΟΙ, ώρα 15.30



Την τελευταία τους προπόνηση πραγματοποιούν αύριο οι μικτές μας πριν τα παιχνίδια με τα Χανιά

Νικολός Νίκος (Ερμής Καλ.), Μπαρμπαντώνης Γιάννης (Απόλλων Καλ.), Πέρος Κυριάκος (Αστέρας Μασ.), Βαρκάδος Νίκος, Διακοναστάσης Σάββας, Φρατζής Νίκος, Παναγιώτου Β. (Ευαγόρας), Χωρίτης Χρ. (Διαγόρας Βατίου), Κεφάλας (Ν. Ρόδος), Μάχλης Μιχ. (Διγενής), Λιάνη Γκίκας, Μαυρής Μηνάς, Καρτάλης, Πάτρος (ΓΑΣ Ιάλυσος), Μακρηδημήτρης Διον., Μαθιός Παν., Πλακέντης Γ. (Α.Σ. Ρόδος), Αρφαράς Νίκος, Μήτρου Νεκτ., Καρύδης Λάμπρος, Φλεβάρης Μιχ. (Φοίβος), Μαριάς Κυριάκος (Δόξα Ψίνθου), Παπαδημήτρης Μανώλης (Ηρακλής Μαριτσών), Αμπελάς Σταμάτης, Φράγκος Νίκος (ΠΑΟ Διαγόρας), Διακίδης Γιώργος (ΑΕΡΑ), Μιχαλάκης Χρ. (Απόλλων Απολ.) και Μοσχού (Πολύστρατος), Φυλακούρης (Α.Ε.Λ.), Γλυκοκάλαμος (Καλυμνιακός), Σαλονικιός (Ζευς), Κεφαλιανός (Ασκληπιός Κω).

Οι ποδοσφαιριστές **Καρτάλης** και **Πάτρος** (ΓΑΣ Ιάλυσου), **Φλεβάρης Μιχ.** (Φοίβου), **Γλυκοκάλαμος** (Καλυμνιακός), **Σαλονικιός** (Ζευς), **Κεφαλιανός** (Ασκληπειός Κω), **Παπασεβαστός** (Νικαγόρας), **Σάββενας** και **Σκουλούδης** (Ασπίδα Απολ) πρέπει να έχουν μαζί τους και τα δελτία αθλητικής ιδιότητας.

KALITHEA SOCCER CLUB
ΜΙΝΙ ΓΗΠΕΔΟ ΠΟΔΟΣΦΑΙΡΟΥ
Ώρες λειτουργίας:
ΔΕΥΤΕΡΑ έως ΠΑΡΑΣΚΕΥΗ από 15.00 - 24.00
ΣΑΒΒΑΤΟ & ΚΥΡΙΑΚΗ: από 11.00 - 23.00
ΠΡΟΦ. ΗΛΙΑΣ ΚΟΣΚΙΝΟΥ - ΡΟΔΟΣ
ΤΗΛ: 0944939291 - (0241) 66909

ΤΟΠΙΚΟ ΠΟΔΟΣΦΑΙΡΟ - Πωλήσεις Ακινήτων Κ. Διακογεωργίου

Νέο ντέρμπι στον Αρχάγγελο

✓ *Ο ΑΡΗΣ ΘΕΛΕΙ ΤΗΝ ΝΙΚΗ ΓΙΑ ΝΑ ΔΙΑΤΗΡΗΘΕΙ ΣΤΗΝ 1η ΘΕΣΗ ΑΠΕΝΑΝΤΙ ΣΤΗ ΔΟΞΑ Κ. ΠΟΥ ΠΡΟΣΠΑΘΕΙ ΝΑ ΠΛΗΣΙΑΣΕΙ ΤΟ ΓΚΡΟΥΠ ΑΝΟΔΟΥ*

✓ *Η ΑΣΠΙΔΑ ΑΠ. ΥΠΟΔΕΧΕΤΑΙ ΤΟ ΠΥΛΙ, ΕΝΩ Ο ΑΝΤΙΜΑΧΟΣ ΔΟΚΙΜΑΖΕΤΑΙ ΣΤΗ ΤΗΛΟ.*

✓ *Η 16η ΑΓΩΝΙΣΤΙΚΗ ΚΛΕΙΝΕΙ ΣΤΙΣ 3 μ.μ. ΜΕ ΤΟ ΑΣΤΕΡΑΣ Μ.-ΖΕΥΣ*

Τέσσερα πολύ ενδιαφέρονται παιχνίδια περιλαμβάνει η σημερινή ημέρα για το πρόγραμμα της 16ης αγωνιστικής της β' κατηγορίας.

Ξεχωρίζει το ντέρμπι στον Αρχάγγελο, με τον Αρη να υποδέχεται τη Δόξα Κ.

Οι γηπεδούχοι θέλουν τη νίκη που θα τους διατηρήσει στην 1η θέση, ενώ οι Καρδαμαινιώτες τους 3 βαθμούς για να πλησιάσουν ακόμη περισσότερο το γκρουπ που οδηγάει στην α' κατηγορία.

Σε περίπτωση ήττας οι φιλοξενούμενοι θα μείνουν αρκετά πίσω στην "κούρσα" και θα είναι πολύ δύσκολη να καλυφθεί η διαφορά.

Στην Απολακκιά η Ασπίδα που φέτος αποτελεί την ευχάριστη έκπληξη του πρωταθλήματος και διεκδικεί μια θέση για την άνοδο, φιλοξενεί τη νίκη για να παραμείνει στην 3η θέση.

Στην Τήλο ο Αντίμαχος δοκιμάζεται κόντρα στην ομώνυμη ομάδα η οποία ψάχνει την επιτυχία που θα την ξεκολλήσει από τη θέση που βρίσκεται εδώ και πολύ καιρό.

Τέλος το σημερινό πρόγραμμα ολοκληρώνεται με το παιχνίδι Αστέρας Μ.-Ζεύς που γίνεται στις 3 μ.μ. στα Μάσσαρι.

Οι δύο ομάδες προσπαθούν να αποφύγουν τις 4 τελευταίες θέσεις που οδηγούν στο υποβιβασμό και όπως γίνεται αντιληπτό σήμερα το παιχνίδι προκαλεί μεγάλο ενδιαφέρον.

Αναλυτικά για σήμερα έχουμε:

• **Αρχάγγελος (11.00):** Αρης-Δόξα Κ.
Διαιτησία: *Πάνος, Κατέρης, Π"δόπουλος*
Παρατηρητής: *Νικολουδάκης*
Παρ. διαιτησίας: *Κάζας*

• **Απολακκιά (11.00):** Ασπίδα Απ.-Πυλί
Διαιτησία: *Τατάς, Κόκκινος, Βλάχας*
Παρατηρητής: *Λέργος*
Παρ. διαιτησίας: *Σακελλαρίδης*

• **Τήλος (13.30):** Τήλος-Αντίμαχος
Διαιτησία: *Ξιάρχος, Βασιλείου, Μαυρουδής*
Παρατηρητής: *Κυπραίος Ν.*

• **Μάσσαρι (15.00):** Αστέρας Μ.-Ζεύς
Διαιτησία: *Μιχαλάκης, Τσαούσης, Γιαννούλης*
Παρατηρητής: *Σάββενας*
Παρ. διαιτησίας: *Σταματάκης.*

• **Απόλλων Απ.-Ολυμπιακός** (Απεβλήθη ο Ολυμπιακός).

ΠΑΙΔΙΚΟ ΠΡΩΤΑΘΛΗΜΑ

Μόνο παιχνίδια του β' ομίλου έχουμε για σήμερα τα οποία είναι τα εξής:

• **Εμπωνα (11.00):** Αναγέννηση Εμπ. - Ηλιος (Σεβδαλάκης)
• **Φάνες (13.00):** Ευκλής - Απόλλων Απ. (Μοσχούς)
• **Λυκ. Ιαλυσού (13.00):** Ιάλυσος '97 - Φοίβος (Γυφτόπουλος)
• **Παστίδα (14.00):** Αστέρας Π. - Κλεάνθης (Μοσχούς)

Γ' ΚΑΤΗΓΟΡΙΑ

Ισχυρός ο άσσος

✓ *Αδιαφιλονίκητα φαβορί οι γηπεδούχοι σ' όλες τις σημερινές συναντήσεις*

Ημέρα των γηπεδούχων μπορεί να θεωρηθεί η σημερινή, καθώς είναι τα αδιαφιλονίκητα φαβορί στις συναντήσεις τους με αντιπάλους θεωρητικά ασθενέστερους.

Συγκεκριμένα έχουμε 4 παιχνίδια της 13ης αγωνιστικής του β' ομίλου με την πρωτοπόρο Δόξα Ψ. να υποδέχεται τη Δήμητρα, ο Ευκλής τον Πολύστρατος, ο Ηρακλής Λ. τον Ατρόμητο, ενώ ο Αστέρας Π. τον Αλθαιμένη.

Σήμερα επίσης έχουμε κι ένα παιχνίδι της 7ης αγωνιστικής, για τον γ' όμιλο, με τους Λειψούς να φιλοξενούν τον Ποσειδώνα Καλ.

Αναλυτικά το πρόγραμμα:

Β' ΟΜΙΛΟΣ

• **Ψίνθος (11.00):** Δόξα Ψ.-Δήμητρα
Διαιτησία: *Διαμαντέας, Σάββενας, Κατσιδώνης Π.*
Παρατηρητής: *Δημητράς Δ.*

• **Καρακόνερο (11.00)** Νήσος Ρ.-Δωριέας
Διαιτησία: *Καραχανής, Γυφτόπουλος, Κετσές*
Παρατηρητής: *Μπακαρής*

• **Παστίδα (15.00):** Αστέρας Π.-Αλθαιμένης
Διαιτησία: *Φουκάρας, Γιοβάνι, Ζανεττής*
Παρατηρητής: *Σταματίου*

• **Λάρδος (15.00):** Ηρακλής Λ.-Ατρόμητος
Διαιτησία: *Κόκκινος, Τατάς, Βλάχας*
Παρατηρητής: *Σταυριανός*

• **Φάνες (15.00):** Ευκλής-Πολύστρατος
Διαιτησία: *Σιδηρόπουλος Α., Καραχανής, Μοσχούς*

Γ' ΟΜΙΛΟΣ

• **Λειψοί (13.00):** Λειψοί-Ποσειδών Κ.
Διαιτησία: *Κακκιάς, Γιαλλούρης, Αλαχιώτης*
Παρατηρητής: *Σπύρου*

• **ΠΑΟ Κω-Δόξα Λ.** (Αναβλήθηκε). Ρεπό η ΑΣΕΛ



ΚΑΛΟ ΧΕΙΜΩΝΑ
με ουσίες
και οινοπνεύματα
Ολες οι κοινωνικές εκδηλώσεις, μέχρι 160 άτομα
ΛΙΝΔΟΥ & ΒΡΥΞΕΛΛΩΝ 211
(πίσω από τη ΔΕΥΑΡ), στο Ροδίνι
ΤΗΛ. 67674 • Κιν. 0937-197602

Delta
ΔΙΑΜΑΝΤΕ ΕΡΓΑΛΕΙΑ
ΚΟΦΤΗ ΧΕΙΡΟΣ
60 χλμ. Ρόδου Λίνδου Συγκρότημα Μανουσέλη
ΔΙΑΤΡΗΤΙΚΑ
ΔΙΑΜΑΝΤΟΤΡΥΠΟΤΕΧΝΙΚΗ ΡΟΔΟΥ
ΔΙΑΜΑΝΤΟΦΟΡΟΙ ΔΙΣΚΟΙ ΚΟΠΗΣ ΓΙΑ ΓΡΑΝΙΤΗ, ΜΑΡΜΑΡΟ ΤΟΥΒΛΟ κ.τ.λ.
ΑΡΜΟΚΟΦΤΕΣ
ΤΡΥΠΑΜΕ
ΚΟΒΟΥΜΕ
ΣΠΑΜΕ
ΧΩΡΙΣ ΣΚΟΝΕΣ
ΡΩΓΜΕΣ
ΜΕΡΕΜΕΤΙΑ
ΠΩΛΗΣΕΙΣ
&
ΕΚΤΕΛΕΣΕΙΣ ΕΡΓΑΣΙΩΝ
Η ΠΟΛΥΧΡΟΝΗ ΜΑΣ ΠΕΙΡΑ ΣΤΟ ΕΞΩΤΕΡΙΚΟ ΜΑΣ ΔΙΝΕΙ ΤΗ ΔΥΝΑΤΟΤΗΤΑ ΝΑ ΒΡΙΣΚΟΥΜΕ ΛΥΣΗ ΕΚΕΙ ΠΟΥ ΟΙ ΑΛΛΟΙ ΣΗΚΩΝΟΥΝ ΤΑ ΧΕΡΙΑ ΨΗΛΑ!
ΤΗΛΕΦΩΝΗΣΤΕ ΜΑΣ
(0241) 69022 - 77986
ΚΙΝΗΤΟ: 0944 380562
ΥΠΕΥΘΥΝΟΣ
Μαρκος Τσεσμετζής

TRAVEL EMMANUEL
ΘΕΛΕΤΕ ΟΙ ΔΙΑΚΟΠΕΣ ΣΑΣ ΝΑ ΣΥΝΔΥΑΣΘΟΥΝ ΦΘΗΝΑ ΚΑΙ ΠΟΙΟΤΙΚΑ:
EMMANUEL TRAVEL
ΘΕΛΕΤΕ ΝΑ ΤΑΞΙΔΕΨΕΤΕ ΜΕ ΑΣΦΑΛΕΙΑ ΚΑΙ ΦΘΗΝΑ...
EMMANUEL TRAVEL
ΕΙΜΑΣΤΕ ΠΑΝΤΑ ΣΤΗΝ ΔΙΑΘΕΣΗ ΣΑΣ ΓΙΑ ΤΗΝ ΚΑΛΥΤΕΡΗ ΕΞΥΠΗΡΕΤΗΣΗ ΣΑΣ.
ΦΘΗΝΕΣ ΤΙΜΕΣ ΓΙΑ ΕΥΡΩΠΗ ΣΕ ΣΥΝΕΡΓΑΣΙΑ ΜΕ ΤΙΣ ΚΑΛΥΤΕΡΕΣ ΑΕΡΟΠΟΡΙΚΕΣ ΤΣΑΡΤΕΡ ΕΤΑΙΡΕΙΕΣ
ΕΙΣΙΤΗΡΙΑ ΠΛΟΙΩΝ 20% ΕΚΠΤΩΣΗ ΓΙΑ ΕΙΣΙΤΗΡΙΑ ΜΕΤ' ΕΠΙΣΤΡΟΦΗΣ
ΕΙΣΙΤΗΡΙΑ ΟΛΥΜΠΙΑΚΗΣ-ΕΙΔΙΚΕΣ ΤΙΜΕΣ ΓΙΑ ΝΕΟΥΣ ΚΑΙ ΥΠΕΡΗΛΙΚΕΣ-ΟΙΚΟΓΕΝΕΙΑΚΕΣ ΠΡΟΣΦΟΡΕΣ
ΚΡΑΤΗΣΕΙΣ ΞΕΝΟΔΟΧΕΙΩΝ
ΕΚΔΟΣΕΙΣ ΔΙΑΒΑΤΗΡΙΩΝ
ΕΚΔΡΟΜΕΣ ΓΙΑ ΟΛΟ ΤΟΝ ΚΟΣΜΟ
ΠΑΝΤΑ ΚΟΝΤΑ ΣΑΣ ΓΙΑ ΤΗΝ ΚΑΛΥΤΕΡΗ ΕΞΥΠΗΡΕΤΗΣΗ ΣΑΣ
ΠΛΗΡΟΦΟΡΙΕΣ
ΤΗΛ: 93630-93625-94385
FAX: 91748
ΙΕΡΟΥ ΛΟΧΟΥ 1 ΙΑΛΥΣΟΣ ΡΟΔΟΣ
ΥΠΕΥΘΥΝΟΣ: ΜΑΝΩΛΗΣ ΜΑΧΑΙΡΑΚΗΣ

ΕΘΝΙΚΗ ΕΡΑΣΙΤΕΧΝΙΚΗ

Μόνο νίκη

✓ *ΟΙ "ΠΡΑΣΙΝΟΙ" ΘΕΛΟΥΝ ΣΥΝΕΧΕΙΑ ΣΤΙΣ ΕΠΙΤΥΧΙΕΣ ΣΗΜΕΡΑ ΣΤΙΣ 15.00 ΣΤΟ ΕΘΝΙΚΟ ΣΤΑΔΙΟ ΚΟΝΤΡΑ ΣΤΗΝ ΕΠΙΚΙΝΔΥΝΗ ΧΕΡΣΟΝΗΣΟ*

Σήμερα είναι Κυριακή και φυσικά δεν υπάρχει λόγος για μεταγραφολογία στο στρατόπεδο της Ρόδου. Προέχει η άμεση αντιμετώπιση από κάθε άποψη του σημερινού αγώνα του Εθνικού Σταδίου στον οποίο οι "πράσινοι" υποδέχονται την ΑΕ Χερσονήσου με στόχο μια ακόμα νίκη που ούτως ή άλλως θα τους κρατήσει ψηλά βαθμολογικά.

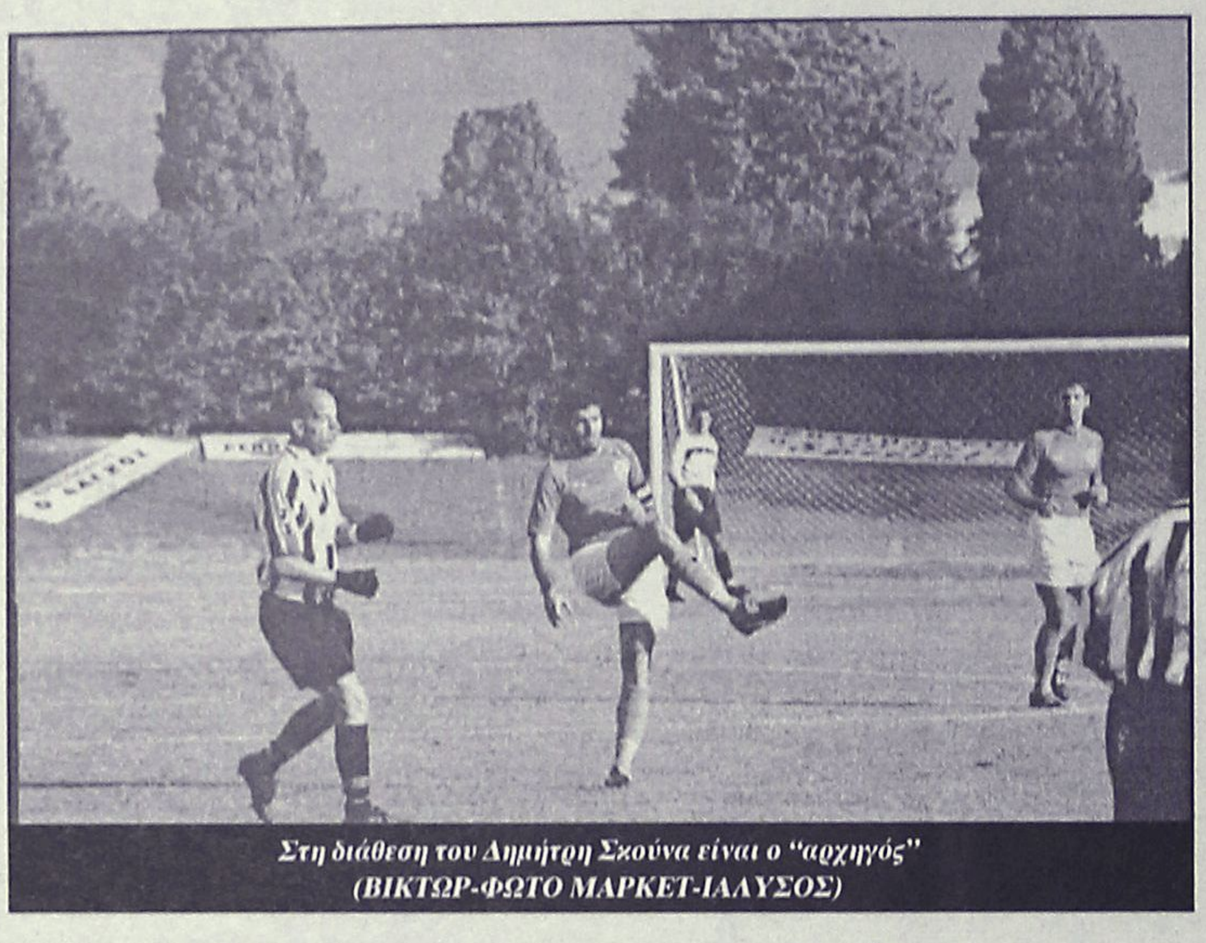

Στη διάθεση του Δημήτρη Σκούνα είναι ο "αρχηγός" (ΒΙΚΤΩΡ-ΦΩΤΟ ΜΑΡΚΕΤ-ΙΑΛΥΣΟΣ)

Ο **Δημήτρης Σκούνας** επέστησε την προσοχή στους παίκτες του για τον σημερινό αγώνα, αφού θεωρεί πως η ΑΕ Χερσονήσου είναι επικίνδυνη ομάδα και θάρθει στο νησί μας για τη "ζημιά".

Απόντες από τον σημερινό αγώνα θα είναι οι **Ανιάγκμπε** και **Μπιγκό** κάτι που σημαίνει πως ο προπονητής της Ρόδου θα κάνει αλλαγές στην ενδεκάδα με πιο πιθανό σχήμα το παρακάτω:

- Γκολκήπερ θα είναι ο **Ροδανάκης.**
- Οι αμυντικοί **Μαλλιάκας, Πάττας, Μπαλής**
- Οι κεντρώοι **Σηφνάκης, Σεβδαλής, Σταθόπουλος, Ροπόκης, Σιδηρόπουλος** και
- Οι επιθετικοί **Καντιμοίρης - Λαζάρου.**

Θέση στην ενδεκάδα πάντως διεκδικούν και οι **Καρίκης, Λαγογένης, Κατικαρίδης.**

Διοίκηση, προπονητής και παίκτες απευθύνουν γι' άλλη μια φορά ανοιχτή πρόσκληση στους φίλους της ομάδας, να τους ενισχύσουν και αυτή τη φορά, όπως στο παιχνίδι των Καλυθιών.

Η ΑΕ ΧΕΡΣΟΝΗΣΟΥ

Σε δεύτερη μοίρα περνάει το Κύπελλο για τη Χερσόνησο. Η χθεσινή κλήρωση, που έφερε την ομάδα αντιμέτωπη με τον Ηρόδοτο, δεν προκάλεσε ούτε κρύο ούτε ζέστη στις τάξεις της, καθώς αυτό που προέχει για τους "ερυθρόλευκους" είναι η πορεία τους στο πρωτάθλημα. "Για μας το πρωτάθλημα βρίσκεται σε πρώτη μοίρα. Εντάξει το κύπελλο, καλό είναι και δεν το υποτιμούμε, αλλά περισσότερο το θέλουμε για να σβήνονται κάποιες κάρτες", δήλωσε μετά τη νίκη-πρόκριση στα Μάλια ο Βασίλης Καραΐσκος. Ετσι προς το παρόν, δεν σκέφτονται την αναμέτρηση με τον Ηρόδοτο, αλλά το σημερινό ματς για το πρωτάθλημα με τη Ρόδο. Τα προβλήματα δεν λείπουν από τη Χερσόνησο, καθώς από το σημερινό παιχνίδι θα απουσιάσει ο **Ολαμπί** ο οποίος υπέστη υποτροπή στον αγώνα με τον Εργοτέλη. Αμφίβολη είναι η συμμετοχή του **Κορδώνη** (διάστρεμμα), ενώ επιστρέφουν οι **Ζ. Νοικοκυράκης, Σταυρακάκης** που εξέτισαν την ποινή τους στο παιχνίδι του κυπέλλου.

PARADISE GYM

ΤΜΗΜΑ ΠΟΛΕΜΙΚΩΝ ΤΕΧΝΩΝ

AIKIDO

ISSHINRYU

KARATE

ΤΜΗΜΑΤΑ ΓΙΑ ΕΝΗΛΙΚΕΣ ΚΑΙ ΠΑΙΔΙΑ

ΣΤΟΝ ΧΩΡΟ ΤΗΣ ΚΛΕΙΣΤΗΣ ΠΙΣΙΝΑΣ

ΓΥΜΝΑΣΤΗΡΙΟ PARADISE GYM

ΕΝΤΟΣ ΞΕΝ. PARADISE - ΤΗΛ.62481 -63350

BODYMASTERS GYM

ΓΥΜΝΑΣΤΗΡΙΟ εντος Ξενοδοχειου Grand Hotel

ΕΛΑΤΕ ΣΤΟΝ ΖΕΣΤΟ, ΟΙΚΕΙΟ ΧΩΡΟ ΤΟΥ ΓΥΜΝΑΣΤΗΡΙΟΥ ΜΑΣ & ΔΕΙΤΕ ΤΗΝ ΔΙΑΦΟΡΑ:

- **ΓΝΗΣΙΑ ΑΜΕΡΙΚΑΝΙΚΑ ΣΥΜΒΑΤΙΚΑ ΜΗΧΑΝΗΜΑΤΑ, ΕΛΕΥΘΕΡΑ ΒΑΡΗ, & ΟΡΓΑΝΑ ΑΕΡΟΒΙΚΗΣ ΑΣΚΗΣΗΣ:** ΑΝΤΙΚΡΑΔΑΣΜΑΤΙΚΟΙ ΔΙΑΔΡΟΜΟΙ, ΗΛΕΚΤΡΟΝΙΚΑ ΣΤΕΠΠΕΡ & ΠΟΔΗΛΑΤΑ.
- **2 ΣΑΟΥΝΕΣ** - *ΔΩΡΕΑΝ* ΓΙΑ ΤΑ ΜΕΛΗ!
- **ΚΛΕΙΣΤΗ ΘΕΡΜΑΙΝΟΜΕΝΗ ΠΙΣΙΝΑ** - *ΔΩΡΕΑΝ* ΓΙΑ ΤΑ ΜΕΛΗ!
- **ΤΜΗΜΑΤΑ ΕΚΜΑΘΗΣΗΣ ΚΟΛΥΜΒΗΣΗΣ** - ΓΙΑ ΠΑΙΔΙΑ, ΚΑΙ ΕΝΗΛΙΚΕΣ: ΑΤΟΜΙΚΑ ή ΣΕ ΓΚΡΟΥΠ. ΜΑΘΕΤΕ ΓΡΗΓΟΡΑ & ΣΩΣΤΑ ΤΕΧΝΙΚΕΣ ΚΟΛΥΜΒΗΣΗΣ ΣΤΗΝ ΘΕΡΜΑΙΝΟΜΕΝΗ ΜΑΣ ΠΙΣΙΝΑ.
- **ΒΑΣΙΚΟ ΠΡΟΓΡΑΜΜΑ ΓΥΜΝΑΣΤΙΚΗΣ & ΔΙΑΤΡΟΦΗΣ** -*ΔΩΡΕΑΝ* ΓΙΑ ΤΑ ΜΕΛΗ! ΜΑΘΕΤΕ ΝΑ ΓΥΜΝΑΖΕΣΤΕ & ΝΑ ΤΡΩΤΕ ΣΩΣΤΑ.
- **PERSONAL TRAINING** - ΑΤΟΜΙΚΑ ή ΣΕ ΓΚΡΟΥΠ. ΑΠΟ ΕΜΠΕΙΡΟ ΠΤΥΧΙΟΥΧΟ ΑΜΕΡΙΚΗΣ (American Council on Exercise, American Institute of Fitness Educators, κ.α.) ΓΙΑ *ΠΡΑΓΜΑΤΙΚΗ ΠΡΟΣΩΠΙΚΗ ΓΥΜΝΑΣΗ, ΜΕ ΕΠΙΤΥΓΜΕΝΑ ΑΠΟΤΕΛΕΣΜΑΤΑ!* ΕΙΔΙΚΟΤΗΤΑ ΜΑΣ Η ΓΡΗΓΟΡΗ ΣΩΜΑΤΙΚΗ ΜΕΤΑΜΟΡΦΩΣΗ ΒΑΣΙΣΜΕΝΗ ΣΕ ΕΠΙΣΤΗΜΗ ΚΑΙ ΑΡΙΘΜΟΥΣ. ΓΙΑ ΑΡΧΑΡΙΟΥΣ ΕΩΣ ΤΟΥΣ ΠΛΕΟΝ ΕΜΠΕΙΡΟΥΣ ΑΘΛΗΤΕΣ. ΑΠΛΑ, ΚΑΙ ΧΩΡΙΣ ΕΞΑΝΤΛΗΤΙΚΕΣ ΔΙΑΙΤΕΣ ή ΑΜΕΤΡΗΤΕΣ ΩΡΕΣ ΓΥΜΝΑΣΗΣ...
- **ΔΙΑΓΩΝΙΣΜΟΣ *MAXFORMATION*** – ΛΑΒΕΤΕ ΜΕΡΟΣ (ΔΩΡΕΑΝ) ΣΤΟΝ 3ΜΗΝΟ ΔΙΑΓΩΝΙΣΜΟ ΚΑΛΥΤΕΡΗΣ ΣΩΜΑΤΙΚΗΣ ΒΕΛΤΙΩΣΗΣ ΜΕ ΠΡΩΤΟ ΕΠΑΘΛΟ *176.000 ΕΥΡΩ!!!* ΤΟ ΜΟΝΟ ΠΟΥ ΕΧΕΤΕ ΝΑ ΧΑΣΕΤΕ ΕΙΝΑΙ ΠΕΡΙΤΤΟ ΛΙΠΟΣ... **ΔΗΛΩΣΕΙΣ ΣΥΜΜΕΤΟΧΗΣ ΕΩΣ *15-2-02*.**
- **ΜΑΣΣΑΖ & ΦΥΣΙΚΟΘΕΡΑΠΕΙΕΣ** - ΕΝΑΣ ΑΠΟ ΤΟΥΣ *ΚΑΛΥΤΕΡΟΥΣ ΜΑΣΕΡ* ΤΗΣ ΕΛΛΑΔΑΣ ΜΕ ΣΠΟΥΔΕΣ & ΕΜΠΕΙΡΙΑ ΣΤΗΝ ΡΩΣΙΑ. ΕΙΔΙΚΟΤΗΤΑ ΣΕ ΠΑΡΑΠΛΗΓΙΚΑ ΠΑΙΔΙΑ. ΘΕΡΑΠΕΙΕΣ ΓΙΑ ΗΜΙΚΡΑΝΙΕΣ, ΑΥΧΕΝΙΚΑ, ΜΕΣΗ, ΑΘΛΗΤΙΚΟΥΣ ΤΡΑΥΜΑΤΙΣΜΟΥΣ, ΚΑΙ ΚΑΘΕ ΕΙΔΟΥΣ ΜΑΣΣΑΖ. *ΔΕΙΤΕ ΤΗΝ ΔΙΑΦΟΡΑ ΠΟΥ ΚΑΝΟΥΝ ΤΑ ΠΡΑΓΜΑΤΙ ΕΠΑΓΓΕΛΜΑΤΙΚΑ ΘΕΡΑΠΕΥΤΙΚΑ ΜΑΣΣΑΖ!*

Αντ/ποι Εταιριων: ***Met-Rx*, Designer Protein, *SportPharma*, *MaxMuscle*, κ.α.**

ΑΝΟΙΧΤΑ ΟΛΟ ΤΟ ΧΡΟΝΟ. ΤΗΛΕΦΩΝΑ: 0241 0 38556, ή 0241 0 54700 εσ. 761

ΜΙΚΡΕΣ Αγγελίες

Για τις αγγελίες σας, απευθύνεσθε στα γραφεία μας ή στα τηλέφωνα: 22210, 75230

ΟΙ ΑΓΓΕΛΙΕΣ ΤΗΣ ΡΟΔΙΑΚΗΣ παρουσιάζονται και στο site www.anaggelies.gr

ΚΥΡΙΑΚΗ 3 ΦΕΒΡΟΥΑΡΙΟΥ 2002 — Η ΡΟΔΙΑΚΗ

ενοικιασεις ακινητων & επιχειρησεων

ΔΥΟ ΣΥΝΕΧΟΜΕΝΑ ΓΡΑΦΕΙΑ συνολικού εμβαδού 32 τ.μ. στον α' όροφο οικοδομής επί της οδού Δημ. Θεοδωράκη 34, κοντά στην πλατεία Κύπρου. Πληρ. τηλ. 32008 ή κινητό 0973 289273 AE43743

ΤΡΙΑΡΙ διαμέρισμα πλήρως επιπλωμένο, 120 τ.μ. στο κέντρο της πόλης επί της 25ης Μαρτίου στον 2ο όροφο, με θέρμανση και ασανσέρ. Πληρ. τηλ: 0946 061308 AE43732

ΔΙΑΜΕΡΙΣΜΑ τριάρι 100 τ.μ., πλήρως εξοπλισμένο, σε άριστη κατάσταση, επί της οδού Σωτήρος, Ιξιά. Πληρ. τηλ. 66312 AE43733

ΤΡΙΑΡΙ με 2 υπνοδωμάτια και λοιπούς χώρους διαμέρισμα διαμπερές με ωραία θέα, γ' όροφος, στην οδό Δ. Αναστασιάδη 83. Πληρ. τηλ. 02410 36174, 0973 366407 AE43734

ΓΚΑΡΣΟΝΙΕΡΑ, ισόγειος με αυλή, αποτελούμενη από κουζινοτραπεζαρία και ένα ευρύχωρο δωμάτιο πλήρως εξοπλισμενο. 2) Ρετιρέ του ενός δωματίου, ευρισκόμενο μετά 3 ορόφους με βεράντες, μπρος-πίσω. Βρίσκονται στο Συνοικισμό Δασκάλων, Αλυτρώτων Ελλήνων 9. Ωρες 9 π.μ.-1 μ.μ. και 5 μ.μ.-9 μ.μ. Πληρ. τηλ. 31170 και 26822. AE43690

ΚΟΜΜΩΤΗΡΙΟ εξοπλισμένο εντός ξενοδοχείου. Πληρ. τηλ. 0945/204400, 02410/63350. AE43705

ΕΠΑΓΓΕΛΜΑΤΙΚΟΣ ΧΩΡΟΣ επί της Αμμοχώστου 70 τ.μ. (πρώην κομμωτήριο "ΠΙΕΡΙΝΑ") κατάλληλο για οποιαδήποτε χρήση. Πληρ. Αμμοχώστου 2, εντός. AE43704

ΔΙΑΜΕΡΙΣΜΑ 100 Τ.Μ. ΕΠΙ ΤΗΣ ΟΔΟΥ ΛΙΝΔΟΥ 15 ΑΠΟΤΕΛΟΥΜΕΝΟ ΑΠΟ ΣΑΛΟΝΙ, ΚΟΥΖΙΝΑ, ΜΠΑΝΙΟ, ΤΡΙΑ ΥΠΝΟΔΩΜΑΤΙΑ ΚΑΙ ΑΥΤΟΝΟΜΗ ΘΕΡΜΑΝΣΗ ΠΕΤΡΕΛΑΙΟΥ. ΠΛΗΡ. ΤΗ Λ. 097/3805591. ΠΕ43703

STUDIO επιπλωμένο, εμβαδού 30 τ.μ. περίπου με αυλή στην Ιαλυσό Ρόδου. Πληρ. τηλ. 0972633705. AE43689

ΔΩΜΑΤΙΟ ημεπιπλωμένο επί της οδού Σοφοκλέους 42Ε-πόλη. Πληρ. τηλ. 02410/38557. AE43702

ΓΚΑΡΣΟΝΙΕΡΑ επιπλωμένη στην οδό Δρακίδου 26 (περιοχή Μητρόπολης). Πληρ. τηλ. 02410/61716. AE43701

ΔΙΑΜΕΡΙΣΜΑ δυάρι με ηλιακό θερμοσίφωνα, επί της οδού Μιχαήλ Πετρίδη 53. Πληρ. τηλ. 26844, 33339. AE43700

ΔΙΑΜΕΡΙΣΜΑ μικρό για ετήσια μίσθωση στην Ιξιά, ενιαίος χώρος, κουζίνα, σαλοτραπεζαρία, με δύο υπνοδωμάτια και ηλιακό. Πληρ. τηλ. 93902. AE43699

ΓΚΑΡΣΟΝΙΕΡΑ πλήρως επιπλωμένη (ψυγείο, κουζίνα, ηλιακό θερμοσίφωνα). Πληρ. τηλ. 66475, 0945/797129. AE43698

ΕΝΟΙΚΙΑΖΟΝΤΑΙ: α) Ενοικιάζεται στην Χαραλ. Μούσχου πλησίον "ΜΑΡΙΝΑΣ" υπαίθριος χώρος 1.500 τ.μ. καλυμμένος με τσιμέντο με οικίσκο 45 τ.μ. μόνο για επαγγελματική χρήση κατάλληλος για στάθμευση αυτοκινήτων-αθλοπαιδιές-έκθεση φυτών-ταβέρνα και για οποιαδήποτε άλλη επαγγελματική χρήση, β) Ενοικιάζεται στη Σκεύου Ζερβού περιοχή "Ψαροπούλα" κατάστημα 56 τ.μ. για Πρακτορείο-Κομμωτήριο-Ιατρείο-Εμπορεία τουριστικών ειδών-και άλλες επιχειρήσεις. Πληρ. ΡΟΔΙΑΚΗ ΚΤΗΜΑΤΙΚΗ Ανέστης & Σάββας Σαββαΐδης, τηλ. 26281, 35476, 0944/243452, 0944/421015. AE43706

ΕΝΟΙΚΙΑΖΟΝΤΑΙ: Οικοδομή για γραφείο 250 τ.μ. στη λεωφόρο Ρόδου-Λίνδου 1ο χιλιόμετρο με λογικό μίσθωμα. Πληρ. ΡΟΔΙΑΚΗ ΚΤΗΜΑΤΙΚΗ Ανέστης & Σάββας Σαββαΐδης, τηλ. 26281, 35476, 0944/243452, 0944/421015. AE43713

ΔΙΑΜΕΡΙΣΜΑ β' ορόφου 110 τ.μ. στην οδό Αμμοχώστου-Λοχαγού Φανουράκη γωνία με μηνιαίο μίσθωμα 200.000 δρχ. Πληρ. ΡΟΔΙΑΚΗ ΚΤΗΜΑΤΙΚΗ Ανέστης & Σάββας Σαββαΐδης, τηλ. 26281, 35476, 0944/243452, 0944/421015. AE43715

ΓΡΑΦΕΙΟ 115 τ.μ. β' ορόφου κεντρικό στην οδό Λοχ. Φανουράκη με μηναίο μίσθωμα 250.000 δρχ. Πληρ. ΡΟΔΙΑΚΗ ΚΤΗΜΑΤΙΚΗ Ανέστης & Σάββας Σαββαΐδης, τηλ. 26281, 35476, 0944/243452, 0944/421015. AE43719

ΛΟΥΞ ΔΙΑΜΕΡΙΣΜΑ, ενός υπνοδωματίου, πλήρως επιπλωμένο, στην περιοχή Νεοχωρίου (Δηλμπεράκη 58). Πληρ. τηλ. 90805, 0944346486. AE43688

ΕΠΙΠΛΩΜΕΝΟ STUDIO. Αθηνών 110. Πληρ. τηλ. 65760, 67346. AE43655

ΔΙΑΜΕΡΙΣΜΑ, στην πλατεία του χωριού Σάλακος. Πληρ. τηλ. 0246022386, 0246022233, 0246022262. AE43687

ΔΙΑΜΕΡΙΣΜΑ, δυάρι επιπλωμένο 70.000 δρχ. και μία γκαρσονιέρα επιπλωμένη, κοντά στην πλατεία Παραδείσιου 65.000 δρχ. Πληρ. τηλ. 0241081884. AE43686

ΔΙΑΜΕΡΙΣΜΑ, πλήρως επιπλωμένο με 3 υπνοδωμάτια, κεντρική θέρμανση, 2 μπάνια, μπανιέρα, τζακούζι, υπερλούξ στο Ροδίνι, ενοίκιο 500 EURO, επίσης μονοκατοικία, με 2 υπνοδωμάτια στα Κοσκινού, με τεράστιο κήπο (απαραίτητη προϋπόθεση η περιποίηση των δένδρων), ενοίκιο 440 EURO. Αιγαιοκτηματική τηλ. 22943-28838 από 10-1 το πρωί και Δευτέρα-Πέμπτη απόγ. 6.30-8.30. AE43685

ΓΚΑΡΣΟΝΙΕΡΑ, επιπλωμένη στην περιοχή Αγίου Νικολάου. Πληρ. τηλ. 0241066473 και 0942467578. AE43684

STUDIOS, επιπλωμένα, στην οδό Μανόλη Παπαναστάση (περιοχή Δασκάλων). Πληρ. στο τηλ. 29196. AE43676

ΔΙΑΜΕΡΙΣΜΑ, στην Ανάληψη, δυάρι ρετιρέ, διαμπερές, με μεγάλες βεράντες, 60 τ.μ. σε οικογενειακή πολυκατοικία και μαγαζί ισόγειο, κατάλληλο για πολλές χρήσεις με δική του τουαλέτα 40 τ.μ. Πληροφορίες τηλ. 0241035825. AE43675

STUDIOS, νεόκτιστα σε πανοραμική θέα στα Κοσκινού, με κουζίνα, τουαλέτα, aircontition, τηλεόραση, επιπλωμένα, με όλο το νοικοκυριό του σπιτιού και με άνετο parking. Πληρ. στο τηλ. 0932629891. AE43674

ΔΙΑΜΕΡΙΣΜΑ πρώτου ορόφου 70 τ.μ. σε άριστη κατάσταση, πλησίον πλατείας Φωκιαλή, κατάλληλο για γραφείο, ιατρείο, επαγγελματική στέγη. Πληρ. τηλ. 02410-28034 AE43647

ΜΑΓΑΖΙ στην τουριστική περιοχή της Λεωφόρου Ιαλυσού (Ιξιά), 96 τ.μ., για κάθε χρήση. Πληρ. τηλ. 02410/26978 (ώρες 9.00 π.μ.-21.00 μ.μ.). AE43666

ΖΗΤΕΙΤΑΙ ΠΡΟΣ ΕΝΟΙΚΙΑΣΗ ΒΙΛΑ άνω των 250 τ.μ. με κλειστό γκαράζ και κήπο για κατοικία Προξένου. Πληρ. κ. Ν. Ηρωνίας Νέα Αγορά Α' όροφος αρ. 17, τηλ. 31955, fax. 21602, ώρες γραφείου. AE43662

ΕΠΙΠΛΩΜΕΝΑ ΔΩΜΑΤΙΑ επί της Λεωφ. Ιαλυσού 35 (δίπλα στο ξενοδοχείο ΚΟΡΑΛΙ), με το μήνα ή με το χρόνο. Πληρ. τηλ. 02410/25527. AE43661

2ΑΡΙ επιπλωμένο στον Αγ. Νικόλαο. Πληρ. τηλ. 02410/75193 και 0945889939. AE43676

ΜΟΝΟΚΑΤΟΙΚΙΑ με αυλή, με 3 υπνοδωμάτια, κουζίνα-μπάνιο,-σαλόνι, περιοχή Αγ. Αναργύρων. (Τιμή πολύ καλή). Πληρ. τηλ. 02410/39772 απόγευμα, 02410/25241 πρωί. AE43660

ΜΟΝΟΚΑΤΟΙΚΙΑ διώροφη 150 τ.μ. με γκαράζ στην Ιαλυσό (όπισθεν ξενοδοχείου Γκόλντεν Μπητς). Πληρ. τηλ. 0977/604016. AE43659

ΙΣΟΓΕΙΑ ΕΠΙΠΛΩΜΕΝΗ ΓΚΑΡΣΟΝΙΕΡΑ με κήπο στο κέντρο της πόλης (περιοχή Ψαροπούλας) για όλο τον χρόνο, στην τιμή των 240 ευρώ το μήνα. Πληρ. τηλ. 097/4096627. AE43658

ΔΙΑΜΕΡΙΣΜΑ 3 υπνοδωματίων, σαλόνι, 2 WC, αποθηκευτικός χώρος, στον 3ο όροφο επί της οδού Β. Βουλγαροκτόνου 15. Πληρ. τηλ. 02410/52351. AE43657

ΕΠΙΠΛΩΜΕΝΗ ΓΚΑΡΣΟΝΙΕΡΑ με 2 δωμάτια (υπνοδωμάτιο, καθιστικό, κουζίνα), με ψυγείο και ηλεκτρικό φουρνάκι, στο ισόγειο πολυκατοικίας, στη περιοχή Ροδινίου-Φανερωμένη, Αλικαρνασσού 16. Πληρ. τηλ. 28685. AE43656

ΓΚΑΡΣΟΝΙΕΡΑ επιπλωμένη, κατάλληλη για φοιτητές, κοντά στο Πανεπιστήμιο, επί της οδού Αντ/ρχου Βολονάκη 4. Πληρ. τηλ. 0241025914 απογευματινές ώρες. ΧΑΕ29102

ΓΚΑΡΣΟΝΙΕΡΑ καινούργια, επιπλωμένη, στον 1ο όροφο και ήσυχη περιοχή της Ρόδου, με ψυγείο, ηλεκτρική κουζίνα, ηλεκτρικό καλοριφέρ, διπλό κρεβάτι, κεντρική κεραία TV και όλο το νοικοκυριό του σπιτιού. Προτιμούνται στρατιωτικοί, εκπαιδευτικοί ή εργένηδες. Αποκλείονται αλλοδαποί. Πληρ. τηλ. 65122, 0946- 278872 AE43637

ΚΑΤΑΣΤΗΜΑ 120 τ.μ. στους Δασκάλους (Δίπλα στου Σακελλάρη). Πληρ. τηλ. 34490 από 13.00-15.00 και 0942/424139, 61701 απόγευμα. AE43617

ΟΡΟΦΟΔΙΑΜΕΡΙΣΜΑ 2ου ορόφου σε νεόκτιστη οικοδομή στην οδό Βενετοκλέων 121, 150 τ.μ. με αυτόνομη θέρμανση. 2 επαγγελματικοί χώροι 1ου ορόφου κατάλληλοι για γραφεία - ιατρεία, ισόγειο μαγαζί με υπόγειο αποθήκη καθώς και μία ανεξάρτητη αποθήκη. Πληρ. τηλ. 02410-31868 (10.00-13.00). AE43638

ΚΤΗΜΑΤΟΜΕΣΙΤΙΚΟ ΓΡΑΦΕΙΟ - REAL ESTATE AGENCY

ΕΚΤΙΜΗΣΕΙΣ-ΑΓΟΡΕΣ-ΠΩΛΗΣΕΙΣ
ΚΑΤΑΣΤΗΜΑΤΑ
ΟΙΚΟΠΕΔΑ-ΧΩΡΑΦΙΑ
ΚΤΗΜΑΤΙΚΕΣ-ΣΥΜΒΟΥΛΕΣ
ΕΝΟΙΚΙΑΣΕΙΣ-ΔΙΑΧΕΙΡΙΣΕΙΣ
ΣΠΙΤΙΑ-ΔΙΑΜΕΡΙΣΜΑΤΑ

Vitzileos

ΜΑΡΙΟΣ Κ. ΒΙΤΖΗΛΑΙΟΣ
Μεσίτης Αστικών Συμβάσεων - Real Estate Agent

Εθν. Μακαρίου 45 - 3ος όροφος
Τηλ.: 0241-24900 25545.
Fax: 25544 Κιν.: 0932-704919

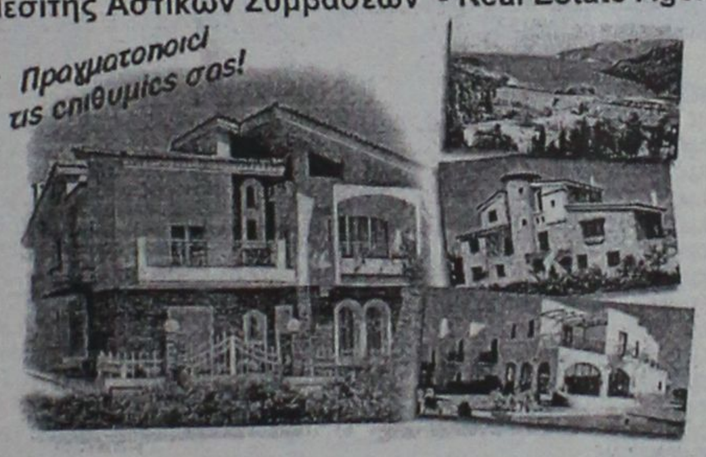

ΚΑΤΑΣΤΗΜΑΤΑ, ΓΡΑΦΕΙΑ, ΕΠΙΧΕΙΡΗΣΕΙΣ

	ΔΡΧ.	ΕΥΡ
Επιχείρηση-Πλυντήρια-Στεγνωτήρια σε πλήρη λειτουργία	7.000.000	20.543
Επιχείρηση τουριστικό μαγαζί στη Ψαροπούλα	15.000.000	44.021
Κατάστημα 20 τ.μ. στο Φαληράκι	40.000.000	117.388
Κατάστημα 31 τ.μ. στη Διαγοριδών	16.000.000	46.955
Κατάστημα 45 τ.μ. ισόγ. και 90 τ.μ. υπόγ. στο Καρακόνερο	30.000.000	88.041
Κατάστημα 50 τ.μ. κοντά στο Μανδράκι	100.000.000	293.470
Κατάστημα 60 τ.μ. με 250 τ.μ. αυλή στο Πρασονήσι	70.000.000	205.429
Εστιατόριο διώροφ. 115 και 115 τ.μ. στη Π. Πόλη	60.000.000	176.082
Κατάστημα 140+140+132 τ.μ. ανά όροφο στην Ορφανίδου	75.000.000	220.103
Κατάστημα 300 τ.μ. σε οικόπ. 1000 τ.μ. στη Παστίδα	50.000.000	146.735
Κατάστημα 900 τ.μ. (ανά 300 τ.μ. υπόγ, ισόγ, όροφ) στα Κοσκινού	200.000.000	586.940
Επιχείρηση και ακίνητο 856 τ.μ. με πάρκιν κοντά στο πανεπιστ.	125.000.000	366.837
Εργοστάσιο 1000 τ.μ. σε οικόπ. 6400 τ.μ. στον Καλαμώνα	180.000.000	528.247
Ακίνητο 1155 τ.μ. σε οικόπ., 817 τ.μ. στο κέντρο της πόλης	360.000.000	1.056.494
20 στούντιος (ενοικιασμ.) και μαγαζί 100 τ.μ.-έξυπνη επένδυση	200.000.000	586.940
Ξενοδοχείο Α! κατηγ. 120 κλ. σε οικόπ., 4725 τ.μ. στην Ιαλυσό		
Ξενοδοχείο Β! κατηγ. 72 κλ και διοσκοθήκη στη πόλη	300.000.000	880.411
Κατάστημα 180 τ.μ. και 500 τ.μ. στη παραλία Ιαλυσού	50.000.000	146.735

ΔΙΑΜΕΡΙΣΜΑΤΑ

40 τ.μ. στην Ιξιά κοντά στη θάλασσα	11.000.000	32.282
50 τ.μ. στο Γεννάδι με δύο υπνοδ. και θέα	15.000.000	44.020
58 τ.μ. στο Παραδείσι	13.000.000	38.151
70 τ.μ. στο Καρακόνερο	28.000.000	82.172
85 τ.μ. στους Δασκάλους	25.000.000	73.368
88 τ.μ. περιοχή Αν. Μαρίας	35.000.000	102.715
96 τ.μ. στην Ιξιά	43.000.000	126.192
100 τ.μ. στα Τριάντα, ισόγειο	19.000.000	55.760
108 τ.μ. στην Ανάληψη	31.000.000	90.976
110 τ.μ. στα Κοσκινού, σούπερ λουξ	35.000.000	96.845
114 τ.μ. στο Καζίνο κοντά, παραδοσιακό	40.000.000	117.388
120 τ.μ. στην Ιξιά	30.000.000	88.041
120 τ.μ. περιοχή Αν. Μαρίας	48.000.000	140.866
130 τ.μ. περιοχή Αν. Μαρίας	52.000.000	152.605
130 τ.μ. στο Καρακόνερο	52.000.000	152.605
200 τ.μ. στο Μόντε Σμιθ, διατηρητέο	80.000.000	234.776
210 τ.μ. στα Κοσκινού, σούπερ λουξ	75.000.000	220.103

ΜΕΖΟΝΕΤΕΣ-ΜΟΝΟΚΑΤΟΙΚΙΕΣ

	ΔΡΧ.	ΕΥΡ
60 τ.μ. διόροφη μονοκ. επιπλωμένη στην Παλιά Πόλη	30.000.000	88.041
68 τ.μ. μονοκατ. με αυλή 90 τ.μ. στα Μαριτσά	18.000.000	52.825
80 τ.μ. μεζονέτα με οικόπεδο στους Καστελοριζιούς	20.000.000	58.695
90 τ.μ. διόροφη μονοκατ.+30 τ.μ. αυλή στην Παλιά Πόλη	26.000.000	76.302
115 τ.μ. μεζονέτα σε μπετά με 1.000 τ.μ. οικόπεδο στα Αφάντου	16.000.000	52.825
119 τ.μ. διόροφ. μονοκ. με 27 τ.μ. αυλή στη Π. Πόλη	20.000.000	58.695
120 τ.μ. μεζονέτα στο Μήδεια	40.000.000	117.388
120 τ.μ. διόρ. μονοκ. με αυλή στη Π. Πόλη κοντά στο Καστέλο	120.000.000	352.164
130 τ.μ. μεζονέτα σε σοβάδες με οικοπ. 300 τ.μ. στα Τριάντα	42.000.000	123.258
135 τ.μ. μονοκ. με κήπο 700 τ.μ. στα Κρητικά	60.000.000	176.082
150 τ.μ. μονοκ. σε κτήμα 18 στρ. στο Καλαμώνα	90.000.000	264.123
160 τ.μ. μεζονετ. σε μπετά στα Τριάντα	34.000.000	99.780
170 τ.μ. μονοκ. με αυλή στη Π. Πόλη	23.000.000	67.498
2 μεζονετ. των 170 τ.μ. έκαστη και διαμερ. 120 τ.μ. σε οικόπ. 2.500 τ.μ. στη Παστίδα	125.000.000	366.838
170 τ.μ. διόρ. μονοκατ. διατηρ. και 237 τ.μ. στη Λέρο		
180 τ.μ. μονοκ. σε οικοπ. 750 τ.μ. με θέα στο Γεννάδι	45.000.000	132.062
187 τ.μ. βίλα σε οικοπ. 4780 τ.μ. στη Παστίδα	100.000.000	293.470
200 τ.μ. μεζονέτ. ημιτελής στα Καλαβάρδα	39.000.000	85.106
230 τ.μ. βίλα σε οικόπεδο 7.700 τ.μ. και γεώτρηση στην Λάρδο	120.000.000	352.164
252 τ.μ. μονοκ. στη Π. Πόλη κοντά στο Καστέλο	35.000.000	102.714.
300 τ.μ. βίλα σε 4 στρ., με γκαράζ στις Καλυθιές	100.000.000	293.470
320 τ.μ. βίλα σε 4 στρ. στα Τριάντα	110.000.000	322.817
5 μονοκατ. διατηρ. συνολ. επιφάν. 340 τ.μ. στο Μόντε Σμιθ	160.000.000	469.553

ΟΙΚΟΠΕΔΑ

150 τ.μ. με Σ.Δ. 0,6 στους Δασκάλους	8.000.000	23.478
412 τ.μ. με Σ.Δ. 1.20 στον Αγ. Νικόλαο	65.000.000	190.755
750 τ.μ. εντός σχεδίου στο Γεννάδι	6.000.000	20.445
1.450 τ.μ. εντός οικισμού, στα Μαριτσά	9.000.000	20.412
2.100 τ.μ. στην Ιξιά	45.000.000	132.062
2.200 τ.μ. στα Μαριτσά	20.000.000	58.694
2.500 τ.μ. στο δρόμο Ελαιώνας-Φουρνάκι στο Γεννάδι	5.000.000	14.674
3.080 τ.μ. στο Πλημμύρι	8.000.000	23.478
4.060 τ.μ. πίσω από ΔΕΥΑΡ	60.000.000	176.082
4.000 τ.μ. κοντά στο Βερόπουλο με φανταστική θέα	60.000.000	176.082
4.000 τ.μ. στη Παστίδα	19.000.000	55.760
4.250 τ.μ. στο Γεννάδι (διασταύρωση)	30.000.000	88.041
4.400 τ.μ. στην Κρεμαστή	26.000.000	76.302
5.000 τ.μ. στα Μαριτσά	15.000.000	44.020
5.000 τ.μ. στ' Αφάντου	35.000.000	102.715.
5.085 τ.μ. στα Κοσκινού	35.000.000	102.715
5.500 τ.μ. κοντά στην θάλασσα στο Γεννάδι	40.000.000	117.388
6.000 τ.μ. με αποθήκη στην Παστίδα	49.000.000	143.800
6.500 τ.μ. στην Λεωφόρο Ρόδος-Κρεμαστή	120.000.000	352.164
6.500 τ.μ. κοντά στη θάλασσα προνομιακό στο Φαληράκι	170.000.000	498.900
6.720 τ.μ. στο Θόλαρο-Παραδείσι	28.000.000	82.172
7.750 τ.μ. στο δρόμο προς τη θάλασσα στα Καλύμπια	80.000.000	234.776
8.000 τ.μ. στο Φαληράκι	56.000.000	143.800
8.500 τ.μ. στη παραλία Αφάντου	51.000.000	149.670
8.800 τ.μ. στα Κοσκινού	70.000.000	205.430
9.345 τ.μ. με θέα στα Ασγούρου	69.000.000	202.495
12.000 τ.μ. πάνω στο κύμα στα Αφάντου	176.000.000	516.508
13.000 τ.μ. στα Μαριτσά	37.000.000	108.584
15.000 τ.μ. στα Ασγούρου	45.000.000	132.062
15.000 τ.μ.με θέα στη θάλασσα στη Πάρο	25.000.000	73.368
15.300 τ.μ. στο Πλημμύρι	60.000.000	176.062
25.000 τ.μ. στα Καλαβάρδα	100.000.000	293.470
30.000 τ.μ. στη παραλία Αφάντου	360.000.000	1.056.493
30.000 τ.μ. στο Τσαΐρι	120.000.000	352.160
32.000 τ.μ. πάνω στο κύμα στην Θολό	200.000.000	586.940
38.000 τ.μ. πάνω στο κύμα στο Γεννάδι	646.000.000	1.895.818
46.000 τ.μ. στο Τσαΐρι	138.000.000	405.000
50.000 τ.μ. στο Τσαΐρι	125.000.000	366.838

ΖΗΤΟΥΝΤΑΙ:
ΚΑΤΑΣΤΗΜΑΤΑ ΟΙΚΟΠΕΔΑ ΔΙΑΜΕΡΙΣΜΑΤΑ
ΕΝΤΟΣ-ΕΚΤΟΣ ΠΟΛΕΩΣ ΚΑΘΩΣ ΚΑΙ
ΟΙΚΟΠΕΔΑ ΓΙΑ ΑΝΤΙΠΑΡΟΧΗ
ΔΑΝΕΙΑ ΔΕΚΤΑ- ΕΥΚΟΛΙΕΣ ΠΛΗΡΩΜΗΣ

ενοικιασεις

συνέχεια από την προηγούμενη

ΔΙΑΜΕΡΙΣΜΑ, επί της οδού Θεμ. Σοφούλη 92, 2 υπνοδωματίων, σαλοτραπεζαρία, με βοηθητικούς χώρους και κεντρική θέρμανση. Πληρ. εντός. ΑΕ43576

ΓΚΑΡΣΟΝΙΕΡΕΣ δύο λουξ, και ένα διαμέρισμα 3άρι λουξ στα Κοσκινού. Πληρ. τηλ. 02410-35849. ΑΕ43575

ΔΥΟΡΟΦΗ κατοικία στην Κρεμαστή, οδός Παπαγιάννη 49, με δύο υπνοδωμάτια και με υπόγειο κατάλληλη για σοβαρή οικογένεια ή ανδρόγυνο νέων ανθρώπων. Πληρ. τηλ. 02410-22377, 02410-43941 και 02410-61285 κ. Σπύρο. ΑΕ43574

ΑΠΟΘΗΚΗ 80 τ.μ. στ' Ασγούρου με ελεύθερο πάρκιν και μεγάλη αυλή. Πληρ. τηλ. 02410-24751 ΑΕ43500

ΚΑΤΑΣΤΗΜΑ ΕΣΠΑΤΟΡΙΟ-BAR στην Ιαλυσό πλήρες εξοπλισμένο για χρήση. Πληρ. τηλ. 0945/949397, 0945/141714. ΑΕ43537

ΑΠΟΘΗΚΗ, 400 τ.μ. με ύψος 4,5 μ. στην περιοχή Ικαρος-Ταρσού 2. Πληρ. τηλ. 0944361926. ΑΕ43516

ΕΝΟΙΚΙΑΖΟΝΤΑΙ: α) Εστιατόριο πλήρως εξοπλισμένο στην τουριστική περιοχή της Ιξιάς 160 τ.μ. με 150 τ.μ. αυλή σκεπασμένη. β) Κατάστημα 150 τ.μ. στην Ιξιά κατάλληλο για οποιαδήποτε χρήση. Πληρ. τηλ. 0945805032. ΑΕ43483

PUB-ΚΑΦΕΤΕΡΙΑ στο τουριστικό κέντρο πλησίον νέου καζίνο. Πλήρως εξοπλισμένη ανακαινισμένη, η καλύτερη στο είδος της. Συμβόλαιο 12ετές. Συζητείται και η πώλησις. Πληροφορίες άλλες δεν θα δοθούν στο τηλέφωνο. Πληρ. για συνεννόηση τηλ. 78392, 0977/339669, 0937/304208 μετά τις 12 το μεσημέρι. ΧΑΕ1501

ΓΚΑΡΣΟΝΙΕΡΕΣ 4 ΚΑΙΝΟΥΡΓΙΕΣ ΠΛΗΡΩΣ ΕΞΟΠΛΙΣΜΕΝΕΣ ΚΑΙ ΕΠΙΠΛΩΜΕΝΕΣ (AIR-CONDITION, TV K.ΛΠ.). ΠΛΗΡ. ΤΗΛ. 097/4568822, 65858 (ΑΠΟΓΕΥΜΑΤΙΝΑ). ΠΕ43463

ΚΑΤΑΣΤΗΜΑ 60 Τ.Μ., ΜΕ ΠΑΤΑΡΙ ΣΤΗΝ ΠΛΑΤΕΙΑ ΑΚΑΔΗΜΙΑΣ ΕΠΙ ΤΗΣ ΗΡΩΩΝ ΠΟΛΥΤΕΧΝΕΙΟΥ. ΔΕΚΤΕΣ ΜΟΝΟ ΣΟΒΑΡΕΣ ΠΡΟΤΑΣΕΙΣ. ΠΛΗΡ. ΤΗΛ. 39148, 37207 ΩΡΕΣ ΚΑΤΑΣΤΗΜΑΤΩΝ.ΠΕ43429

ΙΣΟΓΕΙΟ 70 τ.μ. στην Ιωάν. Καζούλη για γραφείο-ιατρείο-επαγγελματική στέγη. Πληρ. τηλ. 32902. ΑΕ42425

STUDIOS, επιπλωμένα στην οδό Αρκαδίου 14-Ψαροπούλα. Πληρ. τηλ. 25710.

ΚΑΤΑΣΤΗΜΑ 75 τ.μ. με βιτρίνα 6,50 μ. σε εμπορικό δρόμο της Παλιάς Πόλης της Ρόδου. Πληρ. τηλ. 09.44.88.11.22 και 37.753 ΧΑΕ111

ΔΙΑΜΕΡΙΣΜΑΤΑ 50 τ.μ. στην Ιαλυσό πλήρως εξοπλισμένα. Πληρ. τηλ. 0945/151833, 92772, 96497. Rent appartment fully furnished 50 m^2 Ialissos. Tel. 96497. ΑΕ43336

ΚΑΤΑΣΤΗΜΑ 55 τ.μ. κατάλληλο και για ιατρείο, κομμωτήριο, φροντιστήριο, γραφείο με ύψος 6 μ. για επισκευ και παταριού, οδός Στεφ. Καζούλη και Πελοποννήσου 2 (δεξιά Εμπορ. Κέντρου Φώκιαλη). Πληρ. τηλ. 26141. ΑΕ43350

STUDIOS ΜΕ ΤΟ ΜΗΝΑ Η ΤΗΝ ΗΜΕΡΑ ΠΛΗΡΩΣ ΕΠΙΠΛΩΜΕΝΑ ΜΕ ΠΟΛΥΚΟΥΖΙΝΑΚΙ, ΨΥΓΕΙΟ, ΝΤΟΥΖ, W.C., ΤΗΛΕΦΩΝΟ, ΜΠΑΛΚΟΝΙ, ΖΕΣΤΟ ΝΕΡΟ ΕΠΙ 24ΩΡΟΥ ΒΑΣΕΩΣ ΣΤΗΝ ΠΙΟ ΗΣΥΧΗ ΠΕΡΙΟΧΗ ΤΗΣ ΠΟΛΗΣ (ΠΕΡΙΟΧΗ ΔΑΣΚΑΛΩΝ), ΟΔΟΣ ΜΑΝΩΛΗ ΠΑΠΑΜΑΝΩΛΗ ΑΡΙΘΜ. 12, ΚΑΘΕΤΟΣ ΕΠΙ ΤΗΣ ΣΤΕΛΙΟΥ ΚΩΤΙΑΔΗ. ΠΛΗΡ. ΤΗΛ. 37244.

ΕΠΑΓΓΕΛΜΑΤΙΚΟΣ ΧΩΡΟΣ σε κεντρικό σημείο της Π. Πόλης (Μενεκλέους 20) πρόσφατα ανακαινισμένος και αναπαλαιωμένος αποτελούμενος από ισόγειο 80 τ.μ., όροφο 80 τ.μ. κι αυλή 100 τ.μ. Πληρ. τηλ. 01/9936978, 0945/526481 ΑΕ43313

2 ΓΚΑΡΣΟΝΙΕΡΕΣ μαζί ή μεμονωμένα κατάλληλα για Φροντιστήριο (διατίθεται μαζί και η επίπλωση), ιατρείο, γραφείο ή άλλη επαγγελματική χρήση, στον α' όροφο στην οδό Κων/νου Παλαιολόγου 105, με πρόσοψη στο Πάρκο του Αγ. Ιωάννου. Πληρ. τηλ. 82400-81540 κ. Ευαγγελία. ΧΑΕ100

πωλησεις ακινητων & επιχειρησεων

ΜΟΝΟΚΑΤΟΙΚΙΑ 140 τ.μ. με υπόγειο 65 τ.μ. και κήπο 400 τ.μ. σε κεντρικό δρόμο της πόλεως Ρόδου (το κτίριο είναι διατηρητέο) κατάλληλο για γραφείο, ιατρείο, τράπεζα, φροντιστήριο ή βίλα. Πληρ. τηλ. 02410 27082, 26476, 0944 347405 ΑΟ43735

ΚΑΤΑΣΤΗΜΑ 114 τ.μ. επί της οδού Αθηνών - Ανάληψης. Πληρ. τηλ. 02410 27082, 26476, 0944 347405 ΑΟ43736

ΑΓΡΟΣ 6.000 τ.μ. στο Τσαΐρι, αξίας 40.000.000 δρχ. Πληρ. τηλ. 02410 27082, 26476, 0944 347405 ΑΟ43737

ΖΗΤΕΙΤΑΙ προς αγορά στη Λάρδο σπίτι ή οικόπεδο. Πληρ. τηλ. 0937 846583 ΑΟ43738

ΕΠΙΧΕΙΡΗΣΗ ΚΑΦΕ-ΜΠΑΡ-ΙΝΤΕΡΝΕΤ ΣΤΟ ΚΕΝΤΡΟ ΤΗΣ ΡΟΔΟΥ, ΜΕ ΤΡΙΕΤΗ ΣΤΑΘΕΡΗ ΠΕΛΑΤΕΙΑ, ΓΙΑ ΛΟΓΟΥΣ ΥΓΕΙΑΣ. ΔΕΚΤΟΣ ΚΑΙ ΣΥΝΕΤΑΙΡΟΣ ΠΟΥ ΝΑ ΜΠΟΡΕΙ ΝΑ ΠΡΟΣΦΕΡΕΙ ΜΕΤΡΗΤΑ ΚΑΙ ΕΡΓΑΣΙΑ. ΠΛΗΡ. ΤΗΛ. 0932924021. ΠΟ43693

ΠΩΛΕΙΤΑΙ: 1) Διώροφο παλιό σπίτι, 48 τ.μ. στον Αγ. Φανούρη. 8.000.000 δρχ., 2) μονοκατοικία διώροφη 90 τ.μ., μπάνια-τζάκι στο Παραδείσι, 25.000.000 δρχ. έκτασης 70 τ.μ., διώροφη, (ιδιαίτερη) μονοκατοικία στην Κρεμαστή, 35.000.000 δρχ. Αιγαιοκτηματική τηλ. 22943 και 28838.

ΖΗΤΟΥΝΤΑΙ

ΚΟΠΕΛΕΣ

για να εργασθούν στο κατάστημα υποδημάτων SCARPA (γνωρίζουσες την αγγλική), Αμερικής 23-25.

Πληρ. τηλ. 02410/32995

RODIAN
BEACH · RESORT
RHODES · GREECE
Managed by Thomas Cook

ΖΗΤΕΙ

για το νέο Health & Recreation Club, που θα λειτουργήσει με την νέα σαιζόν, άτομο πλήρης απασχόλησης, που να αναλάβει το κέντρο και να κατέχει γνώσεις μασάζ:

classic swedish
Back massage
fasce massage
aromatherapy
reflexology
indian head massage

Απαραίτητη γνώση αγγλικής γλώσσας.

Οι ενδιαφερόμενοι καλούνται να απευθυνθούν στην κ. Αρτεμη Χριστοδούλου τηλ. 02410/89928

ΠΩΛΟΥΝΤΑΙ

δύο οικόπεδα 3.320 τ.μ. και 1.000 τ.μ. στο Γεννάδι με άδεια οικοδομής.

Πληρ. τηλ. 0944/647163

ΠΩΛΕΙΤΑΙ

ημιτελής μονοκατοικία σε 1 στρέμμα οικόπεδο, στην περιοχή Ασγούρου, σε προνομιακή θέση με υπέροχη θέα.

Πληρ. τηλ. 0944/647163

ΚΤΗΜΑΤΟΜΕΣΙΤΙΚΟ ΓΡΑΦΕΙΟ

ΕΥΡΩΚΤΗΜΑΤΙΚΗ

ΜΕΣΙΤΕΣ ΣΥΜΒΟΥΛΟΙ ΕΚΤΙΜΗΤΕΣ

ΑΓΟΡΕΣ - ΠΩΛΗΣΕΙΣ - ΕΚΤΙΜΗΣΕΙΣ - ΜΙΣΘΩΣΕΙΣ ΑΚΙΝΗΤΩΝ - ΑΝΤΙΠΑΡΟΧΕΣ - ΕΠΕΝΔΥΤΙΚΕΣ ΠΡΟΤΑΣΕΙΣ - ΑΡΧΙΤΕΚΤΟΝΙΚΕΣ ΜΕΛΕΤΕΣ





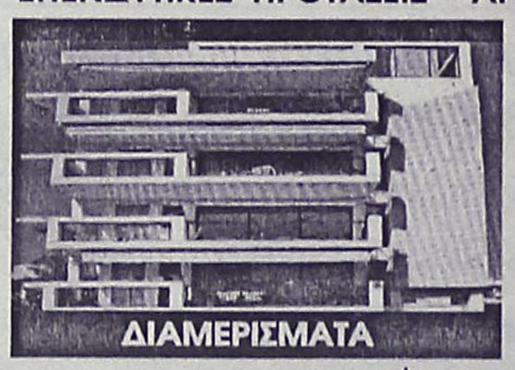



	ΔΡΑΧΜΕΣ	ΕΥΡΩ-€
100τ.μ.-Κιοτάρι Σε 1000τ.μ. οικ.στο Κύμα...60εκ.		176.061,5
110 τ.μ.- Κιοτάρι σε 1000τ.μ. οικόπ.....26εκ.		76.293,3
112τ.μ.- Στους Δασκάλους (ημπελής)..... 26εκ.		76.293,3
117τ.μ.- Ιαλυσός σε 297τ.μ. οικόπ.....55εκ.		161.389,7
118τ.μ.- Ιαλυσός σε 238τ.μ. οικόπ.....58εκ.		170.192,7
119τ.μ.- Ιαλυσός σε 238τ.μ. οικόπ.....54εκ.		158.455,3
120τ.μ.- Ιαλυσός σε 300τ.μ. οικ.(ημπελής).35εκ.		102.702,5
120τ.μ.- Παρ.Ιαλυσού σε 300τ.μ.οικ.(ημπ.). 41εκ.		120.308,7
130τ.μ.- Λαχανιά στο κύμα σε 1266τ.μ. οικ..70εκ.		205.405,0
140τ.μ.- Γεννάδι σε 1000τ.μ.οικ. στο κύμα. 80εκ.		234.748,7
140τ.μ.- Κοσκινού σε 700τ.μ. οικ. (μπετά)...32εκ.		93.899,4
140τ.μ.- Κοσκινού σε 300τ.μ. (μπετά)..... 30εκ.		88.030,7
140τ.μ.- Κοσκινού σε 700τ.μ. οικ. (μπετά)...32εκ.		93.899,4
143τ.μ - Κοσκινού σε 228τ.μ. Οικόπ.....59εκ.		173.127,1
153τ.μ.- Ιαλυσός σε 377τ.μ. οικόπ.....75εκ.		220.076,8
157τ.μ.- Κοσκινού σε 263τ.μ.οικόπ.....65εκ.		190.733,2
160τ.μ.- παρ.Ιαλυσού Σε 400τ.μ. οικ.(μπετά). 42εκ.		123.243,0
160τ.μ.- Στους Δασκάλους..... 55εκ.		161,389,7
168τ.μ.- Μόντε Σμιθ σε 400τ.μ. οικόπ.....120εκ.		352.123,0
170τ.μ.- Κοσκινού σε 4000τ.μ. οικόπ.....170εκ.		498.840,9
171τ.μ - παρ. Ιαλυσού σε 400 τ.μ. οικόπ...70εκ.		205.405,0
180τ.μ.- παρ. Ιαλυσού σε 300τ.μ. οικόπ.....63εκ.		184.864,5
180τ.μ.- Ανάληψη (ημπελής).....42εκ.		123.243,0
180τ.μ.- Ιαλυσός σε 400τ.μ. οικ. (μπετά).....44εκ.		129.111,7
185τ.μ.- Μόντε Σμιθ σε 400τ.μ. οικόπ.....120εκ.		352.123,0
190τ.μ.- παρ. Ιαλυσού σε 400τ.μ. οικόπ..... 67εκ.		196.602,0
196τ.μ.- Ιαλυσός σε 1000τ.μ.οικόπ.....85εκ.		249.420,4
200τ.μ.- Ιαλυσός σε 1000τ.μ. οικόπ.....90εκ.		264.092,2
200τ.μ.- Ιαλυσός σε 400τ.μ. οικόπ.....85εκ.		249.420,4
200τ.μ.- Ιαλυσός σε 1000τ.μ. οικόπ.....90εκ.		264.092,2
200τ.μ.- Ιαλυσός σε 500τ.μ. οικόπ.(μπετά) 52εκ.		152.586,6
200τ.μ.- Ιαλυσός σε 1000τ.μ. οικόπ.(μπετά) 36εκ.		105.636,9
200τ.μ.- Κοσκινού σε 2000τ.μ. οικόπ.....75εκ.		220.076,8
200τ.μ.- Κοσκινού σε 1000τ.μ.οικ.(ημπ.)... 50εκ.		146.717,9
200τ.μ.- Κοσκινού σε 1000τ.μ.οικ(μπετά)..40εκ.		117.374,3
210τ.μ.- Ιξιά με αποκλ. χρήση αυλής..... 65εκ.		190.733,2
210τ.μ.- Ιαλυσός σε 320τ.μ. οικ.(μπετά).....35εκ.		102.702,5
220τ.μ.- Ιαλυσός σε 1000τ.μ. οικόπ.....95εκ.		278.764,0
300τ.μ.- παρ.Ιαλυσού σε 500τ.μ. οικόπ.....105εκ.		308.107,6

	ΔΡΑΧΜΕΣ	ΕΥΡΩ-€
ΡΟΔΟΣ		
190τ.μ. Στην πάρ. Μ. Πετρίδη (Σ.Δ.=0,8)...17εκ.		49.884,1
241τ.μ. Στη Σμύρνης.....18εκ.		52.818,4
300τ.μ. Στο συνετ/σμό Απόλλων.....18εκ.		52.818,4
300τ.μ. Στο συνετ/σμό Τραπεζικών...17εκ.		49.884,1
400τ.μ. Στη Σμύρνης (Σ.Δ.=0,8).....32εκ.		93.899,5
424τ.μ. Στη Σμύρνης (Σ.Δ.=1).....37εκ.		108.571,3
450τ.μ. στην Καραισκάκη (Σ.Δ,=1,2).....50εκ.		146.717,9
500τ.μ. Στη Σμύρνης (Σ.Δ.=0,8).....45εκ.		132.046,1
520τ.μ. Στην Αθηνών (Σ.Δ.=0,8).....42εκ.		123.243,0
650τ.μ. Στη Δωδώνης (Σ.Δ.=0,8).....50εκ.		146.717,9
700τ.μ. Στην πάρ. Γαληνού (Σ.Δ.=0,4).25εκ.		73.358,0
1500τ.μ. Στην πάρ. Μ.Πετρίδη (Σ.Δ.=0,8).130εκ.		381.466,6
4000τ.μ. στο Μόντε Σμιθ.....140εκ.		410.810,1
ΚΟΣΚΙΝΟΥ		
345τ.μ. Εντός οικισμού (Σ.Δ.=0,5).....13εκ.		38.146,6
1000τ.μ. Με βιοτεχν. αδεια οικόδ.....12εκ.		35.212,3
1389τ.μ Πανοραμικό με άδ. οικόδ.....18εκ.		52.818,4
1400τ.μ. στην επαρχ.οδό με αδ. οικοδ..24εκ.		79.227,6
2100τ.μ. στην Ρόδ.-Λίνδου με αδ. οικ..60εκ.		176.061,5
2500τ.μ. στη Ρόδου-Λίνδου με αδ. οικ..60εκ.		176.061,5
2778τ.μ. στη θέση Κουναράς..... 35εκ.		102.702,5
4000τ.μ. στη Ρόδου Λίνδου με αδ. οικ..85εκ.		249.420,4
4000τ.μ. στη θέση Πέζουλας.....40εκ.		117.374,3
4000τ.μ. Πανοραμικό.....46εκ.		134.980,4
4000τ.μ. στη θέση Πέζουλας.....52εκ.		152.586,6
4000τ.μ. στη θέση Πέζουλας.....58εκ.		170.192,8
4000τ.μ. στο Φυτώριο.....37εκ.		108.571,3
4000τ.μ. Κοντά στο Ραδ. Σταθμό..... 34εκ.		99.768,2
4740τ.μ. στο Φυτώριο.....37εκ.		108.571,3
4795τ.μ. στο Φυτώριο.....42εκ.		123.243,0
5500τ.μ. εκτός οικισμού.....45εκ.		132.046,1
5700τ.μ. στο Τσαΐρι.....55εκ.		161.389,7
5700τ.μ. στο Τσαΐρι με άδεια οικόδ...45εκ.		132.046,1
6000τ.μ. στη θέση Λάγκωνας.....36εκ.		105.636,9
7450τ.μ. κοντά στο ΚΡΕΣΤΕΝ.....52εκ.		152.586,6
8000τ.μ. κοντά στο ΚΡΕΣΤΕΝ.....55εκ.		161.389,7
10.000τ.μ. στη θέση Πέζουλας.....80εκ.		234.748,7
10.000τ.μ. στην Αγία Βαρβάρα.....25εκ.		73.358,0

	ΔΡΑΧΜΕΣ	ΕΥΡΩ-€
50τ.μ. Στην Αταβύρου.....15εκ.		44.015,4
55τ.μ. στο κέντρο πόλεως.33εκ.		96.833,8
58τ.μ. στην Ανάληψη.....19εκ.		55.752,8
58τ.μ. στην Ανάληψη.....21εκ		61.621,5
70τ.μ. Στην Πίνδου.....16εκ.		46.949,7
70τ.μ. Στην Ιξιά.....15εκ.		44.015,4
70τ.μ. Στην Ανάληψη(ημπ.).16εκ.		46.949,7
90τ.μ. Στην Ιξιά.....30εκ.		88.030,7
90τ.μ. Στην Ανάληψη.....32εκ.		93.899,5
90τ.μ Στους Δασκάλους(ημπ.)18εκ.		52.818,4
98τ.μ. στην Ανάληψη.....38εκ.		111.505,6
100τ.μ. Στην Ανάληψη (ημπ)30εκ.		88.030,7
100τ.μ Στο Ροδίνι (σε μπετά)20εκ.		58.687,2
100τ.μ Στο Ροδίνι (σε μπετά) 18εκ.		52.818,4
102τ.μ.- Καρακόνερο.....30εκ.		88.030,7
103τ.μ. στην Ανάληψη.....36εκ.		105.636,9
105τ.μ. στο Ροδίνι.....40εκ.		117.374,3
105τ.μ στο Ροδίνι.....44εκ.		129.111,7
107τ.μ. στο Ροδίνι.....33εκ.		96.833,8
114τ.μ.-Ανάληψη (ημπελές)35εκ.		102.702,5
114τ.μ. στους Δασκάλους...49εκ.		143.783,5
115τ.μ. στην Ιξιά.....50εκ.		146.717,9
116τ.μ. στο Ροδίνι.....45εκ.		132.046,1
116τ.μ. στην Ανάληψη.....38εκ.		111.505,6
117τ.μ. -Πάρ. Άννης Μαρίας...45εκ.		132.046,1
117τ.μ. στους Δασκάλους...46εκ.		134.980,4
117τ.μ. στην Ανάληψη.....41εκ.		120.308,6
118τ.μ. στους Δασκάλους...34εκ.		99.768,1
120τ.μ. στο Ροδίνι.....44εκ.		129.111,7
124τ.μ Στο κέντρο πόλεως.60εκ.		176.061,5
123τ.μ. στο Ροδίνι.....46εκ.		134.980,4
123τ.μ. στην Ανάληψη.....49εκ.		143.783,5
124τ.μ. στην Ανάληψη.....44εκ.		129.111,7
125τ.μ. στους Δασκάλους...48εκ.		140.849,2
125τ.μ. στους Δασκάλους...50εκ.		146.717,9
125τ.μ. Στο Μήδεια.....30εκ.		88.030,7
140τ.μ. στην Ανάληψη(ημπ.)35εκ.		102.702,5
140τ.μ.- πλατ. Αγ. Νικολάου...40εκ.		117.374,3
150τ.μ. Στην Αλεξ. Διάκου..48εκ.		140.849,2

	ΔΡΑΧΜΕΣ	ΕΥΡΩ-€
20τ.μ.- Φαληράκι (εμπορ. κέντρο Έψιλον)...38εκ.		111.505,6
23τ.μ. στη Σωκράτους..... 140εκ.		410.810,1
30τ.μ. στο Φαληράκι..... 70εκ.		205.405,0
30τ.μ. στο Φαληράκι..... 35εκ.		102.702,5
35τ.μ. Στην Αλεξ. Διάκου 220εκ.		645.558,8
39τ.μ. Στη Γαριβάλδη.12εκ.		35.212,3
40τ.μ.- παραλία Ιαλυσού 24εκ.		70.424,6
48τ.μ.- Τάρπον Σπρινγς.... 100εκ.		293.435,8
50τ.μ. στην Αλεξ. Διάκου 50εκ.		146.717,9
50τ.μ. στην Καρπάθου..... 65εκ.		190.733,2
60τ.μ. με 60τ.μ. υπόγειο - Δενδρινού.....40εκ.		117.374,3
60τ.μ. Στην Λίνδο....62εκ.		181.930,2
60τ.μ. με 60τ.μ. υπόγειο - Δενδρινού.....40εκ.		117.374,3
90τ.μ. με 90τ.μ. υπόγειο - Αταβύρου.....50εκ.		146.717,9
94τ.μ. Στην Αλεξ. Διάκου 90εκ.		264.092,2
97τ.μ. στη Ρόδου-Λίνδου 75εκ.		220.076,8
127τ.μ.-Σκεύου Ζερβού... 37εκ.		102.702,5
140τ.μ. με 140τ.μ. υπόγειο στον Αγ. Ιωάννη 55εκ.		176.061,5
ΓΡΑΦΕΙΑ		
50τ.μ.-εμπορικό κέντρο Φώκιαλη.....18εκ.		52.818,4
97τ.μ.- 28ης Οκτωβρίου 37εκ.		108.571,2

ΖΗΤΟΥΝΤΑΙ ΔΙΑΜΕΡΙΣΜΑΤΑ, ΚΑΤΑΣΤΗΜΑΤΑ, ΟΙΚΟΠΕΔΑ ΕΝΤΟΣ Η ΕΚΤΟΣ ΠΟΛΕΩΣ, ΟΙΚΟΠΕΔΑ ΓΙΑ ΑΝΤΙΠΑΡΟΧΗ, ΔΑΝΕΙΑ ΔΕΚΤΑ, ΕΥΚΟΛΙΕΣ ΠΛΗΡΩΜΗΣ

Τηλ. (0241) 73819,74917 κιν 0944/374546, 0945/292030 FAX 38641

ΠΛΗΡΟΦΟΡΙΕΣ-ΔΙΑΘΕΣΗ

ΙΩΑΝΝΗΣ & ΜΙΧΑΛΗΣ ΕΥΣΤΑΘΙΟΥ

→ Μεταφερθήκαμε στα νέα μας γραφεία Εθνικής Αντίστασης 83 (πρώην Άννης Μαρίας) δίπλα στην ALPHA BANK

ΑΟ43691

πωλησεις

συνέχεια από την προηγούμενη

ΠΩΛΟΥΝΤΑΙ ΔΙΑΜΕΡΙΣΜΑΤΑ: 1) Ροδίνι: α) Παρισίων 112 τ.μ. α' και β' ορόφου 46.000.000, β) Στοκχόλμης (Ροδίνι) 131 τ.μ. γ' ορόφου 53.000.000 αρίστης κατασκευής, 87 τ.μ. β' ορόφου 35.000.000, 49 τ.μ. β' ορόφου 22.000.000, 112 τ.μ. γ' ορόφου 46.000.000 δρχ., 2) Στη περιοχή Ιξιάς υπό ανέγερση 94-102-117 τ.μ. λουξ κατασκευής με αυτόνομη θέρμανση ανσανσέρ και πάρκιν 447.000 δρχ. ανά τ.μ., 3) Ανάληψη: α) 84 τ.μ. ισόγειο υπερυψωμένο 31.000.000 δρχ., β) 117 τ.μ. με γκαράζ α' ορόφου 49.000.000 δρχ., γ) Στην Αθηνών 135 τ.μ., 4) Στο Ροδίνι 105 τ.μ. β' ορόφου 41.000.000 δρχ., 5) Στη Μητρόπολη ισόγειο 125 τ.μ. 26.000.000 δρχ., 6) Στην Ιξιά 84 τ.μ. α' ορόφου 32.000.000 δρχ., 7) Τριάντα: α) Στη παραλία σε διώροφη κατοικία ισόγειο διαμέρισμα 110 τ.μ. με οικόπεδο 250 τ.μ. αποκλειστικής χρήσης λουξ κατασκευής ανεξάρτητο σε οικοδομή, β) Περιοχή "Συρινέλλες" 45 τ.μ. α', β' ορόφου νεόκτιστα αρίστης κατασκευής 55.000.000 δρχ. και διαμέρισμα α' ορόφου με τις ίδιες προδιαγραφές και οικόπεδο 250 τ.μ. αποκλειστικής χρήσης 60.000.000 δρχ. με θέα τη θάλασσα, γ) Στην οδό Σωτήρος 120 τ.μ. β' ορόφου 32.000.000 δρχ. Πληρ. ΡΟΔΙΑΚΗ ΚΤΗΜΑΤΙΚΗ Ανέστης & Σάββας Σαββαΐδης, τηλ. 26281, 35476, 0944/243452, 0944/421015. ΑΟ43707

ΠΩΛΟΥΝΤΑΙ ΟΙΚΟΠΕΔΑ ΕΝΤΟΣ ΠΟΛΕΩΣ ΡΟΔΟΥ: 1) Στο Μόντε Σμιθ οικόπεδο 860 τ.μ. εντός σχεδίου άρτιο και οικοδομήσιμο με πανοραμική θέση κατάλληλο για μονοκατοικία, 2) Περιοχή Μιχαήλ Πετρίδη 200 τ.μ. 25.000.000 δρχ. Πληρ. ΡΟΔΙΑΚΗ ΚΤΗΜΑΤΙΚΗ Ανέστης & Σάββας Σαββαΐδης, τηλ. 26281, 35476, 0944/243452, 0944/421015. ΑΟ43708

ΠΩΛΟΥΝΤΑΙ ΠΑΡΑΔΟΣΙΑΚΑ ΣΠΙΤΙΑ: Στη Παλιά Πόλη 150-160 τ.μ. σε τιμές λογικές. Πληρ. ΡΟΔΙΑΚΗ ΚΤΗΜΑΤΙΚΗ Ανέστης & Σάββας Σαββαΐδης, τηλ. 26281, 35476, 0944/243452, 0944/421015. ΑΟ43711

ΠΩΛΟΥΝΤΑΙ ΚΑΤΑΣΤΗΜΑΤΑ: 1) Κατάστημα κεντρικό 30 τ.μ. με υπόγειο 30 τ.μ. Δεκτές σοβαρές προτάσεις, 2) Ανθούλα Ζερβού-Ψαροπούλα κατάστημα γωνιακό 55 τ.μ. 56.000.000 δρχ., 3) Στη Παλιά Πόλη κεντρικότατα 65/86 τ.μ., 4) Αλεξ. Διάκου 75 τ.μ., 5) Στη Σωκράτους 65 τ.μ. Πληρ. ΡΟΔΙΑΚΗ ΚΤΗΜΑΤΙΚΗ Ανέστης & Σάββας Σαββαΐδης, τηλ. 26281, 35476, 0944/243452, 0944/421015. ΑΟ43709

ΟΙΚΟΠΕΔΟ στα Ασγούρου, ιππικός όμιλος, κατάλληλο για βίλες, 15 στρέμματα, 6.000 το τ.μ., New Millenium Properties, ακίνητα νέας χιλιετίας, κ. Mitton 02410/22142, 0945/668060. ΑΟ43722

ΠΩΛΟΥΝΤΑΙ ΜΟΝΟΚΑΤΟΙΚΙΕΣ: 1) Στα Τριάντα πλησίον οικισμού μονοκατοικίες πολυτελούς κατασκευής με καλοριφέρ τζάκι κουφώματα με διπλά τζάμια ανεξάρτητες με αυλή: α) Οικοδομή 120 τ.μ. και οικόπεδο 234 τ.μ., β) Οικοδομή 170 τ.μ. και οικόπεδο 344 τ.μ., γ) Οικοδομή 180 τ.μ. και οικόπεδο 344 τ.μ., 2) Στα Τριάντα στη παραλία μονοκατοικίες πολυτελούς κατασκευής: α) Οικοδομή διόροφη 150 τ.μ. και οικόπεδο 400 τ.μ., β) Διώροφη οικοδομή 120 τ.μ. και οικόπεδο 402 τ.μ., γ) Διώροφη οικοδομή 140 τ.μ. και οικόπεδο 465 τ.μ., 3) Στη περιοχή Παπαλουκά 280 τ.μ. 75.000.000 δρχ. σε μπετά με πανοραμική θέα, 4) Στα Τριάντα 180 τ.μ. σε μπετά σε οικόπεδο 675 τ.μ. 55.000.000 δρχ., 5) Στη Λίνδου 254 τ.μ. σε οικόπεδο 584 τ.μ. Πληρ. ΡΟΔΙΑΚΗ ΚΤΗΜΑΤΙΚΗ Ανέστης & Σάββας Σαββαΐδης, τηλ. 26281, 35476, 0944/243452, 0944/421015. ΑΟ43710

ΖΗΤΟΥΝΤΑΙ: 1) Οικόπεδα άρτια και οικοδομήσιμα εντός ή εκτός σχεδίου πόλεως στις περιοχές πόλεως ΡΟΔΟΥ-ΤΡΙΑΝΤΑ-ΙΞΙΑΣ-ΚΟΣΚΙΝΟΥ-ΦΑΛΗΡΑΚΙ για εργολαβική αντιπαροχή, 2) Διαμερίσματα στη πόλη της Ρόδου σε διάφορες περιοχές στα ΤΡΙΑΝΤΑ-ΙΞΙΑ και ΚΟΣΚΙΝΟΥ. Πληρ. ΡΟΔΙΑΚΗ ΚΤΗΜΑΤΙΚΗ Ανέστης & Σάββας Σαββαΐδης, τηλ. 26281, 35476, 0944/243452, 0944/421015. ΑΟ43712

ΠΩΛΕΙΤΑΙ ΜΕΖΟΝΕΤΑ: 1) Στους Τρεις κοντά στο Εκκλησάκι σε μπετά μικτής επιφανείας 180 τ.μ. 34.000.000 δρχ. 2) μεζονέτα στη Τσαλδάρη 140 τ.μ. 40.000.000 δρχ. Πληρ. ΡΟΔΙΑΚΗ ΚΤΗΜΑΤΙΚΗ Ανέστης & Σάββας Σαββαΐδης, τηλ. 26281, 45476, 0944/243452, 0944/421015. ΑΟ43714

ΠΩΛΟΥΝΤΑΙ ΚΤΙΡΙΑ: 1) Στο Μαντράκι 90 τ.μ., 495 τ.μ., 840 τ.μ. και 1.213 τ.μ., 2) Στην Αλεξ. Διάκου 342 τ.μ., 3) Στη Παλιά Πόλη 400 τ.μ. Πληρ. ΡΟΔΙΑΚΗ ΚΤΗΜΑΤΙΚΗ Ανέστης & Σάββας Σαββαΐδης, τηλ. 26281, 35476, 0944/243452, 0944/421015. ΑΟ43718

ΠΩΛΕΙΤΑΙ ΣΥΝΕΤΑΙΡΙΣΤΙΚΗ ΜΕΡΙΔΑ: 1) Του Οικοδομικού Συνεταιρισμού "Η Ενωση" στη περιοχή Καναμάτ έναντι Μαρινόπουλου στην οποία αντιστοιχεί οικόπεδο 400 τ.μ. με συντελεστή δόμησης 0,6 (ανέγερση κατοικίας 240 τ.μ. συν το υπόγειό του), 2) Του Οικοδομικού Συνεταιρισμών Τραπεζικών παραπλεύρως Ξενοδοχείου ΚΑΨΗ στην οποία αντιστοιχεί οικόπεδο 400 τ.μ. με συντελεστή δόμησης 0,6 (Ανέγερση Κατοικίας 240 τ.μ. συν το υπόγειο της). Πληρ. ΡΟΔΙΑΚΗ ΚΤΗΜΑΤΙΚΗ Ανέστης & Σάββας Σαββαΐδης, τηλ. 26281, 35476, 0944/243452, 0944/421015. ΑΟ43716

ΠΩΛΟΥΝΤΑΙ ΟΙΚΟΠΕΔΑ: 1) Στα Κοσκινού: α) Επιφανείας 4.450 τ.μ. 45.000.000 δρχ. και β) Επιφανείας 4.000 τ.μ. 40.000.000 δρχ. με πανοραμική θέα τη θάλασσα, γ) Στην Ιξιά περιοχή Μίρα Μάρε 2.000 τ.μ. 45.000.000 στο Κανδυλί 4.000 τ.μ. 32.000.000 δρχ. και στη λεωφ. Τριάντα-Κρεμαστής 3.078 τ.μ. 55.000.000 δρχ., 2) Στη Λίνδο οικόπεδα στον Αη Νικόλαο 2.000 τ.μ. 14.000.000 δρχ., 4.000 τ.μ. 25.000.000 δρχ., 10.190 τ.μ. 60.000.000 δρχ. και στους Πεύκους 28.000 παραλιακό στο "κύμμα". Πληρ. ΡΟΔΙΑΚΗ ΚΤΗΜΑΤΙΚΗ Ανέστης & Σάββας Σαββαΐδης, τηλ. 26281, 35476, 0944/243452, 0944/421015. ΑΟ43717

ΔΙΑΜΕΡΙΣΜΑ δυάρι πλησίον Αγίου Ιωάννου 45 τ.μ. μόνο 11.000.000 δρχ. Πληρ. τηλ. 27082, 26476, 0944/347405. ΑΟ43720

ΜΟΝΟΚΑΤΟΙΚΙΕΣ διόροφες, των 120 τ.μ. και 30 τ.μ. βεράντες, με κήπο 670 τ.μ. και ωραία θέα εις Κοσκινού. Πληρ. τηλ. 27082, 26476 και 0944-347405. ΑΟ43678

ΜΟΝΟΚΑΤΟΙΚΙΑ ισόγεια 90 τ.μ., κατάλληλη για ανέγερση 2όροφου κτιρίου πλησίον Κορδιγκτώνος, αξίας 27.000.000 δρχ. Πληρ. τηλ. 0944/347405, 02410/27082, 02410/26476. ΑΟ43721

Στην Παλιά Πόλη **ακίνητο** 200 τ.μ. προβολής κατάλληλο για μαγαζιά, πανσιόν ή άλλη επιχείρηση, 120.000.000 δρχ. New Millenium Properties (Ακίνητα Νέας Χιλιετίας), κ. Mitton, Πληρ. τηλ. 02410/22142, 0945/668060. ΑΟ43723

ΔΙΑΜΕΡΙΣΜΑ, 100 τ.μ. με 3 υπνοδωμάτια στην Μητρόπολη α' ορόφου 33.000.000 δρχ. Επίσης 4 ετών διαμέρισμα λουξ 80 τ.μ. στην Αθηνών. 31.000.000 δρχ. Δάνεια δεκτά. Αιγαιοκτηματική τηλ. 22943 και 28838. ΑΟ43691

ΔΙΑΜΕΡΙΣΜΑ, τριάρι, πλησίον πλατείας Αγίου Νικολάου, 15 ετών, Β' ορόφου, χωρίς ασανσέρ, αξίας 20.000.000 δρχ. ή 58,694 Ευρώ. Πληρ. στον κ. Εμμ. Κρανίδη, τηλ. 27082, 26476. ΑΟ43677

ΠΩΛΟΥΝΤΑΙ από ιδιοκτήτη: 1) Γκαρσονιέρα, 30 τ.μ. στην οδό Ορφανίδου δίπλα στο ξεν/χείο Αλεξία 3ος όροφος με θέα τη θάλασσα. Είναι σε καινούργια κατάσταση και με θέρμανση. Τιμή 15.000.000 δρχ. 2) Κατάστημα 180 τ.μ. στην οδό Κων/νου Υδραίου (είναι κενό ελεύθερο). Τιμή 70.000.000 δρχ. Πληρ. κ. Καργάκο Νίκο Θεμ. Σοφούλη 59 στα φανάρια. Πληρ. τηλ. 30397 κιν. 0946049179. ΑΟ43648

ΕΠΙΧΕΙΡΗΣΗ ΓΡΗΓΟΡΟΥ ΦΑΓΗΤΟΥ ΠΛΗΡΩΣ ΕΞΟΠΛΙΣΜΕΝΗ (Η ΧΩΡΙΣ ΤΟΝ ΕΞΟΠΛΙΣΜΟ) 55 Τ.Μ. ΙΣΟΓΕΙΟ ΚΑΙ 55 Τ.Μ. ΠΑΤΑΡΙ ΕΠΙ ΤΗΣ ΗΡΩΩΝ ΠΟΛΥΤΕΧΝΕΙΟΥ. ΜΟΝΟ ΣΟΒΑΡΕΣ ΠΡΟΤΑΣΕΙΣ. ΠΛΗΡ. ΤΗΛ. 0946117971 ΠΟ43649

ΕΠΙΧ/ΣΗ αργυροχρυσοχοΐας στο Φαληρά-

NEW MILLENIUM PROPERTIES
ΑΚΙΝΗΤΑ ΝΕΑΣ ΧΙΛΙΕΤΙΑΣ

Ζήστε την μοναδική ευκαιρία να γίνεται ιδιοκτήτης ενός μικρού παλατιού στην οδό Ιπποτών Παλιά Πόλη.
Ανακαινισμένο το 2000 με υλικά τελευταίας τεχνολογίας, air condition και ασανσέρ.
10 υπνοδωμάτια, 6 σαλόνια, 6 W.C., 5 τζάκια, 5 βεράντες, αυλή, πηγάδι.
Κατάλληλο και για ξενοδοχείο ή άλλη επιχείρηση μπορεί να χωρισθεί σε 2 κατοικίες πολυτελείας, κόστος εκτίμησης με ανακαίνιση 540 εκατ. δρχ.
Αρχική προσφορά 450 εκατ. δρχ.

Πληρ. μόνο σε σοβαρούς επενδυτές με ραντεβού
Τηλ.-Fax, 02410/22142
0945/668060

ΡΟΔΙΑΚΗ ΚΤΗΜΑΤΙΚΗ
ΣΥΜΒΟΥΛΟΙ & ΕΚΤΙΜΗΤΕΣ ΑΚΙΝΗΤΩΝ — ΚΤΗΜΑΤΟΜΕΣΙΤΙΚΟ ΓΡΑΦΕΙΟ από το 1983

ΠΩΛΟΥΝΤΑΙ 4 ΜΟΝΑΔΙΚΑ ΟΙΚΟΠΕΔΑ ΤΩΝ 4,450 τ.μ.
ΣΤΗΝ ΠΕΡΙΦΕΡΕΙΑ ΚΟΣΚΙΝΟΥ

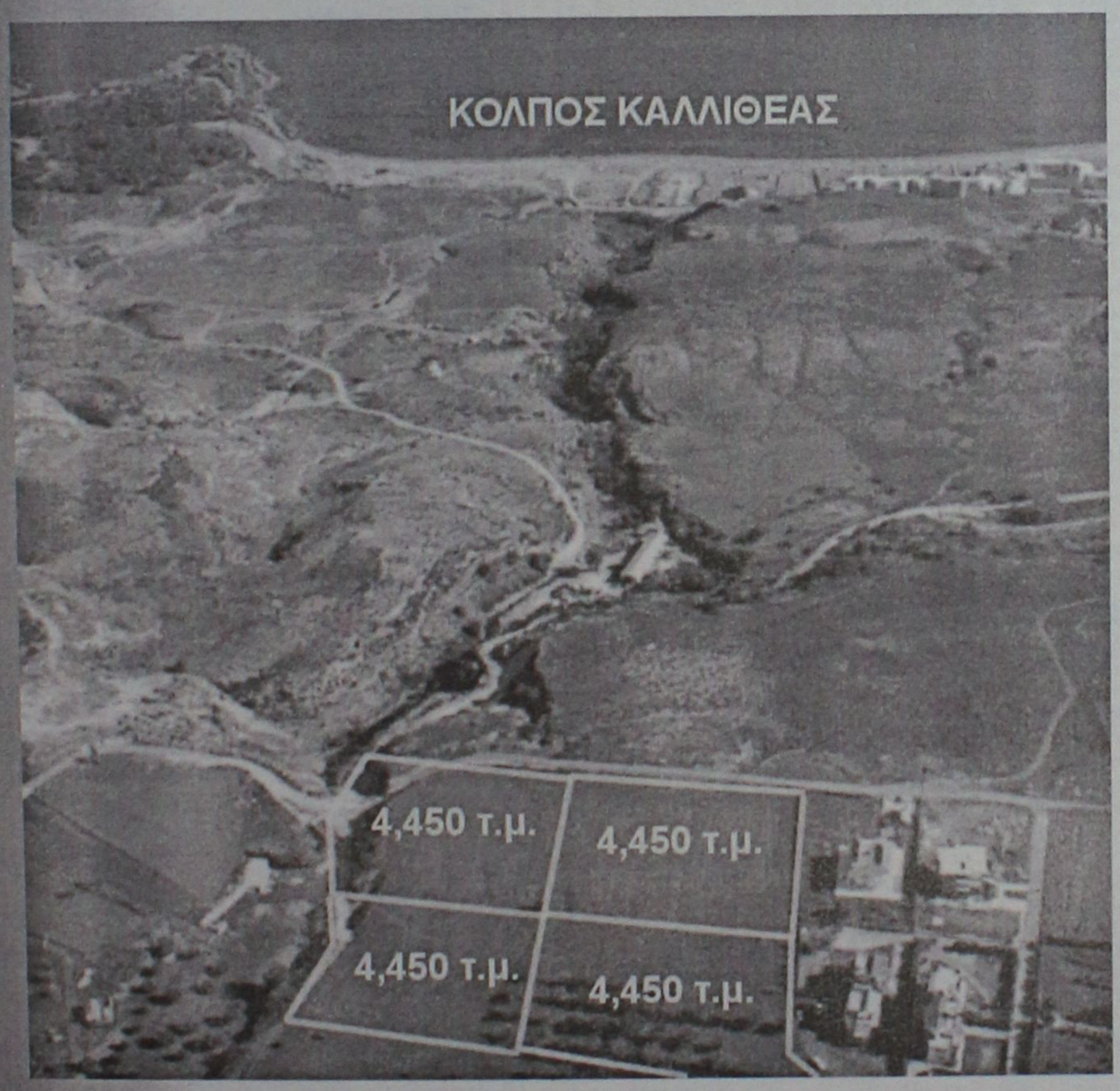

ΑΠΟΚΛΕΙΣΤΙΚΗ ΔΙΑΘΕΣΗ

ΑΝΕΣΤΗΣ & ΣΑΒΒΑΣ ΣΑΒΒΑΪΔΗΣ

Μέγαρο Κιοσόγλου, 3ος όροφος
Εθελοντών Δωδεκανησίων 29
ΡΟΔΟΣ

tel: 26281 & 35476 fax: 34663
cel: 0944-421015 & 0944-243452
e-mail: savvaidis@rho.forthnet.gr

FIABCI

ΠΩΛΟΥΝΤΑΙ

Από τον ιδιοκτήτη στα Κοσκινού σε μικρή οικοδομή, τριών διαμερισμάτων: **α) οροφοδιαμέρισμα** 100 τ.μ. τριών υπνοδωματίων και δύο μπάνια, **β) δύο διαμερίσματα** των 55 τ.μ. με δύο υπνοδωμάτια και ένα μπάνιο, λουξ κατασκευή.

Πληρ. τηλ. 20949, 37735,
κατασκευαστής 0932/326055
Μιχάλης Φωτάκης

ΕΥΚΑΙΡΙΑ - ΠΩΛΕΙΤΑΙ

για επαγγελματίες επώνυμο αναψυκτήριο στο κέντρο της πόλης (Μαντράκι). Με προεργασία 28 χρόνων, λόγω συνταξιοδότησης σε τιμή ευκαιρίας.

Πληρ. τηλ. 21807 (πρωί)
26294 (απόγευμα)

ΠΩΛΕΙΤΑΙ ΜΟΝΟΚΑΤΟΙΚΙΑ

απο ιδιοκτήτη στη Ιαλυσό/Ιχια, με περιποιημένο κήπο και πάρκιν, 3 μεγάλα υπνοδωμάτια, λουξ εντοιχιζόμενη κουζίνα, τζάκι, σαλοτραπεζαρία, 2 λουξ μπάνια, κλιματιστικά σε όλα τα δωμάτια, γραφείο, αποθηκευτικοί χώροι, εντοιχιζόμενες ντουλάπες, και πολλά άλλα.

Πληροφορίες τηλ. 0942 252 190

ΚΤΗΜΑΤΟΜΕΣΙΤΙΚΟ ΓΡΑΦΕΙΟ
ΖΑΦΕΙΡΗΣ Μ. ΚΑΡΑΓΙΑΝΝΗΣ Δ. Ο.Ε.
Πωλήσεις ακινήτων. Τηλ. (60380-60381)
17.00-20.00 μ.μ. Δευτέρα-Παρασκευή)

ΔΗΜΟΣ ΑΦΑΝΤΟΥ
- *6.120 τ.μ. (Περιοχή Καστελάνο): 15.500.000 δρχ. ή 45487,89 €*
- *5.000 τ.μ. (Παραλία Αφάντου): 45.000.000 δρχ. ή 132061,63 €*
- *1.600 τ.μ. (Παραλία Αφάντου): 12.000.000 δρχ. ή 35216,43 €*
- *6.450 τ.μ. (Παραλία Αφάντου): 51.600.000 δρχ. ή 151430,67 €*
- *2.500 τ.μ. (Περιοχή Λίππινοι): 12.500.000 δρχ. ή 36683,79 €*
- *540 τ.μ. (Περιοχή Λίππινοι): 3.200.000 δρχ. ή 9391,05 €*
- *5.800 τ.μ. (Περιοχή Τραπέζια): 25.000.000 δρχ. ή 73367,57 €*
- *(1/2) 5.080 τ.μ. (Με ελαιόδεντρα): 6.500.000 δρχ. ή 19075,57 €*

ΚΟΛΥΜΠΙΑ
- *5.000 τ.μ.: 37.000.000 δρχ. ή 108584,01 €*
- *4.969 τ.μ.: 30.000.000 δρχ. ή 88041,09 €*
- *4.875 τ.μ. (στον δρόμο για Αρχίπολη): 12.000.000 δρχ. ή 35216,43 €*

ΨΙΝΘΟΣ
- *22.400 τ.μ. (Με 200 ελαιόδενδρα): 18.000.000 δρχ. ή 52824,65 €*

Lindos Princess Beach Hotel

Το νέο ξενοδοχείο, 4 αστέρων, της "Ιωάννης Χατζηλαζάρου Α.Ε" δυναμικότητας 1150 κλινών θα λειτουργήσει την ερχόμενη τουριστική περίοδο, στη θέση "Πεύκοι" του Δήμου Λινδίων.

Για την στελέχωση του, η εταιρεία επιθυμεί να προσλάβει ικανούς συνεργάτες με

Προοπτική εξέλιξης & πραγματοποίησης καριέρας στον Ξενοδοχειακό χώρο

Barmen Α & Barmen Β

Σερβιτόρος Α & Σερβιτόρος Β

Συντηρητής Ηλεκτρολόγος

Συντηρητής Υδραυλικός

Κατά περίπτωση παρέχονται οι δυνατότητες: Οκτάμηνης απασχόλησης, Στέγης, και Μεταφοράς.

Για πληροφορίες, υποβολή Βιογραφικών Σημειωμάτων & Αιτήσεων Εργασίας, οι ενδιαφερόμενοι/-ες μπορούν να επικοινωνήσουν με το Γραφείο Προσωπικού, καθημερινά 10:00 – 15:00 στο τηλέφωνο 0244 29230 ή μέσω του φαξ 0244 29231

κι. Πληρ. τηλ. 0945375797 ή 0944470846 ΑΟ43650

πωλησεις

συνέχεια από την προηγούμενη

ΚΤΗΜΑΤΙΚΗ ΑΝΑΚΟΙΝΩΣΗ: Θέλετε να πουλήσετε το οικόπεδό σας, το διαμέρισμά σας, το αγρόκτημά σας, τη μεζονέτα σας, το κατάστημά σας; Τότε ελάτε σε μας. Αν συμφωνήσουμε στο ποσό, θα το αγοράσουμε αμέσως. Πληρ. κ. Νίκος Καργάκος τηλ. 30397 κιν. 0946049179 Θεμ. Σοφούλη 59 στα Φανάρια. ΑΟ43654

ΟΙΚΟΠΕΔΟ στο Γεννάδι 750 τ.μ., άρτιο οικοδομήσιμο, πάνω στο δρόμο μετά τον Αη Γιώργη, 7.500.000 δρχ. Πληρ. τηλ. 097/3523832. ΑΟ43663

ΠΩΛΟΥΝΤΑΙ: 1. Διαμερίσματα τελειωμένα LUX των 100 και 110 τ.μ. στην Ιαλυσό και στα Κοσκινού προς 350.000 δρχ. το τετραγωνικό μέτρο με το κλειδί στο χέρι. 2. Διώροφες μονοκατοικίες των 130 τ.μ. με αυλή στην Ιαλυσό προς 500.000 δρχ. το τετραγωνικό μέτρο. Με το κλειδί στο χέρι. 3. Μεζονέτες σε μπετά στην Παστίδα των 134 τ.μ. με αυλή ανεξάρτητη 25.000.000 δρχ. Πληρ. κ. Ν. Ηρωνίας Νέα Αγορά α' όροφος αρ. 17, τηλ. 31955, fax. 21602 ώρες γραφείου. ΑΟ43664

ΜΟΝΟΚΑΤΟΙΚΙΑ διώροφη στα Κοσκινού 135 τ.μ. σε πάρα πολύ καλή τιμή. Πληρ. τηλ. 02410/21003, 0945/759887. ΑΟ43665

ΕΠΙΧ/ΣΗ Εστιατορίου - Πιτσαρίας στο κέντρο της πόλης, κατάλληλο και για οποιαδήποτε χρηση. Πληρ. τηλ. 0974 246516 ΑΟ43639

ΑΓΡΟΣ 3.500 τ.μ. κοντά στο καινούργιο νοσοκομείο, με πρόσωπο στον επαρχιακό δρόμο προς ΤΡΕΙΣ, άρτιος και οικοδομήσιμος. Πληρ. τηλ. 02410-27082, 26476, 0944 347405, κ. Εμμ. Κρανίδης ΑΟ43635

ΜΟΝΟΚΑΤΟΙΚΙΑ 100 τ.μ. με κήπο 80 τ.μ., κοντά στον Αη Γιάννη. Πληρ. τηλ. 02410-

Τεχνική εταιρεία με ειδίκευση στα Δημόσια και Ιδιωτικά έργα,

ζητεί

για την στελέχωση του τμήματος επισκευών στη Ρόδο:
• Ηλεκτροσυγκολλητή
• Τεχνίτη οχημάτων-μηχανημάτων
Οι υποψήφιοι θα πρέπει να έχουν εκπληρώσει την στρατιωτική τους θητεία και να έχουν ικανοποιητική εμπειρία.
Πληρ. τηλ. 02410/62323 (κ. Γιάννης) 8.00-14.00 εκτός Σαββάτου και Κυριακής



ΚΤΗΜΑΤΟΜΕΣΙΤΙΚΟ ΓΡΑΦΕΙΟ
ΑΙΓΑΙΟΚΤΗΜΑΤΙΚΗ
ΠΩΛΟΥΝΤΑΙ
- ΔΙΑΜΕΡΙΣΜΑΤΑ-ΜΟΝΟΚΑΤΟΙΚΙΕΣ
- (ΔΔ)=ΔΑΝΕΙΑ ΔΕΚΤΑ

- 35 τ.μ. καινούργιο Δασκάλους 42.553 €-14.500 εκ.
- 45 τ.μ. (ισ.) με αυλή καινούργιο Κοσκινού 14.000.000
- 55 τ.μ. (2 υπν.) καινούργιο Ροδίνι 22 εκ. (ΔΔ)
- 55 τ.μ. καινούργιο Αθηνών 74.247 €-25.300 εκ. (ΔΔ)
- 48 τ.μ. διόροφο Αγ. Φανουρίου Π. Πόλη 8 εκ. (ΔΔ)-26.412 €
- 62 τ.μ. λουξ ρετιρέ στην Απ. Παύλου 30 εκ.-88.041 €
- 70 τ.μ. μον/κία, Κρεμαστή, 35 εκ. 102.714 € (παρ/κό).
- 70 τ.μ. καινούργιο Ιαλυσό 70.432 €-24 εκ. (Δ.Δ.)
- 80 τ.μ. Αθηνών (καλό μετ/νο) 90.975 €-31 εκ. (ΔΔ)
- 83 τ.μ. καινούργιο, Καρακόνερο 36 εκ. (ΔΔ)
- 85 τ.μ. Στ. Κωτιάδη, β' ορ. 26 εκ.-76.302 € (μετρητά)
- 86 τ.μ.καιν/ργιο Ροδίνι 36 εκ. 105.650 € (ΔΔ)
- 89 τ.μ. (ισ.) σε μπετά στην Ενόπλων Δυνάμεων 16 εκ. - 46.955 € (ΔΔ)
- 90 τ.μ. μον/κία διόροφη Παραδείσι με τζάκι 25 εκ. - 73,367 € (ΔΔ)
- 95 τ.μ. (3 υπν.) Σωτήρος 24 εκ. (Δ.Δ.) 70.432 €
- 95τ.μ. καινούργιο Αθηνών 128.246 €-43.700 εκ. (ΔΔ)
- 100 τ.μ. (3 υπν.) Μητρόπολη 96.845 €-33 εκ.
- 117 τ.μ. καινούργιο Γεωργ. Παπανδρέου με γκαράζ 25 μ. 51 εκ., (ΔΔ)- 137,931 €
- 45 τ.μ. και 117 τ.μ. (2 διαμ.) α' ορ. στο σοβά Δασκάλους 41 εκ. (και τα 2), 120,322 €
- 114 τ.μ. ρετιρέ Στοκχόλμης 45 εκ.-132.061 €
- 115 τ.μ. ρετιρέ Σμύρνης 134.996 €-46 εκ.
- 117 τ.μ. σε σοβά Δασκάλους 102.714 €-35 εκ.
- 120 τ.μ. Αθηνών καινούργιο 161.408 €-55 εκ. (ΔΔ)
- 134 τ.μ. ρετιρέ Στοκχόλμης 54 εκ. 158.473 €
- 140 τ.μ. μεζονέτα (μπετά) σε 400 τ.μ. οικ/δο Παστίδα 25 εκ. - 73.347€
- 145 τ.μ. Στ. Ζήση 40 εκ.- 117.388 € (ΔΔ)
- 149 τ.μ. Αισχύνη (3 υπν.) ορ/σμα 47 εκ.- 137.930 € (ΔΔ)
- 155 τ.μ. μεζ/τα Αισχύνη 63 εκ. (ΔΔ)
- 158 τ.μ. μεζ/τα σε μπετά Ιξιά 36 εκ.-105.649 €
- 160 τ.μ. διαμ. σε μπετά στους Δασκάλους 34 εκ. (μετρητά)-ορ/σμα 93.910 €
- 230 τ.μ. Κοσκινού (μον/κία) καινούργιο 1 στρ. οικ. 120 εκ.-352.164 € (ΔΔ)
- 230 τ.μ. παραδοσιακό αρχοντικό, εντός της πόλεως, 72 εκ.-211.225 €
- 270 τ.μ. (3ορ. Χ90τ.μ.) κτίριο σε μπετά Ασγούρου, 40 εκ. (ΔΑ) 117.388 €
- 270 τ.μ. βίλλα στο σοβά σε 4 στρ. Τσαΐρι 100 εκ. - 293.470 €
- 340 τ.μ.ημιτελής μεζονέτα Ασγούρου σε Ιστρ. 60 εκ.-176.082 €
- 550 τ.μ. μον/κά Παστίδα 7 στρ. 170 εκ. 498.899 € (ΔΔ)

ΚΑΤΑΣΤΗΜΑΤΑ

- 30 τ.μ. Εμπ/κο κέντρο Βράχο Ιαλυσό 20 εκ. - 58,694 €
- 31 τ.μ. Καμείρου 14 εκ. - 41.085 € (ΔΔ)
- 39 τ.μ. Αγ. Αναστασία 12 εκ.-35.216 €
- 90 τ.μ. Νιοχώρι, 63 εκ. - 184.886 € (ΔΔ)
- 140 τ.μ. (απ) πλησίον Αννης Μαρίας 28 εκ. (ΔΔ) 82.171 €
- 175 τ.μ. Λεωφ. Ρόδου-Λίνδου 60 εκ.-176.082 €
- 180 τ.μ. αποθήκη Ροδίνι 132.061 €-45 εκ.
- 200 τ.μ. με 200 υπ. (και ορ. άδεια) σε μπετά στο Μήδεια 80 εκ.-234.776 €
- 324 τ.μ.(κτίριο έχει ή διαμέρισμα, κατ/μα) στους Δασκάλους 337.490 €-115 εκ.
- Κτίριο κεντρικό 175 τ.μ. με δόμηση 125 τ.μ. Π. Πόλη 821.716 €-280 εκ.
- 2 κατ/τα στο Μανδράκι
- ΕΝΟΙΚ/ΤΑΙ ΚΤΙΡΙΟ ΣΤΟ GRAND HOTEL 300Τ.Μ.
- 900 τ.μ. κτίριο στο Μήδεια

ΟΙΚΟΠΕΔΑ

- 261 τ.μ. Αισχύνης (ΣΔ 0,8) 18 εκ.-58.694 €
- 400 τ.μ. Δ. Αναστασιάδη (ΣΔ 1) 50 εκ.-146,735 €
- 500 τ.μ. Μίρα Μάρε (Σ.Δ. 0,8), 45 εκ.-132.016 €
- 680 τ.μ. Πειραιώς 176.082 €-60 εκ.
- 1000 τ.μ. (ΣΔ 0,8) πάροδος Μιχ. Πετρίδη 80 εκ.-264.123 €
- 1.054 τ.μ. (ΣΔ 0,4) Βράχο Ιαλυσού 55 εκ.-146.735 €
- 1.230 τ.μ. Κοσκινού 50% κάλυψη, 40 εκ.-117.388 €
- 4 στρεμ. στα Νερά Καλλιθέας 60 εκ.-176.082 €
- 4.835 τ.μ. Καλιθέα Κοσκινού102.714 €-35 εκ. (ΔΔ)
- 14 στρ. Τσαΐρι 176.082 €- 60 εκ.

ΔΙΑΘΕΤΟΥΜΕ ΜΕΓΑΛΗ ΠΟΙΚΙΛΙΑ ΟΙΚΟΠΕΔΩΝ ΣΕ ΟΛΟ ΤΟ ΝΗΣΙ ΤΗΣ ΡΟΔΟΥ

ΑΝΑΛΑΜΒΑΝΟΥΜΕ ΤΗΝ ΕΝΟΙΚΙΑΣΗ ΤΟΥ ΔΙΑΜΕΡΙΣΜΑΤΟΣ ΣΑΣ ΣΕ ΠΟΛΥ ΣΥΝΤΟΜΟ ΧΡΟΝΙΚΟ ΔΙΑΣΤΗΜΑ

ΡΕΝΑ ΒΑΖΟΥΚΟΥ
(ΜΕΣΙΤΗΣ ΑΣΤΙΚΩΝ ΣΥΜΒΑΣΕΩΝ)
ΔΙΕΥΘ. ΓΡΑΦΕΙΟΥ ΔΗΜ. ΘΕΟΔΩΡΑΚΗ 3
9-1 το πρωί και 6.30-9 απ/τα
Δευτέρας-Πέμπτης εκτός Σαβ. και Κυρ.
Τηλ. (0241) 22943-28838 FAX: 28838
email.vazoukou@otenet.gr.
ΡΟΔΟΣ

ΠΩΛΗΣΕΙΣ ΑΚΙΝΗΤΩΝ

◆ ΔΙΑΜΕΡΙΣΜΑΤΑ
- Αγ. Αναργύρους 162 τ.μ. 40.000.000 δρχ.
- Ροδίνι 85 τ.μ. 35.000.000 δρχ.
- Ατταβύρου 86 τ.μ. 35.000.000 δρχ.
- Ροδίνι 115 τ.μ. λουξ κατασκευής
- Πειραιώς 115 τμ. λουξ κατασκευής
- Ροδίνι 135 τ.μ. λουξ κατασκευής
- Ροδίνι 114 τ.μ. 48.000.000 δρχ. λουξ κατασκευής
- Κορδικτώνος 80 τ.μ. 26.000.000 δρχ.
- Ανάληψη 75 τ.μ. 26.000.000 δρχ.
- Ροδίνι 81 τ.μ. 30.000.000 δρχ.
- Ροδίνι 50 τ.μ. και 60 τ.μ.
- Ροδίνι 114 τ.μ.
- Καρακόνερο 90 τ.μ. καινούργιο
- Καρακόνερο 117 τ.μ. καινούργιο
- Ροδίνι 86 τ.μ. καινούργιο
- Ανάληψη 90 τ.μ. καινούργιο
- Περιοχή Δασκάλων 2άρι, 3άρι καινούργια

◆ ΗΜΙΤΕΛΗ ΔΙΑΜΕΡΙΣΜΑΤΑ
- Στρατηγού Ζήση οικοδομίσιμη ταράτσα 96 τ.μ. 10.000.000 δρχ.
- 100 τ.μ. 20.000.000 δρχ. Αταβύρου
- 60 τ.μ. 12.000.000 δρχ. Αταβύρου
- 160 τ.μ. 32.000.000 δρχ. Αταβύρου
- Πωλείται ρετιρέ στα Κοσκινού 145 τ.μ., σοβατισμένο με ηλεκτρικά, υδραυλικά περασμένα.

◆ ΜΕΖΟΝΕΤΕΣ-ΜΟΝΟΚΑΤΟΙΚΙΕΣ
- 130 τ.μ. με αυλή επιπλωμένη 18.000.000 δρχ στο Γεννάδι.
- Δασκάλοι, ημιτελή χτισμένη-σοβατισμένη 120 τ.μ. 22.000.000 δρχ.
- Μεζονέτα 155 τ.μ. 55.000.000 δρχ. - Δασκάλους
- Κοσκινού 190 τ.μ., 300 τ.μ. κήπο με πανοραμική θέα 88.000.000 δρχ. καινούργια.
- ΣΥΜΗ:Διόροφη κατοικία 70 τ.μ. με στέρνα 50.000.000 δρχ.
- Μεζονέτα στο Ροδίνι, 130 τ.μ. 48.000.000 δρχ. θέση πάρκινγκ και κήπο

◆ ΟΙΚΟΠΕΔΑ
- Ιαλυσός, 1.330 μ. 50.000.000 δρχ.
- Περιοχή Ιαλυσού 1 στρ. 35.000.000 δρχ.
- Κιοτάρι πάνω στο κύμα 5 στρ.
- Σορωνή 1850 τ.μ. οικοδομήσιμο 15.000.000 δρχ. επί της λεωφόρου
- Σορωνή 4000 τ.μ. 20.000.000 δρχ.
- Κατταβιά 650 τ.μ. 3.000.000 δρχ.
- Οικόπεδα εντός σχεδίου στο Γεννάδι από 2.500.000 δρχ.
- Γεννάδι 2.000 τ.μ. πάνω στο κύμα

◆ ΑΠΟΘΗΚΕΣ
- Πάροδος Χειμάρας 100 τ.μ.
- Αποθήκη σχεδόν ισόγεια 250 τ.μ. 20.000.000 δρχ.

◆ ΚΑΤΑΣΤΗΜΑΤΑ
- Ανάληψη 120 τ.μ. 50.000.000 δρχ.
- Μαγαζί στη Νέα Αγορά 30.000.000 δρχ.
- Πωλούνται μαγαζιά στα Κοσκινού 55 τ.μ. και 72 τ.μ. τελειωμένα.
- Επιχείρηση στην οδό Ηρώων Πολυτεχνείου
- Πωλείται επιχείρηση -αναψυκτήριο
- Καρακόνερο 50-200 τ.μ.

◆ ΚΤΗΜΑΤΑ
- Κατταβιά Αγ. Γιώργης 4800 τ.μ. 6.000.000 δρχ.
- Λαχανιά, 2 στρ. οικοδομίσιμο 3.000.000 δρχ.
- Σάλακος 10 στρέμματα
- Χωράφι 8 στρ. στο Παραδείσι 60.000.000 δρχ.
- Χωράφι 4 στρ. στην Παστίδα 18.000.00 δρχ.
- Χωράφι 5.700 στρ. στα Κολύμπια, 15.000.000 δρχ.
- Χωράφι 8.800 στρ. στα Κολύμπια 50.000.000 δρχ.
- Παραδείσι 1.500 στρ. 10.000.000 δρχ.
- Κατταβιά 1000 τ.μ. άρτιο και οικοδομήσιμο με φως, νερό, 2.500.000 δρχ.
- Περιοχή Καντηλί 2.600 μ. 30.000.000 δρχ. για βιοτεχνία
- Καντηλί 5.200 μ. 27.000.000 δρχ.
- Βουνάρα 2 στρ. 25.000.000 δρχ.
- Βουνάρα 4 στρ. 45.000.000 δρχ.
- Πλημμύρι 1520 στρ. πάνω στην θάλασσα, τιμή 6.000.000 δρχ.
- Πλημμύρι 1.640τ.μ. 4.000.000 δρχ. οικοδομήσιμο
- Πλημμύρι 3.240τ.μ. 3.000.000 δρχ.
- Λαχανιά 4.700 τ.μ. 16.000.000 δρχ. οικοδομήσιμο
- 10 στρ. Κιοτάρι, νερό, ρεύμα 12.000.000 δρχ.
- Λαχανιά 100 στρ. πάνω στην θάλασσα
- Λαχανιά 45 στρ. 2500 δρχ./μέτρο
- Κατταβιά 2.500 τ.μ. πάνω στο δρόμο οικοδομήσιμο, 3.000.000 δρχ.
- Λάρδος 7 στρ. 12.000.000 δρχ.
- Κιοτάρι 4 στρ. 4.000.000 δρχ.
- Λαχανιά 750 τ.μ., 8.500.000 δρχ.στο χωριό
- Γεννάδι 20 στρ. ρεύμα-νερό 20.000.000 δρχ.
- Κιοτάρι 7 στρ. με νερό-ρεύμα 8.000.000 δρχ.
- Λαχανιά 4 στρ. 300 μέτρα από τη θάλασσα 8.000.000 δρχ.
- Γεννάδι 24 στρ. 24.000.000 δρχ.
- Γεννάδι 1.100 τ.μ. 1.500.000 δρχ.
- Κατταβιά 10 στρ. 10.000.000 δρχ.
- Πλημμυρι 12 στρ. με φως, νερό, 12.000.000 δρχ.
- Κατταβιά 4.000 τ.μ. 2.000.000 δρχ.
- Κιοτάρι 4.000 τ.μ. κοντά στο κεντρικό δρόμο
- Πλημμύρι 5.500 τ.μ. 6.500.000 δρχ.
- Πεύκους 200 στρ. προς 5.000 το τ.μ., παραθαλάσσιο
- Κατταβιά 700 τ.μ. προς 500 χιλ.
- Γεννάδι στη λεωφόρο 4.000 τ.μ., 12.000.000 δρχ.

➪ Πωλούνται αποθήκες και βιοτεχνικοί χώροι.

- **ΔΑΝΕΙΑ ΔΕΚΤΑ - ΕΥΚΟΛΙΕΣ ΠΛΗΡΩΜΗΣ**
- **ΖΗΤΟΥΝΤΑΙ ΟΙΚΟΠΕΔΑ ΠΡΟΣ ΑΓΟΡΑ - ΚΤΗΜΑΤΑ ΚΑΙ ΔΙΑΜΕΡΙΣΜΑΤΑ**

ΣΤΑΜΑΤΗΣ ΜΑΝΩΛΑΚΟΣ

ΩΡΕΣ ΓΡΑΦΕΙΟΥ 8.30-1.00 π.μ. και 5-8 μ.μ.

ΔΗΜ. ΑΝΑΣΤΑΣΙΑΔΗ 45 (παραπλεύρως ΥΠΕΡΑΓΟΡΑΣ ΠΑΠΑΚΥΡΙΑΚΟΥ-ΣΥΝΟΙΚΙΑ ΔΑΣΚΑΛΩΝ) Τηλέφωνα: 23815-78275

27082, 26476, 0944 347405, κ. Εμμ. Κρανίδης AO43634

πωλήσεις

συνέχεια από την προηγούμενη

ΞΕΝΟΔΟΧΕΙΟ 65 κλινών, εντός πόλεως Ρόδου. Πληρ. τηλ. 02410-27082, 26476, 0944 347405, κ. Εμμ. Κρανίδης AO43626

ΔΥΑΡΙ στον β' όροφο μικρής πολυκατοικίας 12 ετών επί της Κων. Υδραίου. Πληρ. τηλ. 02410-27082, 26476, 0944 347405, κ. Εμμ. Κρανίδης. AO43633

ΓΡΑΦΕΙΟ 40 τ.μ. κοντά στην πλ. Κύπρου. Πληρ. τηλ. 02410-27082, 26476, 0944 347405, κ. Εμμ. Κρανίδης AO43632

ΜΕΖΟΝΕΤΕΣ των 130 τ.μ. και 168 τ.μ. με σοφίτα 22 τ.μ., εντός σχεδίου πόλεως Ιαλυσού, πολυτελούς κατασκευής, δεκτά δάνεια όλων των οργανισμών. Πληρ. τηλ. 02410-27082, 26476, 0944 347405, κ. Εμμ. Κρανίδης AO43625

2ΑΡΙ 55 τ.μ., 18 ετών, επί της Αλεξ. Διάκου, κοντά στην Ψαροπούλα, τιμή 16.500.000. Δεκτά δάνεια. Πληρ. τηλ. 02410-27082, 26476, 0944 347405, κ. Εμμ. Κρανίδης

ΑΠΟ ΝΑΥΤΙΛΙΑΚΗ ΕΤΑΙΡΕΙΑ

ΖΗΤΕΙΤΑΙ

Για άμεση πρόσληψη βοηθός λογιστηρίου με τα ακόλουθα προσόντα:

1) Πτυχίο Πανεπιστημίου ή ΤΕΙ στη λογιστική ή άλλης λογιστικής σχολής.
2) Προϋπηρεσία τριών ετών τουλάχιστον σε λογιστήριο.
3) Πολύ καλή γνώση της πληροφορικής και χειρισμός Η/Υ.
4) Καλή γνώση της Αγγλικής γλώσσας.
5) Ηλικία 26-40 ετών.
6) Εκπληρωμένες τις στρατιωτικές υποχρεώσεις (για νέους).

Πρόκειται για δωδεκάμηνη απασχόληση και δυνατότητα, για αξιόλογη σταδιοδρομία. Αποστείλετε βιογραφικό σημείωμα με αντίγραφα των τίτλων σπουδών σας, με πρόσφατη φωτογραφία καθώς και διεύθυνση διαμονής και το τηλέφωνό σας, για να επικοινωνήσουμε μαζί σας, μέχρι 10 Φεβρουαρίου, το αργότερο.

Δ/νση αποστολής βιογραφικού κ. Φ. Θεοδοσίου, Ταχ. Θυρίδα 149-Ρόδος

ΑΠΟ ΤΟ ΝΕΟ ΓΡΑΦΕΙΟ ΧΡΗΜΑΤΟΟΙΚΟΝΟΜΙΚΩΝ ΥΠΗΡΕΣΙΩΝ

ΖΗΤΟΥΝΤΑΙ

Για άμεση πρόσληψη νέοι ή νέες που έχουν τα ακόλουθα προσόντα:

1) Πτυχίο Πανεπιστημίου ή ΤΕΙ στα Οικονομικά.
2) Ή απολυτήριο λυκείου.
3) Ηλικία από 22 έως 35 ετών.
4) Πολύ καλή γνώση της Αγγλικής γλώσσας.
5) Ικανότητα στην επικοινωνία.
6) Εργασιακή εμπειρία και προσόντα θα εκτιμηθούν ανάλογα.
7) Εκπληρωμένες τις στρατιωτικές υποχρεώσεις (για νέους)

Πρόκειται για δωδεκάμηνη απασχόληση και δυνατότητα, για αξιόλογη σταδιοδρομία. Αποστείλετε βιογραφικό σημείωμα με αντίγραφα των τίτλων σπουδών σας, με πρόσφατη φωτογραφία καθώς και διεύθυνση διαμονής και το τηλέφωνό σας, για να επικοινωνήσουμε μαζί σας, μέχρι 10 Φεβρουαρίου, το αργότερο.

Δ/νση αποστολής βιογραφικού κ. Παπαοικονόμου, Ταχ. Θυρίδα 112 Ρόδος.

ΑΠΟ ΤΗΝ ΕΤΑΙΡΕΙΑ ΣΑΝΓΟΥΙΝΓΚ ΧΟΤΕΛΣ ΕΛΛΑΣ Α.Ε.
ξενοδοχεία Sunwing Resort Kallithea & Sungarden, Rhodes, Λεωφόρος Καλλιθέας 5ο χλμ.

ΖΗΤΕΙΤΑΙ

ΥΠΑΛΛΗΛΟΣ

για την τουριστική σαιζόν 2002, με την κάτωθι ειδικότητα:
ΚΑΠΤΑΙΝ-LEAD

Πληροφορίες τηλ. 0241088100

Η ΓΕΝΙΚΗ ΤΕΧΝΙΚΗ Α.Ε.

ΖΗΤΕΙ

να ενισχύσει το τμήμα των οικονομικών της υπηρεσιών με
ΒΟΗΘΟ ΛΟΓΙΣΤΗ

Για να ανταπεξέλθει ικανοποιητικά στις απαιτήσεις της θέσης ο υποψήφιος που θα προσληφθεί πρέπει να διαθέτει:
— Γνώσεις προγραμμάτων μισθοδοσίας και μηχανογραφημένου λογιστηρίου (κατά προτίμηση προγράμματος ΚΕΦΑΛΑΙΟ), φορολογικών θεμάτων, εργατικής νομοθεσίας.
— Εξοικείωση με τη χρήση υπολογιστών (γνώσεις MS Office).
— Προηγούμενη εμπειρία σε ξενοδοχειακές επιχειρήσεις θα εκτιμηθεί ιδιαιτέρως.
— Χαρακτήρα ήρεμο, χαμηλών τόνων με συνέπεια και υπευθυνότητα και πάνω από όλα όρεξη για δουλειά.

Προσφέρονται ελκυστικές αποδοχές και εξαιρετικές προοπτικές καριέρας σε ένα σύγχρονο Ομιλο Επιχειρήσεων με υψηλούς ρυθμούς ανάπτυξης.

Βιογραφικά σημειώματα και πληροφορίες:
κ. Π. Νταβέλης, τηλ. 0100254100, 0946333481, fax: 0100254220
κ. Κ. Τσιώνας, τηλ. 0241022186, Fax: 0241033021

TOP PROPERTIES

GEORGIOS S. PIPINOS

ΓΕΩΡΓΙΟΣ Σ. ΠΙΠΙΝΟΣ
ΣΥΜΒΟΥΛΟΙ ΚΑΙ ΕΚΤΙΜΗΤΕΣ ΑΚΙΝΗΤΩΝ
REAL ESTATE AGENCY

MEMBER OF F.I.A.B.C.I.-N.A.E.A.-C.E.I.-E.R.E.S-Σ.E.K.

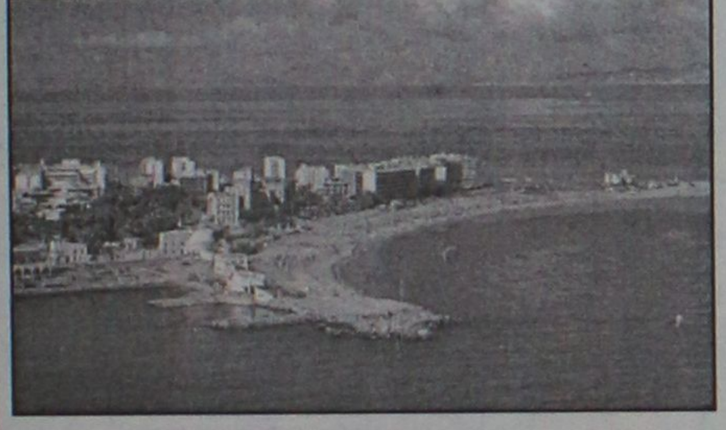

Η "**TOP PROPERTIES**" είναι ατομική επιχείρηση και ανήκει εξ ολοκλήρου στον κ. Γεώργιο Πιπίνο, που από το 1971 ασχολείται αποκλειστικά και μόνο με επενδύσεις και REAL ESTATE, στο νησί της Ρόδου, καθώς και στην ευρύτερη περιοχή της Δωδεκανήσου.

ΑΠΕΥΘΥΝΟΜΑΣΤΕ: Στους **σοβαρούς, απαιτητικούς και επιλεκτικούς** επενδυτές-επιχειρηματίες-ελεύθερους επαγγελματίες, Ελληνες και ξένους, υψηλού εισοδηματικού επιπέδου, που ενδιαφέρονται να κάνουν μια σοβαρή επένδυση προβολής στο νησί της Ρόδου.

ΠΡΟΣΦΕΡΟΥΜΕ: Α) Υπηρεσίες και πληροφορίες που γίνονται σε προσωπικό επίπεδο με εχεμύθεια, διακριτικότητα και σοβαρότητα.
Β) μεγάλη γκάμα υψηλής ποιότητας, ακινήτων, όπως:1) Ξενοδοχεία Α' και Β' κατηγορίας των 600-500-350-300 κλινών, 2) Κεντρικά αστικά ακίνητα κατάλληλα για Τράπεζες-καταστήματα-γραφεία, 3) Παραλιακές εκτάσεις, κατάλληλες για τουριστικές επενδύσεις των 150.000-100.00-70.00-50.000-36.000 τ.μ. και 4) Διαμερίσματα και μεζονέτες προβολής.

ΣΤΟΧΟΣ ΜΑΣ ΕΙΝΑΙ: Να προσφέρουμε στο αγοραστικό μας κοινό υψηλής ποιότητας ακίνητα και ευκαιρίες στο νησί της Ρόδου. Ητριακονταετής και πλέον πείρα μας στον τομέα αυτό αποτελεί εγγύηση.

ΣΥΝΘΗΜΑ ΜΑΣ ΕΙΝΑΙ: Επενδύστε στη ΡΟΔΟ ΤΩΡΑ, σε ακίνητα που ΑΝΤΕΧΟΥΝ ΣΤΟ ΧΡΟΝΟ

Γεώργιος Σ. Πιπίνος
ΜΕΣΙΤΗΣ ΑΣΤΙΚΩΝ ΣΥΜΒΑΣΕΩΝ
Γιατί εμείς γνωρίζουμε καλύτερα!

TOP PROPERTIES is a private concern and Mr George S. Pipinos, its owner, has carved, over the years a reputation for integrity and excellence in the world of Real Estate in the Dodecanese.
AT TOP PROPERTIES we try hard to attract important and selective investors high calibre businessmen/women and discerning professional people, both Greek and foreign, who wish to acquire sabstantial and valuable property on Rhodes.
We offer our expertise and advice privately, discreetly and in strict confidence.
We keep a comprehensive list of real estate of the highest specifications
a. A' and B' class hotels (600, 500, 350, 300 beds capacity)
b. Centrally situated office buildings and other business premises.
c. Seaside land, ideal for development (hotels, holiday resorts, etc), of 150.000, 100.00, 70.000, 50.000, 36.000 sq.m.
d. Luxury apartments, maisonettes, detached, semi-detached and terraced houses.
Our aim is to give our clients the opportunity to Qcquire value for money, first class real estate on Rhodes. Our 30-year-old experience in Real Estate is our warranty.
Our motto is Invest in Rhodes, Invest in property, It stands the test of time.



TOP PROPERTIES
and George Pipinos
Because we know best

ΚΕΝΝΕΝΤΥ 38, ΡΟΔΟΣ, 85 100, ΤΗΛ. (0241) 23895, 38243, κιν. (094)-4-676003 FAX: (0241) 20883
38 KENNEDY STR., RHODES, 85 100, TEL. (0241) 23895, 38243, mob. (094)-4-676003 FAX: (0241) 20883

Το ξενοδοχείο Irene Palace στα Κολύμπια,

ΖΗΤΑ

συνεργάτες όλων των ειδικοτήτων.
Οι συνεργάτες μας εκπαιδεύονται δημιουργικά και ενθαρρύνονται στο περιβάλλον εργασίας μας να αναπτύξουν πρωτοβουλίες για να εξασφαλίσουν τη μεγαλύτερη ικανοποίηση των πελατών μας αλλά ταυτόχρονα την ικανοποίηση και ανάπτυξη των ιδίων.
Η γνώση ξένων γλωσσών, πτυχίο Τουριστικής Σχολής και εμπειρία συνεκτιμώνται. Ικανοποιητική Αμοιβή.

Αιτήσεις, πληρ. κ. Παπαβασιλείου, τηλ. 02410/56246, fax: 02410/56262

OLYMPIC PALACE HOTEL

ΖΗΤΕΙΤΑΙ

• Υπεύθυνος F/B (προϋπηρεσία τουλάχιστον 5ετή σε ανάλογη θέση)
Απαραίτητη η αποστολή βιογραφικού με πρόσφατη φωτογραφία.

Fax: 30434, τηλ. 77444
e-mail: olymp-pl@otenet.gr
Τ.Θ. 351-ΡΟΔΟΣ

ΖΗΤΟΥΝΤΑΙ

ΠΩΛΗΤΡΙΕΣ

για καταστήματα εντός πόλεως.
Μόνιμη απασχόληση

Πληρ. τηλ. 0241-0-34105

ΤΟ ΞΕΝΟΔΟΧΕΙΟ ΕΥΙ ΣΤΟ ΦΑΛΗΡΑΚΙ

ΖΗΤΑ

α. ΚΑΜΑΡΙΕΡΕΣ, 6. ΒΟΗΘ. ΜΠΑΡ.
Πληρ. τηλ. 85759 από 9-1 μ.μ.

Από αλυσίδα FAST FOOD

ΖΗΤΟΥΝΤΑΙ

•Ατομο για ταμπλό-service με αντίστοιχη εμπειρία, για νυχτερινή απασχόληση
• Κόφτης-"τυλιχτής" έμπειρος.
Και για τις δύο θέσεις προσφέρονται υψηλές αποδοχές

Πληρ. 094/6363311 (09.00-17.00)

ΤΟ ΓΡΑΦΕΙΟ ΠΑΡΑΓΩΓΗΣ ΤΗΣ ΕΘΝΙΚΗΣ ΑΣΦΑΛΙΣΤΙΚΗΣ

ΖΗΤΑ

ΑΤΟΜΑ

ηλικίας 23-40 ετών, για να στελεχώσει το νέο τμήμα πωλήσεων χρηματοοικονομικών προϊόντων του ομίλου της Εθνικής Τράπεζας της Ελλάδος Α.Ε.

Πληροφορίες-Βιογραφικά στη διεύθυνση της Εθνικής Ασφαλιστικής στη Σ. Βενιζέλου 1, τηλ. 38338-36274. Υπόψην κας Τριανταφύλλου

Η MERIDIAN LTD Εταιρεία Εισερχομένου Τουρισμού

ΖΗΤΑ

συνεργάτες για το γραφείο της στη Ρόδο.
Προϋποθέσεις: Η καλή γνώση Αγγλικών - Γαλλικών και Ιταλικών και η χρήση Η/Υ.
Θα προτιμηθούν οι έχοντες προϋπηρεσία στον κλάδο Επικοινωνίας.

Πληρ. τηλ. (02410) 75080, ώρες 10.00-12.00 καθημερινώς, κος *Σταματάκης Αντώνιος*

Από το ΞΕΝΟΔΟΧΕΙΟ Miramare Wonderland

ΖΗΤΟΥΝΤΑΙ

- Maitre d' Hotel με 3ετή τουλάχιστον προϋπηρεσία σε πολυτελή ξενοδοχεία
- Προσωπικό εστιατορίου
- Προσωπικό κουζίνας
- Υπάλληλοι Υποδοχής

Απαραίτητη η προϋπηρεσία σε πολυτελή ξενοδοχεία.
Δεκτές αιτήσεις εντός του ξενοδοχείου, από 10.00-14.00.
Βιογραφικά μπορούν να σταλούν στο fax **95954**

ΖΗΤΕΙΤΑΙ

άτομο ηλικίας μέχρι 30 ετών για βοηθός αποθηκαρίου με εκπληρωμένες στρατιωτικές υποχρεώσεις και να έχει δίπλωμα οδήγησης, από εταιρεία διακίνησης μπύρας και απορρυπαντικών για βοηθός αποθηκάριου.

Πληρ. τηλ. 66227, 66228 ώρες 08.00-15.00

Από μεγάλη εταιρεία διακίνησης μπύρας-ποτών και απορρυπαντικών

ζητείται

οδηγός

με επαγγελματικό δίπλωμα, γνώστης της αγοράς της Ρόδου, ηλικίας μέχρι 40 ετών.
Προσφέρονται μισθός και ποσοστά.
Πληρ. τηλ. 66227, 66228 ώρες 08.00-15.00

Γνωστή εταιρεία διακίνησης μπύρας-ποτών και απορρυπαντικών

ζητεί

πωλητές-πωλήτριες

μέχρι 40 ετών.
Προσφέρονται μισθός και ποσοστά.
Πληρ. τηλ. 66227, 66228 ώρες 08.00-15.00

Groupe **Carrefour**

Η **Carrefour-ΜΑΡΙΝΟΠΟΥΛΟΣ,** μέλος του πολυεθνικού ομίλου Carrefour που λειτουργεί σε 27 χώρες στην Ευρώπη, Ασία και Λατ. Αμερική, με περισσότερα από 9.000 σημεία πώλησης (Υπερμάρκετ, Σουπερμάρκετ, Hard Discount, Frozen Foods), και απασχολεί 320.000 άτομα, επιθυμεί να προσλάβει:

Για το Σουπερμάρκετ **ΜΑΡΙΝΟΠΟΥΛΟΣ** της Ρόδου
άνδρες και γυναίκες για θέσεις πλήρους ή μερικής απασχόλησης στα παρακάτω τμήματα:

- **Ιχθυοπωλείο**
- **Τυροκομικά**
- **Αλλαντικά**
- **Μη Τρόφιμα**
- **Οπωροπωλείο**
- **Παντοπωλείο**
- **Αρτοποιείο**
- **Ταμεία**

Απαραίτητα Προσόντα:
- Απόφοιτοι Λυκείου
- Δυνατότητα Εργασίας σε Βάρδιες
- Εκπληρωμένες Στρατιωτικές Υποχρεώσεις (για τους άνδρες)

Παρακαλούνται οι ενδιαφερόμενοι να καταθέσουν **ΑΜΕΣΑ** βιογραφικό Σημείωμα με πρόσφατη φωτογραφία στα καταστήματα ΜΑΡΙΝΟΠΟΥΛΟΣ περιοχών **Καλλιθέας, Τσαλδάρη** και **Ιαλυσσού.**

Για περισσότερες πληροφορίες επισκεφθείτε το site μας www.carrefour.gr

ΑΟ43628

πωλησεις

συνέχεια από την προηγούμενη

ΚΑΤΑΣΤΗΜΑ 34 τ.μ. επί της Σωκράτους, Π. Πόλη, μόνο επώνυμα. Πληρ. τηλ. 02410-27082, 26476, 0944 347405, κ. Εμμ. Κρανίδης ΑΟ43631

ΟΙΚΙΑ με ωραία θέα και κήπο στη Λίνδο. Πληρ. τηλ. 02410-27082, 26476, 0944 347405, κ. Εμμ. Κρανίδης ΑΟ43627

ΟΡΟΦΟΔΙΑΜΕΡΙΣΜΑ, σε οικοδομή με 2 διαμερίσματα στον όροφο. Το διαμέρισμα είναι στους σοβάδες 118 τ.μ., μεγάλες βεράντες, 3 υπνοδωμάτια. Δίνεται μαζί και ο αέρας, στην οδό Παπαχριστοδούλου, συν. Καθηγητών. Τιμή μετρητοίς: 35.000.000 δρχ. Πληρ. κον Βασίλη 02410-77216. ΑΟ43567

ΑΓΡΟΣ 6.500 τ.μ. στους πρόποδες του Φιλερήμου. Πληρ. τηλ. 02410-27082, 26476, 0944 347405, κ. Εμμ. Κρανίδης ΑΟ43629

ΟΙΚΙΑ (7 ετών), με κήπο 2.000 τ.μ. στο Γενάδι. Πληρ. τηλ. 0944 347405, 02410-27082, κ. Εμμ. Κρανίδης ΑΟ43630

ΔΙΑΜΕΡΙΣΜΑ 3 υπνοδωματίων, σαλόνι, WC, αποθηκευτικός χώρος κ.λπ. στην Ανάληψη. Πληρ. τηλ. 0946 693343 ΑΟ43624

ΚΑΤΑΣΤΗΜΑ, στην Παλιά Πόλη, κοντά στην Σωκράτους και σε τουριστικό δρόμο, 60 τ.μ. και με αυλή 42 τ.μ. Πληρ. κ. Μανώλη, τηλ. 39795. ΑΟ43578

ΚΤΙΡΙΟ, στην Παλιά Πόλη, ανακαινισμένο 300 τ.μ. κατάλληλο για εστιατόριο, καφετέρια ή οτιδήποτε τουριστικό κατάστημα στην πλατεία στο μικρό συντριβάνι. Πληρ. κ. Μανώλη, τηλ. 39795. ΑΟ43577

ΖΗΤΕΙΤΑΙ ΑΠΟ ΙΔΙΩΤΗ ΠΡΟΣ ΑΓΟΡΑ ΔΙΑΜΕΡΙΣΜΑ 3 υπνοδωματίων (100 έως 120 τ.μ.) εντός της πόλεως Ρόδου σε καλή κατάσταση το οποίο να μην υπερβαίνει την δεκαετία σε παλαιότητα. Πληρ. κυρία Σέβη, τηλ. 76235, 0946/844623. ΑΟ43539

ΚΑΤΑΣΤΗΜΑ γωνιακό στην παραλία Ιαλυσού, κοντά σε μεγάλη ξενοδοχειακή μονάδα. "Κτηματική Προοπτική". Πληρ. τηλ. 02410-37906 και 0972292958. ΑΟ43609

ΔΙΑΜΕΡΙΣΜΑ, 75 τ.μ. στην Ιξιά με 2 aircontition και ηλιακό θερμοσίφωνα. Τιμή 21.000.000 δρχ. ή 61.628,76 Ευρώ. "Κτηματική Προοπτική". Πληρ. τηλ. 02410-37906 και 0972292958. ΑΟ43614

ΔΙΑΜΕΡΙΣΜΑΤΑ πολυτελή των 91 τ.μ., 96 τ.μ. και 120 τ.μ. με πάρκινγκ σε διάφορες περιοχές. "Κτηματική Προοπτική". Πληρ. τηλ. 02410-37906 και 0972292958. ΑΟ43613

ΔΙΑΜΕΡΙΣΜΑ, 100 τ.μ. καινούργιο, περιοχή Ικαρος. "Κτηματική Προοπτική". Πληρ. τηλ. 02410-37906 και 0972292958. ΑΟ43610

ΕΠΙΧΕΙΡΗΣΗ ΚΟΜΜΩΤΗΡΙΟΥ, πωλείται-ευκαιρία-, επί διατηρητέου κτιρίου στην οδό 28ης Οκτωβρίου 50 (Νιοχώρι), σε χώρο 100,0 τ.μ. πλήρως εξοπλισμένο, με μηνιαίο μίσθωμα 179.000 δρχ./525 ΕΥΡΩ. Αμεση παράδοση λόγω αναχωρήσεως στο εξωτερικό. Τιμή πώλησης 15.000.000 δρχ./44,020 ΕΥΡΩ. Πληρ. τηλ. 34176. ΑΟ43369

ΤΟΥΡΙΣΤΙΚΗ ΕΠΙΧΕΙΡΗΣΗ, με ρούχα, 92 τ.μ. με αποθήκη και WC με 12 κούκλες τύπου μπουτίκ επί της 28ης Οκτωβρίου 76, λόγω αναχώρησης. Πληρ. τηλ. 37725, 0942955340. ΑΟ43636

ΤΟΥΡΙΣΤΙΚΟ ΚΑΤΑΣΤΗΜΑ ΣΤΗΝ ΠΑΛΙΑ ΠΟΛΗ, ΜΕ ΠΛΗΡΕΣ ΕΞΟΠΛΙΣΜΟ. ΠΛΗΡ. ΤΗΛ. 0977/006428. ΠΟ43561

ΕΠΑΓΓΕΛΜΑΤΙΚΟΣ ΧΩΡΟΣ, 174 τ.μ., επί της Παναγιώτου Ροδίου, πλησίον εκκλησίας Αγίου Ιωάννη με μεγάλη αυλή, κατάλληλη δι' οιανδήποτε χρήση. Πληρ. τηλ. 0942233795. ΑΟ43485

ΜΟΝΟΚΑΤΟΙΚΙΑ ΔΙΟΡΟΦΗ 75 Τ.Μ. ΣΤΟ ΜΟΥΡΑΠΟ ΤΟΥ ΝΗΣΙΟΥ ΣΥΜΗΣ, ΣΕ ΚΑΛΗ ΚΑΤΑΣΤΑΣΗ. ΠΛΗΡ. ΤΗΛ. 91372, 0246/72309. ΠΟ43470

ΕΥΚΑΙΡΙΕΣ: ΠΩΛΟΥΝΤΑΙ ΔΙΑΜΕΡΙΣΜΑΤΑ λουξ κατασκευής 80 τ.μ. 27.000.000 δρχ. και 100 τ.μ. 35.000.000 δρχ. Πληρ. Σταμάτης Μανωλάκος, τηλ. 23815, 0944/698056. ΑΟ43357

ΟΙΚΟΠΕΔΑ ΕΝΤΟΣ ΠΟΛΕΩΣ ΡΟΔΟΥ: 1) Στο Μόντε Σμιθ οικόπεδο 860 τ.μ. εντός σχεδίου άρτιο και οικοδομήσιμο με πανοραμική θέση κατάλληλο για μονοκατοικία, 2) Περιοχή Μήδειας 1.000 τ.μ. με συντελεστή δόμησης 0,8 80.000.000 δρχ., 3) Περιοχή Μιχαήλ Πετρίδη 200 τ.μ. 25.000.000 δρχ. Πληρ. ΡΟΔΙΑΚΗ ΚΤΗΜΑΤΙΚΗ Ανέστης & Σάββας Σαββαΐδης, τηλ. 26281, 35476, 0944/243452, 0944/421015. ΑΟ43407

ΔΙΑΜΕΡΙΣΜΑ στην Ιξιά 75 τ.μ. 20.000.000 δρχ. Πληρ. Σταμάτης Μανωλάκος, τηλ. 23815, 0944/698056. ΑΟ43357

Σε κεντρικό δρόμο επί της Απ. Παύλου, περιοχή Ανάληψης σε νεόκτιστη οικοδομή, πολυτελούς κατασκευής **ΠΩΛΕΙΤΑΙ** σε τιμή ευκαιρίας, **ΗΜΙΥΠΟΓΕΙΟΣ ΦΩΤΕΙΝΟΣ ΧΩΡΟΣ** 157 τ.μ. με πλακάκια, δύο τουαλέτες, και τριφασικό ρεύμα, κατάλληλος για πολλές χρήσεις. Πληρ. τηλ. 65430, 21142 ΑΟ43437

ΕΜΠΟΡΙΚΗ ΕΠΙΧΕΙΡΗΣΗ ΣΟΥΒΕΝΙΡ ΛΑΪΚΗΣ ΤΕΧΝΗΣ ΣΤΗ ΓΡΙΒΑ, 50 Τ.Μ. ΜΕ ΚΑΛΟ ΕΜΠΟΡΕΥΜΑ. ΠΛΗΡ. ΤΗΛ. 91129, ΩΡΕΣ ΚΑΤΑΣΤΗΜΑΤΩΝ. ΠΟ43433

ΟΡΟΦΟΣ που αποτελείται από 2 διαμερίσματα των 47 τ.μ. και 117 τ.μ. στους Δασκάλους σε πιτσιλιστό σοβά. Τιμή 41.000.000 δρχ. με δυνατότητα να δοθούν άλλα 117 τμ. διαμέρισμα σε μπετά συνολικής επιφανείας 279 τ.μ. Πληρ. ΑΙΓΑΙΟΚΤΗΜΑΤΙΚΗ, τηλ. 22943, 28838. ΑΟ43413

ΓΡΑΦΕΙΟ επί της οδού Εθν. Μακαρίου 35, εμβαδού 34 τ.μ. Πληρ. τηλ. 21317 και κινητό 0945-996162 ΧΑΟ151

ΑΓΡΟΚΤΗΜΑ από ιδιώτη, στους πρόποδες Φιλερήμου (Παστίδα), 6 στρέμματα με ελαιόδεντρα, λεμονιές, συκιές, κοινοτικό δρόμο με άσφαλτο, ρεύμα, νερό. Τιμή ανά στρέμμα 8 εκατομμύρια. Πληρ. τηλ. 20851, 26113. ΑΟ43383

ΕΠΙΧΕΙΡΗΣΗ ΕΣΤΙΑΤΟΡΙΟΥ πλήρως εξοπλισμένη σε κεντρικότατο δρόμο στο τουριστικό κέντρο της πόλης. Πληρ. τηλ. 0944/185921, καθημερινά 10 π.μ.-10 μ.μ. ΑΟ43185

ΕΠΙΧΕΙΡΗΣΗ ΚΟΜΜΩΤΗΡΙΟΥ επί της οδού Συρακουσών 2 (Ροδίνι). Πληρ. τηλ. 21194, 78524. ΑΟ43301

ΠΩΛΟΥΝΤΑΙ ΑΠΟ ΙΔΙΟΚΤΗΤΗ ΚΑΙ ΥΠΟ ΚΑΤΑΣΚΕΥΗ ΝΕΑΣ ΟΙΚΟΔΟΜΗΣ - ΚΑΤΑΣΤΗΜΑ 35 Τ.Μ. ΚΑΙ 20 ΥΨΟΣ 5 Μ. ΕΠΙ ΤΗΣ ΟΔΟΥ ΚΩΝ/ΝΟΥ ΠΑΛ/ΓΟΥ 6 ΔΙΑΣΤΑΥΡΩΣΗ - ΔΙΑΣΤΑΥΡΩΣΗ ΜΕ ΤΗΝ Μ. ΚΩΝ/ΝΟΥ ΚΟΝΤΑ ΣΤΟ ΠΑΛΙΟ ΙΚΑ - ΑΠΟ ΦΑΝΑΡΙΑ ΠΡΟΣ ΓΥΜΝΑΣΙΑ-ΛΥΚΕΙΑ ΑΡΡΕΝΩΝ. ΠΛΗΡ. ΤΗΛ. 31161 ΠΟ43177

ΠΩΛΟΥΝΤΑΙ: α) Οικόπεδο 850 μέτρων (οικοδομήσιμο εντός οικισμού), β) Ελαιώνας 4 στρεμμάτων, γ) Αγρός 22 στρεμμάτων. Τα δύο ως άνω δεικνύονται για αγροτικούς ή βιοτεχνικούς σκοπούς. Πληρ. τηλ. 96384 από 3 μ.μ. ΧΠΟ200

ΚΑΤΑΣΤΗΜΑΤΑ ΕΤΟΙΜΟΠΑΡΑΔΟΤΑ ΣΤΟ ΜΕΓΑΛΥΤΕΡΟ ΣΥΓΚΡΟΤΗΜΑ ΚΑΤΑΣΤΗΜΑΤΩΝ ΣΤΗΝ ΠΑΡΑΛΙΑΚΗ ΛΕΩΦΟΡΟ ΙΑΛΥΣΟΥ ΑΠ' ΕΥΘΕΙΑΣ ΑΠΟ ΤΟΝ ΚΑΤΑΣΚΕΥΑΣΤΗ ΠΟΛ. ΜΗΧΑΝΙΚΟ ΣΤΕΛΙΟ ΜΑΚΕΣΤΑ. ΕΞΑΣΦΑΛΙΣΗ ΔΑΝΕΙΟΥ, ΕΥΚΟΛΙΕΣ ΠΛΗΡΩΜΗΣ. ΑΠΟ 10.350.000 ΔΡΧ. ΠΛΗΡ. ΤΗΛ. 21347 ΧΠΟ205

ΠΡΑΓΜΑΤΙΚΗ ΕΥΚΑΙΡΙΑ ΣΤΟ ΓΕΝΝΑΔΙ. ΟΙΚΟΠΕΔΟ 2.120 Μ. ΜΕ ΠΛΗΡΩΜΕΝΗ ΕΤΟΙΜΗ ΑΔΕΙΑ ΟΙΚΟΔΟΜΗΣ 212 ΜΕΤΡΑ, ΠΕΡΙΦΡΑΓΜΕΝΟ ΜΕ ΜΑΝΤΡΑ, ΕΓΚΑΤΑΣΤΑΣΗ ΦΩΣ, ΝΕΡΟ ΚΑΙ ΜΕ ΔΕΝΔΡΑ, ΜΕ ΥΠΑΡΧΟΝ ΚΤΙΣΜΑ ΑΠΟΘΗΚΗ 50 Μ. ΠΩΛΕΙΤΑΙ 20.000.000 ΜΕΤΡΗΤΑ. ΔΕΚΤΟΣ ΚΑΙ ΔΙΑΚΑΝΟΝΙΣΜΟΣ ΠΛΗΡ. ΤΗΛ. 31093, ΩΡΕΣ ΙΑΤΡΕΙΟΥ ΧΠΟ522



πωλησεις αυτοκινητων & μοτοσικλετων

ΜΗΧΑΝΗ TDR 250cc ΥΑΜΑΗΑ, άριστη κατάσταση, 500.000 δρχ. με ευκολίες. Πληρ. τηλ. 0946 015526 ΑΑ43742

HYUNDAI accent , μοντέλο '97 με ABC, υδραυλικό τιμόνι και διάφορα άλλα έξτρα. Πληρ. τηλ. 02410-77574 και 0946506625. ΑΑ43695

FORD ESCORT CABRIO μοντέλο '92 σε άριστη κατάσταση και πολύ καλή τιμή. Πληρ. τηλ. 093/7610699.

ΕΣΤΙΑΤΟΡΙΟ ΣΤΗ ΡΟΔΟ ΖΗΤΕΙ

Σερβιτόρες

Ενδιαφερόμενες παρακαλούνται να απευθυνθούν στην:

AXIS Consulting
Axis Consulting SA
Υπόψιν κου Γ. Καβάσιλα
Τηλ./Fax: 02410 - 75245

Η Simi Fish

ζητά

να προσλάβει πτυχιούχους ΑΕΙ, ΤΕΙ ή ΙΕΚ με γνώσεις στις ακόλουθες ειδικότητες:
1) πληροφορική
2) μηχανολόγος ή μηχανικός παραγωγής

Οι ενδιαφερόμενοι θα πρέπει να είναι ηλικίας έως 30 ετών με εκπληρωμένες τις στρατιωτικές τους υποχρεώσεις, γνώστες της Αγγλικής γλώσσας Η/Υ (προγράμματα word, excel) και να στείλουν το **βιογραφικό τους με φαξ 02410/60175 ή e-mail: simifish@otenet.gr, υπόψη κ. Τελιανίδου**

Το γραφείο γενικού τουρισμού
ELAFOS REISEN

ΖΗΤΕΙ

συνεργάτες

για στελέχωση υποκαταστημάτων.
Απαραίτητη προϋπόθεση η άριστη γνώση της γερμανικής και καλή γνώση αγγλικής γλώσσας.
Θα ληφθεί υπόψη η προϋπηρεσία σε Τουριστικό Γραφείο

Οι ενδιαφερόμενοι παρακαλούνται να επικοινωνήσουν στα τηλ. 02410/66543-5, ώρες γραφείου Υπεύθυνος κ. Χατζημιχάλης Μιχάλης

ΞΕΝΑΚΗΣ Audi

0% προκαταβολή έως 60 μήνες
1 χρόνος επίσημη εγγύηση

CAR EXPERTS

- **AUDI A4** 1.6 μον. 1997: Κλιματισμός, ABS, 2 Air Bags, ηλεκτρικά παράθυρα, κεντρικό κλείδωμα, ηλεκτρικοί καθρέπτες, ηχητικό σύστημα. **ΤΙΜΗ: 5.900.000**
- **CITROEN XANTIA** 1.800 c.c., μον. 1995: A/C, ABS, Air Bag, ηλεκτρικά παράθυρα, κεντρικό κλείδωμα, ηλεκτρικοί καθρέπτες, συναγερμό, ηχητικό σύστημα. **ΤΙΜΗ: 3.950.000.**
- **LANCIA K** 2.000 c.c., μον. 1995: Κλιματισμός, ABS, ηλεκτρικά παράθυρα, κεντρικό κλείδωμα, ηλεκτρικοί καθρέπτες, σαλόνι alcatra. **ΤΙΜΗ: 4.100.000.**
- **MAZDA MX5** 1.6 c.c., μον. 1997: A/C, ABS, ζάντες αλουμινίου, ηλεκ. παράθυρα, δερμάτινο σαλόνι και ηχητικό σύστημα. **ΤΙΜΗ: 4.500.000-13.260 €.**
- **ALFA ROME 146** 1.4 c.c., μον. 1997: Ζάντες αλουμινίου, ηλεκ. παράθυρα και ηχητικό σύστημα. **ΤΙΜΗ: 2.600.000-7.630 €.**
- **SEAT MARBELLA** 900 μον. 1994: Ηχητικό σύστημα. **ΤΙΜΗ: 700.000-2.054 €.**

Ξενάκης
εξουσιοδοτημένος έμπορος
Kosmocar A.E.
Λίνδου 238
Τηλ. 0241061600

auto

συνέχεια από την προηγούμενη

ΜΗΧΑΝΗ 400 c.c. YAMAHA τετράχρονη σε καλή κατάσταση και σε πολύ καλή τιμή. Πληρ. τηλ. 097/2252745. ΑΑ43727

ΤΟΥΟΤΑ ΚΛΟΥΒΑ 1.600 C.C. ΤΟΥ '80, 85.000 ΧΛΜ. ΣΕ ΚΑΛΗ ΚΑΤΑΣΤΑΣΗ. ΠΛΗΡ. ΤΗΛ. 61169 ΠΡΩΙ, 76565 ΑΠΟΓΕΥΜΑ. ΠΑ43728

FIAT 128, μεταχειρισμένο, σαν ανταλλακτικά. Πληρ. τηλ. 25293. ΑΑ43694

BMW, μοντ. '97, Luxus, 70.000 χλμ. σε άριστη κατάσταση, 4.500.000 δρχ. Πληρ. τηλ. 0973 930854 ΑΑ43641

VESPA COSA άριστη κατάσταση. Τιμή 250.000 δρχ. Πληρ. τηλ. 093/6578375. ΑΑ43670

SEAT MARBELLA μοντέλο 1995, 900 c.c. χρώματος μπλε και με μόνο 63.000 χλμ. σε πολύ καλή κατάσταση. Πληρωμένα τα τέλη κυκλοφορίας για το 2002. Πρόσφατο service σε μηχανή και φρένα. Τιμή 550.000 δρχ. Πληρ. τηλ. 0945/441374, 0241/68626. ΑΑ43669

ΜΗΧΑΝΗ, MAGNA 250 c.c., 2 χρονών σε τιμή ευκαιρίας. Ευκολίες πληρωμής. Πληρ. τηλ. 0946873512. ΑΑ43608

CONTAINERS 20 και 40 ποδών. Πληρ. ICM Διεθ. μεταφορές. Πληρ. τηλ. 0241022224. Δευτέρα-Παρασκευή από 9 π.μ. έως 15 μ.μ. ΑΑ43530

RENAULT LAGUNA 1,8 μοντέλο '94 full extra. Τιμή 7.200 €. Πληρ. τηλ. 093/8981760. ΑΑ43363

ΧΤ ΥΑΜΑΗΑ 500 ΜΟΝΤ. ΤΕΛΟΣ '96 ΣΕ ΑΡΙΣΤΗ ΚΑΤΑΣΤΑΣΗ. ΠΛΗΡ. ΤΗΛ. 0942200188 ΧΠΑ1312

HYUNDAI COUPE χρώματος μπορντώ, μοντέλο Οκτώβριος 2001 με 5.000 χλμ., ABS, δερμάτινο σαλόνι, αεροτομή, A/C, καινούργιο σε πολύ καλή τιμή. Πληρ. τηλ. 0974054443 κο Δημήτρη ΑΑ43287

SUZUKI-TS 50 c.c., ΜΟΝΤΕΛΟ '94, ΣΕ ΑΡΙΣΤΗ ΚΑΤΑΣΤΑΣΗ. ΤΙΜΗ 250.000 ΔΡΧ.-733,67 €. ΠΛΗΡ. ΤΗΛ. 0932/115750. ΠΑ43334

NISSAN ALMERA 4θυρο 1400 cc, 5 ετών, 22.000 χλμ. Τιμή 3.200.000 δρχ. Πληρ. τηλ. 33118 ΑΑ43276

FIAT PUNTO CABRIO ΜΟΝΤΕΛΟ 94 1,3 ΛΕΥΚΟ 75000 ΧΙΛΙΟΜΕΤΡΑ, EXTRAS. ΤΙΜΗ 2.400.000. ΠΛΗΡ. ΤΗΛ. 87006, 10.00-13.00 Ή 18.00-22.00 ΧΠΑ841

ΠΩΛΟΥΝΤΑΙ ΜΕΤΑΧΕΙΡΙΣΜΕΝΑ ΦΟΡΤΗΓΑ ΑΥΤΟΚΙΝΗΤΑ ΕΙΣΑΓΩΓΗΣ ΟΛΩΝ ΤΩΝ ΤΥΠΩΝ, ΓΙΑ ΑΓΡΟΤΙΚΗ ΚΑΙ ΕΠΑΓΓΕΛΜΑΤΙΚΗ ΧΡΗΣΗ, ΚΑΘΩΣ ΚΑΙ Ι.Χ. ΕΠΙΒΑΤΙΚΑ. ΕΤΟΙΜΟΠΑΡΑΔΟΤΑ Ή ΚΑΤΟΠΙΝ ΠΑΡΑΓΓΕΛΙΑΣ. ΠΑΡΕΧΟΥΜΕ ΓΡΑΠΤΗ ΕΓΓΥΗΣΗ ΕΝΟΣ ΧΡΟΝΟΥ. ΕΙΣΑΓΩΓΕΙΣ ΜΕΤΑΧΕΙΡΙΣΜΕΝΩΝ ΑΥΤΟΚΙΝΗΤΩΝ " Δ. ΜΠΟΥΝΤΟΥΡΗΣ-Ε. ΠΑΠΑΠΟΣΤΟΛΟΥ Ο.Ε.". ΕΚΘΕΣΗ: ΕΘΝΙΚΗ ΟΔΟΣ ΛΑΡΙΣΑΣ-ΙΩΑΝΝΙΝΩΝ ΤΡΙΚΑΛΑ ΘΕΣΣΑΛΙΑΣ. ΤΗΛ. 0431-74709 ΦΑΞ 0431-27008 ΚΙΝ. 0974456200-0977395269 ΧΠΑ112

RENAULT 19 CABRIO με full extra. Πληρ. τηλ. 81377, 0977/006428, κ. Δημήτρη. ΑΑ43562

ΕΝΟΙΚΙΑΖΟΝΤΑΙ αυτοκίνητα καθημερινά ή και με το μήνα σε πολύ καλές τιμές. Πληρ. τηλ. 86230, 0937274897 ΑΑ42515

εργασιες

ΥΠΑΛΛΗΛΟΣ ΓΙΑ ΕΚΘΕΣΗ ΕΠΙΠΛΩΝ. ΠΛΗΡ. ΤΗΛ. 02410 39910, 39911, ΩΡΕΣ ΚΑΤΑΣΤΗΜΑΤΩΝ ΠΖ43739

ΟΔΗΓΟΣ - ΠΑΡΑΓΓΕΛΙΟΔΟΧΟΣ τελειόφοιτος Λυκείου με χειρισμό COMPUTER. Πληρ. τηλ. 02410 67200 ΑΖ43740

Το βιβλιοχαρτοπωλείο "ΚΑΡΑΒΑΚΙ" **ζητάει ΝΕΟ Ή ΝΕΑ** με μια σχετική γνώση στην λογοτεχνία. Μισθός ικανοποιητικός. Πληρ. τηλ. 02410 77175, 27007 ΑΖ43741

ΟΔΗΓΟΣ, ζητείται από μεταφορική εταιρεία, με δίπλωμα αυτοκινήτου και μηχανής, για μόνιμη απασχόληση. Πληροφορίες στο τηλέφωνο 0241028866. ΑΖ43680

Από Ξενοδοχείο **ζητείται γυμνάστρια** για πλήρη απασχόληση από 9 π.μ. έως 5 μ.μ. Πληρ. τηλ. 0945/204400, 02410/63350. ΑΖ43724

ΚΟΠΕΛΑ η οποία να μιλάει καλά Γερμανικά-Αγγλικά για να εργασθεί σε τουριστικό κατάστημα στο Εμπορικό Κέντρο "Ε" στο Φαληράκι από 1/5/2002 έως 31/10/2002 και για τις απογευματινές ώρες 15.00-22.30. Πληρ. τηλ. 23848, 23827, 73474. ΑΖ43725

Από μεγάλη εταιρεία διακίνησης μπύρας-ποτών και απορρυπαντικών, **ζητείται οδηγός** με επαγγελματικό δίπλωμα, γνώστης της αγοράς της Ρόδου, ηλικίας μέχρι 40 ετών. Προσφέρονται μισθός και ποσοστά. Πληρ. τηλ. 66227, 66228 ώρες 08.00-15.00.

Γνωστή εταιρεία διακίνησης μπύρας-ποτών και απορρυπαντικών **ζητεί πωλητές-πωλήτριες** μέχρι 40 ετών. Προσφέρονται μισθός και ποσοστά. Πληρ. τηλ. 66227, 66228 ώρες 08.00-15.00.

Ζητείται άτομο ηλικίας μέχρι 30 ετών, εκπληρωμένες στρατιωτικές υποχρεώσεις και να έχει δίπλωμα οδήγησης, από εταιρεία διακίνησης μπύρας και απορρυπαντικών για **βοηθός αποθηκάριου.** Πληρ. τηλ. 66227, 66228 ώρες 08.00-15.00.

ΠΩΛΗΤΡΙΑ με λίγες γνώσεις πληροφορικής, να εργασθεί σε έκθεση φωτιστικών στο κατάστημα Ηλεκτραποθήκη Ρόδου. Πληρ. τηλ. 76333 ή 39600. ΑΖ43679

ΚΟΠΕΛΕΣ για σέρβις και μπουφέ (μπαρ) για καφετέρια στο Νεοχώρι. 12μηνη απασχόληση. Μισθός ικανοποιητικός. Πληρ. κ. Κάρολο τηλ. 0946334759. ΑΖ43653

ΛΟΓΙΣΤΗΣ-ΛΟΓΙΣΤΡΙΑ για πλήρες ωράριο με γνώσεις eurofasma της singular για εμπορική επιχείρηση. Πληρ. τηλ. 02410/30148, 02410/73532, 097/4777951. ΑΖ43673

ΕΜΦΑΝΙΣΙΜΕΣ ΚΟΠΕΛΕΣ για να εργασθούν σε cafe-bar στη Ρόδο. Πληρ. τηλ. 094/6963858, 02410/31845 μετά τις 7 μ.μ. ΑΖ43672

ΠΩΛΗΤΡΙΕΣ-ΠΩΛΗΤΕΣ για εμπορικό κατάστημα, βιογραφικά και αιτήσεις εντός του καταστήματος. Πληρ. τηλ. 02410/20037, Διεύθυνση Αμερικής 6 Ρόδος. ΑΖ43671

ΖΗΤΟΥΝΤΑΙ για καφετέρια - εστιατόριο για την ερχόμενη σαιζόν: α) **μάγειρας, β) μπάρμαν, γ) βοηθός μπάρμαν.** Πληρ. τηλ. 02410-22451 (10.00-14.00) και 02421-65233 (6-10 μ.μ.), κ. Κώστα. ΑΖ43507

ΑΠΟ ΤΟ ΞΕΝΟΔΟΧΕΙΟ ΔΙΟΝΥΣΟΣ

ΖΗΤΕΙΤΑΙ

ΜΠΑΡΜΑΝ
ΣΕΡΒΙΤΟΡΟΣ A LA CARTE
Β' ΜΑΓΕΙΡΑΣ
ΛΑΝΤΖΕΡΗΣ/ΛΑΝΤΖΕΡΑ

Αιτήσεις γίνονται δεκτές καθημερινά, εκτός Κυριακής 09.00-13.00. Πληρ. στο τηλ. 0241023021

RODOS PRINCESS BEACH HOTEL ★★★★ — PRINCESS SUN hotel

Τα ξενοδοχεία RODOS PRINCESS και PRINCESS SUN της "Ι.&Ε. Χατζηλαζάρου Α.Ε" επιθυμούν να προσλάβουν τους παρακάτω συνεργάτες

ΜΑΙΤΡ
με ικανή προυπηρεσία σε ξενοδοχεία Α' κατ. και γνώσεις Αγγλικών και Γερμανικών ή Ιταλικών

ΥΠΑΛΛΗΛΟΥΣ ΥΠΟΔΟΧΗΣ
Receptionists, Τηλεφωνήτριες και Γκρουμς

BARMEN

ΣΕΡΒΙΤΟΡΟΥΣ & ΒΟΗΘΟΥΣ

ΜΑΓΕΙΡΑ Α'
Με ικανή εμπειρία σε κρύα κουζίνα

ΜΑΓΕΙΡΑ Β'

ΣΥΝΤΗΡΗΤΕΣ

Για πληροφορίες, υποβολή Βιογραφικών Σημειωμάτων & Αιτήσεων Εργασίας, οι ενδιαφερόμενοι/-ες μπορούν να επικοινωνήσουν με τον κ. Αποστόλη Καραγιάννη, καθημερινά Δευτέρα έως Σάββατο 10:00 – 15:00 στο τηλέφωνο 02440 47144 ή μέσω του φαξ 02440 47267

ΑΡΧΙΤΕΚΤΩΝ ΕΣΩΤΕΡΙΚΩΝ ΧΩΡΩΝ

με εμπειρία και καλή γνώση των σχεδιαστικών προγραμμάτων AUTOCAD, AutoCAD ARCHITECTURAL DESKTOP (AutoCAD 3D) και 3D studio Viz R3 (φωτορεαλισμός), **ζητά συνεργασία με τεχνικά γραφεία.**

Πληρ. τηλ. 0937227653

Η **TASTY FOODS S.A.**, θυγατρική της **PEPSICO FOODS INTERNATIONAL,** πρωτοπόρος στην ελληνική αγορά στο χώρο των σνακς ζητά:

ΠΩΛΗΤΗ / ΠΩΛΗΤΡΙΑ

για την προώθηση των προϊόντων της στα Supermarkets της

ΡΟΔΟΥ

Οι υποψήφιοι / ες πρέπει να διαθέτουν:
- Απολυτήριο Ανώτερης ή Ανώτατης Σχολής
- Ηλικία έως 30 ετών
- Δίπλωμα Οδήγησης
- Δυναμικό χαρακτήρα, ευχάριστη προσωπικότητα και άνεση στην ανθρώπινη επικοινωνία
- Προϋπηρεσία σε προώθηση καταναλωτικών προϊόντων επιθυμητή αλλά όχι απαραίτητη.
- **ΜΟΝΙΜΗ ΕΓΚΑΤΑΣΤΑΣΗ ΣΤΟ ΝΗΣΙ ΤΗΣ ΡΟΔΟΥ**

Η Εταιρεία προσφέρει Ι.Χ. αυτοκίνητο, ανταγωνιστικές αποδοχές, εξαιρετικές συνθήκες εργασίας, συνεχή εκπαίδευση και δυνατότητες καριέρας σ' ένα δυναμικά εξελισσόμενο Τμήμα Πωλήσεων.

Οι ενδιαφερόμενοι παρακαλούνται να στείλουν πλήρες βιογραφικό σημείωμα, **με την ένδειξη 'ΟΤ Sman Ρόδου'** - στο fax με αριθμό **(01) 6218.479** ή ταχυδρομικά στην ακόλουθη διεύθυνση:

TASTY FOODS ΑΒΓΕ,
22ο χλμ Εθνικής Οδού Αθηνών-Λαμίας
ΤΚ145 65 Άγιος Στέφανος
Υπόψη Δ/νσης Προσωπικού

PEPSICO

RODOS PALACE ★★★★★
Resort Hotel • Convention Center

Το πολυτελέστερο Ξενοδοχειακό Συγκρότημα Διακοπών της χώρας (785 δωματίων), με το μεγαλύτερο Διεθνές Συνεδριακό Κέντρο (4000 ατόμων), ζητεί:

ASST. MARKETING & P.R MANAGER

Το εν λόγω στέλεχος που θα επιλεγεί θα κληθεί να ασχοληθεί ενεργά με την χάραξη και την υλοποίηση της επικοινωνιακής πολιτικής, την επίβλεψη της δημιουργίας σύγχρονου διαφημιστικού υλικού, την προώθηση των πωλήσεων, την έρευνα αγοράς και την δημιουργία αποτελεσματικών δημοσίων σχέσεων με τους πελάτες και τα Μ.Μ.Ε.

Ο/Η ιδανικός υποψήφιος θα πρέπει να είναι έως 30 ετών, απόφοιτος Ελληνικού ή ξένου Πανεπιστημίου ή αναγνωρισμένης Τουριστικής Σχολής και να διαθέτει μεταπτυχιακό τίτλο στο Marketing και την Διοίκηση Ξενοδοχειακών Επιχειρήσεων ή εκτενή εμπειρία στον ευρύτερο χώρο του Marketing Τουριστικών Υπηρεσιών.
Απαραίτητη θεωρείται η άριστη γνώση της Αγγλικής και κατά προτίμηση της Γερμανικής γλώσσας, καθώς επίσης και η χρήση Η/Υ (Word, Excel, Internet κλπ.). Οποιαδήποτε επιπλέον προσόντα θα συνεκτιμηθούν στην αξιολόγηση. Η απασχόληση είναι δωδεκάμηνης διάρκειας με έδρα τη Ρόδο.

Οι ενδιαφερόμενοι μπορούν να αποστείλουν το βιογραφικό τους μαζί με μία φωτογραφία στην διεύθυνση:

Λεωφ. Ιαλυσού, Τ.Θ. 121, Ιξιά, Ρόδος 851 00,
Fax: 02410 25350 E-mail: info@rodos-palace.gr
Υπ' όψιν Κου Γ. Μπαρμπούτη
Η απόλυτη εχεμύθεια θεωρείται αυτονόητη.

PERFETTI van Melle ΕΛΛΑΣ

ΖΗΤΕΙ
ΠΩΛΗΤΕΣ-MERCHADIZERS
ΓΙΑ ΜΟΝΙΜΗ ΑΠΑΣΧΟΛΗΣΗ
για την περιοχή Δωδεκανήσου

ΖΗΤΟΥΝΤΑΙ:
- Όρεξη για δουλειά
- Υπευθυνότητα
- Δυνατότητα ταξιδιών
- Δίπλωμα οδήγησης
- Ηλικία έως 30 ετών
- Απολυτήριο Λυκείου

ΠΡΟΣΦΕΡΟΝΤΑΙ:
- Μισθός - Bonus & Prim
- Αυτοκίνητο εταιρείας
- Εκπαίδευση
- Ευχάριστο περιβάλλον
- Πρόσθετη ιατροφαρμακευτική ασφάλιση
- Πλήρη κάλυψη εξόδων - κίνησης
- Δυνατότητα εξέλιξης

Προϋπηρεσία όχι απαραίτητη.

ΒΙΟΓΡΑΦΙΚΟ στο fax 0109480368 και 0810314348 υπ' όψιν κ. Θεοδώρου
Πληροφορίες: 0945 890058 ή 0810 313477, κ. Μπαλούκο
Email: Baloukos_n@gr.pvmgrp.com

Από το γραφείο γενικού τουρισμού
"ΕΛΛΑΣ ΤΟΥΡΙΣΤΙΚΕΣ ΥΠΗΡΕΣΙΕΣ"

ΖΗΤΟΥΝΤΑΙ

αρχηγοί γκρουπ για την σεζόν 2002.
Απαραίτητη προϋπόθεση η άριστη γνώση της γερμανικής γλώσσας και η κατοχή άδειας οδήγησης. Προϋπηρεσία απαραίτητη.

Πληρ. τηλ.0241-38155

ΑΡΧΙΤΕΚΤΩΝ ΠΑΡΑΔΙΔΕΙ ΜΑΘΗΜΑΤΑ AUTOCAD

σε φοιτητές, σχεδιαστές, μηχανικούς και αρχιτέκτονες.

Πληρ. τηλ. 0241039984

ΨΥΧΟΛΟΓΟΣ

Με ΜΕΤΑΠΤΥΧΙΑΚΕΣ ΣΠΟΥΔΕΣ στην Αγγλία, στην **Ειδική Αγωγή**, παραδίδει μαθήματα κατ' οίκον σε παιδιά με ειδικές ανάγκες.

Πληροφ. Τηλ. 0938-394811
(μετά τις 14.00)

ΚΑΘΗΓΗΤΡΙΑ ΠΤΥΧΙΟΥΧΟΣ ΕΛΛΗΝΙΚΟΥ ΩΔΕΙΟΥ

ΠΑΡΑΔΙΔΕΙ

μαθήματα κατ' οίκον αρμόνιου θεωρίας και αρμονίας

Πληρ. τηλ. 0241075128

ΣΧΟΛΗ ΟΔΗΓΩΝ

ΠΟΡΤΣΕΛΛΗΣ ΣΤΕΦΑΝΟΣ

Διπλ. εκπαιδευτής υποψηφίων οδηγών μέλος της Ε.Σ.Ο.Ρ. Ο.Ε.



- Διπλώματα αυτοκινήτου, μοτοσικλέτας,φορτηγού, λεωφορείου, νταλίκας
- Αναθεωρήσεις ληγμένων αδειών
- Θεωρητικά μαθήματα ΚΟΚ και Μηχανολογίας
- Μετατροπές ξένων διπλωμάτων σε ελληνικά
- Διπλώματα αυτόματου αυτοκινήτου

ΝΕΑ ΔΙΕΥΘΥΝΣΗ: ΕΘΝΙΚΗΣ ΑΝΤΙΣΤΑΣΗΣ 73 (ΠΡΩΗΝ ΑΝΝΗΣ ΜΑΡΙΑΣ)
ΤΗΛ. 34497, 0945463635

ΣΧΟΛΗ ΟΔΗΓΩΝ ΠΟΤΣΟΥ ΣΩΤΗΡΗ

ΔΙΠΛ. ΕΚΠΑΙΔΕΥΤΗΣ ΥΠΟΨΗΦΙΩΝ ΟΔΗΓΩΝ.
ΔΙΠΛΩΜΑΤΑ Α - Β - Γ - Δ - Ε



- ★ **Αναλαμβάνουμε την έκδοση αδειών οδήγησης όλων των κατηγοριών.**
- ★ **Αναθεωρήσεις Επαγ/κών αδειών.**
- ★ **Τα θεωρητικά μαθήματα όλων των κατηγοριών γίνονται στό σύγχρονο Κέντρο θεωρητικής Εκπαίδευσης Υποψηφίων Οδηγών της Ε.Σ.Ο.Ρ. Ο.Ε. Στην οποία μετέχουμε.**
- ★ **Διαθέτουμε καί Αυτόματο Επιβατηγό.**

Εθνάρχου Μακαρίου 31, 2ος όροφος, ΡΟΔΟΣ
(Ένανα Εθνικής Τράπεζας, πάνω από το κατ/μα "ΡΟΔΙ")
Τηλ. 78070 Κιν. 0945- 567404

εργασιες

συνέχεια από την προηγούμενη

ΠΡΟΣΩΠΙΚΟ για σούπερ μάρκετ στην Αρχάγγελο. Πληρ. τηλ. 0244022676
AZ43653

ΣΧΟΛΗ ΟΔΗΓΩΝ

ΠΥΛΑΡΙΝΟΣ ΗΡΑΚΛΗΣ

Πτυχιούχος Εκπαιδευτής

Διπλώματα
- ✓ *Ερασιτεχνικά*
- ✓ *Επαγγελματικά*
- ✓ *Μοτοσικλέτας*
- ✓ *Επεκτάσεις - Αναθεωρήσεις*

Αγ. Αναστασίας & Π.Π. Γερμανού 40
Εμπορικό Κέντρο Φώκιαλη, α' όροφος
Τηλ. 75270, 0942 445549
ΠΜ43423

ΑΝΑΚΟΙΝΩΣΗ
ΜΑΘΗΜΑΤΑ
***** Computer *****

DIDAM COMPUTER

ΕΓΓΡΑΦΕΣ
***** ΤΩΡΑ *****

Τμήματα για:
Παιδιά - Ενήλικες
Αρχάριους - Μαθητές
Επαγγελματίες

Ανεύρεση Εργασίας
ΠΑΡΕΧΕΤΑΙ ΒΕΒΑΙΩΣΗ
Διδάσκει πτυχιούχος Πανεπιστημίου Αμερικής
ΜΑΝΩΛΗΣ Ι. ΣΟΦΙΛΛΑΣ
Κοδριγκτώνος 91
Τηλ. (0241) 31761

ΜΑΘΗΜΑΤΑ Η/Υ για ενήλικες



Windows, Internet, Email, Word, Excel, Access

ΤΜΗΜΑΤΑ :
- Ταχύρυθμα 6 εβδομάδων
- Τρίμηνα - προετοιμασία για απόκτηση του ECDL
- Ειδικά για επιχειρήσεις

Στο εκπαιδευτικό κέντρο ANOSIS μπορείτε να αποκτήσετε το ECDL το δίπλωμα των υπολογιστών με διεθνή αναγνώριση που αποδεικνύει τις γνώσεις σας στους Η/Υ ...

ECDL — ΕΥΡΩΠΑΪΚΟ ΔΙΠΛΩΜΑ ΚΑΤΑΡΤΙΣΗΣ ΣΤΟΥΣ ΥΠΟΛΟΓΙΣΤΕΣ

ΠΙΣΤΟΠΟΙΗΜΕΝΟ ΕΞΕΤΑΣΤΙΚΟ ΚΕΝΤΡΟ

Anosis Computer Learning
Τηλ. 78924
Στ. Κωτιάδη 64 Ανάληψη
Κώστας Χατζηδάκης
ΠΤΥΧ. ΠΛΗΡΟΦΟΡΙΚΗΣ ΠΑΝ. ΑΘΗΝΩΝ

ΥΠΑΛΛΗΛΟΣ για να εργασθεί σε γραφείο κίνησης με γνώσεις Η/Υ. Πληρ. τηλ. 0241047915 και 0944325234
AZ43651

ΚΥΡΙΟΣ ΓΕΡΜΑΝΟΦΩΝΟΣ για να εργασθεί σε χρυσοχοείο επί της Σωκράτους. Πληρ. τηλ. 02410-23967, 02410-64412
AZ43642

ΨΗΣΤΕΣ, ΣΤΟ ΦΑΛΗΡΑΚΙ ΑΠΟ FAST FOOD ΓΙΑ ΤΗΝ ΚΑΛΟΚΑΙΡΙΝΗ ΣΑΙΖΟΝ. ΘΑ ΠΡΟΤΙΜΗΘΟΥΝ ΟΙ ΕΧΟΝΤΕΣ ΑΝΑΛΟΓΗ ΕΜΠΕΙΡΙΑ. ΠΛΗΡ. ΤΗΛ. 0946162961.
ΠΖ43605

ΔΙΑΦΗΜΙΣΤΙΚΗ ΕΤΑΙΡΕΙΑ ΖΗΤΑ: Α. ΠΩΛΗΤΗ ΗΛΙΚΙΑΣ 25-30 ΕΤΩΝ, ΜΕ ΔΥΝΑΜΙΣΜΟ, ΟΡΓΑΝΩΤΙΚΟ ΠΝΕΥΜΑ, ΚΑΤΟΧΟ ΔΙΠΛΩΜΑΤΟΣ Ι.Χ. ΑΜΕΣΗ ΠΡΟΣΛΗΨΗ, ΑΝΤΑΓΩΝΙΣΤΙΚΟ ΠΑΚΕΤΟ ΑΠΟΔΟΧΩΝ, ΔΥΝΑΤΟΤΗΤΑ ΕΞΕΛΙΞΗΣ, ΕΤΑΙΡΙΚΟ Ι.Χ. Β) MERCHANDISER ΗΛΙΚΙΑΣ 25-30 ΕΤΩΝ, ΜΕ ΔΥΝΑΜΙΣΜΟ, ΟΡΓΑΝΩΤΙΚΟ ΠΝΕΥΜΑ, ΚΑΤΟΧΟ Ι.Χ. ΑΜΕΣΗ ΠΡΟΣΛΗΨΗ, ΑΝΤΑΓΩΝΙΣΤΙΚΟ ΠΑΚΕΤΟ ΑΠΟΔΟΧΩΝ, ΔΥΝΑΤΟΤΗΤΑ ΕΞΕΛΙΞΗΣ. ΠΛΗΡ. ΤΗΛ. 010 8210555 (9-5μ.μ.).
ΠΖ43645

ΣΧΟΛΗ ΟΔΗΓΩΝ

ΚΟΥΣΗ ΠΑΝΤΕΛΗ

- **ΔΙΠΛΩΜΑΤΑ**
- **ΕΡΑΣΙΤΕΧΝΙΚΑ**
- **ΕΠΑΓΓΕΛΜΑΤΙΚΑ**
- **ΜΟΤΟΣΙΚΛΕΤΑΣ**
- **ΜΑΘΗΜΑΤΑ ΘΕΩΡΗΤΙΚΗΣ ΔΙΔΑΣΚΑΛΙΑΣ**

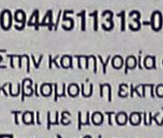

-Επεκτάσεις όλων των κατηγοριών
-Αναθεωρήσεις ληγμένων αδειών
-Μετατροπές ξένων αδειών σε ελληνικές

Οδός Βαλαωρίτου 9
(έναντι HOTEL SEMIRAMIS ΠΙΣΩ ΑΠΟ ΤΟ ΠΑΛΑΙΟ ΝΟΣΟΚΟΜΕΙΟ
e-mail: koysisp@internet.gr

ΕΚΠΑΙΔΕΥΤΙΚΟ ΑΥΤΟΚΙΝΗΤΟ:
TOYOTA YARIS 1300 cc
AIR CONDITIONED
(ΠΡΟΣΟΧΗ): ΜΑΘΗΜΑΤΑ
α. Μοτοσικλέτας μεγάλου κυβισμού από 125 cc έως ανεξαρτήτου
6. Μοτ/τας έως 125 cc
γ. Μοτοποδηλάτου 50 cc
Διαθέτουμε επίσης κι αυτόματες μοτοσικλέτες 125 cc
Πληρ. τηλ.
29157-73820-94777
ΚΑΙ ΑΝΑ ΠΑΣΑ ΣΤΙΓΜΗ
ΣΤΑ ΚΙΝΗΤΑ τηλ.
0944/511313-0944/203343

Στην κατηγορία ανεξαρτήτου κυβισμού η εκπαίδευση γίνεται με μοτοσικλέτα 500 cc
Παραλαβή των μαθητών μας και από τις οικίες τους
"Η σωστή και μεθοδική εκπαίδευση στα σύγχρονα οχήματά μας, βάζει γερά θεμέλια για τη δημιουργία ενός καλού νέου οδηγού"

ΠΡΟΣΟΧΗ
Στη σχολή μας παραδίδονται και μαθήματα θεωρητικής διδασκαλίας

ΠΜ40624

ΜΕΜΝΟΥΜΕ ΚΙΑΖΙΜ ΑΡΙΣΤΟΥΧΟΣ ΑΤΤΙΚΟΥ ΩΔΕΙΟΥ ΑΘΗΝΑΣ

Διπλωματούχος πιάνου και πτυχιούχος Ανώτερων θεωρητικών μουσικής, με 10ετή πείρα ως καθηγήτρια και ερμηνεύτρια, παραδίδει μαθήματα θεωρίας (υποχρεωτική θεωρία και αρμονία, ανώτερα θεωρητικά), πιάνου (κλασική τζαζ, ελληνικό ρεπερτόριο μεγάλης ποικιλίας και κλασικό ρεπερτόριο όλων των επιπέδων με δυνατότητα εγγραφής σε Ωδείο).

Πληρ. τηλ. 02410-20363

ΖΗΤΟΥΝΤΑΙ

ΑΠΟ ΤΕΧΝΙΚΗ ΕΤΑΙΡΙΑ
ΚΑΤΑΣΚΕΥΗΣ ΚΟΥΦΩΜΑΤΩΝ
για άμεση πρόσληψη
τεχνίτες και **βοηθοί αλουμινάδες.**
Εργασία όλο το χρόνο

Πληρ. τηλ. 0241 0 67180 ή 0241 0 67280

Το Ξενοδοχείο COLOSSOS BEACH στο Φαληράκι

ΖΗΤΑΕΙ

προσωπικό για την Τουριστική περίοδο 2002 άτομα με ανάλογη προϋπηρεσία σε μεγάλα ξενοδοχεία.
1. ΕΠΙΣΙΤΙΣΤΙΚΑ ΤΜΗΜΑΤΑ
Νεαρά άτομα άνδρες, γυναίκες με γνώση Αγγλικής και Γερμανικής.
2. ΥΠΟΔΟΧΗ
Νεαρά άτομα απόφοιτοι Τουριστικών Σχολών.
3. GROUM
4. ΟΡΟΦΟΙ
Καμαριέρες με ανάλογη προϋπηρεσία
5. Α', Β', Γ' ΜΑΓΕΙΡΟΥΣ
6. ΜΑΓΕΙΡΑΣ με ειδίκευση στην κρύα κουζίνα.
7. ΛΑΝΤΖΙΕΡΗΔΕΣ

ΠΛΗΡ. ΤΗΛ. 85502

ΕΝΩΣΙΣ ΞΕΝΟΔΟΧΩΝ ΝΟΜΟΥ ΡΟΔΟΥ *****

ΖΗΤΟΥΝΤΑΙ

Το πολυτελέστατο Grande Albergo delle Rose, 5 αστέρων, ιδιοκτησίας της ΚΑΖΙΝΟ ΡΟΔΟΥ Α.Ε. θα ξεκινήσει την λειτουργία του τον Φεβρουάριο. Για τη στελέχωσή του η εταιρεία επιθυμεί να προσλάβει ικανούς συνεργάτες, με προοπτική δωδεκάμηνης απασχόλησης, στις παρακάτω ειδικότητες:
— Υπάλληλοι Υποδοχής
Απαραίτητη η εμπειρία στο σύστημα FIDELIO.
— Σερβιτόρες
— Μάγειρες Β'
Απαραίτητη η πολύ καλή γνώση των αγγλικών ενώ η γνώση μίας άλλης γλώσσας καθώς και η προϋπηρεσία σε ξενοδοχεία πολυτελείας ή Α' κατηγορίας θα ληφθεί υπόψη.

Πληροφορίες-Αιτήσεις με πρόσφατη φωτογραφία:
ΚΑΖΙΝΟ ΡΟΔΟΥ Α.Ε., Διεύθυνση Προσωπικού
Παπανικολάου 4, Δευτέρα έως Παρασκευή

CASINO RODOS

Europe Travel

Airport Representative

If you like the lively atmosphere of the airport, are willing to take responsibility, display initiative and like to work flexible hours, then this position could be of interest to you. You must:
- Be fluent in English and good knowledge of Greek
- Be flexible to word various shifts dependent on flight arrivals (6 day week)
- Have a strong customer service orientation
- Possess a current and valid driver's license.

The position is seasonal and prior experience working for an Incoming Agency will be preferred.

Excursions Sales Team Member

We are looking for an new member to join our Excursion Sales team. You will be a part of a small and dynamic team and will liaise with tour operator reps for the booking of excursions and computer inputting of relevant data.
You must:
- Be fluent in English and knowledge of Greek
- Have strong computer skills
- Be willing to work to a flexible timetable and according to the work load
- Have a strong customer service orientation
- Be friendly, positive and can "keep your cool" during periods of peak work load

The position is seasonal and prior experience working for an Incoming Agency will be preferred.

Please note which position you are applying for and post, fax or email a copy of your CV and any relevant references marked for the attention of Rena Kalaitzi Post: PO Box 348 RHODES 85100, Fax: 68871 of email: rena.kalaitzi@europetravel.gr

εργασιες

συνέχεια από την προηγούμενη

Γυροπωλείο στην Παλιά Πόλη ζητάει Ψήστες. Απαραίτητη η προυπηρεσία. Πληρ. τηλ. 0944/607540, 0945/759812. ΑΖ43560

ΖΗΤΩ να αγοράσω άδεια ταξί (ολόκληρο), τώρα ή τέλος σαιζόν 2002. Πληρ. τηλ. 0241063310 και 0938902191, ώρες 10-3 μ.μ. κ. Τάκη. ΑΖ43532

ΖΗΤΕΙΤΑΙ κοπέλα εμφανίσιμη για να εργαστεί σε κατάστημα ηλεκτρονικών παιχνιδιών (VIDEO GAMES) στη Ρόδο και στην Κω. Μισθός ικανοποιητικός και bonus. Πληρ. τηλ. 25050, 0945314090 ΧΑΖ481

ΗΛΕΚΤΡΟΛΟΓΟΙ (τεχνίτες-βοηθοί) με σχετική εμπειρία σε κτιριακές εγκαταστάσεις. Πληρ. τηλ. 094/6683824. ΑΖ43196

ΚΥΡΙΑ, ΠΕΠΕΙΡΑΜΕΝΗ, ΕΜΦΑΝΙΣΙΜΗ για εργασία κατά την τουριστική σαιζόν σε χρυσοχοείο στο Φαληράκι. Απαραίτητα Γερμανικά, Αγγλικά. Πληρ. τηλ. 0946/052616. ΑΖ43303

ΚΥΡΙΕΣ με όρεξη για δουλειά που θα ήθελαν να κερδίζουν έως και 500.000 δρχ. το μήνα, με ελεύθερο ωράριο εργασίας. Προσφέρονται δωρεάν κατάλογοι λευκών ειδών και μεγάλη υποστήριξη από την εταιρεία μας. Πληρ. κ. Γιώργος στο τηλ. 0946/595500 ή 37384. ΑΖ42605

μαθηματα

ΟΙΚΟΔΙΔΑΣΚΑΛΕΙΟ Αγγλικών, Μαγκαφά Ειρήνη. Εχοντας την Αγγλική ως μητρική γλώσσα και πολύχρονη πείρα, παραδίδονται μαθήματα για όλα τα επίπεδα σε δμελή-τριμελή τμήματα ή και ιδιαίτερα. Πληρ. τηλ. 64202 και 61512. ΑΜ43697

ΜΑΘΗΜΑΤΙΚΟΣ παραδίδει μαθήματα σε μαθητές Γυμνασίου-Λυκείου. Πληρ. τηλ. 02410/37914, 0946/214823. ΑΜ43544

ΦΙΛΟΛΟΓΟΣ, καθηγήτρια, παραδίδει μαθήματα σε μαθητές Γυμνασίου, Λυκείου. Τιμές λογικές. Πληρ. τηλ. 34362. ΑΜ43372

ΚΑΘΗΓΗΤΗΣ με πολυετή πείρα στην Ελλάδα και τις ΗΠΑ παραδίδει ιδιαίτερα μαθήματα μαθηματικών, φυσικής και χημείας σε μαθητές γυμνασίου και λυκείου. Πληρ. τηλ. 097/2723870 ΑΜ43640

ΜΑΘΗΜΑΤΙΚΑ. ΚΑΘΗΓΗΤΕΣ ΜΕ ΠΟΛΥΕΤΗ ΔΙΔΑΚΤΙΚΗ ΕΜΠΕΙΡΙΑ ΠΑΡΑΔΙΔΟΥΝ ΜΑΘΗΜΑΤΑ ΙΔΙΑΙΤΕΡΑ Ή ΣΕ ΑΥΣΤΗΡΑ ΟΛΙΓΟΜΕΛΗ ΤΜΗΜΑΤΑ (2-3 ΑΤΟΜΩΝ). ΤΙΜΕΣ ΠΟΛΥ ΛΟΓΙΚΕΣ. ΠΛΗΡ. ΤΗΛ. 27085. ΠΜ43683

ΦΙΛΟΛΟΓΟΣ ΚΑΘΗΓΗΤΡΙΑ ΠΤΥΧΙΟΥΧΟΣ ΑΡΙΣΤΟΤΕΛΕΙΟΥ ΠΑΝΕΠΙΣΤΗΜΙΟΥ ΘΕΣΣΑΛΟΝΙΚΗΣ, ΠΑΡΑΔΙΔΕΙ ΙΔΙΑΙΤΕΡΑ ΜΑΘΗΜΑΤΑ ΣΕ ΜΑΘΗΤΕΣ ΓΥΜΝΑΣΙΟΥ - ΛΥΚΕΙΟΥ. ΤΙΜΕΣ ΠΡΟΣΙΤΕΣ, ΣΥΣΤΗΜΑΤΙΚΗ ΕΝΗΜΕΡΩΣΗ ΓΟΝΕΩΝ. ΠΛΗΡ. ΤΗΛ. 22428 ΚΑΙ 0937803323 (ΚΙΝΗΤΟ) ΧΠΜ291

γνωριμιες

ΕΝΤΕΛΩΣ ΔΩΡΕΑΝ στέλνουμε φωτογραφίες-βιογραφικά χιλιάδων πλούσιων, αξιόλογων ανδρών- γυναικών Ελληνίδων, αλλοδαπών που ζητούν φιλία, γάμο. Επίσης μπορούμε να σας κάνουμε ένα βιογραφικό για να σας τηλεφωνούν ενδιαφέροντα άτομα. Πληρ. τηλ. 031-229563 ΑΓ43269

διαφορα

ΠΩΛΟΥΝΤΑΙ καυσόξυλα πεύκου, ένα αγροτικό αυτοκίνητο, 30.000 δρχ. για τζάκι ή σόμπα. Πληρ. τηλ. 0977395171 και 0946732850. ΑΔ43696

ΣΑΛΟΝΙ σε άριστη κατάσταση. Καναπές, τριθέσιος, μονοθέσιος, δικλοθέσιος, καθώς και τραπεζάκι από κρύσταλλο. Τιμή 250.000. Πληρ. τηλ. 02410/67587 απογευματινές ώρες και 02410/36995. ΑΔ43731

ΚΟΥΖΙΝΑ καινούργια BOSCH με κεραμική εστία, αυτοκαθαριζόμενο φούρνο και καινούργιο **ψυγείο** WIRPOOL λόγω αναχωρήσεως στο εξωτερικό. Πληρ. τηλ. 38321, 094/4448412. ΑΔ43667

ΠΩΛΟΥΝΤΑΙ: 1) Σύνθετο γωνία με μπαρ, μασίφ, καρυδιά 250.000 με δυνατότητα απόσπασης της γωνίας μετατρεπόμενα σε ευθεία, 2) Τραπεζαρία νεοκλασική με 6 καρέκλες 150.000, 3) Επιπλο μεγάλο για τηλεόραση, βίντεο-στέρεο 50.000. Ολα σχεδόν καινούργια. Πληρ. τηλ. 61529 9-12 π.μ. ΑΔ43730



SUN BEACH RESORT COMPLEX
IALYSOS, P.O. BOX 272, 85101 RHODES GREECE
E-mail: sunbeach@otenet.gr

ΖΗΤΕΙΤΑΙ

- Νυχτερινός υπάλληλος υποδοχής (Night Auditor)
- Υπάλληλος Σούπερ Μάρκετ αποθήκης
- Γκρουμ

Αιτήσεις δεκτές καθημερινά στο ξενοδοχείο
09.00-15.00
Τηλ. 93821-6, fax: 95688

ΖΗΤΕΙΤΑΙ

από την OPEL "ΜΑΜΑΛΙΓΚΑΣ ΑΕΒΕ"

ΤΕΧΝΙΚΟΣ ΣΥΜΒΟΥΛΟΣ

ΑΠΑΡΑΙΤΗΤΑ ΠΡΟΣΟΝΤΑ:
1. Εκπληρωμένη στρατιωτική θητεία
2. Γνώσεις Ηλεκτρονικού Υπολογιστή
3. Ευχέρεια στην επικοινωνία
4. Οργανωτική ικανότητα

Τεχνικές γνώσεις δεν είναι απαραίτητες.

Επικοινωνήστε με τον κ. ΜΑΚΡΑ, καθημερινώς από 10.00-14.00 στο τηλ. 02410 61005

ΔΩΔΕΚΑΝΗΣΟΣ SECURITY

ΖΗΤΟΥΝΤΑΙ

νέοι έως 35 ετών για να εργασθούν ως προσωπικό ασφαλείας. Απαραίτητη προϋπόθεση να έχουν εκπληρώσει τις στρατιωτικές τους υποχρεώσεις. Να έχουν συγκροτημένη προσωπικότητα, εχεμύθεια και καθαρό ποινικό μητρώο. Παρέχονται μισθός, ασφάλιση και δυνατότητα εξέλιξης.

Πληρ. τηλ. 02410/23632

Crete & Rhodes
CAPSIS
Convention Centers & Resort Hotels

SOFITEL CAPSIS HOTEL RHODES
& CONVENTION CENTER
"MARIKA CAPSIS 2000"

ΖΗΤΕΙΤΑΙ ΠΡΟΣΩΠΙΚΟ ΟΛΩΝ ΤΩΝ ΕΙΔΙΚΟΤΗΤΩΝ
ΑΙΤΗΣΕΙΣ ΣΤΟ ΓΡΑΦΕΙΟ ΠΡΟΣΩΠΙΚΟΥ
ΔΕΥΤΕΡΑ – ΠΑΡΑΣΚΕΥΗ 09.00 – 14.00

Crete & Rhodes
CAPSIS
Convention Centers & Resort Hotels

SOFITEL CAPSIS HOTEL RHODES
& CONVENTION CENTER "MARIKA CAPSIS 2000"

ΖΗΤΕΙΤΑΙ ΓΡΑΜΜΑΤΕΑΣ ΔΙΕΥΘ/ΣΕΩΣ
ΒΙΟΓΡΑΦΙΚΑ / ΑΙΤΗΣΕΙΣ ΣΤΟ ΦΑΞ 20900

Crete & Rhodes
CAPSIS
Convention Centers & Resort Hotels

SOFITEL CAPSIS HOTEL RHODES
& CONVENTION CENTER "MARIKA CAPSIS 2000"

ΖΗΤΟΥΝΤΑΙ ΠΙΣΙΝΙΕΡΗΣ ΜΕ ΓΝΩΣΕΙΣ ΥΔΡΑΥΛΙΚΟΥ
ΠΛΗΡΟΦΟΡΙΕΣ / ΑΙΤΗΣΕΙΣ
ΥΠΌΨΙΝ ΚΟΥ ΤΣΑΛΩΛΗ
ΔΕΥΤΕΡΑ – ΣΑΒΒΑΤΟ 09.00 – 14.00

Crete & Rhodes
CAPSIS
Convention Centers & Resort Hotels

SOFITEL CAPSIS HOTEL RHODES
& CONVENTION CENTER "MARIKA CAPSIS 2000"

ΖΗΤΟΥΝΤΑΙ ΝΕΟΙ ΝΑ
ΠΛΑΙΣΙΩΣΟΥΝ ΤΗΝ ΣΥΝΕΔΡΙΑΚΗ
ΜΟΝΑΔΑ ΤΗΣ ΕΤΑΙΡΙΑΣ ΜΑΣ
ΠΛΗΡΟΦΟΡΙΕΣ / ΑΙΤΗΣΕΙΣ ΥΠΌΨΙΝ ΚΟΥ ΓΚΙΝΝΗ
ΤΗΛ. 25015 / ΦΑΞ 20900

TRISTAR
ΕΤΑΙΡΕΙΑ ΚΛΙΜΑΤΙΣΜΟΥ

ΖΗΤΕΙ

ΤΕΧΝΙΚΟ-ΨΥΚΤΙΚΟ-ΗΛΕΚΤΡΟΛΟΓΟ
Για Service-εγκαταστάσεις-επισκευές κλιματιστικών μηχανημάτων

Απαραίτητη προϋπόθεση: Δίπλωμα Οδήγησης
Για πληροφορίες ή βιογραφικό στην Δ/νση:
Μεγ. Κων/νου 61, Ρόδος
Τηλ. (02410) 77058, 77059

ΤΟ ΞΕΝΟΔΟΧΕΙΟ ΝΗΡΗΪΔΕΣ
ΣΤΑ ΚΟΛΥΜΠΙΑ

ΖΗΤΕΙ

ΠΡΟΣΩΠΙΚΟ ΟΛΩΝ ΤΩΝ ΕΙΔΙΚΟΤΗΤΩΝ

Παρακαλούνται οι ενδιαφερόμενοι να απευθύνονται στο τηλ. 0241056210 ή στο ξενοδοχείο από 09.30-13.00

ΡΟΔΙΑΚΗ ΚΤΗΜΑΤΙΚΗ

ΣΥΜΒΟΥΛΟΙ & ΕΚΤΙΜΗΤΕΣ ΑΚΙΝΗΤΩΝ — **ΚΤΗΜΑΤΟΜΕΣΙΤΙΚΟ ΓΡΑΦΕΙΟ** από το 1983

ΠΩΛΟΥΝΤΑΙ ΜΟΝΟΚΑΤΟΙΚΙΕΣ ΣΤΟΥΣ ΤΡΕΙΣ



ΣΕ ΜΠΕΤΑ ΑΠΟ 31.000.000 ΔΡΧ

ΑΝΕΣΤΗΣ & ΣΑΒΒΑΣ ΣΑΒΒΑΪΔΗΣ

tel: 26281 & 35476 cel: 0944-421015 & 0977-433427

The WATER PARK
Faliraki - Rodos HELLAS

Το Υδροπάρκο αναψυχής
"The Waterpark-Faliraki-Rodos"
επιθυμεί να προσλάβει συνεργάτες για όλα τα τμήματα λειτουργίας του:

- Ταμίες
- Ρεσεψιονίστ
- Υπαλλήλους τουριστικού καταστήματος
- Ταμπλίστες
- Μάγειρες-Ψήστες
- Μπάρμεν
- Ναυαγοσώστες
- Καθαρίστριες
- Προσωπικό Διαφόρων Ειδικοτήτων

Για πληροφορίες και συμπλήρωση αιτήσεων (απαιτείται πρόσφατη φωτογραφία) οι ενδιαφερόμενοι μπορούν να επικοινωνούν καθημερινά από 09.00-15.00 στα τηλ. 02410-84404 και 02410-84300. Email: info@water-park.gr

ΤΟ ΞΕΝΟΔΟΧΕΙΟ ΚΥΠΡΙΩΤΗΣ

ΖΗΤΑΕΙ

Προσωπικό των παρακάτω ειδικοτήτων:

• Σερβιτόρους • Υπάλληλο Υποδοχής • Βοηθό μάγειρα

Για περισσότερες πληροφορίες οι ενδιαφερόμενοι μπορούν να επικοινωνούν καθημερινά εκτός Σαββάτου και Κυριακής στα τηλ.

35921 ή 23697 από 9.00 έως 13.00

Από την Εταιρεία ΝΙΚΑΣ

ΖΗΤΕΙΤΑΙ

Οδηγός-διανομέας κάτοχος διπλώματος γ' επαγγελματικής κατηγορίας (ηλικίας έως 35 ετών).

Πληρ. τηλ. 02410/87650

ΒΟΥΛΓΑΡΗ
ΒΙΟΜΗΧΑΝΙΑ ΑΠΟΡΡΑΝΤΙΚΩΝ

ΖΗΤΟΥΝΤΑΙ

α. **ΝΕΟΣ - ΝΕΑ** για πωλητής-τρια, εντός καταστήματος, από εμπορική επιχείρηση, τελειόφοιτος Λυκείου, έχοντας καλή γνώση χειρισμού ηλεκτρονικού υπολογιστή.

β. **ΟΔΗΓΟΣ** από εμπορική επιχείρηση με δίπλωμα Γ' επαγγελματικό, τελειόφοιτος Λυκείου, μέχρι 30 ετών.

Τηλ. για πληροφορίες 0241 0 33647

ΖΗΤΟΥΝΤΑΙ

ΠΩΛΗΤΕΣ-ΠΩΛΗΤΡΙΕΣ για καταστήματα κοσμημάτων στο ΚΙΟΤΑΡΙ. Μισθός και ποσοστά.

Τηλ. 86670-3, κ. Τάκη

Η αλυσίδα καταστημάτων ηλεκτρικών ειδών CLUB ELECTRIC

ΖΗΤΑ

ΠΩΛΗΤΕΣ

Πλήρους απασχόλησης

Απαιτούμενα προσόντα: Απόφοιτοι λυκείου, ηλικία έως 35 ετών, γνώση χειρισμού Η/Υ επιθυμητή, σχετική προϋπηρεσία επιθυμητή.

Παρέχονται: Μισθός, Bonus, ασφάλιση, εκπαίδευση, προοπτικές εξέλιξης.

Οι ενδιαφερόμενοι παρακαλούνται όπως αποστείλουν τα βιογραφικά τους σημειώματα στο Φαχ 0241039612.
Τηλ. επικοινωνίας 0241021189

διαφορα

συνέχεια από την προηγούμενη

ΞΥΛΑ ΕΛΙΑΣ ΚΟΜΜΕΝΑ ΣΕ ΜΙΚΡΑ ΤΕΜΑΧΙΑ ΓΙΑ ΤΖΑΚΙ. ΠΛΗΡ. ΤΗΛ. 0944 812201 ΠΔ43623

ΑΝΙΧΝΕΥΤΕΣ ΜΕΤΑΛΛΩΝ ΑΜΕΡΙΚΗΣ, ΑΓΓΛΙΑΣ. ΑΞΙΟΠΙΣΤΟΙ, ΕΙΔΙΚΟΙ ΓΙΑ ΒΑΘΟΣ, ΔΙΑΧΩΡΙΣΜΟ. ΓΝΩΡΙΣΤΕ ΤΑ ΚΑΙΝΟΥΡΓΙΑ TESORO, SUPERSCAN MK2 ΜΕ ΤΕΛΑΡΟ 1Χ1μ., 1,5Χ1,5μ., 2Χ2μ. ΒΑΘΟΣ ΕΩΣ 8 ΜΕΤΡΑ. ΓΡΑΠΤΗ ΕΓΓΥΗΣΗ ΒΑΘΟΥΣ. 36 ΔΟΣΕΙΣ. ΠΛΗΡ. ΤΗΛ. 0310-286577, 0977 270437 ΠΔ4644

ΕΞΟΠΛΙΣΜΟΣ Super Market. Πληρ. τηλ. 02410-28158, 0946 684776 ΑΔ43510

ΔΙΑΦΟΡΑ ΕΠΙΠΛΑ αντίκες από ιδιώτη, όπως κονσόλα σκαλιστή 150 χρόνων με καθρέπτη, μόνο 2.934ευρώ ή 1.000.000 δρχ. Πληρ. τηλ. 0944 353206 ΑΔ43668

ΠΩΛΟΥΝΤΑΙ: ΤΗΛΕΟΡΑΣΗ GOLDSTAR "14, βίντεο SHARP, κεραία SATELITE UNIVERLA, MINI STEREO COBACT DISC GOLDSTAR, κιθάρα YAMAHA όλα μαζί 150.000 δρχ. Πληρ. τηλ. 093/2834868 κ. Κρέσνιγκ. ΑΔ43473

ΠΩΛΟΥΝΤΑΙ επαγγελματικοί κομπρεσσόρες, γαζωτικές μηχανές και διάφορα είδη βιοτεχνικής ενδυμασίας. Πληρ. τηλ. 0942233795. ΑΔ43493

BAT FALCON 5,27 Evinrude Ficht 115 CV+Trailer. Πληρ. τηλ. 0942/516770. ΑΔ43545

Από το Ξενοδοχείο

ΗΛΥΣΙΟΝ

στους Πεύκους Λίνδου

ΖΗΤΟΥΝΤΑΙ

α) Μάγειρας/Μαγείρισσα βραδυνή
β) Σερβιτόροι
γ) Λατζιέρα βραδυνή

Πληρ. τηλ. 02410 36176, 02410 75672

υποψ. κ. Κοντού

Από μεγάλη Εμπορική Εταιρεία

ΖΗΤΟΥΝΤΑΙ

νέοι, δραστήριοι, οργανωτικοί και φιλόδοξοι για το τμήμα των πωλήσεων (Πωλητές/Merchandisers)
Πτυχίο Οικονομικού Κλάδου-Marketing ή προϋπηρεσία στο χώρο των πωλήσεων, θα θεωρηθούν επιπλέον προσόντα.
Αποδοχές ικανοποιητικές, bonus, σύγχρονο περιβάλλον εργασίας και προοπτικές εξέλιξης σ τον χώρο των πωλήσεων.

Τηλ. 61434

Sigma

Αντιπροσωπεύσεις Ασφαλιστικών Εταιρειών

Άννης Μαρίας και Καζαντζάκη 2

Τηλ. (0241) 31468 • FAX: (0241) 33644

ΖΗΤΟΥΝΤΑΙ

Ασφαλίστριες και ασφαλιστές για ελεύθερη συνεργασία.

Για ραντεβού τηλ. 31468

CITY HALL RESTAURANT

ΖΗΤΕΙΤΑΙ

άτομο για λάντζα.

Πληρ. τηλ. 70200

ΞΕΝΟΔΟΧΕΙΑΚΕΣ ΕΚΜΕΤΑΛΛΕΥΣΕΙΣ Α.Ε.
ΟΜΙΛΟΣ ΞΕΝ/ΧΕΙΩΝ ΠΑΠΑΒΑΣΙΛΕΙΟΥ
ΚΙΟΤΑΡΙ-ΡΟΔΟΥ

ΖΗΤΟΥΝΤΑΙ

Από το ξενοδοχείο "MIRA LUNA-KIOTARI BAY", στο Κιοτάρι ζητούνται για την σεζόν 2002 οι ακόλουθες ειδικότητες:

1. RECEPTIONISTS
2. Σερβιτόροι Α' και Β'
3. Καμαριέρες
4. Προσωπικό κουζίνας, όλων των ειδικοτήτων.
5. Κηπουρός για άμεση πρόσληψη.

Για την συμπλήρωση των αιτήσεων θα πρέπει ο/η ενδιαφερόμενος/η να περάσει από το ξενοδοχείο πρωϊνές ώρες από 9.00 έως 14.00 ή να στείλει βιογραφικό στο φαξ 0244/47322.

Τηλέφωνα για πληροφορίες 0244/47380

ή 47375 από 9.00-14.00

ΠΩΛΕΙΤΑΙ

δισκοπρίονο RYOBI BT-3000 ολοκαίνουργιο με δυνατότητες γωνιάστρας επιτραπέζιο 300.000 δρχ. Ευκαιρία.

Πληρ. τηλ. 0241064306-0946067096

ΠΩΛΟΥΝΤΑΙ

ΓΙΑ ΕΠΑΓΓΕΛΜΑΤΙΕΣ
ΑΡΤΟΠΟΙΟΥΣ & ΖΑΧΑΡΟΠΛΑΣΤΕΣ

1. Φούρνος αέρος, 20 λαμαρίνες 70Χ90 βιγγλέρ
2. Ζυμωτήριο ιταλικό
3. Κύλινδος ζυμαριού
4. Μηχανή κρουασάν
5. Μηχανή σφολιάτας γαλλική
6. Βιτρίνα 2 1/2 μέτρα τζάμι κουρμπαριστό
7. Μηχανή για ψωμάκια Κάιζερ και Στερν
8. Μηλοτρίφτης και πατατοτρίφτης

Πληρ. τηλ. 21807 (πρωί), 26294 (απόγευμα)

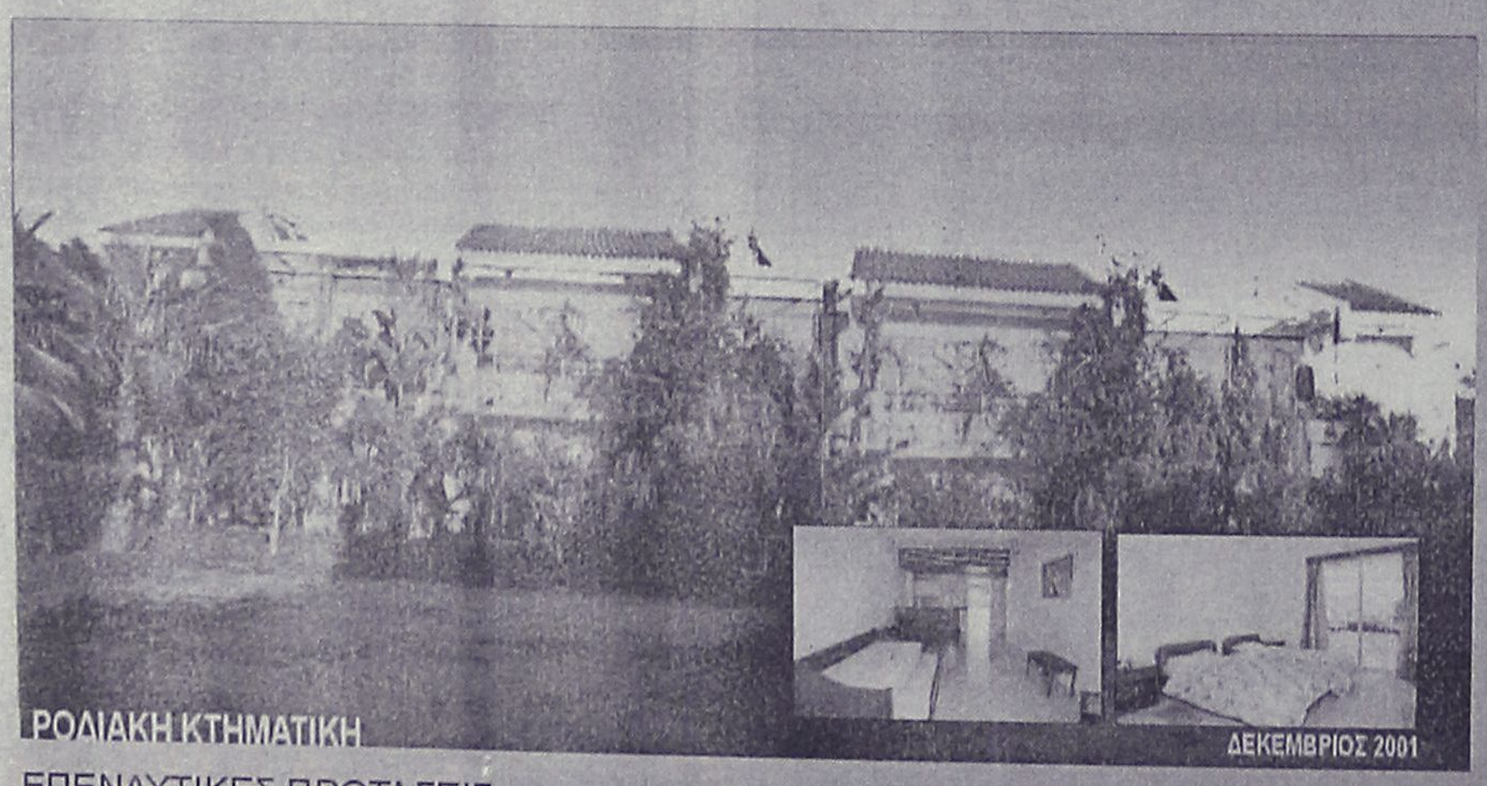

ΕΠΕΝΔΥΤΙΚΕΣ ΠΡΟΤΑΣΕΙΣ

ΑΚΙΝΗΤΟ ΕΙΣΟΔΗΜΑΤΟΣ ΜΕ ΕΤΗΣΙΑ ΑΠΟΔΟΣΗ 7,68 %

- 2 ΚΤΙΡΙΑ 12 ΕΠΙΠΛΩΜΕΝΩΝ ΔΙΑΜΕΡΙΣΜΑΤΩΝ 50 τ.μ. ΤΟ ΚΑΘΕΝΑ ΜΕ ΙΔΙΩΤΙΚΟ ΚΗΠΟ ΚΑΙ ΒΕΡΑΝΤΑ ΜΙΣΘΩΜΕΝΑ ΟΛΟΚΛΗΡΟ ΤΟ ΕΤΟΣ ΜΕ ΠΛΗΡΟΤΗΤΑ 100%
- ΣΥΝΟΛΙΚΟ ΕΜΒΑΔΟΝ ΚΤΙΡΙΩΝ 652 τ.μ.
- ΟΙΚΟΠΕΔΟ 6,410 τ.μ.
- ΥΠΟΛΟΙΠΟ ΕΓΚΕΚΡΙΜΕΝΗΣ ΟΙΚΟΔΟΜΙΚΗΣ ΑΔΕΙΑΣ 617 τ.μ.
- ΕΤΑΙΡΙΚΗ ΜΟΡΦΗ Α.Ε.
- ΤΟΠΟΘΕΣΙΑ - ΙΞΙΑ ΔΗΜΟΥ ΙΑΛΥΣΟΥ
- ΑΜΕΣΗ ΜΕΤΑΒΙΒΑΣΗ

ΑΠΟΚΛΕΙΣΤΙΚΗ ΔΙΑΘΕΣΗ

ΡΟΔΙΑΚΗ ΚΤΗΜΑΤΙΚΗ
ΣΥΜΒΟΥΛΟΙ & ΕΚΤΙΜΗΤΕΣ ΑΚΙΝΗΤΩΝ — ΚΤΗΜΑΤΟΜΕΣΙΤΙΚΟ ΓΡΑΦΕΙΟ από το 1983

ΑΝΕΣΤΗΣ & ΣΑΒΒΑΣ ΣΑΒΒΑΪΔΗΣ
τηλ: 0241-26281 & 35476
cel: 0944-421015

DYNAMIC STICK

ΒΙΟΤΕΧΝΙΑ ΚΟΛΛΑΣ ΠΛΑΚΙΔΙΩΝ

ΕΛΕΝΑΣ ΜΙΧΑΗΛ

ΤΗΛ. ΠΑΡΑΓΓΕΛΙΩΝ (02410) 40054, 0944/755214
Δήμος Καμείρου

ΝΕΡΟ!
ΒΡΕΙΤΕ ΝΕΡΟ

Ραδιοαισθητικός, αναλαμβάνει την ανεύρεση υδάτινων πόρων στο χώρο σας έναντι αμοιβής. Διαθέτουμε μηχανήματα για την διάνοιξη γεωτρήσεων και ανόρυξη νερού.

ΕΡΓΑΣΙΑ ΕΓΓΥΗΜΕΝΗ. ΤΙΜΕΣ ΛΟΓΙΚΕΣ.
Πληρ. τηλ. 0945-981382
βραδινές ώρες
ΠΡ42081

διαφορα

συνέχεια από την προηγούμενη

ΕΞΟΠΛΙΣΜΟΣ ΚΟΜΜΩΤΗΡΙΟΥ σε άριστη κατάσταση, σε τιμή ευκαιρίας. Πληρ. τηλ. 27778, 25274. ΑΔ413389

ΤΡΑΠΕΖΙΑ ΚΑΙ ΣΚΑΜΠΩ για μπαρ. Πληρ. τηλ. 81377, 0977/006428, κ. Δημήτρη. ΑΔ43563

ΝΕΑΡΟ ΖΕΥΓΑΡΙ ΜΕ ΜΕΓΑΛΗ ΕΜΠΕΙΡΙΑ ΣΤΗ ΔΟΥΛΕΙΑ

ΖΗΤΕΙ

εργασία σε εστιατόριο

(Σερβιτόρος, βοηθός). Ξένες γλώσσες. Σοβαρά προσόντα.

Πληρ. τηλ. 0945393577

ΣΧΟΛΗ ΟΔΗΓΩΝ ΑΥΤΟΚΙΝΗΤΩΝ ΚΑΙ ΜΟΤΟΣΙΚΛΕΤΩΝ

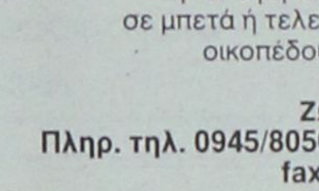

ΚΟΥΚΗΣ ΝΙΚΟΛΑΟΣ
εκπαιδευτής

Διπλώματα
- ✓ *Ερασιτεχνικά*
- ✓ *Επαγγελματικά*
- ✓ *Μοτοσικλέτας*
- ✓ *Επεκτάσεις - Αναθεωρήσεις*

ΟΣΛΟ 14-ΡΟΔΟΣ
ΤΗΛ. 02410/60557, 0977/698360
ΠΡ43566

ΚΟΥΡΑΣΤΗΚΑΤΕ ΝΑ ΨΑΧΝΕΤΕ ΤΕΧΝΙΤΕΣ ΓΙΑ ΤΟ ΠΡΟΒΛΗΜΑ ΤΟΥ ΣΠΙΤΙΟΥ ΣΑΣ; Η ΛΥΣΗ ΓΙΑ ΣΑΣ ΕΙΜΑΣΤΕ ΕΜΕΙΣ

ΤΑ ΣΥΝΕΡΓΕΙΑ
- Αλουμίνια EUROPA και Σίδερα
- Υδραυλικός-Θέρμανση-Αποφράξεις
- Ελαιοχρωματιστής-Μονώσεις
- Ηλεκτρολόγος
- Ψυκτικός
- Μαραγκός
- Σκεπές
- Πλακατζής
- Τζακάδες
- Κτισίματα-Σοβάδες
- Κλειδαράς
- Καλουπατζής-Μπετατζής
- Διαμαντοτρυποκοπτική
- Κι όλες τις τεχνικές εργασίες

Το γραφείο μας λειτουργεί 24 ώρες το 24ωρο για την καλύτερη εξυπηρέτηση σας!
Γ. ΣΕΦΕΡΗ 135, ΡΟΔΟΣ 85100
ΤΗΛ. 02410/60888
ΠΡ43565



ΜΕΛΕΤΗ ΚΑΤΑΣΚΕΥΗ

Τηλ. 0241-90005
Κινητό 0945 200430

ΗΛΙΑΚΑ ΘΕΡΜΑΝΣΗ ΥΔΡΑΥΛΙΚΑ

ΡΟΔΟΘΕΡΜ

ΟΡΓΑΝΟΠΟΙΕΙΟ

ΤΟ ΟΡΓΑΝΟΠΟΙΕΙΟ ΠΟΥ ΠΑΝΤΑ ΘΕΛΕΙ ΝΑ ΠΡΩΤΟΠΟΡΕΙ ..... ΚΑΤΑΣΚΕΥΑΣΕ .....



Η ΠΗΓΗ ΓΙΑ ΤΑ ΜΟΥΣΙΚΑ ΟΡΓΑΝΑ
ΕΜΕΙΣ ΚΑΤΑΣΚΕΥΑΖΟΥΜΕ .....
ΕΜΕΙΣ ΕΠΙΣΚΕΥΑΖΟΥΜΕ .....
ΚΑΙ ΑΣΕ ΤΟΥΣ ΑΛΛΟΥΣ ..... ΝΑ ΨΑΧΝΟΝΤΑΙ .....

"ΟΡΓΑΝΟΠΟΙΕΙΟ"
ΒΑΣΙΛΗΣ ΠΑΥΛΑΚΗΣ
ΑΘΗΝΩΝ 18 - ΑΝΑΛΗΨΗ ΡΟΔΟΣ
ΤΗΛ. 0241-64306 ΚΙΝ. 0946-067096
email: vasilispavlakis@yahoo.gr

ΑΝΑΛΑΜΒΑΝΟΥΜΕ

την ανέγερση της οικοδομής σας σε μπετά ή τελειωμένη με αντάλλαγμα οικοπέδου οικοδομήσιμου

ΖΩΤΑΛΗΣ
Πληρ. τηλ. 0945/805032, 0944/545544, 25849, fax. 32130

ΚΤΗΜΑΤΟΜΕΣΙΤΙΚΟ ΓΡΑΦΕΙΟ

ΕΥΡΩΚΤΗΜΑΤΙΚΗ

ΜΕΣΙΤΕΣ ΣΥΜΒΟΥΛΟΙ ΕΚΤΙΜΗΤΕΣ

ΠΩΛΗΣΕΙΣ ΟΙΚΟΠΕΔΩΝ

ΙΑΛΥΣΟΣ
301τ.μ.- Εντός σχεδίου.....17.000.000 (49.884,1€)
320τ.μ.- Στο κέντρο (Σ.Δ.=1)...17.000.000 (49.884,1€)
700τ.μ.- Κοντά στο κέντρο (Σ.Δ.=1)....50.000.000 (146.717,9€)
1000τ.μ.- Κοντά στο κέντρο (Σ.Δ.=1)...35.000.000 (102.702,5€)
1180τ.μ.- Στην παρ. Ιαλυσού(Σ.Δ=0,4)...41.000.000 (120.308,7€)
1713τ.μ.- Κοντά στην παραλία(Σ.Δ.=0,4)...70.000.000 (205.405,1€)
2000τ.μ.- Θέση Βουνάρα.....38.000.000 (111.505,6€)
2000τ.μ.- Με άδεια οικόδ. στο Λύκειο...35.000.000 (102.702,5€)
2000τ.μ.- εντός σχεδίου.....60.000.000 (176.061,5€)
4000τ.μ.- Στους πρόποδες Φιλερήμου...50.000.000 (146.717,9€)
4000τ.μ.- Κοντά στην Άνοιξη.....50.000.000 (146.717,9€)
4000τ.μ.- Στην προέκτ. οδού Άνοιξης....50.000.000 (146.717,9€)
8700τ.μ.- Θέση Κανδυλί.....30.000.000 (88.030,7€)
9700τ.μ.- Θέση Κανδυλί.....50.000.000 (146.717,9€)
10.000τ.μ.- Θέση Κανδυλί.....50.000.000 (146.717,9€)

ΚΙΟΤΑΡΙ
2000τ.μ.- Επί της Εθνικής οδού.....9.000.000 (26.409,2€)

ΜΑΣΣΑΡΙ
400τ.μ.- Εντός οικισμού..4.500.000 (13.204,6€)
4400τ.μ.- κοντά στο γήπεδο...10.000.000 (29.343,6€)

ΙΞΙΑ
500τ.μ.- Κοντά στην παραλία).....35.000.000 (102.702,5€)
500τ.μ.- Κοντά στην παραλία)....35.000.000 (102.702,5€)
3300τ.μ.- Εντός σχεδίου.....50.000.000 (146.717,9€)

ΠΑΣΤΙΔΑ
400τ.μ.- Εκτός Οικισμού.....15.000.000 (44.015,4€)
788τ.μ.- Εντός Οικισμού με άδεια οικόδ...8.500.000 (24.942,0€)
892τ.μ.- Εντός Οικισμού μέ άδεια οικόδ...9.000.000 (26.409,2€)
1000τ.μ.- Εντός Οικισμού.....10.000.000 (29.343,5€)
1000τ.μ.- Εντός Οικισμού.....12.000.000 (35.212,3€)
1070τ.μ.- Εντός Οικισμού.....16.000.000 (46.949,7€)
1900τ.μ.- Εκτός Οικισμού.....35.000.000 (102.702,5€)

ΠΑΡΑΔΕΙΣΙ
8000τ.μ.- Εκτός Οικισμού.....64.000.000 (187.798,9€)

ΣΟΡΩΝΗ
4000τ.μ.- Επί της επαρχιακής οδού...18.000.000 (52.810,4€)
5000τ.μ.- Στο κύμα (άρτιο & οικόδ/μο.)..15.000.000 (44.015,4€)

ΛΙΝΔΟΣ
4600τ.μ.- Θέση Ψάλτο.....50.000.000 (146.717,9€)
8000τ.μ.- Στους Πεύκους Κοντά στην παραλία...32.000.000 (93.899,5€)
12000τ.μ.- Στους Πεύκους κοντά στην παραλία...168.000.000 (492.972,2€)

ΚΟΛΥΜΠΙΑ
715τ.μ.- Στο δρόμο με τους Ευκάλυπτους...8.000.000 (23.474,9€)
4500τ.μ.- Με άδεια οικόδ. για ξενοδοχ....63.000.000 (184.864,6€)
5700τ.μ.- Στο δρόμο με τους ευκάλυπτους.....50.000.000 (146.717,9€)

ΑΣΓΟΥΡΟΥ
1700τ.μ.- Εντός νέου σχεδίου με 420τ.μ. Κτίσματα....90.000.000 (264.092,2€)
4000τ.μ.- Εκτός σχεδίου οικισμού.....40.000.000 (117.374,3€)
4000τ.μ.- Εκτός σχεδίου οικισμού.....45.000.000 (132.046,1€)
4000τ.μ.- Εκτός σχεδίου οικισμού.....45.000.000 (132.046,1€)

ΜΑΡΙΤΣΑ
300τ.μ.- Εντός οικισμού.....4.500.000 (13.204,6€)
1400τ.μ.- Εντός οικισμού.....8.000.000 (23.474,9€)
1490τ.μ.- Επί της επαρχιακής οδού.....13.500.000 (39.613,8€)
4000τ.μ.- Κοντά στο παλιό αεροδρόμιο.....12.000.000 (35.212,3€)

ΑΦΑΝΤΟΥ
360τ.μ.- Εντός οικισμού.....12.000.000 (35.212,3€)
5600τ.μ.- Επί της Ρόδου - Λίνδου.....145.000.000 (425.482,0€)

ΛΑΔΙΚΟ
21.000τ.μ.- Κοντά στη θάλασσα.....250.000.000 (733.589,6€)

ΑΡΧΑΓΓΕΛΟΣ
800τ.μ.- Εντός σχεδίου οικισμού.....8.000.000 (23.474,9€)

ΚΑΛΥΘΙΕΣ
1734τ.μ.- εντός Οικισμού.....25.000.000 (73.358,0€)
2640τ.μ.- Πανοραμικό.....28.000.000 (82.162,0€)

ΚΑΛΑΘΟΣ
2800τ.μ.- Εντός οικισμού επί της Ρόδου-Λίνδου με κτίσματα 400τ.μ.....90.000.000 (264.092,2€)
25000τ.μ. Εκτός σχεδίου πανοραμικό...75.000.000 (220.076,9€)

ΓΕΝΝΑΔΙ
500τ.μ.- Εντός Οικισμού με άδεια οικόδ.....20.000.000 (58.687,2€)
1720τ.μ.- Επί της παλιάς επαρχιακής οδού με άδεια οικόδ.....17.500.000 (51.351,3€)
4200τ.μ.- Επί της επαρχιακής Οδού.....29.000.000 (85.096,4€)

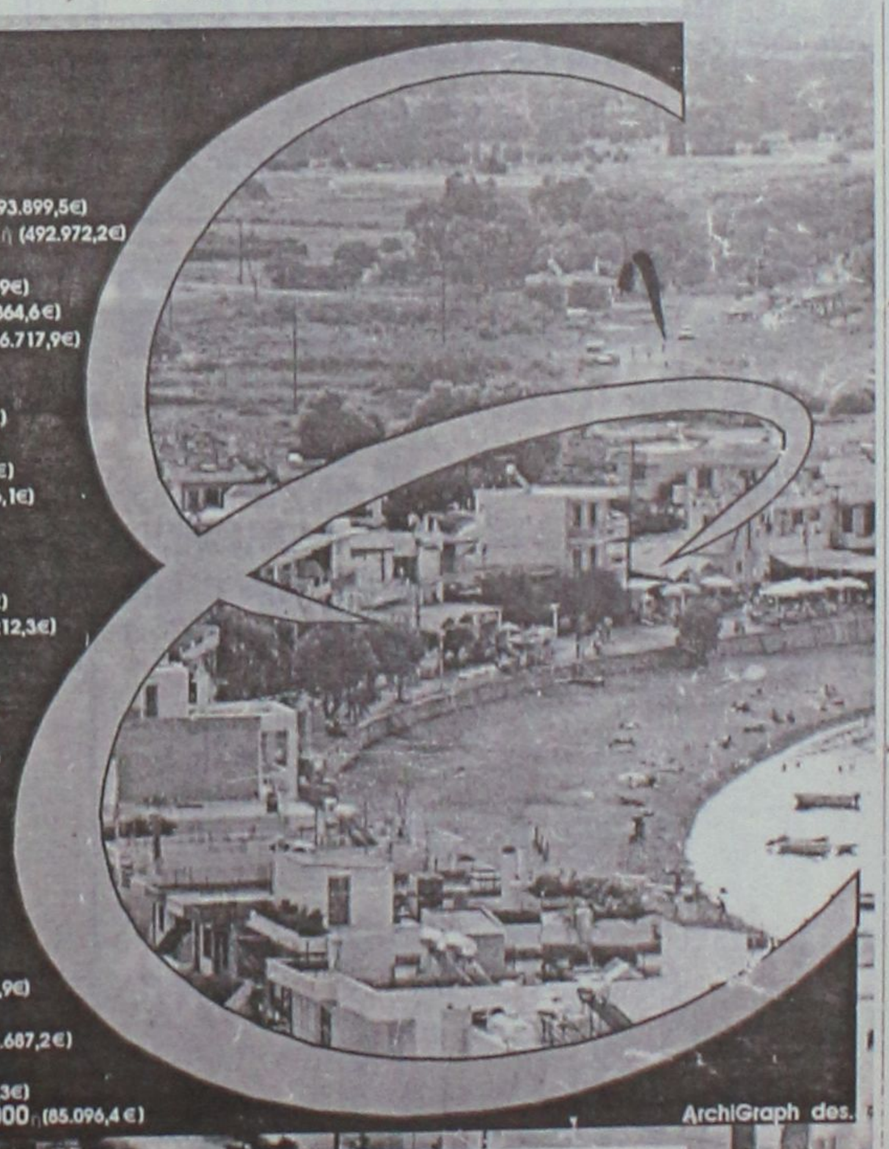

ArchiGraph des.

Τηλ. (0241) 73819,74917 κιν 0944/374546, 0945/292030 FAX 38641

ΠΛΗΡΟΦΟΡΙΕΣ

ΙΩΑΝΝΗΣ & ΜΙΧΑΛΗΣ ΕΥΣΤΑΘΙΟΥ

➥ Μεταφερθήκαμε στα νέα μας γραφεία Εθνικής Αντίστασης 83 (πρώην Άννης Μαρίας) δίπλα στην ALPHA BANK

διαφορα

συνέχεια από την προηγούμενη

ΤΑ ΜΟΝΑΔΙΚΑ

Βιολογικά Ταπητοκαθαριστήρια Ρόδου

ΚΛΕΟΠΑΤΡΑ & EURO CLEAN CENTER

Εμπιστευθείτε τον καθαρισμό και φύλαξη των ταπήτων στα καθαριστήρια μας

- *Προσφέρουμε άψογο και έμπειρο Βιολογικό Καθαρισμό Ταπήτων*
- *Στεγνό καθαρισμό χειροποίητων χαλιών*
- *Επιτόπου καθαρισμό σε σαλόνια-μοκέτες*
- *Ειδικός καθαρισμός παπλώματα-φλοκάτες*
- *Επισκευές σε όλους τους τύπους ταπήτων*

"Η φύλαξη είναι δωρεάν" για όλο τον χρόνο. παραλαβή-παράδοση κατ' οίκον σε όλη τη Ρόδο.

Υπεύθυνος:
Κουφαλλάκης Σταύρος
Τηλ. **0241-51996, 0945793626 fax 51322**
ΠΡ42631

ΠΩΛΟΥΝΤΑΙ-ΜΙΚΡΟΕΠΙΠΛΑ: Παπουτσοθήκες, συρταριέρες, τραπέζια, καρέκλες, κρεβάτια, στρώματα, ντουλάπες, κρυσταλιέρες, σύνθετα, ροτόντες, καλόγηροι, σαλόνια, καναπέδες, ντιβανομπάουλα κ.ά. σε χαμηλές τιμές. Θα μας βρείτε στο 5ο χλμ. Ρόδου-Λίνδου στην Πλατής-Ροδοχρώμ. Πληρ. τηλ. 65065, 62037 από 8 -14.30, απόγευμμα 6-8. ΑΔ43361

ΤΕΧΝΙΚΟ ΓΡΑΦΕΙΟ

ΑΝΑΣΤΑΣΗΣ ΒΑΡΕΛΗΣ

ΑΡΧΙΤΕΚΤΟΝΑΣ

Αναλαμβάνει:
- Τη μελέτη
- Την επίβλεψη
- Την κατασκευή
- Την υποβολή δικαιολογητικών στην ΔΕΥΑΡ για την σύνδεσή σας με το ΑΠΟΧΕΤΕΥΤΙΚΟ

Αμεση εξυπηρέτηση
Καλή δουλειά
Οικονομικές λύσεις

για κάθε πληροφορία σας:
ΓΡΑΦΕΙΟ:
Μαδρίτης 20, Ρόδος

Τηλ. 0241-0-61502
κιν. 0977-305126
ΠΡ43099

προσφορες εργασιας

ΤΩΡΑ ΚΑΙ ΣΤΗ ΡΟΔΟ. ΥΠΗΡΕΣΙΑ ΠΡΟΜΗΘΕΙΑΣ ΠΡΟΣΩΠΙΚΟΥ ΟΙΚΙΑΚΗΣ ΒΟΗΘΕΙΑΣ. HOME CARE. (ΛΑΤΖΙΕΡΕΣ, ΚΑΜΑΡΙΕΡΕΣ, ΝΟΣΟΚΟΜΕΣ, ΣΥΝΟΔΟΥΣ ΓΙΑ ΗΛΙΚΙΩΜΕΝΟΥΣ ΚΑΙ ΑΤΟΜΑ ΜΕ ΕΙΔΙΚΕΣ ΑΝΑΓΚΕΣ, ΟΙΚΙΑΚΕΣ ΒΟΗΘΟΥΣ, ΜΠΕΪΜΠΥ ΣΙΤΕΡ, ΚΑΘΑΡΙΣΤΡΙΕΣ Κ.ΑΠ.). ΟΛΟΚΛΗΡΩΜΕΝΗ ΦΡΟΝΤΙΔΑ ΓΙΑ ΤΟ ΣΠΙΤΙ ΚΑΙ ΚΑΘΕ ΕΠΙΧΕΙΡΗΣΗ. ΜΗΤΡΟΠΟΛΕΩΣ 114. ΤΗΛ. 23478 ΩΡΕΣ 9.00-14.00 ΚΑΙ 18.00-21.00 ΚΑΙ ΣΤΟ 0972220890
ΠΡ43227

ΚΟΠΕΛΑ με προϋπηρεσία ζητά εργασία για φύλαξη παιδιών ή γερόντων. Πληρ. τηλ. 093/8445550. AP43726

ΥΔΡΑΥΛΙΚΟΣ ΑΝΑΛΑΜΒΑΝΟΥΜΕ

ΠΑΣΗΣ ΦΥΣΕΩΣ ΥΔΡΑΥΛΙΚΕΣ ΕΓΚΑΤΑΣΤΑΣΕΙΣ, ΕΠΙΣΚΕΥΕΣ, ΞΕΒΟΥΛΩΜΑΤΑ

Ο ΓΙΩΡΓΟΣ
Πληρ. τηλ. 61761, 0938011515
ΠΡ43681

ΜΑΓΕΙΡΑΣ με 20 χρόνια πείρα ιταλικής - ελληνικής - αμερικάνικης κουζίνας, ζητά εργασία. Πληρ. τηλ. 0973 930854 AP43643

ΕΛΑΙΟΧΡΩΜΑΤΙΣΜΟΙ. ΑΝΑΛΑΜΒΑΝΟΥΜΕ ΜΕ ΠΑΝΤΟΣ ΕΙΔΟΥΣ ΕΛΑΙΟΧΡΩΜΑΤΙΣΜΟΥΣ ΣΕ ΠΟΛΥ ΛΟΓΙΚΕΣ ΤΙΜΕΣ. ΠΛΗΡ. ΤΗΛ. 93677,0936360327
ΧΠΡ1561

Εχετε πρόβλημα με τα παλιά σας αλουμίνια;

- **Τα επισκευάζω ή τα αντικαθιστώ με καινούργια**

ΚΑΤΑΣΚΕΥΕΣ ΑΛΟΥΜΙΝΙΟΥ ΚΑΙ ΣΙΔΗΡΟΥ

"Ο ΓΙΩΡΓΟΣ"
Πληρ. τηλ. 39747, 0944999655
ΠΡ43682

ΠΟΛΙΤΙΚΟΣ ΜΗΧΑΝΙΚΟΣ ΑΝΑΛΑΜΒΑΝΕΙ
- Μελέτες σύνδεσης οικοδομών με το αποχετευτικό δίκτυο της Δ.Ε.Υ.Α.Ρ.
- Μελέτες θερμομόνωσης, παθητικής πυροπροστασίας
- Σχεδίαση σε AUTOCAD αρχιτεκτονικών σχεδίων.

Τιμές λογικές
Πληρ. τηλ.
02410-28394— 0972-493338
ΠΡ41981

ΕΚΤΕΛΟΥΝΤΑΙ ΑΓΡΟΤΙΚΕΣ ΕΡΓΑΣΙΕΣ

Μονόυνο. Τρίυνο

Πληρ. τηλ. 0945/403862

"ΑΜΕΣΟΣ" ΚΕΝΤΡΟ ΕΡΓΑΣΙΑΣ

ΧΑΜΗΛΟΜΙΣΘΕΣ ΕΛΛΗΝΟΡΩΣΟΠΟΝΤΙΕΣ, ΕΛΛΗΝΟΒΟΥΛΓΑΡΕΣ, ΟΙΚΟΝΟΣΟΚΟΜΕΣ, ΟΙΚΟΚΑΘΑΡΙΣΤΡΙΕΣ, ΒΡΕΦΟΝΗΠΙΑΓΩΓΟΥΣ, ΛΑΤΖΕΡΟΜΑΓΕΙΡΙΣΣΕΣ, ΞΕΝΟΔΟΧΟΥΠΑΛΛΗΛΟΥΣ, ΣΥΝΟΔΟΥΣ ΗΛΙΚΙΩΜΕΝΩΝ, ΖΕΥΓΑΡΙΑ ΑΛΛΟΔΑΠΩΝ, ΑΓΡΟΤΙΚΩΝ ΕΡΓΑΣΙΩΝ ΑΠΟΣΤΕΛΟΥΜΕ ΑΥΘΗΜΕΡΟΝ. ΣΑΒΒΑΤΟΚΥΡΙΑΚΑ ΕΡΓΑΖΟΜΑΣΤΕ
Πληρ. τηλ. 010-5243508, 010-5243568, Fax: 010-5241634
ΠΡ43462

ΣΥΝΤΗΡΗΣΕΙΣ ΚΟΥΦΩΜΑΤΩΝ ΑΛΟΥΜΙΝΙΟΥ

Εχετε πρόβλημα με τα κουφώματα σπιτιού ή της επιχείρησής σας; Το ειδικό συνεργείο μας αναλαμβάνει τις συντηρήσεις κουφωμάτων αλουμινίου υπεύθυνα και σε λογικές τιμές.

25ετή πείρα
Πληρ. τηλ.
90618 κ. Αλέκος
ΧΠΡ411

ΕΡΓΟΛΑΒΟΣ ΜΑΣΤΟΡΑΣ ΚΩΝΣΤΑΝΤΙΝΟΣ

ΤΙΜΕΣ ΛΟΓΙΚΕΣ

αναλαμβάνω γενικές κατασκευές κτιρίων, αναπαλαιώσεις, σοβατίσματα, χτισίματα, γκρεμίσματα βαψίματα, μάρμαρα, γυαλίσματα, πλακάκια, περιφράξεις οικοπέδων, κατασκευές, μελέτες για σοφίτες, ξυλοκατασκευές, τοποθέτηση κεραμίδια.

ΓΙΑ ΟΛΗ ΤΗ ΔΩΔΕΚΑΝΗΣΟ

Πληρ. τηλ. 27255, 0944-823925 όλο το 24ωρο
ΠΡ43390

ΑΓΟΡΑΖΩ

ΧΡΥΣΑΦΙΚΑ
ΚΟΣΜΗΜΑΤΑ
ΝΟΜΙΣΜΑΤΑ
ΧΡΥΣΑ ΔΟΝΤΙΑ
ΜΕΤΟΧΕΣ
ΩΡΟΛΟΓΙΑ
ΑΝΤΙΚΕΣ

Δάνεια επί ενεχύρω

«ΜΠΑΜΠΗΣ»

Δημ. Θεοδωράκη 15
(1ος όροφος)
ΡΟΔΟΣ
ΧΠΡ407

ΑΠΟΦΡΑΞΕΙΣ-ΚΑΘΑΡΙΣΜΟΙ





ΑΠΟΦΡΑΞΕΙΣ ΚΑΘΑΡΙΣΜΟΙ ΣΥΝΤΗΡΗΣΕΙΣ ΑΠΟΧΕΤΕΥΣΕΩΝ-ΕΠΙΦΑΝΕΙΩΝ-ΚΤΙΡΙΩΝ-ΠΛΟΙΩΝ-ΒΙΟΛΟΓΙΚΩΝ

Αναλαμβάνουμε ξενοδοχεία, Δήμους, πολ/κίες κ.λπ. Αντληση πετρελαιοειδών από πλοία καθώς και λιποσυλλεκτών και βιολογικών. ΜΕ ΜΟΝΑΔΙΚΑ ΣΕ ΥΨΟΣ ΠΙΕΣΗΣ ΚΑΙ ΑΝΑΡΡΟΦΗΣΗΣ. ΥΠΕΡΣΥΓΧΡΟΝΑ ΜΗΧΑΝΗΜΑΤΑ ΥΔΡΟΒΟΛΗΣ ΣΕ ΟΛΗ ΤΗ ΔΩΔΕΚΑΝΗΣΟ

ΟΛΟ ΤΟ 24ωρο

ΒΑΡΔΕΛΛΗ Μ. -ΚΡΑΣΟΠΟΥΛΟΣ Δ. Ο.Ε.

Τηλ. 35555, Fax: 96516, Κιν. 0944/395999

e-mail:metropontikas@excite.com.

ΣΤΙΣ ΠΙΟ ΧΑΜΗΛΕΣ ΤΙΜΕΣ

ΤΕΧΝΙΚΟ ΓΡΑΦΕΙΟ

Αναλαμβάνει
- Μελέτες για σύνδεση οικοδομών με το **αποχετευτικό δίκτυο Δ.Ε.Υ.Α.Ρ.**
- Αδειες λειτουργίας καταστημάτων
- Ηλεκτροδοτήσεις κτιρίων.

Υπεύθυνος:
Μιχάλης Μαυρομάγουλος
Αρχιτέκτονας Μηχανικός
Στεφάνου Καζούλη 14
Ρόδος
Τηλ. 0241-27040, κιν. 0974041051
ΧΠΡ411

ΕΚΚΕΝΩΣΕΙΣ ΒΟΘΡΩΝ



ΑΡΓΥΡΟΥ ΣΤΑΜΑΤΗΣ

ΤΙΜΕΣ ΑΣΥΝΑΓΩΝΙΣΤΕΣ

Τηλ. 85246-85071
κιν. 0937/219125 και 0977/595408

ΑΠΟΦΡΑΞΕΙΣ

ΔΩΔΕΚΑΝΗΣΙΑΚΕΣ ΑΠΟΦΡΑΞΕΙΣ



"ΚΟΛΟΣΣΟΣ"

ΑΠΟΦΡΑΞΕΙΣ ΚΑΘΑΡΙΣΜΟΙ ΑΠΟΧΕΤΕΥΣΕΩΝ & ΒΟΘΡΩΝ



Αναλαμβάνουμε πάσης φύσεως αποφράξεις οποιουδήποτε μήκους και πλάτους
Αναλαμβάνουμε καθαρισμούς αποχετευτικών αγωγών ΔΗΜΩΝ, ΞΕΝ/ΧΕΙΩΝ στρατιωτικών μονάδων ΣΠΙΤΙΩΝ, ΠΟΛΥΚΑΤΟΙΚΙΩΝ καθώς
και καθαρισμούς βιολογικών μονάδων με μηχάνημα υψηλής πιέσεως σε όλη την Δωδ/σο

Κ. ΠΗΔΙΑΚΗΣ - Π. ΚΑΣΕΡΗΣ

Πληρ. τηλ. 47915-91881, κιν. 0944/325234 και 0977/717048

ΔΩΣΕ ΣΤΥΛ ΣΤΟ ΚΙΝΗΤΟ ΣΟΥ

NEO 5.000 ΛΟΓΟΤΥΠΑ ΚΑΙ ΜΕΛΩΔΙΕΣ για ένα κινητό μοδάτο!

www.rollingtones.gr

LOGOS-ΛΟΓΟΤΥΠΑ

10100134	10250031	11550040	11550064	10450013	10750246	10450093
10750023	11300053	11550014	11400144	10150041	10750143	10100163
10150170	10100058	11400150	10800084	11500018	10450060	10100336
10850015	10800024	ΕΙΚΟΝΟΜΗΝΥΜΑΤΑ				
10750042	11000032	30700019	30700045	31000020	30100161	31000043

RINGTONES-ΜΕΛΩΔΙΕΣ

ΕΛΛΗΝΙΚΕΣ ΕΠΙΤΥΧΙΕΣ
60600004 Αντζελα Δημητρίου - Μαύρη λίστα
60600017 Νίκος Κουρκούλης - Τόσα δειλινά
60600029 Γιάννης Πλούταρχος - Υπήρχαν όρκοι
60600036 Νότης Σφακιανάκης - Μετανοιώνω
60600019 Λάμπης Λιβιεράτος - Λάμπεις
60600010 Στέλλα Γεωργιάδου - Εχω κακό σκοπό
60600027 Γιάννης Πλούταρχος - Φυσάει πολύ
60600025 Λευτέρης Πανταζής - Με σένα
60600049 Αννα Βίσση - Κραυγή
60600047 Δέσποινα Βανδή - Υποφέρω
60100012 Εθνικός Υμνος

TOP ΣΕ ΖΗΤΗΣΗ ΣΤΗΝ ΕΥΡΩΠΗ
60500006 Angel - Shaggy
60500008 Butterfly - Crazytown
60500004 It's raining men - Geri Halliwell
60500032 Thank you - Dido
60500031 Supergirl - Reamonn

Τα επτά κουτιά λογοκριμένα ερωτικά λογότυπα βρίσκονται στους κωδικούς: 11200053, 11200072, 11200073, 11200074, 11200082, 11200085, 11200124, 11200128, 11200132, 11200133, 11200135, 11200139, 11200143, 11200144, 11200147.
Ερωτικά εικονομηνύματα στους κωδικούς: 31000008, 31000016, 31000019, 31000035, 31000036, 31000044, 31000045, 31000046, 31000049, 31000053, 31000055, 31000061, 31000063.

1. Διάλεξε το Logo ή το Ringtone που σου ταιριάζει.
2. Κάλεσε τη γραμμή παραγγελίας.
3. Ακολούθησε τις οδηγίες και όταν σου ζητηθεί βάλε τον διψήφιο κωδικό.
4. Το Logo ή το Ringtone θα σταλεί στο κινητό σου.

...κάλεσε από το σταθερό σου τηλέφωνο

090 214 507

Για περισσότερα Logos και Ringtones ρίξτε μια ματιά στο Internet site: www.rollingtones.gr
Lexitel 86 δρχ./15", < 0.25/15" + Φ.Π.Α. Τ.Θ. 31730

Διαθέσιμα λογότυπα για NOKIA 3210-3310-3330-6110-6130-6150-6210-6250-7110-8210-8810-8850-8890-9110-9110i. Μελωδίες για NOKIA, MOTOROLA, SAGEM. Περισσότερες πληροφορίες για τα κινητά τα οποία υποστηρίζουν λογότυπα και εικονομηνύματα στο www.rollingtones.gr

"ΑΠΟΦΡΑΞΕΙΣ" "Η ΜΑΡΙΑ"



ΑΠΟΦΡΑΞΕΙΣ ΠΑΝΤΟΣ ΤΥΠΟΥ ΑΠΟΧΕΤΕΥΣΕΩΝ

ΞΕΝ/ΩΝ, ΕΣΤ/ΩΝ ΣΤΡΑΤΟΠΕΔΩΝ ΠΟΛ/ΚΙΩΝ ΟΙΚΙΩΝ ΜΕ ΜΗΧΑΝΗΜΑ ΥΨΗΛΗΣ ΠΙΕΣΕΩΣ ΥΔΡΟΒΟΛΗΣ

ΑΜΕΣΗ ΕΞΥΠΗΡΕΤΗΣΗ ΟΛΟ ΤΟ 24ΩΡΟ

Πληρ. τηλ. 94750 και 0241-35555, 0977/257441.

ΤΑΠΗΤΟΚΑΘΑΡΙΣΤΗΡΙΟ ART CLEAN EXPRESS

Αναλαμβάνουμε υπεύθυνα:
- ✓ Ξηρό καθαρισμό
- ✓ Πλύσιμο-απολύμανση
- ✓ Φύλαξη
- ✓ Επιδιόρθωση ταπήτων
- ✓ Αδιαβροχοποιήσεις

Ειδικός καθαρισμός μεταξωτών και χειροποίητων χαλιών
Παραλαβή-παράδοση κατ' οίκον
Εγγυημένη συνεργασία
Επί τόπου καθαρισμοί μοκετών-σαλονιών
Τηλ. 94815, κιν. 0944 350247, 0800400400
Τηλ. χωρίς χρέωση
Με την υπογραφή Αλαφάκης

ΕΘΝΙΚΗ ΕΡΑΣΙΤΕΧΝΙΚΗ

Να μη χάσει...

✔ *Ο ΣΤΟΧΟΣ ΤΟΥ ΑΠΟΛΛΩΝΑ ΣΤΟ ΣΗΜΕΡΙΝΟ ΠΑΙΧΝΙΔΙ ΕΝΑΝΤΙΟΝ ΤΟΥ ΚΕΡΑΤΣΙΝΙΟΥ ΣΤΙΣ 12 ΤΟ ΜΕΣΗΜΕΡΙ*

✔ *ΧΩΡΙΣ ΚΥΠΡΙΩΤΗ-ΚΟΣΚΙΝΙΑΤΗ-ΑΡΧΟΝΤΟΥΛΗ Ο ΡΟΔΙΤΙΚΟΣ ΣΥΛΛΟΓΟΣ*

Η κρισιμότητα του παιχνιδιού είναι γνωστή στους Απολλωνιστές. Με βάση λοιπόν αυτή οι παίκτες του **Γιώργου Τανίδη** βάζουν... "τα κεφάλια μέσα" αντλούν δυνάμεις από το συναίσθημα που τους προσφέρει ο στόχος και θα προσπαθήσουν σήμερα στις 12 το μεσημέρι κόντρα στο Κερατσίνι, τουλάχιστον να μην χάσουν. Υπάρχει μια οριακότητα στον αγώνα τον σημερινό. Αν ο Απόλλων δηλαδή χάσει (ο μή γένοιτο), τότε μπαίνει σε περιπέτειες που ίσως τον οδηγήσουν σε περισσότερο δυσάρεστα πράγματα. Γι' αυτό ο Ροδίτικος σύλλογος πρέπει απαραίτητα να μη χάσει.

ΜΕ ΕΛΛΕΙΨΕΙΣ

Ο **Γιώργος Τανίδης** έχει πρόβλημα καταρτισμού ενδεκάδας. Από το σημερινό αγώνα θα λείψουν:

- Ο **Μιχάλης Κυπριώτης** που έχει συμπληρώσει τρεις κίτρινες κάρτες.
- Ο **Γιάννης Κοσκινιάτης** που στρατεύθηκε πρόσφατα και
- Ο **Γιάννης Αρχοντούλης** που είναι τραυματίας και δεν θ' ακολουθήσει την αποστολή.

Ο κώουτς του Απόλλωνα πιθανότητα θα παρατάξει:

- Γκολκήπερ τον **Αλεξανδρίδη.**
- Στην άμυνα τους **Σαλαμαστράκη, Χατζησταμάτη, Κακλαμάνο.**
- Στο κέντρο τους **Χατζηπέτρο, Ισκά, Ράντσιτς, Σαλπιγκτίδη, Αυλωνίτη.**
- Και στην επίθεση τους **Πολυχρονίου-Σωτηρόπουλο.**

Την δεκαεπτάδα της αποστολής συμπληρώνουν οι **Καντιμοίρης, Ξύπας, Μπεκιράς, Δημητριάδης, Καβουσανάκης και Κώστας.**



Έτοιμος ν' αγωνισθεί είναι ο Σταμάτης Καντιμοίρης που συμμετέχει στην αποστολή (ΒΙΚΤΩΡ-ΦΩΤΟ ΜΑΡΚΕΤ-ΙΑΛΥΣΟΣ)

Με δεκαεπτά στη Λειβαδιά...

✔ *Εμειναν τελικά στη Ρόδο οι Γ. Ράιος και Χατζηκαλημέρης*

✔ *Οι "ερυθροκίτρινοι" θα προσπαθήσουν να πραγματοποιήσουν καλή εμφάνιση που θα συνοδευθεί από βαθμό ή βαθμούς*

✔ *Στις 11 το πρωί θ' αρχίσει το ματς*

Στις 11 το πρωί θα ξεκινήσει τελικά το παιχνίδι του Ιάλυσου στη Λειβαδιά. Οι ερυθροκίτρινοι έχουν στόχο την καλή εμφάνιση και -γιατί όχι- το θετικό αποτέλεσμα που θα τους επιτρέψει να αισιοδοξούν για το μέλλον και την παραμονή τους στην κατηγορία.

Ο **Δημήτρης Τζιβγούλης** δεν θάχει στην διάθεσή του τόσο τον **Γιώργο Ράιο** που έμεινε στη Ρόδο τελικά, όσο και τον **Χατζηκαλήμερη** που επίσης τραυματίσθηκε στο ματς με τον Φοίβο.

- Ο γκολκήπερ **Ν. Ψαρράς.**
- Οι αμυντικοί **Κυριαζής, Κοσμάς, Ψαρράς Χ.**
- Οι μέσοι **Γρηγοράς, Ζωάννου, Σεϊρεκίδης, Σάββενας, Μοσχής.**
- Οι επιθετικοί **Δανάς** και **Β. Ράιος.**

Θέση στην ενδεκάδα διεκδικούν ακόμη και οι **Κούτρας, Ζουρούδης, Καρτάλης, Μαυρής, Γιαλούσης** και **Κοκκώνης.**

Στα άλλα παιχνίδια της 18ης αγωνιστικής της Εθνικής Ερασιτεχνικής θα παίξουν:

Ατσαλένιος-Αιολικός
Μάνη-Χαλκίδα
Ερμής Κορ.-Βύζας Μεγ.
Ατρόμητος Π.-Επαμεινώνδας
Κισσαμικός-Εργοτέλης



Στην αποστολή του Ιάλυσου είναι Μαυρής και Καρτάλης (ΒΙΚΤΩΡ-ΦΩΤΟ ΜΑΡΚΕΤ-ΙΑΛΥΣΟΣ



ΑΙΓΑΙΟΝ
ΑΝΩΝΥΜΗ ΑΣΦΑΛΙΣΤΙΚΗ ΕΤΑΙΡΕΙΑ

ΑΣΦΑΛΙΣΤΡΑ ΟΧΗΜΑΤΩΝ

ΕΙΧ		ΦΙΧ		ΦΙΧ. ΑΓΡΟΤ	
ΙΠΠΟΙ	ΚΟΣΤΟΣ	ΙΠΠΟΙ	ΚΟΣΤΟΣ	ΙΠΠΟΙ	ΚΟΣΤΟΣ
1-6	63,53€	1-10	95,74€	1-10	62,22€
7-8	68,92€	11-15	119,39€	11-15	76,30€
9-10	81,12€	16-20	132,53€	16-20	84,18€
11-12	84,15€	21-30	144,09€	21-30	90,70€
13-14	94,37€	31-40	150,39€	31-40	96,79€
15-20	107,98€	41-55	168,78€	41-55	102,76€
21-25	116,74€	56-75	194,84€	56-75	125,63€
26-30	119,33€	76 και άνω	215,85€	76 και άνω	139,22€
34-40	121,23€				
41 και άνω	124,18€				

Ασφάλιστρα στο Β/Μ 04, 6ΜΗΝΟ, με τις εξής καλύψεις: Προσωπικό ατύχημα οδηγού (για **14.673,51**€ ή 5.000.000 δρχ) και φυσικά καιρικά φαινόμενα και σεισμό (για **2.934,70**€ ή 1.000.000 δρχ.)

ΔΩΡΕΑΝ ΦΡΟΝΤΙΔΑ ΚΑΙ ΟΔΙΚΗ ΒΟΗΘΕΙΑ ΑΠΟ ΑΤΥΧΗΜΑ

Μ' ΕΜΑΣ ΟΛΟΙ ΚΑΙ ΟΛΑ ΜΠΟΡΟΥΝ ΝΑ ΕΙΝΑΙ ΑΣΦΑΛΗ

ΑΙΓΑΙΟΝ ΑΝΩΝΥΜΗ ΑΣΦΑΛΙΣΤΙΚΗ
ΕΡΥΘΡΟΥ ΣΤΑΥΡΟΥ 2
ΤΗΛ. 26722, 75701



RESTAURANT - TAVERNA
ΚΑΣΤΕΛΛΑ



Αμερικής 111, Ρόδος • Τηλ. 29736

παραμένει και μετά το μεσονύκτιο ανοικτά κοντά σας μέχρι τις 6 το πρωί με σούπες και διάφορα φαγητά.

ΤΗΛ. 29736

PRO-SPORT
UMBRO STORE

UMBRO®
Only Football

ΕΞΟΥΣΙΟΔΟΤΗΜΕΝΟ ΚΑΤΑΣΤΗΜΑ

ΟΛΑ ΤΑ ΑΥΘΕΝΤΙΚΑ ΕΙΔΗ ΡΟΥΧΙΣΜΟΥ ΤΟΥ ΟΛΥΜΠΙΑΚΟΥ

Εθν. Μακαρίου 24 (Στοά Τσουβαλά), τηλ. 23705
Λεωφ. Δημοκρατίας (Παραδείσι), τηλ. 81288

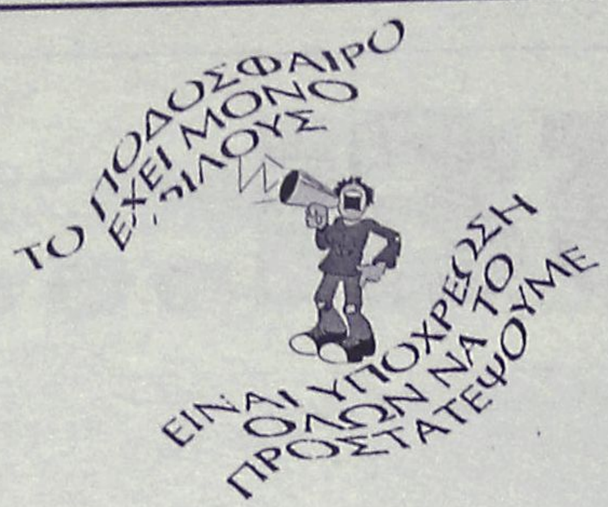



ΕΦΥΓΕ ΕΝΑΣ "ΜΥΘΟΣ"

Χτυπημένος από την επάρατη νόσο, πέθανε σήμερα στα Γιάννενα, ένας ακόμη παλιός "μύθος" του ελληνικού ποδοσφαίρου ο **Στάθης Τσανακτσής.**

Ο **Στάθης Τσανακτσής,** στα τέλη της δεκαετίας του '50 ήταν ο βασικός τερματοφύλακας του Ολυμπιακού Πειραιώς και της εθνικής μας ομάδας ποδοσφαίρου.

Την καριέρα του ξεκίνησε από τον Ατρόμητο Ιωαννίνων και στη συνέχεια αγωνίστηκε με τα χρώματα του Απόλλωνα Αθηνών.

Ακολούθησε ο Ολυμπιακός Πειραιώς και την καριέρα του έκλεισε στον Παναιγιάλειο.

Στην εποχή του ήταν ο θρύλος των γηπέδων και η φήμη του τον συνόδευε πάντα, ακόμη και στην καριέρα του σαν προπονητής σε ομάδες της Ηπείρου. Η κηδεία του θα γίνει αύριο στις 4 το απόγευμα στα Γιάννενα.



Ο επιδαίος γκολκίπερ του Ολυμπιακού την περίοδο 1960-'65 "έσβησε" στο Νοσοκομείο Ιωαννίνων, έπειτα από ένα "βάσανο" έξι χρόνων
Στη φωτό, ο μεγάλος και λαμπρού ήθους πορτιέρο (άκρο δεξιά) μαζί με τους Γιώργο Σιδέρη, Ορέστη Παυλίδη, Μίμη Στεφανάκο και Κώστα Πολυχρονίου, στον αγώνα κυπέλλου Κυπελλούχων Ολυμπιακού-Ζαγκλέμπιε (25/9/63), στο θρυλικό Καραϊσκάκη

Δεκαεννέα μάνατζερ "χειροτόνησε" η ΕΠΟ

Ο Γενικός Γραμματέας της ΕΠΟ Δρ. **Ιωάννης Οικονομίδης** παρέδωσε την Παρασκευή σε ειδική τελετή, τις άδειες μάνατζερ ΕΠΟ σε όσους πέρασαν με επιτυχία τις εξετάσεις στις οποίες υποβλήθηκαν (από ειδική επιτροπή της Ομοσπονδίας), με βάση τα προβλεπόμενα από τον σχετικό κανονισμό της FIFA.

Σημειώνεται ότι, βάσει των νέων κανονισμών, μόνες αρμόδιες να χορηγούν άδειες μάνατζερ είναι οι Εθνικές Ομοσπονδίες.

Οι μάνατζερ που ήδη είχαν άδεια FIFA, θα ονομαστούν αυτοδίκαια μάνατζερ ΕΠΟ και θα παραλάβουν τις σχετικές άδειες από την Ομοσπονδία στο άμεσο μέλλον.

Οι επιτυχόντες των εξετάσεων, που παρέλαβαν τις άδειές τους, είναι: **Ηλίας Ματθαίος, Βασίλειος Τσέτσιλας, Λάζαρος Κιοφιντζόγλου, Γεώργιος Καζιάνης, Αντώνιος Λάππας, Ιωάννης Οικονομόπουλος, Κίμων Κοκκορόγιαννης, Κωνσταντίνος Ταουσάνης, Θεόφιλος Τζιώτης, Χριστόφορος Χριστοφή, Θωμάς Λαφτσής, Γεώργιος Κάπουρς, Θεοφάνης Κλωνόπουλος, Νικόλαος Σφυντίλας, Χρήστος Φεστερίδης, Σταμάτιος Δάρρας, Απόστολος Κυπαρίσσης-Κιουρής, Μιχαήλ Μπανιώρας** και **Δημήτριος Τσιρώνης.**

Αγκαθι

●●● Εύκολα καθάρισαν τα παιχνιδάκια και δεν είχαμε πολύ βαθούρα. Μένει και το σημερινό πιάτο και δεν αποκλείεται...

●●● *Δεν είχε και πολλά χειρουργεία. Ψηλά πράγματα. Διακριτικές καταστάσεις.*

●●● Με ρώτησε ένας φίλος, αν δεν υπήρχε ο Ιούδας θα κρεμούσαν τον Χριστό; Δεν ήξερα τί να του απαντήσω, αλλά πιστεύω ότι ο Θεάνθρωπος γνώρισε ότι θα τον κάρφωνε και τον έκανε μαθητή Του. Γιατί, απλά αυτή ήταν η αποστολή του Ιούδα στον κόσμο. Να καρφώσει τον Δάσκαλό του. Ακόμα και η αυτοκτονία του ήταν γραμμένη.

●●● *Ηταν μια μορφή ανθρώπου που θα έπαιρνε θέση στην κοινωνία ακόμα και με την πάροδο χιλιάδων ετών. Ηρθε στην ανθρωπότητα και με την μορφή του εφιάλτη. Οι προδότες και οι ρουφιάνοι πάντα θα υπάρχουν με διαφορετικά ονοματεπώνυμα.*

●●● Κάθε κοινωνία, είτε πουλιών, είτε ζώων, είτε εντόμων, είτε ανθρώπων θα έχει πάντα απ' όλα τα είδη. Και οι ρουφιάνοι είναι ένα ανθρώπινο είδος το οποίο θα αυξάνεται, γιατί αυτή είναι η εξέλιξη της ανθρωπότητας.

●●● *Μήπως πριν αρκετά χρόνια υπήρχαν τόσες πολλές αδελφές; Υπήρχαν, αλλά κι αυτές ήταν... κρυφές. Τώρα καμαρώνουν που είναι αδελφές. Ετσι είναι η φυσική εξέλιξη του κόσμου που ζούμε. Δυστυχώς...*

●●● Πάμε στα δικά μας τώρα. Φαντάζεστε να κάνουν καμμιά πλάκα οι σκορπιοί και να τσιμπήσουν κανένα ποντάκι; Καλά ονειρεύομαι, αλλά έτσι το λέω...

●●● *Πάση θυσία νίκη τα ελάφια σήμερα, γιατί δεν είναι εποχή για πλάκες. Καλά, οι δύο οι μπροστινοί δύσκολα να αλλάξουν θέσεις. Αλλά τουλάχιστον να καπαρώσουν την τρίτη.*

●●● Αντε πάω να ξεκουραστώ. Απ' αύριο πάλι δουλειά...

Τα χθεσινά αποτελέσματα

Α' ΚΑΤΗΓΟΡΙΑ

Ηρακλής-Θύελλα	1-0
Αναγέννηση-Διαγόρας Β.	1-0
Κλεάνθης-Διγενής	0-4
ΑΕΡΑ-Ορφέας	1-1
ΑΕΛ-Φοίβος	1-1

Β' ΚΑΤΗΓΟΡΙΑ

Κλεόβουλος-Ποσειδών Κ.	1-0
Κατταβιά-Ξάνθος	7-2

Γ' ΚΑΤΗΓΟΡΙΑ

Ιάλυσος '97-Ροδιακός	0-3
Βαθύ-Αναγέννηση Ασφ.	1-0
Πολυβώτης-Ασκληπιός	1-2

ΕΦΗΒΙΚΟ

Αναγέννηση Εμπ.-Διαγόρας Β.	0-3
Πετρώνας-Ηλιος	2-2
Αστέρας Π.-Ζεύς	4-4

ΠΑΙΔΙΚΟ

Ρόδος-Ζεύς	5-0
Ορφέας-Νίκη Ρ.	4-1
Διαγόρας-Σύμη	0-1
ΑΕΡΑ-Ασκληπειό	1-7
Σταυρός-Δόξα Ψ.	5-1

ΝΑΥΤΙΚΟΣ ΟΜΙΛΟΣ ΡΟΔΟΥ

ΠΡΟΣΚΛΗΣΗ

Το Δ.Σ. του ΝΟΡ σε έκτακτη συνεδρίασή του στις εγκαταστάσεις του ομίλου μας σήμερα 02-02-2002 σχετικά με το θέμα που δημιουργήθηκε με τη δημοσίευση στον τοπικό Τύπο επιστολής ορισμένων μελών του συλλόγου μας με αποτέλεσμα να δημιουργηθεί σύγχυση και πολλά μέλη του Ν.Ο.Ρ. να μη γνωρίζουν πότε θα προσέλθουν για Γ.Σ. αποφάσισε ομόφωνα να αναβάλει την Γενική Συνέλευση που είχε ορισθεί για την 3η Φεβρουαρίου 2002 ημέρα Κυριακή.
Νέα ημερομηνία διεξαγωής της Γ.Σ. ορίστηκε η 3η Μαρτίου 2002 ημέρα Κυριακή και ώρα 09.30 στις εγκαταστάσεις του Ομίλου. Σε περίπτωση μη απαρτίας η Γ.Σ. θα επαναληφθεί στον ίδιο χώρο στις 10.30 την ίδια ημέρα με θέματα:
1. Διοικητικός και Οικονομικός Απολογισμός
2. Εκλογή Εφορευτικής Επιτροπής
3. Αρχαιρεσίες.

Για το Δ.Σ. του ΝΟΡ

Ο πρόεδρος Καστρήσιος Γιώργος — **Ο Γεν. Γραμματέας** Μιχαηλίδης Τάκης

ΑΝΕΚΔΟΤΟ

Γιατρέ, παραπονιέται ο Γιάννης, δεν ξέρω τι να κάνω, εδώ και ένα μήνα βλέπω κάθε νύχτα το ίδιο όνειρο. Μόλις με παίρνει ο ύπνος ονειρεύομαι ότι οδηγώ μια νταλίκα από Αθήνα μέχρι Ορεστιάδα. Ταξιδεύω όλη νύχτα! Ξυπνάω το πρωί και είμαι κατάκοπος, δεν τολμώ να κοιμηθώ!

Του είπε τότε λοιπόν ο γιατρός:

- "Θα παίρνεις τα φάρμακα που σου γράφω, το πρόβλημα σου βέβαια δε θα λυθεί τελείως. Όμως θα οδηγείς πλέον μόνο μέχρι τη Θεσσαλονίκη. Θα εμφανίζομαι εγώ στο όνειρο σου και θα οδηγώ τη νταλίκα μέχρι Ορεστιάδα."

Έτσι και έγινε. Μετά από καιρό Ο Γιάννης συναντά ένα φίλο του που είχε ένα παρόμοιο πρόβλημα. Εδώ και ένα μήνα, λέει, βλέπω καθε νύχτα το ίδιο όνειρο. Μόλις με παίρνει ο ύπνος έρχονται η μις Ελλάς και η μις Κόσμος. Μέχρι να ικανοποιήσω τη μια μου την πέφτει η άλλη. Όλη τη νύχτα γίνεται αυτή η δουλειά. Ξυπνάω το πρωί και είμαι ένα ζωντανό πτώμα. Βρίσκομαι στα όρια της ολικής κατάρευσης.

Στέλνει λοιπόν ο Γιάννης το φίλο μας στον ίδιο γιατρό και μετά από δυο εβδομάδες ξανασυναντιούνται.

- "Τι έγινε εντάξει;"

- "Εε. . Σχεδόν εντάξει."

- "Δηλαδή;"

- "Μου έδωσε κάτι φάρμακα και μόλις μου την πέφτουν οι γυναίκες, μετά τον πρώτο γύρο, έρχεται στον ύπνο μου ο γιατρός και τις αναλαμβάνει πλέον αυτός."

- "Ωραία τυχεράκια και απολαμβάνεις και κοιμάσαι!"

- "Ναι. Μόλις όμως πάρει τις γυναίκες μου δίνει μια νταλίκα και την πάω κάθε βράδυ Θεσσαλονίκη - Ορεστιάδα!"



ΡΕΠΟΡΤΑΖ



Την κέρδισε

Την ομάδα της Χερσονήσου φιλοξενεί η Ρόδος στα πλαίσια της 18ης αγωνιστικής της Εθνικής ερασιτεχνικής.

Τα "ελάφια" ήταν τα μόνα που πήραν τη νίκη μέσα στο σπίτι της σημερινού αντιπάλου τους στον α' γύρο, αφού οι άλλες δύο εκπρόσωποί μας είχαν γνωρίσει την ήττα.

Σε σύνολο επτά αγώνων οι Χερσονησιώτες μετράνε σε βάρος των ομάδων μας τέσσερις νίκες και τρεις ήττες (τα γκολ 14-13).

Συγκεκριμένα εντός έδρας είχαν 4 νίκες-1 ήττα (12-6) και εκτός 2 ήττες (2-7).

Τα αποτελέσματα:

Περίοδος 00-01

Απόλλων Κ. 1-0, 1-4

Α.Ε. Κως 4-1, 1-3

Περίοδος 01-02

Ρόδος 0-2

Απόλλων 4-2

Ιάλυσος 3-1

ΑΠΟΛΛΩΝΑΣ

Μεγάλης βαθμολογικής σημασίας αγώνα δίνουν οι Καλυθενοί εκτός έδρας, κόντρα στο Κερατσίνι που μέχρι τώρα σε οκτώ ματς μέσα στο σπίτι του δεν έχει γνωρίσει ακόμα τη χαρά της νίκης (πέντε ισοπαλίες-τρεις ήττες).

Ο Απόλλων σε δύο παλαιότερες επισκέψεις του στον Πειραιά γύρισε στις αποσκευές του με μία ήττα και μία ισοπαλία.

Συνολικά οι γηπεδούχοι σε 35 αναμετρήσεις τους με δωδεκανησιακές ομάδες μετράνε 12 νίκες-12 ισοπαλίες και 11 ήττες.

(Τα γκολ 33-30).

Τα αναλυτικά αποτελέσματα (σε δύο διαφορετικές κατηγορίες) είναι τα εξής:

Περίοδος 90-91 (Δ)

Α.Ε. Κως 2-0, 1-1

Απόλλων 3-0, 2-0

Ρόδος 0-0, 0-1

Ιάλυσος 0-0, 0-0

Καλυμνιακός 3-0, 2-0

Περίοδος 93-94 (Γ')

Ρόδος 0-0, 0-1

Ιάλυσος 1-3, 1-4

Περίοδος 94-95 (Δ')

Φοίβος 3-0, 0-0

Διγενής 1-0, 0-0

Α.Ε. Κως 1-0, 0-1

Ενωση 1-1, 0-3

Περίοδος 96-97 (Δ')

Φοίβος 3-0, 3-1

Αρης Αρχ. 0-0, 0-0

Περίοδος 97-98 (Γ')

Ιάλυσος 0-2, 0-3

Περίοδος 00-01 (Δ')

Απόλλων 1-1, 0-3

Α.Ε. Κως 1-0, 0-0

Περίοδος 01-02

Ιάλυσος —, 2-1

Απόλλων —, 1-2

Ρόδος —, 1-2

ΙΑΛΥΣΟΣ

Δύσκολη αποστολή στη Λειβαδιά έχει η ομάδα του Ιάλυσου αφού οι γηπεδούχοι κυνηγάνε με μεγάλες αξιώσεις την άνοδο.

Μέχρι τώρα καμία ομάδα του νησιού μας δεν σημείωσε θετικό αποτέλεσμα όταν αγωνιζόταν εκτός έδρας με το συγκεκριμένο συγκρότημα:

Περίοδος 91-92 (Β')

Διαγόρας 3-0, 0-1

Περίοδος 95-96 (Β')

Ιάλυσος 2-1, 1-0

Περίοδος 01-02

Ρόδος —, 0-3

Απόλλων 1-0, —

Ιάλυσος —, 4-0

ΡΑΣΗΤ ΜΑΡΑΣΛΗΣ

Χωρίς Κοτσάνη ο Σταυρός...

✔ Υποδέχεται σήμερα στις 15.00 την Αναγέννηση Πετρούπολης

"Πρώτη" σήμερα για τον Σταυρό στις Καλυθιές από αγωνιστικής πλευράς. Η γυναικεία εκπρόσωπός μας στο περιφερειακό πρωτάθλημα φιλοξενεί την Αναγέννηση Πετρούπολης.

Η Κοτσάνη είναι το μοναδικό πρόβλημα του προπονητή του Σταυρού Καλυθιών **Αποστόλη Στεφανή**.

Η παίκτρια του συλλόγου των Καλυθιών αντιμετωπίζει πρόβλημα τραυματισμού και δεν θ' αγωνισθεί εναντίον της Αναγέννησης.

Ο κώουτς του Σταυρού έχει στη διάθεσή του δεκατέσσερις παίκτριες που είναι οι **Βασιλειάδου, Θεουλάκη, Κόκκινου, Σιέχ, Μπεκίρογλου, Βαγιανού, Δελαπόρτα, Μόσχου, Ιακωβίδου, Κιούρτ, Γιαννίκου, Ζωΐδου, Κτενά** και **Τσίπα.**

• Παρατηρητής αγώνα ορίσθηκε η **Δέσποινα Δελαπόρτα.**

ΚΑΘΗΜΕΡΙΝΑ ΟΛΑ ΤΑ ΝΕΑ ΤΗΣ ΔΩΔΕΚΑΝΗΣΟΥ ΣΤΟ INTERNET

www.rodiaki.gr

Μικροεπιλογές Επίπλων

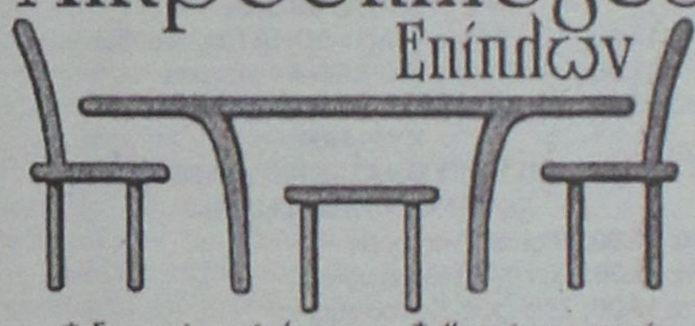

* Σεκρετέρ επίπλων
* Σιφονιέρες
* Παπουτσοθήκες
* Κρυσταλλιέρες
* Κονσόλες
* Πολυθρόνες κουνιστές
* Καρέκλες
* Τραπέζια
* Εταζέρες
* Μπαράκια φορητά
* Ανθοστήλες
* Εφημεροθήκες
* Επιπλα TV -PC
* Καλόχερουλι
* Σκαμπό
* Καθρέπτες
* Πίνακες
* Επιπλα κήπου

(Εξοπλίζουμε και επαγγελματικούς χώρους)

Λεωφ. Ελευθερίας 20 Κρεμαστή Ιπτ. 93364
Κων/νου Ισαρδάρη 36 Ιπτ. 35706

ΑΝΑ FERRIES

ΔΡΟΜΟΛΟΓΙΑ ΠΛΟΙΩΝ
ΚΑΘΗΜΕΡΙΝΑ ΑΠΟ ΝΗΣΙΑ ΠΡΟΣ ΠΕΙΡΑΙΑ

ΠΕΜΠΤΗ	31.01.02	ΡΟΔΑΝΘΗ	16.00	ΚΩ-ΚΑΛΥΜΝΟ-ΛΕΡΟ-ΠΑΤΜΟ-ΠΕΙΡΑΙΑ
ΠΑΡΑΣΚ.	01.02.02	ΔΗΜΗΤΡΟΥΛΑ	21.00	ΣΥΜΗ-ΤΗΛΟ-ΝΙΣΥΡΟ-ΚΩ-ΚΑΛΥΜΝΟ-ΑΣΤΥΠΑΛΑΙΑ-ΝΑΞΟ-ΠΑΡΟ-ΣΥΡΟ-ΠΕΙΡΑΙΑ
ΣΑΒΒΑΤΟ	02.02.02	ΡΟΔΑΝΘΗ	07.30	ΚΑΣΤΕΛΛΟΡΙΖΟ
		ΡΟΔΑΝΘΗ	18.00	ΚΩ-ΚΑΛΥΜΝΟ-ΠΕΙΡΑΙΑ
ΚΥΡΙΑΚΗ	03.02.02	—	—	—
ΔΕΥΤΕΡΑ	04.02.02	ΔΗΜΗΤΡΟΥΛΑ	16.00	ΣΥΜΗ-ΤΗΛΟ-ΝΙΣΥΡΟ-ΚΩ-ΚΑΛΥΜΝΟ-ΛΕΡΟ-ΠΑΤΜΟ-ΠΕΙΡΑΙΑ
ΤΡΙΤΗ	05.02.02	ΡΟΔΑΝΘΗ	16.00	ΚΩ-ΚΑΛΘΜΝΟ-ΛΕΡΟ-ΠΑΤΜΟ-ΠΕΙΡΑΙΑ
ΤΕΤΑΡΤΗ	06.02.02	ΔΗΜΗΤΡΟΥΛΑ	11.30	ΚΑΣΤΕΛΛΟΡΙΖΟ
		ΔΗΜΗΤΡΟΥΛΑ	21.00	ΚΩ-ΚΑΛΥΜΝΟ-ΑΣΤΥΠΑΛΑΙΑ-ΑΙΓΙΑΛΗ-ΚΑΤΑΠΟΛΑ-ΠΕΙΡΑΙΑ
ΠΕΜΠΤΗ	07.02.02	ΡΟΔΑΝΘΗ	16.00	ΚΩ-ΚΑΛΥΜΝΟ-ΛΕΡΟ-ΠΑΤΜΟ-ΠΕΙΡΑΙΑ
ΠΑΡΑΣΚ.	08.02.02	ΔΗΜΗΤΡΟΥΛΑ	21.00	ΣΥΜΗ-ΤΗΛΟ-ΝΙΣΥΡΟ-ΚΩ-ΚΑΛΥΜΝΟ-ΑΣΤΥΠΑΛΑΙΑ
ΣΑΒΒΑΤΟ	09.02.02	ΡΟΔΑΝΘΗ	07.30	ΚΑΣΤΕΛΛΟΡΙΖΟ
		ΡΟΔΑΝΘΗ	18.00	ΚΩ-ΚΑΛΥΜΝΟ-ΠΕΙΡΑΙΑ
ΚΥΡΙΑΚΗ	10.02.02	—	—	—

Πληροφορίες: τηλ.. 35066-30406-36170-28597 • FAX: 39839
Και στον ταξιδιωτικό σας πράκτορα

MALTEZOS

Ο ΗΛΙΑΚΟΣ ΘΕΡΜΟΣΙΦΩΝΑΣ
που τιμά ΔΙΕΘΝΩΣ την ΕΛΛΑΔΑ.
από πραγματικά ανοξείδωτο
ατσάλι A.I.S.I. 316
(πιστοποιητικό ISO 9002 & CE)

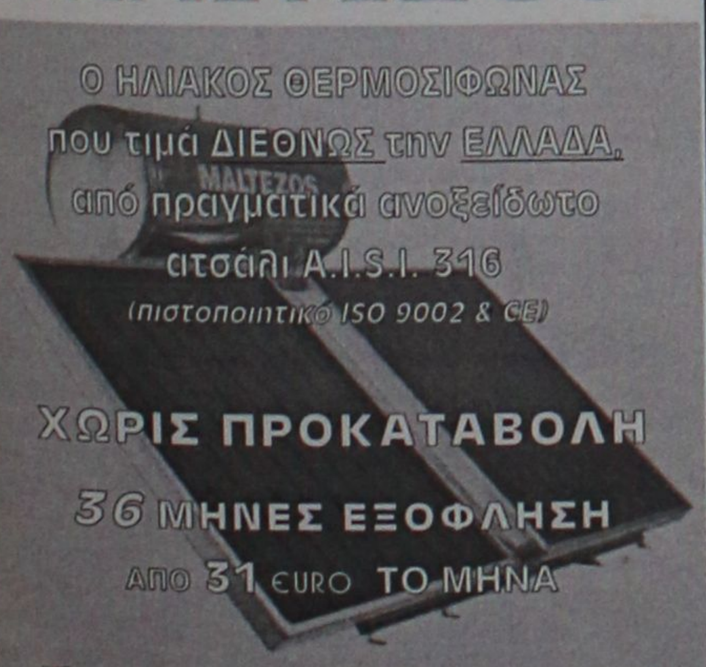

ΧΩΡΙΣ ΠΡΟΚΑΤΑΒΟΛΗ
36 ΜΗΝΕΣ ΕΞΟΦΛΗΣΗ
ΑΠΟ 31 EURO ΤΟ ΜΗΝΑ

Πλήρ. Βενετοκλέων 71, Ρόδος • Τηλ. 32502

ΝΤΕΤΕΚΤΙΒΣ
30 ΧΡΟΝΙΑ ΜΟΝΙΜΑ ΚΑΙ ΣΤΗ ΡΟΔΟ
35354 • 28780
Π.Π. ΓΕΡΜΑΝΟΥ 6 (ΠΛ. ΦΩΚΙΑΛΗ)
- Η ΛΥΣΗ!!!
ΣΕ ΚΑΘΕ ΣΑΣ ΠΡΟΒΛΗΜΑ
EXPRESS SECURITY

Pay PHONE ΣΗΦΑΚΗΣ
Αντιπροσωπεία Νοτίου Αιγαίου
Ατταβύρου 46, Ρόδος, Τ.Κ. 85100
Τηλ. 0241-73440 - 37736 • Fax: 37733
E-mail: payphone@payphone.gr
www.payphone.gr www.paysmart.gr

Ανακοίνωση

Σας γνωστοποιούμε ότι από τις 8 Ιανουαρίου 2002, η εταιρεία μας φρόντισε μέσω συστήματος διαχείρισης, όλα τα κερματοτηλέφωνα τύπου Europayphone 2004 Gr Automatic να δέχονται EURO (5,10,20,50 1 euro).
Η αλλαγή σε EURO στους ήδη υπάρχοντες 2.810 αξιότιμους πελάτες μας (Δωδεκάνησα και Κρήτη), γίνεται ΕΝΤΕΛΩΣ ΔΩΡΕΑΝ.
ΠΡΟΣΟΧΗ: Από 7 Απριλίου 2001 και μετά δεν μπορούν να πωλούνται συσκευές, οι οποίες δεν συμμορφώνονται προς τις διατάξεις της οδηγίας 99/5/ΕΚ.

ΜΠΑΣΚΕΤ

Αλλος ένας τελικός

✔ *ΟΛΑ ΓΙΑ ΟΛΑ ΤΑ ΔΙΝΕΙ ΣΗΜΕΡΑ Ο ΙΑΛΥΣΟΣ ΠΟΥ ΥΠΟΔΕΧΕΤΑΙ ΣΤΙΣ 5 ΤΟ ΑΠΟΓΕΥΜΑ ΤΟΝ ΚΕΝΤΑΥΡΟ ΔΑΦΝΗΣ*

✔ *ΜΕ ΝΙΚΗ ΟΙ "ΕΡΥΘΡΟΚΙΤΡΙΝΟΙ" ΒΛΕΠΟΥΝ ΠΙΟ ΞΕΚΑΘΑΡΑ ΤΗΝ ΣΩΤΗΡΙΑ. ΖΗΤΟΥΝ ΤΟΝ ΚΟΣΜΟ ΣΤΟ ΠΛΕΥΡΟ ΤΟΥΣ*

Οι πρόσφατες επιτυχίες έδωσαν στον Ιάλυσο το δικαίωμα στην ελπίδα και η σημερινή μέρα του δίνει την ανεπανάληπτη ευκαιρία να μετουσιώσει τις ελπίδες του για παραμονή σε κάτι το πολύ πιο ορατό και χειροπιαστό. Στις 5 το απόγευμα στο Δημοτικό Κλειστό Γυμναστήριο της Ιαλυσού οι "ερυθροκίτρινοι" θα βρεθούν στην αφετηρία άλλης μίας "κούρσας ζωής", αυτή τη φορά με αντίπαλο τον ισχυρό μα παράλληλα και πληγωμένο Κένταυρο Δάφνης, που την περασμένη Κυριακή είδε να εξαφανίζεται ο στόχος του τίτλου.

Η συγκυρία, είναι ευνοϊκή και σ' αυτό συνέβαλε τα μέγιστα ο ίδιος ο Ιάλυσος.

Ο **Γιώργος Διάνας** είχε την δυνατότητα να δουλέψει σε όλες τις προπονήσεις με το σύνολο των παικτών του και να προετοιμαστεί για τις ιδιαίτερες συνθήκες της σημερινής κρίσιμης αναμέτρησης.

Οι "ερυθροκίτρινοι" υπόσχονται να δώσουν το παν και ελπίζουν πως ο φίλαθλος κόσμος θα ανταποκριθεί στο κάλεσμά τους και θα δώσει μαζικό όσο και βροντερό παρών στις εξέδρες του Κλειστού.

Ο στόχος είναι ορατός και εφικτός, ενώ στα πρόσφατα παιχνίδια αποδείχθηκε πως οι ιαλυσιώτες έχουν τις δυνατότητες να παίξουν και καλό μπάσκετ που να ικανοποιεί τις απαιτήσεις του κοινού.

Αναπτυξιακό τουρνουά

Στα Κλειστά Γυμναστήρια της Κρεμαστής και του Διαγόρα θα φιλοξενηθούν σήμερα τα παιχνίδια του αναπτυξιακού προγράμματος της ΕΟΚ. Το πρόγραμμα είναι το ακόλουθο:

ΚΛΕΙΣΤΟ ΓΥΜΝΑΣΤΗΡΙΟ ΚΡΕΜΑΣΤΗΣ
ΤΟΥΡΝΟΥΑ ΠΑΙΔΩΝ

- **Στις 10.00:** ΔΟΑ Αρχαγγέλου-ΔΟΝΑ Πεταλούδων
- **Στις 11.30:** ΔΟΑΝ Ιαλυσού-ΔΟΝΑ Αφάντου
- **Στις 13.00:** Νότια Ρόδος-ΔΟΝΑ Λινδίων

ΚΥΡΙΑΚΗ
ΚΛΕΙΣΤΟ ΓΥΜΝΑΣΤΗΡΙΟ ΔΙΑΓΟΡΑ
ΤΟΥΡΝΟΥΑ ΠΑΜΠΑΙΔΩΝ

- **Στις 10.00:** Ιβίσκος-Διαγόρας
- **Στις 11.30:** Παντηλιακός-Δωριέας
- **Στις 13.00:** Ζέφυρος-Κολοσσός.

ΚΑΘΗΜΕΡΙΝΑ ΟΛΑ ΤΑ ΝΕΑ ΤΗΣ ΔΩΔΕΚΑΝΗΣΟΥ ΣΤΟ INTERNET
www.rodiaki.gr

Μεγάλη χοροσπερίδα του
Α.Ο. ΚΟΛΟΣΣΟΣ
Επιστροφή στα 60's & 70's με
Δάκη & Idols



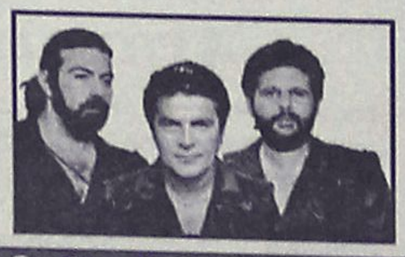

Παρασκευή 8 Φεβρουαρίου
και ώρα 21.30 στο Castello Rosso
Κρατήσεις κος Κωσταρίδης τηλ. 0241078577
κος Γιαννάς τηλ.0241024653

Για βαθμούς και γόητρο

✔ *Τον τίτλο του πρωταθλητή θέλει να σφίξει στην αγκαλιά του ο Κολοσσός στο σημερινό ντέρμπι, της Αθήνας με τον Κρόνο*

Με απόλυτη επίγνωση της αποστολής του ταξίδεψε χθες στην Αθήνα ο Κολοσσός, ο οποίος αντιμετωπίζει σήμερα στις 4 το απόγευμα στο Κλειστό Γυμναστήριο Αγίου Δημητρίου τον Κρόνο.

Μία ομάδα που πριν από λίγες αγωνιστικές βρισκόταν στο κυνήγι του Κολοσσού με στόχο την κορυφή και που κατέρρευσε μόλις γνώρισε την ήττα που την έβγαλε ουσιαστικά εκτός της τροχιάς του πρωταθλητισμού.

Ακριβώς επειδή η παραπάνω κατάρρευση εμφανίστηκε στα μισά της αγωνιστικής περιόδου όπου οι αποστάσεις ανάμεσα στην κορυφή και την "ουρά" παραμένουν μικρές, ο Κρόνος κατάφερε να μπλέξει σε περιπέτειες που τον αναγκάζουν να αναζητάει αγωνιωδώς έναν συγκεκριμένο αριθμό επιτυχιών που θα του εγγυηθούν την παραμονή. Αυτό σημαίνει πως θα θελήσει να εκμεταλλευτεί πρώτα απ' όλα την έδρα του και σε συνδυασμό πως ουδέποτε έπαψε να διαθέτει καλή ομάδα τα πράγματα για τον Κολοσσό κάθε άλλο παρά απλά είναι.

Αν επαναπαυτεί στις δάφνες της δικής του επιβεβαιωμένης από τα αποτελέσματα ανωτερότητας θα αντιμετωπίσει προβλήματα και αυτό είναι κάτι που ο **Χάρης Παπάζογλου** ούτε που θέλει να το σκέφτεται.

Γι' αυτό ακριβώς οι προπονητικοί ρυθμοί της εβδομάδας εντάθηκαν αντί να χαλαρώσουν και η προετοιμασία δεν διέφερε σε τίποτα από αυτήν που προηγήθηκε όλων των δύσκολων εκτός έδρας αγώνων.

Στην παρούσα φάση και με δεδομένο τον τίτλο του σχεδόν βέβαιου πρωταθλητή, ο Κολοσσός οφείλει να σφραγίσει και μαθηματικά την άνοδο αλλά και να υπερασπιστεί το πρεστίζ του. Στην προσπάθεια αυτή ο **Χάρης Παπάζογλου** θα έχει στην διάθεσή του όλους τους παίκτες που έχει επιλέξει, ακόμα και τον **Χερκελετζή,** ο οποίος ξεπέρασε την ίωση που τον ταλαιπώρησε.

Εκτός αποστολής έμειναν οι **Νικηφορίδης** και **Σαρικάς.**

Το πρόγραμμα του τοπικού

Επτά αγώνες διεξάγονται σήμερα στο πλαίσιο των τοπικών πρωταθλημάτων μπάσκετ. Το πρόγραμμα έχει ως εξής:

- Στις 16.00 στο Βενετόκλειο Ιβίσκος-Εύελπις (Κορασίδες)
- Στις 18.00 στο Βενετόκλειο Δωριείς-Διαγόρας (Εφηβοι)
- Στις 18.00 στο Κλειστό Διαγόρα Διαγόρας-Νίκη Ρόδου (Κορασίδες)
- Στις 19.00 στην Ιαλυσό Ηλιος-Ιάλυσος (Κορασίδες)
- Στις 20.00 στο Βενετόκλειο Ιβίσκος-Παντηλιακός (Εφηβοι)
- Στις 14.00 στο Κλειστό Κω Ιπποκράτης-ΑΕ Δικαίου (Κορασίδες)
- Στις 17.00 στην Καρδάμαινα Ηρακλής 2000-ΑΕ Δικαίου (Εφηβοι)

Γ' ΕΘΝΙΚΗ
ΤΟ ΠΡΟΓΡΑΜΜΑ
Η 17η αγωνιστική

Αστέρας Εξαρχείων-Χανιά
Γλυφάδα-ΓΣ Χαλκίδας
Ηλιούπολη-Αίας Ταύρου
Ρέθυμνο-Αγιος Θωμάς
Κρόνος-Κολοσσός
Ιάλυσος-Κένταυρος Δάφνης
Ρεπό η Αγία Παρασκευή

Βαθμολογία

1. Κολοσσός	1170-937	29
2. Κένταυρος Δ.	1117-980	27
3. Ρέθυμνο	1119-1051	24
4. Κρόνος	1059-962	24
5. ΓΣ Χαλκίδας	1145-1094	23
6. Αγ. Παρασκευή	1119-1094	23
7. Ιάλυσος	1052-1116	22
8. Αστέρας Εξ.	1053-1029	21
9. Αγ. Θωμάς	962-970	20
10. Ηλιούπολη	907-957	19
11. Χανιά	1025-1300	19
12. Αίας Ταύρου	970-1068	19
13. Γλυφάδα	941-1101	17

Ηλιούπολη, Γλυφάδα και Αστέρας έχουν από ένα παιχνίδι λιγότερο.

TV

11.30 (ET3): Αίας Ευόσμου-Λάρισα (βόλει γυναικών, Ζ)
11.45 (AS 2): Π. Φάληρο-Γλυφάδα (πόλο, Ζ)
13.00 (AS 2): Ολυμπιακός-Ηρακλής (Νέοι, Ζ)
14.00 (Supersport 2): Λιντς-Λίβερπουλ (Ζ)
14.15 (Eurosport): Αλπικό σκι, Γιγαντιαίο σλάλομ ανδρών (Ζ)
15.00 (AS 2): ΖΑΟΝ-Βριλήσσια (Βόλει γυναικών, Ζ)
15.30 (AS 1): Βίλεμ-Αγιαξ, Φέγενορντ-Ρόντια (Ζ)
15.30 (Eurosport): Τένις, τουρνουά ανδρών (Μιλάνο Ζ)
17.00 (AS 2): Παναθηναϊκός-Πανιώνιος (Ζ)
17.00 (Supersport): Ηρακλής-Ολυμπιακός (Ζ)
17.00 (Supersport 2): Νήαρ Ηστ-Ολυμπιακός (μπάσκετ, Ζ)
18.00 (Eurosport): Αφρικανικό κύπελο εθνών (Ζ)
18.45 (AS 1): ΠΑΟΚ-Παναθηναϊκός (μπάσκετ, Ζ)
19.00 (AS 2): Ξάνθη-Ακράτητος (Μ)
19.00 (Supersport): Αιγάλεω-Παναχαϊκή (Ζ)
20.00 (ET-3): Μπάρνλεϊ-Μπρόμγουιτς (Ζ)
21.00 (Eurosport): Αφρικανικό κύπελλο Εθνών (Ζ)
21.30 (AS 1): Λάτσιο-Μίλαν (Ζ)
22.00 (Supersport): ΑΕΚ-Ιωνικός (Μ)
01.00 (Supersport): Νέα Ορλεάνη-Λουιζιάνα (φούτμπολ, Ζ)
05.00 (AS 2): Γκόλντεν Στέιτ-Φοίνιξ (NBA, Ζ)

ΤΑΒΕΡΝΑ
ΤΟ ΚΑΠΗΛΕΙΟ
Κοντά σας κάθε Παρασκευή - Σάββατο και εορτές, συντροφιά με τον **Στέργο Δούκα**, την **Μαριάνθη** και την ορχήστρα μας σε νησιώτικο - λαϊκό και ρεμπέτικο πρόγραμμα.
Ποικιλία μεζέδων, ντόπιων κρεάτων και κρασιών.
Η αίθουσά μας διατίθεται για κάθε είδους κοινωνικές εκδηλώσεις μέχρι 120 άτομα.
Σωτήρος 47, Ιξιά, Ιαλυσός
Τηλ. κρατήσεων 91835 & 0945-769958
Ο χώρος κλιματίζεται

Η εικόνα του Αγίου Χριστόφορου στον Βυζαντινό ναό της Λίνδου

Του αρχιμανδρίτη Αμφιλόχιου Τσούκου, ηγούμενου Ι.Μ. Θαρρίου

Πολλοί προσκυνητές και επισκέπτες του πανέμορφου και παμπάλαιου βυζαντινού ναού της Λίνδου εκπλήττονται και προβληματίζονται συγχρόνως αντικρύζοντας δεξιά, μόλις μπουν στο ναό, την εικόνα του Αγίου Χριστοφόρου με μορφή σκύλου. Αλλη μια τέτοια εικόνα υπάρχει και στο βυζαντινό Μουσείο Αθηνών.

Πώς είναι δυνατόν να συμβαίνει αυτό; Την απάντηση μας τη δίνουν οι δάσκαλοι της αγιογραφίας. Πρόκειται μας λέγουν για ένα κανόνα της βυζαντινής αγιογραφίας που λέγεται διαφοροποίηση ή αλλοίωση του σχήματος.

Ο Ιωάννης Βράνος στο βιβλίο του "Θεωρία αγιογραφίας" λέγει: Ο αγιογράφος δεν παρουσιάζει την φυσική όψη των πραγμάτων, όπως γίνεται στη φωτογραφία, αλλά τα αλλοιώνει με την πνευματική αλλοίωση, τα δοξάζει. Χωρίς να χάσει η μορφή τα βασικά χαρακτηριστικά της προσλαμβάνει μια δόξα, μια αστραφτερή αλλοίωση.

Το ίδιο και τα ενδύματα, και όλη η φύση, τα δένδρα, τα πουλιά, το κάθετι, περιβάλλονται από την ίδια δόξα, την δόξα της άνω Βασιλείας. Οι ρακένδυτοι ασκητές φέρουν πολύτιμα και καινούργια ενδύματα. Το γερασμένο σώμα του νηστευτή της ερήμου εικονίζεται με κινήσεις γεμάτες χάρη. Η φθορά, οι ατέλειες της πεπτωκύιας φύσης εξαφανίζονται. Ο Ν. Zernov, ρώσσος μελετητής, λέει ότι οι εικόνες αποτελούν μέρος του μεταμορφωμένου κόσμου.

Υπάρχουν όμως μερικές εικόνες που υπερβαίνουν τα όρια του κανόνα αυτού, της διαφοροποίησης, και φτάνουν στην υπερβολή. Χαρακτηριστικό παράδειγμα είναι η εικόνα αυτή του Αγίου Χριστοφόρου με κεφάλι σκύλου.

Στον βίο του διαβάζουμε ότι ήταν τόσο πολύ άσχημος ώστε από τους βιογράφους του να περιγράφεται ως κυνοπρόσωπος. Είχε μεγάλη σωματική δύναμη και η καταγωγή του ήταν από μία χώρα ανθρωποφάγων.

Οι ερμηνευτές λέγουν ότι ζωγραφίστηκε έτσι ο άγιος επειδή ήθελε ο αγιογράφος να τον παρουσιάσει όπως ήταν πριν να γνωρίσει τον Χριστό. Αυτή είναι μια προσωπική εκτίμηση του αγιογράφου, ο οποίος ξεπέρασε τα όρια του κανόνα της διαφοροποίησης και έφθασε στην υπερβολή.

Η επίσημη Ορθόδοξη εκκλησία δέχεται την εικόνα εκείνη του αγίου Χριστοφόρου που παριστάνεται με κανονικό πρόσωπο ανθρώπου, ως ωραίος μεγαλόσωμος άνδρας, κρατώντας τον Χριστό-Νήπιο στους ώμους του και περνώντας ένα ποτάμι στο δεξί του χέρι και κρατάει ένα ραβδί με πράσινα φύλλα. Ευρισκόμενος έξω από μία εκκλησία προσευχήθηκε λέγοντας στον Θεό: Κύριε, κάμε να βλαστήσει αυτό το ραβδί, όπως βλάστησε η ράβδος του Ααρών, για να καταλάβω ότι είμαι δεκτός στην δόξα σου και έτσι να γίνω προθυμότερος στον αγώνα για την αρετή. Πριν τελειώσει την προσευχή του το ραβδί είχε βλαστήσει.

Επειδή ήταν γιγαντόσωμος και ήθελε να αξιοποιήσει τις σωματικές του δυνάμεις προς δόξαν Θεού ακολούθησε την συμβουλή κάποιου ερημίτη και σύχναζε σε ένα ορμητικό ποτάμι όπου πολλοί άνθρωποι κινδύνευαν να πνιγούν, προσπαθώντας να περάσουν στην αντίπερα όχθη και τους βοηθούσε να περάσουν σηκώνοντάς τους στους ώμους του.

Μια φορά σήκωσε ένα παιδί, φτάνοντας στη μέση του ποταμού οι ώμοι του άρχισαν να βαραίνουν. Οσο προχωρούσε τόσο και το παιδί γινόταν πιο βαρύ, ασήκωτο, Φθάνοντας με κόπο στην όχθη και κατεβάζοντάς το από τους ώμους του, του είπε: «Πώς εσύ, μικρό παιδί, είσαι τόσο βαρύ»; «Είμαι» του απάντησε. Αυτός που σηκώνει όλο τον κόσμο. Είμαι Εκείνος που τόσο επεθύμησες να υπηρετήσεις. Γι' αυτό από σήμερα που με μετέφερες θα ονομάζεσαι Χριστόφορος». Και εξαφανίσθηκε.

Με βάση αυτή την παράδοση ζωγραφίζεται η εικόνα του Αγίου Χριστόφορου από τον 14ο αιώνα και μετέπειτα, τόσο από τους βυζαντινούς, όσο και από τους δυτικούς ζωγράφους.

Δεν πρέπει λοιπόν να σκανδαλιζόμαστε βλέποντας την εικόνα του Αγίου ως κυνοπρόσωπου στην εκκλησία της Λίνδου ή στο Βυζαντινό Μουσείο των Αθηνών. Πρόκειται για μια προσωπική θεώρηση του πράγματος από τον αγιογράφο και όχι για μία επίσημη θέση της εκκλησίας.

Στην ορθόδοξη αγιογραφία ή δυσμορφία και η ασχήμια δεν ταυτίζεται με το κακό. Και αυτοί ακόμα οι κακούργοι και οι δήμιοι εικονίζονται με σεβάσμια πρόσωπα και ήρεμη όψη. Κάθε πρόσωπο είναι εικόνα του Θεού. Γι' αυτό και οι άγιοι Μάρτυρες προσβλέποντας σ' αυτή την εικόνα προσηύχοντο για τους δημίους τους που τους έσφαζαν.

ΣΤΗΝ ΚΩ

Συνελήφθησαν 2 Αλβανοί διαρρήκτες

Είχαν ανοίξει πολλά καταστήματα

Δύο αλβανούς που είχαν ρημάξει στις κλοπές καταστήματα κι επιχειρήσεις στο νησί της Κω, εντόπισαν και συνέλαβαν προχθές το απόγευμα οι αστυνομικοί του νησιού.

Οι δράστες, ηλικίας 25 και 26 ετών, κρατούνται στην Ασφάλεια της Κω και θα οδηγηθούν στην εισαγγελέα Πλημμελειοδικών, αύριο το μεσημέρι.

Πρόκειται για τους Daka Aleksadro και Quadarri Sokol αντίστοιχα, που εντοπίστηκαν και συνελήφθησαν από αστυνομικούς του ΑΤ Αντιμάχειας, διότι όπως προέκυψε από την προανάκριση – έρευνα των αστυνομικών τα ξημερώματα της Παρασκευής, είχαν διαρρήξει το ξενοδοχείο Carda Beach που ανήκε στον Δημοσθένη Αναγνωστόπουλο, και επιχείρησαν να πάρουν από δωμάτιο που παραβίασαν, ένα βίντεο και διάφορα άλλα μικροαντικείμενα.

Εγιναν όμως αντιληπτοί από τον ιδιοκτήτη και τράπηκαν σε φυγή αφήνοντας όμως πίσω τους τα κλοπιμαία.

Οι ίδιοι δράστες, στις 29 Ιανουαρίου στις 9.30 το βράδυ, αφαίρεσαν από ενοικιαζόμενα δωμάτια ιδιοκτησίας του Σανιδά Κωνσταντίνου του Γεωργίου και της Μαρίας, που βρίσκονται στην Καρδάμαινα της Κω, μια ηλεκτρική συσκευή (φούρνο μικροκυμάτων) και 8 δίσκους μουσικής.

Πριν από 6 μέρες, αφαίρεσαν από την εξοχική κατοικία ιδιοκτησίας Σωτηρίου Τζανέτου του Παναγιώτη που βρίσκεται στην Καρδάμαινα της Κω, δύο ηλεκτρικές μικροσυσκευές, τοστιέρα φυγανιέρα και διάφορα είδη ρουχισμού.

ΝΤΕΤΕΚΤΙΒΣ
Συνταξιούχος Αστυνομικός Ασφάλειας
ΑΝΑΛΑΜΒΑΝΟΥΜΕ
Υποθέσεις ανηλίκων, οικογενειακές, προσωπικές κ.τλ.
ΔΙΑΘΕΤΟΥΜΕ ΤΑ ΠΛΕΟΝ ΣΥΓΧΡΟΝΑ ΟΠΤΙΚΟΑΚΟΥΣΤΙΚΑ ΣΥΣΤΗΜΑΤΑ
100% ΕΧΕΜΥΘΕΙΑ
ΡΩΜΗΣ 22 - ΡΟΔΙΝΙ • ΤΗΛ. 0241 0 68985
Κιν. 094 6997967

ΑΝ ΘΕΛΕΤΕ ΝΑ ΤΑΞΙΔΕΨΕΤΕ
ΠΡΑΚΤΟΡΕΙΟ ΓΕΝΙΚΟΥ ΤΟΥΡΙΣΜΟΥ
LET'S GO TRAVEL
• ΑΕΡΟΠΟΡΙΚΑ ΕΙΣΙΤΗΡΙΑ ΕΣΩΤΕΡΙΚΟΥ & ΕΞΩΤΕΡΙΚΟΥ
★★★
• ΑΚΤΟΠΛΟΪΚΑ ΕΙΣΙΤΗΡΙΑ
★★★
• ΚΡΑΤΗΣΕΙΣ ΞΕΝΟΔΟΧΕΙΩΝ
★★★
• ΕΝΟΙΚΙΑΣΕΙΣ ΑΥΤΟΚΙΝΗΤΩΝ
★★★
• ΕΚΔΟΣΕΙΣ ΔΙΑΒΑΤΗΡΙΩΝ & VISA
ΤΩΡΑ
ΤΑΞΙΔΕΨΤΕ ΣΕ ΟΛΕΣ ΤΙΣ ΕΥΡΩΠΑΪΚΕΣ ΠΟΛΕΙΣ ΜΕ ΕΠΙΣΤΡΟΦΗ ΜΟΝΟ ΜΕ 199* ΕΥΡΩ!!!
* Δεν περιλαμβάνονται οι φόροι αεροδρομίων
ΕΠΙΣΗΣ:
ΠΑΡΑΔΟΣΗ ΕΙΣΙΤΗΡΙΩΝ ΣΤΟ ΣΠΙΤΙ ΣΑΣ ΜΕ ΕΝΑ ΜΟΝΟ ΤΗΛΕΦΩΝΗΜΑ
ΠΕΡΝΟΥ 143 - ΑΦΑΝΤΟΥ
ΤΗΛ. : 0241 0 51186
FAX: 0241 0 51187


Η Διακόσμηση λέει ναι!
Εσείς θα πείτε όχι;
ΔΕΝ ΕΙΝΑΙ ΔΥΝΑΤΟΝ
Πού;
Στους μοναδικούς χειροποίητους πίνακες ζωγραφικής! Καθρέπτες
ΒΙΤΡΩ
που ανεβάζουν την αξία του χώρου σας και κάνετε και σωστή τοποθέτηση.
Φτιάχνουν με μεράκι
Η ΡΟΔΟΥΛΑ & ο ΑΡΤΑΝ
Λίστες γάμου
Μιχ. Πετρίδη 96 κοντά στο ΜΗΔΕΙΑ
Τηλ.. 62552 - 61483

Κερδίστε χρόνο κα εξυπηρέτηση
WESTERN UNION MONEY TRANSFER
The fastest way to send money worldwide.®

Αποστολή χρημάτων σ' όλο τον κόσμο μέσα σε λίγα λεπτά!!!
50.000 καταστήματα σε 165 χώρες του κόσμου
είναι έτοιμα να σας εξυπηρετήσουν
σε διευρυμένα ωράρια
Γονείς φοιτητών εξωτερικού εμπιστευθείτε μας
PLANET HOLIDAYS
Δημήτρης Τσοπανάκης
Γαλλίας 6 - Ρόδος - Τηλ. 27327

ΠΡΑΚΤΟΡΕΙΟ ΤΑΞΙΔΙΩΝ

ΣΑΒΒΑΣ ΣΑΗΣ

ΦΘΗΝΑ ΑΕΡΟΠΟΡΙΚΑ ΕΙΣΙΤΗΡΙΑ ΓΙΑ ΟΛΟ ΤΟΝ ΚΟΣΜΟ

Με την ευκαιρία της λειτουργίας του νέου μας πρακτορείου στην οδό Τάρπον Σπρίνγκς 42 (δίπλα στην Τράπεζα Πίστεως)

ΠΡΟΣΦΕΡΟΥΜΕ

τα φθηνότερα αεροπορικά εισιτήρια για όλο τον κόσμο με όλες τις αεροπορικές εταιρίες.

ΠΡΟΣΟΧΗ Πληροφορίες δεν δίδονται από το τηλέφωνο μόνο προσωπική παρουσία σας

ΑΚΟΜΗ ΣΑΣ ΠΑΙΡΝΟΥΜΕ

ΒΙΖΑ επισκέπτου για ΑΜΕΡΙΚΗ σε μία εβδομάδα.

ΒΙΖΑ επισκέπτου για ΑΥΣΤΡΑΛΙΑ σε μία μέρα

Εκδοση διαβατηρίων

Εκδοση αδειών αυτοκινήτων

ΞΕΝΟΔΟΧΕΙΑ ΣΤΗΝ ΑΘΗΝΑ

PRESIDENT Α' ΚΑΤΗΓΟΡΙΑΣ Λεωφόρος Κηφισίας

Μονόκλινο	10.300 ΔΡΧ. (€30)	ΜΕ ΠΡΩΙΝΟ έως 31/3
Δίκλινο για μονόκλ.	11.300 ΔΡΧ. (€33)	«
Δίκλινο	13.300 ΔΡΧ. (€39)	«
Τρίκλινο	16.300 ΔΡΧ. (€48)	«

ESPERIA HOTEL Α' ΚΑΤΗΓΟΡΙΑΣ Σταδίου 22

Μονόκλινο	24.000 ΔΡΧ. (€70)	ΜΕ ΠΡΩΙΝΟ έως 31/3
Δίκλινο	26.600 ΔΡΧ. (€78)	«
Τρίκλινο	30.000 ΔΡΧ. (€88)	«

ELECTRA HOTEL Α' ΚΑΤΗΓΟΡΙΑΣ Ερμού 5

Μονόκλινο	28.000 ΔΡΧ. (€82)	ΜΕ ΠΡΩΙΝΟ έως 10/3
Δίκλινο	33.000 ΔΡΧ. (€97)	«
Τρίκλινο	38.900 ΔΡΧ. (€114)	«

TITANIA HOTEL Πανεπιστημίου 52 (ΣΥΝΤΑΓΜΑ-ΟΜΟΝΟΙΑ)

Μονόκλινο	24.500 ΔΡΧ. (€72)	ΜΕ ΑΜΕΡ. ΠΡ. έως 31/3
Δίκλινο	28.500 ΔΡΧ. (€84)	«
Τρίκλινο	33.000 ΔΡΧ. (€97)	«

DORIA HOTEL Β' ΚΑΤΗΓΟΡΙΑΣ Πειραιώς 15-17 (κοντά στην Ομόνοια)

Μονόκλινο	14.300 ΔΡΧ. (€42)	ΜΕ ΠΡΩΙΝΟ έως 31/3
Δίκλινο	16.000 ΔΡΧ. (€47)	«
Τρίκλινο	21.800 ΔΡΧ. (€64)	«

ZAFOLIA HOTEL Α' ΚΑΤΗΓΟΡΙΑΣ Λεωφ. Αλεξάνδρας 87

Μονόκλινο	25.500 ΔΡΧ. (€84)	έως 31/3
Δίκλινο	27.800 ΔΡΧ. (€90)	«
Τρίκλινο	33.000 ΔΡΧ. (€108)	«

ALEXANDROS HOTEL Α' ΚΑΤΗΓΟΡΙΑΣ Περιοχή HILTON

Μονόκλινο	26.600 ΔΡΧ. (€78)	ΜΕ ΠΡΩΙΝΟ έως 31/3
Δίκλινο	30.000 ΔΡΧ. (€88)	"
Τρίκλινο	40.200 ΔΡΧ. (€118)	"

PARTHENON HOTEL Α' ΚΑΤΗΓΟΡΙΑΣ Περιοχή Μακρυγιάννη

Μονόκλινο	18.500 ΔΡΧ. (€55)	ΜΕ ΠΡΩΙΝΟ έως 31/3
Δίκλινο	21.000 ΔΡΧ. (€62)	«
Τρίκλινο	28.000 ΔΡΧ. (€82)	

ΧΑΝΔΡΗΣ ΚΑΤΗΓΟΡΙΑΣ LUX Συγγρού 385

Μονόκλινο Superior	41.000 ΔΡΧ. (€120)	χωρίς πρωινό έως 31/12
Δίκλινο Superior	41.000 ΔΡΧ. (€120)	"

ST. GEORGE LYKABETTUS ΚΑΤΗΓΟΡΙΑΣ LUX

Μονόκλινο	35.000 ΔΡΧ. (€103)	χωρίς Β/Β έως 28/12
Δίκλινο	35.000 ΔΡΧ. (€103)	«

ΞΕΝΟΔΟΧΕΙΟ ASTOR (Σύνταγμα)

Μονόκλινο	12.600 ΔΡΧ. (€37)	ΜΕ ΠΡΩΙΝΟ έως 31/3
Δίκλινο	16.700 ΔΡΧ. (€49)	
Τρίκλινο	20.100 ΔΡΧ. (€59)	«

ΣΑΣ ΣΥΜΦΕΡΕΙ ΠΡΙΝ ΚΛΕΙΣΕΤΕ ΟΠΟΥΔΗΠΟΤΕ ΝΑ ΜΑΣ ΕΠΙΣΚΕΦΘΕΙΤΕ

ΠΡΑΚΤΟΡΕΙΟ ΤΑΞΙΔΙΩΝ

ΣΑΒΒΑΣ ΣΑΗΣ

ΤΑΡΠΟΝ ΣΠΡΙΝΓΚΣ 42 (δίπλα στην Τραπ. Πίστεως) · **Τηλ. 39781-3**

Από τη Λέσχη των Λάιονς της Ρόδου

Βραβεύτηκαν αριστούχοι μαθητές των νησιών μας

Τιμητικές διακρίσεις και σε Λυκειάρχες

Με μεγάλη επιτυχία έγινε και φέτος την ημέρα των Τριών Ιεραρχών στο Εθνικό Θέατρο από την Λέσχη Λάιονς Ρόδου η βράβευση των αριστούχων μαθητών και μαθητριών της δευτέρας τάξης των Λυκείων του νησιού μας.

Στη φετινή εκδήλωση βραβεύτηκαν επίσης οι συνταξιούχοι Λυκειάρχες που υπηρέτησαν στη Ρόδο, σε αναγνώριση του μεγάλου έργου που πρόσφεραν στη μόρφωση αρκετών γενεών.

Ηταν κάτι που η Λέσχη Λάιονς Ρόδου, που δραστηριοποιείται στην κοινωνία μας εδώ και 37 χρόνια, έκρινε οφειλόμενη σ' αυτούς που μόχθησαν τόσα χρόνια.

Επίσης στην ίδια εκδήλωση βραβεύτηκαν και έξι μικροί μαθητές που πήραν μέρος στον παγκόσμιο διαγωνισμό για την αφίσα της Ειρήνης που καθιερώθηκε τα τελευταία χρόνια από την Διεθνή Οργάνωση των Λεσχών Λάιονς, που ιδρύθηκε το 1917 και αριθμεί σήμερα πάνω από 1,5 εκατομμύρια μέλη σε 180 περίπου χώρες στον πλανήτη μας.

Τον διαγωνισμό αυτόν, τοπικά οργάνωσαν από κοινού οι δύο λέσχες, η Λέσχη Λάιονς Ρόδου και η Λέσχη Λάιονς Ηλιούσα.

Την έναρξη έκανε με χαιρετισμό του ο πρόεδρος Ζώνης κ. Ευαγόρας Νικολάου και στην συνέχεια η πρόεδρος της Λέσχης κ. Κορνηλία Δημητριάδου μίλησε για τους Τρεις Ιεράρχες και για το νόημα της εκδήλωσης αυτής.

Ακολούθησε η απονομή των βραβείων στους Λυκειάρχες και αριστούχους μαθητές από τον δήμαρχο Ροδίων κ. Γιώργο Γιαννόπουλο, ο οποίος με θερμά λόγια χαιρέτισε την εκδήλωση και συνεχάρη τους βραβευθέντες.

Ο μαθητής της Β' Λυκείου του 1ου Λυκείου Ρόδου Παρασκουλάκης Εμμανουήλ, μίλησε κατόπιν για την ειρήνη, συγκεντρώνοντας θερμά χειροκροτήματα.

Στη συνέχεια έγινε η απονομή των βραβείων και δώρων στους διακριθέντες μαθητές στο διαγωνισμό της αφίσας από τις προέδρους των δύο Λέσχων κ.κ. Κ. Δημητριάδου και Λίτσα Ροδίτη. Η εκδήλωση έκλεισε με επιλεγμένα τραγούδια από τη χορωδία του Μουσικού Σχολείου Ρόδου της οποίας η εμφάνιση ήταν εντυπωσιακή.

ΜΗΝΥΜΑΤΑ ΤΟΥ ΙΗΣΟΥ ΧΡΙΣΤΟΥ ΓΙΑ ΟΛΟ ΤΟΝ ΚΟΣΜΟ

Η ΑΛΗΘΙΝΗ ΕΝ ΘΕΩ ΖΩΗ

Ο 8ος τόμος είναι διαθέσιμος στα βιβλιοπωλεία



Τον Φεβρουάριο 2001, για δεύτερη φορά, η Βασούλα επισκέφθηκε συνοδευόμενη από τον Ορθόδοξο Αρμένιο Επίσκοπο της Λυών, π. Ζαχαρίαν, την Πάπουα Νέα Γουϊνέα.
Μια ευχάριστη έκπληξη την περίμενε: Αυτή τη φορά οι παραπάνω "άγριοι" φορούσαν σταυρουδάκια που σήμαινε ότι είχαν βαπτισθεί Χριστιανοί.
Εδωσε διάφορες ομιλίες σε πολλά χωριά όπου βρισκόταν ανάμεσα σε 1000 με 7000 άτομα. Ενα από τα μηνύματα που τους έδωσε ο Χριστός ήταν το εξής:
Ο προφήτης Μου, που νυμφεύθηκε την Αλήθεια, στέλνεται ως βασιλικός απεσταλμένος Μου σε κάθε άθλια γωνιά τούτης της γης για να σας ψάλλει: τη δικαιοσύνη, την καλοσύνη, την αγιοσύνη, την αρετή και για να υπενθυμίσει σε κάθε άνθρωπο κάθε τάξης ότι:
- Χρίσμα για τους φτωχούς στο πνεύμα, Εγώ Είμαι.
- Εγγυητής του καλού σας, Εγώ Είμαι.
- Φωτεινή Θεότητα και Πηγή Υπέρτατης Αγάπης, Εγώ Είμαι.
- Κυρίαρχος και Νυμφίος όλης της πλάσης, Εγώ Είμαι.
- Ανορθωτής και Λυχνάρι σώματος και ψυχής, Εγώ Είμαι.
- Παρηγορητής γι' αυτούς που διώκονται για την επικράτηση της δικαιοσύνης, Εγώ Είμαι.
- Βάλσαμο και θεραπευτική αλοιφή για τους αρρώστους και τους ετοιμοθάνατους, Εγώ Είμαι.
- Και ότι είμαι ο Κύριός σας και ο Θεός σας αλλά και ο Φίλος σας, ο Σύντροφός σας και ο Πατέρας σας συγχρόνως.

ΟΡΘΟΔΟΞΟΣ ΣΥΛΛΟΓΟΣ ΕΙΡΗΝΗΣ ΚΑΙ ΑΓΑΠΗΣ

ΑΙΟΛΟΥ 10-Τ.Κ. 17561 Π. ΦΑΛΗΡΟ-ΑΘΗΝΑ- Τηλ. 01-09939604

Πάντα με υγείαν...

Πρωτεΐνες κατά διαβήτη

Ελπίδες γεννούν δυο νέες μελέτες, σύμφωνα με τις οποίες υπάρχει πιθανότητα να ελεγχθεί η εξέλιξη του διαβήτη. Σύμφωνα με τις μελέτες, η πρόοδος της ασθένειας περιορίστηκε σε άτομα που έλαβαν σε ενέσιμη μορφή ένα φάρμακο από μείγμα πρωτεϊνών. Τα επιστημονικά ευρήματα δίνουν στους γιατρούς ένα εργαλείο για την καταπολέμηση του διαβήτη τύπου 1, του λεγομένου και εξαρτώμενου από την ινσουλίνη, προτού ακόμη μετατραπεί σε χρόνια και σοβαρή διαταραχή.

Σε μια πρόσφατη έκθεση που δημοσιεύτηκε στο περιοδικό "Lancet", η ανοσολόγος Ντάνα Ελάιας του Ινστιτούτου Επιστημών Βάιζμαν του Ισραήλ ανακοίνωσε πως στα ποντίκια, αλλά και στους ανθρώπους, η χορήγηση μέσω ενέσεων της ονομαζόμενης p277 πρωτεΐνης θωρακίζει τα βήτα κύτταρα, που παράγουν ινσουλίνη, από περαιτέρω καταστροφή. Ανακοίνωση εξαιρετικά σημαντική, δεδομένου ότι η σταδιακή καταστροφή των βήτα κυττάρων είναι που οδηγεί στα συμπτώματα του εξαρτώμενου από την ινσουλίνη διαβήτη. Η έλλειψη ινσουλίνης προκαλεί διαταραχή στον μεταβολισμό σακχάρων στους ασθενείς, οι οποίοι πάσχουν από διαβήτη τύπου 1. Σε περίπτωση, δε, που η ασθένεια δεν αντιμετωπισθεί με αγωγή χορήγησης ενέσεων ινσουλίνης, εγκυμονεί κινδύνους για τη ζωή των ασθενών.

"Αγνοούν" την ινσουλίνη

Αντιθέτως, η πλειονότητα των περιπτώσεων διαβήτη- που ανήκουν στον λεγόμενο διαβήτη τύπου 2- δεν προκαλούνται λόγω απώλειας των βήτα κυττάρων αλλά σχετίζονται με την "αντίσταση" του οργανισμού στην ινσουλίνη. Με άλλα λόγια, τα κύτταρα των ασθενών δείχνουν να αντιδρούν ή να αγνοούν την ινσουλίνη που παράγουν τα βήτα κύτταρα. Δεν είναι, ωστόσο, γνωστό μέχρι στιγμής γιατί συμβαίνει αυτό.

Σύμφωνα με τον δρα Γκάρυ Τράγκερ, πρόεδρο της Αμερικανικής Ενωσης για τον διαβήτη του Λονγκ Αιλαντ, πρίπου 5% των γνωστών περιπτώσεων διαβήτη εντάσσονται στον τυπο 1, που στο παρελθόν εθεωρείτο ως η νεανική μορφή εκδήλωσης του διαβήτη. Οι υπόλοιπες περιπτώσεις συγκαταλέγονται στον τύπο 2. Ο ίδιος υποστηρίζει πως βρήκε τις εκθέσεις σχετικά με τη λεγόμενη HSP-60 πρωτεΐνη "πολύ ενδιαφέρουσες".

Με τρεις ενέσεις

Στηριζόμενοι στην έρευνα στα ποντίκια, οι επιστήμονες προσφάτως ανακάλυψαν πως οι ενέσεις με p227 έχουν τα ίδια αποτελέσματα και στους ανθρωπους. Στο τέλος Νοεμβρίου, η Ελάιας και οι συνεργάτες της ανακοίνωσαν πως με τη χορήγηση τριών ενέσεων με p227 σε διάστημα 6 μηνών κατόρθωσαν να σταματήσουν τη μείωση στα επίπεδα παραγωγής ινσουλίνης σε 16 ασθενείς. Αντιθέτως, η παραγωγή ινσουλίνης μειωνόταν συνεχώς σε 15 ασθενείς που ελάμβαναν το πλασματικό φάρμακο.

Ανάλογα αποτελέσματα με χρήση p227 αναφέρθηκαν από τον ανοσολόγο Μπαρτ Ρόεπ και τους συνεργάτες του στο Ιατρικό Κέντρο του Πανεπιστημίου Λέιντεν της Ολλανδίας, οι οποίοι χορήγησαν τις ενέσεις σε 48 ασθενείς, στους οποίους προσφάτως είχε διαγνωσθεί πως έπασχαν από διαβήτη. Αυτό είχε ως αποτέλεσμα το ανοσοποιητικό σύστημα των ασθενών να παράγει μικρότερες ποσότητες των πρωτεϊνών εκείνων που καταστρέφουν τα βήτα κύτταρα.

Σύμφωνα με το Science News, τα ευρήματα του Ρόεπ παρουσιάστηκαν σε ένα πρόσφατο συνέδριο της Ευρωπαϊκής Ενωσης για τη Μελέτη του Διαβήτη στη Σκωτία. Ο Ροεπ επισήμανε πως η μελέτη της Ελάιας στο Ισραήλ "είναι σύμφωνη με τα αποτελέσματα που κι εμείς διαθέτουμε".

Τα προβλήματα

Ενα από τα προβλήματα, ωστόσο, και με τις δύο μελέτες εντοπίζεται στο μικρό δείγμα ασθενών. Απαιτούνται μεγαλύτερες έρευνες, με διάρκεια αρκετών ετών, για να δαπιστωθεί εάν η αγωγή αποδίδει και ποιοι κίνδυνοι υπάρχουν. Ωστόσο, οι μελέτες αυτές αποτελούν την αρχή για τη προώθηση μίας αποτελεσματικής θεραπείας. Ενα άλλο πρόβλημα, όπως αναφέρει και εκπρόσωπος του Εθνικού Ινστιτούτου για Διαβητικές, Διατροφικές και Ηπατικές Διαταραχές, είναι πως οι ασθενείς δεν ακολούθησαν τη νέα θεραπευτική μέθοδο για μακρό χρονικό διάστημα ώστε να διασφαλίζονται τα θετικά αποτελέσματα. Δεδομένου ότι εξασθένηση των βήτα κυττάρων πραγματοποιείται με αργούς ρυθμούς, το διάστημα ανάμεσα στην εμφάνιση της ασθένειας και στην ολοκληρωμένη εκδήλωση του διαβήτη χαρακτηρίζεται σαν περίοδος του "μήνα του μέλιτος".

ΙΑΤΡΙΚΗ ΑΝΑΚΟΙΝΩΣΗ
Ο ιατρός
ΠΕΡΙΚΛΗΣ Ε. ΠΑΠΠΑΣ
ΑΓΓΕΙΟΧΕΙΡΟΥΡΓΟΣ
Αγγειολογικό Εργαστήριο
Δέχεται:
Με ραντεβού στο ιατρείο του:
Π. Μελά 27-2ος όροφος
Τηλ. 75948 κιν. 0972016170

ΙΑΤΡΙΚΗ ΑΝΑΚΟΙΝΩΣΗ
Ο ιατρός
ΙΩΑΝΝΗΣ ΟΡΦΑΝΟΣ
ΧΕΙΡΟΥΡΓΟΣ ΟΡΘΟΠΑΙΔΙΚΟΣ
Μέλος του Κολεγίου Ελλήνων Ορθοπαιδικών Χειρουργών
Δέχεται:
Στο ιατρείο του
Παύλου Μελά 40-1ος όροφος
Δευτέρα-Παρασκευή 08.30-13.00 και 17.00-20.30
Σάββατο με ραντεβού
Τηλ. 33323, κινητό 0944373616

ΙΑΤΡΙΚΗ ΑΝΑΚΟΙΝΩΣΗ
Ο ιατρός
ΣΤΑΜΑΤΗΣ Μ. ΜΑΓΚΑΦΑΣ
ΠΑΙΔΙΑΤΡΟΣ
Δέχεται:
Στο ιατρείο του
ΕΡΥΘΡΟΥ ΣΤΑΥΡΟΥ 2 - ΚΡΕΜΑΣΤΗ
Δευτέρα-Παρασκευή 9 π.μ.-1 μ.μ. και 5.30 μ.μ.-8.30 μ.μ.
Τηλ. Ιατρ.: 02410-96960 κιν. 0937-534443

ΙΑΤΡΙΚΗ ΑΝΑΚΟΙΝΩΣΗ
Ο ιατρός
ΧΑΛΟΥΔΗΣ Α. ΠΑΝΤΕΛΗΣ
ΕΙΔΙΚΟΣ ΑΙΜΑΤΟΛΟΓΟΣ
Δέχεται:
Με ραντεβού στο ιατρείο του:
Π. Μελά 27-2ος όροφος
Τηλ. 75716 κιν. 0973314391

ΙΑΤΡΙΚΗ ΑΝΑΚΟΙΝΩΣΗ
Η χειρουργός Οδοντίατρος
D.D.S FAGD
Μιχαλία Π. Δέδε
Πτυχιούχος Πανεπιστημίου Αθηνών
Μετεκπ. στην Γενική-Αισθητική Οδοντιατρική
(BAYLOR-USA)
Δέχεται καθημερινά στο ιατρείο της
επί της Γεωργίου Ευσταθίου 15
Για ραντεβού τηλ. 02410 34404 κινητό 0973747233

ΝΤΟΡΑ ΚΩΝΣΤΑΝΤΙΝΟΠΟΥΛΟΥ
ΨΥΧΟΛΟΓΟΣ
Πτυχιούχος του Πανεπιστημίου της Καλιφόρνιας-Λος Αντζελες (UCLA)-Μεταπτυχιακές σπουδές στο Pepperdine University-Malibu California.
➤ Αμεση ψυχολογική υποστήριξη και επαγγελματική φροντίδα από έμπειρη Ψυχολόγο και Οικογενειακή Σύμβουλο.
➤ Η σωστή θεραπευτική σχέση μπορεί να επιφέρει ρεαλιστικές λύσεις για πραγματικά προβλήματα σε θέματα: μοναξιάς, μελαγχολίας, στρες, ανυπομονησίας, φοβίας, εθισμού, οικογενειακών σχέσεων, διαζυγίου, κακομεταχείρισης, συναισθηματικών δυσκολιών, αυτοπεποίθησης, ανασφάλειες, μεταβατικά στάδια ζωής, βουλιμίας, ανορεξίας, απώλειας, πένθους.
Τηλεφωνείστε στα τηλέφωνα:
35163 και 0944/980550
για ραντεβού και άμεση εξυπηρέτηση.
Διεύθυνση: Καρίας 1
Περιοχή Ροδίνι - Ρόδος

INEMA
ΙΑΤΡΙΚΟΣ & ΝΟΣΟΚΟΜΕΙΑΚΟΣ ΕΞΟΠΛΙΣΜΟΣ
13 ΧΡΟΝΙΑ ΕΜΠΕΙΡΙΑΣ
ΠΙΣΤΟΠΟΙΗΣΗ ΠΟΙΟΤΗΤΑΣ ISO 9002 EN 46002 E3/833
ΛΕΜΕΣΣΟΥ 2 ΡΟΔΟΣ ΤΗΛ.32238 – FAX 28484



ΑΝΑΠΗΡΙΚΑ ΚΑΡΟΤΣΙΑ – ΒΑΔΙΣΤΙΚΑ ΒΟΗΘΗΜΑΤΑ – ΟΡΘΟΠΕΔΙΚΑ ΕΙΔΗ – ΜΠΛΟΥΖΕΣ ΙΑΤΡΙΚΕΣ– ΚΑΛΤΣΕΣ ΦΛΕΒΙΤΙΔΑΣ – ΠΕΛΜΑΤΑ – ΟΡΘΟΠΕΔΙΚΑ ΜΑΞΙΛΑΡΙΑ – ΚΡΕΒΑΤΙΑ ΝΟΣΟΚΟΜΕΙΑΚΑ – ΙΑΤΡΙΚΟΣ ΕΞΟΠΛΙΣΜΟΣ ΚΑΙ ΑΝΑΛΩΣΙΜΑ – ΟΡΓΑΝΑ ΧΗΜΕΙΟΥ ΚΑΙ ΚΑΘΕ ΑΛΛΟ ΕΙΔΟΣ ΓΙΑ ΚΑΤ ΟΙΚΟ ΝΟΣΗΛΕΙΑ.

Εργαστήριο Κλινικής Ψυχολογίας
ΧΡΙΣΤΙΝΑ ΣΑΒΒΑΚΗ-ΓΚΡΑΝΖΑΝ
Κλινική Ψυχολόγος-Ψυχοπαθολόγος (DESS)
- Πτυχιούχος του Πανεπιστημίου Nancy Γαλλίας
- Μεταπτυχιακή ειδίκευση (DESS) στην Κλινική Ψυχολογία Ενηλίκου, Εφήβου και Παιδιού στο Πανεπιστήμιο Reims Γαλλίας

Για τον ενήλικο
- Ψυχοδιαγνωστική
- Ψυχολογική υποστήριξη
- Ατομική και οικογενειακή συνέντευξη
- Ψυχοθεραπεία αναλυτικής εμπνεύσεως

Για το παιδί
- Αξιολόγηση προσωπικότητας (τεστ νοημοσύνης, προβολής)
- Διάγνωση μαθησιακών δυσκολιών και συμπεριφορικών διαταραχών
- Συμβουλευτική επαγγελματικού προσανατολισμού
- Ψυχοθεραπεία μέσω παιχνιδιού και εικαστικών

Δέχεται με ραντεβού
Εθνικής Αντίστασης 15
Τηλ.: 77350-Κιν. 0937684251



Το Ευαγγέλιο της Κυριακής

Τω καιρώ εκείνω-ένας δάσκαλος για να φέρει σε δύσκολη θέσει τον Κύριο, του έκανε το εξής ερώτημα: Διδάσκαλε, ποιά είναι η ποιό μεγάλη εντολή στο νόμο;

Κι αυτός του είπε: Να αγαπάς τον Κύριο το Θεό σου μ' όλη την καρδιά σου και μ' όλη την ψυχή σου και μ' όλο



το νου σου.

Αυτή είναι η πρώτη και πιο μεγάλη εντολή. Και δεύτερη, το ίδιο σπουδαία μ' αυτή ν' αγαπάς τον πλησίον σου όπως τον εαυτό σου. Σ' αυτές τις δύο εντολές συνοψίζεται όλος ο νόμος και οι προφήτες.

"Συνηγμένων των Φαρισαίων". Εκεί που ήταν συγκεντρωμένοι οι Φαρισαίοι, τους ρώτησε ο Ιησούς: "Τί νομίζετε για το Μεσσία, Ποιανού είναι απόγονος; Του απαντούν του Δαβίδ. Τους λέγει, -Πώς τότε ο Δαβίδ, οδηγούμενος από το Πνεύμα, τον ονομάζει Κύριο;

Γιατί λέει, Ο Κύριος είπε στον Κυριό μου κάθισε στα δεξιά μου, ώσπου να υποτάξω τους εχθρούς σου κάτω από τα πόδια σου.

Αν λοιπόν ο Δαβίδ τον ονομάζει-Κύριο, πώς είναι απόγονός του; Κανένας δεν μπορούσε να του απαντήσει, ούτε τόλμησε πιά κανείς από εκείνη την ημέρα να του θέσει ερωτήματα.

Η πρώτη και σπουδαία εντολή που καταγράφεται στο νόμο, στην πεντάτευχο είναι η αγάπη προς τον Θεόαγαπήσεις Κύριον τον Θεό σου εν όλη τη καρδία σου, και εν όλη τη ψυχή σου, και εν όλη τη διανοία σου αυτή

Του Πρωτοσύγκελου της Ι.Μ. Ρόδου Παΐσιου Αραβαντινού

εστί πρώτη και μεγάλη εντολή.

Η δεύτερη ομοιάζει με την πρώτη-αγαπήσεις τον πλησίον σου ως σε αυτόν.

Η αγάπη προς τον Θεό και η αγάπη προς τον πλησίον είναι οι βασικές εντολές του νόμου που καταγράφονται στην πεντάτευχο και καλείται ο άνθρωπος, ο άνθρωπος της κάθε εποχής να τις εφαρμόσει εάν θέλει να ζει την κατά Χριστό ζωή.

Ο άνθρωπος της κάθε εποχής εάν κατανοήσει ότι η αγάπη προς τον Θεό και η αγάπη προς την πλησίον συνοψίζουν το περιεχόμενο του νόμου και των προφητών της Παλαιάς Διαθήκης, τότε θα δύναται να κατανοήσει την παρουσία του στον κόσμο αυτό, που σκοπό έχει την τελειωσή του και την ένωσή του με τον Θεό, στην Καινή Διαθήκη.

Ο άνθρωπος καλείται να αγαπήσει τον Θεό πλήρως και ολοκληρωτικώς. Η αγάπη προς τον Θεό πρέπει να συνέχει τον όλο άνθρωπο και να κατευθύνει την ζωή του εντός, του κόσμου. Ο άνθρωπος καλείται να τοποθετηθή έναντι του θεού με τέτοιο τρόπο, που να πράττει τα πάντα δια την αγάπη του.

Τότε πραγματικά ο άνθρωπος καθίσταται κατά χάριν Υιός του Θεού Πατρός. Τότε ο άνθρωπος κατά τους Πατέρας της Εκκλησίας μας φθάνει στην θέωσι, φωτίζεται απο το Θαβώριο Φως.

Φίλες και φίλοι, η αγάπη είναι η πρώτη εντολή του Θεού, η βάσις και το θεμέλιο των χριστιανικών αρετών και η ζωή του χριστιανικού νόμου. Χωρίς την αγάπη του Χριστού δεν υπάρχει αληθής και καθαρή αρετή. Ο Θεάνθρωπος Ιησούς αποκαλύπτει νέες αλήθειες, νέες αρχές και επαναφέρει τον άνθρωπο στην φυσική του κατάσταση και τον οδηγεί στον δρόμο της σωτηρίας του. Νομοθετεί την αγάπη, η οποία είναι νέα, είναι η ζωή και η ουσία του νέου νόμου της χάριτος και της σωτηρίας.

Ο Υψηπέτης αετός της αγάπης ο ευαγγελιστής Ιωάννης μας λέγει: "Ο Θεός αγάπη εστί, και μένων εν τη αγάπη εν τω Θεώ μένει και ο Θεός εν αυτώ".

ΕΡΓΑΣΤΗΡΙ ΣΥΓΧΡΟΝΗΣ ΣΚΕΨΗΣ

Μπορούμε να είμαστε ελεύθεροι! Μπορούμε να μάθουμε να πετάμε!



«Μα το Θεό, είναι αλήθεια! Είμαι ένας τέλειος γλάρος, χωρίς όρια, δίχως περιορισμούς»! Γλάρος Ιωνάθαν

Αρχή του νέου Χρόνου!
Δυναμικός και θετικός, θα είναι ο νέος χρόνος,
για όσους σκέπτονται θετικά!

Είναι η σωστή στιγμή να κάνετε ένα βήμα μπροστά
προς την αλλαγή και την καλυτέρευση!

Δεν χρειάζεστε τίποτε το ιδιαίτερο,
εκτός απ' το ενδιαφέρον σας, για
να παρακολουθήσετε τα σεμινάριά μας.

Θα μάθετε νέους τρόπους και κανόνες για να παίζετε
Το Παιχνίδι της Ζωής και να κερδίζετε! ΜΠΟΡΕΙΤΕ!

Λίγες οι ώρες που χρειάζεται να αφιερώσετε
και πολλά τα οφέλη!

Τα σεμινάρια δεν έχουν θρησκευτικό ή μυστικιστικό χαρακτήρα.
Διώξτε το φόβο και την αμφιβολία και τηλεφωνήστε τώρα!

Τηλ.: *(0241) 69785-65529*

D·A·N·E· SEA LINE
ΔΩΔΕΚΑΝΗΣΙΑΚΗ ΑΝΩΝΥΜΗ ΝΑΥΤΙΛΙΑΚΗ ΕΤΑΙΡΙΑ

ΔΡΟΜΟΛΟΓΙΑ ΑΠΟ 01.02.2002 έως 28.02.2002

ΑΝΑΧΩΡΗΣΗ ΑΠΟ ΡΟΔΟ

ΗΜ/ΝΙΑ		ΠΛΟΙΟ	ΩΡΑ	ΠΡΟΟΡΙΣΜΟΣ
01.02	ΠΑΡ	ΠΑΤΜΟΣ	15.00	ΚΩ-ΚΑΛΥΜΝΟ-ΛΕΡΟ-ΠΑΤΜΟ-ΠΕΙΡΑΙΑ
02.02	ΣΑΒ	ΔΙΑΓΟΡΑΣ	15.00	ΚΩ-ΚΑΛΥΜΝΟ-ΛΕΡΟ-ΠΑΤΜΟ-ΠΕΙΡΑΙΑ
03.02	ΚΥΡ	ΠΑΤΜΟΣ	15.00	ΚΩ-ΚΑΛΥΜΝΟ-ΛΕΡΟ-ΠΑΤΜΟ-ΠΕΙΡΑΙΑ
04.02	ΔΕΥ	-	-	-
05.02	ΤΡΙ	ΔΙΑΓΟΡΑΣ	18.00	ΚΩ-ΠΕΙΡΑΙΑ
06.02	ΤΕΤ	ΠΑΤΜΟΣ	15.00	ΣΥΜΗ-ΤΗΛΟ-ΚΩ-ΚΑΛ.-ΛΕΡΟ-ΠΑΤΜΟ-ΠΕΙΡΑΙΑ
07.02	ΠΕΜ	ΔΙΑΓΟΡΑΣ	18.00	ΠΕΙΡΑΙΑ
08.02	ΠΑΡ	ΠΑΤΜΟΣ	15.00	ΚΩ-ΚΑΛΥΜΝΟ-ΛΕΡΟ-ΠΑΤΜΟ-ΠΕΙΡΑΙΑ
09.02	ΣΑΒ	ΔΙΑΓΟΡΑΣ	15.00	ΚΩ-ΚΑΛΥΜΝΟ-ΛΕΡΟ-ΠΑΤΜΟ-ΠΕΙΡΑΙΑ
10.02	ΚΥΡ	ΠΑΤΜΟΣ	15.00	ΚΩ-ΚΑΛΥΜΝΟ-ΛΕΡΟ-ΠΑΤΜΟ-ΠΕΙΡΑΙΑ
11.02	ΔΕΥ	-	-	-
12.02	ΤΡΙ	ΔΙΑΓΟΡΑΣ	18.00	ΚΩ-ΠΕΙΡΑΙΑ
13.02	ΤΕΤ	ΠΑΤΜΟΣ	15.00	ΣΥΜΗ-ΤΗΛΟ-ΚΩ-ΚΑΛ.-ΛΕΡΟ-ΠΑΤΜΟ-ΠΕΙΡΑΙΑ
14.02	ΠΕΜ	ΔΙΑΓΟΡΑΣ	18.00	ΠΕΙΡΑΙΑ
15.02	ΠΑΡ	ΠΑΤΜΟΣ	15.00	ΚΩ-ΚΑΛΥΜΝΟ-ΛΕΡΟ-ΠΑΤΜΟ-ΠΕΙΡΑΙΑ
16.02	ΣΑΒ	ΔΙΑΓΟΡΑΣ	15.00	ΚΩ-ΚΑΛΥΜΝΟ-ΛΕΡΟ-ΠΑΤΜΟ-ΠΕΙΡΑΙΑ
17.02	ΚΥΡ	ΠΑΤΜΟΣ	15.00	ΚΩ-ΚΑΛΥΜΝΟ-ΛΕΡΟ-ΠΑΤΜΟ-ΠΕΙΡΑΙΑ
18.02	ΔΕΥ	-	-	-
19.02	ΤΡΙ	ΔΙΑΓΟΡΑΣ	18.00	ΚΩ-ΠΕΙΡΑΙΑ
20.02	ΤΕΤ	ΠΑΤΜΟΣ	15.00	ΣΥΜΗ-ΤΗΛΟ-ΚΩ-ΚΑΛ.-ΛΕΡΟ-ΠΑΤΜΟ-ΠΕΙΡΑΙΑ
21.02	ΠΕΜ	ΔΙΑΓΟΡΑΣ	18.00	ΠΕΙΡΑΙΑ
22.02	ΠΑΡ	ΠΑΤΜΟΣ	15.00	ΚΩ-ΚΑΛΥΜΝΟ-ΛΕΡΟ-ΠΑΤΜΟ-ΠΕΙΡΑΙΑ
23.02	ΣΑΒ	ΔΙΑΓΟΡΑΣ	15.00	ΚΩ-ΚΑΛΥΜΝΟ-ΛΕΡΟ-ΠΑΤΜΟ-ΠΕΙΡΑΙΑ
24.02	ΚΥΡ	ΠΑΤΜΟΣ	15.00	ΚΩ-ΚΑΛΥΜΝΟ-ΛΕΡΟ-ΠΑΤΜΟ-ΠΕΙΡΑΙΑ
25.02	ΔΕΥ	-	-	-
26.02	ΤΡΙ	ΔΙΑΓΟΡΑΣ	18.00	ΚΩ-ΠΕΙΡΑΙΑ
27.02	ΤΕΤ	ΠΑΤΜΟΣ	15.00	ΣΥΜΗ-ΤΗΛΟ-ΚΩ-ΚΑΛ.-ΛΕΡΟ-ΠΑΤΜΟ-ΠΕΙΡΑΙΑ
28.02	ΠΕΜ	ΔΙΑΓΟΡΑΣ	18.00	ΠΕΙΡΑΙΑ

D·A·N·E· SEA LINE
ΔΩΔΕΚΑΝΗΣΙΑΚΗ ΑΝΩΝΥΜΗ ΝΑΥΤΙΛΙΑΚΗ ΕΤΑΙΡΙΑ

ΓΡΑΦΕΙΑ ΡΟΔΟΥ: Κρατήσεις-Πληροφορίες: **(0241) 43150** (10 γραμμές)
Διοικητικές Υπηρεσίες: **(0241) 43110, 43112**, FAX: **(0241) 43120**
ΓΡΑΦΕΙΑ ΠΕΙΡΑΙΑ: Κρατήσεις-Πληροφορίες: **0801-500500, (01) 4529360**
Διοικητικές Υπηρεσίες: **(01) 4529330**, FAX: **(01) 4293493**
email: dane@otenet.gr

Νέα Σελίδα...

Του Λουκά Βελιδάκη
e-mail:
neaselida@hotmail.com

Η επέλαση των γυναικών

Είναι γεγονός ότι υπάρχουν έρευνες, θέματα και ειδήσεις, οι οποίες έρχονται στο φως της δημοσιότητας πλην όμως δεν χαίρουν της ανάλογης σημασίας. Ο τηλεοπτικός κόσμος κατακυριεύοντας κάθε εκδοχή της καθημερινότητας φαντάζει ως ο Κρόνος που σκοτώνει τα παιδιά του. Στην περιπτωσή μας αυτό μπορεί να αποτυπωθεί στο ονομπάρισμα των καλών ειδήσεων.

Την περασμένη Δευτέρα η "Ελευθεροτυπία" δημοσίευσε μια εξαιρετικά ενδιαφέρουσα έρευνα σε σχέση με το ρόλο της γυναίκας στην αγορά εργασίας. Οι αναλύσεις και τα συμπεράσματα με σωστή χρήση μπορούν να αποτελέσουν το εργαλείο χαρτογράφησης των κοινωνικών status στη χώρα μας σήμερα.

Πριν μερικές εβδομάδες η στήλη είχε αναπτύξει ένα θέμα αναφορικά με το ρόλο της σύγχρονης γυναίκας. Είχε αποφανθεί ότι οι 30άρες των περασμένων δεκαετιών είναι οι σημερινές 40άρες. Κοντολογίς στις μέρες μας έχει μετατοπιστεί το ηλικιακό όριο των γυναικών. Η θέση τους είναι εντελώς διαφορετική και αποδεικνύουν έμπρακτα ότι είναι "το άλλο μισό του ουρανού" και στο χώρο εργασίας επί ίσοις όροις.

Το ρεπορτάζ της "Ελευθεροτυπίας" υποστηρίζει ότι οι σημερινές Ελληνίδες 30άρες αποδεικνύονται δυναμικές επιχειρηματίες με ό,τι αυτό συνεπάγεται. Με άλλα λόγια αυξάνει το οικογενειακό εισόδημα (ισχυροποιώντας την κοινωνική συνοχή) ενώ παράλληλα διατηρούνται οι ισορροπίες μεταξύ των υπευθυνοτήτων της εργασίας τους και της οικογένειάς τους.

Η αύξηση τα τελευταία χρόνια υπήρξε ραγδαία με συνέπεια να γίνεται λόγος ακόμη και για επέλαση των γυναικών. Το ρεπορτάζ που δημοσιεύεται παρακάτω είναι εξαιρετικά ενδιαφέρον:

"Οι γυναίκες μόνες, με εφόδιο το απολυτήριο Λυκείου, ασχολούνται επιτυχώς με το εμπόριο και συγκροτούν δυναμικές επιχειρήσεις. Αρκεί να είναι άνω των 30 ετών.

Αν και οι στόχοι των γυναικών όταν ανοίγουν μια εργασία μπορεί να διαφέρουν εκείνων που θέτουν οι άνδρες, ωστόσο το "ασθενές" φύλο έχει βγει δυναμικά στον επιχειρηματικό κόσμο και στις μικρομεσαίες επιχειρήσεις. Μάλιστα, τα τελευταία χρόνια "ο ρυθμός αύξησης των γυναικείων επιχειρήσεων είναι ταχύτερος από το ρυθμό ανάπτυξης των οικονομιών των κρατών-μελών του Οργανισμού Οικονομικής Συνεργασίας και Ανάπτυξης (ΟΟΣΑ)".

Σύμφωνα με την έρευνα του Δ. Σαλαμούρη, συνεργάτη του ΤΕΙ Χαλκίδας και Γ. Χάλκου, επίκουρου καθηγητή του Πανεπιστημίου Θεσσαλίας, που δημοσιεύεται στην "Επιθεώρηση Εργασιακών Σχέσεων", η γυναικεία επιχειρηματικότητα "έχει οικονομικές προεκτάσεις, διότι συμβάλλει στην αύξηση της απασχόλησης, συμμετέχουν (οι γυναίκες) ενεργά στην οικονομική ανάπτυξη, ενώ έχει και κοινωνικές προεκτάσεις, διότι συνεισφέρει στο οικογενειακό εισόδημα αυξάνοντας την κοινωνική συνοχή, διατηρώντας ταυτόχρονα ισορροπίες μεταξύ των υπευθυνοτήτων της εργασίας τους και της οικογένειάς τους".



Η σχετική έρευνα έγινε σε 148 επιχειρήσεις που διευθύνουν γυναίκες, με ερωτηματολόγια, και έδειξε ότι το 38% είναι επιτυχημένες και το 28% λιγότερο επιτυχημένες. Για τις υπόλοιπες δεν ήταν επαρκή τα στοιχεία. Ως προς τη διάρθρωση των επιχειρήσεων και τους στόχους η έρευνα έδειξε:

- **Το 78,5%** των επιχειρήσεων έχουν μία μόνο ιδιοκτήτρια και το 9,3% έχουν συνιδιοκτήτη γυναίκα.
- **Το 54%** των γυναικών ιδιοκτητών επιτυχημένων επιχειρήσεων είναι απόφοιτοι Λυκείου και μόνο το 18% πτυχιούχοι ΑΕΙ.
- **Το 74%** των επιτυχημένων γυναικών γνωρίζουν αγγλικά και το 21% και γαλλικά. Αντιθέτως γερμανικά μιλάει το 8%, ισπανικά το 5% και ιταλικά το 3%.
- **Το 72%** των ιδιοκτητριών είναι παντρεμένες και το 43% από αυτές έχουν παιδιά. Το 23% είναι ανύπαντρες χωρίς τέκνα, ενώ μόνο το 5% είναι διαζευγμένες ή χήρες.
- Πριν γίνουν επιχειρηματίες, το 36% των επιτυχημένων και το 21% για τις λιγότερο επιτυχημένες ήταν άνεργες κι ένα μικρό ποσοστό είχε προηγούμενη εργασιακή εμπειρία.

Τα μεγαλύτερα προβλήματα που αντιμετωπίζουν οι γυναίκες στην άσκηση των επιχειρηματικών δραστηριοτήτων είναι η έλλειψη κεφαλαίων και ο συνδυασμός προσωπικής ζωής και επιχείρησης.

Απαντώντας στην ερώτηση σχετικά με τους λόγους που οδήγησαν να δημιουργήσουν δική τους επιχείρηση, το 33% των επιτυχημένων επιχειρηματιών απάντησε για συμπληρωματικό εισόδημα, το 28% για βελτίωση της ποιότητας ζωής, το 26% για οικονομικούς λόγους και μόλις το 8% λόγω δυσαρέσκειας από την προηγούμενη εργασία του.

Σχετικά με τους λόγους επιτυχίας το 49% των επιτυχημένων γυναικών θεωρεί κυριότερο παράγοντα την οργάνωση και την επικοινωνία, το 46% τη σκληρή δουλειά και το 31% την ικανότητα (πλέον της μιας επιλογής ως απάντηση).

Ως προς τις ηλικίες των επιτυχημένων ιδιοκτητριών: το 62% είναι άνω των 40 και το 21% μεταξύ 35 και 40 ετών, αλλά μόλις το 7% των επιτυχημένων είναι κάτω των 30 ετών. **Αυτό δείχνει ότι η καλύτερη ηλικία για κάποια γυναίκα για να αρχίσει κάποια επιχειρηματική δραστηριότητα είναι μετά τα 30 έτη, καθώς ένας από τους βασικούς λόγους αποτυχίας είναι η μικρή ηλικία, σύμφωνα με την έρευνα.**

Το εμπόριο με 66% κυριαρχεί μεταξύ των κλάδων όπου δραστηριοποιούνται οι γυναίκες και ακολουθούν οι υπηρεσίες με 14%, η ελαφρά βιομηχανία (10%) και οι προσωπικές επιχειρήσεις με 7%. Και στο εσωτερικό του εμπορικού κλάδου κυριαρχούν οι επιχειρήσεις υποδημάτων και ένδυσης".

δημιουργίες cair

ΡΟΔΟΣ 2400 Λευκός Ξηρός ΟΠΑΠ
ΑΡΧΟΝΤΙΚΟ Ερυθρός Ξηρός
Δωδεκανησιακός τοπικός

Δύο αντιπροσωπευτικά κρασιά της ΚΑΪΡ Α.Ε., που αποδεικνύουν για άλλη μια φορά την αναμφισβήτητη ικανότητα της Δωδεκανησιακής Εταιρείας να παράγει υψηλής ποιότητας προϊόντα. Ικανότητα που επιβεβαιώνεται από την πρόσφατη παρουσίαση του μοναδικού στην ελληνική αγορά συλλεκτικού αφρώδους CAIR ROSE RESERVE 10 ετών, σε περιορισμένο αριθμό φιαλών και ποιότητα που συναντάται στην πλούσια γκάμα των διεθνώς αναγνωρισμένων προϊόντων της, όπως RODOS 2400 λευκό ξηρό, VQPRD (χρυσό στο Μιλάνο), ΜΟΣΧΑΤΟΣ ΡΟΔΟΥ ΟΠΕ (χρυσό στο Μιλάνο), MOULIN λευκό ξηρό (χρυσό στις Βρυξέλλες), MOULIN ροζέ ημίξηρο (χρυσό σε Μπορντό και Μιλάνο), CAIR φυσικός αφρώδης (χρυσά μετάλλια σε Μιλάνο και Monde Selection).

Εγγύηση
C·A·I·R
Επιλεγμένοι οίνοι ποιότητας

CAIR Δαβάκη - Πίνδου 65, Ν. Φάληρο, τηλ.: 4813876, 4813125 fax: 4814695.
2ο χλμ. Ρόδου - Λίνδου, Ρόδος τηλ.: 0241/68770-3 fax: 0241/62575.



ΟΡΘΟΠΕΔΙΚΑ ΣΤΡΩΜΑΤΑ

NATURA
10 ΧΡΟΝΙΑ ΕΓΓΥΗΣΗ

Ο τέλειος συνδυασμός φυσικού ελαστικοποιημένου κοκοφοίνικα πάχους 13cm και φυσικού Latex 2,5 ή 5cm

NIRVANA
12 ΧΡΟΝΙΑ ΕΓΓΥΗΣΗ

Εξωτερικό κάλυμμα (αφαιρούμενο) από ζακάρ ύφασμα 100% βαμβακερό με εσωτερική επίστρωση βαμβακιού ραφής καπιτονέ

PRINT HOUSE TEL:37095

ΟΡΘΟΠΕΔΙΚΟ ΚΕΝΤΡΟ
ΣΤΑΜΑΤΗΣ ΧΑΡΙΤΟΣ
ΤΗΛ : 24112-75969 Email: orken@ rho.forthnet.gr
ΕΛΕΥΘ. ΒΕΝΙΖΕΛΟΥ 6 ΡΟΔΟΣ

Ο μισός πληθυσμός της χώρας (49,2%) θεωρεί διεφθαρμένους τους πολιτικούς

Κυριαρχεί η διαφθορά

Βασική αιτία η αδιαφορία των πολιτών, σύμφωνα με δημοσκόπηση της V-PRC

Την αδιαφορία των ίδιων των πολιτών αναδεικνύουν ως πρώτη των φαινομένων διαφθοράς οι πολίτες, σύμφωνα με δημοσκόπηση της V-PRC που έγινε για λογαριασμό της εφημερίδας Ημερησία. Σύμφωνα με τη δημοσκόπηση το 53,7% των Ελλήνων δηλώνει ότι καμία κυβέρνηση δεν μπορεί να αντιμετωπίσει καλύτερα τη διαφθορά. Από την έρευνα προκύπτει ότι πι πολίτες θεωρούν ότι η διαφθορά έχει εξαπλωθεί σε όλο το φάσμα του δημόσιου βίου, από την πολεοδομία, που χρίζεται πρωταθλήτρια από το 82,7% μέχρι και την Εκκλησία. Η δημοσκόπηση πραγματοποιήθηκε στις 29 μέχρι 31 Ιανουαρίου σε Αθήνα, Θεσσαλονίκη, Πάτρα, Λάρισα και Ηράκλειο. Από τα στοιχεία που προέκυψαν προκύπτει ότι ψηφοφόροι της ΝΔ αποδίδουν περισσότερο τις ευθύνες στις κυβερνήσεις του ΠΑΣΟΚ και δηλώνουν, ότι εμπιστεύονται μια κυβέρνηση του κόμματός τους -στάση που δεν τηρούν, αντιστοίχως, οι ψηφοφόροι του ΠΑΣΟΚ όσον αφορά κυβέρνηση του δικού τους χώρου.

ΠΡΩΤΑΘΛΗΤΕΣ ΣΤΗ ΔΙΑΦΘΟΡΑ

Πρωταθλητές στη διαφθορά αποδεικνύονται σύμφωνα με τη δημοσκόπηση αρκετές δημόσιες υπηρεσίες. Έτσι, προηγείται, ιδίως στη Θεσσαλονίκη η Πολεοδομία (82,7%), ακολουθούν η Αστυνομία (79,5% και 84,4% στην Πάτρα), Νοσοκομεία και ΕΣΥ (79,4%) και Εφορία (78,8%).

Ψηλά στην κλίμακα βρίσκονται οι διορισμοί στο δημόσιο: Το 73,2% (76,2% στην Πάτρα) δείχνει να μην εμπιστεύεται τις διαδικασίες του ΑΣΕΠ. Αλλωστε, το 76,2% θεωρεί ότι σε μεγάλο βαθμό μεταξύ πολιτικών και ψηφοφόρων έχουν αναπτυχθεί πελατειακές σχέσεις (το πιστεύει το 67,1% των ψηφοφόρων ΠΑΣΟΚ και το 77,3% των ψηφοφόρων ΝΔ). Χαμηλότερα -αλλά πάντα πάρα πολύ ψηλά- βρίσκεται η αυτοδιοίκηση: Το 52,2% παρατηρεί φαινόμενα διαφθοράς στις νομαρχίες και το 61,1% στους δήμους Θεσσαλονίκης, Πάτρας, Λάρισας, πολεοδομικού συγκροτήματος Αθήνας, Ηράκλειου.

Η ΔΙΑΦΘΟΡΑ ΑΥΞΑΝΕΤΑΙ

Οι συμμετέχοντες στην έρευνα θεωρούν πως η διαφθορά δεν αποτελεί σημερινό φαινόμενο αλλά αυξάνεται: Ποσοστό 91,8% του συνολικού δείγματος εκτιμά πως η διαφθορά υπήρχε αλλά αυξάνεται τελευταία. Μόλις το 4,2% θεωρεί ότι μειώνεται.Τα ποσοστά διαφοροποιούνται πάλι ανάλογα με την εκλογική προτίμηση -χωρίς, όμως, να αλλάζει η εικόνα. Οι ψηφοφόροι του ΠΑΣΟΚ, θεωρούν ότι αυξάνεται η διαφθορά σε ποσοστό 89,8% (τάση μείωσης βλέπει το 6,8%), ενώ στους ψηφοφόρους της ΝΔ αύξηση της διαφθοράς παρατηρεί το 94,3% και μόλις το 2,4% βλέπει τάση μείωσης. Αντίστοιχη η εικόνα και όταν οι πολίτες ερωτώνται σε σχέση με τον ηλεκτρονικό τζόγο και την υπόθεση κατάχρησης στην ΕΤΒΑ.

Το 50,7% του συνολικού δείγματος θεωρεί «πολύ μεγάλη» τη διαφθορά -ποσοστό που «πέφτει» στο 41,9% στους ψηφοφόρους του ΠΑΣΟΚ, ενώ ανεβαίνει στο 62,8% στους ψηφοφόρους της Ν.Δ. «Μεγάλη» θεωρεί τη διαφθορά το 33,4% του συνολικού δείγματος -ποσοστό που ανάμεσα στους ψηφοφόρους του ΠΑΣΟΚ ανεβαίνει στο 38,9% ενώ, ανάμεσα στους ψηφοφόρους της ΝΔ πέφτει αισθητά, στο 26,3%.

ΔΥΣΠΙΣΤΙΑ ΓΙΑ ΤΟΥΣ ΠΟΛΙΤΙΚΟΥΣ

Υψηλότατος είναι ο βαθμός δυσπιστίας απέναντι στους πολιτικούς. Το 49,2% θεωρεί πως είναι «αρκετοί» οι διεφθαρμένοι πολιτικοί (45,8% όσων ψήφισαν ΠΑΣΟΚ, 51% Ν.Δ.), ενώ υπάρχει και ένα -υψηλό- 12,4% που τους θεωρεί «όλους» διεφθαρμένους -το πιστεύει το 11% των ψηφοφόρων ΠΑΣΟΚ, αλλά μόλις το 7,9% των ψηφοφόρων ΝΔ.Πάντως, καταγράφεται και ποσοστό 31,8% του συνολικού δείγματος που θεωρεί πως «δεν είναι και τόσοι πολλοί» οι διεφθαρμένοι πολιτικοί (36,6% στους οπαδούς ΠΑΣΟΚ και 35,8% στους οπαδούς Ν.Δ.).

Ότι σχεδόν κανείς δεν είναι διεφθαρμένος το πιστεύει μόνον το 2,7% των πολιτών -3,7% ΠΑΣΟΚ και 1,8% ΝΔ. Τέλος στο ερώτημα: «Ποια κυβέρνηση μπορεί να αντιμετωπίσει καλύτερα τη διαφθορά, μια κυβέρνηση ΠΑΣΟΚ ή μια κυβέρνηση ΝΔ», το 53,7% απάντά «καμία».

ΚΟΜΜΩΤΗΡΙΟ UNISEX
Natural Beauty

Χτενίσματα αέρινα, φίνα...
Χτενίσματα με άποψη. Νέες κουπ με στυλ και προσθετική μαλλιών με τη γνωστή υπογραφή της **Μαρίας**
& κατόπιν ραντεβού
ανοικτά από τις 9.00 έως 17.00
Επίσης για τα μικρά παιδιά ένα ευχάριστο κούρεμα μέσα στο παιδικό αυτοκινητάκι
Παφιάκη Μαρία
Στη νέα διεύθυνση: Ακραμίτου 16, Ρόδος • Τηλ. 32161
(παλιά διεύθυνση: προέκταση Αννης Μαρίας)

HELLAS SERVICE
1057
η μοναδική με τις **χαμηλότερες τιμές** και τις **περισσότερες πληροφορίες!!!**
- ΟΔΙΚΗ ΕΞΥΠΗΡΕΤΗΣΗ Σ'ΟΛΗ ΤΗΝ ΕΛΛΑΔΑ, ΟΛΟ ΤΟ 24ΩΡΟ
3 SERVICE (ΑΛΛΑΓΗ ΠΛΑΤΙΝΕΣ, ΜΠΟΥΖΙ, ΛΑΔΙΑ, ΦΙΛΤΡΑ, ΒΑΛΒΟΛΙΝΕΣ)
2 ΗΛΕΚΤΡΟΝΙΚΟΥΣ - ΗΛΕΚΤΡΟΛΟΓΙΚΟΥΣ ΕΛΕΓΧΟΥΣ
2 ΖΥΓΟΣΤΑΘΜΙΣΕΙΣ
2 ΓΕΝΙΚΟΥΣ ΟΠΤΙΚΟΥΣ ΕΛΕΓΧΟΥΣ
1 ΕΥΘΥΓΡΑΜΜΙΣΗ
ΕΚΠΤΩΤΙΚΗ ΚΑΡΤΑ "HELLAS CARD"
ΜΟΝΟ 55 EURO ΕΤΗΣΙΩΣ
- ΣΥΝΕΡΓΕΙΑ - ΦΑΝΟΠΟΙΕΙΑ ΣΤΙΣ ΝΕΕΣ ΥΠΕΡΣΥΓΧΡΟΝΕΣ ΕΓΚΑΤΑΣΤΑΣΕΙΣ, ΣΤΗ ΝΕΑ ΒΙΟΜΗΧΑΝΙΚΗ ΖΩΝΗ (ΤΣΑΪΡΙ), ΜΕ ΕΙΔΙΚΕΥΜΕΝΟ ΠΡΟΣΩΠΙΚΟ, ΓΙΑ ΟΠΟΙΑΔΗΠΟΤΕ ΜΗΧΑΝΙΚΗ ΕΡΓΑΣΙΑ ΚΑΙ ΦΑΝΟΠΟΙΕΙΑ
- ΠΡΑΚΤΟΡΕΙΟ ΑΣΦΑΛΙΣΤΙΚΩΝ ΕΤΑΙΡΕΙΩΝ
ΓΙΑ ΤΙΣ ΑΣΦΑΛΙΣΤΙΚΕΣ ΚΑΛΥΨΕΙΣ:
Οχημάτων - Σκαφών - Ζωής - Πυρός
Προσωπικών Ατυχημάτων - Δάνεια
Επενδυτικά προγράμματα.
ΓΡΑΦΕΙΑ: ΣΤ. ΚΑΖΟΥΛΗ 82 (7 ΒΑΓΙΕΣ) - ΡΟΔΟΣ, ΤΗΛ.: 1057, 74174, 22490
ΣΥΝΕΡΓΕΙΑ: ΝΕΑ ΕΠ. ΟΔΟΣ ΡΟΔΟΥ - ΑΕΡΟΔΡΟΜΙΟΥ (ΤΣΑΪΡΙ), ΤΗΛ. 67291
11322 PANAFON, **1057** COSMOTE * ΧΩΡΙΣ ΧΡΕΩΣΗ*

Οι διμερείς σχέσεις στο επίκεντρο

Στη Δαμασκό ο Πρόεδρος

Στη Δαμασκό έφτασε το μεσημέρι του Σαββάτου ο Πρόεδρος της Δημοκρατίας, Κωστής Στεφανόπουλος, συνοδευόμενος από τον υπουργό Εμπορικής Ναυτιλίας Γιώργο Ανωμερίτη, τον υφυπουργό Εξωτερικών Ανδρέα Λοβέρδο καθώς από ομάδα Ελλήνων επιχειρηματιών που δραστηριοποιούνται στην περιοχή. Ο κ. Στεφανόπουλος πραγματοποιεί τριήμερη επίσημη επίσκεψη στη Συρία προσκεκλημένος του προέδρου Μπασάρ ελ Ασαντ.



Στο επίκεντρο των συνομιλιών των προέδρων Ελλάδας και Συρίας βρίσκονται οι διμερείς οικονομικές και επιχειρηματικές σχέσεις, τα προβλήματα της περιοχής και κυρίως το Μεσανατολικό. Ακόμη, ο κ. Στεφανόπουλος θα ενημερώσει το Σύρο ομόλογό του για τα ελληνικά εθνικά θέματα.

Η ελληνική πλευρά αποδίδει ιδιαίτερη σημασία στις επαφές με τη Δαμασκό δεδομένου του ρόλου της Συρίας στον αραβικό κόσμο και φυσικά των σχέσεων που εξακολουθεί να διατηρεί η Ελλάδα με τις χώρες της περιοχής.

Ο κ. Στεφανόπουλος στις επαφές του με το Σύρο ομόλογό του επεσήμανε ότι στα ζητήματα της Μέσης Ανατολής η χώρα μας ακολουθεί ανέκαθεν και με συνέπεια μια πολιτική αρχών και ηθικών δεσμεύσεων. Παράλληλα, επανέλαβε την υποστήριξη της Αθήνας στη δημιουργία ανεξαρτήτου παλαιστινιακού κράτους, το οποίο θα είναι αποτέλεσμα συνομιλιών στο πλαίσιο της ειρηνευτικής διαδικασίας με βάση τις αποφάσεις του ΟΗΕ.

Ακόμη, ο κ. Στεφανόπουλος επισήμανε ότι η Αθήνα αναγνωρίζει το δικαίωμα του Ισραήλ να ζει με ασφάλεια εντός των αναγνωρισμένων διεθνώς συνόρων του.

Ο Πρόεδρος της Δημοκρατίας σημείωσε πως ιδιαίτερα αρνητικό στοιχείο είναι η συνεχιζόμενη από ισραηλινής πλευράς καταστροφή και έργων υποδομής που δυσχεραίνουν ακόμα περισσότερο τον παλαιστινιακό λαό.

Απορρίπτουν την τιμή του βαμβακιού

Συνεχίζουν οι αγρότες

Οι αγρότες δεν κρύβουν τη δυσφορία τους για τις ανακοινώσεις της κυβέρνησης ως προς την τελική ποσότητα και την τιμή του βαμβακιού. Αναπόφευκτα, οι κινητοποιήσεις συνεχίζονται, με περιοδικούς αποκλεισμούς κομβικών σημείων του εθνικού οδικού δικτύου. Ταυτόχρονα, η προγραμματισμένη για τη Δευτέρα συνάντηση των αγροτών με την ηγεσία του υπουργείου Γεωργίας αναμένεται να πραγματοποιηθεί σε ιδιαίτερα βαρύ κλίμα.

Ο υφυπουργός Γεωργίας Β. Αργύρης ανακοίνωσε ότι η ποσότητα βαμβακιού που έχει ζυγιστεί και τιμολογηθεί μέχρι στιγμής αγγίζει τους 1.095.000 τόνους, ποσότητα που αναμένεται να αλλάξει και να αυξηθεί μετά τις ενστάσεις που θα υποβάλουν οι αγρότες.Με βάση την ποσότητα, η τελική τιμή πώλησης του βαμβακιού διαμορφώνεται από τις 285 ως τις 315 δραχμές το κιλό. Ωστόσο, με βάση την ποσότητα που ανακοινώνει η κυβέρνηση, φαίνεται ότι μένουν εκτός κοινοτικής χρηματοδότησης περίπου 180.000 τόνοι βαμβακιού, η λεγόμενη μη επιλέξιμη ποσότητα.Η ανακοίνωση του κ. Αργύρη βρίσκει απόλυτα αντίθετους τους αγρότες, οι οποίοι ζητούν να λάβουν για τη συνολική ποσότητα βαμβακιού --συν τους 180.000 τόνους-- 310 δρχ. το κιλό. Μετά τις εξελίξεις αυτές, οι αγρότες δηλώνουν ότι θα σκληρύνουν ακόμα περισσότερο τη στάση τους και θα παραμείνουν στα μπλόκα έως ότου ικανοποιηθούν τα αιτήματά τους.Κληθείς να σχολιάσει την ανακοίνωση του υφυπουργού Γεωργίας Β. Αργύρη για τους 1.095.000 τόνους τιμολογημένου βάμβακος, ο Γ. Πατάκης δήλωσε:



«Αυτό σημαίνει ότι η παραγωγή πάει πολύ ψηλά. Δυστυχώς, επαληθευτήκαμε, όμως ούτε για μας ούτε για την Ε.Ε. υπάρχει μη επιλέξιμο βαμβάκι».

Αρχισε η Σύνοδος για την Ασφάλεια

Στο στόχαστρο η τρομοκρατία

Το ΝΑΤΟ, οι Ηνωμένες Πολιτείες, η Ρωσία, η ΕΕ και οι χώρες της κεντρικής Ασίας θα επαναπροσδιορίσουν τη συμβολή τους στην παγκόσμια ασφάλεια με την ευκαιρία της διήμερης διεθνούς Συνόδου για την Ασφάλεια άρχισε το Σάββατο στο Μόναχο.

Για να αντιμετωπιστούν τυχόν ταραχές κατά τη διάρκεια των διαδηλώσεων κατά της παγκοσμιοποίησης που έχει προγραμματίσει η «Ομάδα του Μονάχου κατά της Συνόδου για την Ασφάλεια», έχουν ληφθεί πολύ αυστηρά μέτρα και 3.000 αστυνομικοί έχουν αναπτυχθεί στην πόλη όπου αναμένονται 200 στρατιωτικοί και πολιτικοί αξιωματούχοι από 43 χώρες.

Το βράδυ της Παρασκευής περίπου 2.000 πολέμιοι της παγκοσμιοποίησης συγκεντρώθηκαν στην πλατεία Μαρίενπλατς, στην καρδιά του Μονάχου, μολονότι η δημοτική Αρχή απαγόρευσε τις διαδηλώσεις στο κέντρο της πόλης για όλο το Σαββατοκύριακο. Η αστυνομία ανακοίνωσε οτι έγιναν συλλήψεις 150-200 ατόμων.

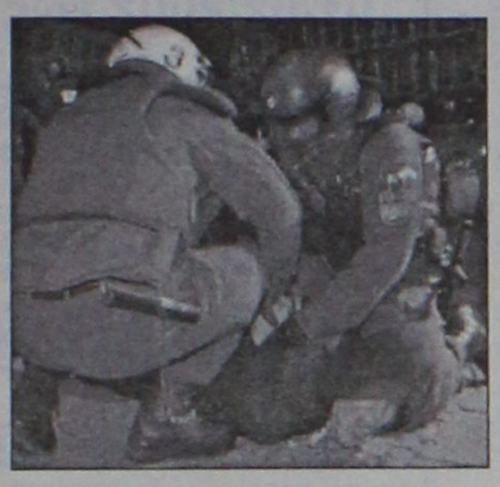

Στο επίκεντρο των συζητήσεων θα βρεθούν ο νέος ρόλος που καλείται να διαδραματίσει το ΝΑΤΟ, η διεύρυνση του, καθώς και η οικοδόμηση μιας ευρωπαϊκής αμυντικής πολιτικής και η εντυπωσιακή προσέγγιση μεταξύ της Ρωσίας και της Δύσης μετά τις επιθέσεις στις ΗΠΑ.

Αναμένεται επίσης να συζητηθεί η κρίση μεταξύ της Ινδίας και του Πακιστάν αφού και οι δύο αυτές χώρες θα εκπροσωπηθούν στη σύνοδο. Εξάλλου οι ΗΠΑ σκοπεύουν να θέσουν το ζήτημα του Ιράκ που κατηγορείται από την Ουάσινγκτον οτι υποστηρίζει τη διεθνή τρομοκρατία.

Στο Μόναχο αναμένονται οι υπουργοί Αμυνας των περισσοτέρων χωρών της ΕΕ όπως της Γερμανίας, Ρούντολφ Σάρπινγκ, της Γαλλίας, Αλέν Ρισάρ και της Βρετανίας, Τζεφ Χουν, ο υπουργός Αμυνας της Ρωσίας Σεργκέι Ιβανόφ και ο γενικός γραμματέας του ΝΑΤΟ, Τζορτζ Ρόμπερτσον. Οι ΗΠΑ θα εκπροσωπηθούν από τον υφυπουργό Αμυνας Πολ Βόλφοβιτς.

Στη Βραζιλία δακρύζουν για την Αργεντινή

Περίπου 2.000 νεαρά άτομα -στην πλειονότητά τους Αργεντινοί και Βραζιλιάνοι- εξέφρασαν το βράδυ της Παρασκευής την αλληλεγγύη τους προς την Αργεντινή, χτυπώντας κατσαρόλες στους δρόμους του Πόρτο Αλέγκρε, όπου διεξάγεται το Παγκόσμιο Κοινωνικό Φόρουμ. Οι συμμετέχοντες ανταποκρίθηκαν με τον τρόπο αυτό στην έκκληση να διαδηλώσουν ταυτόχρονα με ανάλογη διαμαρτυρία στην Αργεντινή. «Πρέπει η αλληλεγγύη προς την Αργεντινή να αντηχήσει σε όλη τη Λατινική Αμερική» ήταν το σύνθημα που κυριάρχησε στη διαδήλωση, όπου δέσποζαν οι κόκκινες σημαίες του Εργατικού Κόμματος και του Σοσιαλιστικού Κινήματος Εργαζομένων της Αργεντινής.



Ορισμένοι διαδηλωτές είχαν καλυμένα τα πρόσωπα τους και έφεραν μια ταινία με τη φράση «Η Αργεντινή το καταδεικνύει, όχι στην Ελεύθερη Ζώνη Συναλλαγών, όχι στο Διεθνές Νομισματικό Ταμείο».

Ομιλία Τσόμσκι

Ο Αμερικανός γλωσσολόγος Νόαμ Τσόμσκι επέκρινε τη στρατιωτική κλιμάκωση μετά τις επιθέσεις της 11ης Σεπτεμβρίου, κατά την εναρκτήρια σύνοδο στο Πόρτο Αλέγκρε ενός κύκλου συναντήσεων με τίτλο «Ένας κόσμος χωρίς πόλεμο είναι εφικτός». Εμφανιζόμενος ενώπιον εκατοντάδων ανθρώπω,ν που στριμώχθηκαν για να βρουν θέση σε κάποια από τις τρεις γεμάτες αίθουσες, από τις οποιες οι δύο με γιγαντιαίες οθόνες, ο Τσόμσκι διακήρυξε: «Η θα υπάρξει ένας ειρηνικός κόσμος ή δεν θα υπάρξει καθόλου». «Όταν καινούριες προφάσεις εμφανίζονται, προσαρμόζεις την πολιτική» είπε, εκτιμώντας ότι η «βάση για τη στρατιωτικοποίηση του διαστήματος έχει διευρυνθεί μετά τις τρομοκρατικές επιθέσεις της 11ης Σεπτεμβρίου». Μία άλλη πρόβλεψη που είναι εύκολο να γίνει είναι ότι «δεν υπάρχει πια πόλεμος ανάμεσα στις μεγάλες δυνάμεις επειδή αν συνέβαινε αυτό δεν θα έμενε κανένας για να τον διηγηθεί». Στο Νταβός, οι «μάγοι», οι «ισχυροί, οι διευθύνοντες σύμβουλοι, οι πολιτικοί άνδρες, μας βλέπουν ως «σνομπ» γιατί είμαστε αντίθετοι στην παγκοσμιοποίηση, αλλά αυτό είναι «ένα σημάδι της παγκόσμιας ανασφάλειας» εκτίμησε.

Δεσπόζει πλέον το ευρώ σε όλη την ευρωζώνη

Περισσότερο από το 95% των συναλλαγών στις 12 χώρες μέλη της Ευρωζώνης διεξάγονται στο κοινό ευρωπαικό νόμισμα, έναν μήνα μετά την εισαγωγή του Ευρώ, σύμφωνα με ανακοίνωση της Ευρωπαϊκής Επιτροπής. Στην ανακοίνωση τονίζεται ότι έναν μήνα περίπου μετά την εισαγωγή του το Ευρώ έχει κερδίσει την θέση του εθνικού νομίσματος και έχει μπει στην καθημερινή ζωή 300 εκατομμυρίων Ευρωπαίων.



Τονίζεται μάλιστα ότι χρειάστηκαν μόνο λίγες ημέρες προκειμένου να γίνει η μετατροπή των εθνικών νομισμάτων σε κέρματα και χαρτονομίσματα Ευρώ. Αναφέρεται ότι στην Ολλανδία και την Γερμανία μόνο τα χαρτονομίσματα και τα κέρματα του Ευρώ θεωρούνται νόμιμα στις συναλλαγές παρά το γεγονός ότι η Κομισιόν ορίζει την 28 Φεβρουαρίου ως την ημέρα κατάργησης των εθνικών νομισμάτων στις συναλλαγές.

Βαριά συνείδηση στο Οικονομικό Φόρουμ

Για «βαριά συνείδηση που πλανάται στον αέρα» του παγκοσμίου οικονομικού Φόρουμ έκανε λόγο την Παρασκευή ο γάλλος υπουργός Εξωτερικών Ιμπέρ Βεντρίν. Από τη Νέα Υόρκη όπου διεξάγεται φέτος το Φόρουμ, ο Βεντρίν αναρωτήθηκε εάν μετά τις επιθέσεις της 11ης Σεπτεμβρίου υπάρχει «κάποιο μήνυμα που δεν έγινε αντιληπτό». «Υπάρχει φέτος κάτι στον αέρα, σαν μία βαριά συνείδηση, σάμπως να υπήρξε ένα άνοιγμα που οφείλεται σε κάποιο σοκ», δήλωσε ο Βεντρίν, ο οποίος συμμετείχε κατά τη διάρκεια της χθεσινής ημέρας σε ορισμένες από τις συναντήσεις, που είχαν διοργανωθεί στο πλαίσιο της ετήσιας συνόδου των πλουσίων και δυνατών του κόσμου, το οποίο μέχρι φέτος διοργανωνόταν στο Νταβός της Ελβετίας.



Στο εδώλιο ο Σίλβιο

Στην εξουσία ακόμα και ένοχος

Στην εξουσία ακόμη κι αν κριθεί ένοχος θα παραμείνει ο ιταλός πρωθυπουργός Σύλβιο Μπερλουσκόνι. Αυτό δήλωσε ο ίδιος αναφερόμενος στην δίκη του που διεξάγεται με την κατηγορία της δωροδοκίας δικαστών την δεκαετία του _80.Ο Μπερλουσκόνι βέβαια που εμφανίζεται βέβαιος ότι δεν θα καταδικαστεί είπε χαρακτηριστικά: «Οι πιθανότητες να καταδικαστώ είναι ίδιες με τις πιθανότητες να γίνω κομμουνιστής».Ο Μπερλουσκόνι καθώς επίσης ο φίλος και πολιτικός σύμμαχός του Σεζάρε Πρεβίτι ο οποίος ήταν υπουργός στην κυβέρνηση του 1994,δικάζονται με την κατηγορία της δωροδοκίας δικαστών στην προσπάθειά τους να αποκτήσουν τον έλεγχο της κρατικής εταιρείας τροφίμων SME. Σε περίπτωση καταδικαστικής απόφασης ο Μπερλουσκόνι έχει δικαίωμα έφεσης.





Η εμπειρία μας και η αφοσίωση στη λεπτομέρεια αποτελουν εγγύηση για την απόλυτη επιτυχία ωστε να μείνουν ανεξίτηλες στη μνήμη τη δική σας και των καλεσμένων σας.....

ΧΟΡΟΕΣΠΕΡΙΔΕΣ - ΓΑΜΟΙ - CATERING - ΠΑΙΔΙΚΑ ΠΑΡΤΥ

ΞΕΝΟΔΟΧΕΙΟ SOFITEL CAPSIS ΡΟΔΟΥ

Για Πληροφορίες 25-015 & 20919 (09.00 - 17.00)



CAPSIS
Conference Centers & Resort Hotels

Pellos Travel



ΑΤΜΟΠΛΟΪΚΑ ΚΑΙ ΑΕΡΟΠΟΡΙΚΑ



Η ΠΑΡΑΔΟΣΗ ΣΤΟ ΣΠΙΤΙ ΣΑΣ

ΕΙΣΙΤΗΡΙΑ ΕΣΩΤΕΡΙΚΟΥ – ΕΞΩΤΕΡΙΚΟΥ

ΤΗΛ. 0241 87615, 86298 • FAX: 0241 87616

E-mail: pellostravel@hellasnet.gr

ΜΕΤΡΟΠΟΛ
ALPHA ODEON
Πρόγραμμα εβδομάδας από 1/2/2002 έως 7/2/2002
Πληροφορίες - Κρατήσεις : 02410-28400, από 3:30 μμ

ΕΠΙΧΕΙΡΗΣΗ ΚΛΕΟΠΑΤΡΑ
Η νέα απίθανη κωμική περιπέτεια των δύο θεότρελων Γαλατών.....
Κάθε μέρα 6, 8:15 και 10:30 μμ
ΕΙΔΙΚΗ ΠΡΟΒΟΛΗ ΣΑΒΒΑΤΟ-ΚΥΡΙΑΚΗ ΩΡΑ 4:00
Α' Πανελλήνια προβολή !
Αίθουσα 1


Α' Πανελλήνια προβολή !
Μια περιπέτεια καταιγιστικής δράσης..!
Με τον Τζετ Λι
Κάθε μέρα 6:00, 8:00 και 10:00 μμ
Αίθουσα 3
THE ONE
ΕΝΑΣ ΚΑΙ ΜΟΝΑΔΙΚΟΣ


Μια κομεδία του Νίκου Περάκη
Γιατί όλα στην ζωή είναι απλά μια....
ΦΟΥΣΚΑ
Κάθε μέρα στις 10:15 μμ
Αίθουσα 2


Αίθουσα 2
5 χρόνια προετοιμασίας!
3 χρόνια γυρισμάτων!
Μια ανεπανάληπτη κινηματογραφική εμπειρία !
Κάθε μέρα 5:45 και 7:45 μμ
ΤΑΞΙΔΙΑΡΙΚΑ ΠΟΥΛΙΑ
ΕΙΔΙΚΗ ΠΡΟΒΟΛΗ ΣΑΒΒΑΤΟ-ΚΥΡΙΑΚΗ ΩΡΑ 4:00

Και.. Η ΧΑΜΕΝΗ ΑΤΛΑΝΤΙΔΑ
Αίθουσα 3
Σάββατο και Κυριακή στις 4:00 μμ
Στα ελληνικά

Zorpidis
ΤΟΥΡΙΣΤΙΚΟΣ ΟΡΓΑΝΙΣΜΟΣ
L.A.N.E.
ΚΕΝΤΡΙΚΟ ΠΡΑΚΤΟΡΕΙΟ ΡΟΔΟΥ ΣΤΕΦΑΝΑΚΗ

ΟΜΑΔΙΚΑ ΤΑΞΙΔΙΑ
ΜΟΝΑΔΙΚΕΣ ΠΡΟΣΦΟΡΕΣ ΜΕ ΕΓΓΥΗΜΕΝΕΣ
ΑΝΑΧΩΡΗΣΕΙΣ ΚΑΘΕ ΕΒΔΟΜΑΔΑ

- ΠΑΡΙΣΙ-ΝΤΙΣΝΕΫ-ΒΕΡΣΑΛΙΕΣ, 4 ημέρες, κάθε Σάββατο
- ΠΑΡΙΣΙ-ΝΤΙΣΝΕΫ-ΒΕΡΣΑΛΙΕΣ, 5 ημέρες, κάθε Τρίτη
- ΡΩΜΗ, 4 ημέρες, κάθε Σάββατο
- ΡΩΜΗ, 5 ημέρες, κάθε Τρίτη
- ΛΟΝΔΙΝΟ, 4 ημέρες, κάθε Σάββατο
- ΠΡΑΓΑ, 4 ημέρες, κάθε Σάββατο
- ΒΙΕΝΝΗ, 4 ημέρες, κάθε Παρασκευή
- ΤΕΝΕΡΙΦΗ, 8 ημέρες, κάθε Παρασκευή
- ΚΩΝΣΤΑΝΤΙΝΟΥΠΟΛΗ αεροπ., 4 ημέρες, κάθε Πέμπτη
- ΙΤΑΛΙΚΟ ΠΑΝΟΡΑΜΑ οδικώς, 7 ημέρες, κάθε Δευτέρα
- ΒΙΕΝΝΗ-ΠΡΑΓΑ οδικώς, 7 ημέρες, κάθε Δευτέρα
- ΚΩΝΣΤΑΝΤΙΝΟΥΠΟΛΗ οδικώς, 4 ημέρες, κάθε Πέμπτη βράδυ
- ΚΩΝΣΤΑΝΤΙΝΟΥΠΟΛΗ-ΠΡΟΥΣΣΑ οδικώς, 5 ημέρες, κάθε Σάββατο

ΚΡΑΤΗΣΕΙΣ ΞΕΝΟΔΟΧΕΙΩΝ σε όλη την Ελλάδα
ΑΕΡΟΠΟΡΙΚΑ ΕΙΣΙΤΗΡΙΑ
ΑΚΤΟΠΛΟΪΚΑ ΕΙΣΙΤΗΡΙΑ
ΕΝΟΙΚΙΑΣΕΙΣ ΑΥΤΟΚΙΝΗΤΩΝ

F/B ΙΕΡΑΠΕΤΡΑ - F/B Β. ΚΟΡΝΑΡΟΣ
Αναχωρήσεις από Ρόδο μέχρι 31/10 κάθε Τρίτη - Τετάρτη - Κυριακή στις 04.30

ΑΛΕΞ. ΔΙΑΚΟΥ 38, 85100 ΡΟΔΟΣ
Τηλ.: (0241) 20625, 30054, 33603, 33607-Fax: 26745

Cinemania

ΕΠΙΜΕΛΕΙΑ: *Κυριακή Πετρίδου*

CINENEWS

* ΑΘΗΝΑΪΚΟ BOX OFFICE

Η "Συμμορία των 11" σάρωσε -όπως ήταν αναμενόμενο άλλωστε- στο Αθηναϊκό Box Office κατά το χρονικό διάστημα από 25 έως και 27 Ιανουαρίου.

Συγκεκριμένα, σύμφωνα με α στοιχεία που δημοσιεύει το www.flash.gr.:

Η σαρωτική **"Συμμορία των 11"** συνέχισε την προέλασή της με το ακαταμάχητο αριθμό των **59.000 στη διάρκεια του τριημέρου που πέρασε** (θυμίζουμε πως το πρώτο τριήμερο είχε κάνει 69.200 εισιτήρια), έναντι των 33.000 του Vanilla Sky (**πανελλαδικά το φιλμ προσέλκυσε 45.000 θεατές**)

Ο **"Αρχοντας των δαχτυλιδιών"** κερδίζει οριστικά την εισπρακτική μάχη στην Αθήνα από το **"Χάρι Πότερ"**, ενώ το θρίλερ έχει την τιμητική του στο ελληνικό box office. Το **"Επισκέπτης από την κόλαση"** έχει φτάσει τα **8.500** εισιτήρια πανελλαδικά, ενώ οι εντυπωσιακοί **"Αλλοι"** ολοκληρώνουν μια άκρως πετυχημένη καριέρα με τα **273.7496 εισιτήρια**, επίσης σε πανελλαδική κλίμακα.

Αναλυτικά για το τριήμερο 25-27 Ιανουαρίου 2002 (ταινία, εισιτήρια συνολικά σε Αθήνα - Πειραιά):

1. **Η συμμορία των 11**, 59.000, 173.000
2. **Vanilla Sky**, 33.000, 33.000
3. **Επισκέπτης από την κόλαση**, 16.500, 49.100
4. **Ο Αρχοντας των δαχτυλιδιών**, 15.000, 483.000
5. **Οι άλλοι**, 6.170, 188.604
6. **Σε εχθρικό έδαφος**, 5.800, 5.800
7. **Ο Χάρι Πότερ και η φιλοσοφική λίθος**, 4.500, 426.500
8. **Η κατάρα του πράσινου σκορπιού**, 3.200, 32.300
9. **Οδός Μαλχόλαντ**, 2.827, 28.921
10. **Η Χαμένη Ατλαντίδα**, 1.760, 66.808

(πηγή: www.flash.gr)

Το Ολοκαύτωμα είναι το θέμα της νέας ταινίας του σκηνοθέτη Κώστα Γαβρά με τίτλο Αμήν. Η αιτία που τον ώθησε να στραφεί στο θέμα αυτό, όπως δηλώνει ο ίδιος στην εφημερίδα Τα Νέα, δεν είναι τόσο τα γεγονότα, αλλά η συλλογική ενοχή, συνενοχή, η αδιαφορία και η σιωπή των ανθρώπων και της Εκκλησίας που απέτυχε να σώσει την ψυχή της.

Όπως εξηγεί ο σκηνοθέτης, η ταινία μιλά για τις θηριωδίες των ναζί, το κάνει, όμως, με ένα τρόπο ξεχωριστό. Δεν δείχνει καθόλου σκηνές από τα στρατόπεδα, δεν δείχνει την εξόντωση των Εβραίων ρεαλιστικά. Αυτό που κάνει είναι να υπονοεί τα εγκλήματα με ένα έμμεσο τρόπο, που μάλλον αυξάνει την ένταση.

Το Βατικανό παίζει πρωταγωνιστικό ρόλο στην ταινία Αμήν. Ο Κ.Γαβράς στρέφει τη ματιά του στην Καθολική Εκκλησία αναζητώντας και εκεί το νήμα των εγκλημάτων του ναζισμού. Όπως λέει ο ίδιος «η εκκλησία εκείνη την περίοδο, όπως και σε άλλες περιόδους, σκέφτεται περισσότερο την επιβίωσή της παρά τον λόγο για τον οποίο υπάρχει».

Τα τρία πρόσωπα της ιστορίας του Γαβρά είναι ο Γερμανός Γκέρνσταϊν (Ούλριχ Τουκούρ), υπαρκτό, ιστορικό πρόσωπο, ο Ρικάρντο (Ματιέ Κασοβίτς), πρόσωπο προερχόμενο από τους κόλπους της Εκκλησίας και ένας γιατρός (Ούλριχ Μίχε) με κυνική προσωπικότητα, στην υπηρεσία των ναζί.

Ο Κώστας Γαβράς γύρισε την ταινία του στο Βουκουρέστι, στο Μέγαρο Τσαουσέσκου, το οποίο έπειτα από κυβερνητική άδεια μετατράπηκε για τις ανάγκες της ταινίας σε Μέγαρο του Βατικανού. Η ρουμανική πρωτεύουσα με τις κατάλληλες σκηνογραφικές παρεμβάσεις θυμίζει Βερολίνο εποχής.

Ο Κουρτ Γκέρνσταϊν είναι ένας θρησκευόμενος Γερμανός, μη εβραίος, που ως αυτόπτης μάρτυρας σε στρατόπεδα συγκέντρωσης δίνει τον τίτλο στο βιβλίο του Πιερ Ζοφρουά «Ο κατάσκοπος του Θεού», ενώ εμφανίζεται και στο θεατρικό του Αυστριακού Ρολφ Χόχουτ «Ο αντιπρόσωπος». Τα δύο αυτά κείμενα στάθηκαν πηγή έμπνευσης για τον Γαβρά.

Ο Ρικάρντο Φοντάνα είναι πρόσωπο της φαντασίας του σκηνοθέτη. Τα δύο αυτά άτομα προσπαθούν να επηρεάσουν την εκκλησία και τους Αμερικανούς αξιωματούχους που βρίσκονται στη Ρώμη, ώστε να αλλάξουν στάση απέναντι στα εγκλήματα. Η συνέχεια επί της οθόνης...

Γίνε τώρα μέλος του ΠΑΛΛΑΣ 5 CINEMAS CENTER και απόλαυσε προνόμια!
www.cinemapallas.gr
ΠΑΛΛΑΣ 5 CINEMAS CENTER
ΠΡΟΓΡΑΜΜΑ ΕΒΔΟΜΑΔΑΣ
01/02/2002 έως 07/02/2002

ΑΙΘΟΥΣΑ 5 & 3
ΣΕ ΕΧΘΡΙΚΟ ΕΔΑΦΟΣ / BEHIND ENEMY LINES
Το μοναδικό του όπλο... η θέληση για επιβίωση!
Συγκλονιστική πολεμική περιπέτεια σε
Πρώτη Πανελλήνια Προβολή!
ΠΡΩΤΑΓΩΝΙΣΤΟΥΝ: GENE HACKMAN, OWEN WILSON
ΑΙΘΟΥΣΑ 5 Ώρες Έναρξης: 18:00, 20:20, 22:40
ΑΙΘΟΥΣΑ 3 Ώρες Έναρξης: 19:10, 21:30

ΑΙΘΟΥΣΑ 3
Ο ΧΑΡΥ ΠΟΤΕΡ & Η ΦΙΛΟΣΟΦΙΚΗ ΛΙΘΟΣ
HARRY POTTER & THE SORCERER'S STONE
Τώρα και σε μεταγλωττισμένη έκδοση!
Κάντε την ΤΩΡΑ δώρο στα παιδιά σας!
ΠΡΩΤΑΓΩΝΙΣΤΟΥΝ: RUPERT GRINT, DANIEL RADCLIFFE
ΜΕΤΑΓΛΩΤΤΙΣΜΕΝΟ Ώρες Έναρξης: *16:30
Έκτακτη προβολή μόνο κάθε Παρ/Σάβ/Κυρ

ΑΙΘΟΥΣΑ 2 & 4
Η ΣΥΜΜΟΡΙΑ ΤΩΝ 11 / OCEANS 11
3 Καζίνο, 11 άντρες, 150 εκατομμύρια δολλάρια.
Έτοιμοι για το μεγάλο κόλπο.
Όλα τα μεγάλα αστέρια του Χόλυγουντ συγκεντρωμένα σε μια περιπέτεια που δεν πρέπει να χάσετε!
ΠΡΩΤΑΓΩΝΙΣΤΟΥΝ: GEORGE CLOONEY, BRAD PITT, MATT DAMON, ANDY GARCIA, JULIA ROBERTS
Η ΣΥΜΜΟΡΙΑ ΤΩΝ ΕΝΤΕΚΑ
ΑΙΘΟΥΣΑ 2 Ώρες Έναρξης: 17:20, 20:00, 22:40
ΑΙΘΟΥΣΑ 4 Ώρες Έναρξης: 21:20

ΑΙΘΟΥΣΑ 1 & 4
VANILLA SKY
Αγάπη, Μίσος, Όνειρα, Ζωή, Δουλειά, Παιχνίδι, Φιλία, Σεξ... Ξεχάστε οτι γνωρίζατε!
ΠΡΩΤΑΓΩΝΙΣΤΟΥΝ: TOM CRUISE, PENELOPE CRUZ, KURT RUSSELL, KAMERON DIAZ
ΑΙΘΟΥΣΑ 1 Ώρες Έναρξης: 17:00, 19:50, 22:30
ΑΙΘΟΥΣΑ 4 Ώρες Έναρξης: 18:25

ΜΟΝΟ ΓΙΑ ΤΑ ΜΕΛΗ
Κερδίστε FREE εισιτήρια και αφίσες!!!
Απαντήστε στην ερώτηση: "Σε ποιές δύο πολύ γνωστές και πρόσφατες ταινίες είδαμε τον Hugh Jackman που πρωταγωνιστεί μαζί με την Meg Ryan στην αισθηματική κομεντί "KATE & LEOPOLD" που θα προβληθεί την Παρασκευή 08/02/2002";
Οι 10 πρώτοι νικητές της κλήρωσης που θα γίνει την Παρασκευή 08/02/2002 θα κερδίσουν από 1 ΔΩΡΕΑΝ εισιτήριο για την ταινία "KATE & LEOPOLD", που θα προβληθεί στο Παλλάς την ερχόμενη εβδομάδα, ενώ οι υπόλοιποι 10 από μια καταπληκτική αφίσα! Τα ονόματα των τυχερών θα ανακοινωθούν στα ταμεία μας την Παρασκευή 08/02/2002.

Κάθε Παρασκευή, Σάββατο και Κυριακή στις 19:00 διασκεδάστε στους ήχους της μουσικής του guest dj από το Club Prince!

ΧΟΡΗΓΟΙ
NEOTEX ΡΟΔΟΣ · HAPPYLAND KOYZEIN · Cafe Swedco · Το Μικρό Καφέ · ΕΡΜΗΣ · BERLONI · ΣΠΑΝΟΣ Sala da bagno · Luna d'oro ΧΡΥΣΟ ΦΕΓΓΑΡΙ Ιταλικο μεζεδοπωλειο · ΕΥΡΩΓΝΩΣΗ
ΠΡΟΣΕΧΩΣ: STRIKE BOWLING CLUB
Για κρατήσεις θέσεων 24475 και 70670 (16:00 - 20:00)
Dimokratias 13, 85100 Rhodes

Άρτος (;) & Θεάματα (;)...

... Και τηλεόραση (όπως λέμε τηλοψία...)

STAR

06.00 Καπετάν Τρομάρας.
06.15 Τελετάμπις.
06.45 Τα μικρά τερατάκια.
07.00 Τόμας, το τρενάκι.
07.15 Σουσάμι άνοιξε.
07.45 Άνιμαλ στττόρις.
08.00 Ρόλι-Πόλι-Όλι.
08.15 Μάμφι.
08.30 Ο ζωολογικός κήπος της Αλίκης.
08.45 Μπόμπ, ο μάστορας.
09.00 Ντέξτερ.
09.15 The powerpuff girls.
09.30 Τα στρουμφάκια.
10.00 Πόκεμον.
10.30 Σπιρού και Φαντάζιο.
11.00 Άξιον μαν.
11.30 Ντίτζιμον.
12.00 Νίκι.
12.30 Κυριακή με τον Τέρενς Κουίκ.
14.00 Ηρακλής.
15.00 Ζίνα.
16.00 Οι περιπέτειες της Σίντεϊ Φοξ.
17.00 Ο αόρατος άνθρωπος.
18.00 Ειδήσεις.
19.15 Λόις και Κλαρκ.
20.15 Τα φιλαράκια.
21.00 Ελληνική ταινία. «Ο άνθρωπος που γύρισε από την ζέστη». Κωμωδία.
23.00 Παγκόσμιο Πρωτάθλημα ράλι 2002.
23.30 Ξένη ταινία. «Σέξι κατάδικος». Κωμική περιπέτεια.
01.30 Ειδήσεις.
01.45 Ξένη ταινία. «Οι γύπες πετούν χαμηλά. Γουέστερν.
03.45 Προφάιλερ.
05.00 Αστέρια στο πεντάγραμμο.

ALTER

06.00 Alter clips. Ψυχαγωγική εκπομπή.
06.30 Τσικιτίτας. Κοινωνική σειρά.
07.30 Παιδικό πρόγραμμα.
16.15 Τσικιτίτας.
17.15 Μαγκάιβερ.
18.15 Μήτσι- Χώστα.
21.00 Ζούγκα συμμορία
22.00 Ξένη ταινία. «Κάρολος και Νταϊάνα: ο προδομένος έρωτας».
00.15 Αργά με τον Νίκο Μαστοράκη
02.15 Ξένη ταινία «Εγκλημα πρώτου βαθμού».
04.10 Alter clips. Ψυχαγωγική εκπομπή. Βιντεοκλιπ με επιτυχίες από τον ξένο και ελληνικό μουσικό χώρο.

Μο.Τέ.Ρ.1
Μοντέρνα Τέχνη στη Ρόδο
Δημοτική Πινακοθήκη Ρόδου
από 24 Νοεμβρίου 2001 έως 26 Απριλίου 2002
9 καλλιτέχνες - 10 εκθέσεις
140 συνεχόμενες ημέρες ζωγραφικής

24	Νοεμβρίου	Εγκαίνια διοργάνωσης με την ομαδική έκθεση των 9 καλλιτεχνών που μετέχουν.
8	Δεκεμβρίου	Κιούρη
5	Ιανουαρίου	Maani
19	Ιανουαρίου	Newberry
2	Φεβρουαρίου	Μαρινοπούλου
16	Φεβρουαρίου	Ανεζιά
2	Μαρτίου	Σπάρταλης
16	Μαρτίου	Βαζούκου
30	Μαρτίου	Παζούρου
13	Απριλίου	Μπερεδήμας

www.moter1.gr
Κοινό ωράριο για όλες τις εκθέσεις
Εγκαίνια 19:00 Καθημερινά 10:00-14:00 & 18:00-21:00
ΠΑΡΑΡΤΗΜΑ ΠΙΝΑΚΟΘΗΚΗΣ
Παλιό Συσσίτιο, Σωκράτους 179, Παλιά Πόλη
(Το καφέ «Παλιό Συσσίτιο» θα παραμένει ανοικτό)
κύριος χορηγός: ΡΟΔΩΝ Α.Ε.
Με την υποστήριξη της Συνεταιριστικής Τράπεζας Δωδεκανήσου και της Κ.Α.Ι.Ρ., Χορηγοί επικοινωνίας: ΡΟΔΙΑΚΗ, Ράδιο Λυχνάρι, Ε.Ρ.Α.

ΕΤ1

05.00 Μέλι γάλα
07.00 Κλασική μουσική
08.00 Θεία λειτουργία
10.15 Αρχονταρίκι
11.15 Μουσική παράδοση
11.45 Δημιουργώντας το αύριο.
12.15 Μουσικοί και μουσική.
12.45 Οπωσδήποτε την Κυριακή.
14.00 Σαν παλιό σινεμά.
14.15 Ελληνική ταινία. «Μπετόβεν και μπουζούκι». Κωμωδία.
16.00 Ελληνομανία.
17.15 Ολυμπιακές διαδρομές.
18.00 Στα φτερά του έρωτα.
20.00 Κλήρωση ΠΡΟΤΟΤΖΟΚΕΡ.
20.10 Η άλλη μεριά του φεγγαριού.
21.00 Ξένη ταινία. «Καυτό Παρίσι» Αισθηματική κομεντί.
23.30 Οι αντίζηλοι. Περιπετειώδης σειρά. Παίζουν: Ρότζερ Μουρ, Τόνι Κέρτις, Λόρενς Νέισμιθ
00.30 Ο άγιος. Αστυνομική σειρά.
01.30 Ελληνομανία.

NET

08.00 Αγροτική ενημέρωση. Ενημερωτική εκπομπή.
08.30 Η τέχνη του πιάνου.
09.30 Mediterraneo.
10.00 Με τη Βουλή των Ελλήνων.
11.00 Στον κόσμο της οικονομίας.
12.00 Εβδομη μέρα.
13.00 Σπορ ιστορίες.
14.00 Η συνάντηση της Κυριακής.
15.15 Ταξιδεύοντας στην Ελλάδα.
16.15 Art NET.
17.00 Για μια θέση στο ράφι.
18.15 Η εποχή του Υδροχόου.
19.15 Η ιστορία της ποπ.
20.15 Ταξιδεύοντας με το αύριο.
20.30 Ο κόσμος της αρχιτεκτονικής.
22.00 Οι Ελληνες.
23.00 Ντοκιμαντέρ.
24.00 Ειδήσεις
00.15 Μικροφιλμ. «Λάθος αιώνας».
00.45 Ξένη ταινία. «Το παραλιακό καφέ».

ΕΤ3

08.30 Θεία λειτουργία.
10.00 Ιστορικές εποχές στη Μακεδονία Α'.
10.30 Μουσικό συμπόσιο.
11.30 Βόλεϊ Α1 γυναικών.
13.30 Ρεπό.
15.30 Χρονικά.
16.00 Ξένη ταινία. «Τελευταία πτήση».
17.30 Το μανιφέστο του Γουέιν.
18.00 Επί τροχών.
19.00 Design forever.
19.30 Σχεδιασμός και παραγωγή.
19.45 Το σχέδιο στην καθημερινή ζωή.
20.15 Α' κατηγορίας Αγγλίας.
22.30 Σπορ στο 3
00.10 Όπερα.

FILMNET

05.10 Ξένη ταινία. «Η χρονιά του δράκου»
07.25 Ξένη ταινία. «Η κόρη του προέδρου»
09.05 Ξένη ταινία. «Η κατηγορούμενη»
11.30 Ξένη ταινία. «Η απαγωγή»
13.10 Ξένη ταινία. «Mr Baseball»
15.25 Ξένη ταινία. «Από ποιόν πλανήτης κατέβηκες»
17.15 Ξένη ταινία. «Ο Όμορφος Τζο»
19.00 Αλι Μακμπιλ
20.00 Mad on Filmnet
20.30 Η μεγάλη οθόνη
21.00 Ξένη ταινία. «Χαμένο υποβρύχιο»
23.00 Ξένη ταινία. «Αθώος μέχρι αποδείξεως του εναντίον»
01.10 Ξένη ταινία. «Strango Inganno»
04.55 Ξένη ταινία. «Οι περιπέτειες του Ford Fairlane».

SUPER SPORT

14.00 Superbasket.
15.00 Η ώρα των πρωταθλητών.
17.00 Πρωτάθλημα Α' Εθνικής Κατηγορίας.
19.00 Πρωτάθλημα Α' Εθνικής Κατηγορίας.
21.00 Η ώρα των πρωταθλητών.
23.00 Οποιος αντέξει.
01.15 NFL: SuperBowl 2002.
05.00 Πρεμιέρ Λινγκ.

TEMPO

07.15 Ρωσικά παραμύθια.
08.30 Κινούμενα σχέδια.
10.00 Ξένη ταινία. «Ο θρύλος του λύκου».
11.30 Κινούμενα σχέδια.
12.00 Ο Ιβανόης.
13.45 Black scorpion.
14.45 Tempo power.
15.30 Ελληνική ταινία.
17.15 Τα παρατράγουδα.
21.00 Ελληνική ταινία. «Στέλλα».
22.45 Ψηλά τα χέρια.
24.00 Ενημερωτική εκπομπή.
00.30 Ξένη ταινία. «Φωτιά στο σκοτάδι».

MEGA

06.00 Στη σκιά του πολέμου
07.00 Στην κόψη του ξυραφιού.
08.00 Η δικαιοσύνη έχει κέφια...
08.30 Οι περιπέτειες του Ηρακλή.
09.00 Φλίντστοουνς.
09.30 Ντίσνεϊ κλαμπ.
11.00 Σίνα, η βασίλισσα της ζούγκλας.
12.00 Για μια καινούρια ζωή.
13.00 Ευρώ. Ενημερωτική εκπομπή με τη Λίνα Δρούγκα και τον Γιώργο Κούρο.
14.00 Ειδήσεις.
14.10 Οσα φέρνει η ώρα. Ενημερωτική εκπομπή.
15.20 Ξένη ταινία. «Ο τελευταίος πολέμαρχος»
17.15 Ματιές στα γεγονότα.
17.20 Δεν το πιστεύω (Ε) Ψυχαγωγική εκπομπή με τη Ναταλία Γερμανού.
18.20 Ο πιο αδύναμος κρίκος. Τηλεπαιχνίδι με την Ελενα Ακρίτα.
19.30 Κεντρικό δελτίο ειδήσεων.
21.00 Να η ευκαιρία.
23.00 Ξένη ταινία. «Δράκουλας».
00.15 Τελευταία γεγονότα.
00.30 Ξένη ταινία. (Σ)
02.00 VIP.
03.00 Ξένη ταινία.
05.00 Τηλεμάρκετινγκ.
05.30 Fashion Show.

ANT1

06.10 Τζακ ποτ
06.45 Τηλεμάρκετινγκ
07.00 Στούντιο με θέα. Ενημερωτική εκπομπή με τον Νίκο Μάνεση.
10.00 Έμιλι και Αλέξανδρος.
10.30 Πανδώρα και Πλάτωνας-Τα φραουλόπουλα.
11.00 Αστυνόμος Σαΐνης
11.30 Ντάγκονμπολ
12.00 Πάουερ Ρέιντζερς
12.30 Ξένη ταινία. «Ολα του γάμου δύσκολα».
12.55 Super game
13.00 2004 πλην 2
14.00 Τα νέα του ANT1
14.15 Ελληνική ταινία.
16.10 Στο σκοτάδι
16.50 Ξένη ταινία. «Ο Μπάτμαν επιστρέφει».
18.00 Τα νέα του ANT1
18.10 Ξένη ταινία. (Συν.)
19.30 Τα νέα του ANT1
21.00 Ξένη ταινία
23.20 Big Brother
00.20 Νυχτερινές ειδήσεις.
00.40 The X-files
01.40 Ανατομία ενός εγκλήματος.
02.40 Ξένη ταινία. «Τζον Σίλβερ, ο πειρατής».
04.40 Τηλεμάρκετινγκ-Τηλεαγορά
05.20 Οι δυο ορφανές

ALPHA

06.00 7 μέρες Alpha. Η Βασιλική Παναγιωτοπούλου παρουσιάζει την εβδομαδιαία ειδησεογραφία από την Ελλάδα και τον κόσμο
07.00 Πρωινές δριαδρομές
10.00 Το πρόσωπο της Κυριακής
11.00 Μεταίχμιο
12.00 Ελληνική ταινία. «Η Μπέτυ παντρεύεται».
14.00 Ειδήσεις
15.00 Ξένη ταινία. «Ο μύθος του τύμβου». Περιπέτεια.
17.15 Ελληνική ταινία. «Γκαρσονιέρα για δέκα».
19.30 Ειδήσεις
21.00 Γκολ
22.00 Υπαστυνόμος Ρεξ
23.00 Κίτρινος Τύπος. Παρουσιάζει ο Μάκης Τριανταφυλλόπουλος
01.00 Ειδήσεις
01.15 Κίτρινος Τύπος (Σ)
02.30 Με οδηγό τα αστέρια. Κοινωνική σειρά. Παίζουν: Ζάκαρι Μπερνέτ, Κρίστιαν Κάλουντ, Ανια Κρούζε.
04.00 Κόλαση στον παράδεισο (Ε)
05.00 Πακίτα (Ε)

ΜΝΗΜΟΣΥΝΑ



Την 3η μηνός Φεβρουαρίου ημέρα Κυριακή και ώρα 8.30 π.μ. εις τον Ιερό Ναό Αγίου Παντελεήμονος Ρόδου, τελούμεν 40ήμερο μνημόσυνο υπέρ αναπαύσεως της ψυχής της λατρευτής μας συζύγου, μητέρας και γιαγιάς

ΑΝΝΑΣ-ΝΙΝΑΣ ΧΑΤΖΗΝΙΚΗΤΑ
ετών 75

Ο σύζυγος: Γεώργιος
Τα παιδιά: Αθανάσιος, Μαρία, Εμμανουήλ-Μαρία
Τα εγγόνια, τ' ανίψια και οι λοιποί συγγενείς.



Την 3η μηνός Φεβρουαρίου ημέρα Κυριακή και ώρα 9.30 π.μ. εις τον Ιερό Ναό Κοιμήσεως Θεοτόκου Ιαλυσού, τελούμεν 9ήμερο μνημόσυνο υπέρ αναπαύσεως της ψυχής του λατρευτού μας συζύγου, υιού, πατέρα και θείου

ΣΤΕΡΓΟΥ ΧΑΤΖΗΑΝΤΩΝΙΟΥ

Η σύζυγος: Μαριέτα
Η μητέρα: Σοφία
Τα παιδιά: Ελένη-Κώστας, Γεώργιος
Τα εγγόνια, τ' αδέλφια, τ' ανήψια και οι λοιποί συγγενείς.



Την 4η μηνός Φεβρουαρίου ημέρα Δευτέρα και ώρα 8 π.μ. εις τον Ιερό Ναό Ταξιαρχών (νεκροταφείου Ρόδου), τελούμεν 40ήμερο μνημόσυνο υπέρ αναπαύσεως της ψυχής του λατρευτού μας υιού, αδελφού, ανιψιού και εξαδέλφου

ΕΜΜΑΝΟΥΗΛ ΣΑΡΡΗ
ετών 24

Οι γονείς: Κωνσταντίνος-Ελευθερία.
Τ' αδέλφια: Σπύρος, Ανδρέας.
Οι θείοι: Μανόλης-Ασημίνα, Παναγιώτης-Μαρία.
Τα εξαδέλφια.
Και οι λοιποί συγγενείς.



Την 4η μηνός Φεβρουαρίου ημέρα Δευτέρα και ώρα 8 π.μ. εις τον Ιερό Ναό Αγίου Δημητρίου (Παλαιού Νεκροταφείου) τελούμεν 6μηνο μνημόσυνο υπέρ αναπαύσεως της ψυχής της λατρευτής μας μητέρας και γιαγιάς

ΦΩΤΕΙΝΗΣ ΖΑΝΝΕΤΙΔΟΥ

Τα παιδιά: Κωνσταντίνος-Σολάνζ, Χριστίνα-Αναστάσιος Ατσίδης, Μαίρη-Δημήτρης Θεοχάρης
Τα εγγόνια και οι λοιποί συγγενείς.



Την 5η μηνός Φεβρουαρίου ημέρα Τρίτη και ώρα 8 π.μ. εις τον Ιερό Ναό Αγίου Δημητρίου Παλαιού Νεκροταφείου τελούμεν 40ήμερο μνημόσυνο υπέρ αναπαύσεως της ψυχής του λατρευτού μας υιού, αδελφού, ανηψιού, εξαδέλφου και εγγονού

ΑΝΔΡΕΑ ΧΑΝΣΣΟΝ ΚΟΣΚΙΝΙΑΤΗ
ετών 21

Οι γονείς: Στέργος-Μπρίττα
Τ' αδέλφια: Γιάννης-Θωμάς
Οι θείοι, τα εξαδέλφια, η γιαγιά και οι λοιποί συγγενείς.



Την 6η μηνός Φεβρουαρίου ημέρα Τετάρτη και ώρα 8 π.μ. εις τον Ιερό Ναό Αγίου Δημητρίου Παλαιού Νεκροταφείου Ρόδου τελούμεν ετήσιο μνημόσυνο υπέρ αναπαύσεως της ψυχής του λατρευτού μας συζύγου, παιδιού, γαμπρού αδελφού, και θείου

ΣΚΕΥΟΥ ΜΟΥΓΚΡΟΥ

Η σύζυγος: Μαρίκα
Η μητέρα: Κατίνα
Η πεθερά: Μπέμπα
Τ' αδέλφια: Βασίλης- Βασιλική
Τ' ανήψια: Κατερίνα, Ιορδάνης
Και οι λοιποί συγγενείς.



Την 6η μηνός Φεβρουαρίου ημέρα Τετάρτη και ώρα 8 π.μ. εις τον Ιερό Ναό Ταξιαρχών (νεκροταφείου) Ρόδου, τελούμεν 6μηνον μνημόσυνο υπέρ αναπαύσεως της ψυχής του λατρευτού μας πατέρα, αδελφού, παππού, προπάππου και θείου

ΠΑΡΑΣΚΕΥΑ ΠΑΠΑΕΜΜΑΝΟΥΗΛ
Ιερέως

Τα παιδιά: Νίκος- Ειρήνη, Μανόλης- Ειρήνη, Γιάννης- Βικτωρία, Σοφία- Γιώργος Πρέντζας, Στέλλα-Μιχαήλ Κουδούνης.
Η αδελφή, τα εγγόνια, τα δισέγγονα, τ' ανίψια και οι λοιποί συγγενείς.

ΑΡΙΘΜ. 8786/2002
ΑΠΟΣΠΑΣΜΑ

Δικαστικός Επιμελητής: Μιχάλης Στεφάνου Μελλίνης
Επισπεύδουσα: Εμπορική Τράπεζα της Ελλάδος ΑΕ νόμιμα εκπ/νη
Οφειλέτης: Νεκτάριος Αρφαράς
Πλειστηριασμός: 20/02/2002
Υπάλληλος η κ. Μαίρη Παπαδάκη
Τόπος: παλιό δημοτικό κατάστημα δήμου Καλλιθέας
α) Ιδανικό μερίδιο 13% στα 25.000 τ.μ. σε αγρό συνολικής έκτασης 25.000 τ.μ. στην Κτηματική περιφέρεια Κοσκινού στην περιοχή, γραμμένου στο Κτηματολόγιο Ρόδου με κτηματολογικά στοιχεία Τόμος 11 γαιών Κοσκινού, φύλλο 138, Μερίδα 331 Α και φάκελλος 2009 νομικής φύσης.
Ιδιοκτησία: Νεκτάριου Ιωάννη Αρφαρά με ποσοστό 13%
Εκτιμήθηκε: το ιδανικό του μερίδιο 13%/25000 15.000.000 δραχμές ή το ισόποσό τους σε Ευρώ 44.020,54
β) Ιδανικό μερίδιο 13% στα 6815 τ.μ. σε Αγρό συνολικής έκτασης 6815 τ.μ. στην κτηματική περιφέρεια Κοσκινού στην περιοχή, γραμμένου στο Κτηματολογιο Ρόδου με Κτηματολογικά στοιχεία Τόμος 4 (12) Γαιών Κοσκινού, φύλλο 111 (97) Μερίδα 331 και Φάκελλος 1369 νομικής φύσης ήδη Ιδιοκτησία Νεκτάριου Ιωάννη Αρφαρά με ποσοστό 13%
Εκτιμήθηκε το ιδανικό του μερίδιο 13% /6815 τ.μ. 4.000.000 δραχμές ή το ισόποσό τους σε Ευρώ 11.738,81.
Τιμή πρώτης προσφοράς το μισό της εκτιμηθείσας αξίας.
Σύνταξα την παρούσα, σήμερα στις 02.01.2002.

Ο Δηλοποιών
Δικαστικός Επιμελητής
Μιχάλης Στεφάνου Μελλίνης

ΔΗΜΟΣΙΑ ΕΠΙΧΕΙΡΗΣΗ ΗΛΕΚΤΡΙΣΜΟΥ
ΔΕΥΘΥΝΣΗ ΠΕΡΙΦΕΡΕΙΑΣ ΝΗΣΙΩΝ
ΠΕΡΙΟΧΗ ΡΟΔΟΥ

ΑΝΑΚΟΙΝΩΣΗ

Ειδοποιούνται οι κάτοικοι των παρακάτω περιοχών ότι για να εκτελεστούν απαραίτητες τεχνικές εργασίες της ΔΕΗ, θα γίνει διακοπή στις 4-2-02 **ημέρα Δευτέρα** ως εξής:

1) Από ώρας 08.00 μέχρι 09.30 στις περιοχές:
Θεολόγος-Ανω Καλαμώνας και Κάτω Καλαμώνας
2) Από ώρας 10.00 μέχρι 12.00 στις περιοχές:
Θεολόγος-Ξεν. Αλεξ-Ξεν. Ντορέτα-Παραδείσι μέχρι την βάρη.

Αν οι εργασίες τελειώσουν νωρίτερα το ρεύμα θα ξαναδοθεί πριν από τον χρόνο λήξης της διακοπής που αναφέρουμε πιο πάνω.
Γι' αυτό το λόγο οι ηλεκτρικές εγκαταστάσεις και τα δίκτυα της ΔΕΗ θα πρέπει να θεωρούνται ότι έχουν συνέχεια ρεύμα.
Ετσι για λόγους ασφαλείας απαγορεύεται η προσέγγιση σε αγωγούς ή άλλα στοιχεία του δικτύου και αν βρίσκονται καταγής γιατί υπάρχει σοβαρός κίνδυνος ατυχήματος.

Από την Δ.Ε.Η.

Σκέψη της Εβδομάδας

Αρμόζει να προσηλώσεις το βλέμμα σου κάτω απ' όλες τις συνθήκες στη δικαιοσύνη και στην ευθύτητα. Στα "Απόκρυφα Λόγια" αυτός ο εξυψωμένος λόγος έχει αποκαλυφτεί από την πιο Σεβάσμια Πένα Μας: "Ω Υιέ του Πνεύματος! Το πιο αγαπημένο απ' όλα στα μάτια Μου είναι η Δικαιοσύνη· μην απομακρύνεσαι απ' αυτήν εάν Με επιθυμείς και μην την παραμελείς, ώστε να μπορώ να σε εμπιστεύομαι. Με τη βοήθειά της θα δεις με τα ίδια σου τα μάτια και όχι μέσα από τα μάτια των άλλων και θα μάθεις από τη δική σου γνώση και όχι μέσα από τη γνώση του γείτονά σου. Σκέψου αυτό με την καρδιά σου, πως αρμόζει να είσαι. Αληθινά, η δικαιοσύνη είναι το δώρο Μου σε σένα και το σύμβολο της φιλευσπλαχνίας Μου. Να την έχεις λοιπόν σταθερά μπροστά στα μάτια σου".
Αυτοί που είναι δίκαιοι και ευθείς στην κρίση τους κατέχουν μια μεγαλειώδη στάθμη και κρατούν ένα εξυψωμένο βαθμό. Το φως της ευσέβειας και της ακεραιότητας λάμπει φωτοβόλα απ' αυτές τις ψυχές. Ελπίζουμε ειλικρινά ότι οι λαοί του κόσμου δεν θα στερηθούν τη λαμπρότητα αυτών των δύο φωτεινών άστρων.

(από τις Γραφές του Μπαχάολλά)
Μπαχάϊ Κοινότητα Ρόδου
Τ.Θ. 156
85100 Ρόδος

ΕΧΕΙ ΑΝΑΓΚΗ ΒΟΗΘΕΙΑΣ



Αμεση ανάγκη οικονομικής βοήθειας έχει ο συμπολίτης μας **Κων/νος Σκέντζας ετών 16**, παιδί πολύτεκνης οικογένειας. Εχει όγκο στον εγκέφαλο και πρέπει να εγχειριστεί στη Βοστώνη.
Χρηματικά ποσά κατατίθενται στην **ΕΘΝΙΚΗ ΤΡΑΠΕΖΑ αρ. λογ. 131/301624-26.**
Δεκτή και οποιαδήποτε άλλη βοήθεια.

Τηλ.: 093 8483153

ΣΚΑΝΔΑΛΑ ΚΑΙ ΣΚΑΝΔΑΛΟΠΟΙΟΙ

Η ζωή της κοινωνίας που ζούμε κατήντησε μια ζωή σκανδαλώδης. Καθημερινά τα μέσα ενημέρωσης αναφέρουν και προβάλλουν συνεχή σκάνδαλα. Σκάνδαλα στην πολιτική ζωή του τόπου, σκάνδαλα κοινωνικά, σκάνδαλα οικογενειακά, σκάνδαλα σε όλες τις τάξεις της κοινωνικής ζωής.
Σκάνδαλα που κλονίζουν συνειδήσεις, σκάνδαλα που γκρεμίζουν τις ηθικές αξίες των ανθρώπων, σκάνδαλα που σαλεύουν τα θεμέλια της κοινωνίας.
Τί είναι εκείνο που δημιουργεί τα σκάνδαλα; Ποιά είναι η αιτία; Πολλές είναι οι αιτίες. Πρώτη αιτία είναι η πτώση των ηθικών αξιών, οι ηθικές αξίες, που άλλοτε θεμελίωσαν τη ζωή της κοινωνίας, έπεσαν. Η αξία που λέγεται οικογένεια, συζυγική πίστη, ανατροφή των παιδιών, τιμιότητα, αγάπη, αλληλεγγύη, όλα αυτά σιγά σιγά παγώνουν και σχεδόν έχουν πεταχτεί στον κάλαθο των αχρήστων. Αξίες όπως η θρησκεία, η πίστη η κατά Χριστόν ζωή, η αγάπη προς την πατρίδα, όλα αυτά κτυπιούνται, ποδοπατιούνται, θεωρούνται απαρχαιωμένα παλιομοδίτικα.
Μια άλλη αιτία είναι η έλλειψη του φόβου του Θεού. Οταν βγάλουμε τον φόβο του Θεού μέσα απ΄τις καρδιές των ανθρώπων, και αντ' αυτού βάλουμε το πνεύμα της εύκολης ζωής, της ασύδοτης ζωής, όταν το σύνθημα της κοινωνίας έχει γίνει "άρπαξε να φας και κλέψε νάχεις", πώς είναι δυνατόν να μην ξεσπούν σκάνδαλα, να μην γεμίζουν οι φυλακές; Οταν ο εύκολος πολιτισμός προβάλλεται και διατυμπανίζεται, όταν πρόσωπα που έπρεπε να είναι τύπος και υπογραμμός της κοινωνίας καθημερινά γίνονται πρόξενοι σκανδάλων, είναι επόμενο τα σκάνδαλα να αυξάνουν. Οταν τα μέσα ενημερώσεως, προβάλλουν τα σκάνδαλα, όταν το έγκλημα, η πορνεία, η μοιχεία παρουσιάζονται ως φυσική ζωή και πορεία του ανθρώπου, όταν η ομοφυλοφιλία και τα ανώμαλα πάθη αμνηστεύονται και θεωρούνται φυσικά, όταν ηρωποιούνται κατάδικοι του ποινικού νόμου πώς είναι δυνατόν να μην αυξάνουν τα σκάνδαλα και οι σκανδαλοποιοί; Ακόμα ο τρόπος ζωής των περισσοτέρων ανθρώπων με την επίδειξη του πλούτου, την σπάταλη ζωή, την σχεδόν μονομερή ενασχόληση και προβολή του SEX, με τα σήριαλ, τα περιοδικά, εφημερίδες κ.λπ.
Ο Ιησούς Χριστός λέει: "... Οποιος σκανδαλίσει ένα από αυτούς τους μικρούς που πιστεύουν σ' εμένα, είναι προτιμότερο γι' αυτόν να κρεμάσει μια μυλόπετρα στο λαιμό του και να καταποντιστεί στη θάλασσα. Αλίμονο στον κόσμο για τα σκάνδαλα μα αλίμονο στον άνθρωπο που προκαλεί το σκάνδαλο..." (ΚΑΤΑ ΜΑΤΘΑΙΟ ΚΕΦ. 18 (6-7).
Ο Κύριος ακόμα είπε: "... ο γάρ εάν σπείρη άνθρωπος τούτο και θερίσει..."
Δυστυχώς η σπορά του κακού στην εποχή μας γίνεται άφθονη. **Αλλιώς το κακό θα αυξάνεται και θα ανακυκλώνεται.**

ΙΑΚΩΒΟΣ Ο ΡΟΔΙΟΣ

ΕΥΧΑΡΙΣΤΗΡΙΟ

Θεωρώ υποχρεώση μου να ευχαριστήσω και δημόσια το Ιδρυμα Υποτροφιών Ρόδου **"ΑΝΔΡΕΑΣ ΔΙΑΚΟΜΙΧΑΛΗΣ"** για την ουσιαστική βοήθεια που προσέφερε και προσφέρει στο παιδί μου **Γιώργο Κρητικό**. Χάρις σ' αυτήν επεράτωσε τις σπουδές του και πραγματεύεται μεταπτυχιακές εργασίες. Χωρίς την βοήθεια του ιδρύματος **"ΑΝΔΡΕΑΣ ΔΙΑΚΟΜΙΧΑΛΗΣ"** θα ήταν αδύνατο σε μένα μία πολύτεκνη μάνα με σύζυγο που έχει εκλίψει να σπουδάσω τα παιδιά μου.
Τους ευχαριστώ από καρδίας και εύχομαι ο Θεός να τους ανταποδώσει και να τους δίνει κουράγιο να συνεχίσουν το θεάρεστο έργο τους.

Με εκτίμηση και θερμές ευχαριστίες η μητέρα
Δέσποινα Κρητικού

ΠΡΟΣΚΛΗΣΗ

Το Διοικητικό Συμβούλιο του Αστικού Παραγωγικού Οικοδομικού Συν/σμού Εμπόρων Επαγγελματιών Βιοτεχνών Δωδεκανήσου ΣΥΝ.Π.Ε. συγκαλεί Γενική Συνέλευση των μελών του την Τετάρτη 6 Φεβρουαρίου 2002 και ώρα 17.30 στο "Ακταίον" και σε περίπτωση μη απαρτίας την Τετάρτη 13 Φεβρουαρίου 2002 την ίδια ώρα και στον ίδιο τόπο, και σε περίπτωση πάλι μη απαρτίας την Τετάρτη 20 Φεβρουαρίου 2002 την ίδια ώρα και στον ίδιο τόπο, με τα εξής θέματα ημερήσιας διάταξης:
1. Ενημέρωση-έγκριση πεπραγμένων Διοικ. Συμβουλίου.
2. Έγκριση έκθεσης Εποπτικού Συμβουλίου, ισολογισμού και λογαριασμού αποτελεσμάτων χρήσης. Απαλλαγή ευθύνης μελών Δ.Σ. και Ε.Σ.
3. Επαναβεβαίωση εξουσιοδότησης προς το Διοικητικό Συμβούλιο για τη διάθεση των ακινήτων με πώληση και σε περίπτωση αδυναμίας (ή και σε συνδυασμό) με άλλο πρόσφορο τρόπο (όπως σύσταση πράξεων μερικότερων ιδιοκτησιών, διανομή και πώληση αδιαθέτων κ.λπ.), εκκαθάριση υποχρεώσεων, διανομή χρηματικής περιουσίας στα μέλη, διάλυση του συνεταιρισμού.
4. Εκλογή εφορευτικής επιτροπής.
5. Εκλογή νέου διοικητικού συμβουλίου και εποπτικού συμβουλίου.

Επίσης το Διοικητικό Συμβούλιο καλεί κάθε ενδιαφερόμενο αγοραστή να υποβάλλει έγγραφη προσφορά είτε ενώπιον της άνω Γενικής Συνέλευσης, είτε στον πρόεδρο (τηλεφ. 0241054048, 0241054063).

Ρόδος 25 Ιανουαρίου 2002

Ο πρόεδρος — **Ο Γεν. Γραμματέας**
Γιάννης Χατζημανώλης — **Θεόδωρος Παπαγεωργίου**

ΕΛΛΗΝΙΚΗ ΔΗΜΟΚΡΑΤΙΑ
ΠΑΝΕΠΙΣΤΗΜΙΟ ΠΕΙΡΑΙΩΣ
Αριθμ. πρωτ. 28/02

ΑΝΑΚΟΙΝΩΣΗ ΠΡΟΚΗΡΥΞΗΣ ΘΕΣΕΩΝ Ε.Ε.ΔΙ.Π.

Το Πανεπιστήμιο Πειραιώς ανακοινώνει ότι στο ΦΕΚ 12/τ.Π./18-1-2002, δημοσιεύθηκε η προκήρυξη πέντε (5) θέσεων Ειδικού και Εργαστηριακού Διδακτικού Προσωπικού (Ε.Ε.ΔΙ.Π.) κλάδου Εργαστηριακού Διδακτικού Προσωπικού (κλάδος ΙΙ), σύμφωνα με τις διατάξεις του άρθρ. 21 του Ν.1268/82, όπως τροποποιήθηκε με τις διατάξεις του αρθρ. 13 του Ν. 2817/2000, τις διατάξεις του Π.Δ. 394/83 (ΦΕΚ 145/τ.Α'/11-10-83), τις διατάξεις του Π.Δ. 107/86 (ΦΕΚ 40/τ.Α'/9-4-86) και τις διατάξεις του Π.Δ. 134/99 (ΦΕΚ 132/τ.Α'/29-6-99).

Καλούνται οι ενδιαφερόμενοι για τις ανωτέρω θέσεις να υποβάλουν τα δικαιολογητικά τους στο Τμήμα Προσωπικού του Πανεπιστημίου μέσα σε αποκλειστική προθεσμία τριάντα ημερών από την ημέρα της τελευταίας δημοσίευσης της προκήρυξης στον ημερήσιο Τύπο.

Οι προϋποθέσεις για την πλήρωση των θέσεων είναι:

1. Κατοχή πτυχίου Α.Ε.Ι. της ημεδαπής ή ισότιμο αναγνωρισμένων από το ΔΙΚΑΤΣΑ σχολών της αλλοδαπής. Η κατοχή πτυχίου Α.Ε.Ι. πρέπει απαραιτήτως να συνοδεύεται από τριετή τουλάχιστον επαγγελματική ή εκπαιδευτική προϋπηρεσία στα πεδία:
α. τεχνολογίες Internet και Web ή/και
β. πληροφοριακά συστήματα ή/και
γ. βάσεις δεδομένων ή/και
δ. δίκτυα υπολογιστών.
Θα θεωρηθεί πρόσθετο προσόν η κατοχή μεταπτυχιακών τίτλων σπουδών και η γνώση μιας ξένης γλώσσας τουλάχιστον, κατά προτίμηση Αγγλικής.
2. Ανώτατο όριο ηλικίας διορισμού το τεσσαρακοστό πέμπτο (45ο) έτος. Το όριο τούτο αυξάνεται μέχρι και το πεντηκοστό πέμπτο έτος της ηλικίας κατά ίσο αριθμό ετών, όσα και τα χρόνια προϋπηρεσίας του υποψηφίου, μετά την κτήση του πτυχίου, στο δημόσιο ή τα νομικά πρόσωπα δημοσίου δικαίου ή τους οργανισμούς τοπικής αυτοδιοίκησης.

Ο τρόπος διαπίστωσης της συνδρομής των ανωτέρω προϋποθέσεων θα γίνει με συνέντευξη από τριμελή επιτροπή.

Δικαιολογητικά υποβολής υποψηφιότητας:

1. Αίτηση
2. Βιογραφικό σημείωμα
3. Αντίγραφο των πτυχίων και των τίτλων σπουδών. Στην περίπτωση που οι τίτλοι σπουδών είναι από Πανεπιστήμιο του εξωτερικού υποβάλεται και βεβαίωση ΔΙΚΑΤΣΑ.

Προκειμένου για πολίτες κρατών-μελών της Ευρωπαικής Ενωσης οφείλουν να υποβάλουν, εκτός των πιο πάνω δικαιολογητικών και πτυχίο ή μεταπτυχιακό τίτλο σπουδών Ελληνικού Α.Ε.Ι. ή απολυτήριο Ελληνικού Λυκείου ή εξαταξίου Γυμνασίου ή πιστοποιητικό ελληνομάθειας Δ' επιπέδου από το κέντρο Ελληνικής Γλώσσας από το οποίο θα αποδεινύεται η πλήρης γνώση και άνετη χρήση της Ελληνικής γλώσσας.

4. Πιστοποιητικό του αρμόδιου Δημάρχου ή Προέδρου Κοινότητας στο οποίο θα αναγράφεται ο τρόπος και ο χρόνος αποκτήσεως της Ελληνικής Ιθαγένειας.

Προκειμένου για πολίτες κρατών-μελών της Ευρωπαικής Ενωσης, πιστοποιητικό της αρμόδιας αρχής του κράτους την ιθαγένια του οποίου έχει ο υποψήφιος.

5. Πλήρες αντίγραφο (τύπου Α') Ποινικού μητρώου.
6. Πιστοποιητικό Υγείας και φυσικής καταλληλότητας από πρωτοβάθμια Υγειονομική επιτροπή.
7. Πιστοποιητικό τύπου Α' του αρμόδιου στρατολογικού γραφείου από το οποίο να προκύπτει ότι ο ενδιαφερόμενος δεν έχει στρατολογική ή χρηματική υποχρέωση.

Το κώλυμα της μη εκπλήρωσης των στρατιωτικών υποχρεώσεων δεν ισχύει για πολίτες κράτους-μέλους της Ευρωπαικής Ενωσης, στο οποίο δεν προβλέπεται όμοιο κώλυμα διορισμού.

Τα δικαιολογητικά 4,5,6 θα κατατεθούν μόνο από τους υποψήφιους που θα επιλεγούν.

Οι ενδιαφερόμενοι μπορούν να παραλαμβάνουν σχετικά έντυπα αιτήσεων από το Τμήμα Προσωπικού του Πανεπιστημίου Πειραιώς (Καραολή & Δημητρίου 80, 4ος όροφος, Γραφείο 415) ή από την ηλεκτρονική διεύθυνση http://www.unipi.gr. Πληροφορίες στο τηλέφωνο 010.414.22.17

Ο Πρύτανης
Καθηγητής Βασίλειος Κιμ. Μπένος

ΕΛΛΗΝΙΚΗ ΔΗΜΟΚΡΑΤΙΑ
ΠΑΝΕΠΙΣΤΗΜΙΟ ΠΕΙΡΑΙΩΣ
Αριθμ. πρωτ. 29/02

ΑΝΑΚΟΙΝΩΣΗ ΠΡΟΚΗΡΥΞΗΣ ΘΕΣΕΩΝ Ε.Τ.Ε.Π.

Το Πανεπιστήμιο Πειραιώς ανακοινώνει ότι στο ΦΕΚ 12/τ.Π./18-1-2002, δημοσιεύθηκε η προκήρυξη τριών (3) θέσεων Ειδικού Τεχνικού Εργαστηριακού Προσωπικού (Ε.Τ.Ε.Π.) κατηγορίας ΠΕ, σύμφωνα με τις διατάξεις του άρθρ. 20 του Ν 1268/82 όπως αντικαταστάθηκαν με τις διατάξεις του αρθρ. 13 του Ν.2817/2000, τις διατάξεις του Π.Δ. 509/83 (ΦΕΚ 195/τ.Α'/30-12-83), τις διατάξεις του Π.Δ. 134/99 (ΦΕΚ 132/τ.Α'/29-6-99) και τις διατάξεις του Π.Δ. 50/τ.Α'/5-3-2001.

Καλούνται οι ενδιαφερόμενοι για τις ανωτέρω θέσεις να υποβάλουν τα δικαιολογητικά τους στο Τμήμα Προσωπικού του Πανεπιστημίου μέσα σε αποκλειστική προθεσμία τριάντα ημερών από την ημέρα της τελευταίας δημοσίευσης της προκήρυξης στον ημερήσιο Τύπο.

Οι προϋποθέσεις για την πλήρωση των θέσεων είναι:

1. Κατοχή πτυχίου Α.Ε.Ι. Τμημάτων Πληροφορικής ή Τηλεπικοινωνιών της ημεδαπής ή ισότιμο αντίστοιχης ειδικότητας αναγνωρισμένων από το ΔΙΚΑΤΣΑ σχολών της αλλοδαπής.
2. Γνώση μιας ξένης γλώσσας τουλάχιστον, κατά προτίμηση Αγγλικής.
3. Εξειδίκευση:
α. Στο σχεδιασμό και εγκατάσταση δικτύων επικοινωνιών ολοκληρωμένων υπηρεσιών (π.χ. φωνή, εικόνα, video) ή /και
β. Στην ανάπτυξη και εγκατάσταση προηγμένων δικτυακών συστημάτων και εφαμογών ή /και
γ. Στην ανάπτυξη δικτυοκεντρικών πληροφοριακών συστημάτων και εφαρμογών Web ή/ και
δ. Στη διοίκηση έργων υλοποίησης δικτύων φωνής και δεδομένων ή/ και
ε. Στη διαχείριση δικτύων και σε αντίστοιχα συστήματα (NMS) η οποία αποδεικνύεται είτε από σχετικές σπουδές είτε από ανάλογη επιμόρφωση ή από επαγγελματική ερευνητική πείρα ή απλό συνδυασμό αυτών.

Ο τρόπος διαπίστωσης της συνδρομής των ανωτέρω προϋποθέσεων θα γίνει με συνέντευξη από τριμελή επιτροπή.

Ανώτατο όριο ηλικίας διορισμού ορίζεται το τεσσαρακοστό (40ό έτος)

Δικαιολογητικά υποβολής υποψηφιότητας:

1. Αίτηση
2. Βιογραφικό σημείωμα
3. Τίτλοι σπουδών

Προκειμένου για πολίτες κρατών-μελών της Ευρωπαικής Ενωσης πιστοποιητικό ελληνομάθειας Δ' επιπέδου από το κέντρο Ελληνικής Γλώσσας, από το οποίο θα αποδεικνύεται η πλήρης γνώση και άνετη χρήση της Ελληνικής γλώσσας.

4. Πιστοποιητικό του αρμόδιου Δημάρχου ή Προέδρου Κοινότητας στο οποίο θα αναγράφεται ο τρόπος και ο χρόνος αποκτήσεως της Ελληνικής Ιθαγένειας.

Προκειμένου για πολίτες κρατών-μελών της Ευρωπαικής Ενωσης, πιστοποιητικό της αρμόδιας αρχής του κράτους την ιθαγένεια του οποίου έχει ο υποψήφιος.

5. Πλήρες αντίγραφο (τύπου Α') Ποινικού μητρώου.
6. Πιστοποιητικό Υγείας και φυσικής καταλληλότητας από πρωτοβάθμια Υγειονομική επιτροπή.
7. Πιστοποιητικό τύπου Α' του αρμόδιου στρατολογικού γραφείου από το οποίο να προκύπτει ότι ο ενδιαφερόμενος δεν έχει στρατολογική ή χρηματική υποχρέωση.

Το κώλυμα της μη εκπλήρωσης των στρατιωτικών υποχρεώσεων δεν ισχύει για πολίτες κράτους-μέλους της Ευρωπαικής Ενωσης, στο οποίο δεν προβλέπεται όμοιο κώλυμα διορισμού.

Τα δικαιολογητικά 4,5,6 θα κατατεθούν μόνο από τους υποψήφιους που θα επιλεγούν.

Οι ενδιαφερόμενοι μπορούν να παραλαμβάνουν σχετικά έντυπα αιτήσεων από το Τμήμα Προσωπικού του Πανεπιστημίου Πειραιώς (Καραολή & Δημητρίου 80, 4ος όροφος, Γραφείο 415) ή από την ηλεκτρονική διεύθυνση http://www.unipi.gr. Πληροφορίες στο τηλέφωνο 010.414.22.17

Ο Πρύτανης
Καθηγητής Βασίλειος Κιμ. Μπένος

ΕΛΛΗΝΙΚΗ ΔΗΜΟΚΡΑΤΙΑ
ΠΑΝΕΠΙΣΤΗΜΙΟ ΠΕΙΡΑΙΩΣ
Αριθμ. πρωτ. 30/02

ΑΝΑΚΟΙΝΩΣΗ ΠΡΟΚΗΡΥΞΗΣ ΘΕΣΕΩΝ Ε.Τ.Ε.Π.

Το Πανεπιστήμιο Πειραιώς ανακοινώνει ότι στο ΦΕΚ 18/τ.Π./22-1-2002, δημοσιεύθηκε η προκήρυξη δύο (2) θέσεων Ειδικού Τεχνικού Εργαστηριακού Προσωπικού (Ε.Τ.Ε.Π.) κατηγορίας ΠΕ, σύμφωνα με τις διατάξεις του άρθρ. 20 του Ν. 1268/82 όπως αντικαταστάθηκαν με τις διατάξεις του αρθρ. 13 του Ν. 2817/2000, τις διατάξεις του Π.Δ. 509/83 (ΦΕΚ 195/τ.Α'/30-12-83), τις διατάξεις του Π.Δ. 134/99 (ΦΕΚ 132/τ.Α'/29-6-99) και τις διατάξεις του Π.Δ. 50/τ.Α'/5-3-2001.

Καλούνται οι ενδιαφερόμενοι για τις ανωτέρω θέσεις να υποβάλουν τα δικαιολογητικά τους στο Τμήμα Προσωπικού του Πανεπιστημίου μέσα σε αποκλειστική προθεσμία τριάντα ημερών από την ημέρα της τελευταίας δημοσίευσης της προκήρυξης στον ημερήσιο Τύπο.

Οι προϋποθέσεις για την πλήρωση των θέσεων είναι:

1. Κατοχή πτυχίου Α.Ε.Ι. Τμημάτων Πληροφορικής της ημεδαπής ή ισότιμο αντίστοιχης ειδικότητας αναγνωρισμένων από το ΔΙΚΑΤΣΑ σχολών της αλλοδαπής.
2. Γνώση μιας ξένης γλώσσας τουλάχιστον, κατά προτίμηση Αγγλικής.
3. Εξειδίκευση:
α. σε πληροφοριακά συστήματα
β. σε σχεσιακά συστήματα βάσεων δεδομένων η οποία αποδεικνύεται είτε από σχετικές σπουδές είτε από ανάλογη επιμόρφωση ή από επαγγελματική ερευνητική πείρα ή από συνδυασμό αυτών.

Ο τρόπος διαπίστωσης της συνδρομής των ανωτέρω προϋποθέσεων θα γίνει με συνέντευξη από τριμελή επιτροπή.

Ανώτατο όριο ηλικίας διορισμού ορίζεται το τεσσαρακοστό (40ό έτος)

Δικαιολογητικά υποβολής υποψηφιότητας:

1. Αίτηση
2. Βιογραφικό σημείωμα
3. Τίτλοι σπουδών

Προκειμένου για πολίτες κρατών-μελών της Ευρωπαικής Ενωσης πιστοποιητικό ελληνομάθειας Δ' επιπέδου από το κέντρο Ελληνικής Γλώσσας, από το οποίο θα αποδεικνύεται η πλήρης γνώση και άνετη χρήση της Ελληνικής γλώσσας, πιστοποιητικό της αρμόδιας αρχής του κράτους την ιθαγένεια του οποίου έχει ο υποψήφιος.

5. Πλήρες αντίγραφο (τύπου Α') Ποινικού μητρώου.
6. Πιστοποιητικό Υγείας και φυσικής καταλληλότητας από πρωτοβάθμια Υγειονομική επιτροπή.
7. Πιστοποιητικό τύπου Α' του αρμόδιου στρατολογικού γραφείου από το οποίο να προκύπτει ότι ο ενδιαφερόμενος δεν έχει στρατολογική ή χρηματική υποχρέωση.

Το κώλυμα της μη εκπλήρωσης των στρατιωτικών υποχρεώσεων δεν ισχύει για πολίτες κράτους-μέλους της Ευρωπαικής Ενωσης, στο οποίο δεν προβλέπεται όμοιο κώλυμα διορισμού.

Τα δικαιολογητικά 4,5,6 θα κατατεθούν μόνο από τους υποψήφιους που θα επιλεγούν.

Οι ενδιαφερόμενοι μπορούν να παραλαμβάνουν σχετικά έντυπα αιτήσεων από το Τμήμα Προσωπικού του Πανεπιστημίου Πειραιώς (Καραολή & Δημητρίου 80, 4ος όροφος, Γραφείο 415) ή από την ηλεκτρονική διεύθυνση http://www.unipi.gr. Πληροφορίες στο τηλέφωνο 010.414.22.17

Ο Πρύτανης
Καθηγητής Βασίλειος Κιμ. Μπένος



ΠΡΟΣΚΛΗΣΗ

Η ΧΕΝ ΡΟΔΟΥ

καλεί τις φιλες και τα μέλη της
στην ομιλία της
κ. **ΠΟΠΗΣ ΣΚΕΥΟΦΥΛΑΚΑ**, τ. προέδρου της ΧΕΝ που θα πραγματοποιηθεί στην αίθουσα της ΧΕΝ στην οδό Ιπποτών
την **Τρίτη 5 Φεβρουαρίου στις 5.30 μ.μ.**
ΘΕΜΑ: ΟΔΟΙΠΟΡΙΚΟ ΣΤΑ ΕΛΛΗΝΟΦΩΝΑ ΧΩΡΙΑ ΤΗΣ ΚΑΤΩ ΙΤΑΛΙΑΣ".

Το Δ.Σ. της ΧΕΝ

ΠΡΟΣΚΛΗΣΗ

Ο Σύλλογος Ποντίων Ρόδου
ο "ΔΙΓΕΝΗΣ"

σας προσκαλεί στην ετήσια χοροεσπερίδα του που θα γίνει στο ξενοδοχείο **ESPEROS VILLAGE** το Σάββατο 9 Φεβρουαρίου 2002 και ώρα 8.30 μ.μ.

Η μουσική θα περιλαμβάνει ποντιακά, νησιώτικα και έντεχαν λαϊκά τραγούδια.

Τιμή πρόσκλησης 25 ευρώ
(Προσφέρεται πλήρες μενού και ποτά)

Προσκλήσεις διατίθενται από τα γραφεία του Συλλόγου (Δενδρινού 32) από την Κυριακή 3/2/02 και ώρα 11.30 έως 13.30

ΠΡΟΤΥΠΟ ΚΕΝΤΡΟ ΤΗΛΕΦΩΝΙΑΣ

ΠΡΟΣΦΟΡΑ

Τηλεφωνικών κέντρων PANASONIC–SAMSUNG

- ΜΕ ΞΕΝΟΔΟΧΕΙΑΚΟ ΠΡΟΓΡΑΜΜΑ
- ΜΕ 100.000 ΠΡΟΚΑΤΑΒΟΛΗ ΣΥΝ ΦΠΑ ΤΙΜΟΛΟΓΙΟΥ ΚΑΙ ΕΞΟΦΛΗΣΗ ΣΕ 12 ΔΟΣΕΙΣ

ΧΩΡΗΤΙΚΟΤΗΤΑ

• 3 γραμμές ΟΤΕ 8 εσωτερικά	35.000 το μήνα
• 3 γραμμές ΟΤΕ 16 εσωτερικά	50.000 το μήνα
• 6 γραμμές ΟΤΕ 24 εσωτερικά	70.000 το μήνα
• 4 γραμμές ΟΤΕ 33 εσωτερικά	90.000 το μήνα

ΠΕΡΙΛΑΜΒΑΝΟΥΝ

✔ Τηλ. Κέντρο PANASONIC -SAMSUG
✔ Τηλεφωνικές συσκευές με πληκτρολόγιο ψηφιακές
✔ Συσκευή τηλεφωνήτριας
✔ Εκτυπωτής σειριακός
✔ Αντικεραυνική προστασία ΟΤΕ & ΔΕΗ
✔ Εγκατάσταση σε έτοιμο δίκτυο
✔ Προγραμματισμός & εκπαίδευση της τηλεφωνήτριας
✔ 12 μήνες Service δωρεάν
✔ 10 χρόνια τεχνική υποστήριξη

ΑΦΟΙ ΣΚΟΡΔΗ Ο.Ε.
Βενετοκλέων 3 και Καναδά
τηλ. 75666 fax: 70499 Ρόδος

ΤΖΑΚΙΑ

ΤΖΑΚΙΑ ΤΖΟΤΖΟΛΗΣ ΤΑΣΟΣ

ΤΖΑΚΙΑ

ΜΑΝΤΕΜΕΝΙΑ • ΑΠΛΑ • ΑΕΡΟΘΕΡΜΑ • ΜΕ ΤΖΑΜΙΑ ΚΑΙ ΠΟΡΤΕΣ • ΜΕ ΠΥΡΟΤΟΥΒΛΑ

ΣΟΜΠΕΣ ΜΕ ΞΥΛΑ

ΜΕΓΑΛΗ ΠΟΙΚΙΛΙΑ ΜΟΝΤΕΛΩΝ

ΑΞΕΣΟΥΑΡ ΤΖΑΚΙΩΝ

ΣΚΑΡΕΣ • ΣΙΤΕΣ • ΚΡΕΜΑΝΤΑΛΑΔΕΣ

ΦΟΥΡΝΑΚΙΑ ΚΑΙ ΨΗΣΤΑΡΙΕΣ

ΣΕ ΠΟΛΛΑ ΣΧΕΔΙΑ ΚΑΙ ΜΕΓΕΘΗ

ΚΑΘΑΡΙΣΜΟΙ ΚΑΙ ΣΕΡΒΙΣ ΤΖΑΚΙΩΝ

ΚΟΛΥΜΠΙΑ, ΕΝΑΝΤΙ ΚΑΙ ΠΑΡΑΠΛΕΥΡΩΣ ΙΔΡΥΜΑΤΟΣ

ΚΥΡΙΑΚΕΣ ΑΝΟΙΚΤΑ 11–4

Τηλέφωνο (0241) 56275, κιν. 0942/255848,
τηλ.. Fax: 56317, 85103 Κολύμπια, Ρόδος



Ρόδος: εἰκῆ καὶ ὡς ἔτυχε...

•••Συναυλία με την Μελίνα Κανά

Στο πλαίσιο της **"4ης Πολιτιστικής Αύρας- Χειμώνας 2002"**, το **"Ράδιο- Λυχνάρι"** παρουσιάζει αύριο το βράδυ στις 9.30, στο Εθνικό Θέατρο, την δημοφιλή **Μελίνα Κανά**.



Η Μελινα Κανά

"Σαν αερικό" η **Μελίνα Κανά** πλαισιωμένη από δύο νέους τραγουδιστές, τον **Δημήτρη Σταματέλο**, και τον **Βασίλη Γκάντζο** και από οκτώ εξαίρετους μουσικούς, θα υφάνει το μαγικό χαλί των τραγουδιών που θα μας ταξιδέψουν στην μαγική χώρα των ήχων.

"Τα τραγούδια κεντιούνται από έγχορδα (τσέλο, βιολί, κιθάρες, μπουζούκι), από πνευστά (γκάιντα, φλογέρες) και στηρίζονται στην πολυρυθμική βάση δύο σετ τυμπάνων, σε ποίκιλα φυσικά κρουστά (τουμπελέκι, νταούλι, τάμπλες, ψιλά κρουστά) και στο μπάσο. Χρώματα ήχων λαμπερά, φυλακισμένα στην πλαστικότητα της φωνής και του κορμιού της, ακτινοβολούν γύρω της.

*Τραγούδια του **Θανάση Παπακωνσταντίνου**, του **Σωκράτη Μάλαμα**, παρέα με λαϊκά και δημοτικά, δημιουργούν το αόρατο πλέγμα της μαγείας, που εκπορεύεται από το πάλκο ταυτοχρόνως όμως εκπέμπεται και από κάθε ακροατή ξεχωριστά".*

•••Σερβίρονται και στη Ρόδο μεταλλαγμένες πούλλες;

... Είχαμε της αλανιάρες, τις σκουφάτες, τις σκαπινάτες, τις μουστούχατες, τώρα θα γευόμαστε και τις μεταλλαγμένες από τις διοξίνες βελγικές πούλλες.

Μεγάλες ποσότητες κατασχέθηκαν στην Αθήνα ενώ γίνονται εκτεταμένοι έλεγχοι και στην Ρόδο, γιατί δεν αποκλείεται να έγιναν απευθείας εισαγωγές και στο νησί μας, να μην χάσουμε αυτή τη γευστική διοξινούχα εμπειρία.

Ομως ας μην πανικοβαλλόμαστε. Για όλες τις κακοτοπιές υπάρχει και η εύθυμη πλευρά τους και ο ηθοποιός και σκηνοθέτης **Σταμάτης Φασουλής** αναλαμβάνει να μας ξαναγήσει στον θαυμαστό κόσμο με τα διοξινούχα ορνίθια:

"Ηρθε στο καμαρίνι μια κυρία, σαν χωρίς ηλικία, σαν χωρίς πρόσωπο, σαν ένα... τίποτα.

- Κύριε Φασουλή δεν θέλω αυτόγραφο.
- Σας ευχαριστώ πολύ.
- Δεν θέλω να σας συγχαρώ .
- Να 'στε καλά.
- Δεν είμαι καλά κύριε Βαλτινέ.
- Φασουλής.
- Βοήθεια.
- Τι βοήθεια;
- Ζητάω βοήθεια. Πήγα στο σούπερ μάρκετ το πρωί, λέω θα πάρω γάλα, δύο πορτοκάλια, ένα κοτόπουλο και τέλος. Πήρα και το μηχανάκι μου που κάνει τα χιλιάρικα ευρώ, και τα ευρώ χιλιάρικα, ψωνίζω, παίρνω το καλάθι, τα χώνω μέσα κι εκεί που το 'σουρνα στο διάδρομο, με τα απορρυπαντικά, τα ξυραφάκια και τις σερβιέτες ακούω, μέσα απ' το καλάθι τώρα, ε; Ενα χρουχρουχρου, σαν ποντίκι, σαν κάτι ζωντανό μέσα απ' το χαρτί. Χρουχρουχρου , και ν' αναδεύεται το περιτύλιγμα. Επαθα ένα πράγμα, ένα μου παγώσει το χέρι, ένα να βάλω τις φωνές, ένα να το βάλω στα πόδια, κύριε Βούρε μου.
- Φασουλής.
- Αλλά και να το βάλω στα πόδια να πάω πού; Που άμα δεν περάσεις απ' το ταμείο οι άλλες πόρτες είναι μόνο "έμπα". Εβγα" δεν έχει χωρίς καρότσι. Γυρνάω να δω το καρότσι, κύριε Φασουλή μου.
- Δοξα σοι, ο Θεός.
- Γυρνάω και τι να δω. Στο καρότσι χρουχρουχρου, κάνει ένα χρατς, σκίζει το περιτύλιγμα, το χάρτινο, το πλαστικοποιημένο και βγαίνει από μέσα το κοτόπουλο ολοζώντανο. Με φτερά, με πούπουλα και μ' ένα λειρί ναααα. Κι άρχισε το κουκουρίκου. Μ' έπιασε πανικός κύριε Παρτσαλάκη μου.
- Φασουλής.
Πανικός γιατί αρχίσανε να με κοιτάνε όλοι. Κι αυτό το ρημαδιάρικο το ζωντανό να κακαρίζει, - εσείς δεν τα θυμόσαστε τα γαλλικά επίκαιρα με το κοκορίκο, κύριε Μαλιαγρέ μου.
- Φασουλής.
- Να κακαρίζει και να με κυνηγάει από διάδρομο σε διάδρομο. Και να θέλω, να ψάχνω για βοήθεια, να προσπαθώ, αλλα όσο κι αν πάταγα στο κουμπιουτεράκι "βοήθεια" δεν μου μετέτρεπε το "βοήθεια"σε ευρώ. Γι' αυτό τώρα ήρθα σε σας. Κύριε Μουνέ Σουλή μου.
- Οχι Μουνέ Σουλή, Φασουλή.
- Γι' αυτό ήρθα. Να μου μετατρέψετε το βοήθεια σε ευρώ. Πόσα ευρώ είναι το βοήθεια άνθρωπέ μου. Πόσα;".

(Σταμάτης Φασουλής, ηθοποιός- σκηνοθέτης).

••• Του Αι- Σιμιού

Σήμερα είναι η γιορτή του **Αϊ-Σιμιού**, του αγίου και δικαίου **Συμεών του Θεοδόχου**, η τελευταία από το **Συμόγιορτα.**

Προσοχή οι έγκυες, γιατί ο Αϊ- Σιμιός **"σημειώνει"!**

*... Πρέπει πολύ να προσέξουν μην κάνουν καμιά δουλειά τέτοια μέρα, γιατί αλλιώς το παιδί που θα γεννήσουν θα γίνει **"σημειωμένο"**, με κάποιο κουσούρι. Με όποιο μέλος του σώματός τους κάνουν δουλειά σ' εκείνο το μέλος του παιδιού θα μείνει σημάδι!*

(Από το "Λαογραφικό Ημερολόγιο" της Αικατερίνης Τσοτάκου- Καρβέλη).

ΜΕΡΙΚΕΣ ΦΟΡΕΣ ΓΙΑ ΝΑ ΑΡΕΣΕΙΣ ΠΡΕΠΕΙ ΝΑ ΦΤΑΣΕΙΣ ΣΤΑ ....ΆΚΡΑ!!



- ΠΡΟΣΘΕΤΙΚΗ ΝΥΧΙΩΝ ΜΕΤΑΞΙ-ΑΚΡΥΛΙΚΟ
- ΜΑΝΙΚΙΟΥΡ-ΠΕΝΤΙΚΙΟΥΡ ΑΝΑΝΕΩΣΗΣ
- ΟΡΘΟΝΥΧΙΑ (ΠΟΝΕΜΕΝΑ ΓΥΡΤΑ ΝΥΧΙΑ)
- ΣΚΛΗΡΥΝΣΗ ΦΥΣΙΚΩΝ ΝΥΧΙΩΝ
- ΛΕΥΚΑΝΣΗ ΝΥΧΙΩΝ (ΧΕΡΙΑ-ΠΟΔΙΑ)
- ΦΡΥΔΙΑ - ΒΛΕΦΑΡΙΔΕΣ
- MONIMO ΓΑΛΛΙΚΟ
- MONIMA DESIGNS
- ΑΠΟΤΡΙΧΩΣΗ

BEAUTY NAILS BN RHODES



ΑΝ ΤΟ ΖΗΤΟΥΜΕΝΟ ΣΑΣ ΕΙΝΑΙ Η ΑΚΡΑ ...ΠΟΛΥΤΕΛΕΙΑ

BEAUTY NAILS - STUDIO ΑΙΣΘΗΤΙΚΗΣ ΝΥΧΙΩΝ
ΕΜΠΟΡΙΚΟ ΚΕΝΤΡΟ ΦΩΚΙΑΛΗ-ΑΓ. ΑΝΑΣΤΑΣΙΑΣ 40-ΤΗΛ. 70660-ΚΙΝ. 0944 520887

ΡΟΔΟΤΡΥΠΟΚΟΠΤΙΚΗ

ΚΟΥΛΙΑΝΟΣ ΔΗΜΗΤΡΙΟΣ και ΣΙΑ ΟΕ

Κολοκοτρώνη 66 Τηλ. 0241- 77257 - Κιν.: 0932-732331

ΤΡΥΠΑΜΕ-ΚΟΒΟΥΜΕ-ΣΠΑΜΕ ΜΠΕΤΑ - ΤΟΥΒΛΑ - ΤΣΙΜΕΝΤΟΛΙΘΟΥΣ ΚΛΠ
ΕΡΓΑΣΙΕΣ: ΑΝΟΙΓΟΥΜΕ ΠΟΡΤΕΣ-ΠΑΡΑΘΥΡΑ-ΤΡΥΠΕΣ-ΚΑΝΑΛΙΑ ΚΛΠ













ΜΕ ΥΔΡΑΥΛΙΚΑ-ΜΗΧΑΝΗΜΑΤΑ ΚΑΙ ΑΕΡΟΣ. ΧΩΡΙΣ ΔΟΝΗΣΕΙΣ -ΡΩΓΜΕΣ - ΣΚΟΝΕΣ

(εκ)πολιτισμικά παίγνια



Γράφει ο Κωστής Νικολάκης

"Πέταξε"

Θεατρικό δρώμενο από την ομάδα "Πράξις"

Αφήνοντας τις χαμηλές πτήσεις η ομάδα **"ΠΡΑΞΙΣ"** ανοίγει τα φτερά της για τα ψηλότερα σημεία της θεατρικής έκφρασης. Με άξονα το έργο του **Ρίτσαρντ Μπαχ "Ο γλάρος Ιωνάθαν Λίβινγκστον"** παρουσιάζει ένα πολυμορφικό δρώμενο που καταπιάνεται με την περιπέτεια της ελευθερίας, της αυτογνωσίας, της αποδέσμευσης από την καθημερινότητα, της αναζήτησης.

Η σκηνοθεσία και η κινησιολογία είναι της **Φωτεινής Τερρανόβα.**

Η επιμέλεια του κειμένου είναι της **Ανδρονίκης Τσούρα,** η μουσική γράφτηκε για το δρώμενο από τον **Γιάννη Κρανιδιώτη**, τα σκηνικά είναι της **Ανδρομάχης Μπατζούκη**, τα βίντεο τοὺ **Λευτέρη Γκοτζογιάννη,** και οι φωτισμοί του **Κώστα Σαββιδάκη.**

Συμμετέχουν: **Ανδρομάχη Μπατζούκη, Ανδρονίκη Τσούρα, Γιάννης Χαριστής, Κώστας Χαρτοφύλλης, Ρούλα Βασιλοπούλου, Μίσσυ Κώστα, Βάσω Ντελάκη, Γιάννης Κρανιδιώτης.**

Την τολμηρή αυτή προσπάθεια παρουσιάζει η ομάδα για άλλη μια φορά στο μπαρ **"Alter Ego"**, χώρος φιλόξενος που φέρνει σε άμεση επαφή ερμηνευτές και θεατές. Η πρεμιέρα έγινε χθες το βράδυ, ενώ οι επόμενες παρουσιάσεις έχουν προγραμματιστεί για σήμερα και αύριο το βράδυ στις 9.30 και στις 9,10,11 του μήνα την ίδια ώρα.

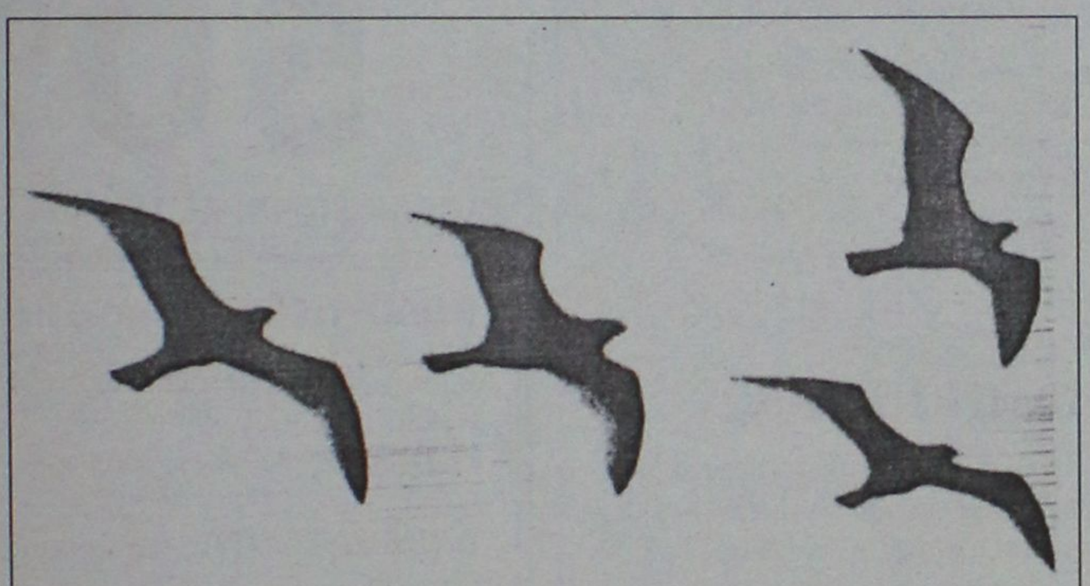

Η θεατρική ομάδα "Πράξις" παρουσιάζει και σήμερα το θεατρικό δρώμενο **"Πέταξε"** που βασίζεται στο έργο του **Ρίτσαρντ Μπαχ** *"Ο γλάρος Ιωνάθαν Λίβινγκστον".*
Μπαρ **"Alter Ego"** στις 9.30 το βράδυ. Η παράσταση θα επαναληφθεί αύριο , και στις 9,10,11 του μήνα, την ίδια ώρα.

• "Ο γλάρος Ιωνάθαν"

Τα μέλη της θεατρικής ομάδας **"Πράξις"** επισημαίνουν στο περιεκτικό -αλλά και χαριτωμένο- πρόγραμμα της παράστασής τους:

«Ο Γλάρος Ιωνάθαν Λίβιγκστον. *Ενας γλάρος ίδιος με τους υπόλοιπους του Σμήνους αλλά και πολύ διαφορετικός. Πετάει όχι για να φάει, όχι για να επιβιώσει, ούτε για να επιβληθεί στους άλλους, αλλά γιατί λατρεύει το πέταγμα. Γιατί η χαρά της πτήσης μετράει περισσότερο από κάθε τι άλλο. Στην προσπάθειά του να ανακαλύψει ποιός είναι πραγματικά και πιο δρόμο θα ακολουθήσει είναι μόνος. Σύντροφος και εχθρός ο ίδιος του ο εαυτός. Οι διαφορετικές φωνές που τον φρενάρουν, τον ενθαρρύνουν, τον εμποδίζουν, τον απογειώνουν.*

Οι φωνές της λογικής, των φόβων, του θάρρους, *των προκαταλήψεων, της πίστης πως στην ζωή υπάρχουν περισσότερα πράγματα από αυτά που βλέπει το μάτι ή έχει ορίσει το είδος του ως αναγκαία. Ξεκινά μια μάχη με τον ίδιο του τον εαυτό. Μια μάχη που πρέπει να κερδίσει για να καταφέρει να πετάξει πιο μακριά, και πιο ψηλά απ' όσο μπόρεσε ποτέ να ονειρευτεί. Για να καταφέρει να βρει τη φωτισμένη του παραλία...*

Το θέατρο για μας είναι αναζήτηση, έκφραση, ελευθερία. *Είναι κάτι παραπάνω από τα αναγκαία, τα καθημερινά. Ισως γι' αυτό ο* ***γλάρος Ιωνάθαν Λίβιγκστον*** *μας άγγιξε από την πρώτη στιγμή. Με θάρρος, επιμονή και αποφασιστικότητα τολμήσαμε να ακολουθήσουμε τα χνάρια του, να δοκιμάσουμε να πετάξουμε όλο και πιο μακριά, όλο και πιο ψηλά απ' ό,τι έχομε σκεφτεί.*

Απόψε θα πετάξουμε για άλλη μια φορά, με σκοπό να βρούμε και εμείς τη φωτισμένη μας παραλία...

Αν δεν τολμήσουμε, δεν θα μάθουμε τίποτα. Γι' αυτό αν η ομάδα διάλεγε μορφή, θα ήταν η μορφή του ***γλάρου Ιωνάθαν».***

• "Ποιός είναι ο γλάρος Ιωνάθαν"

"Ολοι όσοι λατρεύουν την ελευθερία, όσοι προχωρούν με πείσμα όταν ξέρουν πως έχουν δίκιο, όσοι χαίρονται όταν κάνουν κάτι καλά, όσοι ξέρουν ότι υπάρχουν κι άλλα πράγματα στον κόσμο εκτός από αυτά που φαίνονται, θα πετούν πάντα μαζί με τον Ιωνάθαν.

Το να βρούμε αυτό που θα θέλαμε να κάνουμε περισσότερο από κάθε άλλο πράγμα στη ζωή μας και να τραβήξουμε προς τα εκεί με θάρρος, ακλόνητη αποφασιστικότητα και επιμονή, όπως αλληγορικά περιγράφεται στις περιπέτειες του Ιωνάθαν, είναι ο δρόμος όλων εκείνων που τολμούν να ζουν ευτυχισμένοι.

Σαν αντάλλαγμα γι' αυτή την προσπάθειά μας θα μας περιφρονήσουν, θα μας χλευάσουν και θα μας εξοστρακίσουν από τον κύκλο τους φίλοι και συγγενείς. Αν επιμείνουμε, όμως, αν αντέξουμε τη μοναξιά μας και μείνουμε αφοσιωμένοι σε αυτό που με τόση αγάπη αποφασίσαμε να κάνουμε, τότε θα ανακαλύψουμε ότι έχουμε καινούριους φίλους και καινούριους συγγενείς, οι οποίοι ήδη συμμερίζονται τις αξίες και τα ιδανικά που έχουμε επιλέξει, κι ότι μαζί τους θα πετάξουμε πολύ πιο μακριά και πιο ψηλά από όσο μπορούμε να ονειρευτούμε...».

ΚΑΘΗΜΕΡΙΝΑ ΟΛΑ ΤΑ ΝΕΑ ΤΗΣ ΔΩΔΕΚΑΝΗΣΟΥ ΣΤΟ INTERNET

www.rodiaki.gr

«ΡΟΔΙΑΚΗ» ΑΠΟ ΤΟ 1915

Φλας στο παρελθον


ΡΟΔΙΑΚΗ
PERIODICO SETTIMANALE

ΡΟΔΙΑΚΗ
9 ΦΕΒΡΟΥΑΡΙΟΥ 1917
ΑΡΙΘΜΟΣ ΦΥΛΛΟΥ 75

ΕΥΧΑΡΙΣΤΗΡΙΟΝ ΠΡΟΣ ΤΟΝ κ. ΝΙΚ. ΤΣΙΜΕΤΑΝ

Προς τον συμπολίτην μας Νικόλαον Γ. Τσιμέταν όστις λίαν φιλοκαλώς εφιλοτέχνησε το εικονοστάσιον, τον άμβωνα και τον θρόνον της εν Πάτμω Εκκλησίας "Παναγίας των Κοιμητρίων" εδόθη η κάτωθι ευχαριστήριος επιστολή.

Προς τον κ. Νικόλαον Τσιμέταν
Ενταύθα

Η Ιερά ημών Μονή εκφράζει υμίν τας θερμάς αυτής ευχαριστίας επί τω ζήλω και τη προθυμία μεθ' ων ειργάσθητε προς κατασκευήν του εικονοστασίου του άμβωνος και του θρόνου της ενταύθα Εκκλησίας αυτής "Παναγίας των Κοιμητρίων" άτινα εγένοντο καλλιτεχνικώτατα και κοσμούσι νυν δεόντως την εκκλησίαν ταύτην.

Ευχόμενοι υμίν την άνωθεν επίρρωσιν εν τω αγαστώ τούτω έργω της διακοσμήσεως των οίκων του κυρίου, διατελούμεν.

Εν τη κατά Πάτμον Ιερά και Βασιλική Μονή του Αγίου Ιωάννου του Θεολόγου τη 31 Δεκεμβρίου 1916

Προς Θεόν ημών ευχέτης
+ Ο καθηγούμενος Πάτμου Γρηγόριος

Είναι άξιος πολλών συγχαρητηρίων ο συμπολίτης καλλιτέχνης κ. Νικόλαος Τσιμέτας απολαυών τοιαύτης εκτιμήσεως και εν αυτή τη φημιζομένη επί αρχαιοπρεπέσι και τεχνικοίς εκκλησιαστικοίς κειμηλίοις νήσω Πάτμω και κατορθών διά της επιμελείας και τον ζήλον αυτού προς την τέχνην του να μιμήται τον αρχαίον ρυθμόν και να παρουσιάζη έργα εφάμιλλα αν ουχί ανώτερα προς τα περικοσμούντα τους ναούς της Πάτμου αρχαία τοιαύτα.

ΕΥΧΑΡΙΣΤΗΡΙΑ

Θεωρώ καθήκον μου να εκφράσω τας μεγαλυτέρας των ευχαριστιών μου εις τον άξιον κ. Arcangelo Luciani διευθύνοντα τον εν τη συνοικία Αγίου Ιωάννου σταθμόν των Βασιλικών Καραβινοφόρων, όστις διά της προθύμου και δραστήριας αυτού και των υπ' αυτόν ανδρών επεμβάσεων κατώρθωσε να περιορίση και να κατασβέση εξ' ολοκλήρου την πυρκαϊάν η οποία όλως αιφνιδίως εξερράγη εν τη οικία μας.

Εν Ρόδω τη 6 Φεβρουαρίου 1917
Ι.Ν. Φραράκη

(Σ.Σ. Η Ροδιακή εκδιδόταν τότε υπό το καθεστώς Ιταλικής λογοκρισίας. Διατηρείται επίσης η γλώσσα και τα τοπωνύμια που υπάρχαν στις αρχές του αιώνα).

ΒΙΟΤΕΧΝΙΑ ΚΟΡΝΙΖΩΝ

ΤΣΑΜΠΙΚΑΚΗΣ
ΚΑΤΑΣΚΕΥΕΣ ΠΑΝΤΟΣ ΕΙΔΟΥΣ ΚΟΡΝΙΖΩΝ

* ΓΙΑ ΚΕΝΤΗΜΑΤΑ
* ΠΙΝΑΚΕΣ ΖΩΓΡΑΦΙΚΗΣ
* ΠΟΣΤΕΡ * ΦΩΤΟΓΡΑΦΟΘΗΚΗ
* ΔΙΠΛΩΜΑΤΑ * ΚΑΘΡΕΠΤΕΣ

ΑΜΕΣΗ ΠΑΡΑΔΟΣΗ

ΑΝΑΛΑΜΒΑΝΟΥΜΕ ΚΑΙ ΞΕΝΟΔΟΧΕΙΑ

ΝΗΡΗΙΔΩΝ 3-5, ΚΡΕΜΑΣΤΗ
ΤΗΛ. 95868, 95869

Αντίλαλοι

πολιτικοί και άλλοι...

ΟΙ ΕΙΣΗΓΗΣΕΙΣ

Μπορεί να ήταν λίγο μεγάλες αλλά σε γενικές γραμμές οι εισηγήσεις που έγιναν στο συνέδριο της Νομαρχιακής Αναγέννησης, ήταν καλές **και κυρίως πολιτικές.**

Ναι μεν υπήρχε σ' αυτές ένας απολογιστικός χαρακτήρας, γι' αυτά που έγιναν και αυτά που δρομολογήθηκαν, κυρίως όμως ήταν πολιτικές για την πορεία της παράταξης.

Και βεβαίως **σηματοδότησαν** και την απόφαση που θα εκδοθεί σήμερα, ότι δηλαδή το ίδιο σχήμα θα κατέλθει στις ερχόμενες εκλογές.

ΤΟ ΙΔΙΟ... ΕΡΓΟ

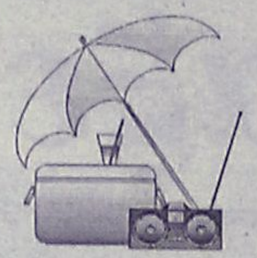

Τα γνωστά τους παιχνιδάκια, που έχουν ως στόχο να συμπιέσουν ακόμη περισσότερο τις τιμές του πακέτου διακοπών, ξεκίνησαν και πάλι **οι μεγάλοι τουριστικοί πράκτορες.** Αυτή τη φορά, **στο στόχαστρό τους οι ξενοδοχειακές μας μονάδες,** με το σενάριο για μείωση των Γερμανών τουριστών **σε ποσοστό του 25%!** Το ίδιο σενάριο είχαν φτιάξει και για την Αγγλική αγορά και κατάφεραν να μειώσουν στο ελάχιστο ακόμα και τα συμβόλαια που είχαν υπογραφεί από διετίας με τα ενοικιαζόμενα δωμάτια. Τώρα, οι πληροφορίες λένε ότι **οι Αγγλοι θα καταγράψουν αύξηση αφίξεων σε ποσοστό 12% τουλάχιστον!**

Να υποθέσουμε ότι το ίδιο ακριβώς θα συμβεί σε λίγους μήνες και με τους Γερμανούς;

Μιχ.Μ.



ΟΙ ΟΡΟΙ

Αποικιοκρατικούς χαρακτήρισε ο δήμαρχος Ρόδου κ. Γιαννόπουλος τους όρους με τους οποίους παραχωρήθηκε η μαρίνα **στον δήμο Κω,** με δηλώσεις που έκανε προχθές.

Ναι μεν θα ζητήσουμε την μαρίνα Ρόδου, όχι όμως με τους αποικιοκρατικούς όρους που παραχωρήθηκε στον δήμο Κω, είπε χαρακτηριστικά ο δήμαρχος!

Να περιμένουμε απάντηση **από Κω;**

Λ.Μ.

ΟΥΣΙΑΣΤΙΚΟ ΕΡΓΟ

Πλουσιότατο ήταν το έργο της γυναικολογικής - μαιευτικής κλινικής του νοσοκομείου της Ρόδου κατά τη διάρκεια του περασμένου έτους, όπως προκύπτει **από τα στατιστικά στοιχεία.**

Σε περισσότερες από 1.000 ήταν οι γέννες που έγιναν ενώ το σύνολο **των χειρουργικών επεμβάσεων** ξεπέρασε τις 900.

Ανησυχητικός και ο αριθμός των εκτρώσεων που έφθασαν τις 172 μέσα στον προηγούμενο χρόνο. Κι όλα αυτά, με **τον ελάχιστο αριθμό των 4 γιατρών** και των ελάχιστων νοσοκόμων που υπηρετούν στην κλινική!

Μιχ.Μ.

ΩΣ ΝΕΟΓΝΟ

Την ιδιότητά του ως γυναικολόγου επιστράτευσε ο πολιτευτής **κ. Γ. Βασιλάκης** για να χαρακτηρίσει την νομαρχιακή αυτοδιοίκηση.

Μοιάζει με νεογνό που μόλις γεννήθηκε αντί να κλάψει... βόγγηξε, τόνισε ο κ. Βασιλάκης **και στη συνέχεια** αφέθηκε στην τύχη του χωρίς οξυγόνο ή άλλη βοήθεια.

Διάγνωση πάντως για το τελικό αποτέλεσμα ...δεν έκανε!

Λ.Μ.

ΕΚΔΡΟΜΗ ΠΗΓΑΝ;

Ενα χωρίς **προηγούμενο "μπάχαλο"** σημειώθηκε χθες γύρω στις 11 το πρωί στην περιοχή του Αγίου Δημητρίου, **που γίνεται η λαϊκή.** Αγανακτισμένοι οι δεκάδες οδηγοί, ακόμα και οι πεζοί, αναζητούσαν εναγωνίως να εντοπίσουν **κάποιον αρμόδιο,** που θα τους έβγαζε από αυτό το ...αδιέξοδο, αλλά μάταια!

Να είδαν άραγε **την ...καλοκαιρία που επικρατούσε χθες** και ...πήγαν εκδρομούλα;

Μιχ. Μ.

μεζεδοπωλείον
παλιά ιστορία
μοναδικό στο είδος του!
ξεχωριστό στη γεύση



Η "παλιά ιστορία"
συνεχίζοντας την παράδοση,
θα είναι κοντά σας κι αυτό το
χειμώνα καθημερινά εκτός Κυριακής
Μητροπόλεως 108 & Δενδρινού γωνία
Για κρατήσεις 0241-32421

ΥΠΟΔΗΜΑΤΑ
BENTETA
Γυναικεία υποδήματα
30%
και
50%
ΤΑΡΠΟΝ ΣΠΡΙΝΓΚΣ 16, Ρόδος • Τηλ. 26847

ΠΩΛΟΥΝΤΑΙ: Διαμερίσματα πολυτελούς κατασκευής με θέρμανση, τζάκι, υδρ. ασανσέρ και μεγάλους χώρους στάθμευσης επί της Απολ. Ροδίου στην Ιξιά (50 μ. από τη Λεωφόρο Ηρακλειδών).

ΠΩΛΕΙΤΑΙ: Μεζονέτα 220 τ.μ. με θέρμανση, τζάκι επί της Απολ. Ροδίου στην Ιξιά.

ΕΝΟΙΚΙΑΖΟΝΤΑΙ: Καταστήματα από 26 τ.μ. έως 86 τ.μ. (6μ. ύψος) επί της Ανθ. Ζερβού στην Ψαροπούλα.

ΕΝΟΙΚΙΑΖΕΤΑΙ: Κατάστημα 165 τ.μ. στα Τριάντα επί της οδού Τριαντών (20 μ. από τον σταθμό ταξί) με άνετο περιβάλλοντα χώρο και θέσεις στάθμευσης.

Πληροφορίες: Κτιριοδομή Ο.Ε.
Τηλ. 36604-24208, κιν. 0944-338277

ΠΩΛΟΥΝΤΑΙ

1) Μονοκατοικίες έναντι ΒΡΑΧΟΥ στην Ιαλυσό, 140τ.μ. έως 150τ.μ. σε μπετά ή ημιτελή ή τελειωμένες με οικόπεδο 450τ.μ.
2) Διαμερίσματα 115τ.μ. με κήπο, περιοχή ΒΡΑΧΟΥ Ιαλυσού.
3) Μονοκατοικίες στην ΙΞΙΑ έναντι MIRA MARE, 140τ.μ. και 150τ.μ. με κήπο και γκαράζ εσωτερικό 40τ.μ.

Πληρ. κ. ΓΙΩΡΓΟ ΙΩΑΝΝΙΔΗ
Τηλ. 21714, 22307 - κιν. 0932296983

ΕΝΟΙΚΙΑΖΕΤΑΙ

κατάστημα 140 τ.μ.
σε ξενοδοχειακή περιοχή
(όπισθεν ξενοδ. BLUE SKY - Ανθ. Ζερβού)
για οποιαδήποτε
επαγγελματική χρήση.

Πληρ. τηλ. 21714 - κιν. 0932296983

