ΕΤΟΣ ΙΔΡΥΣΕΩΣ: 1915
ΙΔΡΥΤΗΣ: ΕΜΜ. ΚΑΛΑΜΠΙΧΗΣ
ΔΙΕΥΘΥΝΤΗΣ: ΑΘ. ΜΑΡΑΣΙΩΤΗΣ

Η ΡΟΔΙΑΚΗ

ΤΡΙΤΗ
5 ΦΕΒΡΟΥΑΡΙΟΥ 2002
ΑΡ. ΦΥΛΛΟΥ 17.014
ΤΙΜΗ 0,70 ΕΥΡΩ
238,5 ΔΡΧ.

ΗΜΕΡΗΣΙΑ ΠΡΩΙΝΗ ΕΦΗΜΕΡΙΔΑ ΤΗΣ ΡΟΔΟΥ

ΟΡΓΗ ΚΡΕΜΑΣΤΙΝΟΥ ΓΙΑ ΤΙΣ "ΕΠΙΘΕΣΕΙΣ"

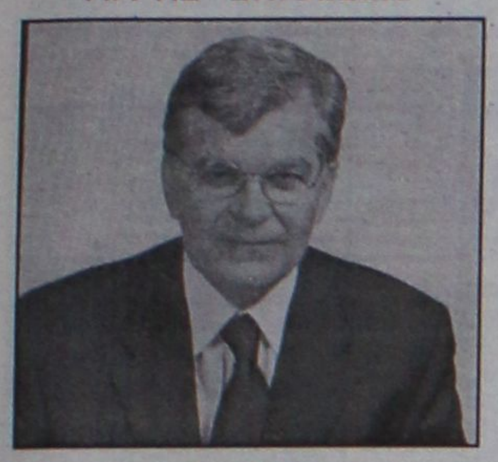

Δεν θέλουν τις υγιείς δυνάμεις!

Με γραπτή δήλωσή του ο βουλευτής Δ. Κρεμαστινός απαντά στους "ανώνυμους" που δεν θέλουν τις υγιείς δυνάμεις να ασχολούνται με τα κοινά. ΣΕΛΙΔΑ 5

ΔΙΕΤΑΞΕ Ο ΕΙΣΑΓΓΕΛΕΑΣ

Προκαταρκτική για εκτρώσεις στο Νοσοκομείο

Προκαταρκτική για τις εκτρώσεις που έγιναν στο Νοσοκομείο διέταξε ο κ. Οικονόμου.

ΣΕΛΙΔΑ 8

ΓΙΑ ΤΗΝ ΛΕΙΤΟΥΡΓΙΑ ΤΩΝ ΝΥΚΤΕΡΙΝΩΝ ΚΕΝΤΡΩΝ ΔΙΑΣΚΕΔΑΣΗΣ

Ψάχνουν όλοι τη χρυσή τομή!

ΕΥΡΕΙΑ ΣΥΣΚΕΨΗ ΧΘΕΣ ΣΤΟ ΔΗΜΟ ΤΗΣ ΡΟΔΟΥ

Η επισήμανση ότι οι Νόμοι θα εφαρμοσθούν στο ακέραιο και ότι θα ενταθούν τα μέτρα για την ασφάλεια των πελατών που συνωστίζονται στα ξενυχτάδικα αλλά και η διαφαινόμενη οριοθέτηση ζώνης διασκέδασης ήταν οι ειδήσεις της χθεσινής σύσκεψης. ΣΕΛΙΔΑ 3



Μανία δημοσκοπήσεων και επιλεκτική διαρροή στοιχείων

ΧΟΡΕΥΟΥΝ σε ρυθμούς... γκάλοπ

Δόθηκαν στην δημοσιότητα τα στοιχεία του πρώτου απ' αυτά

Τα στοιχεία έρευνας που έκανε γνωστή εταιρία δημοσκοπήσεων για τους υποψήφιους Νομάρχες δόθηκαν χθες στη δημοσιότητα. Την ίδια ώρα η φημολογία για άλλα γκάλοπ που διενεργούνται οργιάζει μια και οι επιλεκτικές διαρροές στοιχείων βρίσκονται σε ημερήσια διάταξη. ΣΕΛΙΔΑ 4

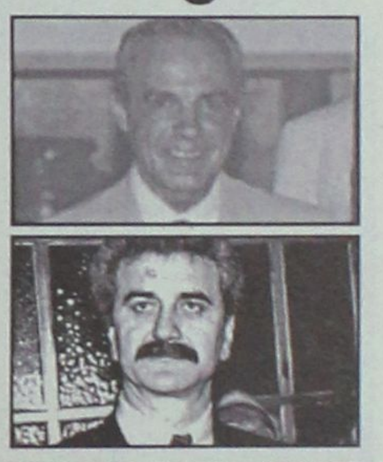



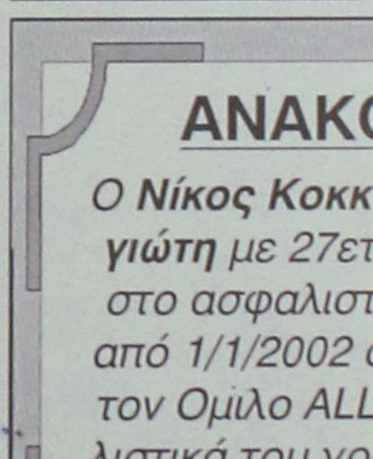

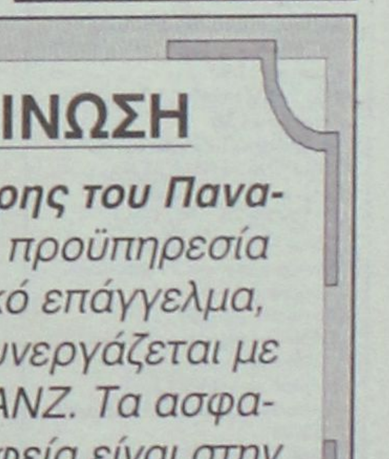

ΚΕΝΤΡΑ ΕΚΠΑΙΔΕΥΣΗΣ ΞΕΝΩΝ ΓΛΩΣΣΩΝ
ΑΓΓΛΙΚΑ · ΙΤΑΛΙΚΑ · ΓΕΡΜΑΝΙΚΑ · ΓΑΛΛΙΚΑ · ΙΣΠΑΝΙΚΑ
LA LINGUA
ΕΝΑΡΞΗ ΝΕΩΝ ΤΑΧΥΡΥΘΜΩΝ ΠΡΟΓΡΑΜΜΑΤΩΝ ΓΙΑ ΕΝΗΛΙΚΕΣ και ΕΠΑΓΓΕΛΜΑΤΙΕΣ
η δυναμη ΣΤΗΝ ΞΕΝΟΓΛΩΣΣΗ ΕΚΠΑΙΔΕΥΣΗ!
ΡΟΔΟΣ: ΒΕΝΕΤΟΚΛΕΩΝ 37α, Τηλ.: 22074, 25800
ΙΑΛΥΣΟΣ: ΔΗΜΟΚΡΑΤΙΑΣ 60, τηλ.: 90133

ΕΡΓΟ ΑΔΙΣΤΑΚΤΩΝ ΛΑΘΡΟΘΗΡΩΝ



Ελάφι Ντάμα–ντάμα σε θηλιά–παγίδα!

Σε δάσος της Νότιας Ρόδου βρέθηκε ελάφι νεκρό σε παγίδα λαθροθήρα. ΣΕΛΙΔΑ 7

ΑΝΑΚΟΙΝΩΣΗ

*Ο **Νίκος Κοκκάρης του Παναγιώτη** με 27ετή προϋπηρεσία στο ασφαλιστικό επάγγελμα, από 1/1/2002 συνεργάζεται με τον Ομίλο ALLIANZ. Τα ασφαλιστικά του γραφεία είναι στην οδό **Γ. Σεφέρη 80 (Μήδια), 2ος όροφος.***

Τηλ. 63570-63920-64585

ΠΑΡΟΥΣΙΑΖΟΥΜΕ
ΤΗΝ Τ.V. PLASMA ΤΗΣ PHILIPS
ΤΟΝ ΦΕΒΡΟΥΑΡΙΟ ΣΤΟ ΚΑΤΑΣΤΗΜΑ ΜΑΣ
expert ΚΩΣΤΑΡΙΔΗΣ
ΟΙ... ΕΙΔΙΚΟΙ ΚΑΙ ΣΤΙΣ ΤΙΜΕΣ ΚΑΙ ΣΤΙΣ ΤΗΛΕΟΡΑΣΕΙΣ
ΚΑΝΑΔΑ 12 – Τηλ. 22325-22157

ΗΜΕΡΟΛΟΓΙΟ

Τρίτη 5 Φεβρουαρίου 2002
Αγάθας, Θεοδοσίας μαρτύρων

Ανατολή ηλίου: 07.26'
Δύση ηλίου: 17.52'
Σελήνη 23 ημερών

ΦΑΡΜΑΚΕΙΑ

Σήμερα διημερεύει το φαρμακείο του Πάππου-Σταυρόπουλου στην αλατζά Ακαδημίας και διανυκτερεύει το φαρμακείο του Παπαλαζάρου Κυρ. στην οδό Καναδά 80.

ΒΕΝΖΙΝΑΔΙΚΑ

Σήμερα διανυκτερεύουν τα βενζινάδικα: Γκινάκης Αλεξ. (Αυστραλίας), Σαμουράκης Α. (Λ. Καλλιθέας), Κορωναίος Δημ. (Ιαλυσός), Πισσαδάκης Δ. (Παραδείσι), Πετροπάκη Μ. (Καλαβάρδα), Δράκου Δ. (Αφάντου) και Καλλιθενός Π. (Αρχάγγελος).

ΛΑΪΚΕΣ ΑΓΟΡΕΣ

Τετάρτη: στο Δημοτικό Νεκροταφείο
Πέμπτη: στην οδό Βύρωνος
Παρασκευή: στην οδό Ιπολεμαίων (Ανάληψη)
Σάββατο: στο Δημοτικό Νεκροταφείο.

ΔΡΟΜΟΛΟΓΙΑ ΠΛΟΙΩΝ

Σήμερα αναχωρεί το "ΔΙΑΓΟΡΑΣ" στις 18.00 για Κω-Πειραιά.

ΑΕΡΟΠΟΡΙΚΑ ΔΡΟΜΟΛΟΓΙΑ

ΟΛΥΜΠΙΑΚΗ ΑΕΡΟΠΟΡΙΑ

ΑΠΟ ΡΟΔΟ-ΑΘΗΝΑ
- Καθημερινά 07.00, 10.25, 20.55
- Τετάρτη 14.00
- Καθημερινά πλην Τετάρτης 17.20
- Καθημερινά πλην Κυριακής 23.40
- Δευτέρα 00.10.

ΑΠΟ ΑΘΗΝΑ-ΡΟΔΟ
- Καθημερινά 05.20, 08.45, 19.15
- Τετάρτη 12.20
- Καθημερινά πλην Τετάρτης 15.40
- Καθημερινά πλην Κυριακής 22.00
- Κυριακή 22.30

ΑΠΟ ΡΟΔΟ-ΘΕΣΣΑΛΟΝΙΚΗ
- Δευτέρα 14.30
- Παρασκευή-Κυριακή 12.40.

ΑΠΟ ΡΟΔΟ-ΗΡΑΚΛΕΙΟ
- Παρασκευή-Κυριακή 09.45.

ΑΠΟ ΡΟΔΟ-ΚΑΡΠΑΘΟ
- Τρίτη-Πέμπτη-Σάββατο 09.45
- Δευτέρα-Τετάρτη-Παρασκευή-Κυριακή 10.30
- Δευτέρα-Κυριακή 12.40
- Τετάρτη-Παρασκευή (ν) έως 22/9 12.40
- Πέμπτη από 23/9 12.40
- Τρίτη-Παρασκευή (ν) από 23/9 12.40
- Τρίτη-Σάββατο έως 22/9 14.15
- Πέμπτη έως 22/9 14.15.

ΑΠΟ ΡΟΔΟ-ΚΑΣΟ
- Δευτέρα-Κυριακή (κ) 12.40
- Τετάρτη-Παρασκευή έως 22/9 12.40
- Πέμπτη (κ) από 23/9 12.40
- Τρίτη-Παρασκευή από 23/9 12.40
- Πέμπτη (κ) έως 22/9 14.15.

ΑΠΟ ΡΟΔΟ-ΚΑΣΤΕΛΟΡΙΖΟ
- Τετάρτη-Παρασκευή-Κυριακή 08.10
- Δευτέρα έως 22/9 08.10
- Τρίτη-Πέμπτη-Σάββατο έως 22/9 11.55.

AEGEAN AIRLINES & CRONUS

ΑΠΟ ΡΟΔΟ-ΑΘΗΝΑ
08.25 (Α3 201) καθημερινά, 14.10 (Α3 211) καθημερινά, 15.50 (Α3 213) Τρ-Πε-Πα-Κυ., 18.45 (Α3 216) καθημερινά.

ΑΠΟ ΑΘΗΝΑ-ΡΟΔΟ
06.45 (Α3 200) καθημερινά, 10.00 (Α3 204) Τρ-Πε-Πα-Κυ., 12.35 (Α3 210) καθημερινά, 17.05 (Α3 216) καθημερινά

ΑΠΟ ΡΟΔΟ-ΗΡΑΚΛΕΙΟ
19.00 (Α3765) Δε-Τε-Πα-Κυ

ΑΠΟ ΗΡΑΚΛΕΙΟ-ΡΟΔΟ
17.20 (Α3 764) Δε-Τε-Πα-Κυ

ΑΠΟ ΡΟΔΟ-ΘΕΣΣΑΛΟΝΙΚΗ
11.40 (Α3 721) Τρ-Πε-Πα-Κυ.

ΑΠΟ ΘΕΣΣΑΛΟΝΙΚΗ-ΡΟΔΟ
13.45 (Α3 722) Τρ-Πε-Πα-Κυ

Επώνυμον το ανώνυμον...

Οι "αρουραίοι" του παρασκηνίου καιροφυλακτούν

Η παρ' ολίγον πολιτειακή κρίση που επιχειρήθηκε στο παρασκήνιο από ένα μπλοκ πολιτικών και επιχειρηματικών συμφερόντων μπορεί να μην εκδηλώθηκε, λόγω της ψυχραιμίας που επέδειξαν ο Πρόεδρος της Δημοκρατίας και οι πολιτικοί αρχηγοί, αυτό όμως δεν σημαίνει πως ο κίνδυνος πέρασε. Γνωρίζουμε ότι τα σχέδια εκείνων που θέλησαν να αποκομίσουν πολιτικά και οικονομικά οφέλη μπήκαν απλώς στο συρτάτι για λίγο και σε εύθετο χρόνο, με διαφορετικό τρόπο αυτή τη φορά, θα τεθούν σε εφαρμογή.

Από τις δηλώσεις κορυφαίων στελεχών του ΠΑΣΟΚ, τα οποία ή μετείχαν υπογείως στα παιχνίδια που έγιναν ή τα γνώριζαν και σιωπούσαν, προκύπτει ευθέως ότι είχαν σχεδιάσει να εμφανίσουν ότι η Ν.Δ. ήταν δήθεν ο υποκινητής της πολιτειακής κρίσης. Επειδή η αντιπολίτευση προφανώς επιθυμεί εκλογές, όχι όμως με αυτούς τους όρους ανωμαλίας, θα ήταν ένας εύκολος στόχος. Το σχέδιο δεν πέρασε. Και συνεχίζουν, όπως μαθαίνουμε, να δουλεύουν γιατί οι συνωμότες δεν κατέθεσαν τα όπλα.

Δεν χρειάστηκαν παρά λίγες ημέρες για να ανακαλύψουν στη Ν.Δ. ποιοί ήταν αυτοί που εντός ή εκτός κυβέρνησης είχαν συμφέρον να εμπλακεί η αντιπολίτευση στην κρίση. Χρέος όλων είναι να προστατεύσουμε τους θεσμούς. Να διασφαλίσουμε την καλή λειτουργία του πολιτεύματος. Να εξασφαλίσουμε ότι το πολιτικό παιχνίδι θα διεξαχθεί με καθαρούς όρους, πάνω από το τραπέζι. Οτι θα πάψουν τα κτυπήματα κάτω από τη ζώνη που επιχείρησαν κάποιοι να καταφέρουν στη φιλελεύθερη παράταξη.

Το πολιτικό σύστημα στην εκδηλωθείσα κρίση λειτούργησε με το ένστικτο της αυτο-συντήρησης, βρήκε τους διαύλους επικοινωνίας και ακύρωσε εν τη γενέσει της την άθλια συνομωσία εις βάρος του Προέδρου της Δημοκρατίας. Αυτό, όμως, δεν σημαίνει ότι πρέπει να εφησυχάζουμε, πρέπει να είμαστε όλοι σε επαγρύπνηση.

Οι "αρουραίοι" της πολιτικής και οικονομικής εξουσίας καιροφυλακτούν.

Εχουν φαντασία οι... φορομπήχτες

Εκτιμούμε ιδιαιτέρως τις κοινωνικές ευαισθησίες της κυβέρνησης, οι οποίες τα τελευταία χρόνια αποκρυσταλλώνονται στη συνεπή φορομπηχτική της πολιτική, υλοποιώντας την αλάνθαστη πολυετή συνταγή της: Αφού δεν μπορώ να περιορίσω τις δαπάνες, αυξάνω τα έσοδα. Μεταξύ των καινοφανών ρυθμίσεων της νέας φορολογικής μεταρρύθμισης περιλαμβάνεται και η κατάργηση της αυτοτελούς φορολόγησης των εισοδημάτων από τόκους. Σήμερα φορολογούνται με συντελεστή 15% και εξαντλείται η φορολογική υποχρέωση. Αν προστεθούν στο εισόδημα, θα φορολογούνται με συντελεστή ανόλογο με εκείνον με τον οποίο φορολογείται το εισόδημα κάθε φορολογουμένου. Αν όμως κάποιος μισθωτός έχει εισόδημα μεγαλύτερο των 4.5000.000 δρχ. οι τόκοι θα φορολογούνται με συντελεστή 30%. Αν το εισόδημα του καταθέτη υπερβαίνει τα 8.000.000 δρχ. οι τόκοι θα φορολογούνται με 40%! Και να σκεφθεί κανείς ότι εδώ και πενταετία ο ΟΟΣΑ και η Ε.Ε. έχουν διαπιστώσει ότι έχει εξαντληθεί η φοροδοτική ικανότητά μας. Η κυβέρνηση όμως δεν στερείται φαντασίας!



ΔΕΧΟΝΤΑΙ ΤΟ ΚΟΙΝΟ

Ο Νομάρχης δέχεται το κοινό κάθε Τρίτη και Πέμπτη από 11.00-13.00.
Ο Δήμαρχος Ροδίων δέχεται ύστερα από συνεννόηση.
Ο αντινομάρχης Δωδεκανήσου κ. Νικόλαος Τατάκης δέχεται το κοινό κάθε Τρίτη και Πέμπτη από 10.00 π.μ.-12 μ.μ.

ΤΑΞΙ

ΡΑΔΙΟ ΤΑΞΙ: 0241-0-64712, 0241-0-64790

ΧΡΗΣΙΜΑ ΤΗΛΕΦΩΝΑ

ΝΟΣΟΚΟΜΕΙΟ:	0241-0-80000
ΑΜΕΣΗ ΔΡΑΣΗ ΠΥΡ/ΚΗΣ:	199
ΔΙΜΕΝΑΡΧΕΙΟ:	0241-0-22220, 0241-0-27695
ΒΛΑΒΕΣ Δ.Ε.Η.:	125
ΒΛΑΒΕΣ Ο.Τ.Ε.:	121
ΑΜΕΣΗ ΔΡΑΣΗ:	100
ΒΛΑΒΕΣ ΥΔΡΕΥΣΗΣ:	0241-0-068750, 0241-0-68755
ΝΟΜΑΡΧΙΑ:	0241-0-46502
ΠΕΡ/ΚΗ Δ/ΝΣΗ	0241-0-38174
ΔΗΜΟΣ:	0241-0-46200
ΔΗΜ. ΕΠΙΧ. ΚΑΘΑΡ.	0241-0-77600
ΥΠΗΡ. ΑΠΟΚΟΜΙΔΗΣ:	0241-0-61057
ΤΡΟΧΑΙΑ:	0241-0-26480
ΠΛΗΡΟΦ. Ο.Τ.Ε:	131
ΔΕΛΤΙΟ ΚΑΙΡΟΥ:	149
ΛΑΧΕΙΑ:	111
ΠΡΟΠΟ - ΛΟΤΤΟ:	111
ΡΟΔΑ:	0241-0-27462
ΚΤΕΛ:	0241-0-27706
Ο.Α.Ε.Δ.:	0241-0-23265
Ι.Κ.Α.:	0241-0-64912
ΤΑΞ.Υ.:	0241-0-68701, 0241-0-68702
ΟΛΥΜΠΙΑΚΗ:	0241-0-24555
Δ.Α.Ν.Ε.:	0241-0-43150
ΕΡΓΑΤ. ΚΕΝΤΡΟ:	0241-0-24730
CRONUS AIRLINES	0241-0-25444
AEGEAN AIRLINES	0241-0-98345

ΚΤΕΟ

• Από 1/1/2002 έως 30/6/2002 παντός είδος οχήματα **με συνδυασμό γραμμάτων ΡΟΑ5000-9999.** Επίσης θα ελέγχονται τα οχήματα που η καταλληλότητά τους λήγει αυτές τις εβδομάδες και οχήματα ανάριθμα εισαγωγής.

ΤΙΜΕΣ ΣΥΝΑΛΛΑΓΜΑΤΟΣ

ΔΟΛΛΑΡΙΟ Η.Π.Α	0,8653	0,8635
ΛΙΡΑ ΑΓΓΛΙΑΣ	0,61031	0,60909
ΚΟΡΩΝΑ ΔΑΝΙΑΣ	7,4358	7,421
ΚΟΡΩΝΑ ΣΟΥΗΔΙΑΣ	9,224	9,2056
ΓΙΕΝ ΙΑΠΩΝΙΑΣ	115,34	115,1
ΦΡΑΓΚΟ ΕΛΒΕΤΙΑΣ	1,482	1,479
ΚΟΡΩΝΑ ΝΟΡΒΗΓΙΑΣ	7,3453	7,3297
ΛΙΡΑ ΚΥΠΡΟΥ	0,57692	0,57576
ΔΟΛΛΑΡΙΟ ΚΑΝΑΔΑ	1,3761	1,3733
ΔΟΛΛΑΡΙΟ ΑΥΣΤΡΑΛΙΑΣ	1,6947	1,6913

Η ΡΟΔΙΑΚΗ

Ημερήσια Εφημερίδα της Ρόδου
Ετος Ιδρύσεως 1915
ΙΔΡΥΤΗΣ
ΕΜΜ. ΚΑΛΑΜΠΙΧΗΣ

ΙΔΙΟΚΤΗΣΙΑ – ΕΚΔΟΣΗ
ΥΙΟΙ Σ. ΤΣΟΠΑΝΑΚΗ
Η. ΚΩΤΙΑΔΗΣ Ο.Ε.

ΔΙΕΥΘΥΝΤΗΣ
ΑΘ. ΜΑΡΑΣΙΩΤΗΣ

ΣΥΝΤΑΞΗ
Λουκάς Μαστής
Μιχάλης Μαστής
ΑΘΛΗΤΙΚΑ
Μανόλης Μπάτης,
Νικήτας Κουσκούσης
Τηλ.: 0241-0-30831
ΓΡΑΦΕΙΑ ΣΥΝΤΑΞΗΣ
Μάρκου Μαλλιαράκη 9
Τηλ.0241-0- 24610, 0241-0-30865, 0241-0-75640
Fax (02410) 75641
ΛΟΓΙΣΤΗΡΙΟ – ΔΙΑΦΗΜΙΣΕΙΣ
Νέα Αγορά 53
Τηλ. 0241-0-22210
0241-0-75230
Fax (02410) 22471
http://WWW.rodiaki.gr.
Email: tsopd@otenet.gr & irodiaki@otenet.gr

ΤΟ ΠΡΟΒΛΗΜΑ ΠΑΙΡΝΕΙ ΔΙΑΣΤΑΣΕΙΣ

Η ελεύθερη είσοδος των ανηλίκων στα νυκτερινά κέντρα προβληματίζει!

Παρέμβαση γονιών που ζητούν υλοποίηση αποφάσεων της Δημαρχιακής

Εντύπωση προκάλεσε κατά τη χθεσινή σύσκεψη που έγινε στο Δήμο για τις μαθητικές εκδρομές και την λειτουργία των Κέντρων Διασκέδασης (σχετικά γράφουμε σε διπλανή στήλη) η παρέμβαση εκπροσώπου του Συλλόγου Γονέωνο οποίος ζήτησε να γίνονται έλεγχοι στα "παιδικά πάρτι" που διοργανώνουν διάφορα κέντρα και να εφαρμοσθεί στο ακέραιο το γράμμα του Νόμου!

Ο εκπρόσωπος του Συλλόγου Γονέων μάλιστα έδωσε στους παριστάμενους αντίγραφο της υπ' αριθμό 537/2002 απόφαση της Δημαρχιακής Επιτροπής η οποία έχει κοινοποιηθεί στις αστυνομικές αρχές και στον εισαγγελέα.



Παιδικά πάρτι μόνο μετά από ενημέρωση και άδεια των αρμοδίων αρχών!

Με την απόφαση αυτή, και διαβλέποντας τον κίνδυνο ανεξέλεγκτης διάθεσης αλκοολούχων ποτών σε ανήλικους ζητούμε να εφαρμοσθεί ο Νόμος και να ληφθούν πρόσθετα μέτρα.

Επειδή τα "παιδικά πάρτι" αυξάνονται και πληθύνονται, επειδή έλεγχοι δεν γίνονται με αποτέλεσμα πολλοί γονείς να διακατέχονται-δικαιολογημένα από έντονη ανησυχία αναδημοσιεύουμε την απόφαση αυτή την οποία χθες έφερε στην επιφάνεια ο εκπρόσωπος του Συλλόγου Γονέων.

"Με κοινοποίηση στον κ. Εισαγγελέα Ανηλίκων του Πρωτοδικείου Ρόδου και στον κ. Αστυνομικό Διευθυντή Δ/νσης Δωδ/σου, να ζητηθεί από το Αστυνομικό Τμήμα Τάξης Ρόδου, συνεργαζόμενο όπου απαιτείται με τη Δημοτική Αστυνομία να ενεργεί συστηματικούς και επισταμένους ελέγχους και όπου διαπιστώνεται είσοδος και παραμονή ανηλίκων, να βεβαιώνεται άμεσα η παράβαση, να κινείται η διαδικασία ποινικής δίωξης και να κοινοποιείται στο Δήμο Ροδίων για τις νόμιμες διαδικασίες σφράγισης ή ανάκλησης της άδειας λειτουργίας.

Προκειμένου να γίνεται χρήση των αιθουσών και μόνο καταστημάτων υγειονομικού ενδιαφέροντος για ψυχαγωγικές εκδηλώσεις μαθητικών τάξεων σχολείων οργανωμένα, εγκρίνεται ότι μόνο τότε μπορεί να επιτραπεί η είσοδος και η παραμονή μαθητών στα παραπάνω καταστήματα εφ' όσον πληρούνται οι εξής προϋποθέσεις:

- Θα κατατίθεται κοινή δήλωση του Δ/ντή του Σχολείου, του υπεύθυνου του καταστήματος και του προέδρου της μαθητικής κοινότητας, σύμφωνα με την οπία θα δηλώνεται η παραχώρηση της χρήσης της αίθουσας μόνο, η μη διάθεση οινοπνευματωδών ποτών, η ημερομηνία και η διάρκεια της εκδήλωσης (ουδέποτε πέραν της 20.00) και το ονοματεπώνυμο του καθηγητή που θα εποπτεύσει την εκδήλωση.
- Η εκδήλωση θα γίνεται ύστερα και από την έγκριση της παραπάνω δήλωσης από τον προϊστάμενο της Δημοτικής Αστυνομιας.
- Κατά τη διάρκεια της εκδήλωσης θα παρίστανται ο εποπτεύων καθηγητής και όργανα του Τμήματος Τάξης ή και της Δημοτικής Αστυνομίας με πολιτική περιβολή.
- Κάθε παράβαση των παραπάνω όρων θα συνιστά ουσιώδη παράβαση των όρων της άδειας, και σύμφωνα με βεβαίωση που θα συντάσσουν με αυτοψία τα αρμόδια όργανα, θα κινούνται οι νόμιμες διαδικασίες.

Η απόφαση αυτή θα κοινοποιηθεί με ευθύνη της Δημοτικής Αστυνομίας σε όλα τα μπαρ και κέντρα διασκέδασης που λειτουργούν στη Δημοτική Περιφέρεια του Δήμου Ροδίων".

Προς την κατεύθυνση χωροθέτησής της κινείται ο Δήμος Ρόδου

Η "ζώνη διασκέδασης" θα δώσει τις λύσεις!

Ευρεία σύσκεψη χθες για τις μαθητικές εκδρομές και το ωράριο των κέντρων ● Το βάρος στην ασφάλεια των πελατών

Το γενικό συμπέρασμα που βγήκε από τη χθεσινή σύσκεψη που συγκάλεσε ο Δήμος με θέμα τις μαθητικές εκδρομές και τη λειτουργία των νυκτερινών κέντρων, θα μπορούσε να πει κανείς ότι δεν διαφέρει από τα συμπεράσματα που κατά καιρούς βγήκαν από παρόμοιες συσκέψεις. Και τούτο γιατί οι μεν εκπρόσωποι των αρχών που έχουν την ευθύνη εφαρμογής των νόμων δεν υποχωρούν και δεν πρόκειται να υποχωρήσουν αφού είναι υποχρεωμένοι να εκτελούν στο ακέραιο τα καθήκοντά τους οι δε ιδιοκτήτες νυκτερινών κέντρων και μπαρ έχουν σαν μόνιμο αίτημα την ανοχή ώστε να μπορέσουν να εξυπηρετήσουν, όπως οι ίδιοι λένε, καλύτερα τους πελάτες τους.

Ωστόσο από την χθεσινή σύσκεψη βγήκαν κάποιες "ειδήσεις" που αναφέρονται σε μια προσπάθεια που ήδη έχει αρχίσει αλλά με την οποία δεν υπάρχουν για ευνόητους λόγους, πλήρης ενημέρωση και που στοχεύει στην οριστική επίλυση του προβλήματος των νυκτερινών κέντρων.

Ποιές είναι οι ειδήσεις αυτές.

• **Ο Δήμος έχει ξεκινήσει εδώ και καιρό τη διαδικασία καθορισμού χρήσεων γης και του προσδιορισμού ζώνης ή ζωνών διασκέδασης** όπου θα συγκεντρωθούν όλες οι οχλούσες επιχειρήσεις (νυκτερινά κέντρα, μπαρ κ.λπ). Όπως δήλωσε μάλιστα ο δήμαρχος Γ. Γιαννόπουλος σε σύντομο χρονικό διάστημα θα είναι έτοιμο το Νομικό πλαίσιο. Να σημειώσουμε ότι στην ανάγκη δημιουργίας ζώνης διασκέδασης αναφέρθηκαν όλοι οι καταστηματάρχες αλλά και οι εκπρόσωποι των άλλων φορέων.

• **Ο Δήμος αλλά και οι άλλες τοπικές αρχές είναι αποφασισμένες να πατάξουν κάθε υπερβολή ιδιαίτερα όσον αφορά την ασφάλεια των μαθητών αλλά και γενικά των πελατών που διασκεδάζουν στα νυκτερινά κέντρα.** Είναι χαρακτηριστική η δήλωση του αντιδημάρχου κ. Αλαβέρα ο οποίος τόνισε ότι από φέτος νυκτερινό κέντρο που παραβιάζει την άδειά του, όσον αφορά τον αριθμό των πελατών, κατά τρόπο προκλητικό θα σφραγίζεται αμέσως χωρίς άλλη διαδικασία.



• **Ένα τρίτο συμπέρασμα που βγήκε είναι ότι Δήμος και τοπικοί φορείς θα ενισχύσουν τις προσπάθειες για δημιουργία νέων νυκτερινών κέντρων τα οποία δεν οχλούν.** Στα πλαίσια αυτά και μετά από παρεμβάσεις συλλόγων, κατοίκων διαφόρων περιοχών (Ορφανίδου, Π. Πόλη) που και χθες ζήτησαν την προστασία των αρχών, απερρίφθη ασυζητητί το αίτημα για παράταση του ωραρίου χρήσεως μουσικής σε ανοικτούς χώρους πέραν τις 12ης νυκτερινής.

Η ΣΥΣΚΕΨΗ

Στη χθεσινή σύσκεψη πήραν μέρος ο δήμαρχος κ. Γ. Γιαννόπουλος, ο πρόεδρος του Δημοτικού Συμβουλίου κ. Τσιγάρος, ο αντιδήμαρχος κ. Αλαβέρας, ο Αστυνομικός Υποδιευθυντής κ. Μπουγούδης, ο διοικητής της Πυροσβεστικής κ. Καραγεωργόπουλος, εκπρόσωποι του Λιμεναρχείου, ο Νομίατρος κ. Διακογεωργίου, ο διευθυντής Εμπορίου κ. Καμπούρης, ο αντιπρόεδρος του Επιμελητηρίου κ. Σ. Παρασκευάς, ο Γραμματέας του Εμπορικού Συλλόγου κ. Παπασταματίου, οι κ.κ. Γεωργιάδης και Βογιατζής εκ μέρους της Ένωσης ξενοδόχων ο κ. Μηναΐδης, εκ μέρους των Πρακτόρων ο πρόεδρος των ιδιοκτητών πούλμαν κ. Καρατζιάς, ο πρόεδρος του συλλόγου οδηγών πούλμαν κ. Γιαννιού, ο διευθυντής των Τεχνικών Υπηρεσιών του δήμου κ. Κωνστάντζος, ο διευθυντής της ΠΡΟΤΟΥΡ κ. Παλλογιαννίδης, ο προϊστάμενος της Δημοτικής Αστυνομίας κ. Αυγερινός, ιδιοκτήτες νυκτερινών κέντρων και μπαρ, ο πρόεδρος των καταστηματαρχών Π. Πόλης κ. Μπαρδάνης, ο πρόεδρος του συλλόγου κατοίκων Π. Πόλης κ. Κούτρας και κάτοικοι της οδού Ορφανίδου.

Κατά τη διάρκεια της σύσκεψης εξέφρασαν τις απόψεις τους όλοι οι παριστάμενοι ενώ δεν έλειψαν και οι καταγγελίες για "μίζες" κ.λπ. και για "καθοδηγούμενο" μαθητικό τουρισμό.

ΑΠΟΦΑΣΕΙΣ

Οι αποφάσεις που πάρθηκαν είναι οι παρακάτω:

Για τον μαθητικό τουρισμό.

- **Θα ισχύουν** τα κυκλοφοριακά μέτρα που ίσχυαν και πέρυσι. Τα πούλμαν που βγαίνουν από το λιμάνι θα κινούνται δεξιά ενώ τα πούλμαν που κατευθύνονται προς το λιμάνι θα διέρχονται (από το Μαντράκι) από την πλατεία Σύμης.
- **Τα πούλμαν** μεταφοράς μαθητών θα σταθμεύουν στο χώρο πίσω από τη Νομαρχία, στην Κολώνα, στο λιμάνι και αν χρειαστεί στην πλατεία Δημαρχείου.
- **Διαφήμιση:** Όπως ανακοινώθηκε χθες ο Δήμος Ροδίων σε συνεργασία με την ΠΡΟΤΟΥΡ έστειλε επιστολές σε 2000 Λύκεια ενώ από την ερχόμενη εβδομάδα αρχίζει διαφημιστική καμπάνια σε επιλεγμένους τηλεοπτικούς και ραδιοφωνικούς σταθμούς.
- **Για το ωράριο νυκτερινών κέντρων:**

Όπως προαναφέρθηκε δεν θα υπάρξουν και φέτος ουσιαστικές αλλαγές. Το καινούργιο είναι ότι δρομολογούνται εξελίξεις με στόχο των οριστική επίλυση του προβλήματος.

Για να δώσουμε
αυθεντική παραδοσιακή
γεύση στις οικογενειακές σας στιγμές
και όχι μόνο, φτιάξαμε τα
"Μελένια"
Ξεροτήγανα - Τακάκια - Σταφιδωτά - Καλτσούνια
Μοσχοπούγγια - Γλυκά κουταλιού κ.ά.
Ολα χειροποίητα με τα αγνότερα υλικά.
Δεχόμαστε παραγγελίες
για γάμους. βαφτίσεις και
κάθε είδους κοινωνική εκδήλωση.
Τηλ. 0246 0 22076, Πλατεία Σαλάκου

Boutique
Nafsika
Μεγάλες Εκπτώσεις!
40% έως 70%
ΠΡΑΓΜΑΤΙΚΟ ΞΕΠΟΥΛΗΜΑ!!
Boutique
Nafsika
Στον πεζόδρομο Καρπάθου και Δ. Θεοδωράκη 27,
Μαντράκι • Τηλ. 35947

ΠΡΑΚΤΟΡΕΙΟ ΤΑΞΕΙΔΙΩΝ
ΣΑΒΒΑΣ ΣΑΗΣ

ΑΕΡΟΠΟΡΙΚΗ ΕΚΔΡΟΜΗ (ΠΡΟΣΚΥΝΗΜΑ) στον ΑΓ. ΡΑΦΑΗΛ (ΜΥΤΙΛΗΝΗ)

από 18-2 έως 21/2. δρχ. 85.000
και από 21-2 έως 25/2 δρχ. 95.000

ΠΕΡΙΛΑΜΒΑΝΕΙ:
• Αεροπορικά εισιτήρια Ρόδο-Μυτιλήνη-Ρόδο
• Φόρους αεροδρομίων
• Μεταφορά αεροδρόμιο-ξενοδοχ.-αεροδρόμιο
• 2 εκδρομές στον Αγ. Ραφαήλ-Ταξιάρχη Μανταμάδο-Μόλυβο-Πέτρα-Μονή Λημόνος-Αγ. Ιγνάτιο-Καλλονή-Παναγιά Αγιάσο κ.λπ.
• Φ.Π.Α.
• Συνοδός ο κ. **ΣΑΒΒΑΣ ΣΑΗΣ**

ΘΕΣΕΙΣ ΠΕΡΙΟΡΙΣΜΕΝΕΣ

ΠΛΗΡΟΦΟΡΙΕΣ
ΠΡΑΚΤΟΡΕΙΟ ΤΑΞΙΔΙΩΝ
ΣΑΒΒΑΣ ΣΑΗΣ
Τάρπον Σπρινγκς 42 (δίπλα στην Πίστεως)
Τηλ.: 39781-3, 37711

Τι "είδε" η ΚΑΠΑ RESEARCH για τις Νομαρχιακές εκλογές

"Φούντωσαν" οι αναλύσεις με την πρώτη δημοσκόπηση

Εντονη φημολογία και επιλεκτική διαρροή στοιχείων για άλλα γκάλοπ που βρίσκονται σε εξέλιξη

Ενδιαφέροντα στοιχεία που ήδη έχουν πυροδοτήσει κύκλους εκτιμήσεων και αναλύσεων στα κομματικά γραφεία και στα επιτελεία των υποψηφίων, προκύπτουν από την δημοσκόπηση της ΚΑΠΑ RESEARCH που διενεργήθηκε για λογαριασμό του ραδιοφωνικού σταθμού "Αιγαίο Αντέννα".

Το πρώτο μέρος της έρευνας η οποία διενεργήθηκε στο χρονικό διάστημα από 28 έως 31 Ιανουαρίου σε δείγμα 850 ψηφοφόρων στα νησιά Ρόδο, Κω,

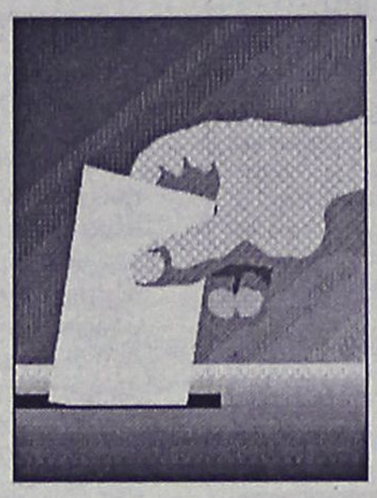

Κάλυμνο, Λέρο και Κάρπαθο, παρουσιάστηκε χθες και προκάλεσε ευνόητες συζητήσεις και αναλύσεις.

Συγκεκριμένα τα στοιχεία που παρουσιάστηκαν είναι τα εξής:

Στο ερώτημα **"συνολικά πόσο ικανοποιημένος είστε από το έργο της Νομαρχίας τα τελευταία χρόνια"** τα αποτελέσματα ήταν:

- Πολύ ικανοποιημένος 5,5%
- Αρκετά ικανοποιημένος 27,5%
- Λίγο ικανοποιημένος 41,75%
- Καθολου ικανοποιημένος 23,2%
- Δεν απάντησε το 2,1%

• **Τα ποσοστά που κατέγραψαν υπέρ τους,** οι ενδιαφερόμενοι για την θέση του νομάρχη ήταν τα εξής:

- Φώτης Κωστόπουλος 31,5%
- Γιάννης Μαχαιρίδης 25,5%
- Νίκος Τατάκης 6,3%
- Στάθης Κουσουρνάς 4,9%
- Δεν απάντησε στην ερώτηση το 31,9% (σ.σ. ποσοστό ιδιαίτερα υψηλό που προκαλεί ευνόητα ερωτηματικά και απορίες).

• Στην ερώτηση **"εσείς θα επιθυμούσατε την επανεκλογή του κ. Σ. Καραγιάννη ή να εκλεγεί όποιος άλλος νομάρχης"** το

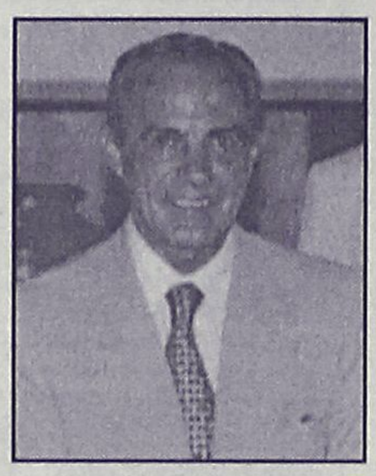

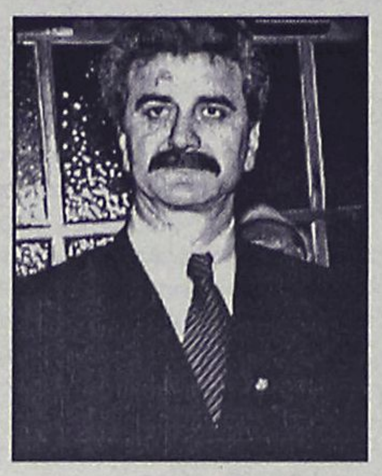







Συνεχίζουν τις επαφές και τις διαδικασίες τα δύο μεγάλα κόμματα

47,9% ήταν υπέρ της επανεκλογής ενώ αρνητικά απάντησε το 52,1%. Μέσα στις επόμενες μέρες αναμένεται να δοθούν στην δημοσιότητα και τ' άλλα αποτελέσματα της έρευνας, έτσι ώστε να υπάρχει πιο συνολική εικόνα, η οποία να προσφέρεται για εξαγωγή συμπερασμάτων για τις προθέσεις της κοινής γνώμης, που μετράνε στην διαμόρφωση του πολιτικού σκηνικού.

Σε εξέλιξη πάντως, είτε για τις νομαρχιακές είτε για τις δημοτικές εκλογές βρίσκονται **κι άλλες δημοσκοπήσεις,** οι οποίες το πιθανότερο είναι ότι δεν θα δουν το φως της δημοσιότητας, διότι γίνονται για λογαριασμών κομμάτων είτε για λογαριασμό συγκεκριμένων υποψηφίων.

Ενδεχομένως να διαρρεύσουν μεμονωμένα στοιχεία αυτών των δημοσκοπήσεων. Ηδη επί του θέματος έχει αναπτυχθεί έντονη φημολογία κατά το δοκούν και αντικρουόμενη σε γενικές γραμμές.

Γεγονός πάντως είναι ότι τόσο στις δημοτικές όσο και στις νομαρχιακές εκλογές του ερχόμενου φθινοπώρου, για πρώτη φορά προστίθεται τόσο δυναμικά ο παράγοντας των δημοσκοπήσεων, τον οποίο θα συνυπολογίσουν και τα κόμματα και οι υποψήφιοι.

Κάθε δημοσκόπηση άλλωστε, μπορεί να αποτελέσει εργαλείο για τις αποφάσεις που θα παρθούν, αλλά βεβαίως οι δημοσκοπήσεις δεν αποτελούν και...πανάκεια, ούτε μπορεί να υποκαταστήσουν άλλες διαδικασίες.

Επί της ουσίας πάντως τα χρονοδιαγράμματα που έχουν τεθεί από τα κόμματα είναι σαφή και συγκεκριμένα. Τόσο η Νέα Δημοκρατία όσο και το ΠΑΣΟΚ, θα πρέπει να έχουν οριστικοποιήσει τις αποφάσεις τους μέχρι τα μέσα Μαρτίου, ημερομηνία που αναμένεται ότι θα έχει ξεκαθαρίσει το πολιτικό τοπίο και σκηνικό τόσο σε ότι αφορά τις υποψηφιότητες για την νομαρχία, όσο και στους περισσότερους δήμους της Δωδεκανήσου.

ΣΧΟΛΙΑΣΜΟΙ

Σε ότι αφορά την δημοσκόπηση που έγινε για λογαριασμό του "Αιγαίο Αντένα" ο κ. Κωστόπουλος σχολιάζοντας την υποστήριξε πως είναι ένα σημαντικό εργαλείο και είναι αναπόφευκτο να αρχίσουν κάποιες διεργασίες για να αναλυθούν τα αποτελέσματά της. Ο κ. Κουσουρνάς δήλωσε πως επιθυμεί πρώτα να δει την έρευνα και έπειτα να την σχολιάσει, ωστόσο πρόσθεσε πως ο κ. Καραγιάννης είναι ισχυρός αντίπαλος για τις εκλογές. Ο κ. Μαχαιρίδης είπε ότι αυτή είναι μία πρώτη καταγραφή της κοινής γνώμης τη συγκεκριμένη χρονική περίοδο, και είναι αρκετός ακόμη ο καιρός μέχρι τις εκλογές.

Με απευθείας πτήση από Κω !
Εκδρομή στην... ΠΡΑΓΑ





16 - 20 Φεβρουαρίου 2002
5 ημέρες / 4 διανυκτερεύσεις
Με την συνεργασία της... CSA CZECH AIRLINES

Η απ' ευθείας πτήση Κω - Πράγα - Κω θα εκτελεστεί με αεροσκάφος του Εθνικού αερομεταφορέα της Τσεχίας CSA και θα είναι τύπου BOEING 737-500.
Η αναχώρηση είναι νωρίς το πρωί του Σαββάτου 16/02 και η επιστροφή αργά το βράδι της Τετάρτης 20/02.

Οργανωμένο Πακέτο
Στο ξενοδοχείο HILTON 5*
***Μόνο* 690 € / 235.100 δρχ.**

Η τιμή είναι κατ' άτομο σε δίκλινο και περιλαμβάνει:
• Αεροπορικό Εισιτήριο με την απ' ευθείας πτήση
• Μεταφορά από και προς το αεροδρόμιο της Πράγας
• Τέσσερις (4) διαν/σεις με πρωινό στο HILTON
• Ξενάγηση μισής ημέρας στην Πράγα
• Ξενάγηση μισής ημέρας στο Κάστρο της Πράγας
• Ολοήμερη εκδρομή στο Κάρλοβυ Βάρυ
• Ελληνόφωνους Ξεναγούς
• Συνοδό από το γραφείο μας
• Υπηρεσίες τοπικού Έλληνα αντιπροσώπου
• Ασφάλιση Αστικής Ευθύνης
• Φόρους αεροδρομίων, διαν/σεων, Φ.Π.Α.

Βασικό Πακέτο
(για μεμονωμένους)

Σε ξενοδοχείο **3*** *μόνο* **576 € / 196.300 δρχ.**
Σε ξενοδοχείο **4*S** *μόνο* **596 € / 203.000 δρχ.**

Οι παραπάνω τιμές είναι κατ' άτομο σε δίκλινο και περιλαμβάνουν:
• Αεροπορικό Εισιτήριο με την απ' ευθείας πτήση
• Τέσσερις (4) διαν/σεις με πρωινό
• Μεταφορά από και προς το αεροδρόμιο της Πράγας
• Υπηρεσίες τοπικού Έλληνα αντιπροσώπου
• Ασφάλιση Αστικής Ευθύνης
• Φόρους αεροδρομίων, διαν/σεων, Φ.Π.Α.

ΠΑΝΑΘΗΝΑΙΚΟΣ - ΣΠΑΡΤΑ ΠΡΑΓΑΣ
Με την ευκαιρία της εκδρομής μπορείτε να παρακολουθήσετε και τον αγώνα του ΠΑΝΑΘΗΝΑΙΚΟΥ στην Πράγα στις 19/02/2002. Επιπλέον χρέωση μεταφοράς από και προς το γήπεδο για όσους παρακολουθήσουν τον αγώνα : **6 €** / 2.050 δρχ.

Δηλώσεις Συμμετοχής το Συντομότερο στο τηλ. 0242 0 48490 ή στη Ρόδο στο τηλ. 0241 0 25400
Για να είναι εγγυημένη κάθε κράτηση πρέπει να καταβληθεί προκαταβολή ύψους **250 €** / 85.000 δρχ. κατ' άτομο.
Η εξόφληση μπορεί να γίνει έως και 5 ημέρες πριν την αναχώρηση δηλαδή έως τη Δευτέρα 11/02/2002.

Αναλυτικά προγράμματα • Δηλώσεις Συμμετοχών για τη Ρόδο στο γραφείο

ΧΑΤΖΗΛΑΖΑΡΟΥ ΣΤΑΜΑΤΗΣ Γραφείο Γενικού Τουρισμού
Κωστή Παλαμά 7-9 • **Ρόδος**
Τηλ. **0241 0 25400** • Φαξ 0241 0 24407

Διοργάνωση:
VIA VACANZA TRAVEL SERVICE
γραφείο γενικού τουρισμού
Αλεξίου Αφροδίτη • Βουλιάκας Γιώργος
Ιπποκράτους 7 • 853 00 Κως
Τηλ. 0242 0 48490 • Φαξ 0242 0 48493

Ειδική Προσφορά για τους εκδρομείς από τη Ρόδο:
• Ακτοπλοϊκά Εισιτήρια Γ' Θέσης Ρόδο - Κω - Ρόδο
• Μία (1) διανυκτέρευση στο ξενοδοχείο ΚΩΣ, Β' Κατ.
• Μεταφορά από το λιμάνι - ξεν/χείο - αεροδρόμιο
• Όλοι οι φόροι
***Μόνο* 45 € / 15.330 δρχ.**

IATA

Γραπτή δήλωση του κ. Δημήτρη Κρεμαστινού μετά τις τελευταίες επιθέσεις που δέχθηκε

Προσπαθούν να αποθαρρύνουν όλες τις υγιείς δυνάμεις!..

Αποδίδει τον πόλεμο σε κύκλους που δεν θέλουν τα ηθικά στοιχεία να ασχολούνται με τα κοινά! ● Παρέμβαση από Ν.Ε. ΠΑΣΟΚ και από τον κ. Γ. Μαχαιρίδη για το ίδιο θέμα

Σε σκοπιμότητες κύκλων που προσπαθούν να αποτρέψουν τις υγιείς και ηθικές δυνάμεις του τόπου να ασχολούνται με την πολιτική, αποδίδει την επίθεση που δέχεται ο βουλευτής κ. Δ. Κρεμαστινός, από τον κ. Βασ. Κεδίκογλου.

"Προσπαθούν εκβιαστικά να αποθαρρύνουν από τον δημόσιο βίο όλα τα υγιή στοιχεία του τόπου" αναφέρει χαρακτηριστικά ο κ. Κρεμαστινός με γραπτή δήλωσή του, εκφράζοντας παράλληλα την δυσαρέσκειά του για τον γεγονός ότι ο κ. Κεδίκογλου βρίσκει βήμα σε μερίδα τοπικών μέσων ενημέρωσης για να προβάλει τις συκοφαντίες του.

Για το ποιός είναι ο κ. Κεδίκογλου, την απάντηση την έχουν δώσει οι ηγέτες του ΠΑΣΟΚ (τόσο ο Α. Παπανδρέου όσο και ο Κ. Σημίτης) οι οποίοι τον έχουν διαγράψει από την κοινοβουλευτική ομάδα του ΠΑΣΟΚ, τονίζει ο κ. Κρεμαστινός, ο οποίος ειδικότερα στην γραπτή δήλωσή του αναφέρει τα εξής:

"Σε αυτόν ο οποίος με δυσφημεί, με συκοφαντεί και με υβρίζει διαχρονικά και κατ' εξακολούθηση χωρίς κανέναν προφανή λόγο, χωρίς καν να τον γνωρίζω και χωρίς να έχω μιλήσει μαζί του έστω και μία φορά, δεν έχω να δώσω καμία απάντηση.

Την απάντηση για το ποιόν του ανθρώπου και την πολιτική του σταδιοδρομία την έχουν δώσει οι ηγέτες του ΠΑΣΟΚ, τόσο ο Ανδρέας Παπανδρέου όσο και ο Κώστας Σημίτης. Και οι δύο τον έχουν διαγράψει από την κοινοβουλευτική ομάδα του ΠΑΣΟΚ. Και σήμερα είναι διαγραμμένος, όχι για τις πολιτικές του θέσεις, αλλά για πράξεις ανάλογες με αυτές που διαπράττει σήμερα εναντίον μου.

Ομως δεν μπορώ να αντιληφθώ γιατί βρίσκει πρόσφορο έδαφος σε ορισμένα μέσα ενημέρωσης της ιδιαίτερης πατρίδας μου, που παραχωρούν χώρο και χρόνο για να φιλοξενήσουν αυτές τις ύβρεις και τα αήθη ψέματα, χωρίς καν τα προσπαθήσουν να εξακριβώσουν την αλήθεια, που ούτως ή άλλως είναι σε όλους γνωστή. Και τούτο σε αντίθεση με τα μέσα ενήμερωσης της Αθήνας, τα οποία γνωρίζοντας την πραγματικότητα, αρνούνται να προβάλλουν τις εκτοξευόμενες συκοφαντίες, τις ύβρεις και τα κατά συρροή ψεύδη.

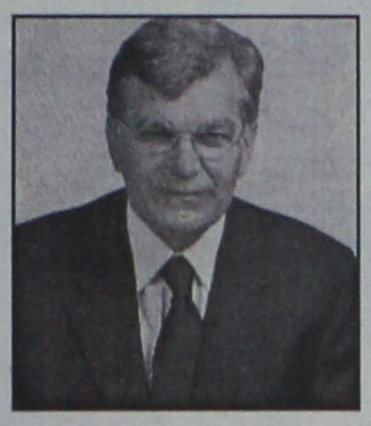

Δυστυχώς όμως ζούμε σε μια εποχή όπου σπιλώνονται οι σωστοί και οι τίμιοι άνθρωποι με κλασσικό επίκαιρο παράδειγμα τον Πρόεδρο της Δημοκρατίας. Πώς λοιπόν μπορώ εγώ να αντιδράσω διαφορετικά από τον πρόεδρο, όταν και εμένα "άγνωστοι κύκλοι" μου συμπεριφέρονται κατ' ανάλογο τρόπο;

Ολος ο κόσμος γνωρίζει, πέραν από την επιστημονική μου σταδιοδρομία, τις δημόσιες θέσεις μου για την εξυγίανση των πανεπιστημίων και της δημόσιας υγείας, καθώς και τον αγώνα μου για την προώθηση των μεγάλων έργων της Δωδεκανήσου.

Σ' αυτά τα θέματα θα πρέπει να ψάξει να βρει ο κάθε πολίτης, γιατί γίνεται σήμερα η προσπάθεια αυτή εναντίον μου.

Οι άγνωστοι και όμως σε όλους τους ανθρώπους γνωστοί κύκλοι με ανάλογες μεθόδους και νομικισμούς προσπαθούν να αποτρέψουν τις υγιείς ηθικές δυνάμεις να ασχοληθούν με τα κοινά. Προσπαθούν εκβιαστικά να αποθαρρύνουν και απομακρύνουν από το δημόσιο βίο όλα τα υγιή στοιχεία του τόπου που αναμείχθηκαν με την πολιτική και που με την ελεύθερη βούλησή του ο λαός έχει στείλει εκπροσώπους του στο κοινοβούλιο".

Η Ν.Ε. ΠΑΣΟΚ

Η Ν.Ε. ΠΑΣΟΚ νοτίου συγκροτήματος εξέδωσε την παρακάτω ανακοίνωση:

"Η Ν.Ε. νοτίου συγκροτήματος Δωδεκανήσου καταδικάζει τις επιθέσεις κατά του βουλευτή Δωδεκανήσου κ. Κρεμαστινού Δημήτρη από τον γνωστό για παρόμοιες πράξεις Κεδίκογλου Βασίλη.

Για μας αλλά και για τον Δωδεκανησιακό λαό ο κ. Κρεμαστινός Δημήτρης αποτελεί κόσμημα όχι μόνο για το πολιτικό του ήθος αλλά και για την επιστημονική του αξία. Είμεθα σίγουροι ότι δεν πρόκειται να κάμψουν τον κ. Κρεμαστινό Δημήτρη οι επιθέσεις αυτές. Γνωρίζει ο ίδιος αλλά και αυτοί που του επιτίθενται ότι είναι συμπαραστάτες του όχι μόνο εμείς, όχι μόνο οι χιλιάδες ψηφοφόροι συμπατριώτες μας, αλλά και ολόκληρο το πανελλήνιο την αξία του οποίου σαν επιστήμονα και ανθρώπου έχει εκτιμήσει και έχει τοποθετήσει πάρα πολύ ψηλά".

Ο ΜΑΧΑΙΡΙΔΗΣ

Την συκοφαντική εκστρατεία εναντίον του κ. Κρεμαστινού αποδοκιμάζει με δήλωσή του και ο κ. Γιάννης Μαχαιρίδης που σε σχετική ανακοίνωσή του αναφέρει τα εξής:

"Τον τελευταίο καιρό σε μια προσπάθεια απαξίωσης των πάντων στην πατρίδα μας στο στόχαστρο βρέθηκε και ο Δημήτρης Κρεμαστινός.

Ενας άνθρωπος που η προσωπικότητα, το επιστημονικό του κύρος και το ήθος του αναγνωρίζονται από το σύνολο του πολιτικού κόσμου και της κοινωνίας γενικότερα, τίμησε και τιμά το λειτούργημά του η δε ενασχόλησή του με την πολιτική και τα κοινά προσέδωσε κύρος στο βουλευτικό αξίωμα και την πολιτική.

Είναι λυπηρό για όλους μας ο Δημήτρης Κρεμαστινός να δέχεται τέτοιες άδικες και αήθεις επιθέσεις.

Θέλω να εκφράσω την αλληλεγγύη μου στον Δημήτρη Κρεμαστινό και να καταδικάσω την εναντίον του συκοφαντική εκστρατεία και να τον ευχαριστήσω για τα όσα προσέφερε και προσφέρει στους συναθρώπους μας και στον τόπο".

Από σήμερα
όλοι στο Internet.
ΙΔΙΩΤΕΣ & ΕΠΑΓΓΕΛΜΑΤΙΕΣ.

ΜΕ:
@ ΔΩΡΕΑΝ Σύνδεση στο INTERNET έως 24 μήνες.
@ ΔΩΡΕΑΝ Καταχώρηση του επαγγέλματος ή της επιχείρησης στο INTERNET.
@ ΔΩΡΕΑΝ ΠΡΟΒΟΛΗ.
@ ΔΩΡΕΑΝ DOMAIN για δύο έτη.
@ ΔΩΡΕΑΝ ΕΩΣ 10 E-MAIL.

Κερδίστε χρήματα, κάνοντας Ηλεκτρονικό Εμπόριο

ΤΩΡΑ ΜΠΟΡΕΙΤΕ ΚΑΙ ΕΣΕΙΣ.

Με αυτό το τεύχος τα έχετε όλα.

ΚΥΚΛΟΦΟΡΕΙ
ΣΤΑ ΠΕΡΙΠΤΕΡΑ
ΣΕ ΟΛΗ ΤΗΝ ΕΛΛΑΔΑ.



"ASSOS"
ΧΩΜΑΤΟΥΡΓΙΚΗ



ΕΙΔΙΚΑ ΚΟΝΤΕΪΝΕΡ ΓΙΑ ΑΠΟΚΟΜΙΔΗ ΜΠΑΖΩΝ

ΧΟΑΝΕΣ ΜΠΑΖΩΝ ΓΙΑ ΟΙΚΟΔΟΜΕΣ

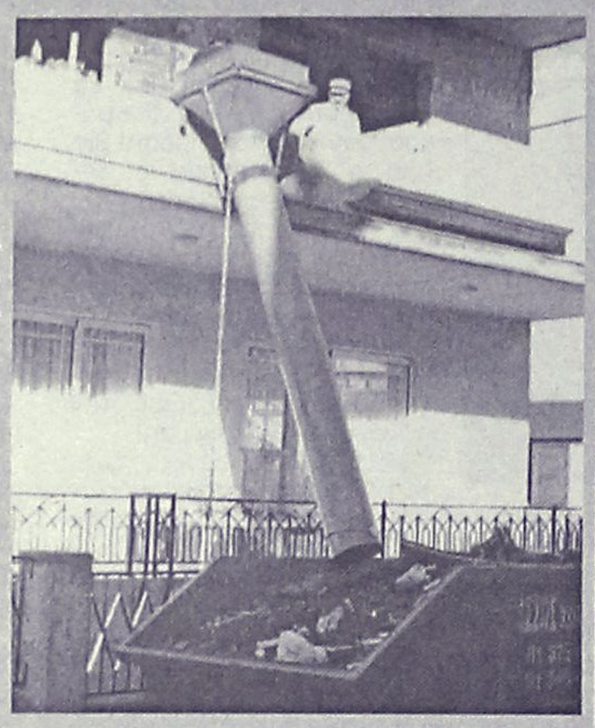

και ακόμα ΦΟΡΤΩΤΑΚΙ ΓΙΑ ΑΜΕΣΗ ΑΠΟΚΟΜΙΔΗ ΜΠΑΖΩΝ

ΠΑΠΑΚΩΝΣΤΑΝΤΙΝΟΥ ΕΜ. - ΜΑΧΛΗΣ ΣΤΑΜ. Ο.Ε.
ΤΗΛ. (02410) 81375-91349, 094.4572380-094.6284523 • FAX: (02410) 81029
16ο χλμ. Ρόδου - Καμείρου, Παραδείσι

1΄ ΚΛΗΡΩΣΗ:

Συμπληρώνοντας 150 πόντους στην ΣΠΑΝΟΣ CARD ΠΑΙΡΝΕΤΕ ΜΕΡΟΣ ΣΤΗΝ ΚΛΗΡΩΣΗ ΚΑΙ ΚΕΡΔΙΣΤΕ

10 ΗΛΕΚΤΡΙΚΕΣ ΣΚΟΥΠΕΣ

10 ΠΛΥΝΤΗΡΙΑ ΡΟΥΧΩΝ

10 ΤΗΛΕΟΡΑΣΕΙΣ 14 ΙΝΤΣΩΝ

2΄ ΚΛΗΡΩΣΗ:

ΠΑΙΡΝΕΤΑΙ ΜΕΡΟΣ ΣΤΗΝ ΚΛΗΡΩΣΗ ΑΠΟΚΛΕΙΣΤΙΚΑ ΜΕ ΤΙΣ ΑΠΟΔΕΙΞΕΙΣ ΑΓΟΡΩΝ ΤΟΥ 2ου ΟΡΟΦΟΥ ΚΑΙ ΚΕΡΔΙΣΤΕ

1΄ ΔΩΡΟ:
- 1 ΠΕΡΙΠΟΙΗΣΗ ΣΩΜΑΤΟΣ "SPA" (ΠΑΚΕΤΟ 5 ΕΠΙΣΚΕΨΕΩΝ)

2΄ ΔΩΡΟ:
- 1 ΠΡΟΣΘΕΤΙΚΗ ΤΕΧΝΗΤΩΝ ΝΥΧΙΩΝ ΤΖΕΛ Η ΑΚΡΥΛΙΚΟ & ΔΙΑΚΟΣΜΗΣΗ

3΄ ΔΩΡΟ:
- 5 ΜΑΝΙΚΙΟΥΡ

4΄ ΔΩΡΟ:
- 5 ΠΕΝΤΙΚΙΟΥΡ

5΄ ΔΩΡΟ:
- 5 ΕΝΥΔΑΤΩΣΕΙΣ

6΄ ΔΩΡΟ:
- 10 ΚΑΘΑΡΙΣΜΟΥΣ ΠΡΟΣΩΠΟΥ

ΣΠΑΝΟΣ ΥΠΕΡ ΜΑΡΚΕΤ

Με 10 ένα πόρτα στον χώρο της ομορφιάς
La Belle
Εργαστήριο Ελευθέρων Σκουλών

PRIDART

Για τον σεισμό που σημειώθηκε στην Τουρκία

Δεν ανησυχούν οι σεισμολόγοι

Δεν μπορεί να επηρεάσει τα ρήγματα στην ευρύτερη περιοχή της Δωδεκανήσου

Καθησυχαστικοί είναι οι αρμόδιοι σεισμολόγοι σε σχέση με το κατά πόσο η σεισμική δόνηση των 6 Ρίχτερ που σημειώθηκε προχθές στην πόλη Μπολβαντιν που βρίσκεται 300 χιλιόμετρα από την Άγκυρα μπορεί να επηρεάσει και να ενεργοποιήσει ενδεχομένως και άλλα σεισμικά ρήγματα στην ευρύτερη περιοχή της Δωδεκανήσου.

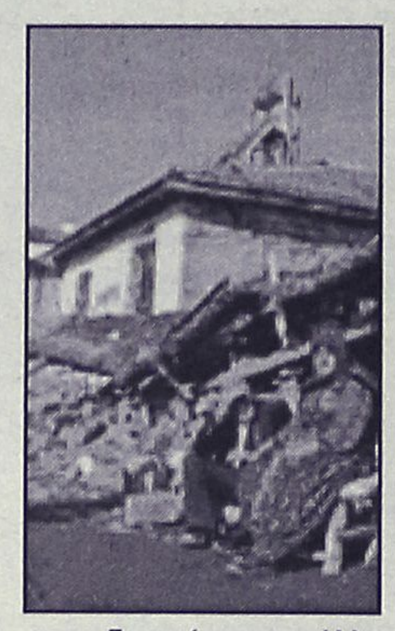

Ο καθηγητής Γεωλογίας του Πανεπιστημίου Αθηνών κ. Ευθύμιος Λέκκας, με δηλώσεις που έκανε χθες, απέκλεισε σχεδόν ένα τέτοιο ενδεχόμενο, διευκρινίζοντας ότι οι δύο περιοχές δεν έχουν καμμία σχέση μεταξύ τους.

Στο ίδιο μήκος κύματος και ο ο καθηγητής Σεισμολογίας κ. Παπαζάχος τόνισε ότι το μέγεθος του σεισμού δεν επιτρέπει να αναπτυχθούν συζητήσεις σχετικές με τη θεωρία του "Ντόμινο" και δεν συντρέχει κίνδυνος για την Ελλάδα. Το επίκεντρο του σεισμού βρίσκεται εκατοντάδες χιλιόμετρα μακριά από το ρήγμα της Ανατολίας και σε καμία περίπτωση δεν μπορεί να το επηρεάσει – κατέληξε ο καθηγητής.

Ο σεισμός αυτός, σημειώνεται ότι έγινε ιδιαίτερα αισθητός σε πολλές περιοχές του νομού μας και κυρίως στα νησιά του βορείου συγκροτήματος Δωδεκανήσου, χωρίς ωστόσο να προκληθούν ζημιές ή ανησυχία.

Οι αρμόδιοι επιστήμονες πάντως, αποδίδουν το γεγονός αυτό, στο ότι ο σεισμός ήταν ισχυρός και έγινε σε εστιακό βάθος 5 περίπου χιλιομέτρων, κάτι που προκάλεσε 25 νεκρούς και δεκάδες τραυματίες, αλλά ωστόσο δεν έγινε αισθητός σε τόσο μεγάλη απόσταση, όπως ο αντίστοιχος νότια της Καρπάθου, όπου το εστιακό του βάθος ξεπερνούσε τα 100 χιλιόμετρα.

Το σημείο όπου εκδηλώθηκε ο σεισμός από την Δωδεκάνησο, απέχει περίπου 400 χιλιόμετρα και

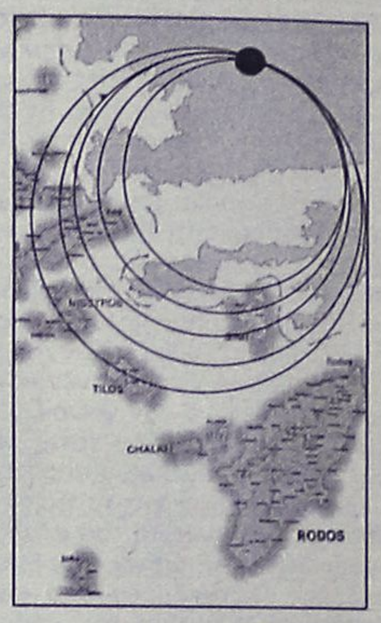

πρόκειται για κομβικό σημείο δύο τόξων στην καρδιά της Τουρκίας, το οποίο οριοθετεί κατά κάποιο τρόπο την Τουρκική Πλάκα.

Εμφανίζεται πριν από κάθε σεισμική δόνηση

Ένα περίεργο φαινόμενο προβληματίζει πολλούς

Δύο τσιμεντένιους σωλήνες που βρίσκονται σε οικόπεδο ιδιώτη, "χορεύουν" προειδοποιώντας μας!

Ένα άκρως περίεργο αλλά και ενδιαφέρον επιστημονικά φαινόμενο, παρουσιάζεται εδώ και πολλούς μήνες στο νησί της Πάτμου, πριν από κάθε μικρή ή μεγάλη σεισμική δόνηση, γεγονός που έχει προκαλέσει σε πρώτη φάση, έντονο προβληματισμό.

Σύμφωνα με όσα έγιναν γνωστά, σε οικόπεδο ιδιώτη, το οποίο περιλαμβάνει δύο τσιμεντένιους σωλήνες, πριν από κάθε σεισμική δόνηση που σημειώνεται σε μεγάλη ακτίνα από την Πάτμο, παρουσιάζεται μια περίεργη ταλάντωση στους σωλήνες(!) που εκτιμάται ότι έχει άμεση σχέση με την σεισμική αυτή δόνηση.

Το φαινόμενο αυτό, που είναι γνωστό στους κατοίκους του νησιού εδώ και αρκετούς μήνες, παρουσιάστηκε για πρώτη φορά μερικές ώρες πριν από τις μεγάλες σεισμικές δονήσεις που συγκλόνισαν την Τουρκία, μέσα στο 2.000, αλλά τότε κανείς δεν έδωσε σημασία, καθώς δεν μπορούσε να συσχετίσει τον σεισμό με την ταλάντωση που

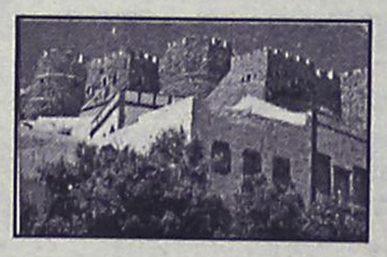

παρατηρούνταν στις σωληνώσεις.

Στην συνέχεια, ο ιδιοκτήτης του οικοπέδου κ. Ιάκωβος Γιαμαίος, παρατήρησε το ίδιο ακριβώς φαινόμενο και λίγες ώρες πριν από τον μεγάλο σεισμό των 6,6 Ρίχτερ που σημειώθηκε στις 22 Ιανουαρίου 2002 Νοτιοδυτικά της Καρπάθου και ο οποίος έγινε αισθητός από το Νότιο Αιγαίο έως την Κρήτη, την Κύπρο, την Τουρκία και την Αίγυπτο.

Ο σεισμολόγος κ. Τσελέντης θα επισκεφθεί το νησί

Ο κ. Γιαμαίος, είχε παρατηρήσει επίσης ταλάντωση τους σωλήνες αυτούς από την περασμένη Παρασκευή και μάλιστα, είχε δηλώσει στους συμπατριώτες του, ότι μέσα στις επόμενες ώρες ή μέρες, θα παρουσιάζονταν μια ακόμη σεισμική δόνηση σε κοντινή απόσταση από την Πάτμο! Κι έτσι ακριβώς έγινε: Το πρωί της Κυριακής, σεισμική δόνηση της τάξης των 6 Ρίχτερ, σημειώθηκε στην Τουρκία, προκαλώντας το θάνατο σε 45 άτομα τουλάχιστον και τραυματίζοντας άλλους 150 περίπου.

Ο ιδιώτης από την Πάτμο, είχε ενημερώσει πάντως όλες τις αρμόδιες αρχές και τον δήμαρχο, ενώ ο ίδιος επικοινώνησε και με τον ο καθηγητή του σεισμολογικού εργαστηρίου της Πάτρας κ. Άκη Τσελέντη, ο οποίος εξεδήλωσε ενδιαφέρον να επισκεφθεί την Πάτμο, για να μελετήσει το φαινόμενο της ταλάντωσης δύο τσιμεντένιων σωλήνων, που παρατηρείται πριν από μεγάλους σεισμούς.

ΑΠΟΚΛΕΙΣΤΙΚΟΙ ΑΝΤΙΠΡΟΣΩΠΟΙ

SIEMENS για τη Ρόδο
Πωλήσεις - Σέρβις σε επιχειρήσεις
Ξενοδοχεία - Τηλεφωνικά Κέντρα
Τηλεφωνικές Συσκευές - Κατανεμητές
Φαξ - Ασύρματα Τηλέφωνα

REICHEL GUENTER – ΓΕΩΡΓΑΤΖΗΣ ΠΑΡΑΣΚΕΥΑΣ

22ο χιλ. ΡΟΔΟΥ - ΛΙΝΔΟΥ
Τηλ. ***0241 0 52988 - 0932 514677***
0938834381

MEDITERANNEO

ΠΙΑΝΟ RESTAURANT

Γαστρονομικές απολαύσεις με την συνοδεία υπέροχης μουσικής σ' ένα πραγματικά ζεστό και φιλικό περιβάλλον.

Ανοιχτά κάθε ***ΠΑΡΑΣΚΕΥΗ-ΣΑΒΒΑΤΟ-ΚΥΡΙΑΚΗ από τις 18.00 μ.μ. μέχρι αργά το βράδυ***

Ο ***Γιώργος Χατζηαντώνης*** *στο πιάνο με την* ***Ελεονόρα Ραΐδου*** *θα σας διασκεδάζουν κάθε Παρασκευή - Σάββατο και Κυριακή*

Περνού 139 Αφάντου
ΤΗΛΕΦΩΝΟ ΡΕΖΕΡΒΕ: 0241 052677

Σε δασική περιοχή στη Νότια Ρόδο

Ελάφι βρέθηκε νεκρό χθες σε θηλιά-παγίδα

Ήταν αρσενικό του είδους Ντάμα-Ντάμα και έπεσε θύμα ασυνείδητων λαθροθήρων!

Σε θηλιά – παγίδα που είχε στηθεί από ασυνείδητους λαθροθήρες σε δασική περιοχή της Νότιας Ρόδου, ξεψύχησε με μαρτυρικό τρόπο ένα αρσενικό ελάφι του είδους Ντάμα – Ντάμα, προκαλώντας έτσι οργή και αποτροπιασμό στους αρμόδιους του δασαρχείου της Ρόδου, αλλά και στην τοπική κοινωνία παράλληλα.

Το ελάφι, που είναι ένα από τα προστατευόμενα είδη στην χώρα μας, βρέθηκε «απαγχονισμένο» στην ουσία, σε μια μεταλλική θηλιά, από δασοφύλακες και στελέχη του δασαρχείου της Ρόδου, που ειδοποιήθηκαν προχθές το πρωί και ο μαρτυρικός θάνατός του υπολογίζεται ότι πρέπει να σημειώθηκε από την περασμένη Παρασκευή.

Για το περιστατικό αυτό, που αξίζει να σημειωθεί ότι δεν είναι το μοναδικό, δεδομένου ότι αντίστοιχα έχουν γίνει γνωστά και τα προηγούμενα χρόνια στο νησί της Ρόδου, ενημερώθηκαν όλες οι αρμόδιες αρχές, και ο Εισαγγελέας Πρωτοδικών Ρόδου, ενώ ξεκίνησε παράλληλα και έρευνα για να εντοπιστεί ο ασυνείδητος ή οι ασυνείδητοι που έστησαν την παγίδα θανάτου στο άτυχο ελαφάκι.

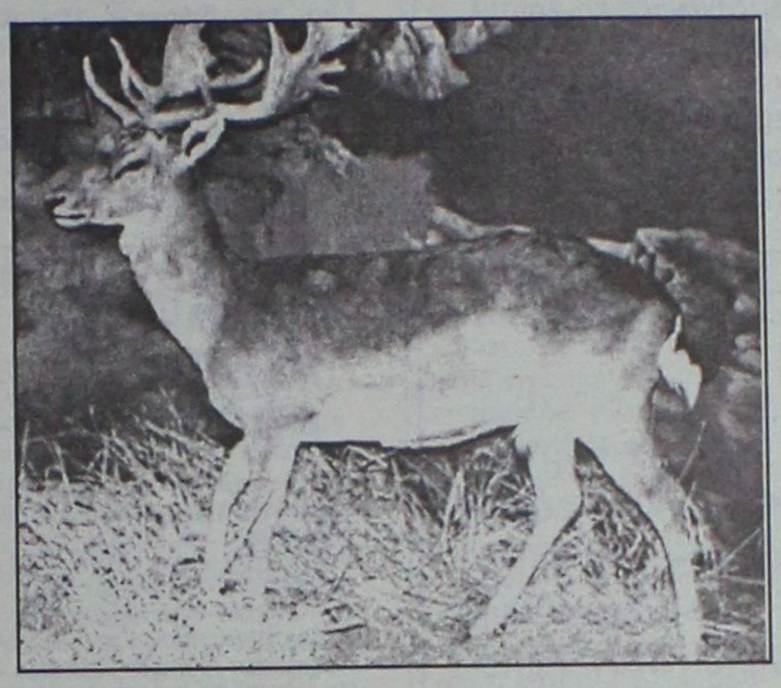

Από τις πρώτες εκτιμήσεις, των αρμοδίων δασικών υπαλλήλων, προκύπτει ότι το ελαφάκι θα πρέπει να ήταν ηλικίας 2 περίπου ετών, και υπολογίζεται ότι πριν να ξεψυχήσει θα πρέπει να έμεινε «αγκιστρωμένο» στην θηλιά – παγίδα, για τρεις ή ακόμα και τέσσερις μέρες.

Το ελαφάκι, εντοπίστηκε νεκρό, σε δασική περιοχή κοντά στα Λάερμα και υπολογίζεται ότι δεν είχε βρεθεί έγκαιρα από τους λαθροθήρες που έστησαν την αγχόνη του.

Με αφορμή το νέο αυτό περιστατικό, που μόνο θλίψη μπορεί να προκαλέσει σε κάθε λογικό άνθρωπο, οι αρμόδιοι του Δασαρχείου της Ρόδου, σε πλήρη συνεργασία με τον κυνηγετικό σύλλογο Ρόδου αλλά και τους δασοφύλακες, αναμένεται στο εξής να κλιμακώσουν τους ελέγχους τους, σε δασικές και όχι μόνο περιοχές, τόσο κατά την διάρκεια της ημέρας όσο και της νύχτας, με στόχο να αποτρέψουν παρόμοιες πράξεις από ασυνείδητους και ανεύθυνους.

Παράλληλα έχει σχηματιστεί δικογραφία η οποία και αναμένεται να αποσταλεί σήμερα στην Εισαγγελία Πρωτοδικών Ρόδου, έτσι ώστε να κινηθούν οι διαδικασίες που προβλέπουν οι σχετικές διατάξεις του νόμου.

ΔΙΑΧΡΟΝΙΚΕΣ ΧΕΙΡΟΠΟΙΗΤΕΣ ΛΕΙΤΟΥΡΓΙΚΕΣ
καρέκλες και τραπέζια
ΡΟΔΟΥ

02460-22237
02460-22389



ΒΑΓΙΑΝΑΚΗΣ, Σάλακος

Στα **46** *χρόνια κατασκευαστές...*

ΕΓΓΥΗΣΗ *Ζωής σε χρώμα που εσείς προτιμάτε (ξύλου, μπλε, πράσινο κ.λπ.), από αθάνατο ξύλο οξιάς εισαγωγής για επαγγελματική και όχι μόνο χρήση. Σε τιμές εργοστασίου χωρίς μεσάζοντες*

0932 410389, Βαγιανάκης Γιάννης

ΕΠΙΣΗΣ ΚΑΤΑΣΚΕΥΑΖΟΥΜΕ ΤΡΑΠΕΖΙΑ ΟΛΩΝ ΤΩΝ ΤΥΠΩΝ ΚΑΙ ΜΕΓΕΘΩΝ

ΡΕΓΓΑ ΠΑΣΤΗ, ΣΟΤΑΡΙΣΜΕΝΗ ΣΕ ΛΙΠΟΣ ΧΟΙΡΙΝΟΥ, ΜΕ ΣΟΣ ΑΠΟ ΚΑΡΑΜΕΛΩΜΕΝΑ ΣΥΚΩΤΑΚΙΑ. ΣΥΝΟΔΕΥΕΤΑΙ ΑΠΟ ΓΑΛΛΙΚΟ ΠΙΚΑΝΤΙΚΟ ΡΟΚΦΟΡ



ΚΑΙ ΣΑΝΤΙΓΙ ΑΠΟ ΚΑΤΣΙΚΙΣΙΟ ΓΑΛΑ.

...Μμμ!

ΤΟ ΑΓΑΠΗΜΕΝΟ ΜΟΥ ΠΙΑΤΟ.

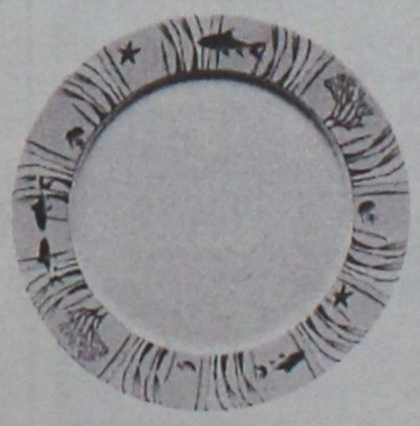

PORCELAIN
IONIA

Ν. Γ. Καραγεωργίου
Αμερικής & Ι. Καζούλη γωνία - Τηλ . 27127

Ρα y PHONE ΣΗΦΑΚΗΣ
Αντιπροσωπεία Νοτίου Αιγαίου
Ατταβύρου 46, Ρόδος, Τ.Κ. 85100
Τηλ. 0241-73440 - 37736 • Fax: 37733
E-mail:-payphone@payphone.gr
www.payphone.gr www.paysmart.gr

Ανακοίνωση

Σας γνωστοποιούμε ότι από τις **8 Ιανουαρίου 2002**, η εταιρεία μας φρόντισε μέσω συστήματος διαχείρισης, όλα τα κερματοτηλέφωνα τύπου **Europayphone 2004 Gr Automatic** να δέχονται EURO (5,10,20,50 1 euro).
Η αλλαγή σε EURO στους ήδη υπάρχοντες 2.810 αξιότιμους πελάτες μας (Δωδεκάνησα και Κρήτη), γίνεται **ΕΝΤΕΛΩΣ ΔΩΡΕΑΝ.**
ΠΡΟΣΟΧΗ: Από 7 Απριλίου 2001 και μετά δεν μπορούν να πωλούνται συσκευές, οι οποίες δεν συμμορφώνονται προς τις διατάξεις της οδηγίας 99/5/ΕΚ.

ΠΛΑΣΤΙΟ διαφημιστική
◆ Κάρτες
◆ Προσκλητήρια γάμων-βαπτίσεων
◆ Σφραγίδες
◆ Διαφήμιση στον Τύπο
Παπαγιάννη 80 Κρεμαστή
Τηλ. 95584 - 91350
Κιν. 09377-56878

ΕΚΔΡΟΜΗ ΣΤΗΝ ΤΥΝΗΣΙΑ
"Blue Bird Travel"
Το ταξιδιωτικό γραφείο
Blue Bird Travel
διοργανώνει οκταήμερη εκδρομή στη μαγευτική
ΤΥΝΗΣΙΑ
από 14/2/2002 έως 21/2/2002.
Επισκεφθείτε τις κοσμοπολίτικες πόλεις της Τύνιδας και της Χαμμαμέτ καθώς και όλους τους ιστορικούς τύπους της Τυνησίας. Θα δείτε τους μουσουλμανικούς ναούς, θα ζήσετε από κοντά σαφάρι με jeep 4X4 και θα κάνετε βόλτες με καμήλες. Κι όλα αυτά πάντα με τη συνοδεία ξεναγών και τη φροντίδα του πρακτορείου μας.
Χαρείτε κοντά μας αυτή την υπέροχη έκδρομή απολαμβάνοντας τη διαμονή σας σε πολυτελή ξενοδοχεία τεσσάρων αστέρων σε δίκλινα δωμάτια και με πλήρη διατροφή σε μια τιμή έκπληξη:
140.000 δρχ. (410.86 euro) από Αθήνα.
Στην τιμή δεν περιλαμβάνονται οι φόροι.
Για περισσότερες πληροφορίες μπορείτε να απευθυνθείτε στο πρακτορείο μας στη
Δ. Θέμελη 80 ή στα τηλέφωνα 0241075652 και 0241029144.

Διετάχθη από τον εισαγγελέα Πλημμελειοδικών

Επείγουσα προκαταρκτική για τις 172 εκτρώσεις!..

Ιδιαίτερη αναφορά για την περίπτωση της 14χρονης

Επείγουσα προκαταρκτική εξέταση διέταξε σύμφωνα με πληροφορίες χθες αργά το μεσημέρι ο εισαγγελέας Πλημμελειοδικών Ρόδου κ. Γεώργιος Οικονόμου, με αφορμή τις εκτρώσεις που έγιναν στο Νοσοκομείο του νησιού μας, κατά την διάρκεια του περασμένου έτους.

Αφορμή για το γεγονός αυτό, έδωσε το δημοσίευμα της «Ροδιακής» την Κυριακή 3 Φεβρουαρίου, σύμφωνα με το οποίο στη Ρόδο πραγματοποιήθηκαν 172 διακοπές κύησης, αριθμός που είχε χαρακτηριστεί από τους αρμόδιους ως ιδιαίτερα υψηλός για τα πληθυσμιακά δεδομένα της περιοχής μας.

Σύμφωνα με πληροφορίες, ο εισαγγελέας κ. Οικονόμου θα διερευνήσει την υπόθεση σε δύο διαστάσεις της. Αν και κατά πόσο οι εκτρώσεις αυτές έγιναν με τις διαδικασίες που προβλέπουν οι διατάξεις του νόμου και ειδικά για την περίπτωση της 14χρονης, αν και κατά πόσο τηρήθηκε και στην περίπτωση αυτή η προβλεπόμενη διαδικασία.

Σημειώνεται πάντως, ότι όπως προέκυψε μέσα από τα συγκεκριμένα στατιστικά στοιχεία, ο αριθμός των εκτρώσεων που έγιναν στο νοσοκομείο της Ρόδου, αφορούσε κυρίως αλλοδαπές γυναίκες όλων των ηλικιών, που αγνοούσαν σε μεγάλο βαθμό μέτρα αντισύλληψης και οικογενειακό προγραμματισμό. Επίσης, ο αριθμός των εκτρώσεων, συγκριτικά με προηγούμενα χρόνια, πέρσι, ήταν κατά πολύ μικρότερος (σε ό,τι αφορά τις γυναίκες από τη Ρόδο) απ' ότι τα προηγούμενα χρόνια.

ΜΕΤΑΦΟΡΑ ΑΣΘΕΝΟΥΣ ΑΠΟ ΣΥΜΗ

Μια 52χρονη από τη Σύμη διακομίστηκε χθες το πρωί στο νοσοκομείο της Ρόδου, εξαιτίας προβλήματος υγείας που παρουσίασε. Όπως ανακοίνωσε το Κεντρικό Λιμεναρχείο της Ρόδου, πρόκειται για την Πολιά Αθανασίου, η οποία μεταφέρθηκε συνοδεία της γιατρού Ανδριτσοπούλου Χαρίκλειας, με το περιπολικό σκάφος του Λιμενικού. Η 52χρονη, διακομίστηκε στην συνέχεια από το λιμάνι της Ρόδου με ασθενοφόρο του ΕΚΑΒ στο νοσοκομείο της Ρόδου όπου και νοσηλεύεται.

ΕΞΟΡΜΗΣΗ ΤΗΣ ΤΡΟΧΑΙΑΣ ΡΟΔΟΥ

Σημαντικός ήταν ο αριθμός των παραβάσεων που κατέγραψαν κατά την διάρκεια της περασμένης εβδομάδας, οι τροχονόμοι, σε ελέγχους που πραγματοποίησαν σε όλα τα νησιά του νομού μας.

Σύμφωνα με τα στοιχεία που ανακοίνωσε η Αστυνομική Διεύθυνση Δωδεκανήσου, βεβαιώθηκαν 23 παραβάσεις σε βάρος οδηγών που εντοπίστηκαν να κινούνται στο αντίθετο ρεύμα κυκλοφορίας, 5 παραβάσεις για υπερβολική ταχύτητα και άλλες 24 παραβάσεις για μέθη σε βάρος ισάριθμων οδηγών. Πιο συγκεκριμένα, την περασμένη εβδομάδα, ελέγχθηκαν για μέθη 518 οδηγοί και έγιναν μάλιστα και δύο αυτόφωρα. Σε ό,τι αφορά τα τροχαία ατυχήματα, στην περιοχή μας, καταγράφηκαν κατά την περασμένη εβδομάδα δύο με έναν σοβαρά και δύο ελαφρά τραυματίες αντίστοιχα. Στο... στόχαστρο των τροχονόμων πάντως για την τρέχουσα εβδομάδα, θα βρίσκονται οι... βιαστικοί οδηγοί, όπως ανακοινώθηκε από τον προγραμματισμό που έγινε από τους αρμόδιους αξιωματικούς.

ΣΥΝΕΛΗΦΘΗ ΣΤΡΑΤΙΩΤΗΣ ΜΕ ΧΑΣΙΣ

Ένας ακόμη στρατιώτης εντοπίστηκε προχθές το πρωί από αστυνομικούς του Τμήματος Δίωξης Ναρκωτικών να έχει στην κατοχή του μικρή ποσότητα ναρκωτικών. Πρόκειται για τον Ηλία Σηφάκη του Ιωάννη 23 ετών από την Αθήνα, όπου βρέθηκαν στην κατοχή του 3 γραμμάρια κατεργασμένης ινδικής κάνναβης. Σε βάρος του κινήθηκε η διαδικασία που προβλέπουν οι διατάξεις του νόμου.

Αρχίζει αύριο η απεργία των ιατρών

Νέα ταλαιπωρία για τους ασφαλισμένους του ΙΚΑ

Διεκδικούν επίλυση προβλημάτων τους

Νέα ταλαιπωρία περιμένει του ασφαλισμένους του ΙΚΑ από αύριο, καθώς ο Πανελλήνιος Σύλλογος των γιατρών, αποφάσισε να κλιμακώσει τις απεργιακές του κινητοποιήσεις, με μια πενθήμερη κινητοποίηση, διεκδικώντας έτσι άμεση επίλυση των χρόνιων προβλημάτων που αντιμετωπίζει ο κλάδος.

Ήδη με ανακοίνωση που εξέδωσε χθες ο πρόεδρος του τοπικού Συλλόγου των γιατρών του ΙΚΑ κ. Ανδρέας Κούκουλας, επισημαίνεται ότι οι γιατροί της Ρόδου, θα πάρουν αποφασιστικά μέρος στην απεργία αυτή, έχοντας ως στόχο να σταματήσει επιτέλους ο εμπαιγμός σε βάρος των ίδιων αλλά και των χιλιάδων ασφαλισμένων της περιοχής μας.

Στην ανακοίνωση επισημαίνεται συγκεκριμένα:

«Μετά την παρέλευση της 20ής Ιανουαρίου 2002, χρονικό περιθώριο που είχε δοθεί από τους αρμόδιους για να γνωστοποιηθεί το περίφημο πλαίσιο αναβάθμισης πρωτοβάθμιας Φροντίδας Υγείας, και επειδή μέχρι σήμερα διαπιστώθηκε ότι δεν υπάρχει καμία θετική εξέλιξη πάνω στα βασικά απεργιακά μας αιτήματα (μονιμοποίηση, επίδομα εξομάλυνσης, βιβλιοθήκη, βαθμολόγιο, μισθολογικό κλιμάκιο) αντίθετα μάλιστα συνεχίζεται ο εμπαιγμός του κλάδου μας με την αλληλοπαραπομπή μας, από το ένα υπουργείο στο άλλο, οδηγούμαστε υποχρεωτικά στο μονόδρομο των απεργιακών κινητοποιήσεων.



Η ΠΟΣΕΥΠΙΚΑ, εξήγγειλε πενθήμερη πανελλαδική απεργία στις 6, 7, 8, 11 και 12 Φεβρουαρίου 2002. Ο σύλλογος γιατρών ΙΚΑ Ρόδου, στηρίζει τις κινητοποιήσεις του κλάδου και καλεί όλους τους συναδέλφους να δηλώσουν το αγωνιστικό παρών στην προσπάθεια που γίνεται για την επίλυση των χρόνιων προβλημάτων του κλάδου.

Κατά την διάρκεια της απεργίας θα εξυπηρετούνται μόνο τα έκτακτα περιστατικά από το προβλεπόμενο προσωπικό ασφαλείας».

Ταξιδεύει το "δελφίνι" της ζωής

Μετά την ολοκλήρωση της προβλεπόμενης ετήσιας συντήρησης του Πλωτού Πολυϊατρείου "Δελφίνι Ζωής και Ελπίδας" και την προληπτική εξέταση των μαθητών των νηπιαγωγείων και δημοτικών σχολείων της νήσου Ρόδου από τους ιατρούς του, ξεκινά και πάλι τις επισκέψεις του στα απομονωμένα νησιά της Δωδεκανήσου στα πλαίσια της προσφοράς του στον δωδεκανησιακό λαό.

Αυτή την εβδομάδα το Πλωτό Πολυϊατρείο θα πραγματοποιήσει τα παρακάτω δρομολόγια:

- Τρίτη 5/2/02 Σύμη
- Τετάρτη 6/2/02 Χάλκη
- Πέμπτη 7/2/02 Τήλο
- Παρασκευή 8/2/02 Νίσυρο

Στα πλαίσια του προληπτικού γυναικολογικού ελέγχου θα είναι δυνατή και η κλινική εξέταση και υπερηχοτομογράφηση μαστού, που είναι υποχρεωτική σε γυναίκες άνω των 35 χρόνων.

Το Ιατρικό προσωπικό αποτελείται από: Οφθαλμίατρο, Γυναικολόγο, Οδοντίατρο, Παθολογο, Παιδίατρο. Λειτουργούν πλήρως στελεχωμένα και τα εργαστήρια: Ακτινολογικό και Βιοχημικό-Αιματολογικό.



Κουφώματα **KUNSTSTOFF**. Αξεπέραστη θερμομόνωση, υψηλή ηχομόνωση, απεριόριστη αντοχή στο χρόνο, πάνω από **60 πιστοποιητικά ποιότητας**, μέχρι και **48 δόσεις**. Υπεροχή **KUNSTSTOFF** θα πει υπέροχη ζωή!

KUNSTSTOFF®
www.kunststoff.gr
casaviva
Λεωφ.Ελευθερίας 2Α, 85104 Κρεμαστή Ρόδος Τηλ. 95076, Fax.93775

Εκλεψαν κινητά τηλέφωνα

Συσκευές κινητής τηλεφωνίας και κάρτες αξίας 3.500.000 δραχμών, κατάφεραν να κλέψουν άγνωστοι δράστες από το κατάστημα του ΟΤΕ στην Κάρπαθο.

Όπως καταγγέλθηκε στην αστυνομία, από τον διευθυντή του ΟΤΕ ο δράστης ή οι δράστες, παραβίασαν την σιδεριά ασφαλείας και μπήκαν στο κατάστημα καταφέρνοντας έτσι να αφαιρέσουν 39 συσκευές κινητής τηλεφωνίας και 7 «κοσμοκάρτες». Έρευνες για τον εντοπισμό των δραστών, διενεργούν οι αστυνομικοί του ΑΤ Καρπάθου.

Επέτρεψε την είσοδο σε ανήλικους

Στην δικαιοσύνη θα παραπεμφθεί ένας 35χρονος ιδιοκτήτης καταστήματος από τα Μαριτσά, τον οποίο οι αστυνομικοί συνέλαβαν προχθές το βράδυ, επειδή διαπιστώθηκε ότι είχε επιτρέψει την είσοδο στο κατάστημά του σε 5 ανήλικους.

Όπως ανακοίνωσε η αστυνομία, πρόκειται για τον Νικολέττο Ευστάθιο του Σταύρου σε βάρος του οποίου εφαρμόστηκε η προβλεπόμενη από τις διατάξεις του νόμου διαδικασία.

Στον νεαρό Αλβανό

Κάθειρξη 12,5 ετών για τον βιασμό

Καταζητείται και για φόνο από την Ιντερπόλ!

Σε κάθειρξη 12,5 χρόνων καταδικάστηκε από το Μικτό Ορκωτό Δικαστήριο Ρόδου νεαρός Αλβανός που είχε βιάσει, και είχε κακοποιήσει Φινλανδέζα τουρίστρια.

Πρόκειται για τον Medi Cenci, που δικάστηκε χθες στην Ρόδο, και κρίθηκε ένοχος παρά το γεγονός ότι ο ίδιος αρνήθηκε την κατηγορία.

Το περιστατικό είχε συμβεί στις 29 Απριλίου του 2001 όταν η νεαρή Φινλανδέζα ευρισκόμενη σε κέντρο διασκέδασης και υπό την επήρεια αλκοόλ είχε την ατυχία να συναντήσει τον Αλβανό, ο οποίος της πρότεινε να συνεχίσει την διασκέδαση αλλού.

Αυτή δέχθηκε, αλλά ο Αλβανός την οδήγησε σε ερημική τοποθεσία στην περιοχή της Καλλιθέας, όπου κατόπιν ξυλοδαρμού την βίασε.

Στην χθεσινή ακροαματική διαδικασία παρέστη η ίδια η παθούσα που αναφέρθηκε στο πως έγινε το συμβάν και στην ζωώδη συμπεριφορά του Cenci.

Οπως αποκαλύφθηκε ο εν λόγω Αλβανός διέμενε 7 χρόνια στην χώρα μας, χωρίς διαβατήριο, με ψεύτικο όνομα και πλαστή πράσινη κάρτα, ενώ αίσθηση προκάλεσε η αποκάλυψη ότι **αναζητείται από την Ιντερπόλ κατηγορούμενος για ανθρωποκτονία από πρόθεση που διέπραξε στη Αλβανία.**

Το Μικτό Ορκωτό Δικαστήριο Ρόδου, με απόφαση που εξέδωσε αργά το μεσημέρι, καταδίκασε τον Cenci σε κάθειρξη 12,5 χρόνων, κρίνοντάς τον ένοχο, σύμφωνα με το κατηγορητήριο.

Συνήγορος πολιτικής αγωγής ήταν ο κ. Ν. Σκούρτος και συνήγορος υπεράσπισης ο κ. Ν. Πέρρος.



- **Θέρμανση πετρελαίου** Λέβητες χαλύβδινοι, μαντεμένιοι. Σώματα πάνελ-αλουμινίου. Ατομικές θερμάνσεις.
- **Θέρμανση ηλεκτρική** Θερμοπομποί **EL-NOR**. 20 χρόνια πρώτοι στη Ρόδο, θερμαίνουν εκατοντάδες κατοικίες και επαγγελματικούς χώρους
- **Κλιματιστικά:** Θέρμανση - ψύξη. Όλες οι κορυφαίες μάρκες στις χαμηλότερες τιμές.
- **Δωρεάν μελέτη - επίβλεψη** Ακόμη και για τον πιο μικρό χώρο και δωρεάν μεταφορά.
- **Άμεση εγκατάσταση** από ειδικευμένο προσωπικό με προσοχή στη λεπτομέρεια
- **Γραπτή εγγύηση** καλής λειτουργίας και πλήρης τεχνική υποστήριξη.
- **Διπλή πιστοποίηση ποιότητας** από την εταιρεία μας και το δίκτυο τεχνικών καταστημάτων **Διαθερμική.**
- **Ειδικές λύσεις** για ξενοδοχεία και επαγγελματικούς χώρους.



Καλέστε αμέσως το 76100 για υπεύθυνη ενημέρωση

ΒΟΥΤΥΡΑΚΗΣ Ι.Χ. Ε.Π.Ε. • ΔΩΔ. ΝΕΟΛΑΙΑΣ 16 - ΡΟΔΟΣ -ΤΗΛ. ΚΕΝΤΡΟ: 0241/76100

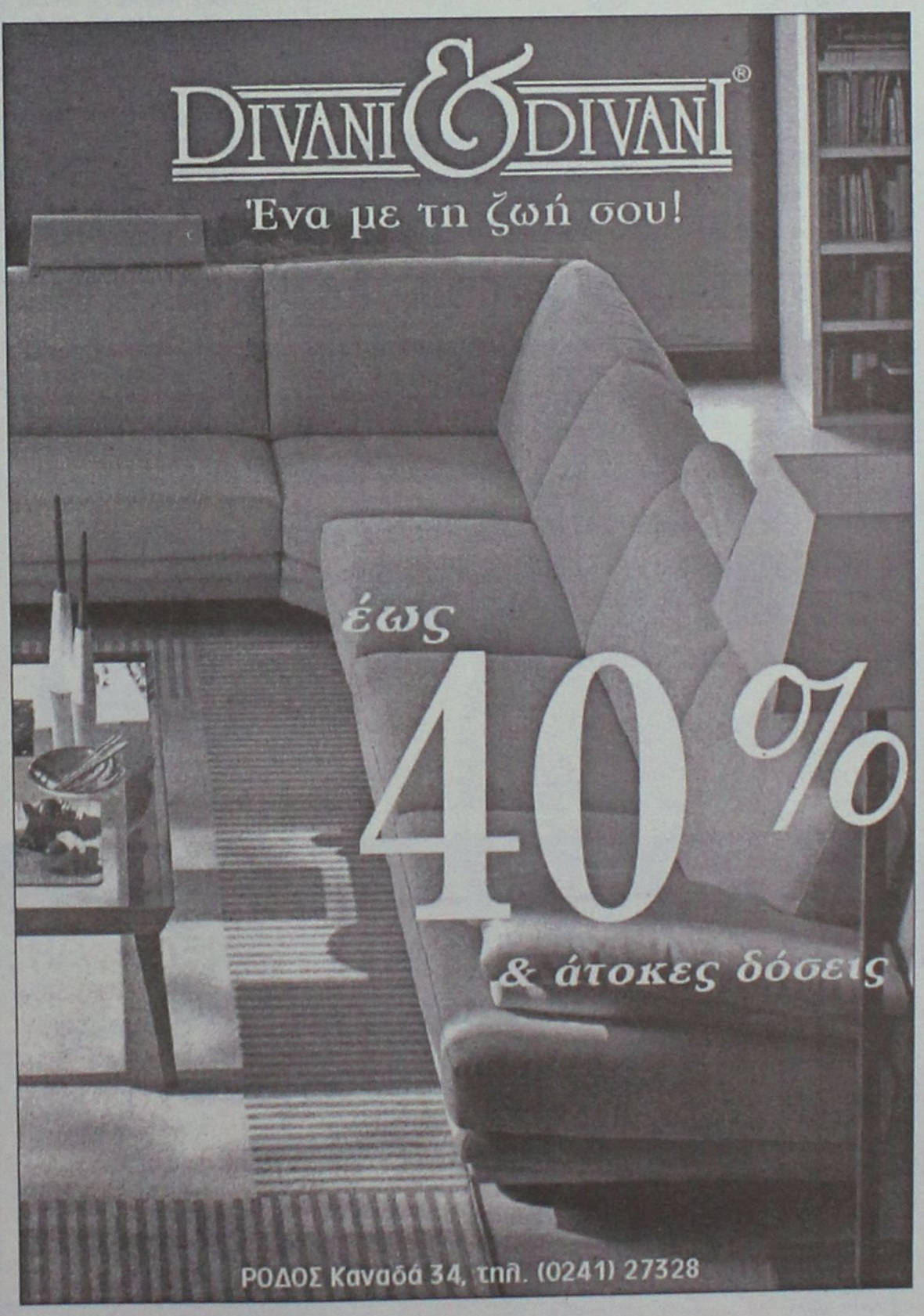

Κερδίστε χρόνο κα εξυπρέτηση

WESTERN UNION MONEY TRANSFER

"The fastest way to send money worldwide."



Αποστολή χρημάτων σ' όλο τον κόσμο

μέσα σε ***λίγα λεπτά!!!***

50.000 καταστήματα σε 165 χώρες του κόσμου

είναι έτοιμα να σας εξυπηρετήσουν

σε διευρυμένα ωράρια

Γονείς φοιτητών εξωτερικού

εμπιστευθείτε μας

PLANET HOLIDAYS

Δημήτρης Τσοπανάκης

Γαλλίας 6 - Ρόδος - Τηλ. 27327

Αποφάσεις του Συλ. Υπαλλήλων Νομαρχιακής Αυτοδιοίκησης Δωδ/σου

Ο Σύλλογος Υπαλλήλων Νομαρχιακής Αυτοδιοίκησης Δωδ/σου μετά τη συνεδρίαση του Δ.Σ. στις 30 Ιανουαρίου αποφάσισε ομόφωνα:

• Την διεξαγωγή Γενικής Συνέλευσης, στις 22/2/2002, ημέρα Παρασκευή και ώρα 9.30 π.μ. στην αίθουσα του Νομαρχιακού Συμβουλίου, με θέματα:

1. Λογοδοσία του Δ.Σ., για τα πεπραγμένα.
2. Εγκριση των οικονομικών στοιχείων και απαλλαγή του απερχόμενου Δ.Σ.
3. Εκλογή Εφορευτικής Επιτροπής, για διενέργεια εκλογών.

• Ενημερώνει τα μέλη του, ότι, οι εκλογές, για ανάδειξη νέου Δ.Σ., νέας Ελεγκτικής Επιτροπής, αντιπροσώπων στην Ομοσπονδία και αντιπροσώπων στο Νομαρχιακό παράρτημα της ΑΔΕΔΥ, θα γίνουν την 1η Μαρτίου 2002, ημέρα Παρασκευή, από 8.30 π.μ. ως και 2.30 μ.μ., στο χώρο της Γραμματείας του Νομαρχιακού Μεγάρου, ενώπιον Δικαστικού Αντιπροσώπου και της Εφορευτικής Επιτροπής.

• Δικαίωμα υποβολής υποψηφιότητας, για όλα τα όργανα, έχουν όλα τα ταμειακώς τακτοποιημένα, μέλη του Συλλόγου, μέχρι και την 25/2/2002, ημέρα Δευτέρα, στην Εφορευτική Επιτροπή, που θα εκλεγεί από την Γενική Συνέλευση.

Το νέο Δ.Σ. του Συλλόγου Υπαλλήλων της Περιφέρειας Ν. Αιγαίου

Με επιτυχία διεξήχθησαν την Δευτέρα 22/1/2002 στα δύο εκλογικά κέντρα Σύρου-Ρόδου, οι εκλογές για την ανάδειξη του Δ.Σ. των οργάνων του Συλλόγου Υπαλλήλων της Περιφέρειας Νοτίου Αιγαίου και εκπροσώπων στην Ομοσπονδία.

Μετά το πέρας των αρχαιρεσιών και αφού ολοκληρώθηκαν οι διαδικασίες το Διοικητικό Συμβούλιο συγκροτήθηκε σε σώμα με την παρακάτω σύνθεση:

Διοικητικό συμβούλιο

Πρόεδρος: Αθηνά Ρούσσου

Αντιπρόεδρος: Παύλος Θεουλάκης

Γραμματέας: Παντελής Γερακιός

Ταμίας: Ειρήνη Πετράκη

Γραφ. Τύπου & Δημ. Σχέσεων: Ανδριάνα Ζερβάκη

Μέλη: Γεώργιος Ιωαννίδης, Ειρήνη Μαντικού, Παναγιώτης Παγώνης, Παύλος Τσίπρας.

Για την ελεγκτική επιτροπή

Αθυμαρίτου Ευγενία, Ντουφεξής Κώστας, Σταχτά Μαργαρίτα.

Για την εκπροσώπηση στην ομοσπονδία (ΠΟΣΥΠ).

Γερακιός Παντελής, Θεουλάκης Παύλος, Παγώνης Παύλος, Πετράκη Ειρήνη.

Τα ξημερώματα της Κυριακής

Συνελήφθησαν δυό Αλβανοί διαρρήκτες

Δύο αλβανοί συνελήφθησαν προχθές τα ξημερώματα από την Ομάδα Πρόληψης και Καταστολής Εγκληματικότητας στην κατοχή των οποίων βρέθηκαν ταυτότητες, έγγραφα και προσωπικά είδη, τα οποία είχαν αφαιρέσει νωρίτερα από Ι.Χ. αυτοκίνητο το οποίο διέρρηξαν.



Πρόκειται για τους Totaj Pashnor 32 ετών και Klaudjo Enber 21 ετών αντίστοιχα, διότι σε έλεγχο που έγινε από τους αστυνομικούς στο Ι.Χ. που επέβαιναν, βρέθηκαν να κατέχουν: Ένα κινητό τηλέφωνο, μια άδεια ικανότητας οδήγησης στο όνομα Τσαμπίκου Καζούλη του Κωνσταντίνου, μια γυναικεία τσάντα, ένα κινητό τηλέφωνο και άλλα προσωπικά αντικείμενα, τα οποία όπως προέκυψε από έρευνα που διενήργησαν οι αρμόδιοι αστυνομικοί, είχαν αφαιρέσει λίγη ώρα νωρίτερα από το σταθμευμένο αυτοκίνητο που ανήκε στον Τσαμπίκο Καζούλη, αφού προηγουμένως έσπασαν με πέτρα το τζάμι της πόρτας του οδηγού.

Σε βάρος τους σχηματίστηκε δικογραφία και αναμένεται να παραπεμφθούν στον αρμόδιο εισαγγελέα.

Sigma



ΧΑΡΕΙΤΕ ΤΗ ΘΑΛΑΣΣΑ ΜΕ ΑΣΦΑΛΕΙΑ

ΙΠΠΟΔΥΝΑΜΗ	ΜΗΝΙΑΙΑ €	ΣΑΙΖΟΝ €
0-50 HP	7,83	56,4
51-100 HP	9,58	69,0
101-200 HP	10,33	74,4
201 και άνω	11,75	84,6

ΥΠΕΥΘΥΝΟΣ:
Παντελής Σανσόγλου

Αντιπροσωπεύσεις Ασφαλιστικών Εταιρειών
Αννης Μαρίας & Καζαντζάκη 2
Τηλ. (02410) 31468 • FAX: (02410) 33644

COMPUTER & ART STUDIES COLLEGE

CAS ΕΡΓΑΣΤΗΡΙΑ ΕΛΕΥΘΕΡΩΝ ΣΠΟΥΔΩΝ

Σε σύντομο χρόνο παρέχουν αποτελεσματική επιμόρφωση

και ανταγωνιστικά εφόδια στην αγορά εργασίας

ΤΜΗΜΑΤΑ ΤΑΧΥΡΡΥΘΜΗΣ ΕΚΠΑΙΔΕΥΣΗΣ



Απευθύνονται σε

- ΕΝΗΛΙΚΕΣ
- ΦΟΙΤΗΤΕΣ
- ΜΑΘΗΤΕΣ ΓΥΜΝΑΣΙΟΥ - ΛΥΚΕΙΟΥ
- ΠΑΙΔΙΑ ΠΡΟΣΧΟΛΙΚΗΣ ΗΛΙΚΙΑΣ

ΔΙΔΑΣΚΟΝΤΑΙ

- ΧΡΗΣΗ Η/Υ & INTERNET
- ΕΠΑΓΓΕΛΜΑΤΙΚΟ ΜΑΚΙΓΙΑΖ
- ΜΑΝΙΚΙΟΥΡ - ΠΕΝΤΙΚΙΟΥΡ
- ΚΟΠΤΙΚΗ - ΡΑΠΤΙΚΗ (ΜΟΝΤΕΛΙΣΤ)







ΕΝΑΣ ΝΕΟΣ ΦΟΡΕΑΣ ΕΚΠΑΙΔΕΥΣΗΣ

ΠΛΗΡΟΦΟΡΙΕΣ: Θεσσαλονικης 18 - Ροδος
Τηλ. 0241 60554 / 38311

PARIS DAKKAR Winner 2001 MITSUBISHI PAJERO



Off road, είναι όπου σου αρέσει!



MITSUBISHI PAJERO PININ

1.8 & 2.0 κυβικά

Νέο 5θυρο Mitsubishi Pajero Pinin 4X4. Ένα καθαρόαιμο Pajero για δυναμικές διαδρομές μέσα και έξω από την πόλη. Με design Pininfarina, που κερδίζει σε εντυπώσεις, και με 2.000 κ.ε.κ. και το Super Select 4, το πρωτοποριακό του σύστημα μετάδοσης, που κερδίζουν σε επιδόσεις, το νέο Mitsubishi Pajero Pinin, όπως και κάθε Pajero άλλωστε, κυριαρχεί απόλυτα.

Νέο Mitsubishi Pajero Pinin: Κερδίζεις... όπου σου αρέσει!

Χαράξτε το δικό σας δρόμο

MITSUBISHI MOTORS

ΔΩΡΕΑΝ ΕΤΗΣΙΑ ΑΣΦΑΛΙΣΤΙΚΗ ΚΑΛΥΨΗ: ΟΔΙΚΗΣ ΠΡΟΣΤΑΣΙΑΣ, ΙΑΤΡΙΚΗΣ ΚΑΙ ΠΡΟΣΩΠΙΚΗΣ ΒΟΗΘΕΙΑΣ ΟΔΗΓΟΥ ΚΑΙ ΕΠΙΒΑΤΩΝ ΑΠΟ ΤΗΝ INTERAMERICAN

Θ. και Ι. ΚΑΛΛΙΓΑΣ ΑΕΒΕ

Λεωφ. Λίνδου 138 • Τηλ. 02410 67440-1 • FAX: 02410 68462

email: kaligcar@otenet.gr

1° ΧΡΗΜΑΤΟΔΟΤΙΚΟ ΠΡΟΓΡΑΜΜΑ		2° ΧΡΗΜΑΤΟΔΟΤΙΚΟ ΠΡΟΓΡΑΜΜΑ	
0,58%	σταθερό μηνιαίο επιτόκιο 0% προκαταβολή 72 δόσεις	0,75%	σταθερό μηνιαίο επιτόκιο 0% προκαταβολή 1η δόση σε 12 μήνες ΑΤΟΚΑ 72 δόσεις

Οίνος Ευγενικής Καταγωγής



Ρόδος,
Το νησί του Αιγαίου που πρώτο καλλιέργησε την Τέχνη της αμπελουργίας και του κρασιού στην αρχαιότητα.
Αθήρι, Μοσχάτο, Αμοριανό...
Υπέροχες ποικιλίες της ροδίτικης γης, ζυμωμένες στο ήπιο μικροκλίμα των ορεινών περιοχών του νησιού. Ιδανικές για την παραγωγή οίνων με χαρακτήρα και ποιότητα.
Όσο τ' ακριβά μυστικά οινοποιίας των ιπποτών της Ρόδου μπερδεύονται γλυκά με τη θέρμη της Μεσογείου και την αλμύρα της, η Οινοθήκη Emery παραδίδει αξίες αναλλοίωτες στο χρόνο.



ΟΙΝΟΘΗΚΗ
EMERY

Villaré
ΟΝΟΜΑΣΙΑ ΠΡΟΕΛΕΥΣΗΣ
ΑΝΩΤΕΡΑΣ ΠΟΙΟΤΗΤΑΣ

ΘΕΡΜΟΠΟΜΠΟΙ

Με συνέπεια και υπευθυνότητα συνεχίζουμε για 22 χρόνια τοποθετώντας θερμοπομπούς σε Σπίτια-Σχολεία-Αίθουσες και σε λοιπούς επαγγελματικούς χώρους. Η ποιότητα και η πείρα τόσων χρόνων μας κάνουν ασυναγώνιστους. Ελάτε ή πάρτε μας τηλέφωνο, να έρθουμε να κουβεντιάσουμε για τη θέρμανση του χώρου που σας ενδιαφέρει.



ΜΕΛΕΤΗ-ΕΓΚΑΤΑΣΤΑΣΗ



ΔΩΡΕΑΝ

Ν.ΚΑΜΠΟΥΡΑΚΗΣ-Μ.ΦΛΑΓΚΟΣ Ο.Ε.
ΤΗΛ.31320 - 20859
ΑΓ. ΑΝΑΣΤΑΣΙΑΣ 9

Η Ενωση Μικρομεσαίων Ξενοδόχων και Διαμερισματούχων της Κω διαμαρτύρεται για το ευρώ

Η Ενωση Μικρομεσαίων Ξενοδόχων και Διαμερισματούχων νήσου Κω εξέδωσε δελτίο Τύπου με το οποίο αναγνωρίζει ότι η εισαγωγή του ευρώ είναι ένα σημαντικό γεγονός, ωστόσο εκτιμά ότι η Ελλάδα σαν χώρα ήταν ανέτοιμη να ενταχθεί στη νομισματική ένωση. Το κείμενο υπό τον τίτλο "Η αλήθεια για το ευρώ... και τους μικρομεσαίους" έχει ως εξής:

«Η εισαγωγή του ευρώ στη ζωή 350 εκατομμυρίων Ευρωπαίων αποτελεί πραγματικά ένα γεγονός ιδιαίτερα σημαντικό και παράλληλα ιστορικό.

Γεγονός επίσης αποτελεί και το ότι η Ελλάδα σαν χώρα ήταν ανέτοιμη να ενταχθεί στη νομισματική ένωση. Την αποκλειστική ευθύνη για το θέμα αυτό φέρει η κυβέρνηση η οποία παντελώς ανεύθυνα καλλιεργεί και δημιουργεί κλίμα ευφορίας ότι όλα τα προβλήματα αυτομάτως λύθηκαν αντί να δουλέψει συστηματικά και τεχνοκρατικά για να περιορίσει το μέγεθος των προβλημάτων που θα δημιουργηθούν.

Μια συστηματική παράμετρος και πτυχή των προβλημάτων που επέρχονται με δριμύτητα αποτελεί και η μείωση της νομισματικής κυκλοφορίας λόγω αδυναμίας δανεισμού πέραν ενός συγκεκριμένου ορίου που



καθορίζει η συνθήκη του Μάαστριχτ.

Το παραπάνω γεγονός θα προκαλέσει μείωση των διαθέσιμων για πιστώσεις προς τις μικρομεσαίες επιχειρήσεις οι οποίες σε σύντομο χρονικό διάστημα θα οδηγηθούν αναγκαστικά σε κλείσιμο, παρά το γεγονός ότι οι μικρομεσαίες επιχειρήσεις αποτελούν τη ραχοκοκαλιά της Ελληνικής Οικονομίας.

Ως γνωστόν βάση επίσημων στατιστικών στοιχείων και μη, το 85% και πλέον των μικρομεσαίων επιχειρήσεων λειτουργούν την παραγωγική δομή τους με συνεχώς ανακυκλούμενες πιστώσεις.

Τα παραπάνω είναι κάτι περισσότερο από σίγουρο ότι θα συμβούν εκτός αν η κυβέρνηση είχε μεριμνήσει να πετύχει κάποιο ιδιαίτερο καθεστώς ούτως ώστε να ακολουθήσει την δική της νομισματική πολιτική όσον αφορά την ευχέρεια δανεισμού, κάτι που με τις υπάρχουσες συνθήκες και δεσμεύσεις αποκλείεται, διότι η νομισματική πολιτική ασκείται πλέον από την Ευρωπαϊκή Κεντρική Τράπεζα.

Οι παραπάνω κίνδυνοι οδήγησαν τον Ιταλό πρωθυπουργό Μπερλουσκόνι να δηλώσει ότι η εξωτερική πολιτική της Ιταλίας κινείται στα πλαίσια προάσπισης των εθνικών συμφερόντων της και θα καθοδηγείται από τα συμφέροντα των μικρών και μεσαίων επιχειρήσεων.

Οι παραπάνω εξελίξεις ενισχύουν τις προβλέψεις ότι βραχυπρόθεσμα ο δείκτης ανεργίας στην Ελλάδα θα εκτιναχθεί σε ποσοστά της τάξεως του 15-16%.

Το ερώτημα του επιτακτικά προκύπτει είναι ο υπεύθυνος πρωθυπουργός της χώρας και η κυβέρνησή του τι έπραξαν και τι πράττουν για να προετοιμάσουν και διαφυλάξουν την παραγωγική δομή της χώρας;»

Τη Δευτέρα η δίκη για την υπόθεση Βλάχου

Την ερχόμενη Δευτέρα 11 Φεβρουαρίου πρόκειται να συνεχιστεί η δίκη για την δολοφονία του αστυφύλακα Ιωάννη Βλάχου, που είχε συμβεί στην Ρόδο τον Μάϊο του 1998.

Κατηγορούμενος είναι ο Γεώργιος Κωστίδης, αστυφύλακας κι αυτός, ο οποίος κρίθηκε ένοχος για την δολοφονία και δικάστηκε πρωτόδικα σε κάθειρξη 18 χρόνων και 6 μηνών.

Η δίκη ξεκίνησε χθες στο Μικτό Ορκωτό Εφετείο Δωδεκανήσου και διεκόπη για να συνεχιστεί την ερχόμενη Δευτέρα.

Δώδεκα υπαλλήλους θα προσλάβει η Αγροτική

Δώδεκα υπαλλήλους θα προσλάβει η Αγροτική Τράπεζα στην Δωδεκάνησο, στο πλαίσιο πανελλήνιου διαγωνισμού.

Η πλήρωση των θέσεων θα γίνει με γραπτό διαγωνισμό, που ήδη έχει προκηρύξει το Ανώτατο Συμβούλιο Επιλογής Προσωπικού (ΑΣΕΠ).

Ειδικότερα οι θέσεις που προκηρύχθηκαν για την Δωδεκάνησο είναι οι εξής:

— **Στη Ρόδο** 8 θέσεις που κατά κατηγορία αναλύονται 2 Πανεπιστημιακής Εκπαίδευσης, 3 Δευτεροβάθμιας Εκπαίδευσης και 3 Τεχνικής Εκπαίδευσης.

— **Στη Κω** 2 θέσεις που κατά κατηγορία αναλύονται 1 Δευτεροβάθμιας Εκπαίδευσης, και 1 Τεχνικής Εκπαίδευσης.

— **Στη Λέρο**, 2 θέσεις Τεχνολογικής Εκπαίδευσης.

Οπως αναφέρει η προκήρυξη του ΑΣΕΠ οι ενδιαφερόμενοι καλούνται να υποβάλουν τις αιτήσεις και τα δικαιολογητικά **μέχρι τις 25 Φεβρουαρίου**, ταχυδρομικώς με συστημένη επιστολή σε φάκελο μεγέθους Α4 στην ακόλουθη διεύθυνση.

ΑΣΕΠ
Ταχυδρομική θυρίδα: 30023.
Ταχυδρομικό Γραφείο Μητροπόλεως
ΑΘΗΝΑ: ΤΚ 10033

Για το Γραπτό Διαγωνισμό
(Προκήρυξη: 1/1/2002 της Αγροτικής Τράπεζας της Ελλάδας Α.Ε.).

Πληροφορίες στα γραφεία του ΑΣΕΠ και ειδικότερα στα τηλέφωνα 010-3313048, 010-3313088, 010-3310923 και 010-3248015.

Ο γραπτός διαγωνισμός για την κάλυψη των θέσεων θα διεξαχθεί στις 6 και 7 Απριλίου (Σάββατο και Κυριακή).

Σαββατοκύριακα στον Προφήτη Ηλία

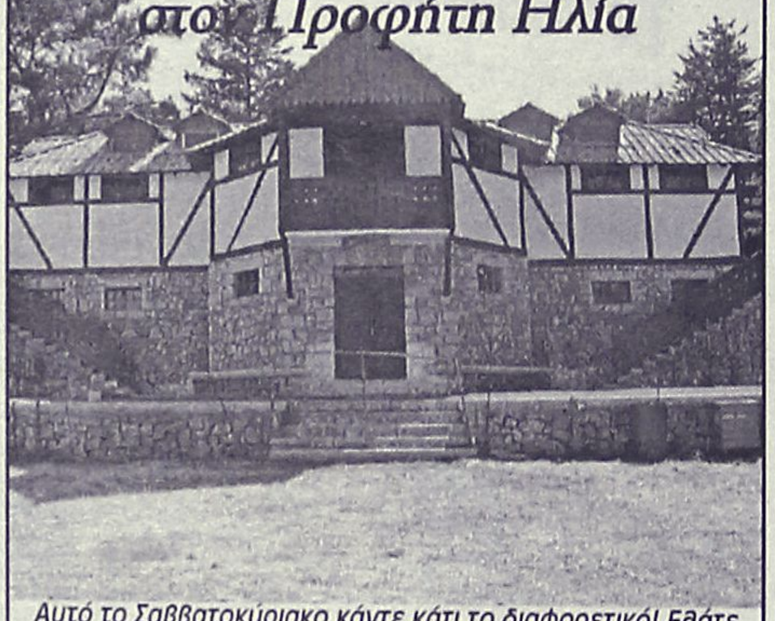

*Αυτό το Σαββατοκύριακο κάντε κάτι το διαφορετικό! Ελάτε στις εγκαταστάσεις των παιδικών κατασκηνώσεων στον **Προφήτη Ηλία** και γνωρίστε μια άλλη Ρόδο! Σε 800 μέτρα υψόμετρο και μέσα στο δάσος χαρείτε την επαφή με τη φύση και ταυτόχρονα απολαύστε στο εστιατόριό μας ποικιλία ορεκτικών, καθώς και κρεάτων ψημένων στα κάρβουνα. Ανοιχτά κάθε Σαββατοκύριακο. Για πληροφορίες - κρατήσεις στο **0246 0 22189** ή στο **0944 143512***

Γιένσεν Decor
Λοχ. Φανουράκη 29
Τηλ. 02410 35671
Εκπτωση 50%
• Bodum
• Marie Sohl
• Henry Watson Pottery
• Sia
• Emily's H. Classics
Ξεχωριστές διακοσμήσεις για κατοικίες - ξενοδοχεία - καταστήματα
Εκπτωση 50%

ΟΙ ΘΕΡΑΠΕΥΤΙΚΕΣ ΙΔΙΟΤΗΤΕΣ ΤΟΥ ΒΑΣΙΛΙΚΟΥ ΠΟΛΤΟΥ

Θα ενθυμούνται οι παλιοί αναγνώστες της εφημερίδας μας τις θεραπευτικές ιδιότητες του βασιλικού πολτού στην τρίτη κυρίως ηλικία. Κάποιοι, που ασφαλώς ικανοποιήθηκαν από τη χρησιμοποίησή του, ζήτησαν να τους ενημερώσουμε εάν μπορούν και από πού να προμηθευτούν τον βασιλικό αυτό πολτό και τους δίνουμε πιο κάτω σχετικές πληροφορίες.

ΒΑΣΙΛΙΚΟΣ ΠΟΛΤΟΣ ΚΙΝΑΣ
(Chinese Royal Jelly)

Υψηλής δραστικότητας. Στη φύση υπάρχουν 11 μεταλλικά άλατα και ο Β.Π. τα περιέχει όλα (Νάτριο-Κάλιο-Σίδηρο-Χρώμιο-Νικέλιο-Χαλκό-Ασβέστιο-Φώσφορο-Μαγνήσιο-Πυρίτιο). Επίσης, περιέχει, Βιταμίνες-Πρωτεΐνες-Ενζυμα-Αμινοξέα και Εστέρες. Ενδείκνυται για μεταγχειρητικές καταστάσεις, γηριατρικές παθήσεις, χοληστερίνη, δυσκοιλιότητα, υπόταση, αρθριτικά συνάχι, ατονία, κλιμακτήριο κ.λπ. Ο μοναδικός Β.Π. εμπλουτισμένος με το βότανο Σισάδρα, **που βελτιώνει το αναπνευστικό** (βρογχικά-δύσπνοια), έχοντας την μεγαλύτερη περιεκτικότητα. Επίσης διαθέτουμε το περίφημο βότανο GINSENG (PIZA ΤΗΣ ΖΩΗΣ) σε σφραγισμένα φακελάκια μιας χρήσεως, ούτως ώστε η δράση του να είναι σίγουρη 100% για το **άγχος** και το **κυκλοφοριακό** (είναι και διεγερτικό).

Αποστέλλεται με αντικαταβολή
ΔΗΜ. ΠΗΛΙΟΥΣΗΣ
Ευελπίδων 45-Κυψέλη-11362 Αθήνα
Τηλ. (010) 8835520-8641.498
Εγκεκριμένο από τον ΕΟΦ

Για μοντέρνο νεανικό γυναικείο ντύσιμο Ελάτε στο νέο μας κατάστημα

ELIOYLA

με τα επώνυμα ρούχα
GIANNI RODINI ®
INTERNATIONAL

Δημητρίου Θέμελη 75 (πεζόδρομος)
Τηλέφωνο **33606**

Τον Ιανουάριο του 2002

Ο πληθωρισμός πέταξε στα επίπεδα του 4,2%!

Κύριοι λόγοι η εισαγωγή του ευρώ στις συναλλαγές και η κακοκαιρία

Σε επίπεδα μεταξύ 4,1 έως 4,2% εκτιμάται ότι διαμορφώθηκε ο πληθωρισμός τον Ιανουάριο, παρουσιάζοντας μεγάλη αύξηση σε σύγκριση με το 3% του Δεκεμβρίου 2001, όπως αναφέρει η εφημερίδα Ναυτεμπορική.



Η εξέλιξη οφείλεται σε πολλούς παράγοντες οι κυριότεροι από τους οποίους είναι οι άμεσες και έμμεσες επιπτώσεις από την εισαγωγή του ευρώ στις συναλλαγές, η κακοκαιρία και οι τιμές των καυσίμων που ήταν πέρυσι φθηνότερες.

Ειδικότερα, από την εισαγωγή του ευρώ οι άμεσες επιπτώσεις από τις στρογγυλοποιήσεις υπολογίζεται ότι επηρέασαν αυξητικά τον πληθυσμό κατά 0,1-0,2 ποσοστιαίες μονάδες Υπήρξαν όμως και έμμεσες επιπτώσεις, καθώς πολλοί εκμεταλλευόμενοι το γεγονός της εισαγωγής του νέου νομίσματος προχώρησαν σε αυξήσεις τιμών και υπηρεσιών.

Ο δεύτερος παράγοντας που επηρέασε αυξητικά τον πληθωρισμό ήταν οι ανοδικές τάσεις που παρουσιάστηκαν στα οπωροκηπευτικά, λόγω των εντόνων δυσμενών καιρικών φαινομένων των πρώτων ημερών του Ιανουαρίου. Σημειώνεται ότι οι τιμές των τροφίμων πιέζουν ανοδικά τον πληθωρισμό από τον προηγούμενο Μάιο αφού ο κλαδικός τους δείκτης παραμένει σε πολύ υψηλότερα επίπεδα από το γενικό δείκτη.

Εξίσου αυξητικά επηρέασαν τον πληθωρισμό και οι ανατιμήσεις στα καύσιμα. Λαμβάνοντας υπόψη τις εξελίξεις του Ιανουαρίου, αλλά και τις νεώτερες εκτιμήσεις φαίνεται ότι ο στόχος του 2,7% για το 2002 ανατρέπεται και ο πληθωρισμός θα κυμανθεί φέτος γύρω στο 3%.

Το ίδιο σκηνικό πάντα στο Χρηματιστήριο

Οι επενδυτές συνεχίζουν να είναι επιφυλακτικοί...

Οριακή πτώση χθες του γενικού δείκτη σε ποσοστό 0,26% • Μόλις 100 εκατομμύρια ευρώ ο τζίρος!

Η μονοτονία του επαναλαμβανόμενου σκηνικού χαρακτήρισε την εικόνα της χρηματιστηριακής αγοράς στην πρώτη συνεδρίαση της εβδομάδος, με το γενικό δείκτη τιμών να κλείνει σε ελαφρώς χαμηλότερα επίπεδα, κρατώντας ωστόσο τα επίπεδα των 2.580 μονάδων, τα οποία αποτελούν ισχυρό σημείο υποστήριξης της αγοράς.

Η αποχή και η επιφυλακτική στάση των επενδυτών αποτυπώθηκε για μία ακόμη ημέρα στον ισχνό όγκο των συναλλαγών, ο οποίος μόλις ξεπέρασε τα 100 εκατ. ευρώ. Σχετικά καλύτερη εικόνα παρουσίασε η υψηλή κεφαλαιοποίηση, λόγω κυρίως της ανόδου του δείκτη των τηλεπικοινωνιών, σε σχέση με τη μικρή κεφαλαιοποίηση.

Τις μεγαλύτερες πιέσεις δέχθηκαν οι μετοχές του κατασκευαστικού κλάδου, ενώ τα μεγαλύτερα κέρδη κατέγραψε ο κλάδος των Ειδών Λύσεων Πληροφορικής. Ο βασικός χρηματιστηριακός δείκτης κυμάνθηκε σε εύρος διακύμανσης 18,32 μονάδων και κατέγραψε κατώτερη τιμή στις 2.577,43 μονάδες, όταν σημείωνε απώλειες έως 0,70% και ανώτερη στις 2.595,75 μονάδες, όταν ισορροπούσε στο κλείσιμο της Παρασκευής.



Ο Γενικός Δείκτης Τιμών έκλεισε στις 2.588,98 μονάδες έναντι 2.595,71 μονάδων της προηγουμένης μέρας, καταγράφοντας οριακή πτώση 6,73 μονάδων ή σε ποσοστό 0,26%.

Ο δείκτης FTSE/ASE 20 έκλεισε στις 1.411,52 μονάδες, σημειώνοντας πτώση σε ποσοστό 0,22%, ενώ ο δείκτης FTSE/ASE 40 έκλεισε στις 281,33 μονάδες, σημειώνοντας πτώση κατά 0,61%. Ο δείκτης FTSE/ASE SMALLCAP 80 έκλεισε στις 822,32 μονάδες, καταγράφοντας υποχώρηση σε ποσοστό 1,36%.

Από τις 360 μετοχές που διακινήθηκαν, 59 κινήθηκαν ανοδικά, 255 καθοδικά, ενώ η 46 τιμή μετοχών παρέμεινε αμετάβλητη.

Τη μεγαλύτερη ποσοστιαία άνοδο σημείωσαν οι μετοχές των εταιρειών:

Τεχνοδομή +11,60%, Infoquest +7,87%, Γιαννούσης +6,87%, Μινωϊκές Γραμμές +5,35%, Fitco +5,10%, ΕΥΑΘ +4,76%, Λανακάμ (π) +4,55%, Forthnet +4,36%, Κτήμα Λαζαρίδη +4,33% και Rainbow +3,39%.

Αντιθέτως τις μεγαλύτερες απώλειες σημείωσαν οι μετοχές των εταιρειών: Stabilton (π) -8,99%, ΓΕΚΑΤ -8,87%, Ιντερσάτ -8,82%, Τρία Αλφα (π) -8,37%, Γνώμων -6,91%, ΑΛΤΕ -6,90%, Λανακάμ (κ) -6,53%, Εκτέρ -6,13%, ΚΡΕΚΑ -6,10% και Κλωνατέξ (κ) -5,94%.

Ο όγκος των συναλλαγών ανήλθε στα 103,68 εκατ. ευρώ ή 35,33 δισ. δρχ., εκ των οποίων τα 5,19 εκατ. ευρώ αφορούσαν προσυμφωνημένες συναλλαγές.

Τη μεγαλύτερη συναλλακτική δραστηριότητα σημείωσαν οι μετοχές των εταιρειών: Γιαννούσης με 7,7 εκατ. ευρώ, SexForm με 7,5 εκατ., ΟΤΕ με 6,6 εκατ., Panafon με 3,8 εκατ. και Cosmote με 3,1 εκατ. ευρώ.

Η τιμή των μετοχών του δείκτη MSCI έκλεισε ως εξής:

Alpha Bank:	19,10
Coca Cola:	15,90
Eurobank:	14,90
Panafon:	6,50
Αλουμίνιο Ελλάδος:	34,50
Βιοχάλκο:	9,60
ΔΟΛ:	4,40
Εθνική:	26,48
ΕΛΠΕ:	6,72
Ελληνική Τεχνοδομική:	6,16
Εμπορική:	37,20
Επιχειρήσεις Αττικής:	4,82
ΕΥΔΑΠ:	6,40
Ιντρακόμ:	13,08
ΚΑΕ:	9,62
Μαϊλλης :	5,08
ΟΤΕ:	18,62
Τεχνική Ολυμπιακή:	2,92
Παπαστράτος:	14,82
Πειραιώς:	9,08
Τιτάν:	40,10
Motor Oil:	7,78
Folli-Follie:	21,10
Fourlis:	4,40

Οι επιμέρους δείκτες διαμορφώθηκαν ως εξής:

Τραπεζικός:	4.644,05	-0,49%
Τηλεπικοινωνιών:	1.200,24	+0,43%
Ασφαλειών:	1.663,87	-0,83%
Επενδύσεων:	733,03	-0,60%
Κατασκευαστικών:	1.195,41	-2,87%
Βιομηχανιών:	1.519,41	-0,61%
Συμμετοχών:	2.503,24	+0,63%
Βασικών Μετάλλων:	822,64	+0,05%
Μη Μεταλλικών Ορυκτών:	1.015,69	-0,82%
Εκδόσεις- εκτυπώσεις:	432,13 -	1,03%
Κλωστοϋφαντουργίας:	829,26	-0,38%
Λιανικού Εμπορίου:	794,59	-1,63%
Πληροφορικής:	871,17	-0,37%
Ειδών Λύσεων Πληροφορικής:	548,35	+0,92%
Χονδρικό εμπόριο:	657,20	-1,57%
Τρόφιμα- ποτά:	775,25	-0,68%
Παράλληλη Αγορά:	252,04	-1,06%



ΚΑΤΣΑΔΟΥΡΟΣ ΤΑΞΙΑΡΧΗΣ
ΠΟΛΙΤΙΚΟΣ ΜΗΧΑΝΙΚΟΣ
ΚΑΤΑΣΚΕΥΕΣ ΔΗΜΟΣΙΩΝ-ΙΔΙΩΤΙΚΩΝ ΕΡΓΩΝ
ΣΤΑΤΙΚΗ ΕΝΙΣΧΥΣΗ - ΑΝΤΙΣΕΙΣΜΙΚΗ ΠΡΟΣΤΑΣΙΑ
ΕΝΙΣΧΥΣΕΙΣ-ΕΠΙΣΚΕΥΕΣ-ΑΝΑΠΑΛΑΙΩΣΕΙΣ ΚΤΙΡΙΩΝ
GUNITE
ΕΚΤΟΞΕΥΟΜΕΝΟ ΣΚΥΡΟΔΕΜΑ
ΕΙΔΙΚΑ & ΓΕΝΙΚΑ ΤΕΧΝΙΚΑ ΕΡΓΑ
ΓΡΗΓ. ΛΑΜΠΡΑΚΗ 39 ΡΟΔΟΣ
ΤΗΛ. (0241) 22940 FAX: 22406 ΚΙΝ.: 093/2336258

ΑΣΦΑΛΙΣΤΙΚΕΣ ΚΑΛΥΨΕΙΣ ΖΩΗΣ & ΥΓΕΙΑΣ
ΣΥΝΤΑΞΙΟΔΟΤΙΚΗ ΕΞΑΣΦΑΛΙΣΗ



Τι προσδοκίες έχετε στη ζωή σας;

Οι προσδοκίες για τη ζωή και το μέλλον σας είναι σύνθετες.
Στην ALICO AIG Life έχουμε δημιουργήσει παράδοση
με την ικανότητά μας να αναλύουμε τις ασφαλιστικές σας ανάγκες
και να τις καλύπτουμε αξιόπιστα.
Με βάση τη διεθνή τεχνογνωσία και την τεράστια ελληνική εμπειρία μας,
προδιαγράφουμε τον κόσμο σιγουριάς της «αυριανής ημέρας»
για σας και για την οικογένειά σας.

Επικοινωνήστε με ένα Ασφαλιστικό Σύμβουλο της ALICO AIG Life.
Θα απαντήσει με τον ιδανικό τρόπο στις προσδοκίες σας!

ΚΟΡΥΦΑΙΑ ΑΣΦΑΛΙΣΤΙΚΗ ΔΥΝΑΜΗ ΣΤΟΝ ΚΟΣΜΟ
No 1 ΔΙΕΘΝΗΣ ΑΣΦΑΛΙΣΤΙΚΗ ΕΤΑΙΡΙΑ ΖΩΗΣ ΣΤΗΝ ΕΛΛΑΔΑ

ALICO AIG Life
Η ΑΣΦΑΛΕΙΑ ΤΗΣ ΖΩΗΣ ΣΑΣ

ΓΡΑΦΕΙΟ ΡΟΔΟΥ: Ερυθρού Σταυρού 2 • Τηλ: (0241) 26.722

s.a.f.e. Security Access Fire Equipments

ΗΛΕΚΤΡΟΛΟΓΙΚΟ ΥΛΙΚΟ
ΕΦΑΡΜΟΓΕΣ ΑΥΤΟΜΑΤΙΣΜΩΝ BUS

ΣΥΣΤΗΜΑΤΑ ΠΥΡΑΣΦΑΛΕΙΑΣ
ΠΥΡΑΝΙΧΝΕΥΣΗ - ΚΑΤΑΣΒΕΣΕΙΣ
ΠΥΡΟΣΒΕΣΤΙΚΟ ΥΛΙΚΟ ΚΑΙ ΕΦΑΡΜΟΓΕΣ

ΠΥΡΑΝΤΟΧΕΣ ΠΟΡΤΕΣ
ΜΕΤΑΛΙΚΕΣ - ΞΥΛΙΝΕΣ
ΘΩΡΑΚΙΣΜΕΝΕΣ - ΥΑΛΟΠΙΝΑΚΑ

ΣΥΣΤΗΜΑΤΑ ΠΑΡΑΚΟΛΟΥΘΗΣΗΣ
ΚΛΕΙΣΤΟ ΚΥΚΛΩΜΑ ΤΗΛΕΟΡΑΣΗΣ
ΠΟΛΥΠΛΕΞΙΑ - ΚΑΤΑΓΡΑΦΗ HARD DISC
ΤΗΛΕΜΕΤΑΔΟΣΗ ΕΙΚΟΝΑΣ

ΣΥΣΤΗΜΑΤΑ ΑΣΦΑΛΕΙΑΣ
ΣΥΝΑΓΕΡΜΟΙ
ΕΛΕΓΧΟΣ ΠΡΟΣΒΑΣΗΣ (ACCESS)
ΑΝΤΙΚΛΕΠΤΙΚΕΣ ΜΠΑΡΕΣ

ΑΥΤΟΜΑΤΕΣ ΠΟΡΤΕΣ
ΓΚΑΡΑΖΟΠΟΡΤΕΣ
ΜΗΧΑΝΙΣΜΟΙ ΣΥΡΟΜΕΝΩΝ - ΑΝΟΙΓΟΜΕΝΩΝ ΠΟΡΤΩΝ
ΜΠΑΡΕΣ - ΤΗΛΕΧΕΙΡΙΣΜΟΙ

ΧΡΗΜΑΤΟΚΙΒΩΤΙΑ
ΟΙΚΙΑΣ - ΧΡΥΣΟΧΟΕΙΩΝ
ΘΥΡΙΔΕΣ ΞΕΝΟΔΟΧΕΙΩΝ

S.A.F.E. - Δ. ΚΑΨΑΣΚΗΣ & ΣΙΑ Ο.Ε.
ΦΙΛ. ΕΝΩΣΗΣ ΔΩΔ/ΣΙΩΝ 15 & ΑΝΑΣΤΑΣΙΑΔΗ
85100 ΡΟΔΟΣ
ΤΗΛ: 70321 - 70322 , FAX: 70326
E-MAIL : SAFE_RHODES @ YAHOO.GR

Ειδική επιτροπή θα συσταθεί και σε τοπικό επίπεδο για να ασχοληθεί με το θέμα

Ναυάγια τέλος για τις θάλασσές μας

Πονοκέφαλος τα επικίνδυνα πλοία Sky και Vassim. • Ειδικοί σημαντήρες σε Πλημμύρι, Κάμειρο, Λέρο, και Κάλυμνο όπου σημειώθηκαν ναυάγια, τοποθετούνται από το ΛΤΔ

Σε διακόσια εξήντα, ανέρχονται τα ναυάγια στις θάλασσες και τα λιμάνια της χώρας, κατόπιν έρευνας- καταγραφής που έκανε το Υπουργείο Εμπορικής Ναυτιλίας.

Μάλιστα, στην προσπάθειά του να βάλει φρένο στην ασυδοσία και τάξη σε όλους τους χώρους αρμοδιότητάς του, θέσπισε και ειδικό νόμο **(2881/2001)** στην οποία αναφέρονται ρητά το μέτρα που πρέπει να πάρουν οι αρμόδιες κατά τόπους υπηρεσίες.

Σκοπός των ενεργειών αυτών είναι να αντιμετωπιστούν τα ήδη υπάρχοντα ναυάγια, τα ημιβυθισμένα πλοία και όσα χαρακτηρίζονται επικίνδυνα για τα λιμάνια και το περιβάλλον.



Τα πλοία Sky και Vassim στην Ακαντιά

Η ΕΠΙΤΡΟΠΗ

Επίσης όπως έγινε γνωστό εντός των ημερών σε τοπικό επίπεδο, θα συσταθεί και αρμόδια επιτροπή με πενταμελή σύνθεση. Θα αποτελείται από εκπρόσωπους του ΕΒΕΔ, της Ν.Α της ΤΕΔΚ`, του ΛΤΔ και του ΚΛΡ, προκειμένου να ασχοληθεί με το πρόβλημα στην περιοχή.

Ως γνωστόν, μείζον θέμα για τη Ρόδο, αποτελούν τα δύο εγκαταλειμένα πλοία **Sky** και **Vassim** που βρίσκονται στην Ακαντιά εδώ κα μεγάλο χρονικό διάτημα. Τα πλοία που μετέφεραν λαθρομεταναστες κατασχέθηκαν από τις Ελληνικές αρχές και έκτοτε έμπλεξαν στα γρανάζια διαφόρων γραφειοκρατικών διαδικασίων για να εκποιηθούν χωρίς μέχρι σήμερα αποτέλεσμα.

Μαλίστα το ένα εξ αυτών το **Vassim** είναι ημιβυθισμένο ενώ παρ' ολίγον να τσακιστεί στα κρηπιδώματα της Κολώνας και το **Sky** όταν στο τέλος του έτους έπληξε τη Ρόδο σφοδρή κακοκαιρία με ισχυρούς ανέμους.

Η επιτροπή θα έχει γνωμοδοτικό χαρακτήρα και θα ασχολείται με θέματα που αφορούν τη μετακίνηση, εκποίηση, ανέλκυση κλπ, των ναυαγίων, και όσων πλοίων είναι ημιβυθισμένα ή επικίνδυνα.

Θα πρέπει να τονιστέι ότι η σημερινή κατάσταση διαμορφώθηκε λόγω των χρονοβόρων διαδικασιών που απαντούνται για να λήξει μία τέτοια υπόθεση, με τα όποια προβλήματα να δημιουργούνται στις θάλασσες και τα λιμάνια.



Οι δύο σημαντήρες για τα ναυάγια

ΟΙ ΣΗΜΑΝΤΗΡΕΣ

Πάντως για την "αντιμετώπιση" των ναυαγίων που υπάρχουν στο νομό μας, η μόνη λύση η οποία και προωθείται είναι η τοποθέτηση ειδικών **σημαντήρων.** Μάλιστα το Λιμενικό Ταμείο Δωδ/σου, προμηθεύτηκε ήδη, εδώ και μέρες, δύο τέτοιους σημαντήρες συνολικού κόστους 5 εκ δρχ, εξ ιδίων πόρων και σύντομα θα τους τοποθετήσει σε αντίστοιχα σημεία.

Συγκεκριμένα, ο ένας θα τοποθετηθεί στο **Πλημμύρι** σε σημείο όπου πολλά χρόνια πριν σημειώθηκε ναυάγιο, και ο άλλος στη θαλάσσια περιοχή της **Καμείρου** όπου επίσης προ ετών, ναυάγησε ο **ΠΥΘΕΑΣ.**

Αντίστοιχοι σημαντήρες με κάτοπτρο- φωτοκύταρο , και φανό, κόκκινου χρώματος θα ποντιστούν και σε αλλες περιοχές της Δωδ/.σου. Ειδικότερα, στον ορμίσκο **Λέσπιδα** στο **Λακκί- Λέρου**, όπου στις 28 Ιανουαρίου 1994 βυθίστηκε το φορτηγό **"THIELLAS S"**. με σημαία Ονδούρας και σε θαλάσσια περιοχή της Καλύμνου κοντά στην ιχθυόσκαλα, όπου εδώ και 4 χρόνια, βρίσκεται ημιβυθισμένη η φορτηγίδα **"ΠΡΩΤΟΠΟΡΟΣ"**

Ο ΝΟΜΟΣ

Πάντως σύμφωνα με το νόμο, **ναυάγια** είναι καθε πλοίο η πλωτό ναυπήγημα νηολογημένο ή όχι, αν σταματήσει να εχει πλευστότητα και παραμένει ολόκληρο ή κατά μερός, κάτω από την επιφάνεια της θάλασσας. **Ναυάγιο** όμως είναι και κάθε κατασκευή η οποία έχει περιέλθει σε κατάσταση που κάνει αδύνατη την επαναχρησιμοποίηση από την επιφάνεια της θάλασσας.

Αν κάποιο ναυάγιο, ή ημιβυθισμένο πλοίο ή επικίνδυνο πλοίο λόγω ακινησίας, αποτελεί κίνδυνο για τη ναυσιπλοΐα, ή παρεμποδίζει την προσόρμηση, το αγκυροβόλημα ή τη χρήση των κρηπιδωμάτων, ή την άσκηση διαφόρων ναυτικών δραστηριοτήτων, προσβάλλει η απειλεί να προσβάλει το περιβάλλον τότε, πρέπει κατά περίπτωση να: **ανελκυθεί**, και να **απομακρυνθεί** από το λιμάνι, ή αφού απομακρυνθεί να **εξουδετερωθεί.**



ΑΘΛΗΤΙΚΗ ΡΟΔΙΑΚΗ

ΤΡΙΤΗ
5 ΦΕΒΡΟΥΑΡΙΟΥ 2002

ΓΕΛΟΙΟΤΗΤΑ!

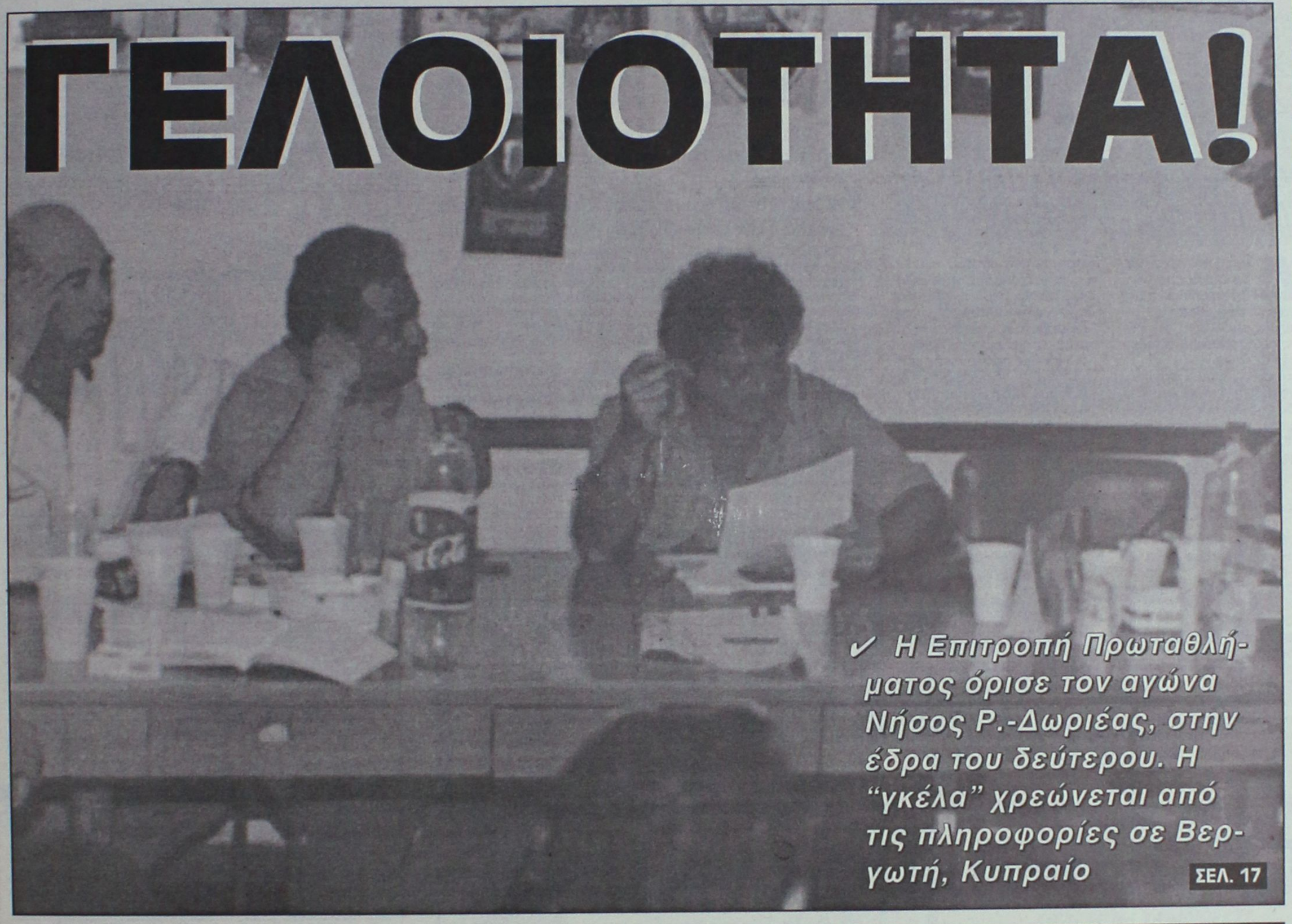

✔ *Η Επιτροπή Πρωταθλήματος όρισε τον αγώνα Νήσος Ρ.-Δωριέας, στην έδρα του δεύτερου. Η "γκέλα" χρεώνεται από τις πληροφορίες σε Βεργωτή, Κυπραίο* ΣΕΛ. 17

"ΧΑΣΑΜΕ ΧΩΡΙΣ ΓΚΟΛ"



Πυρ και μανία όλοι στον Ιάλυσο για τον τρόπο που έχασαν στην Λειβαδιά! ΣΕΛ. 18

ΤΕΛΕΙΩΣΑΝ ΤΑ ΨΕΜΜΑΤΑ!

Οι Κολοσσίτες κι' έμμεσα πλέον παραδέχονται ότι τελείωσε το πρωτάθλημα και ρίχνουν το βάρος στην χοροεσπερίδα της Παρασκευής! ΣΕΛ. 34

"ΚΕΡΔΙΣΕ" Ο ΕΥΑΓΟΡΑΣ ΤΟΝ ΔΙΑΓΟΡΑ!!!

Έτσι αναφέρει το Φ.Α. που συμπλήρωσε ο Μιχάλης Φραγκίνης και υπέγραψαν οι αρχηγοί των δύο ομάδων. ΣΕΛ. 17

ΤΟΠΙΚΟ ΠΟΔΟΣΦΑΙΡΟ - Πωλήσεις Ακινήτων Κ. Διακογεωργίου

Με ντόπιο τρίο

✔ *ΟΙ ΖΑΝΕΤΤΙΔΗΣ, ΚΑΤΣΙΔΩΝΗΣ Ε. ΚΑΙ ΦΕΣΣΑΡΑΣ ΘΑ ΕΙΝΑΙ ΟΙ ΔΙΑΙΤΗΤΕΣ ΤΩΝ ΑΓΩΝΩΝ ΤΩΝ ΜΙΚΤΩΝ ΜΑΣ ΟΜΑΔΩΝ, ΤΗΝ ΠΕΜΠΤΗ ΜΕ ΤΑ ΧΑΝΙΑ*

Διαιτητικό τρίο από το σύνδεσμό μας, θα σφυρίζει τα μεθαυριανά παιχνίδια των μικτών μας ομάδων με αντιπάλους τις αντίστοιχες ομάδες της ΕΠΣ Χανίων.

Αυτοί θα είναι οι **Κώστας Ζανεττίδης, Βαγγέλης Κατσιδώνης** και **Νίκος Φεσσάρας,** ενώ παρατηρητής διαιτησίας ο **Κώστας Καψάσκης.**

Τα παιχνίδια θα γίνουν στο Εθνικό Στάδιο με το ματς των Παίδων να ανοίγει την "αυλαία" στις 12.30, ενώ δύο ώρες αργότερα (14.30) θα ακολουθήσει το παιχνίδι των Νέων.

Τους αντιπάλους τους οι ομάδες μας τους γνωρίζουν καλά από τα παιχνίδια του α' γύρου. Μέσα στα Χανιά οι Παίδες μας είχαν έρθει ισόπαλοι 1-1, ενώ οι Νέοι είχαν κερδίσει 1-0.

Είναι μια ευκαιρία, την Πέμπτη, οι ομάδες μας να κατακτήσουν τους τρεις πολύτιμους βαθμούς, που θα τους βοηθήσουν στη συνέχεια να διεκδικήσουν με αξιώσεις στην πρόκριση τους στην τελική φάση.

Στο μεταξύ χθες στο Εθνικό Στάδιο Παίδες και Νέοι πραγματοποίησαν την τελευταία τους προπόνηση και μετά το τέλος της, οι ενωσιακοί μας προπονητές επέλεξαν 20 ποδοσφαιριστές για των Παίδων και 19 για των Νέων που θα πρέπει να δώσουν το παρόν στα μεθαυριανά ματς.

Αυτοί είναι:

ΠΑΙΔΕΣ: *Αρκουλής, Καραγιάννης, Τριπολίτης, Τσοπανάκης, Αγγελόπουλος, Αθανασίου, Κατσιδώνης, Πετρίδενας, Κοσμάς, Τσαλώλης, Πιζήμολας, Αναστασάκης, Καππάκας, Γκάιδας, Καρπάθιος, Τσαγγαράκης, Χατζηφούντας, Χατζημανώλης, Δουμουκτσής, Μπρουντζούλης.*

ΝΕΟΙ: *Κεφαλιανός, Φυλακούρης, Κεφάλας, Διακίδης, Αμπελάς, Παπαδημήτρης, Μαθιός, Μακρυδημήτρης, Φράγκος, Μαυρής, Μαχλής, Φραντζής, Πλαγγέντης, Φλεβάρης, Καρτάλης, Μαριάς, Χωρίτης, Πατρός, Πέρος.*

ΠΑΙΔΙΚΟ ΠΡΩΤΑΘΛΗΜΑ

Στραπάτσο Διαγόρα και ΑΕΡΑ

✔ *Ο "γηραιός" ηττήθηκε από τη Σύμη και υποχώρησε στην 2η θέση του α' ομίλου, ενώ οι Αφαντενοί συνετρίβησαν 7-1 από το Ασκληπειό*

✔ *Ακάθεκτος στον β' όμιλο ο Ιάλυσος '97 κέρδισε και το Φοίβο, ενώ είχαμε τους πρώτους βαθμούς για την Αναγέννηση Εμπ.*

Αρκετά ενδιαφέρουσα ήταν η 11η αγωνιστική του παιδικού πρωταθλήματος, στην οποία δεν έλειψαν οι όποιες εκπλήξεις.

Η πρώτη σημειώθηκε στο α' όμιλο, όπου η Σύμη κέρδισε στο γήπεδο των Αγίων Αποστόλων το Διαγόρα, γκρεμίζοντάς τον από την πρώτη θέση στην οποία τώρα πέρασε η Ρόδος που κέρδισε εύκολα τον Ζευς.

Εύκολη νίκη για τον ίδιο όμιλο πέτυχε και ο Ορφέας επί της Νίκης Ρ., ενώ ο Ευαγόρας πρόθεσε στις "αποσκευές" τους τρεις ξεκούραστους βαθμούς ελέω Νήσος Ρ.

Στο β' όμιλο, ο Ιάλυσος '97 συνεχίζει να προελαύνει που αυτή τη φορά κέρδισε τον Φοίβο. Ο 2ος της βαθμολογίας Απόλλων Απ. ήρθε ισόπαλος εκτός έδρας με τον Ευκλή, ενώ ο Κλεάνθης κέρδισε τον Αστέρα Π. και πέρασε στην 4η θέση.

Η έκπληξη του ομίλου ήταν η πρώτη νίκη για την Αναγέννηση Εμπ. που κατέκτησε τους πρώτους της βαθμούς κερδίζοντας στην έδρα της τον Ηλιο.

Τέλος στον γ' όμιλο στο ντέρμπι των πρωτοπόρων το Ασκληπειό πέτυχε μεγαλειώδη νίκη μέσα στ' Αφάντου συντρίβοντας τον ΑΕΡΑ με 7-1.

Μετά από αυτό το αποτέλεσμα έχουμε και πάλι τριπλή ισοβαθμία στην 1η θέση καθώς και ο Πετρώνας πήρε τους 3 βαθμούς από τον Αρχάγγελο που έχει αποβληθεί από το πρωτάθλημα.

Στο ντέρμπι των ουραγών τέλος είχαμε την ευρεία νίκη του Σταυρού επί της Δόξας Ψ.

Τα αποτελέσματα της 11ης αγωνιστικής:

Α' ΟΜΙΛΟΣ

Ρόδος-Ζευς	5-0
Διαγόρας-Σύμη	0-1
Ορφέας-Νίκη Ρ.	4-1
Ευαγόρας-Νήσος Ρ.	2-0 α.α.

Β' ΟΜΙΛΟΣ

Αναγέννηση Εμπ.-Ηλιος	1-0
Ευκλής-Απόλλων Απ.	0-0
Ιάλυσος '97-Φοίβος	2-0
Αστέρας Π.-Κλεάνθης	0-2

Γ' ΟΜΙΛΟΣ

Σταυρός-Δόξα Ψ.	5-1
ΑΕΡΑ-Ασκληπειό	1-7
Πετρώνας-Αρχάγγελος	2-0 α.α.
Ρεπό ο Διγενής	

ΕΠΟΜΕΝΗ ΑΓΩΝΙΣΤΙΚΗ (12η)

Α' ΟΜΙΛΟΣ
Ορφέας-Ρόδος
Ζευς-Ευαγόρας
Νήσος Ρ.-Διαγόρας
Σύμη-Νίκη Ρ.

Β' ΟΜΙΛΟΣ
Ευκλής-Αναγέννηση Εμπ.
Ηλιος-Αστέρας Π.
Απόλλων Απ.-Ιάλυσος '97
Κλεάνθης-Φοίβος

Γ' ΟΜΙΛΟΣ
Σταυρός-ΑΕΡΑ
Ασκληπειό-Πετρώνας
Αρχάγγελος-Διγενής
Ρεπό η Δόξα Ψ.

ΒΑΘΜΟΛΟΓΙΑ Α΄ ΟΜΙΛΟΥ

Α/Α	ΟΜΑΔΕΣ	ΒΑΘ.	ΑΓ.	ΤΕΡΜ.
1.	Ρόδος	25	11	19-4
2.	Διαγόρας	24	10	17-3
3.	Ευαγόρας	18	9	17-8
4.	Νίκη Ρ.	10	9	11-20
5.	Ζευς	10	10	11-24
6.	Σύμη	9	5	9-4
7.	Ορφέας	6	10	12-13
8.	Νήσος Ρ.	-	-	-

Η Νήσος Ρ. έχει αποβληθεί, ενώ Ευαγόρας και Ορφέας έχουν από ένα μηδενισμό και -3 βαθμούς

ΒΑΘΜΟΛΟΓΙΑ Β΄ ΟΜΙΛΟΥ

Α/Α	ΟΜΑΔΕΣ	ΒΑΘ.	ΑΓ.	ΤΕΡΜ.
1.	Ιάλυσος '97	31	11	39-2
2.	Απόλλων Απ.	22	10	29-12
3.	Φοίβος	19	11	21-5
4.	Κλεάνθης	19	11	20-10
5.	Ευκλής	18	11	20-8
6.	Ηλιος	8	10	10-21
7.	Αναγέννηση Εμπ.	3	11	3-52
8.	Αστέρας Π.	-3	11	4-36

Ο Αστέρας Π. έχει 2 μηδενισμούς και -6 βαθμούς

ΒΑΘΜΟΛΟΓΙΑ Γ΄ ΟΜΙΛΟΥ

Α/Α	ΟΜΑΔΕΣ	ΒΑΘ.	ΑΓ.	ΤΕΡΜ.
1.	Πετρώνας	24	9	36-6
2.	Ασκληπειό	24	9	36-4
3.	ΑΕΡΑ	24	10	29-10
4.	Σταυρός	15	10	20-22
5.	Δόξα Ψ.	9	10	8-45
6.	Διγενής	-	-	-
7.	Αρχάγγελος	-	-	-

Διγενής και Αρχάγγελος έχουν αποβληθεί

Πρωτάθλημα Ενώσεων

ΝΕΟΙ

1η αγωνιστική

Λασίθι-Ηράκλειο	3-3
Χανιά-Δωδ/σος	0-1
Ρεπό το Ρέθυμνο	

2η αγωνιστική

Δωδ/σος-Λασίθι	5-1
Ηράκλειο-Ρέθυμνο	3-0
Ρεπό τα Χανιά	

3η αγωνιστική

Ρέθυμνο-Δωδ/σος	0-2
Λασίθι-Χανιά	0-3
Ρεπό το Ηράκλειο	

4η αγωνιστική

Χανιά-Ρέθυμνο	3-1
Δωδ/νησος-Ηράκλειο	0-0
Ρεπό το Λασίθι	

5η αγωνιστική

Ρέθυμνο-Λασίθι	0-3
Ηράκλειο-Χανιά	2-1
Ρεπό η Δωδ/σος	

6η αγωνιστική
Ηράκλειο-Λασίθι
Δωδ/σος-Χανιά
Ρεπό το Ρέθυμνο

ΒΑΘΜΟΛΟΓΙΑ

Α.Α.	ΟΜΑΔΕΣ	ΒΑΘ.	ΑΓ.	ΤΕΡ.
1.	Δωδ/σος	10	4	8-1
2.	Ηράκλειο	8	4	8-4
3.	Χανιά	6	4	7-6
4.	Λασίθι	4	4	7-11
5.	Ρέθυμνο	0	4	1-11

ΠΑΙΔΕΣ

1η αγωνιστική

Λασίθι-Ηράκλειο	1-5
Χανιά-Δωδ/σος	1-1
Ρεπό το Ρέθυμνο	

2η αγωνιστική

Δωδ/σος-Λασίθι	4-0
Ηράκλειο-Ρέθυμνο	8-0
Ρεπό τα Χανιά	

3η αγωνιστική

Ρέθυμνο-Δωδ/σος	0-3
Λασίθι-Χανιά	1-5
Ρεπό το Ηράκλειο	

4η αγωνιστική (3/1)

Χανιά-Ρέθυμνο	1-2
Δωδ/νησος-Ηράκλειο	0-2
Ρεπό το Λασίθι	

5η αγωνιστική

Ρέθυμνο-Λασίθι	4-0
Ηράκλειο-Χανιά	3-1
Ρεπό η Δωδ/σος	

6η αγωνιστική
Ηράκλειο-Λασίθι
Δωδ/σος-Χανιά
Ρεπό το Ρέθυμνο

ΒΑΘΜΟΛΟΓΙΑ

Α.Α.	ΟΜΑΔΕΣ	ΒΑΘ.	ΑΓ.	ΤΕΡ.
1.	Ηράκλειο	12	4	18-2
2.	Δωδ/σος	7	4	8-3
3.	Ρέθυμνο	6	4	6-12
4.	Χανιά	4	4	8-7
5.	Λασίθι	0	4	2-18



ΤΟΠΙΚΟ ΠΟΔΟΣΦΑΙΡΟ - Πωλήσεις Ακινήτων Κ. Διακογεωργίου

Γελοιότητα!!!

Γκάφα ολκής

✓ Το 3-7 έγινε 7-3 από διαιτητή και τους αρχηγούς Ευαγόρα-Διαγόρα!

Σε πρώτου μεγέθους γκάφα που αγγίζει τα όρια της γελοιότητας, υπέπεσε την προηγούμενη Τετάρτη η επιτροπή πρωταθλήματος της ΕΠΣΔ, η οποία κατά τους ορισμούς των αγώνων της 13ης αγωνιστικής του Β' ομίλου της Γ' κατηγορίας, όρισε το παιχνίδι, Νήσος Ρ.-Δωριέας στο γήπεδο του Καρακόνερου, δηλαδή στην έδρα της φιλοξενούμενης ομάδας.

Ένας ορισμός για τον οποίο, όποιος έχει ευθυξία, πρέπει να υποβάλει παραίτηση. Ποιός την έχει όμως;

Η Νήσος Ρ. έχει δηλώσει ως πρώτη έδρα το γήπεδο Κοσκινού, το οποίο δεν είχε κώλυμα το προηγούμενο Σαββατοκύριακο και δεν συνέτρεχε λόγος να ορισθεί κάπου αλλού.

Η γκάφα δεν έγινε αντιληπτή, ούτε απ' την ομάδα της Νήσου Ρόδου, οι άνθρωποι της οποίας έμαθαν πως ήταν γηπεδούχος μετά το τέλος του αγώνα και όταν η διαιτησία ζήτησε να της εξοφληθεί το εξοδολόγιο!

Το ζητούμενο της υπόθεσης είναι πως το λάθος είναι της επιτροπής πρωταθλήματος η οποία γνώριζε ή τουλάχιστον θα έπρεπε να ξέρει πώς η Νήσος Ρ. χρησιμοποιεί ως έδρα το γήπεδο Κοσκινού. Αλλωστε αυτό είναι μέρος της δουλειάς της.

Σύμφωνα με πληροφορίες οι ορισμοί των αγώνων παραδίδονται στον πρόεδρο της επιτροπής **Νίκο Παπαεμμανουήλ** έτοιμοι και δεν έχει καμία απολύτως ευθύνη.

Οι ίδιες πληροφορίες λένε πως τους ορισμούς τους κάνουν, ο **Μιχάλης Βεργωτής** (αντιπρόεδρος της επιτροπής) μαζί με τον πρόεδρο της ΕΠΣΔ, **Κλεόβουλο Χ'γεωργίου**, οι οποίοι έντεχνα παραγκωνίζουν τον κ. **Π''εμμανουήλ**.

Στη συγκεκριμένη περίπτωση, ο ορισμός του αγώνα χρεώνεται στους **Βεργωτή, Κυπραίο**.

Με λίγα λόγια η βασικότερη επιτροπή λειτουργεί εκ του... προχείρου.

Με τιμωρία κινδυνεύει ο διαιτητής της συνάντησης Ευαγόρας-Διαγόρα, **Μιχάλης Φραγκίνης**, καθώς στο Φ.Α. ανέγραψε το τελικό σκορ ανάποδα. Αντί να γραφτεί ότι το αποτέλεσμα ήταν 3-7 υπέρ του Διαγόρα, γράφτηκε ότι ήρθε 7-3 υπέρ του Ευαγόρα.

Βάσει του ΚΑΠ λοιπόν ο διαιτητής θα παραπεμφθεί στην πειθαρχική επιτροπή για πλημμελλή σύνταξη του Φ.Α., ενώ θα κληθούν στην ΕΠΣΔ το διαιτητικό τρίο **(Φραγκίνης, Πάνος, Π''δόπουλος)** και ο παρατηρητής αγώνα (**Γιάννης Κάτρης**) για να επιβεβαιώσουν το ακριβές σκορ.

Το λάθος δεν αντιλήφθηκαν ούτε οι αρχηγοί των ομάδων που υπέγραψαν και μετά παρέλαβαν το Φ.Α.

✓ ΟΡΙΣΑΝ ΤΟΝ ΑΓΩΝΑ ΝΗΣΟΣ Ρ.-ΔΩΡΙΕΑΣ ΣΤΗΝ ΕΔΡΑ ΤΟΥ ΔΕΥΤΕΡΟΥ ΑΝΤΙ ΤΟΥ ΠΡΩΤΟΥ!
✓ "ΓΚΕΛΑ" ΑΠΟ ΒΕΡΓΩΤΗ-ΚΥΠΡΑΙΟ.
✓ ΠΑΡΑΓΚΩΝΙΖΕΤΑΙ ΣΤΟΥΣ ΟΡΙΣΜΟΥΣ Ο ΠΡΟΕΔΡΟΣ ΤΗΣ ΕΠΙΤΡΟΠΗΣ ΠΡΩΤΑΘΛΗΜΑΤΟΣ!

ΕΦΗΒΙΚΟ ΠΡΩΤΑΘΛΗΜΑ

Στραβοπάτησε ο Πετρώνας

✓ Είχε την πρώτη απώλεια βαθμών του, παραχωρώντας ισοπαλία στον Ηλιο μέσα στον Αρχάγγελο
✓ Επιτέλους νίκη για το Βάτι που είναι η πρώτη για φέτος

Τέσσερα συνολικά παιχνίδια είχαμε το Σαββατοκύριακο για τους δύο ομίλους, εκ των οποίων τα τρία παίχθηκαν στον αγωνιστικό χώρο, ενώ το τέταρτο στα χαρτιά.

Συγκεκριμένα για τον α' όμιλο είχαμε την πρώτη φετινή νίκη για τον Διαγόρα Β. που κέρδισε στην Εμπωνα την Αναγέννηση.

Οι Βατενοί είχαν να γευθούν τη χαρά της νίκης από την 10η αγωνιστική (Ευαγόρα 2-0) στις αρχές Δεκεμβρίου 2001.

Από τότε είχε μόνο μία ισοπαλία με τον Κλεάνθη (2-2) την 16η αγωνιστική.

Ο Ηρακλής Μ. συνεχίζει ωστόσο να παραμένει πρώτος στον όμιλο καθώς χωρίς ν' αγωνισθεί πήρε τους τρεις βαθμούς με τον Απόλλων Κ.

Στο β' όμιλο τώρα είχαμε την πρώτη απώλεια βαθμών για τον Πετρώνα ο οποίος παραχώρησε ισοπαλία στον Ηλιο μέσα στον Αρχάγγελο.

Οι Αρχαγγελίτες είχαν ένα σερί 8Χ8 το οποίο χάλασαν το Σάββατο.

Στο άλλο ματς του ομίλου που έγινε μεταξύ Αστέρα Π. και Ζευς είχαμε κι εκεί ισοπαλία.

Τα αποτελέσματα του Σαββατοκύριακου:

Α' ΟΜΙΛΟΣ
(18η ΑΓΩΝΙΣΤΙΚΗ)

Αναγέννηση Εμπ.-Διαγόρας Β.	0-3
Ηρακλής Μ.-Απόλλων Κ.	2-0 α.α

Β' ΟΜΙΛΟΣ
(16η ΑΓΩΝΙΣΤΙΚΗ)

Πετρώνας-Ηλιος	2-2
Αστέρας Π.-Ζευς	4-4

ΕΠΟΜΕΝΗ ΑΓΩΝΙΣΤΙΚΗ
Α' ΟΜΙΛΟΣ (19η αγωνιστική)
Απόλλων Κ.-Διαγόρας Β.
Φοίβος-ΑΕΡΑ
Β' ΟΜΙΛΟΣ
Ηλιος-Κατταβιά
Ζευς-Αρχάγγελος

ΒΑΘΜΟΛΟΓΙΑ Α΄ ΟΜΙΛΟΥ

Α/Α	ΟΜΑΔΕΣ	ΒΑΘ.	ΑΓ.	ΤΕΡΜ.
1.	Ηρακλής Μ.	25	11	28-4
2.	Διαγόρας Β.	22	10	26-8
3.	Ευαγόρας	21	10	15-10
4.	Κλεάνθης	17	9	16-12
5.	Φοίβος	13	8	12-11
6.	Αναγέννηση Εμπ.	12	10	11-22
7.	ΑΕΡΑ	9	8	20-24
8.	Ρόδος	6	9	6-29
9.	Απόλλων Κ.	-	-	-

Ο Απόλλων Κ. έχει αποβληθεί

ΒΑΘΜΟΛΟΓΙΑ Β΄ ΟΜΙΛΟΥ

Α/Α	ΟΜΑΔΕΣ	ΒΑΘ.	ΑΓ.	ΤΕΡΜ.
1.	Πετρώνας	25	9	55-8
2.	Ηλιος	22	9	28-10
3.	Ζευς	16	8	20-26
4.	Δωριέας	13	8	20-18
5.	Κατταβιά	8	8	13-26
6.	Αρης	7	6	13-16
7.	Αστέρας Π.	7	8	16-28
8.	Σταυρός	3	8	16-33
9.	Αρχάγγελος	-	-	-

Ο Αρχάγγελος έχει αποβληθεί, ενώ ο Σταυρός έχει ένα μηδενισμό και -3 βαθμούς

Ο ΣΙΕΣ
και οινοπνεύματα

ΚΑΛΟ ΧΕΙΜΩΝΑ
με ουσίες
και οινοπνεύματα
Ολες οι κοινωνικές εκδηλώσεις, μέχρι 160 άτομα
ΛΙΝΔΟΥ & ΒΡΥΞΕΛΛΩΝ 211
(πίσω από τη ΔΕΥΑΡ), στο Ροδίνι
ΤΗΛ. 67674 • Κιν. 0937-197602

Delta

ΔΙΑΜΑΝΤΕ ΕΡΓΑΛΕΙΑ
ΚΟΦΤΗ ΧΕΙΡΟΣ
6ο χλμ.Ρόδου Λίνδου
Συγκρότημα Μανουσέλη

ΔΙΑΤΡΗΤΙΚΑ
ΔΙΑΜΑΝΤΟΤΡΥΠΟΤΕΧΝΙΚΗ ΡΟΔΟΥ
ΔΙΑΜΑΝΤΟΦΟΡΟΙ ΔΙΣΚΟΙ ΚΟΠΗΣ ΓΙΑ ΓΡΑΝΙΤΗ, ΜΑΡΜΑΡΟ ΤΟΥΒΛΟ κ.τ.λ.


ΑΡΜΟΚΟΦΤΕΣ
ΤΡΥΠΑΜΕ
ΚΟΒΟΥΜΕ
ΣΠΑΜΕ

ΧΩΡΙΣ ΣΚΟΝΕΣ
ΡΩΓΜΕΣ
ΜΕΡΕΜΕΤΙΑ
ΠΩΛΗΣΕΙΣ
&
ΕΚΤΕΛΕΣΕΙΣ ΕΡΓΑΣΙΩΝ
Η ΠΟΛΥΧΡΟΝΗ ΜΑΣ ΠΕΙΡΑ ΣΤΟ ΕΞΩΤΕΡΙΚΟ ΜΑΣ ΔΙΝΕΙ ΤΗ ΔΥΝΑΤΟΤΗΤΑ ΝΑ ΒΡΙΣΚΟΥΜΕ ΛΥΣΗ ΕΚΕΙ ΠΟΥ ΟΙ ΑΛΛΟΙ ΣΗΚΩΝΟΥΝ ΤΑ ΧΕΡΙΑ ΨΗΛΑ!
ΤΗΛΕΦΩΝΗΣΤΕ ΜΑΣ
(0241) 69022 - 77986
ΚΙΝΗΤΟ: 0944 380562
ΥΠΕΥΘΥΝΟΣ
Μαρκος Τσεσμετζής

TRAVEL EMMANUEL
ΘΕΛΕΤΕ ΟΙ ΔΙΑΚΟΠΕΣ ΣΑΣ ΝΑ ΣΥΝΔΥΑΣΘΟΥΝ ΦΘΗΝΑ ΚΑΙ ΠΟΙΟΤΙΚΑ:
EMMANUEL TRAVEL
ΘΕΛΕΤΕ ΝΑ ΤΑΞΙΔΕΨΕΤΕ ΜΕ ΑΣΦΑΛΕΙΑ ΚΑΙ ΦΘΗΝΑ...
EMMANUEL TRAVEL
ΕΙΜΑΣΤΕ ΠΑΝΤΑ ΣΤΗΝ ΔΙΑΘΕΣΗ ΣΑΣ ΓΙΑ ΤΗΝ ΚΑΛΥΤΕΡΗ ΕΞΥΠΗΡΕΤΗΣΗ ΣΑΣ.
ΦΘΗΝΕΣ ΤΙΜΕΣ ΓΙΑ ΕΥΡΩΠΗ ΣΕ ΣΥΝΕΡΓΑΣΙΑ ΜΕ ΤΙΣ ΚΑΛΥΤΕΡΕΣ ΑΕΡΟΠΟΡΙΚΕΣ ΤΣΑΡΤΕΡ ΕΤΑΙΡΕΙΕΣ
ΕΙΣΙΤΗΡΙΑ ΠΛΟΙΩΝ 20% ΕΚΠΤΩΣΗ ΓΙΑ ΕΙΣΙΤΗΡΙΑ ΜΕΤ' ΕΠΙΣΤΡΟΦΗΣ
ΕΙΣΙΤΗΡΙΑ ΟΛΥΜΠΙΑΚΗΣ-ΕΙΔΙΚΕΣ ΤΙΜΕΣ ΓΙΑ ΝΕΟΥΣ ΚΑΙ ΥΠΕΡΗΛΙΚΕΣ-ΟΙΚΟΓΕΝΕΙΑΚΕΣ ΠΡΟΣΦΟΡΕΣ
ΚΡΑΤΗΣΕΙΣ ΞΕΝΟΔΟΧΕΙΩΝ
ΕΚΔΟΣΕΙΣ ΔΙΑΒΑΤΗΡΙΩΝ
ΕΚΔΡΟΜΕΣ ΓΙΑ ΟΛΟ ΤΟΝ ΚΟΣΜΟ
ΠΑΝΤΑ ΚΟΝΤΑ ΣΑΣ ΓΙΑ ΤΗΝ ΚΑΛΥΤΕΡΗ ΕΞΥΠΗΡΕΤΗΣΗ ΣΑΣ
ΠΛΗΡΟΦΟΡΙΕΣ
ΤΗΛ: 93630-93625-94385
FAX: 91748
ΙΕΡΟΥ ΛΟΧΟΥ 1 ΙΑΛΥΣΟΣ ΡΟΔΟΣ
ΥΠΕΥΘΥΝΟΣ: ΜΑΝΩΛΗΣ ΜΑΧΑΙΡΑΚΗΣ

ΕΘΝΙΚΗ ΕΡΑΣΙΤΕΧΝΙΚΗ

Χάσαμε χωρίς... γκολ!!!

✓ *ΤΖΙΒΓΟΥΛΗΣ: "ΕΙΝΑΙ ΑΛΛΟΙ ΠΟΥ ΠΡΕΠΕΙ ΝΑ ΠΡΟΣΤΑΤΕΥΣΟΥΝ ΤΗΝ ΟΜΑΔΑ"*

✓ *"ΓΙΝΑΜΕ ΟΜΑΔΑ ΧΩΡΙΣ ΜΕΓΑΛΕΣ ΜΕΤΑΓΡΑΦΕΣ" ΛΕΕΙ Ο ΠΡΟΠΟΝΗΤΗΣ ΤΟΥ ΙΑΛΥΣΟΥ*



Πάρα πολλές φορές "επαναστατεί" ο Δημήτρης Τζιβγούλης αλλά από κει και πέρα η "προστασία' είναι "αλλουνού παπά ευαγγέλιο"
(ΒΙΚΤΩΡ - ΦΩΤΟ ΜΑΡΚΕΤ - ΙΑΛΥΣΟΣ)

"Δεν φάγαμε γκολ και χάσαμε". Αυτές ήταν οι πρώτες κουβέντες του προπονητή της ομάδας του Ιάλυσου **Δημήτρη Τζιβγούλη** αμέσως μετά την επιστροφή των ερυθροκίτρινων από την Λειβαδιά. Ο Ιάλυσος έχασε 1-0 από τον τοπικό Λεβαδειακό αλλά με τρόπο που εξανέστησε την αποστολή αλλά και πρέπει να δραστηριοποιήσει τους ιθύνοντες της ομάδας προς άλλες κατευθύνσεις. Μόνη "κατεύθυνση" που επέχει κύριο στόχο είναι η προστασία της από γεγονότα σαν το προχθεσινό. Δεν φθάνει όμως μόνο ο **Τζιβγούλης** γι' αυτό. Χρειάζεται κι άλλη προσπάθεια απ' όλους και καθόλου εφησυχασμός.

"Τι να πρωτοπούμε" λέει ο κώουτς του Ιάλυσου και συνεχίζει: "Επρεπε νάχουμε 18Β κι έχουμε 10Β. Ηρθα και φτιάξαμε μιά ομάδα καλή αξιοποιώντας όλο το έμψυχο υλικό.

Ηταν λάθος να θεωρούν στο παρελθόν το υλικό υποβαθμισμένο. Εδωσα μια υπόσχεση και την τήρησα δουλεύοντας και αξιοποιώντας όλους τους παίκτες. Και φτάσαμε στο σημείο να μας λένε στη Λειβαδιά ότι δεν πρέπει να είμαστε τόσο χαμηλά βαθμολογικά κι ότι έπρεπε άλλοι να είναι στη θέση μας. Δεν είναι αρκετό όμως μόνο αυτό. Και από δω και πέρα εγώ δεν μπορώ να πω τίποτα περισσότερο. Ακόμα δε έχω καν συμπληρώσει ένα μήνα στη Ρόδο κι ο Ιάλυσος έχει γίνει ομάδα χωρίς μεγάλες μεταγραφές. Είναι όμως πέρα απ' της δυνατότητες μου να πετύχω κάτι διαφορετικό".

-ΠΡΟΣΤΑΣΙΑ-

Ο **Δημήτρης Τζιβγούλης** οριοθετεί τις επόμενες κινήσεις τονίζοντς μεταξύ άλλων τα εξής: "Είναι άλλοι που πρέπει να προστατεύσουν την ομάδα. Δίνουμε πολλά και πρέπει κι εμείς να πάρουμε κάτι. Στη Λειβαδιά δεν φάγαμε γκολ και χάσαμε. Η μπάλλα ούτε καν έφτασε στη γραμμή. Ο επόπτης σήκωσε το σημαιάκι, έδειξε σέντρα και κάθησε εκεί.

- Στο 85' χτυπάει ποδοσφαιριστής μας από τον **Καραγιαννίδη,** που πρέπει να δει την δεύτερη κίτρινη και δεν τη βλέπει.

- Πάμε στο 90'. Στο α' ημίχρονο έχει κρατήσει επτά λεπτά καθυστέρηση. Στο λεπτό αυτό κερδίζουμε κόρνερ. Εκτελείται αποκρούει ο γκολκήπερ κι η μπάλλα έρχεται στο πέναλτυ στον **Γρηγορά** που είναι έτοιμος να κερδοβολήσει. Και προς γενική κατάπληξη ο διαιτητής σφυρίζει τη λήξη του αγώνα.

Εμάς δηλαδή δεν μας προστατεύει κανείς αν μπορεί κανείς να το καταλάβει.

Περισσότερα δεν μου επιτρέπεται να πω! Είμαι προπονητής". Ο **Δημήτρης Τζιβγούλης** ξεκίνησε από χθες την προετοιμασία της ομάδας του για τον αγώνα με τον Ατσαλένιο.

Paradise Gym

ενα περιβάλλον αρμονίας & ομορφιάς για να ξαναβρείτε τη φόρμα και τη ζωντάνια σας

ΓΥΜΝΑΣΤΙΚΗ – ΘΑΛΑΣΣΟΘΕΡΑΠΕΙΑ –ΑΕΡΟΜΠΙΚ
ΚΑΡΑΤΕ – ΧΑΜΑΜ – ΣΑΟΥΝΑ – ΥΔΡΟΜΑΣΑΖ
ΜΑΣΑΖ – ΡΕΦΛΕΞΟΛΟΓΙΑ – ΚΛΕΙΣΤΗ ΠΙΣΙΝΑ

ΠΡΟΣΦΟΡΕΣ

ΣΥΝΔΡΟΜΕΣ ΓΙΑ
3 ΜΗΝΕΣ 161.40 € 55.000 ΔΡΧ
6 ΜΗΝΕΣ 264.13 € 90.000 ΔΡΧ
12 ΜΗΝΕΣ 411 € 140.000ΔΡΧ

ΠΡΟΣΦΟΡΑ 10 ΘΑΛΑΣΣΟΘΕΡΑΠΕΙΕΣ
206 € 70.000 ΔΡΧ

10 ΜΑΣΑΖ ΑΡΩΜΑΤΟΘΕΡΑΠΕΙΑΣ
147 € 50.000 ΔΡΧ

ΔΕΚΤΕΣ ΠΙΣΤΩΤΙΚΕΣ ΚΑΡΤΕΣ VISA (10 ΑΤΟΚΕΣ ΔΟΣΕΙΣ)

TEST PRODIET

ΑΝΟΙΧΤΟ ΚΑΙ ΤΟΝ ΧΕΙΜΩΝΑ – PARADISE ROYAL MARE ΤΗΛ. 62481 - ΓΥΜΝΑΣΤΗΣ: ΤΙΜΟΛΕΩΝ ΧΡΙΣΤΟΔΟΥΛΟΥ

ΜΙΚΡΕΣ Αγγελίες

Για τις αγγελίες σας, απευθύνεσθε στα γραφεία μας ή στα τηλέφωνα: 22210, 75230

ΟΙ ΑΓΓΕΛΙΕΣ ΤΗΣ ΡΟΔΙΑΚΗΣ παρουσιάζονται και στο site www.anaggelies.gr

ΕΝΟΙΚΙΑΣΕΙΣ ΑΚΙΝΗΤΩΝ & ΕΠΙΧΕΙΡΗΣΕΩΝ

ΔΥΟ ΣΥΝΕΧΟΜΕΝΑ ΓΡΑΦΕΙΑ συνολικού εμβαδού 32 τ.μ. στον α' όροφο οικοδομής επί της οδού Δημ. Θεοδωράκη 34, κοντά στην πλατεία Κύπρου. Πληρ. τηλ. 32008 ή κινητό 0973 289273 AE43743

ΓΚΑΡΣΟΝΙΕΡΕΣ 4 ΚΑΙΝΟΥΡΓΙΕΣ ΠΛΗΡΩΣ ΕΞΟΠΛΙΣΜΕΝΕΣ ΚΑΙ ΕΠΙΠΛΩΜΕΝΕΣ (AIR-CONDITION, TV Κ.ΛΠ.). ΠΛΗΡ. ΤΗΛ. 097/4568822, 65858 (ΑΠΟΓΕΥΜΑΤΙΝΑ). ΠΕ43463

ΤΡΙΑΡΙ διαμέρισμα πλήρως επιπλωμένο, 120 τ.μ. στο κέντρο της πόλης επί της 25ης Μαρτίου στον 2ο όροφο, με θέρμανση και ασανσέρ. Πληρ. τηλ. 0946 061308 AE43732

ΙΣΟΓΕΙΟ δυάρι εσωτερικό στο Νιοχώρι της πόλης Ρόδου στην οδό Δημπεράκη κοντά στην Αμαράντειο Σχολή (αποκλείονται αλλοδαποί), ενοίκιο 220 ευρώ, (75.000 δρχ.). Πληρ. τηλ. 010/9812331, 02410/36436, 0946/472476. AE43752

ΔΙΑΜΕΡΙΣΜΑ επιπλωμένο δύο δωματίων, μπάνιο, κουζίνα, με βεράντα προς την θάλασσα, στην οδό Ορφανίδου 49. Πληρ. τηλ. 33798. AE43751

ΚΑΤΑΣΤΗΜΑ ισόγειο 164 τ.μ. με πατάρι από μπετόν αρμέ 40 τ.μ., τουαλέτα ηλεκτρική εγκατάσταση και τηλέφωνο επί της διασταύρωσης των οδών Στρατηγού Ζήση 78 και Μ. Μαλλιαράκη κατάλληλο για έκθεση, τράπεζα, τουριστικό γραφείο και άλλη χρήση. Πληρ. τηλ. 02410/31308, 0946/101181. AE43750

ΚΑΤΑΣΤΗΜΑ 55 τ.μ. στην οδό Καναδά 54, με πατάρι 35 τ.μ. Πληρ. τηλ. 22450 ώρες 8.30 π.μ.-3 μ.μ. AE43749

ΣΤΟΥΝΤΙΟΣ επί της Δημπεράκη 58 και Γρίβα στο Νιοχώρι 800 μέτρα από το Πανεπιστήμιο. Ιδανικά για φοιτητές. Πληρ. τηλ. 02410/33596 (7-10 μ.μ.) ή 0944/353206. AE43748

ΔΙΑΜΕΡΙΣΜΑ ισόγειο 60 τ.μ. στην Ιξιά 90.000 ενοίκιο όχι αλλοδαποί, προτιμούνται στρατιωτικοί, εκπαιδευτικοί. Πληρ. τηλ. 92789 πρωί, 91472 απόγευμα. AE43747

ΚΟΜΜΩΤΗΡΙΟ εξοπλισμένο εντός ξενοδοχείου. Πληρ. τηλ. 0945/204400, 02410/63350. AE43705

ΧΩΡΟΣ για επαγγελματική χρήση στην περιοχή Ορφανίδου, οδός Κρήτης 12-Νιοχώρι. Πληρ. τηλ. 097/4371588, 0410/513900. AE43746

ΓΚΑΡΣΟΝΙΕΡΑ με κουζίνα, υπνοδωμάτιο και WC, στη περιοχή Καρακόνερο. Πληρ. τηλ. 02410/31440. AE43745

ΖΗΤΕΙΤΑΙ ΠΡΟΣ ΕΝΟΙΚΙΑΣΗ ΓΚΑΡΣΟΝΙΕΡΑ στην περιοχή Κορδιγκτώνος-Καναδά. Πληρ. τηλ. 0946/062613. AE43744

ΓΚΑΡΣΟΝΙΕΡΑ, ισόγειος με αυλή, αποτελούμενη από κουζινοτραπεζαρία και ένα ευρύχωρο δωμάτιο πλήρως εξοπλισμενο. 2) Ρετιρέ του ενός δωματίου, ευρισκόμενο μετά 3 ορόφους με βεράντες, μπρος-πίσω. Βρίσκονται στο Συνοικισμό Δασκάλων, Αλυτρώνων 9. Ωρες 9 π.μ.-1 μ.μ. και 5 μ.μ.-9 μ.μ. Πληρ. τηλ. 31170 και 26822. AE43690

ΔΙΑΜΕΡΙΣΜΑ τριάρι 100 τ.μ., πλήρως εξοπλισμένο, σε άριστη κατάσταση, επί της οδού Σωτήρος, Ιξιά. Πληρ. τηλ. 66312 AE43733

ΤΡΙΑΡΙ με 2 υπνοδωμάτια και λοιπούς χώρους διαμέρισμα διαμπερές με ωραία θέα, γ' όροφος, στην οδό Δ. Αναστασιάδη 83. Πληρ. τηλ. 02410 36174, 0973 366407 AE43734

ΕΠΑΓΓΕΛΜΑΤΙΚΟΣ ΧΩΡΟΣ επί της Αμμοχώστου 70 τ.μ. (πρώην κομμωτήριο "ΠΙΕΡΙΝΑ") κατάλληλο για οποιαδήποτε χρήση. Πληρ. Αμμοχώστου 2, εντός. AE43704

ΔΙΑΜΕΡΙΣΜΑ 100 Τ.Μ. ΕΠΙ ΤΗΣ ΟΔΟΥ ΛΙΝΔΟΥ 15 ΑΠΟΤΕΛΟΥΜΕΝΟ ΑΠΟ ΣΑΛΟΝΙ, ΚΟΥΖΙΝΑ, ΜΠΑΝΙΟ, ΤΡΙΑ ΥΠΝΟΔΩΜΑΤΙΑ ΚΑΙ ΑΥΤΟΝΟΜΗ ΘΕΡΜΑΝΣΗ ΠΕΤΡΕΛΑΙΟΥ. ΠΛΗΡ. ΤΗ Λ. 097/3805591. ΠΕ43703

STUDIO επιπλωμένο, εμβαδού 30 τ.μ. περίπου με αυλή στην Ιαλυσό Ρόδου. Πληρ. τηλ. 0972633705. AE43689

ΔΩΜΑΤΙΟ ημιεπιπλωμένο επί της οδού Σοφοκλέους 42Ε-πόλη. Πληρ. τηλ. 02410/38557. AE43702

ΓΚΑΡΣΟΝΙΕΡΑ επιπλωμένη στην οδό Δρακίδου 26 (περιοχή Μητρόπολης). Πληρ. τηλ. 02410/61716. AE43701

ΔΙΑΜΕΡΙΣΜΑ δυάρι με ηλιακό θερμοσίφωνα, επί της οδού Μιχαήλ Πετρίδη 53. Πληρ. τηλ. 26844, 33339. AE43700

ΔΙΑΜΕΡΙΣΜΑ μικρό για ετήσια μίσθωση στην Ιξιά, ενιαίος χώρος, κουζίνα, σαλοτραπεζαρία, με δύο υπνοδωμάτια και ηλιακό. Πληρ. τηλ. 93902. AE43699

ΓΚΑΡΣΟΝΙΕΡΑ πλήρως επιπλωμένη (ψυγείο, κουζίνα, ηλιακό θερμοσίφωνα). Πληρ. τηλ. 66475, 0945/797129. AE43698

ΕΝΟΙΚΙΑΖΟΝΤΑΙ: α) Ενοικιάζεται στην Χαραλ. Μούσχου πλησίον "ΜΑΡΙΝΑΣ" υπαίθριος χώρος 1.500 τ.μ. καλυμμένος με τσιμέντο με οικίσκο 45 τ.μ. μόνο για επαγγελματική χρήση κατάλληλος για στάθμευση αυτοκινήτων-αθλοπαιδιές-έκθεση φυτών-ταβέρνα και για οποιαδήποτε άλλη επαγγελματική χρήση, β) Ενοικιάζεται στη Σκεύου Ζερβού περιοχή "Ψαροπούλα" κατάστημα 56 τ.μ. για Πρακτορείο-Κομμωτήριο-Ιατρείο-Εμπορεία τουριστικών ειδών-και άλλες επιχειρήσεις. Πληρ. ΡΟΔΙΑΚΗ ΚΤΗΜΑΤΙΚΗ Ανέστης & Σάββας Σαββαΐδης, τηλ. 26281, 35476, 0944/243452, 0944/421015. AE43706

ΕΝΟΙΚΙΑΖΟΝΤΑΙ: Οικοδομή για γραφείο 250 τ.μ. στη λεωφόρο Ρόδου-Λίνδου 1ο χιλιόμετρο με λογικό μίσθωμα. Πληρ. ΡΟΔΙΑΚΗ ΚΤΗΜΑΤΙΚΗ Ανέστης & Σάββας Σαββαΐδης, τηλ. 26281, 35476, 0944/243452, 0944/421015. AE43713

ΔΙΑΜΕΡΙΣΜΑ β' ορόφου 110 τ.μ. στην οδό Αμμοχώστου-Λοχαγού Φανουράκη γωνία με μηνιαίο μίσθωμα 200.000 δρχ. Πληρ. ΡΟΔΙΑΚΗ ΚΤΗΜΑΤΙΚΗ Ανέστης & Σάββας Σαββαΐδης, τηλ. 26281, 35476, 0944/243452, 0944/421015. AE43715

ΓΡΑΦΕΙΟ 115 τ.μ. β' ορόφου κεντρικό στην οδό Λοχ. Φανουράκη με μηνιαίο μίσθωμα 250.000 δρχ. Πληρ. ΡΟΔΙΑΚΗ ΚΤΗΜΑΤΙΚΗ Ανέστης & Σάββας Σαββαΐδης, τηλ. 26281, 35476, 0944/243452, 0944/421015. AE43719

ΛΟΥΞ ΔΙΑΜΕΡΙΣΜΑ, ενός υπνοδωματίου, πλήρως επιπλωμένο, στην περιοχή Νεοχωρίου (Δημπεράκη 58). Πληρ. τηλ. 90805, 0944346486. AE43688

ΕΠΙΠΛΩΜΕΝΟ STUDIO. Αθηνών 110. Πληρ. τηλ. 65760, 67346. AE43655

ΔΙΑΜΕΡΙΣΜΑ, στην πλατεία του χωριού Σάλακος. Πληρ. τηλ. 0246022386, 0246022233, 0246022262. AE43687

ΔΙΑΜΕΡΙΣΜΑ, δυάρι επιπλωμένο 70.000 δρχ. και μία γκαρσονιέρα επιπλωμένη, κοντά στην πλατεία Παραδεισίου 65.000 δρχ. Πληρ. τηλ. 0241081884. AE43686

ΔΙΑΜΕΡΙΣΜΑ, πλήρως επιπλωμένο με 3 υπνοδωμάτια, κεντρική θέρμανση, 2 μπάνια, μπανιέρα, τζακούζι, υπερλούξ στο Ροδίνι, ενοίκιο 500 EURO, επίσης μονοκατοικία, με 2 υπνοδωμάτια στα Κοσκινού, με τεράστιο κήπο (απαραίτητη προϋπόθεση η περιποίηση των δένδρων), ενοίκιο 440 EURO. Αιγαιοκτηματική τηλ. 22943-28838 από 10-1 το πρωί και Δευτέρα-Πέμπτη απόγ. 6.30-8.30. AE43685

ΓΚΑΡΣΟΝΙΕΡΑ, επιπλωμένη στην περιοχή Αγίου Νικολάου. Πληρ. τηλ. 0241066473 και 0942467578. AE43684

STUDIOS, επιπλωμένα, στην οδό Μανόλη Παπαναστάση (περιοχή Δασκάλων). Πληρ. στο τηλ. 29196. AE43676

ΔΙΑΜΕΡΙΣΜΑ, στην Ανάληψη, δυάρι ρετιρέ, διαμπερές, με μεγάλες βεράντες, 60 τ.μ. σε οικογενειακή πολυκατοικία και μαγαζί ισόγειο, κατάλληλο για πολλές χρήσεις με δική του τουαλέτα 40 τ.μ. Πληροφορίες τηλ. 0241035825. AE43675

STUDIOS, νεόκτιστα σε πανοραμική θέα στα Κοσκινού, με κουζίνα, τουαλέτα, aircontition, τηλεόραση, επιπλωμένα, με όλο το νοικοκυριό του σπιτιού και με άνετο parking. Πληρ. στο τηλ. 0932629891. AE43674

ΔΙΑΜΕΡΙΣΜΑ πρώτου ορόφου 70 τ.μ. σε άριστη κατάσταση, πλησίον πλατείας Φώκιαλη, κατάλληλο για γραφείο, ιατρείο, επαγγελματική στέγη. Πληρ. τηλ. 02410-28034 AE43647

ΜΑΓΑΖΙ στην τουριστική περιοχή της Λεωφόρου Ιαλυσού (Ιξιά) για κάθε χρήση. Πληρ. τηλ. 02410/26978 (ώρες 9.00 π.μ.-21.00 μ.μ.). AE43666

ΖΗΤΕΙΤΑΙ ΠΡΟΣ ΕΝΟΙΚΙΑΣΗ ΒΙΛΑ άνω των 250 τ.μ. με κλειστό γκαράζ και κήπο για κατοικία Προξένου. Πληρ. κ. Ν. Ηρωνίας Νέα Αγορά Α' όροφος αρ. 17, τηλ. 31955, fax. 21602, ώρες γραφείου. AE43662

ΕΠΙΠΛΩΜΕΝΑ ΔΩΜΑΤΙΑ επί της Λεωφ. Ιαλυσού 35 (δίπλα στο ξενοδοχείο ΚΟΡΑΛΙ), με το μήνα ή με το χρόνο. Πληρ. τηλ. 02410/25527. AE43661

2ΑΡΙ επιπλωμένο στον Αγ. Νικόλαο. Πληρ. τηλ. 02410/75193 και 0945889939. AE43676

ΜΟΝΟΚΑΤΟΙΚΙΑ με αυλή, με 3 υπνοδωμάτια, κουζίνα-μπάνιο,-σαλόνι, περιοχή Αγ. Αναργύρων. (Τιμή πολύ καλή). Πληρ. τηλ. 02410/39772 απόγευμα, 02410/25241 πρωί. AE43660

ΜΟΝΟΚΑΤΟΙΚΙΑ διώροφη 150 τ.μ. με γκαράζ στην Ιαλυσό (όπισθεν ξενοδοχείου Γκόλντεν Μπητς). Πληρ. τηλ. 0977/604016. AE43659

ΙΣΟΓΕΙΑ ΕΠΙΠΛΩΜΕΝΗ ΓΚΑΡΣΟΝΙΕΡΑ με κήπο στο κέντρο της πόλης (περιοχή Ψαροπούλας) για όλο τον χρόνο, στην τιμή των 240 ευρώ το μήνα. Πληρ. τηλ. 097/4096627. AE43658

ΓΚΑΡΣΟΝΙΕΡΕΣ δύο λουξ, και ένα διαμέρισμα 3άρι λουξ στα Κοσκινού. Πληρ. τηλ. 02410-35849. AE43575

TOP PROPERTIES

GEORGIOS S. PIPINOS

ΓΕΩΡΓΙΟΣ Σ. ΠΙΠΙΝΟΣ
ΣΥΜΒΟΥΛΟΙ ΚΑΙ ΕΚΤΙΜΗΤΕΣ ΑΚΙΝΗΤΩΝ
REAL ESTATE AGENCY

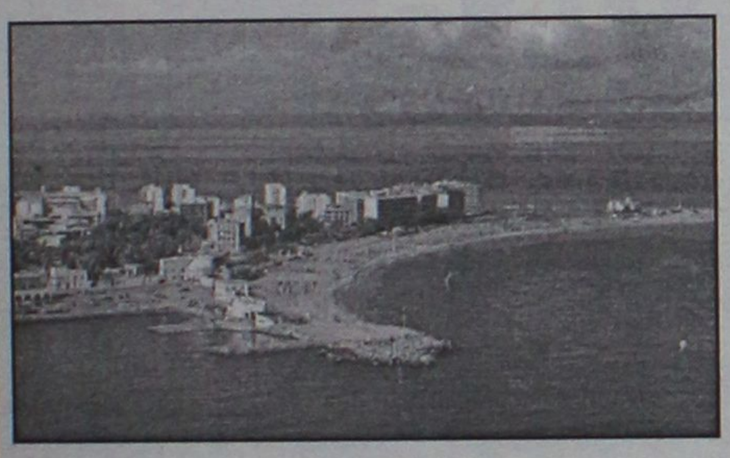

Η "**TOP PROPERTIES**" είναι ατομική επιχείρηση και ανήκει εξ ολοκλήρου στον κ. Γεώργιο Πιπίνο, που από το 1971 ασχολείται αποκλειστικά και μόνο με επενδύσεις και REAL ESTATE, στο νησί της Ρόδου, καθώς και στην ευρύτερη περιοχή της Δωδεκανήσου.

ΑΠΕΥΘΥΝΟΜΑΣΤΕ: Στους **σοβαρούς, απαιτητικούς και επιλεκτικούς** επενδυτές-επιχειρηματίες-ελεύθερους επαγγελματίες, Ελληνες και ξένους, υψηλού εισοδηματικού επιπέδου, που ενδιαφέρονται να κάνουν μια σοβαρή επένδυση προβολής στο νησί της Ρόδου.

ΠΡΟΣΦΕΡΟΥΜΕ: Α) Υπηρεσίες και πληροφορίες που γίνονται σε προσωπικό επίπεδο με εχεμύθεια, διακριτικότητα και σοβαρότητα.
Β) μεγάλη γκάμα υψηλής ποιότητας, ακινήτων, όπως:1) Ξενοδοχεία Α' και Β' κατηγορίας των 600-500-350-300 κλινών, 2) Κεντρικά αστικά ακίνητα κατάλληλα για Τράπεζες-καταστήματα-γραφεία, 3) Παραλιακές εκτάσεις, κατάλληλες για τουριστικές επενδύσεις των 150.000-100.00-70.00-50.000-36.000 τ.μ. και 4) Διαμερίσματα και μεζονέτες προβολής.

ΣΤΟΧΟΣ ΜΑΣ ΕΙΝΑΙ: Να προσφέρουμε στο αγοραστικό μας κοινό υψηλής ποιότητας ακίνητα και ευκαιρίες στο νησί της Ρόδου. Ητριακονταετής και πλέον πείρα μας στον τομέα αυτό αποτελεί εγγύηση.

ΣΥΝΘΗΜΑ ΜΑΣ ΕΙΝΑΙ: Επενδύστε στη ΡΟΔΟ ΤΩΡΑ, σε ακίνητα που ΑΝΤΕΧΟΥΝ ΣΤΟ ΧΡΟΝΟ

Γεώργιος Σ. Πιπίνος
ΜΕΣΙΤΗΣ ΑΣΤΙΚΩΝ ΣΥΜΒΑΣΕΩΝ
Γιατί εμείς γνωρίζουμε καλύτερα!

TOP PROPERTIES is a private concern and Mr George S. Pipinos, its owner, has carved, over the years a reputation for integrity and excellence in the world of Real Estate in the Dodecanese.
AT TOP PROPERTIES we try hard to attract important and selective investors high calibre businessmen/women and discerning professional people, both Greek and foreign, who wish to acquire sabstantial and valuable property on Rhodes.
We offer our expertise and advice privately, discreetly and in strict confidence.
We keep a comprehensive list of real estate of the highest specifications
a. A' and B' class hotels (600, 500, 350, 300 beds capacity)
b. Centrally situated office buildings and other business premises.
c. Seaside land, ideal for development (hotels, holiday resorts, etc), of 150.000, 100.00, 70.000, 50.000, 36.000 sq.m.
d. Luxury apartments, maisonettes, detached, semi-detached and terraced houses.
Our aim is to give our clients the opportunity to Qcquire value for money, first class real estate on Rhodes. Our 30-year-old experience in Real Estate is our warranty.
Our motto is Invest in Rhodes, Invest in property, It stands the test of time.



TOP PROPERTIES
and George Pipinos
Because we know best

KENNENTY 38, ΡΟΔΟΣ, 85 100, ΤΗΛ. (0241) 23895, 38243, κιν. (094)-4-676003 FAX: (0241) 20883
38 KENNEDY STR., RHODES, 85 100, TEL. (0241) 23895, 38243, mob. (094)-4-676003 FAX: (0241) 20883

ΕΝΟΙΚΙΑΖΕΤΑΙ

Ρόδος Κέντρο-100 Χουρμαδιές
χώρος για rent a car
Περιλαμβάνει αυλή 230 τ.μ.
και χώρο για γραφεία 35 τ.μ.
Πληρ. τηλ. 097/2120816

ΕΝΟΙΚΙΑΣΕΙΣ

συνέχεια από την προηγούμενη

ΔΙΑΜΕΡΙΣΜΑ 3 υπνοδωματίων, σαλόνι, 2 WC, αποθηκευτικός χώρος, στον 3ο όροφο επί της οδού Β. Βουλγαροκτόνου 15. Πληρ. τηλ. 02410/52351. ΑΕ43657

ΓΚΑΡΣΟΝΙΕΡΑ επιπλωμένη, κατάλληλη για φοιτητές, κοντά στο Πανεπιστήμιο, επί της οδού Αντ/ρχου Βολονάκη 4. Πληρ. τηλ. 0241025914 απογευματινές ώρες. ΧΑΕ29102

ΓΚΑΡΣΟΝΙΕΡΑ καινούργια, επιπλωμένη, στον 1ο όροφο και ήσυχη περιοχή της Ρόδου, με ψυγείο, ηλεκτρική κουζίνα, ηλεκτρικό καλοριφέρ, διπλό κρεβάτι, κεντρική κεραία TV και όλο το νοικοκυριό του σπιτιού. Προτιμούνται στρατιωτικοί, εκπαιδευτικοί ή εργένηδες. Αποκλείονται αλλοδαποί. Πληρ. τηλ. 65122, 0946- 278872 ΑΕ43637

ΚΑΤΑΣΤΗΜΑ 120 τ.μ. στους Δασκάλους (Δίπλα στου Σακελλάρη). Πληρ. τηλ. 34490 από 13.00-15.00 και 0942/424139, 61701 απόγευμα. ΑΕ43617

ΔΙΑΜΕΡΙΣΜΑ, επί της οδού Θεμ. Σοφούλη 92, 2 υπνοδωματίων, σαλοτραπεζαρία, με βοηθητικούς χώρους και κεντρική θέρμανση. Πληρ. εντός. ΑΕ43576

ΔΥΟΡΟΦΗ κατοικία στην Κρεμαστή, οδός Παπαγιάννη 49, με δύο υπνοδωμάτια και με υπόγειο κατάλληλη για σοβαρή οικογένεια ή ανδρόγυνο νέων ανθρώπων. Πληρ. τηλ. 02410-22377, 02410-43941 και 02410-61285 κ. Σπύρο. ΑΕ43574

ΑΠΟΘΗΚΗ 80 τ.μ. στ' Ασγούρου με ελεύθερο πάρκιν και μεγάλη αυλή. Πληρ. τηλ. 02410-24751 ΑΕ43500

ΚΑΤΑΣΤΗΜΑ ΕΣΤΙΑΤΟΡΙΟ-BAR στην Ιαλυσό πλήρες εξοπλισμένο για χρήση. Πληρ. τηλ. 0945/949397, 0945/141714. ΑΕ43537

ΑΠΟΘΗΚΗ, 400 τ.μ. με ύψος 4,5 μ. στην περιοχή Ικαρος-Ταρσού 2. Πληρ. τηλ. 0944361926. ΑΕ43516

ΕΝΟΙΚΙΑΖΟΝΤΑΙ: α) Εστιατόριο πλήρως εξοπλισμένο στην τουριστική περιοχή της Ιξιάς 160 τ.μ. με 150 τ.μ. αυλή σκεπασμένη. β) Κατάστημα 150 τ.μ. στην Ιξιά κατάλληλο για οποιαδήποτε χρήση. Πληρ. τηλ. 0945805032. ΑΕ43483

PUB-ΚΑΦΕΤΕΡΙΑ στο τουριστικό κέντρο-πλησίον νέου καζίνο. Πλήρως εξοπλισμένη ανακαινισμένη, η καλύτερη στο είδος της. Συμβόλαιο 12ετές. Συζητείται και η πώλησις. Πληροφορίες άλλες δεν θα δοθούν στο τηλέφωνο. Πληρ. για συνεννόηση τηλ. 78392, 0977/339669, 0937/304208 μετά τις 12 το μεσημέρι. ΧΑΕ1501

ΓΚΑΡΣΟΝΙΕΡΕΣ 4 ΚΑΙΝΟΥΡΓΙΕΣ ΠΛΗΡΩΣ ΕΞΟΠΛΙΣΜΕΝΕΣ ΚΑΙ ΕΠΙΠΛΩΜΕΝΕΣ (AIR-CONDITION, TV Κ.ΛΠ.). ΠΛΗΡ. ΤΗΛ. 097/4568822, 65858 (ΑΠΟΓΕΥΜΑΤΙΝΑ). ΠΕ43463

ΚΑΤΑΣΤΗΜΑ 60 Τ.Μ., ΜΕ ΠΑΤΑΡΙ ΣΤΗΝ ΠΛΑΤΕΙΑ ΑΚΑΔΗΜΙΑΣ ΕΠΙ ΤΗΣ ΗΡΩΩΝ ΠΟΛΥΤΕΧΝΕΙΟΥ. ΔΕΚΤΕΣ ΜΟΝΟ ΣΟΒΑΡΕΣ ΠΡΟΤΑΣΕΙΣ. ΠΛΗΡ. ΤΗΛ. 39148, 37207 ΩΡΕΣ ΚΑΤΑΣΤΗΜΑΤΩΝ. ΠΕ43429

ΙΣΟΓΕΙΟ 70 τ.μ. στην Ιωάν. Καζούλη για γραφείο-ιατρείο-επαγγελματική στέγη. Πληρ. τηλ. 32902. ΑΕ42425

STUDIOS, επιπλωμένα στην οδό Αρκαδίου 14-Ψαροπούλα. Πληρ. τηλ. 25710.

ΚΑΤΑΣΤΗΜΑ 75 τ.μ. με βιτρίνα 6,50 μ. σε εμπορικό δρόμο της Παλιάς Πόλης της Ρόδου. Πληρ. τηλ. 09.44.88.11.22 και 37.753 ΧΑΕ111

ΔΙΑΜΕΡΙΣΜΑΤΑ 50 τ.μ. στην Ιαλυσό πλήρως εξοπλισμένα. Πληρ. τηλ. 0945/151833, 92772, 96497. Rent appartment fully furnished 50 m^2 Ialissos. Tel. 96497. ΑΕ43336

NEW MILLENIUM PROPERTIES
ΑΚΙΝΗΤΑ ΝΕΑΣ ΧΙΛΙΕΤΙΑΣ

Ζήστε την μοναδική ευκαιρία να γίνεται ιδιοκτήτης ενός μικρού παλατιού στην οδό Ιπποτών Παλιά Πόλη.
Ανακαινισμένο το 2000 με υλικά τελευταίας τεχνολογίας, air condition και ασανσέρ.
10 υπνοδωμάτια, 6 σαλόνια, 6 W.C., 5 τζάκια, 5 βεράντες, αυλή, πηγάδι.
Κατάλληλο και για ξενοδοχείο ή άλλη επιχείρηση μπορεί να χωρισθεί σε 2 κατοικίες πολυτελείας, κόστος εκτίμησης με ανακαίνιση 540 εκατ. δρχ.
Αρχική προσφορά 450 εκατ. δρχ.

Πληρ. μόνο σε σοβαρούς επενδυτές με ραντεβού
Τηλ.-Fax, 02410/22142
0945/668060

ΠΩΛΟΥΝΤΑΙ

Από τον ιδιοκτήτη στα Κοσκινού σε μικρή οικοδομή, τριών διαμερισμάτων: **α) οροφοδιαμέρισμα** 100 τ.μ. τριών υπνοδωματίων και δύο μπάνια, **β) δύο διαμερίσματα** των 55 τ.μ. με δύο υπνοδωμάτια και ένα μπάνιο, λουξ κατασκευή.

Πληρ. τηλ. 20949, 37735,
κατασκευαστής 0932/326055
Μιχάλης Φωτάκης

ΕΥΚΑΙΡΙΑ - ΠΩΛΕΙΤΑΙ

για επαγγελματίες επώνυμο αναψυκτήριο στο κέντρο της πόλης (Μαντράκι). Με προεργασία 28 χρόνων, λόγω συνταξιοδότησης σε τιμή ευκαιρίας.

Πληρ. τηλ. 21807 (πρωί)
26294 (απόγευμα)

ΠΩΛΟΥΝΤΑΙ

δύο οικόπεδα 3.320 τ.μ. και 1.000 τ.μ. στο Γεννάδι με άδεια οικοδομής.

Πληρ. τηλ. 0944/647163

ΠΩΛΕΙΤΑΙ

ημιτελής μονοκατοικία σε 1 στρέμμα οικόπεδο, στην περιοχή Ασγούρου, σε προνομιακή θέση με υπέροχη θέα.

Πληρ. τηλ. 0944/647163

ΚΤΗΜΑΤΟΜΕΣΙΤΙΚΟ ΓΡΑΦΕΙΟ **ΕΥΡΩΚΤΗΜΑΤΙΚΗ**

ΜΕΣΙΤΕΣ ΣΥΜΒΟΥΛΟΙ ΕΚΤΙΜΗΤΕΣ

ΑΓΟΡΕΣ - ΠΩΛΗΣΕΙΣ - ΕΚΤΙΜΗΣΕΙΣ - ΜΙΣΘΩΣΕΙΣ ΑΚΙΝΗΤΩΝ - ΑΝΤΙΠΑΡΟΧΕΣ - ΕΠΕΝΔΥΤΙΚΕΣ ΠΡΟΤΑΣΕΙΣ - ΑΡΧΙΤΕΚΤΟΝΙΚΕΣ ΜΕΛΕΤΕΣ





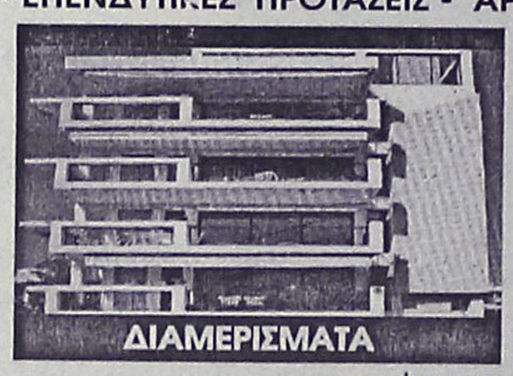



	ΔΡΑΧΜΕΣ	ΕΥΡΩ - €
100τ.μ.-Κιοτάρι Σε 1000τ.μ. οικ.στο Κύμα...	60εκ.	176.061,5
110 τ.μ.- Κιοτάρι σε 1000τ.μ. οικόπ.....	26εκ.	76.293,3
112τ.μ.- Στους Δασκάλους (ημπελής).....	26εκ.	76.293,3
117τ.μ.- Ιαλυσός σε 297τ.μ. οικόπ.....	55εκ.	161.389,7
118τ.μ.- Ιαλυσός σε 238τ.μ. οικόπ.....	58εκ.	170.192,7
119τ.μ.- Ιαλυσός σε 238τ.μ. οικόπ.....	54εκ.	158.455,3
120τ.μ.- Ιαλυσός σε 300τ.μ. οικ.(ημπελής).	35εκ.	102.702,5
120τ.μ.- Παρ.Ιαλυσού σε 300τ.μ.οικ.(ημπ.).	41εκ.	120.308,7
130τ.μ.- Λαχανιά στο κύμα σε 1266τ.μ. οικ..	70εκ.	205.405,0
140τ.μ.- Γεννάδι σε 1000τ.μ.οικ. στο κύμα.	80εκ.	234.748,7
140τ.μ.- Κοσκινού σε 700τ.μ. οικ. (μπετά)...	32εκ.	93.899,4
140τ.μ.- Κοσκινού σε 300τ.μ. (μπετά).....	30εκ.	88.030,7
140τ.μ.- Κοσκινού σε 700τ.μ. οικ. (μπετά)...	32εκ.	93.899,4
143τ.μ - Κοσκινού σε 228τ.μ. Οικόπ.....	59εκ.	173.127,1
153τ.μ.- Ιαλυσός σε 377τ.μ. οικόπ.....	75εκ.	220.076,8
157τ.μ.- Κοσκινού σε 263τ.μ.οικόπ.....	65εκ.	190.733,2
160τ.μ.- παρ.Ιαλυσού Σε 400τ.μ. οικ.(μπετά).	42εκ.	123.243,0
160τ.μ.- Στους Δασκάλους.....	55εκ.	161,389,7
168τ.μ.- Μόντε Σμιθ σε 400τ.μ. οικόπ.....	120εκ.	352.123,0
170τ.μ.- Κοσκινού σε 4000τ.μ. οικόπ.....	170εκ.	498.840,9
171τ.μ - παρ. Ιαλυσού σε 400 τ.μ. οικόπ...	70εκ.	205.405,0
180τ.μ.- παρ. Ιαλυσού σε 300τ.μ. οικόπ.....	63εκ.	184.864,5
180τ.μ.- Ανάληψη (ημπελής).....	42εκ.	123.243,0
180τ.μ.- Ιαλυσός σε 400τ.μ. οικ. (μπετά).....	44εκ.	129.111,7
185τ.μ.- Μόντε Σμιθ σε 400τ.μ. οικόπ.....	120εκ.	352.123,0
190τ.μ.- παρ. Ιαλυσού σε 400τ.μ. οικόπ.....	67εκ.	196.602,0
196τ.μ.- Ιαλυσός σε 1000τ.μ.οικόπ.....	85εκ.	249.420,4
200τ.μ.- Ιαλυσός σε 1000τ.μ. οικόπ.....	90εκ.	264.092,2
200τ.μ.- Ιαλυσός σε 400τ.μ. οικόπ.....	85εκ.	249.420,4
200τ.μ.- Ιαλυσός σε 1000τ.μ. οικόπ.....	90εκ.	264.092,2
200τ.μ.- Ιαλυσός σε 500τ.μ. οικόπ.(μπετά)	52εκ.	152.586,6
200τ.μ.- Ιαλυσός σε 1000τ.μ. οικόπ.(μπετά)	36εκ.	105.636,9
200τ.μ.- Κοσκινού σε 2000τ.μ. οικόπ.....	75εκ.	220.076,8
200τ.μ.- Κοσκινού σε 1000τ.μ.οικ.(ημπ.)...	50εκ.	146.717,9
200τ.μ.- Κοσκινού σε 1000τ.μ.οικ(μπετά)..	40εκ.	117.374,3
210τ.μ.- Ιξιά με αποκλ. χρήση αυλής.....	65εκ.	190.733,2
210τ.μ.- Ιαλυσός σε 320τ.μ. οικ.(μπετά).....	35εκ.	102.702,5
220τ.μ.- Ιαλυσός σε 1000τ.μ. οικόπ.....	95εκ.	278.764,0
300τ.μ.- παρ.Ιαλυσού σε 500τ.μ. οικόπ.....	105εκ.	308.107,6

	ΔΡΑΧΜΕΣ	ΕΥΡΩ - €
ΡΟΔΟΣ		
190τ.μ. Στην πάρ. Μ. Πετρίδη (Σ.Δ.=0,8)...	17εκ.	49.884,1
241τ.μ. Στη Σμύρνης.....	18εκ.	52.818,4
300τ.μ. Στο συνετ/σμό Απόλλων.....	18εκ.	52.818,4
300τ.μ. Στο συνετ/σμό Τραπεζικών...	17εκ.	49.884,1
400τ.μ. Στη Σμύρνης (Σ.Δ.=0,8).....	32εκ.	93.899,5
424τ.μ. Στη Σμύρνης (Σ.Δ.=1).....	37εκ.	108.571,3
450τ.μ. στην Καραισκάκη (Σ.Δ,=1,2).....	50εκ.	146.717,9
500τ.μ. Στη Σμύρνης (Σ.Δ.=0,8).....	45εκ.	132.046,1
520τ.μ. Στην Αθηνών (Σ.Δ.=0,8).....	42εκ.	123.243,0
650τ.μ. Στη Δωδώνης (Σ.Δ.=0,8).....	50εκ.	146.717,9
700τ.μ. Στην πάρ. Γαληνού (Σ.Δ.=0,4).	25εκ.	73.358,0
1500τ.μ. Στην πάρ. Μ.Πετρίδη (Σ.Δ.=0,8).	130εκ.	381.466,6
4000τ.μ. στο Μόντε Σμιθ.....	140εκ.	410.810,1
ΚΟΣΚΙΝΟΥ		
345τ.μ. Εντός οικισμού (Σ.Δ.=0,5).....	13εκ.	38.146,6
1000τ.μ. Με βιοτεχν. αδεια οικόδ.....	12εκ.	35.212,3
1389τ.μ Πανοραμικό με άδ. οικόδ.....	18εκ.	52.818,4
1400τ.μ. στην επαρχ.οδό με αδ. οικοδ..	24εκ.	79.227,6
2100τ.μ. στην Ρόδ.-Λίνδου με αδ. οικ..	60εκ.	176.061,5
2500τ.μ. στη Ρόδου-Λίνδου με αδ. οικ..	60εκ.	176.061,5
2778τ.μ. στη θέση Κουναράς.....	35εκ.	102.702,5
4000τ.μ. στη Ρόδου Λίνδου με αδ. οικ..	85εκ.	249.420,4
4000τ.μ. στη θέση Πέζουλας.....	40εκ.	117.374,3
4000τ.μ. Πανοραμικό.....	46εκ.	134.980,4
4000τ.μ. στη θέση Πέζουλας.....	52εκ.	152.586,6
4000τ.μ. στη θέση Πέζουλας.....	58εκ.	170.192,8
4000τ.μ. στο Φυτώριο.....	37εκ.	108.571,3
4000τ.μ. Κοντά στο Ραδ. Σταθμό.....	34εκ.	99.768,2
4740τ.μ. στο Φυτώριο.....	37εκ.	108.571,3
4795τ.μ. στο Φυτώριο.....	42εκ.	123.243,0
5500τ.μ. εκτός οικισμού.....	45εκ.	132.046,1
5700τ.μ. στο Τσαίρι.....	55εκ.	161.389,7
5700τ.μ. στο Τσαίρι με άδεια οικόδ...	45εκ.	132.046,1
6000τ.μ. στη θέση Λάγκωνας.....	36εκ.	105.636,9
7450τ.μ. κοντά στο ΚΡΕΣΤΕΝ.....	52εκ.	152.586,6
8000τ.μ. κοντά στο ΚΡΕΣΤΕΝ.....	55εκ.	161.389,7
10.000τ.μ. στη θέση Πέζουλας.....	80εκ.	234.748,7
10.000τ.μ. στην Αγία Βαρβάρα.....	25εκ.	73.358,0

	ΔΡΑΧΜΕΣ	ΕΥΡΩ - €
50τ.μ. Στην Αταβύρου.....	15εκ.	44.015,4
55τ.μ. στο κέντρο πόλεως.	33εκ.	96.833,8
58τ.μ. στην Ανάληψη.....	19εκ.	55.752,8
58τ.μ. στην Ανάληψη.....	21εκ	61.621,5
70τ.μ. Στην Πίνδου.....	16εκ.	46.949,7
70τ.μ. Στην Ιξιά.....	15εκ.	44.015,4
70τ.μ. Στην Ανάληψη(ημπ.).	16εκ.	46.949,7
90τ.μ. Στην Ιξιά.....	30εκ.	88.030,7
90τ.μ. Στην Ανάληψη.....	32εκ.	93.899,5
90τ.μ Στους Δασκάλους(ημπ.)	18εκ.	52.818,4
98τ.μ. στην Ανάληψη.....	38εκ.	111.505,6
100τ.μ. Στην Ανάληψη (ημπ)	30εκ.	88.030,7
100τ.μ Στο Ροδίνι (σε μπετά)	20εκ.	58.687,2
100τ.μ Στο Ροδίνι (σε μπετά)	18εκ.	52.818,4
102τ.μ.- Καρακόνερο.....	30εκ.	88.030,7
103τ.μ. στην Ανάληψη.....	36εκ.	105.636,9
105τ.μ. στο Ροδίνι.....	40εκ.	117.374,3
105τ.μ στο Ροδίνι.....	44εκ:	129.111,7
107τ.μ. στο Ροδίνι.....	33εκ.	96.833,8
114τ.μ.-Ανάληψη (ημπελές)	35εκ.	102.702,5
114τ.μ. στους Δασκάλους...	49εκ.	143.783,5
115τ.μ. στην Ιξιά.....	50εκ.	146.717,9
116τ.μ. στο Ροδίνι.....	45εκ.	132.046,1
116τ.μ. στην Ανάληψη.....	38εκ.	111.505,6
117τ.μ. -Πάρ. Άννης Μαρίας...	45εκ.	132.046,1
117τ.μ. στους Δασκάλους...	46εκ.	134.980,4
117τ.μ. στην Ανάληψη.....	41εκ.	120.308,6
118τ.μ. στους Δασκάλους...	34εκ.	99.768,1
120τ.μ. στο Ροδίνι.....	44εκ.	129.111,7
124τ.μ Στο κέντρο πόλεως.	60εκ.	176.061,5
123τ.μ. στο Ροδίνι.....	46εκ.	134.980,4
123τ.μ. στην Ανάληψη.....	49εκ.	143.783,5
124τ.μ. στην Ανάληψη.....	44εκ.	129.111,7
125τ.μ. στους Δασκάλους...	48εκ.	140.849,2
125τ.μ. στους Δασκάλους...	50εκ.	146.717,9
125τ.μ. Στο Μήδεια.....	30εκ.	88.030,7
140τ.μ. στην Ανάληψη(ημπ.)	35εκ.	102.702,5
140τ.μ.- πλατ. Αγ. Νικολάου...	40εκ.	117.374,3
150τ.μ. Στην Αλεξ. Διάκου..	48εκ.	140.849,2

	ΔΡΑΧΜΕΣ	ΕΥΡΩ - €
20τ.μ.- Φαληράκι (εμπορ. κέντρο Έψιλον)...	38εκ.	111.505,6
23τ.μ. στη Σωκράτους.....	140εκ.	410.810,1
30τ.μ. στο Φαληράκι.....	70εκ.	205.405,0
30τ.μ. στο Φαληράκι.....	35εκ.	102.702,5
35τ.μ. Στην Αλεξ. Διάκου	220εκ.	645.558,8
39τ.μ. Στη Γαριβάλδη.	12εκ.	35.212,3
40τ.μ.- παραλία Ιαλυσού	24εκ.	70.424,6
48τ.μ.- Τάρπον Σπρινγς....	100εκ.	293.435,8
50τ.μ. στην Αλεξ. Διάκου	50εκ.	146.717,9
50τ.μ. στην Καρπάθου.....	65εκ.	190.733,2
60τ.μ. με 60τ.μ. υπόγειο - Δενδρινού.....	40εκ.	117.374,3
60τ.μ. Στην Λίνδο....	62εκ.	181.930,2
60τ.μ. με 60τ.μ. υπόγειο - Δενδρινού.....	40εκ.	117.374,3
90τ.μ. με 90τ.μ. υπόγειο - Αταβύρου.....	50εκ.	146.717,9
94τ.μ. Στην Αλεξ. Διάκου	90εκ.	264.092,2
97τ.μ. στη Ρόδου-Λίνδου	75εκ.	220.076,8
127τ.μ.-Σκεύου Ζερβού...	37εκ.	102.702,5
140τ.μ. με 140τ.μ. υπόγειο στον Αγ. Ιωάννη	55εκ.	176.061,5
ΓΡΑΦΕΙΑ		
50τ.μ.-εμπορικό κέντρο Φώκιαλη.....	18εκ.	52.818,4
97τ.μ.- 28ης Οκτωβρίου	37εκ.	108.571,2

ΖΗΤΟΥΝΤΑΙ ΔΙΑΜΕΡΙΣΜΑΤΑ, ΚΑΤΑΣΤΗΜΑΤΑ, ΟΙΚΟΠΕΔΑ ΕΝΤΟΣ Η ΕΚΤΟΣ ΠΟΛΕΩΣ, ΟΙΚΟΠΕΔΑ ΓΙΑ ΑΝΤΙΠΑΡΟΧΗ, ΔΑΝΕΙΑ ΔΕΚΤΑ, ΕΥΚΟΛΙΕΣ ΠΛΗΡΩΜΗΣ

Τηλ. (0241) 73819,74917 κιν 0944/374546, 0945/292030 FAX 38641

ΠΛΗΡΟΦΟΡΙΕΣ-ΔΙΑΘΕΣΗ **ΙΩΑΝΝΗΣ & ΜΙΧΑΛΗΣ ΕΥΣΤΑΘΙΟΥ**

Μεταφερθήκαμε στα νέα μας γραφεία Εθνικής Αντίστασης 83 (πρώην Άννης Μαρίας) δίπλα στην ALPHA BANK

ενοικιασεις

συνέχεια από την προηγούμενη

ΚΑΤΑΣΤΗΜΑ 55 τ.μ. κατάλληλο και για ιατρείο, κομμωτήριο, φροντιστήριο, γραφείο με ύψος 6 μ. για επισκευ και παταριού, οδός Στεφ. Καζούλη και Πελοποννήσου 2 (δεξιά Εμπορ. Κέντρου Φώκιαλη). Πληρ. τηλ. 26141. ΑΕ43350

STUDIOS ΜΕ ΤΟ ΜΗΝΑ Η ΤΗΝ ΗΜΕΡΑ ΠΛΗΡΩΣ ΕΠΙΠΛΩΜΕΝΑ ΜΕ ΠΟΛΥΚΟΥΖΙΝΑΚΙ, ΨΥΓΕΙΟ, ΝΤΟΥΖ, W.C., ΤΗΛΕΦΩΝΟ, ΜΠΑΛΚΟΝΙ, ΖΕΣΤΟ ΝΕΡΟ ΕΠΙ 24ΩΡΟΥ ΒΑΣΕΩΣ ΣΤΗΝ ΠΙΟ ΗΣΥΧΗ ΠΕΡΙΟΧΗ ΤΗΣ ΠΟΛΗΣ (ΠΕΡΙΟΧΗ ΔΑΣΚΑΛΩΝ), ΟΔΟΣ ΜΑΝΩΛΗ ΠΑΠΑΜΑΝΩΛΗ ΑΡΙΘΜ. 12, ΚΑΘΕΤΟΣ ΕΠΙ ΤΗΣ ΣΤΕΛΙΟΥ ΚΩΤΙΑΔΗ. ΠΛΗΡ. ΤΗΛ. 37244.

ΕΠΑΓΓΕΛΜΑΤΙΚΟΣ ΧΩΡΟΣ σε κεντρικό σημείο της Π. Πόλης (Μενεκλέους 20) πρόσφατα ανακαινισμένος και αναπαλαιωμένος αποτελούμενος από ισόγειο 80 τ.μ., όροφο 80 τ.μ. κι αυλή 100 τ.μ. Πληρ. τηλ. 01/9936978, 0945/526481 ΑΕ43313

2 ΓΚΑΡΣΟΝΙΕΡΕΣ μαζί ή μεμονωμένα κατάλληλα για Φροντιστήριο (διατίθεται μαζί και η επίπλωση), ιατρείο, γραφείο ή άλλη επαγγελματική χρήση, στον α' όροφο στην οδό Κων/νου Παλαιολόγου 105, με πρόσοψη στο Πάρκο του Αγ. Ιωάννου. Πληρ. τηλ. 82400-81540 κ. Ευαγγελία. ΧΑΕ100

πωλησεις ακινητων & επιχειρησεων

ΜΟΝΟΚΑΤΟΙΚΙΑ 140 τ.μ. με υπόγειο 65 τ.μ. και κήπο 400 τ.μ. σε κεντρικό δρόμο της πόλεως Ρόδου (το κτίριο είναι διατηρητέο) κατάλληλο για γραφείο, ιατρείο, τράπεζα, φροντιστήριο ή βίλα. Πληρ. τηλ. 02410 27082, 26476, 0944 347405 ΑΟ43735

ΜΕΖΟΝΕΤΑ από ιδιοκτήτη στο Καρακόνερο, περιοχή Φιλερήμου, με πανοραμική θέα τη θάλασσα. Διώροφη με επιπλέον σοφίτα, 140 τ.μ. (χωρίς την αποθήκη στο υπόγειο) με κήπο, τζάκι, αυτόνομη θέρμανση (καλοριφέρ), εντοιχιζόμενη κουζίνα, ηλιακό θερμοσίφωνα. Πληρ. τηλ. 0977/7177444. ΑΟ43756

ΔΙΑΜΕΡΙΣΜΑ 73 τ.μ. β' όροφος στο Νιοχώρι. 65.000 ευρώ. Πληρ. τηλ. 0944/939291. ΑΟ43754

ΕΠΙΧΕΙΡΗΣΗ είδη περιπτέρου-ψιλικά περιοχή Ψαροπούλα, 28ης Οκτωβρίου 53. Πληρ. τηλ. 02410/29848. ΑΟ43753

ΚΑΤΟΙΚΙΑ διώροφη σε Πλατεία της Π. Πόλης κατάλληλη γαι επαγγελματική χρήση (όπως ζαχαροπλαστείο-γαλακτοπωλείο-τυροπιτάδικο κ.λπ.). Πληρ. τηλ. 02410/38573. ΑΟ43755

ΔΙΑΜΕΡΙΣΜΑ στη περιοχή Δασκάλων 96 τ.μ. (10 ετών) σε μικρή οικοδομή με θέρμανση, εντοιχισμένη κουζίνα και πολλά εξτρά, μόνο 35.000.000 δρχ. ή 102.700 ευρώ, Πληρ. κ. Μανώλη, τηλ. 39795. ΑΟ43758

ΔΙΑΜΕΡΙΣΜΑ στην Ιξιά 121 τ.μ. λουξ κατασκευής σε οικοδομή τεσσάρων διαμερισμάτων. Διαθέτει εντοιχισμένη κουζίνα ιταλικής κατασκευής, τζάκι, θέρμανση και εσωτερικό γκαράζ για 2 αυτοκίνητα. Τιμή 53.000.000 δρχ. ή 155.500 ευρώ. Πληρ. κ. Μανώλη, τηλ. 39795. ΑΟ43759

ΟΙΚΟΠΕΔΟ στη Παστίδα 1.900 τ.μ. εντός του οικισμού με μεγάλη κάλυψη με νερό, φως, τηλέφωνο και στη τιμή 23.000.000 δρχ. ή 67.500 ευρώ. Πληρ. κ. Μανώλη, τηλ. 39795. ΑΟ43760

ΟΙΚΟΠΕΔΟ στο Γεννάδι και στη περιοχή Αι Γιώργης 3.250 τ.μ. πάνω στον κεντρικό δρόμο, οικοδομήσιμο και κατάλληλο για σπίτι ή κτίριο για επιχείρηση και με τιμή 23.000.000 δρχ. ή 67.500 ευρώ. Πληρ. κ. Μανώλη, τηλ. 39795. ΑΟ43761

ΚΑΤΑΣΤΗΜΑ 114 τ.μ. επί της οδού Αθηνών - Ανάληψης. Πληρ. τηλ. 02410 27082, 26476, 0944 347405 ΑΟ43736

ΑΓΡΟΣ 6.000 τ.μ. στο Τσαΐρι, αξίας 40.000.000 δρχ. Πληρ. τηλ. 02410 27082, 26476, 0944 347405 ΑΟ43737

ΖΗΤΕΙΤΑΙ προς αγορά στη Λάρδο σπίτι ή οικόπεδο. Πληρ. τηλ. 0937 846583 ΑΟ43738

ΕΠΙΧΕΙΡΗΣΗ ΚΑΦΕ-ΜΠΑΡ-ΙΝΤΕΡΝΕΤ ΣΤΟ ΚΕΝΤΡΟ ΤΗΣ ΡΟΔΟΥ, ΜΕ ΤΡΙΕΤΗ ΣΤΑΘΕΡΗ ΠΕΛΑΤΕΙΑ, ΓΙΑ ΛΟΓΟΥΣ ΥΓΕΙΑΣ. ΔΕΚΤΟΣ ΚΑΙ ΣΥΝΕΤΑΙΡΟΣ ΠΟΥ ΝΑ ΜΠΟΡΕΙ ΝΑ ΠΡΟΣΦΕΡΕΙ ΜΕΤΡΗΤΑ ΚΑΙ ΕΡΓΑΣΙΑ. ΠΛΗΡ. ΤΗΛ. 0932924021. ΠΟ43693

ΠΩΛΕΙΤΑΙ: 1) Διώροφο παλιό σπίτι, 48 τ.μ. στον Αγ. Φανούρη. 8.000.000 δρχ., 2) μονοκατοικία διώροφη 90 τ.μ., μπάνια-τζάκι στο Παραδείσι, 25.000.000 δρχ. έκτασης 70 τ.μ., διώροφη, (ιδιαίτερη) μονοκατοικία στην Κρεμαστή, 35.000.000 δρχ. Αιγαιοκτηματική τηλ. 22943 και 28838. ΑΟ43691

ΠΩΛΟΥΝΤΑΙ ΔΙΑΜΕΡΙΣΜΑΤΑ: 1) Ροδίνι: α) Παρισίων 112 τ.μ. α' και β' ορόφου 46.000.000, β) Στοκχόλμης (Ροδίνι) 131 τ.μ. γ' ορόφου 53.000.000 αρίστης κατασκευής, 87 τ.μ. β' ορόφου 35.000.000, 49 τ.μ. β' ορόφου 22.000.000, 112 τ.μ. γ' ορόφου 46.000.000 δρχ., 2) Στη περιοχή Ιξιάς υπό ανέγερση 94-102-117 τ.μ. λουξ κατασκευής με αυτόνομη θέρμανση ανσανσέρ και πάρκιν 447.000 δρχ. ανά τ.μ., 3) Ανάληψη: α) 84 τ.μ. ισόγειο υπερυψωμένο 31.000.000 δρχ., β) 117 τ.μ. με γκαράζ α' ορόφου 49.000.000 δρχ., γ) Στην Αθηνών 135 τ.μ., 4) Στο Ροδίνι 105 τ.μ. β' ορόφου 41.000.000 δρχ., 5) Στη Μητρόπολη ισόγειο 125 τ.μ. 26.000.000 δρχ., 6) Στην Ιξιά 84 τ.μ. α' ορόφου 32.000.000 δρχ., 7) Τριάντα: α) Στη παραλία σε διώροφη κατοικία ισόγειο διαμέρισμα 110 τ.μ. με οικόπεδο 250 τ.μ. αποκλειστικής χρήσης λουξ κατασκευής ανεξάρτητο σε οικοδομή, β) Περιοχή "Συρινέλλες" 45 τ.μ. α', β' ορόφου νεόκτιστα αρίστης κατασκευής 55.000.000 δρχ. και διαμέρισμα α' ορόφου με τις ίδιες προδιαγραφές και οικόπεδο 250 τ.μ. αποκλειστικής χρήσης 60.000.000 δρχ. με θέα τη θάλασσα, γ) Στην οδό Σωτήρος 120 τ.μ. β' ορόφου 32.000.000 δρχ. Πληρ. ΡΟΔΙΑΚΗ ΚΤΗΜΑΤΙΚΗ Ανέστης & Σάββας Σαββαΐδης, τηλ. 26281, 35476, 0944/243452, 0944/421015. ΑΟ43707

ΠΩΛΟΥΝΤΑΙ ΟΙΚΟΠΕΔΑ ΕΝΤΟΣ ΠΟΛΕΩΣ ΡΟΔΟΥ: 1) Στο Μόντε Σμιθ οικόπεδο 860 τ.μ. εντός σχεδίου άρτιο και οικοδομήσιμο με πανοραμική θέση κατάλληλο για μονοκατοικία, 2) Περιοχή Μιχαήλ Πετρίδη 200 τ.μ. 25.000.000 δρχ. Πληρ. ΡΟΔΙΑΚΗ ΚΤΗΜΑΤΙΚΗ Ανέστης & Σάββας Σαββαΐδης, τηλ. 26281, 35476, 0944/243452, 0944/421015. ΑΟ43708

ΠΩΛΟΥΝΤΑΙ ΠΑΡΑΔΟΣΙΑΚΑ ΣΠΙΤΙΑ: Στη Παλιά Πόλη 150-160 τ.μ. σε τιμές λογικές. Πληρ. ΡΟΔΙΑΚΗ ΚΤΗΜΑΤΙΚΗ Ανέστης & Σάββας Σαββαΐδης, τηλ. 26281, 35476, 0944/243452, 0944/421015. ΑΟ43711

ΠΩΛΟΥΝΤΑΙ ΚΑΤΑΣΤΗΜΑΤΑ: 1) Κατάστημα κεντρικό 30 τ.μ. με υπόγειο 30 τ.μ. Δεκτές σοβαρές προτάσεις, 2) Ανθούλα Ζερβού-Ψαροπούλα κατάστημα γωνιακό 55 τ.μ. 56.000.000 δρχ., 3) Στη Παλιά Πόλη κεντρικότατα 65/86 τ.μ., 4) Αλεξ. Διάκου 75 τ.μ., 5) Στη Σωκράτους 65 τ.μ. Πληρ. ΡΟΔΙΑΚΗ ΚΤΗΜΑΤΙΚΗ Ανέστης & Σάββας Σαββαΐδης, τηλ. 26281, 35476, 0944/243452, 0944/421015. ΑΟ43709

ΟΙΚΟΠΕΔΟ στα Ασγούρου, ιππικός όμιλος, κατάλληλο για βίλες, 15 στρέμματα, 6.000 το τ.μ., New Millenium Properties, ακίνητα νέας χιλιετίας, κ. Mitton 02410/22142, 0945/668060. ΑΟ43722

ΠΩΛΟΥΝΤΑΙ ΜΟΝΟΚΑΤΟΙΚΙΕΣ: 1) Στα Τριάντα πλησίον οικισμού μονοκατοικίες πολυτελούς κατασκευής με καλοριφέρ τζάκι κουφώματα με διπλά τζάμια ανεξάρτητες με αυλή: α) Οικοδομή 120 τ.μ. και οικόπεδο 234 τ.μ., β) Οικοδομή 170 τ.μ. και οικόπεδο 344 τ.μ., γ) Οικοδομή 180 τ.μ. και οικόπεδο 344 τ.μ., 2) Στα Τριάντα στη παραλία μονοκατοικίες πολυτελούς κατασκευής: α) Οικοδομή διόροφη 150 τ.μ. και οικόπεδο 400 τ.μ., β) Διώροφη οικοδομή 120 τ.μ. και οικόπεδο 402 τ.μ., γ) Διώροφη οικοδομή 140 τ.μ. και οικόπεδο 465 τ.μ., 3) Στη περιοχή Παπαλουκά 280 τ.μ. 75.000.000 δρχ. σε μπετά με πανοραμική θέα, 4) Στα Τριάντα 180 τ.μ. σε μπετά σε οικόπεδο 675 τ.μ. 55.000.000 δρχ., 5) Στη Πίνδου 254 τ.μ. σε οικόπεδο 584 τ.μ. Πληρ. ΡΟΔΙΑΚΗ ΚΤΗΜΑΤΙΚΗ Ανέστης & Σάββας Σαββαΐδης, τηλ. 26281, 35476, 0944/243452, 0944/421015. ΑΟ43710

ΖΗΤΟΥΝΤΑΙ: 1) Οικόπεδα άρτια και οικοδομήσιμα εντός ή εκτός σχεδίου πόλεως στις περιοχές πόλεως ΡΟΔΟΥ-ΤΡΙΑΝΤΑ-ΙΞΙΑΣ-ΚΟΣΚΙΝΟΥ-ΦΑΛΗΡΑΚΙ για εργολαβική αντιπαροχή, 2) Διαμερίσματα στη πόλη της Ρόδου σε διάφορες περιοχές στα ΤΡΙΑΝΤΑΞΙΑ και ΚΟΣΚΙΝΟΥ. Πληρ. ΡΟΔΙΑΚΗ ΚΤΗΜΑΤΙΚΗ Ανέστης & Σάββας Σαββαΐδης, τηλ. 26281, 35476, 0944/243452, 0944/421015. ΑΟ43712

ΠΩΛΕΙΤΑΙ ΜΕΖΟΝΕΤΑ: 1) Στους Τρεις κοντά στο Εκκλησάκι σε μπετά μικτής επιφανείας 180 τ.μ. 34.000.000 δρχ. 2) μεζονέτα στη Τσαλδάρη 140 τ.μ. 40.000.000 δρχ. Πληρ. ΡΟΔΙΑΚΗ ΚΤΗΜΑΤΙΚΗ Ανέστης & Σάββας Σαββαΐδης, τηλ. 26281, 45476, 0944/243452, 0944/421015. ΑΟ43714

ΠΩΛΟΥΝΤΑΙ ΚΤΙΡΙΑ: 1) Στο Μαντράκι 90 τ.μ., 495 τ.μ., 840 τ.μ. και 1.213 τ.μ., 2) Στην Αλεξ. Διάκου 342 τ.μ., 3) Στη Παλιά Πόλη 400 τ.μ. Πληρ. ΡΟΔΙΑΚΗ ΚΤΗΜΑΤΙΚΗ Ανέστης & Σάββας Σαββαΐδης, τηλ. 26281, 35476, 0944/243452, 0944/421015. ΑΟ43718

ΠΩΛΕΙΤΑΙ ΣΥΝΕΤΑΙΡΙΣΤΙΚΗ ΜΕΡΙΔΑ: 1) Του Οικοδομικού Συνεταιρισμού "Η Ενωση" στη περιοχή Καναμάτ έναντι Μαρινόπουλου στην οποία αντιστοιχεί οικόπεδο 400 τ.μ. με συντελεστή δόμησης 0,6 (ανέγερση κατοικίας 240 τ.μ. συν το υπόγειο του), 2) Του Οικοδομικού Συνεταιρισμών Τραπεζικών παραπλεύρως Ξενοδοχείου ΚΑΨΗ στην οποία αντιστοιχεί οικόπεδο 400 τ.μ. με συντελεστή δόμησης 0,6 (Ανέγερση Κατοικίας 240 τ.μ. συν το υπόγειο της). Πληρ. ΡΟΔΙΑΚΗ ΚΤΗΜΑΤΙΚΗ Ανέστης & Σάββας Σαββαΐδης, τηλ. 26281, 35476, 0944/243452, 0944/421015. ΑΟ43716

ΠΩΛΟΥΝΤΑΙ ΟΙΚΟΠΕΔΑ: 1) Στα Κοσκινού: α) Επιφανείας 4.450 τ.μ. 45.000.000 δρχ. και β) Επιφανείας 4.000 τ.μ. 40.000.000 δρχ. με πανοραμική θέα τη θάλασσα, γ) Στην Ιξιά περιοχή Μίρα Μάρε 2.000 τ.μ. 45.000.000 στο Κανδυλί 4.000 τ.μ. 32.000.000 δρχ. και στη λεωφ. Τριάντα-Κρεμαστής 3.078 τ.μ. 55.000.000 δρχ., 2) Στη Λίνδο οικόπεδα στον Αη Νικόλαο 2.000 τ.μ. 14.000.000 δρχ., 4.000 τ.μ. 25.000.000 δρχ., 10.190 τ.μ. 60.000.000 δρχ. και στους Πεύκους 28.000 παραλιακό στο "κύμμα". Πληρ. ΡΟΔΙΑΚΗ ΚΤΗΜΑΤΙΚΗ Ανέστης & Σάββας Σαββαΐδης, τηλ. 26281, 35476, 0944/243452, 0944/421015. ΑΟ43717

ΔΙΑΜΕΡΙΣΜΑ δυάρι πλησίον Αγίου Ιωάννου 45 τ.μ. μόνο 11.000.000 δρχ. Πληρ. τηλ. 27082, 26476, 0944/347405. ΑΟ43720

ΜΟΝΟΚΑΤΟΙΚΙΕΣ διόροφες, των 120 τ.μ. και 30 τ.μ. βεράντες, με κήπο 670 τ.μ. και ωραία θέα εις Κοσκινού. Πληρ. τηλ. 27082, 26476 και 0944-347405. ΑΟ43678

ΜΟΝΟΚΑΤΟΙΚΙΑ ισόγεια 90 τ.μ., κατάλληλη για ανέγερση 2όροφου κτιρίου πλησίον Κορδιγκτώνος, αξίας 27.000.000 δρχ. Πληρ. τηλ. 0944/347405, 02410/27082, 02410/26476. ΑΟ43721

Στην Παλιά Πόλη **ακίνητο** 200 τ.μ. προβολής κατάλληλο για μαγαζιά, πανσιόν ή άλλη επιχείρηση, 120.000.000 δρχ. New Millenium Properties (Ακίνητα Νέας Χιλιετίας), κ. Mitton, Πληρ. τηλ. 02410/22142, 0945/668060. ΑΟ43723

ΕΠΙΧ/ΣΗ αργυροχρυσοχοΐας στο Φαληράκι. Πληρ. τηλ. 0945375797 ή 0944470846 ΑΟ43650

ΡΟΔΙΑΚΗ ΚΤΗΜΑΤΙΚΗ

ΣΥΜΒΟΥΛΟΙ & ΕΚΤΙΜΗΤΕΣ ΑΚΙΝΗΤΩΝ — ΚΤΗΜΑΤΟΜΕΣΙΤΙΚΟ ΓΡΑΦΕΙΟ από το 1983

ΠΩΛΟΥΝΤΑΙ 4 ΜΟΝΑΔΙΚΑ ΟΙΚΟΠΕΔΑ ΤΩΝ 4,450 τ.μ. ΣΤΗΝ ΠΕΡΙΦΕΡΕΙΑ ΚΟΣΚΙΝΟΥ

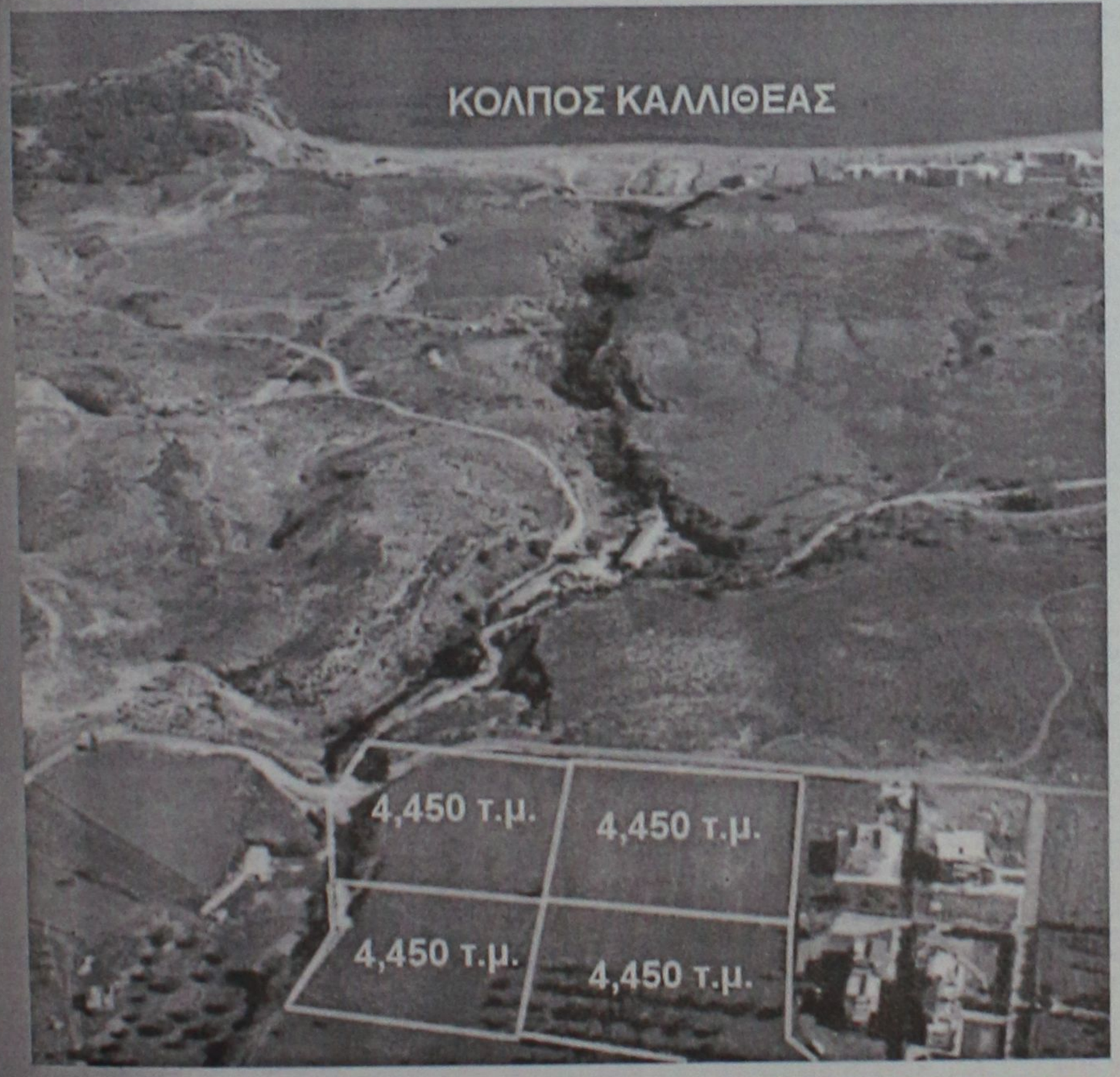

ΑΠΟΚΛΕΙΣΤΙΚΗ ΔΙΑΘΕΣΗ

ΑΝΕΣΤΗΣ & ΣΑΒΒΑΣ ΣΑΒΒΑΪΔΗΣ

Μέγαρο Κιοσόγλου, 3ος όροφος
Εθελοντών Δωδεκανησίων 29
ΡΟΔΟΣ

tel: 26281 & 35476 fax: 34663
cel: 0944-421015 & 0944-243452
e-mail: savvaidis@rho.forthnet.gr

FIABCI

ΚΤΗΜΑΤΟΜΕΣΙΤΙΚΟ ΓΡΑΦΕΙΟ
ΖΑΦΕΙΡΗΣ Μ. ΚΑΡΑΓΙΑΝΝΗΣ Δ. Ο.Ε.

Πωλήσεις ακινήτων. Τηλ. (60380-60381)
17.00-20.00 μ.μ. Δευτέρα-Παρασκευή)

ΔΗΜΟΣ ΑΦΑΝΤΟΥ

- *6.120 τ.μ. (Περιοχή Καστελλάνο): 15.500.000 δρχ. ή 45487,89 €*
- *5.000 τ.μ. (Παραλία Αφάντου): 45.000.000 δρχ. ή 132061,63 €*
- *1.600 τ.μ. (Παραλία Αφάντου): 12.000.000 δρχ. ή 35216,43 €*
- *6.450 τ.μ. (Παραλία Αφάντου): 51.600.000 δρχ. ή 151430,67 €*
- *2.500 τ.μ. (Περιοχή Λιππίνοι): 12.500.000 δρχ. ή 36683,79 €*
- *540 τ.μ. (Περιοχή Λιππίνοι): 3.200.000 δρχ. ή 9391,05 €*
- *5.800 τ.μ. (Περιοχή Τραπέζια): 25.000.000 δρχ. ή 73367,57 €*
- *(1/2) 5.080 τ.μ. (Με ελαιόδεντρα): 6.500.000 δρχ. ή 19075,57 €*

ΚΟΛΥΜΠΙΑ

- *5.000 τ.μ.: 37.000.000 δρχ. ή 108584,01 €*
- *4.969 τ.μ.: 30.000.000 δρχ. ή 88041,09 €*
- *4.875 τ.μ. (στον δρόμο για Αρχίπολη): 12.000.000 δρχ. ή 35216,43 €*

ΨΙΝΘΟΣ

- *22.400 τ.μ. (Με 200 ελαιόδενδρα): 18.000.000 δρχ. ή 52824,65 €*

Lindos Princess Beach Hotel

Το νέο ξενοδοχείο, 4 αστέρων, της "Ιωάννης Χατζηλαζάρου Α.Ε" δυναμικότητας 1150 κλινών θα λειτουργήσει την ερχόμενη τουριστική περίοδο, στη θέση "Πεύκοι" του Δήμου Λινδίων.

Για την στελέχωση του, η εταιρεία επιθυμεί να προσλάβει ικανούς συνεργάτες με

Προοπτική εξέλιξης & πραγματοποίησης καριέρας στον Ξενοδοχειακό χώρο

Barmen A & Barmen B

Σερβιτόρος Α & Σερβιτόρος Β

Συντηρητής Ηλεκτρολόγος

Συντηρητής Υδραυλικός

Κατά περίπτωση παρέχονται οι δυνατότητες: Οκτάμηνης απασχόλησης, Στέγης, και Μεταφοράς.

Για πληροφορίες, υποβολή Βιογραφικών Σημειωμάτων & Αιτήσεων Εργασίας, οι ενδιαφερόμενοι/-ες μπορούν να επικοινωνήσουν με το Γραφείο Προσωπικού, καθημερινά 10:00 – 15:00 στο τηλέφωνο 0244 29230 ή μέσω του φαξ 0244 29231

πωλησεις

συνέχεια από την προηγούμενη

ΔΙΑΜΕΡΙΣΜΑ, 100 τ.μ. με 3 υπνοδωμάτια στην Μητρόπολη α' ορόφου 33.000.000 δρχ. Επίσης 4 ετών διαμέρισμα λουξ 80 τ.μ. στην Αθηνών. 31.000.000 δρχ. Δάνεια δεκτά. Αιγαιοκτηματική τηλ. 22943 και 28838. ΑΟ43691

ΔΙΑΜΕΡΙΣΜΑ, τριάρι, τηλισίον πλατείας Αγίου Νικολάου, 15 ετών, Β' ορόφου, χωρίς ασανσέρ, αξίας 20.000.000 δρχ. ή 58,694 Ευρώ. Πληρ. στον κ. Εμμ. Κρανίδη, τηλ. 27082, 26476. ΑΟ43677

ΠΩΛΟΥΝΤΑΙ από ιδιοκτήτη: 1) Γκαρσονιέρα, 30 τ.μ. στην οδό Ορφανίδου δίπλα στο ξεν/χείο Αλεξία 3ος όροφος με θέα τη θάλασσα. Είναι σε καινούργια κατάσταση και με θέρμανση. Τιμή 15.000.000 δρχ. 2) Κατάστημα 180 τ.μ. στην οδό Κων/νου Υδραίου (είναι κενό ελεύθερο). Τιμή 70.000.000 δρχ. Πληρ. κ. Καργάκο Νίκο Θεμ. Σοφούλη 59 στα φανάρια. Πληρ. τηλ. 30397 κιν. 0946049179. ΑΟ43648

ΕΠΙΧΕΙΡΗΣΗ ΓΡΗΓΟΡΟΥ ΦΑΓΗΤΟΥ ΠΛΗΡΩΣ ΕΞΟΠΛΙΣΜΕΝΗ (Η ΧΩΡΙΣ ΤΟΝ ΕΞΟΠΛΙΣΜΟ) 55 Τ.Μ. ΙΣΟΓΕΙΟ ΚΑΙ 55 Τ.Μ. ΠΑΤΑΡΙ ΕΠΙ ΤΗΣ ΗΡΩΩΝ ΠΟΛΥΤΕΧΝΕΙΟΥ. ΜΟΝΟ ΣΟΒΑΡΕΣ ΠΡΟΤΑΣΕΙΣ. ΠΛΗΡ. ΤΗΛ. 0946117971 ΠΟ43649

ΚΤΗΜΑΤΙΚΗ ΑΝΑΚΟΙΝΩΣΗ: Θέλετε να πουλήσετε το οικόπεδό σας, το διαμέρισμά σας, το αγρόκτημά σας, τη μεζονέτα σας, το κατάστημά σας; Τότε ελάτε σε μας. Αν συμφωνήσουμε στο ποσό, θα το αγοράσουμε αμέσως. Πληρ. κ. Νίκος Καργάκος τηλ. 30397 κιν. 0946049179 Θεμ. Σοφούλη 59 στα Φανάρια. ΑΟ43654

ΟΙΚΟΠΕΔΟ στο Γεννάδι 750 τ.μ., άρτιο οικοδομήσιμο, πάνω στο δρόμο μετά τον Αη Γιώργη, 7.500.000 δρχ. Πληρ. τηλ. 097/3523832. ΑΟ43663

ΠΩΛΟΥΝΤΑΙ: 1. Διαμερίσματα τελειωμένα LUX των 100 και 110 τ.μ. στην Ιαλυσό και στα Κοσκινού προς 350.000 δρχ. το τετραγωνικό μέτρο με το κλειδί στο χέρι. 2. Διώροφες μονοκατοικίες των 130 τ.μ. με αυλή στην Ιαλυσό προς 500.000 δρχ. το τετραγωνικό μέτρο. Με το κλειδί στο χέρι. 3. Μεζονέτες σε μπετά στην Παστίδα των 134 τ.μ. με αυλή ανεξάρτητη 25.000.000 δρχ. Πληρ. κ. Ν. Ηρωνίας

ΜΟΝΟΚΑΤΟΙΚΙΑ διώροφη στα Κοσκινού 135 τ.μ. σε πάρα πολύ καλή τιμή. Πληρ. τηλ. 02410/21003, 0945/759887. ΑΟ43665

ΟΡΟΦΟΔΙΑΜΕΡΙΣΜΑ, σε οικοδομή με 2 διαμερίσματα στον όροφο. Το διαμέρισμα είναι στους σοβάδες 118 τ.μ., μεγάλες βεράντες, 3 υπνοδωμάτια. Δίνεται μαζί και ο αέρας, στην οδό Παπαχριστοδούλου, συν. Καθηγητών. Τιμή μετρητοίς: 35.000.000 δρχ. Πληρ. κον Βασίλη 02410-77216. ΑΟ43567

Νέα Αγορά α' όροφος αρ. 17, τηλ. 31955, fax. 21602 ώρες γραφείου. ΑΟ43664

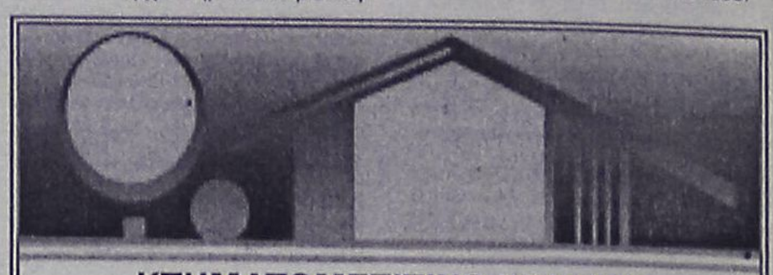

ΚΤΗΜΑΤΟΜΕΣΙΤΙΚΟ ΓΡΑΦΕΙΟ
ΑΙΓΑΙΟΚΤΗΜΑΤΙΚΗ
ΠΩΛΟΥΝΤΑΙ
- ΔΙΑΜΕΡΙΣΜΑΤΑ-ΜΟΝΟΚΑΤΟΙΚΙΕΣ
- (ΔΔ)=ΔΑΝΕΙΑ ΔΕΚΤΑ

- 35 τ.μ. καινούργιο Δασκάλους 42.553 €-14.500 εκ.
- 45 τ.μ. (ισ.) με αυλή καινούργιο Κοσκινού 14.000.000
- 55 τ.μ. (2 υπν.) καινούργιο Ροδίνι 22 εκ. (ΔΔ)
- 55 τ.μ. καινούργιο Αθηνών 74.247 €-25.300 εκ. (ΔΔ)
- 48 τ.μ. διόροφο Αγ. Φανουρίου Π. Πόλη 8 εκ. (ΔΔ)-26.412 €
- 62 τ.μ. λουξ ρετιρέ στην Απ. Παύλου 30 εκ.-88.041 €
- 70 τ.μ. μον/κία, Κρεμαστή, 35 εκ. 102.714 € (παρ/κό).
- 70 τ.μ. καινούργιο Ιαλυσό 70.432 €-24 εκ. (Δ.Δ.)
- 80 τ.μ. Αθηνών (καλό μετ/νο) 90.975 €-31 εκ. (ΔΔ)
- 83 τ.μ. καινούργιο, Καρακόνερο 36 εκ. (ΔΔ)
- 85 τ.μ. Στ. Κωτιάδη, β' ορ. 26 εκ.-76.302 € (μετρητά)
- 86 τ.μ.καιν/ργιο Ροδίνι 36 εκ. 105.650 € (ΔΔ)
- 89 τ.μ. (ισ.) σε μπετά στην Ενόπλων Δυνάμεων 16 εκ. - 46.955 € (ΔΔ)
- 90 τ.μ. μον/κία διόροφη Παραδείσι με τζάκι 25 εκ. - 73,367 € (ΔΔ)
- 95 τ.μ. (3 υπν.) Σωτήρος 24 εκ. (Δ.Δ.) 70.432 €
- 95τ.μ. καινούργιο Αθηνών 128.246 €-43.700 εκ. (ΔΔ)
- 100 τ.μ. (3 υπν.) Μητρόπολη 96,845 €-33 εκ.
- 117 τ.μ. καινούργιο Γεωργ. Παπανδρέου με γκαράζ 25 μ. 51 εκ., (ΔΔ)- 137,931 €
- 45 τ.μ. και 117 τ.μ. (2 διαμ.) α' ορ. στο σοβά Δασκάλους 41 εκ. (και τα 2), 120,322 €
- 114 τ.μ. ρετιρέ Στοκχόλμης 45 εκ.-132.061 €
- 115 τ.μ. ρετιρέ Σμύρνης 134.996 €-46 εκ.
- 117 τ.μ. σε σοβά Δασκάλους 102.714 €-35 εκ.
- 120 τ.μ. Αθηνών καινούργιο 161.408 €-55 εκ. (ΔΔ)
- 134 τ.μ. ρετιρέ Στοκχόλμης 54 εκ. 158.473 €
- 140 τ.μ. μεζονέτα (μπετά) σε 400 τ.μ. οικ/δο Παστίδα 25 εκ. - 73.347€
- 145 τ.μ. Στ. Ζήση 40 εκ.- 117.388 € (ΔΔ)
- 149 τ.μ. Αισχύνη (3 υπν.) ορ/σμα 47 εκ.- 137.930 € (ΔΔ)
- 155 τ.μ. μεζ/τα Αισχύνη 63 εκ. (ΔΔ)
- 158 τ.μ. μεζ/τα σε μπετά Ιξιά 36 εκ.-105.649 €
- 160 τ.μ. διαμ. σε μπετά στους Δασκάλους 34 εκ. (μετρητά)-οροφ/σμα 93.910 €
- 230 τ.μ. Κοσκινού (μον/κία) καινούργιο 1 στρ. οικ. 120 εκ.-352.164 € (ΔΔ)
- 230 τ.μ. παραδοσιακό αρχοντικό, εντός της πόλεως, 72 εκ.-211.225 €
- 270 τ.μ. (3ορ. Χ90τ.μ.) κτίριο σε μπετά Ασγούρου, 40 εκ. (ΔΑ) 117.388 €
- 270 τ.μ. βίλλα στο σοβά σε 4 στρ. Τσαΐρι 100 εκ. - 293.470 €
- 340 τ.μ.ημιτελής μεζονέτα Ασγούρου σε Ιστρ. 60 εκ.-176.082 €
- 550 τ.μ. μον/κά Παστίδα 7 στρ. 170 εκ. 498.899 € (ΔΔ)

ΚΑΤΑΣΤΗΜΑΤΑ

- 30 τ.μ. Εμπ/κο κέντρο Βράχο Ιαλυσό 20 εκ. - 58,694 €
- 31 τ.μ. Καμείρου 14 εκ. - 41.085 € (ΔΔ)
- 39 τ.μ. Αγ. Αναστασία 12 εκ.-35.216 €
- 90 τ.μ. Νιοχώρι, 63 εκ. - 184.886 € (ΔΔ)
- 140 τ.μ. (απ) πλησίον Αννης Μαρίας 28 εκ. (ΔΔ) 82.171 €
- 175 τ.μ. Λεωφ. Ρόδου-Λίνδου 60 εκ.-176.082 €
- 180 τ.μ. αποθήκη Ροδίνι 132.061 €-45 εκ.
- 200 τ.μ. με 200 υπ. (και ορ. άδεια) σε μπετά στο Μήδεια 80 εκ.-234.776 €
- 324 τ.μ.(κτίριο έχει ή διαμέρισμα, κατ/μα) στους Δασκάλους 337.490 €-115 εκ.
- Κτίριο κεντρικό 175 τ.μ. με δόμηση 125 τ.μ. Π. Πόλη 821.716 €-280 εκ.
- 2 κατ/τα στο Μανδράκι
- ΕΝΟΙΚ/ΤΑΙ ΚΤΙΡΙΟ ΣΤΟ GRAND HOTEL 300Τ.Μ.
- 900 τ.μ. κτίριο στο Μήδεια

ΟΙΚΟΠΕΔΑ

- 261 τ.μ. Αισχύνης (ΣΔ 0,8) 18 εκ.-58.694 €
- 400 τ.μ. Δ. Αναστασιάδη (ΣΔ 1) 50 εκ.-146,735 €
- 500 τ.μ. Μίρα Μάρε (Σ.Δ. 0,8), 45 εκ.-132.016 €
- 680 τ.μ. Πειραιώς 176.082 €-60 εκ.
- 1000 τ.μ. (ΣΔ 0,8) πάροδος Μιχ. Πετρίδη 80 εκ.-264.123 €
- 1.054 τ.μ. (ΣΔ 0,4) Βράχο Ιαλυσού 55 εκ.-146.735 €
- 1.230 τ.μ. Κοσκινού 50% κάλυψη, 40 εκ.-117.388 €
- 4 στρεμ. στα Νερά Καλλιθέας 60 εκ.-176.082 €
- 4.835 τ.μ. Καλιθέα Κοσκινού102.714 €-35 εκ. (ΔΔ)
- 14 στρ. Τσαΐρι 176.082 €- 60 εκ.

ΔΙΑΘΕΤΟΥΜΕ ΜΕΓΑΛΗ ΠΟΙΚΙΛΙΑ ΟΙΚΟΠΕΔΩΝ ΣΕ ΟΛΟ ΤΟ ΝΗΣΙ ΤΗΣ ΡΟΔΟΥ

ΑΝΑΛΑΜΒΑΝΟΥΜΕ ΤΗΝ ΕΝΟΙΚΙΑΣΗ ΤΟΥ ΔΙΑΜΕΡΙΣΜΑΤΟΣ ΣΑΣ ΣΕ ΠΟΛΥ ΣΥΝΤΟΜΟ ΧΡΟΝΙΚΟ ΔΙΑΣΤΗΜΑ

ΡΕΝΑ ΒΑΖΟΥΚΟΥ
(ΜΕΣΙΤΗΣ ΑΣΤΙΚΩΝ ΣΥΜΒΑΣΕΩΝ)

ΔΙΕΥΘ. ΓΡΑΦΕΙΟΥ ΔΗΜ. ΘΕΟΔΩΡΑΚΗ 3
9-1 το πρωί και 6.30-9 απ/τα
Δευτέρας-Πέμπτης εκτός Σαβ. και Κυρ.
Τηλ. (0241) 22943-28838 FAX: 28838
email.vazoukou@otenet.gr.
ΡΟΔΟΣ

ΠΩΛΗΣΕΙΣ ΑΚΙΝΗΤΩΝ

◆ **ΔΙΑΜΕΡΙΣΜΑΤΑ**
- Αγ. Αναργύρους 162 τ.μ. 40.000.000 δρχ.
- Ροδίνι 85 τ.μ. 35.000.000 δρχ.
- Ατταβύρου 86 τ.μ. 35.000.000 δρχ.
- Ροδίνι 115 τ.μ. λουξ κατασκευής
- Πειραιώς 115 τμ. λουξ κατασκευής
- Ροδίνι 135 τ.μ. λουξ κατασκευής
- Ροδίνι 114 τ.μ. 48.000.000 δρχ. λουξ κατασκευής
- Κορδικτώνος 80 τ.μ. 26.000.000 δρχ.
- Ανάληψη 75 τ.μ. 26.000.000 δρχ.
- Ροδίνι 81 τ.μ. 30.000.000 δρχ.
- Ροδίνι 50 τ.μ. και 60 τ.μ.
- Ροδίνι 114 τ.μ.
- Καρακόνερο 90 τ.μ. καινούργιο
- Καρακόνερο 117 τ.μ. καινούργιο
- Ροδίνι 86 τ.μ. καινούργιο
- Ανάληψη 90 τ.μ. καινούργιο
- Περιοχή Δασκάλων 2άρι, 3άρι καινούργια

◆ **ΗΜΙΤΕΛΗ ΔΙΑΜΕΡΙΣΜΑΤΑ**
- Στρατηγού Ζήση οικοδομίσιμη ταράτσα 96 τ.μ. 10.000.000 δρχ.
- 100 τ.μ. 20.000.000 δρχ. Αταβύρου
- 60 τ.μ. 12.000.000 δρχ. Αταβύρου
- 160 τ.μ. 32.000.000 δρχ. Αταβύρου
- Πωλείται ρετιρέ στα Κοσκινού 145 τ.μ., σοβατισμένο με ηλεκτρικά, υδραυλικά περασμένα.

◆ **ΜΕΖΟΝΕΤΕΣ-ΜΟΝΟΚΑΤΟΙΚΙΕΣ**
- 130 τ.μ. με αυλή επιπλωμένη 18.000.000 δρχ στο Γεννάδι.
- Δασκάλοι, ημιτελή χτισμένη-σοβατισμένη 120 τ.μ. 22.000.000 δρχ.
- Μεζονέτα 155 τ.μ. 55.000.000 δρχ. - Δασκάλους
- Κοσκινού 190 τ.μ., 300 τ.μ. κήπο με πανοραμική θέα 88.000.000 δρχ. καινούργια.
- ΣΥΜΗ:Διόροφη κατοικία 70 τ.μ. με στέρνα 50.000.000 δρχ.
- Μεζονέτα στο Ροδίνι, 130 τ.μ. 48.000.000 δρχ. θέση πάρκινγκ και κήπο

◆ **ΟΙΚΟΠΕΔΑ**
- Ιαλυσός, 1.330 μ. 50.000.000 δρχ.
- Περιοχή Ιαλυσού 1 στρ. 35.000.000 δρχ.
- Κιοτάρι πάνω στο κύμα 5 στρ.
- Σορωνή 1850 τ.μ. οικοδομήσιμο 15.000.000 δρχ. επί της λεωφόρου
- Σορωνή 4000 τ.μ. 20.000.000 δρχ.
- Κατταβιά 650 τ.μ. 3.000.000 δρχ.
- Οικόπεδα εντός σχεδίου στο Γεννάδι από 2.500.000 δρχ.
- Γεννάδι 2.000 τ.μ. πάνω στο κύμα

◆ **ΑΠΟΘΗΚΕΣ**
- Πάροδος Χειμάρας 100 τ.μ.
- Αποθήκη σχεδόν ισόγεια 250 τ.μ. 20.000.000 δρχ.

◆ **ΚΑΤΑΣΤΗΜΑΤΑ**
- Ανάληψη 120 τ.μ. 50.000.000 δρχ.
- Μαγαζί στη Νέα Αγορά 30.000.000 δρχ.
- Πωλούνται μαγαζιά στα Κοσκινού 55 τ.μ. και 72 τ.μ. τελειωμένα.
- Επιχείρηση στην οδό Ηρώων Πολυτεχνείου
- Πωλείται επιχείρηση -αναψυκτήριο
- Καρακόνερο 50-200 τ.μ.

◆ **ΚΤΗΜΑΤΑ**
- Κατταβιά Αγ. Γιώργης 4800 τ.μ. 6.000.000 δρχ.
- Λαχανιά, 2 στρ. οικοδομίσιμο 3.000.000 δρχ.
- Σάλακος 10 στρέμματα
- Χωράφι 8 στρ. στο Παραδείσι 60.000.000 δρχ.
- Χωράφι 4 στρ. στην Παστίδα 18.000.00 δρχ.
- Χωράφι 5.700 στρ. στα Κολύμπια, 15.000.000 δρχ.
- Χωράφι 8.800 στρ. στα Κολύμπια 50.000.000 δρχ.
- Παραδείσι 1.500 στρ. 10.000.000 δρχ.
- Κατταβιά 1000 τ.μ. άρτιο και οικοδομήσιμο με φως, νερό, 2.500.000 δρχ.
- Περιοχή Καντηλί 2.600 μ. 30.000.000 δρχ. για βιοτεχνία
- Καντηλί 5.200 μ. 27.000.000 δρχ.
- Βουνάρα 2 στρ. 25.000.000 δρχ.
- Βουνάρα 4 στρ. 45.000.000 δρχ.
- Πλημμύρι 1520 στρ. πάνω στην θάλασσα, τιμή 6.000.000 δρχ.
- Πλημμύρι 1.640τ.μ. 4.000.000 δρχ. οικοδομήσιμο
- Πλημμύρι 3.240τ.μ. 3.000.000 δρχ.
- Λαχανιά 4.700 τ.μ. 16.000.000 δρχ. οικοδομήσιμο
- 10 στρ. Κιοτάρι, νερό, ρεύμα 12.000.000 δρχ.
- Λαχανιά 100 στρ. πάνω στην θάλασσα
- Λαχανιά 45 στρ. 2500 δρχ./μέτρο
- Κατταβιά 2.500 τ.μ. πάνω στο δρόμο οικοδομήσιμο, 3.000.000 δρχ.
- Λάρδος 7 στρ. 12.000.000 δρχ.
- Κιοτάρι 4 στρ. 4.000.000 δρχ.
- Λαχανιά 750 τ.μ., 8.500.000 δρχ.στο χωριό
- Γεννάδι 20 στρ. ρεύμα-νερό 20.000.000 δρχ.
- Κιοτάρι 7 στρ. με νερό-ρεύμα 8.000.000 δρχ.
- Λαχανιά 4 στρ. 300 μέτρα από τη θάλασσα 8.000.000 δρχ.
- Γεννάδι 24 στρ. 24.000.000 δρχ.
- Γεννάδι 1.100 τ.μ. 1.500.000 δρχ.
- Κατταβιά 10 στρ. 10.000.000 δρχ.
- Πλημμυρι 12 στρ. με φως, νερό, 12.000.000 δρχ.
- Κατταβιά 4.000 τ.μ. 2.000.000 δρχ.
- Κιοτάρι 4.000 τ.μ. κοντά στο κεντρικό δρόμο
- Πλημμύρι 5.500 τ.μ. 6.500.000 δρχ.
- Πεύκους 200 στρ. προς 5.000 το τ.μ., παραθαλάσσιο
- Κατταβιά 700 τ.μ. προς 500 χιλ.
- Γεννάδι στη λεωφόρο 4.000 τ.μ., 12.000.000 δρχ.

➪ Πωλούνται αποθήκες και βιοτεχνικοί χώροι.

- **ΔΑΝΕΙΑ ΔΕΚΤΑ - ΕΥΚΟΛΙΕΣ ΠΛΗΡΩΜΗΣ**
- **ΖΗΤΟΥΝΤΑΙ ΟΙΚΟΠΕΔΑ ΠΡΟΣ ΑΓΟΡΑ - ΚΤΗΜΑΤΑ ΚΑΙ ΔΙΑΜΕΡΙΣΜΑΤΑ**

ΣΤΑΜΑΤΗΣ ΜΑΝΩΛΑΚΟΣ

ΩΡΕΣ ΓΡΑΦΕΙΟΥ 8.30-1.00 π.μ. και 5-8 μ.μ.

ΔΗΜ. ΑΝΑΣΤΑΣΙΑΔΗ 45 (παραπλεύρως ΥΠΕΡΑΓΟΡΑΣ ΠΑΠΑΚΥΡΙΑΚΟΥ-ΣΥΝΟΙΚΙΑ ΔΑΣΚΑΛΩΝ) Τηλέφωνα: 23815-78275

πωλήσεις

συνέχεια από την προηγούμενη

ΔΙΑΜΕΡΙΣΜΑ 3 υπνοδωματίων, σαλόνι, WC, αποθηκευτικός χώρος κ.λπ. στην Ανάληψη. Πληρ. τηλ. 0946 693343 ΑΟ43624

ΖΗΤΕΙΤΑΙ ΑΠΟ ΙΔΙΩΤΗ ΠΡΟΣ ΑΓΟΡΑ ΔΙΑΜΕΡΙΣΜΑ 3 υπνοδωματίων (100 έως 120 τ.μ.) εντός της πόλεως Ρόδου σε καλή κατάσταση το οποίο να μην υπερβαίνει την δεκαετία σε παλαιότητα. Πληρ. κυρία Σέβη, τηλ. 76235, 0946/844623. ΑΟ43539

ΕΠΙΧΕΙΡΗΣΗ ΚΟΜΜΩΤΗΡΙΟΥ, πωλείται-ευκαιρία-, επί διατηρητέου κτιρίου στην οδό 28ης Οκτωβρίου 50 (Νιοχώρι), σε χώρο 100,0 τ.μ. πλήρως εξοπλισμένο, με μηνιαίο μίσθωμα 179.000 δρχ./525 ΕΥΡΩ. Αμεση παράδοση λόγω αναχωρήσεως στο εξωτερικό. Τιμή πώλησης 15.000.000 δρχ./44,020 ΕΥΡΩ. Πληρ. τηλ. 34176. ΑΟ43369

ΤΟΥΡΙΣΤΙΚΗ ΕΠΙΧΕΙΡΗΣΗ, με ρούχα, 92 τ.μ. με αποθήκη και WC με 12 κούκλες τύπου μπουτίκ επί της 28ης Οκτωβρίου 76, λόγω αναχώρησης. Πληρ. τηλ. 37725, 0942955340. ΑΟ43636

ΤΟΥΡΙΣΤΙΚΟ ΚΑΤΑΣΤΗΜΑ ΣΤΗΝ ΠΑΛΙΑ ΠΟΛΗ, ΜΕ ΠΛΗΡΕΣ ΕΞΟΠΛΙΣΜΟ. ΠΛΗΡ. ΤΗΛ. 0977/006428. ΠΟ43561

ΕΥΚΑΙΡΙΕΣ: ΠΩΛΟΥΝΤΑΙ ΔΙΑΜΕΡΙΣΜΑΤΑ λουξ κατασκευής 80 τ.μ. 27.000.000 δρχ. και 100 τ.μ. 35.000.000 δρχ. Πληρ. Σταμάτης Μανωλάκος, τηλ. 23815, 0944/698056. ΑΟ43357

ΟΙΚΟΠΕΔΑ ΕΝΤΟΣ ΠΟΛΕΩΣ ΡΟΔΟΥ: 1) Στο Μόντε Σιμθ οικόπεδο 860 τ.μ. εντός σχεδίου άρτιο και οικοδομήσιμο με πανοραμική θέση κατάλληλο για μονοκατοικία, 2) Περιοχή Μηδειας 1.000 τ.μ. με συντελεστή δόμησης 0,8 80.000.000 δρχ., 3) Περιοχή Μιχαήλ Πετρίδη 200 τ.μ. 25.000.000 δρχ. Πληρ. ΡΟΔΙΑΚΗ ΚΤΗΜΑΤΙΚΗ Α-νέστης & Σάββας Σαββαΐδης, τηλ. 26281, 35476, 0944/243452, 0944/421015. ΑΟ43407

ΔΙΑΜΕΡΙΣΜΑ στην Ιξιά 75 τ.μ. 20.000.000 δρχ. Πληρ. Σταμάτης Μανωλάκος, τηλ. 23815, 0944/698056. ΑΟ43357

Σε κεντρικό δρόμο επί της Απ. Παύλου, περιοχή Ανάληψης σε νεόκτιστη οικοδομή, πολυτελούς κατασκευής **ΠΩΛΕΙΤΑΙ** σε τιμή ευκαιρίας, **ΗΜΙΥΠΟΓΕΙΟΣ ΦΩΤΕΙΝΟΣ ΧΩΡΟΣ** 157 τ.μ. με πλακάκια, δύο τουαλέτες, και τριφασικό ρεύμα, κατάλληλος για πολλές χρήσεις. Πληρ. τηλ. 65430, 21142 ΑΟ43437

ΟΡΟΦΟΣ που αποτελείται από 2 διαμερίσματα των 47 τ.μ. και 117 τ.μ. στους Δασκάλους σε πιτσιλιστό σοβά. Τιμή 41.000.000 δρχ. με δυνατότητα να δοθούν άλλα 117 τμ. διαμέρισμα σε μπετά συνολικής επιφανείας 279 τ.μ. Πληρ. ΑΙΓΑΙΟΚΤΗΜΑΤΙΚΗ, τηλ. 22943, 28838. ΑΟ43413

ΓΡΑΦΕΙΟ επί της οδού Εθν. Μακαρίου 35, εμβαδού 34 τ.μ. Πληρ. τηλ. 21317 και κινητό 0945-996162 ΧΑΟ151

ΑΓΡΟΚΤΗΜΑ από ιδιώτη, στους πρόποδες Φιλερήμου (Παστίδα), 6 στρέμματα με ελαιόδεντρα, λεμονιές, συκιές, κοινοτικό δρόμο με άσφαλτο, ρεύμα, νερό. Τιμή ανά στρέμμα 8 εκατομμύρια. Πληρ. τηλ. 20851, 26113. ΑΟ43383

ΕΠΙΧΕΙΡΗΣΗ ΕΣΤΙΑΤΟΡΙΟΥ πλήρως εξοπλισμένη σε κεντρικότατο δρόμο στο τουριστικό κέντρο της πόλης. Πληρ. τηλ. 0944/185921, καθημερινά 10 π.μ.-10 μ.μ. ΑΟ43185

ΕΠΙΧΕΙΡΗΣΗ ΚΟΜΜΩΤΗΡΙΟΥ επί της οδού Συρακουσών 2 (Ροδίνι). Πληρ. τηλ. 21194, 78524. ΑΟ43301

ΠΩΛΟΥΝΤΑΙ ΑΠΟ ΙΔΙΟΚΤΗΤΗ ΚΑΙ ΥΠΟ ΚΑΤΑΣΚΕΥΗ ΝΕΑΣ ΟΙΚΟΔΟΜΗΣ - ΚΑΤΑΣΤΗΜΑ 35 Τ.Μ. ΚΑΙ 20 ΥΨΟΣ 5 Μ. ΕΠΙ ΤΗΣ ΟΔΟΥ ΚΩΝ/ΝΟΥ ΠΑΛ/ΓΟΥ 6 ΔΙΑΣΤΑΥΡΩΣΗ - ΔΙΑΣΤΑΥΡΩΣΗ ΜΕ ΤΗΝ Μ. ΚΩΝ/ΝΟΥ ΚΟΝΤΑ ΣΤΟ ΠΑΛΙΟ ΙΚΑ - ΑΠΟ ΦΑΝΑΡΙΑ ΠΡΟΣ ΓΥΜΝΑΣΙΑ-ΛΥΚΕΙΑ ΑΡΡΕΝΩΝ. ΠΛΗΡ. ΤΗΛ. 31161 ΠΟ43177

ΠΩΛΟΥΝΤΑΙ: α) Οικόπεδο 850 μέτρων (οικοδομήσιμο εντός οικισμού), β) Ελαιώνας 4 στρεμμάτων, γ) Αγρός 22 στρεμμάτων. Τα δύο ως άνω δεικνύονται για αγροτικούς ή διστεχνικούς σκοπούς. Πληρ. τηλ. 96384 από 3 μ.μ. ΧΠΟ200

ΚΑΤΑΣΤΗΜΑΤΑ ΕΤΟΙΜΟΠΑΡΑΔΟΤΑ ΣΤΟ ΜΕΓΑΛΥΤΕΡΟ ΣΥΓΚΡΟΤΗΜΑ ΚΑΤΑΣΤΗΜΑΤΩΝ ΣΤΗΝ ΠΑΡΑΛΙΑΚΗ ΛΕΩΦΟΡΟ ΙΑΛΥΣΟΥ ΑΠ' ΕΥΘΕΙΑΣ ΑΠΟ ΤΟΝ ΚΑΤΑΣΚΕΥΑΣΤΗ ΠΟΛ. ΜΗΧΑΝΙΚΟ ΣΤΕΛΙΟ ΜΑΚΕΣΤΑ. ΕΞΑΣΦΑΛΙΣΗ ΔΑΝΕΙΟΥ, ΕΥΚΟΛΙΕΣ ΠΛΗΡΩΜΗΣ. ΑΠΟ 10.350.000 ΔΡΧ. ΠΛΗΡ. ΤΗΛ. 21347 ΧΠΟ205

ΠΡΑΓΜΑΤΙΚΗ ΕΥΚΑΙΡΙΑ ΣΤΟ ΓΕΝΝΑΔΙ. ΟΙΚΟΠΕΔΟ 2.120 Μ. ΜΕ ΠΛΗΡΩΜΕΝΗ ΕΤΟΙΜΗ ΑΔΕΙΑ ΟΙΚΟΔΟΜΗΣ 212 ΜΕΤΡΑ, ΠΕΡΙΦΡΑΓΜΕΝΟ ΜΕ ΜΑΝΤΡΑ, ΕΓΚΑΤΑΣΤΑΣΗ ΦΩΣ, ΝΕΡΟ ΚΑΙ ΜΕ ΔΕΝΔΡΑ, ΜΕ ΥΠΑΡΧΟΝ ΚΤΙΣΜΑ ΑΠΟΘΗΚΗ 50 Μ. ΠΩΛΕΙΤΑΙ 20.000.000 ΜΕΤΡΗΤΑ. ΔΕΚΤΟΣ ΚΑΙ ΔΙΑΚΑΝΟΝΙΣΜΟΣ ΠΛΗΡ. ΤΗΛ. 31093, ΩΡΕΣ ΙΑΤΡΕΙΟΥ ΧΠΟ522



πωλήσεις αυτοκινήτων & μοτοσικλετων

ΜΗΧΑΝΗ TDR 250cc YAMAHA, άριστη κατάσταση, 500.000 δρχ. με ευκολίες. Πληρ. τηλ. 0946 015526 ΑΑ43742

AUTO HELLAS-HERTZ-ΠΩΛΟΥΝΤΑΙ ΤΑ ΚΑΤΩΘΙ ΑΥΤΟΚΙΝΗΤΑ ΣΕ ΑΡΙΣΤΗ ΚΑΤΑΣΤΑΣΗ ΚΑΙ ΠΡΟΣΙΤΕΣ ΤΙΜΕΣ: FIAT SEIC MOD 2000, FIAT PUNTO MOD 1999, OPEL CORSA A/C MOD 2000, NISSAN MICRA A/C MOD 2000, H. ACCENT A/CH MOD 1999, FORD FOCUS A/CH MOD 2000, SUZU. SAMURAI 1,3 MOD 1999, KIA SPORTAGE 2,0 MOD 1999 (HARD TOP), NISSAN SERENA 8ΘΕΣΙΟ MOD 1999, SEAT ALHAMBRA 7ΘΕΣΙΟ MOD 1998. ΓΙΝΟΝΤΑΙ ΚΑΙ ΕΥΚΟΛΙΕΣ ΠΛΗΡΩΜΗΣ (20% ΠΡΟΚΑΤΑΒΟΛΗ). ΠΛΗΡ. ΤΗΛ. 25888, 98200. ΠΑ43768

SKODA FAVORIT μοντέλο '95 σε καλή κατάσταση. Τιμή ευκαιρίας. Πληρ. τηλ. 097/3787578. ΑΑ43767

Hilton
Rhodes Resort

The Hilton Rhodes Resort is seeking to recruit a:

HUMAN RESOURCES ADMINISTRATOR

(Ref. HRA)

Qualification:
- At least 2 years of experience in similar position
- Fluency in written and verbal English and Greek lanuguage
- Good knowlwdge of MS Office

Our Company offers:
- Excellent working environment
- Competitive remuneration package
- Modern training and development programmes

Those interested should send their CV (stating the ref. of the position) until February 8, 2002 under the attention of the Human Resources Department to the following address:

Hilton Rhodes Resort
Ialissos Ave, Ixia
85100, Rhodos

Or fax it to the number: **(0241) 76690**
E-mail address: **hrd_rhodes@Hilton.com**

ΚΤΗΜΑΤΟΜΕΣΙΤΙΚΟ ΓΡΑΦΕΙΟ - REAL ESTATE AGENCY

ΕΚΤΙΜΗΣΕΙΣ-ΑΓΟΡΕΣ-ΠΩΛΗΣΕΙΣ
ΚΑΤΑΣΤΗΜΑΤΑ
ΟΙΚΟΠΕΔΑ-ΧΩΡΑΦΙΑ
ΚΤΗΜΑΤΙΚΕΣ-ΣΥΜΒΟΥΛΕΣ
ΕΝΟΙΚΙΑΣΕΙΣ-ΔΙΑΧΕΙΡΙΣΕΙΣ
ΣΠΙΤΙΑ-ΔΙΑΜΕΡΙΣΜΑΤΑ

Vitzileos
ΜΑΡΙΟΣ Κ. ΒΙΤΖΗΛΑΙΟΣ
Μεσίτης Αστικών Συμβάσεων - Real Estate Agent

Εθν. Μακαρίου 45 - 3ος όροφος
Τηλ.: 0241-24900 25545.
Fax: 25544 Κιν.: 0932-704919



ΚΑΤΑΣΤΗΜΑΤΑ, ΓΡΑΦΕΙΑ, ΕΠΙΧΕΙΡΗΣΕΙΣ

	ΔΡΧ.	EYR
Επιχείρηση-Πλυντήρια-Στεγνωτήρια σε πλήρη λειτουργία	7.000.000	20.543
Επιχείρηση τουριστικό μαγαζί στη Ψαρόπουλα	15.000.000	44.021
Κατάστημα 20 τ.μ. στο Φαληράκι	40.000.000	117.388
Κατάστημα 31 τ.μ. στη Διαγοριδών	16.000.000	46.955
Κατάστημα 45 τ.μ. ισόγ. και 90 τ.μ. υπόγ. στο Καρακόντερο	30.000.000	88.041
Κατάστημα 50 τ.μ. κοντά στο Μανδράκι	100.000.000	293.470
Κατάστημα 60 τ.μ. με 250 τ.μ. αυλή στο Πρασονήσι	70.000.000	205.429
Εστιατόριο διώροφ. 115 και 115 τ.μ. στη Π. Πόλη	60.000.000	176.082
Κατάστημα 140+140+132 τ.μ. ανά όροφο στην Ορφανίδου	75.000.000	220.103
Κατάστημα 300 τ.μ. σε οικόπ. 1000 τ.μ. στη Παστίδα	50.000.000	146.735
Κατάστημα 900 τ.μ. (ανά 300 τ.μ. υπόγ, ισόγ, όροφ) στα Κοσκινού	200.000.000	586.940
Επιχείρηση και ακίνητο 856 τ.μ. με πάρκιν κοντά στο πανεπιστ.	125.000.000	366.837
Εργοστάσιο 1000 τ.μ. σε οικόπ. 6400 τ.μ. στον Καλαμώνα	180.000.000	528.247
Ακίνητο 1155 τ.μ. σε οικόπ., 817 τ.μ. στο κέντρο της πόλης	360.000.000	1.056.494
20 στούντιος (ενοικιασμ.) και μαγαζί 100 τ.μ.-έξυπνη επένδυση	200.000.000	586.940
Ξενοδοχείο Α! κατηγ. 120 κλ. σε οικόπ., 4725 τ.μ. στην Ιαλυσό		
Ξενοδοχείο Β! κατηγ. 72 κλ και διακοσμήση στη πόλη	300.000.000	880.411
Κατάστημα 180 τ.μ. και 500 τ.μ. στη παραλία Ιαλυσού	50.000.000	146.735

ΔΙΑΜΕΡΙΣΜΑΤΑ

40 τ.μ. στην Ιξιά κοντά στη θάλασσα	11.000.000	32.282
50 τ.μ. στο Γενναδι με δύο υπνοδ. και θέα	15.000.000	44.020
58 τ.μ. στο Παραδεισι	13.000.000	38.151
70 τ.μ. στο Καρακόντερο	28.000.000	82.172
85 τ.μ. στους Δασκάλους	25.000.000	73.368
88 τ.μ. περιοχή Αν. Μαρίας	35.000.000	102.715
96 τ.μ. στην Ιξιά	43.000.000	126.192
100 τ.μ. στα Τριάντα, ισόγεια	19.000.000	55.760
108 τ.μ. στην Ανάληψη	31.000.000	90.976
110 τ.μ. στα Κοσκινού, σούπερ λουξ	35.000.000	96.845
114 τ.μ. στο Καζίνο κοντά, παραδοσιακό	40.000.000	117.388
120 τ.μ. στην Ιξιά	30.000.000	88.041
120 τ.μ. περιοχή Αν. Μαρίας	48.000.000	140.866
130 τ.μ. περιοχή Αν. Μαρίας	52.000.000	152.605
130 τ.μ. στο Καρακόντερο	52.000.000	152.605
200 τ.μ. στο Μόντε Σιμθ, διατηρητέο	80.000.000	234.776
210 τ.μ. στα Κοσκινού, σούπερ λουξ	75.000.000	220.103

ΜΕΖΟΝΕΤΕΣ-ΜΟΝΟΚΑΤΟΙΚΙΕΣ

	ΔΡΧ.	EYR
60 τ.μ. διόροφη μονοκ. επιπλωμένη στην Παλιά Πόλη	30.000.000	88.041
68 τ.μ. μονοκατ. με αυλή 90 τ.μ. στα Μαριτσά	18.000.000	52.825
80 τ.μ. μεζονέτα με οικόπεδο στους Καστελοριζούς	20.000.000	58.695
90 τ.μ. διόροφη μονοκατ.+30 τ.μ. αυλή στην Παλιά Πόλη	26.000.000	76.302
115 τ.μ. μεζονέτα σε μπετά με 1.000 τ.μ. οικόπεδο στα Αφάντου	16.000.000	52.825
119 τ.μ. διόροφ. μονοκ. με 27 τ.μ. αυλή στη Π. Πόλη	20.000.000	58.695
120 τ.μ. μεζονέτα στο Μηδεια	40.000.000	117.388
120 τ.μ. διόρ. μονοκ. με αυλή στη Π. Πόλη κοντά στο Καστέλο	120.000.000	352.164
130 τ.μ. μεζονέτα σε σοβάδες με οικοπ. 300 τ.μ. στα Τριάντα	42.000.000	123.258
135 τ.μ. μονοκ. με κήπο 700 τ.μ. στα Κρητικά	60.000.000	176.082
150 τ.μ. μονοκ. σε κτήμα 18 στρ. στο Καλαμώνα	90.000.000	264.123
160 τ.μ. μεζονετ. σε μπετά στα Τριάντα	34.000.000	99.780
170 τ.μ. μονοκ. με αυλή στη Π. Πόλη	23.000.000	67.498
2 μεζονετ. των 170 τ.μ. έκαστη και διαμερ. 120 τ.μ. σε οικόπ. 2.500 τ.μ. στη Παστίδα	125.000.000	366.838
170 τ.μ. διόρ. μονοκατ. διατηρ. και 237 τ.μ. στη Λέρο		
180 τ.μ. μονοκ. σε οικοπ. 750 τ.μ. με θέα στο Γενναδι	45.000.000	132.062
187 τ.μ. βίλα σε οικοπ. 4780 τ.μ. στη Παστίδα	100.000.000	293.470
200 τ.μ. μεζονετ. ημιτελής στα Καλαβάρδα	39.000.000	85.106
230 τ.μ. βίλα σε οικόπεδο 7.700 τ.μ. και γεώτρηση στην Λάρδο	120.000.000	352.164
252 τ.μ. μονοκ. στη Π. Πόλη κοντά στο Καστέλο	35.000.000	102.714.
300 τ.μ. βίλα σε 4 στρ., με γκαράζ στις Καλυθιές	100.000.000	293.470
320 τ.μ. βίλα σε 4 στρ. στα Τριάντα	110.000.000	322.817
5 μονοκατ. διατηρ. συνολ. επιφάν. 340 τ.μ. στο Μόντε Σιμθ	160.000.000	469.553

ΟΙΚΟΠΕΔΑ

150 τ.μ. με Σ.Δ. 0,6 στους Δασκάλους	8.000.000	23.478
412 τ.μ. με Σ.Δ. 1.20 στον Αγ. Νικόλαο	65.000.000	190.755
750 τ.μ. εντός σχεδίου στο Γενναδι	6.000.000	20.445
1.450 τ.μ. εντός οικισμού, στα Μαριτσά	9.000.000	20.412
2.100 τ.μ. στην Ιξιά	45.000.000	132.062
2.200 τ.μ. στα Μαριτσά	20.000.000	58.694
2.500 τ.μ. στο δρόμο Ελαιώνας-Φουρνάκι στο Γενναδι	5.000.000	14.674
3.080 τ.μ. στο Γλημίρι	8.000.000	23.478
4.060 τ.μ. πίσω από ΔΕΥΑΡ	60.000.000	176.082
4.000 τ.μ. κοντά στο Βερόπουλο με φανταστική θέα	60.000.000	176.082
4.000 τ.μ. στη Παστίδα	19.000.000	55.760
4.250 τ.μ. στο Γενναδι (διασταύρωση)	30.000.000	88.041
4.400 τ.μ. στην Κρεμαστή	26.000.000	76.302
5.000 τ.μ. στα Μαριτσά	15.000.000	44.020
5.000 τ.μ. στ' Αφάντου	35.000.000	102.715.
5.085 τ.μ. στα Κοσκινού	35.000.000	102.715
5.500 τ.μ. κοντά στην θάλασσα στο Γενναδι	40.000.000	117.388
6.000 τ.μ. με αποθήκη στην Παστίδα	49.000.000	143.800
6.500 τ.μ. στην Λεωφόρο Ρόδος-Κρεμαστή	120.000.000	352.164
6.500 τ.μ. κοντά στη θάλασσα προνομιακό στο Φαληράκι	170.000.000	498.900
6.720 τ.μ. στο Θόλαρο-Παραδεισι	28.000.000	82.172
7.750 τ.μ. στο δρόμο προς τη θάλασσα στα Κολύμπια	80.000.000	234.776
8.000 τ.μ. στο Φαληράκι	56.000.000	143.800
8.500 τ.μ. στη παραλία Αφάντου	51.000.000	149.670
8.800 τ.μ. στα Κοσκινού	70.000.000	205.430
9.345 τ.μ. με θέα στα Ασγούρου	69.000.000	202.495
12.000 τ.μ. πάνω στο κύμα στα Αφάντου	176.000.000	516.508
13.000 τ.μ. στα Μαριτσά	37.000.000	108.584
15.000 τ.μ. στα Ασγούρου	45.000.000	132.062
15.000 τ.μ.με θέα στη θάλασσα στη Πάρο	25.000.000	73.368
15.300 τ.μ. στο Πλημύρι	60.000.000	176.082
25.000 τ.μ. στα Καλαβάρδα	100.000.000	293.470
30.000 τ.μ. στη παραλία Αφάντου	360.000.000	1.056.493
30.000 τ.μ. στο Τσαΐρι	120.000.000	352.160
32.000 τ.μ. πάνω στο κύμα στην Θαλό	200.000.000	586.940
38.000 τ.μ. πάνω στο κύμα στο Γενναδι	646.000.000	1.895.818
46.000 τ.μ. στο Τσαΐρι	138.000.000	405.000
50.000 τ.μ. στο Τσαΐρι	125.000.000	366.838

ΖΗΤΟΥΝΤΑΙ:
ΚΑΤΑΣΤΗΜΑΤΑ ΟΙΚΟΠΕΔΑ ΔΙΑΜΕΡΙΣΜΑΤΑ ΕΝΤΟΣ-ΕΚΤΟΣ ΠΟΛΕΩΣ ΚΑΘΩΣ ΚΑΙ ΟΙΚΟΠΕΔΑ ΓΙΑ ΑΝΤΙΠΑΡΟΧΗ
ΔΑΝΕΙΑ ΔΕΚΤΑ- ΕΥΚΟΛΙΕΣ ΠΛΗΡΩΜΗΣ

auto

συνέχεια από την προηγούμενη

HYUNDAI accent , μοντέλο '97 με ABC, υδραυλικό τιμόνι και διάφορα άλλα έξτρα. Πληρ. τηλ. 02410-77574 και 0946506625. ΑΑ43695

SEAT MARBELLA μοντέλο 1995, 900 c.c. χρώματος μπλε και με μόνο 63.000 χλμ. σε πολύ καλή κατάσταση. Πληρωμένα τα τέλη κυκλοφορίας για το 2002. Πρόσφατο service σε μηχανή και φρένα. Τιμή 550.000 δρχ. Πληρ. τηλ. 0945/441374, 0241/68626. ΑΑ43669

FORD ESCORT CABRIO μοντέλο '92 σε άριστη κατάσταση και πολύ καλή τιμή. Πληρ. τηλ. 093/7610699. ΑΑ43729

ΜΗΧΑΝΗ 400 c.c. YAMAHA τετράχρονη σε καλή κατάσταση και σε πολύ καλή τιμή. Πληρ. τηλ. 097/2252745. ΑΑ43727

ΤΟΥΟΤΑ ΚΛΟΥΒΑ 1.600 C.C. ΤΟΥ '80, 85.000 ΧΛΜ. ΣΕ ΚΑΛΗ ΚΑΤΑΣΤΑΣΗ. ΠΛΗΡ. ΤΗΛ. 61169 ΠΡΩΙ, 76565 ΑΠΟΓΕΥΜΑ. ΠΑ43728

FIAT 128, μεταχειρισμένο, σαν ανταλλακτικά. Πληρ. τηλ. 25293. ΑΑ43694

BMW, μοντ. '97, Luxus, 70.000 χλμ. σε άριστη κατάσταση, 4.500.000 δρχ. Πληρ. τηλ. 0973 930854 ΑΑ43641

VESPA COSA άριστη κατάσταση. Τιμή 250.000 δρχ. Πληρ. τηλ. 093/6578375. ΑΑ43670

CONTAINERS 20 και 40 ποδών. Πληρ. ICM Διεθ. μεταφορές. Πληρ. τηλ. 0241022224. Δευτέρα-Παρασκευή από 9 π.μ. έως 15 μ.μ. ΑΑ43530

RENAULT LAGUNA 1,8 μοντέλο '94 full extra. Τιμή 7,200 €. Πληρ. τηλ. 093/8981760. ΑΑ43363

ΧΤ YAMAHA 500 ΜΟΝΤ. ΤΕΛΟΣ '96 ΣΕ ΑΡΙΣΤΗ ΚΑΤΑΣΤΑΣΗ. ΠΛΗΡ. ΤΗΛ. 0942200188 ΧΠΑ1312

HYUNDAI COUPE χρώματος μπορντώ, μοντέλο Οκτώβριος 2001 με 5.000 χλμ., ABS, δερμάτινο σαλόνι, αεροτομή, A/C, καινούργιο σε πολύ καλή τιμή. Πληρ. τηλ. 0974054443 κο Δημήτρη ΑΑ43287

SUZUKI-TS 50 c.c., ΜΟΝΤΕΛΟ '94, ΣΕ ΑΡΙΣΤΗ ΚΑΤΑΣΤΑΣΗ. ΤΙΜΗ 250.000 ΔΡΧ.-733,67 €. ΠΛΗΡ. ΤΗΛ. 0932/115750. ΠΑ43334

NISSAN ALMERA 4θυρο 1400 cc, 5 ετών, 22.000 χλμ. Τιμή 3.200.000 δρχ. Πληρ. τηλ. 33118 ΑΑ43276

FIAT PUNTO CABRIO ΜΟΝΤΕΛΟ 94 1,3 ΛΕΥΚΟ 75000 ΧΙΛΙΟΜΕΤΡΑ, EXTRAS. ΤΙΜΗ 2.400.000. ΠΛΗΡ. ΤΗΛ. 87006, 10.00-13.00 Ή 18.00-22.00 ΧΠΑ841

ΠΩΛΟΥΝΤΑΙ ΜΕΤΑΧΕΙΡΙΣΜΕΝΑ ΦΟΡΤΗΓΑ ΑΥΤΟΚΙΝΗΤΑ ΕΙΣΑΓΩΓΗΣ ΟΛΩΝ ΤΩΝ ΤΥΠΩΝ, ΓΙΑ ΑΓΡΟΤΙΚΗ ΚΑΙ ΕΠΑΓΓΕΛΜΑΤΙΚΗ ΧΡΗΣΗ, ΚΑΘΩΣ ΚΑΙ Ι.Χ. ΕΠΙΒΑΤΙΚΑ. ΕΤΟΙΜΟΠΑΡΑΔΟΤΑ Ή ΚΑΤΟΠΙΝ ΠΑΡΑΓΓΕΛΙΑΣ. ΠΑΡΕΧΟΥΜΕ ΓΡΑΠΤΗ ΕΓΓΥΗΣΗ ΕΝΟΣ ΧΡΟΝΟΥ. ΕΙΣΑΓΩΓΕΙΣ ΜΕΤΑΧΕΙΡΙΣΜΕΝΩΝ ΑΥΤΟΚΙΝΗΤΩΝ "Δ. ΜΠΟΥΝΤΟΥΡΗΣ-Ε. ΠΑΠΑΠΟΣΤΟΛΟΥ Ο.Ε.". ΕΚΘΕΣΗ: ΕΘΝΙΚΗ ΟΔΟΣ ΛΑΡΙΣΑΣ-ΙΩΑΝΝΙΝΩΝ ΤΡΙΚΑΛΑ ΘΕΣΣΑΛΙΑΣ. ΤΗΛ. 0431-74709 ΦΑΞ 0431-27008 ΚΙΝ. 0974456200-0977395269 ΧΠΑ112

RENAULT 19 CABRIO με full extra. Πληρ. τηλ. 81377, 0977/006428, κ. Δημήτρη. ΑΑ43562

ΕΝΟΙΚΙΑΖΟΝΤΑΙ αυτοκίνητα καθημερινά ή και με το μήνα σε πολύ καλές τιμές. Πληρ. τηλ. 86230, 0937274897 ΑΑ42515

εργασιες

ΥΠΑΛΛΗΛΟΣ ΓΙΑ ΕΚΘΕΣΗ ΕΠΙΠΛΩΝ. ΠΛΗΡ. ΤΗΛ. 02410 39910, 39911, ΩΡΕΣ ΚΑΤΑΣΤΗΜΑΤΩΝ ΠΖ43739

ΥΠΑΛΛΗΛΟΣ να εργασθεί ως βοηθός εκτυπωτή τετράχρωμης μηχανής. Πληρ. τηλ. 39027-31, ώρες 10.00-15.00. ΑΖ43774

ΠΩΛΗΤΡΙΑ πεπειραμένη για το κατάστημα ΚΑΡΡΕ. Μόνιμη εργασία. Πληρ. τηλ. 02410/29007, 02410/78264 ώρες καταστημάτων. ΑΖ43770

ΔΕΣΠΟΙΝΙΣ Ή ΚΥΡΙΑ να εργασθεί ως υπάλληλος γραφείου, γνωρίζοντας άπταιστα την Αγγλική γλώσσα και έχοντας γνώσεις Η/Υ. Ωράριο πρωινό και συνεχές. Πληρ. από 9.00 π.μ. έως 14.00 μ.μ., τηλ. 66698. ΑΖ43769

ΑΙΣΘΗΤΙΚΟΙ για μεγάλη εταιρεία στο Hondos Center Ρόδου. Πληρ. Κ. Αργυροπούλου, τηλ. 094/2461511. ΑΖ43771

ΚΟΠΕΛΕΣ να εργασθούν σε κέντρο θαλασσοθεραπείας προηγούμενες αιτήσεις δεν θα ληφθούν υπόψιν. Πληρ. τηλ. 76658. ΑΖ43773

Από το Πρακτορείο Μεταφορών ΜΕΤΡΟ **ζητείται** για να εργασθεί επί μονίμου βάσεως **εργάτης-βοηθός.** Μισθός ικανοποιητικός και extra. Πληρ. τηλ. 02410/32774, 02410/24388. ΑΖ43772

ΟΔΗΓΟΣ - ΠΑΡΑΓΓΕΛΙΟΔΟΧΟΣ τελειόφοιτος Λυκείου με χειρισμό COMPUTER. Πληρ. τηλ. 02410 67200 ΑΖ43740

Το βιβλιοχαρτοπωλείο "ΚΑΡΑΒΑΚΙ" **ζητάει ΝΕΟ Ή ΝΕΑ** με μια σχετική γνώση στην λογοτεχνία. Μισθός ικανοποιητικός. Πληρ. τηλ. 02410 77175, 27007 ΑΖ43741

ΟΔΗΓΟΣ, ζητείται από μεταφορική εταιρεία, με δίπλωμα αυτοκινήτου και μηχανής, για μόνιμη απασχόληση. Πληροφορίες στο τηλέφωνο 0241028866. ΑΖ43680

Από ξενοδοχείο **ζητείται γυμνάστρια** για πλήρη απασχόληση από 9 π.μ. έως 5 μ.μ. Πληρ. τηλ. 0945/204400, 02410/63350. ΑΖ43724

ΚΟΠΕΛΑ η οποία να μιλάει καλά Γερμανικά-Αγγλικά για να εργασθεί σε τουριστικό κατάστημα στο Εμπορικό Κέντρο "Ε" στο Φαληράκι από 1/5/2002 έως 31/10/2002 και για τις απογευματινές ώρες 15.00-22.30. Πληρ. τηλ. 23848, 23827, 73474. ΑΖ43725

Από μεγάλη εταιρεία διακίνησης μπύρας-ποτών και απορρυπαντικών, **ζητείται οδηγός** με επαγγελματικό δίπλωμα, γνώστης της αγοράς της Ρόδου, ηλικίας μέχρι 40 ετών. Προσφέρονται μισθός και ποσοστά. Πληρ. τηλ. 66227, 66228 ώρες 08.00-15.00.

Γνωστή εταιρεία διακίνησης μπύρας-ποτών και απορρυπαντικών **ζητεί πωλητές-πωλήτριες** μέχρι 40 ετών. Προσφέρονται μισθός και ποσοστά. Πληρ. τηλ. 66227, 66228 ώρες 08.00-15.00.

Ζητείται άτομο ηλικίας μέχρι 30 ετών, εκπληρωμένες στρατιωτικές υποχρεώσεις και να έχει δίπλωμα οδήγησης, από εταιρεία διακίνησης μπύρας και απορρυπαντικών για **βοηθός αποθηκάριου.** Πληρ. τηλ. 66227, 66228 ώρες 08.00-15.00.

ΠΩΛΗΤΡΙΑ με λίγες γνώσεις πληροφορικής, να εργασθεί σε έκθεση φωτιστικών στο κατάστημα Ηλεκτραποθήκη Ρόδου. Πληρ. τηλ. 76333 ή 39600. ΑΖ43679

ΛΟΓΙΣΤΗΣ-ΛΟΓΙΣΤΡΙΑ για πλήρες ωράριο με γνώσεις eurofasma της singular για εμπορική επιχείρηση. Πληρ. τηλ. 02410/30148, 02410/73532, 097/4777951. ΑΖ43673

ΕΜΦΑΝΙΣΙΜΕΣ ΚΟΠΕΛΕΣ για να εργασθούν σε cafe-bar στη Ρόδο. Πληρ. τηλ. 094/6963858, 02410/31845 μετά τις 7 μ.μ. ΑΖ43672

ΠΩΛΗΤΡΙΕΣ-ΠΩΛΗΤΕΣ για εμπορικό κατάστημα, βιογραφικά και αιτήσεις εντός του καταστήματος. Πληρ. τηλ. 02410/20037, Διεύθυνση Αμερικής 6 Ρόδος. ΑΖ43671

ΖΗΤΟΥΝΤΑΙ για καφετέρια - εστιατόριο για την ερχόμενη σαιζόν: α) **μάγειρας, β) μπάρμαν, γ) βοηθός μπάρμαν.** Πληρ. τηλ. 02410-22451 (10.00-14.00) και 02421-65233 (6-10 μ.μ.), κ. Κώστα. ΑΖ43507

ΠΡΟΣΩΠΙΚΟ για σούπερ μάρκετ στην Αρχάγγελο. Πληρ. τηλ. 0244022676 ΑΖ43653

ΥΠΑΛΛΗΛΟΣ για να εργασθεί σε γραφείο κίνησης με γνώσεις Η/Υ. Πληρ. τηλ. 0241047915 και 0944325234 ΑΖ43651

ΨΗΣΤΕΣ, ΣΤΟ ΦΑΛΗΡΑΚΙ ΑΠΟ FAST FOOD ΓΙΑ ΤΗΝ ΚΑΛΟΚΑΙΡΙΝΗ ΣΑΙΖΟΝ. ΘΑ ΠΡΟΤΙΜΗΘΟΥΝ ΟΙ ΕΧΟΝΤΕΣ ΑΝΑΛΟΓΗ ΕΜΠΕΙΡΙΑ. ΠΛΗΡ. ΤΗΛ. 0946162961. ΠΖ43605

Γυροπωλείο στην Παλιά Πόλη ζητάει Ψήστες. Απαραίτητη η προϋπηρεσία. Πληρ. τηλ. 0944/607540, 0945/759812. ΑΖ43560

ΖΗΤΟΥΝΤΑΙ

πωλήτριες για τουριστικό κατάστημα εντός πόλεως.
Ωράριο συνεχές.
Μισθός 240.000 καθαρά

Πληρ. τηλ. 74721

ΞΕΝΟΔΟΧΕΙΟ Α' ΚΑΤΗΓΟΡΙΑΣ ΕΝΤΟΣ ΠΟΛΕΩΣ

ΖΗΤΑ

Για τη θέση της reception
δεσποινίδα ή κυρία
που να γνωρίζει πολύ καλά
Γερμανικά-Αγγλικά

Πληρ. τηλ. 02410/8900, πρωινές ώρες

Από το ΞΕΝΟΔΟΧΕΙΟ Miramare Wonderland

ΖΗΤΟΥΝΤΑΙ

- Maitre d' Hotel με 3ετή τουλάχιστον προϋπηρεσία σε πολυτελή ξενοδοχεία
- Προσωπικό εστιατορίου
- Προσωπικό κουζίνας
- Υπάλληλοι Υποδοχής

Απαραίτητη η προϋπηρεσία σε πολυτελή ξενοδοχεία.
Δεκτές αιτήσεις εντός του ξενοδοχείου, από 10.00-14.00.
Βιογραφικά μπορούν να σταλούν στο fax **95954**

ΖΗΤΕΙΤΑΙ

άτομο ηλικίας μέχρι 30 ετών για βοηθός αποθηκαρίου με εκπληρωμένες στρατιωτικές υποχρεώσεις και να έχει δίπλωμα οδήγησης, από εταιρεία διακίνησης μπύρας και απορρυπαντικών για βοηθός αποθηκάριου.
Πληρ. τηλ. 66227, 66228 ώρες 08.00-15.00

Από μεγάλη εταιρεία διακίνησης μπύρας-ποτών και απορρυπαντικών

ζητείται

οδηγός
με επαγγελματικό δίπλωμα, γνώστης της αγοράς της Ρόδου, ηλικίας μέχρι 40 ετών.
Προσφέρονται μισθός και ποσοστά.
Πληρ. τηλ. 66227, 66228 ώρες 08.00-15.00

Γνωστή εταιρεία διακίνησης μπύρας-ποτών και απορρυπαντικών

ζητεί

πωλητές-πωλήτριες
μέχρι 40 ετών.
Προσφέρονται μισθός και ποσοστά.
Πληρ. τηλ. 66227, 66228 ώρες 08.00-15.00

Groupe **Carrefour**

Η **Carrefour-ΜΑΡΙΝΟΠΟΥΛΟΣ,** μέλος του πολυεθνικού ομίλου Carrefour που λειτουργεί σε 27 χώρες στην Ευρώπη, Ασία και Λατ. Αμερική, με περισσότερα από 9.000 σημεία πώλησης (Υπερμάρκετ, Σουπερμάρκετ, Hard Discount, Frozen Foods), και απασχολεί 320.000 άτομα, επιθυμεί να προσλάβει:

Για το Σουπερμάρκετ **ΜΑΡΙΝΟΠΟΥΛΟΣ** της Ρόδου

άνδρες και γυναίκες για θέσεις πλήρους ή μερικής απασχόλησης στα παρακάτω τμήματα:

- **Ιχθυοπωλείο**
- **Τυροκομικά**
- **Αλλαντικά**
- **Μη Τρόφιμα**
- **Οπωροπωλείο**
- **Παντοπωλείο**
- **Αρτοποιείο**
- **Ταμεία**

Απαραίτητα Προσόντα:
- Απόφοιτοι Λυκείου
- Δυνατότητα Εργασίας σε Βάρδιες
- Εκπληρωμένες Στρατιωτικές Υποχρεώσεις (για τους άνδρες)

Παρακαλούνται οι ενδιαφερόμενοι να καταθέσουν **ΑΜΕΣΑ** Βιογραφικό Σημείωμα με πρόσφατη φωτογραφία στα καταστήματα ΜΑΡΙΝΟΠΟΥΛΟΣ περιοχών **Καλλιθέας, Τσαλδάρη και Ιαλυσσού.**

Για περισσότερες πληροφορίες επισκεφθείτε το site μας www.carrefour.gr

---

ΖΩΝ. ΘΑ ΠΡΟΤΙΜΗΘΟΥΝ ΟΙ ΕΧΟΝΤΕΣ ΑΝΑΛΟΓΗ ΕΜΠΕΙΡΙΑ. ΠΛΗΡ. ΤΗΛ. 0946162961. ΠΖ43605

ΞΕΝΟΔΟΧΕΙΟ ΚΟΛΥΜΠΙΑ ΜΠΗΤΣ

ΖΗΤΟΥΝΤΑΙ

ΖΗΤΑ ΠΡΟΣΩΠΙΚΟ:
- Σερβιτόρους
- Βοηθούς σερβιτόρους
- Βοηθοί σερβιτόροι μπαρ, σνακ μπαρ, καφετέριας
- Καμαριέρες
- Πωλήτριες super market
- Κηπουρός
- Bell boy

Πληρ. τηλ. 56247 κ. Σάσσος, 12.00-14.00

ΟΔΗΓΟΣ-ΠΩΛΗΤΗΣ!

ΖΗΤΕΙΤΑΙ

από εταιρεία διανομών

Απαραίτητα προσόντα:
- Δίπλωμα γ' κατηγορίας.
- Ηλικία έως 35 ετών.

Για περισσότερες πληροφορίες επικοινωνήστε μαζί μας στο τηλ. 02410/69442, 093/7593312

Η Simi Fish

ζητά

να προσλάβει πτυχιούχους ΑΕΙ, ΤΕΙ ή ΙΕΚ με γνώσεις στις ακόλουθες ειδικότητες:
1) πληροφορική
2) μηχανολόγος ή μηχανικός παραγωγής

Οι ενδιαφερόμενοι θα πρέπει να είναι ηλικίας έως 30 ετών με εκπληρωμένες τις στρατιωτικές τους υποχρεώσεις, γνώστες της Αγγλικής γλώσσας Η/Υ (προγράμματα word, excel) και να στείλουν το **βιογραφικό τους με φαξ 02410/60175 ή e-mail: simifish@otenet.gr, υπόψη κ. Τελιανίδου**

ΤΟ ΓΡΑΦΕΙΟ ΠΑΡΑΓΩΓΗΣ ΤΗΣ ΕΘΝΙΚΗΣ ΑΣΦΑΛΙΣΤΙΚΗΣ

ΖΗΤΑ

ΑΤΟΜΑ

ηλικίας 23-40 ετών, για να στελεχώσει το νέο τμήμα πωλήσεων χρηματοοικονομικών προϊόντων του ομίλου της Εθνικής Τράπεζας της Ελλάδος Α.Ε.

Πληροφορίες-Βιογραφικά στη διεύθυνση της Εθνικής Ασφαλιστικής στη Σ. Βενιζέλου 1, τηλ. 38338-36274. Υπόψην κας Τριανταφύλλου

ΞΕΝΑΚΗΣ

Audi

0% προκαταβολή έως 60 μήνες
1 χρόνος επίσημη εγγύηση

CAR EXPERTS

- **AUDI A4** 1.6 μον. 1997: Κλιματισμός, ABS, 2 Air Bags, ηλεκτρικά παράθυρα, κεντρικό κλείδωμα, ηλεκτρικοί καθρέπτες, ηχητικό σύστημα. **ΤΙΜΗ: 5.900.000**
- **CITROEN XANTIA** 1.800 c.c., μον. 1995: A/C, ABS, Air Bag, ηλεκτρικά παράθυρα, κεντρικό κλείδωμα, ηλεκτρικοί καθρέπτες, συναγερμό, ηχητικό σύστημα. **ΤΙΜΗ: 3.950.000.**
- **LANCIA K** 2.000 c.c., μον. 1995: Κλιματισμός, ABS, ηλεκτρικά παράθυρα, κεντρικό κλείδωμα, ηλεκτρικοί καθρέπτες, σαλόνι alcatra. **ΤΙΜΗ: 4.100.000.**
- **MAZDA MX5** 1.6 c.c., μον. 1997: A/C, ABS, ζάντες αλουμινίου, ηλεκ. παράθυρα, δερμάτινο σαλόνι και ηχητικό σύστημα. **ΤΙΜΗ: 4.500.000-13.260 €.**
- **ALFA ROME 146** 1.4 c.c., μον. 1997: Ζάντες αλουμινίου, ηλεκ. παράθυρα και ηχητικό σύστημα. **ΤΙΜΗ: 2.600.000-7.630 €.**
- **SEAT MARBELLA** 900 μον. 1994: Ηχητικό σύστημα. **ΤΙΜΗ: 700.000-2.054 €.**

Ξενάκης
εξουσιοδοτημένος έμπορος
Kosmocar A.E.
Λίνδου 238
Τηλ. 0241061600

Το γραφείο γενικού τουρισμού

ELAFOS REISEN

ΖΗΤΕΙ

συνεργάτες

για στελέχωση υποκαταστημάτων.

Απαραίτητη προϋπόθεση η άριστη γνώση της γερμανικής και καλή γνώση αγγλικής γλώσσας.

Θα ληφθεί υπόψη η προϋπηρεσία σε Τουριστικό Γραφείο

Οι ενδιαφερόμενοι παρακαλούνται να επικοινωνήσουν στα τηλ. 02410/66543-5, ώρες γραφείου

Υπεύθυνος κ. Χατζημιχάλης Μιχάλης

ΖΗΤΕΙΤΑΙ

ΑΡΧΙΤΕΚΤΩΝ ΕΣΩΤΕΡΙΚΩΝ ΧΩΡΩΝ

με εμπειρία και καλή γνώση των σχεδιαστικών προγραμμάτων AUTOCAD, AutoCAD ARCHITECTURAL DESKTOP (AutoCAD 3D) και 3D studio Viz R3 (φωτορεαλισμός), ζητά συνεργασία με τεχνικά γραφεία.

Πληρ. τηλ. 0937227653

Η ΓΕΝΙΚΗ ΤΕΧΝΙΚΗ Α.Ε.

ΖΗΤΕΙ

να ενισχύσει το τμήμα των οικονομικών της υπηρεσιών με

ΒΟΗΘΟ ΛΟΓΙΣΤΗ

Για να ανταπεξέλθει ικανοποιητικά στις απαιτήσεις της θέσης ο υποψήφιος που θα προσληφθεί πρέπει να διαθέτει:
— Γνώσεις προγραμμάτων μισθοδοσίας και μηχανογραφημένου λογιστηρίου (κατά προτίμηση προγράμματος ΚΕΦΑΛΑΙΟ), φορολογικών θεμάτων, εργατικής νομοθεσίας.
— Εξοικείωση με τη χρήση υπολογιστών (γνώσεις MS Office).
— Προηγούμενη εμπειρία σε ξενοδοχειακές επιχειρήσεις θα εκτιμηθεί ιδιαιτέρως.
— Χαρακτήρα ήρεμο, χαμηλών τόνων με συνέπεια και υπευθυνότητα και πάνω από όλα όρεξη για δουλειά.
Προσφέρονται ελκυστικές αποδοχές και εξαιρετικές προοπτικές καριέρας σε ένα σύγχρονο Όμιλο Επιχειρήσεων με υψηλούς ρυθμούς ανάπτυξης.

Βιογραφικά σημειώματα και πληροφορίες:
κ. Π. Νταθέλης, τηλ. 0100254100, 0946333481, fax: 0100254220
κ. Κ. Τσιώνας, τηλ. 0241022186, Fax: 0241033021

★★★★★
RODOS PALACE
Resort Hotel • Convention Center

Το πολυτελέστερο Ξενοδοχειακό Συγκρότημα Διακοπών της χώρας (785 δωματίων), με το μεγαλύτερο Διεθνές Συνεδριακό Κέντρο (4000 ατόμων), ζητεί:

ASST. MARKETING & P.R MANAGER

Το εν λόγω στέλεχος που θα επιλεγεί θα κληθεί να ασχοληθεί ενεργά με την χάραξη και την υλοποίηση της επικοινωνιακής πολιτικής, την επίβλεψη της δημιουργίας σύγχρονου διαφημιστικού υλικού, την προώθηση των πωλήσεων, την έρευνα αγοράς και την δημιουργία αποτελεσματικών δημοσίων σχέσεων με τους πελάτες και τα Μ.Μ.Ε.

Ο/Η ιδανικός υποψήφιος θα πρέπει να είναι έως 30 ετών, απόφοιτος Ελληνικού ή ξένου Πανεπιστημίου ή αναγνωρισμένης Τουριστικής Σχολής και να διαθέτει μεταπτυχιακό τίτλο στο Marketing και την Διοίκηση Ξενοδοχειακών Επιχειρήσεων ή εκτενή εμπειρία στον ευρύτερο χώρο του Marketing Τουριστικών Υπηρεσιών.
Απαραίτητη θεωρείται η άριστη γνώση της Αγγλικής και κατά προτίμηση της Γερμανικής γλώσσας, καθώς επίσης και η χρήση Η/Υ (Word, Excel, Internet κλπ.). Οποιαδήποτε επιπλέον προσόντα θα συνεκτιμηθούν στην αξιολόγηση. Η απασχόληση είναι δωδεκάμηνης διάρκειας με έδρα τη Ρόδο.

Οι ενδιαφερόμενοι μπορούν να αποστείλουν το βιογραφικό τους μαζί με μία φωτογραφία στην διεύθυνση:

Λεωφ. Ιαλυσού, Τ.Θ. 121, Ιξιά, Ρόδος 851 00,
Fax: 02410 25350 E-mail: info@rodos-palace.gr
Υπ' όψιν Κου Γ. Μπαρμπούτη
Η απόλυτη εχεμύθεια θεωρείται αυτονόητη.

εργασιες

συνέχεια από την προηγούμενη

ΖΗΤΩ να αγοράσω άδεια ταξί (ολόκληρο), τώρα ή τέλος σαιζόν 2002. Πληρ. τηλ. 0241063310 και 0938902191, ώρες 10-3 μ.μ. κ. Τάκη. ΑΖ43532

ΖΗΤΕΙΤΑΙ κοπέλα εμφανίσιμη για να εργαστεί σε κατάστημα ηλεκτρονικών παιχνιδιών (VIDEO GAMES) στη Ρόδο και στην Κω. Μισθός ικανοποιητικός και bonus. Πληρ. τηλ. 25050, 0945314090 ΧΑΖ481

ΗΛΕΚΤΡΟΛΟΓΟΙ (τεχνίτες-βοηθοί) με σχετική εμπειρία σε κτιριακές εγκαταστάσεις. Πληρ. τηλ. 094/6683824. ΑΖ43196

ΚΥΡΙΑ, ΠΕΠΕΙΡΑΜΕΝΗ, ΕΜΦΑΝΙΣΗΜΗ για εργασία κατά την τουριστική σαιζόν σε χρυσοχοείο στο Φαληράκι. Απαραίτητα Γερμανικά, Αγγλικά. Πληρ. τηλ. 0946/052616. ΑΖ43303

ΚΥΡΙΕΣ με όρεξη για δουλειά που θα ήθελαν να κερδίζουν έως και 500.000 δρχ. το μήνα, με ελεύθερο ωράριο εργασίας. Προσφέρονται δωρεάν κατάλογοι λευκών ειδών και μεγάλη υποστήριξη από την εταιρεία μας. Πληρ. κ. Γιώργος στο τηλ. 0946/595500 ή 37384. ΑΖ42605

μαθηματα

ΟΙΚΟΔΙΔΑΣΚΑΛΕΙΟ Αγγλικών, Μαγκαφά Ειρήνη. Εχοντας την Αγγλική ως μητρική γλώσσα και πολύχρονη πείρα, παραδίδονται μαθήματα για όλα τα επίπεδα σε διμελή-τριμελή τμήματα ή και ιδιαίτερα. Πληρ. τηλ. 64202 και 61512. ΑΜ43697

ΜΑΘΗΜΑΤΙΚΟΣ παραδίδει μαθήματα σε μαθητές Γυμνασίου-Λυκείου. Πληρ. τηλ. 02410/37914, 0946/214823. ΑΜ43544

ΦΙΛΟΛΟΓΟΣ, καθηγήτρια, παραδίδει μαθήματα σε μαθητές Γυμνασίου, Λυκείου. Τιμές λογικές. Πληρ. τηλ. 34362. ΑΜ43372

ΚΑΘΗΓΗΤΗΣ με πολυετή πείρα στην Ελλάδα και τις ΗΠΑ παραδίδει ιδιαίτερα μαθήματα μαθηματικών, φυσικής και χημείας σε μαθητές γυμνασίου και λυκείου. Πληρ. τηλ. 097/2723870 ΑΜ43640

ΜΑΘΗΜΑΤΙΚΑ. ΚΑΘΗΓΗΤΕΣ ΜΕ ΠΟΛΥΕΤΗ ΔΙΔΑΚΤΙΚΗ ΕΜΠΕΙΡΙΑ ΠΑΡΑΔΙΔΟΥΝ ΜΑΘΗΜΑΤΑ ΙΔΙΑΙΤΕΡΑ Ή ΣΕ ΑΥΣΤΗΡΑ ΟΛΙΓΟΜΕΛΗ ΤΜΗΜΑΤΑ (2-3 ΑΤΟΜΩΝ). ΤΙΜΕΣ ΠΟΛΥ ΛΟΓΙΚΕΣ. ΠΛΗΡ. ΤΗΛ. 27085. ΠΜ43683

ΦΙΛΟΛΟΓΟΣ ΚΑΘΗΓΗΤΡΙΑ ΠΤΥΧΙΟΥΧΟΣ ΑΡΙΣΤΟΤΕΛΕΙΟΥ ΠΑΝΕΠΙΣΤΗΜΙΟΥ ΘΕΣΣΑΛΟΝΙΚΗΣ, ΠΑΡΑΔΙΔΕΙ ΙΔΙΑΙΤΕΡΑ ΜΑΘΗΜΑΤΑ ΣΕ ΜΑΘΗΤΕΣ ΓΥΜΝΑΣΙΟΥ - ΛΥΚΕΙΟΥ. ΤΙΜΕΣ ΠΡΟΣΙΤΕΣ, ΣΥΣΤΗΜΑΤΙΚΗ ΕΝΗΜΕΡΩΣΗ ΓΟΝΕΩΝ. ΠΛΗΡ. ΤΗΛ. 22428 ΚΑΙ 0937803323 (ΚΙΝΗΤΟ) ΧΠΜ291

γνωριμιες

ΕΝΤΕΛΩΣ ΔΩΡΕΑΝ στέλνουμε φωτογραφίες-βιογραφικά χιλιάδων πλούσιων, αξιόλογων ανδρών- γυναικών Ελληνίδων, αλλοδαπών που ζητούν φιλία, γάμο. Επίσης μπορούμε να σας κάνουμε ένα βιογραφικό για να σας τηλεφωνούν ενδιαφέροντα άτομα. Πληρ. τηλ. 031-229563 ΑΓ43269

διαφορα

ΠΩΛΟΥΝΤΑΙ καυσόξυλα πεύκου, ένα αγροτικό αυτοκίνητο, 30.000 δρχ. για τζάκι ή σόμπα. Πληρ. τηλ. 0977395171 και 0946732850. ΑΔ43696

ΡΟΛΟΪ TAG HEUER FORMULA 1 Chronograph 180.000 δρχ. με 6μηνη εγγύηση. Πληρ. τηλ. 097/4443756. ΑΔ43766

ΔΙΑΦΟΡΑ ΕΠΙΠΛΑ αντίκες από ιδιώτη, όπως κονσόλα σκαλιστή 150 χρόνων με καθρέπτη, μόνο 2.934 ευρώ ή 1.000.000 δρχ. Πληρ. τηλ. 0944/353206. ΑΔ43764

ΟΛΟΚΛΗΡΟΣ ΕΞΟΠΛΙΣΜΟΣ ΕΣΤΙΑΤΟΡΙΟΥ σε άριστη κατάσταση (σχεδόν αχρησιμοποίητος). Πληρ. τηλ. 0944/842657. ΑΔ43762

ΠΟΔΗΛΑΤΟ γυμναστικής πολύ λίγο μεταχειρισμένο, με κομπιούτερ επιδόσεων, ιδεώδες για αδυνάτισμα από 170.000 δρχ. μόνο 120.000 δρχ. Πληρ. τηλ. 02410/68388 κ. Γιώργος. ΑΔ43765

ΣΑΛΟΝΙ σε άριστη κατάσταση. Καναπές, τριθέσιος, μονοθέσιος, διπλοθέσιος, καθώς και τραπεζάκι από κρύσταλλο. Τιμή 250.000. Πληρ. τηλ. 02410/67587 απογευματινές ώρες και 02410/36995. ΑΔ43731

ΚΟΥΖΙΝΑ καινούργια BOSCH με κεραμική εστία, αυτοκαθαριζόμενο φούρνο και καινούργιο **ψυγείο** WIRPOOL λόγω αναχωρήσεως στο εξωτερικό. Πληρ. τηλ. 38321, 094/4448412. ΑΔ43667

ΕΞΟΠΛΙΣΜΟΣ Super Market. Πληρ. τηλ. 02410-28158, 0946 684776 ΑΔ43510

ΔΙΑΦΟΡΑ ΕΠΙΠΛΑ αντίκες από ιδιώτη, όπως κονσόλα σκαλιστή 150 χρόνων με καθρέπτη, μόνο 2.934ευρώ ή 1.000.000 δρχ. Πληρ. τηλ. 0944 353206 ΑΔ43668

Η MERIDIAN LTD Εταιρεία Εισερχομένου Τουρισμού

ΖΗΤΑ

συνεργάτες για το γραφείο της στη Ρόδο.

Προϋποθέσεις: Η καλή γνώση Αγγλικών - Γαλλικών και Ιταλικών και η χρήση Η/Υ.

Θα προτιμηθούν οι έχοντες προϋπηρεσία στον κλάδο.

Πληρ. τηλ. (02410) 75080, ώρες 10.00-12.00 καθημερινώς, κος *Σταματάκης Αντώνιος*

★★★★
RODOS PRINCESS
BEACH HOTEL

PRINCESS SUN hotel

Τα ξενοδοχεία RODOS PRINCESS και PRINCESS SUN της "Ι.&Ε. Χατζηλαζάρου Α.Ε" επιθυμούν να προσλάβουν τους παρακάτω συνεργάτες

ΜΑΙΤΡ

με ικανή προυπηρεσία σε ξενοδοχεία Α' κατ. και γνώσεις Αγγλικών και Γερμανικών ή Ιταλικών

ΥΠΑΛΛΗΛΟΥΣ ΥΠΟΔΟΧΗΣ

Receptionists, Τηλεφωνήτριες και Γκρουμς

BARMEN

ΣΕΡΒΙΤΟΡΟΥΣ & ΒΟΗΘΟΥΣ

ΜΑΓΕΙΡΑ Α'

Με ικανή εμπειρία σε κρύα κουζίνα

ΜΑΓΕΙΡΑ Β'

ΣΥΝΤΗΡΗΤΕΣ

Για πληροφορίες, υποβολή Βιογραφικών Σημειωμάτων & Αιτήσεων Εργασίας, οι ενδιαφερόμενοι/-ες μπορούν να επικοινωνήσουν με τον κ. Αποστόλη Καραγιάννη, καθημερινά Δευτέρα έως Σάββατο 10:00 – 15:00 στο τηλέφωνο 02440 47144 ή μέσω του φαξ 02440 47267

PERFETTI van Melle ΕΛΛΑΣ

ΖΗΤΕΙ

ΠΩΛΗΤΕΣ-MERCHADIZERS
ΓΙΑ ΜΟΝΙΜΗ ΑΠΑΣΧΟΛΗΣΗ
για την περιοχή Δωδεκανήσου

ΖΗΤΟΥΝΤΑΙ:
- Όρεξη για δουλειά
- Υπευθυνότητα
- Δυνατότητα ταξιδιών
- Δίπλωμα οδήγησης
- Ηλικία έως 30 ετών
- Απολυτήριο Λυκείου

ΠΡΟΣΦΕΡΟΝΤΑΙ:
- Μισθός - Bonus & Prim
- Αυτοκίνητο εταιρείας
- Εκπαίδευση
- Ευχάριστο περιβάλλον
- Πρόσθετη ιατροφαρμακευτική ασφάλιση
- Πλήρη κάλυψη εξόδων - κίνησης
- Δυνατότητα εξέλιξης

Προϋπηρεσία όχι απαραίτητη.

ΒΙΟΓΡΑΦΙΚΟ στο fax 0109480368 και 0810314348
υπ' όψιν κ. Θεοδώρου
Πληροφορίες: 0945 890058 ή 0810 313477,
κ. Μπαλούκο
Email: Baloukos_n@gr.pvmgrp.com

ΖΗΤΟΥΝΤΑΙ

ΚΟΠΕΛΕΣ

για να εργασθούν στο κατάστημα υποδημάτων SCARPA (γνωρίζουσες την αγγλική), Αμερικής 23-25.

Πληρ. τηλ. 02410/32995

ΤΟ ΞΕΝΟΔΟΧΕΙΟ ΕΝΙ ΣΤΟ ΦΑΛΗΡΑΚΙ

ΖΗΤΑ

α. ΚΑΜΑΡΙΕΡΕΣ, 6. ΒΟΗΘ. ΜΠΑΡ.

Πληρ. τηλ. 85759 από 9-1 μ.μ.

Από το γραφείο γενικού τουρισμού "ΕΛΛΑΣ ΤΟΥΡΙΣΤΙΚΕΣ ΥΠΗΡΕΣΙΕΣ"

ΖΗΤΟΥΝΤΑΙ

αρχηγοί γκρουπ για την σεζόν 2002.
Απαραίτητη προϋπόθεση η άριστη γνώση της γερμανικής γλώσσας και η κατοχή άδειας οδήγησης. Προϋπηρεσία απαραίτητη.

Πληρ. τηλ.0241-38155

ΑΡΧΙΤΕΚΤΩΝ ΠΑΡΑΔΙΔΕΙ ΜΑΘΗΜΑΤΑ AUTOCAD

σε φοιτητές, σχεδιαστές, μηχανικούς και αρχιτέκτονες.

Πληρ. τηλ. 0241039984

ΚΑΘΗΓΗΤΡΙΑ ΠΤΥΧΙΟΥΧΟΣ ΕΛΛΗΝΙΚΟΥ ΩΔΕΙΟΥ

ΠΑΡΑΔΙΔΕΙ

μαθήματα κατ' οίκον αρμόνιου θεωρίας και αρμονίας

Πληρ. τηλ. 0241075128

ΣΧΟΛΗ ΟΔΗΓΩΝ

ΠΟΡΤΣΕΛΛΗΣ ΣΤΕΦΑΝΟΣ

Διπλ. εκπαιδευτής υποψηφίων οδηγών μέλος της Ε.Σ.Ο.Ρ. Ο.Ε.



- Διπλώματα αυτοκινήτου, μοτοσικλέτας,φορτηγού, λεωφορείου, νταλίκας
- Αναθεωρήσεις ληγμένων αδειών
- Θεωρητικά μαθήματα ΚΟΚ και Μηχανολογίας
- Μετατροπές ξένων διπλωμάτων σε ελληνικά
- Διπλώματα αυτόματου αυτοκινήτου

ΝΕΑ ΔΙΕΥΘΥΝΣΗ: ΕΘΝΙΚΗΣ ΑΝΤΙΣΤΑΣΗΣ 73 (ΠΡΩΗΝ ΑΝΝΗΣ ΜΑΡΙΑΣ)
ΤΗΛ. 34497, 0945463635

ΣΧΟΛΗ ΟΔΗΓΩΝ ΠΟΤΣΟΥ ΣΩΤΗΡΗ

ΔΙΠΛ. ΕΚΠΑΙΔΕΥΤΗΣ ΥΠΟΨΗΦΙΩΝ ΟΔΗΓΩΝ.
ΔΙΠΛΩΜΑΤΑ Α - Β - Γ - Δ - Ε



- ★ **Αναλαμβάνουμε την έκδοση αδειών οδήγησης όλων των κατηγοριών.**
- ★ **Αναθεωρήσεις Επαγ/κών αδειών.**
- ★ **Τα θεωρητικά μαθήματα όλων των κατηγοριών γίνονται στό σύγχρονο Κέντρο θεωρητικής Εκπαίδευσης Υποψηφίων Οδηγών της Ε.Σ.Ο.Ρ. Ο.Ε. Στην οποία μετέχουμε.**
- ★ **Διαθέτουμε καί Αυτόματο Επιβατηγό.**

Εθνάρχου Μακαρίου 31, 2ος όροφος, ΡΟΔΟΣ
(Ένανα Εθνικής Τράπεζας, πάνω από το κατ/μα "ΡΟΔΙ")
Τηλ. 78070 Κιν. 0945- 567404

διαφορα

συνέχεια από την προηγούμενη

παρ, μασίφ, καρυδιά 250.000 με δυνατότητα απόσπασης της γωνίας μετατρεπόμενο σε ευθεία, 2) Τραπεζαρία νεοκλασική με 6 καρέκλες 150.000, 3) Επιπλο μεγάλο για τηλεόραση, βίντεο-στέρεο 50.000. Ολα σχεδόν καινούργια. Πληρ. τηλ. 61529 9-12 π.μ. ΑΔ43730

ΞΥΛΑ ΕΛΙΑΣ ΚΟΜΜΕΝΑ ΣΕ ΜΙΚΡΑ ΤΕΜΑΧΙΑ ΓΙΑ ΤΖΑΚΙ. ΠΛΗΡ. ΤΗΛ. 0944 812201 ΠΔ43623

ΑΝΙΧΝΕΥΤΕΣ ΜΕΤΑΛΛΩΝ ΑΜΕΡΙΚΗΣ, ΑΓΓΛΙΑΣ. ΑΞΙΟΠΙΣΤΟΙ, ΕΙΔΙΚΟΙ ΓΙΑ ΒΑΘΟΣ, ΔΙΑΧΩΡΙΣΜΟ. ΓΝΩΡΙΣΤΕ ΤΑ ΚΑΙΝΟΥΡΓΙΑ TESORO, SUPERSCAN MK2 ΜΕ ΤΕΛΑΡΟ 1Χ1μ., 1,5Χ1,5μ., 2Χ2μ. ΒΑΘΟΣ ΕΩΣ 8 ΜΕΤΡΑ. ΓΡΑΠΤΗ ΕΓΓΥΗΣΗ ΒΑΘΟΥΣ. 36 ΔΟΣΕΙΣ. ΠΛΗΡ. ΤΗΛ. 0310-286577, 0977 270437 ΠΔ4644

ΣΧΟΛΗ ΟΔΗΓΩΝ



ΠΥΛΑΡΙΝΟΣ ΗΡΑΚΛΗΣ

Πτυχιούχος Εκπαιδευτής

Διπλώματα
- ✓ *Ερασιτεχνικά*
- ✓ *Επαγγελματικά*
- ✓ *Μοτοσικλέτας*
- ✓ *Επεκτάσεις - Αναθεωρήσεις*

Αγ. Αναστασίας & Π.Π. Γερμανού 40
Εμπορικό Κέντρο Φώκιαλη, α' όροφος
Τηλ. 75270, 0942 445549
ΠΜ43423

ΑΝΑΚΟΙΝΩΣΗ
ΜΑΘΗΜΑΤΑ
***** Computer *****

PROGRAM COMPUTER

ΕΓΓΡΑΦΕΣ
***** ΤΩΡΑ *****

Τμήματα για:
Παιδιά - Ενήλικες
Αρχάριους - Μαθητές
Επαγγελματίες

Ανεύρεση Εργασίας
ΠΑΡΕΧΕΤΑΙ ΒΕΒΑΙΩΣΗ
Διδάσκει πτυχιούχος Πανεπιστημίου Αμερικής
ΜΑΝΩΛΗΣ Ι. ΣΟΦΙΛΛΑΣ

Κοδριγκτώνος 91
Τηλ. (0241) 31761

ΜΑΘΗΜΑΤΑ Η/Υ για ενήλικες



Windows, Internet, Email, Word, Excel, Access

ΤΜΗΜΑΤΑ :
- Ταχύρυθμα 6 εβδομάδων
- Τρίμηνα - προετοιμασία για απόκτηση του ECDL
- Ειδικά για επιχειρήσεις

Στο εκπαιδευτικό κέντρο ANOSIS μπορείτε να αποκτήσετε το ECDL το δίπλωμα των υπολογιστών με διεθνή αναγνώριση που αποδεικνύει τις γνώσεις σας στους Η/Υ ...

ECDL
ΠΙΣΤΟΠΟΙΗΜΕΝΟ ΕΞΕΤΑΣΤΙΚΟ ΚΕΝΤΡΟ

Anosis Computer Learning

Τηλ. 78924
Σπ. Κωτιάδη 64 Ανάληψη

Κώστας Χατζηδάκης
ΠΤΥΧ. ΠΛΗΡΟΦΟΡΙΚΗΣ ΠΑΝ. ΑΘΗΝΩΝ

ΠΩΛΟΥΝΤΑΙ: ΤΗΛΕΟΡΑΣΗ GOLDSTAR "14, βίντεο SHARP, κεραία SATELITE UNIVERLA, MINI STEREO COBACT DISC GOLDSTAR, κιθάρα YAMAHA όλα μαζί 150.000 δρχ. Πληρ. τηλ. 093/2834868 κ. Κρέσνιγκ. ΑΔ43473

ΠΩΛΟΥΝΤΑΙ επαγγελματικοί κοπτοράπτες, γαζωτικές μηχανές και διάφορα είδη βιοτεχνικής ενδυμασίας. Πληρ. τηλ. 0942233795. ΑΔ43493

BAT FALCON 5,27 Evinrude Ficht 115 CV+Trailer. Πληρ. τηλ. 0942/516770. ΑΔ43545

ΕΞΟΠΛΙΣΜΟΣ ΚΟΜΜΩΤΗΡΙΟΥ σε άριστη κατάσταση, σε τιμή ευκαιρίας. Πληρ. τηλ. 27778, 25274. ΑΔ413389

ΤΡΑΠΕΖΙΑ ΚΑΙ ΣΚΑΜΠΩ για μπαρ. Πληρ. τηλ. 81377, 0977/006428, κ. Δημήτρη. ΑΔ43563

ΠΩΛΟΥΝΤΑΙ-ΜΙΚΡΟΕΠΙΠΛΑ: Παπουτσοθήκες, συρταριέρες, τραπέζια, καρέκλες, κρεβάτια, στρώματα, ντουλάπες, κρυσταλιέρες, σύνθετα, ροτόντες, καλόγηροι, σαλόνια, καναπέδες, ντιβανομπάουλα κ.ά. σε χαμηλές τιμές. Θα μας βρείτε στο 5ο χλμ. Ρόδου-Λίνδου στην Πλατής-Ροδοχρώμ. Πληρ. τηλ. 65065, 62037 από 8 -14.30, απόγευμμα 6-8. ΑΔ43361



προσφορες εργασιας

ΜΑΓΕΙΡΑΣ με 20 χρόνια πείρα ιταλικής - ελληνικής - αμερικάνικης κουζίνας, ζητά εργασία. Πληρ. τηλ. 0973 930854 ΑΡ43643

ΣΧΟΛΗ ΟΔΗΓΩΝ

ΚΟΥΣΗ ΠΑΝΤΕΛΗ

- **ΔΙΠΛΩΜΑΤΑ**
- **ΕΡΑΣΙΤΕΧΝΙΚΑ**
- **ΕΠΑΓΓΕΛΜΑΤΙΚΑ**
- **ΜΟΤΟΣΙΚΛΕΤΑΣ**
- **ΜΑΘΗΜΑΤΑ ΘΕΩΡΗΤΙΚΗΣ ΔΙΔΑΣΚΑΛΙΑΣ**



-Επεκτάσεις όλων των κατηγοριών
-Αναθεωρήσεις ληγμένων αδειών
-Μετατροπές ξένων αδειών σε ελληνικές

Οδός Βαλαωρίτου 9
(έναντι HOTEL SEMIRAMIS ΠΙΣΩ ΑΠΟ ΤΟ ΠΑΛΑΙΟ ΝΟΣΟΚΟΜΕΙΟ
e-mail: koysisp@internet.gr

ΕΚΠΑΙΔΕΥΤΙΚΟ ΑΥΤΟΚΙΝΗΤΟ:
TOYOTA YARIS 1300 cc
AIR CONDITIONED
(ΠΡΟΣΟΧΗ): ΜΑΘΗΜΑΤΑ
α. Μοτοσικλέτας μεγάλου κυβισμού από 125 cc έως ανεξαρτήτου
β. Μοτ/τας έως 125 cc
γ. Μοτοποδηλάτου 50 cc
Διαθέτουμε επίσης κι αυτόματες μοτοσικλέτες 125 cc
Πληρ. τηλ.
29157-73820-94777
ΚΑΙ ΑΝΑ ΠΑΣΑ ΣΤΙΓΜΗ ΣΤΑ ΚΙΝΗΤΑ τηλ.
0944/511313-0944/203343

Στην κατηγορία ανεξαρτήτου κυβισμού η εκπαίδευση γίνεται με μοτοσικλέτα 500 cc
Παραλαθή των μαθητών μας και από τις οικίες τους
"Η σωστή και μεθοδική εκπαίδευση στα σύγχρονα οχήματά μας, βάζει γερά θεμέλια για τη δημιουργία ενός καλού νέου οδηγού"

ΠΡΟΣΟΧΗ
Στη σχολή μας παραδίδονται και μαθήματα θεωρητικής διδασκαλίας

ΠΜ40624

ΑΠΟ ΤΟ ΞΕΝΟΔΟΧΕΙΟ ΔΙΟΝΥΣΟΣ

ΖΗΤΕΙΤΑΙ

ΜΠΑΡΜΑΝ
ΣΕΡΒΙΤΟΡΟΣ A LA CARTE
Β' ΜΑΓΕΙΡΑΣ
ΛΑΝΤΖΕΡΗΣ/ΛΑΝΤΖΕΡΑ

Αιτήσεις γίνονται δεκτές καθημερινά, εκτός Κυριακής 09.00-13.00.
Πληρ. στο τηλ. 0241023021

ΔΩΔΕΚΑΝΗΣΟΣ SECURITY

ΖΗΤΟΥΝΤΑΙ

νέοι έως 35 ετών για να εργασθούν ως προσωπικό ασφαλείας. Απαραίτητη προϋπόθεση να έχουν εκπληρώσει τις στρατιωτικές τους υποχρεώσεις. Να έχουν συγκροτημένη προσωπικότητα, εχεμύθεια και καθαρό ποινικό μητρώο. Παρέχονται μισθός, ασφάλιση και δυνατότητα εξέλιξης.

Πληρ. τηλ. 02410/23632

SUN BEACH RESORT COMPLEX
IALYSOS, P.O. BOX 272, 85101 RHODES GREECE
E-mail: sunbeach@otenet.gr

ΖΗΤΕΙΤΑΙ

- Νυχτερινός υπάλληλος υποδοχής (Night Auditor)
- Υπάλληλος Σούπερ Μάρκετ αποθήκης
- Γκρουμ

Αιτήσεις δεκτές καθημερινά στο ξενοδοχείο
09.00-15.00
Τηλ. 93821-6, fax: 95688

Από την Εταιρεία ΝΙΚΑΣ

ΖΗΤΕΙΤΑΙ

Οδηγός-διανομέας κάτοχος διπλώματος γ' επαγγελματικής κατηγορίας (ηλικίας έως 35 ετών).

Πληρ. τηλ. 02410/87650

OLYMPIC PALACE HOTEL

ΖΗΤΕΙΤΑΙ

- Υπεύθυνος F/B (προϋπηρεσία τουλάχιστον 5ετή σε ανάλογη θέση)

Απαραίτητη η αποστολή βιογραφικού με πρόσφατη φωτογραφία.

Fax: 30434, τηλ. 77444
e-mail: olymp-pl@otenet.gr
Τ.Θ. 351-ΡΟΔΟΣ

ΖΗΤΟΥΝΤΑΙ

ΑΠΟ ΤΕΧΝΙΚΗ ΕΤΑΙΡΙΑ
ΚΑΤΑΣΚΕΥΗΣ ΚΟΥΦΩΜΑΤΩΝ
για άμεση πρόσληψη
τεχνίτες και **βοηθοί αλουμινάδες.**
Εργασία όλο το χρόνο

Πληρ. τηλ. 0241 0 67180 ή 0241 0 67280

Το Ξενοδοχείο COLOSSOS BEACH στο Φαληράκι

ΖΗΤΑΕΙ

προσωπικό για την Τουριστική περίοδο 2002 άτομα με ανάλογη προϋπηρεσία σε μεγάλα ξενοδοχεία.

1. ΕΠΙΣΙΤΙΣΤΙΚΑ ΤΜΗΜΑΤΑ
Νεαρά άτομα άνδρες, γυναίκες με γνώση Αγγλικής και Γερμανικής.
2. ΥΠΟΔΟΧΗ
Νεαρά άτομα απόφοιτοι Τουριστικών Σχολών.
3. GROUM
4. ΟΡΟΦΟΙ
Καμαριέρες με ανάλογη προϋπηρεσία
5. Α', Β', Γ' ΜΑΓΕΙΡΟΥΣ
6. ΜΑΓΕΙΡΑΣ με ειδίκευση στην κρύα κουζίνα.
7. ΛΑΝΤΖΙΕΡΗΔΕΣ

ΠΛΗΡ. ΤΗΛ. 85502

ΑΠΟ ΤΗΝ ΕΤΑΙΡΕΙΑ
ΣΑΝΓΟΥΙΝΓΚ ΧΟΤΕΛΣ ΕΛΛΑΣ Α.Ε.
ξενοδοχεία Sunwing Resort Kallithea & Sungarden, Rhodes, Λεωφόρος Καλλιθέας 5ο χλμ.

ΖΗΤΕΙΤΑΙ

ΥΠΑΛΛΗΛΟΣ
για την τουριστική σαιζόν 2002, με την κάτωθι ειδικότητα:
ΚΑΠΤΑΙΝ-LEAD

Πληροφορίες τηλ. 0241088100

ΑΠΟ ΝΑΥΤΙΛΙΑΚΗ ΕΤΑΙΡΕΙΑ

ΖΗΤΕΙΤΑΙ

Για άμεση πρόσληψη βοηθός λογιστηρίου με τα ακόλουθα προσόντα:

1) Πτυχίο Πανεπιστημίου ή ΤΕΙ στη λογιστική ή άλλης λογιστικής σχολής.
2) Προυπηρεσία τριών ετών τουλάχιστον σε λογιστήριο.
3) Πολύ καλή γνώση της πληροφορικής και χειρισμός Η/Υ.
4) Καλή γνώση της Αγγλικής γλώσσας.
5) Ηλικία 26-40 ετών.
6) Εκπληρωμένες τις στρατιωτικές υποχρεώσεις (για νέους).

Πρόκειται για δωδεκάμηνη απασχόληση και δυνατότητα, για αξιόλογη σταδιοδρομία. Αποστείλετε βιογραφικό σημείωμα με αντίγραφα των τίτλων σπουδών σας, με πρόσφατη φωτογραφία καθώς και διεύθυνση διαμονής και το τηλέφωνό σας, για να επικοινωνήσουμε μαζί σας, μέχρι 10 Φεβρουαρίου, το αργότερο.

Δ/νση αποστολής βιογραφικού κ. Φ. Θεοδοσίου, Ταχ. Θυρίδα 149-Ρόδος

ΖΗΤΕΙΤΑΙ

από την OPEL "ΜΑΜΑΛΙΓΚΑΣ ΑΕΒΕ"

ΤΕΧΝΙΚΟΣ ΣΥΜΒΟΥΛΟΣ

ΑΠΑΡΑΙΤΗΤΑ ΠΡΟΣΟΝΤΑ:

1. Εκπληρωμένη στρατιωτική θητεία
2. Γνώσεις Ηλεκτρονικού Υπολογιστή
3. Ευχέρεια στην επικοινωνία
4. Οργανωτική ικανότητα

Τεχνικές γνώσεις δεν είναι απαραίτητες.

Επικοινωνήστε με τον κ. ΜΑΚΡΑ, καθημερινώς από 10.00-14.00 στο τηλ. 02410 61005

ΑΠΟ ΤΟ ΝΕΟ ΓΡΑΦΕΙΟ ΧΡΗΜΑΤΟΟΙΚΟΝΟΜΙΚΩΝ ΥΠΗΡΕΣΙΩΝ

ΖΗΤΟΥΝΤΑΙ

Για άμεση πρόσληψη νέοι ή νέες που έχουν τα ακόλουθα προσόντα:

1) Πτυχίο Πανεπιστημίου ή ΤΕΙ στα Οικονομικά.
2) Ή απολυτήριο λυκείου.
3) Ηλικία από 22 έως 35 ετών.
4) Πολύ καλή γνώση της Αγγλικής γλώσσας.
5) Ικανότητα στην επικοινωνία.
6) Εργασιακή εμπειρία και προσόντα θα εκτιμηθούν ανάλογα.
7) Εκπληρωμένες τις στρατιωτικές υποχρεώσεις (για νέους)

Πρόκειται για δωδεκάμηνη απασχόληση και δυνατότητα, για αξιόλογη σταδιοδρομία. Αποστείλετε βιογραφικό σημείωμα με αντίγραφα των τίτλων σπουδών σας, με πρόσφατη φωτογραφία καθώς και διεύθυνση διαμονής και το τηλέφωνό σας, για να επικοινωνήσουμε μαζί σας, μέχρι 10 Φεβρουαρίου, το αργότερο.

Δ/νση αποστολής βιογραφικού κ. Παπαοικονόμου, Ταχ. Θυρίδα 112 Ρόδος.

Crete & Rhodes
CAPSIS
Convention Centers & Resort Hotels

SOFITEL CAPSIS HOTEL RHODES & CONVENTION CENTER "MARIKA CAPSIS 2000"

ΖΗΤΕΙΤΑΙ ΠΡΟΣΩΠΙΚΟ ΟΛΩΝ ΤΩΝ ΕΙΔΙΚΟΤΗΤΩΝ
ΑΙΤΗΣΕΙΣ ΣΤΟ ΓΡΑΦΕΙΟ ΠΡΟΣΩΠΙΚΟΥ
ΔΕΥΤΕΡΑ – ΠΑΡΑΣΚΕΥΗ 09.00 – 14.00

Crete & Rhodes
CAPSIS
Convention Centers & Resort Hotels

SOFITEL CAPSIS HOTEL RHODES & CONVENTION CENTER "MARIKA CAPSIS 2000"

ΖΗΤΕΙΤΑΙ ΓΡΑΜΜΑΤΕΑΣ ΔΙΕΥΘ/ΣΕΩΣ
ΒΙΟΓΡΑΦΙΚΑ / ΑΙΤΗΣΕΙΣ ΣΤΟ ΦΑΞ 20900

Από αλυσίδα FAST FOOD

ΖΗΤΟΥΝΤΑΙ

- Ατομο για ταμπλό-service με αντίστοιχη εμπειρία, για νυχτερινή απασχόληση
- Κόφτης-"τυλιχτής" έμπειρος.

Και για τις δύο θέσεις προσφέρονται υψηλές αποδοχές

Πληρ. 094/6363311 (09.00-17.00)

Crete & Rhodes
CAPSIS
Convention Centers & Resort Hotels

SOFITEL CAPSIS HOTEL RHODES & CONVENTION CENTER "MARIKA CAPSIS 2000"

ΖΗΤΕΙΤΑΙ ΠΙΣΙΝΙΕΡΗΣ ΜΕ ΓΝΩΣΕΙΣ ΥΔΡΑΥΛΙΚΟΥ
ΠΛΗΡΟΦΟΡΙΕΣ / ΑΙΤΗΣΕΙΣ
ΥΠΟΨΙΝ ΚΟΥ ΤΣΑΛΩΛΗ
ΔΕΥΤΕΡΑ – ΣΑΒΒΑΤΟ 09.00 – 14.00

Crete & Rhodes
CAPSIS
Convention Centers & Resort Hotels

SOFITEL CAPSIS HOTEL RHODES & CONVENTION CENTER "MARIKA CAPSIS 2000"

ΖΗΤΟΥΝΤΑΙ ΝΕΟΙ ΝΑ ΠΛΑΙΣΙΩΣΟΥΝ ΤΗΝ ΣΥΝΕΔΡΙΑΚΗ
ΜΟΝΑΔΑ ΤΗΣ ΕΤΑΙΡΙΑΣ ΜΑΣ
ΠΛΗΡΟΦΟΡΙΕΣ / ΑΙΤΗΣΕΙΣ ΥΠΟΨΙΝ ΚΟΥ ΓΚΙΝΝΗ
ΤΗΛ. 25015 / ΦΑΞ 20900

TRISTAR
ΕΤΑΙΡΕΙΑ ΚΛΙΜΑΤΙΣΜΟΥ

ΖΗΤΕΙ

ΤΕΧΝΙΚΟ-ΨΥΚΤΙΚΟ-ΗΛΕΚΤΡΟΛΟΓΟ
Για Service-εγκαταστάσεις-επισκευές κλιματιστικών μηχανημάτων

Απαραίτητη προϋπόθεση: Δίπλωμα Οδήγησης
Για πληροφορίες ή βιογραφικό στην Δ/νση:
Μεγ. Κων/νου 61, Ρόδος
Τηλ. (02410) 77058, 77059

ΡΟΔΙΑΚΗ ΚΤΗΜΑΤΙΚΗ

ΣΥΜΒΟΥΛΟΙ & ΕΚΤΙΜΗΤΕΣ ΑΚΙΝΗΤΩΝ — ΚΤΗΜΑΤΟΜΕΣΙΤΙΚΟ ΓΡΑΦΕΙΟ από το 1983

ΠΩΛΟΥΝΤΑΙ ΜΟΝΟΚΑΤΟΙΚΙΕΣ ΣΤΟΥΣ ΤΡΕΙΣ



ΣΕ ΜΠΕΤΑ ΑΠΟ 31.000.000 ΔΡΧ

ΑΝΕΣΤΗΣ & ΣΑΒΒΑΣ ΣΑΒΒΑΪΔΗΣ

tel: 26281 & 35476 cel: 0944-421015 & 0977-433427

ΤΟ ΞΕΝΟΔΟΧΕΙΟ ΝΗΡΗΪΔΕΣ
ΣΤΑ ΚΟΛΥΜΠΙΑ

ΖΗΤΕΙ

ΠΡΟΣΩΠΙΚΟ ΟΛΩΝ ΤΩΝ ΕΙΔΙΚΟΤΗΤΩΝ

Παρακαλούνται οι ενδιαφερόμενοι να απευθύνονται στο τηλ. 0241056210 ή στο ξενοδοχείο από 09.30-13.00

The WATER PARK
Faliraki - Rodos HELLAS

Το Υδροπάρκο αναψυχής
"The Waterpark-Faliraki-Rodos"
επιθυμεί να προσλάβει συνεργάτες για όλα τα τμήματα λειτουργίας του:

- Ταμίες
- Ρεσεψιονίστ
- Υπαλλήλους τουριστικού καταστήματος
- Ταμπλίστες
- Μάγειρες-Ψήστες
- Μπάρμεν
- Ναυαγοσώστες
- Καθαρίστριες
- Προσωπικό Διαφόρων Ειδικοτήτων

Για πληροφορίες και συμπλήρωση αιτήσεων (απαιτείται πρόσφατη φωτογραφία) οι ενδιαφερόμενοι μπορούν να επικοινωνούν καθημερινά από 09.00-15.00 στα τηλ. 02410-84404 και 02410-84300. Email: info@water-park.gr

RODIAN BEACH · RESORT
Managed by Aquatheo

ΖΗΤΕΙ

για το νέο Health & Recreation Club, που θα λειτουργήσει με την νέα σαιζόν, άτομο πλήρης απασχόλησης, που να αναλάβει το κέντρο και να κατέχει γνώσεις μασάζ:

classic swedish
Back massage
fasce massage
aromatherapy
reflexology
indian head massage

Απαραίτητη γνώση αγγλικής γλώσσας.

Οι ενδιαφερόμενοι καλούνται να απευθυνθούν στην κ. Αρτεμη Χριστοδούλου
τηλ. 02410/89928

ΤΟ ΞΕΝΟΔΟΧΕΙΟ ΚΥΠΡΙΩΤΗΣ

ΖΗΤΑΕΙ

Προσωπικό των παρακάτω ειδικοτήτων:
• Σερβιτόρους • Υπάλληλο Υποδοχής • Βοηθό μάγειρα
Για περισσότερες πληροφορίες οι ενδιαφερόμενοι μπορούν να επικοινωνούν καθημερινά εκτός Σαββάτου και Κυριακής στα τηλ.
35921 ή 23697 από 9.00 έως 13.00

ΒΟΥΛΓΑΡΗ
ΒΙΟΜΗΧΑΝΙΑ ΑΘΛΗΤΙΚΩΝ

ΖΗΤΟΥΝΤΑΙ

α. **ΝΕΟΣ - ΝΕΑ** για πωλητής-τρια, εντός καταστήματος, από εμπορική επιχείρηση, τελειόφοιτος Λυκείου, έχοντας καλή γνώση χειρισμού ηλεκτρονικού υπολογιστή.
β. **ΟΔΗΓΟΣ** από εμπορική επιχείρηση με δίπλωμα Γ' επαγγελματικό, τελειόφοιτος Λυκείου, μέχρι 30 ετών.

Τηλ. για πληροφορίες 0241 0 33647

ΖΗΤΟΥΝΤΑΙ

ΠΩΛΗΤΕΣ-ΠΩΛΗΤΡΙΕΣ για καταστήματα κοσμημάτων στο ΚΙΟΤΑΡΙ. Μισθός και ποσοστά.

Τηλ. 86670-3, κ. Τάκη

Το ξενοδοχείο Irene Palace στα Κολύμπια,

ΖΗΤΑ

συνεργάτες όλων των ειδικοτήτων.
Οι συνεργάτες μας εκπαιδεύονται δημιουργικά και ενθαρρύνονται στο περιβάλλον εργασίας μας να αναπτύξουν πρωτοβουλίες για να εξασφαλίσουν τη μεγαλύτερη ικανοποίηση των πελατών μας αλλά ταυτόχρονα την ικανοποίηση και ανάπτυξη των ιδίων.
Η γνώση ξένων γλωσσών, πτυχίο Τουριστικής Σχολής και εμπειρία συνεκτιμώνται. Ικανοποιητική Αμοιβή.

Αιτήσεις, πληρ. κ. Παπαβασιλείου,
τηλ. 02410/56246, fax: 02410/56262

Από το Ξενοδοχείο

ΗΛΥΣΙΟΝ

στους Πεύκους Λίνδου

ΖΗΤΟΥΝΤΑΙ

α) Μάγειρας/Μαγείρισσα βραδυνή
β) Σερβιτόροι
γ) Λατζιέρα βραδυνή

Πληρ. τηλ. 02410 36176, 02410 75672
υποψ. κ. Κοντού

Από μεγάλη Εμπορική Εταιρεία

ΖΗΤΟΥΝΤΑΙ

νέοι, δραστήριοι, οργανωτικοί και φιλόδοξοι για το τμήμα των πωλήσεων (Πωλητές/Merchandisers)
Πτυχίο Οικονομικού Κλάδου-Marketing ή προϋπηρεσία στο χώρο των πωλήσεων, θα θεωρηθούν επιπλέον προσόντα.
Αποδοχές ικανοποιητικές, bonus, σύγχρονο περιβάλλον εργασίας και προοπτικές εξέλιξης σ τον χώρο των πωλήσεων.

Τηλ. 61434

Sigma

Αντιπροσωπεύσεις Ασφαλιστικών Εταιρειών
Άννης Μαρίας και Καζαντζάκη 2
Τηλ. (0241) 31468 • FAX: (0241) 33644

ΖΗΤΟΥΝΤΑΙ

Ασφαλίστριες και ασφαλιστές για ελεύθερη συνεργασία.
Για ραντεβού τηλ. 31468

ΖΗΤΟΥΝΤΑΙ

ΠΩΛΗΤΡΙΕΣ
για καταστήματα εντός πόλεως.
Μόνιμη απασχόληση
Πληρ. τηλ. 0241-0-34105

ΞΕΝΟΔΟΧΕΙΑΚΕΣ ΕΚΜΕΤΑΛΛΕΥΣΕΙΣ Α.Ε.
ΟΜΙΛΟΣ ΞΕΝ/ΧΕΙΩΝ ΠΑΠΑΒΑΣΙΛΕΙΟΥ
ΚΙΟΤΑΡΙ-ΡΟΔΟΥ

ΖΗΤΟΥΝΤΑΙ

Από το ξενοδοχείο "MIRA LUNA-KIOTARI BAY", στο Κιοτάρι ζητούνται για την σεζόν 2002 οι ακόλουθες ειδικότητες:

1. RECEPTIONISTS
2. Σερβιτόροι Α' και Β'
3. Καμαριέρες
4. Προσωπικό κουζίνας, όλων των ειδικοτήτων.
5. Κηπουρός για άμεση πρόσληψη.

Για την συμπλήρωση των αιτήσεων θα πρέπει ο/η ενδιαφερόμενος/η να περάσει από το ξενοδοχείο πρωϊνές ώρες από 9.00 έως 14.00 ή να στείλει βιογραφικό στο φαξ 0244/47322.

Τηλέφωνα για πληροφορίες 0244/47380
ή 47375 από 9.00-14.00

ΠΩΛΕΙΤΑΙ

δισκοπρίονο RYOBI BT-3000 ολοκαίνουργιο με δυνατότητες γωνιάστρας επιτραπέζιο 300.000 δρχ. Ευκαιρία.

Πληρ. τηλ. 0241064306-0946067096

ΠΩΛΟΥΝΤΑΙ

ΓΙΑ ΕΠΑΓΓΕΛΜΑΤΙΕΣ
ΑΡΤΟΠΟΙΟΥΣ & ΖΑΧΑΡΟΠΛΑΣΤΕΣ

1. Φούρνος αέρος, 20 λαμαρίνες 70Χ90 βιγγλέρ
2. Ζυμωτήριο ιταλικό
3. Κύλινδος ζυμαριού
4. Μηχανή κρουασάν
5. Μηχανή σφολιάτας γαλλική
6. Βιτρίνα 2 1/2 μέτρα τζάμι κουρμπαριστό
7. Μηχανή για ψωμάκια Κάϊζερ και Στερν
8. Μηλοτρίφτης και πατατοτρίφτης

Πληρ. τηλ. 21807 (πρωί), 26294 (απόγευμα)

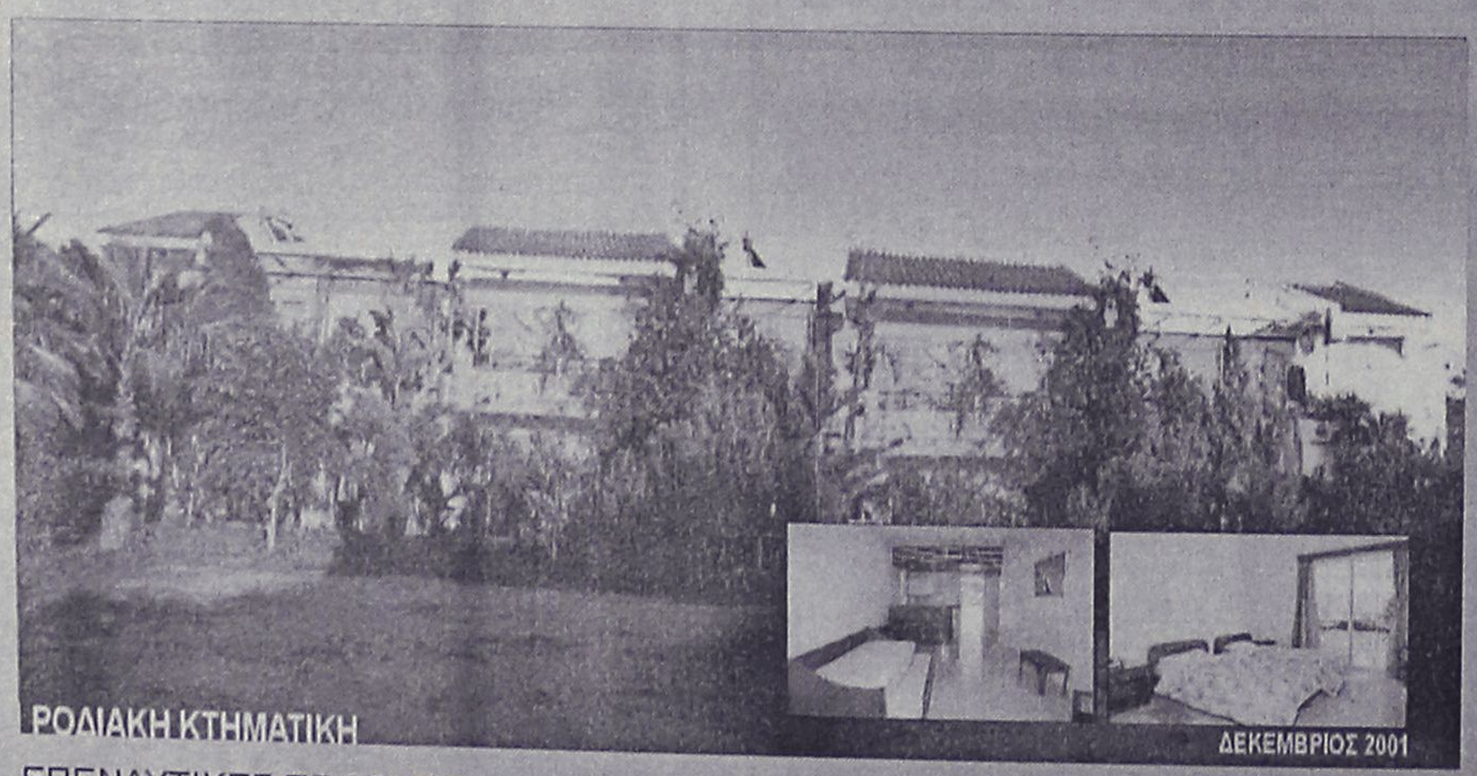

ΕΠΕΝΔΥΤΙΚΕΣ ΠΡΟΤΑΣΕΙΣ

ΑΚΙΝΗΤΟ ΕΙΣΟΔΗΜΑΤΟΣ ΜΕ ΕΤΗΣΙΑ ΑΠΟΔΟΣΗ 7,68 %

- 2 ΚΤΙΡΙΑ 12 ΕΠΙΠΛΩΜΕΝΩΝ ΔΙΑΜΕΡΙΣΜΑΤΩΝ 50 τ.μ. ΤΟ ΚΑΘΕΝΑ ΜΕ ΙΔΙΩΤΙΚΟ ΚΗΠΟ ΚΑΙ ΒΕΡΑΝΤΑ ΜΙΣΘΩΜΕΝΑ ΟΛΟΚΛΗΡΟ ΤΟ ΕΤΟΣ ΜΕ ΠΛΗΡΟΤΗΤΑ 100%
- ΣΥΝΟΛΙΚΟ ΕΜΒΑΔΟΝ ΚΤΙΡΙΩΝ 652 τ.μ.
- ΟΙΚΟΠΕΔΟ 6,410 τ.μ.
- ΥΠΟΛΟΙΠΟ ΕΓΚΕΚΡΙΜΕΝΗΣ ΟΙΚΟΔΟΜΙΚΗΣ ΑΔΕΙΑΣ 617 τ.μ.
- ΕΤΑΙΡΙΚΗ ΜΟΡΦΗ Α.Ε.
- ΤΟΠΟΘΕΣΙΑ - ΙΞΙΑ ΔΗΜΟΥ ΙΑΛΥΣΟΥ
- ΑΜΕΣΗ ΜΕΤΑΒΙΒΑΣΗ

ΑΠΟΚΛΕΙΣΤΙΚΗ ΔΙΑΘΕΣΗ

ΑΝΕΣΤΗΣ & ΣΑΒΒΑΣ ΣΑΒΒΑΪΔΗΣ
τηλ: 0241-26281 & 35476
cel: 0944–421015

ΡΟΔΙΑΚΗ ΚΤΗΜΑΤΙΚΗ
ΣΥΜΒΟΥΛΟΙ & ΕΚΤΙΜΗΤΕΣ ΑΚΙΝΗΤΩΝ
ΚΤΗΜΑΤΟΜΕΣΙΤΙΚΟ ΓΡΑΦΕΙΟ από το 1983

DYNAMIC STICK

ΒΙΟΤΕΧΝΙΑ ΚΟΛΛΑΣ ΠΛΑΚΙΔΙΩΝ

ΕΛΕΝΑΣ ΜΙΧΑΗΛ

ΤΗΛ. ΠΑΡΑΓΓΕΛΙΩΝ (02410) 40054, 0944/755214
Δήμος Καμείρου

ΝΕΡΟ!
ΒΡΕΙΤΕ ΝΕΡΟ

Ραδιοαισθητικός, αναλαμβάνει την ανεύρεση υδάτινων πόρων στο χώρο σας έναντι αμοιβής.
Διαθέτουμε μηχανήματα για την διάνοιξη γεωτρήσεων και ανόρυξη νερού.

ΕΡΓΑΣΙΑ ΕΓΓΥΗΜΕΝΗ.
ΤΙΜΕΣ ΛΟΓΙΚΕΣ.
Πληρ. τηλ. 0945-981382
βραδινές ώρες

ΠΡ42081

προσφορες

συνέχεια από την προηγούμενη

ΤΩΡΑ ΚΑΙ ΣΤΗ ΡΟΔΟ. ΥΠΗΡΕΣΙΑ ΠΡΟΜΗΘΕΙΑΣ ΠΡΟΣΩΠΙΚΟΥ ΟΙΚΙΑΚΗΣ ΒΟΗΘΕΙΑΣ. HOME CARE. (ΛΑΤΖΙΕΡΕΣ, ΚΑΜΑΡΙΕΡΕΣ, ΝΟΣΟΚΟΜΕΣ, ΣΥΝΟΔΟΥΣ ΓΙΑ ΗΛΙΚΙΩΜΕΝΟΥΣ ΚΑΙ ΑΤΟΜΑ ΜΕ ΕΙΔΙΚΕΣ ΑΝΑΓΚΕΣ, ΟΙΚΙΑΚΕΣ ΒΟΗΘΟΥΣ, ΜΠΕΙΜΠΥ ΣΙΤΕΡ, ΚΑΘΑΡΙΣΤΡΙΕΣ Κ.ΛΠ.). ΟΛΟΚΛΗΡΩΜΕΝΗ ΦΡΟΝΤΙΔΑ ΓΙΑ ΤΟ ΣΠΙΤΙ ΚΑΙ ΚΑΘΕ ΕΠΙΧΕΙΡΗΣΗ. ΜΗΤΡΟΠΟΛΕΩΣ 114. ΤΗΛ. 23478 ΩΡΕΣ 9.00-14.00 ΚΑΙ 18.00-21.00 ΚΑΙ ΣΤΟ 0972220890

ΠΡ43227

ΣΧΟΛΗ ΟΔΗΓΩΝ ΑΥΤΟΚΙΝΗΤΩΝ ΚΑΙ ΜΟΤΟΣΙΚΛΕΤΩΝ

L

ΚΟΥΚΗΣ ΝΙΚΟΛΑΟΣ
εκπαιδευτής

Διπλώματα
- ✓ *Ερασιτεχνικά*
- ✓ *Επαγγελματικά*
- ✓ *Μοτοσικλέτας*
- ✓ *Επεκτάσεις - Αναθεωρήσεις*

ΟΣΛΟ 14-ΡΟΔΟΣ
ΤΗΛ. 02410/60557, 0977/698360

ΠΡ43566

ΚΟΥΡΑΣΤΗΚΑΤΕ ΝΑ ΨΑΧΝΕΤΕ ΤΕΧΝΙΤΕΣ ΓΙΑ ΤΟ ΠΡΟΒΛΗΜΑ ΤΟΥ ΣΠΙΤΙΟΥ ΣΑΣ; Η ΛΥΣΗ ΓΙΑ ΣΑΣ ΕΙΜΑΣΤΕ ΕΜΕΙΣ

ΤΑ ΣΥΝΕΡΓΕΙΑ
- Αλουμίνια EUROPA και Σίδερα
- Υδραυλικός-Θέρμανση-Αποφράξεις
- Ελαιοχρωματιστής-Μονώσεις
- Ηλεκτρολόγος
- Ψυκτικός
- Μαραγκός
- Σκεπές
- Πλακατζής
- Τζακάδες
- Κτισίματα-Σοβάδες
- Κλειδαράς
- Καλουπατζής-Μπετατζής
- Διαμαντοτρυποκοπτική
- Κι όλες τις τεχνικές εργασίες

Το γραφείο μας λειτουργεί 24 ώρες το 24ωρο για την καλύτερη εξυπηρέτηση σας!

Γ. ΣΕΦΕΡΗ 135, ΡΟΔΟΣ 85100
ΤΗΛ. 02410/60888

ΠΡ43565

ΝΕΑΡΟ ΖΕΥΓΑΡΙ ΜΕ ΜΕΓΑΛΗ ΕΜΠΕΙΡΙΑ ΣΤΗ ΔΟΥΛΕΙΑ

ΖΗΤΕΙ

εργασία σε εστιατόριο
(Σερβιτόρος, βοηθός). Ξένες γλώσσες. Σοβαρά προσόντα.

Πληρ. τηλ. 0945393577



ΜΕΛΕΤΗ ΚΑΤΑΣΚΕΥΗ

Τηλ. 0241-90005
Κινητό 0945 200430

ΗΛΙΑΚΑ ΘΕΡΜΑΝΣΗ ΥΔΡΑΥΛΙΚΑ

ΡΟΔΟΘΕΡΜ

ΟΡΓΑΝΟΠΟΙΕΙΟ

ΤΟ ΟΡΓΑΝΟΠΟΙΕΙΟ ΠΟΥ ΠΑΝΤΑ ΘΕΛΕΙ ΝΑ ΠΡΩΤΟΠΟΡΕΙ .....
ΚΑΤΑΣΚΕΥΑΣΕ .....



Η ΠΗΓΗ ΓΙΑ ΤΑ ΜΟΥΣΙΚΑ ΟΡΓΑΝΑ
ΕΜΕΙΣ ΚΑΤΑΣΚΕΥΑΖΟΥΜΕ .....
ΕΜΕΙΣ ΕΠΙΣΚΕΥΑΖΟΥΜΕ .....
ΚΑΙ ΑΣΕ ΤΟΥΣ ΑΛΛΟΥΣ .....
ΝΑ ΨΑΧΝΟΝΤΑΙ .....

"ΟΡΓΑΝΟΠΟΙΕΙΟ"
ΒΑΣΙΛΗΣ ΠΑΥΛΑΚΗΣ
ΑΘΗΝΩΝ 18 - ΑΝΑΛΗΨΗ ΡΟΔΟΣ
ΤΗΛ. 0241-64306 ΚΙΝ. 0946-067096
email: vasilispavlakis@yahoo.gr

ΑΝΑΛΑΜΒΑΝΟΥΜΕ

την ανέγερση της οικοδομής σας
σε μπετά ή τελειωμένη με αντάλλαγμα
οικοπέδου οικοδομήσιμου

ΖΩΤΑΛΗΣ
Πληρ. τηλ. 0945/805032, 0944/545544, 25849, fax. 32130

ΚΤΗΜΑΤΟΜΕΣΙΤΙΚΟ ΓΡΑΦΕΙΟ

ΕΥΡΩΚΤΗΜΑΤΙΚΗ

ΜΕΣΙΤΕΣ ΣΥΜΒΟΥΛΟΙ ΕΚΤΙΜΗΤΕΣ

ΠΩΛΗΣΕΙΣ ΟΙΚΟΠΕΔΩΝ

ΙΑΛΥΣΟΣ
301τ.μ.- Εντὸς σχεδίου.....17.000.000 ή (49.884,1€)
320τ.μ.- Στο κέντρο (Σ.Δ.=1)...17.000.000 ή (49.884,1€)
700τ.μ.- Κοντά στο κέντρο (Σ.Δ.=1)....50.000.000 ή (146.717,9€)
1000τ.μ.- Κοντά στο κέντρο (Σ.Δ.=1)...35.000.000 ή (102.702,5€)
1180τ.μ.- Στην παρ. Ιαλυσού(Σ.Δ=0,4)...41.000.000 ή (120.308,7€)
1713τ.μ.- Κοντά στην παραλία(Σ.Δ.=0,4)...70.000.000 ή (205.405,1€)
2000τ.μ.- Θέση Βουνάρα.....38.000.000 ή (111.505,6€)
2000τ.μ.- Με άδεια οικόδ. στο Λύκειο...35.000.000 ή (102.702,5€)
2000τ.μ.- εντὸς σχεδίου.....60.000.000 ή (176.061,5€)
4000τ.μ.- Στους πρόποδες Φιλερήμου...50.000.000 ή (146.717,9€)
4000τ.μ.- Κοντά στην Άνοιξη.....50.000.000 ή (146.717,9€)
4000τ.μ.- Στην προέκτ. οδού Άνοιξης....50.000.000 ή (146.717,9€)
8700τ.μ.- Θέση Κανδυλί.....30.000.000 ή (88.030,7€)
9700τ.μ.- Θέση Κανδυλί.....50.000.000 ή (146.717,9€)
10.000τ.μ.- Θέση Κανδυλί.....50.000.000 ή (146.717,9€)

ΚΙΟΤΑΡΙ
2000τ.μ.- Επί της Εθνικής οδού.....9.000.000 ή (26.409,2€)

ΜΑΣΣΑΡΙ
400τ.μ.- Εντὸς οικισμού..4.500.000 ή (13.204,6€)
4400τ.μ.- κοντά στο γήπεδο...10.000.000 ή (29.343,6€)

ΞΙΑ
500τ.μ.- Κοντά στην παραλία).....35.000.000 ή (102.702,5€)
500τ.μ.- Κοντά στην παραλία)....35.000.000 ή (102.702,5€)
3300τ.μ.- Εντὸς σχεδίου.....50.000.000 ή (146.717,9€)

ΠΑΣΤΙΔΑ
400τ.μ.- Εκτὸς Οικισμού.....15.000.000 ή (44.015,4€)
788τ.μ.- Εντὸς Οικισμού με άδεια οικόδ...8.500.000 ή (24.942,0€)
892τ.μ.- Εντὸς Οικισμού μέ άδεια οικόδ...9.000.000 ή (26.409,2€)
1000τ.μ.- Εντὸς Οικισμού.....10.000.000 ή (29.343,5€)
1000τ.μ.- Εντὸς Οικισμού.....12.000.000 ή (35.212,3€)
1070τ.μ.- Εντὸς Οικισμού.....16.000.000 ή (46.949,7€)
1900τ.μ.- Εκτὸς Οικισμού.....35.000.000 ή (102.702,5€)

ΠΑΡΑΔΕΙΣΙ
8000τ.μ.- Εκτὸς Οικισμού.....64.000.000 ή (187.798,9€)

ΣΟΡΩΝΗ
4000τ.μ.- Επί της επαρχιακής οδού...18.000.000 ή (52.818,4€)
5000τ.μ.- Στο κύμα (άρτιο & οικόδ/μο.)..15.000.000 ή (44.015,4€)

ΛΙΝΔΟΣ
4600τ.μ.- Θέση Ψάλτο.....50.000.000 ή (146.717,9€)
8000τ.μ.- Στους Πεύκους Κοντά στην παραλία...32.000.000 ή (93.899,5€)
12000τ.μ.- Στους Πεύκους κοντά στην παραλία...168.000.000 ή (492.972,2€)

ΚΟΛΥΜΠΙΑ
715τ.μ.- Στο δρόμο με τους Ευκάλυπτους...8.000.000 ή (23.474,9€)
4500τ.μ.- Με άδεια οικόδ. για ξενοδοχ....63.000.000 ή (184.864,6€)
5700τ.μ.- Στο δρόμο με τους ευκάλυπτους.....50.000.000 ή (146.717,9€)

ΑΣΓΟΥΡΟΥ
1700τ.μ.- Εντὸς νέου σχεδίου με 420τ.μ. Κτίσματα....90.000.000 ή (264.092,2€)
4000τ.μ.- Εκτὸς σχεδίου οικισμού.....40.000.000 ή (117.374,3€)
4000τ.μ.- Εκτὸς σχεδίου οικισμού.....45.000.000 ή (132.046,1€)
4000τ.μ.- Εκτὸς σχεδίου οικισμού.....45.000.000 ή (132.046,1€)

ΜΑΡΙΤΣΑ
300τ.μ.- Εντὸς οικισμού.....4.500.000 ή (13.204,6€)
1400τ.μ.- Εντὸς οικισμού.....8.000.000 ή (23.474,9€)
1490τ.μ.- Επί της επαρχιακής οδού.....13.500.000 ή (39.613,8€)
4000τ.μ.- Κοντά στο παλιό αεροδρόμιο.....12.000.000 ή (35.212,3€)

ΑΦΑΝΤΟΥ
360τ.μ.- Εντὸς οικισμού.....12.000.000 ή (35.212,3€)
5600τ.μ.- Επί της Ρόδου - Λίνδου.....145.000.000 ή (425.482,0€)

ΛΑΔΙΚΟ
21.000τ.μ.- Κοντά στη θάλασσα.....250.000.000 ή (733.589,6€)

ΑΡΧΑΓΓΕΛΟΣ
800τ.μ.- Εντὸς σχεδίου οικισμού.....8.000.000 ή (23.474,9€)

ΚΑΛΥΘΙΕΣ
1734τ.μ.- εντὸς Οικισμού.....25.000.000 ή (73.358,0€)
2640τ.μ.- Πανοραμικό....28.000.000 ή (82.162,0€)

ΚΑΛΑΘΟΣ
2800τ.μ.- Εντὸς οικισμού επί της Ρόδου-Λίνδου με κτίσματα 400τ.μ.....90.000.000 ή (264.092,2€)
25000τ.μ. Εκτὸς σχεδίου πανοραμικό...75.000.000 ή (220.076,9€)

ΓΕΝΝΑΔΙ
500τ.μ.- Εντὸς Οικισμού με άδεια οικόδ.....20.000.000 ή (58.687,2€)
1720τ.μ.- Επί της παλιάς επαρχιακής οδού με άδεια οικόδ.....17.500.000 ή (51.351,3€)
4200τ.μ.- Επί της επαρχιακής Οδού.....29.000.000 ή (85.096,4€)

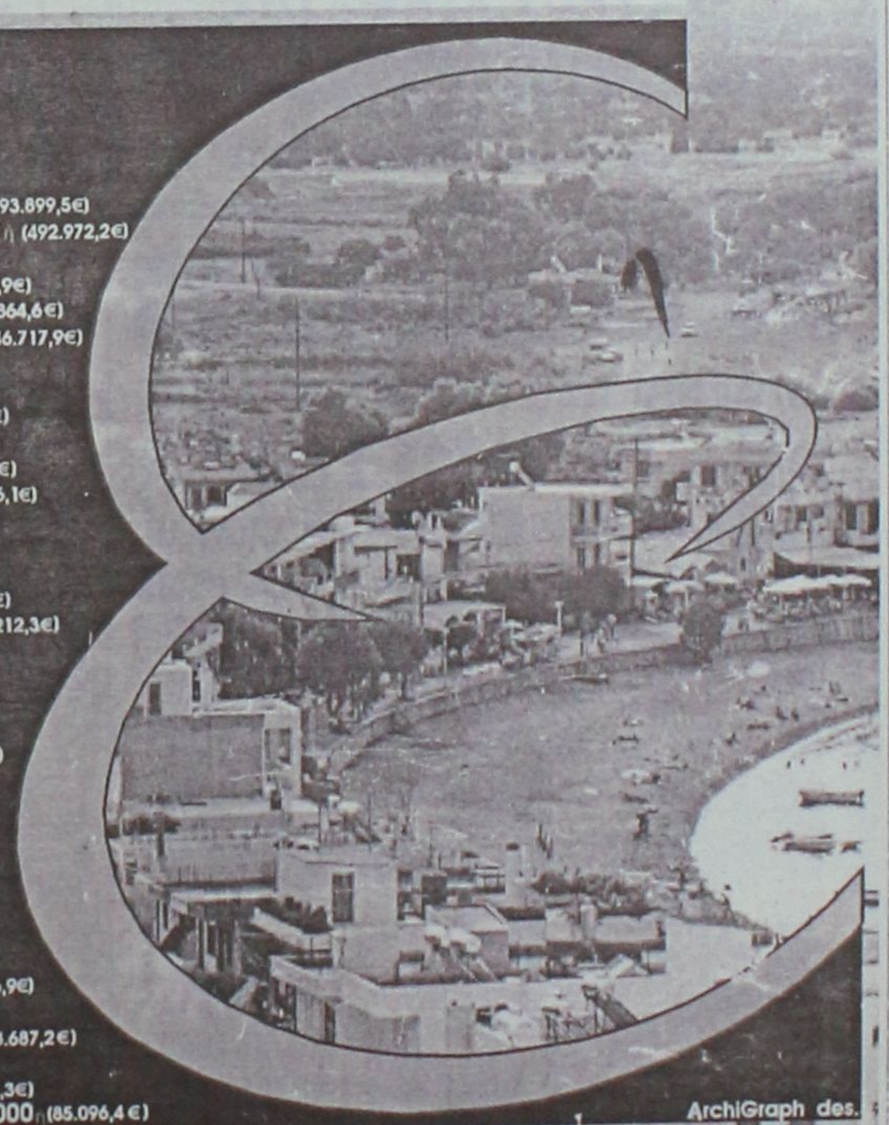

ArchiGraph des.

Τηλ. (0241) 73819,74917 κιν 0944/374546, 0945/292030 FAX 38641

ΠΛΗΡΟΦΟΡΙΕΣ **ΙΩΑΝΝΗΣ & ΜΙΧΑΛΗΣ ΕΥΣΤΑΘΙΟΥ**

➥ Μεταφερθήκαμε στα νέα μας γραφεία Εθνικής Αντίστασης 83 (πρώην Άννης Μαρίας) δίπλα στην ALPHA BANK

προσφορες

συνέχεια από την προηγούμενη

ΤΑ ΜΟΝΑΔΙΚΑ Βιολογικά Ταπητοκαθαριστήρια Ρόδου

ΚΛΕΟΠΑΤΡΑ & EURO CLEAN CENTER

Εμπιστευθείτε τον καθαρισμό και φύλαξη των ταπήτων στα καθαριστήρια μας

- *Προσφέρουμε άψογο και έμπειρο Βιολογικό Καθαρισμό Ταπήτων*
- *Στεγνό καθαρισμό χειροποίητων χαλιών*
- *Επιτόπου καθαρισμό σε σαλόνια-μοκέτες*
- *Ειδικός καθαρισμός παπλώματα-φλοκάτες*
- *Επισκευές σε όλους τους τύπους ταπήτων*

"Η φύλαξη είναι δωρεάν" για όλο τον χρόνο. παραλαβή-παράδοση κατ' οίκον σε όλη τη Ρόδο.

Υπεύθυνος: **Κουφαλλάκης Σταύρος**
Τηλ. **0241-51996, 0945793626 fax 51322**
ΠΡ42631

ΚΟΠΕΛΑ με προυπηρεσία ζητά εργασία για φύλαξη παιδιών ή γερόντων. Πληρ. τηλ. 093/8445550. ΑΡ43726

ΕΛΑΙΟΧΡΩΜΑΤΙΣΜΟΙ. ΑΝΑΛΑΜΒΑΝΟΥΜΕ ΠΑΝΤΟΣ ΕΙΔΟΥΣ ΕΛΑΙΟΧΡΩΜΑΤΙΣΜΟΥΣ ΣΕ ΠΟΛΥ ΛΟΓΙΚΕΣ ΤΙΜΕΣ. ΠΛΗΡ. ΤΗΛ. 93677,0936360327 ΧΠΡ1561

ΤΕΧΝΙΚΟ ΓΡΑΦΕΙΟ

ΑΝΑΣΤΑΣΗΣ ΒΑΡΕΛΗΣ

ΑΡΧΙΤΕΚΤΟΝΑΣ

Αναλαμβάνει:
- Τη μελέτη
- Την επίβλεψη
- Την κατασκευή
- Την υποβολή δικαιολογητικών στην ΔΕΥΑΡ

για την σύνδεσή σας με το ΑΠΟΧΕΤΕΥΤΙΚΟ

Αμεση εξυπηρέτηση
Καλή δουλειά
Οικονομικές λύσεις

για κάθε πληροφορία σας:
ΓΡΑΦΕΙΟ:
Μαδρίτης 20, Ρόδος

Τηλ. 0241-0-61502
κιν. 0977-305126
ΠΡ43099

ΥΔΡΑΥΛΙΚΟΣ
ΑΝΑΛΑΜΒΑΝΟΥΜΕ
ΠΑΣΗΣ ΦΥΣΕΩΣ ΥΔΡΑΥΛΙΚΕΣ ΕΓΚΑΤΑΣΤΑΣΕΙΣ, ΕΠΙΣΚΕΥΕΣ, ΞΕΒΟΥΛΩΜΑΤΑ
Ο ΓΙΩΡΓΟΣ
Πληρ. τηλ. 61761, 0938011515
ΠΡ43681

ΗΛΕΚΤΡΟΛΟΓΟΣ ΜΗΧΑΝΙΚΟΣ Τ.Ε. ΑΝΑΛΑΜΒΑΝΕΙ
- **Νέες εγκαταστάσεις**
- **Επεκτάσεις, Μετατροπές**
- **Βλάβες**

Ξενοδοχείων-Καταστημάτων-Πολυκατοικιών-Διαμερισμάτων
Πληρ. τηλ. 68608, 0932/242625

Εχετε πρόβλημα με τα παλιά σας αλουμίνια;
- **Τα επισκευάζω ή τα αντικαθιστώ με καινούργια**

ΚΑΤΑΣΚΕΥΕΣ ΑΛΟΥΜΙΝΙΟΥ ΚΑΙ ΣΙΔΗΡΟΥ
"Ο ΓΙΩΡΓΟΣ"
Πληρ. τηλ. 39747, 0944999655
ΠΡ43682

ΠΟΛΙΤΙΚΟΣ ΜΗΧΑΝΙΚΟΣ
ΑΝΑΛΑΜΒΑΝΕΙ
- Μελέτες σύνδεσης οικοδομών με το αποχετευτικό δίκτυο της Δ.Ε.Υ.Α.Ρ.
- Μελέτες θερμομόνωσης, παθητικής πυροπροστασίας
- Σχεδίαση σε AUTOCAD αρχιτεκτονικών σχεδίων.

Τιμές λογικές
Πληρ. τηλ.
02410-28394— 0972-493338
ΠΡ41981

ΕΡΓΟΛΑΒΟΣ
ΜΑΣΤΟΡΑΣ ΚΩΝΣΤΑΝΤΙΝΟΣ
ΤΙΜΕΣ ΛΟΓΙΚΕΣ

αναλαμβάνω γενικές κατασκευές κτιρίων, αναπαλαιώσεις, σοβατίσματα, χτισίματα, γκρεμίσματα βαψίματα, μάρμαρα, γιαλίσματα, πλακάκια, περιφράξεις οικοπέδων, κατασκευές, μελέτες για σοφίτες, ξυλοκατασκευές, τοποθέτηση κεραμίδια.

ΓΙΑ ΟΛΗ ΤΗ ΔΩΔΕΚΑΝΗΣΟ
Πληρ. τηλ. 27255, 0944-823925 όλο το 24ωρο
ΠΡ43390

ΕΚΤΕΛΟΥΝΤΑΙ ΑΓΡΟΤΙΚΕΣ ΕΡΓΑΣΙΕΣ
Μονόυνο. Τρίυνο
Πληρ. τηλ. 0945/403862

"ΑΜΕΣΟΣ" ΚΕΝΤΡΟ ΕΡΓΑΣΙΑΣ
ΧΑΜΗΛΟΜΙΣΘΕΣ ΕΛΛΗΝΟΡΩΣΟΠΟΝΤΙΕΣ, ΕΛΛΗΝΟΒΟΥΛΓΑΡΕΣ, ΟΙΚΟΝΟΣΟΚΟΜΕΣ, ΟΙΚΟΚΑΘΑΡΙΣΤΡΙΕΣ, ΒΡΕΦΟΝΗΠΙΑΓΩΓΟΥΣ, ΛΑΤΖΕΡΟΜΑΓΕΙΡΙΣΣΕΣ, ΞΕΝΟΔΟΧΟΥΠΑΛΛΗΛΟΥΣ, ΣΥΝΟΔΟΥΣ ΗΛΙΚΙΩΜΕΝΩΝ, ΖΕΥΓΑΡΙΑ ΑΛΛΟΔΑΠΩΝ, ΑΓΡΟΤΙΚΩΝ ΕΡΓΑΣΙΩΝ ΑΠΟΣΤΕΛΟΥΜΕ ΑΥΘΗΜΕΡΟΝ. ΣΑΒΒΑΤΟΚΥΡΙΑΚΑ ΕΡΓΑΖΟΜΑΣΤΕ
Πληρ. τηλ. 010-5243508, 010-5243568, Fax: 010-5241634
ΠΡ43462

ΑΓΟΡΑΖΩ
ΧΡΥΣΑΦΙΚΑ
ΚΟΣΜΗΜΑΤΑ
ΝΟΜΙΣΜΑΤΑ
ΧΡΥΣΑ ΔΟΝΤΙΑ
ΜΕΤΟΧΕΣ
ΩΡΟΛΟΓΙΑ
ΑΝΤΙΚΕΣ

Δάνεια επί ενεχύρω
«ΜΠΑΜΠΗΣ»
Δημ. Θεοδωράκη 15
(1ος όροφος)
ΡΟΔΟΣ
ΧΠΡ407

ΑΠΟΦΡΑΞΕΙΣ-ΚΑΘΑΡΙΣΜΟΙ





ΑΠΟΦΡΑΞΕΙΣ ΚΑΘΑΡΙΣΜΟΙ ΣΥΝΤΗΡΗΣΕΙΣ ΑΠΟΧΕΤΕΥΣΕΩΝ-ΕΠΙΦΑΝΕΙΩΝ-ΚΤΙΡΙΩΝ-ΠΛΟΙΩΝ-ΒΙΟΛΟΓΙΚΩΝ

Αναλαμβάνουμε ξενοδοχεία, Δήμους, πολ/κίες κ.λπ. Αντληση πετρελαιοειδών από πλοία καθώς και λιποσυλλεκτών και βιολογικών. ΜΕ ΜΟΝΑΔΙΚΑ ΣΕ ΥΨΟΣ ΠΙΕΣΗΣ ΚΑΙ ΑΝΑΡΡΟΦΗΣΗΣ. ΥΠΕΡΣΥΓΧΡΟΝΑ ΜΗΧΑΝΗΜΑΤΑ ΥΔΡΟΒΟΛΗΣ ΣΕ ΟΛΗ ΤΗ ΔΩΔΕΚΑΝΗΣΟ

ΟΛΟ ΤΟ 24ωρο
ΒΑΡΔΕΛΛΗ Μ. -ΚΡΑΣΟΠΟΥΛΟΣ Δ. Ο.Ε.
Τηλ. 35555, Fax: 96516, Κιν. 0944/395999
e-mail:metropontikas@excite.com.
ΣΤΙΣ ΠΙΟ ΧΑΜΗΛΕΣ ΤΙΜΕΣ

ΣΥΝΤΗΡΗΣΕΙΣ ΚΟΥΦΩΜΑΤΩΝ ΑΛΟΥΜΙΝΙΟΥ
Εχετε πρόβλημα με τα κουφώματα σπιτιού ή της επιχείρησής σας; Το ειδικό συνεργείο μας αναλαμβάνει τις συντηρήσεις κουφωμάτων αλουμινίου υπεύθυνα και σε λογικές τιμές.
25ετή πείρα
Πληρ. τηλ. 90618 κ. Αλέκος
ΧΠΡ411

ΤΕΧΝΙΚΟ ΓΡΑΦΕΙΟ
Αναλαμβάνει
- Μελέτες για σύνδεση οικοδομών με το

αποχετευτικό δίκτυο
Δ.Ε.Υ.Α.Ρ.
- Αδειες λειτουργίας καταστημάτων
- Ηλεκτροδοτήσεις κτιρίων.

Υπεύθυνος:
Μιχάλης Μαυρομάγουλος
Αρχιτέκτονας Μηχανικός
Στεφάνου Καζούλη 14
Ρόδος
Τηλ. 0241-27040, κιν. 0974041051
ΧΠΡ411

ΕΚΚΕΝΩΣΕΙΣ ΒΟΘΡΩΝ



ΑΡΓΥΡΟΥ ΣΤΑΜΑΤΗΣ
ΤΙΜΕΣ ΑΣΥΝΑΓΩΝΙΣΤΕΣ

Τηλ. 85246-85071
κιν. 0937/219125 και 0977/595408

ΑΠΟΦΡΑΞΕΙΣ

ΔΩΔΕΚΑΝΗΣΙΑΚΕΣ ΑΠΟΦΡΑΞΕΙΣ



"ΚΟΛΟΣΣΟΣ"
ΑΠΟΦΡΑΞΕΙΣ ΚΑΘΑΡΙΣΜΟΙ
ΑΠΟΧΕΤΕΥΣΕΩΝ & ΒΟΘΡΩΝ



Αναλαμβάνουμε πάσης φύσεως αποφράξεις οποιουδήποτε μήκους και πλάτους
Αναλαμβάνουμε καθαρισμούς αποχετευτικών αγωγών ΔΗΜΩΝ, ΞΕΝ/ΧΕΙΩΝ στρατιωτικών μονάδων ΣΠΙΤΙΩΝ, ΠΟΛΥΚΑΤΟΙΚΙΩΝ καθώς
και καθαρισμούς βιολογικών μονάδων με μηχάνημα υψηλής πιέσεως σε όλη την Δωδ/σο

Κ. ΠΗΔΙΑΚΗΣ - Π. ΚΑΣΕΡΗΣ
Πληρ. τηλ. 47915-91881, κιν. 0944/325234 και 0977/717048

ΔΩΣΕ ΣΤΥΛ ΣΤΟ ΚΙΝΗΤΟ ΣΟΥ

NEO **5.000 ΛΟΓΟΤΥΠΑ ΚΑΙ ΜΕΛΩΔΙΕΣ για ένα κινητό μοδάτο!**
www.rollingtones.gr

LOGOS-ΛΟΓΟΤΥΠΑ



RINGTONES-ΜΕΛΩΔΙΕΣ

ΕΛΛΗΝΙΚΕΣ ΕΠΙΤΥΧΙΕΣ
60600004 Αντζελα Δημητρίου - Μαύρη Λίστα
60600017 Νίκος Κουρκούλης - Τόσα δειλινά
60600029 Γιάννης Πλούταρχος - Υπήρχαν όρκοι
60600036 Νότης Σφακιανάκης - Μετανοιώνω
60600019 Λάμπης Λιβιεράτος - Λάμπεις
60600010 Στέλλα Γεωργιάδου - Εχω κακό σκοπό
60600027 Γιάννης Πλούταρχος - Φυσάει πολύ
60600025 Λευτέρης Πανταζής - Με σένα
60600049 Αννα Βίσση - Κραυγή
60600047 Δέσποινα Βανδή - Υποφέρω
60100012 Εθνικός Υμνος
ΤΟΡ ΣΕ ΖΗΤΗΣΗ ΣΤΗΝ ΕΥΡΩΠΗ
60500006 Angel - Shaggy
60500008 Butterfly - Crazytown
60500004 It's raining men - Geri Halliwell
60500032 Thank you - Dido
60500031 Supergirl - Reamonn

Τα πιό κουτσό λογοκρεμένα ερωτικά λογότυπα βρίσκονται στους κωδικούς: 11200053, 11200072, 11200073, 11200074, 11200082, 11200085, 11200124, 11200128, 11200132, 11200133, 11200135, 11200139, 11200143, 11200144, 11200147. Ερωτικά εικονομηνύματα στους κωδικούς: 31000008, 31000016, 31000019, 31000035, 31000036, 31000044, 31000045, 31000046, 31000049, 31000053, 31000055, 31000061, 31000063.

1. Διάλεξε το Logo ή το Ringtone που σου ταιριάζει.
2. Κάλεσε τη γραμμή παραγγελίας.
3. Ακολούθησε τις οδηγίες και όταν σου ζητηθεί βάλε τον θψήφιο κωδικό.
4. Το Logo ή το Ringtone θα σταλεί στο κινητό σου.

...κάλεσε από το σταθερό σου τηλέφωνο
090 214 507
Για περισσότερα Logos και Ringtones ρίξε μια ματιά στο Internet site: www.rollingtones.gr
Tariff: 86 δρχ./15", + 0.25/15" + Φ.Π.Α. Τ.Θ. 31730

Διαθέσιμα λογότυπα για NOKIA 3210-3310-3330-6110-6130-6150-6210-6250-7110-8210-8810-8850-8890-9110-9110i. Μελωδίες για NOKIA, MOTOROLA, SAGEM. Περισσότερες πληροφορίες για τα κινητά τα οποία υποστηρίζουν λογότυπα και εικονομηνύματα στο www.rollingtones.gr

---

"ΑΠΟΦΡΑΞΕΙΣ" "Η ΜΑΡΙΑ"



ΑΠΟΦΡΑΞΕΙΣ ΠΑΝΤΟΣ ΤΥΠΟΥ ΑΠΟΧΕΤΕΥΣΕΩΝ
ΞΕΝ/ΩΝ, ΕΣΤ/ΩΝ ΣΤΡΑΤΟΠΕΔΩΝ ΠΟΛ/ΚΙΩΝ ΟΙΚΙΩΝ ΜΕ ΜΗΧΑΝΗΜΑ ΥΨΗΛΗΣ ΠΙΕΣΕΩΣ ΥΔΡΟΒΟΛΗΣ
ΑΜΕΣΗ ΕΞΥΠΗΡΕΤΗΣΗ ΟΛΟ ΤΟ 24ΩΡΟ
Πληρ. τηλ. 94750 και 0241-35555, 0977/257441.

ΤΑΠΗΤΟΚΑΘΑΡΙΣΤΗΡΙΟ
ART CLEAN EXPRESS

Αναλαμβάνουμε υπεύθυνα:
- ✓ Ξηρό καθαρισμό
- ✓ Πλύσιμο-απολύμανση
- ✓ Φύλαξη
- ✓ Επιδιόρθωση ταπήτων
- ✓ Αδιαβροχοποιήσεις

Ειδικός καθαρισμός μεταξωτών και χειροποίητων χαλιών
Παραλαβή-παράδοση κατ' οίκον
Εγγυημένη συνεργασία
Επί τόπου καθαρισμοί μοκετών-σαλονιών
Τηλ. 94815, κιν. 0944 350247, 0800400400
Τηλ. χωρίς χρέωση
Με την υπογραφή Αλαφάκης

ΕΘΝΙΚΗ ΕΡΑΣΙΤΕΧΝΙΚΗ

Επανέρχονται δύο

✔ *ΕΞΕΤΙΣΑΝ ΤΗΝ ΠΟΙΝΗ ΤΟΥΣ ΟΙ ΑΝΙΑΓΚΜΠΕ-ΜΠΙΓΚΟ*
✔ *ΤΡΕΙΣ ΚΙΤΡΙΝΕΣ ΚΑΡΤΕΣ ΣΥΜΠΛΗΡΩΣΕ Ο ΡΟΠΟΚΗΣ ΚΑΙ ΔΕΝ ΑΓΩΝΙΖΕΤΑΙ ΕΝΑΝΤΙΟΝ ΤΟΥ ΚΙΣΣΑΜΙΚΟΥ*

Στη Ρόδο το νικηφόρο παιχνίδι κόντρα στη Α.Ε. Χερσονήσου ανήκει στο παρελθόν. Από χθες οι "πράσινοι" βλέπουν μπροστά και ξέρουν πως για "να μείνουν στο κόλπο" πρέπει να περάσουν απ' τον Κισσαμικό. Οι τελευταίες πληροφορίες αναφέρουν κάτι σημαντικό που σημαίνει πως το παιχνίδι παρουσιάζει αρκετές ιδιαιτερότητες.

Η κυριακάτικη αντίπαλος της Ρόδου επιστρέφει στην έδρα της που διαθέτει ξηρό αγωνιστικό χώρο.

Το γεγονός αυτό αναγκάζει τον **Δημήτρη Σκούνα** και τους ποδοσφαιριστές του να προετοιμασθούν ανάλογα μέσα στην εβδομάδα. Οπως χαρακτηριστικά λέχθηκε χθες, η Ρόδος θα κάνει αρκετές προπονήσεις σε ξηρό αγωνιστικό χώρο. Είναι κάτι που αναμένεται να μην επηρεάσει τους "πράσινους" που έχουν στόχο άλλη μια καλή εμφάνιση και νίκη εις βάρος του ουραγού της βαθμολογίας του 2ου Ομίλου της Εθνικής Ερασιτεχνικής.

ΤΡΕΙΣ ΚΙΤΡΙΝΕΣ Ο ΡΟΠΟΚΗΣ

Στο μεταξύ και σ' αυτό τον αγώνα η Ρόδος θα έχει απώλειες όσον αφορά το έμψυχο υλικό της.

Ο **Ροπόκης** συμπλήρωσε στο ματς με την Χερσόνησο τρεις κίτρινες κάρτες και δεν έχει δικαίωμα συμμετοχής στο ματς της Κυριακής εναντίον του Κισσαμικού.

Αντίθετα με τον **Ροπόκη** πάντως πρέπει να σημειωθεί πως στον αγώνα της Κρήτης θα επανέλθουν οι **Ανιάγκμπε** και **Μπιγκό**.

Χθες οι παίκτες της Ρόδου προπονήθηκαν σε δύο γκρουπ. Αυτοί που αγωνίσθηκαν χαλάρωσαν ενώ οι υπόλοιποι προπονήθηκαν σε πιο έντονους ρυθμούς.



Ο Ροπόκης συμπλήρωσε τρεις κίτρινες και δεν παίζει εναντίον του Κισσαμικού (ΒΙΚΤΩΡ-ΦΩΤΟ ΜΑΡΚΕΤ-ΙΑΛΥΣΟΣ)

Χωρίς Χατζησταμάτη...

✔ *Ο αμυντικός του Απόλλωνα συμπλήρωσε έξι κίτρινες κάρτες και δεν παίζει με τη Μάνη και τη Χαλκίδα εκτός έδρας*
✔ *Πιθανό ντεμπούτο Αρχοντούλη με τη Μάνη*

Χαράς ευαγγέλια για τους Απολλωνιστές. Η ομάδα των Καλυθιών την κατάλληλη στιγμή έδειξε "χαρακτήρα". Σε οριακό εκτός έδρας παιχνίδι και μάλιστα εναντίον ομάδας με τον ίδιο στόχο, την παραμονή δηλαδή στην κατηγορία, απέδωσε όπως έπρεπε και πήρε τη νίκη μέσα στο Κερατσίνι με 3-0.

Δεν πρέπει όμως σε καμμία περίπτωση να μείνει σ' αυτή τη νίκη. Πρέπει να υπάρξει η ανάλογη συνέχεια. Είναι κάτι που τονίζει ιδιαίτερα ο αμυντικός ογκόλιθος του Απόλλωνα **Γιάννης Χ"σταμάτης** που συγκαταλέγεται στους ιδιαίτερα διακριθέντες της συνάντησης του Κερατσινίου:

"Για να μετρήσει θετικά στο μέλλον αυτή η νίκη πρέπει να κερδήσουμε οπωσδήποτε την Κυριακή τη Μάνη αφού ακολουθεί ακόμα δυσκολότερη συνέχεια. Μετά πάμε στη Χαλκίδα και στη Μυτιλήνη. Και μέχρι τότε πρέπει νάχουμε την καλύτερη δυνατή συγκομιδή βαθμών".

Αναφορικά με το Κερατσίνι ο **Γιάννης Χ"σταμάτης** ήταν σαφής: "Θέλαμε το παιχνίδι οπωσδήποτε και το πήραμε. Μπήκαμε σ' αυτό αποφασιστικά και πρέπει να πούμε πώς το Κερατσίνι δεν έκανε ευκαιρία παρά το γεγονός ότι είχε μαζί του τον αέρα. Στο β' μέρος πιέσαμε περισσότερο πετύχαμε τρία γκολ ενώ οι αντίπαλοι μας πάλι δεν μας απείλησαν.

Επαναλαμβάνω όμως πώς προέχει πια η νίκη επί της Μάνης".



Δεν παίζει με τη Μάνη και τη Χαλκίδα ο Γιάννης Χ"σταμάτης (ΒΙΚΤΩΡ-ΦΩΤΟ ΜΑΡΚΕΤ-ΙΑΛΥΣΟΣ

ΔΕΝ ΠΑΙΖΕΙ ΤΗΝ ΚΥΡΙΑΚΗ

Ο αμυντικός του Απόλλωνα δεν μπορεί όμως να παίξει την Κυριακή αφού στο Κερατσίνι συμπλήρωσε έξι κίτρινες κάρτες και θ' απουσιάσει για δύο αγωνιστικές, ενώ σε οριακό σημείο αριθμού καρτών είναι κι ο **Γιώργος Σαλαμαστράκης** (πέντε).

Ισως πάντως εναντίον της Μάνης να ντεμπουτάρει ο **Γιάννης Αρχοντούλης** που συνεχίζει τις θεραπείες και θέλει ν' αγωνισθεί στο καθοριστικό αυτό παιχνίδι.



ΑΙΓΑΙΟΝ
ΑΝΩΝΥΜΗ ΑΣΦΑΛΙΣΤΙΚΗ ΕΤΑΙΡΕΙΑ

ΑΣΦΑΛΙΣΤΡΑ ΟΧΗΜΑΤΩΝ

ΕΙΧ		ΦΙΧ		ΦΙΧ. ΑΓΡΟΤ	
ΙΠΠΟΙ	ΚΟΣΤΟΣ	ΙΠΠΟΙ	ΚΟΣΤΟΣ	ΙΠΠΟΙ	ΚΟΣΤΟΣ
1-6	63,53€	1-10	95,74€	1-10	62,22€
7-8	68,92€	11-15	119,39€	11-15	76,30€
9-10	81,12€	16-20	132,53€	16-20	84,18€
11-12	84,15€	21-30	144,09€	21-30	90,70€
13-14	94,37€	31-40	150,39€	31-40	96,79€
15-20	107,98€	41-55	168,78€	41-55	102,76€
21-25	116,74€	56-75	194,84€	56-75	125,63€
26-30	119,33€	76 και άνω	215,85€	76 και άνω	139,22€
34-40	121,23€				
41 και άνω	124,18€				

Ασφάλιστρα στο Β/Μ 04, 6ΜΗΝΟ, με τις εξής καλύψεις: Προσωπικό ατύχημα οδηγού (για **14.673,51**€ ή 5.000.000 δρχ) και φυσικά καιρικά φαινόμενα και σεισμό (για **2.934,70**€ ή 1.000.000 δρχ.)

ΔΩΡΕΑΝ ΦΡΟΝΤΙΔΑ ΚΑΙ ΟΔΙΚΗ ΒΟΗΘΕΙΑ ΑΠΟ ΑΤΥΧΗΜΑ

Μ' ΕΜΑΣ ΟΛΟΙ ΚΑΙ ΟΛΑ ΜΠΟΡΟΥΝ ΝΑ ΕΙΝΑΙ ΑΣΦΑΛΗ

ΑΙΓΑΙΟΝ ΑΝΩΝΥΜΗ ΑΣΦΑΛΙΣΤΙΚΗ
ΕΡΥΘΡΟΥ ΣΤΑΥΡΟΥ 2
ΤΗΛ. 26722, 75701

RESTAURANT - TAVERNA
ΚΑΣΤΕΛΛΑ

Αμερικής 111, Ρόδος • Τηλ. 29736

παραμένει και μετά το μεσονύκτιο ανοικτά κοντά σας μέχρι τις 6 το πρωί με σούπες και διάφορα φαγητά.

ΤΗΛ. 29736

PRO-SPORT
UMBRO STORE

UMBRO
Only Football

ΕΞΟΥΣΙΟΔΟΤΗΜΕΝΟ ΚΑΤΑΣΤΗΜΑ

ΟΛΑ ΤΑ ΑΥΘΕΝΤΙΚΑ ΕΙΔΗ ΡΟΥΧΙΣΜΟΥ ΤΟΥ ΟΛΥΜΠΙΑΚΟΥ

Εθν. Μακαρίου 24 (Στοά Τσουβαλά), τηλ. 23705
Λεωφ. Δημοκρατίας (Παραδείσι), τηλ. 81288



Λαχτάρισε η Γάνδη αλλά τελικά χάρη στον Αλέκο Κακλαμάνο κατάφερε να μην χάσει τουλάχιστον από τη Λόκερεν. Ο Ζουντί έδωσε το προβάδισμα στους φιλοξενούμενους στο 72ο λεπτό για να έλθει η λύτρωση στο 83 με τέρμα του Ελληνα άσου.

Η Γάνδη βρίσκεται, λοιπόν, στην 4η θέση της βαθμολογίας με 41 βαθμούς, έναν λιγότερο από την Αντερλεχτ που έχει 42. Πρωτοπόρος του βελγικού πρωταθλήματος είναι η Γκενκ, η οποία έχει 43 βαθμούς όσους και η Κλαμπ Μπριζ.





ΕΦΗΒΙΚΟ ΚΩ

Ξέφυγε ο Ασκληπιός

Το στραβοπάτημα του Νικαγόρα εκμεταλλεύθηκε η ομάδα του Ασκληπιού Κω, που ηττήθηκε από τον Ανταγόρα, και αποσπάσθηκε 6 βαθμούς από την 2η θέση.

Ο Ανταγόρας αυτό το Σαββατοκύριακο έδωσε 2 παιχνίδια συνετρίβοντας στο δεύτερο την Δόξα Κ.

Να σημειώσουμε πως τα παιχνίδια στην Κω δεν ακολουθούν τη σειρά του προγράμματος που είχε ανακοινωθεί στην αρχή της σαιζόν, αλλά ο γ' αντιπρόεδρος της ΕΠΣΔ, **Σεβαστός Μανιάς**, ο οποίος και επιμελείται του οικείου πρωταθλήματος, ορίζει τα παιχνίδια ανάλογα με τα αιτήματα των τοπικών ομάδων.

Τ' αποτελέσματα του Σαββατοκύριακου:

Ασκληπιός-Αντίμαχος	4-2
Ανταγόρας-Νικαγόρας	4-0
Ανταγόρας-Δόξα Κ.	8-2

ΒΑΘΜΟΛΟΓΙΑ

Α/Α	ΟΜΑΔΕΣ	ΒΑΘ.	ΑΓ.	ΤΕΡΜ.
1.	Ασκληπειός	16	6	19-3
2.	Νικαγόρας	10	6	8-11
3.	Ανταγόρας	7	5	14-6
4.	Αναγέννηση Ασφ.	7	4	6-8
5.	Αντίμαχος	6	6	6-13
6.	Δόξα Κ.	0	5	5-18

Γεμίζουν τα ταμεία οι ομοσπονδίες

Με απόφαση του Υφυπουργού Πολιτισμού, αρμόδιου για θέματα Αθλητισμού Γιάννη Κουράκη, εκταμιεύονται τα ποσά των, 15.769.030 EURO (5.373.296.972 δρχ.) και 837.625 EURO (285.420.719 δρχ.) τα οποία θα δοθούν αντίστοιχα στις Ολυμπιακές και μη Ολυμπιακές Αθλητικές Ομοσπονδίες, βάση των εγκεκριμένων προϋπολογισμών τους. Τα χρήματα αυτά που δίδονται ως πρώτη δόση, από τις συνολικά τέσσερις, αντιστοιχούν, για μεν τις Ολυμπιακές Ομοσπονδίες στο 30% του ποσού που θα πάρουν συνολικά για δε τις μη Ολυμπιακές στο 20%. Οι Ομοσπονδίες μπορούν να κάνουν ανάληψη των χρημάτων εφόσον καταθέτουν τα απαραίτητα δικαιολογητικά.

Αντιπτέρισης	123.260
Αρσης Βαρών	889.215
Γυμναστικής	840.790
Επιτραπέζιας Αντισφαίρισης	281.730
Ιππασίας	198.090
Ιστιοπλοίας	352.165
Καλαθοσφαίρισης	1.672.780
Κανόε-Καγιάκ	211.300
Κολύμβησης	1.584.740
Κωπηλασίας	299.340
Μπέιζμπολ	127.660
Ξιφασκίας	176.080
Πάλης	792.370
Πετοσφαίρισης	1.364.635
Ποδηλασίας	352.165
Ποδοσφαίρου	880.410
Σκοποβολής	272.925
Σόφτμπολ	96.845
ΣΕΓΑΣ	2.536.465
TAE-KWON-DO	202.495
Τοξοβολίας	105.650
Τριάθλου	110.050
Χειροσφαίρισης	801.175
Χόκεϊ	114.445
Μοντέρνου Πεντάθλου	176.080
Αντισφαίρισης	669.110
Πυγμαχίας	369.770
Τζούντο	167.280
Μη Ολυμπιακές	
Χιονοδρομίας	117.390
Αεραθλητική	35.805
Γκολφ	17.610
Θαλασσίου Σκι	88.040
Καράτε	100.895
Γουσου Κουνγκ Φου	2.935
Κρίκετ	32.280
Μπιλιάρδου	14.675
Μπόουλινγκ	14.675
Μπριτζ	14.675
Ορειβασίας Αναρρίχησης	35.215
Παγκρατίου	44.020
Σκακιστική	99.780
TAE-KWON-DO Ελλάδας	17.610
Υποβρύχιας Δραστηριότητας	70.430
Αθλητισμού Κωφών	55.170
Καλαθοσφαιριστών με Καρότσι	76.420

Αγκαθι

●●● Πατάτες... Εδώ οι καλές πατάτες. Επιχειρηματικά μυαλά στην Κορδιγκτώνος. Μετά την φραπεδιά που κερνάνε και τα τζάμπα θεάματα που προσφέρουν στο κοινό στις συνεδριάσεις, βγήκαν στους δρόμους να κοντράρουν τους... μανάβηδες.

●●● *Πατάτες. Μπήκε πρόσφατα στο σπίτι τους ο Σταμ και έκανε τους τοίχους να γελάνε και η Κορδιγκτώνος δεν ήθελε να τον στεναχωρήσει.*

●●● Εκανε το παν για να του φτιάξει τον Φλεβάρη. Βρήκαν να κάνουν την γκέλα στο σωματείο του.

●●● *Ξέρετε πότε αναφέρθηκαν τον ανάποδο ορισμό της έδρας; Οταν πήγε ο διαιτητής στον Σταμ να ζητήσει τα δεδουλευμένα.*

●●● Ο Σταμ. τον έστειλε αδιάβαστο όταν του είπε πως δεν ήταν γηπεδούχος. Η έδρα του ήταν στα Κοσκινού, το πρόγραμμα τον ήθελε γηπεδούχο στο... Καρακόνερο.

●●● *Προσέξτε. Λάθη γίνονται. Αλλού είναι οι απορίες. Ο δάσκαλος ήταν... δάσκαλος. Μέσα στα χαρτιά μία ολόκληρη ζωή. Να διαβάζει ξέρει.*

●●● Ποτέ δεν έχει δώσει δείγματα τσαπατσουλιάς. Και τρέχει παντού. Ασχολείται. Εκτός από το πόστο του, στην επιτροπή πρωταθλήματος.

●●● *Τα βρίσκει έτοιμα από τους άλλους. Τον ρολογά τον υπερπαρατηρητή, τον Κλεό.*

●●● Γνωστό το κόλπο. Οι από πίσω στο απυρόβλητο και ο μπροστινός την φθορά. Αυτή είναι η μία παράμετρος. Για το πως λειτουργεί η επιτροπή, ποιοί κάνουν το κουμάντο και πως μπορούν να χρησιμοποιήσουν την τακτική αυτή σε σοβαρότερα θέματα.

●●● *Η άλλη παράμετρος αφορά τον ρολογά. Ο άλλος υπερπαρατηρητής είναι.*

●●● Τέτοια απίστευτη γκάφα έκανε. Με ένα απλό πρόγραμμα μπερδεύτηκε και έβλεπε τον εαυτό του στην κορυφή της εξουσίας.

●●● *Δεν τους άρεσε ο παππούς. Κομπιούτερ σ' αυτά τα θέματα. Ο Κλεό τον άφησε απ' έξω και τώρα πληρώνει τις γκέλες και τις γελοιότητες...*

●●● Α, να μην το ξεχάσω. Ισχυρός της διαιτησίας παζαρεύει παιχνίδι με ομάδα! Ναι, ψάχνω λεπτομέρειες. Καλημέρα σας...

ΑΝΕΚΔΟΤΟ

Παραλιακή, 2 τα ξημερώματα και στα φανάρια σταματημένος ο φτιαγμένος σκαραβαίος, με τα μεταλλικά του χρώματα, με τις 16άρες ζάντες, τις εξατμίσεις, τα φιμέ τζάμια, κλπ.

Ξαφνικά σκάει μύτη, δίπλα ακριβώς, μια Τεσταρόσα και ο τύπος από μέσα, κάνει νόημα στο τύπο του σκαραβαίου, να ανοίξει το παράθυρο. Μόλις ο τύπος το ανοίγει, του λέει ο άλλος:

- "Είσαι για μια κόντρα;"

- "Άσε ρε φίλε, δε λέει το καρούλι σου μπροστά στο εργαλείο μου."

- "Γιατί ρε μεγάλε το λες αυτό;"

- "Φραπεδιέρα έχεις;", ρωτάει αυτός με το σκαραβαίο.

- "Οχι", του απαντάει ο άλλος.

- "Ε, το δικό μου έχει."

Τρελαίνεται ο τύπος με τη Τεσταρόσα. Την επομένη μέρα, πάει γραμμή στην αντιπροσωπεία.

- "Καλά ρε", τους λέει, "αυτοκίνητο 60.000.000 και να μην έχει φραπεδιέρα; Γρήγορα περάστε μου μια τώρα."

Τι να κάνει ο αντιπρόσωπος, το στέλνει Ιταλία για να του περάσουν μια. Μετά από μια εβδομάδα, ο τύπος στο δρόμο ψάχνει απεγνωσμένα το σκαραβαίο. Με τα πολλά, το βρίσκει και σταματάει δίπλα. Του φωνάζει, ανοίγει ο τύπος από το σκαραβαίο το παράθυρο.

- "Να κεράσω καφέ;", του λέει.

- "Άσε", του λέει ο άλλος, "τρώω ένα τοστ από τη τοστιέρα που έχω στο αυτοκίνητο. Θέλεις ένα;"

Τα παίζει τελείως. Την επομένη στην αντιπροσωπεία, τα κάνει γης μαδιάμ, απαιτώντας να του βάλουν όλες τις ηλεκτρικές συσκευές στο αυτοκίνητο. Παίρνει ξανά τους δρόμους και συναντάει σταματημένο δεξιά του δρόμου το σκαραβαίο.

- "Θα σε σκίσω τώρα!", σκέφτεται.



Χτυπάει το τζάμι από το σκαραβαίο. Περιμένει, ξαναχτυπάει, περιμένει, ξαναχτυπάει, ώσπου μετά από 5 λεπτά, ανοίγει το παράθυρο και λέει στο τύπο του σκαραβαίο:

- "Κοίτα ρε φίλε, μέχρι και πλυντήριο πιάτων έχει το δικό μου."

Και ο άλλος του απαντά:

- "Καλά ρε μεγάλε και είναι λόγος αυτός, να με βγάλεις από το μπάνιο;"

ΡΕΠΟΡΤΑΖ

Ογδοος ο "Υγεία"

✓ ΣΤΗΝ ΚΑΤΗΓΟΡΙΑ ΤΩΝ ΕΦΗΒΩΝ ΣΤΟΝ ΚΛΕΙΣΤΟ ΣΤΙΒΟ
✓ ΕΝΑΤΟΣ ΣΤΙΣ ΝΕΑΝΙΔΕΣ Ο ΙΠΠΟΚΡΑΤΗΣ ΚΩ
✓ ΤΙ ΕΓΙΝΕ ΤΗ ΔΕΥΤΕΡΗ ΜΕΡΑ ΤΩΝ ΑΓΩΝΩΝ ΑΠΟ ΠΛΕΥΡΑΣ ΔΩΔΕΚΑΝΗΣΙΩΝ ΑΘΛΗΤΩΝ-ΤΡΙΩΝ

Την όγδοη θέση στην Κατηγορία των εφήβων κατέκτησε ο ΓΑΣ "ΥΓΕΙΑ" στο Πανελλήνιο Πρωτάθλημα Κλειστού στίβου που διεξήχθη το Σαββατοκύριακο στην Αθήνα. Από την άλλη πλευρά ο Ιπποκράτης Κω πήρε την ένατη θέση στις νεανίδες. Οι επιδόσεις που ξεχώρισαν ιδιαίτερα την δεύτερη μέρα των αγώνων είναι:

- Η 5η θέση του **Μαούνη** στο άλμα εις μήκος με επίδοση 6.64 μ.

- Η 5η θέση της **Λιόντη** του Ιπποκράτη της Κω στα 60 μέτρα με εμπόδια στις νεανίδες.

- Η 7η θέση της **Χ"λάου** στο μήκος νεανίδων με επίδοση 5.58 μ.

- Η 4η θέση του Ιπποκράτη στα 4Χ400 των νεανίδων με 4.17"97

Πιο αναλυτικά τα αποτελέσματα των αγώνων αλλά και οι βαθμολογίες μετά την δεύτερη μέρα και χωρίς τα σύνθετα αγωνίσματα έχουν ως εξής:

Μήκος (ε): Κατσής (Σπαρτιατικός Γ.Σ.) 7.34 μ., **Διαμαντάρας** (ΓΣ Κηφισιάς) 7.28 μ., **Κουκουρδής** (ΑΣ Φίλιππος Βέροιας) 7.18 μ., **Ντουντουλάκης** (ΓΣ Ελ. Βενιζέλος) 6.68 μ., **Μαούνης** (ΓΑΣ Η ΥΓΕΙΑ Ρόδου) 6.64 μ., **Μαραντίδης** (ΦΑΣ Νάουσα) 6.62 μ., **Χατζηιωάννου** (ΑΟ Φιλοθέης) 6.54 μ., **Σισμανίδης** (ΓΣ Εδεσσας) 6.41 μ.

60 μ. εμπόδια (ν): Τσομπανίδη (Παναχαική ΓΕ) 8.71, **Παπαδοπούλου** (ΜΕΑΣ Τρίτων Θεσσαλονίκης) 9.19, **Μάλη** (ΑΣ Δόξα Καινουργίου) 9.34, **Παδίου** (ΓΑΣ Αλεξάνδρεια) 9.39, **Λιόντη** (ΑΣ Ιπποκράτης Κω), 9.43, **Φρατζή** (Ευβοϊκός ΓΑΣ) 9.53, **Ποθουλάκη** (ΟΚΑ Αρκάδι) 9.54, **Φουσκοπούλου** (Παναχαϊκή ΓΕ) 10.84

Μήκος (ν): Γεροκώστα (Ομ. Πρωταθλητών Θεσσαλονίκης) 5.85 μ., **Πέρρα** (ΑΟ Αλφειός Επιταλίου) 5.28 μ., **Μασλίγκα** (ΓΣ Εδεσσας) 5.74 μ., **Χριστοφορίδου** (ΑΚΟ Λιβαδειάς) 5.69 μ., **Εικοσιπεντάρχου** (ΑΟ Φιλοθέης) 5.62 μ., **Μάλη** (ΑΣ Δόξα Καινουργίου) 5.62 μ., **Χατζηλάου** (ΑΣ Ιπποκράτης Κω) 5.58 μ., **Μεσίνη** (ΟΦΚΑ Οδυσσέας) 5.35 μ.

4Χ400 μ. (ν): ΓΣ Κάδμος Θηβών 3:59.08, ΟΦΗ 4:01.78, Ευβοϊκός ΓΑΣ 4:05.81, ΠΓΣ 4:06.14, ΑΣ Ιπποκράτης Κω 4:17.97, ΑΣ Πελασγός Λάρισας 4:20.30, Εθνικός ΓΣ 4:20.31, Πανιώνιος ΓΣ 4:26.63.

4Χ400 μ. (ε): ΠΓΣ 3:26.65, Πανιώνιος 3:31.38, ΟΦΚΑ Οδυσσέας 3:33.29

ΟΙ ΒΑΘΜΟΛΟΓΙΕΣ

(Για τις τελικές απομένει να γίνουν τα σύνθετα, το ερχόμενο Σαββατοκύριακο)

ΝΕΑΝΙΔΕΣ

ΠΓΣ 52, Ευβοϊκός ΓΑΣ 45, ΟΦΗ 44, Πανιώνιος ΓΣ 23.5, ΜΕΑΣ Τρίτων Θεσσαλονίκης 23.5, ΓΣ Κάδμος Θηβών 23, Παναχαϊκή ΓΕ 19, ΑΟ Αλφειός Επιταλίου 16, Εθνικός ΓΣ 14, ΓΝΟ Αρης Νικαίας 13, Ομ. Πρωταθλητών Θεσσαλονίκης 13.

ΕΦΗΒΟΙ

ΠΓΣ 86,5, Τρίτων Θεσσαλονίκη 27, Ελευθέριος Βενιζέλος 25, ΓΣ Κηφισιάς 20 Πανιώνιος 18, ΟΦΗ 17, ΓΑΣ Κιλκίς 16, ΓΑΣ Η Υγεία Ρόδου 15, ΓΣ Λιβυκός Ιεράπετρας 14, ΟΣΦΚ 13.

Χαμόγελα αισιόδοξος

✔ *Η θαυμάσια παρουσία του Ροδιακού Ομίλου Πυγμαχίας στους διασυλλογικούς αγώνες του ΣΕΦ μοίρασε υποσχέσεις ενόψει του Πανελλήνιου πρωταθλήματος*

Πολλές υποσχέσεις για ένα λαμπρό μέλλον μοίρασαν οι τρείς αθλητές του Ροδιακού Ομίλου Πυγμαχίας που έλαβαν μέρος το Σαββατοκύριακο στους πανελλήνιους διασυλλογικούς αγώνες πυγμαχίας του Σταδίου Ειρήνης και Φιλίας. Εκείνος που πραγματικά έκλεψε τις εντυπώσεις ήταν ο **Τάσος Μανωλάς,** που έθεσε με συνοπτικές διαδικασίες νοκάουτ τον Σκάλκο του σωματείου "Πλάτων", ο **Μανωλάς** είναι 24 ετών και αγωνίζεται στην κατηγορία των 75 κιλών. Ευχάριστη γεύση άφησε στον προπονητή του συλλόγου Ρίντα Κάνταχ και η προσπάθεια των δύο άλλων αθλητών του συλλόγου. Ο επίσης 24χρονος **Κυριάκος Τσουκαλιός** έπαιξε στην κατηγορία των 81 κιλών με τον **Μασλάκη** της Π.Γ.Σ. και ηττήθηκε μετά από μάχη τριών γύρων με 7-4 στα σημεία. Σε ότι δει αφορά τον έφηβο (17χρονος) **Βασίλη Κώτη,** στην παρθενική του συμμετοχή σε επίσημες διοργανώσεις στάθηκε στο ρινγκ για τρείς γύρους για να ηττηθεί στο τέλος από τον **Καρακάτσα** του Ατρώτου με 7-0 στα σημεία. Ο Ροδιακός Ομιλος θα λάβει μέρος και στους διασυλλογικούς αγώνες που θα πραγματοποιηθούν στο ΣΕΦ στις 9 και 10 Φεβρουαρίου, ενώ η προετοιμασία συνεχίζεται με εντατικούς ρυθμούς ενόψει του Πανελλήνιου πρωταθλήματος της Β' κατηγορίας. Αυτό θα γίνει τον Σεπτέμβριο.

Εδωσαν παράταση

✔ *Περιθώριο λίγων ακόμα ημερών έδωσαν οι διοργανωτές του ποδηλατικού γύρου της Ρόδου για την υποβολή των δηλώσεων συμμετοχής*
✔ *Σκοπός είναι να ολοκληρωθεί ο ανάλογος γύρος της Μαλαισίας και να προσκληθεί ο νικητής του*

Η οργανωτική επιτροπή του 8ου διεθνούς ποδηλατικού γύρου ανεβάζει ακόμη περισσότερο τον ποιοτικό πήχη της διοργάνωσης. Θέλοντας να φιλοξενήσει από 20 έως 24 Φεβρουαρίου στο "σμαραγδένο νησί" τα κορυφαία ονόματα της επαγγελματικής ποδηλασίας, έδωσε μια άτυπη παράταση στην ημερομηνία που λήγουν οι συμμετοχές. Συγκεκριμένα θα περιμένουν μερικές ημέρες ακόμη, ώστε να ολοκληρωθεί ο "γύρος" της Μαλαισίας που είναι της ίδιας κατηγορίας (2, 3) προκειμένου να μάθουν και να εξασφαλίσουν τη συμμετοχή του νικητή, εάν κι εφόσον δεν έχει δηλωθεί. Μέλος της οργανωτικής επιτροπής του "γύρου" Ρόδου βρίσκεται στη Μαλαισία για να καταγράψει διάφορα στοιχεία, ανάμεσά τους και την αγωνιστική κατάσταση των αθλητών και ομάδων. Οπως είναι ήδη γνωστό, στο "γύρο" της Ρόδου θα τρέξουν οι νικητές των φετινών "γύρων" (2,3) της Αυστραλίας και του Κατάρ, ο Αυστραλός Michael Rogers (Mapei Quik Step)και ο Γερμανός Wilhelms Thorsten (Team Coast), αντίστοιχα. Αναφερόμενος στην άτυπη παράταση που δόθηκε στην ημερομηνία λήξεως των συμμετοχών, ο διευθυντής του 8ου διεθνούς ποδηλατικού γύρου Ρόδου κ. **Γιώργος Βογιατζής,** δήλωσε: "Το κάνουμε αποκλειστικά για να μάθουμε το νικητή του "γύρου" της Μαλαισίας και φυσικά για να τρέξει στη Ρόδο αν δεν έχει δηλωθεί".

C.A.N.A. FERRIES

ΔΡΟΜΟΛΟΓΙΑ ΠΛΟΙΩΝ
ΚΑΘΗΜΕΡΙΝΑ ΑΠΟ ΝΗΣΙΑ ΠΡΟΣ ΠΕΙΡΑΙΑ

ΣΑΒΒΑΤΟ	02.02.02	ΡΟΔΑΝΘΗ	07.30	ΚΑΣΤΕΛΛΟΡΙΖΟ
		ΡΟΔΑΝΘΗ	18.00	ΚΩ-ΚΑΛΥΜΝΟ-ΠΕΙΡΑΙΑ
ΚΥΡΙΑΚΗ	03.02.02	—	—	—
ΔΕΥΤΕΡΑ	04.02.02	ΔΗΜΗΤΡΟΥΛΑ	16.00	ΣΥΜΗ-ΤΗΛΟ-ΝΙΣΥΡΟ-ΚΩ-ΚΑΛΥΜΝΟ-ΛΕΡΟ-ΠΑΤΜΟ-ΠΕΙΡΑΙΑ
ΤΡΙΤΗ	05.02.02	ΡΟΔΑΝΘΗ	16.00	ΚΩ-ΚΑΛΘΜΝΟ-ΛΕΡΟ-ΠΑΤΜΟ-ΠΕΙΡΑΙΑ
ΤΕΤΑΡΤΗ	06.02.02	ΔΗΜΗΤΡΟΥΛΑ	11.30	ΚΑΣΤΕΛΛΟΡΙΖΟ
		ΔΗΜΗΤΡΟΥΛΑ	21.00	ΚΩ-ΚΑΛΥΜΝΟ-ΑΣΤΥΠΑΛΑΙΑ-ΑΙΓΙΑΛΗ-ΚΑΤΑΠΟΛΑ-ΠΕΙΡΑΙΑ
ΠΕΜΠΤΗ	07.02.02	ΡΟΔΑΝΘΗ	16.00	ΚΩ-ΚΑΛΥΜΝΟ-ΛΕΡΟ-ΠΑΤΜΟ-ΠΕΙΡΑΙΑ
ΠΑΡΑΣΚ.	08.02.02	ΔΗΜΗΤΡΟΥΛΑ	21.00	ΣΥΜΗ-ΤΗΛΟ-ΝΙΣΥΡΟ-ΚΩ-ΚΑΛΥΜΝΟ-ΑΣΤΥΠΑΛΑΙΑ
ΣΑΒΒΑΤΟ	09.02.02	ΡΟΔΑΝΘΗ	07.30	ΚΑΣΤΕΛΛΟΡΙΖΟ
		ΡΟΔΑΝΘΗ	18.00	ΚΩ-ΚΑΛΥΜΝΟ-ΠΕΙΡΑΙΑ
ΚΥΡΙΑΚΗ	10.02.02	—	—	—

Πληροφορίες: τηλ. 35066-30406-36170-28597 • FAX: 39839
Και στον ταξιδιωτικό σας πράκτορα

Μικροεπιλογές Επίπλων
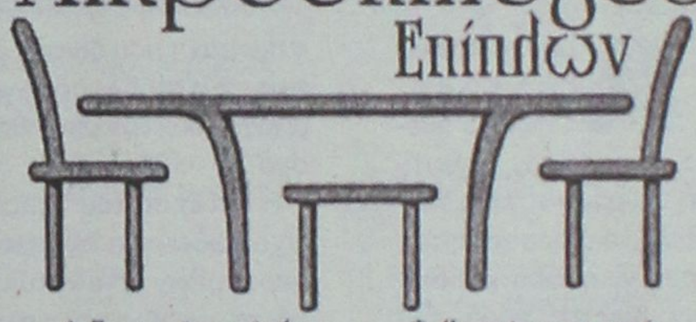
* Σεκρετέρ επίπλων * Μπαράκια φορητά
* Σιφονιέρες * Ανθοστήλες
* Παπουτσοθήκες * Εφημεροθήκες
* Κρυσταλλιέρες * Επιπλα IV -PC
* Κονσόλες * Καθίσματα
* Πολυθρόνες κουνιστές * Σκαμπό
* Καρέκλες * Καθρέπτες
* Τραπέζια * Πίνακες
* Εταζέρες * Επιπλα κήπου
(Εξοπλίζουμε και επαγγελματικούς χώρους)
Λεωφ. Ελευθερίας 20 Κρεμαστή Τηλ. 93364
Κων/νου Ισαηλίδη 36 Τηλ. 35706

MALTEZOS
Ο ΗΛΙΑΚΟΣ ΘΕΡΜΟΣΙΦΩΝΑΣ
που τιμά ΔΙΕΘΝΩΣ την ΕΛΛΑΔΑ,
από πραγματικά ανοξείδωτο
ατσάλι A.I.S.I. 316
(πιστοποιητικό ISO 9002 & CE)
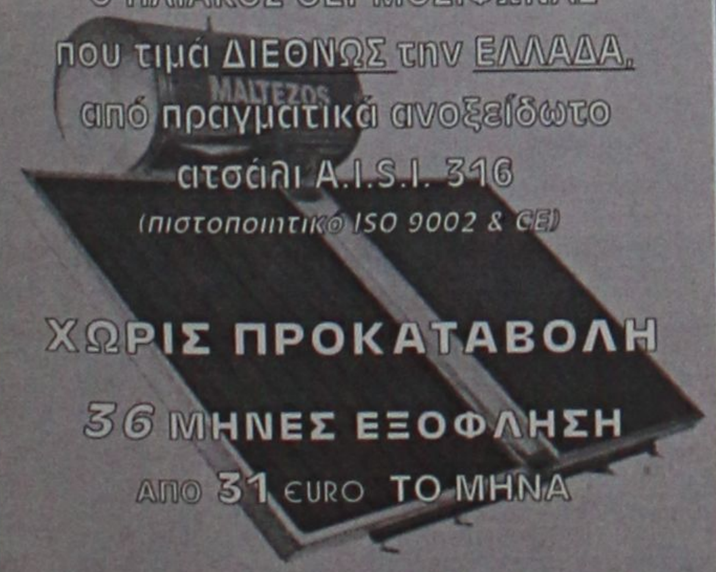
ΧΩΡΙΣ ΠΡΟΚΑΤΑΒΟΛΗ
36 ΜΗΝΕΣ ΕΞΟΦΛΗΣΗ
ΑΠΟ 31 EURO ΤΟ ΜΗΝΑ
Πληρ. Βενετοκλέων 71, Ρόδος • Τηλ. 32802

ΝΤΕΤΕΚΤΙΒΣ
30 ΧΡΟΝΙΑ ΜΟΝΙΜΑ ΚΑΙ ΣΤΗ ΡΟΔΟ
35354 - 28780
Π.Π. ΓΕΡΜΑΝΟΥ 6 (ΠΛ. ΦΩΚΙΑΛΗ)
- Η ΛΥΣΗ!!!
ΣΕ ΚΑΘΕ ΣΑΣ ΠΡΟΒΛΗΜΑ
EXPRESS SECURITY

Pay PHONE ΣΗΦΑΚΗΣ
Αντιπροσωπεία Νοτίου Αιγαίου
Ατταβύρου 46, Ρόδος, Τ.Κ. 85100
Τηλ. 0241-73440 - 37736 • Fax: 37733
E-mail: payphone@payphone.gr
www.payphone.gr www.paysmart.gr

Ανακοίνωση

Σας γνωστοποιούμε ότι από τις 8 Ιανουαρίου 2002, η εταιρεία μας φρόντισε μέσω συστήματος διαχείρισης, όλα τα κερματοτηλέφωνα τύπου Europayphone 2004 Gr Automatic να δέχονται EURO (5,10,20,50 1 euro).
Η αλλαγή σε EURO στους ήδη υπάρχοντες 2.810 αξιότιμους πελάτες μας (Δωδεκάνησα και Κρήτη), γίνεται ΕΝΤΕΛΩΣ ΔΩΡΕΑΝ.
ΠΡΟΣΟΧΗ: Από 7 Απριλίου 2001 και μετά δεν μπορούν να πωλούνται συσκευές, οι οποίες δεν συμμορφώνονται προς τις διατάξεις της οδηγίας 99/5/ΕΚ.

ΜΠΑΣΚΕΤ

Εμμεση αναγνώριση

✔ *Ο ΙΔΙΟΣ Ο ΕΠΙΣΗΜΟΣ ΚΟΛΟΣΣΟΣ ΠΑΡΑΔΕΧΕΤΑΙ ΠΛΕΟΝ ΕΣΤΩ ΚΑΙ ΕΜΜΕΣΑ ΠΩΣ ΤΑ ΠΑΝΤΑ ΕΧΟΥΝ ΚΡΙΘΕΙ. Η ΣΚΛΗΡΗ ΔΟΥΛΕΙΑ, ΠΑΝΤΩΣ, ΘΑ ΣΥΝΕΧΙΣΤΕΙ*

✔ *Ο ΧΑΡΗΣ ΠΑΠΑΖΟΓΛΟΥ ΧΑΡΙΣΕ ΣΤΟΥΣ ΠΑΙΚΤΕΣ ΤΗΝ ΣΗΜΕΡΙΝΗ ΠΡΩΙΝΗ ΠΡΟΠΟΝΗΣΗ. ΕΝΤΑΤΙΚΑ ΣΥΝΕΧΙΖΕΤΑΙ Η ΠΡΟΕΤΟΙΜΑΣΙΑ ΕΝΟΨΕΙ ΤΗΣ ΧΟΡΟΕΣΠΕΡΙΔΑΣ ΤΗΣ ΠΑΡΑΣΚΕΥΗΣ*

Αποστολή εξετελέσθη. Οπως το ήθελε, όπως το είχε μελετήσει και όπως το είχε δουλέψει, ο Κολοσσός πέρασε νικηφόρα και από την δυνατή έδρα του Κρόνου και σε συνδυασμό με την νέα ήττα που γνώρισε ο Κένταυρος Δάφνης περιόρισε το ενδιαφέρον της συνέχειας του πρωταθλήματος στην μάχη που δίνουν οι περισσότερες ομάδες να αποφύγουν τον υποβιβασμό.

Η υπόθεση του τίτλου είχε κριθεί από την προπερασμένη αγωνιστική και το άνοιγμα της ψαλίδας δεν έκανε τίποτα άλλο από το να πείσει ακόμα και τους πλέον επιφυλακτικούς πως τίποτα μα τίποτα δεν μπορεί να αλλάξει. Οταν ο ίδιος ο **Χάρης Παπάζογλου** δηλώνει πως τώρα πια η ομάδα του θα αποδώσει και ποιοτικά καλύτερο μπάσκετ αφού θα αποβάλει όλα όσα αγχώνουν τον υποψήφιο πρωταθλητή, τα λόγια είναι περιττά.

Βέβαια, το γεγονός ότι ο ίδιος ο επίσημος Κολοσσός αναγνωρίζει έστω και έμμεσα πως τα πάντα έχουν κριθεί δεν σημαίνει πως οι ρυθμοί θα χαλαρώσουν.

Η σκληρή δουλειά θα συνεχιστεί κανονικά από σήμερα το απόγευμα (το χθεσινό ρεπό ήταν προγραμματισμένο και η σημερινή πρωινή προπόνηση χαρίστηκε αφού αυτό είχε συμφωνηθεί για την περίπτωση νίκης επί του Κρόνου) αφενώς για να σφραγιστεί και μαθηματικά το πρωτάθλημα και αφετέρου για να μην χαλάσουν οι καλές εντυπώσεις.

Η ΧΟΡΟΕΣΠΕΡΙΔΑ

Εν των μεταξύ, με εντατικούς ρυθμούς συνεχίζουν να προετοιμάζονται οι διοικούντες του Κολοσσού για την χοροεσπερίδα που θα πραγματοποιηθεί την ερχόμενη Παρασκευή, 8 Φεβρουαρίου, στο Καστέλο Ρόσο (το πρόγραμμα θα ξεκινήσει στις 8.30 το βράδυ).

Οπως είναι γνωστό, το συγκρότημα από τα παλιά, οι IDOLS, θα αναλάβουν να ανάψουν και φέτος την ατμόσφαιρα, αυτή τη φορά με την παρέα του **Δάκη**. Οι "θαλασσί" παράγοντες είναι απόλυτα ικανοποιημένοι από το ενδιαφέρον που δείχνει ο κόσμος και εκφράζουν την σιγουριά τους πως η βραδιά θα μείνει αξέχαστη σε όλους.

Αισιόδοξος και διστακτικός

✔ *Ο Γιώργος Διάνας εκτιμά πως ο Ιάλυσος κρατάει στα χέρια του την σωτηρία, ενώ τόνισε πως αν δεν υπάρξουν το καλοκαίρι ριζικές αλλαγές το διαζύγιο με τον Ιάλυσο θα είναι αναπόφευκτο!*

Ιδιαίτερα αισιόδοξος για την έκβαση της φετινής χρονιάς αλλά και πολύ διστακτικός για το μέλλον της συνεργασίας του με τους "ερυθροκίτρινους" εμφανίστηκε με δηλώσεις του σε χθεσινή εκπομπή του ραδιοφωνικού σταθμού TOP FM ο προπονητής του Ιάλυσου, **Γιώργος Διάνας**: "Εναν μήνα τώρα κάνουμε πιο σωστή προετοιμασία και γι' αυτό έχουμε αυτά τα αποτελέσματα. Τώρα είναι πιο ρόδινα τα πράγματα. Η σωτηρία περνάει μέσα από το γήπεδό μας, καθώς χρειαζόμαστε τέσσερις νίκες στα εντός έδρας παιχνίδια, ενώ παρακολουθούμε και τα αποτελέσματα στην Εθνική κατηγορία. Ο Ιάλυσος έχει τα φόντα για μεγαλύτερα πράγματα και αν είμασταν έτσι από το ξεκίνημα, σήμερα θα βρισκόμασταν σε πολύ καλύτερη θέση. Παράλληλα, θέλω να συγχαρώ τον Κολοσσό, που ανεβαίνει κατηγορία και δουλεύει σε επαγγελματική βάση. Είναι πολύ καλό για το Δωδεκανησιακό μπάσκετ να αγωνίζεται του χρόνου μία ομάδα στην Β΄και μία ομάδα στην Γ' Εθνική κατηγορία".

Ο **Γιώργος Διάνας** ρωτήθηκε για τους λόγους που ο Ιάλυσος πέρασε από χίλια κύματα. Διαβάστε την απάντησή του : "Ο **Παπακώστας** ξεκίνησε προερχόμενος από τραυματισμό και η αποθεραπεία του δεν ήταν αυτή που έπρεπε. Στην νευραλγική θέση του πλέι μέικερ έχουμε πρόβλημα γιατί λόγω τραυματισμού δεν μπορεί να αποδώσει αυτά που πραγματικά μπορεί. Το ότι έχει παίξει τα παιχνίδια που έχει παίξει το θεωρώ θαύμα. Ξεκινήσαμε την φετινή προσπάθεια με 16 παιδιά αλλά στην πορεία κάποιοι εγκατέλειψαν ο καθένας για τους δικούς του λόγους. Εγώ αυτό το θεωρώ προδοσία, θα είχαμε κινηθεί αλλιώς αν μας είχαν ειδοποιήσει νωρίτερα ότι θέλουν να φύγουν".

Οσο για το μέλλον του Ιάλυσου αν με το καλό σωθεί, ο **Γιώργος Διάνας** άφησε όλα τα ενδεχόμενα ανοιχτά: "Με σωστό προγραμματισμό που εγώ θεωρώ το σπουδαιότερο και γνωρίζοντας το τί θέλουν οι απαιτήσεις κάθε χρόνο μπορείς να καταφέρεις ότι και ο Κολοσσός.

Υπάρχουν ταλέντα στην Δωδεκάνησο για να επανδρώσουν της ομάδες μας και πρέπει να τα κοιτάξουμε περισσότερο. Για να φτάσει ψηλά ο Ιάλυσος χρειάζεται συσπείρωση". Ο προπονητής των "ερυθροκίτρινων" υπογράμμισε πως έχει αναθεωρήσει τις απόψεις που είχε εκφράσει το καλοκαίρι σχετικά με τις σημερινές δυνατότητες του ροδιακού μπάσκετ, ενώ η αυλαία των δηλώσεών του δεν αποκλείει το διαζύγιο στο τέλος της περιόδου: "Εχω στεναχωρηθεί πάρα πολύ φέτος με κάποιες καταστάσεις και αν δεν αλλάξουν κάποια πράγματα είναι αναπόφευκτο (σ.σ. το διαζύγιο)".

Επιτυχημένη επέμβαση

✔ *Σε αρθροσκόπηση υποβλήθηκε χθες στην Αθήνα ο Χρήστος Μπίλιας*



Σε επιτυχημένη αρθροσκόπηση υπεβλήθη χθες σε κλινική της Αθήνας ο **Χρήστος Μπίλιας.**

Ο έμπειρος φόργουορντ είχε αντιμετωπίσει πρόβλημα στο γόνατο και η επέμβαση κρίθηκε ως η καλύτερη λύση, καθώς είχαν εκφραστεί φόβοι πως με την συντηρητική αγωγή δύσκολα θα άντεχε στην πίεση του υπολοίπου της χρονιάς.

Η χρονική στιγμή της επέμβασης κρίθηκε ως η πλέον κατάλληλη καθώς το ρεπό της Κυριακής θα αφήσει τον Ιάλυσο δύο εβδομάδες χωρίς επίσημες υποχρεώσεις, επομένως ο **Μπίλιας** θα έχει τον χρόνο να καλύψει ένα σεβαστό κομμάτι της αποθεραπείας του χωρίς να απουσιάσει από παιχνίδια.

Βέβαια, είναι εξαιρετικά δύσκολο έως αδύνατο να προλάβει τον εντός έδρας αγώνα κόντρα στον Κρόνο.

TV

1.00 μ.μ.: Πλανήτης σπορ (Ζ) ALPHA SPORTS 1, 1.00 μ.μ.: Οι ειδικοί Σ. ΣΠΟΡΤ 2, 2.00 μ.μ.: Αγγλικό πρωτάθλημα: 25η μέρα Σ. ΣΠΟΡΤ 2, 3.00 μ.μ.: Ισπανικό πρωτάθλημα: 24η μέρα Σ. ΣΠΟΡΤ 2, 3.00 μ.μ.: Ελληνικό πρωτάθλημα: (β' εθνική): Αγώνας (Ε) ALPHA SPORTS 1, 3.00 μ.μ.: Ιταλικό πρωτάθλημα: Αγώνας (Ε) ALPHA SPORTS 2, 4.00 μ.μ.: Μπάσκετ (Α1): 15η μέρα (Μ) Σ. ΣΠΟΡΤ 2, 5.00 μ.μ.: Ιταλικό πρωτάθλημα: 21η μέρα (Ε) ALPHA SPORTS 1, 5.00 μ.μ.: Αγγλικό πρωτάθλημα: 25η μέρα Σ. ΣΠΟΡΤ , 6.00 μ.μ.: Αγώνες γκολφ (Μ) Σ. ΣΠΟΡΤ 2 , 6.00 μ.μ.: Γερμανικό πρωτάθλημα: 20ή μέρα Σ. ΣΠΟΡΤ, 6.30 μ.μ.: Αθλητικό ημίωρο ΕΤ-3, 7.00 μ.μ.: Πορτογαλικό πρωτάθλημα: 21η μέρα Σ. ΣΠΟΡΤ, 7.30 μ.μ.: Ισπανικό πρωτάθλημα: 24η μέρα Σ. ΣΠΟΡΤ, 8.00 μ.μ.: Αγώνες μπιλιάρδου (Μ) Σ. ΣΠΟΡΤ 2, 8.00 μ.μ.: Πλανήτης σπορ ALPHA SPORTS 2, 8.00 μ.μ.: Γαλλικό πρωτάθλημα: ALPHA SPORTS 1, 8.30 μ.μ.: Η μπάλα είναι τετράγωνη Σ. ΣΠΟΡΤ, 9.00 μ.μ.: 90' σπορ ALPHA SPORTS 2, 9.00 μ.μ.: Ελληνικό πρωτάθλημα: 14η μέρα (Ε) ALPHA SPORTS 1, 9.15 μ.μ.: Γερμανικό πρωτάθλημα: Γκλάντμπαχ-Κολόνια (Ζ) Σ. ΣΠΟΡΤ 2, 9.15 μ.μ.: Σπορ στο Seven SEVEN, 10.00 μ.μ.: N.F.L.: Σ. ΣΠΟΡΤ, 10.30 μ.μ.: Ισπανικό πρωτάθλημα: Θέλτα-Λα Κορούνια (Ζ) Σ. ΣΠΟΡΤ, 10.30 μ.μ.: Ελληνικό πρωτάθλημα: (Β' εθνική) Αγώνας (Ε) ALPHA SPORTS 2, 11.15 μ.μ.: Αγώνες πυγμαχίας (Μ) Σ. ΣΠΟΡΤ 2, 12.00: N.H.L.: Σ. ΣΠΟΡΤ 2, 12.30 π.μ.: Η μπάλα είναι τετράγωνη, 12.30 π.μ.: Όποιος αντέξει Σ. ΣΠΟΡΤ, 2.00 π.μ.: Βραζιλιάνικο πρωτάθλημα: Σάο Πάολο-Φλουμινένσε (Ε) Σ. ΣΠΟΡΤ 2, 2.30 π.μ.: N.B.A.: Ντιτρόιτ-Φιλαδέλφεια (Ζ) ALPHA SPORTS 2, 2.30 π.μ.: Αγγλικό πρωτάθλημα: 25η μέρα (Ε) Σ. ΣΠΟΡΤ, 4.00 π.μ.: Πρωτάθλημα Αργεντινής: Ταγιέρες-Σαν Λορέντζο (Ε) Σ. ΣΠΟΡΤ, 4.30 π.μ.: Ελληνικό πρωτάθλημα: 14η μέρα (Ε) Σ. ΣΠΟΡΤ, 6.30 π.μ.: Απίθανα σπορ Σ. ΣΠΟΡΤ, 6.30 π.μ.: Καλλιτεχνικού πατινάζ (Ε) Σ. ΣΠΟΡΤ 2

Μεγάλη χοροσπερίδα του
Α.Ο. ΚΟΛΟΣΣΟΣ
Επιστροφή στα 60's & 70's με
Δάκη & Idols





Παρασκευή 8 Φεβρουαρίου
και ώρα 21.30 στο Castello Rosso
Κρατήσεις
κος Γιαννάς τηλ. 0241024653

ΤΑΒΕΡΝΑ
ΤΟ ΚΑΠΗΛΕΙΟ
Κοντά σας κάθε Παρασκευή - Σάββατο
και εορτές, συντροφιά με τον **Στέργο Δούκα**,
την **Μαριάνθη** και την ορχήστρα μας
σε νησιώτικο - λαϊκό
και ρεμπέτικο πρόγραμμα.
Ποικιλία μεζέδων, ντόπιων κρεάτων
και κρασιών.
Η αίθουσά μας διατίθεται
για κάθε είδους κοινωνικές εκδηλώσεις
μέχρι 120 άτομα.
Σωτήρος 47, Ιξιά, Ιαλυσός
Τηλ. κρατήσεων 91835 & 0945-769958
Ο χώρος κλιματίζεται

ΝΤΕΤΕΚΤΙΒΣ
Συνταξιούχος Αστυνομικός Ασφάλειας
ΑΝΑΛΑΜΒΑΝΟΥΜΕ
Υποθέσεις ανηλίκων,
οικογενειακές, προσωπικές κ.τλ.
ΔΙΑΘΕΤΟΥΜΕ ΤΑ ΠΛΕΟΝ
ΣΥΓΧΡΟΝΑ ΟΠΤΙΚΟΑΚΟΥΣΤΙΚΑ
ΣΥΣΤΗΜΑΤΑ
100% ΕΧΕΜΥΘΕΙΑ
ΡΩΜΗΣ 22 - ΡΟΔΙΝΙ • ΤΗΛ. 0241 0 68985
Κιν. 094 6997967

ΑΝ ΘΕΛΕΤΕ ΝΑ ΤΑΞΙΔΕΨΕΤΕ
ΠΡΑΚΤΟΡΕΙΟ ΓΕΝΙΚΟΥ ΤΟΥΡΙΣΜΟΥ
LET'S GO TRAVEL
• ΑΕΡΟΠΟΡΙΚΑ ΕΙΣΙΤΗΡΙΑ ΕΣΩΤΕΡΙΚΟΥ & ΕΞΩΤΕΡΙΚΟΥ
★★★
• ΑΚΤΟΠΛΟΪΚΑ ΕΙΣΙΤΗΡΙΑ
★★★
• ΚΡΑΤΗΣΕΙΣ ΞΕΝΟΔΟΧΕΙΩΝ
★★★
• ΕΝΟΙΚΙΑΣΕΙΣ ΑΥΤΟΚΙΝΗΤΩΝ
★★★
• ΕΚΔΟΣΕΙΣ ΔΙΑΒΑΤΗΡΙΩΝ & VISA
ΤΩΡΑ
ΤΑΞΙΔΕΨΤΕ ΣΕ ΟΛΕΣ ΤΙΣ
ΕΥΡΩΠΑΪΚΕΣ ΠΟΛΕΙΣ ΜΕ
ΕΠΙΣΤΡΟΦΗ ΜΟΝΟ ΜΕ
199* ΕΥΡΩ!!!
* Δεν περιλαμβάνονται οι φόροι αεροδρομίων
ΕΠΙΣΗΣ:
ΠΑΡΑΔΟΣΗ ΕΙΣΙΤΗΡΙΩΝ ΣΤΟ ΣΠΙΤΙ ΣΑΣ
ΜΕ ΕΝΑ ΜΟΝΟ ΤΗΛΕΦΩΝΗΜΑ
ΠΕΡΝΟΥ 143 - ΑΦΑΝΤΟΥ
ΤΗΛ. : 0241 0 51186
FAX: 0241 0 51187

Με τη συμπλήρωση 82 χρόνων από τον θάνατό του

Μίνως Β. Βενετοκλής

Του Γεωργίου Χρ. Μπάρδου επίτιμου Γυμνασιάρχη

Στις 6/19 Φεβρουαρίου 2002 συμπληρώνονται ογδόντα δύο χρόνια από τον θάνατο του μεγάλου ευεργέτη της Ρόδου Μίνωα Β. Βενετοκλή.

Για την ζωή και το έργο των Βενετοκλέων κατά καιρούς, πολλά έχουν γραφτεί. Ο Μίνως, αδελφός του Δημητρίου και παιδί του Βασιλείου και της Δέσποινας το γένος Μηνά Ρεΐση, γεννήθηκε στη Ρόδο το έτος 1837 κατ' άλλους το 1838.

Από βεβαίωση- πιστοποιητικό του Δήμου Αθηναίων στο οποίο ήτο εγγεγραμμένος το οποίο εκδόθηκε στις 7 Ιουλίου του 1886 από τον Δημαρχιακό Πάρεδρο Γ. Κυπάρινο, βεβαιώνεται "ότι ο Μίνως Βενετοκλής το επάγγελμα δικηγόρος ηλικίας ετών 47 δημότης του καθ' ημάς Δήμου εγγεγραμμένος εν τω δημοτολίω από 5 Ιουνίου 1864 υπ' αριθμ. 508 του στοιχ. Β./ είναι Ελλην κεκτημένος το δικαίωμα της Ελληνικής Ιθαγενειας κατά τους νόμους του Κράτους.

Εν Αθήνα της 7 Ιουλίου 1886 Ο Δήμαρχος- Ο Παρέδρος Γ. Κυπάρινος.

Επικυρώνεται το γνήσιο της άνω υπογραφής του Δημαρχιακού Παρέδρου Γ. Κυπαρίνου. Εν Αθήνας την 7 Ιουλίου 1886

Ο Νομάρχης και α.α.

Ο Γραμματέας Δ. Φανδρίδης επικυρούται το γνήσιον της υπογραφής του Αναπληρώνοντας τον Νομάρχη Αττικής και Βοιωτίας Γραμματέως κ. Δ. Φανδρίδου.

Εν Αθήνας της 8 Ιουλίου 1886 Επί των Εσωτερικών Υπουργός Κ. Λομβάρδος.

(Από το Φάκελο Μαρουλίτσας Βενετοκλή Εφ' όσον ο Μίνως το έτος 1886, χρονολογία έκδοσης του παραπάνω πιστοποιητικού, ήταν 47 χρονών, προκύπτει ότι γεννήθηκε το ετος 1839.

Σε μικρή ηλικία στερήθηκε τον πατέρα του Βασίλειο- πέθανε στις 8/21 Σεπτεμβρίου 1847 και τάφηκε στο νεκροταφείο της συνοικίας του Αγ. Νικολάου Ρόδου από τον εφημέριο της ενορίας παπά- Νικόλαο Βασιλείου τον οποίο επάξια ανεπλήρωσε η μητέρα τους Δέσποινα, η οποία διαπνέοταν από την φιλοδοξία να καμαρώσει τα παιδιά της μεγάλους επιστήμονας, στολισμένα με τα πνευματικά άνθη που ούτε ο χρόνος μαραίνει, ούτε ο αέρας διασκορπίζει. Οταν αποφοίτησε από το Δημοτικό Σχολείο της πατρίδας του, το οποίο διεύθυνε ο θείος του από τον πατέρα του, Παναγιώτης Βενετοκλής, πηγαίνει στην Αθήνα και φοιτά στο εκεί Γυμνάσιο, και ύστερα από τριετή φοίτηση παίρνει το απολυτήριο του με βαθμό Αριστα.

Μετά από τις γυμνασιακές του σπουδές, εργάζεται αμέσως, για να συντηρεί τον αδελφό του Δημήτριο, ο οποίος φοιτούσε στη Φιλοσοφική Σχολή του Παν/μίου Αθηνών. Όταν τελείωσε τις σπουδές του ο Δημήτριος, στη συνέχεια ο Μίνως γραφτηκε στη Νομική Σχολή του Παν/μίου Αθηνών συντηρούμενος από τον Δημήτριο, ο οποίος για τον σκοπό αυτό πηγαίνει και εργάζεται στην Κύπρο.

"Κατορθώσας κατόπιν ενδελεχών μελετών και μυρίων μόχθων και αγώνων να αποβεί τέλειος της επιστήμης του δικαίου μύστης και επιδέξιος της Θέμιδος λειτουργός. Δια ταύτης λαμπράς επιστημονικής πανοπλίας τεθωρακισμένος μετέβει εις την πλουτοφόραν Αίγυπτον, όπου, όπως μετέλθει το δικηγορικόν επάγγελμα.

Εκεί εν τη λαμπρότατη του Μαγάλου Αλεξάνδρου πόλει επί μακρόν αόκνως και λόγω της εξόχου επιστημονικής ικανότητος του λίαν επιτυχώς εργαζόμενος και των διαφόρων καταλλήλων καιρικών επωφελούμενος κατώρθωσε δια συνετής διαχειρήσεως και φειδώς σεβαστής περιουσίας κάτοχος να αποβεί, ήν προώριζε προς αναγέννησιν της φίλτατης πατρίδας του, ήτις ήτο διακαέστατος πόθος εκ παιδικής ηλικίας". (Π. Παντελίδης επικήδειος).

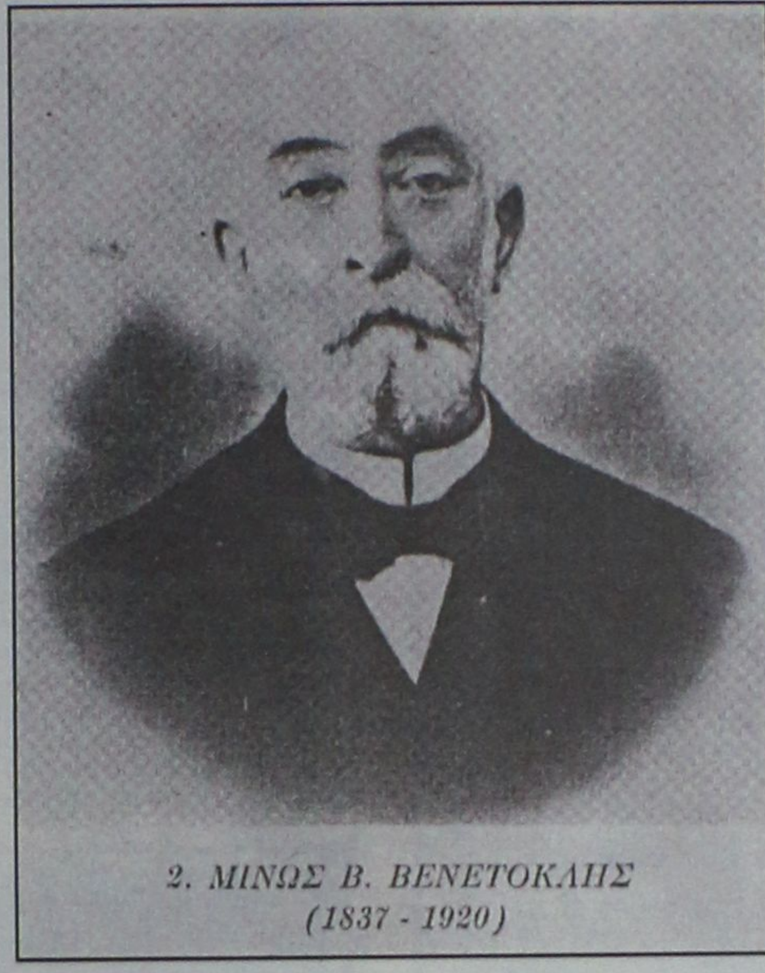

2. ΜΙΝΩΣ Β. ΒΕΝΕΤΟΚΛΗΣ (1837 - 1920)

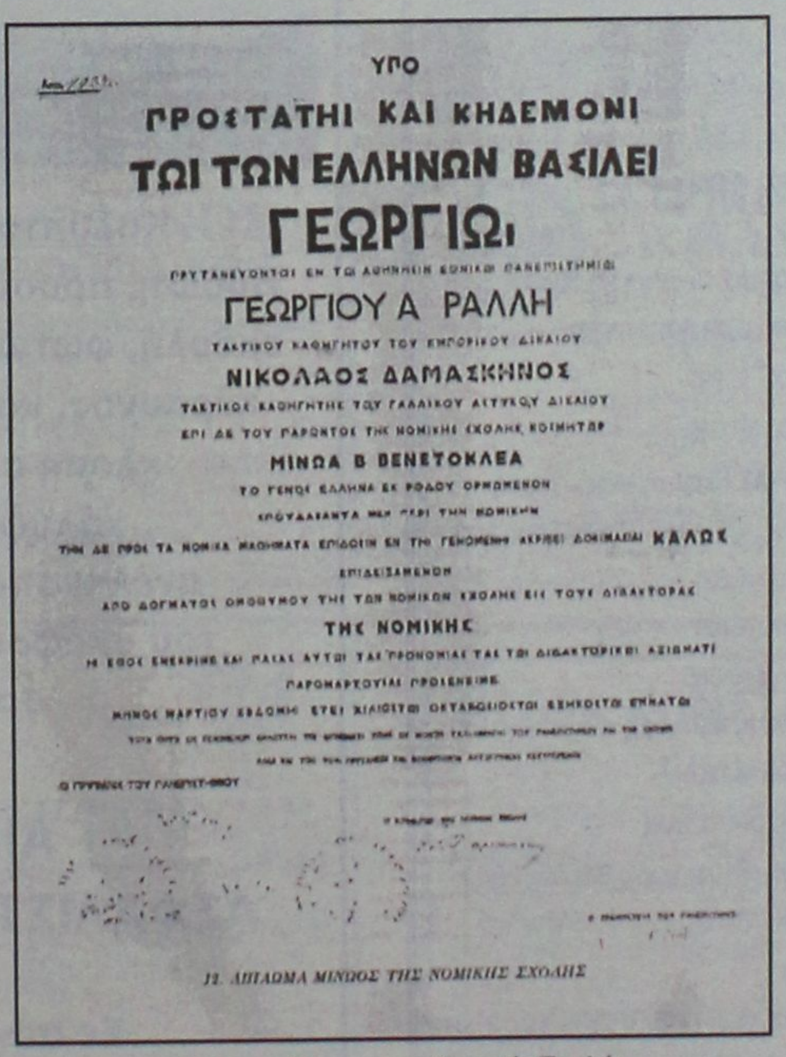
ΥΠΟ
ΓΡΟΣΤΑΤΗΙ ΚΑΙ ΚΗΔΕΜΟΝΙ
ΤΩΙ ΤΩΝ ΕΛΛΗΝΩΝ ΒΑΣΙΛΕΙ
ΓΕΩΡΓΙΩι
ΓΕΩΡΓΙΟΥ Α ΡΑΛΛΗ
ΝΙΚΟΛΑΟΣ ΔΑΜΑΣΚΗΝΟΣ
ΜΙΝΩΑ Β ΒΕΝΕΤΟΚΛΕΑ
ΤΗΣ ΝΟΜΙΚΗΣ

Δίπλωμα Μίνωος της Νομικής Σχολής του Παν/μίου Αθηνών

Εκεί μαζί με τους πόνους τους και θεωρούσε ισχυρότερη διαδασκαλία το παράδειγμά του.

Πήγε στην Αίγυπτο όχι για να λησμονήσει τη Ρόδο του, αλλά για να τη μεγαλώσει ηθικά και εκπολιτιστικά από μακρυά γιατί γνώριζε, ότι από κοντά αυτό επισύρει φθόνο και κατάκριση.

Ονειροπολούσε, ο Μίνωας, μία Ρόδο "ευπρόσωπη" με έργα εξωραϊστικά γι' αυτό αφιέρωσε για τον σκοπό αυτόν πολλές χιλιάδες λιρών.

Τρία ήσαν τα ερίσματα της μεγαλώνυσης του μεγάλου ευεργέτη Μίνωα.

Το πρώτο στήριγμά του ήταν η θρησκεία, το δεύτερο η αγάπη προς την πατρίδα και το τρίτο, η αγάπη προς την παιδεία.

Τρεις ήσαν και οι μαργαρίτες των έργων του, έργα ευσεβείας που αναφέρονταν στο θεό, έργα σωφροσύνης με τα οποία ήταν στολισμένος ο ίδιος και έργα δικαιοσύνης και αδελφικής αγάπης που αναφέρονταν στους άλλους.

Πάνοπλος με τα όπλα της παιδείας αγωνίστηκε με πίστη και ενθουσιασμό να κτίσει το Βενετόκλειό του.

Στη κατάθεση θεμέλιου λίθου στις 18 Ιανουαρίου 1909 θα πεί: "Δεν πρέπει να περιπριζώμεθα εις της εκπαίδευσιν και μόρφωσιν των ίδιων ημών τέκνων αλλά να επεκτείνωμεν την ενέργειαν ημών εφ' όλων ανεξαιρέτως των τέκνων της Πατρίδος, μάλιστα δε των άπορων, ανευ διακρίσεως γένους θρησκείας και φυλής, διότι πάντες είμεθα τέκνα μιάς και της αυτής μητρός και Πατρίδος...."

Στις 14 Σεπτεμβρίου του 1882 παντρεύεται την Μαρουλίτσα Ι. Μειμάρη "την τα μάλιστα συντελέσασαν εις τα μεγάλα έργα και τη εκκύησιν (=παραγωγή) των μεγάλων ευεργετημάτων του αοιδίμου Μίνωος προς την πατρίδα ημών..." (Αρχ. Κλεόβουλος Παπαϊωάνου, επιμνημ. λόγος στα 1922).

Λόγω δε της πολλής εργασίας προσβλήθηκε από σοβαρή οφθαλμία η οποία τον ανάγκασε να διακόψει τη δικηγορική του εργασία και να επιστρέψει στη Ρόδο πριν από το 1905, η οποία με ανοικτές αγκάλες τον υποδέχθηκε και τον περιέλαβε με αγάπη και εκτίμηση.

Δυστυχώς όμως μέσα σε λίγο διάστημα έχασε τελείως το φώς του, μένοντας τυφλός μέχρι το θάνατό του.

Τον πόνο από τη στέρηση του φωτός του, αποτυπώνει στο παρακάτω ποίημά του, "ΔΕΗΣΙΣ".

ΑΥΡΙΟ ΤΟ Β' ΜΕΡΟΣ

ΠΡΑΚΤΟΡΕΙΟ ΤΑΞΙΔΙΩΝ

ΣΑΒΒΑΣ ΣΑΗΣ

ΦΘΗΝΑ ΑΕΡΟΠΟΡΙΚΑ ΕΙΣΙΤΗΡΙΑ ΓΙΑ ΟΛΟ ΤΟΝ ΚΟΣΜΟ

Με την ευκαιρία της λειτουργίας του νέου μας πρακτορείου στην οδό Τάρπον Σπρίνγκς 42 (δίπλα στην Τράπεζα Πίστεως)

ΠΡΟΣΦΕΡΟΥΜΕ

τα φθηνότερα αεροπορικά εισιτήρια για όλο τον κόσμο με όλες τις αεροπορικές εταιρίες.

ΠΡΟΣΟΧΗ Πληροφορίες δεν δίδονται από το τηλέφωνο μόνο προσωπική παρουσία σας

ΑΚΟΜΗ ΣΑΣ ΠΑΙΡΝΟΥΜΕ

ΒΙΖΑ επισκέπτου για ΑΜΕΡΙΚΗ σε μία εβδομάδα.
ΒΙΖΑ επισκέπτου για ΑΥΣΤΡΑΛΙΑ σε μία μέρα
Εκδοση διαβατηρίων
Εκδοση αδειών αυτοκινήτων

ΞΕΝΟΔΟΧΕΙΑ ΣΤΗΝ ΑΘΗΝΑ

PRESIDENT Α' ΚΑΤΗΓΟΡΙΑΣ Λεωφόρος Κηφισίας

Μονόκλινο	10.300 ΔΡΧ. (€30)	ΜΕ ΠΡΩΙΝΟ έως 31/3
Δίκλινο για μονόκλ.	11.300 ΔΡΧ. (€33)	«
Δίκλινο	13.300 ΔΡΧ. (€39)	«
Τρίκλινο	16.300 ΔΡΧ. (€48)	«

ESPERIA HOTEL Α' ΚΑΤΗΓΟΡΙΑΣ Σταδίου 22

Μονόκλινο	24.000 ΔΡΧ. (€70)	ΜΕ ΠΡΩΙΝΟ έως 31/3
Δίκλινο	26.600 ΔΡΧ. (€78)	«
Τρίκλινο	30.000 ΔΡΧ. (€88)	«

ELECTRA HOTEL Α' ΚΑΤΗΓΟΡΙΑΣ Ερμού 5

Μονόκλινο	28.000 ΔΡΧ. (€82)	ΜΕ ΠΡΩΙΝΟ έως 10/3
Δίκλινο	33.000 ΔΡΧ. (€97)	«
Τρίκλινο	38.900 ΔΡΧ. (€114)	«

TITANIA HOTEL Πανεπιστημίου 52 (ΣΥΝΤΑΓΜΑ-ΟΜΟΝΟΙΑ)

Μονόκλινο	24.500 ΔΡΧ. (€72)	ΜΕ ΑΜΕΡ. ΠΡ. έως 31/3
Δίκλινο	28.500 ΔΡΧ. (€84)	«
Τρίκλινο	33.000 ΔΡΧ. (€97)	«

DORIA HOTEL Β' ΚΑΤΗΓΟΡΙΑΣ Πειραιώς 15-17 (κοντά στην Ομόνοια)

Μονόκλινο	14.300 ΔΡΧ. (€42)	ΜΕ ΠΡΩΙΝΟ έως 31/3
Δίκλινο	16.000 ΔΡΧ. (€47)	«
Τρίκλινο	21.800 ΔΡΧ. (€64)	«

ZAFOLIA HOTEL Α' ΚΑΤΗΓΟΡΙΑΣ Λεωφ. Αλεξάνδρας 87

Μονόκλινο	25.500 ΔΡΧ. (€84)	έως 31/3
Δίκλινο	27.800 ΔΡΧ. (€90)	«
Τρίκλινο	33.000 ΔΡΧ. (€108)	«

ALEXANDROS HOTEL Α' ΚΑΤΗΓΟΡΙΑΣ Περιοχή HILTON

Μονόκλινο	26.600 ΔΡΧ. (€78)	ΜΕ ΠΡΩΙΝΟ έως 31/3
Δίκλινο	30.000 ΔΡΧ. (€88)	«
Τρίκλινο	40.200 ΔΡΧ. (€118)	«

PARTHENON HOTEL Α' ΚΑΤΗΓΟΡΙΑΣ Περιοχή Μακρυγιάννη

Μονόκλινο	18.500 ΔΡΧ. (€55)	ΜΕ ΠΡΩΙΝΟ έως 31/3
Δίκλινο	21.000 ΔΡΧ. (€62)	«
Τρίκλινο	28.000 ΔΡΧ. (€82)	

ΧΑΝΔΡΗΣ ΚΑΤΗΓΟΡΙΑΣ LUX Συγγρού 385

Μονόκλινο Superior	41.000 ΔΡΧ. (€120)	χωρίς πρωινό έως 31/12
Δίκλινο Superior	41.000 ΔΡΧ. (€120)	«

ST. GEORGE LYKABETTUS ΚΑΤΗΓΟΡΙΑΣ LUX

Μονόκλινο	35.000 ΔΡΧ. (€103)	χωρίς Β/Β έως 28/12
Δίκλινο	35.000 ΔΡΧ. (€103)	«

ΞΕΝΟΔΟΧΕΙΟ ASTOR (Σύνταγμα)

Μονόκλινο	12.600 ΔΡΧ. (€37)	ΜΕ ΠΡΩΙΝΟ έως 31/3
Δίκλινο	16.700 ΔΡΧ. (€49)	
Τρίκλινο	20.100 ΔΡΧ. (€59)	«

ΣΑΣ ΣΥΜΦΕΡΕΙ ΠΡΙΝ ΚΛΕΙΣΕΤΕ ΟΠΟΥΔΗΠΟΤΕ ΝΑ ΜΑΣ ΕΠΙΣΚΕΦΘΕΙΤΕ

ΠΡΑΚΤΟΡΕΙΟ ΤΑΞΙΔΙΩΝ

ΣΑΒΒΑΣ ΣΑΗΣ

ΤΑΡΠΟΝ ΣΠΡΙΝΓΚΣ 42 (δίπλα στην Τραπ. Πίστεως) · **Τηλ. 39781-3**

Μέτρα εξαγγέλλει η Τράπεζα της Ελλάδος

"Φρένο" βάζουν οι Τράπεζες στα καταναλωτικά δάνεια

Υπερχρεωμένα τα ελληνικά νοικοκυριά που χρωστούν πάνω από 7,4 δισ. ευρώ!

Μέτρα συγκράτησης της καταναλωτικής επέκτασης σχεδιάζει να λάβει η Τράπεζα της Ελλάδος τις αμέσως επόμενες εβδομάδες. Στην ηγεσία του κεντρικού πιστωτικού ιδρύματος αυξάνεται διαρκώς η ανησυχία σχετικά με τους ρυθμούς αύξησης των καταναλωτικών δανείων (κυρίως των υπολοίπων στις πιστωτικές κάρτες) και δευτερευόντως των στεγαστικών δανείων.

Σύμφωνα με τα πλέον πρόσφατα στοιχεία (Οκτώβριος 2001), τα υπόλοιπα καταναλωτικών δανείων προσεγγίζουν πλέον τα 7,4 δισ. ευρώ ενώ μόνο στις πιστωτικές κάρτες τα νοικοκυριά έχουν χρεώσει 3,4 δισ. ευρώ. Ποσοστά υψηλότερα κατά 45,1% και 62,5% από τα αντίστοιχα περσινά επίπεδα.

Οι δείκτες χρέωσης των ελληνικών νοικοκυριών σε σχέση με το εισόδημά τους παραμένουν, βέβαια, χαμηλότεροι του κοινοτικού μέσου όρου. Στην ΤτΕ, όμως, εμφανίζονται προβληματισμένοι με τη σημερινή κατάσταση καθώς θεωρούν ότι η επιτάχυνση της καταναλωτικής πίστης λειτουργεί επιβαρυντικά στον τιμάριθμο χωρίς να τροφοδοτεί την ανάπτυξη και δημιουργώντας δυνητικούς κινδύνους για το χρηματοπιστωτικό σύστημα.

Το πρώτο βασικό πρόβλημα στην αγορά της καταναλωτικής πίστης συνδέεται με την καθυστέρηση πλήρους λειτουργίας του «Τειρεσία». Οι τράπεζες δεν μπορούν, σήμερα, να ελέγξουν τις δυνατότητες αποπληρωμής που έχουν τα νοικοκυριά, παρά μόνο αν ο ενδιαφερόμενος να λάβει δάνειο έχει άλλο δάνειο στην ίδια τράπεζα. Ο νόμος, βέβαια, απαιτεί υπεύθυνη δήλωση του δανειζόμενου ότι δεν έχει λάβει δάνεια από άλλες τράπεζες, είναι όμως κοινό μυστικό ότι εκατοντάδες χιλιάδες Ελλήνων έχουν υπογράψει τέτοιες δηλώσεις σε περισσότερες από μία τράπεζες. Ετσι δημιουργείται το ενδεχόμενο κάποια μέρα να προκύψει πρόβλημα αδυναμίας αποπληρωμής των δανείων.

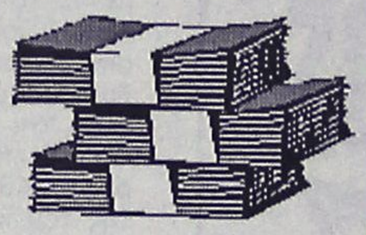

Ο προβληματισμός αυτός ενισχύεται από τη συγκεκριμένη διασπορά των δανειζομένων στην Ελλάδα: Ενώ υπάρχουν νοικοκυριά (κυρίως στην επαρχία) που δεν έχουν ποτέ δανειστεί ούτε... λεπτό, την ίδια στιγμή κάποια άλλα νοικοκυριά είναι υπερχρεωμένα. Ετσι μπορεί σε επίπεδο μέσου όρου, τα ελληνικά νοικοκυριά να εμφανίζονται λιγότερο χρεωμένα από τον κοινοτικό μέσο όρο, πλην όμως υπάρχουν συγκεκριμένες κοινωνικές ομάδες που αντιμετωπίζουν οξύτατο πρόβλημα.

Σε μακρο-οικονομικό επίπεδο, ο υπερ-δανεισμός των νοικοκυριών κρίνεται ότι πλέον λειτουργεί επιβαρυντικά στην ανάπτυξη: Τα νοικοκυριά συχνά δεν δανείζονται για να καταναλώσουν αλλά για να αποπληρώσουν προηγούμενα δάνειά τους. Ετσι μέρος από το διαθέσιμο εισόδημα καταλήγει να κατευθύνεται σε τόκους και δεν τροφοδοτεί τη ζήτηση.

Βέβαια ένα άλλο κομμάτι του δανεισμού στοχεύει στην αγορά καταναλωτικών αγαθών. Ακόμη και σε αυτή την περίπτωση, όμως, πρόκειται κατά κύριο λόγο για εισαγόμενα αγαθά πολυτελείας, η κατανάλωση των οποίων δεν ενισχύει ιδιαίτερα την ελληνική οικονομία αλλά αντίθετα επιβαρύνει το εμπορικό ισοζύγιο και άρα επενεργεί αρνητικά στο ΑΕΠ της οικονομίας.



Καλυπτόμενοι κίνδυνοι

Βύθιση, προσάραξη, πρόσκρουση, εκβολή, φωτιά, έκρηξη, πειρατεία, κεραυνός, κακόβουλες πράξεις, κλοπή ολική ή μερική, καλύψεις δαπανών ανέλκυσης ή μετακίνησης του σκάφους σε περίπτωση ναυαγίου.

ΑΙΓΑΙΟΝ ΑΣΦΑΛΙΣΤΙΚΗ ΕΤΑΙΡΕΙΑ

Σε συνεργασία με τον κ. Χριστοδούλου Χρήστο Ερυθρού Σταυρού 2-Ρόδος τηλ. 75701



ΑΙΓΑΙΟΝ ΑΝΩΝΥΜΗ ΑΣΦΑΛΙΣΤΙΚΗ ΕΤΑΙΡΕΙΑ

Πάντα με υγείαν....

Αυξημένος κίνδυνος καρδιοπαθειών στις γυναίκες, μετά την εμμηνόπαυση

Πάνω από το 50% των ανδρών έχει αυξημένα επίπεδα χοληστερόλης, σε αντίθεση με τις γυναίκες, όπου το ποσοστό είναι πολύ χαμηλότερο.
Παρ΄όλα αυτά η παράμετρος της ηλικίας αλλάζει τα δεδομένα μετά τα 50, μια και οι γυναίκες παρουσιάζουν υψηλότερα επίπεδα LDL "κακής" χοληστερόλης, που αποτελεί έναν από τους κύριους παράγοντες κινδύνου για στεφανιαία νόσο, σύμφωνα με έρευνες που έχει πραγματοποιήσει το Ευρωπαικό Πρόγραμμα Συνεργασίας Ιατρικής και Κοινωνίας (Ε.Π.Ι.Κ.), τα οποία αναφέρονται σε δελτίο Τύπου που απέστειλε η ΕΛΑΪΣ στο Flash-Care. Η αλλαγή αυτή συμπίπτει με την εμμηνόπαυση, η οποία θεωρείται ότι δρα δυσμενώς στο λιπιδαιμικό φάσμα του αίματος των γυναικών. Λόγω των ορμονικών αλλαγών που συντελούνται, κατά την εμμηνόπαυση, το επίπεδο των οιστρογόνων που συμβάλλουν στην παραγωγή της HDL «καλής» χοληστερόλης μειώνεται, με αποτέλεσμα την εμφάνιση υψηλών επιπέδων LDL «κακής» χοληστερόλης στο αίμα. Το γεγονός αυτό αποκτά ιδιαίτερη σημασία καθώς, παρά τις προόδους και τις θεραπευτικές παρεμβάσεις, η στεφανιαία νόσος παραμένει το κύριο αίτιο θνησιμότητας και στις γυναίκες, τόσο στη χώρα μας όσο και στην Ευρώπη γενικότερα. Εξάλλου, σε έρευνες που έχει πραγματοποιήσει το Ευρωπαικό Πρόγραμμα Συνεργασίας Ιατρικής και Κοινωνίας (Ε.Π.Ι.Κ.), σε όλη την Ελλάδα, βρέθηκε ότι το 34% των γυναικών του δείγματος παρουσίαζαν αυξημένο κίνδυνο ανάπτυξης της στεφανιαίας νόσου, λόγω υψηλότερων τιμών από τις ενδεδειγμένες της LDL «κακής» χοληστερόλης.

Η καλή υγεία της καρδιάς μπορεί να διατηρηθεί μέσω ενεργού ελέγχου των παραγόντων κινδύνου. Σύμφωνα με το Εθνικό Εκπαιδευτικό Πρόγραμμα για τη Χοληστερόλη των ΗΠΑ, ανάμεσα στους βασικούς παράγοντες για την αντιμετώπιση των υψηλών τιμών LDL «κακής» χοληστερόλης είναι η υιοθέτηση υγιεινής διατροφής και η σωματική άσκηση. Η ένταξη προϊόντων με φυτικές στερόλες στο διαιτολόγιο ατόμων με αυξημένα επίπεδα LDL «κακής» χοληστερόλης αναγνωρίζεται ως το νέο όπλο στην αντιμετώπιση της χοληστερόλης, μειώνοντας έτσι τις πιθανότητες για ανάπτυξη καρδιοπαθειών. Στην κατηγορία αυτή ανήκουν οι εμπλουτισμένες με φυτικές στερόλες μαργαρίνες/spreads, οι οποίες στα πλαίσια ενός υγιεινού καθημερινού διαιτολογίου μειώνουν τα επίπεδα της LDL «κακής» χοληστερόλης, κατά 10-15% σε μόλις 3 εβδομάδες (με καθημερινή κατανάλωση 25 γρ. μαργαρίνης/spread εμπλουτισμένης με φυτικές στερόλες).
Η δράση των φυτικών στερολών έχει αναγνωριστεί από τη διεθνή αλλά και την ελληνική επιστημονική κοινότητα.

Πηγή:www.flash.gr

Η μοριακή υπογραφή του καρκίνου του μαστού

Ο καρκίνος του μαστού αποτελεί μία από τις συχνότερες μορφές καρκίνου, καθώς μία στις δέκα γυναίκες πλήττεται από την νόσο. Κάθε μορφή καρκίνου έχει συγκεκριμένη μοριακή δομή, κάτι που είναι άμεσα συνδεδεμένο με τα γονίδια της γυναίκας. Εάν φτάσουμε κάποια μέρα σε σημείο να μπορούμε να ανιχνεύσουμε πλήρως αυτά τα γονίδια, θα μπορούμε να προβλέψουμε τον καρκίνο του μαστού, αλλά και τα ειδικά χαρακτηριστικά του (επιθετικότητα, μεταστάσεις, κληρονομική μορφή κτλ) και βέβαια να επιβάλουμε εξατομικευμένες θεραπείες με μεγαλύτερη αποτελεσματικότητα και λιγότερες ανεπιθύμητες ενέργειες.
Ενα βήμα προς την κατεύθυνση αυτή είναι η επιτυχία Αμερικανών επιστημόνων του Rosetta Inpharmatics στο Kirkland στην Washington, να ανακαλύψουν μία τεχνική ανίχνευσης των ενεργών γονιδίων ενός όγκου, τα οποία τον καθιστούν ιδιαίτερα επιθετικό και να βρουν στοιχεία για το τι διαφοροποιεί αυτούς τους όγκους σε σχέση με άλλους.
Διαπίστωσαν για παράδειγμα ότι σε ορισμένα καρκινικά κύτταρα εκφράζονται γονίδια τα οποία ενεργοποιούν υποδοχείς οιστρογόνων στην επιφάνεια του κυττάρου, γεγονός που ευνοεί ιδιαίτερα την ανάπτυξη του όγκου, και τον καθιστά ταυτόχρονα ευαίσθητο στην ορμονοθεραπεία.
Επιπλέον οι επιστήμονες κατόρθωσαν να βρουν και ένα γονίδιο το οποίο συνδέεται με τις κληρονομικές μορφές του καρκίνου του μαστού, το BRCA1.
Η τεχνική βασίζεται στην σύνδεση ειδικών γονιδιακών δεικτών με το mRNA, ένα μόριο που παράγουν τα ενεργά γονίδια ενός κυττάρου, διαμέσου του οποίου δίνεται η εντολή στα οργανίδια του κυττάρου για την παραγωγή διάφορων πρωτεινών. Το σύμπλεγμα του δείκτη mRNA, ανιχνεύεται με ειδική τεχνική τύπου ανοσοφθορισμού. Η μέθοδος προς το παρόν είναι ιδιαίτερα δαπανηρή και δεν θα μπορούσε να εφαρμοστεί σε ευρείες ομάδες πληθυσμού και επιπλέον χρειάζεται περαιτέρω έρευνα προκειμένου να διαπιστωθεί η ακρίβεια της. Ομως αυτό δεν μειώνει την σημασία της, όσο αφορά την εύρεση αποτελεσματικότερων θεραπειών τόσο κατά του καρκίνου του μαστού, όσο και άλλων μορφών καρκίνου.

Πηγη: www.flash. gr

Το εμβόλιο της γρίπης μειώνει τον κίνδυνο εμφάνισης για εγκεφαλικό

Τα άτομα τρίτης ηλικίας τα οποία εμβολιάζονται κατά της γρίπης, μπορεί να έχουν μειωμένο κίνδυνο εμφάνισης εγκεφαλικού επεισοδίου, σύμφωνα με αποτελέσματα έρευνας που δημοσιεύεται στο τεύχος Φεβρουαρίου του επιστημονικού περιοδικού της Αμερικανικής Καρδιολογικής Εταιρίας, Stroke.
Οι επιστήμονες εξέτασαν 270 άνδρες και γυναίκες ηλικίας μεγαλύτερης των 60 ετών. Τα άτομα τα οποία είχαν κάνει το εμβόλιο της γρίπης εκείνο το χρόνο είχαν περίπου 50% μειωμένο κίνδυνο εμφάνισης εγκεφαλικού επεισοδίου. Ο κίνδυνος ήταν χαμηλότερος και για τα άτομα τα οποία είχαν εμβολιαστεί, κάθε χρόνο, κατά τα πέντε τελευταία χρόνια.
Οι επιστήμονες δεν εξέτασαν άτομα ηλικίας μεγαλύτερης των 75 ετών, καθώς στα άτομα αυτά παρατηρούνται και άλλοι σημαντικοί παράγοντες κινδύνου για εγκεφαλικό επεισόδιο, όπως η υπέρταση και άλλα καρδιαγγειακά νοσήματα, τα οποία πιθανόν να μην επιτρέπουν την εξακρίβωση της προστατευτικής δράσης του εμβολίου.
Ειναι πιθανόν η προστατευτική δράση του εμβολίου να οφείλεται στο ό,τι προφυλλάσει από λοιμώξεις που πιθανόν να σχετίζονται με την ανάπτυξη αγγειακών νοσημάτων. Πολλές μελέτες υποστηρίζουν ότι οι λοιμώξεις παίζουν σημαντικό ρόλο στη δημιουργία αθηρωματικών πλακών, αλλά και στην ρήξη αυτών, με αποτέλεσμα ένα εγκεφαλικό επεισόδιο.
Δεν είναι ξεκάθαρο βέβαια το αν η συσχέτιση αυτή οφείλεται στο ό,τι τα άτομα που εμβολιάζονται συνήθως ακολουθούν πιο υγιεινό τρόπο ζωής ή αν οφείλεται αποκλειστικά στο εμβόλιο, αναφέρουν οι επιστήμονες.

Πηγη: www.flash. gr

ΛΟΓΟΘΕΡΑΠΕΥΤΡΙΑ
απόφοιτος πανεπιστήμιου πατρών
παραδίδει μαθήματα κατ' οίκον σε παιδιά που παρουσιάζουν:
δυσλεξία, μαθησιακές δυσκολίες,
προβλήματα άρθρωσης, βαρηκοΐα,
νοητική στέρηση, αυτισμό, εγκεφαλική πάρεση και σύνδρομο Down
Πληρ. Τηλ. 61184, κιν.: 0932920345

ΙΑΤΡΙΚΗ ΑΝΑΚΟΙΝΩΣΗ
Ο ιατρός
ΣΤΑΜΑΤΗΣ Μ. ΜΑΓΚΑΦΑΣ
ΠΑΙΔΙΑΤΡΟΣ
Δέχεται:
Στο ιατρείο του
ΕΡΥΘΡΟΥ ΣΤΑΥΡΟΥ 2 - ΚΡΕΜΑΣΤΗ
Δευτέρα-Παρασκευή 9 π.μ.-1 μ.μ. και 5.30 μ.μ.-8.30 μ.μ.
Τηλ. Ιατρ.: 02410-96960 κιν. 0937-534443

ΙΑΤΡΙΚΗ ΑΝΑΚΟΙΝΩΣΗ
Ο ιατρός
ΠΕΡΙΚΛΗΣ Ε. ΠΑΠΠΑΣ
ΑΓΓΕΙΟΧΕΙΡΟΥΡΓΟΣ
Αγγειολογικό Εργαστήριο
Δέχεται:
Με ραντεβού στο ιατρείο του:
Π. Μελά 27-2ος όροφος
Τηλ. 75948 κιν. 0972016170

ΙΑΤΡΙΚΗ ΑΝΑΚΟΙΝΩΣΗ
Ο ιατρός
ΧΑΛΟΥΔΗΣ Α. ΠΑΝΤΕΛΗΣ
ΕΙΔΙΚΟΣ ΑΙΜΑΤΟΛΟΓΟΣ
Δέχεται:
Με ραντεβού στο ιατρείο του:
Π. Μελά 27-2ος όροφος
Τηλ. 75716 κιν. 0973314391

ΙΑΤΡΙΚΗ ΑΝΑΚΟΙΝΩΣΗ
Ο ιατρός
ΙΩΑΝΝΗΣ ΟΡΦΑΝΟΣ
ΧΕΙΡΟΥΡΓΟΣ ΟΡΘΟΠΑΙΔΙΚΟΣ
Μέλος του Κολεγίου Ελλήνων Ορθοπαιδικών Χειρουργών
Δέχεται:
Στο ιατρείο του
Παύλου Μελά 40-1ος όροφος
Δευτέρα-Παρασκευή 08.30-13.00 και 17.00-20.30
Σάββατο με ραντεβού
Τηλ. 33323, κινητό 0944373616

Εργαστήριο Κλινικής Ψυχολογίας
ΧΡΙΣΤΙΝΑ ΣΑΒΒΑΚΗ-ΓΚΡΑΝΖΑΝ
Κλινική Ψυχολόγος-Ψυχοπαθολόγος (DESS)
- Πτυχιούχος του Πανεπιστημίου Nancy Γαλλίας
- Μεταπτυχιακή ειδίκευση (DESS) στην Κλινική Ψυχολογία Ενηλίκου, Εφήβου και Παιδιού στο Πανεπιστήμιο Reims Γαλλίας

Για τον ενήλικο
- Ψυχοδιαγνωστική
- Ψυχολογική υποστήριξη
- Ατομική και οικογενειακή συνέντευξη
- Ψυχοθεραπεία αναλυτικής εμπνεύσεως

Για το παιδί
- Αξιολόγηση προσωπικότητας (τεστ νοημοσύνης, προβολής)
- Διάγνωση μαθησιακών δυσκολιών και συμπεριφορικών διαταραχών
- Συμβουλευτική επαγγελματικού προσανατολισμού
- Ψυχοθεραπεία μέσω παιχνιδιού και εικαστικών

Δέχεται με ραντεβού
Εθνικής Αντίστασης 15
Τηλ.: 77350-Κιν. 0937684251

ΙΑΤΡΙΚΗ ΑΝΑΚΟΙΝΩΣΗ
Η χειρουργός Οδοντίατρος
D.D.S FAGD
Μιχαλία Π. Δέδε
Πτυχιούχος Πανεπιστημίου Αθηνών
Μετεκπ. στην Γενική-Αισθητική Οδοντιατρική (BAYLOR-USA)
Δέχεται καθημερινά στο ιατρείο της επί της Γεωργίου Ευσταθίου 15
Για ραντεβού τηλ. 02410 34404 κινητό 0973747233

ΝΤΟΡΑ ΚΩΝΣΤΑΝΤΙΝΟΠΟΥΛΟΥ
ΨΥΧΟΛΟΓΟΣ
Πτυχιούχος του Πανεπιστημίου της Καλιφόρνιας-Λος Αντζελες (UCLA)-Μεταπτυχιακές σπουδές στο Pepperdine University-Malibu California.
➤ Αμεση ψυχολογική υποστήριξη και επαγγελματική φροντίδα από έμπειρη Ψυχολόγο και Οικογενειακή Σύμβουλο.
➤ Η σωστή θεραπευτική σχέση μπορεί να επιφέρει ρεαλιστικές λύσεις για πραγματικά προβλήματα σε θέματα: μοναξιάς, μελαγχολίας, στρες, ανυπομονησίας, φοβίας, εθισμού, οικογενειακών σχέσεων, διαζυγίου, κακομεταχείρισης, συναισθηματικών δυσκολιών, αυτοπεποίθησης, ανασφάλειες, μεταβατικά στάδια ζωής, βουλιμίας, ανορεξίας, απώλειας, πένθους.
Τηλεφωνείστε στα τηλέφωνα:
35163 και 0944/980550
για ραντεβού και άμεση εξυπηρέτηση.
Διεύθυνση: Καρίας 1
Περιοχή Ροδίνι - Ρόδος

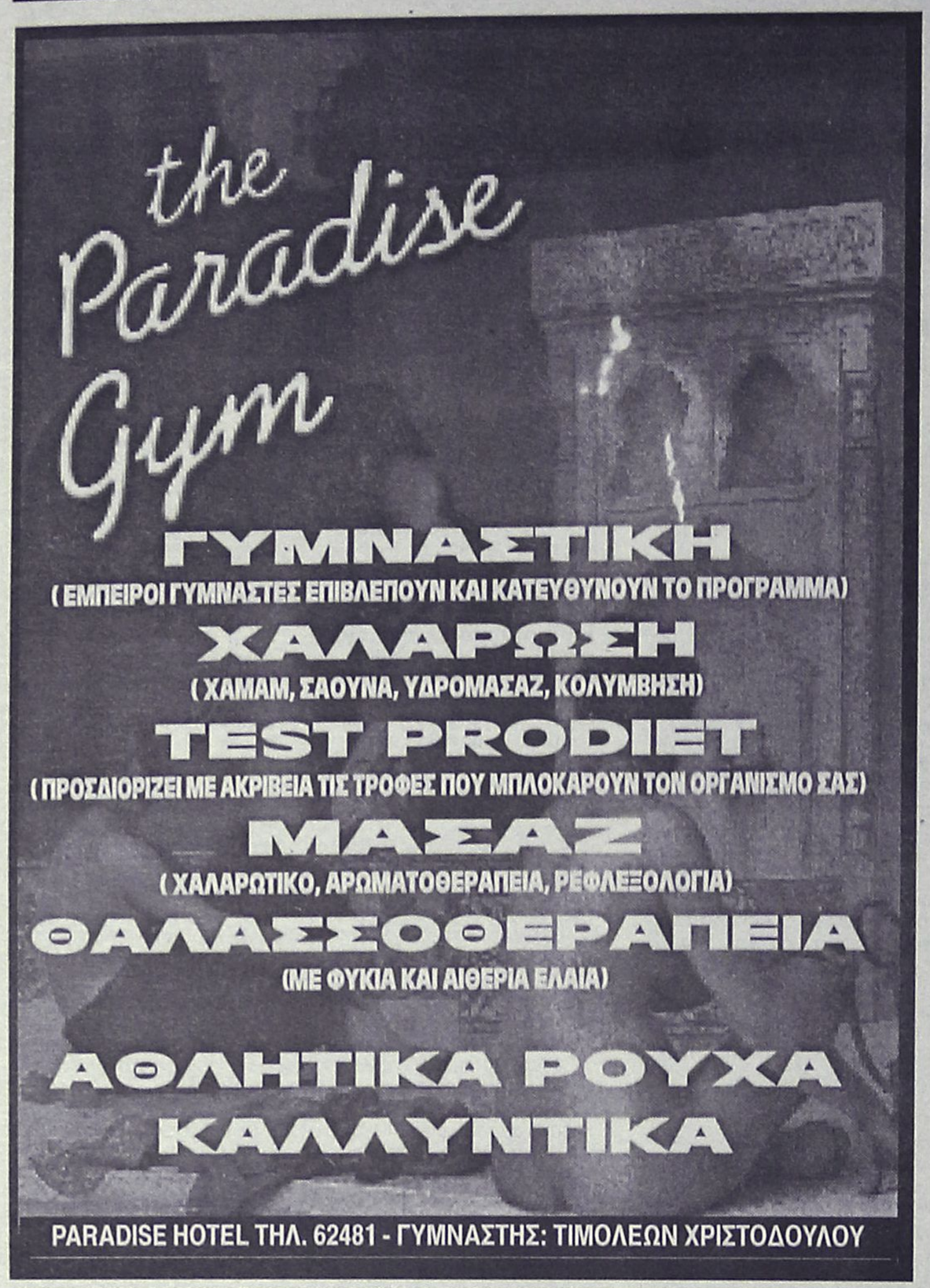

Γεωργίου Χρ. Μπάρδου, επίτιμου Γυμνασιάρχη

Τα γράμματα στα Κοσκινού

Ένα βιβλίο από το οποίο προβάλλονται άνθρωποι των γραμμάτων και της Εκκλησίας

Με την έκδοση του βιβλίου αυτού μέσα σε λίγο χρονικό διάστημα από το προηγούμενο, που ήταν "η Παναγία Φανερωμένη, Λουβιαρίτσα", ο κ. Μπάρδος μας δείχνει το αδιάπτωτο ενδιαφέρον του ανθρώπου των γραμμάτων που παρά την συνταξιοδότησή του, ως εκπαιδευτικού, δεν έπαψε να είναι δημιουργικός και ακούραστος ερευνητής, καταφεύγοντας σε κάθε πηγή που θα του εξασφάλιζε κάθε λεπτομέρεια για το αντικείμενο με το οποίο καταπιάνεται.

Αυτό, εξ άλλου, το βλέπουμε και στα διάφορα άρθρα του, που συχνά δημοσιεύονται στον ημερήσιο Τύπο, στα οποία διαφαίνεται ο λεπτολόγος ερευνητής, που δεν κουράζεται να ανατρέχει σε πηγές που θα προσφέρουν, ό,τι χρειάζεαι στα εμπεριστατωμένα άρθρα του.

Εκεί, όμως, που κορυφώνεται η έφεσή του προς λεπτομέρεια, είναι το βιβλίο "Τα γράμματα στα Κοσκινού".

Σ' αυτό προβάλλονται μορφές βιβλικές, άξιων εργατών του Ευαγγελίου, αείμνηστων δασκάλων άξιων υπηρετών του λειτουργήματός των, το οποίο άσκησαν σε χρόνους δουλείας στυγερής με ψηλό αίσθημα ευθύνης και ανιδιοτέλειας. Σ' αυτό επίσης προβάλλονται μορφές γερόντων, που η όψη τους μαρτυρεί το αγέρωχο και παλληκαρίσιο ύφος των που, γενικευμένο σ' όλα τα Κοσκινού, άντεξε στις αντιξοότητες και τις αυθαιρεσίες βάρβαρων κατακτητών.

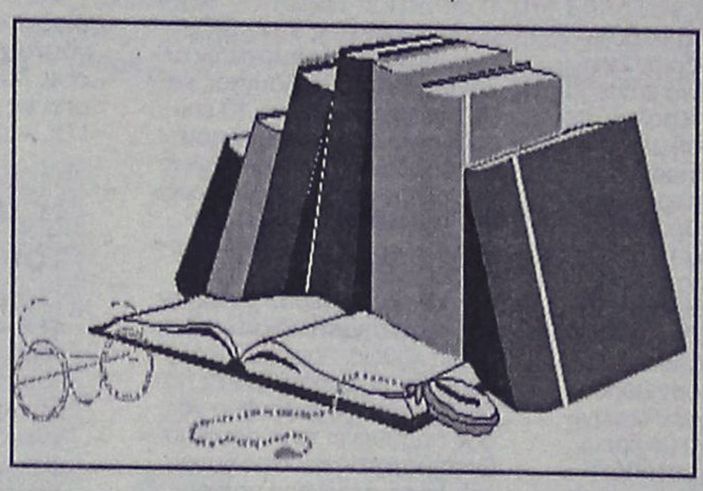

Κριτική από τον κ. Δημ. Παπαϊγνατίου

Ο κ. Μπάρδος ερευνών βιβλιοθήκες, αποτεινόμενος σε κάθε συγχωριανόν και σε κάθε ξενητεμένο στην Αμερική, Αυστραλία και αλλού, εξασφάλισε λεπτομέρειες και φωτογραφίες, που χωρίς τις ενέργειές του ίσως δεν έβλεπαν ποτέ το φως της δημοσιότητας.

Στο βιβλίο αυτό κάθε Κοσκινιάτης και ξένος ενδιαφερόμενος, θα καταφεύγει για να βρει απαντήσεις σε διάφορα ερωτήματά του. Και είναι δικαιολογημένος ο συγγραφέας, όταν στον επίλογο του βιβλίου αναφέρει ότι λογίζεται ευτυχής γιατί, με τη βοήθεια του Θεού, πραγματοποίησε ένα παλιό του πόθο, να ερευνήσει, δηλαδή, την ιστορία της παιδείας, του χωριού του Κοσκινού.

ΕΡΓΑΣΤΗΡΙ ΣΥΓΧΡΟΝΗΣ ΣΚΕΨΗΣ

Μπορούμε να είμαστε ελεύθεροι! Μπορούμε να μάθουμε να πετάμε!



«Μα το Θεό, είναι αλήθεια! Είμαι ένας τέλειος γλάρος, χωρίς όρια, δίχως περιορισμούς»! Γλάρος Ιωνάθαν

Αρχή του νέου Χρόνου!
Δυναμικός και Θετικός, θα είναι ο νέος χρόνος,
για όσους σκέπτονται θετικά!

Είναι η σωστή στιγμή να κάνετε ένα βήμα μπροστά
προς την αλλαγή και την καλυτέρευση!

Δεν χρειάζεστε τίποτε το ιδιαίτερο,
εκτός απ' το ενδιαφέρον σας, για
να παρακολουθήσετε τα σεμινάριά μας.

Θα μάθετε νέους τρόπους και κανόνες για να παίζετε
Το Παιχνίδι της Ζωής και να κερδίζετε! ΜΠΟΡΕΙΤΕ!

Λίγες οι ώρες που χρειάζεται να αφιερώσετε
και πολλά τα οφέλη!

Τα σεμινάρια δεν έχουν θρησκευτικό ή μυστικιστικό χαρακτήρα.
Διώξτε το φόβο και την αμφιβολία και τηλεφωνήστε τώρα!

Τηλ.: *(0241) 69785-65529*

Δ·Α·Ν·Ε· SEA LINE
ΔΩΔΕΚΑΝΗΣΙΑΚΗ ΑΝΩΝΥΜΗ ΝΑΥΤΙΛΙΑΚΗ ΕΤΑΙΡΙΑ

ΔΡΟΜΟΛΟΓΙΑ ΑΠΟ 01.02.2002 έως 28.02.2002

ΑΝΑΧΩΡΗΣΗ ΑΠΟ ΡΟΔΟ

ΗΜ/ΝΙΑ		ΠΛΟΙΟ	ΩΡΑ	ΠΡΟΟΡΙΣΜΟΣ
01.02	ΠΑΡ	ΠΑΤΜΟΣ	15.00	ΚΩ-ΚΑΛΥΜΝΟ-ΛΕΡΟ-ΠΑΤΜΟ-ΠΕΙΡΑΙΑ
02.02	ΣΑΒ	ΔΙΑΓΟΡΑΣ	15.00	ΚΩ-ΚΑΛΥΜΝΟ-ΛΕΡΟ-ΠΑΤΜΟ-ΠΕΙΡΑΙΑ
03.02	ΚΥΡ	ΠΑΤΜΟΣ	15.00	ΚΩ-ΚΑΛΥΜΝΟ-ΛΕΡΟ-ΠΑΤΜΟ-ΠΕΙΡΑΙΑ
04.02	ΔΕΥ	-	-	-
05.02	ΤΡΙ	ΔΙΑΓΟΡΑΣ	18.00	ΚΩ-ΠΕΙΡΑΙΑ
06.02	ΤΕΤ	ΠΑΤΜΟΣ	15.00	ΣΥΜΗ-ΤΗΛΟ-ΚΩ-ΚΑΛ.-ΛΕΡΟ-ΠΑΤΜΟ-ΠΕΙΡΑΙΑ
07.02	ΠΕΜ	ΔΙΑΓΟΡΑΣ	18.00	ΠΕΙΡΑΙΑ
08.02	ΠΑΡ	ΠΑΤΜΟΣ	15.00	ΚΩ-ΚΑΛΥΜΝΟ-ΛΕΡΟ-ΠΑΤΜΟ-ΠΕΙΡΑΙΑ
09.02	ΣΑΒ	ΔΙΑΓΟΡΑΣ	15.00	ΚΩ-ΚΑΛΥΜΝΟ-ΛΕΡΟ-ΠΑΤΜΟ-ΠΕΙΡΑΙΑ
10.02	ΚΥΡ	ΠΑΤΜΟΣ	15.00	ΚΩ-ΚΑΛΥΜΝΟ-ΛΕΡΟ-ΠΑΤΜΟ-ΠΕΙΡΑΙΑ
11.02	ΔΕΥ	-	-	-
12.02	ΤΡΙ	ΔΙΑΓΟΡΑΣ	18.00	ΚΩ-ΠΕΙΡΑΙΑ
13.02	ΤΕΤ	ΠΑΤΜΟΣ	15.00	ΣΥΜΗ-ΤΗΛΟ-ΚΩ-ΚΑΛ.-ΛΕΡΟ-ΠΑΤΜΟ-ΠΕΙΡΑΙΑ
14.02	ΠΕΜ	ΔΙΑΓΟΡΑΣ	18.00	ΠΕΙΡΑΙΑ
15.02	ΠΑΡ	ΠΑΤΜΟΣ	15.00	ΚΩ-ΚΑΛΥΜΝΟ-ΛΕΡΟ-ΠΑΤΜΟ-ΠΕΙΡΑΙΑ
16.02	ΣΑΒ	ΔΙΑΓΟΡΑΣ	15.00	ΚΩ-ΚΑΛΥΜΝΟ-ΛΕΡΟ-ΠΑΤΜΟ-ΠΕΙΡΑΙΑ
17.02	ΚΥΡ	ΠΑΤΜΟΣ	15.00	ΚΩ-ΚΑΛΥΜΝΟ-ΛΕΡΟ-ΠΑΤΜΟ-ΠΕΙΡΑΙΑ
18.02	ΔΕΥ	-	-	-
19.02	ΤΡΙ	ΔΙΑΓΟΡΑΣ	18.00	ΚΩ-ΠΕΙΡΑΙΑ
20.02	ΤΕΤ	ΠΑΤΜΟΣ	15.00	ΣΥΜΗ-ΤΗΛΟ-ΚΩ-ΚΑΛ.-ΛΕΡΟ-ΠΑΤΜΟ-ΠΕΙΡΑΙΑ
21.02	ΠΕΜ	ΔΙΑΓΟΡΑΣ	18.00	ΠΕΙΡΑΙΑ
22.02	ΠΑΡ	ΠΑΤΜΟΣ	15.00	ΚΩ-ΚΑΛΥΜΝΟ-ΛΕΡΟ-ΠΑΤΜΟ-ΠΕΙΡΑΙΑ
23.02	ΣΑΒ	ΔΙΑΓΟΡΑΣ	15.00	ΚΩ-ΚΑΛΥΜΝΟ-ΛΕΡΟ-ΠΑΤΜΟ-ΠΕΙΡΑΙΑ
24.02	ΚΥΡ	ΠΑΤΜΟΣ	15.00	ΚΩ-ΚΑΛΥΜΝΟ-ΛΕΡΟ-ΠΑΤΜΟ-ΠΕΙΡΑΙΑ
25.02	ΔΕΥ	-	-	-
26.02	ΤΡΙ	ΔΙΑΓΟΡΑΣ	18.00	ΚΩ-ΠΕΙΡΑΙΑ
27.02	ΤΕΤ	ΠΑΤΜΟΣ	15.00	ΣΥΜΗ-ΤΗΛΟ-ΚΩ-ΚΑΛ.-ΛΕΡΟ-ΠΑΤΜΟ-ΠΕΙΡΑΙΑ
28.02	ΠΕΜ	ΔΙΑΓΟΡΑΣ	18.00	ΠΕΙΡΑΙΑ

Δ·Α·Ν·Ε· SEA LINE
ΔΩΔΕΚΑΝΗΣΙΑΚΗ ΑΝΩΝΥΜΗ ΝΑΥΤΙΛΙΑΚΗ ΕΤΑΙΡΙΑ

ΓΡΑΦΕΙΑ ΡΟΔΟΥ: Κρατήσεις-Πληροφορίες: **(0241) 43150 (10 γραμμές)**
Διοικητικές Υπηρεσίες: **(0241) 43110, 43112**, FAX: **(0241) 43120**
ΓΡΑΦΕΙΑ ΠΕΙΡΑΙΑ: Κρατήσεις-Πληροφορίες: **0801-500500, (01) 4529360**
Διοικητικές Υπηρεσίες: **(01) 4529330**, FAX: **(01) 4293493**
e m a i l : d a n e @ o t e n e t . g r

Νέα Σελίδα...

Του Λουκά Βελιδάκη
e-mail:
neaselida@hotmail.com

Διάλογος για το θολό τοπίο

Πριν από τρεις ημέρες η "Νέα Σελίδα" εν μέσω του κυκεώνα που είχε δημιουργηθεί από τις... "αποκαλύψεις" του Καρατζαφέρη και της συνακόλουθης ομοβροντίας από τα πολιτικά κόμματα είχε γράψει ότι είναι η ώρα της αναγέννησης στα πρότυπα του φοίνικα. Θεώρησε ότι αυτή η κατάπτυστη κατάσταση μπορεί να ξεσηκώσει τις υγιείς φωνές της χώρας. Ισως πάρουμε φόρα... Ισως επιτέλους ανοίξει μια σοβαρή κουβέντα αναφορικά με τη ζούγκλα του τηλεοπτικού και ευρύτερου δημοσιογραφικού τοπίου.

Πράγματι κατά το Σαββατοκύριακο που παρήλθε εμφανίστηκαν στις μεγάλες εφημερίδες της πρωτεύουσας κείμενα με σοβαρές προτάσεις για το θολό τοπίο των μίντια. Υπήρξαν επίσης αιτιάσεις για την κατάσταση με κορυφαίο το κείμενο του Βασίλη Μουλόπουλου στο "Βήμα της Κυριακής", με τον εύηχο και εύοσμο τίτλο "Ο βόθρος ξεχείλισε".

Επίσης από την ίδια εφημερίδα ο Θεόδωρος Πάγκαλος προτείνει (σπάνια κάποιος προτείνει-συνήθως όλοι κατακρίνουν) λύσεις για μια ουσιαστική αλλαγή της άθλιας κατάστασης του τηλεοπτικού πεδίου.

Η στήλη αναδημοσιεύει μέρος αυτών των κειμένων ως ενδεικτικά στοιχεία του σοβαρού διαλόγου που όπως δείχνουν τα πράγματα επιτέλους άνοιξε.

Θ. Πάγκαλος

«Προτείνουμε:

• Αμεση σύγκληση εθνικής συνέλευσης για την ελευθερία του Τύπου και την υπευθυνότητα των μέσων ενημέρωσης, με συμμετοχή όλων των ενδιαφερόμενων φορέων, της κυβέρνησης και της Βουλής. Εκεί σε δημόσιο και ανοιχτό διάλογο πρέπει οπωσδήποτε να προταθούν οι εξής μεταρρυθμίσεις:

1. Να απαγορευθούν άμεσα και με βαριές ποινές οι μετρήσεις ακροαματικότητας για τα δελτία ειδήσεων και τις εκπομπές με πολιτικό και κοινωνικό περιεχόμενο. Η πραγματικότητα και η ενημέρωση δεν είναι είδος εμπορεύσιμο.

2. Να ορισθεί ως ανώτατος χρόνος των δελτίων ειδήσεων τα τριάντα λεπτά και να περιορισθεί ο αριθμός τους σε τέσσερα το εικοσιτετράωρο. Ετσι θα σταματήσει η φλυαρία, το κουτσομπολιό και η διαπόμπευση στα "παραθυράκια".

3. Να απαγορευθούν οι διαφημίσεις αμέσως πριν και αμέσως μετά το δελτίο ειδήσεων που θα νοείται ως ένα ενιαίο όλον; Θα περιλαμβάνει δηλαδή και το Χρηματιστήριο και το μετεωρολογικό δελτίο. Μιλάμε για άμεση ή έμμεση διαφήμιση, όπως το 'κατ' ευφημισμόν "sponsoring".

4. Να απαγορευθεί η έντεχνη δημιουργία αισθημάτων με μουσικές υποκρούσεις, διαφορετικούς φωτισμούς, ηχητικά ή οπτικά "τρυκ" και "εφέ".

5. Να απαγορευθεί παντάπασιν η εμφάνιση ανηλίκων (ούτε δηλαδή από μακριά ή με καλυμμένο πρόσωπο) και θυμάτων εγκληματικών πράξεων εφόσον δεν το επιθυμούν.

6. Να απαγορευθεί η είσοδος τηλεοπτικών συνεργείων σε κτίρια ή στον περίβολο δικαστηρίων, φυλακών και νοσοκομείων.

Αυτά τα μέτρα είναι ευθύνη της κυβέρνησης και του από χρόνου τινός μακαρίως καθεύδοντος Ραδιοτηλεοπτικού Συμβουλίου».

Β. ΜΟΥΛΟΠΟΥΛΟΣ

«Είναι οι ίδιοι που έχτισαν τον βόθρο και έριξαν μέσα το θηρίο νομίζοντας ότι θα το καβαλικέψουν. Αλλά ο βόθρος ξεχείλισε και το θηρίο βγήκε έξω και τριγυρίζει ανεξέλεγκτο καταβροχθίζοντας όποιον βρει μπροστά του. Ακόμη και τους ίδιους τους δημιουργούς του.

Οχι, δεν προτείνω ούτε το διά νόμου κλείσιμο οποιουδήποτε σταθμού ούτε την οποιασδήποτε μορφής λογοκρισία, αλλά πρέπει να επιστήσω την προσοχή στην κυβέρνηση, στον αρμόδιο υπουργό και στα κόμματα ότι, αν συνεχίσουν να επαφίενται στους νόμους της ελεύθερης αγοράς για την αυτορρύθμιση της πληροφόρησης, κινδυνεύουμε κάποιο πρωί αυτός που θα μας χτυπήσει την πόρτα να μην είναι ο γαλατάς.

Φοβάμαι ότι είναι πολύ αργά για οποιαδήποτε θεραπεία. Η τηλεόραση δεν είναι πλέον μόνο σκουπίδια, είναι κάτι πολύ χειρότερο: είναι το ναρκωτικό που παραλύει την κοινωνία μας. Είναι ο θάνατος της πολιτικής, το τελικό όπλο εναντίον της δημοκρατίας.

Η κοινωνία μας είναι εθισμένη από το "απόλυτο ναρκωτικό", το πιο ισχυρό και το πιο επικίνδυνο, εναντίον του οποίου δεν υπάρχει καμιά άμυνα και για το οποίο ουδείς ανησυχεί, ουδείς ζητεί την απαγόρευσή του».



δημιουργίες cair

ΡΟΔΟΣ 2400 Λευκός Ξηρός ΟΠΑΠ
ΑΡΧΟΝΤΙΚΟ Ερυθρός Ξηρός
Δωδεκανησιακός τοπικός

Δύο αντιπροσωπευτικά κρασιά της ΚΑΪΡ Α.Ε., που αποδεικνύουν για άλλη μια φορά την αναμφισβήτητη ικανότητα της Δωδεκανησιακής Εταιρείας να παράγει υψηλής ποιότητας προϊόντα. Ικανότητα που επιβεβαιώνεται από την πρόσφατη παρουσίαση του μοναδικού στην ελληνική αγορά συλλεκτικού αφρώδους CAIR ROSE RESERVE 10 ετών, σε περιορισμένο αριθμό φιαλών και ποιότητα που συναντάται στην πλούσια γκάμα των διεθνώς αναγνωρισμένων προϊόντων της, όπως RODOS 2400 λευκό ξηρό, VQPRD (χρυσό στο Μιλάνο), ΜΟΣΧΑΤΟΣ ΡΟΔΟΥ ΟΠΕ (χρυσό στο Μιλάνο), MOULIN λευκό ξηρό (χρυσό στις Βρυξέλλες), MOULIN ροζέ ημίξηρο (χρυσό σε Μπορντό και Μιλάνο), CAIR φυσικός αφρώδης (χρυσά μετάλλια σε Μιλάνο και Monde Selection).

Εγγύηση
C·A·I·R
Επιλεγμένοι οίνοι ποιότητας

CAIR Δαβάκη - Πίνδου 65,
Ν. Φάληρο, τηλ.: 4813876, 4813125
fax: 4814695.
2ο χλμ. Ρόδου - Λίνδου, Ρόδος
τηλ.: 0241/68770-3 fax: 0241/62575.



ΟΡΘΟΠΕΔΙΚΑ ΣΤΡΩΜΑΤΑ

NATURA
10 ΧΡΟΝΙΑ ΕΓΓΥΗΣΗ



Ο τέλειος συνδυασμός φυσικού ελαστικοποιημένου κοκοφοίνικα πάχους 13cm και φυσικού Latex 2,5 ή 5cm

NIRVANA
12 ΧΡΟΝΙΑ ΕΓΓΥΗΣΗ



Εξωτερικό κάλυμμα (αφαιρούμενο) από ζακάρ ύφασμα 100% βαμβακερό με εσωτερική επίστρωση βαμβακιού ραφής καπιτονέ

PRINT HOUSE TEL:37035

ΟΡΘΟΠΕΔΙΚΟ ΚΕΝΤΡΟ
ΣΤΑΜΑΤΗΣ ΧΑΡΙΤΟΣ
ΤΗΛ : 24112-75969 Email: orken@ rho.forthnet.gr
ΕΛΕΥΘ. ΒΕΝΙΖΕΛΟΥ 6 ΡΟΔΟΣ

Σήμερα το "ραντεβού" του υπουργού Γεωργίας με τους αγρότες

Διάλογος με μπλόκα

Παραιτήθηκε ο νομάρχης Κιλκίς για λόγους ευθιξίας

Σήμερα το μεσημέρι, πιθανότα στις 14:00, αναμένεται να πραγματοποιηθεί η συνάντηση του υπουργού Γεωργίας, Γιώργου Δρυ, με τους εκπροσώπους της πανθεσσαλικής επιτροπής παραγωγών. Η συνάντηση χαρακτηρίζεται κρίσιμη για το μέλλον των αγροτικών κινητοποιήσεων.

Οι αγρότες εξέφρασαν αρχικά την αντίθεσή τους να πραγματοποιηθεί η συνάντηση στις 19:30 τη Δευτέρα, υποστηρίζοντας ότι είναι πολύ αργά. «Θα τελειώσουμε τα μεσάνυχτα και θα γυρίσουμε ξημερώματα στα σπίτια μας. Σκεφτείτε ότι υπάρχουν αγρότες από όλη την Ελλάδα» δήλωσε στο Έθνος ο πρόεδρος της Ομοσπονδίας Κτηνοτροφικών Συλλόγων Λάρισας, Θανάσης Νασίκας.

Από την πλευρά του, ο υπουργός Γεωργίας επικαλέστηκε για τη Δευτέρα φόρτο εργασίας δηλώνοντας αδυναμία να συναντήσει τους αγρότες άλλη ώρα την ίδια ημέρα. «Αν δεν βολεύει τους αγρότες στις 7:30 το βράδυ, ας έλθουν την Τρίτη ή την Τετάρτη» είχε τονίσει ο κ. Δρυς.

Ο τομεάρχης Γεωργίας της ΝΔ Ευάγγελος Μπασιάκος υποστήριξε ότι η επιδότηση θα κυμανθεί από 280 έως 290 δραχμές το κιλό και κατηγόρησε την κυβέρνηση για απαράδεκτες αλχημείες και παρατυπίες.

Πάντως, ο υπουργός Γεωργίας εμφανίστηκε αισιόδοξος και διαβεβαίωσε πως «θα συζητήσουμε όλες τις προτάσεις που θα μας θέσει η συντονιστική επιτροπή αγροτικών συλλόγων Λάρισας».

ΤΟ ΠΡΟΓΡΑΜΜΑ ΤΩΝ ΚΙΝΗΤΟΠΟΙΗΣΕΩΝ

Στο μέτωπο των κινητοποιήσεων, οι αγρότες εξακολουθούν να προχωρούν σε ολιγόωρους συμβολικούς αποκλεισμούς των δρόμων.

Η «καρδιά» των αγροτικών κινητοποιήσεων βρίσκεται στα Τέμπη, ενώ μπλόκα έχουν στηθεί σε ολόκληρο σχεδόν το οδικό δίκτυο της Βόρειας Ελλάδας.

Κλειστή ήταν από το πρωί η εθνική οδός Θεσσαλονίκης - Καβάλας, στη γέφυρα του Στρυμώνα, δημιουργώντας σοβαρά κυκλοφορικά προβλήματα. Οι παραγωγοί περιμένουν πλέον την ανακοίνωση της τιμής του βαμβακιού προκειμένου να καθορίσουν τις περαιτέρω στάσεις τους.

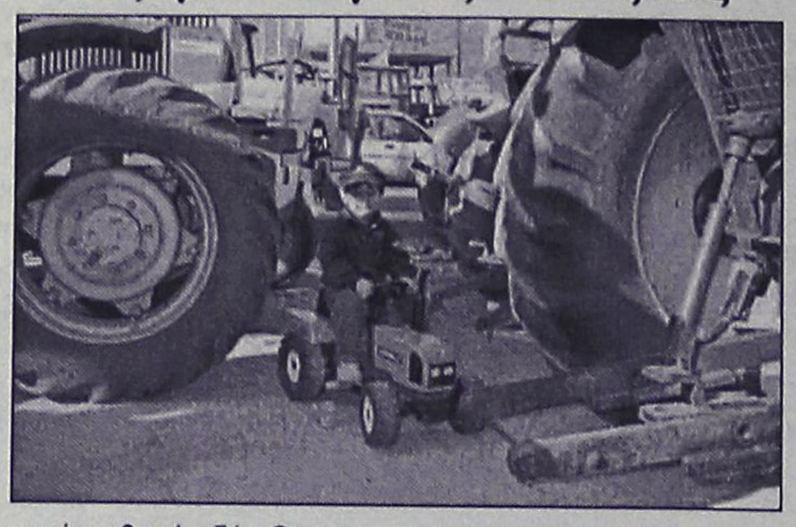

Τη Δευτέρα, προβλήματα στην κυκλοφορία αντιμετώπησαν και οι οδηγοί που κινήθηκαν από τις 12 το μεσημέρι έως τις 6 το απόγευμα στην εθνική οδό Θεσσαλονίκης-Κατερίνης, στη γέφυρα Μαλγάρων, στον κόμβο της Χαλκηδόνας, στην εθνική οδό Κατερίνης-Λάρισας στον κόμβο του Αιγινίου και στα διόδια των Τεμπών.

ΑΠΟ ΕΥΘΙΞΙΑ

Την παραίτησή του για λόγους ευθιξίας υπέβαλε ο νομάρχης Κιλκίς Θεόδωρος Παραστατίδης, ο οποίος είχε εκλεγεί το 1998 με την υποστήριξη του ΠΑΣΟΚ. Ο κ. Παραστατίδης διαμαρτύρεται για τον τρόπο με τον οποίο τον αντιμετώπισε ο υφυπουργός Γεωργίας Βαγγέλης Αργύρης, κατά τη διάρκεια τηλεοπτικής εκπομπής, σε θέμα που αφορούσε στην καταβολή αποζημιώσεων στους αγρότες του Νομού Κιλκίς.

Σύμφωνα με όσα υποστηρίζει, ο υφυπουργός άφησε να εννοηθεί ότι ψεύδεται. Ο νομάρχης έχει κοινοποιήσει την παραίτησή του στον περιφερειάρχη Κεντρικής Μακεδονίας Ηλία Λιακόπουλο.

ΑΠΑΝΤΗΣΗ ΑΡΓΥΡΗ

«Δεν είχα καμία πρόθεση να θίξω προσωπικά το νομάρχη Κιλκίς Θεόδωρο Παραστατίδη, και αν είπα κάτι που ο ίδιος θεωρεί ότι τον έθιξε, τότε είμαι έτοιμος να του ζητήσω και συγγνώμη» δήλωσε στο Μακεδονικό Πρακτορείο Ειδήσεων ο υφυπουργός Γεωργίας Βαγγέλης Αργύρης, όταν πληροφορήθηκε την παραίτηση.

«Η συνεργασία με το νομάρχη και τον αντινομάρχη Κιλκίς είναι άριστη» προσέθεσε ο κ. Αργύρης. Σε ό,τι αφορά τη συζήτηση που είχε στην τηλεοπτική εκπομπή με τον βουλευτή Κιλκίς της ΝΔ Κωνσταντίνο Κιλτίδη, έδωσε τις παρακάτω διευκρινίσεις:

Δεν αναφέρθηκε ονομαστικά στον κ. Παραστατίδη. Όταν ο βουλευτής της ΝΔ έθεσε το θέμα των καθυστερήσεων στην καταβολή επιδοτήσεων, ο υφυπουργός παρατήρησε ότι ο φάκελος για τις επιδοτήσεις αγροτών του Κιλκίς έφτασε στο υπουργείο από τους πρώτους -πριν από τα Χριστούγεννα- και δόθηκαν τα χρήματα. Επισήμανε δε ότι για τις όποιες καθυστερήσεις δεν ευθύνεται το υπουργείο, αλλά αυτές έχουν να κάνουν με το αν είναι πλήρεις ή χρειάζονται διόρθωση οι φάκελοι, που συμπληρώνουν οι Νομαρχιακές Αυτοδιοικήσεις.

Τέλος, ο κ. Αργύρης ζήτησε από τον τηλεοπτικό σταθμό την κασέτα της τηλεοπτικής συζήτησης και επανέλαβε ότι είναι έτοιμος να ζητήσει συγγνώμη, αν από την ακρόαση προκύψει ότι είπε κάτι που έθιξε το νομάρχη.

ΚΟΜΜΩΤΗΡΙΟ UNISEX

Natural Beauty



Χτενίσματα αέρινα, φίνα...

Χτενίσματα με άποψη. Νέες κουπ με στυλ και προσθετική μαλλιών με τη γνωστή υπογραφή της ***Μαρίας***

& κατόπιν ραντεβού
ανοικτά από τις 9.00 έως 17.00

Επίσης για τα μικρά παιδιά ένα ευχάριστο κούρεμα μέσα στο παιδικό αυτοκινητάκι

Παφιάκη Μαρία

Στη νέα διεύθυνση: Ακραμίτου 16, Ρόδος • Τηλ. 32161
(παλια διεύθυνση: προέκταση Αννης Μαρίας)

HELLAS SERVICE

1057

η μοναδική με τις **χαμηλότερες τιμές** και τις **περισσότερες πληροφορίες!!!**

- **ΟΔΙΚΗ ΕΞΥΠΗΡΕΤΗΣΗ** Σ'ΟΛΗ ΤΗΝ ΕΛΛΑΔΑ, ΟΛΟ ΤΟ 24ΩΡΟ
  3 SERVICE (ΑΛΛΑΓΗ ΠΛΑΤΙΝΕΣ, ΜΠΟΥΖΙ, ΛΑΔΙΑ, ΦΙΛΤΡΑ, ΒΑΛΒΟΛΙΝΕΣ)
  2 ΗΛΕΚΤΡΟΝΙΚΟΥΣ - ΗΛΕΚΤΡΟΛΟΓΙΚΟΥΣ ΕΛΕΓΧΟΥΣ
  2 ΖΥΓΟΣΤΑΘΜΙΣΕΙΣ
  2 ΓΕΝΙΚΟΥΣ ΟΠΤΙΚΟΥΣ ΕΛΕΓΧΟΥΣ
  1 ΕΥΘΥΓΡΑΜΜΙΣΗ
  ΜΟΝΟ **55 EURO** ΕΤΗΣΙΩΣ
  ΕΚΠΤΩΤΙΚΗ ΚΑΡΤΑ "HELLAS CARD"
- **ΣΥΝΕΡΓΕΙΑ - ΦΑΝΟΠΟΙΕΙΑ** ΣΤΙΣ ΝΕΕΣ ΥΠΕΡΣΥΓΧΡΟΝΕΣ ΕΓΚΑΤΑΣΤΑΣΕΙΣ, ΣΤΗ ΝΕΑ ΒΙΟΜΗΧΑΝΙΚΗ ΖΩΝΗ (ΤΣΑΪΡΙ), ΜΕ ΕΙΔΙΚΕΥΜΕΝΟ ΠΡΟΣΩΠΙΚΟ, ΓΙΑ ΟΠΟΙΑΔΗΠΟΤΕ ΜΗΧΑΝΙΚΗ ΕΡΓΑΣΙΑ ΚΑΙ ΦΑΝΟΠΟΙΕΙΑ
- **ΠΡΑΚΤΟΡΕΙΟ ΑΣΦΑΛΙΣΤΙΚΩΝ ΕΤΑΙΡΕΙΩΝ**
  ΓΙΑ ΤΙΣ ΑΣΦΑΛΙΣΤΙΚΕΣ ΚΑΛΥΨΕΙΣ:
  Οχημάτων - Σκαφών - Ζωής - Πυρός
  Προσωπικών Ατυχημάτων - Δάνεια
  Επενδυτικά προγράμματα.

ΓΡΑΦΕΙΑ: ΣΤ. ΚΑΖΟΥΛΗ 82 (7 ΒΑΓΙΕΣ) - ΡΟΔΟΣ,
ΤΗΛ.: 1057, 74174, 22490

ΣΥΝΕΡΓΕΙΑ: ΝΕΑ ΕΠ. ΟΔΟΣ ΡΟΔΟΥ - ΑΕΡΟΔΡΟΜΙΟΥ
(ΤΣΑΪΡΙ), ΤΗΛ. 67291

11322 PANAFON, **1057** COSMOTE * ΧΩΡΙΣ ΧΡΕΩΣΗ*

Μέχρι το καλοκαίρι ξεκαθαρίζει το ραδιοτηλεοπτικό τοπίο

Πολύ πριν από το καλοκαίρι --σύμφωνα με τον κυβερνητικό εκπρόσωπο-- η ρύθμιση για το ασυμβίβαστο του ιδιοκτήτη Μέσων Ενημέρωσης και του εργολήπτη δημοσίων έργων, σύμφωνα με το άρθρο 14 του Συντάγματος, θα αποτελεί νόμο του κράτους, ενώ εντός του 2002 θα ξεκαθαριστεί --«θα υπάρξει πλήρης τάξη» σύμφωνα με την έκφραση του Χρ. Πρωτόπαπα-- το ραδιοτηλεοπτικό τοπίο, θα χορηγηθούν δηλαδή οι άδειες πανελλαδικής και τοπικής εμβέλειας σε τηλεοράσεις και ραδιόφωνα.

Σε ό,τι αφορά το ασυμβίβαστο, το χρονοδιάγραμμα έχει ως εξής: Την ερχόμενη Πέμπτη θα διαμορφωθεί η κυβερνητική εισήγηση σε συνεδρίαση της κυβερνητικής επιτροπής. Θα ακολουθήσει διάλογος με όλους τους ενδιαφερόμενους και τέλος συζήτηση στη Βουλή. Στη συνέχεια --όπως είπε ο κ. Πρωτόπαπας-- θα δοθεί εύλογο χρονικό διάστημα για τις αναγκαίες προσαρμογές. Παράλληλα, θα ξεκινήσει διάλογος για τη συμπλήρωση και τον εκσυγχρονισμό του κώδικα δεοντολογίας των ειδησεογραφικών και ενημερωτικών εκπομπών. Ο κ. Πρωτόπαπας ενημέρωσε επίσης τους δημοσιογράφους ότι το υπουργείο Τύπου έχει δεχτεί εισηγήσεις για την απαγόρευση των μετρήσεων των δελτίων ειδήσεων, θέμα που --όπως είπε-- εξετάζεται.

Ο κυβερνητικός εκπρόσωπος, ερωτηθείς για ενδεχόμενη συνέχιση των επιθέσεων στο πρόσωπο του Προέδρου της Δημοκρατίας, είπε ότι η αντίδραση των πολιτών και του πολιτικού κόσμου ήταν τέτοια που ουδείς θα τολμήσει να επανέλθει, ενώ το βράδυ της Δευτέρας, μετά τη συνεδρίαση του Εκτελεστικού Γραφείου, θα υπάρξει νέα δήλωση του πρωθυπουργού.

Παρέμβαση Γιάννου Παπαντωνίου

Καθολική μεταρρύθμιση

Στην ανάγκη το ΠΑΣΟΚ να ανακτήσει τη «μεταρρυθμιστική του ορμή», για να κερδίσει τις εκλογές του 2004, αναφέρεται ο υπουργός Εθνικής Αμυνας, σε συνέντευξή του στην εφημερίδα Τα Νέα τη Δευτέρα. Ο Γιάννος Παπαντωνίου τονίζει επίσης ότι βρίσκεται σε εξέλιξη το μεγαλύτερο και ουσιαστικότερο πρόγραμμα αλλαγών στις ένοπλες δυνάμεις τα τελευταία 50 χρόνια.

Συγκεκριμένα, ο υπουργός διευκρινίζει ότι στο ΠΑΣΟΚ υπάρχουν στοιχεία της πολιτικής μεταρρυθμίσεων σε όλους τους τομείς, ωστόσο αυτά πρέπει να αναδειχθούν με περισσότερο πολιτικό τρόπο, για να γίνουν κτήμα της κοινωνίας. Αναφερόμενος στο ζήτημα διαδοχής του Κώστα Σημίτη τονίζει ότι το όλο θέμα είναι απαράδεκτο. «Πρέπει να στηριχθεί ο Κώστας Σημίτης, ώστε μαζί με όλους εμάς να εκπληρώσει τη δυνατή και ξεκάθαρη εντολή που πήρε από τον λαό και από το συνέδριο να ηγηθεί του ΠΑΣΟΚ νικηφόρα στις εκλογές του 2004».

Κατά τον κ. Παπαντωνίου, το ΠΑΣΟΚ πρέπει να καταθέσει ένα νέο φιλόδοξο πρόγραμμα, για να διεκδικήσει με αξιοπιστία τη λαϊκή εντολή το 2004. «Οπως το 1981-1989 με τον Ανδρέα Παπανδρέου που αλλάξαμε τους όρους της δημοκρατίας και πρόσφατα με τον Κ.Σημίτη για ΟΝΕ και ευρώ. Τώρα πρέπει να είναι το πολιτικό σύστημα και η δημόσια διοίκηση.»

Αναφερόμενος στις αλλαγές στις ένοπλες δυνάμεις σημειώνει ότι από το 1993 έχει τεθεί σε εφαρμογή ένα πρόγραμμα ανασυγκρότησης που βασίζεται σε δύο άξονες: τους εξοπλισμούς και την αναδιοργάνωση, τη χρήση συστημάτων πληροφορικής και την ενίσχυση των ταχυκίνητων ειδικών δυνάμεων, η σημασία των οποίων αναδείχθηκε στα Ίμια.

Σχετικά με το διάλογο με την Τουρκία, χαρακτηρίζει ορθή την απόφαση για την έναρξη ανιχνευτικής διαδικασίας σε ό,τι αφορά τις προθέσεις της γειτονικής χώρας και τονίζει: «Πάγια θέση μου είναι ότι πρέπει να μιλάμε με τους Τούρκους, εφόσον βεβαίως δεν διαπραγματευόμαστε κυριαρχικά μας δικαιώματα».

Στη Ρουμανία ο Σημίτης

Η προώθηση των πολιτικών και οικονομικών διμερών σχέσεων θα είναι στο επίκεντρο της επίσκεψης εργασίας που θα πραγματοποιήσει αύριο στη Ρουμανία ο πρωθυπουργός Κώστας Σημίτης.

Ο πρωθυπουργός θα έχει συνομιλίες, τόσο με τον πρόεδρο Ιον Ιλιέσκου όσο και με τον πρωθυπουργό Αντριάν Αναστάσε, όσο και με άλλους Ρουμάνους αξιωματούχος για τις εξελίξεις στα Βαλκάνια και στην ευρύτερη περιοχή.

Ακόμα θα συζητηθούν οι σχέσεις Ρουμανίας - ΕΕ και η προοπτική ένταξης της Ρουμανίας στους ευρωατλαντικούς θεσμούς.Ο κ. Σημίτης θα μεταφέρει την πολιτική βούληση της Ελλάδας στην κατεύθυνση αυτή.Τον πρωθυπουργό θα συνοδεύουν ο αναπληρωτής και ο υφυπουργός Εξωτερικών Τάσος Γιαννίτσης και Ανδρέας Λοβέρδος οι οποίοι θα έχουν αντίστοιχες διαβουλεύσεις με τους ομολόγους τους.

Ο τραγικός απολογισμός

Η Τουρκία μετράει πληγές



Η επόμενη ημέρα των 6 Ρίχτερ βρίσκει την Τουρκία να προσπαθεί να συνέλθει από τη νέα επίσκεψη του Εγκέλαδου. Μέχρι στιγμής οι νεκροί από τις συνέπειες της δόνησης, την οποία ακολούθησαν αλλεπάλληλοι μετασεισμοί, ο μεγαλύτερος εκ των οποίων είχε μέγεθος 5,3 βαθμούς, είναι 45 και οι τραυματίες 300. «Ζούμε ακόμη αλλά είναι σαν να είμαστε νεκροί» ήταν η χαρακτηριστική φράση ενός από τους κατοίκους οι οποίοι ετοιμάζονται τώρα να θάψουν τους νεκρούς τους. Τα σωστικά συνεργεία και σκυλιά ανίχνευσης, που έσπευσαν επιτόπου μετά το σεισμό, διέκοψαν το βράδυ της Κυριακής τις έρευνες για τον εντοπισμό τυχόν επιζώντων καθώς θεωρείται ότι δεν υπάρχουν εγκλωβισμένοι. Οι εκατοντάδες άστεγοι πέρασαν τη νύχτα στους δρόμους, γύρω από φωτιές, σκεπασμένοι με κουβέρτες που μοιράστηκαν από τις αρχές αλλά και οργανώσεις αρωγής. Νοσοκομεία εκστρατείας στήθηκαν στις πληγείσες πόλεις ενώ, σε αντίθεση με τους σεισμούς του 1999, αυτή τη φορά ο κρατικός μηχανισμός φαίνεται να ανταποκρίθηκε έγκαιρα στις ανάγκες. Παρά ταύτα, υπήρξαν καταγγελίες για καθυστερήσεις ακόμα και στη διανομή φαγητού και νερού.

Το Αφιόν Καραχισάρ επισκέφθηκε ο πρωθυπουργός Μπουλέντ Ετσεβίτ, ο οποίος κάλεσε τον πληθυσμό να είναι ψύχραιμος και να παραμείνει έξω από τα σπίτια του. Η δόνηση έγινε αισθητή τόσο την Άγκυρα, που βρίσκεται σε απόσταση 250 χιλιομέτρων από το επίκεντρο του σεισμού, καθώς και σε άλλες πόλεις της χώρας.

Η διαδοχολογία της Αλβανίας

Ο παραιτηθείς πρωθυπουργός της Αλβανίας, Ιλίρ Μέτα, έπειτα από διαβουλεύσεις που είχε με μερίδα του Εκτελεστικού Γραφείου και υποστηρικτές του στο Σοσιαλιστικό Κόμμα, πρότεινε τη Δευτέρα τον πρώην πρωθυπουργό και νυν υπουργό Αμυνας, Παντελί Μάικο, ως υποψήφιο για την πρωθυπουργία.

Ο Μέτα παρουσίασε την πρότασή του σε συνέντευξη Τύπου στα Τίρανα, όπου τόνισε ότι δεν είναι από αυτούς που φοβούνται να πάρει επάνω του τα καθήκοντα του πρωθυπουργού. Πρόσθεσε ακόμα πως ελπίζει ότι τα 17 μέλη του Εκτελεστικού Γραφείου, που θα συνεδριάσει το απόγευμα, θα εγκρίνουν την υποψηφιότητα αυτή.

Στον παλμό του Πόρτο Αλέγκρε

Πλήρες επικρίσεων προς τις Ηνωμένες Πολιτείες είναι το κείμενο-μανιφέστο «για έναν κόσμο δίχως πόλεμο» εξέδωσαν οι διοργανωτές της «Συνδιάσκεψης για την Ειρήνη», που πραγματοποιείται στο Πόρτο Αλέγκρε της Βρζιλίας. Το κείμενο συνυπογράφουν προσωπικότητες όπως οι τιμηθέντες με Νόμπελ Ειρήνης Ρογκομπέρτα Μεντσού και Αδόλφο Πέρες Εσκίβελ.Οι τρομοκρατικές ενέργειες της 11ης Σεπτεμβρίου έλαβαν ως απάντηση την εγκαθίδρυση ενός καθεστώτος τρομοκρατίας ως πρότυπο σχέσεων ανάμεσα στα κράτη, σε αντικατάσταση του διεθνούς δικαίου. Οι ΗΠΑ - κύριος πρωταγωνιστής, εμπλεκόμενος έμμεσα ή άμεσα σε σχεδόν όλες τις τρέχουσες ένοπλες συγκρούσεις - άρχισαν να επιβάλουν τη βούλησή τους δια της βίας, με βομβαρδισμούς, απειλές, οικειοποιούμενες τον ρόλο του δικαστή και του αστυνομικού στον κόσμο ολόκληρο, προστίθεται στο μανιφέστο.



Φέροντας τις υπογραφές της κυβέρνησης του κρατιδίου του Ρίο Γκράντε ντο Σούλ, του Λατινοαμερικανικού Συμβουλίου Κοινωνικών Επιστημών (CLASCO) και της Ενιαίας Κεντρικής Οργάνωσης Εργαζομένων (CUT), το μανιφέστο αναφέρει πως έχει επικρατήσει ψυχροπολεμικό κλίμα σε όλον τον κόσμο, η Παλαιστίνη καταστρέφεται, η «Επιχείρηση Κολομβία» εντείνεται, οι σχέσεις ανάμεσα στην Ινδία και το Πακιστάν επιδεινώνονται. Όπως προστίθεται, τα Ηνωμένα Έθνη έχασαν τον ρόλο τους και όλες οι άλλες καπιταλιστικές δυνάμεις και σχεδόν όλες οι υπόλοιπες χώρες στον κόσμο έχουν αναθέσει στις ΗΠΑ τον ρόλο του μόνιμου φορέα της τρομοκρατίας (...) σάμπως να διαμηνύουν στον κόσμο πως ο νόμος του ισχυρότερου θα επικρατεί πάντοτε.

Η αύξηση των ανισοτήτων και η επέκταση των κοινωνικών αποκλεισμών και της φτώχειας λειτουργούν όλο και περισσότερο ως υπέδαφος για τις συγκρούσεις, οι οποίες ναι μεν μπορούν να επιλυθούν ειρηνικά, μετατρέπονται όμως σε ένοπλες συρράξεις, για να ενισχύσουν το κλίμα του πολέμου που ενδιαφέρει όλους εκείνους που το προξένησαν και επωφελούνται απ αυτό, γράφουν οι συντάκτες του κειμένου στο οποίο όπως όμως τονίζεται, ένας κόσμος δίχως πολέμους είναι εφικτός και απαραίτητος, αρκεί να ιδρυθεί ένας διεθνής οργανισμός που θα διαθέτει τη δύναμη και τη νομιμότητα να επιλύει κάθε σύγκρουση.

Αρκετές εκατοντάδες χιλιόμετρα βορειότερα, συνεχίζονται στη Νέα Υόρκη οι εργασίες του Παγκόσμιου Οικονομικού Φόρουμ, στο οποίο συμμετέχουν κορυφαίοι πολιτικοί και οικονομικοί παράγοντες απ΄ όλον τον κόσμο. Έξω από το χώρο των εργασιών της συνόδου εκατοντάδες άτομα διαμαρτύρονται καθημερινά. Μόνο την Κυριακή, η αστυνομία συνέλαβε περίπου 100 άτομα. Το απόγευμα της Κυριακής πραγματοποιήθηκαν τρεις μη προγραμματισμένες διαδηλώσεις, στη διάρκεια των οποίων οι συγκεντρωμένοι διέκοψαν την κυκλοφορία των αυτοκινήτων και συγκρούστηκαν με την αστυνομία όταν ξεκίνησαν οι συλλήψεις. Διαδηλωτές έσπασαν βιτρίνες, προκαλώντας την παρέμαση της αστυνομίας.

Βία και διπλωματία στη Μέση Ανατολή

Αμείωτη παραμένει η ένταση στη Μέση Αντολή, παρά τις προσπάθειες που γίνονται σε διπλωματικό επίπεδο και τις δηλώσεις του Γιάσερ Αραφάτ, που υποστήριξε ότι είναι έτοιμος να λάβει μέτρα εναντίον των ισλαμιστών που πραγματοποιούν επιθέσεις εναντίον των Ισραηλινών και να συνομιλήσει με την ηγεσία του Ισραήλ. Τέσσερις Παλαιστίνιοι σκοτώθηκαν το πρωί της Δευτέρας στην πόλη Ράφα, κοντά στα σύνορα του Ισραήλ με την Αίγυπτο, όταν εξερράγη το αυτοκίνητο στο οποίο επέβαιναν. Τα αίτια της έκρηξης δεν έχουν γίνει γνωστά, αυτόπτες μάρτυρες ανέφεραν ωστόσο ότι πρόκειται για επίθεση με πύραυλο. Εκπρόσωπος του ισραηλινού στρατού επιβεβαίωσε το χτύπημα εναντίον του εργοστασίου, που σύμφωνα με τον οποίο, συνδεόταν με την αλυσίδα κατασκευής οβίδων όλμου.



Λίγες ώρες νωρίτερα, ισραηλινά μαχητικά ελικόπτερα είχαν πλήξει με τέσσερις πυραύλους ένα παλαιστινιακό εργοστάσιο μεταλλουργίας στο στρατόπεδο προσφύγων της Τζαμπαλία, στα βόρεια της Λωρίδος της Γάζας. Παλαιστίνιοι αξιωματούχοι δήλωσαν ότι το κτήριο υπέστη σοβαρές ζημιές, δεν ανέφεραν όμως οτιδήποτε και θύματα ή τραυματίες. Στη Δυτική Όχθη, κατά τη διάρκεια της νύχτας της Κυριακής, μία μονάδα του ισραηλινού στρατού διείσδυσε σε αυτόνομο παλαιστινιακό τομέα στη Βηθλεέμ. Ανταλλαγές πυρών σημειώθηκαν ανάμεσα στους στρατιώτες και ενόπλους Παλαιστινίους και σ΄ αυτό το επεισόδιο όμως δεν έχει γίνει γνωστό αν υπάρχουν εκατέρωθεν απώλειες.

Ο Ανάν ζητά Ολυμπιακή Εκεχειρία

Ο ΓΓ του ΟΗΕ, Κόφι Ανάν, στηρίζοντας την έκκληση της Γενικής Συνέλευσης των Ηνωμένων Εθνών για την τήρηση της Ολυμπιακής Εκεχειρίας κατά τη διάρκεια της Χειμερινής Ολυμπιάδας στο Σολτ Λέικ Σίτι, καλεί να εξασφαλιστεί η ασφαλής μετάβαση των αθλητών που μετέχουν στους Αγώνες αλλά και να σεβαστούν την ανακωχή όλοι όσοι εμπλέκονται σε εχθροπραξίες.

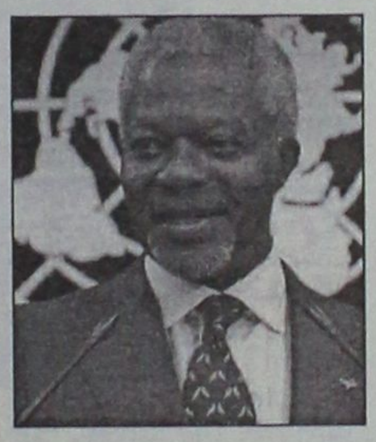

«Η Ολυμπιακή Εκεχειρία, αν και περιορισμένη σε χρονική διάρκεια και σκοπό, μπορεί ωστόσο να προσφέρει έδαφος ουδέτερο για συναίνεση, να ανοίξει ένα παράθυρο στο χρόνο για τη διεξαγωγή διαλόγου και να προσφέρει μία ανάπαυλα, που θα ανακουφίσει προσωρινά τον πληθυσμό που υποφέρει» τονίζεται σε ανακοίνωση του Κέντρου Πληροφοριών του ΟΗΕ στην Αθήνα.

Ελληνική πρωτοβουλία

Εν τω μεταξύ, στο θέμα δραστηριοποιείται και η Ελλάδα καθώς βρίσκεται σε εξέλιξη ειδική αποστολή, με τη συναίνεση και συμμετοχή όλων των κομμάτων, για την προώθηση της ιδέας της Ολυμπιακής Εκεχερείας εν όψει των Ολυμπιακών Αγώνων στο Σόλτ Λέικ Σίτι και την Αθήνα.

Ο πρέσβης κ. Ζέππος θα μεταβεί σε Ινδία και Πακιστάν, ενώ μέσα στην εβδομάδα ανάλογες επιστολές θα μεταφέρει σε Ισραήλ και Παλαιστίνη η ευρωβουλευτής Αννα Καραμάνου και ο γενικός γραμματέας Απόδημου Ελληνισμού Δημήτρης Δόλης. Η βουλευτής της Νέας Δημοκρατίας Σοφία Καλαντζάκου θα πραγματοποιήσει ανάλογη επίσκεψη σε Αρμενία και Αζερμπαϊτζάν.



Η εμπειρία μας και η αφοσίωση στη λεπτομέρεια
αποτελουν εγγύηση για την απόλυτη επιτυχία ωστε
να μείνουν ανεξίτηλες στη μνήμη τη δική σας και των καλεσμένων σας.....

ΧΟΡΟΕΣΠΕΡΙΔΕΣ - ΓΑΜΟΙ - CATERING - ΠΑΙΔΙΚΑ ΠΑΡΤΥ

ΞΕΝΟΔΟΧΕΙΟ SOFITEL CAPSIS
ΡΟΔΟΥ
Για Πληροφορίες 25-015 & 20919 (09.00 - 17.00)



CAPSIS
Conference Centers
& Resort Hotels

Pellos Travel



ΑΤΜΟΠΛΟΪΚΑ
ΚΑΙ ΑΕΡΟΠΟΡΙΚΑ



Η ΠΑΡΑΔΟΣΗ ΣΤΟ ΣΠΙΤΙ ΣΑΣ

ΕΙΣΙΤΗΡΙΑ ΕΣΩΤΕΡΙΚΟΥ – ΕΞΩΤΕΡΙΚΟΥ

ΤΗΛ. 0241 87615, 86298 • FAX: 0241 87616
E-mail: pellostravel@hellasnet.gr

ΜΕΤΡΟΠΟΛ
ALPHA ODEON
Πρόγραμμα εβδομάδας από 1/2/2002 έως 7/2/2002
Πληροφορίες - Κρατήσεις : 02410-28400, από 3:30 μμ

ΕΠΙΧΕΙΡΗΣΗ ΚΛΕΟΠΑΤΡΑ
Η νέα απίθανη κωμική περιπέτεια των δύο θεότρελων Γαλατών.....
Κάθε μέρα 6, 8:15 και 10:30 μμ
ΕΙΔΙΚΗ ΠΡΟΒΟΛΗ ΣΑΒΒΑΤΟ-ΚΥΡΙΑΚΗ ΩΡΑ 4:00
Α' Πανευρωπαϊκή προβολή!
Αίθουσα 1

Α' Πανελλήνια προβολή!
Μια περιπέτεια καταιγιστικής δράσης..!
Με τον Τζετ Λι
Κάθε μέρα 6:00, 8:00 και 10:00 μμ
Αίθουσα 3
ΕΝΑΣ ΚΑΙ ΜΟΝΑΔΙΚΟΣ
THE ONE

Μια κωμωδία του Νίκου Περάκη
Γιατί όλα στην ζωή είναι απλά μια....
ΦΟΥΣΚΑ
Κάθε μέρα στις 10:15 μμ
Αίθουσα 2

Αίθουσα 2
5 χρόνια προετοιμασίας!
3 χρόνια γυρισμάτων!
Μια ανεπανάληπτη κινηματογραφική εμπειρία!
Κάθε μέρα 5:45 και 7:45 μμ
ΤΑΞΙΔΙΑΡΙΚΑ ΠΟΥΛΙΑ
ΕΙΔΙΚΗ ΠΡΟΒΟΛΗ ΣΑΒΒΑΤΟ-ΚΥΡΙΑΚΗ ΩΡΑ 4:00

Και.. Η ΧΑΜΕΝΗ ΑΤΛΑΝΤΙΔΑ
Αίθουσα 3
Σάββατο και Κυριακή στις 4:00 μμ
Στα ελληνικά

Zorpidis
ΤΟΥΡΙΣΤΙΚΟΣ ΟΡΓΑΝΙΣΜΟΣ
L.A.N.E.
ΚΕΝΤΡΙΚΟ ΠΡΑΚΤΟΡΕΙΟ ΡΟΔΟΥ ΣΤΕΦΑΝΑΚΗ

ΟΜΑΔΙΚΑ ΤΑΞΙΔΙΑ

ΜΟΝΑΔΙΚΕΣ ΠΡΟΣΦΟΡΕΣ ΜΕ ΕΓΓΥΗΜΕΝΕΣ

ΑΝΑΧΩΡΗΣΕΙΣ ΚΑΘΕ ΕΒΔΟΜΑΔΑ

- **ΠΑΡΙΣΙ-ΝΤΙΣΝΕΫ-ΒΕΡΣΑΛΙΕΣ,** 4 ημέρες, κάθε Σάββατο
- **ΠΑΡΙΣΙ-ΝΤΙΣΝΕΫ-ΒΕΡΣΑΛΙΕΣ,** 5 ημέρες, κάθε Τρίτη
- **ΡΩΜΗ,** 4 ημέρες, κάθε Σάββατο
- **ΡΩΜΗ,** 5 ημέρες, κάθε Τρίτη
- **ΛΟΝΔΙΝΟ,** 4 ημέρες, κάθε Σάββατο
- **ΠΡΑΓΑ,** 4 ημέρες, κάθε Σάββατο
- **ΒΙΕΝΝΗ,** 4 ημέρες, κάθε Παρασκευή
- **ΤΕΝΕΡΙΦΗ,** 8 ημέρες, κάθε Παρασκευή
- **ΚΩΝΣΤΑΝΤΙΝΟΥΠΟΛΗ αεροπ.,** 4 ημέρες, κάθε Πέμπτη
- **ΙΤΑΛΙΚΟ ΠΑΝΟΡΑΜΑ οδικώς,** 7 ημέρες, κάθε Δευτέρα
- **ΒΙΕΝΝΗ-ΠΡΑΓΑ οδικώς,** 7 ημέρες, κάθε Δευτέρα
- **ΚΩΝΣΤΑΝΤΙΝΟΥΠΟΛΗ οδικώς,** 4 ημέρες, κάθε Πέμπτη βράδυ
- **ΚΩΝΣΤΑΝΤΙΝΟΥΠΟΛΗ-ΠΡΟΥΣΣΑ οδικώς,** 5 ημέρες, κάθε Σάββατο

ΚΡΑΤΗΣΕΙΣ ΞΕΝΟΔΟΧΕΙΩΝ σε όλη την Ελλάδα
ΑΕΡΟΠΟΡΙΚΑ ΕΙΣΙΤΗΡΙΑ
ΑΚΤΟΠΛΟΪΚΑ ΕΙΣΙΤΗΡΙΑ
ΕΝΟΙΚΙΑΣΕΙΣ ΑΥΤΟΚΙΝΗΤΩΝ

F/B ΙΕΡΑΠΕΤΡΑ - F/B Β. ΚΟΡΝΑΡΟΣ
Αναχωρήσεις από Ρόδο μέχρι 31/10 κάθε Τρίτη - Τετάρτη - Κυριακή στις 04.30

ΑΛΕΞ. ΔΙΑΚΟΥ 38, 85100 ΡΟΔΟΣ
Τηλ.: (0241) 20625, 30054, 33603, 33607-Fax: 26745

Cinemania

ΕΠΙΜΕΛΕΙΑ: *Κυριακή Πετρίδου*

CINENEWS

Όλα ...δείχνουν προς τα Όσκαρ

Μετά την πρόσφατη απονομή των Χρυσών Σφαιρών που θεωρούνται οι προάγγελοι των βραβείων Όσκαρ, ανακοινώθηκαν, την προηγούμενη εβδομάδα, και οι υποψηφιότητες για τα βραβεία Screen Actors Guild και έτσι όλα δείχνουν ότι το Χόλιγουντ ήδη ετοιμάζεται για τη μεγάλη γιορτή του κινηματογράφου, την τελετή απονομής των βραβείων Όσκαρ που θα πραγματοποιηθεί στις 23 Μαρτίου.

Όσο αφορά στις φετινές υποψηφιότητες... οποία έκπληξη (!), ο **Ράσελ Κρόου** είναι υποψήφιος για την ερμηνεία του στην ταινία "**A Beautiful Mind**", ρόλος για τον οποίο κέρδισε τη Χρυσή Σφαίρα και θα είναι έκπληξη αν δεν είναι υποψήφιος και στα Όσκαρ. Το ίδιο και η συμπρωταγωνίστριά του **Τζένιφερ Κονέλι.**

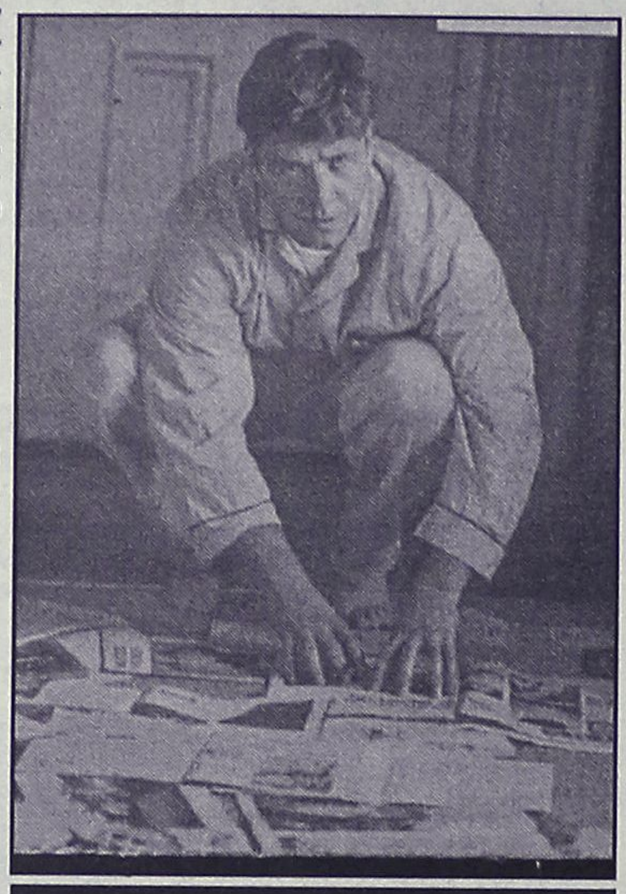

Ο Ράσελ Κρόου, ως σχιζοφρενής μαθηματική ιδιοφυία στην ταινία "A Beautiful Mind", δεν ...προλαβαίνει να θέτει υποψηφιότητες για βραβεία και δεν είναι λίγοι εκείνοι που πιστεύουν ότι θέτει σοβαρή υποψηφιότητα για το δεύτερο Όσκαρ...

Υποψήφιοι είναι ακόμη και οι πρωταγωνιστές της ταινίας **"In the Bedroom", Σίσι Σπέισεκ** και **Τομ Ουίλκινσον.**

Το Screen Actors Guild (SAE) είναι το σωματείο των Αμερικανών ηθοποιών του κινηματογράφου και της τηλεόρασης οι οποίοι και απονείμουν τα βραβεία στους συναδέλφους τους αφού τόσο οι υποψηφιότητες για τα βραβεία, όσο και οι τελικοί νικητές προκύπτουν κατόπιν ψηφοφορίας των ίδιων των ηθοποιών.

Όπως αντιλαμβάνεται κανείς, τα βραβεία αυτά τα οποία μπορεί, βέβαια, να μην πλησιάζουν καν ...την αίγλη των Όσκαρ, έχουν, όμως, ιδιαίτερη συναισθηματική αξία για τους ηθοποιούς γιατί -όπως δήλωσε σε πρόσφατη συνέντευξή του κι ο Ράσελ Κρόου- είναι ιδιαίτερα τιμητικό η όποια αναγνώριση να προέρχεται από τους συναδέλφους σου.

Οι υποψηφιότητες, αναλυτικά, είναι οι εξής:

Υποψήφιοι για το βραβείο του Α' ανδρικού ρόλου, σύμφωνα με το Reuters, είναι οι: Ράσελ Κρόου (A Beautiful Mind), **Κέβιν Κλάιν** (Life as a House), **Σον Πεν** (I am Sam), **Ντένζελ Ουάσιγκτον** (Training Day) και **Τομ Ουίλκινσον** (In the Bedroom).

Οι γυναικείες υποψηφιότητες είναι οι εξής: Χάλε Μπέρι (Monster's Ball), Τζένιφερ Κόνελι (A Beautiful Mind), **Τζούντι Ντεντς (Iris), Σίσι Σπέισεκ** (In the Bedroom) και **Ρενέ Ζελβέγκερ** (Το ημερολόγιο της Μπρίτζετ Τζόουνς).

Οι πέντε καλύτερες ταινίες, υποψήφιες για το βραβείο, είναι οι: **A beautiful Mind, Gosford Park, In the Bedrrom, Ο άρχοντας των Δαχτυλιδιών** και **Μουλέν Ρουζ.**

Οι νικητές των βραβείων Screen Actors Guild -που θα τους μάθουμε στις 10 Μαρτίου- θεωρητικά συγκεντρώνουν περισσότερες πιθανότητες για να αποσπάσουν και το πολυπόθητο Όσκαρ, καθώς πρόκειται για άλλη μια κατηγορία βραβείων που θεωρούνται προάγγελοι των βραβείων της Αμερικανικής Ακαδημίας Κινηματογράφου.

www.cinemapallas.gr
ΠΑΛΛΑΣ 5 CINEMAS CENTER

ΑΙΘΟΥΣΑ 5 & 3
ΣΕ ΕΧΘΡΙΚΟ ΕΔΑΦΟΣ / BEHIND ENEMY LINES
Το μοναδικό του όπλο... η θέληση για επιβίωση!
Συγκλονιστική πολεμική περιπέτεια σε Πρώτη Πανελλήνια Προβολή!
ΠΡΩΤΑΓΩΝΙΣΤΟΥΝ: GENE HACKMAN, OWEN WILSON
ΑΙΘΟΥΣΑ 5 Ώρες Έναρξης: 18:00, 20:20, 22:40
ΑΙΘΟΥΣΑ 3 Ώρες Έναρξης: 19:10, 21:30

ΑΙΘΟΥΣΑ 3
Ο ΧΑΡΥ ΠΟΤΕΡ & Η ΦΙΛΟΣΟΦΙΚΗ ΛΙΘΟΣ
HARRY POTTER & THE SORCERER'S STONE
Τώρα και σε μεταγλωττισμένη έκδοση!
Κάντε την ΤΩΡΑ δώρο στα παιδιά σας!
ΠΡΩΤΑΓΩΝΙΣΤΟΥΝ: RUPERT GRINT, DANIEL RADCLIFFE
ΜΕΤΑΓΛΩΤΤΙΣΜΕΝΟ Ώρες Έναρξης: *16:30
Έκτακτη προβολή μόνο κάθε Παρ/Σάβ/Κυρ

ΑΙΘΟΥΣΑ 2 & 4
Η ΣΥΜΜΟΡΙΑ ΤΩΝ 11 / OCEANS 11
3 Καζίνο, 11 άντρες, 150 εκατομμύρια δολλάρια.
Έτοιμοι για το μεγάλο κόλπο;
Όλα τα μεγάλα αστέρια του Χόλιγουντ συγκεντρωμένα σε μια περιπέτεια που δεν πρέπει να χάσετε!
ΠΡΩΤΑΓΩΝΙΣΤΟΥΝ: GEORGE CLOONEY, BRAD PITT, MATT DAMON, ANDY GARCIA, JULIA ROBERTS
ΑΙΘΟΥΣΑ 2 Ώρες Έναρξης: 17:20, 20:00, 22:40
ΑΙΘΟΥΣΑ 4 Ώρες Έναρξης: 21:20

ΑΙΘΟΥΣΑ 1 & 4
VANILLA SKY
Αγάπη, Μίσος, Όνειρα, Ζωή, Δουλειά, Παιχνίδι, Φιλία, Σεξ... Ξεχάστε ότι γνωρίζατε!
ΠΡΩΤΑΓΩΝΙΣΤΟΥΝ: TOM CRUISE, PENELOPE CRUZ, KURT RUSSELL, KAMERON DIAZ
ΑΙΘΟΥΣΑ 1 Ώρες Έναρξης: 17:00, 19:50, 22:30
ΑΙΘΟΥΣΑ 4 Ώρες Έναρξης: 18:25

TRAVEL EMMANUEL

ΘΕΛΕΤΕ ΟΙ ΔΙΑΚΟΠΕΣ ΣΑΣ ΝΑ ΣΥΝΔΥΑΣΘΟΥΝ ΦΘΗΝΑ ΚΑΙ ΠΟΙΟΤΙΚΑ:
EMMANUEL TRAVEL

ΘΕΛΕΤΕ ΝΑ ΤΑΞΙΔΕΨΕΤΕ ΜΕ ΑΣΦΑΛΕΙΑ ΚΑΙ ΦΘΗΝΑ...
EMMANUEL TRAVEL
ΕΙΜΑΣΤΕ ΠΑΝΤΑ ΣΤΗΝ ΔΙΑΘΕΣΗ ΣΑΣ ΓΙΑ ΤΗΝ ΚΑΛΥΤΕΡΗ ΕΞΥΠΗΡΕΤΗΣΗ ΣΑΣ.
ΦΘΗΝΕΣ ΤΙΜΕΣ ΓΙΑ ΕΥΡΩΠΗ ΣΕ ΣΥΝΕΡΓΑΣΙΑ ΜΕ ΤΙΣ ΚΑΛΥΤΕΡΕΣ ΑΕΡΟΠΟΡΙΚΕΣ ΤΣΑΡΤΕΡ ΕΤΑΙΡΕΙΕΣ

ΕΙΣΙΤΗΡΙΑ ΠΛΟΙΩΝ 20% ΕΚΠΤΩΣΗ ΓΙΑ ΕΙΣΙΤΗΡΙΑ ΜΕΤ' ΕΠΙΣΤΡΟΦΗΣ

ΕΙΣΙΤΗΡΙΑ ΟΛΥΜΠΙΑΚΗΣ-ΕΙΔΙΚΕΣ ΤΙΜΕΣ ΓΙΑ ΝΕΟΥΣ ΚΑΙ ΥΠΕΡΗΛΙΚΕΣ-ΟΙΚΟΓΕΝΕΙΑΚΕΣ ΠΡΟΣΦΟΡΕΣ

ΚΡΑΤΗΣΕΙΣ ΞΕΝΟΔΟΧΕΙΩΝ
ΕΚΔΟΣΕΙΣ ΔΙΑΒΑΤΗΡΙΩΝ
ΕΚΔΡΟΜΕΣ ΓΙΑ ΟΛΟ ΤΟΝ ΚΟΣΜΟ

ΠΑΝΤΑ ΚΟΝΤΑ ΣΑΣ ΓΙΑ ΤΗΝ ΚΑΛΥΤΕΡΗ ΕΞΥΠΗΡΕΤΗΣΗ ΣΑΣ

ΠΛΗΡΟΦΟΡΙΕΣ
ΤΗΛ: 93630-93625-94385
FAX: 91748
ΙΕΡΟΥ ΛΟΧΟΥ 1 ΙΑΛΥΣΟΣ ΡΟΔΟΣ
ΥΠΕΥΘΥΝΟΣ: ΜΑΝΩΛΗΣ ΜΑΧΑΙΡΑΚΗΣ

Άρτος (;) Θεάματα (;)...

... Και τηλεόραση (όπως λέμε τηλοψία...)

STAR

06.05 **Παιδικό πρόγραμμα**
07.57 **Ειδήσεις**
08.00 **Μέρα με τη μέρα**
10.00 **Λόγια Starata.** Ενημερωτική εκπομπή με τον Γιώργο Βαρεμένο.
11.55 **Ο κόσμος του παιδιού**
12.00 **Διαπλεκόμενοι** (Ε) Σατιρική εκπομπή.
13.00 **Ειδήσεις**
14.00 **Βαθύ κόκκινο** (Ε) Ερωτική-δραματική σειρά.
15.00 **Εμιλία, μια ακατάμαχητη γυναίκα.** Δραματική σειρά.
16.00 **Αγάπη και αίμα.** Δραματική σειρά.
17.00 **Σαμπρίνα, το κορίτσι της αγάπης.** Αισθηματική-κοινωνική σειρά.
18.00 **Ειδήσεις**
19.15 **Μετρό**
20.00 **Σικουέστ**
21.00 **Ο φυγάς**
22.00 **Ξένη ταινία.** «Ράμπο: το πρώτο αίμα».
22.45 **Ξένη ταινία.** «Στην εντατική». Δραματική
24.00 **Σημείο αναφοράς**
01.15 **Ειδήσεις**
01.30 **Ξένη ταινία.** «Απρόσκλητοι επισκέπτες»
03.00 **Ξένη ταινία.** «Ενας ασύμαντος άνθρωπος».

ALTER

06.50 **Παιδικό πρόγραμμα**
08.15 **Alter υγεία**
08.30 **Το πρωτό δελτίο**
09.30 **Μήτσι-Χώστα** (Ε)
10.30 **Ελληνική ταινία**
12.00 **Αντζέλικα το κορίτσι του πάθους**
13.00 **Ειδήσεις**
14.00 **Τόλμη και γοητεία**
14.30 **Γιάγκο**
15.30 **Γυάλινος τοίχος**
17.30 **Ελληνική ταινία**
19.15 **Ειδήσεις**
21.00 **Ξένη ταινία.** «Η μάσκα»
23.00 **Ξένη ταινία.** «Ο εραστής»
24.00 **Ειδήσεις**
01.15 **Ξένη ταινία**

Μο.Τέ.Ρ.1

Μοντέρνα Τέχνη στη Ρόδο

Δημοτική Πινακοθήκη Ρόδου

από 24 Νοεμβρίου 2001 έως 26 Απριλίου 2002

9 καλλιτέχνες - 10 εκθέσεις

140 συνεχόμενες ημέρες ζωγραφικής

24	Νοεμβρίου	Εγκαίνια διοργάνωσης με την ομαδική έκθεση των 9 καλλιτεχνών που μετέχουν.
8	Δεκεμβρίου	Κιούρη
5	Ιανουαρίου	Maani
19	Ιανουαρίου	Newberry
2	Φεβρουαρίου	Μαρινοπούλου
16	Φεβρουαρίου	Ανεζιά
2	Μαρτίου	Σπάρταλης
16	Μαρτίου	Βαζούκου
30	Μαρτίου	Παζούρου
13	Απριλίου	Μπερεδήμας

www.moter1.gr

Κοινό ωράριο για όλες τις εκθέσεις:
Εγκαίνια **19:00** Καθημερινά **10:00-14:00** & **18:00-21:00**

ΠΑΡΑΡΤΗΜΑ ΠΙΝΑΚΟΘΗΚΗΣ
Παλιό Συσσίτιο, Σωκράτους 179, Παλιά Πόλη
(Το καφέ «Παλιό Συσσίτιο» θα παραμένει ανοικτό)

κύριος χορηγός: **ΡΟΔΩΝ Α.Ε.**
Με την υποστήριξη της Συνεταιριστικής Τράπεζας Δωδεκανήσου και της Κ.Α.Ι.Ρ., Χορηγοί επικοινωνίας: ΡΟΔΙΑΚΗ, Ράδιο Λυχνάρι, Ε.Ρ.Α.

ΕΤ-1

06.45 **Λέο, ο βασιλιάς της ζούγκλας**
07.15 **Ξυπνήστε!**
08.00 **Μέλι Γάλα.** Ψυχαγωγικό μαγκαζίνο με την Κατερίνα Λάσπα .
10.00 **Αννα, η κυρίαρχος του παιχνιδιού**
11.00 **Μαριάννα ένας αγνός έρωτας**
12.00 **Είσαι το πεπρωμένο μου**
13.00 **Οι αταίριαστοι**
13.50 **Ειδήσεις**
15.00 **Κλήρωση εθνικού λαχείου**
15.10 **Γιόχο Αχόι**
15.30 **Οι ατρόμητοι** (Ε)
16.30 **Ποπ και πάμε**
17.00 **Ειδήσεις - Καιρός**
17.30 **Υγιαίνετε**
17.35 **www.άνθρωποι.gr**
19.00 **Κλήρωση Λαϊκού λαχείου**
19.10 **www.άνθρωποι.gr** (Συν.)
19.35 **...Καλύτερη ζωή**
19.40 **Η αλεπού και ο μπούφος** (Ε)
20.20 **Συνεικόνες**
20.30 **Στα φτερά του έρωτα**
21.00 **Οι γυναίκες της ζωής της**
22.00 **Μέχρι να ξανασυναντηθούμε.**
23.00 **Ειδήσεις**
23.30 **Ξένη ταινία.** «Τρελές μπίζνες».
01.10 **Στη ζώνη του λυκόφωτος**
01.30 **Πάμε στοίχημα**

NET

06.00 **Ετσι έχουν τα πράγματα.** Ενημερωτική εκπομπή με τον Κώστα Αρβανίτη
07.00 **Πρώτη ματιά.** Ενημερωτική εκπομπή με τον Γιάννη Λοβέρδο
10.00 **Mediterraneo.** Μαγκαζίνο
11.00 **Ο κόσμος του πλούτου.** Ντοκιμαντέρ
11.30 **Ανθρωποι και άλογα** Ντοκιμαντέρ.
12.00 **Εραστές της περιπέτειας**
13.00 **Ειδήσεις**
13.45 **Φύση και πρωταθλητές**
14.00 **Αβοριγίνες, η τέχνη της καρδιάς**
15.00 **Ειδήσεις**
16.00 **Συν και πλην**
18.00 **Ειδήσεις**
19.01 **Πάμε στοίχημα**
19.05 **«Τη γλώσσα μου έδωσαν ελληνική»**
19.30 **Οι Κέλτες**
20.35 **Οι θησαυροί του κόσμου**
21.00 **Ειδήσεις**
22.00 **Πρωταγωνιστές**
23.00 **Το μέλλον του πλανήτη**
24.00 **Ειδήσεις**
00.30 **Μεγάλες κατασκευές**

ΕΤ-3

08.01 **Η μαγεία του μιούζικαλ**
08.30 **8 1/2**
11.00 **Ο κόσμος στο επίκεντρο**
12.00 **Πρόκληση**
12.30 **Ανοιχτοί ορίζοντες** (Ε)
13.00 **Εξαπατούν οι επιστήμονες**
14.00 **Ανθρώπων έργα** (Ε)
15.00 **Ειδήσεις**
15.25 **Μακρινές φιλίες**
15.30 **Με μια τρίτη ματιά**
17.00 **Τέρμιναλ 3.** Νεανική εκπομπή.
18.00 **Το εξπρές της μουσικής**
18.30 **Αθλητικό ημίωρο**
19.00 **Περίμετρος**
19.30 **Στην υδρόγειο**
20.00 **Δικαιώματα και αδικίες**
20.30 **Ειδήσεις**
21.30 **Μακρινές φιλίες**
21.35 **Δεξίωση**
22.30 **Απέναντι**
23.30 **Ελληνική ταινία.** «Casting».
24.00 **Ειδήσεις**
00.15 **Ελληνική τηλεταινία.** «Λαβύρινθοι».

FILMNET

05.15 **Ξένη ταινία.** «Κορμιά σε δράση»
07.05 **Ξένη ταινία.** «Μαχητές χωρίς αιτία».
08.45 **E! Entertainment**
09.20 **Ξένη ταινία.** «Ποιός έπνιξε την Μόνα»
11.00 **Ξένη ταινία.** «Γρήγορος σαν τυφώνας»
13.25 **Ξένη ταινία.** «Διασκέδαση τώρα».
14.00 **Ξένη ταινία.** «Η Σαμπρίνα στο νησί των γοργονών»
15.30 **Ξένη ταινία.** «Πέρα από την Αφρική»
18.15 **Ξένη ταινία.** «Bugsy»
20.30 **E! Entertainment**
21.00 **Ξένη ταινία.** «Αμλετ»
22.55 **Ξένη ταινία.** «Το στοιχειωμένο σπίτι»
00.50 **Ξένη ταινία.** «Ο βασιλιάς της ερήμου».
02.40 **Ξένη ταινία.** «Ψυχή και σώμα».

SUPER SPORT

17.00 **Πρεμιέρ Λιγκ**
18.00 **Μπουντεσλίγκα**
19.00 **Πορτογαλλικού πρωταθλήματος**
19.30 **Πριμέρα Ντιβισιόν**
20.30 **Η μπάλα είναι τετράγωνη**
22.00 **NFL**
22.30 **The experts**
23.30 **Οποιος αντέξει**
02.30 **Πριμέρα Ντιβισιόν**
04.30 **Πρωτάθλημα Εθνικής Κατηγορίας**
06.30 **WinterX- games**

TEMPO

06.00 **Ο,τι ξημερώσει**
08.00 **Πρώτη ύλη**
10.00 **Αποχρώσεις**
13.00 **Ειδήσεις**
14.00 **Γλυκιά Λουτσία**
14.45 **Maximalistes**
15.15 **Αγνωστες λέξεις.** Ενημερωτική εκπομπή.
16.30 **Safe sef**
17.45 **Ελληνική ταινία.** «Οικογένεια Παπαδοπούλου». Κωμωδία.
19.25 **Ειδήσεις**
21.00 **Ελληνκή ταινία.** «Το γέλιο βγήκε από τον Παράδεισο».
22.45 **Glam**
24.00 **Ειδήσεις**
00.15 **Ξένη τηλεταινία**
02.00 **Μουσικές επιλογές**

MEGA

06.00 **Πρώτη έκδοση.** Ενημερωτική εκπομπή με τον Αντώνη Λιάρο
07.00 **Σήμερα με την Αννα.** Ενημερωτική εκπομπή με την Αννα Παναγιωταρέα.
10.00 **Σαν στο σπίτι σας.** Ψυχαγωγική-ενημερωτική εκπομπή με τη Μαρία Μπακοδήμου και τον Φώτη Σεργουλόπουλο.
13.10 **Αλλη το πρωί άλλη το βράδυ**
14.00 **Ειδήσεις**
15.00 **Στην κουζίνα ολοταχώς.** Διασκεδαστικό παιχνίδι μαγειρικής με τον Ηλία Μαμαλάκη.
15.45 **Η ζωή μας μια βόλτα** (Ε).
17.00 **Ματιές στα γεγονότα**
17.10 **Ντόλτσε βίτα**
17.50 **Απαγορευμένη αγάπη.** Καθημερινή δραματική σειρά. Παίζουν: Κώστας Αρζόγλου, Νικήτας Τσακίρογλου, Τιτίκα Βλαχοπούλου, Τατιάνα Λύγαρη
18.40 **Ποιός θέλει να γίνει εκατομμυριούχος;** Τηλεπαιχνίδι που παρουσιάζει ο Σπύρος Παπαδόπουλος
19.30 **Τα γεγονότα στις οκτώ**
21.00 **Πώς γυρίστηκε η ταινία «Τρείς ευχές».**
21.40 **Ξένη ταινία.**
00.15 **Τα τελευταία γεγονότα**
00.30 **Ξένη ταινία.** (Συν.)
01.15 **V.I.P.** (Ε)
02.00 **Σπίτι μου σπιτάκι μου**
02.30 **Το μούτρο του Μπέβερλι Χίλς**
03.30 **Τηλεμάρκετινγκ**
04.00 **Fashion TV.** Σύνδεση με το δορυφορικό κανάλι που μεταδίδει ρεπορτάζ μόδας.

ANT-1

06.55 **Ειδήσεις στη νοηματική γλώσσα**
07.00 **Καλημέρα Ελλάδα.** Ενημερωτική εκπομπή με τον Γιώργο Παπαδάκη.
10.00 **Πρωινός καφές.** Με την Ελένη Μενεγάκη.
13.10 **Super game**
13.15 **Σοφία ορθή** (Ε) Κωμική σειρά.
14.00 **Τα νέα του ANT-1**
14.50 **Χρήμα και χρηματιστήριο**
15.00 **Και οι παντρεμένοι έχουν ψυχή** (Ε) Κωμική σειρά.
16.00 **Super game**
16.05 **Εγκλήματα**
16.55 **Super game**
17.00 **Καλημέρα ζωή.** Κοινωνική σειρά. Παίζουν: Γιώργος Βασιλείου, Μίνα Χειμώνα, Μυρτώ Πισπινή, Νίκος Παπαδόπουλος.
17.50 **Τα νέα του ANT1**
18.00 **Θησαυροφυλάκιο**
18.45 **Η λάμψη.** Κοινωνική σειρά.
19.30 **Ειδήσεις**
21.00 **Η σειρήνα και ο μπάτσος**
21.45 **Κάτσε καλά**
22.45 **Νυχτερινές ειδήσεις**
22.50 **Ξένη ταινία.** «Διαβολικός επισκέπτης». Θρίλερ.
24.00 **Ειδήσεις**
00.15 **Ταινία** (Συν.)
01.00 **Σε επτά ημέρες**
02.00 **Ανατομία ενός εγκλήματος** (Ε)
03.00 **Ξένη ταινία. «Οι καμπάνες του Σαν Αντζελο**
04.45 **Τηλεμάρκετινγκ-Τηλεαγορά**
05.20 **Οι δύο ορφανές** (Ε)

ALPHA

06.00 **Ειδήσεις**
07.00 **Πανόραμα.** Ενημερωτική εκπομπή με τον Γιώργο Οικονομέα.
10.00 **Καλώς τους!** Παρουσιάζει η Ρούλα Κορομηλά.
13.00 **Ολα για την αγάπη.** (Ε)
14.00 **Ειδήσεις**
15.00 **Life slyle news.** Ψυχαγωγική εκπομπή με την Εύη Φραγκάκη και τον Γιάννη Σεμπέκολο.
15.45 **Απευθείας.** Ενημερωτική εκπομπή με τον Γιώργο Λιάγκα.
16.45 **Μπορώ.** Ενημερωτική εκπομπή με την Αννα Δρούζα.
18.45 **Κάτω από την Ακρόπολη.** Κοινωνική σειρά. Παίζουν: Γιάννης Βόγλης, Νίκος Γαλανός, Ελένη Γερασιμίδου κ.ά.
19.30 **Ειδήσεις**
21.00 **Στον δρόμο της καρδιάς.** Τηλεταινία.
20.00 **Νιρβάνα**
23.00 **Κόκκινος κύκλος.** Αστυνομική σειρά.
24.00 **Talk show.** Ενημερωτική εκπομπή με τον Μανώλη Καψή.
01.15 **Ειδήσεις**
01.30 **Ξένη ταινία**
03.00 **Μεταίχμιο** (Ε)
04.00 **Κόλαση στον παράδεισο** (Ε)
05.00 **Πακίτα** (Ε)

ΜΝΗΜΟΣΥΝΑ



Την 5η μηνός Φεβρουαρίου ημέρα Τρίτη και ώρα 8 π.μ. εις τον Ιερό Ναό Αγίου Δημητρίου Παλαιού Νεκροταφείου τελούμεν 40ήμερο μνημόσυνο υπέρ αναπαύσεως της ψυχής του λατρευτού μας υιού, αδελφού, ανηψιού, εξαδέλφου και εγγονού

ΑΝΔΡΕΑ ΧΑΝΣΣΟΝ ΚΟΣΚΙΝΙΑΤΗ
ετών 21

Οι γονείς: Στέργος-Μπρίττα
Τ' αδέλφια: Γιάννης-Θωμάς
Οι θείοι, τα εξαδέλφια, η γιαγιά και οι λοιποί συγγενείς.



Την 6η μηνός Φεβρουαρίου ημέρα Τετάρτη και ώρα 8.30 π.μ. εις τον Ιερό Ναό Αγίου Νικολάου Ρόδου, τελούμεν 40ήμερο μνημόσυνο υπέρ αναπαύσεως της ψυχής της λατρετής μας μητέρας, γιαγιάς και θείας

ΚΑΛΛΙΟΠΗΣ Σ. ΧΡΙΣΤΟΔΟΥΛΟΥ

Τα παιδιά: Ειρήνη-Γιώργος, Γιώργος-Κίτσα, Πλουσία-Μιχάλης
Τα εγγόνια, τ' ανήψια και οι λοιποί συγγενείς



Την 6η μηνός Φεβρουαρίου ημέρα Τετάρτη και ώρα 8.30 π.μ. εις τον Ιερό Ναό Ταξιαρχών (νεκροταφείου) Ρόδου, τελούμεν 9ήμερο μνημόσυνο υπέρ αναπαύσεως της ψυχής του λατρευτού μας πατέρα, παππού, αδελφού και θείου

ΝΙΚΟΛΑΟΥ ΧΡΙΣΤΟΦΗ

Τα παιδιά: Γεωργίτσα, Γιώργος Ψαρολογάκης, Ηλίας-Δικαία
Τα εγγόνια, τ' αδέλφια, τ' ανήψια και οι λοιποί συγγενείς



Την 6η μηνός Φεβρουαρίου ημέρα Τετάρτη και ώρα 8 π.μ. εις τον Ιερό Ναό Αγίου Δημητρίου Παλαιού Νεκροταφείου Ρόδου τελούμεν ετήσιο μνημόσυνο υπέρ αναπαύσεως της ψυχής του λατρευτού μας συζύγου, παιδιού, γαμπρού αδελφού, και θείου

ΣΚΕΥΟΥ ΜΟΥΓΚΡΟΥ

Η σύζυγος: Μαρίκα
Η μητέρα: Κατίνα
Η πεθερά: Μπέμπα
Τ' αδέλφια: Βασίλης- Βασιλική
Τ' άνήψια: Κατερίνα, Ιορδάνης
Και οι λοιποί συγγενείς.



Την 6η μηνός Φεβρουαρίου ημέρα Τετάρτη και ώρα 8 π.μ. εις τον Ιερό Ναό Ταξιαρχών (νεκροταφείου) Ρόδου, τελούμεν 6μηνον μνημόσυνο υπέρ αναπαύσεως της ψυχής του λατρευτού μας πατέρα, αδελφού, παππού, προπάππου και θείου

ΠΑΡΑΣΚΕΥΑ ΠΑΠΑΕΜΜΑΝΟΥΗΛ
Ιερέως

Τα παιδιά: Νίκος- Ειρήνη, Μανόλης- Ειρήνη, Γιάννης- Βικτωρία, Σοφία- Γιώργος Πρέντζας, Στέλλα-Μιχαήλ Κουδούνης.
Η αδελφή, τα εγγόνια, τα δισέγγονα, τ' ανίψια και οι λοιποί συγγενείς.



Την 6η μηνός Φεβρουαρίου ημέρα Τετάρτη και ώρα 8.30 π.μ. εις τον Ιερό Ναό Αγίου Νεκταρίου Κρεμαστής Ρόδου, τελούμεν 6μηνο μνημόσυνο υπέρ αναπαύσεως της ψυχής του λατρευτού μας πατέρα, παππού και θείου

ΙΩΑΝΝΗ ΚΥΡΙΑΖΗ

Τα παιδιά: Φωτεινή-Μιχάλης
Τα εγγόνια, τ' ανήψια και οι λοιποί συγγενείς



Την 7η μηνός Φεβρουαρίου ημέρα Πέμπτη και ώρα 8 π.μ. εις τον Ιερό Ναό Αγίας Αικατερίνης (οδός Κομνηνών) Ρόδου, τελούμεν 9μηνο μνημόσυνο υπέρ αναπαύσεως της ψυχής του λατρευτού μας συζύγου, πατέρα, παππού, αδελφού και θείου

ΔΗΜΗΤΡΙΟΥ ΚΑΡΑΝΤΑΝΗ

Η σύζυγος: Ειρήνη
Τα παιδιά: Ιωάννης-Τσαμπίκα, Ιωάννης-Ζαμπέτα Δουγανιώτη, Νίκος-Μαίρη
τα εγγόνια, τ' αδέλφια, τ' ανήψια και οι λοιποί συγγενείς

ΕΛΛΗΝΙΚΗ ΔΗΜΟΚΡΑΤΙΑ
ΠΕΡΙΦΕΡΕΙΑ ΝΟΤΙΟΥ ΑΙΓΑΙΟΥ ΝΟΜΟΣ ΔΩΔΕΚΑΝΗΣΟΥ ΔΗΜΟΣ ΝΟΤΙΑΣ ΡΟΔΟΣ

ΑΠΟΦΑΣΗ ΔΗΜΑΡΧΟΥ
18/2002

Ο Δήμαρχος Νότιας Ρόδου

Εχοντας υπόψη:
1) Τα άρθρα 114 και 115 του Π.Δ. 410/1995
2. Την με αριθμό 12/2001 απόφαση του πρώην δημάρχου του Δήμου μας

Αποφασίζουμε

Τροποποιούμε τη με αριθμό 12/2001 απόφαση του πρώην δημάρχου του Δήμου μας και μεταβιβάζουμε στον Αντιδήμαρχο Φιλήμονα Ζαννετίδη του Γεωργίου, μέχρι λήξη της θητείας του, ήτοι 31-12-2002, τις παρακάτω αρμοδιότητες:
α) Όλες τις αρμοδιότητές μας του Τμήματος Διοικητικών Υπηρεσιών της Διεύθυνσης Διοικητικών Υπηρεσιών του Δήμου μας, όπως αυτές περιγράφονται στον Κανονισμό Εσωτερικών Υπηρεσιών του Δήμου μας εκτός:
1. Από την πρόσληψη, απόλυση, προαγωγή, αποδοχή παραίτησης, τοποθέτηση, μετακίνηση, απόσπαση, μετάταξη, αξιολόγηση, άσκηση πειθαρχικού ελέγχου και την έγκριση υπερωριών του κάθε φύσης προσωπικού του Δήμου μας,
2. Από την τέλεση πολιτικών γάμων και
3. Από την σύνταξη ληξιαρχικών πράξεων
β) Την έκδοση αδειών ίδρυσης και λειτουργίας καταστημάτων και επιχειρήσεων, οι όροι λειτουργίας των οποίων καθορίζονται από τις υγειονομικές διατάξεις, καθώς και την άδεια εγκατάστασης και λειτουργίας θεάτρων, κινηματογράφων και των ψυχαγωγικών παιχνιδιών, που αναφέρονται στο άρθρο 25 παρ. 2 του Π.Δ. 410/1995, τον έλεγχο της λειτουργίας τους, την προσωρινή αφαίρεση άδειας λειτουργίας των καταστημάτων που αναφέρονται στο άρθρο 25 παρ. 3 του ΠΔ 410/1995, ως επίσης και την εκτέλεση της σφράγισης όλων των παραπάνω καταστημάτων και επιχειρήσεων και γενικά την εκτέλεση των αποφάσεων του Δημοτικού Συμβουλίου του Δήμου μας σχετικά με αυτά.

Ο ΔΗΜΑΡΧΟΣ ΝΟΤΙΑΣ ΡΟΔΟΥ
ΤΟΟΥΛΟΥ ΙΩΑΝΝΗΣ

ΕΛΛΗΝΙΚΗ ΔΗΜΟΚΡΑΤΙΑ
ΠΕΡΙΦΕΡΕΙΑ ΝΟΤΙΟΥ ΑΙΓΑΙΟΥ
Ειδική Υπηρεσία Διαχείρισης ΠΕΠ Νοτίου Αιγαίου 2000-2006

ΕΥΡΩΠΑΪΚΟ ΤΑΜΕΙΟ ΠΕΡΙΦΕΡΕΙΑΚΗΣ ΑΝΑΠΤΥΞΗΣ

ΠΕΡΙΛΗΨΗ ΠΡΟΣΚΛΗΣΗΣ ΓΙΑ ΥΠΟΒΟΛΗ ΠΡΟΤΑΣΕΩΝ ΣΤΟ ΠΕΠ ΝΟΤΙΟΥ ΑΙΓΑΙΟΥ 2000-2006 ΠΕΤΡΟ 2.1 "ΥΠΟΔΟΜΕΣ ΠΕΡΙΒΑΛΛΟΝΤΟΣ"

Κωδικός Πρόσκλησης: 4/2002
Ο Γενικός Γραμματέας της Περιφέρειας Νοτίου Αιγαίου προβαίνει στην ενημέρωση των δυνητικών τελικών δικαιούχων για υποβολή προτάσεων στο Μέτρο 2.1 "Υποδομές Περιβάλλοντος", του ΠΕΠ Νοτίου Αιγαίου 2000-2006.
Βασική επιδίωξη του εν λόγω Μέτρου είναι η προστασία της δημόσιας υγείας των κατοίκων και των επισκεπτών, η βελτίωση της ποιότητας ζωής του πληθυσμού, η προστασία των υπογείων υδάτων, η προστασία των θαλάσσιων περιοχών και η διατήρηση του τουριστικού ρεύματος, ο έλεγχος των επιπτώσεων της τουριστικής ανάπτυξης στο περιβάλλον και τέλος η εναρμόνιση με την ισχύουσα Κοινοτική Περιβαλλοντική Νομοθεσία.
Η παρούσα πρόσκληση για το Μέτρο 2.1 αφορά την ακόλουθη κατηγορία πράξεων:
• Εργα αποθήκευσης και διανομής νερού
• Μονάδες αφαλάτωσης και επεξεργασίας νερού
• Δίκτυα αποχέτευσης
• Εγκαταστάσεις επεξεργασίας λυμάτων
• Χώροι Υγειονομικής Ταφής Απορριμάτων
• Αποκαταστάσεις υφιστάμενων Χώρων Διάθεσης Απορριμμάτων
• Πιλοτικές εφαρμογές ανακύκλωσης
Οι προτάσεις που θα επιλεγούν προς ένταξη θα χρηματοδοτηθούν κατά 25% από εθνικούς πόρους και κατά 75% από το Ευρωπαϊκό Ταμείο Περιφερειακής Ανάπτυξης (ΕΤΠΑ). Η παρούσα πρόσκληση αφορά χρηματοδότηση πράξεων συνολικού προϋπολογισμού 22.000.000 ευρώ και απευθύνεται στην ακόλουθη κατηγορία τελικών δικαιούχων.
• Περιφέρεια Νοτίου Αιγαίου
• Νομαρχιακές Αυτοδιοικήσεις Δωδεκανήσου και Κυκλάδων
• ΟΤΑ της Περιφέρειας Νοτίου Αιγαίου
• Ερευνητικοί Φορείς (ανάλογα με τη φύση και το είδος της πράξης)
• Τοπικούς Φορείς (ΔΕΥΑ κ.λπ.)
Οι προτάσεις υποβάλλονται (η υποβολή μπορεί να γίνει και ταχυδρομικώς) στην Ειδική Υπηρεσία Διαχείρισης ΠΕΠ Νοτίου Αιγαίου 2000-2006 στη διεύθυνση: Ακτή Παπάγου 46, 84100, Ερμούπολη, τις ώρες 08.00-16.00 όλες τις εργάσιμες ημέρες
Η δυνατότητα υποβολής των προτάσεων ξεκινάει από τη δημοσιοποίηση της παρούσας (25-1-2002) και λήγει στις 31-7-2002.Οι εντασσόμενες πράξεις θα πρέπει να έχουν ολοκληρωθεί (ως προς το φυσικό και οικονομικό τους αντικείμενο) μέχρι τις 31-12-2008.
Για το πλήρες κείμενο της παρούσας πρόσκλησης πληροφορίες για το ΠΕΠ Νοτίου Αιγαίου 2000-2006 καθώς και άλλες ειδικές πληροφορίες, οι ενδιαφερόμενοι μπορούν να απευθύνονται:
1. Στην Ειδική Υπηρεσία Διαχείρισης ΠΕΠ Νοτίου Αιγαίου 2000-2006
-Ακτή Παπάγου 46, 84100, Ερμούπολη -τηλ.: 0281079040-fax: 0281085400
Αρμόδιοι οι κ. Γιώργος Αλεξίου και Αντώνης Βουτσίνος
-Γραφείο Νομού Δωδεκανήσου, Πλατεία Ελευθερίας, 85100, Ρόδος Τηλ.: 0241030670-Fax: 0241030640-Αρμόδιος ο κ. Νίκος Παπανικολάου
2. Στις ιστοσελίδες: www. mnec. gr/ergorama-www. notioaigaio. gr και στην ηλεκτρονική διεύθυνση notioaigaio@mou.gr.

ΓΡΑΦΕΙΟ ΤΕΛΕΤΩΝ & ΜΝΗΜΟΣΥΝΩΝ ΡΟΔΟΥ ΣΤΕΦΑΝΑ-ΣΤΟΛΙΣΜΟΙ

ΑΜΕΣΗ ΕΞΥΠΗΡΕΤΗΣΗ ΟΛΟ ΤΟ 24 ΩΡΟ

"ΑΜΕΡΙΚΑΝΟΥ"

Αναλαμβάνουμε την τελετή και με τα έξοδα που χορηγούν τα ταμεία χωρίς καμία επιβάρυνση. ΙΚΑ, ΤΕΒΕ, ΤΑΞΥ, ΔΗΜΟΣΙΟΥ, ΛΙΜΕΝΙΚΩΝ, ΟΓΑ και λοιπά ταμεία. Τους ΑΠΟΡΟΥΣ ΔΩΡΕΑΝ.

Πλατεία Βρούχου στην Μητρόπολη
τηλέφωνα: 28901-33400

ΔΩΡΕΑ ΕΙΣ ΜΝΗΜΗ

Η Εκκλησιαστική Επιτροπή του Αγ. Γεωργίου Κάτω ευχαριστεί για την ενίσχυση έργων φιλανθρωπίας της ενορίας μας την δωρεάν αντί στεφάνου εις μνήμη

ΦΡΑΓΚΙΣΚΟΥ ΑΓΓΕΛΗ

1) Την οικογένεια ΟΥΡΑΝΙΑΣ ΚΑΝΤΙΝΟΥ για το ποσόν των 20 €
2) Την οικογ. ΤΑΚΗ ΧΑΤΖΗΔΗΜΗΤΡΙΟΥ για το ποσόν των 30 €
3) Την κ. ΣΟΦΙΑ ΠΙΣΤΟΛΑ για το ποσόν των 15 €

ΔΩΡΕΑ ΕΙΣ ΜΝΗΜΗ

Η Εκκλησιαστική Επιτροπή του Αγ. Γεωργίου Κάτω ευχαριστεί την οικογ. ΓΕΩΡΓΙΟΥ και ΣΤΕΛΛΑΣ ΑΜΕΡΙΚΑΝΟΥ για την δωρεάν των 50.000 δρχ. υπέρ ενισχύσεως έργων φιλανθρωπίας της ενορίας μας αντί στεφάνου εις μνήμη των

ΑΝΤΩΝΙΟΥ ΠΟΛΕΜΙΚΟΥ
ΓΡΗΓΟΡΙΟΥ ΠΕΛΛΟΥ και
ΓΕΩΡΓΙΟΥ ΚΥΠΡΙΑΔΑΚΗ

ΠΡΟΣΚΛΗΣΗ

Ο Αθλητικός Σύλλογος Ασπίς Απολακκιάς σας προσκαλεί στην ετήσια χοροεσπερίδα του, στις **16-2-2002** ημέρα **Σάββατο** και ώρα **8.30** στην αίθουσα ΑΦΡΟΔΙΤΗ του ξενοδοχείου **ESPEROS VILLAGE.**

Η τιμή εισόδου είναι 25 ευρώ κατά άτομο και περιλαμβάνει φαγητό, ελεύθερο ποτό και ζωντανή μουσική. Πλούσια Λαχειαγορά.

Μετά τιμής το Δ.Σ.

ΠΡΟΣΚΛΗΣΗ

Η ΧΕΝ ΡΟΔΟΥ

καλεί τις φίλες και τα μέλη της στην ομιλία της

κ. **ΠΟΠΗΣ ΣΚΕΥΟΦΥΛΑΚΑ,**

τ. προέδρου της ΧΕΝ που θα πραγματοποιηθεί στην αίθουσα της ΧΕΝ στην οδό Ιπποτών

την **Τρίτη 5 Φεβρουαρίου**
στις 5.30 μ.μ.
ΘΕΜΑ: ΟΔΟΙΠΟΡΙΚΟ ΣΤΑ ΕΛΛΗΝΟΦΩΝΑ ΧΩΡΙΑ ΤΗΣ ΚΑΤΩ ΙΤΑΛΙΑΣ".

Το Δ.Σ. της ΧΕΝ

ΔΗΜΟΣΙΑ ΕΠΙΧΕΙΡΗΣΗ ΗΛΕΚΤΡΙΣΜΟΥ
ΔΕΥΘΥΝΣΗ ΠΕΡΙΦΕΡΕΙΑΣ ΝΗΣΙΩΝ
ΠΕΡΙΟΧΗ ΡΟΔΟΥ

ΑΝΑΚΟΙΝΩΣΗ

Ειδοποιούνται οι κάτοικοι των παρακάτω περιοχών ότι για να εκτελεστούν απαραίτητες τεχνικές εργασίες της ΔΕΗ, θα γίνει διακοπή στις 6-2-02 **ημέρα Τετάρτη** ως εξής και από ώρας 12.00-15.00:
Ησιόδου, Γ. Σεφέρη-Αλ. Π"διαμάντη-Μ. Πετρίδη, Λ. Καμείρου-Ιμβρου-Τενέδου-Σπάρτης-Πειραιώς-Γαληνού-Διοσκορίδου-Απόλλωνος-Κεφαλληνίας, Διογένους-Παρθενόπης-Κέρκυρας, Τρίπολης, Πατρών, Ναυπλίου-Ιθάκης-Σπετσών-Κοζάνης-Γρεβενών, Ψαρών, Πύργου-Περιοχή Μήδεια.
Αν οι εργασίες τελειώσουν νωρίτερα, το ρεύμα θα ξαναδοθεί πριν από τον χρόνο λήξης της διακοπής που αναφέρουμε πιο πάνω.
Γι' αυτό το λόγο οι ηλεκτρικές εγκαταστάσεις και τα δίκτυα της ΔΕΗ θα πρέπει να θεωρούνται ότι έχουν συνέχεια ρεύμα.
Ετσι για λόγους ασφαλείας απαγορεύεται η προσέγγιση σε αγωγούς ή άλλα στοιχεία του δικτύου και αν βρίσκονται καταγής γιατί υπάρχει σοβαρός κίνδυνος ατυχήματος.

Από την Δ.Ε.Η.

ΕΛΛΗΝΙΚΗ ΔΗΜΟΚΡΑΤΙΑ
ΠΕΡΙΦΕΡΕΙΑ ΝΟΤΙΟΥ ΑΙΓΑΙΟΥ
ΕΙΔΙΚΗ ΥΠΗΡΕΣΙΑ ΔΙΑΧΕΙΡΙΣΗΣ
ΠΕΠ ΝΟΤΙΟΥ ΑΙΓΑΙΟΥ 2000-2006

ΕΥΡΩΠΑΪΚΟ ΤΑΜΕΙΟ
ΠΕΡΙΦΕΡΕΙΑΚΗΣ ΑΝΑΠΤΥΞΗΣ

ΠΕΡΙΛΗΨΗ ΠΡΟΣΚΛΗΣΗΣ ΓΙΑ ΥΠΟΒΟΛΗ ΠΡΟΤΑΣΕΩΝ ΣΤΟ ΠΕΠ ΝΟΤΙΟΥ ΑΙΓΑΙΟΥ 2000-2006

ΜΕΤΡΟ 1.2 "Θαλάσσιες Μεταφορές"

Κωδικός Πρόσκλησης: 2/2002

Ο Γενικός Γραμματέας της Περιφέρειας Νοτίου Αιγαίου προβαίνει στην ενημέρωση των δυνητικών τελικών δικαιούχων για υποβολή προτάσεων στο Μέτρο 1.2 "Θαλάσσιες Μεταφορές" στο ΠΕΠ Νοτίου Αιγαίου 2000-2006.

Βασική επιδίωξη του εν λόγω Μέτρου είναι η βελτίωση των λιμενικών υποδομών για την άρση της κοινωνικής και οικονομικής απομόνωσης, η ισόρροπη οικονομική ανάπτυξη των νησιών και η διάχυση της τουριστικής κίνησης στο χώρο και το χρόνο.

Η παρούσα πρόσκληση για το Μέτρο 1.2 αφορά τις ακόλουθες κατηγορίες πράξεων:

- Εργα λιμενικών εγκαταστάσεων στα "κομβικά" λιμάνια και έργα βελτίωσης των λιμενικών εγκαταστάσεων στα "περιφερειακά λιμάνια"
- Εργα οργάνωσης χερσαίας ζώνης (σταθμοί επιβατών, προσπελάσεις, στάθμευση αποθήκευση κ.λπ.)
- Εξοπλισμός και υποδομή για την εφαρμογή νέων τεχνολογιών στη ναυσιπλοΐα και στις ακτοπλοϊκές μεταφορές
- Μελέτες συντονισμού και οργάνωσης δρομολογίων και μέτρα ενίσχυσης των ενδοπεριφερειακών συνδέσεων
- Ανάπτυξη συστημάτων ενημέρωσης του κοινού με τη χρήση εφαρμογών διαδικτύου και ηλεκτρονικών πινακίδων
- Μελέτες διαχείρισης κομβικών λιμανιών

Οι προτάσεις που θα επιλεγούν προς ένταξη θα χρηματοδοτηθούν κατά 25% από εθνικούς πόρους και κατά 75% από το Ευρωπαϊκό Ταμείο Περιφερειακής Ανάπτυξης (ΕΤΠΑ). Η παρούσα πρόσκληση αφορά χρηματοδότηση πράξεων συνολικού προϋπολογισμού έως 25.000.000 ευρώ και απευθύνεται στις ακόλουθες κατηγορίες τελικών δικαιούχων:

- ΥΠΕΧΩΔΕ
- ΥΕΝ (και οι εποπτευόμενοι φορείς του)
- Υπουργείο Ανάπτυξης (και οι εποπτευόμενοι φορείς του)
- Περιφέρεια Νοτίου Αιγαίου
- Νομαρχιακέ Αυτοδιοικήσεις Δωδεκανήσου και Κυκλάδων
- ΟΤΑ της Περιφέρειας
- Λιμενικά Ταμεία Δωδεκανήσου και Κυκλάδων

Οι προτάσεις υποβάλλονται (η υποβολή μπορεί να γίνει και ταχυδρομικώς) στην Ειδική Υπηρεσία Διαχείρισης ΠΕΠ Νοτίου Αιγαίου 2000-2006 στη διεύθυνση Ακτή Παπάγου 46, 84100, Ερμούπολη, τις ώρες 08.00-16.00 όλες τις εργάσιμες ημέρες.

Η προθεσμία υποβολής των προτάσεων ξεκινάει από τη δημοσιοποίηση της παρούσας (24-1-2002) και λήγει στις 31-7-2002. Οι εντασσόμενες πράξεις θα πρέπει να έχουν ολοκληρωθεί (ως προς το φυσικό και οικονομικό τους αντικείμενο) μέχρι τις 31-12-2008.

Για το πλήρες κείμενο της παρούσας πρόσκλησης, πληροφορίες για το ΠΕΠ Νοτίου Αιγαίου 2000-2006 καθώς και άλλες ειδικές πληροφορίες, οι ενδιαφερόμενοι μπορούν να απευθύνονται:

1. Στην Ειδική Υπηρεσία Διαχείρισης ΠΕΠ Νοτίου Αιγαίου 2000-2006
-Ακτή Παπάγου 46, 84100, Ερμούπολη -τηλ.: 0281079040-fax: 0281085400
Αρμόδιοι οι κ. Ιωάννης Γουλανδρής και Αντώνης Βουτσίνος
-Γραφείο Νομού Δωδεκανήσου, Πλατεία Ελευθερίας, 85100, Ρόδος
Τηλ.: 0241030670-Fax: 0241030640-Αρμόδιος ο κ. Νίκος Παπανικολάου
2. Στην ιστοσελίδα: www-notioaigaio. gr και στην ηλεκτρονική διεύθυνση notioaigaio@mou.gr.

ΕΛΛΗΝΙΚΗ ΔΗΜΟΚΡΑΤΙΑ
ΥΠΟΥΡΓΕΙΟ
ΟΙΚΟΝΟΜΙΚΩΝ
ΤΕΛΩΝΕΙΟ ΚΩ

ΘΕΜΑ: "ΔΗΜΟΣΙΕΥΣΗ ΔΙΑΚΗΡΥΞΗΣ ΕΚΠΟΙΗΣΗΣ ΑΥΤΟΚΙΝΗΤΩΝ"

Σας γνωρίζουμε ότι στις 11 Φεβρουαρίου 2002 ημέρα Δευτέρα στο Τελωνείο Κω διενεργείται Δημοπρασία Αυτοκινήτων κυριότητος Δημοσίου. Τα δημοπρατούμενα αυτοκίνητα είναι στο σύνολό τους: (4) τέσσερα

Ο ΤΕΛΩΝΗΣ ΚΩ
κ.α.α
ΣΟΝΝΑ ΑΦΕΝΤΟΥΛΙΔΟΥ

ΕΥΧΑΡΙΣΤΗΡΙΟ

Ο Σχολικός Σύμβουλος ΠΕ κ. **Νίκος Σταυριανός** και οι δάσκαλοι της 4ης Εκπ/κής Περιφέρειας Ν. Δωδ/σου, εκφράζουν τις θερμές ευχαριστίες τους στο φιλίστορα, Ροδολάτρη, συγγραφέα και πνευματικό άνθρωπο κ. **Θεοφάνη Μπογιάννο** για την εμπεριστατωμένη και ανιδιοτελή ξενάγηση που τους έκαμε στις 27/1 και 3/2/2002 στην τάφρο της Ρόδου και στο Παλάτι των Ιπποτών και για την ευγενική προσφορά σε όλους του νέου βιβλίου του με τίτλο ΡΟΔΟγνωσία.

ΣΥΓΧΑΡΗΤΗΡΙΟ

Για την επιλογή και βράβευση από το υπουργείο Εθνικής Παιδείας και Θρησκευμάτων του εγγονού μας **Παναγιώτη Νικολίτση** του **Βασιλείου** και της **Μαρίκας** στο διαγωνισμό για το "Ευρώ" στο νομό Δωδ/σου, εκφράζουμε τη μεγάλη ικανοποίηση και τη χαρά μας.

Ο παππούς
Σταύρος Νικολίτσης
Οι γιαγιάδες
Κατερίνα Νικολίτση - Ασπασία Κιούρδη

ΕΛΛΗΝΙΚΗ ΔΗΜΟΚΡΑΤΙΑ
ΝΟΜΟΣ ΔΩΔΕΚΑΝΗΣΟΥ
ΔΗΜΟΣ ΙΑΛΥΣΟΥ

ΣΥΓΧΑΡΗΤΗΡΙΟ

Ο δήμαρχος κ. **Στέργος Στάγκας** και τα μέλη του δημοτικού συμβουλίου Ιαλυσού συγχαίρουν τον μαθητή του 2ου δημοτικού Ιαλυσού **Παναγιώτη Νικολίτση** που διακρίθηκε σε πανελλήνιο διαγωνισμό για το ευρώ του υπουργείου Παιδείας.
Για την εργασία του χρησιμοποίησε στοιχεία από τη Δημοτική Βιβλιοθήκη.

Ο δήμαρχος
Στέργος Στάγκας

ΕΛΛΗΝΙΚΗ ΔΗΜΟΚΡΑΤΙΑ
ΔΗΜΟΣ ΡΟΔΟΥ
ΕΠΑΡΧΙΑ ΡΟΔΟΥ
ΝΟΜΟΣ ΔΩΔΕΚΑΝΗΣΟΥ

ΓΝΩΣΤΟΠΟΙΗΣΗ ΓΑΜΟΥ

Γνωστοποιείται, σύμφωνα με το άρθρο 1369 του Αστικού Κώδικα, όπως τροποποιήθηκε με το Ν. 1250/1982, ότι:
Η **Μαρία Ξανθοπούλου** του **Τιμολέοντος** και της **Ευαγγελίας** που γεννήθηκε στην Αθήνα του Νομού Αττικής και κατοικεί στην Ρόδο του Νομού Δ/σου επαγγέλματος οικιακά και ο **Κωνσταντίνος Μοναξιός** του **Ελευθερίου** και της **Μαρίας** που γεννήθηκε στην Ρόδο του Νομού Δ/σου και κατοικεί στην Ρόδο επαγγελματος οδηγός ΕΔΧ πρόκειται να παντρευθούν στο Δημαρχείο του Δήμου Ροδίων

Ρόδος 31/1/2002
Ο Δήμαρχος
Γεώργιος Γιαννόπουλος

ΕΥΧΑΡΙΣΤΗΡΙΟ

Ευχαριστώ θερμά την πρόεδρο και το συμβούλιο του Χαλκίτιτου Σωματείου "Αγιος Ιωάννης", καθώς και τον νομάρχη Δωδ/σου κ. **ΣΑΒΒΑ ΚΑΡΑΓΙΑΝΝΗ,** για την τιμητική πλακέτα που μου απένειμαν τιμής ένεκεν για την πολύχρονη προσφορά μου στην μουσική παράδοση της Χάλκης.

Μετά τιμής
Κωνσταντίνος Ζαμπετούλας

ΣΥΓΧΑΡΗΤΗΡΙΟ

Στην αγαπημένη μας κόρη και αδελφή **Σέθη Σταυριανού** που πήρε το πτυχίο Οικονομίας από το Πανεπιστήμιο FEDERICO II Νεάπολης Ιταλίας, εκφράζουμε τα θερμά μας συγχαρητήρια και της ευχόμαστε ολόψυχα καλή σταδιοδρομία.

Οι γονείς και
τα αδέλφια της

ΕΛΛΗΝΙΚΗ ΔΗΜΟΚΡΑΤΙΑ
ΠΕΡΙΦΕΡΕΙΑ ΝΟΤΙΟΥ ΑΙΓΑΙΟΥ
ΝΟΜΟΣ ΔΩΔΕΚΑΝΗΣΟΥ
ΔΗΜΟΣ ΝΟΤΙΑΣ ΡΟΔΟΥ
ΓΡΑΦΕΙΟ ΔΗΜΑΡΧΟΥ
Γεννάδι, 4-2-2002
Αρ. Πρωτ. 25

ΠΡΟΣΚΛΗΣΗ ΕΚΔΗΛΩΣΗΣ ΕΝΔΙΑΦΕΡΟΝΤΟΣ

ΔΙΚΤΥΑ ΑΠΟΧΕΤΕΥΣΕΩΣ ΚΑΙ ΕΓΚΑΤΑΣΤΑΣΕΙΣ ΕΠΕΞΕΡΓΑΣΙΑΣ ΚΑΙ ΔΙΑΘΕΣΕΩΣ ΛΥΜΑΤΩΝ ΔΗΜΟΥ ΝΟΤΙΑΣ ΡΟΔΟΥ

Ως Κοινοτική Οδηγία 92/50/ΕΟΚ (τύπος Β, παρ/μα ΙΙΙ, ανοικτή διαδικασία)

1. Αναθέτουσα Αρχή: ΔΗΜΟΣ ΝΟΤΙΑΣ ΡΟΔΟΥ
Αρμόδια υπηρεσία: Τεχνική Υπηρεσία Δήμου Νότιας Ρόδου
Ταχυδρομική Διεύθυνση: GR Ελλάδα Γεννάδι Νήσου Ρόδου, Νομού Δωδεκανήσου ΤΚ 85109
Αριθμός τηλεφώνου: 02440-29133, 29134
Αριθμός Fax: 02440-43245
2. Κατηγορία και Περιγραφή Υπηρεσιών. Ταξινόμηση CPC: 867 συναφείς υπηρεσίες παροχής επιστημονικών και τεχνικών συμβούλων
Τίτλος της μελέτης είναι: "Δίκτυα αποχετεύσεως και Εγκαταστάσεις Επεξεργασίας και Διαθέσεως λυμάτων Δήμου Νότιας Ρόδου"
Προϋπολογισμός: 231.254,54 Euro χωρίς το ΦΠΑ
Οι προεκτιμώμενες επί μέρους αμοιβές χωρίς το ΦΠΑ για κάθε κατηγορία μελέτης έχουν ως ακολούθως:
- Η προεκτιμώμενη αμοιβή των υδραυλικών μελετών είναι 104.768,89 Euro
- Η προεκτιμώμενη αμοιβή των Στατικών μελετών είναι 10.271,46 Euro
- Η προεκτιμώμενη αμοιβή των Ηλεκτρομηχανολογικών μελετών είναι 13.206,16 Euro
- Η προεκτιμώμενη αμοιβή της Γεωτεχνικής έρευνας 26.412,33 Euro
- Η κατ' αποκοπή αμοιβή για την ΜΠΕ ορίζεται το ποσόν των 20.542,92 Euro
- Η προεκτιμώμενη αμοιβή των τοπογραφικών εργασιών είναι 49.889,95 Euro
- Η κατ' αποκοπή αμοιβή των χημικοτεχνικών μελετών είναι 6.162,88 Euro

3. Τόπος παροχής:
Ελλάδα /GR. Περιφέρειας Ν. Αιγαίου, Νόμος Δωδεκανήσου, Νησί Ρόδου, Δήμος Νότιας Ρόδου, έδρα Γεννάδι Τ.Κ. 85109
4. Δικαίωμα Συμμετοχής
α) Συγκεκριμένη Επαγγελματική Τάξη:
Μελετητές ή Γραφεία μελετών που είναι εγγεγραμμένοι στα οικεία επίσημα επεγγελματικά μητρώα των κρατών μελών της Ε.Ε. του ΕΟΧ και των χωρών που έχουν υπογράψει και κυρώσει την "Συμφωνία για τις δημόσιες Συμβάσεις", όπως αυτά προσδιορίζονται στο άρθρο 30 της Οδηγίας 92/50/ΕΟΚ
β) Νομοθετική Κανονιστική ή Διοικητική Διάταξη:
Ν. 716/77 και τα εκτελεστικά αυτού Π.Δ/τα
γ) Ονόματα και Επαγγελματικά Προσόντα Στελεχών:
Οι υποψήφιοι θα πρέπει να δηλώσουν τα ονόματα και τα επαγγελματικά προσόντα των στελεχών που θα είναι υπεύθυνα για την παροχή υπηρεσιών
5. Υποδιαίρεση σε μέρη: δεκτές προτάσεις μόνο για το σύνολο της μελέτης
6. Εναλλακτικές Προσφορές: Απαράδεκτες
7. Προθεσμία Ολοκλήρωσης ή Διάρκεια Σύμβασης: Δεκαπέντε (15) μήνες
8. Διεύθυνση για τη λήψη των εγγράφων διαγωνισμού και υποβολής προσφορών:
α) Δήμος Νότιας Ρόδου, έδρα Γεννάδι, ΤΚ 85106, Ρόδος GR
Τηλ.: 02440-29133, 29134, fax: 02440-43245
β) Η προθεσμία υποβολής αιτήσεων για διάθεση των εγγράφων στοιχείων του διαγωνισμού είναι έξι (6) ημερολογιακές ημέρες πριν την ημέρα διενέργειας του διαγωνισμού.
γ) Το ύψος του ποσού που απαιτείται ως αντίτιμο για την παραλαβή τους είναι Δέκα τέσσερα και εξήντα επτά (14,67) Euro
9. Παραλαβή προσφορών
α) Ημερομηνία λήξης της προθεσμίας για παραλαβή των προσφορών:
26/3/2002, ημέρα Τρίτη ώρα 11.30 π.μ. στα γραφεία Τ.Υ Δήμου Ν. Ρόδου
Έως και την ημερομηνία αυτή η προσφορά πρέπει να έχει κατατεθεί στο γραφείο πρωτοκόλλου της υπηρεσίας με ποινή αποκλεισμού
β) Διεύθυνση υποβολής προσφορών:
Δήμος Νότιας Ρόδου, έδρα Γεννάδι, ΤΚ 85109, Ρόδος GR
Τηλ.: 02440-29133, 29134, fax:02440-43245
γ) Γλώσσα (-ες):
Όλα τα στοιχεία της εκδήλωσης ενδιαφέροντος και των προσφορών πρέπει να συνταχθούν στα Ελληνικά. Τα υπόλοιπα συνοδευτικά στοιχεία (πιστοποιητικά και άλλα) εάν δεν εχουν συνταχθεί στην Ελληνική πρέπει να συνοδεύονται από επίσημη μετάφραση.
10. Αποσφράγιση Προσφορών
α) Πρόσωπα που επιτρέπεται να παραστούν στην αποσφράγιση των προσφορών:
Οι διαγωνιζόμενοι ή οι νόμιμοι εκπρόσωποι των γραφείων
β) Ημερομηνία, ώρα και τόπος αποσφράγισης:
10/4/2002, ημέρα Τετάρτη ώρα 11.00 π.μ. στα γραφεία Τ.Υ. Δήμου Ν. Ρόδου
11. Απαιτούμενες Εγγυήσεις:
Δεν απαιτούνται
12. Τρόποι Χρηματοδότησης και Πληρωμής:
Καταβολή της προεκτιμώμενης αμοιβής μελέτης και τμηματικές πληρωμές σύμφωνα με τις διατάξεις του Ν. 716/77, των εκτελεστικών του διαταγμάτων και του Π.Δ 696/74 όπως τροποποιήθηκε και συμπληρώθηκε με το Π.Δ. 515/89, όπως τροποποιήθηκαν και συμπληρώθηκαν μέχρι σήμερα.
Χρηματοδότηση από πόρους του Γ΄ ΚΠΣ ΠΕΠ Ν. Αιγαίου 2000-2006
Η τελική αμοιβή του μελετητή θα υπολογιστεί σύμφωνα με τα αναφερόμενα στη νομοθεσία περί μελετών (Π.Δ. 696/74 όπως τροποποιήθηκε και συμπληρώθηκε από το Π.Δ. 515/89 και των εκτελεστικών αυτών διαταγμάτων και εγκυκλίων, όπως ισχύουν σήμερα).
13. Νομική Μορφή σε Περίπτωση Κοινοπραξίας:
Νομικά ή φυσικά πρόσωπα που θα υποβάλλουν κοινή προσφορά-εφόσον κατακυρωθεί σε αυτούς ο διαγωνισμός -υποχρεούνται να συστήσουν σύπραξη, πριν την υπογραφή της σύμβασης. Η σύμπραξη περιβάλλεται με συμβολαιογραφικό έγγραφο στο οποίο περιέχονται:
- η έδρα και διεύθυνση των συμπραττόντων μελετητών
- ο διορισμός κοινού εκπρόσωπου, αναπληρωτή αυτού και αντίκλητου
- η αλληλέγγυα και εις ολόκληρο ευθύνη των μελών της

14. Ελάχιστες Προϋποθέσεις:
Α. Δεκτές θα γίνονται οι προτάσεις που υποβάλλουν:
α) Έλληνες Μελετητές και Ελληνικά Γραφεία Μελετών που είναι γραμμένα στα αντίστοιχα Μητρώα της χώρας και έχουν ή συμπράττουν με μελετητές ή Γραφεία Μελετών που έχουν τα πτυχία:
1.1 Πτυχίο Γ΄ τάξεως στην καγηγορία 13, Υδραυλικών έργων
1.2 Πτυχίο Α΄ ή Β΄ τάξεως στην κατηγορία 8, Στατικών μελετών
1.3 Πτυχίο Β΄ ή Γ΄ τάξεως στην κατηγορία 9, Ηλεκτρομηχανολογικών μελετών
1.4 Πτυχίο Β΄ τάξεως στην κατηγορία 21, Γεωτεχνικών Ερευνών
1.5 Πτυχίο Β΄ τάξεως στην κατηγορία 27, Περιβαλλοντικών μελετών
1.6 Πτυχίο Β΄ ή Γ΄ τάξεως στην κατηγορία 16, Τοπογραφικών εργασιών
1.7 Πτυχίο Α΄ η Β΄ τάξεως στην κατηγορία 18, Χημικοτεχνικών μελετών
β) Αλλοδαποί μελετητές υπήκοοι κρατών μελών της Ευρωπαικής Ενωσης (Ε.Ε.) ή των κρατών μελών της Συμφωνίας για τον Ευρωπαικό Οικονομικό Χώρο (ΕΟΧ) ή των χωρών που έχουν υπογράψει και κυρώσει την "Συμφωνία για τις Δημόσιες Συμβάσεις". Οι αλλοδαποί μελετητές πρέπει να έχουν τυπικά και ουσιαστικά προσόντα για κάθε κατηγορία μελέτης αντίστοιχα με αυτά που απαιτούνται για τους Ελληνες, που είναι γραμμένοι στο Ελληνικό Μητρώο Μελετητών (ΕΜΜ) και τα γραφεία Μελετών, δυναμικό για τις παραπάνω κατηγορίες μελετών αντίστοιχο με αυτό που απαιτείται για τα Ελληνικά Γραφεία Μελετών.
Ειδικότερα οι αλλοδαποί μελετητές που θα εκδηλώσουν ενδιαφέρον θα έχουν την παρακάτω αντιστοιχία με τα ελληνικά πτυχία:
Έλληνες μελετητές
Α΄ τάξεως
Β΄ τάξεως
Γ΄ τάξεως
Δ΄ τάξεως
Αλλοδαποί μελετητές
4 έως 8 έτη εμπειρίας
8 έως 12 έτη εμπειρίας
12 έως 16 έτη εμπειρίας
16 και άνω έτη εμπειρίας
Η παραπάνω εμπειρία των αλλοδαπών μελετητών θα αναφέρεται στα αντίστοιχα έργα που καλούνται και οι Έλληνες μελετητές και θα αποδεικνύεται με κατάλληλα έγγραφα.
γ) Κοινοπραξίες ή Συμπράττοντα Γραφεία των ανωτέρω με οποιονδήποτε συνδυασμό σύμφωνα με τις διατάξεις που ισχύουν
Β. Οι ελάχιστες απαιτήσεις από τους υποψηφίους σύμφωνα με το άρθρο 29 και επόμενα της Οδηγίας 92/50/ΕΟΚ περιγράφονται αναλυτικά στη συγγραφή Υποχρεώσεων
15. Περίοδος κατά την οποία ο κάθε υποψήφιος δεσμεύεται από την προσφορά του:
Η περίοδος αυτή ορίζεται σε εκατόν είκοσι (120) ημερολογιακές ημέρες από την επόμενη εργάσιμη ημέρα της διενέργειας του διαγωνισμού.
16. Κριτήρια Ανάθεσης:
Το επιλεγέν βασικό κριτήριο ανάθεσης είναι "η πλέον συμφέρουσα από οικονομική άποψη προσφορά" όπως προβλέπεται στο άρθρο 36 παρ. 1α της Οδηγίας 92/50/ΕΟΚ με φθίνουσα σειρά αξιολόγησης των εξής κριτηρίων:
1) Η αποδεδειγμένη γενική εμπειρία στην παροχή των ζητούμενων υπηρεσιών ως και η ειδική εμπειρία και τεχνογνωσία σε παρόμοιας φύσεως μελέτες
2) Η πραγματική δυνατότητα εκπόνησης της μελέτης στον προβλεπόμενο χρόνο σε συνδυασμό με τις ανειλημμένες υποχρεώσεις του γραφείου σε μελέτες και το επιστημονικό δυναμικό και εξοπλισμό τους, όπως προκύπτουν από υπεύθυνη δήλωση
3) Η σύνθεση της ομάδας εκπόνησης της μελέτης
4) Ο τεχνικός εξοπλισμός των γραφείων μελετών
17. Λοιπά Πληροφοριακά Στοιχεία
Όλες οι επικοινωνίες, προφορικές ή γραπτές, σχετικά με το διαγωνισμό θα γίνονται στην Ελληνική γλώσσα. Η σύμβαση και οι σχέσεις αναδόχου και αναθέτουσας αρχής θα διέπονται από το ελληνικό δίκαιο. Όσα στοιχεία δεν έχουν συνταχθεί στην Ελληνική, θα συνοδεύονται από επίσημη μετάφραση. τα έξοδα της δημοσιεύσεως της παρούσης πρόσκλησης θα βαρύνουν τον ανάδοχο μελετητή.
18. Ημερομηνία δημοσίευσης της προκαταρκτικής ενημερωτικής ανακοίνωσης στην Επίσημη Εφημερίδα των Ευρωπαικών Κοινοτήτων:
Δεν έχει δημοσιευθεί
19. Ημερομηνία Αποστολής της Προκήρυξης: 31/1/2002
20. Ημερομηνία Παραλαβής της Προκήρυξης: 31/1/2002 με fax
21. Συμφωνία για τις Δημόσιες Συμβάσεις
Η δημοπρατούμενη σύμβαση καλύπτεται από την "Συμφωνία για τις Δημόσιες Συμβάσεις" που υπογράφτηκε στα πλαίσια του γύρου της Ουρουγουάης κατά τις διαπραγματεύσεις για τον Παγκόσμιο Οργανισμό Εμπορίου.

Ημερομηνία 31/1/2002
Ο ΔΗΜΑΡΧΟΣ ΝΟΤΙΑΣ ΡΟΔΟΥ
ΤΟΟΥΛΟΥ ΙΩΑΝΝΗΣ

ΠΡΟΤΥΠΟ ΚΕΝΤΡΟ ΤΗΛΕΦΩΝΙΑΣ

ΠΡΟΣΦΟΡΑ

Τηλεφωνικών κέντρων PANASONIC–SAMSUNG

- ΜΕ ΞΕΝΟΔΟΧΕΙΑΚΟ ΠΡΟΓΡΑΜΜΑ
- ΜΕ 100.000 ΠΡΟΚΑΤΑΒΟΛΗ ΣΥΝ ΦΠΑ ΤΙΜΟΛΟΓΙΟΥ ΚΑΙ ΕΞΟΦΛΗΣΗ ΣΕ 12 ΔΟΣΕΙΣ

ΧΩΡΗΤΙΚΟΤΗΤΑ

• 3 γραμμές ΟΤΕ 8 εσωτερικά	35.000 το μήνα
• 3 γραμμές ΟΤΕ 16 εσωτερικά	50.000 το μήνα
• 6 γραμμές ΟΤΕ 24 εσωτερικά	70.000 το μήνα
• 4 γραμμές ΟΤΕ 33 εσωτερικά	90.000 το μήνα

ΠΕΡΙΛΑΜΒΑΝΟΥΝ

✔ Τηλ. Κέντρο PANASONIC -SAMSUG
✔ Τηλεφωνικές συσκευές με πληκτρολόγιο ψηφιακές
✔ Συσκευή τηλεφωνήτριας
✔ Εκτυπωτής σειριακός
✔ Αντικεραυνική προστασία ΟΤΕ & ΔΕΗ
✔ Εγκατάσταση σε έτοιμο δίκτυο
✔ Προγραμματισμός & εκπαίδευση της τηλεφωνήτριας
✔ 12 μήνες Service δωρεάν
✔ 10 χρόνια τεχνική υποστήριξη

ΑΦΟΙ ΣΚΟΡΔΗ Ο.Ε.
Βενετοκλέων 3 και Καναδά
τηλ. 75666 fax: 70499 Ρόδος

ΤΖΑΚΙΑ

ΤΖΑΚΙΑ ΤΖΟΤΖΟΛΗΣ ΤΑΣΟΣ

ΤΖΑΚΙΑ

ΜΑΝΤΕΜΕΝΙΑ • ΑΠΛΑ • ΑΕΡΟΘΕΡΜΑ • ΜΕ ΤΖΑΜΙΑ ΚΑΙ ΠΟΡΤΕΣ • ΜΕ ΠΥΡΟΤΟΥΒΛΑ

ΣΟΜΠΕΣ ΜΕ ΞΥΛΑ

ΜΕΓΑΛΗ ΠΟΙΚΙΛΙΑ ΜΟΝΤΕΛΩΝ

ΑΞΕΣΟΥΑΡ ΤΖΑΚΙΩΝ

ΣΚΑΡΕΣ • ΣΙΤΕΣ • ΚΡΕΜΑΝΤΑΛΑΔΕΣ

ΦΟΥΡΝΑΚΙΑ ΚΑΙ ΨΗΣΤΑΡΙΕΣ

ΣΕ ΠΟΛΛΑ ΣΧΕΔΙΑ ΚΑΙ ΜΕΓΕΘΗ

ΚΑΘΑΡΙΣΜΟΙ ΚΑΙ ΣΕΡΒΙΣ ΤΖΑΚΙΩΝ

ΚΟΛΥΜΠΙΑ, ΕΝΑΝΤΙ ΚΑΙ ΠΑΡΑΠΛΕΥΡΩΣ ΙΔΡΥΜΑΤΟΣ

ΚΥΡΙΑΚΕΣ ΑΝΟΙΚΤΑ 11–4

Τηλέφωνο (0241) 56275, κιν. 0942/255848,
τηλ. Fax: 56317, 85103 Κολύμπια, Ρόδος



Ρόδος: εἰκῆ καὶ ὡς ἔτυχε...

••• "Νους υγιής εν σώματι υγιεί"

Ο συμπολίτης μας γλύπτης και κεραμίστας **Κώστας Νεοφύτου** θα πάρει μέρος με δύο έργα του, στην "**Διεθνή Περιφερειακή Εκθεση Εικαστικών**" που διοργανώνει το **Κέντρο Πολιτισμού του Δήμου Σταυρούπολης,** στην Θεσσαλονίκη, που ως θεματικό άξονα έχει το αρχαίο ρητό:



Κώστας Νεοφύτου: *"Νους υγιής εν σώματι υγιεί", κεραμικό 14Χ21 εκ., 2001*

"Νους υγιής εν σώματι υγιεί".
Πρόκειται για μιά έκθεση ζωγραφικής, σχεδίου, κολάζ, χαρακτικής, κεραμικής και αναγλύφων, με έργα μικρών διαστάσεων (μινιατούρες 21Χ14 εκ.), που το θέμα της βασίζεται στην "**Ολυμπιακή Ιδέα**" όπου εμπεριέχονται πολλές έννοιες της σύγχρονης εποχής που ζούμε. Οι οικουμενικές και πολυποίκιλες ιδέες και ιδεώδη του θεσμού των Ολυμπιακών Αγώνων είναι η προσφορά του Αρχαίου Ελληνικού Πνεύματος στη σύγχρονη εποχή και το ρητό:

"Νους υγιής εν σώματι υγιεί"

μπορούν να το υιοθετήσουν και οι καλλιτέχνες του κόσμου και να συμβάλουν όπως και οι αθλητές στον θεσμό των Ολυμπιακών Αγώνων.

Τα εκθέματα που θα παρουσιασθούν θα παραμείνουν στο Μουσείο έργων εικαστικών τεχνών του Δήμου Σταυρούπολης και οι διοργανωτές ελπίζουν ότι θα φθάσουν τον αριθμό των 2004.

Μετά την πρώτη έκθεση στον εκθεσιακό χώρο του Κέντρου Πολιτισμού του Δήμου Σταυρούπολης, που θα διαρκέσει όλο τον Μάρτιο, θα ακολουθήσουν περιφερειακές εκθέσεις και σε άλλους δήμους της χώρας μας, πατρίδες Ολυμπιονικών, όπως η Φλώρινα **(Βούλα Πατουλίδου),** Διδυμότειχο **(Κώστας Γκατζιούδης),** στο Ρέθυμνο και στην Κύπρο, ενώ το 2004 η έκθεση θα μεταφερθεί στην Αθήνα.

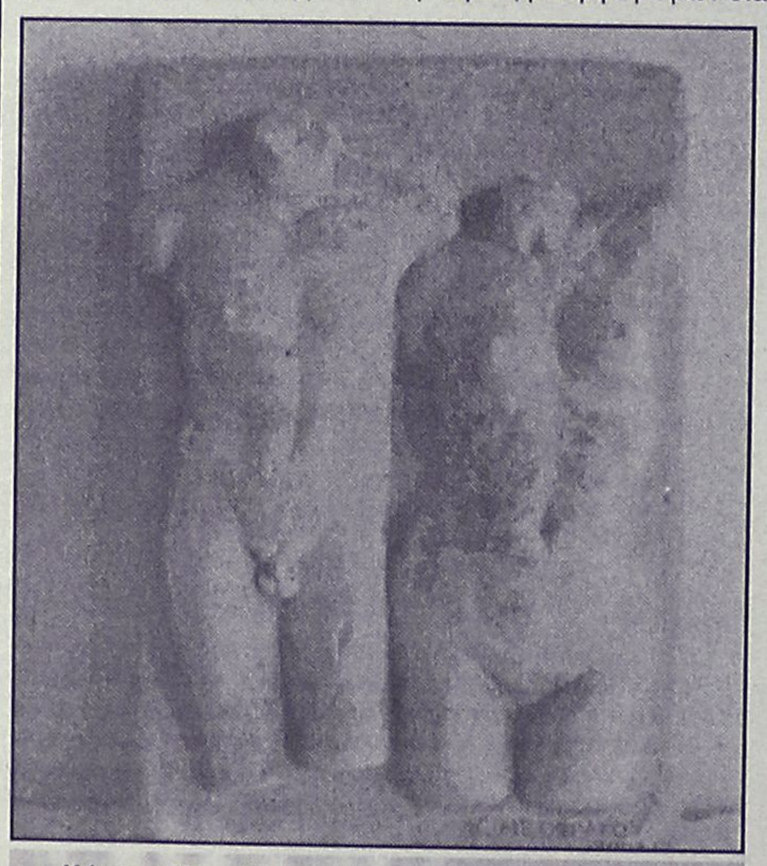

Κώστας Νεοφύτου: *"Νους υγιής εν σώματι υγιεί", κεραμικό 14Χ2 εκ., 2001*

••• Τα ελληνόφωνα χωριά της Κάτω Ιταλίας

Η ΧΕΝ διοργανώνει σήμερα το απόγευμα στις 5.30, ομιλία της κας **Πόπης Σκευοφύλακα** με θέμα:

"Οδοιπορικό στα Ελληνόφωνα χωριά της Κάτω Ιταλίας".

Η ομιλία θα πραγματοποιηθεί στην αίθουσα της ΧΕΝ στην οδό Ιπποτών.

••• Πάτμος: Ανοιγμα στο φως και στο σκοτάδι

"Πάτμος. Ανοιγμα στο φως και το σκοτάδι".

Αυτός είναι ο τίτλος της σειράς δεκαπέντε ελαιογραφιών πάνω σε παλιά ξύλα, που έφτιαξε ο γνωστός ζωγράφος **Χρήστος Μποκόρος** για να κοσμήσουν το ημερολόγιο 2002



Εργο του **Χρήστου Μποκόρου,** από την ενότητα **"Πάτμος: Ανοιγμα στο φως και το σκοτάδι"**

της εταιρείας ΑΓΕΤ Ηρακλής, με την πολύχρονη και σπουδαία εικαστική παράδοση.

Το φως και οι μεταμορφώσεις του, τα δέντρα με τους καρπούς του αιγαιοπελαγίτικου νησιού πάνω σε παλιά ξεθωριασμένα ξύλα οδηγούν στα δεκαπέντε έργα που εμπνεύστηκε ο καλλιτέχνης από την **Πάτμο,** το νησί της Αποκάλυψης και του Ανεσπέρου Φωτός, για το θαυμάσιο επιτραπέζιο ημερολόγιο.

ΜΕΡΙΚΕΣ ΦΟΡΕΣ ΓΙΑ ΝΑ ΑΡΕΣΕΙΣ ΠΡΕΠΕΙ ΝΑ ΦΤΑΣΕΙΣ ΣΤΑ ....ΆΚΡΑ!!



- ΠΡΟΣΘΕΤΙΚΗ ΝΥΧΙΩΝ ΜΕΤΑΞΙ-ΑΚΡΥΛΙΚΟ
- ΜΑΝΙΚΙΟΥΡ-ΠΕΝΤΙΚΙΟΥΡ ΑΝΑΝΕΩΣΗΣ
- ΟΡΘΟΝΥΧΙΑ (ΠΟΝΕΜΕΝΑ ΓΥΡΤΑ ΝΥΧΙΑ)
- ΣΚΛΗΡΥΝΣΗ ΦΥΣΙΚΩΝ ΝΥΧΙΩΝ
- ΛΕΥΚΑΝΣΗ ΝΥΧΙΩΝ (ΧΕΡΙΑ-ΠΟΔΙΑ)
- ΦΡΥΔΙΑ - ΒΛΕΦΑΡΙΔΕΣ
- ΜΟΝΙΜΟ ΓΑΛΛΙΚΟ
- MONIMA DESIGNS
- ΑΠΟΤΡΙΧΩΣΗ

BEAUTY NAILS BN RHODES



ΑΝ ΤΟ ΖΗΤΟΥΜΕΝΟ ΣΑΣ ΕΙΝΑΙ Η *ΑΚΡΑ ...ΠΟΛΥΤΕΛΕΙΑ*

BEAUTY NAILS - STUDIO ΑΙΣΘΗΤΙΚΗΣ ΝΥΧΙΩΝ
ΕΜΠΟΡΙΚΟ ΚΕΝΤΡΟ ΦΩΚΙΑΛΗ-ΑΓ. ΑΝΑΣΤΑΣΙΑΣ 40-ΤΗΛ. 70660-ΚΙΝ. 0944 520887

ΡΟΔΟΤΡΥΠΟΚΟΠΤΙΚΗ

ΚΟΥΛΙΑΝΟΣ ΔΗΜΗΤΡΙΟΣ και ΣΙΑ ΟΕ

Κολοκοτρώνη 66 Τηλ. 0241- 77257 - Κιν.: 0932-732331

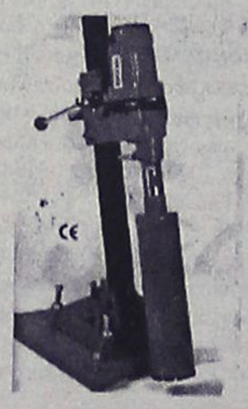

ΤΡΥΠΑΜΕ-ΚΟΒΟΥΜΕ-ΣΠΑΜΕ
ΜΠΕΤΑ - ΤΟΥΒΛΑ -
ΤΣΙΜΕΝΤΟΛΙΘΟΥΣ ΚΛΠ
ΕΡΓΑΣΙΕΣ: ΑΝΟΙΓΟΥΜΕ
ΠΟΡΤΕΣ-ΠΑΡΑΘΥΡΑ-ΤΡΥΠΕΣ-
ΚΑΝΑΛΙΑ ΚΛΠ







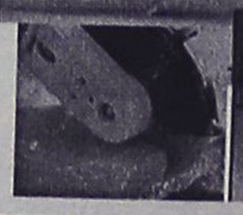

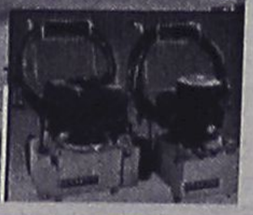

ΜΕ ΥΔΡΑΥΛΙΚΑ-ΜΗΧΑΝΗΜΑΤΑ ΚΑΙ ΑΕΡΟΣ. ΧΩΡΙΣ ΔΟΝΗΣΕΙΣ -ΡΩΓΜΕΣ - ΣΚΟΝΕΣ

(εκ)πολιτισμικά παίγνια



Γράφει ο Κωστής Νικολάκης

"Λαογραφικό Ημερολόγιο"

Τον άνθρωπο τον τυράννησε πάντοτε το αβέβαιο μέλλον, τον απασχόλησε έντονα η γονιμότητα της γης και η δική του, τον παίδεψαν οι νεκροί του-ανάμνηση και φόβος μαζί.

Με το πέρασμα λοιπόν των αιώνων, η έγνοια του αυτή εκφράστηκε και σχηματοποιήθηκε σε μια σειρά από έθιμα-ευχολόγια και τελετουργίες -που σκοπό τους είχαν πρώτον να τον διαφυλάξουν από τις σκοτεινές δυνάμεις που καραδοκούσαν γύρω του κάθε στιγμή και δεύτερον να εξευμενίσουν αυτές τις δυνάμεις, ώστε να είναι βοηθοί του στην πραγματοποίηση της ατομικής και οικογενειακής του ευτυχίας.

Στο "Λαογραφικό ημερολόγιο" της κ. Αικατερίνης Τσοτάκου-Καρβέλη, παρακολουθούμε τα βασικότερα από τα έθιμα αυτά, όπως διαμορφώθηκαν από εποχή σε εποχή και από μήνα σε μήνα, ανακαλύπτοντας παράλληλα τις ρίζες μας, την ιδιαιτερότητά μας και συνεπώς την εθνική μας ταυτότητα.

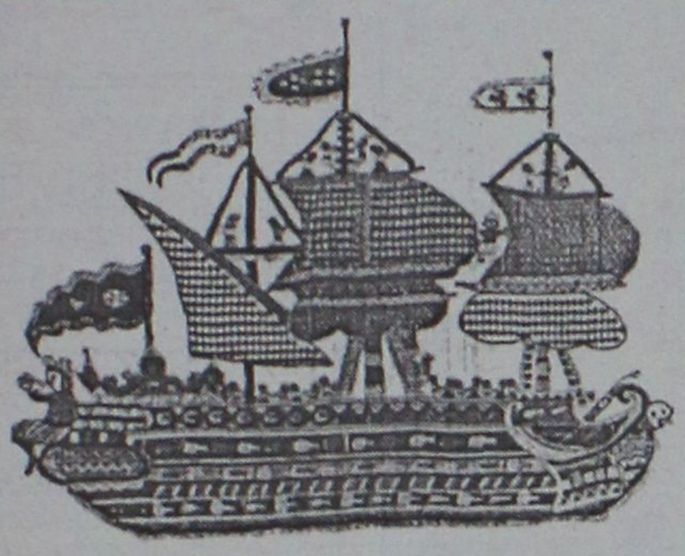

Λαογραφικό ημερολόγιο

ΟΙ ΔΩΔΕΚΑ ΜΗΝΕΣ ΚΑΙ ΤΑ ΕΘΙΜΑ ΤΟΥΣ

Αικατερίνη Τσοτάκου-Καρβέλη

*** Αικατερίνη Τσοτάκου-Καρβέλη: "Λαογραφικό ημερολόγιο-Οι 12 μήνες και τα έθιμά τους", εκδόσεις "Πατάκη", σελ. 266, ένατη έκδοση, Αθήνα 2001, τιμή 10,71 €.**

• Τα έθιμα των Ελλήνων κάθε μήνα

Γράφει στο επίμετρο του ενδιαφέροντος βιβλίου της, που πρωτοκυκλοφόρησε τον Δεκέμβριο του 1996 και ήδη τον Μάρτιο του 2001 είχε φθάσει στην ένατη έκδοση, η **κ. Αικατερίνη Τσοτάκου-Καρβέλη:**

"Σκοπός αυτού του ημερολογίου δεν ήταν να κάνει λαογραφική έρευνα και μελέτη. *Επιδίωξή του ήταν να δώσει μια επιλογή από τα βασικά έθιμα του ελληνικού λαού, όπως τελούνται κάθε χρόνο, από μήνα σε μήνα κι από γιορτή σε γιορτή. Για το λόγο αυτό στηρίχτηκε στο έργο γνωστών λαογράφων.*

Από τη μελέτη αυτών των εθίμων θα μπορούσε εύκολα να οδηγηθεί κανείς στα παρακάτω συμπεράσματα:

1. Τα νεότερα ελληνικά έθιμα αποτελούν συνέχεια των αρχαίων ελληνικών, όπως αυτά πέρασαν μέσα από τους Ρωμαίους και τους Βυζαντινούς.

2. Τα περισσότερα έθιμα έχουν σαν σκοπό τους να προκαλέσουν τη γονιμότητα της γης και των γυναικών, την καλή σοδειά και να διασφαλίσουν απογόνους. Επομένως να δημιουργήσουν τις προϋποθέσεις για ατομική και οικογενειακή ευτυχία.

3. Επιθυμία όλων των ανθρώπων είναι να μαντέψουν το μέλλον.

Ιδιαίτερα σφοδρή είναι η επιθυμία των γυναικών να μάθουν ποιός θα είναι ο μελλοντικός σύντροφος ζωής τους.

4. Οι άνθρωποι νιώθουν έντονα την ανάγκη να καθαρθούν κατά χρονικά διαστήματα με την εξαγνιστική δύναμη της φωτιάς ή του νερού.

5. Οι άνθρωποι διατηρούν ζωηρή την ανάμνηση των νεκρών τους και αισθάνονται γι' αυτούς έντονο φόβο, όπως καταφαίνεται από πολλές αξιοπρόσεχτες λατρευτικές τελετουργίες.

Πρέπει να σημειώσουμε πως τα έθιμα *και οι παροιμίες ανταποκρίνονται στις ημερομηνίες του παλιού, ιουλιανού ημερολογίου, που ίσχυσε από το 46 π.Χ. μέχρι και το 1923 και έχει διαφορά από το σημερινό κατά 13 ημέρες.*

Τέλος, θα παρατηρήσει κανείς πως, κατά την περιγραφή των εθίμων, άλλοτε χρησιμοποιείται χρόνος ενεστώτας κι άλλοτε παρατατικός. Αυτό οφείλεται στο γεγονός ότι άλλα έθιμα εξακολουθούν να τελούνται, έστω και υποτυπωδώς, ακόμη και σήμερα, ενώ άλλα έχουν, δυστυχώς, με το πέρασμα του χρόνου, εκλείψει".

• 27 Αυγούστου: Φανουρίου μάρτυρος

Ως δείγμα γραφής παραθέτουμε το λήμμα για τον **Αγιο Φανούριο,** τον **"Ροδίτη"** άγιο μάντη, όπως το παραθέτει η **κα Τσοτάκου-Καρβέλη** στο "Λαογραφικό ημερολόγιου:

"Στον Αγιο Φανούριο,
που 'χει μυαλό και γνώση,
να μου το φανερώσει..."

"Ο Αϊ-Φανούρης είναι ο Αγιος που όλα τα φανερώνει, κατά το λαό. Αν χάσεις ζώο, αν χάσεις πράγμα, στον Αγιο θα τάξεις να σου το βρει. Μπορεί ακόμη να βοηθήσει να προμαντέψεις μια τύχη ή πως θα πάει κάποια δουλειά σου. Κι όσο για τα κορίτσια, θα τους φανεώσει, λέει, ποιον θα πάρουν. Γι' αυτό κι ο Αγιος στις εικόνες του κρατάει ένα κερί αναμμένο.

Το τάξιμο συνήθως είναι μια πίτα, η Φανουρόπιτα, που οι νοικοκυρές ζυμώνουν με μυρωδικά και τη μοιράζουν στους γείτονες και τους περαστικούς. Εκείνοι τότε πρέπει να ευχηθούν: "Ο Θεός σχωρέσ' τη μάνα του Αγίου Φανουρίου". Γιατί η μητέρα του, λέει η παράδοση, ήταν πολύ αμαρτωλή κι έχει ανάγκη από συχώρεση".

«ΡΟΔΙΑΚΗ» ΑΠΟ ΤΟ 1915

Φλας στο παρελθον



ΡΟΔΙΑΚΗ

PERIODICO SETTIMANALE

ΡΟΔΙΑΚΗ
16 ΦΕΒΡΟΥΑΡΙΟΥ 1917
ΑΡΙΘΜΟΣ ΦΥΛΛΟΥ 76

ΕΠΙΣΗΜΟΝ ΔΕΛΤΙΟΝ

Δια του υπ' αριθμόν 194 και ημερομηνίας 16ης Φεβρουαρίου ενεστώτος έτου Διάταγμα της Αυτού Εξοχότητας του Στρατιωτικού Διοικητή κ. Ι. Κρότσε απολύεται η Κοινοτική Διοίκησης της νήσου Καλύμνου.

Ο πρώτος δήμαρχος και οι πάρεδροι θα παραμείνωσι προσωρινώς δια την διευθέτησιν των υποθέσεων της συνήθους υπηρεσίας μέχρι της εγκαταστάσεως των διαδόχων αυτών.

Την τετάρτην Μαρτίου θα λάβωσι χώρα, κατά το σύστημα και τους τύπους των καθιερωθέντας υπό των νόμων και τοπικών εθίμων, αι γενικαί εκλογαί δια την πλήρη ανανέωσιν της Δημοτικής Διοικήσεως Καλύμνου.

Οι εκλεχθησόμενοι θα αναλάβωσι την υπηρεσία των την επομένη της εκλογής τως. Η προσωρινή δημοτική αρχή και ο Διοικητής Καλύμνου επιφορτίζονται να εκτελέσωσι το παρόν διάταγμα, έκαστος διά το αφορών αυτούς μέρος. Ο Διοικητής Καλύμνου δια των μέσων τα οποία έχει εις την διάθεσίν του θα εξασφαλίση την δημόσιαν τάξιν. Την ευρυτέραν ελευθερίαν του εκλογικού δικαιώματος και τον μάλλον ευσυνείδητον σεβασμόν προς τους νόμους και τας τοπικάς συνηθείας.

ΤΟ ΝΕΟΝ ΕΘΝΙΚΟΝ ΔΑΝΕΙΟΝ ΤΗΣ ΙΤΑΛΙΑΣ

Η Διοίκησης του Σώματος Κατοχής ανακοινώνει ότι το κλείσιμο των εγγραφών εις το εθνικόν δάνειον διά την Δωδεκάνησον, παρετάθη υπό της Κεντρικής Κυβερνήσεως μέχρι τέλους της 10 προσεχούς Μαρτίου.

Συνεπώς το στρατιωτικόν ταμείον θα δέχηται εγγραφάς μέχρι τις 19 ώρας της προρρηθείσης ημέρας 10 Μαρτίου.

ΚΑΡΠΑΘΟΣ

Βάπτισις

Εν Όθει την 6 Ιανουαρίου η σύζυγος του εν των Γυμνασίου της Κύπρου καθηγητή και εξόχου φιλολόγου μας Μιχ. Μιχαηλίδου, κ. Δέσποινα ανεδέξατο εκ της ιεράς κολυμβήθρας το χαριτωμένον αγοράκι του κ. Ι. Σκούλλου, εις ο έδωκε το όνομα Μιχαήλ. Μετά την τέλεσιν του μυστηρίου ο γλυκύλαλος εθνικός ποιητής μας Μ. Τραμπακουλόπουλος απήγγειλεν ενθουσιώδες ποίημα, κατασυγκινήσας τους παρευρεθέντας.

(Σ.Σ. Η Ροδιακή εκδιδόταν τότε υπό το καθεστώς Ιταλικής λογοκρισίας. Διατηρείται επίσης η γλώσσα και τα τοπωνύμια που υπήρχαν στις αρχές του αιώνα).

ΚΑΘΗΜΕΡΙΝΑ ΟΛΑ ΤΑ ΝΕΑ ΤΗΣ ΔΩΔΕΚΑΝΗΣΟΥ ΣΤΟ INTERNET

www.rodiaki.gr

ΒΙΟΤΕΧΝΙΑ ΚΟΡΝΙΖΩΝ

ΤΣΑΜΠΙΚΑΚΗΣ
ΚΑΤΑΣΚΕΥΕΣ ΠΑΝΤΟΣ ΕΙΔΟΥΣ ΚΟΡΝΙΖΩΝ

* ΓΙΑ ΚΕΝΤΗΜΑΤΑ
* ΠΙΝΑΚΕΣ ΖΩΓΡΑΦΙΚΗΣ
* ΠΟΣΤΕΡ * ΦΩΤΟΓΡΑΦΟΘΗΚΗ
* ΔΙΠΛΩΜΑΤΑ * ΚΑΘΡΕΠΤΕΣ

ΑΜΕΣΗ ΠΑΡΑΔΟΣΗ

ΑΝΑΛΑΜΒΑΝΟΥΜΕ ΚΑΙ ΞΕΝΟΔΟΧΕΙΑ

ΝΗΡΗΙΔΩΝ 3-5, ΚΡΕΜΑΣΤΗ
ΤΗΛ. 95868, 95869

Αντίλαλοι

πολιτικοί και άλλοι...

ΔΕΝ ΒΙΑΖΟΝΤΑΙ

"Βασανιστικά δημοκρατικές" χαρακτήρισε τις διαδικασίες που ακολουθούνται στα κομματικά τους όργανα, ο γραμματέας της Νομαρχιακής του Συνασπισμού **κ. Δημήτρης Γάκης,** σε ό,τι αφορά την επιλογή των **υποψηφίων που θα στηρίξουν στις επικείμενες δημοτικές** και νομαρχιακές εκλογές!

Με πιο απλά λόγια δηλαδή, τα στελέχη του "ΣΥΝ" δεν έχουν κανένα λόγο να βιάζονται για να κατασταλάξουν. Έχουν εμπεδώσει το γεγονός ότι στην πολιτική πραγματικότητα τα **πάντα είναι ...ρευστά** και αλλάζουν από στιγμή σε στιγμή, οπότε... έχουν χρόνο ακόμη για 5-6 Νομαρχιακές Συνελεύσεις!

Μιχ. Μ.

ΤΟ ΦΛΟΥΡΙ

...Βραβείο πρωτοτυπίας έπρεπε να κερδίσει η πίτα της "Νομαρχιακής Αναγέννησης" που κόπηκε την περασμένη Κυριακή, τελευταία ημέρα του συνεδρίου της παράταξης.

Ολοι ρωτούσαν να μάθουν σε τι αντιστοιχούσε το φλουρί, ακόμα και ο ίδιος ο Νομάρχης αναρωτιόταν, ώσπου κάποιος σύνεδρος δεν άντεξε, πετάχτηκε και είπε αστειζόμενος... "σε μια θέση στο ψηφοδέλτιο"!

Είναι τώρα καιροί για τέτοια αστεία; Άλλο που δεν θέλουν κάποιοι για να το πιστέψουν!

Κυρ. Π.

μεζεδοπωλείον
παλιά ιστορία
μοναδικό στο είδος του!
ξεχωριστό στη γεύση



Η "παλιά ιστορία"
συνεχίζοντας την παράδοση,
θα είναι κοντά σας κι αυτό το
χειμώνα καθημερινά εκτός Κυριακής
Μητροπόλεως 108 & Δενδρινού γωνία
Για κρατήσεις 0241-32421

ΤΙ ΤΟ ΗΘΕΛΕ;

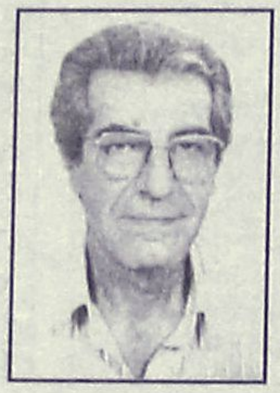

Να πείσει τους παρισταμένους ότι η χθεσινή σύσκεψη είχε αποτελέσματα, προσπάθησε ο αντιδήμαρχος **κ. Αντ. Αλαβέρας** αλλά ...τί το ήθελε;

"Το μήνυμα ελήφθη και δεν πρόκειται για μια σύσκεψη μια από τα ίδια" είπε ο κ. Αλαβέρας, **προσδοκώντας** ότι θα συμφωνούσαν και οι άλλοι συμμετέχοντες μαζί του. Έμεινε όμως με την ...προσδοκία, **αφού εν χορώ** οι παριστάμενοι (κυρίως οι καταστηματάρχες) άρχισαν να φωνάζουν είναι ....είναι (μια από τα ίδια δηλαδή).

Αιφνιδιάστηκε ο κ. αντιδήμαρχος αλλά μετά πέρασε στην αντεπίθεση για να τους πείσει!

Λ.Μ.

ΤΟ ΧΑΛΑΣΜΕΝΟ ΘΕΡΜΟΜΕΤΡΟ

Χαλασμένο θερμόμετρο θυμίζει η ανεργία στο νησί μας. Το καλοκαίρι αγγίζει το μηδέν ενώ το χειμώνα φθάνει το 25%. Το 25% ισούται με 12.000 άτομα σύμφωνα με τα επίσημα στοιχεία του ΟΑΕΔ. Εκτός πάντως από τις ...υπόγειες μεθόδους καταπολέμησης του προβλήματος ο ΟΑΕΔ προσφέρει ενδιαφέροντα προγράμματα απασχόλησης. Το πρόβλημα είναι ότι δεν υπήρξε διαφήμιση γι' αυτό. Μια βόλτα από το κτίριο της οδού Σοφούλη ίσως σας πείσει.

Λ.Β.

Η ΛΑΜΨΗ ΤΟΥ ...ΚΟΣΜΗΜΑΤΟΣ

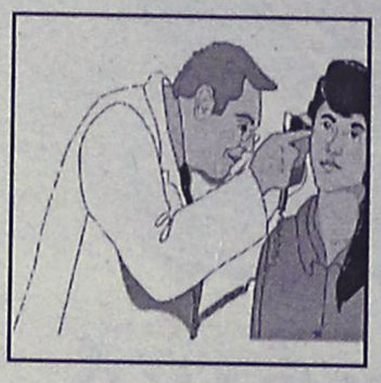

Κόσμημα χαρακτήρισε ο βουλευτής της Ν.Δ. **κ. Μ. Σαλμάς** το Γενικό Νοσοκομείο της Ρόδου. Δεν παρέλειψε να τονίσει, ωστόσο, δύο βασικά ελαττώματα που μειώνουν τη λάμψη του κοσμήματος. **Πρώτον** ότι δεν έχει εφαρμοστεί ο θεσμός των μάνατζερ ακόμα και **δεύτερον** αναρωτήθηκε ότι πως θα γίνουν νέες επενδύσεις όταν ο ετήσιος προϋπολογισμός είναι 6 δισ. δρχ. και τα 4,5 δισ. δρχ. καταναλώνονται σε πληρωμές μισθών. **Εύστοχες οι παρατηρήσεις.**

Λ.Β.

ΠΩΛΟΥΝΤΑΙ: Διαμερίσματα πολυτελούς κατασκευής με θέρμανση, τζάκι, υδρ. ασανσέρ και μεγάλους χώρους στάθμευσης επί της Απολ. Ροδίου στην Ιξιά (50 μ. από τη Λεωφόρο Ηρακλειδών).

ΠΩΛΕΙΤΑΙ: Μεζονέτα 220 τ.μ. με θέρμανση, τζάκι επί της Απολ. Ροδίου στην Ιξιά.

ΕΝΟΙΚΙΑΖΟΝΤΑΙ: Καταστήματα από 26 τ.μ. έως 86 τ.μ. (6μ. ύψος) επί της Ανθ. Ζερβού στην Ψαροπούλα.

ΕΝΟΙΚΙΑΖΕΤΑΙ: Κατάστημα 165 τ.μ. στα Τριάντα επί της οδού Τριαντών (20 μ. από τον σταθμό ταξί) με άνετο περιβάλλοντα χώρο και θέσεις στάθμευσης.

Πληροφορίες: Κτιριοδομή Ο.Ε.
Τηλ. 36604-24208, κιν. 0944-338277

ΕΥΧΟΝΤΑΙ!

Την έντονη διαμαρτυρία τους εκφράζουν οι κάτοικοι της οδού **Απολλωνίου Ροδίου.** Εδώ και περίπου 15 μέρες, συνεργεία έσκαψαν το δρόμο από των αρχή στην **Ορφανίδου** μέχρι και τη **Γ. Λεόντος** και έκτοτε μην τους είδατε!

Όλες αυτές τις μέρες οι σωλήνες είναι όπως είπαν στη "Ρ" σπασμένοι, επικρατεί ένας ...χαμός και εύχονται να **μη βρέξει** γιατί τότε...

Β.Μ.

ΚΑΘΑΡΑ ΤΑ ΠΟΤΑ

Βγήκαν πάντως και ειδήσεις από την χθεσινή σύσκεψη που έγινε στο δημαρχείο, πέραν των συνήθων παραπόνων που ακούστηκαν.

Η πιο σημαντική ήταν **η κατηγορηματική διαβεβαίωση** των αρμοδίων υπηρεσιακών παραγόντων, ότι στα μπαρ και στα συναφή καταστήματα του νησιού δεν κυκλοφορούν ποτά-μπόμπες...

Έχουμε κάνει επανειλημμένως δειγματοληψίες και σε ανοικτές και σε κλειστές φιάλες **και δεν διαπιστώσαμε** ότι κυκλοφορούν νοθευμένα ποτά, τόνισε κατηγορηματικά ο προϊστάμενος της διεύθυνσης Εμπορίου **κ. Γ. Καμπούρης** κ.α.

Και όπως και αρκετοί άλλοι είπαν, το πρόβλημα με τους μαθητές που καταλήγουν στο νοσοκομείο, οφείλεται στο ανακάτεμα των ποτών και στην αλόγιστη χρήση τους.

Λ.Μ.

ΜΑΣ ΜΠΕΡΔΕΥΟΥΝ



Για να καταλάβουμε κι εμείς δηλαδή, τί μας γίνεται, μήπως θα πρέπει να καταργήσουμε πλέον τις εκλογές και τις άλλες διαδικασίες, και να παραδοθούμε άνευ όρων **στις δημοσκοπήσεις και τους δημοσκόπους;**

Καλά και όμορφα είναι όλα αυτά τα στοιχεία και οι αναλύσεις, δεν λέμε, έχουμε όμως την εντύπωση ότι χάνεται **ή αλλοιώνεται κιόλας** πολλές φορές, η **ίδια η πραγματικότητα.**

Μιχ. Μ.

ΠΩΛΟΥΝΤΑΙ

1) Μονοκατοικίες στην παραλία Ιαλυσού έναντι Βράχου 120, 140, 150, 170, 180, 200 τ.μ. σε μπετά ή τελειωμένες πολυτελούς κατασκευής, σε οικόπεδο αυτοτελή 400-700 τ.μ.
2) Στην παραλία Ιαλυσού -πλησίον ξενοδοχείου GOLDEN BEACH- πολυτελή διαμερίσματα 112 m2 έκαστο, σε ισόγειο και α' όροφο με ανεξάρτητο κήπο 250 m2.

Πληρ. Γ. Ιωαννίδης
Τηλ. 22307 ή 0932296983

ΠΩΛΟΥΝΤΑΙ

1) Μονοκατοικίες έναντι ΒΡΑΧΟΥ στην Ιαλυσό, 140τ.μ. έως 150τ.μ. σε μπετά ή ημιτελή ή τελειωμένες με οικόπεδο 450τ.μ.
2) Διαμερίσματα 115τ.μ. με κήπο, περιοχή ΒΡΑΧΟΥ Ιαλυσού.
3) Μονοκατοικίες στην ΙΞΙΑ έναντι MIRA MARE, 140τ.μ. και 150τ.μ. με κήπο και γκαράζ εσωτερικό 40τ.μ.

Πληρ. κ. ΓΙΩΡΓΟ ΙΩΑΝΝΙΔΗ
Τηλ. 21714, 22307 - κιν. 0932296983

ΕΝΟΙΚΙΑΖΕΤΑΙ

κατάστημα 140 τ.μ.
σε ξενοδοχειακή περιοχή
(όπισθεν ξενοδ. BLUE SKY - Ανθ. Ζερβού)
για οποιαδήποτε
επαγγελματική χρήση.

Πληρ. τηλ. 21714 - κιν. 0932296983

ΕΠΙΣΤΗΜΟΝΙΚΗ ΕΝΩΣΗ ΤΕΧΝΟΛΟΓΙΚΗΣ ΕΚΠΑΙΔΕΥΣΗΣ ΜΗΧΑΝΙΚΩΝ (Ε.Ε.Τ.Ε.Μ.)
Περιφερειακό τμήμα Νομού Δωδεκανήσου
(Ταχ. Δ/νση: Μ. Πετρίδη 2 Ρόδος 85.100. Τηλ. 0241024518)

ΑΝΑΚΟΙΝΩΣΗ

Η εφορευτική επιτροπή ανακοινώνει ότι εν όψει των επικείμενων εκλογών της 10 και 11 Μαρτίου 2002 για την ανάδειξη νέων οργάνων της ένωσής μας σε τοπικό και πανελλαδικό επίπεδο, καλεί τα μέλη που επιθυμούν να είναι υποψήφιοι να δηλώσουν τη συμμετοχή τους μέχρι 11/2/2002.
Οι δηλώσεις συμμετοχής θα κατατίθενται στα γραφεία της Ενωσής μας Μιχ. Πετρίδη 2 τις παρακάτω μέρες και ώρες: Δευτέρα έως Παρασκευή 18.00-20.00 και Σάββατο 11.00-13.00.

Η Εφορευτική επιτροπή
Κυριακάκης Μανώλης, Δρόσος Μιχάλης,
Πανάγος Πανάγος, Βιρβίλλη Φλώρα

ΥΠΟΔΗΜΑΤΑ
ΒΕΝΤΕΤΑ
Γυναικεία υποδήματα
30%
και
50%
ΤΑΡΠΟΝ ΣΠΡΙΝΓΚΣ 16, Ρόδος • Τηλ. 26847