ΕΤΟΣ ΙΔΡΥΣΕΩΣ: 1915
ΙΔΡΥΤΗΣ: ΕΜΜ. ΚΑΛΑΜΠΙΧΗΣ
ΔΙΕΥΘΥΝΤΗΣ: ΑΘ. ΜΑΡΑΣΙΩΤΗΣ

Η ΡΟΔΙΑΚΗ

ΗΜΕΡΗΣΙΑ ΠΡΩΙΝΗ ΕΦΗΜΕΡΙΔΑ ΤΗΣ ΡΟΔΟΥ

ΠΕΜΠΤΗ
7 ΦΕΒΡΟΥΑΡΙΟΥ 2002
ΑΡ. ΦΥΛΛΟΥ 17.016
ΤΙΜΗ 0,70 ΕΥΡΩ
238,5 ΔΡΧ.

ΚΟΣΤΙΖΟΥΝ ΤΑ ΕΙΣΙΤΗΡΙΑ ΜΕ ΑΕΡΟΠΛΑΝΟ!..



Κατάστρωμα οι άρρωστοι για Αθήνα!

Η διοίκηση του ΙΚΑ εγκαλεί γιατρούς της Ρόδου και διέταξε ΕΔΕ, προφανώς γιατί μ' αυτά και μ' αυτά, φτωχαίνει το Ιδρυμα! Σαν δεν ντρεπόμαστε... ΣΕΛΙΔΑ 6

ΚΑΙ ΧΘΕΣ ΣΤΑ ΚΟΣΚΙΝΟΥ

Εκκλησιαστικά παρατράγουδα



Νέα αναστάτωση προκλήθηκε χθες, με αποτέλεσμα να παρέμβουν ο μητροπολίτης και ο δήμαρχος Καλλιθέας. Χωρισμένοι στα δύο οι πιστοί. ΣΕΛΙΔΑ 8

Πώς διαμορφώνεται το πολιτικό σκηνικό μετά τη ρηξικέλευθη σύμπραξη Μοράρη και Χατζή

ΣΚΛΗΡΟ ΝΤΕΡΜΠΙ στην πλατεία δημαρχείου!



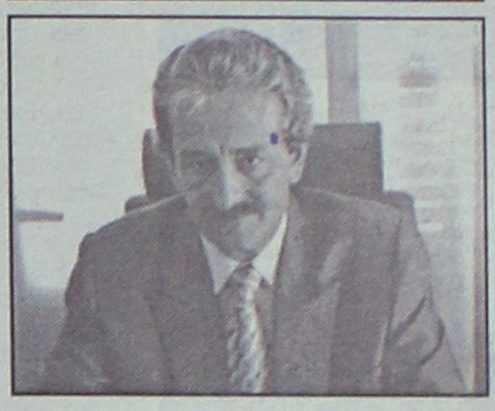

Με ενδιαφέρον αναμένονται οι κινήσεις του δημάρχου κ. Γιαννόπουλου, αναγκαστική η αναδιάταξη των δυνάμεων του!

ΤΩΡΑ ΤΙΠΟΤΑ ΠΛΕΟΝ ΔΕΝ ΕΙΝΑΙ ΟΠΩΣ ΜΕΧΡΙ ΠΡΟΧΘΕΣ...

Τα σχόλια της επόμενης μέρας της ανακοίνωσης της σύμπραξης Μοράρη και Χατζηευθυμίου χαρακτηρίσθηκαν από πολυμορφία και ποικιλότητα, αλλά σε κάθε περίπτωση κοινή συνισταμένη ήταν ότι πρόκειται για ένα σημαντικό πολιτικό γεγονός, με ιδιαίτερα χαρακτηριστικά, τα οποία διατρέχουν όλα τα στρώματα της κοινωνίας και αναμφίβολα επιδρούν θετικά στο ροδιακό λαό. ΣΕΛΙΔΑ 3



Θετικές οι εκτιμήσεις του κ. Σ. Καραγιάννη ΣΕΛ 4

ΟΙΚΟΝΟΜΙΚΟ ΕΠΙΜΕΛΗΤΗΡΙΟ ΕΛΛΑΔΑΣ-ΠΕΡΙΦΕΡΕΙΑΚΟ ΤΜΗΜΑ ΔΩΔΕΚΑΝΗΣΟΥ

ΠΡΟΣΚΛΗΣΗ

Η Διοίκηση του Περιφερειακού Τμήματος Δωδεκανήσου του Οικονομικού Επιμελητηρίου Ελλάδας, σας καλεί:
στην ΗΜΕΡΙΔΑ που διοργανώνει με θέμα:
Η ΝΕΑ ΝΟΜΟΘΕΣΙΑ ΤΟΥ Ι.Κ.Α. ΣΤΗΝ ΕΠΙΧ/ΣΗ
***ΕΙΣΗΓΗΤΗΣ:* Καλιαντέρης Χρήστος, Γενικός Δ/ντής Ι.Κ.Α. Αθήνας.**
Η ημερίδα θα πραγματοποιηθεί στη Ρόδο: Πέμπτη 7 Φεβρουαρίου 2002 και ώρες: 16.30-20.30, στην αίθουσα του Δικηγορικού Συλλόγου Ρόδου (25ης Μαρτίου 9).
ΕΙΣΟΔΟΣ: 40 ΕΥΡΩ
Για τη Διοίκηση του Π.Τ. Δωδ/σου Ο.Ε.Ε.
Ο Πρόεδρος
Βασίλης Κ. Τσαμπανάκης

ΔΗΜΟΤΙΚΟ ΣΥΜΒΟΥΛΙΟ ΑΡΧΑΓΓΕΛΟΥ

Αήθεις οι επιθέσεις κατά Κρεμαστινού

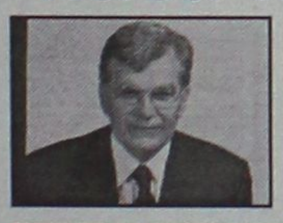

Το δημοτικό συμβούλιο καταδικάζει επίσης όχι μόνο τους λασπολόγους αλλά και όσους τους ανέχονται και τους στηρίζουν, όπως χαρακτηριστικά επισημαίνεται. ΣΕΛΙΔΑ 7

ΑΥΡΙΟ ΤΟ ΠΡΩΙ ΘΑ ΓΙΝΕΙ ΣΥΣΚΕΨΗ

Πάρκο για κεραίες

Η νομαρχία θα καταθέσει συγκεκριμένη πρόταση για τον χώρο όπου θα στεγαστεί το πάρκο κεραιών, και η πρόταση αυτή θα τεθεί προς συζήτηση. Στην ίδια σύσκεψη κλήθηκαν να λάβουν μέρος και ειδικοί επιστήμονες. ΣΕΛΙΔΑ 11

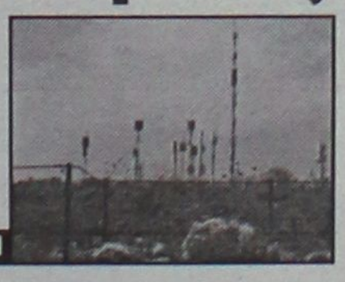

TABOO...
ΠΑΡΑΣΚΕΥΗ & ΣΑΒΒΑΤΟ
ΑΝΟΙΚΤΑ
TABOO
σε ατμόσφαιρα υψηλής αισθητικής και με σημασία στη λεπτομέρεια, φροντίζουμε η διασκέδασή σας να είναι μία μοναδική εμπειρία
TABOO
ΖΩΝΤΑΝΗ!!! ΕΛΛΗΝΙΚΗ ΜΟΥΣΙΚΗ
25ης Μαρτίου 2
Reserve τηλ. 0241 0 32632, 0241 0 76072

ΠΑΡΟΥΣΙΑΖΟΥΜΕ
ΤΗΝ T.V. PLASMA ΤΗΣ PHILIPS
ΤΟΝ ΦΕΒΡΟΥΑΡΙΟ ΣΤΟ ΚΑΤΑΣΤΗΜΑ ΜΑΣ
expert ΚΩΣΤΑΡΙΔΗΣ
ΟΙ... ΕΙΔΙΚΟΙ ΚΑΙ ΣΤΙΣ ΤΙΜΕΣ ΚΑΙ ΣΤΙΣ ΤΗΛΕΟΡΑΣΕΙΣ
ΚΑΝΑΔΑ 12 – Τηλ. 22325-22157

ΗΜΕΡΟΛΟΓΙΟ

Πέμπτη 7 Φεβρουαρίου 2002
Παρθενίου, επισκ. Λαμψάκου, Λουκά οσίου
Ανατολή ηλίου: 07.24'
Δύση ηλίου: 17.55'
Σελήνη 25 ημερών

ΦΑΡΜΑΚΕΙΑ

Σήμερα διημερεύει το φαρμακείο του Λαρδόπουλου Πέτρου στην οδό Αποστ. Παύλου 86 (Ανάληψη) και διανυκτερεύει το φαρμακείο του Πάππου-Σταυρόπουλου στην πλατεία Ακαδημίας.

ΒΕΝΖΙΝΑΔΙΚΑ

Σήμερα διανυκτερεύουν τα βενζινάδικα: Μιχαήλου Παν. (Χρ. Τσιγάντε), Νταινοβασίλης-Αυγενικός (Γ. Σεφέρη), Πίπος Σταμάτης (Ιξιά), Παπαστέργου Ανδρέας (Κρεμαστή), Θεουλάκης Ι. (Εμπωνα), Σαβάκης Μ. (Θεολόγος), Παπαοικονόμου Μ. (Αφάντου) και Νέγος Μ. (Μάσσαρι).

ΛΑΪΚΕΣ ΑΓΟΡΕΣ

Τετάρτη: στο Δημοτικό Νεκροταφείο
Πέμπτη: στην οδό Βύρωνος
Παρασκευή: στην οδό Πτολεμαίων (Ανάληψη)
Σάββατο: στο Δημοτικό Νεκροταφείο.

ΔΡΟΜΟΛΟΓΙΑ ΠΛΟΙΩΝ

Σήμερα αναχωρεί το "ΔΙΑΓΟΡΑΣ" στις 18.00 για Πειραιά.

ΑΕΡΟΠΟΡΙΚΑ ΔΡΟΜΟΛΟΓΙΑ

ΟΛΥΜΠΙΑΚΗ ΑΕΡΟΠΟΡΙΑ

ΑΠΟ ΡΟΔΟ-ΑΘΗΝΑ
- Καθημερινά 07.00, 10.25, 20.55
- Τετάρτη 14.00
- Καθημερινά πλην Τετάρτης 17.20
- Καθημερινά πλην Κυριακής 23.40
- Δευτέρα 00.10.

ΑΠΟ ΑΘΗΝΑ-ΡΟΔΟ
- Καθημερινά 05.20, 08.45, 19.15
- Τετάρτη 12.20
- Καθημερινά πλην Τετάρτης 15.40
- Καθημερινά πλην Κυριακής 22.00
- Κυριακή 22.30

ΑΠΟ ΡΟΔΟ-ΘΕΣΣΑΛΟΝΙΚΗ
- Δευτέρα 14.30
- Παρασκευή-Κυριακή 12.40.

ΑΠΟ ΡΟΔΟ-ΗΡΑΚΛΕΙΟ
- Παρασκευή-Κυριακή 09.45.

ΑΠΟ ΡΟΔΟ-ΚΑΡΠΑΘΟ
- Τρίτη-Πέμπτη-Σάββατο 09.45
- Δευτέρα-Τετάρτη-Παρασκευή-Κυριακή 10.30
- Δευτέρα-Κυριακή 12.40
- Τετάρτη-Παρασκευή (ν) έως 22/9 12.40
- Πέμπτη από 23/9 12.40
- Τρίτη-Παρασκευή (ν) από 23/9 12.40
- Τρίτη-Σάββατο έως 22/9 14.15
- Πέμπτη έως 22/9 14.15.

ΑΠΟ ΡΟΔΟ-ΚΑΣΟ
- Δευτέρα-Κυριακή (κ) 12.40
- Τετάρτη-Παρασκευή έως 22/9 12.40
- Πέμπτη (κ) από 23/9 12.40
- Τρίτη-Παρασκευή από 23/9 12.40
- Πέμπτη (κ) έως 22/9 14.15.

ΑΠΟ ΡΟΔΟ-ΚΑΣΤΕΛΟΡΙΖΟ
- Τετάρτη-Παρασκευή-Κυριακή 08.10
- Δευτέρα έως 22/9 08.10
- Τρίτη-Πέμπτη-Σάββατο έως 22/9 11.55.

AEGEAN AIRLINES & CRONUS

ΑΠΟ ΡΟΔΟ-ΑΘΗΝΑ
08.25 (Α3 201) καθημερινά, 14.10 (Α3 211) καθημερινά, 15.50 (Α3 213) Τρ-Πε-Πα-Κυ., 18.45 (Α3 216) καθημερινά.

ΑΠΟ ΑΘΗΝΑ-ΡΟΔΟ
06.45 (Α3 200) καθημερινά, 10.00 (Α3 204) Τρ-Πε-Πα-Κυ., 12.35 (Α3 210) καθημερινά, 17.05 (Α3 216) καθημερινά

ΑΠΟ ΡΟΔΟ-ΗΡΑΚΛΕΙΟ
19.00 (Α3765) Δε-Τε-Πα-Κυ

ΑΠΟ ΗΡΑΚΛΕΙΟ-ΡΟΔΟ
17.20 (Α3 764) Δε-Τε-Πα-Κυ

ΑΠΟ ΡΟΔΟ-ΘΕΣΣΑΛΟΝΙΚΗ
11.40 (Α3 721) Τρ-Πε-Πα-Κυ.

ΑΠΟ ΘΕΣΣΑΛΟΝΙΚΗ-ΡΟΔΟ
13.45 (Α3 722) Τρ-Πε-Πα-Κυ

Επώνυμον το ανώνυμον...

Πληρώνουν την αδιαφορία της Πολιτείας

Το ΙΚΑ είναι ο μεγαλύτερος ασφαλιστικός οργανισμός και η κυβέρνηση από καιρού εις και επιχειρεί να μας πείσει ότι εκσυγχρονίζεται. Δυστυχώς, δεν είναι έτσι. Οι καθ' ύλην αρμόδιοι υπουργοί δεν ενδιαφέρονται ούτε για το προσωπικό ούτε για τους ασφαλισμένους στο ίδρυμα.

Σε μια περίοδο που όλος ο κόσμος αλλάζει και η τεχνολογία εξελίσσεται ραγδαία, οι εργαζόμενοι που με συνέπεια καταβάλλουν επί δεκαετίες τις εισφορές τους, όταν έρθει η ώρα να συνταξιοδοτηθούν, περιμένουν μέχρι και ένα χρόνο για να την εισπράξουν. Σύμφωνα με τα διαθέσιμα στοιχεία, περί τις 62.000 συνταξιούχοι περιμένουν στην ουρά για να εκδοθεί και επισήμως από το ΙΚΑ η πράξη συνταξιοδότησής τους. Δεν μας εκπλήσσουν οι επιδόσεις του Ελληνικού Δημοσίου, γιατί, όσο και αν αυτό ηχεί παράξενο, είναι από τις...καλύτερες. Οι συνταξιούχοι του τέως Ταμείου Μετάλλου, το οποίο συγχωνεύθηκε με το ΙΚΑ, ανέμεναν στο παρελθόν μέχρι 7 χρόνια, ενώ σήμερα ο χρόνος έχει μειωθεί στο μισό. Η λύση για να πιεσθεί η κρατικοδίαιτη σοσιαλιστική γραφειοκρατία είναι μία: Να ενεργοποιηθεί η ανενεργός διάταξη του ν. 1943/91, ο οποίος προβλέπει ότι το κράτος καταβάλλει αποζημίωση στον πολίτη στις περιπτώσεις που δεν εκδίδει τη διοικητική πράξη (εν προκειμένω τη σύνταξη) εντός των νομίμων προθεσμιών. Όταν αυτοί που καθυστερούν γνωρίζουν ότι θα υποστούν κυρώσεις, θα τρέξουν να δραπετεύσουν από τη ραθυμία τους. Υπάρχει, όμως ένα ακόμη θέμα. Την αδιαφορία της πολιτείας να βρει έγκαιρα λύση στο ζήτημα της μονιμοποίησης των συμβασιούχων γιατρών, την πληρώνουν για άλλη μια φορά οι ασφαλισμένοι, καθώς τα πολυϊατρεία θα μείνουν και πάλι κλειστά εξαιτίας της απεργίας στην οποία "κατεβαίνουν" οι γιατροί του ΙΚΑ. Και εδώ η κυβέρνηση πρέπει να βρει επειγόντως λύση.

Η αναταραχή στο ΙΚΑ, όμως, μας προσφέρει ένα ακόμη συμπέρασμα: Οι πολίτες όσο και αν επιθυμεί η κυβέρνηση, δεν αποπροσανατολίζονται με τρικ και συνωμοσίες. Και να ήθελαν άλλωστε έχουν τόσους καημούς και τόσα καθημερινά προβλήματα, που είναι αδύνατον να το "πετύχουν". Κι αυτό είναι ένα διαρκές κόστος για την κυβέρνηση.

Ποιός επιζητεί του αποπροσανατολισμό;

Αργεί να ανοίξει το στόμα του ο Χαρίλαος (ένας και μοναδικός είναι ο Χαρίλαος), αλλά αν αποφασίσει να μιλήσει "βγάζει λαγό". Εστω κι αν δεν ονομάτισε ποιούς συνέφερε, σε αυτή τη φάση, η επίθεση εναντίον του Προέδρου της Δημοκρατίας, φρόντισε να τους φωτογραφίσει.

Με άλλα λόγια. Ποιον συνέφερε να αποπροσανατολιστεί η κοινή γνώμη; Ποιόν συνέφερε να μην ασχολείται ο κόσμος με το τί γίνεται με τους αγρότες, με την Παιδεία κλπ.κλπ.; Το κουίζ δεν είναι δύσκολο. Η κυβέρνηση και το ΠΑΣΟΚ επωφελούνται. Τώρα, το πως μεθοδεύτηκε η υπόθεση, δεν έχει και τόσο μεγάλη σημασία, όσο το αποτέλεσμα. Και που προσθέτουμε εμείς-πέτυχε μ' ένα σμπάρο δύο τρυγόνια. Διότι είδαμε, πλην του αποπροσανατολισμού, και το ΠΑΣΟΚ να συσπειρώνεται, δεδομένου ότι κανείς δεν θέλει πρόωρες εκλογές.

Αλλωστε σε σχέση με τις εκτιμήσεις του Φλωράκη, se non é vero, e ben trovato, που λένε και οι Ιταλοί, αν και παρόμοιες μέθοδοι δεν είναι άγνωστες στο ΠΑΣΟΚ.



ΔΕΧΟΝΤΑΙ ΤΟ ΚΟΙΝΟ

Ο Νομάρχης δέχεται το κοινό κάθε Τρίτη και Πέμπτη από 11.00-13.00.
Ο Δήμαρχος Ροδίων δέχεται ύστερα από συνεννόηση.
Ο αντινομάρχης Δωδεκανήσου κ. Νικόλαος Τατάκης δέχεται το κοινό κάθε Τρίτη και Πέμπτη από 10.00 π.μ.-12 μ.μ.

ΤΑΞΙ

ΡΑΔΙΟ ΤΑΞΙ: 0241-0-64712, 0241-0-64790

ΧΡΗΣΙΜΑ ΤΗΛΕΦΩΝΑ

ΝΟΣΟΚΟΜΕΙΟ:	0241-0-80000
ΑΜΕΣΗ ΔΡΑΣΗ ΠΥΡ/ΚΗΣ:	199
ΛΙΜΕΝΑΡΧΕΙΟ:	0241-0-22220, 0241-0-27695
ΒΛΑΒΕΣ Δ.Ε.Η.:	125
ΒΛΑΒΕΣ Ο.Τ.Ε.:	121
ΑΜΕΣΗ ΔΡΑΣΗ:	100
ΒΛΑΒΕΣ ΥΔΡΕΥΣΗΣ:	0241-0-068750, 0241-0-68755
ΝΟΜΑΡΧΙΑ:	0241-0-46502
ΠΕΡ/ΚΗ Δ/ΝΣΗ	0241-0-38174
ΔΗΜΟΣ:	0241-0-46200
ΔΗΜ. ΕΠΙΧ. ΚΑΘΑΡ.	0241-0-77600
ΥΠΗΡ. ΑΠΟΚΟΜΙΔΗΣ:	0241-0-61057
ΤΡΟΧΑΙΑ:	0241-0-26480
ΠΛΗΡΟΦ. Ο.Τ.Ε:	131
ΔΕΛΤΙΟ ΚΑΙΡΟΥ:	149
ΛΑΧΕΙΑ:	111
ΠΡΟΠΟ - ΛΟΤΤΟ:	111
ΡΟΔΑ:	0241-0-27462
ΚΤΕΛ:	0241-0-27706
Ο.Α.Ε.Δ.:	0241-0-23265
Ι.Κ.Α.:	0241-0-64912
ΤΑΞ.Υ.:	0241-0-68701, 0241-0-68702
ΟΛΥΜΠΙΑΚΗ:	0241-0-24555
Δ.Α.Ν.Ε.:	0241-0-43150
ΕΡΓΑΤ. ΚΕΝΤΡΟ:	0241-0-24730
CRONUS AIRLINES	0241-0-25444
AEGEAN AIRLINES	0241-0-98345

ΚΤΕΟ

• Από 1/1/2002 έως 30/6/2002 παντός είδος οχήματα **με συνδυασμό γραμμάτων ΡΟΑ5000-9999.** Επίσης θα ελέγχονται τα οχήματα που η καταλληλότητά τους λήγει αυτές τις εβδομάδες και οχήματα ανάριθμα εισαγωγής.

ΤΙΜΕΣ ΣΥΝΑΛΛΑΓΜΑΤΟΣ

ΔΟΛΛΑΡΙΟ Η.Π.Α	0,8673	0,8655
ΛΙΡΑ ΑΓΓΛΙΑΣ	0,61281	0,61159
ΚΟΡΩΝΑ ΔΑΝΙΑΣ	7,4357	7,4209
ΚΟΡΩΝΑ ΣΟΥΗΔΙΑΣ	9,2222	9,2038
ΓΙΕΝ ΙΑΠΩΝΙΑΣ	115,67	115,43
ΦΡΑΓΚΟ ΕΛΒΕΤΙΑΣ	1,4718	1,4688
ΚΟΡΩΝΑ ΝΟΡΒΗΓΙΑΣ	7,8368	7,8212
ΛΙΡΑ ΚΥΠΡΟΥ	,57622	0,57506
ΔΟΛΛΑΡΙΟ ΚΑΝΑΔΑ	1,3893	1,3865
ΔΟΛΛΑΡΙΟ ΑΥΣΤΡΑΛΙΑΣ	1,7084	1,705

Η ΡΟΔΙΑΚΗ
Ημερήσια Εφημερίδα της Ρόδου
Έτος Ιδρύσεως 1915
ΙΔΡΥΤΗΣ
ΕΜΜ. ΚΑΛΑΜΠΙΧΗΣ

ΙΔΙΟΚΤΗΣΙΑ – ΕΚΔΟΣΗ
ΥΙΟΙ Σ. ΤΣΟΠΑΝΑΚΗ Η. ΚΩΤΙΑΔΗΣ Ο.Ε.

ΔΙΕΥΘΥΝΤΗΣ
ΑΘ. ΜΑΡΑΣΙΩΤΗΣ

ΣΥΝΤΑΞΗ
Λουκάς Μαστής
Μιχάλης Μαστής
ΑΘΛΗΤΙΚΑ
Μανόλης Μπάτης,
Νικήτας Κουσκούσης
Τηλ.: 0241-0-30831
ΓΡΑΦΕΙΑ ΣΥΝΤΑΞΗΣ
Μάρκου Μαλλιαράκη 9
Τηλ.0241-0- 24610, 0241-0-30865, 0241-0-75640
Fax (02410) 75641
ΛΟΓΙΣΤΗΡΙΟ – ΔΙΑΦΗΜΙΣΕΙΣ
Νέα Αγορά 53
Τηλ. 0241-0-22210
0241-0-75230
Fax (02410) 22471
http://WWW.rodiaki.gr.
Email: tsopd@otenet.gr & irodiaki@otenet.gr

Ενώ ο δήμαρχος υποχρεώνεται σε αναδιάταξη και ανανέωση του δυναμικού του

Η σύμπραξη Μοράρη–Χατζή επηρεάζει το πολιτικό σκηνικό σ' όλη τη Δωδ/σο

Στον αστερισμό των νέων δεδομένων θα κινηθούν αναγκαστικά και οι νομάρχιακές εκλογές, αργότερα δε και οι βουλευτές • Στο κενό θα πέσει κάθε απόπειρα κομματικής πόλωσης

Αναδιάταξη των δυνάμεών του μελετά από χθες ο δήμαρχος κ. Γ. Γιαννόπουλος, προκειμένου να ισορροπήσει τη ζυγαριά, η οποία άρχισε να ταλαντεύεται πότε προς τη μια πλευρά και πότε προς την άλλη, ύστερα από την συμφωνία σύμπραξης των κ. Γρ. Μοράρη και Χ. Χατζηευθυμίου. Είναι άλλωστε γενική η εκτίμηση ότι η εν λόγω σύμπραξη οδηγεί σ' ένα ισχυρό πολιτικό σχήμα ικανό να δράσει απολύτως ανατρεπτικά στα δημοτικά πράγματα της Ρόδου, αλλά και πέραν αυτών και στα νομαρχιακά, ακόμη δε και στα βουλευτικά.



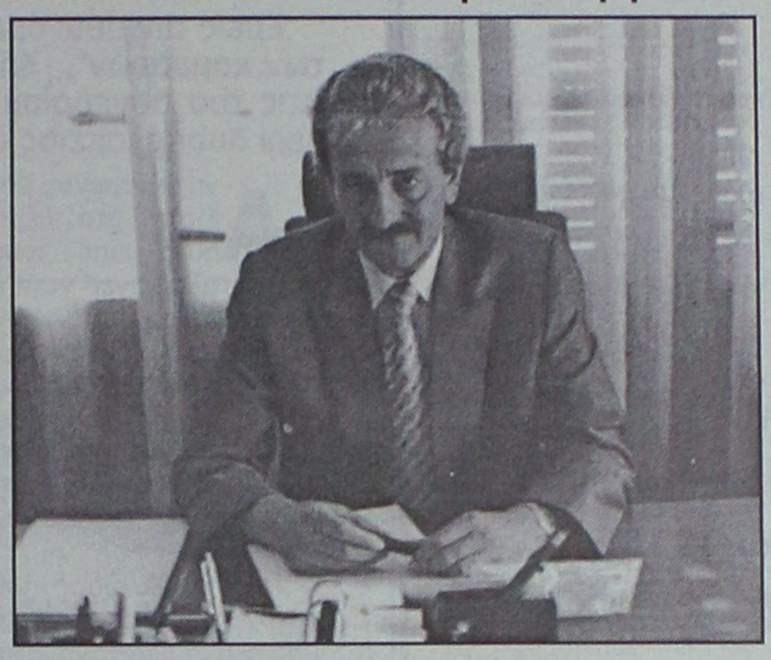

Αναμένονται έντονοι κραδασμοί και ανακατατάξεις στο εκλογικό σώμα • Η πόλη οδηγείται σ' ένα σκληρό εκλογικό ντέρμπι μακράς διάρκειας

Η δυναμική του νέου σχήματος δεν είναι απότοκος της απήχησης δύο προσώπων, αλλά ενός μεγάλου αριθμού στελεχών της ροδιακής κοινωνίας που βλέπουν τη σύμπραξη με πολύ καλό μάτι και προπαντός με θετικές προοπτικές και ως προς την αποτελεσματικότητά του. Τα σχόλια της επόμενης μέρας της ανακοίνωσης της σύμπραξης Μοράρη και Χατζηευθυμίου χαρακτηρίσθηκαν από πολυμορφία και ποικιλότητα, αλλά σε κάθε περίπτωση κοινή συνισταμένη ήταν ότι πρόκειται για ένα σημαντικό πολιτικό γεγονός, με ιδιαίτερα χαρακτηριστικά, ομολογουμένως εντελώς πρωτόγνωρα για τα μέχρι τώρα πολιτικά δεδομένα, πέραν ακόμη και της Δωδεκανήσου. Αυτά τα ιδιαίτερα χαρακτηριστικά είναι εκείνα που δίνουν κι' έναν άλλο αέρα στο κυοφορούμενο εκλογικό σχήμα, καθώς διατρέχουν όλα τα στρώματα της κοινωνίας και αναμφίβολα επιδρούν θετικά στο ροδιακό λαό, μεγάλο τμήμα του οποίου "ανακαλύπτει" ξαφνικά μια στέγη στην οποία μπορεί να καταφύγει χωρίς αναστολές και ενδοιασμούς -πολιτικούς και κομματικούς.

Είναι προφανές ότι οι κ. Μοράρης και Χατζηευθυμίου πριν πάρουν τη ριξικέλευθη απόφασή τους, ζύγισαν πολύ καλά τα πράγματα και πως βαδίζουν σταθερά και μεθοδικά σε δρόμο με στόχο την επικράτησή τους στις δημαρχιακές εκλογές. ***Αναμφίβολα αυτός ο δρόμος είναι δύσβατος και δεν προσφέρεται για περίπατο -επομένως θα είναι μέγα σφάλμα αν από τώρα καλλιεργούνται αντίθετες ψευδαισθήσεις. Το ίδιο όμως δύσβατος έχει γίνει τώρα ο δρόμος και για την παράταξη του δημάρχου κ. Γ. Γιαννόπουλου*** για λόγους που είναι αυτονόητοι και δεν χρειάζεται να αναλυθούν. Φυσικά οι λόγοι αυτοί είναι πολύ καλά γνωστοί στον ίδιο τον δήμαρχο. Είναι οι ίδιοι λόγοι, είναι αυτοί που καθόρισαν σαφώς ότι από χθες τίποτα δεν είναι όπως μέχρι προχθές. Αν αυτή η νέα κατάσταση δεν αναλοθεί με σοβαρότητα από το επιτελείο του δημάρχου και δεν ληφθούν αποφάσεις για ριζικές αλλαγές σε πολιτικές, καθημερινές πρακτικές, κυρίως δε σε πρόσωπα, η εκλογική αναμέτρηση του προσεχούς Οκτωβρίου στην πόλη της Ρόδου θα οδηγήσει σε αποτέλεσμα που θα θεωρούνται εκπλήξεις, ενώ δεν θα είναι καθόλου τέτοιες.

Ενα από τα μεγάλα αβαντάζ της εκλογικής σύμπραξης Μοράρη και Χατζηευθυμίου είναι η υγεία του περιβάλλοντος στο οποίο κινούνται και η οποία θα αποτελέσει το βαρύ πυροβολικό της προεκλογικής τους καμπάνιας. Οταν αυτό το συσταστικό αναλυθεί και μορφοποιηθεί ως ένα κομμάτι του προγράμματός τους, με αναφορές σε πρόσωπα πράγματα και σημαδιακές δραστηριότητες της δημαρχιακής μηχανής, είναι βέβαιο ότι θα προκληθούν έντονοι κραδασμοί που δεν θα αφήσουν ασυγκίνητο το εκλογικό σώμα.

Απέναντι σ' αυτή την προοπτική ο κ. Γιαννόπουλος είναι υποχρεωμένος να καθαρίσει το πολιτικό περιβάλλον του από διάφορους παρατρεχάμενους και εξουσιομανείς, γεγονός που σημαίνει ότι ***πρέπει ν' αλλάξει τη μόστρα της παράταξής του συνολικά και σε βάθος, δεδομένου ότι ο ροδιακός λαός κουράσθηκε να βλέπει τα ίδια και τα ίδια πρόσωπα να εναλλάσσονται στις θέσεις κλειδιά του δήμου επί 15 και πλέον χρόνια.***

Η επιχειρηματολογία που αναπτύσσεται στη βάση ότι η δημιουργία του νέου σχήματος θα οδηγήσει σε κομματικές συσπειρώσεις και αντισυσπειρώσεις, είναι παντελώς έωλη. Η εν λόγω επιχειρηματολογία παραγνωρίζει (εντελώς αφελώς) ότι οι εκλογές στην Τοπική Αυτοδιοίκηση έπαψαν εδώ και δύο τετραετίες να έχουν κομματικό χαρακτήρα και ακόμη ότι οι ψηφοφόροι, με κλονισμένη την εμπιστοσύνη τους στην πολιτική γενικά, όχι μόνο δεν πειθαρχούν στα κομματικά κελεύσματα, αλλά αντίθετα αποστρέφουν το πρόσωπο από τις κομματικές γραμμές και τα κομματικά χαρακώματα. Είναι άλλωστε γνωστό ότι και οι ίδιοι οι υποψήφιοι δήμαρχοι και τα επιτελεία τους αρνούνται τις κομματικές ταμπέλες (τουλάχιστον επισήμως και δημοσίως)· και τούτο βέβαια διότι αντλούν ψηφοφόρους απ' όλους τους κομματικούς χώρους. Υπό την έννοια αυτή η πρωτοποριακή σύμπραξη Μοράρη - Χατζηευθυμίου, βρίσκεται σε πλεονεκτικότερη θέση έναντι εκείνης του κ. Γιαννόπουλου.

Επί πλέον η ίδια κίνηση σφραγίζει πολλούς κρουνούς για τη ροή νέων στελεχών προς την πλευρά της παράταξης του δημάρχου, ενώ αντίθετα ανοίγει διόδους για τη μετακίνηση στελεχών από την πλευρά Γιαννόπουλου προς το νέο ισχυρό εκλογικό σχήμα, το οποίο -και είναι ένα άλλο σημαντικό στοιχείο αυτό...- άρχισε ήδη να ζυμώνεται στους κόλπους του ροδιακού λαού και να τροφοδοτεί την, εδώ και πολύ καιρό, υφέρπουσα τάση για ριζικές αλλαγές στον δήμο -σε πρακτικές και πρόσωπα. ***Θα πρέπει επί πλέον να σημειωθεί ότι η νέα παράταξη διεμβολίζει τους χώρους από τους οποίους αντλούν σε μεγάλο μέρος της εκλογικής του δύναμης ο εν ενεργεία δήμαρχος -ενώ σε αντιδιαστολή δεν ισχύει το ίδιο.***

Το νέο τοπίο που δημιούργησε η απόφαση Μοράρη και Χατζηευθυμίου σίγουρα προκαλεί το ενδιαφέρον και των υποψηφίων για τη νομαρχία, των βουλευτών (καθώς και των επίδοξων βουλευτών), και φυσικά των κομμάτων. Οι εν λόγω πολιτικοί φορείς όσο κι' αν επιθυμούν να μην πλησιάσουν στη φωτιά, θα υποχρεωθούν εκ των πραγμάτων να το κάνουν, φυσικά με κύριο μέλημα να μην τσουρουφλισθούν και οι ίδιοι. Και άλλοι μεν θα τα καταφέρουν, άλλοι δε, δεν θα τα καταφέρουν. Ο δρόμος της ολοκληρωτικής αποχής από κάθε ανάμιξη θα είναι ίσως η χειρότερη επιλογή, αφού το πλέον πιθανό είναι να καούν και από τα δύο (πολιτικά) τζάκια, όταν θα έρθει η ώρα της δικής τους εκλογικής δοκιμασίας.

Από τώρα μέχρι τον Οκτώβριο που θα στηθούν οι κάλπες, θα διεξάγεται ένα σκληρό ντέρμπι, που στα ενδιάμεσα στάδιά του θα σημειωθούν και ακρότητες, ακόμη δε και εκτραχηλισμοί. ***Είναι γνωστό ότι ετοιμάζονται οπλοστάσια με σοβαρές, εκατέρωθεν, κατηγορίες, που ασφαλώς θα επηρεάσουν το εκλογικό σώμα, θετικά ή αρνητικά, ανάλογα με το είδος των καταγγελιών και τους χειρισμούς που θα γίνουν από την κάθε πλευρά.*** Ελπίζεται πάντως ότι οι θερμοκέφαλοι θα παραμερισθούν και δεν θα βρουν χώρο για να εκφράσουν τα ένστικτά τους. Διαφορετικά θα κινηθούν σε άγονη έρημο, ολομόναχοι.

Για να δώσουμε
αυθεντική παραδοσιακή
γεύση στις οικογενειακές σας στιγμές
και όχι μόνο, φτιάξαμε τα

"Μελένια"



Ξεροτήγανα - Τακάκια - Σταφιδωτά - Καλτσούνια
Μοσχοπούγγια - Γλυκά κουταλιού κ.ά.

Ολα χειροποίητα με τα αγνότερα υλικά.

Δεχόμαστε παραγγελίες
για γάμους, βαφτίσεις και
κάθε είδους κοινωνική εκδήλωση.

Τηλ. 0246 0 22076, Πλατεία Σαλάκου

Boutique
Nafsika
Μεγάλες Εκπτώσεις!
40% έως 70%
ΠΡΑΓΜΑΤΙΚΟ ΞΕΠΟΥΛΗΜΑ!!
Boutique
Nafsika
Στον πεζόδρομο Καρπάθου και Δ. Θεοδωράκη 27,
Μαντράκι • Τηλ. 35947

ΠΡΑΚΤΟΡΕΙΟ ΤΑΞΕΙΔΙΩΝ
ΣΑΒΒΑΣ ΣΑΗΣ

ΑΕΡΟΠΟΡΙΚΗ ΕΚΔΡΟΜΗ (ΠΡΟΣΚΥΝΗΜΑ) στον ΑΓ. ΡΑΦΑΗΛ (ΜΥΤΙΛΗΝΗ)

από 18-2 έως 21/2. δρχ. 85.000
και από 21-2 έως 25/2 δρχ. 95.000

ΠΕΡΙΛΑΜΒΑΝΕΙ:
- Ξενοδοχείο με πρωϊνό
- Αεροπορικά εισιτήρια Ρόδο-Μυτιλήνη-Ρόδο
- Φόρους αεροδρομίων
- Μεταφορά αεροδρόμιο-ξενοδοχ.-αεροδρόμιο
- 2 εκδρομές στον Αγ. Ραφαήλ-Ταξιάρχη Μανταμάδο-Μόλυβο-Πέτρα-Μονή Λημόνος-Αγ. Ιγνάτιο-Καλλονή-Παναγιά Αγιάσο κ.λπ.
- Φ.Π.Α.
- Συνοδός ο κ. **ΣΑΒΒΑΣ ΣΑΗΣ**

ΘΕΣΕΙΣ ΠΕΡΙΟΡΙΣΜΕΝΕΣ

ΠΛΗΡΟΦΟΡΙΕΣ
ΠΡΑΚΤΟΡΕΙΟ ΤΑΞΙΔΙΩΝ
ΣΑΒΒΑΣ ΣΑΗΣ
Τάρπον Σπρινγκς 42 (δίπλα στην Πίστεως)
Τηλ.: 39781-3, 37711

Απάντηση του νομάρχη σε διάφορες μεμψιμοιρίες

Ανοιχτές οι πόρτες για όλα τα κόμματα

"Ναι, είναι πεποίθησή μας ότι η Νομαρχιακή Αυτοδιοίκηση Δωδ/σου υπονομεύθηκε για να της φράξουν το δρόμο"!

"Εμείς απευθυνόμαστε στον δωδεκανησιακό λαό και ζητάμε την στήριξη όλων ανεξαιρέτως των κομμάτων", δήλωσε χθες ο νομάρχης κ. Σάββας Καραγιάννης αναφερόμενος στις αποφάσεις του συνεδρίου της "Νομαρχιακής Αναγέννησης" και κληθείς να σχολιάσει δημοσιεύματα περί δυσαρέσκειας στελεχών της Νέας Δημοκρατίας για το ότι δεν τους ενημέρωσε.

Αναφερόμενος μάλιστα στο θέμα αυτό είπε "πως δεν καταλαβαίνει" γιατί η Νομαρχιακή Αναγέννηση πρέπει να ζητά την έγκριση του ενός ή του άλλου κόμματος, αφού πρόκειται για αυτοδιοικητική οντότητα στα δρώμενα της Δωδεκανήσου".

"Η μόνη απόφαση που μας δεσμεύει είναι η δική μας για συμμετοχή στις εκλογές", τόνισε νωρίτερα ο κ. Καραγιάννης επισημαίνοντας ότι η Νομαρχιακή Αναγέννηση δεν ασχολείται με το τι θα κάνουν οι άλλοι υποψήφιοι.

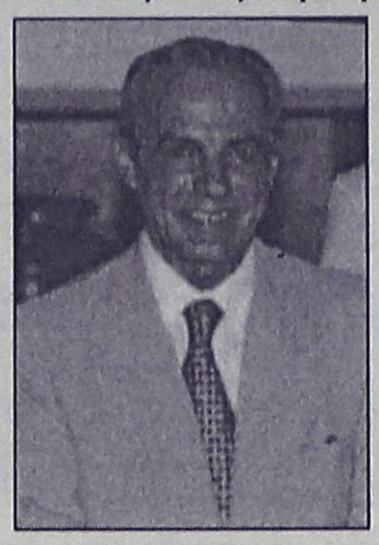

"Αυτό που εμείς επιθυμούσαμε ήταν να δρομολογήσουμε την δική μας συμμετοχή, κάτι που κάναμε με τον καλύτερο δυνατό τρόπο", είπε ο κ. νομάρχης, επισημαίνοντας ότι η Νομαρχιακή Αναγέννηση δεν έχει χάσει τον χαρακτήρα που είχε το 1998 και ότι πρόκειται για αυτοδιοικητικό μηχανισμό.

Μπορεί να υπάρξουν διαφοροποιήσεις στα πρόσωπα δήλωσε ο κ. Καραγιάννης (σ.σ. αναφερόμενος στο γεγονός ότι πολλοί νυν σύμβουλοι θα είναι υποψήφιοι στον α' βαθμό Τοπικής Αυτοδιοίκησης ή δεν θα ξαναπολιτευτούν) **αλλά το σχήμα και η αντίληψη παραμένει το ίδιο,** τόνισε χαρακτηριστικά.

Απαντώντας σε σχετική ερώτηση αναφορικά με την δυσαρέσκεια που εξέφρασε στην διάρκεια των εργασιών του συνεδρίου της Νομαρχιακής Αναγέννησης **για την "υπονόμευση" της νομαρχίας Δωδεκανήσου από τους κυβερνητικούς φορείς,** ο κ. Καραγιάννης, επανέλαβε ότι αυτή είναι η πεποίθησή του.

"Ο,τι επιτυγχάνεται, επιτυγχάνεται μέσα από τις καλές διαπροσωπικές σχέσεις και δεν εκφράζει την επίσημη άποψη" τόνισε ο κ. Καραγιάννης, εκφράζοντας την πικρία του για την αντιμετώπιση αυτή, που πλήττει βάναυσα τα συμφέροντα της Δωδεκανήσου.

● Είναι δυνατόν, αναρωτήθηκε, να εξασφαλίζουμε 50 εκατομμύρια δραχμές για επεμβάσεις στην οδό Ρόδου-Λίνδου και να χάνονται τα χρήματα στην Περιφέρεια;

● Είναι σωστό, συνέχισε, να υπάρχει ομόφωνη πρόταση των τοπικών φορέων για το πάρκο υγείας στο παλιό νοσοκομείο και να μαθαίνουμε ότι ανατέθηκε σε ιδιωτική εταιρεία το χωροταξικό;

Είναι αυτός τρόπος συνεργασίας; αναρωτήθηκε ο κ. Καραγιάννης.

Σ. ΚΑΡΑΓΙΑΝΝΗΣ

Θετικές εκτιμήσεις για Μοράρη-Χατζή

"ΕΙΝΑΙ ΕΝΑ ΒΗΜΑ ΜΠΡΟΣΤΑ"

Με θετικά σχόλια χαρακτήρισε ο νομάρχης κ. Σάββας Καραγιάννης την σύμπραξη

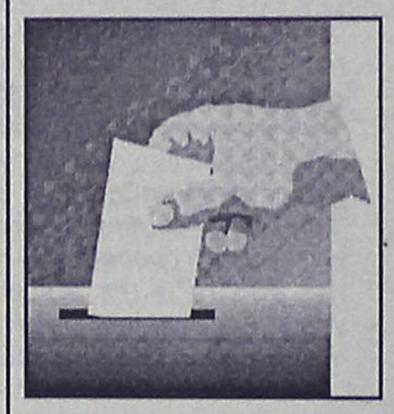

των κ.κ. Χατζή Χατζηευθυμίου και Γρ. Μοράρη, για τις εκλογές στον δήμο της Ρόδου.

Αναφερόμενος στο θέμα, στην διάρκεια της χθεσινής συνέντευξης Τύπου, ο κ. νομάρχης ήταν σαφέστατα θετικός στην προσπάθεια αυτή, τονίζοντας συγκεκριμένα τα εξής:

"Νομίζω ότι είναι ένα βήμα μπροστά στην κατάκτηση και εδραίωση της ανεξάρτητης και αδέσμευτης αυτοδιοίκησης και στον τόπο μας.

Οχι γιατί μέχρι τώρα ποδηγετείται η Τοπική Αυτοδιοίκηση αλλά σε πολλές περιπτώσεις και ως ένα βαθμό υπάρχει εξάρτηση και καθοδήγηση.

Αν φθάσουμε σε σχήματα τέτοια που θα έχουν την δυνατότητα να εφαρμόζουν πολιτικές που να απορρέουν από το συμφέρον του τόπου νομίζω ότι θα είναι κατάκτηση.

Μας ενδιαφέρει να παλαίψουμε σκληρά για την αυτονομία της Αυτοδιοίκησης και την ισόρροπη ανάπτυξη, κατέληξε ο κ. Καραγιάννης.

ΑΠΟ ΒΑΣ. ΠΑΠΑΝΙΚΟΛΑ

Αποστάσεις...

Διακριτικές αποστάσεις από το σχήμα Μοράρη -Χατζηευθυμίου, παρά το γεγονός ότι ο πρώτος τυγχάνει προσωπικός φίλος, πήρε χθες ο βουλευτής κ. Βασίλης



Παπανικόλας.

Σε δηλώσεις του στην ΕΡΑ Ρόδου ο κ. Παπανικόλας εξέφρασε την έκπληξή του για την σύμπραξη, τονίζοντας ότι ήταν κάτι που το περίμενε και ότι καθορίζει η σύμπραξη αυτή νέα δεδομένα στο πολιτικό σκηνικό.

"Η μάχη θα είναι πιο σκληρή" παραδέχτηκε ο κ. Παπανικόλας, τόνισε ότι δεν ανατρέπονται τα δεδομένα και ότι δήμαρχος θα επανακλεγεί ο κ. Γιαννόπουλος.

Τόσο ο κ. Γιαννόπουλος όσο και ο κ. Μοράρης είναι φίλοι μου αλλά ως βουλευτής του ΠΑΣΟΚ στήριξα πάντα τις αποφάσεις του πολιτικού μου χώρου κι αυτό θα πράξω και τώρα, κατέληξε ο κ. Παπανικόλας.

Με απευθείας πτήση από Κω !

Εκδρομή στην... ΠΡΑΓΑ





16 - 20 Φεβρουαρίου 2002
5 ημέρες / 4 διανυκτερεύσεις

Με την συνεργασία της CSA CZECH AIRLINES

Η απ' ευθείας πτήση Κω - Πράγα - Κω θα εκτελεστεί με αεροσκάφος του Εθνικού αερομεταφορέα της Τσεχίας CSA και θα είναι τύπου BOEING 737-500.
Η αναχώρηση είναι νωρίς το πρωί του Σαββάτου 16/02 και η επιστροφή αργά το βράδι της Τετάρτης 20/02.

Οργανωμένο Πακέτο
Στο ξενοδοχείο HILTON 5*
***Μόνο* 690 € / 235.100 δρχ.**

Η τιμή είναι κατ' άτομο σε δίκλινο και περιλαμβάνει:
- Αεροπορικό Εισιτήριο με την απ' ευθείας πτήση
- Μεταφορά από και προς το αεροδρόμιο της Πράγας
- Τέσσερις (4) διαν/σεις με πρωινό στο HILTON
- Ξενάγηση μισής ημέρας στην Πράγα
- Ξενάγηση μισής ημέρας στο Κάστρο της Πράγας
- Ολοήμερη εκδρομή στο Κάρλοβυ Βάρυ
- Ελληνόφωνους Ξεναγούς
- Συνοδό από το γραφείο μας
- Υπηρεσίες τοπικού Έλληνα αντιπροσώπου
- Ασφάλιση Αστικής Ευθύνης
- Φόρους αεροδρομίων, διαν/σεων, Φ.Π.Α.

Βασικό Πακέτο
(για μεμονωμένους)

Σε ξενοδοχείο 3* ***μόνο* 576 € / 196.300 δρχ.**
Σε ξενοδοχείο 4*S ***μόνο* 596 € / 203.000 δρχ.**

Οι παραπάνω τιμές είναι κατ' άτομο σε δίκλινο και περιλαμβάνουν:
- Αεροπορικό Εισιτήριο με την απ' ευθείας πτήση
- Τέσσερις (4) διαν/σεις με πρωινό
- Μεταφορά από και προς το αεροδρόμιο της Πράγας
- Υπηρεσίες τοπικού Έλληνα αντιπροσώπου
- Ασφάλιση Αστικής Ευθύνης
- Φόρους αεροδρομίων, διαν/σεων, Φ.Π.Α.

ΠΑΝΑΘΗΝΑΙΚΟΣ - ΣΠΑΡΤΑ ΠΡΑΓΑΣ

Με την ευκαιρία της εκδρομής μπορείτε να παρακολουθήσετε και τον αγώνα του ΠΑΝΑΘΗΝΑΪΚΟΥ στην Πράγα στις 19/02/2002. Επιπλέον χρέωση μεταφοράς από και προς το γήπεδο για όσους παρακολουθήσουν τον αγώνα : **6 €** / 2.050 δρχ.

Δηλώσεις Συμμετοχής το Συντομότερο στο τηλ. 0242 0 48490 ή στη Ρόδο στο τηλ. 0241 0 25400
Για να είναι εγγυημένη κάθε κράτηση πρέπει να καταβληθεί προκαταβολή ύψους **250 €** / 85.000 δρχ. κατ' άτομο.
Η εξόφληση μπορεί να γίνει έως και 5 ημέρες πριν την αναχώρηση δηλαδή έως τη Δευτέρα 11/02/2002.

Αναλυτικά προγράμματα • Δηλώσεις Συμμετοχών για τη Ρόδο στο γραφείο

ΧΑΤΖΗΛΑΖΑΡΟΥ ΣΤΑΜΑΤΗΣ Γραφείο Γενικού Τουρισμού
Κωστή Παλαμά 7-9 • **Ρόδος**
Τηλ. **0241 0 25400** • Φαξ 0241 0 24407

Διοργάνωση:
VIA VACANZA TRAVEL SERVICE
γραφείο γενικού τουρισμού
Αλεξίου Αφροδίτη • Βουλιάκης Γιώργος
Ιπποκράτους 7 • 853 00 Κως
Τηλ. 0242 0 48490 • Φαξ 0242 0 48493

Ειδική Προσφορά για τους εκδρομείς από τη Ρόδο:
- Ακτοπλοϊκά Εισιτήρια Γ' Θέσης Ρόδο - Κω - Ρόδο
- Μία (1) διανυκτέρευση στο ξενοδοχείο ΚΩΣ, Β' Κατ.
- Μεταφορά από το λιμάνι - ξεν/χείο - αεροδρόμιο
- Όλοι οι φόροι

***Μόνο* 45 €** / 15.330 δρχ.

IATA

ΝΕΕΣ ΚΙΝΗΤΟΠΟΙΗΣΕΙΣ

Απεργούν αύριο οι καθηγητές

Ετοιμάζονται και οι δάσκαλοι

Ανεβαίνει το απεργιακό θερμόμετρο και στον χώρο της Παιδείας, με την 24ωρη απεργιακή κινητοποίηση που έχουν προγραμματίσει για αύριο οι καθηγητές δευτεροβάθμιας εκπαίδευσης.

Οι καθηγητές, από τα στοιχεία και τις ενδείξεις που έχουν συγκεντρώσει οι συνδικαλιστές της Α' ΕΛΜΕ Δωδεκανήσου, εκτιμάται ότι θα συμμετάσχουν μαζικά στην αυριανή κινητοποίηση του κλάδου τους, με αιτήματα την άμεση επίλυση κλαδικών και θεσμικών αιτημάτων.

Σήμερα το απόγευμα, αναμένεται να συνεδριάσει επίσης και το διοικητικό συμβούλιο του συλλόγου εκπαιδευτικών πρωτοβάθμιας εκπαίδευσης Ρόδου, έτσι ώστε δάσκαλοι και νηπιαγωγοί να καθορίσουν αντίστοιχα την στάση τους. Σύμφωνα με τον πρόεδρο του συλλόγου κ. Νίκο Ράπτη, η 24ωρη απεργιακή κινητοποίηση για την οποία έχει δοθεί το πράσινο φως από την Διδασκαλική Ομοσπονδία, είναι πιθανό να πραγματοποιηθεί στην τελευταία εβδομάδα του Φεβρουαρίου.

Το Επιμελητήριο Δωδεκανήσου που αισιοδοξεί

Θέλει τη γραμματεία του Συμβουλίου Τουρισμού!

Με έγγραφο που εστάλη στον ΓΓ του ΕΟΤ εξηγεί τους λόγους για τους οποίους πρέπει να γίνει δεκτό το αίτημα

Την γραμματεία του Εθνικού Συμβουλίου Τουρισμού διεκδικεί το Επιμελητήριο Δωδεκανήσου και είναι πιθανόν να τα καταφέρει κιόλας.

Σε μια τέτοια περίπτωση, θα αναβαθμιστεί ουσιαστικά ο ρόλος της Δωδεκανήσου στο τουριστικό γίγνεσθαι, κάτι που ουσιαστικά επιδιώκει το Επιμελητήριο, δεδομένου άλλωστε ότι η περιοχή μας κατέχει τα σκήπτρα στην ανάπτυξη του τουρισμού.

Το θέμα της σύστασης γραμματείας τέθηκε κατά την τελευταία συνεδρίαση του Εθνικού Συμβουλίου Τουρισμού, στο οποίο μετέχει ο πρόεδρος του Επιμελητηρίου κ. Ηλίας Κωτιάδης, ο οποίος στην συνέχεια ενημέρωσε το διοικητικό συμβούλιο που αποφάσισε να διεκδικήσει την γραμματεία αυτή.

Στο πλαίσιο αυτό, η διοίκηση του Επιμελητηρίου, υπέβαλλε εγγράφως την πρόταση στον γενικό γραμματέα Τουρισμού κ. Δ. Γεωργαράκη και την κοινοποίησε στον υπουργό Ανάπτυξης κ. Τσοχατζόπουλο και στον υφυπουργό κ. Δ. Γεωργακόπουλο.

Ειδικότερα, στο έγγραφο που στάλθηκε προχθές τονίζονται τα εξής:

"Κύριε Γενικέ,

Με αφορμή την πρόθεσή σας για δημιουργία Γραμματείας του Εθνικού Συμβουλίου Τουρισμού κατά την τελευταία συνεδρίαση

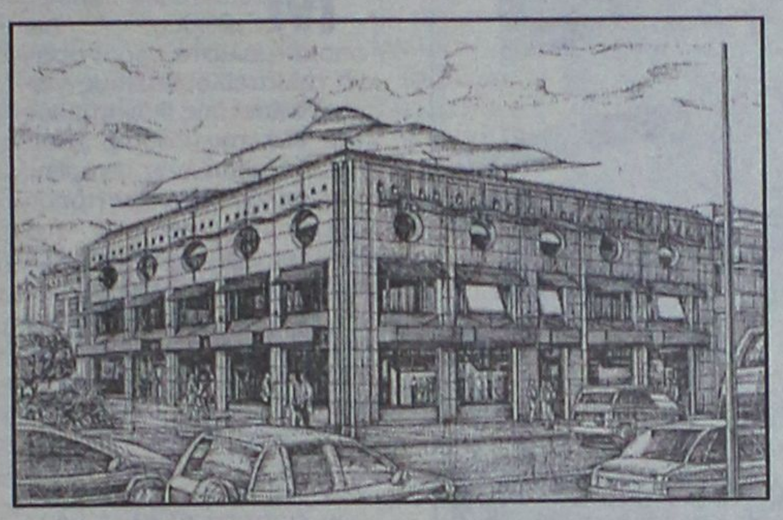

του Συμβουλίου της 23ης Ιανουαρίου 2002, το Επιμελητήριό μας έχει την τιμή να σας υποβάλει πρόταση ανάληψης της ανωτέρω Γραμματείας.

Ως γνωστό σύμφωνα με τον Επιμελητηριακό Νόμο 2081/1992, τα Επιμελητήρια αποτελούν τα θεσμικά κατοχυρωμένα γνωμοδοτικά όργανα της Ελληνικής κυβέρνησης, τα οποία μετέχουν στις αναπτυξιακές προοπτικές και υποβάλλουν προς την Πολιτεία εισηγήσεις συμβουλευτικού και γνωμοδοτικού χαρακτήρα, με γνώμονα πάντοτε την οικονομική ανάπτυξη της περιφέρειας τους και την εξυπηρέτηση του γενικότερου συμφέροντος της εθνικής οικονομίας πάντα σε συνεργασία με τις παραγωγικές τάξεις.

Το Επιμελητήριο Δωδεκανήσου πέρα από την ανωτέρω θεσμική του ιδιότητα, έχει όλες τις προϋποθέσεις και δυνατότητες ανάληψης της Γραμματείας του Εθνικού Συμβουλίου Τουρισμού.

Εχει την Προεδρία του Συμβουλίου Τουρισμού των Ελληνικών Επιμελητηρίων, είναι συντονιστής των ομάδων εργασίας Τουρισμού και Βιώσιμης ανάπτυξης σε Πανευρωπαϊκούς Οργανισμούς όπως των Ευρωεπιμελητηρίων (EURO CHAMBERS), της Ενωσης Μεσογειακών Επιμελητηρίων (AS.CA.ME) του Δικτύου Νησιωτικών Επιμελητηρίων της Ευρωπαϊκής Ενωσης και τέλος έχει μεγάλη εμπειρία στην διαχείριση τουριστικών θεμάτων αφού η Ρόδος και η Κως αλλά και τα άλλα νησιά έχουν αναπτύξει τον διεθνή Τουρισμό σε μεγάλη κλίμακα.

Σας ενημερώνουμε επίσης, κύριε Γενικέ, ότι το Επιμελητήριό μας, θα στεγαστεί εντός διμήνου στο πλήρως ανακαινισμένο ιδιόκτητο κτίριό του στο κέντρο της Ρόδου, που θα διαθέτει ένα σύγχρονο, ολοκληρωμένο πρόγραμμα μηχανογράφησης (ηλεκτρονική αρχειοθέτηση, ηλεκτρονικό fax κ.ά.), σύγχρονα τηλεπικοινωνιακά μέσα (δυνατότητα τηλεδιάσκεψης, δίκτυο οπτικών ινών κ.ά.) καθώς και υπερσύγχρονη αίθουσα συνεδριάσεων που σημαίνει ότι η απόσταση και οι υποδομές δεν είναι πλέον πρόβλημα για να αποκεντρωθεί η γραμματεία του Εθνικού Συμβουλίου Τουρισμού, δεδομένου ότι πρωταρχικός στόχος της Κυβέρνησης είναι η αποκέντρωση στρατηγικών δομών και δράσεων προς την Περιφέρεια.

Κατόπιν των ανωτέρω πιστεύουμε ότι το Επιμελητήριο Δωδεκανήσου έχει την υποδομή, τη θέληση και τη δυνατότητα να αναλάβει την Γραμματεία του Εθνικού Συμβουλίου Τουρισμού.

Πιστεύοντας ότι η πρότασή μας θα γίνει αποδεκτή, θα θέλαμε να σας ευχαριστήσουμε εκ των προτέρων και να σας διαβεβαιώσουμε ότι οι παραγωγικές τάξεις της Δωδεκανήσου θα βρίσκονται στο πλευρό σας για πρωτοβουλίες και δράσεις που έχουν ως στόχο την αναβάθμιση του τουριστικού προϊόντος της χώρας μας.

Ο πρόεδρος
Ηλίας Στ. Κωτιάδης".

Από σήμερα
όλοι στο Internet.
ΙΔΙΩΤΕΣ & ΕΠΑΓΓΕΛΜΑΤΙΕΣ.

ΜΕ:
@ ΔΩΡΕΑΝ Σύνδεση στο INTERNET έως 24 μήνες.
@ ΔΩΡΕΑΝ Καταχώρηση του επαγγέλματος ή της επιχείρησης στο INTERNET.
@ ΔΩΡΕΑΝ ΠΡΟΒΟΛΗ.
@ ΔΩΡΕΑΝ DOMAIN για δύο έτη.
@ ΔΩΡΕΑΝ ΕΩΣ 10 E-MAIL.

Κερδίστε χρήματα, κάνοντας Ηλεκτρονικό Εμπόριο

ΤΩΡΑ ΜΠΟΡΕΙΤΕ ΚΑΙ ΕΣΕΙΣ.

Με αυτό το τεύχος τα έχετε όλα.

ΚΥΚΛΟΦΟΡΕΙ
ΣΤΑ ΠΕΡΙΠΤΕΡΑ
ΣΕ ΟΛΗ ΤΗΝ ΕΛΛΑΔΑ.



"ASSOS"
ΧΩΜΑΤΟΥΡΓΙΚΗ



ΕΙΔΙΚΑ ΚΟΝΤΕΪΝΕΡ ΓΙΑ ΑΠΟΚΟΜΙΔΗ ΜΠΑΖΩΝ

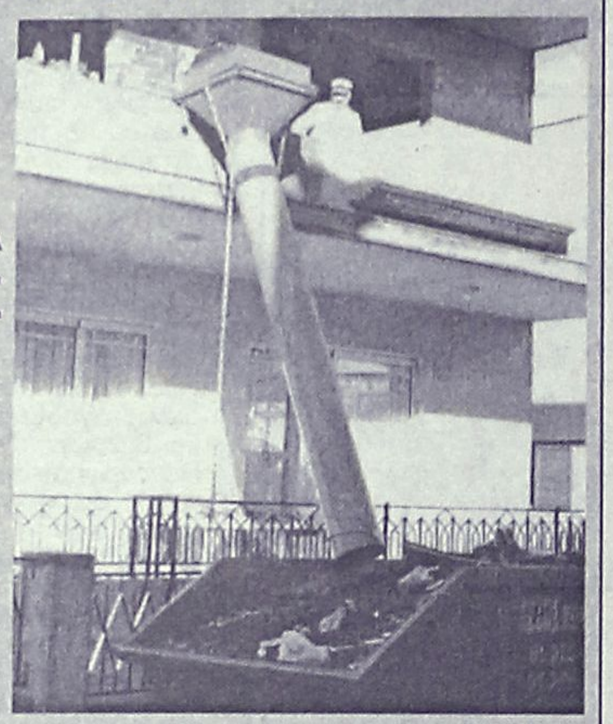

ΧΟΑΝΕΣ ΜΠΑΖΩΝ ΓΙΑ ΟΙΚΟΔΟΜΕΣ

και ακόμα ΦΟΡΤΩΤΑΚΙ ΓΙΑ ΑΜΕΣΗ ΑΠΟΚΟΜΙΔΗ ΜΠΑΖΩΝ

ΠΑΠΑΚΩΝΣΤΑΝΤΙΝΟΥ ΕΜ. - ΜΑΧΛΗΣ ΣΤΑΜ. Ο.Ε.
ΤΗΛ. (02410) 81375-91349, 094.4572380-094.6284523 • FAX: (02410) 81029
16ο χλμ. Ρόδου - Καμείρου, Παραδείσι



Οι διοικούντες το Ιδρυμα εν μέσω απεργίας

Απειλούν με ΕΔΕ τους... σπάταλους γιατρούς του ΙΚΑ

Με εγκύκλιό τους υποχρεώνουν να στέλλουν ασθενείς στην Αθήνα με πλοίο και μάλιστα με εισιτήρια Γ' θέσεως!

Την δαμόκλειο σπάθη και νέας ΕΔΕ επισείουν και πάλι έναντι των γιατρών του ΙΚΑ της Ρόδου, οι διοικούντες το Ίδρυμα, ζητώντας εκ νέου την περιστολή των... δαπανών σε ό,τι αφορά τις μεταφορές των ασφαλισμένων από τα νησιά μας προς εξειδικευμένα νοσοκομεία των Αθηνών!

Με μια προκλητική από κάθε άποψη εγκύκλιο, την οποία μάλιστα φρόντισαν να αποστείλουν στους γιατρούς και τους διοικητικούς του ΙΚΑ της Ρόδου, χθες, πρώτη μέρα της έναρξης των απεργιακών κινητοποιήσεων των γιατρών του ΙΚΑ, οι αρμόδιοι του ΙΚΑ από την πρωτεύουσα, επιχειρούν και πάλι να θέσουν υπό καθεστώς ομηρίας γιατρούς και στελέχη του υποκαταστήματος, ζητώντας από τους ίδιους να μην χορηγούν μετακινήσεις ασθενών (με κάλυψη αεροπορικών εισιτηρίων) αλλά μόνο με την... γ' θέση κατάστρωμα στα πλοία της γραμμής!

Η νέα εγκύκλιος που αποτελεί σκέτη πρόκληση για τους χιλιάδες ασφαλισμένους του ΙΚΑ στη Ρόδο αλλά και την τοπική μας κοινωνία παράλληλα, προκάλεσε την οργή του προέδρου των γιατρών του ΙΚΑ της Ρόδου κ. Ανδρέα Κούκουλα, αλλά και του προέδρου του Εργατικού Κέντρου της Ρόδου κ. Γιάννη Σαρικά: Οι δύο συνδικαλιστές, χαρακτήρισαν απαράδεκτη, προκλητική και ακατανόητη την εγκύκλιο – καρμπόν της προηγούμενης και κάλεσαν έτσι αντίστοιχα κάθε αρμόδιο φορέα να σταθεί στο ύψος των περιστάσεων και να συμβάλει με όποιο τρόπο μπορεί για να μην παγιωθεί μια κατάσταση που εκτός των άλλων θα ταλαιπωρήσει ακόμα χειρότερα τους εκατοντάδες ασφαλισμένους και συνταξιούχους.

Μάλιστα, στελέχη της διοίκησης του Εργατικού Κέντρου της Ρόδου σε δηλώσεις που έκαναν χθες μιλώντας στη «Ροδιακή» χαρακτήρισαν σταγόνα που ξεχείλισε το ποτήρι την όλη στάση που τηρούν οι διοικούντες το Ίδρυμα σε σχέση με τη Ρόδο, καθώς ο εμπαιγμός που υφίσταται η περιοχή μας, εδώ και πολλά χρόνια, έχει ξεπεράσει κάθε όριο.

Οι συνδικαλιστές, υπενθυμίζουν ότι το ΙΚΑ της Ρόδου δεν είναι ένα τυχαίο υποκατάστημα για την διοίκηση του ΙΚΑ. Αποτελεί στην ουσία πρότυπο λειτουργίας υποκαταστήματος σε ολόκληρη τη χώρα, που χάρη στις προσπάθειες του ελάχιστου ιατρικού, υγειονομικού και διοικητικού προσωπικού, έχει αποδείξει μέχρι σήμερα ότι μπορεί να αντεπεξέλθει στο έργο και την αποστολή του.

Παράλληλα, τα καθαρά έσοδα του υποκαταστήματος μόνο για τη Ρόδο, ξεπέρασαν μέσα στο 2001 τα 15 δισεκατομμύρια δραχμές(!) κατατάσσοντας έτσι την περιοχή της Ρόδου, ανάμεσα στις πρώτες θέσεις, συγκριτικά με όλα τα υπόλοιπα υποκαταστήματα της χώρας.

Ουσιαστικά δηλαδή, η Ρόδος, (εργοδότες, επιχειρηματίες και εργαζόμενοι) συνεισφέρουν σε ετήσια βάση το τεράστιο αυτό ποσό, το οποίο η διοίκηση του ΙΚΑ, όχι μόνο δεν έχει φροντίσει να αξιοποιήσει αντα-ποδοτικά προς τους ασφαλισμένους (νέα ιατρεία και κάλυψη των κενών θέσεων που θα ανακουφίσουν τους ασφαλισμένους από την ταλαιπωρία) αλλά αντίθετα, σε τακτά χρονικά διαστήματα, χρησιμοποιεί τα χρήματα αυτά για να καλύψει τα οικονομικά κενά που παρουσιάζονται για την λειτουργία άλλων υποκαταστημάτων σε άλλες περιοχές της χώρας.



Εντονη αντίδραση του Συλλόγου Ιατρών και του Εργατικού Κέντρου

Σε υψηλότατα επίπεδα που ξεπέρασαν το 70% κινήθηκε η συμμετοχή των γιατρών του ΙΚΑ της Ρόδου, στην απεργία που εξήγγειλε ο Πανελλήνιος Σύλλογός τους. Οι γιατροί, του ΙΚΑ είναι αποφασισμένοι να κλιμακώσουν τις απεργιακές αυτές κινητοποιήσεις τους, με κυλιόμενες πενθήμερες απεργίες, επιδιώκοντας έτσι να εισακουστούν από την διοίκηση του Ιδρύματος και το υπουργείο Υγείας τα αιτήματα και τα προβλήματα που αντιμετωπίζουν εδώ και πολλά χρόνια.

Χθες το ΙΚΑ της Ρόδου λειτούργησε με προσωπικό ασφαλείας για τα επείγοντα και έκτακτα περιστατικά και έτσι θα συνεχίσει να λειτουργεί μέχρι και την ερχόμενη Τρίτη τουλάχιστον, που τερματίζεται η 5μερη απεργία τους.

Οι περισσότεροι από τους ασφαλισμένους πάντως, ήταν ενημερωμένοι για την απεργία κι έτσι ελάχιστοι ήταν αυτοί που έσπευσαν στο ΙΚΑ χθες το πρωί.

Σε ανακοίνωση που εξέδωσε η Νομαρχιακή Μονάδα Υγείας του ΙΚΑ της Ρόδου, για την καλύτερη εξυπηρέτηση των ασφαλισμένων, γνωστοποίησε τα ονόματα των γιατρών που δεν συμμετάσχουν στην απεργία.

Πρόκειται για τους:

- Πομπό Μιχαήλ, Παθολόγο, (παράρτημα Αρχαγγέλου) από τις 7.30 – 13.00
- Φράγκο Γεώργιο (γυναικολόγο) Παύλου Μελά 1 από τις 8 έως τις 13.30
- Κυριακοπούλου Ευτέρπη (Οδοντίατρο) εντός ΙΚΑ 7.30 έως 13.00
- Άμαλο Γεώργιο Ακτινολόγο εντός ΙΚΑ
- Αρχαγγελίδη Σωτήριο (Ακτινολόγο) εντός ΙΚΑ
- Κουτρά Αριστείδη (Καρδιολόγο) Αλ Διάκου 11 από 14.30 έως 19.30
- Τσουκαλά Σπύρο, Ορθοπεδικό Αμαράντου 43 από τις 7.30 – 13.00
- Σωτήρη Γέροντα – Σπύρος Παιδίατρος (παράρτημα Αρχαγγέλου) 7.30-13.00
- Γαλανό Δημήτριο ΩΡΛ Ι, Δραγούμη 23 πρωί – απόγευμα
- Παπαβασιλείου Βασίλειο (Καρδιολόγο) παράρτημα Αρχαγγέλου πρωί – απόγευμα
- Κατσογριδάκη Γεώργιο Νευρολόγο, Στ. Καζούλη 49 από τις 7.30 έως 13.00
- Τολίκα Κωνσταντίνο (Νευρολόγο) Ι. Λόχου, από τις 7.30 – 13.00
- Πουζουκάκη Νικήτα (Οδοντίατρο) εντός ΙΚΑ από 10.00 έως 15.00
- Καστελλοριζιό Κωνσταντίνο (Παιδίατρο) εντός ΙΚΑ από τις 14.30 – 19.30
- Τόλιο Στέφανο (οδοντίατρο) εντός ΙΚΑ από τις 14.30 – 19.30

ΑΠΟΚΛΕΙΣΤΙΚΟΙ ΑΝΤΙΠΡΟΣΩΠΟΙ

SIEMENS για τη Ρόδο
Πωλήσεις - Σέρβις σε επιχειρήσεις
Ξενοδοχεία - Τηλεφωνικά Κέντρα
Τηλεφωνικές Συσκευές - Κατανεμητές
Φαξ - Ασύρματα Τηλέφωνα

REICHEL GUENTER – ΓΕΩΡΓΑΤΖΗΣ ΠΑΡΑΣΚΕΥΑΣ

22ο χιλ. ΡΟΔΟΥ - ΛΙΝΔΟΥ
Τηλ. ***0241 0 52988 - 0932 514677***
0938834381

MEDITERANNEO

ΠΙΑΝΟ RESTAURANT

Γαστρονομικές απολαύσεις με την συνοδεία υπέροχης μουσικής σ' ένα πραγματικά ξεστό και φιλικό περιβάλλον.

Ανοιχτά κάθε ***ΠΑΡΑΣΚΕΥΗ-ΣΑΒΒΑΤΟ-ΚΥΡΙΑΚΗ από τις 18.00 μ.μ. μέχρι αργά το βράδυ***

Ο ***Γιώργος Χατζηαντώνης*** *στο πιάνο με την* ***Ελεονόρα Ραΐδου*** *θα σας διασκεδάζουν κάθε Παρασκευή - Σάββατο και Κυριακή*

Περνού 139 Αφάντου
ΤΗΛΕΦΩΝΟ ΡΕΖΕΡΒΕ: 0241 052677

Ομόφωνο ψήφισμα του Δημοτικού Συμβουλίου Αρχαγγέλου

Αήθης και ιταμή η επίθεση κατά του Δ. Κρεμαστινού

Με το ψήφισμα καταδικάζονται "οι λασπολόγοι και όσοι τους στηρίζουν" και εκφράζεται η εμπιστοσύνη στο πρόσωπο του βουλευτή

Αήθη και ιταμή χαρακτηρίζει το δημοτικό συμβούλιο Αρχαγγέλου την επίθεση που δέχεται το τελευταίο χρονικό διάστημα ο βουλευτής Δωδεκανήσου κ. Δημ. Κρεμαστινός.

Επί του θέματος εκδόθηκε ομόφωνο ψήφισμα κατά την συνεδρίαση της περασμένης Δευτέρας όπου τόσο ο δήμαρχος όσο και οι δημοτικοί σύμβουλοι εξέφρασαν την αγανάκτησή τους, για τις καταγγελίες και τις λοιπές ενέργειες του ανεξάρτητου βουλευτή κ. Βασ. Κεδίκογλου.

Το δημοτικό συμβούλιο καταδικάζει επίσης όχι μόνο τους λασπολόγους αλλά και όσους τους ανέχονται και τους στηρίζουν, όπως χαρακτηριστικά επισημαίνεται.

Ειδικότερα, στην ανακοίνωση που δόθηκε στην δημοσιότητα, αναφέρονται τα εξής:

"Το Δημοτικό Συμβούλιο Αρχαγγέλου, στην τακτική συνεδρίασή του στις 04-02-2002, αφού έλαβε υπόψη του την συνέντευξη του βουλευτή κ. Κεδίκογλου που είδε το φως της δημοσιότητας σε τοπική εφημερίδα, ομόφωνα αποφασίζει για την έκδοση του παρακάτω ψηφίσματος που θα σταλεί για δημοσίευση στα τοπικά ΜΜΕ

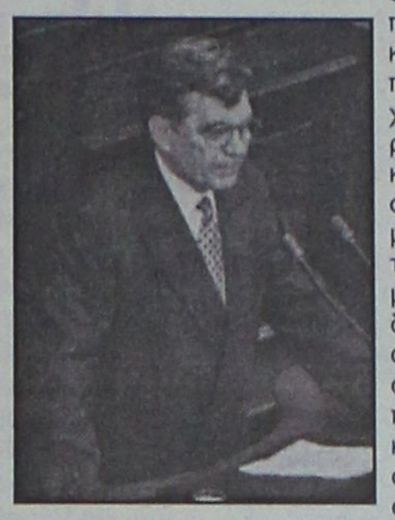

Το Δ.Σ. και ο δήμαρχος Αρχαγγέλου καταδικάζουν την αήθη και ιταμή επίθεση που δέχεται ο συμπατριώτης μας βουλευτής Δωδεκανήσου, κ. Κρεμαστινός Δημήτρης από τους "γνωστούς-αγνώστους", κατ' επάγγελμα και έξη, λασπολόγους και όσων τους ανέχονται και τους στηρίζουν.

Ο γνωστός ανά το Πανελλήνιο, για το ήθος του (πολιτικό και μη) την επιστημονική και επαγγελματική του καταξίωση καθηγητής κ. Κρεμαστινός, σίγουρα μπορεί να μην έχει ανάγκη "Ηρακλειδών" που θα τον προστατεύουν από τις όποιες κακοτοπιές, πλην όμως, η χιλιοταλαιπωρημένη Δημοκρατία μας και οι υγιείς δυνάμεις αυτού του τόπου δεν μπορούν και δεν πρέπει να ανέχονται, σιωπηρά, τους πολιτικούς καιροσκοπισμούς όσων, στην προσπάθειά τους να βγουν από την ανωνυμία και την αφάνεια, βάλουν κατά δικαίων και αδίκων, ισοπεδώνοντας τα πάντα και απαξιώνοντας μ' αυτόν τον τρόπο, την πολιτική και τους πολιτικούς.

Εμείς σας Αρχαγγελίτες, νοιώθουμε περήφανοι που στον τόπο μας γαλουχήθηκε με τα ιδανικά της Δημοκρατίας και τις αξίες της ανθρώπινης αξιοπρέπειας, ένας άνθρωπος που με την προσφορά του στην Επιστήμη και στην Πολιτική αποτελεί φάρο φωτεινό και παράδειγμα προς μίμηση για όσους φιλοδοξούν να προσφέρουν στα κοινά.

Η εκτίμηση του κόσμου απέναντι στον κ. Κρεμαστινό -και που κατά τις τελευταίες κοινοβουλευτικές εκλογές μεταφράστηκε σε θριαμβευτική εκλογική επιτυχία του- αποτελεί τον κυματοθραύστη εκείνον που πάνω του θραύονται τα κύματα της λάσπης και της κατασυκοφάντησης που οι νοσταλγοί "αλήστου μνήμης" εποχών, εκτοξεύουν εναντίον του.

Εμείς, οι εκλεγμένοι του Δήμου Αρχαγγέλου, δηλώνουμε την εμπιστοσύνη μας στον άνθρωπο, επιστήμονα και πολιτικό Κρεμαστινό και την αμέριστη συμπαράστασή μας στις προσπάθειες που καταβάλλει με αυτές του τις ιδιότητες, προς όφελος του κοινωνικού συνόλου και το καλό του τόπου".

AUDIO CLUB
For Serious Ears

KENWOOD
CAR AUDIO SYSTEMS
Ολη η γκάμα της KENWOOD στις καλύτερες τιμές!

PHASE LINEAR



Τώρα και τα παγκοσμίους φήμης Phase linear σε Ενισχυτές-Ηχεία

0% προκαταβολή έως 36 άτοκες δόσεις

AUDIO CLUB
Επίσημος αντιπρόσωπος της
SOUND HELLAS

πλαίσιο

Μιχ. Πετρίδη & Πειραιώς 1 Ρόδος τηλ. 21533

WEBLICIOUS
NEW MEDIA DESIGN

Η εταιρία WEBLICIOUS new media design στα πλαίσια της συνεχούς ανάπτυξής της, ενδιαφέρεται να προσλάβει άμεσα νέους και ικανούς συνεργάτες στις ακόλουθες θέσεις:

• SALES REPRESENTATIVES

Απαραίτητα προσόντα:
α. Προπηρεσία σε ανάλογη θέση
β. Άριστη γνώση Αγγλικών
γ. Μέχρι 30 ετών

• WEB DEVELOPERS

Απαραίτητα προσόντα:
α. Γνώση και έμπρακτη εμπειρία σε HTML, JAVASCRPIPTS, XML, ASP.
Έξτρα προσόν θα θεωρηθεί η καλή γνώση Flash.

• GRAPHIC DESIGNERS

Απαραίτητα προσόντα:
α. Γνώση και έμπρακτη εμπειρία σε PHOTOSHOP, ILLUSTRATOR, IMAGE READY
β. Μέχρι 30 ετών
Έξτρα προσόν θα θεωρηθεί η γνώση σχεδιαστικών πακέτων web design.

Η εταιρία προσφέρει ανταγωνιστικά πακέτα αποδοχών και ευκαιρίες εξέλιξης σε ένα αναπτυσσόμενο περιβάλλον και συνεχή εκπαίδευση.

Τηλ. επικοινωνίας: 02410 43397, Fax: 02410 43398
ή e-mail: jobs@weblicious.gr

WWW.WEBLICIOUS.GR

Το κερματοτηλέφωνο που σας πληρώνει!!!



ΔΩΡΟ ΠΡΟΣ ΤΟΥΣ 2.800 ΑΞΙΟΤΙΜΟΥΣ ΠΕΛΑΤΕΣ ΜΑΣ Η ΑΥΤΟΜΑΤΗ ΑΛΛΑΓΗ ΣΕ ΕΥΡΩ ΤΟΝ ΦΕΒΡΟΥΑΡΙΟ

10.000 δρχ. το μήνα 1η δόση μετά από 6 μήνες

Το μόνο που δέχεται EURO και προσαρμόζεται αυτόματα με τα νέα δεκαψήφια νούμερα του ΟΤΕ

Διαθέτει σύστημα άμεσης διάγνωσης και επιδιορθώσεις βλαβών
Αλλάζει χρεώσεις αυτόματα κάθε φορά που τις αλλάζει ο ΟΤΕ
Εχει αναγνώριση κλήσης σε μεγάλη οθόνη
Επιστρέφει το νόμισμα αν δεν είναι εγκεκριμένο
Καθοδηγεί τον χρήστη με οδηγίες
Είναι εγκεκριμμένο από την Εθνική Επιτροπή Τηλεπικοινωνιών
Είναι ανθεκτικό-ευέλικτο-με άμεσο service, και τοποθετείται εύκολα

Αντιπροσωπεία Νοτίου Αιγαίου
ΑΤΤΑΒΥΡΟΥ 46 ΡΟΔΟΣ ΤΗΛ. 080137733
e-mail: sifakis@payphone.gr http:/www.payphone.gr

PayPHONE ΣΗΦΑΚΗΣ ΤΗΛΕΠΙΚΟΙΝΩΝΙΕΣ

Sigma



ΧΑΡΕΙΤΕ ΤΗ ΘΑΛΑΣΣΑ ΜΕ ΑΣΦΑΛΕΙΑ

ΙΠΠΟΔΥΝΑΜΗ	ΜΗΝΙΑΙΑ €	ΣΑΙΖΟΝ €
0-50 HP	7,83	56,4
51-100 HP	9,58	69,0
101-200 HP	10,33	74,4
201 και άνω	11,75	84,6

ΥΠΕΥΘΥΝΟΣ: Παντελής Σανσόγλου

Αντιπροσωπεύσεις Ασφαλιστικών Εταιρειών
Αννης Μαρίας & Καζαντζάκη 2
Τηλ. (02410) 31468 • FAX: (02410) 33644

ΕΚΔΡΟΜΗ ΣΤΗΝ ΤΥΝΗΣΙΑ
"Blue Bird Travel"
Το ταξιδιωτικό γραφείο
Blue Bird Travel
διοργανώνει οκταήμερη
εκδρομή στη μαγευτική
ΤΥΝΗΣΙΑ
από 14/2/2002 έως 21/2/2002.

Επισκεφθείτε τις κοσμοπολίτικες πόλεις της Τύνιδας και της Χαμμαμέτ καθώς και όλους τους ιστορικούς τόπους της Τυνησίας. Θα δείτε τους μουσουλμανικούς ναούς, θα ζήσετε από κοντά σαφάρι με jeep 4X4 και θα κάνετε βόλτες με καμήλες. Κι όλα αυτά πάντα με τη συνοδεία ξεναγών και τη φροντίδα του πρακτορείου μας.
Χαρείτε κοντά μας αυτή την υπέροχη εκδρομή απολαμβάνοντας τη διαμονή σας σε πολυτελή ξενοδοχεία τεσσάρων αστέρων σε δίκλινα δωμάτια και με ημιδιατροφή σε μια τιμή έκπληξη:
140.000 δρχ. (410.86 euro) από Αθήνα.
Στην τιμή δεν περιλαμβάνονται οι φόροι.
Για περισσότερες πληροφορίες μπορείτε να απευθυνθείτε στο πρακτορείο μας στη
Δ. Θέμελη 80 ή στα τηλέφωνα 0241075652 και 0241029144.



Νέα επεισόδια μετά από φήμες αντικατάστασης του Ελπίδιου

Σκηνές απείρου κάλλους στην εκκλησία Κοσκινού!

Παρέμβαση του Δημάρχου, επαφές με Μητροπολίτη αλλά το ... σήριαλ είχε συνέχεια το απόγευμα

Σκηνές απείρου κάλλους που εκθέτουν την εκκλησία σημειώθηκαν και πάλι χθες στα Κοσκινού, εξαιτίας της αντιπαράθεσης που φαίνεται να υπάρχει μεταξύ της Μητρόπολης Ρόδου και του αρχιμανδρίτη Ελπίδιου.

Η διάσταση απόψεων που υπάρχει εκδηλώθηκε και χθες όταν ο αρχιμανδρίτης μετά το πέρας της θείας λειτουργίας ανακοίνωσε στο εκκλησίασμα ότι τον αντικαθιστά η Μητρόπολη και φεύγει.

Με δεδομένο ότι τυγχάνει ευρύτατης αποδοχής από το χριστεπώνυμον πλήρωμα, ο κόσμος ξεσηκώθηκε διαμαρτυρόμενος και μέχρι και... διαδήλωση ήθελαν να κάνουν ορισμένοι. Ειδοποιήθηκε αμέσως ο δήμαρχος κ. Γ. Ιατρίδης που έσπευσε να ηρεμήσει τους διαμαρτυρόμενους, μαζί με άλλους παράγοντες του δήμου.

Τελικά ο κ. Ιατρίδης ήρθε στην πόλη και συναντήθηκε με τον Μητροπολίτη Απόστολο, ο οποίος του διαβεβαίωσε ότι δεν τίθεται θέμα αντικατάστα-



σης του αρχιμανδρίτη Ελπίδιου.

Η Μητρόπολη εκτιμώντας ότι πρόκειται για μεγάλη ενορία διόρισε και δεύτερο εφημέριο, τον πάτερ Παντελή Σπανό.

Ο διορισμός αυτός φαίνεται ότι προκάλεσε την αντίδραση του αρχιμανδρίτη, φοβούμενος την αντικατάστασή του. Κι ενώ ύστερα από τις διευκρινήσεις, οι περισσότεροι θεώρησαν ότι το θέμα είχε λήξει, το απόγευμα σημειώθηκαν άλλες εξελίξεις.



Ο αρχιμανδρίτης Ελπίδιος δεν μετέβη στην εκκλησία για τον Εσπερινό, με αποτέλεσμα να μαζευτεί ο κόσμος έξω από την εκκλησία και να περιμένει, ενώ βεβαίως είχε αναζωπυρωθεί το κλίμα διαμαρτυρίας και τα συναφή.

Παρόμοια κατάσταση, ενδεχομένως και χειρότερη αναμένεται ότι θα υπάρχει και σήμερα, με ό,τι συνεπάγεται.

Υπενθυμίζεται ότι τα ίδια περίπου έγιναν πριν δύο εβδομάδες, όταν ο αρχιμανδρίτης Ελπίδιος αρνήθηκε να τελέσει την λειτουργία της Κυριακής επειδή θεωρεί ότι υποβαθμίζεται ο ρόλος του με το να είναι πρόεδρος της επιτροπής για την αξιοποίηση ακινήτων της εκκλησίας ο ψάλτης κι όχι αυτός.

Σ' αυτή την απόφαση φαίνεται να καταλήγει η Κυβέρνηση

Παραμένουν τα "φρουτάκια" αλλά θα ελέγχονται αυστηρά

Ποιές προτάσεις έπεσαν στο τραπέζι κατά τη χθεσινή σύσκεψη που έγινε στο Μαξίμου!

Το στίγμα της για την αντιμετώπιση της διαφθοράς πρόκειται να δώσει πιθανόν σήμερα η κυβέρνηση, με δύο αντικρουόμενες έως το βράδυ χθες απόψεις, όσον αφορά τα «φρουτάκια».

Η πρώτη που υποστηρίζεται από το περιβάλλον του πρωθυπουργού θέλει την πλήρη κατάργηση των παιχνιδιών που ονομάζονται «φρουτάκια», ενώ η δεύτερη, τον έλεγχό τους μέσω σειράς μέτρων.

Στη σύσκεψη, πέραν του πρωθυπουργού, θα πάρουν μέρος οι υπουργοί Εσωτερικών Κ. Σκανδαλίδης, Οικονομίας Ν. Χριστοδουλάκης και Δημόσιας Τάξης Μιχ. Χρυσοχοΐδης, ενώ πέραν του θέματος του παράνομου ηλεκτρονικού τζόγου, συζητήθηκαν συνολικότερα μέτρα κατά της διαφθοράς, σε μια προσπάθεια να εμφανιστεί το κυβερνών κόμμα φορέας αλλαγής, ακριβώς τη στιγμή που κατηγορείται για κόπωση στην άσκηση της εξουσίας και για καθεστωτική συμπεριφορά.

Μεταξύ των μέτρων που εξετάζει ο κ. Σημίτης όσον αφορά τα «φρουτάκια», είναι η on line σύνδεσή τους με την εφορία, η υψηλή φορολόγησή τους, οι αυστηροί κανόνες στην λειτουργία των καταστημάτων, καθώς και οι αυστηρότερες ποινές στους παραβάτες. Το βέβαιον, πάντως, έως το βράδυ χθες, ήταν ότι ο παράνομος τζόγος σε καμία περίπτωση δεν θα νομιμοποιούνταν, αλλά και δεν θα υπήρχε κατάργηση των ηλεκτρονικών παιχνιδιών, καθώς ένα τέτοιο μέτρο θα ήταν καταστροφικό για χιλιάδες ιδιοκτήτες και δεκάδες χιλιάδες εργαζόμενους, ενώ θα έσπρωχνε περισσότερους πολίτες στα



καζίνο και στο παράνομο παιχνίδι. Επίσης, σύμφωνα με πληροφορίες, θα γίνουν νόμοι του κράτους τα οκτώ μέτρα για τον αυστηρότερο έλεγχο των ηλεκτρονικών παιγνίων, που εξήγγειλε πρόσφατα ο υπουργός Οικονομικών Ν. Χριστοδουλάκης, όπως η εγκατάσταση μηχανισμού καταγραφής των εσόδων ανά μηχάνημα με τρόπο ανάλογο των ταμειακών μηχανών, η δημιουργία μητρώου κατασκευαστών, εισαγωγέων, διακινητών κ.λπ.

Στη σύσκεψη, συζητήθηκαν γενικότερα μέτρα κατά της διαφθοράς, τόσο στο οικονομικό έγκλημα, όσο και στους τομείς συναλλαγής του πολίτη με το δημόσιο. Μεταξύ των μέτρων που συζητούνται είναι η θεσμοθέτηση πρόσθετων αρμοδιοτήτων στο Σώμα Ελεγκτών Δημόσιας Διοίκησης και ο έλεγχος των σωμάτων ελεγκτών από άλλο όργανο. Επίσης, η αλλαγή «προς το ουσιαστικότερον» του «πόθεν έσχες», των δημοσίων υπαλλήλων, ενώ θα συζητηθούν μέτρα για τον έλεγχο των εισερχομένων στα καζίνο, καθώς και για το λαθρεμπόριο καυσίμων και τσιγάρων.

Βασίλης Σκουρής



Κουφώματα **KUNSTSTOFF**. Αξεπέραστη θερμομόνωση, υψηλή ηχομόνωση, απεριόριστη αντοχή στο χρόνο πάνω από **60 πιστοποιητικά ποιότητας**, μέχρι και **48 δόσεις**. Υπεροχή **KUNSTSTOFF** θα πει υπέροχη ζωή!

KUNSTSTOFF®
www.kunststoff.gr
casaviva
Λεωφ.Ελευθερίας 2Α, 85104 Κρεμαστή Ρόδος Τηλ. 95076, Fax.93775

Συμφωνεί και το ΤΕΕ Δωδεκανήσου

Να ιδρυθεί Σχολή για συντήρηση των έργων

Τάσσεται υπέρ της λειτουργίας στην Ρόδο παραρτημάτων του ΤΕΙ Κρήτης

Και το Τεχνικό Επιμελητήριο Δωδεκανήσου συνηγορεί στο να ιδρυθεί και να λειτουργήσει στην Ρόδο, παράρτημα των ΤΕΙ Κρήτης με αντικείμενο την συντήρηση αρχαιοτήτων και έργων τέχνης.

Επί του θέματος ήδη έχουν εκφράσει άποψη το νομαρχιακό συμβούλιο, η Τοπική Ένωση Δήμων και Κοινοτήτων καθώς και άλλοι τοπικοί φορείς.

Το συγκεκριμένο θέμα, απασχόλησε την διοικούσα επιτροπή του ΤΕΕ Δωδεκανήσου στην συνεδρίασή της προχθές το βράδυ και όπως ανακοινώθηκε "το ΤΕΕ συνεπικουρεί στην πρωτοβουλία των τοπικών αρχών για την ίδρυση του τμήματος ΤΕΙ".

Στην ίδια ανακοίνωση, επισημαίνονται επίσης τα εξής:

"Παρά το γεγονός ότι το τοπίο της τριτοβάθμιας εκπαίδευσης με τον πρόσφατα ψηφισθέντα Νόμο περί ανωτατοποίησης των ΤΕΙ (που μας βρίσκει αντίθε-

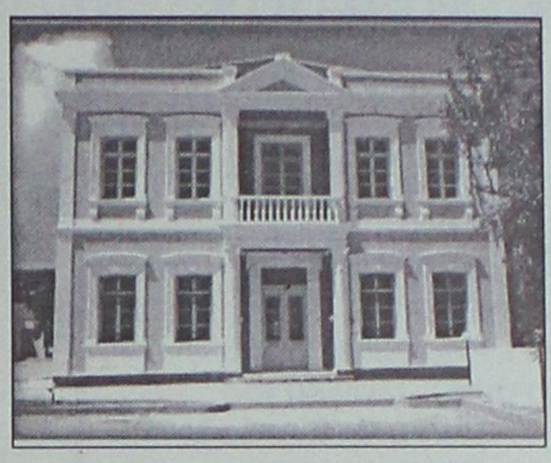

Τί αναφέρεται σε σχετική ανακοίνωση

τους λόγω της προχειρότητας του όλου εγχειρήματος) είναι ακόμα θολό και χρειάζεται αποσαφήνιση των επαγγελματικών δικαιωμάτων για τις ειδικότητες ΤΕΙ που είναι σε συνάρτηση με αυτές των Πολυτεχνικών Σχολών, έτσι ώστε τα δικαιώματα των αποφοίτων των δύο αυτών ιδρυμάτων να είναι διακριτά ανάλογα με το επίπεδο της παρεχόμενης εκπαίδευσης, ο φορέας μας τοποθετείται υπεύθυνα δίχως προκαταλήψεις και διαχωριστικές γραμμές αποδεικνύοντας έμπρακτα ότι η παραγωγική αλυσίδα έχει ανάγκη από όλες τις βαθμίδες εκπαίδευσης.

Η συγκεκριμένη ειδικότητα σύμφωνα με το προτεινόμενο πρόγραμμα σπουδών, συμπληρώνει ένα κενό ειδίκευσης σε επίπεδο εργαστηριακό και εφαρμογών, και πιστεύουμε ότι θα συμβάλει τόσο στην συστηματική προσπάθεια για τη διατήρηση της πολιτιστικής μας κληρονομιάς, όσο και στην εν γένει ανάπτυξη του τόπου μας".

ΔΙΑΧΡΟΝΙΚΕΣ
ΧΕΙΡΟΠΟΙΗΤΕΣ
ΛΕΙΤΟΥΡΓΙΚΕΣ
καρέκλες και τραπέζια
ΡΟΔΟΥ



Στα **46** χρόνια κατασκευαστές...

ΕΓΓΥΗΣΗ Ζωής σε χρώμα που εσείς προτιμάτε (ξύλου, μπλε, πράσινο κ.λπ.), από αθάνατο ξύλο οξιάς εισαγωγής για επαγγελματική και όχι μόνο χρήση. Σε τιμές εργοστασίου χωρίς μεσάζοντες

✆ 0932 410389, Βαγιανάκης Γιάννης

**ΕΠΙΣΗΣ ΚΑΤΑΣΚΕΥΑΖΟΥΜΕ ΤΡΑΠΕΖΙΑ ΟΛΩΝ ΤΩΝ ΤΥΠΩΝ ΚΑΙ ΜΕΓΕΘΩΝ

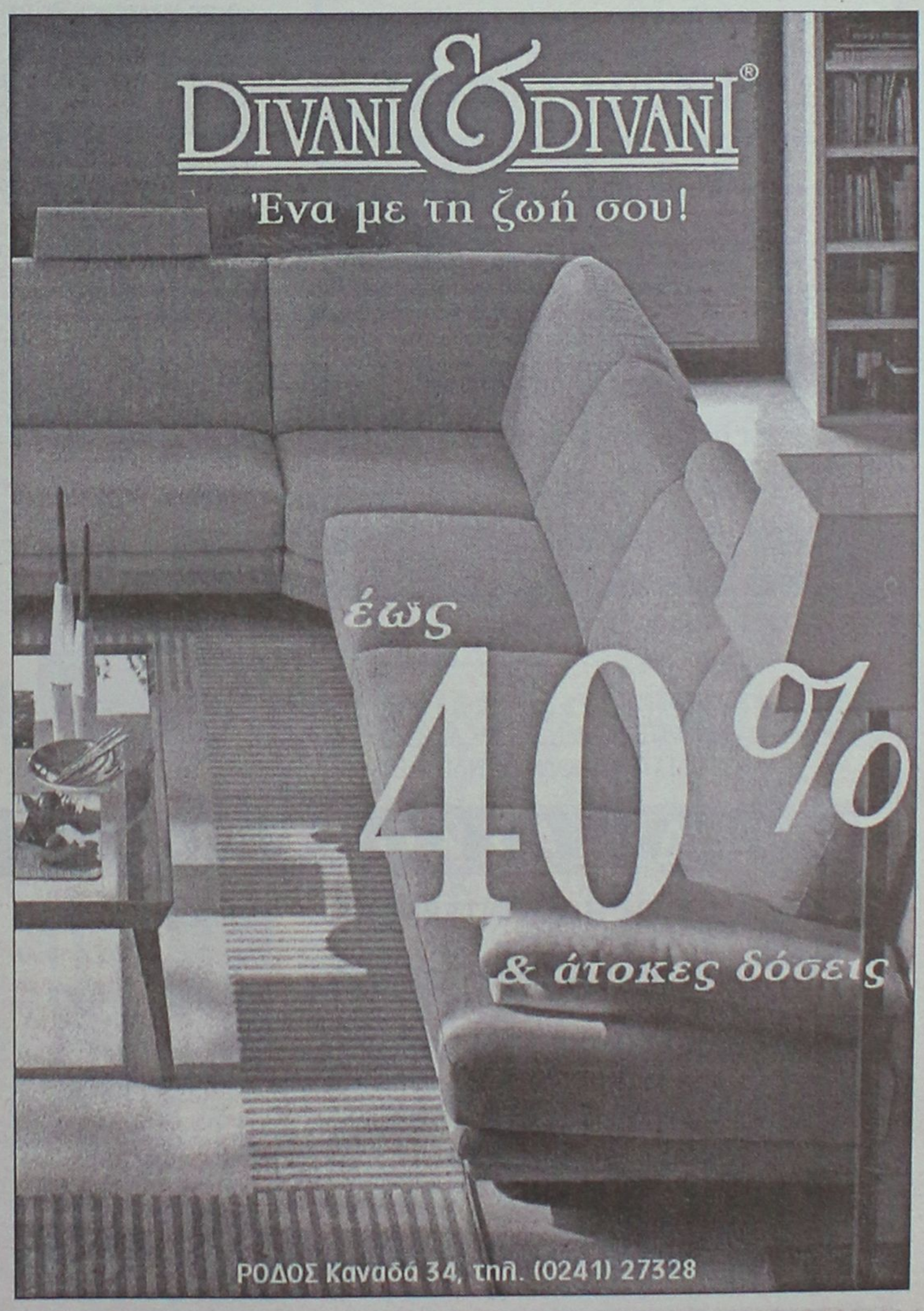

Από το Συμβούλιο Ακτοπλοϊκών Συγκοινωνιών

Σήμερα η απόφαση για το ύψος αύξησης των ναύλων

Αλλάζουν στάση οι τράπεζες προς τις εταιρείες

Με αντικείμενο τον καθορισμό των ναύλων στο μεσοδιάστημα μέχρι την απελευθέρωση της ακτοπλοΐας τον Νοέμβριο, πραγματοποιήθηκε χθες νέα σύσκεψη με τη συμμετοχή υπηρεσιακών παραγόντων του ΥΕΝ, του ΥΠΕΘΟ, εκπροσώπων του ΝΕΕ και της Ενωσης Ακτοπλόων.

Την τελική απόφαση για το ύψος των αυξήσεων που θα πρέπει να εισηγηθεί το ΥΕΝ στο υπουργείο Εθνικής Οικονομίας, αναμένεται να λάβει αύριο σε συνεδρίασή του το Συμβούλιο Ακτοπλοϊκών Συγκοινωνιών υπό την προεδρία του γενικού γραμματέα του Λ. Λαμπρόπουλου. Η αύξηση αυτή, σύμφωνα με πληροφορίες, αναμένεται να κυμανθεί γύρω από τα επίπεδα του 15% και να εφαρμοστεί σταδιακά για να μην επηρεαστεί ο πληθωρισμός.

Εν τω μεταξύ, με απόφαση του ΥΕΝ Γ. Ανωμερίτη καλούνται οι πλοιοκτήτριες εταιρείες μέχρι τις 28 Φεβρουαρίου να υποβάλλουν τις αιτήσεις καθορισμού των δρομολογίων των ακτοπλοϊκών για τις κύριες και δευτερεύουσες γραμμές το καλοκαίρι του 2002. Οι αιτήσεις θα πρέπει να συνοδεύονται από πρωτόκολλο γενικής επιθεώρησης του πλοίου και πιστοποιητικό ασφαλείας, βεβαίωση εγκατάστασης και χρήσης του ηλεκτρονικού συστήματος κράτησης θέσεων, δήλωση εφαρμογής των απαιτήσεων της Διεθνούς Σύμβασης STCW και της συλλογικής σύμβασης εργασίας. Επίσης οι εταιρείες με την ίδια απόφαση καλούνται να υποβάλλουν τα δρομολόγιά τους για τις περιόδους αιχμής, όπως το Πάσχα και ο Δεκαπενταύγουστος. Κύριος στόχος του υπουργείου Εμπορικής Ναυτιλίας είναι η έγκαιρη πληροφόρηση των ταξιδιωτικών οργανισμών και των επιβατών.

Προς αυτή την κατεύθυνση πραγματοποιήθηκε ήδη υπό την προεδρία του υπουργείου Εμπορικής Ναυτιλίας σύσκεψη για το συνολικό πρόγραμμα λειτουργίας του επιβατικού λιμένα του Πειραιά, το οποίο πρόκειται να οριστικοποιηθεί εντός του Φεβρουαρίου.

ΑΛΛΑΖΟΥΝ ΣΤΑΣΗ ΟΙ ΤΡΑΠΕΖΕΣ

Θετικά φαίνεται να εξελίσσονται οι αναδιαπραγματεύσεις των κοινοπρακτικών δανείων.

Με βάση αυτές τις εξελίξεις φαίνεται ότι οι τράπεζες, κυρίως δε οι ελληνικές, ανταποκρίνονται στην αναγκαιότητα να παραμείνουν στην ακτοπλοϊκή αγορά ισχυρές ελληνικές επιχειρήσεις για την επόμενη μέρα από την απελευθέρωση των ακτοπλοϊκών υπηρεσιών.

Εκείνο το οποίο αναμένουν από την πλευρά τους είναι, οι εταιρείες σύντομα να βελτιώσουν τα οικονομικά τους μεγέθη.

Αυτό εκτιμάται από τις ίδιες ότι θα επιτευχθεί με σημαντικές αυξήσεις στους ναύλους, μείωση του χρόνου υποχρεωτικής κίνησης των πλοίων στη διάρκεια της χειμερινής περιόδου και δραστική περικοπή των εκπτώσεων που εφαρμόζονται υποχρεωτικά για διάφορες κατηγορίες επιβατών.

Όταν τα τρία αυτά στοιχεία ρυθμιστούν τότε τα χρηματοπιστωτικά ιδρύματα, με βάση τις υπάρχουσες πληροφορίες, θα έβλεπαν μία αναδιοργάνωση των επιχειρηματικών σχημάτων στην ακτοπλοΐα με διάφορα πιθανά σχήματα, αφού όπως είναι γνωστό οι δίαυλοι είναι ανοικτοί προς όλες τις κατευθύνσεις.

ALHAMBRA TRAVEL
Φανταστικές 3ήμερες, 4ήμερες και 7ήμερες κρουαζιέρες με τα υπερπολυτελή κρουαζιερόπλοια της ROYAL OLYMPIC CRUISES
Πολυτέλεια-διασκέδαση-μοναδικό service σε όλες τις θέσεις
ΑΝΑΧΩΡΗΣΕΙΣ ΑΠΟ ΑΡΧΕΣ ΜΑΡΤΙΟΥ
ΑΠΟ ΡΟΔΟ ΚΑΘΕ ΤΕΤΑΡΤΗ ΓΙΑ ΤΙΣ ΤΡΙΗΜΕΡΕΣ ΚΑΙ ΕΠΤΑΗΜΕΡΕΣ ΚΑΙ ΚΑΘΕ ΣΑΒΒΑΤΟ ΓΙΑ ΤΙΣ ΤΕΤΡΑΗΜΕΡΕΣ.
ΕΙΔΙΚΕΣ ΤΙΜΕΣ ΓΙΑ ΕΛΛΗΝΕΣ ΑΠΟ EURO 299 ΤΟ ΑΤΟΜΟ
ΑΠΟ ΠΕΙΡΑΙΑ ΑΝΑΧΩΡΗΣΗ ΚΑΘΕ ΠΑΡΑΣΚΕΥΗ ΜΕ ΤΟ ΝΕΟΤΕΥΚΤΟ OLYMPIA EXPLORER ΜΕ ΕΠΙΣΚΕΨΗ ΚΕΡΚΥΡΑ, ΒΕΝΕΤΙΑ, ΝΤΟΥΜΠΡΟΒΝΙΚ, ΚΑΤΑΚΟΛΟ, ΚΩΝΣΤΑΝΤΙΝΟΥΠΟΛΗ, ΜΥΚΟΝΟ ΚΑΙ ΣΑΝΤΟΡΙΝΗ
ΦΑΝΤΑΣΤΙΚΗ ΠΑΣΧΑΛΙΝΗ ΚΡΟΥΑΖΙΕΡΑ!!!
ΤΟ ΠΡΑΚΤΟΡΕΙΟ ΜΑΣ ΔΙΟΡΓΑΝΩΝΕΙ ΜΟΝΑΔΙΚΗ ΠΑΣΧΑΛΙΝΗ ΚΡΟΥΑΖΙΕΡΑ ΜΕ ΑΝΑΧΩΡΗΣΗ ΑΠΟ ΡΟΔΟ 1/5 ΚΑΙ ΕΠΙΣΤΡΟΦΗ 8/5 ΜΕ ΕΠΙΣΚΕΨΗ ΗΡΑΚΛΕΙΟ, ΠΕΙΡΑΙΑ, ΚΩΝΣΤΑΝΤΙΝΟΥΠΟΛΗ, ΚΟΥΣΑΝΤΑΣΙ ΜΥΚΟΝΟ
Πληροφορίες
ALHAMBRA TRAVEL
Αλεξ. Παπάγου 23. Τηλ. 37052, 25698 ΡΟΔΟΣ

COMPUTER & ART STUDIES COLLEGE
ΕΡΓΑΣΤΗΡΙΑ ΕΛΕΥΘΕΡΩΝ ΣΠΟΥΔΩΝ
Σε σύντομο χρόνο παρέχουν αποτελεσματική επιμόρφωση και ανταγωνιστικά εφόδια στην αγορά εργασίας
ΤΜΗΜΑΤΑ ΤΑΧΥΡΡΥΘΜΗΣ ΕΚΠΑΙΔΕΥΣΗΣ
Απευθύνονται σε
• ΕΝΗΛΙΚΕΣ
• ΦΟΙΤΗΤΕΣ
• ΜΑΘΗΤΕΣ ΓΥΜΝΑΣΙΟΥ - ΛΥΚΕΙΟΥ
• ΠΑΙΔΙΑ ΠΡΟΣΧΟΛΙΚΗΣ ΗΛΙΚΙΑΣ

ΔΙΔΑΣΚΟΝΤΑΙ
• ΧΡΗΣΗ Η/Υ & INTERNET
• ΕΠΑΓΓΕΛΜΑΤΙΚΟ ΜΑΚΙΓΙΑΖ
• ΜΑΝΙΚΙΟΥΡ - ΠΕΝΤΙΚΙΟΥΡ
• ΚΟΠΤΙΚΗ - ΡΑΠΤΙΚΗ (ΜΟΝΤΕΛΙΣΤ)



ΕΝΑΣ ΝΕΟΣ ΦΟΡΕΑΣ ΕΚΠΑΙΔΕΥΣΗΣ
ΠΛΗΡΟΦΟΡΙΕΣ: Θεσσαλονικης 18 - Ροδος
Τηλ. 0241 60554 / 38311



Off road, είναι όπου σου αρέσει!

MITSUBISHI PAJERO PININ
1.8 & 2.0 κυβικά
Νέο 5θυρο Mitsubishi Pajero Pinin 4X4. Ένα καθαρόαιμο Pajero για δυναμικές διαδρομές μέσα και έξω από την πόλη. Με design Pininfarina, που κερδίζει σε εντυπώσεις, και με 2.000 κ.εκ. και το Super Select 4, το πρωτοποριακό του σύστημα μετάδοσης, που κερδίζουν σε επιδόσεις, το νέο Mitsubishi Pajero Pinin, όπως και κάθε Pajero άλλωστε, κυριαρχεί απόλυτα.
Νέο Mitsubishi Pajero Pinin: Κερδίζεις... όπου σου αρέσει!
Χαράξτε το δικό σας δρόμο
MITSUBISHI MOTORS
ΔΩΡΕΑΝ ΕΤΗΣΙΑ ΑΣΦΑΛΙΣΤΙΚΗ ΚΑΛΥΨΗ: ΟΔΙΚΗΣ ΠΡΟΣΤΑΣΙΑΣ, ΙΑΤΡΙΚΗΣ ΚΑΙ ΠΡΟΣΩΠΙΚΗΣ ΒΟΗΘΕΙΑΣ ΟΔΗΓΟΥ ΚΑΙ ΕΠΙΒΑΤΩΝ ΑΠΟ ΤΗΝ INTERAMERICAN
Θ. και Ι. ΚΑΛΛΙΓΑΣ ΑΕΒΕ
Λεωφ. Λίνδου 138 • Τηλ. 02410 67440-1 • FAX: 02410 68462
email: kaligcar@otenet.gr
1° ΧΡΗΜΑΤΟΔΟΤΙΚΟ ΠΡΟΓΡΑΜΜΑ: 0,58% σταθερό μηνιαίο επιτόκιο, 0% προκαταβολή, 72 δόσεις
2° ΧΡΗΜΑΤΟΔΟΤΙΚΟ ΠΡΟΓΡΑΜΜΑ: 0,75% σταθερό μηνιαίο επιτόκιο, 0% προκαταβολή, 1η δόση σε 12 μήνες ΑΤΟΚΑ, 72 δόσεις

ΠΡΑΚΤΟΡΕΙΟ ΤΑΞΙΔΙΩΝ

ΣΑΒΒΑΣ ΣΑΗΣ

ΦΘΗΝΑ ΑΕΡΟΠΟΡΙΚΑ ΕΙΣΙΤΗΡΙΑ ΓΙΑ ΟΛΟ ΤΟΝ ΚΟΣΜΟ

Με την ευκαιρία της λειτουργίας του νέου μας πρακτορείου στην οδό Τάρπον Σπρίνγκς 42 (δίπλα στην Τράπεζα Πίστεως)

ΠΡΟΣΦΕΡΟΥΜΕ

τα φθηνότερα αεροπορικά εισιτήρια για όλο τον κόσμο με όλες τις αεροπορικές εταιρίες.

ΠΡΟΣΟΧΗ Πληροφορίες δεν δίδονται από το τηλέφωνο μόνο προσωπική παρουσία σας

ΑΚΟΜΗ ΣΑΣ ΠΑΙΡΝΟΥΜΕ

ΒΙΖΑ επισκέπτου για ΑΜΕΡΙΚΗ σε μία εβδομάδα.
ΒΙΖΑ επισκέπτου για ΑΥΣΤΡΑΛΙΑ σε μία μέρα
Εκδοση διαβατηρίων
Εκδοση αδειών αυτοκινήτων

ΞΕΝΟΔΟΧΕΙΑ ΣΤΗΝ ΑΘΗΝΑ

PRESIDENT Α' ΚΑΤΗΓΟΡΙΑΣ Λεωφόρος Κηφισίας

Μονόκλινο	10.300 ΔΡΧ. (€30)	ΜΕ ΠΡΩΙΝΟ έως 31/3
Δίκλινο για μονόκλ.	11.300 ΔΡΧ. (€33)	«
Δίκλινο	13.300 ΔΡΧ. (€39)	«
Τρίκλινο	16.300 ΔΡΧ. (€48)	«

ESPERIA HOTEL Α' ΚΑΤΗΓΟΡΙΑΣ Σταδίου 22

Μονόκλινο	24.000 ΔΡΧ. (€70)	ΜΕ ΠΡΩΙΝΟ έως 31/3
Δίκλινο	26.600 ΔΡΧ. (€78)	«
Τρίκλινο	30.000 ΔΡΧ. (€88)	«

ELECTRA HOTEL Α' ΚΑΤΗΓΟΡΙΑΣ Ερμού 5

Μονόκλινο	28.000 ΔΡΧ. (€82)	ΜΕ ΠΡΩΙΝΟ έως 10/3
Δίκλινο	33.000 ΔΡΧ. (€97)	«
Τρίκλινο	38.900 ΔΡΧ. (€114)	«

TITANIA HOTEL Πανεπιστημίου 52 (ΣΥΝΤΑΓΜΑ-ΟΜΟΝΟΙΑ)

Μονόκλινο	24.500 ΔΡΧ. (€72)	ΜΕ ΑΜΕΡ. ΠΡ. έως 31/3
Δίκλινο	28.500 ΔΡΧ. (€84)	«
Τρίκλινο	33.000 ΔΡΧ. (€97)	«

DORIA HOTEL Β' ΚΑΤΗΓΟΡΙΑΣ Πειραιώς 15-17 (κοντά στην Ομόνοια)

Μονόκλινο	14.300 ΔΡΧ. (€42)	ΜΕ ΠΡΩΙΝΟ έως 31/3
Δίκλινο	16.000 ΔΡΧ. (€47)	«
Τρίκλινο	21.800 ΔΡΧ. (€64)	«

ZAFOLIA HOTEL Α' ΚΑΤΗΓΟΡΙΑΣ Λεωφ. Αλεξάνδρας 87

Μονόκλινο	25.500 ΔΡΧ. (€84)	έως 31/3
Δίκλινο	27.800 ΔΡΧ. (€90)	«
Τρίκλινο	33.000 ΔΡΧ. (€108)	«

ALEXANDROS HOTEL Α' ΚΑΤΗΓΟΡΙΑΣ Περιοχή HILTON

Μονόκλινο	26.600 ΔΡΧ. (€78)	ΜΕ ΠΡΩΙΝΟ έως 31/3
Δίκλινο	30.000 ΔΡΧ. (€88)	"
Τρίκλινο	40.200 ΔΡΧ. (€118)	"

PARTHENON HOTEL Α' ΚΑΤΗΓΟΡΙΑΣ Περιοχή Μακρυγιάννη

Μονόκλινο	18.500 ΔΡΧ. (€55)	ΜΕ ΠΡΩΙΝΟ έως 31/3
Δίκλινο	21.000 ΔΡΧ. (€62)	«
Τρίκλινο	28.000 ΔΡΧ. (€82)	

ΧΑΝΔΡΗΣ ΚΑΤΗΓΟΡΙΑΣ LUX Συγγρού 385

Μονόκλινο Superior	41.000 ΔΡΧ. (€120)	χωρίς πρωινό έως 31/12
Δίκλινο Superior	41.000 ΔΡΧ. (€120)	"

ST. GEORGE LYKABETTUS ΚΑΤΗΓΟΡΙΑΣ LUX

Μονόκλινο	35.000 ΔΡΧ. (€103)	χωρίς Β/Β έως 28/12
Δίκλινο	35.000 ΔΡΧ. (€103)	«

ΞΕΝΟΔΟΧΕΙΟ ASTOR (Σύνταγμα)

Μονόκλινο	12.600 ΔΡΧ. (€37)	ΜΕ ΠΡΩΙΝΟ έως 31/3
Δίκλινο	16.700 ΔΡΧ. (€49)	
Τρίκλινο	20.100 ΔΡΧ. (€59)	«

ΣΑΣ ΣΥΜΦΕΡΕΙ ΠΡΙΝ ΚΛΕΙΣΕΤΕ ΟΠΟΥΔΗΠΟΤΕ ΝΑ ΜΑΣ ΕΠΙΣΚΕΦΘΕΙΤΕ

ΠΡΑΚΤΟΡΕΙΟ ΤΑΞΙΔΙΩΝ

ΣΑΒΒΑΣ ΣΑΗΣ

ΤΑΡΠΟΝ ΣΠΡΙΝΓΚΣ 42 (δίπλα στην Τραπ. Πίστεως) · **Τηλ. 39781-3**

Υπό την προεδρία του Νομάρχη και με συμμετοχή ειδικών

Αύριο το πρωί η σύσκεψη για τις κεραίες κινητής τηλεφωνίας

Πρόταση του Νομάρχη για μόνιμο πάρκο

Το θέμα με τις κεραίες κινητής τηλεφωνίας θα εξεταστεί από μηδενικής βάσης τόνισε χθες ο νομάρχης κ. Σάββας Καραγιάννης αναφορικά με την σύσκεψη που θα γίνει για το ζήτημα αυτό αύριο (Παρασκευή) στη νομαρχία.

Οι ανησυχίες που υπάρχουν από τους κατοίκους της πόλης της Ρόδου (αλλά όχι μόνο) είναι έντονες και το θέμα μας απασχολεί εδώ και αρκετό καιρό παραδέχθηκε ο κ. νομάρχης, αποκαλύπτοντας μάλιστα ότι υπάρχει μεγάλος όγκος αλληλογραφίας μεταξύ νομαρχίας και υπουργείων.

"Επειδή όμως δεν υπάρχει ανταπόκριση από πλευράς υπουργείων", τόνισε ο κ. Καραγιάννης, αποφασίσαμε να κινηθούμε σε τοπικό επίπεδο για την λύση του προβλήματος, κάτι που το επιτρέπει το νομικό πλαίσιο.

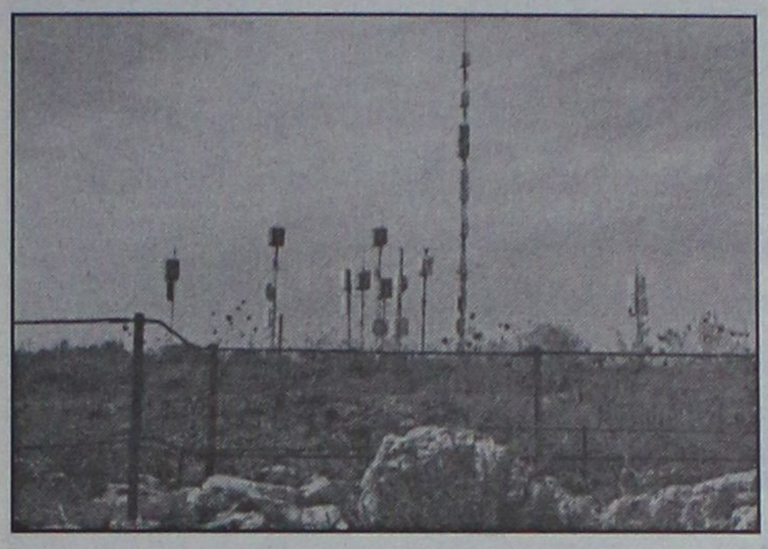

Ανακοίνωσε επίσης ότι στην αυριανή σύσκεψη η νομαρχία θα καταθέσει συγκεκριμένη πρόταση για τον χώρο όπου θα στεγαστεί το πάρκο κεραιών, και η πρόταση αυτή θα τεθεί προς συζήτηση.

Οπως σχετικά έγραψε χθες η "Ροδιακή" στην σύσκεψη ο νομάρχης έχει καλέσει τον αντινομάρχη κ. Ν. Τατάκη, την προισταμένη της Πολεοδομίας κ. Β. Σταυρούλη--Μπούσιου, τον δασάρχη κ. Φ. Κοντίτση, τον προϊστάμενο του Τμήματος Περιβάλλοντος κ. Αρ. Σκιαδόπουλο, τον νομικό σύμβουλο κ. Γ. Φιλιππάκο, εκπροσώπους των εταιρειών κινητής τηλεφωνίας κ.α.

Συνελήφθησαν για κατοχή ναρκωτικών

Δύο άτομα ο ένας στρατιώτης, συνελήφθησαν προχθές στο νησί μας, καθώς έπειτα από έλεγχο που τους έγινε από τους αρμόδιους αστυνομικούς βρέθηκαν στην κατοχή τους μικρές ποσότητες ναρκωτικών.

Οπως ανακοίνωσε χθες η Αστυνομική Διεύθυνση Δωδεκανήσου, πρόκειται για τον Γεωργουλόπουλο Κλεομένη του Αριστείδη 21 ετών από το Αιγάλεω Αττικής στρατιώτη που είχε στην κατοχή του 22 γραμμάρια ακατέργαστης ινδικής κάνναβης. Επίσης, στο αεροδρόμιο της Ρόδου προχθές το μεσημέρι, συνελήφθη και ο 34χρονος Κωνσταντίνος Μάγκος του Ιωάννη κάτοικος Αυλώνας Αττικής, άνεργος, διότι στην κατοχή τους, βρέθηκε ποσότητα 2,5 γραμμαρίων χασίς. Σε βάρος των συλληφθέντων, κινήθηκε η διαδικασία που προβλέπουν οι διατάξεις του νόμου, προκειμένου να παραπεμφθούν στον αρμόδιο Εισαγγελέα.

"Αδειασαν" σπίτι στην Κάρπαθο

Είδη ρουχισμού και υπόδησης αξίας 1.200.000 δραχμών, κατάφεραν να αφαιρέσουν άγνωστοι δράστες από κατάστημα που βρίσκεται στα Πηγάδια Καρπάθου.

Οπως κατήγγειλε στην αστυνομία του νησιού ο ιδιοκτήτης του καταστήματος Κριτσιώτης Εμμανουήλ του Ιωάννη 38 ετών, ο δράστης ή οι δράστες, στο χρονικό διάστημα από τις 4 έως και τις 5 Φεβρουαρίου, παραβίασαν το παράθυρο του καταστήματος και αφού μπήκαν μέσα σε αυτό, αφαίρεσαν είδη ρουχισμού, υποδήματα και αθλητικά είδη, που αντιστοιχούν στο παραπάνω ποσό. Προανάκριση και έρευνες για τον εντοπισμό των δραστών ανέλαβαν και διενεργούν ήδη οι αρμόδιοι αξιωματικοί του ΑΤ Καρπάθου.

Στην περιοχή "Ακρωτήριο Λούρου" στην Κω

Συνελήφθη δουλέμπορος από άνδρες του λιμενικού

Είχε προλάβει να αποβιβάσει 12 λαθρομετανάστες

Στα... δίχτυα των κομάντος του λιμενικού σώματος, πιάστηκε χθες τα ξημερώματα ένας τούρκος δουλέμπορος, που λίγο νωρίτερα είχε αποβιβάσει σε παραλιακή περιοχή της Κω, 12 λαθρομετανάστες.

Οπως ανακοίνωσε το Υπουργείο Εμπορικής Ναυτιλίας, ο τούρκος δουλέμπορος, εντοπίστηκε από τους λιμενικούς του περιπολικού σκάφους της Κω, στην θαλάσσια περιοχή Ακρωτήριο Λούρου και αφού ακινητοποιήθηκε διαπιστώθηκε στην συνέχεια ότι σε απόσταση λίγων δεκάδων μέτρων (συγκεκριμένα στην παραλία Ψαλίδι) είχε αποβιβάσει 12 λαθρομετανάστες προερχόμενους από αφρικανικές χώρες.

Πρόκειται για τον Celil Moustafa Acun ο οποίος ομολόγησε στην συνέχεια ότι αποβίβασε τους λαθρομετανάστες στην συγκεκριμένη περιοχή, αφού λίγο νωρίτερα είχε εισπράξει 3.000 δολάρια ΗΠΑ από τον καθένα. Στην συνέχεια έγινε έρευνα στην περιοχή και εντοπίστηκαν και συνελήφθησαν 4 από τους 12 λαθρομετανάστες (3 άνδρες και μία γυναίκα) που κατάγονται από το Κονγκό. Οι αρχές της περιοχής συνεχίζουν τις έρευνες και για τον εντοπισμό των υπολοίπων, ενώ με εντολή του αρμόδιου εισαγγελέα της περιοχής, το σκάφος που χρησιμοποιήθηκε για την μεταφορά τους κατασχέθηκε και ο τούρκος δουλέμπορος αναμένεται να οδηγηθεί στην δικαιοσύνη αύριο, με βαρύτατες κατηγορίες.



Χθες τα ξημερώματα σε συνοικία της Κω

Εκρηξη αυτοσχέδιας βόμβας σε ΙΧ αυτοκίνητο Βρετανού

Είχε τοποθετηθεί μηχανισμός στον πίσω τροχό

«Πονοκέφαλο» για τις αρχές ασφαλείας της Κω έχει προκαλέσει η έκρηξη αυτοσχέδιου μηχανισμού, που τοποθετήθηκε σε αυτοκίνητο βρετανού επιχειρηματία που δραστηριοποιείται στο νησί της Κω τα τελευταία χρόνια.

Η έκρηξη, που προκάλεσε ευτυχώς, μόνο υλικές ζημιές, σκόρπισε τον τρόμο στους κατοίκους της ευρύτερης περιοχής, οι οποίοι βγήκαν έντρομοι από τα σπίτια τους χθες τα ξημερώματα και ειδοποίησαν έτσι την αστυνομία στην συνέχεια. Οπως ανακοίνωσε η Αστυνομική Διεύθυνση Δωδεκανήσου, η έκρηξη σημειώθηκε χθες στις 2 παρά 10 τα ξημερώματα. Από τα στοιχεία που συγκέντρωσαν αρμόδιοι αξιωματικοί της Ασφάλειας Κω, προκύπτει ότι άγνωστος ή άγνωστοι δράστες, είχαν τοποθετήσει έναν αυτοσχέδιο εκρηκτικό μηχανισμό, στον οπίσθιο τροχό του ι.χ. αυτοκινήτου (τζιπ) το οποίο ανήκε στον Nichols Patrick του David 73 ετών, ο οποίος δραστηριοποιείται επιχειρηματικά στο νησί τα τελευταία χρόνια. Το αυτοκίνητο, βρίσκονταν σταθμευμένο την ώρα εκείνη κοντά στην οικεία του, στην οδό Σκεύου Ζερβού 40 στην πόλη της Κω, με αποτέλεσμα να προκληθούν υλικές ζημιές στο πίσω μέρος του, καθώς επίσης και σε άλλα δύο αυτοκίνητα που ήταν σταθμευμένα σε μικρή απόσταση.

Τα δύο αυτά αυτοκίνητα, ανήκαν στον Γεώργιο Κυρίτση του Ιωάννη. Προανάκριση και έρευνες για τον εντοπισμό των ατόμων που εμπλέκονται στην σοβαρή αυτή υπόθεση, ανέλαβαν και διενεργούν ήδη αρμόδιοι αξιωματικοί του τμήματος Ασφαλείας Κω.



Την Κυριακή στο Δημοτικό Ιατρείο

Εθελοντική αιμοδοσία στο Δήμο Αρχαγγέλου

Θα προηγηθούν ενημερωτικές ομιλίες στα Σχολεία

Εθελοντική αιμοδοσία θα πραγματοποιηθεί τη ερχόμενη Κυριακή 10 Φεβρουαρίου, το πρωί, στο Δήμο Αρχαγγέλου.

Σύμφωνα με τα όσα έχουν γίνει γνωστά, την παραπάνω ημερομηνία, θα πραγματοποιηθεί αιμοδοσία από τους δημότες Αρχαγγέλου στο δημοτικό ιατρείο όπου και το γραφείο του Συλλόγου Εθελοντών Αιμοδοτών Αρχαγγέλου.

Η εξόρμηση αυτή γίνεται με τη συνεργασία τουυ τοπικού αιμοδοτικού συλλόγου καθώς και του Δημοτικού Οργανισμού Πρόνοιας Αρχαγγέλου και σηματοδοτεί την απαρχή του αιμοδοτικού προγράμματος για το έτος 2002 του Συλλόγου.

Για τον λόγο αυτό καλούνται όλα τα μέλη και οι φίλοι του Συλλόγου να συμμετάσχουν και να υποστηρίξουν το έργο του. Επίσης όλοι οι εθελοντές αιμοδότες να εκμεταλλευτούν την ευκαιρία που τους δίνει η παρουσία του συνεργείου εξωτερικών αιμοληψιών του Νοσοκομείου αλλά και όλοι όσοι δεν έχουν δώσει στο παρελθόν αίμα να δοκιμάσουν και "να νοιώσουν το μεγαλείο του να μπορείς να σώσεις έναν άνθρωπο τόσο εύκολα και να αποκτήσουν την κάρτα του εθελοντή αιμοδότη".

Σημειώνεται ότι θα προηγηθούν ενημερωτικές ομιλίες με ταυτόχρονη προβολή σλάιντς από τον πρόεδρο της Ένωσης Συλλόγων Εθελοντών Αιμοδοτών Δωδεκανήσου κ. Μιχάλη Χαρτοφύλη, με θέμα: "Σημασία και αναγκαιότητα της εθελοντικής αιμοδοσίας". Το πρόγραμμά τους έχει ως εξής:

α) Πέμπτη 7 τρέχοντος ώρα 13.00 αίθουσα εκδηλώσεων του Γυμνασίου-Λυκείου για τους μαθητές.

β) Πέμπτη 7 τρέχοντος ώρα 15.00 αίθουσα εκδηλώσεων του Γυμνασίου-Λυκείου για τους σπουδαστές του ΤΕΕ

γ) Σάββατο 9 τρέχοντος ώρα 18.00 στην καφετέρια "καθ' οδόν" στον Αρχάγγελο, για το κοινό.

Βρέφος 5 μηνών

Χρειάζεται την βοήθεια όλων μας

Έχει σοβαρό πρόβλημα υγείας

Σοβαρό πρόβλημα υγείας αντιμετωπίζει ένα βρέφος 5 μηνών από τη Ρόδο, το οποίο χρειάζεται κατεπείγουσα μεταφορά και εξειδικευμένη αντιμετώπιση σε νοσοκομείο της πρωτεύουσας.

Το βρέφος πρόκειται να υποβληθεί σε εγχείριση για την οποία απαιτείται μεγάλο χρηματικό ποσό, και η οικογένεια δεν μπορεί να αντεπεξέλθει.

Η οικογένεια, είναι μέλος του Συλλόγου Γονέων και Κηδεμόνων Παιδιών με Ειδικές Ανάγκες Δωδεκανήσου και ο σύλλογος με σχετική του ανακοίνωση, καλεί όσους και όποιους μπορούν να ανταποκριθούν σε αυτή την πρόσκληση, στηρίζοντας οικονομικά την προσπάθεια σωτηρίας του μικρού παιδιού, να επικοινωνήσουν τις πρωινές ώρες με τα γραφεία του «ΕΛΠΙΔΑ» στο τηλέφωνο 02410-34442.

Επίσης, για τον λόγο αυτό υπάρχει τραπεζικός λογαριασμός στην Εθνική Τράπεζα με αριθμό 461/651468-56.

ΕΡΓΑΣΤΗΡΙ ΣΥΓΧΡΟΝΗΣ ΣΚΕΨΗΣ

Μπορούμε να είμαστε ελεύθεροι! Μπορούμε να μάθουμε να πετάμε!



«Μα το Θεό, είναι αλήθεια! Είμαι ένας τέλειος γλάρος, χωρίς όρια, δίχως περιορισμούς»! Γλάρος Ιωνάθαν

Αρχή του νέου Χρόνου!
Δυναμικός και Θετικός, θα είναι ο νέος χρόνος,
για όσους σκέπτονται θετικά!

Είναι η σωστή στιγμή να κάνετε ένα βήμα μπροστά
προς την αλλαγή και την καλυτέρευση!

Δεν χρειάζεστε τίποτε το ιδιαίτερο,
εκτός απ' το ενδιαφέρον σας, για
να παρακολουθήσετε τα σεμινάριά μας.

Θα μάθετε νέους τρόπους και κανόνες για να παίζετε
Το Παιχνίδι της Ζωής και να κερδίζετε! ΜΠΟΡΕΙΤΕ!

Λίγες οι ώρες που χρειάζεται να αφιερώσετε
και πολλά τα οφέλη!

Τα σεμινάρια δεν έχουν θρησκευτικό ή μυστικιστικό χαρακτήρα.
Διώξτε το φόβο και την αμφιβολία και τηλεφωνήστε τώρα!

Τηλ.: *(0241) 69785-65529*

Δ·Α·Ν·Ε· SEA LINE
ΔΩΔΕΚΑΝΗΣΙΑΚΗ ΑΝΩΝΥΜΗ ΝΑΥΤΙΛΙΑΚΗ ΕΤΑΙΡΙΑ

ΔΡΟΜΟΛΟΓΙΑ ΑΠΟ 01.02.2002 έως 28.02.2002

ΑΝΑΧΩΡΗΣΗ ΑΠΟ ΡΟΔΟ

ΗΜ/ΝΙΑ		ΠΛΟΙΟ	ΩΡΑ	ΠΡΟΟΡΙΣΜΟΣ
01.02	ΠΑΡ	ΠΑΤΜΟΣ	15.00	ΚΩ-ΚΑΛΥΜΝΟ-ΛΕΡΟ-ΠΑΤΜΟ-ΠΕΙΡΑΙΑ
02.02	ΣΑΒ	ΔΙΑΓΟΡΑΣ	15.00	ΚΩ-ΚΑΛΥΜΝΟ-ΛΕΡΟ-ΠΑΤΜΟ-ΠΕΙΡΑΙΑ
03.02	ΚΥΡ	ΠΑΤΜΟΣ	15.00	ΚΩ-ΚΑΛΥΜΝΟ-ΛΕΡΟ-ΠΑΤΜΟ-ΠΕΙΡΑΙΑ
04.02	ΔΕΥ	-	-	-
05.02	ΤΡΙ	ΔΙΑΓΟΡΑΣ	18.00	ΚΩ-ΠΕΙΡΑΙΑ
06.02	ΤΕΤ	ΠΑΤΜΟΣ	15.00	ΣΥΜΗ-ΤΗΛΟ-ΚΩ-ΚΑΛ.-ΛΕΡΟ-ΠΑΤΜΟ-ΠΕΙΡΑΙΑ
07.02	ΠΕΜ	ΔΙΑΓΟΡΑΣ	18.00	ΠΕΙΡΑΙΑ
08.02	ΠΑΡ	ΠΑΤΜΟΣ	15.00	ΚΩ-ΚΑΛΥΜΝΟ-ΛΕΡΟ-ΠΑΤΜΟ-ΠΕΙΡΑΙΑ
09.02	ΣΑΒ	ΔΙΑΓΟΡΑΣ	15.00	ΚΩ-ΚΑΛΥΜΝΟ-ΛΕΡΟ-ΠΑΤΜΟ-ΠΕΙΡΑΙΑ
10.02	ΚΥΡ	ΠΑΤΜΟΣ	15.00	ΚΩ-ΚΑΛΥΜΝΟ-ΛΕΡΟ-ΠΑΤΜΟ-ΠΕΙΡΑΙΑ
11.02	ΔΕΥ	-	-	-
12.02	ΤΡΙ	ΔΙΑΓΟΡΑΣ	18.00	ΚΩ-ΠΕΙΡΑΙΑ
13.02	ΤΕΤ	ΠΑΤΜΟΣ	15.00	ΣΥΜΗ-ΤΗΛΟ-ΚΩ-ΚΑΛ.-ΛΕΡΟ-ΠΑΤΜΟ-ΠΕΙΡΑΙΑ
14.02	ΠΕΜ	ΔΙΑΓΟΡΑΣ	18.00	ΠΕΙΡΑΙΑ
15.02	ΠΑΡ	ΠΑΤΜΟΣ	15.00	ΚΩ-ΚΑΛΥΜΝΟ-ΛΕΡΟ-ΠΑΤΜΟ-ΠΕΙΡΑΙΑ
16.02	ΣΑΒ	ΔΙΑΓΟΡΑΣ	15.00	ΚΩ-ΚΑΛΥΜΝΟ-ΛΕΡΟ-ΠΑΤΜΟ-ΠΕΙΡΑΙΑ
17.02	ΚΥΡ	ΠΑΤΜΟΣ	15.00	ΚΩ-ΚΑΛΥΜΝΟ-ΛΕΡΟ-ΠΑΤΜΟ-ΠΕΙΡΑΙΑ
18.02	ΔΕΥ	-	-	-
19.02	ΤΡΙ	ΔΙΑΓΟΡΑΣ	18.00	ΚΩ-ΠΕΙΡΑΙΑ
20.02	ΤΕΤ	ΠΑΤΜΟΣ	15.00	ΣΥΜΗ-ΤΗΛΟ-ΚΩ-ΚΑΛ.-ΛΕΡΟ-ΠΑΤΜΟ-ΠΕΙΡΑΙΑ
21.02	ΠΕΜ	ΔΙΑΓΟΡΑΣ	18.00	ΠΕΙΡΑΙΑ
22.02	ΠΑΡ	ΠΑΤΜΟΣ	15.00	ΚΩ-ΚΑΛΥΜΝΟ-ΛΕΡΟ-ΠΑΤΜΟ-ΠΕΙΡΑΙΑ
23.02	ΣΑΒ	ΔΙΑΓΟΡΑΣ	15.00	ΚΩ-ΚΑΛΥΜΝΟ-ΛΕΡΟ-ΠΑΤΜΟ-ΠΕΙΡΑΙΑ
24.02	ΚΥΡ	ΠΑΤΜΟΣ	15.00	ΚΩ-ΚΑΛΥΜΝΟ-ΛΕΡΟ-ΠΑΤΜΟ-ΠΕΙΡΑΙΑ
25.02	ΔΕΥ	-	-	-
26.02	ΤΡΙ	ΔΙΑΓΟΡΑΣ	18.00	ΚΩ-ΠΕΙΡΑΙΑ
27.02	ΤΕΤ	ΠΑΤΜΟΣ	15.00	ΣΥΜΗ-ΤΗΛΟ-ΚΩ-ΚΑΛ.-ΛΕΡΟ-ΠΑΤΜΟ-ΠΕΙΡΑΙΑ
28.02	ΠΕΜ	ΔΙΑΓΟΡΑΣ	18.00	ΠΕΙΡΑΙΑ

Δ·Α·Ν·Ε· SEA LINE
ΔΩΔΕΚΑΝΗΣΙΑΚΗ ΑΝΩΝΥΜΗ ΝΑΥΤΙΛΙΑΚΗ ΕΤΑΙΡΙΑ

ΓΡΑΦΕΙΑ ΡΟΔΟΥ: Κρατήσεις-Πληροφορίες: **(0241) 43150 (10 γραμμές)**
Διοικητικές Υπηρεσίες: **(0241) 43110, 43112**, FAX: **(0241) 43120**
ΓΡΑΦΕΙΑ ΠΕΙΡΑΙΑ: Κρατήσεις-Πληροφορίες: **0801-500500, (01) 4529360**
Διοικητικές Υπηρεσίες: **(01) 4529330**, FAX: **(01) 4293493**
email: dane@otenet.gr

Υπεγράφη η υπουργική απόφαση

Ημερήσια επιδότηση για προσλήψεις ανέργων

Αφορά μόνο ορισμένες κατηγορίες

Απόφαση με την οποία θα δοθούν ισχυρά κίνητρα για την πρόσληψη σε ιδιωτικές επιχειρήσεις και για την αυτοαπασχόληση συνολικά 3.200 ατόμων με ειδικές ανάγκες, απεξαρτημένων και αποφυλακισμένων, αναμένεται να υπογράψει ο υπουργός Εργασίας και Κοινωνικών Ασφαλίσεων, Δημήτρης Ρέππας.

Υστερα από σχετική εισήγηση την οποία υπέβαλε ο διοικητής του ΟΑΕΔ, Ι.Νικολάου, η ρύθμιση προβλέπει την ημερήσια επιδότηση με 22 ευρώ (7.496 δρχ.) και για διάστημα 36 μηνών κάθε πρόσληψης, με την προϋπόθεση της συνέχισης της απασχόλησης του ατόμου άλλους 12 μήνες χωρίς επιδότηση.

Το πρόγραμμα, το οποίο θα εφαρμοστεί για την πρόσληψη 2.500 ατόμων, προβλέπει ημερήσια επιδότηση 12 ευρώ ακόμη και για την πρόσληψη σε θέση εργασίας με μερική απασχόληση, καθώς και την υπογραφή σύμβασης εργασίας ορισμένου χρόνου.

Εν τω μεταξύ, ο ΟΑΕΔ, για να ενθαρρύνει ακόμη περισσότερο τις προσλήψεις των συγκεκριμένων κατηγοριών εργαζομένων, προβλέπει την καταβολή και επιπλεόν επιδότησης ύψους 300 ευρώ ως αποζημίωση για την περίοδο προσαρμογής στον εργασιακό χώρο του κάθε ατόμου που θα προσλαμβάνεται.

Παράλληλα, η απόφαση που θα υπογράψει ο κ. Ρέππας, αφορά και στο να δοθεί αυξημένη επιχορήγηση σε άλλα 700 άτομα των ίδιων κατηγοριών που θα αποφασίσουν να δημιουργήσουν δική τους επιχείρηση.

Σύμφωνα με την απόφαση, και όπως αναφέρεται σε δημοσιεύματα του Τύπου, αναμένεται να δίνεται επιχορήγηση ύψους 16.000 ευρώ (5.452.000 δρχ.), η οποία θα μπορεί να προσαυξηθεί με άλλα 1.500 ευρώ (511.125 δρχ.), εφόσον πρόκειται για γυναίκα, άτομο ηλικίας άνω των 45 ετών, επιδοτούμενο άνεργο ή ανάπηρο.

Σημειώνεται ότι οι ενδιαφερόμενοι νέοι ελεύθεροι επαγγελματίες, για να ενταχθούν στο συγκεκριμένο πρόγραμμα επιχορήγησης, θα πρέπει να έχουν ετήσιο εισόδημα τουλάχιστον 10.000 ευρώ ο άγαμος, 18.000 ευρώ ο έγγαμος και έως 25.000 ευρώ ο έγγαμος με παιδί.

Δεν άλλαξε η εικόνα των τελευταίων ημερών

Νευρικές διακυμάνσεις χθες στο Χρηματιστήριο...

Ο περιορισμένος και πάλι όγκος συναλλαγών παρέσυρε τον γενικό δείκτη σε νέα μικρή πτώση της τάξεως του 0,44%

Ο περιορισμένος όγκος συναλλαγών και οι νευρικές διακυμάνσεις χαρακτήρισαν την εικόνα της αγοράς στη χθεσινή συνεδρίαση του χρηματιστηρίου, με το γενικό δείκτη τιμών να καταγράφει τελικώς μικρή υποχώρηση.

Την πορεία και τις διακυμάνσεις των ευρωπαϊκών αγορών ακολούθησε χθες η ελληνική χρηματιστηριακή αγορά, καθώς δεν κατόρθωσε να αποστασιοποιηθεί από τις αρνητικές εξελίξεις στις ευρωπαϊκές αγορές, οι οποίες υποχωρούσαν υπό το βάρος των ανησυχιών για τα χρέη των εταιρειών του τηλεπικοινωνιακού κυρίως τομέα αλλά και την αβεβαιότητα για το τραπεζικό σύστημα, μετά την αποκάλυψη σκανδάλου ύψους 760 εκατ. δολ. στη μεγαλύτερη τράπεζα της Ιρλανδίας, την Allied Irish.

Μετά από μία εύθραυστη άνοδο στο πρώτο ημίωρο των συναλλαγών, το πτωτικό γύρισμα των ευρωπαϊκών αγορών οδήγησε σε χαμηλότερα επίπεδα τη Σοφοκλέους, η οποία βρήκε στήριγμα στην περιοχή "υποστήριξης" των 2.540 μονάδων.

Η σταδιακή βελτίωση του κλίματος στα ευρωπαϊκά χρηματιστήρια, με αφορμή τις εκτιμήσεις ότι η Cisco θα ανακοίνωνε αποτελέσματα καλύτερα του αναμενόμενου για το δεύτερο τρίμηνο, αλλά και των θετικών στοιχείων για την παραγωγικότητα στις ΗΠΑ, επέδρασε θετικά και στο επενδυτικό κλίμα στην Σοφοκλέους, με αποτέλεσμα να περιορισθούν οι απώλειες, κυρίως σε μετοχές μικρής και μεσαίας κεφαλαιοποίησης.

Τεχνικά η αγορά, στην σημερινή συνεδρίαση, με την προϋπόθεση ότι θα σταθεροποιηθούν τα διεθνή χρηματιστήρια, αναμένεται να δοκιμάσει επίπεδα στην περιοχή των 2.580 μονάδων, όπου υπάρχει το επόμενο σημείο αντίστασης στην βραχυπρόθεσμη πορεία της αγοράς.

Ο Γενικός Δείκτης Τιμών έκλεισε στις 2.551,97 μονάδες έναντι 2.563,22 μονάδων της προηγουμένης μέρας, καταγράφοντας πτώση 11,25 μονάδων ή σε ποσοστό 0,44%. Ο βασικός χρηματιστηριακός δείκτης κυμάνθηκε σε εύρος διακύμανσης 38,26 μονάδων και κατέγραψε ανώτερη τιμή στις 2.574,81 μονάδες, στο πρώτο ημίωρο των συναλλαγών, όταν σημείωνε άνοδο 0,45%, ενώ σημείωσε κατώτερη τιμή στις 2.536,55 μονάδες, όταν κατέγραφε υποχώρηση έως και 1,05%.

Ο δείκτης FTSE/ASE 20 έκλεισε στις 1.388,36 μονάδες, σημειώνοντας πτώση σε ποσοστό 0,46%, ενώ ο δείκτης FTSE/ASE 40 έκλεισε στις 277,96 μονάδες, σημειώνοντας μικρή πτώση κατά 0,12%. Ο δείκτης FTSE/ASE SMALLCAP 80 έκλεισε στις 817,21 μονάδες, καταγράφοντας υποχώρηση σε ποσοστό 0,06%.

Από τις 358 μετοχές που διακινήθηκαν, 173 κινήθηκαν ανοδικά, 138 καθοδικά, ενώ η τιμή 47 μετοχών παρέμεινε αμετάβλητη.

Τη μεγαλύτερη ποσοστιαία άνοδο σημείωσαν οι μετοχές των εταιρειών: Ιντερσάτ +11,76%, Stabilton (π) +8,64%, Κεραμεία Αλλατίνη +6,83, Ευρωσύμβουλοι +6,77%, Nexus Επενδυτική +6,01%, Βάρδας +4,28%, ΓΕΚΕ +4,17%, Κυλινδρόμυλοι Σαραντόπουλος +3,91%, Βερνίκος Κόττερα +3,87%, Ηλέκτρα +3,82% και Ευρωπαϊκή Τεχνική +3,61%.

Αντιθέτως τις μεγαλύτερες απώλειες σημείωσαν οι μετοχές των εταιρειών: ΒΙΣ (π) -11,86%, Τεχνοδομή -10,00, Βιοσώλ (π) -9,09%, Κλωνατέξ (π) -7,11%, Χατζηκρανιώτη -6,90%, MarfinCom -6,03%, Κλωνατέξ (κ) -5,96%, Ευρωπαϊκή Πίστη (π) -5,20%, Νάκας -4,94%, ΑΝΕΚ (π) -4,28% και Κεράνης (π) -3,67%.

Ο όγκος των συναλλαγών ανήλθε στα 97,61 εκατ. ευρώ ή 33,26 δισ. δρχ. Τη μεγαλύτερη συναλλακτική δραστηριότητα σημείωσαν οι μετοχές των εταιρειών: Εθνική με 7,2 εκατ. ευρώ, Τράπεζα Πειραιώς με 6,1 εκατ., Γιαννούσης με 5,8 εκατ., Κλωνατέξ (κ) με 4,7 εκατ., Ιντρακόμ με 3,9 εκατ., Alpha Bank με 3,7 εκατ., ΔΕΗ με 3,6 εκατ. και ΟΤΕ με 3,2 εκατ. ευρώ.

Οι επιμέρους δείκτες διαμορφώθηκαν ως εξής:

Τραπεζικός:	4.558,23	-0,64%
Τηλεπικοινωνιών:	1.185,88	-0,17%
Ασφαλειών:	1.646,07	+0,64%
Επενδύσεων:	725,55	-0,73%
Κατασκευαστικών:	1.187,97	+0,90%
Βιομηχανιών:	1.505,97	-0,19%
Συμμετοχών:	2.434,25	-1,13%
Βασικών Μετάλλων:	806,64	-0,67%
Μη Μεταλλικών Ορυκτών:	1.017,31	-0,08%
Εκδόσεις- εκτυπώσεις:	429,84	-0,12%
Κλωστοϋφαντουργίας:	822,63	-1,06%
Λιανικού Εμπορίου:	786,32	-0,73%
Πληροφορικής:	858,38	-0,75%
Ειδών Λύσεων Πληροφορικής:	536,75	-0,80%
Χονδρικό εμπόριο:	654,49	+0,30%
Τρόφιμα- ποτά:	771,34	+0,15%
Παράλληλη Αγορά:	250,84	+0,06%

Η τιμή των μετοχών του δείκτη MSCI έκλεισε ως εξής:

Alpha Bank:	19,00
Coca Cola:	15,72
Eurobank:	14,64
Panafon:	6,34
Αλουμίνιο Ελλάδος:	34,10
Βιοχάλκο:	9,16
ΔΟΛ:	4,30
Εθνική	: 25,84
ΕΛΠΕ:	6,62
Ελληνική Τεχνοδομική:	6,14
Εμπορική:	36,22
Επιχειρήσεις Αττικής:	4,84
ΕΥΔΑΠ:	6,34
Ιντρακόμ:	12,94
ΚΑΕ:	9,54
Μαιλλης :	5,06
ΟΤΕ: 1	8,42
Τεχνική Ολυμπιακή:	2,91
Παπαστράτος:	14,56
Πειραιώς:	8,96
Τιτάν:	39,94
Motor Oil:	7,70
Folli-Follie:	21,06
Fourlis:	4,36





ΑΣΦΑΛΙΣΤΙΚΕΣ ΚΑΛΥΨΕΙΣ ΖΩΗΣ & ΥΓΕΙΑΣ
ΣΥΝΤΑΞΙΟΔΟΤΙΚΗ ΕΞΑΣΦΑΛΙΣΗ



Τι προσδοκίες έχετε στη ζωή σας;

Οι προσδοκίες για τη ζωή και το μέλλον σας είναι σύνθετες.
Στην ALICO AIG Life έχουμε δημιουργήσει παράδοση
με την ικανότητά μας να αναλύουμε τις ασφαλιστικές σας ανάγκες
και να τις καλύπτουμε αξιόπιστα.
Με βάση τη διεθνή τεχνογνωσία και την τεράστια ελληνική εμπειρία μας,
προδιαγράφουμε τον κόσμο σιγουριάς της «αυριανής ημέρας»
για σας και για την οικογένειά σας.

Επικοινωνήστε με ένα Ασφαλιστικό Σύμβουλο της ALICO AIG Life.
Θα απαντήσει με τον ιδανικό τρόπο στις προσδοκίες σας!

ΚΟΡΥΦΑΙΑ ΑΣΦΑΛΙΣΤΙΚΗ ΔΥΝΑΜΗ ΣΤΟΝ ΚΟΣΜΟ
No 1 ΔΙΕΘΝΗΣ ΑΣΦΑΛΙΣΤΙΚΗ ΕΤΑΙΡΙΑ ΖΩΗΣ ΣΤΗΝ ΕΛΛΑΔΑ

ALICO AIG Life
Η ΑΣΦΑΛΕΙΑ ΤΗΣ ΖΩΗΣ ΣΑΣ

ΓΡΑΦΕΙΟ ΡΟΔΟΥ: Ερυθρού Σταυρού 2 • Τηλ: (0241) 26.722

safe Security Access Fire Equipments

ΗΛΕΚΤΡΟΛΟΓΙΚΟ ΥΛΙΚΟ
ΕΦΑΡΜΟΓΕΣ ΑΥΤΟΜΑΤΙΣΜΩΝ BUS

ΣΥΣΤΗΜΑΤΑ ΠΥΡΑΣΦΑΛΕΙΑΣ
ΠΥΡΑΝΙΧΝΕΥΣΗ - ΚΑΤΑΣΒΕΣΕΙΣ
ΠΥΡΟΣΒΕΣΤΙΚΟ ΥΛΙΚΟ ΚΑΙ ΕΦΑΡΜΟΓΕΣ

ΠΥΡΑΝΤΟΧΕΣ ΠΟΡΤΕΣ
ΜΕΤΑΛΙΚΕΣ - ΞΥΛΙΝΕΣ
ΘΩΡΑΚΙΣΜΕΝΕΣ - ΥΑΛΟΠΙΝΑΚΑ

ΣΥΣΤΗΜΑΤΑ ΠΑΡΑΚΟΛΟΥΘΗΣΗΣ
ΚΛΕΙΣΤΟ ΚΥΚΛΩΜΑ ΤΗΛΕΟΡΑΣΗΣ
ΠΟΛΥΠΛΕΞΙΑ - ΚΑΤΑΓΡΑΦΗ HARD DISC
ΤΗΛΕΜΕΤΑΔΟΣΗ ΕΙΚΟΝΑΣ

ΣΥΣΤΗΜΑΤΑ ΑΣΦΑΛΕΙΑΣ
ΣΥΝΑΓΕΡΜΟΙ
ΕΛΕΓΧΟΣ ΠΡΟΣΒΑΣΗΣ (ACCESS)
ΑΝΤΙΚΛΕΠΤΙΚΕΣ ΜΠΑΡΕΣ

ΑΥΤΟΜΑΤΕΣ ΠΟΡΤΕΣ
ΓΚΑΡΑΖΟΠΟΡΤΕΣ
ΜΗΧΑΝΙΣΜΟΙ ΣΥΡΟΜΕΝΩΝ - ΑΝΟΙΓΟΜΕΝΩΝ ΠΟΡΤΩΝ
ΜΠΑΡΕΣ - ΤΗΛΕΧΕΙΡΙΣΜΟΙ

ΧΡΗΜΑΤΟΚΙΒΩΤΙΑ
ΟΙΚΙΑΣ - ΧΡΥΣΟΧΟΕΙΩΝ
ΘΥΡΙΔΕΣ ΞΕΝΟΔΟΧΕΙΩΝ

S.A.F.E. - Δ. ΚΑΨΑΣΚΗΣ & ΣΙΑ Ο.Ε.
ΦΙΛ. ΕΝΩΣΗΣ ΔΩΔ/ΣΙΩΝ 15 & ΑΝΑΣΤΑΣΙΑΔΗ
85100 ΡΟΔΟΣ
ΤΗΛ: 70321 - 70322 , FAX: 70326
E-MAIL : SAFE_RHODES @ YAHOO.GR

Μέχρι το τέλος Ιουλίου τα εγκαίνια του κτιρίου στις 100 Χουρμαδιές

Νέα Πινακοθήκη: στολίδι για την πόλη και το νησί

Σε ζωντανό πυρήνα φιλοδοξούν να τη μετατρέψουν οι αρμόδιοι, δίνοντας την ευκαιρία στο κοινό να την επισκέπτεται μέσα από εκδηλώσεις και δρώμενα

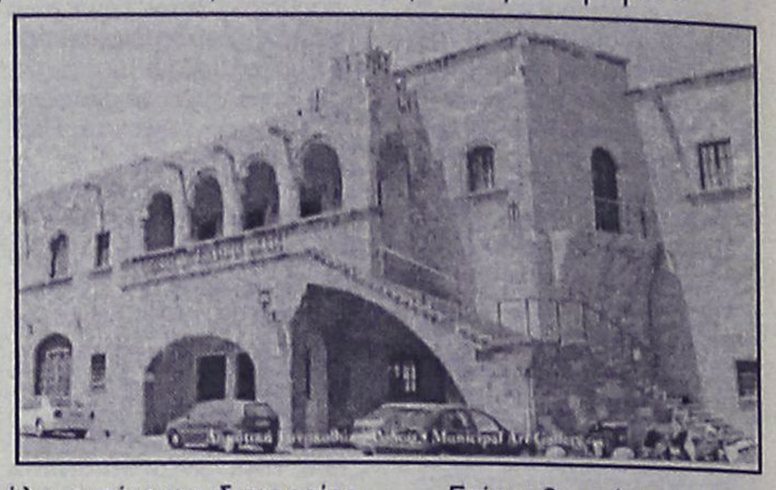

Το αργότερο μέχρι τοτέλος Ιουλίου, θα πραγματοποιηθούν τα εγκαίνια της νέας Πινακοθήκης Ρόδου, στις 100 Χουρμαδιές, η οποία θα στεγαστεί ως γνωστόν σε κτίριο (παλαιό ξενοδοχείο) που δώρησε στον Δήμο Ροδίων η κ. Πάολα Νεστορίδου.

Η νέα πινακοθήκη θα αποτελέσει στολίδι για την πόλη και το νησί ,ενώ φιλοδοξία της δημοτικής αρχής και των υπευθύνων του **ΠΟΔΡ**, είναι να αναδειχθεί σε έναν **ζωντανό πυρήνα**, ξεφεύγοντας από τα πρότυπα ενός μουσειακού ιδρύματος.

Κατά την τελετή των εγκαινίων η οποία πιθανότατα να συνδυαστεί και με κάποιο σημαντικό πολιτιστικό γεγονός, θα παραστούν εκπρόσωποι της κυβέρνησης, πολιτικοί, κορυφαίες προσωπικότητες της τέχνης, δημοσιογράφοι, κριτικοί τέχνης κ.ά.

Η ΠΟΡΕΙΑ

Οπως δήλωσε στη "Ρ" ο πρόεδρος του ΠΟΔΡ **Μ. Αντωνόγλου**, οι εργασίες στο εσωτερικό του κτιρίου έχουν σχεδόν ολοκληρωθεί και αναμένεται η τοποθέτηση των επίπλων και του ειδικού φωτισμού για τα έργα. Μέσα στο **Μάρτιο** θα γίνει η σταδιακή μεταφορά των υπαλλήλων και το στήσιμο των έργων, ενώ αξίζει να σημειωθεί ότι η συλλογή της πινακοθήκης θα ανανεωθεί με καινούρια έργα που κάποιοι καλλιτέχνες θέλουν να δωρήσουν, και με άλλα που θα αγοραστούν.



Στο υπόγειο του κτιρίου, εμβαδού 260 τ.μ. υπάρχουν χώροι υγιεινής για τους εργαζομένους και τους επισκέπτες καθώς και εργαστήριο αποκατάστασης και συντήρησης των πινάκων. Στο ισόγειο εμβαδού 450 τ.μ. υπάρχει αίθουσα προβολών και διαλέξεων, χώρος υποδοχής, κατάστημα για μουσειακά δώρα, γραφεία και εκθεσιακός χώρος.

Στον πρώτο όροφο, θα εκτίθενται όλοι οι πίνακες ιδιοκτησίας του **Δήμου Ροδίων** και θα πραγματοποιούνται εκθέσεις ζωγράφων. Επίσης θα υπάρχει βιβλιοθήκη και μικρό αμφιθέατρο για μουσικές εκληλώσεις, ενώ κεφετέρια θα εξυπηρετεί τους επισκέπτες, Στη νέα πινακοθήκη θα πραγματοποιούνται και τα εκπαιδευτικά προγράμματα ενώ απο το **Μάρτιο** θα λειτουργεί και το εργαστήρι ζωγραφικής.

Μελλοντικά και ανάλογα με τις ανάγκες, θα γίνει επέκταση του κτιρίου στην πίσω πλευρά, ώστε να στεγάζονται μεγάλες μοντέρνες κατασκευές που δε χωράνε στο κυρίως κτίριο.

ΣΥΜΠΟΣΙΟ ΓΛΥΠΤΩΝ

Πάντως οι υπεύθυνοι του οργανισμού προσανατολίζονται σε μία σημαντικη διοργάνωση που ίσως μελλοντικά γίνει στην πλατεία μπροστά από την Πινακοθήκη στις **100 Χουρμαδιές**. Συγκεκριμένα, σκέφτονται να διοργανώσουν ένα **Διεθνές Συμπόσιο Γλυπτών**, στο πλαίσιο του οποίου γλύπτες απ' όλο τον κόσμο, θα συγκεντρωθούν στην πλατεία, και δημιουργώντας ο καθένας το δικό τους γλυπτό, θα τη μετατρέψουν σε υπαίθριο εργαστήριο, επισκέψιμο στο κοινό.

Επίσης θα πρέπει να διευκρινίσουμε ότι, το κτίριο της παλιάς Πινακοθήκης στην **πλατεία Σύμης**, θα συνεχίζει να λειτουργεί φιλοξενώντας ένα μέρος της περιουσίας του Δήμου, όπως επίσης και ο μικρός εκθεσιακός χώρος στο **πρώην Συσσίτιο** στην οδό **Σωκράτους**.

Η ΙΣΤΟΡΙΑ ΤΗΣ

Η παλιά **Δημοτική Πινακοθήκη Ρόδου** έχει μία μεγάλη ιστορία που ξεκινά από την δεκαετία του **1950** όταν τότε ξεκίνησε η προετοιμασία για την δημιουργία της. Τα επίσημα εγκαίνια έγιναν το **1964**. Ψυχή της προσπάθειας, ο τότε νομάρχης Δωδ/σου **Ανδρέας Ιωάννου** διακεκριμένος μελετητής της νεοελληνικής τέχνης και λογοτέχνης. Σε τακτική επαφή με καλλιτέχνες, τεχνοκρατικούς και γκαλερίστες της Αθήνας κατάφερε να την εφοδιάσει με έργα ενώ πέτυχε τη στήριξη χορηγών και πνευματικών προσωπικοτήτων απ' όλη την χώρα. Ετσι ολοκλήρωσε τις συλλογές, ενώ με ενέργειές του, η Πινακοθήκη στεγάστηκε σε αυτόνομο κεντρικό κτίριο της Μεσαιωνικής Πόλης.

Ο **Α. Ιωάννου** φρόντισε επίσης να καταχωρηθεί η Πινακοθήκη στους γνωστούς ευρωπαϊκούς οδηγούς μουσείων και να εκδοθεί ένας πρώτος κατάλογος έργων.

Σήμερα η Πινακοθήκη της Ρόδου, περιλαμβάνει εκτεταμένες συλλογές ζωγραφικής και χαρακτικής, καθώς και πολλά γλυπτά, σχέδια και ντοκουμέντα.

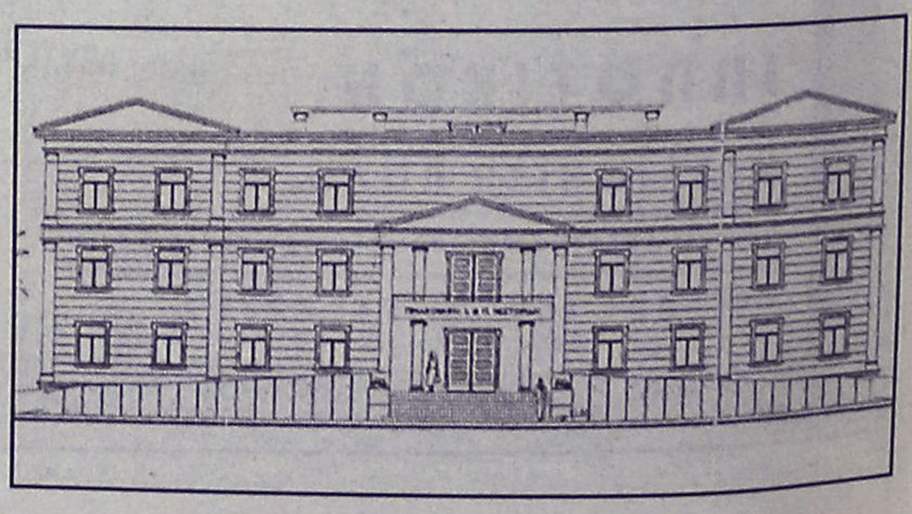

ΡΟΔΙΑΚΗ ΑΘΛΗΤΙΚΗ

ΠΕΜΠΤΗ
7 ΦΕΒΡΟΥΑΡΙΟΥ 2002

ΚΟΡΟΪΔΙΑ

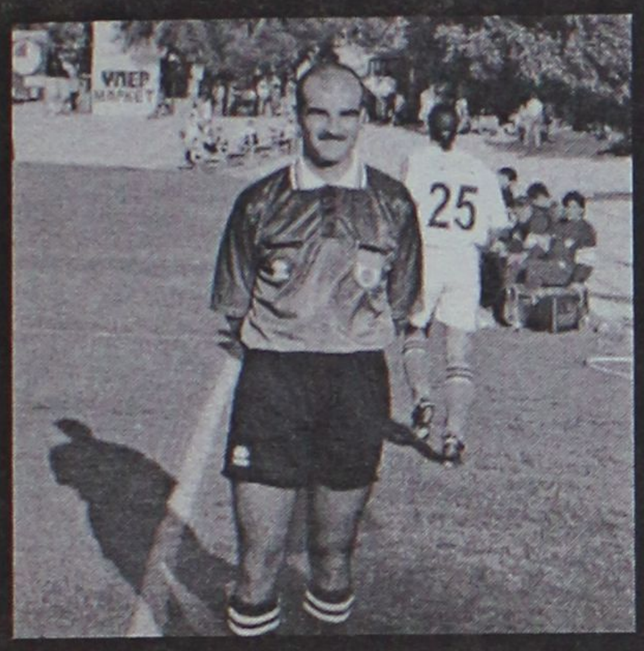

ΚΑΙ

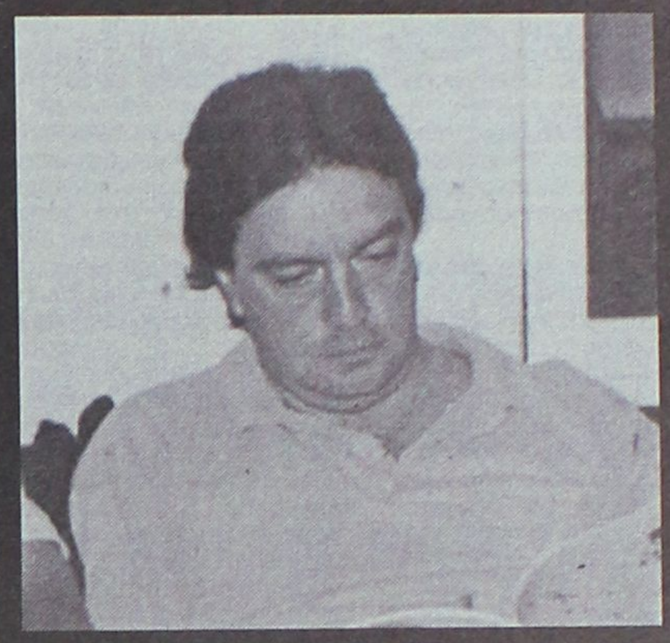

ΑΓΑΝΑΚΤΗΣΗ

✔ Αισθάνονται οι διαιτητές μας, που περίμεναν από το Νοέμβρη μέχρι σήμερα να υλοποιηθούν οι υποσχέσεις των δικών τους ανθρώπων που αποδείχθηκαν παραμύθια για να εκτονωθεί η κατάσταση! ΣΕΛ. 16

ΑΔΕΙΑΣΑΝ ΤΗΝ ΔΙΟΙΚΗΣΗ



Οι παίκτες της Ρόδου εξέδωσαν ανακοίνωση και πληροφορούν τους φιλάθλους ότι δεν λειτουργεί η ομάδα. Ψέλλας: Θα υποβάλω παραίτηση!

ΣΕΛ. 18

ΕΠΙΣΤΡΟΦΗ ΣΤΙΣ ΝΙΚΕΣ

Οι μικτές μας αποφασισμένες να διατηρήσουν τις ελπίδες για πρόκριση υποδέχονται σήμερα τα Χανιά

ΣΕΛ. 16



ΤΟΠΙΚΟ ΠΟΔΟΣΦΑΙΡΟ - Πωλήσεις Ακινήτων Κ. Διακογεωργίου

Τον οδηγούν σε διάλυση

✔ *Η ΤΕΛΕΥΤΑΙΑ ΑΠΟΦΑΣΗ ΤΗΣ ΚΕΔ ΔΗΜΙΟΥΡΓΕΙ ΕΞΕΛΙΞΕΙΣ ΣΤΟΝ ΣΥΝΔΕΣΜΟ ΔΙΑΙΤΗΤΩΝ ΔΩΔΕΚΑΝΗΣΟΥ, ΠΟΥ ΑΙΣΘΑΝΕΤΑΙ ΕΝΤΟΝΑ ΤΗΝ ΚΟΡΟΪΔΙΑ ΤΩΝ ΔΙΚΩΝ ΤΟΥ ΑΝΘΡΩΠΩΝ.*

Ταφόπλακα στην Δωδεκανησιακή διαιτησία βάζει η απόφαση της ΚΕΔ/ΕΠΟ να μην καλέσει στα τεστ προεπιλογής για τις αξιολογήσεις που θα γίνουν στις 18 του μήνα,τους διαιτητές μας Παντελή Μιχαλάκη-Γιάννη Χάλαντα,όπως οι ίδιοι και ο Σύνδεσμος περίμεναν σύμφωνα με τις υποσχέσεις που είχαν.

Υποσχέσεις, που δόθηκαν και μεταφέρθηκαν σε όλους τους διαιτητές τον Νοέμβριο δια στόματος του προέδρου Δημήτρη Κάπρου, από τον Γ.Γ.της ΕΠΟ Γιάννη Οικονομίδη και το αναπληρωματικό μέλος της ΚΕΔ Γιάννη Τριανταφύλλου.«Τον Φεβρουάριο θα ικανοποιηθούν τα αιτήματα του Συνδέσμου », είχε πει χαρακτηριστικά.

Εκτός των άλλων αιτημάτων, οι διαιτητές μας ζητούσαν μια θέση στην Α' Εθνική και επανένταξη των Μιχαλάκη, Χάλαντα στους πίνακες.Μάλιστα η κοροιδία είναι τόσο μεγάλη που οι υποσχέσεις μιλούσαν για επαναφορά του Μιχαλάκη στην Α' Εθνική.

Η διοίκηση του συνδέσμου είχε προειδοποιήσει πως θα κάνει υπομονή μέχρι τον Φεβρουάριο και μετά θα προβεί σε κινητοποιήσεις.

Η απόφαση της ΚΕΔ θα έχει αρνητικές επιπτώσεις στον Σύνδεσμο, αφού οι δύο διαιτητές σκέφτονται να «κρεμάσουν» την σφυρίχτρα.

Ο Παντελής Μιχαλάκης, που «φαγώθηκε» από την Α Εθνική μετά τον αγώνα ΟΦΗ-Ολυμπιακός χωρίς να απολογηθεί όπως προβλέπει ο κανονισμός διαιτησίας, φέρεται να είπε στο στενό του περιβάλλον πως κάποιοι νομίζουν ότι μπορούν να εμπαίζουν και να κοροιδεύουν, αρνούμενος να ανεχθεί νέες υποσχέσεις. Μάλιστα, ήδη δήλωσε κώλυμα μέχρι το τέλος της περιόδου, κάτι που προτίθεται να κάνει και ο Γιάννης Χάλαντας. Ο προβληματισμός είναι έντονος στην διοίκηση, αφού οι διαιτητές που είναι διαθέσιμοι να σφυρίξουν στα τοπικά πρωταθλήματα διαρκώς λιγοστεύουν. Είναι χαρακτηριστικό το γεγονός ότι για τους αγώνες του Σαββατοκύριακου υπάρχουν 18 κωλύματα στους 36 διαθέσιμους διαιτητές! Τα κωλύματα δεν προέρχονται μόνο από φυσικές αιτίες και την κόντρα μεγάλης μερίδας των διαιτητών με το μέλος της Τ.Ε.Δ. Αντώνη Σαββάκη. Μεγάλο μερίδιο ευθύνης σε αυτό έχουν οι αξιολογήσεις των διαιτητών. Γίνεται αντιληπτό ότι ο άλλωτε κραταιός σύνδεσμος σε λίγες μέρες θα βαρέσει διάλυση, γιατί και κάποιοι άλλοι διαιτητές είναι αποφασισμένοι να εγκαταλείψουν την ενεργό δράση, γιατί βλέπουν πως δεν υπάρχει το κίνητρο της αξιολόγησης.

ΕΥΘΥΝΕΣ

Ευθύνες για την όλη κατάσταση που έχει δημιουργηθεί δεν έχει μόνο ο σύνδεσμος διαιτητών, αλλά και η ΕΠΣΔ, αρμόδια για την διαιτησία, που απαθέστατοι παρακολουθούν τα «βολέματα» διαιτητών άλλων συνδέσμων μικρότερης αξίας από τους δικούς μας και μάλιστα ενώσεων που είναι αντίθετες με την διοίκηση της ΕΠΟ.

Αυτό βέβαια είναι και το μυστικό, γιατί έτσι εξασφαλίζουν την ψήφο τους, ενώ της Δωδεκανήσου είναι σίγουρη. Μέχρι πότε όμως θα βρίσκονται σε λήθαργο και θα αρκούνται στο να «γλύφουν» καραμέλες με πικρές γεύσεις; «Τα αγαθά κόποις κτώνται» , αλλά φαίνεται πως οι δικοί μας αγνοούν το γνωμικό και επαναπαύονται στις υποσχέσεις συγχέοντας τις προσωπικές σχέσεις με το συμφέρον του δωδεκανησιακού ποδοσφαίρου.



Μιχαλάκης:Τον δούλεψαν και πάλι

Κι' αν αυτή την περίοδο, για πρώτη φορά στην ιστορία του ποδοσφαίρου μας, που έχουμε δύο δικούς μας ανθρώπους σε καίριες θέσεις του ελληνικού ποδοσφαίρου, δεν μπορούμε να αξιολογήσουμε τις μεγάλες ικανότητες των διαιτητών μας, τότε είμαστε άξιοι της μοίρας μας. Η απάθεια και η μοιρολατρία οδηγούν στην καταστροφή και φαίνεται πως οι αρμόδιοι του δωδεκανησιακού ποδοσφαίρου δεν θέλουν ή δεν μπορούν να το καταλάβουν.

ΛΙΓΟΤΕΡΟΙ

Πριν αναλάβει η σημερινή διοίκηση της ΕΠΟ, ο σύνδεσμος διαιτητών της Δωδεκανήσου είχε 18 διαιτητές στις εθνικές κατηγορίες! Σήμερα έχει μόλις και μετά βίας 7 ! Είχε στην Α' Εθνική τον Μιχάλη Καλαθενό, στην Β' τους Καρίκη και Κάπρο, στην Γ' τους Μιχαλάκη, Τσαγγάρη και Χάλαντα και 12 στην Δ Εθνική. Αργότερα μας έκαναν την χάρη να παίξει για 90 λεπτά στην Α' Εθνική ο Μιχαλάκης και ο Χάλαντας για μία χρονιά επόπτης στην ίδια κατηγορία. Και σιγά σιγά άρχισε το «φάγωμα» των διαιτητών μας, ακόμα και του Νίκου Χατζηνικόλα, που στον σύνδεσμο μέσα αναφέρθηκε πως τον «καθάρισε» ο ίδιος ο πρόεδρος της ΕΠΟ Βασίλης Γκαγκάτσης, επειδή αδίκησε τους Αμπελοκήπους Θεσσαλονίκης, με αποτέλεσμα να φτάσουμε ... «ηρωϊκά» στους 7 διαιτητές στις εθνικές κατηγορίες. Τελευταίες δικαιολογίες; Γερασμένος σύνδεσμος, αλλά μάλλον έγινε λάθος. Έχουμε να κάνουμε με «γερασμένα μυαλά».

Ο ΜΙΧΑΛΗΣ ΕΡΩΤΟΚΡΙΤΟΣ

Τον εντονότατο προβληματισμό του για τις εξελίξεις στον Σύνδεσμο Διαιτητών και για τις επιπτώσεις τους στην ομαλή διεξαγωγή των τοπικών πρωταθλημάτων εξέφρασε το μέλος της Τοπικής Επιτροπής Διαιτησίας, Μιχάλης Ερωτόκριτος.

Με δεδομένα τα συνολικά 18 κωλύματα που υπάρχουν αυτή τη στιγμή, το έργο της ΤΕΔ γίνεται εξαιρετικά δύσκολο αλλά και επικίνδυνο, όπως υπογράμμισε σε δηλώσεις του στον ραδιοφωνικό σταθμό TOP FM ο κ. Ερωτόκριτος «Είναι δύσκολο να βγουν τα προγράμματα και αν συνεχίσουμε με αυτόν τον ρυθμό, θα υπάρξει σοβαρότατο πρόβλημα για την συνέχεια των πρωταθλημάτων» ,υπογράμμισε το μέλος της ΤΕΔ προσθέτοντας σε σχέση με την τακτική της ΚΕΔ και της ΕΠΟ όπου συμμετέχουν δικοί μας άνθρωποι «Υπάρχει δόση κοροϊδίας και πικρίας. Το νιώθουν όλα τα μέλη του συνδέσμου. Υπάρχει αγανάκτηση. Φάνηκε πως οι υποσχέσεις που δόθηκαν πρόσφατα δόθηκαν απλά και μόνο για να εκτονωθεί η κατάσταση».

Επιστροφές στις νίκες...

✔ *Θέλουν σήμερα οι μικτές μας ομάδες με τα Χανιά για να διατηρήσει η καθεμιά τις ελπίδες της για πρόκριση της β' φάσης*

✔ *Στις 12:30 ο αγώνας των Παίδων ενώ στις 14:30 θα ακολουθήσει το παιχνίδι των Νέων*

Την ευκαιρία να προσθέσουν τους τρεις πολύτιμους βαθμούς στις "αποσκευές" τους, θα έχουν σήμερα οι μικτές μας ομάδες των Νέων και των Παίδων, και να διατηρήσουν, τουλάχιστον οι Νέοι, την ελπίδα για απευθείας πρόκριση τους στην β' φάση του πρωταθλήματος στην ΕΠΣ. Οι σημερινοί τους αντίπαλοι είναι γνώριμοι και τους αντιμετώπισαν σαν 1η αγωνιστική από τους οποίους απέσπασαν θετικά αποτελέσματα.

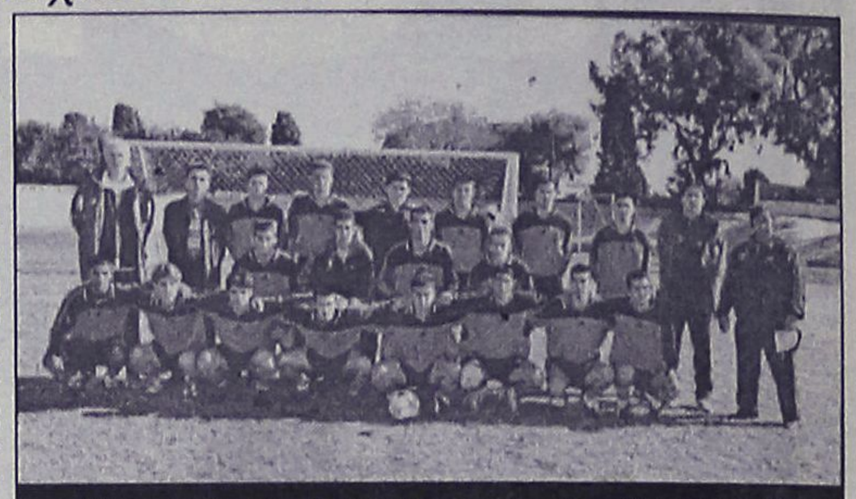

Νίκη που θα τους διατηρήσει στην πρώτη θέση του ομίλου τους, θέλουν οι Νέοι

Είναι οι ομάδες της ΕΠΣ Χανίων από τις οποίες οι ΝΕΟΙ πήραν την νίκη με 1-0 μέσα στα Χανιά, ενώ οι Παίδες έφεραν ισοπαλία, 1-1.

Τα αντιπροσωπευτικά μας συγκροτήματα διέθεταν καλύτερη ομάδα και είναι μέσα στις δυνατότητες τους σήμερα να φθάσουν και τα δύο στη νίκη.

Το πρώτο παιχνίδι θα ξεκινήσει στις 12:30 και είναι από την Παίδων οι οποίοι βρίσκονται στην 2η θέση της βαθμολογίας, πίσω από το Ηράκλειο. Με νίκη κάνουν ένα μεγάλο βήμα τουλάχιστον για την κατάκτηση της δεύτερης θέσης που και ενώ είναι προνομιούχα, αφού θα τους οδηγήσει σε διπλό αγώνα πρόκρισης με άλλη ομάδα άλλης Ένωσης, αλλά μπορεί και μέσα της κλήρωσης που θα γίνει να είναι η μία από τις δύο δεύτερες ομάδες που θα περάσουν απευθείας στη β' φάση.

Ωστόσο το όνειρο της 1ης θέσης παραμένει ακόμα, αλλά είναι λίγο μακρινό, καθώς το Ηράκλειο έχει το πλεονέκτημα για τη συνέχεια.

Οι Νέοι μας, τώρα, βρίσκονται σε πλεονεκτι κότερη θέση, αφού βρίσκονται στην 1η θέση του ομίλου τους, με 2 βαθμούς μπροστά από το Ηράκλειο και αυτό θα θελήσουν να επιτύχουν σήμερα, να διατηρήσουν αυτή τη διαφορά.

Ο αγώνας των Νέων θα ξεκινήσει στις 14:30, ενώ και τα δύο παιχνίδια θα διαιτητεύσουν διαιτητές του συνδέσμου μας που είναι οι Κώστας Ζανετίδης, Βαγγέλης Κατσιιδώνης και ο Νίκος Φεσσάρας, ενώ παρατηρητής διαιτησίας θα είναι ο Κώστας Καψάσκης. Την προσπάθεια των δύο ομάδων μας θα πρέπει να ενισχύσουν και οι φίλαθλοι με την παρουσία τους στις εξέδρες.

Τα παιδιά μας χρειάζονται το χειροκρότημα τους, που θα τους βοηθήσει ψυχολογικά να αποδώσουν καλύτερα.

Οι ενωσιακοί μας προπονητές Μιχάλης Δράκος και Γιώργος Μποσγανάς έχουν καλέσει για σήμερα 20 ποδοσφαιριστές της Παίδων και 19 της Νέων οι οποίοι είναι οι εξής:

Παίδες:

Αρκουλής, Καραγιάννης, Τριπολίτης, Τσοπανάκης, Αγγελόπουλος, Αθανασίου, Κατσιδώνης, Πετρίδενας, Κοσμάς, Τσαλώλης, Πιζήμολας, Αναστασάκης, Καππάκας, Γκάϊδας, Καρπάθιος, Τσαγγαράκης, Χατζηφούντας, Χατζημανώλης, Δουμουκτσής, Μπρουζούλης.

Νέοι:

Κεφαλιανός, Φυλακούρης, Κεφάλας, Διακίδης, Αμπελάς, Παπαδημήτρης, Μαθιός, Μακρυδημήτρης, Φράγκος, Μαυρής, Μαχλής, Φραντζής, Πλαγγέντης, Φλεβάρης, Καρτάλης, Μαριάς, Χωρίτης, Πατρός, Πέρος.

Με τα δελτία τους

Οι ποδοσφαριστές της Παίδων, Τσαλώλης, Χατζημανώλης και Δουκουκτσής, καθώς και ποδοσφαριστές της Νέων, Κεφαλιανός, Φυλακούρης, Μακρής, Φραντζής και Φλεβάρης θα πρέπει να έχουν μαζί τους τα δελτία ατομικών στοιχείων και μεταβολών ποδοσφαριστού.





ΤΟΠΙΚΟ ΠΟΔΟΣΦΑΙΡΟ - Πωλήσεις Ακινήτων Κ. Διακογεωργίου

«Αποκεφαλισμός» του Ξάνθου

✓ *Η ΕΠΣΔ ΤΟΥ ΕΠΕΒΑΛΕ ΤΗΝ ΒΑΡΥΤΑΤΗ ΤΩΝ ΠΟΙΝΩΝ, ΒΑΣΗ ΤΟΥ ΑΡΘΡΟΥ 30, ΑΠΟΒΑΛΛΟΝΤΑΣ ΤΟΝ ΑΠΟ ΤΟ ΠΡΩΤΑΘΛΗΜΑ ΤΗΣ Β' ΚΑΤΗΓΟΡΙΑΣ ΓΙΑ 3 ΜΗΝΕΣ*

✓ *ΔΥΟ ΜΗΝΕΣ ΠΟΙΝΗ ΝΑ ΑΣΚΕΙ ΤΑ ΚΑΘΗΚΟΝΤΑ ΤΟΥ ΠΡΟΠΟΝΗΤΗ ΚΑΙ ΤΟΥ ΠΑΡΑΓΟΝΤΑ, ΣΤΟΝ ΣΤΑΜΑΤΗ ΜΑΡΓΙΕΛΛΟ ΓΙΑ ΤΙΣ ΝΕΕΣ ΤΟΥ ΔΥΣΦΗΜΙΣΤΙΚΕΣ ΣΥΝΕΝΤΕΥΞΕΙΣ ΣΕ ΤΟΠΙΚΗ ΕΦΗΜΕΡΙΔΑ*

✓ *ΞΕΣΠΑΣΜΑ ΤΑΡΑΛΗ ΠΟΥ ΔΗΛΩΝΕΙ ΟΤΙ ΔΕΝ ΞΑΝΑΣΦΥΡΙΖΕΙ ΕΑΝ ΔΕΝ ΕΠΙΣΤΡΕΨΕΙ Η ΑΣΤΥΝΟΜΙΑ ΣΤΑ ΓΗΠΕΔΑ*

Το "μάρμαρο" της πρώτης ομάδας που παρεκτρέπεται σε σοβαρά επεισόδια κατά διαιτητή, πληρώνει τώρα η ομάδα του Ξάνθου, καθώς η ΕΠΣΔ χθες του επέβαλε την αυστηρότερη των ποινών βάση του άρθρου 30, αποβάλλοντάς τον από το πρωτάθλημα για 3 μήνες.

Οπως αναμενόταν η ποινή θα ήταν πολύ αυστηρή, καθώς αποτελεί παραδειγματισμό για παρόμοια επεισόδια.

Η απόφαση αυτή της ΕΠΣΔ είναι καταδικαστική για το σωματείο της Πάτμου, το οποίο θα τελειώσει το πρωτάθλημα της Β' κατηγορίας με πολύ μεγαλύτερο αρνητικό βαθμό από τους -10.

Βάση του ΚΑΠ μία ομάδα που τελειώνει το πρωτάθλημα με περισσότερο από -10 βαθμούς δεν έχει δικαίωμα συμμετοχής στο επόμενο πρωτάθλημα και στην προκειμένη περίπτωση, στο πρωτάθλημα της γ' κατηγορίας.

Επομένως για ενάμιση χρόνο περίπου ο Ξάνθος δεν θα έχει το δικαίωμα να δώσει επίσημο αγώνα.

Να σημειώσουμε πως υπήρξαν άλλες δύο προτάσεις από μέλη του Δ.Σ. για διαφορετική ποινή του Ξάνθου.

Ο **Γιάννης Κάτρης** πρότεινε την αποβολή για ένα μήνα με τη συνοδεία των 100.000 δρχ. χρηματικού προστίμου.

Επίσης υπήρξε πρόταση και του **Ηλία Λέργου** για αποβολή 2 μηνών.

Τελικά επικράτησε πλειοψηφικώς η πρόταση της πειθαρχικής επιτροπής.

ΞΕΣΠΑΣΜΑ ΤΑΡΑΛΗ

Με 10 ημέρες (ημερολογιακές) ποινής να ασκεί τα καθήκοντα του διαιτητή τιμωρήθηκε ο **Βασίλης Ταράλης** γιατί έβρισε βάση της έκθεσης του παρατηρητή **Σεβαστού Μανιά** τον προπονητή του Κλεάνθη, **Μαντικό**, μετά το τέλος του αγώνα στην Κάλυμνο.

Επίσης με ποινή 10 ημερών εκτός αγωνιστικών χώρων τιμωρήθηκε και ο προπονητής του Κλεάνθη.

Σ' αυτή την υπόθεση είχαμε την μαρτυρία του παρατηρητή, ο οποίος παραδέχθηκε τα όσα έγραψε στην έκθεσή του, όμως πρόσθεσε πως και η στάση του προπονητή του Κλεάνθη ήταν απαράδεκτη σε κάποιο σημείο λέγοντας χαρακτηριστικά ότι ωρυόταν λέγοντας συνέχεια στον **Ταράλη** "ξέρεις ποιός είμαι εγώ και θα δεις τι θα σου κάνω αύριο".

Επίσης στην αίθουσα ήταν και ο διαιτητής **Ταράλης** ο οποίος ξέσπασε λέγοντας πως δεν προστατεύονται οι διαιτητές και πως οι παράγοντες και οι προπονητές εκμεταλλεύονται τη μη αστυνόμευση των γηπέδων.

Μάλιστα μετά το τέλος της απολογίας του δήλωσε ότι δεν πρόκειται να ξανασφυρίξει φέτος σε ένδειξη διαμαρτυρίας για την απόφαση της ΕΠΣΔ, αλλά και εάν δεν ξαναγίνει υποχρεωτική η αστυνόμευση των γηπέδων.

ΔΥΟ ΜΗΝΕΣ ΣΤΟΝ ΜΑΡΓΙΕΛΛΟ

Με δύο μήνες να ασκεί τα καθήκοντα του ως παράγοντας της Νήσος Ρ. αλλά και ως προπονητής δεν θα έχει το δικαίωμα ο **Σταμάτης Μαργιέλλος** μετά την ποινή του επέβαλε χθες η ΕΠΣΔ για τις νέες του δυσφημιστικές συνεντεύξεις στην εφημερίδα "Δωδεκάνησος".

Επίσης θα γίνει καταγγελία και στον Σύνδεσμο Διαιτητών.

Ο **Μαργιέλλος** απολογήθηκε εγγράφως και το περιεχόμενο της απολογίας του προκάλεσε το γέλιο στην αίθουσα.

Σε ορισμένα σημεία της ανέφερε πως δεν θίγει κανέναν, ενώ όσον αφορά τον **Μέντο** και **Ηρακλείδη** προτείνω στην ΕΠΣΔ να τους κάνει προτομή στο λιμάνι για την προσφορά τους στο ποδόσφαιρο.

Αλλες αποφάσεις που πάρθηκαν:

Ερμής-Διαγόρας Β.

Ο Ερμής τιμωρήθηκε με ποινή μιας αγωνιστικής της έδρας του, γιατί φίλαθλοί του πέταξαν στον αγωνιστικό χώρο φωτοβολίδα.

Ερμής-Ηρακλής Λ.

Στο σωματείο του Ηρακλή Λ. έγινε έγγραφη επίπληξη, ενώ ο παράγοντάς, του **Διακολουκάς Λ.,** τιμωρήθηκε με 15 ημέρες απαγόρευσης εισόδου στους αγωνιστικούς χώρους συνοδευόμενης με 10 χιλ. χρηματικό πρόστιμο, γιατί έβρισε το διαιτητή του παραπάνω αγώνα.

Ζευς-Νικαγόρας

Στο σωματείο του Νικαγόρα έγινε έγγραφη επίπληξη, ενώ ο παράγοντάς του **Στρατής Νικ.** τιμωρήθηκε με 15 μέρες απαγόρευσης εισόδου στους αγωνιστικούς χώρους συνοδευόμενη η τιμωρία με 10 χιλ. χρηματικό πρόστιμο, γιατί έβρισε τον διαιτητή.

Διαγόρας Β.-Ανταγόρας

Στο σωματείο του Διαγόρα Β. έγινε έγγραφη επίπληξη, ενώ ο ποδοσφαιριστής του **Σάββας Καμπούρης** τιμωρήθηκε με 75 ημερολογιακές ημέρες γιατί έβρισε κατά συρροή το διαιτητή του αγώνα. Η ποινή θα μετρήσει μετά την έκτιση της ποινής των 8 αγωνιστικών που του έχουν επιβληθεί βάση του Φ.Α.

Απόλλων Απ.-Άρης

Στο σωματείο του Απόλλων έγινε έγγραφη επίπληξη ενώ στον παράγοντά του, **Γουμαρά Ε.** επιβλήθη η τιμωρία των 30 ημερών απαγόρευσης εισόδου στους αγωνιστικούς, συνοδευόμενη με χρηματικό πρόστιμο 10 χιλ.

Επίσης στο σωματείο του Άρη επιβλήθη χρηματικό πρόστιμο 30 χιλ. γιατί φίλαθλοί του έβρισαν τον διαιτητή **Φραγκίνη.**

Ηρακλή Μ.-Ευαγόρας (εφηβικό)

Στο σωματείο του Ηρακλή επιβλήθη ποινή 4 αγωνιστικών της έδρας του, γιατί βάση του Φ.Α. ο διαιτητής **Ανθούλας,** απειλήθηκε από παράγοντες της γηπεδούχου ομάδας.

Γι' αυτή την υπόθεση υπήρχε και δεύτερη πρόταση από τον **Γιάννη Κάτρη** για τιμωρία 2 αγωνιστικών.

Διαγόρας-Καλυμνιακός

Στον ποδοσφαιριστή του Καλυμνιακού, **Θεόφιλο Βαβλά** επιβλήθη τιμωρία 15 ημερολογιακών ημερών να αγωνίζεται σ' επίσημους αγώνες.

Αυτή η ποινή θα μετρήσει μετά την ποινή των 10 αγωνιστικών που του επιβλήθη στο παιχνίδι της προηγούμενης Κυριακής με τον Ανταγόρα.

Μιχάλης Ψύλλου

Τέλος σε αυτοπρόσωπη απολογία είχε κληθεί ο ποδοσφαιριστής του Διγενή, **Μιχάλης Ψύλλου,** γιατί στο παιχνίδι με τον Φοίβο είχε προβεί σε άσεμνη συμπεριφορά κατά των φιλάθλων της φιλοξενούμενης ομάδας.

Ο ποδοσφαιριστής παραδέχθηκε ότι προέβει σ' αυτές τις πράξεις ...γιατί ήταν εκτός εαυτού, λόγω του άγχους του για το αποτέλεσμα του αγώνα.

Η ΕΠΣΔ του επέβαλε την έγγραφη επίπληξη μετά από ψηφοφορία που έκανε το Δ.Σ. καθώς υπήρξαν κι άλλες δύο προτάσεις. Η ποινή των 10 ημερολογιακών ημερών να αγωνίζεται, και η άλλη πρόταση ήταν ν' απαλλαγεί.

ΣΥΝΕΝΤΕΥΞΗ ΤΥΠΟΥ ΓΚΑΓΚΑΤΣΗ, ΟΙΚΟΝΟΜΙΔΗ

Την Κυριακή στις 12 το μεσήμερι στα γραφεία της ΕΠΣΔ ο πρόεδρος της ΕΠΟ **Βασίλης Γκαγκάτσης** και ο γ.γ. **Γιάννης Οικονομίδης** θα παραθέσουν συνέντευξη Τύπου στους ντόπους δημοσιογράφους οι οποίοι θα μπορούν να τους υποβάλλουν διάφορα ερωτήματα.

ΑΝΑΒΑΛΛΕΤΑΙ ΤΟ ΠΑΙΔΙΚΟ

Μετά από αίτημα της ΤΕΔ η ΕΠΣΔ ανέβαλε για το προσεχές Σαββατοκύριακο την 12η αγωνιστική του παιδικού πρωταθλήματος λόγω έλλειψης διαιτητών.

ΠΑΡΑΠΕΜΦΘΗΚΕ Ο ΦΡΑΓΚΙΝΗΣ

Όπως ήταν αναμενόμενο η ΕΠΣΔ παρέπεμψε τον διαιτητή **Μιχάλη Φραγκίνη** στην πειθαρχική επιτροπή της ΤΕΔ, για κακή συμπλήρωση του Φ.Α. του αγώνα Ευαγόρας-Διαγόρας, ο οποίος είχε αναγράψει ανάποδα το τελικό σκορ (7-3 αντί 3-7).

ΣΕ ΜΙΑ ΜΕΡΑ ΔΥΟ ΜΕΤΑΓΡΑΦΕΣ

Ο **Λεονάρντο Παπανικολάου** μπέρδεψε όλο τον κόσμο. Χθες το απόγευμα έδωσε τα χέρια με τον Διαγόρα, αλλά το βράδυ υπέγραψε στον Διγενή.

Ο πρόεδρος του Διγενή μπήκε "σφίνα" και έδωσε όλα τα λεφτά της συμφωνίας που έκανε μαζί του, με την υπογραφή.

Delta



ΔΙΑΜΑΝΤΕ ΕΡΓΑΛΕΙΑ

ΚΟΦΤΗ ΧΕΙΡΟΣ

6ο χλμ. Ρόδου Λίνδου
Συγκρότημα Μανουσέλη



ΔΙΑΤΡΗΤΙΚΑ

ΔΙΑΜΑΝΤΟΤΡΥΠΟΤΕΧΝΙΚΗ ΡΟΔΟΥ

ΑΔΑΜΑΝΤΟΦΟΡΟΙ ΔΙΣΚΟΙ ΚΟΠΗΣ ΓΙΑ ΓΡΑΝΙΤΗ, ΜΑΡΜΑΡΟ ΤΟΥΒΛΟ κ.τ.λ.





ΑΡΜΟΚΟΦΤΕΣ

ΤΡΥΠΑΜΕ

ΚΟΒΟΥΜΕ

ΣΠΑΜΕ



ΧΩΡΙΣ ΣΚΟΝΕΣ

ΡΩΓΜΕΣ

ΜΕΡΕΜΕΤΙΑ

ΠΩΛΗΣΕΙΣ
&
ΕΚΤΕΛΕΣΕΙΣ ΕΡΓΑΣΙΩΝ

Η ΠΟΛΥΧΡΟΝΗ ΜΑΣ ΠΕΙΡΑ ΣΤΟ ΕΞΩΤΕΡΙΚΟ ΜΑΣ ΔΙΝΕΙ ΤΗ ΔΥΝΑΤΟΤΗΤΑ ΝΑ ΒΡΙΣΚΟΥΜΕ ΛΥΣΗ ΕΚΕΙ ΠΟΥ ΟΙ ΑΛΛΟΙ ΣΗΚΩΝΟΥΝ ΤΑ ΧΕΡΙΑ ΨΗΛΑ!

ΤΗΛΕΦΩΝΗΣΤΕ ΜΑΣ
(0241) 69022 - 77986
ΚΙΝΗΤΟ: 0944 380562

ΥΠΕΥΘΥΝΟΣ
Μαρκος Τσεσμετζής

TRAVEL EMMANUEL

ΘΕΛΕΤΕ ΟΙ ΔΙΑΚΟΠΕΣ ΣΑΣ ΝΑ ΣΥΝΔΥΑΣΘΟΥΝ ΦΘΗΝΑ ΚΑΙ ΠΟΙΟΤΙΚΑ:

EMMANUEL TRAVEL

ΘΕΛΕΤΕ ΝΑ ΤΑΞΙΔΕΨΕΤΕ ΜΕ ΑΣΦΑΛΕΙΑ ΚΑΙ ΦΘΗΝΑ...

EMMANUEL TRAVEL

ΕΙΜΑΣΤΕ ΠΑΝΤΑ ΣΤΗΝ ΔΙΑΘΕΣΗ ΣΑΣ ΓΙΑ ΤΗΝ ΚΑΛΥΤΕΡΗ ΕΞΥΠΗΡΕΤΗΣΗ ΣΑΣ.
ΦΘΗΝΕΣ ΤΙΜΕΣ ΓΙΑ ΕΥΡΩΠΗ ΣΕ ΣΥΝΕΡΓΑΣΙΑ ΜΕ ΤΙΣ ΚΑΛΥΤΕΡΕΣ ΑΕΡΟΠΟΡΙΚΕΣ ΤΣΑΡΤΕΡ ΕΤΑΙΡΕΙΕΣ

ΕΙΣΙΤΗΡΙΑ ΠΛΟΙΩΝ 20% ΕΚΠΤΩΣΗ ΓΙΑ ΕΙΣΙΤΗΡΙΑ ΜΕΤ' ΕΠΙΣΤΡΟΦΗΣ

ΕΙΣΙΤΗΡΙΑ ΟΛΥΜΠΙΑΚΗΣ-ΕΙΔΙΚΕΣ ΤΙΜΕΣ ΓΙΑ ΝΕΟΥΣ ΚΑΙ ΥΠΕΡΗΛΙΚΕΣ-ΟΙΚΟΓΕΝΕΙΑΚΕΣ ΠΡΟΣΦΟΡΕΣ

ΚΡΑΤΗΣΕΙΣ ΞΕΝΟΔΟΧΕΙΩΝ
ΕΚΔΟΣΕΙΣ ΔΙΑΒΑΤΗΡΙΩΝ
ΕΚΔΡΟΜΕΣ ΓΙΑ ΟΛΟ ΤΟΝ ΚΟΣΜΟ

ΠΑΝΤΑ ΚΟΝΤΑ ΣΑΣ ΓΙΑ ΤΗΝ ΚΑΛΥΤΕΡΗ ΕΞΥΠΗΡΕΤΗΣΗ ΣΑΣ

ΠΛΗΡΟΦΟΡΙΕΣ
ΤΗΛ: 93630-93625-94385
FAX: 91748
ΙΕΡΟΥ ΛΟΧΟΥ 1 ΙΑΛΥΣΟΣ ΡΟΔΟΣ
ΥΠΕΥΘΥΝΟΣ: ΜΑΝΩΛΗΣ ΜΑΧΑΙΡΑΚΗΣ

ΕΘΝΙΚΗ ΕΡΑΣΙΤΕΧΝΙΚΗ

Παίρνει και Πετράκη

✓ ΕΙΝΑΙ ΦΟΡ, 23 ΧΡΟΝΩΝ ΚΙ ΕΜΕΙΝΕ ΕΛΕΥΘΕΡΟΣ ΑΠΟ ΤΟΝ ΑΓΙΟ ΝΙΚΟΛΑΟ
✓ ΣΚΟΡΑΡΕ Ο ΣΡΙΝΤΙΤΣ ΣΤΟ ΧΘΕΣΙΝΟ 3-1 ΤΟΥ ΙΑΛΥΣΟΥ ΕΠΙ ΤΟΥ ΗΡΑΚΛΗ ΜΑΡΙΤΣΩΝ

Φιλικό ποδοσφαιρικό παιχνίδι έδωσε πάλι χθες ο Ιάλυσος. Αντιμετώπισε τον Ηρακλή Μαριτσών στο "Οικονομίδειο" τον οποίο και νίκησε με σκορ 3-1.

Το αξιοσημείωτο του χθεσινού τεστ είναι πως δοκιμάσθηκε ο **Γιώργος Πετράκης,** 23 χρόνων σεντερ φορ που αυτή την περίοδο είναι ελεύθερος και άφησε πολύ καλές εντυπώσεις. Έγκυροι κύκλοι του Ιαλυσού τόνιζαν χαρακτηριστικά πως ο παίκτης επρόκειτο να υπογράψει χθες βράδυ και οι Διοικούντες θα ξεκινήσουν μια άμεση διαδικασία για να του εκδώσουν το δελτίο κι ο ποδοσφαιριστής να μπορέσει ν' αγωνισθεί την προσεχή Κυριακή εναντίον του Αστελένιου.

Εάν Ευοδωθεί η περίπτωση του **Πετράκη** τότε ο Ιάλυσος αποκτά σημαντική επιθετική δύναμη αφού χθες ο **Σρίντιντς** έδειξε πως μπορεί να προσφέρει και μάλιστα σκόραρε στο χθεσινό φιλικό.

Τά άλλα τέρματα του Ιάλυσου πέτυχαν οι Μοσχής και **Σάββενας** ενώ για τον Ηρακλή Μαριτσών σκόραρε ο **Τρούλης** με εύστοχο κτύπημα πέναλτυ.

Οι ομάδες:

ΙΑΛΥΣΟΣ: *Ψαρράς Ν., Κοσμάς, Γρηγοράς, Κούτρας, Ζωάννου (10΄ Δανάς), Ράϊος Ε., Μοσχής, Ζουρούδης, Σάββενας, Σρίντιτς και Πετράκης.*

Στο Β΄ μέρος χρησιμοποιήθηκαν κι όλοι οι άλλοι ποδοσφαιριστές που είχε ο **Δημήτρης Τζιβγούλης** στην διάθεσή του.

ΗΡΑΚΛΗΣ Μ: *Σαββιδάκης Γ., Λορέντζος Τσ., Αναγνώστου, Γιακουμάρος, Π. Αθανασίου, Μάνος, Παπανικολάου, Παπακωσταντής, Λολάκης, Κατσαράς και Σκόρπος.*

Στο β΄ ημίχρονο έπαιξαν και οι *Κοσμάς, Μπίλιας, Γρηγοράς, Καλτσούλας, Αγγελόπουλος, Αθανασίου Ι.*

Μόνο νίκη

✓ Θέλει οπωσδήποτε το "τρίποντο" για να ξεφύγει κι άλλο από την επικίνδυνη ζώνη
✓ Σε κανονικούς ρυθμούς σήμερα ο Αρχοντούλης

Πάση θυσία νίκη επί της Μάνης χρειάζεται ο Απόλλων Καλυθιών για νάχει μεγαλύτερη διαφορά από τις παρακάτω θέσεις που οδήγούν στα Τοπικά πρωταθλήματα. Θάλεγε κανείς πως είναι "τρίποντο" καθοριστικό.

Και οι Απολλωνιστές δείχνουν ιδιαίτερα αποφασισμένοι να μη χάσουν στο γήπεδό τους.

Από αγωνιστικής πλευράς τώρα ο **Γιώργος Τανίδης** έχει να καλύψει μόνο το κενό του **Γιάννη Χ"σταμάτη** που συμπλήρωσε έξι κίτρινες κάρτες. Σύμφωνα με τις υπάρχουσες ενδείξεις αντικαταστάτης του στο κέντρο της άμυνας θα είναι ο **Τάσος Καθουσανάκης** που χρησιμοποιήθηκε για λίγο στο Κερατσίνι και πήγε αρκετά καλά.

Ο **Γιώργος Ταν΄ίδης** ενδέχεται επίσης να χρησιμοποιήσει-εφ' όσον το κρίνει ο ίδιος - τον **Γιάννη Αρχοντούλη.** Ο επαναποκτηθείς ποδοσφαιριστής του Απόλλωνα ακολουθώντας τις οδηγίες των γιατρών γυμνάσθηκε χθες μόνος του, ενώ σήμερα και αύριο θα προπονηθεί σε κανονικούς ρυθμούς και με μπάλα.

Το ευχάριστο για τον κώουτς της ομάδας των Καλυθιών είναι πως κι ο **Στογιάνωφ** είναι σε καλή κατάσταση και μάλιστα ενδέχεται να αγωνισθεί ύστερα από πολύ καιρό. Όλα όμως είναι στην κρίση του **Γιώργου Τανίδη.**

Paradise Gym

ενα περιβάλλον αρμονίας & ομορφιάς για να ξαναβρείτε τη φόρμα και τη ζωντάνια σας

ΓΥΜΝΑΣΤΙΚΗ – ΘΑΛΑΣΣΟΘΕΡΑΠΕΙΑ –ΑΕΡΟΜΠΙΚ
ΚΑΡΑΤΕ – ΧΑΜΑΜ – ΣΑΟΥΝΑ – ΥΔΡΟΜΑΣΑΖ
ΜΑΣΑΖ – ΡΕΦΛΕΞΟΛΟΓΙΑ – ΚΛΕΙΣΤΗ ΠΙΣΙΝΑ

ΠΡΟΣΦΟΡΕΣ

ΣΥΝΔΡΟΜΕΣ ΓΙΑ
3 ΜΗΝΕΣ 161.40 € 55.000 ΔΡΧ
6 ΜΗΝΕΣ 264.13 € 90.000 ΔΡΧ
12 ΜΗΝΕΣ 411 € 140.000ΔΡΧ

ΠΡΟΣΦΟΡΑ 10 ΘΑΛΑΣΣΟΘΕΡΑΠΕΙΕΣ
206 € 70.000 ΔΡΧ

10 ΜΑΣΑΖ ΑΡΩΜΑΤΟΘΕΡΑΠΕΙΑΣ
147 € 50.000 ΔΡΧ

ΔΕΚΤΕΣ ΠΙΣΤΩΤΙΚΕΣ ΚΑΡΤΕΣ VISA (10 ΑΤΟΚΕΣ ΔΟΣΕΙΣ)

TEST PRODIET

ΑΝΟΙΧΤΟ ΚΑΙ ΤΟΝ ΧΕΙΜΩΝΑ – PARADISE ROYAL MARE ΤΗΛ. 62481 - ΓΥΜΝΑΣΤΗΣ: ΤΙΜΟΛΕΩΝ ΧΡΙΣΤΟΔΟΥΛΟΥ

Για τις αγγελίες σας, απευθύνεσθε στα γραφεία μας ή στα τηλέφωνα: 22210, 75230

ΜΙΚΡΕΣ Αγγελίες

ΟΙ ΑΓΓΕΛΙΕΣ ΤΗΣ ΡΟΔΙΑΚΗΣ παρουσιάζονται και στο site www.anaggelies.gr

ενοικιασεις ακινητων & επιχειρησεων

ΚΑΤΑΣΤΗΜΑ επί της Θεμ. Σοφούλη 8, κατάλληλο δι' οποιαδήποτε χρήση. Πληρ. τηλ. 0241020079. AE43814

ΚΑΤΑΣΤΗΜΑ 165 Τ.Μ. ΜΕ ΔΥΟ ΠΑΤΑΡΙΑ 16,5 Τ.Μ. ΤΟ ΚΑΘΕΝΑ. ΟΔΟΣ ΠΑΠΑΛΟΥΚΑ 49Β ΡΟΔΟΣ. ΠΛΗΡ. ΤΗΛ.: 0942790896. ΠΕ43813

ΚΑΤΑΣΤΗΜΑ, γωνιακό, στην Ιαλυσό, 75 τ.μ. με αυλή 102 τ.μ. Πληρ. στα τηλέφωνα 0241093842, 010973392 και 0946625316. AE43812

ΓΚΑΡΣΟΝΙΕΡΕΣ, επιπλωμένες στην Κρεμαστή. Πληρ. τηλ. 0944100186. AE43811

ΓΚΑΡΣΟΝΙΕΡΑ, επιπλωμένη β' ορόφου στην Ανάληψη, επί της Αποστ. Παύλου. Πληρ. τηλ. 0241032097 ώρες 15.00 και 22.00 μ.μ. AE43810

ΚΑΤΑΣΤΗΜΑ, κατάλληλο για επιχείριση Μίνι Μάρκετ ή άλλο είδος στην τουριστική-ξενοδοχειακή περιοχή Νεοχωρίου Ρόδου. Πληρ. στο τηλ. 31775. AE43809

ΚΑΤΑΣΤΗΜΑ, 50 τ.μ. περίπου με w.c. στην Ανάληψη, κατάλληλο για οποιαδήποτε χρήση. β) Αποθήκη 200 τ.μ. με δική της ράμπα. Πληρ. τηλ. 63146-65638-0932551397. AE43808

ΚΑΤΑΣΤΗΜΑ, 35 τ.μ. έναντι εισόδου Ηλέκτρα Παλλάς, στην παραλία Ιαλυσού με χώρο αυλής κατάλληλο για κάθε τουριστική χρήση. Ενοίκιο 50.000 δρχ. Πληρ. τηλ. 37624 και 0946-234678. AE43807

ΒΙΟΤΕΧΝΙΚΟ κτίριο 2.500 τ.μ. στη Λεωφόρο Καλλιθέας με μηνιαίο μίσθωμα 2.500.000 δρχ.-7336,76 Ευρώ. Πληροφορίες "ΕΥΡΩΚΤΗΜΑΤΙΚΗ"-Ιωάννης και Μιχάλης Ευσταθίου, τηλ. 0241073819 και 74917 κιν. 0944/374546 και 0945/292030. AE43806

ΙΑΤΡΕΙΟ, 64 τ.μ. στην οδό 28ης Οκτωβρίου με μηνιαίο μίσθωμα 100.000 δρχ.-293,47 Ευρώ. Πληροφορίες "ΕΥΡΩΚΤΗΜΑΤΙΚΗ"-Ιωάννης και Μιχάλης Ευσταθίου, τηλ. 0241073819 και 74917 κιν. 0944/374546 και 0945/292030. AE43805

ΚΑΤΑΣΤΗΜΑ 450 τ.μ. ισόγειο και 210 τ.μ. υπόγειο στη λεωφόρο Ρόδου-Λίνδου με μηνιαίο μίσθωμα 1.000.000 δρχ.-2934,7 Ευρώ. Πληροφορίες "ΕΥΡΩΚΤΗΜΑΤΙΚΗ"-Ιωάννης και Μιχάλης Ευσταθίου, τηλ. 0241073819 και 74917 κιν. 0944/374546 και 0945/292030. AE43804

ΚΑΤΑΣΤΗΜΑ, 44 τ.μ. στην οδό Ερυθρού Σταυρού με μηνιαίο μίσθωμα 100.000 δρχ.-293,47 Ευρώ. Πληροφορίες "ΕΥΡΩΚΤΗΜΑΤΙΚΗ"-Ιωάννης και Μιχάλης Ευσταθίου, τηλ. 0241073819 και 74917 κιν. 0944/374546 και 0945/292030. AE43803

ΑΠΟΘΗΚΗ στο Φαληράκι, 100 τ.μ. σε κεντρικό σημείο με μηνιαίο μίσθωμα 100.000 δρχ.-293,47 Ευρώ. 2) Εστιατόριο στο Φαληράκι με εξοπλισμό και μηνιαίο μίσθωμα 300.000 δρχ.-880,41 Ευρώ. Πληροφορίες "ΕΥΡΩΚΤΗΜΑΤΙΚΗ"-Ιωάννης και Μιχάλης Ευσταθίου, τηλ. 0241073819 και 74917 κιν. 0944/374546 και 0945/292030. AE43802

ΔΙΑΜΕΡΙΣΜΑ 90 τ.μ., 2 υπνοδωμάτια, εντοιχισμένη κουζίνα και ψυγείο, αυτόνομη θέρμανση, ηλιακός θερμοσίφωνας και νυκτερινό ρεύμα, λεωφ. Καμείρου 59, Ρόδος. Πληρ. τηλ. 0973 033891, 02410 20873 AE43776

ΔΙΑΜΕΡΙΣΜΑΤΑΚΙΑ επιπλωμένα στο κέντρο της πόλης, μέχρι τέλος Ιουνίου '02. Πληρ. τηλ. 02410 38932 AE43779

STUDIO μεγάλο επιπλωμένο, με δική του τουαλέτα, κουζινάκι, ψυγείο, ηλιακούς θερμοσίφωνες, με πανοραμική θέα, στα Κοσκινού. Επίσης, ενοικιάζεται **ΚΑΤΑΣΤΗΜΑ** 75 τ.μ., σε κεντρική οδό. Πληρ. τηλ. 02410 60235 AE43775

ΔΥΟ ΣΥΝΕΧΟΜΕΝΑ ΓΡΑΦΕΙΑ συνολικού εμβαδού 32 τ.μ. στον α' όροφο οικοδομής επί της οδού Δημ. Θεοδωράκη 34, κοντά στην πλατεία Κύπρου. Πληρ. τηλ. 32008 ή κινητό 0973 289273 AE43743

ΓΚΑΡΣΟΝΙΕΡΕΣ 4 ΚΑΙΝΟΥΡΓΙΕΣ ΠΛΗΡΩΣ ΕΞΟΠΛΙΣΜΕΝΕΣ ΚΑΙ ΕΠΙΠΛΩΜΕΝΕΣ (AIR-CONDITION, TV Κ.ΛΠ.). ΠΛΗΡ. ΤΗΛ. 097/4568822, 65858 (ΑΠΟΓΕΥΜΑΤΙΝΑ). ΠΕ43463

ΤΡΙΑΡΙ διαμέρισμα πλήρως επιπλωμένο, 120 τ.μ. στο κέντρο της πόλης επί της 25ης Μαρτίου στον 2ο όροφο, με θέρμανση και ασανσέρ. Πληρ. τηλ. 0946 061308 AE43732

ΙΣΟΓΕΙΟ δυάρι εσωτερικό στο Νιοχώρι της πόλης Ρόδου στην οδό Δημπεράκη κοντά στην Αμαράντειο Σχολή (αποκλείονται αλλοδαποί), ενοίκιο 220 ευρώ, (75.000 δρχ.). Πληρ. τηλ. 010/9812331, 02410/36436, 0946/472476. AE43752

ΔΙΑΜΕΡΙΣΜΑ επιπλωμένο δύο δωματίων, μπάνιο, κουζίνα, με βεράντα προς την θάλασσα, στην οδό Ορφανίδου 49. Πληρ. τηλ. 33798. AE43751

ΚΑΤΑΣΤΗΜΑ ισόγειο 164 τ.μ. με πατάρι από μπετόν αρμέ 40 τ.μ., τουαλέτα ηλεκτρική εγκατάσταση και τηλέφωνο επί της διασταύρωσης των οδών Στρατηγού Ζήση 78 και Μ. Μαλλιαράκη κατάλληλο για έκθεση, τράπεζα, τουριστικό γραφείο και άλλη χρήση. Πληρ. τηλ. 02410/31308, 0946/101181. AE43750

ΚΑΤΑΣΤΗΜΑ 55 τ.μ. στην οδό Καναδά 54, με πατάρι 35 τ.μ. Πληρ. τηλ. 22450 ώρες 8.30 π.μ.-3 μ.μ. AE43749

ΣΤΟΥΝΤΙΟ επί της Δημπεράκη 58 και Γρίβα στο Νιοχώρι 800 μέτρα από το Πανεπιστήμιο. Ιδανικά για φοιτητές. Πληρ. τηλ. 02410/33596 (7-10 μ.μ.) ή 0944/353206. AE43748

ΔΙΑΜΕΡΙΣΜΑ ισόγειο 60 τ.μ. στην Ιξιά 90.000 ενοίκιο όχι αλλοδαποί, προτιμούνται στρατιωτικοί, εκπαιδευτικοί. Πληρ. τηλ. 92789 πρωί, 91472 απόγευμα. AE43747

ΚΟΜΜΩΤΗΡΙΟ εξοπλισμένο εντός ξενοδοχείου. Πληρ. τηλ. 0945/204400, 02410/63350. AE43705

TOP PROPERTIES

GEORGIOS S. PIPINOS

ΓΕΩΡΓΙΟΣ Σ. ΠΙΠΙΝΟΣ
ΣΥΜΒΟΥΛΟΙ ΚΑΙ ΕΚΤΙΜΗΤΕΣ ΑΚΙΝΗΤΩΝ
REAL ESTATE AGENCY

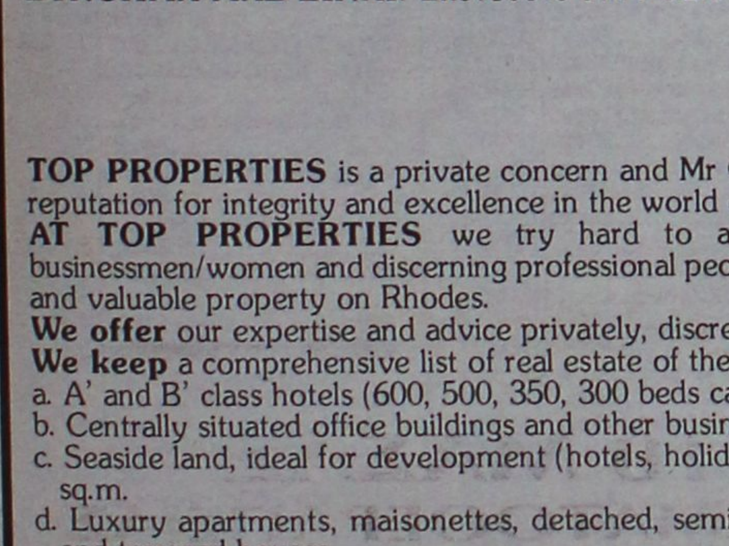

Η "**TOP PROPERTIES**" είναι ατομική επιχείρηση και ανήκει εξ ολοκλήρου στον κ. Γεώργιο Πιπίνο, που από το 1971 ασχολείται αποκλειστικά και μόνο με επενδύσεις και REAL ESTATE, στο νησί της Ρόδου, καθώς και στην ευρύτερη περιοχή της Δωδεκανήσου.

ΑΠΕΥΘΥΝΟΜΑΣΤΕ: Στους **σοβαρούς, απαιτητικούς και επιλεκτικούς** επενδυτές-επιχειρηματίες-ελεύθερους επαγγελματίες, Ελληνες και ξένους, υψηλού εισοδηματικού επιπέδου, που ενδιαφέρονται να κάνουν μια σοβαρή επένδυση προβολής στο νησί της Ρόδου.

ΠΡΟΣΦΕΡΟΥΜΕ: Α) Υπηρεσίες και πληροφορίες που γίνονται σε προσωπικό επίπεδο με εχεμύθεια, διακριτικότητα και σοβαρότητα.
Β) μεγάλη γκάμα υψηλής ποιότητας, ακινήτων, όπως:1) Ξενοδοχεία Α' και Β' κατηγορίας των 600-500-350-300 κλινών, 2) Κεντρικά αστικά ακίνητα κατάλληλα για Τράπεζες-καταστήματα-γραφεία, 3) Παραλιακές εκτάσεις, κατάλληλες για τουριστικές επενδύσεις των 150.000-100.00-70.00-50.000-36.000 τ.μ. και 4) Διαμερίσματα και μεζονέτες προβολής.

ΣΤΟΧΟΣ ΜΑΣ ΕΙΝΑΙ: Να προσφέρουμε στο αγοραστικό μας κοινό υψηλής ποιότητας ακίνητα και ευκαιρίες στο νησί της Ρόδου. Ητριακονταετής και πλέον πείρα μας στον τομέα αυτό αποτελεί εγγύηση.

ΣΥΝΘΗΜΑ ΜΑΣ ΕΙΝΑΙ: Επενδύστε στη ΡΟΔΟ ΤΩΡΑ, σε ακίνητα που ΑΝΤΕΧΟΥΝ ΣΤΟ ΧΡΟΝΟ

Γεώργιος Σ. Πιπίνος
ΜΕΣΙΤΗΣ ΑΣΤΙΚΩΝ ΣΥΜΒΑΣΕΩΝ
Γιατί εμείς γνωρίζουμε καλύτερα!

TOP PROPERTIES is a private concern and Mr George S. Pipinos, its owner, has carved, over the years a reputation for integrity and excellence in the world of Real Estate in the Dodecanese.
AT TOP PROPERTIES we try hard to attract important and selective investors high calibre businessmen/women and discerning professional people, both Greek and foreign, who wish to acquire sabstantial and valuable property on Rhodes.
We offer our expertise and advice privately, discreetly and in strict confidence.
We keep a comprehensive list of real estate of the highest specifications
a. A' and B' class hotels (600, 500, 350, 300 beds capacity)
b. Centrally situated office buildings and other business premises.
c. Seaside land, ideal for development (hotels, holiday resorts, etc), of 150.000, 100.00, 70.000, 50.000, 36.000 sq.m.
d. Luxury apartments, maisonettes, detached, semi-detached and terraced houses.
Our aim is to give our clients the opportunity to Qcquire value for money, first class real estate on Rhodes. Our 30-year-old experience in Real Estate is our warranty.
Our motto is Invest in Rhodes, Invest in property, It stands the test of time.

TOP PROPERTIES
and George Pipinos
Because we know best



ΚΕΝΝΕΝΤΥ 38, ΡΟΔΟΣ, 85 100, ΤΗΛ. (0241) 23895, 38243, κιν. (094)-4-676003 FAX: (0241) 20883
38 KENNEDY STR., RHODES, 85 100, TEL. (0241) 23895, 38243, mob. (094)-4-676003 FAX: (0241) 20883

ΕΝΟΙΚΙΑΖΕΤΑΙ

Ρόδος Κέντρο-100 Χουρμαδιές
χώρος για rent a car
Περιλαμβάνει αυλή 230 τ.μ.
και χώρο για γραφεία 35 τ.μ.
Πληρ. τηλ. 097/2120816

★★★★★
RODOS PALACE
Resort Hotel • Convention Center

Το μεγαλύτερο ξενοδοχειακό συγκρότημα της Ρόδου ζητεί το ακόλουθο προσωπικό:

- **Υπαλλήλους Υποδοχής**
  Γνώστες Αγγλικών, Γερμανικών, με ανάλογη προϋπηρεσία
- **Προϊσταμένη Ορόφων**
  Με ανάλογη προϋπηρεσία σε ξενοδοχεία πολυτελείας

Οι ενδιαφερόμενοι για τις ανωτέρω θέσεις μπορούν να στείλουν ένα βιογραφικό τους σημείωμα με μία πρόσφατη φωτογραφία στην Διεύθυνση της εταιρείας υπ' όψιν Κου Π. Ρούμπη

Επίσης ζητούνται:
- Μάγειροι Α', Β' & βοηθοί
- Μπουφετζήδες Α' & Β'
- Σερβπόροι & βοηθοί
- Μπάρμεν Α' & Β'
- Hostess
- Νυχτερινός Receptionist
- Γκρουμ
- Καμαριέρες
- Καθαρίστριες
- Κομμώτρια
- Θυρωρός
- Αποθηκάριος με ανάλογη προϋπηρεσία και γνώσεις Η/Υ
- Συντηρητές (Ηλεκτρολόγοι, Υδραυλικοί)

Για τις ανωτέρω ειδικότητες οι ενδιαφερόμενοι μπορούν να απευθύνονται καθημερινά από 09.00 - 15.00 στον προσωπάρχη του ξενοδοχείου και στη διεύθυνση:

Ξενοδοχείο Ρόδος Παλάς
Λεωφ. Ιαλυσού, Τ.Θ. 121, Ιξιά, Ρόδος
Τηλ. 02410 97235, Fax: 02410 25350

ενοικιασεις

συνέχεια από την προηγούμενη

ΔΙΑΜΕΡΙΣΜΑ τριάρι 100 τ.μ., πλήρως εξοπλισμένο, σε άριστη κατάσταση, επί της οδού Σωτήρος, Ιξιά. Πληρ. τηλ. 66312 AE43733

ΧΩΡΟΣ για επαγγελματική χρήση στην περιοχή Ορφανίδου, οδός Κρήτης 12-Νιοχώρι. Πληρ. τηλ. 097/4371588, 0410/513900.AE43746

ΓΚΑΡΣΟΝΙΕΡΑ με κουζίνα, υπνοδωμάτιο και WC, στη περιοχή Καρακόνερο. Πληρ. τηλ. 02410/31440. AE43745

ΖΗΤΕΙΤΑΙ ΠΡΟΣ ΕΝΟΙΚΙΑΣΗ ΓΚΑΡΣΟΝΙΕΡΑ στην περιοχή Κορδιγκτώνος-Καναδά. Πληρ. τηλ. 0946/062613. AE43744

ΓΚΑΡΣΟΝΙΕΡΑ, ισόγειος με αυλή, αποτελούμενη από κουζινοτραπεζαρία και ένα ευρύχωρο δωμάτιο πλήρως εξοπλισμενο. 2) Ρετιρέ του ενός δωματίου, ευρισκόμενο μετά 3 ορόφους με βεράντες, μπρος-πίσω. Βρίσκονται στο Συνοικισμό Δασκάλων, Αλυτρώτων Ελλήνων 9. Ωρες 9 π.μ.-1 μ.μ. και 5 μ.μ.-9 μ.μ. Πληρ. τηλ. 31170 και 26822. AE43690

ΤΡΙΑΡΙ με 2 υπνοδωμάτια και λοιπούς χώρους διαμέρισμα διαμπερές με ωραία θέα, γ' όροφος, στην οδό Δ. Αναστασιάδη 83. Πληρ. τηλ. 02410 36174, 0973 366407 AE43734

ΕΠΑΓΓΕΛΜΑΤΙΚΟΣ ΧΩΡΟΣ επί της Αμμοχώστου 70 τ.μ. (πρώην κομμωτήριο "ΠΙΕΡΙΝΑ") κατάλληλο για οποιαδήποτε χρήση. Πληρ. Αμμοχώστου 2, εντός. AE43704

ΔΙΑΜΕΡΙΣΜΑ 100 Τ.Μ. ΕΠΙ ΤΗΣ ΟΔΟΥ ΛΙΝΔΟΥ 15 ΑΠΟΤΕΛΟΥΜΕΝΟ ΑΠΟ ΣΑΛΟΝΙ, ΚΟΥΖΙΝΑ, ΜΠΑΝΙΟ, ΤΡΙΑ ΥΠΝΟΔΩΜΑΤΙΑ ΚΑΙ ΑΥΤΟΝΟΜΗ ΘΕΡΜΑΝΣΗ ΠΕΤΡΕΛΑΙΟΥ. ΠΛΗΡ. ΤΗ Λ. 097/3805591. ΠΕ43703

STUDIO επιπλωμένο, εμβαδού 30 τ.μ. περίπου με αυλή στην Ιαλυσό Ρόδου. Πληρ. τηλ. 0972633705. AE43689

ΔΩΜΑΤΙΟ ημιεπιπλωμένο επί της οδού Σοφοκλέους 42Ε-πόλη. Πληρ. τηλ. 02410/38557. AE43702

ΓΚΑΡΣΟΝΙΕΡΑ επιπλωμένη στην οδό Δρακίδου 26 (περιοχή Μητρόπολης). Πληρ. τηλ. 02410/61716. AE43701

ΔΙΑΜΕΡΙΣΜΑ μικρό για ετήσια μίσθωση στην Ιξιά, ενιαίος χώρος, κουζίνα, σαλοτραπεζαρία, με δύο υπνοδωμάτια και ηλιακό. Πληρ. τηλ. 93902. AE43699

ΓΚΑΡΣΟΝΙΕΡΑ πλήρως επιπλωμένη (ψυγείο, κουζίνα, ηλιακά θερμοσίφωνα). Πληρ. τηλ. 66475, 0945/797129. AE43698

ΕΝΟΙΚΙΑΖΟΝΤΑΙ: α) Ενοικιάζεται στην Χαραλ. Μούσχου πλησίον "ΜΑΡΙΝΑΣ" υπαίθριος χώρος 1.500 τ.μ. καλυμμένος με τσιμέντο με οικίσκο 45 τ.μ. μόνο για επαγγελματική χρήση κατάλληλος για στάθμευση αυτοκινήτων-αθλοπαιδιές-έκθεση φυτών-ταβέρνα και για οποιαδήποτε άλλη επαγγελματική χρήση, β) Ενοικιάζεται στη Σκεύου Ζερβού περιοχή "Ψαροπούλα" κατάστημα 56 τ.μ. για Πρακτορείο-Κομμωτήριο-Ιατρείο-Εμπορεία τουριστικών ειδών-και άλλες επιχειρήσεις. Πληρ. ΡΟΔΙΑΚΗ ΚΤΗΜΑΤΙΚΗ Ανέστης & Σάββας Σαββαΐδης, τηλ. 26281, 35476, 0944/243452, 0944/421015. AE43706

ΕΝΟΙΚΙΑΖΟΝΤΑΙ: Οικοδομή για γραφείο 250 τ.μ. στη λεωφόρο Ρόδου-Λίνδου 1ο χιλιόμετρο με λογικό μίσθωμα. Πληρ. ΡΟΔΙΑΚΗ ΚΤΗΜΑΤΙΚΗ Ανέστης & Σάββας Σαββαΐδης, τηλ. 26281, 35476, 0944/243452, 0944/421015. AE43713

ΛΟΥΞ ΔΙΑΜΕΡΙΣΜΑ, ενός υπνοδωματίου, πλήρως επιπλωμένο, στην περιοχή Νεοχωρίου (Δημπεράκη 58). Πληρ. τηλ. 90805, 0944346486. AE43688

ΕΝΟΙΚΙΑΖΕΤΑΙ

Ξενοδοχείο Ε' κατηγορίας 40 κλινών σε καλή τοποθεσία στο Φαληράκι και με 150 τ.μ. αυλή με άδεια λειτουργίας για Cafeteria η οποία μπορεί να μετατραπεί και σε άδεια για SNACK BAR και εστιατορίου.

Πληρ. τηλ. 0932-238837

ΕΝΟΙΚΙΑΖΕΤΑΙ

ΗΜΙΥΠΟΓΕΙΟΣ ΑΠΟΘΗΚΗ 150 τ.μ. ΜΕ ΡΑΜΠΑ ΣΤΗΝ ΙΑΛΥΣΟ.

Πληρ. τηλ. 02410-94074 και 0944972977

ΠΩΛΟΥΝΤΑΙ

δύο οικόπεδα 3.320 τ.μ. και 1.000 τ.μ. στο Γεννάδι με άδεια οικοδομής.

Πληρ. τηλ. 0944/647163

ΠΩΛΟΥΝΤΑΙ

Από τον ιδιοκτήτη στα Κοσκινού σε μικρή οικοδομή, τριών διαμερισμάτων: **α) οροφοδιαμέρισμα** 100 τ.μ. τριών υπνοδωματίων και δύο μπάνια, **β) δύο διαμερίσματα** των 55 τ.μ. με δύο υπνοδωμάτια και ένα μπάνιο, λουξ κατασκευή.

Πληρ. τηλ. 20949, 37735,
κατασκευαστής 0932/326055
Μιχάλης Φωτάκης

NEW MILLENIUM PROPERTIES
ΑΚΙΝΗΤΑ ΝΕΑΣ ΧΙΛΙΕΤΙΑΣ

Ζήστε την μοναδική ευκαιρία να γίνεται ιδιοκτήτης ενός μικρού παλατιού στην οδό Ιπποτών Παλιά Πόλη.
Ανακαινισμένο το 2000 με υλικά τελευταίας τεχνολογίας, air condition και ασανσέρ.
10 υπνοδωμάτια, 6 σαλόνια, 6 W.C., 5 τζάκια, 5 βεράντες, αυλή, πηγάδι.
Κατάλληλο και για ξενοδοχείο ή άλλη επιχείρηση μπορεί να χωρισθεί σε 2 κατοικίες πολυτελείας, κόστος εκτίμησης με ανακαίνιση 540 εκατ. δρχ.
Αρχική προσφορά 450 εκατ. δρχ.

Πληρ. μόνο σε σοβαρούς επενδυτές με ραντεβού
Τηλ.-Fax, 02410/22142
0945/668060

ΠΩΛΕΙΤΑΙ

ημιτελής μονοκατοικία σε 1 στρέμμα οικόπεδο, στην περιοχή Ασγούρου, σε προνομιακή θέση με υπέροχη θέα.

Πληρ. τηλ. 0944/647163

ΚΤΗΜΑΤΟΜΕΣΙΤΙΚΟ ΓΡΑΦΕΙΟ

ΕΥΡΩΚΤΗΜΑΤΙΚΗ

ΜΕΣΙΤΕΣ ΣΥΜΒΟΥΛΟΙ ΕΚΤΙΜΗΤΕΣ

ΑΓΟΡΕΣ - ΠΩΛΗΣΕΙΣ - ΕΚΤΙΜΗΣΕΙΣ - ΜΙΣΘΩΣΕΙΣ ΑΚΙΝΗΤΩΝ - ΑΝΤΙΠΑΡΟΧΕΣ - ΕΠΕΝΔΥΤΙΚΕΣ ΠΡΟΤΑΣΕΙΣ - ΑΡΧΙΤΕΚΤΟΝΙΚΕΣ ΜΕΛΕΤΕΣ

ArchiGraph des.


ΜΟΝΟΚΑΤΟΙΚΙΕΣ-ΜΑΙΖΟΝΕΤΕΣ


ΟΙΚΟΠΕΔΑ

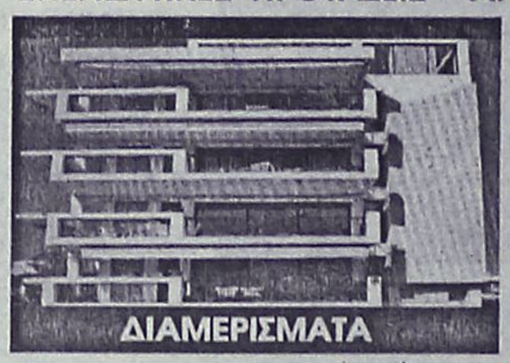
ΔΙΑΜΕΡΙΣΜΑΤΑ


ΚΑΤΑΣΤΗΜΑΤΑ-ΓΡΑΦΕΙΑ

	ΔΡΑΧΜΕΣ	ΕΥΡΩ-€
100τ.μ.-Κιοτάρι Σε 1000τ.μ. οικ.στο Κύμα... 60εκ.		176.061,5
110 τ.μ.- Κιοτάρι σε 1000τ.μ. οικόπ.....26εκ.		76.293,3
112τ.μ.- Στους Δασκάλους (ημπελής)..... 26εκ.		76.293,3
117τ.μ.- Ιαλυσός σε 297τ.μ. οικόπ.....55εκ.		161.389,7
118τ.μ.- Ιαλυσός σε 238τ.μ. οικόπ.....58εκ.		170.192,7
119τ.μ.- Ιαλυσός σε 238τ.μ. οικόπ.....54εκ.		158.455,3
120τ.μ.- Ιαλυσός σε 300τ.μ. οικ.(ημπελής).35εκ.		102.702,5
120τ.μ.- Παρ.Ιαλυσού σε 300τ.μ.οικ.(ημπ.). 41εκ.		120.308,7
130τ.μ.- Λαχανιά στο κύμα σε 1266τ.μ. οικ..70εκ.		205.405,0
140τ.μ.- Γεννάδι σε 1000τ.μ.οικ. στο κύμα. 80εκ.		234.748,7
140τ.μ.- Κοσκινού σε 700τ.μ. οικ. (μπετά)...32εκ.		93.899,4
140τ.μ.- Κοσκινού σε 300τ.μ. (μπετά)..... 30εκ.		88.030,7
140τ.μ.- Κοσκινού σε 700τ.μ. οικ. (μπετά)...32εκ.		93.899,4
143τ.μ - Κοσκινού σε 228τ.μ. Οικόπ.....59εκ.		173.127,1
153τ.μ.- Ιαλυσός σε 377τ.μ. οικόπ.....75εκ.		220.076,8
157τ.μ.- Κοσκινού σε 263τ.μ.οικόπ.....65εκ.		190.733,2
160τ.μ.- παρ.Ιαλυσού Σε 400τ.μ. οικ.(μπετά). 42εκ.		123.243,0
160τ.μ.- Στους Δασκάλους..... 55εκ.		161.389,7
168τ.μ.- Μόντε Σμιθ σε 400τ.μ. οικόπ.....120εκ.		352.123,0
170τ.μ.- Κοσκινού σε 4000τ.μ. οικόπ.....170εκ.		498.840,9
171τ.μ - παρ. Ιαλυσού σε 400 τ.μ. οικόπ...70εκ.		205.405,0
180τ.μ.- παρ. Ιαλυσού σε 300τ.μ. οικόπ.....63εκ.		184.864,5
180τ.μ.- Ανάληψη (ημπελής).....42εκ.		123.243,0
180τ.μ.- Ιαλυσός σε 400τ.μ. οικ. (μπετά)..... 44εκ.		129.111,7
185τ.μ.- Μόντε Σμιθ σε 400τ.μ. οικόπ.....120εκ.		352.123,0
190τ.μ.- παρ. Ιαλυσού σε 400τ.μ. οικόπ..... 67εκ.		196.602,0
196τ.μ.- Ιαλυσός σε 1000τ.μ.οικόπ.....85εκ.		249.420,4
200τ.μ.- Ιαλυσός σε 1000τ.μ. οικόπ.....90εκ.		264.092,2
200τ.μ.- Ιαλυσός σε 400τ.μ. οικόπ.....85εκ.		249.420,4
200τ.μ.- Ιαλυσός σε 1000τ.μ. οικόπ.....90εκ.		264.092,2
200τ.μ.- Ιαλυσός σε 500τ.μ. οικόπ.(μπετά) 52εκ.		152.586,6
200τ.μ.- Ιαλυσός σε 1000τ.μ. οικόπ.(μπετά) 36εκ.		105.636,9
200τ.μ.- Κοσκινού σε 2000τ.μ. οικόπ.....75εκ.		220.076,8
200τ.μ.- Κοσκινού σε 1000τ.μ.οικ.(ημπ.)... 50εκ.		146.717,9
200τ.μ.- Κοσκινού σε 1000τ.μ.οικ(μπετά) 40εκ.		117.374,3
210τ.μ.- Ιξιά με αποκλ. χρήση αυλής.....65εκ.		190.733,2
210τ.μ.- Ιαλυσός σε 320τ.μ. οικ.(μπετά)..... 35εκ.		102.702,5
320τ.μ.- Ιαλυσός σε 1000τ.μ. οικόπ.....95εκ.		278.764,0
300τ.μ.- παρ.Ιαλυσού σε 500τ.μ. οικόπ.....105εκ.		308.107,6

	ΔΡΑΧΜΕΣ	ΕΥΡΩ-€
ΡΟΔΟΣ		
190τ.μ. Στην πάρ. Μ. Πετρίδη (Σ.Δ.=0,8)...17εκ.		49.884,1
241τ.μ. Στη Σμύρνης.....18εκ.		52.818,4
300τ.μ. Στο συνετ/σμό Απόλλων.....18εκ.		52.818,4
300τ.μ. Στο συνετ/σμό Τραπεζικών...17εκ.		49.884,1
400τ.μ. Στη Σμύρνης (Σ.Δ.=0,8).....32εκ.		93.899,5
424τ.μ. Στη Σμύρνης (Σ.Δ.=1).....37εκ.		108.571,3
450τ.μ. στην Καραισκάκη (Σ.Δ,=1,2).....50εκ.		146.717,9
500τ.μ. Στη Σμύρνης (Σ.Δ.=0,8).....45εκ.		132.046,1
520τ.μ. Στην Αθηνών (Σ.Δ.=0,8).....42εκ.		123.243,0
650τ.μ. Στη Δωδώνης (Σ.Δ.=0,8).....50εκ.		146.717,9
700τ.μ. Στην πάρ. Γαληνού (Σ.Δ.=0,4).25εκ.		73.358,0
1500τ.μ. Στην πάρ. Μ.Πετρίδη (Σ.Δ.=0,8).130εκ.		381.466,6
4000τ.μ. στο Μόντε Σμιθ.....140εκ.		410.810,1
ΚΟΣΚΙΝΟΥ		
345τ.μ. Εντός οικισμού (Σ.Δ.=0,5).....13εκ.		38.146,6
1000τ.μ. Με βιοτεχν. άδεια οικόδ.....12εκ.		35.212,3
1389τ.μ Πανοραμικό με άδ. οικόδ.....18εκ.		52.818,4
1400τ.μ. στην επαρχ.οδό με αδ. οικοδ..24εκ.		79.227,6
2100τ.μ. στην Ρόδ.-Λίνδου με αδ. οικ..60εκ.		176.061,5
2500τ.μ. στη Ρόδου-Λίνδου με αδ. οικ..60εκ.		176.061,5
2778τ.μ. στη θέση Κουναράς..... 35εκ.		102.702,5
4000τ.μ. στη Ρόδου Λίνδου με αδ. οικ..85εκ.		249.420,4
4000τ.μ. στη θέση Πέζουλας.....40εκ.		117.374,3
4000τ.μ. Πανοραμικό.....46εκ.		134.980,4
4000τ.μ. στη θέση Πέζουλας.....52εκ.		152.586,6
4000τ.μ. στη θέση Πέζουλας.....58εκ.		170.192,8
4000τ.μ. στο Φυτώριο.....37εκ.		108.571,3
4000τ.μ. Κοντά στο Ραδ. Σταθμό..... 34εκ.		99.768,2
4740τ.μ. στο Φυτώριο.....37εκ.		108.571,3
4795τ.μ. στο Φυτώριο.....42εκ.		123.243,0
5500τ.μ. εκτός οικισμού.....45εκ.		132.046,1
5700τ.μ. στο Τσαλρι.....55εκ.		161.389,7
5700τ.μ. στο Τσαλρι με άδεια οικόδ...45εκ.		132.046,1
6000τ.μ. στη θέση Λάγκονας.....36εκ.		105.636,9
7450τ.μ. κοντά στο ΚΡΕΣΤΕΝ.....52εκ.		152.586,6
8000τ.μ. κοντά στο ΚΡΕΣΤΕΝ.....55εκ.		161.389,7
10.000τ.μ. στη θέση Πέζουλας.....80εκ.		234.748,7
10.000τ.μ. στην Αγία Βαρβάρα.....25εκ.		73.358,0

	ΔΡΑΧΜΕΣ	ΕΥΡΩ-€
50τ.μ. Στην Αταβύρου.....15εκ.		44.015,4
55τ.μ. στο κέντρο πόλεως.33εκ.		96.833,8
58τ.μ. στην Ανάληψη.....19εκ.		55.752,8
58τ.μ. στην Ανάληψη.....21εκ		61.621,5
70τ.μ. Στην Πίνδου.....16εκ.		46.949,7
70τ.μ. Στην Ιξιά.....15εκ.		44.015,4
70τ.μ. Στην Ανάληψη(ημπ.).16εκ.		46.949,7
90τ.μ. Στην Ιξιά.....30εκ.		88.030,7
90τ.μ. Στην Ανάληψη.....32εκ.		93.899,5
90τ.μ Στους Δασκάλους(ημπ.)18εκ.		52.818,4
98τ.μ. στην Ανάληψη.....38εκ.		111.505,6
100τ.μ. Στην Ανάληψη (ημιπ)30εκ.		88.030,7
100τ.μ Στο Ροδίνι (σε μπετά)20εκ.		58.687,2
100τ.μ Στο Ροδίνι (σε μπετά) 18εκ.		52.818,4
102τ.μ.- Καρακόνερο.....30εκ.		88.030,7
103τ.μ. στην Ανάληψη.....36εκ.		105.636,9
105τ.μ. στο Ροδίνι.....40εκ.		117.374,3
105τ.μ στο Ροδίνι.....44εκ.		129.111,7
107τ.μ. στο Ροδίνι.....33εκ.		96.833,8
114τ.μ.-Ανάληψη (ημπελές)35εκ.		102.702,5
114τ.μ. στους Δασκάλους...49εκ.		143.783,5
115τ.μ. στην Ιξιά.....50εκ.		146.717,9
116τ.μ. στο Ροδίνι.....45εκ.		132.046,1
116τ.μ. στην Ανάληψη.....38εκ.		111.505,6
117τ.μ. -Πάρ. Άννης Μαρίας...45εκ.		132.046,1
117τ.μ. στους Δασκάλους...46εκ.		134.980,4
117τ.μ. στην Ανάληψη.....41εκ.		120.308,6
118τ.μ. στους Δασκάλους...34εκ.		99.768,1
120τ.μ. στο Ροδίνι.....44εκ.		129.111,7
124τ.μ Στο κέντρο πόλεως.60εκ.		176.061,5
123τ.μ. στο Ροδίνι.....46εκ.		134.980,4
123τ.μ. στην Ανάληψη.....49εκ.		143.783,5
124τ.μ. στην Ανάληψη.....44εκ.		129.111,7
125τ.μ. στους Δασκάλους...48εκ.		140.849,2
126τ.μ. στους Δασκάλους...50εκ.		146.717,9
125τ.μ. Στο Μήδεια.....30εκ.		88.030,7
140τ.μ. στην Ανάληψη(ημπ.)35εκ.		102.702,5
140τ.μ.- πλατ. Αγ. Νικολάου...40εκ.		117.374,3
150τ.μ. Στην Αλεξ. Διάκου..48εκ.		140.849,2

	ΔΡΑΧΜΕΣ	ΕΥΡΩ-€
20τ.μ.- Φαληράκι (εμπορ. κέντρο Έψιλον)...38εκ.		111.505,6
23τ.μ. στη Σωκράτους.....140εκ.		410.810,1
30τ.μ. στο Φαληράκι.....70εκ.		205.405,0
30τ.μ. στο Φαληράκι.....35εκ.		102.702,5
35τ.μ. Στην Αλεξ. Διάκου.....220εκ.		645.558,8
39τ.μ. Στη Γαριβάλδη.12εκ.		35.212,3
40τ.μ.- παραλία Ιαλυσού.....24εκ.		70.424,6
48τ.μ.- Τάρπον Σπρινγς.....100εκ.		293.435,8
50τ.μ. στην Αλεξ. Διάκου.....50εκ.		146.717,9
50τ.μ. στην Καρπάθου.....65εκ.		190.733,2
60τ.μ. με 60τ.μ. υπόγειο - Δενδρινού.....40εκ.		117.374,3
60τ.μ. Στην Λίνδο....62εκ.		181.930,2
60τ.μ. με 60τ.μ. υπόγειο - Δενδρινού.....40εκ.		117.374,3
90τ.μ. με 90τ.μ. υπόγειο - Αταβύρου.....50εκ.		146.717,9
94τ.μ. Στην Αλεξ. Διάκου.....90εκ.		264.092,2
97τ.μ. στη Ρόδου-Λίνδου.....75εκ.		220.076,8
127τ.μ.-Σκεύου Ζερβού.....37εκ.		102.702,5
140τ.μ. με 140τ.μ. υπόγειο στον Αγ. Ιωάννη 55εκ.		176.061,5
ΓΡΑΦΕΙΑ		
50τ.μ.-εμπορικό κέντρο Φάκελη.....18εκ.		52.818,4
97τ.μ.- 28ης Οκτωβρίου.....37εκ.		108.571,2

ΖΗΤΟΥΝΤΑΙ ΔΙΑΜΕΡΙΣΜΑΤΑ, ΚΑΤΑΣΤΗΜΑΤΑ, ΟΙΚΟΠΕΔΑ ΕΝΤΟΣ Η ΕΚΤΟΣ ΠΟΛΕΩΣ, ΟΙΚΟΠΕΔΑ ΓΙΑ ΑΝΤΙΠΑΡΟΧΗ, ΔΑΝΕΙΑ ΔΕΚΤΑ, ΕΥΚΟΛΙΕΣ ΠΛΗΡΩΜΗΣ

Τηλ. (0241) 73819,74917 κιν 0944/374546, 0945/292030 FAX 38641

ΠΛΗΡΟΦΟΡΙΕΣ-ΔΙΑΘΕΣΗ

ΙΩΑΝΝΗΣ & ΜΙΧΑΛΗΣ ΕΥΣΤΑΘΙΟΥ

Μεταφερθήκαμε στα νέα μας γραφεία Εθνικής Αντίστασης 83 (πρώην Άννης Μαρίας) δίπλα στην ALPHA BANK

ενοικιασεις

συνέχεια από την προηγούμενη

ΔΙΑΜΕΡΙΣΜΑ β' ορόφου 110 τ.μ. στην οδό Αμμοχώστου-Λοχαγού Φανουράκη γωνία με μηναίο μίσθωμα 200.000 δρχ. Πληρ. ΡΟΔΙΑΚΗ ΚΤΗΜΑΤΙΚΗ Ανέστης & Σάββας Σαββαΐδης, τηλ. 26281, 35476, 0944/243452, 0944/421015. ΑΕ43715

ΓΡΑΦΕΙΟ 115 τ.μ. β' ορόφου κεντρικό στην οδό Λοχ. Φανουράκη με μηναίο μίσθωμα 250.000 δρχ. Πληρ. ΡΟΔΙΑΚΗ ΚΤΗΜΑΤΙΚΗ Ανέστης & Σάββας Σαββαΐδης, τηλ. 26281, 35476, 0944/243452, 0944/421015. ΑΕ43719

ΔΙΑΜΕΡΙΣΜΑ, δυάρι επιπλωμένο 70.000 δρχ. και μία γκαρσονιέρα επιπλωμένη, κοντά στην πλατεία Παραδεισίου 65.000 δρχ. Πληρ. τηλ. 0241081884. ΑΕ43686

ΓΚΑΡΣΟΝΙΕΡΑ, επιπλωμένη στην περιοχή Αγίου Νικολάου. Πληρ. τηλ. 0241066473 και 0942467578. ΑΕ43684

ΔΙΑΜΕΡΙΣΜΑ, στην πλατεία του χωριού Σάλακος. Πληρ. τηλ. 0246022386, 0246022233, 0246022262. ΑΕ43687

ΔΙΑΜΕΡΙΣΜΑ, πλήρως επιπλωμένο με 3 υπνοδωμάτια, κεντρική θέρμανση, 2 μπάνια, μπανιέρα, τζακούζι, υπερλούξ στο Ροδίνι, ενοίκιο 500 EURO, επίσης μονοκατοικία, με 2 υπνοδωμάτια στα Κοσκινού, με τεράστιο κήπο (απαραίτητη προϋπόθεση η περιποίηση των δένδρων), ενοίκιο 440 EURO. Αιγαιοκτηματική τηλ. 22943-28838 από 10-1 το πρωί και Δευτέρα-Πέμπτη απόγ. 6.30-8.30. ΑΕ43685

STUDIOS, επιπλωμένα, στην οδό Μανόλη Παπαναστάση (περιοχή Δασκάλων). Πληρ. στο τηλ. 29196. ΑΕ43676

ΜΟΝΟΚΑΤΟΙΚΙΑ με αυλή, με 3 υπνοδωμάτια, κουζίνα-μπάνιο,-σαλόνι, περιοχή Αγ. Αναργύρων. (Τιμή πολύ καλή). Πληρ. τηλ. 02410/39772 απόγευμα, 02410/25241 πρωί. ΑΕ43660

2ΑΡΙ επιπλωμένο στον Αγ. Νικόλαο. Πληρ. τηλ. 02410/75193 και 0945889939. ΑΕ43676

ΔΙΑΜΕΡΙΣΜΑ, στην Ανάληψη, δυάρι ρετιρέ, διαμπερές, με μεγάλες βεράντες, 60 τ.μ. σε οικογενειακή πολυκατοικία και μαγαζί ισόγειο, κατάλληλο για πολλές χρήσεις με δική του τουαλέτα 40 τ.μ. Πληροφορίες τηλ. 0241035825. ΑΕ43675

STUDIOS, νεόκτιστα σε πανοραμική θέα στα Κοσκινού, με κουζίνα, τουαλέτα, aircontition, τηλεόραση, επιπλωμένα, με όλο το νοικοκυριό του σπιτιού και με άνετο parking. Πληρ. στο τηλ. 0932629891. ΑΕ43674

ΕΠΙΠΛΩΜΕΝΑ ΔΩΜΑΤΙΑ επί της Λεωφ. Ιαλυσού 35 (δίπλα στο ξενοδοχείο ΚΟΡΑΛΙ), με το μήνα ή με το χρόνο. Πληρ. τηλ. 02410/25527. ΑΕ43661

ΜΟΝΟΚΑΤΟΙΚΙΑ διώροφη 150 τ.μ. με γκαράζ στην Ιαλυσό (όπισθεν ξενοδοχείου Γκόλντεν Μπητς). Πληρ. τηλ. 0977/604016. ΑΕ43659

ΓΚΑΡΣΟΝΙΕΡΕΣ δύο λουξ, και ένα διαμέρισμα 3άρι λουξ στα Κοσκινού. Πληρ. τηλ. 02410-35849. ΑΕ43575

ΔΙΑΜΕΡΙΣΜΑ 3 υπνοδωματίων, σαλόνι, 2 WC, αποθηκευτικός χώρος, στον 3ο όροφο επί της οδού Β. Βουλγαροκτόνου 15. Πληρ. τηλ. 02410/52351. ΑΕ43657

ΓΚΑΡΣΟΝΙΕΡΑ επιπλωμένη, κατάλληλη για φοιτητές, κοντά στο Πανεπιστήμιο, επί της οδού Αντ/ρχου Βολονάκη 4. Πληρ. τηλ. 0241025914 απογευματινές ώρες. ΧΑΕ29102

ΙΣΟΓΕΙΟ 70 τ.μ. στην Ιωάν. Καζούλη για γραφείο-ιατρείο-επαγγελματική στέγη. Πληρ. τηλ. 32902. ΑΕ42425

ΓΚΑΡΣΟΝΙΕΡΑ καινούργια, επιπλωμένη, στον 1ο όροφο και ήσυχη περιοχή της Ρόδου, με ψυγείο, ηλεκτρική κουζίνα, ηλεκτρικό καλοριφέρ, διπλό κρεβάτι, κεντρική κεραία TV και όλο το νοικοκυριό του σπιτιού. Προτιμούνται στρατιωτικοί, εκπαιδευτικοί ή εργένηδες. Αποκλείονται αλλοδαποί. Πληρ. τηλ. 65122, 0946- 278872 ΑΕ43637

ΔΙΑΜΕΡΙΣΜΑ, επί της οδού Θεμ. Σοφούλη 92, 2 υπνοδωματίων, σαλοτραπεζαρία, με βοηθητικούς χώρους και κεντρική θέρμανση. Πληρ. εντός. ΑΕ43576

ΔΥΟΡΟΦΗ κατοικία στην Κρεμαστή, οδός Παπαγιάννη 49, με δύο υπνοδωμάτια και με υπόγειο κατάλληλη για σοβαρή οικογένεια ή ανδρόγυνο νέων ανθρώπων. Πληρ. τηλ. 02410-22377, 02410-43941 και 02410-61285 κ. Σπύρο. ΑΕ43574

ΚΑΤΑΣΤΗΜΑ ΕΣΤΙΑΤΟΡΙΟ-BAR στην Ιαλυσό πλήρες εξοπλισμένο για χρήση. Πληρ. τηλ. 0945/949397, 0945/141714. ΑΕ43537

ΕΝΟΙΚΙΑΖΟΝΤΑΙ: α) Εστιατόριο πλήρως εξοπλισμένο στην τουριστική περιοχή της Ιξιάς 160 τ.μ. με 150 τ.μ. αυλή σκεπασμένη. β) Κατάστημα 150 τ.μ. στην Ιξιά κατάλληλο για οποιαδήποτε χρήση. Πληρ. τηλ. 0945805032. ΑΕ43483

PUB-ΚΑΦΕΤΕΡΙΑ στο τουριστικό κέντρο-πλησίον νέου καζίνο. Πλήρως εξοπλισμένη ανακαινισμένη, η καλύτερη στο είδος της. Συμβόλαιο 12ετές. Συζητείται και η πώλησις. Πληροφορίες άλλες δεν θα δοθούν στο τηλέφωνο. Πληρ. για συνεννόηση τηλ. 78392, 0977/339669, 0937/304208 μετά τις 12 το μεσημέρι. ΧΑΕ1501

ΓΚΑΡΣΟΝΙΕΡΕΣ 4 ΚΑΙΝΟΥΡΓΙΕΣ ΠΛΗΡΩΣ ΕΞΟΠΛΙΣΜΕΝΕΣ ΚΑΙ ΕΠΙΠΛΩΜΕΝΕΣ (AIR-CONDITION, TV Κ.ΛΠ.). ΠΛΗΡ. ΤΗΛ. 097/4568822, 65858 (ΑΠΟΓΕΥΜΑΤΙΝΑ). ΠΕ43463

ΚΑΤΑΣΤΗΜΑ 60 Τ.Μ., ΜΕ ΠΑΤΑΡΙ ΣΤΗΝ ΠΛΑΤΕΙΑ ΑΚΑΔΗΜΙΑΣ ΕΠΙ ΤΗΣ ΗΡΩΩΝ ΠΟΛΥΤΕΧΝΕΙΟΥ. ΔΕΚΤΕΣ ΜΟΝΟ ΣΟΒΑΡΕΣ ΠΡΟΤΑΣΕΙΣ.

ΠΛΗΡ. ΤΗΛ. 39148, 37207 ΩΡΕΣ ΚΑΤΑΣΤΗΜΑΤΩΝ. ΠΕ43429

ΚΑΤΑΣΤΗΜΑ 75 τ.μ. με βιτρίνα 6,50 μ. σε εμπορικό δρόμο της Παλιάς Πόλης της Ρόδου. Πληρ. τηλ. 09.44.88.11.22 και 37.753 ΧΑΕ111

ΔΙΑΜΕΡΙΣΜΑΤΑ 50 τ.μ. στην Ιαλυσό πλήρως εξοπλισμένα. Πληρ. τηλ. 0945/151833, 92772, 96497. Rent appartment fully furnished 50 m² Ialissos. Tel. 96497. ΑΕ43336

ΚΑΤΑΣΤΗΜΑ 55 τ.μ. κατάλληλο και για ιατρείο, κομμωτήριο, φροντιστήριο, γραφείο με ύψος 6 μ. για επισκευ και παταριού, οδός Στεφ. Καζούλη και Πελοποννήσου 2 (δεξιά Εμπορ. Κέντρου Φώκιαλη). Πληρ. τηλ. 26141. ΑΕ43350

STUDIOS, επιπλωμένα στην οδό Αρκαδίου 14-Ψαροπούλα. Πληρ. τηλ. 25710.

STUDIOS ΜΕ ΤΟ ΜΗΝΑ Η ΤΗΝ ΗΜΕΡΑ ΠΛΗΡΩΣ ΕΠΙΠΛΩΜΕΝΑ ΜΕ ΠΟΛΥΚΟΥΖΙΝΑΚΙ, ΨΥΓΕΙΟ, ΝΤΟΥΖ, W.C., ΤΗΛΕΦΩΝΟ, ΜΠΑΛΚΟΝΙ, ΖΕΣΤΟ ΝΕΡΟ ΕΠΙ 24ΩΡΟΥ ΒΑΣΕΩΣ ΣΤΗΝ ΠΙΟ ΗΣΥΧΗ ΠΕΡΙΟΧΗ ΤΗΣ ΠΟΛΗΣ (ΠΕΡΙΟΧΗ ΔΑΣΚΑΛΩΝ), ΟΔΟΣ ΜΑΝΩΛΗ ΠΑΠΑΜΑΝΩΛΗ ΑΡΙΘΜ. 12, ΚΑΘΕΤΟΣ ΕΠΙ ΤΗΣ ΣΤΕΛΙΟΥ ΚΩΤΙΑΔΗ. ΠΛΗΡ. ΤΗΛ. 37244.

ΕΠΑΓΓΕΛΜΑΤΙΚΟΣ ΧΩΡΟΣ σε κεντρικό σημείο της Π. Πόλης (Μενεκλέους 20) πρόσφατα ανακαινισμένος και αναπαλαιωμένος αποτελούμενος από ισόγειο 80 τ.μ., όροφο 80 τ.μ. κι αυλή 100 τ.μ. Πληρ. τηλ. 01/9936978, 0945/526481 ΑΕ43313

2 ΓΚΑΡΣΟΝΙΕΡΕΣ μαζί ή μεμονωμένα κατάλληλα για Φροντιστήριο (διατίθεται μαζί και η επίπλωση), ιατρείο, γραφείο ή άλλη επαγγελματική χρήση, στον α' όροφο στην οδό Κων/νου Παλαιολόγου 105, με πρόσοψη στο Πάρκο του Αγ. Ιωάννου. Πληρ. τηλ. 82400-81540 κ. Ευαγγελία. ΧΑΕ100

πωλησεις ακινητων & επιχειρησεων

ΕΠΙΧΕΙΡΗΣΗ, πιτσαρία-εστιατόριο για λόγους αναχώρησης. Πληρ. τηλ. 0938174010 (από 12 μεσημέρι έως 12 το βράδυ). ΑΟ43820

ΤΟΥΡΙΣΤΙΚΗ ΕΠΙΧΕΙΡΗΣΗ, με ρούχα, 92 τ.μ. με αποθήκη και WC με 12 κούκλες τύπου μπουτίκ επί της 28ης Οκτωβρίου 76, λόγω αναχώρησης. Πληρ. τηλ. 37725, 0942955340. ΑΟ43819

ΠΙΤΣΑΡΙΑ (ΕΤΟΙΜΗ ΕΠΙΧΕΙΡΗΣΗ, ΓΙΑ ΤΗ ΝΕΑ ΣΑΙΖΟΝ) ΣΤΗΝ ΟΔΟ ΚΡΗΤΗΣ 10 (ΚΑΘΕΤΟΣ ΤΗΣ ΟΡΦΑΝΙΔΟΥ) ΣΕ ΤΙΜΗ ΕΥΚΑΙΡΙΑΣ! ΠΛΗΡ. ΤΗΛ. 74678-37075 ΚΑΙ 0972016038. ΠΟ43818

ΝΕΟ! Πωλείται κτήμα 4860 τ.μ. αντικειμενικής αξίας 71.300 Ευρώ με άδεια οικοδομής στο Κιοτάρι 250 μέτρα από τη θάλασσα με εξαιρετική θέα. Πληρ. κ. Γιώργο τηλ. 0944475209. ΑΟ43817

ΜΟΝΟΚΑΤΟΙΚΙΑ ΔΙΩΡΟΦΗ 75 Τ.Μ. ΣΤΟ ΜΟΥΡΑΓΙΟ ΤΟΥ ΝΗΣΙΟΥ ΣΥΜΗΣ, ΣΕ ΚΑΛΗ ΚΑΤΑΣΤΑΣΗ. ΠΛΗΡ. ΤΗΛ. 91372, 0246/72309. ΠΟ43815

ΜΟΝΟΚΑΤΟΙΚΙΑ 100 Τ.Μ. ΜΕ ΑΥΛΗ ΣΤΟ ΚΕΝΤΡΟ ΤΗΣ ΠΑΣΤΙΔΑΣ, ΤΙΜΗ 14.000.000 ΔΡΧ. ΠΛΗΡΟΦΟΡΙΕΣ ΣΤΑ ΤΗΛ.: 0241047592, 0944180092. ΠΟ43816

ΠΩΛΟΥΝΤΑΙ ΟΙΚΟΠΕΔΑ, στην Ιαλυσό: 1) 445 τ.μ. εντός σχεδίου με άδεια οικοδομής (Σ.Δ.=1) αξίας 28.000.000 δρχ.-82171,6 Ευρώ. 2) 1.000 τ.μ. εντός σχεδίου (ΣΔ=1), 35.000.000 δρχ.-102.714,6 Ευρώ. 3) 450 τ.μ. εντός σχεδίου (ΣΔ=0,4) αξίας 40.000.000 δρχ.-117388,1 Ευρώ. 5) 16.000 τ.μ. εκτός σχεδίου 96.000.000 δρχ.-281731,4 Ευρώ. 6) 1400 τ.μ., στο Κανδυλί, 50.000.000 δρχ.-146.735,1 Ευρώ. 7) 2.000 τ.μ. επί της Λεωφόρου Ρόδου-Κρεμαστής αξίας 70.000.000 δρχ.-205.429,2 Ευρώ. Πληροφορίες "ΕΥΡΩΚΤΗΜΑΤΙΚΗ"-Ιωάννης και Μιχάλης Ευσταθίου, τηλ. 0241073819 και 74917 κιν. 0944/374546 και 0945/292030. ΑΟ43801

ΔΙΑΜΕΡΙΣΜΑ στη Δαμασκηνού, 100 τ.μ. (3 υπνοδωματίων), α' ορόφου, άριστη κατάσταση, 32.000.000 δρχ. Δάνεια δεκτά. Πληρ. τηλ. 02410 22943, 28838, ΑΙΓΑΙΟΚΤΗΜΑΤΙΚΗ ΑΟ43781

ΜΟΝΟΚΑΤΟΙΚΙΑ 140 τ.μ. με υπόγειο 65 τ.μ. και κήπο 400 τ.μ. σε κεντρικό δρόμο της πόλεως Ρόδου (το κτίριο είναι διατηρητέο) κατάλληλο για γραφείο, ιατρείο, τράπεζα, φροντιστήριο ή βίλα. Πληρ. τηλ. 02410 27082, 26476, 0944 347405. ΑΟ43735

ΖΗΤΕΙΤΑΙ ΠΡΟΣ ΑΓΟΡΑ μεζονέτα στην περιοχή Ιαλυσού ή αλλαχού, διαθέτω μετρητά 35 εκατομμύρια ή περισσότερα, ανάλογα του χρόνου κατασκευής της και την περιοχή. Τηλεφωνείτε όλες τις ώρες στο τηλ. 02410 96447, 02410 96358 ΑΟ43780

ΠΩΛΕΙΤΑΙ ΔΙΑΜΕΡΙΣΜΑ ΕΝΤΟΣ ΠΟΛΕΩΣ ΡΟΔΟΥ ΜΕ 3 ΔΩΜΑΤΙΑ, ΣΑΛΟΤΡΑΠΕΖΑΡΙΑ, ΚΟΥΖΙΝΑ (ΕΝΤΟΙΧΙΖΟΜΕΝΑ), ΜΠΑΝΙΟ, W.C., ΜΕΡΙΚΗ ΘΕΑ ΣΤΗ ΘΑΛΑΣΣΑ, ΘΕΡΜΑΝΣΗ ΑΥΤΟΝΟΜΗ, ΗΣΥΧΟ ΛΟΓΩ ΘΕΣΕΩΣ (3ΟΣ ΤΕΛΕΥΤΑΙΟΣ ΟΡΟΦΟΣ ΜΙΚΡΗΣ ΠΟΛΥΚΑΤΟΙΚΙΑΣ). ΠΛΗΡ. ΤΗΛ. 0944 582609 ΠΟ43782

ΠΩΛΟΥΝΤΑΙ ΑΓΡΟΚΤΗΜΑΤΑ: 1) Στον Καλαμώνα 7400 τ.μ. αξίας 10.000.000 δρχ. ή 29.347 ευρώ, 2) Στον Καλαμώνα 8160 τ.μ. αξίας 6.000.000 δρχ. ή 17.608,2 ευρώ, 3) Στη Δαματρία 3200 τ.μ. με 50 ελαιόδενδρα, αξίας 55.000.000 δρχ. ή 161.408,6 ευρώ, 4) Στη Σάλακο 9400 τ.μ. με ελαιόδεντρα αξίας 16.000.000 δρχ. ή 46.955,2 ευρώ, 5) Στις Φάνες 2500 τ.μ. αξίας 3.700.000 δρχ. ή 10.858,4 ευρώ. Πληρ. τηλ. 02410 73819, 74917, 0944374546, 0945292030, "ΕΥΡΩΚΤΗΜΑΤΙΚΗ", Ιωάννης και Μιχάλης Ευσταθίου. ΑΟ43787

ΠΩΛΟΥΝΤΑΙ ΑΠΟΘΗΚΕΣ: 1) 118 τ.μ. ισόγεια στην Ανάληψη, 15.000.000 δρχ. ή 44.020,5 ευρώ, 2) 260 τ.μ. ισόγεια στο Ροδίνι, 45.000.000 δρχ. ή 132.061,6 ευρώ, 3) 250 τ.μ. ισόγεια στην Ανάληψη 40.000.000 δρχ. ή 117.388,1 ευρώ, 4) 160 τ.μ. στα Ασγούρου, 35.000.000 δρχ. ή 102.714,6 ευρώ, 5) 320 τ.μ. στα Ασγούρου 40.000.000 δρχ. ή 117.381,1 ευρώ. Πληρ. τηλ. 02410 73819, 74917, 0944374546, 0945292030, "ΕΥΡΩΚΤΗΜΑΤΙΚΗ", Ιωάννης και Μιχάλης Ευσταθίου. ΑΟ43786

ΠΩΛΟΥΝΤΑΙ ΠΑΡΑΔΟΣΙΑΚΕΣ ΚΑΤΟΙΚΙΕΣ: 1) Στο Γεννάδι, πλήρως ανακαινισμένη 90 τ.μ. με αυλή αξίας 20.000.000 δρχ. ή 58.694 ευρώ, 2) Στο Γεννάδι, πλήρως ανακαινισμένη 25.000.000 δρχ. ή 73.367,5 ευρώ, 3) Στα Κοσκινού, 94 τ.μ. με 71 τ.μ. αυλή αξίας 16.000.000 δρχ. ή 46.955,2 ευρώ, 4) Στη Λάρδο, 95 τ.μ. ανακαινισμένη αξίας 12.000.000 δρχ. ή 35.216,4 ευρώ, 5) Στην Απολακκιά, πλήρως ανακαινισμένη, 15.000.000 δρχ. ή 44.020,5 ευρώ, 6) Στο Παραδείσι, 80 τ.μ. αξίας 8.000.000 δρχ. Πληρ. τηλ. 02410 73819, 74917, 0944374546, 0945292030, "ΕΥΡΩΚΤΗΜΑΤΙΚΗ", Ιωάννης και Μιχάλης Ευσταθίου. ΑΟ43785

ΡΟΔΙΑΚΗ ΚΤΗΜΑΤΙΚΗ

Rhodes Real Estate

ΣΥΜΒΟΥΛΟΙ & ΕΚΤΙΜΗΤΕΣ ΑΚΙΝΗΤΩΝ ΚΤΗΜΑΤΟΜΕΣΙΤΙΚΟ ΓΡΑΦΕΙΟ από το 1983

ΠΩΛΟΥΝΤΑΙ 4 ΜΟΝΑΔΙΚΑ ΟΙΚΟΠΕΔΑ ΤΩΝ 4,450 τ.μ. ΣΤΗΝ ΠΕΡΙΦΕΡΕΙΑ ΚΟΣΚΙΝΟΥ

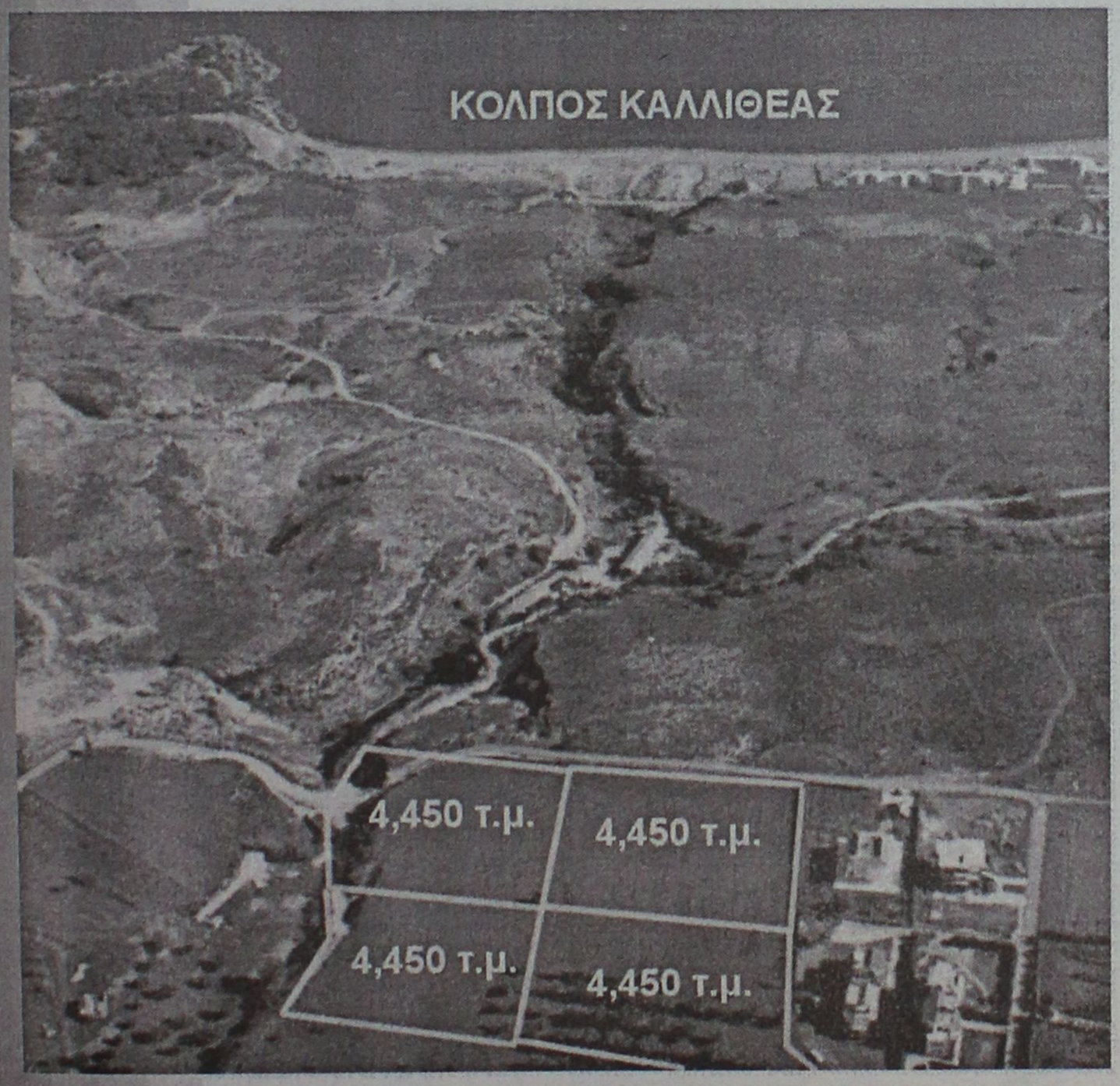

ΑΠΟΚΛΕΙΣΤΙΚΗ ΔΙΑΘΕΣΗ

ΑΝΕΣΤΗΣ & ΣΑΒΒΑΣ ΣΑΒΒΑΪΔΗΣ

Μέγαρο Κιοσόγλου, 3ος όροφος
Εθελοντών Δωδεκανησίων 29
ΡΟΔΟΣ

tel: 26281 & 35476 fax: 34663
cel: 0944-421015 & 0944-243452
e-mail: savvaidis@rho.forthnet.gr

FIABCI

ΚΤΗΜΑΤΟΜΕΣΙΤΙΚΟ ΓΡΑΦΕΙΟ

ΖΑΦΕΙΡΗΣ Μ. ΚΑΡΑΓΙΑΝΝΗΣ Δ. Ο.Ε.

Πωλήσεις ακινήτων. Τηλ. (60380-60381)
17.00-20.00 μ.μ. Δευτέρα-Παρασκευή)

ΔΗΜΟΣ ΑΦΑΝΤΟΥ

- 6.120 τ.μ. (Περιοχή Καστελάνο): 15.500.000 δρχ. ή 45487,89 €
- 5.000 τ.μ. (Παραλία Αφάντου): 45.000.000 δρχ. ή 132061,63 €
- 1.600 τ.μ. (Παραλία Αφάντου): 12.000.000 δρχ. ή 35216,43 €
- 6.450 τ.μ. (Παραλία Αφάντου): 51.600.000 δρχ. ή 151430,67 €
- 2.500 τ.μ. (Περιοχή Λίππινοι): 12.500.000 δρχ. ή 36683,79 €
- 540 τ.μ. (Περιοχή Λίππινοι): 3.200.000 δρχ. ή 9391,05 €
- 5.800 τ.μ. (Περιοχή Τραπέζια): 25.000.000 δρχ. ή 73367,57 €
- (1/2) 5.080 τ.μ. (Με ελαιόδεντρα): 6.500.000 δρχ. ή 19075,57 €

ΚΟΛΥΜΠΙΑ

- 5.000 τ.μ.: 37.000.000 δρχ. ή 108584,01 €
- 4.969 τ.μ.: 30.000.000 δρχ. ή 88041,09 €
- 4.875 τ.μ. (στον δρόμο για Αρχίπολη): 12.000.000 δρχ. ή 35216,43 €

ΨΙΝΘΟΣ

- 22.400 τ.μ. (Με 200 ελαιόδενδρα): 18.000.000 δρχ. ή 52824,65 €

Lindos Princess Beach Hotel

Το νέο ξενοδοχείο, 4 αστέρων, της "Ιωάννης Χατζηλαζάρου Α.Ε" δυναμικότητας 1150 κλινών θα λειτουργήσει την ερχόμενη τουριστική περίοδο, στη θέση "Πεύκοι" του Δήμου Λινδίων.

Για την στελέχωση του, η εταιρεία επιθυμεί να προσλάβει ικανούς συνεργάτες με

Προοπτική εξέλιξης & πραγματοποίησης καριέρας στον Ξενοδοχειακό χώρο

Barmen A & Barmen B

Σερβιτόρος Α & Σερβιτόρος Β

Συντηρητής Ηλεκτρολόγος

Συντηρητής Υδραυλικός

Κατά περίπτωση παρέχονται οι δυνατότητες: Οκτάμηνης απασχόλησης, Στέγης, και Μεταφοράς.

Για πληροφορίες, υποβολή Βιογραφικών Σημειωμάτων & Αιτήσεων Εργασίας, οι ενδιαφερόμενοι/-ες μπορούν να επικοινωνήσουν με το Γραφείο Προσωπικού, καθημερινά 10:00 – 15:00 στο τηλέφωνο 0244 29230 ή μέσω του φαξ 0244 29231

πωλήσεις

συνέχεια από την προηγούμενη

ΠΩΛΟΥΝΤΑΙ ΟΙΚΟΠΕΔΑ: 1) Στις Φάνες 8500 τ.μ. κοντά στην παραλία, 38.000.000 δρχ., 111.518,7 ευρώ, 2) Στην Παστίδα 4000 τ.μ. εκτός σχεδίου προς Φιλέρημο, 24.000.000 δρχ. ή 70.432,8 ευρώ, 3) Στην Παστίδα 1070 τ.μ. εντός σχεδίου αξίας 20.000.000 δρχ. ή 58.694 ευρώ, 4) Στην Παστίδα 1900 τ.μ. εντός σχεδίου αξίας 20.000.000 δρχ. ή 58.694 ευρώ, 5) Στην Παστίδα 4000 τ.μ. εκτός σχεδίου αξίας 20.000.000 δρχ. ή 58.694 ευρώ, 6) Στο Πλημμύρι, 4000 τ.μ. εκτός σχεδίου αξίας 16.000.000 δρχ. ή 46.955,2 ευρώ, 7) Στο Τσαΐρι 5700 τ.μ. με άδεια οικοδομής αξίας 25.000.000 δρχ. ή 73.377,5 ευρώ, 8) Στο Τσαΐρι 2800 τ.μ. εκτός σχεδίου, 16.000.000 δρχ. ή 46.955,2 ευρώ, 9) Στ' Αφάντου 4500 τ.μ. εκτός σχεδίου προς την παραλία αξίας 40.000.000 δρχ. ή 117.388,1 ευρώ, 10) Στους Πεύκους 12000 τ.μ. παραλιακό, αξίας 168.000.000 δρχ. ή 493.030 ευρώ., 11) Στους Πεύκους 7000 τ.μ. παραλιακό αξίας 84.000.000 δρχ. ή 246.515 ευρώ, 12) Στα Κολύμπια 2300 τ.μ. επί της Ρόδου - Λίνδου αξίας 30.000.000 δρχ. ή 88.041 ευρώ, 13) Στα Κολύμπια 5700 τ.μ. επί της οδού Ευκαλύπτων αξίας 50.000.000 δρχ. ή 146.735,1 ευρώ, 14) Στα Μαριτσά 900 τ.μ. με άδεια οικοδομής 13.000.000 δρχ. ή 38.151,1 ευρώ, 15) Στον Αρχάγγελο 254 τ.μ. εντός σχεδίου αξίας 4.000.000 δρχ. ή 11.738,8 ευρώ, 16) Στον Αρχάγγελο 790 τ.μ. εντός σχεδίου αξίας 8.000.000 δρχ. ή 23.477,6 ευρώ, 17) Στην Κάμειρο Σκάλα 4300 τ.μ. επί της παραλιακής οδού, αξίας 43.000.000 δρχ. ή 126.192,2 ευρώ, 18) Στην Κάμειρο Σκάλα 50.000 τ.μ. πανοραμικό αξίας 350.000.000 δρχ. ή 1.027.146 ευρώ, 19) Στην Σορωνή 5000 τ.μ. παραλιακό αξίας 15.000.000 δρχ. ή 44.020,5 ευρώ, 20) Στην Σορωνή 4000 τ.μ. παραλιακό με 120 τ.μ. κτίσμα, αξίας 28.000.000 δρχ. ή 82.171,6 ευρώ, 21) Στη Σορωνή 5100 τ.μ. επί της λεωφόρου Ρόδου - Καμείρου, αξίας 10.000.000 δρχ. ή 29.347 ευρώ. Πληρ. τηλ. 02410 73819, 74917, 0944374546, 0945292030 , "ΕΥΡΩ-ΚΤΗΜΑΤΙΚΗ" , Ιωάννης και Μιχάλης Ευσταθίου.

ΑΟ43788

ΠΩΛΟΥΝΤΑΙ ΔΙΑΜΕΡΙΣΜΑΤΑ: 1) 35 τ.μ. στην Ιξιά 8.500.000 δρχ. ή 24.944,9 ευρώ, 2) 75 τ.μ. στην Ιξιά 25.000.000 δρχ. ή 73.367,5 ευρώ, 3) 75 τ.μ. στην Ιξιά 25.000.000 δρχ. ή 73.367,5 ευρώ. Πληρ. τηλ. 02410 73819, 74917, 0944374546, 0945292030 , "ΕΥΡΩΚΤΗΜΑΤΙΚΗ" , Ιωάννης και Μιχάλης Ευσταθίου.

ΑΟ43783

ΠΩΛΟΥΝΤΑΙ ΒΙΟΤΕΧΝΙΚΑ ΚΤΙΡΙΑ: 1) 1800 τ.μ. στο Λαδικό 180.000.000 δρχ. ή 528.246,5 ευρώ, 2) 2500 τ.μ. στη λεωφόρο Καλλιθέας, 350.000.000 δρχ. ή 1.027.146 ευρώ. Πληρ. τηλ. 02410 73819, 74917, 0944374546, 0945292030 , "ΕΥΡΩΚΤΗΜΑΤΙΚΗ" , Ιωάννης και Μιχάλης Ευσταθίου.

ΑΟ43784

ΔΙΑΜΕΡΙΣΜΑ 73 τ.μ. β' όροφος στο Νιοχώρι. 65.000 ευρώ. Πληρ. τηλ. 0944/939291.

ΑΟ43754

ΕΠΙΧΕΙΡΗΣΗ είδη περιπτέρου-ψιλικά περιοχή Ψαροπούλα, 28ης Οκτωβρίου 53. Πληρ. τηλ. 02410/29848.

ΑΟ43753

ΠΩΛΗΣΕΙΣ ΑΚΙΝΗΤΩΝ

◆ **ΔΙΑΜΕΡΙΣΜΑΤΑ**
- Αγ. Αναργύρους 162 τ.μ. 40.000.000 δρχ.
- Ροδίνι 85 τ.μ. 35.000.000 δρχ.
- Ατταβύρου 86 τ.μ. 35.000.000 δρχ.
- Ροδίνι 115 τ.μ. λουξ κατασκευής
- Ιξιά 75 τ.μ., 20.000.000 δρχ.
- Ροδίνι 135 τ.μ. λουξ κατασκευής
- Ροδίνι 114 τ.μ. 48.000.000 δρχ. λουξ κατασκευής
- Κορδικτώνος 80 τ.μ. 26.000.000 δρχ.
- Ροδίνι 81 τ.μ. 30.000.000 δρχ.
- Ροδίνι 50 τ.μ. και 60 τ.μ.
- Ροδίνι 114 τ.μ.
- Καρακόνερο 90 τ.μ. καινούργιο
- Καρακόνερο 117 τ.μ. καινούργιο
- Ροδίνι 86 τ.μ. καινούργιο
- Ανάληψη 90 τ.μ. καινούργιο

◆ **ΗΜΙΤΕΛΗ ΔΙΑΜΕΡΙΣΜΑΤΑ**
- Στρατηγού Ζήση οικοδομίσιμη ταράτσα 96 τ.μ. 10.000.000 δρχ.
- 100 τ.μ. 20.000.000 δρχ. Αταβύρου
- 60 τ.μ. 12.000.000 δρχ. Αταβύρου
- 160 τ.μ. 32.000.000 δρχ. Αταβύρου
- Κοσκινού 145 τ.μ., 22.000.000 δρχ. (μπετά)

◆ **ΜΕΖΟΝΕΤΕΣ-ΜΟΝΟΚΑΤΟΙΚΙΕΣ**
- 130 τ.μ. με αυλή επιπλωμένη 18.000.000 δρχ στο Γεννάδι.
- Κοσκινού 195 τ.μ., 35.000.000 δρχ. (κτισμένη)
- Μεζονέτα 155 τ.μ. 55.000.000 δρχ. - Δασκάλους
- Μονοκατοικία 70 τ.μ., 17.000.000 δρχ. Κορδιγκτώνος
- 2 παλιές μονοκατοικίες στα Κοσκινού, 14.000.000 δρχ.
- ΣΥΜΗ:Διόροφη κατοικία 70 τ.μ. με στέρνα 50.000.000 δρχ.
- Μεζονέτα στο Ροδίνι, 130 τ.μ. 48.000.000 δρχ. θέση πάρκινγκ και κήπο

◆ **ΟΙΚΟΠΕΔΑ**
- Ιαλυσός 1200 τ.μ., 44.000.000 δρχ.
- Τσαΐρι 7στρ., 25.000.000 δρχ.
- Κιοτάρι πάνω στο κύμα 5 στρ.
- Σορωνή 1850 τ.μ. οικοδομήσιμο 15.000.000 δρχ. επί της λεωφόρου
- Μαριτσά 2 στρ., 17.000.000 δρχ.
- Κατταβιά 650 τ.μ. 3.000.000 δρχ.
- Οικόπεδα εντός σχεδίου στο Γεννάδι από 2.500.000 δρχ.
- Γεννάδι 2.000 τ.μ. πάνω στο κύμα

◆ **ΑΠΟΘΗΚΕΣ**
- Αποθήκη σχεδόν ισόγεια 250 τ.μ. 20.000.000 δρχ.

◆ **ΚΑΤΑΣΤΗΜΑΤΑ**
- Μαγαζί στη Νέα Αγορά 30.000.000 δρχ.
- Επιχείρηση στην οδό Ηρώων Πολυτεχνείου
- Πωλείται επιχείρηση -αναψυκτήριο

◆ **ΚΤΗΜΑΤΑ**
- Κατταβιά Αγ. Γιώργης 4800 τ.μ. 6.000.000 δρχ.
- Λαχανιά, 2 στρ. οικοδομίσιμο 3.000.000 δρχ.
- Σάλακος 10 στρέμματα
- Χωράφι 8 στρ. στο Παραδείσι 60.000.000 δρχ.
- Χωράφι 4 στρ. στην Παστίδα 18.000.00 δρχ.
- Χωράφι 5.700 στρ. στα Κολύμπια, 15.000.000 δρχ.
- Χωράφι 8.800 στρ. στα Κολύμπια 50.000.000 δρχ.
- Παραδείσι 1.500 στρ. 10.000.000 δρχ.
- Κατταβιά 1000 τ.μ. άρτιο και οικοδομήσιμο με φως, νερό, 2.500.000 δρχ.
- Καντηλί 5.200 μ. 27.000.000 δρχ.
- Πλημμύρι 1520 στρ. πάνω στην θάλασσα, τιμή 6.000.000 δρχ.
- Πλημμύρι 1.640τ.μ. 4.000.000 δρχ. οικοδομήσιμο
- Πλημμύρι 3.240τ.μ. 3.000.000 δρχ.
- Λαχανιά 4.700 τ.μ. 16.000.000 δρχ. οικοδομήσιμο
- 10 στρ. Κιοτάρι, νερό, ρεύμα 12.000.000 δρχ.
- Λαχανιά 100 στρ. πάνω στην θάλασσα
- Λαχανιά 45 στρ. 2500 δρχ./μέτρο
- Κατταβιά 2.500 τ.μ. πάνω στο δρόμο οικοδομήσιμο, 3.000.000 δρχ.
- Λάρδος 7 στρ. 12.000.000 δρχ.
- Κιοτάρι 4 στρ. 4.000.000 δρχ.
- Λαχανιά 750 τ.μ., 8.500.000 δρχ.στο χωριό
- Γεννάδι 20 στρ. ρεύμα-νερό 20.000.000 δρχ.
- Κιοτάρι 7 στρ. με νερό-ρεύμα 8.000.000 δρχ.
- Λαχανιά 4 στρ. 300 μέτρα από τη θάλασσα 8.000.000 δρχ.
- Γεννάδι 24 στρ. 24.000.000 δρχ.
- Γεννάδι 1.100 τ.μ. 1.500.000 δρχ.
- Κατταβιά 10 στρ. 10.000.000 δρχ.
- Πλημμυρι 12 στρ. με φως, νερό, 12.000.000 δρχ.
- Κατταβιά 4.000 τ.μ. 2.000.000 δρχ.
- Κιοτάρι 4.000 τ.μ. κοντά στο κεντρικό δρόμο
- Πλημμύρι 5.500 τ.μ. 6.500.000 δρχ.
- Πεύκους 200 στρ. προς 5.000 το τ.μ., παραθαλάσσιο
- Κατταβιά 700 τ.μ. προς 500 χιλ.
- Γεννάδι στη λεωφόρο 4.000 τ.μ., 12.000.000 δρχ.

➪ Πωλούνται αποθήκες και βιοτεχνικοί χώροι.

- **ΔΑΝΕΙΑ ΔΕΚΤΑ - ΕΥΚΟΛΙΕΣ ΠΛΗΡΩΜΗΣ**
- **ΖΗΤΟΥΝΤΑΙ ΟΙΚΟΠΕΔΑ ΠΡΟΣ ΑΓΟΡΑ - ΚΤΗΜΑΤΑ ΚΑΙ ΔΙΑΜΕΡΙΣΜΑΤΑ**

ΣΤΑΜΑΤΗΣ ΜΑΝΩΛΑΚΟΣ

ΩΡΕΣ ΓΡΑΦΕΙΟΥ 8.30-1.00 π.μ. και 5-8 μ.μ.

ΔΗΜ. ΑΝΑΣΤΑΣΙΑΔΗ 45 (παραπλεύρως ΥΠΕΡΑΓΟΡΑΣ ΠΑΠΑΚΥΡΙΑΚΟΥ-ΣΥΝΟΙΚΙΑ ΔΑΣΚΑΛΩΝ) Τηλέφωνα: 23815-78275

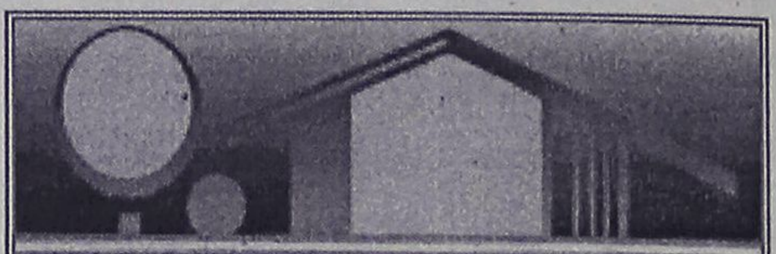

ΚΤΗΜΑΤΟΜΕΣΙΤΙΚΟ ΓΡΑΦΕΙΟ
ΑΙΓΑΙΟΚΤΗΜΑΤΙΚΗ
ΠΩΛΟΥΝΤΑΙ
- ΔΙΑΜΕΡΙΣΜΑΤΑ-ΜΟΝΟΚΑΤΟΙΚΙΕΣ
- (ΔΔ)=ΔΑΝΕΙΑ ΔΕΚΤΑ

- 35 τ.μ. καινούργιο Δασκάλους 42.553 €-14.500 εκ.
- 45 τ.μ. (ισ.) με αυλή καινούργιο Κοσκινού 14.000.000
- 55 τ.μ. (2 υπν.) καινούργιο Ροδίνι 22 εκ. (ΔΔ)
- 55 τ.μ. καινούργιο Αθηνών 74.247 €-25.300 εκ. (ΔΔ)
- 48 τ.μ. διόροφο Αγ. Φανουρίου Π. Πόλη 8 εκ. (ΔΔ)-26.412 €
- 62 τ.μ. λουξ ρετιρέ στην Απ. Παύλου 30 εκ.-88.041 €
- 70 τ.μ. μον/κία, Κρεμαστή, 35 εκ. 102.714 € (παρ/κό).
- 70 τ.μ. καινούργιο Ιαλυσό 70.432 €-24 εκ. (Δ.Δ.)
- 80 τ.μ. Αθηνών (καλό μετ/νο) 90.975 €-31 εκ. (ΔΔ)
- 83 τ.μ. καινούργιο, Καρακόνερο 36 εκ. (ΔΔ)
- 85 τ.μ. Στ. Κωτιάδη, β' ορ. 26 εκ.-76.302 € (μετρητά)
- 86 τ.μ.καιν/ργιο Ροδίνι 36 εκ. 105.650 € (ΔΔ)
- 89 τ.μ. (ισ.) σε μπετά στην Ενόπλων Δυνάμεων 16 εκ. - 46.955 € (ΔΔ)
- 90 τ.μ. μον/κία διόροφη Παραδείσι με τζάκι 25 εκ. - 73,367 € (ΔΔ)
- 95 τ.μ. (3 υπν.) Σωτήρος 24 εκ. (Δ.Δ.) 70.432 €
- 95τ.μ. καινούργιο Αθηνών 128.246 €-43.700 εκ. (ΔΔ)
- 100 τ.μ. (3 υπν.) Μητρόπολη 96.845 €-33 εκ.
- 117 τ.μ. καινούργιο Γεωργ. Παπανδρέου με γκαράζ 25 μ. 51 εκ., (ΔΔ)- 137,931 €
- 45 τ.μ. και 117 τ.μ. (2 διαμ.) α' ορ. στο σοβά Δασκάλους 41 εκ. (και τα 2), 120,322 €
- 114 τ.μ. ρετιρέ Στοκχόλμης 45 εκ.-132.061 €
- 115 τ.μ. ρετιρέ Σμύρνης 134.996 €-46 εκ.
- 117 τ.μ. σε σοβά Δασκάλους 102.714 €-35 εκ.
- 120 τ.μ. Αθηνών καινούργιο 161.408 €-55 εκ. (ΔΔ)
- 134 τ.μ. ρετιρέ Στοκχόλμης 54 εκ. 158.473 €
- 140 τ.μ. μεζονέτα (μπετά) σε 400 τ.μ. οικ/δο Παστίδα 25 εκ. - 73.347€
- 145 τ.μ. Στ. Ζήση 40 εκ.- 117.388 € (ΔΔ)
- 149 τ.μ. Αισχύνη (3 υπν.) ορ/σμα 47 εκ.- 137.930 € (ΔΔ)
- 155 τ.μ. μεζ/τα Αισχύνη 63 εκ. (ΔΔ)
- 158 τ.μ. μεζ/τα σε μπετά Ιξιά 36 εκ.-105.649 €
- 160 τ.μ. διαμ. σε μπετά στους Δασκάλους 34 εκ. (μετρητά)-ορ/σμα 93.910 €
- 230 τ.μ. Κοσκινού (μον/κία) καινούργιο 1 στρ. οικ. 120 εκ.-352.164 € (ΔΔ)
- 230 τ.μ. παραδοσιακό αρχοντικό, εντός της πόλεως, 72 εκ.-211.225 €
- 270 τ.μ. (3ορ. Χ90τ.μ.) κτίριο σε μπετά Ασγούρου, 40 εκ. (ΔΑ) 117.388 €
- 270 τ.μ. βίλλα στο σοβά σε 4 στρ. Τσαΐρι 100 εκ. - 293.470 €
- 340 τ.μ.ημιτελής μεζονέτα Ασγούρου σε Ιστρ. 60 εκ.-176.082 €
- 550 τ.μ. μον/κά Παστίδα 7 στρ. 170 εκ. 498.899 € (ΔΔ)

ΚΑΤΑΣΤΗΜΑΤΑ
- 30 τ.μ. Εμπ/κο κέντρο Βράχο Ιαλυσό 20 εκ. - 58,694 €
- 31 τ.μ. Καμείρου 14 εκ. - 41.085 € (ΔΔ)
- 39 τ.μ. Αγ. Αναστασία 12 εκ.-35.216 €
- 90 τ.μ. Νιοχώρι, 63 εκ. - 184.886 € (ΔΔ)
- 140 τ.μ. (απ) πλησίον Αννης Μαρίας 28 εκ. (ΔΔ) 82.171 €
- 175 τ.μ. Λεωφ. Ρόδου-Λίνδου 60 εκ.-176.082 €
- 180 τ.μ. αποθήκη Ροδίνι 132.061 €-45 εκ.
- 200 τ.μ. με 200 υπ. (και ορ. άδεια) σε μπετά στο Μήδεια 80 εκ.-234.776 €
- 324 τ.μ.(κτίριο έχει ή διαμέρισμα, κατ/μα) στους Δασκάλους 337.490 €-115 εκ.
- Κτίριο κεντρικό 175 τ.μ. με δόμηση 125 τ.μ. Π. Πόλη 821.716 €-280 εκ.
- 2 κατ/τα στο Μανδράκι
- ΕΝΟΙΚ/ΤΑΙ ΚΤΙΡΙΟ ΣΤΟ GRAND HOTEL 300Τ.Μ.
- 900 τ.μ. κτίριο στο Μήδεια

ΟΙΚΟΠΕΔΑ
- 261 τ.μ. Αισχύνης (ΣΔ 0,8) 18 εκ.-58.694 €
- 400 τ.μ. Δ. Αναστασιάδη (ΣΔ 1) 50 εκ.-146,735 €
- 500 τ.μ. Μίρα Μάρε (Σ.Δ. 0,8), 45 εκ.-132.016 €
- 680 τ.μ. Πειραιώς 176.082 €-60 εκ.
- 1000 τ.μ. (ΣΔ 0,8) πάροδος Μιχ. Πετρίδη 80 εκ.-264.123 €
- 1.054 τ.μ. (ΣΔ 0,4) Βράχο Ιαλυσού 55 εκ.-146.735 €
- 1.230 τ.μ. Κοσκινού 50% κάλυψη, 40 εκ.-117.388 €
- 4 στρεμ. στα Νερά Καλλιθέας 60 εκ.-176.082 €
- 4.835 τ.μ. Καλιθέα Κοσκινού102.714 €-35 εκ. (ΔΔ)
- 14 στρ. Τσαΐρι 176.082 €- 60 εκ.

ΔΙΑΘΕΤΟΥΜΕ ΜΕΓΑΛΗ ΠΟΙΚΙΛΙΑ ΟΙΚΟΠΕΔΩΝ ΣΕ ΟΛΟ ΤΟ ΝΗΣΙ ΤΗΣ ΡΟΔΟΥ

ΑΝΑΛΑΜΒΑΝΟΥΜΕ ΤΗΝ ΕΝΟΙΚΙΑΣΗ ΤΟΥ ΔΙΑΜΕΡΙΣΜΑΤΟΣ ΣΑΣ ΣΕ ΠΟΛΥ ΣΥΝΤΟΜΟ ΧΡΟΝΙΚΟ ΔΙΑΣΤΗΜΑ

ΡΕΝΑ ΒΑΖΟΥΚΟΥ
(ΜΕΣΙΤΗΣ ΑΣΤΙΚΩΝ ΣΥΜΒΑΣΕΩΝ)

ΔΙΕΥΘ. ΓΡΑΦΕΙΟΥ ΔΗΜ. ΘΕΟΔΩΡΑΚΗ 3
9-1 το πρωί και 6.30-9 απ/τα
Δευτέρας-Πέμπτης εκτός Σαβ. και Κυρ.
Τηλ. (0241) 22943-28838 FAX: 28838
email.vazoukou@otenet.gr.
ΡΟΔΟΣ

πωλήσεις

συνέχεια από την προηγούμενη

ΚΑΤΟΙΚΙΑ διώροφη σε Πλατεία της Π. Πόλης κατάλληλη γαι επαγγελματική χρήση (όπως ζαχαροπλαστείο-γαλακτοπωλείο-τυροπιτάδικο κ.λπ.). Πληρ. τηλ. 02410/38573. ΑΟ43755

ΔΙΑΜΕΡΙΣΜΑ στη περιοχή Δασκάλων 96 τ.μ. (10 ετών) σε μικρή οικοδομή με θέρμανση, εντοιχισμένη κουζίνα και πολλά εξτρά, μόνο 35.000.000 δρχ. ή 102.700 ευρώ, Πληρ. κ. Μανώλη, τηλ. 39795. ΑΟ43758

ΔΙΑΜΕΡΙΣΜΑ στην Ιξιά 121 τ.μ. λουξ κατασκευής σε οικοδομή τεσσάρων διαμερισμάτων. Διαθέτει εντοιχισμένη κουζίνα ιταλικής κατασκευής, τζάκι, θέρμανση και εσωτερικό γκαράζ για 2 αυτοκίνητα. Τιμή 53.000.000 δρχ. ή 155.500 ευρώ. Πληρ. κ. Μανώλη, τηλ. 39795. ΑΟ43759

ΟΙΚΟΠΕΔΟ στη Παστίδα 1.900 τ.μ. εντός του οικισμού με μεγάλη κάλυψη με νερό, φως, τηλέφωνο και στη τιμή 23.000.000 δρχ. ή 67.500 ευρώ. Πληρ. κ. Μανώλη, τηλ. 39795. ΑΟ43760

ΟΙΚΟΠΕΔΟ στο Γεννάδι και στη περιοχή Αϊ Γιώργης 3.250 τ.μ. πάνω στον κεντρικό δρόμο, οικοδομήσιμο και κατάλληλο για σπίτι ή κτίριο για επιχείρηση και με τιμή 23.000.000 δρχ. ή 67.500 ευρώ. Πληρ. κ. Μανώλη, τηλ. 39795. ΑΟ43761

ΚΑΤΑΣΤΗΜΑ 114 τ.μ. επί της οδού Αθηνών - Ανάληψης. Πληρ. τηλ. 02410 27082, 26476, 0944 347405 ΑΟ43736

ΑΓΡΟΣ 6.000 τ.μ. στο Τσαΐρι, αξίας 40.000.000 δρχ. Πληρ. τηλ. 02410 27082, 26476, 0944 347405 ΑΟ43737

ΖΗΤΕΙΤΑΙ προς αγορά στη Λάρδο σπίτι ή οικόπεδο. Πληρ. τηλ. 0937 846583 ΑΟ43738

ΕΠΙΧΕΙΡΗΣΗ ΚΑΦΕ-ΜΠΑΡ-ΙΝΤΕΡΝΕΤ ΣΤΟ ΚΕΝΤΡΟ ΤΗΣ ΡΟΔΟΥ, ΜΕ ΤΡΙΕΤΗ ΣΤΑΘΕΡΗ ΠΕΛΑΤΕΙΑ, ΓΙΑ ΛΟΓΟΥΣ ΥΓΕΙΑΣ. ΔΕΚΤΟΣ ΚΑΙ ΣΥΝΕΤΑΙΡΟΣ ΠΟΥ ΝΑ ΜΠΟΡΕΙ ΝΑ ΠΡΟΣΦΕΡΕΙ ΜΕΤΡΗΤΑ ΚΑΙ ΕΡΓΑΣΙΑ. ΠΛΗΡ. ΤΗΛ. 0932924021 ΠΟ43693

ΠΩΛΕΙΤΑΙ: 1) Διώροφο παλιό σπίτι, 48 τ.μ. στον Αγ. Φανούρη. 8.000.000 δρχ., 2) μονοκατοικία διώροφη 90 τ.μ., μπάνια-τζάκι στο Παραδείσι, 25.000.000 δρχ. έκτασης 70 τ.μ., διώροφη, (ιδιαίτερη) μονοκατοικία στην Κρεμαστή, 35.000.000 δρχ. Αιγαιοκτηματική τηλ. 22943 και 28838. ΑΟ43691

ΠΩΛΟΥΝΤΑΙ ΟΙΚΟΠΕΔΑ ΕΝΤΟΣ ΠΟΛΕΩΣ ΡΟΔΟΥ: 1) Στο Μόντε Σμιθ οικόπεδο 860 τ.μ. εντός σχεδίου άρτιο και οικοδομήσιμο με πανοραμική θέση κατάλληλο για μονοκατοικία, 2) Περιοχή Μιχαήλ Πετρίδη 200 τ.μ. 25.000.000 δρχ. Πληρ. ΡΟΔΙΑΚΗ ΚΤΗΜΑΤΙΚΗ Ανέστης & Σάββας Σαββαΐδης, τηλ. 26281, 35476, 0944/243452, 0944/421015. ΑΟ43708

ΠΩΛΟΥΝΤΑΙ ΠΑΡΑΔΟΣΙΑΚΑ ΣΠΙΤΙΑ: Στη Παλιά Πόλη 150-160 τ.μ. σε τιμές λογικές. Πληρ. ΡΟΔΙΑΚΗ ΚΤΗΜΑΤΙΚΗ Ανέστης & Σάββας Σαββαΐδης, τηλ. 26281, 35476, 0944/243452, 0944/421015. ΑΟ43711

ΠΩΛΟΥΝΤΑΙ ΔΙΑΜΕΡΙΣΜΑΤΑ: 1) Ροδίνι: α) Παρισίων 112 τ.μ. α' και β' ορόφου 46.000.000, β) Στοκχόλμης (Ροδίνι) 131 τ.μ. γ' ορόφου 53.000.000 αρίστης κατασκευής, 87 τ.μ. β' ορόφου 35.000.000, 49 τ.μ. β' ορόφου 22.000.000, 112 τ.μ. γ' ορόφου 46.000.000 δρχ., 2) Στη περιοχή Ιξιάς υπό ανέγερση 94-102-117 τ.μ. λουξ κατασκευής με αυτόνομη θέρμανση ανσανσέρ και πάρκιν 447.000 δρχ. ανά τ.μ., 3) Ανάληψη: α) 84 τ.μ. ισόγειο υπερυψωμένο 31.000.000 δρχ., β) 117 τ.μ. με γκαράζ α' ορόφου 49.000.000 δρχ., γ) Στην Αθηνών 135 τ.μ., 4) Στο Ροδίνι 105 τ.μ. β' ορόφου 41.000.000 δρχ., 5) Στη Μητρόπολη ισόγειο 125 τ.μ. 26.000.000 δρχ., 6) Στην Ιξιά 84 τ.μ. α' ορόφου 32.000.000 δρχ., 7) Τριάντα: α) Στη παραλία σε διώροφη κατοικία ισόγειο διαμέρισμα 110 τ.μ. με οικόπεδο 250 τ.μ. αποκλειστικής χρήσης λουξ κατασκευής ανεξάρτητο σε οικοδομή, β) Περιοχή "Συρινέλλες" 45 τ.μ. α', β' ορόφου νεόκτιστα αρίστης κατασκευής 55.000.000 δρχ. και διαμέρισμα α' ορόφου με τις ίδιες προδιαγραφές και οικόπεδο 250 τ.μ. αποκλειστικής χρήσης 60.000.000 δρχ. με θέα τη θάλασσα, γ) Στην οδό Σωτήρος 120 τ.μ. β' ορόφου 32.000.000 δρχ. Πληρ. ΡΟΔΙΑΚΗ ΚΤΗΜΑΤΙΚΗ Ανέστης & Σάββας Σαββαΐδης, τηλ. 26281, 35476, 0944/243452, 0944/421015. ΑΟ43707

ΖΗΤΟΥΝΤΑΙ: 1) Οικόπεδα άρτια και οικοδομήσιμα εντός ή εκτός σχεδίου πόλεως στις περιοχές πόλεως ΡΟΔΟΥ-ΤΡΙΑΝΤΑ-ΙΞΙΑΣ-ΚΟΣΚΙΝΟΥ-ΦΑΛΗΡΑΚΙ για εργολαβική αντιπαροχή, 2) Διαμερίσματα στη πόλη της Ρόδου σε διάφορες περιοχές στα ΤΡΙΑΝΤΑ-ΙΞΙΑ και ΚΟΣΚΙΝΟΥ. Πληρ. ΡΟΔΙΑΚΗ ΚΤΗΜΑΤΙΚΗ Ανέστης & Σάββας Σαββαΐδης, τηλ. 26281, 35476, 0944/243452, 0944/421015. ΑΟ43712

ΠΩΛΟΥΝΤΑΙ ΚΑΤΑΣΤΗΜΑΤΑ: 1) Κατάστημα κεντρικό 30 τ.μ. με υπόγειο 30 τ.μ. Δεκτές σοβαρές προτάσεις, 2) Ανθούλα Ζερβού-Ψαροπούλα κατάστημα γωνιακό 55 τ.μ. 56.000.000 δρχ., 3) Στη Παλιά Πόλη κεντρικότατα 65/86 τ.μ., 4) Αλεξ. Διάκου 75 τ.μ., 5) Στη Σωκράτους 65 τ.μ. Πληρ. ΡΟΔΙΑΚΗ ΚΤΗΜΑΤΙΚΗ Ανέστης & Σάββας Σαββαΐδης, τηλ. 26281, 35476, 0944/243452, 0944/421015. ΑΟ43709

ΟΙΚΟΠΕΔΟ στα Ασγούρου, ιππικός όμιλος, κατάλληλο για βίλες, 15 στρέμματα, 6.000 το τ.μ., New Millenium Properties, ακίνητα νέας χιλιετίας, κ. Mitton 02410/22142, 0945/668060. ΑΟ43722

ΠΩΛΟΥΝΤΑΙ ΜΟΝΟΚΑΤΟΙΚΙΕΣ: 1) Στα Τριάντα πλησίον οικισμού μονοκατοικίες πολυτελούς κατασκευής με καλοριφέρ τζάκι κουφώματα με διπλά τζάμια ανεξάρτητες με αυλή: α) Οικοδομή 120 τ.μ. και οικόπεδο 234 τ.μ., β) Οικοδομή 170 τ.μ. και οικόπεδο 344 τ.μ., γ) Οικοδομή 180 τ.μ. και οικόπεδο 344 τ.μ., 2) Στα Τριάντα στη παραλία μονοκατοικίες πολυτελούς κατασκευής: α) Οικοδομή διόροφη 150 τ.μ. και οικόπεδο 400 τ.μ., β) Διώροφη οικοδομή 120 τ.μ. και οικόπεδο 402 τ.μ., γ) Διώροφη οικοδομή 140 τ.μ. και οικόπεδο 465 τ.μ., 3) Στη περιοχή Παπαλουκά 280 τ.μ. 75.000.000 δρχ. σε μπετά με πανοραμική θέα, 4) Στα Τριάντα 180 τ.μ. σε μπετά σε οικόπεδο 675 τ.μ. 55.000.000 δρχ., 5) Στη Πίνδου 254 τ.μ. σε οικόπεδο 584 τ.μ. Πληρ. ΡΟΔΙΑΚΗ ΚΤΗΜΑΤΙΚΗ Ανέστης & Σάββας Σαββαΐδης, τηλ. 26281, 35476, 0944/243452, 0944/421015. ΑΟ43710

ΠΩΛΕΙΤΑΙ ΜΕΖΟΝΕΤΑ: 1) Στους Τρεις κοντά στο Εκκλησάκι σε μπετά μικτής επιφανείας 180 τ.μ. 34.000.000 δρχ. 2) μεζονέτα στη Τσαλδάρη 140 τ.μ. 40.000.000 δρχ. Πληρ. ΡΟΔΙΑΚΗ ΚΤΗΜΑΤΙΚΗ Ανέστης & Σάββας Σαββαΐδης, τηλ. 26281, 45476, 0944/243452, 0944/421015. ΑΟ43714

ΠΩΛΟΥΝΤΑΙ ΚΤΙΡΙΑ: 1) Στο Μαντράκι 90 τ.μ., 495 τ.μ., 840 τ.μ. και 1.213 τ.μ., 2) Στην Αλεξ. Διάκου 342 τ.μ., 3) Στη Παλιά Πόλη 400 τ.μ. Πληρ. ΡΟΔΙΑΚΗ ΚΤΗΜΑΤΙΚΗ Ανέστης & Σάββας Σαββαΐδης, τηλ. 26281, 35476, 0944/243452, 0944/421015. ΑΟ43718

ΠΩΛΕΙΤΑΙ ΣΥΝΕΤΑΙΡΙΣΤΙΚΗ ΜΕΡΙΔΑ: 1) Του Οικοδομικού Συνεταιρισμού "Η Ενωση" στη περιοχή Καναμάτ έναντι Μαρινόπουλου στην οποία αντιστοιχεί οικόπεδο 400 τ.μ. με συντελεστή δόμησης 0,6 (ανέγερση κατοικίας 240 τ.μ. συν το υπόγειό του), 2) Του Οικοδομικού Συνεταιρισμών Τραπεζικών παραπλεύρως Ξενοδοχείου ΚΑΨΗ στην οποία αντιστοιχεί οικόπεδο 400 τ.μ. με συντελεστή δόμησης 0,6 (Ανέγερση Κατοικίας 240 τ.μ. συν το υπόγειο της). Πληρ. ΡΟΔΙΑΚΗ ΚΤΗΜΑΤΙΚΗ Ανέστης & Σάββας Σαββαΐδης, τηλ. 26281, 35476, 0944/243452, 0944/421015. ΑΟ43716

Στην Παλιά Πόλη **ακίνητο** 200 τ.μ. προβολής κατάλληλο για μαγαζιά, πανσιόν ή άλλη επιχείρηση, 120.000.000 δρχ. New Millenium Properties (Ακίνητα Νέας Χιλιετίας), κ. Mitton, Πληρ. τηλ. 02410/22142, 0945/668060. ΑΟ43723

ΠΩΛΟΥΝΤΑΙ ΟΙΚΟΠΕΔΑ: 1) Στα Κοσκινού: α) Επιφανείας 4.450 τ.μ. 45.000.000 δρχ. και β) Επιφανείας 4.000 τ.μ. 40.000.000 δρχ. με πανοραμική θέα τη θάλασσα, γ) Στην Ιξιά περιοχή Μίρα Μάρε 2.000 τ.μ. 45.000.000 στο Κανδυλί 4.000 τ.μ. 32.000.000 δρχ. και στη λεωφ. Τριάντα-Κρεμαστής 3.078 τ.μ. 55.000.000 δρχ., 2) Στη Λίνδο οικόπεδα στον Αη Νικόλαο 2.000 τ.μ. 14.000.000 δρχ., 4.000 τ.μ. 25.000.000 δρχ., 10.190 τ.μ. 60.000.000 δρχ. και στους Πεύκους 28.000 παραλιακό στο "κύμμα". Πληρ. ΡΟΔΙΑΚΗ ΚΤΗΜΑΤΙΚΗ Ανέστης & Σάββας Σαββαΐδης, τηλ. 26281, 35476, 0944/243452, 0944/421015. ΑΟ43717

ΔΙΑΜΕΡΙΣΜΑ δυάρι πλησίον Αγίου Ιωάννου 45 τ.μ. μόνο 11.000.000 δρχ. Πληρ. τηλ. 27082, 26476, 0944/347405. ΑΟ43720

ΜΟΝΟΚΑΤΟΙΚΙΕΣ διόροφες, των 120 τ.μ. και 30 τ.μ. βεράντες, με κήπο 670 τ.μ. και ωραία θέα εις Κοσκινού. Πληρ. τηλ. 27082, 26476 και 0944-347405. ΑΟ43678

ΜΟΝΟΚΑΤΟΙΚΙΑ ισόγεια 90 τ.μ., κατάλληλη για ανέγερση 2όροφου κτιρίου πλησίον Κορδιγκτώνος, αξίας 27.000.000 δρχ. Πληρ. τηλ. 0944/347405, 02410/27082, 02410/26476. ΑΟ43721

ΔΙΑΜΕΡΙΣΜΑ, 100 τ.μ. με 3 υπνοδωμάτια στην Μητρόπολη α' ορόφου 33.000.000 δρχ. Επίσης 4 ετών διαμέρισμα λουξ 80 τ.μ. στην Αθηνών. 31.000.000 δρχ. Δάνεια δεκτά. Αιγαιοκτηματική τηλ. 22943 και 28838. ΑΟ43691

ΟΙΚΟΠΕΔΟ στο Γεννάδι 750 τ.μ., άρτιο οικοδομήσιμο, πάνω στο δρόμο μετά τον Αη Γιώργη, 7.500.000 δρχ. Πληρ. τηλ. 097/3523832. ΑΟ43663

ΔΙΑΜΕΡΙΣΜΑ, τριάρι, πλησίον πλατείας Αγίου Νικολάου, 15 ετών, Β' ορόφου, χωρίς ασανσέρ, αξίας 20.000.000 δρχ. ή 58,694 Ευρώ. Πληρ. στον κ. Εμμ. Κρανίδη, τηλ. 27082, 26476. ΑΟ43677

ΠΩΛΟΥΝΤΑΙ από ιδιοκτήτη: 1) Γκαρσονιέρα, 30 τ.μ. στην οδό Ορφανίδου δίπλα στο ξενί/χείο Αλεξία 3ος όροφος με θέα τη θάλασσα. Είναι σε καινούργια κατάσταση και με θέρμανση. Τιμή 15.000.000 δρχ. 2) Κατάστημα 180 τ.μ. στην οδό Κων/νου Υδραίου (είναι κενό ελεύθερο). Τιμή 70.000.000 δρχ. Πληρ. κ. Καργάκο Νίκο Θεμ. Σοφούλη 59 στα φανάρια. Πληρ. τηλ. 30397 κιν. 0946049179. ΑΟ43648

ΖΗΤΟΥΝΤΑΙ
ΠΩΛΗΤΡΙΕΣ

από κατάστημα χρυσοχοΐας, να ομιλούν πολύ καλά μια τουλάχιστον ξένη γλώσσα Γερμανικά ή Σουηδικά ή Φιλανδικά.

GESUCHT WERDEN

DEUTSCH SPRACHIGE VERKAUFERINNEN FUR JUWELIERGESCHAFTE.

HALUTAAN

SUOMEA PUHUVIA MYYJIA KULTASEPANLIIKKEESEEN

Πληρ. τηλ. 60110, από 10.00-12.00 π.μ.

ΑΠΟ ΕΤΑΙΡΕΙΑ ΔΙΑΝΟΜΩΝ ΤΡΟΦΙΜΩΝ

ΖΗΤΟΥΝΤΑΙ

Α. Οδηγός για διανομές τροφίμων - χαρτικών με γνώση της αγοράς.

Β. Πωλητής έμπειρος με γνώση της αγοράς.

Γ. Εργάτης εντός αποθήκης.

Πληρ. τηλ. 0241 0 23088

ΚΤΗΜΑΤΟΜΕΣΙΤΙΚΟ ΓΡΑΦΕΙΟ - REAL ESTATE AGENCY

ΕΚΤΙΜΗΣΕΙΣ-ΑΓΟΡΕΣ-ΠΩΛΗΣΕΙΣ

ΚΑΤΑΣΤΗΜΑΤΑ

ΟΙΚΟΠΕΔΑ-ΧΩΡΑΦΙΑ

ΚΤΗΜΑΤΙΚΕΣ-ΣΥΜΒΟΥΛΕΣ

ΕΝΟΙΚΙΑΣΕΙΣ-ΔΙΑΧΕΙΡΙΣΕΙΣ

ΣΠΙΤΙΑ-ΔΙΑΜΕΡΙΣΜΑΤΑ

Vitzileos

ΜΑΡΙΟΣ Κ. ΒΙΤΖΗΛΑΙΟΣ

Μεσίτης Αστικών Συμβάσεων - Real Estate Agent

Εθν. Μακαρίου 45 - 3ος όροφος

Τηλ.: 0241-24900 25545.

Fax: 25544 Κιν.: 0932-704919

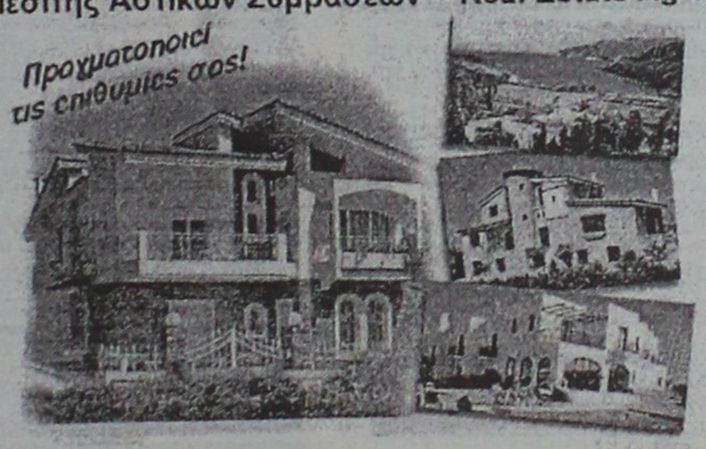

ΚΑΤΑΣΤΗΜΑΤΑ, ΓΡΑΦΕΙΑ, ΕΠΙΧΕΙΡΗΣΕΙΣ

	ΔΡΧ.	ΕΥΡ
Επιχείρηση-Πλυντήρια-Στεγνωτήρια σε πλήρη λειτουργία	7.000.000	20.543
Επιχείρηση τουριστικό μαγαζί στη Ψαροπούλα	15.000.000	44.021
Κατάστημα 20 τ.μ. στο Φαληράκι	40.000.000	117.388
Κατάστημα 31 τ.μ. στη Διαγοριδών	16.000.000	46.955
Κατάστημα 45 τ.μ. ισόγ. και 90 τ.μ. υπόγ. στο Καρακόνερο	30.000.000	88.041
Κατάστημα 50 τ.μ. κοντά στο Μανδράκι	100.000.000	293.470
Κατάστημα 60 τ.μ. με 250 τ.μ. αυλή στο Πρασονήσι	70.000.000	205.429
Εστιατόριο διώροφ. 115 και 115 τ.μ. στη Π. Πόλη	60.000.000	176.082
Κατάστημα 140+140+132 τ.μ. ανά όροφο στην Ορφανίδου	75.000.000	220.103
Κατάστημα 300 τ.μ. σε οικοπ. 1000 τ.μ. στη Παστίδα	50.000.000	146.735
Κατάστημα 900 τ.μ. (ανά 300 τ.μ. υπόγ, ισόγ, όροφ) στα Κοσκινού	200.000.000	586.940
Επιχείρηση και ακίνητο 856 τ.μ. με πάρκιν κοντά στο πανεπιστ.	125.000.000	366.837
Εργοστάσιο 1000 τ.μ. σε οικοπ. 6400 τ.μ. στον Καλαμώνα	180.000.000	528.247
Ακίνητο 1155 τ.μ. σε οικοπ., 817 τ.μ. στο κέντρο της πόλης	360.000.000	1.056.494
20 στούντιος (ενοικιασμ.) και μαγαζί 100 τ.μ.-έξυπνη επένδυση	200.000.000	586.940
Ξενοδοχείο Α! κατηγ. 120 κλ. σε οικοπ., 4725 τ.μ. στην Ιαλυσό		
Ξενοδοχείο Β! κατηγ. 72 κλ και διακοθήκη στη πόλη	300.000.000	880.411
Κατάστημα 180 τ.μ. και 500 τ.μ. στη παραλία Ιαλυσού	50.000.000	146.735

ΔΙΑΜΕΡΙΣΜΑΤΑ

40 τ.μ. στην Ιξιά κοντά στη θάλασσα	11.000.000	32.282
50 τ.μ. στο Γεννάδι με δύο υπνοδ. και θέα	15.000.000	44.020
58 τ.μ. στο Παραδείσι	13.000.000	38.151
70 τ.μ. στο Καρακόνερο	28.000.000	82.172
85 τ.μ. στους Δασκάλους	25.000.000	73.368
88 τ.μ. περιοχή Αν. Μαρίας	35.000.000	102.715
96 τ.μ. στην Ιξιά	43.000.000	126.192
100 τ.μ. στα Τριάντα, ισόγειο	19.000.000	55.760
108 τ.μ. στην Ανάληψη	31.000.000	90.976
110 τ.μ. στα Κοσκινού, σούπερ λουξ	35.000.000	96.845
114 τ.μ. στο Καζίνο κοντά, παραδοσιακό	40.000.000	117.388
120 τ.μ. στην Ιξιά	30.000.000	88.041
120 τ.μ. περιοχή Αν. Μαρίας	48.000.000	140.866
130 τ.μ. περιοχή Αν. Μαρίας	52.000.000	152.605
130 τ.μ. στο Καρακόνερο	52.000.000	152.605
200 τ.μ. στο Μόντε Σμιθ, διατηρητέο	80.000.000	234.776

ΜΕΖΟΝΕΤΕΣ-ΜΟΝΟΚΑΤΟΙΚΙΕΣ

	ΔΡΧ.	ΕΥΡ
210 τ.μ. στα Κοσκινού, σούπερ λουξ	75.000.000	220.103
60 τ.μ. διόροφη μονοκ. επιπλωμένη στην Παλιά Πόλη	30.000.000	88.041
68 τ.μ. μονοκατ. με αυλή 90 τ.μ. στα Μαριτσά	18.000.000	52.825
80 τ.μ. μεζονέτα με οικόπεδο στους Καστελοριζιούς	20.000.000	58.695
90 τ.μ. διόροφη μονοκατ.+30 τ.μ. αυλή στην Παλιά Πόλη	26.000.000	76,302
115 τ.μ. μεζονέτα σε μπετά με 1.000 τ.μ. οικόπεδο στα Αφάντου	16.000.000	52.825
119 τ.μ. διόροφ. μονοκ. με 27 τ.μ. αυλή στη Π. Πόλη	20.000.000	58.695
120 τ.μ. μεζονέτα στο Μήδεια	40.000.000	117.388
120 τ.μ. διόρ. μονοκ. με αυλή στη Π. Πόλη κοντά στο Καστέλο	120.000.000	352.164
130 τ.μ. μεζονέτα σε σοβάδες με οικοπ. 300 τ.μ. στα Τριάντα	42.000.000	123.258
135 τ.μ. μονοκ. με κήπο 700 τ.μ. στα Κρητικά	60.000.000	176.082
150 τ.μ. μονοκ. σε κτήμα 18 στρ. στο Καλαμώνα	90.000.000	264.123
160 τ.μ. μεζονετ. σε μπετά στα Τριάντα	34.000.000	99.780
170 τ.μ. μονοκ. με αυλή στη Π. Πόλη	23.000.000	67.498
2 μεζονετ. των 170 τ.μ. έκαστη και διαμερ. 120 τ.μ. σε οικοπ. 2.500 τ.μ. στη Παστίδα	125.000.000	366.838
170 τ.μ. διόρ. μονοκατ. διατηρ. και 237 τ.μ. στη Λέρο		
180 τ.μ. μονοκ. σε οικοπ. 750 τ.μ. με θέα στο Γεννάδι	45.000.000	132.062
187 τ.μ. βίλα σε οικοπ. 4780 τ.μ. στη Παστίδα	100.000.000	293.470
200 τ.μ. μεζονέτ. ημιτελής στα Καλαβάρδα	39.000.000	85.106
230 τ.μ. βίλα σε οικόπεδο 7.700 τ.μ. και γεώτρηση στην Λάρδο	120.000.000	352.164
252 τ.μ. μονοκ. στη Π. Πόλη κοντά στο Καστέλο	35.000.000	102.714.
300 τ.μ. βίλα σε 4 στρ., με γκαράζ στις Καλυθιές	100.000.000	293.470
320 τ.μ. βίλα σε 4 στρ. στα Τριάντα	110.000.000	322.817
5 μονοκατ. διατηρ. συνολ. επιφάν. 340 τ.μ. στο Μόντε Σμιθ	160.000.000	469.553

ΟΙΚΟΠΕΔΑ

150 τ.μ. με Σ.Δ. 0,6 στους Δασκάλους	8.000.000	23.478
412 τ.μ. με Σ.Δ. 1.20 στον Αγ. Νικόλαο	65.000.000	190.755
750 τ.μ. εντός σχεδίου στο Γεννάδι	6.000.000	20.445
1.450 τ.μ. εντός οικισμού, στα Μαριτσά	9.000.000	20.412
2.100 τ.μ. στην Ιξιά	45.000.000	132.062
2.200 τ.μ. στα Μαριτσά	20.000.000	58.694
2.500 τ.μ. στο δρόμο Ελαιώνας-Φουρνάκι στο Γεννάδι	5.000.000	14.674
3.080 τ.μ. στο Πλημμύρι	8.000.000	23.478
4.060 τ.μ. πίσω από ΔΕΥΑΡ	60.000.000	176.082
4.000 τ.μ. κοντά στο Βερόπουλο με φανταστική θέα	60.000.000	176.082
4.000 τ.μ. στη Παστίδα	19.000.000	55.760
4.250 τ.μ. στο Γεννάδι (διασταύρωση)	30.000.000	88.041
4.400 τ.μ. στην Κρεμαστή	26.000.000	76.302
5.000 τ.μ. στα Μαριτσά	15.000.000	44.020
5.000 τ.μ. στ' Αφάντου	35.000.000	102.715.
5.085 τ.μ. στα Κοσκινού	35.000.000	102.715
5.500 τ.μ. κοντά στην θάλασσα στο Γεννάδι	40.000.000	117.388
6.000 τ.μ. με αποθήκη στην Παστίδα	49.000.000	143.800
6.500 τ.μ. στην Λεωφόρο Ρόδος-Κρεμαστή	120.000.000	352.164
6.500 τ.μ. κοντά στη θάλασσα προνομιακό στο Φαληράκι	170.000.000	498.900
6.720 τ.μ. στο Θόλαρο-Παραδείσι	28.000.000	82.172
7.750 τ.μ. στο δρόμο προς τη θάλασσα στα Κολύμπια	80.000.000	234.776
8.000 τ.μ. στο Φαληράκι	56.000.000	143.800
8.500 τ.μ. στη παραλία Αφάντου	51.000.000	149.670
8.800 τ.μ. στα Κοσκινού	70.000.000	205.430
9.345 τ.μ. με θέα στα Ασγούρου	69.000.000	202.495
12.000 τ.μ. πάνω στο κύμα στα Αφάντου	176.000.000	516.508
13.000 τ.μ. στα Μαριτσά	37.000.000	108.584
15.000 τ.μ. στα Ασγούρου	45.000.000	132.062
15.000 τ.μ.με θέα στη θάλασσα στη Πάρο	25.000.000	73.368
15.300 τ.μ. στο Πλημμύρι	60.000.000	176.082
25.000 τ.μ. στα Καλαβάρδα	100.000.000	293.470
30.000 τ.μ. στη παραλία Αφάντου	360.000.000	1.056.493
30.000 τ.μ. στο Τσαΐρι	120.000.000	352.160
32.000 τ.μ. πάνω στο κύμα στην Θολό	200.000.000	586.940
38.000 τ.μ. πάνω στο κύμα στο Γεννάδι	646.000.000	1.895.818
46.000 τ.μ. στο Τσαΐρι	138.000.000	405.000
50.000 τ.μ. στο Τσαΐρι	125.000.000	366.838

ΖΗΤΟΥΝΤΑΙ:
ΚΑΤΑΣΤΗΜΑΤΑ ΟΙΚΟΠΕΔΑ ΔΙΑΜΕΡΙΣΜΑΤΑ ΕΝΤΟΣ-ΕΚΤΟΣ ΠΟΛΕΩΣ ΚΑΘΩΣ ΚΑΙ ΟΙΚΟΠΕΔΑ ΓΙΑ ΑΝΤΙΠΑΡΟΧΗ
ΔΑΝΕΙΑ ΔΕΚΤΑ- ΕΥΚΟΛΙΕΣ ΠΛΗΡΩΜΗΣ

ΤΟΥΡΙΣΤΙΚΗ ΠΑΠΑΒΑΣΙΛΕΙΟΥ Α.Ε.
ΞΕΝΟΔΟΧΕΙΟ BLUE BAY GROUP OF HOTELS ΠΑΡΑΛΙΑ ΙΑΛΥΣΟΥ

ΖΗΤΑ

για την τουριστική περίοδο 2002, προσωπικό των παρακάτω ειδικοτήτων:

1. Υπάλληλοι υποδοχής, με γνώσεις Αγγλικών και Γερμανικών
2. Σερβιτόροι **3. Καμαριέρες**

Παρακαλούνται οι ενδιαφερόμενοι όπως περάσουν από το ξενοδοχείο καθημερινώς 09.00-14.00 για τη συμπλήρωση των αιτήσεων.

ΞΕΝΟΔΟΧΕΙΟ Α' ΚΑΤΗΓΟΡΙΑΣ ΕΝΤΟΣ ΠΟΛΕΩΣ

ΖΗΤΑ

Για τη θέση της reception
δεσποινίδα ή κυρία
που να γνωρίζει πολύ καλά
Γερμανικά-Αγγλικά

Πληρ. τηλ. 02410/89000, *πρωινές ώρες*

Από το ΞΕΝΟΔΟΧΕΙΟ Miramare Wonderland

ΖΗΤΟΥΝΤΑΙ

- Maitre d' Hotel με 3ετή τουλάχιστον προϋπηρεσία σε πολυτελή ξενοδοχεία
- Προσωπικό εστιατορίου
- Προσωπικό κουζίνας
- Υπάλληλοι Υποδοχής

Απαραίτητη η προϋπηρεσία σε πολυτελή ξενοδοχεία.
Δεκτές αιτήσεις εντός του ξενοδοχείου, από 10.00-14.00.
Βιογραφικά μπορούν να σταλούν στο fax **95954**

ΖΗΤΕΙΤΑΙ

άτομο ηλικίας μέχρι 30 ετών για βοηθός αποθηκαρίου με εκπληρωμένες στρατιωτικές υποχρεώσεις και να έχει δίπλωμα οδήγησης, από εταιρεία διακίνησης μπύρας και απορρυπαντικών για βοηθός αποθηκάριου.
Πληρ. τηλ. 66227, 66228 ώρες 08.00-15.00

Από μεγάλη εταιρεία διακίνησης μπύρας-ποτών και απορρυπαντικών

ζητείται

οδηγός
με επαγγελματικό δίπλωμα, γνώστης της αγοράς της Ρόδου, ηλικίας μέχρι 40 ετών.
Προσφέρονται μισθός και ποσοστά.
Πληρ. τηλ. 66227, 66228 ώρες 08.00-15.00

Γνωστή εταιρεία διακίνησης μπύρας-ποτών και απορρυπαντικών

ζητεί

πωλητές-πωλήτριες
μέχρι 40 ετών.
Προσφέρονται μισθός και ποσοστά.
Πληρ. τηλ. 66227, 66228 ώρες 08.00-15.00

Groupe Carrefour

Η **Carrefour-ΜΑΡΙΝΟΠΟΥΛΟΣ,** μέλος του πολυεθνικού ομίλου Carrefour που λειτουργεί σε 27 χώρες στην Ευρώπη, Ασία και Λατ. Αμερική, με περισσότερα από 9.000 σημεία πώλησης (Υπερμάρκετ, Σουπερμάρκετ, Hard Discount, Frozen Foods), και απασχολεί 320.000 άτομα, επιθυμεί να προσλάβει:

Για το Σουπερμάρκετ **ΜΑΡΙΝΟΠΟΥΛΟΣ** της Ρόδου
άνδρες και γυναίκες για θέσεις πλήρους ή μερικής απασχόλησης στα παρακάτω τμήματα:

- **Ιχθυοπωλείο**
- **Τυροκομικά**
- **Αλλαντικά**
- **Μη Τρόφιμα**
- **Οπωροπωλείο**
- **Παντοπωλείο**
- **Αρτοποιείο**
- **Ταμεία**

Απαραίτητα Προσόντα:
- Απόφοιτοι Λυκείου
- Δυνατότητα Εργασίας σε Βάρδιες
- Εκπληρωμένες Στρατιωτικές Υποχρεώσεις (για τους άνδρες)

Παρακαλούνται οι ενδιαφερόμενοι να καταθέσουν **ΑΜΕΣΑ** Βιογραφικό Σημείωμα με πρόσφατη φωτογραφία στα καταστήματα ΜΑΡΙΝΟΠΟΥΛΟΣ περιοχών **Καλλιθέας, Τσαλδάρη** και **Ιαλυσσού.**

Για περισσότερες πληροφορίες επισκεφθείτε το site μας www.carrefour.gr

---

πωλήσεις

συνέχεια από την προηγούμενη

ΕΠΙΧΕΙΡΗΣΗ ΓΡΗΓΟΡΟΥ ΦΑΓΗΤΟΥ ΠΛΗΡΩΣ ΕΞΟΠΛΙΣΜΕΝΗ (Η ΧΩΡΙΣ ΤΟΝ ΕΞΟΠΛΙΣΜΟ) 55 Τ.Μ. ΙΣΟΓΕΙΟ ΚΑΙ 55 Τ.Μ. ΠΑΤΑΡΙ ΕΠΙ ΤΗΣ ΗΡΩΩΝ ΠΟΛΥΤΕΧΝΕΙΟΥ. ΜΟΝΟ ΣΟΒΑΡΕΣ ΠΡΟΤΑΣΕΙΣ. ΠΛΗΡ. ΤΗΛ. 0946117971 ΠΟ43649

ΚΤΗΜΑΤΙΚΗ ΑΝΑΚΟΙΝΩΣΗ: Θέλετε να πουλήσετε το οικόπεδό σας, το διαμέρισμά σας, το αγρόκτημά σας, τη μεζονέτα σας, το κατάστημά σας; Τότε ελάτε σε μας. Αν συμφωνήσουμε στο ποσό, θα το αγοράσουμε αμέσως. Πληρ. κ. Νίκος Καργάκος τηλ. 30397 κιν. 0946049179 Θεμ. Σοφούλη 59 στα Φανάρια. ΑΟ43654

ΟΡΟΦΟΔΙΑΜΕΡΙΣΜΑ, σε οικοδομή με 2 διαμερίσματα στον όροφο. Το διαμέρισμα είναι στους σοβάδες 118 τ.μ., μεγάλες βεράντες, 3 υπνοδωμάτια. Δίνεται μαζί και ο αέρας, στην οδό Παπαχριστοδούλου, συν. Καθηγητών. Τιμή μετρητοίς: 35.000.000 δρχ. Πληρ. κον Βασίλη 02410-77216. ΑΟ43567

ΕΠΙΧΕΙΡΗΣΗ ΚΟΜΜΩΤΗΡΙΟΥ, πωλείται-ευκαιρία-, επί διατηρητέου κτιρίου στην οδό 28ης Οκτωβρίου 50 (Νιοχώρι), σε χώρο 100,0 τ.μ. πλήρως εξοπλισμένο, με μηνιαίο μίσθωμα 179.000 δρχ./525 ΕΥΡΩ. Αμεση παράδοση λόγω αναχωρήσεως στο εξωτερικό. Τιμή πώλησης 15.000.000 δρχ./44,020 ΕΥΡΩ. Πληρ. τηλ. 34176. ΑΟ43369

ΤΟΥΡΙΣΤΙΚΟ ΚΑΤΑΣΤΗΜΑ ΣΤΗΝ ΠΑΛΙΑ ΠΟΛΗ, ΜΕ ΠΛΗΡΕΣ ΕΞΟΠΛΙΣΜΟ. ΠΛΗΡ. ΤΗΛ. 0977/006428. ΠΟ43561

ΕΥΚΑΙΡΙΕΣ: ΠΩΛΟΥΝΤΑΙ ΔΙΑΜΕΡΙΣΜΑΤΑ λουξ κατασκευής 80 τ.μ. 27.000.000 δρχ. και 100 τ.μ. 35.000.000 δρχ. Πληρ. Σταμάτης Μανωλάκος, τηλ. 23815, 0944/698056. ΑΟ43357

ΟΙΚΟΠΕΔΑ ΕΝΤΟΣ ΠΟΛΕΩΣ ΡΟΔΟΥ: 1) Στο Μόντε Σμιθ οικόπεδο 860 τ.μ. εντός σχεδίου άρτιο και οικοδομήσιμο με πανοραμική θέση κατάλληλο για μονοκατοικία, 2) Περιοχή Μηδειας 1.000 τ.μ. με συντελεστή δόμησης 0,8 80.000.000 δρχ., 3) Περιοχή Μιχαήλ Πετρίδη 200 τ.μ. 25.000.000 δρχ. Πληρ. ΡΟΔΙΑΚΗ ΚΤΗΜΑΤΙΚΗ Ανέστης & Σάββας Σαββαΐδης, τηλ. 26281, 35476, 0944/243452, 0944/421015. ΑΟ43407

ΔΙΑΜΕΡΙΣΜΑ στην Ιξιά 75 τ.μ. 20.000.000 δρχ. Πληρ. Σταμάτης Μανωλάκος, τηλ. 23815, 0944/698056. ΑΟ43357

Σε κεντρικό δρόμο επί της Απ. Παύλου, περιοχή Ανάληψης σε νεόκτιστη οικοδομή, πολυτελούς κατασκευής **ΠΩΛΕΙΤΑΙ** σε τιμή ευκαιρίας, **ΗΜΙΥΠΟΓΕΙΟΣ ΦΩΤΕΙΝΟΣ ΧΩΡΟΣ** 157 τ.μ. με πλακάκια, δύο τουαλέτες, και τριφασικό ρεύμα, κατάλληλος για πολλές χρήσεις. Πληρ. τηλ. 65430, 21142 ΑΟ43437

ΟΡΟΦΟΣ που αποτελείται από 2 διαμερίσματα των 47 τ.μ. και 117 τ.μ. στους Δασκάλους σε πιτσιλιστό σοβά. Τιμή 41.000.000 δρχ. με δυνατότητα να δοθούν άλλα 117 τμ. διαμέρισμα σε μπετά συνολικής επιφανείας 279 τ.μ. Πληρ. ΑΙΓΑΙΟΚΤΗΜΑΤΙΚΗ, τηλ. 22943, 28838. ΑΟ43413

ΓΡΑΦΕΙΟ επί της οδού Εθν. Μακαρίου 35, εμβαδού 34 τ.μ. Πληρ. τηλ. 21317 και κινητό 0945-996162 ΧΑΟ151

ΕΠΙΧΕΙΡΗΣΗ ΕΣΤΙΑΤΟΡΙΟΥ πλήρως εξοπλισμένη σε κεντρικότατο δρόμο στο τουριστικό κέντρο της πόλης. Πληρ. τηλ. 0944/185921, καθημερινά 10 π.μ.-10 μ.μ. ΑΟ43185

ΕΠΙΧΕΙΡΗΣΗ ΚΟΜΜΩΤΗΡΙΟΥ επί της οδού Συρακουσών 2 (Ροδίνι). Πληρ. τηλ. 21194, 78524. ΑΟ43301

ΠΩΛΟΥΝΤΑΙ ΑΠΟ ΙΔΙΟΚΤΗΤΗ ΚΑΙ ΥΠΟ ΚΑΤΑΣΚΕΥΗ ΝΕΑΣ ΟΙΚΟΔΟΜΗΣ - ΚΑΤΑΣΤΗΜΑ 35 Τ.Μ. ΚΑΙ 20 ΥΨΟΣ 5 Μ. ΕΠΙ ΤΗΣ ΟΔΟΥ ΚΩΝ/ΝΟΥ ΠΑΛ/ΓΟΥ 6 ΔΙΑΣΤΑΥΡΩΣΗ - ΔΙΑΣΤΑΥΡΩΣΗ ΜΕ ΤΗΝ Μ. ΚΩΝ/ΝΟΥ ΚΟΝΤΑ ΣΤΟ ΠΑΛΙΟ ΙΚΑ - ΑΠΟ ΦΑΝΑΡΙΑ ΠΡΟΣ ΓΥΜΝΑΣΙΑ-ΛΥΚΕΙΑ ΑΡΡΕΝΩΝ. ΠΛΗΡ. ΤΗΛ. 31161 ΠΟ43177

ΠΩΛΟΥΝΤΑΙ: α) Οικόπεδο 850 μέτρων (οικοδομήσιμο εντός οικισμού), β) Ελαιώνας 4 στρεμμάτων, γ) Αγρός 22 στρεμμάτων. Τα δύο ως άνω δεικνύονται για αγροτικούς ή βιοτεχνικούς σκοπούς. Πληρ. τηλ. 96384 από 3 μ.μ. ΧΠΟ200

ΚΑΤΑΣΤΗΜΑΤΑ ΕΤΟΙΜΟΠΑΡΑΔΟΤΑ ΣΤΟ ΜΕΓΑΛΥΤΕΡΟ ΣΥΓΚΡΟΤΗΜΑ ΚΑΤΑΣΤΗΜΑΤΩΝ ΣΤΗΝ ΠΑΡΑΛΙΑΚΗ ΛΕΩΦΟΡΟ ΙΑΛΥΣΟΥ ΑΠ' ΕΥΘΕΙΑΣ ΑΠΟ ΤΟΝ ΚΑΤΑΣΚΕΥΑΣΤΗ ΠΟΛ. ΜΗΧΑΝΙΚΟ ΣΤΕΛΙΟ ΜΑΚΕΣΤΑ. ΕΞΑΣΦΑΛΙΣΗ ΔΑΝΕΙΟΥ, ΕΥΚΟΛΙΕΣ ΠΛΗΡΩΜΗΣ. ΑΠΟ 10.350.000 ΔΡΧ. ΠΛΗΡ. ΤΗΛ. 21347 ΧΠΟ205

ΑΓΡΟΚΤΗΜΑ από ιδιώτη, στους πρόποδες Φιλερήμου (Παστίδα), 6 στρέμματα με ελαιόδεντρα, λεμονιές, συκιές, κοινοτικό δρόμο με άσφαλτο, ρεύμα, νερό. Τιμή ανά στρέμμα 8 εκατομμύρια. Πληρ. τηλ. 20851, 26113. ΑΟ43383

ΠΡΑΓΜΑΤΙΚΗ ΕΥΚΑΙΡΙΑ ΣΤΟ ΓΕΝΝΑΔΙ. ΟΙΚΟΠΕΔΟ 2.120 Μ. ΜΕ ΠΛΗΡΩΜΕΝΗ ΕΤΟΙΜΗ ΑΔΕΙΑ ΟΙΚΟΔΟΜΗΣ 212 ΜΕΤΡΑ, ΠΕΡΙΦΡΑΓΜΕΝΟ ΜΕ ΜΑΝΤΡΑ, ΕΓΚΑΤΑΣΤΑΣΗ ΦΩΣ, ΝΕΡΟ ΚΑΙ ΜΕ ΔΕΝΔΡΑ, ΜΕ ΥΠΑΡΧΟΝ ΚΤΙΣΜΑ ΑΠΟΘΗΚΗ 50 Μ. ΠΩΛΕΙΤΑΙ 20.000.000 ΜΕΤΡΗΤΑ. ΔΕΚΤΟΣ ΚΑΙ ΔΙΑΚΑΝΟΝΙΣΜΟΣ ΠΛΗΡ. ΤΗΛ. 31093, ΩΡΕΣ ΙΑΤΡΕΙΟΥ ΧΠΟ522

πωλήσεις αυτοκινήτων & μοτοσικλετών

JEEP CHEROKEE LIMITITED 4 lt. (Χαμηλό τεκμήριο), σε άριστη κατάσταση. Τιμή 6.500.000 μετρητοίς. Πληρ. τηλ. 77743. ΑΑ43829

MERCEDES minibus 309 D, για ανταλλακτικά σε τιμή ευκαιρίας. Πληρ. κα Χάικε τηλ. 0241093305. ΑΑ43830

BMW 316I, μαύρη με δερμάτινα καθίσματα, ABS, ηλεκτρικά παράθυρα με 58.000 χλμ. σε άριστη κατάσταση, φυλάσσεται σε γκαράζ. Δεκτός κάθε έλεγχος. Πληρ. τηλ. 67866 (μετά τις 16.00) και 0972177629. ΑΑ43831

ΜΗΧΑΝΗ CB250RS σε καλή κατάσταση και πολύ καλή τιμή. Πληρ. τηλ. 0934684899, 02410 62119 ΑΑ43796

ΜΗΧΑΝΗ TDR 250cc YAMAHA, άριστη κατάσταση, 500.000 δρχ. με ευκολίες. Πληρ. τηλ. 0946 015526 ΑΑ43742

AUTO HELLAS-HERTZ-ΠΩΛΟΥΝΤΑΙ ΤΑ ΚΑΤΩΘΙ ΑΥΤΟΚΙΝΗΤΑ ΣΕ ΑΡΙΣΤΗ ΚΑΤΑΣΤΑΣΗ ΚΑΙ ΠΡΟΣΙΤΕΣ ΤΙΜΕΣ: FIAT SEIC MOD 2000, FIAT PUNTO MOD 1999, OPEL CORSA A/C MOD 2000, NISSAN MICRA A/C MOD 2000, H. ACCENT A/CH MOD 1999, FORD FOCUS A/CH MOD 2000, SUZU. SAMURAI 1,3 MOD 1999, KIA SPORTAGE 2,0 MOD 1999 (HARD TOP), NISSAN SERENA 8ΘΕΣΙΟ MOD 1999, SEAT ALHAMBRA 7ΘΕΣΙΟ MOD 1998. ΓΙΝΟΝΤΑΙ ΚΑΙ ΕΥΚΟΛΙΕΣ ΠΛΗΡΩΜΗΣ (20% ΠΡΟΚΑΤΑΒΟΛΗ). ΠΛΗΡ. ΤΗΛ. 25888, 98200. ΠΑ43768

SKODA FAVORIT μοντέλο '95 σε καλή κατάσταση. Τιμή ευκαιρίας. Πληρ. τηλ. 097/3787578. ΑΑ43767

HYUNDAI accent , μοντέλο '97 με ABC, υδραυλικό τιμόνι και διάφορα άλλα έξτρα. Πληρ. τηλ. 02410-77574 και 0946506625. ΑΑ43695

FORD ESCORT CABRIO μοντέλο '92 σε άριστη κατάσταση και πολύ καλή τιμή. Πληρ. τηλ. 093/7610699. ΑΑ43729

ΜΗΧΑΝΗ 400 c.c. YAMAHA τετράχρονη σε καλή κατάσταση και σε πολύ καλή τιμή. Πληρ. τηλ. 097/2252745. ΑΑ43727

ΤΟΥΟΤΑ ΚΛΟΥΒΑ 1.600 c.c. ΤΟΥ '80, 85.000 ΧΛΜ. ΣΕ ΚΑΛΗ ΚΑΤΑΣΤΑΣΗ. ΠΛΗΡ. ΤΗΛ. 61169 ΠΡΩΙ, 76565 ΑΠΟΓΕΥΜΑ. ΠΑ43728

FIAT 128, μεταχειρισμένο, σαν ανταλλακτικά. Πληρ. τηλ. 25293. ΑΑ43694

VESPA COSA άριστη κατάσταση. Τιμή 250.000 δρχ. Πληρ. τηλ. 093/6578375. ΑΑ43670

ΖΗΤΕΙΤΑΙ

ΑΠΟ ΤΟ CITY HALL restaurant
ΜΑΓΕΙΡΑΣ Γ'

Πληρ. τηλ. 0241 0 70200

ΖΗΤΟΥΝΤΑΙ

ΞΕΝΟΔΟΧΕΙΟ ΚΟΛΥΜΠΙΑ ΜΠΗΤΣ

ΖΗΤΑ ΠΡΟΣΩΠΙΚΟ:
- Σερβιτόρους
- Βοηθούς σερβιτόρους
- Βοηθοί σερβιτόροι μπαρ, σνακ μπαρ, καφετέριας
- Καμαριέρες
- Πωλήτριες super market
- Κηπουρός
- Bell boy

Πληρ. τηλ. 56247 κ. Σάσσος, 12.00-14.00

ΟΔΗΓΟΣ-ΠΩΛΗΤΗΣ!

ΖΗΤΕΙΤΑΙ

από εταιρεία διανομών

Απαραίτητα προσόντα:
- Δίπλωμα γ' κατηγορίας.
- Ηλικία έως 35 ετών.

Για περισσότερες πληροφορίες επικοινωνήστε μαζί μας στο τηλ. 02410/69442, 093/7593312

Η Simi Fish

ζητά

να προσλάβει πτυχιούχους ΑΕΙ, ΤΕΙ ή ΙΕΚ με γνώσεις στις ακόλουθες ειδικότητες:
1) πληροφορική
2) μηχανολόγος ή μηχανικός παραγωγής

Οι ενδιαφερόμενοι θα πρέπει να είναι ηλικίας έως 30 ετών με εκπληρωμένες τις στρατιωτικές τους υποχρεώσεις, γνώστες της Αγγλικής γλώσσας Η/Υ (προγράμματα word, excel) και να στείλουν το **βιογραφικό τους με φαξ 02410/60175 ή e-mail: simifish@otenet.gr, υπόψη κ. Τελιανίδου**

ΤΟ ΓΡΑΦΕΙΟ ΠΑΡΑΓΩΓΗΣ ΤΗΣ ΕΘΝΙΚΗΣ ΑΣΦΑΛΙΣΤΙΚΗΣ

ΖΗΤΑ

ΑΤΟΜΑ

ηλικίας 23-40 ετών, για να στελεχώσει το νέο τμήμα πωλήσεων χρηματοοικονομικών προϊόντων του ομίλου της Εθνικής Τράπεζας της Ελλάδος Α.Ε.

Πληροφορίες-Βιογραφικά στη διεύθυνση της Εθνικής Ασφαλιστικής στη Σ. Βενιζέλου 1, τηλ. 38338-36274. Υπόψην κας Τριανταφύλλου

ΞΕΝΑΚΗΣ **Audi**

0% προκαταβολή έως 60 μήνες
1 χρόνος επίσημη εγγύηση

CAR EXPERTS

- **AUDI A4** 1.6 μον. 1997: Κλιματισμός, ABS, 2 Air Bags, ηλεκτρικά παράθυρα, κεντρικό κλείδωμα, ηλεκτρικοί καθρέπτες, ηχητικό σύστημα. **ΤΙΜΗ: 5.900.000**
- **CITROEN XANTIA** 1.800 c.c., μον. 1995: A/C, ABS, Air Bag, ηλεκτρικά παράθυρα, κεντρικό κλείδωμα, ηλεκτρικοί καθρέπτες, συναγερμό, ηχητικό σύστημα. **ΤΙΜΗ: 3.950.000.**
- **LANCIA K** 2.000 c.c., μον. 1995: Κλιματισμός, ABS, ηλεκτρικά παράθυρα, κεντρικό κλείδωμα, ηλεκτρικοί καθρέπτες, σαλόνι alcatra. **ΤΙΜΗ: 4.100.000.**
- **MAZDA MX5** 1.6 c.c., μον. 1997: A/C, ABS, ζάντες αλουμινίου, ηλεκ. παράθυρα, δερμάτινο σαλόνι και ηχητικό σύστημα. **ΤΙΜΗ: 4.500.000-13.260 €.**
- **ALFA ROME 146** 1.4 c.c., μον. 1997: Ζάντες αλουμινίου, ηλεκ. παράθυρα και ηχητικό σύστημα. **ΤΙΜΗ: 2.600.000-7.630 €.**
- **SEAT MARBELLA** 900 μον. 1994: Ηχητικό σύστημα. **ΤΙΜΗ: 700.000-2.054 €.**

Ξενάκης
εξουσιοδοτημένος έμπορος
Kosmocar A.E.
Λίνδου 238
Τηλ. 0241061600

auto

συνέχεια από την προηγούμενη

RENAULT LAGUNA 1,8 μοντέλο '94 full extra. Τιμή 7,200 €. Πληρ. τηλ. 093/8981760. ΑΑ43363

ΧΤ ΥΑΜΑΗΑ 500 ΜΟΝΤ. ΤΕΛΟΣ '96 ΣΕ ΑΡΙΣΤΗ ΚΑΤΑΣΤΑΣΗ. ΠΛΗΡ. ΤΗΛ. 0942200188 ΧΠΑ1312

HYUNDAI COUPE χρώματος μπορντώ, μοντέλο Οκτώβριος 2001 με 5.000 χλμ., ABS, δερμάτινο σαλόνι, αεροτομή, A/C, καινούργιο σε πολύ καλή τιμή. Πληρ. τηλ. 0974054443 κο Δημήτρη ΑΑ43287

SUZUKI-TS 50 c.c., ΜΟΝΤΕΛΟ '94, ΣΕ ΑΡΙΣΤΗ ΚΑΤΑΣΤΑΣΗ. ΤΙΜΗ 250.000 ΔΡΧ.-733,67 €. ΠΛΗΡ. ΤΗΛ. 0932/115750. ΠΑ43334

NISSAN ALMERA 4θυρο 1400 cc, 5 ετών, 22.000 χλμ. Τιμή 3.200.000 δρχ. Πληρ. τηλ. 33118 ΑΑ43276

ΕΝΟΙΚΙΑΖΟΝΤΑΙ αυτοκίνητα καθημερινά ή και με το μήνα σε πολύ καλές τιμές. Πληρ. τηλ. 86230, 0937274897 ΑΑ42515

FIAT PUNTO CABRIO ΜΟΝΤΕΛΟ 94 1,3 ΛΕΥΚΟ 75000 ΧΙΛΙΟΜΕΤΡΑ, EXTRAS. ΤΙΜΗ 2.400.000. ΠΛΗΡ. ΤΗΛ. 87006, 10.00-13.00 Ή 18.00-22.00 ΧΠΑ841

ΠΩΛΟΥΝΤΑΙ ΜΕΤΑΧΕΙΡΙΣΜΕΝΑ ΦΟΡΤΗΓΑ ΑΥΤΟΚΙΝΗΤΑ ΕΙΣΑΓΩΓΗΣ ΟΛΩΝ ΤΩΝ ΤΥΠΩΝ, ΓΙΑ ΑΓΡΟΤΙΚΗ ΚΑΙ ΕΠΑΓΓΕΛΜΑΤΙΚΗ ΧΡΗΣΗ, ΚΑΘΩΣ ΚΑΙ Ι.Χ. ΕΠΙΒΑΤΙΚΑ. ΕΤΟΙΜΟΠΑΡΑΔΟΤΑ Ή ΚΑΤΟΠΙΝ ΠΑΡΑΓΓΕΛΙΑΣ. ΠΑΡΕΧΟΥΜΕ ΓΡΑΠΤΗ ΕΓΓΥΗΣΗ ΕΝΟΣ ΧΡΟΝΟΥ. ΕΙΣΑΓΩΓΕΙΣ ΜΕΤΑΧΕΙΡΙΣΜΕΝΩΝ ΑΥΤΟΚΙΝΗΤΩΝ " Δ. ΜΠΟΥΝΤΟΥΡΗΣ-Ε. ΠΑΠΑΠΟΣΤΟΛΟΥ Ο.Ε.". ΕΚΘΕΣΗ: ΕΘΝΙΚΗ ΟΔΟΣ ΛΑΡΙΣΑΣ-ΙΩΑΝΝΙΝΩΝ ΤΡΙΚΑΛΑ ΘΕΣΣΑΛΙΑΣ. ΤΗΛ. 0431-74709 ΦΑΞ 0431-27008 ΚΙΝ. 0974456200-0977395269 ΧΠΑ112

RENAULT 19 CABRIO με full extra. Πληρ. τηλ. 81377, 0977/006428, κ. Δημήτρη. ΑΑ43562

εργασιες

ΠΩΛΗΤΡΙΑ, απόφοιτος Λυκείου, ξένη γλώσσα Αγγλικά (για μόνιμη εργασία), για τα καταστήματα υποδημάτων "Παλάτσο Ντι Ρόμα", τηλ. 02410-95801. ΑΖ43828

ΒΟΗΘΟΣ, από Βρεφονηπιακό σταθμό. Πληρ. κα Χαϊκε, 0241093305. ΑΖ43827

ΔΙΑΦΗΜΙΣΤΙΚΗ ΕΤΑΙΡΕΙΑ ΖΗΤΑ: Α. ΠΩΛΗΤΗ, ΗΛΙΚΙΑΣ 25-30 ΕΤΩΝ, ΜΕ ΔΥΝΑΜΙΣΜΟ, ΟΡΓΑΝΩΤΙΚΟ ΠΝΕΥΜΑ, ΚΑΤΟΧΟ ΔΙΠΛΩΜΑΤΟΣ Ι.Χ. ΠΡΟΫΠΗΡΕΣΙΑ ΠΩΛΗΣΕΩΝ 1-2 ΕΤΗ. • ΑΜΕΣΗ ΠΡΟΣΛΗΨΗ • ΑΝΤΑΓΩΝΙΣΤΙΚΟ ΠΑΚΕΤΟ ΑΠΟΔΟΧΩΝ • ΔΥΝΑΤΟΤΗΤΑ ΕΞΕΛΙΞΗΣ • ΕΤΑΙΡΙΚΟ Ι.Χ.
Β. MERCHANDISER, ΗΛΙΚΙΑΣ 25-30 ΕΤΩΝ, ΜΕ ΔΥΝΑΜΙΣΜΟ, ΟΡΓΑΝΩΤΙΚΟ ΠΝΕΥΜΑ, ΚΑΤΟΧΟ Ι.Χ. • ΑΜΕΣΗ ΠΡΟΣΛΗΨΗ • ΔΥΝΑΤΟΤΗΤΑ ΕΞΕΛΙΞΗΣ • ΑΝΤΑΓΩΝΙΣΤΙΚΟ ΠΑΚΕΤΟ ΑΠΟΔΟΧΩΝ. ΠΛΗΡ. ΤΗΛ. 0108210555, 9-5 Μ.Μ. ΠΖ43826

ΑΠΟ ΠΛΥΝΤΗΡΙΟ ΙΜΑΤΙΣΜΟΥ, ζητείται προσωπικό για τη νέα σαιζόν. 1) Οδηγοί εργάτες με δίπλωμα Γ' κατηγορίας. 2) Κοπέλες για εργασία. Πληρ. τηλ. 0241092743, από 8.30 π.μ.-13.00 μ.μ. .ΑΖ43824

ΠΩΛΗΤΡΙΕΣ από τη BOUTIQUE COLLECTION (Κ. Παλαιολόγου 9). Πληρ. τηλ. 37203. ΑΖ43823

ΚΥΡΙΑ αναλαμβάνει να φροντίζει ηλικιωμένους. Πληρ. τηλ. 33531 και 36138. ΑΖ43822

ΣΥΝΕΤΑΙΡΟΣ, για εστιατόριο. Πληρ. τηλ. 31680. ΑΖ43821

ΑΠΟ ΕΠΙΧΕΙΡΗΣΗ ΕΙΔΩΝ ΥΓΙΕΙΝΗΣ ΖΗΤΕΙΤΑΙ ΚΥΡΙΑ Ή ΔΕΣΠΟΙΝΙΔΑ ΜΕ ΓΝΩΣΕΙΣ ΚΑΙ ΠΕΙΡΑ MARKETING. ΑΠΟΣΤΕΙΛΑΤΕ ΒΙΟΓΡΑΦΙΚΟ ΣΗΜΕΙΩΜΑ ΣΤΟ FAX. 02410 34082. ΤΗΛ. ΕΠΙΚΟΙΝΩΝΙΑΣ 02410 29350/31013 ΠΖ43789

ΚΥΡΙΟΣ ΓΕΡΜΑΝΟΦΩΝΟΣ για να εργασθεί σε χρυσοχοείο επί της Σωκράτους. Πληρ. τηλ. 02410 23967, 02410 64412 ΑΖ43790

ΑΠΟ ΕΤΑΙΡΙΑ ΤΡΟΦΙΜΩΝ ΖΗΤΕΙΤΑΙ ΝΕΟΣ Ή ΝΕΑ, ΑΠΟΦΟΙΤΟΣ ΛΥΚΕΙΟΥ ΜΕ ΓΝΩΣΕΙΣ ΣΤΗΝ ΠΡΟΩΘΗΣΗ ΠΡΟΪΟΝΤΩΝ ΚΕΤΕΡΙΝΓΚ. ΠΛΗΡ. ΤΗΛ. 0934 684899 Ή 02410 62119 κ. ΑΠΟΣΤΟΛΗΣ. ΠΖ43791

ΥΠΑΛΛΗΛΟΣ ΓΙΑ ΕΚΘΕΣΗ ΕΠΙΠΛΩΝ. ΠΛΗΡ. ΤΗΛ. 02410 39910, 39911, ΩΡΕΣ ΚΑΤΑΣΤΗΜΑΤΩΝ ΠΖ43739

ΚΥΡΙΟΣ Ή ΚΥΡΙΑ που να γνωρίζουν Γερμανικά για καφετέρια πολυτελείας στο εμπορικό κέντρο "ΕΣΠΕΡΟΣ". Πληρ. τηλ. 02410 87817, 0944 566977 ΑΖ43792

ΖΗΤΟΥΝΤΑΙ: 1) **Οδηγός** με επαγγελματικό δίπλωμα οδήγησης, μέχρι 30 ετών. 2) **Δεσποινίδα** απόφοιτος Λυκείου. Πληρ. τηλ. 02410 68490. ΑΖ43777

ΑΠΟ ΜΕΓΑΛΗ ΠΟΛΥΕΘΝΙΚΗ ΕΤΑΙΡΙΑ ΖΗΤΕΙΤΑΙ ΠΡΟΣΩΠΙΚΟ. ΠΛΗΡ. ΤΗΛ. 02410 96542 ΠΖ43778

ΑΠΟ ΤΗΝ ΕΤΑΙΡΕΙΑ "SALONICA" Ε. ΚΟΥΚΟΥΛΗ ΖΗΤΟΥΝΤΑΙ ΣΥΝΕΡΓΑΤΕΣ ΓΙΑ ΕΞΩΤΕΡΙΚΗ ΕΡΓΑΣΙΑ. ΠΛΗΡ. ΤΗΛ. (0310) 521521, (0310) 537537 ΠΖ43793

Από εστιατόριο στην Παλιά Πόλη **ζητείται** για την τουριστική σαιζόν 2002 **Σερβιτόρος** πεπειραμένος με προϋπηρεσία στην Παλιά Πόλη, με γνώσεις ξένων γλωσσών, για τη θέση του μαιτρ. Θα προτιμηθεί υπεύθυνος νέος, δραστήριος. Θα υπάρξει πακέτο αποδοχών με bonus. Πληρ. τηλ. 02410 74402, 02410 25186, ώρες επικοινωνίας 11.00-13.00 και 19.00-21.00 , κ. Γιώργος. ΑΖ43794

Από εστιατόριο στην Παλιά Πόλη **ζητούνται** για την τουριστική σαιζόν 2002 οι κάτωθι ειδικότητες: α) **Σερβιτόρος**, β) **Βοηθός σερβιτόρου**, απαραίτητη διετής προϋπηρεσία, γ) **Ταμίας** για πρωινή ή απογευματινή απασχόληση. Πληρ. τηλ. 02410 74402, 02410 25186, ώρες επικοινωνίας 11.00-13.00 & 19.00-21.00, κ. Γιώργος ΑΖ43795

ΥΠΑΛΛΗΛΟΣ να εργασθεί ως βοηθός εκτυπωτή τετράχρωμης μηχανής. Πληρ. τηλ. 39027-31, ώρες 10.00-15.00. ΑΖ43774

ΠΩΛΗΤΡΙΑ πεπειραμένη για το κατάστημα KAPPE. Μόνιμη εργασία. Πληρ. τηλ. 02410/29007, 02410/78264 ώρες καταστημάτων. ΑΖ43770

ΔΕΣΠΟΙΝΙΣ Ή ΚΥΡΙΑ να εργασθεί ως υπάλληλος γραφείου, γνωρίζοντας άπταιστα την Αγγλική γλώσσα και έχοντας γνώσεις Η/Υ. Ωράριο πρωινό και συνεχές. Πληρ. από 9.00 π.μ. έως 14.00 μ.μ., τηλ. 66698. ΑΖ43769

ΑΙΣΘΗΤΙΚΟΙ για μεγάλη εταιρεία στο Hondos Center Ρόδου. Πληρ. Κ. Αργυροπούλου, τηλ. 094/2461511. ΑΖ43771

ΚΟΠΕΛΕΣ να εργασθούν σε κέντρο θαλασσοθεραπείας προηγούμενες αιτήσεις δεν θα ληφθούν υπόψιν. Πληρ. τηλ. 76658. ΑΖ43773

Από το Πρακτορείο Μεταφορών ΜΕΤΡΟ **ζητείται** για να εργασθεί επί μονίμου βάσεως **εργάτης-οδηγός.** Μισθός ικανοποιητικός και extra. Πληρ. τηλ. 02410/32774, 02410/24388. ΑΖ43772

ΟΔΗΓΟΣ - ΠΑΡΑΓΓΕΛΙΟΔΟΧΟΣ τελειόφοιτος Λυκείου με χειρισμό COMPUTER. Πληρ. τηλ. 02410 67200 ΑΖ43740

Το βιβλιοχαρτοπωλείο "ΚΑΡΑΒΑΚΙ" **ζητάει ΝΕΟ Ή ΝΕΑ** με μία σχετική γνώση στην λογοτεχνία. Μισθός ικανοποιητικός. Πληρ. τηλ. 02410 77175, 27007 ΑΖ43741

Από ξενοδοχείο **ζητείται γυμνάστρια** για πλήρη απασχόληση από 9 π.μ. έως 5 μ.μ. Πληρ. τηλ. 0945/204400, 02410/63350. ΑΖ43724

ΚΟΠΕΛΑ η οποία να μιλάει καλά Γερμανικά-Αγγλικά για να εργασθεί σε τουριστικό κατάστημα στο Εμπορικό Κέντρο "Ε" στο Φαληράκι από 1/5/2002 έως 31/10/2002 και για τις απογευματινές ώρες 15.00-22.30. Πληρ. τηλ. 23848, 23827, 73474. ΑΖ43725

Από μεγάλη εταιρεία διακίνησης μπύρας-ποτών και απορρυπαντικών, **ζητείται οδηγός** με επαγγελματικό δίπλωμα, γνώστης της αγοράς της Ρόδου, ηλικίας μέχρι 40 ετών. Προσφέρονται μισθός και ποσοστά. Πληρ. τηλ. 66227, 66228 ώρες 08.00-15.00.

Ζητείται άτομο ηλικίας μέχρι 30 ετών, εκπληρωμένες στρατιωτικές υποχρεώσεις και να έχει δίπλωμα οδήγησης, από εταιρεία διακίνησης μπύρας και απορρυπαντικών για **βοηθός αποθηκάριου.** Πληρ. τηλ. 66227, 66228 ώρες 08.00-15.00.

ΠΩΛΗΤΡΙΑ με λίγες γνώσεις πληροφορικής, να εργασθεί σε έκθεση φωτιστικών στο κατάστημα Ηλεκτραποθήκη Ρόδου. Πληρ. τηλ. 76333 ή 39600. ΑΖ43679

ΠΡΟΣΩΠΙΚΟ για σούπερ μάρκετ στην Αρχάγγελο. Πληρ. τηλ. 0244022676 ΑΖ43653

Το γραφείο γενικού τουρισμού

ELAFOS REISEN

ΖΗΤΕΙ

συνεργάτες

για στελέχωση υποκαταστημάτων.

Απαραίτητη προϋπόθεση η άριστη γνώση της γερμανικής και καλή γνώση αγγλικής γλώσσας.

Θα ληφθεί υπόψη η προϋπηρεσία σε Τουριστικό Γραφείο

Οι ενδιαφερόμενοι παρακαλούνται να επικοινωνήσουν στα τηλ. 02410/66543-5, ώρες γραφείου

Υπεύθυνος κ. Χατζημιχάλης Μιχάλης

Η ΓΕΝΙΚΗ ΤΕΧΝΙΚΗ Α.Ε.

ΖΗΤΕΙ

να ενισχύσει το τμήμα των οικονομικών της υπηρεσιών με

ΒΟΗΘΟ ΛΟΓΙΣΤΗ

Για να ανταπεξέλθει ικανοποιητικά στις απαιτήσεις της θέσης ο υποψήφιος που θα προσληφθεί πρέπει να διαθέτει:
— Γνώσεις προγραμμάτων μισθοδοσίας και μηχανογραφημένου λογιστηρίου (κατά προτίμηση προγράμματος ΚΕΦΑΛΑΙΟ), φορολογικών θεμάτων, εργατικής νομοθεσίας.
— Εξοικείωση με τη χρήση υπολογιστών (γνώσεις MS Office).
— Προηγούμενη εμπειρία σε ξενοδοχειακές επιχειρήσεις θα εκτιμηθεί ιδιαιτέρως.
— Χαρακτήρα ήρεμο, χαμηλών τόνων με συνέπεια και υπευθυνότητα και πάνω από όλα όρεξη για δουλειά.
Προσφέρονται ελκυστικές αποδοχές και εξαιρετικές προοπτικές καριέρας σε ένα σύγχρονο Ομιλο Επιχειρήσεων με υψηλούς ρυθμούς ανάπτυξης.

Βιογραφικά σημειώματα και πληροφορίες:
κ. Π. Νταβέλης, τηλ. 0100254100, 0946333481, fax: 0100254220
κ. Κ. Τσιώνας, τηλ. 0241022186, Fax: 0241033021

RODIAN BEACH • RESORT

Managed by Bourtheos

AMATHUSIA

CENTRE

—INDOOR POOL—

HEALTH & FITNESS CLUB

Ζητεί για το νέο Health & Recreation Club, που θα λειτουργήσει με τη νέα σαιζόν, άτομο πλήρους απασχόλησης με ειδικότητα:

αισθητικού

Απαραίτητη γνώση αγγλικής γλώσσας

Οι ενδιαφερόμενες καλούνται να απευθυνθούν στην κα Άρτεμη Χριστοδούλου, τηλέφωνο 02410-89928

Η εταιρεία **ΑΤΛΑΝΤΙΚΑ ΕΛΛΑΣ Α.Ε.** ιδιοκτήτρια των υπό ανέγερση πολυτελών ξενοδοχειακών μονάδων στα Κολύμπια, **ΖΗΤΕΙ** για άμεση έναρξη εργασιών τεχνίτες στις παρακάτω ειδικότητες:
α) μαραγκοί
β) σοβατζήδες
γ) πλακατζήδες

Παρακαλώ για περαιτέρω διευκρινήσεις απευθυνθείτε στα τηλ.: 0974-411114 και 0974-411110

Η MERIDIAN LTD Εταιρεία Εισερχομένου Τουρισμού

ΖΗΤΑ

συνεργάτες για το γραφείο της στη Ρόδο.
Προϋποθέσεις: Η καλή γνώση Αγγλικών - Γαλλικών και Ιταλικών και η χρήση Η/Υ.
Θα προτιμηθούν οι έχοντες προϋπηρεσία στον κλάδο.

Πληρ. τηλ. (02410) 75080, ώρες 10.00-12.00 καθημερινώς, κος *Σταματάκης Αντώνιος*

★★★★★

RODOS PALACE

Resort Hotel • Convention Center

Το πολυτελέστερο Ξενοδοχειακό Συγκρότημα Διακοπών της χώρας (785 δωματίων), με το μεγαλύτερο Διεθνές Συνεδριακό Κέντρο (4000 ατόμων), ζητεί:

ASST. MARKETING & P.R MANAGER

Το εν λόγω στέλεχος που θα επιλεγεί θα κληθεί να ασχοληθεί ενεργά με τη χάραξη και την υλοποίηση της επικοινωνιακής πολιτικής, την επίβλεψη της δημιουργίας σύγχρονου διαφημιστικού υλικού, την προώθηση των πωλήσεων, την έρευνα αγοράς και την δημιουργία αποτελεσματικών δημοσίων σχέσεων με τους πελάτες και τα Μ.Μ.Ε.

Ο/Η ιδανικός υποψήφιος θα πρέπει να είναι έως 30 ετών, απόφοιτος Ελληνικού ή ξένου Πανεπιστημίου ή αναγνωρισμένης Τουριστικής Σχολής και να διαθέτει μεταπτυχιακό τίτλο στο Marketing και την Διοίκηση Ξενοδοχειακών Επιχειρήσεων ή εκτενή εμπειρία στον ευρύτερο χώρο του Marketing Τουριστικών Υπηρεσιών.
Απαραίτητη θεωρείται η άριστη γνώση της Αγγλικής και κατά προτίμηση της Γερμανικής γλώσσας, καθώς επίσης και η χρήση Η/Υ (Word, Excel, Internet κ.λπ.). Οποιαδήποτε επιπλέον προσόντα θα συνεκτιμηθούν στην αξιολόγηση. Η απασχόληση είναι δωδεκάμηνης διάρκειας με έδρα τη Ρόδο.

Οι ενδιαφερόμενοι μπορούν να αποστείλουν το βιογραφικό τους μαζί με μία φωτογραφία στην διεύθυνση:

Λεωφ. Ιαλυσού, Τ.Θ. 121, Ιξιά, Ρόδος 851 00
Fax: 02410 25350 E-mail: info@rodos-palace.gr
Υπ' όψιν Κου Γ. Μπαρμπούτη
Η απόλυτη εχεμύθεια θεωρείται αυτονόητη

★★★★

RODOS PRINCESS

BEACH HOTEL

PRINCESS SUN hotel

Τα ξενοδοχεία RODOS PRINCESS και PRINCESS SUN της "Ι.&Ε. Χατζηλαζάρου Α.Ε" επιθυμούν να προσλάβουν τους παρακάτω συνεργάτες

ΜΑΙΤΡ

με ικανή προυπηρεσία σε ξενοδοχεία Α' κατ. και γνώσεις Αγγλικών και Γερμανικών ή Ιταλικών

ΥΠΑΛΛΗΛΟΥΣ ΥΠΟΔΟΧΗΣ

Receptionists, Τηλεφωνήτριες και Γκρουμς

BARMEN

ΣΕΡΒΙΤΟΡΟΥΣ & ΒΟΗΘΟΥΣ

ΜΑΓΕΙΡΑ Α'

Με ικανή εμπειρία σε κρύα κουζίνα

ΜΑΓΕΙΡΑ Β'

ΣΥΝΤΗΡΗΤΕΣ

Για πληροφορίες, υποβολή Βιογραφικών Σημειωμάτων & Αιτήσεων Εργασίας, οι ενδιαφερόμενοι/-ες μπορούν να επικοινωνήσουν με τον κ. Αποστόλη Καραγιάννη, καθημερινά Δευτέρα έως Σάββατο 10:00 – 15:00 στο τηλέφωνο 02440 47144 ή μέσω του φαξ 02440 47267

εργασίες

συνέχεια από την προηγούμενη

ΖΗΤΟΥΝΤΑΙ για καφετέρια - εστιατόριο για την ερχόμενη σαιζόν: α) **μάγειρας, β) μπάρμαν, γ) βοηθός μπάρμαν.** Πληρ. τηλ. 02410-22451 (10.00-14.00) και 02421-65233 (6-10 μ.μ.), κ. Κώστα. ΑΖ43507

Γνωστή εταιρεία διακίνησης μπύρας-ποτών και απορρυπαντικών **ζητεί πωλητές-πωλήτριες** μέχρι 40 ετών. Προσφέρονται μισθός και ποσοστά. Πληρ. τηλ. 66227, 66228 ώρες 08.00-15.00.

ΖΗΤΟΥΝΤΑΙ

ΚΟΠΕΛΕΣ

για να εργασθούν στο κατάστημα υποδημάτων SCARPA (γνωρίζουσες την αγγλική), Αμερικής 23-25.

Πληρ. τηλ. 02410/32995

ΤΟ ΞΕΝΟΔΟΧΕΙΟ ΕΝΙ ΣΤΟ ΦΑΛΗΡΑΚΙ

ΖΗΤΑ

α. ΚΑΜΑΡΙΕΡΕΣ, β. ΒΟΗΘ. ΜΠΑΡ.

Πληρ. τηλ. 85759 από 9-1 μ.μ.

Από το γραφείο γενικού τουρισμού "ΕΛΛΑΣ ΤΟΥΡΙΣΤΙΚΕΣ ΥΠΗΡΕΣΙΕΣ"

ΖΗΤΟΥΝΤΑΙ

αρχηγοί γκρουπ για την σεζόν 2002.
Απαραίτητη προϋπόθεση η άριστη γνώση της γερμανικής γλώσσας και η κατοχή άδειας οδήγησης. Προϋπηρεσία απαραίτητη.

Πληρ. τηλ.0241-38155

ΚΑΘΗΓΗΤΡΙΑ ΠΤΥΧΙΟΥΧΟΣ ΕΛΛΗΝΙΚΟΥ ΩΔΕΙΟΥ

ΠΑΡΑΔΙΔΕΙ

μαθήματα κατ' οίκον αρμόνιου θεωρίας και αρμονίας

Πληρ. τηλ. 0241075128

ΣΧΟΛΗ ΟΔΗΓΩΝ

ΠΟΡΤΣΕΛΛΗΣ ΣΤΕΦΑΝΟΣ

Διπλ. εκπαιδευτής υποψηφίων οδηγών μέλος της Ε.Σ.Ο.Ρ. Ο.Ε.



- Διπλώματα αυτοκινήτου, μοτοσικλέτας,φορτηγού, λεωφορείου, νταλίκας
- Αναθεωρήσεις ληγμένων αδειών
- Θεωρητικά μαθήματα ΚΟΚ και Μηχανολογίας
- Μετατροπές ξένων διπλωμάτων σε ελληνικά
- Διπλώματα αυτόματου αυτοκινήτου

ΝΕΑ ΔΙΕΥΘΥΝΣΗ: ΕΘΝΙΚΗΣ ΑΝΤΙΣΤΑΣΗΣ 73 (ΠΡΩΗΝ ΑΝΝΗΣ ΜΑΡΙΑΣ) ΤΗΛ. 34497, 0945463635

ΣΧΟΛΗ ΟΔΗΓΩΝ

ΠΟΤΣΟΥ ΣΩΤΗΡΗ

ΔΙΠΛ. ΕΚΠΑΙΔΕΥΤΗΣ ΥΠΟΨΗΦΙΩΝ ΟΔΗΓΩΝ.

ΔΙΠΛΩΜΑΤΑ Α - Β - Γ - Δ - Ε



- ★ **Αναλαμβάνουμε την έκδοση αδειών οδήγησης όλων των κατηγοριών.**
- ★ **Αναθεωρήσεις Επαγ/κών αδειών.**
- ★ **Τα θεωρητικά μαθήματα όλων των κατηγοριών γίνονται στό σύγχρονο Κέντρο θεωρητικής Εκπαίδευσης Υποψηφίων Οδηγών της Ε.Σ.Ο.Ρ. Ο.Ε. Στην οποία μετέχουμε.**
- ★ **Διαθέτουμε καί Αυτόματο Επιβατηγό.**

Εθνάρχου Μακαρίου 31, 2ος όροφος, ΡΟΔΟΣ (Ένανα Εθνικής Τράπεζας, πάνω από το κατ/μα "ΡΟΔΙ") Τηλ. 78070 Κιν. 0945- 567404

ΨΗΣΤΕΣ, ΣΤΟ ΦΑΛΗΡΑΚΙ ΑΠΟ FAST FOOD ΓΙΑ ΤΗΝ ΚΑΛΟΚΑΙΡΙΝΗ ΣΑΙΖΟΝ. ΘΑ ΠΡΟΤΙΜΗΘΟΥΝ ΟΙ ΕΧΟΝΤΕΣ ΑΝΑΛΟΓΗ ΕΜΠΕΙΡΙΑ. Β) ΨΗΣΤΕΣ ΓΙΑ ΝΥΧΤΕΡΙΝΟ ΩΡΑΡΙΟ. ΠΛΗΡ. ΤΗΛ. 0946162961. ΠΖ43800

Γυροπωλείο στην Παλιά Πόλη ζητάει Ψήστες. Απαραίτητη η προϋπηρεσία. Πληρ. τηλ. 0944/607540, 0945/759812. ΑΖ43799

ΖΗΤΕΙΤΑΙ κοπέλα εμφανίσιμη για να εργαστεί σε κατάστημα ηλεκτρονικών παιχνιδιών (VIDEO GAMES) στη Ρόδο και στην Κω. Μισθός ικανοποιητικός και bonus. Πληρ. τηλ. 25050, 0945314090 ΧΑΖ481

ΗΛΕΚΤΡΟΛΟΓΟΙ (τεχνίτες-βοηθοί) με σχετική εμπειρία σε κτιριακές εγκαταστάσεις. Πληρ. τηλ. 094/6683824. ΑΖ43196

ΚΥΡΙΑ, ΠΕΠΕΙΡΑΜΕΝΗ, ΕΜΦΑΝΙΣΙΜΗ για εργασία κατά την τουριστική σαιζόν σε χρυσοχοείο στο Φαληράκι. Απαραίτητα Γερμανικά, Αγγλικά. Πληρ. τηλ. 0946/052616.ΑΖ43303

ΚΥΡΙΕΣ με όρεξη για δουλειά που θα ήθελαν να κερδίζουν έως και 500.000 δρχ. το μήνα, με ελεύθερο ωράριο εργασίας. Προσφέρονται δωρεάν κατάλογοι λευκών ειδών και μεγάλη υποστήριξη από την εταιρεία μας. Πληρ. κ. Γιώργος στο τηλ. 0946/595500 ή 37384. ΑΖ42605

μαθηματα

ΑΓΓΛΙΚΑ, ιδιαίτερα μαθήματα παραδίδονται κατ' οίκον από έμπειρο καθηγητή πτυχιούχο Αριστοτελείου Πανεπιστημίου Θεσσαλονίκης, Proficiency-FCE. Κιν. 0977233718. ΑΜ43832

ΟΙΚΟΔΙΔΑΣΚΑΛΕΙΟ Αγγλικών, Μαγκαφά Ειρήνη. Εχοντας την Αγγλική ως μητρική γλώσσα και πολύχρονη πείρα, παραδίδονται μαθήματα για όλα τα επίπεδα σε διμελή-τριμελή τμήματα ή και ιδιαίτερα. Πληρ. τηλ. 64202 και 61512. ΑΜ43697

ΜΑΘΗΜΑΤΙΚΟΣ παραδίδει μαθήματα σε μαθητές Γυμνασίου-Λυκείου. Πληρ. τηλ. 02410/37914, 0946/214823. ΑΜ43544

ΑΝΑΚΟΙΝΩΣΗ

ΜΑΘΗΜΑΤΑ

*** Computer ***

ΕΚΠΑΙΔΕΥΣΗ DUCTAM COMPUTER PM

ΕΓΓΡΑΦΕΣ

***** ΤΩΡΑ *****

Τμήματα για:
Παιδιά - Ενήλικες
Αρχάριους - Μαθητές
Επαγγελματίες

Ανεύρεση Εργασίας

ΠΑΡΕΧΕΤΑΙ ΒΕΒΑΙΩΣΗ

Διδάσκει πτυχιούχος Πανεπιστημίου Αμερικής

ΜΑΝΩΛΗΣ Ι. ΣΟΦΙΛΛΑΣ

Κοδριγκτώνος 91

Τηλ. (0241) 31761

ΜΑΘΗΜΑΤΑ Η/Υ για ενήλικες



Windows, Internet, Email, Word, Excel, Access

ΤΜΗΜΑΤΑ :

- Ταχύρυθμα 6 εβδομάδων
- Τρίμηνα - προετοιμασία για απόκτηση του ECDL
- Ειδικά για επιχειρήσεις

Στο εκπαιδευτικό κέντρο ANOSIS μπορείτε να αποκτήσετε το ECDL το δίπλωμα των υπολογιστών με διεθνή αναγνώριση που αποδεικνύει τις γνώσεις σας στους Η/Υ ...

ECDL ΕΠΑΓΓΕΛΜΑΤΙΚΟ ΔΙΠΛΩΜΑ ΕΠΑΡΚΕΙΑΣ ΣΤΟΥΣ ΥΠΟΛΟΓΙΣΤΕΣ

ΠΙΣΤΟΠΟΙΗΜΕΝΟ ΕΞΕΤΑΣΤΙΚΟ ΚΕΝΤΡΟ

Anosis Computer Learning

Τηλ. 78924
Στ. Κωτιάδη 64 Ανάληψη

Κώστας Χατζηδάκης
ΠΤΥΧ. ΠΛΗΡΟΦΟΡΙΚΗΣ ΠΑΝ. ΑΘΗΝΩΝ

ΚΑΘΗΓΗΤΗΣ με πολυετή πείρα στην Ελλάδα και τις ΗΠΑ παραδίδει ιδιαίτερα μαθήματα μαθηματικών, φυσικής και χημείας σε μαθητές γυμνασίου και λυκείου. Πληρ. τηλ. 097/2723870 ΑΜ43640

ΜΑΘΗΜΑΤΙΚΑ. ΚΑΘΗΓΗΤΕΣ ΜΕ ΠΟΛΥΕΤΗ ΔΙΔΑΚΤΙΚΗ ΕΜΠΕΙΡΙΑ ΠΑΡΑΔΙΔΟΥΝ ΜΑΘΗΜΑΤΑ ΙΔΙΑΙΤΕΡΑ Ή ΣΕ ΑΥΣΤΗΡΑ ΟΛΙΓΟΜΕΛΗ ΤΜΗΜΑΤΑ (2-3 ΑΤΟΜΩΝ). ΤΙΜΕΣ ΠΟΛΥ ΛΟΓΙΚΕΣ. ΠΛΗΡ. ΤΗΛ. 27085. ΠΜ43683

ΦΙΛΟΛΟΓΟΣ ΚΑΘΗΓΗΤΡΙΑ ΠΤΥΧΙΟΥΧΟΣ ΑΡΙΣΤΟΤΕΛΕΙΟΥ ΠΑΝΕΠΙΣΤΗΜΙΟΥ ΘΕΣΣΑΛΟΝΙΚΗΣ, ΠΑΡΑΔΙΔΕΙ ΙΔΙΑΙΤΕΡΑ ΜΑΘΗΜΑΤΑ ΣΕ ΜΑΘΗΤΕΣ ΓΥΜΝΑΣΙΟΥ - ΛΥΚΕΙΟΥ. ΤΙΜΕΣ ΠΡΟΣΙΤΕΣ, ΣΥΣΤΗΜΑΤΙΚΗ ΕΝΗΜΕΡΩΣΗ ΓΟΝΕΩΝ. ΠΛΗΡ. ΤΗΛ. 22428 ΚΑΙ 0937803323 (ΚΙΝΗΤΟ) ΧΠΜ291

γνωριμιες

ΕΝΤΕΛΩΣ ΔΩΡΕΑΝ στέλνουμε φωτογραφίες-βιογραφικά χιλιάδων πλούσιων, αξιόλογων ανδρών- γυναικών Ελληνίδων, αλλοδαπών που ζητούν φιλία, γάμο. Επίσης μπορούμε να σας κάνουμε ένα βιογραφικό για να σας τηλεφωνούν ενδιαφέροντα άτομα. Πληρ. τηλ. 031-229563 ΑΓ43269

διαφορα

ΣΚΥΛΑΚΙΑ, Δαμαλτίας χαρίζονται διασταύρωση με άλλα, 6 εβδομάδων. Πληρ. τηλ. 67866 και 0972177629. ΑΔ43834

ΑΕΡΟΘΕΡΜΟΣ, επαγγελματικός φούρνός σχεδόν καινούργιος και δύο βιτρίνες για αρτοποιείο σε πολύ καλή τιμή. Πληρ. τηλ. 39396. ΑΔ43833

ΣΧΟΛΗ ΟΔΗΓΩΝ

ΚΟΥΣΗ ΠΑΝΤΕΛΗ

- **ΔΙΠΛΩΜΑΤΑ**
- **ΕΡΑΣΙΤΕΧΝΙΚΑ**
- **ΕΠΑΓΓΕΛΜΑΤΙΚΑ**
- **ΜΟΤΟΣΙΚΛΕΤΑΣ**
- **ΜΑΘΗΜΑΤΑ ΘΕΩΡΗΤΙΚΗΣ ΔΙΔΑΣΚΑΛΙΑΣ**



-Επεκτάσεις όλων των κατηγοριών
-Αναθεωρήσεις ληγμένων αδειών
-Μετατροπές ξένων αδειών σε ελληνικές

Οδός Βαλαωρίτου 9
(έναντι HOTEL SEMIRAMIS ΠΙΣΩ ΑΠΟ ΤΟ ΠΑΛΑΙΟ ΝΟΣΟΚΟΜΕΙΟ
e-mail: koysisp@internet.gr

ΕΚΠΑΙΔΕΥΤΙΚΟ ΑΥΤΟΚΙΝΗΤΟ:
TOYOTA YARIS 1300 cc
AIR CONDITIONED
(ΠΡΟΣΟΧΗ): ΜΑΘΗΜΑΤΑ
α. Μοτοσικλέτας μεγάλου κυβισμού από 125 cc έως ανεξαρτήτου
β. Μοτ/τας έως 125 cc
γ. Μοτοποδηλάτου 50 cc
Διαθέτουμε επίσης κι αυτόματες μοτοσικλέτες 125 cc

Πληρ. τηλ.
29157-73820-94777
ΚΑΙ ΑΝΑ ΠΑΣΑ ΣΤΙΓΜΗ ΣΤΑ ΚΙΝΗΤΑ τηλ.
0944/511313-0944/203343

Στην κατηγορία ανεξαρτήτου κυβισμού η εκπαίδευση γίνεται με μοτοσικλέτα 500 cc
Παραλαβή των μαθητών μας και από τις οικίες τους
"Η σωστή και μεθοδική εκπαίδευση στα σύγχρονα οχήματά μας, βάζει γερά θεμέλια για τη δημιουργία ενός καλού νέου οδηγού"

ΠΡΟΣΟΧΗ
Στη σχολή μας παραδίδονται και μαθήματα θεωρητικής διδασκαλίας

ΠΜ40624

ΦΩΤΙΣΤΙΚΑ, πάγκοι και ράφια για καταστήματα. Πληρ. τηλ. 02410 24579, 31806 ΑΔ43797

ΠΩΛΟΥΝΤΑΙ καυσόξυλα πεύκου, ένα αγροτικό αυτοκίνητο, 30.000 δρχ. για τζάκι ή σόμπα. Πληρ. τηλ. 0977395171 και 0946732850. ΑΔ43696

ΡΟΛΟΪ TAG HEUER FORMULA 1 Chronograph 180.000 δρχ. με 6μηνη εγγύηση. Πληρ. τηλ. 097/4443756. ΑΔ43766

ΔΙΑΦΟΡΑ ΕΠΙΠΛΑ αντίκες από ιδιώτη, όπως κονσόλα σκαλιστή 150 χρόνων με καθρέπτη, μόνο 2.934 ευρώ ή 1.000.000 δρχ. Πληρ. τηλ. 0944/353206. ΑΔ43764

ΟΛΟΚΛΗΡΟΣ ΕΞΟΠΛΙΣΜΟΣ ΕΣΤΙΑΤΟΡΙΟΥ σε άριστη κατάσταση (σχεδόν αχρησιμοποίητος). Πληρ. τηλ. 0944/842657. ΑΔ43762

ΠΟΔΗΛΑΤΟ γυμναστικής πολύ λίγο μεταχειρισμένο, με κομπιούτερ επιδόσεων, ιδεώδες για αδυνάτισμα από 170.000 δρχ. μόνο 120.000 δρχ. Πληρ. τηλ. 02410/68388 κ. Γιώργος. ΑΔ43765

ΣΑΛΟΝΙ σε άριστη κατάσταση. Καναπές, τριθέσιος, μονοθέσιος, διπλοθέσιος, καθώς και τραπεζάκι από κρύσταλλο. Τιμή 250.000. Πληρ. τηλ. 02410/67587 απογευματινές ώρες και 02410/36995. ΑΔ43731

ΠΩΛΟΥΝΤΑΙ: 1) σύνθετο γωνία με μπαρ, μασίφ, καρυδιά 250.000 με δυνατότητα απόσπασης της γωνίας μετατρεπόμενο σε ευθεία, 2) Τραπεζαρία νεοκλασική με 6 καρέκλες 150.000, 3) Επιπλο μεγάλο για τηλεόραση, βίντεο-στέρεο 50.000. Όλα σχεδόν καινούργια. Πληρ. τηλ. 61529 9-12 π.μ. ΑΔ43730

ΞΥΛΑ ΕΛΙΑΣ ΚΟΜΜΕΝΑ ΣΕ ΜΙΚΡΑ ΤΕΜΑΧΙΑ ΓΙΑ ΤΖΑΚΙ. ΠΛΗΡ. ΤΗΛ. 0944 812201 ΠΔ43623

ΑΝΙΧΝΕΥΤΕΣ ΜΕΤΑΛΛΩΝ ΑΜΕΡΙΚΗΣ, ΑΓΓΛΙΑΣ. ΑΞΙΟΠΙΣΤΟΙ, ΕΙΔΙΚΟΙ ΓΙΑ ΒΑΘΟΣ, ΔΙΑΧΩΡΙΣΜΟ. ΓΝΩΡΙΣΤΕ ΤΑ ΚΑΙΝΟΥΡΓΙΑ TESORO, SUPERSCAN MK2 ΜΕ ΤΕΛΑΡΟ 1Χ1μ., 1,5Χ1,5μ., 2Χ2μ. ΒΑΘΟΣ ΕΩΣ 8 ΜΕΤΡΑ. ΓΡΑΠΤΗ ΕΓΓΥΗΣΗ ΒΑΘΟΥΣ. 36 ΔΟΣΕΙΣ. ΠΛΗΡ. ΤΗΛ. 0310-286577, 0977 270437 ΠΔ4644

ΖΗΤΕΙΤΑΙ

ΠΩΛΗΤΗΣ - ΠΑΡΑΓΓΕΛΙΟΛΗΠΤΗΣ

Για πώληση χονδρική τουριστικών ειδών. Μόνιμη απασχόληση

ΠΛΗΡ. ΤΗΛ. 74079, 0944 454025, 0944 444060

κ. ΒΑΣΙΛΗ ή κ. ΠΩΡΓΟ

ΖΗΤΕΙΤΑΙ

ΠΩΛΗΤΗΣ - ΠΩΛΗΤΡΙΑ

Για κατάστημα για μόνιμη απασχόληση με συνεχές ωράριο.

ΠΛΗΡ. ΤΗΛ. 74079, 0944 454025, 0944 444060

κ. ΒΑΣΙΛΗ ή κ. ΓΙΩΡΓΟ

ΑΠΟ ΤΟ ΞΕΝΟΔΟΧΕΙΟ ΔΙΟΝΥΣΟΣ

ΖΗΤΕΙΤΑΙ

ΜΠΑΡΜΑΝ
ΣΕΡΒΙΤΟΡΟΣ A LA CARTE
Β' ΜΑΓΕΙΡΑΣ
ΛΑΝΤΖΕΡΗΣ/ΛΑΝΤΖΕΡΑ

Αιτήσεις γίνονται δεκτές καθημερινά, εκτός Κυριακής 09.00-13.00.
Πληρ. στο τηλ. 0241023021

ΔΩΔΕΚΑΝΗΣΟΣ SECURITY

ΖΗΤΟΥΝΤΑΙ

νέοι έως 35 ετών για να εργασθούν ως προσωπικό ασφαλείας. Απαραίτητη προϋπόθεση να έχουν εκπληρώσει τις στρατιωτικές τους υποχρεώσεις. Να έχουν συγκροτημένη προσωπικότητα, εχεμύθεια και καθαρό ποινικό μητρώο. Παρέχονται μισθός, ασφάλιση και δυνατότητα εξέλιξης.

Πληρ. τηλ. 02410/23632

Από την Εταιρεία ΝΙΚΑΣ

ΖΗΤΕΙΤΑΙ

Οδηγός-διανομέας κάτοχος διπλώματος γ' επαγγελματικής κατηγορίας (ηλικίας έως 35 ετών).

Πληρ. τηλ. 02410/87650

OLYMPIC PALACE HOTEL

ΖΗΤΕΙΤΑΙ

- Υπεύθυνος F/B (προϋπηρεσία τουλάχιστον 5ετή σε ανάλογη θέση)

Απαραίτητη η αποστολή βιογραφικού με πρόσφατη φωτογραφία.

Fax: 30434, τηλ. 77444
e-mail: olymp-pl@otenet.gr
Τ.Θ. 351-ΡΟΔΟΣ

ΖΗΤΟΥΝΤΑΙ

ΑΠΟ ΤΕΧΝΙΚΗ ΕΤΑΙΡΙΑ ΚΑΤΑΣΚΕΥΗΣ ΚΟΥΦΩΜΑΤΩΝ
για άμεση πρόσληψη
τεχνίτες και **βοηθοί αλουμινάδες.**
Εργασία όλο το χρόνο

Πληρ. τηλ. 0241 0 67180 ή 0241 0 67280

ΑΠΟ ΤΗΝ ΕΤΑΙΡΕΙΑ
ΣΑΝΓΟΥΙΝΓΚ ΧΟΤΕΛΣ ΕΛΛΑΣ Α.Ε.
ξενοδοχεία Sunwing Resort Kallithea & Sungarden, Rhodes, Λεωφόρος Καλλιθέας 5ο χλμ.

ΖΗΤΕΙΤΑΙ

ΥΠΑΛΛΗΛΟΣ
για την τουριστική σαιζόν 2002, με την κάτωθι ειδικότητα:
ΚΑΠΤΑΙΝ-LEAD

Πληροφορίες τηλ. 0241088100

ΑΠΟ ΝΑΥΤΙΛΙΑΚΗ ΕΤΑΙΡΕΙΑ

ΖΗΤΕΙΤΑΙ

Για άμεση πρόσληψη βοηθός λογιστηρίου με τα ακόλουθα προσόντα:

1) Πτυχίο Πανεπιστημίου ή ΤΕΙ στη λογιστική ή άλλης λογιστικής σχολής.
2) Προϋπηρεσία τριών ετών τουλάχιστον σε λογιστήριο.
3) Πολύ καλή γνώση της πληροφορικής και χειρισμός Η/Υ.
4) Καλή γνώση της Αγγλικής γλώσσας.
5) Ηλικία 26-40 ετών.
6) Εκπληρωμένες τις στρατιωτικές υποχρεώσεις (για νέους).

Πρόκειται για δωδεκάμηνη απασχόληση και δυνατότητα, για αξιόλογη σταδιοδρομία. Αποστείλετε βιογραφικό σημείωμα με αντίγραφα των τίτλων σπουδών σας, με πρόσφατη φωτογραφία καθώς και διεύθυνση διαμονής και το τηλέφωνό σας, για να επικοινωνήσουμε μαζί σας, μέχρι 10 Φεβρουαρίου, το αργότερο.

Δ/νση αποστολής βιογραφικού κ. Φ. Θεοδοσίου, Ταχ. Θυρίδα 149-Ρόδος

ΖΗΤΕΙΤΑΙ

από την OPEL "ΜΑΜΑΛΙΓΚΑΣ ΑΕΒΕ"

ΤΕΧΝΙΚΟΣ ΣΥΜΒΟΥΛΟΣ

ΑΠΑΡΑΙΤΗΤΑ ΠΡΟΣΟΝΤΑ:
1. Εκπληρωμένη στρατιωτική θητεία
2. Γνώσεις Ηλεκτρονικού Υπολογιστή
3. Ευχέρεια στην επικοινωνία
4. Οργανωτική ικανότητα

Τεχνικές γνώσεις δεν είναι απαραίτητες.

Επικοινωνήστε με τον κ. ΜΑΚΡΑ, καθημερινώς από 10.00-14.00 στο τηλ. 02410 61005

ΑΠΟ ΤΟ ΝΕΟ ΓΡΑΦΕΙΟ ΧΡΗΜΑΤΟΟΙΚΟΝΟΜΙΚΩΝ ΥΠΗΡΕΣΙΩΝ

ΖΗΤΟΥΝΤΑΙ

Για άμεση πρόσληψη νέοι ή νέες που έχουν τα ακόλουθα προσόντα:

1) Πτυχίο Πανεπιστημίου ή ΤΕΙ στα Οικονομικά.
2) Ή απολυτήριο λυκείου.
3) Ηλικία από 22 έως 35 ετών.
4) Πολύ καλή γνώση της Αγγλικής γλώσσας.
5) Ικανότητα στην επικοινωνία.
6) Εργασιακή εμπειρία και προσόντα θα εκτιμηθούν ανάλογα.
7) Εκπληρωμένες τις στρατιωτικές υποχρεώσεις (για νέους)

Πρόκειται για δωδεκάμηνη απασχόληση και δυνατότητα, για αξιόλογη σταδιοδρομία. Αποστείλετε βιογραφικό σημείωμα με αντίγραφα των τίτλων σπουδών σας, με πρόσφατη φωτογραφία καθώς και διεύθυνση διαμονής και το τηλέφωνό σας, για να επικοινωνήσουμε μαζί σας, μέχρι 10 Φεβρουαρίου, το αργότερο.

Δ/νση αποστολής βιογραφικού κ. Παπαοικονόμου, Ταχ. Θυρίδα 112 Ρόδος.

Crete & Rhodes
CAPSIS
Convention Centers & Resort Hotels

SOFITEL CAPSIS HOTEL RHODES & CONVENTION CENTER "MARIKA CAPSIS 2000"

ΖΗΤΕΙΤΑΙ ΠΡΟΣΩΠΙΚΟ ΟΛΩΝ ΤΩΝ ΕΙΔΙΚΟΤΗΤΩΝ
ΑΙΤΗΣΕΙΣ ΣΤΟ ΓΡΑΦΕΙΟ ΠΡΟΣΩΠΙΚΟΥ
ΔΕΥΤΕΡΑ – ΠΑΡΑΣΚΕΥΗ 09.00 – 14.00

Crete & Rhodes
CAPSIS
Convention Centers & Resort Hotels

SOFITEL CAPSIS HOTEL RHODES & CONVENTION CENTER "MARIKA CAPSIS 2000"

ΖΗΤΕΙΤΑΙ ΓΡΑΜΜΑΤΕΑΣ ΔΙΕΥΘ/ΣΕΩΣ
ΒΙΟΓΡΑΦΙΚΑ / ΑΙΤΗΣΕΙΣ ΣΤΟ ΦΑΞ 20900

Από αλυσίδα FAST FOOD

ΖΗΤΟΥΝΤΑΙ

- Ατομο για ταμπλό-service με αντίστοιχη εμπειρία, για νυχτερινή απασχόληση
- Κόφτης-"τυλιχτής" έμπειρος.

Και για τις δύο θέσεις προσφέρονται υψηλές αποδοχές

Πληρ. 094/6363311 (09.00-17.00)

Crete & Rhodes
CAPSIS
Convention Centers & Resort Hotels

SOFITEL CAPSIS HOTEL RHODES & CONVENTION CENTER "MARIKA CAPSIS 2000"

ΖΗΤΕΙΤΑΙ ΠΙΣΙΝΙΕΡΗΣ ΜΕ ΓΝΩΣΕΙΣ ΥΔΡΑΥΛΙΚΟΥ
ΠΛΗΡΟΦΟΡΙΕΣ / ΑΙΤΗΣΕΙΣ
ΥΠΌΨΙΝ ΚΟΥ ΤΣΑΛΩΛΗ
ΔΕΥΤΕΡΑ – ΣΑΒΒΑΤΟ 09.00 – 14.00

Crete & Rhodes
CAPSIS
Convention Centers & Resort Hotels

SOFITEL CAPSIS HOTEL RHODES & CONVENTION CENTER "MARIKA CAPSIS 2000"

ΖΗΤΟΥΝΤΑΙ ΝΕΟΙ ΝΑ ΠΛΑΙΣΙΩΣΟΥΝ ΤΗΝ ΣΥΝΕΔΡΙΑΚΗ
ΜΟΝΑΔΑ ΤΗΣ ΕΤΑΙΡΙΑΣ ΜΑΣ
ΠΛΗΡΟΦΟΡΙΕΣ / ΑΙΤΗΣΕΙΣ ΥΠΌΨΙΝ ΚΟΥ ΓΚΙΝΝΗ
ΤΗΛ. 25015 / ΦΑΞ 20900

TRISTAR
ΕΤΑΙΡΕΙΑ ΚΛΙΜΑΤΙΣΜΟΥ

ΖΗΤΕΙ

ΤΕΧΝΙΚΟ-ΨΥΚΤΙΚΟ-ΗΛΕΚΤΡΟΛΟΓΟ
Για Service-εγκαταστάσεις-επισκευές κλιματιστικών μηχανημάτων

Απαραίτητη προϋπόθεση: Δίπλωμα Οδήγησης
Για πληροφορίες ή βιογραφικό στην Δ/νση:
Μεγ. Κων/νου 61, Ρόδος
Τηλ. (02410) 77058, 77059

ΤΟ ΞΕΝΟΔΟΧΕΙΟ ΝΗΡΗΪΔΕΣ

ΣΤΑ ΚΟΛΥΜΠΙΑ

ΖΗΤΕΙ

ΠΡΟΣΩΠΙΚΟ ΟΛΩΝ ΤΩΝ ΕΙΔΙΚΟΤΗΤΩΝ

Παρακαλούνται οι ενδιαφερόμενοι να απευθύνονται στο τηλ. 0241056210 ή στο ξενοδοχείο από 09.30-13.00

ΡΟΔΙΑΚΗ ΚΤΗΜΑΤΙΚΗ

ΣΥΜΒΟΥΛΟΙ & ΕΚΤΙΜΗΤΕΣ ΑΚΙΝΗΤΩΝ — ΚΤΗΜΑΤΟΜΕΣΙΤΙΚΟ ΓΡΑΦΕΙΟ από το 1983

ΠΩΛΟΥΝΤΑΙ ΜΟΝΟΚΑΤΟΙΚΙΕΣ ΣΤΟΥΣ ΤΡΕΙΣ

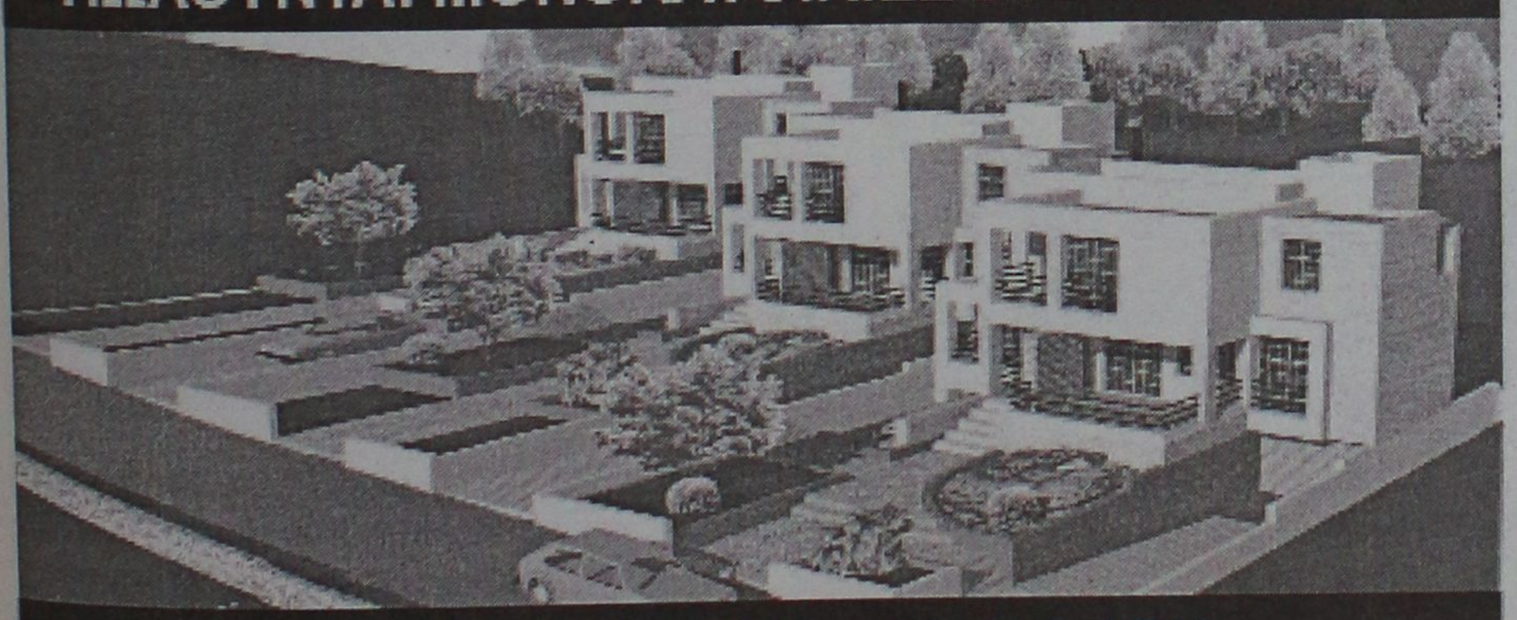

ΣΕ ΜΠΕΤΑ ΑΠΟ 31.000.000 ΔΡΧ

ΑΝΕΣΤΗΣ & ΣΑΒΒΑΣ ΣΑΒΒΑΪΔΗΣ

tel: 26281 & 35476 cel: 0944-421015 & 0977-433427

The WATER PARK
Faliraki - Rodos HELLAS

Το Υδροπάρκο αναψυχής
"The Waterpark-Faliraki-Rodos"
επιθυμεί να προσλάβει συνεργάτες για όλα τα τμήματα λειτουργίας του:

- Ταμίες
- Ρεσεψιονίστ
- Υπαλλήλους τουριστικού καταστήματος
- Ταμπλίστες
- Μάγειρες-Ψήστες
- Μπάρμεν
- Ναυαγοσώστες
- Καθαρίστριες
- Προσωπικό Διαφόρων Ειδικοτήτων

Για πληροφορίες και συμπλήρωση αιτήσεων (απαιτείται πρόσφατη φωτογραφία) οι ενδιαφερόμενοι μπορούν να επικοινωνούν καθημερινά από 09.00-15.00 στα τηλ. 02410-84404 και 02410-84300. Email: info@water-park.gr

RODIAN BEACH • RESORT
Managed by Aquathea

ΖΗΤΕΙ

για το νέο Health & Recreation Club, που θα λειτουργήσει με την νέα σαιζόν, άτομο πλήρης απασχόλησης, που να αναλάβει το κέντρο και να κατέχει γνώσεις μασάζ:

classic swedish
Back massage
fasce massage
aromatherapy
reflexology
indian head massage

Απαραίτητη γνώση αγγλικής γλώσσας.

Οι ενδιαφερόμενοι καλούνται να απευθυνθούν στην κ. Αρτεμη Χριστοδούλου τηλ. 02410/89928

ΤΟ ΞΕΝΟΔΟΧΕΙΟ ΚΥΠΡΙΩΤΗΣ

ΖΗΤΑΕΙ

Προσωπικό των παρακάτω ειδικοτήτων:

• Σερβιτόρους • Υπάλληλο Υποδοχής • Βοηθό μάγειρα

Για περισσότερες πληροφορίες οι ενδιαφερόμενοι μπορούν να επικοινωνούν καθημερινά εκτός Σαββάτου και Κυριακής στα τηλ.

35921 ή 23697 από 9.00 έως 13.00

ΒΟΥΛΓΑΡΗ
ΒΙΟΜΗΧΑΝΙΑ ΒΟΤΑΝΤΙΚΩΝ

ΖΗΤΟΥΝΤΑΙ

α. **ΝΕΟΣ - ΝΕΑ** για πωλητής-τρια, εντός καταστήματος, από εμπορική επιχείρηση, τελειόφοιτος Λυκείου, έχοντας καλή γνώση χειρισμού ηλεκτρονικού υπολογιστή.

β. **ΟΔΗΓΟΣ** από εμπορική επιχείρηση με δίπλωμα Γ' επαγγελματικό, τελειόφοιτος Λυκείου, μέχρι 30 ετών.

Τηλ. για πληροφορίες 0241 0 33647

ΖΗΤΟΥΝΤΑΙ

ΠΩΛΗΤΕΣ-ΠΩΛΗΤΡΙΕΣ για καταστήματα κοσμημάτων στο ΚΙΟΤΑΡΙ. Μισθός και ποσοστά.

Τηλ. 86670-3, κ. Τάκη

Από Εισαγωγική Εμπορική Επιχείρηση Ανταλλακτικών Αυτοκινήτων

ΖΗΤΕΙΤΑΙ

Δεσποινίς, προκειμένου να εργαστεί ως υπάλληλος γραφείου.

Απαραίτητα προσόντα:
- Γνώσεις Η/Υ (Word, Excel)
- Δίπλωμα Μοτοποδηλάτου
- Απόφοιτος Λυκείου ή Ι.Ε.Κ.

Πληρ. τηλ. 02410 70850

Εμπορική Εταιρεία Ξενοδοχειακού Εξοπλισμού

ΖΗΤΑ

Πωλητές - Οδηγούς

Πληρ. τηλ. 02410 70630/1, 9.00 π.μ. έως 2.00 μ.μ.

Από Ξενοδοχείο στα Κολύμπια

ΖΗΤΟΥΝΤΑΙ

Μπάρμαν - μάγειρας - βοηθός μάγειρα
σερβιτόροι/ες - καμαριέρα.

Πληρ. τηλ. 02410 56271, 23308

Από το Ξενοδοχείο

ΗΛΥΣΙΟΝ

στους Πεύκους Λίνδου

ΖΗΤΟΥΝΤΑΙ

α) Μάγειρας/Μαγείρισσα βραδυνή
β) Σερβιτόροι
γ) Λατζιέρα βραδυνή

Πληρ. τηλ. 02410 36176, 02410 75672

υποψ. κ. Κοντού

Sigma

Αντιπροσωπεύσεις Ασφαλιστικών Εταιρειών

Άννης Μαρίας και Καζαντζάκη 2

Τηλ. (0241) 31468 • FAX: (0241) 33644

ΖΗΤΟΥΝΤΑΙ

Ασφαλίστριες και ασφαλιστές για ελεύθερη συνεργασία.

Για ραντεβού τηλ. 31468

Anna Riska GROUP

ΖΗΤΕΙΤΑΙ

ΠΩΛΗΤΡΙΑ ΠΕΠΕΙΡΑΜΕΝΗ

Πληρ. τηλ. 31348

ΖΗΤΟΥΝΤΑΙ

ΠΩΛΗΤΡΙΕΣ

για καταστήματα εντός πόλεως.
Μόνιμη απασχόληση

Πληρ. τηλ. 0241-0-34105

ΠΩΛΕΙΤΑΙ

δισκοπρίονο RYOBI BT-3000 ολοκαίνουργιο με δυνατότητες γωνιάστρας επιτραπέζιο 300.000 δρχ. Ευκαιρία.

Πληρ. τηλ. 0241064306-0946067096

Από την αντιπροσωπεία αυτοκινήτων DAEWOO Αλ. Κούκουρας πωλούνται τα παρακάτω μεταχειρισμένα:

- **BMW 316,** 1600 cc, μοντέλο '94 ανθρακί, Imm., A/C, υδραυλικό τιμόνι, ηλ. παράθυρα, ηλ. καθρ., κεντρ. κλειδ. HiFi, αεροτομή, προβ. ομίχλης, ζάντες αλουμινίου και δερμάτινο σαλόνι. Σε άριστη κατάσταση, τιμή 4.700.000 δρχ.
- **PEUGEOT 405,** 1600 cc, μοντέλο '96, γρανίτης, ABS, A/C, Imm., υδρ. τιμ., ηλ. παράθ., κεντρ. κλειδ. με τηλεχ., HiFi. Σε άριστη κατάσταση: Τιμή 2.600.000 δρχ.
- **CITROEN XANTIA,** 1600 cc, μοντέλο '96, άσπρο, ABS, αερόσακος οδηγού-συνοδηγού, Klima, υδρ. τιμ., ηλ. παράθ., ηλ. καθρ., κεντρ. κλειδ. και HiFi. Σε άριστη κατάσταση. Τιμή 3.350.000 δρχ.
- **FIAT CINQUECENTO,** 900 cc, μοντ. '95, κόκκινο, κεντρ. κλειδί, ηλ. παράθ., HiFi. Σε άριστη κατάσταση. Τιμή 1.200.000 δρχ.
- **FIAT CINQUECENTO,** 900 cc, μοντ. 96, κόκκινο, κεντρ. κλειδ., ηλ. παράθ., ζάντες αλουμινίου, HiFi. Σε άριστη κατάσταση. Τιμή 1.300.000 δρχ.
- **FIAT CINQUECENTO,** 900 CC, μοντ. '95, μπλε, κεντρ. κλειδ., ηλ. παράθ., HiFi. Σε άριστη κατάσταση. Τιμή 1.300.000 δρχ.
- **SEAT IBIZA,** 1200 cc, μοντέλο '93 κόκκινο, Τιμή 1.100.000 δρχ.

Διακανονισμός: από 12 έως 36 μηνιαίες δόσεις και από 0% προκαταβολή.

Πληρ. τηλ. 02410(0)60100, 65183
ΥΠΕΥΘΥΝΟΣ ΠΩΛΗΣΕΩΝ: κ. Κώστής Βαλεντής

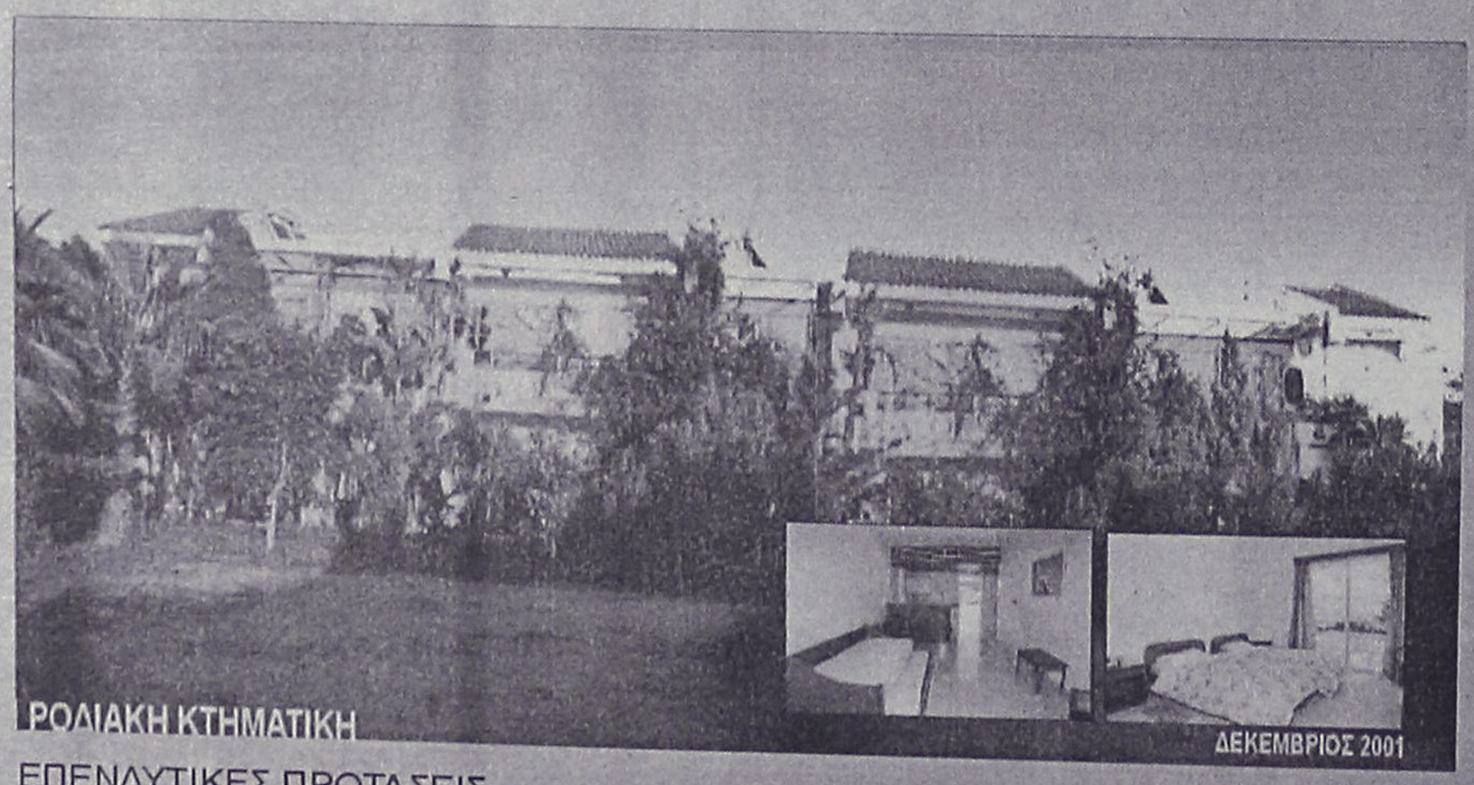

ΕΠΕΝΔΥΤΙΚΕΣ ΠΡΟΤΑΣΕΙΣ

ΑΚΙΝΗΤΟ ΕΙΣΟΔΗΜΑΤΟΣ ΜΕ ΕΤΗΣΙΑ ΑΠΟΔΟΣΗ 7,68 %

- 2 ΚΤΙΡΙΑ 12 ΕΠΙΠΛΩΜΕΝΩΝ ΔΙΑΜΕΡΙΣΜΑΤΩΝ 50 τ.μ. ΤΟ ΚΑΘΕΝΑ ΜΕ ΙΔΙΩΤΙΚΟ ΚΗΠΟ ΚΑΙ ΒΕΡΑΝΤΑ ΜΙΣΘΩΜΕΝΑ ΟΛΟΚΛΗΡΟ ΤΟ ΕΤΟΣ ΜΕ ΠΛΗΡΟΤΗΤΑ 100%
- ΣΥΝΟΛΙΚΟ ΕΜΒΑΔΟΝ ΚΤΙΡΙΩΝ 652 τ.μ.
- ΟΙΚΟΠΕΔΟ 6,410 τ.μ.
- ΥΠΟΛΟΙΠΟ ΕΓΚΕΚΡΙΜΕΝΗΣ ΟΙΚΟΔΟΜΙΚΗΣ ΑΔΕΙΑΣ 617 τ.μ.
- ΕΤΑΙΡΙΚΗ ΜΟΡΦΗ Α.Ε.
- ΤΟΠΟΘΕΣΙΑ - ΙΞΙΑ ΔΗΜΟΥ ΙΑΛΥΣΟΥ
- ΑΜΕΣΗ ΜΕΤΑΒΙΒΑΣΗ

ΑΠΟΚΛΕΙΣΤΙΚΗ ΔΙΑΘΕΣΗ

ΑΝΕΣΤΗΣ & ΣΑΒΒΑΣ ΣΑΒΒΑΪΔΗΣ
τηλ: 0241-26281 & 35476
cel: 0944-421015

ΡΟΔΙΑΚΗ ΚΤΗΜΑΤΙΚΗ
ΣΥΜΒΟΥΛΟΙ & ΕΚΤΙΜΗΤΕΣ ΑΚΙΝΗΤΩΝ
ΚΤΗΜΑΤΟΜΕΣΙΤΙΚΟ ΓΡΑΦΕΙΟ από το 1983

DYNAMIC STICK

ΒΙΟΤΕΧΝΙΑ ΚΟΛΛΑΣ ΠΛΑΚΙΔΙΩΝ

ΕΛΕΝΑΣ ΜΙΧΑΗΛ

ΤΗΛ. ΠΑΡΑΓΓΕΛΙΩΝ (02410) 40054, 0944/755214
Δήμος Καμείρου

ΝΕΡΟ!
ΒΡΕΙΤΕ ΝΕΡΟ

Ραδιοαισθητικός, αναλαμβάνει την ανεύρεση υδάτινων πόρων στο χώρο σας έναντι αμοιβής.
Διαθέτουμε μηχανήματα για την διάνοιξη γεωτρήσεων και ανόρυξη νερού.

ΕΡΓΑΣΙΑ ΕΓΓΥΗΜΕΝΗ.
ΤΙΜΕΣ ΛΟΓΙΚΕΣ.
Πληρ. τηλ. 0945-981382
βραδινές ώρες
ΠΡ42081

διαφορα

συνέχεια από την προηγούμενη

BAT FALCON 5,27 Evinrude Ficht 115 CV+Trailer. Πληρ. τηλ. 0942/516770.
ΑΔ43545

ΠΩΛΟΥΝΤΑΙ: ΤΗΛΕΟΡΑΣΗ GOLDSTAR "14, βίντεο SHARP, κεραία SATELITE UNIVERLA, MINI STEREO COBACT DISC GOLDSTAR, κιθάρα YAMAHA όλα μαζί 150.000 δρχ. Πληρ. τηλ. 093/2834868 κ. Κρεσνιγκ.
ΑΔ43473

ΕΞΟΠΛΙΣΜΟΣ ΚΟΜΜΩΤΗΡΙΟΥ σε άριστη κατάσταση, σε τιμή ευκαιρίας. Πληρ. τηλ. 27778, 25274.
ΑΔ413389

ΤΡΑΠΕΖΙΑ ΚΑΙ ΣΚΑΜΠΩ για μπαρ. Πληρ. τηλ. 81377, 0977/006428, κ. Δημήτρη.
ΑΔ43563

ΠΩΛΟΥΝΤΑΙ-ΜΙΚΡΟΕΠΙΠΛΑ: Παπουτσοθήκες, συρταριέρες, τραπέζια, καρέκλες, κρεβάτια, στρώματα, ντουλάπες, κρυσταλιέρες, σύνθετα, ροτόντες, καλόγηροι, σαλόνια, καναπέδες, ντιβανομπάουλα κ.ά. σε χαμηλές τιμές. Θα μας βρείτε στο 5ο χλμ. Ρόδου-Λίνδου στην Πλατής-Ροδοχρώμ. Πληρ. τηλ. 65065, 62037 από 8 -14.30, απόγευμα 6-8.
ΑΔ43361

ΠΩΛΟΥΝΤΑΙ επαγγελματικοί κοπτοράπτες, γαζωτικές μηχανές και διάφορα είδη βιοτεχνικής ενδυμασίας. Πληρ. τηλ. 0942233795.
ΑΔ43493

ΣΧΟΛΗ ΟΔΗΓΩΝ ΑΥΤΟΚΙΝΗΤΩΝ ΚΑΙ ΜΟΤΟΣΙΚΛΕΤΩΝ

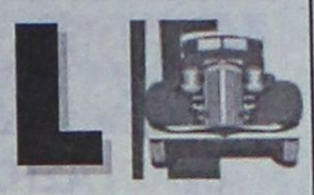

ΚΟΥΚΗΣ ΝΙΚΟΛΑΟΣ
εκπαιδευτής

Διπλώματα
✓ *Ερασιτεχνικά*
✓ *Επαγγελματικά*
✓ *Μοτοσικλέτας*
✓ *Επεκτάσεις - Αναθεωρήσεις*

ΟΣΛΟ 14-ΡΟΔΟΣ
ΤΗΛ. 02410/60557, 0977/698360
ΠΡ43566

ΚΟΥΡΑΣΤΗΚΑΤΕ ΝΑ ΨΑΧΝΕΤΕ ΤΕΧΝΙΤΕΣ ΓΙΑ ΤΟ ΠΡΟΒΛΗΜΑ ΤΟΥ ΣΠΙΤΙΟΥ ΣΑΣ; Η ΛΥΣΗ ΓΙΑ ΣΑΣ ΕΙΜΑΣΤΕ ΕΜΕΙΣ

ΤΑ ΣΥΝΕΡΓΕΙΑ
- Αλουμίνια EUROPA και Σίδερα
- Υδραυλικός-Θέρμανση-Αποφράξεις
- Ελαιοχρωματιστής-Μονώσεις
- Ηλεκτρολόγος
- Ψυκτικός
- Μαραγκός
- Σκεπές
- Πλακατζής
- Τζακάδες
- Κτισίματα-Σοβάδες
- Κλειδαράς
- Καλουπατζής-Μπετατζής
- Διαμαντοτρυποκοπτική
- Κι όλες τις τεχνικές εργασίες

Το γραφείο μας λειτουργεί 24 ώρες το 24ωρο για την καλύτερη εξυπηρέτηση σας!
Γ. ΣΕΦΕΡΗ 135, ΡΟΔΟΣ 85100
ΤΗΛ. 02410/60888
ΠΡ43565



ΜΕΛΕΤΗ ΚΑΤΑΣΚΕΥΗ
Τηλ. 0241-90005
Κινητό 0945 200430

ΗΛΙΑΚΑ ΘΕΡΜΑΝΣΗ ΥΔΡΑΥΛΙΚΑ
ΡΟΔΟΘΕΡΜ

ΟΡΓΑΝΟΠΟΙΕΙΟ

ΤΟ ΟΡΓΑΝΟΠΟΙΕΙΟ ΠΟΥ ΠΑΝΤΑ ΘΕΛΕΙ ΝΑ ΠΡΩΤΟΠΟΡΕΙ .....
ΚΑΤΑΣΚΕΥΑΣΕ .....



Η ΠΗΓΗ ΓΙΑ ΤΑ ΜΟΥΣΙΚΑ ΟΡΓΑΝΑ
ΕΜΕΙΣ ΚΑΤΑΣΚΕΥΑΖΟΥΜΕ .....
ΕΜΕΙΣ ΕΠΙΣΚΕΥΑΖΟΥΜΕ .....
ΚΑΙ ΑΣΕ ΤΟΥΣ ΑΛΛΟΥΣ .....
ΝΑ ΨΑΧΝΟΝΤΑΙ .....

"ΟΡΓΑΝΟΠΟΙΕΙΟ"
ΒΑΣΙΛΗΣ ΠΑΥΛΑΚΗΣ
ΑΘΗΝΩΝ 18 - ΑΝΑΛΗΨΗ ΡΟΔΟΣ
ΤΗΛ. 0241-64306 ΚΙΝ. 0946-067096
email: vasilispavlakis@yahoo.gr

ΑΝΑΛΑΜΒΑΝΟΥΜΕ

την ανέγερση της οικοδομής σας σε μπετά ή τελειωμένη με αντάλλαγμα οικοπέδου οικοδομήσιμου

ΖΩΤΑΛΗΣ
Πληρ. τηλ. 0945/805032, 0944/545544, 25849, fax. 32130

ΚΤΗΜΑΤΟΜΕΣΙΤΙΚΟ ΓΡΑΦΕΙΟ

ΕΥΡΩΚΤΗΜΑΤΙΚΗ

ΜΕΣΙΤΕΣ ΣΥΜΒΟΥΛΟΙ ΕΚΤΙΜΗΤΕΣ

ΠΩΛΗΣΕΙΣ ΟΙΚΟΠΕΔΩΝ

ΙΑΛΥΣΟΣ
301τ.μ.- Εντός σχεδίου.....17.000.000 ή (49.884,1€)
320τ.μ.- Στο κέντρο (Σ.Δ.=1)...17.000.000 ή (49.884,1€)
700τ.μ.- Κοντά στο κέντρο (Σ.Δ.=1)....50.000.000 ή (146.717,9€)
1000τ.μ.- Κοντά στο κέντρο (Σ.Δ.=1)...35.000.000 ή (102.702,5€)
1180τ.μ.- Στην παρ. Ιαλυσού(Σ.Δ=0,4)...41.000.000 ή (120.308,7€)
1713τ.μ.- Κοντά στην παραλία(Σ.Δ.=0,4)...70.000.000 ή (205.405,1€)
2000τ.μ.- Θέση Βουνάρα.....38.000.000 ή (111.505,6€)
2000τ.μ.- Με άδεια οικόδ. στο Λύκειο...35.000.000 ή (102.702,5€)
2000τ.μ.- εντός σχεδίου.....60.000.000 ή (176.061,5€)
4000τ.μ.- Στους πρόποδες Φιλερήμου...50.000.000 ή (146.717,9€)
4000τ.μ.- Κοντά στην Άνοιξη.....50.000.000 ή (146.717,9€)
4000τ.μ.- Στην προέκτ. οδού Άνοιξης....50.000.000 ή (146.717,9€)
8700τ.μ.- Θέση Κανδυλί.....30.000.000 ή (88.030,7€)
9700τ.μ.- Θέση Κανδυλί.....50.000.000 ή (146.717,9€)
10.000τ.μ.- Θέση Κανδυλί.....50.000.000 ή (146.717,9€)

ΚΙΟΤΑΡΙ
2000τ.μ.- Επί της Εθνικής οδού.....9.000.000 ή (26.409,2€)

ΜΑΣΣΑΡΙ
400τ.μ.- Εντός οικισμού..4.500.000 ή (13.204,6€)
4400τ.μ.- κοντά στο γήπεδο...10.000.000 ή (29.343,6€)

ΙΞΙΑ
500τ.μ.- Κοντά στην παραλία).....35.000.000 ή (102.702,5€)
500τ.μ.- Κοντά στην παραλία)....35.000.000 ή (102.702,5€)
3300τ.μ.- Εντός σχεδίου.....50.000.000 ή (146.717,9€)

ΠΑΣΤΙΔΑ
400τ.μ.- Εκτός Οικισμού.....15.000.000 ή (44.015,4€)
788τ.μ.- Εντός Οικισμού με άδεια οικόδ...8.500.000 ή (24.942,0€)
892τ.μ.- Εντός Οικισμού μέ άδεια οικόδ...9.000.000 ή (26.409,2€)
1000τ.μ.- Εντός Οικισμού.....10.000.000 ή (29.343,5€)
1000τ.μ.- Εντός Οικισμού.....12.000.000 ή (35.212,3€)
1070τ.μ.- Εντός Οικισμού.....16.000.000 ή (46.949,7€)
1900τ.μ.- Εκτός Οικισμού.....35.000.000 ή (102.702,5€)

ΠΑΡΑΔΕΙΣΙ
8000τ.μ.- Εκτός Οικισμού.....64.000.000 ή (187.749,9€)

ΣΟΡΩΝΗ
4000τ.μ.- Επί της επαρχιακής οδού.. 18.000.000 ή (52.318,4€)
5000τ.μ.- Στο κύμα (άρτιο & οικόδ/μο.)..15.000.000 ή (44.015,4€)

ΛΙΝΔΟΣ
4600τ.μ.- Θέση Ψάλτο.....50.000.000 ή (146.717,9€)
8000τ.μ.- Στους Πεύκους Κοντά στην παραλία...32.000.000 ή (93.899,5€)
12000τ.μ.- Στους Πεύκους κοντά στην παραλία...168.000.000 ή (492.972,2€)

ΚΟΛΥΜΠΙΑ
715τ.μ.- Στο δρόμο με τους Ευκάλυπτους...8.000.000 ή (23.474,9€)
4500τ.μ.- Με άδεια οικόδ. για ξενοδοχ....63.000.000 ή (184.864,6€)
5700τ.μ.- Στο δρόμο με τους ευκάλυπτους.....50.000.000 ή (146.717,9€)

ΑΣΓΟΥΡΟΥ
1700τ.μ.- Εντός νέου σχεδίου με 420τ.μ. Κτίσματα....90.000.000 ή (264.092,2€)
4000τ.μ.- Εκτός σχεδίου οικισμού.....40.000.000 ή (117.374,3€)
4000τ.μ.- Εκτός σχεδίου οικισμού.....45.000.000 ή (132.046,1€)
4000τ.μ.- Εκτός σχεδίου οικισμού.....45.000.000 ή (132.046,1€)

ΜΑΡΙΤΣΑ
300τ.μ.- Εντός οικισμού.....4.500.000 ή (13.204,6€)
1400τ.μ.- Εντός οικισμού.....8.000.000 ή (23.474,9€)
1490τ.μ.- Επί της επαρχιακής οδού.....13.500.000 ή (39.613,8€)
4000τ.μ.- Κοντά στο παλιό αεροδρόμιο.....12.000.000 ή (35.212,3€)

ΑΦΑΝΤΟΥ
360τ.μ.- Εντός οικισμού.....12.000.000 ή (35.212,3€)
5600τ.μ.- Επί της Ρόδου - Λίνδου.....145.000.000 ή (425.482,0€)

ΛΑΔΙΚΟ
21.000τ.μ.- Κοντά στη θάλασσα.....250.000.000 ή (733.589,6€)

ΑΡΧΑΓΓΕΛΟΣ
800τ.μ.- Εντός σχεδίου οικισμού.....8.000.000 ή (23.474,9€)

ΚΑΛΥΘΙΕΣ
1734τ.μ.- εντός Οικισμού.....25.000.000 ή (73.358,0€)
2640τ.μ.- Πανοραμικό....28.000.000 ή (82.162,0€)

ΚΑΛΑΘΟΣ
2800τ.μ.- Εντός οικισμού επί της Ρόδου-Λίνδου με κτίσματα 400τ.μ.....90.000.000 ή (264.092,2€)
25000τ.μ. Εκτός σχεδίου πανοραμικό...75.000.000 ή (220.076,9€)

ΓΕΝΝΑΔΙ
500τ.μ.- Εντός Οικισμού με άδεια οικόδ.....20.000.000 (58.6 €)
1720τ.μ.- Επί της παλιάς επαρχιακής οδού με άδεια οικόδ.....17.500.000 (51.351,3€)
4200τ.μ.- Επί της επαρχιακής Οδού.....29.000.00 (85.0 4€)

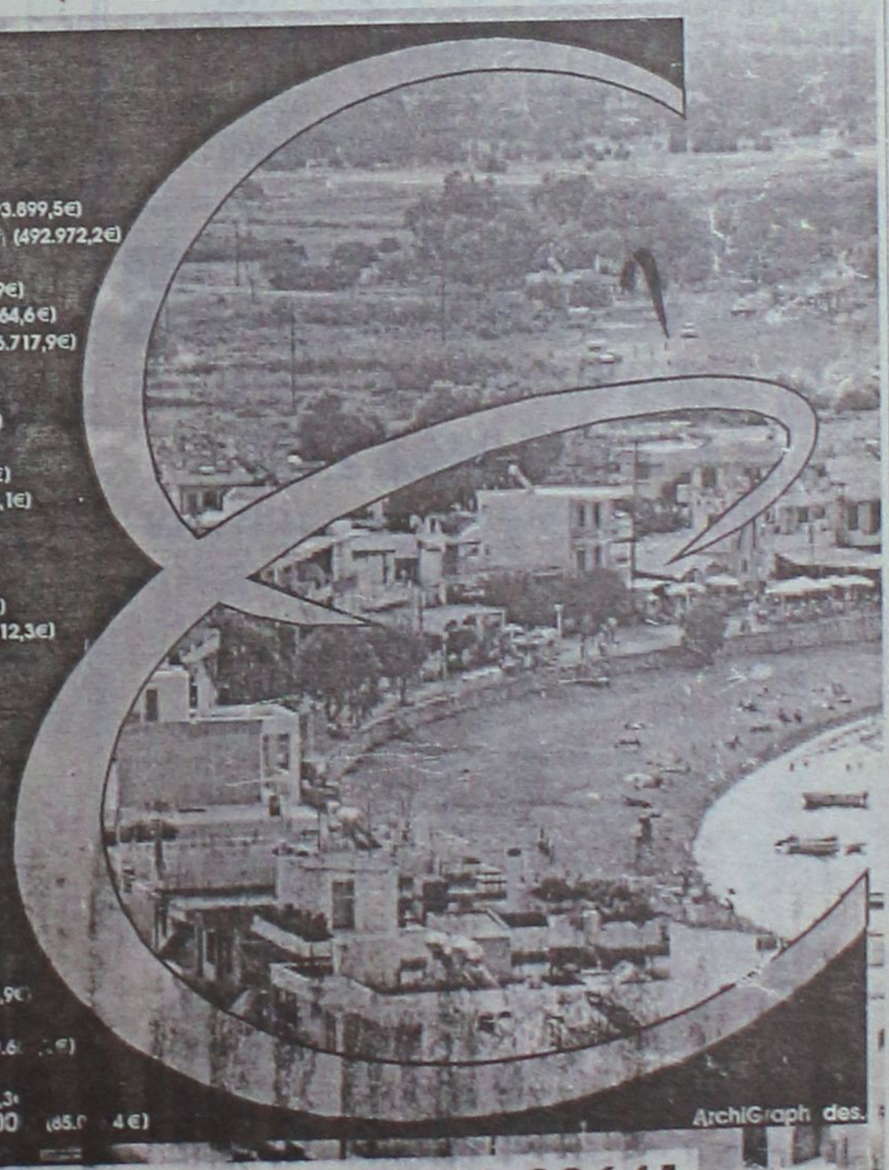

Τηλ. (0241) 73819,74917 κιν 0944/374546, 0945/292030 FAX 38641

ΠΛΗΡΟΦΟΡΙΕΣ **ΙΩΑΝΝΗΣ & ΜΙΧΑΛΗΣ ΕΥΣΤΑΘΙΟΥ**

➥ Μεταφερθήκαμε στα νέα μας γραφεία Εθνικής Αντίστασης 83 (πρώην Άννης Μαρίας) δίπλα στην ALPHA BANK

προσφορες εργασιας

ΚΥΡΙΑ, αναλαμβάνει να φροντίζει ηλικιωμένους. Πληρ. τηλ. 33531-36138. AP43822

ΚΥΡΙΑ, με συστάσεις και πείρα ζητά εργασία για περιποίηση ηλικιωμένων ή ως οικιακή βοηθός. Πληρ. τηλ. 02410-35689 και 0241092683, ώρες 10.00-14.00 και 17.00-21.00. AP43825

ΡΩΣΙΔΑ 35 ετών ζητά εργασία. Πληρ. τηλ. 0977 150263 AP43798

ΚΟΠΕΛΑ με προϋπηρεσία ζητά εργασία για φύλαξη παιδιών ή γερόντων. Πληρ. τηλ. 093/8445550. AP43726

ΤΩΡΑ ΚΑΙ ΣΤΗ ΡΟΔΟ. ΥΠΗΡΕΣΙΑ ΠΡΟΜΗΘΕΙΑΣ ΠΡΟΣΩΠΙΚΟΥ ΟΙΚΙΑΚΗΣ ΒΟΗΘΕΙΑΣ. HOME CARE. (ΛΑΤΖΙΕΡΕΣ, ΚΑΜΑΡΙΕΡΕΣ, ΝΟΣΟΚΟΜΕΣ, ΣΥΝΟΔΟΥΣ ΓΙΑ ΗΛΙΚΙΩΜΕΝΟΥΣ ΚΑΙ ΑΤΟΜΑ ΜΕ ΕΙΔΙΚΕΣ ΑΝΑΓΚΕΣ, ΟΙΚΙΑΚΕΣ ΒΟΗΘΟΥΣ, ΜΠΕΙΜΠΥ ΣΙΤΕΡ, ΚΑΘΑΡΙΣΤΡΙΕΣ Κ.ΛΠ.). ΟΛΟΚΛΗΡΩΜΕΝΗ ΦΡΟΝΤΙΔΑ ΓΙΑ ΤΟ ΣΠΙΤΙ ΚΑΙ ΚΑΘΕ ΕΠΙΧΕΙΡΗΣΗ. ΜΗΤΡΟΠΟΛΕΩΣ 114. ΤΗΛ. 23478 ΩΡΕΣ 9.00-14.00 ΚΑΙ 18.00-21.00 ΚΑΙ ΣΤΟ 0972220890 ΠΡ43227

ΕΛΑΙΟΧΡΩΜΑΤΙΣΜΟΙ. ΑΝΑΛΑΜΒΑΝΟΥΜΕ ΠΑΝΤΟΣ ΕΙΔΟΥΣ ΕΛΑΙΟΧΡΩΜΑΤΙΣΜΟΥΣ ΣΕ ΠΟΛΥ ΛΟΓΙΚΕΣ ΤΙΜΕΣ. ΠΛΗΡ. ΤΗΛ. 93677,0936360327 ΧΠΡ1561

ΤΑ ΜΟΝΑΔΙΚΑ Βιολογικά Ταπητοκαθαριστήρια Ρόδου

ΚΛΕΟΠΑΤΡΑ & EURO CLEAN CENTER

Εμπιστευθείτε τον καθαρισμό και φύλαξη των ταπήτων στα καθαριστήρια μας

- *Προσφέρουμε άψογο και έμπειρο Βιολογικό Καθαρισμό Ταπήτων*
- *Στεγνό καθαρισμό χειροποίητων χαλιών*
- *Επιτόπου καθαρισμό σε σαλόνια-μοκέτες*
- *Ειδικός καθαρισμός παπλώματα-φλοκάτες*
- *Επισκευές σε όλους τους τύπους ταπήτων*

"Η φύλαξη είναι δωρεάν" για όλο τον χρόνο. παραλαβή-παράδοση κατ' οίκον σε όλη τη Ρόδο.

Υπεύθυνος: **Κουφαλλάκης Σταύρος**
Τηλ. **0241-51996, 0945793626 fax 51322**
ΠΡ42631

ΤΕΧΝΙΚΟ ΓΡΑΦΕΙΟ

ΑΝΑΣΤΑΣΗΣ ΒΑΡΕΛΗΣ
ΑΡΧΙΤΕΚΤΟΝΑΣ

Αναλαμβάνει:
- Τη μελέτη
- Την επίβλεψη
- Την κατασκευή
- Την υποβολή δικαιολογητικών στην ΔΕΥΑΡ

για την σύνδεσή σας με το ΑΠΟΧΕΤΕΥΤΙΚΟ

Αμεση εξυπηρέτηση
Καλή δουλειά
Οικονομικές λύσεις

για κάθε πληροφορία σας:
ΓΡΑΦΕΙΟ:
Μαδρίτης 20, Ρόδος

Τηλ. 0241-0-61502
κιν. 0977-305126
ΠΡ43099

ΗΛΕΚΤΡΟΛΟΓΟΣ ΜΗΧΑΝΙΚΟΣ Τ.Ε. ΑΝΑΛΑΜΒΑΝΕΙ
- Νέες εγκαταστάσεις
- Επεκτάσεις, Μετατροπές
- Βλάβες

Ξενοδοχείων-Καταστημάτων-Πολυκατοικιών-Διαμερισμάτων

Πληρ. τηλ. 68608, 0932/242625

ΥΔΡΑΥΛΙΚΟΣ ΑΝΑΛΑΜΒΑΝΟΥΜΕ
ΠΑΣΗΣ ΦΥΣΕΩΣ ΥΔΡΑΥΛΙΚΕΣ ΕΓΚΑΤΑΣΤΑΣΕΙΣ, ΕΠΙΣΚΕΥΕΣ, ΞΕΒΟΥΛΩΜΑΤΑ
Ο ΓΙΩΡΓΟΣ
Πληρ. τηλ. 61761, 0938011515
ΠΡ43681

Εχετε πρόβλημα με τα παλιά σας αλουμίνια;
- Τα επισκευάζω ή τα αντικαθιστώ με καινούργια

ΚΑΤΑΣΚΕΥΕΣ ΑΛΟΥΜΙΝΙΟΥ ΚΑΙ ΣΙΔΗΡΟΥ
"Ο ΓΙΩΡΓΟΣ"
Πληρ. τηλ. 39747, 0944999655
ΠΡ43682

ΠΟΛΙΤΙΚΟΣ ΜΗΧΑΝΙΚΟΣ ΑΝΑΛΑΜΒΑΝΕΙ
- Μελέτες σύνδεσης οικοδομών με το αποχετευτικό δίκτυο της Δ.Ε.Υ.Α.Ρ.
- Μελέτες θερμομόνωσης, παθητικής πυροπροστασίας
- Σχεδίαση σε AUTOCAD αρχιτεκτονικών σχεδίων.

Τιμές λογικές
Πληρ. τηλ. 02410-28394— 0972-493338
ΠΡ41981

ΕΚΤΕΛΟΥΝΤΑΙ ΑΓΡΟΤΙΚΕΣ ΕΡΓΑΣΙΕΣ
Μονόυνο. Τρίυνο
Πληρ. τηλ. 0945/403862

ΕΡΓΟΛΑΒΟΣ ΜΑΣΤΟΡΑΣ ΚΩΝΣΤΑΝΤΙΝΟΣ
ΤΙΜΕΣ ΛΟΓΙΚΕΣ
αναλαμβάνω γενικές κατασκευές κτιρίων, αναπαλαιώσεις, σοβατίσματα, χτισίματα, γκρεμίσματα βαψίματα, μάρμαρα, γυαλίσματα, πλακάκια, περιφράξεις οικοπέδων, κατασκευές, μελέτες για σοφίτες, ξυλοκατασκευές, τοποθέτηση κεραμίδια.
ΓΙΑ ΟΛΗ ΤΗ ΔΩΔΕΚΑΝΗΣΟ
Πληρ. τηλ. 27255, 0944-823925
όλο το 24ωρο
ΠΡ43390

ΑΠΟΦΡΑΞΕΙΣ-ΚΑΘΑΡΙΣΜΟΙ





ΑΠΟΦΡΑΞΕΙΣ ΚΑΘΑΡΙΣΜΟΙ ΣΥΝΤΗΡΗΣΕΙΣ ΑΠΟΧΕΤΕΥΣΕΩΝ-ΕΠΙΦΑΝΕΙΩΝ-ΚΤΙΡΙΩΝ-ΠΛΟΙΩΝ-ΒΙΟΛΟΓΙΚΩΝ

Αναλαμβάνουμε ξενοδοχεία, Δήμους, πολ/κίες κ.λπ. Αντληση πετρελαιοειδών από πλοία καθώς και λιποσυλλεκτών και βιολογικών. ΜΕ ΜΟΝΑΔΙΚΑ ΣΕ ΥΨΟΣ ΠΙΕΣΗΣ ΚΑΙ ΑΝΑΡΡΟΦΗΣΗΣ. ΥΠΕΡΣΥΓΧΡΟΝΑ ΜΗΧΑΝΗΜΑΤΑ ΥΔΡΟΒΟΛΗΣ ΣΕ ΟΛΗ ΤΗ ΔΩΔΕΚΑΝΗΣΟ

ΟΛΟ ΤΟ 24ωρο
ΒΑΡΔΕΛΛΗ Μ. -ΚΡΑΣΟΠΟΥΛΟΣ Δ. Ο.Ε.
Τηλ. 35555, Fax: 96516, Κιν. 0944/395999
e-mail:metropontikas@excite.com.
ΣΤΙΣ ΠΙΟ ΧΑΜΗΛΕΣ ΤΙΜΕΣ

"ΑΜΕΣΟΣ" ΚΕΝΤΡΟ ΕΡΓΑΣΙΑΣ
ΧΑΜΗΛΟΜΙΣΘΕΣ ΕΛΛΗΝΟΡΩΣΟΠΟΝΤΙΕΣ, ΕΛΛΗΝΟΒΟΥΛΓΑΡΕΣ, ΟΙΚΟΝΟΣΟΚΟΜΕΣ, ΟΙΚΟΚΑΘΑΡΙΣΤΡΙΕΣ, ΒΡΕΦΟΝΗΠΙΑΓΩΓΟΥΣ, ΛΑΤΖΕΡΟΜΑΓΕΙΡΙΣΣΕΣ, ΞΕΝΟΔΟΧΟΫΠΑΛΛΗΛΟΥΣ, ΣΥΝΟΔΟΥΣ ΗΛΙΚΙΩΜΕΝΩΝ, ΖΕΥΓΑΡΙΑ ΑΛΛΟΔΑΠΩΝ, ΑΓΡΟΤΙΚΩΝ ΕΡΓΑΣΙΩΝ ΑΠΟΣΤΕΛΟΥΜΕ ΑΥΘΗΜΕΡΟΝ. ΣΑΒΒΑΤΟΚΥΡΙΑΚΑ ΕΡΓΑΖΟΜΑΣΤΕ
Πληρ. τηλ. 010-5243508, 010-5243568, Fax: 010-5241634
ΠΡ43462

ΑΓΟΡΑΖΩ
ΧΡΥΣΑΦΙΚΑ
ΚΟΣΜΗΜΑΤΑ
ΝΟΜΙΣΜΑΤΑ
ΧΡΥΣΑ ΔΟΝΤΙΑ
ΜΕΤΟΧΕΣ
ΩΡΟΛΟΓΙΑ
ΑΝΤΙΚΕΣ

Δάνεια επί ενεχύρω
«ΜΠΑΜΠΗΣ»
Δημ. Θεοδωράκη 15 (1ος όροφος) ΡΟΔΟΣ
ΧΠΡ407

ΕΚΚΕΝΩΣΕΙΣ ΒΟΘΡΩΝ



ΑΡΓΥΡΟΥ ΣΤΑΜΑΤΗΣ
ΤΙΜΕΣ ΑΣΥΝΑΓΩΝΙΣΤΕΣ
Τηλ. 85246-85071
κιν. 0937/219125 και 0977/595408

ΣΥΝΤΗΡΗΣΕΙΣ ΚΟΥΦΩΜΑΤΩΝ ΑΛΟΥΜΙΝΙΟΥ
Εχετε πρόβλημα με τα κουφώματα σπιτιού ή της επιχείρησής σας; Το ειδικό συνεργείο μας αναλαμβάνει τις συντηρήσεις κουφωμάτων αλουμινίου υπεύθυνα και σε λογικές τιμές.
25ετή πείρα
Πληρ. τηλ. 90618 κ. Αλέκος
ΧΠΡ411

ΤΕΧΝΙΚΟ ΓΡΑΦΕΙΟ
Αναλαμβάνει
- Μελέτες για σύνδεση οικοδομών με το

αποχετευτικό δίκτυο Δ.Ε.Υ.Α.Ρ.
- Αδειες λειτουργίας καταστημάτων
- Ηλεκτροδοτήσεις κτιρίων.

Υπεύθυνος:
Μιχάλης Μαυρομάγουλος
Αρχιτέκτονας Μηχανικός
Στεφάνου Καζούλη 14 Ρόδος
Τηλ. 0241-27040, κιν. 0974041051
ΧΠΡ411

ΑΠΟΦΡΑΞΕΙΣ

ΔΩΔΕΚΑΝΗΣΙΑΚΕΣ ΑΠΟΦΡΑΞΕΙΣ



"ΚΟΛΟΣΣΟΣ"
ΑΠΟΦΡΑΞΕΙΣ ΚΑΘΑΡΙΣΜΟΙ ΑΠΟΧΕΤΕΥΣΕΩΝ & ΒΟΘΡΩΝ



Αναλαμβάνουμε πάσης φύσεως αποφράξεις οποιουδήποτε μήκους και πλάτους. Αναλαμβάνουμε καθαρισμούς αποχετευτικών αγωγών ΔΗΜΩΝ, ΞΕΝ/ΧΕΙΩΝ στρατιωτικών μονάδων ΣΠΙΤΙΩΝ, ΠΟΛΥΚΑΤΟΙΚΙΩΝ καθώς και καθαρισμούς βιολογικών μονάδων με μηχάνημα υψηλής πιέσεως σε όλη την Δωδ/σο

Κ. ΠΗΔΙΑΚΗΣ - Π. ΚΑΣΕΡΗΣ
Πληρ. τηλ. 47915-91881, κιν. 0944/325234 και 0977/717048

ΔΩΣΕ ΣΤΥΛ ΣΤΟ ΚΙΝΗΤΟ ΣΟΥ

NEO 5.000 ΛΟΓΟΤΥΠΑ ΚΑΙ ΜΕΛΩΔΙΕΣ για ένα κινητό μοδάτο!
www.rollingtones.gr

LOGOS-ΛΟΓΟΤΥΠΑ



RINGTONES-ΜΕΛΩΔΙΕΣ

ΕΛΛΗΝΙΚΕΣ ΕΠΙΤΥΧΙΕΣ
60600004 Αντζελα Δημητρίου - Μαύρη Λίστα
60600017 Νίκος Κουρκούλης - Τόσα δειλινά
60600029 Γιάννης Πλούταρχος - Υπήρχαν όρκοι
60600036 Νότης Σφακιανάκης - Μετανοιώνω
60600019 Λάμπης Λιβιεράτος - Λάμπεις
60600010 Στέλλα Γεωργιάδου - Εχω κακό σκοπό
60600027 Γιάννης Πλούταρχος - Φυσάει πολύ
60600025 Λευτέρης Πανταζής - Με σένα
60600049 Αννα Βίσση - Κραυγή
60600047 Δέσποινα Βανδή - Υποφέρω
60100012 Εθνικός Υμνος
ΤΟΡ ΣΕ ΖΗΤΗΣΗ ΣΤΗΝ ΕΥΡΩΠΗ
60500006 Angel - Shaggy
60500008 Butterfly - Crazytown
60500004 It's raining men - Geri Halliwell
60500032 Thank you - Dido
60500031 Supergirl - Reamonn

Τα πιό καυτά λαϊκορυθμικά τραγούδια βρίσκονται στους κωδικούς: 11200033, 11200072, 11200073, 11200074, 11200082, 11200085, 11200124, 11200128, 11200132, 11200133, 11200135, 11200139, 11200143, 11200144, 11200147. Ερωτικά εικονομηνύματα στους κωδικούς: 31000008, 31000016, 31000019, 31000035, 31000036, 31000044, 31000045, 31000046, 31000049, 31000053, 31000055, 31000061, 31000063.

1. Διάλεξε το Logo ή τα Ringtone που σου ταιριάζει.
2. Κάλεσε τη γραμμή παραγγελίας.
3. Ακολούθησε τις οδηγίες και όταν σου ζητηθεί βάλε τον 6ψήφιο κωδικό.
4. Τα Logo ή τα Ringtone θα σταλεί στο κινητό σου.

...κάλεσε από το σταθερό σου τηλέφωνο
090 214 507
Για περισσότερα Logos και Ringtones μπες μόνιμα στο internet site: www.rollingtones.gr
Lexitel 86 δρχ./15", € 0,25/15" + Φ.Π.Α. Τ.Θ. 31710

Διαθέσιμα λογότυπα για NOKIA 3210-3310-3330-6110-6130-6150-6210-6250-7110-8210-8810-8850-8890-9110-9110i. Μελωδίες για NOKIA, MOTOROLA, SAGEM. Περισσότερες πληροφορίες για τα κινητά τα οποία υποστηρίζουν λογότυπα και εικονομηνύματα στο www.rollingtones.gr

"ΑΠΟΦΡΑΞΕΙΣ" "Η ΜΑΡΙΑ"

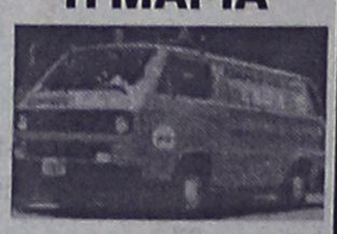

ΑΠΟΦΡΑΞΕΙΣ ΠΑΝΤΟΣ ΤΥΠΟΥ ΑΠΟΧΕΤΕΥΣΕΩΝ
ΞΕΝ/ΩΝ, ΕΣΤ/ΩΝ ΣΤΡΑΤΟΠΕΔΩΝ ΠΟΛ/ΚΙΩΝ ΟΙΚΙΩΝ ΜΕ ΜΗΧΑΝΗΜΑ ΥΨΗΛΗΣ ΠΙΕΣΕΩΣ ΥΔΡΟΒΟΛΗΣ ΑΜΕΣΗ ΕΞΥΠΗΡΕΤΗΣΗ ΟΛΟ ΤΟ 24ΩΡΟ
Πληρ. τηλ. 94750 και 0241-35555, 0977/257441.

ΤΑΠΗΤΟΚΑΘΑΡΙΣΤΗΡΙΟ ART CLEAN EXPRESS
Αναλαμβάνουμε υπεύθυνα:
- ✓ Ξηρό καθαρισμό
- ✓ Πλύσιμο-απολύμανση
- ✓ Φύλαξη
- ✓ Επιδιόρθωση ταπήτων
- ✓ Αδιαβροχοποιήσεις

Ειδικός καθαρισμός μεταξωτών και χειροποίητων χαλιών
Παραλαβή-παράδοση κατ'οίκον
Εγγυημένη συνεργασία
Επί τόπου καθαρισμοί μοκετών-σαλονιών
Τηλ. 94815, κιν. 0944 350247, 0800400400
Τηλ. χωρίς χρέωση
Με την υπογραφή Αλαφάκης

ΕΘΝΙΚΗ ΕΡΑΣΙΤΕΧΝΙΚΗ

"Ποδιά" στη διοίκηση!

✓ *ΟΙ ΠΟΔΟΣΦΑΙΡΙΣΤΕΣ ΤΗΣ ΡΟΔΟΥ ΜΕ ΑΝΑΚΟΙΝΩΣΗ ΤΟΥΣ ΜΙΛΟΥΝ ΓΙΑ ΚΑΚΗ ΛΕΙΤΟΥΡΓΙΑ ΤΗΣ ΟΜΑΔΑΣ ΚΑΙ ΕΞΗΓΟΥΝ ΓΙΑΤΙ ΔΕΝ ΠΡΟΠΟΝΗΘΗΚΑΝ ΧΘΕΣ*

✓ *ΕΡΓΟ ΔΙΚΟ ΤΟΥΣ, ΤΟΥ ΠΡΟΠΟΝΗΤΗ ΚΑΙ ΤΟΥ ΓΥΜΝΑΣΤΗ ΑΛΛΑ ΚΑΙ ΤΩΝ ΦΙΛΑΘΛΩΝ Η ΜΕΧΡΙ ΤΩΡΑ ΠΟΡΕΙΑ*

✓ *ΨΕΛΛΑΣ: "ΘΑ ΥΠΟΒΑΛΛΩ ΠΑΡΑΙΤΗΣΗ"*

Η "Α.Ρ." τα είχε επισημάνει ΟΛΑ και ακολουθούσαν για κάθε θέμα "στημένες" απαντήσεις αλλά και αντιδράσεις από τον απλό κόσμο που δεν γνώριζε καταστάσεις, οικονομικά μεγέθη και "αντοχές". Η ενημέρωση συνεπώς έχει γίνει. Υπήρξε κάποια στιγμή διακοπή στις κρίσεις και τις επικρίσεις και ακόμα και "συνάδελφοι" κατηγόρησαν τους υπογράφοντες πως "κάνουν κακό στην ομάδα". Ολα αυτά μέχρι χθες, όμως, που οι πέντε αρχηγοί μοίρασαν στον Τύπο ανακοίνωση από την οποία, στην υπάρχουσα κατάσταση φαίνεται ξεκάθαρα πως... Η Ρόδος έχει πρόβλημα! Το αναγνωρίζουν οι ίδιοι οι ποδοσφαιριστές οι οποίοι αναγνωρίζουν πως:

- Υπάρχει σοβαρό πρόβλημα λειτουργίας αφού η Διοίκηση δεν "στηρίζει" τους ποδοσφαιριστές.
- Αναμένεται "διεκδίκηση δικαιωμάτων" αρχής γενομένης από χθες που δεν προπονήθηκαν.
- Ζητούν ευαισθητοποίηση από τους παράγοντες του νησιού και του τόπου και
- "Αδειάζουν" την διοίκησή τους αναφέροντας πως το "έργο" μέχρι τώρα που έχει δει όλος ο κόσμος είναι δικό τους, του προπονητή, του γυμναστή και των φιλάθλων.

Η ανακοίνωση των παικτών είναι σαφής και "δικαιώνει" πέρα για πέρα τις θέσεις και τις απόψεις που είχε η "Α.Ρ." πριν συμβεί η χθεσινή αποχή. Οι ποδοσφαιριστές της Ρόδου παίρνουν - προς το παρόν τουλάχιστον - και το δικό τους μερίδιο ευθύνης αναφέροντας πως "είναι διατεθειμένοι να προχωρήσουν στις υποχρεώσεις τους" αλλά μιλούν για "διεκδίκηση δικαιωμάτων". Ο καθένας δηλαδή μπορεί να περιμένει χειρότερα πράγματα.

Αναλυτικά η ανακοίνωση των ποδοσφαιριστών που την προσυπογράφουν οι **Κώστας Πάττας, Χρήστος Μπαλλής, Γρηγόρης Ροπόκης, Αντώνης Λαζάρου και Νίκος Σεβδαλής** αναφέρει τα εξής:

«Οι ποδοσφαιριστές της Ρόδου αισθάνονται την υποχρέωση με την παρούσα ανακοίνωση και σεβόμενοι τους φιλάθλους της ομάδας να τους ενημερώσουν ότι:

Α. Η ομάδα έχει σοβαρά προβλήματα λειτουργίας χωρίς να υπάρχει η ανάλογη στήριξη από το διοικητικό συμβούλιο.

Β. Είμαστε διατεθειμένοι να προχωρήσουμε στις υποχρεώσεις μας όπως μέχρι σήμερα γίνεται, αλλά πρέπει να διεκδικήσουμε τα δικαιώματά μας.

Γ. Σήμερα Τετάρτη σε ένδειξη διαμαρτυρίας αποφασίσαμε να προχωρήσουμε σε αποχή από την προπόνηση.

Δ. Ελπίζουμε η κίνησή μας αυτή να ευαισθητοποιήσει τους παράγοντες της Ρόδου να έρθουν κοντά μας εάν θέλουν ο στόχος της ανόδου να πραγματοποιηθεί.

Ε. Η θέση της ομάδας στο πρωτάθλημα οφείλεται αποκλειστικά σε μας, στον προπονητή μας, στο γυμναστή μας και στους φιλάθλους μας.

Οι αρχηγοί
α. **Πάττας Κώστας**
β. **Μπαλλής Χρήστος**
γ. **Ροπόκης Γρηγόρης**
δ. **Λάκρου Αντώνης**
ε. **Σεβδαλής Νίκος**

Η ΠΡΩΤΗ ΠΑΡΑΙΤΗΣΗ

Οι διοικούντες στο άκουσμα της έκδοσης ανακοίνωσης από πλευράς ποδοσφαιριστών που τους "αδειάζουν" δεν μπορούσαν να το πιστέψουν. Ο γεν. γραμματέας της Ρόδου **Χρυσόστομος Ψέλλας** ήταν σαφής: "Από τη στιγμή που οι παίκτες έβγαλαν μια τέτοια ανακοίνωση, εγώ θα υποβάλλω την παραίτησή μου".

ΑΦΕΤΗΡΙΑ Ο ΦΡΟΝΤΙΣΤΗΣ

Σύμφωνα με χθεσινοβραδυνές πληροφορίες πάντως η ιστορία ξεκίνησε από τον φροντιστή **Μιχάλη Βογιατζάκη**, ο οποίος δεν πήγε ν' ανοίξει τ' αποδυτήρια, σε ένδειξη διαμαρτυρίας εξαιτίας του ότι είναι απλήρωτος για τρεις μήνες. Η "συμπαράσταση" απ' τους παίκτες που είδαν κι αυτοί τα δικά τους προβλήματα άμεση και δεδομένη.



Οι παίκτες "αδειάζουν" τη Διοίκηση κι ο Χρυσόστομος Ψέλλας μιλάει για παραίτηση
(ΒΙΚΤΩΡ-ΦΩΤΟ ΜΑΡΚΕΤ-ΙΑΛΥΣΟΣ)

Στη Φυλή ο Κατσιδώνης

✓ *Σφυρίζει στον αγώνα Θρασύβουλου - Μεσολογγίου*

✓ *Ο Σελίμος διευθύνει το ματς Κισσαμικού - Ρόδου*

Ο **Βαγγέλης Κατσιδώνης** με επόπτες τους **Σ. Κατταβενό και Τάκη Σάββενα** θα διευθύνει τον αγώνα του Θρασύβουλου με το Μεσολόγγι. Τέταρτος θα είναι ο Πειραιώτης **Κωνσταντόπουλος** και παρατηρητής ο **Λάκωνας Τζανετάκης.**

Στους αγώνες του β' ομίλου της προσεχούς Κυριακής θα σφυρίξουν:

- Αιολικός - Χαλκίδα: **Χ. Καλαϊτζίδης, Ν. Λαμπρόπουλος, Π. Γλαβάς** (Αθήνας), **Π. Ασμάνης - Ε. Μοιρασγεντής** (Λέσβου)
- Ιάλυσος - Ατσαλένιος: **Σ. Αθανασιάδης, Α. Χατζηδημητρίου, Α. Παππάς** (Αθήνας), **Β. Κατέρης - Κ. Καψάσκης** (Δωδεκανήσου)
- Απόλλων Καλυθιών - ΑΟ Μάνης: **Α. Μπόρτζαρης, Α. Παπαγιαννόπουλος, Κ. Κωνσταντάκης** (Αχαΐας), **Ι. Φλέσσας** (Αθήνας) - **Ν. Χρυσανθής** (Δωδεκανήσου)
- Βύζας - Λεβαδειακός (αξιολ.): **Π. Γκιόλιας, Δ. Παναγόπουλος, Σ. Τριτσώνης** (Αθήνας), **Γ. Μπαλωμένος** (Αργολίδας) - **Ε. Γκουντής** (Θεσσαλίας).
- Ολυμπιακός Χερσονήσου - Κερατσίνι: **Π. Σπηλιώτης, Ι. Σταματόπουλος, Β. Γιαννόπουλος** (Αχαΐας), **Γ. Καραλάκης** (Λασιθίου) - **Σ. Κάρνης** (Ρεθύμνου)
- Επαμεινώνδας - Ερμής Κορυδαλλού: **Α. Δρυστέλλας, Ν. Κακάνης, Κ. Βασιλειάδης, Γ. Κακαρδάκης** (Λάρισας) - **Γ. Ρήγας** (Φωκίδας)
- Κισσαμικός - Ρόδος: **Σ. Σελίμος, Κ. Δημακάκος, Ν. Κερασιώτης** (Λακωνίας), **Μ. Βοσκάκης** (Ρεθύμνου) - **Μ. Χιντιράκης** (Ηρακλείου)
- Εργοτέλης - Ατρόμητος Πειραιά: **Α. Καρατζίκας, Α. Δημητρόπουλος, Δ. Τίκας** (Αθήνας), **Α. Λουτσέτης** (Λασιθίου) - **Κ. Κανελλάκης** (Χανίων).

ΑΙΓΑΙΟΝ
ΑΝΩΝΥΜΗ ΑΣΦΑΛΙΣΤΙΚΗ ΕΤΑΙΡΕΙΑ

ΑΣΦΑΛΙΣΤΡΑ ΟΧΗΜΑΤΩΝ

ΕΙΧ		ΦΙΧ		ΦΙΧ. ΑΓΡΟΤ	
ΙΠΠΟΙ	ΚΟΣΤΟΣ	ΙΠΠΟΙ	ΚΟΣΤΟΣ	ΙΠΠΟΙ	ΚΟΣΤΟΣ
1-6	63,53€	1-10	95,74€	1-10	62,22€
7-8	68,92€	11-15	119,39€	11-15	76,30€
9-10	81,12€	16-20	132,53€	16-20	84,18€
11-12	84,15€	21-30	144,09€	21-30	90,70€
13-14	94,37€	31-40	150,39€	31-40	96,79€
15-20	107,98€	41-55	168,78€	41-55	102,76€
21-25	116,74€	56-75	194,84€	56-75	125,63€
26-30	119,33€	76 και άνω	215,85€	76 και άνω	139,22€
34-40	121,23€				
41 και άνω	124,18€				

Ασφάλιστρα στο Β/Μ 04, 6ΜΗΝΟ, με τις εξής καλύψεις: Προσωπικό ατύχημα οδηγού (για **14.673,51**€ ή 5.000.000 δρχ) και φυσικά καιρικά φαινόμενα και σεισμό (για **2.934,70**€ ή 1.000.000 δρχ.)

ΔΩΡΕΑΝ ΦΡΟΝΤΙΔΑ ΚΑΙ ΟΔΙΚΗ ΒΟΗΘΕΙΑ ΑΠΟ ΑΤΥΧΗΜΑ

Μ' ΕΜΑΣ ΟΛΟΙ ΚΑΙ ΟΛΑ ΜΠΟΡΟΥΝ ΝΑ ΕΙΝΑΙ ΑΣΦΑΛΗ

ΑΙΓΑΙΟΝ ΑΝΩΝΥΜΗ ΑΣΦΑΛΙΣΤΙΚΗ
ΕΡΥΘΡΟΥ ΣΤΑΥΡΟΥ 2
ΤΗΛ. 26722, 75701

RESTAURANT - TAVERNA
ΚΑΣΤΕΛΛΑ

Αμερικής 111, Ρόδος • Τηλ. 29736

παραμένει και μετά το μεσονύκτιο ανοικτά κοντά σας μέχρι τις 6 το πρωί με σούπες και διάφορα φαγητά.

ΤΗΛ. 29736

PRO-SPORT
UMBRO STORE

UMBRO®
Only Football

ΕΞΟΥΣΙΟΔΟΤΗΜΕΝΟ ΚΑΤΑΣΤΗΜΑ

ΟΛΑ ΤΑ ΑΥΘΕΝΤΙΚΑ ΕΙΔΗ ΡΟΥΧΙΣΜΟΥ ΤΟΥ ΟΛΥΜΠΙΑΚΟΥ

Εθν. Μακαρίου 24 (Στοά Τσουβαλά), τηλ. 23705
Λεωφ. Δημοκρατίας (Παραδείσι), τηλ. 81288

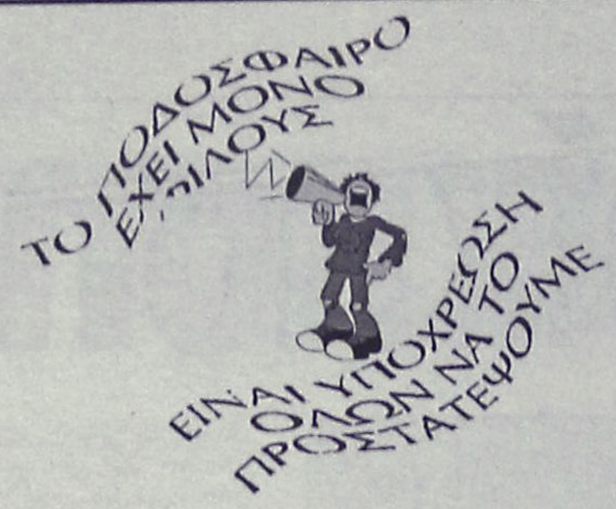

Χωρίς όρια...



Φέργκιουσον: Τον έπεισε η γυναίκα του...

Η γυναίκα του, Κάθι, κατά πρώτο λόγο και στη συνέχεια τα παιδιά του, Μαρκ - Ντάρεν - Τζέισον, ήταν αυτοί που έπεισαν τον Αλεξ Φέργκιουσον να συνεχίσει στον πάγκο της Μάντσεστερ Γιουνάιτεντ και μετά το τέλος της φετινής σεζόν, όπως ομολόγησε ο 60χρονος Σκωτσέζος τεχνικός των "μπέμπηδων".

"Ηταν ιδέα της Κάθι. Εφόσον δεν είχε επιμείνει και εάν δεν είχα και την πλήρη υποστήριξη των παιδιών μου, τότε δεν θα άλλαζα γνώμη. Ομως, οφείλω να ομολογήσω ότι κατά βάθος ευχόμουν να το αναφέρει", δήλωσε ο κ. Φέργκιουσον. Ο Σερ Αλεξ βρίσκεται σε διαπραγματεύσεις με τους ιθύνοντες της Γιουνάιτεντ για να υπογράψει νέο -μέχρι τριετές- συμβόλαιο και τα πάντα αναμένεται να διευθετηθούν την επόμενη εβδομάδα.

Τα κορίτσια Palav...ωσαν

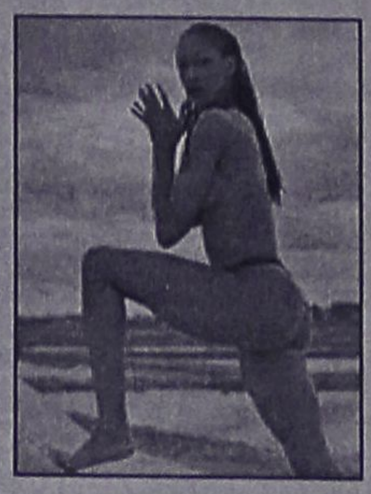

Τα κορίτσια της Παλαβόλο Παλέρμο ξαναχτύπησαν. Οι βολεϊμπολίστριες της ιταλικής ομάδας αποφάσισαν να πάρουν πάλι την κατάσταση στα χέρια τους. Για την ακρίβεια στις καμπύλες τους. Η πρόσκληση της διοίκησης στην Ουγγαρέζα πορνοστάρ, Ευα Χένγκερ, για τον αγώνα με την Εντισον Μοντένα, συνάντησε την άρνηση της Ομοσπονδίας. Η Εβα δεν ήρθε κι έτσι τα οικονομικά προβλήματα παρέμειναν. Οι αθλήτριες της ομάδας, θέλοντας να βοηθήσουν στην αναζήτηση εσόδων, φωτογραφήθηκαν ξανά για ένα καινούργιο ημερολόγιο. Κι αυτή τη φορά ήταν ακόμα πιο αποκαλυπτικές από την προηγούμενη.

Το ημερολόγιο εκδόθηκε σε 30 εκατομμύρια αντίτυπα και προβλέπεται να γίνει ανάρπαστο. Πρωταγωνίστριες η διάσημη και ξανθιά Βραζιλιάνα, Ανα Πάουλα Μαντσίνο, η Αμερικανίδα Μονικ Ανταμς, η Ρουμάνα Ελενα Μουτνάρου, η Γιουγκοσλάβα Μιλένα Πάντοβιτς, η Ιταλοβραζιλιάνα Μιρέλα Σέστι, οι Τσέχες Εβα Στεπαντσίκοβα και Μικαέλα Βεσέρκοβα και η Ρωσίδα Τατιάνα Μένκοβα.

Οι σέξυ αθλήτριες πόζαραν σε μερικά από τα ωραιότερα σημεία της Σικελίας, αναδεικνύοντας εκτός από την ομορφιά τους και τα υπέροχα τοπία του Ιταλικού νησιού.

Ανοίγουν τα ταμεία

✓ Την επιχορήγηση της Γ.Γ.Α. για το έτος 2000 καλούνται να εισπράξουν 69 ποδοσφαιρικά σωματεία της Δωδεκανήσου

Τα χρήματα της επιχορήγησης της Γενικής Γραμματείας Αθλητισμού για το έτος 2000 καλούνται να εισπράξουν τα ποδοσφαιρικά τμήματα των σωματείων. Τα σωματεία που οφείλουν να προσκομίσουν στην ΕΠΣΔ Γραμμάτιο Είσπραξης θεωρημένο από το Γραφείο Φυσικής Αγωγής είναι τα ακόλουθα:

- Κως: 800.000
- ΑΕΡΑ: 800.000
- Ηρακλής Μ.: 800.000
- Καλυμνιακός: 800.000
- Ορφέας: 800.000
- Κλεόβουλος: 800.000
- Αγιος Γεώργιος: 800.000
- Αντίμαχος: 800.000
- Διαγόρας Β.: 800.000
- Διγενής: 800.000
- Δόξα Καρδ.: 800.000
- Ρόδος: 800.000
- Ακουσίλαος: 800.000
- Φοίβος: 800.000
- Αναγέννηση Εμ.: 800.000
- Ιστριος: 800.000
- Διαγόρας: 800.000
- Δόξα Λ.: 800.000
- Κατταβιά: 600.000
- Αθλητική Ενωση Λέρου: 600.000
- Ηρακλής Λ.: 600.000
- Αστέρας Π.: 600.000
- Ηλιος: 600.000
- Κλεάνθης: 600.000
- Αρχάγγελος: 600.000
- Αθλητικός Ομιλος Ασφενδίου: 600.000
- Ευαγόρας: 600.000
- Θύελλα Πυλ.: 600.000
- Βαθύ: 600.000
- Ποσειδών Καλύμνου: 600.000
- ΑΟ Πυλίου: 600.000
- Σύμη: 600.000
- Ερμής Καλ.: 600.000
- Απόλλων Απ.: 600.000
- Ασπίς Σαλάκου: 600.000
- Ροδιακός: 600.000
- Αστέρας Παστίδας: 600.000
- Ατρόμητος Διμ.: 600.000
- Δόξα Ψίνθου: 600.000
- Ιάλυσος '97: 600.000
- Ποσειδών Καρπ.: 600.000
- Νικαγόρας: 600.000
- Ξάνθος: 600.000
- Πολύστρατος: 600.000
- Α.Σ. Τήλου: 600.000
- Αρης Αρχ.: 600.000
- Αλθαιμένης Κρητηνίας: 600.000
- Ασπίς Απολακκιάς: 600.000
- Ολυμπιακός Καλύμνου: 600.000
- Ανταγόρας Κω: 600.000
- ΠΑΟ Κω: 600.000
- ΠΑΣ Ασκληπειού: 600.000
- Εθνικός Αρχ.: 500.000
- Μεσαναγρός: 500.000
- Νήσος Ρόδος: 500.000
- Ομόνοια Γεν.: 500.000
- ΑΣΕΛ: 500.000
- Δήμητρα Δαματριάς: 500.000
- Καλαβάρδα: 500.000
- Λειψοί: 500.000
- Ζευς: 500.000
- Δαμάγητος: 500.000
- Ταξιάρχης: 500.000
- Νηρεύς: 500.000
- Πολυβώτης: 500.000
- Ευκλής: 500.000
- Ασκληπιός Κω: 500.000
- Γ.Σ. Διαγόρας: 500.000
- Δωριεύς: 500.000

Σύνολο: 43.300.000

Ο ΚΛΕΑΝΘΗΣ ΕΥΧΑΡΙΣΤΕΙ

Ο Α.Σ. Κλεάνθης Παραδεισίου ευχαριστεί θερμά τον κ. **Αποστολίδη Αθανάσιο**, για την προσφορά των αθλητικών μπουφάν προς τον Σύλλογο.

Ο κ. **Αποστολίδης** έδειξε για μία ακόμη φορά ότι αν και μακριά από τη Ρόδο, συνεχίζει να ενδιαφέρεται για το ροδίτικο ποδόσφαιρο και το δείχνει έμπρακτα τα τελευταία 3 χρόνια, με την συμμετοχή του στον Ιάλυσο πρώτα και κατόπιν στον Α.Σ. Ρόδος την περυσινή περίοδο ως παράγοντας.

Θέλουμε να πιστεύουμε ότι θα συνεχίσει να είναι κοντά μας, γιατί τέτοιοι άνθρωποι κοσμούν τον αθλητικό χώρο.

Με εκτίμηση
Εκ μέρους του Δ.Σ.
Ο πρόεδρος
Χοροζίδης Ηρακλής

Ακαθ

●●● Ε, όχι, ο κόμπος δεν έφθασε στο χτένι όπως υποστηρίζουν οι διαιτητές. Το χτένι έφθασε στον κόμπο και έσπασε.

●●● Προθεσμία μέχρι αυτό το μήνα είχαν δώσει. Δηλαδή τελευταία ευκαιρία για τα παραμυθάκια που τους αράδιαζαν δύο μήνες τώρα. Ολα θα τα είχαν τακτοποιήσει μέχρι που τους ήρθε η καρπαζιά και ψάχνουν να δουν τι έγινε.

●●● Να σας πω κάτι; Και τώρα υποσχέσεις θα πάρουν και θα τους τουμπάρουν. Εύχομαι να βγω ψεύτης.

●●● Ρε καλώς τα παιδιά; Είχαν πέσει όλοι πάνω μας, ότι πολεμούσαμε την ομάδα, γιατί γράφαμε ότι δεν λειτουργούσε σωστά. Τώρα έρχονται οι ίδιοι και βγάζουν ανακοίνωση και όχι απλά αδειάζουν την διοίκηση, αλλά την κάνουν μία με το ...χόρτο!

●●● Κι' απ' ότι έμαθα το ...λάδι το έριξε ο φροντιστής. Δεν άνοιξε τ' αποδυτήρια και φούντωσαν και οι παίκτες.

●●● Τώρα το τι θα γίνει, ένας Θεός ξέρει. Η περίφημη χορηγία δεν ήρθε, να το πω, αφήστε το. Το πως θα βολευτεί η κατάσταση δεν ξέρω, αλλά ξέρω ότι η κατάσταση έφθασε στο απροχώρητο...

●●● Πρόσεξα ότι δεν μιλάνε για λεφτά, αλλά για λειτουργία. Δηλαδή δεν λειτουργεί η διοίκηση, δεν λειτουργεί η ομάδα.

●●● Κι' ο Χρ.Ψ.Λη κατάλαβε, παραιτείται. Για να φθάσει σ' αυτό το σημείο θ' απογοητεύτηκε. Με τους... παίκτες.

ΑΝΕΚΔΟΤΟ

Ήταν κάποτε ένας Τούρκος όπου μόλις πέθανε πήγε στον ουρανό. Στον ουρανό συναντά το Θεό. Ο Θεός τον ρώτησε:

- "Για πες μου τι καλό έχεις κάνει ως τώρα;"

- "Έχω δώσει μισή δραχμή σε ένα ζητιάνο."

- "Τίποτα άλλο;"

- "Έχω δώσει και άλλη μισή δραχμή και σ' έναν άλλο ζητιάνο."

- "Μόνο αυτά;"

- "Οχι έχω δώσει κι άλλη μισή δραχμή σ' έναν άλλο ζητιάνο."

- "Ωραία πάρε μιάμιση δραχμή και τράβα στο διάολο."



ΡΕΠΟΡΤΑΖ

Αγώνας υποβρύχιου κυνηγιού

✓ ΤΟΝ ΔΙΟΡΓΑΝΩΝΕΙ ΣΤΙΣ 10 ΦΕΒΡΟΥΑΡΙΟΥ Ο ΡΟΜΕΚ

Την Κυριακή 10 Φεβρουαρίου θα διεξαχθεί ο χειμερινός αγώνας υποβρύχιου κυνηγιού του Ροδιακού Ομίλου Ελεύθερης Κατάδυσης (ΡΟΜΕΚ). Ο αγώνας γίνεται στη μνήμη του αείμνηστου μέλους του συλλόγου **Μιχάλη Χατζημιχάλη** που χάθηκε τον Δεκέμβρη του 2000. Καλούνται τα μέλη του συλλόγου καθώς και όλοι οι φίλοι της ελεύθερης κατάδυσης να παραστούν στην αίθουσα του ΔΟΝΑ (Δημοτικού Οργανισμού Νεολαίας και Αθλησης), Διαγοριδών 1, την Παρασκευή 8 Φεβρουαρίου 2002 και ώρα 9.30 μ.μ., όπου θα συζητηθούν οι λεπτομέρειες και οι συμμετοχές του αγώνα. Αναλυτικά η προκήρυξη του αγώνα έχει ως εξής:

Δεύτερο κύπελο "**Μιχάλη Χατζημιχάλη**"

Τόπος συγκέντρωσης ομάδων: Νέα Μαρίνα Ρόδου ώρα 8 π.μ.

Τόπος Διεξαγωγής (Τράπεζα): Η περιοχή μεταξύ κάβου Κλεόβουλου (Λίνδος) μέχρι την παραλία των Πεύκων:

Εναλλακτική Τράπεζα: Η περιοχή μεταξύ ποταμού Καλαβάρδων μέχρι και το βουνό Μανδρικού.

Διάρκεια αγώνα: 5 ώρες.

Κάθε ομάδα θα αποτελείται από 3 αθλητές. Δηλώσεις συμμετοχής μέχρι την Παρασκευή 8/2/2002 και ώρα 10 μ.μ. στην αίθουσα του ΔΟΝΑ, όπου και θα συζητηθούν οι κανόνες και το πρόγραμμα για την ομαλή διεξαγωγή του αγώνα.

Μερικοί από τους βασικούς κανόνες ασφαλείας.

1. Κάθε ομάδα πρέπει να έχει 1 σημαδούρα.
2. Στο νερό ψαρεύουν μόνο 2 άτομα. Ο 3ος μπορεί να εναλλάσσεται με ένα από τους δύο.
3. Ποτέ δεν καταδύονται και τα 2 άτομα ταυτοχρόνως εκτός σε περίπτωση κινδύνου ή έκτακτης ανάγκης.
4. Δεν απομακρύνονται παραπάνω από 10 μέτρα ο ένας αθλητής από τον άλλον.
5. Οταν μία ομάδα ποντίσει με βαρίδι την σημαδούρα της, τότε απαγορεύεται άλλη ομάδα να καταδυθεί σε ακτίνα 30 μέτρων.
6. Οι αθλητές της ποντισμένης σημαδούρας δεν απομακρύνονται από αυτήν πάνω από 30 μέτρα.

Αλλοι κανόνες του αγώνα:

1. Σε περίπτωση αποχώρησης ομάδας τα ψάρια παραδίδονται στον Αλυτάρχη.
2. Μία ομάδα για να είναι έγκυρη πρέπει να συμπληρώσει τουλάχιστον 3 ώρες μέσα στο νερό.
3. Ελάχιστο βάρος ζυγίσματος:

Ροφός, Βλάχος: 2.500 γραμμάρια, ΠΡΙΜ 300 βαθμούς.

Πίγκα, Στήρα, Σφυρίδα: 1.500 γραμμάρια, ΠΡΙΜ 300 βαθμούς

Συναγρίδα, Φαγκρί, Λούτσος, Μηλοκόπι: 500 γραμμάρια, ΠΡΙΜ 1000 Βαθμούς.

Μαγιάτικο, Λίτσα, Παλαμίδα, Τονοειδή, Λαυράκι, Σκαθάρι, Καραγκίδα, Σουβλομύτης, Γουρουνόψαρο, Χειλού: 700 γραμμάρια, ΠΡΙΜ 300 βαθμούς.

Αλλα ψάρια: 300 γραμμάρια, ΠΡΙΜ 300 βαθμούς.

Αποκλείονται μαλάκια, σελαχοειδή, σμέρνες, καρχαριοειδή και μουγγριά.

Ανώτατο βάρος ζυγίσμαρος 7.500 γραμμάρια.

Ο Αλυτάρχης και οι βοηθοί αλυτάρχες του αγώνα έχουν το δικαίωμα να επιβάλλουν ποινή ακόμα και αποκλεισμό ομάδας, εάν οι αθλητές δεν τηρούν τους κανόνες του αγώνα.

Σε περίπτωση που διακοπεί ο αγώνας, θεωρείται έγκυρος αν έχουν καλυφθεί 4 ώρες τουλάχιστον.

Μέρος των ψαριών θα δοθεί σε ιδρύματα ή άπορες οικογένειες.



Στιγμιότυπο από τον περσινό αγώνα

ΔΗΜΟΤΙΚΟΣ ΟΡΓΑΝΙΣΜΟΣ ΝΕΟΛΑΙΑΣ & ΑΘΛΗΣΗΣ ΔΗΜΟΥ ΡΟΔΙΩΝ

ΑΝΑΚΟΙΝΩΣΗ

Ο Δ.Ο.Ν.Α. Ροδίων, όπως κάθε χρόνο έτσι και φέτος θα ξεκινήσει τα προγράμματα Μαζικής Αθλησης που είναι:

1) Ασκηση στην προσχολική ηλικία
2) Παιδί και Αθλητισμός
3) Αθληση και Γυναίκα
4) Ασκηση στην Τρίτη ηλικία και
5) Ασκηση ατόμων με ειδικές ανάγκες σε συνεργασία με τη Γενική Γραμματεία Αθλητισμού θα έχουν δε διάρκεια μέχρι το τέλος Ιουνίου του 2002.

Γι' αυτό το λόγο οι ενδιαφερόμενοι Κ.Φ.Α. (γυμναστές) που ενδιαφέρονται να εργασθούν στα προγράμματα μπορούν να υποβάλλουν τις σχετικές αιτήσεις στα γραφεία του Οργανισμού (Διαγοριδών 11) μέχρι 10 ημέρες από τη λήξη της παρούσας ανακοίνωσης.

Για περισσότερες πληροφορίες μπορούν να απευθύνονται στα τηλέφωνα **36083-36090** κατά τις εργάσιμες ημέρες και ώρες στον υπεύθυνο των προγραμμάτων καθηγητή Φυσικής Αγωγής κ. Χαρίτο Μιχάλη.

Επτά αγώνες βόλλεϊ

✔ Ανακοίνωσε για το Σαββατοκύριακο η Τοπική Επιτροπή

Επτά αγώνες όλων των κατηγοριών διεξάγονται το Σαββατοκύριακο σύμφωνα με το πρόγραμμα που ανακοίνωσε χθες το απόγευμα η ΤΕ της ΕΟΠΕ και που έχει ως εξής:

ΣΑΒΒΑΤΟ 9 ΦΕΒΡΟΥΑΡΙΟΥ

- **Κλειστό Κρεμαστής (15.00):** Κλεάνθης-Ηλιος (Νεανίδων)
- **Κλειστό Κρεμαστής (17.00):** Κλεάνθης-Διαγόρας (Παιδικό)
- **Ιαλυσός (18.00):** Ηλιος-Ροδιακός (Εφηβικό)

ΚΥΡΙΑΚΗ 10 ΦΕΡΒΟΥΑΡΙΟΥ

- **Κλειστό Κρεμαστής (16.00):** Λύκειο Σορωνής-Διαγόρας (Γυναικείο)
- **Βενετόκλειο (16.00):** Ροδιακός-Ηλιος (Παιδικό)
- **Βενετόκλειο (18.00):** Ροδιακός-Κλεάνθης (Ανδρικό)
- **Κλειστό Κρεμαστής (18.30):** Ηλιος-Διαγόρας (Ανδρικό)

ΔΑΝΑ FERRIES

ΔΡΟΜΟΛΟΓΙΑ ΠΛΟΙΩΝ
ΚΑΘΗΜΕΡΙΝΑ ΑΠΟ ΝΗΣΙΑ ΠΡΟΣ ΠΕΙΡΑΙΑ

ΣΑΒΒΑΤΟ	02.02.02	ΡΟΔΑΝΘΗ	07.30	ΚΑΣΤΕΛΛΟΡΙΖΟ
		ΡΟΔΑΝΘΗ	18.00	ΚΩ-ΚΑΛΥΜΝΟ-ΠΕΙΡΑΙΑ
ΚΥΡΙΑΚΗ	03.02.02	—	—	—
ΔΕΥΤΕΡΑ	04.02.02	ΔΗΜΗΤΡΟΥΛΑ	16.00	ΣΥΜΗ-ΤΗΛΟ-ΝΙΣΥΡΟ-ΚΩ-ΚΑΛΥΜΝΟ-ΛΕΡΟ-ΠΑΤΜΟ-ΠΕΙΡΑΙΑ
ΤΡΙΤΗ	05.02.02	ΡΟΔΑΝΘΗ	16.00	ΚΩ-ΚΑΛΘΜΝΟ-ΛΕΡΟ-ΠΑΤΜΟ-ΠΕΙΡΑΙΑ
ΤΕΤΑΡΤΗ	06.02.02	ΔΗΜΗΤΡΟΥΛΑ	11.30	ΚΑΣΤΕΛΛΟΡΙΖΟ
		ΔΗΜΗΤΡΟΥΛΑ	21.00	ΚΩ-ΚΑΛΥΜΝΟ-ΑΣΤΥΠΑΛΑΙΑ-ΑΙΓΙΑΛΗ-ΚΑΤΑΠΟΛΑ-ΠΕΙΡΑΙΑ
ΠΕΜΠΤΗ	07.02.02	ΡΟΔΑΝΘΗ	16.00	ΚΩ-ΚΑΛΥΜΝΟ-ΛΕΡΟ-ΠΑΤΜΟ-ΠΕΙΡΑΙΑ
ΠΑΡΑΣΚ.	08.02.02	ΔΗΜΗΤΡΟΥΛΑ	21.00	ΣΥΜΗ-ΤΗΛΟ-ΝΙΣΥΡΟ-ΚΩ-ΚΑΛΥΜΝΟ-ΑΣΤΥΠΑΛΑΙΑ
ΣΑΒΒΑΤΟ	09.02.02	ΡΟΔΑΝΘΗ	07.30	ΚΑΣΤΕΛΛΟΡΙΖΟ
		ΡΟΔΑΝΘΗ	18.00	ΚΩ-ΚΑΛΥΜΝΟ-ΠΕΙΡΑΙΑ
ΚΥΡΙΑΚΗ	10.02.02	—	—	—

Πληροφορίες: τηλ. 35066-30406-36170-28597 • FAX: 39839

Και στον ταξιδιωτικό σας πράκτορα

MALTEZOS

Ο ΗΛΙΑΚΟΣ ΘΕΡΜΟΣΙΦΩΝΑΣ
που τιμά ΔΙΕΘΝΩΣ την ΕΛΛΑΔΑ,
από πραγματικά ανοξείδωτο
ατσάλι A.I.S.I. 316
(πιστοποιητικό ISO 9002 & CE)

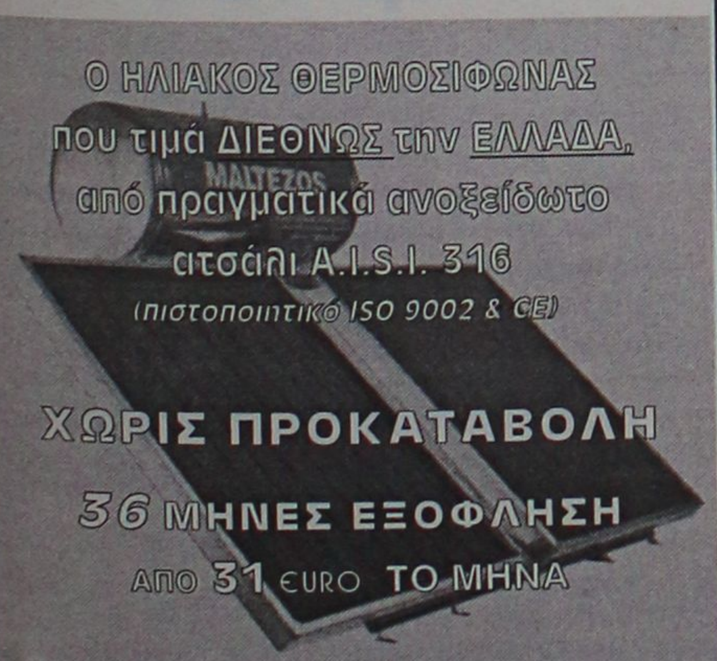

ΧΩΡΙΣ ΠΡΟΚΑΤΑΒΟΛΗ
36 ΜΗΝΕΣ ΕΞΟΦΛΗΣΗ
ΑΠΟ 31 EURO ΤΟ ΜΗΝΑ

Πληρ. Βενετοκλέων 71, Ρόδος • Τηλ. 32802

ΝΤΕΤΕΚΤΙΒΣ
30 ΧΡΟΝΙΑ ΜΟΝΙΜΑ ΚΑΙ ΣΤΗ ΡΟΔΟ
35354 • 28780
Π.Π. ΓΕΡΜΑΝΟΥ 6 (ΠΛ. ΦΩΚΙΑΛΗ)
- Η ΛΥΣΗ!!!
ΣΕ ΚΑΘΕ ΣΑΣ ΠΡΟΒΛΗΜΑ
EXPRESS SECURITY

PayPHONE ΣΗΦΑΚΗΣ
Αντιπροσωπεία Νοτίου Αιγαίου
Ατταβύρου 46, Ρόδος, Τ.Κ. 85100
Τηλ. 0241-73440 - 37736 • Fax: 37733
E-mail: payphone@payphone.gr
www.payphone.gr www.paysmart.gr

Ανακοίνωση

Σας γνωστοποιούμε ότι από τις **8 Ιανουαρίου 2002**, η εταιρεία μας φρόντισε μέσω συστήματος διαχείρισης, όλα τα κερματοτηλέφωνα τύπου **Europayphone 2004 Gr Automatic** να δέχονται EURO (5,10,20,50 1 euro).
Η αλλαγή σε EURO στους ήδη υπάρχοντες 2.810 αξιότιμους πελάτες μας (Δωδεκάνησα και Κρήτη), γίνεται **ΕΝΤΕΛΩΣ ΔΩΡΕΑΝ.**
ΠΡΟΣΟΧΗ: Από 7 Απριλίου 2001 και μετά δεν μπορούν να πωλούνται συσκευές, οι οποίες δεν συμμορφώνονται προς τις διατάξεις της οδηγίας 99/5/ΕΚ.

ΜΠΑΣΚΕΤ

"Θα παίξουμε μπάσκετ"

✔ Ο ΧΑΡΗΣ ΠΑΠΑΖΟΓΛΟΥ ΥΠΟΓΡΑΜΜΙΖΕΙ ΣΕ ΟΛΟΥΣ ΤΟΥΣ ΤΟΝΟΥΣ ΠΩΣ Ο ΚΟΛΟΣΣΟΣ ΘΕΛΕΙ ΤΗΝ ΡΕΒΑΝΣ ΑΠΟ ΤΟ ΡΕΘΥΜΝΟ ΣΤΟ ΠΑΡΚΕ ΚΑΙ ΜΟΝΟ ΕΚΕΙ

✔ ΣΤΙΣ 12 ΤΟ ΜΕΣΗΜΕΡΙ ΘΑ ΞΕΚΙΝΗΣΕΙ ΤΟ ΠΑΙΧΝΙΔΙ ΤΗΣ ΚΥΡΙΑΚΗΣ. ΑΥΡΙΟ ΣΤΙΣ 8.30 ΤΟ ΒΡΑΔΥ "ΧΟΡΕΥΕΙ" Ο ΚΟΛΟΣΣΟΣ

Με εντατικούς ρυθμούς συνεχίζεται η προετοιμασία των παικτών του Κολοσσού ενόψει του Κυριακάτικου εντός έδρας αγώνα κόντρα στο Ρέθυμνο, που θα ξεκινήσει στις 12 το μεσημέρι στο Βενετόκλειο Κλειστό Γυμναστήριο.

Στο "θαλασσί" στρατόπεδο επικρατεί πρωτόγνωρο πάθος και δίψα για ρεβάνς με αφορμή την ήττα του πρώτου γύρου. Όχι, όμως φανατισμός, όπως σπεύδει να διευκρινήσει ο ίδιος ο Χάρης Παπάζογλου, προσπαθώντας να οριοθετήσει την κόντρα με το Ρέθυμνο σε καθαρά και αυστηρά αγωνιστικό πλαίσιο:

"Την Κυριακή θα παίξουμε μπάσκετ και μόνο μπάσκετ. Στο παιχνίδι του πρώτου γύρου συνέβησαν γεγονότα που μπορώ να τα κρίνω το λιγότερο ως αντιαθλητικά ως αντιμπασκετικά.

Όμως αυτό δε σημαίνει τίποτα.

Οφείλουμε να παίξουμε μόνο μπάσκετ", υπογράμμισε ο αθηναίος τεχνικός, προσδιορίζοντας και τους στόχους της ομάδας "πρέπει να μείνουμε προσγειωμένοι. Οι στόχοι μας παραμένουν πολλοί και μεταφέρονται, πλέον, και στο ατομικό επίπεδο των παικτών. Το πρωτάθλημα τελειώνει την άνοιξη και φυσικά θα δώσω ευκαιρίες σε όλους".

ΑΥΡΙΟ Η ΧΟΡΟΕΣΠΕΡΙΔΑ

Αύριο στις 8.30 στο Καστέλο Ρόσο χορεύει σύσσωμος ο Κολοσσός στους ρυθμούς των IDOLS και του Δάκη. Η αίθουσα αναμένεται να είναι κατάμεστη, ενώ όσοι ενδιαφέρονται να προμηθευτούν τις τελευταίες προσκλήσεις μπορούν να απευθύνονται στον Γιάννη Γιαννά στο τηλέφωνο 02410-24653.

Η "ΔΩΔΕΚΑΝΗΣΟΣ" ΕΥΧΑΡΙΣΤΕΙ

Από το Αθλητικό Σωματείο Ατόμων με Ειδικές Ανάγκες "Δωδεκάνησος" έφτασε το παρακάτω ευχαριστήριο:

"Το Αθλητικό Σωματείο Ατόμων με Ειδικές Ανάγκες, θα ήθελε να ευχαριστήσει θερμά το πλήρωμα του πλοίου Διαγόρας, της εταιρείας ΔΑΝΕ SEA LINES και τον πλοίαρχο του κ. Καζώνη Νομικό, για την άψογη εξυπηρέτηση που είχε η ομάδα καλαθοσφαίρισης σε καρότσι του Σωματείου μας. Ευχόμαστε πως το παράδειγμά τους θα ακολουθήσουν και άλλοι.

Επίσης ευχαριστούμε θερμά τον κ. Πότσο Κυριάκο , υπεύθυνο πρακτορείου της ΔΑΝΕ για την μεγάλη εξυπηρέτηση".

ΤV

1.00 μ.μ.: Χειμερινά σπορ Σ. ΣΠΟΡΤ 2, 2.00 μ.μ.: Αγώνες μπόουλινγκ (Μ) Σ. ΣΠΟΡΤ 2, 3.00 μ.μ.: Γερμανικό πρωτάθλημα: 21η μέρα (Ε) Σ. ΣΠΟΡΤ 2, 5.00 μ.μ.: Αγώνες γκολφ Σ. ΣΠΟΡΤ, 5.00 μ.μ.: Ιταλικό πρωτάθλημα: 21η μέρα (Ε) ALPHA SPORTS 2, 5.00 μ.μ.: Ισπανικό πρωτάθλημα: 24η μέρα (Ε) Σ. ΣΠΟΡΤ 2, 5.00 μ.μ.: Κύπελλο Ελλάδας: Ηρακλής-Εθνικός Αστέρας (Ζ) Σ. ΣΠΟΡΤ, 6.00 μ.μ.: Κύπελλο Ελλάδας: Εκπομπή Σ. ΣΠΟΡΤ, 6.30 μ.μ.: Αθλητικό ημίωρο ΕΤ-3, 7.00 μ.μ.: Γερμανικό πρωτάθλημα: 21η μέρα Σ. ΣΠΟΡΤ 2, 8.00 μ.μ.: Πρωτάθλημα Σκωτίας: ALPHA SPORTS 1, 8.00 μ.μ.: Γερμανικό πρωτάθλημα 21η μέρα Σ. ΣΠΟΡΤ, 8.00 μ.μ.: Κλήρωση ΠΡΟΤΟ-Τζόκερ ΕΤ-1, 8.00 μ.μ.: Κύπελλο Βραζιλίας: Αλεγκρο-Μποταφόγκο (Ε) Σ. ΣΠΟΡΤ 2, 9.00 μ.μ. 90' σπορ ALPHA SPORTS 2, 9.00 μ.μ.: Πρωτάθλημα Σκωτίας: Αγώνας (Μ) ALPHA SPORTS 1, 10.00 μ.μ.: Βραζιλιάνικο πρωτάθλημα: Σ. ΣΠΟΡΤ, 10.00 μ.μ.: Κύπελλο Ελλάδας: 2ος αγώνας προημιτελικής φάσης (Μ) Σ. ΣΠΟΡΤ 2, 10.00 μ.μ.: Κύπελλο Ιταλίας: Μπρέσια-Πάρμα (Ζ) ΤΕΜΡΟ, 10.30 μ.μ.: Οι ειδικοί Σ. ΣΠΟΡΤ, 11.00 μ.μ.: Ελληνικό πρωτάθλημα: (Γ' εθνική): Αγώνας (Ε) ALPHA SPORTS 1, 11.30 μ.μ.: Το καφενείο των φιλάθλων ALPHA SPORTS 2, 11.30 μ.μ.: Όποιος αντέξει Σ. ΣΠΟΡΤ, 12.00: Αγώνες γκολφ (Μ) Σ. ΣΠΟΡΤ 2, 2.00 π.μ.: Μπάσκετ (Α1): 15η μέρα (Ε) Σ. ΣΠΟΡΤ 2, 2.00 π.μ.: N.B.A. ACTION ALPHA SPORTS 2, 2.30 π.μ.: Ποδόσφαιρο: Ο καλύτερος αγώνας της εβδομάδας (Ε) Σ. ΣΠΟΡΤ, 2.30 π.μ.: N.B.A.: Νέα Υόρκη-Ατλάντα Χόουκς (Ζ) ALPHA SPORTS 2, 4.00 π.μ.: Γερμανικό πρω-

ΠΡΟΓΡΑΜΜΑ ΤΟΥ ΤΟΠΙΚΟΥ

Η ΤΕ ΕΟΚ Δωδεκανήσου ανακοίνωσε το πρόγραμμα των αγώνων που θα διεξαχθούν από αύριο μέχρι την Κυριακή στο πλαίσιο των τοπικών πρωταθλημάτων μπάσκετ.

ΠΑΡΑΣΚΕΥΗ

•Στις 17.30 στο Βενετόκλειο
Δωριεύς-Ηρακλής Λαρ. (Α΄ ανδρών)
• Στις 20.00 στην Κρεμαστή
Αγ. Νικόλαος-Σταυρός (Β΄ ανδρών)
• Στις 18.00 στο Κλειστό Κω
Ιπποκράτης-Νικαγόρας (Α΄ ανδρών)

ΣΑΒΒΑΤΟ

• Στις 14.00 στη Λάρδο
Ηρακλής Λαρ.-Δωριεύς (Έφηβοι)
• Στις 15.00 στο Βενετόκλειο
Ιβίσκος-Κολοσσός (παίδες)
• Στις 16.00 στην Λάρδο
Ηρακλής Λαρ.-Διαγόρας (Παίδες)
• Στις 18.30 στο Βενετόκλειο
Παντηλιακός-Διγενής (Α΄ ανδρών)
• Στις 20.30 στο Βενετόκλειο
Ιβίσκος-Διγενής (Α΄ ανδρών)
• Στις 16.00 στο Κλειστό Κω
Ιπποκράτης-ΕΑΚΑ (Γυναίκες)
• Στις 16.00 στο Ζηπάρι
ΑΕ Δικαίου-Ηρακλής 2000 (Α΄ ανδρών)

ΚΥΡΙΑΚΗ

• Στις 11.00 στην Ψίνθο
Εύελπις-Ήλιος (Β΄ ανδρών)
• Στις 13.00 στην Ψίνθο
Εύελπις-Διαγόρας (Κορασίδες)
• Στις 14.00 στο Βενετόκλειο
Ιβίσκος-Κολοσσός (Έφηβοι)
• Στις 18.00 στην Κρεμαστή
Αρχάγγελος-Κλέοβουλος (Β΄ ανδρών)
• Στις 13.00 στην Κέφαλο
Αίολος-ΑΕ Δικαίου (Παίδες)
• Στις 16.00 στην Καρδάμαινα
Ηρακλής 2000-ΕΑΚΑ (Παίδες)

Αναπτυξιακό τουρνουά

Επτά παιχνίδια διεξάγονται το Σαββατοκύριακο στο πλαίσιο του αναπτυξιακού προγράμματος μπάσκετ.

Το πρόγραμμα έχει ως εξής:

ΣΑΒΒΑΤΟ

ΚΛΕΙΣΤΟ ΓΥΜΝΑΣΤΗΡΙΟ ΙΑΛΥΣΟΥ ΤΟΥΡΝΟΥΑ ΠΑΜΠΑΙΔΩΝ

• Στις 10.00: ΔΟΝΑ Αφάντου-ΔΟΑΝ Καλλιθέας
• Στις 11.30: Νότια Ρόδος-ΔΟΑΝ Ιαλυσού
• Στις 13.00: ΔΟΝΑ Λινδίων-ΔΟΝΑ Πεταλούδων

ΚΥΡΙΑΚΗ

ΚΛΕΙΣΤΟ ΓΥΜΝΑΣΤΗΡΙΟ ΔΙΑΓΟΡΑ ΤΟΥΡΝΟΥΑ ΠΑΜΠΑΙΔΩΝ

• Στις 13.00: Ιβίσκος-Παντηλιακός
• Στις 11.30: Διαγόρας-Ζέφυρος
• Στις 10.00: Κολοσσός-Δωριεύς

Την Κυριακή στις 11.00 θα διεξαχθεί στο Κλειστό Γυμναστήριο της Κρεμαστής το παιχνίδι του τουρνουά παίδων ανάμεσα στον ΔΟΝΑ Πεταλούδων και τον ΔΟΝΑ Λινδίων.

Μεγάλη χοροσπερίδα του
Α.Ο. ΚΟΛΟΣΣΟΣ
Επιστροφή στα 60's & 70's με
Δάκη & Idols





Παρασκευή 8 Φεβρουαρίου
και ώρα 21.30 στο Castello Rosso
Κρατήσεις
κος Γιαννάς τηλ. 0241024653

ΤΑΒΕΡΝΑ
ΤΟ ΚΑΠΗΛΕΙΟ
*Κοντά σας κάθε Παρασκευή - Σάββατο και εορτές, συντροφιά με τον **Στέργο Δούκα**, την **Μαριάνθη** και την ορχήστρα μας σε νησιώτικο - λαϊκό και ρεμπέτικο πρόγραμμα. Ποικιλία μεζέδων, ντόπιων κρεάτων και κρασιών. Η αίθουσά μας διατίθεται για κάθε είδους κοινωνικές εκδηλώσεις μέχρι 120 άτομα.*
Σωτήρος 47, Ιξιά, Ιαλυσός
Τηλ. κρατήσεων 91835 & 0945-769958
Ο χώρος κλιματίζεται

ΝΤΕΤΕΚΤΙΒΣ
Συνταξιούχος Αστυνομικός Ασφάλειας
ΑΝΑΛΑΜΒΑΝΟΥΜΕ
Υποθέσεις ανηλίκων, οικογενειακές, προσωπικές κ.τλ.
ΔΙΑΘΕΤΟΥΜΕ ΤΑ ΠΛΕΟΝ ΣΥΓΧΡΟΝΑ ΟΠΤΙΚΟΑΚΟΥΣΤΙΚΑ ΣΥΣΤΗΜΑΤΑ
100% ΕΧΕΜΥΘΕΙΑ
ΡΩΜΗΣ 22 - ΡΟΔΙΝΙ • ΤΗΛ. 0241 0 68985
Κιν. 094 6997967

Για τα έργα του Γ' ΚΠΣ

Ανησυχεί ο Σύλλογος Μελετητών Δωδ/σου

Τί αναφέρει σε ανακοίνωση

Εντονες ανησυχίες για το αν ενταχθούν στο Γ' Κοινοτικό Πλαίσιο Στήριξης τα έργα που έχει ανάγκη η Δωδεκάνησος, εκφράζει με ανακοίνωσή του ο Σύλλογος Μελετητών Δημοσίων Εργων νομού Δωδεκανήσου.

Για να μην υπάρξουν παρατράγουδα, ο σύλλογος απευθύνει έκκληση σε όλους τους φορείς των έργων (νομαρχία, δήμους κ.λπ.) να προκηρύξουν και να αναθέσουν μέσα από νόμιμες διαδικασίες τις μελέτες των προς ένταξη έργων.

Στην ανακοίνωση που εκδόθηκε αναφέρονται τα εξής:

"Με δεδομένη την καθυστέρηση ωρίμανσης των έργων λόγω των αυστηρών προδιαγραφών της Ευρωπαϊκής Ενωσης, της γραφειοκρατικής αντίληψης εμπλεκομένων υπηρεσιών και την στενότητα χρόνου (2002-2006), υπάρχει μεγάλος κίνδυνος να μην ενταχθούν πολλά έργα στο Γ' Κοινοτικό Πλαίσιο ή προτάσεις για ένταξη να μην προχωρήσουν.

Για να "ωριμάσει" ένα έργο θα πρέπει να ανατεθούν και να εκπονηθούν μελέτες που θα εξασφαλίζουν την άρτια κατασκευή του και κατ' επέκταση την απρόσκοπτη χρηματοδότησή του από την ΕΕ.

Ο Σύλλογος Μελετητών Νομού Δωδεκανήσου εκφράζει την έντονη ανησυχία του για την καθυστέρηση της προκήρυξης των μελετών των έργων που είναι για ένταξη στο Γ' Κοινοτικό Πλαίσιο Στήριξης.

Καλεί τους φορείς των έργων του νομού μας (δήμους, νομαρχιακή αυτοδιοίκηση, λιμενικά ταμεία κ.ά.) να προκηρύξουν και αναθέσουν μέσα από νόμιμες διαδικασίες τις μελέτες των προς ένταξη έργων".

ΠΡΟΤΑΣΕΙΣ ΕΡΓΩΝ

Σε ό,τι αφορά τα προς ένταξη έργα, αναπτύσσεται ιδιαίτερη κινητικότητα το τελευταίο χρονικό διάστημα από την πλευρά της νομαρχίας Δωδεκανήσου.

Στο πλαίσιο αυτό ο νομάρχης κ. Καραγιάννης ανακοίνωσε χθες ότι ετοιμάζονται προτάσεις για τον άξονα περιβάλλον - υποδομές.

Ηδη έχει κινηθεί η διαδικασία από πλευράς Περιφέρειας και η νομαρχία ετοιμάζεται να καταθέσει αρκετές προτάσεις για θέματα διαχείρισης υδάτινων πόρων, επεξεργασία υγρών και στερεών αποβλήτων κ.λπ.

Για τα όσα έγιναν στη σύσκεψη για το ωράριο

Απάντηση αντιδημάρχου στο Σύλλογο Εστιατόρων

Διαγεύδει τα όσα ο πρόεδρος του συλλόγου ανέφερει

Με ανακοίνωσή του ο αντιδήμαρχος Ροδίων Αντώνης Αλαβέρας απαντά στα όσα ο Σύλλογος Εστιατόρων καταγγέλει με ανακοίνωσή του.

Η ανακοίνωση του αντιδημάρχου έχει ως εξής:

"Με έκπληξη διάβασα σήμερα στον τοπικό Τύπο μια επιστολή διαμαρτυρίας του Σωματείου Εστιατόρων Ρόδου "Πρωτοπορία", υπογεγραμμένη από τον πρόεδρο και τον γενικό γραμματέα κ.κ. Μητσινώτη και Καλογερή, με την οποία εκφράζεται η δυσαρέσκεια του σωματείου επειδή, όπως αναφέρεται, δεν προσκλήθηκε στην προχθεσινή σύσκεψη φορέων στον Δήμο Ροδίων και δεν ακούστηκε έτσι η φωνή του συγκεκριμένου κλάδου.

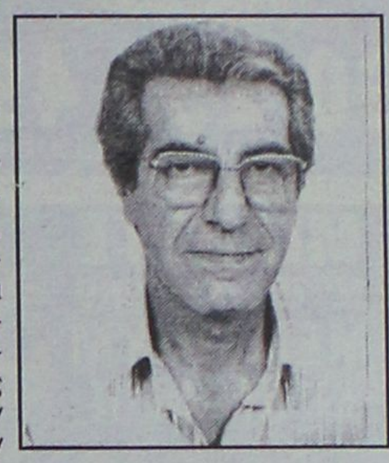

Προς αποκατάσταση των πραγμάτων και δεδομένου ότι αναφέρονται ορισμένες ανακρίβειες στην εν λόγω επιστολή, θα ήθελα να επισημάνω τα εξής:

Πράγματι το Σωματείο Εστιατόρων Ρόδου δεν προσκλήθηκε στην προαναφερθείσα σύσκεψη φορέων που είχε ως αντικείμενο, με αφορμή τις επικείμενες μαθητικές εκδρομές, το ωράριο λειτουργίας των νυκτερινών κέντρων, μπαρ. κ.λπ. και τα συναφή προβλήματα (ηχορύπανση, υπεράριθμοι κ.λπ.). Στον ίδιο τον πρόεδρο του Σωματείου κ. Μητσινιώτη, που πράγματι δεν είχε προσκληθεί, εν τούτοις όμως έγινε δεκτός αφού μπήκε στον κόπο να προσέλθει, εξηγήθηκε σαφέστατα ότι ο λόγος που δεν προσκλήθηκε ήταν γιατί ο συγκεκριμένος κλάδος δεν εμπλέκεται στο θέμα της σύσκεψης - και φυσικά ουδέποτε αναφέρθηκε η φράση που αποδίδεται σε εμένα και τον Πρόεδρο του Δημοτικού Συμβουλίου κ. Τσιγάρο, ότι δήθεν "οι εστιάτορες δεν έχουν προβλήματα". Απλούστατα, τα προβλήματα του κλάδου, γνωστά και υπαρκτά, όντως δεν είχαν θέση στην συγκεκριμένη σύσκεψη. Ο Δήμος Ροδίων έχει ευήκοον ους, όπως έχει αποδείξει επανειλημμένα, και ευχαρίστως να συζητήσει μαζί τους τα προβλήματά τους, αλλά από άλλο βήμα και όχι σε μια σύσκεψη με εντελώς άλλο θέμα. Επίσης αναφέρεται στην επιστολή ότι μετά από την επίμαχη ανύπαρκτη φράση δεν δόθηκε ξανά ο λόγος στον κ. Μητσινιώτη. Αλλά και αυτό είναι ανακριβές, δεδομένου ότι ο κ. Μητσινιώτης πήρε το λόγο και μάλιστα τρεις φορές, ενώ άλλοι παρευρισκόμενοι, αν και προσκεκλημένοι ως εμπλεκόμενοι με το θέμα, μίλησαν το πολύ δύο φορές.

Θέλω να ελπίζω ότι η επιστολή του σωματείου, γραμμένη "εν θερμώ", οφείλεται στην αρχική παρανόηση και θέλω να διαβεβαιώσω τον κλάδο ότι η πόρτα του Δήμου είναι πάντα ανοιχτή γι' αυτούς και για τον καλοπροαίρετο διάλογο γύρω από τα προβλήματά τους".

ΑΝ ΘΕΛΕΤΕ ΝΑ ΤΑΞΙΔΕΨΕΤΕ
ΠΡΑΚΤΟΡΕΙΟ ΓΕΝΙΚΟΥ ΤΟΥΡΙΣΜΟΥ
LET'S GO TRAVEL
• ΑΕΡΟΠΟΡΙΚΑ ΕΙΣΙΤΗΡΙΑ ΕΣΩΤΕΡΙΚΟΥ & ΕΞΩΤΕΡΙΚΟΥ
★★★
• ΑΚΤΟΠΛΟΪΚΑ ΕΙΣΙΤΗΡΙΑ
★★★
• ΚΡΑΤΗΣΕΙΣ ΞΕΝΟΔΟΧΕΙΩΝ
★★★
• ΕΝΟΙΚΙΑΣΕΙΣ ΑΥΤΟΚΙΝΗΤΩΝ
★★★
• ΕΚΔΟΣΕΙΣ ΔΙΑΒΑΤΗΡΙΩΝ & VISA
ΤΩΡΑ
ΤΑΞΙΔΕΨΤΕ ΣΕ ΟΛΕΣ ΤΙΣ ΕΥΡΩΠΑΪΚΕΣ ΠΟΛΕΙΣ ΜΕ ΕΠΙΣΤΡΟΦΗ ΜΟΝΟ ΜΕ **199*** ΕΥΡΩ!!!
* Δεν περιλαμβάνονται οι φόροι αεροδρομίων
ΕΠΙΣΗΣ:
ΠΑΡΑΔΟΣΗ ΕΙΣΙΤΗΡΙΩΝ ΣΤΟ ΣΠΙΤΙ ΣΑΣ ΜΕ ΕΝΑ ΜΟΝΟ ΤΗΛΕΦΩΝΗΜΑ
ΠΕΡΝΟΥ 143 - ΑΦΑΝΤΟΥ
ΤΗΛ. : 0241 0 51186
FAX: 0241 0 51187

Pellos Travel
ΠΟΙΟΤΗΤΑ – ΟΡΓΑΝΩΣΗ – ΨΥΧΑΓΩΓΙΑ
ΕΚΔΡΟΜΕΣ ΜΑΡΤΙΟΣ 2002
Α. ΜΑΡΜΑΡΙΣ - ΚΟΥΣΑΝΤΑΣΙ - ΕΦΕΣΣΟΣ - ΣΜΥΡΝΗ - ΑΪΒΑΛΙ - ΠΕΡΓΑΜΟΣ
ΑΝΑΧ. **7-3-2002** στις 13.00 μ.μ.
ΕΠΙΣΤ. **10-3-2002** στις 18.00 μ.μ.
Β. ΚΩΝΣΤΑΝΤΙΝΟΥΠΟΛΗ
ΑΝΑΧ. **22-3-2002** ΕΠΙΣΤ. **27-3-2002**
(Μαρμαρίς - Εφεσσος - Σμύρνη - Προύσα - Κωνσταντινούπολη - Πριγκηπόννησα - Κρουαζιέρα Θάλασσα του Μαρμαρά - Σμύρνη - Μαρμαρίς - Εφεσσος - Μαρμαρίς - Ρόδος)
ΕΚΔΡΟΜΕΣ ΣΤΗΝ ΕΛΛΑΔΑ
ΑΓΙΟΣ ΡΑΦΑΗΛ ΜΥΤΙΛΗΝΗΣ - ΑΓΙΟΣ ΝΕΚΤΑΡΙΟΣ ΑΙΓΙΝΑΣ
ΑΝΑΧ. **8-3-2002.** ΕΠΙΣΤ. **13-3-2002**
Για αναλυτικά προγράμματα και περισσότερες πληροφορίες
Pellos Travel
ΛΕΩΦΟΡΟΣ ΚΑΛΛΙΘΕΑΣ 125, ΦΑΛΗΡΑΚΙ ΡΟΔΟΣ
ΤΗΛ.: 0241 87615, 86298 • Κιν.: 0945 949399 • Fax: 0241 52276 - 87616

HELLAS SERVICE
1057
η μοναδική με τις **χαμηλότερες τιμές** και τις **περισσότερες πληροφορίες!!!**
• **ΟΔΙΚΗ ΕΞΥΠΗΡΕΤΗΣΗ** Σ'ΟΛΗ ΤΗΝ ΕΛΛΑΔΑ, ΟΛΟ ΤΟ 24ΩΡΟ
3 SERVICE (ΑΛΛΑΓΗ ΠΛΑΤΙΝΕΣ, ΜΠΟΥΖΙ, ΛΑΔΙΑ, ΦΙΛΤΡΑ, ΒΑΛΒΟΛΙΝΕΣ)
2 ΗΛΕΚΤΡΟΝΙΚΟΥΣ - ΗΛΕΚΤΡΟΛΟΓΙΚΟΥΣ ΕΛΕΓΧΟΥΣ
2 ΖΥΓΟΣΤΑΘΜΙΣΕΙΣ
2 ΓΕΝΙΚΟΥΣ ΟΠΤΙΚΟΥΣ ΕΛΕΓΧΟΥΣ
1 ΕΥΘΥΓΡΑΜΜΙΣΗ
ΜΟΝΟ **55 EURO** ΕΤΗΣΙΩΣ
ΕΚΠΤΩΤΙΚΗ ΚΑΡΤΑ "HELLAS CARD"
• **ΣΥΝΕΡΓΕΙΑ - ΦΑΝΟΠΟΙΕΙΑ** ΣΤΙΣ ΝΕΕΣ ΥΠΕΡΣΥΓΧΡΟΝΕΣ ΕΓΚΑΤΑΣΤΑΣΕΙΣ, ΣΤΗ ΝΕΑ ΒΙΟΜΗΧΑΝΙΚΗ ΖΩΝΗ (ΤΣΑΪΡΙ), ΜΕ ΕΙΔΙΚΕΥΜΕΝΟ ΠΡΟΣΩΠΙΚΟ, ΓΙΑ ΟΠΟΙΑΔΗΠΟΤΕ ΜΗΧΑΝΙΚΗ ΕΡΓΑΣΙΑ ΚΑΙ ΦΑΝΟΠΟΙΕΙΑ
• **ΠΡΑΚΤΟΡΕΙΟ ΑΣΦΑΛΙΣΤΙΚΩΝ ΕΤΑΙΡΕΙΩΝ**
ΓΙΑ ΤΙΣ ΑΣΦΑΛΙΣΤΙΚΕΣ ΚΑΛΥΨΕΙΣ:
Οχημάτων - Σκαφών - Ζωής - Πυρός
Προσωπικών Ατυχημάτων - Δάνεια
Επενδυτικά προγράμματα.
ΓΡΑΦΕΙΑ: ΣΤ. ΚΑΖΟΥΛΗ 82 (7 ΒΑΓΙΕΣ) - ΡΟΔΟΣ, ΤΗΛ.: 1057, 74174, 22490
ΣΥΝΕΡΓΕΙΑ: ΝΕΑ ΕΠ. ΟΔΟΣ ΡΟΔΟΥ - ΑΕΡΟΔΡΟΜΙΟΥ (ΤΣΑΪΡΙ), ΤΗΛ. 67291
11322 PANAFON, **1057** COSMOTE * ΧΩΡΙΣ ΧΡΕΩΣΗ*

Αριθμολογία
Οι αριθμοί δίνουν απάντηση στα ερωτήματά σας!
Η Νότα Κοτσίφη και οι συνεργάτες της, σας αποκαλύπτουν τα μυστικά για το παρόν και το μέλλον!
090 255 493
*DATABANK • 67ΔΡΧ.(0,2€)/15'+Φ.Π.Α.

Η καλύτερη παρέα σε περιμένει
Μη διστάζεις! Τηλεφώνησε τώρα και γνώρισε νέους φίλους που θα γίνουν για πάντα δικοί σου.
Δώσε τέλος στη μοναξιά σου!
090 255 491
*DATABANK • 67ΔΡΧ.(0,2€)/15'+Φ.Π.Α.

Αστρόραμα
Ανακαλύψτε τι κρύβουν τα άστρα για το μέλλον σας!
24 ώρες το 24ωρο!
ΣΧΕΣΕΙΣ - ΧΡΗΜΑ ΕΠΑΓΓΕΛΜΑΤΙΚΑ
Οι πιο διάσημοι αστρολόγοι στη γραμμή σας!
090 255 421
*DATABANK • 67ΔΡΧ.(0,2€)/15'+Φ.Π.Α.

ΜΙΛΗΣΤΕ Μ' ΕΝΑ ΑΛΗΘΙΝΟ MENTIOYM ΚΑΙ ΞΕΚΛΕΙΔΩΣΤΕ
ΤΑ ΜΥΣΤΙΚΑ ΤΟΥ ΑΥΡΙΟ...
090 11 215 018
LEXITEL 67 δρχ./15" € 0,20/15"+ΦΠΑ-Τ.Θ.31730

MENTIOYM
ΕΡΩΤΑΣ Πάρε απαντήσεις στα ερωτήματά σου! ΧΡΗΜΑ
090 11 215 019
LEXITEL 67 δρχ./15" € 0,20/15"+ΦΠΑ-Τ.Θ.31730

ΓΡΑΜΜΗ ΧΑΡΤΟΜΑΝΤΕΙΑΣ
ΠΑΡΕ ΤΟ ΜΕΛΛΟΝ ΣΤΑ ΧΕΡΙΑ ΣΟΥ
ΣΥΓΚΛΟΝΙΣΤΙΚΕΣ ΑΠΟΚΑΛΥΨΕΙΣ
ΜΕ ΤΗ ΣΙΓΟΥΡΙΑ ΤΗΣ ΠΑΝΑΡΧΑΙΑΣ ΤΕΧΝΗΣ ΤΑΡΩ !!
090 11 215 039
LEXITEL 67 δρχ./15" € 0,20/15"+ΦΠΑ-Τ.Θ.31730

ΕΥΚΟΛΕΣ ΓΝΩΡΙΜΙΕΣ
ΠΑΡΕ - ΑΚΟΥ - ΜΙΛΑ...
Οι γυναίκες μιλούν με άντρες στο: (01) 6069678
Οι άντρες καλούν στο:
090 11 215 049
LEXITEL 67 δρχ./15" € 0,20/15"+ΦΠΑ-Τ.Θ.31730

MENTIOYM
Αν ψάχνεις απαντήσεις για ένα νέο ειδύλιο, για ένα παλιό έρωτα ή που να βρεις την μεγάλη Αγάπη, ένα χαρισματικό μέντιουμ θα σου δώσει τη γνώση και το κουράγιο να κάνεις τη σωστή κίνηση!
ΔΕΥΤ.- ΚΥΡ.: ΟΛΟ ΤΟ 24ΩΡΟ
LEXITEL 67 δρχ./15" € 0,20/15"+ΦΠΑ-Τ.Θ.31730
090 11 215 237

ΕΚΤΗ ΑΙΣΘΗΣΗ
«Εκπληκτικό... Θα εκτιμώ για πάντα!» Κ.Α.
«Καταπληκτική ακρίβεια» Ε.Σ.
«Η καλύτερη πρόβλεψη που άκουσα ποτέ» Δ.Χ.
Εχω βοηθήσει πολλούς
ΑΣΕ ΜΕ ΝΑ ΒΟΗΘΗΣΩ ΚΑΙ ΕΣΕΝΑ!
090 11 215 238
LEXITEL 67 δρχ./15" € 0,20/15"+ΦΠΑ-Τ.Θ.31730

ΕΛΑ ΝΑ ΜΙΛΗΣΟΥΜΕ
στο 090 11 215 240
Δε θα... δεις τη διαφορά!
Θα την... ακούσεις!
ΖΩΝΤΑΝΟ!!
LEXITEL 67 δρχ./15" € 0,20/15"+ΦΠΑ-Τ.Θ.31730

ΤΑΡΩ
ΓΙΑ ΚΑΘΕ ΠΡΟΒΛΗΜΑ ΕΧΟΥΜΕ ΤΗΝ ΑΠΑΝΤΗΣΗ
090 11 215 293
LEXITEL 67 δρχ./15" € 0,20/15"+ΦΠΑ-Τ.Θ.31730

ΓΡΗΓΟΡΑ & ΖΩΝΤΑΝΑ
Αυτό το τηλεφώνημα θα φέρει παρέα στη ζωή σου...
Οι γυναίκες μιλούν με άντρες στο: (01) 6069678
Οι άντρες καλούν στο:
090 11 215 490
LEXITEL 67 δρχ./15" € 0,20/15"+ΦΠΑ-Τ.Θ.31730

PHONE CLUB
Θέλω να σου μιλήσω
Τηλεφώνησέ μου
ΤΩΡΑ!!!
090 11 215 239
LEXITEL 67 δρχ./15" € 0,20/15"+ΦΠΑ-Τ.Θ.31730







Πάντα με υγείαν....

Ο λόγος στον χειρουργό...

Ο σακχαρώδης διαβήτης είναι ένα χρόνιο νόσημα που συνοδεύεται από αυξημένο κίνδυνο σοβαρών επιπλοκών.

Η χειρουργική αντιμετώπιση του σακχαρώδη διαβήτη τύπου 1 με μεταμόσχευση ολόκληρου του παγκρέατος ή των νησιδίων αυτού αποτελούν σήμερα τη μοναδική θεραπευτική αγωγή της νόσου, υπό το πρίσμα ότι εφ' όσον είναι επιτυχημένες αποκαθιστούν στο φυσιολογικό τα επίπεδα γλυκόζης του αίματος.

Το τίμημα, ωστόσο, είναι ότι θα πρέπει να χορηγούνται συνεχώς στον ασθενή ανοσοκατασταλτικά φάρμακα, δηλαδή φάρμακα το οποία καταστέλλουν την άμυνα του οργανισμού και αποτρέπουν την απόρριψη του μοσχεύματος. Τα φάρμακα, ωστόσο αυτά είναι ισχυρά και μπορεί να έχουν παρενέργειες.

Ποιά άτομα είναι υποψήφια για μεταμόσχευση παγκρέατος;

Η μεταμόσχευση παγκρέατος εφαρμόζεται σε ένα περιορισμένο αριθμό ατόμων με σακχαρώδη διαβήτη που είναι σε τελικό στάδιο νεφρικής ανεπάρκειας και είτε πρόκειται ή έχουν ήδη μεταμοσχευθεί με νεφρό και επομένως παίρνουν ανοσοκατασταλτική αγωγή. Η ταυτόχρονη μεταμόσχευση νεφρού- παγκρέατος αποτελεί πάγια τακτική πολλών κέντρων μεταμόσχευσης σε όλο τον κόσμο.

Το μεγαλύτερο μέρος των μεταμοσχεύσεων (82%) αφορούν κυρίως ταυτόχρονη μεταμόσχευση νεφρού- παγκρέατος. Σύμφωνα με τα τελευταία δεδομένα, το ποσοστό επιβίωσης ασθενών είναι πλέον 94% σε 1 χρόνο και 91% σε 23 χρόνια, ενώ του μοσχεύματος είναι 81% σε 1 χρόνο και 77% στα 3 χρόνια. Για να τονισθεί η τεράστια πρόοδος που έχει επιτευχθεί στον τομέα αυτόν, ενδεικτικά αναφέρεται ότι η επιβίωση ασθενούς και μοσχεύματος για την περίοδο 1966-1977 ήταν μόνο 41% και 52% αντίστοιχα.

Εχει μειωθεί σημαντικά το ποσοστό αποτυχίας του μοσχεύματος λόγω ανοσολογικών αιτίων με την προσεκτικότερη επιλογή δοτών και τη βελτίωση της ανοσοκατασταλτικής αγωγής. Τα κύρια ανοσολογικά αίτια αποτυχίας του μοσχεύματος είναι η απόρριψη αυτού ή η υποτροπή της νόσου. Η εσαγωγή της κυκλοσπορίνης το 1974 αποτέλεσε σταθμό στο θέμα επιβίωσης μοσχεύματος. Νεώτερα ανοσοκατασταλτικά φάρμακα που έχουν αρχίσει να χρησιμοποιούνται τα τελευταία χρόνια δίνουν πολύ καλά αποτελέσματα και συνοδεύονται από μικρότερο ποσοστό παρενεργειών.

Η επιτυχημένη μεταμόσχευση παγκρέατος έχει ως αποτέλεσμα την αποκατάσταση των επιπέδων γλυκόζης νηστείας και έπειτα από φαγητό σε φυσιολογικά επίπεδα χωρίς την ανάγκη εξωγενούς χορήγησης ινσουλίνης.

Οι μελέτες έχουν δείξει ότι ένα λειτουργικό μόσχευμα προκαλεί βελτίωση της νευροπάθειας και αναστροφή των πρώιμων βλαβών της νεφροπάθειας ενώ δεν επηρεάζει τις βλάβες της διαβητικής αμφιβληστροειδοπάθειας. Δυστυχώς, οι ασθενείς με διαβήτη που είναι σε τελικό στάδιο νεφρικής ανεπάρκειας έχουν πολλές φορές προχωρημένες βλάβες νευροπάθειας και αμφιβληστροειδοπάθειας.

Μεταμόσχευση νησιδίων παγκρέατος

Η μεταμόσχευση των νησιδίων, σε αντίθεση με τη μεταμόσχευση ολόκληρου του οργάνου, έχει περιορισμένη κλινική επιτυχία, αποτελεί ωστόσο, την ελπίδα του μέλλοντος. Στόχος είναι η εφαρμογή της στα αρχικά στάδια της νόσου πριν από την εμφάνιση των δευτερογενών επιπλοκών της νόσου και χωρίς τη χορήγηση ανοσοκατασταλτικής αγωγής.

Η μεταμόσχευση των νησιδίων εφαρμόζεται στις ίδιες κατηγορίες ασθενών όπως στη μεταμόσχευση ολόκληρου του παγκρέατος.

Με τη βελτίωση των μεθόδων απομόνωσης και κάθαρσης των νησιδίων αυξήθηκε σημαντικά ο αριθμός των νησιδίων του παγκρέατος τα τελευταία χρόνια. Από το 1893 μέχρι 31 Δεκεμβρίου 1998 είχαν αναφερθεί από δεθνές μητρώο αναφοράς περιπτώσεων μεταμόσχευσης νησιδίων του παγκρέατος 405 περιπτώσεις. Σύμφωνα με τις τελευταίες αναλύσεις, ενώ η επιβίωση ασθενών είναι πολύ καλή (96%), μόνον 8% των ασθενών μένουν ελεύθεροι ινσουλίνης 1 χρόνο μετά τη μεταμόσχευση.

Αντίθετα, στην περίπτωση των αυτομοσχευμάτων, όταν δηλαδη τα νησίδια του παγκρέατος προέρχονται από το πάγκρεας του ίδιου ανθρώπου, 50% των ασθενών μένουν ελεύθεροι ινσουλίνης 1 χρόνο μετά τη μεταμόσχευση.

Ενα από τα βασικά προβλήματα είναι ότι τα φάρμακα τα οποία χρησιμοποιούνται ως ανοσοκατασταλτικά, όπως η κυκλοσπορίνη, είναι συγχρόνως και τοξικά για το β- κύτταρο ή προκαλούν αντίσταση στην ινσουλίνη (κορτικοστεροειδή). Παρά τα απογοητευτικά αποτελέσματα σχετικά με την επιβίωση του μοσχεύματος και πρόσφατη μελέτη (Ιούνιος 2000) από το Πανεπιστήμιο της Αλμπέρτα του Καναδά έδειξε ότι 7 διαδοχικοί ασθενείς με σακχαρώδη διαβήτη τύπου 1 που μεταμοσχεύθηκαν με νησίδια του παγκρέατος λόγω προβλημάτων στη ρύθμιση του διαβήτη (και όχι λόγω νεφρικής ανεπάρκειας) έμειναν όλοι ελεύθεροι ινσουλίνης για μέσο χρονικό διάστημα 11 μηνών.

Τα δεδομένα αυτά θεωρήθηκαν από την επιστημονική κοινότητα ιδιαίτερα ενθαρρυντικά, δεδομένου ότι ανοίγουν νέους ορίζοντες στον τομέα των μεταμοσχεύσεων των νησιδίων.

Ξενομεταμόσχευση. Λόγω του περιορισμένου αριθμού των οργάνων που μπορούν να διατεθούν για μεταμόσχευση, οι ερευνητές έχουν στραφεί στην αναζήτηση άλλων πηγών νησιδίων.

Ανθρώπινος εμβρυικός ιστός: Υπάρχουν κέντρα που διερευνούν τη δυνατότητα μεταμόσχευσης εμβρυϊκών ανθρωπίνων νησιδίων, ωστόσο λίγες είναι οι αξιόλογες μελέτες που έχουν δείξει ότι μετά τη μεταμόσχευση εμβρυικών νησιδίων μειώνονται οι ανάγκες σε ινσουλίνη.

Ανοσοαπομόνωση: Η ανοσοαπομόνωση των νησιδίων αποτελεί ιδαίτερα ελκυστική προσέγγιση της μεταμόσχευσης των νησιδίων του παγκρέατος. Σύμφωνα με τη μέθοδο αυτή, τα νησίδια εγκλείονται σε ημιδιαπερατές μεμβράνες οι οποίες επιτρέπουν στην ινσουλίνη, τη γλυκόζη το οξυγόνο και λοιπά θρεπτικά συστατικά να περνούν ελεύθερα, όχι όμως τα κύτταρα και τα αντισώματα του ανοσολογικού συστήματος που καταστρέφουν τα νησίδια.

Ανοσοτροποποίηση: Η μεταμόσχευση των νησιδίων πλεονεκτεί έναντι της μεταμόσχευσης ολόκληρου του οργάνου γιατί υπάρχει η δυνατότητα της τροποποίησης της αντιγονικότητας αυτών με διάφορες μεθόδους, όπως π.χ. με ειδικά αντισώματα, ούτως ώστε να μην αναγνωρίζονται ως εχθρικά από τα κύτταρα του λήπτη και να μην απορρίπτονται, χωρίς συγχρόνως να απαιτείται η χορήγηση ανοσοκατασταλτικής αγωγής εφ' όρου ζωής.

Γονιδιακή θεραπεία. Οι τελευταίες πρόοδοι στην τεχνολογία μεταφοράς γονιδίων αναπτέρωσαν την ελπίδα για βελτίωση των αποτελεσμάτων της μεταμόσχευσης των νησιδίων του παγκρέατος. Υπάρχουν πολλές δυνατότητες γενετικής τροποποίησης των β- κυττάρων ώστε να αυξηθεί η αντίστασή τους στην ανοσολογική επίθεση.

ΛΟΓΟΘΕΡΑΠΕΥΤΡΙΑ
απόφοιτος πανεπιστήμιου πατρών
παραδίδει μαθήματα κατ' οίκον σε παιδιά που παρουσιάζουν:
δυσλεξία, μαθησιακές δυσκολίες, προβλήματα άρθρωσης, βαρηκοΐα, νοητική στέρηση, αυτισμό, εγκεφαλική πάρεση και σύνδρομο Down
Πληρ. Τηλ. 61184, κιν.: 0932920345

ΙΑΤΡΙΚΗ ΑΝΑΚΟΙΝΩΣΗ
Ο ιατρός
ΣΤΑΜΑΤΗΣ Μ. ΜΑΓΚΑΦΑΣ
ΠΑΙΔΙΑΤΡΟΣ
Δέχεται:
Στο ιατρείο του
ΕΡΥΘΡΟΥ ΣΤΑΥΡΟΥ 2 - ΚΡΕΜΑΣΤΗ
Δευτέρα-Παρασκευή 9 π.μ.-1 μ.μ. και 5.30 μ.μ.-8.30 μ.μ.
Τηλ. Ιατρ.: 02410-96960 κιν. 0937-534443

ΙΑΤΡΙΚΗ ΑΝΑΚΟΙΝΩΣΗ
Ο ιατρός
ΙΩΑΝΝΗΣ ΟΡΦΑΝΟΣ
ΧΕΙΡΟΥΡΓΟΣ ΟΡΘΟΠΑΙΔΙΚΟΣ
Μέλος του Κολεγίου Ελλήνων Ορθοπαιδικών Χειρουργών
Δέχεται:
Στο ιατρείο του
Παύλου Μελά 40-1ος όροφος
Δευτέρα-Παρασκευή 08.30-13.00 και 17.00-20.30
Σάββατο με ραντεβού
Τηλ. 33323, κινητό 0944373616

ΙΑΤΡΙΚΗ ΑΝΑΚΟΙΝΩΣΗ
Η χειρουργός Οδοντίατρος
D.D.S FAGD
Μιχαλία Π. Δέδε
Πτυχιούχος Πανεπιστημίου Αθηνών
Μετεκπ. στην Γενική-Αισθητική Οδοντιατρική (BAYLOR-USA)
Δέχεται καθημερινά στο ιατρείο της επί της Γεωργίου Ευσταθίου 15
Για ραντεβού τηλ. 02410 34404 κινητό 0973747233

ΙΑΤΡΙΚΗ ΑΝΑΚΟΙΝΩΣΗ
Ο ιατρός
ΠΕΡΙΚΛΗΣ Ε. ΠΑΠΠΑΣ
ΑΓΓΕΙΟΧΕΙΡΟΥΡΓΟΣ
Αγγειολογικό Εργαστήριο
Δέχεται:
Με ραντεβού στο ιατρείο του:
Π. Μελά 27-2ος όροφος
Τηλ. 75948 κιν. 0972016170

Εργαστήριο Κλινικής Ψυχολογίας
ΧΡΙΣΤΙΝΑ ΣΑΒΒΑΚΗ-ΓΚΡΑΝΖΑΝ
Κλινική Ψυχολόγος-Ψυχοπαθολόγος (DESS)
- Πτυχιούχος του Πανεπιστημίου Nancy Γαλλίας
- Μεταπτυχιακή ειδίκευση (DESS) στην Κλινική Ψυχολογία Ενηλίκου, Εφήβου και Παιδιού στο Πανεπιστήμιο Reims Γαλλίας

Για τον ενήλικο
- Ψυχοδιαγνωστική
- Ψυχολογική υποστήριξη
- Ατομική και οικογενειακή συνέντευξη
- Ψυχοθεραπεία αναλυτικής εμπνεύσεως

Για το παιδί
- Αξιολόγηση προσωπικότητας (τεστ νοημοσύνης, προβολής)
- Διάγνωση μαθησιακών δυσκολιών και συμπεριφορικών διαταραχών
- Συμβουλευτική επαγγελματικού προσανατολισμού
- Ψυχοθεραπεία μέσω παιχνιδιού και εικαστικών

Δέχεται με ραντεβού
Εθνικής Αντίστασης 15
Τηλ.: 77350-Κιν. 0937684251

ΝΤΟΡΑ ΚΩΝΣΤΑΝΤΙΝΟΠΟΥΛΟΥ
ΨΥΧΟΛΟΓΟΣ
Πτυχιούχος του Πανεπιστημίου της Καλιφόρνιας-Λος Αντζελες (UCLA)-Μεταπτυχιακές σπουδές στο Pepperdine University-Malibu California.
➤ Αμεση ψυχολογική υποστήριξη και επαγγελματική φροντίδα από έμπειρη Ψυχολόγο και Οικογενειακή Σύμβουλο.
➤ Η σωστή θεραπευτική σχέση μπορεί να επιφέρει ρεαλιστικές λύσεις για πραγματικά προβλήματα σε θέματα: μοναξιάς, μελαγχολίας, στρες, ανυπομονησίας, φοβίας, εθισμού, οικογενειακών σχέσεων, διαζυγίου, κακομεταχείρισης, συναισθηματικών δυσκολιών, αυτοπεποίθησης, ανασφάλειες, μεταβατικά στάδια ζωής, βουλιμίας, ανορεξίας, απώλειας, πένθους.
Τηλεφωνείστε στα τηλέφωνα:
35163 και 0944/980550
για ραντεβού και άμεση εξυπηρέτηση.
Διεύθυνση: Καρίας 1
Περιοχή Ροδίνι - Ρόδος

ΙΑΤΡΙΚΗ ΑΝΑΚΟΙΝΩΣΗ
Ο ιατρός
ΧΑΛΟΥΔΗΣ Α. ΠΑΝΤΕΛΗΣ
ΕΙΔΙΚΟΣ ΑΙΜΑΤΟΛΟΓΟΣ
Δέχεται:
Με ραντεβού στο ιατρείο του:
Π. Μελά 27-2ος όροφος
Τηλ. 75716 κιν. 0973314391

ΘΕΡΜΟΠΟΜΠΟΙ

Με συνέπεια και υπευθυνότητα συνεχίζουμε για 22 χρόνια τοποθετώντας θερμοπομπούς σε Σπίτια-Σχολεία-Αίθουσες και σε λοιπούς επαγγελματικούς χώρους. Η ποιότητα και η πείρα τόσων χρόνων μας κάνουν ασυναγώνιστους. Ελάτε ή πάρτε μας τηλέφωνο, να έρθουμε να κουβεντιάσουμε για τη θέρμανση του χώρου που σας ενδιαφέρει.



ΜΕΛΕΤΗ-ΕΓΚΑΤΑΣΤΑΣΗ



ΔΩΡΕΑΝ

Ν.ΚΑΜΠΟΥΡΑΚΗΣ-Μ.ΦΛΑΓΚΟΣ Ο.Ε.
ΤΗΛ.31320 - 20859
ΑΓ. ΑΝΑΣΤΑΣΙΑΣ 9

Το αρχοντικό του Μίνωα Βενετοκλή



Ο Επίτιμος Γυμνασιάρχης Γεώργιος Μπάρδος σε δύο δημοσιεύματά του στη "Ροδιακή" της 5ης και 6ης Φεβρουαρίου ε.έ. ανέπτυξε λεπτομερώς τη ζωή καιτ ο έργο του μεγάλου ευεργέτη της πόλης μας, Μίνωα Βενετοκλή.

Συμπληρώνοντας θα ήθελα να προσθέσω ότι ο Μίνως Βενετοκλής στη διαθήκη του της 6ης Ιουνίου 1916, ενώπιον του Ελληνα Γιροξένου στη Ρόδο, εκληροδότησε στην ελληνική κυβέρνηση το αρχοντικό διώροφο σπίτι του στο Μανδράκι. Η σχετική περικοπή της διαθήκης έχει ως εξής:

"Η εν τη συνοικία Νεοχωρίου, οδός Μανδρακίου οικία μου, εις την οποίαν κατοικώ, μετά του περιτοιχίστου κηπαρίου, συνορεύουσα ανατολικώς με την πλατείαν οδό Μανδρακίου και κατά τα τρία άλλα σημεία με τα λοιπά οικόπεδά μου θα περιέλθη εις την κυριότητα της ελληνικής κυβερνήσεως, όπως την χρησιμοποιήση καταλλήλως".

Προφανώς, ο προορισμός του επιβλητικού αρχοντικού του Μίνωα Βενετοκλή ήτο να στεγασθεί σ' αυτό το Ελληνικό Προξενείο, το οποίο στη θέση αυτή, απέναντι στο Κυβερνείο, θα αποτελούσε "κάρφος" στον οφθαλμό του κατακτητή. Γι' αυτό έσπευσαν να το απαλλοτριώσουν και το κατεδάφισαν για να "διευρύνουν" την πλατεία του Μανδρακίου.

ΕΜΜ. Δ. ΠΑΠΑΪΩΑΝΝΟΥ

Απονομή διακριτικών σε εφέδρους Υπαξ/κούς

Ονομασία και απονομή αποφοιτηρίων και διακριτικών σε βαθμοφόρους Εφέδρους Υπαξιωματικούς που ολοκλήρωσαν την εκπαίδευσή τους στο Σχολείο Υποψηφίων Βαθμοφόρων, θα πραγματοποιηθεί την ερχόμενη Παρασκευή 8 Φεβρουαρίου, στις 10.30 το πρωί, στο στρατόπεδο "Λγου (ΠΖ) Νικολάου Μπελούμπαση στον Ανω Καλαμώνα.

Σημειώνεται ότι η απονομή θα πραγματοποιηθεί από τον Στρατηγό Διοικητή της 95 ΑΔΤΕ, κ. Διονύσιο Κωνσταντόπουλο.

Αναβάλλεται η συναυλία της Ελ. Τσαλιγοπούλου

Αναβάλλεται τελικά, λόγω υποχρεώσεων των δημοφιλών καλλιτεχνών, η προγραμματισμένη για την ερχόμενη Τρίτη 12 Φεβρουαρίου και πολυαναμενόμενη συναυλία της Ελένης Τσαλιγοπούλου και του Νίκου Πορτοκάλογλου που επρόκειτο να δοθεί στο Εθνικό Θέατρο της Ρόδου, στα πλαίσια της "4ης πολιτιστικής αύρας Χειμώνας 2001-2002".

Η συναυλία αυτή θεωρείται από τα κορυφαία πολιτιστικά γεγονότα της Ρόδου, κατά τη χειμερινή περίοδο, καθώς οι δύο τραγουδιστές, από τους πιο άξιους αλλά και δημοφιλείς εκπροσώπους του λεγόμενου "έντεχνου" λαϊκού τραγουδιού, προσελκύουν πάντα πολύ κόσμο στις συναυλίες τους, νεαρής και όχι μόνο ηλικίας.

Φέτος το χειμώνα το σχήμα τους θεωρείται από τα πιο επιτυχημένα στο χώρο του τραγουδιού. Αυτή ακριβώς η επιτυχία τους και οι υποχρεώσεις τους σε Αθήνα και Θεσσαλονίκη αλλά και λόγω της μεγάλης μας απόστασης από το κέντρο, είναι οι λόγοι που επιβάλλουν την αναβολή της εκδήλωσης η οποία, πάντως, θα πραγματοποιηθεί στο άμεσο χρονικό διάστημα.

Οι εκδηλώσεις της "πολιτιστικής αύρας" θα συνεχισθούν κανονικά με τη συναυλία του Λουδοβίκου των Ανωγείων και της Λιζέτας Καλημέρη τη Δευτέρα 18 Φεβρουαρίου στο Εθνικό Θέατρο, καθώς και τις συναυλίες των "Οναρ", στις 6 και 7 Μαρτίου στο "Λυχνάρι της Παρέας".

ΟΙ ΘΕΡΑΠΕΥΤΙΚΕΣ ΙΔΙΟΤΗΤΕΣ ΤΟΥ ΒΑΣΙΛΙΚΟΥ ΠΟΛΤΟΥ

Θα ενθυμούνται οι παλιοί αναγνώστες της εφημερίδας μας τις θεραπευτικές ιδιότητες του βασιλικού πολτού στην τρίτη κυρίως ηλικία. Κάποιοι, που ασφαλώς ικανοποιήθηκαν από τη χρησιμοποίησή του, ζήτησαν να τους ενημερώσουμε εάν μπορούν και από πού να προμηθευτούν τον βασιλικό αυτό πολτό και τους δίνουμε πιο κάτω σχετικές πληροφορίες.

ΒΑΣΙΛΙΚΟΣ ΠΟΛΤΟΣ ΚΙΝΑΣ
(Chinese Royal Jelly)

Υψηλής δραστικότητας. Στη φύση υπάρχουν 11 μεταλλικά άλατα και ο Β.Π. τα περιέχει όλα (Νάτριο-Κάλιο-Σίδηρο-Χρώμιο-Νικέλιο-Χαλκό-Ασβέστιο-Φώσφορο-Μαγνήσιο-Πυρίτιο). Επίσης, περιέχει, Βιταμίνες-Πρωτεΐνες-Ενζυμα-Αμινοξέα και Εστέρες. Ενδείκνυται για μεταγχειρητικές καταστάσεις, γηριατρικές παθήσεις, χοληστερίνη, δυσκοιλιότητα, υπόταση, αρθριτικά συνάχι, ατονία, κλιμακτήριο κ.λπ. Ο μοναδικός Β.Π. εμπλουτισμένος με το βότανο Σισάδρα, **που βελτιώνει το αναπνευστικό** (βρογχικά-δύσπνοια), έχοντας την μεγαλύτερη περιεκτικότητα. Επίσης διαθέτουμε το περίφημο βότανο GINSENG (PIZA ΤΗΣ ΖΩΗΣ) σε σφραγισμένα φακελάκια μιας χρήσεως, ούτως ώστε η δράση του να είναι σίγουρη 100% για το **άγχος** και το **κυκλοφοριακό** (είναι και διεγερτικό).

Αποστέλλεται με αντικαταβολή
ΔΗΜ. ΠΗΛΙΟΥΣΗΣ
Ευελπίδων 45-Κυψέλη-11362 Αθήνα
Τηλ. (010) 8835520-8641.498
Εγκεκριμένο από τον ΕΟΦ



Η Διακόσμηση λέει ναι!
Εσείς θα πείτε όχι;
ΔΕΝ ΕΙΝΑΙ ΔΥΝΑΤΟΝ
Πού;
Στους μοναδικούς χειροποίητους πίνακες ζωγραφικής! Καθρέπτες
ΒΙΤΡΩ
που ανεβάζουν την αξία του χώρου σας και κάνετε και σωστή τοποθέτηση.
Φτιάχνουν με μεράκι
Η **ΡΟΔΟΥΛΑ & ο ΑΡΤΑΝ**
Λίστες γάμου
Μιχ. Πετρίδη 96 κοντά στο ΜΗΔΕΙΑ
Τηλ. 62552 - 61483

Γιένσεν Decor
Λοχ. Φανουράκη 29
Τηλ. 02410 35671
Εκπτωση 50%
• Bodum
• Marie Sohl
• Henry Watson Pottery
• Sia
• Emily's H. Classics
Ξεχωριστές διακοσμήσεις για κατοικίες - ξενοδοχεία - καταστήματα
Εκπτωση 50%

Για μοντέρνο νεανικό γυναικείο ντύσιμο
Ελάτε στο νέο μας κατάστημα
ELIOYLA
με τα επώνυμα ρούχα
GIANNI RODINI ® INTERNATIONAL
Δημητρίου Θέμελη 75 (πεζόδρομος)
Τηλέφωνο **33606**

Νέα Σελίδα...

Του Λουκά Βελιδάκη
e-mail:
neaselida@hotmail.com

Ο "άξονας του κακού"

Το Ιράν αντέδρασε πολύ έντονα στις αμερικανικές κατηγορίες ότι η κυβέρνησή τους αναπτύσσει όπλα μαζικής καταστροφής και σπονσοράρει τρομοκράτες. Ωστόσο ο Τζορτζ Μπους και οι συνεργάτες του δεν έδειξαν καμία διάθεση για πισωγυρίσματα. Ο "άξονας του κακού" αποτελείται από τρεις χώρες. Το Ιράν, το Ιράκ και τη Βόρειο Κορέα.

Στην περίπτωση του Ιράν η "επίθεση" του Μπους θεωρήθηκε περίεργη. Στην περίπτωση του Αφγανιστάν το Ιράν έδειξε συγκατάβαση αν όχι συνεργασία. Επίσης οι ρεφορμιστές Ιρανοί ηγέτες μάχονται σκληρά για να φέρουν ένα τέλος στην απομόνωση της χώρας τους και τη βελτίωση των σχέσεων με τη Δύση. Ο Μπους δεν επιτέθηκε έτσι ούτε αύξησε γιγάντια τα έξοδα του προϋπολογισμού για την άμυνα, για εσωτερική κατανάλωση. Το έκανε για να ακουστεί και στην Τεχεράνη. Παράλληλα, οι στενοί συνεργάτες του περιέγραψαν λεπτομερώς τις προσβολές και τις κατηγορίες του "κακού τριδύμου".

Η Κοντολίζα Ράις, σύμβουλος για την εθνική ασφάλεια, δήλωσε ότι ο "άξονας του κακού" είναι μια καθαρή και παρούσα απειλή για τις ΗΠΑ και όλο τον πολιτισμένο κόσμο. Ο Κόλιν Πάουελ, υπουργός που δεν ταιριάζει με τις προσδοκίες του 21ου αιώνα.

Το Ιράν μαζί με τις άλλες δύο επικίνδυνες χώρες στη λίστα του Μπους, κατηγορείται ότι επιχειρεί να αναπτύξει όπλα μαζικής καταστροφής και να υποστηρίξει τρομοκρατικές δραστηριότητες αλλού, κυρίως-στην περίπτωση του Ιράν διαμέσου της στρατιωτικής δύναμης της Χεζμπολάχ στο Λίβανο. Επίσης κατηγορείται ότι τώρα παίζει ένα περίεργο ρόλο στην αποσταθεροποίηση του Αφγανιστάν και παρέχει "ασφαλή φωλιά" σε τρομοκράτες της Αλ Κάιντα.

Η υπόθεση γυρίζει το χρόνο πίσω, στην εποχή που ο Αγιατολά Χομεινί χαρακτήριζε τις ΗΠΑ ως το μεγάλο σατανά. Σήμερα το Ιράν αρνείται όλες τις παραπάνω κατηγορίες που του προσάπτουν. Ο νέος πνευματικός ηγέτης, ο Αγιατολά Αλι Καμενέι χαρακτήρισε τον πρόεδρο των ΗΠΑ ως ηγέτη που διψάει για αίμα.

Και ενώ ο "άξονας" θυμίζει καζάνι που βράζει η Ευρώπη αντιδρά με τις επιθυμίες των αμερικανών. **Σοβαρές επιφυλάξεις εκφράζουν ευρωπαίοι αξιωματούχοι για το ενδεχόμενο να επιτεθούν οι ΗΠΑ εναντίον των τριών κρατών, τα οποία, κατά τον πρόεδρο Μπους, αποτελούν τον "άξονα του κακού" στη διεθνή τρομοκρατία: Ιράκ, Ιράν και Βόρεια Κορέα. Οι κυβερνήσεις της Γερμανίας, της Γαλλίας, ακόμη και της Βρετανίας, καθώς και οι αρχές της Ευρωπαϊκής Ένωσης (ΕΕ) εμφανίζονται απρόθυμες να συμμετάσχουν σε μια ανεξέλεγκτη επέκταση του πολέμου σε χώρες πέραν του Αφγανιστάν, με πρόσχημα την καταπολέμηση του δικτύου της διεθνούς τρομοκρατίας.**

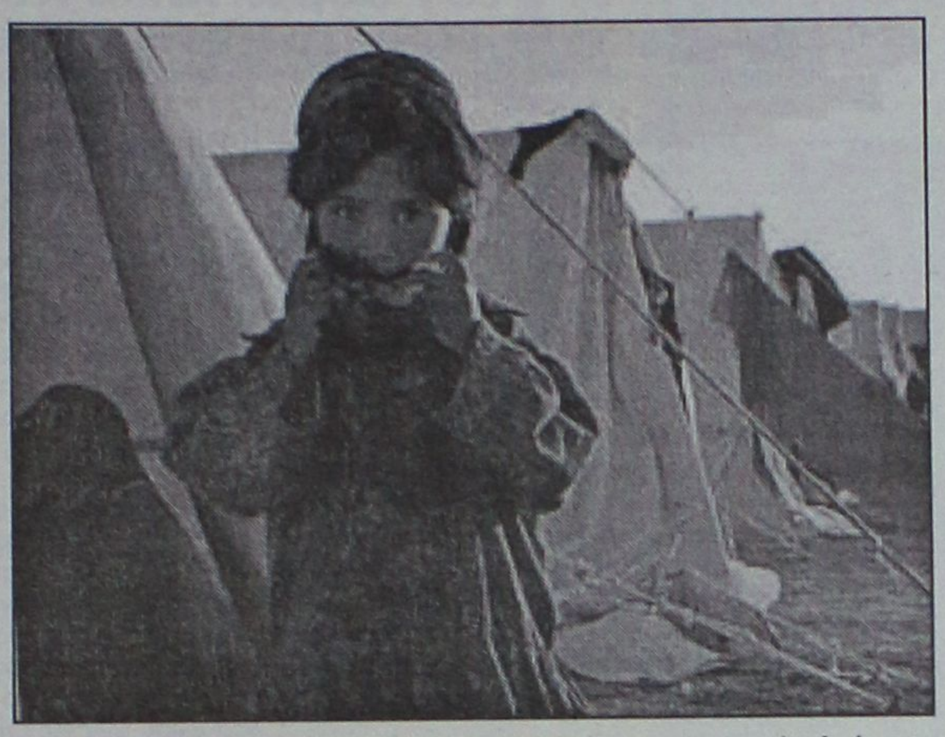

Τον χορό των αντιδράσεων έσυρε το Βερολίνο. "Δεν υπάρχει καμία απόδειξη ότι το Ιράκ έχει οποιαδήποτε ανάμειξη με τη διεθνή τρομοκρατία, τουλάχιστον μετά την 11η Σεπτεμβρίου" δήλωσε ο υφυπουργός Εξωτερικών **Λούντγκερ Βόλμερ.**

"Το Ιράκ" πρόσθεσε "παραμένει ένα κράτος με άσχημη διεθνή συμπεριφορά, αλλά δεν είναι ορθό να χρησιμοποιούμε το επιχείρημα περί τρομοκρατίας για να νομιμοποιούμε μια άδικη στρατιωτική επέμβαση".

Διπλωμάτες στην έδρα της Ευρωπαϊκής Ενωσης (ΕΕ) στις Βρυξέλλες δήλωναν χθες ότι "η Ευρώπη προτιμά να συνεργάζεται με τα κράτη και όχι να τα απομονώνει". Ευρωπαίοι αξιωματούχοι εκτιμούν ότι "η άποψη αυτή εκτιμάται ότι αναφέρεται στην όξυνση της ρητορικής μεταξύ Ουάσιγκτον και Τεχεράνης, η οποία παρατηρείται τις τελευταίες ημέρες". Ο ύπατος εκπρόσωπος της ΕΕ για την Κοινή Εξωτερική Πολιτική και Πολιτική Ασφαλείας **Χαβιέρ Σολάνα** κάλεσε τις Ηνωμένες Πολιτείες "να ενεργήσουν σε συνεννόηση με τους ευρωπαίους συμμάχους τους και όχι μονομερώς".

Πολιτικοί αναλυτές τονίζουν ότι "η διαφοροποίηση πολλών ευρωπαικών κυβερνήσεων από τις αμερικανικές θέσεις θα επιτείνει την οργή της κυβέρνησης Μπους. Ηδη καταλήγουν "ο Λευκός Οίκος έχει ενοχληθεί σφόδρα από το σχόλιο του βρετανού υπουργού Εξωτερικών **Τζακ Στρο** την περασμένη εβδομάδα ότι η αναφορά του "αξονα του κακού" αποτελούσε μέρος της τακτικής εν όψει των εκλογών για το Κογκρέσο".

Η Τεχεράνη έκανε πάντως μια κίνηση συμφιλίωσης προς την πλευρά της Ουάσιγκτον, ζητώντας τη βοήθειά της για τη σύλληψη μαχητών της Αλ Κάιντα, οι οποίοι πιθανόν έχουν διειδύσει στο έδαφός της από το Αφγανιστάν. "Το Ιράν θα προτιμούσε η παροχή πληροφοριών από τις ΗΠΑ για τη σύλληψη αυτών των ατόμων να αντικαταστήσει την αρνητική προπαγάνδα των τελευταίων ημερών" τόνισε ο υπουργός Εξωτερικών **Καμάλ Χαράζι.**

δημιουργίες cair

ΡΟΔΟΣ 2400 Λευκός Ξηρός ΟΠΑΠ
ΑΡΧΟΝΤΙΚΟ Ερυθρός Ξηρός
Δωδεκανησιακός τοπικός

Δύο αντιπροσωπευτικά κρασιά της ΚΑΪΡ Α.Ε., που αποδεικνύουν για άλλη μια φορά την αναμφισβήτητη ικανότητα της Δωδεκανησιακής Εταιρείας να παράγει υψηλής ποιότητας προϊόντα. Ικανότητα που επιβεβαιώνεται από την πρόσφατη παρουσίαση του μοναδικού στην ελληνική αγορά συλλεκτικού αφρώδους CAIR ROSE RESERVE 10 ετών, σε περιορισμένο αριθμό φιαλών και ποιότητα που συναντάται στην πλούσια γκάμα των διεθνώς αναγνωρισμένων προϊόντων της, όπως RODOS 2400 λευκό ξηρό, VQPRD (χρυσό στο Μιλάνο), ΜΟΣΧΑΤΟΣ ΡΟΔΟΥ ΟΠΕ (χρυσό στο Μιλάνο), MOULIN λευκό ξηρό (χρυσό στις Βρυξέλλες), MOULIN ροζέ ημίξηρο (χρυσό σε Μπορντό και Μιλάνο), CAIR φυσικός αφρώδης (χρυσά μετάλλια σε Μιλάνο και Monde Selection).

Εγγύηση
C·A·I·R
Επιλεγμένοι οίνοι ποιότητας

CAIR Δαβάκη - Πίνδου 65,
Ν. Φάληρο, τηλ.: 4813876,4813125
fax: 4814695.
2ο χλμ. Ρόδου - Λίνδου, Ρόδος
τηλ.: 0241/68770-3 fax: 0241/62575.



ΟΡΘΟΠΕΔΙΚΑ ΣΤΡΩΜΑΤΑ

NATURA
10 ΧΡΟΝΙΑ ΕΓΓΥΗΣΗ

Ο τέλειος συνδυασμός φυσικού ελαστικοποιημένου κοκοφοίνικα πάχους 13cm και φυσικού Latex 2,5 ή 5cm

NIRVANA
12 ΧΡΟΝΙΑ ΕΓΓΥΗΣΗ

Εξωτερικό κάλυμμα (αφαιρούμενο) από ζακάρ ύφασμα 100% βαμβακερό με εσωτερική επίστρωση βαμβακιού ραφής καπιτονέ

PRINT HOUSE TEL:37095

ΟΡΘΟΠΕΔΙΚΟ ΚΕΝΤΡΟ
ΣΤΑΜΑΤΗΣ ΧΑΡΙΤΟΣ
ΤΗΛ : 24112-75969 Email: orken@ rho.forthnet.gr
ΕΛΕΥΘ. ΒΕΝΙΖΕΛΟΥ 6 ΡΟΔΟΣ

Χθες το απόγευμα συναντήθηκαν οι συντονιστικές τους επιτροπές

Εν αναμονή των αποφάσεων από τους παραγωγούς

Ο υπουργός: Δεν προσαρμόζονται στον ευρωπαϊκό κανονισμό

Το μέλλον των αγροτικών κινητοποιήσεων θα κριθεί από τη συνάντηση που επρόκειτο να έχουν στις πέντε το απόγευμα της Πέμπτης οι συντονιστικές επιτροπές των παραγωγών. Από την πλευρά του, ο υπουργός Γεωργίας, Γιώργος Δρυς, δήλωσε ότι η τιμή του βαμβακιού θα ανακοινωθεί στα τέλη Φεβρουαρίου και οι πρώτες εκτιμήσεις από την καταμέτρηση της παραγωγής θα είναι διαθέσιμες στο τέλος της επόμενης εβδομάδας.

Μιλώντας στο ραδιοφωνικό σταθμό Flash 96,1, ο υπουργός Γεωργίας σημείωσε ότι το πρόβλημα δημιουργείται από το γεγονός ότι δεν υπάρχει προσαρμογή των αγροτών στον ευρωπαϊκό κανονισμό. «Το ίδιο που κάνουμε εμείς, το ίδιο κάνουν και οι Ισπανοί. Δεν κάνουμε εμείς ένα δικό μας κανονισμό και άλλον κανονισμό οι υπόλοιποι Ευρωπαίοι. Γιατί δεν έχουν τα ίδια φαινόμενα οι Ισπανοί; Διότι έχουν προσαρμοστεί πλήρως στους κανόνες. Διότι κάποιοι αγρότες ή εκπρόσωποι των αγροτών θέλουν να ανατρέψουν τον κανονισμό. Αυτό δεν μπορεί να γίνει» υποστήριξε.

Επίσης, υπενθύμισε ότι δεν μπορούν να δοθούν κονδύλια από τον κρατικό προϋπολογισμό, καθώς αυτό θα συνιστούσε παράβαση της κοινοτικής νομοθεσίας. «Εάν η ποσότητα βάμβακος ξεπεράσει τους 1.146.000 τόνους, μπορώ εγώ να δώσω επιστροφή που θα είναι 50 ή 51 δραχμές; Οι αγρότες μού ζητούν να δοθούν χρήματα από τον προϋπολογισμό, όμως αυτό δεν γίνεται γιατί είναι παραβίαση του κοινοτικού κανονισμού».



Σχετικά με τις αποζημιώσεις από τις καταστροφές, ο κ. Δρυς είπε ότι αυτές θα ανακοινωθούν όταν ολοκληρωθεί η καταγραφή των ζημιών.

ΚΡΙΣΙΜΗ ΣΥΝΑΝΤΗΣΗ

Εν τω μεταξύ, το μέλλον των κινητοποιήσεων αποφασίζεται το απόγευμα στα γραφεία της ΠΑΣΕΓΕΣ στη Θέρμη. Οι συνδικαλιστικοί εκπρόσωποι των αγροτών εμμένουν στην απόφαση για συνέχιση των μπλόκων στις εθνικές οδούς. Ήδη, στην περιοχή των Τεμπών βρίσκονται περισσότερα από 1.000 τρακτέρ. Από τους αποκλεισμούς δρόμων το μεγαλύτερο πρόβλημα παρατηρείται στα τελωνεία της Βόρειας Ελλάδας, όπου τα φορτηγά σχηματίζουν ουρές χιλιομέτρων.

Πάντως, οι αγρότες των Γρεβενών αποφάσισαν να αποσύρουν τα τρακτέρ από τους δρόμους, αφού προηγουμένως έδωσαν στην ηγεσία του υπουργείου Γεωργίας προθεσμία ενός μήνα για την ικανοποίηση των αιτημάτων τους.

Αντίθετα, παραγωγοί της Θεσσαλονίκης απέκλεισαν, το πρωί της Τετάρτης, με τα τρακτέρ τους την εθνική οδό Θεσσαλονίκης- Κατερίνης στο ύψος των Μαλγάρων, ενώ για το μεσημέρι έχουν προγραμματίσει το κλείσιμο της γέφυρας του Στρυμώνα, στον κόμβο των Κερδυλλίων.

Κλειστός παραμένει επίσης ο δρόμος προς τις Σέρρες στο ύψος του Προμαχώνα, ενώ αγρότες της Δυτικής Μακεδονίας μπήκαν με τα τρακτέρ τους στους δρόμους της Καστοριάς σε ένδειξη διαμαρτυρίας.

ΤΟΥ ΜΙΛΟΣΕΒΙΤΣ

ΑΝΟΙΓΜΑ ΤΩΝ ΛΟΓΑΡΙΑΣΜΩΝ

Το άνοιγμα όλων των λογαριασμών του Σλόμπονταν Μιλόσεβιτς στην Ελλάδα αποφάσισε το Συμβούλιο Πλημμελειοδικών Αθηνών. Όπως αποκαλύπτει Το Βήμα την Τετάρτη, ο τέως ηγέτης της Γιουγκοσλαβίας διατηρούσε λογαριασμούς σε πέντε τράπεζες.

Η κίνηση της Δικαιοσύνης δρομολογεί εξελίξεις στην ποινική διερεύνηση κατά του Σλόμπονταν Μιλόσεβιτς, καθώς το άνοιγμα των λογαριασμών αποκαλύπτει στοιχεία και κινήσεις που και σημασία έχουν και ποινικό ενδιαφέρον.

Η απόφαση στηρίχτηκε σε στοιχεία της εισαγγελέως του Διεθνούς Ποινικού Δικαστηρίου για την πρώην Γιουγκοσλαβία (ICTY), Κάρλα ντελ Πόντε, οι οποία είχε επισήμως ζητήσει τη συνδρομή των ελληνικών Αρχών.

Λήξη προθεσμίας

Στο διάστημα από 25 Φεβρουαρίου μέχρι και 11 Μαρτίου 2002 λήγουν οι προθεσμίες για την υποβολή των εκκαθαριστικών δηλώσεων ΦΠΑ του 2001 για τους υπόχρεους των οποίων η διαχειριστική περίοδος έληξε την 31 Δεκεμβρίου και τηρούν βιβλία Α και Β κατηγορίας. Οσοι τηρούν βιβλία Γ' κατηγορίας οι σχετικές προθεσμίες λήγουν από 10 μέχρι και 24 Μαΐου 2002.

Οι προθεσμίες υποβολής των εκκαθαριστικών δηλώσεων ΦΠΑ καθορίζονται σε απόφαση του υφυπουργού Οικονομικών κ. Απόστολου Φωτιάδη. Η υποβολή των δηλώσεων για τους υπόχρεους αυτούς θα γίνει ανάλογα με το τελευταίο ψηφίο του Αριθμού Φορολογικού Μητρώου τους.

Οταν η διαχειριστική περίοδος λήγει στο τέλος οποιασδήποτε άλλης φορολογικής περιόδου η εκκαθαριστική δήλωση υποβάλλεται μέχρι την 25 μέρα του δεύτερου μήνα που ακολουθεί τη λήξη διαχειριστικής περιόδου για όσους τηρούν βιβλία Α και Β κατηγορίας του ΚΒΣ και μέχρι την 10 μέρα του πέμπτου μήνα για όσους τηρούν βιβλία Γ' κατηγορίας.

ΚΟΜΜΩΤΗΡΙΟ UNISEX
Natural Beauty



Χτενίσματα αέρινα, φίνα...
Χτενίσματα με άποψη. Νέες κουπ με στυλ και προσθετική μαλλιών με τη γνωστή υπογραφή της **Μαρίας**

& κατόπιν ραντεβού
ανοικτά από τις 9.00 έως 17.00

Επίσης για τα μικρά παιδιά ένα ευχάριστο κούρεμα μέσα στο παιδικό αυτοκινητάκι

Παφιάκη Μαρία

Στη νέα διεύθυνση: Ακραμίτου 16, Ρόδος • Τηλ. 32161
(παλιά διεύθυνση: προέκταση Αννης Μαρίας)

Βαρύ κλίμα στη συνάντηση Καραμανλή με το Τζακ Στρο

Διχάζει ο ευρωστρατός

Σε έντονο ύφος έγιναν οι μεταξύ τους συνομιλίες

Βαρύ κλίμα και την ανυποχώρητη στάση της Βρετανίας συνάντησε ο Κώστας Καραμανλής στο θέμα του ευρωστρατού κατά τις συνομιλίες που είχε με τον Βρετανό υπουργό Εξωτερικών Τζακ Στρο. Σύμφωνα με πληροφορίες, οι συνομιλίες έγιναν σε έντονο ύφος και όπως δήλωσε ο πρόεδρος της Νέας Δημοκρατίας, «δεν ειπώθηκε τίποτα για νέα φόρμουλα».



Ο κ. Καραμανλής τόνισε ότι δεν είναι δυνατόν να εξομοιώνεται μία χώρα-μέλος της ΕΕ με μία χώρα που δεν είναι μέλος, και πως οι Έλληνες πολίτες δικαιούνται και απαιτούν να αισθάνονται το ίδιο ασφαλείς, όπως και οι άλλοι Ευρωπαίοι πολίτες. Χαρακτηριστικό της συνάντησης ήταν ότι ο Βρετανός υπουργός Εξωτερικών κάλεσε κατά τη διάρκειά της τους συμβούλους του, οι οποίοι επικαλέστηκαν άρθρα και συμφωνίες.

Ο πρόεδρος της ΝΔ υπογράμμισε ότι πρόκειται για ζήτημα αρχής και επισήμανε πως δεν πρόκειται για θέμα κομματικής αντίληψης αφού, όπως σημείωσε στο συνομιλητή του, όλα τα κόμματα στην Ελλάδα έχουν τις ίδιες απόψεις.

Σε ό,τι αφορά το Κυπριακό ο πρόεδρος της ΝΔ τόνισε ότι όλοι επιθυμούν την πολιτική λύση του προβλήματος. Προειδοποίησε όμως ότι δεν νοείται διεύρυνση, αν δεν είναι η Κύπρος στην ομάδα των νέων κρατών που θα ενταχθούν στην ΕΕ χωρίς να είναι προαπαιτούμενο η επίλυση του πολιτικού προβλήματος. Σύμφωνα με πληροφορίες, ο Βρετανός υπουργός Εξωτερικών εμφανίστηκε αισιόδοξος για τις προοπτικές επίλυσης του Κυπριακού μετά την επανέναρξη των συνομιλιών Κληρίδη-Ντενκτάς.

Στη συζήτηση με τον κ. Στρο ο κ. Καραμανλής έθιξε και το θέμα της επιστροφής των Μαρμάρων του Παρθενώνα, σημείο στο οποίο ο Βρετανός υπουργός χαμογέλασε, δεν φάνηκε αρνητικός, αλλά και δεν δεσμεύτηκε.

Απελευθέρωση αγοράς αυτοκινήτου

Σε περίοδο έντονης δραστηριοποίησης και διεργασιών εισέρχεται ο κλάδος των αυτοκινήτων τόσο στη χώρα μας όσο και στην Ευρώπη, έπειτα από τη δημοσιοποίηση των προτάσεων της Ευρωπαϊκής Επιτροπής για την απελευθέρωση της αγοράς αυτοκινήτου.

Το νέο θεσμικό πλαίσιο αναμένεται να τεθεί σε ισχύ από την 1η Οκτωβρίου 2002, όταν ισχύσει ο σχετικός κοινοτικός Κανονισμός. Με τις νέες ρυθμίσεις, εφόσον βέβαια ισχύσουν όπως ανακοινώθηκαν από την Επιτροπή και δεν υπάρξουν τροποποιήσεις (πράγμα πιθανό να συμβεί), η πολυπόθητη μείωση των τιμών στα αυτοκίνητα, τουλάχιστον για τους Έλληνες, μάλλον απομακρύνεται, δημιουργώντας γενικότερα ένα θολό τοπίο γύρω από το ζήτημα.

Όπως δήλωσε ο γενικός διευθυντής του Συνδέσμου Εισαγωγέων Αντιπροσώπων Αυτοκινήτων (ΣΕΑΑ) Δημήτρης Πάτσιος, οι τιμές των αυτοκινήτων στη χώρα μας αναμένεται «να τραβήξουν την ανηφόρα», λόγω του ότι στη χώρα μας έχουμε από τις χαμηλότερες τιμές προ φόρων (τέλος ταξινόμησης) στην ευρωζώνη.

Εξελέγη ο Μάικο στη θέση του Μέτα

Νέος πρωθυπουργός στην Αλβανία

Βάρος θα δώσει στην οικονομία

Ο Παντελί Μάικο εξελέγη νέος πρωθυπουργός της Αλβανίας, καθώς έλαβε 66 ψήφους έναντι 37 που απέσπασε η επίσης υποψήφια για τη θέση του πρωθυπουργού Ερμελίντα Μέξι, στην ψηφοφορία που διεξήχθη την Τετάρτη στη Γενική Διοικητική Επιτροπή του Σοσιαλιστικού Κόμματος.

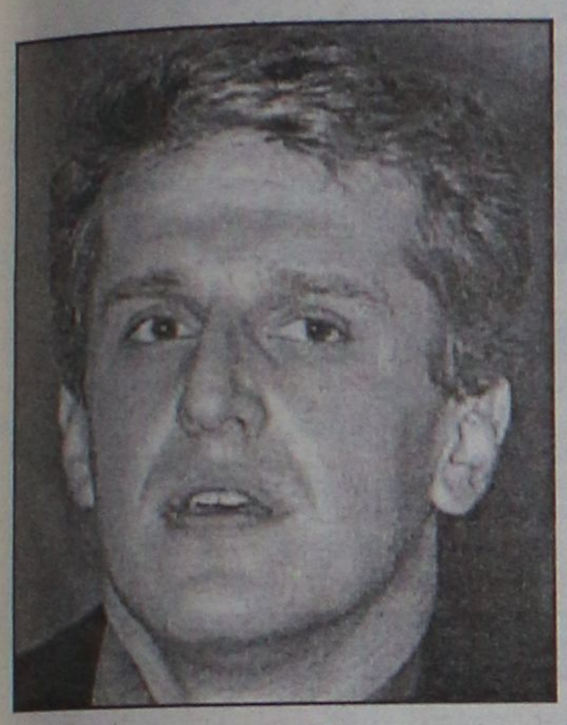

Την υποψηφιότητα Μάικο υποστήριζε ο παραιτηθείς πρωθυπουργός Ιλίρ Μέτα, ενώ την υποψηφιότητα της Μέξι ο πρόεδρος του Σοσιαλιστικού Κόμματος, Φάτος Νάνο, και οι υποστηρικτές του. Η νίκη του Μάικο πιστώνεται στην ουσία στον Ιλίρ Μέτα, ενώ ο μεγάλος χαμένος είναι ο Νάνο, ο οποίος είχε προκαλέσει την παραίτηση Μέτα από την πρωθυπουργία.

Νωρίτερα, είχε αποσύρει την υποψηφιότητά του ο τρίτος «μνηστήρας» για τη θέση του πρωθυπουργού, Καστριότ Ισλάμι (πρώην πρόεδρος της Βουλής και αντιπρόεδρος στην κυβέρνηση Νάνο τη διετία 1997-98). Από τα 112 μέλη της Γενικής Διευθυντικής Επιτροπής στην ψηφοφορία συμμετείχαν 107.

Στην πρώτη δήλωσή του μετά την εκλογή του ο Μάικο εξέφρασε την ευγνωμοσύνη του σε όλα τα μέλη της Γενικής Διευθυντικής Επιτροπής και υποσχέθηκε ότι από τη θέση του πρωθυπουργού θα επιδιώξει την οικονομική ανάπτυξη της χώρας και την ενσωμάτωσή της στις ευρωατλαντικές δομές.

Ο νέος πρωθυπουργός, προτού αναλάβει τα καθήκοντά του, θα πρέπει να λάβει την έγκριση του προέδρου της Αλβανίας και στη συνέχεια, αφού σχηματίσει κυβέρνηση, να ζητήσει ψήφο εμπιστοσύνης από τη Βουλή.

Παρουσίασε τις προτεραιότητες που θέτει

Ο νέος πρόεδρος του Ευρωκοινοβουλίου

Διάχυτη η ανάγκη για αλλαγή



Διαρυθμιση, αλλαγή στο καταστατικό των βουλευτών και κλίμα αλλαγής στο γενικότερο τρόπο λειτουργίας του Ευρωπαϊκού Κοινοβουλίου είναι οι προτεραιότητες που φιλοδοξεί να υλοποιήσει κατά τη διάρκεια της θητείας του ο νέος πρόεδρος του Σώματος, Ιρλανδός Πατ Κοξ.

Ενώπιον της Ολομέλειας αλλά και κατά τη διάρκεια συνέντευξης Τύπου ο κ. Κοξ μίλησε για «τεράστια δίψα αλλαγής», που διακατέχει τους πάντες στο Κοινοβούλιο, γι' αυτό και από τη σημερινή κιόλας ημέρα έκανε μία πρώτη προσπάθεια αλλαγής των συνηθειών, δίνοντας περισσότερο χρόνο στις μεταξύ των εκπροσώπων συζητήσεις για θέματα πολιτικού χαρακτήρα και λιγότερο για τεχνικά.

Σε ερώτημα δημοσιογράφου τι τον κάνει να πιστεύει ότι θα πετύχει εκεί που οι άλλοι πρόεδροι απέτυχαν, αφού η αλλαγή είναι ένα ήδη χιλιοειπωμένο θέμα, ο Ιρλανδός πολιτικός διατήρησε χαμόγελο και αισιοδοξία λέγοντας ότι μπορεί να μοιάζει ουτοπία, ο ίδιος πάντως θέλει να πιστεύει ότι θα καταφέρει να φέρει κάποιες θετικές αλλαγές.

Ο κ. Κοξ χαρακτήρισε τη διεύρυνση της ΕΕ τη «μεγαλύτερη μεταρρύθμιση και πρόκληση για τη γενιά μας» και ανέφερε ότι την ερχόμενη εβδομάδα θα ξεκινήσει περιοδεία-επίσκεψη στις υποψήφιες χώρες. Σκοπεύει δε να τις προσκαλέσει στο Ευρωκοινοβούλιο, προκειμένου να συμμετάσχουν στις δύο συζητήσεις που θα γίνουν για τη διεύρυνση τον Ιούνιο και το Νοέμβριο. «Στόχος είναι να αποτελέσει το ΕΚ την avant-garde της νέας Ευρώπης» είπε χαρακτηριστικά.

Ο πρόεδρος του Ευρωκοινοβουλίου υπογράμμισε, επίσης, την αναγκαιότητα για μία νέα εξωτερική πολιτική της ΕΕ. Αναφέρθηκε στην αναγκαιότητα στρατηγικών συνεργασιών με ΗΠΑ, Ρωσία και τον ευρωμεσογειακό χώρο, και υποστήριξε ότι το ΕΚ θα πρέπει να συνεχίσει να παίζει καθοριστικό ρόλο στο θέμα της προστασίας των ανθρωπίνων δικαιωμάτων.

Σχετικά με το καθεστώς των βουλευτών, αναγνώρισε τις δυσκολίες για αλλαγές, δεσμεύθηκε όμως ότι θα κάνει ό,τι περνά από το χέρι του, προκειμένου να δημιουργηθεί μία πλειοψηφία υπέρ των αναγκαίων αλλαγών πριν από τις επόμενες ευρωεκλογές.

Σε ό,τι αφορά, τέλος, τη Συντακτική Συνέλευση για το μέλλον της Ευρώπης, εξέφρασε την ευχή να μπορέσει το ΕΚ να αναλάβει ενεργό και δυναμικό ρόλο, με στόχο την προώθηση της δημοκρατίας έναντι του τεχνοκρατισμού. «Η Συνέλευση, με τον ανοιχτό χαρακτήρα των εργασιών της, θα αποτελέσει μία βασική συνιστώσα γιά το μέλλον της..!

Ζωντανή η απειλή της Αλ Κάιντα σύμφωνα με τον διευθυντή της CIA

Παρά τις απώλειες στον πόλεμο και τις περίπου 1.000 συλλήψεις μελών της ανά τον κόσμο, η Αλ Κάιντα είναι ζωντανή και αποτελεί ακόμη την πιο σημαντική απειλή για τις ΗΠΑ. Αυτή την προειδοποίηση απηύθυνε την Τετάρτη ο διευθυντής της CIA, Τζορτζ Τένετ, στο αμερικανικό Κογκρέσο.

«Εκτιμούμε πως η Αλ Κάιντα και άλλες τρομοκρατικές ομάδες θα συνεχίσουν να σχεδιάζουν να επιτεθούν σ' αυτή τη χώρα και στα συμφέροντά της στο εξωτερικό» είπε ο Τένετ, τονίζοντας πως η οργάνωση του Οσάμα Μπιν Λάντεν δεν έχει ακόμη καταστραφεί.

Εάν αυτό ισχύει, πιστεύει ο ισχυρός άνδρας της CIA, τότε δεν αποκλείεται οι τρομοκράτες να θέσουν στο στόχαστρό τους ένα σημαντικό γεγονός με διεθνή προβολή, όπως οι Χειμερινοί Ολυμπιακοί Αγώνες του Σολτ Λέικ Σίτι (που ξεκινούν στις 8 Φεβρουαρίου) ή ο τελικός του Superbowl (διεξήχθη -χωρίς προβλήματα- την περασμένη Κυριακή). Η απειλή της Αλ Κάιντα δεν αποκλείεται να εκδηλωθεί με αντισυμβατικά μέσα_ αυτό το ενδεχόμενο εξετάζει η CIA, έπειτα από την ανακάλυψη εγγράφων στο Αφγανιστάν που αποδεικνύουν πως ο Μπιν Λάντεν επεδίωκε να αναπτύξει ένα εξελιγμένο πρόγραμμα έρευνας και ανάπτυξης βιολογικών όπλων.

Στην πρώτη δημόσια ομιλία του από την 11η Σεπτεμβρίου, ο Τένετ δέχθηκε τα πυρά του Κογκρέσου για την αδυναμία της μυστικής υπηρεσίας των ΗΠΑ να προβλέψει ή να αποκτήσει γνώση μιας τόσο μεγάλης κλίμακας τρομοκρατικής επίθεσης σε αμερικανικό έδαφος.



Η εμπειρία μας και η αφοσίωση στη λεπτομέρεια
αποτελουν εγγύηση για την απόλυτη επιτυχία ωστε
να μείνουν ανεξίτηλες στη μνήμη τη δική σας και των καλεσμένων σας.....

ΧΟΡΟΕΣΠΕΡΙΔΕΣ - ΓΑΜΟΙ - CATERING - ΠΑΙΔΙΚΑ ΠΑΡΤΥ



ΞΕΝΟΔΟΧΕΙΟ SOFITEL CAPSIS
ΡΟΔΟΥ
Για Πληροφορίες 25-015 & 20919 (09.00 - 17.00)

CAPSIS
Conference Centers & Resort Hotels

Pellos Travel



ΑΤΜΟΠΛΟΪΚΑ ΚΑΙ ΑΕΡΟΠΟΡΙΚΑ



Η ΠΑΡΑΔΟΣΗ ΣΤΟ ΣΠΙΤΙ ΣΑΣ

ΕΙΣΙΤΗΡΙΑ ΕΣΩΤΕΡΙΚΟΥ – ΕΞΩΤΕΡΙΚΟΥ

ΤΗΛ. 0241 87615, 86298 • FAX: 0241 87616
E-mail: pellostravel@hellasnet.gr

ΜΕΤΡΟΠΟΛ
ALPHA ODEON
Πρόγραμμα εβδομάδας από 1/2/2002 έως 7/2/2002
Πληροφορίες - Κρατήσεις : 02410-28400, από 3:30 μμ

ΕΠΙΧΕΙΡΗΣΗ ΚΛΕΟΠΑΤΡΑ
Η νέα απίθανη κωμική περιπέτεια των δύο θεότρελων Γαλατών.....
Κάθε μέρα 6, 8:15 και 10:30 μμ
ΕΙΔΙΚΗ ΠΡΟΒΟΛΗ ΣΑΒΒΑΤΟ-ΚΥΡΙΑΚΗ ΩΡΑ 4:00




Α΄ Πανελλήνια προβολή!
Μια περιπέτεια καταιγιστικής δράσης..!
Με τον Τζετ Λι
Κάθε μέρα 6:00, 8:00 και 10:00 μμ
Αίθουσα 3
ΕΝΑΣ ΚΑΙ ΜΟΝΑΔΙΚΟΣ
THE ONE


Μια κωμωδία του Νίκου Περάκη
Γιατί όλα στην ζωή είναι απλά μια....
ΦΟΥΣΚΑ
Κάθε μέρα στις 10:15 μμ
Αίθουσα 2


Αίθουσα 2
5 χρόνια προετοιμασίας!
3 χρόνια γυρισμάτων!
Μια ανεπανάληπτη κινηματογραφική εμπειρία!
Κάθε μέρα 5:45 και 7:45 μμ
ΤΑΞΙΔΙΑΡΙΚΑ ΠΟΥΛΙΑ
ΕΙΔΙΚΗ ΠΡΟΒΟΛΗ ΣΑΒΒΑΤΟ-ΚΥΡΙΑΚΗ ΩΡΑ 4:00

Και.. Η ΧΑΜΕΝΗ ΑΤΛΑΝΤΙΔΑ
Αίθουσα 3
Σάββατο και Κυριακή στις 4:00 μμ
Στα ελληνικά

Zorpidis
ΤΟΥΡΙΣΤΙΚΟΣ ΟΡΓΑΝΙΣΜΟΣ

L.A.N.E.
ΚΕΝΤΡΙΚΟ ΠΡΑΚΤΟΡΕΙΟ ΡΟΔΟΥ
Σ Τ Ε Φ Α Ν Α Κ Η

ΟΜΑΔΙΚΑ ΤΑΞΙΔΙΑ

ΜΟΝΑΔΙΚΕΣ ΠΡΟΣΦΟΡΕΣ ΜΕ ΕΓΓΥΗΜΕΝΕΣ

ΑΝΑΧΩΡΗΣΕΙΣ ΚΑΘΕ ΕΒΔΟΜΑΔΑ

- **ΠΑΡΙΣΙ-ΝΤΙΣΝΕΫ-ΒΕΡΣΑΛΙΕΣ,** 4 ημέρες, κάθε Σάββατο
- **ΠΑΡΙΣΙ-ΝΤΙΣΝΕΫ-ΒΕΡΣΑΛΙΕΣ,** 5 ημέρες, κάθε Τρίτη
- **ΡΩΜΗ,** 4 ημέρες, κάθε Σάββατο
- **ΡΩΜΗ,** 5 ημέρες, κάθε Τρίτη
- **ΛΟΝΔΙΝΟ,** 4 ημέρες, κάθε Σάββατο
- **ΠΡΑΓΑ,** 4 ημέρες, κάθε Σάββατο
- **ΒΙΕΝΝΗ,** 4 ημέρες, κάθε Παρασκευή
- **ΤΕΝΕΡΙΦΗ,** 8 ημέρες, κάθε Παρασκευή
- **ΚΩΝΣΤΑΝΤΙΝΟΥΠΟΛΗ αεροπ.,** 4 ημέρες, κάθε Πέμπτη
- **ΙΤΑΛΙΚΟ ΠΑΝΟΡΑΜΑ οδικώς,** 7 ημέρες, κάθε Δευτέρα
- **ΒΙΕΝΝΗ-ΠΡΑΓΑ οδικώς,** 7 ημέρες, κάθε Δευτέρα
- **ΚΩΝΣΤΑΝΤΙΝΟΥΠΟΛΗ οδικώς,** 4 ημέρες, κάθε Πέμπτη βράδυ
- **ΚΩΝΣΤΑΝΤΙΝΟΥΠΟΛΗ-ΠΡΟΥΣΣΑ οδικώς,** 5 ημέρες, κάθε Σάββατο

ΚΡΑΤΗΣΕΙΣ ΞΕΝΟΔΟΧΕΙΩΝ σε όλη την ΕΛΛΑΔΑ
ΑΕΡΟΠΟΡΙΚΑ ΕΙΣΙΤΗΡΙΑ
ΑΚΤΟΠΛΟΪΚΑ ΕΙΣΙΤΗΡΙΑ
ΕΝΟΙΚΙΑΣΕΙΣ ΑΥΤΟΚΙΝΗΤΩΝ

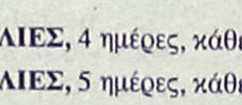

F/B ΙΕΡΑΠΕΤΡΑ - F/B Β. ΚΟΡΝΑΡΟΣ
Αναχωρήσεις από Ρόδο μέχρι 31/10 κάθε Τρίτη - Τετάρτη - Κυριακή στις 04.30

ΑΛΕΞ. ΔΙΑΚΟΥ 38, 85100 ΡΟΔΟΣ
Τηλ.: (0241) 20625, 30054, 33603, 33607-Fax: 26745



ΕΠΙΜΕΛΕΙΑ: *Κυριακή Πετρίδου*

Οι ταινίες της Παρασκευής

Πολύ ενδιαφέρουσα είναι η νέα κινηματογραφική εβδομάδα που ξεκινάει από αύριο καθώς κάνουν πρεμιέρα στη Ρόδο τρεις νέες ταινίες, από τις οποίες η μία σε πρώτη πανελλήνια προβολή.

Συνολικά, την ερχόμενη κινηματογραφική εβδομάδα, θα προβάλλονται στις αίθουσες της Ρόδου δέκα ταινίες. Αναλυτικά:

• Από το "ΠΑΛΛΑΣ 5 cinemas center"

Δύο ταινίες προβάλλει αυτή την εβδομάδα ο πολυκινηματογράφος, από τις οποίες η μία σε πρώτη πανελλήνια προβολή. Συνολικά, θα προβάλλει πέντε ταινίες. Συγκεκριμένα:

- Επισκέπτης από την Κόλαση (From Hell)

Θρίλερ εποχής σε σκηνοθεσία των **Αλμπερτ και Άλεν Χιουζ** και με τους **Τζόνι Ντεπ και Χέδερ Γκράχαμ** στους πρωταγωνιστικούς ρόλους. Παίζει, επίσης, και ο **Ίαν Χολμ.** Πρόκειται για μία κινηματογραφική εκδοχή της ιστορίας του πιο διάσημου serial Killer όλων των εποχών, του **Τζακ Αντεροβγάλτη.** Η ταινία βασίζεται στην αντίστοιχη σειρά κόμικς γραμμένη από τον **Άλαν Μουρ.**

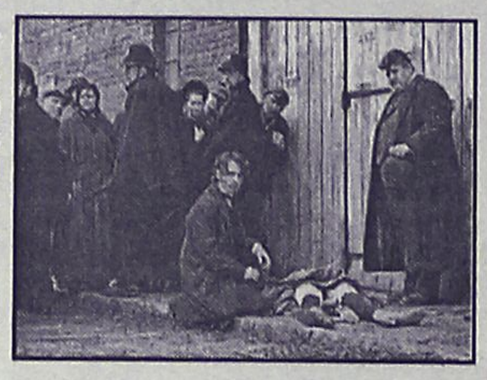

- kate and Leopold

Πρωτότυπη ρομαντική κωμωδία φαντασίας σε σκηνοθεσία **Τζέιμς Μάνγκολντ** και με πρωταγωνιστικό δίδυμο τους **Μεγκ Ράιαν** και **Χιου Τζάκμαν.** Τον τελευταίο, ταχύτατα ανερχόμενο αστέρι του Χόλιγουντ, τον γνωρίσαμε από την ταινία **"X-men".** Στη Νέα Υόρκη του 2001 η Κέητ είναι μία ανεξάρτητη γυναίκα και στο...Λονδίνο του 1700 ο Λεόπολντ είναι ένας γοητευτικός Άγγλος αριστοκράτης εφευρέτης.

Η μοίρα παίζει παράξενο παιχνίδι όταν, κατά τη διάρκεια ενός πειράματος, **ο Λέοπολντ μεταφέρεται κατά λάθος στη Νέα Υόρκη του 21ου αιώνα και γνωρίζει την Κέητ.**

- Παράλληλα, συνεχίζεται η προβολή των ταινιών: **"Σε εχθρικό έδαφος" "Vanilla Sky"** και **"Η Συμμορία των 11".**

• Από το "ΜΕΤΡΟΠΟΛ Alpha Odeon"

Μία ταινία θα προβάλλει αυτή την εβδομάδα το πολυσινεμά στο οποίο συνολικά θα παίζονται πέντε ταινίες. Συγκεκριμένα:

- Η Κατάρα του Πράσινου Σκορπιού
(The curse of Jade Scorpion)



Πρόκειται για την τελευταία ταινία του **Γούντι Άλεν,** η οποία ήδη κάνει πρεμιέρα στην Αθήνα, και απ' ότι διαβάζουμε ο...αγαπημένος νευρωτικός του κινηματογράφου **είναι σε μεγάλη φόρμα με ατάκες που...τσακίζουν!**

Οι κριτικοί μπορεί να μην λένε για ακόμα ένα "αριστούργημα" του Γούντι Άλεν, σίγουρα όμως μιλούν για μία ταινία με την οποία ο θεατής (και ο...fan του) περνάει καλά!

Η ταινία έχει την ατμόσφαιρα τον φιλμ νουάρ της δεκαετίας του '40 και γενικά χαρακτηρίζεται από ένα παλιομοδίτικο στυλ και έναν υπόγειο αυτοσαρκασμό!

Εκτός από τον ίδιος τον Γούντι Άλεν, παίζουν οι: **Νταν Ακρόιντ, Έλεν Χαντ, Σαρλίζ Θέρον, Ελίζαμπεθ Μπέρκλεϊ κ.α.**

- Παράλληλα, συνεχίζεται η προβολή των ταινιών: **"Αστερίξ και Οβελίξ: Επιχείρηση Κλεοπάτρα", "Τα ταξιδιάρικα πουλιά", "Ένας και μοναδικός" και "Η χαμένη Ατλαντίδα".**

ΠΟΛΙΤΙΣΤΙΚΟΣ ΟΡΓΑΝΙΣΜΟΣ ΔΗΜΟΥ ΡΟΔΙΩΝ
ΚΙΝ/ΚΗ ΕΤΑΙΡΕΙΑ ΡΟΔΟΥ "ΘΕΑΣΙΣ"
Κινηματογράφος "ΔΗΜΟΤΙΚΟ"
Βραδιές κινηματογράφου

ΠΕΜΠΤΗ 7 ΦΕΒΡΟΥΑΡΙΟΥ 2002

Τίτλος έργου: "Τολμηρές ιστορίες"
του Βαεριάν Μπορόβζικ
Ωρα προβολής: 9.00 μ.μ.

www.cinemapallas.gr
ΠΑΛΛΑΣ 5 CINEMAS CENTER

ΑΙΘΟΥΣΑ 5 & 3
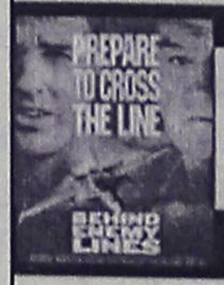

ΣΕ ΕΧΘΡΙΚΟ ΕΔΑΦΟΣ / BEHIND ENEMY LINES
Το μοναδικό του όπλο... η θέληση για επιβίωση!
Συγκλονιστική πολεμική περιπέτεια σε
Πρώτη Πανελλήνια Προβολή!
ΠΡΩΤΑΓΩΝΙΣΤΟΥΝ: GENE HACKMAN, OWEN WILSON
ΑΙΘΟΥΣΑ 5 Ώρες Έναρξης: 18:00, 20:20, 22:40
ΑΙΘΟΥΣΑ 3 Ώρες Έναρξης: 19:10, 21:30

ΑΙΘΟΥΣΑ 3

Ο ΧΑΡΥ ΠΟΤΕΡ & Η ΦΙΛΟΣΟΦΙΚΗ ΛΙΘΟΣ
HARRY POTTER & THE SORCERER'S STONE
*Τώρα **και** σε μεταγλωττισμένη έκδοση!*
*Κάντε την **ΤΩΡΑ** δώρο στα παιδιά σας!*
ΠΡΩΤΑΓΩΝΙΣΤΟΥΝ: RUPERT GRINT, DANIEL RADCLIFFE
ΜΕΤΑΓΛΩΤΤΙΣΜΕΝΟ Ώρες Έναρξης: *16:30
Έκτακτη προβολή μόνο κάθε Παρ/Σάβ/Κυρ

ΑΙΘΟΥΣΑ 2 & 4


Η ΣΥΜΜΟΡΙΑ ΤΩΝ 11 / OCEANS 11
3 Καζίνο, 11 άντρες, 150 εκατομμύρια δολλάρια.
Έτοιμοι για το μεγάλο κόλπο;
Όλα τα μεγάλα αστέρια του Χόλιγουντ συγκεντρωμένα
σε μια περιπέτεια που δεν πρέπει να χάσετε!
ΠΡΩΤΑΓΩΝΙΣΤΟΥΝ: GEORGE CLOONEY, BRAD PITT, MATT DAMON, ANDY GARCIA, JULIA ROBERTS
ΑΙΘΟΥΣΑ 2 Ώρες Έναρξης: 17:20, 20:00, 22:40
ΑΙΘΟΥΣΑ 4 Ώρες Έναρξης: 21:20

ΑΙΘΟΥΣΑ 1 & 4


VANILLA SKY
Αγάπη, Μίσος, Όνειρα, Ζωή, Δουλειά, Παιχνίδι, Φιλία, Σεξ... Ξεχάστε ότι γνωρίζατε!
ΠΡΩΤΑΓΩΝΙΣΤΟΥΝ: TOM CRUISE, PENELOPE CRUZ, KURT RUSSELL, KAMERON DIAZ
ΑΙΘΟΥΣΑ 1 Ώρες Έναρξης: 17:00, 19:50, 22:30
ΑΙΘΟΥΣΑ 4 Ώρες Έναρξης: 18:25

TRAVEL EMMANUEL

ΘΕΛΕΤΕ ΟΙ ΔΙΑΚΟΠΕΣ ΣΑΣ ΝΑ ΣΥΝΔΥΑΣΘΟΥΝ ΦΘΗΝΑ ΚΑΙ ΠΟΙΟΤΙΚΑ:
EMMANUEL TRAVEL

ΘΕΛΕΤΕ ΝΑ ΤΑΞΙΔΕΨΕΤΕ ΜΕ ΑΣΦΑΛΕΙΑ ΚΑΙ ΦΘΗΝΑ...
EMMANUEL TRAVEL
ΕΙΜΑΣΤΕ ΠΑΝΤΑ ΣΤΗΝ ΔΙΑΘΕΣΗ ΣΑΣ ΓΙΑ ΤΗΝ ΚΑΛΥΤΕΡΗ ΕΞΥΠΗΡΕΤΗΣΗ ΣΑΣ.
ΦΘΗΝΕΣ ΤΙΜΕΣ ΓΙΑ ΕΥΡΩΠΗ ΣΕ ΣΥΝΕΡΓΑΣΙΑ ΜΕ ΤΙΣ ΚΑΛΥΤΕΡΕΣ ΑΕΡΟΠΟΡΙΚΕΣ ΤΣΑΡΤΕΡ ΕΤΑΙΡΕΙΕΣ

ΕΙΣΙΤΗΡΙΑ ΠΛΟΙΩΝ 20% ΕΚΠΤΩΣΗ ΓΙΑ ΕΙΣΙΤΗΡΙΑ ΜΕΤ' ΕΠΙΣΤΡΟΦΗΣ

ΕΙΣΙΤΗΡΙΑ ΟΛΥΜΠΙΑΚΗΣ-ΕΙΔΙΚΕΣ ΤΙΜΕΣ ΓΙΑ ΝΕΟΥΣ ΚΑΙ ΥΠΕΡΗΛΙΚΕΣ-ΟΙΚΟΓΕΝΕΙΑΚΕΣ ΠΡΟΣΦΟΡΕΣ

ΚΡΑΤΗΣΕΙΣ ΞΕΝΟΔΟΧΕΙΩΝ
ΕΚΔΟΣΕΙΣ ΔΙΑΒΑΤΗΡΙΩΝ
ΕΚΔΡΟΜΕΣ ΓΙΑ ΟΛΟ ΤΟΝ ΚΟΣΜΟ

ΠΑΝΤΑ ΚΟΝΤΑ ΣΑΣ ΓΙΑ ΤΗΝ ΚΑΛΥΤΕΡΗ ΕΞΥΠΗΡΕΤΗΣΗ ΣΑΣ

ΠΛΗΡΟΦΟΡΙΕΣ
ΤΗΛ: 93630-93625-94385
FAX: 91748
ΙΕΡΟΥ ΛΟΧΟΥ 1 ΙΑΛΥΣΟΣ ΡΟΔΟΣ
ΥΠΕΥΘΥΝΟΣ: ΜΑΝΩΛΗΣ ΜΑΧΑΙΡΑΚΗΣ

Άρτος (;) Θεάματα (;)...

... Και τηλεόραση (όπως λέμε τηλοψία...)

STAR

06.05 **Παιδικό πρόγραμμα**
07.57 **Ειδήσεις**
08.00 **Μέρα με τη μέρα.** Ενημερωτικό-ψυχαγωγικό μαγκαζίνο με την Ειρήνη Νικολοπούλου.
10.00 **Λόγια Starata.** Ενημερωτική εκπομπή.
11.55 **Ο κόσμος του παιδιού**
12.00 **Διαπλεκόμενοι** (Ε) Σατιρική εκπομπή.
13.00 **Ειδήσεις**
14.00 **Βαθύ κόκκινο** (Ε) Ερωτική-δραματική σειρά.
15.00 **Εμιλία, μια ακαταμάχητη γυναίκα.** Δραματική σειρά.
16.00 **Αγάπη και αίμα.** Δραματική σειρά.
17.00 **Σαμπρίνα, το κορίτσι της αγάπης.** Αισθηματική-κοινωνική σειρά.
18.00 **Ειδήσεις**
19.15 **Μετρό.** Ενημερωτική εκπομπή.
20.00 **Σικουέστ**
21.00 **Ξένη ταινία.** «Το άγγιγμα του κακού». Θρίλερ. Παίζουν: Ντένζελ Γουάσινγκτον, Τζον Γκούντμαν, Ντρόναλντ Σάδερλαντ, Ελίας Κοτέας.
23.30 **Ξένη ταινία.** «Το προσωπείο του θανάτου». Περιπέτεια.
24.00 **Ειδήσεις**
01.45 **Ανάμεσά μας**
03.00 **Ξένη ταινία.** «Ο μυστηριώδεις κ. Ντέστινι». Περίπέτεια.
04.45 **Προφάιλερ**
05.30 **Αστέρια στο πετνάγραμμο**

ALTER

006.50 **Παιδικό πρόγραμμα**
08.15 **Alter υγεία**
08.30 **Ειδήσεις**
09.30 **Μήτσι-Χώστα** (Ε)
10.30 **Ελληνική ταινία.** «Παντρεύουν τον Ανδρέα». Κωμωδία.
12.00 **Αντζέλικα το κορίτσι του πάθους**
13.00 **Ειδήσεις**
14.00 **Τόλμη και γοητεία**
14.30 **Γιάγκο**
15.30 **Γυάλινος τοίχος**
17.30 **Ελληνική ταινία**
19.15 **Ειδήσεις**
21.00 **Μήτσι-Χώστα**
22.00 **Ξένη ταινία**
24.00 **Ειδήσεις**
00.15 **Ξένη ταινία**
02.00 **Ξένη ταινία.**

Μο.Τέ.Ρ.1
Μοντέρνα Τέχνη στη Ρόδο
Δημοτική Πινακοθήκη Ρόδου
από 24 Νοεμβρίου 2001 έως 26 Απριλίου 2002
9 καλλιτέχνες - 10 εκθέσεις
140 συνεχόμενες ημέρες ζωγραφικής

24	Νοεμβρίου	Εγκαίνια διοργάνωσης με την ομαδική έκθεση των 9 καλλιτεχνών που μετέχουν.
8	Δεκεμβρίου	Κιούρη
5	Ιανουαρίου	Maani
19	Ιανουαρίου	Newberry
2	Φεβρουαρίου	Μαρινοπούλου
16	Φεβρουαρίου	Ανεζιά
2	Μαρτίου	Σπάρταλης
16	Μαρτίου	Βαζούκου
30	Μαρτίου	Παζούρου
13	Απριλίου	Μπερεδήμας

www.moter1.gr
Κοινό ωράριο για όλες τις εκθέσεις:
Εγκαίνια **19:00** Καθημερινά **10:00-14:00** & **18:00-21:00**
ΠΑΡΑΡΤΗΜΑ ΠΙΝΑΚΟΘΗΚΗΣ
Παλιό Συσσίτιο, Σωκράτους 179, Παλιά Πόλη
(Το καφέ «Παλιό Συσσίτιο» θα παραμένει ανοικτό)
κύριος χορηγός: **ΡΟΔΩΝ Α.Ε.**
Με την υποστήριξη της Συνεταιριστικής Τράπεζας Δωδεκανήσου και της Κ.Α.Ι.Ρ., Χορηγοί επικοινωνίας: ΡΟΔΙΑΚΗ, Ράδιο Λυχνάρι, Ε.Ρ.Α.

ΕΤ-1

06.45 **Λέο, ο βασιλιάς της ζούγκλας**
07.15 **Ξυπνήστε!**
08.00 **Μέλι Γάλα**
10.00 **Αννα, η κυρίαρχος του παιχνιδιού**
11.00 **Μαριάννα ένας αγνός έρωτας**
12.00 **Είσαι το πεπρωμένο μου**
13.00 **Οι αταίριαστοι**
13.50 **Ειδήσεις**
15.00 **Το γατόσκυλο**
15.30 **Οι ατρόμητοι**
16.30 **Ποπ και πάμε**
17.00 **Ειδήσεις**
17.30 **Υγιαίνετε**
17.35 **www.άνθρωποι.gr**
19.35 **...Καλύτερη ζωή**
19.40 **Πάμε για χιόνια**
20.00 **Κλήρωση ΠΡΟΤΟΤΖΟΚΕΡ**
20.10 **Η αλεπού και ο μπούφος** (Ε)
20.40 **Συνεικόνες**
20.45 **Στα φτερά του έρωτα**
21.15 **Τα χαϊδεμένα παιδιά**
22.00 **Μέχρι να ξανασυναντηθούμε**
23.00 **Ειδήσεις**
23.30 **Ξένη ταινία.**
01.30 **Στη ζώνη του λυκόφωτος**
02.00 **Πάμε στοίχημα;**

NET

06.00 **Ετσι έχουν τα πράγματα**
07.00 **Πρώτη ματιά**
10.00 **Mediterraneo.** Ενημερωτικό μαγκαζίνο.
11.00 **Σπορ και αντοχή.** Ντοκιμαντέρ.
11.30 **Η άγνωστη Αφρική.** Ντοκιμαντέρ.
12.00 **Εραστές τις περιπέτειας**
13.00 **Ειδήσεις**
13.45 **Φύση και πρωταθλητές** Ντοκιμαντέρ
14.00 **Ταξιδεύοντας**
15.00 **Ειδήσεις**
16.00 **Συν και πλην.** Ψυχαγωγικό μαγκαζίνο.
18.00 **Ειδήσεις**
19.00 **Πάμε στοίχημα;**
19.05 **Εποχές και συγγραφείς**
19.30 **Κλέφτες**
20.35 **Οι θησαυροί του κόσμου**
21.00 **Ειδήσεις**
22.00 **Πρωταγωνιστές.** Ενημερωτική εκπομπή με τον Σταύρο Θεοδωράκη
23.00 **Ρεπορτάζ χωρίς σύνορα**
24.00 **Ειδήσεις**
00.30 **Η εποχή του Υδροχόου.**(Ε) Ενημερωτική εκπομπή.

ΕΤ-3

08.01 **Ντοκιμαντέρ**
08.30 **8 1/2.** Ενημερωτικό μαγκαζίνο.
11.00 **Ο κόσμος στο επίκεντρο**
11.30 **Ο πλανήτης πιέζεται**
12.00 **Το Αξιον εστίν στη Θεσσαλονίκη**
14.00 **Αληθινά σενάρια**
15.00 **Ειδήσεις**
15.30 **Μακρινές φιλίες**
15.35 **Με μια τρίτη ματιά**
17.00 **Τέρμιναλ 3**
18.00 **Η αδρεναλίνη στα ύψη**
18.30 **Αθλητικό ημίωρο**
19.00 **Περίμετρος**
19.30 **Στην υδρόγειο**
20.00 **Δικαιώματα και αδικίες**
20.30 **Ειδήσεις**
21.30 **Μακρινές φιλίες**
21.35 **Σινεμένια**
22.30 **Masters of cinema**
23.30 **Στυλ καφέ**
00.10 **Α' κατηγορίας Αγγλίας**

FILMNET

04.25 **Ξένη ταινία.** «Ο ταλαντούχος κύριος Ρίπλεϊ»
06.45 **Ξένη ταινία.** «Η πόλη του πάθους»
08.40 **E! Entertainment**
09.35 **Ξένη ταινία.** «Το άγγιγμα της ελπίδας»
11.10 **Ξένη ταινία.** «Επιστροφή στο παρελθόν»
12.50 **Ξένη ταινία.** «THe straighy story»
14.40 **The movie show**
15.15 **Ξένη ταινία.** «Πάμπτωχοι Α.Ε.»
16.50 **Ξένη ταινία.** «U-571, ρο χαμένο υποβρύχιο»
18.50 **Ξένη ταινία.** «Φινική μαρτυρία»
20.30 **El Entertainment**
21.00 **Ξένη ταινία.** «Απειλή πολέμου»
22.30 **Ξένη ταινία.** «28 ημέρες»
00.15 **Ξένη ταινία.** «Φλογισμένος έρωτας»
02.35 **Ξένη ταινία.** «Candyman III: Η μέρα των νεκρών».

SUPER SPORT

17.00 **Κύπελλο Ελλάδας**
19.00 **Μπουντεσλίνγκα**
21.00 **Κύπελλο Ελλάδας**
22.00 **Χειμερινά σπόρ**
22.30 **The experts**
23.30 **Οποιος αντέξει**
02.30 **Ο καλύτερος αγώνας της εβδομάδας**
04.30 **Πριμέρα Ντιβισιόν**
06.30 **Χειμερινά X- Games**

TEMPO

06.00 **Ο,τι ξημερώσει**
08.00 **Πρώτη ύλη.** Παρουσιάζει ο Νάσος Αθανασίου.
10.00 **Tempo club**
13.00 **Ειδήσεις**
10.00 **Αποχρώσεις**
14.00 **Γλυκιά Λουτσία**
14.45 **Maximalistes**
15.15 **Αγνωστες λέξεις**
16.30 **Safe chef**
17.45 **Ελληνική ταινία**
21.00 **Tempo power**
21.30 **Εκτακτη αθλητική**
22.00 **Κύπελλο Ιταλίας**
00.30 **Ξένη ταινία**
02.15 **Μουσικές επιλογές**

MEGA

05.55 **Δελτίο ειδήσεων στη νοηματική γλώσσα**
06.00 **Πρώτη έκδοση.** Ενημερωτική εκπομπή με τους Χρήστο Βασιλόπουλο, Ρένια Τσιτσιμπίκου.
08.00 **Σήμερα με την Αννα.** Ενημερωτική εκπομπή με την Αννα Παναγιωταρέα.
10.00 **Σαν στο σπίτι σας.** Ψυχαγωγική-ενημερωτική εκπομπή με τη Μαρία Μπακοδήμου και τον Φώτη Σεργουλόπουλο.
13.10 **Αλλη το πρωί άλλη το βράδυ** (Ε)
14.00 **Ειδήσεις**
15.00 **Στην κουζίνα ολοταχώς.** Διασκεδαστικό παιχνίδι μαγειρικής με τον Ηλία Μαμαλάκη.
15.45 **Η ζωή μας μια βόλτα**
17.00 **Ματιές στα γεγονότα**
17.10 **Ντόλτσε βίτα**
17.50 **Απαγορευμένη αγάπη.** Καθημερινή δραματική σειρά. Παίζουν: Κώστας Αρζόγλου, Νικήτας Τσακίρογλου, Τιτίκα Βλαχοπούλου, Τατιάνα Λύγαρη
18.40 **Ποιός θέλει να γίνει εκατομμυριούχος;** Τηλεπαιχνίδι που παρουσιάζει ο Σπύρος Παπαδόπουλος
19.30 **Τα γεγονότα στις οκτώ**
21.00 **Σ' αγαπώ, μ' άγαπάς**
21.40 **Περι ανέμων και υδάτων**
22.40 **Επιφάνεια**
23.40 **Ανατροπή**
00.15 **Τελευταία γεγονότα**
00.30 **Ανατροπή** (Συν.)
01.15 **V.I.P**
03.15 **Σπίτι μου σπιτάκι μου**
03.45 **Τηλεμάρκετινγκ**
04.15 **Fashion TV.** Σύνδεση με το δορυφορικό κανάλι που μεταδίδει ρεπορτάζ μόδας.

ANT-1

06.10 **Οι εργένηδες** (Ε)
06.45 **Κινούμενα σχέδια**
06.55 **Ειδήσεις στη νοηματική γλώσσα**
07.00 **Καλημέρα Ελλάδα.**
10.00 **Πρωινός καφές**
13.10 **Super game**
13.15 **Σοφία ορθή** (Ε) Κωμική σειρά.
14.00 **Τα νέα του ANT-1**
14.50 **Χρήμα και χρηματιστήριο**
15.00 **Και οι παντρεμένοι έχουν ψυχή** (Ε) Κωμική σειρά.
16.00 **Super game**
16.05 **Εγκλήματα**
16.55 **Super game**
17.00 **Καλημέρα ζωή.** Κοινωνική σειρά. Παίζουν: Γιώργος Βασιλείου, Μίνα Χειμώνα, Μυρτώ Πισπινή, Νίκος Παπαδόπουλος.
17.50 **Τα νέα του ANT1 σε 5'**
18.00 **Θησαυροφυλάκιο.** Τηλεπαιχνίδι με τον Ανδρέα Μικρούτσικο.
18.45 **Η λάμψη.** Κοινωνική σειρά.
19.30 **Ειδήσεις**
21.00 **Βότκα πορτοκάλι.** Αισθηματική-κωμική σειρά. Παίζουν: Κώστας Κόκλας, Ρένος Χαραλαμπίδης, Μαρία Λεκάκη, Τζένη Ιωακειμίδου.
22.00 **Για μια γυναίκα κι ένα αυτοκίνητο.** Ερωτική-περιπετειώδης κομεντί. Παίζουν: Πάνος Μιχαλόπουλος, Λίνα Σακκά, Γιώργος Χρανιώτης, Τασσώ Καββαδία.
23.00 **Chili**
23.45 **Ξένη ταινία.** «Εξωγήινη απειλή»
24.00 **Ειδήσεις**
00.15 **Ξένη ταινία.** (Συν.)
01.10 **Ανατομία ενός εγκλήματος.** (Ε) Αστυνομική-κοινωνική σειρά.
02.10 **Ξένη ταινία.** «Νύκτα τρόμου»
03.40 **Τηλεμάρκετινγκ-Τηλεαγορά**
04.20 **Η μικρή μας πόλη**

ALPHA

06.00 **Ειδήσεις**
07.00 **Πανόραμα.** Ενημερωτική εκπομπή με τον Γιώργο Οικονομέα.
10.00 **Καλώς τους!** Παρουσιάζει η Ρούλα Κορομηλά.
13.00 **Ολα για την αγάπη.** (Ε)
14.00 **Ειδήσεις**
15.00 **Life slyle news.** Ψυχαγωγική εκπομπή με την Εύη Φραγκάκη και τον Γιάννη Σεμπέκαλο.
15.45 **Απευθείας.** Ενημερωτική εκπομπή με τον Γιώργο Λιάγκα.
16.45 **Μπορώ.** Ενημερωτική εκπομπή με την Αννα Δρούζα.
18.45 **Κάτω από την Ακρόπολη.** Κοινωνική σειρά. Παίζουν: Γιάννης Βόγλης, Νίκος Γαλανός, Ελένη Γερασιμίδου κ.ά.
19.30 **Ειδήσεις**
21.00 **Ελληνική ταινία**
23.00 **Ζούγκλα**
01.00 **Ειδήσεις**
01.15 **Ζούγκλα** (Συν.)
02.15 **Μπορώ**(Ε)
04.00 **Κόλαση στον παράδεισο** (Ε)
05.00 **Πακίτα** (Ε)

ΚΗΔΕΙΑ

Τον λατρευτό μας σύζυγο, πατέρα, αδελφό και θείο
ΧΡΗΣΤΟ ΚΟΥΡΟΠΟΥΛΟ
ετών 65
κηδεύουμε σήμερα Πέμπτη 7 Φεβρουαρίου 2002 και ώρα 3 μ.μ. από τον Ιερό Ναό Κοιμήσεως Θεοτόκου Ιαλυσού.
Η σύζυγος: Μαρία
Τα παιδιά: Μαργαρίτα, Ερμής, Αντώνης
Τ' αδέλφια, τ' ανήψια και οι λοιποί συγγενείς

ΜΝΗΜΟΣΥΝΑ

Την 8η μηνός Φεβρουαρίου ημέρα Παρασκευή και ώρα 8.30 π.μ. εις τον Ιερό Ναό Ταξιαρχών νεκροταφείου, τελούμεν 9ήμερο μνημόσυνο υπέρ αναπαύσεως της ψυχής της λατρευτής μας μητέρας, γιαγιάς και θείας
ΕΥΑΓΓΕΛΙΑΣ ΜΠΑΡΙΑΝΟΥ
Τα παιδιά: Μανώλης-Άννα, Χαριτωμένη-Ηλίας, Σεβαστή-Ιωάννης, Μιχάλης-Μαίρη, Ελένη-Μιχάλης, Βασιλεία-Φίλιππος
Τα εγγόνια και οι λοιποί συγγενείς



Την 8η μηνός Φεβρουαρίου ημέρα Παρασκευή και ώρα 8 π.μ. εις τον Ιερό Ναό Αγίου Φανουρίου Π. Πόλης, τελούμεν 9ήμερο μνημόσυνο υπέρ αναπαύσεως της ψυχής του λατρευτού μας συζύγου, πατέρα, παππού, αδελφού και θείου
ΣΠΥΡΟΥ ΚΑΡΙΠΗ
ετών 66
Η σύζυγος: Στέλλα-Ευαγγελία
Τα παιδιά: Γεώργιος-Φωτεινή, Σεβαστή-Κωνσταντίνος Μιχαήλου, Αγγελική-Γεώργιος Αναμουρλή, Αναστασία-Στυλιανός Πέτσικα
Τα εγγόνια, τ' αδέλφια, τα ανήψια και οι λοιποί συγγενείς



Την 8η μηνός Φεβρουαρίου ημέρα Παρασκευή και ώρα 8.30 π.μ. εις τον Ιερό Ναό Αγίου Γεωργίου Κάτω, τελούμεν 9ήμερο μνημόσυνο υπέρ αναπαύσεως της ψυχής του λατρευτού μας συζύγου, πατέρα, παππού, αδελφού και θείου
ΦΡΑΓΚΙΣΚΟΥ ΑΓΓΕΛΗ
Η σύζυγος: Μαρία
Τα παιδιά: Αντώνης-Δέσποινα
Τα εγγόνια, τ' αδέλφια, τ' ανήψια και οι λοιποί συγγενείς



Την 8η μηνός Φεβρουαρίου ημέρα Παρασκευή και ώρα 8 π.μ. εις τον Ιερό Ναό Αγίου Σπυρίδωνα Θεολόγου, τελούμεν 40ήμερο μνημόσυνο υπέρ αναπαύσεως της ψυχής του λατρευτού μας πατέρα, αδελφού, παππού και θείου
ΚΩΝΣΤΑΝΤΙΝΟΥ ΝΙΚΟΛΑΟΥ ΠΑΠΑΝΙΚΟΛΑΟΥ
Τα παιδιά: Κατερίνα-Μανώλης, Αναστάσιος-Άννα, Αρετή-Δημήτρης
Τα αδέλφια: Βασίλης-Θεοδώρα, Γεώργιος-Κατερίνα, Μαρία-Σταμάτης
Τα εγγόνια, τα δισέγγονα, τ' ανίψια και οι λοιποί συγγενείς



Την 9η μηνός Φεβρουαρίου ημέρα Σάββατο και ώρα 8 π.μ. εις τον Ιερό Ναό Ταξιαρχών (νεκροταφείου) Ρόδου, τελούμεν τριετές μνημόσυνο υπέρ αναπαύσεως της ψυχής του λατρευτού μας συζύγου, πατέρα, παππού και αδελφού
ΑΝΔΡΕΑ ΚΑΝΑΚΗ
Η σύζυγος: Καίτη
Τα παιδιά: Ειρήνη, Μαρία, Κώστας
Τα εγγόνια, τ' αδέλφια και οι λοιποί συγγενείς



Την 9η μηνός Φεβρουαρίου ημέρα Σάββατο και ώρα 8.30 π.μ. εις τον Ιερό Ναό Αγίας Ειρήνης Ορφανοτροφείου Θηλέων Ρόδου, τελούμεν ετήσιο μνημόσυνο υπέρ αναπαύσεως της ψυχής του πολυαγαπημένου μας συζύγου, πατέρα, γαμπρού, αδελφού και θείου
ΜΙΧΑΗΛ ΜΙΧΑΛΑΚΗ
Ιατρός
Η σύζυγος: Κριστίν
Τα παιδιά: Μίκα και Νάντια
Η πεθερά: Στυλιανή
Τ' αδέλφια: Γιώργος-Ανέτ, Μαίρη-Χρήστος, Μπέτυ-Νίκος
Τ' ανήψια και οι λοιποί συγγενείς

Την 9η μηνός Φεβρουαρίου ημέρα Σάββατο και ώρα 8 π.μ. εις τον Ιερό Ναό Αγίας Ειρήνης (Ορφανοτροφείο Θηλέων), τελούμεν μνημόσυνο υπέρ αναπαύσεως της ψυχής του λατρευτού μας συζύγου, πατέρα, αδελφού και θείου
ΣΑΒΒΑ ΚΡΗΤΙΚΟΥ
Η σύζυγος: Ευαγγελία
Τα παιδιά: Μάνθος-Μαρία, Μιχάλης-Ελένη
Τ' αδέλφια και οι λοιποί συγγενείς

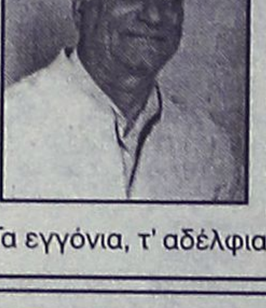

Την 9η μηνός Φεβρουαρίου ημέρα Σάββατο και ώρα 8 π.μ. εις τον Ιερό Ναό Αναλήψεως πόλεως Ρόδου, τελούμεν 40ήμερο μνημόσυνο υπέρ αναπαύσεως της ψυχής του λατρευτού μας συζύγου, πατέρα, παππού, αδελφού και θείου
ΜΙΧΑΗΛ ΜΑΚΡΟΠΟΥΛΟΥ
Η σύζυγος: Αννα
Τα παιδιά: Ευαγγελία-Κώστας, Ουρανία-Μιχάλης, Μένη-Στάθης, Κυριακή-Βασίλης
Τα εγγόνια, τ' αδέλφια, τ' ανήψια και οι λοιποί συγγενείς



Την 9η μηνός Φεβρουαρίου ημέρα Σάββατο και ώρα 9 π.μ. εις τον Ιερό Ναό Αγίας Ειρήνης (Ορφανοτροφείου Θηλέων), τελούμεν ετήσιο μνημόσυνο υπέρ αναπαύσεως της ψυχής της λατρευτής μας μητέρας, γιαγιάς, προγιαγιάς και θείας
ΕΙΡΗΝΗΣ ΔΙΑΚΟΑΝΑΣΤΑΣΙΟΥ
Τα παιδιά: Δημήτριος-Μαρία, Αικατερίνη, Μιχαήλ-Μελπωμένη, Γιάννης-Βαρβάρα
Τα εγγόνια, τα δισέγγονα, τ' ανήψια και οι λοιποί συγγενείς

Την 9η μηνός Φεβρουαρίου ημέρα Σάββατο και ώρα 8 π.μ. εις τον Ιερό Ναό Αγίας Ειρήνης Ορφανοτροφείου Θηλέων, τελούμεν 3ετές μνημόσυνο υπέρ αναπαύσεως της ψυχής του λατρευτού μας συζύγου, πατέρα, παππού, αδελφού και θείου
ΤΑΚΗ ΚΑΡΠΑΘΑΚΗ
Η σύζυγος: Αννα
Τα παιδιά: Μαρία-Δημήτρης, Προκόπης-Ιωάννης
Τα εγγόνια, τ' αδέλφια, τ' ανήψια και οι λοιποί συγγενείς



Την 10η μηνός Φεβρουαρίου ημέρα Κυριακή και ώρα 8.30 π.μ. εις τον Ιερό Ναό Ταξιαρχών Νεκροταφείου Ρόδου, τελούμεν ετήσιο μνημόσυνο υπέρ αναπαύσεως της ψυχής της λατρευτής μας κόρης και αδελφής
ΣΟΦΙΑΣ Ν. ΧΑΤΖΗΜΑΡΚΟΥ
Οι γονείς, ο αδελφός και οι λοιποί συγγενείς



Την 10η μηνός Φεβρουαρίου ημέρα Κυριακή και ώρα 8.30 π.μ. εις τον Ιερό Ναό Αγίου Νικολάου, τελούμεν 2ετές μνημόσυνο υπέρ αναπαύσεως της ψυχής της λατρευτής μας συζύγου, και μητέρας
ΑΘΗΝΑΣ ΜΕΤΑΞΩΤΟΥ
Ο σύζυγος: Αντώνης
Τα παιδιά: Γιώργος-Πόπη Μεταξωτού, Γιάννης-Παρασκευή Γιαννακάκη
Τα εγγόνια, τ' αδέλφια, τ' ανήψια και οι λοιποί συγγενείς



Την 10η μηνός Φεβρουαρίου ημέρα Κυριακή και ώρα 8 π.μ. εις τον Ιερό Ναό Αγίου Παντελεήμονος, τελούμεν 2ετές μνημόσυνο υπέρ αναπαύσεως της ψυχής του λατρευτού μας συζύγου, πατέρα, παππού, αδελφού και θείου
ΜΙΧΑΗΛ ΤΕΡΕΖΑΚΗ
Η σύζυγος: Μαρίτσα
Τα παιδιά: Γεράσιμος-Ειρήνη, Βικτωρία.
Τα εγγόνια, τ' αδέλφια, τ' ανήψια και οι λοιποί συγγενείς



Την 10η μηνός Φεβρουαρίου ημέρα Κυριακή και ώρα 8.30 π.μ. εις τον Ιερό Ναό Ταξιαρχών Νεκροταφείου Ρόδου, τελούμεν 4ετές μνημόσυνο υπέρ αναπαύσεως της ψυχής του λατρευτού μας συζύγου, πατέρα, παππού, αδελφού και θείου
ΜΑΤΘΑΙΟΥ ΜΑΤΘΑΙΟΥ
Η σύζυγος: Σεβαστή
Τα παιδιά: Τριανταφυλλιά-Στέργος, Ηλίας-Ευδοκία
Τα εγγόνια, τ' αδέλφια, τ' ανήψια και οι λοιποί συγγενείς

ΔΩΡΕΕΣ ΕΙΣ ΜΝΗΜΗ

Το Δ. Συμβούλιο "ΑΓ. ΕΙΡΗΝΗΣ Η ΟΡΦΑΝΟΤΡΟΦΟΣ" ευχαριστεί τους πιο κάτω κυρίους που πρόσφεραν αντί στεφάνου:

Α) Εις μνήμη **Βασιλείου Ορφανίδη** και **Δέσποινας Γιακουμάκη:**
Το προσωπικό της Αρχαιολογίας Μουσείου και Καστέλου 115 ευρώ

Β) Εις μνήμη **Βασιλείου Παπακώστα** (πρώην Νομάρχου Δωδ/σου):
Ο Σύλλογος διατελεσάντων Προέδρων Κοινοτήτων Ν. Δωδ/σου 60 ευρώ.

ΕΥΧΑΡΙΣΤΗΡΙΟ

Η Διευθύντρια του 2ου Δημοτικού Σχολείου Ιαλυσού κ. Ν. **Έλληνα** το διδακτικό προσωπικό και ο Σύλλογος Γονέων και Κηδεμόνων ευχαριστούν θερμά τον Δήμαρχο Ιαλυσού κ. **Στέργο Στάγκα,** τον Αντιδήμαρχο κ. **Μιχάλη Συκόφυλλο** και το Δημοτικό Συμβούλιο του δήμου για την αμέριστη συμπαράσταση που επέδειξαν στο να πραγματοποιηθεί η επίσκεψη των παιδιών του σχολείου μας στην Βουλή των Ελλήνων.

ΟΙΚΟΔΟΜΙΚΟΣ ΣΥΝΕΤΑΙΡΙΣΜΟΣ ΑΙΓΥΠΤΙΩΤΩΝ ΔΩΔ/ΣΟΥ ΤΑΧ. ΘΥΡΙΔΑ 459 Τ.Κ. 85100 ΡΟΔΟΣ

ΠΡΟΣΚΛΗΣΗ ΓΕΝΙΚΗΣ ΣΥΝΕΛΕΥΣΗΣ

Ο Οικοδομικός Συνεταιρισμός Αιγυπτιωτών Δωδ/νήσου καλεί τα μέλη του σε Τακτική Γενική Συνέλευση την Κυριακή 17/02/2002 και ώρα 11.00 στο ξενοδοχείο PLAZA στην Ρόδο με τα εξής θέματα:

1. Απολογισμός πεπραγμένων του έτους 2001.
2. Ενημέρωση επί της προόδου των εργασιών Πολεοδόμησης του οικοπέδου του Οικοδομικού Συνεταιρισμού.
3. Εγκριση Ισολογισμού έτους 2001.
4. Εγκριση έκθεσης ελεγκτών χρήσεως 2001.
5. Εγκριση Προϋπολογισμού έτους 2002.
6. Αρχαιρεσίες για ανάδειξη 5 μελών του νέου Δ.Σ. για την περίοδο 2002-2004 και 5 αναπληρωματικών.
7. Αρχαιρεσίες για ανάδειξη 3 μελών του Εποπτικού Συμβουλίου και 3 αναπληρωματικών.

Παρακαλούνται τα μέλη τα οποία θέλουν να βάλουν υποψηφιότητα για το Δ.Σ. ή το Ε.Σ. να το δηλώσουν εγγράφως στον γραμματέα πέντε τουλάχιστον μέρες πριν τη σύγκληση της Γ.Σ.

Οσα μέλη θέλουν να αντιπροσωπευθούν από άλλο μέλος πρέπει να το δηλώσουν εγγράφως με επικύρωση του γνησίου της υπογραφής από αστυνομικό τμήμα ή συμβολαιογράφο.

Αντιπρόσωπό τους μπορούν να ορίσουν αποκλειστικά και μόνο έτερο μέλος του Συνεταιρισμού μας.

Σε περίπτωση μη απαρτίας, η Τακτική Γενική Συνέλευση θα επαναληφθεί την Κυριακή 24/02/02 την ίδια ώρα και στον ίδιο χώρο με τα ίδια θέματα. Παρακαλούμε τα μέλη να φροντίσουν για την τακτοποίηση τυχόν οικονομικών οφειλών τους.

Ρόδος, 27/01/2002

Ο Γ. Γραμματέας Γ. Δικαστόπουλος Τηλ. 02410-35333/0944510535
Ο Πρόεδρος Π. Βαλλίνης Τηλ. 02410-20600

ΣΥΛΛΟΓΟΣ ΕΠΤΑΝΗΣΙΩΝ ΡΟΔΟΥ

ΠΡΟΣΚΛΗΣΗ

Ο Σύλλογος Επτανησίων Ρόδου, προσκαλεί όλα τα μέλη και τους φίλους του στην ετήσια τακτική Γενική Συνέλευση και στην κοπή της Βασιλόπιτας, που θα πραγματοποιηθεί

το Σάββατο 9 Φεβρουαρίου 2002 και ώρα 7.00 μ.μ.

στην κλειστή πισίνα του
ξενοδοχείου GRAND HOTEL
Το Διοικητικό Συμβούλιο

ΓΡΑΦΕΙΟ ΤΕΛΕΤΩΝ & ΜΝΗΜΟΣΥΝΩΝ ΡΟΔΟΥ ΣΤΕΦΑΝΑ-ΣΤΟΛΙΣΜΟΙ
ΑΜΕΣΗ ΕΞΥΠΗΡΕΤΗΣΗ ΟΛΟ ΤΟ 24 ΩΡΟ
"ΑΜΕΡΙΚΑΝΟΥ"
Αναλαμβάνουμε την τελετή και με τα έξοδα που χορηγούν τα ταμεία χωρίς καμία επιβάρυνση. ΙΚΑ, ΤΕΒΕ, ΤΑΞΥ, ΔΗΜΟΣΙΟΥ, ΛΙΜΕΝΙΚΩΝ, ΟΓΑ και λοιπά ταμεία. Τους ΑΠΟΡΟΥΣ ΔΩΡΕΑΝ.
Πλατεία Βρούχου στην Μητρόπολη
τηλέφωνα: 28901-33400

ΕΛΛΗΝΙΚΗ ΔΗΜΟΚΡΑΤΙΑ
ΥΠΟΥΡΓΕΙΟ ΕΡΓΑΣΙΑΣ
ΟΡΓΑΝΙΣΜΟΣ ΑΠΑΣΧΟΛΗΣΕΩΣ ΕΡΓΑΤΙΚΟΥ ΔΥΝΑΜΙΚΟΥ
ΜΑΘΗΤΙΚΗ ΕΣΤΙΑ ΡΟΔΟΥ

ΠΡΟΚΗΡΥΞΗ

Ο Οργανισμός Απασχολήσεως Εργατικού Δυμανικού προκηρύσσει πρόχειρο μειοδοτικό διαγωνισμό για την ανάδειξη μειοδότη εργολάβου για την πλύση ειδών κλινοστρωμνής για το χρονικό διάστημα από 25 Φεβρουαρίου 2002 μέχρι και 24 Φεβρουαρίου 2003, ο διαγωνισμός πρόκειται να γίνει στις 25 Φεβρουαρίου 2002 ημέρα Δευτέρα και ώρα 12 πρωινή στα γραφεία της Μαθητικής Εστίας Ρόδου διεύθυνση Θ. Σοφούλη 93.

Πληροφορίες για τους όρους κλπ. παρέχονται στο τηλέφωνο: 0241026857, κάθε εργάσιμη ημέρα και από ώρα 07.00 π.μ. έως και 14.30 μ.μ.

Η Προϊσταμένη
ΓΑΤΣΗ ΓΛΥΚΕΡΙΑ

ΠΑΝΕΠΙΣΤΗΜΙΟ ΑΙΓΑΙΟΥ
ΠΡΥΤΑΝΕΙΑ
Α.Π. 555
Μυτιλήνη, 4/02/2002

ΟΡΘΗ ΕΠΑΝΑΛΗΨΗ ΠΡΟΚΗΡΥΞΗΣ ΠΛΗΡΩΣΗΣ ΘΕΣΗΣ ΔΕΠ ΣΤΟ ΠΑΙΔΑΓΩΓΙΚΟ ΤΜΗΜΑ ΔΗΜΟΤΙΚΗΣ ΕΚΠΑΙΔΕΥΣΗΣ ΤΟΥ ΠΑΝΕΠΙΣΤΗΜΙΟΥ ΑΙΓΑΙΟΥ

Επαναπροκηρύσσεται επί το ορθό η πλήρωση μιας θέσης ΔΕΠ του Παιδαγωγικού Τμήματος Δημοτικής Εκπαίδευσης που αποφασίστηκε με την Φ. 121.1/4Β2/3114/9.10.2001 απόφαση του Υπουργού Εθνικής Παιδείας και Θρησκευμάτων που δημοσιεύθηκε στο ΦΕΚ 94/19.10.2001 τ. Παράρτημα ως ακολούθως:

Μία (1) θέση ΔΕΠ στη βαθμίδα του Λέκτορα στο γνωστικό αντικείμενο "Φυσικό Περιβάλλον και Περιβαλλοντική Αγωγή"

Καλούνται οι ενδιαφερόμενοι που έχουν τα νόμιμα προσόντα, να υποβάλλουν μέχρι την 4/4/2002 τα παρακάτω

Δικαιολογητικά υποβολής Υποψηφιότητας:

1. Αίτηση με τα πλήρη στοιχεία του υποψηφίου στην οποία θα αναφέρεται το γνωστικό αντικείμενο και η βαθμίδα ή οι βαθμίδες για την οποία υποβάλλεται η υποψηφιότητα
2. Επικυρωμένα αντίγραφα των πτυχίων και των τίτλων σπουδών- αν οι τίτλοι σπουδών έχουν χορηγηθεί από ΑΕΙ του εξωτερικού να υποβληθούν και οι σχετικές βεβαιώσεις ισοτιμίας από το ΔΙΚΑΤΣΑ, σε 2 αντίτυπα
3. Δώδεκα (12) ξεχωριστά πακέτα, όσα και τα μέλη του εκλεκτορικού σώματος, που θα περιλαμβάνουν δώδεκα (12) αντίτυπα των:

α) Βιογραφικού σημειώματος
β) Αναλυτικού υπομνήματος για τα υποβαλλόμενα πρωτότυπα επιστημονικά δημοσιεύματα
γ) Επιστημονικών δημοσιευμάτων.

4. Πιστοποιητικό του αρμόδιου Δημάρχου ή προέδρου Κοινότητας στο οποίο θα αναγράφεται ο τρόπος και ο χρόνος της Ελληνικής Ιθαγένειας.

Προκειμένου για πολίτες κρατών-μελών της Ευρωπαϊκής Ένωσης πιστοποιητικό της αρμόδιας αρχής του κράτους την ιθαγένεια του οποίου έχει ο υποψήφιος.

5. Πλήρες αντίγραφο τύπου Α΄ Ποινικού Μητρώου
6. Πιστοποιητικό Υγείας και Αρτιμέλειας από Πρωτοβάθμια Υγειονομική Επιτροπή

Τα δικαιολογητικά με στοιχεία 4, 5, 6 θα κατατεθούν από τους υποψηφίους το αργότερο μέχρι την ημερομηνία διεξαγωγής της σχετικής διαδικασίας εκλογής.

Οι Υποψήφιοι πρέπει να έχουν εκπληρώσει τις στρατιωτικές τους υποχρεώσεις ή να μην υπέχουν χρηματική υποχρέωση γι' αυτές ή να έχουν απαλλαγεί νόμιμα από αυτές κατά τον χρόνο έκδοσης της Πρυτανικής Πράξης διορισμού τους.

Για το λόγο αυτό υποχρεούνται να καταθέσουν πριν τον διορισμό τους πιστοποιητικό τύπου Α΄ του αρμόδιου στρατολογικού γραφείου.

Με υπεύθυνη δήλωση του Ν. 1599/89 οι υποψήφιοι που δεν έχουν εκπληρώσει τις στρατιωτικές τους υποχρεώσεις ή δεν έχουν απαλλαγεί νόμιμα από αυτές κατά τον χρόνο υποβολής της υποψηφιότητάς τους δεσμεύονται ότι θα προσκομίσουν τα σχετικά δικαιολογητικά πριν την έκδοση της Πρυτανικής Πράξης διορισμού τους.

Το κώλυμα της μη εκπλήρωσης των στρατιωτικών υποχρεώσεων δεν ισχύει για πολίτες κράτους μέλους της Ευρωπαϊκής Ένωσης στο οποίο δεν προβλέπεται όμοιο κώλυμα διορισμού.

Οι ανωτέρω πολίτες οφείλουν να υποβάλουν, εκτός των πιο πάνω δικαιολογητικών και πτυχίο ή μεταπτυχιακό τίτλο σπουδών Ελληνικού ΑΕΙ ή απολυτήριο Ελληνικού Λυκείου ή εξατάξιου Γυμνασίου ή πιστοποιητικό ελληνομάθειας Δ΄ επιπέδου από το Κέντρο Ελληνικής Γλώσσας από το οποίο θα αποδεικνύεται η πλήρης γνώση και άνετη χρήση της Ελληνικής Γλώσσας.

Τα δικαιολογητικά θα κατατεθούν στην διεύθυνση: Πανεπιστήμιο Αιγαίου, για το Παιδαγωγικό Τμήμα Δημοτικής Εκπαίδευσης, Δημοκρατίας 1, Τ.Κ. 85100, Ρόδος.

Αρμόδια για πληροφορίες: κ. Κατσαρά Σμαρούλα, τηλέφωνο 02410-99210.

Ο Πρύτανης
ΘΕΜΙΣΤΟΚΛΗΣ ΛΕΚΚΑΣ

ΕΛΛΗΝΙΚΗ ΔΗΜΟΚΡΑΤΙΑ
ΠΕΡΙΦΕΡΕΙΑ ΝΟΤΙΟΥ ΑΙΓΑΙΟΥ
ΝΟΜΟΣ ΔΩΔΕΚΑΝΗΣΟΥ
ΝΟΜΑΡΧΙΑΚΗ ΑΥΤΟΔ/ΣΗ ΔΩΔ/ΣΟΥ
ΝΟΜΑΡΧΙΑΚΟ ΣΥΜΒΟΥΛΙΟ

ΑΝΑΚΟΙΝΩΣΗ

Με το υπ' αριθμ. πρωτ. 80288/16-1-2002 έγγραφο του ΥΠΕΧΩΔΕ, Γενική Δ/νση Περιβάλλοντος, ΕΥΠΕ (Ειδική Υπηρεσία Περιβάλλοντος), Τμήμα Β' μας διαβιβάστηκε για γνωμοδότηση η Μελέτη Περιβαλλοντικών Επιπτώσεων (Μ.Π.Ε.) για το έργο "Κέντρο ανακύκλωσης και κομποστοποίησης" στους Λειψούς του Ν. Δωδ/σου . Φορέας υλοποίησης του έργου είναι ο Δήμος Λειψών.

Καλούμε κάθε ενδιαφερόμενου να υποβάλλει τις έγγραφες παρατηρήσεις του ως προς το περιεχόμενο της μελέτης, μέσα σε προθεσμία δεκαπέντε (15) ημερών από την ημερομηνία δημοσίευσης της παρούσας στον ημερήσιο τοπικό Τύπο.

Οι ενστάσεις θα υποβάλλονται:

1. Στην Γραμματεία της Νομαρχιακής Επιτροπής της Ν.Α. Δωδ/σου.
2. Στην ανωτέρω αναφερόμενη Υπηρεσία και θα κοινοποιούνται στο Τοπικό Γραφείο Περιβάλλοντος του Τ.Π. και Π.Ε. της Ν. Α. Δωδ/σου (υπόψη κ. Αρη Σκιαδόπουλου τηλ. 30413), όπου βρίσκεται η πλήρης μελέτη και μπορεί κάθε ενδιαφερόμενος να λάβει γνώση αυτής.

Ε.Ν.
Ο βοηθός Νομάρχης
Χατζής Χατζηευθυμίου

ΠΡΟΣΚΛΗΣΗ

Ο Αθλητικός Σύλλογος Ασπίς Απολακκιάς σας προσκαλεί στην ετήσια χοροεσπερίδα του, στις **16-2-2002** ημέρα **Σάββατο** και ώρα **8.30** στην αίθουσα ΑΦΡΟΔΙΤΗ του ξενοδοχείου **ESPEROS VILLAGE.**

Η τιμή εισόδου είναι 25 ευρώ κατά άτομο και περιλαμβάνει φαγητό, ελεύθερο ποτό και ζωντανή μουσική. Πλούσια Λαχειαγορά.

Μετά τιμής το Δ.Σ.

ΓΝΩΣΤΟΠΟΙΗΣΗ ΓΑΜΟΥ

Γνωστοποιείται σύμφωνα με το άρθρο 1369 του Αστικού Κώδικα, όπως τροποποιήθηκε με το Ν. 1250)1982, ότι:

Η Ιρίνα Ρουντομέτκινα του Πάβελ και της Ταμάρα που γεννήθηκε στο Φρούνζε Κυργυστάν και κατοικεί στην Ρόδο του Νομού Δωδ/σου επαγγέλματος οικιακά και ο Θωμάς Καντζικάκης του Γεωργίου και της Δικαίας που γεννήθηκε στην Ρόδο του Νομού Δωδ/σου και κατοικεί στην Ρόδο επαγγέλματος έμπορος πρόκειται να παντρευθούν στο Δημαρχείο του Δήμου Ροδίων.

Ρόδος 6/2/2002
Ο Δήμαρχος
Γεώργιος Γιαννόπουλος

ΣΥΓΧΑΡΗΤΗΡΙΟ

Στην αγαπητή μας **Σέβη Σταυριανού,** κόρη του Σχολικού Συμβούλου **Ν. Σταυριανού** που πήρε το πτυχίο Οικονομίας από το Πανεπιστήμιο FEDERICO II Νεάπολης Ιταλίας, εκφράζω τα συγχαρητήριά μου κι εύχομαι ολόψυχα λαμπρή σταδιοδρομία, ισάξια του καταξιωμένου πατέρα της.

Θεόδωρος Παπανδρέου
Σχολικός Σύμβουλος
3ης Περιφέρειας
Δωδ/σου

ΣΥΓΧΑΡΗΤΗΡΙΟ

Συγχαίρουμε την ανηψιά μας **Θεοδοσία Ντόκου** η οποία πήρε το δίπλωμα πιάνου από το Ωδείο Αθηνών με βαθμό Αριστα παμψηφεί και πρώτο (Α) βραβείο παμψηφεί από την τάξη του Αρη Γαρουφαλή διευθυντή του Ωδείου Αθηνών και διευθυντή της Κρατικής Ορχήστρας Αθηνών, της ευχόμαστε καλή καριέρα.

Οι θείοι της
Μιχάλης-Παρή Καντή
τα ξαδέλφια της
Κούλα και Θεοδοσία



Καλυπτόμενοι κίνδυνοι

Βύθιση, προσάραξη, πρόσκρουση, εκβολή, φωτιά, έκρηξη, πειρατεία, κεραυνός, κακόβουλες πράξεις, κλοπή ολική ή μερική, καλύψεις δαπανών ανέλκυσης ή μετακίνησης του σκάφους σε περίπτωση ναυαγίου.

ΑΙΓΑΙΟΝ
ΑΣΦΑΛΙΣΤΙΚΗ ΕΤΑΙΡΕΙΑ

Σε συνεργασία με
τον κ. Χριστοδούλου Χρήστο
Ερυθρού Σταυρού 2-Ρόδος
τηλ. 75701

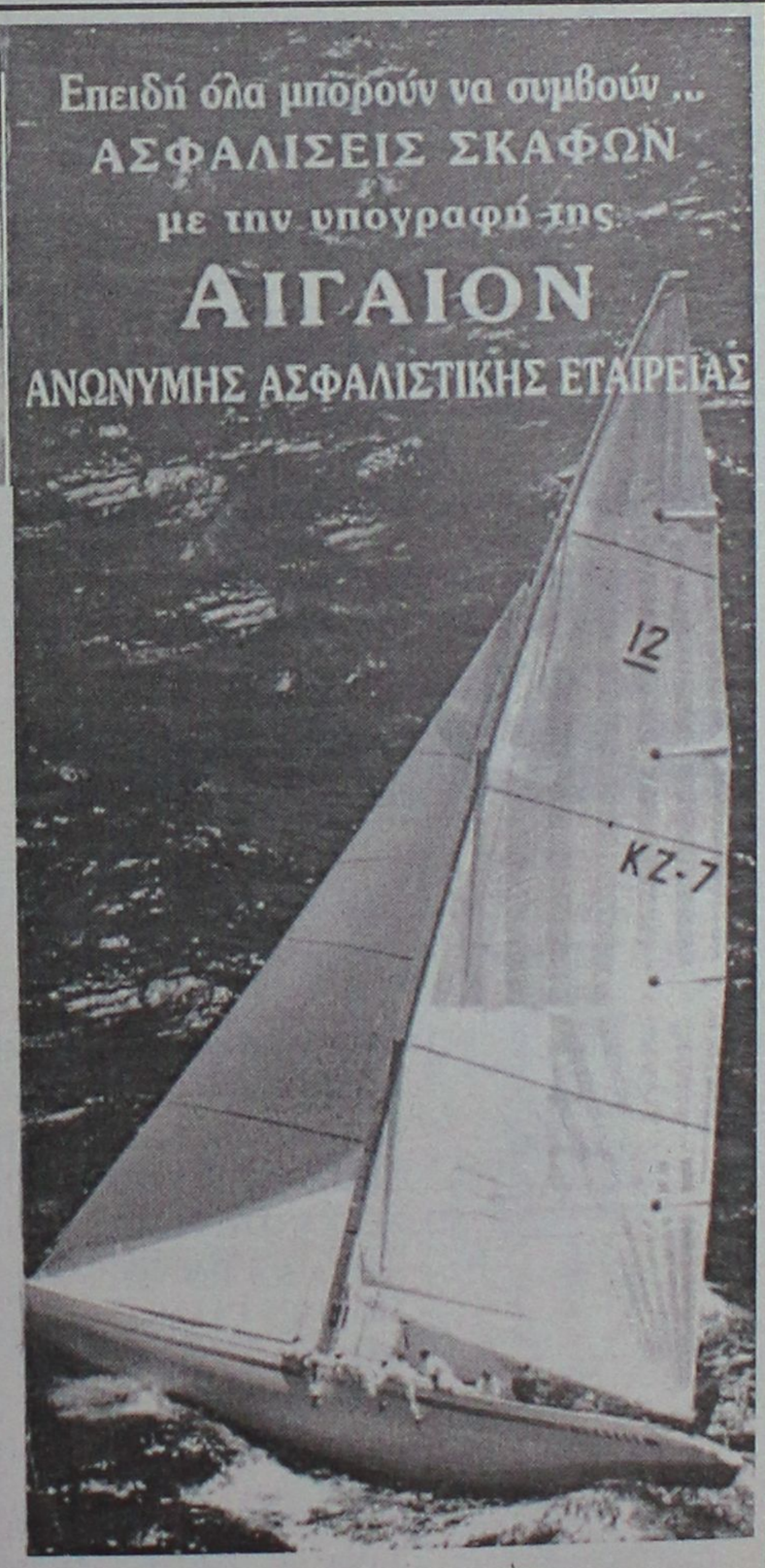

ΑΙΓΑΙΟΝ ΑΝΩΝΥΜΗ ΑΣΦΑΛΙΣΤΙΚΗ ΕΤΑΙΡΕΙΑ

ΠΡΟΤΥΠΟ ΚΕΝΤΡΟ ΤΗΛΕΦΩΝΙΑΣ

ΠΡΟΣΦΟΡΑ

Τηλεφωνικών κέντρων PANASONIC–SAMSUNG

• ΜΕ ΞΕΝΟΔΟΧΕΙΑΚΟ ΠΡΟΓΡΑΜΜΑ
• ΜΕ 100.000 ΠΡΟΚΑΤΑΒΟΛΗ ΣΥΝ ΦΠΑ ΤΙΜΟΛΟΓΙΟΥ ΚΑΙ ΕΞΟΦΛΗΣΗ ΣΕ 12 ΔΟΣΕΙΣ

ΧΩΡΗΤΙΚΟΤΗΤΑ

• 3 γραμμές ΟΤΕ 8 εσωτερικά	35.000 το μήνα
• 3 γραμμές ΟΤΕ 16 εσωτερικά	50.000 το μήνα
• 6 γραμμές ΟΤΕ 24 εσωτερικά	70.000 το μήνα
• 4 γραμμές ΟΤΕ 33 εσωτερικά	90.000 το μήνα

ΠΕΡΙΛΑΜΒΑΝΟΥΝ

✔ Τηλ. Κέντρο PANASONIC -SAMSUG
✔ Τηλεφωνικές συσκευές με πληκτρολόγιο ψηφιακές
✔ Συσκευή τηλεφωνήτριας
✔ Εκτυπωτής σειριακός
✔ Αντικεραυνική προστασία ΟΤΕ & ΔΕΗ
✔ Εγκατάσταση σε έτοιμο δίκτυο
✔ Προγραμματισμός & εκπαίδευση της τηλεφωνήτριας
✔ 12 μήνες Service δωρεάν
✔ 10 χρόνια τεχνική υποστήριξη

ΑΦΟΙ ΣΚΟΡΔΗ Ο.Ε.
Βενετοκλέων 3 και Καναδά
τηλ.. 75666 fax: 70499 Ρόδος

ΤΖΑΚΙΑ

ΤΖΑΚΙΑ ΤΖΟΤΖΟΛΗΣ ΤΑΣΟΣ

ΤΖΑΚΙΑ

ΜΑΝΤΕΜΕΝΙΑ • ΑΠΛΑ • ΑΕΡΟΘΕΡΜΑ • ΜΕ ΤΖΑΜΙΑ ΚΑΙ ΠΟΡΤΕΣ • ΜΕ ΠΥΡΟΤΟΥΒΛΑ

ΣΟΜΠΕΣ ΜΕ ΞΥΛΑ

ΜΕΓΑΛΗ ΠΟΙΚΙΛΙΑ ΜΟΝΤΕΛΩΝ

ΑΞΕΣΟΥΑΡ ΤΖΑΚΙΩΝ

ΣΚΑΡΕΣ • ΣΙΤΕΣ • ΚΡΕΜΑΝΤΑΛΑΔΕΣ

ΦΟΥΡΝΑΚΙΑ ΚΑΙ ΨΗΣΤΑΡΙΕΣ

ΣΕ ΠΟΛΛΑ ΣΧΕΔΙΑ ΚΑΙ ΜΕΓΕΘΗ

ΚΑΘΑΡΙΣΜΟΙ ΚΑΙ ΣΕΡΒΙΣ ΤΖΑΚΙΩΝ

ΚΟΛΥΜΠΙΑ, ΕΝΑΝΤΙ ΚΑΙ ΠΑΡΑΠΛΕΥΡΩΣ ΙΔΡΥΜΑΤΟΣ

ΚΥΡΙΑΚΕΣ ΑΝΟΙΚΤΑ 11–4

Τηλέφωνο (0241) 56275, κιν. 0942/255848,
τηλ. Fax: 56317, 85103 Κολύμπια, Ρόδος



Ρόδος: εἰκῇ καὶ ὡς ἔτυχε...

••• "Με δύναμη από την Κηφισιά"

Απόψε τι βράδυ στις 8, στο Εθνικό Θέατρο, το **Δημοτικό Περιφερειακό Θέατρο Ρόδου** πραγματοποιεί την πρεμιέρα του έργου των **Δημήτρη Κεχαΐδη** και **Ελένης Χαβιαρά** που φέρει τον τιτλο **"Με δύναμη από την Κηφισιά"**.

Την παράσταση σκηνοθέτησε ο **Γιάννης Διαμαντόπουλος,** τα σκηνικά και τα κουστούμια είναι του **Μιχάλη Σδούγκου** και παίζουν οι: **Νικολέτα Βλαβιανού, Ηρώ Μουκίου, Ειρήνη Μπαλτά και Μαρία Φιλίππου.**

Οι παραστάσεις θα δίνονται κάθε Παρασκευή, Σαββάτο και Κυριακή στις 8 το βράδυ, μέχρι τέλος Μαρτίου.

Για το θεατρικό έργο του **Δημήτρη Κεχαΐδη** και της **Ελένης Χαβιαρά** (που ως γνωστόν κατάγεται από τη Σύμη), οι κριτικοί των αθηναϊκών εφημερίδων έγραψαν:

"... Οι τέσσερις γυναίκες, που συνδιαλέγονται μεταξύ τους στο σαλόνι της μιας απ' αυτές, δεν λένε τίποτα παραπάνω απ' όσα θα κατέγραφε ένα δημοσιογραφικό μαγνητόφωνο, κρυμμένο κάτω από ένα τραπεζάκι κάποιου κοσμικού ζαχαροπλαστείου...".



Οι τέσσερις πρωταγωνίστριες του έργου "Με δύναμη από την Κυφησιά": Νικολέτα Βλαβιανού, Ηρώ Μουκίου, Ειρήνη Μπάλτα, Μαρία Φιλίππου.

•••"Ομως κανείς δεν μπορεί να αρνηθεί ότι έχει αλήθεια, ότι έχει τρομερό χιούμορ και ότι ο διάλογός του είναι, ίσως, ό, τι τελειότερο έχει γραφτεί στο ελληνικό θέατρο. Οχι, δεν είναι έργο πολιτικό, όχι, δεν προχωρεί σε κοινωνιολογικές αναλύσεις, όχι, δεν ασχολείται με τους λούμπεν, όχι δεν μιλάει για το παρελθόν. Μιλάει- επιτέλους!- για το σήμερα, είναι - επιτέλους!- αληθινή κωμωδία και προς Θεού- δεν είναι αντιφεμινιστικό...".

••• "Τρεις φίλες σε κρίση που τα' χουν κάνει θάλασσα με τη ζωή τους, καμένες από έρωτές τους βγάζουν τα εσώψυχά τους επί σκηνής σαρκάζοντας και αυτοσαρκάζοντας... Κλεισμένες σ' ένα σπίτι στη Κηφισιά καταστρώνουν "με δύναμη" συνεχώς ένα σχέδιο δραπέτευσης από τα δεινά των αδιέξοδων σχέσεων και το καθημερινό τέλμα, σχεδιάζοντας ένα εξωτικό ταξίδι...".

•••"Η Φωτεινή, η Μάρω, η Αλέκα κα η κόρη της η Ηλέκτρα βλέπονται σχεδόν καθημερινά ενημερώνοντας η μία την άλλη με ένα πλήρες δελτίο ειδήσεων. Το γεγονός, όμως, είναι πάντα ένα: το ποθητό έτερον ήμισυ. Ολα γίνονται για τους άντρες, μόνο που αυτοί είναι απόντες...".

••• Τα δακτυλίδια του ερέβους και του ζόφου

Ο συμπολίτης μας **Στέργιος Χατζηπαπάκης** πριν από λίγο καιρό είχε την **"τύχη"** να παρακολουθήσει την προβολή της ταινίας **"Ο Αρχοντας των δακτυλιδιών"**. Και την αίσθηση απόγνωσης που του προκάλεσε μας τη καταθέτει στην επιστολή που ακολουθεί:

"Αισθάνομαι την ανάγκη *να γράψω αυτή την επιστολή μετά την παρακολούθηση (κατά το ήμισυ) της κινηματογραφικής ταινίας* ***"Ο Αρχοντας των Δαχτυλιδιών"*** *που ο πιο ταιριαστός τίτλος που θα της έπρεπε μάλλον θα ήταν* ***"Ο Αρχοντας της βίας"****. Φίλος του καλού κινηματογράφου παρασύθηκα και εγώ από την φοβερή προβολή και διαφήμιση της εν λόγω ταινίας από όλα τα μέσα μαζικής ενημέρωσης, έντυπα και ηλεκτρονικά, σε έκταση που δεν θυμάμαι να έχει συμβεί παρά μόνο στην περίπτωση ίσως τους "Τιτανικού".*

Θεωρώντας ότι θα παρακολουθούσα *αν όχι ένα αριστούργημα της 7ης τέχνης τουλάχιστον μία ευχάριστη περιπέτεια βρέθηκα απο τις πρώτες κιόλας σκηνές μπροστά σε έναν καταιγισμό βίας με αποκεφαλισμούς, σε μάχες με τρομακτικά ηχητικά εφέ και έναν ρυθμό που μόνο διεστραμένοι εγκέφαλοι συγγραφείς και παραγωγοί- σκηνοθέτες θα μπορούσαν να έχουν συλλάβει. Παρέμεινα στην αίθουσα ελπίζοντας σε μιά καλύτερη συνέχεια αλλά διαψεύθηκα παταγωδώς καθώς η οθόνη γέμισε από τρομακτικά ανθρωπόμορφα τέρατα που ήταν ο στρατός υποτίθεται των πνευμάτων και των ξωτικών που κυνηγούσαν να πάρουν πίσω το μαγικό δακτυλίδι από το παιδί που το είχε, με φοβερούς μάγους που ο ένας προσπαθούσε να εξοντώσει τον άλλον, με κολασμένους ήχους που μόνο στους χειρότερους εφιάλτες του, μπορεί να φαντασθεί κανείς και εξωπραγματικές σκηνές φτιαγμένες με υπολογιστές που καμία σχέση δεν έχουν με την πραγματικότητα παρά μόνον με την πιο νοσηρή φαντασία. Ολα αυτά διανθισμένα με δεκάδες δυσκολοκατάληπτα ονόματα των προσώπων του έργου που ούτε ο αγγλοσάξονας συγγραφέας τους κ. Τόλκιν δεν θα μπορεί να προφέρει σωστά και να συγκρατήσει στην μνήμη του.*

Στην αίθουσα βρισκόντουσαν και παρακολουθούσαν την παρανοϊκή εξέλιξη της ταινίας δεκάδες παιδιά μικρών ηλικιών που το μόνο που κατάφεραν ήταν να εθιστούν στην βία, θύματα της μαζικής πλύσης εγκεφάλου που κατά τη γνώμη μου προωθούν συνειδητά άνθρωποι που προετοιμάζουν τις γενιές του Γ' Παγκοσμίου πολέμου.

Ισως να θεωρηθώ γραφικός *και εκτός μόδας εγώ πάντως δεν άντεξα και αποχώρησα στο πρωτο διάλειμμα. Νομίζω ότι οι ταινίες αυτού του τύπου σε συνδυασμό με προγράμματα της τηλεόρασης τύπου "BIG BROTHER" προωθούνται βάσει σχεδίου για την πλήρη αποβλάκωση των μαζών και την χειραγώγησή τους σε ατραπούς κατάπτωσης και ευτελισμού".*

Με τιμή
Στέργιος Χατζηπαπάκης

••• Βραδιές Κινηματογράφου

Η **Κινηματογραφική Εταιρεία Ρόδου "Θέασις"** παρουσιάζει απόψε το βράδυ στις 9, στο Δημοτικό Θέατρο, την ερωτική ταινία του **Βαλεριάν Μπορόβζικ**, *"Τολμηρές Ιστορίες"*.

Παρ' ότι η ταινία τα έχει τα *"χρονάκια"* της, γυρίσθηκε πριν από 28 χρόνια, δεν είναι "Soft" πορνό, όπως συνηθιζόταν τότε, αλλά αρκετά τολμηρή και δεν συνιστάται σε κάθε λογής πουριτανούς.

Πάντως αρκετές φορές ξεπερνάει τα όρια, κινούμενη *"από την ερωτική μυσταγωγία στην αιμομιξία, περνώντας μέσα από διάφορες διαστροφές και εγκλήματα. Ωραίες, φροντισμένες εικόνες δίνουν στον ερωτισμό διαπιστευτήρια ευγένειας. Προσπάθεια ενός σκηνοθέτη που σπούδασε τη ζωγραφική και τη λιθογραφία να αποδώσει γοητευτικά τον αισθησιασμό".*

ΜΕΡΙΚΕΣ ΦΟΡΕΣ ΓΙΑ ΝΑ ΑΡΕΣΕΙΣ ΠΡΕΠΕΙ ΝΑ ΦΤΑΣΕΙΣ ΣΤΑ ....ΑΚΡΑ!!



- ΠΡΟΣΘΕΤΙΚΗ ΝΥΧΙΩΝ ΜΕΤΑΞΙ-ΑΚΡΥΛΙΚΟ
- ΜΑΝΙΚΙΟΥΡ-ΠΕΝΤΙΚΙΟΥΡ ΑΝΑΝΕΩΣΗΣ
- ΟΡΘΟΝΥΧΙΑ (ΠΟΝΕΜΕΝΑ ΓΥΡΤΑ ΝΥΧΙΑ)
- ΣΚΛΗΡΥΝΣΗ ΦΥΣΙΚΩΝ ΝΥΧΙΩΝ
- ΛΕΥΚΑΝΣΗ ΝΥΧΙΩΝ (ΧΕΡΙΑ-ΠΟΔΙΑ)
- ΦΡΥΔΙΑ - ΒΛΕΦΑΡΙΔΕΣ
- ΜΟΝΙΜΟ ΓΑΛΛΙΚΟ
- MONIMA DESIGNS
- ΑΠΟΤΡΙΧΩΣΗ

BEAUTY NAILS BN RHODES

ΑΝ ΤΟ ΖΗΤΟΥΜΕΝΟ ΣΑΣ ΕΙΝΑΙ Η ΑΚΡΑ ...ΠΟΛΥΤΕΛΕΙΑ

BEAUTY NAILS - STUDIO ΑΙΣΘΗΤΙΚΗΣ ΝΥΧΙΩΝ
ΕΜΠΟΡΙΚΟ ΚΕΝΤΡΟ ΦΩΚΙΑΛΗ-ΑΓ. ΑΝΑΣΤΑΣΙΑΣ 40-ΤΗΛ. 70660-ΚΙΝ. 0944 520887

ΡΟΔΟΤΡΥΠΟΚΟΠΤΙΚΗ

ΚΟΥΛΙΑΝΟΣ ΔΗΜΗΤΡΙΟΣ και ΣΙΑ ΟΕ

Κολοκοτρώνη 66 Τηλ. 0241- 77257 - Κιν.: 0932-732331

ΤΡΥΠΑΜΕ-ΚΟΒΟΥΜΕ-ΣΠΑΜΕ ΜΠΕΤΑ - ΤΟΥΒΛΑ - ΤΣΙΜΕΝΤΟΛΙΘΟΥΣ ΚΛΠ
ΕΡΓΑΣΙΕΣ: ΑΝΟΙΓΟΥΜΕ ΠΟΡΤΕΣ-ΠΑΡΑΘΥΡΑ-ΤΡΥΠΕΣ-ΚΑΝΑΛΙΑ ΚΛΠ

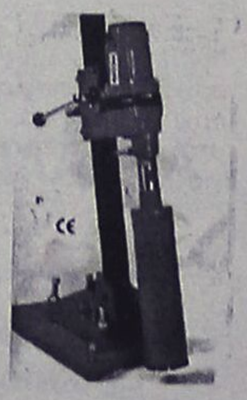

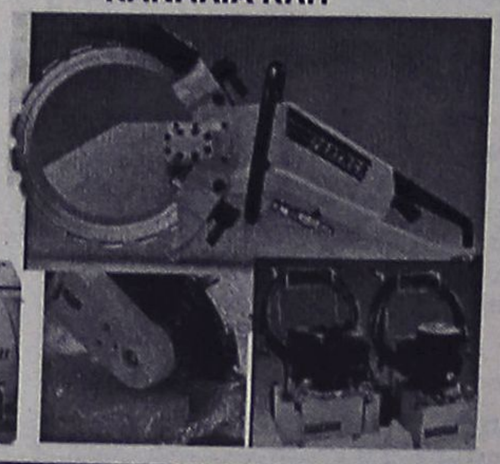



ΜΕ ΥΔΡΑΥΛΙΚΑ-ΜΗΧΑΝΗΜΑΤΑ ΚΑΙ ΑΕΡΟΣ. ΧΩΡΙΣ ΔΟΝΗΣΕΙΣ -ΡΩΓΜΕΣ - ΣΚΟΝΕΣ

(εκ)πολιτισμικά παίγνια



Γράφει ο Κωστής Νικολάκης

Υδατογραφίες του Κώστα Φαρμακίδη

"Πόρτες της Σύμης

Από τον **Κοινωνικό Σύλλογο Συμαίων** *"Ο Πανορμίτης"*, κυκλοφόρησε το καλαίσθητο εφετινό ημερολόγιο για το 2002, με υδατογραφίες του **Κώστα Φαρμακίδη** και κείμενα του ίδιου και της **Αγάπης Καρακατσάνη.**

Οι υδατογραφίες που κοσμούν το ημερολόγιο αποτελούν μέρος από σειρά πινάκων που φιλοτέχνησε ο Κώστας Φαρμακίδης κατά τη δεκαετία του '70.

Σημειώνουμε ότι όμορφο αυτό ημερολόγιο διατίθεται στην πόλη μας από το **Σύλλογο Συμιακών Ρόδου** *"Ο Γλαύκος"* (τηλ. 0241065664).



"Η πολιτεία της Σύμης αστράφτει πανέμορφη, κυματιστή, χρωματιστή, άσπρη, κίτρινη, γαλάζια, κεραμιδιά. *Ακουμπά σε γκρίζα και μενεξελιά βράχια, σκεπάζει καμπηλωτούς λόφους, βρέχεται με γαλανά νερά, κατρακυλά σε μικρές πασίχαρες κοιλάδες, ανηφορίζει σε πλατώματα, ζώνεται γυμνά βουνά με διάφανους όγκους, λούζεται στο πιο λεπτό, στο πιο εξαίσιο φως, κι ολάκερη δεν αφήνει κανέναν από πουθενά να τη χαρεί.*

Αλλά, το πιο θαυμαστό στη Σύμη είναι τα σπίτια της. Σε νησί τουρκοκρατούμενο για αιώνες και μακριά από το νεογέννητο ελληνικό κράτος ο αιγαιοπελαγίτικος οικισμός του από τα μέσα του 19ου αι. μεταμορφώνεται σε πολιτεία νεοκλασική χωρίς ταίρι σ' άλλο τόπο κανένα.

Πώς να εξηγηθεί τούτο το παράδοξο;

Από τα αρχοντόσπιτα του Γιαλού τα πιο παλιά και τα πιο μεγάλα- στα πέτρινα ανώφλια έχουν χαραγμένες χρονολογίες της δεκαετίας του 1870- είναι νεοκλασικά σε άψογο αθηναϊκό ύφος. Οι αναλογίες τους, τα παραθυρόφυλλα, τα στολισμένα φουρούσια κι οι σιδεριές στα μαρμαρένια μπαλκόνια να τους δίνουν όψη ψυχρή· έργα αθηναίων αρχιτεκτόνων. Την ίδια εποχή, γύρω στα 1875, η Δημογεροντία διαπραγματευόταν με τον Τσίλλερ· τον ήθελε να της σχεδιάσει το Γυμνάσιο.



Ο Γιαλός όμως, η Καλή Στράτα και το Χωριό είναι γεμάτα αρχοντόσπιτα *και σπίτια και σπιτόπουλα, κι αυτά νεοκλασικά, ωστόσο αλλιώτικα. Χαριτωμένα, ανάλφαρα, φιλικά, μ' ένα σωρό γοητευτικές λεπτομέρειες το καθένα τους. Αν η Σύμη είχε σπίτια μόνο σαν τα πρώτα αρχοντικά, θα 'ταν ανιαρή και ψεύτικη. Το ξεχωριστό, το αληθινά κλασικό ύφος της, το τέλειο συνταίριασμα του οικισμού με το εξαίσιο τοπίο το χρωστά σ' αυτά τα ζωντανά σπίτια· τα πλάσανε εμπειρικοί αρχιτέκτονες, μικρασιάτες, νησιώτες και ντόπιοι. Σε πολλά, τα πιο ταπεινά, έδωσαν μοναδική μορφή απλοί τεχνίτες, που δούλευαν μ' οδηγό την πείρα τους, την καλαισθησία τους, την έμπνευση της στιγμής και τις προσωπικές επιθυμίες των νοικοκυραίων του. Ολοι τούτοι, τεχνίτες και νοικοκυραίοι, θέλαν να μιμηθούν τα αρχοντόσπιτα. Δεν ήξεραν πως έκαναν κάτι άλλο, από τα πρότυπά τους χίλιες φορές πιο σημαντικό, έναν λαϊκό, αληθινά ελληνιό νεοκλασικό ρυθμό στην πιο τέλεια έκφρασή του.*

Από τα σπίτια της Σύμη, και τα ερειπωμένα και τα κατάκλειστα *κι εκείνα με την καλή τύχη να ζουν άνθρωποι μέσα τους, το πιο συναρπαστικό, αυτό που μένει ζωντανό, όταν οι μνήμες κι εντυπώσεις τις θαμπώσει ο χρόνος κι η συνήθεια, είναι οι πόρτες τους. Οι εξώπορτες των σπιτιών, των μαγαζιών, και πιο πολύ οι πόρτες στους ψηλούς ασβεστωμένους τοίχους των αυλών.*

Τα υλικά τους, ντόπια πέτρα στις πορτοσιές και ξύλο βαμμένο στα φύλλα τους, από μόνα τους δεν γίνεται να ριζώσουν στην μνήμη. Ούτε και τα σχέδια τους καθαυτά μπορούν να πλημμυρίσουν ευφροσύνη την ψυχή. Τέτοια υλικά, τέτοια σχήματα και σχέδια έχουν κι άλλες πόρτες σ' άλλους τόπους· όσο για τα πρότυπά τους, αρχαία και νεοκλασικά σχεδιασμένα από ονομαστούς αρχιτέκτονες και καλλιτέχνες, αυτά μένουν αξεπέραστα. Υστερα, δεν είναι ούτε γραφικές για να κρατηθούν για λίγο στον μυστικό κόσμο της ψυχής χάρη στην εύκολη σύγκίνηση..."

«ΡΟΔΙΑΚΗ» ΑΠΟ ΤΟ 1915

ΦΛΑΣ ΣΤΟ ΠΑΡΕΛΘΟΝ


ΡΟΔΙΑΚΗ

PERIODICO SETTIMANALE

ΡΟΔΙΑΚΗ
ΡΟΔΙΑΚΗ
16 ΦΕΒΡΟΥΑΡΙΟΥ 1917
ΑΡΙΘΜΟΣ ΦΥΛΛΟΥ 76

ΕΚ ΣΥΜΗΣ
ΦΙΛΟΔΡΑΜΑΤΙΚΟΣ ΣΥΛΛΟΓΟΣ
"Ο ΣΟΦΟΚΛΗΣ"
ΕΥΕΡΓΕΤΙΚΗ ΠΑΡΑΣΤΑΣΙΣ

Την παρελθούσα Πέμπτην 2αν οδεύοντος έλαβεν χώραν εν τω Δημοτικώ ημών θεάτρω "ο Σοφοκλής" θεατρική παράστασις υπέρ των απόρων οικογενειών.

Το υπό του Φιλοδραματικού Συλλόγου εκτιμηθέν έργο και αναβιβασθέν επί της σκηνής ήσαν "τα ορφανά της Ενετίας", δράμα διδακτικώτατο.

Τα του δράματος πρόσωπα υπεδύθησαν οι εξής κατωτέρω φιλόμουσοι νεαροί ερασιτέχναι οίτινες εσημείωσαν άριστην επιτυχίαν.

Οι κ. Γαβριήλ Δ. Χαβιαράς ως Φόσκος.
Ο Μάρκος Κλαδάκης ως Ρογήρος και Ιωάννης.
Ο Αντώνιος Ν. Κυπραίος ως Ιωάννα και Σύλβια.
Ο Πέτρος Μουκερέζης ως Βέππος.
Ο Γεώργιος Πετρίδης δικηγόρος ως Ιούλιος Στρότζης.
Ο Ιωάννης ΧατζηΝικήτας ως Λαυρέντιος Φοστίνης.
Ο Ηλίας Γιαννεσκής ως Ιωσηφίνα.
Ο Αιμίλιος Μανδαλιός ως Θαδδαίος.
Ο Ν. ΧατζηΝικολάου ως Μάξιμος.
Ο Μιχαήλ Ζαλάχας ως Μαρκέλλος και Στέρνος και ο Ν. Γιανναράς ως ακόλουθος.

Μετά το πέρας του δράματος εψάλησαν μονωδίαι υπό του κ. Κ. Μαραβέλια Δικηγόρου "ο ατσίγγανος" και η "Τριανταφυλλιά" τελειοποιηθείσαι υπό του ιδίου.

Κατόπιν εδόθη χορός.

Μεταξύ του πλήθους το οποίον επλήρον ασφυκτικώς το θέατρον, διεκρίνετο ο Διοικητής ημών Λοχαγός κ. A. Grosso μετά του ετέρου διερμηνέως αυτού κ. Νικολάου Φαρμακίδου και υπολοχαγός κ. Alberto Alfieri.

Εισπράχθησαν δε περί τα 150 φράγκα Ιταλίας άτινα εν μέρει θα διατεθούν υπέρ των πτωχών.

Εν Σύμη 5 Φεβρουαρίου 1917

(Σ.Σ. Η Ροδιακή εκδιδόταν τότε υπό το καθεστώς Ιταλικής λογοκρισίας. Διατηρείται επίσης η γλώσσα και τα τοπωνύμια που υπήρχαν στις αρχές του αιώνα).

ΒΙΟΤΕΧΝΙΑ ΚΟΡΝΙΖΩΝ

ΤΣΑΜΠΙΚΑΚΗΣ
ΚΑΤΑΣΚΕΥΕΣ ΠΑΝΤΟΣ ΕΙΔΟΥΣ ΚΟΡΝΙΖΩΝ

* ΓΙΑ ΚΕΝΤΗΜΑΤΑ
* ΠΙΝΑΚΕΣ ΖΩΓΡΑΦΙΚΗΣ
* ΠΟΣΤΕΡ * ΦΩΤΟΓΡΑΦΟΘΗΚΗ
* ΔΙΠΛΩΜΑΤΑ * ΚΑΘΡΕΠΤΕΣ

ΑΜΕΣΗ ΠΑΡΑΔΟΣΗ

ΑΝΑΛΑΜΒΑΝΟΥΜΕ ΚΑΙ ΞΕΝΟΔΟΧΕΙΑ

ΝΗΡΗΙΔΩΝ 3-5, ΚΡΕΜΑΣΤΗ
ΤΗΛ. 95868, 95869

ΚΑΘΗΜΕΡΙΝΑ ΟΛΑ ΤΑ ΝΕΑ ΤΗΣ ΔΩΔΕΚΑΝΗΣΟΥ ΣΤΟ INTERNET

www.rodiaki.gr

Αντίλαλοι

πολιτικοί και άλλοι...

ΑΞΙΟΛΥΠΗΤΟΙ

Τίποτα δεν κατάλαβαν, από την αγωνία και την οργή των ασφαλισμένων του ΙΚΑ της Ρόδου, τα...**σαΐνια της Διοίκησης του Ιδρύματος!**

Χθες, απέστειλαν και νέα εγκύκλιο στους γιατρούς του ΙΚΑ της Ρόδου, με την οποία απειλούν να...διατάξουν νέα ΕΔΕ σε βάρος τους, εάν δεν **"συμμορφωθούν προς τας υποδείξεις"!**

Τι τους ζητούν πιο συγκεκριμένα; Να μην εγκρίνουν έξοδα διακίνησης **των ασθενών με αεροσκάφη, παρά μόνο με τα...πλοία της γραμμής**-τρομάρα τους!

Πάλι καλά δηλαδή που δεν μας ζητούν να ταξιδέψουμε με...**καΐκια και βάρκες.** Ικανοί θα ήταν να ζητήσουν και κάτι τέτοιο!

Μιχ.Μ.



Καταιγισμός δημοσκοπήσεων αναμένεται στο προσεχές χρονικό διάστημα... και θα γίνει το έλα να δεις! Ήταν να μην μπουν οι δημοσκοπήσεις στην ζωή μας, διότι τώρα που μπήκαν...άντε να τις βγάλεις!

Λ.Μ.

ΕΝΑ ΒΗΜΑ ΜΠΡΟΣΤΑ

"Νομίζω ότι είναι ένα βήμα μπροστά στην κατάκτηση της ιδέας για μία ανεξάρτητη αυτοδιοίκηση" ήταν το σχόλιο **του νομάρχη κ. Σάββα Καραγιάννη,** σε ότι αφορά την σύμπραξη των κ. Χ. Χατζηευθυμίου και Γρ. Μοράρη.

Έτσι τόνισε μεταξύ άλλων χθες το μεσημέρι και έχουμε **την εντύπωση** ότι άλλους ικανοποιεί και άλλους όχι η δήλωσή του.

Έτσι κι αλλιώς...δεν μπορούν όλοι να είναι ευχαριστημένοι!

Λ.Μ.

ΝΕΕΣ ΚΑΤΑΛΗΨΕΙΣ

Με **νέο κύκλο καταλήψεων** ετοιμάζονται να αντιδράσουν όπως μαθαίνουμε, τα στελέχη και οι συνδικαλιστές του Εργατικού Κέντρου Ρόδου, σε υπηρεσίες και Οργανισμούς, **που "λειτουργούν" στο νησί μας,** δημιουργώντας τεράστια προβλήματα στις συναλλαγές τους με το κοινό!

Όχι ότι περιμένουμε **να...συγκινηθούν δηλαδή, οι πολυάσχολοι διοικητάδες,** σε σχέση με το πρόβλημα έλλειψης προσωπικού, αλλά ευτυχώς που βρίσκονται και κάποιοι από τους εκπροσώπους των φορέων αυτού του τόπου, να θυμίζουν σε όλους εμάς **την παροιμοιώδη ανοχή** που έχουμε αναπτύξει προς τους έχοντες την ευθύνη γι' αυτό το χάλι.

Μιχ. Μ.

ΟΙ ΚΕΡΑΙΕΣ

Το θέμα με τις κεραίες κινητής τηλεφωνίας θα εξεταστεί **από μηδενικής βάσης** διευκρίνισε χθες ο νομάρχης κ. Σ. Καραγιάννης, αναφορικά με την αυριανή σύσκεψη.

Κι επειδή όντως το θέμα παρουσιάζει έντονο ενδιαφέρον, αναμένονται **με αγωνία** οι αποφάσεις που θα παρθούν.

Διότι σε λίγο **σε κάθε ταράτσα** θα υπάρχουν και δύο-τρείς κεραίες κινητής τηλεφωνίας!

Και το γεγονός ότι η νομαρχία αποφάσισε ν' ασχοληθεί με το θέμα αυτό, είναι στα υπερ της.

Λ.Μ.

ΚΑΙ ΚΑΛΟ ΚΑΙ ΚΑΚΟ



Γκάλοπ, συμπράξεις, υπερβάσεις, διαδικασίες, εκτιμήσεις, αναλύσεις...και δεν συμμαζεύονται!

Τελικά **πολύ πιο γρήγορα** από ότι υπολόγιζαν οι περισσότεροι ήρθε η προεκλογική περίοδος και αυτό είναι και καλό και κακό.

Καλό γιατί υπάρχει ενδιαφέρον στην κοινή γνώμη για τις διεργασίες (άρα και δημοσιογραφικό ενδιαφέρον) αυτό και να πάμε σε μια υποτονική προεκλογική περίοδο.

Γι' αυτό ας μην εξαντλήσουν το οπλοστάσιό τους οι ενδιαφερόμενοι.

Λ.Μ.

ΤΑ ΟΦΙΚΙΑ!

Τα στελέχη που πρόσκεινται στους κ.κ. **Χατζηευθυμίου** και **Μοράρη** θα αποφασίσουν για το ποιός θα ηγηθεί της σύμπραξης. Όποιος δεν...επιλεγεί με βάση τις **ανοιχτές-δημοκρατικές διαδικασίες** θα...αναλάβει την προεδρία του Δημοτικού Συμβουλίου!

Μήπως είναι νωρίς για να μοιραστούν τα...**οφίκια,** όταν μάλιστα αυτά προκύπτουν από...ανοικτές δημοκρατικές διαδικασίες; ***Β.Μ.***

ΕΠΙΣΤΗΜΟΝΙΚΗ ΕΝΩΣΗ ΤΕΧΝΟΛΟΓΙΚΗΣ ΕΚΠΑΙΔΕΥΣΗΣ ΜΗΧΑΝΙΚΩΝ (Ε.Ε.Τ.Ε.Μ.)
Περιφερειακό τμήμα Νομού Δωδεκανήσου
(Ταχ. Δ/νση: Μ. Πετρίδη 2 Ρόδος 85.100. Τηλ. 0241024518)

ΑΝΑΚΟΙΝΩΣΗ

Η εφορευτική επιτροπή ανακοινώνει ότι εν όψει των επικείμενων εκλογών της 10 και 11 Μαρτίου 2002 για την ανάδειξη νέων οργάνων της ένωσής μας σε τοπικό και πανελλαδικό επίπεδο, καλεί τα μέλη που επιθυμούν να είναι υποψήφιοι να δηλώσουν τη συμμετοχή τους μέχρι 11/2/2002.
Οι δηλώσεις συμμετοχής θα κατατίθενται στα γραφεία της Ενωσής μας Μιχ. Πετρίδη 2 τις παρακάτω μέρες και ώρες: Δευτέρα έως Παρασκευή 18.00-20.00 και Σάββατο 11.00-13.00.

Η Εφορευτική επιτροπή
Κυριακάκης Μανώλης, Δρόσος Μιχάλης,
Πανάγος Πανάγος, Βιρβίλλη Φλώρα

ΥΠΟΔΗΜΑΤΑ
ΒΕΝΤΕΤΑ
Γυναικεία υποδήματα
30%
και
50%
ΤΑΡΠΟΝ ΣΠΡΙΝΓΚΣ 16, Ρόδος • Τηλ. 26847

ροδι παιδικά παπούτσια
Εμπιστευτείτε τις καλύτερες εταιρείες,
KICKERS, TIMBERLAND, PETIT, SHOES, PABLO και NOEL
ΕΚΠΤΩΣΕΙΣ από 20 έως 50%
Στη νέα διεύθυνση:
Εθν. Μακαρίου 28-Εθελ. Δωδ/σίων
(Εμπορικό Κέντρο CAIRO PALACE)
Τηλ. 0241031806

μεζεδοπωλείον
παλιά ιστορία
μοναδικό στο είδος του!
ξεχωριστό στη γεύση



Η **"παλιά ιστορία"**
συνεχίζοντας την παράδοση,
θα είναι κοντά σας κι αυτό το
χειμώνα καθημερινά εκτός Κυριακής
Μητροπόλεως 108 & Δενδρινού γωνία
Για κρατήσεις 0241-32421



ΕΝΟΙΚΙΑΖΕΤΑΙ
κατάστημα 140 τ.μ:
σε ξενοδοχειακή περιοχή
(όπισθεν ξενοδ. BLUE SKY - Ανθ. Ζερβού) για οποιαδήποτε επαγγελματική χρήση.
Πληρ. τηλ. 21714 - κιν. 0932296983

ΚΑΘΗΜΕΡΙΝΑ ΟΛΑ ΤΑ ΝΕΑ ΤΗΣ ΔΩΔΕΚΑΝΗΣΟΥ ΣΤΟ INTERNET
www.rodiaki.gr