ΕΤΟΙΜΑΣΤΕΙΤΕ ΕΡΧΕΤΑΙ ...

Η ΡΟΔΙΑΚΗ

ΗΜΕΡΗΣΙΑ ΠΡΩΙΝΗ ΕΦΗΜΕΡΙΔΑ ΤΗΣ ΡΟΔΟΥ

ΠΑΡΑΣΚΕΥΗ
8 ΦΕΒΡΟΥΑΡΙΟΥ 2002
ΑΡ. ΦΥΛΛΟΥ 17.017
ΤΙΜΗ 0,70 ΕΥΡΩ
238,5 ΔΡΧ.

ΑΠΑΝΤΗΣΗ ΜΕ ΑΙΧΜΕΣ ΣΤΙΣ ΑΙΧΜΕΣ



"Αντεπίθεση" Γιαννόπουλου στη σύμπραξη

Ξεκαθάρισε ότι δεν θα γίνει τροφοδότης σε μια πρόωρη προεκλογική περίοδο και καυτηρίασε εκείνους που "θυσιάζουν τα πιστεύω τους για τους όποιους θώκους". Προβληματισμός στο ΠΑΣΟΚ, ανεξαρτητοποιήθηκε ο κ. Γρηγ. Μοράρης.

ΣΕΛΙΔΑ 3

Δύσκολα θα τα βρουν στο ΠΑΣΟΚ Κωστόπουλος και Μαχαιρίδης

ΦΟΥΡΤΟΥΝΑ για τα Νομαρχιακά



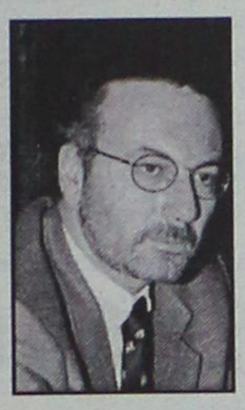

ΞΕΣΠΑΣΕ ΜΕΓΑΛΗ ΓΚΡΙΝΙΑ ΓΙΑ ΤΟ ΓΚΑΛΟΠ ΠΟΥ ΔΙΕΡΡΕΥΣΕ ΑΦΟΥ ΠΕΡΑΣΕ ΑΠΟ ΤΗΝ ΚΛΙΝΗ ΤΟΥ ΠΡΟΚΡΟΥΣΤΗ!

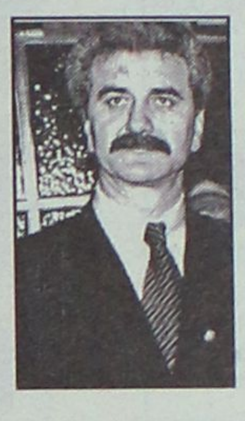

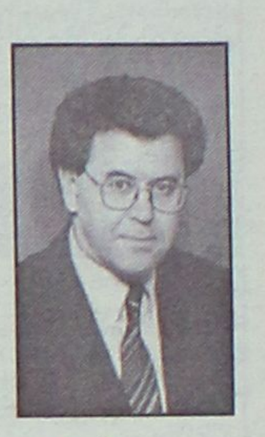

Θα τιναχθούν στον αέρα τα συμφωνηθέντα

ΕΙΝΑΙ ΑΛΗΘΕΙΑ ΟΤΙ ΣΤΗΝ ΠΡΟΘΕΣΗ ΨΗΦΟΥ ΠΡΟΗΓΕΙΤΑΙ Ο κ. ΚΑΡΑΓΙΑΝΝΗΣ ΜΕ 53%;

Ένας λόγος που δημιουργεί αμφιβολίες για την τήρηση των συμφωνηθέντων μεταξύ των τριών μνηστήρων, είναι και το γεγονός ότι ο κ. Μαχαιρίδης θεωρεί δεδομένο ότι θα πάρει το χρίσμα και μάλιστα σε βαθμό που να κινείται ήδη για τον καταρτισμό του συνδυασμού του. Άραγε, προς την κατεύθυνση αυτή κινείται από...ένστικτο, ή έχει πάρει κάποιες διαβεβαιώσεις;

ΣΕΛΙΔΑ 5

ΚΟΚΚΙΝΟ ΣΤΙΣ ΔΙΑΒΑΣΕΙΣ ΠΕΖΩΝ



Θα αφαιρούνται τα διπλώματα!

Στις τροποποιήσεις του ΚΟΚ που προωθούνται τώρα περιλαμβάνονται ακόμη η χρήση κράνους με πιστοποιητικό ασφαλείας και με ημερομηνία λήξεως για τους μοτοσικλετιστές και η επιβολή "τσουχτερών" προστίμων για όσους τοποθετούν επικίνδυνα -για τους πεζούς- εξαρτήματα στο εξωτερικό μέρος του αυτοκινήτου.

ΣΕΛΙΔΑ 8

ΕΤΟΙΜΟΙ ΣΤΑ ΤΟΥΡΚΙΚΑ ΠΑΡΑΛΙΑ

Επιφυλακή για κύμα λαθρομεταναστών

Ιδιαίτερο βάρος, για την αντιμετώπιση νέων περιπτώσεων μαζικών αποβιβάσεων λαθρομεταναστών, θα δοθεί στα νησιά του βορείου συγκροτήματος Δωδεκανήσου αλλά ωστόσο σε αυξημένη ετοιμότητα θα βρίσκονται και τα Λιμεναρχεία των υπολοίπων νησιών του νομού μας.

ΣΕΛΙΔΑ 11



Το Ρωμαίικο

η Διασκέδαση συνεχίζεται...
Πάντα με ζωντανή ελληνική μουσική
Πάντα με το καλύτερο πρόγραμμα

ΚΑΘΕ ΠΑΡΑΣΚΕΥΗ & ΣΑΒΒΑΤΟ

ΠΛ. ΚΟΥΝΤΟΥΡΙΩΤΗ 6 (παραλία ΕΛΛΗ)
ΤΗΛΕΦΩΝΟ ΚΡΑΤΗΣΕΩΝ: (0241) 22545



ΣύΝοδος

Ζωντανή Ελληνική Μουσική!

... Η παράσταση συνεχίζεται...

Οι καλλιτέχνες μας:
Άννα Θεοφύλλου
Κων/να Θεοφύλλου (μπαγλαμαδάκι κιθάρα)
Πευτέρης Παναγιωτάκης
Μιχάλης Ιωάννου

Οι μουσικοί μας:
Σταμάτης Σταματάκης (Μπάσο)
Ταξιάρχης (Τύμπανα Κρουστά)
Νίκος Ταράλης (Συνθεσάιζερ)
Μιχάλης Χατζηπέτρος (Ηλ.κιθάρα)

...και ο Μαέστρος μας, Παναγιώτης Αγκοπιάν (ηλήκτρα μπουζούκι)

Αυτή η ΣύΝοδος,

Την Παρασκευή και το Σάββατο, δίνουν από μια ακόμα ολοζώντανη μουσική παράσταση, γεμίζοντας «ψυχές και σώματα», με Αγάπη, Τραγούδι και πολύ - πολύ χορό!

ΣύΝοδος

Πάροδος Σωκράτους 4τ • Παληά Πόλη • Τηλ. 02410 35995

TABOO...

ΠΑΡΑΣΚΕΥΗ & ΣΑΒΒΑΤΟ

ΑΝΟΙΚΤΑ

TABOO

σε ατμόσφαιρα υψηλής αισθητικής και με σημασία στη λεπτομέρεια, φροντίζουμε η διασκέδασή σας να είναι μία μοναδική εμπειρία

TABOO

ΖΩΝΤΑΝΗ!!! ΕΛΛΗΝΙΚΗ ΜΟΥΣΙΚΗ
25ης Μαρτίου 2

Reserve τηλ. 0241 0 32632, 0241 0 76072

ΚΕΝΤΡΑ ΕΚΠΑΙΔΕΥΣΗΣ ΞΕΝΩΝ ΓΛΩΣΣΩΝ
ΑΓΓΛΙΚΑ · ΙΤΑΛΙΚΑ · ΓΕΡΜΑΝΙΚΑ · ΓΑΛΛΙΚΑ · ΙΣΠΑΝΙΚΑ

LA LINGUA

ΕΝΑΡΞΗ ΝΕΩΝ ΤΑΧΥΡΥΘΜΩΝ ΠΡΟΓΡΑΜΜΑΤΩΝ ΓΙΑ ΕΝΗΛΙΚΕΣ και ΕΠΑΓΓΕΛΜΑΤΙΕΣ

η δυναμη ΣΤΗΝ ΞΕΝΟΓΛΩΣΣΗ ΕΚΠΑΙΔΕΥΣΗ!

ΡΟΔΟΣ: ΒΕΝΕΤΟΚΛΕΩΝ 37α, Τηλ.: 22074, 25800

ΙΑΛΥΣΟΣ: ΔΗΜΟΚΡΑΤΙΑΣ 60, τηλ.: 90133

ΗΜΕΡΟΛΟΓΙΟ

Παρασκευή 8 Φεβρουαρίου 2002
Θεοδώρου Στρατηλάτου
Ζαχαρίου προφήτου
Ανατολή ηλίου: 07.23'
Δύση ηλίου: 17.56'
Σελήνη 26 ημερών

ΦΑΡΜΑΚΕΙΑ

Σήμερα διημερεύει το φαρμακείο της Τζήκα-Κατωγά Γεωργίας στην οδό Αννης-Μαρίας 35 και διανυκτερεύει το φαρμακείο του Πανταζή Βικτ. στην οδό Αριστοτέλους 26 (Π. Πόλη).

ΒΕΝΖΙΝΑΔΙΚΑ

Σήμερα διανυκτερεύουν τα βενζινάδικα: Ακρίτας ΕΠΕ (Γ. Σεφέρη), Τσαγκαράκης-Σαλαμαστράκης (Λ. Καλλιθέας), Τζωρτζής Ιωάννης (Ιαλυσός), Κεφάλας Στέργος (Κρεμαστή), Διακοστεργάκης Γ. (Μανδρικό), Καραγιάννης Ευστ. (Σορωνή), Μάστορας Α. (Τσαΐρι) και Καλλιθενός Π. (Αρχάγγελος).

ΛΑΪΚΕΣ ΑΓΟΡΕΣ

Τετάρτη: στο Δημοτικό Νεκροταφείο
Πέμπτη: στην οδό Βύρωνος
Παρασκευή: στην οδό Πτολεμαίων (Ανάληψη)
Σάββατο: στο Δημοτικό Νεκροταφείο.

ΔΡΟΜΟΛΟΓΙΑ ΠΛΟΙΩΝ

Σήμερα αναχωρεί το "ΠΑΤΜΟΣ" στις 15.00 για Κω-Κάλυμνο-Λέρο-Πάτμο-Πειραιά.

ΑΕΡΟΠΟΡΙΚΑ ΔΡΟΜΟΛΟΓΙΑ

ΟΛΥΜΠΙΑΚΗ ΑΕΡΟΠΟΡΙΑ

ΑΠΟ ΡΟΔΟ-ΑΘΗΝΑ
- Καθημερινά 07.00, 10.25, 20.55
- Τετάρτη 14.00
- Καθημερινά πλην Τετάρτης 17.20
- Καθημερινά πλην Κυριακής 23.40
- Δευτέρα 00.10.

ΑΠΟ ΑΘΗΝΑ-ΡΟΔΟ
- Καθημερινά 05.20, 08.45, 19.15
- Τετάρτη 12.20
- Καθημερινά πλην Τετάρτης 15.40
- Καθημερινά πλην Κυριακής 22.00
- Κυριακή 22.30

ΑΠΟ ΡΟΔΟ-ΘΕΣΣΑΛΟΝΙΚΗ
- Δευτέρα 14.30
- Παρασκευή-Κυριακή 12.40.

ΑΠΟ ΡΟΔΟ-ΗΡΑΚΛΕΙΟ
- Παρασκευή-Κυριακή 09.45.

ΑΠΟ ΡΟΔΟ-ΚΑΡΠΑΘΟ
- Τρίτη-Πέμπτη-Σάββατο 09.45
- Δευτέρα-Τετάρτη-Παρασκευή-Κυριακή 10.30
- Δευτέρα-Κυριακή 12.40
- Τετάρτη-Παρασκευή (ν) έως 22/9 12.40
- Πέμπτη από 23/9 12.40
- Τρίτη-Παρασκευή (ν) από 23/9 12.40
- Τρίτη-Σάββατο έως 22/9 14.15
- Πέμπτη έως 22/9 14.15.

ΑΠΟ ΡΟΔΟ-ΚΑΣΟ
- Δευτέρα-Κυριακή (κ) 12.40
- Τετάρτη-Παρασκευή έως 22/9 12.40
- Πέμπτη (κ) από 23/9 12.40
- Τρίτη-Παρασκευή από 23/9 12.40
- Πέμπτη (κ) έως 22/9 14.15.

ΑΠΟ ΡΟΔΟ-ΚΑΣΤΕΛΟΡΙΖΟ
- Τετάρτη-Παρασκευή-Κυριακή 08.10
- Δευτέρα έως 22/9 08.10
- Τρίτη-Πέμπτη-Σάββατο έως 22/9 11.55.

AEGEAN AIRLINES & CRONUS

ΑΠΟ ΡΟΔΟ-ΑΘΗΝΑ
08.25 (Α3 201) καθημερινά, 14.10 (Α3 211) καθημερινά, 15.50 (Α3 213) Τρ-Πε-Πα-Κυ., 18.45 (Α3 216) καθημερινά.

ΑΠΟ ΑΘΗΝΑ-ΡΟΔΟ
06.45 (Α3 200) καθημερινά, 10.00 (Α3 204) Τρ-Πε-Πα-Κυ., 12.35 (Α3 210) καθημερινά, 17.05 (Α3 216) καθημερινά

ΑΠΟ ΡΟΔΟ-ΗΡΑΚΛΕΙΟ
19.00 (Α3765) Δε-Τε-Πα-Κυ

ΑΠΟ ΗΡΑΚΛΕΙΟ-ΡΟΔΟ
17.20 (Α3 764) Δε-Τε-Πα-Κυ

ΑΠΟ ΡΟΔΟ-ΘΕΣΣΑΛΟΝΙΚΗ
11.40 (Α3 721) Τρ-Πε-Πα-Κυ.

ΑΠΟ ΘΕΣΣΑΛΟΝΙΚΗ-ΡΟΔΟ
13.45 (Α3 722) Τρ-Πε-Πα-Κυ

Επώνυμον το ανώνυμον...

Πρώτος τζογαδόρος είναι το ίδιο το κράτος

Αυτό που συνέβη στη χθεσινή άτυπη συσκέψη που έγινε υπό την προεδρία του κ . Σημίτη είναι πρωτάκουστο. Αντικείμενο της συζήτησης ήταν, υποτίθεται , η καταπολέμηση της διαφθοράς. Αποτέλεσμα αυτής ήταν τελικώς η νομιμοποίηση του τζόγου! Επί δύο εβδομάδες ολόκληρη η Ελλάδα ασχολείται με τις αποκαλύψεις για τα "φρουτάκια", τους επιχειρηματίες που ενέχοται και τους πολιτικούς που εμπλέκονται στο κύκλωμα.

Ηταν, μάλιστα, τέτοια η δίνη της εσωκομματικής κρίσης που παρ' ολίγον να παραιτηθεί ο Πρόεδρος της Δημοκρατίας, το όνομα του οποίου αναιτίως ανεμίχθη στη βρόμικη αυτή υπόθεση. Και αφού η περιπέτεια έληξε αίσια για το πολίτευμα και άδοξα για τους εμπνευστές της, έρχεται σήμερα το επίσημο κράτος με τη βούλα του πρωθυπουργού για να μας πεί τι;

Οτι επιθυμεί να νομιμοποιήσει τους "κουλοχέρηδες" υπό την προϋπόθεση ότι θα συνδεθούν on line με τις εφορίες για να παίρνει και το κράτος το μερτικό του. Το μήνυμα είναι σαφές: Οταν οι "κουλοχέρηδες" σας κλέβουν είναι παράνομοι, όταν όμως σας κλέβουν με τη δική μας συνεργασία είναι νόμιμοι. Από αυτό και μόνον μπορεί κάποιος να αντιληφθεί πόσο ειλικρινείς είναι οι διακηρύξεις για την καταπολέμηση της διαφθοράς!

Αλλά γιατι απορούμε; Το ΠΑΣΟΚ διά του τέως υπουργού κ. Ρωμαίου δεν ήταν εκείνο που διέταξε τη μετάθεση αστυνομικού διευθυντή επειδή κυνηγούσε τα "φρουτάκια"; Ο ίδιος ο κ. Ρωμαίος δεν δήλωσε ότι ήξερε τα πάντα για τα "φρούτα" κα μετέθεσε την αρμοδιότητα στο ΣΔΟΕ; Ας μην αυταπατώμεθα, όμως! Ας μην είμαστε αφελείς! Ας κλείσουν μερικά σπίτια ακόμη, αυτά είναι λεπτομέρεια εμπρός στον πακτωλό των εσόδων που θα εισρεύσουν στα κρατικά ταμεία.

Προς κατάργηση ό,τι το θετικό υπάρχει

Πρωτοτυπεί και πάλι, η κυβέρνηση, καταργώντας τις εκπτώσεις των ιατρικών δαπανών από το φορολογητέο εισόδημα, ευνοώντας στη συγκεκριμένη περίπτωση τη φοροδιαφυγή.

Διότι δεν θα εκπίπτουν και οι τόκοι των στεγαστικών δανείων. Το πρόσχημα, βεβαίως, του κ. Χριστοδουλάκη είναι ότι όπως λειτουργεί το σύστημα των εκπτώσεων ευνοούνται περισσότερο τα μεγάλα εισοδήματα, οπότε πρέπει η έκπτωση να γίνεται κλιμακωτά, αναλόγως προς το εισόδημα.

Το ίδιο θα γίνει και με τους τόκους των στεγαστικών δανείων. Το ερώτημα που προκαλούν οι εμπνεύσεις της κυβέρνησης είναι αν την έπιασε όψιμη ευαισθησία για τους μη προνομιούχους ή η συνταγή της δεν είναι παρά η απαρχή της ολοσχερούς κατάργησης των εκπτώσεων.

Εκτός και αν θεωρεί η κυβέρνηση πλούσια την οικογένεια με τα δύο παιδιά που συγκεντρώνει εισόδημα 800.000 και πληρωνεί τις 300.000 σε ξενες γλώσσες και άλλα φροντιστήρια.



ΔΕΧΟΝΤΑΙ ΤΟ ΚΟΙΝΟ

Ο Νομάρχης δέχεται το κοινό κάθε Τρίτη και Πέμπτη από 11.00-13.00.
Ο Δήμαρχος Ροδίων δέχεται ύστερα από συνεννόηση.
Ο αντινομάρχης Δωδεκανήσου κ. Νικόλαος Τατάκης δέχεται το κοινό κάθε Τρίτη και Πέμπτη από 10.00 π.μ.-12 μ.μ.

ΤΑΞΙ

ΡΑΔΙΟ ΤΑΞΙ: 0241-0-64712, 0241-0-64790

ΧΡΗΣΙΜΑ ΤΗΛΕΦΩΝΑ

ΝΟΣΟΚΟΜΕΙΟ:	0241-0-80000
ΑΜΕΣΗ ΔΡΑΣΗ ΠΥΡ/ΚΗΣ:	199
ΛΙΜΕΝΑΡΧΕΙΟ:	0241-0-22220, 0241-0-27695
ΒΛΑΒΕΣ Δ.Ε.Η.:	125
ΒΛΑΒΕΣ Ο.Τ.Ε.:	121
ΑΜΕΣΗ ΔΡΑΣΗ:	100
ΒΛΑΒΕΣ ΥΔΡΕΥΣΗΣ:	0241-0-068750, 0241-0-68755
ΝΟΜΑΡΧΙΑ:	0241-0-46502
ΠΕΡ/ΚΗ Δ/ΝΣΗ	0241-0-38174
ΔΗΜΟΣ:	0241-0-46200
ΔΗΜ. ΕΠΙΧ. ΚΑΘΑΡ.	0241-0-77600
ΥΓΙΗΡ. ΑΠΟΚΟΜΙΔΗΣ:	0241-0-61057
ΤΡΟΧΑΙΑ:	0241-0-26480
ΠΛΗΡΟΦ. Ο.Τ.Ε:	131
ΔΕΛΤΙΟ ΚΑΙΡΟΥ:	149
ΛΑΧΕΙΑ:	111
ΠΡΟΠΟ - ΛΟΤΤΟ:	111
ΡΟΔΑ:	0241-0-27462
ΚΤΕΛ:	0241-0-27706
Ο.Α.Ε.Δ.:	0241-0-23265
Ι.Κ.Α.:	0241-0-64912
ΤΑΞ.Υ.:	0241-0-68701, 0241-0-68702
ΟΛΥΜΠΙΑΚΗ:	0241-0-24555
Δ.Α.Ν.Ε.:	0241-0-43150
ΕΡΓΑΤ. ΚΕΝΤΡΟ:	0241-0-24730
CRONUS AIRLINES	0241-0-25444
AEGEAN AIRLINES	0241-0-98345

ΚΤΕΟ

• Από 1/1/2002 έως 30/6/2002 παντός είδος οχήματα **με συνδυασμό γραμμάτων ΡΟΑ5000-9999.** Επίσης θα ελέγχονται τα οχήματα που η καταλληλότητά τους λήγει αυτές τις εβδομάδες και οχήματα ανάριθμα εισαγωγής.

ΤΙΜΕΣ ΣΥΝΑΛΛΑΓΜΑΤΟΣ

ΔΟΛΛΑΡΙΟ Η.Π.Α	0,8673	0,8655
ΛΙΡΑ ΑΓΓΛΙΑΣ	0,61281	0,61159
ΚΟΡΩΝΑ ΔΑΝΙΑΣ	7,4357	7,4209
ΚΟΡΩΝΑ ΣΟΥΗΔΙΑΣ	9,2222	9,2038
ΓΙΕΝ ΙΑΠΩΝΙΑΣ	115,67	115,43
ΦΡΑΓΚΟ ΕΛΒΕΤΙΑΣ	1,4718	1,4688
ΚΟΡΩΝΑ ΝΟΡΒΗΓΙΑΣ	7,8368	7,8212
ΛΙΡΑ ΚΥΠΡΟΥ	57622	0,57506
ΔΟΛΛΑΡΙΟ ΚΑΝΑΔΑ	1,3893	1,3865
ΔΟΛΛΑΡΙΟ ΑΥΣΤΡΑΛΙΑΣ	1,7084	1,705

Η ΡΟΔΙΑΚΗ
Ημερήσια Εφημερίδα της Ρόδου
Ετος Ιδρύσεως 1915
ΙΔΡΥΤΗΣ
ΕΜΜ. ΚΑΛΑΜΠΙΧΗΣ

ΙΔΙΟΚΤΗΣΙΑ – ΕΚΔΟΣΗ
ΥΙΟΙ Σ. ΤΣΟΠΑΝΑΚΗ
Η. ΚΩΤΙΑΔΗΣ Ο.Ε.

ΔΙΕΥΘΥΝΤΗΣ
ΑΘ. ΜΑΡΑΣΙΩΤΗΣ

ΣΥΝΤΑΞΗ
Λουκάς Μαστής
Μιχάλης Μαστής
ΑΘΛΗΤΙΚΑ
Μανόλης Μπάτης,
Νικήτας Κουσκούσης
Τηλ.: 0241-0-30831
ΓΡΑΦΕΙΑ ΣΥΝΤΑΞΗΣ
Μάρκου Μαλλιαράκη 9
Τηλ.0241-0- 24610, 0241-0-30865, 0241-0-75640
Fax (02410) 75641
ΛΟΓΙΣΤΗΡΙΟ – ΔΙΑΦΗΜΙΣΕΙΣ
Νέα Αγορά 53
Τηλ. 0241-0-22210
0241-0-75230
Fax (02410) 22471
http://WWW.rodiaki.gr.
Email: tsopd@otenet.gr & irodiaki@otenet.gr

Αν και δήλωσε ότι δεν συμπράττει στην πρόωρη έναρξη της προεκλογικής περιόδου

Στην αντεπίθεση ο Γιαννόπουλος

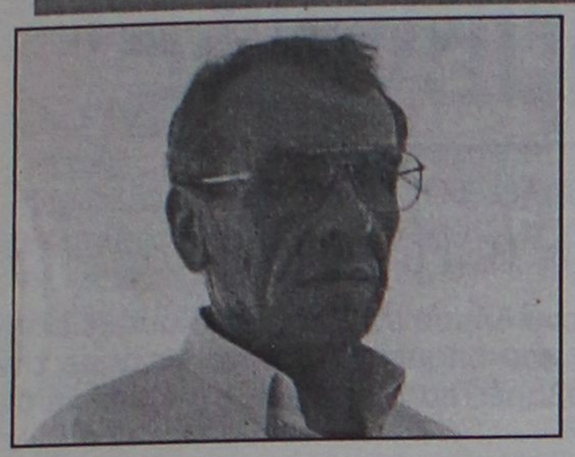

Ξεκίνημα με πρόσκληση στην κοινωνία

ΕΚΔΗΛΩΣΗ ΤΟΥ ΚΚΕ ΓΙΑ ΝΟΜΑΡΧΙΑΚΕΣ ΚΑΙ ΔΗΜΑΡΧΙΑΚΕΣ ΕΚΛΟΓΕΣ

Η Νομαρχιακή Επιτροπή νότιας Δωδ/σου του ΚΚΕ διοργανώνει εκδήλωση την προσεχή Τετάρτη 13 Φεβρουαρίου στις 6.30 μ.μ. στην αίθουσα του Δημοτικού Θεάτρου με θέμα: το ΚΚΕ για τις δημοτικές και νομαρχιακές εκλογές.

Η Νομαρχιακή Επιτροπή με την παρέμβασή της αυτή, θέλει να μετακινήσει τον άξονα της συζήτησης για τις Δημοτικές και Νομαρχιακές εκλογές του 2002 από τα πρόσωπα στην πολιτική και τις επιπτώσεις αυτής της πολιτικής στη ζωή των εργαζομένων, της νεολαίας και γενικά των λαϊκών στρωμάτων της πόλης, των χωριών, των νησιών που στην περιοχή μας εκφράζεται σαν μια ενότητα προβλημάτων με διαβαθμίσεις βέβαια από δήμο σε δήμο, από νησί σε νησί.

Το ΚΚΕ, από τον Σεπτέμβρη του 2001 έδωσε στη δημοσιότητα τις θέσεις του για την Τοπική Αυτοδιοίκηση και το πλαίσιο μέσα στο οποίο μπορούν να συσπειρωθούν αγωνιστικές δυνάμεις γι' αυτές τις εκλογές. Δίνεται έτσι η δυνατότητα να μπουν στην κρίση κάθε πολίτη, κάθε δημότη, κάθε καλοπροαίρετου ανθρώπου οι θέσεις και οι προτάσεις του ΚΚΕ.

Η Νομαρχιακή Επιτροπή νότιας Δωδ/σου του ΚΚΕ με ανακοίνωσή της απευθύνεται σε κάθε Ροδίτη και Ροδίτισσα, σε κάθε Δωδεκανήσιο που από όποια σκοπιά και αν το ενδιαφέρει το θέμα, να πάρουν μέρος στην εκδήλωση και την συζήτηση, να εκφράσουν άποψη για τις θέσεις και προτάσεις του ΚΚΕ αλλά και να εκφραστούν για το πώς βλέπουν και πώς θέλουν να ασκείται η εξουσία στην Τοπική Αυτοδιοίκηση, Πρωτοβάθμια και Νομαρχιακή.

"Κάποιοι θυσιάζουν τα πιστεύω τους για τους θώκους"

Δεν πρόκειται να συμπράξω στην πρόωρη έναρξη της προεκλογικής περιόδου διευκρίνησε χθες ο δήμαρχος Ρόδου κ. Γιώργος Γιαννόπουλος, κληθείς από τους δημοσιογράφους να σχολιάσει τα δεδομένα που διαμορφώνονται ύστερα από την σύμπραξη των κ.κ. Χατζή Χατζηευθυμίου και Γρηγόρη Μοράρη.

Υπό την "πίεση" πάντως των εκπροσώπων των μέσων ενημέρωσης ο κ. δήμαρχος σχολίασε τις επικρίσεις που διατυπώθηκαν εναντίον της δημοτικής αρχής περί καθεστωτικής αντίληψης και περί κατάντιας της Ρόδου σε επαρχιακή πόλη.

Ιδιαίτερης σημασίας ήταν επίσης η αναφορά που έκανε, η οποία εμμέσως πλην σαφώς στρεφόταν κατά του κ. Μοράρη, κάνοντας λόγο για κάποιους που θυσιάζουν τα πιστεύω τους για τους θώκους!

Πράγματι στην διάρκεια της χθεσινής συνέντευξης Τύπου ο κ. Γιαννόπουλος καθόρισε στην ουσία το περίγραμμα των περαιτέρω κινήσεών του, μέχρι τις εκλογές.

Διεφάνη επίσης ότι ο κ. Γιαννόπουλος είναι προβληματισμένος για την δυναμική του σχήματος Χατζηευθυμίου-Μοράρη, παρά το γεγονός ότι απέφυγε (και θα αποφεύγει) επιμελώς να το δείξει.

Ειδικότερα κληθείς να σχολιάσει την σύμπραξη ο κ. Γιαννόπουλος δήλωσε ότι δεν σκοπεύει να συμμετάσχει στην πρόωρη έναρξη της προεκλογικής περιόδου.

"Εχω κουραστεί να το επαναλαμβάνω, ότι την έναρξη της προεκλογικής περιόδου την καθορίζει ο κώδικας" τόνισε ο κ. Γιαννόπουλος αρνούμενος να προβεί σε άλλο σχόλιο.

Ερωτηθείς τι έχει να απαντήσει για τις επικρίσεις που διατυπώθηκαν εναντίον της δημοτικής αρχής ο κ. Γιαννόπουλος δήλωσε:

«Ο καθένας μπορεί να έχει άποψη για την αποτίμηση του έργου. Τελικός κριτής όμως είναι ο κόσμος και στον κόσμο πρέπει να απολογούμαστε. Οι όποιες απόψεις είναι σεβαστές, αφού έχουμε δημοκρατία.

Ο κόσμος όμως ξέρει αν είναι επαρχιακή πόλη η Ρόδος, η πόλη που ανέλαβε την διοργάνωση του παγκοσμίου συνεδρίου πολιτιστικής κληρονομιάς, η πόλη που διοργανώνει διεθνή ποδηλατικό γύρο, η πόλη που δέχεται 2,5 εκατομμύρια επισκέπτες, η πόλη που



κατέχει την αντιπροεδρία του συμβουλίου δήμων και περιφερειών της Ευρώπης, η πόλη που θεωρείται πρότυπο στον τομέα της κοινωνικής φροντίδας και στήριξης, η πόλη που την θαυμάζουν και την ζηλεύουν όσοι την επισκέπτονται.

Εχθρος βεβαίως του καλού είναι το καλύτερο. Εκεί που πρέπει να κατατεθεί η αγωνία όλων είναι πως θα διατηρήσουμε αυτή την πρωτοπορία".

Απαντώντας επίσης στις κατηγορίες περί καθεστώτος και καθεστωτικής νοοτροπίας ο κ. Γιαννόπουλος είπε:

"Καθεστώς στον τόπο μας πρέπει να γίνει η δημοκρατία, η συμμετοχή του πολίτη και η υπέρβαση των αντιλήψεων που μας χωρίζουν.

Αν αυτά υπάρχουν τότε είναι ένα καλό καθεστώς αν όχι να παλέψουμε γι' αυτά. Ακόμα και η ανατρεπτική λειτουργία θα πρέπει να γίνει καθεστώς".

Στο πλαίσιο της ίδιας απάντησης ο δήμαρχος έκανε μία αναφορά **που θεωρείται ότι είχε στόχο τον κ. Γρηγόρη Μοράρη**, επισημαίνοντας ειδικότερα τα εξής: "Εμεις δεν θα μπούμε στην λογική να θυσιάσουμε τα πιστεύω μας και την συνέπεια που πρέπει να υπηρετούμε για τους θώκους. Οι θώκοι χρειάζονται για να μπορεί κανείς να υπηρετεί ιδανικά και στοχεύσεις αλλιώς δεν έχει νόημα να παλεύεις γι' αυτούς".

Ανεξαρτητοποίηση

Και τυπικά έθεσεν εαυτόν εκτός πλειοψηφίας, ο κ. Γρηγόρης Μοράρης, με επιστολή που έστειλε χθες στον πρόεδρο του δημοτικού συμβουλίου κ. Γιάννη Τσιγάρο.

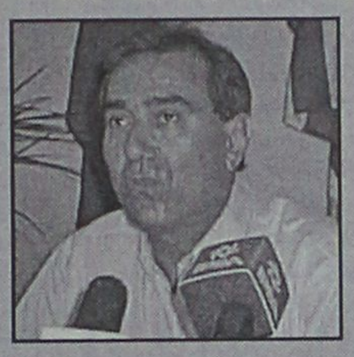

Ο κ. Μοράρης αναφέρει στην επιστολή αυτή τα εξής:

"Αγαπητέ κύριε Πρόεδρε,

Επιθυμώ με την επιστολή μου αυτή, να σας ευχαριστήσω για τη μέχρι σήμερα συνεργασία μας.

Σήμερα όμως θεωρώ χρέος μου να σας παρακαλέσω να ανακοινώσετε στους εκλεκτούς συναδέλφους και τυπικά την από καιρού ουσιαστική αποχώρησή μου από τον συνδυασμό της πλειοψηφίας προς άρση κάθε κακόβουλου και υποκινούμενου σχολίου.

Με εκτίμηση

Γρηγόρης Μοράρης

Δημοτικός Σύμβουλος

Δήμου Ροδίων".

Προβληματισμός στο ΠΑΣΟΚ

Η σύμπραξη πάντως Μοράρη-Χατζηευθυμίου, φαίνεται να έχει θορυβήσει και να έχει προβληματίσει το τοπικό ΠΑΣΟΚ, για ευνόητους λόγους.

Το κλίμα αυτό εκφράστηκε στην προχθεσινή συνεδρίαση της νομαρχιακής επιτροπής του ΠΑΣΟΚ, όπου αρκετά στελέχη δεν έκρυψαν τους προβληματισμούς τους για την "αποσκίρτηση" του κ. Μοράρη και των άλλων στελεχών που προέρχονται από το ΠΑΣΟΚ (Μπαλάνος, Σακ. Καραγιάννης, Καζουλλάκης, κ.λπ.).

Πρόκειται ουσιαστικά για ενίσχυση της Νέας Δημοκρατίας, είπαν τα μέλη της νομαρχιακής επιτροπής που αποφάσισαν να αναληφθούν πρωτοβουλίες για να αποφευχθούν τα χειρότερα.

Αναμένεται ως εκ τούτου τόσο στον κ. Μοράρη όσο και στα υπόλοιπα στελέχη **να ασκηθούν πιέσεις** μέσα στο προσεχές χρονικό διάστημα.

Ενδεχομένως μάλιστα οι πιέσεις αυτές να είναι και από άνωθεν στελέχη του κομματικού και του κυβερνητικού μηχανισμού, σύμφωνα με τις ίδιες πληροφορίες.

Γενικά πάντως η σύμπραξη Χατζηευθυμίου-Μοράρη φαίνεται να προβληματίζει έντονα τα στελέχη του ΠΑΣΟΚ, ίσως επειδή ήταν κάτι που δεν ανέμεναν.

«CHINA VILLAGE»
ΚΙΝΕΖΙΚΟ & ΒΙΕΤΝΑΜΕΖΙΚΟ ΕΣΤΙΑΤΟΡΙΟ



Γιορτάζουμε την **κινέζικη Πρωτοχρονιά μας** στις **12 Φεβρουαρίου** και με την ευκαιρία *προσθέτουμε* ***καινούργιες*** *γευστικές βιετναμέζικες λιχουδιές στο μενού μας.*

Φέτος γιορτάζει το ζώδιο του **Αλόγου,** γι' αυτό όσοι από σας είσαστε γεννημένοι στο έτος ***1990, 1978, 1966, 1954*** χρόνια σας πολλά

Ολα μας τα είδη και σε πακέτο με δωρεάν διανομή κατ' οίκον

«CHINA VILLAGE»
Κ.Ν. Κωνσταντινίδη 8 στην περιοχή **Ζέφυρος**

Ωρες λειτουργίας από 17.00-24.00
Κυριακές από τις 12 το μεσημέρι

Για να δώσουμε
αυθεντική παραδοσιακή
γεύση στις οικογενειακές σας στιγμές
και όχι μόνο, φτιάξαμε τα

"Μελένια"



Ξεροτήγανα - Τακάκια - Σταφιδωτά - Καλτσούνια Μοσχοπούγγια - Γλυκά κουταλιού κ.ά.

Ολα χειροποίητα με τα αγνότερα υλικά.

Δεχόμαστε παραγγελίες για γάμους, βαφτίσεις και κάθε είδους κοινωνική εκδήλωση.

Τηλ. **0246 0 22076**, Πλατεία Σαλάκου

Boutique Nafsika

Μεγάλες Εκπτώσεις!

40% έως 70%

ΠΡΑΓΜΑΤΙΚΟ ΞΕΠΟΥΛΗΜΑ!!

Boutique Nafsika

Στον πεζόδρομο Καρπάθου και Δ. Θεοδωράκη 27, Μαντράκι • Τηλ. 35947

ΠΡΑΚΤΟΡΕΙΟ ΤΑΞΕΙΔΙΩΝ
ΣΑΒΒΑΣ ΣΑΗΣ

ΑΕΡΟΠΟΡΙΚΗ ΕΚΔΡΟΜΗ (ΠΡΟΣΚΥΝΗΜΑ) στον ΑΓ. ΡΑΦΑΗΛ (ΜΥΤΙΛΗΝΗ)

από 18-2 έως 21/2. δρχ. 85.000
και από 21-2 έως 25/2 δρχ. 95.000

ΠΕΡΙΛΑΜΒΑΝΕΙ:
- Ξενοδοχείο με πρωϊνό
- Αεροπορικά εισιτήρια Ρόδο-Μυτιλήνη-Ρόδο
- Φόρους αεροδρομίων
- Μεταφορά αεροδρόμιο-ξενοδοχ.-αεροδρόμιο
- 2 εκδρομές στον Αγ. Ραφαήλ-Ταξιάρχη Μανταμάδο-Μόλυβο-Πέτρα-Μονή Λημόνος-Αγ. Ιγνάτιο-Καλλονή-Παναγιά Αγιάσο κ.λπ.
- Φ.Π.Α.
- Συνοδός ο κ. **ΣΑΒΒΑΣ ΣΑΗΣ**

ΘΕΣΕΙΣ ΠΕΡΙΟΡΙΣΜΕΝΕΣ

ΠΛΗΡΟΦΟΡΙΕΣ
ΠΡΑΚΤΟΡΕΙΟ ΤΑΞΙΔΙΩΝ
ΣΑΒΒΑΣ ΣΑΗΣ
Τάρπον Σπρινγκς 42 (δίπλα στην Πίστεως)
Τηλ.: 39781-3, 37711

Από τον Δήμο Ρόδου στο Συμβούλιο της Επικρατείας

Κατατέθηκε η προσφυγή για τις αντικειμενικές

Θα την υποστηρίξουν με την ιδιότητά τους ως δικηγόροι οι κ. Τάσος Καραμάριος και Β. Παπανικόλας

Κατατέθηκε στο Συμβούλιο της Επικρατείας η προσφυγή του δήμου Ρόδου για τις αντικειμενικές αξίες, με την οποία ζητείται να ακυρωθεί η απόφαση του υπουργού Οικονομικών με την οποία καθορίστηκαν οι ισχύουσες τιμές, που προκαλούν σοβαρές παρενέργειες στην τοπική οικονομία.

Η προσφυγή κατατέθηκε, ανακοίνωσε χθες ο δήμαρχος Ρόδου κ. Γιώργος Γιαννόπουλος, που αποκάλυψε επίσης ότι η προσφυγή θα υποστηριχθεί από τον βουλευτή κ. Βασίλη Παπανικόλα και τον πρώην βουλευτή κ. Αναστάσιο Καραμάριο, με την ιδιότητα των νομικών.

Η προσπάθειά μας τυγχάνει και της ολόθερμης υποστήριξης του ΕΒΕΔ, τόνισε ο κ. δήμαρχος, επισημαίνοντας ότι έτσι αποδεικνύεται στην πράξη η συνένωση των τοπικών δυνάμεων.

Αναφερόμενος στην προσφυγή που κατατέθηκε στο Συμβούλιο της Επικρατείας



διά του Διοικητικού Δικαστηρίου, ο κ. Γιαννόπουλος επεσήμανε ότι πρόκειται για εμπεριστατωμένο νομικό ντοκουμέντο και εξήρε την συμβολή των δύο νομικών συμβούλων του δήμου των κ.κ. Θ. Φραράκη και Θ. Παπαγεωργίου.

Θα πρέπει να σημειωθεί ότι ο Δήμος για το ίδιο θέμα πρόκειται να καταθέσει και αίτηση αναστολής μέχρις ότου εκδοθεί η απόφαση του Συμβουλίου της Επικρατείας για την κύρια προσφυγή του.

Να σημειώσουμε τέλος ότι το σκεπτικό της προσφυγής στηρίζεται στο γεγονός ότι το υπουργείο Οικονομικών δεν έλαβε υπόψη στοιχεία που αποδεικνύουν την υποβάθμιση ορισμένων περιοχών της πόλης και την αναβάθμιση άλλων με αποτέλεσμα οι συντελεστές στην πραγματικότητα να μην ανταποκρίνονται στην πραγματικότητα και τελικά να μην είναι αντικειμενικοί κάτι που αποδέχθηκε η δευτεροβάθμια επιτροπή του υπουργείου Οικονομικών.

ΜΕ ΠΑΧΤΑ

Ο κ. Γιαννόπουλος ανακοίνωσε επίσης ότι δρομολογήθηκαν θετικές εξελίξεις σε ό,τι αφορά την μελέτη για την διαχείριση των υδάτινων πόρων του νησιού της Ρόδου, στην διάρκεια συνάντησης που είχε προχθές στην Αθήνα με τον υφυπουργό Εθνικής Οικονομίας κ. Χρήστο Πάχτα.

Στην συνάντηση παραβρέθηκε και ο υδρογεωλόγος κ. Πιέρ Μουτέν ο οποίος θα υποβάλει στον κ. Πάχτα συγκεκριμένο υπόμνημα με χρονοδιάγραμμα εργασιών.

Το θετικό στην όλη υπόθεση είναι ότι από τα 18 δις του Φράγματος του Γαδουρά περισσεύουν 5 δις από την έκπτωση που έδωσε ο εργολάβος μέρος του οποίου μπορεί να χρησιμοποιηθεί για την χρηματοδότηση της μελέτης.

ΤΟ ΔΙΚΑΣΤΙΚΟ ΜΕΓΑΡΟ

Ο δήμαρχος εξέφρασε ακόμα την αισιοδοξία του ότι θ' αρχίσει σύντομα να υλοποιείται το σχέδιο για την αναδιάταξη των υπηρεσιών στο κέντρο της πόλης.

Στο πλαίσιο αυτό είχε συνεργασία πρόσφατα με τον πρόεδρο του Δικηγορικού Συλλόγου κ. Κ. Σαρρή.

Οπως ανακοίνωσε ο δήμος είναι σε συνεργασία με την ΚΕΔ, για να απαληφθούν οι όροι που έχουν τεθεί έτσι ώστε να μπορέσει να μεταστεγαστεί η ΑΔΤΕ στις πρώην εγκαταστάσεις της Φωνής της Αμερικής στα Κοσκινού και να προχωρήσει το όλο σχέδιο.

"Το θέμα είναι σε πολύ καλό δρόμο και πιστεύω ότι θα υπάρξουν σύντομα λύσεις" κατέληξε ο κ. δήμαρχος.

Σύμφωνα με τα σχέδια του Δήμου στα γραφεία της 95 ΑΔΤΕ θα μεταφερθούν οι υπηρεσίες του Αστυνομικού Τμήματος και το κτίριο θα χρησιμοποιηθεί για την επέκταση του Δικαστικού Μεγάρου.

Με απευθείας πτήση από Κω !

Εκδρομή στην... ΠΡΑΓΑ





16 - 20 Φεβρουαρίου 2002
5 ημέρες / 4 διανυκτερεύσεις

Με την συνεργασία της CSA CZECH AIRLINES

Η απ' ευθείας πτήση Κω - Πράγα - Κω θα εκτελεστεί με αεροσκάφος του Εθνικού αερομεταφορέα της Τσεχίας CSA και θα είναι τύπου BOEING 737-500.
Η αναχώρηση είναι νωρίς το πρωί του Σαββάτου 16/02 και η επιστροφή αργά το βράδι της Τετάρτης 20/02.

Οργανωμένο Πακέτο
Στο ξενοδοχείο HILTON 5*
***Μόνο* 690 € / 235.100 δρχ.**

Η τιμή είναι κατ' άτομο σε δίκλινο και περιλαμβάνει:
- Αεροπορικό Εισιτήριο με την απ' ευθείας πτήση
- Μεταφορά από και προς το αεροδρόμιο της Πράγας
- Τέσσερις (4) διαν/σεις με πρωινό στο HILTON
- Ξενάγηση μισής ημέρας στην Πράγα
- Ξενάγηση μισής ημέρας στο Κάστρο της Πράγας
- Ολοήμερη εκδρομή στο Κάρλοβυ Βάρυ
- Ελληνόφωνους Ξεναγούς
- Συνοδό από το γραφείο μας
- Υπηρεσίες τοπικού Έλληνα αντιπροσώπου
- Ασφάλιση Αστικής Ευθύνης
- Φόρους αεροδρομίων, διαν/σεων, Φ.Π.Α.

Βασικό Πακέτο
(για μεμονωμένους)

Σε ξενοδοχείο 3* ***μόνο* 576 € / 196.300 δρχ.**
Σε ξενοδοχείο 4*S ***μόνο* 596 € / 203.000 δρχ.**

Οι παραπάνω τιμές είναι κατ' άτομο σε δίκλινο και περιλαμβάνουν:
- Αεροπορικό Εισιτήριο με την απ' ευθείας πτήση
- Τέσσερις (4) διαν/σεις με πρωινό
- Μεταφορά από και προς το αεροδρόμιο της Πράγας
- Υπηρεσίες τοπικού Έλληνα αντιπροσώπου
- Ασφάλιση Αστικής Ευθύνης
- Φόρους αεροδρομίων, διαν/σεων, Φ.Π.Α.

ΠΑΝΑΘΗΝΑΙΚΟΣ - ΣΠΑΡΤΑ ΠΡΑΓΑΣ

Με την ευκαιρία της εκδρομής μπορείτε να παρακολουθήσετε και τον αγώνα του ΠΑΝΑΘΗΝΑΪΚΟΥ στην Πράγα στις 19/02/2002. Επιπλέον χρέωση μεταφοράς από και προς το γήπεδο για όσους παρακολουθήσουν τον αγώνα : **6 €** / 2.050 δρχ.

Δηλώσεις Συμμετοχής το Συντομότερο στο τηλ. 0242 0 48490 ή στη Ρόδο στο τηλ. 0241 0 25400
Για να είναι εγγυημένη κάθε κράτηση πρέπει να καταβληθεί προκαταβολή ύψους **250 €** / 85.000 δρχ. κατ' άτομο.
Η εξόφληση μπορεί να γίνει έως και 5 ημέρες πριν την αναχώρηση δηλαδή έως τη Δευτέρα 11/02/2002.

Αναλυτικά προγράμματα • Δηλώσεις Συμμετοχών για τη Ρόδο στο γραφείο

ΧΑΤΖΗΛΑΖΑΡΟΥ ΣΤΑΜΑΤΗΣ Γραφείο Γενικού Τουρισμού
Κωστή Παλαμά 7-9 • **Ρόδος**
Τηλ. **0241 0 25400** • Φαξ 0241 0 24407

Διοργάνωση:
VIA VACANZA TRAVEL SERVICE
γραφείο γενικού τουρισμού
Αλεξίου Αφροδίτη - Βουλιάκης Γιώργος
Ιπποκράτους 7 • 853 00 Κως
Τηλ. 0242 0 48490 • Φαξ 0242 0 48493

Ειδική Προσφορά για τους εκδρομείς από τη Ρόδο:
- Ακτοπλοϊκά Εισιτήρια Γ' Θέσης.Ρόδο - Κω - Ρόδο
- Μία (1) διανυκτέρευση στο ξενοδοχείο ΚΩΣ, Β' Κατ.
- Μεταφορά από το λιμάνι - ξεν/χείο - αεροδρόμιο
- Όλοι οι φόροι

***Μόνο* 45 € / 15.330 δρχ.**

IATA

Για την μεροληπτική στάση που τήρησε

Εντονη δυσαρέσκεια για τον Περιφερειάρχη!

Του τα έψαλλε χθες ο δήμαρχος κ. Γιαννόπουλος

Ο κ. Γιαννόπουλος σε δηλώσεις που έκανε χθες εξέφρασε την δυσαρέσκειά του για τις ενέργειες του Περιφερειάρχη, αναφερόμενος στην γνωστή λίστα με τις προτεινόμενες για χρηματοδότηση μελέτες.



Η Περιφέρεια πρότεινε 49 μελέτες για χρηματοδότηση εκ των οποίων μόνο οι 19 αφορούν την Δωδεκάνησο, τόνισε ο κ. Γιαννόπουλος επισημαίνοντας ότι αυτό είναι απαράδεκτο και ότι ήδη έχει εκφραστεί η αντίθεση και η δυσαρέσκεια του δήμου προς το υπουργείο Εσωτερικών και το υπουργείο Εθνικής Οικονομίας (σ.σ. για το ίδιο θέμα υπήρξε έντονη αντίδραση του νομάρχη κ. Σ. Καραγιάννη και του αντινομάρχη κ. Χ. Χατζηευθυμίου).

"Από τις 8 μελέτες που πρότεινε να χρηματοδοτηθούν ο δήμος Ρόδου δεν περιλαμβάνεται στην λίστα ούτε μία" τόνισε ο κ. Γιαννόπουλος τονίζοντας ότι δεν μπορεί να αγνοείται έτσι μία πόλη που έχει το 25% του πληθυσμού της Περιφέρειας. Και βεβαίως συμπλήρωσε ο κ. δήμαρχος, δεν μπορούμε να αποδεκτούμε την λογική του αποκλεισμού που και περίεργη είναι και απαράδεκτη.

Εκείνο που θα πρέπει να τονισθεί ιδιαίτερα είναι ότι ο δήμαρχος επανέλαβε δύο και τρεις φορές ότι για την αρνητική αυτή εξέλιξη φταίει η Γενική Γραμματεία της Περιφέρειας δηλαδή ο κ. Σαλτούρος και όχι οι υπηρεσιακοί παράγοντες όπως ο ίδιος είπε επιρρίπτοντας έτσι σ' αυτόν ευθύνες από πρόθεση και όχι από αμέλεια!

Τέλος ο κ. Γιαννόπουλος τόνισε ότι η απόφαση αυτή θα διορθωθεί και κατέληξε λέγοντας ότι "όταν λέμε θα διορθωθεί το εννοούμε"!

ΚΑΘΥΣΤΕΡΗΣΕ ΚΑΙ Η ΕΓΚΥΚΛΙΟΣ

Πιάστηκαν στον ύπνο οι Δήμοι για τις προσλήψεις

ΣΗΜΕΡΑ ΛΗΓΕΙ Η ΠΡΟΘΕΣΜΙΑ!

Στον ...ύπνο κινδυνεύουν να πιαστούν οι περισσότεροι δήμο της Δωδεκανήσου, με αποτέλεσμα εκ των υστέρων να τρέχουν και να μην προλαβαίνουν, σε ότι αφορά τις προσλήψεις προσωπικού.

Μέχρι σήμερα (!) συγκεκριμένα έχουν περιθώριο να καταθέσουν στην περιφέρεια Νοτίου Αιγαίου τα αιτήματά τους για τριετή προγραμματισμό προσλήψεων τακτικού και εποχιακού προσωπικού.

Η ειδοποίηση για την προθεσμία έφθασε την τελευταία στιγμή με αποτέλεσμα να μη γνωρίζουν το θέμα οι περισσότεροι.

Ειδικότερα με έγγραφο της Περιφέρειας Νοτίου Αιγαίου (τμήμα Τοπικής Αυτοδιοίκησης) **που στάλθηκε στις 4 Φεβρουαρίου** ζητά από τους δήμους να υποβάλουν τα αιτήματά τους για τριετή προγραμματισμό προσλήψεων τακτικού προσωπικού, εποχιακού προσωπικού και με συμβάσεις έργου έτους 2002, 2003 και 2004 το αργότερο **έως τις 8 Φεβρουαρίου** (σήμερα) προκειμένου να υποβληθούν για έγκριση στο Υπουργείο Εσωτερικών.

Όσοι δήμοι το πήραν είδηση άρχισαν να τρέχουν για να προλάβουν, όπως ο δήμος Πεταλούδων όπου χθες συνεδρίασε έκτακτα το δημοτικό συμβούλιο για να πάρει σχετικές αποφάσεις επί του θέματος.

Σύμφωνα με πληροφορίες όμως, κάποιοι δήμοι δεν έχουν πάρει ακόμα είδηση το έγγραφο, γεγονός που πρόκειται να δημιουργήσει προβλήματα στην συνέχεια.

Επισφαλής η τήρηση των συμφωνηθέντων στο ΠΑΣΟΚ

Επίκειται φουρτούνα για τα Νομαρχιακά!

Έντονα δυσαρεστημένος ο Γιάννης Μαχαιρίδης για δημοσκόπηση που παρουσιάσθηκε επιλεκτικά και πονηρά για επηρεασμό

Κοινή σύσκεψη των δύο νομαρχιακών επιτροπών του ΠΑΣΟΚ (βόρειου και νότιου συγκροτήματος) πρόκειται να πραγματοποιηθεί αύριο το απόγευμα στη Ρόδο, με θέμα τον καθορισμό των διαδικασιών βάση των οποίων θα επιλεγεί ο υποψήφιος νομάρχης.

Στην σύσκεψη πρόκειται επίσης να παραστούν οι τρείς βουλευτές του ΠΑΣΟΚ (Κρεμαστινός, Σφυρίου, Παπανικόλας) και ενδεχομένως κλιμάκιο της κεντρικής Επιτροπής του ΠΑΣΟΚ.

Με το θέμα αυτό ασχολήθηκε προχθές το βράδυ η Νομαρχιακή Επιτροπή του ΠΑΣΟΚ στη Ρόδο, όπου συζητήθηκε το γνωστό πλαίσιο για τις εσωκομματικές διαδικασίες, τις δημοσκοπήσεις κ.λπ.

Συζητείται συγκεκριμένα να γίνουν συγκεντρώσεις

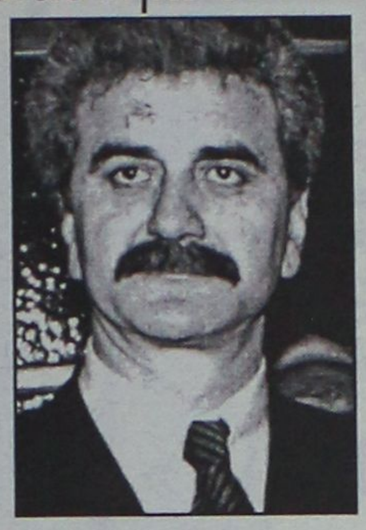

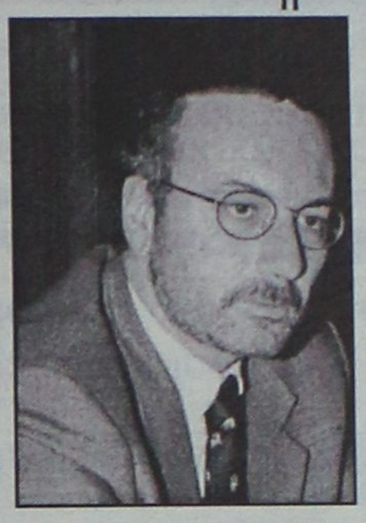

των μελών του κόμματος **ανά επαρχείο** όπου θα κληθούν να παρουσιάσουν τις απόψεις τους οι τρείς μνηστήρες (Κωστόπουλος, Μαχαιρίδης και Κουσουρνάς) και στη συνέχεια να στηθούν κάλπες.

Σημείο τριβής πάντως της αυριανής σύσκεψης αναμένεται να αποτελέσει η δημοσκόπηση, κυρίως για το πότε θα γίνει και αν θα πρέπει να δημοσιοποιηθούν ή όχι αποτελέσματά της.

Για το θέμα αυτό φαίνεται να υπάρχει διάσταση απόψεων μεταξύ βορείων και νοτίων, γι' αυτό και δεν είναι προβλέψιμες οι τελικές αποφάσεις που θα παρθούν.

Εξ άλλου, πολλοί είναι εκείνοι που άρχισαν να αμφιβάλλουν για το αν τελικά θα τηρηθούν τα συμφωνηθέντα κατά την σύσκεψη της περασμένης Κυριακής και κυρίως ότι οι επίδοξοι για το χρίσμα του υποψηφίου νομάρχη θα σεβασθούν το αποτέλεσμα των διαδικασιών και κανένας δεν θα κινηθεί αυτόνομα. Γύρω από το θέμα αυτό η σπερμολογία είναι ήδη έντονη και επικεντρώνεται στους κ. Κωστόπουλο και Μαχαιρίδη.

Ο κ. Μαχαιρίδης είναι σοβαρά ενοχλημένος από την διαρροή κάποιων στοιχείων δημοσκόπησης που έφεραν προηγούμενο τον κ. Φ. Κωστόπουλος. Ο πρώην γ.γ. του Υπουργείου Αιγαίου και νομάρχης επιρρίπτει την ευθύνη της διαρροής στον εσωκομματικό του αντίπαλο για το χρίσμα και δεν διστάζει να δηλώσει ότι τα στοιχεία που δημοσιοποιήθηκαν είναι αναξιόπιστα. Στο ίδιο πλαίσιο υποστηρίζεται ότι η επίμαχη δημοσκόπηση δεν δόθηκε στη δημοσιότητα ολόκληρη, αλλά αποσπασματικά για τη δημιουργία εντυπώσεων και μόνο εν όψει την εσωκομματικών διαδικασιών.

Υπενθυμίζεται ότι σύμφωνα με τους...ντελάληδες της ίδιας δημοσκόπησης ο κ. Κωστόπουλος στην πρόθεση ψήφου παίρνει 32%, έναντι 21% του κ. Μαχαιρίδη. Όμως η δημοσκόπηση περιλαμβάνει κι άλλα στοιχεία που δεν δόθηκαν στην δημοσιότητα και αφορούν όχι μόνο τους κ. Κωστόπουλο και Μαχαιρίδη, αλλά και τον κ. Κουσουρνά, καθώς και το νομάρχη κ. Σάββα Καραγιάννη. Το πλέον σημαντικό στοιχείο που απεκρύβη αφορά στον κ. Καραγιάννη, ο οποίος στην πρόθεση ψήφους παίρνει ποσοστό 53%!

Είναι επίσης χαρακτηριστικό ότι άλλοι παρήγγειλαν και πλήρωσαν τη δημοσκόπηση και από άλλους παρουσιάστηκε ως "δική" τους!

Ένας λόγος που δημιουργεί αμφιβολίες για την τήρηση των συμφωνηθέντων μεταξύ των τριών μνηστήρων, είναι και το γεγονός ότι ο κ. Μαχαιρίδης θεωρεί δεδομένο ότι θα πάρει το χρίσμα και μάλιστα σε βαθμό που να κινείται ήδη για τον καταρτισμό του συνδυασμού του. Άραγε, προς την κατεύθυνση αυτή κινείται από...ένστικτο, ή έχει πάρει κάποιες διαβεβαιώσεις; Και σε μια τέτοια περίπτωση ο κ. Κωστόπουλος δεν θα νομιμοποιείται να απεμπλακεί από τη συμφωνία και να προχωρήσει σ' ένα νέο αντάρτικο;

"Τα πάντα ρεί" λοιπόν για τα Νομαρχιακά στο ΠΑΣΟΚ και φυσικά ο κ. Σ. Καραγιάννης, που γνωρίζει καλά την τέχνη του εφικτού, περιμένει με υπομονή τις εξελίξεις. Στην πραγματικότητα έχει από τώρα το πάνω χέρι...

Κεντρική Θέρμανση



- Θέρμανση πετρελαίου
  Λέβητες χαλύβδινοι, μαντεμένιοι. Σώματα πάνελ-αλουμινίου. Ατομικές θερμάνσεις.
- Θέρμανση ηλεκτρική
  Θερμοπομποί **EL-NOR**. 20 χρόνια πρώτοι στη Ρόδο, θερμαίνουν εκατοντάδες κατοικίες και επαγγελματικούς χώρους
- Κλιματιστικά:
  Θέρμανση - ψύξη. Όλες οι κορυφαίες μάρκες στις χαμηλότερες τιμές.
- Δωρεάν μελέτη - επίβλεψη
  Ακόμη και για τον πιο μικρό χώρο και δωρεάν μεταφορά.
- Άμεση εγκατάσταση
  από ειδικευμένο προσωπικό με προσοχή στη λεπτομέρεια
- Γραπτή εγγύηση καλής λειτουργίας και πλήρης τεχνική υποστήριξη.
- Διπλή πιστοποίηση ποιότητας
  από την εταιρεία μας και το δίκτυο τεχνικών καταστημάτων **Διαθερμική.**
- Ειδικές λύσεις
  για ξενοδοχεία και επαγγελματικούς χώρους.



Καλέστε αμέσως το 76100 για υπεύθυνη ενημέρωση

ΒΟΥΤΥΡΑΚΗΣ Ι.Χ. Ε.Π.Ε. • ΔΩΔ. ΝΕΟΛΑΙΑΣ 16 - ΡΟΔΟΣ -ΤΗΛ. ΚΕΝΤΡΟ: 0241/76100

RESTAURANT • BAR

Το Θαύμα συνεχίζεται...

Σας περιμένουμε κάθε Πέμπτη και Παρασκευή από νωρίς το απόγευμα αλλά και κάθε Σαββατοκύριακο από το μεσημέρι, με θαυμάσιες γεύσεις.

Θαῦμα ἐν καιρῷ

ΠΕΜΠΤΗ ΠΑΡΑΣΚΕΥΗ } 7.30 μ.μ
ΣΑΒΒΑΤΟ ΚΥΡΙΑΚΗ } 1.00 μ.μ

Δευτέρα, Τρίτη, Τετάρτη: Κλειστά

Ελ. Βενιζέλου 16 -18, Ρόδος
Rest. Τηλ: 0241 039805
Catering-Bar-Fax: 0241 025569

ΚΑΤΣΑΔΟΥΡΟΣ ΤΑΞΙΑΡΧΗΣ
ΠΟΛΙΤΙΚΟΣ ΜΗΧΑΝΙΚΟΣ
ΚΑΤΑΣΚΕΥΕΣ ΔΗΜΟΣΙΩΝ-ΙΔΙΩΤΙΚΩΝ ΕΡΓΩΝ
ΣΤΑΤΙΚΗ ΕΝΙΣΧΥΣΗ - ΑΝΤΙΣΕΙΣΜΙΚΗ ΠΡΟΣΤΑΣΙΑ
ΕΝΙΣΧΥΣΕΙΣ-ΕΠΙΣΚΕΥΕΣ-ΑΝΑΠΑΛΑΙΩΣΕΙΣ ΚΤΙΡΙΩΝ
GUNITE
ΕΚΤΟΞΕΥΟΜΕΝΟ ΣΚΥΡΟΔΕΜΑ
ΕΙΔΙΚΑ & ΓΕΝΙΚΑ ΤΕΧΝΙΚΑ ΕΡΓΑ
ΓΡΗΓ. ΛΑΜΠΡΑΚΗ 39 ΡΟΔΟΣ
ΤΗΛ. (0241) 22940 FAX: 22406 ΚΙΝ.: 093/2336258

Περάστε μια βραδιά ξεχωριστή
στην Παραδοσιακή Ταβέρνα
«ΤΟ ΣΠΙΤΙ ΤΗΣ ΡΟΔΟΥ»
«Casa Di Rodi»
Συντροφιά με ελαφρύ, νησιώτικο,
λαϊκό πρόγραμμα και στο κλαρίνο -
σαξόφωνο τον καλλιτέχνη που συναρπάζει
ΘΑΝΑΣΗ ΜΑΡΙΝΩΦ
Ειδικές τιμές για τις διάφορες εκδηλώσεις σας
Λίνδου 65 • Τηλ. 30125, κιν. 0946 316043
Πάρκιν απέναντί μας

Η ΤΖΕΝΗ ΧΕΙΛΟΥΔΑΚΗ
ΠΑΡΟΥΣΙΑΖΕΙ
ΣΤΟ CHAPLINS ΣΤΟ ΦΑΛΗΡΑΚΙ
ΕΠΙΔΕΙΞΗ ΜΟΔΑΣ
ΜΕ ΕΣΩΡΟΥΧΑ ΡΟΥΧΑ ΝΥΦΙΚΑ
ΓΥΑΛΙΑ ΑΠΟ:
Εσώρουχα
PRETY WOMAN
Τηλ. (02410) 86083
cotton club CLOTHES
Faliraki - Rhodos Tel. 02410 85114
Boutique Αναστασία
Δωδεκανήσου 3 - Καλλιθέα - Τηλ. 02410 87865
TiDal WaVe
Faliraki
FASHION ART
DIVA D & P
Pigon Kallitheas Str.
Tel. (02410) 87231 - 86085
Mr ORESTIS LOUKAIDES
Optician, Mac Optometry
BOUTIQUE
NEXT TRENDS
Οίκος Γάμου
ΔΙΑΜΑΝΤΗ
Βενιζελικών 115 Τηλ. (02410) 33177
Σαββατο
9-2-2002
21:00
Fm Promotion
- Sweet club Soroni
ΛΕΩΝΤΗΣ PIZZA PESTA FAHT
Visa Travel
ΤΗΝ ΕΚΔΗΛΩΣΗ ΣΠΟΝΣΑΡΟΥΝ
Rodian Imports
HOLSTEN
ELECTRO NET
INFINITY LIVE SHOW
kool Fm
Auto Center
Μανωλης Κωστακης
ARTE BAGNO
Στεφάνου Καζούλη 7 - Ρόδος
Τηλ. (02410) 22230
FIDUSA
ΣΕΡΒ. ΣΟΦΟΥΛΗ 97
85100 ΡΟΔΟΣ
www.falirakimirror.gr
Στεφ.Κυριαζης
Πλακάκια

Από τον υπουργό Εμπορικής Ναυτιλίας

Υποσχέσεις για τη δρομολόγηση πλοίων στα μικρά νησιά μας

- Πώς θα καλυφθούν οι άγονες γραμμές
- Καμιά απόφαση για την αύξηση των ναύλων

ΠΟΛΙΤΙΚΟ ελιγμό για το ποσοστό αύξησης των ναύλων στα ακτοπλοϊκά εισιτήρια έκανε χθες ο υπουργός Ε.Ν., κ. Γ. Ανωμερίτης. Συγκεκριμένα, ο ΥΕΝ δήλωσε ότι η αύξηση θα είναι μόλις 5%. Το θέμα που προκύπτε τώρα είναι ότι στην περίπτωση που ο ΥΕΝ δεν έκανε «ελιγμό» αλλά το εννοούσε το 5%, τότε καταρρέει η βάση πάνω στην οποία έγιναν οι συζητήσεις με τους ακτοπλόους και εισερχόμαστε σε μία φάση ανοικτής αντιπαράθεσης.

Την ίδια ώρα, είναι γνωστό ότι υπουργείο και ακτοπλόοι συζητούν για ποσοστό που αγγίζει κατά μέσο όρο το 30% και αυτός ήταν ο λόγος που οι εταιρείες έριξαν «νερό στο κρασί τους» και κατέθεσαν τα δρομολόγια, ακριβώς με τη λήξη της προθεσμίας στις 31 Ιανουαρίου.

Αλλωστε, οι δύο πλευρές έχουν καταλήξει στο συμπέρασμα ότι μόνο με τέτοιου είδους αύξηση θα μπορέσουν να αποπληρώσουν τις δόσεις των δανείων τους σε βάθος 10 ετών. Δάνεια που αγγίζουν στο σύνολό τους το μισό τρισεκατομμύριο δραχμές.

Σύμφωνα με πληροφορίες της, οι ακτοπλόοι έχουν ζητήσει 10% αύξηση για τα καθημερινά δρομολόγια, 25% για τα δρομολόγια του Σαββατοκύριακου και 40 έως 50% αύξηση για τους μήνες Ιούλιο και Αύγουστο, ενώ εκπτώσεις θα κάνουν κατά την κρίση τους.

ΤΑ ΔΡΟΜΟΛΟΓΙΑ

Οσον αφορά τις αιτήσεις δρομολογίων που κατέθεσαν οι ακτοπλόοι και τα οποία αφορούν την περίοδο μετά την άρση του cabotage, ο ΥΕΝ δήλωσε ότι έχει καλυφθεί το 92%-93% των δρομολογίων και προσέθεσε:

«Αυτό που δεν έχει καλυφθεί είναι τα γνωστά μικρά νησιά τα οποία είναι: Πάτμος, Λέρος, Λειψοί, Κάλυμνος, Αστυπάλαια, Νίσυρος, Κάσος, Κάρπαθος, Τήλος, Σύμη, Καστελόριζο, Κίμωλος, Φολέγανδρος, Σίκινος, Θηρασιά, Ανάφη, Δονούσα, Αμοργός, Κουφονήσια, Σχοινούσα, Ηρακλειά, Φούρνοι, Ψαρά, Σαμοθράκη και Λήμνος» και προσέθεσε:

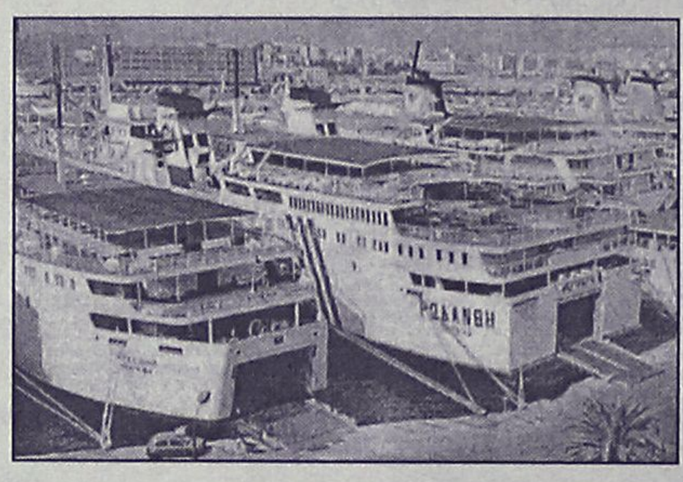

«Δεν σημαίνει ότι δεν υπάρχει ενδιαφέρον για τη Λήμνο. Μιλάμε για απευθείας γραμμές. Δεν είναι μέσα οι τοπικές και δεν είναι μέσα και οι άγονες, αυτές που ήδη με απόφαση μας χαρακτηρίζουμε ως άγονες. Και του υπουργείου Αιγαίου».

Οσον αφορά στον τρόπο που θα καλυφθούν οι «άγονες» γραμμές, ο ΥΕΝ επισήμανε ότι πάρχουν τα εξής στάδια:

α) Στις 31 Ιανουαρίου, υποβλήθηκαν οι δηλώσεις της δρομολόγησης και υποβλήθηκαν 273 δηλώσεις. Στις 10 Φεβρουαρίου, θα γίνει η δημοσίευση αυτών των δηλώσεων. Μέχρι τις 20 Φεβρουαρίου, μπορούν να κάνουν συμπληρώσεις όποιοι θέλουν.

β) Στις 31 Μαρτίου, θα γίνει η αποδοχή από το υπουργείο Εμπορικής Ναυτιλίας του πακέτου που θα έχει διαμορφωθεί και τότε το Συμβούλιο Ακτοπλοϊκών Συγκοινωνιών θα πει για ποιες θα υπάρχουν υποχρεώσεις δημόσιας υπηρεσίας ή σε ποιες θα γίνει η ανάθεση δημόσιας υπηρεσίας.

γ) Στις 30 Απριλίου, θα γίνει πρόσκληση από το ΥΕΝ για την εξυπηρέτηση των γραμμών για 3-5 χρόνια χωρίς επιβάρυνση του Δημοσίου και στις 15 Ιουνίου θα γίνει ο μειοδοτικός διαγωνισμός για τη σύμβαση ανάθεσης, διεθνής ευρωπαϊκός διαγωνισμός, θα δημοσιευτεί και στις εφημερίδες των Ευρωπαϊκών Κοινοτήτων, για να γίνουν οι συμβάσεις ανάθεσης για εκείνους που θα ήθελαν με αμοιβή να αναλάβουν κάποιες γραμμές.

«Καμία γραμμή - αυτός είναι ο δικός μας στόχος- δεν θα μείνει ακάλυπτη και κανένα νησί δεν θα μείνει ακάλυπτο. Πέρα από αυτά, πρέπει να σας θυμίσω ότι υπάρχουν και οι λεγόμενες τοπικές γραμμές, που κι αυτές είναι πολλές, όπως και οι άγονες, τις οποίες ήδη εγκρίναμε», τόνισε ο υπουργός.

Δημοσιεύθηκε προκήρυξη της Νομαρχίας

Ζητούν γιατρούς στο πλωτό

Ποιές ειδικότητες έχουν προκηρυχθεί

ΠΕΝΤΕ ειδικότητες γιατρών, για να επανδρώσουν το πλωτό πολυιατρείο "Δελφίνι ζωής και Ελπίδας", ζητά να προσλάβει η εταρεία "Γαληνός" που το διαχειρίζεται.

Συγκεκριμένα, για την κάλυψη κενών κύριων θέσεων της ολοκληρωμένης σύνθεσης της Κινητής Ιατρικής Μονάδας, η εταιρεία ζητά να προσλάβει τις παρακάνω ειδικότητες:

- Χειρούργο
- Ορθοπαιδικό
- Καρδιολόγο
- Γαστρεντερολόγο
- ΩΡΛ

Ως γνωστόν, η εταιρεία "Γαληνός", με έδρα τη Ρόδο, διαχειρίζεται το Πλωτό Πολυιατρείο "Δελφίνι ζωής και Ελπίδας", για λογαριασμό της Νομαρχιακής Αυτοδιοίκησης Δωδεκανήσου.

Το πλοίο, το οποίο έχει έδρα το λιμάνι της Ρόδου, εκτελεί καθημερινά (από Δευτέρα έως και Παρασκευή) ταξίδια προς τα μικρά νησιά της Δωδεκανήσου, προσφέροντας δωρεάν ιατρική περίθαλψη από οδοντίατρο, οφθαλμίατρο, παιδίατρο, γυναικολόγο και παθολόγο. Παράλληλα, εντός του πλοίου λειτουργεί μονάδα ακτινολογικού και μικροβιολογικού, βάσει τακτικού προγράμματος.

Οι ενδιαφερόμενοι μπορούν να επικοινωνήσουν, για περισσότερες πληροφορίες, με τη γραμματεία της εταιρείας στο: τηλ. 0241043015, fax 02410 43042, E-mail: galinos@nad.gr.

ΑΠΟΚΛΕΙΣΤΙΚΟΙ ΑΝΤΙΠΡΟΣΩΠΟΙ

SIEMENS για τη Ρόδο
Πωλήσεις - Σέρβις σε επιχειρήσεις
Ξενοδοχεία - Τηλεφωνικά Κέντρα
Τηλεφωνικές Συσκευές - Κατανεμητές
Φαξ - Ασύρματα Τηλέφωνα

REICHEL GUENTER – ΓΕΩΡΓΑΤΖΗΣ ΠΑΡΑΣΚΕΥΑΣ

22ο χιλ. ΡΟΔΟΥ - ΛΙΝΔΟΥ
Τηλ. 0241 0 52988 - 0932 514677
0938834381

MEDITERANNEO

PIANO RESTAURANT

Γαστρονομικές απολαύσεις με την συνοδεία υπέροχης μουσικής σ' ένα πραγματικά ζεστό και φιλικό περιβάλλον.

Ανοιχτά κάθε ΠΑΡΑΣΚΕΥΗ-ΣΑΒΒΑΤΟ-ΚΥΡΙΑΚΗ από τις 18.00 μ.μ. μέχρι αργά το βράδυ

Ο Γιώργος Χατζηαντώνης στο πιάνο με την Ελεονόρα Ραΐδου θα σας διασκεδάζουν κάθε Παρασκευή - Σάββατο και Κυριακή

Περνού 139 Αφάντου
ΤΗΛΕΦΩΝΟ ΡΕΖΕΡΒΕ: 0241 052677

Σπυρίδων για την επιστροφή των μαρμάρων του Παρθενώνα

Απέχει η εκκλησία των ΗΠΑ του κοινού αγώνα

Έκκληση στην ομογένεια να συστρατευθεί

Την ανησυχία του για την έλλειψη συντονισμένων ενεργειών εκ μέρους του Ελληνισμού της Αμερικής όσον αφορά την εκστρατεία της επιστροφής των Μαρμάρων του Παρθενώνα στην Αθήνα, εκφράζει με αποκλειστικές δηλώσεις του στο ΑΠΕ ο πρώην Αρχιεπίσκοπος Αμερικής Σπυρίδων, ο οποίος σημειωτέον είχε αναλάβει πρωτοβουλία για τη σύσταση επιτροπής συντονισμού λίγο πριν από τη δύση της ποιμαντορίας του.

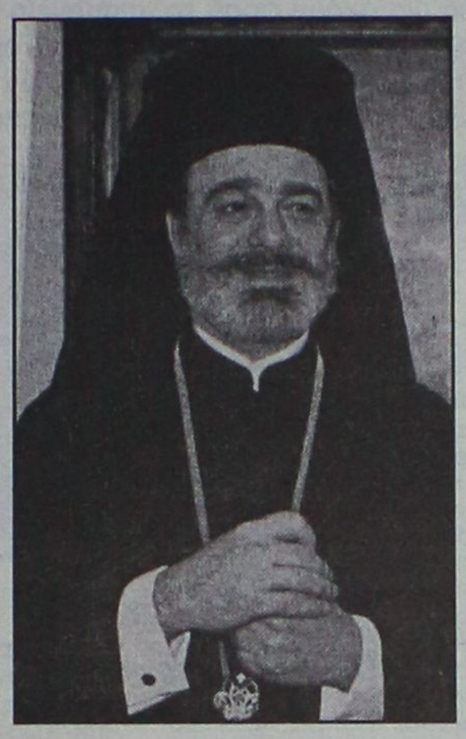

«Από καιρού με απασχολεί το γεγονός ότι η ελληνοαμερικανική ομογένεια έχει επιδείξει μια παράξενη σιωπή στο θέμα του λόμπι για την επιστροφή των Μαρμάρων στην κοιτίδα τους . Διαβάζω καθημερινά τις πρωτοβουλίες του Ελληνισμού στην Ευρώπη, την Αυστραλία και τον Καναδά και απορώ πώς αυτή η δραστήρια και πολιτικοποιημένη παροικία δεν έχει αναλάβει αγώνα διαφώτισης της αμερικανικής πολιτικής σκηνής προκειμένου να ασκηθούν μεγαλύτερες πιέσεις προς τη βρετανική κυβέρνηση», τονίζει ο πρώην Αρχιεπίσκοπος Αμερικής.

Ο Σπυρίδων από τον τόπο της διαμονής του, την Πορτογαλία, κάνει έκκληση για συσπείρωση όλων των δυνάμεων του Ελληνισμού των ΗΠΑ στον κοινό αγώνα εδώ και τώρα: «Ηγγικεν, νομίζω, η ώρα να ηγηθεί η Εκκλησία της Αμερικής αυτής της παγκόσμιας φωνής που ζητάει την επαναφορά των ιερών Μαρμάρων στο φυσικό τους χώρο. Δεν πρέπει να χαθεί το μομέντουμ των Ολυμπιακών του 2004 ούτε και της θετικής αντιμετώπισης του ζητήματος από τον αμερικανικό Τύπο. Θεωρώ πως στη φάση αυτή η Αρχιεπισκοπή πρέπει να θεωρήσει άμεση προτεραιότητά της την ευαισθητοποίηση της αμερικανικής κοινής γνώμης, που μπορεί να παίξει καθοριστικό ρόλο στην εθνική υπόθεση της επιστροφής των Μαρμάρων.

ΑΝΑΚΑΛΕΣΕ ΤΙΣ ΑΠΟΦΑΣΕΙΣ ΤΟΥ Ο ΔΕΣΠΟΤΗΣ

Ηρεμία στην εκκλησία του Κοσκινού

Σημαντικός ο ρόλος του Δημάρχου

Ανακάλεσε τις δύο επίμαχες αποφάσεις η Μητρόπολη Ρόδου κι έτσι επήλθε γαλήνη στο χριστεπώνυμον πλήρωμα της εκκλησίας Κοσκινού.

Όπως έγινε γνωστό, ύστερα από τις διαμαρτυρίες του κόσμου η Μητρόπολη ανακάλεσε και την απόφαση με την οποιά οριζόταν δεύτερος παπάς στα Κοσκινού και την παλαιότερη με την οποία είχε συγκροτηθεί επιτροπή για την διαχείριση των ακινήτων της εκκλησίας (ανεξάρτητη της εκκλησιατικής επιτροπής).



Οι δύο αυτές αποφάσεις είχαν προκαλέσει την αντιπαράθεση μεταξύ Μητρόπολης και του αρχιμανδρίτη Ελπίδιου, με αποτέλεσμα να γίνουν όσα έγιναν το τελευταίο χρονικό διάστημα, δεδομένου ότι η πλειοψηφία του κόσμου βρισκόταν στο πλευρό του Ελπίδιου.

Η ανάκληση των αποφάσεων ανακοινώθηκε χθες το απόγευμα στην εκκλησία, παρουσία αρκετού κόσμου που επιδοκίμασε την εξέλιξη αυτή.

Σημαντικό ρόλο στην γεφύρωση των διαφορών και στην εξομάλυνση της κατάστασης έπαιξε ο δήμαρχος Καλλιθέας κ. Γ. Ιατρίδης που ασχολήθηκε αρκετά με το ζήτημα το τελευταίο χρονικό διάστημα, συμβάλλοντας στην εξομάλυνση της κατάστασης.

AUDIO CLUB
For Serious Ears

KENWOOD
CAR AUDIO SYSTEMS

Όλη η γκάμα της KENWOOD στις καλύτερες τιμές!

PHASE LINEAR



Τώρα και τα παγκοσμίους φήμης Phase linear σε Ενισχυτές-Ηχεία

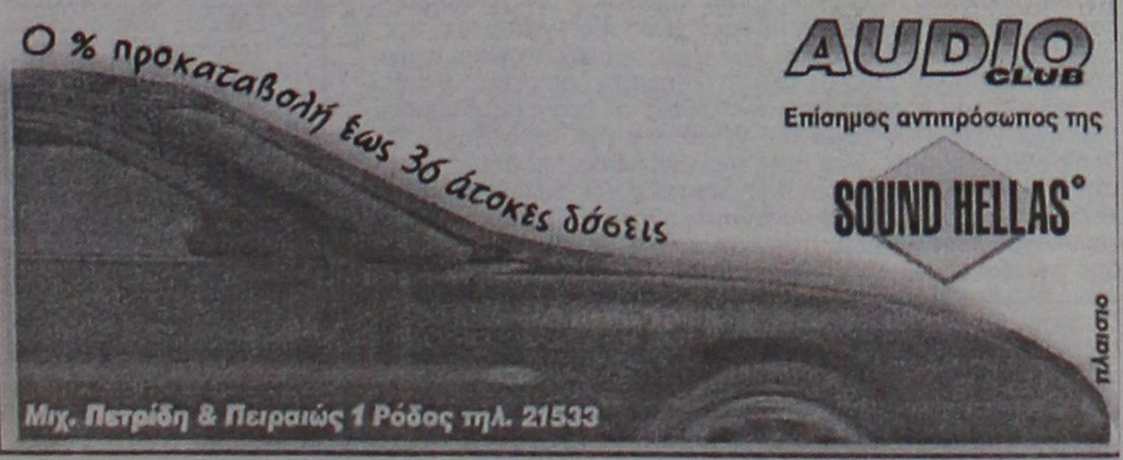

AUDIO CLUB
Επίσημος αντιπρόσωπος της
SOUND HELLAS

Μιχ. Πετρίδη & Πειραιώς 1 Ρόδος τηλ. 21533

WEBLICIOUS
NEW MEDIA DESIGN

Η εταιρία WEBLICIOUS new media design στα πλαίσια της συνεχούς ανάπτυξής της, ενδιαφέρεται να προσλάβει άμεσα νέους και ικανούς συνεργάτες στις ακόλουθες θέσεις:

• SALES REPRESENTATIVES

Απαραίτητα προσόντα:
α. Προπηρεσία σε ανάλογη θέση
β. Άριστη γνώση Αγγλικών
γ. Μέχρι 30 ετών

• WEB DEVELOPERS

Απαραίτητα προσόντα:
α. Γνώση και έμπρακτη εμπειρία σε HTML, JAVASCRPIPTS, XML, ASP.
Έξτρα προσόν θα θεωρηθεί η καλή γνώση Flash.

• GRAPHIC DESIGNERS

Απαραίτητα προσόντα:
α. Γνώση και έμπρακτη εμπειρία σε PHOTOSHOP, ILLUSTRATOR, IMAGE READY
β. Μέχρι 30 ετών
Έξτρα προσόν θα θεωρηθεί η γνώση σχεδιαστικών πακέτων web design.

Η εταιρία προσφέρει ανταγωνιστικά πακέτα αποδοχών και ευκαιρίες εξέλιξης σε ένα αναπτυσσόμενο περιβάλλον και συνεχή εκπαίδευση.

Τηλ. επικοινωνίας: 02410 43397, Fax: 02410 43398
ή e-mail: jobs@weblicious.gr

WWW.WEBLICIOUS.GR

Το κερματοτηλέφωνο που σας πληρώνει!!!



ΔΩΡΟ ΠΡΟΣ ΤΟΥΣ 2.800 ΑΞΙΟΤΙΜΟΥΣ ΠΕΛΑΤΕΣ ΜΑΣ Η ΑΥΤΟΜΑΤΗ ΑΛΛΑΓΗ ΣΕ ΕΥΡΩ ΤΟΝ ΦΕΒΡΟΥΑΡΙΟ

10.000 δρχ. το μήνα 1η δόση μετά από 6 μήνες

Το μόνο που δέχεται EURO και προσαρμόζεται αυτόματα με τα νέα δεκαψήφια νούμερα του ΟΤΕ

Διαθέτει σύστημα άμεσης διάγνωσης και επιδιορθώσεις βλαβών
Αλλάζει χρεώσεις αυτόματα κάθε φορά που τις αλλάζει ο ΟΤΕ
Εχει αναγνώριση κλήσης σε μεγάλη οθόνη
Επιστρέφει το νόμισμα αν δεν είναι εγκεκριμένο
Καθοδηγεί τον χρήστη με οδηγίες
Είναι εγκεκριμμένο από την Εθνική Επιτροπή Τηλεπικοινωνιών
Είναι ανθεκτικό-ευέλικτο-με άμεσο service, και τοποθετείται εύκολα

Αντιπροσωπεία Νοτίου Αιγαίου
ΑΤΤΑΒΥΡΟΥ 46 ΡΟΔΟΣ * ΤΗΛ. 080137733
e-mail: sifakis@payphone.gr http:/www.payphone.gr

PayPHONE ΣΗΦΑΚΗΣ ΤΗΛΕΠΙΚΟΙΝΩΝΙΕΣ

Sigma

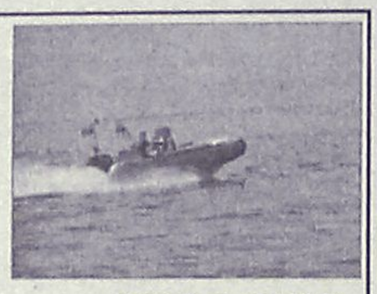

ΧΑΡΕΙΤΕ ΤΗ ΘΑΛΑΣΣΑ ΜΕ ΑΣΦΑΛΕΙΑ

ΙΠΠΟΔΥΝΑΜΗ	ΜΗΝΙΑΙΑ €	ΣΑΙΖΟΝ €
0-50 HP	7,83	56,4
51-100 HP	9,58	69,0
101-200 HP	10,33	74,4
201 και άνω	11,75	84,6

ΥΠΕΥΘΥΝΟΣ: Παντελής Σανσόγλου

Αντιπροσωπεύσεις Ασφαλιστικών Εταιρειών
Αννης Μαρίας & Καζαντζάκη 2
Τηλ. (02410) 31468 • FAX: (02410) 33644

ΕΚΔΡΟΜΗ ΣΤΗΝ ΤΥΝΗΣΙΑ

"Blue Bird Travel"

Το ταξιδιωτικό γραφείο Blue Bird Travel διοργανώνει οκταήμερη εκδρομή στη μαγευτική

ΤΥΝΗΣΙΑ

από 14/2/2002 έως 21/2/2002.

Επισκεφθείτε τις κοσμοπολίτικες πόλεις της Τύνιδας και της Χαμμαμέτ καθώς και όλους τους ιστορικούς τόπους της Τυνησίας. Θα δείτε τους μουσουλμανικούς ναούς, θα πάτε από κοντά σαφάρι με jeep 4Χ4 και θα κάνετε βόλτες με καμήλες. Κι όλα αυτά πάντα με τη συνοδεία ξεναγών και τη φροντίδα του πρακτορείου μας.
Χαρείτε κοντά μας αυτή την υπέροχη εκδρομή απολαμβάνοντας τη διαμονή σας σε πολυτελή ξενοδοχεία τεσσάρων αστέρων σε δίκλινα δωμάτια και με ημιδιατροφή σε μια τιμή έκπληξη:

140.000 δρχ. (410.86 euro) από Αθήνα.

Στην τιμή δεν περιλαμβάνονται οι φόροι.
Για περισσότερες πληροφορίες μπορείτε να απευθυνθείτε στο πρακτορείο μας στη

Δ. Θέμελη 80 ή στα τηλέφωνα 0241075652 και 0241029144.



Τροποποιήσεις στον Κώδικα Οδικής Κυκλοφορίας

Υπό διωγμόν όλοι οι απείθαρχοι οδηγοί!

Αφαίρεση του διπλώματος για όσους οδηγούς δεν δίνουν προτεραιότητα σε διαβάσεις πεζών, κ.λπ.!

Για μία ακόμη φορά το υπουργείο Μεταφορών σχεδιάζει δέσμη μέτρων για την ασφάλεια των επιβατών των οχημάτων αλλά και των πεζών, οι οποίες δέσμες όμως -όπως έχει αποδειχθεί από το παρελθόν- καταστρατηγούνται στην πράξη, λόγω και των πλημμελών ελέγχων της Τροχαίας. Οι νέες παρεμβάσεις και μεταβολές στον ΚΟΚ για τα οχήματα και τους πεζούς υπαγορεύονται από νέες οδηγίες της Ευρωπαϊκής Ενωσης.

Στις τροποποιήσεις του ΚΟΚ που προωθούνται τώρα περιλαμβάνονται:

• Η αφαίρεση διπλώματος για όσους οδηγούς δεν δίνουν προτεραιότητα σε διαβάσεις πεζών.

• Η χρήση κράνους με πιστοποιητικό ασφαλείας και με ημερομηνία λήξεως για τους μοτοσικλετιστές.

• Η επιβολή "τσουχτερών" προστίμων για όσους τοποθετούν επικίνδυνα -για τους πεζούς- εξαρτήματα στο εξωτερικό μέρος του αυτοκινήτου.

Ακόμη, μελετάται σε πανευρωπαϊκό επίπεδο η καθιέρωση του "μαύρου κουτιού". Πρόκειται για μια συσκευή αντίστοιχη αυτής των αεροπλάνων, που μπορεί να καταγράφει τα δεδομένα της κίνησης (ταχύτητα, χρόνος φρεναρίσματος, κίνηση τιμονιού) ενός οχήματος πριν από τη σύγκρουσή του, η οποία έχει τοποθετηθεί πειραματικά σε περιπολικά της Αστυνομίας στη Γερμανία. Το "μαύρο κουτί" έχει μέγεθος ενός βιβλίου, τοποθετείται κάτω από το κάθισμα του οδηγού, έχει κόστος περίπου 100.000 δρχ. και σβήνει τις εγγραφές, όταν δεν υπάρχει απρόοπτο, κάθε 45 δευτερόλεπτα.



Οι μεταβολές αυτές, που εντάσσονται στο πλαίσιο διαρκούς εκσυγχρονισμού του Κώδικα Οδικής Κυκλοφορίας -ύστερα και από τις νέες τεχνολογικές εξελίξεις- μελετώνται και προωθούνται από μια οκταμελή επιτροπή και αναμένεται να "ενεργοποιηθούν" ως το καλοκαίρι. Ενας από τους κύριους στόχους των νέων μέτρων θα είναι η "προφύλαξη" των πεζών, πράξη που θεωρείται ζωτικής σημασίας. Στις νέες διατάξεις του ΚΟΚ θα προβλέπεται αφαίρεση διπλώματος, διπλασιασμός προστίμου και ακινητοποίηση του οχήματος. Επιπλέον, θα προβλέπονται αυστηρά πρόστιμα για όσους τοποθετούν πρόσθετα εξαρτήματα (προβολείς, διακοσμητικά σήματα εταιρειών, συμπληρωματικούς καθρέπτες κ.ά.) στο εξωτερικό μέρος του αμαξώματος και τα οποία τραυματίζουν σοβαρά τους πεζούς.

Οι νέες προδιαγραφές για τα κράνη των μοτοσικλετιστών τίθενται προκειμένου να έχουν τα πιστοποιητικά αντοχής και ποιότητας (ISO) της Ευρωπαικής Ενωσης και σε αντίθετη περίπτωση θα επιβάλλονται πρόστιμα αντίστοιχα της μη κατοχής τους. Ακόμη, θα επιτρέπεται η μη χρήση κράνους από τις νέου τύπου μοτοσικλέτες που φέρουν μεταλλικό κάλυπτρο. Επίσης, θα ζητείται η αναγκαστική τοποθέτηση φανού τροχοπέδησης στο πίσω παρμπρίζ του αυτοκινήτου. Επίσης για την ασφάλεια των επιβατών, αναμένεται η επιβολή υψηλών προστίμων σε όσους τοποθετούν αντικείμενα στο χώρο του πίσω παρμπρίζ του αυτοκινήτου, τα οποία σε περίπτωση απότομου φρεναρίσματος έχουν αποτελέσει αιτία σοβαρών τραυματισμών.

Την ερχόμενη εβδομάδα αναμένεται να προωθηθούν οι διατάξεις για τον έλεγχο των οδηγών που έχουν κάνει χρήση φαρμάκων ή ναρκωτικών. Ο νόμος θα δίνει τη διακριτική ευχέρεια στους αστυνομικούς, όταν διαπιστώνουν ότι άτομα που οδηγούν επικίνδυνα δεν έχουν κάνει χρήση αλκοόλ, να προχωρούν σε εξετάσεις αίματος και ούρων των οδηγών στα πλησιέστερα νοσοκομεία για να ανιχνεύεται η τυχόν ύπαρξη ουσιών. Συσκευές περιορισμού της ταχύτητας θα πρέπει να τοποθετήσουν από 1ης Ιανουαρίου 2004 οι οδηγοί φορτηγών και λεωφορείων.

Καταγραφή στρατευσίμων κλάσεως 2007

Από τον δήμο Ρόδου έγινε γνωστό ότι ξεκίνησε η διαδικασία και καταρτίζονται οι στρατολογικοί πίνακες των στρατευσίμων της κλάσεως 2007, δηλαδή των γεννηθέντων το έτος 1986 και γραμμένων στο Μητρώο Αρρένων του Δήμου Ροδίων. Παρακαλούνται οι ενδιαφερόμενοι ή οι γονείς τους, να επικοινωνήσουν με το αρμόδιο γραφείο του Δήμου Ροδίων, προκειμένου να δηλώσουν ως συμπληρωματικά στοιχεία την τελευταία διεύθυνση κατοικίας τους, τον αριθμό του τηλεφώνου και τις γραμματικές γνώσεις, προσκομίζοντας και το δελτίο αστυνομικής ταυτότητας.

ΕΥΧΑΡΙΣΤΟΥΝ ΤΟ ΝΟΜΑΡΧΗ ΔΩΔΕΚΑΝΗΣΟΥ

Ο πρόεδρος και το τοπικό συμβούλιο Βατίου με ανακοίνωσή του ευχαριστεί το νομάρχη Δωδεκανήσου δρ. Σάββα Καραγιάννη, ο οποίος μετά από συνεννόηση που είχε με τον πρόεδρο του Τοπικού Συμβουλίου Καμπούρη Ιωάννη, ενήργησε άμεσα και ήδη βρίσκονται στο στάδιο ολοκλήρωσης η δεξαμενή ύδρευσης και ο ηλεκτροφωτισμός.

Λόγω της 5νθήμερης απεργίας των γιατρών

Υπολειτούργησε το ΙΚΑ

Αντιμετωπίσθηκαν μόνο επείγοντα περιστατικά

Με προσωπικό ασφαλείας λειτούργησε και χθες το ΙΚΑ της Ρόδου, καθώς η συντριπτική πλειοψηφία των γιατρών του ιδρύματος στη Ρόδο, συμμετάσχει αποφασιστικά στην 5νθήμερη απεργιακή κινητοποίηση που εξήγγειλε ο Πανελλήνιος Σύλλογός τους. Οι γιατροί του ΙΚΑ, θα συνεχίσουν την απεργία τους έως και την ερχόμενη Τρίτη 12 Φεβρουαρίου, ενώ παράλληλα εξετάζουν το ενδεχόμενο να προχωρήσουν σε νέο κύκλο κινητοποιήσεων, αμέσως μετά την ολοκλήρωση της 5νθήμερης κινητοποίησης, επιδιώκοντας έτσι να εισακουστούν – επιτέλους – τα αιτήματά τους, τα οποία έχουν άμεση σχέση με εργασιακά, θεσμικά και οικονομικά ζητήματα και προβλήματα. Οι γιατροί του ΙΚΑ της Ρόδου πάντως, επισημαίνουν ότι το υπουργείο Υγείας και η Διοίκηση του ΙΚΑ, έχουν υποχρέωση να ικανοποιήσουν τα αιτήματα αυτά, τα οποία σε τελική ανάλυση θα δημιουργήσουν ένα καλύτερο κλίμα και συνθήκες αντίστοιχα προς όφελος των ίδιων των εργαζόμενων.

Συνάντηση με την πρόεδρο του ΠΕΣΥ

Πρωτοβουλίες του Ε.Κ.

Ενημέρωση για θέματα υγείας

Συνάντηση με την πρόεδρο του Β' ΠΕΣΥ Νοτίου Αιγαίου κ. Αρσενοπούλου, είχε χθες αργά το απόγευμα αντιπροσωπεία της διοίκησης του Εργατικού Κέντρου της Ρόδου, κατά την διάρκεια της οποίας συζητήθηκαν θέματα που αφορούν την ιατροφαρμακευτική περίθαλψη καθώς επίσης και την γενικότερη κατάσταση που διαμορφώνεται στον χώρο της Υγείας. Από την συζήτηση αυτή που διήρκεσε δύο ώρες τουλάχιστον και στην οποία τέθηκαν επί τάπητος όλα τα ζητήματα, που αφορούν την λειτουργία του νοσοκομείου, αναλύθηκε ο προγραμματισμός που έχει γίνει στον χώρο της υγείας για την περιοχή μας, ο οποίος θα αποδώσει μέσα στην επόμενη διετία. Μιλώντας χθες στη «Ροδιακή» ο πρόεδρος της διοίκησης του ΕΚΡ κ. Γιάννης Σαρικάς, χαρακτήρισε την συνάντηση αυτή ως ιδιαίτερα γόνιμη και υπογράμμισε ότι όλα τα θέματα εισακούστηκαν με προσοχή από την ίδια την κ. Αρσενοπούλου, με εξέλιξη ιδιαίτερα θετική όπως όλα δείχνουν. Στην ίδια συνάντηση τέθηκε επίσης και συζητήθηκε και το θέμα της ενοποίησης των φορέων υγείας που ενδέχεται να εφαρμοστεί. Στην συνάντηση, πήραν μέρος εκτός από τον πρόεδρο του ΕΚΡ κ. Γιάννη Σαρικά, ο γενικός γραμματέας κ. Μπ. Σαρρής καθώς επίσης και τα μέλη της διοίκησης κ.κ. Δρακιού και Καρανικόλας αντίστοιχα.

Στην Κάσο ιατροί της 95 ΑΔΤΕ

Την Κάσο επισκέφθηκε πρόσφατα ιατρική ομάδα της 95ΑΔΤΕ, στα πλαίσια της Κοινωνικής Προσφοράς των Ενόπλων Δυνάμεων. Σύμφωνα με τα όσα έγιναν γνωστά, από τις 3 έως και τις 5 Φεβρουαρίου, ιατρική ομάδα της 95 ΑΔΤΕ, πλαισιωμένη από κτηνίατρο, οδοντίατρο και βοηθό μικροβιολόγου καθώς και ένα γεωπόνο, επισκέφθηκαν την Κάσο και προσέφεραν υγειονομική περίθαλψη στους κατοίκους του νησιού καθώς και υποστήριξη σε θέματα που αφορούσαν την κτηνοτροφία και τη γεωργία.

Ενισχύσεις σε παραγωγούς της Ρόδου

Από τον Οργανισμό Πληρωμών και Ελέγχου Κοινοτικών Ενισχύσεων Προσανατολισμού και Εγγυήσεων (ΟΠΕΚΕΠΕ), ανακοινώθηκε ότι εκδόθηκαν οι εντολές πληρωμών που αφορούν τους δικαιούχους ενίσχυσης των αροτραίων εκτάσεων. Σε ό,τι αφορά την Δωδεκανήσο οι πληρωμές στους παραγωγούς αφορούν ποσό συνολικού ύψους 1.009.918.883 δραχμών. Οπως επισημαίνεται στην ανακοίνωση η οικονομική ενίσχυση καταβάλλεται στο ακέραιο (100%) και σε πίστωση του ατομικού τραπεζικού λογαριασμού του δικαιούχου.

Εισέβαλαν σε παντοπωλείο προχθές στην Κάλυμνο

Ληστεία από δύο κουκουλοφόρους με ομήρους παιδιά!

Και τελικά βρήκαν όλα κι όλα 80 ευρώ

Με βαρύτατες κατηγορίες θα οδηγηθούν στην δικαιοσύνη, οι τρεις Καλύμνιοι, μεταξύ των οποίων και ένας 20χρονος στρατιώτης, οι οποίοι λήστεψαν παντοπωλείο στην ενορία Αγίου Αθανασίου της Καλύμνου, αφού προηγουμένως, φορώντας κουκούλες κλείδωσαν σε δωμάτιο του καταστήματος, τα τρία ανήλικα παιδιά της ιδιοκτήτριας που εκείνη την ώρα βρίσκονταν στο κατάστημα. Το περιστατικό που έχει αναστατώσει την τοπική κοινωνία της Καλύμνου, σημειώθηκε προχθές λίγο μετά τις 7.30 το βράδυ, με πρωταγωνιστές, τους Κλεούδη Ιωάννη του Ηλία 26 ετών οικοδόμο, Τσάκο Ανδρέα του Ιωάννη 20 ετών, στρατιώτη και Θεμελάκη Ηλία του Μιχαήλ 25 ετών αντίστοιχα εργάτη, οι οποίοι συνελήφθησαν και ομολόγησαν στους αστυνομικούς του νησιού την πράξη τους.

Σύμφωνα με όσα ανακοίνωσε η Αστυνομική Διεύθυνση Δωδεκανήσου, οι τρεις δράστες, εκτελώντας σχέδιο που είχαν καταστρώσει από κοινού, εισήλθαν στο κατάστημα «παντοπωλείο» της Αικατερίνης Τηλιακού του Νικολάου, 43 ετών, το οποίο βρίσκεται στην ενορία του Αγίθου Αθανασίου Καλύμνου. Ο 20χρονος Τσάκος Ανδρέας, φορώντας στο κεφάλι του κουκούλα, για να καλύψει τα χαρακτηριστικά του προσώπου του, απομόνωσε με γρήγορες κινήσεις τα τρία ανήλικα παιδιά της ιδιοκτήτριας που εκείνη την ώρα βρίσκονταν στο κατάστημα, και αφού τα έκλεισε σε διπλανό δωμάτιο που επικοινωνούσε με το κατάστημα, ο Κλεούδης, ανέλαβε να... αδειάσει το ταμείο.

Η λεία ήταν της τάξης των 80 περίπου ευρώ, σε χαρτονομίσματα και κέρματα. Στην συνέχεια, οι δράστες βγήκαν από το κατάστημα, όπου τους περίμενε στο αυτοκίνητό του ο Θεμελάκης και εξαφανίστηκαν.

Τρεις ώρες αργότερα, με βάση την περιγραφή των δραστών και τις μαρτυρίες των κατοίκων που βρέθηκαν στην περιοχή, οι αστυνομικοί της Καλύμνου, εντόπισαν τους δράστες, οι οποίοι ανακρινόμενοι ομολόγησαν την πράξη τους.

Στην κατοχή του 20χρονου, βρέθηκε επίσης το ποσό των 40 ευρώ καθώς και ποσότητα ακατέργαστης ινδικής κάνναβης βάρους 12 γραμμαρίων. Επίσης, στην κατοχή του Θεμελάκη, οι αστυνομικοί βρήκαν δύο δισκία αγνώστου φαρμάκου τα οποία και κατέσχεσαν. Σε βάρος του ακολουθήθηκε η διαδικασία που προβλέπουν οι διατάξεις του νόμου και αναμένεται να παραπεμφθούν στην δικαιοσύνη.



Κουφώματα KUNSTSTOFF. Αξεπέραστη θερμομόνωση, υψηλή ηχομόνωση, απεριόριστη αντοχή στο χρόνο πάνω από 60 πιστοποιητικά ποιότητας, μέχρι και 48 δόσεις. Υπεροχή KUNSTSTOFF θα πει υπέροχη ζωή!
KUNSTSTOFF®
www.kunststoff.gr
casaviva
Λεωφ.Ελευθερίας 2Α, 85104 Κρεμαστή Ρόδος Τηλ. 95076, Fax.93775

ΔΙΑΧΡΟΝΙΚΕΣ
ΧΕΙΡΟΠΟΙΗΤΕΣ
ΛΕΙΤΟΥΡΓΙΚΕΣ
καρέκλες και τραπέζια
ΡΟΔΟΥ
02460-22237
02460-22389
ΒΑΓΙΑΝΑΚΗΣ, Σάλαχος
Στα 46 χρόνια κατασκευαστές...
ΕΓΓΥΗΣΗ Ζωής σε χρώμα που εσείς προτιμάτε (ξύλου, μπλε, πράσινο κ.λπ.), από αθάνατο ξύλο οξιάς εισαγωγής για επαγγελματική και όχι μόνο χρήση. Σε τιμές εργοστασίου χωρίς μεσάζοντες
✆ 0932 410389, Βαγιανάκης Γιάννης
ΕΠΙΣΗΣ ΚΑΤΑΣΚΕΥΑΖΟΥΜΕ ΤΡΑΠΕΖΙΑ ΟΛΩΝ ΤΩΝ ΤΥΠΩΝ ΚΑΙ ΜΕΓΕΘΩΝ

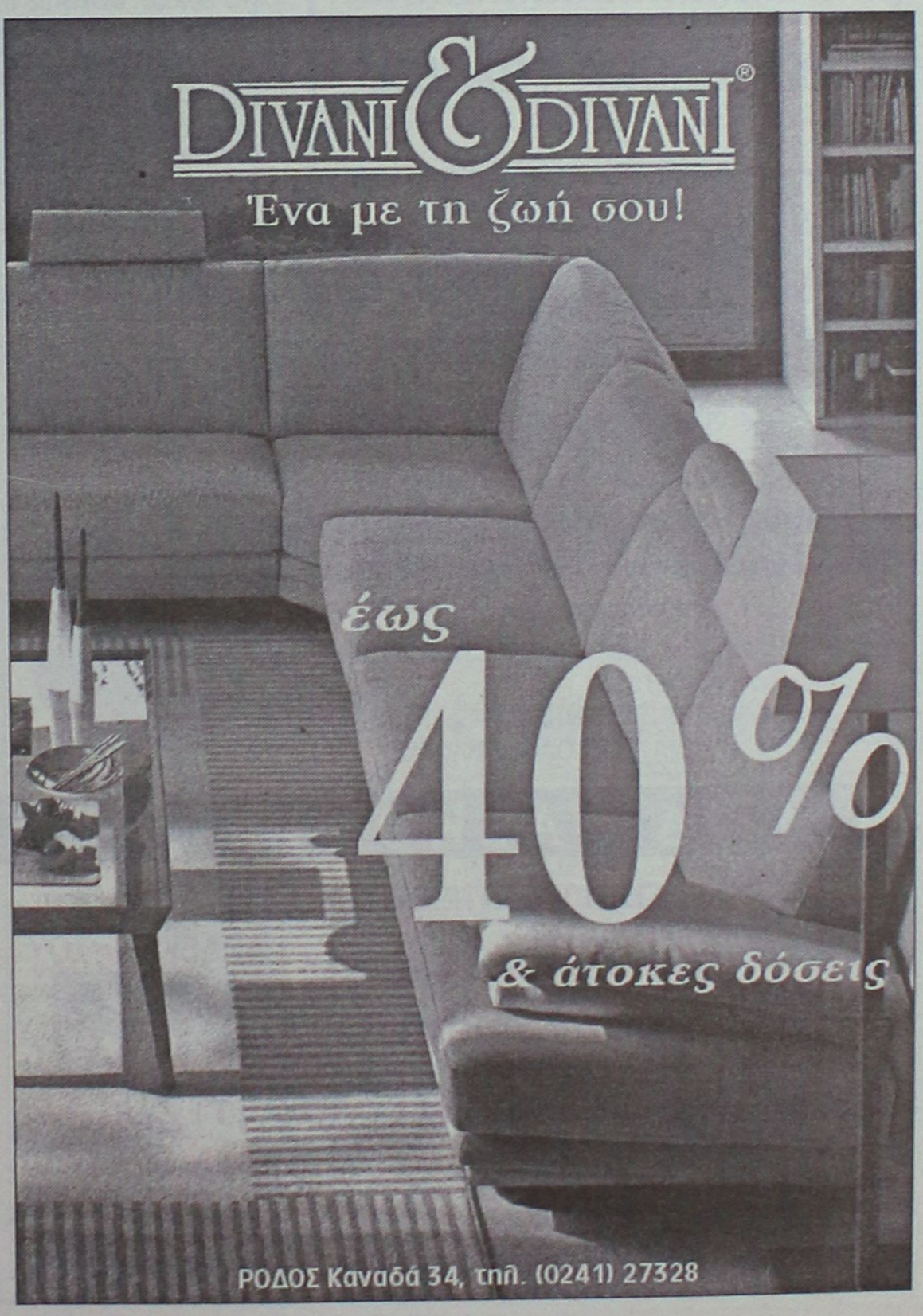

Σέρνεται σε αλλαγή του Νόμου η Κυβέρνηση

Προωθείται νέα ρύθμιση για τη διαγραφή των πανωτοκίων

Παρέμβαση του κ. Ν. Χριστοδουλάκη στις Τράπεζες

Αναποτελεσματική αποδεικνύεται η ρύθμιση για τα πανωτόκια που ψηφίστηκε πέρυσι, με αποτέλεσμα ο Νίκος Χριστοδουλάκης να πιέζει τις τράπεζες να κλείσουν τις εκκρεμείς υποθέσεις χωρίς να προβούν σε πλειστηριασμούς, ενώ δεν αποκλείεται να προχωρήσει και σε νέα ρύθμιση για τη διαγραφή των πανωτοκίων.

Σύμφωνα με τη συγκεκριμένη ρύθμιση, αν κάποιος είχε συνάψει π.χ. δάνειο 10 εκατ. δραχμών, τότε μπορεί να φτάσει να πληρώσει και το 6πλάσιο του αρχικού ποσού, ενώ αν ήδη έχει πληρώσει παραπάνω από αυτά που προκύπτουν από το νομοσχέδιο, τότε δεν μπορεί να διεκδικήσει το υπερβάλλον ποσό. Συγκεκριμένα, ο εν λόγω δανειολήπτης:

• Θα κληθεί να πληρώσει 30 εκατ. δραχμές, αν το δάνειο κατέστη ληξιπρόθεσμο την περίοδο 01/01/1991 έως 15/04/1998.

• Θα κληθεί να πληρώσει 45 εκατ. δραχμές, αν κατέστη ληξιπρόθεσμο την περίοδο 01/01/1986 έως 31/12/1990.

• Θα κληθεί να πληρώσει 60 εκατ. δραχμές, αν το δάνειο κατέστη ληξιπρόθεσμο πριν από την 31/12/1985.

Επίσης, όσοι αγρότες είχαν συνάψει δάνεια με την Αγροτική Τράπεζα, τα οποία έχουν ρυθμιστεί με οποιονδήποτε τρόπο και οι ρυθμίσεις αυτές ίσχυαν στις 11/2/2000, τους παρέχεται πλέον η ευχέρεια να επιλέξουν, με γραπτή τους δήλωση προς την ΑΤΕ, είτε την εξακολούθηση εφαρμογής της υπάρχουσας ρύθμισης είτε την υπαγωγή τους στη νέα ρύθμιση.

Ωστόσο, παράγοντες της αγοράς επισημαίνουν ότι η συγκεκριμένη ρύθμιση αφ' ενός βρίσκει αντίθετες τις τράπεζες και αφ' ετέρου είναι ελάχιστα ευεργετική για τους δανειολήπτες που έχουν ληξιπρόθεσμες οφειλές, καθώς τα ποσά που προκύπτουν παραμένουν υπέρογκα. Παράλληλα, στις 31/12/2001 έληξε η συμφωνία των τραπεζών να μην προχωρούν σε πλειστηριασμούς.

Με δεδομένο λοιπόν ότι η ρύθμιση είναι αναποτελεσματική και ότι οι τράπεζες ετοιμάζονται να ξαναρχίσουν τους πλειστηριασμούς, ο υπουργός Οικονομίας σκοπεύει την ερχόμενη εβδομάδα να συναντηθεί με την Ενωση Ελληνικών Τραπεζών, προκειμένου να ζητήσει την αυστηρή εφαρμογή της νομοθεσίας περί πανωτοκίων, καθώς υπάρχουν καταγγελίες ότι οι τράπεζες βρίσκουν "παραθυράκια" και εξαιρούν εκατοντάδες υποθέσεις από τη συγκεκριμένη ρύθμιση.

Παράλληλα, σύμφωνα με τις ίδιες πληροφορίες, ο Ν. Χριστοδουλάκης, διαβλέποντας το πολιτικό κόστος που μπορεί να έχει μια δυσμενής εξέλιξη του θέματος, σκοπεύει να ζητήσει εκ νέου από τις τράπεζες να παγώσουν τους πλειστηριασμούς και σιγά-σιγά να τους καταργήσουν τελείως. Μάλιστα, στενοί συνεργάτες του υπουργού Οικονομίας τονίζουν ότι δεν αποκλείεται να υπάρξει νέα πρόταση από την κυβέρνηση, για ευνοϊκότερη ρύθμιση των πανωτοκίων.

Θυμίζουμε ότι η πρόταση της Ν.Δ. ήταν να υπάρξει μεν τμηματική ρύθμιση των οφειλών, ανάλογα με το πότε κατέστη ληξιπρόθεσμο το δάνειο, αλλά η τελική οφειλή να μην ξεπερνά το τριπλάσιο του αρχικού κεφαλαίου.

Πάντως, σύμφωνα με παράγοντες του τραπεζικού χώρου, οι τράπεζες τονίζουν ότι τόσο η ισχύουσα ρύθμιση όσο και μια ενδεχόμενη νέα ρύθμιση θέτουν σε κίνδυνο την ομαλή λειτουργία των πιστωτικών ιδρυμάτων. Συμπληρώνουν μάλιστα, ότι το μοναδικό θέμα που θα μπορούσαν να συζητήσουν οι τράπεζες είναι το ενδεχόμενο να αναχρηματοδοτήσουν τα παλαιά και ληξιπρόθεσμα δάνεια και να επαναφέρουν την παλαιά τους απειλή ότι σε διαφορετική περίπτωση θα καταφύγουν στο Ευρωπαϊκό Δικαστήριο.

ALHAMBRA TRAVEL
Φανταστικές 3ήμερες, 4ήμερες και 7ήμερες κρουαζιέρες με τα υπερπολυτελή κρουαζιερόπλοια της ROYAL OLYMPIC CRUISES
Πολυτέλεια-διασκέδαση-μοναδικό service σε όλες τις θέσεις
ΑΝΑΧΩΡΗΣΕΙΣ ΑΠΟ ΑΡΧΕΣ ΜΑΡΤΙΟΥ
ΑΠΟ ΡΟΔΟ ΚΑΘΕ ΤΕΤΑΡΤΗ ΓΙΑ ΤΙΣ ΤΡΙΗΜΕΡΕΣ ΚΑΙ ΕΠΤΑΗΜΕΡΕΣ ΚΑΙ ΚΑΘΕ ΣΑΒΒΑΤΟ ΓΙΑ ΤΙΣ ΤΕΤΡΑΗΜΕΡΕΣ.
ΕΙΔΙΚΕΣ ΤΙΜΕΣ ΓΙΑ ΕΛΛΗΝΕΣ ΑΠΟ EURO 299 ΤΟ ΑΤΟΜΟ
ΑΠΟ ΠΕΙΡΑΙΑ ΑΝΑΧΩΡΗΣΗ ΚΑΘΕ ΠΑΡΑΣΚΕΥΗ ΜΕ ΤΟ ΝΕΟΤΕΥΚΤΟ OLYMPIA EXPLORER ΜΕ ΕΠΙΣΚΕΨΗ ΚΕΡΚΥΡΑ, ΒΕΝΕΤΙΑ, ΝΤΟΥΜΠΡΟΒΝΙΚ, ΚΑΤΑΚΟΛΟ, ΚΩΝΣΤΑΝΤΙΝΟΥΠΟΛΗ, ΜΥΚΟΝΟ ΚΑΙ ΣΑΝΤΟΡΙΝΗ
ΦΑΝΤΑΣΤΙΚΗ ΠΑΣΧΑΛΙΝΗ ΚΡΟΥΑΖΙΕΡΑ!!!
ΤΟ ΠΡΑΚΤΟΡΕΙΟ ΜΑΣ ΔΙΟΡΓΑΝΩΝΕΙ ΜΟΝΑΔΙΚΗ ΠΑΣΧΑΛΙΝΗ ΚΡΟΥΑΖΙΕΡΑ ΜΕ ΑΝΑΧΩΡΗΣΗ ΑΠΟ ΡΟΔΟ 1/5 ΚΑΙ ΕΠΙΣΤΡΟΦΗ 8/5 ΜΕ ΕΠΙΣΚΕΨΗ ΗΡΑΚΛΕΙΟ, ΠΕΙΡΑΙΑ, ΚΩΝΣΤΑΝΤΙΝΟΥΠΟΛΗ, ΚΟΥΣΑΝΤΑΣΙ ΜΥΚΟΝΟ
Πληροφορίες
ALHAMBRA TRAVEL
Αλεξ. Παπάγου 23. Τηλ. 37052, 25698 ΡΟΔΟΣ

COMPUTER & ART STUDIES COLLEGE
ΕΡΓΑΣΤΗΡΙΑ ΕΛΕΥΘΕΡΩΝ ΣΠΟΥΔΩΝ
Σε σύντομο χρόνο παρέχουν αποτελεσματική επιμόρφωση και ανταγωνιστικά εφόδια στην αγορά εργασίας
ΤΜΗΜΑΤΑ ΤΑΧΥΡΡΥΘΜΗΣ ΕΚΠΑΙΔΕΥΣΗΣ
Απευθύνονται σε
• ΕΝΗΛΙΚΕΣ
• ΦΟΙΤΗΤΕΣ
• ΜΑΘΗΤΕΣ ΓΥΜΝΑΣΙΟΥ - ΛΥΚΕΙΟΥ
• ΠΑΙΔΙΑ ΠΡΟΣΧΟΛΙΚΗΣ ΗΛΙΚΙΑΣ

ΔΙΔΑΣΚΟΝΤΑΙ
• ΧΡΗΣΗ Η/Υ & INTERNET
• ΕΠΑΓΓΕΛΜΑΤΙΚΟ ΜΑΚΙΓΙΑΖ
• ΜΑΝΙΚΙΟΥΡ - ΠΕΝΤΙΚΙΟΥΡ
• ΚΟΠΤΙΚΗ - ΡΑΠΤΙΚΗ (ΜΟΝΤΕΛΙΣΤ)

ΕΝΑΣ ΝΕΟΣ ΦΟΡΕΑΣ ΕΚΠΑΙΔΕΥΣΗΣ
ΠΛΗΡΟΦΟΡΙΕΣ: Θεσσαλονικης 18 - Ροδος
Τηλ. 241 60554 / 38311



Off road, είναι όπου σου αρέσει!

MITSUBISHI PAJERO PININ
1.8 & 2.0 κυβικά
Νέο 5θυρο Mitsubishi Pajero Pinin 4X4. Ένα καθαρόαιμο Pajero για δυναμικές διαδρομές μέσα και έξω από την πόλη. Με design Pininfarina, που κερδίζει σε εντυπώσεις, και με 2.000 κ.εκ. και το Super Select 4, το πρωτοποριακό του σύστημα μετάδοσης, που κερδίζουν σε επιδόσεις, το νέο Mitsubishi Pajero Pinin, όπως και κάθε Pajero άλλωστε, κυριαρχεί απόλυτα. Νέο Mitsubishi Pajero Pinin: Κερδίζεις... όπου σου αρέσει!
Χαράξτε το δικό σας δρόμο
MITSUBISHI MOTORS
ΔΩΡΕΑΝ ΕΤΗΣΙΑ ΑΣΦΑΛΙΣΤΙΚΗ ΚΑΛΥΨΗ: ΟΔΙΚΗΣ ΠΡΟΣΤΑΣΙΑΣ, ΙΑΤΡΙΚΗΣ ΚΑΙ ΠΡΟΣΩΠΙΚΗΣ ΒΟΗΘΕΙΑΣ ΟΔΗΓΟΥ ΚΑΙ ΕΠΙΒΑΤΩΝ ΑΠΟ ΤΗΝ INTERAMERICAN
Θ. και Ι. ΚΑΛΛΙΓΑΣ ΑΕΒΕ
Λεωφ. Λίνδου 138 • Τηλ. 02410 67440-1 • FAX: 02410 68462
email: kaligcar@otenet.gr
1° ΧΡΗΜΑΤΟΔΟΤΙΚΟ ΠΡΟΓΡΑΜΜΑ: 0,58% σταθερό μηνιαίο επιτόκιο, 0% προκαταβολή, 72 δόσεις
2° ΧΡΗΜΑΤΟΔΟΤΙΚΟ ΠΡΟΓΡΑΜΜΑ: 0,75% σταθερό μηνιαίο επιτόκιο, 0% προκαταβολή, 1η δόση σε 12 μήνες ΑΤΟΚΑ, 72 δόσεις

ΠΡΑΚΤΟΡΕΙΟ ΤΑΞΙΔΙΩΝ

ΣΑΒΒΑΣ ΣΑΗΣ

ΦΘΗΝΑ ΑΕΡΟΠΟΡΙΚΑ ΕΙΣΙΤΗΡΙΑ ΓΙΑ ΟΛΟ ΤΟΝ ΚΟΣΜΟ

Με την ευκαιρία της λειτουργίας του νέου μας πρακτορείου στην οδό Τάρπον Σπρίνγκς 42 (δίπλα στην Τράπεζα Πίστεως)

ΠΡΟΣΦΕΡΟΥΜΕ

τα φθηνότερα αεροπορικά εισιτήρια για όλο τον κόσμο με όλες τις αεροπορικές εταιρίες.

ΠΡΟΣΟΧΗ Πληροφορίες δεν δίδονται από το τηλέφωνο μόνο προσωπική παρουσία σας

ΑΚΟΜΗ ΣΑΣ ΠΑΙΡΝΟΥΜΕ

ΒΙΖΑ επισκέπτου για ΑΜΕΡΙΚΗ σε μία εβδομάδα.

ΒΙΖΑ επισκέπτου για ΑΥΣΤΡΑΛΙΑ σε μία μέρα

Εκδοση διαβατηρίων

Εκδοση αδειών αυτοκινήτων

ΞΕΝΟΔΟΧΕΙΑ ΣΤΗΝ ΑΘΗΝΑ

PRESIDENT Α' ΚΑΤΗΓΟΡΙΑΣ Λεωφόρος Κηφισίας

Μονόκλινο	10.300 ΔΡΧ. (€30)	ΜΕ ΠΡΩΙΝΟ έως 31/3
Δίκλινο για μονόκλ.	11.300 ΔΡΧ. (€33)	«
Δίκλινο	13.300 ΔΡΧ. (€39)	«
Τρίκλινο	16.300 ΔΡΧ. (€48)	«

ESPERIA HOTEL Α' ΚΑΤΗΓΟΡΙΑΣ Σταδίου 22

Μονόκλινο	24.000 ΔΡΧ. (€70)	ΜΕ ΠΡΩΙΝΟ έως 31/3
Δίκλινο	26.600 ΔΡΧ. (€78)	«
Τρίκλινο	30.000 ΔΡΧ. (€88)	«

ELECTRA HOTEL Α' ΚΑΤΗΓΟΡΙΑΣ Ερμού 5

Μονόκλινο	28.000 ΔΡΧ. (€82)	ΜΕ ΠΡΩΙΝΟ έως 10/3
Δίκλινο	33.000 ΔΡΧ. (€97)	«
Τρίκλινο	38.900 ΔΡΧ. (€114)	«

TITANIA HOTEL Πανεπιστημίου 52 (ΣΥΝΤΑΓΜΑ-ΟΜΟΝΟΙΑ)

Μονόκλινο	24.500 ΔΡΧ. (€72)	ΜΕ ΑΜΕΡ. ΠΡ. έως 31/3
Δίκλινο	28.500 ΔΡΧ. (€84)	«
Τρίκλινο	33.000 ΔΡΧ. (€97)	«

DORIA HOTEL Β' ΚΑΤΗΓΟΡΙΑΣ Πειραιώς 15-17 (κοντά στην Ομόνοια)

Μονόκλινο	14.300 ΔΡΧ. (€42)	ΜΕ ΠΡΩΙΝΟ έως 31/3
Δίκλινο	16.000 ΔΡΧ. (€47)	«
Τρίκλινο	21.800 ΔΡΧ. (€64)	«

ZAFOLIA HOTEL Α' ΚΑΤΗΓΟΡΙΑΣ Λεωφ. Αλεξάνδρας 87

Μονόκλινο	25.500 ΔΡΧ. (€84)	έως 31/3
Δίκλινο	27.800 ΔΡΧ. (€90)	«
Τρίκλινο	33.000 ΔΡΧ. (€108)	«

ALEXANDROS HOTEL Α' ΚΑΤΗΓΟΡΙΑΣ Περιοχή HILTON

Μονόκλινο	26.600 ΔΡΧ. (€78)	ΜΕ ΠΡΩΙΝΟ έως 31/3
Δίκλινο	30.000 ΔΡΧ. (€88)	"
Τρίκλινο	40.200 ΔΡΧ. (€118)	"

PARTHENON HOTEL Α' ΚΑΤΗΓΟΡΙΑΣ Περιοχή Μακρυγιάννη

Μονόκλινο	18.500 ΔΡΧ. (€55)	ΜΕ ΠΡΩΙΝΟ έως 31/3
Δίκλινο	21.000 ΔΡΧ. (€62)	«
Τρίκλινο	28.000 ΔΡΧ. (€82)	

ΧΑΝΔΡΗΣ ΚΑΤΗΓΟΡΙΑΣ LUX Συγγρού 385

Μονόκλινο Superior	41.000 ΔΡΧ. (€120)	χωρίς πρωινό έως 31/12
Δίκλινο Superior	41.000 ΔΡΧ. (€120)	"

ST. GEORGE LYKABETTUS ΚΑΤΗΓΟΡΙΑΣ LUX

Μονόκλινο	35.000 ΔΡΧ. (€103)	χωρίς Β/Β έως 28/12
Δίκλινο	35.000 ΔΡΧ. (€103)	«

ΞΕΝΟΔΟΧΕΙΟ ASTOR (Σύνταγμα)

Μονόκλινο	12.600 ΔΡΧ. (€37)	ΜΕ ΠΡΩΙΝΟ έως 31/3
Δίκλινο	16.700 ΔΡΧ. (€49)	
Τρίκλινο	20.100 ΔΡΧ. (€59)	«

ΣΑΣ ΣΥΜΦΕΡΕΙ ΠΡΙΝ ΚΛΕΙΣΕΤΕ ΟΠΟΥΔΗΠΟΤΕ ΝΑ ΜΑΣ ΕΠΙΣΚΕΦΘΕΙΤΕ

ΠΡΑΚΤΟΡΕΙΟ ΤΑΞΙΔΙΩΝ

ΣΑΒΒΑΣ ΣΑΗΣ

ΤΑΡΠΟΝ ΣΠΡΙΝΓΚΣ 42 (δίπλα στην Τραπ. Πίστεως) · **Τηλ. 39781-3**

Εχει συγκεντρωθεί μεγάλος αριθμός στις απέναντι ακτές

Πληροφορίες για μαζικές αφίξεις λαθρομεταναστών

Σε επιφυλακή Πολεμικό Ναυτικό και Λιμεναρχείο

Σε κατάσταση αυξημένης επιφυλακής και ετοιμότητας, βρίσκονται και πάλι οι αρμόδιες λιμενικές αρχές του νομού μας, μετά τις πληροφορίες, ότι μεγάλο κύμα λαθρομεταναστών ενδέχεται να εκδηλωθεί κυρίως από την Τουρκία, προς την χώρα μας.

Οι ίδιες πληροφορίες, αναφέρουν ότι σε επιφυλακή έχει τεθεί για τον ίδιο λόγο και το Πολεμικό Ναυτικό της χώρας μας, ενώ φόβους για εκδήλωση μαζικών κυμάτων λαθρομεταναστών έχουν εκφράσει επίσης η Κύπρος και η Ιταλία.

Ιδιαίτερο βάρος, για την αντιμετώπιση νέων περιπτώσεων μαζικών αποβιβάσεων λαθρομεταναστών, θα δοθεί στα νησιά του βορείου συγκροτήματος Δωδεκανήσου αλλά ωστόσο σε αυξημένη ετοιμότητα θα βρίσκονται και τα Λιμεναρχεία των υπολοίπων νησιών του νομού μας (Ρόδου, Καρπάθου, Καστελλορίζου κλπ).



Αξίζει να σημειωθεί πάντως, ότι μετά την καλή θέληση συνεργασίας που έδειξαν σε τουλάχιστον τρεις περιπτώσεις στην περιοχή της Δωδεκανήσου οι αντίστοιχες τουρκικές αρχές, οι μαζικές αποβιβάσεις λαθρομεταναστών έχουν μειωθεί στο ελάχιστο τους τελευταίους τρεις μήνες. Το γεγονός πάντως, δεν εφησυχάζει τις αρμόδιες υπηρεσίες, οι οποίες έχουν δώσει σαφείς εντολές για αυξημένη ετοιμότητα.

Την Κυριακή στη Ρόδο το "Ευρωφορτηγό"

Το "Ευρωφορτηγό" θα βρίσκεται στην πόλη της Ρόδου την ερχόμενη Κυριακή 10 Φεβρουαρίου στα πλαίσια της εκστρατείας της Ευρωπαϊκής Ενωσης με στόχο την ενημέρωση των πολιτών γύρω από το ευρώ.

Το "Ευρωφορτηγό", το οποίο θα βρίσκεται την ερχόμενη Κυριακή στην πλατεία Σύμης, αποτελεί μία πρωτότυπη σε επίπεδο Ευρωπαϊκής Ενωσης επικοινωνιακή δράση ενημέρωσης για το ευρώ, η οποία υλοποιείται από την Εθνική Συνομοσπονδία Ελληνικού Εμπορίου με τη συγχρηματοδότηση του υπουργείου Εθνικής Οικονομίας και της Ευρωπαϊκής ενωσης.

Πρόκειται για ένα μεγάλο φορτηγό-νταλίκα, στις εξωτερικές επιφάνειες του οποίου αναπαρίστανται τραπεζογραμμάτια και κέρματα Ευρώ.

Το εσωτερικό του έχει διαμορφωθεί σε μια αίθουσα επικοινωνίας για την ενημέρωση του κοινού μέσω μιας βιβλιοθήκης με έντυπα σχετικά με το ευρώ.

Ανήλικοι έπαιζαν "φρουτάκια"

Στην δικαιοσύνη θα παραπεμφθεί μια 35χρονη από τον δήμο Αφάντου, η οποία ως υπεύθυνη για την λειτουργία καταστήματος – καφετέριας, εντοπίστηκε να έχει επιτρέψει την είσοδο και την συμμετοχή σε τεχνικά παιχνίδια σε 4 ανήλικους.

Όπως ανακοίνωσε η αστυνομική διεύθυνση Δωδεκανήσου, άνδρες της Ομάδας Πρόληψης και Καταστολής Εγκληματικότητας, συνέλαβαν προχθές στις 7 το βράδυ την 35χρονη Θαρρενή Πελλού του Γεωργίου, διότι ως υπεύθυνη για το κατάστημα, ιδιοκτησίας της Σταυρούλας Δράκου του Δημητρίου 30 ετών, βρέθηκε να έχει επιτρέψει την είσοδο και την συμμετοχή σε τεχνικά παιχνίδια σε 4 ανηλίκους.

Κλειστά σήμερα τα περισσότερα σχολεία

Απεργούν οι καθηγητές

Σε θέση μάχης και οι δάσκαλοι

Λουκέτο αναμένεται να βάλουν σήμερα το πρωί, πολλά από τα Γυμνάσια και τα Λύκεια του νησιού μας, εξαιτίας της προγραμματισμένης 24ωρης απεργίας των καθηγητών β' βάθμιας εκπαίδευσης, στο πλαίσιο της κινητοποίησης που εξήγγειλε η Ομοσπονδία τους.

Από τα στοιχεία και τις ενδείξεις που έχουν συγκεντρώσει οι συνδικαλιστές της Α' ΕΛΜΕ Δωδεκανήσου, εκτιμάται ότι η συμμετοχή των καθηγητών αναμένεται να είναι μαζική, στην σημερινή κινητοποίησή του κλάδου τους, με αιτήματα την άμεση επίλυση κλαδικών και θεσμικών αιτημάτων.

Τις προηγούμενες μέρες, κλιμάκιο συνδικαλιστών της Α' ΕΛΜΕ Δωδεκανήσου, είχε προετοιμάσει κατάλληλα το κλίμα της απεργίας, έχοντας απευθείας επαφές με τους καθηγητές των Γυμνασίων και των Λυκείων της περιοχής μας, στα σχολεία όπου πραγματοποίησαν επισκέψεις για τον λόγο αυτό.

Σε θέση, απεργιακής μάχης, βρίσκονται επίσης και οι δάσκαλοι και νηπιαγωγοί του νησιού μας, και χθες το βράδυ είχε προγραμματιστεί να συνεδριάσει το συνδικαλιστικό τους όργανο για να καθορίσει μεταξύ των άλλων, και ημέρα πραγματοποίησης 24ωρης απεργίας.

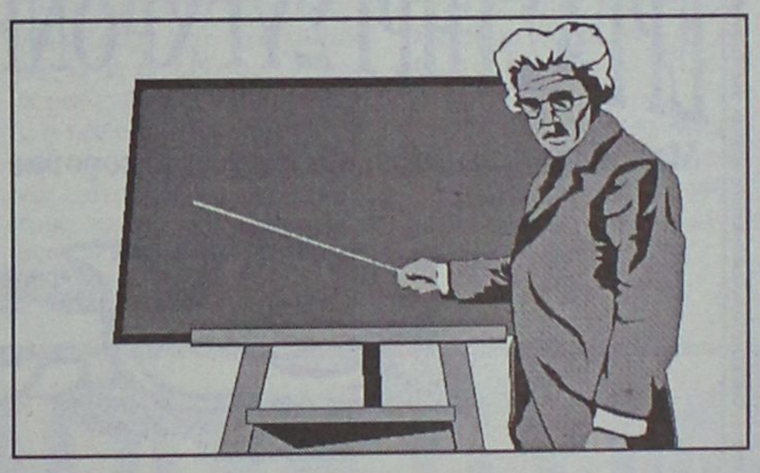

Η 24ωρη αυτή απεργιακή κινητοποίηση για την οποία έχει δοθεί το πράσινο φως από την Διδασκαλική Ομοσπονδία, είναι πιθανό να πραγματοποιηθεί στην τελευταία εβδομάδα του Φεβρουαρίου.

Τέσσερα άτομα ζητά η Τράπεζα Δωδεκανήσου

Προσλήψεις υπαλλήλων

Αιτήσεις μέχρι την Τετάρτη 27 Φεβρουαρίου

Στην πρόσληψη 4 υπαλλήλων θα προχωρήσει σύντομα η τράπεζα Δωδεκανήσου, προκειμένου έτσι να στελεχώσει τα καταστήματά της στη Ρόδο.

Όπως ανακοίνωσαν χθες οι αρμόδιοι της τράπεζας, οι θέσεις αυτές θα αφορούν:

Τους πτυχιούχους ΑΕΙ Οικονομικής Κατεύθυνσης. Θέση Α και Β, με πολύ καλή γνώση μιας ξένης γλώσσας, χρήση ΗΥ και ηλικία έως 32 ετών. Επιθυμητή προϋπηρεσία σε τράπεζες ή άλλους Χρηματοπιστωτικούς Οργανισμούς.

Θέση Γ: Πτυχίο ΑΕΙ και ΤΕΙ Πληροφορικής/ Τηλεπικοινωνιών ή θετικής κατεύθυνσης με ειδίκευση στην Πληροφορική – Τηλεπικοινωνίες, με ή χωρίς πιστοποίηση. Ηλικία έως 26 ετών. Επιθυμητή προϋπηρεσία σε Τράπεζες ή άλλους Χρηματοπιστωτικούς Οργανισμούς.

Οι ενδιαφερόμενοι, που διαθέτουν τα παραπάνω προσόντα, μπορούν να προμηθευτούν την αναλυτική προκήρυξη του διαγωνισμού, από το Κεντρικό Κατάστημα της Τράπεζας στην Πλατεία Ακαδημίας.

Η προθεσμία υποβολής των αιτήσεων είναι μέχρι και την Τετάρτη 27 Φεβρουαρίου.

Όπως ανακοίνωσε επίσης χθες η Τράπεζα, σύντομα πρόκειται να ανακοινωθούν από την Δωδεκανησιακή Ασφαλιστική, την θυγατρική εταιρία Ασφαλιστικών Συμβούλων της Συνεταιριστικής Τράπεζας Δωδεκανήσου, πρωτοποριακά ασφαλιστικά προϊόντα προσαρμοσμένα στις ανάγκες της τοπικής αγοράς.

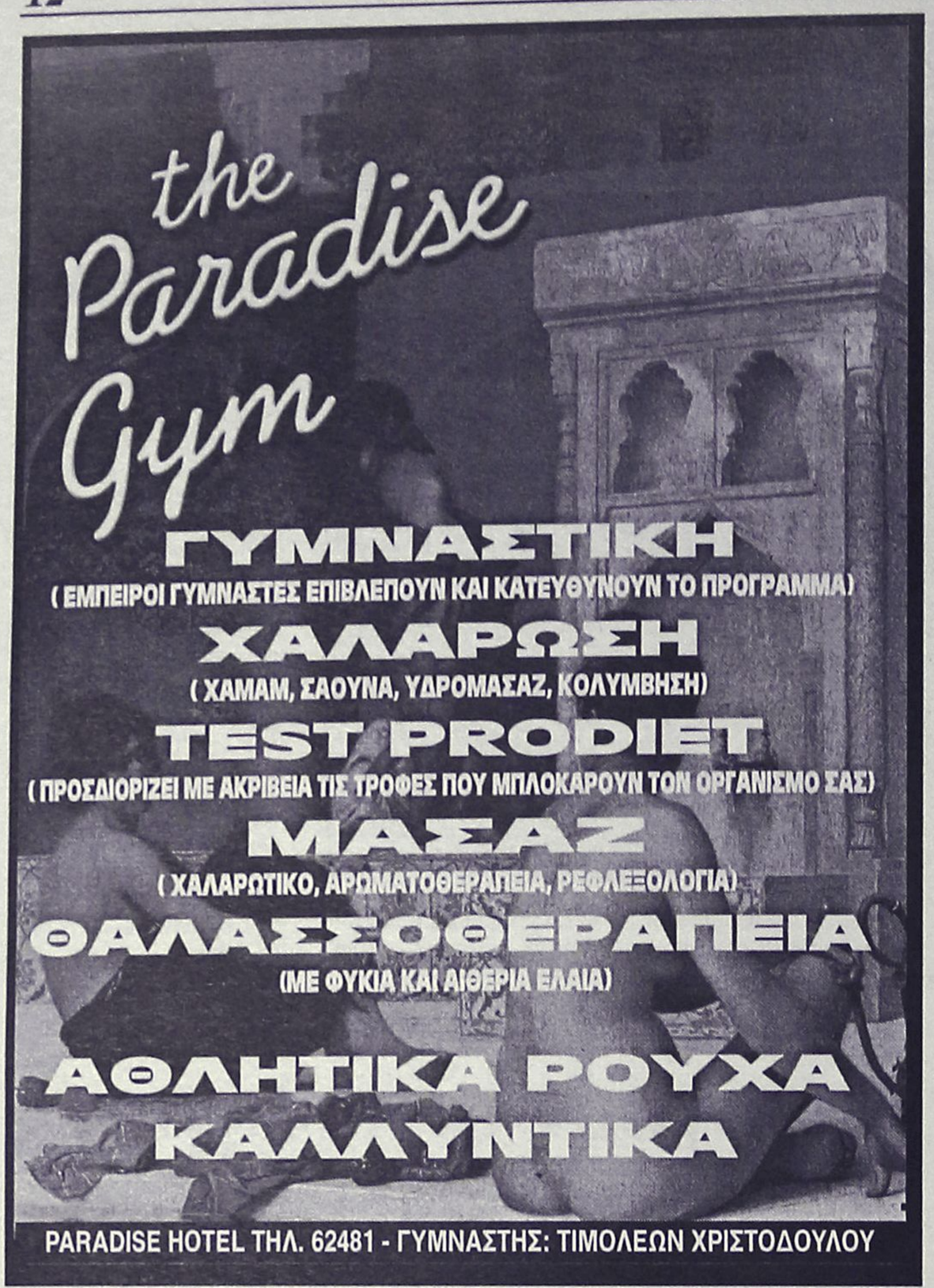

Διαμαρτυρία υπαλλήλων της ΔΕΗ

Διαμαρτύρονται πολλοί υπάλληλοι και συνταξιούχοι της ΔΕΗ για την ανακοίνωση που δόθηκε από γραφείο κάποιου βουλευτή (δημοσιεύθηκε στη "Ροδιακή" στις 6-2-2002), ότι το γραφείο ασφάλισης προσωπικού ΔΕΗ στη Ρόδο άνοιξε μετά από τις ενέργειες του κ. βουλευτή προς τον κ. Νέζη διευθύνοντα σύμβουλο της ΔΕΗ.

Βέβαια ο τίτλος του άρθρου δεν συμφωνεί και με το περιεχόμενο της απάντησης του κ. Νέζη ο οποίος, με την απάντησή του στο εν λόγω πολιτικό γραφείο, δηλώνει αναρμοδιότητα για την επίλυση του προβλήματος, επειδή ο οργανισμός ασφάλισης προσωπικού ΔΕΗ (ΟΑΠ), στον οποίο ανήκει και το γραφείο ασφάλισης προσωπικού ΔΕΗ Ρόδου δεν υπάγεται στην ΔΕΗ επειδή ο ΟΑΠ είναι πλέον ανεξάρτητος οργανισμός. Το γραφείο άνοιξε μέσα σε τρεις ημέρες μετά από την εντονότατη διαμαρτυρία με FAX προς τον ΟΑΠ από συνταξιούχους και συνδικαλιστές της Ρόδου, καταρχήν με προσωπικό εκτός έδρας και σήμερα λειτουργεί με προσωπικό που μετατέθηκε από την περιοχή της ΔΕΗ Ρόδου. Αυτή είναι η αλήθεια.

Με απόφαση του υπουργού Μεταφορών

Δόθηκαν 4 άδειες φορτηγών στη Σύμη

Τί αναφέρει σε ανακοίνωσή του ο δήμαρχος κ. Μιλτ. Σαρρής

Λόγω ... συμιακού πείσματος πείσθηκαν οι αρμόδιοι να χορηγήσουν τέσσερεις άδειες φορτηγών Δημόσιας χρήσης στο νησί.

Αυτό επισημαίνει σε ανακοίνωσή του ο δήμαρχος κ. Μιλτιάδης Σαρρής, εκφράζοντας την ικανοποίησή του για το τελικό αποτέλεσμα.



Ειδικότερα αναφέρει τα εξής:

"Φαίνεται ότι τελικά όταν έχεις θέσεις και συμιακό πείσμα τα καταφέρνεις. Έτσι, μετά τις καλές εξελίξεις στις περιπτώσεις των κοτέρων, των ναυτικών φυλλαδίων των διπλωμάτων των εμπειροτεχνιτών, της θεσμοθέτησης των γραμμών θαλάσσιων συγκοινωνιών, θέματα για τα οποία και ταξίδια έγιναν στα αρμόδια υπουργεία και δεκάδες επιστολές εστάλησαν στους υπηρεσιακούς παράγοντες και που βέβαια αφορούσαν όλα τα μικρονήσια του Αιγαίου, ήρθε και η έγκριση των τεσσάρων αδειών φορηγών Δ.Χ. από τον υπουργό Συγκοινωνιών κ. Χρήστο Βερελή, που θα βάλει τάξη στην αταξία του λιμανιού της Σύμης και θα σταματήσει τα απαράδεκτα φαινόμενα που μας διέσυραν διεθνώς.

Στόχος, οι τέσσερις νέοι επαγγελματίες μαζί με τον προηγούμενο να εκτελούν όλες τις μεταφορές και να κόβουν τα ανάλογα τιμολόγια, εξυπηρετώντας τις αυξημένες ανάγκες του νησιού.

Θερμά ευχαριστούμε όσους βοήθησαν να περάσει η λογική και ιδιαίτερα τον υπουργό Συγκοινωνιών κ. Χρήστο Βερελή, που απέδειξε ότι συνομιλεί, σκέφτεται και αποφασίζει θετικά αποδεχόμενος, δικαιολογημένα μέχρι κεραίας αιτήματα".

ΕΡΓΑΣΤΗΡΙ ΣΥΓΧΡΟΝΗΣ ΣΚΕΨΗΣ

Μπορούμε να είμαστε ελεύθεροι! Μπορούμε να μάθουμε να πετάμε!



«Μα το Θεό, είναι αλήθεια! Είμαι ένας τέλειος γλάρος, χωρίς όρια, δίχως περιορισμούς»! Γλάρος Ιωνάθαν

Αρχή του νέου Χρόνου!
Δυναμικός και Θετικός, θα είναι ο νέος χρόνος,
για όσους σκέπτονται θετικά!

Είναι η σωστή στιγμή να κάνετε ένα βήμα μπροστά
προς την αλλαγή και την καλυτέρευση!

Δεν χρειάζεστε τίποτε το ιδιαίτερο,
εκτός απ' το ενδιαφέρον σας, για
να παρακολουθήσετε τα σεμινάριά μας.

Θα μάθετε νέους τρόπους και κανόνες για να παίζετε
Το Παιχνίδι της Ζωής και να κερδίζετε! ΜΠΟΡΕΙΤΕ!

Λίγες οι ώρες που χρειάζεται να αφιερώσετε
και πολλά τα οφέλη!

Τα σεμινάρια δεν έχουν θρησκευτικό ή μυστικιστικό χαρακτήρα.
Διώξτε το φόβο και την αμφιβολία και τηλεφωνήστε τώρα!

Τηλ.: *(0241) 69785-65529*

Δ·Α·Ν·Ε· SEA LINE
ΔΩΔΕΚΑΝΗΣΙΑΚΗ ΑΝΩΝΥΜΗ ΝΑΥΤΙΛΙΑΚΗ ΕΤΑΙΡΙΑ

ΔΡΟΜΟΛΟΓΙΑ ΑΠΟ 01.02.2002 έως 28.02.2002

ΑΝΑΧΩΡΗΣΗ ΑΠΟ ΡΟΔΟ

ΗΜ/ΝΙΑ		ΠΛΟΙΟ	ΩΡΑ	ΠΡΟΟΡΙΣΜΟΣ
01.02	ΠΑΡ	ΠΑΤΜΟΣ	15.00	ΚΩ-ΚΑΛΥΜΝΟ-ΛΕΡΟ-ΠΑΤΜΟ-ΠΕΙΡΑΙΑ
02.02	ΣΑΒ	ΔΙΑΓΟΡΑΣ	15.00	ΚΩ-ΚΑΛΥΜΝΟ-ΛΕΡΟ-ΠΑΤΜΟ-ΠΕΙΡΑΙΑ
03.02	ΚΥΡ	ΠΑΤΜΟΣ	15.00	ΚΩ-ΚΑΛΥΜΝΟ-ΛΕΡΟ-ΠΑΤΜΟ-ΠΕΙΡΑΙΑ
04.02	ΔΕΥ	-	-	-
05.02	ΤΡΙ	ΔΙΑΓΟΡΑΣ	18.00	ΚΩ-ΠΕΙΡΑΙΑ
06.02	ΤΕΤ	ΠΑΤΜΟΣ	15.00	ΣΥΜΗ-ΤΗΛΟ-ΚΩ-ΚΑΛ.-ΛΕΡΟ-ΠΑΤΜΟ-ΠΕΙΡΑΙΑ
07.02	ΠΕΜ	ΔΙΑΓΟΡΑΣ	18.00	ΠΕΙΡΑΙΑ
08.02	ΠΑΡ	ΠΑΤΜΟΣ	15.00	ΚΩ-ΚΑΛΥΜΝΟ-ΛΕΡΟ-ΠΑΤΜΟ-ΠΕΙΡΑΙΑ
09.02	ΣΑΒ	ΔΙΑΓΟΡΑΣ	15.00	ΚΩ-ΚΑΛΥΜΝΟ-ΛΕΡΟ-ΠΑΤΜΟ-ΠΕΙΡΑΙΑ
10.02	ΚΥΡ	ΠΑΤΜΟΣ	15.00	ΚΩ-ΚΑΛΥΜΝΟ-ΛΕΡΟ-ΠΑΤΜΟ-ΠΕΙΡΑΙΑ
11.02	ΔΕΥ	-	-	-
12.02	ΤΡΙ	ΔΙΑΓΟΡΑΣ	18.00	ΚΩ-ΠΕΙΡΑΙΑ
13.02	ΤΕΤ	ΠΑΤΜΟΣ	15.00	ΣΥΜΗ-ΤΗΛΟ-ΚΩ-ΚΑΛ.-ΛΕΡΟ-ΠΑΤΜΟ-ΠΕΙΡΑΙΑ
14.02	ΠΕΜ	ΔΙΑΓΟΡΑΣ	18.00	ΠΕΙΡΑΙΑ
15.02	ΠΑΡ	ΠΑΤΜΟΣ	15.00	ΚΩ-ΚΑΛΥΜΝΟ-ΛΕΡΟ-ΠΑΤΜΟ-ΠΕΙΡΑΙΑ
16.02	ΣΑΒ	ΔΙΑΓΟΡΑΣ	15.00	ΚΩ-ΚΑΛΥΜΝΟ-ΛΕΡΟ-ΠΑΤΜΟ-ΠΕΙΡΑΙΑ
17.02	ΚΥΡ	ΠΑΤΜΟΣ	15.00	ΚΩ-ΚΑΛΥΜΝΟ-ΛΕΡΟ-ΠΑΤΜΟ-ΠΕΙΡΑΙΑ
18.02	ΔΕΥ	-	-	-
19.02	ΤΡΙ	ΔΙΑΓΟΡΑΣ	18.00	ΚΩ-ΠΕΙΡΑΙΑ
20.02	ΤΕΤ	ΠΑΤΜΟΣ	15.00	ΣΥΜΗ-ΤΗΛΟ-ΚΩ-ΚΑΛ.-ΛΕΡΟ-ΠΑΤΜΟ-ΠΕΙΡΑΙΑ
21.02	ΠΕΜ	ΔΙΑΓΟΡΑΣ	18.00	ΠΕΙΡΑΙΑ
22.02	ΠΑΡ	ΠΑΤΜΟΣ	15.00	ΚΩ-ΚΑΛΥΜΝΟ-ΛΕΡΟ-ΠΑΤΜΟ-ΠΕΙΡΑΙΑ
23.02	ΣΑΒ	ΔΙΑΓΟΡΑΣ	15.00	ΚΩ-ΚΑΛΥΜΝΟ-ΛΕΡΟ-ΠΑΤΜΟ-ΠΕΙΡΑΙΑ
24.02	ΚΥΡ	ΠΑΤΜΟΣ	15.00	ΚΩ-ΚΑΛΥΜΝΟ-ΛΕΡΟ-ΠΑΤΜΟ-ΠΕΙΡΑΙΑ
25.02	ΔΕΥ	-	-	-
26.02	ΤΡΙ	ΔΙΑΓΟΡΑΣ	18.00	ΚΩ-ΠΕΙΡΑΙΑ
27.02	ΤΕΤ	ΠΑΤΜΟΣ	15.00	ΣΥΜΗ-ΤΗΛΟ-ΚΩ-ΚΑΛ.-ΛΕΡΟ-ΠΑΤΜΟ-ΠΕΙΡΑΙΑ
28.02	ΠΕΜ	ΔΙΑΓΟΡΑΣ	18.00	ΠΕΙΡΑΙΑ

Δ·Α·Ν·Ε· SEA LINE
ΔΩΔΕΚΑΝΗΣΙΑΚΗ ΑΝΩΝΥΜΗ ΝΑΥΤΙΛΙΑΚΗ ΕΤΑΙΡΙΑ
ΓΡΑΦΕΙΑ ΡΟΔΟΥ: Κρατήσεις-Πληροφορίες: **(0241) 43150 (10 γραμμές)**
Διοικητικές Υπηρεσίες: **(0241) 43110, 43112**, FAX: **(0241) 43120**
ΓΡΑΦΕΙΑ ΠΕΙΡΑΙΑ: Κρατήσεις-Πληροφορίες: **0801-500500, (01) 4529360**
Διοικητικές Υπηρεσίες: **(01) 4529330**, FAX: **(01) 4293493**
email: dane@otenet.gr

Περικόπτονται πολλές

Φοροαπαλλαγές ανάλογα με το ύψος του εισοδήματος

Η υποβολή δηλώσεων ΦΠΑ

Την περικοπή των φοροαπαλλαγών των ιατρικών δαπανών και των τόκων των στεγαστικών δανείων εισηγείται η επιτροπή αναμόρφωσης του φορολογικού συστήματος στο υπουργείο Οικονομικών.

Από το 2003, οι σχετικές δαπάνες θα εκπίπτουν, αλλά μέχρι ένα ορισμένο ύψος του εισοδήματος, ώστε να μην επωφελούνται τα υψηλά εισοδήματα.

Η περικοπή των δύο φοροαπαλλαγών (και άλλες ενδεχομένως) θεωρείται δεδομένη, καθώς ζητήθηκε από την πολιτική ηγεσία του υπουργείου Οικονομίας και Οικονομικών να γίνει ειδική μελέτη.

Σήμερα, οι ιατρικές δαπάνες εκπίπτουν στο σύνολό τους, μέχρι ποσού 10 εκατ. δραχμών και το 50% της επιπλέον δαπάνης, ανεξάρτητα από τος ύψος του εισοδήματος. Επίσης, δεν υφίσταται εισοδηματικό όριο για την έκπτωση των τόκων των δανείων για την απόκτηση πρώτης κατοικίας. Από τις 25 Φεβρουρίου μέχρι τις 11 Μαρτίου, θα υποβάλλουν τις εκκαθαριστικές δηλώσεις ΦΠΑ έτους 2001 οι επιχειρήσεις με βιβλία Α' και Β' κατηγορίας, ενώ από τις 10 μέχρι τις 24 Μαΐου θα υποβάλλουν τις εκκαθαριστικές δηλώσεις οι επιχειρήσεις με βιβλία Γ' κατηγορίας.

Ένα έργο σύγχρονο που ακροβατεί ανάμεσα σε δράμα και κωμωδία

"Με δύναμη από την Κηφισιά"

Έκανε χθες πρεμιέρα από το Δημοτικό Περιφερειακό Θέατρο



Ένα έργο σύγχρονο που ακροβατεί ανάμεσα στο δράμα και την κωμωδία και το οποίο γνώρισε μεγάλη εμπορική και καλλιτεχνική επιτυχία όταν ανέβηκε στην Αθήνα το 1994, το "Με δύναμη από την Κηφισιά" των Δημήτρη Κεχαΐδη και Ελένης Χαβιαρά, έκανε πρεμιέρα χθες από το Δημοτικό Περιφερειακό Θέατρο (ΔΗΠΕΘΕ) Ρόδου.

Οι συντελεστές της παράστασης μίλησαν για το έργο, τους ρόλους τους αλλά και την απόφασή τους να συνεργαστούν με το ΔΗΠΕΘΕ Ρόδου, σε συνέντευξη Τύπου που παρεχώρησαν χθες, παρουσία του προέδρου του Πολιτιστικού Οργανισμού του δήμου Ροδίων κ. Μανόλη Αντωνόγλου και του καλλιτεχνικού διευθυντή του ΔΗΠΕΘΕ μας, κ. Μιχάλη Σδούγγου, ο οποίος έκανε και τα σκηνικά και τα κοστούμια της παράστασης.

Παρόντες ήταν, όμως και οι συντελεστές της, αρχής γενομένης από τον σκηνοθέτη της παράστασης κ. Γιάννη Διαμαντόπουλο ο οποίος συνεργάζεται για δεύτερη φορά με το ΔΗΠΕΘΕ Ρόδου, μετά την επιτυχημένη "Φιλουμένα Μαρτουράνο" και φυσικά οι τέσσερις πρωταγωνίστριές της: Νικολέτα Βλαβιανού, Ηρώ Μουκίου, Ειρήνη Μπαλτά και Μαρία Φιλίππου.

Πρόκειται για τη δεύτερη παραγωγή του ΔΗΠΕΘΕ Ρόδου κατά την χρονική περίοδο 2000-2002 (σ.σ. η πρώτη ήταν ο παιδικό έργο). Ο κ. Αντωνόγλου αφού παρουσίασε τους συντελεστές της παράστασης, δεν παρέλειψε να αναφερθεί και στη Συμιακή καταγωγή της Ελένης Χαβιαρά.

Ο κ. Διαμαντόπουλος μίλησε για τη συνεργασία του με το ΔΗΠΕΘΕ Ρόδου με "δύο εξαιρετικά έργα" αλλά δήλωσε ιδιαίτερα ευτυχής επειδή αυτή τη φορά πρόκειται για ένα ελληνικό έργο το οποίο είναι -όπως είπε- ένα από τα καλύτερα έργα που έχουν γραφεί τις τελευταίες δεκαετίες!

"Λένε ότι τα λογοτεχνικά και τα θεατρικά έργα κυρίως είναι μικρά ταξίδια στην ψυχή του ανθρώπου", είπε χαρακτηριστικά ο κ. Διαμαντόπουλος και συνέχισε "και πράγματι πιστεύω ότι το έργο αυτό είναι ένα ταξίδι στην καρδιά, το μυαλό και την ψυχή του ανθρώπου στην κυριολεξία".

Είναι ένα έργο γραμμένο με πάρα πολύ, αγάπη και φροντίδα για τον άνθρωπο και ειδικά για τη γυναίκα, επεσήμανε ο σκηνοθέτης, αφού **διαφαίνεται μια ευχή των συγγραφέων, το αιώνιο πρόβλημα που έχουν ο άνδρας και η γυναίκα, δηλαδή της συμβίωσης, της συνύπαρξης και της συντροφικότητας, να λυθεί ειρηνικά.**

Σημειώνεται ότι το κείμενο χαρακτηρίζεται από μεγάλες δόσεις σαρκασμού και ειρωνείας γιατί, σύμφωνα με τον κ. Διαμαντούρο, μόνο έτσι απαλύνονται τα μεγάλα προβλήματα.

Η καθεμία από τις γυναίκες στο έργο αντιπροσωπεύει και έναν κόσμο. Πάντως, το τέλος αφήνει μια νότα αισιοδοξίας για τη δυνατότητα συνύπαρξης.

Για τους ρόλους τους μίλησαν και η καθεμιά από τις ηθοποιούς: **Η Νικολέτα Βλαβιανού υποδύεται μια γυναίκα που μεγαλώνει το παιδί της μόνη της και βιώνει τη μοναξιά του να μην έχεις σύντροφο αλλά το κενό της συντροφικότητας να καλύπτεται από την παρουσία των φιλενάδων.** Καταλήγοντας η κ. Βλαβιανού, είπε χαρακτηριστικά ότι πρόκειται για μία κατάσταση που βιώνουν αρκετές γυναίκες, **"πόσο μας αρέσει, δηλαδή, να μιλάμε για τους άντρες, να υπάρχουν στη ζωή μας και να μην υπάρχουν... στο σπίτι μας"!**

Η Μαρία Φιλίππου ενσαρκώνει τη Μάρω η οποία είναι μια γυναίκα αναγνωρίσιμη. "Η μαγεία στο έργο είναι ότι βλέπουμε γυναίκες τις οποίες όλοι γνωρίζουμε και καμιά φορά αναγνωρίζουμε και τον εαυτό μας κι ας μη θέλουμε να το παραδεχθούμε".

Η παρουσία του άντρα είναι, βέβαια, συνέχεια εκεί να ...στοιχειώνει τις ζωές τους κι ας μην είναι παρών! Η κ. Φιλίππου εξέφρασε τη χαρά της που βρίσκεται στη Ρόδο και συνεργάζεται με το ΔΗΠΕΘΕ μας και τόνισε ότι "είναι μαγευτικό που τα ΔΗΠΕΘΕ ανεβάζουν τέτοια έργα τα οποία φθάνουν πια στην περιφέρεια".

Η Ηρώ Μουκίου έχει το ρόλο της Φωτεινής που είναι μια γυναίκα ανεξάρτητη, σε μια κρίσιμη ηλικία 35-40 η οποία ζει σύμφωνα με το απόφθεγμα του Ηρόδοτου: "Ούτε γαρ άρχειν ούτε γαρ άρχεσθαι θέλω".

Η Ειρήνη Μπαλτά υποδύεται την Ηλέκτρα, το νέο αίμα της παρέας, που παρατηρεί τις άλλες γυναίκες και κατά πάσα πιθανότητα να βαδίσει στα ίδια χνάρια.

Όσον αφορά στο χώρο που θ' ανέβει η παράσταση, στο "Επί σκηνής" του Εθνικού Θεάτρου, οι συντελεστές όχι μόνο δεν προβληματίζονται για τις δυσκολίες που απορρέουν από το γεγονός **ότι οι θεατές θα βρίσκονται κυριολεκτικά ..επί σκηνής,** αλλά φάνηκε να το καλοδέχθηκαν, λέγοντας, μάλιστα, ότι το συγκεκριμένο έργο επιβάλλεται ν' ανέβει σ' έναν τέτοιο ζεστό, ατμοφαιρικό και άμεσο χώρο. Η -όπως εύστοχα είπε ο σκηνοθέτης- **"πρόκειται για "Big Brother" σε μια άλλη διάσταση και από άλλη γωνία"!**

Το έργο θα παίζεται κάθε Παρασκευή, Σάββατο και Κυριακή, στις 8 μ.μ. στο "Επί σκηνής" του Εθνικού Θεάτρου μέχρι και τις 20 Μαρτίου. Υπάρχει, μάλιστα, περίπτωση να γίνει ανταλλαγή παραστάσεων με τοπική παραγωγή από τη Λεμεσό της Κύπρου, μιας και η Ρόδος είναι αδελφοποιημένη πόλη.

Λειτουργία στο ναό του Αγ. Ιωάννου κατά τη διάρκεια του σεισμού του 1481

RESTAURANT

ΙΠΠΟΤΙΚΟΝ

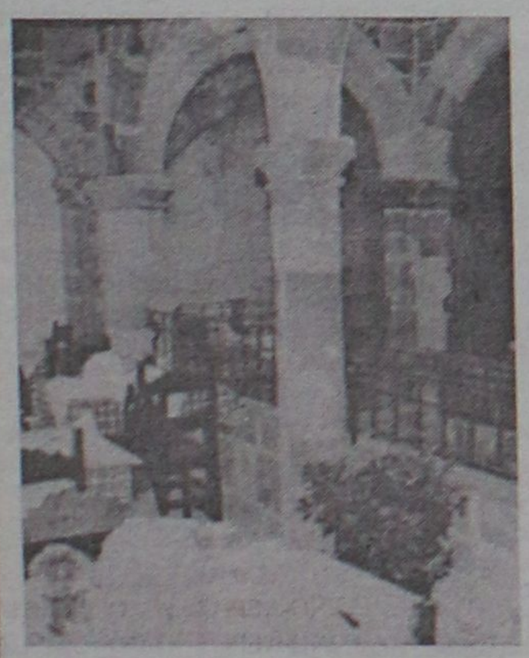

Ενα γνωστό στέκι καθιερωμένο **Χειμώνα-καλοκαίρι**.
Με φιλική ατμόσφαιρα και άψογο σέρβις.
Με μεγάλη ποικιλία ορεκτικών και κυρίων πιάτων, κρεατικών ή ψαρικών και με πλούσια κάβα κρασιών.
Κατάλληλο για τις επαγγελματικές σας συναντήσεις, τις κοινωνικές σας εκδηλώσεις ή ακόμα για τη βραδινή σας έξοδο.

Στη μουσική απόλαυση σας κρατάει συντροφιά ο **ΦΑΝΟΥΡΗΣ** και ο **ΛΑΚΗΣ**

ΑΝΟΙΚΤΑ κάθε μέρα από τις **6 μ.μ.** (εκτός **ΔΕΥΤΕΡΑΣ**)

ΙΠΠΟΤΙΚΟΝ
ΜΕΣΑΙΩΝΙΚΗ ΠΟΛΗ
Πλατεία Εβραίων Μαρτύρων (μικρό συντριβάνι)
Ρεζερβέ τηλ. & fax: 25293

PARADISE GYM
ΤΜΗΜΑ ΠΟΛΕΜΙΚΩΝ ΤΕΧΝΩΝ
AIKIDO
ISSHINRYU
KARATE
ΤΜΗΜΑΤΑ
ΓΙΑ ΕΝΗΛΙΚΕΣ
ΚΑΙ ΠΑΙΔΙΑ
ΣΤΟΝ ΧΩΡΟ ΤΗΣ ΚΛΕΙΣΤΗΣ ΠΙΣΙΝΑΣ
ΓΥΜΝΑΣΤΗΡΙΟ PARADISE GYM
ΕΝΤΟΣ ΞΕΝ. PARADISE - ΤΗΛ.62481 -63350

ΑΣΦΑΛΙΣΤΙΚΕΣ ΚΑΛΥΨΕΙΣ ΖΩΗΣ & ΥΓΕΙΑΣ
ΣΥΝΤΑΞΙΟΔΟΤΙΚΗ ΕΞΑΣΦΑΛΙΣΗ



Τι προσδοκίες έχετε στη ζωή σας;

Οι προσδοκίες για τη ζωή και το μέλλον σας είναι σύνθετες.
Στην ALICO AIG Life έχουμε δημιουργήσει παράδοση
με την ικανότητά μας να αναλύουμε τις ασφαλιστικές σας ανάγκες
και να τις καλύπτουμε αξιόπιστα.
Με βάση τη διεθνή τεχνογνωσία και την τεράστια ελληνική εμπειρία μας,
προδιαγράφουμε τον κόσμο σιγουριάς της «αυριανής ημέρας»
για σας και για την οικογένειά σας.

Επικοινωνήστε με ένα Ασφαλιστικό Σύμβουλο της ALICO AIG Life.
Θα απαντήσει με τον ιδανικό τρόπο στις προσδοκίες σας!

ΚΟΡΥΦΑΙΑ ΑΣΦΑΛΙΣΤΙΚΗ ΔΥΝΑΜΗ ΣΤΟΝ ΚΟΣΜΟ
No 1 ΔΙΕΘΝΗΣ ΑΣΦΑΛΙΣΤΙΚΗ ΕΤΑΙΡΙΑ ΖΩΗΣ ΣΤΗΝ ΕΛΛΑΔΑ

ALICO AIG Life
Η ΑΣΦΑΛΕΙΑ ΤΗΣ ΖΩΗΣ ΣΑΣ

ΓΡΑΦΕΙΟ ΡΟΔΟΥ: Ερυθρού Σταυρού 2 • Τηλ: (0241) 26.722

s.a.f.e. Security Access Fire Equipments

ΗΛΕΚΤΡΟΛΟΓΙΚΟ ΥΛΙΚΟ
ΕΦΑΡΜΟΓΕΣ ΑΥΤΟΜΑΤΙΣΜΩΝ BUS

ΣΥΣΤΗΜΑΤΑ ΠΥΡΑΣΦΑΛΕΙΑΣ
ΠΥΡΑΝΙΧΝΕΥΣΗ - ΚΑΤΑΣΒΕΣΕΙΣ
ΠΥΡΟΣΒΕΣΤΙΚΟ ΥΛΙΚΟ ΚΑΙ ΕΦΑΡΜΟΓΕΣ

ΠΥΡΑΝΤΟΧΕΣ ΠΟΡΤΕΣ
ΜΕΤΑΛΙΚΕΣ - ΞΥΛΙΝΕΣ
ΘΩΡΑΚΙΣΜΕΝΕΣ - ΥΑΛΟΠΙΝΑΚΑ

ΣΥΣΤΗΜΑΤΑ ΠΑΡΑΚΟΛΟΥΘΗΣΗΣ
ΚΛΕΙΣΤΟ ΚΥΚΛΩΜΑ ΤΗΛΕΟΡΑΣΗΣ
ΠΟΛΥΠΛΕΞΙΑ - ΚΑΤΑΓΡΑΦΗ HARD DISC
ΤΗΛΕΜΕΤΑΔΟΣΗ ΕΙΚΟΝΑΣ

ΣΥΣΤΗΜΑΤΑ ΑΣΦΑΛΕΙΑΣ
ΣΥΝΑΓΕΡΜΟΙ
ΕΛΕΓΧΟΣ ΠΡΟΣΒΑΣΗΣ (ACCESS)
ΑΝΤΙΚΛΕΠΤΙΚΕΣ ΜΠΑΡΕΣ

ΑΥΤΟΜΑΤΕΣ ΠΟΡΤΕΣ
ΓΚΑΡΑΖΟΠΟΡΤΕΣ
ΜΗΧΑΝΙΣΜΟΙ ΣΥΡΟΜΕΝΩΝ - ΑΝΟΙΓΟΜΕΝΩΝ ΠΟΡΤΩΝ
ΜΠΑΡΕΣ - ΤΗΛΕΧΕΙΡΙΣΜΟΙ

ΧΡΗΜΑΤΟΚΙΒΩΤΙΑ
ΟΙΚΙΑΣ - ΧΡΥΣΟΧΟΕΙΩΝ
ΘΥΡΙΔΕΣ ΞΕΝΟΔΟΧΕΙΩΝ

S.A.F.E. - Δ. ΚΑΨΑΣΚΗΣ & ΣΙΑ Ο.Ε.
ΦΙΛ. ΕΝΩΣΗΣ ΔΩΔ/ΣΙΩΝ 15 & ΑΝΑΣΤΑΣΙΑΔΗ
85100 ΡΟΔΟΣ
ΤΗΛ: 70321 - 70322 , FAX: 70326
E-MAIL : SAFE_RHODES @ YAHOO.GR

Ζητούνται μέσω εντύπων που έστειλε το Δίκτυο Διάσωσης και Συλλογής Πληροφορίων

Στοιχεία έρευνας για τη Μεσογειακή φώκια

Αποδέκτες τους στην περιοχή μας όσοι έχουν άμεση σχέση με το αντικείμενο.
•Η MOm ολοκλήρωσε μελέτη με προτάσεις για δράσεις στη Β. Κάρπαθο - Σαρία

Ξεπέρασαν τα δύο χιλιάδες, τα έντυπα αναφοράς και παρατήρησης Μεσογειακής φώκιας που έστειλε το τελευταίο διάστημα σε όλη την Ελλάδα η εταιρία Mom.

Η εταιρεία για τη μελέτη και προστασία της που δραστηριοποιείται πάνω από 10 χρόνια λειτουργεί και ένα δίκτυο διάσωσης και συλλογής πληροφοριών, με σκοπό να παρακολουθήσει την κατανομή και την κατάσταση του πληθυσμού της Μεσογειακής Φώκιας.

ΤΑ ΕΝΤΥΠΑ

Στο πλαίσιο αυτό στέλνει, όπως δήλωσε στη "Ρ" η υπεύθυνη του δικτύου **Στέλλα Αδαμαντοπούλου**, έντυπα ζητώντας τη συμπλήρωση και αποστολή τους πίσω στην εταιρεία, ώστε να αποκομίσει χρήσιμες πληροφορίες.

Αποδέκτες τέτοιων εντύπων έγιναν αρκετοί και σε τοπικό επίπεδο και συγκεκριμένα σύμφωνα με τους αρμόδιους θα μπορούσαν να δούν μία φώκια. Αυτοί δεν ήταν άλλοι από τις λιμενικές αρχές, τους αλιευτικούς συλλόγους, τους δύτες, τους παράκτιους δήμους, τους συλλόγους περιβάλλοντος, τα ΜΜΕ αλλά και αρκετούς ιδιώτες.

Η κ. **Αδαμαντοπούλου**, επισημαίνει ότι η **Mom** έχει άριστη συνεργασία με το **Λιμεναρχείο Ρόδου** και τον **Υδροβιολογικό Σταθμό**, ενώ πολλοί είναι αυτοί που δίνουν τακτικά χρήσιμες πληροφορίες για το απειλούμενο αυτό είδος.

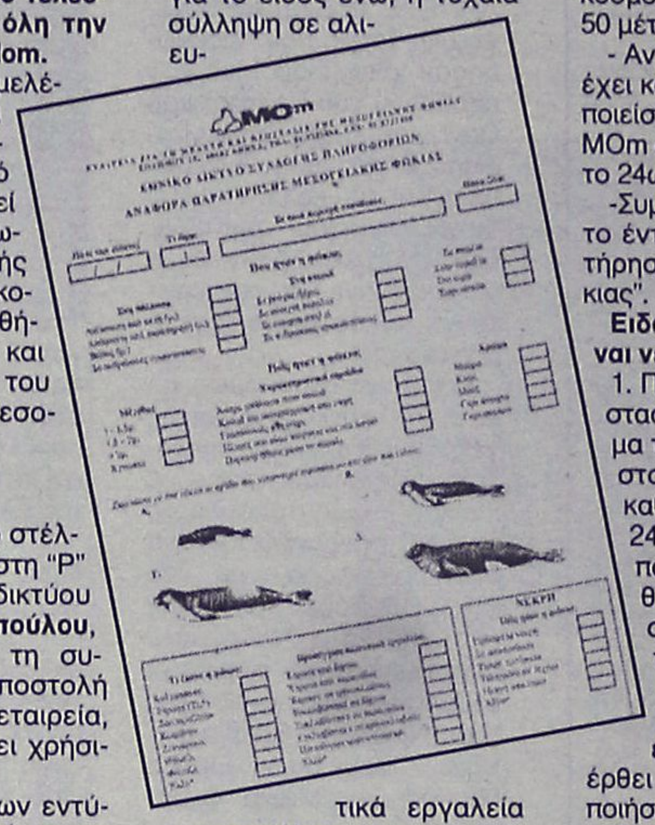



ΤΑ ΣΤΟΙΧΕΙΑ

Μέχρι σήμερα έχουν συλλεχθεί 1823 πληροφορίες που αφορούν στην εμφάνιση ζωντανών ζώων, 96 από τα οποία αναφέρθηκαν ως νεογέννητα και 165 πληροφορίες για νεκρά ζώα, σε 50 από τα οποία πραγματοποιήθηκε νεκροψία. Σε 20 δε περιπτώσεις παρείχαν τις πρώτες βοήθειες σε ζώα που χρειάζονταν βοήθεια. Αναλύοντας τα στοιχεία αυτά κατέληξαν στο συμπέρασμα ότι το είδος παραμένει **ευρέως κατανεμημένο στην Ελλάδα**, ενώ υπάρχουν αρκετές περιοχές στις οποίες το είδος αναπαράγεται. Επιπλέον, όπως διαπιστώσαμε από τις νεκροψίες, η **σκόπιμη θανάτωση** παραμένει ένας σημαντικός κίνδυνος για το είδος ενώ, η τυχαία σύλληψη σε αλιευτικά εργαλεία με αποτέλεσμα τον πνιγμό, κυρίως νεαρών ατόμων, δεν φαίνεται να είναι αμελητέος παράγοντας θνησιμότητας.

Με βάση τα αποτελέσματα του Δικτύου **MOm** από το 1996, προχώρησε στην εξερεύνηση της ακτογραμμής νέων περιοχών και στη διαπίστωση της σημαντικότητας δύο από αυτών, του συμπλέγματος **Κιμώλου Πολυαίγου** και της **Β. Καρπάθου-Σαρίας** για τις οποίες προτείνει την ίδρυση δύο νέων προστατευόμενων περιοχών: του "Εθνικού Θαλάσσιου Πάρκου Κιμώλου - Πολυαίγου" και της "Περιοχής Οικοανάπτυξης Ολύμπου».

ΟΔΗΓΙΕΣ

Κάθε εμφάνιση Μεσογειακής φώκιας είναι ένα μοναδικό γεγονός. Το είδος απειλείται με εξαφάνιση και κάθε πληροφορία είναι πολύτιμη. Αν δείτε μια φώκια ακολουθείστε τις παρακάτω οδηγίες:

Ειδατε μια φώκια που είναι ζωντανή:

- Παρατηρήστε προσεκτικά τα χαρακτηριστικά της: μέγεθος, χρώμα, σημάδια.
- Αν είναι δυνατόν, φωτογραφήστε την ή βιντεοσκοπήστε την.
- Αν κολυμπά, παρατηρήστε τον τρόπο που κολυμπά. Μην την πλησιάσετε για να κολυμπήσετε μαζί της. Μπορεί να φοβηθεί και να επιτεθεί.
- Αν είναι στη στεριά, παρατηρήστε τον τρόπο που κινείται. Πλησιάστε την το πολύ σε απόσταση 10 μέτρων και παρατηρήστε αν είναι ζωντανή η νεκρή, αν έχει τραύματα ή κάτι το ασυνήθιστο (δάκρυα, μύξες, πολύ αδύνατη, παθητική επιθετική, τρέμει, αλλάζει τρίχωμα).
- Μην της ρίξετε νερό, μην προσπαθήσετε να την μετακινήσετε ή να την ταΐσετε.

Κρατήστε τον υπόλοιπο κόσμο μακριά (σε απόσταση 50 μέτρων τουλάχιστον).

- Αν πιστεύετε ότι το ζώο έχει κάποιο πρόβλημα ειδοποιείστε το Λιμεναρχείο ή τη MOm στο 01-05222888 όλο το 24ωρο.

-Συμπληρώστε και στείλτε το έντυπο "Αναφορά παρατήρησης Μεσογειακής φώκιας".

Ειδατε μια φώκια που είναι νεκρή:

1. Παρατηρήστε την κατάσταση που βρίσκετε το σώμα του ζωου. Ειδοποιήστε στο τηλ. 01.05222888 καθ' όλη τη διάρκεια του 24ώρου. Οι πληροφορίες που θα δώσετε, θα βοηθήσουν να κριθεί το στάδιο αποσύνθεσής του.
2. Αν το ζώο είναι πρόσφατα νεκρό, η ομάδα ειδικών της MOm θα έρθει άμεσα να πραγματοποιήσει πλήρη νεκροψία.
3. Αν το ζώο είναι σε προχωρημένη αποσύνθεση, θα σας ζητηθεί να το φωτογραφήσετε αν , μπορείτε, να μετρήσετε το μήκος του και να παρατηρήσετε τα εξωτερικά χαρακτηριστικά του.

Το έντυπο παρατήρησης "ζητά" πληροφορίες για την ώρα, τη μέρα και τη τοποθεσία που εντοπίστηκε η φώκια, το χώρο, τα χαρακτηριστικά της, τις κινήσεις και σε ποιά κατάσταση ήταν και ό,τι άλλο την αφορούσε.

ΤΟ ΠΡΟΓΡΑΜΜΑ

Παρεμπιπτόντως αξίζει να αναφέρουμε ότι στο πλαίσιο του νέου προγράμματος που εκπόνησε η MOm με τίτλο **"Η Μεσογειακή φώκια- Δράσεις προτάσεις σε δύο ελληνικές περιοχές του Δικτύου NATURA 2000"** προβλέπεται η εφαρμογή συγκεκριμένων ενεργειών στην περιοχή **Βόρειας Καρπάθου- Σαρίας**.

Οπως ξανάγραψε η "Ρ" για το θέμα πραγματοποιήθηκε στο τέλος του έτους σύσκεψη στη νομαρχία Δωδ/σου, παρουσία επιστημόνων της εταιρίας, για να γίνει ενημέρωση γύρω από τις δράσεις και τη συμβολή της Ν.Α Δωδ/σου.

Σύμφωνα με τη κ. **Αδαμαντοπούλου**, η υπόθεση δεν έχει προχωρήσει ακόμα καθώς αναμένεται η υπογραφή της μελέτης από το ΥΠΕΧΩΔΕ, να συζητηθείτο θέμα στο Ν.Σ. Δωδ/σου να ενημερωθούν οι φορείς και να υπογραφεί το σχετικό προεδρικό διάταγμα.

Οι δράσεις που θα υλοποιηθούν στο πλαίσιο του προγράμματος αφορούν: - την παρακολούθηση του πληθυσμού της Μεσογειακής φώκιας και των οικοτόπων της.

- την πραγματοποίηση ενεργειών ενημέρωσης και ευαισθητοποίησης για τους κατοίκους και επισκέπτες της περιοχής
- την οργάνωση και δοκιμαστική εφαρμογή συστήματος επιτήρησης.

ΑΘΛΗΤΙΚΗ ΡΟΔΙΑΚΗ

ΠΑΡΑΣΚΕΥΗ
8 ΦΕΒΡΟΥΑΡΙΟΥ 2002

ΔΙΑΒΕΒΑΙΩΣΕΙΣ...



✔ *Πήραν οι παίκτες της Ρόδου από τον πρόεδρο και προπονήθηκαν, παρουσία του προέδρου του ΔΟΝΑ Κάλλιστου Διακογεωργίου • Δεν έγινε αποδεκτή η παραίτηση Ψέλλα* ΣΕΛ. 18

ΚΟΙΤΟΥΝ ΑΠΟ ΨΗΛΑ

Η Μικτή Νέων κέρδισε 4-0 τα Χανιά και διατήρησε την διαφορά των δύο πόντων από το Ηράκλειο που νίκησε το Λασίθι. Οι Παίδες έχασαν από τα Χανιά και βλέπουν δεύτερη θέση.



ΣΕΛ. 33

ΤΟΠΙΚΟ ΠΟΔΟΣΦΑΙΡΟ - Πωλήσεις Ακινήτων Κ. Διακογεωργίου

Ευκαιρία να ανακάμψει

Γ' ΚΑΤΗΓΟΡΙΑ

Δράση σε τρία μέτωπα

✔ Μ' ένα παιχνίδι του α' ομίλου και δύο του β', ξεκινάει από σήμερα το πρόγραμμα

Από σήμερα ξεκινάει η "δράση" στην κατηγορία με τη διεξαγωγή τριών παιχνιδιών, ενός του α' ομίλου και δύο του β'.

Συγκεκριμένα για τον πρώτο όμιλο στις 5 μ.μ. στο γήπεδο Κοσκινού, ο Ο.Φ. Ιστρίου θα υποδεχθεί την Ασπίδα Σ.

Για τον β' όμιλο η πρωτοπόρος Δόξα Ψ. υποδέχεται την Μεσαναγρό, ενώ στο Καρακόνερο ο Δωριέας θα κοντραρισθεί με τον Ιάλυσο '97. Το πρόγραμμα θα συνεχισθεί αύριο και θα ολοκληρωθεί την Κυριακή και έχει αναλυτικά ως εξής:

Α' ΟΜΙΛΟΣ
(13η αγωνιστική)

ΣΗΜΕΡΑ

• **Κοσκινού (17.00):** Ο.Φ. Ιστρίου - Ασπίδα Σ.
Διαιτησία: *Διαμαντέας - Γιοβάνι - Κόκκινος*
Παρατηρητής: *Ψυλλάκης*

ΚΥΡΙΑΚΗ

• **Λυκ. Ιαλυσού (11.00):** Ηλιος - Ταξιάρχης
Παρατηρητής: *Κασέρης*
• **Αρχάγγελος (11.00):** Πετρώνας - Ερμής
Παρατηρητής: *Εγγλέζος*
• **Καρακόνερο (15.00):** Διαγόρας - Αρχάγγελος
Παρατηρητής: *Μπαλαλής*
• **Θεολόγος (15.00):** Δαμάγητος - Ασκληπειό
Παρατηρητής: *Σταματίου*

ΠΕΜΠΤΗ 14/2

• **Σύμη (13.00):** Σύμη - Αναγέννηση Ρ.
Παρατηρητής: *Γιανναράκης*

Β' ΟΜΙΛΟΣ
(14η αγωνιστική)

ΣΗΜΕΡΑ

• **Ψίνθος (15.15):** Δόξα Ψ. - Μεσαναγρός
Διαιτησία: *Κετσές - Μοσχούς - Ζανεττής*
Παρατηρητής: *Δημητράς*
• **Καρακόνερο (15.00):** Δωριέας - Ιάλυσος '97
Διαιτησία: *Βλάχας - Τσαούσης - Σιδηρόπουλος Α.*
Παρατηρητής: *Κυπραίος Θ.*

ΑΥΡΙΟ

• **Δαματριά (15.00):** Δήμητρα - Νήσος Ρ.
Παρατηρητής: *Κυπραίος Θ.*
• **Διμυλιά (15.00):** Ατρόμητος - Πολύστρατος
Παρατηρητής: *Παυλούς*
• **Καρακόνερο (15.00):** Ροδιακός - Ευκλής
Παρατηρητής: *Μπακαρής*

ΚΥΡΙΑΚΗ

• **Κρητηνία (15.00):** Αλθαιμένης - Ηρακλής Λ.
Παρατηρητής: *Σεβδαλάκης*
Ρεπό ο Αστέρας Π.

Γ' ΟΜΙΛΟΣ (8η αγωνιστική)

ΚΥΡΙΑΚΗ

• **Κάλυμνος (11.00):** Ποσειδών Κ. - ΑΣΕΛ
Παρατηρητής: *Γιαννικουρής*
• **Κως (11.00):** Ασκληπιός - Αναγέννηση Ασφ.
Παρατηρητής: *Χατζηζαχαρίου*
• **Λέρος (12.00):** Δόξα Λ. - Βαθύ
Παρατηρητής: *Μαχαίρας*
• Πολυβώτης - Λειψοί (αναβλήθηκε)
Ρεπό ο ΠΑΟ Κω.

✔ ΕΠΙΣΤΡΟΦΗ ΣΤΙΣ ΝΙΚΕΣ ΘΕΛΕΙ ΝΑ ΠΕΤΥΧΕΙ Ο ΦΟΙΒΟΣ ΠΟΥ ΣΗΜΕΡΑ ΣΤΟ ΑΝΟΙΓΜΑ ΤΗΣ "ΑΥΛΑΙΑΣ" ΤΗΣ 19ΗΣ ΑΓΩΝΙΣΤΙΚΗΣ ΥΠΟΔΕΧΕΤΑΙ ΤΟΝ ΑΕΡΑ

Την ευκαιρία να επιστρέψει στις νίκες ύστερα από δύο αγωνιστικές, θα έχει σήμερα η ομάδα του Φοίβου, η οποία υποδέχεται στο γήπεδο των Αγίων Αποστόλων (λόγω τιμωρίας) την ομάδα του ΑΕΡΑ.

Με το παιχνίδι αυτό ανοίγει η "αυλαία" της 19ης αγωνιστικής που συνεχίζεται αύριο με άλλες έξι συναντήσεις. Στις δύο απ' αυτές έχουμε την ΑΕ Κω και τον Διαγόρα να φιλοξενούν στην έδρα τους τον Ευαγόρα και τον Ηρακλή αντίστοιχα.

Η αποστολή της Κω θεωρητικά είναι πιο εύκολη από αυτή του Διαγόρα, καθώς ο Ευαγόρας θεωρείται πιο ευκαταφρόνητος αντίπαλος από τον Ηρακλή.

Αύριο επίσης στην Πυλώνα η Θύελλα στην προσπάθεια που κάνει να ξεφύγει από την επικίνδυνη ζώνη, φιλοξενεί τον Διαγόρα Β., ενώ στους Αγίους Αποστόλους, Ορφέας και Αγ. Γεώργιος θα πρέπει να λύσουν τους δικούς τους λογαριασμούς. Τέλος σε Κάλυμνο και Λέρο ο Καλυμνιακός θα αντιμετωπίσει την Αναγέννηση και η ΑΕΛ τον Κλεάνθη. Η 19η αγωνιστική ολοκληρώνεται την Κυριακή με τον Διγενή να φιλοξενεί στα Κοσκινού τον ουραγό Ανταγόρα.

Αναλυτικά το πρόγραμμα:

ΣΗΜΕΡΑ

• **Αγ. Απόστολοι (15.15):** Φοίβος - ΑΕΡΑ
Διαιτησία: *Κατσιδώνης Ε. - Λάμπρου - Σάββενας*
Παρατηρητής: *Βεργίδης*
Παρ. διαιτησίας: *Σακελλαρίδης*

ΑΥΡΙΟ

• **Κως (13.00):** ΑΕ Κως - Ευαγόρας
Παρατηρητής: *Μανιάς*
• **Πυλώνα (15.00):** Θύελλα - Διαγόρας Β.
Παρατηρητής: *Χουρδάς*
• **Εθνικό (15.00):** Διαγόρας - Ηρακλής Μ.
Παρατηρητής: *Παπαεμμανουήλ*
• **Κάλυμνος (15.00):** Καλυμνιακός - Αναγέννηση
Παρατηρητής: *Κουντούρης*
• **Αγ. Απόστολοι (15.00):** Ορφέας - Αγ. Γεώργιος
Παρατηρητής: *Λέργος*
• **Λέρος (15.00):** ΑΕΛ - Κλεάνθης
Παρατηρητής: *Καρπαθάκης*

ΚΥΡΙΑΚΗ

• **Κοσκινού (12.00):** Διγενής - Ανταγόρας
Παρατηρητής: *Δημητράς Δ.*

Ντέρμπι στην Κω

✔ Το παιχνίδι ανάμεσα στην Δόξα Κ. και τον Αντίμαχο ξεχωρίζει για την 17η αγωνιστική

Αρκετά ενδιαφέρουσα είναι η 17η αγωνιστική καθώς έχουμε έξι συναντήσεις στις οποίες και οι 12 αντίπαλοι "καίγονται" για βαθμούς.

Το ματς που ξεχωρίζει περισσότερο γίνεται την Κυριακή με το γειτονικό ντέρμπι της Κω ανάμεσα στη Δόξα Κ. και τον Αντίμαχο. Ωστόσο το πρόγραμμα ξεκινάει αύριο με δύο συναντήσεις επίσης στο νησί της Κω.

Συγκεκριμένα στο Πυλί η ομώνυμη ομάδα θα υποδεχθεί την Κατταβιά, ενώ στην Κέφαλο ο Νικαγόρας την Ασπίδα Απ. Το μεσημέρι της Κυριακής ο Αρης δοκιμάζεται στην Κάρπαθο κόντρα στον Ποσειδώνα που δεν έχει άλλα περιθώρια χαμένων (εντός έδρας) βαθμών, ενώ το απόγευμα της ίδιας ημέρας, αρχικά στους Αγίους Αποστόλους, ο Ζευς που παλεύει για την παραμονή του, υποδέχεται τον Απόλλωνα Απ. που κυνηγάει μια θέση για την άνοδό του στην α' κατηγορία, ενώ στο γήπεδο της Αρχίπολης Εθνικός και Αστέρας Μ. δίνουν τη δική τους "μάχη" για τους 3 πολύτιμους βαθμούς. Αναλυτικά η 17η αγωνιστική:

ΑΥΡΙΟ

• **Πυλί (11.00):** Πυλί - Κατταβιά
Παρατηρητής: *Παριανός*
• **Κέφαλος (15.00):** Νικαγόρας - Ασπίδα Απ.
Παρατηρητής: *Ιερομνήμων*

ΚΥΡΙΑΚΗ

• **Κάρπαθος (12.00):** Ποσειδών Κ. - Αρης
Παρατηρητής: *Σπανός*
• **Καρδάμαινα (15.00):** Δόξα Κ. - Αντίμαχος
Παρατηρητής: *Μανιάς*
• **Αγ. Απόστολοι (15.00):** Ζευς - Απόλλων Απ.
Παρατηρητής: *Κυπραίος Θ.*
• **Αρχίπολη (15.00):** Εθνικός - Αστέρας Μ.
Παρατηρητής: *Κων/νου*
• Ξάνθος - Τήλος (ο αγώνας κατακυρώνεται υπέρ της Τήλου με 2-0)
• Ολυμπιακός - Κλεόβουλος (απεβλήθη ο Ολυμπιακός)

Οι αγώνες της Παρασκευής

Τρία παιχνίδια, ένα για την α' κατηγορία και δύο για την γ' κατηγορία, όρισε η ΕΠΣΔ, για την επόμενη Παρασκευή 15 Φεβρουαρίου μετά από αίτημα της ΤΕΔ. Εχουμε:

Α' ΚΑΤΗΓΟΡΙΑ

• **Εθνικό:** Διαγόρας - Θύελλα

Γ' ΚΑΤΗΓΟΡΙΑ

• **Λύκ. Ιαλυσού:** Ηλιος - Γ.Σ. Διαγόρας
• **Καρακόνερο:** Ροδιακός - Ατρόμητος

ΕΦΗΒΙΚΟ ΠΡΩΤΑΘΛΗΜΑ

Τα παιχνίδια του Σαββατοκύριακου:

Α' ΟΜΙΛΟΣ (12η αγωνιστική)

ΑΥΡΙΟ

• **Κρεμαστή (13.00):** Φοίβος - ΑΕΡΑ
• Απόλλων Κ. - Διαγόρας Β. (απεβλήθη ο Απόλλων)

Β' ΟΜΙΛΟΣ (17η αγωνιστική)

• Ηλιος - Κατταβιά (αναβλήθηκε)
• Ζευς - Αρχάγγελος (απεβλήθη ο Αρχάγγελος)

ΕΞ ΑΝΑΒΟΛΗΣ

ΑΥΡΙΟ

• **Αρχάγγελος (13.00):** Αρης - Αστέρας Π.



ΚΑΛΟ ΧΕΙΜΩΝΑ
με ουσίες
και οινοπνεύματα
Ολες οι κοινωνικές εκδηλώσεις, μέχρι 160 άτομα
ΛΙΝΔΟΥ & ΒΡΥΞΕΛΛΩΝ 211
(πίσω από τη ΔΕΥΑΡ), στο Ροδίνι
ΤΗΛ. 67674 • Κιν. 0937-197602

KALITHEA SOCCER CLUB
ΜΙΝΙ ΓΗΠΕΔΟ ΠΟΔΟΣΦΑΙΡΟΥ

ΠΡΟΦ. ΗΛΙΑΣ ΚΟΣΚΙΝΟΥ - ΡΟΔΟΣ
ΤΗΛ: 0944939291 - (0241) 66909
Ωρες λειτουργίας:
ΔΕΥΤΕΡΑ έως ΠΑΡΑΣΚΕΥΗ από 15.00 - 24.00
ΣΑΒΒΑΤΟ & ΚΥΡΙΑΚΗ: από 11.00 - 23.00

ΤΟΠΙΚΟ ΠΟΔΟΣΦΑΙΡΟ - Πωλήσεις Ακινήτων Κ. Διακογεωργίου

Με το "μελάνι" της ΕΠΣΔ

✓ ΑΝΑΚΟΙΝΩΘΗΚΑΝ ΧΘΕΣ ΚΙ ΕΠΙΣΗΜΑ ΟΙ ΑΠΟΦΑΣΕΙΣ ΤΗΣ ΠΡΟΧΘΕΣΙΝΗΣ ΣΥΝΕΔΡΙΑΣΗΣ ΤΟΥ Δ.Σ.

Δόθηκαν επίσημα στο Τύπο οι αποφάσεις του Δ.Σ. της ΕΠΣΔ οι οποίες πάρθηκαν κατά την προχθεσινή συνεδρίαση.

Να διευκρινίσουμε πως ο Ξάνθος αν τελειώσει το πρωτάθλημα με περισσότερους από 10 βαθμούς θα μπορεί να αγωνισθεί στην γ' κατηγορία ξεκινώντας με το παθητικό των βαθμών που θα τελειώσει την β' κατηγορία. Η περίπτωση να μην έχει το δικαίωμα να αγωνισθεί ομάδα εφ' όσον τελειώσει το πρωτάθλημα με περισσότερους από -10 βαθμούς, ισχύει μόνο στην γ' κατηγορία.

Αναλυτικά οι αποφάσεις της ΕΠΣΔ:

ΚΛΗΣΕΙΣ ΣΕ ΑΠΟΛΟΓΙΑ

Βάσει των πειθαρχικών άρθρων 29 και 30 του ΚΑΠ με τα οικεία ΦΑ και τις εκθέσεις των παρατηρητών καλούνται σε έγγραφη απολογία για την Τρίτη 12-02-2002 και ώρα 15.00.

ΦΑ ΑΡΗΣ ΑΡΧ. - ΔΟΞΑ ΚΑΡΔ.

Το Σωματείο ΑΡΗΣ ΑΡΧ.

Β.-ΦΛΕΒΑΡΗΣ ΚΩΣΤΑ / πρόεδρος ΑΡΗΣ ΑΡΧ./

ΦΑ ΔΟΞΑ ΨΙΝΘΟΥ-ΔΗΜΗΤΡΑΔΑΜ

Το σωματείο ΔΟΞΑ ΨΙΝΘΟΥ

ΑΠΟΦΑΣΕΙΣ ΕΠΙ ΑΠΟΛΟΓΙΩΝ

1. ΕΡΜΗΣ ΚΑΛ.-ΔΙΑΓΟΡΑΣ ΒΑΤ/ΚΥΠΕΛΛΟ/

Στο σωματείο ΕΡΜΗΣ στέρηση του δικαιώματος να αγωνίζεται στην έδρα του για μία (!) αγων/κή /άρθρο 29 του ΚΑΠ./

2. ΕΥΚΛΗΣ-ΗΡΑΚΛΗΣ ΛΑΡΔΟΥ

α. Στο σωματείο ΗΡΑΚΛΗ ΛΑΡΔ. Την έγγραφη έκτληξη.

β. Στον παράγοντά του Διακολουκά Λ. απαγόρευση εισόδου στους αγων/κούς χώρους για δέκα πέντε (15) ημερολογιακές ημέρες συνοδευόμενη από 10.000 δρχ. πρόστιμο.

3. ΖΕΥΣ-ΝΙΚΑΓΟΡΑΣ

Στο σωματείο ΝΙΚΑΓΟΡΑΣ την έγγραφη επίπληξη.

Στον παράγοντα του Στρατή Ν. απαγόρευση εισόδου στους αγων/κούς χώρους για δεκαπέντε ημερολογιακές ημέρες συνοδευόμενη από 10.000 δρχ. χρηματικό πρόστιμο.

4. ΔΙΑΓΟΡΑΣ ΒΑΤΙΟΥ-ΑΝΤΑΓΟΡΑΣ

Στο σωματείο ΔΙΑΓΟΡΑΣ ΒΑΤΙΟΥ την έγγραφη επίπληξη.

Στον ποδ/στή του ΔΙΑΓΟΡΑ ΒΑΤ. ΚΑΜΠΟΥΡΗΣ. αποκλεισμό από επίσημους αγώνες για 75 ημερολογιακές ημέρες (άρθρο 30 παρ. 4 περ. IV εδ. γ.). Σύμφωνα με την παρ. 5 εδαφ. δ. του άρθρου 30 του ΚΑΠ η έναρξη της ποινής θα αρχίσει μόλις λήξει η ποινή των οκτώ (8) αγων/κών που τιμωρήθηκε ο ποδ/στής βάσει του άρθρου 27 του ΚΑΠ.

5. ΑΠΟΛΛΩΝ ΑΠΟΛ.-ΑΡΗΣ ΑΡΧ.

α. Στο σωματείο ΑΠΟΛΛΩΝ ΑΠΟΛ. την έγγραφη επίπληξη.

β. Στον παράγοντά του ΓΟΥΜΑΡΑ Ε. απαγόρευση εισόδου στους αγων/κούς χώρους για τριάντα (30) ημερολογιακές ημέρες συνοδευόμενη με χρηματικό πρόστιμο 10.000 δρχ.

γ. Στο σωματείο ΑΡΗΣ χρηματικό πρόστιμο 30.000 δρχ.

6. ΗΡΑΚΛΗΣ ΜΑΡ.-ΕΥΑΓΟΡΑΣ (ΕΦΗΒΙΚΟ)

Στο σωματείο ΗΡΑΚΛΗΣ ΜΑΡ. (εφηβική ομάδα) τη στέρηση του δικαιώματος να αγωνίζεται στην έδρα του για τέσσερις (4) αγων/κές.

7. ΚΑΛΥΜΝΙΑΚΟΣ-ΚΛΕΑΝΘΗΣ

α. Στο σωματείο ΚΛΕΑΝΘΗΣ την έγγραφη επίπληξη.

β. Στο προπονητή του ΚΛΕΑΝΘΗ ΜΑΝΤΙΚΟ ΝΙΚΟ την απαγόρευση εισόδου στους αγων/κούς χώρους για δέκα ημερολογιακές ημέρες συνοδευόμενη από 10.000 δρχ. πρόστιμο.

γ. Στον διαιτητή του ανωτέρω αγώνα ΤΑΡΑΛΗ ΒΑΣΙΛΗ στέρηση του δικαιώματος να ασκεί τα καθήκοντά του για δέκα (10) ημερολογιακές ημέρες (αρχίζει στις 6 Φεβρουαρίου και λήγει στις 15 Φεβρουαρίου).

8. ΠΑΟ ΔΙΑΓΟΡΑΣ-ΚΑΛΥΜΝΙΑΚΟΣ

α. Στο σωματείο ΚΑΛΥΜΝΙΑΚΟΣ την έγγραφη επίπληξη.

β. Στον ποδ/στή του ΒΑΒΛΑ Θ. αποκλεισμό από επίσημους αγώνες για δέκα πέντε (15) ημερολογιακές ημέρες.

Η έναρξη της ποινής σύμφωνα με την παρ. 5 εδαφ., β του άρθρου 30 του ΚΑΠ θα αρχίσει μόλις λήξει η ποινή των δέκα (10) αγων/κών που τιμωρήθηκε ο ποδ/στής βάσει του άρθρου 27 του ΚΑΠ. Σημειώνεται ότι οι οκτώ (8) επεβλήθησαν βάσει του παραπτώματος του και οι υπόλοιπες επτά(7) διότι δεν απολογήθηκε καίτοι προσκλήθηκε.

9. ΞΑΝΘΟΣ-ΑΣΠΙΔΑ ΑΠΟΛΑΚΚΙΑΣ

Στο σωματείο ΞΑΝΘΟΣ κατ' εφαρμογή της παρ. 7 του άρθρου 30 του ΚΑΠ., την ποινή της αποβολής από το πρωτ/μα για τρεις (3) μήνες (η ποινή αρχίζει στις 6 Φεβρουαρίου και λήγει στις 6 Μαΐου).

Σημειώνεται ότι οι αγώνες του Σωματείου ΞΑΝΘΟΥ με τα αντίπαλα Σωματεία στο διάστημα από 6 Φεβρουαρίου μέχρι και 6 Μαΐου θα κατακυρώνονται με σκορ 2-0 υπέρ των αντιπάλων Σωματείων και από τη βαθμολογία του ΞΑΝΘΟΥ θα αφαιρούνται κάθε φορά τρεις (3) βαθμοί.

10. Στον παράγοντα της ΝΗΣΟΥ ΡΟΔΟΥ ΜΑΡΓΕΛΟ ΣΤΑΜΑΤΗ απαγόρευση εισόδου στους αγων/κούς χώρους για δύο μήνες (συνοδευόμενη από 10.000 δρχ. στέρηση του δικαιώματος να ασκεί τα καθήκοντα του προπονητή για δύο (2) μήνες (άρθρο 30 παρ. 4 περ. III εδαφ. στ).

Στο σωματείο ΝΗΣΟΣ ΡΟΔΟΥ την έγγραφη επίπληξη.

Τέλος στον ποδ/στή του Σωματείου ΔΙΓΕΝΗΣ (άρθρο 30 παρ. 4 περ. 11 εδαφ.α.) Ψύλλου Μιχαήλ επεβλήθη η ποινή της έγγραφης επίπληξης (άρθρο 30 παρ. 4 περ. IV εδαφ.α.), αφού το Δ.Σ. έκρινε ότι η ομογνωμία διαιτητή και παρατηρητή δικαιολογεί μόνο την ποινή που του επεβλήθη βάσει του άρθρου 27 του ΚΑΠ (3 αγων/κές).

Η ΚΟΠΗ ΠΙΤΑΣ ΤΗΣ Ε.Π.Σ.Δ.

Θα πραγματοποιηθεί την Κυριακή 10 Φεβρουαρίου και ώρα 19.00 στο ξενοδοχείο ΠΛΑΖΑ και θα είναι κοινή με αυτή του Συνδέσμου Διαιτητών . Επίσης θα κοπούν και οι πίτες των Μικτών ομάδων ΠΑΙΔΩΝ και ΝΕΩΝ. Την ΕΠΟ θα εκπροσωπήσουν στην εκδήλωση ο πρόεδρος της κ. ΒΑΣΙΛΗΣ ΓΚΑΓΚΑΤΣΗΣ και ο ΓΕΝ. ΓΡΑΜΜΑΤΕΑΣ της κ. ΓΙΑΝΝΗΣ ΟΙΚΟΝΟΜΙΔΗΣ. Στην ίδια εκδήλωση θα τιμηθεί με αναμνηστική πλακέτα ο επιχειρηματίας κ. ΚΑΛΛΙΣΤΟΣ ΔΙΑΚΟΓΕΩΡΓΙΟΥ ως ο πρώτος επίσημος χορηγός των πρωτ/ των-κυπέλλου ποδ/κής περιόδου 2001-2002.

ΣΥΝΑΝΤΗΣΗ ΠΡΟΔΡΟΥ-ΓΕΝ. ΓΡΑΜΜΑΤΕΑ ΕΠΟ ΜΕ Ε.Π.Σ.Δ.-Σ.Δ.Π.Δ.-ΑΘΛΗΤΙΚΟΓΡΑΦΟΥΣ και ΕΚΠΡΟΣΩΠΟΥΣ ΤΩΝ ΣΩΜΑΤΕΙΩΝ ΣΤΗ ΣΥΝΕΔΡΙΑΚΗ ΑΙΘΟΥΣΑ ΤΟΥ ΠΛΑΖΑ

Την Κυριακή 10 Φεβρουαρίου και ώρα 12.00 θα πραγματοποιηθεί στη ΣΥΝΕΔΡΙΑΚΗ ΑΙΘΟΥΣΑ του ξενοδοχείου ΠΛΑΖΑ συνάντηση του προέδρου της ΕΠΟ κ. ΓΚΑΓΚΑΤΣΗ και του ΓΕΝ, ΓΡΑΜΜΑΤΕΑ κ. ΟΙΚΟΝΟΜΙΔΗ με το Δ.Σ. της ΕΠΣΔ και το ΣΔΠΔ καθώς επίσης με εκπροσώπους Σωματείων και αθλητικογάφους.

Η συνάντηση αυτή που αρχικά επρόκειτο να γίνει στα γραφεία της ΕΠΣΔ γίνεται τελικά στο ξενοδοχείο ΠΛΑΖΑ μετά από ευγενική προσφορά της Διεύθυνσης του ξενοδοχείου την οποία η Διοίκηση της ΕΠΣΔ ευχαριστεί θερμά.

ΠΟΙΝΕΣ

Για διακοπές ο Βαβλάς

Οι άτακτοι ποδοσφαιριστές του προηγούμενου Σαββατοκύριακου τιμωρήθηκαν ως εξής:

10 αγων.: **Θ. Βαβλάς** (Καλυμνιακός)

2 αγων.: **Χ"σμάλης Ι.** (Καλυμνιακός)

Πηδιάκης Π. (Δήμητρα), **Τόμπλης Γ.** (Πετρώνας)

1 αγων.: **Καραγιάννης Κ.** (Κλεάνθης), **Σκύρλας Σ.** (ΑΕΛ)

ΚΥΠΕΛΛΟ

Την Τετάρτη Διαγόρας Β.-Διγενής

Την προσεχή Τετάρτη στις 14.30 στο γήπεδο του Βατίου, θα πραγματοποιηθεί ο τελικός του κυπέλλου για τον όμιλο της Ρόδου, ανάμεσα στον Διαγόρα Β., και τον Διγενή.

Η έδρα του αγώνα είχε βγεί μετά από κλήρωση και ο νικητής τις συνάντησης θα προκριθεί στο μεγάλο τελικό που θα γίνει στις 7 Μαρτίου στην Κω.

Παρατηρητής στο γήπεδο του Βατίου θα είναι ο κ. **Χου ρδάς.**

Ο ΤΕΛΙΚΟΣ ΤΟΥ ΚΥΠΕΛΛΟΥ

Ο τελικός του κυπέλλου θα πραγματοποιηθεί την Πέμπτη 7 Μαρτίου και ώρα 19.00 στο γήπεδο της Κω. Αντίπαλες ομάδες θα είναι η ΑΕ Κως και η νικήτρια του αγώνα Διαγόρα Βατίου-Διγενή, πρίν από τον αγώνα θα διεξαχθεί φιλικός αγώνας μεταξύ δύο ομάδων προπαίδων του Βορείου Συγκροτήματος με ώρα έναρξης στις 17.00.

Κατά τη διάρκεια του ημιχρόνου του τελικού το Δ.Σ. αποφάσισε όπως τιμήσει με αναμνηστικές πλακέτες όλους τους παλαίμαχους ποδ/στές του Βορείου Συγκροτήματος που αγωνίσθηκαν σε ομάδες Α και Β Εθνικής.

Οι ποδ/στές της μικτής **Κώτσος** (Νήσου Ρόδου), **Μιχαλάκης** (Απόλλων Απολ.) και **Λιάνι** (ΓΑΣ Ιάλυσος), οι οποίοι δεν παρουσιάσθηκαν στην προπόνηση των μικτών ομάδων, σύμφωνα με το άρθρο 28 του ΚΑΠ δεν δικαιούνται να συμμετάσχουν στον επόμενο αγώνα του συλλόγου τους το προσεχές Σαββατοκύριακο 9 και 10 Φεβρουαρίου.

ΣΥΝΕΔΡΙΑΣΗ ΤΟΥ Δ.Σ. ΣΤΗΝ ΚΩ

Η τακτική εβδομαδιαία συνεδρίαση του Δ.Σ. της Τετάρτης 6 Μαρτίου θα πραγματοποιηθεί στην Κω.

ΠΑΡΑΠΟΜΠΗ ΔΙΑΙΤΗΤΗ

Με απόφαση του Δ.Σ. παραπέμπεται στην ΤΕΔ ο διαιτητής του αγώνα Ευαγόρα-ΠΑΟ Διαγόρα κ. **Φραγκίνης Μιχάλης.**

5Χ5

ΤΟΥΡΝΟΥΑ "SOCCER TIME"

Ξεκινάει σήμερα στις 7 μ.μ. το τουρνουά "SOCCER TIME" το οποίο θα διεξαχθεί στις αθλητικές εγκαταστάσεις του Κέντρου Μίνι ποδοσφαίρου "Βιτζηλαίος".

Σήμερα έχουμε τη διεξαγωγή τριών παιχνιδιών της 1ης αγωνιστικής η οποία αγωνιστική θα ολοκληρωθεί την Κυριακή:

Το πρόγραμμα:

ΣΗΜΕΡΑ:

- 7-8 μ.μ.: GOOD FELLOWS-Σταυρός Καλυθιών
- 8-9 μ.μ.: Ερμής-Καντής πλακάκια
- 9-10 μ.μ.: "Σκουπίδια"-Καζέρμα

ΚΥΡΙΑΚΗ

- 11 π.μ.-12 μ.μ.: Σκουάτρα Ατζούρα-Κ.Λ. Ρόδου
- 7-8 μ.μ.: Νότια Ρόδος-Σκιές
- 8-9 μ.μ.: Παριζιάνοι-MANCHESTER

ΚΑΙ ΔΕΥΤΕΡΟΣ ΟΜΙΛΟΣ

Και δεύτερος όμιλος με άλλες 12 ομάδες δημιουργήθηκε ο οποίος θα ξεκινήσει τα παιχνίδια του από αύριο στις 7 μ.μ.

Οι ομάδες αυτές είναι Οράνιε, Ντιέγκο Suns, Ομάδα G, Φραπουτσίνο, P.O.K.T.A., Λάϊονς F.C., Φέημους, Κουρσάροι, Παλιά πόλη, Στίλβη, Αντε γεια, Ανώνυμοι.

ΕΦΗΒΙΚΟ ΔΩΡΙΕΑ

Οι ποδοσφαιριστές της εφηβικής ομάδας του συλλόγου είχαν συνάντηση με τον πρόεδρο **Τάσο Βογιατζόγλου** και τον προπονητή τους **Νίκο Κωστή**, το απόγευμα της Πέμπτης στο κέντρο συμβουλευτικής και προσανατολισμού.

Ενημερώθηκαν για εκπαιδευτικά και επαγγελματικά θέματα και στη συνέχεια τους δόθηκαν ερωτηματολόγια και τεστ για την ανίχνευση της αυτοαντίληψης και αυτοεκτίμησης τους σχετικά με την προσωπικότητα των αθλητών.

Ο σύλλογος του Δωριέα στην προσπάθεια του εκσυγχρονισμού του θέλει να έχει το "personal profile" του κάθε ποδοσφαιριστή.

Σύγκληση τακτικής γενικής συνέλευσης των σωματείων μελών της ΕΠΣΔ

Κύριε πρόεδρε,

Έχοντες υπ' όψη τις σχετικές διατάξεις του Καταστατικού καθώς και την υπ' αριθμ. 31/6.02.2002 απόφαση του Διοικητικού Συμβουλίου

ΣΥΓΚΑΛΟΥΜΕ

Τακτική Γενική Συνέλευση των Σωματείων Μελών της ΕΠΣΔ η οποία θα πραγματοποιηθεί την Τετάρτη 13 Μαρτίου και ώρα 20.00 στην αίθουσα του ΔΟΝΑ.

ΘΕΜΑΤΑ ΗΜΕΡΗΣΙΑΣ ΔΙΑΤΑΞΗΣ

1. Ανάγνωση και επικύρωση πληρεξούσιων αντιπροσώπων για την διαπίστωση απαρτίας
2. Εκλογή προέδρου και Γραμματέα της Συνέλευσης
3. Ανάγνωση και έγκριση πεπραγμένων του Δ.Σ.
4. Ανάγνωση Οικονομικού Απολογισμού-Έκθεση Εξελιγκτικής Επιτροπής για τη χρήση από 24-06-2001 μέχρι 31-12-2001.
5. Προτάσεις ΕΠΣΔ-Σωματείων

Εάν δεν υπάρξει απαρτία η Γενική Συνέλευση χωρίς άλλη πρόσκληση θα πραγματοποιηθεί την επόμενη ημέρα δηλαδή Πέμπτη 14.03.2002 και ώρα 20.00 στον ίδιο τόπο και με τα ίδια θέματα.

Κάθε Σωματείο εκπροσωπείται στη Γενική Συνέλευση από ένα τακτικό και ένα αναπληρωτή αντιπρόσωπο.

Τα πληρεξούσια των αντιπροσώπων για την νομιμοποίησή τους πρέπει να κατατεθούν στην ΕΠΣΔ το αργότερο μέχρι τις 12.00 της Τρίτης 12 Μαρτίου.

Οι προτάσεις των Σωματείων πρέπει να περιέλθουν στην ΕΠΣΔ 15 ημέρες πριν από τη Γενική Συνέλευση ήτοι μέχρι τις 26 Φεβρουαρίου, και είναι πλήρως αιτιολογημένες.

Για το Δ.Σ.

Ο πρόεδρος
ΚΛΕΟΒ. ΧΑΤΖΗΓΕΩΡΓΙΟΥ

Ο Γεν. Γραμματέας
ΜΙΧΑΛΗΣ ΒΕΡΓΩΤΗΣ



TRAVEL EMMANUEL

ΘΕΛΕΤΕ ΟΙ ΔΙΑΚΟΠΕΣ ΣΑΣ ΝΑ ΣΥΝΔΥΑΣΘΟΥΝ ΦΘΗΝΑ ΚΑΙ ΠΟΙΟΤΙΚΑ:

EMMANUEL TRAVEL

ΘΕΛΕΤΕ ΝΑ ΤΑΞΙΔΕΨΕΤΕ ΜΕ ΑΣΦΑΛΕΙΑ ΚΑΙ ΦΘΗΝΑ...

EMMANUEL TRAVEL

ΕΙΜΑΣΤΕ ΠΑΝΤΑ ΣΤΗΝ ΔΙΑΘΕΣΗ ΣΑΣ ΓΙΑ ΤΗΝ ΚΑΛΥΤΕΡΗ ΕΞΥΠΗΡΕΤΗΣΗ ΣΑΣ.

ΦΘΗΝΕΣ ΤΙΜΕΣ ΓΙΑ ΕΥΡΩΠΗ ΣΕ ΣΥΝΕΡΓΑΣΙΑ ΜΕ ΤΙΣ ΚΑΛΥΤΕΡΕΣ ΑΕΡΟΠΟΡΙΚΕΣ ΤΣΑΡΤΕΡ ΕΤΑΙΡΕΙΕΣ

ΕΙΣΙΤΗΡΙΑ ΠΛΟΙΩΝ 20% ΕΚΠΤΩΣΗ ΓΙΑ ΕΙΣΙΤΗΡΙΑ ΜΕΤ' ΕΠΙΣΤΡΟΦΗΣ

ΕΙΣΙΤΗΡΙΑ ΟΛΥΜΠΙΑΚΗΣ-ΕΙΔΙΚΕΣ ΤΙΜΕΣ ΓΙΑ ΝΕΟΥΣ ΚΑΙ ΥΠΕΡΗΛΙΚΕΣ-ΟΙΚΟΓΕΝΕΙΑΚΕΣ ΠΡΟΣΦΟΡΕΣ

ΚΡΑΤΗΣΕΙΣ ΞΕΝΟΔΟΧΕΙΩΝ
ΕΚΔΟΣΕΙΣ ΔΙΑΒΑΤΗΡΙΩΝ
ΕΚΔΡΟΜΕΣ ΓΙΑ ΟΛΟ ΤΟΝ ΚΟΣΜΟ

ΠΑΝΤΑ ΚΟΝΤΑ ΣΑΣ ΓΙΑ ΤΗΝ ΚΑΛΥΤΕΡΗ ΕΞΥΠΗΡΕΤΗΣΗ ΣΑΣ

ΠΛΗΡΟΦΟΡΙΕΣ
ΤΗΛ: 93630-93625-94385
FAX: 91748
ΙΕΡΟΥ ΛΟΧΟΥ 1 ΙΑΛΥΣΟΣ ΡΟΔΟΣ
ΥΠΕΥΘΥΝΟΣ: ΜΑΝΩΛΗΣ ΜΑΧΑΙΡΑΚΗΣ

ΕΘΝΙΚΗ ΕΡΑΣΙΤΕΧΝΙΚΗ

Γύρισαν στις προπονήσεις

✓ *ΟΙ ΠΑΙΚΤΕΣ ΤΗΣ ΡΟΔΟΥ ΣΥΝΑΝΤΗΘΗΚΑΝ ΧΘΕΣ ΤΟ ΜΕΣΗΜΕΡΙ ΜΕ ΤΗΝ ΔΙΟΙΚΗΣΗ ΤΟΥΣ, ΠΑΡΟΥΣΙΑ ΚΑΙ ΤΟΥ ΠΡΟΕΔΡΟΥ ΤΟΥ ΔΟΝΑ ΚΑΛΛΙΣΤΟΥ ΔΙΑΚΟΓΕΩΡΓΙΟΥ ΚΑΙ ΤΟ ΒΡΑΔΥ ΘΑ ΕΠΑΙΡΝΑΝ ΕΝΑΝΤΙ ΤΩΝ ΟΦΕΙΛΟΜΕΝΩΝ*

✓ *ΔΕΝ ΕΓΙΝΕ ΑΠΟΔΕΚΤΗ Η ΠΑΡΑΙΤΗΣΗ ΨΕΛΛΑ*

"Είμαστε διατεθειμένοι να προχωρήσουμε στις υποχρεώσεις μας" έγραψαν στην χθεσινή τους ανακοίνωση οι ποδοσφαιριστές της Ρόδου και χθες κράτησαν τον λόγο τους.

Προπονήθηκαν κανονικά εν όψει του Κυριακάτικου παιχνιδιού στην Κρήτη εναντίον του Κισσαμικού. Πριν την προπόνηση όμως σε χώρο του ποδηλατοδρομίου και καθώς παιζόταν τα παιχνίδια των Μικτών Ομάδων είχαν συνάντηση με τον πρόεδρο της ομάδας Γιώργο Παπαϊωάννου και τα μέλη της Διοίκησης κ.κ. Παπαβασιλείου, Ταμπουρά, και Παυλίδη. Παρών στην συνάντηση με τους ποδοσφαιριστές ήταν και ο Πρόεδρος του ΔΟΝΑ Ρόδου Κάλλιστος Διακογεωργίου.

Οι παίκτες πήραν την διαβεβαίωση του προέδρου αλλά και των παραγόντων πως θα λυθούν όλα τα οικοωμικά αλλά και λειτουργικά προβλήματα που δημιουργήθηκαν.

ΠΗΡΑΝ ΕΝΑΝΤΙ

Σαν αρχή στο διέξοδο οι Διοικούντες κάλεσαν χθες βράδυ τους ποδοσφαιριστές της ομάδας για να πληρώσουν δόσεις σε ορισμένους αλλά και έναντι του μισθού του Ιανουαρίου στους υπόλοιπους, τηρώντας κατά κάποιο τρόπο, αυτά που ο κ. Παπαϊωάννου είχε υποσχεθεί το μεσημέρι.

Ο ΠΡΟΕΔΡΟΣ ΤΟΥ ΔΟΝΑ

Η παρουσία του Κάλλιστου Διακογεωργίου στην συγκέντρωση με τους ποδοσφαιριστές της Ρόδου χθες το μεσημέρι δεν προκάλεσε εντύπωση. Είναι γνωστή η αγάπη του προέδρου του ΔΟΝΑ για τη Ρόδο και καταλυτική η παρέμβαση του σε οποιοδήποτε πρόβλημα θα παρουσιασθεί. Ο Κάλλιστος Διακογεωργίου ήταν σαφής χθες:

"Μετά τα σημερινά (χθεσινά) δημοσιεύματα και κατ' εντολή του Δημάρχου όφειλα ως είθισται να παρέμβω και να δοθεί λύση, με μοναδικό στόχο να μην υπάρξει περίπτωση να χαθεί η άνοδος στην πιο πάνω κατηγορία. Επιπροσθέτως έχω να πω πως αυτός που αγαπάει την ομάδα δίνει το παρών με πράξεις κι όχι με λόγια και υποσχέσεις. Τα προβλήματα στη Ρόδο θα λυθούν και η ομάδα θα προχωρήσει".

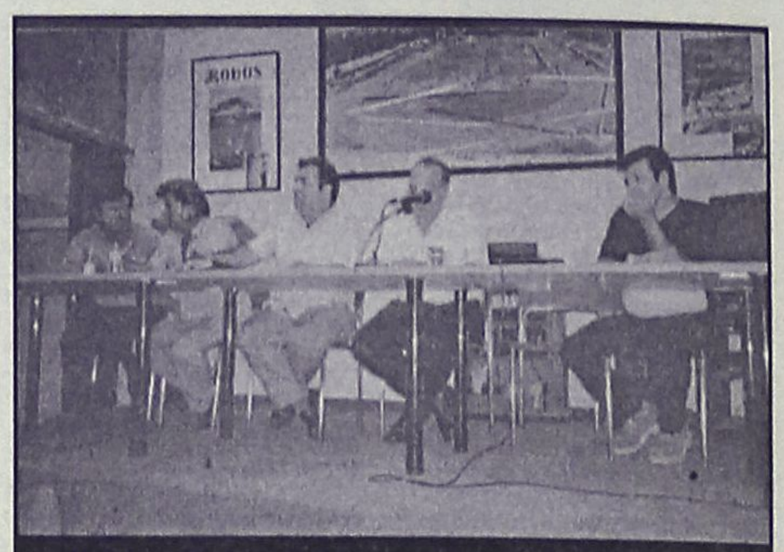

Δεν έγινε δεκτή η παραίτηση του Χρυσόστομου Ψέλλα

ΔΕΝ ΕΓΙΝΕ ΔΕΚΤΗ Η ΠΑΡΑΙΤΗΣΗ

Στο μεταξύ όπως έγινε γνωστό χθες ο Χρυσόστομος Ψέλλας την Τετάρτη το βράδυ έθεσε στην διάθεση του Δ.Σ. της ομάδας την παραίτησή του, παραδίδοντας μάλιστα και την σφραγίδα της.

Ο Πρόεδρος Γιώργος Παπαϊωάννου και τα υπόλοιπα μέλη του Δ.Σ. δεν την έκαναν αποδεκτή, αλλά κανείς μέχρι χθες δεν γνώριζε αν ο ίδιος εμμείνει σ' αυτήν. Αν συμβεί κάτι τέτοιο, σίγουρα διαταράσσεται η εύρυθμη λειτουργία της ομάδας ακόμη περισσότερο.

Paradise Gym

ενα περιβάλλον αρμονίας & ομορφιάς για να ξαναβρείτε τη φόρμα και τη ζωντάνια σας

ΓΥΜΝΑΣΤΙΚΗ – ΘΑΛΑΣΣΟΘΕΡΑΠΕΙΑ –ΑΕΡΟΜΠΙΚ
ΚΑΡΑΤΕ – ΧΑΜΑΜ – ΣΑΟΥΝΑ – ΥΔΡΟΜΑΣΑΖ
ΜΑΣΑΖ – ΡΕΦΛΕΞΟΛΟΓΙΑ – ΚΛΕΙΣΤΗ ΠΙΣΙΝΑ

ΠΡΟΣΦΟΡΕΣ

ΣΥΝΔΡΟΜΕΣ ΓΙΑ
3 ΜΗΝΕΣ 161.40 € 55.000 ΔΡΧ
6 ΜΗΝΕΣ 264.13 € 90.000 ΔΡΧ
12 ΜΗΝΕΣ 411 € 140.000ΔΡΧ

ΠΡΟΣΦΟΡΑ 10 ΘΑΛΑΣΣΟΘΕΡΑΠΕΙΕΣ
206 € 70.000 ΔΡΧ

10 ΜΑΣΑΖ ΑΡΩΜΑΤΟΘΕΡΑΠΕΙΑΣ
147 € 50.000 ΔΡΧ

ΔΕΚΤΕΣ ΠΙΣΤΩΤΙΚΕΣ ΚΑΡΤΕΣ VISA (10 ΑΤΟΚΕΣ ΔΟΣΕΙΣ)

TEST PRODIET

ΑΝΟΙΧΤΟ ΚΑΙ ΤΟΝ ΧΕΙΜΩΝΑ – PARADISE ROYAL MARE ΤΗΛ. 62481 - ΓΥΜΝΑΣΤΗΣ: ΤΙΜΟΛΕΩΝ ΧΡΙΣΤΟΔΟΥΛΟΥ

ΜΙΚΡΕΣ Αγγελίες

Για τις αγγελίες σας, απευθύνεσθε στα γραφεία μας ή στα τηλέφωνα: 22210, 75230

ΟΙ ΑΓΓΕΛΙΕΣ ΤΗΣ ΡΟΔΙΑΚΗΣ παρουσιάζονται και στο site www.anaggelies.gr

ΕΝΟΙΚΙΑΣΕΙΣ ΑΚΙΝΗΤΩΝ & ΕΠΙΧΕΙΡΗΣΕΩΝ

ΚΑΤΑΣΤΗΜΑ επί της Θεμ. Σοφούλη 8, κατάλληλο δι' οποιαδήποτε χρήση. Πληρ. τηλ. 0241020079. ΑΕ43814

ΚΑΤΑΣΤΗΜΑ 165 Τ.Μ. ΜΕ ΔΥΟ ΠΑΤΑΡΙΑ 16,5 Τ.Μ. ΤΟ ΚΑΘΕΝΑ. ΟΔΟΣ ΠΑΠΑΛΟΥΚΑ 49Β ΡΟΔΟΣ. ΠΛΗΡ. ΤΗΛ.: 0942790896. ΠΕ43813

ΓΚΑΡΣΟΝΙΕΡΑ αποτελούμενη από ένα κυρίως δωμάτιο, προθάλαμο, WC και μπαλκόνι, κατάλληλη μόνο για επαγγελματική χρήση (γραφείο, ιατρείο κ.λπ.) στην οδό Κων/νου Παλαιολόγου 105 (Πάρκο Αγίου Ιωάννου) στον 1ο όροφο. Πληρ. κυρία Ευαγγελία, τηλ. 02140/81540, 82400. ΧΑΕ07021

ΔΙΑΜΕΡΙΣΜΑ στο 1ο όροφο, Καρακόνερο, με 3 υπνοδωμάτια, εντοιχισμένη κουζίνα, σαλοτραπεζαρία, πλήρες επιπλωμένο. Πληρ. τηλ. 0244051632. ΑΕ43839

ΓΚΑΡΣΟΝΙΕΡΕΣ ΕΠΙΠΛΩΜΕΝΕΣ ΣΤΗΝ ΟΔΟ ΚΑΠΟΔΙΣΤΡΙΟΥ 41 (ΠΕΡΙΟΧΗ ΑΓ. ΓΕΩΡΓΙΟΥ ΚΑΤΩ). ΠΛΗΡ. ΤΗΛ. 02410/31138. ΧΠΕ07020

ΚΑΤΑΣΤΗΜΑ 40 τ.μ. επί της οδού Δημητρίου Αναστασιάδη 2 Ανάληψη, με τουαλέτα, (απέναντι από τη Ροδιακή Πληροφορική). Πληρ. τηλ. 28395, 29926 κ. Νίκος, 0944/556903. ΑΕ43837

ΓΚΑΡΣΟΝΙΕΡΑ επιπλωμένη, με μπαλκονάκι και ανεξάρτητη είσοδο στα Κοσκινού. Κατάλληλη για ένα άτομο. Πληρ. τηλ. 62004. ΑΕ43836

STUDIOS στην περιοχή Ανω Ροδίνι. Πληρ. τηλ. 78775, 0944/876669 (μετά τις 15.00). ΑΕ43835

ΚΑΤΑΣΤΗΜΑ, γωνιακό, στην Ιαλυσό, 75 τ.μ. με αυλή 102 τ.μ. Πληρ. στα τηλέφωνα 0241093842, 010973392 και 0946625316. ΑΕ43812

ΓΚΑΡΣΟΝΙΕΡΕΣ, επιπλωμένες στην Κρεμαστή. Πληρ. τηλ. 0944100186. ΑΕ43811

ΓΚΑΡΣΟΝΙΕΡΑ, επιπλωμένη β' ορόφου στην Ανάληψη, επί της Αποστ. Παύλου. Πληρ. τηλ. 0241032097 ώρες 15.00 και 22.00 μ.μ. ΑΕ43810

ΚΑΤΑΣΤΗΜΑ, 35 τ.μ. έναντι εισόδου Ηλέκτρα Παλλάς, στην παραλία Ιαλυσού με χώρο αυλής κατάλληλο για κάθε τουριστική χρήση. Ενοίκιο 50.000 δρχ. Πληρ. τηλ. 37624 και 0946-234678. ΑΕ43807

ΚΑΤΑΣΤΗΜΑ, κατάλληλο για επιχείρηση Μίνι Μάρκετ ή άλλο είδος στην τουριστική-ξενοδοχειακή περιοχή Νεοχωρίου Ρόδου. Πληρ. στο τηλ. 31775. ΑΕ43809

ΚΑΤΑΣΤΗΜΑ, 50 τ.μ. περίπου με w.c. στην Ανάληψη, κατάλληλο για οποιαδήποτε χρήση. β) Αποθήκη 200 τ.μ. με δική της ράμπα. Πληρ. τηλ. 63146-65638-0932551397. ΑΕ43808

ΒΙΟΤΕΧΝΙΚΟ κτίριο 2.500 τ.μ. στη Λεωφόρο Καλλιθέας με μηνιαίο μίσθωμα 2.500.000 δρχ.-7336,76 Ευρώ. Πληροφορίες "ΕΥΡΩΚΤΗΜΑΤΙΚΗ"-Ιωάννης και Μιχάλης Ευσταθίου, τηλ. 0241073819 και 74917 κιν. 0944/374546 και 0945/292030. ΑΕ43806

ΙΑΤΡΕΙΟ, 64 τ.μ. στην οδό 28ης Οκτωβρίου με μηνιαίο μίσθωμα 100.000 δρχ.-293,47 Ευρώ. Πληροφορίες "ΕΥΡΩΚΤΗΜΑΤΙΚΗ"-Ιωάννης και Μιχάλης Ευσταθίου, τηλ. 0241073819 και 74917 κιν. 0944/374546 και 0945/292030. ΑΕ43805

ΚΑΤΑΣΤΗΜΑ 450 τ.μ. ισόγειο και 210 τ.μ. υπόγειο στη λεωφόρο Ρόδου-Λίνδου με μηνιαίο μίσθωμα 1.000.000 δρχ.-2934,7 Ευρώ. Πληροφορίες "ΕΥΡΩΚΤΗΜΑΤΙΚΗ"-Ιωάννης και Μιχάλης Ευσταθίου, τηλ. 0241073819 και 74917 κιν. 0944/374546 και 0945/292030. ΑΕ43804

ΚΑΤΑΣΤΗΜΑ, 44 τ.μ. στην οδό Ερυθρού Σταυρού με μηνιαίο μίσθωμα 100.000 δρχ.-293,47 Ευρώ. Πληροφορίες "ΕΥΡΩΚΤΗΜΑΤΙΚΗ"-Ιωάννης και Μιχάλης Ευσταθίου, τηλ. 0241073819 και 74917 κιν. 0944/374546 και 0945/292030. ΑΕ43803

ΑΠΟΘΗΚΗ στο Φαληράκι, 100 τ.μ. σε κεντρικό σημείο με μηνιαίο μίσθωμα 100.000 δρχ.-293,47 Ευρώ. 2) Εστιατόριο στο Φαληράκι με εξοπλισμό και μηνιαίο μίσθωμα 300.000 δρχ.-880,41 Ευρώ. Πληροφορίες "ΕΥΡΩΚΤΗΜΑΤΙΚΗ"-Ιωάννης και Μιχάλης Ευσταθίου, τηλ. 0241073819 και 74917 κιν. 0944/374546 και 0945/292030. ΑΕ43802

ΔΙΑΜΕΡΙΣΜΑ 90 τ.μ., 2 υπνοδωμάτια, εντοιχισμένη κουζίνα και ψυγείο, αυτόνομη θέρμανση, ηλιακός θερμοσίφωνας και νυκτερινό ρεύμα, λεωφ. Καμείρου 59, Ρόδος. Πληρ. τηλ. 0973 033891, 02410 20873 ΑΕ43776

ΔΙΑΜΕΡΙΣΜΑΤΑΚΙΑ επιπλωμένα στο κέντρο της πόλης, μέχρι τέλος Ιουνίου '02. Πληρ. τηλ. 02410 38932 ΑΕ43779

ΔΥΟ ΣΥΝΕΧΟΜΕΝΑ ΓΡΑΦΕΙΑ συνολικού εμβαδού 32 τ.μ. στον α' όροφο οικοδομής επί της οδού Δημ. Θεοδωράκη 34, κοντά στην πλατεία Κύπρου. Πληρ. τηλ. 32008 ή κινητό 0973 289273 ΑΕ43743

ΤΡΙΑΡΙ διαμέρισμα πλήρως επιπλωμένο, 120 τ.μ. στο κέντρο της πόλης επί της 25ης Μαρτίου στον 2ο όροφο, με θέρμανση και ασανσέρ. Πληρ. τηλ. 0946 061308 ΑΕ43732

ΔΙΑΜΕΡΙΣΜΑ επιπλωμένο δύο δωματίων, μπάνιο, κουζίνα, με βεράντα προς την θάλασσα, στην οδό Ορφανίδου 49. Πληρ. τηλ. 33798. ΑΕ43751

ΕΝΟΙΚΙΑΖΕΤΑΙ

Ξενοδοχείο Ε' κατηγορίας 40 κλινών σε καλή τοποθεσία στο Φαληράκι και με 150 τ.μ. αυλή με άδεια λειτουργίας για Cafeteria η οποία μπορεί να μετατραπεί και σε άδεια για SNACK BAR και εστιατορίου.

Πληρ. τηλ. 0932-238837

ΕΝΟΙΚΙΑΖΕΤΑΙ

ΗΜΙΥΠΟΓΕΙΟΣ ΑΠΟΘΗΚΗ 150 τ.μ. ΜΕ ΡΑΜΠΑ ΣΤΗΝ ΙΑΛΥΣΟ.

Πληρ. τηλ. 02410-94074 και 0944972977

ΕΝΟΙΚΙΑΖΕΤΑΙ

Ρόδος Κέντρο-100 Χουρμαδιές
χώρος για rent a car
Περιλαμβάνει αυλή 230 τ.μ.
και χώρο για γραφεία 35 τ.μ.

Πληρ. τηλ. 097/2120816

ΚΤΗΜΑΤΟΜΕΣΙΤΙΚΟ ΓΡΑΦΕΙΟ - REAL ESTATE AGENCY

ΕΚΤΙΜΗΣΕΙΣ-ΑΓΟΡΕΣ-ΠΩΛΗΣΕΙΣ
ΚΑΤΑΣΤΗΜΑΤΑ
ΟΙΚΟΠΕΔΑ-ΧΩΡΑΦΙΑ
ΚΤΗΜΑΤΙΚΕΣ-ΣΥΜΒΟΥΛΕΣ
ΕΝΟΙΚΙΑΣΕΙΣ-ΔΙΑΧΕΙΡΙΣΕΙΣ
ΣΠΙΤΙΑ-ΔΙΑΜΕΡΙΣΜΑΤΑ

Vitzileos
ΜΑΡΙΟΣ Κ. ΒΙΤΖΗΛΑΙΟΣ
Μεσίτης Αστικών Συμβάσεων - Real Estate Agent

Εθν. Μακαρίου 45 - 3ος όροφος
Τηλ.: 0241-24900 25545.
Fax: 25544 Κιν.: 0932-704919



ΚΑΤΑΣΤΗΜΑΤΑ, ΓΡΑΦΕΙΑ, ΕΠΙΧΕΙΡΗΣΕΙΣ

	ΔΡΧ.	ΕΥΡ
Επιχείρηση-Πλυντήρια-Στεγνωτήρια σε πλήρη λειτουργία	7.000.000	20.543
Επιχείρηση τουριστικό μαγαζί στη Ψαρόπουλα	15.000.000	44.021
Κατάστημα 20 τ.μ. στο Φαληράκι	40.000.000	117.388
Κατάστημα 31 τ.μ. στη Διαγοριδών	16.000.000	46.955
Κατάστημα 45 τ.μ. ισόγ. και 90 τ.μ. υπόγ. στο Καρακόνερο	30.000.000	88.041
Κατάστημα 50 τ.μ. κοντά στο Μανδράκι	100.000.000	293.470
Κατάστημα 60 τ.μ. με 250 τ.μ. αυλή στο Πρασονήσι	70.000.000	205.429
Εστιατόριο διώροφ. 115 και 115 τ.μ. στη Π. Πόλη	60.000.000	176.082
Κατάστημα 140+140+132 τ.μ. ανά όροφο στην Ορφανίδου	75.000.000	220.103
Κατάστημα 300 τ.μ. σε οικόπ. 1000 τ.μ. στη Παστίδα	50.000.000	146.735
Κατάστημα 900 τ.μ. (ανά 300 τ.μ. υπόγ., ισόγ, όροφ) στα Κοσκινού	200.000.000	586.940
Επιχείρηση και ακίνητο 856 τ.μ. με πάρκιν κοντά στο πανεπιστ.	125.000.000	366.837
Εργοστάσιο 1000 τ.μ. σε οικόπ. 6400 τ.μ. στον Καλαμώνα	180.000.000	528.247
Ακίνητο 1155 τ.μ. σε οικόπ., 817 τ.μ. στο κέντρο της πόλης	360.000.000	1.056.494
20 στούντιος (ενοικιασμ.) και μαγαζί 100 τ.μ.-έξυπνη επένδυση	200.000.000	586.940
Ξενοδοχείο Α! κατηγ. 120 κλ. σε οικόπ., 4725 τ.μ. στην Ιαλυσό		
Ξενοδοχείο Β! κατηγ. 72 κλ και διοικοθήκη στη πόλη	300.000.000	880.411
Κατάστημα 180 τ.μ. και 500 τ.μ. στη παραλία Ιαλυσού	50.000.000	146.735

ΔΙΑΜΕΡΙΣΜΑΤΑ

40 τ.μ. στην Ιξιά κοντά στη θάλασσα	11.000.000	32.282
50 τ.μ. στο Γεννάδι με δύο υπνοδ. και θέα	15.000.000	44.020
58 τ.μ. στο Παραδείσι	13.000.000	38.151
70 τ.μ. στο Καρακόνερο	28.000.000	82.172
85 τ.μ. στους Δασκάλους	25.000.000	73.368
88 τ.μ. περιοχή Αν. Μαρίας	35.000.000	102.715
96 τ.μ. στην Ιξιά	43.000.000	126.192
100 τ.μ. στα Τριάντο, ισόγειο	19.000.000	55.760
108 τ.μ. στην Ανάληψη	31.000.000	90.976
110 τ.μ. στα Κοσκινού, σούπερ λουξ	35.000.000	96.845
114 τ.μ. στο Καζίνο κοντά, παραδοσιακό	40.000.000	117.388
120 τ.μ. στην Ιξιά	30.000.000	88.041
120 τ.μ. περιοχή Αν. Μαρίας	48.000.000	140.866
130 τ.μ. περιοχή Αν. Μαρίας	52.000.000	152.605
130 τ.μ. στο Καρακόνερο	52.000.000	152.605
200 τ.μ. στο Μόντε Σμιθ, διατηρητέο	80.000.000	234.776
210 τ.μ. στα Κοσκινού, σούπερ λουξ	75.000.000	220.103

ΜΕΖΟΝΕΤΕΣ-ΜΟΝΟΚΑΤΟΙΚΙΕΣ

	ΔΡΧ.	ΕΥΡ
60 τ.μ. διόροφη μονοκ. επιπλωμένη στην Παλιά Πόλη	30.000.000	88.041
68 τ.μ. μονοκατ. με αυλή 90 τ.μ. στα Μαριτσά	18.000.000	52.825
80 τ.μ. μεζονέτα με οικόπεδο στους Καστελοριζιούς	20.000.000	58.695
90 τ.μ. διόροφη μονοκατ.+30 τ.μ. αυλή στην Παλιά Πόλη	26.000.000	76.302
115 τ.μ. μεζονέτα σε μπετά με 1.000 τ.μ. οικόπεδο στα Αφάντου	16.000.000	52.825
119 τ.μ. διόροφ. μονοκ. με 27 τ.μ. αυλή στη Π. Πόλη	20.000.000	58.695
120 τ.μ. μεζονέτα στο Μηδεια	40.000.000	117.388
120 τ.μ. διόρ. μονοκ. με αυλή στη Π. Πόλη κοντά στο Κάστελο	120.000.000	352.164
130 τ.μ. μεζονέτα σε σοβάδες με οικοπ. 300 τ.μ. στα Τριάντα	42.000.000	123.258
135 τ.μ. μονοκ. με κήπο 700 τ.μ. στα Κρητικά	60.000.000	176.082
150 τ.μ. μονοκ. σε κτήμα 18 στρ. στο Καλαμώνα	90.000.000	264.123
160 τ.μ. μεζονετ. σε μπετά στα Τριάντα	34.000.000	99.780
170 τ.μ. μονοκ. με αυλή στη Π. Πόλη	23.000.000	67.498
2 μεζονετ. των 170 τ.μ. έκαστη και διαμερ. 120 τ.μ. σε οικόπ. 2.500 τ.μ. στη Παστίδα	125.000.000	366.838
170 τ.μ. διόρ. μονοκατ. διατηρ. και 237 τ.μ. στη Λέρο		
180 τ.μ. μονοκ. σε οικοπ. 750 τ.μ. με θέα στο Γεννάδι	45.000.000	132.062
187 τ.μ. βίλα σε οικοπ. 4780 τ.μ. στη Παστίδα	100.000.000	293.470
200 τ.μ. μεζονέτ. ημιτελής στα Καλαβάρδα	39.000.000	85.106
230 τ.μ. βίλα σε οικόπεδο 7.700 τ.μ. και γεώτρηση στην Λάρδο	120.000.000	352.164
252 τ.μ. μονοκ. στη Π. Πόλη κοντά στο Κάστελο	35.000.000	102.714.
300 τ.μ. βίλα σε 4 στρ., με γκαράζ στις Καλυθιές	100.000.000	293.470
320 τ.μ. βίλα σε 4 στρ. στα Τριάντα	110.000.000	322.817
5 μονοκατ. διατηρ. συνολ. επιφάν. 340 τ.μ. στο Μόντε Σμιθ	160.000.000	469.553

ΟΙΚΟΠΕΔΑ

150 τ.μ. με Σ.Δ. 0,6 στους Δασκάλους	8.000.000	23.478
412 τ.μ. με Σ.Δ. 1.20 στον Αγ. Νικόλαο	65.000.000	190.755
750 τ.μ. εντός σχεδίου στο Γεννάδι	6.000.000	20.445
1.450 τ.μ. εντός οικισμού, στα Μαριτσά	9.000.000	20.412
2.100 τ.μ. στην Ιξιά	45.000.000	132.062
2.200 τ.μ. στα Μαριτσά	20.000.000	58.694
2.500 τ.μ. στο δρόμο Ελαιώνας-Φοιρνάκι στο Γεννάδι	5.000.000	14.674
3.080 τ.μ. στο Πλημμύρι	8.000.000	23.478
4.060 τ.μ. πίσω από ΔΕΥΑΡ	60.000.000	176.082
4.000 τ.μ. κοντά στο Βερόπουλο με φανταστική θέα	60.000.000	176.082
4.000 τ.μ. στη Παστίδα	19.000.000	55.760
4.250 τ.μ. στο Γεννάδι (διασταύρωση)	30.000.000	88.041
4.400 τ.μ. στην Κρεμαστή	26.000.000	76.302
5.000 τ.μ. στα Μαριτσά	15.000.000	44.020
5.000 τ.μ. στ' Αφάντου	35.000.000	102.715.
5.085 τ.μ. στα Κοσκινού	35.000.000	102.715
5.500 τ.μ. κοντά στην θάλασσα στο Γεννάδι	40.000.000	117.388
6.000 τ.μ. με αποθήκη στην Παστίδα	49.000.000	143.800
6.500 τ.μ. στην Λεωφόρο Ρόδος-Κρεμαστή	120.000.000	352.164
6.500 τ.μ. κοντά στη θάλασσα προνομιακό στο Φαληράκι	170.000.000	498.900
6.720 τ.μ. στο Θόλαρο-Παραδείσι	28.000.000	82.172
7.750 τ.μ. στο δρόμο προς τη θάλασσα στα Κολύμπια	80.000.000	234.776
8.000 τ.μ. στο Φαληράκι	56.000.000	143.800
8.500 τ.μ. στη παραλία Αφάντου	51.000.000	149.670
8.800 τ.μ. στα Κοσκινού	70.000.000	205.430
9.345 τ.μ. με θέα στα Ασγούρου	69.000.000	202.495
12.000 τ.μ. πάνω στο κύμα στα Αφάντου	176.000.000	516.508
13.000 τ.μ. στα Μαριτσά	37.000.000	108.584
15.000 τ.μ. στα Ασγούρου	45.000.000	132.062
15.000 τ.μ.με θέα στη θάλασσα στη Πόρο	25.000.000	73.368
15.300 τ.μ. στο Πλημμύρι	60.000.000	176.082
25.000 τ.μ. στα Καλαβάρδα	100.000.000	293.470
30.000 τ.μ. στη παραλία Αφάντου	360.000.000	1.056.493
30.000 τ.μ. στο Τσαίρι	120.000.000	352.160
32.000 τ.μ. πάνω στο κύμα στην Θολό	200.000.000	586.940
38.000 τ.μ. πάνω στο κύμα στο Γεννάδι	646.000.000	1.895.818
46.000 τ.μ. στο Τσαίρι	138.000.000	405.000
50.000 τ.μ. στο Τσαίρι	125.000.000	366.838

ΖΗΤΟΥΝΤΑΙ:
ΚΑΤΑΣΤΗΜΑΤΑ ΟΙΚΟΠΕΔΑ ΔΙΑΜΕΡΙΣΜΑΤΑ ΕΝΤΟΣ-ΕΚΤΟΣ ΠΟΛΕΩΣ ΚΑΘΩΣ ΚΑΙ ΟΙΚΟΠΕΔΑ ΓΙΑ ΑΝΤΙΠΑΡΟΧΗ
ΔΑΝΕΙΑ ΔΕΚΤΑ- ΕΥΚΟΛΙΕΣ ΠΛΗΡΩΜΗΣ

ενοικιασεις

συνέχεια από την προηγούμενη

STUDIO μεγάλο επιπλωμένο, με δική του τουαλέτα, κουζινάκι, ψυγείο, ηλιακούς θερμοσίφωνες, με πανοραμική θέα, στα Κοσκινού. Επίσης, ενοικιάζεται **ΚΑΤΑΣΤΗΜΑ** 75 τ.μ., σε κεντρική οδό. Πληρ. τηλ. 02410 60235 ΑΕ43775

ΓΚΑΡΣΟΝΙΕΡΕΣ 4 ΚΑΙΝΟΥΡΓΙΕΣ ΠΛΗΡΩΣ ΕΞΟΠΛΙΣΜΕΝΕΣ ΚΑΙ ΕΠΙΠΛΩΜΕΝΕΣ (AIR-CONDITION, TV Κ.ΛΠ.). ΠΛΗΡ. ΤΗΛ. 097/4568822, 65858 (ΑΠΟΓΕΥΜΑΤΙΝΑ). ΠΕ43463

ΙΣΟΓΕΙΟ δυάρι εσωτερικό στο Νιοχώρι της πόλης Ρόδου στην οδό Δημητράκη κοντά στην Αμαράντειο Σχολή (αποκλείονται αλλοδαποί), ενοίκιο 220 ευρώ, (75.000 δρχ.). Πληρ. τηλ. 010/9812331, 02410/36436, 0946/472476. ΑΕ43752

ΚΑΤΑΣΤΗΜΑ ισόγειο 164 τ.μ. με πατάρι από μπετόν αρμέ 40 τ.μ., τουαλέτα ηλεκτρική εγκατάσταση και τηλέφωνο επί της διασταύρωσης των οδών Στρατηγού Ζήση 78 και Μ. Μαλλιαράκη κατάλληλο για έκθεση, τράπεζα, τουριστικό γραφείο και άλλη χρήση. Πληρ. τηλ. 02410/31308, 0946/101181. ΑΕ43750

ΚΑΤΑΣΤΗΜΑ 55 τ.μ. στην οδό Καναδα 54, με πατάρι 35 τ.μ. Πληρ. τηλ. 22450 ώρες 8.30 π.μ.-3 μ.μ. ΑΕ43749

ΣΤΟΥΝΤΙΟΣ επί της Δηλπεράκη 58 και Γρίβα στο Νιοχώρι 800 μέτρα από το Πανεπιστήμιο. Ιδανικά για φοιτητές. Πληρ. τηλ. 02410/33596 (7-10 μ.μ.) ή 0944/353206. ΑΕ43748

ΔΙΑΜΕΡΙΣΜΑ ισόγειο 60 τ.μ. στην Ιξιά 90.000 ενοίκιο όχι αλλοδαποί, προτιμούνται στρατιωτικοί, εκπαιδευτικοί. Πληρ. τηλ. 92789 πρωί, 91472 απόγευμα. ΑΕ43747

ΚΟΜΜΩΤΗΡΙΟ εξοπλισμένο εντός ξενοδοχείου. Πληρ. τηλ. 0945/204400, 02410/63350. ΑΕ43705

ΔΙΑΜΕΡΙΣΜΑ τριάρι 100 τ.μ., πλήρως εξοπλισμένο, σε άριστη κατάσταση, επί της οδού Σωτήρος, Ιξιά. Πληρ. τηλ. 66312 ΑΕ43733

ΧΩΡΟΣ για επαγγελματική χρήση στην περιοχή Ορφανίδου, οδός Κρήτης 12-Νιοχώρι. Πληρ. τηλ. 097/4371588, 0410/513900. ΑΕ43746

ΓΚΑΡΣΟΝΙΕΡΑ με κουζίνα, υπνοδωμάτιο και WC, στη περιοχή Καρακόνερο. Πληρ. τηλ. 02410/31440. ΑΕ43745

ΖΗΤΕΙΤΑΙ ΠΡΟΣ ΕΝΟΙΚΙΑΣΗ ΓΚΑΡΣΟΝΙΕΡΑ στην περιοχή Κορδιγκτώνος-Καναδά. Πληρ. τηλ. 0946/062613. ΑΕ43744

ΓΚΑΡΣΟΝΙΕΡΑ, ισόγειος με αυλή, αποτελούμενη από κουζινοτραπεζαρία και ένα ευρύχωρο δωμάτιο πλήρως εξοπλισμενο. 2) Ρετιρέ του ενός δωματίου, ευρισκόμενο μετά 3 ορόφους με βεράντες, μπρος-πίσω. Βρίσκονται στο Συνοικισμό Δασκάλων, Αλυτρώτων Ελλήνων 9. Ωρες 9 π.μ.-1 μ.μ. και 5 μ.μ.-9 μ.μ. Πληρ. τηλ. 31170 και 26822. ΑΕ43690

ΤΡΙΑΡΙ με 2 υπνοδωμάτια και λοιπούς χώρους διαμέρισμα διαμπερές με ωραία θέα, γ' όροφος, στην οδό Δ. Αναστασιάδη 83. Πληρ. τηλ. 02410 36174, 0973 366407 ΑΕ43734

ΕΠΑΓΓΕΛΜΑΤΙΚΟΣ ΧΩΡΟΣ επί της Αμμοχώστου 70 τ.μ. (πρώην κομμωτήριο "ΠΙΕΡΙΝΑ") κατάλληλο για οποιαδήποτε χρήση. Πληρ. Αμμοχώστου 2, εντός. ΑΕ43704

ΔΙΑΜΕΡΙΣΜΑ 100 Τ.Μ. ΕΠΙ ΤΗΣ ΟΔΟΥ ΛΙΝΔΟΥ 15 ΑΠΟΤΕΛΟΥΜΕΝΟ ΑΠΟ ΣΑΛΟΝΙ, ΚΟΥΖΙΝΑ, ΜΠΑΝΙΟ, ΤΡΙΑ ΥΠΝΟΔΩΜΑΤΙΑ ΚΑΙ ΑΥΤΟΝΟΜΗ ΘΕΡΜΑΝΣΗ ΠΕΤΡΕΛΑΙΟΥ. ΠΛΗΡ. ΤΗ Λ. 097/3805591. ΠΕ43703

ΔΩΜΑΤΙΟ ημιεπιπλωμένο επί της οδού Σοφοκλέους 42Ε-πόλη. Πληρ. τηλ. 02410/38557. ΑΕ43702

ΓΚΑΡΣΟΝΙΕΡΑ επιπλωμένη στην οδό Δρακίδου 26 (περιοχή Μητρόπολης). Πληρ. τηλ. 02410/61716. ΑΕ43701

ΔΙΑΜΕΡΙΣΜΑ μικρό για ετήσια μίσθωση στην Ιξιά, ενιαίος χώρος, κουζίνα, σαλοτραπεζαρία, με δύο υπνοδωμάτια και ηλιακό. Πληρ. τηλ. 93902. ΑΕ43699

ΓΚΑΡΣΟΝΙΕΡΑ πλήρως επιπλωμένη (ψυγείο, κουζίνα, ηλιακό θερμοσίφωνα). Πληρ. τηλ. 66475, 0945/797129. ΑΕ43698

ΕΝΟΙΚΙΑΖΟΝΤΑΙ: α) Ενοικιάζεται στην Χαραλ. Μούσχου πλησίον "ΜΑΡΙΝΑΣ" υπαίθριος χώρος 1.500 τ.μ. καλυμμένος με τσιμέντο με οικίσκο 45 τ.μ. μόνο για επαγγελματική χρήση κατάλληλος για στάθμευση αυτοκινήτων-αθλοπαιδιές-έκθεση φυτών-ταβέρνα και για οποιαδήποτε άλλη επαγγελματική χρήση, β) Ενοικιάζεται στη Σκεύου Ζερβού περιοχή "Ψαροπούλα" κατάστημα 56 τ.μ. για Πρακτορείο-Κομμωτήριο-Ιατρείο-Εμπορεία τουριστικών ειδών-και άλλες επιχειρήσεις. Πληρ. ΡΟΔΙΑΚΗ ΚΤΗΜΑΤΙΚΗ Ανέστης & Σάββας Σαββαΐδης, τηλ. 26281, 35476, 0944/243452, 0944/421015. ΑΕ43706

ΕΝΟΙΚΙΑΖΟΝΤΑΙ: Οικοδομή για γραφείο 250 τ.μ. στη λεωφόρο Ρόδου-Λίνδου 1ο χιλιόμετρο με λογικό μίσθωμα. Πληρ. ΡΟΔΙΑΚΗ ΚΤΗΜΑΤΙΚΗ Ανέστης & Σάββας Σαββαΐδης, τηλ. 26281, 35476, 0944/243452, 0944/421015. ΑΕ43713

ΔΙΑΜΕΡΙΣΜΑ β' ορόφου 110 τ.μ. στην οδό Αμμοχώστου-Λοχαγού Φανουράκη γωνία με μηνιαίο μίσθωμα 200.000 δρχ. Πληρ. ΡΟΔΙΑΚΗ ΚΤΗΜΑΤΙΚΗ Ανέστης & Σάββας Σαββαΐδης, τηλ. 26281, 35476, 0944/243452, 0944/421015. ΑΕ43715

ΕΠΑΓΓΕΛΜΑΤΙΚΟΣ ΧΩΡΟΣ σε κεντρικό σημείο της Π. Πόλης (Μενεκλέους 20) πρόσφατα ανακαινισμένος και αναπαλαιωμένος αποτελούμενος από ισόγειο 80 τ.μ., όροφο 80 τ.μ. κι αυλή 100 τ.μ. Πληρ. τηλ. 01/9936978, 0945/526481 ΑΕ43313

ΠΩΛΕΙΤΑΙ

ημιτελής μονοκατοικία σε 1 στρέμμα οικόπεδο, στην περιοχή Ασγούρου, σε προνομιακή θέση με υπέροχη θέα.

Πληρ. τηλ. 0944/647163

ΠΩΛΟΥΝΤΑΙ

δύο οικόπεδα 3.320 τ.μ. και 1.000 τ.μ. στο Γεννάδι με άδεια οικοδομής.

Πληρ. τηλ. 0944/647163

ΠΩΛΟΥΝΤΑΙ

Από τον ιδιοκτήτη στα Κοσκινού σε μικρή οικοδομή, τριών διαμερισμάτων: **α) οροφοδιαμέρισμα** 100 τ.μ. τριών υπνοδωματίων και δύο μπάνια, **β) δύο διαμερίσματα** των 55 τ.μ. με δύο υπνοδωμάτια και ένα μπάνιο, λουξ κατασκευή.

Πληρ. τηλ. 20949, 37735, κατασκευαστής 0932/326055 Μιχάλης Φωτάκης

ΚΤΗΜΑΤΟΜΕΣΙΤΙΚΟ ΓΡΑΦΕΙΟ

ΕΥΡΩΚΤΗΜΑΤΙΚΗ

ΕΥΣΤΑΘΙΟΥ

ΜΕΣΙΤΕΣ ΣΥΜΒΟΥΛΟΙ ΜΕΛΕΤΗΤΕΣ

αγορές, πωλήσεις, εκτιμήσεις, αντιπαροχές, μισθώσεις ακινήτων, επενδυτικές προτάσεις, αρχιτεκτονικές μελέτες

ΞΕΝΟΔΟΧΕΙΑ - ΠΑΡΑΛΙΑΚΕΣ ΕΚΤΑΣΕΙΣ - ΚΕΝΤΡΙΚΑ ΑΚΙΝΗΤΑ - ΟΙΚΟΠΕΔΑ - ΜΟΝΟΚΑΤΟΙΚΙΕΣ - ΔΙΑΜΕΡΙΣΜΑΤΑ - ΑΓΡΟΤΕΜΑΧΙΑ

ΜΟΝΟΚΑΤΟΙΚΙΕΣ-ΜΑΙΖΟΝΕΤΕΣ

	ΔΡΑΧΜΕΣ	ΕΥΡΩ-€
120τ.μ.-Ροδίνι σε 300τ.μ. οικόπ.	74εκ.	217.168,0
145τ.μ.-Μόντε Σμιθ σε 200τ.μ. οικόπ.	90εκ.	264.123,2
168τ.μ.-Μόντε Σμιθ σε 400τ.μ. οικόπ.	120εκ.	352.164,3
180τ.μ.-Ανάληψη (ημιτελής)	55εκ.	161.408,6
180τ.μ.-Ροδίνι σε 210τ.μ. οικόπ.	85εκ.	249.449,7
112τ.μ.-Ιαλυσός σε 297τ.μ. οικόπ.	67εκ.	196.625,0
118τ.μ.-Ιαλυσός σε 238τ.μ. οικόπ.	68εκ.	199.559,7
120τ.μ.-Ιαλυσός σε 300τ.μ. οικόπ.	70εκ.	205.429,2
150τ.μ.-Ιαλυσός σε 1000τ.μ. οικόπ.	90εκ.	264.123,2
153τ.μ.-Ιαλυσός σε 377τ.μ. οικόπ.	75εκ.	220.102,7
155τ.μ.-Ιαλυσός σε 1000τ.μ. οικόπ.	93εκ.	272.927,3
180τ.μ.-Ιαλυσός σε 300τ.μ. οικόπ.	85εκ.	249.449,7
190τ.μ.-Ιαλυσός σε 2000τ.μ. οικόπ.(μπετά)..	45εκ.	132.061,6
200τ.μ.-Ιαλυσός σε 1000τ.μ. οικόπ.	95εκ.	278.796,7
200τ.μ.-Ιαλυσός σε 400τ.μ. οικόπ.	85εκ.	249.449,7
154τ.μ.-Κοσκινού σε 300τ.μ. οικόπ.	78εκ.	228.906,8
170τ.μ.-Κοσκινού σε 4000τ.μ. οικόπ.	170εκ.	498.899,4
180τ.μ.-Κοσκινού (ημιτελής)	36εκ.	105.649,3
210τ.μ.-Κοσκινού (μπετά) σε 600τ.μ. οικ.	35εκ.	102.714,6
240τ.μ.-Κοσκινού σε 1000τ.μ. οικόπ.	120εκ.	352.164,3
160τ.μ.-Ασγούρου σε 2000τ.μ. οικόπ.	60εκ.	176.082,1
255τ.μ.-Ασγούρου σε 1450τ.μ. οικόπ.	60εκ.	176.082,1
175τ.μ.-Κρεμαστή σε 2725τ.μ.οικ.(εντόςοικισμ.)..	210εκ.	616.287,6
60τ.μ.-Μαλώνα σε 75τ.μ. οικόπ.	8εκ.	23.477,6
80τ.μ.-Μαλώνα σε 110τ.μ οικόπ.	17εκ.	49.889,9
140τ.μ.-Μαλώνα σε 290τ.μ. οικόπ.	45εκ.	132.061,6
80τ.μ.-Πυλώνα σε 2000τ.μ. οικόπ.	28εκ.	82.171,6
120τ.μ.-Πυλώνα σε 1000τ.μ. οικόπ.	70εκ.	205.429,2
330τ.μ.-Πυλώνα σε 1500τ.μ. οικόπ.	120εκ.	352.164,3
100τ.μ.-Γεννάδι σε 210τ.μ. οικόπ.	32εκ.	93.910,4
120τ.μ.-Γεννάδι σε 700τ.μ. οικόπ.	65εκ.	190.755,6
140τ.μ.-Γεννάδι σε 1000τ.μ. οικόπ.(κύμα)..	85εκ.	249.449,7
140τ.μ.-Γεννάδι σε 1000τ.μ. οικόπ.	80εκ.	234.776,2
155τ.μ.-Γεννάδι σε 400τ.μ. οικόπ..(ημιτελ.)...	55εκ.	161.408,6
200τ.μ.-Γεννάδι σε 4000τ.μ. οικόπ.(κύμα).	200εκ.	586.940,5
130τ.μ.-Λαχανιά σε 1266τ.μ. οικόπ.(κύμα).	75εκ.	220.102,7
140τ.μ.-Λαχανιά σε 1500τ.μ. οικόπ.(κύμα).	85εκ.	249.449,7
157τ.μ.-Λαχανιά σε 1200τ.μ. οικόπ.(κύμα).	87εκ.	255.319,1
65τ.μ.-Κισσάρι σε 1000τ.μ. οικόπ.	26εκ.	76.302,2

ΟΙΚΟΠΕΔΑ

	ΔΡΑΧΜΕΣ	ΕΥΡΩ-€
ΡΟΔΟΣ		
180τ.μ. στους Δασκάλους Σ.Δ.=1,2	25εκ.	73.367,5
241τ.μ. στη Σμύρνης	18εκ.	52.824,6
300τ.μ. στον συν/μό Απόλλων Σ.Δ.=0,6..	21εκ.	61.628,7
381τ.μ. στην Λονδίνου Σ.Δ.=0,8	30εκ.	88.041,0
558τ.μ. στην Λίνδου Σ.Δ,=0,8	62εκ.	181.951,5
632τ.μ. στη Φιλερήμου	53εκ.	155.539,2
ΚΟΣΚΙΝΟΥ		
2100τ.μ. στη Ρόδου-Λίνδου με άδ.οικ.	60εκ.	176.082,1
2100τ.μ. στη θέση Πέζουλας με άδ.οικ.	32εκ.	93.910,4
2000τ.μ. στη θέση Πέζουλας με άδ.οικ.	26εκ.	76.302,2
2400τ.μ. στη θέση Αγ. Ιωάννης	43εκ.	126.192,2
4000τ.μ. στη θέση Ξηρόκαμπος	60εκ.	176.082,1
4000τ.μ. στη θέση Πέζουλας	52εκ.	152.604,5
4000τ.μ. Πανοραμικό	60εκ.	176.082,1
4000τ.μ. στη θέση Πέζουλας	60εκ.	176.082,1
4000τ.μ. στη Ρόδου-Λίνδου με άδ.οικ.	85εκ.	249.449,7
4000τ.μ. στο Φυτώριο	37εκ.	108.584,0
4500τ.μ. στην επαρχιακή οδό	90εκ.	264.123,2
8570τ.μ. επί της Ρόδου-Λίνδου (Ταιρι)	129εκ.	378.576,6
9700τ.μ. επί της Ρόδου-Λίνδου	250εκ.	733.675,7
ΑΣΓΟΥΡΟΥ		
4000τ.μ. στην επαρχ.οδό	80εκ.	176.082,1
4000τ.μ. στην Αγ. Βαρβάρα	38εκ.	111.518,7
4000τ.μ. με βιοτεχνική άδεια	47εκ.	234.776,2
4200τ.μ. στην παρ. Αγγ. Σικελιανού..	65εκ.	137.931,0
ΑΦΑΝΤΟΥ		
360τ.μ. εντός οικισμού	12εκ.	35.216,4
2340τ.μ. στα Κολύμπια επί της Εθν.οδού.	31εκ.	90.975,7
4780τ.μ. στον παραλ.δρόμο προς Κολύμπια.	29εκ.	85.106,3
5000τ.μ. επί της Εθν. Οδού & επί της Γέφυρας.	150εκ.	440.205,4
5751τ.μ. στα Κολύμπια επί της οδού Ευκαλύπτων.	50εκ.	146.735,1
ΙΑΛΥΣΟΣ		
300τ.μ. κοντά στον Μαρινόπουλο Σ.Δ.=0,4.	18εκ.	52.824,6
2000τ.μ. επί της Λεωφ. Ρόδου-Κρεμαστής	70εκ.	205.429,2
2000τ.μ. στη θέση Βουνάρα με άδ.οικόδ.	40εκ.	117.388,1
2000τ.μ. στη θέση Βουνάρα Μόσχου.	38εκ.	111.518,7
4000τ.μ. στους προπόδ. Φιλερήμου.	50εκ.	88.041,0
8700τ.μ. στο Κανδυλ	80εκ.	281.731,4

ΔΙΑΜΕΡΙΣΜΑΤΑ

	ΔΡΑΧΜΕΣ	ΕΥΡΩ-€
35τ.μ. στους Δασκάλους	15εκ.	44.020,5
48τ.μ. στο Αραπάκι	21εκ.	61.628,7
60τ.μ. στο Ροδίνι	27εκ.	79.236,9
72τ.μ. στην Ιξιά	25εκ.	73.367,5
74τ.μ. στην Ανάληψη	35εκ.	102.714,6
75τ.μ. στο Καρακόνερο	41εκ.	120.322,8
80τ.μ. στην Ιξιά	42εκ.	123.257,5
80τ.μ. στο Ροδίνι	34εκ.	99.779,9
82τ.μ. στο Ζέφυρος	36εκ.	105.649,3
83τ.μ. στο Ροδίνι	37εκ.	108.584,0
88τ.μ. στην Ιξιά	30εκ.	88.041,0
90τ.μ. στη Ψαροπούλα	46εκ.	134.996,3
90τ.μ. στους Δασκάλους(ημιτελ.)	21εκ.	61.628,7
90τ.μ. στη Ψαροπούλα	49εκ.	143.800,4
90τ.μ. στην Ανάληψη	38εκ.	111.518,7
92τ.μ. στην Ιξιά	43εκ.	126.192,2
94τ.μ. στο Ζέφυρος	40εκ.	117.388,1
96τ.μ. στο Καρακόνερο	43εκ.	126.192,2
98τ.μ. στο Ζέφυρος	40εκ.	117.388,1
103τ.μ. στο Ροδίνι	46εκ.	134.996,3
108τ.μ. στον Αγ. Νικόλαο	28εκ.	82.171,6
110τ.μ. στον Αγ. Γεώργιο	25εκ.	73.367,5
114τ.μ. στους Δασκάλους	63εκ.	184.886,2
118τ.μ. στο Αραπάκι	51εκ.	149.669,8
118τ.μ. στο Ζέφυρος	53εκ.	155.539,2
120τ.μ. στην Ιξιά	30εκ.	88.041,0
123τ.μ. στο Αραπάκι	52εκ.	152.604,5
123τ.μ. στο Ροδίνι	55εκ.	161.408,6
123τ.μ. στην Ανάληψη	55εκ.	161.408,6
125τ.μ. στο Ροδίνι	56εκ.	164.343,3
125τ.μ. στην Ιξιά	53εκ.	155.539,2
128τ.μ. στο Καρακόνερο	58εκ.	170.212,7
128τ.μ. στον Αγ. Ιωάννη	71εκ.	208.363,9
128τ.μ. στην Ανάληψη	61εκ.	179.016,8
134τ.μ. στη Ψαροπούλα	38εκ.	111.518,7
135τ.μ. στη Ψαροπούλα	75εκ.	220.102,7
136τ.μ. στην Ανάληψη	21εκ.	61.628,7
162τ.μ. στους Αγ. Αναργύρους.	40εκ.	117.388,1
180τ.μ. στον Αγ. Νικόλαο	65εκ.	190.755,6

ΚΑΤΑΣΤΗΜΑΤΑ-ΓΡΑΦΕΙΑ

	ΔΡΑΧΜΕΣ	ΕΥΡΩ-€
30τ.μ. στο Φαληράκι	35εκ.	102.714,6
30τ.μ. στο Φαληράκι με 30τ.μ. υπόγειο	75εκ.	220.102,7
30τ.μ. στην ακτή Μιαούλη	80εκ.	234.776,2
32τ.μ. στον Αρχάγγελο (κέντρο)	19εκ.	55.759,3
39τ.μ. στη Γαριβάλδη	13εκ.	38.151,1
43τ.μ. στη Σωκράτους	240εκ.	704.328,6
45τ.μ. στο Φαληράκι με αντίστοιχο υπόγειο & 45τ.μ. όροφο	95εκ.	278.796,7
48τ.μ. στο κέντρο πόλεως	100εκ.	293.470,2
50τ.μ. στην Αλεξ. Διάκου	50εκ.	146.735,1
50τ.μ. στην Καρπάθου	65εκ.	190.755,6
50τ.μ. στο εμπορικό Κέντρο Φώκιαλη	18εκ.	52.824,6
50τ.μ. στην Θεσσαλονίκης	21εκ.	61.628,7
60τ.μ. στην Αλ. Διάκου	65εκ.	190.755,6
65τ.μ. στον Αρχάγγελο (Κέντρο)	38εκ.	111.518,7
95τ.μ. στην Παλιά Πόλη σε 287τ.μ. οικ.	170εκ.	498.899,4
97τ.μ. στην 28ης Οκτωβρίου ισόγειο	38εκ.	111.518,7
115τ.μ. στην Καποδιστρίου	50εκ.	146.735,1
125τ.μ. στην Ιαλυσό - Λεωφ.Ηρακλειδών.	55εκ.	155.539,2
127τ.μ. στη Σκεύου Ζερβού	37εκ.	108.584,0
160τ.μ. στην Αγίου Φανουρίου	90εκ.	264.123,2

ΖΗΤΟΥΝΤΑΙ ΔΙΑΜΕΡΙΣΜΑΤΑ, ΚΑΤΑΣΤΗΜΑΤΑ, ΟΙΚΟΠΕΔΑ ΕΝΤΟΣ Ή ΕΚΤΟΣ ΠΟΛΕΩΣ, ΟΙΚΟΠΕΔΑ ΓΙΑ ΠΩΛΗΣΗ - ΑΝΤΙΠΑΡΟΧΗ, ΔΑΝΕΙΑ ΔΕΚΤΑ, ΕΥΚΟΛΙΕΣ ΠΛΗΡΩΜΗΣ

ΕΥΡΩΚΤΗΜΑΤΙΚΗ η ακίνητη αξία σας

Εθνικής Αντίστασης 83 (πρώην Άννης Μαρίας) δίπλα στην ALPHA BANK

Τηλ.02410 73819,74917 Κιν. 0944/374546, 0945/292030 FAX.02410 38641

ΙΩΑΝΝΗΣ & ΜΙΧΑΛΗΣ ΕΥΣΤΑΘΙΟΥ

ΕΝΟΙΚΙΑΣΕΙΣ

συνέχεια από την προηγούμενη

ΓΡΑΦΕΙΟ 115 τ.μ. β' ορόφου κεντρικό στην οδό Λοχ. Φανουράκη με μηναίο μίσθωμα 250.000 δρχ. Πληρ. ΡΟΔΙΑΚΗ ΚΤΗΜΑΤΙΚΗ Ανέστης & Σάββας Σαββαΐδης, τηλ. 26281, 35476, 0944/243452, 0944/421015. AE43719

ΔΙΑΜΕΡΙΣΜΑ, δυάρι επιπλωμένο 70.000 δρχ. και μία γκαρσονιέρα επιπλωμένη, κοντά στην πλατεία Παραδεισίου 65.000 δρχ. Πληρ. τηλ. 0241081884. AE43686

ΔΙΑΜΕΡΙΣΜΑ, στην πλατεία του χωριού Σάλακος. Πληρ. τηλ. 0246022386, 0246022233, 0246022262. AE43687

ΜΟΝΟΚΑΤΟΙΚΙΑ με αυλή, με 3 υπνοδωμάτια, κουζίνα-μπάνιο,-σαλόνι, περιοχή Αγ. Αναργύρων. (Τιμή πολύ καλή). Πληρ. τηλ. 02410/39772 απόγευμα, 02410/25241 πρωί. AE43660

2ΑΡΙ επιπλωμένο στον Αγ. Νικόλαο. Πληρ. τηλ. 02410/75193 και 0945889939. AE43676

ΔΙΑΜΕΡΙΣΜΑ, στην Ανάληψη, δυάρι ρετιρέ, διαμπερές, με μεγάλες βεράντες, 60 τ.μ. σε οικογενειακή πολυκατοικία και μαγαζί ισόγειο, κατάλληλο για πολλές χρήσεις με δική του τουαλέτα 40 τ.μ. Πληροφορίες τηλ. 0241035825. AE43675

ΕΠΙΠΛΩΜΕΝΑ ΔΩΜΑΤΙΑ επί της Λεωφ. Ιαλυσού 35 (δίπλα στο ξενοδοχείο ΚΟΡΑΛΙ), με το μήνα ή με το χρόνο. Πληρ. τηλ. 02410/25527. AE43661

ΜΟΝΟΚΑΤΟΙΚΙΑ διώροφη 150 τ.μ. με γκαράζ στην Ιαλυσό (όπισθεν ξενοδοχείου Γκόλντεν Μπητς). Πληρ. τηλ. 0977/604016. AE43659

ΓΚΑΡΣΟΝΙΕΡΕΣ δύο λουξ, και ένα διαμέρισμα 3άρι λουξ στα Κοσκινού. Πληρ. τηλ. 02410-35849. AE43575

ΦΚΑΡΣΟΝΙΕΡΑ επιπλωμένη, κατάλληλη για φοιτητές, κοντά στο Πανεπιστήμιο, επί της οδού Αντ/ρχου Βολονάκη 4. Πληρ. τηλ. 0241025914 απογευματινές ώρες. XAE29102

ΙΣΟΓΕΙΟ 70 τ.μ. στην Ιωάν. Καζούλη για γραφείο-ιατρείο-επαγγελματική στέγη. Πληρ. τηλ. 32902. AE42425

ΔΙΑΜΕΡΙΣΜΑ, επί της οδού Θεμ. Σοφούλη 92, 2 υπνοδωματίων, σαλοτραπεζαρία, με βοηθητικούς χώρους και κεντρική θέρμανση. Πληρ. εντός. AE43576

ΔΥΟΡΟΦΗ κατοικία στην Κρεμαστή, οδός Παπαγιάννη 49, με δύο υπνοδωμάτια και με υπόγειο κατάλληλη για σοβαρή οικογένεια ή ανδρόγυνο νέων ανθρώπων. Πληρ. τηλ. 02410-22377, 02410-43941 και 02410-61285 κ. Σπύρο. AE43574

ΚΑΤΑΣΤΗΜΑ ΕΣΤΙΑΤΟΡΙΟ-BAR στην Ιαλυσό πλήρες εξοπλισμένο για χρήση. Πληρ. τηλ. 0945/949397, 0945/141714. AE43537

ΕΝΟΙΚΙΑΖΟΝΤΑΙ: α) Εστιατόριο πλήρως εξοπλισμένο στην τουριστική περιοχή της Ιξιάς 160 τ.μ. με 150 τ.μ. αυλή σκεπασμένη. β) Κατάστημα 150 τ.μ. στην Ιξιά κατάλληλο για οποιαδήποτε χρήση. Πληρ. τηλ. 0945805032. AE43483

PUB-ΚΑΦΕΤΕΡΙΑ στο τουριστικό κέντρο-πλησίον νέου καζίνο. Πλήρως εξοπλισμένη ανακαινισμένη, η καλύτερη στο είδος της. Συμβόλαιο 12ετές. Συζητείται και η πώλησις. Πληροφορίες άλλες δεν θα δοθούν στο τηλέφωνο. Πληρ. για συνεννόηση τηλ. 78392, 0977/339669, 0937/304208 μετά τις 12 το μεσημέρι. XAE1501

ΓΚΑΡΣΟΝΙΕΡΕΣ 4 ΚΑΙΝΟΥΡΓΙΕΣ ΠΛΗΡΩΣ ΕΞΟΠΛΙΣΜΕΝΕΣ ΚΑΙ ΕΠΙΠΛΩΜΕΝΕΣ (AIR-CONDITION, TV Κ.ΛΠ.). ΠΛΗΡ. ΤΗΛ. 097/4568822, 65858 (ΑΠΟΓΕΥΜΑΤΙΝΑ). ΠΕ43463

ΚΑΤΑΣΤΗΜΑ 75 τ.μ. με βιτρίνα 6,50 μ. σε εμπορικό δρόμο της Παλιάς Πόλης της Ρόδου. Πληρ. τηλ. 09.44.88.11.22 και 37.753 XAE111

ΔΙΑΜΕΡΙΣΜΑΤΑ 50 τ.μ. στην Ιαλυσό πλήρως εξοπλισμένα. Πληρ. τηλ. 0945/151833, 92772, 96497. Rent appartment fully furnished 50 m² Ialissos. Tel. 96497. AE43336

ΚΑΤΑΣΤΗΜΑ 55 τ.μ. κατάλληλο και για ιατρείο, κομμωτήριο, φροντιστήριο, γραφείο με ύψος 6 μ. για επισκευ και παταριού, οδός Στεφ. Καζούλη και Πελοποννήσου 2 (δεξιά Εμπορ. Κέντρου Φώκιαλη). Πληρ. τηλ. 26141. AE43350

STUDIOS, επιπλωμένα στην οδό Αρκαδίου 14-Ψαροπούλα. Πληρ. τηλ. 25710.

STUDIOS ΜΕ ΤΟ ΜΗΝΑ Η ΤΗΝ ΗΜΕΡΑ ΠΛΗΡΩΣ ΕΠΙΠΛΩΜΕΝΑ ΜΕ ΠΟΛΥΚΟΥΖΙΝΑΚΙ, ΨΥΓΕΙΟ, ΝΤΟΥΖ, W.C., ΤΗΛΕΦΩΝΟ, ΜΠΑΛΚΟΝΙ, ΖΕΣΤΟ ΝΕΡΟ ΕΠΙ 24ΩΡΟΥ ΒΑΣΕΩΣ ΣΤΗΝ ΠΙΟ ΗΣΥΧΗ ΠΕΡΙΟΧΗ ΤΗΣ ΠΟΛΗΣ (ΠΕΡΙΟΧΗ ΔΑΣΚΑΛΩΝ), ΟΔΟΣ ΜΑΝΩΛΗ ΠΑΠΑΜΑΝΩΛΗ ΑΡΙΘΜ. 12, ΚΑΘΕΤΟΣ ΕΠΙ ΤΗΣ ΣΤΕΛΙΟΥ ΚΩΤΙΑΔΗ. ΠΛΗΡ. ΤΗΛ. 37244.

πωλήσεις ακινήτων & επιχειρήσεων

ΕΠΙΧΕΙΡΗΣΗ, πιτσαρία-εστιατόριο για λόγους αναχώρησης. Πληρ. τηλ. 0938174010 (από 12 μεσημέρι έως 12 το βράδυ). AO43820

ΟΙΚΟΠΕΔΟ στην Εμπωνα με φανταστική θέα. Είναι 400 τ.μ. με χτισμένα μπετά 200 τ.μ. και με άδεια για άλλα 400 τ.μ. Πληρ. τηλ. 02410/32163, από τις 11.00-13.00 και 17.00-21.00. AO43840

ΔΙΑΜΕΡΙΣΜΑ 80 τ.μ. 3 ετών στην Αθηνών με ηλιακό θερμοσίφωνα, κεντρική θέρμανση, 30.000.000 δρχ. Δάνεια δεκτά. Πληρ. ΑΙΓΑΙΟΚΤΗΜΑΤΙΚΗ, τηλ. 22943, 28838. AO43841

ΕΠΙΧΕΙΡΗΣΗ μπαρ-κέντρο διασκεδάσεως επί της οδού Ορφανίδου 25. Πληρ. τηλ. 34426. AO43842

ΤΟΥΡΙΣΤΙΚΗ ΕΠΙΧΕΙΡΗΣΗ, με ρούχα, 92 τ.μ. με αποθήκη και WC με 12 κούκλες τύπου μπουτίκ επί της 28ης Οκτωβρίου 76, λόγω αναχώρησης. Πληρ. τηλ. 37725, 0942955340. AO43819

ΠΙΤΣΑΡΙΑ (ΕΤΟΙΜΗ ΕΠΙΧΕΙΡΗΣΗ, ΓΙΑ ΤΗ ΝΕΑ ΣΑΙΖΟΝ) ΣΤΗΝ ΟΔΟ ΚΡΗΤΗΣ 10 (ΚΑΘΕΤΟΣ ΤΗΣ ΟΡΦΑΝΙΔΟΥ) ΣΕ ΤΙΜΗ ΕΥΚΑΙΡΙΑΣ! ΠΛΗΡ. ΤΗΛ. 74678-37075 ΚΑΙ 0972016038. ΠΟ43818

ΝΕΟ! Πωλείται κτήμα 4860 τ.μ. αντικειμενικής αξίας 71.300 Ευρώ με άδεια οικοδομής στο Κιοτάρι 250 μέτρα από τη θάλασσα με εξαιρετική θέα. Πληρ. κ. Γιώργο τηλ. 0944475209. AO43817

ΜΟΝΟΚΑΤΟΙΚΙΑ ΔΙΩΡΟΦΗ 75 Τ.Μ. ΣΤΟ ΜΟΥΡΑΓΙΟ ΤΟΥ ΝΗΣΙΟΥ ΣΥΜΗΣ, ΣΕ ΚΑΛΗ ΚΑΤΑΣΤΑΣΗ. ΠΛΗΡ. ΤΗΛ. 91372, 0246/72309. ΠΟ43815

ΜΟΝΟΚΑΤΟΙΚΙΑ 100 Τ.Μ. ΜΕ ΑΥΛΗ ΣΤΟ ΚΕΝΤΡΟ ΤΗΣ ΠΑΣΤΙΔΑΣ, ΤΙΜΗ 14.000.000 ΔΡΧ. ΠΛΗΡ. ΤΗΛ. 02410/47592, 0944/180092. ΠΟ43816

ΠΩΛΟΥΝΤΑΙ ΟΙΚΟΠΕΔΑ, στην Ιαλυσό: 1) 445 τ.μ. εντός σχεδίου με άδεια οικοδομής (Σ.Δ.=1) αξίας 28.000.000 δρχ.-82171,6 Ευρώ. 2) 1.000 τ.μ. εντός σχεδίου (ΣΔ=1), 35.000.000 δρχ.-102.714,6 Ευρώ. 3) 450 τ.μ. εντός σχεδίου (ΣΔ=0,4) αξίας 40.000.000 δρχ.-117388,1 Ευρώ. 5) 16.000 τ.μ. εκτός σχεδίου 96.000.000 δρχ.-281731,4 Ευρώ. 6) 1400 τ.μ., στο Κανδυλί, 50.000.000 δρχ.-146.735,1 Ευρώ. 7) 2.000 τ.μ. επί της Λεωφόρου Ρόδου-Κρεμαστής αξίας 70.000.000 δρχ.-205.429,2 Ευρώ. Πληροφορίες "ΕΥΡΩΚΤΗΜΑΤΙΚΗ"-Ιωάννης και Μιχάλης Ευσταθίου, τηλ. 0241073819 και 74917 κιν. 0944/374546 και 0945/292030. AO43801

ΔΙΑΜΕΡΙΣΜΑ στη Δαμασκηνού, 100 τ.μ. (3 υπνοδωματίων), α' ορόφου, άριστη κατάσταση, 32.000.000 δρχ. Δάνεια δεκτά. Πληρ. τηλ. 02410 22943, 28838, ΑΙΓΑΙΟΚΤΗΜΑΤΙΚΗ AO43781

ΜΟΝΟΚΑΤΟΙΚΙΑ 140 τ.μ. με υπόγειο 65 τ.μ. και κήπο 400 τ.μ. σε κεντρικό δρόμο της πόλεως Ρόδου (το κτίριο είναι διατηρητέο) κατάλληλο για γραφείο, ιατρείο, τράπεζα, φροντιστήριο ή βίλα. Πληρ. τηλ. 02410 27082, 26476, 0944 347405. AO43735

ΖΗΤΕΙΤΑΙ ΠΡΟΣ ΑΓΟΡΑ μεζονέτα στην περιοχή Ιαλυσού ή αλλαχού, διαθέτω μετρητά 35 εκατομμύρια ή περισσότερα, ανάλογα του χρόνου κατασκευής της και την περιοχή. Τηλεφωνείτε όλες τις ώρες στο τηλ. 02410 96447, 02410 96358 AO43780

ΠΩΛΕΙΤΑΙ ΔΙΑΜΕΡΙΣΜΑ ΕΝΤΟΣ ΠΟΛΕΩΣ ΡΟΔΟΥ ΜΕ 3 ΔΩΜΑΤΙΑ, ΣΑΛΟΤΡΑΠΕΖΑΡΙΑ, ΚΟΥΖΙΝΑ (ΕΝΤΟΙΧΙΖΟΜΕΝΑ), ΜΠΑΝΙΟ, W.C., ΜΕΡΙΚΗ ΘΕΑ ΣΤΗ ΘΑΛΑΣΣΑ, ΘΕΡΜΑΝΣΗ ΑΥΤΟΝΟΜΗ, ΗΣΥΧΟ ΛΟΓΩ ΘΕΣΕΩΣ (3ΟΣ ΤΕΛΕΥΤΑΙΟΣ ΟΡΟΦΟΣ ΜΙΚΡΗΣ ΠΟΛΥΚΑΤΟΙΚΙΑΣ). ΠΛΗΡ. ΤΗΛ. 0944 582609 ΠΟ43782

ΠΩΛΟΥΝΤΑΙ ΑΓΡΟΚΤΗΜΑΤΑ: 1) Στον Καλαμώνα 7400 τ.μ. αξίας 10.000.000 δρχ. ή 29.347 ευρώ, 2) Στον Καλαμώνα 8160 τ.μ. αξίας 6.000.000 δρχ. ή 17.608,2 ευρώ, 3) Στη Δαματριά 3200 τ.μ. με 50 ελαιόδενδρα, αξίας 55.000.000 δρχ. ή 161.408,6 ευρώ, 4) Στη Σάλακο 9400 τ.μ. με ελαιόδεντρα αξίας 16.000.000 δρχ. ή 46.955,2 ευρώ, 5) Στις Φάνες 2500 τ.μ. αξίας 3.700.000 δρχ. ή 10.858,4 ευρώ. Πληρ. τηλ. 02410 73819, 74917, 0944374546, 0945292030, "ΕΥΡΩΚΤΗΜΑΤΙΚΗ", Ιωάννης και Μιχάλης Ευσταθίου. AO43787

ΠΩΛΟΥΝΤΑΙ ΑΠΟΘΗΚΕΣ: 1) 118 τ.μ. ισόγεια στην Ανάληψη, 15.000.000 δρχ. ή 44.020,5 ευρώ, 2) 260 τ.μ. ισόγεια στο Ροδίνι, 45.000.000 δρχ. ή 132.061,6 ευρώ, 3) 250 τ.μ. ισόγεια στην Ανάληψη 40.000.000 δρχ. ή 117.388,1 ευρώ, 4) 160 τ.μ. στα Ασγούρου, 35.000.000 δρχ. ή 102.714,6 ευρώ, 5) 320 τ.μ. στα Ασγούρου 40.000.000 δρχ. ή 117.381,1 ευρώ. Πληρ. τηλ. 02410 73819, 74917, 0944374546, 0945292030, "ΕΥΡΩΚΤΗΜΑΤΙΚΗ", Ιωάννης και Μιχάλης Ευσταθίου. AO43786

ΠΩΛΟΥΝΤΑΙ ΠΑΡΑΔΟΣΙΑΚΕΣ ΚΑΤΟΙΚΙΕΣ: 1) Στο Γενναδι, πλήρως ανακαινισμένη 90 τ.μ. με αυλή αξίας 20.000.000 δρχ. ή 58.694 ευρώ, 2) Στο Γενναδι, πλήρως ανακαινισμένη 25.000.000 δρχ. ή 73.367,5 ευρώ, 3) Στα Κοσκινού, 94 τ.μ. με 71 τ.μ. αυλή αξίας 16.000.000 δρχ. ή 46.955,2 ευρώ, 4) Στη Λάρδο, 95 τ.μ. ανακαινισμένη αξίας 12.000.000 δρχ. ή 35.216,4 ευρώ, 5) Στην Απολακκιά, πλήρως ανακαινισμένη, 15.000.000 δρχ. ή 44.020,5 ευρώ, 6) Στο Παραδείσι, 80 τ.μ. αξίας 8.000.000 δρχ. Πληρ. τηλ. 02410 73819, 74917, 0944374546, 0945292030, "ΕΥΡΩΚΤΗΜΑΤΙΚΗ", Ιωάννης και Μιχάλης Ευσταθίου. AO43785

ΡΟΔΙΑΚΗ ΚΤΗΜΑΤΙΚΗ

ΣΥΜΒΟΥΛΟΙ & ΕΚΤΙΜΗΤΕΣ ΑΚΙΝΗΤΩΝ — ΚΤΗΜΑΤΟΜΕΣΙΤΙΚΟ ΓΡΑΦΕΙΟ από το 1983

ΠΩΛΟΥΝΤΑΙ 4 ΜΟΝΑΔΙΚΑ ΟΙΚΟΠΕΔΑ ΤΩΝ 4,450 τ.μ. ΣΤΗΝ ΠΕΡΙΦΕΡΕΙΑ ΚΟΣΚΙΝΟΥ



ΑΠΟΚΛΕΙΣΤΙΚΗ ΔΙΑΘΕΣΗ

ΑΝΕΣΤΗΣ & ΣΑΒΒΑΣ ΣΑΒΒΑΪΔΗΣ

Μέγαρο Κιοσόγλου, 3ος όροφος
Εθελοντών Δωδεκανησίων 29
ΡΟΔΟΣ

tel: 26281 & 35476 fax: 34663
cel: 0944-421015 & 0944-243452
e-mail: savvaidis@rho.forthnet.gr

FIABCI

ΚΤΗΜΑΤΟΜΕΣΙΤΙΚΟ ΓΡΑΦΕΙΟ
ΖΑΦΕΙΡΗΣ Μ. ΚΑΡΑΓΙΑΝΝΗΣ Δ. Ο.Ε.

Πωλήσεις ακινήτων. Τηλ. (60380-60381)
17.00-20.00 μ.μ. Δευτέρα-Παρασκευή)

ΔΗΜΟΣ ΑΦΑΝΤΟΥ

- *6.120 τ.μ. (Περιοχή Καστελάνο): 15.500.000 δρχ. ή 45487,89 €*
- *5.000 τ.μ. (Παραλία Αφάντου): 45.000.000 δρχ. ή 132061,63 €*
- *1.600 τ.μ. (Παραλία Αφάντου): 12.000.000 δρχ. ή 35216,43 €*
- *6.450 τ.μ. (Παραλία Αφάντου): 51.600.000 δρχ. ή 151430,67 €*
- *2.500 τ.μ. (Περιοχή Λίππινοι): 12.500.000 δρχ. ή 36683,79 €*
- *540 τ.μ. (Περιοχή Λίππινοι): 3.200.000 δρχ. ή 9391,05 €*
- *5.800 τ.μ. (Περιοχή Τραπέζια): 25.000.000 δρχ. ή 73367,57 €*
- *(1/2) 5.080 τ.μ. (Με ελαιόδεντρα): 6.500.000 δρχ. ή 19075,57 €*

ΚΟΛΥΜΠΙΑ

- *5.000 τ.μ.: 37.000.000 δρχ. ή 108584,01 €*
- *4.969 τ.μ.: 30.000.000 δρχ. ή 88041,09 €*
- *4.875 τ.μ. (στον δρόμο για Αρχίπολη): 12.000.000 δρχ. ή 35216,43 €*

ΨΙΝΘΟΣ

- *22.400 τ.μ. (Με 200 ελαιόδενδρα): 18.000.000 δρχ. ή 52824,65 €*

Lindos Princess Beach Hotel

Το νέο ξενοδοχείο, 4 αστέρων, της "Ιωάννης Χατζηλαζάρου Α.Ε"
δυναμικότητας 1150 κλινών θα λειτουργήσει
την ερχόμενη τουριστική περίοδο,
στη θέση "Πεύκοι" του Δήμου Λινδίων.

Για την στελέχωση του, η εταιρεία επιθυμεί να προσλάβει
ικανούς συνεργάτες με

Προοπτική εξέλιξης & πραγματοποίησης καριέρας στον Ξενοδοχειακό χώρο

Barmen A & Barmen B

Σερβιτόρος Α & Σερβιτόρος Β

Συντηρητής Ηλεκτρολόγος

Συντηρητής Υδραυλικός

**Κατά περίπτωση παρέχονται οι δυνατότητες:
Οκτάμηνης απασχόλησης, Στέγης, και Μεταφοράς.**

Για πληροφορίες, υποβολή Βιογραφικών Σημειωμάτων & Αιτήσεων Εργασίας, οι ενδιαφερόμενοι/-ες μπορούν να επικοινωνήσουν με το Γραφείο Προσωπικού, καθημερινά 10:00 – 15:00 στο τηλέφωνο 0244 29230 ή μέσω του φαξ 0244 29231

πωλήσεις

συνέχεια από την προηγούμενη

ΠΩΛΟΥΝΤΑΙ ΟΙΚΟΠΕΔΑ: 1) Στις Φάνες 8500 τ.μ. κοντά στην παραλία, 38.000.000 δρχ., 111.518,7 ευρώ, 2) Στην Παστίδα 4000 τ.μ. εκτός σχεδίου προς Φιλέρημο, 24.000.000 δρχ. ή 70.432,8 ευρώ, 3) Στην Παστίδα 1070 τ.μ. εντός σχεδίου αξίας 20.000.000 δρχ. ή 58.694 ευρώ, 4) Στην Παστίδα 1900 τ.μ. εντός σχεδίου αξίας 20.000.000 δρχ. ή 58.694 ευρώ, 5) Στην Παστίδα 4000 τ.μ. εκτός σχεδίου αξίας 20.000.000 δρχ. ή 58.694 ευρώ, 6) Στο Πλημμύρι, 4000 τ.μ. εκτός σχεδίου αξίας 16.000.000 δρχ. ή 46.955,2 ευρώ, 7) Στο Τσαΐρι 5700 τ.μ. με άδεια οικοδομής αξίας 25.000.000 δρχ. ή 73.377,5 ευρώ, 8) Στο Τσαΐρι 2800 τ.μ. εκτός σχεδίου, 16.000.000 δρχ. ή 46.955,2 ευρώ, 9) Στ' Αφάντου 4500 τ.μ. εκτός σχεδίου προς την παραλία αξίας 40.000.000 δρχ. ή 117.388,1 ευρώ, 10) Στους Πεύκους 12000 τ.μ. παραλιακό, αξίας 168.000.000 δρχ. ή 493.030 ευρώ., 11) Στους Πεύκους 7000 τ.μ. παραλιακό αξίας 84.000.000 δρχ. ή 246.515 ευρώ, 12) Στα Κολύμπια 2300 τ.μ. επί της Ρόδου - Λίνδου αξίας 30.000.000 δρχ. ή 88.041 ευρώ, 13) Στα Κολύμπια 5700 τ.μ. επί της οδού Ευκαλύπτων αξίας 50.000.000 δρχ. ή 146.735,1 ευρώ, 14) Στα Μαριτσά 900 τ.μ. με άδεια οικοδομής 13.000.000 δρχ. ή 38.151,1 ευρώ, 15) Στον Αρχάγγελο 254 τ.μ. εντός σχεδίου αξίας 4.000.000 δρχ. ή 11.738,8 ευρώ, 16) Στον Αρχάγγελο 790 τ.μ. εντός σχεδίου αξίας 8.000.000 δρχ. ή 23.477,6 ευρώ, 17) Στην Κάμειρο Σκάλα 4300 τ.μ. επί της παραλιακής οδού, αξίας 43.000.000 δρχ. ή 126.192,2 ευρώ, 18) Στην Κάμειρο Σκάλα 50.000 τ.μ. πανοραμικό αξίας 350.000.000 δρχ. ή 1.027.146 ευρώ, 19) Στην Σορωνή 5000 τ.μ. παραλιακό αξίας 15.000.000 δρχ. ή 44.020,5 ευρώ, 20) Στην Σορωνή 4000 τ.μ. παραλιακό με 120 τ.μ. κτίσμα, αξίας 28.000.000 δρχ. ή 82.171,6 ευρώ, 21) Στη Σορωνή 5100 τ.μ. επί της λεωφόρου Ρόδου - Καμείρου, αξίας 10.000.000 δρχ. ή 29.347 ευρώ. Πληρ. τηλ. 02410 73819, 74917, 0944374546, 0945292030 , "ΕΥΡΩΚΤΗΜΑΤΙΚΗ", Ιωάννης και Μιχάλης Ευσταθίου. ΑΟ43788

ΠΩΛΟΥΝΤΑΙ ΔΙΑΜΕΡΙΣΜΑΤΑ: 1) 35 τ.μ. στην Ιξιά 8.500.000 δρχ. ή 24.944,9 ευρώ, 2) 75 τ.μ. στην Ιξιά 25.000.000 δρχ. ή 73.367,5 ευρώ, 3) 75 τ.μ. στην Ιξιά 25.000.000 δρχ. ή 73.367,5 ευρώ. Πληρ. τηλ. 02410 73819, 74917, 0944374546, 0945292030 , "ΕΥΡΩΚΤΗΜΑΤΙΚΗ", Ιωάννης και Μιχάλης Ευσταθίου. ΑΟ43783

ΔΙΑΜΕΡΙΣΜΑ στη περιοχή Δασκάλων 96 τ.μ. (10 ετών) σε μικρή οικοδομή με θέρμανση, εντοιχισμένη κουζίνα και πολλά εξτρά, μόνο 35.000.000 δρχ. ή 102.700 ευρώ. Πληρ. κ. Μανώλη, τηλ. 39795. ΑΟ43758

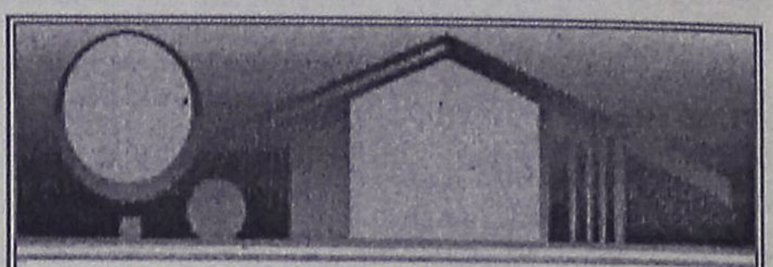

ΚΤΗΜΑΤΟΜΕΣΙΤΙΚΟ ΓΡΑΦΕΙΟ
ΑΙΓΑΙΟΚΤΗΜΑΤΙΚΗ
ΠΩΛΟΥΝΤΑΙ
- ΔΙΑΜΕΡΙΣΜΑΤΑ-ΜΟΝΟΚΑΤΟΙΚΙΕΣ
- (ΔΔ)=ΔΑΝΕΙΑ ΔΕΚΤΑ

- 35 τ.μ. καινούργιο Δασκάλους 42.553 €-14.500 εκ.
- 45 τ.μ. (ισ.) με αυλή καινούργιο Κοσκινού 14.000.000
- 55 τ.μ. (2 υπν.) καινούργιο Ροδίνι 22 εκ. (ΔΔ)
- 55 τ.μ. καινούργιο Αθηνών 74.247 €-25.300 εκ. (ΔΔ)
- 48 τ.μ. διόροφο Αγ. Φανουρίου Π. Πόλη 8 εκ. (ΔΔ)-26.412 €
- 62 τ.μ. λουξ ρετιρέ στην Απ. Παύλου 30 εκ.-88.041 €
- 70 τ.μ. μον/κία, Κρεμαστή, 35 εκ. 102.714 € (παρ/κό).
- 70 τ.μ. καινούργιο Ιαλυσό 70.432 €-24 εκ. (Δ.Δ.)
- 80 τ.μ. Αθηνών (καλό μετ/νο) 90.975 €-31 εκ. (ΔΔ)
- 83 τ.μ. καινούργιο, Καρακόνερο 36 εκ. (ΔΔ)
- 85 τ.μ. Στ. Κωτιάδη, β' ορ. 26 εκ.-76.302 € (μετρητά)
- 86 τ.μ.καιν/ργιο Ροδίνι 36 εκ. 105.650 € (ΔΔ)
- 89 τ.μ. (ισ.) σε μπετά στην Ενόπλων Δυνάμεων 16 εκ. - 46.955 € (ΔΔ)
- 90 τ.μ. μον/κία διόροφη Παραδείσι με τζάκι 25 εκ. - 73,367 € (ΔΔ)
- 95 τ.μ. (3 υπν.) Σωτήρος 24 εκ. (Δ.Δ.) 70.432 €
- 95τ.μ. καινούργιο Αθηνών 128.246 €-43.700 εκ. (ΔΔ)
- 100 τ.μ. (3 υπν.) Μητρόπολη 96.845 €-33 εκ.
- 117 τ.μ. καινούργιο Γεωργ. Παπανδρέου με γκαράζ 25 μ. 51 εκ., (ΔΔ)- 137,931 €
- 45 τ.μ. και 117 τ.μ. (2 διαμ.) α' ορ. στο σοβά Δασκάλους 41 εκ. (και τα 2), 120,322 €
- 114 τ.μ. ρετιρέ Στοκχόλμης 45 εκ.-132.061 €
- 115 τ.μ. ρετιρέ Σμύρνης 134.996 €-46 εκ.
- 117 τ.μ. σε σοβά Δασκάλους 102.714 €-35 εκ.
- 120 τ.μ. Αθηνών καινούργιο 161.408 €-55 εκ. (ΔΔ)
- 134 τ.μ. ρετιρέ Στοκχόλμης 54 εκ. 158.473 €
- 140 τ.μ. μεζονέτα (μπετά) σε 400 τ.μ. οικ/δο Παστίδα 25 εκ. - 73.347€
- 145 τ.μ. Στ. Ζήση 40 εκ.- 117.388 € (ΔΔ)
- 149 τ.μ. Αισχύνη (3 υπν.) ορ/σμα 47 εκ.- 137.930 € (ΔΔ)
- 155 τ.μ. μεζ/τα Αισχύνη 63 εκ. (ΔΔ)
- 158 τ.μ. μεζ/τα σε μπετά Ιξιά 36 εκ.-105.649 €
- 160 τ.μ. διαμ. σε μπετά στους Δασκάλους 34 εκ. (μετρητά)-οροφ/σμα 93.910 €
- 230 τ.μ. Κοσκινού (μον/κία) καινούργιο 1 στρ. οικ. 120 εκ.-352.164 € (ΔΔ)
- 230 τ.μ. παραδοσιακό αρχοντικό, εντός της πόλεως, 72 εκ.-211.225 €
- 270 τ.μ. (3ορ. Χ90τ.μ.) κτίριο σε μπετά Ασγούρου, 40 εκ. (ΔΑ) 117.388 €
- 270 τ.μ. βίλλα στο σοβά σε 4 στρ. Τσαΐρι 100 εκ. - 293.470 €
- 340 τ.μ.ημιτελής μεζονέτα Ασγούρου σε Ιστρ. 60 εκ.-176.082 €
- 550 τ.μ. μον/κά Παστίδα 7 στρ. 170 εκ. 498.899 € (ΔΔ)

ΚΑΤΑΣΤΗΜΑΤΑ

- 30 τ.μ. Εμπ/κο κέντρο Βράχο Ιαλυσό 20 εκ. - 58,694 €
- 31 τ.μ. Καμείρου 14 εκ. - 41.085 € (ΔΔ)
- 39 τ.μ. Αγ. Αναστασία 12 εκ.-35.216 €
- 90 τ.μ. Νιοχώρι, 63 εκ. - 184.886 € (ΔΔ)
- 140 τ.μ. (απ) πλησίον Αννης Μαρίας 28 εκ. (ΔΔ) 82.171 €
- 175 τ.μ. Λεωφ. Ρόδου-Λίνδου 60 εκ.-176.082 €
- 180 τ.μ. αποθήκη Ροδίνι 132.061 €-45 εκ.
- 200 τ.μ. με 200 υπ. (και ορ. άδεια) σε μπετά στο Μηδεια 80 εκ.-234.776 €
- 324 τ.μ.(κτίριο έχει ή διαμέρισμα, κατ/μα) στους Δασκάλους 337.490 €-115 εκ.
- Κτίριο κεντρικό 175 τ.μ. με δόμηση 125 τ.μ. Π. Πόλη 821.716 €-280 εκ.
- 2 κατ/τα στο Μανδράκι
- ΕΝΟΙΚ/ΤΑΙ ΚΤΙΡΙΟ ΣΤΟ GRAND HOTEL 300Τ.Μ.
- 900 τ.μ. κτίριο στο Μηδεια

ΟΙΚΟΠΕΔΑ

- 261 τ.μ. Αισχύνης (ΣΔ 0,8) 18 εκ.-58.694 €
- 400 τ.μ. Δ. Αναστασιάδη (ΣΔ 1) 50 εκ.-146,735 €
- 500 τ.μ. Μίρα Μάρε (Σ.Δ. 0,8), 45 εκ.-132.016 €
- 680 τ.μ. Πειραιώς 176.082 €-60 εκ.
- 1000 τ.μ. (ΣΔ 0,8) πάροδος Μιχ. Πετρίδη 80 εκ.-264.123 €
- 1.054 τ.μ. (ΣΔ 0,4) Βράχο Ιαλυσού 55 εκ.-146.735 €
- 1.230 τ.μ. Κοσκινού 50% κάλυψη, 40 εκ.-117.388 €
- 4 στρεμ. στα Νερά Καλλιθέας 60 εκ.-176.082 €
- 4.835 τ.μ. Καλιθέα Κοσκινού102.714 €-35 εκ. (ΔΔ)
- 14 στρ. Τσαΐρι 176.082 €-60 εκ.

ΔΙΑΘΕΤΟΥΜΕ ΜΕΓΑΛΗ ΠΟΙΚΙΛΙΑ ΟΙΚΟΠΕΔΩΝ ΣΕ ΟΛΟ ΤΟ ΝΗΣΙ ΤΗΣ ΡΟΔΟΥ

ΑΝΑΛΑΜΒΑΝΟΥΜΕ ΤΗΝ ΕΝΟΙΚΙΑΣΗ ΤΟΥ ΔΙΑΜΕΡΙΣΜΑΤΟΣ ΣΑΣ ΣΕ ΠΟΛΥ ΣΥΝΤΟΜΟ ΧΡΟΝΙΚΟ ΔΙΑΣΤΗΜΑ

ΡΕΝΑ ΒΑΖΟΥΚΟΥ
(ΜΕΣΙΤΗΣ ΑΣΤΙΚΩΝ ΣΥΜΒΑΣΕΩΝ)
ΔΙΕΥΘ. ΓΡΑΦΕΙΟΥ ΔΗΜ. ΘΕΟΔΩΡΑΚΗ 3
9-1 το πρωί και 6.30-9 απ/τα
Δευτέρας-Πέμπτης εκτός Σαβ. και Κυρ.
Τηλ. (0241) 22943-28838 FAX: 28838
email.vazoukou@otenet.gr.
ΡΟΔΟΣ

ΠΩΛΗΣΕΙΣ ΑΚΙΝΗΤΩΝ

◆ **ΔΙΑΜΕΡΙΣΜΑΤΑ**
- Αγ. Αναργύρους 162 τ.μ. 40.000.000 δρχ.
- Ροδίνι 85 τ.μ. 35.000.000 δρχ.
- Ατταβύρου 86 τ.μ. 35.000.000 δρχ.
- Ροδίνι 115 τ.μ. λουξ κατασκευής
- Ιξιά 75 τ.μ., 20.000.000 δρχ.
- Ροδίνι 135 τ.μ. λουξ κατασκευής
- Ροδίνι 114 τ.μ. 48.000.000 δρχ. λουξ κατασκευής
- Κορδικτώνος 80 τ.μ. 26.000.000 δρχ.
- Ροδίνι 81 τ.μ. 30.000.000 δρχ.
- Ροδίνι 50 τ.μ. και 60 τ.μ.
- Ροδίνι 114 τ.μ.
- Καρακόνερο 90 τ.μ. καινούργιο
- Καρακόνερο 117 τ.μ. καινούργιο
- Ροδίνι 86 τ.μ. καινούργιο
- Ανάληψη 90 τ.μ. καινούργιο

◆ **ΗΜΙΤΕΛΗ ΔΙΑΜΕΡΙΣΜΑΤΑ**
- Στρατηγού Ζήση οικοδομίσιμη ταράτσα 96 τ.μ. 10.000.000 δρχ.
- 100 τ.μ. 20.000.000 δρχ. Αταβύρου
- 60 τ.μ. 12.000.000 δρχ. Αταβύρου
- 160 τ.μ. 32.000.000 δρχ. Αταβύρου
- Κοσκινού 145 τ.μ., 22.000.000 δρχ. (μπετά)

◆ **ΜΕΖΟΝΕΤΕΣ-ΜΟΝΟΚΑΤΟΙΚΙΕΣ**
- 130 τ.μ. με αυλή επιπλωμένη 18.000.000 δρχ στο Γεννάδι.
- Κοσκινού 195 τ.μ., 35.000.000 δρχ. (κτισμένη)
- Μεζονέτα 155 τ.μ. 55.000.000 δρχ. - Δασκάλους
- Μονοκατοικία 70 τ.μ., 17.000.000 δρχ. Κορδιγκτώνος
- 2 παλιές μονοκατοικίες στα Κοσκινού, 14.000.000 δρχ.
- ΣΥΜΗ:Διόροφη κατοικία 70 τ.μ. με στέρνα 50.000.000 δρχ.
- Μεζονέτα στο Ροδίνι, 130 τ.μ. 48.000.000 δρχ. θέση πάρκινγκ και κήπο

◆ **ΟΙΚΟΠΕΔΑ**
- Ιαλυσός 1200 τ.μ., 44.000.000 δρχ.
- Τσαΐρι 7στρ., 25.000.000 δρχ.
- Κιοτάρι πάνω στο κύμα 5 στρ.
- Σορωνή 1850 τ.μ. οικοδομήσιμο 15.000.000 δρχ. επί της λεωφόρου
- Μαριτσά 2 στρ., 17.000.000 δρχ.
- Κατταβιά 650 τ.μ. 3.000.000 δρχ.
- Οικόπεδα εντός σχεδίου στο Γεννάδι από 2.500.000 δρχ.
- Γεννάδι 2.000 τ.μ. πάνω στο κύμα

◆ **ΑΠΟΘΗΚΕΣ**
- Αποθήκη σχεδόν ισόγεια 250 τ.μ. 20.000.000 δρχ.

◆ **ΚΑΤΑΣΤΗΜΑΤΑ**
- Μαγαζί στη Νέα Αγορά 30.000.000 δρχ.
- Επιχείρηση στην οδό Ηρώων Πολυτεχνείου
- Πωλείται επιχείρηση -αναψυκτήριο

◆ **ΚΤΗΜΑΤΑ**
- Κατταβιά Αγ. Γιώργης 4800 τ.μ. 6.000.000 δρχ.
- Λαχανιά, 2 στρ. οικοδομίσιμο 3.000.000 δρχ.
- Σάλακος 10 στρέμματα
- Χωράφι 8 στρ. στο Παραδείσι 60.000.000 δρχ.
- Χωράφι 4 στρ. στην Παστίδα 18.000.00 δρχ.
- Χωράφι 5.700 στρ. στα Κολύμπια, 15.000.000 δρχ.
- Χωράφι 8.800 στρ. στα Κολύμπια 50.000.000 δρχ.
- Παραδείσι 1.500 στρ. 10.000.000 δρχ.
- Κατταβιά 1000 τ.μ. άρτιο και οικοδομήσιμο με φως, νερό, 2.500.000 δρχ.
- Καντηλί 5.200 μ. 27.000.000 δρχ.
- Πλημμύρι 1520 στρ. πάνω στην θάλασσα, τιμή 6.000.000 δρχ.
- Πλημμύρι 1.640τ.μ. 4.000.000 δρχ. οικοδομήσιμο
- Πλημμύρι 3.240τ.μ. 3.000.000 δρχ.
- Λαχανιά 4.700 τ.μ. 16.000.000 δρχ. οικοδομήσιμο
- 10 στρ. Κιοτάρι, νερό, ρεύμα 12.000.000 δρχ.
- Λαχανιά 100 στρ. πάνω στην θάλασσα
- Λαχανιά 45 στρ. 2500 δρχ./μέτρο
- Κατταβιά 2.500 τ.μ. πάνω στο δρόμο οικοδομήσιμο, 3.000.000 δρχ.
- Λάρδος 7 στρ. 12.000.000 δρχ.
- Κιοτάρι 4 στρ. 4.000.000 δρχ.
- Λαχανιά 750 τ.μ., 8.500.000 δρχ.στο χωριό
- Γεννάδι 20 στρ. ρεύμα-νερό 20.000.000 δρχ.
- Κιοτάρι 7 στρ. με νερό-ρεύμα 8.000.000 δρχ.
- Λαχανιά 4 στρ. 300 μέτρα από τη θάλασσα 8.000.000 δρχ.
- Γεννάδι 24 στρ. 24.000.000 δρχ.
- Γεννάδι 1.100 τ.μ. 1.500.000 δρχ.
- Κατταβιά 10 στρ. 10.000.000 δρχ.
- Πλημμυρι 12 στρ. με φως, νερό, 12.000.000 δρχ.
- Κατταβιά 4.000 τ.μ. 2.000.000 δρχ.
- Κιοτάρι 4.000 τ.μ. κοντά στο κεντρικό δρόμο
- Πλημμύρι 5.500 τ.μ. 6.500.000 δρχ.
- Πεύκους 200 στρ. προς 5.000 το τ.μ., παραθαλάσσιο
- Κατταβιά 700 τ.μ. προς 500 χιλ.
- Γεννάδι στη λεωφόρο 4.000 τ.μ., 12.000.000 δρχ.

➪ Πωλούνται αποθήκες και βιοτεχνικοί χώροι.

- **ΔΑΝΕΙΑ ΔΕΚΤΑ - ΕΥΚΟΛΙΕΣ ΠΛΗΡΩΜΗΣ**
- **ΖΗΤΟΥΝΤΑΙ ΟΙΚΟΠΕΔΑ ΠΡΟΣ ΑΓΟΡΑ - ΚΤΗΜΑΤΑ ΚΑΙ ΔΙΑΜΕΡΙΣΜΑΤΑ**

ΣΤΑΜΑΤΗΣ ΜΑΝΩΛΑΚΟΣ

ΩΡΕΣ ΓΡΑΦΕΙΟΥ 8.30-1.00 π.μ. και 5-8 μ.μ.

ΔΗΜ. ΑΝΑΣΤΑΣΙΑΔΗ 45 (παραπλεύρως ΥΠΕΡΑΓΟΡΑΣ ΠΑΠΑΚΥΡΙΑΚΟΥ-ΣΥΝΟΙΚΙΑ ΔΑΣΚΑΛΩΝ) Τηλέφωνα: 23815-78275

πωλήσεις

συνέχεια από την προηγούμενη

ΠΩΛΟΥΝΤΑΙ ΒΙΟΤΕΧΝΙΚΑ ΚΤΙΡΙΑ: 1) 1800 τ.μ. στο Λαδικό 180.000.000 δρχ. ή 528.246,5 ευρώ, 2) 2500 τ.μ. στη λεωφόρο Καλιθέας, 350.000.000 δρχ. ή 1.027.146 ευρώ. Πληρ. τηλ. 02410 73819, 74917, 0944374546, 0945292030, "ΕΥΡΩΚΤΗΜΑΤΙΚΗ", Ιωάννης και Μιχάλης Ευσταθίου. ΑΟ43784

ΔΙΑΜΕΡΙΣΜΑ 73 τ.μ. β' όροφος στο Νιοχώρι. 65.000 ευρώ. Πληρ. τηλ. 0944/939291. ΑΟ43754

ΕΠΙΧΕΙΡΗΣΗ είδη περιπτέρου-ψιλικά περιοχή Ψαροπούλα, 28ης Οκτωβρίου 53. Πληρ. τηλ. 02410/29848. ΑΟ43753

ΚΑΤΟΙΚΙΑ διώροφη σε Πλατεία της Π. Πόλης κατάλληλη για επαγγελματική χρήση (όπως ζαχαροπλαστείο-γαλακτοπωλείο-τυροπιτάδικο κ.λπ.). Πληρ. τηλ. 02410/38573. ΑΟ43755

ΔΙΑΜΕΡΙΣΜΑ στην Ιξιά 121 τ.μ. λουξ κατασκευής σε οικοδομή τεσσάρων διαμερισμάτων. Διαθέτει εντοιχισμένη κουζίνα ιταλικής κατασκευής, τζάκι, θέρμανση και εσωτερικό γκαράζ για 2 αυτοκίνητα. Τιμή 53.000.000 δρχ. ή 155.500 ευρώ. Πληρ. κ. Μανώλη, τηλ. 39795. ΑΟ43759

ΟΙΚΟΠΕΔΟ στη Παστίδα 1.900 τ.μ. εντός του οικισμού με μεγάλη κάλυψη με νερό, φως, τηλέφωνο και στη τιμή 23.000.000 δρχ. ή 67.500 ευρώ. Πληρ. κ. Μανώλη, τηλ. 39795. ΑΟ43760

ΟΙΚΟΠΕΔΟ στο Γεννάδι και στη περιοχή Αι Γιώργης 3.250 τ.μ. πάνω στον κεντρικό δρόμο, οικοδομήσιμο και κατάλληλο για σπίτι ή κτίριο για επιχείρηση και με τιμή 23.000.000 δρχ. ή 67.500 ευρώ. Πληρ. κ. Μανώλη, τηλ. 39795. ΑΟ43761

ΚΑΤΑΣΤΗΜΑ 114 τ.μ. επί της οδού Αθηνών - Ανάληψης. Πληρ. τηλ. 02410 27082, 26476, 0944 347405 ΑΟ43736

ΑΓΡΟΣ 6.000 τ.μ. στο Τσαΐρι, αξίας 40.000.000 δρχ. Πληρ. τηλ. 02410 27082, 26476, 0944 347405 ΑΟ43737

ΖΗΤΕΙΤΑΙ προς αγορά στη Λάρδο σπίτι ή οικόπεδο. Πληρ. τηλ. 0937 846583 ΑΟ43738

ΠΩΛΟΥΝΤΑΙ ΟΙΚΟΠΕΔΑ ΕΝΤΟΣ ΠΟΛΕΩΣ ΡΟΔΟΥ: 1) Στο Μόντε Σμιθ οικόπεδο 860 τ.μ. εντός σχεδίου άρτιο και οικοδομήσιμο με πανοραμική θέση κατάλληλο για μονοκατοικία, 2) Περιοχή Μιχαήλ Πετρίδη 200 τ.μ. 25.000.000 δρχ. Πληρ. ΡΟΔΙΑΚΗ ΚΤΗΜΑΤΙΚΗ Ανέστης & Σάββας Σαββαΐδης, τηλ. 26281, 35476, 0944/243452, 0944/421015. ΑΟ43708

ΠΩΛΟΥΝΤΑΙ ΠΑΡΑΔΟΣΙΑΚΑ ΣΠΙΤΙΑ: Στη Παλιά Πόλη 150-160 τ.μ. σε τιμές λογικές. Πληρ. ΡΟΔΙΑΚΗ ΚΤΗΜΑΤΙΚΗ Ανέστης & Σάββας Σαββαΐδης, τηλ. 26281, 35476, 0944/243452, 0944/421015. ΑΟ43711

ΠΩΛΟΥΝΤΑΙ ΔΙΑΜΕΡΙΣΜΑΤΑ: 1) Ροδίνι:. α) Παρισίων 112 τ.μ. α' και β' ορόφου 46.000.000, β) Στοκχόλμης (Ροδίνι) 131 τ.μ. γ' ορόφου 53.000.000 αρίστης κατασκευής, 87 τ.μ. β' ορόφου 35.000.000, 49 τ.μ. β' ορόφου 22.000.000, 112 τ.μ. γ' ορόφου 46.000.000 δρχ., 2) Στη περιοχή Ιξιάς υπό ανέγερση 94-102-117 τ.μ. λουξ κατασκευής με αυτόνομη θέρμανση ανσανσέρ και πάρκιν 447.000 δρχ. ανά τ.μ., 3) Ανάληψη: α) 84 τ.μ. ισόγειο υπερυψωμένο 31.000.000 δρχ., β) 117 τ.μ. με γκαράζ α' ορόφου 49.000.000 δρχ., γ) Στην Αθηνών 135 τ.μ., 4) Στο Ροδίνι 105 τ.μ. β' ορόφου 41.000.000 δρχ., 5) Στη Μητρόπολη ισόγειο 125 τ.μ. 26.000.000 δρχ., 6) Στην Ιξιά 84 τ.μ. α' ορόφου 32.000.000 δρχ., 7) Τριάντα: α) Στη παραλία σε διώροφη κατοικία ισόγειο διαμέρισμα 110 τ.μ. με οικόπεδο 250 τ.μ. αποκλειστικής χρήσης λουξ κατασκευής ανεξάρτητο σε οικοδομή, β) Περιοχή "Συρινέλλες" 45 τ.μ. α', β' ορόφου νεόκτιστα αρίστης κατασκευής 55.000.000 δρχ. και διαμέρισμα α' ορόφου με τις ίδιες προδιαγραφές και οικόπεδο 250 τ.μ. αποκλειστικής χρήσης 60.000.000 δρχ. με θέα τη θάλασσα, γ) Στην οδό Σωτήρος 120 τ.μ. β' ορόφου 32.000.000 δρχ. Πληρ. ΡΟΔΙΑΚΗ ΚΤΗΜΑΤΙΚΗ Ανέστης & Σάββας Σαββαΐδης, τηλ. 26281, 35476, 0944/243452, 0944/421015. ΑΟ43707

ΖΗΤΟΥΝΤΑΙ: 1) Οικόπεδα άρτια και οικοδομήσιμα εντός ή εκτός σχεδίου πόλεως στις περιοχές πόλεως ΡΟΔΟΥ-ΤΡΙΑΝΤΑ-ΙΞΙΑΣ-ΚΟΣΚΙΝΟΥ-ΦΑΛΗΡΑΚΙ για εργολαβική αντιπαροχή, 2) Διαμερίσματα στη πόλη της Ρόδου σε διάφορες περιοχές στα ΤΡΙΑΝΤΑ-ΙΞΙΑ και ΚΟΣΚΙΝΟΥ. Πληρ. ΡΟΔΙΑΚΗ ΚΤΗΜΑΤΙΚΗ Ανέστης & Σάββας Σαββαΐδης, τηλ. 26281, 35476, 0944/243452, 0944/421015. ΑΟ43712

ΠΩΛΟΥΝΤΑΙ ΚΑΤΑΣΤΗΜΑΤΑ: 1) Κατάστημα κεντρικό 30 τ.μ. με υπόγειο 30 τ.μ. Δεκτές σοβαρές προτάσεις, 2) Ανθούλα Ζερβού-Ψαροπούλα κατάστημα γωνιακό 55 τ.μ. 56.000.000 δρχ., 3) Στη Παλιά Πόλη κεντρικότατα 65/86 τ.μ., 4) Αλεξ. Διάκου 75 τ.μ., 5) Στη Σωκράτους 65 τ.μ. Πληρ. ΡΟΔΙΑΚΗ ΚΤΗΜΑΤΙΚΗ Ανέστης & Σάββας Σαββαΐδης, τηλ. 26281, 35476, 0944/243452, 0944/421015. ΑΟ43709

ΠΩΛΟΥΝΤΑΙ ΜΟΝΟΚΑΤΟΙΚΙΕΣ: 1) Στα Τριάντα πλησίον οικισμού μονοκατοικίες πολυτελούς κατασκευής με καλοριφέρ τζάκι κουφώματα με διπλά τζάμια ανεξάρτητες με αυλή: α) Οικοδομή 120 τ.μ. και οικόπεδο 234 τ.μ., β) Οικοδομή 170 τ.μ. και οικόπεδο 344 τ.μ., γ) Οικοδομή 180 τ.μ. και οικόπεδο 344 τ.μ., 2) Στα Τριάντα στη παραλία μονοκατοικίες πολυτελούς κατασκευής: α) Οικοδομή διόροφη 150 τ.μ. και οικόπεδο 400 τ.μ., β) Διώροφη οικοδομή 120 τ.μ. και οικόπεδο 402 τ.μ., γ) Διώροφη οικοδομή 140 τ.μ. και οικόπεδο 465 τ.μ., 3) Στη περιοχή Παπαλουκά 280 τ.μ. 75.000.000 δρχ. σε μπετά με πανοραμική θέα, 4) Στα Τριάντα 180 τ.μ. σε μπετά σε οικόπεδο 675 τ.μ. 55.000.000 δρχ., 5) Στη Λίνδου 254 τ.μ. σε οικόπεδο 584 τ.μ. Πληρ. ΡΟΔΙΑΚΗ ΚΤΗΜΑΤΙΚΗ Ανέστης & Σάββας Σαββαΐδης, τηλ. 26281, 35476, 0944/243452, 0944/421015. ΑΟ43710

ΠΩΛΕΙΤΑΙ ΜΕΖΟΝΕΤΑ: 1) Στους Τρεις κοντά στο Εκκλησάκι σε μπετά μικτής επιφανείας 180 τ.μ. 34.000.000 δρχ. 2) μεζονέτα στη Τσαλδάρη 140 τ.μ. 40.000.000 δρχ. Πληρ. ΡΟΔΙΑΚΗ ΚΤΗΜΑΤΙΚΗ Ανέστης & Σάββας Σαββαΐδης, τηλ. 26281, 45476, 0944/243452, 0944/421015. ΑΟ43714

ΠΩΛΟΥΝΤΑΙ ΚΤΙΡΙΑ: 1) Στο Μαντράκι 90 τ.μ., 495 τ.μ., 840 τ.μ. και 1.213 τ.μ., 2) Στην Αλεξ. Διάκου 342 τ.μ., 3) Στη Παλιά Πόλη 400 τ.μ. Πληρ. ΡΟΔΙΑΚΗ ΚΤΗΜΑΤΙΚΗ Ανέστης & Σάββας Σαββαΐδης, τηλ. 26281, 35476, 0944/243452, 0944/421015. ΑΟ43718

ΠΩΛΕΙΤΑΙ ΣΥΝΕΤΑΙΡΙΣΤΙΚΗ ΜΕΡΙΔΑ: 1) Του Οικοδομικού Συνεταιρισμού "Η Ενωση" στη περιοχή Καναμάτ έναντι Μαρινόπουλου στην οποία αντιστοιχεί οικόπεδο 400 τ.μ. με συντελεστή δόμησης 0,6 (ανέγερση κατοικίας 240 τ.μ. συν το υπόγειό του), 2) Του Οικοδομικού Συνεταιρισμών Τραπεζικών παραπλεύρως Ξενοδοχείου ΚΑΨΗ στην οποία αντιστοιχεί οικόπεδο 400 τ.μ. με συντελεστή δόμησης 0,6 (Ανέγερση Κατοικίας 240 τ.μ. συν το υπόγειο της). Πληρ. ΡΟΔΙΑΚΗ ΚΤΗΜΑΤΙΚΗ Ανέστης & Σάββας Σαββαΐδης, τηλ. 26281, 35476, 0944/243452, 0944/421015. ΑΟ43716

ΠΩΛΟΥΝΤΑΙ ΟΙΚΟΠΕΔΑ: 1) Στα Κοσκινού: α) Επιφανείας 4.450 τ.μ. 45.000.000 δρχ. και β) Επιφανείας 4.000 τ.μ. 40.000.000 δρχ. με πανοραμική θέα τη θάλασσα, γ) Στην Ιξιά περιοχή Μίρα Μάρε 2.000 τ.μ. 45.000.000 στο Κανδυλί 4.000 τ.μ. 32.000.000 δρχ. και στη λεωφ. Τριάντα-Κρεμαστής 3.078 τ.μ. 55.000.000 δρχ., 2) Στη Λίνδο οικόπεδα στον Αη Νικόλαο 2.000 τ.μ. 14.000.000 δρχ., 4.000 τ.μ. 25.000.000 δρχ., 10.190 τ.μ. 60.000.000 δρχ. και στους Πεύκους 28.000 παραλιακό στο "κύμμα". Πληρ. ΡΟΔΙΑΚΗ ΚΤΗΜΑΤΙΚΗ Ανέστης & Σάββας Σαββαΐδης, τηλ. 26281, 35476, 0944/243452, 0944/421015. ΑΟ43717

ΔΙΑΜΕΡΙΣΜΑ δυάρι πλησίον Αγίου Ιωάννου 45 τ.μ. μόνο 11.000.000 δρχ. Πληρ. τηλ. 27082, 26476, 0944/347405. ΑΟ43720

ΜΟΝΟΚΑΤΟΙΚΙΑ ισόγεια 90 τ.μ., κατάλληλη για ανέγερση 2όροφου κτιρίου πλησίον Κορδιγκτώνος, αξίας 27.000.000 δρχ. Πληρ. τηλ. 0944/347405, 02410/27082, 02410/26476. ΑΟ43721

ΔΙΑΜΕΡΙΣΜΑ, 100 τ.μ. με 3 υπνοδωμάτια στην Μητρόπολη α' ορόφου 33.000.000 δρχ. Επίσης 4 ετών διαμέρισμα λουξ 80 τ.μ. στην Αθηνών. 31.000.000 δρχ. Δάνεια δεκτά. Αιγαιοκτηματική τηλ. 22943 και 28838. ΑΟ43691

ΟΙΚΟΠΕΔΟ στο Γεννάδι 750 τ.μ., άρτιο οικοδομήσιμο, πάνω στο δρόμο μετά τον Αη Γιώργη, 7.500.000 δρχ. Πληρ. τηλ. 097/3523832. ΑΟ43663

ΠΩΛΟΥΝΤΑΙ από ιδιοκτήτη: 1) Γκαρσονιέρα, 30 τ.μ. στην οδό Ορφανίδου δίπλα στο ξεν/χείο Αλεξία 3ος όροφος με θέα τη θάλασσα. Είναι σε καινούργια κατάσταση και με θέρμανση. Τιμή 15.000.000 δρχ. 2) Κατάστημα 180 τ.μ. στην οδό Κων/νου Υδραίου (είναι κενό ελεύθερο). Τιμή 70.000.000 δρχ. Πληρ. κ. Καργάκο Νίκο Θεμ. Σοφούλη 59 στα φανάρια. Πληρ. τηλ. 30397 κιν. 0946049179. ΑΟ43648

ΕΠΙΧΕΙΡΗΣΗ ΓΡΗΓΟΡΟΥ ΦΑΓΗΤΟΥ ΠΛΗΡΩΣ ΕΞΟΠΛΙΣΜΕΝΗ (Η ΧΩΡΙΣ ΤΟΝ ΕΞΟΠΛΙΣΜΟ) 55 Τ.Μ. ΙΣΟΓΕΙΟ ΚΑΙ 55 Τ.Μ. ΠΑΤΑΡΙ ΕΠΙ ΤΗΣ ΗΡΩΩΝ ΠΟΛΥΤΕΧΝΕΙΟΥ. ΜΟΝΟ ΣΟΒΑΡΕΣ ΠΡΟΤΑΣΕΙΣ. ΠΛΗΡ. ΤΗΛ. 0946117971 ΠΟ43649

ΚΤΗΜΑΤΙΚΗ ΑΝΑΚΟΙΝΩΣΗ: Θέλετε να πουλήσετε το οικόπεδό σας, το διαμέρισμά σας, το αγρόκτημά σας, τη μεζονέτα σας, το κατάστημά σας; Τότε ελάτε σε μας. Αν συμφωνήσουμε στο ποσό, θα το αγοράσουμε αμέσως. Πληρ. κ. Νίκος Καργάκος τηλ. 30397 κιν. 0946049179 Θεμ. Σοφούλη 59 στα Φανάρια. ΑΟ43654

ΟΡΟΦΟΔΙΑΜΕΡΙΣΜΑ, σε οικοδομή με 2 διαμερίσματα στον όροφο. Το διαμέρισμα είναι στους σοβάδες 118 τ.μ., μεγάλες βεράντες, 3 υπνοδωμάτια. Δίνεται μαζί και ο αέρας, στην οδό Παπαχριστοδούλου, συν. Καθηγητών. Τιμή μετρητοίς: 35.000.000 δρχ. Πληρ. κον Βασίλη 02410-77216. ΑΟ43567

ΕΠΙΧΕΙΡΗΣΗ ΚΟΜΜΩΤΗΡΙΟΥ, πωλείται-ευκαιρία-, επί διατηρητέου κτιρίου στην οδό 28ης Οκτωβρίου 50 (Νιοχώρι), σε χώρο 100,0 τ.μ. πλήρως εξοπλισμένο, με μηνιαίο μίσθωμα 179.000 δρχ./525 ΕΥΡΩ. Αμεση παράδοση λόγω αναχωρήσεως στο εξωτερικό. Τιμή πώλησης 15.000.000 δρχ./44,020 ΕΥΡΩ. Πληρ. τηλ. 34176. ΑΟ43369

ΤΟΥΡΙΣΤΙΚΟ ΚΑΤΑΣΤΗΜΑ ΣΤΗΝ ΠΑΛΙΑ ΠΟΛΗ, ΜΕ ΠΛΗΡΕΣ ΕΞΟΠΛΙΣΜΟ. ΠΛΗΡ. ΤΗΛ. 0977/006428. ΠΟ43561

ΕΥΚΑΙΡΙΕΣ: ΠΩΛΟΥΝΤΑΙ ΔΙΑΜΕΡΙΣΜΑΤΑ λουξ κατασκευής 80 τ.μ. 27.000.000 δρχ. και 100 τ.μ. 35.000.000 δρχ. Πληρ. Σταμάτης Μανωλάκος, τηλ. 23815, 0944/698056. ΑΟ43357

ΟΙΚΟΠΕΔΑ ΕΝΤΟΣ ΠΟΛΕΩΣ ΡΟΔΟΥ: 1) Στο Μόντε Σμιθ οικόπεδο 860 τ.μ. εντός σχεδίου άρτιο και οικοδομήσιμο με πανοραμική θέση κατάλληλο για μονοκατοικία, 2) Περιοχή Μηδείας 1.000 τ.μ. με συντελεστή δόμησης 0,8 80.000.000 δρχ., 3) Περιοχή Μιχαήλ Πετρίδη 200 τ.μ. 25.000.000 δρχ. Πληρ. ΡΟΔΙΑΚΗ ΚΤΗΜΑΤΙΚΗ Ανέστης & Σάββας Σαββαΐδης, τηλ. 26281, 35476, 0944/243452, 0944/421015. ΑΟ43407

ΔΙΑΜΕΡΙΣΜΑ στην Ιξιά 75 τ.μ. 20.000.000 δρχ. Πληρ. Σταμάτης Μανωλάκος, τηλ. 23815, 0944/698056. ΑΟ43357

Σε κεντρικό δρόμο επί της Απ. Παύλου, περιοχή Ανάληψης σε νεόκτιστη οικοδομή, πολυτελούς κατασκευής **ΠΩΛΕΙΤΑΙ** σε τιμή ευκαιρίας, **ΗΜΙΥΠΟΓΕΙΟΣ ΦΩΤΕΙΝΟΣ ΧΩΡΟΣ** 157 τ.μ. με πλακάκια, δύο τουαλέτες, και τριφασικό ρεύμα, κατάλληλος για πολλές χρήσεις. Πληρ. τηλ. 65430, 21142 ΑΟ43437

ΟΡΟΦΟΣ που αποτελείται από 2 διαμερίσματα των 47 τ.μ. και 117 τ.μ. στους Δασκάλους σε πιτσιλιστό σοβά. Τιμή 41.000.000 δρχ. με δυνατότητα να δοθούν άλλα 117 τμ. διαμέρισμα σε μπετά συνολικής επιφανείας 279 τ.μ. Πληρ. ΑΙΓΑΙΟΚΤΗΜΑΤΙΚΗ, τηλ. 22943, 28838. ΑΟ43413

ΓΡΑΦΕΙΟ επί της οδού Εθν. Μακαρίου 35, εμβαδού 34 τ.μ. Πληρ. τηλ. 21317 και κινητό 0945-996162 ΧΑΟ151

ΕΠΙΧΕΙΡΗΣΗ ΕΣΤΙΑΤΟΡΙΟΥ πλήρως εξοπλισμένη σε κεντρικότατο δρόμο στο τουριστικό κέντρο της πόλης. Πληρ. τηλ. 0944/185921, καθημερινά 10 π.μ.-10 μ.μ. ΑΟ43185

ΕΠΙΧΕΙΡΗΣΗ ΚΟΜΜΩΤΗΡΙΟΥ επί της οδού Συρακουσών 2 (Ροδίνι). Πληρ. τηλ. 21194, 78524. ΑΟ43301

ΠΩΛΟΥΝΤΑΙ ΑΠΟ ΙΔΙΟΚΤΗΤΗ ΚΑΙ ΥΠΟ ΚΑΤΑΣΚΕΥΗ ΝΕΑΣ ΟΙΚΟΔΟΜΗΣ - ΚΑΤΑΣΤΗΜΑ 35 Τ.Μ. ΚΑΙ 20 ΥΨΟΣ 5 Μ. ΕΠΙ ΤΗΣ ΟΔΟΥ ΚΩΝ/ΝΟΥ ΠΑΛ/ΓΟΥ 6 ΔΙΑΣΤΑΥΡΩΣΗ - ΔΙΑΣΤΑΥΡΩΣΗ ΜΕ ΤΗΝ Μ. ΚΩΝ/ΝΟΥ ΚΟΝΤΑ ΣΤΟ ΠΑΛΙΟ ΙΚΑ - ΑΠΟ ΦΑΝΑΡΙΑ ΠΡΟΣ ΓΥΜΝΑΣΙΑ-ΛΥΚΕΙΑ ΑΡΡΕΝΩΝ. ΠΛΗΡ. ΤΗΛ. 31161 ΠΟ43177

ΠΩΛΟΥΝΤΑΙ: α) Οικόπεδο 850 μέτρων (οικοδομήσιμο εντός οικισμού), β) Ελαιώνας 4 στρεμμάτων, γ) Αγρός 22 στρεμμάτων. Τα δύο ως άνω δεικνύονται για αγροτικούς ή βιοτεχνικούς σκοπούς. Πληρ. τηλ. 96384 από 3 μ.μ. ΧΠΟ200

TOP PROPERTIES

GEORGIOS S. PIPINOS

ΓΕΩΡΓΙΟΣ Σ. ΠΙΠΙΝΟΣ
ΣΥΜΒΟΥΛΟΙ ΚΑΙ ΕΚΤΙΜΗΤΕΣ ΑΚΙΝΗΤΩΝ
REAL ESTATE AGENCY

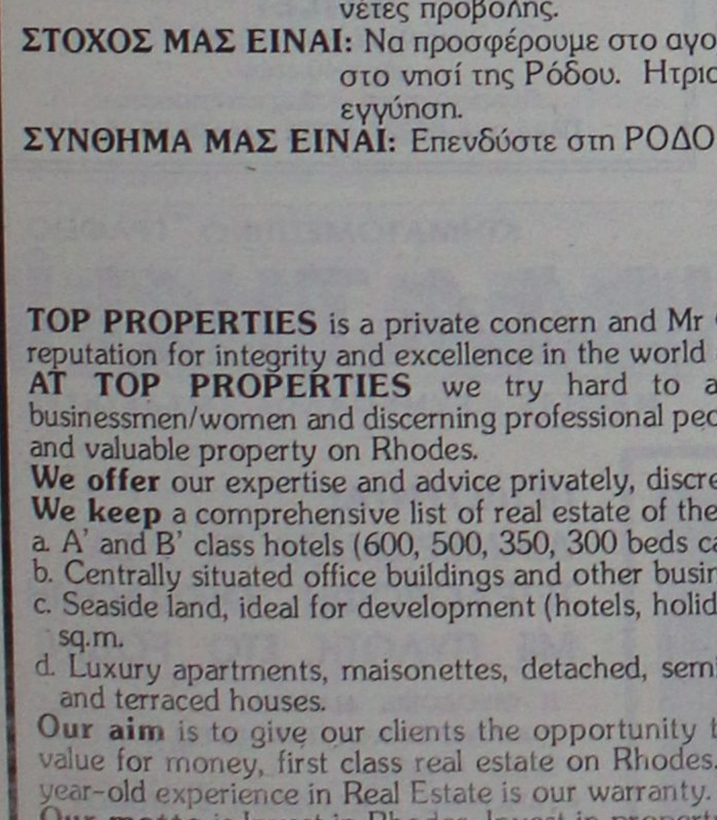

Η "**TOP PROPERTIES**" είναι ατομική επιχείρηση και ανήκει εξ ολοκλήρου στον κ. Γεώργιο Πιπίνο, που από το 1971 ασχολείται αποκλειστικά και μόνο με επενδύσεις και REAL ESTATE, στο νησί της Ρόδου, καθώς και στην ευρύτερη περιοχή της Δωδεκανήσου.

ΑΠΕΥΘΥΝΟΜΑΣΤΕ: Στους **σοβαρούς, απαιτητικούς και επιλεκτικούς** επενδυτές-επιχειρηματίες-ελεύθερους επαγγελματίες, Ελληνες και ξένους, υψηλού εισοδηματικού επιπέδου, που ενδιαφέρονται να κάνουν μια σοβαρή επένδυση προβολής στο νησί της Ρόδου.

ΠΡΟΣΦΕΡΟΥΜΕ: Α) Υπηρεσίες και πληροφορίες που γίνονται σε προσωπικό επίπεδο με εχεμύθεια, διακριτικότητα και σοβαρότητα.
Β) μεγάλη γκάμα υψηλής ποιότητας, ακινήτων, όπως:1) Ξενοδοχεία Α' και Β' κατηγορίας των 600-500-350-300 κλινών, 2) Κεντρικά αστικά ακίνητα κατάλληλα για Τράπεζες-καταστήματα-γραφεία, 3) Παραλιακές εκτάσεις, κατάλληλες για τουριστικές επενδύσεις των 150.000-100.00-70.00-50.000-36.000 τ.μ. και 4) Διαμερίσματα και μεζονέτες προβολής.

ΣΤΟΧΟΣ ΜΑΣ ΕΙΝΑΙ: Να προσφέρουμε στο αγοραστικό μας κοινό υψηλής ποιότητας ακίνητα και ευκαιρίες στο νησί της Ρόδου. Ητριακονταετής και πλέον πείρα μας στον τομέα αυτό αποτελεί εγγύηση.

ΣΥΝΘΗΜΑ ΜΑΣ ΕΙΝΑΙ: Επενδύστε στη ΡΟΔΟ ΤΩΡΑ, σε ακίνητα που ΑΝΤΕΧΟΥΝ ΣΤΟ ΧΡΟΝΟ

Γεώργιος Σ. Πιπίνος
ΜΕΣΙΤΗΣ ΑΣΤΙΚΩΝ ΣΥΜΒΑΣΕΩΝ
Γιατί εμείς γνωρίζουμε καλύτερα!

TOP PROPERTIES is a private concern and Mr George S. Pipinos, its owner, has carved, over the years a reputation for integrity and excellence in the world of Real Estate in the Dodecanese.
AT TOP PROPERTIES we try hard to attract important and selective investors high calibre businessmen/women and discerning professional people, both Greek and foreign, who wish to acquire sabstantial and valuable property on Rhodes.
We offer our expertise and advice privately, discreetly and in strict confidence.
We keep a comprehensive list of real estate of the highest specifications
a. A' and B' class hotels (600, 500, 350, 300 beds capacity)
b. Centrally situated office buildings and other business premises.
c. Seaside land, ideal for development (hotels, holiday resorts, etc), of 150.000, 100.00, 70.000, 50.000, 36.000 sq.m.
d. Luxury apartments, maisonettes, detached, semi-detached and terraced houses.
Our aim is to give our clients the opportunity to Qcquire value for money, first class real estate on Rhodes. Our 30-year-old experience in Real Estate is our warranty.
Our motto is Invest in Rhodes, Invest in property, It stands the test of time.

TOP PROPERTIES
and George Pipinos
Because we know best



KENNENTY 38, ΡΟΔΟΣ, 85 100, ΤΗΛ. (0241) 23895, 38243, κιν. (094)-4-676003 FAX: (0241) 20883
38 KENNEDY STR., RHODES, 85 100, TEL. (0241) 23895, 38243, mob. (094)-4-676003 FAX: (0241) 20883

ΖΗΤΕΙΤΑΙ

άτομο ηλικίας μέχρι 30 ετών για βοηθός αποθηκαρίου με εκπληρωμένες στρατιωτικές υποχρεώσεις και να έχει δίπλωμα οδήγησης, από εταιρεία διακίνησης μπύρας και απορρυπαντικών για βοηθός αποθηκάριου.

Πληρ. τηλ. 66227, 66228 ώρες 08.00-15.00

RODIAN
BEACH • RESORT
RHODES - GREECE
Managed by Amathus

AMATHUSIA
CENTRE
—INDOOR POOL—
HEALTH & FITNESS CLUB

Ζητεί για το νέο Health & Recreation Club, που θα λειτουργήσει με τη νέα σαιζόν, άτομο πλήρους απασχόλησης με ειδικότητα:

αισθητικού

Απαραίτητη γνώση αγγλικής γλώσσας

Οι ενδιαφερόμενες καλούνται να απευθυνθούν στην κα Άρτεμη Χριστοδούλου, τηλέφωνο 02410-89928

Η εταιρεία **ΑΤΛΑΝΤΙΚΑ ΕΛΛΑΣ Α.Ε.** ιδιοκτήτρια των υπό ανέγερση πολυτελών ξενοδοχειακών μονάδων στα Κολύμπια, **ΖΗΤΕΙ** για άμεση έναρξη εργασιών τεχνίτες στις παρακάτω ειδικότητες:
α) μαραγκοί
β) σοβατζήδες
γ) πλακατζήδες

Παρακαλώ για περαιτέρω διευκρινήσεις απευθυνθείτε στα τηλ.: 0974-411114 και 0974-411110

Η MERIDIAN LTD Εταιρεία Εισερχομένου Τουρισμού

ΖΗΤΑ

συνεργάτες για το γραφείο της στη Ρόδο.
Προυποθέσεις: Η καλή γνώση Αγγλικών - Γαλλικών και Ιταλικών και η χρήση Η/Υ.
Θα προτιμηθούν οι έχοντες προϋπηρεσία στον κλάδο.

Πληρ. τηλ. (02410) 75080, ώρες 10.00-12.00 καθημερινώς, κος *Σταματάκης Αντώνιος*

ΟΔΗΓΟΣ-ΠΩΛΗΤΗΣ!

ΖΗΤΕΙΤΑΙ

από εταιρεία διανομών

Απαραίτητα προσόντα:
• Δίπλωμα γ' κατηγορίας.
• Ηλικία έως 35 ετών.

Για περισσότερες πληροφορίες επικοινωνήστε μαζί μας στο τηλ. 02410/69442, 093/7593312

Η Simi Fish

ζητά

να προσλάβει πτυχιούχους ΑΕΙ, ΤΕΙ ή ΙΕΚ με γνώσεις στις ακόλουθες ειδικότητες:
1) πληροφορική
2) μηχανολόγος ή μηχανικός παραγωγής

Οι ενδιαφερόμενοι θα πρέπει να είναι ηλικίας έως 30 ετών με εκπληρωμένες τις στρατιωτικές τους υποχρεώσεις, γνώστες της Αγγλικής γλώσσας Η/Υ (προγράμματα word, excel) και να στείλουν το **βιογραφικό τους με φαξ 02410/60175 ή e-mail: simifish@otenet.gr, υπόψη κ. Τελιανίδου**

ΤΟ ΓΡΑΦΕΙΟ ΠΑΡΑΓΩΓΗΣ ΤΗΣ ΕΘΝΙΚΗΣ ΑΣΦΑΛΙΣΤΙΚΗΣ

ΖΗΤΑ

ΑΤΟΜΑ

ηλικίας 23-40 ετών, για να στελεχώσει το νέο τμήμα πωλήσεων χρηματοοικονομικών προϊόντων του ομίλου της Εθνικής Τράπεζας της Ελλάδος Α.Ε.

Πληροφορίες-Βιογραφικά στη διεύθυνση της Εθνικής Ασφαλιστικής στη Σ. Βενιζέλου 1, τηλ. 38338-36274. Υπόψην κας Τριανταφύλλου

πωλήσεις

συνέχεια από την προηγούμενη

ΚΑΤΑΣΤΗΜΑΤΑ ΕΤΟΙΜΟΠΑΡΑΔΟΤΑ ΣΤΟ ΜΕΓΑΛΥΤΕΡΟ ΣΥΓΚΡΟΤΗΜΑ ΚΑΤΑΣΤΗΜΑΤΩΝ ΣΤΗΝ ΠΑΡΑΛΙΑΚΗ ΛΕΩΦΟΡΟ ΙΑΛΥΣΟΥ ΑΠ' ΕΥΘΕΙΑΣ ΑΠΟ ΤΟΝ ΚΑΤΑΣΚΕΥΑΣΤΗ ΠΟΛ. ΜΗΧΑΝΙΚΟ ΣΤΕΛΙΟ ΜΑΚΕΣΤΑ. ΕΞΑΣΦΑΛΙΣΗ ΔΑΝΕΙΟΥ, ΕΥΚΟΛΙΕΣ ΠΛΗΡΩΜΗΣ. ΑΠΟ 10.350.000 ΔΡΧ. ΠΛΗΡ. ΤΗΛ. 21347 ΧΠΟ205

ΑΓΡΟΚΤΗΜΑ από ιδιώτη, στους πρόποδες Φιλερήμου (Παστίδα), 6 στρέμματα με ελαιόδεντρα, λεμονιές, συκιές, κοινοτικό δρόμο με άσφαλτο, ρεύμα, νερό. Τιμή ανά στρέμμα 8 εκατομμύρια. Πληρ. τηλ. 20851, 26113. ΑΟ43383

ΠΡΑΓΜΑΤΙΚΗ ΕΥΚΑΙΡΙΑ ΣΤΟ ΓΕΝΝΑΔΙ. ΟΙΚΟΠΕΔΟ 2.120 Μ. ΜΕ ΠΛΗΡΩΜΕΝΗ ΕΤΟΙΜΗ ΑΔΕΙΑ ΟΙΚΟΔΟΜΗΣ 212 ΜΕΤΡΑ, ΠΕΡΙΦΡΑΓΜΕΝΟ ΜΕ ΜΑΝΤΡΑ, ΕΓΚΑΤΑΣΤΑΣΗ ΦΩΣ, ΝΕΡΟ ΚΑΙ ΜΕ ΔΕΝΔΡΑ, ΜΕ ΥΠΑΡΧΟΝ ΚΤΙΣΜΑ ΑΠΟΘΗΚΗ 50 Μ. ΠΩΛΕΙΤΑΙ 20.000.000 ΜΕΤΡΗΤΑ. ΔΕΚΤΟΣ ΚΑΙ ΔΙΑΚΑΝΟΝΙΣΜΟΣ ΠΛΗΡ. ΤΗΛ. 31093, ΩΡΕΣ ΙΑΤΡΕΙΟΥ ΧΠΟ522



πωλήσεις αυτοκινήτων & μοτοσικλετων

JEEP CHEROKEE LIMITITED 4 lt. (Χαμηλό τεκμήριο), σε άριστη κατάσταση. Τιμή 6.500.000 μετρητοίς. Πληρ. τηλ. 77743. ΑΑ43829

ΜΗΧΑΝΗ KAWASAKI L.X. 250 μοντέλο '96-'97, σε καλή κατάσταση. Δεκτός έλεγχος. Πληρ. τηλ. 0946976801 κ. Μάκης. ΑΑ43848

ΜΗΧΑΝΗ ΤΣΟΠΕΡ SUZUKI 250 c.c. σε καλή κατάσταση. Τιμή 400.000 δρχ. Πληρ. τηλ. 0945/544336. ΑΑ43847

GOLF 2 σε άριστη κατάσταση μοντέλο '90, με φουλ έξτρα, αξεσουάρ και με μία οδήγηση θα σας πείσει! Πληρ. τηλ. 67067, 26663 κ. Σταύρος. ΑΑ43846

MERCEDES minibus 309 D, για ανταλλακτικά σε τιμή ευκαιρίας. Πληρ. κα Χάϊκε τηλ. 0241093305. ΑΑ43830

BMW 316i, μαύρη με δερμάτινα καθίσματα, ABS, ηλεκτρικά παράθυρα με 58.000 χλμ. σε άριστη κατάσταση, φυλάσσεται σε γκαράζ. Δεκτός κάθε έλεγχος. Πληρ. τηλ. 67866 (μετά τις 16.00) και 0972177629. ΑΑ43831

ΜΗΧΑΝΗ CB250RS σε καλή κατάσταση και πολύ καλή τιμή. Πληρ. τηλ. 0934684899, 02410 62119 ΑΑ43796

ΜΗΧΑΝΗ TDR 250cc ΥΑΜΑΗΑ, άριστη κατάσταση, 500.000 δρχ. με ευκολίες. Πληρ. τηλ. 0946 015526 ΑΑ43742

AUTO HELLAS-HERTZ-ΠΩΛΟΥΝΤΑΙ ΤΑ ΚΑΤΩΘΙ ΑΥΤΟΚΙΝΗΤΑ ΣΕ ΑΡΙΣΤΗ ΚΑΤΑΣΤΑΣΗ ΚΑΙ ΠΡΟΣΙΤΕΣ ΤΙΜΕΣ: FIAT SEIC MOD 2000, FIAT PUNTO MOD 1999, OPEL CORSA A/C MOD 2000, NISSAN MICRA A/C MOD 2000, H. ACCENT A/CH MOD 1999, FORD FOCUS A/CH MOD 2000, SUZU. SAMURAI 1,3 MOD 1999, KIA SPORTAGE 2,0 MOD 1999 (HARD TOP), NISSAN SERENA 8ΘΕΣΙΟ MOD 1999, SEAT ALHAMBRA 7ΘΕΣΙΟ MOD 1998. ΓΙΝΟΝΤΑΙ ΚΑΙ ΕΥΚΟΛΙΕΣ ΠΛΗΡΩΜΗΣ (20% ΠΡΟΚΑΤΑΒΟΛΗ). ΠΛΗΡ. ΤΗΛ. 25888, 98200. ΠΑ43768

SKODA FAVORIT μοντέλο '95 σε καλή κατάσταση. Τιμή ευκαιρίας. Πληρ. τηλ. 097/3787578. ΑΑ43767

FORD ESCORT CABRIO μοντέλο '92 σε άριστη κατάσταση και πολύ καλή τιμή. Πληρ. τηλ. 093/7610699. ΑΑ43729

ΜΗΧΑΝΗ 400 c.c. YAMAHA τετράχρονη σε καλή κατάσταση και σε πολύ καλή τιμή. Πληρ. τηλ. 097/2252745. ΑΑ43727

ΤΟΥΟΤΑ ΚΛΟΥΒΑ 1.600 c.c. ΤΟΥ '80, 85.000 ΧΛΜ. ΣΕ ΚΑΛΗ ΚΑΤΑΣΤΑΣΗ. ΠΛΗΡ. ΤΗΛ. 61169 ΠΡΩΙ, 76565 ΑΠΟΓΕΥΜΑ. ΠΑ43728

FIAT 128, μεταχειρισμένο, σαν ανταλλακτικά. Πληρ. τηλ. 25293. ΑΑ43694

VESPA COSA άριστη κατάσταση. Τιμή 250.000 δρχ. Πληρ. τηλ. 093/6578375. ΑΑ43670

RENAULT LAGUNA 1,8 μοντέλο '94 full extra. Τιμή 7,200 €. Πληρ. τηλ. 093/8981760. ΑΑ43363

ΧΤ ΥΑΜΑΗΑ 500 ΜΟΝΤ. ΤΕΛΟΣ '96 ΣΕ ΑΡΙΣΤΗ ΚΑΤΑΣΤΑΣΗ. ΠΛΗΡ. ΤΗΛ. 0942200188 ΧΠΑ1312

HYUNDAI COUPE χρώματος μπορντώ, μοντέλο Οκτώβριος 2001 με 5.000 χλμ., ABS, δερμάτινο σαλόνι, αεροτομή, A/C, καινούργιο σε πολύ καλή τιμή. Πληρ. τηλ. 0974054443 κο Δημήτρη ΑΑ43287

SUZUKI-TS 50 c.c., ΜΟΝΤΕΛΟ '94, ΣΕ ΑΡΙΣΤΗ ΚΑΤΑΣΤΑΣΗ. ΤΙΜΗ 250.000 ΔΡΧ.-733,67 €. ΠΛΗΡ. ΤΗΛ. 0932/115750. ΠΑ43334

NISSAN ALMERA 4θυρο 1400 cc, 5 ετών, 22.000 χλμ. Τιμή 3.200.000 δρχ. Πληρ. τηλ. 33118 ΑΑ43276

ΕΝΟΙΚΙΑΖΟΝΤΑΙ αυτοκίνητα καθημερινά ή και με το μήνα σε πολύ καλές τιμές. Πληρ. τηλ. 86230, 0937274897 ΑΑ42515

Billy's Place

ΖΗΤΟΥΝΤΑΙ

1. Μπάρμαν
2. Σερβιτόρος
3. Ατομο για κουζίνα

Απαραίτητα προσόντα:
Καλή γνώση ξένων γλωσσών (θέσεις 1 και 2).
Προϋπηρεσία σε αντίστοιχη θέση, κατά προτίμηση στον ξενοδοχειακό τομέα.
Κάτοικοι ευρύτερης περιοχής Δήμου Πεταλούδων.

Πληρ. τηλ. 0945/432402 (9 το πρωί-2 το μεσημέρι)

ΖΗΤΟΥΝΤΑΙ

ΠΩΛΗΤΡΙΕΣ

για τουριστικό κατάστημα εντός πόλεως.
Ωράριο συνεχές.
Μισθός 240.000 καθαρά.

Πληρ. τηλ. 74721

Από το ΞΕΝΟΔΟΧΕΙΟ Miramare Wonderland

ΖΗΤΟΥΝΤΑΙ

- Maitre d' Hotel με 3ετή τουλάχιστον προϋπηρεσία σε πολυτελή ξενοδοχεία
- Προσωπικό εστιατορίου
- Προσωπικό κουζίνας
- Υπάλληλοι Υποδοχής

Απαραίτητη η προϋπηρεσία σε πολυτελή ξενοδοχεία.
Δεκτές αιτήσεις εντός του ξενοδοχείου, από 10.00-14.00.
Βιογραφικά μπορούν να σταλούν στο fax **95954**

Από μεγάλη εταιρεία διακίνησης μπύρας-ποτών και απορρυπαντικών

ζητείται

οδηγός

με επαγγελματικό δίπλωμα, γνώστης της αγοράς της Ρόδου, ηλικίας μέχρι 40 ετών.
Προσφέρονται μισθός και ποσοστά.
Πληρ. τηλ. 66227, 66228 ώρες 08.00-15.00

Γνωστή εταιρεία διακίνησης μπύρας-ποτών και απορρυπαντικών

ζητεί

πωλητές-πωλήτριες

μέχρι 40 ετών.
Προσφέρονται μισθός και ποσοστά.
Πληρ. τηλ. 66227, 66228 ώρες 08.00-15.00

ΚΤΗΜΑΤΟΜΕΣΙΤΙΚΟ ΓΡΑΦΕΙΟ

ΕΥΡΩΚΤΗΜΑΤΙΚΗ

ΕΥΣΤΑΘΙΟΥ

ΜΕΣΙΤΕΣ ΣΥΜΒΟΥΛΟΙ ΜΕΛΕΤΗΤΕΣ



ΠΩΛΟΥΝΤΑΙ ΔΙΑΜΕΡΙΣΜΑΤΑ ΣΕ ΝΕΑ ΤΕΤΡΑΟΡΟΦΗ ΟΙΚΟΔΟΜΗ ΜΕ ΠΥΛΩΤΗ, ΣΤΟ ΡΟΔΙΝΙ

Η ΟΙΚΟΔΟΜΗ ΔΙΑΘΕΤΕΙ :
- **7 ΔΙΑΜΕΡΙΣΜΑΤΑ** ΤΩΝ 83 Τ.Μ. & 101 Τ.Μ.
- ΧΩΡΟ ΠΡΑΣΙΝΟΥ
- ΥΔΡΑΥΛΙΚΟ ΑΝΕΛΚΥΣΤΗΡΑ 8 ΑΤΟΜΩΝ
- ΘΕΣΗ ΣΤΑΥΘΜΕΥΣΗΣ ΓΙΑ ΚΑΘΕ ΔΙΑΜΕΡΙΣΜΑ
- ΠΡΟΣΒΑΣΗ ΑΤΟΜΩΝ ΜΕ ΕΙΔΙΚΕΣ ΑΝΑΓΚΕΣ
- ΠΛΗΡΗ ΘΕΡΜΑΝΣΗ

ΑΠΟΚΛΕΙΣΤΙΚΗ ΔΙΑΘΕΣΗ
Πληροφορίες

ΕΥΡΩΚΤΗΜΑΤΙΚΗ
Η ακίνητη αξία σας

Εθνικής Αντίστασης 83 (πρώην Άννης Μαρίας) δίπλα στην ALPHA BANK
Τηλ. 02410 73819,74917 κιν. 0944/374546, 0945/292030 FAX 02410 38641

ΙΩΑΝΝΗΣ & ΜΙΧΑΛΗΣ ΕΥΣΤΑΘΙΟΥ

ΑΠΟ ΕΤΑΙΡΕΙΑ ΔΙΑΝΟΜΩΝ ΤΡΟΦΙΜΩΝ

ΖΗΤΟΥΝΤΑΙ

Α. Οδηγός για διανομές τροφίμων - χαρτικών με γνώση της αγοράς.
Β. Πωλητής έμπειρος με γνώση της αγοράς.
Γ. Εργάτης εντός αποθήκης.

Πληρ. τηλ. 0241 0 23088

Το γραφείο γενικού τουρισμού
ELAFOS REISEN

ΖΗΤΕΙ

συνεργάτες
για στελέχωση υποκαταστημάτων.
Απαραίτητη προϋπόθεση η άριστη γνώση της γερμανικής και καλή γνώση αγγλικής γλώσσας.
Θα ληφθεί υπόψη η προϋπηρεσία σε Τουριστικό Γραφείο

Οι ενδιαφερόμενοι παρακαλούνται να επικοινωνήσουν στα τηλ. 02410/66543-5, ώρες γραφείου
Υπεύθυνος κ. Χατζημιχάλης Μιχάλης

Η ΓΕΝΙΚΗ ΤΕΧΝΙΚΗ Α.Ε.

ΖΗΤΕΙ

να ενισχύσει το τμήμα των οικονομικών της υπηρεσιών με
ΒΟΗΘΟ ΛΟΓΙΣΤΗ

Για να ανταπεξέλθει ικανοποιητικά στις απαιτήσεις της θέσης ο υποψήφιος που θα προσληφθεί πρέπει να διαθέτει:
— Γνώσεις προγραμμάτων μισθοδοσίας και μηχανογραφημένου λογιστηρίου (κατά προτίμηση προγράμματος ΚΕΦΑΛΑΙΟ), φορολογικών θεμάτων, εργατικής νομοθεσίας.
— Εξοικείωση με τη χρήση υπολογιστών (γνώσεις MS Office).
— Προηγούμενη εμπειρία σε ξενοδοχειακές επιχειρήσεις θα εκτιμηθεί ιδιαιτέρως.
— Χαρακτήρα ήρεμο, χαμηλών τόνων με συνέπεια και υπευθυνότητα και πάνω από όλα όρεξη για δουλειά.
Προσφέρονται ελκυστικές αποδοχές και εξαιρετικές προοπτικές καριέρας σε ένα σύγχρονο Ομιλο Επιχειρήσεων με υψηλούς ρυθμούς ανάπτυξης.

Βιογραφικά σημειώματα και πληροφορίες:
κ. Π. Νταβέλης, τηλ. 0100254100, 0946333481, fax: 0100254220
κ. Κ. Τσιώνας, τηλ. 0241022186, Fax: 0241033021

RODOS PALACE
★★★★★
Resort Hotel • Convention Center

Το μεγαλύτερο ξενοδοχειακό συγκρότημα της Ρόδου ζητεί το ακόλουθο προσωπικό:

- **Υπαλλήλους Υποδοχής**
  Γνώστες Αγγλικών, Γερμανικών, με ανάλογη προϋπηρεσία
- **Προϊσταμένη Ορόφων**
  Με ανάλογη προϋπηρεσία σε ξενοδοχεία πολυτελείας

Οι ενδιαφερόμενοι για τις ανωτέρω θέσεις μπορούν να στείλουν ένα βιογραφικό τους σημείωμα με μία πρόσφατη φωτογραφία στην Διεύθυνση της εταιρείας υπ' όψιν Κου Π. Ρούμπη

Επίσης ζητούνται:
- Μάγειροι Α', Β' & βοηθοί
- Μπουφετζήδες Α' & Β'
- Σερβιτόροι & βοηθοί
- Μπάρμεν Α' & Β'
- Hostess
- Νυχτερινός Receptionist
- Γκρουμ
- Καμαριέρες
- Καθαρίστριες
- Κομμώτρια
- Θυρωρός
- Αποθηκάριος με ανάλογη προϋπηρεσία και γνώσεις Η/Υ
- Συντηρητές (Ηλεκτρολόγοι, Υδραυλικοί)

Για τις ανωτέρω ειδικότητες οι ενδιαφερόμενοι μπορούν να απευθύνονται καθημερινά από 09.00 - 15.00 στον προσωπάρχη του ξενοδοχείου και στη διεύθυνση:

Ξενοδοχείο Ρόδος Παλάς
Λεωφ. Ιαλυσού, Τ.Θ. 121, Ιξιά, Ρόδος
Τηλ. 02410 97235, Fax: 02410 25350

auto-moto

συνέχεια από την προηγούμενη

FIAT PUNTO CABRIO ΜΟΝΤΕΛΟ 94 1,3 ΛΕΥΚΟ 75000 ΧΙΛΙΟΜΕΤΡΑ, EXTRAS. ΤΙΜΗ 2.400.000. ΠΛΗΡ. ΤΗΛ. 87006, 10.00-13.00 Ή 18.00-22.00 ΧΠΑ841

ΠΩΛΟΥΝΤΑΙ ΜΕΤΑΧΕΙΡΙΣΜΕΝΑ ΦΟΡΤΗΓΑ ΑΥΤΟΚΙΝΗΤΑ ΕΙΣΑΓΩΓΗΣ ΟΛΩΝ ΤΩΝ ΤΥΠΩΝ, ΓΙΑ ΑΓΡΟΤΙΚΗ ΚΑΙ ΕΠΑΓΓΕΛΜΑΤΙΚΗ ΧΡΗΣΗ, ΚΑΘΩΣ ΚΑΙ Ι.Χ. ΕΠΙΒΑΤΙΚΑ. ΕΤΟΙΜΟΠΑΡΑΔΟΤΑ Ή ΚΑΤΟΠΙΝ ΠΑΡΑΓΓΕΛΙΑΣ. ΠΑΡΕΧΟΥΜΕ ΓΡΑΠΤΗ ΕΓΓΥΗΣΗ ΕΝΟΣ ΧΡΟΝΟΥ. ΕΙΣΑΓΩΓΕΙΣ ΜΕΤΑΧΕΙΡΙΣΜΕΝΩΝ ΑΥΤΟΚΙΝΗΤΩΝ "Δ. ΜΠΟΥΝΤΟΥΡΗΣ-Ε. ΠΑΠΑΠΟΣΤΟΛΟΥ Ο.Ε.". ΕΚΘΕΣΗ: ΕΘΝΙΚΗ ΟΔΟΣ ΛΑΡΙΣΑΣ-ΙΩΑΝΝΙΝΩΝ ΤΡΙΚΑΛΑ ΘΕΣΣΑΛΙΑΣ. ΤΗΛ. 0431-74709 ΦΑΞ 0431-27008 ΚΙΝ. 0974456200-0977395269. ΧΠΑ112

RENAULT 19 CABRIO με full extra. Πληρ. τηλ. 81377, 0977/006428, κ. Δημήτρη. AA43562

εργασιες

ΠΩΛΗΤΡΙΑ, απόφοιτος Λυκείου, ξένη γλώσσα Αγγλικά (για μόνιμη εργασία), για τα καταστήματα υποδημάτων "Παλάτσο Ντι Ρόμα", τηλ. 02410-95801. AZ43828

ΤΕΧΝΙΤΕΣ-ΞΥΛΟΥΡΓΟΙ για δωδεκάμηνη απασχόληση. Πληρ. τηλ. 02410/91912, 0945/818095. AZ43844

ΚΟΠΕΛΑ για το κυλικείο του Νοσοκομείου. Πρωινή βάρδια. Πληρ. τηλ. 02410/80116, 02410/80111. AZ43843

ΒΟΗΘΟΣ, από Βρεφονηπιακό σταθμό. Πληρ. κα Χαϊκε, 0241093305. AZ43827

ΔΙΑΦΗΜΙΣΤΙΚΗ ΕΤΑΙΡΕΙΑ ΖΗΤΑ: Α. ΠΩΛΗΤΗ, ΗΛΙΚΙΑΣ 25-30 ΕΤΩΝ, ΜΕ ΔΥΝΑΜΙΣΜΟ, ΟΡΓΑΝΩΤΙΚΟ ΠΝΕΥΜΑ, ΚΑΤΟΧΟ ΔΙΠΛΩΜΑΤΟΣ Ι.Χ. ΠΡΟΫΠΗΡΕΣΙΑ ΠΩΛΗΣΕΩΝ 1-2 ΕΤΗ. • ΑΜΕΣΗ ΠΡΟΣΛΗΨΗ • ΑΝΤΑΓΩΝΙΣΤΙΚΟ ΠΑΚΕΤΟ ΑΠΟΔΟΧΩΝ • ΔΥΝΑΤΟΤΗΤΑ ΕΞΕΛΙΞΗΣ • ΕΤΑΙΡΙΚΟ Ι.Χ. Β. MERCHANDISER, ΗΛΙΚΙΑΣ 25-30 ΕΤΩΝ, ΜΕ ΔΥΝΑΜΙΣΜΟ, ΟΡΓΑΝΩΤΙΚΟ ΠΝΕΥΜΑ, ΚΑΤΟΧΟ Ι.Χ. • ΑΜΕΣΗ ΠΡΟΣΛΗΨΗ • ΔΥΝΑΤΟΤΗΤΑ ΕΞΕΛΙΞΗΣ • ΑΝΤΑΓΩΝΙΣΤΙΚΟ ΠΑΚΕΤΟ ΑΠΟΔΟΧΩΝ. ΠΛΗΡ. ΤΗΛ. 0108210555, 9-5 Μ.Μ. ΠΖ43826

ΑΠΟ ΠΛΥΝΤΗΡΙΟ ΙΜΑΤΙΣΜΟΥ, ζητείται προσωπικό για τη νέα σαιζόν. 1) Οδηγοί εργάτες με δίπλωμα Γ' κατηγορίας. 2) Κοπέλες για εργασία. Πληρ. τηλ. 0241092743, από 8.30 π.μ.-13.00 μ.μ. AZ43824

ΠΩΛΗΤΡΙΕΣ από τη BOUTIQUE COLLECTION (Κ. Παλαιολόγου 9). Πληρ. τηλ. 37203. AZ43823

ΚΥΡΙΑ αναλαμβάνει να φροντίζει ηλικιωμένους. Πληρ. τηλ. 33531 και 36138. AZ43822

ΣΥΝΕΤΑΙΡΟΣ, για εστιατόριο. Πληρ. τηλ. 31680. AZ43821

ΑΠΟ ΕΠΙΧΕΙΡΗΣΗ ΕΙΔΩΝ ΥΓΙΕΙΝΗΣ ΖΗΤΕΙΤΑΙ ΚΥΡΙΑ Ή ΔΕΣΠΟΙΝΙΔΑ ΜΕ ΓΝΩΣΕΙΣ ΚΑΙ ΠΕΙΡΑ MARKETING. ΑΠΟΣΤΕΙΛΑΤΕ ΒΙΟΓΡΑΦΙΚΟ ΣΗΜΕΙΩΜΑ ΣΤΟ FAX. 02410 34082. ΤΗΛ. ΕΠΙΚΟΙΝΩΝΙΑΣ 02410 29350/31013 ΠΖ43789

ΚΥΡΙΟΣ ΓΕΡΜΑΝΟΦΩΝΟΣ για να εργασθεί σε χρυσοχοείο επί της Σωκράτους. Πληρ. τηλ. 02410 23967, 02410 64412 AZ43790

ΑΠΟ ΕΤΑΙΡΙΑ ΤΡΟΦΙΜΩΝ ΖΗΤΕΙΤΑΙ ΝΕΟΣ Ή ΝΕΑ, ΑΠΟΦΟΙΤΟΣ ΛΥΚΕΙΟΥ ΜΕ ΓΝΩΣΕΙΣ ΣΤΗΝ ΠΡΟΩΘΗΣΗ ΠΡΟΪΟΝΤΩΝ ΚΕΤΕΡΙΝΓΚ. ΠΛΗΡ. ΤΗΛ. 0934 684899 Ή 02410 62119 κ. ΑΠΟΣΤΟΛΗΣ. ΠΖ43791

ΥΠΑΛΛΗΛΟΣ ΓΙΑ ΕΚΘΕΣΗ ΕΠΙΠΛΩΝ. ΠΛΗΡ. ΤΗΛ. 02410 39910, 39911, ΩΡΕΣ ΚΑΤΑΣΤΗΜΑΤΩΝ ΠΖ43739

ΚΥΡΙΟΣ Ή ΚΥΡΙΑ που να γνωρίζουν Γερμανικά για καφετέρια πολυτελείας στο εμπορικό κέντρο "ΕΣΠΕΡΟΣ". Πληρ. τηλ. 0241 087817, 0944 566977 AZ43792

ΖΗΤΟΥΝΤΑΙ: 1) **Οδηγός** με επαγγελματικό δίπλωμα οδήγησης, μέχρι 30 ετών. 2) **Δεσποινίδα** απόφοιτος Λυκείου. Πληρ. τηλ. 02410 68490. AZ43777

ΑΠΟ ΜΕΓΑΛΗ ΠΟΛΥΕΘΝΙΚΗ ΕΤΑΙΡΙΑ ΖΗΤΕΙΤΑΙ ΠΡΟΣΩΠΙΚΟ. ΠΛΗΡ. ΤΗΛ. 02410 96542 ΠΖ43778

ΑΠΟ ΤΗΝ ΕΤΑΙΡΕΙΑ "SALONICA" Ε. ΚΟΥΚΟΥΛΗ ΖΗΤΟΥΝΤΑΙ ΣΥΝΕΡΓΑΤΕΣ ΓΙΑ ΕΞΩΤΕΡΙΚΗ ΕΡΓΑΣΙΑ. ΠΛΗΡ. ΤΗΛ. (0310) 521521, (0310) 537537 ΠΖ43793

Από εστιατόριο στην Παλιά Πόλη **ζητείται** για την τουριστική σαιζόν 2002 **Σερβιτόρος** πεπειραμένος με προϋπηρεσία στην Παλιά Πόλη, με γνώσεις ξένων γλωσσών, για τη θέση του μαιτρ. Θα προτιμηθεί υπεύθυνος νέος, δραστήριος. Θα υπάρξει πακέτο αποδοχών με bonus. Πληρ. τηλ. 02410 74402, 02410 25186, ώρες επικοινωνίας 11.00-13.00 και 19.00-21.00 , κ. Γιώργος. AZ43794

ΥΠΑΛΛΗΛΟΣ να εργασθεί ως βοηθός εκτυπωτή τετράχρωμης μηχανής. Πληρ. τηλ. 39027-31, ώρες 10.00-15.00. AZ43774

ΤΟΥΡΙΣΤΙΚΗ ΠΑΠΑΒΑΣΙΛΕΙΟΥ Α.Ε.
ΞΕΝΟΔΟΧΕΙΟ BLUE BAY GROUP OF HOTELS ΠΑΡΑΛΙΑ ΙΑΛΥΣΟΥ

ΖΗΤΑ

για την τουριστική περίοδο 2002, προσωπικό των παρακάτω ειδικοτήτων:

1. Υπάλληλοι υποδοχής, με γνώσεις Αγγλικών και Γερμανικών
2. Σερβιτόροι **3. Καμαριέρες**

Παρακαλούνται οι ενδιαφερόμενοι όπως περάσουν από το ξενοδοχείο καθημερινώς 09.00-14.00 για τη συμπλήρωση των αιτήσεων.

ΞΕΝΟΔΟΧΕΙΟ Α' ΚΑΤΗΓΟΡΙΑΣ ΕΝΤΟΣ ΠΟΛΕΩΣ

ΖΗΤΑ

Για τη θέση της reception
δεσποινίδα ή κυρία
που να γνωρίζει πολύ καλά
Γερμανικά-Αγγλικά

Πληρ. τηλ. 02410/89000, *πρωινές ώρες*

Groupe **Carrefour**

Η **Carrefour-ΜΑΡΙΝΟΠΟΥΛΟΣ,** μέλος του πολυεθνικού ομίλου Carrefour που λειτουργεί σε 27 χώρες στην Ευρώπη, Ασία και Λατ. Αμερική, με περισσότερα από 9.000 σημεία πώλησης (Υπερμάρκετ, Σουπερμάρκετ, Hard Discount, Frozen Foods), και απασχολεί 320.000 άτομα, επιθυμεί να προσλάβει:

Για το Σουπερμάρκετ **ΜΑΡΙΝΟΠΟΥΛΟΣ** της Ρόδου
άνδρες και γυναίκες για θέσεις πλήρους ή μερικής απασχόλησης στα παρακάτω τμήματα:

- **Ιχθυοπωλείο**
- **Τυροκομικά**
- **Αλλαντικά**
- **Μη Τρόφιμα**
- **Οπωροπωλείο**
- **Παντοπωλείο**
- **Αρτοποιείο**
- **Ταμεία**

Απαραίτητα Προσόντα:
- Απόφοιτοι Λυκείου
- Δυνατότητα Εργασίας σε Βάρδιες
- Εκπληρωμένες Στρατιωτικές Υποχρεώσεις (για τους άνδρες)

Παρακαλούνται οι ενδιαφερόμενοι να καταθέσουν **ΑΜΕΣΑ** Βιογραφικό Σημείωμα με πρόσφατη φωτογραφία στα καταστήματα ΜΑΡΙΝΟΠΟΥΛΟΣ περιοχών **Καλλιθέας, Τσαλδάρη** και **Ιαλυσσού.**

Για περισσότερες πληροφορίες επισκεφθείτε το site μας www.carrefour.gr

RODOS PRINCESS
★★★★
BEACH HOTEL

PRINCESS SUN hotel

Τα ξενοδοχεία RODOS PRINCESS και PRINCESS SUN της "Ι.&Ε. Χατζηλαζάρου Α.Ε" επιθυμούν να προσλάβουν τους παρακάτω συνεργάτες

ΜΑΙΤΡ
με ικανή προυπηρεσία σε ξενοδοχεία Α' κατ.
και γνώσεις Αγγλικών και Γερμανικών ή Ιταλικών

ΥΠΑΛΛΗΛΟΥΣ ΥΠΟΔΟΧΗΣ
Receptionists, Τηλεφωνήτριες και Γκρουμς

BARMEN

ΣΕΡΒΙΤΟΡΟΥΣ & ΒΟΗΘΟΥΣ

ΜΑΓΕΙΡΑ Α'
Με ικανή εμπειρία σε κρύα κουζίνα

ΜΑΓΕΙΡΑ Β'

ΣΥΝΤΗΡΗΤΕΣ

Για πληροφορίες, υποβολή Βιογραφικών Σημειωμάτων & Αιτήσεων Εργασίας, οι ενδιαφερόμενοι/-ες μπορούν να επικοινωνήσουν με τον κ. Αποστόλη Καραγιάννη, καθημερινά Δευτέρα έως Σάββατο 10:00 – 15:00 στο τηλέφωνο 02440 47144 ή μέσω του φαξ 02440 47267

ΖΗΤΟΥΝΤΑΙ

ΠΩΛΗΤΡΙΕΣ

από κατάστημα χρυσοχοΐας, να ομιλούν πολύ καλά μια τουλάχιστον ξένη γλώσσα Γερμανικά ή Σουηδικά ή Φιλανδικά.

GESUCHT WERDEN

DEUTSCH SPRACHIGE VERKAUFERINNEN FUR JUWELIERGESCHAFTE.

HALUTAAN

SUOMEA PUHUVIA MYYJIA KULTASEPANLIIKKEESEEN

Πληρ. τηλ. 60110, από 10.00-12.00 π.μ.

ΤΟ ΞΕΝΟΔΟΧΕΙΟ ΕΝΙ ΣΤΟ ΦΑΛΗΡΑΚΙ

ΖΗΤΑ

α. ΚΑΜΑΡΙΕΡΕΣ, 6. ΒΟΗΘ. ΜΠΑΡ.

Πληρ. τηλ. 85759 από 9-1 μ.μ.

Από το γραφείο γενικού τουρισμού "ΕΛΛΑΣ ΤΟΥΡΙΣΤΙΚΕΣ ΥΠΗΡΕΣΙΕΣ"

ΖΗΤΟΥΝΤΑΙ

αρχηγοί γκρουπ για την σεζόν 2002.
Απαραίτητη προϋπόθεση η άριστη γνώση της γερμανικής γλώσσας και η κατοχή άδειας οδήγησης. Προϋπηρεσία απαραίτητη.

Πληρ. τηλ.0241-38155

ΚΑΘΗΓΗΤΡΙΑ ΠΤΥΧΙΟΥΧΟΣ ΕΛΛΗΝΙΚΟΥ ΩΔΕΙΟΥ

ΠΑΡΑΔΙΔΕΙ

μαθήματα κατ' οίκον αρμόνιου θεωρίας και αρμονίας

Πληρ. τηλ. 0241075128

ΣΧΟΛΗ ΟΔΗΓΩΝ

ΠΟΡΤΣΕΛΛΗΣ ΣΤΕΦΑΝΟΣ

Διπλ. εκπαιδευτής υποψηφίων οδηγών μέλος της Ε.Σ.Ο.Ρ. Ο.Ε.



- Διπλώματα αυτοκινήτου, μοτοσικλέτας,φορτηγού, λεωφορείου, νταλίκας
- Αναθεωρήσεις ληγμένων αδειών
- Θεωρητικά μαθήματα ΚΟΚ και Μηχανολογίας
- Μετατροπές ξένων διπλωμάτων σε ελληνικά
- Διπλώματα αυτόματου αυτοκινήτου

ΝΕΑ ΔΙΕΥΘΥΝΣΗ: ΕΘΝΙΚΗΣ ΑΝΤΙΣΤΑΣΗΣ 73 (ΠΡΩΗΝ ΑΝΝΗΣ ΜΑΡΙΑΣ)
ΤΗΛ. 34497, 0945463635

ΣΧΟΛΗ ΟΔΗΓΩΝ ΠΟΤΣΟΥ ΣΩΤΗΡΗ

ΔΙΠΛ. ΕΚΠΑΙΔΕΥΤΗΣ ΥΠΟΨΗΦΙΩΝ ΟΔΗΓΩΝ.
ΔΙΠΛΩΜΑΤΑ Α - Β - Γ - Δ - Ε



- ★ **Αναλαμβάνουμε την έκδοση αδειών οδήγησης όλων των κατηγοριών.**
- ★ **Αναθεωρήσεις Επαγ/κών αδειών.**
- ★ **Τα θεωρητικά μαθήματα όλων των κατηγοριών γίνονται στό σύγχρονο Κέντρο Θεωρητικής Εκπαίδευσης Υποψηφίων Οδηγών της Ε.Σ.Ο.Ρ. Ο.Ε. Στην οποία μετέχουμε.**
- ★ **Διαθέτουμε καί Αυτόματο Επιβατηγό.**

Εθνάρχου Μακαρίου 31, 2ος όροφος, ΡΟΔΟΣ
(Ένανα Εθνικής Τράπεζας, πάνω από το κατάμα "ΡΟΔΙ")
Τηλ. 78070 Κιν. 0945- 567404

εργασιες

συνέχεια από την προηγούμενη

Από εστιατόριο στην Παλιά Πόλη **ζητούνται** για την τουριστική σαιζόν 2002 οι κάτωθι ειδικότητες: α) **Σερβιτόρος**, β) **Βοηθός σερβιτόρου**, απαραίτητη διετής προϋπηρεσία, γ) **Ταμίας** για πρωινή ή απογευματινή απασχόληση. Πληρ. τηλ. 02410 74402, 02410 25186, ώρες επικοινωνίας 11.00-13.00 & 19.00-21.00, κ. Γιώργος AZ43795

ΠΩΛΗΤΡΙΑ πεπειραμένη για το κατάστημα ΚΑΡΡΕ. Μόνιμη εργασία. Πληρ. τηλ. 02410/29007, 02410/78264 ώρες καταστημάτων. AZ43770

ΔΕΣΠΟΙΝΙΣ Ή ΚΥΡΙΑ να εργασθεί ως υπάλληλος γραφείου, γνωρίζοντας άπαιστα την Αγγλική γλώσσα και έχοντας γνώσεις Η/Υ. Ωράριο πρωινό και συνεχές. Πληρ. από 9.00 π.μ. έως 14.00 μ.μ., τηλ. 66698. AZ43769

ΑΙΣΘΗΤΙΚΟΙ για μεγάλη εταιρεία στο Hondos Center Ρόδου. Πληρ. Κ. Αργυροπούλου, τηλ. 094/2461511. AZ43771

ΚΟΠΕΛΕΣ να εργασθούν σε κέντρο θαλασσοθεραπείας προηγούμενες αιτήσεις δεν θα ληφθούν υπόψιν. Πληρ. τηλ. 76658. AZ43773

Από το Πρακτορείο Μεταφορών ΜΕΤΡΟ **ζητείται** για να εργασθεί επί μονίμου βάσεως **εργάτης-οδηγός**. Μισθός ικανοποιητικός και extra. Πληρ. τηλ. 02410/32774, 02410/24388. AZ43772

ΟΔΗΓΟΣ - ΠΑΡΑΓΓΕΛΙΟΔΟΧΟΣ τελειόφοιτος Λυκείου με χειρισμό COMPUTER. Πληρ. τηλ. 02410 67200 AZ43740

ΠΡΟΣΩΠΙΚΟ για σούπερ μάρκετ στην Αρχάγγελο. Πληρ. τηλ. 0244022676 AZ43653

ΑΝΑΚΟΙΝΩΣΗ
ΜΑΘΗΜΑΤΑ
***** Computer *****

ΕΚΠΑΙΔΕΥΤΙΚΟ PROGRAM COMPUTER PM

ΕΓΓΡΑΦΕΣ ** ΤΩΡΑ **

Τμήματα για:
Παιδιά - Ενήλικες
Αρχάριους - Μαθητές
Επαγγελματίες

Ανεύρεση Εργασίας
ΠΑΡΕΧΕΤΑΙ ΒΕΒΑΙΩΣΗ
Διδάσκει πτυχιούχος Πανεπιστημίου Αμερικής
ΜΑΝΩΛΗΣ Ι. ΣΟΦΙΛΛΑΣ
Κοδριγκτώνος 91
Τηλ. (0241) 31761

ΜΑΘΗΜΑΤΑ Η/Υ για ενήλικες



Windows, Internet, Email, Word, Excel, Access

ΤΜΗΜΑΤΑ :

- Ταχύρυθμα 6 εβδομάδων
- Τρίμηνα - προετοιμασία για απόκτηση του ECDL
- Ειδικά για επιχειρήσεις

Στο εκπαιδευτικό κέντρο ANOSIS μπορείτε να αποκτήσετε το ECDL το δίπλωμα των υπολογιστών με διεθνή αναγνώριση που αποδεικνύει τις γνώσεις σας στους Η/Υ...

ECDL

ΠΙΣΤΟΠΟΙΗΜΕΝΟ ΕΞΕΤΑΣΤΙΚΟ ΚΕΝΤΡΟ

Anosis Computer Learning

Τηλ. 78924
Στ. Κοντιάδη 64 Ανάληψη

Κώστας Χατζηδάκης
ΠΤΥΧ. ΠΛΗΡΟΦΟΡΙΚΗΣ ΠΑΝ. ΑΘΗΝΩΝ

ΣΧΟΛΗ ΟΔΗΓΩΝ ΑΥΤΟΚΙΝΗΤΩΝ ΚΑΙ ΜΟΤΟΣΙΚΛΕΤΩΝ

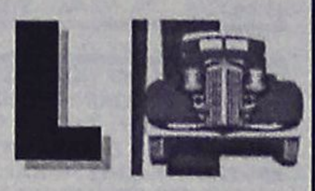

ΚΟΥΚΗΣ ΝΙΚΟΛΑΟΣ

εκπαιδευτής

Διπλώματα

- ✓ *Ερασιτεχνικά*
- ✓ *Επαγγελματικά*
- ✓ *Μοτοσικλέτας*
- ✓ *Επεκτάσεις - Αναθεωρήσεις*

ΟΣΛΟ 14-ΡΟΔΟΣ
ΤΗΛ. 02410/60557,
0977/698360
ΠΡ43566

ΣΧΟΛΗ ΟΔΗΓΩΝ

ΚΟΥΣΗ ΠΑΝΤΕΛΗ

- **ΔΙΠΛΩΜΑΤΑ**
- **ΕΡΑΣΙΤΕΧΝΙΚΑ**
- **ΕΠΑΓΓΕΛΜΑΤΙΚΑ**
- **ΜΟΤΟΣΙΚΛΕΤΑΣ**
- **ΜΑΘΗΜΑΤΑ ΘΕΩΡΗΤΙΚΗΣ ΔΙΔΑΣΚΑΛΙΑΣ**

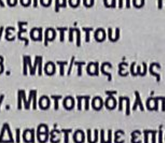

-Επεκτάσεις όλων των κατηγοριών
-Αναθεωρήσεις ληγμένων αδειών
-Μετατροπές ξένων αδειών σε ελληνικές

Οδός Βαλαωρίτου 9
(έναντι HOTEL SEMIRAMIS ΠΙΣΩ ΑΠΟ ΤΟ ΠΑΛΑΙΟ ΝΟΣΟΚΟΜΕΙΟ
e-mail: koysisp@internet.gr

ΕΚΠΑΙΔΕΥΤΙΚΟ ΑΥΤΟΚΙΝΗΤΟ:
TOYOTA YARIS 1300 cc
AIR CONDITIONED
(ΠΡΟΣΟΧΗ): ΜΑΘΗΜΑΤΑ
α. Μοτοσικλέτας μεγάλου κυβισμού από 125 cc έως ανεξαρτήτου
6. Μοτ/τας έως 125 cc
γ. Μοτοποδηλάτου 50 cc
Διαθέτουμε επίσης κι αυτόματες μοτοσικλέτες 125 cc

Πληρ. τηλ.
29157-73820-94777
ΚΑΙ ΑΝΑ ΠΑΣΑ ΣΤΙΓΜΗ
ΣΤΑ ΚΙΝΗΤΑ τηλ.
0944/511313-0944/203343

Στην κατηγορία ανεξαρτήτου κυβισμού η εκπαίδευση γίνεται με μοτοσικλέτα 500 cc
Παραλαβή των μαθητών μας και από τις οικίες τους
"Η σωστή και μεθοδική εκπαίδευση στα σύγχρονα οχήματά μας, βάζει γερά θεμέλια για τη δημιουργία ενός καλού νέου οδηγού"

ΠΡΟΣΟΧΗ
Στη σχολή μας παραδίδονται και μαθήματα θεωρητικής διδασκαλίας

ΠΜ40624

ΖΗΤΟΥΝΤΑΙ

ΚΟΠΕΛΕΣ

για να εργασθούν στο κατάστημα υποδημάτων SCARPA (γνωρίζουσες την αγγλική), Αμερικής 23-25.

Πληρ. τηλ. 02410/32995

ΖΗΤΕΙΤΑΙ

ΠΩΛΗΤΗΣ - ΠΑΡΑΓΓΕΛΙΟΛΗΠΤΗΣ

Για πώληση χονδρική τουριστικών ειδών. Μόνιμη απασχόληση
ΠΛΗΡ. ΤΗΛ. 74079, 0944 454025, 0944 444060
κ. ΒΑΣΙΛΗ ή κ. ΓΙΩΡΓΟ

ΖΗΤΕΙΤΑΙ

ΠΩΛΗΤΗΣ - ΠΩΛΗΤΡΙΑ

Για κατάστημα για μόνιμη απασχόληση με συνεχές ωράριο.
ΠΛΗΡ. ΤΗΛ. 74079, 0944 454025, 0944 444060
κ. ΒΑΣΙΛΗ ή κ. ΓΙΩΡΓΟ

ΔΩΔΕΚΑΝΗΣΟΣ SECURITY

ΖΗΤΟΥΝΤΑΙ

νέοι έως 35 ετών για να εργασθούν ως προσωπικό ασφαλείας. Απαραίτητη προϋπόθεση να έχουν εκπληρώσει τις στρατιωτικές τους υποχρεώσεις. Να έχουν συγκροτημένη προσωπικότητα, εχεμύθεια και καθαρό ποινικό μητρώο. Παρέχονται μισθός, ασφάλιση και δυνατότητα εξέλιξης.

Πληρ. τηλ. 02410/23632

OLYMPIC PALACE HOTEL

ΖΗΤΕΙΤΑΙ

- Υπεύθυνος F/B (προϋπηρεσία τουλάχιστον 5ετή σε ανάλογη θέση)

Απαραίτητη η αποστολή βιογραφικού με πρόσφατη φωτογραφία.

Fax: 30434, τηλ. 77444
e-mail: olymp-pl@otenet.gr
Τ.Θ. 351-ΡΟΔΟΣ

ΖΗΤΟΥΝΤΑΙ

ΑΠΟ ΤΕΧΝΙΚΗ ΕΤΑΙΡΙΑ
ΚΑΤΑΣΚΕΥΗΣ ΚΟΥΦΩΜΑΤΩΝ
για άμεση πρόσληψη
τεχνίτες και **βοηθοί αλουμινάδες.**
Εργασία όλο το χρόνο

Πληρ. τηλ. 0241 0 67180 ή 0241 0 67280

ΞΕΝΑΚΗΣ **Audi**

0% προκαταβολή έως 60 μήνες
1 χρόνος επίσημη εγγύηση

CAR EXPERTS

- **PEUGEOT 406** 1.600 c.c., μον. 1997, κλιματισμός, airbag οδηγού, ηλ. παράθυρα, κεντρικό κλείδωμα, ηχητικό σύστημα. **ΤΙΜΗ: 3.200.000**
- **AUDI A4** 1.6 μον. 1997: Κλιματισμός, ABS, 2 Air Bags, ηλεκτρικά παράθυρα, κεντρικό κλείδωμα, ηλεκτρικοί καθρέπτες, ηχητικό σύστημα. **ΤΙΜΗ: 5.900.000**
- **CITROEN XANTIA** 1.800 c.c., μον. 1995: A/C, ABS, Air Bag, ηλεκτρικά παράθυρα, κεντρικό κλείδωμα, ηλεκτρικοί καθρέπτες, συναγερμό, ηχητικό σύστημα. **ΤΙΜΗ: 3.950.000.**
- **LANCIA K** 2.000 c.c., μον. 1995: Κλιματισμός, ABS, ηλεκτρικά παράθυρα, κεντρικό κλείδωμα, ηλεκτρικοί καθρέπτες, σαλόνι alcatra. **ΤΙΜΗ: 4.100.000.**
- **ALFA ROME 146** 1.4 c.c., μον. 1997: Ζάντες αλουμινίου, ηλεκ. παράθυρα και ηχητικό σύστημα. **ΤΙΜΗ: 2.600.000-7.630 €.**

Ξενάκης
εξουσιοδοτημένος έμπορος
Kosmocar A.E.
Λίνδου 238
Τηλ. 02410/61600
www.xenakisautos.gr

ΑΠΟ ΤΗΝ ΕΤΑΙΡΕΙΑ
ΣΑΝΓΟΥΙΝΓΚ ΧΟΤΕΛΣ ΕΛΛΑΣ Α.Ε.
ξενοδοχεία Sunwing Resort Kallithea & Sungarden, Rhodes, Λεωφόρος Καλλιθέας 5ο χλμ.

ΖΗΤΕΙΤΑΙ

ΥΠΑΛΛΗΛΟΣ
για την τουριστική σαιζόν 2002, με την κάτωθι ειδικότητα:
ΚΑΠΤΑΙΝ-LEAD

Πληροφορίες τηλ. 0241088100

ΑΠΟ ΝΑΥΤΙΛΙΑΚΗ ΕΤΑΙΡΕΙΑ

ΖΗΤΕΙΤΑΙ

Για άμεση πρόσληψη βοηθός λογιστηρίου με τα ακόλουθα προσόντα:

1) Πτυχίο Πανεπιστημίου ή ΤΕΙ στη λογιστική ή άλλης λογιστικής σχολής.
2) Προυπηρεσία τριών ετών τουλάχιστον σε λογιστήριο.
3) Πολύ καλή γνώση της πληροφορικής και χειρισμός Η/Υ.
4) Καλή γνώση της Αγγλικής γλώσσας.
5) Ηλικία 26-40 ετών.
6) Εκπληρωμένες τις στρατιωτικές υποχρεώσεις (για νέους).

Πρόκειται για δωδεκάμηνη απασχόληση και δυνατότητα, για αξιόλογη σταδιοδρομία. Αποστείλετε βιογραφικό σημείωμα με αντίγραφα των τίτλων σπουδών σας, με πρόσφατη φωτογραφία καθώς και διεύθυνση διαμονής και το τηλέφωνό σας, για να επικοινωνήσουμε μαζί σας, μέχρι 10 Φεβρουαρίου, το αργότερο.

Δ/νση αποστολής βιογραφικού κ. Φ. Θεοδοσίου, Ταχ. Θυρίδα 149-Ρόδος

ΖΗΤΕΙΤΑΙ

από την OPEL "ΜΑΜΑΛΙΓΚΑΣ ΑΕΒΕ"

ΤΕΧΝΙΚΟΣ ΣΥΜΒΟΥΛΟΣ

ΑΠΑΡΑΙΤΗΤΑ ΠΡΟΣΟΝΤΑ:
1. Εκπληρωμένη στρατιωτική θητεία
2. Γνώσεις Ηλεκτρονικού Υπολογιστή
3. Ευχέρεια στην επικοινωνία
4. Οργανωτική ικανότητα

Τεχνικές γνώσεις δεν είναι απαραίτητες.

Επικοινωνήστε με τον κ. ΜΑΚΡΑ, καθημερινώς από 10.00-14.00 στο τηλ. 02410 61005

ΑΠΟ ΤΟ ΝΕΟ ΓΡΑΦΕΙΟ ΧΡΗΜΑΤΟΟΙΚΟΝΟΜΙΚΩΝ ΥΠΗΡΕΣΙΩΝ

ΖΗΤΟΥΝΤΑΙ

Για άμεση πρόσληψη νέοι ή νέες που έχουν τα ακόλουθα προσόντα:

1) Πτυχίο Πανεπιστημίου ή ΤΕΙ στα Οικονομικά.
2) Η απολυτήριο λυκείου.
3) Ηλικία από 22 έως 35 ετών.
4) Πολύ καλή γνώση της Αγγλικής γλώσσας.
5) Ικανότητα στην επικοινωνία.
6) Εργασιακή εμπειρία και προσόντα θα εκτιμηθούν ανάλογα.
7) Εκπληρωμένες τις στρατιωτικές υποχρεώσεις (για νέους)

Πρόκειται για δωδεκάμηνη απασχόληση και δυνατότητα, για αξιόλογη σταδιοδρομία. Αποστείλετε βιογραφικό σημείωμα με αντίγραφα των τίτλων σπουδών σας, με πρόσφατη φωτογραφία καθώς και διεύθυνση διαμονής και το τηλέφωνό σας, για να επικοινωνήσουμε μαζί σας, μέχρι 10 Φεβρουαρίου, το αργότερο.

Δ/νση αποστολής βιογραφικού κ. Παπαοικονόμου, Ταχ. Θυρίδα 112 Ρόδος.

Crete & Rhodes
CAPSIS
Convention Centers & Resort Hotels

SOFITEL CAPSIS HOTEL RHODES & CONVENTION CENTER "MARIKA CAPSIS 2000"

ΖΗΤΕΙΤΑΙ ΠΡΟΣΩΠΙΚΟ ΟΛΩΝ ΤΩΝ ΕΙΔΙΚΟΤΗΤΩΝ
ΑΙΤΗΣΕΙΣ ΣΤΟ ΓΡΑΦΕΙΟ ΠΡΟΣΩΠΙΚΟΥ
ΔΕΥΤΕΡΑ – ΠΑΡΑΣΚΕΥΗ 09.00 – 14.00

Crete & Rhodes
CAPSIS
Convention Centers & Resort Hotels

SOFITEL CAPSIS HOTEL RHODES & CONVENTION CENTER "MARIKA CAPSIS 2000"

ΖΗΤΕΙΤΑΙ ΓΡΑΜΜΑΤΕΑΣ ΔΙΕΥΘ/ΣΕΩΣ
ΒΙΟΓΡΑΦΙΚΑ / ΑΙΤΗΣΕΙΣ ΣΤΟ ΦΑΞ 20900

Από αλυσίδα FAST FOOD

ΖΗΤΟΥΝΤΑΙ

•Άτομο για ταμπλό-service με αντίστοιχη εμπειρία, για νυχτερινή απασχόληση
• Κόφτης-"τυλιχτής" έμπειρος.

Και για τις δύο θέσεις προσφέρονται υψηλές αποδοχές

Πληρ. 094/6363311 (09.00-17.00)

Crete & Rhodes
CAPSIS
Convention Centers & Resort Hotels

SOFITEL CAPSIS HOTEL RHODES & CONVENTION CENTER "MARIKA CAPSIS 2000"

ΖΗΤΕΙΤΑΙ ΠΙΣΙΝΙΕΡΗΣ ΜΕ ΓΝΩΣΕΙΣ ΥΔΡΑΥΛΙΚΟΥ
ΠΛΗΡΟΦΟΡΙΕΣ / ΑΙΤΗΣΕΙΣ
ΥΠΌΨΙΝ ΚΟΥ ΤΣΑΛΩΛΗ
ΔΕΥΤΕΡΑ – ΣΑΒΒΑΤΟ 09.00 – 14.00

Crete & Rhodes
CAPSIS
Convention Centers & Resort Hotels

SOFITEL CAPSIS HOTEL RHODES & CONVENTION CENTER "MARIKA CAPSIS 2000"

ΖΗΤΟΥΝΤΑΙ ΝΕΟΙ ΝΑ ΠΛΑΙΣΙΩΣΟΥΝ ΤΗΝ ΣΥΝΕΔΡΙΑΚΗ
ΜΟΝΑΔΑ ΤΗΣ ΕΤΑΙΡΙΑΣ ΜΑΣ
ΠΛΗΡΟΦΟΡΙΕΣ / ΑΙΤΗΣΕΙΣ ΥΠΌΨΙΝ ΚΟΥ ΓΚΙΝΝΗ
ΤΗΛ. 25015 / ΦΑΞ 20900

TRISTAR
ΕΤΑΙΡΕΙΑ ΚΛΙΜΑΤΙΣΜΟΥ

ΖΗΤΕΙ

ΤΕΧΝΙΚΟ-ΨΥΚΤΙΚΟ-ΗΛΕΚΤΡΟΛΟΓΟ
Για Service-εγκαταστάσεις-επισκευές κλιματιστικών μηχανημάτων

Απαραίτητη προϋπόθεση: Δίπλωμα Οδήγησης
Για πληροφορίες ή βιογραφικό στην Δ/νση: Μεγ. Κων/νου 61, Ρόδος
Τηλ. (02410) 77058, 77059

ΤΟ ΞΕΝΟΔΟΧΕΙΟ ΝΗΡΗΪΔΕΣ
ΣΤΑ ΚΟΛΥΜΠΙΑ

ΖΗΤΕΙ

ΠΡΟΣΩΠΙΚΟ ΟΛΩΝ ΤΩΝ ΕΙΔΙΚΟΤΗΤΩΝ

Παρακαλούνται οι ενδιαφερόμενοι να απευθύνονται στο τηλ. 0241056210 ή στο ξενοδοχείο από 09.30-13.00

ΡΟΔΙΑΚΗ ΚΤΗΜΑΤΙΚΗ

ΣΥΜΒΟΥΛΟΙ & ΕΚΤΙΜΗΤΕΣ ΑΚΙΝΗΤΩΝ — ΚΤΗΜΑΤΟΜΕΣΙΤΙΚΟ ΓΡΑΦΕΙΟ από το 1983

ΠΩΛΟΥΝΤΑΙ ΜΟΝΟΚΑΤΟΙΚΙΕΣ ΣΤΟΥΣ ΤΡΕΙΣ



ΣΕ ΜΠΕΤΑ ΑΠΟ 31.000.000 ΔΡΧ

ΑΝΕΣΤΗΣ & ΣΑΒΒΑΣ ΣΑΒΒΑΪΔΗΣ

tel: 26281 & 35476 cel: 0944-421015 & 0977-433427

The WATER PARK
Faliraki - Rodos HELLAS

Το Υδροπάρκο αναψυχής
"The Waterpark-Faliraki-Rodos"
επιθυμεί να προσλάβει συνεργάτες για όλα τα τμήματα λειτουργίας του:

- Ταμίες
- Ρεσεψιονίστ
- Υπαλλήλους τουριστικού καταστήματος
- Ταμπλίστες
- Μάγειρες-Ψήστες
- Μπάρμεν
- Ναυαγοσώστες
- Καθαρίστριες
- Προσωπικό Διαφόρων Ειδικοτήτων

Για πληροφορίες και συμπλήρωση αιτήσεων (απαιτείται πρόσφατη φωτογραφία) οι ενδιαφερόμενοι μπορούν να επικοινωνούν καθημερινά από 09.00-15.00 στα τηλ. 02410-84404 και 02410-84300. Email: info@water-park.gr

ΖΗΤΟΥΝΤΑΙ

ΠΩΛΗΤΕΣ-ΠΩΛΗΤΡΙΕΣ για καταστήματα κοσμημάτων στο ΚΙΟΤΑΡΙ. Μισθός και ποσοστά.

Τηλ. 86670-3, κ. Τάκη

ΖΗΤΕΙΤΑΙ

ΑΠΟ ΤΟ CITY HALL restaurant
ΜΑΓΕΙΡΑΣ Γ'

Πληρ. τηλ. 0241 0 70200

ΖΗΤΟΥΝΤΑΙ

ΞΕΝΟΔΟΧΕΙΟ ΚΟΛΥΜΠΙΑ ΜΠΗΤΣ

ΖΗΤΑ ΠΡΟΣΩΠΙΚΟ:
- Σερβιτόρους
- Βοηθούς σερβιτόρους
- Βοηθοί σερβιτόροι μπαρ, σνακ μπαρ, καφετέριας
- Καμαριέρες
- Πωλήτριες super market
- Κηπουρός
- Bell boy

Πληρ. τηλ. 56247 κ. Σάσσος, 12.00-14.00

RODIAN BEACH • RESORT
Managed by Sunotels

ΖΗΤΕΙ

για το νέο Health & Recreation Club, που θα λειτουργήσει με την νέα σαιζόν, άτομο πλήρης απασχόλησης, που να αναλάβει το κέντρο και να κατέχει γνώσεις μασάζ:

classic swedish
Back massage
fasce massage
aromatherapy
reflexology
indian head massage

Απαραίτητη γνώση αγγλικής γλώσσας.

Οι ενδιαφερόμενοι καλούνται να απευθυνθούν στην κ. Αρτεμη Χριστοδούλου
τηλ. 02410/89928

Από Εισαγωγική Εμπορική Επιχείρηση Ανταλλακτικών Αυτοκινήτων

ΖΗΤΕΙΤΑΙ

Δεσποινίς, προκειμένου να εργαστεί ως υπάλληλος γραφείου.

Απαραίτητα προσόντα:
- Γνώσεις Η/Υ (Word, Excel)
- Δίπλωμα Μοτοποδηλάτου
- Απόφοιτος Λυκείου ή Ι.Ε.Κ.

Πληρ. τηλ. 02410 70850

Εμπορική Εταιρεία Ξενοδοχειακού Εξοπλισμού

ΖΗΤΑ

Πωλητές - Οδηγούς

Πληρ. τηλ. 02410 70630/1, 9.00 π.μ. έως 2.00 μ.μ.

Από Ξενοδοχείο στα Κολύμπια

ΖΗΤΟΥΝΤΑΙ

Μπάρμαν - μάγειρας - βοηθός μάγειρα σερβιτόροι/ες - καμαριέρα.

Πληρ. τηλ. 02410 56271, 23308

Από το Ξενοδοχείο

ΗΛΥΣΙΟΝ

στους Πεύκους Λίνδου

ΖΗΤΟΥΝΤΑΙ

α) Μάγειρας/Μαγείρισσα βραδυνή
β) Σερβιτόροι
γ) Λατζιέρα βραδυνή

Πληρ. τηλ. 02410 36176, 02410 75672
υποψ. κ. Κοντού

Figma

Αντιπροσωπεύσεις Ασφαλιστικών Εταιρειών
Άννης Μαρίας και Καζαντζάκη 2
Τηλ. (0241) 31468 • FAX: (0241) 33644

ΖΗΤΟΥΝΤΑΙ

Ασφαλίστριες και ασφαλιστές για ελεύθερη συνεργασία.

Για ραντεβού τηλ. 31468

Anna Riska GROUP

ΖΗΤΕΙΤΑΙ

ΠΩΛΗΤΡΙΑ ΠΕΠΕΙΡΑΜΕΝΗ
Πληρ. τηλ. 31348

ΖΗΤΟΥΝΤΑΙ

ΠΩΛΗΤΡΙΕΣ
για καταστήματα εντός πόλεως.
Μόνιμη απασχόληση

Πληρ. τηλ. 0241-0-34105

ΠΩΛΕΙΤΑΙ

δισκοπρίονο RYOBI BT-3000 ολοκαίνουργιο με δυνατότητες γωνιάστρας επιτραπέζιο 300.000 δρχ. Ευκαιρία.

Πληρ. τηλ. 0241064306-0946067096

Από την αντιπροσωπεία αυτοκινήτων DAEWOO Αλ. Κούκουρας πωλούνται τα παρακάτω μεταχειρισμένα:

- **BMW 316,** 1600 cc, μοντέλο '94 ανθρακί, Imm., A/C, υδραυλικό τιμόνι, ηλ. παράθυρα, ηλ. καθρ., κεντρ. κλειδ. HiFi, αεροτομή, προβ. ομίχλης, ζάντες αλουμινίου και δερμάτινο σαλόνι. Σε άριστη κατάσταση, τιμή 4.700.000 δρχ.
- **PEUGEOT 405,** 1600 cc, μοντέλο '96, γρανίτης, ABS, A/C, Imm., υδρ. τιμ., ηλ. παράθ., κεντρ. κλειδ. με τηλεχ., HiFi. Σε άριστη κατάσταση: Τιμή 2.600.000 δρχ.
- **CITROEN XANTIA,** 1600 cc, μοντέλο '96, άσπρο, ABS, αερόσακος οδηγού-συνοδηγού, Klima, υδρ. τιμ., ηλ. παράθ., ηλ. καθρ., κεντρ. κλειδ. και HiFi. Σε άριστη κατάσταση. Τιμή 3.350.000 δρχ.
- **FIAT CINQUECENTO,** 900 cc, μοντ. '95, κόκκινο, κεντρ. κλειδί, ηλ. παράθ., HiFi. Σε άριστη κατάσταση. Τιμή 1.200.000 δρχ.
- **FIAT CINQUECENTO,** 900 cc, μοντ. 96, κόκκινο, κεντρ. κλειδ., ηλ. παράθ., ζάντες αλουμινίου, HiFi. Σε άριστη κατάσταση. Τιμή 1.300.000 δρχ.
- **FIAT CINQUECENTO,** 900 CC, μοντ. '95, μπλε, κεντρ. κλειδ., ηλ. παράθ., HiFi. Σε άριστη κατάσταση. Τιμή 1.300.000 δρχ.
- **SEAT IBIZA,** 1200 cc, μοντέλο '93 κόκκινο, Τιμή 1.100.000 δρχ.

Διακανονισμός: από 12 έως 36 μηνιαίες δόσεις και από 0% προκαταβολή.

Πληρ. τηλ. 02410(0)60100, 65183
ΥΠΕΥΘΥΝΟΣ ΠΩΛΗΣΕΩΝ: κ. Κωστής Βαλεντής

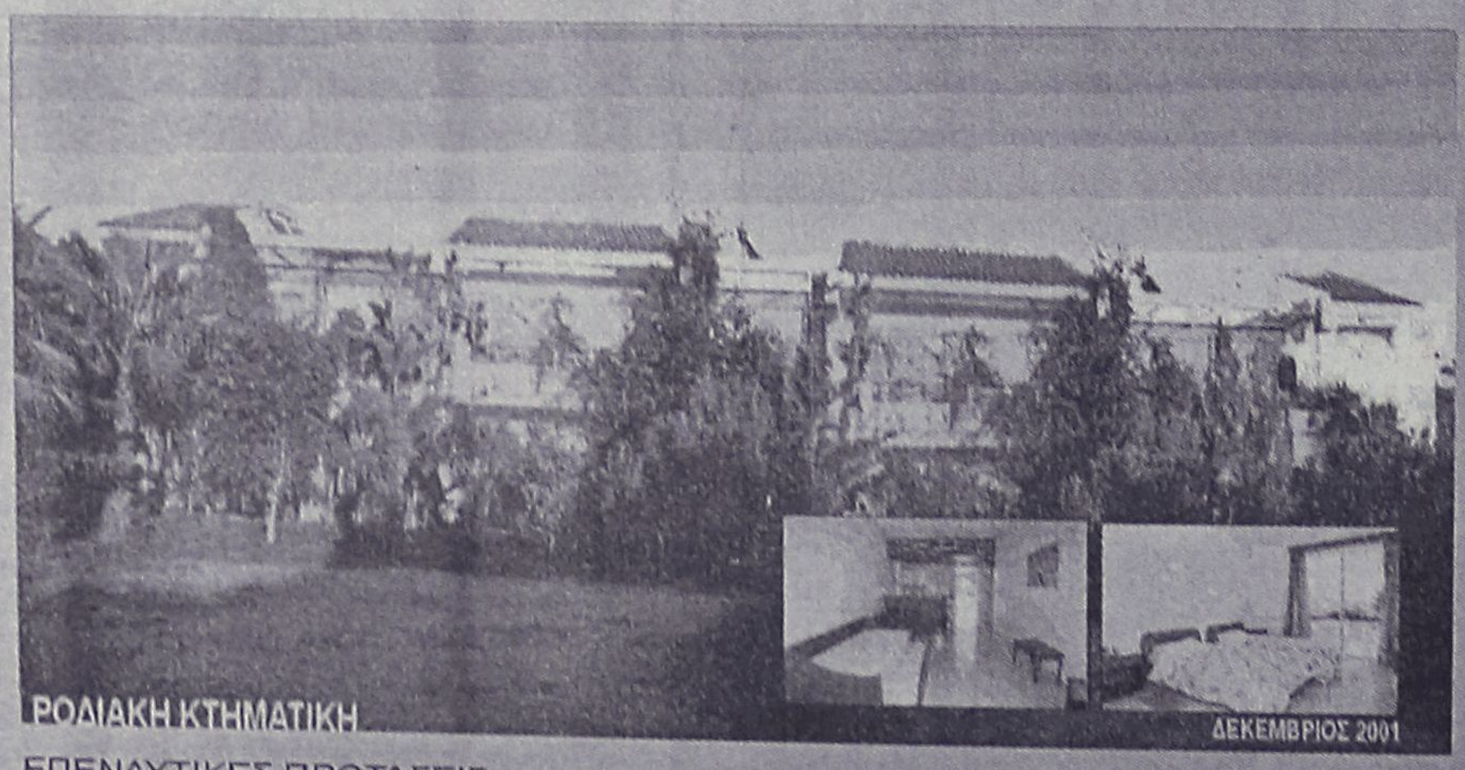

ΕΠΕΝΔΥΤΙΚΕΣ ΠΡΟΤΑΣΕΙΣ

ΑΚΙΝΗΤΟ ΕΙΣΟΔΗΜΑΤΟΣ ΜΕ ΕΤΗΣΙΑ ΑΠΟΔΟΣΗ 7,68 %

- 2 ΚΤΙΡΙΑ 12 ΕΠΙΠΛΩΜΕΝΩΝ ΔΙΑΜΕΡΙΣΜΑΤΩΝ 50 τ.μ. ΤΟ ΚΑΘΕΝΑ ΜΕ ΙΔΙΩΤΙΚΟ ΚΗΠΟ ΚΑΙ ΒΕΡΑΝΤΑ ΜΙΣΘΩΜΕΝΑ ΟΛΟΚΛΗΡΟ ΤΟ ΕΤΟΣ ΜΕ ΠΛΗΡΟΤΗΤΑ 100%
- ΣΥΝΟΛΙΚΟ ΕΜΒΑΔΟΝ ΚΤΙΡΙΩΝ 652 τ.μ.
- ΟΙΚΟΠΕΔΟ 6,410 τ.μ.
- ΥΠΟΛΟΙΠΟ ΕΓΚΕΚΡΙΜΕΝΗΣ ΟΙΚΟΔΟΜΙΚΗΣ ΑΔΕΙΑΣ 617 τ.μ.
- ΕΤΑΙΡΙΚΗ ΜΟΡΦΗ Α.Ε.
- ΤΟΠΟΘΕΣΙΑ - ΙΞΙΑ ΔΗΜΟΥ ΙΑΛΥΣΟΥ
- ΑΜΕΣΗ ΜΕΤΑΒΙΒΑΣΗ

ΑΠΟΚΛΕΙΣΤΙΚΗ ΔΙΑΘΕΣΗ

ΑΝΕΣΤΗΣ & ΣΑΒΒΑΣ ΣΑΒΒΑΪΔΗΣ
τηλ: 0241-26281 & 35476
cel: 0944-421015

ΡΟΔΙΑΚΗ ΚΤΗΜΑΤΙΚΗ
ΣΥΜΒΟΥΛΟΙ & ΕΚΤΙΜΗΤΕΣ ΑΚΙΝΗΤΩΝ
ΚΤΗΜΑΤΟΜΕΣΙΤΙΚΟ ΓΡΑΦΕΙΟ από το 1983

εργασιες

συνέχεια από την προηγούμενη

Το βιβλιοχαρτοπωλείο "ΚΑΡΑΒΑΚΙ" **ζητάει ΝΕΟ Ή ΝΕΑ** με μια σχετική γνώση στην λογοτεχνία. Μισθός ικανοποιητικός. Πληρ. τηλ. 02410 77175, 27007 AZ43741

Από ξενοδοχείο **ζητείται γυμνάστρια** για πλήρη απασχόληση από 9 π.μ. έως 5 μ.μ. Πληρ. τηλ. 0945/204400, 02410/63350. AZ43724

ΚΟΠΕΛΑ η οποία να μιλάει καλά Γερμανικά-Αγγλικά για να εργασθεί σε τουριστικό κατάστημα στο Εμπορικό Κέντρο "Ε" στο Φαληράκι από 1/5/2002 έως 31/10/2002 και για τις απογευματινές ώρες 15.00-22.30. Πληρ. τηλ. 23848, 23827, 73474. AZ43725

Από μεγάλη εταιρεία διακίνησης μπύρας-ποτών και απορρυπαντικών, **ζητείται οδηγός** με επαγγελματικό δίπλωμα, γνώστης της αγοράς της Ρόδου, ηλικίας μέχρι 40 ετών. Προσφέρονται μισθός και ποσοστά. Πληρ. τηλ. 66227, 66228 ώρες 08.00-15.00.

Ζητείται άτομο ηλικίας μέχρι 30 ετών, εκπληρωμένες στρατιωτικές υποχρεώσεις και να έχει δίπλωμα οδήγησης, από εταιρεία διακίνησης μπύρας και απορρυπαντικών για **βοηθός αποθηκάριου.** Πληρ. τηλ. 66227, 66228 ώρες 08.00-15.00.

ΖΗΤΟΥΝΤΑΙ για καφετέρια - εστιατόριο για την ερχόμενη σαιζόν: α) **μάγειρας, β) μπάρμαν, γ) βοηθός μπάρμαν.** Πληρ. τηλ. 02410-22451 (10.00-14.00) και 02421-65233 (6-10 μ.μ.), κ. Κώστα. AZ43507

Γνωστή εταιρεία διακίνησης μπύρας-ποτών και απορρυπαντικών **ζητεί πωλητές-πωλήτριες** μέχρι 40 ετών. Προσφέρονται μισθός και ποσοστά. Πληρ. τηλ. 66227, 66228 ώρες 08.00-15.00.

Γυροπωλείο στην Παλιά Πόλη ζητάει Ψήστες. Απαραίτητη η προϋπηρεσία. Πληρ. τηλ. 0944/607540, 0945/759812. AZ43799

ΖΗΤΕΙΤΑΙ κοπέλα εμφανίσιμη για να εργαστεί σε κατάστημα ηλεκτρονικών παιχνιδιών (VIDEO GAMES) στη Ρόδο και στην Κω. Μισθός ικανοποιητικός και bonus. Πληρ. τηλ. 25050, 0945314090 ΧΑΖ481

ΗΛΕΚΤΡΟΛΟΓΟΙ (τεχνίτες-βοηθοί) με σχετική εμπειρία σε κτιριακές εγκαταστάσεις. Πληρ. τηλ. 094/6683824. AZ43196

ΚΥΡΙΑ, ΠΕΠΕΙΡΑΜΕΝΗ, ΕΜΦΑΝΙΣΙΜΗ για εργασία κατά την τουριστική σαιζόν σε χρυσοχοείο στο Φαληράκι. Απαραίτητα Γερμανικά, Αγγλικά. Πληρ. τηλ. 0946/052616. AZ43303

ΚΥΡΙΕΣ με όρεξη για δουλειά που θα ήθελαν να κερδίζουν έως και 500.000 δρχ. το μήνα, με ελεύθερο ωράριο εργασίας. Προσφέρονται δωρεάν κατάλογοι λευκών ειδών και μεγάλη υποστήριξη από την εταιρεία μας. Πληρ. κ. Γιώργος στο τηλ. 0946/595500 ή 37384. AZ42605

μαθηματα

ΑΓΓΛΙΚΑ, ιδιαίτερα μαθήματα παραδίδονται κατ' οίκον από έμπειρο καθηγητή πτυχιούχο Αριστοτελείου Πανεπιστημίου Θεσσαλονίκης, Proficiency-FCE. Κιν. 0977233718. AM43832

ΟΙΚΟΔΙΔΑΣΚΑΛΕΙΟ Αγγλικών, Μαγκαφά Ειρήνη. Εχοντας την Αγγλική ως μητρική γλώσσα και πολύχρονη πείρα, παραδίδονται μαθήματα για όλα τα επίπεδα σε διμελή-τριμελή τμήματα ή και ιδιαίτερα. Πληρ. τηλ. 64202 και 61512. AM43697

ΜΑΘΗΜΑΤΙΚΟΣ παραδίδει μαθήματα σε μαθητές Γυμνασίου-Λυκείου. Πληρ. τηλ. 02410/37914, 0946/214823. AM43544

ΚΑΘΗΓΗΤΗΣ με πολυετή πείρα στην Ελλάδα και τις ΗΠΑ παραδίδει ιδιαίτερα μαθήματα μαθηματικών, φυσικής και χημείας σε μαθητές γυμνασίου και λυκείου. Πληρ. τηλ. 097/2723870 AM43640

ΦΙΛΟΛΟΓΟΣ ΚΑΘΗΓΗΤΡΙΑ ΠΤΥΧΙΟΥΧΟΣ ΑΡΙΣΤΟΤΕΛΕΙΟΥ ΠΑΝΕΠΙΣΤΗΜΙΟΥ ΘΕΣΣΑΛΟΝΙΚΗΣ, ΠΑΡΑΔΙΔΕΙ ΙΔΙΑΙΤΕΡΑ ΜΑΘΗΜΑΤΑ ΣΕ ΜΑΘΗΤΕΣ ΓΥΜΝΑΣΙΟΥ - ΛΥΚΕΙΟΥ. ΤΙΜΕΣ ΠΡΟΣΙΤΕΣ, ΣΥΣΤΗΜΑΤΙΚΗ ΕΝΗΜΕΡΩΣΗ ΓΟΝΕΩΝ. ΠΛΗΡ. ΤΗΛ. 22428 ΚΑΙ 0937803323 (ΚΙΝΗΤΟ) ΧΠΜ291

διαφορα

ΣΚΥΛΑΚΙΑ, Δαμαλτίας χαρίζονται δισταύρωση με άλλα, 6 εβδομάδων. Πληρ. τηλ. 67866 και 0972177629. ΑΔ43834

ΔΩΔΕΚΑ ΔΙΘΕΣΙΑ ΘΡΑΝΙΑ, μάρκας Production (σκελετός λευκός, καθίσματα κόκκινα), σε πολύ καλή κατάσταση. Πληρ. κ. Ευαγγελία, τηλ. 02410/81540, 82400. ΧΑΔ07022

ΑΕΡΟΘΕΡΜΟΣ, επαγγελματικός φούρνος σχεδόν καινούργιος και δύο βιτρίνες για αρτοποιείο σε πολύ καλή τιμή. Πληρ. τηλ. 39396. ΑΔ43833

ΦΩΤΙΣΤΙΚΑ, πάγκοι και ράφια για καταστήματα. Πληρ. τηλ. 02410 24579, 31806 ΑΔ43797

ΠΩΛΟΥΝΤΑΙ καυσόξυλα πεύκου, ένα αγροτικό αυτοκίνητο, 30.000 δρχ. για τζάκι ή σόμπα. Πληρ. τηλ. 0977395171 και 0946732850. ΑΔ43696

ΡΟΛΟΪ TAG HEUER FORMULA 1 Chronograph 180.000 δρχ. με 6μηνη εγγύηση. Πληρ. τηλ. 097/4443756. ΑΔ43766

ΔΙΑΦΟΡΑ ΕΠΙΠΛΑ αντίκες από ιδιώτη, όπως κονσόλα σκαλιστή 150 χρόνων με καθρέπτη, μόνο 2.934 ευρώ ή 1.000.000 δρχ. Πληρ. τηλ. 0944/353206. ΑΔ43764

ΟΛΟΚΛΗΡΟΣ ΕΞΟΠΛΙΣΜΟΣ ΕΣΤΙΑΤΟΡΙΟΥσε άριστη κατάσταση (σχεδόν αχρησιμοποίητος). Πληρ. τηλ. 0944/842657. ΑΔ43762

ΠΟΔΗΛΑΤΟ γυμναστικής πολύ λίγο μεταχειρισμένο, με κομπιούτερ επιδόσεων, ιδεώδες για αδυνάτισμα από 170.000 δρχ. μόνο 120.000 δρχ. Πληρ. τηλ. 02410/68388 κ. Γιώργος. ΑΔ43765

ΣΑΛΟΝΙ σε άριστη κατάσταση. Καναπές, τριθέσιος, μονοθέσιος, διπλοθέσιος, καθώς και τραπεζάκι από κρύσταλλο. Τιμή 250.000. Πληρ. τηλ. 02410/67587 απογευματινές ώρες και 02410/36995. ΑΔ43731

ΠΩΛΟΥΝΤΑΙ: 1) σύνθετο γωνία με μπαρ, μασίφ, καρυδιά 250.000 με δυνατότητα απόσπασης της γωνίας μετατρεπόμενο σε ευθεία, 2) Τραπεζαρία νεοκλασική με 6 καρέκλες 150.000, 3) Επιπλο μεγάλο για τηλεόραση, βίντεο-στέρεο 50.000. Ολα σχεδόν καινούργια. Πληρ. τηλ. 61529 9-12 π.μ. ΑΔ43730

ΑΝΙΧΝΕΥΤΕΣ ΜΕΤΑΛΛΩΝ ΑΜΕΡΙΚΗΣ, ΑΓΓΛΙΑΣ. ΑΞΙΟΠΙΣΤΟΙ, ΕΙΔΙΚΟΙ ΓΙΑ ΒΑΘΟΣ, ΔΙΑΧΩΡΙΣΜΟ. ΓΝΩΡΙΣΤΕ ΤΑ ΚΑΙΝΟΥΡΓΙΑ TESORO, SUPERSCAN MK2 ΜΕ ΤΕΛΑΡΟ 1Χ1μ., 1,5Χ1,5μ., 2Χ2μ. ΒΑΘΟΣ ΕΩΣ 8 ΜΕΤΡΑ. ΓΡΑΠΤΗ ΕΓΓΥΗΣΗ ΒΑΘΟΥΣ. 36 ΔΟΣΕΙΣ. ΠΛΗΡ. ΤΗΛ. 0310-286577, 0977 270437 ΠΔ4644

BAT FALCON 5,27 Evinrude Ficht 115 CV+Trailer. Πληρ. τηλ. 0942/516770. ΑΔ43545

ΤΡΑΠΕΖΙΑ ΚΑΙ ΣΚΑΜΠΟ για μπαρ. Πληρ. τηλ. 81377, 0977/006428, κ. Δημήτρη. ΑΔ43563

ΠΩΛΟΥΝΤΑΙ: ΤΗΛΕΟΡΑΣΗ GOLDSTAR "14, βίντεο SHARP, κεραία SATELITE UNIVERLA, MINI STEREO COBACT DISC GOLDSTAR, κιθάρα YAMAHA όλα μαζί 150.000 δρχ. Πληρ. τηλ. 093/2834868 κ. Κρέσνιγκ. ΑΔ43473

ΕΞΟΠΛΙΣΜΟΣ ΚΟΜΜΩΤΗΡΙΟΥ σε άριστη κατάσταση, σε τιμή ευκαιρίας. Πληρ. τηλ. 27778, 25274. ΑΔ413389

ΠΩΛΟΥΝΤΑΙ-ΜΙΚΡΟΕΠΙΠΛΑ: Παπουτσοθήκες, συρταριέρες, τραπέζια, καρέκλες, κρεβάτια, στρώματα, ντουλάπες, κρυσταλιέρες, σύνθετα, ροτόντες, καλόγηροι, σαλόνια, καναπέδες, ντιβανομπάουλα κ.ά. σε χαμηλές τιμές. Θα μας βρείτε στο 5ο χλμ. Ρόδου-Λίνδου στην Πλατής-Ροδοχρώμ. Πληρ. τηλ. 65065, 62037 από 8 -14.30, απόγευμα 6-8. ΑΔ43361

ΠΩΛΟΥΝΤΑΙ επαγγελματικοί κοπτοράπτες, γαζωτικές μηχανές και διάφορα είδη βιοτεχνικής ενδυμασίας. Πληρ. τηλ. 0942233795. ΑΔ43493

προσφορες εργασιας

ΚΥΡΙΑ, αναλαμβάνει να φροντίζει ηλικιωμένους. Πληρ. τηλ. 33531-36138. ΑΡ43822

ΛΟΓΙΣΤΗΣ-ΦΟΡΟΤΕΧΝΙΚΟΣ αναλαμβάνει τη τήρηση βιβλίων β' και γ' κατηγορίας καθώς και την υποβολή φορολογικών δηλώσεων. Πληρ. τηλ. 02410/93558, 0944/377300. ΑΡ43845

ΚΥΡΙΑ, με συστάσεις και πείρα ζητά εργασία για περιποίηση ηλικιωμένων ή ως οικιακή βοηθός. Πληρ. τηλ. 02410-35689 και 0241092683, ώρες 10.00-14.00 και 17.00-21.00. ΑΡ43825

ΡΩΣΙΔΑ 35 ετών ζητά εργασία. Πληρ. τηλ. 0977 150263 ΑΡ43798

ΚΟΠΕΛΑ με προϋπηρεσία ζητά εργασία για φύλαξη παιδιών ή γερόντων. Πληρ. τηλ. 093/8445550. ΑΡ43726

ΤΩΡΑ ΚΑΙ ΣΤΗ ΡΟΔΟ. ΥΠΗΡΕΣΙΑ ΠΡΟΜΗΘΕΙΑΣ ΠΡΟΣΩΠΙΚΟΥ ΟΙΚΙΑΚΗΣ ΒΟΗΘΕΙΑΣ. HOME CARE. (ΛΑΤΖΙΕΡΕΣ, ΚΑΜΑΡΙΕΡΕΣ, ΝΟΣΟΚΟΜΕΣ, ΣΥΝΟΔΟΥΣ ΓΙΑ ΗΛΙΚΙΩΜΕΝΟΥΣ ΚΑΙ ΑΤΟΜΑ ΜΕ ΕΙΔΙΚΕΣ ΑΝΑΓΚΕΣ, ΟΙΚΙΑΚΕΣ ΒΟΗΘΟΥΣ, ΜΠΕΪΜΠΥ ΣΙΤΕΡ, ΚΑΘΑΡΙΣΤΡΙΕΣ Κ.ΛΠ.). ΟΛΟΚΛΗΡΩΜΕΝΗ ΦΡΟΝΤΙΔΑ ΓΙΑ ΤΟ ΣΠΙΤΙ ΚΑΙ ΚΑΘΕ ΕΠΙΧΕΙΡΗΣΗ. ΜΗΤΡΟΠΟΛΕΩΣ 114. ΤΗΛ. 23478 ΩΡΕΣ 9.00-14.00 ΚΑΙ 18.00-21.00 ΚΑΙ ΣΤΟ 0972220890 ΠΡ43227

ΕΛΑΙΟΧΡΩΜΑΤΙΣΜΟΙ. ΑΝΑΛΑΜΒΑΝΟΥΜΕ ΠΑΝΤΟΣ ΕΙΔΟΥΣ ΕΛΑΙΟΧΡΩΜΑΤΙΣΜΟΥΣ ΣΕ ΠΟΛΥ ΛΟΓΙΚΕΣ ΤΙΜΕΣ. ΠΛΗΡ. ΤΗΛ. 93677,0936360327 ΧΠΡ1561

ΚΟΥΡΑΣΤΗΚΑΤΕ ΝΑ ΨΑΧΝΕΤΕ ΤΕΧΝΙΤΕΣ ΓΙΑ ΤΟ ΠΡΟΒΛΗΜΑ ΤΟΥ ΣΠΙΤΙΟΥ ΣΑΣ; Η ΛΥΣΗ ΓΙΑ ΣΑΣ ΕΙΜΑΣΤΕ ΕΜΕΙΣ

ΤΑ ΣΥΝΕΡΓΕΙΑ

- Αλουμίνια EUROPA και Σίδερα
- Υδραυλικός-Θέρμανση-Αποφράξεις
- Ελαιοχρωματιστής-Μονώσεις
- Ηλεκτρολόγος
- Ψυκτικός
- Μαραγκός
- Σκεπές
- Πλακατζής
- Τζακάδες
- Κτισίματα-Σοβάδες
- Κλειδαράς
- Καλουπατζής-Μπετατζής
- Διαμαντοτρυπακοπτική
- Κι όλες τις τεχνικές εργασίες

Το γραφείο μας λειτουργεί 24 ώρες το 24ωρο για την καλύτερη εξυπηρέτηση σας!

Γ. ΣΕΦΕΡΗ 135, ΡΟΔΟΣ 85100
ΤΗΛ. 02410/60888
ΠΡ43565

ΑΡΧΙΤΕΚΤΩΝ ΕΣΩΤΕΡΙΚΩΝ ΧΩΡΩΝ
με εμπειρία και καλή γνώση των σχεδιαστικών προγραμμάτων AUTOCAD, AUTOCAD ARCHITECTURAL DESKTOP (AUTOCAD 3D), και 3D STUDIO VIZ R3 (φωτορεαλισμός).

ΖΗΤΑ

συνεργασία με τεχνικά γραφεία.

Πληρ. τηλ. 093/7227653

ΑΝΑΛΑΜΒΑΝΟΥΜΕ
την ανέγερση της οικοδομής σας σε μπετά ή τελειωμένη με αντάλλαγμα οικοπέδου οικοδομήσιμου

ΖΩΤΑΛΗΣ
Πληρ. τηλ. 0945/805032, 0944/545544, 25849, fax. 32130

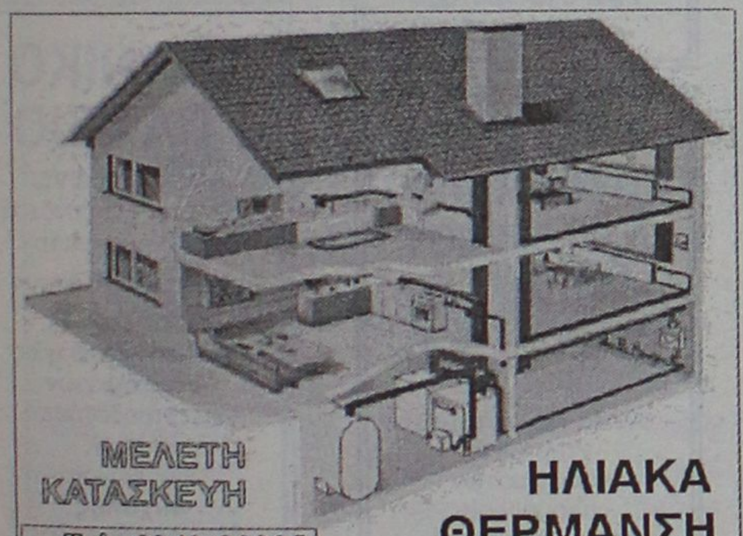

ΟΡΓΑΝΟΠΟΙΕΙΟ

ΤΟ ΟΡΓΑΝΟΠΟΙΕΙΟ ΠΟΥ ΠΑΝΤΑ ΘΕΛΕΙ ΝΑ ΠΡΩΤΟΠΟΡΕΙ ..... ΚΑΤΑΣΚΕΥΑΣΕ .....

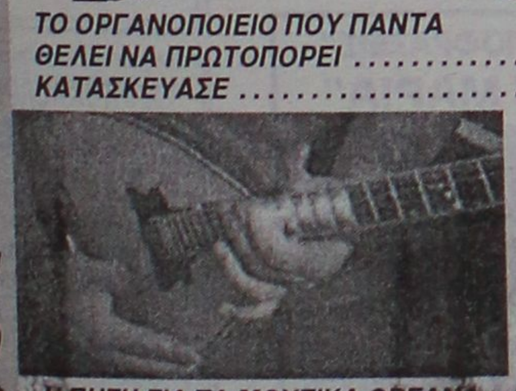

Η ΠΗΓΗ ΓΙΑ ΤΑ ΜΟΥΣΙΚΑ ΟΡΓΑΝΑ
ΕΜΕΙΣ ΚΑΤΑΣΚΕΥΑΖΟΥΜΕ .....
ΕΜΕΙΣ ΕΠΙΣΚΕΥΑΖΟΥΜΕ .....
ΚΑΙ ΑΣΕ ΤΟΥΣ ΑΛΛΟΥΣ .....
ΝΑ ΨΑΧΝΟΝΤΑΙ .....

"ΟΡΓΑΝΟΠΟΙΕΙΟ"
ΒΑΣΙΛΗΣ ΠΑΥΛΑΚΗΣ
ΑΘΗΝΩΝ 18 - ΑΝΑΛΗΨΗ ΡΟΔΟΣ
ΤΗΛ. 0241-64306 ΚΙΝ. 0946-067096
email: vasilispavlakis@yahoo.gr

ΚΤΗΜΑΤΟΜΕΣΙΤΙΚΟ ΓΡΑΦΕΙΟ

ΕΥΡΩΚΤΗΜΑΤΙΚΗ

ΕΥΣΤΑΘΙΟΥ

ΜΕΣΙΤΕΣ ΣΥΜΒΟΥΛΟΙ ΜΕΛΕΤΗΤΕΣ

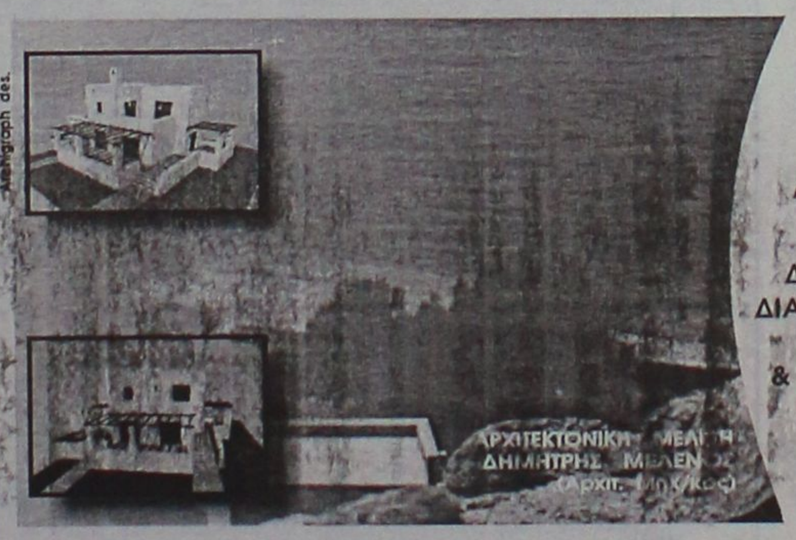

ΠΩΛΟΥΝΤΑΙ ΜΟΝΟΚΑΤΟΙΚΙΕΣ ΣΕ ΟΙΚΟΠΕΔΑ ΣΤΟ ΚΥΜΑ, ΣΤΗΝ ΠΑΡΑΛΙΑΚΗ ΖΩΝΗ ΤΗΣ ΛΑΧΑΝΙΑΣ (ΘΕΣΗ ΣΑΛΑΜΙΝΑ)

ΚΑΘΕ ΜΟΝΟΚΑΤΟΙΚΙΑ ΑΝΑΠΤΥΣΣΕΤΑΙ ΣΕ ΔΥΟ ΟΡΟΦΟΥΣ, ΚΑΤΑΛΑΜΒΑΝΕΙ ΧΩΡΟ 100 Τ.Μ., ΔΙΑΘΕΤΕΙ ΣΑΛΟΝΙ, ΚΟΥΖΙΝΑ ,ΤΡΙΑ ΥΠΝΟΔΩΜΑΤΙΑ, ΔΥΟ ΜΠΑΝΙΑ, ΑΠΟΘΗΚΕΥΤΙΚΟ ΧΩΡΟ, & ΟΙΚΟΔΟΜΕΙΤΑΙ ΜΕΣΑ ΣΕ ΟΙΚΟΠΕΔΟ 900 Τ.Μ.

ΜΕ ΟΡΙΟ ΤΟΝ ΑΙΓΙΑΛΟ . . .

ΑΞΙΑ 80.000.000 ΔΡΧ - 243.776,2 €

ΑΠΟΚΛΕΙΣΤΙΚΗ ΔΙΑΘΕΣΗ
Πληροφορίες

ΕΥΡΩΚΤΗΜΑΤΙΚΗ
Η ακίνητη αξία σας

Εθνικής Αντίστασης 83 (πρώην Άννης Μαρίας) δίπλα στην ALPHA BANK
Τηλ. 02410 73819,74917 κιν. 0944/374546, 0945/292030 FAX 02410 38641

ΙΩΑΝΝΗΣ & ΜΙΧΑΛΗΣ ΕΥΣΤΑΘΙΟΥ

ΤΑ ΜΟΝΑΔΙΚΑ Βιολογικά Ταπητοκαθαριστήρια Ρόδου

ΚΛΕΟΠΑΤΡΑ & EURO CLEAN CENTER

Εμπιστευθείτε τον καθαρισμό και φύλαξη των ταπήτων στα καθαριστήρια μας

- *Προσφέρουμε άψογο και έμπειρο Βιολογικό Καθαρισμό Ταπήτων*
- *Στεγνό καθαρισμό χειροποίητων χαλιών*
- *Επιτόπου καθαρισμό σε σαλόνια-μοκέτες*
- *Ειδικός καθαρισμός παπλώματα-φλοκάτες*
- *Επισκευές σε όλους τους τύπους ταπήτων*

"Η φύλαξη είναι δωρεάν" για όλο τον χρόνο. παραλαβή-παράδοση κατ' οίκον σε όλη τη Ρόδο.

Υπεύθυνος:
Κουφαλλάκης Σταύρος
Τηλ. **0241-51996, 0945793626 fax 51322**
ΠΡ42631

ΤΕΧΝΙΚΟ ΓΡΑΦΕΙΟ

ΑΝΑΣΤΑΣΗΣ ΒΑΡΕΛΗΣ

ΑΡΧΙΤΕΚΤΟΝΑΣ

Αναλαμβάνει:
- Τη μελέτη
- Την επίβλεψη
- Την κατασκευή
- Την υποβολή δικαιολογητικών στην ΔΕΥΑΡ

για την σύνδεσή σας με το ΑΠΟΧΕΤΕΥΤΙΚΟ

Αμεση εξυπηρέτηση
Καλή δουλειά
Οικονομικές λύσεις

για κάθε πληροφορία σας:
ΓΡΑΦΕΙΟ:
Μαδρίτης 20, Ρόδος

Τηλ. 0241-0-61502
κιν. 0977-305126
ΠΡ43099

ΝΕΡΟ!

ΒΡΕΙΤΕ ΝΕΡΟ

Ραδιοαισθητικός, αναλαμβάνει την ανεύρεση υδάτινων πόρων στο χώρο σας έναντι αμοιβής. Διαθέτουμε μηχανήματα για την διάνοιξη γεωτρήσεων και ανόρυξη νερού.

ΕΡΓΑΣΙΑ ΕΓΓΥΗΜΕΝΗ.

ΤΙΜΕΣ ΛΟΓΙΚΕΣ.

Πληρ. τηλ. 0945-981382

βραδινές ώρες

ΠΡ42081

ΥΔΡΑΥΛΙΚΟΣ
ΑΝΑΛΑΜΒΑΝΟΥΜΕ
ΠΑΣΗΣ ΦΥΣΕΩΣ ΥΔΡΑΥΛΙΚΕΣ ΕΓΚΑΤΑΣΤΑΣΕΙΣ, ΕΠΙΣΚΕΥΕΣ, ΞΕΒΟΥΛΩΜΑΤΑ
Ο ΓΙΩΡΓΟΣ
Πληρ. τηλ. 61761, 0938011515
ΠΡ43681

Εχετε πρόβλημα με τα παλιά σας αλουμίνια;
- **Τα επισκευάζω ή τα αντικαθιστώ με καινούργια**

ΚΑΤΑΣΚΕΥΕΣ ΑΛΟΥΜΙΝΙΟΥ ΚΑΙ ΣΙΔΗΡΟΥ
"Ο ΓΙΩΡΓΟΣ"
Πληρ. τηλ. 39747, 0944999655
ΠΡ43682

ΠΟΛΙΤΙΚΟΣ ΜΗΧΑΝΙΚΟΣ
ΑΝΑΛΑΜΒΑΝΕΙ
- Μελέτες σύνδεσης οικοδομών με το αποχετευτικό δίκτυο της Δ.Ε.Υ.Α.Ρ.
- Μελέτες θερμομόνωσης, παθητικής πυροπροστασίας
- Σχεδίαση σε AUTOCAD αρχιτεκτονικών σχεδίων.

Τιμές λογικές
Πληρ. τηλ.
02410-28394— 0972-493338
ΠΡ41981

ΕΡΓΟΛΑΒΟΣ
ΜΑΣΤΟΡΑΣ ΚΩΝΣΤΑΝΤΙΝΟΣ
ΤΙΜΕΣ ΛΟΓΙΚΕΣ

αναλαμβάνω γενικές κατασκευές κτιρίων, αναπαλαιώσεις, σοβατίσματα, χτισίματα, γκρεμίσματα βαψίματα, μάρμαρα, γιαλίσματα, πλακάκια, περιφράξεις οικοπέδων, κατασκευές, μελέτες για σοφίτες, ξυλοκατασκευές, τοποθέτηση κεραμίδια.

ΓΙΑ ΟΛΗ ΤΗ ΔΩΔΕΚΑΝΗΣΟ
Πληρ. τηλ. 27255, 0944-823925
όλο το 24ωρο
ΠΡ43390

ΕΚΤΕΛΟΥΝΤΑΙ ΑΓΡΟΤΙΚΕΣ ΕΡΓΑΣΙΕΣ

Μονόυνο. Τρίυνο

Πληρ. τηλ. **0945/403862**

"ΑΜΕΣΟΣ" ΚΕΝΤΡΟ ΕΡΓΑΣΙΑΣ
ΧΑΜΗΛΟΜΙΣΘΕΣ ΕΛΛΗΝΟΡΩΣΟΠΟΝΤΙΕΣ, ΕΛΛΗΝΟΒΟΥΛΓΑΡΕΣ, ΟΙΚΟΝΟΣΟΚΟΜΕΣ, ΟΙΚΟΚΑΘΑΡΙΣΤΡΙΕΣ, ΒΡΕΦΟΝΗΠΙΑΓΩΓΟΥΣ, ΛΑΤΖΕΡΟΜΑΓΕΙΡΙΣΣΕΣ, ΞΕΝΟΔΟΧΟΥΠΑΛΛΗΛΟΥΣ, ΣΥΝΟΔΟΥΣ ΗΛΙΚΙΩΜΕΝΩΝ, ΖΕΥΓΑΡΙΑ ΑΛΛΟΔΑΠΩΝ, ΑΓΡΟΤΙΚΩΝ ΕΡΓΑΣΙΩΝ ΑΠΟΣΤΕΛΟΥΜΕ ΑΥΘΗΜΕΡΟΝ. ΣΑΒΒΑΤΟΚΥΡΙΑΚΑ ΕΡΓΑΖΟΜΑΣΤΕ
Πληρ. τηλ. 010-5243508, 010-5243568, Fax: 010-5241634
ΠΡ43462

ΑΓΟΡΑΖΩ

ΧΡΥΣΑΦΙΚΑ
ΚΟΣΜΗΜΑΤΑ
ΝΟΜΙΣΜΑΤΑ
ΧΡΥΣΑ ΔΟΝΤΙΑ
ΜΕΤΟΧΕΣ
ΩΡΟΛΟΓΙΑ
ΑΝΤΙΚΕΣ

Δάνεια επί ενεχύρω

«ΜΠΑΜΠΗΣ»
Δημ. Θεοδωράκη 15
(1ος όροφος)
ΡΟΔΟΣ
ΧΠΡ407

ΑΠΟΦΡΑΞΕΙΣ-ΚΑΘΑΡΙΣΜΟΙ





ΑΠΟΦΡΑΞΕΙΣ
ΚΑΘΑΡΙΣΜΟΙ
ΣΥΝΤΗΡΗΣΕΙΣ
ΑΠΟΧΕΤΕΥΣΕΩΝ-ΕΠΙΦΑΝΕΙΩΝ-ΚΤΙΡΙΩΝ-ΠΛΟΙΩΝ-ΒΙΟΛΟΓΙΚΩΝ

Αναλαμβάνουμε ξενοδοχεία, Δήμους, πολ/κίες κ.λπ. Αντληση πετρελαιοειδών από πλοία καθώς και λιποσυλλεκτών και βιολογικών. ΜΕ ΜΟΝΑΔΙΚΑ ΣΕ ΥΨΟΣ ΠΙΕΣΗΣ ΚΑΙ ΑΝΑΡΡΟΦΗΣΗΣ. ΥΠΕΡΣΥΓΧΡΟΝΑ ΜΗΧΑΝΗΜΑΤΑ ΥΔΡΟΒΟΛΗΣ ΣΕ ΟΛΗ ΤΗ ΔΩΔΕΚΑΝΗΣΟ

ΟΛΟ ΤΟ 24ωρο
ΒΑΡΔΕΛΛΗ Μ. -ΚΡΑΣΟΠΟΥΛΟΣ Δ. Ο.Ε.
Τηλ. 35555, Fax: 96516, Κιν. 0944/395999
e-mail:metropontikas@excite.com.
ΣΤΙΣ ΠΙΟ ΧΑΜΗΛΕΣ ΤΙΜΕΣ

ΤΕΧΝΙΚΟ ΓΡΑΦΕΙΟ
Αναλαμβάνει
- Μελέτες για σύνδεση οικοδομών με το

αποχετευτικό δίκτυο
Δ.Ε.Υ.Α.Ρ.
- Αδειες λειτουργίας καταστημάτων
- Ηλεκτροδοτήσεις κτιρίων.

Υπεύθυνος:
Μιχάλης Μαυρομάγουλος
Αρχιτέκτονας Μηχανικός
Στεφάνου Καζούλη 14
Ρόδος
Τηλ. 0241-27040, κιν. 0974041051
ΧΠΡ411

ΣΥΝΤΗΡΗΣΕΙΣ ΚΟΥΦΩΜΑΤΩΝ ΑΛΟΥΜΙΝΙΟΥ

Εχετε πρόβλημα με τα κουφώματα σπιτιού ή της επιχείρησής σας; Το ειδικό συνεργείο μας αναλαμβάνει τις συντηρήσεις κουφωμάτων αλουμινίου υπεύθυνα και σε λογικές τιμές.

25ετή πείρα
Πληρ. τηλ.
90618 κ. Αλέκος
ΧΠΡ411

ΕΚΚΕΝΩΣΕΙΣ ΒΟΘΡΩΝ



ΑΡΓΥΡΟΥ ΣΤΑΜΑΤΗΣ
ΤΙΜΕΣ ΑΣΥΝΑΓΩΝΙΣΤΕΣ

Τηλ. 85246-85071
κιν. 0937/219125 και 0977/595408

ΔΩΣΕ ΣΤΥΛ ΣΤΟ ΚΙΝΗΤΟ ΣΟΥ

ΝΕΟ 5.000 ΛΟΓΟΤΥΠΑ ΚΑΙ ΜΕΛΩΔΙΕΣ για ένα κινητό μοδάτο!
www.rollingtones.gr

LOGOS-ΛΟΓΟΤΥΠΑ

10100134	10250031	11550040	11550064	10450013	10750246	10450093
10750023	11300053	11550014	11400144	10150041	10750143	10100163
10150170	10100058	11400150	10800084	11500018	10450060	10100336
10850015	10800024	ΕΙΚΟΝΟΜΗΝΥΜΑΤΑ				
10750042	11000032	30700019	30700045	31000020	30100161	31000043

RINGTONES-ΜΕΛΩΔΙΕΣ

ΕΛΛΗΝΙΚΕΣ ΕΠΙΤΥΧΙΕΣ	60600049 Αννα Βίσση - Κραυγή
60600004 Αντζελα Δημητρίου - Μαύρη λίστα	60600047 Δέσποινα Βανδή - Υποφέρω
60600017 Νίκος Κουρκούλης - Τόσα δειλινά	60100012 Εθνικός Υμνος
60600029 Γιάννης Πλούταρχος - Υπήρχαν όρκοι	**TOP ΣΕ ΖΗΤΗΣΗ ΣΤΗΝ ΕΥΡΩΠΗ**
60600036 Νότης Σφακιανάκης - Μετανοιώνω	60500006 Angel - Shaggy
60600019 Λάμπης Λιβιεράτος - Λάμπεις	60500008 Butterfly - Crazytown
60600010 Στέλλα Γεωργιάδου - Εχω κακό σκοπό	60500004 It's raining men - Geri Halliwell
60600027 Γιάννης Πλούταρχος - Φυσάει πολύ	60500032 Thank you - Dido
60600025 Λευτέρης Πανταζής - Με σένα	60500031 Supergirl - Reamonn

Τα από καιρό λογοκριμένα ερωτικά λογότυπα βρίσκονται στους κωδικούς 11200053, 11200072, 11200073, 11200074, 11200082, 11200085, 11200124, 11200128, 11200132, 11200133, 11200135, 11200139, 11200143, 11200144, 11200147. Ερωτικά εικονομηνύματα στους κωδικούς: 31000008, 31000016, 31000019, 31000035, 31000036, 31000044, 31000045, 31000046, 31000049, 31000053, 31000055, 31000061, 31000063.

1. Διάλεξε το Logo ή το Ringtone που σου ταιριάζει.
2. Κάλεσε τη γραμμή παραγγελίας.
3. Ακολούθησε τις οδηγίες και όταν σου ζητηθεί βάλε τον δψήφιο κωδικό.
4. Το Logo ή το Ringtone θα σταλεί στο κινητό σου.

...κάλεσε από το σταθερό σου τηλέφωνο
090 214 507

Τα περισσότερα Logos και Ringtones ρίξε μια matιά στο internet site: www.rollingtones.gr
Lexitel 86 δρχ./15", € 0,25/15" + Φ.Π.Α. Τ.Θ. 31730

Διαθέσιμα λογότυπα για NOKIA 3210-3310-3330-6110-6130-6150-6210-6250-7110-8210-8810-8850-8890-9110-9110i. Μελωδίες για NOKIA, MOTOROLA, SAGEM. Περισσότερες πληροφορίες για τα κινητά τα οποία υποστηρίζουν λογότυπα και εικονομηνύματα στο www.rollingtones.gr

---

ΑΠΟΦΡΑΞΕΙΣ

ΔΩΔΕΚΑΝΗΣΙΑΚΕΣ ΑΠΟΦΡΑΞΕΙΣ



"ΚΟΛΟΣΣΟΣ"
ΑΠΟΦΡΑΞΕΙΣ ΚΑΘΑΡΙΣΜΟΙ
ΑΠΟΧΕΤΕΥΣΕΩΝ & ΒΟΘΡΩΝ



Αναλαμβάνουμε πάσης φύσεως αποφράξεις οποιουδήποτε μήκους και πλάτους
Αναλαμβάνουμε καθαρισμούς αποχετευτικών αγωγών ΔΗΜΩΝ, ΞΕΝ/ΧΕΙΩΝ στρατιωτικών μονάδων ΣΠΙΤΙΩΝ, ΠΟΛΥΚΑΤΟΙΚΙΩΝ καθώς
και καθαρισμούς βιολογικών μονάδων με μηχάνημα υψηλής πιέσεως σε όλη την Δωδ/σο

Κ. ΠΗΔΙΑΚΗΣ - Π. ΚΑΣΕΡΗΣ
Πληρ. τηλ. 47915-91881, κιν. 0944/325234 και 0977/717048

"ΑΠΟΦΡΑΞΕΙΣ" "Η ΜΑΡΙΑ"



ΑΠΟΦΡΑΞΕΙΣ ΠΑΝΤΟΣ ΤΥΠΟΥ ΑΠΟΧΕΤΕΥΣΕΩΝ
ΞΕΝ/ΩΝ, ΕΣΤ/ΩΝ ΣΤΡΑΤΟΠΕΔΩΝ ΠΟΛ/ΚΙΩΝ ΟΙΚΙΩΝ ΜΕ ΜΗΧΑΝΗΜΑ ΥΨΗΛΗΣ ΠΙΕΣΕΩΣ ΥΔΡΟΒΟΛΗΣ
ΑΜΕΣΗ ΕΞΥΠΗΡΕΤΗΣΗ ΟΛΟ ΤΟ 24ΩΡΟ
Πληρ. τηλ. 94750 και 0241-35555, 0977/257441.

ΤΑΠΗΤΟΚΑΘΑΡΙΣΤΗΡΙΟ
ART CLEAN EXPRESS

Αναλαμβάνουμε υπεύθυνα:
- ✓ Ξηρό καθαρισμό
- ✓ Πλύσιμο-απολύμανση
- ✓ Φύλαξη
- ✓ Επιδιόρθωση ταπήτων
- ✓ Αδιαβροχοποιήσεις

Ειδικός καθαρισμός μεταξωτών και χειροποίητων χαλιών
Παραλαβή-παράδοση κατ' οίκον
Εγγυημένη συνεργασία
Επί τόπου καθαρισμοί μοκετών-σαλονιών
Τηλ. 94815, κιν. 0944 350247, 0800400400
Τηλ. χωρίς χρέωση
Με την υπογραφή Αλαφάκης

ΕΘΝΙΚΗ ΕΡΑΣΙΤΕΧΝΙΚΗ

Δεν γλιτώνει η Μάνη

✓ *ΠΑΡΑΠΟΝΑ ΑΠΟ ΤΗΝ ΚΕΔ ΤΗΣ ΕΠΟ ΕΧΕΙ Ο ΑΠΟΛΛΩΝ ΚΑΛ. ΓΙΑ ΤΟΝ ΤΕΤΑΡΤΟ ΔΙΑΙΤΗΤΗ ΠΟΥ ΔΕΝ ΕΙΝΑΙ ΠΑΛΙ ΡΟΔΙΤΗΣ*

✓ *ΠΑΙΖΕΙ ΤΗΝ ΠΡΟΣΕΧΗ ΚΥΡΙΑΚΗ Ο ΑΡΧΟΝΤΟΥΛΗΣ*



Αποφασισμένοι για νίκη επί της Μάνης οι Απολλωνιστές (ΒΙΚΤΩΡ-ΦΩΤΟ ΜΑΡΚΕΤ-ΙΑΛΥΣΟΣ)

"Δεν γλιτώνει η Μάνη στις Καλυθιές". Αυτό τόνιζαν χθες οι Απολλωνιστές δείχνοντας πανέτοιμοι, ψύχραιμοι και αρκετά αποφασιστικοί, περιμένοντας να συλλέξουν τρεις ακόμα βαθμούς που θα τους οδηγήσουν σε "ασφαλιστική δικλείδα" με τις ομάδες που ακολουθούν.

Ο Απόλλων πρέπει οπωσδήποτε να κερδίσει αφού αμέσως μετά ακολουθούν δύο δύσκολοι εκτός έδρας αγώνες με Χαλκίδα και Αιολικό. Η νίκη επί του Κερατσινίου δίνει άλλο αέρα στους παίκτες της ομάδας που θέλουν όμως κοντά τους και τον κόσμο του οποίου η παρουσία από δω και πέρα πρέπει νάναι καθοριστική. Ο Απόλλων είναι απαραίτητο νάχει τον δωδέκατο παίκτη μαζί του, σ' όλους τους εντός έδρας αγώνες μέχρι το τέλος του φετεινού πρωταθλήματος.

ΠΑΡΑΠΟΝΑ ΑΠΟ ΤΗΝ ΚΕΔ

Η Διοίκηση του Απόλλωνα Καλ. έχει πάντως παράπονα από την ΚΕΔ της ΕΠΟ για άλλη μια φορά. Οι Απολλωνιστές διαμαρτύρονται έντονα για τον τέταρτο διαιτητή, ο οποίος είναι του Συνδέσμου Αθηνών, πράγμα που σημαίνει κάποια χρήματα παραπάνω στα έξοδα της ομάδας. Οι των Καλυθιών "φωνάζουν" περισσότερο, συγκρίνοντας την δική τους περίπτωση με αυτή του ορισμού στον εντός έδρας αγώνα του Ιάλυσου, του Δωδεκανήσιου **Β. Κατέρη.**

ΠΑΙΖΕΙ Ο ΑΡΧΟΝΤΟΥΛΗΣ

Την προσεχή Κυριακή τώρα, ο **Γιώργος Τανίδης** δεν θάχει μαζί του τον τιμωρημένο **Γιάννη Χατζησταμάτη**. Αντίθετα όπως έδειξε η χθεσινή προπόνηση είναι σε θέση ν' αγωνισθεί ο **Γιάννης Αρχοντούλης** που όπως φαίνεται θα ντεμπουτάρει κατά της Μάνης. Την θέση του **Γιάννη Χατζησταμάτη** θα πάρει πιθανότατα ο **Τάσος Καβουσανάκης.**

Υπέγραψε ο Πετράκης

✓ *Εχει πρόβλημα η ΕΠΣΔ και δεν μπόρεσαν μέχρι χθες να εκδοθούν τα δελτία των νεαποκτηθέντων*

✓ *Προσελήφθη ως γυμναστής ο Δημήτρης Δοξάκης*

Ακόμα έναν ποδοσφαιριστή πρόσθεσε στο υπάρχον έμψυχο υλικό του ο Ιάλυσος. Οπως γράφτηκε και χθες με τους "ερυθροκίτρινους" στο φιλικό με τον Ηρακλή Μαριτσών αγωνίσθηκε κι ο **Γιώργος Πετράκης**. Ο παίκτης υπέγραψε χθες συνεργασία με τον Ιάλυσο. Είναι φορ 23 χρόνων γνωρίζει καλά τη θέση κι αναμένεται να βοηθήσει μαζί με τον **Σρίντιτς** την ομάδα και να λυθεί κατά κάποιο τρόπο το πρόβλημα που την απασχολεί αυτή την εποχή.

Ο **Δημήτρης Τζιβγούλης** ήθελε σίγουρα τους παίκτες στον αγώνα με τον Ατσαλένιο, αλλά μέχρι χθες το βράδυ τα δελτία των δύο νεαποκτηθέντων δεν είχαν εκδοθεί, όχι γιατί δεν ήταν εντάξει οι "φάκελοί" τους, αλλά γιατί υπήρχε πρόβλημα με τα κομπιούτερ της ΕΠΣΔ. Αν τα κομπιούτερ λειτουργήσουν κανονικά τότε σήμερα θα πάρει τα δελτία ο Ιάλυσος και οι δύο ποδοσφαιριστές θα αγωνισθούν κανονικά εναντίον της Κρητικής ομάδας.

Στο μεταξύ στον Ιάλυσο προέβησαν και σ' άλλες κινήσεις. Για να διευκολυνθεί ακόμα περισσότερο στο έργο του ο **Δημήτρης Τζιβγούλης** προσελήφθη από χθες ως γυμναστής της ομάδας ο **Δημήτρης Δοξάκης**, παλιός ποδοσφαιριστής της Ρόδου, ιθύνων νους του Ηλιου Ιαλυσού που μπορεί με τις γνώσεις του να βοηθήσει τον Ιάλυσο και ιδιαίτερα τους τερματοφύλακές του.



Θέλουν να πανηγυρίσουν μεθαύριο οι παίκτες του Ιάλυσου (ΒΙΚΤΩΡ-ΦΩΤΟ ΜΑΡΚΕΤ-ΙΑΛΥΣΟΣ

Από το μεθαυριανό παιχνίδι θα λείψει ο **Γιώργος Δανάς.**



ΑΙΓΑΙΟΝ

ΑΝΩΝΥΜΗ ΑΣΦΑΛΙΣΤΙΚΗ ΕΤΑΙΡΕΙΑ

ΑΣΦΑΛΙΣΤΡΑ ΟΧΗΜΑΤΩΝ

ΕΙΧ		ΦΙΧ		ΦΙΧ. ΑΓΡΟΤ	
ΙΠΠΟΙ	ΚΟΣΤΟΣ	ΙΠΠΟΙ	ΚΟΣΤΟΣ	ΙΠΠΟΙ	ΚΟΣΤΟΣ
1-6	63,53€	1-10	95,74€	1-10	62,22€
7-8	68,92€	11-15	119,39€	11-15	76,30€
9-10	81,12€	16-20	132,53€	16-20	84,18€
11-12	84,15€	21-30	144,09€	21-30	90,70€
13-14	94,37€	31-40	150,39€	31-40	96,79€
15-20	107,98€	41-55	168,78€	41-55	102,76€
21-25	116,74€	56-75	194,84€	56-75	125,63€
26-30	119,33€	76 και άνω	215,85€	76 και άνω	139,22€
34-40	121,23€				
41 και άνω	124,18€				

Ασφάλιστρα στο Β/Μ 04, 6ΜΗΝΟ, με τις εξής καλύψεις: Προσωπικό ατύχημα οδηγού (για **14.673,51**€ ή 5.000.000 δρχ) και φυσικά καιρικά φαινόμενα και σεισμό (για **2.934,70**€ ή 1.000.000 δρχ.)

ΔΩΡΕΑΝ ΦΡΟΝΤΙΔΑ ΚΑΙ ΟΔΙΚΗ ΒΟΗΘΕΙΑ ΑΠΟ ΑΤΥΧΗΜΑ

Μ' ΕΜΑΣ ΟΛΟΙ ΚΑΙ ΟΛΑ ΜΠΟΡΟΥΝ ΝΑ ΕΙΝΑΙ ΑΣΦΑΛΗ

ΑΙΓΑΙΟΝ ΑΝΩΝΥΜΗ ΑΣΦΑΛΙΣΤΙΚΗ
ΕΡΥΘΡΟΥ ΣΤΑΥΡΟΥ 2
ΤΗΛ. 26722, 75701



RESTAURANT - TABERNA
ΚΑΣΤΕΛΛΑ



Αμερικής 111, Ρόδος • Τηλ. 29736

παραμένει και μετά το μεσονύκτιο ανοικτά κοντά σας μέχρι τις 6 το πρωί με σούπες και διάφορα φαγητά.

ΤΗΛ. 29736

PRO-SPORT
UMBRO STORE

UMBRO®
Only Football

ΕΞΟΥΣΙΟΔΟΤΗΜΕΝΟ ΚΑΤΑΣΤΗΜΑ

ΟΛΑ ΤΑ ΑΥΘΕΝΤΙΚΑ ΕΙΔΗ ΡΟΥΧΙΣΜΟΥ ΤΟΥ ΟΛΥΜΠΙΑΚΟΥ

Εθν. Μακαρίου 24 (Στοά Τσουβαλά), τηλ. 23705
Λεωφ. Δημοκρατίας (Παραδείσι), τηλ. 81288

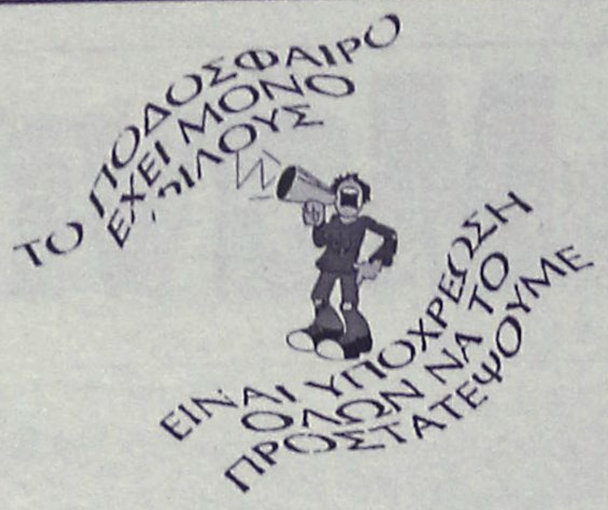



Υποπτη ληστείας η Κότμπους!

Θα μπορούσε να τα έχει όλα. Φαίνεται όμως ότι η ζωή έκρυβε εκπλήξεις για την Ολγα Κόρμπουτ. Η αθλήτρια που είναι υπεύθυνη για την ευρεία διάδοση της ενόργανης γυμναστικής, δύο Ολυμπιάδες πριν το φαινόμενο Κομανέτσι, συνελήφθη την περασμένη εβδομάδα για κλοπή φαγώσιμων στην Ατλάντα, όπου κατοικεί μονίμως. Υπάλληλος καταστήματος είδε την «χρυσή» ολυμπιονίκη του Μονάχου και του Μόντρεαλ-με τα χρώματα της ΕΣΣΔ-έγινε αντιληπτή από υπάλληλο καταστήματος τη στιγμή που έβαζε στην τσάντα της σύκα, τσάι και τυρί!

Τα μπλεξίματα όμως δείχνουν ότι δεν θα τελειώσουν εδώ για την Κότμπους! Και αυτό γιατί είναι πολύ πιθανό να κατηγορηθεί ακόμα και για πλαστογραφία χαρτονομισμάτων. Ειδικότερα, η εφημερίδα Journal Constitution αναφέρει ότι στο παλιό της σπίτι βρέθηκαν πλαστά εκατονταδόλαρα, συνολικού ύψους 4.000.

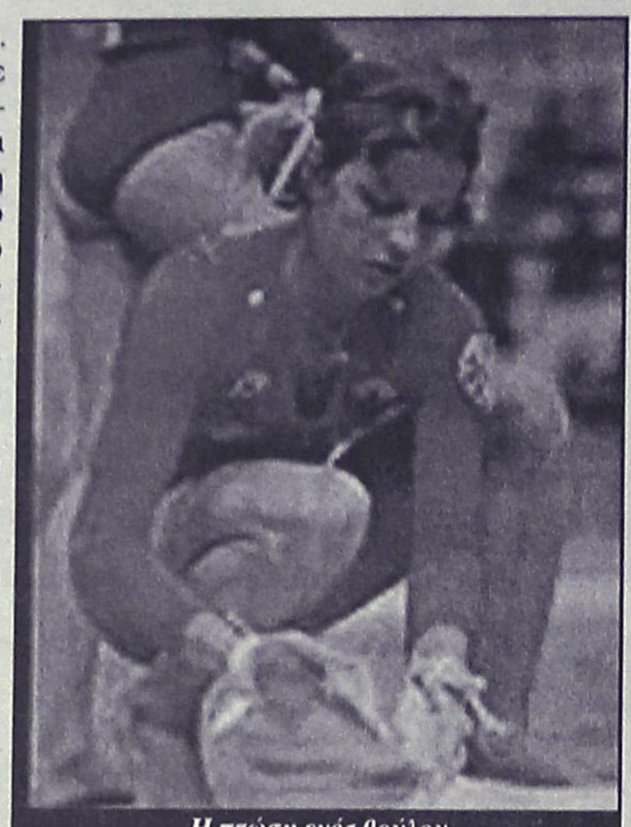

Η πτώση ενός θρύλου

Η 46χρονη που ζει στις ΗΠΑ τα τελευταία 10 χρόνια, είχε πουλήσει το συγκεκριμένο σπίτι, στον πρώην σύζυγό της, Λεονίντ Μπόρτκεβιτς. Το Δεκέμβριο, ειδικοί πράκτορες του FBI ανακάλυψαν τα πλαστά χαρτονομίσματα, όμως δεν κίνησαν διαδικασίες εναντίον της παλιάς πρωταθλήτριας. Και αυτό γιατί η υπόθεση ήταν εξαιρετικά περίπλοκη, καθώς οι μαρτυρίες συνυγορούσαν στο ότι ο μόνος που έμενε στο σπίτι τους τελευταίους μήνες, ήταν ο 22χρονος γιος της, Ρίτσαρντ. Το οίκημα είχε υποστεί βαρύτατες ζημίες, ενώ τα πλαστά χαρτονομίσματα βρέθηκαν όταν ο βοηθός του σερίφη της περιοχής πήγε εκεί για να ενημερώσει ότι είχαν ήδη ξεκινήσει διαδικασίες κατάσχεσης, από εταιρία στην οποία είχε υποθηκευτεί το σπίτι

Στα Λιόσια ο ΓΑΟ

✓ Συμμετέχει σε αγώνα πρόκρισης για το πανελλήνιο πρωτάθλημα ανδρών-γυναικών

Για την Αθήνα αναχωρεί αθλητική αποστολή του ΓΑΟ Tae Kwondo Ρόδου για να συμμετάσχει το Σαββατοκύριακο στο κλειστό Γυμναστήριο των Άνω Λιοσίων στον αγώνα πρόκρισης ανδρών-γυναικών για το πανελλήνιο πρωτάθλημα TaeKwondo.

Οι αγώνες αυτοί διοργανώνονται από την ΕΤΑ Νοτίου Ελλάδος και οι τέσσερις πρώτοι από κάθε κατηγορία θα προκριθούν για το Πανελλήνιο Πρωτάθλημα.

Στην αποστολή συμμετέχουν οι: **Μάνος Σεΐτης** και **Ανδρέας Μιμηγιάννης** στην κατηγορία ανδρών έως 72 κιλά και ο **Φίλιππος Καραγιάννης** στην ανοιχτή κατηγορία στα +84 kg. Τους αθλητές συνοδεύει ο δάσκαλός τους **Παύλος Καζαντζόγλου.**

ΕΥΧΕΤΗΡΙΟ ΕΠΣΔ

Ο πρόεδρος και τα μέλη του διοικητικού συμβουλίου της ΕΠΣΔ συγχαίρουν τον διοικητικό υπάλληλο της Ένωσής μας κ. **Μανώλη Παπαβασιλείου** του οποίου η σύζυγος του **Κίτσα** έφερε στον κόσμο ένα υγιέστατο κοριτσάκι, και εύχονται να τους ζήσει.

Η ΔΟΕ δεν επιτρέπει τα μαύρα περιβραχιόνια

Η ΔΟΕ δεν επιτρέπει στα μέλη της ολυμπιακής αποστολής των ΗΠΑ να παρελάσουν στην τελετή έναρξη των Χειμερινών Αγώνων του Σολτ Λέικ με μαύρο περιβραχιόνιο. Οι Αμερικανοί θέλουν να τιμήσουν με τον τρόπο αυτό τα θύματα της τρομοκρατικής επίθεσης της 9ης Σεπτεμβρίου στο Παγκόσμιο Κέντρο Εμπορίου, κάτι που όμως δεν τους το επιτρέπει η Διεθνής Ολυμπιακή Επιτροπή. Η απόφαση αυτή έχει προκαλέσει τη μήνη των αμερικανικών ΜΜΕ, που μιλούν για «ολυμπιακή προσβολή».

ΑΝΑΔΗΜΟΣΙΕΥΣΗ

Επειδή το θέμα είναι επίκαιρο αξίζει να αναδημοσιεύσουμε από την "πρωταθλήτρια" παραθλητική στήλη "αποδυτηριάκιας" τα πιο κάτω:

Αβαντάρουμε την παράγκα

Απάντηση έδωσε ο Γκαγκάτσης για τα φρουτάκια. Κι εγώ δεν μπαίνω σ' αυτό το θέμα. Ούτε με ενδιαφέρει. Αλλο ήτανε αυτό που είδα στην ανακοίνωση. Αυτό που έλεγε ότι επί της ουσίας όλοι αυτοί είναι "αντικειμενικά υπερασπιστές του προηγούμενου ποδοσφαιρικού καθεστώτος". Αβαντάρουνε την παράγκα, δηλαδή.

Ποδοσφαιρική κυβέρνηση του βουνού

Όποιος λοιπόν, τα βάζει σήμερα με τον **Γκαγκάτση,** όποιος είναι αυτός, υπερασπίζεται το προηγούμενο ποδοσφαιρικό καθεστώς. Είτε είναι βαλτός, είτε όχι. Παίζει, δηλαδή το παιχνίδι της παράγκας. Μάλιστα. Και ρωτάω τώρα εγώ, επί προηγούμενου ποδοσφαιρικού καθεστώτος, ο **Γκαγκάτσης** που ήτανε; Εξορία στις Σεϋχέλλες όπως ο Μακάριος; Είχε βγει στο αντάρτικο κι είχε κάνει ποδοσφαιρική κυβέρνηση του βουνού; Πού ήτανε την τελευταία πενταετία μπορεί να μας πεί; Τί ρόλο έπαιζε σαν γενικός γραμματέας της ΕΠΟ; Και ποιός τον πήρε από το χεράκι και τον έκανε γενικό γραμματέα της ομοσπονδίας;

Χαμένος ή κερδισμένος;

Κι αν δεν εννοεί τον **Θωμά** και εννοεί τον **Βίκτωρα,** κι εδώ υπάρχει ερώτημα; Όταν δηλαδή, πήγαινε μαζί με τον **Βίκτωρα** περιοδεία σε όλη την Ελλάδα με ένα μέτρο χιόνι, ήτανε καλά; Τότε το προηγούμενο καθεστώς ήτανε καλό; Κι όλη αυτή την πενταετία, για να τελειώνουμε, ο **Γκαγκάτσης** βγήκε χαμένος ή, κερδισμένος; Η σούμα τί βγάζει; Μείον ή συν;

Αγώνες κατηχητικών

✓ Διεξάγονται αύριο Σάββατο στο γήπεδο στίβου "ο Διαγόρας" με κάθε επισημότητα

Με τους αθλητικούς κανονισμούς και με επίσημους κριτές στίβου, θα γίνουν το Σάββατο 9-2-2002 οι πρώτοι αγώνες στίβου, όλων των κατηχητικών σχολείων Ρόδου, για παιδιά που δεν ανήκουν σε συλλόγους. Ο "Υγείας" θέλει να δώσει την ευκαιρία σαυτά τα παιδιά, να γευθούν την ομορφιά της σωματικής άσκησης μέσα στο στάδιο, που παράλληλα με την άσκηση του πνεύματος και της ψυχής που είναι αναπόσπαστο κομμάτι της προσωπικότητας του κάθε ανθρώπου, να ολοκληρωθούν σαν άτομα. Αυτοί οι αγώνες γίνονται από τον ΓΑΣ Ρόδου η Υγεία, με την στήριξη της ΕΑΣ ΣΕΓΑΣ Δωδ/σου την αιγίδα της Ιεράς Μητρόπολης Ρόδου, και συνδιοργανωτή το ΝΑΟ Δωδ/σου. Οι αγώνες θα ξεκινήσουν στις 3 μ.μ. και παρακαλούνται τα παιδιά που θα συμμετάσχουν να βρίσκονται στο βοηθητικό στάδιο στις 2 μ.μ. Γονείς χαρά για τα ίδια σας τα παιδιά και τους διοργανωτές είναι πάντα η παρουσία σας. Οι αθλητές-αθλήτριες φέρουν την ευθύνη για την ιατρική τους εξέταση. Θα έχουν έπαθλα αυτοί οι αγώνες! Ο πρώτος-πρώτη κάθε αγωνίσματος θα πάρει κύπελλο, μετάλλιο, δίπλωμα. Οι 2οι, 3οι μετάλλιο, δίπλωμα και όσοι λάβουν μέρος αναμνηστικό δίπλωμα και φανελάκι. Αυτό το Σαββατοκύριακο στο στάδιο Ειρήνης και Φιλίας διεξάγεται το πανελλήνιο πρωτάθλημα σύνθετων αγωνισμάτων. Σαυτούς τους αγώνες θα πάρει μέρος ο δεκαθλητής μας Βαλκανιονίκης **Νεκτάριος Γιαλλουράκης.** Την Κυριακή 10-2-2002 στα Τρίκαλα που γίνεται το πανελλήνιο πρωτάθλημα ανωμάλου δρόμου ο Υγείας παίρνει μέρος με τον αθλητή του **Πανορμίτη Κουρμαδιά.**

Αχαθή

●●● **Ε, Το παρασκήνιο δουλεύει πυρετωδώς και δεν περιμένει να έρθει η ώρα του φρουτά και του ωρυλά για να πάρουν υποσχέσεις.**

●●● *Από τώρα τους τα χώνουν για να τους φέρουν προετοιμασμένους. Ξέρουν πλέον τι έχουν να αντιμετωπίσουν και θα έρθουν με βαλίτσες γεμάτες υποσχέσεις. Όπως ακριβώς και τον Νοέμβρη.*

●●● ***Μόνο που αυτή την φορά η αποστολή τους είναι πιο δύσκολη από κάθε άλλη φορά.***

●●● *Οι υποσχέσεις δόθηκαν πριν δυόμιση μήνες και τώρα υποτίθεται ότι είναι η υλοποίησ'η τους.*

●●● **Δηλαδή τα ψέμματα τελείωσαν.Το ποτάμι πάει μπροστά και εκεί στην διαιτησία δεν το καταλαβαίνουν. Αυτοί είναι η δύναμη στο παιχνίδι κι'ας ανήκουν στους παράγοντες. Μπορούν όποτε θέλουν να τους βάλουν το μαχαίρι στον λαιμό.**

●●● *Για να γίνει όμως αυτό θα πρέπει να υπάρχουν κουμανταδόροι με ψυχή, όχι ...μάλιστα κύριε!*

●●● **Τα παραμύθια είναι για παιδικές ηλικίες, αλλά φαίνεται να έχουν πέραση και στην Παπαζαχαρίου. Τους έπιασαν κότσο για δεύτερη φορά. Είμαι περίεργος να δω την αντίδρασή τους. Να δω πόσα άντερα έχουν στις κοιλιές τους...**

●●● *Αυτό δεν έχει ξαναγίνει. Για πίτα έρχονται και θα δώσουν συνέντευξη Τύπου. Ο ωρυλά ήταν να έρθει και προέκυψε και ο φρουτάς! Δεν είναι άξιο λόγου;*

●●● **Τα ελάφια επέστρεψαν στο μαντρί. Μόνο που δεν ξέρω για πόσο καιρό,γιατί το γυαλί με την διοίκηση ράγισε σε επικίνδυνο θαθμό. Τέτοιο άδειασμα δεν έχει ξαναγίνει στα χρονικά. Τάκλιν στην καρωτίδα της έκαναν.**

●●● *Που είναι τώρα όλοι αυτοί που μας παρουσίαζαν σαν εχθρούς; Φαντάσματα βλέπαμε και είχαμε νοσηρή φαντασία. Καληνύχτα λεωφορείο!*

●●● **Ο συντάκτης της ανακοίνωσης πρέπει να ξαναπάει σχολείο,γιατί η ορθογραφία του είναι για την ...Αλβανία!!!**

ΑΝΕΚΔΟΤΟ

Πήγε ένας εφοριακός σ' ένα βοσκό και του είπε:
- "Αν σου πω πόσα πρόβατα έχεις θα μου δώσεις ένα μια που έρχονται γιορτές;"
- "Ναι," λέει ο βοσκός.
- "200," του απαντάει ο εφοριακός.
- "Σωστά," λέει ο βοσκός. "Πάρε ένα πρόβατο όπως συμφωνήσαμε."

Παίρνει ο εφοριακός το μερίδιό του και πάει να φεύγει.

- "Στάσου, αν σου πω κι εγώ τι δουλειά κάνεις θα μου δώσεις πίσω αυτό που πήρες;" αποκρίνεται ο βοσκός.
- "Ναι," λέει ο εφοριακός
- "Είσαι εφοριακός," του απαντάει ο βοσκός.
- "Ναι, που το κατάλαβες;"
- "Πρώτον γιατί ήρθες απρόσκλητος, δεύτερον γιατί μου είπες κάτι που ήδη ξέρω και τρίτον άσε κάτω το σκύλο ρε πλί-

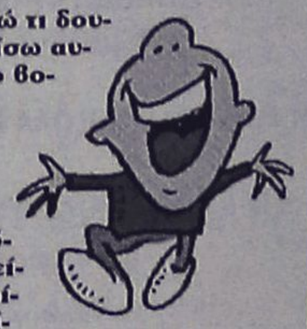

ΡΕΠΟΡΤΑΖ

ΣΚΩΤΟΣΕΖΙΚΟ ΝΤΟΥΣ

✓ ΜΙΑ ΚΡΥΟ ΚΑΙ ΜΙΑ ΖΕΣΤΗ ΓΙΑ ΤΙΣ ΜΙΚΤΕΣ ΜΑΣ ΚΟΝΤΡΑ ΣΤΑ ΧΑΝΙΑ. ΟΙ ΠΑΙΔΕΣ ΕΧΑΣΑΝ 3-1, ΟΙ ΝΕΟΙ ΘΡΙΑΜΒΕΥΣΑΝ 4-0

Μία χαρά και μία πίκρα. Η αντίστροφα, αν πρέπει να παρουσιαστούν με την σωστή χρονική σειρά τα συναισθήματα που "κέρασαν" οι μικτές μας ομάδες κατά την διάρκεια της χθεσινής τους προσπάθειας κόντρα στις αντίστοιχες μικτές της ΕΠΣ Χανίων. Κι' αυτό γιατί η αυλαία της Πέμπτης άνοιξε "παγωμένα" και άδοξα- με τους Παίδες μας να χάνουν το δικό τους παιχνίδι με 3-1, σε αντίθεση με τους Νέους, που έσωσαν την παρτίδα συντρίβοντας τους αντιπάλους τους με 4-0.

Οι τελευταίοι είναι που μετά και την χθεσινή τους επιτυχία έχουν τον πρώτο λόγο για την κατάκτηση της πρώτης θέσης του ομίλου. Δυστυχώς, ο συγκεκριμένος στόχος για τους Παίδες χάθηκε οριστικά, όμως οι ελπίδες για την κατάληψη της δεύτερης προνομιούχου θέσης παραμένουν ζωντανές.

ΟΙ ΝΕΟΙ

Για τους Νέους η καλή μέρα φάνηκε πριν καν ξημερώσει, αφού το δυναμικό και αποφασιστικό ξεκίνημα τους επιβράβευσε με δύο γκολ στο πρώτο κιόλας δεκάλεπτο. Τα παιδιά του **Μιχάλη Δράκου** κυριάρχησαν στον αγωνιστικό χώρο και χάρη στην κινητικότητά τους και την καλή κυκλοφορία της μπάλας, δημιούργησαν ευκαιρίες για περισσότερα γκολ. Τα Χανιά δεν απείλησαν ιδιαίτερα (μόνο όταν τους το επέτρεψε η αντίπαλη ολιγωρία) και μόνο στο ξεκίνημα της επανάληψης κατάφεραν να πιέσουν με αξιώσεις. Οταν, όμως, η μικτή μας σοβαρεύτηκε, πήρε ξανά τα ηνία, πέτυχε άλλα δύο τέρματα και "καθάρισε" με συνοπτικές διαδικασίες.

ΦΑΣΕΙΣ ΚΑΙ ΓΚΟΛ

3'. Ο **Διακίδης** έβγαλε όμορφη παράλληλη σέντρα από τα δεξιά, ο **Φράγκος** βγήκε πρώτος πάνω στην μπάλα και με σουτ στην κίνηση άνοιξε το σκορ.

5'. Η αντεπίθεση των Χανίων ολοκληρώθηκε χωρίς προβλήματα όταν ο **Κεφαλάς** μπλόκαρε σταθερά σουτ του **Πατεράκη** από πλάγια αριστερά.

10'. Ο **Διακίδης** εκτέλεσε φάουλ από τα δεξιά, ο **Μαχλής** νίκησε στο δεύτερο δοκάρι τους αμυντικούς και με κεφαλιά "έγραψε" το 2-0.

29'. Νέο συρτό γύρισμα από τα δεξιά, αυτή τη φορά από τον **Φράγκο**, έφερε την μπάλα μπροστά από τον ολομόναχο **Μαθιό**, που κλώτσησε αέρα.

41'. Σουτ του **Μάχλη** έξω από την περιοχή κατέληξε στην αγκαλιά του **Συροκάκη**.

45'. Τα Χανιά έχασαν μοναδική ευκαιρία, όταν μετά από αντεπίθεση ο **Κωλάκης** βρέθηκε "φάτσα" με τον **Κεφαλά**, τον πέρασε, όμως, το γεγονός ότι βγήκε πολύ πλάγια αριστερά τον ανάγκασε να χάσει χρόνο. Οι αμυντικοί πρόλαβαν να επιστρέψουν και να καθαρίσουν την φάση.

50'. Ο **Πετράκης** έπιασε δυνατό σουτ μέσα από την περιοχή, ωστόσο ο **Παπαδημήτρης** έσωσε πάνω στην γραμμή.

64'. Με μία δεύτερη κοντινή κεφαλιά, ο **Μάχλης** κατάφερε να σημειώσει το δεύτερο προσωπικό του γκολ και να ανεβάσει τον δείκτη του σκορ στο 3-0.

77'. Το τελικό 4-0 διαμορφώθηκε με εύστοχο χτύπημα πέναλτι του **Αμπελά.** Το κέρδισε ο ίδιος από τους αντίπαλους αμυντικούς.

Από την μικτή μας ξεχώρισαν οι **Μαχλής, Διακίδης, Μαυρής** και **Παπαδημήτρης**, ενώ από τα Χανιά άρεσαν οι **Πετράκης** και **Πατεράκης**.

Καλή ήταν η διαιτησία των **Ζανετίδη, Κατσιδώνη Ε. και Πάνου.** Οι συνθέσεις:

ΔΩΔΕΚΑΝΗΣΑ: *Κεφαλάς, Διακίδης, Φυλακούρης, Μαριάς, Παπαδημήτρης, Μαυρής, Μάχλης (71' Πατρός), Αμπελάς (76' Φραντζής), Καρτάλης, Μαθιός (75' Φλεβάρης), Φράγκος.*

ΧΑΝΙΑ: *Συροκάκης, Καβρουλάκης, Τόλιας (46' Λειβαδιτάκης), Ροζάκης, Σταματάκης, Καστρινάκης (65' Πάγκαλος), Τζαγκαράκης, Περράκης (74' Λιναράκης), Πετράκης, Πατεράκης, Κωλάκης.*

ΟΙ ΠΑΙΔΕΣ

Πολύ μακριά από τον καλό τους εαυτό έμειναν οι παίδες μας. Χωρίς φρεσκάδα, με πολλά προβλήματα στην ανάπτυξή τους αλλά και με αμυντικά κενά το αντιπροσωπευτικό μας συγκρότημα υποτάχθηκε δίκαια στην ομάδα των Χανίων, που τουλάχιστον χθες ήταν καλύτερη σε όλους τους τομείς. Είναι αξιοσημείωτο, πάντως, πως η μικτή μας προηγήθηκε, ωστόσο αμέσως μετά την ισοφάριση έδειξε σημάδια κατάρρευσης. Τα Χανιά έχασαν και πέναλτι.

ΦΑΣΕΙΣ ΚΑΙ ΓΚΟΛ

49'. Με όμορφο φάουλ από το ημικύκλιο της περιοχής ο **Κοσμάς** χάρισε το προβάδισμα στην μικτή μας.

56'. Μετά από ελεύθερο βολέ του **Ρωμανιά** και ολιγωρία της μεσαίας γραμμής και της άμυνας, ο **Πατσαρίκας** κυνήγησε την μπάλα, πρόλαβε με κεφαλιά την έξοδο του **Καραγιάννη** και ισοφάρισε.

61'. Ο **Χαλκιαδάκης Α.** έβγαλε σέντρα από τα δεξιά, ο **Μαυριγιαννάκης** έπιασε μέσα στην καρδιά της άμυνας την κεφαλιά και "έγραψε" το 1-2.

63'. Μετά από το λάθος του ο **Καραγιάννης** ανέτρεψε τον **Τσατσαρωνάκη** και ο διαιτητής **Κατσιδώνης Ε.** καταλόγισε πέναλτι. Ο **Χαλκιαδάκης Α.** το εκτέλεσε άουτ.

68'. Ο **Πατσαρίκας** έφυγε στην αντεπίθεση και με όμορφο ευθύβολο σουτ από τα πλάγια δεξιά διαμόρφωσε το τελικό 1-3.

Καλύτεροι των νικητών ήταν οι **Πατσαρίκας, Χαλκιαδάκης Α., Τσατσαρωνάκης και Μαυριγιαννάκης,** ενώ από την μικτή μας φάνηκαν περισσότερο οι **Κατσιδώνης, Χατζηφούντας και Κοσμάς.** Καλή ήταν η διαιτησία των **Κατσιδώνη Ε., Ζανετίδη και Πάνου.** Οι συνθέσεις:

ΔΩΔΕΚΑΝΗΣΑ: *Καραγιάννης, Αγγελάκης (62' Τσαλώλης), Μπρουζούλης (78' Τσαγγαράκης), Χατζημανώλης, Αθανασίου, Κατσιδώνης, Πετρίδενας (57' Δαμουκτσής), Χατζηφούντας, Πιζήμολας, Κοσμάς, Τριπολίτης.*

ΧΑΝΙΑ: *Ρωμανιάς, Καμπάκος, Ντουντουνάκης, Μαυριγιαννάκης, Χατζηγιάννης, Ξανθουδάκης, Μαρινάκης (72' Πενταράκης), Χαλκιαδάκης Ε. (68' Καραντώνης), Πατσαρίκας, Χαλκιαδάκης Α., Τσατσαρωνάκης (77' Γαλανάκης).*

Πρωτάθλημα Ενώσεων

ΝΕΟΙ

1η αγωνιστική

Λασίθι-Ηράκλειο	3-3
Χανιά-Δωδ/σος	0-1
Ρεπό το Ρέθυμνο	

2η αγωνιστική

Δωδ/σος-Λασίθι	5-1
Ηράκλειο-Ρέθυμνο	3-0
Ρεπό τα Χανιά	

3η αγωνιστική

Ρέθυμνο-Δωδ/σος	0-2
Λασίθι-Χανιά	0-3
Ρεπό το Ηράκλειο	

4η αγωνιστική

Χανιά-Ρέθυμνο	3-1
Δωδ/νησος-Ηράκλειο	0-0
Ρεπό το Λασίθι	

5η αγωνιστική

Ρέθυμνο-Λασίθι	0-3
Ηράκλειο-Χανιά	2-1
Ρεπό η Δωδ/σος	

6η αγωνιστική

Ηράκλειο-Λασίθι	2-1
Δωδ/σος-Χανιά	4-0
Ρεπό το Ρέθυμνο	

ΒΑΘΜΟΛΟΓΙΑ

Α.Α.	ΟΜΑΔΕΣ	ΒΑΘ.	ΑΓ.	ΤΕΡ.
1.	Δωδ/σος	13	5	12-1
2.	Ηράκλειο	11	5	10-5
3.	Χανιά	6	5	7-10
4.	Λασίθι	4	5	8-13
5.	Ρέθυμνο	0	4	1-11

ΠΑΙΔΕΣ

1η αγωνιστική

Λασίθι-Ηράκλειο	1-5
Χανιά-Δωδ/σος	1-1
Ρεπό το Ρέθυμνο	

2η αγωνιστική

Δωδ/σος-Λασίθι	4-0
Ηράκλειο-Ρέθυμνο	8-0
Ρεπό τα Χανιά	

3η αγωνιστική

Ρέθυμνο-Δωδ/σος	0-3
Λασίθι-Χανιά	1-5
Ρεπό το Ηράκλειο	

4η αγωνιστική (3/1)

Χανιά-Ρέθυμνο	1-2
Δωδ/νησος-Ηράκλειο	0-2
Ρεπό το Λασίθι	

5η αγωνιστική

Ρέθυμνο-Λασίθι	4-0
Ηράκλειο-Χανιά	3-1
Ρεπό η Δωδ/σος	

6η αγωνιστική

Ηράκλειο-Λασίθι	3-0
Δωδ/σος-Χανιά	1-3
Ρεπό το Ρέθυμνο	

ΒΑΘΜΟΛΟΓΙΑ

Α.Α.	ΟΜΑΔΕΣ	ΒΑΘ.	ΑΓ.	ΤΕΡ.
1.	Ηράκλειο	15	5	21-2
2.	Χανιά	7	5	11-8
3.	Δωδ/σος	7	5	9-6
4.	Ρέθυμνο	6	4	6-12
5.	Λασίθι	0	5	2-21

MALTEZOS
Ο ΗΛΙΑΚΟΣ ΘΕΡΜΟΣΙΦΩΝΑΣ
που τιμά ΔΙΕΘΝΩΣ την ΕΛΛΑΔΑ,
από πραγματικά ανοξείδωτο
αιτσάλι A.I.S.I. 316
(πιστοποιητικό ISO 9002 & CE)
ΧΩΡΙΣ ΠΡΟΚΑΤΑΒΟΛΗ
36 ΜΗΝΕΣ ΕΞΟΦΛΗΣΗ
ΑΠΟ 31 EURO ΤΟ ΜΗΝΑ
Πληρ. Βενετοκλέων 71, Ρόδος • Τηλ. 32802

ΝΤΕΤΕΚΤΙΒΣ
30 ΧΡΟΝΙΑ ΜΟΝΙΜΑ ΚΑΙ ΣΤΗ ΡΟΔΟ
35354 - 28780
Π.Π. ΓΕΡΜΑΝΟΥ 6 (ΠΛ. ΦΩΚΙΑΛΗ)
Η ΛΥΣΗ!!!
ΣΕ ΚΑΘΕ ΣΑΣ ΠΡΟΒΛΗΜΑ
EXPRESS SECURITY

Pay PHONE ΣΗΦΑΚΗΣ
Αντιπροσωπεία Νοτίου Αιγαίου
Ατταβύρου 46, Ρόδος, Τ.Κ. 85100
Τηλ. 0241-73440 - 37736 • Fax: 37733
E-mail: payphone@payphone.gr
www.payphone.gr www.paysmart.gr

Ανακοίνωση

Σας γνωστοποιούμε ότι από τις 8 Ιανουαρίου 2002, η εταιρεία μας φρόντισε μέσω συστήματος διαχείρισης, όλα τα κερματοτηλέφωνα τύπου Europayphone 2004 Gr Automatic να δέχονται EURO (5,10,20,50 1 euro).
Η αλλαγή σε EURO στους ήδη υπάρχοντες 2.810 αξιότιμους πελάτες μας (Δωδεκάνησα και Κρήτη), γίνεται ΕΝΤΕΛΩΣ ΔΩΡΕΑΝ.
ΠΡΟΣΟΧΗ: Από 7 Απριλίου 2001 και μετά δεν μπορούν να πωλούνται συσκευές, οι οποίες δεν συμμορφώνονται προς τις διατάξεις της οδηγίας 99/5/ΕΚ.

ΜΠΑΣΚΕΤ

Με μάτια που γυαλίζουν!

✔ *ΜΕ ΑΝΥΠΟΜΟΝΗΣΙΑ ΠΕΡΙΜΕΝΟΥΝ ΟΙ ΠΑΙΚΤΕΣ ΤΟΥ ΚΟΛΟΣΣΟΥ ΤΟ ΚΥΡΙΑΚΑΤΙΚΟ ΡΑΝΤΕΒΟΥ ΜΕ ΤΟ ΡΕΘΥΜΝΟ*

✔ *ΑΠΟΨΕ ΣΤΙΣ 9.30 ΤΟ ΒΡΑΔΥ ΞΕΦΑΝΤΩΝΟΥΝ ΟΙ "ΘΑΛΑΣΣΙ" ΥΠΟ ΤΟΥΣ ΗΧΟΥΣ ΤΩΝ IDOLS ΚΑΙ ΤΟΥ ΔΑΚΗ*



Η μοναδική ήττα του φετινού πρωταθλήματος ούτε ξεχνιέται, ούτε "χωνεύεται" εύκολα και για τους "θαλασσί" το μεθαυριανό ματς αποτελεί την μεγάλη ευκαιρία για να "εξιλεωθούν" να πάρουν την ρεβάνς και την δική τους αγωνιστική εκδίκηση.

Γι' αυτούς είναι ζήτημα εγώϊσμού, το ισχυρότερο κίνητρο που τους κράτησε σε κατάσταση ύψιστης αγωνιστικής ετοιμότητας και το βέβαιο είναι πως την Κυριακή στις 12 το μεσημέρι τα "θαλασσί" μάτια θα γυαλίζουν!

Από την δική του πλευρά, ο **Χάρης Παπάζογλου** συγκέντρωσε, όπως κάνει πάντα, πληθώρα στοιχείων που σχημάτισαν το "πορτέτρο" του Ρεθύμνου και βάσει αυτών κατέστρωσε το σχέδιο δράσης, από την στιγμή που για τον ίδιο δεν έχει αλλάξει τίποτα ως προς τους στόχους και τους προσανατολισμούς του Κολοσσού. Ιδιαίτερα προβλήματα τραυματισμών δεν υπάρχουν καθώς αυτά που παρουσιάστηκαν μεσοβδόμαδα ήταν αμελητέα και χωρίς να εμπνέουν ανησυχία. Για την ακρίβεια, περιορίστηκαν μόνο στη "ψύξη" της μίας μέρας του **Μπελάγια** και στο ελαφρύ διάστρεμμα του **Κουτσού**.

Η ΧΟΡΟΕΣΠΕΡΙΔΑ

Μέρα γιορτής και ξεφαντώματος είναι η σημερινή για τον Κολοσσό. Το ραντεβού έχει κλειστεί για τις 9.30 το βράδυ στο Καστέλο Ρόσο, όπου θα περιμένουν οι IDOLS και ο **Δάκης** για να προσφέρουν στους φίλους του συλλόγου μία αξέχαστη μουσική βραδιά. Μάλιστα, οι τελευταίες εκτιμήσεις των "θαλασσί" παραγόντων αναφέρει πως η σημερινή χοροεσπερίδα θα σημειώσει μεγαλύτερη επιτυχία κι' από την αντίστοιχη περσινή!

Η γιορτή στην Κω

✔ *Αύριο θα κόψουν την πρωτοχρονιάτικη πίτα τους τα σωματεία του Βορείου συγκροτήματος*

Την πίτα για τα σωματεία της στο βόρειο συγκρότημα, θα κόψει αύριο Σάββατο 9/2/2002 στην Κω η τοπική επιτροπή μπάσκετ Δωδεκανήσου.

Η εκδήλωση θα γίνει στο κλειστό γυμναστήριο της πόλης στις 8 μ.μ., παρουσία όλων των εκπροσώπων των σωματείων.

Την Τ.Ε. ΕΟΚ θα εκπροσωπήσουν, ο πρόεδρος κ. **Θεοδόσης Κολιάδης**, ο γενικός γραμματέας κ. **Γιώργος Κατσικαντάης** και το μέλος της διοίκησης κ. **Θανάσης Κατσίκας**, οι οποίοι και θα συμμετάσχουν σε ευρεία σύσκεψη που θ' ακολουθήσει με θέμα την πορεία και την προοπτική του δωδεκανησιακού μπάσκετ.

Στην Κω, μία ημέρα νωρίτερα, θα βρίσκεται ο προπονητής της Τ.Ε. κ. **Γιάννης Τσακίρης** στο αναπτυξιακό πρόγραμμα για προπονήσεις με κορασίδες και παγκορασίδες στα πλαίσια της συγκρότησης της Μικτής Δωδεκανήσου.

Καλή και άγια είναι η αποψινή χοροεσπερίδα, όμως αυτή σίγουρα περνάει σε δεύτερη μοίρα για τους παίκτες του Κολοσσού που έχουν στο μυαλό τους μόνο στον εντός έδρας αγώνα της Κυριακής κόντρα στο Ρέθυμνο.

Ο λόγος είναι γνωστός.

Τοπικό μπάσκετ

Τρία παιχνίδια θα διεξαχθούν σήμερα στο πλαίσιο των τοπικών πρωταθλημάτων μπάσκετ. Το πρόγραμμα έχει ως εξής:

— Στις **17.30** στο Βενετόκλειο: Δωριεύς-Ηρακλής Λαρ. (Α' ανδρών)

— **Στις 20.00** στην Κρεμαστή: Αγ. Νικόλαος-Σταυρός (Β' ανδρών)

— **Στις 18.00** στο Κλειστό Κω: Ιπποκράτης-Νικαγόρας (Α' ανδρών).

"Δεν είναι προδότες"!

✔ *Η διοίκηση του Ιάλυσου, διά στόματος του Κυριάκου Παπαδόπουλου, παίρνει σαφείς αποστάσεις από τον Γιώργο Διάνα σε σχέση με την φυγή των Στεργάκη, Τρίτου και Αργυρίου*

✔ *Ο κοινός στόχος της σωτηρίας είναι ο μοναδικός συνδετικός κρίκος ανάμεσα στις δύο πλευρές*

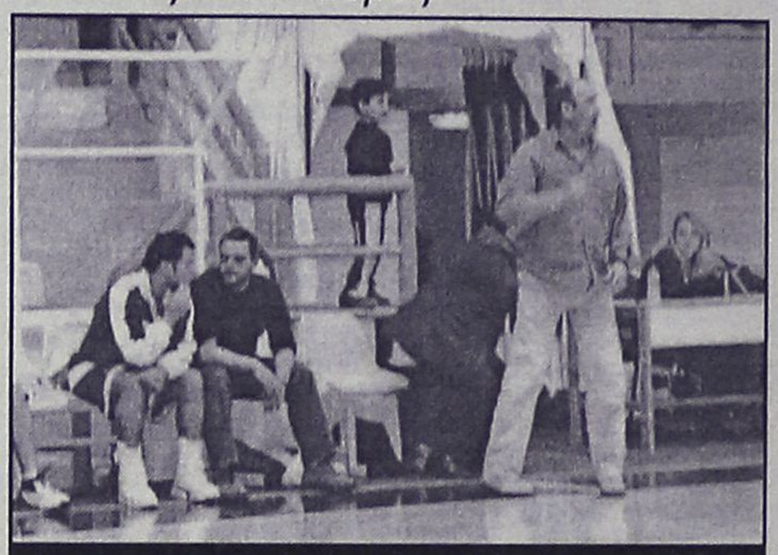

Αποστάσεις από τον Γιώργο Διάνα πήρε ο Κυριάκος Παπαδόπουλος, που διακρίνεται στην άκρη του πάγκου του Ιάλυσου δίπλα στον Παπακώστα

Πριν από λίγες μέρες ο προπονητής του Ιάλυσου, **Γιώργος Διάνας** είχε χαρακτηρίσει σε ραδιοφωνικές του δηλώσεις "προδοσία" την αποχώρηση από την ομάδα στο ξεκίνημα της φετινής περιόδου των **Στέργου Στεργάκη, Κώστα Τρίτου** και **Παύλου Αργυρίου**. Η συγκεκριμένη τοποθέτηση και ειδικά ο χαρακτηρισμός προκάλεσαν αρκετές αντιδράσεις στους κόλπους του συλλόγου, ενώ η διοίκηση, διά στόματος του παράγοντά της **Κυριάκου Παπαδόπουλου**, διαχώρισε την θέση της από αυτή του προπονητή.

Αφού κλήθηκε να σχολιάσει το κλίμα στις τάξεις του Ιάλυσου, ο **Κυριάκος Παπαδόπουλος** με δηλώσεις του στον ραδιοφωνικό σταθμό TOP FM υπογράμμισε: "Το κλίμα σε ομάδα και παίκτες είναι πάρα πολύ καλό. Απλά, ως διοίκηση, δεν θεωρούμε τα παιδιά που σταμάτησαν -ο καθένας για τους δικούς του λόγους- προδότες και αυτό θέλουμε να το ξέρουν. Τα παιδιά αυτά αγωνίστηκαν στο παρελθόν με την φανέλα του Ιάλυσου. Εχουν ιδρώσει και έχουν κλάψει γι' αυτήν την ομάδα στα πέτρινα χρόνια".

Μάλιστα, ο "ερυθροκίτρινος" παράγοντας θυμήθηκε και μία παλαιότερη ανακοίνωση του αθλητή **Στέργου Στεργάκη** (ο τελευταίος είχε στραφεί ανοιχτά εναντίον του **Γιώργου Διάνα**), με τρόπο που δημιουργεί απορίες και πολλά ερωτηματικά: "Οπως είπε και ο **Στεργάκης**, αυτή τη στιγμή προέχει η σωτηρία της ομάδας και δε θέλω να μιλήσω αυτή την στιγμή θα τα πούμε στο τέλος του πρωταθλήματος".

Οι υπάρχουσες πληροφορίες που ενισχύονται και από κάποια πρόσφατα περιστατικά οδηγούν στο συμπέρασμα πως το μοναδικό στοιχείο που διατηρεί τον Ιάλυσο σε κατάσταση συνοχής και στοιχειώδους ηρεμίας είναι ο στόχος της παραμονής στην Γ' Εθνική κατηγορία. Ενας στόχος που βάσει των τελευταίων αποτελεσμάτων είναι σίγουρα εφικτός και σε "ερυθροκίτρινα" χέρια. Προς το παρόν, ουδείς επιθυμεί να ανεβάσει τους τόνους στο όνομα της σωτηρίας, όμως απ' ότι όλα δείχνουν, το γυαλί στις σχέσεις **Διάνα**-διοίκησης έχει ραγίσει προ πολλού. Μόλις, λοιπόν, ολοκληρωθεί η φετινή σεζόν, οι "λογαριασμοί" θα ξεκαθαρίσουν.

Ευτυχώς, στην παρούσα φάση γίνεται αντιληπτό πως προέχει η σωτηρία και αυτή ακριβώς αποτελεί τον μοναδικό μα και ισχυρό συνδετικό κρίκο ανάμεσα στις δύο πλευρές.

Μεγάλη χοροσπερίδα του
Α.Ο. ΚΟΛΟΣΣΟΣ
Επιστροφή στα 60's & 70's
με
Δάκη
&
Idols





Παρασκευή 8 Φεβρουαρίου
και ώρα 21.30 στο Castello Rosso
Κρατήσεις
κος Γιαννάς τηλ. 0241024653

TV

1.00 μ.μ.: Οι ειδικοί Σ. ΣΠΟΡΤ 2, 2.00 μ.μ.: 60' σπορ ALPHA SPORTS 1, 2.00 μ.μ.: Απίθανα σπορ Σ. ΣΠΟΡΤ 2, 2.00 μ.μ.: Χειμερινή Ολυμπιάδα: Εκπομπή ΝΕΤ, 2.45 μ.μ.: Ιππόδρομος (Ζ) Σ. ΣΠΟΡΤ 2, 5.00 μ.μ.: Γερμανικό πρωτάθλημα: 21η μέρα (Μ) Σ. ΣΠΟΡΤ, 5.00 μ.μ.: Σπορ, σκορ, ρεκόρ ΤΗΛΕΑΣΤΥ, 6.00 μ.μ.: Αγώνες πυγμαχίας (Μ) Σ. ΣΠΟΡΤ, 6.30 μ.μ.: Αθλητικό ημίωρο ΕΤ-3, 7.30 μ.μ.: Αγώνες μπιλιάρδου Σ. ΣΠΟΡΤ 2, 7.45 μ.μ.: Πόλο (Α1): Αγώνας (Ζ) ALPHA SPORTS 2, 7.30 μ.μ.: Λίγο πριν από την αγωνιστική: Εκπομπή για το αγγλικό πρωτάθλημα ποδοσφαίρου Σ. ΣΠΟΡΤ, 8.00 μ.μ.: Κύπελλο Βραζιλίας: Αλέγκρο-Μποταφόγκο (Ε) Σ. ΣΠΟΡΤ, 8.00 μ.μ.: Ποδόσφαιρο: Φάσεις και γκολ απο το πρωτάθλημα Αργεντινής ALPHA SPORTS 1, 8.30 μ.μ.: Χόκεϊ επί πάγου: Αγώνας (Μ) Σ. ΣΠΟΡΤ, 9.00 μ.μ.: 90' σπορ ALPHA SPORTS 2, 9.00 μ.μ.: Βελγικό πρωτάθλημα: Αγώνας (Μ) ALPHA SPORTS 1, 10.00 μ.μ.: N.H.L.: Στιγμιότυπα από αγώνες Σ. ΣΠΟΡΤ, 10.30 μ.μ.: Οι ειδικοί Σ. ΣΠΟΡΤ, 10.30 μ.μ.: Αγώνες πυγμαχίας (Μ) Σ. ΣΠΟΡΤ 2, 11.00 μ.μ.: Πρωτάθλημα Σκωτίας: Αγώνας (Ε) ALPHA SPORTS 1, 11.30 μ.μ.: Όποιος αντέξει Σ. ΣΠΟΡΤ, 12.30 π.μ.: Αγώνες πυγμαχίας Σ. ΣΠΟΡΤ 2, 2.00 π.μ. Κύπελλο Ελλάδας: 2ος αγώνας προημιτελικής φάσης (Ε) Σ. ΣΠΟΡΤ 2, 2.30 π.μ.: Χόκεϊ επί πάγου (Μ) Σ. ΣΠΟΡΤ, 2.00 π.μ.: N.B.A. ACTION ALPHA SPORTS 2, 3.00 π.μ.: N.B.A. «Ολ σταρ γκέιμ 1982» ALPHA SPORTS 2, 4.00 π.μ.: Ισπανικό πρωτάθλημα: 24η μέρα (Ε) Σ. ΣΠΟΡΤ 2, 4.00 π.μ.: Χειμερινή Ολυμπιάδα: Εναρξη αγώνων στο Σολτ Λέικ (Ζ) ΕΤ-1, 4.30 π.μ.: Γερμανικό πρωτάθλημα: 21η μέρα (Ε) Σ. ΣΠΟΡΤ, 6.30 π.μ.: Απίθανα σπορ Σ. ΣΠΟΡΤ, 6.30 π.μ.: Αγώνες ροντέο (Ε) Σ. ΣΠΟΡΤ 2

ΤΑΒΕΡΝΑ
ΤΟ ΚΑΠΗΛΕΙΟ
Κοντά σας κάθε Παρασκευή - Σάββατο και εορτές, συντροφιά με τον **Στέργο Δούκα**, την **Μαριάνθη** και την ορχήστρα μας σε νησιώτικο - λαϊκό και ρεμπέτικο πρόγραμμα.
Ποικιλία μεζέδων, ντόπιων κρεάτων και κρασιών.
Η αίθουσά μας διατίθεται για κάθε είδους κοινωνικές εκδηλώσεις μέχρι 120 άτομα.
Σωτήρος 47, Ιξιά, Ιαλυσός
Τηλ. κρατήσεων 91835 & 0945-769958
Ο χώρος κλιματίζεται

ΝΤΕΤΕΚΤΙΒΣ
Συνταξιούχος Αστυνομικός Ασφάλειας
ΑΝΑΛΑΜΒΑΝΟΥΜΕ
Υποθέσεις ανηλίκων, οικογενειακές, προσωπικές κ.τλ.
ΔΙΑΘΕΤΟΥΜΕ ΤΑ ΠΛΕΟΝ ΣΥΓΧΡΟΝΑ ΟΠΤΙΚΟΑΚΟΥΣΤΙΚΑ ΣΥΣΤΗΜΑΤΑ
100% ΕΧΕΜΥΘΕΙΑ
ΡΩΜΗΣ 22 - ΡΟΔΙΝΙ • ΤΗΛ. 0241 0 68985
Κιν. 094 6997967

Μεταξύ ζωής και θανάτου βρίσκονται καθημερινά

Ποιός θα ασχοληθεί σοβαρά με τους νεφροπαθείς μας;

Στη Μονάδα επήλθε κορεσμός, σε κορεσμό και η αδιαφορία!

Ανάμεσα στ' άλλα που κοντεύουμε να συνηθίσουμε και να αποδεχθούμε θέλοντας και μη στις μέρες μας είναι και η ανατριχίλα του κινδύνου και του θανάτου μέσα στη Μονάδα Τεχνητού Νεφρού του Νοσοκομείου της Ρόδου κατά την συνεδρία της αιμοκάθαρσης.

Μέρα παρά μέρα ανατριχιάζουμε όταν βλέπουμε, παρά την φιλότιμη προσπάθεια που καταβάλει το επικίνδυνα μειωμένο νοσηλευτικό προσωπικό, το άγχος, την αγωνία και την κόπωση στο πρόσωπό τους να μας βοηθήσουν να αντιπαρέλθουμε απίστευτα σκληρές αντιξοότητες.

Μερικά πράγματα στη ζωή μας όταν λιγοστεύουν ιδιαίτερα σε μας τους αιμοκαθαιρόμενους νεφροπαθείς μας φέρνουν ανακούφιση και ξαλάφρωμα. Είναι όμως άλλα που όταν λιγοστεύουν, όπως ο αριθμός των νοσηλευτών στη ΜΤΝ, η ανησυχία μεγαλώνει και μαζί ο κίνδυνος και οι συνέπειες μπορεί να είναι τραγικές. Τότε όλοι κοιταζόμαστε ανήσυχοι, γιατί το ξέρουμε, ότι υπάρχει κίνδυνος και η απειλή είναι μεγάλη και άμεση. Είναι όμως και κάποιες άλλες φορές που δεν καταλαβαίνουμε το μήνυμα του κινδύνου ή νομίζουμε πως δε μας αφορά, όταν βλέπουμε να λιγοστεύει το νοσηλευτικό και το ιατρικό προσωπικό. Παρακολουθούμε αδιάφοροι

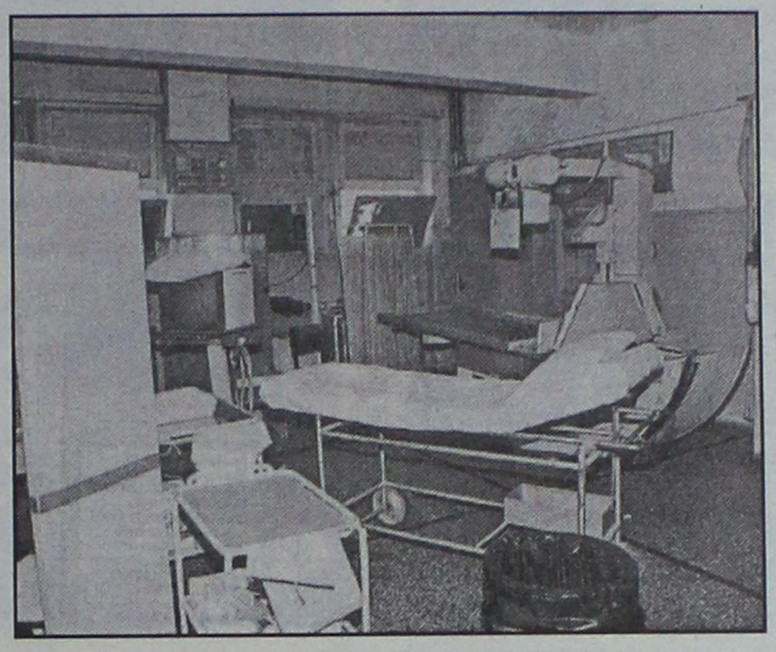

χωρίς να υποψιαζόμαστε τις προεκτάσεις και τις συνέπειες που αυτό μπορεί να έχει σε μία έκτακτη ανάγκη για μια εμβόλιμη αιμοκάθαρση ή ακόμα και κατά την διάρκεια της συνεδρίας.

Ποιό είναι το επόμενο βήμα; Οπως καταλαβαίνετε έχει επέλθει κορεσμός στη Μονάδα και οι ασθενείς θα πρέπει να μετοικίσουν σε άλλες περιοχές της χώρας.

Σκέψεις και προβληματισμοί με αλήθεια και πόνο μαζί για την κατάστασή μας. Είναι τραγικό μετά από τόση πρόοδο, τόσες φιλότιμες προσπάθειες του ιατρικού και νοσηλευτικού προσωπικού, τόση γνώση, τόσα μέσα, να βρισκόμαστε στις μέρες μας να μιλάμε για έλλειψη νοσηλευτικού προσωπικού, όταν το αδάμαστο θηρίο της ανεργίας, έχει καταστεί πληγή αγιάτρευτη και έχει πάρει διαστάσεις συμφοράς.

Ολα αυτά που ακούμε τα βαρύγδουπα και περισπούδαστα της κυβέρνησης για την υγεία είναι πομφόλυγες που παίζουν τα παιδιάκια, και όχι να αντιμετωπίσουν αληθινά προβλήματα. Θα συμφωνήσετε και σεις μαζί μου. Δεν χρειάζεται συζήτηση επ' αυτού.

Η έλλειψη κατανόησης αυτού του μεγάλου προβλήματος των νεφροπαθών, η αλλαζονική έπαρση και η άρνηση να το συνειδητοποιήσουν οι καρεκλοκένταυροι του υπουργείου υγείας και να προσφέρουν εναλλακτικές λύσεις ενισχύουν την αβεβαιότητα των νεφροπαθών.

Δεν ζητάμε χάρες, δεν ζητάμε ελεημοσύνη, δεν ζητάμε να μας χαριστούν. Αυτό που ζητάμε είναι να σέβεται το κράτος τους νόμους που θεσπίζει. Αν δεν μπορεί να σταθεί στο πλάι μας σαν αρωγός να διατηρηθούμε στη ζωή, τουλάχιστον να πάψει να μας εκθέτει σε κινδύνους, και αν δεν μπορούν να κάνουν και αυτό τότε να πάνε σπίτι τους για να δοκιμάσουμε και τους άλλους, και αυτή η ελπίδα μας δείχνει το δρόμο για να παλαίψουμε για τη ζωή μας.

ΗΛΙΑΣ ΠΕΤΡΟΥΛΙΑΣ

ΑΝ ΘΕΛΕΤΕ ΝΑ ΤΑΞΙΔΕΨΕΤΕ
ΠΡΑΚΤΟΡΕΙΟ ΓΕΝΙΚΟΥ ΤΟΥΡΙΣΜΟΥ
LET'S GO TRAVEL
• ΑΕΡΟΠΟΡΙΚΑ ΕΙΣΙΤΗΡΙΑ ΕΣΩΤΕΡΙΚΟΥ & ΕΞΩΤΕΡΙΚΟΥ
★★★
• ΑΚΤΟΠΛΟΪΚΑ ΕΙΣΙΤΗΡΙΑ
★★★
• ΚΡΑΤΗΣΕΙΣ ΞΕΝΟΔΟΧΕΙΩΝ
★★★
• ΕΝΟΙΚΙΑΣΕΙΣ ΑΥΤΟΚΙΝΗΤΩΝ
★★★
• ΕΚΔΟΣΕΙΣ ΔΙΑΒΑΤΗΡΙΩΝ & VISA
ΤΩΡΑ
ΤΑΞΙΔΕΨΤΕ ΣΕ ΟΛΕΣ ΤΙΣ ΕΥΡΩΠΑΪΚΕΣ ΠΟΛΕΙΣ ΜΕ ΕΠΙΣΤΡΟΦΗ ΜΟΝΟ ΜΕ 199* ΕΥΡΩ!!!
* Δεν περιλαμβάνονται οι φόροι αεροδρομίων
ΕΠΙΣΗΣ:
ΠΑΡΑΔΟΣΗ ΕΙΣΙΤΗΡΙΩΝ ΣΤΟ ΣΠΙΤΙ ΣΑΣ ΜΕ ΕΝΑ ΜΟΝΟ ΤΗΛΕΦΩΝΗΜΑ
ΠΕΡΝΟΥ 143 - ΑΦΑΝΤΟΥ
ΤΗΛ. : 0241 0 51186
FAX: 0241 0 51187

Pellos Travel
ΠΟΙΟΤΗΤΑ – ΟΡΓΑΝΩΣΗ – ΨΥΧΑΓΩΓΙΑ
ΕΚΔΡΟΜΕΣ ΜΑΡΤΙΟΣ 2002
Α. ΜΑΡΜΑΡΙΣ - ΚΟΥΣΑΝΤΑΣΙ - ΕΦΕΣΣΟΣ - ΣΜΥΡΝΗ - ΑΪΒΑΛΙ - ΠΕΡΓΑΜΟΣ
ΑΝΑΧ. 7-3-2002 στις 13.00 μ.μ.
ΕΠΙΣΤ. 10-3-2002 στις 18.00 μ.μ.
Β. ΚΩΝΣΤΑΝΤΙΝΟΥΠΟΛΗ
ΑΝΑΧ. 22-3-2002 ΕΠΙΣΤ. 27-3-2002
(Μαρμαρίς - Εφεσσος - Σμύρνη - Προύσα - Κωνσταντινούπολη - Πριγκηπόννησα - Κρουαζιέρα Θάλασσα του Μαρμαρά - Σμύρνη - Μαρμαρίς - Εφεσσος - Μαρμαρίς - Ρόδος)
ΕΚΔΡΟΜΕΣ ΣΤΗΝ ΕΛΛΑΔΑ
ΑΓΙΟΣ ΡΑΦΑΗΛ ΜΥΤΙΛΗΝΗΣ - ΑΓΙΟΣ ΝΕΚΤΑΡΙΟΣ ΑΙΓΙΝΑΣ
ΑΝΑΧ. 8-3-2002. ΕΠΙΣΤ. 13-3-2002
Για αναλυτικά προγράμματα και περισσότερες πληροφορίες
Pellos Travel
ΛΕΩΦΟΡΟΣ ΚΑΛΛΙΘΕΑΣ 125, ΦΑΛΗΡΑΚΙ ΡΟΔΟΣ
ΤΗΛ.: 0241 87615, 86298 • Κιν.: 0945 949399 • Fax: 0241 52276 - 87616

HELLAS SERVICE
1057
η μοναδική με τις χαμηλότερες τιμές και τις περισσότερες πληροφορίες!!!
• ΟΔΙΚΗ ΕΞΥΠΗΡΕΤΗΣΗ Σ'ΟΛΗ ΤΗΝ ΕΛΛΑΔΑ, ΟΛΟ ΤΟ 24ΩΡΟ
3 SERVICE (ΑΛΛΑΓΗ ΠΛΑΤΙΝΕΣ, ΜΠΟΥΖΙ, ΛΑΔΙΑ, ΦΙΛΤΡΑ, ΒΑΛΒΟΛΙΝΕΣ)
2 ΗΛΕΚΤΡΟΝΙΚΟΥΣ - ΗΛΕΚΤΡΟΛΟΓΙΚΟΥΣ ΕΛΕΓΧΟΥΣ
2 ΖΥΓΟΣΤΑΘΜΙΣΕΙΣ
2 ΓΕΝΙΚΟΥΣ ΟΠΤΙΚΟΥΣ ΕΛΕΓΧΟΥΣ
1 ΕΥΘΥΓΡΑΜΜΙΣΗ
ΜΟΝΟ 55 EURO ΕΤΗΣΙΩΣ
ΕΚΠΤΩΤΙΚΗ ΚΑΡΤΑ "HELLAS CARD"
• ΣΥΝΕΡΓΕΙΑ - ΦΑΝΟΠΟΙΕΙΑ ΣΤΙΣ ΝΕΕΣ ΥΠΕΡΣΥΓΧΡΟΝΕΣ ΕΓΚΑΤΑΣΤΑΣΕΙΣ, ΣΤΗ ΝΕΑ ΒΙΟΜΗΧΑΝΙΚΗ ΖΩΝΗ (ΤΣΑΪΡΙ), ΜΕ ΕΙΔΙΚΕΥΜΕΝΟ ΠΡΟΣΩΠΙΚΟ, ΓΙΑ ΟΠΟΙΑΔΗΠΟΤΕ ΜΗΧΑΝΙΚΗ ΕΡΓΑΣΙΑ ΚΑΙ ΦΑΝΟΠΟΙΕΙΑ
• ΠΡΑΚΤΟΡΕΙΟ ΑΣΦΑΛΙΣΤΙΚΩΝ ΕΤΑΙΡΕΙΩΝ
ΓΙΑ ΤΙΣ ΑΣΦΑΛΙΣΤΙΚΕΣ ΚΑΛΥΨΕΙΣ:
Οχημάτων - Σκαφών - Ζωής - Πυρός
Προσωπικών Ατυχημάτων - Δάνεια
Επενδυτικά προγράμματα.
ΓΡΑΦΕΙΑ: ΣΤ. ΚΑΖΟΥΛΗ 82 (7 ΒΑΓΙΕΣ) - ΡΟΔΟΣ, ΤΗΛ.: 1057, 74174, 22490
ΣΥΝΕΡΓΕΙΑ: ΝΕΑ ΕΠ. ΟΔΟΣ ΡΟΔΟΥ - ΑΕΡΟΔΡΟΜΙΟΥ (ΤΣΑΪΡΙ), ΤΗΛ. 67291
11322 PANAFON, 1057 COSMOTE * ΧΩΡΙΣ ΧΡΕΩΣΗ*

Αριθμολογία

Οι αριθμοί δίνουν απάντηση στα ερωτήματά σας!

Η Νότα Κοτσίφη και οι συνεργάτες της, σας αποκαλύπτουν τα μυστικά για το παρόν και το μέλλον!



090 255 493

*DATABANK • 67ΔΡΧ.(0,2€)/15"+Φ.Π.Α.

Η καλύτερη παρέα σε περιμένει

Μη διστάζεις! Τηλεφώνησε τώρα και γνώρισε νέους φίλους που θα γίνουν για πάντα δικοί σου.

Δώσε τέλος στη μοναξιά σου!



090 255 491

*DATABANK • 67ΔΡΧ.(0,2€)/15"+Φ.Π.Α.

Αστρόραμα

Ανακαλύψτε τι κρύβουν τα άστρα για το μέλλον σας!

24 ώρες το 24ωρο!

ΣΧΕΣΕΙΣ - ΧΡΗΜΑ ΕΠΑΓΓΕΛΜΑΤΙΚΑ

Οι πιο διάσημοι αστρολόγοι στη γραμμή σας!



090 255 421

*DATABANK • 67ΔΡΧ.(0,2€)/15"+Φ.Π.Α.

ΜΙΛΗΣΤΕ Μ' ΕΝΑ ΑΛΗΘΙΝΟ ΜΕΝΤΙΟΥΜ ΚΑΙ ΞΕΚΛΕΙΔΩΣΤΕ



ΤΑ ΜΥΣΤΙΚΑ ΤΟΥ ΑΥΡΙΟ...

090 11 215 018

LEXITEL 67 δρχ./15" € 0,20/15"+ΦΠΑ-Τ.Θ.31730

ΜΕΝΤΙΟΥΜ



ΕΡΩΤΑΣ Πάρε απαντήσεις στα ερωτήματά σου! ΧΡΗΜΑ

090 11 215 019

LEXITEL 67 δρχ./15" € 0,20/15"+ΦΠΑ-Τ.Θ.31730

ΓΡΑΜΜΗ ΧΑΡΤΟΜΑΝΤΕΙΑΣ



ΠΑΡΕ ΤΟ ΜΕΛΛΟΝ ΣΤΑ ΧΕΡΙΑ ΣΟΥ

ΣΥΓΚΛΟΝΙΣΤΙΚΕΣ ΑΠΟΚΑΛΥΨΕΙΣ ΜΕ ΤΗ ΣΙΓΟΥΡΙΑ ΤΗΣ ΠΑΝΑΡΧΑΙΑΣ ΤΕΧΝΗΣ ΤΑΡΩ!!

090 11 215 039

LEXITEL 67 δρχ./15" € 0,20/15"+ΦΠΑ-Τ.Θ.31730

ΕΥΚΟΛΕΣ ΓΝΩΡΙΜΙΕΣ

ΠΑΡΕ - ΑΚΟΥ - ΜΙΛΑ...

Οι γυναίκες μιλούν με άντρες στο: (01) 6069678

Οι άντρες καλούν στο:

090 11 215 049



LEXITEL 67 δρχ./15" € 0,20/15"+ΦΠΑ-Τ.Θ.31730

MENTIOYM

Αν ψάχνεις απαντήσεις για ένα νέο ειδύλιο, για ένα παλιό έρωτα ή που να βρεις την μεγάλη Αγάπη, ένα χαρισματικό μέντιουμ θα σου δώσει τη γνώση και το κουράγιο να κάνεις τη σωστή κίνηση!



ΔΕΥΤ.- ΚΥΡ.: ΟΛΟ ΤΟ 24ΩΡΟ

LEXITEL 67 δρχ./15" € 0,20/15"+ΦΠΑ-Τ.Θ.31730

090 11 215 237

ΕΚΤΗ ΑΙΣΘΗΣΗ

«Εκπληκτικό... θα εκτιμώ για πάντα!» Κ.Α.

«Καταπληκτική ακρίβεια» Ε.Σ.

«Η καλύτερη πρόβλεψη που άκουσα ποτέ» Δ.Χ.

Εχω βοηθήσει πολλούς

ΑΣΕ ΜΕ ΝΑ ΒΟΗΘΗΣΩ ΚΑΙ ΕΣΕΝΑ!

090 11 215 238

LEXITEL 67 δρχ./15" € 0,20/15"+ΦΠΑ-Τ.Θ.31730

ΕΛΑ ΝΑ ΜΙΛΗΣΟΥΜΕ

στο 090 11 215 240



Δε θα... δεις τη διαφορά!

Θα την... ακούσεις!

ΖΩΝΤΑΝΟ!!

LEXITEL 67 δρχ./15" € 0,20/15"+ΦΠΑ-Τ.Θ.31730

ΤΑΡΩ



ΓΙΑ ΚΑΘΕ ΠΡΟΒΛΗΜΑ ΕΧΟΥΜΕ ΤΗΝ ΑΠΑΝΤΗΣΗ

090 11 215 293

LEXITEL 67 δρχ./15" € 0,20/15"+ΦΠΑ-Τ.Θ.31730

ΓΡΗΓΟΡΑ & ΖΩΝΤΑΝΑ

Αυτό το τηλεφώνημα θα φέρει παρέα στη ζωή σου...

Οι γυναίκες μιλούν με άντρες στο: (01) 6069678

Οι άντρες καλούν στο:

090 11 215 490



LEXITEL 67 δρχ./15" € 0,20/15"+ΦΠΑ-Τ.Θ.31730

PHONE CLUB

Θέλω να σου μιλήσω

Τηλεφώνησέ μου

ΤΩΡΑ!!!



090 11 215 239

LEXITEL 67 δρχ./15" € 0,20/15"+ΦΠΑ-Τ.Θ.31730



Πάρε με στο σπίτι τώρα για μια καυτή συνομιλία

Σοφία

00675 2066545



00675 2066546

Είμαι μόνη προσφατα χωρισμένη Τηλεφώνησε μου



00677 83580

Τηλεφώνησέ μου για άγριες κουβέντες



00675 2066547

Ζωντανή καυτή συνομιλία με την Άννα



Έλενα & εγώ Ένα απίθανο ντουέτο

00677 83581

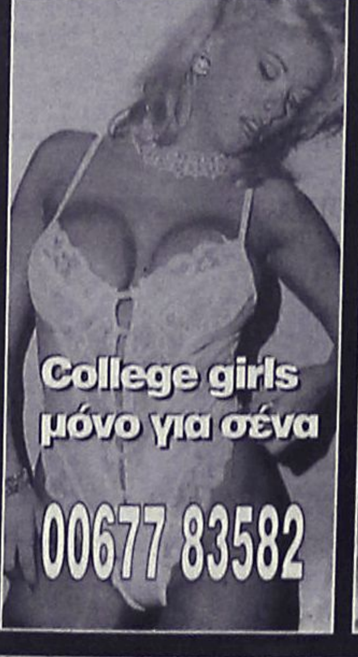

College girls μόνο για σένα

00677 83582



On line ζωντάνα με συζύγους απελπιστικά μόνες!

00677 83583

Πάντα με υγείαν....

Νέο φάρμακο κατά της παχυσαρκίας

Το όνειρο πολλών ανθρώπων που έχουν πρόβλημα με τα κιλά τους και εύχονται να μπορούσαν να τα χάσουν κατα-πίνοντας απλά ένα μαγικό χαπάκι, πιθανόν να μην αποτελεί απατηλό όνειρο. Τα καλά νέα έρχονται από την Αυστραλία και πιο συγκεκριμένα από το πανεπιστήμιο Μόνας της Μελβούρνης, όπου δοκιμάζεται ένα νέο φάρμακο κατά της παχυσαρκίας. Αν οι νέες κλινικές δοκιμές οι οποίες έχουν ήδη αρχίσει, επιβεβαιώσουν τα θετικά αποτελέσματα, το φάρμακο πιθανόν να βρίσκεται στην αγορά σε τέσσερα χρόνια από σήμερα. Η συμπλήρωση της πρώτης σειράς κλινικών δοκιμών σε παχύσαρκα άτομα έδειξε ενθαρρυντικά αποτελέσματα, καθώς μπορεί με ασφαλή τρόπο να βοηθά στη μείωση του σωματικού λίπους.

Τα παχύσαρκα άτομα που πήραν μέρος στις δοκιμές έχασαν κατά μέσο όρο μισό κιλό μετά την χορήγηση μίας δόσης του νέου φαρμάκου, κατά την διάρκεια κλινικής δοκιμής σε μία περίοδο τεσσάρων εβδομάδων. Οι κλινικές δοκιμές πρόκειται να συνεχιστούν μέσα στο 2002.

Το νέο αυτό φάρμακο το οποίο είναι γνωστό με το όνομα AOD9604 (Advanced Obesity Drug 9604) μπορεί να χορηγείται από το στόμα ή ενδοφλέβια και βοηθάει σημαντικά στη μείωση του σωματικού λίπους.

Τα τελευταία χρόνια είναι γνωστές οι ιδιαίτερα ενδιαφέρουσες ιδιότητες της αυξητικής ορμόνης (Human Growth Hormone HGH), καθώς η χορήγησή της σε παιδιά, προκειμένου να ενισχυθεί η ανάπτυξή τους, έχει δείξει σημαντική μείωση του σωματικού λίπους.

Ωστόσο η HGH είχε και αρνητικά αποτελέσματα καθώς πολλοί άνθρωποι στους οποίους χορηγήθηκε, ανέπτυξαν διαβήτη τύπου ΙΙ.

Κατά τη διάρκεια της δεκαετίας του '80 επιστημονική ομάδα από το πανεπιστήμιο του Μόνας ανακάλυψαν ότι δύο "κομμάτια" από το πολυπεπτίδιο HGH πιθανόν να έχουν σημαντικές ιδιότητες.

Το ένα από τα "κομμάτια" που απομονώθηκε βρέθηκε ότι βοηθά στον έλεγχο των επιπέδων της γλυκόζης, άρα και στη θεραπεία του διαβήτη, ενώ το άλλο "κομμάτι" βρέθηκε, από πειράματα σε ζώα, ότι βοηθάει στη μείωση του σωματικού λίπους, άρα και στην απώλεια βάρους.

Η πολύ ενδιαφέρουσα αυτή ανακάλυψη χρηματοδοτήθηκε προκειμένου να αναπτυχθεί το "μαγικό χαπάκι", που θα μπορεί να θεραπεύει την παχυσαρκία.

Ο μηχανισμός δράσης βασίζεται σε μεταβολικές αλλαγές που μπορεί να προκαλέσει το AOD9604, και να μειώσει το σωματικό λίπος, με μικρές πιθανότητες να έχει παρενέργειες.

Ο αναπληρωτής καθηγητής Frank Ng, ο οποίος ηγείται της επιστημονικής ομάδας που ερευνά το νέο αυτό φάρμακο, είναι μοριακός βιολόγος στο τμήμα Βιοχημείας και Μοριακής Βιολογίας του πανεπιστημίου Μόνας και ασχολείται εδώ και πολλά χρόνια τόσο με το διαβήτη, όσο και με την παχυσαρκία.

Επισημαίνει ακόμη ότι υπάρχει σημαντική συσχέτιση ανάμεσα στην ανάπτυξη διαβήτη τύπου ΙΙ και στην παχυσαρκία. Με αυτό τον τρόπο λοιπόν ο περιορισμός της παχυσαρκίας θα συμβάλει σημαντικά στον περιορισμό και του διαβήτη τύπου ΙΙ.

Πηγή:www.flash.gr

Η γυναικεία όσφρηση κατά την αναπαραγωγική ηλικία

Οι γυναίκες, κατά τη διάρκεια της αναπαραγωγικής ηλικίας έχουν ιδιαίτερα ανεπτυγμένη την αίσθηση της όσφρησης, σε πολύ μεγαλύτερο βαθμό από ό,τι οι άνδρες και τα παιδιά. Μετά την εμμηνόπαυση όμως, η αίσθηση της όσφρησης στις γυναίκες μειώνεται, σύμφωνα με την Δρ. Pamela Dalton, από το Monell Chemical Senses Center, στη Φιλαδέλφεια των ΗΠΑ.

Η ερευνήτρια θεωρεί ότι η ιδιότητα αυτή των γυναικών σχετίζεται με την επιλογή συντρόφου και τη βοηθά να αναπτύξει δεσμούς με τα παιδιά της, ενώ κατά τα πρώτα στάδια της εξέλιξης του ανθρώπου, τις βοηθούσε και στην αναζήτηση τροφής και στην διάκριση μεταξύ βρώσιμων κι επικίνδυνων φρούτων ή φυτών.

Η Δρ. Dalton επισημαίνει επίσης ότι στην αυξημένη οσφρητική ευαισθησία των γυναικών οφείλεται και η μικρότερη ανοχή των γυναικών σε περιβαλλοντικά προβλήματα που συνδέονται με δυσάρεστες οσμές, όπως το σύνδρομο των άρρωστων κτιρίων ή δυσανεξία σε διάφορες χημικές ουσίες.

Οι γυναίκες πιθανόν οφείλουν αυτή την ικανότητα στην παρουσία των γυναικείων ορμονών, σύμφωνα με την έρευνα που δημοσιεύεται στο επιστημονικό περιοδικό Nature Neuroscience.

Πηγή:www.flash.gr

ΛΟΓΟΘΕΡΑΠΕΥΤΡΙΑ

απόφοιτος πανεπιστήμιου πατρών

παραδίδει μαθήματα κατ' οίκον σε παιδιά που παρουσιάζουν:
δυσλεξία, μαθησιακές δυσκολίες, προβλήματα άρθρωσης, βαρηκοΐα, νοητική στέρηση, αυτισμό, εγκεφαλική πάρεση και σύνδρομο Down

Πληρ. Τηλ. 61184, κιν.: 0932920345

ΙΑΤΡΙΚΗ ΑΝΑΚΟΙΝΩΣΗ

Ο ιατρός

ΣΤΑΜΑΤΗΣ Μ. ΜΑΓΚΑΦΑΣ
ΠΑΙΔΙΑΤΡΟΣ

Δέχεται:
Στο ιατρείο του
ΕΡΥΘΡΟΥ ΣΤΑΥΡΟΥ 2 - ΚΡΕΜΑΣΤΗ
Δευτέρα-Παρασκευή 9 π.μ.-1 μ.μ. και 5.30 μ.μ.-8.30 μ.μ.
Τηλ. Ιατρ.: 02410-96960 κιν. 0937-534443

ΝΤΟΡΑ ΚΩΝΣΤΑΝΤΙΝΟΠΟΥΛΟΥ
ΨΥΧΟΛΟΓΟΣ

Πτυχιούχος του Πανεπιστημίου της Καλιφόρνιας-Λος Αντζελες (UCLA)-Μεταπτυχιακές σπουδές στο Pepperdine University-Malibu California.

➤ Αμεση ψυχολογική υποστήριξη και επαγγελματική φροντίδα από έμπειρη Ψυχολόγο και Οικογενειακή Σύμβουλο.

➤ Η σωστή θεραπευτική σχέση μπορεί να επιφέρει ρεαλιστικές λύσεις για πραγματικά προβλήματα σε θέματα: μοναξιάς, μελαγχολίας, στρες, ανυπομονησίας, φοβίας, εθισμού, οικογενειακών σχέσεων, διαζυγίου, κακομεταχείρισης, συναισθηματικών δυσκολιών, αυτοπεποίθησης, ανασφάλειες, μεταβατικά στάδια ζωής, βουλιμίας, ανορεξίας, απώλειας, πένθους.

Τηλεφωνείστε στα τηλέφωνα:
35163 και 0944/980550
για ραντεβού και άμεση εξυπηρέτηση.
Διεύθυνση: Καρίας 1
Περιοχή Ροδίνι - Ρόδος

ΙΑΤΡΙΚΗ ΑΝΑΚΟΙΝΩΣΗ

Ο ιατρός

ΠΕΡΙΚΛΗΣ Ε. ΠΑΠΠΑΣ
ΑΓΓΕΙΟΧΕΙΡΟΥΡΓΟΣ
Αγγειολογικό Εργαστήριο

Δέχεται:
Με ραντεβού στο ιατρείο του:
Π. Μελά 27-2ος όροφος
Τηλ. 75948 κιν. 0972016170

ΙΑΤΡΙΚΗ ΑΝΑΚΟΙΝΩΣΗ
Ο ιατρός
ΙΩΑΝΝΗΣ ΟΡΦΑΝΟΣ
ΧΕΙΡΟΥΡΓΟΣ ΟΡΘΟΠΑΙΔΙΚΟΣ
Μέλος του Κολεγίου Ελλήνων Ορθοπαιδικών Χειρουργών

Δέχεται:
Στο ιατρείο του
Παύλου Μελά 40-1ος όροφος
Δευτέρα-Παρασκευή 08.30-13.00 και 17.00-20.30
Σάββατο με ραντεβού
Τηλ. 33323, κινητό 0944373616

INEMA

ΙΑΤΡΙΚΟΣ & ΝΟΣΟΚΟΜΕΙΑΚΟΣ ΕΞΟΠΛΙΣΜΟΣ

13 ΧΡΟΝΙΑ ΕΜΠΕΙΡΙΑΣ
ΠΙΣΤΟΠΟΙΗΣΗ ΠΟΙΟΤΗΤΑΣ ISO 9002 EN 46002 E3/833
ΛΕΜΕΣΣΟΥ 2 ΡΟΔΟΣ ΤΗΛ.32238 – FAX 28484

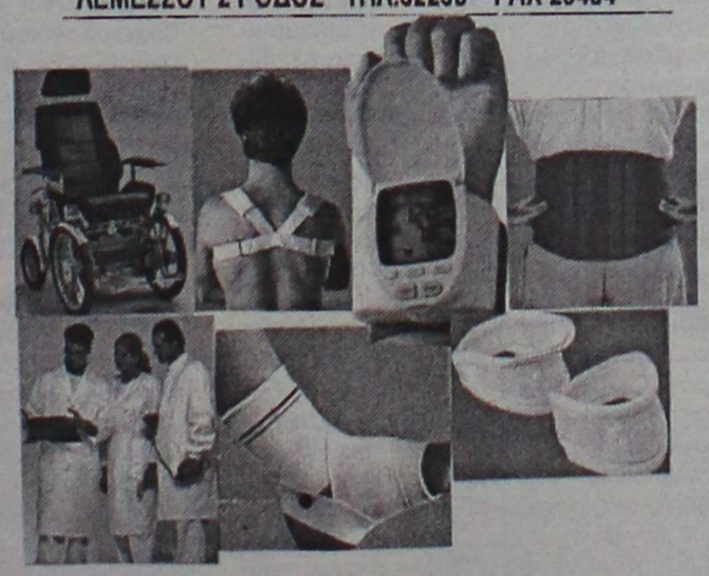

ΑΝΑΠΗΡΙΚΑ ΚΑΡΟΤΣΙΑ – ΒΑΔΙΣΤΙΚΑ ΒΟΗΘΗΜΑΤΑ – ΟΡΘΟΠΕΔΙΚΑ ΕΙΔΗ – ΜΠΛΟΥΖΕΣ ΙΑΤΡΙΚΕΣ– ΚΑΛΤΣΕΣ ΦΛΕΒΙΤΙΔΑΣ – ΠΕΛΜΑΤΑ – ΟΡΘΟΠΕΔΙΚΑ ΜΑΞΙΛΑΡΙΑ – ΚΡΕΒΑΤΙΑ ΝΟΣΟΚΟΜΕΙΑΚΑ – ΙΑΤΡΙΚΟΣ ΕΞΟΠΛΙΣΜΟΣ ΚΑΙ ΑΝΑΛΩΣΙΜΑ – ΟΡΓΑΝΑ ΧΗΜΕΙΟΥ ΚΑΙ ΚΑΘΕ ΑΛΛΟ ΕΙΔΟΣ ΓΙΑ ΚΑΤ ΟΙΚΟ ΝΟΣΗΛΕΙΑ.

ΙΑΤΡΙΚΗ ΑΝΑΚΟΙΝΩΣΗ

Ο ιατρός

ΧΑΛΟΥΔΗΣ Α. ΠΑΝΤΕΛΗΣ
ΕΙΔΙΚΟΣ ΑΙΜΑΤΟΛΟΓΟΣ

Δέχεται:
Με ραντεβού στο ιατρείο του:
Π. Μελά 27-2ος όροφος
Τηλ. 75716 κιν. 0973314391

ΙΑΤΡΙΚΗ ΑΝΑΚΟΙΝΩΣΗ
Η χειρουργός Οδοντίατρος
D.D.S FAGD
Μιχαλία Π. Δέδε

Πτυχιούχος Πανεπιστημίου Αθηνών
Μετεκπ. στην Γενική-Αισθητική Οδοντιατρική (BAYLOR-USA)
Δέχεται καθημερινά στο ιατρείο της επί της Γεωργίου Ευσταθίου 15
Για ραντεβού τηλ. 02410 34404 κινητό 0973747233

Εργαστήριο Κλινικής Ψυχολογίας

ΧΡΙΣΤΙΝΑ ΣΑΒΒΑΚΗ-ΓΚΡΑΝΖΑΝ
Κλινική Ψυχολόγος-Ψυχοπαθολόγος (DESS)
- Πτυχιούχος του Πανεπιστημίου Nancy Γαλλίας
- Μεταπτυχιακή ειδίκευση (DESS) στην Κλινική Ψυχολογία Ενηλίκου, Εφήβου και Παιδιού στο Πανεπιστήμιο Reims Γαλλίας

Για τον ενήλικο
- Ψυχοδιαγνωστική
- Ψυχολογική υποστήριξη
- Ατομική και οικογενειακή συνέντευξη
- Ψυχοθεραπεία αναλυτικής εμπνεύσεως

Για το παιδί
- Αξιολόγηση προσωπικότητας (τεστ νοημοσύνης, προβολής)
- Διάγνωση μαθησιακών δυσκολιών και συμπεριφορικών διαταραχών
- Συμβουλευτική επαγγελματικού προσανατολισμού
- Ψυχοθεραπεία μέσω παιχνιδιού και εικαστικών

Δέχεται με ραντεβού
Εθνικής Αντίστασης 15
Τηλ.: 77350-Κιν. 0937684251

ΘΕΡΜΟΠΟΜΠΟΙ

Με συνέπεια και υπευθυνότητα συνεχίζουμε για 22 χρόνια τοποθετώντας θερμοπομπούς σε Σπίτια-Σχολεία-Αίθουσες και σε λοιπούς επαγγελματικούς χώρους. Η ποιότητα και η πείρα τόσων χρόνων μας κάνουν ασυναγώνιστους. Ελάτε ή πάρτε μας τηλέφωνο, να έρθουμε να κουβεντιάσουμε για τη θέρμανση του χώρου που σας ενδιαφέρει.

ΜΕΛΕΤΗ-ΕΓΚΑΤΑΣΤΑΣΗ

ΔΩΡΕΑΝ

Ν.ΚΑΜΠΟΥΡΑΚΗΣ-Μ.ΦΛΑΓΚΟΣ Ο.Ε.
ΤΗΛ.31320 - 20859
ΑΓ. ΑΝΑΣΤΑΣΙΑΣ 9

Η Διακόσμηση λέει ναι!
Εσείς θα πείτε όχι;
ΔΕΝ ΕΙΝΑΙ ΔΥΝΑΤΟΝ
Πού;
Στους μοναδικούς χειροποίητους πίνακες ζωγραφικής! Καθρέπτες
ΒΙΤΡΩ
που ανεβάζουν την αξία του χώρου σας και κάνετε και σωστή τοποθέτηση.
Φτιάχνουν με μεράκι
Η ΡΟΔΟΥΛΑ & ο ΑΡΤΑΝ
Λίστες γάμου
Μιχ. Πετρίδη 96 κοντά στο ΜΗΔΕΙΑ
Τηλ. 62552 - 61483

Γιένσεν Decor
Λοχ. Φανουράκη 29
Τηλ. 02410 35671
Εκπτωση 50%
• Bodum
• Marie Sohl
• Henry Watson Pottery
• Sia
• Emily's H. Classics
Ξεχωριστές διακοσμήσεις για κατοικίες - ξενοδοχεία - καταστήματα
Εκπτωση 50%

Μπορούν να διαδραματίσουν κοινωνικό ρόλο στη σύγχρονη ζωή

Τα αρχαία δεν είναι νεκρά!

Πρωτοποριακές προτάσεις για την "αναβίωσή" τους

Της ΜΑΡΙΑΣ ΚΟΛΛΙΑ-ΜΙΧΑΛΑΚΗ αρχαιολόγου

Το συναίσθημα που νιώθει ο σημερινός επισκέπτης της Ρόδου όταν μπαίνει στο λιμάνι της και αντικρίζει το μεσαιωνικό τείχος να ορθώνεται μπροστά στη θάλασσα και το Παλάτι να δεσπόζει, πρέπει να ήταν το ίδιο συναρπαστικό και για τον αρχαίο επισκέπτη όταν, περιπλέοντάς την, θα αντίκριζε από το καράβι τα πέντε λιμάνια της, τα τείχη της με τους ψηλούς και όμορφους πύργους, τα αμφιθεατρικά κτισμένα σπίτια της, καθώς και την Ακρόπολη με τα άλση και τα ιερά της, στολισμένα με χάλκινα αγάλματα που θα έλαμπαν στον ήλιο. Αυτά περιγράφουν τα αρχαία κείμενα: την ομορφιά και τη λαμπρότητα μιας άρτια οργανωμένης ιπποδάμειας πόλης, με δρόμους ολόισιους από Βορά προς Νότο και από την Ακρόπολη, δυτικά, να κατηφορίζουν ανατολικά προς τα λιμάνια με ζηλευτό υδρευτικό και αποχετευτικό σύστημα κάτω από το κατάστρωμά τους.

Στην ίδια ακριβώς θέση, στο βορειοανατολικό άκρο του νησιού, όπου βρίσκεται η σύγχρονη πόλη, πρωτοοικοδομήθηκε η αρχαία Ρόδος πριν από 24 αιώνες με ιδρυτή το γνωστό σε όλους Δωριέα. Από τότε η πόλη ξανακτίστηκε πολλές φορές, άλλοτε έπειτα από μεγάλους σεισμούς και άλλοτε ύστερα από καταστροφές ή κατακτήσεις. Στη διαχρονική κατοίκησή της, από το 408 π.Χ. έως σήμερα, τα αρχιτεκτονικά μνημεία της κάθε εποχής, έχουν αφήσει έντονα τη σφραγίδα τους. Αυτό που εντυπωσιάζει όμως τον κάτοικο ή τον επισκέπτη που επιθυμεί να την γνωρίζει είναι ότι, όπου κι αν περπατήσει, θα συναντήσει παντού διάσπαρτα τα υπολείμματα της ιπποδάμειας πόλης, στους άξονες των περισσότερων σύγχρονων οδών, σχεδόν στα 3/4 της πόλης, στις αδόμητες αρχαιολογικές ζώνες και στους μεγάλους αρχαιολογικούς χώρους, αλλά και σ' ένα πλήθος από αποσπασματικά λείψανα που σώζονται στα πεζοδρόμια και στις πλατείες, στους κήπους και τα υπόγεια των ιδιωτικών σπιτιών, των μαγαζιών και των ξενοδοχείων. Η αρχαία αυτή πόλη, που στην περίοδο της ακμής της, ως υπερδύναμη στο Αιγαίο και στην Ανατολή, λέγεται ότι έφτανε τις 100.000 κατοίκους και της οποίας την έκταση, μαζί με τις απέραντες νεκροπόλεις της, υπολογίζουμε περίπου σε 8.000 στρέμματα, σκάβεται ασταμάτητα εδώ και πενήντα χρόνια.

Η έντονη οικοδομική δραστηριότητα που ακολούθησε την απότομη τουριστική ανάπτυξη από τα μέσα της δεκαετίας του '60, ήταν αντιστρόφως ανάλογη με το δυναμικό της Αρχαιολογικής Υπηρεσίας, τα οικονομικά μέσα και βέβαια την απουσία εξειδικευμένου προσωπικού για την συντήρηση και ανάδειξη των αρχαίων υπολειμμάτων της πόλης. Μέσα σ' αυτές τις δυσκολίες η Ελληνική Αρχαιολογική Υπηρεσία της Δωδεκανήσου ήταν αυτονόητο ότι δεν θα μπορούσε να συνεχίσει το αναστηλωτικό-ανακατασκευαστικό έργο που οι Ιταλοί είχαν ξεκινήσει στην ροδιακή Ακρόπολη. Έτσι οι επεμβάσεις που κατάφερε να υλοποιήσει, αυτά τα χρόνια, ήταν μικρές. Στις αρχές της δεκαετίας του '60 έγινε η συντήρηση μέρους του ποδίου του ναού του Πυθίου Απόλλωνος και τμήματος στα δυτικά του, ο οποίος είχε πληγεί από βόμβες των Άγγλων κατά το Β' Παγκόσμιο Πόλεμο, όπως γενικότερα όλη η ευρύτερη περιοχή. Σήμερα ετοιμάζεται, από την Διεύθυνση Αναστήλωσης, η μελέτη για τη συντήρηση και αποκατάσταση των φθορών των αναστηλωμένων και συμπληρωμένων κιόνων και του επιστυλίου της ιταλικής αναστήλωσης του Ναού του Πυθίου Απόλλωνος και του νοτίου τμήματος του ποδίου του, ύστερα από πλήρη σχεδιαστική αποτύπωση που προηγήθηκε καθώς και λήψη δειγμάτων από τους σπονδύλους των κιόνων. Προετοιμάζεται επίσης η μελέτη για την αποκατάσταση, συμπλήρωση και συγκόλληση των βράχων και των ρυγματώσεων του μεγάλου Νυμφαίου της Ακροπόλης.

Τα τελευταία χρόνια η εφορεία μας, ευαισθητοποιημένη στην έννοια του "κοινωνικού" ρόλου που πρέπει να έχουν τα μνημεία ως χώροι μάθησης και πολιτισμού, σε μια πόλη "αρχαιολογική" σαν τη Ρόδο, όπου οι πολίτες ταλαιπωρούνται από το πλήθος των ανασκαφών, αλλά και γιατί τα ίδια τα διατηρημένα ανασκαφικά λείψανα είχαν αρχίσει να χάνονται από έλλειψη ευαισθησίας των κατοίκων, ξεκινήσαμε σε συνεργασία με τους αρχιτέκτονες ένα πρόγραμμα διαμόρφωσης αρχαιολογικών χώρων.

Οι προτάσεις που ακολουθούν δεν αναφέρονται στην ανάδειξη κάποιου αρχαιολογικού χώρου ή στην αποκατάσταση ενός μνημείου, αλλά στα μνημεία μιας ολόκληρης πόλης, προσδίδοντας στον όρο "μνημείο" την ευρύτερη έννοια της "μνήμης", αφού κάθε αρχαίο λείψανο αποτελεί τη μνήμη της αρχαίας κοινωνίας. Για να αποκτήσει λοιπόν η πόλη τη "μνήμη" της προτείνουμε την ανάδειξη 100 περίπου τμημάτων της, είτε αυτά αποτελούν μεγάλους αρχαιολογικούς χώρους, είτε σώζονται σε ιδιωτικά οικόπεδα. Με το πρόγραμμα αυτό θα μπορέσουν να συσχετισθούν τα συγκεκριμένα αρχαία λείψανα με τη λειτουργία που είχαν στην αρχαία κοινωνία. Παράλληλα αυτά θα συντηρηθούν και θα αναδειχθούν, η πόλη ολόκληρη θα αναβαθμισθεί, οικονομικά οφέλη θα προκύψουν γι αυτή και τα μνημεία, αλλά πάνω απ' όλα, αυτά θα δείξουν την ιστορία τους και θα πείσουν τους κατοίκους ότι δεν ταλαιπωρήθηκαν άδικα. Με τον τρόπο αυτό, όπως είχε αναφερθεί παλαιότερα: "θα παρουσιάζεται η ιστορία και η λειτουργία του μνημείου, μέσα στον ίδιο του το χώρο, ώστε να γίνεται καλύτερα κατανοητό αυτό και ο αντίστοιχος τομέας της αρχαίας κοινωνίας".

Οι χώροι αυτοί, στη συνέχεια, θα μπορούν να ενταχθούν στη ζωή της πόλης και να ενοποιηθούν σε μια σηματοδοτημένη διαδρομή: Η Ρόδος έχει τη δυνατότητα αυτή τη στιγμή να εντάξει τα μεμονωμένα μνημεία της καθώς και τους ευρύτερους αρχαιολογικούς χώρους σε συνεχείς διαδρομές-πορείες με ενδιάμεσους σταθμούς. Οι πορείες θα ακολουθούν μια ειδικά σηματοδοτημένη διαδρομή με αντίστοιχη ένδειξη πάνω σ' ένα χάρτη, με τον οποίο θα έχει εφοδιαστεί εκ των προτέρων ο επισκέπτης. Ο ίδιος χάρτης, προσαρμοσμένος σε ειδικό αναλόγιο, θα συναντάται πάντα στους σταθμούς με την ένδειξη του αντίστοιχου μνημείου.

Η πορεία-διαδρομή που θα έχει και θεματικό χαρακτήρα μπορεί να διαμορφωθεί με ένα συνεχή πλακόστρωτο διάδρομο, ή με ειδικούς συμβολισμούς στα πεζοδρόμια και στις διαβάσεις, ή ακόμη με ένα συνεχές παρτέρι φυτεμένο με μυρτιές και ιβίσκους, ή κάποια άλλα χαρακτηριστικά φυτά της Ρόδου. Ακολουθώντας τη σηματοδοτημένη αυτή πορεία ο επισκέπτης θα οδηγείται μόνος του από τον ένα χώρο στον άλλο.

Προτείνονται τρεις περίπατοι με τις εξής θεματικές ενότητες:

Α. Η πρώτη μπορεί να έχει ως θέμα την ιπποδάμεια πόλη και τη μνημειακή τοπογραφία. Θα διασχίζει τη νέα πόλη και θα καταλήγει στην Ακρόπολη.

Β. Η δεύτερη θα έχει ως θέμα τις ρωμαϊκές διαμορφώσεις της πόλης, τις οχυρώσεις και ένα τμήμα της νεκρόπολης. Θα διασχίζει τη Μεσαιωνική πόλη και θα καταλήγει στην Καλλιθέα.

Γ. Η τρίτη θα αναφέρεται σε ολόκληρη τη νεκρόπολη, με έμφαση στην ταφική αρχιτεκτονική και τα ταφικά έθιμα. Θα διασχίζει τη νέα συνοικία της Ανάληψης και θα καταλήγει στο Ροδίνι.

(ΑΥΡΙΟ ΤΟ Β' ΜΕΡΟΣ)

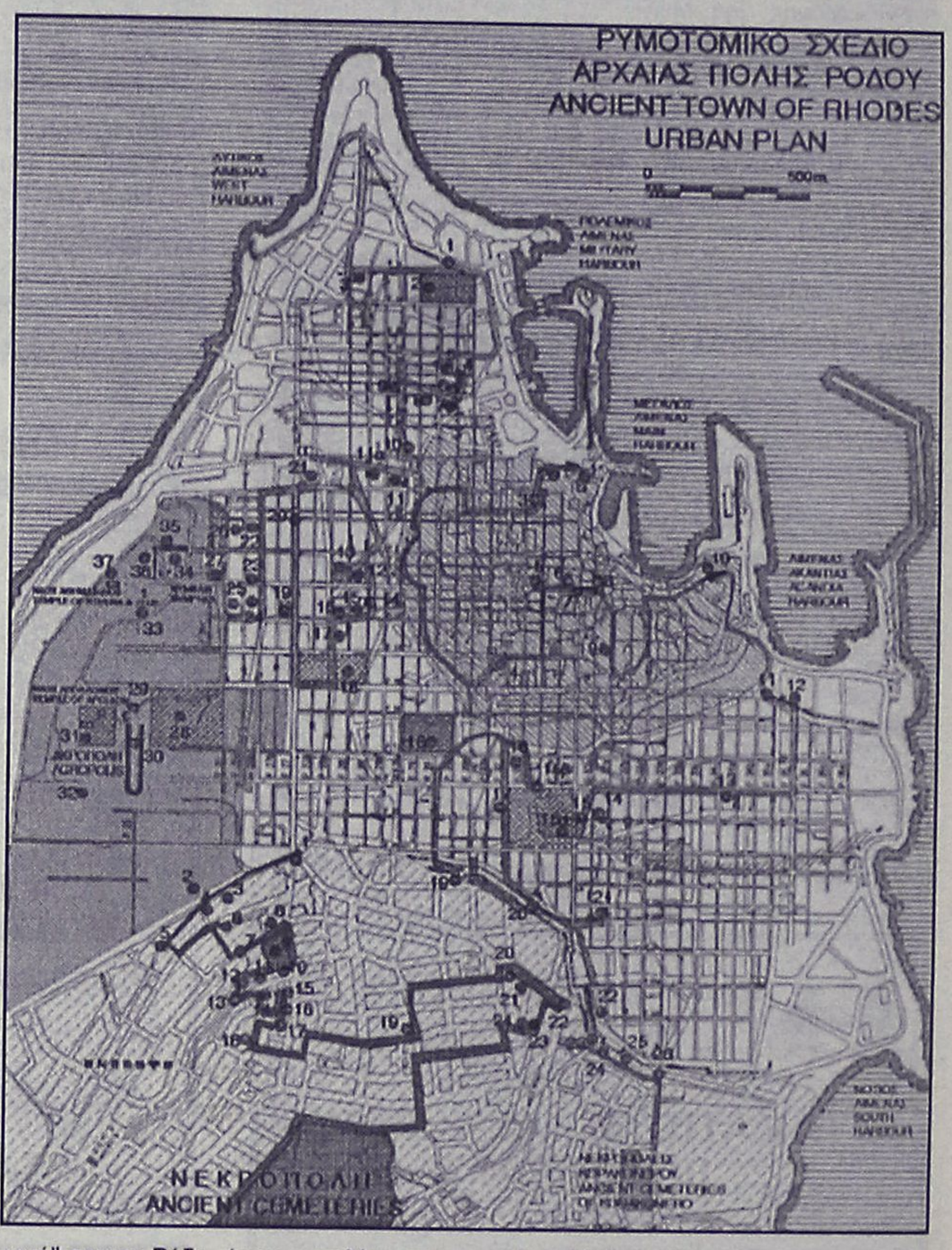

Νέα Σελίδα...

Του Λουκά Βελιδάκη
e-mail:
neaselida@hotmail.com

Η ιδεολογική τράπουλα στην εποχή της παγκοσμιοποίησης

Ενα από τα βασικότερα μαθήματα που έχουν οι φοιτητές των πολιτικών επιστημών και των διεθνών σχέσεων είναι αυτό των πολιτικών ιδεολογιών. Διερευνούν το πεδίο της πολιτικής σκέψης από τον Αριστοτέλη, το Μαρξ και το Χάντνιγκτον. Τελευταία μόδα (αν και οι περισσότεροι καθηγητές το αρνούνταν πεισμωδώς) ήταν η θεωρία του Φουκουγιάμα περί του τέλους της ιστορίας. Ο κινεζοπρεπής Αμερικάνος καθηγητής είχε αποφανθεί ότι μετά τη λήξη του Ψυχρού Πολέμου θα επέλθει ο θάνατος των ιδεολογιών και θα επικρατήσει η μια και μοναδική σκέψη· η φιλελεύθερη δημοκρατία.

Η ιδεολογική τράπουλα ξαναμοιράστηκε κατά τη διάρκεια της δεκαετίας. Μπορεί η προαιώνια διαμάχη ανάμεσα στην παραδοσιακή Δεξιά και Αριστερά να εξέλιπε πλην όμως το αξιακό φορτίο των δύο πάλαι ποτέ δυνάμεων μεταβίβασε τη δυναμική του σε νέα σχήματα θολού χαρακτήρα. Η νεά διάκριση έπαιρνε την απλουστευτική μορφή ανάμεσα στην κοινωνική ευαισθησία και το καλπάζον κεφάλαιο. Οι προσταγές, ωστόσο, της επελαύνουσας παγκοσμιοποίησης καθόριζαν (θέλοντας και μη) το γενικότερο πλαίσιο στο οποίο επρόκειτο να κινηθούν οι ιδεολογικοί μηχανισμοί και οι κομματικοί φορείς. Κακά τα ψέματα. Παρά τις ελάχιστες αρχικές αιτιάσεις για τη διαμορφούμενη ενιαία σκέψη, οι πάντες καθόριζαν τη στρατηγική τους καθώς και τόρνευαν την πολιτική τους σκέψη σύμφωνα με τη θυελλώδη επέλαση της παγκοσμιοποίησης. Τί σήμαινε αυτό; Η πατροπαράδοτη διαμάχη, μεταξύ του Δυτικού και Ανατολικού κόσμου είχε τελειώσει. Το κομμουνιστικό μπλοκ είχε καταρρεύσει. Δύο σχολές σκέψης βρίσκονταν στο προσκήνιο. Αυτή που υποστήριζε τη σταδιακή μετατροπή του κομμουνιστικού συστήματος με αργούς ρυθμούς, ώστε να υπάρξει και η αναγκαία κοινωνική προσαρμογή. Από την άλλη αυτή που υποστήριζε τη θεραπεία του σοκ, δηλαδή την απότομη και απευθείας μετατροπή. Προκρίθηκε σχεδόν από το σύνολο του ανατολικού κόσμου η δεύτερη επιλογή. Οι πολυεθνικές των ΗΠΑ και της Ευρώπης βιάζονταν να πατήσουν πόδι στο εύφορο έδαφος της Ανατολικής Ευρώπης. Το τί ακολούθησε είναι λίγο πολύ γνωστό. Η ανεργία έφθασε σε δυσθεώρητα ύψη. Οι ανατικοευρωπαίοι είχαν συνηθίσει στην ιδέα ότι η ανεργία δεν υφίσταται ούτε καν ως έννοια. Μετά το 1990 την ένιωσαν στο πετσί τους. Οπως και την εκμετάλλευση. Οι πολυεθνικές βρήκαν φθηνά εργατικά χέρια. Το πρώην ανατολικό μπλοκ είχε μεγαλώσει σε διαφορετικά πολι-

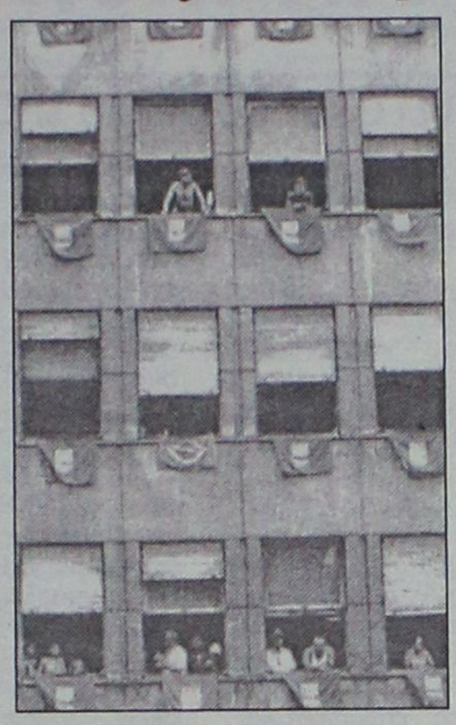

τικά, οικονομικά και κοινωνικά δεδομένα. Δεν μπορούσαν να αλλάξουν από τη μια μέρα στην άλλη. Μια βόλτα από τις χώρες για τις οποίες μιλάμε είναι ενδεικτική του χαρακτήρα. Ανθεί η διαφθορά, η παρανομία ενώ τους περισσότερους χώρους της λυμαίνεται η μαφία. Οι περισσότεροι νέοι από 25 έως 30 ετών έχουν τη θέση του μάνατζερ. Η καλύτερα την ψευδαίσθηση. Καθώς οι πολυεθνικές ζητούσαν ντόπιους νέους για να αναλάβουν τα ηνία. Και έτσι δημιουργήθηκε η νέα νομενκλατούρα. Η κοινωνική διαστρωμάτωση των περισσοτέρων χωρών της πρώην ανατολικής Ευρώπης θυμίζει πυραμίδα. Στην οποία υπάρχει η κορυφή του παγόβουνου με τη μαφία, τους νέους μάνατζερ και τα κατακάθια του παλαιού συστήματος τα οποία καιροσκοπικά ενεργώντας απέκτησαν καίριες θέσεις στο νέο σκηνικό. Το υπόλοιπο της πυραμίδας αποτελείται από άφωνους ακόμα χαμηλόμισθους, έρμαια των βουλών της παγκοσμιοποίησης.

Ο κόσμος εκτός από Δύση και Ανατολή χωριζόταν στα πονήματα των πολιτικών επιστημών σε πλούσιο Βορρά και φτωχό Νότο. Οπου βορράς ήταν οι χώρες της δυτικής Ευρώπης και το Βόρειο τμήμα της Αμερικής και Νότος οι υποσαχάριες χώρες της Αφρικής. Στο Νότο μετά την αποαποικιοποίηση επήλθε η λεγόμενη νέα αποικιοκρατία. Οι φτωχές χώρες για να ορθοποδήσουν πήραν γιγάντια δάνεια από το ΔΝΤ και την Παγκόσμια Τράπεζα. Παράλληλα καθόριζαν τις κυβερνητικές τους αποφάσεις σύμφωνα με τα συμφέροντα των μεγάλων πολυεθνικών που είχαν εργοστάσια εκεί.

Ετσι κύλησε η δεκαετία. Οι φωνές αντίδρασης ολοένα και αυξάνονταν. Το κεφάλαιο, ωστόσο, επικρατούσε παντού. Ενας άκρατος νεοφιλελευθερισμός δημιουργούσε ένα πελώριο πλέγμα οικονομικής αυτορύθμισης. Σταδιακά άρχισαν να καταρρεύουν διάφορα οικονομικά σύμβολα του νέου καπιταλισμού. Η Ιαπωνία και οι μικρές τίγρεις της Απω Ανατολής είναι το καλύτερο παράδειγμα. Μαζί ήλθε να συμπληρώσει το παζλ η Αργεντινή. Πριν λίγες ημέρες κατέρρευσε ακολουθώντας μέχρι τέλους τις ρυθμίσεις και τις πολιτικές που επέβαλε το ΔΝΤ.

Να γιατί υπήρξε Σιατλ, Πράμα και Γένοβα. Διότι ο κόσμος της ενιαίας σκέψης και του αόρατου χειρός του καπιταλισμού είχε φθάσει στο χτένι. Ο κόσμος απηύδησε. Οι παραπάνω σταθμοί δεν στάθηκαν ορόσημο καθώς κυριάρχησε η βία αντί των πολιτικών προτάσεων. Πριν μια εβδομάδα ξεκίνησε το Παγκόσμιο Κοινωνικό Φόρουμ για δεύτερη φορά στο Πόρτο Αλέγκρε της Ν. Βραζιλίας. Για πρώτη φορά ακούστηκαν και προτάσεις. Πολλοί πιστεύουν ότι το Παγκόσμιο Κοινωνικό Φόρουμ είναι κατά της παγκοσμιοποίησης. Μάλλον όμως είναι κατά της ανελέητα καπιταλιστικής παγκοσμιοποίησης και υπέρ μιας παγκοσμιοποίησης με κοινωνικό πρόσωπο. Οι περισσότεροι συμμετέχοντες στο Πόρτο Αλέγκρε παραδέχονται ότι η παγκοσμιοποίηση είναι αναπόφευκτη αλλά τονίζουν ότι πρέπει να διέπεται από κανόνες προκειμένου να προστατευθούν τα ανθρώπινα δικαιώματα και το περιβάλλον και να επιτευχθούν κοινωνική δικαιοσύνη και δημοκρατία.

δημιουργίες cair

ΡΟΔΟΣ 2400 Λευκός ξηρός ΟΠΑΠ
ΑΡΧΟΝΤΙΚΟ Ερυθρός ξηρός
Δωδεκανησιακός τοπικός

Δύο αντιπροσωπευτικά κρασιά της ΚΑΪΡ Α.Ε., που αποδεικνύουν για άλλη μια φορά την αναμφισβήτητη ικανότητα της Δωδεκανησιακής Εταιρείας να παράγει υψηλής ποιότητας προϊόντα. Ικανότητα που επιβεβαιώνεται από την πρόσφατη παρουσίαση του μοναδικού στην ελληνική αγορά συλλεκτικού αφρώδους CAIR ROSE RESERVE 10 ετών, σε περιορισμένο αριθμό φιαλών και ποιότητα που συναντάται στην πλούσια γκάμα των διεθνώς αναγνωρισμένων προϊόντων της, όπως RODOS 2400 λευκό ξηρό, VQPRD (χρυσό στο Μιλάνο), ΜΟΣΧΑΤΟΣ ΡΟΔΟΥ ΟΠΕ (χρυσό στο Μιλάνο), MOULIN λευκό ξηρό (χρυσό στις Βρυξέλλες), MOULIN ροζέ ημίξηρο (χρυσό σε Μπορντό και Μιλάνο), CAIR φυσικός αφρώδης (χρυσά μετάλλια σε Μιλάνο και Monde Selection).



Εγγύηση
C·A·I·R
Επιλεγμένοι οίνοι ποιότητας

CAIR Δαβάκη - Πίνδου 65,
Ν. Φάληρο, τηλ.: 4813876, 4813125
fax: 4814695.
2ª χλμ. Ρόδου - Λίνδου, Ρόδος
τηλ.: 0241/68770-3 fax: 0241/62575.

ΟΡΘΟΠΕΔΙΚΑ ΣΤΡΩΜΑΤΑ

NATURA
10 ΧΡΟΝΙΑ ΕΓΓΥΗΣΗ



Ο τέλειος συνδυασμός φυσικού ελαστικοποιημένου κοκοφοίνικα πάχους 13cm και φυσικού Latex 2,5 ή 5cm

NIRVANA
12 ΧΡΟΝΙΑ ΕΓΓΥΗΣΗ



Εξωτερικό κάλυμμα (αφαιρούμενο) από ζακάρ ύφασμα 100% βαμβακερό με εσωτερική επίστρωση βαμβακιού ραφής καπιτονέ

PRINT HOUSE TEL:37095

ΟΡΘΟΠΕΔΙΚΟ ΚΕΝΤΡΟ
ΣΤΑΜΑΤΗΣ ΧΑΡΙΤΟΣ
ΤΗΛ : 24112-75969 Email: orken@ rho.forthnet.gr
ΕΛΕΥΘ. ΒΕΝΙΖΕΛΟΥ 6 ΡΟΔΟΣ

Ευρεία σύσκεψη εν όψει ΚΥΣΕΑ

Στο τραπέζι τα κονδύλια για τους εξοπλισμούς

Σύσκεψη «κορυφής» με αντικείμενο τη χρηματοδότηση των εξοπλιστικών προγραμμάτων των Ενόπλων Δυνάμεων πραγματοποιήθηκε στο υπουργείο Εθνικής Αμυνας με τη συμμετοχή του υπουργού Γιάννου Παπαντωνίου, του υπουργού Εθνικής Οικονομίας και Οικονομικών Νίκου Χριστοδουλάκη και του υπουργού Ανάπτυξης Ακη Τσοχατζόπουλου. Η σύσκεψη έγινε εν' όψει της συνεδρίασης του ΚΥΣΕΑ που θα πραγματοποιηθεί μέσα στον Φεβρουάριο. Οι πληροφορίες που εμφάνιζαν ως πιθανότερη ημερομηνία σύγκλισης του κορυφαίου κυβερνητικού οργάνου την 14η Φεβρουαρίου, δεν επιβεβαιώνονται μέχρι στιγμής.



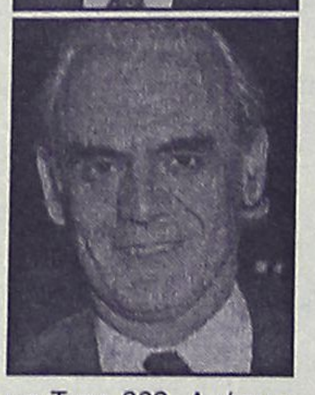

Πρώτο θέμα της σύσκεψης ήταν η εξέλιξη της ιδιωτικοποίησης των ναυπηγείων Σκαραμαγκά, εκκρεμότητα για την οποία εκφράζεται αρμοδίως η επιθυμία να κλείσει σε σύντομο χρονικό διάστημα. Η «προίκα» που δίδεται από το ελληνικό δημόσιο, είναι με τη μορφή της άσκησης του «δικαιώματος προαίρεσης» (option) για την προμήθεια ενός ακόμη υποβρυχίου Type-214, που προβλέπεται από το συμβόλαιο αγοράς τριών υποβρυχίων αυτού του τύπου από τη γερμανική εταιρεία HDW, που εξαγοράζει κατά πάσα πιθανότητα τα ναυπηγεία και το πρόγραμμα εκσυγχρονισμού τεσσάρων υποβρυχίων «ΠΟΣΕΙΔΩΝ», ποιο γνωστά ως Type-209. Αμέσως μετά εξετάσθηκαν τα τρία εξοπλιστικά προγράμματα που έχουν χαρακτηριστεί από την πολιτική ηγεσία του υπουργείου Εθνικής Αμυνας ως «ώριμα» προς υλοποίηση: Την προμήθεια νέων αρμάτων μάχης, αεροσκαφών μέσης μεταφορικής ικανότητας και το ψηφιακό σύστημα αυτοπροστασίας για τα νέα μαχητικά F-16 Block 52 Plus, τα μεταφορικά C-130, τα ελικόπτερα έρευνας και διάσωσης μάχης (CSAR) και πιθανώς για άλλα εναέρια μέσα των Ενόπλων Δυνάμεων.

Σε αναβρασμό τα διπλωματικά στρατηγεία Αθήνας–Λευκωσίας

Ανοικτή γραμμή για τη συνάντηση Τζεμ–Παπανδρέου

Θα γίνει στο περιθώριο της κοινής διάσκεψης Ε.Ε.–Ισλαμικής Διάσκεψης

Σε διαρκή επαφή βρίσκονται Αθήνα και Λευκωσία ενόψει της επικείμενης συνάντησης των υπουργών Εξωτερικών της Ελλάδας και της Τουρκίας Γιώργου Παπανδρέου και Ισμαήλ Τζεμ, στην Κωνσταντινούπολη, στο περιθώριο της κοινής διάσκεψης Ε.Ε.-Ισλαμικής Διάσκεψης, στις αρχές της ερχόμενης εβδομάδας.

Ο κυβερνητικός εκπρόσωπος στη Λευκωσία Μιχάλης Παπαπέτρου, που ρωτήθηκε κατά πόσο το Κυπριακό θα τεθεί στη συνάντηση αυτή, επικαλέστηκε δηλώσεις που έχουν γίνει κατά καιρούς από την Αθήνα και σημείωσε πως «ο κ. Παπανδρέου έχει επανειλημμένα τοποθετήσει την εμπλοκή του Κυπριακού στη διαδικασία εξομάλυνσης των ελληνο-τουρκικών σχέσεων και έχει πει επανειλημμένα ότι δεν μπορεί να υπάρξει πλήρης εξομάλυνση αυτών των σχέσεων χωρίς τη σωστή επίλυση του Κυπριακού».

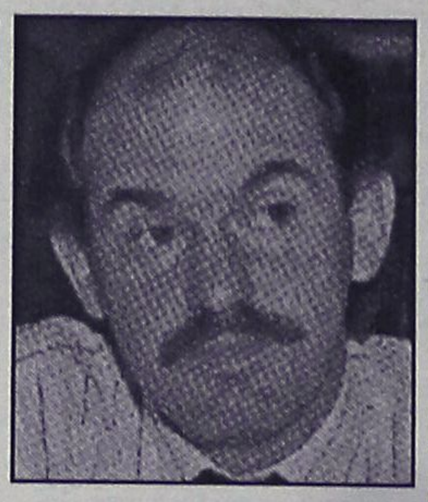

«Από εκεί και πέρα κάθε προσπάθεια, υπό αυτή την προϋπόθεση, της Ελλάδας και της Τουρκίας να υπερβούν διαφορές και να δημιουργήσουν καλύτερο κλίμα είναι κάτι το οποίο εξ αντανακλάσεως μπορεί να υποβοηθήσει και τις προσπάθειες για λύση του Κυπριακού», ανέφερε ο εκπρόσωπος της κυβέρνησης.

Σχετικά με τη συμμετοχή του Κύπριου υπουργού Εξωτερικών στην Ισλαμική Διάσκεψη στην Κωνσταντινούπολη, ο κ. Παπαπέτρου είπε ότι η παρουσία του κ. Κασουλίδη στην Κωνσταντινούπολη «έχει μεγάλη πολιτική σημασία και σε σχέση με τη διεύρυνση της Ε.Ε. αλλά και σε σχέση με τις προσπάθειες για επίλυση του Κυπριακού». Για την επικείμενη επίσκεψη στην Κύπρο του Βρετανού απεσταλμένου για το Κυπριακό, λόρδου Χάνεϊ, εξέφρασε την εκτίμηση ότι δεν θα κομίσει οποιεσδήποτε προτάσεις.

Από 20 Μαΐου έως 11 Ιουνίου οι πανελλαδικές εξατάσεις

Τέσσερα νέα πανεπιστημιακά τμήματα περιλαμβάνονται στα μηχανογραφικά δελτία που θα συμπληρώσουν οι υποψήφιοι τον Ιούλιο για να εισαχθούν στην τριτοβάθμια εκπαίδευση το ακαδημαϊκό έτος 2002-2003. Φέτος, οι πανελλαδικές εξετάσεις θα ξεκινήσουν νωρίτερα και, κατά πάσα πιθανότητα, θα διενεργηθούν από τις 20 Μαΐου έως και τις 11 Ιουνίου. Αμέσως μετά θα πραγματοποιηθούν οι εν-



δοσχολικές εξετάσεις. Τα νέα τμήματα είναι: Επιστήμης και Τεχνολογίας Υπολογιστών και Επιστήμης και Τεχνολογίας Επικοινωνιών του Πανεπιστημίου Πελοποννήσου, καθώς και Γεωπονίας, Φυτικής Παραγωγής και Αγροτικού Περιβάλλοντος και Γεωπονίας, Ζωικής Παραγωγής και Υδάτινου Περιβάλλοντος του Πανεπιστημίου Θεσσαλίας, τα οποία εντάσσονται στο 2ο-4ο επιστημονικό πεδίο.

Εντυπωσιακά τα αποτελέσματα

Θαυματουργό φάρμακο κατά της λευχαιμίας

8 στους 10 ασθενείς παρουσίασαν βελτίωση

Εντυπωσιακά είναι τα αποτελέσματα της χορήγησης του Glivec σε ασθενείς με χρόνια μυελογενή λευχαιμία. Υστερα από 3μηνη θεραπεία, περίπου 8 στους 10 ασθενείς εμφάνισαν πλήρη εξάλειψη ή μείωση των καρκινικών κυττάρων.

Τα παραπάνω στοιχεία προκύπτουν από διεθνή πολυκεντρική μελέτη, στην οποία συμμετείχαν 1.106 ασθενείς και στην οποία συγκρίθηκε το Glivec με την κλασική θεραπεία (τον συνδυασμό ιντερφερόνης - α και κυτταραβίνης).

Σύμφωνα με τους επιστήμονες, κάθε χρόνο ένας με δύο άνθρωποι ανά 100.000 πληθυσμού, προσβάλλονται από χρόνια μυελογενή λευχαιμία, ενώ 600 Ελληνες πάσχουν από την πάθηση. Η ασθένεια αυτή εμφανίζεται σε άτομα που φέρουν μετάλλαξη στο γονίδιο ενός ενζύμου, η οποία προκαλεί ανεξέλεγκτο πολλαπλασιασμό των λευκών αιμοσφαιρίων του αίματος. Οπως κατέδειξε η μελέτη, ύστερα από 3μηνη θεραπεία με Glivec, το 77% των ασθενών εμφάνισαν πλήρη η μείζονα κυτταρογενετική ανταπόκριση. Αντίθετα, στην κλασική θεραπεία ανταποκρίθηκε το 24% των ασθενών. Σχετικά με τις ανεπιθύμητες ενέργειες, στις περισσότερες περιπτώσεις αυτές ήταν ελαφρού ή μέσου βαθμού και το Glivec εγκαταλείφθηκε λόγω ανεπιθύμητων ενεργειών στο 1% των ασθενών σε χρόνια φάση, στο 2% των ασθενών σε φάση επιτάχυνσης και στο 5% σε φάση βλαστικής κρίσης.

ΕΠΙΤΡΟΠΗ ΡΥΘΜΙΣΕΩΣ ΦΟΡΤ/ΣΕΩΝ ΛΙΜΕΝΑ ΡΟΔΟΥ

ΑΝΑΚΟΙΝΩΣΗ

Η ΕΡΦΛ/Ρόδου, προκειμένου να καλύψει τις ανάγκες της αχθοφορικής Υπηρεσίας στο λιμάνι της Ρόδου, απεφάσισε την πρόσληψη ενός φορτ/του-οδηγού.

Οι ενδιαφερόμενοι πρέπει να υποβάλλουν μέσα σε αποκλειστική προθεσμία 10 ημερών, από της δημοσιεύσεως της παρούσας στον τοπικό Τύπο, σχετική αίτηση η οποία θα συνοδεύεται από:

α) Αντίγραφο φορολογικής Δήλωσης έτους 2001.

β) Υπεύθυνη Δήλωση του Ν. 1599/86 με την οποία θα δηλώνεται ότι:

1) "Δεν έχω καταδικασθεί σε βαθμό κακουργήματος ή πλημμελήματος για κλοπή, υπεξαίρεση, φθορά ξένης ιδιοκτησίας, εκβίαση, δωροδοκία, αποδοχή και διάθεση προϊόντων εγκλήματος, απάτη, πλαστογραφία, λαθρεμπόριο, εμπόριο ή χρήση ναρκωτικών, παράβαση των νόμων περί συναλλάγματος, αλιείας με δυναμίτη".

2) "Δεν διώκομαι για οιανδήποτε εκ των αναφερομένων αξιοποίνων πράξεων"

ΤΥΠΙΚΑ ΠΡΟΣΟΝΤΑ ΠΡΟΣΛΗΨΗΣ ΦΟΡΤ/ΤΗ-ΟΔΗΓΟΥ

1) Να έχει εκπληρώσει την υποχρεωτική εκπαίδευση (Απολυτήριο Γ΄ Γυμνασίου)

2) Να έχει άδεια οδηγήσεως τουλάχιστον 4ης κατηγορίας

ΟΙ ΥΠΟΨΗΦΙΟΙ ΠΡΕΠΕΙ

1) Να έχουν την Ελληνική Ιθαγένεια

2) Να είναι μόνιμοι κάτοικοι Ν. Ρόδου

3) Να έχουν συμπληρώσει το 20ό και να μην έχουν υπερβεί το 30ό έτος της ηλικίας τους (γεννηθέντες από 1/1/1972 έως και 31/12/1981).

4) Να έχουν εκπληρώσει τις στρατιωτικές τους υποχρεώσεις ή να έχουν απαλλαγεί από αυτές ή να μην υπέχουν στρατιωτικής υποχρέωσης.

Για περισσότερες πληροφορίες οι ενδιαφερόμενοι μπορούν να επικοινωνούν με το αρμόδιο γραφείο της ΕΡΦΛ/Ρόδου (Κεντρικό Λιμεναρχείο Ρόδου) στο τηλέφωνο 22203/εσωτερικό 23, αρμόδια υπάλληλος ΑΘΑΝΑΣΙΟΥ Παναγιώτα, κατά τις εργάσιμες ημέρες και ώρες.

Ρόδος 07/02/2002

Για την Επιτροπή

Ο ΠΡΟΕΔΡΟΣ ΕΡΦΛ/ΡΟΔΟΥ

Πλοίαρχος ΛΣ ΓΑΛΑΝΗΣ Παν.

Κεντρικός Λιμενάρχης Ρόδου

ΜΕΛΙΣΣΟΚΟΜΙΚΟΣ ΣΥΝΕΤΑΙΡΙΣΜΟΣ ΡΟΔΟΥ

ΑΝΑΚΟΙΝΩΣΗ

Την προσεχή Κυριακή, 10 Φεβρουαρίου 2002, και ώρα 12.00 π.μ. θα γίνει η ετήσια γενική συνέλευση του Συνεταιρισμού μας στο ΚΕΓΕ Ρόδου (Φυτώριο).

Η προσέλευση είναι απαραίτητη, γιατί εκτός των θεμάτων που αφορούν το Συνεταιρισμό μας, πρέπει να γίνουν αιτήσεις για αντικατάσταση των μελισσοκομικών βιβλιαρίων για την επιδότηση των φαρμάκων για την καινούργια χρονιά.

Για πληροφορίες τηλέφωνα: 0241077255-0241051002

ΟΜΟΣΠΟΝΔΙΑ ΕΝΟΙΚΙΑΖΟΜΕΝΩΝ ΔΩΜΑΤΙΩΝ και ΔΙΑΜ/ΤΩΝ ΝΟΜΟΥ ΔΩΔ/ΣΟΥ

ΠΡΟΣΚΛΗΣΗ

Προς ιδιοκτήτες-εκμεταλλευτές ενοικιαζομένων δωματίων-διαμερισμάτων νομού Δωδεκανήσου.

Η πρόεδρος και το Διοικητικό Συμβούλιο σας προσκαλεί την Κυριακή 10 Φεβρουαρίου και ώρα 16.30 στην αίθουσα της Βασικής Τουριστικής Σχολής, ξενοδοχείο "ΘΕΡΜΑΙ" όπου θα κοπεί η βασιλόπιτα της Ομοσπονδίας. Η παρουσία σας είναι επιβεβλημένη διότι θα συζητηθούν τα πολλά και σοβαρά προβλήματα που απασχολούν τον κλάδο μας. Θα παρευρίσκεται και ο πρόεδρος της Συνομοσπονδίας κ. Στέλιος Πολυκράτης

Η ΠΡΟΕΔΡΟΣ

ΠΟΠΗ ΜΑΧΡΑΜΑ

ΕΝΩΣΗ ΚΑΛΥΜΝΙΩΝ ΡΟΔΟΥ "Ο ΑΓΙΟΣ ΠΑΝΤΕΛΕΗΜΩΝ"

ΕΠΙΣΤΟΛΗ- ΠΡΟΣΚΛΗΣΗ

Ο πρόεδρος και τα μέλη του Δ.Σ. της Ένωσης Καλυμνίων Ρόδου, με χαρά σας γνωστοποιούμε πως στα πλαίσια υλοποίησης των πολιτιστικών στόχων και προγραμμάτων που έθεσε το Δ.Σ. της Ένωσης, το Σάββατο 9/2/2002 και ώρα 8.30 μ.μ. θα διοργανώσει την ετήσια χοροεσπερίδα στην αίθουσα του εστιατορίου "ΒΑΓΙΟΣ" στα Κολύμπια.

Την εν λόγω εκδήλωση θα πλαισιώσει, με παραδοσιακή δωδεκανησιακή μουσική, συγκρότημα από την Κάλυμνο.

Κατά την εκδήλωση θα γίνει και η κόπη της Πρωτοχρονιάτικης πίτας, και ως εκ τούτου η παρουσία όλων των μελών και φίλων του συλλόγου κρίνεται επιβεβλημένη.

Τιμή κατ' άτομο 7000 δρχ. ή 20,54 ευρώ.

(Στη τιμή συμπεριλαμβάνονται φαγητό, απεριόριστη ποσότητα κρασιού, μπύρας και αναψυκτικών).

Πληροφορίες στα τηλέφωνα 26225 και 37468

ΓΙΑ ΤΟ ΔΙΟΙΚΗΤΙΚΟ ΣΥΜΒΟΥΛΙΟ

Ο ΠΡΟΕΔΡΟΣ — Η ΓΕΝ. ΓΡΑΜΜΑΤΕΑΣ

ΜΙΧ. ΖΕΜΠΙΛΛΑΣ — **ΚΑΛ. ΜΠΑΪΡΑΜΗ-ΔΟΥΛΑΠΤΣΗ**

Ευρωπαίοι-ΗΠΑ

Ρήγμα λόγω Σαρόν

ΕΠΙΘΕΣΗ κατά της Ουάσιγκτον, σε ό,τι αφορά την πολιτική της έναντι της τρομοκρατίας, εξαπέλυσε ο Γάλλος υπουργός Εξωτερικών, Ιμπέρ Βεντρίν, συνοψίζοντας τα σημεία της αντιπαράθεσης μεταξύ Ηνωμένων Πολιτειών και Ευρωπαϊκής Ενωσης. Ιδιαίτερη έμφαση έδωσε ο Γάλλος υπουργός -με αφορμή την επίσκεψη του Ισραηλινού πρωθυπουργού στις ΗΠΑ- στο «παράδειγμα της Μέσης Ανατολής», λέγοντας πως «οι Ευρωπαίοι σήμερα δεν συμφωνούν με την πολιτική του Λευκού Οίκου και θεωρούν ότι είναι σφάλμα η υποστήριξη πολιτικής της άκρατης καταστολής που ακολουθεί ο Αριέλ Σαρόν».



Ειδικότερα, ο κ. Βεντρίν δήλωσε ότι «ο κόσμος απειλείται από την υπεραπλουστευτική οπτική των ΗΠΑ στη διαχείριση των διεθνών υποθέσεων, υπό το μοναδικό πρίσμα του αγώνα κατά της τρομοκρατίας». Η προσέγγιση αυτή, είπε, αποτελεί μεγάλο εμπόδιο, για παράδειγμα στην εφαρμογή ενός ρυθμιστικού πλαισίου της παγκοσμιοποίησης, το οποίο ζητάει η Γαλλία.

Απέναντι στην αμερικανική «υπερδύναμη», η Ευρώπη οφείλει να είναι «ο εαυτός της», τόνισε. «Εάν σε ορισμένες περιπτώσεις δεν είμαστε σύμφωνοι με την αμερικανική πολιτική, πρέπει να το πούμε». Στο σημείο αυτό, αναφέρθηκε στην αμερικανική πολιτική στη Μέση Ανατολή, υποστηρίζοντας πως η απομόνωση του Γιάσερ Αραφάτ «αποτελεί ένα πρόσθετο σφάλμα».

Ο Ισραηλινός υπουργός Εξωτερικών, Σ. Πέρες, εξέφρασε αμφιβολίες για το ενδεχόμενο να βρει το Ισραήλ μια εναλλακτική λύση στην παλαιστινιακή ηγεσία, ασκώντας ταυτόχρονα κριτική στις θέσεις του Σαρόν.

Αντιπαράθεση για οικονομικά μέτρα Μπους

Ανοιξε ο ασκός του Αιόλου

Η άρνηση των Ρεπουμπλικάνων και Δημοκρατικών να συμβιβαστούν σε ένα κοινό πακέτο μέτρων για τη στήριξη της οικονομίας των ΗΠΑ οδήγησε στην απόρριψη από την αμερικανική Γερουσία και των δύο προγραμμάτων που είχαν παρουσιάσει οι δύο πλευρές. Οι εξελίξεις ανοίγουν τον ασκό του Αιόλου για μια δύσκολη προεκλογική περίοδο, με τις δύο πολιτικές δυνάμεις της χώρας να επιρρίπτουν ευθύνες η μία στην άλλη για την κατάσταση της οικονομίας, σε περίπτωση βέβαια που δεν επιβεβαιωθούν οι ευοίωνες προοπτικές - όπως αυτές προοιωνίζονται στις αισιόδοξες μακροοικονομικές εκθέσεις.



Ο Γερουσιαστής Τομ Ντασλ, επικεφαλής της ομάδας των Δημοκρατικών που ελέγχει τη Γερουσία έθεσε χθες σε ψηφοφορία και τα δύο προγράμματα - εκδοχές, αποδεικνύοντας και στις δύο πλευρές ότι δεν έχουν εξασφαλίσει το κατώτερο όριο των 60 ψήφων για να έλθει το νομοσχέδιο προς συζήτηση στο Σώμα.

Η αντίδραση του Λευκού Οίκου ήταν άμεση, με τον επικεφαλής των Οικονομικών Συμβούλων του προέδρου Μπους, Γκλεν Χάμπαρντ, να δηλώνει ότι η απόρριψη του πακέτου της κυβέρνησης θα οδηγήσει στην επιβράδυνση της οικονομίας και στην κατάργηση 300.000 θέσεων εργασίας επιπλέον. Ο πρόεδρος Μπους εξέφρασε την απογοήτευσή του για τις εξελίξεις και υποστήριξε για άλλη μια φορά ότι τα μέτρα είναι αναγκαία για τη στήριξη της οικονομίας - θέτοντας έτσι τις βάσεις για το μελλοντικό του κατηγορητήριο εναντίον των Δημοκρατών ενόψει των εκλογών του Νοεμβρίου, στην περίπτωση που δεν ανακάμψει η οικονομία.

Συναγερμός για την ανεργία στη Γερμανία

Αρκετά πάνω από το όριο των 4 εκατομμυρίων ανήλθε τον Ιανουάριο ο αριθμός των ανέργων στη Γερμανία, φτάνοντας τα 4,29 εκατομμύρια. Η ανακοίνωση των στοιχείων από το Ομοσπονδιακό Γραφείο Εργασίας αναθέρμανε την έντονη κριτική που δέχεται η κυβέρνηση ότι δεν έλαβε τα απαιτούμενα μέτρα για την τόνωση της αγοράς εργασίας. Και βέβαια δίνει τροφή στην αντιπολίτευση ενόψει των εκλογών της 22ας Σεπτεμβρίου, αναδεικνύοντας σε μπούμερανγκ για την κυβέρνηση Σρέντερ, την μέχρι πρότινος «παντιέρα» της εκστρατείας του: «Θα μειώσουμε τους ανέργους κάτω από κάτω από 3,5 εκατ.».

Σημειώνεται ότι η ανεργία στη Γερμανία άγγιξε το επίπεδο ρεκόρ των 4,8 εκατ. το 1998, επί καγκελαρίας Χέλμουτ Κολ και αναδείχθηκε στο ισχυρό όπλο των Σοσιαλδημοκρατών, που τους βοήθησε να ανέβουν στην εξουσία.

Τώρα η ιστορία επαναλαμβάνεται με την κυβέρνηση του SPD να βρίσκεται μέσω πυρών.

Δεν είναι τυχαίο εξάλλου, ότι ο βασικός αντίπαλος του Γκέρχαρντ Σρέντερ, ο Έντμουντ Στόιμπερ επισκέφθηκε χθες περιοχές της ανατολικής Γερμανίας, όπου τα ποσοστό της ανεργίας πλησιάζουν το 20%. Ο Στόιμπερ κατηγορεί ανοικτά τον κοκκινοπράσινο συνασπισμό του Βερολίνου, ότι δεν έχει λάβει τα αναγκαία μέτρα για την απελευθέρωση της αγοράς εργασίας και τη δημιουργία νέων θέσεων εργασίας. Η ανακοίνωση πυροδότησε ρευστοποιήσεις στην αγορά της Φραγκφούρτης. Στις 18.30 ο Dax ήταν στις 4.792,90 μονάδες υποχωρώντας κατά 2,91%.

Τα χαμένα ίχνη του Μπιν Λάντεν

Ο ηγέτης της οργάνωσης Αλ Κάιντα, Οσάμα μπιν Λάντεν, έχει πιθανότατα εγκαταλειψει το Αφγανιστάν μαζί με εκατοντάδες οπαδούς του, υποστηρίζει ο επικεφαλής του αντιτρομοκρατικού τμήματος της Ιντερπόλ σε συνέντευξη του που δημοσιεύεται στη βρετανική εφημερίδα "Φαϊνάνσιαλ Τάιμς".



"Τα ίχνη του μπιν Λάντεν χάθηκαν. Εχουμε όλο και περισσότερες ενδείξεις οτι πολλοί μαχητές της Αλ Κάιντα έφυγαν από το Αφγανιστάν πριν από τη μεγάλη στρατιωτική επίθεση και δικαιολογημένα σκεφτόμαστε οτι οι περισσότεροι βρίσκονται σε κάποιο άλλο μέρος του κόσμου" είπε ο Αμερικανός Φρανκ Σπίκα από το αρχηγείο της Ιντερπόλ στη Γαλλία.

"Υπάρχει ασφαλώς μια πιθανότητα ο μπιν Λάντεν και οι υπόλοιποι να κατέφυγαν σε χώρες με μεγάλες μη ελεγχόμενες περιοχές όπως η Υεμένη, η Σομαλία, το Πακιστάν (ή το Κασμίρ) και το Ιράν, λόγω των διάτρητων συνόρων του" με το Αφγανιστάν, πρόσθεσε.

Ο δυνατός κρίκος του αίματος

Τέσσερις Ισραηλινοί και ένας Παλαιστίνιος έχασαν τη ζωή τους στη διάρκεια ενός δραματικού επεισοδίου που εκτυλίχθηκε στον εβραϊκό οικισμό , όπου εισέβαλε τουλάχιστον ένας Παλαιστίνιος ένοπλος.

Μεταξύ των θυμάτων είναι μία Ισραηλινή και οι δύο κόρες της. Ανδρες των ειδικών δυνάμεων του Ισραήλ σκότωσαν τον έναν από τους δράστες της επίθεσης στον εβραϊκό οικισμό. Σκοτώθηκε επίσης ένας Ισραηλινός στρατιώτης και τρεις τραυματίσθηκαν.

Ο ισραηλινός στρατός δεν έχει εκδώσει ακόμη καμμία ανακοίνωση για το επεισόδιο, αλλά επιβεβαίωσε ότι τουλάχιστον ένας Παλαιστίνιος εισέβαλε στον οικισμό Χάμρα, στη Δυτική Οχθη και τραυμάτισε αρκετά άτομα.

Η ισραηλινή τηλεόραση μετέδωσε ότι ένοπλοι πυροβόλησαν εναντίον των φρουρών του εβραϊκού οικισμού, άνοιξαν πυρ εναντίον των δυνάμεων που έσπευσαν στην περιοχή και στην συνέχεια κατέλαβαν ένα από τα σπίτια του οικισμού.

Ανδρες των επίλεκτων δυνάμεων της ισραηλινής αστυνομίας, ύστερα από ανταλλαγή πυρών, μπήκαν στο σπίτι όπου είχαν καταφύγει οι ένοπλοι και σκότωσαν έναν από αυτούς, σύμφωνα με το ρεπορτάζ της ισραηλινής τηλεόρασης. Αυτή την ώρα οι ισραηλινοί αστυνομικοί διεξάγουν έρευνες από σπίτι σε σπίτια για τον εντοπισμό κι άλλων ενόπλων.



Η εμπειρία μας και η αφοσίωση στη λεπτομέρεια αποτελουν εγγύηση για την απόλυτη επιτυχία ωστε να μείνουν ανεξίτηλες στη μνήμη τη δική σας και των καλεσμένων σας.....

ΧΟΡΟΕΣΠΕΡΙΔΕΣ - ΓΑΜΟΙ - CATERING - ΠΑΙΔΙΚΑ ΠΑΡΤΥ



ΞΕΝΟΔΟΧΕΙΟ SOFITEL CAPSIS
ΡΟΔΟΥ
Για Πληροφορίες 25-015 & 20919 (09.00 - 17.00)

CAPSIS
Conference Centers & Resort Hotels

Pellos Travel



ΑΤΜΟΠΛΟΪΚΑ ΚΑΙ ΑΕΡΟΠΟΡΙΚΑ



Η ΠΑΡΑΔΟΣΗ ΣΤΟ ΣΠΙΤΙ ΣΑΣ

ΕΙΣΙΤΗΡΙΑ ΕΣΩΤΕΡΙΚΟΥ – ΕΞΩΤΕΡΙΚΟΥ

ΤΗΛ. 0241 87615, 86298 • FAX: 0241 87616
E-mail: pellostravel@hellasnet.gr

ΜΕΤΡΟΠΟΛ
ALPHA ODEON

Πρόγραμμα εβδομάδας από 1/2/2002 έως 7/2/2002
Πληροφορίες - Κρατήσεις : 02410-28400, από 3:30 μμ

ΕΠΙΧΕΙΡΗΣΗ ΚΛΕΟΠΑΤΡΑ

Η νέα απίθανη κωμική περιπέτεια των δύο θεότρελων Γαλατών.....
Κάθε μέρα 6, 8:15 και 10:30 μμ
ΕΙΔΙΚΗ ΠΡΟΒΟΛΗ ΣΑΒΒΑΤΟ-ΚΥΡΙΑΚΗ ΩΡΑ 4:00



THE ONE



Μια περιπέτεια καταιγιστικής δράσης..!
Με τον Τζετ Λι
Κάθε μέρα 6:00, 8:00 και 10:00 μμ
ΕΝΑΣ ΚΑΙ ΜΟΝΑΔΙΚΟΣ



Μια κομεδία του Νίκου Περάκη
Γιατί άλλο στην ζωή είναι απλά μια....
ΦΟΥΣΚΑ
Κάθε μέρα στις 10:15 μμ
Αίθουσα 2



Αίθουσα 2
5 χρόνια προετοιμασίας!
3 χρόνια γυρισμάτων!
Μια ανεπανάληπτη κινηματογραφική εμπειρία !
Κάθε μέρα 5:45 και 7:45 μμ
ΤΑΞΙΔΙΑΡΙΚΑ ΠΟΥΛΙΑ
ΕΙΔΙΚΗ ΠΡΟΒΟΛΗ ΣΑΒΒΑΤΟ-ΚΥΡΙΑΚΗ ΩΡΑ 4:00

Και.. Η ΧΑΜΕΝΗ ΑΤΛΑΝΤΙΔΑ
Αίθουσα 3
Σάββατο και Κυριακή στις 4:00 μμ
Στα ελληνικά

Zorpidis
ΤΟΥΡΙΣΤΙΚΟΣ ΟΡΓΑΝΙΣΜΟΣ

L.A.N.E.
ΚΕΝΤΡΙΚΟ ΠΡΑΚΤΟΡΕΙΟ ΡΟΔΟΥ
ΣΤΕΦΑΝΑΚΗ

ΟΜΑΔΙΚΑ ΤΑΞΙΔΙΑ

ΜΟΝΑΔΙΚΕΣ ΠΡΟΣΦΟΡΕΣ ΜΕ ΕΓΓΥΗΜΕΝΕΣ

ΑΝΑΧΩΡΗΣΕΙΣ ΚΑΘΕ ΕΒΔΟΜΑΔΑ

- **ΠΑΡΙΣΙ-ΝΤΙΣΝΕΫ-ΒΕΡΣΑΛΙΕΣ,** 4 ημέρες, κάθε Σάββατο
- **ΠΑΡΙΣΙ-ΝΤΙΣΝΕΫ-ΒΕΡΣΑΛΙΕΣ,** 5 ημέρες, κάθε Τρίτη
- **ΡΩΜΗ,** 4 ημέρες, κάθε Σάββατο
- **ΡΩΜΗ,** 5 ημέρες, κάθε Τρίτη
- **ΛΟΝΔΙΝΟ,** 4 ημέρες, κάθε Σάββατο
- **ΠΡΑΓΑ,** 4 ημέρες, κάθε Σάββατο
- **ΒΙΕΝΝΗ,** 4 ημέρες, κάθε Παρασκευή
- **ΤΕΝΕΡΙΦΗ,** 8 ημέρες, κάθε Παρασκευή
- **ΚΩΝΣΤΑΝΤΙΝΟΥΠΟΛΗ αεροπ.,** 4 ημέρες, κάθε Πέμπτη
- **ΙΤΑΛΙΚΟ ΠΑΝΟΡΑΜΑ οδικώς,** 7 ημέρες, κάθε Δευτέρα
- **ΒΙΕΝΝΗ-ΠΡΑΓΑ οδικώς,** 7 ημέρες, κάθε Δευτέρα
- **ΚΩΝΣΤΑΝΤΙΝΟΥΠΟΛΗ οδικώς,** 4 ημέρες, κάθε Πέμπτη βράδυ
- **ΚΩΝΣΤΑΝΤΙΝΟΥΠΟΛΗ-ΠΡΟΥΣΣΑ οδικώς,** 5 ημέρες, κάθε Σάββατο

ΚΡΑΤΗΣΕΙΣ ΞΕΝΟΔΟΧΕΙΩΝ σε όλη την Ελλάδα
ΑΕΡΟΠΟΡΙΚΑ ΕΙΣΙΤΗΡΙΑ
ΑΚΤΟΠΛΟΪΚΑ ΕΙΣΙΤΗΡΙΑ
ΕΝΟΙΚΙΑΣΕΙΣ ΑΥΤΟΚΙΝΗΤΩΝ



F/B ΙΕΡΑΠΕΤΡΑ - F/B Β. ΚΟΡΝΑΡΟΣ
Αναχωρήσεις από Ρόδο μέχρι 31/10 κάθε Τρίτη - Τετάρτη - Κυριακή στις 04.30

ΑΛΕΞ. ΔΙΑΚΟΥ 38, 85100 ΡΟΔΟΣ
Τηλ.: (0241) 20625, 30054, 33603, 33607-Fax: 26745

Cinemania

ΕΠΙΜΕΛΕΙΑ: *Κυριακή Πετρίδου*

Αναζήτηση κομπάρσων!..

Όπως έχουμε ήδη αναφέρει, στη Ρόδο πρόκειται να γυριστεί ταινία με τίτλο "Οι Θεατρίνες", τα γυρίσματα της οποίας θα ξεκινήσουν άμεσα.

Σύμφωνα με σχετική ανακοίνωση, **τα γυρίσματα θα πραγματοποιηθούν από την ερχόμενη Δευτέρα 11 Φεβρουαρίου έως και την Τρίτη 19 του μηνός και παραγωγοί και σκηνοθέτης...ψάχνουν για κομπάρσους από τη Ρόδο!**

Συγκεκριμένα, η ΕΡΤ, το υπουργείο Πολιτισμού που είναι οι παραγωγοί της ταινίας και ο Παναγιώτης Πορτοκαλάκης που είναι ο σκηνοθέτης της , ανακοινώνουν ότι ετοιμάζουν την κινηματογραφική ταινία με τίτλο "Οι Θεατρίνες" και όσοι ενδιαφέρονται να λάβουν μέρος στα γυρίσματα που θα πραγματοποιηθούν το παραπάνω χρονικό διάστημα, μπορούν να επικοινωνήσουν με την κυρία Λυδία Γεωργανά στα τηλέφωνα: 0942970030 και 0977612454.

Όπως χαρακτηριστικά επισημαίνεται στην ανακοίνωση όσοι ενδιαφέρονται να πάρουν μέρος στην ταινία, η οποία παρεμπιπτόντως είναι εποχής θα πρέπει να αποφύγουν την εκκεντρική εμφάνιση και να φοράνε σκούρα, κατά προτίμηση μαύρα, χαμηλά, φθαρμένα παπούτσια ενώ οι άντρες...ας αποφύγουν το ξύρισμα!

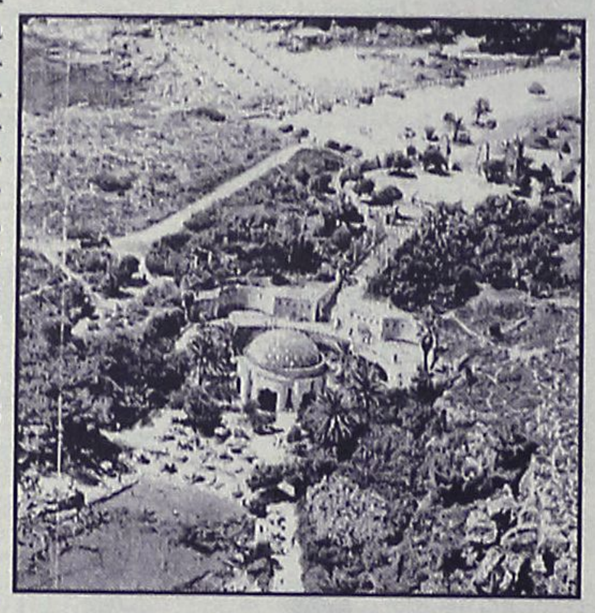

Υπενθυμίζουμε ότι στην ταινία πρωταγωνιστές θα είναι ο Κωνσταντίνος Μαρκουλάκης και η Λένα Κιτσοπούλου και το μεγαλύτερο μέρος των γυρισμάτων θα γίνει στα λουτρά της Καλλιθέας αλλά και σε άλλες τοποθεσίες του νησιού.

Όσον αφορά στην υπόθεσή της, όπως πληροφορούμαστε από την εφημερίδα που εκδίδει ο Δήμος Καλλιθέας, "Τα εν Δήμω", **πρόκειται για μία ερωτική ιστορία η οποία εκτυλίσσεται κατά την περίοδο του Μεσαίωνα και περιγράφεται ως "μία ψεύτικη, μία αυθαιρεσία, σαν παραμύθι".**

Συγκεκριμένα: Η Αντωνίνα, η δεύτερη γυναίκα του στρατηγού Ανδρόνικου, η όμορφη μιγάς του τέλους της πρώτης, μ.Χ. χιλιετηρίδας γνωρίζει και ερωτεύεται τον Θεοδόσιο, φιλοξενούμενο και φίλο του γιού του Ανδρόνικου, Φώτη έτσι σαν παιχνίδι.

Πριν ακόμα η ερωτοτροπία του Θεοδόσιου με την Αντωνίνα εξελιχθεί σε πάθος, ο Θεοδόσιος γνωρίζει και εντέλει πλαγιάζει με την εν ενεργεία θεατρίνα, παλιά φίλη της Αντωνίνας, Θωμαΐδα. Μια σχέση χωρίς συνέχεια και από τις δύο πλευρές.

Με χαρά και ελαφρότητα η Αντωνίνα και ο Θεοδόσιος εκμεταλλεύονται τη μακρόχρονη απουσία του Ανδρόνικου.

Είναι ένα παράξενο ζευγάρι που κυκλοφορεί και στοιχειώνει τα βράδια τους δρόμους της μεσαιωνικής πόλης.

Το σκάνδαλο δεν αργεί να ξεσπάσει και να φτάσει στον Ανδρόνικο.

Έτσι, ενώ η Αντωνίνα συλλαμβάνεται, διαπομπεύεται και φυλακίζεται, ο Θεοδόσιος δραπετεύει και κυνηγημένος κρύβεται σ' ένα μοναστήρι...

ΠΟΛΙΤΙΣΤΙΚΟΣ ΟΡΓΑΝΙΣΜΟΣ ΔΗΜΟΥ ΡΟΔΙΩΝ
ΦΕΣΤΙΒΑΛ ΤΑΙΝΙΩΝ ΜΙΚΡΟΥ ΜΗΚΟΥΣ ΔΡΑΜΑΣ
Κινηματογράφος "ΔΗΜΟΤΙΚΟ"
ΩΡΑ 8.00

ΠΑΡΑΣΚΕΥΗ 8 ΦΕΒΡΟΥΑΡΙΟΥ 2002

Τίτλος έργου: "Το φουστάνι" Μόνικα Βαξεβάνη
"Μέλπω" Lee Binzer
"Ο τελευταίος ταμπάκος" Λευτέρης Δανίκας
"Νόνα" Αγγέλα Μυλωνάκη
Τα γκαρσόνια στα αναψυκτήρια" Αντώνης Σαμουράκης

ΣΑΒΒΑΤΟ 9 ΦΕΒΡΟΥΑΡΙΟΥ 2002

Τίτλος έργου: "Με τα φώτα νυσταγμένα" Κων/να Βουλγάρη
Τι κοιτάς" Μέλπω Τσαρουχά
"See no evil" Άρης Μπαφαλούκας
"Μία προσπάθεια ακόμα" Σωκράτης Κόλλας
"Απότομο φρενάρισμα" Πέτρος Σιλβέστρος
"Είναι γουρσουζιά να δεις τη νύφη πριν το γάμο" Γιάννης Γαϊτανίδης
"Ο Γκόγκος" Παναγιώτης Φαφούτης

Γίνε τώρα μέλος του ΠΑΛΛΑΣ 5 CINEMAS CENTER και απόλαυσε προνόμια!

www.cinemapallas.gr

ΠΑΛΛΑΣ 5 CINEMAS CENTER

ΠΡΟΓΡΑΜΜΑ ΕΒΔΟΜΑΔΑΣ
08/02/2002 έως 14/02/2002

ΑΙΘΟΥΣΑ 5 & 4



ΕΠΙΣΚΕΠΤΗΣ ΑΠΟ ΤΗ ΚΟΛΑΣΗ / FROM HELL
...μόνο ο θρύλος θα επιβιώσει!!!
ΠΡΩΤΑΓΩΝΙΣΤΟΥΝ: JOHNNY DEPP, HEATHER GRAHAM
ΑΙΘΟΥΣΑ 5 Ώρες Έναρξης: 17:40, 20:10, 22:40
ΑΙΘΟΥΣΑ 4 Ώρες Έναρξης: *16:25
*Έκτακτη προβολή μόνο κάθε Σάββατο & Κυριακή

ΑΙΘΟΥΣΑ 2



KATE & LEOPOLD
Σε Πρώτη Πανελλήνια Προβολή
Θα ήταν τέλειοι ο ένας για τον άλλον... αν ζούσαν τον ίδιο αιώνα! Μια ερωτική ιστορία 100 ετών!
ΠΡΩΤΑΓΩΝΙΣΤΟΥΝ: MEG RYAN, HUGH JACKMAN
Κάθε ημέρα / Ώρες Έναρξης: 17:20, 19:50, 22:20

ΑΙΘΟΥΣΑ 4

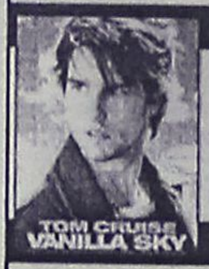

VANILLA SKY
Αγάπη, Μίσος, Όνειρα, Ζωή, Δουλειά, Παιχνίδι, Φιλία, Σεξ... Ξεχάστε ότι γνωρίζατε!
ΠΡΩΤΑΓΩΝΙΣΤΟΥΝ: TOM CRUISE, PENELOPE CRUZ, KURT RUSSELL, KAMERON DIAZ
Κάθε ημέρα / Ώρες Έναρξης: 19:50, 22:30

ΑΙΘΟΥΣΑ 3

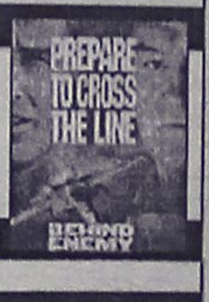

ΣΕ ΕΧΘΡΙΚΟ ΕΔΑΦΟΣ / BEHIND ENEMY LINES
Το μοναδικό του όπλο... η θέληση για επιβίωση!
Συγκλονιστική πολεμική περιπέτεια που δεν πρέπει να χάσετε!
ΠΡΩΤΑΓΩΝΙΣΤΟΥΝ: GENE HACKMAN, OWEN WILSON
Κάθε ημέρα / Ώρες Έναρξης: 18:00, 20:20, 22:40

ΑΙΘΟΥΣΑ 1



Η ΣΥΜΜΟΡΙΑ ΤΩΝ 11 / OCEANS 11
3 Καζίνο, 11 άντρες, 150 εκατομμύρια δολλάρια. Έτοιμοι για το μεγάλο κόλπο; Όλα τα μεγάλα αστέρια του Χόλυγουντ συγκεντρωμένα σε μια περιπέτεια που δεν πρέπει να χάσετε!
ΠΡΩΤΑΓΩΝΙΣΤΟΥΝ: GEORGE CLOONEY, BRAD PITT, MATT DAMON, ANDY GARCIA, JULIA ROBERTS
Κάθε ημέρα / Ώρες Έναρξης: 17:00, 19:40, 22:20

ΜΟΝΟ ΓΙΑ ΤΑ ΜΕΛΗ
Κερδίστε FREE εισιτήρια και αφίσες!!!
Απαντήστε στην ερώτηση: "Σε ποιά πρόσφατη ταινία είδαμε τον Brad Pitt που πρωταγωνιστεί μαζί με τον Robert Redford στην περιπέτεια "ΠΑΙΧΝΙΔΙ ΚΑΤΑΣΚΟΠΩΝ / SPY GAME" που θα προβληθεί την Παρασκευή 15/02/2002"; Οι 10 πρώτοι νικητές της κλήρωσης που θα γίνει την Παρασκευή 15/02/2002 θα κερδίσουν από **1 ΔΩΡΕΑΝ εισιτήριο** για την ταινία **"SPY GAME"**, που θα προβληθεί στο Παλλάς την ερχόμενη εβδομάδα, ενώ οι υπόλοιποι 10 από μια καταπληκτική αφίσα!
Τα ονόματα των τυχερών θα ανακοινωθούν στο ταμείο μας την Παρασκευή 15/02/2002.

Κάθε Παρασκευή, Σάββατο και Κυριακή στις 19:00 διασκεδάστε στους ήχους της μουσικής του guest dj από το Club Prince!

ΧΟΡΗΓΟΙ

NEOTEX ΡΟΔΟΣ · HAPPYLAND KOYZEIN · Cafe Swedco Σουηδικός Φούρνος · Το Μικρό Καφέ Μεσαιωνική Πόλη · ΕΡΜΗΣ · BERLONI · ΣΠΑΝΟΣ Sala da bagno · Luna d'oro ΧΡΥΣΟ ΦΕΓΓΑΡΙ Ιταλικό μεζεδοπωλείο · ΕΥΡΩΓΝΩΣΗ

ΠΡΟΣΕΧΩΣ: STRIKE BOWLING CLUB

Για κρατήσεις θέσεων 24475 και 70670 (16:00 - 20:00)
Dimokratias 13, 85100 Rhodes

Άρτος (;) Θεάματα (;)...

... Και τηλεόραση (όπως λέμε τηλοψία...)

STAR

06.05 **Παιδικό πρόγραμμα**
07.57 **Ειδήσεις**
08.00 **Μέρα με τη μέρα.** Ενημερωτικό-ψυχαγωγικό μαγκαζίνο με την Ειρήνη Νικολοπούλου.
10.00 **Λόγια Starata.** Ενημερωτική εκπομπή.
11.55 **Η υγεία κτίζεται κάθε μέρα**
12.00 **Διαπλεκόμενοι** (Ε) Σατιρική εκπομπή.
13.00 **Ειδήσεις**
14.00 **Βαθύ κόκκινο** (Ε) Ερωτική-δραματική σειρά.
15.00 **Εμιλία, μια ακατάμαχητη γυναίκα.** Δραματική σειρά.
16.00 **Αγάπη και αίμα.** Δραματική σειρά.
17.00 **Σαμπρίνα, το κορίτσι της αγάπης.** Αισθηματική-κοινωνική σειρά.
18.00 **Ειδήσεις**
19.15 **Μετρό**
20.00 **Σίκουεστ**
21.00 **Ξένη ταινία.** «Καλ ο κατακτητής». Περιπέτεια φαντασία. Παίζουν: Κέβιν Σόρμπο, Τομας Ιαν Γκριφιθ, Τία Καρέρε
23.00 **Οι μάγισσες.** Σειρά μυστηρίου. Παίζουν: Σάνεν Ντόχερτι, Χόλι Μαρί Κομπς
24.00 **Ειδήσεις**
00.15 **Ξένη ταινία.** «Από το σούροπο ως την αυγή 2».
02.15 **Ξένη ταινία.** «Ραντεβού στη Λισαβόνα». Κωμική περιπέτεια.
04.15 **Προφάιλερ**
05.30 **Αστέρια στο πεντάγραμμο**

ALTER

06.30 **Παιδικό πρόγραμμα**
08.15 **Alter υγεία**
08.30 **Ειδήσεις**
09.30 **Μήτσι-Χώστα** (Ε)
10.30 **Ελληνική ταινία**
12.00 **Αντζέλικα το κορίτσι του πάθους**
13.00 **Ειδήσεις**
14.00 **Τόλμη και γοητεία**
14.30 **Γιάγκο**
15.30 **Γυάλινος τοίχος.** Αισθηματική κοινωνική σειρά
17.30 **Ελληνική ταινία**
19.15 **Ειδήσεις**
21.00 **Μια εβδομάδα "Γυάλινος τοίχος»**
22.45 **Φως στο τούνελ.** Εκπομπή έρευνας με την Αγγελική Νικολούλη
01.30 **Ειδήσεις**
01.45 **Ξένη ταινία**

Μο.Τέ.Ρ.1

Μοντέρνα Τέχνη στη Ρόδο

Δημοτική Πινακοθήκη Ρόδου

από 24 Νοεμβρίου 2001 έως 26 Απριλίου 2002

9 καλλιτέχνες - 10 εκθέσεις

140 συνεχόμενες ημέρες ζωγραφικής

24	Νοεμβρίου	Εγκαίνια διοργάνωσης με την ομαδική έκθεση των 9 καλλιτεχνών που μετέχουν.
8	Δεκεμβρίου	Κιούρη
5	Ιανουαρίου	Maani
19	Ιανουαρίου	Newberry
2	Φεβρουαρίου	Μαρινοπούλου
16	Φεβρουαρίου	Ανεζιά
2	Μαρτίου	Σπάρταλης
16	Μαρτίου	Βαζούκου
30	Μαρτίου	Παζούρου
13	Απριλίου	Μπερεδήμας

www.moter1.gr

Κοινό ωράριο για όλες τις εκθέσεις:
Εγκαίνια **19:00** Καθημερινά **10:00-14:00** & **18:00-21:00**

ΠΑΡΑΡΤΗΜΑ ΠΙΝΑΚΟΘΗΚΗΣ
Παλιό Συσσίτιο, Σωκράτους 179, Παλιά Πόλη
(Το καφέ «Παλιό Συσσίτιο» θα παραμένει ανοικτό)

κύριος χορηγός: **ΡΟΔΩΝ Α.Ε.**
Με την υποστήριξη της Συνεταιριστικής Τράπεζας Δωδεκανήσου και της Κ.Α.Ι.Ρ., Χορηγοί επικοινωνίας: ΡΟΔΙΑΚΗ, Ράδιο Λυχνάρι, Ε.Ρ.Α.

ΕΤ 1

06.45 **Λέο, ο βασιλιάς της ζούγκλας**
07.15 **Ξυπνήστε!**
08.00 **Μέλι-γάλα**
10.00 **Αννα, η κυρίαρχος του παιχνιδιού**
11.30 **Μαριάννα ένας αγνός έρωτας**
12.00 **Είσαι το πεπρωμένο μου**
13.00 **Οι αταίριαστοι.** Εκπομπή με τη Σεμίνα Διγενή.
13.50 **Ειδήσεις**
15.00 **Το γατόσκυλο**
15.30 **Οι ατρόμητοι**
16.30 **Ποπ και πάμε**
17.00 **Ειδήσεις**
17.30 **Υγιαίνετε.**
17.35 **www.άνθρωποι.gr.** Εκπομπή με τον Κώστα Χαρδαβέλλα.
19.35 **...Καλύτερη ζωή**
19.40 **Πάμε για χιόνια**
19.45 **Η αλεπού και ο μπούφος**
20.20 **Συνεικόνες**
20.30 **Στα φτερά του έρωτα**
21.00 **Η φωνή.**
22.00 **Μέχρι να ξανασυναντηθούμε**
23.00 **Ειδήσεις**
23.30 **Ξένη ταινία.** «Αβάνα». Αισθηματική δραμτική περιπέτεια.
01.40 **Στη ζώνη του λυκόφωτος**

NET

06.00 **Ετσι έχουν τα πράγματα**
07.00 **Πρώτη ματιά**
10.00 **Mediterraneo**
11.00 **Μόδα: Οι μεγάλοι σχεδιαστές.** Ντοκιμαντέρ.
11.30 **Διακόσμηση με στυλ.** Ντοκιμαντέρ.
12.00 **Εραστές τις περιπέτειας**
13.00 **Ειδήσεις**
13.45 **Φύση και πρωταθλητές.** Ντοκιμαντέρ.
14.00 **Αθλητική εκπομπή**
15.00 **Ειδήσεις**
16.00 **Συν και πλην.** Ψυχαγωγικό μαγκαζίνο.
18.00 **Ειδήσεις**
18.30 **Υδάτινη ζώνη.** Ντοκιμαντέρ.
19.30 **Ταξιδεύοντας με το αύριο**
19.45 **Η Ευρώπη στην τσέπη μας.** Ντοκιμαντέρ.
20.00 **Δίκτυο**
20.35 **Οι θησαυροί του κόσμου**
21.00 **Ειδήσεις**
22.00 **επιΛΟΓΟΣ**
23.00 **Σαν παλιά φωτογραφία.** Ντοκιμαντέρ.
24.00 **Ειδήσεις**
00.30 **Ξένη ταινία.** «Η γεύση του κερασιού». Ψυχολογικό δράμα.

ΕΤ 3

08.01 **Η μαγεία του μιούζικαλ**
08.00 **8 1/2**
11.00 **Ο κόσμος στο επίκεντρο**
11.30 **Τίποτα δεν είναι για πέταμα**
12.00 **Ο πλανήτης μας**
12.30 **Σινεμάνια**
13.30 **Ντοκιμαντέρ**
13.45 **Μισέλ με μπεσαμέ**
14.00 **Αποσπερίδες**
15.00 **Ειδήσεις**
15.30 **Μακρινές φιλίες**
15.35 **Με μια τρίτη ματιά**
17.00 **Τέρμιναλ 3**
18.00 **Χρυσές μελωδίες**
18.30 **Αθλητικό ημίωρο**
19.00 **Περίμετρος**
19.30 **Στην υδρόγειο**
20.00 **Ντοκιμαντέρ**
20.30 **Ειδήσεις**
21.35 **Το ποτάμι τις ελπίδας**
22.30 **Ανιχνεύσεις**
24.00 **Ειδήσεις**
00.10 **Ξένη ταινία**

FILMNET

04.30 **Ξένη ταινία.** «Ο μύθος του ακέφαλου καβαλάρη»
06.15 **Ξένη ταινία.** «Το τέλος του χαρεμιού».
08.50 **El Entertainment**
08.50 **Ξένη ταινία.** «Στην άκρη του κόσμου»
11.00 **Ξένη ταινία.** «Ερωτικό γαϊτανάκι»
12.40 **Ξένη ταινία.** «Ο άνθρωπος των δύο αιώνων»
14.50 **Mad on Filmnet**
15.25 **Ξένη ταινία.** «Στους δύο ο τρίτος δεν χωρεί»
17.10 **Ξένη ταινία.** «Υποπτός νούμερο ένα»
18.50 **Ξένη ταινία.** «Αγγιγμα θανάτου»
20.30 **El Entertainment**
21.00 **Ξένη ταινία.**
23.00 **Στον τόπο του εγκλήματος**
00.20 **Ξένη ταινία.**

SUPER SPORT

17.00 **Μπουντεσλίγκα**
18.00 **Αγώνες πυγμαχίας.**
19.30 **Λίγο πριν την αγωνιστική**
20.00 **Κύπελλο Βραζιλίας**
22.30 **The experts**
23.30 **Οποιος αντέξει.**
02.30 **Αγώνες χόκεϊ**
04.30 **Μπουντεσλίγκα**
06.30 **Χειμερινά X- Games**

TEMPO

06.00 **Ο,τι ξημερώσει**
08.00 **Πρώτη ύλη.** Παρουσιάζει ο Νάσος Αθανασίου.
10.00 **Αποχρώσεις**
13.00 **Ειδήσεις**
14.00 **Γλυκιά Λουτσία**
14.45 **Maximalistes**
15.15 **Αγνωστες λέξεις**
16.30 **Safe chef**
17.45 **Ελληνική ταινία**
19.25 **Ειδήσεις**
21.00 **Maximalistes**
21.30 **Ελληνική ταινία.** «Ενας μάγκας στα σαλόνια»
23.15 **Ελληνική ταινία. «Κυνηγημένοι εραστές»**
00.30 **Ειδήσεις**
01.30 **Ξένη ταινία.** «Ενας ξένος στο κρεβάτι μου»

MEGA

06.00 **Πρώτη έκδοση.** Ενημερωτική εκπομπή με τους Πηνελόπη Γαβρά, Χρήστο Λιάρο.
08.00 **Σήμερα με την Αννα.** Ενημερωτική εκπομπή με την Αννα Παναγιωταρέα.
10.00 **Σαν στο σπίτι σας.** Ψυχαγωγική-ενημερωτική εκπομπή.
13.10 **Η γυναίκα σήμερα.**
14.00 **Ειδήσεις**
15.00 **Στην κουζίνα ολοταχώς.** Διασκεδαστικό παιχνίδι μαγειρικής με τον Ηλία Μαμαδάκη.
15.45 **Η ζωή μας μια βόλτα** (Ε).
17.00 **Ματιές στα γεγονότα**
17.10 **Ντόλσε βίτα** (Ε)
17.50 **Απαγορευμένη αγάπη.** Καθημερινή δραματική σειρά. Παίζουν: Κώστας Αρζόγλου, Νικήτας Τσακίρογλου, Τιτίκα Βλαχοπούλου, Τατιάνα Λύγαρη
18.40 **Ποιός θέλει να γίνει εκατομμυριούχος;**
19.30 **Τα γεγονότα στις οκτώ**
21.00 **Δεκα λεπτά κήρυγμα.** Κωμική σειρά. Παίζουν: Κάρμεν Ρουγγέρη, Αριέττα Μουτούση, Ασπασία Τζιτζικάκη, Δημήτρης Κουρούμπαλης.
22.00 **Αέρινες σιωπές** (Ε) Κοινωνική σειρά. Παίζουν: Γιώργος Νινιός, Σωκράτης Αλαφούζος, Ελευθερία Βιδάκη
22.50 **Ξένη ταινία.** «Μοντέλο για φόνο». Θρίλερ. Παίζουν: Σιγκουρνι Γουίβερ, Χόλι Χάντρερ, τέρμοοτ Μαλρόνεϊ, Χάρι Κόνικ τζούνιορ.
00.15 **Τελευταία γεγονότα**
00.30 **Ταινία** (Συν.)
01.30 **Ξένη ταινία**
03.45 **Ξένη ταινία**
05.30 **Τηλεμάρκετινγκ**

ANT-1

06.30 **Τζακ ποτ** (Ε)
06.45 **Κινούμενα σχέδια**
06.55 **Ειδήσεις στη νοηματική γλώσσα**
07.00 **Καλημέρα Ελλάδα** Καθημερινή ενημερωτική εκπομπή
10.00 **Πρωινός καφές.** Ψυχαγωγική-ενημερωτική εκπομπή με την Ελένη Μενεγάκη.
13.10 **Super game**
13.15 **Σοφία ορθή** (Ε) Κωμική σειρά.
14.00 **Τα νέα του ANT-1**
14.50 **Χρήμα και χρηματιστήριο**
15.00 **Και οι παντρεμένοι έχουν ψυχή** (Ε) Κωμική σειρά.
16.00 **Super game**
16.05 **Εγκλήματα**
16.55 **Super game**
17.00 **Καλημέρα ζωή.** Κοινωνική σειρά. Παίζουν: Γιώργος Βασιλείου, Μίνα Χειμώνα, Μυρτώ Πισπινή, Νίκος Παπαδόπουλος.
17.50 **Τα νέα του ANT1 σε 5'**
18.00 **Θησαυροφυλάκιο.** Τηλεπαιχνίδι με τον Ανδρέα Μικρούτσικο.
18.45 **Η λάμψη.** Κοινωνική σειρά.
19.30 **Ειδήσεις**
21.00 **Λίφτινγκ.** Κωμική σειρά. Παίζουν: Χάρης Ρώμας, Μαίρα Γεωργιάδου, Νατάσα Μανίσαλη, Φανή Σπανού.
22.00 **Πρόκληση.** Κοινωνική-δραματική σειρά.
23.00 **Big brother Extra** (Ε)
24.00 **Ειδήσεις**
00.15 **X-files.** Σειρά επιστημονικής φαντασίας.
01.15 **Ξένη ταινία.** «Οικογενειακή υπόθεση». Κωμωδία
03.30 **Ξένη ταινία.** « Ο μαύρος Ιππότης». Περιπέτεια
05.00 **Τηλεμάρκετινγκ-Τηλεαγορά**
05.40 **Στη σκια του χρήματος**

ALPHA

06.00 **Ειδήσεις**
07.00 **Πανόραμα.** Ενημερωτική εκπομπή με τον Γιώργο Οικονομέα.
10.00 **Καλώς τους!** Παρουσιάζει η Ρούλα Κορομηλά.
13.00 **Ολα για την αγάπη.** (Ε)
14.00 **Ειδήσεις**
15.00 **Life slyle news.** Ψυχαγωγική εκπομπή με την Εύη Φραγκάκη και τον Γιάννη Σεμπέκαλο.
15.45 **Απευθείας.** Ενημερωτική εκπομπή με τον Γιώργο Λιάγκα.
16.45 **Μπορώ.** Ενημερωτική εκπομπή με την Αννα Δρούζα.
18.45 **Κάτω από την Ακρόπολη.** Κοινωνική σειρά. Παίζουν: Γιάννης Βόγλης, Νίκος Γαλανός, Ελένη Γερασιμίδου κ.ά.
19.30 **Ειδήσεις**
21.00 **Ξένη ταινία**
23.30 **Απ... Αρετή... τως με τόλμη**
00.30 **Ειδήσεις**
00.45 **Ολα ll** (Ε)
02.00 **Twist** (Ε)
03.00 **Μπορώ** (Ε)
05.00 **Πρωτοσέλιδος μπελάς**

ΚΗΔΕΙΕΣ



Την λατρευτή μας σύζυγο, μητέρα, γιαγιά, αδελφή και θεία
ΜΑΡΙΑ ΒΟΛΟΝΑΚΗ
ετών 53
θανούσα κηδεύουμε σήμερα Παρασκευή 8 Φεβρουαρίου 2002 και ώρα 3 μ.μ. από τον Ιερό Ναό Ταξιαρχών Νεκροταφείου Ρόδου.
Ο σύζυγος: Δημήτρης
Τα παιδιά: Νεκταρία-Αντώνης
Ειρήνη-Μάριος, Μάγδα
Τα εγγόνια σου, τα αδέλφια σου, τ' ανήψια σου και οι λοιποί συγγενείς

Τον λατρευτό μας σύζυγο, πατέρα, παππού, αδελφό και θείο
ΝΟΜΙΚΟ ΝΟΜΙΚΑΡΙΟ
ετών 75
θανόντα κηδεύουμε σήμερα Παρασκευή 8 Φεβρουαρίου 2002 και ώρα 2 μ.μ. από τον Ιερό Ναό Ταξιαρχών Νεκροταφείου Ρόδου
Η σύζυγος: Ειρήνη
Τα παιδιά: Νομική-Τσαμπίκος, Δημήτριος-Μαρία, Ουρανία-Κώστας
Τα εγγόνια, τ' αδέλφια, τα ανήψια και οι λοιποί συγγενείς

Την λατρευτή μας μητέρα, γιαγιά, προγιαγιά και θεία
ΣΕΒΑΣΤΗ ΤΡΙΠΗ
ετών 89
Θανούσα κηδεύουμε σήμερα Παρασκευή 8 Φεβρουαρίου 2002 και ώρα 4 μ.μ. εκ του Ιερού Ναού Αγ. Αναργύρων Ρόδου
Τα παιδιά: Σταύρος-Γκέτε, Γιώργος-Ευαγγελία, Εμμανουήλ, Μαρία-Στέλιος Αντωνόγλου, Φανή-Ιωάννης Σακελλαρίδης
Τα εγγόνια, τα δισέγγονα, τα ανήψια και οι λοιποί συγγενείς

ΜΝΗΜΟΣΥΝΑ

Την 9η μηνός Φεβρουαρίου ημέρα Σάββατο και ώρα 8 π.μ. εις τον Ιερό Ναό Αγίας Ειρήνης (Ορφανοτροφείο Θηλέων), τελούμεν μνημόσυνο υπέρ αναπαύσεως της ψυχής του λατρευτού μας συζύγου, πατέρα, αδελφού και θείου
ΣΑΒΒΑ ΚΡΗΤΙΚΟΥ
Η σύζυγος: Ευαγγελία
Τα παιδιά: Μάνθος-Μαρία, Μιχάλης-Ελένη
Τ' αδέλφια και οι λοιποί συγγενείς

Την 9η μηνός Φεβρουαρίου ημέρα Σάββατο και ώρα 8 π.μ. εις τον Ιερό Ναό Αγίου Παντελεήμονα Παλιάς Πόλης Ρόδου, τελούμεν 9ήμερο μνημόσυνο υπέρ αναπαύσεως της ψυχής του λατρευτού μας συζύγου, πατέρα, παππού, αδελφού και θείου
ΓΕΩΡΓΙΟΥ ΣΕΪΤΗ
Η σύζυγος: Ειρήνη
Τα παιδιά: Ελευθερία-Μανώλης, Νικήτας-Μαρία, Πρόδρομος-Ελευθερία, Κασιανή-Θεοχάρης
Τα εγγόνια, τ' αδέλφια, τ' ανήψια και οι λοιποί συγγενείς

Την 10η μηνός Φεβρουαρίου ημέρα Κυριακή και ώρα 8.30 π.μ. εις τον Ιερό Ναό Αγίου Γεωργίου Άνω, τελούμεν 3μηνο μνημόσυνο υπέρ αναπαύσεως της ψυχής της λατρευτής μας μητέρας, γιαγιάς, αδελφής και θείας
ΣΤΥΛΙΑΝΗΣ ΒΛΑΣΤΟΥ
Τα παιδιά: Νίνα-Γιώργος Παζιούρος, Μαίρη-Φιλήμονας Παπαδημητρίου, Μιχάλης-Πάντιμη Βλαστού, Βάσω
Τα εγγόνια, η αδελφή, τ' ανήψια και οι λοιποί συγγενείς



Την 8η μηνός Φεβρουαρίου ημέρα Παρασκευή και ώρα 8.30 π.μ. εις τον Ιερό Ναό Αγίου Γεωργίου Κάτω, τελούμεν 9ήμερο μνημόσυνο υπέρ αναπαύσεως της ψυχής του λατρευτού μας συζύγου, πατέρα, παππού, αδελφού και θείου
ΦΡΑΓΚΙΣΚΟΥ ΑΓΓΕΛΗ
Η σύζυγος: Μαρία
Τα παιδιά: Αντώνης-Δέσποινα
Τα εγγόνια, τ' αδέλφια, τ' ανήψια και οι λοιποί συγγενείς



Την 9η μηνός Φεβρουαρίου ημέρα Σάββατο και ώρα 8.30 π.μ. εις τον Ιερό Ναό Αγίας Ειρήνης Ορφανοτροφείου Θηλέων Ρόδου, τελούμεν ετήσιο μνημόσυνο υπέρ αναπαύσεως της ψυχής του πολυαγαπημένου μας συζύγου, πατέρα, γαμπρού, αδελφού και θείου
ΜΙΧΑΗΛ ΜΙΧΑΛΑΚΗ
Ιατρός
Η σύζυγος: Κριστίν
Τα παιδιά: Μίκα και Νάντια
Η πεθερά: Στυλιανή
Τ' αδέλφια: Γιώργος-Ανέτ, Μαίρη-Χρήστος, Μπέτυ-Νίκος
Τ' ανήψια και οι λοιποί συγγενείς



Την 9η μηνός Φεβρουαρίου ημέρα Σάββατο και ώρα 9 π.μ. εις τον Ιερό Ναό Αγίας Ειρήνης (Ορφανοτροφείου Θηλέων), τελούμεν ετήσιο μνημόσυνο υπέρ αναπαύσεως της ψυχής της λατρευτής μας μητέρας, γιαγιάς, προγιαγιάς και θείας
ΕΙΡΗΝΗΣ ΔΙΑΚΟΑΝΑΣΤΑΣΙΟΥ
Τα παιδιά: Δημήτριος-Μαρία, Αικατερίνη, Μιχαήλ-Μελπωμένη, Γιάννης-Βαρβάρα
Τα εγγόνια, τα δισέγγονα, τ' ανήψια και οι λοιποί συγγενείς



Την 9η μηνός Φεβρουαρίου ημέρα Σάββατο και ώρα 8 π.μ. εις τον Ιερό Ναό Αναλήψεως πόλεως Ρόδου, τελούμεν 40ήμερο μνημόσυνο υπέρ αναπαύσεως της ψυχής του λατρευτού μας συζύγου, πατέρα, παππού, αδελφού και θείου
ΜΙΧΑΗΛ ΜΑΚΡΟΠΟΥΛΟΥ
Η σύζυγος: Αννα
Τα παιδιά: Ευαγγελία-Κώστας, Ουρανία-Μιχάλης, Μένη-Στάθης, Κυριακή-Βασίλης
Τα εγγόνια, τ' αδέλφια, τ' ανήψια και οι λοιποί συγγενείς



Την 9η μηνός Φεβρουαρίου ημέρα Σάββατο και ώρα 8 π.μ. εις τον Ιερό Ναό Αγίας Ειρήνης Ορφανοτροφείου Θηλέων, τελούμεν 3ετές μνημόσυνο υπέρ αναπαύσεως της ψυχής του λατρευτού μας συζύγου, πατέρα, παππού, αδελφού και θείου
ΤΑΚΗ ΚΑΡΠΑΘΑΚΗ
Η σύζυγος: Αννα
Τα παιδιά: Μαρία-Δημήτρης, Προκόπης-Ιωάννης
Τα εγγόνια, τ' αδέλφια, τ' ανήψια και οι λοιποί συγγενείς



Την 9η μηνός Φεβρουαρίου ημέρα Σάββατο και ώρα 8 π.μ. εις τον Ιερό Ναό Ταξιαρχών (νεκροταφείου) Ρόδου, τελούμεν τριετές μνημόσυνο υπέρ αναπαύσεως της ψυχής του λατρευτού μας συζύγου, πατέρα, παππού και αδελφού
ΑΝΔΡΕΑ ΚΑΝΑΚΗ
Η σύζυγος: Καίτη
Τα παιδιά: Ειρήνη, Μαρία, Κώστας
Τα εγγόνια, τ' αδέλφια και οι λοιποί συγγενείς



Την 10η μηνός Φεβρουαρίου ημέρα Κυριακή και ώρα 8.30 π.μ. εις τον Ιερό Ναό Ταξιαρχών Νεκροταφείου Ρόδου, τελούμεν ετήσιο μνημόσυνο υπέρ αναπαύσεως της ψυχής της λατρευτής μας κόρης και αδελφής
ΣΟΦΙΑΣ Ν. ΧΑΤΖΗΜΑΡΚΟΥ
Οι γονείς, ο αδελφός και οι λοιποί συγγενείς



Την 10η μηνός Φεβρουαρίου ημέρα Κυριακή και ώρα 8.30 π.μ. εις τον Ιερό Ναό Ταξιαρχών Νεκροταφείου Ρόδου, τελούμεν 40ήμερο μνημόσυνο υπέρ αναπαύσεως της ψυχής της λατρευτής μας συζύγου, αδελφής, γιαγιάς και θείας
ΦΑΙΔΡΑΣ ΙΩΑΝΝΙΔΟΥ
Ο σύζυγος: Δημήτριος
Η αδελφή: Καλλιόπη Μακρή
Τ' ανήψια και οι λοιποί συγγενείς

Την 10η μηνός Φεβρουαρίου ημέρα Κυριακή και ώρα 8.30 π.μ. εις τον Ιερό Ναό Αγίου Νικολάου, τελούμεν 2ετές μνημόσυνο υπέρ αναπαύσεως της ψυχής της λατρευτής μας συζύγου, και μητέρας
ΑΘΗΝΑΣ ΜΕΤΑΞΩΤΟΥ
Ο σύζυγος: Αντώνης
Τα παιδιά: Γιώργος-Πόπη Μεταξωτού, Γιάννης-Παρασκευή Γιαννακάκη
Τα εγγόνια, τ' αδέλφια, τ' ανήψια και οι λοιποί συγγενείς

Την 10η μηνός Φεβρουαρίου ημέρα Κυριακή και ώρα 8.30 π.μ. εις τον Ιερό Ναό Ταξιαρχών Νεκροταφείου Ρόδου, τελούμεν 4ετές μνημόσυνο υπέρ αναπαύσεως της ψυχής του λατρευτού μας συζύγου, πατέρα, παππού, αδελφού και θείου
ΜΑΤΘΑΙΟΥ ΜΑΤΘΑΙΟΥ
Η σύζυγος: Σεβαστή
Τα παιδιά: Τριανταφυλλιά-Στέργος, Ηλίας-Ευδοκία
Τα εγγόνια, τ' αδέλφια, τ' ανήψια και οι λοιποί συγγενείς



Την 10η μηνός Φεβρουαρίου ημέρα Κυριακή και ώρα 9 π.μ. εις τον Ιερό Ναό Αγίας Μαρίνας Απολακκιάς, τελούμεν τριετές μνημόσυνο υπέρ αναπαύσεως της ψυχής της λατρευτής μας συζύγου, μητέρας, αδελφής, γιαγιάς και θείας
ΜΑΡΙΑΣ ΠΑΠΑΝΔΡΕΟΥ
Ο σύζυγος: Σάββας
Τα παιδιά: Θεόδωρος-Ευφροσύνη, Χρυσάνθη-Στέλιος, Χρήστος-Μαρία
Τα εγγόνια: Μαίρη, Σάββας, Ρούλα, Ηλίας, Κλεάνθης, Σάββας, Στέλλα
Τα αδέλφια, τ' ανήψια και οι λοιποί συγγενείς



Την 10η μηνός Φεβρουαρίου ημέρα Κυριακή και ώρα 9 π.μ. εις τον Ιερό Ναό Αποστόλου Θωμά Μονολίθου, τελούμεν 2ετές μνημόσυνο υπέρ αναπαύσεως της ψυχής του λατρευτού μας συζύγου, πατέρα, παππού, αδελφού και θείου
ΣΤΥΛΙΑΝΟΥ ΘΥΡΗ
ιερέα
Η σύζυγος: Πρεσβυτέρα Δουλιανή
Τα παιδιά, τα εγγόνια, τ' αδέλφια, τ' ανήψια και οι λοιποί συγγενείς

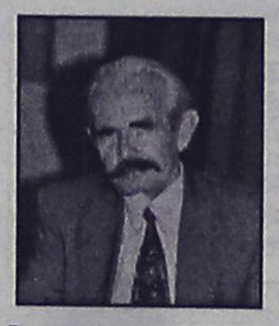

Την 10η μηνός Φεβρουαρίου ημέρα Κυριακή και ώρα 8 π.μ. εις τον Ιερό Ναό Αγίου Παντελεήμονος, τελούμεν 2ετές μνημόσυνο υπέρ αναπαύσεως της ψυχής του λατρευτού μας συζύγου, πατέρα, παππού, αδελφού και θείου
ΜΙΧΑΗΛ ΤΕΡΕΖΑΚΗ
Η σύζυγος: Μαρίτσα
Τα παιδιά: Γεράσιμος-Ειρήνη, Βικτωρία.
Τα εγγόνια, τ' αδέλφια, τ' ανήψια και οι λοιποί συγγενείς



Την 10η μηνός Φεβρουαρίου ημέρα Κυριακή και ώρα 8 π.μ. εις τον Ιερό Ναό Ταξιαρχών Νεκροταφείου, τελούμεν ετήσιο μνημόσυνο υπέρ αναπαύσεως της ψυχής του λατρευτού μας πατέρα, παππού, αδελφού και θείου
ΙΩΑΝΝΗ ΜΠΟΥΧΟΥΝΑ
Τα παιδιά: Αθηνά, Ελένη, Χρήστος
Τα εγγόνια, τ' αδέλφια, τ' ανήψια και οι λοιποί συγγενείς



Την 10η μηνός Φεβρουαρίου ημέρα Κυριακή και ώρα 8.30 π.μ. εις τον Ιερό Ναό Κοιμήσεως Θεοτόκου Κρεμαστής, τελούμεν μνημόσυνο υπέρ αναπαύσεως της ψυχής του λατρευτού μας συζύγου, πατέρα, παππού, αδελφού και θείου
ΝΙΚΟΛΑΟΥ ΠΑΠΑΝΙΚΟΛΑ
Η σύζυγος: Θεοδώρα
Τα παιδιά: Γιάννης-Ελένη, Γιάννης, Σταματία
Τα εγγόνια, τ' αδέλφια, τ' ανήψια και οι λοιποί συγγενείς

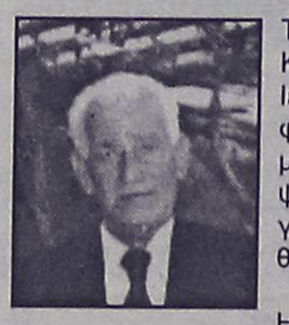

Την 10η μηνός Φεβρουαρίου ημέρα Κυριακή και ώρα 8.30 π.μ. εις τον Ιερό Ναό Ταξιαρχών (νεκροταφείου Ρόδου), τελούμεν 6μηνον μνημόσυνο υπέρ αναπαύσεως της ψυχής του λατρευτού μας συζύγου, πατέρα, παππού, αδελφού και θείου
ΝΙΚΗΤΑ ΚΟΥΡΟΥ
Η σύζυγος: Μαριέττα
Τα παιδιά: Ιωάννης, Νικόλας-Ελένη, Γιώργος-Θεανώ, Στέργος-Σούλα, Παναγιώτης-Φαίδρα
Τα εγγόνια, τα δισέγγονα, τ' ανήψια και οι λοιποί συγγενείς

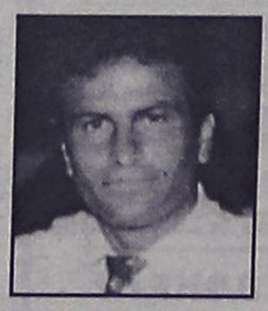

Την 10η μηνός Φεβρουαρίου ημέρα Κυριακή και ώρα 8.30 π.μ. εις τον Ιερό Ναό Ταξιαρχών (νεκροταφείου Ρόδου), τελούμεν 9μηνον μνημόσυνο υπέρ αναπαύσεως της ψυχής του λατρευτού μας συζύγου, πατέρα, γαμπρού, αδελφού, και θείου
ΙΩΑΝΝΗ ΣΑΒΒΕΝΑ
Η σύζυγος: Ευτυχία
Τα παιδιά: Αθανασία, Γιώργος
Τα πεθερικά: Εμμανουήλ-Αθανασία
Τ' αδέλφια: Παρασκευάς-Χαριτωμένη, Κων/να-Δήμος, Ελένη-Ελευθέριος
Οι κουνιάδοι: Ιωάννης-Υπακοή, Γεώργιος-Μαρία
Τ' ανήψια και οι λοιποί συγγενείς

ΜΝΗΜΟΣΥΝΑ



Την 9η μηνός Φεβρουαρίου ημέρα Σάββατο και ώρα 8.30 π.μ. εις τον Ιερό Ναό Αγίου Νικολάου Παστίδας, τελούμεν ετήσιο μνημόσυνο υπέρ αναπαύσεως της ψυχής της λατρευτής μας μητέρας και γιαγιάς

ΚΑΤΙΝΑΣ ΣΠΑΡΤΑΛΗ

Τα παιδιά: Ελευθερία, Σταμάτης-Αρτεμις, Καθολική-Αλέξανδρος Αυγενικού

Τα εγγόνια, τα δισέγγονα και οι λοιποί συγγενείς

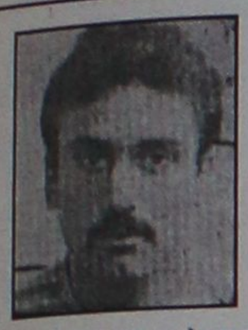

Την 10η μηνός Φεβρουαρίου ημέρα Κυριακή και ώρα 8.30 π.μ. εις τον Ιερό Ναό Αγίου Δημητρίου (παλαιού νεκροταφείου), τελούμεν μνημόσυνο υπέρ αναπαύσεως της ψυχής του λατρευτού μας υιού, αδελφού και θείου

ΙΩΑΝΝΗ ΦΡΑΓΚΑΚΗ

Οι γονείς: Κων/νος-Θαρενή
Τ' αδέλφια: Μαρία-Νικήτας

Τ' ανήψια και οι λοιποί συγγενείς

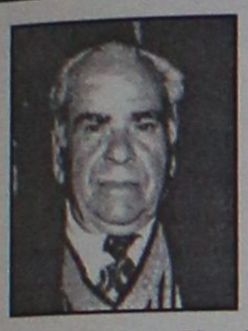

Την 10η μηνός Φεβρουαρίου ημέρα Κυριακή και ώρα 8.30 π.μ. εις τον Ιερό Ναό Αγίου Γεωργίου Πλατανίων, τελούμεν μνημόσυνο υπέρ αναπαύσεως της ψυχής του λατρευτού μας πατέρα, παππού, και θείου

ΣΤΕΡΓΟΥ ΙΣΚΑ

Τα παιδιά: Τσαμπίκα-Μιχαήλ, Κυριάκος-Βαλσαμίνα-Γεώργιος-Αννα, Βασίλης-Ελευθερία, Παρασκευή-Μανώλης, Σμαράγδα-Γιάννης, Δήμητρα-Κώστας, Μιχάλης-Ελένη

Τα εγγόνια, τ' ανήψια και οι λοιποί συγγενείς



Την 10η μηνός Φεβρουαρίου ημέρα Κυριακή και ώρα 8.30 π.μ. εις τον Ιερό Ναό Ταξιαρχών Νεκροταφείου Ρόδου, τελούμεν 6μηνο μνημόσυνο υπέρ αναπαύσεως της ψυχής του λατρευτού μας συζύγου, πατέρα, παππού, αδελφού και θείου

ΣΤΥΛΙΑΝΟΥ ΒΛΑΧΙΔΗ

Η σύζυγος: Βασιλεία

Τα παιδιά: Κων/νος-Ελεημονήτρια, Αγνή-Τάκης

Τα εγγόνια, τ' αδέλφια, τ' ανήψια και οι λοιποί συγγενείς

ΔΩΡΕΑ ΕΙΣ ΜΝΗΜΗ

Η εκκλησιαστική επιτροπή του Αγ. Γεωργίου Κάτω ευχαριστεί την οικογ. **ΓΕΡΑΣΙΜΟΥ και ΚΑΛΛΙΟΠΗΣ ΠΑΠΑΚΑΛΟΔΟΥΚΑ** για την δωρεάν των 40.000 δρχ. υπέρ ενισχύσεως έργων Φιλανθρωπίας της ενορίας μας αντί στεφάνου τις μνήμης των

ΔΡΑΚΟΥ ΝΙΚΟΛΑΟΥ
και
ΑΓΓΕΛΗ ΦΡΑΓΚΙΣΚΟΥ

ΠΡΟΣΚΛΗΣΗ

Ο Αθλητικός Σύλλογος Ασπίς Απολακκιάς σας προσκαλεί στην ετήσια χοροεσπερίδα του, στις **16-2-2002** ημέρα **Σάββατο** και ώρα **8.30** στην αίθουσα ΑΦΡΟΔΙΤΗ του ξενοδοχείου **ESPEROS VILLAGE**.

Η τιμή εισόδου είναι 25 ευρώ κατά άτομο και περιλαμβάνει φαγητό, ελεύθερο ποτό και ζωντανή μουσική. Πλούσια Λαχειαγορά.

Μετά τιμής το Δ.Σ.

ΕΥΧΑΡΙΣΤΗΡΙΟ

Οι νηπιαγωγοί και ο Σύλλογος Γονέων του 2/θέσιου Νηπιαγωγείου Παστίδας ευχαριστούν ιδιαίτερα τον πρόεδρο και το Τοπικό Συμβούλιο του Δ.Δ. Παστίδας καθώς και τους Δημοτικούς Συμβούλους του Δήμου Πεταλούδων για τις ενέργειές τους για την αποπεράτωση της νέας αίθουσας του νηπιαγωγείου μας.

Με τιμή
Οι νηπιαγωγοί και ο Σύλλογος Γονέων

ΣΥΝΕΤΑΙΡΙΣΤΙΚΗ ΤΡΑΠΕΖΑ ΔΩΔΕΚΑΝΗΣΟΥ ΣΥΝ.Π.Ε

ΠΡΟΚΗΡΥΞΗ ΠΡΟΣΛΗΨΗΣ ΥΠΑΛΛΗΛΩΝ

Η Συνεταιριστική Τράπεζα Δωδεκανήσου ΣΥΝ.Π.Ε. ανακοινώνει ότι προκειμένου να προβεί στην πρόσληψη 4 υπαλλήλων, για την στελέχωση των υπηρεσιών της στα Καταστήματά της στη Ρόδο, προσκαλεί τους ενδιαφερόμενους που διαθέτουν τα παρακάτω πρόσοντα να υποβάλουν τις σχετικές αιτήσεις, αφού προμηθευτούν από το Κεντρικό Κατάστημα της Τράπεζας (πλατεία Ακαδημίας) την αναλυτική προκήρυξη του διαγωνισμού.

ΠΡΟΣΟΝΤΑ

ΘΕΣΕΙΣ Α & Β: Πτυχίο ΑΕΙ Οικονομικής κατεύθυνσης. Πολύ καλή γνώση μίας ξένης γλώσσας-Χρήση Η/Υ-Ηλικία έως 32 ετών-Επιθυμητή προϋπηρεσία σε Τράπεζες ή άλλους Χρηματοπιστωτικούς Οργανισμούς.

ΘΕΣΗ Γ: Πτυχίο ΑΕΙ ή ΤΕΙ Πληροφορικής/Τηλεπικοινωνιών ή θετικής κατεύθυνσης με ειδίκευση στην Πληροφορική/Τηλεπικοινωνίες-Ηλικία έως 32 ετών. Επιθυμητή προϋπηρεσία σε Τράπεζες ή άλλους Χρηματοπιστωτικούς Οργανισμούς. Απαρφαίτητη η γνώση της Αγγλικής γλώσσας.

ΘΕΣΗ Δ: Πτυχίο ΙΕΚ ιδιωτικού ή Δημοσίου με ειδίκευση στην Πληροφορική /Τηλεπικοινωνίες με ή χωρίς πιστοποίηση. Ηλικία έως 26 ετών. Επιθυμητή προϋπηρεσία σε Τράπεζες ή άλλους Χρηματοπιστώτικούς Οργανισμούς.

Οι αιτήσεις των υποψηφίων θα υποβάλλονται ή θα αποστέλλονται στο Κατάστημα της Συνεταιριστικής Τράπεζας στη Ρόδο (πλατεία Ακαδημίας) κατά τις εργάσιμες ημέρες και ώρες. Προθεσμία υποβολής αιτήσεων μέχρι και Τετάρτη 27 Φεβρουαρίου 2002. Τυχόν αιτήσεις που έχουν υποβληθεί πριν την παρούσα δημοσίευση δεν θα ληφθούν υπόψη.

Για συμπληρωματικές πληροφορίες ή διευκρινήσεις οι ενδιαφερόμενοι μπορούν να απευθύνονται στους κ.κ. Γεωργάκη, Παπαποστόλου, Λουμάνη (02410-38600).

Ρόδος, 7 Φεβρουαρίου 2002
ΑΠΟ ΤΟ Δ.Σ.

ΟΙΚΟΔΟΜΙΚΟΣ ΣΥΝΕΤΑΙΡΙΣΜΟΣ ΑΙΓΥΠΤΙΩΤΩΝ ΔΩΔ/ΣΟΥ ΤΑΧ. ΘΥΡΙΔΑ 459 Τ.Κ. 85100 ΡΟΔΟΣ

ΠΡΟΣΚΛΗΣΗ ΓΕΝΙΚΗΣ ΣΥΝΕΛΕΥΣΗΣ

Ο Οικοδομικός Συνεταιρισμός Αιγυπτιωτών Δωδ/νήσου καλεί τα μέλη του σε Τακτική Γενική Συνέλευση την Κυριακή 17/02/2002 και ώρα 11.00 στο ξενοδοχείο PLAZA στην Ρόδο με τα εξής θέματα:

1. Απολογισμός πεπραγμένων του έτους 2001.
2. Ενημέρωση επί της προόδου των εργασιών Πολεοδόμησης του οικοπέδου του Οικοδομικού Συνεταιρισμού.
3. Εγκριση Ισολογισμού έτους 2001.
4. Εγκριση έκθεσης ελεγκτών χρήσεως 2001.
5. Εγκριση Προϋπολογισμού έτους 2002.
6. Αρχαιρεσίες για ανάδειξη 5 μελών του νέου Δ.Σ. για την περίοδο 2002-2004 και 5 αναπληρωματικών.
7. Αρχαιρεσίες για ανάδειξη 3 μελών του Εποπτικού Συμβουλίου και 3 αναπληρωματικών.

Παρακαλούνται τα μέλη τα οποία θέλουν να βάλουν υποψηφιότητα για το Δ.Σ. ή το Ε.Σ. να το δηλώσουν εγγράφως στον γραμματέα πέντε τουλάχιστον μέρες πριν τη σύγκληση της Γ.Σ.

Οσα μέλη θέλουν να αντιπροσωπευθούν από άλλο μέλος πρέπει να το δηλώσουν εγγράφως με επικύρωση του γνήσιου της υπογραφής από αστυνομικό τμήμα ή συμβολαιογράφο.

Αντιπρόσωπό τους μπορούν να ορίσουν αποκλειστικά και μόνο έτερο μέλος του Συνεταιρισμού μας.

Σε περίπτωση μη απαρτίας, η Τακτική Γενική Συνέλευση θα επαναληφθεί την Κυριακή 24/02/02 την ίδια ώρα και στον ίδιο χώρο με τα ίδια θέματα. Παρακαλούμε τα μέλη να φροντίσουν για την τακτοποίηση τυχόν οικονομικών οφειλών τους.

Ρόδος, 27/01/2002

Ο Γ. Γραμματέας
Γ. Δικαστόπουλος
Τηλ. 02410-35333/0944510535

Ο Πρόεδρος
Π. Βαλλίνης
Τηλ. 02410-20600

ΕΛΛΗΝΙΚΗ ΔΗΜΟΚΡΑΤΙΑ
ΔΗΜΟΣ ΡΟΔΟΥ
ΕΠΑΡΧΙΑ ΡΟΔΟΥ
ΝΟΜΟΣ ΔΩΔΕΚΑΝΗΣΟΥ

ΓΝΩΣΤΟΠΟΙΗΣΗ ΓΑΜΟΥ

Γνωστοποιείται, σύμφωνα με το άρθρο 1369 του Αστικού Κώδικα, όπως τροποποιήθηκε με το Ν. 1250/1982 ότι:

Ο **Τζιουνέιτ Καλαφατάς** του **Μουσταφά** και της **Χαντιτζέ** που γεννήθηκε στη Ρόδο του Νομού Δ/σου και κατοικεί στην Ρόδο του Νομού Δ/σου επαγγέλματος Μηχανικός Μοτοποδηλάτων και η **Φλώρα Θεσσαλονικιού** του **Στέλιου** και της **Άννας** που γεννήθηκε στην Γερμανία και κατοικεί στην Ρόδο επαγγέλματος οικιακά πρόκειται να παντρευθούν στο Δημαρχείο του Δήμου Ροδίων

Ρόδος 6/2/2002
Ο Δήμαρχος
Γεώργιος Γιαννόπουλος

ΕΛΛΗΝΙΚΗ ΔΗΜΟΚΡΑΤΙΑ
ΔΗΜΟΣ ΡΟΔΟΥ
ΕΠΑΡΧΙΑ ΡΟΔΟΥ
ΝΟΜΟΣ ΔΩΔΕΚΑΝΗΣΟΥ

ΓΝΩΣΤΟΠΟΙΗΣΗ ΓΑΜΟΥ

Γνωστοποιείται, σύμφωνα με το άρθρο 1369 του Αστικού Κώδικα, όπως τροποποιήθηκε με το Ν. 1250/1982 ότι:

Η **Ευδοκία Κεφάλα** του **Βασιλείου** και της **Σεβαστής** που γεννήθηκε στην Ρόδο του Νομού Δ/σου και κατοικεί στην Ρόδο του Νομού Δ/σου επαγγέλματος Διακοσμήτρια και ο **Γεώργιος Ζούνης** του **Φραγκίσκου** και της **Αριάδνης** που γεννήθηκε στην Ρόδο του Νομού Δ/σου και κατοικεί στην Ρόδο επαγγέλματος έμπορος πρόκειται να παντρευθούν στο Δημαρχείο του Δ. Ροδίων

Ρόδος 6/2/2002
Ο Δήμαρχος
Γεώργιος Γιαννόπουλος

ΝΟΜΑΡΧΙΑΚΟ ΠΑΡΑΡΤΗΜΑ
ΣΥΛΛΟΓΟΥ ΥΠΗΛΛΗΛΩΝ
ΕΘΝΙΚΗΣ ΤΡΑΠΕΖΑΣ ΔΩΔ/ΣΟΥ

ΨΗΦΙΣΜΑ

Το Νομαρχιακό Παράρτημα του Συλλόγου Υπαλλήλων Εθνικής Τράπεζας Δωδ/σου με την αναγγελία του θανάτου του συναδέλφου μας

ΠΑΝΑΓΙΩΤΗ ΜΑΥΡΟΕΙΔΗ

συνεδρίασε έκτακτα και αποφάσισε ομόφωνα τα παρακάτω:

- Να παρευρεθεί στην κηδεία του
- Να καταθέσει στο Θεραπευτήριο Χρονίων Παθήσεων Παίδων "Αγιος Ανδρέας" το ποσό των ευρώ 150.
- Να εκφράσει τα συλλυπητήρια του στην οικογένεια του εκλιπόντος
- Να δημοσιευθεί το παρόν ψήφισμα στις τοπικές εφημερίδες

ΓΙΑ ΤΟ ΝΟΜΑΡΧΙΑΚΟ ΠΑΡΑΡΤΗΜΑ

Α΄ ΓΡΑΜΜΑΤΕΑΣ **ΧΑΤΖΗΣΑΒΒΑΣ ΣΑΒΒΑΣ**

Β΄ ΓΡΑΜΜΑΤΕΑΣ **ΗΛΙΑΔΗΣ ΗΛΙΑΣ**

ΣΥΛΛΟΓΟΣ ΕΠΤΑΝΗΣΙΩΝ ΡΟΔΟΥ

ΠΡΟΣΚΛΗΣΗ

Ο Σύλλογος Επτανησίων Ρόδου, προσκαλεί όλα τα μέλη και τους φίλους του στην ετήσια τακτική Γενική Συνέλευση και στην κοπή της Βασιλόπιτας, που θα πραγματοποιηθεί

το Σάββατο 9 Φεβρουαρίου 2002
και ώρα 7.00 μ.μ.

στην κλειστή πισίνα του
ξενοδοχείου GRAND HOTEL
Το Διοικητικό Συμβούλιο

ΑΝΑΚΟΙΝΩΣΗ

Ειδοποιούνται οι κάτοικοι των παρακάτω περιοχών ότι για να εκτελεστούν απαραίτητες τεχνικές εργασίες της ΔΕΗ θα γίνει διακοπή στις 9/2/02 ημέρα Σάββατο ως εξής:

Από ώρας 13.00 μέχρι 14.00 στις περιοχές:
Τμήμα Αφάντου, Καλυθιές, Λατομεία Καλυθιών και Τμήμα Φαληράκι-Πλάτανος

Από ώρας 07.30 έως 14.00 στις περιοχές:
Αγιος Νεκτάριος προς παραλία έως Σταθμός ΤΑΧΙ Φαληράκι

Αν οι εργασίες τελειώσουν νωρίτερα το ρεύμα θα ξαναδοθεί πριν από τον χρόνο λήξης της διακοπής που αναφέρεται πιο πάνω.

Γι' αυτό το λόγο οι ηλεκτρικές εγκαταστάσεις και τα δίκτυα της ΔΕΗ θα πρέπει να θεωρούνται ότι έχουν συνέχεια ρεύμα.

Έτσι για λόγους ασφαλείας απαγορεύεται η προσέγγιση σε αγωγούς ή άλλα στοιχεία του δικτύου και αν βρίσκονται καταγής γιατί υπάρχει σοβαρός κίνδυνος ατυχήματος.

ΑΠΟ ΤΗΝ ΔΕΗ

ΠΡΟΤΥΠΟ ΚΕΝΤΡΟ ΤΗΛΕΦΩΝΙΑΣ

ΠΡΟΣΦΟΡΑ

Τηλεφωνικών κέντρων PANASONIC–SAMSUNG

• ΜΕ ΞΕΝΟΔΟΧΕΙΑΚΟ ΠΡΟΓΡΑΜΜΑ
• ΜΕ 100.000 ΠΡΟΚΑΤΑΒΟΛΗ ΣΥΝ ΦΠΑ ΤΙΜΟΛΟΓΙΟΥ ΚΑΙ ΕΞΟΦΛΗΣΗ ΣΕ 12 ΔΟΣΕΙΣ

ΧΩΡΗΤΙΚΟΤΗΤΑ

• 3 γραμμές ΟΤΕ 8 εσωτερικά	35.000 το μήνα
• 3 γραμμές ΟΤΕ 16 εσωτερικά	50.000 το μήνα
• 6 γραμμές ΟΤΕ 24 εσωτερικά	70.000 το μήνα
• 4 γραμμές ΟΤΕ 33 εσωτερικά	90.000 το μήνα

ΠΕΡΙΛΑΜΒΑΝΟΥΝ

✔ Τηλ. Κέντρο PANASONIC -SAMSUG
✔ Τηλεφωνικές συσκευές με πληκτρολόγιο ψηφιακές
✔ Συσκευή τηλεφωνήτριας
✔ Εκτυπωτής σειριακός
✔ Αντικεραυνική προστασία ΟΤΕ & ΔΕΗ
✔ Εγκατάσταση σε έτοιμο δίκτυο
✔ Προγραμματισμός & εκπαίδευση της τηλεφωνήτριας
✔ 12 μήνες Service δωρεάν
✔ 10 χρόνια τεχνική υποστήριξη

ΑΦΟΙ ΣΚΟΡΔΗ Ο.Ε.
Βενετοκλέων 3 και Καναδά
τηλ. 75666 fax: 70499 Ρόδος

ΤΖΑΚΙΑ

ΤΖΑΚΙΑ ΤΖΟΤΖΟΛΗΣ ΤΑΣΟΣ

ΤΖΑΚΙΑ

ΜΑΝΤΕΜΕΝΙΑ • ΑΠΛΑ • ΑΕΡΟΘΕΡΜΑ • ΜΕ ΤΖΑΜΙΑ ΚΑΙ ΠΟΡΤΕΣ • ΜΕ ΠΥΡΟΤΟΥΒΛΑ

ΣΟΜΠΕΣ ΜΕ ΞΥΛΑ
ΜΕΓΑΛΗ ΠΟΙΚΙΛΙΑ ΜΟΝΤΕΛΩΝ

ΑΞΕΣΟΥΑΡ ΤΖΑΚΙΩΝ
ΣΚΑΡΕΣ • ΣΙΤΕΣ • ΚΡΕΜΑΝΤΑΛΑΔΕΣ

ΦΟΥΡΝΑΚΙΑ ΚΑΙ ΨΗΣΤΑΡΙΕΣ
ΣΕ ΠΟΛΛΑ ΣΧΕΔΙΑ ΚΑΙ ΜΕΓΕΘΗ

ΚΑΘΑΡΙΣΜΟΙ ΚΑΙ ΣΕΡΒΙΣ ΤΖΑΚΙΩΝ

ΚΟΛΥΜΠΙΑ, ΕΝΑΝΤΙ ΚΑΙ ΠΑΡΑΠΛΕΥΡΩΣ ΙΔΡΥΜΑΤΟΣ

ΚΥΡΙΑΚΕΣ ΑΝΟΙΚΤΑ 11–4

Τηλέφωνο (0241) 56275, κιν. 0942/255848,
τηλ. Fax: 56317, 85103 Κολύμπια, Ρόδος



Ρόδος: εἰκῇ καὶ ὡς ἔτυχε...

••• Το χάλι μας, το μέλαν

Η αναγνώστρια της στήλης που μας πήρε στο τηλέφωνο ήταν αλαφιασμένη...

- *"Για όνομα του Θεού"*, κατόρθωσε να ψελλίσει, *"οι μαθητές που πάνε εκδρομή στο αρχαίο Στάδιο, δεν είχαν τίποτα καλύτερο να κάνουν και βρόμισαν τα αρχαία μάρμαρα, γράφοντας με μαρκαδόρους και σπρέι; Και το χειρότερο είναι ότι το μάρμαρο απορροφά τις μπογιές και είναι σχεδόν ακα-*

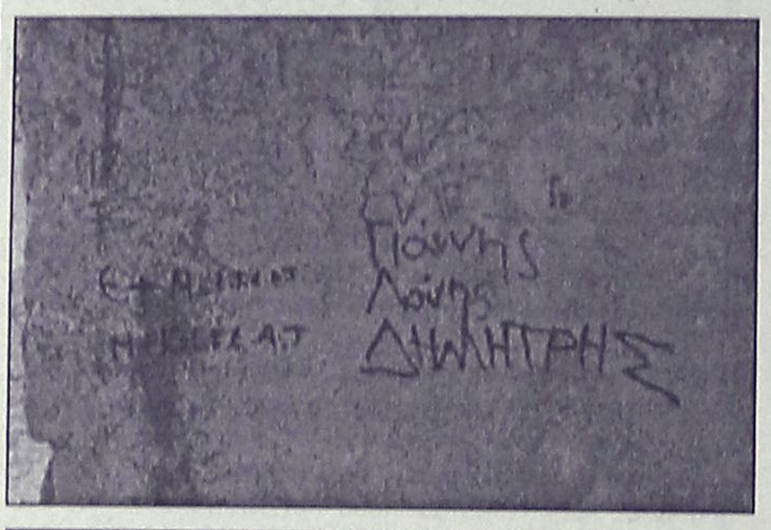



τόρθωτο να καθαρισθούν"!

Εμείς τί να πούμε και τί γράψουμε; Θαυμάστε το μαύρο μας το χάλι με "Σ+Μ=LOVE", "Γιάννης, Λούης, Δημήτρης".

Τα μάρμαρα είναι εκεί 2500 χρόνια τώρα. Και οι μικροί βάνδαλοι ίσως να μην καταλαβαίνουν τί έκαναν-μέχρι εκεί έφτανε το ξερό τους το κεφάλι.

...Ομως οι γονείς τους, οι δάσκαλοί τους, τί αγωγή τους δίνουν;

••• Οι ταινίες "Μικρού Μήκους" της Δράμας ταξιδεύουν στην Ρόδο

Ο Πολιτιστικός Οργανισμός Δήμου Ροδίων σε συνεργασία με το **Εθνικό Πολιτιστικό Δίκτυο Πόλεων,** παρουσιάζει απόψε και αύριο το βράδυ στις 8, στο **Δημοτικό Θέατρο,** τις ταινίες **"μικρού μήκους"** που προβλήθηκαν στο περυσινό **Φεστιβάλ Δράμας.**

Η είσοδος είναι ελεύθερη.

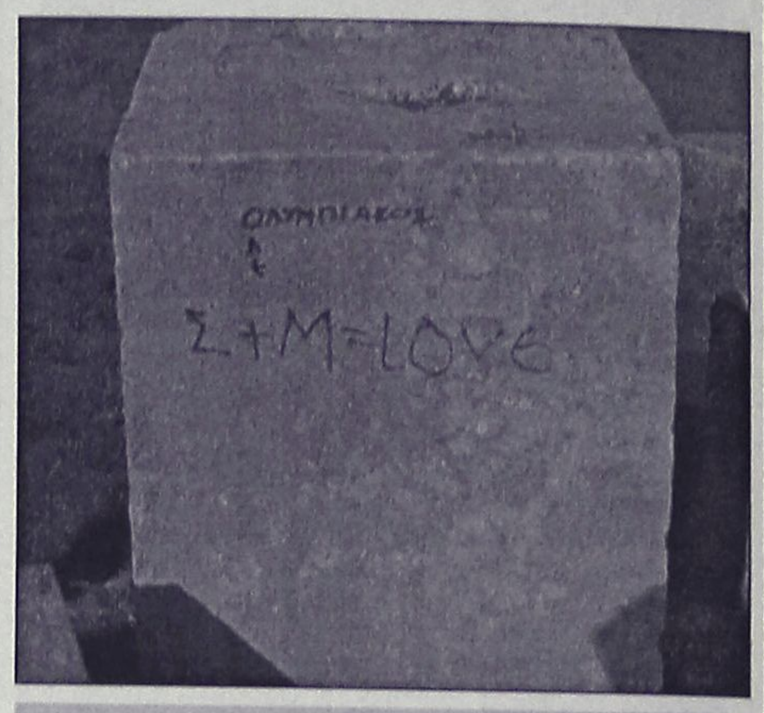

••• Μαθαίνοντας την Τέχνη της Μελισσοκομίας

Συνεχίζονται στις εγκαταστάσεις της **"Μελισσοκομικής Δωδεκανήσου"**, τα μαθήματα σχετικά με την **"Τέχνη της Μελισσοκομίας"** τα οποία παρακολουθούν περίπου 40 συμπολίτες μας, άνδρες και γυναίκες, αλλά και ένα παιδί 10 χρόνων, που θέλουν να μυηθούν στα μυστικά της παραγωγής του μελιού.



Οι μαθητευόμενοι μελισσουργοί ενώ κάνουν "ζωντανή" εξάσκηση με τις μέλισσες στις κυψέλες τους



Οι μαθητευόμενοι μελισσουργοί. Από 10 έως 60 χρόνων

Το πρόγραμμα αυτό άρχισε να λειτουργεί εφέτος, από τις αρχές Ιανουαρίου και θα διαρκέσει μέχρι τέλος Φεβρουαρίου, είναι επιδοτούμενο από την Ευρωπαϊκή Ενωση, διδάσκει ο κ. **Νίκος Μελισσουργός** και τα μαθήματα γίνονται τρεις φορές την εβδομάδα.

ΜΕΡΙΚΕΣ ΦΟΡΕΣ ΓΙΑ ΝΑ ΑΡΕΣΕΙΣ ΠΡΕΠΕΙ ΝΑ ΦΤΑΣΕΙΣ ΣΤΑ ....ΆΚΡΑ!!



- ΠΡΟΣΘΕΤΙΚΗ ΝΥΧΙΩΝ ΜΕΤΑΞΙ-ΑΚΡΥΛΙΚΟ
- ΜΑΝΙΚΙΟΥΡ-ΠΕΝΤΙΚΙΟΥΡ ΑΝΑΝΕΩΣΗΣ
- ΟΡΘΟΝΥΧΙΑ (ΠΟΝΕΜΕΝΑ ΓΥΡΤΑ ΝΥΧΙΑ)
- ΣΚΛΗΡΥΝΣΗ ΦΥΣΙΚΩΝ ΝΥΧΙΩΝ
- ΛΕΥΚΑΝΣΗ ΝΥΧΙΩΝ (ΧΕΡΙΑ-ΠΟΔΙΑ)
- ΦΡΥΔΙΑ - ΒΛΕΦΑΡΙΔΕΣ
- ΜΟΝΙΜΟ ΓΑΛΛΙΚΟ
- MONIMA DESIGNS
- ΑΠΟΤΡΙΧΩΣΗ

BEAUTY NAILS BN RHODES



ΑΝ ΤΟ ΖΗΤΟΥΜΕΝΟ ΣΑΣ ΕΙΝΑΙ Η ΑΚΡΑ ...ΠΟΛΥΤΕΛΕΙΑ

BEAUTY NAILS - STUDIO ΑΙΣΘΗΤΙΚΗΣ ΝΥΧΙΩΝ
ΕΜΠΟΡΙΚΟ ΚΕΝΤΡΟ ΦΩΚΙΑΛΗ-ΑΓ. ΑΝΑΣΤΑΣΙΑΣ 40-ΤΗΛ. 70660-ΚΙΝ. 0944 520887

ΡΟΔΟΤΡΥΠΟΚΟΠΤΙΚΗ

ΚΟΥΛΙΑΝΟΣ ΔΗΜΗΤΡΙΟΣ και ΣΙΑ ΟΕ

Κολοκοτρώνη 66 Τηλ. 0241- 77257 - Κιν.: 0932-732331

ΤΡΥΠΑΜΕ-ΚΟΒΟΥΜΕ-ΣΠΑΜΕ ΜΠΕΤΑ - ΤΟΥΒΛΑ - ΤΣΙΜΕΝΤΟΛΙΘΟΥΣ ΚΛΠ
ΕΡΓΑΣΙΕΣ: ΑΝΟΙΓΟΥΜΕ ΠΟΡΤΕΣ-ΠΑΡΑΘΥΡΑ-ΤΡΥΠΕΣ-ΚΑΝΑΛΙΑ ΚΛΠ

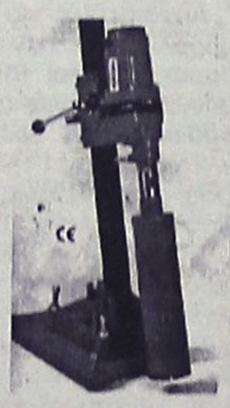

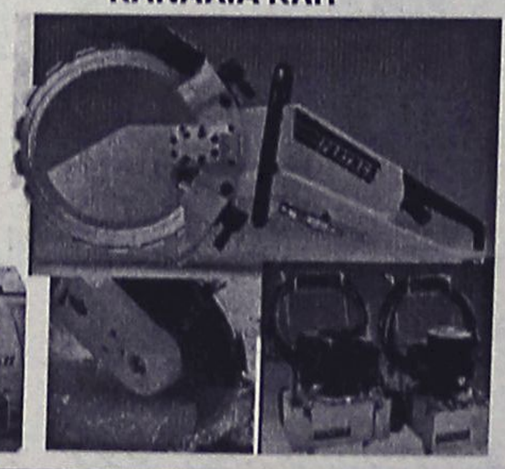





ΜΕ ΥΔΡΑΥΛΙΚΑ-ΜΗΧΑΝΗΜΑΤΑ ΚΑΙ ΑΕΡΟΣ. ΧΩΡΙΣ ΔΟΝΗΣΕΙΣ -ΡΩΓΜΕΣ - ΣΚΟΝΕΣ

(εκ)πολιτισμικά παίγνια



Γράφει ο Κωστής Νικολάκης

Μνήμη Μάρκου Βαμβακάρη

"Τα ματόκλαδά σου λάμπουν"

"Τα ματόκλαδά σου λάμπουν, βρε
σαν τα λούλουδα του κάμπου.

Τα ματόκλαδά σου γέρνεις, βρε
νου και λογισμό μου παίρνεις.

Τα ματάκια σου αδελφούλα, βρε
μου ραγίζουν την καρδούλα
(ή το 'να αστρί και τ' άλλο η πούλια)".

Σήμερα 8 Φεβρουαρίου, κλείνουν 30 χρόνια από τον θάνατο του *"τρυφερού μάγκα"* της ελληνικής λαϊκής μουσικής, του αξέχαστου **Μάρκου Βαμβακάρη,** που γεννήθηκε στην Σύρο το 1905, από πολύ φτωχούς γονείς και εγκαταστάθηκε στον Πειραιά το 1927, όπου έζησε πάνω από 50 χρόνια.

Γνωστός κυρίως με το μικρό του όνομα σαν **"Μάρκος"**, από πολύ μικρός μπήκε στην βιοπάλη και αφού έκανε πολλές δουλειές (λούστρος, εφημεριδοπώλης, υπάλληλος σε μπακάλικα και μανάβικα), τελικά, για ένα μεγάλο διάστημα δούλεψε σαν γδάρτης στα σφαγεία. Μπουζούκι άρχισε να παίζει γύρω στα 1925 όταν έκανε το στρατιωτικό του.

Για τον **Μάρκο Βαμβακάρη,** ο συγγραφέας **Τάσος Σχορέλης** στην **"Ρεμπέτικη Ανθολογία"** αναφέρει:

"Σύντομα έγινε ασυναγώνιστος μπουζουξής και πριν το 1930 έγραψε τα πρώτα του τραγούδια, *που πολλά απ' αυτά αργότερα τα γραμμοφώνησε.*

Τα τραγούδια που γύρισε σε δίσκο ξεπερνάνε τα 500. Είναι όλα γραμμένα σε στίχους δικούς του και μέχρι το 1955 τα τραγούδαγε ο ίδιος. Ο Μάρκος Βαμβακάρης τραγούδησε σε δίσκους και τραγούδια άλλων συνθετών.

Ο πρώτος του δίσκος κυκλοφόρησε στα τέλη του 1934 από την "Odeon" . Από τη μια πλευρά έχει το τραγούδι του "Πώς ήθελα να 'ρχόσουν" και από την άλλη ένα κομμάτι για σόλο μπουζούκι, που ήταν η μελωδία ενός άγνωστου συνθέτη το "Ησουνα ξιπόλητη". Παρά τις αμφισβητήσεις αυτός είναι ο πρώτος δίσκος που τυπώθηκε στην Ελλάδα που στην ηχογράφησή του χρησιμοποιήθηκε και μπουζούκι.



Ο Μάρκος Βαμβακάρης στην αυλή του σπιτιού του στην Κοκκινιά, 1967

Ο Βαμβακάρης είναι ο μεγαλύτερος συνθέτης του Ρεμπέτικου τραγουδιού. Και τούτο είναι πέρα για πέρα σωστό και είναι απόλυτα δικαιολογημένος ο τίτλος "Πατριάρχης του λαϊκού τραγουδιού".

Με τα τραγούδια του που αντιπροσωπεύουν το "Δωρικό" στοιχείο του Ρεμπέτικου και που τ' αγάπησε πολύ ο κόσμος και τα τραγουδάει ακόμα και σήμερα καθιέρωσε ένα δικό του ύφος και δημιούργησε κείνο που λέμε "Σχολή".

Μετά το 1960 αποσύρθηκε από τα λαϊκά πάλκα. Αργότερα, η πρώτη του "επίσημη" εμφάνιση ήταν το 1966 σε μπουάτ της Πλάκας. Ηταν καλοκαίρι του 1966. Ο μπάρμπα Μάρκος ασυνήθιστος σε τέτοιες εκδηλώσεις ίδρωνε και ξειδρωνε. Στη μικρή μπουάτ ασφυξία. Γεμάτες οι καρέκλες και στους ελεύθερους χώρους καθισμένα κατάχαμα νέα παιδιά. Δεν μπορούσε να φανταστεί τέτοιο περιβάλλον. Ανάμεσα στους ακροατές δημοσιογράφοι, καλλιτέχνες, νέοι συνθέτες. Οταν τέλειωσε τον αποθέωσαν.

Ο τρόπος που τον αντιμετώπιζαν οι ακροατές του, κυρίως νέα παιδιά σ' αυτές τις εκδηλώσεις τον είχε κυριολεχτικά συγκινήσει.

Ομως εκείνο που τον συντάραξε ήταν η υποδοχή που του γίνηκε στη συναυλία του στο θέατρο "Κεντρικό", το Δεκέμβρη του 1966. Τη στιγμή που όρθιος ο Δημήτρης Χριστοδούλου χειροκροτούσε και φώναζε: "Μάρκο μας να μην πεθάνεις ποτέ", ο Βαμβακάρης δεν ένιωσε καλά και είπε: "Ρε παιδιά για πιάστε με, δεν είμαι σόι".

Σαν άνθρωπος ήτανε "μάγκας", όπως λέμε στη γλώσσα μας. Αυτό τα λέει όλα. Μέχρι τα τελευταία του παρέμεινε ένα μεγάλο παιδί. Ακακος, μπεσαλής, φίλος...".



"Τα δυο σου χέρια πήρανε-βεργούλες και με δείρανε,
τα δυο σου χέρια τα παχιά-με βάλανε στη γη βαθιά.
Βροντάν τα βραχιολάκια σου-στα παχουλά χεράκια σου.
Παλάτια θα σου χτίσω εγώ-να σ' έχω μέσα Μαριγώ"

«ΡΟΔΙΑΚΗ» ΑΠΟ ΤΟ 1915

ΦΛΑΣ ΣΤΟ ΠΑΡΕΛΘΟΝ


ΡΟΔΙΑΚΗ
PERIODICO SETTIMANALE

ΡΟΔΙΑΚΗ
23 ΦΕΒΡΟΥΑΡΙΟΥ 1917
ΑΡΙΘΜΟΣ ΦΥΛΛΟΥ 77

ΔΗΛΩΣΙΣ

Ενεκα της κακοκαιρίας της παρελθούσης Κυριακής, η εορτή του Νηπιαγωγείου των συνοικιών αγίου Ιωάννη και αγίων Αναργύρων ανεβλήθη διά την ερχομένην Κυριακήν, ήτοι την 26ην Φεβρουαρίου μετά την Θείαν λειτουργίαν περί ώραν 10ην π.μ.

Η Εφορεία
Στέργος Παπαγιαννίδης
Γεώργιος Σουσούδης

ΝΕΚΡΟΛΟΓΙΑ

Πλήρης ημερών ανεπαύθη εν Κύριω την παρελθούσαν Τετάρτην 15 τρέχοντος εν Αγίω Ισιδώρω, πλησίον του εκεί εγκατεστημένου και διευθύνοντος της Σχολήν του χωρίου υιού του κ. Δ. Παπαϊωάννου ο γνωστότατος και συμπαθής περ' απάση της παρ' ημίν κοινωνία τέως εφημέριος των συνοικιών αγίου Ιωάννου και Αγίων Αναργύρων.

Αιδ. Π'ΙΩΑΝΝΗΣ ΠΙΑΓΚΟΣ

Ο μακαρίτης από πολών ετών εγκαταστάς εν τη πόλει ημών, εν επί συνεχή σειρά πολλών ετών υπηρέτησεν ως ιερεύς των ανωτέρω συνοικιών και διδάσκαλος εν τε τη Κεντρική Αστική Σχολή και τω Καζουλλείω Παρθεναγωγείω, πυτύχησε να απολαύση της αμερίστου εκτιμήσεως και αγάπης της, κοινωνίας μας δια το πράον και γλυκύ του χαρακτήρος του, άτινα τον κατέστησαν ιδιαιτέρως προσφιλή παρά τοις μαθηταίες του και τοιούτοι υπήρξαν σχεδόν πάντες-οίτινες εν τω προσώπω του διέκριναν αληθή πατέρα.

Ευτυχήσας δε να ιδή και τα τέκνα αυτού κατέχοντα ζηλευτήν εν τε τη κοινωνία και του κόσμου των γραμμάτων θέσιν και αποσυρθείς εκουσίας των υπηρεσιών του ανεπαύθη εν Κυρίω απολαυών πλήρως της εκτιμήσεως της Κοινωνίας και των συμπαθειών της Εκκλησίας ην πιστώς και τιμίως επί τόσα έτη υπηρέτησεν.

Η Ροδιακή θερμόν λείβει δάκρυ επί τω θανάτω του και διαβιβάζει τα βαθύτατα των συλλυπητηρίων του τοις βαρυπενθούσι οικείοις και τέκνοις αυτού, ευχομένη την εξ ύψους παρηγορίαν.

(Σ.Σ. Η Ροδιακή εκδιδόταν τότε υπό το καθεστώς Ιταλικής λογοκρισίας. Διατηρείται επίσης η γλώσσα και τα τοπωνύμια που υπήρχαν στις αρχές του αιώνα).

ΒΙΟΤΕΧΝΙΑ ΚΟΡΝΙΖΩΝ

ΤΣΑΜΠΙΚΑΚΗΣ
ΚΑΤΑΣΚΕΥΕΣ ΠΑΝΤΟΣ ΕΙΔΟΥΣ ΚΟΡΝΙΖΩΝ

* ΓΙΑ ΚΕΝΤΗΜΑΤΑ
* ΠΙΝΑΚΕΣ ΖΩΓΡΑΦΙΚΗΣ
* ΠΟΣΤΕΡ * ΦΩΤΟΓΡΑΦΟΘΗΚΗ
* ΔΙΠΛΩΜΑΤΑ * ΚΑΘΡΕΠΤΕΣ

ΑΜΕΣΗ ΠΑΡΑΔΟΣΗ

ΑΝΑΛΑΜΒΑΝΟΥΜΕ ΚΑΙ ΞΕΝΟΔΟΧΕΙΑ

ΝΗΡΗΙΔΩΝ 3-5, ΚΡΕΜΑΣΤΗ
ΤΗΛ. 95868, 95869

ΚΑΘΗΜΕΡΙΝΑ ΟΛΑ ΤΑ ΝΕΑ ΤΗΣ ΔΩΔΕΚΑΝΗΣΟΥ ΣΤΟ INTERNET

www.rodiaki.gr

Αντίλαλοι

πολιτικοί και άλλοι...

Καθαροί λογαριασμοί

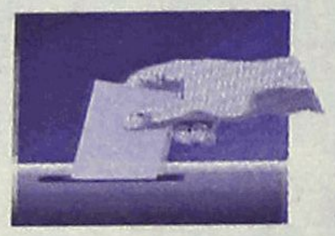

Με τους κατ' επάγγελμα υβριστές (ημών και άλλων) δεν πρόκειται φυσικά να συμπορευτούμε -για λόγους σοβαρότητας και αξιοπρέπειας μόνο. Οσοι τη μια μέρα αλληλοϋβρίζονται δημοσίως και την επομένη μεταλλάσσονται σε πολιτικά πιτσουνάκια, ανήκουν σε μια ιδιόμορφη κατηγορία, την οποία ούτε καν διανοούμεθα να προσεγγίσουμε.

Εγκάθειρκτοι δεν είμαστε κι' ούτε πρόκειται να γίνουμε.

Και επί τη ευκαιρία μια υποσημείωση, που ίσως είναι χρήσιμη για ορισμένους εκ των επίδοξων υποψηφίων δημάρχων: λίγο κράτει τις μηχανές και προσοχή στους αυτοχριζόμενους πηδαλιούχους -ο γιαλός δεν είναι στραβός...

Ετσι, ή αλλοιώς...



Οι σημειολόγοι των διαδρόμων κρατούν στα υπ' όψη την ολύμπια ηρεμία που διακρίνει, ειδικά τις τελευταίες μέρες τον δήμαρχο κ. Γ. Γιαννόπουλο. Το πιθανότερο είναι ότι θ' ανοίξουν το φάκελο με τα "υπόψη" όταν έλθει το κατάλληλο πλήρωμα του χρόνου, προκειμένου να διαπιστώσουν αν ο δήμαρχος αισθάνεται πραγματικά όπως δείχνει, ή αν δείχνει όπως δεν αισθάνεται.

Μήπως ο νεολογισμός των πολιτικών βαριδίων θα πρέπει να ληφθεί σοβαρά υπ' όψη στα ενδότερα του δημαρχιακού μεγάρου;

Το κύρος της Εκκλησίας

Ούτε ο Μητροπολίτης Απόστολος ούτε ο αρχιμανδρίτης Ελπίδιος πλήττονται από αυτά που συμβαίνουν στα Κοσκινού το τελευταίο χρονικό διάστημα.

Αυτό που πλήττονται και μάλιστα βάναυσα είναι το κύρος της εκκλησίας, με ό,τι συνεπάγεται κάτι τέτοιο.

Κι αυτό θα πρέπει να το καταλάβουν... όσοι τυχόν δεν το έχουν ακόμα καταλάβει, ή ...κάνουν πως δεν αντιλαμβάνονται για το τι συμβαίνει ως παρεπόμενα των πράξεών τους.

Εστω και τώρα πάντως... έχουν περιθώρια να ανακρούσουν πρύμναν!



Ως ευχή

Ανέβηκε απότομα το πολιτικό θερμόμετρο ακολουθώντας κατά πως φαίνεται τις αλκυονίδες ημέρες. Ασφαλώς αυτό αποτελεί βούτυρο στο ψωμί των πολιτικών συντακτών, των εγχώριων πολιτικών με φιλοδοξίες και των κάθε λογής φίλων της παραπολιτικής φιλολογίας.

Πλην, όμως, οι πρωταγωνιστές του διαμορφούμενου σκηνικού κατέχουν ακόμα κορυφαίες θέσεις στα τοπικά πράγματα. Ευχή όλων είναι να μην παραμελήσουν τα καθήκοντά τους χάριν των μελλούμενων πολιτικών διεργασιών και των νέων θώκων που φιλοδοξούν να κατακτήσουν.

Το γεγονός ότι την προσφυγή του δήμου Ρόδου για τις αντικειμενικές αξίες την συνυπογράφουν οι κ.κ. Αν. Καραμάριος και Βασ. Παπανικόλας (ως δικηγόροι και οι δύο) μάλλον θα ανάψει φωτιές.

Ηδη δηλαδή είναι αναμμένες, αλλά... προβλέπουμε ότι θα αναζωπυρωθούν!

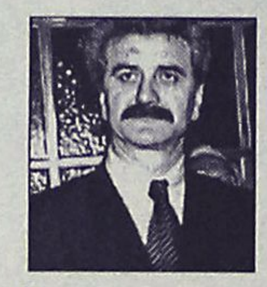

Δηλώσεις!

Οταν έφυγε από τη νομαρχία το 1989 η Δωδεκάνησος ήταν ο **5ος** νομός της χώρας σε χρηματοδοτήσεις και σήμερα έπεσε στη **14η** θέση. Αυτό ήταν διαπίστωση του πρώην γ.γ. του υπ. Αιγαίου **Γ. Μαχαιρίδη**, ο οποίος δήλωσε προ ημερών στην **Κω** ότι ήρθε ως νομάρχης στον τόπο το 1986 και έκτοτε έχει επιλέξει **συνειδητά** τα Δωδεκάνησα ως νέα του πατρίδα!

Πάντως ο κ. **Μαχαιρίδης** τον προηγούμενο μήνα τιμήθηκε στην **Κάλυμνο,** γεγονός που έχει βαρύτητα ενόψει των εκλογών.

ροδι παιδικά παπούτσια

Εμπιστευτείτε τις καλύτερες εταιρείες, KICKERS, TIMBERLAND, PETIT, SHOES, PABLO και NOEL ΕΚΠΤΩΣΕΙΣ από 20 έως 50%

Στη νέα διεύθυνση:

Εθν. Μακαρίου 28-Εθελ. Δωδ/σίων

(Εμπορικό Κέντρο CAIRO PALACE)

Τηλ. 0241031806

ΠΡΟΣΚΛΗΣΗ

Ο Σύλλογος Ποντίων Ρόδου ο "ΔΙΓΕΝΗΣ"

σας προσκαλεί στην ετήσια χοροεσπερίδα του που θα γίνει στο ξενοδοχείο **ESPEROS VILLAGE** το Σάββατο 9 Φεβρουαρίου 2002 και ώρα 8.30 μ.μ.

Η μουσική θα περιλαμβάνει ποντιακά, νησιώτικα και έντεχνα λαϊκά τραγούδια.

Τιμή πρόσκλησης 25 ευρώ
(προσφέρεται πλήρες μενού και ποτά)

Προσκλήσεις διατίθενται από τα γραφεία του Συλλόγου (Δενδρινού 3) από την Κυριακή 3/2/02 και ώρα 11.30 έως 13.30



ΕΠΙΣΤΗΜΟΝΙΚΗ ΕΝΩΣΗ ΤΕΧΝΟΛΟΓΙΚΗΣ ΕΚΠΑΙΔΕΥΣΗΣ ΜΗΧΑΝΙΚΩΝ (Ε.Ε.Τ.Ε.Μ.)

Περιφερειακό τμήμα Νομού Δωδεκανήσου

(Ταχ. Δ/νση: Μ. Πετρίδη 2 Ρόδος 85.100. Τηλ. 0241024518)

ΑΝΑΚΟΙΝΩΣΗ

Η εφορευτική επιτροπή ανακοινώνει ότι εν όψει των επικείμενων εκλογών της 10 και 11 Μαρτίου 2002 για την ανάδειξη νέων οργάνων της ένωσής μας σε τοπικό και πανελλαδικό επίπεδο, καλεί τα μέλη που επιθυμούν να είναι υποψήφιοι να δηλώσουν τη συμμετοχή τους μέχρι 11/2/2002.

Οι δηλώσεις συμμετοχής θα κατατίθενται στα γραφεία της Ενωσής μας Μιχ. Πετρίδη 2 τις παρακάτω μέρες και ώρες: Δευτέρα έως Παρασκευή 18.00-20.00 και Σάββατο 11.00-13.00.

Η Εφορευτική επιτροπή
Κυριακάκης Μανώλης, Δρόσος Μιχάλης, Πανάγος Πανάγος, Βιρβίλλη Φλώρα

ΠΩΛΟΥΝΤΑΙ: Διαμερίσματα πολυτελούς κατασκευής με θέρμανση, τζάκι, υδρ. ασανσέρ και μεγάλους χώρους στάθμευσης επί της Απολ. Ροδίου στην Ιξιά (50 μ. από τη Λεωφόρο Ηρακλειδών).

ΠΩΛΕΙΤΑΙ: Μεζονέτα 220 τ.μ. με θέρμανση, τζάκι επί της Απολ. Ροδίου στην Ιξιά.

ΕΝΟΙΚΙΑΖΟΝΤΑΙ: Καταστήματα από 26 τ.μ. έως 86 τ.μ. (6μ. ύψος) επί της Ανθ. Ζερβού στην Ψαροπούλα.

ΕΝΟΙΚΙΑΖΕΤΑΙ: Κατάστημα 165 τ.μ. στα Τριάντα επί της οδού Τριαντών (20 μ. από τον σταθμό ταξί) με άνετο περιβάλλοντα χώρο και θέσεις στάθμευσης.

Πληροφορίες: Κτιριοδομή Ο.Ε.
Τηλ. 36604-24208, κιν. 0944-338277

μεζεδοπωλείον
παλιά ιστορία
μοναδικό στο είδος του!
ξεχωριστό στη γεύση



Η "παλιά ιστορία"
συνεχίζοντας την παράδοση,
θα είναι κοντά σας κι αυτό το
χειμώνα καθημερινά εκτός Κυριακής
Μητροπόλεως 108 & Δενδρινού γωνία
Για κρατήσεις 0241-32421

ΡΕΣΑΛΤΟ
μουσική σκηνή
ΤΟ "ΡΕΣΑΛΤΟ"
ΤΗΣ ΠΑΛΙΑΣ ΠΟΛΗΣ
ΞΑΝΑ ΚΟΝΤΑ ΣΑΣ
ΑΠΟ ΤΙΣ 14/2/02
Ημέρα του Αγίου Βαλεντίνου
ΠΛΑΤΩΝΟΣ 16 & ΕΥΡΙΠΙΔΟΥ • ΤΗΛ. 02410 20520 - 02410 94925

ΕΝΟΙΚΙΑΖΕΤΑΙ
κατάστημα 140 τ.μ.
σε ξενοδοχειακή περιοχή
(όπισθεν ξενοδ. BLUE SKY - Ανθ. Ζερβού) για οποιαδήποτε επαγγελματική χρήση.
Πληρ. τηλ. 21714 - κιν. 0932296983