ΕΤΟΣ ΙΔΡΥΣΗΣ 1949
ΙΔΙΟΚΤΗΣΙΑ - ΕΚΔΟΣΗ
Γ. ΔΙΑΜΑΝΤΙΔΗΣ
ΓΡΑΦΙΚΕΣ ΤΕΧΝΕΣ Α.Ε.
Γραφεία - Τυπογραφεία:
Μάρκου Μαλλιαράκη 3 (ΚΟΒΑ)
Τηλ.: Σύνταξης: 22410 27356-34101, FAX: 22410 20643
Τηλ.: Λογιστηρίου: 22410 35322, FAX: 22410 35322
e-mail: info@proodos.net & proodro@otenet.gr

ΠΡΟΟΔΟΣ

Ανεξάρτητη καθημερινή πρωινή εφημερίδα

ΑΡΙΘΜΟΣ ΦΥΛΛΟΥ 17.018 • ΤΙΜΗ 0,70 ευρώ

ΠΑΡΑΣΚΕΥΗ 9 ΣΕΠΤΕΜΒΡΙΟΥ 2005

ΠΛΗΡΩΜΕΝΟ ΤΕΛΟΣ Ταχ. Γραφείο Κ. ΡΟΔΟΥ Αριθμός αδείας 2 Κωδικός 1977
ΕΛΤΑ Hellenic Post
SATO OFFICE SYSTEMS
ΜΠΟΝΗΣ Ε.Π.Ε. ΤΗΛ. 22410 75538

Δεν θα μπουν καινούρια πλοία

Αερολογίες τα μέτρα για τα προβλήματα στην ακτοπλοΐα μας!..

ΞΕΧΑΣΑΝ ΤΗ ΔΩΔΕΚΑΝΗΣΟ!..



Το «Δημητρούλα» θα ταξιδεύει και του χρόνου στο Αιγαίο

ΑΟΡΙΣΤΙΕΣ και... αερολογίες αποτελούν τα «μέτρα» που εξήγγειλε ο υπουργός Εμπορικής Ναυτιλίας για το ακτοπλοϊκό πρόβλημα των νησιών. Και ενώ όλοι - ειδικά η Δωδεκάνησος - περίμεναν καινούρια και γρήγορα πλοία στο Αιγαίο, ακουσαν τον κ. Κεφαλογιάννη ν'αναγγέλλει δωρεάν εισιτήρια στους κατοίκους των νησιών των άγονων γραμμών.

• Από την άλλη πλευρά, φαίνεται ότι το υπουργείο Εμπορικής Ναυτιλίας υποκύπτοντας στα αιτήματα των εφοπλιστών, πρόκειται να παρατείνει τη «ζωή» των γηρασμένων οχηματαγωγών που ταξιδεύουν στο Αιγαίο.

ΣΥΝΕΧΕΙΑ ΣΤΗ ΣΕΛ. 4

Και στην περιοχή μας

Ετοιμοι για κινητοποιήσεις οι εργαζόμενοι

ΠΕΡΙΜΕΝΟΥΝ ΤΙΣ ΕΞΑΓΓΕΛΙΕΣ

ΕΤΟΙΜΟΙ για κινητοποιήσεις είναι οι εργαζόμενοι της Ρόδου. Και αυτό θα εξαρτηθεί από όσα θα πει σήμερα στη Θεσσαλονίκη ο πρωθυπουργός Κ. Καραμανλής, δεδομένου ότι η εργατική τάξη πλήττεται βαρύτατα από την μέχρι τώρα πολιτική της κυβέρνησης.

• Ετσι για την ερχόμενη

ΣΥΝΕΧΕΙΑ ΣΤΗ ΣΕΛ. 4



Ετοιμοι για κινητοποιήσεις οι εργαζόμενοι της Ρόδου

Κοκκινούλης και Πολύζος άναψαν φωτιές

Οι δηλώσεις για χρηματισμό έχουν φέρει σε δύσκολη θέση την ηγεσία της κυβέρνησης

ΝΕΑ ΕΠΙΘΕΣΗ ΤΟΥ ΓΙΩΡΓΟΥ ΠΑΠΑΝΔΡΕΟΥ

ΜΕΓΑΛΗ αναστάτωση έχει προκαλέσει στην ηγεσία της Νέας Δημοκρατίας η δήλωση του Θανάση Κοκκινούλη, εκπροσώπου των Νεοδημοκρατών αγροτών Θεσσαλίας, ότι στελέχη της κυβέρνησης Καραμανλή χρηματίζονται.

Η δήλωση αυτή του Κοκκινούλη προκάλεσε τη διαγραφή από την κοινοβουλευτική ομάδα της ΝΔ του βουλευτή Βαγγέλη Πολύζου, ο οποίος ερωτηθείς από δημοσιογράφο επιβεβαίωσε ότι σε όλα τα κόμματα και φυσικά και στη Νέα Δημοκρατία υπάρχουν στελέχη που εκμεταλλευόμενα τη θέση τους, χρηματίζονται.

ΟΙ ΔΗΛΩΣΕΙΣ Κοκκινούλη και Πολύζου αναστάτωσαν την ηγεσία της κυβέρνησης και ο πρωθυπουργός κ. Καραμανλής έσπευσε αμέσως να διαγράψει τον βουλευτή του πριν λάβει διαστάσεις το ζήτημα που δημιουργήθηκε και για να στείλει αυστηρό μήνυμα στους βουλευτές της ΝΔ να σταματήσουν να κάνουν δηλώσεις.

Για φίμωση των βουλευτών έκανε λόγο ο αποπεμφθείς βουλευτής, σημειώνοντας, ωστόσο, ότι θα στηρίζει για πάντα τον Κώστα Καραμανλή.

«Η αυταρχική αντιμετώπιση του κ. Πολύζου μετά από μια άψογη δεκαετή κοινοβουλευτική παρουσία μας προσβάλλει όλους» δήλωσε ο Απόστολος Κακλαμάνης, ζητώντας από τον πρωθυπουργό να διερευνήσει όλες τις καταγγελίες ακόμη και τώρα.

Στο μεταξύ οκτώ βουλευτές του ΠΑΣΟΚ, με επερώτησή τους προς τον Πρωθυπουργό, ζητούν να ξεκαθαρίσει, στη Βουλή, τι συμβαίνει με τις σοβαρές καταγγελίες του συνδικαλιστή της ΝΔ κ. Θανάση

ΣΥΝΕΧΕΙΑ ΣΤΗ ΣΕΛ. 4



Σε δύσκολη θέση βρίσκεται η ηγεσία της Κυβέρνησης

Μεταξύ των τριών δήμων

Κοινός φορέας για τον αποχετευτικό αγωγό!..

ΔΙΑΦΟΡΕΤΙΚΑ ΔΕΝ ΞΕΚΙΝΑ ΤΟ ΕΡΓΟ

ΣΤΗΝ ΤΕΛΙΚΗ ευθεία βρίσκεται η διαδικασία για την β' φάση του λέργου του αποχετευτικού Αρχάγγελος-Βόδι προϋπολογισμού 8.000.000 ευρώ. Αυτό τόνισε σε χθεσινή συνέντευξη τύπου ο Νομάρχης Δωδεκανήσου Γιάννης Μαχαιρίδης στην οποία παρευρέθηκαν και οι δύο αντινομάρχες, Στάθης Κουσουρνάς και Νίκος Ζωίδης.

• Ο νομάρχης Δωδεκανήσου όμως δήλωσε επίσης ότι δεν πρόκειται να υπογραφεί σύμβαση με την ανάδοχο εταιρεία για την κατασκευή του αγωγού Αρχάγγελος-Βόδι, αν πρώτα δεν συγκροτηθεί κοινός φορέας από τους δήμους Αρχαγγέλου, Αφάντου

ΣΥΝΕΧΕΙΑ ΣΤΗ ΣΕΛ. 4

Στο συνέδριο της ΚΕΔΚΕ

Ο Γιώργος Παπανδρέου θα μιλήσει στη Ρόδο για την Τοπ. Αυτοδιοίκηση

ΕΠΙΒΕΒΑΙΩΣΕ ΧΘΕΣ ΤΗΝ ΑΦΙΞΗ ΤΟΥ



Ο ΠΡΟΕΔΡΟΣ του ΠΑΣΟΚ Γιώργος Παπανδρέου επιβεβαίωσε χθες στο διοικητικό συμβούλιο της ΚΕΔΚΕ ότι θα έρθει στη Ρόδο και θα μιλήσει στο ετήσιο συνέδριό τους που θα γίνει από 3 μέχρι 6 Νοεμβρίου στο ξενοδοχείο «Ρόδος Παλάς».

• Συγκεκριμένα, κατά τη συνάντηση που είχε χθες νωρίς το απόγευμα η διοίκηση της Κεντρικής Ενωσης Δήμων και Κοινοτήτων Ελλάδος με τον κ. Παπανδρέου, ο πρόεδρος του ΠΑΣΟΚ δήλωσε -παρουσία και του δημάρχου Ρόδου Γιώργου Γιαννόπουλου- ότι θα είναι παρών στο συνέδριό τους στο νησί μας και θ' αναπτύξει τις θέσεις του κόμματος για την Τοπική Αυτοδιοίκηση.

ΣΥΜΦΩΝΑ με τις πληροφορίες κατά τη χθεσινή συνάντηση με τους δημάρχους και κοινοτάρχες, ο κ. Παπανδρέου εξέφρασε την αντίθεσή του στην αλλαγή του εκλογικού νόμου με την εφαρμογή του 42% για την εκλογή δημάρχων και νομαρχών και υποστήριξε ότι με το σύστημα αυτό, οι δήμαρχοι και οι νομάρχες δεν θα διαθέτουν την πλειοψηφία που χρειάζονται για να μπορούν να διοικήσουν και θα είναι δέσμιοι ενός συμβούλου.

ΣΥΝΕΧΕΙΑ ΣΤΗ ΣΕΛ. 4

Αφού προηγουμένως τη βίασε

Ενας 24χρονος είναι ο δράστης του φόνου 51χρονης στην Πάτμο

ΟΜΟΛΟΓΗΣΕ ΤΗΝ ΠΡΑΞΗ ΤΟΥ

ΜΕΤΑ από προσωπικές ενέργειες του Β' Αστυνομικού Διευθυντή κ. Ναπολέοντα Βλάσση , ο οποίος προχθες μετέβη από τη Ρόδο στην Πάτμο, εξιχνιάστηκε η δολοφονία της 51χρονης Ελένης Κοντοπούλου που συνέβη στο νησί στις 20 Ιουλίου και από προχθές τα μεσάνυκτα ο δράστης του στυγερού αυτού εγκλήματος βρίσκεται στα χέρια των αρμοδίων αστυνομικών αρχών.

• Πρόκειται για τον 24χρονο Ευρυπίδη Ζαφειρίου του Ιωάννη, μόνιμο κάτοικο του νησιού, άεργο , ο οποίος τελικά «έσπασε» κατά την διάρκεια της ανάκρισης και ομολόγησε την πράξη του. Σύμφωνα με τα στοιχεία που προέκυψαν από την προανάκριση ο 24χρονος επανειλημμένως είχε προσπαθήσει να συνάψει ερωτικό δεσμό με το θύμα χωρίς όμως επιτυχία.

ΤΟ ΙΔΙΟ προσπάθησε και το απόγευμα της 19ης Ιουλίου, όταν συνάντησε την 51χρονη σε παραλία του νησιού , η οποία για μία ακόμα φορά τον απέρριψε. Το βράδυ της ίδιας ημέρας ο Ζαφειρίου, ευρισκόμενος υπό την επήρεια χασίς και έχοντας καταναλώσει μεγάλη ποσότητα αλκοόλ μετέβη στο σπίτι του θύματος, το οποίο εκείνη την στιγμή κοιμόταν γυμνή στο δωμάτιό της και αφού κατέστρεψε την σίτα του παραθύρου εισήλθε μέσα, ξύπνησε την 51χρονη και της ζήτησε να κάνουν έρωτα. Η εκ νέου άρνησή της τον έκανε έξαλλο και άρχισε να την χτυπάει με γροθιές στο πρόσωπο.

ΣΥΝΕΧΕΙΑ ΣΤΗ ΣΕΛ. 4

Ο Πούτιν σήμερα στο Αγιο Ορος

Δρακόντεια μέτρα ασφαλείας λαμβάνονται στη Θεσσαλονίκη εν όψει της επίσκεψης του Ρώσου προέδρου. Ο Βλαντιμίρ Πούτιν συναντήθηκε με τον πρωθυπουργό ενώ σήμερα θα αναχωρήσει για το Αγιον Όρος.

Ο Πούτιν, ο οποίος είναι ο πρώτος ηγέτης του ρωσικού κράτους που επισκέπτεται την Αθωνική Πολιτεία, θα αναχωρήσει από την Ελλάδα αύριο Σάββατο.

Η επίσκεψη Πούτιν στο Αγιον Όρος ματαιώθηκε πέρυσι το Σεπτέμβριο λόγω των τραγικών γεγονότων στο Μπεσλάν, ενώ παλαιότερα, το Δεκέμβριο του 2001, η επίσκεψη δεν κατέστη δυνατή λόγω των κακών καιρικών συνθηκών.

Και στην περιοχή μας

Παράνομη λειτουργία κέντρων αισθητικής

ΔΙΑΤΑΧΘΗΚΕ Η ΔΙΕΝΕΡΓΕΙΑ ΕΛΕΓΧΩΝ

ΑΜΕΣΗ ήταν η ανταπόκριση του Νομάρχη Δωδεκανήσου στο αίτημα των νομίμως λειτουργούντων αισθητικών του νομού για εντατικοποίηση των ελέγχων από τους αρμόδιους φορείς προκειμένου να καταγραφούν τα κέντρα αισθητικής αλλά και άλλοι επαγγελματικοί χώροι που προσφέρουν παρόμοιες υπηρεσίες που δεν καλύπτουν τις αναγκαίες προϋποθέσεις και να εφαρμοστούν τα όσα ορίζει ο νόμος.

• Ο κ. Μαχαιρίδης, μετά την χθεσινή συνάντηση που είχε με μέλη του Διοικητικού Συμβουλίου του Συλλόγου

ΣΥΝΕΧΕΙΑ ΣΤΗ ΣΕΛ. 4

Ενημερωτικό σεμινάριο στο Κολλέγιο

Το Κολλέγιο Ρόδου στα πλαίσια του προγράμματός του για συνεχή επιστημονική ενημέρωση του εκπαιδευτικού δυναμικού του τόπου μας πραγματοποιεί τριήμερο σεμινάριο στις εγκαταστάσεις του. Το σεμινάριο θα διεξαχθεί στις αίθουσες Φυσικών Επιστημών του Κολλεγίου τις ημέρες Παρασκευή 9/9, Σάββατο 10/9 και Κυριακή 11/9 και ώρες 09:00 έως 17:00 από ειδικό κλιμάκιο των Εκπαιδευτηρίων Γείτονα, και απευθύνεται σε όλους ανεξαρτήτως του Βιολόγους - Φυσικούς -Χημικούς - Υπεύθυνους εργαστηρίων της Ρόδου. Οι ενδιαφερόμενοι μπορούν να πάρουν περισσότερες πληροφορίες ή να δηλώσουν συμμετοχή στη Γραμματεία του Κολλεγίου Ρόδου τηλ.: 22410 87747.

Για το θέμα των συμβασιούχων

Επίθεση Χατζηευθυμίου εναντίον του δημάρχου

ΤΙ ΑΝΑΦΕΡΕΙ ΣΕ ΑΝΑΚΟΙΝΩΣΗ ΤΟΥ

ΕΠΙΘΕΣΗ κατά του δημάρχου Γ. Γιαννόπουλου εξαπέλυσε χθες ο επικεφαλής της μειοψηφίας στο δημοτικό συμβούλιο Χατζής Χατζηευθυμίου για το θέμα των συμβασιούχων. Σε σχετική ανακοίνωσή του αναφέρει τα εξής:

«Με τον κίνδυνο να κατηγορηθούμε για ακόμη μια φορά από ορισμένους περιλάλιστους, περισπούδαστους και περιώνυμους προστάτες του κ. Δημάρχου και με μοναδικό στόχο μας να ενημερώνουμε από την θέση στην οποία είμαστε τους συνδημότες μας, θα αναφερθούμε στην χθεσινή συνέντευξη τύπου που παραχώρησε ο κ. Δήμαρχος και

ΣΥΝΕΧΕΙΑ ΣΤΗ ΣΕΛ. 4

ΜΑΚΕΔΟΝΙΚΕΣ ΓΡΑΜΜΕΣ ΤΣΙΜΕΝΙΔΗΣ Α.Ε.

Συμμετέχοντας στη χαρά των γονέων και συγχαίροντας τους νέους φοιτητές του νησιού μας προσφέρουμε ειδικές τιμές για τις μετακομίσεις σε όλες τις πόλεις της Ελλάδος.

ΕΝΔΕΙΚΤΙΚΕΣ ΤΙΜΕΣ

1) ΡΟΔΟΣ - ΑΘΗΝΑ.....από 150 έως 250 €
2) ΡΟΔΟΣ - ΘΕΣΣΑΛΟΝΙΚΗ.....από 150 έως 300 €
3) ΡΟΔΟΣ - ΞΑΝΘΗ - ΓΙΑΝΝΕΝΑ.....από 200 έως 400 €
3) ΡΟΔΟΣ - ΠΑΤΡΑ - ΚΡΗΤΗ - ΘΕΣΣΑΛΙΑ....από 200 έως 400 €

Το 2005 και μέχρι σήμερα 250 δημόσιοι υπάλληλοι (δάσκαλοι - καθηγητές - αστυνομικοί - στρατιωτικοί) εμπιστεύτηκαν τη μετακόμισή τους στην εταιρία μας από τη Ρόδο και προς τη Ρόδο.

Ρόδος 22410 60345 | Αθήνα 210 5582240 | Θεσ/νίκη 2310 753267-9

X5422-17/9

SHOW CENTER Palace
ΑΥΣΤΡΑΛΙΑΣ 4 ΡΕΣ. ΤΗΛ.: (22410) 39100 - 32090
ΜΟΝΟ ΚΥΡΙΑΚΗ 11 ΣΕΠΤΕΜΒΡΙΟΥ
ΜΑΖΙ ΜΕ ΟΛΟ ΤΟΥ ΤΟ ΕΠΙΤΕΛΕΙΟ

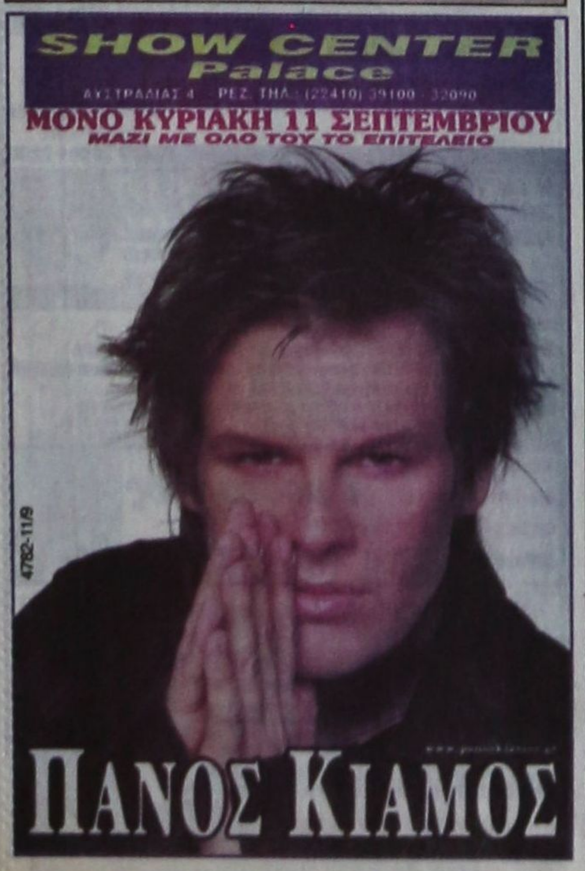

ΠΑΝΟΣ ΚΙΑΜΟΣ

4782-11/9

SFERA LIVE
Κάθε βράδυ
με πλήρες ανανεωμένο πρόγραμμα
και ανακαινισμένο χώρο
Τηλ. 22410 33170, κιν. 6948 85 55 65 - 66
ΜΕΛΕΣ ΑΓΓΑΙΚΟ ΜΠΑΛΕΤΟ



ΝΙΚΟΣ ΓΙΑΝΝΟΥ | ΣΩΤΗΡΗΣ ΒΑΓΙΑΝΟΣ | ΣΤΑΘΗΣ ΡΑΦΤΟΠΟΥΛΟΣ
ΑΝΘΗ - ΑΘΗΝΑ - ΣΑΜΑΝΘΑ
GUEST STARS: ΝΙΚΟΣ ΠΗΛΙΟΣ, ΚΩΣΤΑΣ ΤΡΙΚΟΙΛΗΣ
Στο τουμπερλέκι ο ΜΙΣΕΛ
ΚΑΛΛΙΤΕΧΝΙΚΗ ΕΠΙΜΕΛΕΙΑ: ΚΩΣΤΑΣ ΚΑΡΟΖΑΣ

4796-10/9

ΓΕΡΜΑΝΙΚΑ ΑΓΓΛΙΚΑ
ΘΕΛΕΤΕ ΝΑ ΜΙΛΗΣΕΤΕ ΞΕΝΕΣ ΓΛΩΣΣΕΣ;
ΜΙΛΗΣΤΕ ΠΡΩΤΑ ΜΑΖΙ ΜΑΣ.
Εμπιστευτείτε το παιδί σας σε εμάς γιά τρείς βασικούς λόγους:
• Διδάσκουμε με διαρκή συνεργασία με ξένα πανεπιστήμια και οργανισμούς
• Διδάσκουν απόφοιτοι γερμανικής-αγγλικής φιλολογίας ξένων πανίων ικανοί και υπεύθυνοι με μακρόχρονη πείρα και εμπειρία
• Έχουμε τα υψηλότερα ποσοστά επιτυχίας στις εξετάσεις γλωσσομάθειας σε χρόνο ρεκόρ και πάνω απ'ολα χωρίς άγχος και ταλαιπωρία.
ΥΠΕΥΘΥΝΟΣ ΣΠΟΥΔΩΝ:
Ν. Μεσαναγρενός (Μ.Α. Αμβούργου) Γερμανικής - Αγγλικής Φιλολογίας
ΡΩΤΗΣΤΕ ΓΙΑ ΜΑΣ
ΕΜΠΙΣΤΕΥΤΕΙΤΕ ΤΟ ΠΑΙΔΙ ΣΑΣ ΣΕ ΜΑΣ
ΜΕΣΑΝΑΓΡΕΝΟΣ
ΑΓΓΛΙΚΑ - ΓΕΡΜΑΝΙΚΑ η σωστή επιλογή στις ξένες γλώσσες
Τμήματα για όλα τα επίπεδα:
Δημοτικού
Γυμνασίου
Λυκείου
για επαγγελματίες & εντατικά ξεν/λων κ' ενηλίκων
Το παιδί σας κοντά μας μιλάει από την πρώτη στιγμή την ξένη γλώσσα σε άρτια εξοπλισμένες αίθουσες σε ένα άνετο περιβάλλον.
Εννύηση το κύρος και η αξιοπιστία
ΚΕΝΤΡΟ ΞΕΝΩΝ ΓΛΩΣΣΩΝ
Μεσαναγρενός Νίκος
ΠΛΗΡΟΦΟΡΙΕΣ - ΕΓΓΡΑΦΕΣ Τηλ. 2241036744-43614
Διαγοριδών 6 (έναντι ΔΟΝΑ)
X5423-13/9

ΚΑΘΗΜΕΡΙΝΑ ΤΑ ΝΕΑ ΤΗΣ ΔΩΔΕΚΑΝΗΣΟΥ ΣΤΟ INTERNET
www.proodosnews.gr
www.proodos.net

Δωδεκανησιακά 24ωρα



ΣΤΟΝ ΑΘΗΝΑΪΚΟ ΤΥΠΟ

8/9/2005

Η διαγραφή του βουλευτή Ευάγγελου Πολύζου από την Κοινοβουλευτική Ομάδα της Νέας Δημοκρατίας, η νέα αντιπραμακρατική νομοθεσία στην ΕΕ, τα ευρήματα του τελευταίου Ευρωβαρόμετρου και οι αντικειμενικές αξίες ακινήτων είναι από τα βασικά θέματα της ειδησεογραφίας του σημερινού αθηναϊκού Τύπου.

ΑΔΕΣΜΕΥΤΟΣ ΤΥΠΟΣ (Μήτσης): Πρεμιέρα με 8 αλλαγές στα σκαριά. Μείωση μαθημάτων, περισσότερα Αρχαία.

ΑΔΕΣΜΕΥΤΟΣ ΤΥΠΟΣ (Ρίτσος): 10 μέτρα για την ακτοπλοΐα. Τα ανακοίνωσε ο Μανώλης Κεφαλογιάννης.

ΑΝΩ ΚΑΤΩ: Σαμποτάζ από το ΠΑΣΟΚ. Μετά τις "αρπαχτές" άρχισαν τις χυδαιότητες.

ΑΠΟΓΕΥΜΑΤΙΝΗ: Κεραυνοί Καραμανλή. Εκτός Κοινοβουλευτικής Ομάδας ο βουλευτής Πιερίας Β. Πολύζος.

Η ΑΥΓΗ: Χειρότερες μέρες περιμένουν οι Έλληνες. Ευρωβαρόμετρο: Δυσαρεστημένοι το 86%.

ΑΥΡΙΑΝΗ: Έφαγε την προίκα 3 καρτελών από την Κρήτη ο Κοντομηνάς. Του είχαν δώσει 300.000 δολάρια για να τις ασφαλίσει.

ΤΟ ΒΗΜΑ: Δυσαρεστημένοι πολίτες και φοβισμένη κοινωνία. Το Ευρωβαρόμετρο αποκαλύπτει τι σκέπτονται οι Έλληνες.

Η ΒΡΑΔΥΝΗ: Διαγραφή με πολλούς αποδέκτες. Εκτός Κοινοβουλευτικής Ομάδας της ΝΔ ο βουλευτής Πιερίας Ευάγγελος Πολύζος.

ΕΘΝΟΣ: Ομερτά με εντολή Καραμανλή. Διαγράφει με συνοπτικές διαδικασίες βουλευτή που καταγγείλε χρηματισμό γαλάζιων στελεχών.

ΕΛΕΥΘΕΡΗ ΩΡΑ: Δεν έρχεται ως απλός προσκυνητής στο Περιβόλι της Παναγίας ο Ρέτσος Πρόεδρος. Τον στέλνει ο Αλέξιος και... Μπροστά ο Παύτιν ευλογεί... ο "Ρασπούτιν".

ΕΛΕΥΘΕΡΟΣ: Πλυντήριο η Βουλή επί ΠΑΣΟΚ. Έξω από τα δόντια μίλησε από το βήμα της Βουλής ο υπουργός Οικονομίας Γ. Αλογοσκούφης.

ΕΛΕΥΘΕΡΟΣ ΤΥΠΟΣ: Μήνυμα με κόκκινη κάρτα. Ο Καραμανλής διέγραψε ασπροπρόσωπο το βουλευτή Πολύζο.

ΕΛΕΥΘΕΡΟΤΥΠΙΑ: Διαγραφή. Είπε "τα παίρνουν". Ο Καραμανλής έδιωξε βουλευτή του, όχι όμως τον Κακαουλίη.

ΕΣΤΙΑ: Κερδοσκοπία με τα ακίνητα. Οι αντικειμενικές αξίες μέσον κομματικής πολιτικής.

ESPRESSO: Το ναυάγιο του Νίκου Χατζηνικολάου. Ραγδαίες εξελίξεις στον Alpha.

Η ΚΑΘΗΜΕΡΙΝΗ: Σκληρή νομοθεσία κατά τρομοκρατίας στις χώρες της ΕΕ. Σκέδιο του Λονδίνου προς τους "25". Έκθεση της Europol για την Αλ Κάντα.

Ο ΛΟΓΟΣ: Στην τριετία η αναπροσαρμογή. Πολιτική κόντρα υψηλών τόνων για τα ακίνητα.

ΤΑ ΝΕΑ: Και αυξήσεις και... κυνήγι μαγισσών. Θύελλα με τις αντικειμενικές.

Η ΝΙΚΗ: Οι καταγγελίες μένουν. "Αποδιοπομπαίος τράγος" ο βουλευτής Πολύζος.

ΡΙΖΟΣΠΑΣΤΗΣ: Αγωνιστικός σταθμός στη Διεθνή Έκθεση Θεσσαλονίκης. Λαϊκό "όχι" στην αντιλαϊκή πολιτική.

ΤΟ ΠΟΝΤΙΚΙ: "Τρίζουν" οι γαλάζιοι σε Θεσσαλονίκη - Πειραιά, δεν "παίζονται" στην Αθήνα. Δημοτικές εκλογές: Γκάλοπ της ΚΑΠΑ Research για το "Π" ακτινογραφεί πρόσωπα και πράματα στις 3 μεγάλες πόλεις.

TRAFFIC NEWS: Εκδίδουν μαύρες καλλονές με βουντού. Ξεπληρώνουν με 50.000 ευρώ την ελευθερία τους.

Η ΧΩΡΑ: Αποκεφαλισμός μήνυμα πειθαρχίας και σωτής. Το παρασκήνιο της διαγραφής του βουλευτή Πολύζου.

Δρομολογια Πλοίων



08.30 ΔΩΔΕΚΑΝΗΣΟΣ ΕΞΠΡΕΣ προς Πάτμο
08.45 ΑΙΓΛΗ για Σύμη
09.00 ΣΥΜΗ για Σύμη
10.30 ΠΑΝΟΡΜΙΤΗΣ για Πανορμιτη - Σύμη
15.00 ΑΙΓΛΗ για Σύμη
15.15 ΔΕΛΦΙΝΙ 22 για Νίσυρο - Κω
15.30 ΔΩΔΕΚΑΝΗΣΟΣ PRIDE προς Λέρο
18.30 ΣΥΜΗ για Σύμη
22.15 ΙΕΡΑΠΕΤΡΑ για Μεγίστη

Προς Πειραιά: 17.00 ΑΝΘΗ ΜΑΡΙΝΑ

Αεροπορικά Δρομολόγια



ΟΛΥΜΠΙΑΚΗ ΑΕΡΟΠΟΡΙΑ
Από Ρόδο-**Αθήνα**: Καθημερινά 07.10, 13.40
Πέμπτη 20.10, 22.45
Καθημερινά πλην Πέμπτης 19.40, 22.25
Καθημερινά πλην Κυριακής 10.40
Από Ρόδο-**Θεσσαλονίκη**: Δευτέρα - Τετάρτη 09.45
Πέμπτη 10.45
Σάββατο 15.15
Δευτ.-Τετ.-Παρ.-Κυρ. 16.10
Από Ρόδο-**Ηράκλειο**: Δευτέρα - Παρασκευή-Κυριακή 17.45
Τρίτη - Πέμπτη 18.30
Τετάρτη - Σάββατο 19.20
Από Ρόδο-**Κάρπαθο**: Δευτ.-Πεμ.-Παρ.-Σάβ. 07.00, 10.40
Τετάρτη - Κυριακή 10.40, 14.20
Από Ρόδο -**Κάσο**: Δευτ.-Πεμ.-Παρ.-Σάβ. 07.00
Τετάρτη - Κυριακή 10.40
Από Ρόδο-**Καστελλόριζο**: Δευτ.-Τετ.-Παρ.-Σάβ. -Κυρ. 07.10
Από Ρόδο-**Χίο**: Τρίτη 10.40 Πέμπτη 10.45
Από Ρόδο-**Μυτιλήνη**: Δευτέρα-Τετάρτη 09.45
Τρίτη 10.40,
Πέμπτη 10.45
Σάββατο 15.15
Από Ρόδο-**Σάμος**: Τρίτη 10.40
Σάββατο 15.15
Από Ρόδο-**Λήμνος**: Δευτέρα-Τετάρτη 09.45 Τρίτη 10.40,
Πέμπτη 10.45 Σάββατο 15.15
AEGEAN AIRLINES & CRONUS
Από Ρόδο-**Αθήνα**: Καθημερινά 07.10-11.05-13.50-16.30-21.30
Από Ρόδο-**Θεσσαλονίκη**: Καθημερινά 12.05
Από Ρόδο-**Ρώμη**: Καθημερινά 16.30
Από Ρόδο-**Λάρνακα**: ΤΡΙΤΗ-ΠΕΜΠΤΗ-ΣΑΒΒΑΤΟ 11.05
τις υπόλοιπες μέρες 07.10-13.50-16.30

ROLEX



NICK SARLIS & Co
OFFICIAL DISTRIBUTORS FOR DODECANESE
AND AUTHORISED SERVICE CENTER
34, Makariou str. - GR 85100 Rhodes, Greece
X5404-309

Στα πεταχτά

Τι διαφήμιση είναι αυτή;

Θα θέλαμε να ξέραμε ποιός και πότε γύρισε για λογαριασμό της Περιφέρειας Νοτίου Αιγαίου ένα ντοκιμαντέρ για τα Δωδεκάνησα και τις Κυκλάδες!..

Διότι, το εν λόγω ντοκιμαντέρ - για το οποίο φυσικά κάποιοι εισέπραξαν παραβάκι - προβάλει μεν τα νησιά, αλλά δεν λέει και ποιά είναι.

Π.χ. η εικόνα δείχνει τη Ρόδο, αλλά η αφηγήτρια διαβάζει ποιήματα του... Μυριβήλη!...

Το ίδιο συμβαίνει και με τα άλλα νησιά!...

Πώς λοιπόν, εγκρίθηκε η προβολή αυτού του ντοκιμαντέρ;

Τα πάρκα

Καλή δουλειά έγινε στο πάρκο απέναντι από το πανεπιστήμιο Αιγαίου. Καθαρίστηκαν όλα τα άγρια χόρτα και έτσι «φάνηκε» το πάρκο!

Τώρα είναι η σειρά του Μαντρακιού.

Είναι απαραίτητο να γίνουν επεμβάσεις στά παρτέρια και να φυτευτούν λουλούδια, διότι το σημερινό θέαμα είναι απαράδεκτο!...

Επικίνδυνη στάση

Γράψαμε για τη στάση του ΡΟΔΑ που μεταφέρθηκε από την Κολόνα πάνω σ' ένα πεζοδρόμιο στην πύλη για το Μουσείο!

Πήραμε πολλά τηλεφωνήματα για την υπόθεση αυτή! Πολλοί συμπολίτες μας διαμαρτυρήθηκαν και μας είπαν ότι στο σημείο που μεταφέρθηκε η στάση των λεωφορείων υπάρχει κίνδυνος να πέσει κανένας επιβάτης στη θάλασσα.

Μάλιστα, κάποιος μας είπε ότι ένα παιδάκι παραλίγο να βρεθεί στο νερό όταν ξέφυγε από τα χέρια της μητέρας του τη στιγμή που κατέβηκαν από το λεωφορείο!... Ας παρέμβει κάποιος αρμόδιος, πριν συμβεί ατύχημα!...

Ταχυδρομείο - καμίνι!...

Παίρνουμε πολλές διαμαρτυρίες από συμπολίτες μας



για την κατάσταση που επικρατεί στο εσωτερικό του Ταχυδρομείου!... Δεν υπάρχει κλιματισμός με αποτέλεσμα όσοι πάνε για να κάνουν τη δουλειά τους, βγαίνουν σαν από... χαμάμ!... Και με το δεδομένο ότι ουδέποτε λειτουργούν όλα τα γκισέ λόγω έλλειψης υπαλλήλων, είναι φανερό ότι οι πελάτες που μπαίνουν στο Ταχυδρομείο κάνουν κι' ένα ζεστό... μπάνιο!...

Ναυτική ...κοροϊδία

Εφημερίδες, κανάλια και ραδιόφωνα πρόβαλαν χθες την απόφαση του υπουργού Εμπορικής Ναυτιλίας με την οποία οι «κάτοικοι των νησιών θα ταξιδεύουν δωρεάν». Την απόφαση αυτή ο κ. Κεφαλογιάννης φρόντισε με τη βοήθεια φίλων του δημοσιογράφων, να διατυμπανίσει πανελληνίως, ώστε να πεισθούν οι Ελληνες ότι είναι πολύ καλός υπουργός. Φαίνεται, ότι ο ανεκδιήγητος κυρ- Μανώλης, θεωρεί ηλίθιο τον ελληνικό λαό, αφού με τους περιορισμούς που θέτει η περιβόητη απόφασή του ΜΟΝΟΝ ο μόνιμοι κάτοικοι της Ψερίμου και της Φαρμακούσας θα έχουν τη δυνατότητα να πηγαίνουν δωρεάν στο πλησιέστερο νησί. Και αυτό μόνο τους μήνες του χειμώνα. Αυτή είναι η ουσία της απόφασης Κεφαλογιάννη, που επιτρέπει στους νησιώτες να ταξιδεύουν ...δωρεάν.

Τα παραμυθάκια για το ΙΚΑ

Συνεχίζονται τα παραμύθια με τη μεταφορά των υπηρεσιών του ΙΚΑ στο παλιό νοσοκομείο!...

Μετά τις αποκαλύψεις της «Προόδου» για τις μεθοδεύσεις στο θέμα αυτό, είχαμε και νέες εξελίξεις δεδομένου ότι - όπως δείχνουν τα πράγματα οι υπηρεσίες του ΙΚΑ θα πάρουν και άλλους χώρους στο κτίριο που βρίσκονται σήμερα.

Οι κυβερνητικές υποσχέσεις πάνε στο...βρόντο, όπως συμβαίνει και σ' ένα σωρό άλλες υποθέσεις!

Ο κόσμος έμαθε πια καλά το μάθημα...

Μεγάλη προβολή

Μεγάλη θα είναι και πάλι η προβολή της Σύμης, με την ευκαιρία της έναρξης των γυρισμάτων του τουρκικού σίριαλ «Τα σύνορα της αγάπης».

Μαθαίνουμε ότι το σαββατοκύριακο θα συγκεντρωθούν στο νησί πολλοί δημοσιογράφοι και τηλεοπτικά συνεργεία από την Ελλάδα και την Τουρκία για να δουν την Nazlí και τον Νίκο, τους πρωταγωνιστές της δημοφιλούς σειράς!

Πολλά ωφελήθηκε η Σύμη από το σίριαλ αυτό και πολλά έχει να κερδίσει ακόμη.

Οταν, λοιπόν, κάτι γίνεται σωστά, τότε υπάρχουν και κέρδη!...

Σπάνιες ομορφιές

Στην πανέμορφη αυλή του 4 Seasons στην Μεσαιωνική Πόλη είχε καλέσει προχθές τους δημοσιογράφους ο Πρόεδρος του ΔΣ της Λ.ΑΝ.Ε κ. Γιώργος Αλεβίζος και οι συνεργάτες του.

Η κουβέντα στην αρχή επικεντρώθηκε στα προβλήματα της σύνδεσης των μικρών νησιών και στην γενικότερη κατάσταση της ακτοπλοΐας και κατέληξε σε αναφορές στον τρόπο ζωής και στις σπάνιες ομορφιές που έχει τόσο η Ρόδος όσο και η Κρήτη.

Όλοι οι παρευρισκόμενοι συμφώνησαν πως και οι δύο τόποι είναι ευλογημένοι και πως είναι ιδιαίτερα τυχεροί όσοι κατοικούν σε αυτούς, ανεξάρτητα από τα όποια προβλήματα μπορεί να αντιμετωπίζουν.

Κυκλοφοριακό κομφούζιο

Η κίνηση στο εμπορικό λιμάνι ήταν τεράστια χτες γύρω στις 10 το πρωί. Είχε έρθει το πλοίο της γραμμής και από μέσα έβγαιναν δεκάδες Ι.Χ. αυτοκίνητα και φορτηγά αυτοκίνητα.

Εξω από το λιμάνι γινόταν χαμός!...

Δυστυχώς, δεν υπήρχε ούτε ένας τροχονόμος για να διευκολύνει την κυκλοφορία!...

Αυτά τα πράγματα για την Αστυνομική Διεύθυνση είναι...πολυτέλειες!...

«Παράπονα»

«Παράπονο» προς τους διάφορους επικριτές του εξέφρασε κατά την τελευταία συνέντευξή του ο Δήμαρχος Ροδίων Γιώργος Γιαννόπουλος.

Ο κ. Δήμαρχος «παραπονέθηκε» γιατί δεν άκουσε ούτε έναν έπαινο για την πρωτοβουλία που πήρε να απομακρύνει από την παράταξη του στελέχη που είχαν αναπτύξει «πελατειακές σχέσεις» με δημότες ενώ κάποιοι άλλα στελέχη που είχαν την ίδια δραστηριότητα, όπως χαρακτηριστικά τόνισε ο Γιώργος Γιαννόπουλος, πήραν μεταγραφή για άλλη δημοτική παράταξη.

Η συνοχή της παράταξης

Θορυβημένοι δείχνουν νομαρχιακοί σύμβουλοι της παράταξης Μαχαιρίδη αλλά και διοικητικά στελέχη της Νομαρχίας Δωδεκανήσου από τις διαστάσεις που πήρε η υπόθεση της συνοχής της παράταξης.

Οι περισσότεροι υποστήριζαν, σε κατ' ιδίαν συζητήσεις, ότι συγκεκριμένοι κύκλοι τεχνηέντως οδήγησαν ένα θέμα, που θα μπορούσε να λυθεί κάλλιστα στα πλαίσια της παράταξης, στα άκρα, για καθαρά προσωπικούς λόγους.

Επίσης τόνιζαν τα συγκεκριμένα στελέχη από εδώ και στο εξής θα είναι ιδιαίτερα προσεκτικοί στο τι λένε αλλά και σε ποιους το λένε, αφού, όπως συνειδητοποίησαν, ακόμα και καλημέρα που να ανταλλάξουν με κάποιους μπορεί αν χρησιμοποιηθεί για παρατάξιακά οφέλη.

Ειδήσεις απο τα Παλιά

ΠΡΟΟΔΟΣ
18 ΙΟΥΛΙΟΥ 1972
ΟΙ ΥΠΟΨΗΦΙΟΙ ΦΟΙΤΗΤΕΣ ΔΩΔ/ΣΟΥ

Διακόσιοι δέκα εννιά είναι οι υποψήφιοι φοιτηταί της Δωδ/σου που θα λάβουν μέρος εφέτος στις εισιτήριες εξετάσεις για τα νέατατα πνευματικά ιδρύματα της χώρας. Και οι υποψήφιοι είναι:

Νικολατάκης Κλεάνθης
Ορφανουδάκης Γεώργιος
Μελιανός Νικόλαος
Τσιακριδός Νικόλαος
Τρικαΐλης Παντελεήμων
Χρυσουλάκης Ιωάννης
Ολυμπίτης Σταύρος
Ψωμαδάκης Μιλτιάδης
Κουρούπης Βασίλειος
Πατακός Ευάγγελος
Καλλούδης Αντώνιος
Ψύρης Μιχαήλ
Χατζηπαυλή Ευφροσύνη
Μαραγκουδάκης Σταύρος
Ματθαίου Ευδοξία
Σουρασή Μαρία
Ρέτσης Νικόλαος
Ηλιος Ιωάννης
Λουκόπουλος Γεώργιος
Κορδιστός Κωνσταντίνος
Ορφανουδάκης Ιωάννης
Πολίτης Ιωάννης
Σοφός Γεώργιος
Χατζηδαυίδ Απόστολος
Γρηγοριάδης Γεώργιος
Παπαμιχαήλ Κων/νος
Σημαντηράκης Αντώνιος
Κοσσαρής Απόστολος
Μυλωνάς Σακελλάριος
Μαγκάκης Ιωάννης
Παπανικόλα Αικατερίνη
Ζαμπέλη Αικατερίνη
Ηρακλείδη Μαριάνθη
Μαυρίκου Ιωάννα
Γιαννάρας Δημοσθένης
Μακαρούνης Σαύρος
Βαλσαμούλης Εμμανουήλ
Σαρίκος Γεώργιος
Μαντικός Δημήτριος
Νικηταράς Κων/νος
Χαρμαντάς Διονυσία
Χατζηνικολού Καλλιόπη
Ρούσου Μαρία
Γλυνάτσης Μιχαήλ
Ζηρούνη Αικατερίνη
Ρέτση Νίκη
Μοσχόβη Φωτεινή
Σοφού Καλλιόπη
Αντωνοπούλου Νικολέτα
Ορφανού Αννα
Πατέλλη Καλλιόπη
Μίχας Αντώνιος
Ζαγοριανού Ευτυχία
Καλλικάτζαρος Παύλος
Λεωτσάκος Αμβρόσιος
Σπύρου Μπενέτος
Οικονόμου Μιχαήλ
Ρήγας Μικές
Ταυλάριος Ιερεμίας
Ταυλαρίου Μαρία
Ιωαννίδης Νικόλαος
Κλεδάκη Μαρία
Χατζησταυρίδου Σεβαστή
Βογιατζής Παύλος
Χατζηπέτρου Στέργος
Βαρέλης Δημήτριος
Καντής Παντελεήμων
Καλογήρου Χριστόφορος
Αναστασιάδης Ιωάννης
Αντωνιάδης Μιχαήλ
Καστρουνής Νικόλαος
Κάντακας Ευθύμιος
Κανάκης Λουκάς
Χαραλάμπους Σάββας
Καλαϊτής Ιάκωβος
Βογιατζής Γεώργιος
Γεραπετρίτης Εμμανουήλ
Κουντσουράκης Κων/νος
Οικονομίδης Μηνάς
Σκούλλος Κωσταντίνος
Ιωαννίδης Ιωάννης
Πατάκας Δημήτριος
Σαββάκης Ηλίας
Χιώτης Ανδρέας
Μητσού Δημήτριος
Λάμπρος Ηλίας
Βλάχος Μηνάς
Σαλαμαστράκης Στέργος
Κουσουρνάς Ευστάθιος
Παπαβεργής Νικήτας
Μαννάκης Παντελέων
Κατραλής Κωνσταντίνος
Τσουκαλάς Παναγιώτης
Μιχαήλ Βασίλειος
Καλαβρός Νικόλαος
Ματσίγκος Αντώνιος
Αργυρού Σάββας
Γιώρτσος Δημήτριος
Φρόνας Νικόλαος
Μόσχος Νικήτας
Καντιλέρ Σουκρή
Βαρκάς Αγγελής
Καρυδάκης Γεώργιος
Παρασκευάς Τιμόθεος

Αύριο η συνέχεια

ΠΡΟΟΔΟΣ
Ημερησία Εφημερίδα της Ρόδου
ΙΔΙΟΚΤΗΣΙΑ - ΕΚΔΟΣΗ
Γ. ΔΙΑΜΑΝΤΙΔΗΣ
ΓΡΑΦΙΚΕΣ ΤΕΧΝΕΣ Α.Ε.
Ετος ιδρυσεως 1949
ΓΡΑΦΕΙΑ ΣΥΝΤΑΞΗΣ - ΔΙΑΦΗΜΙΣΕΩΣ: Μαρκου Μαλλιαράκη 3 (ΚΟΒΑ)
Τηλ. Συντάξης: 22410 27356-34101, FAX: 22410 20643
Τηλ. Λογιστηρίου: 22410 35322, FAX: 22410 35322
e-mail: info@proodos.net & proodro@otenet.gr



Η γυναίκα και ο χάρος

Τα φορέματα πάντα υπήρχαν στη μόδα αλλά πολλές γυναίκες τα διαλέγουν μόνο για καλό ντύσιμο, κυρίως για βραδινές εμφανίσεις και εκδηλώσεις ξεχωριστές όπως σε δεξιώσεις αλλά και σε κάποιο χορό ή κοκτέιλ πάρτυ. Καθημερινά συνήθως φορούν φούστα ή παντελόνι και συνδυάζουν μπλούζες, παντελόνια, καμιζόλες, καφτάνια, και ό,τι άλλο υπάρχει στη μόδα και ταιριάζει στις προτιμήσεις τους. Βέβαια τη θερινή περίοδο τα αμάνικα, τα εξώπλατα, αυτά με τιράντες ήταν στις πρώτες προτιμήσεις των νέων γυναικών αλλά και της μέσης ηλικίας, αφούς τους ταίριαζαν στο καλοφτιαγμένο σώμα τους. Σιγά σιγά όμως τα βράδια μερικές φορές η πλάτη και οι ώμοι πια κρυώνουν. Τα μπλουζάκια με μανικάκι προστατεύουν και υπάρχουν σε διάφορα σχέδια για όλες τις ώρες και όχι απαραίτητα τύπου πόλο ή γενικώς αθλητικού στυλ, τα οποία και αυτά είναι μοδάτα και φοριούνται κυρίως τις πρωινές ώρες από άνδρες και γυναίκες κάθε ηλικίας. Επίσης τα καφτάνια και οι αέρινες μπλούζες με μακριά φαρδιά μανίκια από λεπτά και διάφορα υφάσματα μοιάζουν να μην είναι χρήσιμες και καλύτερο θα ήταν ένα λεπτό σακάκι. Ομως για την εποχή είναι ιδιαίτερα πρακτικές και έτσι μια γυναίκα είναι μοντέρνα και αισθάνεται άνετα μια βραδιά με αέρα ακόμα κι αν κάθεται σε εξωτερικό χώρο. Βέβαια για ορισμένες περιπτώσεις τα λεπτά σακάκια ή σακάκια με κοντό μανίκι κάνουν ένα άλλο ντύσιμο και είναι καλή επιλογή για ορισμένες εκδηλώσεις ή απογευματινές εξόδους. Επίσης της μόδας είναι μια πλεκτή μπέρτα ή σάλι στολισμένα συχνά με παγιέτες και είναι ό,τι πρέπει για τους ώμους και την πλάτη. Για βραδινά φορέματα μια εσάρπα από το ίδιο ύφασμα ή από οργάντζα αλλά και μεταξωτή συμπληρώνει ωραία και κομψά το ντύσιμο και σκεπάζει ώμους και φυσικά την πλάτη

Μίχα

ΣΥΝΑΛΛΑΓΜΑ

	Αγορά	Πώληση
ΔΟΛΛΑΡΙΟ Η.Π.Α.	1,2517	1,2232
ΛΙΡΑ ΑΓΓΛΙΑΣ	0,68161	0,66606
ΚΟΡΩΝΑ ΔΑΝΙΑΣ	7,5161	7,3446
ΚΟΡΩΝΑ ΣΟΥΗΔΙΑΣ	9,3946	9,1802
ΓΙΕΝ ΙΑΠΩΝΙΑΣ	138,26	135,1
ΦΡΑΓΚΟ ΕΛΒΕΤΙΑΣ	1,5553	1,5199
ΚΟΡΩΝΑ ΝΟΡΒΗΓΙΑΣ	7,8518	7,6727
ΛΙΡΑ ΚΥΠΡΟΥ	0,5775	0,5643
ΔΟΛ. ΚΑΝΑΔΑ	1,4803	1,4466
ΔΟΛ. ΑΥΣΤΡΑΛΙΑΣ	1,6258	1,5887

ΣΧΟΛΗ ΧΟΡΟΥ Έλλης Παρασκευά
X5429

ΦΑΡΜΑΚΕΙΑ
ΔΙΗΜΕΡΕΥΕΙ: ΙΩΑΝΝΙΔΗΣ ΓΕΩΡΓ. Αμερικής 11 Τηλ. 35503
ΔΙΑΝΥΚΤΕΡΕΥΕΙ: ΠΑΠΑΛΑΖΑΡΟΥ ΚΥΡ. Καναδά 80 Τηλ. 74260

ΥΓΡΑ ΚΑΥΣΙΜΑ
ΔΙΑΝΥΚΤΕΡΕΥΟΥΝ
• ΑΚΡΙΤΑΣ ΕΠΕ πρατ. ΕΚΟ - Γ. ΣΕΦΕΡΗ
• ΤΣΑΓΓΑΡΑΚΗΣ ΜΑΝ. Πρατ. ΒΡ - Λ. Καλλιθέας

ΡΑΔΙΟ ΤΑΞΙ
ΤΗΛ: ΠΟΛΗ: 22410 69800, ΥΠΑΙΘΡΟ: 22410 69600

ΚΙΝΗΜΑΤΟΓΡΑΦΟΙ

METROPOL ΚΙΝΗΜΑΤΟΓΡΑΦΟΣ ODEON
ΚΡΑΤΗΣΕΙΣ - ΠΛΗΡΟΦΟΡΙΕΣ 22410 28400
ΚΑΘΕ ΠΕΜΠΤΗ ΑΛΛΑΓΗ ΠΡΟΓΡΑΜΜΑΤΟΣ
ΕΒΔΟΜΑΔΙΑΙΟ ΠΡΟΓΡΑΜΜΑ WEEKLY PROGRAM 08/09/05 - 14/09/05

ΑΙΘΟΥΣΑ 1 ΩΡΕΣ ΕΝΑΡΞΗΣ / SHOW TIMES 18:00, 20:10
Herbie: Fully Loaded
Ο ΧΕΡΜΠΙ ΕΠΙΣΤΡΕΦΕΙ
Η Walt Disney παρουσιάζει μεταγλωττισμένο στα Ελληνικά το πιο διάσημο κινηματογραφικό αυτοκίνητο που γεεζώνει για νέες περιπέτειες. Το αυτοκίνητο που λατρεύτηκε από τις προηγούμενες γενιές, επανέρχεται δυναμικό.
Στα Ελληνικά

ΑΙΘΟΥΣΑ 3 ΩΡΕΣ ΕΝΑΡΞΗΣ / SHOW TIMES 18:00, 20:10, 22:30
BEWITCHED
ΜΑΓΙΣΣΑ...IN LOVE
Οταν μια μάγισσα ερωτευτεί έναν θνητό.. τότε έρχονται όλα τα πάνω κάτω

ΑΙΘΟΥΣΑ 2 ΩΡΕΣ ΕΝΑΡΞΗΣ / SHOW TIMES 18:15, 20:30, 22:45
THE CAVE
ΜΙΑ ΣΠΗΛΙΑ ΓΕΜΑΤΗ ΤΡΟΜΟ
Μια κλειστοφοβική ταινία τρόμου που διαδραματίζεται στα έγκατα της Γης έχει ήδη αρχίσει να αποκτά φανταστικούς οπαδούς

ΑΙΘΟΥΣΑ 1 ΩΡΑ ΕΝΑΡΞΗΣ / SHOW TIME 22:40
EDISON
ΜΙΑ ΜΗΤΡΟΠΟΛΗ ΜΕ ΠΟΛΛΑ ΕΡΩΤΗΜΑΤΑ
Σ'αυτήν την πόλη μόνο οι μπάτσοι είναι πάνω από τον νόμο.

ΕΡΧΕΤΑΙ ΤΗΝ ΠΕΜΠΤΗ 15 ΣΕΠΤΕΜΒΡΙΟΥ
IZNOGOUD
Είναι πασίγνωστος ήρωας κόμικ. Έγινε πρωταγωνιστής τηλεοπτικής σειράς και τώρα ήρωας της... μεγάλης οθόνης!
X5396-309

ΠΑΛΛΑΣ 5 CINEMAS CENTER
08/09/2005 - 14/09/2005
Για κρατήσεις 22410 24475 / 70670
www.sinemapallas.gr

RED EYE ΝΥΧΤΕΡΙΝΗ ΠΤΗΣΗ
ΣΕ ΠΡΩΤΗ ΠΑΝΕΛΛΗΝΙΑ ΠΡΟΒΟΛΗ!!!
Ενα συγκλονιστικό θρίλερ από τον μετρ του τρόμου Γουές Κρέιβεν (Scream, Εφιάλτης στο δρόμο με τις Λεύκες)
Αίθουσα 5
ώρες έναρξης 18:00 • 20:10 • 22:35

THE DUKES OF HAZZARD ... ΠΑΤΗΣΤΕ ΓΚΑΖ!!!
ΣΕ 1η ΠΑΝΕΛΛΗΝΙΑ ΠΡΟΒΟΛΗ
Ηρθε ...η super κωμική περιπέτεια!!!
Αίθουσα 6
ώρες έναρξης 17:40 • 20:00 • 22:30

Η ΓΗ ΤΩΝ ΖΩΝΤΑΝΩΝ ΝΕΚΡΩΝ
LAND of the DEAD
Είναι αδύνατο να σκοτώσεις κάποιον... ...που είναι ήδη νεκρός!!!
ΚΑΤΑΛΛΗΛΟ ΑΠΟ 13
ώρες έναρξης 17:45 • 20:15 • 22:40
Αίθουσα super 2

THE ISLAND το ΝΗΣΙ
Από τον σκηνοθέτη του ΑΡΜΑΓΕΔΩΝ, και του ΠΕΡΑ ΧΑΡΜΠΟΡ, η περιπέτεια που αναμένεται να σπάσει ταμεία!!!
Η μοναδική σωτηρία είναι η απόδραση!!!
Με τους Ιουαν Μακγρέγκορ και Σκάρλετ Γιόχανσον
Αίθουσα SPERA 1
ώρες έναρξης 17:25 • 20:00 • 22:35

Μία ελεύθερη διασκευή του Παπαδιαμαντικού έργου, γυρισμένη στη Νίσυρο!!!
η νοσταλγός
Αίθουσα 4
ώρες έναρξης 17:45 • 20:10 • 22:30

ΓΛΥΚΟΜΠΕΛΛΕΣ
WEDDING CRASHERS
ΤΗΝ ΠΕΜΠΤΗ 15 ΣΕΠΤΕΜΒΡΙΟΥ
ΣΕ ΠΡΩΤΗ ΠΑΝΕΛΛΗΝΙΑ ΠΡΟΒΟΛΗ!!!
Η πολυαναμενόμενη, ανεπανάληπτη ξεκαρδιστική κωμωδία!!!

SPONGEBOB SQUAREPANTS ΣΦΟΥΓΓΑΡΙΣΤΟΣ ΣΠΟΓΓΟΣ
ΤΗΝ ΠΕΜΠΤΗ 15 ΣΕΠΤΕΜΒΡΙΟΥ
ΣΕ ΠΡΩΤΗ ΠΑΝΕΛΛΗΝΙΑ ΠΡΟΒΟΛΗ!!!
Η κωμική περιπέτεια κινουμένων σχεδίων με τον νέο Σταρ του βυθού!!!
ΜΕ ΕΛΛΗΝΙΚΟΥΣ ΤΙΤΛΟΥΣ ΤΗΝ ΕΛΛΗΝΙΚΑ
X5398-309

ΑΓΓΛΙΚΑ
ΔΙΑΚΟΜΙΧΑΛΗ ΕΥΤΥΧΙΑ
ΜΑΘΗΜΑΤΑ ΟΛΩΝ ΤΩΝ ΕΠΙΠΕΔΩΝ
Αυστηρά ολιγομελή τμήματα
Προετοιμασία για εξετάσεις:
PALSO, EDEXCEL, MICHIGAN, CAMBRIDGE
ΕΓΓΡΑΦΕΣ
από 1 έως 9 Σεπτεμβρίου
6 μ.μ. - 8.30 μ.μ.
Εναρξη μαθημάτων ΔΕΥΤΕΡΑ 12 ΣΕΠΤΕΜΒΡΙΟΥ
Γ. ΠΑΠΑΝΔΡΕΟΥ 9, ΑΝΑΛΗΨΗ
Τηλ. 22410 28533, 22410 64077
2759-15/9

Το
ΚΕΝΤΡΟ ΣΠΟΥΔΩΝ ΧΟΡΟΥ
ΜΑΙΡΗΣ ΜΑΡΚΟΥ - ΒΕΛΙΔΑΚΗ
ΑΝΑΚΟΙΝΩΣΗ
Οι επίσημα εγγεγραμμένες δασκάλες, μετά από εξετάσεις, που κατέχουν τα πτυχία «TEACHERS CERTIFICAT» ή «TEACHING DIPLOMA» της ROYAL ACADEMY of DANCE στα Δωδεκάνησα είναι οι εξής:
ΜΑΙΡΗ ΜΑΡΚΟΥ - ΒΕΛΙΔΑΚΗ TC. και TD.
SARAH - LOUSSE RICHARDSON TC. και TD.
ΑΓΓΕΛΙΚΗ ΠΑΠΑΝΤΩΝΙΟΥ TC.
ΑΓΓΕΛΙΚΗ ΦΟΥΡΤΟΥΝΗ TC. (ΚΩΣ)
ΕΦΗ ΚΡΗΤΙΚΟΥ Bh of ART of the technique of dance (Honors)
ΧΡΙΣΤΙΝΑ - ΒΑΣΙΛΗ ΚΑΡΒΕΛΗ TC.
ΑΝΝΑ ΦΙΛΙΠΠΑΚΗ TC.
ΧΛ13/9-5437

SAIS TRAVEL
ΔΥΝΑΜΗ
ΕΜΠΙΣΤΟΣΥΝΗ
S
ΤΡΙΗΜΕΡΕΣ ΑΠΟΔΡΑΣΕΙΣ
Οποια μέρα εσείς επιθυμείτε
με δυνατότητα επέκτασης του τριημέρου
RELAX στα νησιά μας
* ΚΑΛΥΜΝΟΣ €140
* ΛΕΡΟΣ €160
* ΠΑΤΜΟΣ €175
Περιλαμβάνει:
• Εισιτήρια με το CATAMARAN ΔΩΔ/ΣΟΣ EXPRESS
• Ξενοδοχεία πάνω στη θάλασσα με πρωινό
• Αυτοκίνητο 3 μέρες παραλαβή και παράδοση στο λιμάνι
* ΧΙΟΣ €205
* ΣΑΜΟΣ €235 4ήμερο
* ΜΥΤΙΛΗΝΗ €245
Περιλαμβάνει:
• Αεροπορικά εισιτήρια με επιστροφή
• Φόρους αεροδρομίου
• Ξενοδοχείο πάνω στη θάλασσα με πρωινό
• Αυτοκίνητο 3 μέρες παραλαβή & παράδοση στο αεροδρόμιο
ΑΚΟΜΗ ΠΑΚΕΤΑ για
* ΜΥΚΟΝΟ - ΠΑΡΟ - ΣΑΝΤΟΡΙΝΗ
* RELAX Μαρμαρίς
Ζήμερο χωρίς διαβατήριο
Περιλαμβάνει:
• Ξενοδοχείο 5 αστέρων με ημιδιατροφή
• Εισιτήρια με το CATAMARAN με επιστροφή
* ΜΑΡΜΑΡΙΣ - ΦΕΤΙΓΕ - ΛΙΒΙΣΙ - ΚΑΣ - ΜΥΡΑ - ΑΓ. ΝΙΚΟΛΑΟ - ΚΑΣΤΕΛΛΟΡΙΖΟ
Από 19/9 έως 23/9
• Ξενοδοχεία 4* με ημιδιατροφή.
• Εκδρομές - επισκέψεις λιμνοθάλασσα Dalyan, Μάκρη (Φετιγέ και ερειπωμένη ελληνική πόλη), Λιβίσι, τον Αγ. Νικόλαο στα Μύρα κ.λ.π.
• Εισιτήρια με το καταμαράν
• Φόρους λιμανιών.
Πληροφορίες
ΠΡΑΚΤΟΡΕΙΟ ΤΑΞΙΔΙΩΝ
ΣΑΒΒΑΣ ΣΑΗΣ
Το πρακτορείο που εμπιστεύονται όλοι για τη σοβαρότητά του και την ποιότητα των εκδρομών του.
ΔΙΑΦΗΜΙΣΤΕΣ ΜΑΣ ΕΙΝΑΙ ΟΙ ΙΔΙΟΙ ΟΙ ΠΕΛΑΤΕΣ ΜΑΣ
ΤΑΡΠΟΝ ΣΠΡΙΓΚΣ 42 (δίπλα στην Τράπεζα Πίστεως)
Τηλ. 22410 39781-3, 22410 37711
X.5400-30/9

Από την Περιφέρεια Νοτίου Αιγαίου

Χρηματοδότηση έργων για προστασία του περιβάλλοντος

ΤΑ ΤΕΣΣΕΡΑ ΑΦΟΡΟΥΝ ΤΗ ΔΩΔΕΚΑΝΗΣΟ

Με αποφάσεις του γενικού γραμματέα της Περιφέρειας κ. Χαράλαμπου Κόκκινου, έξι νέα έργα μεταφορών και προστασίας του περιβάλλοντος, συνολικού προϋπολογισμού 5,8 εκ. ευρώ, εντάχθηκαν για χρηματοδότηση από το Περιφερειακό Επιχειρησιακό Πρόγραμμα (ΠΕΠ) Νοτίου Αιγαίου 2000-2006.

Τα έργα αυτά κατασκευάζονται σε έξι από τα μικρά νησιά της Περιφέρειας, στο πλαίσιο της πολιτικής της για την ενίσχυση των νησιών και των περιοχών χαμηλής οικονομικής ανάπτυξης.

Πιο συγκεκριμένα πρόκειται για τα έργα:

✔ «Υδρευση νήσου Τήλου», προϋπολογισμού 730 χιλ. ευρώ.

Κατασκευάζονται: α. στον οικισμό Λιβαδίων εσωτερικό δίκτυο αγωγών 10.840 μέτρων, αγωγός μεταφοράς ύδατος από τη δεξαμενή στον οικισμό και σύνδεση με το εσωτερικό δίκτυο ύδρευσης μήκους 1.800 μέτρων και β. στον οικισμό Μεγάλου Χωριού εσωτερικό δίκτυο μήκους 1.965 μέτρων και αγωγός μεταφοράς ύδατος από τη δεξαμενή μήκους 140 μέτρων.

✔ «Κατασκευή υποθαλάσσιου αγωγού διάθεσης λυμάτων Εγκαταστάσεων Επεξεργασίας Λυμάτων Κοινότητας Κιμώλου», προϋπολογισμού 770 χιλ. ευρώ.

Το έργο διάθεσης των επεξεργασμένων λυμάτων αποτελεί το τελευταίο τμήμα των έργων επεξεργασίας και διάθεσης λυμάτων της Κιμώλου. Περιλαμβάνει το χερσαίο τμήμα του αγωγού μεταφοράς, μήκους 670 μέτρων και τον υποβρύχιο αγωγό μήκους 500 μέτρων.

✔ «Αποχέτευση Λιβαδίων και υπόλοιπα δίκτυα υδρεύσεως - αποχετεύσεως Χώρας Αστυπάλαιας», προϋπολογισμού 1,8 εκ. ευρώ.

Κατασκευάζονται δίκτυο αποχέτευσης μήκους 4.945 μέτρων, δίκτυο ύδρευσης μήκους 6.945 μέτρων και 2 αντλιοστάσια για τη μεταφορά των λυμάτων από τα Λιβάδια στις εγκαταστάσεις επεξεργασίας λυμάτων του Δήμου Αστυπάλαιας.

✔ «Κατασκευή αποβάθρας στα Κάνια νήσου Χάλκης», προϋπολογισμού 1,4 εκ. ευρώ.

Κατασκευάζεται αποβάθρα πλάτους 30,45 μέτρων. Για την πρόσβαση στην προβλήτα θα κατασκευαστεί δρόμος μήκους 52 μέτρων και πλάτους 4, ενώ γίνεται και εξοπλισμός με τις απαιτούμενες ηλεκτρομηχανολογικές εγκαταστάσεις.

✔ «Βελτίωση οδών προς Κουσέλιο, Καραντάνη, Νεκροταφείο, Αγ. Ιωάννη, οριοθετημένου οικισμού Λειψών», προϋπολογισμού 669 χιλ. ευρώ.

Βελτιώνονται και αποκαθίστανται τμήματα του οδικού δικτύου του οριοθετημένου οικισμού, που συνδέουν τον οικισμό με τον περιφερειακό δρόμο σε μήκος 2.185 μέτρων.

✔ «Βελτίωση οδικού δικτύου νήσου Θηρασιάς», προϋπολογισμού 430 χιλ. ευρώ.

Βελτιώνεται το τμήμα Ρίβα - διασταύρωση Μανωλά - Αγριλιάς, μήκους 3.157 μέτρων.

Μετά από τις νέες αυτές εντάξεις ο αριθμός των ενταγμένων στο Πρόγραμμα έργων ανέρχεται στα 474 και ο συνολικός προϋπολογισμός τους τα 448,8 εκ. ευρώ.

ΣΧΟΛΗ ΧΟΡΟΥ
ΣΟΦΙΑ ΜΕΛΙΣΣΟΥΡΓΟΥ
ΑΝΑΓΝΩΡΙΣΜΕΝΗ ΑΠΟ ΤΟ ΚΡΑΤΟΣ
ΚΛΑΣΙΚΟ ΜΠΑΛΕΤΟ
Ρώσικο σύστημα Vaganova
ΣΥΓΧΡΟΝΟΣ ΧΟΡΟΣ
Σύστημα M.Graham, J. Limon
JAZZ Τμήματα παιδικά - ενηλίκων
ΡΥΘΜΙΚΗ ΚΙΝΗΤΙΚΗ ΑΓΩΓΗ
Σύστημα Dalcroze και Μ. Κυνηγού
ΤΑΞΗ POINTS ΜΠΑΛΕΤΟΥ
Προετοιμασία για επαγγελματικές σχολές
LATIN - ΑΡΓΕΝΤΙΝΙΚΟ TANGO
FLAMENCO Η πρώτη σχολή στη Ρόδο από το 1995 που το καθιέρωσε και το διδάσκει με επιτυχία καθημερινά και συστηματικά (τμήματα ανδρών-γυναικών)
ΙΣΠΑΝΙΚΟΙ ΧΟΡΟΙ Pasodobles, Sevillanas, Fandangos técnica de castañuelas y abanicos
• Σεμινάρια από διεθνούς φήμης χορευτές
ΣΟΦΙΑ ΜΕΛΙΣΣΟΥΡΓΟΥ:
Απόφ. Ανωτ. Επ. Σχ. Χορού "Ραλλού Μάνου", διπλ. "Escuela Carmen de la Cuevas" Γρανάδας, "Escuela Relatores-Mercedes y Albano" Μαδρίτης, μετεκπ. στην Αν. Επ. Σχ. "Matilde Coral" της Σεβίλλης
Μέλος της Ακαδημίας Ισπανικών Χορών "Sociedad de Baile Español", Μέλος Διεθνούς Συμβουλίου Χορού UNESCO

ΕΓΓΡΑΦΕΣ ΑΠΟ 5 ΣΕΠΤΕΜΒΡΙΟΥ
(Δευ.-Παρ. 5:30 - 9:30 μ.μ.)
ΕΝΑΡΞΗ ΜΑΘΗΜΑΤΩΝ 15 ΣΕΠΤΕΜΒΡΙΟΥ
ΤΡΟΙΑΣ 10 - 85100 ΡΟΔΟΣ - ΤΗΛ: 22410 31000 - FAX: 22410 78500 - e-mail: sofimel@otenet.gr
T.5884-10/9

ΓΝΩΜΩΝ
ΦΡΟΝΤΙΣΤΗΡΙΑ
Μ. ΓΙΑΝΝΙΚΟΥΡΗΣ
32 ΧΡΟΝΙΑ ΔΗΜΙΟΥΡΓΙΚΗΣ ΠΡΟΣΦΟΡΑΣ!
... και συνεχίζουμε
• Μαθηματικά • Φυσική • Χημεία • Αρχαία
• Ιστορία • Έκθεση • Α.Ο.Θ. • Α.Ο.Δ.Ε.
• Ανάπτυξη εφαρμογών σε προγραμματιστικό περιβάλλον
Τμήματα: 4μελή - 6μελή - 8μελή - Ιδιαίτερα
Έναρξη Μαθημάτων:
Διδάσκουν:
Γιαννικουρής Μανώλης: Β΄ - Γ΄ Λυκείου 16 Αυγούστου
Οικονόμου Νέστορας: Α΄ Λυκείου - Α΄-Β΄-Γ΄ Γυμνασίου - ΤΕΕ 1 Σεπτεμβρίου
Σέρβου Βεατρίκη: ΤΜΗΜΑΤΑ ΑΠΟΦΟΙΤΩΝ
ΕΓΓΡΑΦΕΣ - ΠΛΗΡΟΦΟΡΙΕΣ:
Καθημερινά 10-1 το μεσημέρι και 7.10 το απόγευμα
ΧΕΙΜΑΡΡΑΣ 117
Τηλ.: 22410 25700 - 25250 - 25252 - Κιν: 694 88 89 689
X105-9/8

ΣΧΟΛΗ ΧΟΡΟΥ
Έλλης Παρασκευά
X5429

PEGASSOS TRAVEL
Club of Rhodes
ΜΑΓΕΥΤΙΚΕΣ ΑΠΟΔΡΑΣΕΙΣ ΚΑΛΟΚΑΙΡΙ 2005
ΠΡΑΓΑ-ΚΑΡΛΟΒΥ ΒΑΡΥ
4 ημέρες
Αναχωρήσεις με την HELIOS
ΚΑΘΕ ΠΕΜΠΤΗ & ΠΑΡΑΣΚΕΥΗ
Διαμονή με ημιδιατροφή στα ξενοδοχεία:
PANORAMA 4* SUB 469 € κατ' άτομο σε δίκλινο
TOWERS 5* 509 € κατ' άτομο σε δίκλινο
HILTON ATRIUM 529 € κατ' άτομο σε δίκλινο
ΚΥΠΡΟΣ
4 ημέρες
Αναχωρήσεις με την AEGEAN
ΚΑΘΕ ΠΑΡΑΣΚΕΥΗ
Διαμονή με ημιδιατροφή στο ξενοδοχείο:
MARATHON BEACH 4* 310 € κατ' άτομο σε δίκλινο
ΒΟΥΔΑΠΕΣΤΗ
4 ημέρες
Διαμονή με πρωινό στο ξενοδοχείο:
NOVOTEL CENTRUM 4* 485 € κατ' άτομο σε δίκλινο
DISNEYLAND - ΠΑΡΙΣΙ - ΒΕΡΣΑΛΙΕΣ
6 ημέρες
Αναχωρήσεις με OLYMPIC AIRWAYS
ΚΑΘΕ ΤΡΙΤΗ
Διαμονή με πρωινό στα ξενοδοχεία:
CONCORDE LAFAYETTE 4*
Παρίσι (3 διανυκτερεύσεις)
SANTA FE - Disney (2 διανυκτερεύσεις)
Από 869 € κατ' άτομο σε δίκλινο
...ΚΑΙ ΕΞΩΤΙΚΕΣ ΑΠΟΔΡΑΣΕΙΣ
ΜΠΑΝΓΚΟΚ - ΠΟΥΚΕΤ
8 ημέρες / 5 νύχτες
Αναχωρήσεις ΚΑΘΕ ΔΕΥΤΕΡΑ - ΠΕΜΠΤΗ - ΣΑΒΒΑΤΟ
με πτήσεις THAI & GULF AIR
Διαμονή σε ξενοδοχεία 5* με πρωινό
ΜΟΝΟ 1.499 € τα δύο άτομα
ΜΠΑΛΙ
8 ημέρες / 5 νύχτες
Αναχωρήσεις
• ΚΑΘΕ ΔΕΥΤΕΡΑ - ΤΕΤΑΡΤΗ - ΠΑΡΑΣΚΕΥΗ με SINGAPORE AIRLINES
• ΚΑΘΕ ΔΕΥΤΕΡΑ - ΠΕΜΠΤΗ - ΣΑΒΒΑΤΟ με THAI INTERNATIONAL
Διαμονή σε επιλεγμένα ξενοδοχεία
Από 740 € κατ' άτομο σε δίκλινο
ΑΜΣΤΕΡΝΤΑΜ - 4 ΗΜΕΡΕΣ
ΔΙΑΜΟΝΗ ΜΕ ΠΡΩΙΝΟ ΣΤΟ ΞΕΝΟΔΟΧΕΙΟ ESTHEREA 4* SUP

ΤΙΜΕΣ	ΗΜ/ΝΙΕΣ 5 ΑΥΓ.	26 ΑΥΓ.	ΑΝΑΧΩΡΗΣΕΩΝ 16 ΣΕΠΤ.
Κατ' άτομο σε δίκλινο	580 ευρώ	580 ευρώ	540 ευρώ
Επιβάρυνση μονόκλινου	180 ευρώ	180 ευρώ	180 ευρώ
Παιδικό έως 12 ετών (στο δωμάτιο των γονέων)	480 ευρώ	480 ευρώ	480 ευρώ

ΡΩΜΗ - 4 ΗΜΕΡΕΣ
Αναχωρήσεις
ΑΝΑΧΩΡΗΣΕΙΣ ΚΑΘΕ ΠΑΡΑΣΚΕΥΗ
ΤΙΜΕΣ : Κατ' άτομο σε δίκλινο : 499 ευρώ
Παιδικό έως 12 ετών : 449
ΔΙΑΜΟΝΗ ΣΤΑ ΞΕΝΟΔΟΧΕΙΑ GIULIO CESARE 4* SUP 'Η LUDOVISI PALACE 4* SUP ΜΕ ΠΡΩΙΝΟ
Πληροφορίες κρατήσεων
22410 73455, 76161, 75879
X.5399-30/9

ΔΡΟΜΟΛΟΓΙΑ ΠΛΟΙΩΝ ΑΠΟ 15/5/05 ΕΩΣ 15/10/05 - Β΄ περίοδος: από 15/05/05 έως 15/10/05

TIMETABLE		RHODES	SIMI		PANORMITIS		KOS		KALYMNOS		LEROS		LIPSI		PATMOS		LIPSI		LEROS		KALYMNOS		KOS		SIMI		PANORMITIS		RHODES	KASTELORIZO	
DAYS/ΗΜΕΡΕΣ	SHIP	DEPARTURE	ARRIVAL	DEPARTURE	ARRIVAL	DEPARTURE	ARRIVAL	DEPARTURE	ARRIVAL	DEPARTURE	ARRIVAL	DEPARTURE	ARRIVAL	DEPARTURE	ARRIVAL	DEPARTURE	ARRIVAL	DEPARTURE	ARRIVAL	DEPARTURE	ARRIVAL	DEPARTURE	ARRIVAL	DEPARTURE	ARRIVAL	DEPARTURE	ARRIVAL	DEPARTURE	ARRIVAL	ARRIVAL	DEPARTURE
SUNDAY ΚΥΡΙΑΚΗ	EXPRESS	8.30	9.20	9.25	-	-	11.00	11.10	11.50	12.00	12.50	12.55	13.15	13.20	13.40	13.45	-	-	14.25	14.30	15.20	15.30	16.10	16.20	17.45	17.50	-	-	18.30	-	-
	PRIDE	15.30	-	-	16.10	16.15	17.30	17.40	18.20	18.30	19.15	19.20	19.40	19.45	20.05	6.00	6.20	6.25	6.45	6.50	7.35	7.45	8.20	8.30	-	-	9.45	9.50	10.50	-	-
MONDAY ΔΕΥΤΕΡΑ	EXPRESS	8.30	-	-	-	-	-	-	-	-	-	-	-	-	-	-	-	-	-	-	-	-	-	-	-	-	-	-	-	11.00	16.00
	PRIDE	15.30	16.20	16.25	-	-	17.40	17.50	18.30	18.40	19.25	19.30	19.50	19.55	20.15	6.00	6.20	6.25	6.45	6.50	7.35	7.45	8.20	8.30	9.45	9.50	-	-	10.40	-	-
TUESDAY ΤΡΙΤΗ	EXPRESS	8.30	-	-	-	-	10.40	10.50	11.30	11.40	12.30	12.35	12.55	13.00	13.20	13.30	-	-	14.20	14.30	15.20	15.30	16.10	16.20	-	-	-	-	18.30	-	-
	PRIDE	15.30	16.20	16.25	-	-	17.40	17.50	18.30	18.40	19.25	19.30	19.50	19.55	20.15	6.00	6.20	6.25	6.45	6.50	7.35	7.45	8.20	8.30	9.45	9.50	-	-	10.40	-	-
WEDNESDAY ΤΕΤΑΡΤΗ	EXPRESS	8.30	9.20	9.25	-	-	11.00	11.10	11.50	12.00	12.50	12.55	13.15	13.20	13.40	13.45	-	-	14.25	14.30	15.20	15.30	16.10	16.20	17.45	17.50	-	-	18.30	-	-
	PRIDE	15.30	16.20	16.25	-	-	17.40	17.50	18.30	18.40	19.25	19.30	19.50	19.55	20.15	6.00	6.20	6.25	6.45	6.50	7.35	7.45	8.20	8.30	9.45	9.50	-	-	10.40	-	-
THURSDAY ΠΕΜΠΤΗ	EXPRESS	8.30	-	-	-	-	10.40	10.50	11.30	11.40	12.30	12.35	12.55	13.00	13.20	13.30	-	-	14.20	14.30	15.20	15.30	16.10	16.20	-	-	-	-	18.30	-	-
	PRIDE	15.30	16.20	16.25	-	-	17.40	17.50	18.30	18.40	19.25	19.30	19.50	19.55	-	6.00	6.20	6.25	6.45	6.50	7.35	7.45	8.20	8.30	9.45	9.50	-	-	10.40	-	-
FRIDAY ΠΑΡΑΣΚΕΥΗ	EXPRESS	8.30	-	-	-	-	10.40	10.50	11.30	11.40	12.30	12.35	12.55	13.00	13.20	13.30	-	-	14.20	14.30	15.20	15.30	16.10	16.20	-	-	-	-	18.30	-	-
	PRIDE	15.30	16.20	16.25	-	-	17.40	17.50	18.30	18.40	19.25	19.30	19.50	19.55	20.15	6.00	6.20	6.25	6.45	6.50	7.35	7.45	8.20	8.30	9.45	9.50	-	-	10.40	-	-
SATURDAY ΣΑΒΒΑΤΟ	EXPRESS	8.30	-	-	9.10	9.20	10.50	11.00	11.40	11.50	12.40	12.45	13.05	13.10	13.30	13.40	-	-	14.20	14.30	15.20	15.30	16.10	16.20	-	-	17.45	17.50	18.30	-	-
	PRIDE	15.30	16.20	16.25	-	-	17.40	17.50	18.30	18.40	19.25	19.30	19.50	19.55	20.15	6.00	6.20	6.25	6.45	6.50	7.35	7.45	8.20	8.30	9.45	9.50	-	-	10.40	-	-


Με όραμα και αγάπη για τα Δωδεκάνησα, το ταξίδι μας συνεχίζεται.
DODEKANISOS SEAWAYS
η δική μας ναυτιλιακή
Αναχωρήσεις για:
Ρόδο • Σύμη • Πανορμίτη • Κω • Κάλυμνο • Λέρο • Λειψούς • Πάτμο • Καστελόριζο
DODEKANISOS SEAWAYS Αυστραλίας 3, 85100 Ρόδος, τηλ.: 22410 70590, fax: 22410 70591, e-mail: info@12ne.gr, www.12ne.gr
X.5409-30/9

ΜΝΗΜΟΣΥΝΑ

Τελούμε στις 9 Σεπτεμβρίου ημέρα Παρασκευή και ώρα 8 π.μ. στον ιερό ναό Αρχαγγέλου 9ήμερο μνημόσυνο υπέρ αναπαύσεως της ψυχής του λατρευτού μας συζύγου, πατέρα και παππού

ΑΝΤΩΝΙΟΥ ΡΟΔΙΤΗ

Η σύζυγος, ο υιός και τα εγγόνια

12248-9/9



Τελούμε στις 11 Σεπτεμβρίου ημέρα Κυριακή και ώρα 8.30 π.μ. στον ιερό ναό Ταξιαρχών νεκροταφείου Ρόδου 3μηνο μνημόσυνο υπέρ αναπαύσεως της ψυχής του λατρευτού μας συζύγου, πατέρα, παππού, αδελφού και θείου

ΣΤΕΦΑΝΟΥ ΛΙΑΤΣΟΥ

Η σύζυγος Αντωνία
Τα παιδιά Γιώργος - Ρενάτε, Σταματία, Ελένη
Τα εγγόνια, τα αδέλφια, τα ανίψια και οι λοιποί συγγενείς

4797-10/9



Τελούμε στις 11 Σεπτεμβρίου ημέρα Κυριακή και ώρα 8.30 π.μ. στον ιερό ναό Ταξιαρχών νεκροταφείου ετήσιο μνημόσυνο υπέρ αναπαύσεως της ψυχής του λατρευτού μας πατέρα, παππού και προπαππού

ΙΩΑΝΝΟΥ ΓΙΑΝΝΙΚΟΥ (ΣΚΟΥΤΟΥΔΗ)

Τα παιδιά, τα εγγόνια, τα δισέγγονα και οι λοιποί συγγενείς

4800-10/9



Τελούμε στις 11 Σεπτεμβρίου ημέρα Κυριακή και ώρα 8 π.μ. στον ιερό ναό Εισοδίων Θεοτόκου Κοσκινού 40ήμερο μνημόσυνο υπέρ αναπαύσεως της ψυχής του λατρευτού μας συζύγου, πατέρα, παππού, αδελφού και θείου

ΝΙΚΟΛΑΟΥ ΦΩΤΑΡΑ

Η σύζυγος Σταματία
Τα παιδιά Γιώργος - Ρένα, Φαίδρα - Δημήτρης, Πουλχερία - Γιώργος, Κώστας, Μιχάλης
Τα εγγόνια, το δισέγγονο, τα αδέλφια, τα ανίψια και οι λοιποί συγγενείς

11728-10/9



Τελούμε στις 13 Ιουνίου ημέρα Τρίτη και ώρα 8 π.μ. στον ιερό ναό Αγίου Παντελεήμονος, Παλιά Πόλη, 6μηνο μνημόσυνο υπέρ αναπαύσεως της ψυχής της λατρευτής μας συζύγου, μητέρας, γιαγιάς, αδελφής και θείας

ΜΑΡΙΑΣ ΚΟΥΤΡΟΥΛΛΗ

Ο σύζυγος Σάββας
Τα παιδιά Πανορμίτης - Παρασκευή, Σκεύος - Κατίνα
Τα εγγόνια, τα αδέλφια, τα ανίψια και οι λοιποί συγγενείς

11720-11/9



Τελούμε στις 11 Σεπτεμβρίου ημέρα Κυριακή και ώρα 8.30 π.μ. στον ιερό ναό Αγίας Μαρίνας Απολακκιάς 40ήμερο μνημόσυνο υπέρ αναπαύσεως της ψυχής της λατρευτής μας μητέρας, γιαγιάς, αδελφής και θείας

ΜΑΡΙΑΣ Γ. ΛΕΡΓΟΥ

Τα παιδιά Μανώλης - Σταματία, Μιχάλης - Τσαμπίκα, Ελπίδα Δανά, Δέσποινα - Μιχάλης Διακογιάννη
Τα εγγόνια, τα αδέλφια, τα ανίψια και οι λοιποί συγγενείς

4797-10/9



Τελούμε στις 11 Σεπτεμβρίου ημέρα Κυριακή και ώρα 8 π.μ. στον ιερό ναό Αγίου Ιωάννου διετές μνημόσυνο υπέρ αναπαύσεως της ψυχής του λατρευτού μας συζύγου, πατέρα και παππού

ΕΥΑΓΓΕΛΟΥ ΑΜΑΛΛΟΥ

Η σύζυγος Νίκη
Τα παιδιά , τα εγγόνια και οι λοιποί συγγενείς

4801-10/9



Τελούμε στις 10 Σεπτεμβρίου ημέρα Σάββατο και ώρα 5 μ.μ. στον ιερό ναό Υψώσεως Τιμίου Σταυρού Καλυθιών 3ετές μνημόσυνο υπέρ αναπαύσεως της ψυχής της λατρευτής μας συζύγου, μητέρας, γιαγιάς και αδελφής

ΔΕΣΠΟΙΝΑΣ ΣΑΒΒΑΚΗ

Ο σύζυγος Αναστάσιος
Τα παιδιά Σμαράγδη - Σταμάτης, Παντελής
Τα εγγόνια , τα αδέλφια και οι λοιποί συγγενείς

11696-10/9



Τελούμε στις 11 Σεπτεμβρίου ημέρα Κυριακή και ώρα 8 π.μ. στον ιερό ναό Αγίας Αναστασίας 7ετές μνημόσυνο υπέρ αναπαύσεως της ψυχής της πολυαγαπημένης και λατρευτής μας μανούλας, γιαγιούλας, αδελφής και θείας

ΕΛΕΝΗΣ ΠΑΥΛΗ - ΠΑΥΛΙΔΟΥ
Το γένος ΚΑΜΠΟΥΡΑΚΗ

Τα παιδιά Κοκώνα - Σταύρος Κακάς
Ο εγγονός Πάρης Κακάς
Τα αδέλφια, τα ανίψια και οι λοιποί συγγενείς

1239-10/9

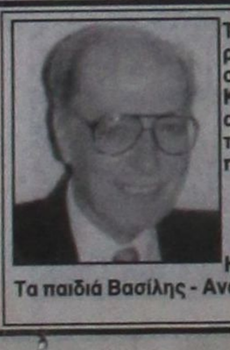

Τελούμε στις 10 Σεπτεμβρίου ημέρα Σάββατο και ώρα 8.30 π.μ. στον ιερό ναό Αγίου Γεωργίου ΚΑΤΩ ετήσιο μνημόσυνο υπέρ αναπαύσεως της ψυχής του λατρευτού μας συζύγου, πατέρα και παππού

ΚΩΝ/ΝΟΥ ΤΣΑΒΑΡΗ

Η σύζυγος Φωφώ
Τα παιδιά Βασίλης - Αναστασία, Έλενα - Ιβο και τα εγγόνια

11619-9/9

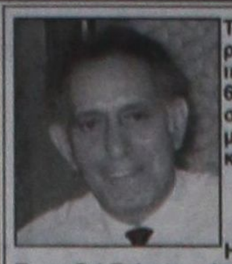

Τελούμε στις 11 Σεπτεμβρίου ημέρα Κυριακή και ώρα 8.30 π.μ. στο ιερό Αγίου Νικολάου Παραδεισίου 6μηνο μνημόσυνο υπέρ αναπαύσεως της ψυχής του λατρευτού μας συζύγου, πατέρα, αδελφού και θείου

ΒΑΣΙΛΕΙΟΥ ΚΑΤΙΝΑ

Η σύζυγος Κυριακή
Τα παιδιά Στέργος - Αικατερίνη, Στάθης - Παρασκευή
Τα εγγόνια Αναστασία, Γαβριέλλα, Κυριακή
Τα αδέλφια, τα ανίψια και οι λοιποί συγγενείς

ΘΕΜ-16/9



Τελούμε στις 11 Σεπτεμβρίου ημέρα Κυριακή και ώρα 8 π.μ. στον ιερό ναό Ταξιαρχών νεκροταφείου Ρόδου 40ήμερο μνημόσυνο υπέρ αναπαύσεως της ψυχής της λατρευτής μας μητέρας, γιαγιάς, αδελφής και θείας

ΠΑΓΩΝΑΣ ΜΠΕΛΝΤΕΚΟΥ

Τα παιδιά Μιχάλης - Χριστίνα, Δημήτρης - Κωνσταντίνα, Παύλος - Ράνια, Λεωνίδας - Ανθούλα
Τα εγγόνια, τα αδέλφια, τα ανίψια και οι λοιποί συγγενείς

ΘΕΜ-10/9



Τελούμε στις 11 Σεπτεμβρίου ημέρα Κυριακή και ώρα 8 π.μ. στο ιερό ναό Ταξιαρχών νεκροταφείου 9μηνο μνημόσυνο υπέρ αναπαύσεως της ψυχής της λατρευτής μας μητέρας, γιαγιάς, αδελφής και θείας

ΧΡΥΣΑΝΘΗΣ ΡΟΔΙΤΟΥ

Τα παιδιά Νίκος-Γεωργία Παπασεβαστού
Τα εγγόνια, η αδελφή, τα ανίψια και οι λοιποί συγγενείς

4803-10/9

Το φονικό στην Πάτμο

ΣΥΝΕΧΕΙΑ ΑΠΟ ΤΗ ΣΕΛ. 1

Στην συνέχεια, παρά την αντίσταση που προέβαλε το θύμα, την βίασε και αμέσως μετά πήρε ένα πλάστη από την κουζίνα του σπιτιού και την χτύπησε επανειλημμένως στο πρόσωπο και τα χέρια.

ΑΦΟΥ, όπως, σύμφωνα με πληροφορίες, υποστήριξε κατά την προανάκριση, διαπίστωσε ότι είχε χάσει τις αισθήσεις της χωρίς να γνωρίζει όμως ότι λόγω των χτυπημάτων πιθανόν αν είχε επέλθει ο θάνατός της, κάτι που αναμένεται να αποδειχθεί με την ολοκλήρωση της ιατροδικαστικής έκθεσης, βγήκε από την κύρια είσοδο του σπιτιού αφού πρώτα προσπάθησε να «σβήσει» κάθε αποδεικτικό στοιχείο που θα μπορούσε να οδηγήσει στα ίχνη του. Συγκεκριμένα πήρε μαζί του τον πλάστη , ένα τσαντάκι του θύματος, και το κινητό της τηλέφωνο.

• Στην συνέχεια πήγε στην θάλασσα και έκανε μπάνιο για να ξεπλυθεί από τα αίματα και πέταξε στα κύματα τον πλάστη , το τσαντάκι και το τηλέφωνο. Ας σημειωθεί ότι κατά την προανάκριση ελήφθησαν υπόψη των αρμοδίων αστυνομικών αρχών τα αποτυπώματα που βρέθηκαν στον τόπο του εγκλήματος. Ο δράστης χθες το μεσημέρι συνοδεία αστυνομικών με επικεφαλής τον κ. Βλάσση οδηγήθηκε από την Πάτμο στην Κω.

Ετοιμοι για κινητοποιήσεις

ΣΥΝΕΧΕΙΑ ΑΠΟ ΤΗ ΣΕΛ. 1

Δευτέρα έχει προγραμματιστεί συνεδρίαση του Εργατικού Κέντρου Ρόδου για να καθορίσει αναλόγως τη στάση της και ν'αντιδράσει ανάλογα.

ΣΤΟ ΜΕΤΑΞΥ η οικονομική πολιτική της ήπιας προσαρμογής που διακήρυξε πέρυσι από το βήμα της ΔΕΘ ο πρωθυπουργός, ήταν η μεγάλη πόρτα που άνοιξε τον δρόμο σε μια κλιμακωτή λιτότητα που εντείνεται, είπε χθες ο πρόεδρος της ΓΣΕΕ Χρήστος Πολυζωγόπουλος, κατά την παρουσίαση της έκθεσης για την οικονομία του Ινστιτούτου Εργασίας (ΙΝΕ) της ΓΣΕΕ και της ΑΔΕΔΥ, εν όψει της ΔΕΘ.

Τη χρονιά που πέρασε, είπε, συρρικνώθηκε σε σημαντικό βαθμό το πραγματικό εισόδημα των εργαζομένων, καθώς η κυβέρνηση αφαίρεσε από τους εργαζόμενους και τους συνταξιούχους (με τις φοροελαφρύνσεις και το νόμο 3385) ποσό περίπου 1 δισ. ευρώ και το μετέφερε στις τσέπες των εργοδοτών.

Σε ερώτηση για τις προσδοκίες του από την ομιλία του πρωθυπουργού στην 70η ΔΕΘ, ο κ.Πολυζωγόπουλος απάντησε: «Κοντός ψαλμός αλληλούια. Εγώ δεν είμαι αισιόδοξος, μακάρι να διαψευστώ». Έθεσε επίσης το αίτημα για χορήγηση επιδόματος θέρμανσης και αύξησης του ΕΚΑΣ και κάλεσε τον κ. Καραμανλή να δηλώσει αν υιοθετεί το αίτημα για την θέσπιση κατώτερης σύνταξης.

Ο πρόεδρος της ΓΣΕΕ καταφέρθηκε εναντίον των βιομηχάνων που ζητούν να επιτραπεί η απασχόληση αλλοδαπών εργατών στην παραμεθόρια ζώνη με μισθούς 75 ευρώ και εναντίον των εκπροσώπων εργοδοτικών οργανώσεων που ζήτησαν κατάργηση των συλλογικών συμβάσεων εργασίας. Μάλιστα Ζήτησε από τον παρευρισκόμενο υφυπουργό Ανάπτυξης Γιώργο Σαλαγκούδη να δώσει η κυβέρνηση στη δημοσιότητα αναλυτικά στοιχεία με τις επιδοτήσεις που εισέπραξαν βιομήχανοι στη Β.Ελλάδα και τώρα απειλούν να μεταφέρουν τις επιχειρήσεις τους σε γειτονικές χώρες.

Ο πρόεδρος της ΑΔΕΔΥ Σπύρος Παπασπύρος μίλησε για φοβικά και αναχρονιστικά σύνδρομα μερίδας επιχειρηματιών που ενδιαφέρονται μόνο για τα κέρδη τους, επιθυμούν εργασιακές συνθήκες μεσαίωνα και καταρρέουν όταν έρχονται τα δύσκολα. Οι κ.κ. Πολυζωγόπουλος και Παπασπύρος αναφέρθηκαν και στο συλλαλητήριο που οργανώνουν η ΓΣΕΕ και η ΑΔΕΔΥ στις 6.30 το απόγευμα του Σαββάτου στο άγαλμα του Βενιζέλου στη Θεσσαλονίκη.

Ο υφυπουργός Ανάπτυξης Γιώργος Σαλαγκούδης είπε ότι η κυβέρνηση ακούει με προσοχή τα αιτήματα του συνδικαλιστικού κινήματος, αφουγκράζεται την κοινωνία και εφαρμόζει το πρόγραμμα της που ενέκρινε ο ελληνικός λαός στις εκλογές.

Ο εκπρόσωπος του ΠΑΣΟΚ Ευάγγελος Βενιζέλος κατηγόρησε την κυβέρνηση ότι, εκτός από τη δημοσιονομική απογραφή, το κορυφαίο ατόπημα που διέπραξε είναι ότι κατέστρεψε τον πυρήνα του κοινωνικού διαλόγου και αναγόρευε σε εσωτερικό εχθρό της τους εργαζόμενους.

Ο αποχετευτικός αγωγός

ΣΥΝΕΧΕΙΑ ΑΠΟ ΤΗ ΣΕΛ. 1

και Καλλιθέας. Παράλληλα επανέλαβε ότι το συγκεκριμένο έργο έχει ιδιαίτερη σημασία για το νησί και ότι δεν υπάρχει η πολυτέλεια για να χαθούν πόροι.

Ο κ. ΜΑΧΑΙΡΙΔΗΣ αναφερόμενος στην κατασκευή του φράγματος του Γαδουρά δήλωσε ότι προχωρά η διαδικασία για την προκήρυξη του διαγωνισμού της β' φάσης του έργου, ενώ πρόκειται να προκηρυχθεί διαγωνισμός για συμπληρωματικά έργα της α' φάσης. Σύμφωνα με το χρονοδιάγραμμα οι διαδικασίες θα έχουν ολοκληρωθεί μέχρι και τα τέλη Οκτωβρίου.

• Εξ άλλου κατά την χθεσινή συνέντευξη τύπου έγινε ειδική αναφορά στις ενέργειες της Νομαρχιακής Αυτοδιοίκησης Δωδεκανήσου κατά την φετινή χρονιά όσο αφορά τα σχολικά κτίρια του νομού, ενέργειες που κατά τον αντινομάρχη κ. Κουσουρνά αποτελούν ρεκόρ και ξεπέρασαν κάθε προηγούμενα. Σύμφωνα με στοιχεία που έδωσε στη δημοσιότητα το προηγούμενο διάστημα ολοκληρώθηκαν 19 έργα, ενώ βρίσκονται 17 υπό κατασκευή και 15 υπό δημοπράτηση. Το συνολικό κόστος όλων αυτών των ενεργειών ανήλθε στο ποσό των 29.492.000 ευρώ.

Ο Γ. Παπανδρέου στη Ρόδο

ΣΥΝΕΧΕΙΑ ΑΠΟ ΤΗ ΣΕΛ. 1

• Ο κ. Παπανδρέου τάχθηκε υπέρ της παραχώρησης και άλλων αρμοδιοτήτων στην Τοπική Αυτοδιοίκηση, ακόμη δε και της λειτουργίας των νοσοκομείων, όπως είπε χαρακτηριστικά.

ΟΛΕΣ αυτές τις απόψεις πρόκειται ν' αναλύσει ο κ. Παπανδρέου στο συνέδριο της Ρόδου στις αρχές Νοεμβρίου, όπου θα παραστούν πάνω από χίλιοι δήμαρχοι και κοινοτάρχες απ' ολόκληρη τη χώρα.

• Σημειώνεται ότι κατά την επίσκεψη του κ. Παπανδρέου στη Ρόδο θα συζητηθούν και τα κομματικά θέματα, αφού θα έχει επαφές με τα στελέχη του ΠΑΣΟΚ στη περιοχή μας.

Τα κέντρα αισθητικής

ΣΥΝΕΧΕΙΑ ΑΠΟ ΤΗ ΣΕΛ. 1

Αισθητικών, από τα οποία ενημερώθηκε για την κατάσταση που έχει διαμορφωθεί αλλά και από τις πολύ μεγάλες διαστάσεις που έχε πάρει το πρόβλημα επικοινώνησε αμέσως με τον υπεύθυνο για τα θέματα υγείας νομαρχιακό σύμβουλο Δημήτρη Κρεμαστινό από τον οποίο ζήτησε να επισπεύσει τις διαδικασίες και να ολοκληρωθεί ο έλεγχος των συγκεκριμένων επιχειρήσεων όσο το δυνατόν γρηγορότερα.

ΠΑΡΑΛΛΗΛΑ ζήτησε από τις εκπροσώπους του κλάδου να ενημερώσουν τους πολίτες για το ποιες επιχειρήσεις θα βρεθούν να παρανομούν γιατί, όπως χαρακτηριστικά τόνισε , εκτός από την παράνομη λειτουργία τίθεται εντονότατα και το θέμα της προστασίας της υγείας των πολιτών. Και αυτό γιατί με το να δείχνουν εμπιστοσύνη και να δέχονται υπηρεσίες και συμβουλές σε θέματα ιδιαίτερης ευαισθησίας από άτομα που δεν έχουν τις απαραίτητες γνώσεις εγκυμονεί μεγάλους κινδύνους για την υγεία τους.

• Από την πλευρά τους οι εκπρόσωποι του Συλλόγου με δηλώσεις τους στην εφημερίδα μας τόνισαν ότι όντως οι πολίτες, λόγω της έλλειψης ελέγχων, είναι εντελώς απροστάτευτοι στις διαθέσεις του κάθε επιτήδειου λόγω της πολύ μεγάλης διάστασης που έχει πάρει το πρόβλημα σε όλον τον νομό και ότι ο κλάδος δέχεται πολύ μεγάλο ανταγωνισμό.

• Ας σημειωθεί ότι με πρωτοβουλία του Συλλόγου είχαν γίνει έλεγχοι πριν τρεις περίπου μήνες όπου διαπιστώθηκαν πάρα πολλές παρανομίες. Το θέμα όμως έμεινε εκεί, οι παρανομούσες επιχειρήσεις εξακολουθούν να λειτουργούν χωρίς κανένα πρόβλημα, αν και ο νόμος ορίζει το άμεσο σφράγισμά τους, για αυτό και αναγκάστηκαν να διαμαρτυρηθούν στον κ. Μαχαιρίδη ενώ αν δεν υπάρξει άμεσα λύση θα αναγκαστούν να καταφύγουν στον εισαγγελέα και να ζητήσουν να επιληφθεί του θέματος.

Επίθεση Χατζηευθυμίου

ΣΥΝΕΧΕΙΑ ΑΠΟ ΤΗ ΣΕΛ. 1

σε όσα αναφέρθηκε.

Είναι ευτυχείς οι πόλεις και οι δημότες εκείνοι που έχουν την τύχη Δήμαρχός τους να είναι άνθρωπος υπεύθυνος, όπως είναι δυστυχία για τις πόλεις εκείνες και τους κατοίκους των που δήμαρχό τους έχουν κάποιον ανεύθυνο.

Η παράταξή μας εδώ και τρία χρόνια αναφέρεται στα έργα και τις ημέρες του κ. Δημάρχου και της υπ' αυτόν Δημοτικής Αρχής. Δυστυχώς σε καμία καταγγελία μας δεν διαψευσθήκαμε. Πιστεύαμε ότι όλα τα είχαμε δει από τους Άρχοντες της πόλης μας, φαίνεται όμως ότι υπάρχουν ακόμη πολλά να δούμε.

Έτσι χθες στην συνέντευξη τύπου ο κ. δήμαρχος αναφέρθηκε στην υπογραφή απόφασης για την χρηματοδότηση του «Παλαί ντε Σπορ», κάτι το οποίο δυστυχώς δεν έγινε ακόμη, αλλά και στους συμβασιούχους του Δήμου. Είναι πλέον γνωστό σε όλους ότι ο κ. Δήμαρχος προσπάθησε να παρουσιάσει ως πολιτικό θέμα την εξάρτηση που ο ίδιος επέβαλε σ' αυτούς.

Παρουσιάζει το ενδιαφέρον που Υπουργοί και Κυβερνητικοί Βουλευτές επιδεικνύουν για την επίλυση του θέματος αυτού ως αποτέλεσμα της πολιτικής κίνησής του, ενώ η αλήθεια είναι ότι στόχο έχει την συνέχιση της εξάρτησης των συμβασιούχων από τον ίδιο.

Εξ' ίσου μεγάλο ατόπημα του κ. Δημάρχου από την χθεσινή του συνέντευξη αποτελεί και η γνωστή προσπάθειά του να παρουσιαστεί ως μη έχοντας ευθύνη για τις συμβάσεις που υπάρχουν στον Δήμο και τον τρόπο που χρησιμοποιήθηκαν για την εξάρτηση των συμβασιούχων. Ο κ. Δήμαρχος «φόρτωσε» κατά την προσφιλή τακτική του την ευθύνη για ό,τι κακό έγινε εδώ και πάνω από δέκα χρόνια που είναι δήμαρχος στους συνεργάτες του, τους οποίους κατηγόρησε ότι δημιουργούν πελατειακές σχέσεις για να εξασφαλίσουν την ψήφο των συμβασιούχων. Ξεχνά σκοπίμως ο κ. Δήμαρχος ότι με τις ψήφους των εξαρτημένων, με τις ψήφους που εξασφαλίστηκαν με τις πελατειακές σχέσεις για τις οποίες κατηγόρησε τους συνεργάτες του, ο ίδιος κατέχει την θέση του Δημάρχου.

Όμως για όλα αυτά θα αναγνωρίσουμε στον κ. Δήμαρχο «συγνωστή πλάνη», όπως ο ίδιος ζήτησε να εξασφαλίσει για το ζήτημα των συμβασιούχων. «Συγνωστή πλάνη» για τους συμβασιούχους και τις πελατειακές σχέσεις, «Συγνωστή πλάνη» για το φόρτωμα της ευθύνης σε τρίτους, «συγνωστή πλάνη» για την μη πληρωμή των εργαζομένων επί τετράμηνο, όμως «συγγνωστή πλάνη» και για όσα ο ίδιος αναφέρει στους λόγους του;

Θα ήθελα στο σημείο αυτό να προκαλέσω την μνήμη του κ. Δημάρχου, αλλά και όλων όσων ασχολούνται με τα του Δήμου και να ερωτήσω: Θυμάται ο κ. Δήμαρχος τι δήλωνε προεκλογικά κατά την ομιλία του στο εκλογικό του κέντρο; Θυμάται ότι στο παραλήρημά του αναφερόμενος σε κάποιον Τσαμπίκο, χρόνια του πολλά όπως και σε όλους τους εορτάζοντας, ανέφερε: Η πρότασή μας για 1,5 δις δρχ. ενεκρίθη Τσαμπίκο, χρήματα υπάρχουν για να δουλέψει όλος ο κόσμος. Και λόγω του ότι ο ίδιος ο κ. Δήμαρχος ζήτησε να του υποδείξουμε έστω και έναν με τον οποίον είχε συναλλαγή ερωτούμε: Μήπως αυτό συνιστά συναλλαγή και λειτουργία με πελατειακές σχέσεις; Να δώσουμε συγνωστή πλάνη και γι' αυτό. Να δώσουμε .Δεν θα συναινέσουμε όμως σε «συγνωστή πλάνη» στην απαίτηση των Ροδίων να έχουν υπεύθυνο, όχι ανεύθυνο Άρχοντα σε μια πόλη σαν την Ρόδο».

Οι δηλώσεις για χρηματισμό

ΣΥΝΕΧΕΙΑ ΑΠΟ ΤΗ ΣΕΛ. 1

Κοκκινούλη, για αδιαφάνεια και διαφθορά σε υπουργικό επίπεδο.

Οι επερωτώντες βουλευτές επισημαίνουν, ότι η έμμεση επιβεβαίωση των καταγγελιών Κοκκινούλη από τον υπουργό κ. Ευάγγελο Μπασιάκο δημιουργεί «πελώριο θέμα ηθικής τάξεως για την κυβέρνηση, με σαφείς πολιτικές και ποινικές παραμέτρους».

ΕΠΙΘΕΣΗ ΓΙΩΡΓΟΥ

Αυστηρή κριτική άσκησε χθες από το βήμα της Βουλής ο πρόεδρος του ΠΑΣΟΚ Γιώργος Παπανδρέου, τόσο για την κατάσταση της οικονομίας όσο και για το περιεχόμενο του νομοσχεδίου για τις Συμπράξεις Δημοσίου - ιδιωτικού τομέα (ΣΔΙΤ).

«Ό,τι και να πει ο πρωθυπουργός Κώστας Καραμανλής αυτές τις ημέρες, δύσκολα θα ωραιοποιήσει την εικόνα που ζει ο πολίτης» δήλωσε ο κ. Παπανδρέου παραθέτοντας τα ευρήματα του Ευρωβαρομέτρου, βάσει των οποίων, οχτώ στους δέκα Έλληνες διαφωνούν με την οικονομική πολιτική της κυβέρνησης και είναι απαισιόδοξοι για την προοπτική της χώρας και της οικονομίας.

Ο πρόεδρος του ΠΑΣΟΚ επανέλαβε τη δήλωσή του ότι το νομοσχέδιο είναι «κουστούμι αδιαφάνειας και διαφθοράς» και υποστήριξε ότι στόχος της κυβέρνησης είναι ο περιορισμός του πυρήνα του αναπτυξιακού ρόλου του Δημοσίου, που είναι οι δημόσιες επενδύσεις.

Ο αρχηγός της αξιωματικής αντιπολίτευσης εκτίμησε επίσης ότι η ΝΔ δεν έχει τη βούληση να αντιμετωπίσει την αδιαφάνεια και τη διαφθορά, με αφορμή τη διαγραφή του κ. Πολύζου από την ΚΟ της ΝΔ.

«Όλη η ιστορία του βασικού μετόχου δεν ήταν τίποτα άλλο από το να χρησιμοποιήσετε τέτοιου είδους νομοθεσίες ως εργαλεία πίεσης και εκβιασμού προς τα μέσα ενημέρωσης και τον επιχειρηματικό κόσμο. Αυτή την αδυναμία και έλλειψη βούλησης την πλήρωσε ένας δύστυχος βουλευτής σας, ο κ. Πολύζος. Φαίνεται ότι αντί για τη διαφάνεια έχετε επιλέξει την αφάνεια. [Η διαγραφή] αποτελεί κίνηση πανικού, που δεν αντιμετωπίζει τη διαφθορά, αλλά το να μην μιλάτε για τη διαφθορά» είπε ο κ. Παπανδρέου.

Τα προβλήματα της ακτοπλοΐας

ΣΥΝΕΧΕΙΑ ΑΠΟ ΤΗ ΣΕΛ. 1

ΕΤΣΙ και κατά το επόμενο καλοκαίρι (όπως φυσικά και το φετινό χειμώνα) στη γραμμή της Δωδεκανήσου θα συνεχίζουν να ταξιδεύουν τα πλοία «Δημητρούλα», «Ρομίλντα», «Νταλιάνα», «Μαρίνα» κ.λ.π. με ό,τι αυτό συνεπάγεται για την εξυπηρέτηση των κατοίκων των νησιών μας!..

• Οσον αφορά τα δωρεάν εισιτήρια στους κατοίκους των νησιών της άγονης γραμμής, η κυβερνητική εξαγγελία είναι πλήρως ασαφής. Διότι δεν έχει ξεκαθαρίσει ποιά νησιά θεωρούνται της άγονης γραμμής, πόσα εισιτήρια θα δικαιούνται οι κάτοικοι, με ποιόν τρόπο θα γίνεται η παροχή κ.λ.π.

Η ΕΞΑΓΓΕΛΙΑ αυτή εκτιμάται ότι είναι ένα κυβερνητικό πυροτέχνημα που στόχο έχει να καταπραΰνει τις αντιδράσεις των κατοίκων των νησιών, που είναι ιδιαίτερα έντονες, από τότε που η Νέα Δημοκρατία ανέλαβε την εξουσία.

ΥΠΟΒΑΘΜΙΣΜΕΝΟΣ Ο ΝΟΜΟΣ ΔΩΔΕΚΑΝΗΣΟΥ

Στις προχθεσινές «εξαγγελίες» του κ. Κεφαλογιάννη αναφέρθηκε χτες και ο νομάρχης Δωδεκανήσου Γιάννης Μαχαιρίδης. Ειδικότερα ο νομάρχης υπογράμμισε ότι η Δωδεκάνησος εξακολουθεί να είναι ο πιο υποβαθμισμένος νομός της Ελλάδος, από πλευράς ακτοπλοϊκών συγκοινωνιών.

• Ακόμη υποστήριξε ότι τα μέτρα δεν λύνουν τα προβλήματα των κατοίκων των νησιών και ότι «θα υπάρξουν έντονες αντιδράσεις του χρόνου, εάν δεν δοθεί λύση στο ακτοπλοϊκό και συνεχιστεί η ίδια κατάσταση.»

ΕΠΙΣΗΣ ο κ. Μαχαιρίδης εξέφρασε την απογοήτευσή του γιατί ο υπουργός Εμπορικής Ναυτιλίας δεν αναφέρθηκε στο πρόβλημα της Δωδεκανήσου.

• Σε σχετική ερώτηση ο νομάρχης δεν δέχτηκε το χαρακτηρισμό του «τουρίστα» για τον κ. Παυλίδη, αλλά ζήτησε να ενεργοποιηθεί περισσότερο για να δοθούν λύσεις στα προβλήματα.



ΣΥΛΛΥΠΗΤΗΡΙΟ

Το Δ.Σ. του Σωματείου Εστιατόρων Ρόδου «Η ΠΡΩΤΟΠΟΡΙΑ» πληροφορηθέν τον άδικο χαμό του αγαπητού συναδέλφου

ΕΜΜΑΝΟΥΗΛ ΔΗΜΟΥ

συνήλθε σε έκτακτη συνεδρίαση και αποφάσισε ομόφωνα:

* Να σταλεί συλλυπητήρια επιστολή στους οικείους του
* Να εκφράσει τα συλλυπητήριά του στον αγαπητό συνάδεφό και μέλος του Δ.Σ. κ. Στράτο Ντινόρη
* Να κατατεθούν αντί στεφάνου 200 ευρώ στον αντικαρκινικό αγώνα
* Να παραυρεθεί σύσσωμο το Δ.Σ. στη νεκρώσιμη ακολουθία.
* Να δημοσιευθεί το παρόν στον τοπικό τύπο.

Θερμά συλλυπητήρια
Το Δ.Σ. του Σωματείου Εστιατόρων Ρόδου
«Η ΠΡΩΤΟΠΟΡΙΑ»

4802-9/9

ΔΙΕΥΘΥΝΣΗ ΔΑΣΩΝ ΔΩΔ/ΝΗΣΟΥ

ΑΝΑΚΟΙΝΩΣΗ

Γνωστοποιείται κατά το άρθρο 14 του Ν.998/79, η αποστολή για ανάρτηση στο Δήμο Πεταλούδων της αρ. πρωτ. 4498/05-08-2005 πράξης χαρακτηρισμού έκτασης που εκδόθηκε από τον Δ/ντή Δασών Δωδ/σου. Η Κ.Μ. 523 ΑΓ γαιών Παστίδας εμβαδού 2083 τ.μ. χαρακτηρίζεται ως γεωργική έκταση.

Ο Δ/ντής Δασών Δωδ/σου
Φίλιππος Κοντίτσης
Δασολόγος με βαθμό Δ/ντή

11726-9/9

ΕΝΩΣΗ ΕΠΙΧΕΙΡΗΜΑΤΙΩΝ ΓΡΑΦΕΙΩΝ ΕΝΟΙΚΙΑΣΕΩΣ ΑΥΤΟΚΙΝΗΤΩΝ

ΠΡΟΣΚΛΗΣΗ ΓΕΝΙΚΗΣ ΣΥΝΕΛΕΥΣΗΣ

Σύμφωνα με το καταστατικό της Ενωσης και το Νόμο 1712/87 και τις μεταγενέστερες αυτού τροποποιήσεις η Ενωση Ενοικιάσεως Αυτοκινήτων καλεί τα μέλη της την 12η Σεπτεμβρίου 2005 ημέρα Δευτέρα και ώρα 20.00 μ.μ. στο Εμπορικό και Βιομηχανικό Επιμελητήριο Δωδ/σου, οδός Γ. ΛΑΜΠΡΑΚΗ 8 σε γενική συνέλευση με τα κάτωθι θέματα:

1) Εκλογή Προεδρείου
2) Εκλογή Εφορευτικής Επιτροπής
3) Διοικητικός και Οικονομικός απολογισμός
4) Εκλογή κύριας και δεύτερης ομοσπονδίας
5) Εκλογή Διοικητικού Συμβουλίου, Ελεγκτικής Επιτροπής, αντιπροσώπων στις ομοσπονδίες

Ο Πρόεδρος — **Ο Γεν. Γραμματέας**
Γ. Κατσικανταής — **Μ. Παυλίδης**

12241-9/9

ΚΕΝΤΡΟ ΣΠΟΥΔΩΝ ΧΟΡΟΥ

ΑΝΑΓΝΩΡΙΣΜΕΝΗ ΣΧΟΛΗ ΑΠΟ ΤΟ ΚΡΑΤΟΣ

Μαίρης Μάρκου - Βελιδάκη

(Διπλωματούχου: R.A.D. & A.I.S.T.D. - T.C. & T.D.)
Ειδικότητα στη διδασκαλία μικρών παιδιών
Royal Academy of Dance (London)
& Imperial Society of Teachers of Dance.

Η μόνη επίσημα εγγεγραμμένη σχολή χορού στη Ρόδο, που εκπροσωπεί τη Βασιλική Ακαδημία Χορού με δικαίωμα ετησίων εξετάσεων και στα δύο επίπεδα (Grades & Majors). Διοργανώτρια το Βρετανικό Συμβούλιο Αθηνών.

Διδάσκονται:

Ρυθμική - Κλασικό μπαλέτο - Κλακέτες - Jazz - Μοντέρνο (I.S.T.D.) - Σύγχρονο (Limon & Graham) - Κάραντερ - Ελεύθερη Κίνηση - Δημιουργικό Εργαστήρι - Προ-επαγγελματικά τμήματα - Επαγγελματικό (προετοιμασία για Teachers Certificate) - Χορευτική Γυμναστική - Νεο-ελληνικοί χοροί (χασάπικο - συρτάκι-ζεϊμπέκικο), YOGA - Κοινωνικοί χοροί (βαλς, ταγκό & salsa).

Εγγραφές: 5 Σεπτεμβρίου
Εναρξη 12 Σεπτεμβρίου

Τηλέφωνα 2241027383 & 92790
Διεύθυνση: Παναγιώτου Ροδίου 77 Ρόδος
Μυκηνών 4, Ιαλυσός
Ωρες 11 π.μ. - 1 μ.μ. και 6-9 μ.μ.

X.5437-30/9

ΠΡΑΚΤΟΡΕΙΟ ΤΑΞΙΔΙΩΝ
PEGASSOS TRAVEL
ΜΟΝΑΔΙΚΗ ΠΡΟΣΦΟΡΑ
Ταξιδέψτε στη
ΒΑΡΣΟΒΙΑ
Κάθε Πέμπτη με την αεροπορική εταιρία LOT στην εκπληκτική τιμή των 170 ευρώ!!!
Απευθείας πτήσεις Charter από ΡΟΔΟ
Πληροφορίες στα τηλέφωνα 22410 73455
22410 76161
X5399-30/9

ΝΤΕΤΕΚΤΙΒΣ
30 ΧΡΟΝΙΑ ΜΟΝΙΜΑ ΚΑΙ ΣΤΗ ΡΟΔΟ
35354
ΠΛΑΤΕΙΑ ΑΓΙΟΥ ΙΩΑΝΝΟΥ
Η ΛΥΣΗ!!! ΣΕ ΚΑΘΕ ΣΑΣ ΠΡΟΒΛΗΜΑ
EXPRESS SECURITY
X5406-30/9

ΕΛΛΗΝΙΚΟ ΩΔΕΙΟ ΠΑΡ/ΜΑ ΡΟΔΟΥ

Αγαπητοί γονείς
Δώστε στα παιδιά σας εφόδια. Στο παράρτημα του Ελληνικού Ωδείου Ρόδου θα μπορέσουν όχι μόνο να γνωρίσουν τον όμορφο κόσμο της μουσικής, αλλά και ν' αποκτήσουν ένα πτυχίο αναγνωρισμένο για σίγουρη επαγγελματική αποκατάσταση.
Εγγύηση γι' αυτό είναι:
Οι έμπειροι πτυχιούχοι και διπλωματούχοι καθηγητές μας!
Οι επιτυχίες στις πανελλήνιες εξετάσεις Μουσικολογίας!
Και το πλήθος των αποφοίτων μας που σήμερα διδάσκει όχι μόνο στο παρ/μά μας αλλά και σε Γυμνάσια, Λύκεια, Δημοτικά και σε άλλα Ωδεία και μουσικές σχολές της πόλης μας.

Διδάσκονται μαθήματα:
• Πιάνου
• Βιολιού
• Κοντραμπάσου
• Κιθάρας (κλασικής-ατονικής)
• Μονωδίας- Μελοδραματικής
• Βυζαντινής Μουσικής
• Ειδικού ωδικής
• Ειδικού αρμονίας
• Αντίστιξης
• Φούγκας
• Πνευστών (Φλάουτο- κλαρίνο - τρομπέτα - σαξόφωνο)
• Ενόργανης μπάντας
• Ηλεκτρικού Αρμονίου (κλασικού-μοντέρνου)
• Ακορντεόν
• Λύρας - Λαούτου
• Ελαφρού τραγουδιού
• Μπουζουκιού
• Θεωρίας
• Αρμονίας
• Solfes
• Ιστορίας της μουσικής
• Μορφολογίας
• Χορωδίας
• Μουσικοκινητικής & Ρυθμικής αγωγής
• Ντραμς
• Παραδοσιακά κρουσ





12233-15/9

Δηλώστε έγκαιρα την εγγραφή σας στη γραμματεία του Ωδείου που λειτουργεί καθημερινά 5-9 μ.μ. και το Σάββατο 5-7 μ.μ. στη διεύθυνση: **Φιλικής Ενωσης Δωδεκανήσων 7** ή στο τηλ.&fax: **22410 29635 & 22410 31830** **από τις 29 Αυγούστου 2005**

Κατά τη διάρκεια των ανασκαφών

Αποκαλύφθηκε αρχαίο ιερό 33 αιώνων στην Κω

ΕΙΝΑΙ ΑΦΙΕΡΩΜΕΝΟ ΣΕ ΑΓΝΩΣΤΗ ΘΕΟΤΗΤΑ

Μπροστά σε μια έκπληξη, ένα σημαντικό αρχαίο ιερό που λειτουργούσε επί οκτώ αιώνες, βρέθηκαν οι αρχαιολόγοι στην Κω, σε απόσταση μόλις τριών χιλιομέτρων από τη σύγχρονη πρωτεύουσα του νησιού, όπου η σκαπάνη έχει αποκαλύψει την πλούσια νεκρόπολη της πρωτογεωμετρικής και γεωμετρικής περιόδου.

Ένας ναός αφιερωμένος σε άγνωστη - προς το παρόν - θεότητα, διαστάσεων 24Χ9 μ. μαζί με βοηθητικούς χώρους, που πλαισιώνονταν από αναλήμματα, συνθέτουν το συγκρότημα που χρησιμοποιήθηκε από τον 13ο έως τον 5ο αιώνα π.Χ. στην περιοχή Ηρακλής του Ψαλιδιού, από την αρχαιολόγο Ελπίδα Σκέρλου. Την προσοχή των επιστημόνων όμως προσείλκυσε όχι μόνο το οικοδομικό συγκρότημα, αλλά και τα 150 πήλινα ζωόμορφα ειδώλια, που εντοπίστηκαν στον χώρο. Ο κορμός τους, που κοσμούνταν με πλούσια μοτίβα, ήταν κατασκευασμένος στον τροχό, όπως και τα πρόσθετα πόδια τους, ενώ ο λαιμός, το κεφάλι, τα κέρατα και η ουρά συνήθως ήταν χειροποίητα. Τα ειδώλια αυτά είναι που κάνουν τους ερευνητές να εικάζουν πως δεν αποκλείεται το ιερό να ήταν αφιερωμένο σε κάποια μεγάλη θεά.

Τα πρώτα ευρήματα - που αποκαλύφθηκαν κατά τη διάρκεια επέκτασης γειτονικού ξενοδοχείου - έκαναν τους αρχαιολόγους να πιστεύουν πως θα εντοπίσουν ίχνη των πρώτων χριστιανικών χρόνων, επειδή βρίσκεται κοντά σε παλαιοχριστιανική βασιλική.

Η αποκάλυψη του αρχαίου και σημαντικού, όπως λένε, ιερού όμως είναι και ο λόγος που οδήγησε το Κεντρικό Αρχαιολογικό Συμβούλιο να γνωμοδοτήσει υπέρ της απαλλοτρίωσης των 1.600 τ.μ. που καταλαμβάνει το ιερό, ώστε να ολοκληρωθεί η ανασκαφή και να εξαχθούν ασφαλή συμπεράσματα.

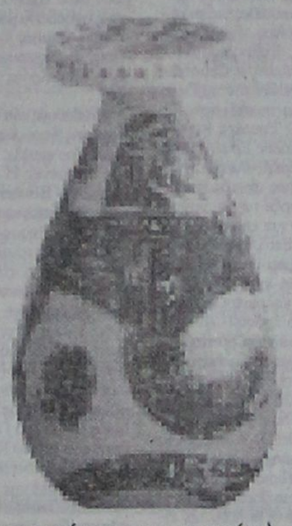

Αγγεία (όπως αυτό της φωτογραφίας), αλλά και 150 τροχήλατα ειδώλια ζώων αποκαλύφθηκαν κατά την ανασκαφή ιερού συγκροτήματος στην Κω

ΓΕΡΜΑΝΙΚΑ
ΕΥΚΟΛΑ ΓΡΗΓΟΡΑ
SIMULTAN LANGUAGES
ΚΕΝΤΡΟ ΓΕΡΜΑΝΙΚΗΣ ΓΛΩΣΣΑΣ
Μάθετε σωστά Γερμανικά
☒ χωρίς άγχος, χωρίς παπαγαλία
☒ σε ολιγομελή τμήματα
☒ με σωστή και γρήγορη προετοιμασία για διπλώματα Γκαίτε
☒ Γερμανική μέθοδος SIMULTAN
✓Επιλέξτε τους ειδικούς
✓Ελάτε στο κέντρο Γερμαν. γλώσσας
✓Ελάτε στο SIMULTAN
Διδάσκει η καθηγήτρια
ΦΛΩΡΙΑΝΝΑ ΔΙΑΚΟΣΑΒΒΑ - ΑΣΠΡΗ
πτυχ. Γερμ. Φιλολογ. Πανεπ/μίου Μονάχου
Εγγραφές πληροφ. καθημερινά 11.00-13.00 / 17.00-19.00
X109
Καρίας 3, στο γεφυράκι 30 μέτρα πριν τον Αη Δημήτρη του Ροδινιού. Τηλ: 22410 - 32272, 6944904276

ΦΡΟΝΤΙΣΤΗΡΙΟ ΙΤΑΛΙΚΩΝ
ΣΤΑΘΗ ΜΙΧ. ΣΚΑΝΔΑΛΙΔΗ
Καθηγητή Ιταλικής Γλώσσας και Φιλολογίας
(πτυχ. Α.Π.Θ.) - Καθηγητή Α.Σ.Τ.Ε.Ρ.
Χριστόδ. Τσιγάντε 11
Τα αυστηρώς ολιγομελή τμήματά μας απευθύνονται, με συστηματική και μεθοδική προσωπική διδασκαλία σε υποψήφιους φοιτητές ιταλικών Πανεπιστημίων σε αποκλειστική συνεργασία με το Ιταλικό Κολλέγιο
DON BOSCO
της Ιταλικής πόλης L'AQUILA,
καθώς και σε μαθητές Δημοτικού, Γυμνασίου, Λυκείου και επαγγελματίες



X108-30/9

Πληροφορίες: τηλ. 22410 29265
οικ. 22410 61782
κιν.: 693 22 72 902

CAN A FERRIES
ΡΟ\ΡΟ ΝΙΚΟΛΑΣ
Ανακοινώνουμε ότι το ΡΟ\ΡΟ ΝΙΚΟΛΑΣ άρχισε δρομολόγια για όλο το χρόνο από Πειραιά προς Ρόδο και αντίστροφα, για την καλύτερη εξυπηρέτηση των φορτηγών αυτοκινήτων και Ι.Χ., επίσης και για τη μεταφορά εύφλεκτων υλικών (ειδικών φορτίων).
Πληροφορίες στα κεντρικά γραφεία:
ΠΕΙΡΑΙΑΣ: Κανθάρου 2 & Ακτή Μιαούλη
Τηλ. 210 4582640 - Φαξ: 210 4510600
ΡΟΔΟΣ: Ακτή Σαχτούρη 5
Τηλ. 22410 35066/36170 Φαξ: 22410 39839
X5394-30/9

Pellos Travel
ΠΟΙΟΤΗΤΑ-ΟΡΓΑΝΩΣΗ-ΕΓΓΥΗΣΗ
ΚΑΛΟΚΑΙΡΙΝΕΣ ΕΚΔΡΟΜΕΣ 2005
RELAX MARMARIS
Διημερα-τριημερα πακετα Ε/Δ
4****κ 5***** ΑΣΤΕΡΩΝ
ΤΕΤΡΑΗΜΕΡΗ ΕΚΔΡΟΜΗ (25/9- 29/9)
ΠΑΡΟΣ-ΤΗΝΟΣ
-ΜΥΚΟΝΟΣ-ΣΥΡΟΣ
ΑΝΑΧΩΡΗΣΗ 25/9/05 ΚΥΡΙΑΚΗ ΣΤΙΣ 09.30 ΑΜ
ΤΟ ΠΡΩΙ ΜΕ BLUE STAR FERRIES
ΕΠΙΣΤΡΟΦΗ 29/9/05 ΠΕΜΠΤΗ ΣΤΙΣ 07.00
ΤΟ ΠΡΩΙ ΜΕ BLUE STAR FERRIES
ΠΕΡΙΛΑΜΒΑΝΟΝΤΑΙ: Εισιτήρια Ρόδος-Αμοργος-Παρος-Σαντορίνη -Συρος-Ρόδος σε Γ' θέση - Ξενοδοχεία με πρωινό -Μεταφορές – διανυκτερεύσεις- Ξεναγήσεις - Εκδρομές-(Γύρος -Σαντορίνης--Αμοργου(Παναγία Χοζοβιοτισσα-) Ταξιδιωτική ασφάλεια – Συνοδός γραφείου- Φ.Π.Α.. ΔΕΝ ΠΕΡΙΛΑΜΒΑΝΟΝΤΑΙ: Είσοδοι σε αρχαιολογικούς χώρους - Διασκέδαση ΤΙΜΗ 235 ΕΥΡΟ ΤΟ ΑΤΟΜΟ
7/9-14/9
ΚΩΝΣΤΑΝΤΙΝΟΥΠΟΛΗ
ΤΡΑΠΕΖΟΥΝΤΑ
ΤΕΤΡΑΗΜΕΡΗ ΑΚΤΟΠΛΟΪΚΗ ΕΚΔΡΟΜΗ 24/9 - 27/9
ΧΙΟΣ- ΜΥΤΙΛΗΝΗ
ΑΓΙΑ ΜΑΡΚΕΛΛΑ-ΑΓΙΟΣ ΡΑΦΑΗΛ
ΑΝΑΧ.27/8 ΜΕ ΤΟ ΠΛΟΙΟ ΣΤΙΣ 22.00 ΜΜ ΕΠΙΣ.30/8 ΜΕ ΤΟ ΠΛΟΙΟ ΣΤΙΣ 12.00 ΜΜ
ΤΙΜΗ 225 ΕΥΡΟ ΤΟ ΑΤΟΜΟ ΜΕ ΚΑΜΠΙΝΑ ΑΒ4-Β
2/10– 6/10 5ΗΜΕΡΗ
ΑΝΔΡΟΣ-ΤΗΝΟΣ- ΣΥΡΟΣ
ΑΠΟΣ ΠΑΝΤΕΛΕΗΜΟΝΑΣ ΑΝΔΡΟΥ ΚΑΙ ΠΑΝΑΓΙΑ ΤΗΣ ΤΗΝΟΥ ΤΙΜΗ ΕΚΠΛΗΞΗ!!!
22/9 – 29/9 8ΗΜΕΡΗ
ΓΥΡΟΣ ΠΕΛΟΠΟΝΝΗΣΟΥ-
ΖΑΚΥΝΘΟΣ
Διαθέτουμε επίσης:
Εισιτήρια με ΟΑ, AEGEAN και CHARTER. Ακτοπλοϊκά εισιτήρια. Ειδικά πακέτα για μεμονωμένους, συλλόγους, νεόνυμφους για Ελλάδα, Κύπρο, Τυνησία, Αίγυπτος, Μαρόκο, Ιταλία, Αγγλία, Γαλλία κ. α.
ΓΙΑ ΠΕΡΙΣΣΟΤΕΡΕΣ ΠΛΗΡΟΦΟΡΙΕΣ, ΚΡΑΤΗΣΕΙΣ ΚΑΙ ΑΝΑΛΥΤΙΚΑ ΠΡΟΓΡΑΜΜΑΤΑ ΣΤΟ ΠΡΑΚΤΟΡΕΙΟ ΓΕΝΙΚΟΥ ΤΟΥΡΙΣΜΟΥ:
PELLOS TRAVEL-TOUR OPERATOR
TEL.2241087615 FAX 2241087616
E-MAIL pellostravel@hellasnet.gr
www.pellostravel.gr

ΙΑΤΡΙΚΗ ΑΝΑΚΟΙΝΩΣΗ
Το ιατρείο του
ΓΕΩΡΓΙΟΥ Κ. ΓΕΩΡΓΑ
ΕΝΔΟΚΡΙΝΟΛΟΓΟΥ - ΔΙΑΒΗΤΟΛΟΓΟΥ
Ερυθρού Σταυρού 23 - Ρόδος
Τηλ. 22410.32734, κιν. 6937739008, fax: 22410.32735
θα παραμείνει κλειστό από 05/9/05 έως 11/09/05
Το ιατρείο θα λειτουργήσει κανονικά από Δευτέρα 12 Σεπτεμβρίου
Τηλ. επικοινωνίας - ραντεβού 22410 32734 - 6937 739008
T5942-11/9

ΠΕΠ ΝΟΤΙΟΥ ΑΙΓΑΙΟΥ
Νέα Έργα, Νέες Υποδομές για όλα τα νησιά του Νότιου Αιγαίου.
Μικρά και μεγάλα!
Το Περιφερειακό Επιχειρησιακό Πρόγραμμα (Π.Ε.Π.) Νότιου Αιγαίου 2000 – 2006, είναι το μεγαλύτερο αναπτυξιακό πρόγραμμα που έχει γίνει στην Περιφέρειά μας. Έργα, ύψους 522 εκ. ευρώ, εξασφαλίζουν νέες, υπερσύγχρονες υποδομές σε όλα τα νησιά του Νότιου Αιγαίου, μικρά και μεγάλα. Νέα λιμάνια, νέα σχολεία, κέντρα υγείας, υπηρεσίες πρόνοιας, βιολογικοί καθαρισμοί, νέα δίκτυα ύδρευσης και αποχέτευσης είναι μερικές από τις υποδομές που βελτιώνουν την καθημερινότητά μας και αναβαθμίζουν την ποιότητα ζωής μας.
Είναι έργα που δίνουν νέα πνοή στα νησιά μας. Μικρά και μεγάλα!
X-9/9
ΕΛΛΑΔΑ 2008
Ανάπτυξη παντού. Ανάπτυξη για όλους.
Κάντε «κλικ» και ενημερωθείτε για το Π.Ε.Π.
www.notioaigaio.gr
ΠΕΠ
ΠΕΡΙΦΕΡΕΙΑΚΟ ΕΠΙΧΕΙΡΗΣΙΑΚΟ ΠΡΟΓΡΑΜΜΑ
ΝΟΤΙΟΥ ΑΙΓΑΙΟΥ 2000-2006
Ανάπτυξη αντάξια στο Περιβάλλον, την Ιστορία και τον Πολιτισμό του Αιγαίου
Η παρούσα καταχώριση όπως και η υλοποίηση των έργων που περιγράφονται σε αυτή χρηματοδοτούνται από το ΠΕΠ Νοτίου Αιγαίου 2000-2006.Το Πρόγραμμα χρηματοδοτείται κατά 75% με πόρους της Ευρωπαϊκής Ένωσης (μέσω των ταμείων ΕΤΠΑ, ΕΚΤ και ΕΓΤΠΕ) και κατά 25% με πόρους του Ελληνικού Δημοσίου.

Blue Star Ferries
ΑΠΟ ΡΟΔΟ

ΡΟΔΟ	ΚΩ	ΛΕΡΟ	ΠΑΤΜΟ	ΜΥΚΟΝΟ	ΣΥΡΟ	ΑΜΟΡΓΟ (ΧΑΛΑΤΣΑ)	ΑΦΙΞΗ ΠΕΙΡΑΙΑ
ΑΝΑΧΩΡΗΣΗ ΑΠΟ							
ΤΡΙΤΗ 19:00	ΤΡΙΤΗ 22:15	...	...	ΤΕΤΑΡΤΗ 03:20	...	...	ΤΕΤΑΡΤΗ 07:10
ΠΕΜΠΤΗ 19:00	ΠΕΜΠΤΗ 22:15	ΠΕΜΠΤΗ 23:55	ΠΑΡΑΣΚΕΥΗ 01:05	...	ΠΑΡΑΣΚΕΥΗ 05:00	...	ΠΑΡΑΣΚΕΥΗ 09:00
ΣΑΒΒΑΤΟ 09:30	ΣΑΒΒΑΤΟ 12:15	...	...	...	...	ΣΑΒΒΑΤΟ 15:50	ΣΑΒΒΑΤΟ 21:00
ΚΥΡΙΑΚΗ 18:00	ΚΥΡΙΑΚΗ 21:15	ΚΥΡΙΑΚΗ 22:55	ΔΕΥΤΕΡΑ 00:05	...	ΔΕΥΤΕΡΑ 04:15	...	ΔΕΥΤΕΡΑ 08:00

ΠΡΟΣ ΡΟΔΟ

ΑΝΑΧΩΡΗΣΗ ΑΠΟ ΠΕΙΡΑΙΑ	ΑΦΙΞΗ ΣΥΡΟ	ΜΥΚΟΝΟ	ΑΜΟΡΓΟ (ΧΑΛΑΤΣΑ)	ΠΑΤΜΟ	ΛΕΡΟ	ΚΩ	ΡΟΔΟ
ΔΕΥΤΕΡΑ 19:30	ΔΕΥΤΕΡΑ 23:15	...	...	...	...	ΤΡΙΤΗ 05:00	ΤΡΙΤΗ 08:00
ΤΕΤΑΡΤΗ 19:30	ΤΕΤΑΡΤΗ 22:50	...	...	ΠΕΜΠΤΗ 02:25	ΠΕΜΠΤΗ 03:35	ΠΕΜΠΤΗ 06:15	ΠΕΜΠΤΗ 08:30
ΠΑΡΑΣΚΕΥΗ 19:30	...	ΠΑΡΑΣΚΕΥΗ 23:20	...	...	...	ΣΑΒΒΑΤΟ 03:55	ΣΑΒΒΑΤΟ 06:55
ΣΑΒΒΑΤΟ 23:55	...	...	ΚΥΡΙΑΚΗ 05:05	ΚΥΡΙΑΚΗ 07:25	ΚΥΡΙΑΚΗ 08:35	ΚΥΡΙΑΚΗ 10:15	ΚΥΡΙΑΚΗ 13:15



X5401-30/9
RODOS FERRIES SERVICES/SKEVO'S TRAVEL
ΚΑΝΤΕ ΚΡΑΤΗΣΗ ΤΩΡΑ!
ΠΛΗΡΟΦΟΡΙΕΣ ΚΑΙ ΚΡΑΤΗΣΕΙΣ ΘΕΣΕΩΝ ΣΤΟΝ ΤΑΞΙΔΙΩΤΙΚΟ ΣΑΣ ΠΡΑΚΤΟΡΑ Η SKEVO'S TRAVEL: ΑΜΕΡΙΚΗΣ 111, ΡΟΔΟΣ, ΤΗΛ. ΚΡΑΤΗΣΕΩΝ ΕΠΙΒΑΤΩΝ ΚΑΙ Ι.Χ.: 22410-22461, 22410-75655, 22410-75310, ΤΗΛ. ΚΡΑΤΗΣΕΩΝ ΦΟΡΤΗΓΩΝ: 22410-76600

Sigma travel agency

ΑΝΑΧΩΡΗΣΗ 6/11/2005
πτήση ΤΣΑΡΤΕΡ από Ρόδο
8ήμερη αεροπορική εκδρομή
ΠΡΑΓΑ - ΒΟΥΔΑΠΕΣΤΗ - ΒΙΕΝΝΗ!!!

- Σε ξενοδοχεία 4* με πρωινό μπουφέ και ημιδιατροφή
- Μεταφορές με πολυτελές κλιματιζόμενο πούλμαν
- Περιηγήσεις - Ξεναγήσεις - Εμπειρος αρχηγός

8ήμερη αεροπορική εκδρομή στη μαγευτική
ΠΡΑΓΑ

Απολαύστε την Πράγμα 8 ημέρες γεμάτες διασκέδαση.
Και μαζί μονοήμερες εκδρομές στο Βερολίνο και Krunlov.

ΑΝΑΧΩΡΗΣΗ 6/11/2005
με πτήση ΤΣΑΡΤΕΡ από Ρόδο

- Σε ξενοδοχεία 4* με πρωινό μπουφέ και ημιδιατροφή
- Μεταφορές με πολυτελές κλιματιζόμενο πούλμαν
- Περιηγήσεις - Ξεναγήσεις - Εμπειρος αρχηγός

Τηλεφωνήστε μας
για περισσότερες πληροφορίες
Ειδικές τιμές για γκρουπ και συλλόγους!!
Απλώς τηλεφωνήστε μας

SIGMA S.S. TRAVEL
ΤΗΛ. 22410 90049 FAX 22410 96697
Λ. Ηρακλειδών, Εμπ. Κέντρο RHODESLAND
(Μεταξύ AVRA BEACH KAI MIRA MARE)
ΥΠΕΥΘΥΝΟΣ: ΣΤΕΡΓΕΝΑΚΗΣ Σ.
Ωράριο: 9.00 - 17.00, 18.00-22.00
X5418-30/9

ALHAMBRA TRAVEL

LOUIS HELLENIC CRUISES
...μαζί σας όλο το χρόνο!!!!

8 / 9 ήμερη
«ΘΗΣΑΥΡΟΙ ΤΗΣ ΔΥΤΙΚΗΣ ΜΕΣΟΓΕΙΟΥ»

με το κρουαζιερόπλοιο «AQUAMARINA» 23.000 t.

από 24/10 έως 1/11
ΠΑΤΡΑ, ΜΑΛΤΑ, ΤΥΝΙΔΑ (Λα Γκουλέτ)
ΜΙΝΟΡΚΑ, ΝΙΚΑΙΑ/ ΜΟΝΤΕ ΚΑΡΛΟ, ΛΙΒΟΡΝΟ
/ ΦΛΩΡΕΝΤΙΑ, ΝΑΠΟΛΗ / ΠΟΜΠΗΙΑ,
ΜΕΣΣΙΝΑ/ ΤΑΟΡΜΙΝΑ, ΠΕΙΡΑΙΑ
...με τη μοναδική προσφορά....

50% ΕΚΠΤΩΣΗ
ΣΤΟΝ ΔΕΥΤΕΡΟ ΕΠΙΒΑΤΗ
...ΚΑΙ ΤΑ ΠΑΙΔΙΑ ΔΩΡΕΑΝ...
μέχρι 17 ετών

ΤΙΜΗ από 835 ευρώ

Πληροφορίες - Προγράμματα στο γραφείο μας
ALHAMBRA TRAVEL
Δ. Θεοδωράκη 13
Τηλ. 22410 25698 και 22410 37052
X5425-30/9

ΓΡΑΦΕΙΟ ΙΔΙΩΤΙΚΩΝ ΕΡΕΥΝΩΝ (ΝΤΕΤΕΚΤΙΒΣ)
ΑΝΑΛΑΜΒΑΝΟΥΜΕ
Υποθέσεις ανηλίκων, οικογενειακές, προσωπικές κ.τλ.
ΔΙΑΘΕΤΟΥΜΕ ΤΑ ΠΛΕΟΝ ΣΥΓΧΡΟΝΑ ΟΠΤΙΚΟΑΚΟΥΣΤΙΚΑ ΣΥΣΤΗΜΑΤΑ
100% ΕΧΕΜΥΘΕΙΑ
ΡΩΜΗΣ 22, - ΡΟΔΙΝΙ
Κιν. 694 6997967
X 4791-4/10

Εγινε με επιτυχία στην Κάσο

Διεθνής συνάντηση λύρας και οργάνων με δοξάρι!..

ΠΟΛΛΕΣ ΑΥΤΟΣΧΕΔΙΕΣ ΜΑΝΤΙΝΑΔΕΣ

Παρασκευή 2 Σεπτεμβρίου 2005, ώρα 9 το βράδυ.

Τα φώτα χαμηλώνουν , οι φωνές λιγοστεύουν, ο εκφωνητής πλησιάζει στο μικρόφωνο.

« Κυρίες και κύριοι καλησπέρα σας!...

Δέκα τρία ολόκληρα χρόνια μετά την Α΄ συνάντηση (1992) δέκα μετά την Γ΄ και τελευταία (1995) οι συναντήσεις λύρας και Οργάνων με δοξάρι είναι και πάλι γεγονός!!! Ξεκινά και πάλι η μεγάλη προσπάθεια που «έμεινε στη μέση»!

Τίποτα δεν ήταν εύκολο για να φτάσουμε ως εδώ. Δέκα χρόνια παύσης δεν είναι λίγα για να κρατηθεί άσβεστη η φλόγα, να μπορέσει να συνεχιστεί ένας τόσο πρωτότυπος θεσμός.

Το ταξίδι του Οδυσσέα από την Τροία ως την Ιθάκη κράτησε , όπως μας τραγουδά ο Όμηρος δέκα ολόκληρα χρόνια. Το ίδιο και η δική μας προσπάθεια για να φτάσουμε από την Τρίτη στην Τέταρτη Διεθνή Συνάντηση Λύρας και Οργάνων με δοξάρι!... Απόψε όμως όλ' αυτά, οι κόποι, οι θυσίες η υπομονή και η επιμονή, πηγαίνουν στην άκρη. Τον λόγο έχουν πλέον οι μουσικές και οι μουσικοί. Πρώτα της Κάσου, για ένα θερμό καλωσόρισμα Ο γέρο Λιος (Ηλίας) Περστελής, ο σκαπτολός λυράρης με το πιο αυθεντικό «Κασιώτικο παίξιμο» ο Δημήτρης Περστελής με τη φωνή «ορομέδιο» (αναβαίνει ψηλά και «ξεχνά» να κατέβει...), ο Γιώργης Περστελής με το λαούτο και την υπέροχη «ανατολίτικη» φωνή του και ο νεαρός φέρελπις Ντίνος Μηνάς, με τη λύρα και το λαούτο του. Κι ύστερα οι Θρακιώτες, με τη νεαρή δασκάλα Σαλονικιά Τσατσάνη, στη θρακιώτικη (παρακαλώ!...) λύρα. Με τον Χρήστο Πέτσινα στο τουμπερλέκι, να τραγουδά με ηχόχρωμα που θυμίζει έντονα ...Χρόνη Ανδονίδη! Με τον αξεπέραστο γκαϊντατζή Βαγγέλη Δωρόπουλο και τον βιρτουόζο λαϊκό ακορντεονίστα Γιάννη Κυριακίδη που, με τη σειρά τους τραγουδούν κι αυτοί..

Θ΄ ακολουθήσουν οι Χαλκίτες μουσικοί, μπολιασμένοι με ...ολίγη Κάρπαθο: ένας δεκατετράχρονος λυράρης με τρομερό μπλουτζίν και μαλλιά καρφάκια, ο Σταμάτης Κουτσαδάμ, παίζει με μουσικό ύφος και ήθος που ακούει κανείς μόνο από παλιούς δίσκους ή ογδοντάχρονους μουσικούς... Πλάϊ του, στο λαούτο, ο Μπίνης (έτσι λένε τον Βασίλη στη Χάλκη) Ζαμπετούλας και μαζί ο πολύπειρος Καρπάθιος μεν αλλά εδώ και τριάντα χρόνια πιστός στις συναντήσεις των πανηγυριών της Χάλκης Ηλίας Αναστασάδης.

Και καθώς πλησιάζουμε προς το τέλος της πρώτης ημέρας στην ξύλινη εξέδρα ανεβαίνει το Κυπριακό Μουσικό Σχήμα «Μούσα». Ο σπουδαίος τραγουδιστής Μιχάλης Τιερλικιώτης (με δυο «τ» και δυο «κ», παρακαλώ!...), ο Κώστας Καμπασίτης με το σπουδαίο του βιολί, ο Νίκος Σουρουλάς με το λαούτο του. Παίζουν και τραγουδούν Κυπριακά « εκατόλογα της αγάπης» και παλιές μακρόσυρτες ερωτικές ιστορίες, που έχουν ακουστούν δημόσια αρκετές δεκαετίες ! ...

Σάββατο, 3 Σεπτέμβρη 2005. Ώρα 11 το πρωί στην αίθουσα του Γυμνασίου - Λυκείου Κάσου. Το « συνεδριακό πρωινό» της Συνάντησης.

Θέμα προς συζήτηση:

- Το πρόγραμμα Αιγαίο - Θράκη - Κύπρος
- Ο Έρωτας στο τραγούδι της Κύπρου, της Θράκης, της Κάσου...
- Η επανέναρξη των Διεθνών Μουσικών Συναντήσεων Λύρας και Οργάνων με Δοξάρι,
- Το Διεθνές Κέντρο Λύρας και Οργάνων με Δοξάρι, της Κάσου.

Η αμηχανία, στην αρχή της συζήτησης, δίνει γρήγορα τη θέση της σε προβληματισμούς και ανησυχίες για τη συνέχιση της πρωτοβουλίας. Για την εξέλιξη της παράδοσης. Ενθουσιασμένος ο Δήμαρχος του νησιού, κ Δημήτρης Ερωτόκριτος, αναγγέλλει την παραχώρηση οικήματος για τη στέγαση του μουσείου λύρας! Ο Έπαρχος Καρπάθου - Κάσου κ. Μιχάλης Ερωτόκριτος, ο άνθρωπος που στήριξε υλικά και ηθικά όσο κανένας άλλος αρετές εκπρόσωπος την επανέναρξη των συναντήσεων,, ανακοινώνει και επεξηγεί, μαζί με την εισηγήτρια Εταιρία Κασιακών Μελετών το πρόγραμμα « μέρες Πολιτισμού». Μια πρόταση για Πολιτιστική δράση, όχι μόνο το καλοκαίρι, αλλά 12 μήνες 365 ημέρες το χρόνο ! Ανακοινώνει ακόμη την ανάληψη πρωτοβουλίας για τη δημιουργία αντίστοιχων συναντήσεων στη γειτονική Κάρπαθο, με κεντρικό άξονα το άλλο σημαντικό όργανο της περιοχής, που, μάλιστα, κινδυνεύει να εξαλειφθεί. Την τσαμπούνα τον απόγονο του αρχαίου «άσκαυλου»! Στο τέλος του συνεδριακού πρωινού, το γενικό συμπέρασμα βγαίνει αβίαστα: Ο πολιτισμός δεν είναι πολυτέλεια, είναι καθημερινή ανάγκη ! ...

Σάββατο 3 του Σεπτέμβρη 2005 ώρα 9 το βράδυ, πάλι στην πλατεία Δημαρχείου. Κάσος , Δωδεκάνησα. Η Δ΄Διεθνής Συνάντηση Λύρας και Οργάνων με Δοξάρι, συγκεντρώνει, ντόπιους και επισκέπτες, Έλληνες και Ξένους που απογειώνονται με μουσικές και σκοπούς από την Ρόδο, την Όλυμπο της Καρπάθου, την Τουρκία, την Κρήτη.

Στην αρχή, ένας τολμηρός πιτσιρίκος, ο Ηλίας Κυριάκος, ανεβαίνει με θάρρος και μας παίζει τον πρώτο σκοπό που μαθαίνει με την λύρα του. Το θερμό χειροκρότημα του κόσμου μεταφέρει «ομόφωνα» το μήνυμα : « συνέχισε να μαθαίνεις! Συνέχισε την παράδοση...»

Από τη Ρόδο , ο σεμνός λυράρης και τραγουδιστής Γιάννης Κλαδάκης, με τον Γιάννη Λεντάκη στο Λαούτο μας εντυπωσιάζουν με την ανάδειξη της πλούσιας μουσικής παράδοσης, της πρωτεύουσας του νομού, που έχουμε ξεχάσει ότι, εκτός από « Τουριστική βιομηχανία», διαθέτει πάντα πλούσια ιστορία, πολιτισμό, παράδοση! Αμέσως μετά, η Καρπάθικη λύρα του Γιάννη Χαλκιά η Τσαμπούνα του Μνώλη Διακομανώλη, και το λαούτο του αξεπέραστου Γιάννη Πρεάρη, θα γεμίσουν τον χώρο διονυσιάζοντας τους παρευρισκόμενους ...

Και φθάνει η ώρα της διεθνούς συμμετοχής: Ο δεξιοτέχνης της Πολίτικης Λύρας, Σελίμ Γκιουλέρ, ο Τσελίστας Εμρουλάκ Σενγκιουλέρ και η Ρούθ Χίλ, στα κρουστά και το κανονάκι απογειώνουν το κοινό με σκοπούς της μαύρης θάλασσας, μουσική των Σούφι, και κλασικά παραδοσιακά τραγούδια της Τουρκίας. Κάποιοι σκοποί είναι γνώριμοι και οικείοι από τις δύο μεριές του Αιγαίου.

Από την Κρήτη τέλος, τα «παλαιά Σεφέρια», αποδίδουν με άριστο τρόπο παλιούς κρητικούς σκοπούς και μελωδίες, ενώ παίζουν στο κοινό και δικά τους , έντεχνα Τραγούδια που βαδίζουν πάντα πάνω στα χνάρια της Κρητικής Μουσικής παράδοσης. Ο Ζαχαρίας Σπυριδάκης, με τις πολλές του λύρες και την αυθεντική Κρητική Φωνή του, η Ειρήνη Δερέμπεη με την αγγελική φωνή και όμη, που αλλάζει συνεχώς όργανα: Πολίτικο λαούτο, Μπουλγαρί, Κοβάλι, σφυροχάμπολο, ο Κάρολος Κουκλάκης, με λαούτο, μπουλγαρί, ούτι αλλά και φωνή και Αγγελική Ξεκαλάκη στα παραδοσιακά κρουστά. Και η συνάντηση αποκτά άλλη διάσταση, όταν καλούν στην εξέδρα, τον Σελίμ Γκιουλέρ και τραγουδούν μαζί του τον παλιό Κασιώτικο σκοπό, « ... Του Εμμανουήλ» Όπως τον παίζουν και τον τραγουδούν τόσο στην Κρήτη, όσο και στην Τουρκία!!!

Μπαίνουμε πια στην πρώτη ώρα της Κυριακής 4 του Σεπτέμβρη όταν φθάνει η ώρα του φινάλε. Ακόμη μια έκπληξη μας περιμένει: Η δεκάχρονη Θωμαΐς Κασιώτη - Βοναπάρτη από τη Κω με Κασιακή καταγωγή τραγουδά τους 10 πρώτους στίχους της Οδύσσειας του Ομήρου. Και το σκοπό «μπλού μαρέν» από την Κάσο, πλαισιωμένη από δύο Κασιώτες μουσικούς. Τον Γιώργο και τον Καίσαρα Κίση, στη Λύρα και το λαούτο, ενώ ο Μιχάλης Ασπράς, συνοδεύει με το τραγούδι του!!! Δεν αργούν όλοι οι μουσικοί της πρώτης και της δεύτερης βραδιάς, να ανεβούν ξανά πάνω στην σκηνή, ενώ το χορευτικό συγκρότημα του Πολιτιστικού Οργανισμού του Δήμου Κάσου, νιυμένο «Κασιώτικα» χορεύει σούστα και χερβό.

Η Δ΄ Διεθνής Συνάντηση Λύρας περνά πια στην ιστορία, μέσα από τις αυτοσχέδιες μαντινάδες όχι μόνο των Κασιωτών αλλά και των Καρπάθιων και των Κρητικών. Ακόμη και ο Κύπριος Ττερλικκάς κατορθώνει να μπαίνει και να βγαίνει σε άγνωστους για αυτόν μουσικούς δρόμους και πότε να τραγουδά, πότε να απαγγέλλει τις όμορφες μαντινάδες του, για τη Κάσο, και τη μουσική Συνάντηση. Όλα τελειώνουν την αυγή της Κυριακής, μετά από ένα γερό γλέντι και ατέλειωτο φαγοπότι. Λίγο πριν πάμε για ύπνο ένας Κασιώτης που ζει και εργάζεται στην Αστόρια της Νέας Υόρκης συνοψίζει τον συνολικό απολογισμό, μιας και έτυχε να έχει παρακολουθήσει και τις τέσσερις συναντήσεις, σε άπταιστη ... Κασκιωτοαστοριανή διάλεκτο.: «μα την Παναγία, νέβερ μπέτερ, βρε παιδιά! Νέβερ μπιέτερ, σας λέω».

ΦΡΟΝΤΙΣΤΗΡΙΟ ΑΝΟΔΟΣ
ΓΙΑ ΟΛΕΣ ΤΙΣ ΤΑΞΕΙΣ ΓΥΜΝΑΣΙΟΥ–ΕΝΙΑΙΟΥ ΛΥΚΕΙΟΥ–ΤΕΕ
Στο Φροντιστήριό μας διδάσκονται σε αυστηρά ολιγομελή τμήματα από έμπειρους καθηγητές ΠΤΥΧΙΟΥΧΟΥΣ ΠΑΝΕΠΙΣΤΗΜΙΩΝ τα μαθήματα:
ΜΑΘΗΜΑΤΙΚΑ · ΦΥΣΙΚΗ · ΧΗΜΕΙΑ · ΦΙΛΟΛΟΓΙΚΑ · ΟΙΚΟΝΟΜΙΚΑ · ΒΙΟΛΟΓΙΑ · ΠΛΗΡΟΦΟΡΙΚΗ · ΔΙΚΤΥΑ
ΕΝΑΡΞΗ
Γ΄ ΕΝΙΑΙΟΥ ΛΥΚΕΙΟΥ (όλες οι κατευθύνσεις) 18 ΑΥΓΟΥΣΤΟΥ
ΓΥΜΝΑΣΙΟ, Α΄, Β΄ΕΝΙΑΙΟΥ ΛΥΚΕΙΟΥ - ΤΕΕ 1 ΣΕΠΤΕΜΒΡΙΟΥ
Τα χαμηλότερα δίδακτρα της αγοράς με τα μεγαλύτερα ποσοστά επιτυχίας
Παραδίδονται και ιδιαίτερα μαθήματα
Γαριβάλδη 17 (πίσω από το πρώτο Υπερ- market ΣΠΑΝΟΣ, Μ. Κων/νου)• Τηλ. 22410 28053
T5708-3/10

"ΜΙΧΑΛΗΣ"
Ο κατάλληλος άνθρωπος στην κατάλληλη στιγμή
ΑΠΟΦΡΑΞΕΙΣ
ΚΑΘΑΡΙΣΜΟΙ ΑΠΟΧΕΤΕΥΤΙΚΩΝ ΑΓΩΓΩΝ ΜΕ ΥΔΡΟΒΟΛΗ
ΚΟΥΖΙΝΕΣ - ΤΟΥΑΛΕΤΕΣ - ΣΙΦΩΝΙΑ - ΥΔΡΟΡΟΕΣ

ΑΝΑΛΑΜΒΑΝΟΥΜΕ
ΔΗΜΟΥΣ ΞΕΝΟΔΟΧΕΙΑ ΠΟΛΥΚΑΤΟΙΚΙΕΣ
ΝΟΣΟΚΟΜΕΙΑ ΕΣΤΙΑΤΟΡΙΑ
ΕΡΓΟΣΤΑΣΙΑ ΚΑΤΑΣΤΗΜΑΤΑ ΜΟΝΟΚΑΤΟΙΚΙΕΣ
ΧΩΜΑΤΟΥΡΓΙΚΕΣ ΕΡΓΑΣΙΕΣ
ΜΕΤΑΦΟΡΕΣ ΠΑΝΤΟΣ ΤΥΠΟΥ
Εξυπηρετούμε 24 ώρες το 24ωρο ◆ 365 ημέρες το χρόνο
ΠΛΗΡΟΦΟΡΙΕΣ
ΜΙΧΑΛΗΣ Β. ΚΟΥΦΟΥ
2241095836 – Κιν. 6973991586
T 5383-30/9

CINEMA
ΙΑΤΡΙΚΟΣ & ΝΟΣΟΚΟΜΕΙΑΚΟΣ ΕΞΟΠΛΙΣΜΟΣ
17 ΧΡΟΝΙΑ ΕΜΠΕΙΡΙΑΣ από το 1988
ΕΙΜΑΣΤΕ ΟΙ ΜΕΓΑΛΥΤΕΡΟΙ ΠΡΟΜΗΘΕΥΤΕΣ ΙΑΤΡΙΚΟΥ - ΟΡΘΟΠΕΔΙΚΟΥ ΚΑΙ ΝΟΣΟΚΟΜΕΙΑΚΟΥ ΥΛΙΚΟΥ ΣΤΗ ΔΩΔΕΚΑΝΗΣΟ
ΕΜΠΙΣΤΕΥΘΕΙΤΕ ΜΑΣ!!!
ΛΕΜΕΣΣΟΥ 2 ΡΟΔΟΣ ΤΗΛ. 22410 32238 – FAX 22410 28484
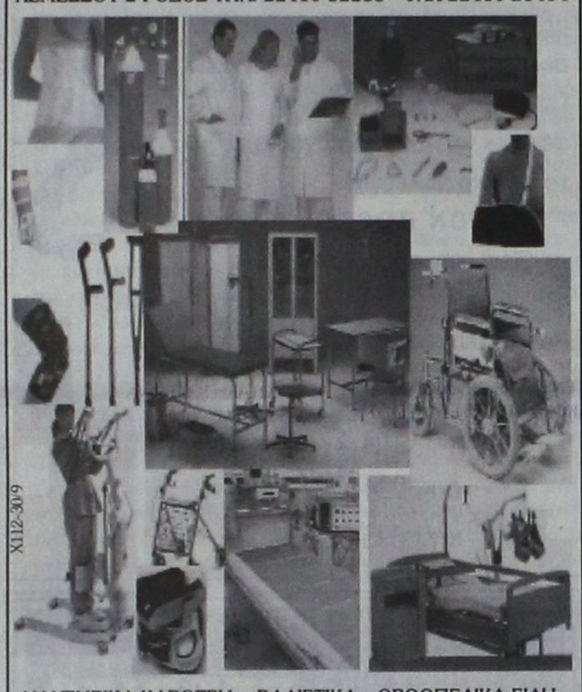
ΑΝΑΠΗΡΙΚΑ ΚΑΡΟΤΣΙΑ - ΒΑΔΙΣΤΙΚΑ - ΟΡΘΟΠΕΔΙΚΑ ΕΙΔΗ - ΜΠΛΟΥΖΕΣ ΙΑΤΡΙΚΕΣ - ΚΑΛΤΣΕΣ ΦΛΕΒΙΤΙΔΑΣ - ΠΕΛΜΑΤΑ - ΟΡΘΟΠΕΔΙΚΑ ΜΑΞΙΛΑΡΙΑ - ΚΡΕΒΑΤΙΑ ΝΟΣΟΚΟΜΕΙΑΚΑ - ΙΑΤΡΙΚΟΣ ΕΞΟΠΛΙΣΜΟΣ ΚΑΙ ΑΝΑΛΩΣΙΜΑ - ΟΡΓΑΝΑ ΧΗΜΕΙΟΥ ΚΑΙ ΚΑΘΕ ΑΛΛΟ ΕΙΔΟΣ ΓΙΑ ΚΑΤ' ΟΙΚΟ ΝΟΣΗΛΕΙΑ
X112-30/9

ΩΔΕΙΟ ΡΟΔΟΥ
ΚΑΙΤΗ ΚΑΣΤΡΟΥΝΗ
Αναγνωρισμένο από το κράτος Αρ. Αδείας ΚΑΤΕΧΝ/Δ/42004/31-8-98 ΦΕΚ 978ΤΒ/98
ΑΠ. ΠΑΥΛΟΥ 30 - ΡΟΔΟΣ 85100 ΤΗΛ. 22410-65430

Η γνωση, η πείρα, το ταλέντο, η υπευθυνότητα, η αφοσίωση στην επίτευξη των στόχων μας, μας οδήγησαν στην ψηλότερη κορυφή προσφοράς ποιοτικών σπουδών στους μαθητές μας. Γι' αυτό ΔΙΑΚΡΙΝΟΝΤΑΙ σε Μουσικές Εκδηλώσεις στην ΕΛΛΑΔΑ και το ΕΞΩΤΕΡΙΚΟ
ΠΡΟΓΡΑΜΜΑΤΑ ΣΠΟΥΔΩΝ ΣΧΟΛ. ΠΕΡΙΟΔΟΥ 2005-2006
ΜΟΥΣΙΚΗ ΣΤΗΝ ΑΓΚΑΛΙΑ για μωρά από 0...έως 3 ετών. Μοναδικό Πρωτοποριακό Πρόγραμμα, που εφαρμόζεται μόνο στο Ωδείο μας σε όλη την Ελλάδα.
Ντύστε το, αλλάξτε το, περιποιηθείτε το, νανουρίστε το με τραγούδια και Μουσικά Παιγνίδια, για να αφυπνήσετε το μουσικό του αισθητήριο, να ευαισθητοποιήσετε την ακουστική του αντίληψη και τις αισθήσεις του, να το ηρεμίσετε, δίνοντας του ταυτόχρονα μια ξεχωριστή ευχαρίστηση και ψυχαγωγία.
ΜΟΥΣΙΚΗ ΠΡΟΠΑΙΔΕΙΑ, ΜΟΥΣΙΚΟΚΙΝΗΤΙΚΗ ΑΓΩΓΗ, ΣΥΣΤΗΜΑ CARL ORFF για παιδιά από 3 ετών. Μια αγωγή που βασίζεται στην ένωση ΜΟΥΣΙΚΗΣ, ΚΙΝΗΣΗΣ και ΛΟΓΟΥ. Μία μύηση του παιδιού στη Μουσική, με σύγχρονη καλλιέργεια του σώματος και του αισθητηρίου για την ομορφιά του Λόγου.
Η εφαρμογή του Παιγνιδιού, του Τραγουδιού του Ρυθμού και της Κίνησης με αγάπη και ευαισθησία, διαπαιδαγωγεί τα παιδιά στην τρυφερή τους ηλικία, βοηθά ώστε τα παιδιά του σήμερα να παραμείνουν παιδιά και να μας δώσουν την ελπίδα για έναν ολοκληρωμένο ενήλικα του αύριο.
ΣΧΟΛΗ ΠΙΑΝΟΥ Ειδική Διδασκαλία Πιάνου για παιδιά από 3 1/2 ετών. Διδάσκει η κ. Καίτη Καστρουνή Διευθύντρια του Ωδείου Διπλωματούχος Πιάνου και Ανώτερων Θεωρητικών του Εθνικού Ωδείου Αθηνών
ΣΧΟΛΗ ΑΝΩΤΕΡΩΝ ΘΕΩΡΗΤΙΚΩΝ, ΚΛΑΣΣΙΚΗΣ ΚΙΘΑΡΑΣ, ΒΥΖ. ΜΟΥΣΙΚΗΣ, ΦΛΑΟΥΤΟΥ, ΦΛΟΓΕΡΑΣ, ΑΡΜΟΝΙΟΥ.
ΠΑΙΔΙΚΗ-ΝΕΑΝΙΚΗ ΧΟΡΩΔΙΑ Ελάτε στη χορωδία μας!

Γίνετε μέλος της ***EUROPA CANTAT***

(The biggest European Youth Choir Organisation)
και ταξιδέψτε μαζί μας στο MAINZ στη Γερμανία στο XVI Πανευρωπαϊκό Φεστιβάλ 28/7-6/8/2006 με 3000 χορωδούς και διακεκριμένους Μαέστρους από όλο τον κόσμο για συναρπαστικές, αξέχαστες μουσικές εμπειρίες.
ΧΟΡΩΔΙΑ ΕΝΗΛΙΚΩΝ Ελάτε στην παρέα μας!
Ανδρες και Γυναίκες ανεξαρτήτως ηλικίας, με ή χωρίς γνώσεις μουσικής είστε όλοι ευπρόσδεκτοι.
Πληροφορίες - Εγγραφές
Καθημερινά 10.30-13.000, 17.30-20.30
Τηλ. FAX.: 22410/65430,693/6359775
E-mail Kastrouni@rho.forthnet.gr
Απ. Παύλου 30 - Απέναντι από την εκκλησία της Αναλήψεως, Ρόδος
ΕΝΑΡΞΗ ΜΑΘΗΜΑΤΩΝ ΠΕΜΠΤΗ 8 ΣΕΠΤΕΜΒΡΙΟΥ 2005
«ΩΔΕΙΟ ΡΟΔΟΥ ΚΑΙΤΗ ΚΑΣΤΡΟΥΝΗ»
ΓΙΑΤΙ Η ΜΟΥΣΙΚΗ ΕΙΝΑΙ Η ΖΩΗ ΜΑΣ
X12209-18/9

ΑΡΧΩΝ ΣΑΜΑΡΤΖΗΣ ΑΕΤΕΒΕ
Από το 1980
25 ΧΡΟΝΙΑ ΜΟΝΩΣΕΙΣ

ΕΛΑΦΡΟΣΚΥΡΟΔΕΜΑ ΘΕΡΜΟΗΧΟΜΟΝΩΤΙΚΟ
Υπόστρωμα για γεμίσματα δαπέδων & δημιουργία ρήσεων


X5389-30/9
ΔΙΑΘΕΣΗ: ΑΡΧΩΝ ΣΑΜΑΡΤΖΗΣ ΑΕΤΕΒΕ
ΜΟΝΩΣΕΙΣ - ΣΤΕΓΑΝΩΣΕΙΣ
ΚΑΤΑΣΤΗΜΑΤΑ
1) Ικαρου & Λαοδικείας - Τηλ.: 22410 20021 Ρόδος 85100
2) ΥποκατάστημαΕρυθρού Σταυρού 21 - Τηλ.: 22410 23030 Ρόδος 85100
ΚΙΝΗΤΟ: 6947374732

ΤΗΛΟΣ 21ος ΑΙΩΝΑΣ
SEA STAR
ΝΑΥΤΙΚΗ ΕΤΑΙΡΙΑ

ΠΛΗΡΟΦΟΡΙΕΣ:
ΡΟΔΟΣ ΤΑΡΠΟΝ ΣΠΡΙΝΓΚΣ 44
Τηλ./FAX: 22410 78052 κιν. 6938 244523
ΤΗΛΟΣ ΛΙΒΑΔΙΑ Τηλ. 22460 44000 FAX. 22460 44044

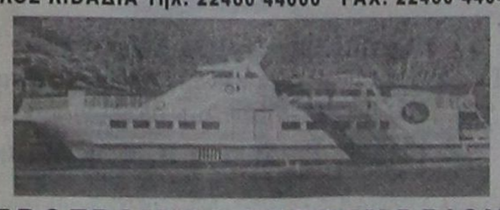

ΠΡΟΓΡΑΜΜΑ ΣΕΠΤΕΜΒΡΙΟΥ

Δ Ε Υ Τ Ε Ρ Α		
Λιμάνι	Αφιξη	Αναχώρηση
ΡΟΔΟΣ		08.45
ΤΗΛΟΣ	10.05	14.15
ΝΙΣΥΡΟΣ	14.50	17.30
ΤΗΛΟΣ	18.05	18.20
ΡΟΔΟΣ	19.40	Δ.
Τ Ρ Ι Τ Η		
Λιμάνι	Αφιξη	Αναχώρηση
ΡΟΔΟΣ		19.30
ΤΗΛΟΣ	20.50	Δ.
Τ Ε Τ Α Ρ Τ Η		
Λιμάνι	Αφιξη	Αναχώρηση
ΤΗΛΟΣ		09.00
ΡΟΔΟΣ	10.20	19.00
ΤΗΛΟΣ	20.20	Δ.
Π Ε Μ Π Τ Η		
Λιμάνι	Αφιξη	Αναχώρηση
ΤΗΛΟΣ		07.00
ΡΟΔΟΣ	08.20	09.00
ΤΗΛΟΣ	10.20	10.30
ΚΑΜΙΡΟΣ	11.15	14.30
ΤΗΛΟΣ	14.45	17.00
ΡΟΔΟΣ	18.20	Δ.
Π Α Ρ Α Σ Κ Ε Υ Η		
Λιμάνι	Αφιξη	Αναχώρηση
ΡΟΔΟΣ		09.00
ΤΗΛΟΣ	10.20	17.00
ΡΟΔΟΣ	1820	Δ.
Σ Α Β Β Α Τ Ο		
Λιμάνι	Αφιξη	Αναχώρηση
ΡΟΔΟΣ		09.00
ΧΑΛΚΗ	10.15	12.15
ΤΗΛΟΣ	12.55	17.00
ΡΟΔΟΣ	18.20	19.00
ΤΗΛΟΣ	20.20	Δ.
Κ Υ Ρ Ι Α Κ Η		
Λιμάνι	Αφιξη	Αναχώρηση
ΤΗΛΟΣ		07.30
ΡΟΔΟΣ	08.50	09.10
ΤΗΛΟΣ	10.30	16.00
ΡΟΔΟΣ	17.20	17.40
ΤΗΛΟΣ	19.00	19.20
ΡΟΔΟΣ	20.40	Δ.

ΧΛ 5410-30/9

KYDON TOURS

ΑΝΑΚΟΙΝΩΣΗ

Με χαρά σας γνωρίζουμε την έναρξη δρομολογίων
προς ΘΕΣΣΑΛΟΝΙΚΗ
του
F/B ΠΗΝΕΛΟΠΗ
προς **ΚΩ - ΣΑΜΟ - ΘΕΣ/ΚΗ**
και **ΡΟΔΟ - ΚΑΡΠΑΘΟ - ΗΡΑΚΛΕΙΟ**

Το F/B ΠΗΝΕΛΟΠΗ ανήκει στην
AGOUDIMOS LINES
του κ. ΔΗΜΗΤΡΗ ΑΓΟΥΔΗΜΟΥ
εταιρία γνωστή για τη δραστηριότητά της με σοβαρότητα πάρα πολλά χρόνια και με καταπληκτικά ΠΛΟΙΑ στη γραμμή ΕΛΛΑΔΑ - ΙΤΑΛΙΑ - ΑΛΒΑΝΙΑ και ΚΥΚΛΑΔΕΣ

ΚΑΘΕ ΤΡΙΤΗ: Από Ρόδο 21.00
για: Κάρπαθο - Ηράκλειο

ΚΑΘΕ ΤΕΤΑΡΤΗ: Από Ηράκλειο 18.00
για: Κάρπαθο - Ρόδο

ΚΑΘΕ ΠΕΜΠΤΗ: Από Ρόδο 07.00
για: Κω - Κάλυμνο - Σάμο - Θεσσαλονίκη

ΚΑΘΕ ΔΕΥΤΕΡΑ: Από Θεσσαλονίκη 18.00
για: Σάμο - Κάλυμνο - Κω - Ρόδο

• Μια γραμμή που υπόσχεται πολλά για τη διακίνηση τουριστών από Θεσσαλονίκη προς Ρόδο και αντίθετα προς Θεσσαλνίκη

ΚΕΝΤΡΙΚΟ ΠΡΑΚΤΟΡΕΙΟ
KYDON TOURIST AND SHIPPING AGENCY
ΕΘΕΛΟΝΤΩΝ ΔΩΔ/ΣΙΩΝ 14
Τηλ. 22410 23000, 22410 27900
ΑΚΤΗ ΣΑΧΤΟΥΡΗ 8 (απέναντι από το λιμάνι)
Τηλ. 22410 24265, 22410 27722

X5411-30/9

Από το υπουργείο Γεωργίας

Διανομή ενισχύσεως σε 18.000 παραγωγούς της Δωδεκανήσου

ΑΝΑΚΟΙΝΩΣΗ ΤΗΣ ΑΓΡΟΕΝΩΣΗΣ ΜΑΣ

Από την Ενωση Αγροτικών Συνεταιρισμών Δωδεκανήσου σχετικά με την ενιαία ενίσχυση σε 18.000 δικαιούχους παραγωγούς της περιοχής μας, εκδόθηκε η παρακάτω ανακοίνωση:

«Εχει ολοκληρωθεί από την ΕΑΣΔ η διαμονή των προσωρινών δικαιωμάτων της ενιαίας ενίσχυσης σε 18.000 δικαιούχους παραγωγούς της περιοχής μας, με δεδομένα που δόθηκαν από το Υπουργείο Γεωργίας.

Για όσα λάθη και διαφορές διαπιστωθούν στον υπολογισμό των παραπάνω δικαιωμάτων ή ακόμη αν έχουν αλλάξει κάποια από τα στοιχεία των αγροτών, θα πρέπει μέχρι τις 30 Σεπτέμβρη 2005 να υποβληθούν αιτήσεις αναθεώρησης στον συνεταιρισμό που ανήκουν ή στην ΕΑΣΔ μαζί με τα δικαιολογητικά που βεβαιώνουν τα σωστά στοιχεία δικαιούχων.

Για τη διευκόλυνσή σας επισημαίνουμε τα εξής:

• Να ελέγξετε την ορθότητα των στοιχείων των δικαιωμάτων σας καθώς και την ορθότητα των σταθερών στοιχείων σας (ονοματεπώνυμο, ταυτότητα κλπ)

• Να απευθύνεστε στους κατά τόπους Αγροτικούς Συνεταιρισμούς ή στην Ενωσή μας για ενημέρωση και περισσότερες πληροφορίες σχετικά με τα δικαιολογητικά που θα συνοδεύουν τις αιτήσεις αναθεώρησης.

Εφιστούμε την προσοχή όλων των ενδιαφερομένων παραγωγών να ελέγξουν λεπτομερώς την ατομική πράξη προσδιορισμού προσωρινών δικαιωμάτων τους. Οι λόγοι αναθεώρησης των προσωρινών δικαιωμάτων είναι οι ακόλουθοι:

1. α) Αίτηση αναθεώρησης λόγω εσφαλμένων σταθερών στοιχείων των δικαιούχων.

β) Αίτηση αναθεώρησης για ενοποίηση στοιχείων.

γ) Αίτηση αναθεώρησης για ταυτοποίηση και αναγνώριση δικαιούχων μη αναγνωρισθέντων ή όσων δεν κατανεμήθηκαν προσωρινά δικαιώματα ενιαίας ενίσχυσης.

2. α) Αίτηση αναθεώρησης λόγω εσφαλμένων στοιχείων υπολογισμού δικαιωμάτων ως προς την έκταση.

β) Αίτηση αναθεώρησης λόγω εσφαλμένων στοιχείων υπολογισμού δικαιωμάτων ως προς τον αριθμό των ζώων.

γ) Αίτηση αναθεώρησης λόγω εσφαλμένων στοιχείων ως προς τις παραδοθείσες για αποξήρανση ποσότητες.

δ) Αίτηση αναθεώρησης λόγω εσφαλμένων υπολογισμών των πληρωμών στον καπνό και στο ελαιόλαδο.

ε) Αίτηση αναθεώρησης λόγω εσφαλμένων υπολογισμών στο καθεστώς των νέων αγροτών.

στ) Αίτηση αναθεώρησης λόγω εσφαλμένων υπολογισμών στο χρόνο έναρξης της γεωργικής δραστηριότητας.

3. α) Αίτηση αναθεώρησης λόγω μεταβολών της εκμετάλλευσης (κληρονομιά).

β) Αίτηση αναθεώρησης λόγω μεταβολών της εκμετάλλευσης (ολική ή μερική μεταβίβαση).

γ) Αίτηση αναθεώρησης λόγω μεταβολών της εκμετάλλευσης (πρόωρη συνταξιοδότηση).

δ) Αίτηση αναθεώρησης λόγω μεταβολών της εκμετάλλευσης (μακροχρόνια ενοικίαση).

ε) Αίτηση αναθεώρησης λόγω μεταβολών της εκμετάλλευσης (συγχώνευση ή κατάτμηση).

4. Αίτηση αναθεώρησης εσφαλμένων στοιχείων βάσει δικαστικής απόφασης.

5. α) Αίτηση αναθεώρησης λόγω επενδύσεως (αγοράς ή ζώων).

β) Αίτηση αναθεώρησης λόγω έγκρισης σχεδίων βελτίωσης ή ένταξης σε αναπτυξιακούς νόμους.

γ) Αίτηση αναθεώρησης λόγω αγοράς ή κατανομής δικαιωμάτων παραγωγής από το εθνικό απόθεμα (καπνός, αιγοπρόβατα, βοοειδή).

6. α) Αίτηση αναθεώρησης για λόγους ανώτερης βίας (θάνατος παραγωγού).

β) Αίτηση αναθεώρησης για λόγους ανώτερης βίας (ασθένεια-μακρόχρονη ανικανότητα).

γ) Αίτηση αναθεώρησης για λόγους ανώτερης βίας (φυσική καταστροφή).

δ) Αίτηση αναθεώρησης για λόγους ανώτερης βίας (ατύχημα στις εγκαταστάσεις).

ε) Αίτηση αναθεώρησης για λόγους ανώτερης βίας (επιζωοτία).

7. Αίτηση αναθεώρησης για οποιαδήποτε άλλη αιτία που κατά το δικαιούχο επηρεάζει τον τρόπο υπολογισμού των προσωρινών δικαιωμάτων ενιαίας ενίσχυσης ή αλλάζει ολόκληρη την περίοδο αναφοράς υπολογισμού των δικαιωμάτων της ενιαίας ενίσχυσης».

ΣΥΓΧΑΡΗΤΗΡΙΑ

ΤΑ ΚΕΝΤΡΑ ΞΕΝΩΝ ΓΛΩΣΣΩΝ ΚΟΥΛΑ ΓΙΑΚΟΥΜΑΚΗ

συγχαίρουν

τους κάτωθι μαθητές τους για την επιτυχία τους στις εξετάσεις CAMBRIDGE-EDEXCEL-PALSO-GOETHE

GAMBRIDGE ADVANCE
ΚΑΡΑΚΟΥΤΣΗ Δ. ΕΛΕΝΗ

GAMBRIDGE F.C.E. (LOWER)
ΤΗΛΙΑΚΟΥ Μ. ΣΤΑΜΑΤΙΑ
ΓΙΑΝΝΟΥΛΑΚΗΣ Ν. ΙΩΑΝΝΗΣ
ΧΑΤΖΗΧΡΥΣΟΥ Γ. ΕΥΘΥΜΙΑ
ΑΝΘΟΥΛΑΣ - ΤΟΠΑΣ Α. ΑΛΕΞΑΝΔΡΟΣ

EDEXCEL 2 (PRE-LOWER)
ΧΑΤΖΗΝΙΚΟΛΑΣ Ε. ΓΕΩΡΓΙΟΣ
ΚΑΖΑΚΟΥ Α. ΤΣΑΜΠΙΚΑ
ΜΑΚΙΑΡΗΣ Σ. ΕΜΜΑΝΟΥΗΛ
ΚΕΡΑΝΗΣ Χ. ΣΤΥΛΙΑΝΟΣ
ΒΟΥΤΣΗΣ Ν. ΓΕΩΡΓΙΟΣ
ΜΑΥΡΟΥ Μ.ΤΡΙΑΝΤΑΦΥΛΛΙΑ
ΑΡΧΟΝΤΙΑ Δ. ΕΜΜΑΝΟΥΗΛΙΔΗ
ΖΟΥΡΟΥΔΗΣ Α. ΗΛΙΑΣ
ΔΙΑΚΟΓΕΩΡΓΑΚΗΣ Ε.ΜΙΧΑΗΛ
ΑΝΤΩΝΙΑΔΗ Π. ΜΑΡΙΑ
ΝΤΟΥΡΟΥΤΛΗΣ Θ.ΓΕΩΡΓΙΟΣ
ΜΙΚΚΙΟΥ Ι. ΔΗΜΗΤΡΙΟΣ
ΑΝΑΠΛΙΩΤΗΣ Η. ΣΤΕΦΑΝΟΣ
ΚΑΡΑΒΕΛΑΤΖΗ Μ. ΦΛΩΡΑ
ΞΕΠΑΠΑΔΑΚΗΣ Α. ΑΠΟΣΤΟΛΗΣ

PALSO ELEMENTARY
ΓΙΑΚΟΥΜΑΚΗ Σ. ΜΑΡΙΝΑ
ΒΑΣΙΛΙΑΔΗ Λ. ΤΣΑΜΠΙΚΑ
ΓΕΡΟΝΤΑ Τ. ΕΙΡΗΝΗ
ΚΑΡΑΟΛΑΝΗ Ε. ΤΣΑΜΠΙΚΑ
ΣΤΑΤΗ Β. ΑΝΑΣΤΑΣΙΑ
ΡΟΥΣΣΟΥ Ε. ΜΑΡΙΑ
ΨΑΡΟΠΟΥΛΟΣ Μ. ΑΛΕΞΑΝΔΡΟΣ
ΚΟΛΙΑΔΗ Α. ΕΛΕΥΘΕΡΙΑ
ΝΙΣΥΡΙΟΣ Ι. ΔΗΜΗΤΡΗΣ
ΔΑΣΚΑΛΑΚΗΣ Μ. ΓΙΩΡΓΟΣ
ΔΑΣΚΑΛΑΚΗ Μ. ΑΡΙΣΤΕΑ
ΚΥΡΙΑΖΗ Α. ΖΩΗ
ΜΑΡΤΑΚΗ Μ. ΞΕΝΙΑ
ΚΑΡΙΩΤΗ Σ. ΚΥΡΙΑΚΗ
ΒΑΡΒΑΤΟΥ Ι. ΙΩΑΝΝΑ- ΑΝΝΑ
ΚΑΤΡΗ Π. ΑΝΝΑ
ΜΟΥΣΤΑΚΑΣ Κ. ΓΙΩΡΓΟΣ

EDEXCEL 4 (ADVANCE)
ΤΗΛΙΑΚΟΥ Μ. ΣΤΑΜΑΤΙΑ
ΠΟΛΥΧΡΟΝΗ Κ. ΧΡΥΣΟΒΑΛΛΑΝΤΟ
ΣΑΜΙΩΤΗ Ε. ΧΡΥΣΑΝΘΗ

EDEXCEL 3 (LOWER)
ΜΑΝΕΤΑ Κ. ΑΝΔΡΙΑΝΝΑ
ΝΤΥΡΟΥ Ε. ΑΙΚΑΤΕΡΙΝΗ
ΧΑΤΖΗΧΡΙΣΤΟΔΟΥΛΟΥ Ν. ΙΩΑΝΝΗΣ
ΣΤΑΜΟΥΛΗ Α. ΕΙΡΗΝΗ
ΚΑΤΑΡΤΖΗ Σ. ΣΙΜΠΕΛ
ΤΡΙΤΣΑΡΗΣ Ε. ΚΩΝΣΤΑΝΤΙΝΟΣ
ΠΑΠΑΔΙΟΥ Α. ΑΙΚΤΕΡΙΝΗ
ΠΑΠΑΔΙΟΥ Α. ΚΥΡΙΑΚΗ
ΒΑΣΙΛΑΣ Σ. ΣΤΕΦΑΝΟΣ
ΚΑΣΤΕΛΟΡΙΟΥ Ι. ΠΟΛΥΞΕΝΗ
ΛΟΥΚΑΚΗ Π. ΕΛΠΙΔΑ
ΚΩΝΣΤΑΝΤΟΥΡΑ Ε. ΧΡΥΣΑ - ΜΑΡΙΑ
ΔΑΒΑΡΗ - ΧΡΙΣΤΟΥ Γ. ΙΑΚΩΒΙΝΑ
ΚΟΥΚΙΑΪΝΗ Γ. ΘΕΜΕΛΙΝΑ
ΔΙΟΝΥΣΙΑ Α. ΑΝΑΣΤΑΣΙΑ
ΠΑΠΑΣΤΟΓΙΑΝΝΗ Ε. ΑΝΘΟΥΛΑ
ΦΕΓΚΟΥ Ε. ΤΣΑΜΠΙΚΑ
ΜΟΥΧΟΥ Β.ΝΤΟΡΙΝΑ
ΠΑΤΣΑΗ Μ. ΜΑΡΙΑ
ΠΑΝΑΓΙΩΤΑΣ Β. ΤΣΑΜΠΙΚΟΣ

BASIC
ΚΟΥΛΑΡΟΣ Χ. ΝΙΚΟΛΑΟΣ
ΞΕΠΑΠΑΔΑΚΗΣ Α. ΣΩΤΗΡΗΣ
ΦΤΑΚΛΑ Σ. ΖΩΗ
ΟΙΚΟΝΟΜΟΥ Ν. ΕΛΕΝΗ
ΚΟΝΙΣΣΗΣ Χ. ΠΕΤΡΟΣ
ΝΙΚΟΛΙΚΟΣ Γ. ΜΙΧΑΛΗΣ
ΕΥΓΕΝΙΚΟΣ Μ. ΘΕΟΛΟΓΟΣ
ΔΙΑΚΟΜΑΝΩΛΗΣ Ε. ΒΑΣΙΛΗΣ
ΚΡΗΤΙΚΟΥ Μ. ΜΑΡΙΑ
ΚΑΜΠΟΥΡΗ Τ. ΕΥΔΟΚΙΑ
ΚΑΛΠΑΚΙΩΡΗ Τ. ΕΙΡΗΝΗ
ΛΟΥΛΟΥΔΑΚΗ ΜΑΡΙΑ
ΣΑΚΕΛΗΣ Γ. ΝΙΚΟΛΑΟΣ
ΣΑΚΕΛΗΣ Γ. ΣΕΡΑΦΕΙΜ
ΧΑΤΖΗΝΙΚΟΛΑΟΥ Α. ΑΝΑΣΤΑΣΙΑ
ΒΛΑΜΟΥ Σ. ΚΑΤΕΡΙΝΑ
ΒΛΑΜΟΣ Σ. ΝΙΚΟΛΑΟΣ
ΧΑΤΗΓΕΩΡΓΙΟΥ Δ. ΒΑΓΓΕΛΗΣ
ΚΑΡΑΓΙΑΝΝΗ Ε. ΘΕΑΝΩ

GAMBRIDGE YOUNG LEARNERS ENGLISH
STARTERS
ΔΑΛΑΚΑΣ ΜΙΧΑΗΛ
ΑΘΑΝΑΣΙΟΥ ΚΩΝΣΤΑΝΤΙΝΟΣ
ΧΑΤΖΗΓΙΑΝΝΗ ΜΑΓΔΑΛΕΝΗ
ΤΡΙΓΕΝΗ ΣΤΑΥΡΟΥΛΑ
ΠΙΖΗΜΟΛΑ ΑΓΓΕΛΙΚΗ
ΡΟΔΙΤΗΣ ΑΓΓΕΛΟΣ
ΜΑΥΡΟΣ ΚΩΝΣΤΑΝΤΙΝΟΣ
ΚΩΤΗ ΑΘΗΝΑ
ΑΘΑΝΑΣΑΣ ΛΟΥΚΑΣ
ΜΑΛΑΚΗ ΧΡΙΣΤΙΝΑ
ΣΙΑΛΟΥΠ ΠΑΡΑΣΚΕΥΗ
ΚΟΥΤΣΙΟΦΤΗΣ ΓΙΩΡΓΟΣ
ΧΑΛΚΙΑ ΜΑΡΙΝΑ
ΚΑΣΤΗΣ ΙΩΑΝΝΗΣ
ΚΕΦΑΛΛΑΣ ΣΑΒΒΑΣ
ΛΙΛΟΥ ΓΕΩΡΓΙΑ
ΧΑΤΖΗΣΑΒΒΑ ΤΣΑΜΠΙΚΑ
ΕΥΑΓΓΕΛΟΠΟΥΛΟΥ ΔΕΣΠΟΙΝΑ

MOVERS
ΕΛΕΥΘΕΡΙΟΥ ΜΑΡΙΑ
ΞΕΠΑΠΑΔΑΚΗ ΜΑΡΙΑ
ΞΕΠΑΠΑΔΑΚΗ ΕΥΤΥΧΙΑ
ΣΤΕΡΓΑΚΗ ΒΑΡΒΑΡΑ
ΚΡΙΤΣΩΤΑΚΗ ΚΑΤΕΡΙΝΑ
ΠΕΤΡΑΝΤΗ ΕΙΡΗΝΗ
ΣΤΕΡΓΙΟΠΟΥΛΟΥ ΚΑΛΛΙΟΠΗ

GOETHE- ZERTIFIKAT
ΦΩΤΕΙΝΗ Κ. ΔΕΣΠΟΙΝΑ
ΚΟΝΙΣΣΗ Χ. ΘΕΟΔΟΣΙΑ
ΦΩΤΕΙΝΗΣ Κ. ΙΩΑΝΝΗΣ
ΚΑΛΠΑΚΙΩΡΗΣ Θ. ΕΥΘΥΜΙΟΣ
ΠΑΠΑΚΩΣΤΑ ΚΑΛΛΙΟΠΗ
ΕΥΓΕΝΙΚΟΥ ΕΙΡΗΝΗ
ΤΑΛΑΡΟΣ ΕΜΜΑΝΟΥΗΛ
ΠΛΑΚΙΩΤΗΣ ΠΑΝΑΓΙΩΤΗΣ
ΚΑΡΑΝΙΚΟΛΑΣ ΜΙΧΑΗΛ
ΧΑΤΖΗΠΑΝΝΟΥΡΑΣ ΕΜΜΑΝΟΥΗΛ
ΠΑΚΟΥΜΑΚΗΣ ΓΕΩΡΓΙΟΣ

FLYERS
ΚΕΤΣΕΣ ΑΝΤΩΝΙΟΣ
ΜΙΚΙΟΥ ΓΕΩΡΓΙΟΣ
ΜΑΡΤΑΚΗΣ ΠΑΝΑΓΙΩΤΗΣ
ΣΤΡΟΛΟΓΓΑΣ ΙΩΑΝΝΗΣ
ΣΤΡΟΛΟΓΓΑΣ ΑΛΕΞΑΝΔΡΟΣ
ΙΑΤΡΙΔΗΣ ΓΕΩΡΓΙΟΣ
ΒΑΣΙΛΕΙΑΔΗ ΑΝΤΩΝΙΑ
ΦΟΥΤΟΥΛΗ ΜΑΡΙΑ
ΠΑΣΙΡΑΝΗ ΤΣΑΜΠΙΚΑ
ΠΛΑΤΗ ΠΑΡΑΣΚΕΥΗ
ΤΥΡΑΚ ΕΜΙΝΕ
ΚΑΡΑΝΙΚΟΛΑ ΤΣΑΜΠΙΚΑ
ΛΟΥΕΙ ΧΑΕΙΚ
ΟΙΚΟΝΟΜΟΥ ΑΡΤΕΜΙΣ
ΒΑΛΕΡΙΟΥ ΕΛΕΥΘΕΡΙΑ- ΗΛΙΑΝΑ
ΣΤΕΡΓΙΟΠΟΥΛΟΣ ΧΡΗΣΤΟΣ

X12211-15/9

ΚΕΝΤΡΑ ΞΕΝΩΝ ΓΛΩΣΣΩΝ
ΚΟΥΛΑ ΓΙΑΚΟΥΜΑΚΗ
ΠΤΥΧΙΟΥΧΟΣ ΑΑ., AB UNIVERSITY OF BALTIMORE USA

Προκριθείτε στην επιτυχία!
Αξιοποιείστε τις ικανότητές σας!
Πραγματοποιείστε τους στόχους σας!

LOWER σε 5 χρόνια PROFICIENCY σε 7 χρόνια

ΑΓΓΛΙΚΑ ΓΑΛΛΙΚΑ – ΓΕΡΜΑΝΙΚΑ–ΙΤΑΛΙΚΑ

Πολυετή πείρα και υπευθυνότητα, αναλαμβάνουμε τη σωστή διδασκαλία από έμπειρους καθηγητές
•Ολιγομελή τμήματα με εντατική διδασκαλία ώστε οι μαθητές να αποκτούν βεβαιώσεις σε χρόνο ρεκόρ, στις εξετάσεις: **CAMBRIDGE–MICHIGAN–TOEFL–LELTS–EDEXCEL–PALSO–GOTHE**
Με πολύ υψηλά ποσοστά επιτυχίας
• Εξεταστικό κέντρο για τις εξετάσεις CAMBRIDGE του επιπέδου YOUNG LEARNERS. Για παιδιά ηλικίας 7–12 ετών. Με συνεργασία του ΒΡΕΤΑΝΙΚΟΥ ΣΥΜΒΟΥΛΙΟΥ
• Τμήματα για επαγγελματίες
• Τμήματα PRE–JUNIOR Ηλικίας 406 ετών με ημιδιατροφή δωρεάν
• Κλιματιζόμενες και άρτια εξοπλισμένες αίθουσες σε ευχάριστο και φιλικό περιβάλλον.
• Εργαστήριο COMPUTER LAB με MULTIMEDIA προγράμματα, VIDEO ROOM και δανειστική βιβλιοθήκη.
• Οργανώνουμε πολιτιστικές εκδηλώσεις, και εκπαιδευτικές εκδρομές στο εξωτερικό.

ΚΕΝΤΡΑ ΞΕΝΩΝ ΓΛΩΣΣΩΝ
ΚΟΥΛΑ ΓΙΑΚΟΥΜΑΚΗ
ΜΕ ΚΥΡΟΣ ΚΑΙ ΥΠΕΡΟΧΗ ΣΤΗ ΞΕΝΟΓΛΩΣΣΩΝ ΕΚΠΑΙΔΕΥΣΗ
Εγγραφές καθημερινά από τις 10.00-13.00 & 18.00 -20.30
ΠΕΙΡΑΙΩΣ 7Α ΤΗΛ. 22410-32633,74755
ΑΡΧΑΓΓΕΛΟΣ 22440-23053

x5439-22/9

ΑΝΑΚΟΙΝΩΣΗ

Η κοινοπραξία
«ΡΟΔΙΑΚΕΣ ΘΑΛΑΣΣΙΕΣ ΕΚΔΡΟΜΕΣ»
και **«ΠΑΝΟΡΜΙΤΗΣ Ν.Ε.»**
γνωστοποιούν ότι τα πλοία μας
ΙΛΙΟΝ και **ΝΙΚΟΛΑΟΣ Χ.**
πραγματοποιούν καθημερινώς ημερήσιες εκδρομές προς
ΠΑΝΟΡΜΙΤΗ και ***ΣΥΜΗ***

Ωρα αναχώρησης **09.00** από το Μαντράκι (απέναντι από το Δικαστήριο) και επιστροφή στη Ρόδο στις **17.15.**

Επίσης διαθέτουμε τα πλοία μας για διάφορες εκδηλώσεις (γάμους, βαπτίσεις, συλλόγων κ.λ.π.)

Για πληροφορίες τηλ.: **22410 70030.**
22410 70031

X5426-30/9

LANE - LINES ΣΤΕΦΑΝΑΚΗΣ
Αλεξάνδρου Διάκου 38
Τηλ. 22410 20625, 30054, 31833 FAX: 22410 26745

ΔΡΟΜΟΛΟΓΙΑ ΑΠΟ ΡΟΔΟ

ΙΕΡΑΠΕΤΡΑ

ΤΕΤΑΡΤΗ 4.30: ΧΑΛΚΗ, ΔΙΑΦΑΝΙ, ΠΗΓΑΔΙΑ, ΚΑΣΟΣ, ΣΗΤΕΙΑ, ΑΓ. ΝΙΚΟΛΑΟΣ, ΣΑΝΤΟΡΙΝΗ, ΜΗΛΟΣ, ΠΕΙΡΑΙΑΣ(6.50)
ΚΥΡΙΑΚΗ 4.30: ΧΑΛΚΗ, ΔΙΑΦΑΝΙ, ΠΗΓΑΔΙΑ, ΚΑΣΟΣ, ΣΗΤΕΙΑ, ΑΓ. ΝΙΚΟΛΑΟΣ, ΣΑΝΤΟΡΙΝΗ, ΜΗΛΟΣ, ΠΕΙΡΑΙΑΣ(6.50)
ΠΑΡΑΣΚΕΥΗ 22.15: ΚΑΣΤΕΛΛΟΡΙΖΟ (02.15)
ΣΑΒΒΑΤΟ 14.00: ΚΑΣΤΕΛΛΟΡΙΖΟ (18.00)

ΚΟΡΝΑΡΟΣ

ΤΡΙΤΗ 11.00: ΧΑΛΚΗ, ΔΙΑΦΑΝΙ, ΠΗΓΑΔΙΑ, ΚΑΣΟΣ, ΣΗΤΕΙΑ (21.45)
ΠΕΜΠΤΗ 4.30: ΧΑΛΚΗ, ΔΙΑΦΑΝΙ, ΠΗΓΑΔΙΑ, ΚΑΣΟΣ, ΣΗΤΕΙΑ, ΑΓ. ΝΙΚΟΛΑΟΣ, ΣΑΝΤΟΡΙΝΗ, ΜΗΛΟΣ, ΠΕΙΡΑΙΑΣ(6.50)
ΣΑΒΒΑΤΟ 23.00: ΚΩΣ, ΚΑΛΥΜΝΟΣ, ΣΑΜΟΣ, ΧΙΟΣ, ΜΥΤΙΛΗΝΗ, ΛΗΜΝΟΣ, ΑΛΕΞΑΝΔΡΟΥΠΟΛΗ (01.50)
ΤΕΤΑΡΤΗ 08.00: ΚΑΣΤΕΛΛΟΡΙΖΟ (12.00)

X5431-17/9

Ναυτικά Πρακτορείο
TSAGARIS
GA FERRIES
Ε/Γ-Ο/Γ ΡΟΔΑΝΘΗ
Ε/Γ-Ο/Γ ΜΑΡΙΝΑ
Ε/Γ-Ο/Γ ΑΝΘΗ ΜΑΡΙΝΑ
Ε/Γ-Ο/Γ ΡΟΜΙΑΝΤΑ
ΡΟΔΟ - ΠΕΙΡΑΙΑ

ΣΑΒΒΑΤΟ 3/9
•ΡΟΔΑΝΘΗ 18.00 Κω- Κάλυμνο- Λέρο- Πάτμο- Πειραιά
ΚΥΡΙΑΚΗ 4/9
• ΜΑΡΙΝΑ 14.00 Τήλο- Νίσυρο - Κω- Κάλυμνο- Αστυπάλαια- Κατάπολα - Πειραιά
ΔΕΥΤΕΡΑ 5/9
• ΑΝΘΗ - ΜΑΡΙΝΑ 20.00 Κω- Λέρο - Πάτμο - Πειραιά
ΤΡΙΤΗ 6/9
• ΡΟΔΑΝΘΗ 19.00 Κω- Κάλυμνο- Αστυπάλαια -Πειραιά
ΤΕΤΑΡΤΗ 7/9
• ΑΝΘΗ - ΜΑΡΙΝΑ 17.00 Κω- Λέρο - Πάτμο - Πειραιά
ΠΕΜΠΤΗ 8/9
• ΡΟΔΑΝΘΗ 17.00 Τήλο - Νίσυρο - Κω - Κάλυμνο- Πειραιά
ΠΑΡΑΣΚΕΥΗ 9/9
• ΑΝΘΗ-ΜΑΡΙΝΑ 17.00 Κω - Λέρο -Πάτμο -Πειραιά
ΣΑΒΒΑΤΟ 10/9
•ΡΟΔΑΝΘΗ 20.00 Σύμη- Τήλο- Νίσυρο- Κω- Κάλυμνο - Λέρο - Πάτμο - Νάξο - Πάρο - Πειραιά
ΔΕΥΤΕΡΑ 12/9
• ΑΝΘΗ-ΜΑΡΙΝΑ 20.00 Κω-Λέρο -Πάτμο - Πειραιά
ΤΡΙΤΗ 13/9
• ΡΟΔΑΝΘΗ 16.00 Κω- Κάλυμνο -Αστυπάλαια - Πειραιά
ΤΕΤΑΡΤΗ 14/9
• ΑΝΘΗ-ΜΑΡΙΝΑ 17.00 Κω - Λέρο -Πάτμο - Πειραιά
ΠΕΜΠΤΗ 15/9
• ΡΟΔΑΝΘΗ 16.00 Τήλο- Νίσυρο- Κω- Κάλυμνο- Πειραιά
ΠΑΡΑΣΚΕΥΗ 16/9
• ΑΝΘΗ- ΜΑΡΙΝΑ 17.00 Κω-Λέρο -Πάτμο- Πειραιά
ΣΑΒΒΑΤΟ 17/9
• ΡΟΔΑΝΘΗ 20.00 Σύμη- Τήλο-Νίσυρο-Κω-Κάλυμνο- Λέρο- Πάτμο -Νάξο - Πάρο - Πειραιά
ΔΕΥΤΕΡΑ 19/9
• ΑΝΘΗ-ΜΑΡΙΝΑ 20.00 Κω - Λέρο- Πάτμο- Πειραιά
ΤΡΙΤΗ 20/9
• ΡΟΔΑΝΘΗ 16.00 Κω- Κάλυμνο-Αστυπάλαια- Πειραιά
ΤΕΤΑΡΤΗ 21/9
• ΑΝΘΗ ΜΑΡΙΝΑ 17.00 Κω - Λέρο -Πάτμο- Πειραιά
ΠΕΜΠΤΗ 22/9
• ΡΟΔΑΝΘΗ 16.00 Τήλο- Νίσυρο-Κω - Κάλυμνο-Πειραιά
ΠΑΡΑΣΚΕΥΗ 23/9
• ΑΝΘΗ-ΜΑΡΙΝΑ 17.00 Κω-Λέρο- Πάτμο- Πειραιά
ΣΑΒΒΑΤΟ 24/9
• ΡΟΔΑΝΘΗ 20.00 Σύμη- Τήλο- Νίσυρο- Κω- Κάλυμνο- Λέρο- Πάτμο Νάξο-Πάρο - Πειραιά

ΠΡΟΣΦΟΡΑ: Πακέτα εισιτηρίων άνω των 300 € μπορείτε να εξοφλήσετε σε 4 άτοκες μηνιαίες δόσεις με την πιστωτική σας κάρτα VISA ή MASTER!!!

Η εταιρία μας σας ενημερώνει
ότι η **έκπτωση 50%** (πολύτεκνοι, στρατιωτικοί, ανάπηροι κ.λ.π.) ισχύει για όλες τις θέσεις

TSAGARIS TRAVEL
Σαχτούρη 5 (έναντι Τελωνείου)
Τηλ.: 22410 35066, 22410 36170

X5394-30/9

ΠΡΑΚΤΟΡΕΙΟ ΚΑΣΤΡΟ

Την οργάνωση, επιμέλεια, φροντίδα και συνοδεία έχει αποκλειστικά ο κ. Μαχαιράκης

Εκδρομή στην

ΤΗΝΟ

Ιερό προσκύνημα στην Μεγαλόχαρη

25/9/05 - 29/9/05

Πρόγραμμα:

25/9/05 ΚΥΡΙΑΚΗ
Ωρα 18.00 Αναχώρηση από Ρόδο με το F/B BLUE STAR 2 κατευθείαν για Κω - Σύρο. Αφιξη στη Σύρο στις 04.00. Τακτοποίηση στο ξενοδοχείο μας. Διανυκτέρευση.

26/9/05 ΔΕΥΤΕΡΑ
Ωρα 111.35 Αναχώρηση από Σύρο με το F/B BLUE STAR ITHAKI για Τήνο. Αφιξη στην Τήνο στις 12.05. Μεταφορά και τακτοποίηση στο ξενοδοχεί ο μας. Ημέρα ελεύθερη για να προσκυνήσετε την θαυματουργή εικόνα της Μεγαλοχαρης, να επισκεφθείτε τα αξιοθέατα και τα μουσεία της Μονής και να περιπλανηθείτε στα στενά δρομάκια με τα πολλά μαγαζιά, εστιατόρια, ζαχαροπλαστεία, καφετέριες κ.λ.π.

27/9/05 ΤΡΙΤΗ
Το πρωί μπορείτε να εκκλησιασθείτε. Ωρα 10.00 ολοήμερη εκδρομή (γύρος νησιού). Κατά τη διάρκεια της εκδρομής θα επισκεφθείτε όλα τα πανέμορφα χωριουδάκια της Τήνου και τη μονή της Οσίας Πελαγίας. Αργά το απόγευμα επιστροφή στην Τήνο. Διανυκτέρευση.

28/9/05 ΤΕΤΑΡΤΗ
Το πρωί ελεύθερο για περιπάτους, ατομικές επισκέψεις, ψώνια, ξεκούραση. Ωρα 15.15 αναχώρηση από Τήνο για Σύρο με το F/B BLUE STAR ITHAKI από όπου στις 23.05 θα αναχωρήσουμε με το F/B BLUE STAR 2 κατευθείαν για Κω - Ρόδο. Διανυκτέρευση επί του πλοίου.

29/9/05 ΠΕΜΠΤΗ
Ωρα 08.30 άφιξη στη Ρόδο.

ΜΕΓΑΛΗ ΕΞΑΗΜΕΡΗ ΕΚΔΡΟΜΗ

ΒΟΛΟΣ-ΠΗΛΙΟ-ΜΕΤΕΩΡΑ-ΛΙΜΝΗ ΠΛΑΣΤΗΡΑ ΣΚΙΑΘΟΣ- ΑΠΟΣ ΙΩΑΝΝΗΣ Ο ΡΩΣΣΟΣ (ΕΥΒΟΙΑ), ΟΣΙΟΣ ΕΦΡΑΙΜ (ΝΕΑ ΜΑΚΡΗ)- ΧΡΙΣΤΟΣ (ΣΠΑΤΑ)

4/10/05 ΤΡΙΤΗ
Ωρα 19.00 αναχώρηση από Ρόδο για Πειραιά, με BLUE STAR. Προσέλευση στο λιμάνι μία ώρα πριν την αναχώρηση. Διανυκτερεύσεις στο πλοίο.

05/10/05 ΤΕΤΑΡΤΗ
Ωρα 07.10 (το πρωί) άφιξη στο λιμάνι του ΠΕΙΡΑΙΑ. Επιβίβαση σε πολυτελές πούλμαν και άμεση αναχώρηση για ΒΟΛΟ, με σταθμό στα Καμμένα Βούρλα για καφέ και ξεκούραση. Αφιξη στον Βόλο το μεσημέρι, τακτοποίηση στο ξενοδοχείο μας και στην συνέχεια επίσκεψη της πανέμορφης ΠΟΡΤΑΡΙΑΣ, το καταπράσινο θέρετρο με τα άφθονα νερά όπου και θα γευματίσουμε. Καφές στην ΜΑΚΡΥΝΙΤΣΑ όπου θα επισκεφθούμε την εκκλησία του ΑΓΙΟΥ ΙΩΑΝΝΗ και την ΠΑΝΑΓΙΑ την ΜΑΚΡΥΝΙΤΙΣΣΑ (1272 μ.Χ.) θα μείνουμε στο πανέμορφο «Μπαλκόνι του Πηλίου» με την χαρακτηριστική πηλιορίτικη αρχιτεκτονική, τα θαυμάσια αρχοντικά με τους πέτρινους χονδρούς τοίχους, το σκεπαστό ξύλινο χαγιάτι με τα ζωγραφιστά ψευδοπαράθυρα. Αργά το απόγευμα επιστροφή στο ξενοδοχείο μας. Το βραδάκι κάντε την βόλτα σας στην παραλία του ΒΟΛΟΥμε τα παραδοσιακά ουζερί και τους λαχταριστούς μεζέδε. Διανυκτέρευση.

6/10/05 ΠΕΜΠΤΗ
Πρόγευμα και ολοήμερη εκδρομή. Σήμερα σε μια εξαίσια διαδρομή μέσω ΚΑΡΔΙΤΣΑΣ και ΤΡΙΚΑΛΩΝ θα επισκεφθούμε τα ΜΕΤΕΩΡΑ με τα ξακουστά μοναστήρια και την πανέμορφη ΛΙΜΝΗ ΠΛΑΣΤΗΡΑ. Αργά το απόγευμα επιστροφή στον ΒΟΛΟ. Διανυκτέρευση.

07/10/05 ΠΑΡΑΣΚΕΥΗ
Πρόγευμα και στην συνέχεια ολοήμερη εκδρομή -κρουαζιέρα στην πανέμορφη ΣΚΙΑΘΟ. Χρόνος ελεύθερος, για περιπάτους, ατομικές επισκέψεις, φαγητό. Το απόγευμα επιστροφή στον ΒΟΛΟ. Διανυκτέρευση.

8/10/05 ΣΑΒΒΑΤΟ
Πρόγευμα και στην συνέχεια μέσω ΧΑΛΚΙΔΑΣ θα επισκεφθούμε το χωριό ΠΡΟΚΟΠΙ της ΕΥΒΟΙΑΣ όπου και θα προσκυνήσουμε το σκήνωμα του Αγίου Ιωάννου του Ρώσσου. Στην συνέχεια κατεβαίνοντας προς ΠΕΙΡΑΙΑ θα επισκεφθούμε την Μονή του Οσίου Εφραίμ στην Νέα Μάκρη και το Μοναστήρι του ΧΡΙΣΤΟΥ στα Σπάτα. Αφιξη στον ΠΕΙΡΑΙΑ από όπου στις 23.00 θα αναχωρήσουμε για ΡΟΔΟ.
Διανυκτέρευση στο πλοίο.

9/10/05 ΚΥΡΙΑΚΗ
Ωρα 12.45 άφιξη στη Ρόδο

Εάν δεν πάρετε μία από τις δικές μας οργανωμένες εκδρομές, μπορείτε να πάρετε για σας και την οικογένειά σας φθηνά πακέτα, αποτελούμενα από αεροπορικά - ακτοπλοϊκά εισιτήρια, ξενοδοχεία, αυτοκίνητα κ.λ.π. για οποιαδήποτε ημερομηνία και για όσες μέρες εσείς θέλετε, για ολόκληρη την Ελλάδα τα νησιά μας και το εξωτερικό.

Επίσης στο γραφείο μας θα βρείτε:
Αεροπορικά και ακτοπλοϊκά εισιτήρια με όλες τις αεροπορικές και ακτοπλοϊκές εταιρίες και για όλους τους προορισμούς

Για περισσότερες πληροφορίες

ΚΥΡΙΑΚΟΣ Μ. ΜΑΧΑΙΡΑΚΗΣ
ΠΡΑΚΤΟΡΕΙΟ ΚΑΣΤΡΟ
Κ. Παλαιολόγου 46 - Ρόδος
☎ 22410 77506, 22410 77563
ΚΑΣΤΡΟ το δικό σας πρακτορείο

X.5413-30/9

Μήνυμα του Αρχιστράτηγου Μέσης Ανατολής προς τους Ελληνες

Οι Ιταλοί γονάτισαν, οι Γερμανοί θα γονατίσουν...

Γράφει ο Θεοφάνης Μπογιάννος

ΗΤΑΝ Σεπτέμβριος του 1943. Η Ιταλία μόλις είχε υπογράφει ανακωχή με τους Συμμάχους Αγγλους και Αμερικανούς. Στη Ρόδο και σε όλα τα Δωδεκάνησα μαίνονται οι μάχες μεταξύ Ιταλών και Γερμανών. Αυτοί οι δύο, φασίστες και ναζιστές, ήταν φίλοι και σύμμαχοι, αλλά από τις 8 Σεπτεμβρίου και μετά, αλληλοδολοφονούνται απηνώς στα ελληνικά Δωδεκάνησα και αλλού...

Αρχικά, οι Ιταλοί επικρατούν. Αλλά από τις 11 Σεπτεμβρίου 1943 και μετά οι Γερμανοί κερδίζουν έδαφος και επιβάλλονται στους Ιταλούς...

Σε όλα τα χωριά της Ρόδου και στα νησιά της Δωδεκανήσου οι μάχες οι φονικές είναι υπέρ των Γερμανών. Οι Σύμμαχοι στη Μέση Ανατολή ετοιμάζουν επιθέσεις εναντίον των Ναζιστών σε όλα τα επίπεδα και στέλνουν ένα μήνυμα νίκης και θάρρους, ελπίδος και φιλίας προς τον ελληνικό λαό. Το υπογράφει ο Αρχιστράτηγος Μέσης Ανατολής των Συμμαχικών Δυνάμεων. Ιδού τι αναφέρει το σημαντικό και ιστορικό αυτό έγγραφο του Σεπτεμβρίου 1943.

«ΕΛΛΗΝΕΣ. Οι Ιταλοί νικήθηκαν και γονάτισαν. Υπέγραψαν ανακωχή με τα Ηνωμένα Εθνη. Ο Αγώνας της Ελλάδος και των Μυστικών Οργανώσεων συνετέλεσεν εις την εξάρθρωση των σχεδίων του Αξονα και εις την Νίκην των Συμμάχων έναντι της Ιταλίας.

Οι Ιταλοί υποχρεούνται να εφαρμόσουν τους Ορους της Ανακωχής, άλλως υπόκεινται εις ποινάς και τιμωρίας. Τα ιταλικά στρατεύματα υπακούουν τώρα στις δικές μου διαταγές. Οχι στις διαταγές των Γερμανών Ναζιστών. Σύμφωνα με τις διαταγές μου πρέπει να σταματήσουν κάθε εχθροπραξία έναντι των Ελλήνων. Ολα τα πλοία των Ιταλών πρέπει να παραδοθούν στα Ηνωμένα Εθνη. Τα αεροπλάνα τους να πετάξουν προς τα Συμμαχικά Αεροδρόμια. Δεν επιτρέπεται να παραδώσουν τα όπλα τους και τις Οχυρές Θέσεις στους Γερμανούς. Ο πόλεμος εξακολουθεί εναντίον των Γερμανών που είναι οι κυρίως εχθροί. Οι Γερμανοί επιδιώκουν να παρατείνουν την σκλαβιά της πατρίδος σας Ελλάδος. Προς όλους τους φίλους, λέγω:

- ΠΡΩΤΟΝ. Μην εμποδίσετε τους Ιταλούς να επιστρέψουν στα σπίτια τους.

- ΔΕΥΤΕΡΟΝ. Οι Γερμανοί θα προσπαθήσουν να προκαλέσουν αιματοχυσίες ανάμεσα στους Ιταλούς και τους Ελληνες. Μη γελαστείτε από αυτό το τέχνασμα...

- ΤΡΙΤΟΝ. Εις εκείνους που πολεμούν τον Αξονα, λέγω: Προμηθευτείτε, χωρίς βία, όπλα από τους Ιταλούς για να μπορέσετε να συνεχίσετε τον Ωραίο Αγώνα σας.

- Ο Αγώνας συνεχίζεται με τον εχθρό, με μεγαλύτερη σφοδρότητα...

- ΤΕΤΑΡΤΟΝ. Σ' αυτούς που περιμένουν να δουν την εξέλιξη των πραγμάτων, λέγω: Αποφασίστε ΤΩΡΑ, ή καταστραφείτε και σεις μαζί με τους Γερμανούς

- ΠΕΜΠΤΟΝ. Στους φίλους που δεν έχουν φανερωθεί, λέγω:

Οι Γερμανοί θα προσπαθήσουν τώρα με πονηριές, να σας ξεγελάσουν για να αποκαλύψετε τα σχέδιά σας και τις οργανώσεις σας, πρόωρα...

Ετσι, σχεδιάζουν να σας εξοντώσουν έναν - έναν όλους. ΕΛΛΗΝΕΣ, μη γελαστείτε. Η ώρα της Τελικής Νίκης πλησιάζει. Η απελευθέρωση είναι κοντά, αλλά δεν έφτασε ακόμη. Περιμένετε το Σύνθημα της Γενικής Εξεγέρσεως. Συνεχίζεται η μάχη των Ηνωμένων Εθνών εναντίον των Γερμανών, ακούστε:

ΟΙ ΓΕΡΜΑΝΟΙ ΘΑ ΚΑΤΑΣΤΡΑΦΟΥΝ ΠΛΗΡΩΣ ΚΑΙ ΟΛΟΙ...!

Ο Αρχιστράτηγος της Μέσης Ανατολής...»

Αυτά γράφει το ιστορικό αυτό κείμενο του Σεπτεμβρίου 1943, όταν το Τρίτο Ράϊχ, αιματοκυλούσε την Ελλάδα, ιδίως τη Ρόδο και τα Δωδεκάνησα και όλον τον πολιτισμένο κόσμο μας.

Καλώς ορίσατε ... στο Mike's Executive Catering.

Λάμψη, αριστοκρατεία, κομψότητα, φινέτσα.
Λέξεις που αποκτούν νόημα και ουσία στο Mike's Executive Catering, που αναλαμβάνει πλήρως και οργανωμένα τις σημαντικότερες εκδηλώσεις της ζωής σας. **Γαμήλια δεξίωση. Βάπτιση. Γενέθλια. Εγκαίνια.** Ή όποια άλλη δική σας ιδιαίτερη στιγμή. Το άψογο σέρβις, η άριστη ποιότητα των εδεσμάτων, γλυκών και αλμυρών, η σημασία στη λεπτομέρεια, εγγυώνται την επιτυχία της εκδήλωσής σας.
Κοντά σας από την πρώτη στιγμή...
Γιατί...

Μια οικογένεια είμαστε!



Mike's Executive Catering

Γεωργίου Σεφέρη 108 Ρόδος.
Τηλ. 22410 66510/60038/60216. Fax: 22410 67579
www.mikes.gr

X-11/9

ΣΧΟΛΗ ΧΟΡΟΥ

Μαρί Γκίκα

ΑΝΑΓΝΩΡΙΣΜΕΝΗ ΑΠΟ ΤΟ ΚΡΑΤΟΣ

1984-2005 "21 ΧΡΟΝΙΑ ΧΟΡΕΥΤΙΚΗΣ ΠΑΙΔΕΙΑΣ"

Η πολύχρονη εμπειρία μας, η αγάπη για τη τέχνη του χορού και το παιδί, σε συνδυασμό με το επιλεγμένο διδακτικό προσωπικό από Έλληνες & ξένους εξειδικευμένους καθηγητές, εγγυώνται την άριστη εκμάθηση και μύηση των παιδιών σας στο μαγικό κόσμο του χορού.

ΔΙΔΑΣΚΟΝΤΑΙ :

● **Κλασσικό Μπαλλέτο (Συστ. Vaganova)** ● **Ακαδημαϊκό Κλασσικό Μπαλλέτο (χορήγηση διπλωμάτων μετά από εξετάσεις)** ● **Σύγχρονος Χορός** ● **Ρυθμική Κινητική Αγωγή Νηπίων** ● **Jazz** ● **Aerobic** ● **Δημιουργικός χορός** ● **Αυτοσχεδιασμός** ● **Κάρακτερ** ● **Flamenco** ● **Τμήματα μικρών & μεγάλων Μαζορεττών** ● **Εντατικό προεπαγγελματικό προετοιμασίας εξετάσεων ΥΠ.ΠΟ**

ΔΕΚΤΑ ΠΑΙΔΙΑ ΑΠΟ 3,5 ΕΤΩΝ

ΕΓΓΡΑΦΕΣ ΑΠΟ 5/9 - ΕΝΑΡΞΗ ΜΑΘΗΜΑΤΩΝ 15/9/2005

Καθημερινά εκτός Σαββάτου - Κυριακής 18:00-21:00

● **ΣΧΟΛΗ ΡΟΔΟΥ, ΔΕΝΔΡΙΝΟΥ 19 , ΤΗΛ: 22410 35351**
● **ΣΧΟΛΗ ΑΡΧΑΓΓΕΛΟΥ, ΤΗΛ: 22440 22290**

ΜΑΡΙ ΓΚΙΚΑ: ● Διπλωματούχος Ανώτερης Επαγγελματικής Σχολής Χορού "Ραλλού Μανού" και Ακαδημίας Χορού Βάρνας - Βουλγαρίας ● Επίσημος αντιπρόσωπος της International Ballet Academy of Varna - Bulgaria του συστήματος "VAGANOVA" με δικαίωμα χορηγήσεως διπλωμάτων όλων των βαθμίδων ● Μέλος Διεθνούς Συμβ. Χορού της UNESCO. ● Μέλος Σ.Ι.Σ.Χ.Ε. (Σωματείο Ιδιοκτητών Σχολών Χορού Ελλάδος)

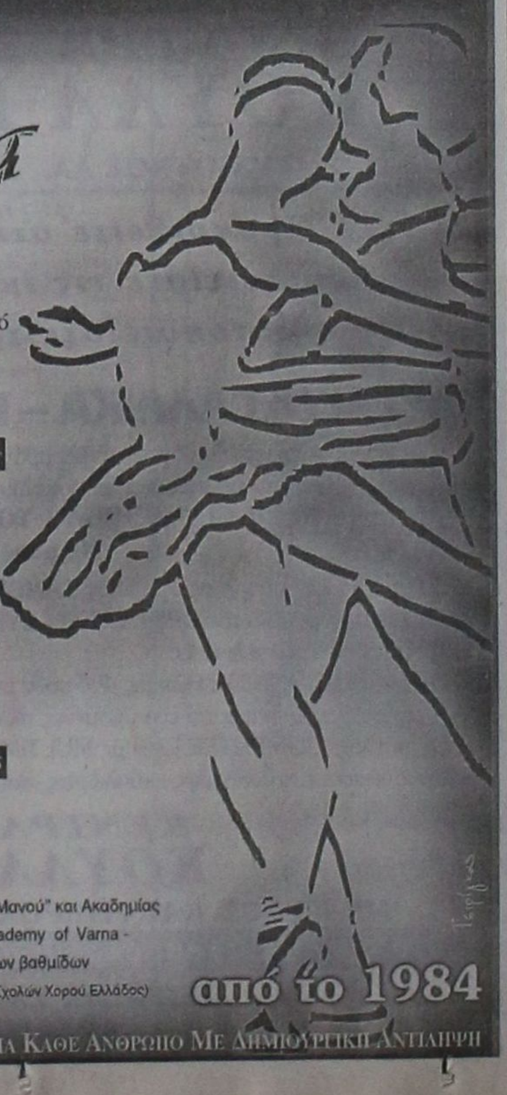

από το 1984

ΚΟΝΤΑ ΜΑΣ Ο ΧΟΡΟΣ ΕΙΝΑΙ ΠΑΙΔΕΙΑ & ΜΟΡΦΗ ΕΠΙΚΟΙΝΩΝΙΑΣ ΓΙΑ ΚΑΘΕ ΑΝΘΡΩΠΟ ΜΕ ΔΗΜΙΟΥΡΓΙΚΗ ΑΝΤΙΛΗΨΗ

X5410-13/9

QUICK CARWASH

«QUICK CAR WASH»

Το πρότυπο πλυντήριο αυτοκινήτων και πρατήριο καυσίμων «QUICK CAR WASH» στην περιοχή Ασγούρου

ΖΗΤΕΙ προσωπικό

για τις παρακάτω θέσεις:

1. ΠΡΟΣΩΠΙΚΟ ΚΑΘΑΡΙΣΜΟΥ ΑΥΤΟΚΙΝΗΤΩΝ
   Οι ενδιαφερόμενοι θα πρέπει να έχουν εκπληρώσει τις στρατιωτικές τους υποχρεώσεις.
2. ΚΟΠΕΛΑ ΓΙΑ ΤΗ ΡΕΣΕΨΙΟΝ - ΕΞΥΠΗΡΕΤΗΣΗ ΠΕΛΑΤΩΝ
   Οι ενδιαφερόμενες θα πρέπει να είναι απόφοιτες λυκείου, να έχουν καλή γνώση της αγγλικής γλώσσας, βασικές γνώσεις χειρισμού Η/Υ, με ευχάριστη προσωπικότητα και με διάθεση για δουλειά. Επιπλέον προσόντα θα ληφθούν υπόψιν.
3. ΚΑΘΑΡΙΣΤΡΙΑ
   για τον καθαρισμό του χώρου του πλυντηρίου-πρατηρίου, για οκτάωρη απασχόληση καθημερινά.

Το πλυντήριο προσφέρει άριστες συνθήκες εργασίας, συνεχές ωράριο, δωδεκάμηνη απασχόληση, ασφάλιση Ι.Κ.Α. με προοπτικές εξέλιξης.

ΒΙΟΓΡΑΦΙΚΑ ΘΑ ΓΙΝΟΝΤΑΙ ΔΕΚΤΑ από τις 9 π.μ. - 5μ.μ. απαραίτητα με μία φωτογραφία.
Τηλέφωνα επικοινωνίας 22410 60150 - 151

X.5386-14/9

KYDON TOURS

Ποιότητα - Φροντίδα - Επιτυχία
ΟΡΓΑΝΩΝΟΥΜΕ και ΣΥΝΟΔΕΥΟΥΜΕ ΤΙΣ ΕΚΔΡΟΜΕΣ ΜΑΣ

• • •

ΣΥΡΟΣ - ΤΗΝΟΣ - ΠΑΡΟΣ - ΑΝΤΙΠΑΡΟΣ - ΜΥΚΟΝΟΣ - ΣΑΝΤΟΡΙΝΗ
15/9/-20/9/05

Ιερό προσκύνημα στην Παναγιά της Τήνου και την Εκατονταπυλιανή της Πάρου
Παράλληλα μία υπέροχη εκδρομή στις ΚΥΚΛΑΔΕΣ τα κοσμοπολίτικα μαγευτικά νησιά με εκδρομές - διασκέδαση και ρομαντικούς περιπάτους.
Αναχώρηση - επιστροφή με BLUE STAR FERRIES
Ομορφες διακοπές στα πανέμορφα κυκλαδονήσια.
• Συνοδός η κ. Ελένη Ψυλλάκη

• • •

RELAX 2ήμερα-3ήμερα στα ΝΗΣΙΑ μας και στο ΜΑΡΜΑΡΙΣ
ΠΑΤΜΟΣ - ΚΑΛΥΜΝΟΣ - ΛΕΡΟΣ - ΣΑΜΟΣ - ΜΥΤΙΛΗΝΗ - ΜΥΚΟΝΟΣ - ΠΑΡΟΣ - ΣΑΝΤΟΡΙΝΗ

• • •

ΠΑΤΡΑ - ΖΑΚΥΝΘΟΣ - ΚΕΦΑΛΟΝΙΑ - ΚΕΡΚΥΡΑ
2/10 - 10/10/05
Μια υπέροχη εκδρομή στα πιο όμορφα νησιά μας του ΙΟΝΙΟΥ ΠΕΛΑΓΟΥΣ.
• Συνοδός η κ. Ελένη Ψυλλάκη

• • •

ΦΕΤΙΓΙΕ - ΛΥΒΙΣΙ - ΚΑΣ - ΜΥΡΑ - ΑΓ. ΝΙΚΟΛΑΟΣ - ANTALYA
24/9 - 28/9/05
• Συνοδός η κ. Ελένη Ψυλλάκη

Στο γραφείο μας θα βρείτε:
* Εισιτήρια αεροπορικά - ακτοπλοϊκά - με όλες τις εταιρίες ΕΛΛΑΔΑ - ΕΞΩΤΕΡΙΚΟ
* Πακέτα εκδρομών για όλο τον κόσμο
* Πακέτα νεονύμφων
* Ξενοδοχεία επιλεγμένα φθηνά σε όλο τον κόσμο.
* Αποστολή χρημάτων παντού σε 10 λεπτά **WESTERN UNION**.

Σας ταξιδεύουμε 30 χρόνια

ΠΡΑΚΤΟΡΕΙΟ KYDON IATA
• ΕΘΕΛΟΝΤΩΝ ΔΩΔ/ΣΙΩΝ 14 • ΑΚΤΗ ΣΑΧΤΟΥΡΗ 8
Τηλ. 22410 23000, 27900, 32741
e-mail:kydon@otenet.gr

X5411-30/9

ΠΡΑΚΤΟΡΕΙΟ ΤΑΞΙΔΙΩΝ

ΣΑΒΒΑΣ ΣΑΗΣ

Με την ευκαιρία της λειτουργίας του **νέου** μας πρακτορείου στην οδό ΤΑΡΠΟΝ ΣΠΡΙΓΚΣ 42 δίπλα στην Τράπεζα Πίστεως

ΠΡΟΣΦΕΡΟΥΜΕ

τα φθηνότερα αεροπορικά εισιτήρια για όλο τον κόσμο με όλες τις αεροπορικές πτήσεις

ΠΡΟΣΟΧΗ:

ΠΛΗΡΟΦΟΡΙΕΣ ΔΕΝ ΔΙΔΟΝΤΑΙ ΑΠΟ ΤΟ ΤΗΛΕΦΩΝΟ ΜΟΝΟ ΠΡΟΣΩΠΙΚΗ ΠΑΡΟΥΣΙΑ ΣΑΣ

Ακόμη:

- BIZA επισκέπτου για ΑΥΣΤΡΑΛΙΑ σε μία μέρα
- Εκδοση διαβατηρίων
- Εκδοση αδειών αυτοκινήτων

ΞΕΝΟΔΟΧΕΙΑ ΣΤΗΝ ΑΘΗΝΑ

PRESIDENT Α' Κατηγορίας Λεωφόρος Κηφισίας

Μονόκλινο	€ 63	έως 31/8/05
Δίκλινο για μονόκλινο	€ 68	» »
Δίκλινο	€ 73	» »
Τρίκλινο	€ 95	» »

ROYAL OLYMPIC LUX κοντά στο Σύνταγμα

Μονόκλινο	€ 95	έως 31/10/05
Δίκλινο	€ 97	» »
Τρίκλινο	€ 120	» »

OLYMPIC PLC Α' κατηγορίας Σύνταγμα

Μονόκλινο	€ 78	έως 31/10/05
Δίκλινο	€ 88	» »
Τρίκλινο	€ 109	» »

ΚΑΝΙΓΚΟΣ Α' κατηγορίας οδός Κάνινγκος

Μονόκλινο	€ 78	έως 31/10/05
Δίκλινο	€ 88	» »

ASTOR Σύνταγμα

Μονόκλινο	€ 70
Δίκλινο για μονόκλινο	€ 80
Δίκλινο	€ 90
Τρίκλινο	€ 105

POLIS GRAND HOTEL Β' Κατηγορίας Πατησίων

Μονόκλινο	€ 74
Δίκλινο	€ 81
Τρίκλινο	€ 110

DORIA HTL Β' Κατηγορίας Ομόνοια

Μονόκλινο	€ 67
Δίκλινο	€ 80
Τρίκλινο	€ 106

HELLINIS Β' Κατηγορίας ΩΝΑΣΕΙΟ, Συγγρού

Μονόκλινο	€ 48
Δίκλινο	€ 58
Τρίκλινο	€ 70

BEST WESTERN Ιλίσια

Μονόκλινο	€ 84	από 1/5 - 31/12/05
Δίκλινο	€ 93	» »
Τρίκλινο	€ 110	» »

ARETOUSA Β' Κατηγορίας Μητροπόλεως Σύνταγμα

Μονόκλινο	€ 58
Δίκλινο	€ 76
Τρίκλινο	€ 100

VERGINA Β' Κατηγορίας ΘΕΣ/ΚΗ (κεντρικό)

Μονόκλινο	€ 58
Δίκλινο	€ 75
Τρίκλινο	€ 90

ANEMONI Κεντρικό - Πειραιά

Μονόκλινο	€ 60	έως 10/5/05	€ 65	από 1/5 - 25/10/05
Δίκλινο	€ 70	» »	€ 78	» » » »
Τρίκλινο	€ 85	» »	€ 94	» » » »

ΣΑΣ ΣΥΜΦΕΡΕΙ ΠΡΙΝ ΚΛΕΙΣΕΤΕ ΟΠΟΥΔΗΠΟΤΕ ΝΑ ΜΑΣ ΕΠΙΣΚΕΦΘΕΙΤΕ

ΠΡΑΚΤΟΡΕΙΟ ΤΑΞΙΔΙΩΝ

ΣΑΒΒΑΣ ΣΑΗΣ

ΤΑΡΠΟΝ ΣΠΡΙΓΚΣ 42
δίπλα στην Τράπεζα Πίστεως

• Τηλ. 22410 39781-3

X.5400-30/9

Από το Σύλλογο Συμαίων «Πανορμίτης»

Ημερίδα για την οικονομία και τον πολιτισμό της Σύμης

ΣΕΜΙΝΑΡΙΟ ΓΙΑ ΤΟΝ ΜΗΤΡΙΚΟ ΘΗΛΑΣΜΟ

Πραγματοποιήθηκε με επιτυχία, στη Σύμη, η ημερίδα με θέματα αναφερόμενα στην οικονομία και τον πολιτισμό του νησιού, που οργάνωσε ο Σύλλογος των Συμιακών Αθήνας - Πειραιά «Ο Πανορμίτης», με τη συμπαράσταση του Δήμου Σύμης.

Ηταν η πρώτη συμαϊκού ενδιαφέροντος εκδήλωση που φιλοξένησε το ολοκληρωμένο ήδη Πανορμίτειο Συνεδριακό Κέντρο, στο κτίριο του Ιστορικού Πανορμίτειου Γυμνασίου Σύμης.

Την παρακολούθησε μ' ενδιαφέρον και συμμετοχή στις συζητήσεις ικανός αριθμός ντόπιων και επισκεπτών του νησιού.

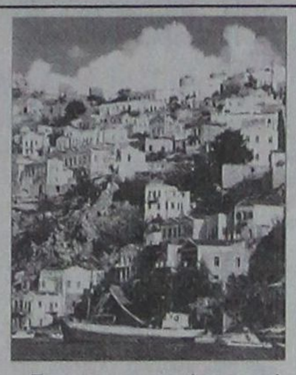

Εγιναν ανακοινώσεις από τους: Ελένη Ζαχαρίου - Μαμαλίγκα: «Ο Πανορμίτης στη ζωή των Συμιακών», Ελένη Κλαδάκη-Βρατσάνου: «Το Πανορμίτειο Γυμνάσιο Σύμης», Γιώργο Παπακαλοδούκα: «Το Φεστιβάλ Σύμης», Πέρσα Φώκιαλη: «Σύμη και Αειφόρος Ανάπτυξη», Ελευθέριο Παπακαλοδούκα: «Δημοτικά και Δημόσια Εργα», Γιάννη Ταβαρή: «Μερικές προτάσεις για τον Τουρισμό», Γιώργο Χατζημάρκο: «Το ακτοπλοϊκό - συγκοινωνιακό πρόβλημα», Φιλήμονα Αρφαρά: «Χωροθέτηση του Λιμανιού της Σύμης», Ηλία Αγαπητίδη: «Υδρευση - Αποχέτευση», Γιάννη Βολονάκη: «Το Ναυτικό Μουσείο», Κων/νο Παπαθεοδοσίου: «Το Ραδιόφωνο στην υπηρεσία της Σύμης», Κώστα Αγαπητίδη: «Η πνευματική ζωή στη Σύμη».

Ο Σύλλογος «Πανορμίτης» προγραμματίζει να εκδώσει σε χωριστό τόμο πρακτικά της περσινής και φετινής ημερίδας.

Εξάλλου το παιδιατρικό τμήμα του Περιφερειακού Πολυδύναμου Ιατρείου Σύμης και υπό την αιγίδα του Δήμου Σύμης, στα πλαίσια του Φεστιβάλ Σύμης 2005, διοργάνωσε σεμινάριο μητρικού θηλασμού.

Το σεμινάριο περιλάμβανε ραδιοφωνικές ομιλίες, αφισοκολλήσεις και ομιλίες στο Πανορμίτειο Συνεδριακό Κέντρο.

Συμμετείχαν ο παιδίατρος Λουκάς Λουκαΐδης και η μαία Νικολέτα Τζάτζια, με κύριο ομιλητή τον παιδίατρο Δ. Οικονομάκο, που προσεκλήθη από το Ινστιτούτο Υγείας του Παιδιού του Νοσοκομείου Παίδων «Αγία Σοφία».

ΓΡΑΦΕΙΟ ΕΜΠΙΣΤΕΥΤΙΚΩΝ ΕΡΕΥΝΩΝ ΑΘΗΝΩΝ



Αναλαμβάνουμε υποθέσεις ανηλίκων, προσωπικές, οικογενειακές, εμποροβιομηχανικές. Διαθέτουμε τα καλύτερα ηλεκτρονικά σύγχρονα οπτικοακουστικά συστήματα

Εχεμύθεια 100%
Τα 30 χρόνια πείρα είναι η εγγύηση μας

12040-17/9

ΤΗΛ.: 6977632963 & 6945319796

Πανήγυρις

Στις 14 Σεπτεμβρίου εορτάζει η Ιερά Μονή **ΤΙΜΟΥ ΣΤΑΥΡΟΥ** ΔΑΜΑΤΡΙΑΣ

Αφ' εσπέρας θα τελεστεί Εσπερινός. Στις 14 Σεπτεμβρίου θα τελεστεί η Θεία Λειτουργία και θα υπάρξει αρτοκλασία.

Στις 15 Σεπτεμβρίου εορτάζει το εξωκκλήσι του **Αγίου Νικήτα**

Αφ' εσπέρας θα τελεστεί εσπερινός και στις 15 Σεπτεμβρίου Θεία Λειτουργία.

Εκ της Εκκλησιαστικής Επιτροπής

11697-11/9

X.5429-11/9

ΤΜΗΜΑΤΑ

- **Ρυθμική (Κινησιολογική Αγωγή) - Δημιουργική κίνηση - Αυτοσχεδιασμός** (από 3,5 ετών)
- **Κλασσικό μπαλέτο** (σύστημα VAGANOVA)
- **JAZZ**
- **Σύγχρονος χορός**
- **FLAMENCO**
- **Caractére**
- **Χορευτική γυμναστική**
- **Εντατικά Προεπαγγελματικά**
- **Αργεντίνικο Τανγκό**

ΕΓΓΡΑΦΕΣ - ΠΛΗΡΟΦΟΡΙΕΣ

Από 5/9/2005 κάθε μέρα εκτός Σαββάτου και Κυριακής 11-1 το πρωί και 6-8.30 το απόγευμα



Αναγνωρισμένη από το ΥΠΠΟ Αριθμός Αδείας 6993/70

Μέλος του Διεθνούς Συμβουλίου Χορού της UNESCO

ΕΝΑΡΞΗ ΜΑΘΗΜΑΤΩΝ 15/09/05

Βενετοκλέων 61 - Τηλ.: 2241020780/24050

www.elliparaskeva.gr • e-mail:ellipar@otenet.gr

ΔΙΔΑΣΚΟΥΝ

•ΕΛΛΗ ΠΑΡΑΣΚΕΥΑ
απόφ. επ. σχ. Ραλλούς Μάνου. Μεταπτ. RAD - Place Λονδίνου Ιδρυτικό μέλος Διεθνούς Συμβουλίου Χορού της-UNESCO, μέλος της Ενωσης Χοροθεραπευτών Ελλάδος.

•ΦΩΤΕΙΝΗ ΤΕΡΡΑΝΟΒΑ
Απόφ. Κρατικής Σχολής Ορχηστικής Τέχνης. Μεταπτυχιακές σπουδές στη σχολή ALVIN AILEY της Νέας Υόρκης.

•ΝΑΤΑΛΙ ΣΕΡΒΟΥ
Απόφ. Κρατικής Σχολής Ορχηστικής Τέχνης Αθηνών.

•ΣΕΒΗ ΑΡΓΥΡΟΥ
Απόφ. Ανώτερης Επαγγελματισής Σχολής Χορού Δ. Γρηγοριάδου. Μεταπτυχιακές σπουδές στο Παρίσι.

•ΣΤΑΥΡ. ΓΕΩΡΓΟΠΑΠΑΔΑΚΟΥ
Απόφ. Ανώτερης Επαγγελματισής Σχολής Χορού Amparo De Triana. Μεταπτυχιακές σπουδές Flamenco στη Σεβίλλη, Μαδρίτη, Βερολίνο

ΣΕΜΙΝΑΡΙΑ
Κατα τη διάρκεια της χρονιάς από διακεκριμένους χορογράφους διεθνώς αναγνωρισμένους

VANIK TOURS

ΓΙΑΝΝΗΣ και ΣΕΒΑ ΒΑΛΣΑΜΙΔΗ

VANIK σημαίνει ΑΛΗΘΕΙΑ

ΑΚΤΗ ΚΑΝΑΡΗ 17, ΨΑΡΟΠΟΥΛΑ - ΑΝΕΤΟ ΠΑΡΚΙΝΓΚ •Ανοικτά: ΔΕ-ΣΑ 08.30 - 14.00 & 16.30 - 20.30
Τηλ. 22410 35191, 37621 κινητό: 6945798148 , FAX 22410 29532

Το γραφείο μας πάντα πρώτο σε κρατήσεις ξενοδοχείων εξασφάλισε και σας προσφέρει καταπληκτικές τιμές για τα παρακάτω ξενοδοχεία σε ΠΑΚΕΤΑ (έκδοση εισιτηρίων R/T) από 1/4/2005-31/10/2005

Απευθυνόμαστε σε σας που θέλετε και η κράτησή σας να είναι σωστή και το δωμάτιό σας να σας περιμένει

1ον HOTEL PRESIDENT Α' Κατηγορίας
Λεωφόρος Κηφισίας (ανακαινισμένο) Από 1/7 έως 31/8

Μονόκλινο	€ 73
Δίκλινο για μονόκλινο	€ 78
Δίκλινο	€ 83
Τρίκλινο	€ 105

2ον HOTEL ZAFOLIA Α' Κατηγορίας
Λεωφόρος Αλεξάνδρας

Μονόκλινο	€ 105
Δίκλινο	€ 115
Τρίκλινο	€ 140

3ον HOTEL ATHENS CYPRIA Α' Κατηγορίας
Σύνταγμα

Μονόκλινο	€ 80
Δίκλινο	€ 100
Τρίκλινο	€ 135

4ον HOTEL ASTOR Α' Κατηγορίας
Σύνταγμα

Μονόκλινο	€ 75
Δίκλινο για μονόκλινο	€ 86
Δίκλινο	€ 96
Τρίκλινο	€ 115

5ον HOTEL ARETHOUSA Β' Κατηγορίας
Σύνταγμα

Μονόκλινο	€ 58
Δίκλινο	€ 76
Τρίκλινο	€ 100

6ον HOTEL ELECTRA Α' SUPERIOR
Ερμού Σύνταγμα

Μονόκλινο	€ 135
Δίκλινο	€ 155
Τρίκλινο	€ 185

7ον HOTEL ELLINIS Β' Κατηγορίας
Ωνάσειο, λεωφ. Συγγρού

Μονόκλινο	€ 48
Δίκλινο	€ 58
Τρίκλινο	€ 70

8ον HOTEL TRITON Β' Κατηγορίας
Κέντρο Πειραιά

Μονόκλινο	€ 60
Δίκλινο	€ 80
Τρίκλινο	€ 100

9ον HOTEL SAVOY Α' Κατηγορίας
Κέντρο Πειραιά

Μονόκλινο	€ 75
Δίκλινο	€ 95
Τρίκλινο	€ 115

10ον HOTEL EGNATIA Β' Κατηγορίας
Θεσσαλονίκη Κέντρο - ανακαινισμένο

Μονόκλινο	€ 75
Δίκλινο	€ 85
Τρίκλινο	€ 95

11ον HOTEL EGNATIA PALACE Α' Κατηγορίας
Θεσσαλονίκη Κέντρο - ολοκαίνουργιο

Μονόκλινο	€ 100
Δίκλινο	€ 110
Τρίκλινο	€ 135

* Τα παραπάνω ξενοδοχεία διαθέτουν T.V. σε όλα τα δωμάτια
* Στις παραπάνω τιμές συμπεριλαμβάνεται πρωινό σε μπουφέ
* Ακόμη σε μας θα βρείτε αεροπορικά και ατμοπλοϊκά εισιτήρια όλων των εταιρειών.

X.5395-30/9

GR

☆☆☆☆☆

Grand Hotel

X.5388-30/0



Ο τέλειος συνδυασμός ποιότητας και οικονομίας που τιμά και ανεβάζει τη Ρόδο

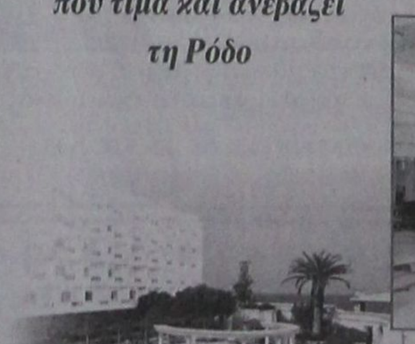





Αξέχαστες μελωδικές στιγμές δίπλα στο τζάκι μας, με τον πιανίστα ΤΑΚΗ ΤΣΩΝΗ, κάθε Παρασκευή, Σάββατο και Κυριακή





Αναλαμβάνουμε συνέδρια και κάθε κοινωνική σας εκδήλωση



ΠΡΟΟΔΟΣ μικρές αγγελίες μικρές αγγελίες ΠΡΟΟΔΟΣ

ενοικιάσεις

ΕΝΟΙΚΙΑΖΟΝΤΑΙ δωμάτια επιπλωμένα, με ατομική τουαλέτα, σε ήσυχη περιοχή, κοντά στη θάλασσα στο Καρακόνερο για όλο το χρόνο. Πληροφορίες τηλ. 22410/61078
12221-13/9

ΕΝΟΙΚΙΑΖΕΤΑΙ επιπλωμένο στούντιο, κατάλληλο για φοιτητές. Πληρ. τηλ. 22410/28330 και 22410/36310
12234-15/9

ΕΝΟΙΚΙΑΖΕΤΑΙ διαμέρισμα ισόγειο, λουξ κατασκευής, διαμπερές, με τρία κύρια δωμάτια, κουζίνα, χωλ, σαλόνι, σε αρχοντική δυάροφη κατοικία στο κέντρο της πόλης (πλατεία Ακαδημίας). Τηλ. 22410/22232 και 22410/28874
12226-14/9

ΕΝΟΙΚΙΑΖΟΝΤΑΙ γκαρσονιέρες επιπλωμένες, στην περιοχή Φωνή της Αμερικής, Ασγούρου και στο Νιοχώρι. Πληρ. τηλ. 22410/33531 και 38274
4783-30/9

ΕΝΟΙΚΙΑΖΕΤΑΙ μονοκατοικία 180 τ.μ. στην περιοχή της Ιξιάς, με 3 υπνοδωμάτια και λοιπούς βοηθητικούς χώρους. Αποικλείονται ζώα και μικρά παιδιά. Πληρ. τηλ. 22410/91676, 22001, 73585
12140-15/9

ΕΝΟΙΚΙΑΖΕΤΑΙ δίχωρο επιπλωμένο διαμέρισμα 60 τ.μ., με θέα τη θάλασσα, κατάλληλο για στρατιωτικούς, εκπαιδευτικούς και ολιγομελής οικογένειες, επί της οδού Γ. Σεφέρη 100. Ενοίκιο 300 ευρώ. Πληρ. τηλ. 22410/69557 και 6973582646
11698-16/9

ΕΝΟΙΚΙΑΖΟΝΤΑΙ επιπλωμένα διαμερίσματα, με πλήρη εξοπλισμό (τηλεόραση, φουρνάκι, κλιματισμό), στον Αρχάγγελο, κοντά στο σχολείο, σε πολύ καλές τιμές. Πληροφορίες τηλ. 22440/23287 και κινητό: 6945877217
11699-16/9

ΣΤΟ ΠΑΡΑΔΕΙΣΙ ΕΝΟΙΚΙΑΖΟΝΤΑΙ ωραιότατα μικρά επιπλωμένα διαμερισματάκια , 40τ.μ., διαμπερή, ηλιακούς, μεγάλες βεράντες, πάρκινγκ, κήπος, κιόσκι, Δημοκρατίας 136. Επίσης ολοκαίνουργιος όροφος, επιπλωμένος, σούπερ λουξ, σε βίλα, με ανεξάρτητη είσοδο για διευθυντή πρακτορείου ή ξεν/κού συγκροτήματος. Τηλ. 22410/81175, 22410/36827 και κιν. 6939194232
12143-15/9

ΕΝΟΙΚΙΑΖΕΤΑΙ νεόκτιστο οροφοδιαμέρισμα 110 τ.μ., με απεριόριστη θέα στο Ανω Ροδίνι. Πληρ. τηλ. 6945063055
ΓΔ-20/9

ΕΝΟΙΚΙΑΖΕΤΑΙ οικία στην Κρεμαστή, 80 τμ., με ηλιακό θερμοσίφωνα και κεντρική θέρμανση. Τηλ. 22410/92105 και 22410/95395
11711-18/9

ΕΝΟΙΚΙΑΖΕΤΑΙ διαμέρισμα 3άρι, ισόγειο, διαμπερές στην Ιαλυσό κοντά στην Αστυνομία. Πληρ. τηλ. 22410/92362, 12-6.30μ.μ.
12235-15/9

ΕΝΟΙΚΙΑΖΕΤΑΙ στούντιο επιπλωμένο, Αισχίνης 31. Πληρ. τηλ. 22410/30115
12238-15/9

ΕΝΟΙΚΙΑΖΕΤΑΙ ισόγειο διαμέρισμα 60 τ.μ., περιοχή Αννης Μαρίας. Πληρ. τηλ. 22410/53168 και 27346
12232-15/9

ΕΝΟΙΚΙΑΖΕΤΑΙ πολυτελές διαμέρισμα 72 τ.μ., στην περιοχή της Ανάληψης (κοντά στην εκκλησία), σε ισόγειο μονοκατοικίας, με αυλή, επιπλωμένο, με πλήρη ηλεκτρικό εξοπλισμό και κεντρική θέρμανση. Πληροφορίες τηλ. 22410/33283 ή 2241066910
12229-14/9

ΕΝΟΙΚΙΑΖΕΤΑΙ γκαρσονιέρα με δύο μεγάλα δωμάτια, κουζίνα και μπάνιο. Πληροφορίες οδός Γεωργίου Σεφέρη 123. Πληρ. τηλ. 63002
12224-14/9

ΕΝΟΙΚΙΑΖΟΝΤΑΙ διαμερίσματα και στούντιο, στο κέντρο της Ιαλυσού, κοντά στο σχολείο, κατάλληλο για δασκάλους και στρωτιωτικούς. Πληρ. τηλ. 22410/94380 και 22410/93931
12214-13/9

ΕΝΟΙΚΙΑΖΕΤΑΙ διαμέρισμα 2άρι στον 2ο όροφο, σε άριστη κατάσταση. Τηλ. 22410/21231
12215-13/9

ΕΝΟΙΚΙΑΖΕΤΑΙ διαμέρισμα δυάρι στο Ανω Ροδίνι, Βαρσοβίας 12. Πληρ. τηλ. 22410/26003
12216-13/9

ΕΝΟΙΚΙΑΖΕΤΑΙ διαμέρισμα δυάρι, χωρίς κοινόχρηστα και αποχέτευση στην Ανάληψη. Πληρ. τηλ. 22460/71350 και 22410/63448
1220-13/9

ΕΝΟΙΚΙΑΖΕΤΑΙ διαμέρισμα σε τριώροφη πολυκατοικία, με θέρμανση στο Ροδίνι, Πάλμα Μαγιόρκα. Πληρ. τηλ. 22410/61629 και 6946549585
12216-13/9

ΕΝΟΙΚΙΑΖΕΤΑΙ επί της οδού Αμαράντου 43 (Νιοχώρι) διαμέρισμα ισόγειο, 2 δωματίων, κατάλληλο και για επαγγελματική στέγη. Πληρ. τηλ. 22410/33944 ώρες καταστήματος
12218-13/9

ΕΝΟΙΚΙΑΖΕΤΑΙ μαγαζάκι στο Νιοχώρι, με ύδρευση και τουαλέτα, κατάλληλο για κομμωτήριο - ισόγειο γραφείο - εργαστήριο ΕΒΓΑ, περίπτερο, κλπ. Ενοίκιο μόνο 250 ευρώ. Τηλ. 6942505311
12212-13/9

ΕΝΟΙΚΙΑΖΕΤΑΙ διαμέρισμα δύο υπνοδωματίων, σαλόνι και ευρύχωρη κουζίνα, στην οδό Μ. Μαλλιαράκη 14. Πληρ. τηλ. 22410/32185 και 6946919990
11664-13/9

ΕΝΟΙΚΙΑΖΕΤΑΙ μικρό διαμέρισμα ενός υπνοδωματίου, πλήρως επιπλωμένο, καθιστικού, κουζίνας και μπάνιου στην οδό Αλυτρώτων Ελλήνων 9, περιοχή Δασκάλων, κατά προτίμηση σε κυρίες εκπαιδευτικούς. Πληρ. τηλ. 22410/23671 από 10.00 - 14.00 και 6.00-8.00μ.μ.
11643-13/9

ΕΝΟΙΚΙΑΖΕΤΑΙ γκαρσονιέρα, Βενετοκλέων 69, έναντι πιτσαρίας Γόνδολα. Πληρ. τηλ. 22410/33478 και 6948590766
12203-10/9

ΕΝΟΙΚΙΑΖΕΤΑΙ επαγγελματικός χώρος 160 τ.μ., με WC, ύψος 5 μέτρα, με 2 ράμπες και λοιπούς βοηθητικούς χώρους. Πληρ. τηλ. 6974473305 περιοχή Ξυλουργών στο Τσαΐρι. Πληρ. τηλ. 11693-15/9

ΕΝΟΙΚΙΑΖΕΤΑΙ στούντιο στο Νιοχώρι. Πληρ. τηλ. 22410/93236
12186-9/9

ΕΝΟΙΚΙΑΖΟΝΤΑΙ στούντιος γκαρσονιέρες επιπλωμένες, με ωραία θέα στα Κοσκινού και στις Καλυθιές. Πληρ. τηλ. 22410/62979 και 6942497376
4798-30/9

ΕΝΟΙΚΙΑΖΕΤΑΙ ισόγειο κατάστημα 150 τ.μ., επί της οδού Χαρ. Μόσχου 8, πίσω της οδού Καναδά. Πληροφορίες τηλ. 65861 και κινητό 6946540841
12243-16/9

ΕΝΟΙΚΙΑΖΕΤΑΙ γκαρσονιέρα επιπλωμένη. Παρθενόπης 18. Πληρ. τηλ.: 22410-35886
12250-16/9

ΕΝΟΙΚΙΑΖΕΤΑΙ διαμέρισμα ισόγειο, 100 τ.μ., επί της Λεμεσού 27. Πληροφορίες τηλ. 22410/24543 μέχρι τις 18.00
11640-11/9

ΕΝΟΙΚΙΑΖΕΤΑΙ διαμέρισμα στο Καρακόνερο, με 3 υπνοδωμάτια, 2 WC, ρετιρέ. Πληρ. τηλ. 22410/61892 και 6948087876
12194-9/9

ΕΝΟΙΚΙΑΖΟΝΤΑΙ διαμερίσματα πλήρως επιπλωμένα, ενός ή δύο υπνοδωματίων, ιδανικά για φοιτητές , στρατιωτικούς ή εκπαιδευτικούς. Πληρ. τηλ. 6978770849
12195-9/9

ΕΝΟΙΚΙΑΖΕΤΑΙ γκαρσονιέρα δύο χώρων, επιπλωμένη, με αιρκοντίσιον, ανεξάρτητη, χωρίς κοινόχρηστα, σε ημιόροφο, στην οδό Γεωργίου Παπανικολάου δίπλα στο Καζίνο. Πληρ. τηλ. 22410/26077 ώρες γραφείου
12187-9/9

ΕΝΟΙΚΙΑΖΟΝΤΑΙ 2 τριάρια διαμερίσματα, σε ισόγειο και α' όροφο, στην Κορίνθου 5 (πάροδος Μ. Πετρίδη) με 2 υπνοδωμάτια, κουζινοκαθιστικό - σαλόνι - WC. Πληρ. τηλ. 22410/22695 και 22410/31094
ΓΔ-10/9

ΕΝΟΙΚΙΑΖΕΤΑΙ διαμέρισμα διαμπερές 3ου ορόφου, 2 υπνοωμάτια, σαλόνι, τραπεζαρία (με κλιματισμό), ηλιακό θερμοσίφωνο, 450 ευρώ το μήνα. Πληρ. τηλ.:22410-70287, 6945153334.
11457-10/9

ΕΝΟΙΚΙΑΖΕΤΑΙ ισόγειο διαμέρισμα μονοκατοικίας, τριών κυρίων δωματίων, πλήρως εξοπλισμένο (έπιπλα-κλιματισμό στην οδο Βασ. Βουλγαροκτόνου και Καλαβρύτων, αρ. 15 Αγ. Ανάργυροι. Τηλ. 22410-29120
12173-18/9

ΕΝΟΙΚΙΑΖΕΤΑΙ στην Ιαλυσό, διαμέρισμα 100 τ.μ., με δύο υπνοδωμάτια, κουζίνα, μπάνιο και σαλοτραπεζαρία. Εχει αυτόνομη θέρμανση και ηλιακό θερμοσίφωνα. Πληρ. τηλ. 93019 και κινητό 69329086431
1617-10/9

ΕΝΟΙΚΙΑΖΟΝΤΑΙ επιπλωμένα διαμερίσματα ενός, δύο και τριών δωματίων στο κέντρο της πόλης, σε ήσυχο δρόμο, κοντά και στο Πανεπιστήμιο Αιγαίου. Πληρ. τηλ. 6944199527
12128-18/9

ΣΤΗΝ ΑΘΗΝΑ ενοικιάζεται δυάρι, επιπλωμένο (350,00 ευρώ) Μοσχονησίων 20, Θήρας, πλατεία Αμερικής. Τηλ. 22410/42171 και κιν. 6932742905
12172-11/9

ΕΝΟΙΚΙΑΖΕΤΑΙ ισόγειο κατάστημα, 150 τ.μ., επί της οδού Χαρ. Μόσχου 8, πίσω της οδού Καναδά. Πληροφορίες τηλ. 65861 και κινητό 6946540841
12158-7/9

ΕΝΟΙΚΙΑΖΕΤΑΙ
διαμέρισμα διαμπερές με θέα προς την θάλασσα με 2 υπνοδωμάτια. Στοκχόλμης.
Πληροφορίες: 22410-63201
12240-17/9

ΕΝΟΙΚΙΑΖΕΤΑΙ επιπλωμένη γκαρσονιέρα (υπνοδωμάτιο, μπάνιο, καθιστικό με κουζίνα, μπαλκόνι) επί της οδού Φιλερήμου 15- στο Καρακόνερο. Πληρ. τηλ. 22410-78640. Ωρα:.μετά τις 10.
12201-10/9

ΕΝΟΙΚΙΑΖΕΤΑΙ γκαρσονιέρα επιπλωμένη στην οδό Κολοκοτρώνη 63. Πληρ. τηλ. 22410/28484
ΓΔ-12/9

ΕΝΟΙΚΙΑΖΕΤΑΙ επιπλωμένη γκαρσονιέρα στο Ροδίνι. Πληρ. τηλ. 22410/66443 και 6947246379
12207-10/9

ΕΝΟΙΚΙΑΖΕΤΑΙ διαμέρισμα β' ορόφου (τελευταίου) πανταχόθεν ελεύθερο, στην Στοκχόλμης 1 - Ροδίνι (έναντι εκκλησίας Αγ. Δημητρίου). Εχει 3 υπνοδωμάτια,, 2 μπάνια, κουζίνα, σαλόνι, τζάκι. Ελεύθερο από 1/10/2005. Πληρ. τηλ. 22410/35191 ή 37621
Χ5395-30/9

ΕΝΟΙΚΙΑΖΕΤΑΙ διαμέρισμα με 2 υπνοδωμάτια, καθιστικό, κουζίνα, μπάνιο, ηλιακό, κεντρική θέρμανση, κοντά στο πανεπιστήμιο. Πληρ. τηλ. 6944/198200, 22410/90596 ή 28928
4777-10/9

ΕΝΟΙΚΙΑΖΕΤΑΙ κεντρικό κατάστημα 50 τ.μ. επί της 28ης Οκτωβρίου, τηλ. 6947444099.
12081-8/9

ΕΝΟΙΚΙΑΖΕΤΑΙ οροφοδιαμέρισμα πολυτελείας τριών υπνοδωματίων, 2 μπάνια, θέρμανση, στο κέντρο της πόλης επί της οδού Β. Ηρακλείου. Η οικοδομή έχει πυλωτή για στάθμευση. Πληρ. Διακογεωργίου Κάλλιστος τηλ. 22410-29318 & 22410-78501
Χ5398-30/9

ΕΝΟΙΚΙΑΖΟΝΤΑΙ: α) Επιπλωμένο διαμέρισμα β' ορόφου, 95 τ.μ., με εντοιχισμένες όλες τις ηλεκτρικές συσκευές, ανατολικομεσημβρινό και με μεγάλη θά κοντά στο σούπερ μάρκετ Μαρινόπουλος και στο Πανεπιστήμιο, Β) Επιπλωμένη γκαρσονιέρα στο ισόγειο καινούργιας οικοδομής, με κήπο στην Ιαλυσό, κοντά στην καφετέρια LANCELOT, με θέρμανση, αιρ κοντίσιον και TV. Πληροφορίες τηλ. 22410/90038 και 6947942993
11616-10/9

ΕΝΟΙΚΙΑΖΕΤΑΙ γκαρσονιέρα μονόχωρη, καινούργια, χωρίς κοινόχρηστα, στον 1ο όροφο, επιπλωμένη, στην περιοχή Καρακόνερο. Ενοίκιο 270 ευρώ. Ενοικιάζεται για όλο το χρόνο κατά προτίμηση σε στρατιωτικούς. Τηλ. 22410/20021 και κιν. 6947374732
Χ5389-18/9

ΕΝΟΙΚΙΑΖΕΤΑΙ 1) οικία 170 τ.μ. με αυλή, κήπο και πάρκινγκ στο κέντρο της πόλης, πλησίον Εθνικού Σταδίου, κατάλληλη για διαμονή οικογένειας και επαγγελματική χρήση φροντιστήρια, παιδικό σταθμό. Πληροφορίες: 6946680174-22410-67376
12053-20/9

ΕΝΟΙΚΙΑΖΕΤΑΙ τριάρι διαμέρισμα 1ου ορόφου, στην οδό Λειψών 10 - Ρόδος. Πληρ. τηλ. 22410/34335 και κιν. 6932708385-9
11618-6/10

ΕΝΟΙΚΙΑΖΕΤΑΙ ισόγειο κατάστημα· 240 τ.μ., με πατάρι 40 τ.μ., γωνιακό, με ιδιόκτητο χώρο πάρκινγκ, με πρόσοψη στην πλατεία, κατάλληλο για όλες τις χρήσεις. Πληρ. τηλ. 22410/65-00 και 6977642733
2758-15/9

ΕΝΟΙΚΙΑΖΕΤΑΙ διαμέρισμα 105 τ.μ., 2ος όροφος στην προέκταση Αννης Μαρίας, Μεσογείων 9. Πληρ. τηλ.22410-25776 και 6945392022/1
4553-10/9

ΕΝΟΙΚΙΑΖΕΤΑΙ στη Θεσσαλονίκη διαμέρισμα δυάρι ρετιρέ πλήρως επιπλωμένο (ασανσέρ και καλοριφέρ) σε φοιτητρια) από Σεπτέμβριο 2005 έως και Ιουλίου 2006. Πληροφορίες: 6944352753 και 22410-63640. Τιμή λογική.
12126-30/9

ΕΝΟΙΚΙΑΖΟΝΤΑΙ γκαρσονιέρες επιπλωμένες, Παρθενόπης 18. Πληροφορίες τηλ. 22410/35886
12163-7/9

ΕΝΟΙΚΙΑΖΕΤΑΙ διαμέρισμα (2 υπνοδωμάτια, τουαλέτας) πλήρως επιπλωμένο (κουζίνα, πλυντήριο ρούχων και πιάτων, ψυγείο, TV, όλα τα κουζινικά) στο Μόντε Σμιθ, κοντά στο Πανεπιστήμιο, σε πολύ ήσυχο δρόμο, ιδανικό και για μελέτη. Το διαμέρισμα ενοικιάζεται από 1 Σεπτεμβρίου έως 15 Ιουλίου κάθε χρόνο σε καλή τιμή. Πληρ. τηλ. 22410/28419, 6973000150 και 6976630969
ΓΔ-17/9

ΕΝΟΙΚΙΑΖΟΝΤΑΙ δίχωρες γκαρσονιέρες με πλήρη εξοπλισμό, κλιματισμό, μεγάλες βεράντες και άνετο πάρκινγκ στο 5ο χιλιόμετρο της λεωφόρου Καλλιθέας, χωρίς κοινόχρηστα. Πληροφορίες:6946790515-22410-67376
12053 -20/9

ΕΝΟΙΚΙΑΖΕΤΑΙ γραφείο 55 τ.μ. δύο κυρίων δωματίων, με χωλ και τουαλέτα στον α' όροφο του Μεγάρου «ΚΙΟΣΟΓΛΟΥ» και με πρόσοψη επί της Εθελ. Δωδεκανησίων. Κατάλληλο για Δικηγορικό, Συμβολαιογραφικό, και συναφείς χρήσεις. Τηλέφωνο επικοινωνίας:-6945105247-22410-67376
12053-20/9

ΕΝΟΙΚΙΑΖΕΤΑΙ διαμέρισμα 40 τ.μ., πλήρως επιπλωμένο, με ένα υπνοδωμάτιο, WC, με μπανιέρα, σαλόνι και πατάρι. Είναι σε όροφο πολυκατοικίας, σε άριστη κατάσταση και είναι στην περιοχή Μητρόπολη της Ρόδου. Πληροφορίες τηλ. 6942210685 και 22410/77987
4775-9/9

ΕΝΟΙΚΙΑΖΟΝΤΑΙ: 2 διαμερίσματα σε μικρή καινούργια ιδιόκτητη πολυκατοικία. το ένα είναι στο Β' όροφο 105 τ.μ. με τρία υπνοδωμάτια και το άλλο στο ισόγειο 90 τ.μ. με δύο υπνοδωμάτια. Και τα δύο διαμερίσματα έχουν αυτόνομη θέρμανση και βρίσκονται στην οδό Οικονομίδου 7 στην Ιάλυσο.
Πληροφορίες στο τηλεφ. 22410-62523 ώρες γραφείου.
12245-16/9

ΕΝΟΙΚΙΑΖΕΤΑΙ
διαμέρισμα 85 τ.μ., 2 υπνοδωματίων, α' ορόφου, κατάλληλο για οικογένεια και για φοιτήτριες, φοιτητές, πολύ κοντά στο πανεπιστήμιο Αιγαίου, επί της οδού Βουλγαροκτόνου 15.
Πληροφορίες τηλ. 22410/52351
12185-18/9

ΕΝΟΙΚΙΑΖΕΤΑΙ
μικρά επιπλωμένα διαμερίσματα, εντός πόλεως.
Πληροφορίες τηλ. 22410-75400 και 6997178011
12200-13/9

ΕΝΟΙΚΙΑΖΕΤΑΙ
διαμέρισμα 95 τ.μ., πλήρως επιπλωμένο, με αιρ κοντίσιον, για δύο ή τρία άτομα (φοιτητές) επί της Σοφούλη.
Πληροφορίες τηλ. 22410/29657
12193-9/9

ΕΝΟΙΚΙΑΖΕΤΑΙ
PETIPE, διαμπερές, ανακαινισμένο, 100 τ.μ., ηλιακόσμ εντοιχισμένη κουζίνα, στην περιοχή Ψαροπούλας, έναντι ξενοδοχείου BLU SKY.
Πληροφορίες τηλ. 6934616173 μόνο πρωί 10.00-13.00
11560-17/9

STUDIO FOR RENTAL
Ενοικιάζεται
STUDIO πλήρως επιπλωμένο, εξοπλισμένο, και A/C, κοντά στο Α' και Β' Δημοτικό στην Ιαλυσό.
Πληροφορίες τηλ.:22410-93148
Κιν.: 6977588139
12093-11/9

πωλήσεις

ΠΩΛΕΙΤΑΙ μονοκατοικία 240 τ.μ., σε σοβάδες, με κτήμα 850 τ.μ., παραλιακό, ενδιάμεσα Τριάντα - Κρεμαστής. Τιμή 230.000 ευρώ. Πληροφορίες τηλ. 6945865394
12222-13/9

ΠΩΛΕΙΤΑΙ: επιχείρηση σφολιατοειδών και πίτσας με ετήσια λειτουργία, με όλο τον εξοπλισμό και εξασφαλισμένη πελατεία. Πληρ. τηλ. 6978098501
4754-11/9

ΠΩΛΟΥΝΤΑΙ στο Ροδίνι: Διαμέρισμα 100 τ.μ., νεοκατασκευασμένο και ετοιμοπαράδοτο, λουξ κατασκευής. Διαθέτει 3 υπνοδωμάτια, 2 μπάνια, ηλιακό θερμοσίφωνο, κεντρική θέρμανση, εντοιχισμένη κουζίνα, ασανσέρ, έξτρα αποθήκη 12 τ.μ. και θέση εσωτερικού γκαράζ. Επίσης διαμέρισμα 92 τ.μ., σε υπερυψωμένο ισόγειο, με όλα τα παραπάνω πλεονεκτήματα. Πληρ. κ. Χαρκιανάκη, τηλ. 6946163242
12198-11/9

ΠΩΛΟΥΝΤΑΙ οικόπεδα: Στην Ιξιά 1200 τ.μ., με άδεια οικοδομής, 125.000 ευρώ. Στην Ιξιά 4000 τ.μ. εκτός σχεδίου, οικοδομήσιμο, με νερό, φως, τηλέφωνο, 176.000 ευρώ. Στο Ροδίνι 437 τ.μ., εντός σχεδίου με Σ.Δ. 0,8, 300.000 ευρώ. Στο Ροδίνι 1000 τ.μ., εντός σχεδίου με Σ.Δ. 0,4 320.000 ευρώ. Στην Ιαλυσό 4000 τ.μ., εκτός σχεδίου, οικοδομήσιμο, 265.000 ευρώ. Στον οικισμό «Αυτοστέγαση» 345 τ.μ., οικοδομήσιμο, 120.000 ευρώ. Πληρ. κ. Χαρκιανάκη, τηλ. 6946163242
12198-11/9

ΠΩΛΟΥΝΤΑΙ μονοκατοικίες: Στην Ιξιά σε φανταστική θέση, τριώροφη, 150 τ.μ., χωρίς υπόγειο, λουξ κατασκευής, ετοιμοπαράδοτη. Εχει 4 υπνοδωμάτια, 3 μπάνια, κεντρική θέρμανση και τζάκι. Τιμάται 279.00 ευρώ. Στην Παστίδα 140 τ.μ., διώροφη, ετοιμοπαράδοτη. Εχει 3 υπνοδωμάτια, 2 μπάνια, εσωτ. γκαράζ, θέρμανση με τον καυστήρα, αιρκοντίσιον, με μηχανήματα και πολλά εξτρά. Τιμάται 206.000 ευρώ. Πληρ. κ. Χαρκιανάκη, τηλ. 6946163242
12198-11/9

ΠΩΛΕΙΤΑΙ εξοπλισμός σούπερ μάρκετ ή ενοικιάζεται στο Φαληράκι. Πληρ. τηλ. 6946322872 και 22410/37990
12237-25/9

ΠΩΛΕΙΤΑΙ επικερδής επιχείρηση με δωδεκάμηνο κύκλο εργασιών και εγγυημένη πελατεία, σε πολύ καλή τιμή λόγω αλλαγής επαγγέλματος. Πληρ. τηλ. 6948107563
T5957-14/10

ΠΩΛΕΙΤΑΙ
ΕΠΙΧΕΙΡΗΣΗ ΟΒΕΛΙΣΤΗΡΙΟΥ
με όλο τον εξοπλισμό, σε τιμή ευκαιρίας. Περιοχή Κόβα.
Πληρ. τηλ. 22410/34978 και κιν. 6945761421
11695-16/9

ΠΩΛΟΥΝΤΑΙ επαγγελματικοί χώροι, στην οδό Βενέζη (δίπλα στο Ροδίων Παιδεία): α) Καταστήματα: για οποιαδήποτε χρήση επαγγελματική των 62τ.μ., και 125τ.μ., β) Γραφεία - Ιατρεία των 62 τ.μ. και 125τ.μ. γ) Αποθήκες των 62τ.μ. και 125τ.μ. Δεκτά δάνεια. Πηρ. Κάλλιστος Διακογεωργίου, τηλ. 22410/78501 και 22410/29318
Χ5398-30/9

ΠΩΛΟΥΝΤΑΙ στην Κρεμαστή διαμερίσματα μεζονέτες στον παραλιακό δρόμο Κρεμαστής των 60τ.μ. και μεζονέτες των 120τ.μ. με αυλή, πολυτελής κατασκευή. Δάνεια δεκτά. Πληρ. Διακογεωργίου Κάλλιστος τηλ. 22410/29318 και 22410/78501
Χ5398-30/9

ΠΩΛΟΥΝΤΑΙ στην παραλία Κιοτάρι μεζονέτες, ημιτελής και τελειωμένες των 80τ.μ. και 110τ.μ. σε 1000τ.μ. οικόπεδο σε κατασκευή πολυτελή. Δεκτά δάνεια. Πληρ. Διακογεωργίου Κάλλιστος. Πληροφορίες τηλ. 22410/29318 και 22410/78501
Χ5398-30/9

ΠΩΛΕΙΤΑΙ στην περιοχή Μητροπόλεως, οροφοδιαμέρισμα 85 τ.μ., μεταχειρισμένο. Είναι στον α' όροφο και διαθέτει κεντρική θέρμανση. Τιμάται 100.000 ευρώ. Πληρ. κ. Χαρκιανάκη τηλ. 6946163242
12198-19/9

ΠΩΛΕΙΤΑΙ παραδοσιακή (με καμάρα) μονοκατοικία, 97 τ.μ., με αυλή, στο χωριό Μαριτσά. Τιμή πώλησης 80.000 ευρώ. Τηλέφωνα επικοινωνίας 6932610352, 22410/41839 και 22410/76218
4725-10/9

ΠΩΛΕΙΤΑΙ επικερδής επιχείρηση οβελιστηρίου στο κέντρο της πόλης, λόγω υγείας. Μόνο σοβαρές προτάσεις. Τηλ. 6946282082 και 6936161740
12227-14/9

ΕΥΚΑΙΡΙΑ: ΠΩΛΟΥΝΤΑΙ
δύο τουριστικά καταστήματα ή επιχειρήσεις με το εμπόρευμα ή δίχως εμπόρευμα, στην πλατεία Εβραίων Μαρτύρων Παλιάς Πόλης σε τιμή ευκαιρίας, λόγω συνταξιοδότησης.
Πληροφορίες τηλ. 22410/23131 και κιν. 6932743931
11591-6/10

ΠΩΛΕΙΤΑΙ
ανεξάρτητη διώροφη κατοικία, ισόγειο, 1ος όροφος, 90 τ.μ., έκαστος, στην πλατεία Αφάντου.
Πληρ. τηλ. 6977719595
4733-16/9

αυτοκίνητα

ΠΩΛΕΙΤΑΙ μοτοσικλέτα HONDA AFRICA TWIN 750 μοντέλο 2003, με 23.000 χλμ. Τιμή 5.500 ευρώ. Πληρ. τηλ. 6948309044
12016-19/8

ΕΥΚΑΙΡΙΑ ΠΩΛΕΙΤΑΙ BMW 520, τύπος E-39, ΜΟΝΤΕΛΟ 1997, φουλ έξτρα ζάντες, παράθυρα ηλεκτρικά μπρος πίσω, κλιματισμός, συναγερμός, ατρακάριστο.
Τιμή 15000 ευρώ. Πληροφορίες τηλ. 6944807951
12153-15/9

ΚΤΗΜΑΤΟΜΕΣΙΤΙΚΟ ΓΡΑΦΕΙΟ
ΑΙΓΑΙΟΚΤΗΜΑΤΙΚΗ
ΠΩΛΟΥΝΤΑΙ

- ΔΙΑΜΕΡΙΣΜΑΤΑ-ΜΟΝΟΚΑΤΟΙΚΙΕΣ
- (ΔΔ)=ΔΑΝΕΙΑ ΔΕΚΤΑ

- 35 τ.μ. (1υπν.) Καρακόνερο καινούργιο 65.000 € (ΔΔ)
- 44 τ.μ. (α' ορ.) καινούργιο, στην Ιαλυσό, 80.000 € (ΔΔ)
- 65τ.μ. καινούργιο, κοντά Στ. Κυπάδη, 145.000 € (ΔΔ)
- 67τ.μ., ισ. καινούργιο, στο Αραπάκι, 102.700 € (ΔΔ)
- 74 τ.μ. καινούργιο, α' ορ. στο Καρακόνερο, 130.000 € (ΔΔ)
- 75 τ.μ. καινούργιο , Δενδρινού 165.000 € (ΔΔ)
- 75 τ.μ. Δενδρινού με αυλή (υπ.) (2 υπν.) 62.000 € (μετρητά)
- 78 τ.μ. (υπ. με αυλή) Πειραιώς 61.000 € (μετρητά)
- 80 τ.μ. Σωτήρος 90.000 € (ΔΔ)
- 80 τ.μ. Αγ. Νικόλαος, 95.000 € (ΔΔ)
- 82τ.μ. καινούργια, στ' Αφάντου, 88.000 € (ΙΣ) κ' 2) 120.000 €.α' οροφ.
- Δύο των 90 τ.μ. Αλ. Διάκου , 110.000/100.000 € (ΔΔ)
- 92 τ.μ. μεζ/τα κολώνες Γεννάδι 80.000 € (ΔΔ)
- 95τ.μ. Ιαλυσό, με πάρκινγκ 90.000 (Δ.Δ.)
- 100 τ.μ. οροφ/σμα Γεννάδι καινούργιο 115.000 € (ΔΔ)
- 100 τ.μ. μονοκατοικία σε 500 τ.μ. οικόπεδο κοντά στην Ιξιά 300.000 € (ΔΔ)
- 100 τ.μ. (3 υπν.) καινούργιο ορ/σμα Καρακόνερο 182.000 € (ΔΔ)
- 108τ.μ. β' όρ., με θέα Δασκάλους 190.000 € (ΔΔ)
- 117 τ.μ. (3 υπν.) καινούργιο Αραπάκι, ρετιρέ 210.000 €.(ΔΔ)
- 118 τ.μ. καινούριο Μ. Πετρίδη, 215.000 €.(ΔΔ)
- 120 τ.μ. μονοκατοικία Π. Πόλη Ρολοι 145.000 € (ΔΔ)
- 120 τ.μ. (β' ορ.) ορ/σμα, καινούργιο, Ηρωίδος Αναστασίας, 190.000 € (ΔΔ)
- 124 τ.μ., διώροφη μονοκατοικία Π. Πόλη, 190.000 € (ΔΔ)
- 129 τ.μ. (3 υπν.) καινούργιο διαμέρισμα Τσαλδάρη 258.220 € (ΔΔ)
- 130 τ.μ., μονοκατοικία δυώροφη, Κοσκινού, σε 1000 τ.μ. οικόπεδο, 264.000 € (ΔΔ)
- 132 τ.μ. καινούργιο, Ζέφυρο, 213.000 € (ΔΔ).
- 138 τ.μ. Παρθενάπης 3 υπν. (2 WC) λουξ θέρμαναση -θέα 230.000 € (ΔΔ)
- 142 τ.μ. μον/κία Νιοχώρι 150.000 € (ΔΔ)
- 157 τ.μ. μεζονέτα καινούργια Ροδίνι 230.000 € (ΔΔ).
- 185 τ.μ. (3 υπν.) Μιχ. Πετρίδη Ρετιρέ 250.000 € (ΔΔ).
- 195τ.μ. μεζ/τα μαρμαροσοβά, Ιαλυσό, 300 τ.μ. οικόπεδο, 160.000 € (ΔΔ).
- 236 τ.μ., διώροφη καινούργια μον/κία στη Θολό σε 2.174 τ.μ.. οικ/δο κτίζει άλλα 764τ.μ. τιμή 264.000 € (ΔΔ)
- 265 τ.μ. μεζονέτα (10 ετών) Τσαΐρι, 2 στρεμ. οικόπεδο 265.000 € (ΔΔ).

ΚΑΤΑΣΤΗΜΑΤΑ-ΑΠΟΘΗΚΕΣ-ΓΡΑΦΕΙΑ -ΠΑΝΣΙΟΝ

- 22,45 τ.μ. γραφείο κοντά στην Ακαδημία 56.000 € (ΔΔ).
- 33,5 τ.μ. κατάστημα Λεμεσού 70.000 € (ΔΔ)
- 45 τ.μ. γραφείο κοντά στην Ακαδημία 112.000 € (ΔΔ)
- 50 τ.μ. κατ/μα, υπ. 25 τ.μ. α' ορ. 40 τ.μ. Μανδράκι 265.000 € (ΔΔ)
- 67 τ.μ. γραφείο κοντά στην Ακαδημία 168.375 € (ΔΔ)
- 40 τ.μ. κατ/μα με 70 τ.μ. απ/κη - πρ/ση Αννης Μαρίας 115.000 € (ΔΔ).
- 50 τ.μ. κατ/μα (μισθωμένο) Φαληράκι 120.000 € (ΔΔ)
- 70τ.μ., επί λεωφ. Ρόδου - Λίνδου, 150.000 € (ΔΔ)
- 71 τ.μ. υπόγεια απ/η με ράμπα πρ/ση Αννης Μαρίας 23.477 €
- 85 τ.μ. ισόγεια με αυλή αποθήκη Καρακόνερο 44.000 € (διαμέρισμα)
- 90 τ.μ. ισόγεια απ/κη μαρ/βά Ροδίνι 60.000 €. (διαμέρισμα)
- 100 τ.μ. κατάστημα (μισθωμένο) Φαληράκι 220.000 €.(ΔΔ)
- 105 τ.μ.επί της λεωφόρου Ρόδου-Ασγούρου 308.000 €. (ΔΔ)

ΟΙΚΟΠΕΔΑ

- 480 τ.μ. Σ.Δ.1 οικόπεδο, Ανάληψη 280.000 € (ΔΔ)
- 6.700 τ.μ. Ασγούρου 280.000 €
- 2 μερίδες Οικ/δου Συν/σμού Αυτοστέγασης - 1 μερίδα οικ. συν/σμού Απόλλων και 1 μερίδα Βάκχου
- 1.330 τ.μ.εξ αδιαιρέτου με άδεια για 134 τ.μ. μεζ/τα 65.000 ευρώ στους Τρεις
- 21.300 τ.μ. Ασγούρου, 350.000 €
- 4.000 τ

ΠΡΟΟΔΟΣ μικρές αγγελίες μικρές αγγελίες ΠΡΟΟΔΟΣ

ζητήσεις

ΖΗΤΕΙΤΑΙ βοηθός Έλληνας για τεχνική εργασία, μέχρι 30 ετών.
Τηλ. 6947374732
X5389-18/9

ΑΠΟ ΤΟ ΚΑΤΑΣΤΗΜΑ φυτικών καλλυντικών «THE BODY SHOP», Πλαστήρα 25, ΖΗΤΕΙΤΑΙ υπάλληλος, απόφοιτος λυκείου. Απαραίτητη η καλή γνώση της αγγλικής. Πληροφορίες τηλ. 22410/26414
12213-13/9

ΖΗΤΕΙΤΑΙ νέος που να γνωρίζει οικοδομικές εργασίες για να εργασθεί σαν βοηθός. Πληρ. τηλ. 22410/66698, 22410/67461. Ώρες επικοινωνίας: 8π.μ. έως 2 μ.μ.
X5433-14/9

ΖΗΤΟΥΝΤΑΙ μηχανικοί και ηλεκτρολόγοι αυτοκινήτων για μόνιμη και συνεχή εργασία, από το συνεργείο της BMW - Θωμά Βερβίλλη. Πληροφορίες τηλ. 22410/62928
2758-16/9

ΖΗΤΕΙΤΑΙ από την εταιρεία INTERFOOD οδηγός για μόνιμη απασχόληση. Πληροφορίες τηλ. 22410/66445
12236-15/9

ΖΗΤΕΙΤΑΙ κοπέλα κατά προτίμηση Ελληνίδα, εμφανίσημη για να εργασθεί σε κατάστημα Ίντερνετ καφέ. Πληροφορίες τηλ. 22410/25052
11677-22/9

ΖΗΤΕΙΤΑΙ οικόπεδο εντός σχεδίου για αγορά ή αντιπαροχή στις περιοχές Ιαλυσού - Κρεμαστής - Κοσκινού ή εντός σχεδίου στη Ρόδο. Πληρ. Διακογεωργίου Κάλλιστος. Τηλ. 22410/29318, 22410/78501
X5398-30/9

ΖΗΤΕΙΤΑΙ
ΝΕΑΡΟΣ
βοηθός σερβιτόρου, για να εργασθεί σε νυκτερινό κέντρο.
Τηλ. 22410/24809
από 14.00-24.00
11663-13/9

ΖΗΤΕΙΤΑΙ
υπάλληλος για επιχείρηση ηλεκτρολογικού και ξενοδοχειακού εξοπλισμού, με πτυχίο ΤΕΙ και γνώση Η/Υ (ECDL). Συστάσεις απαραίτητες και κατάθεση βιογραφικού.
Πληροφορίες τηλ. 6942575930
4794-15/9

ΓΡΑΦΕΙΟ ΔΙΑΦΗΜΙΣΤΙΚΟ
ΖΗΤΕΙ
άτομα για εντυπο-διανομές κατά προτίμηση πεπειραμένα.
Πληροφορίες τηλ. 22410/73730
Κιν. 6945886195
Κώστας Βογιατζής και Κατερίνα Μπούρτζου
X5435

ΖΗΤΕΙΤΑΙ
ΣΕΡΒΙΤΟΡΑ ΓΙΑ ΤΟ ΚΑΦΕ ΜΠΑΡ
CHRISTOS GARDEN
Πληροφορίες τηλ. 22410/34191
12025-21/8

ΜΟΝΩΣΕΙΣ 25 ΧΡΟΝΙΑ!
ΑΡΧΩΝ ΣΑΜΑΡΤΖΗΣ
Πληροφορίες τηλ. 22410/ 23030-22410/20021 και 6947374732
X5389-30/9

μαθήματα

ΠΑΡΑΔΙΔΟΝΤΑΙ ιδιαίτερα μαθήματα στο μάθημα Αρχές Οικονομικής Θεωρίας σε μαθητές Ενιαίου Λυκείου και ΤΕΕ. Προετοιμασία για πανελλήνιες. Πληρ. τηλ. 6945089630
11333-11/9

ΜΑΘΗΜΑΤΙΚΟΣ
με 37χρονη φροντιστηριακή πείρα, παραδίδει ιδιαίτερα μαθήματα.
Πληροφορίες στα τηλ. 22410/26110, 74655 και καν. 6934289588
11712-25/9

ΦΙΛΟΛΟΓΟΣ
καθηγήτρια, με πολύχρονη διδακτική πείρα, παραδίδει ιδιαίτερα μαθήματα θεωρητικής κατεύθυνσης και γενικής παιδείας (έκφραση - έκθεση, αρχαία ελληνικά, ιστορία, λατινικά, νεοελληνική λογοτεχνία, φιλοσοφία). Περιοχές Καλλιθέα, Κοσκινού, Φαληράκι Καλυθιές.
Τηλ. 22410/69764 6945713765
12188-9/9

ΠΑΡΑΔΙΔΟΝΤΑΙ
μαθήματα ΙΣΠΑΝΙΚΩΝ ΑΓΓΛΙΚΩΝ και ΓΑΛΛΙΚΩΝ από έμπειρη καθηγήτρια και κατάλληλη προετοιμασία για όλα τα διπλώματα. Συνεργ... με το Πανεπιστ... UNIVERSIDAD ME... PELAYO, SANTAN... Ισπανίας για πρακτική ε... της ισπανικής γλώσσ... χύτερη απόκτηση δι...
Ειδικές τιμές για φοιτητές.
Πληροφορίες Οικοδιδασκαλείο Ξένων Γλωσσών Μαρίας Ηρωνία (Μοσκάτ Παιρίδη 4 - Ρόδος) **τηλ.22410/24433, 6932360149**
12205-11/9

ΖΗΤΟΥΝΤΑΙ
ΣΕΡΒΙΤΟΡΟΣ & ΒΟΗΘΟΣ ΣΕΡΒΙΤΟΡΟΥ
για να εργαστούν σε εστιατόριο εντός πόλεως
Πληρ. τηλ. 22410/39043
12183-11/9

ΥΔΡΑΥΛΙΚΑ - ΚΑΛΟΡΙΦΕΡ
Γιάννης - ο - Ατλάσης
ΕΓΚΑΤΑΣΤΑΣΕΙΣ ΣΥΝΤΗΡΗΣΕΙΣ ΑΝΑΚΑΙΝΙΣΕΙΣ
Τηλ. 22410 29898
Κιν. 6973610779
12043-17/9

ΚΤΙΡΙΟ Α.Ε.
ΠΩΛΗΣΕΙΣ ΑΚΙΝΗΤΩΝ
- Καταστήματα 47, 65, 88 τ.μ., στην οδό Δενδρινού (προέκταση Αννης Μαρίας) με αντίστοιχο υπόγειο χώρο
- Διαμερίσματα 104 τ.μ., 118τ.μ., 107 τ.μ., στην οδό Δενδρινού (προέκταση Αννης Μαρίας), με κεντρική αυτόνομη θέρμανση, αποθήκη και αποκλειστική θέση στάθμευσης αυτοκινήτου
- Διαμερίσματα 118τ.μ., και 112τ.μ., στην οδό Μιχαήλ Πετρίδη (στο ύψος ΜΗΔΕΙΑ) με αποθήκη και αποκλειστική θέση στάθμευσης αυτοκινήτου
- Μεζονέτα διώροφη με σοφίτα 190 τ.μ. στην Ιαλυσό

ΠΛΗΡΟΦΟΡΙΕΣ
ΑΝΑΣΤΑΣΙΟΣ ΑΤΣΙΔΗΣ
Στεφάνου Καζούλη 74 - Ρόδος
Τηλ. 22410/28616 - FAX 22410/37848
X5403-30/9

ΠΩΛΟΥΝΤΑΙ
ΜΟΝΟ ΑΠΟ ΤΟ ΓΡΑΦΕΙΟ ΜΑΣ
• Σας παρακαλούμε να συγκρίνετε τις δικές μας τιμές με όλες τις άλλες

1) Διαμερίσματα στην περιοχή ΡΟΔΙΝΙ, 2άρια, 3άρια, 4άρια, 150 τ.μ., 160 τ.μ. (4άρια) 90τ.μ., 80τ.μ., 60 τ.μ.
2) Διαμέρισμα 130τ.μ. επί της οδού Ηρώων Πολυτεχνείου, (φάτσα στο δρόμο) κατάλληλο και για γραφείο, ιατρείο, κλπ.
3) Οικόπεδο 300 τ.μ., πλησίον Αγίας Αναστασίας
4) Μονοκατοικία 140τ.μ., με κήπο, εντός πόλεως
5) Διαμέρισμα 130 τ.μ., πλησίον Αγίου Ιωάννου
6) Διαμέρισμα 220 τ.μ., στην οδό Πίνδου (Μόντε Σμιθ) με 2 τζάκια, κλπ.
7) Γκαρσονιέρες στις Καλυθιές, μόνο 32.000 ευρώ
8) Σε 2όροφη κατοικία, ο άνω όροφος, 140 τ.μ., καλή τοποθεσία, πολύ καλή τιμή.
9) Μεζονέτες πλησίον παραλίας Ιαλυσού
10) Διαμερίσματα σε διάφορες τοποθεσίες της πόλεως και Ιαλυσό
11) Κτήματα 4000 τ.μ., στην περιοχή Καλλιθέας (Κοσκινού) με θέα τη θάλασσα
12) Γκαρσονιέρα στο Ροδίνι 50 τ.μ.
13) Μεζονέτα με οικόπεδο 1000 τ.μ., σε γιαπί ή έτοιμη, ακριβώς απέναντι από τη θάλασσα, απόσταση 10 μ., παραλία Ιαλυσού
14) Μεζονέτες Κοσκινού με 700 τ.μ. οικόπεδο

Γ. ΝΕΟΦΥΤΟΥ
ΞΑΝΘΟΥ 15 Α - ΤΗΛ. 21434
X5391-30/9

Πάντα κάποιοι ξεχωρίζουν...
Rodos Gold VOGIATZIS
Ιδιαίτερη αισθητική
Απαράμιλλη ποιότητα
πλούσιες επιλογές
για γάμους, βαπτίσεις,
και ιδιαίτερες στιγμές
με μοναδική λάμψη .....
σε εξαιρετικές τιμές
Rodos Gold VOGIATZIS
Χρυσές δημιουργίες...
για πολύτιμες σχέσεις
10ο χιλ. Λεωφ. Ρόδου Λίνδου
Τηλ: 22410 86670 - 3
X5402-30/9

ΕΡΓΑΣΤΗΡΙΟ ΕΛΕΥΘΕΡΩΝ ΣΠΟΥΔΩΝ ΗΛΕΚΤΡΟΝΙΚΩΝ ΥΠΟΛΟΓΙΣΤΩΝ
Program PM
Ecdl Kids & Equal Skills
"Για ΠΑΙΔΙΑ και ΕΝΗΛΙΚΕΣ" ΕΠΙΣΗΜΟ ΕΞΕΤΑΣΤΙΚΟ ΚΕΝΤΡΟ ΤΗΣ ECDL HELLAS
ΤΜΗΜΑΤΑ ΓΙΑ:
Παιδιά
Ενήλικες
Αρχάριους
Επαγγελματίες
ΕΓΓΡΑΦΕΣ 1η ΣΕΠΤΕΜΒΡΙΟΥ
Υψηλή Εκπαίδευση
ΔΙΔΑΣΚΟΝΤΑΙ:
MS OFFICE - ΠΡΟΓΡΑΜΜΑΤΙΣΜΟΣ
ΑΡΧΙΤΕΚΤΟΝΙΚΗ ΣΧΕΔΙΑΣΗ - ΜΑΚΕΤΑ
ΕΜΠΟΡΙΚΑ - ΛΟΓΙΣΤΙΚΑ ΠΡΟΓΡΑΜΜΑΤΑ
ΔΑΚΤΥΛΟΓΡΑΦΗΣΗ - ΣΧΕΔΙΑΣΜΟΣ ΙΣΤΟΣΕΛΙΔΩΝ
ECDL Diploma
Ανεύρεση Εργασίας
Αναδείξαμε 1ο μαθητή σε Ολυμπιάδα Πληροφορικής
Μανιάτης Ι. Σ. X5392-30/9
Τηλ.(22410)31761
ΚΟΔΡΙΓΚΤΩΝΟΣ 91 - ΡΟΔΟΣ

ΚΕΝΤΡΑ ΙΑΤΡΙΚΗΣ ΑΙΣΘΗΤΙΚΗΣ ΡΟΔΟΥ «MEDI-JEUNESSE»
ΖΗΤΟΥΝΤΑΙ
ΔΙΠΛΩΜΑΤΟΥΧΟΙ ΑΙΣΘΗΤΙΚΟΙ
με γνώσεις Αγγλικής, για μόνιμη απασχόληση.
Πληροφορίες τηλ. 22410-76268-9
Ωρες καθημερινά 09.00-16.00
12249-13/9

ΦΙΛΟΛΟΓΟΣ
(κοπέλα) πτυχιούχος του Α.Π.Θ. παραδίδει όλα τα φιλολογικά μαθήματα σε μαθητές Γυμνασίου και Λυκείου.


Ρόδος - Ιαλυσός
Τηλ. 6946464854
11679-9/9

ΠΑΣΗΣ ΦΥΣΕΩΣ ΞΥΛΟΥΡΓΙΚΕΣ ΕΡΓΑΣΙΕΣ
Ο ΜΑΝΩΛΗΣ
• Κουζίνες
• Ντουλάπες
• Πόρτες
• Παράθυρα, κλπ
• Αμεση εξυπηρέτηση
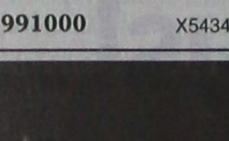
Πληροφορίες τηλ. 60601 και 6973933733
12174-4/10

ECO LINE s.a.
Όμιλος εταιρειών με ηγετική θέση στο χώρο των προϊόντων - συστημάτων Καθαρισμού & Υγιεινής επαγγελματικών χώρων, ενδιαφέρεται για άμεση πρόσληψη:
Υπεύθυνο Πωλήσεων - Τεχνική Υποστήριξη
Με έδρα: Ρόδο
Προϋποθέσεις:
• Πτυχίο ή εξειδίκευση θετικής κατεύθυνσης, κατά προτίμηση Ηλεκτρολόγου ή Ηλεκτρονικού
• **Προϋπηρεσία σε επαγγελματικές πωλήσεις επιθυμητή**
• Καλή γνώση Η/Υ (MS office) και Αγγλικής γλώσσας
• Ηλικία μέχρι 32 ετών. Δυνατότητα ταξιδίων (δίπλωμα οδήγησης)
Προσφέρεται
ανταγωνιστικό πακέτο αποδοχών αναλόγως προσόντων-εμπειρίας που περιλαμβάνει: μισθό, Bonus πωλήσεων, εταιρικό αυτοκίνητο, επιπρόσθετη ιδιωτική ασφάλεια, εκπαίδευση, προοπτικές εξέλιξης σε ένα δυναμικά ανερχόμενο εταιρικό περιβάλλον.
Οι ενδιαφερόμενοι-ες παρακαλούνται να στείλουν βιογραφικό σημείωμα:
Γ.Παπανδρέου 91 - Τ.Κ.157 73 - ΖΩΓΡΑΦΟΥ
FAX: 210 7713908, e-mail: tsirtavis@ecoline.gr
www.ecoline.gr - www.tana.de
Τηλέφωνα επικοινωνίας: 210 7713906, καν.: 6936991000
X5434-

ΧΑΛΚΙΝΟΙ ΗΛΙΑΚΟΙ "ΣΟΝΝΕ ΑΞΙΟΝ" 50 ΧΡΟΝΙΑ ΕΓΓΥΗΣΗ


από 950 €
ΗΛΙΑΚΑ DURATHERM
από 700 €
ΞΥΛΟΣΟΜΠΕΣ ΤΖΑΚΙΑ ΜΑΤΕΜΕΝΙΑ

από 180 €

ΚΕΝΤΡΙΚΗ ΘΕΡΜΑΝΣΗ

από 2000 €
ΜΕ ΜΑΤΕΜΕΝΙΟ ΛΕΒΗΤΑ 30,000 KCL/H 5 ΣΩΜΑΤΑ ΠΑΝΕΛ 60Χ100 1 ΣΩΜΑ 45Χ45, ΚΑΥΣΤΗΡΑ ΚΥΚΛΟΦΟΡΗΤΗ, ΔΟΧΕΙΟ ΔΙΑΣΤΟΛΗΣ ΘΕΡΜΟΣΤΑΤΗ ΧΩΡΟΥ ΚΑΙ ΟΛΑ ΤΑ ΥΛΙΚΑ ΣΥΝΔΕΣΗΣ ΕΚΤΟΣ ΣΩΛΗΝΩΣΕΙΣ ΚΑΙ ΚΑΜΙΝΑΔΑ
• ΑΝΤΛΙΕΣ-ΠΙΕΣΤΙΚΑ
• ΘΕΡΜΟΠΟΜΠΟΙ
• ΑΝΤΑΛΛΑΚΤΙΚΑ ΚΑΥΣΤΗΡΩΝ
ΣΥΝΤΗΡΗΣΕΙΣ ΚΑΥΣΤΗΡΩΝ
ΔΙΑΚΟΛΑΜΠΡΙΑΝΟΣ ΗΛΙΑΣ
Κ. ΤΣΑΛΔΑΡΗ 14 ΡΟΔΟΣ
ΤΗΛ. 22410-39420, ΚΙΝ. 6932 852714
X108-31/12

ΟΙΚΟΔΟΜΙΚΕΣ ΕΠΙΧΕΙΡΗΣΕΙΣ
ΔΙΑΚΟΓΕΩΡΓΙΟΥ ΚΑΛΛΙΣΤΟΣ
ΕΘΝ.ΑΝΤΙΣΤΑΣΕΩΣ 11
(πρώην Αννης Μαρίας)

ΠΩΛΗΣΕΙΣ ΔΙΑΜΕΡΙΣΜΑΤΩΝ - ΚΑΤΑΣΤΗΜΑΤΑ - ΑΠΟΘΗΚΕΣ - ΑΝΤΑΛΛΑΓΕΣ ΑΚΙΝΗΤΩΝ - ΑΓΟΡΕΣ ΟΙΚΟΠΕΔΩΝ ΑΝΑΛΑΜΒΑΝΟΥΜΕ ΑΝΤΙΠΑΡΟΧΕΣ

ΠΩΛΟΥΝΤΑΙ διαμερίσματα λουξ κατασκευής με απεριόριστη θέα. Τα διαμερίσματα διαθέτουν θωρακισμένες πόρτες, εντοιχισμένες κουζίνες, ντουλάπες εντοιχισμένες, νιπτήρα με ντουλάπι, κεντρική θέρμανση αυτόνομη - ανοιγόμενα ανακλινόμενα κουφώματα με διπλά τζάμια, σίτες ρολά - υδραυλικό ασανσέρ, τριφασικό ρεύμα. Ολοι οι χώροι σπατουλαριστοί, εσωτερικές πόρτες MDF με σχέδιο.

ΔΙΑΜΕΡΙΣΜΑΤΑ ΕΠΙ ΤΗΣ:

1) ΠΩΛΟΥΝΤΑΙ διαμερίσματα επί της οδού Χαραλάμπους στο πάρκο, των 105, 125τ.μ., διαμερίσματα τριάρια - τεσσάρια.

2) ΟΙΚΟΔΟΜΗ υπό ανέγερση επί της οδού Κ. Παλαιολόγου και Θεοτοκοπούλου διαμερίσματα 2άρια, 3άρια, 4άρια καταστήματα.

3) ΕΠΙ της οδού Μ. Κων/νου - Κ. Παλαιολόγου, γραφείο - ιατρείο 70τ.μ.

4) ΑΠΟΘΗΚΕΣ

Πλησίον Στ. Κωτιάδη 120τ.μ., λ. Καλλιθέας (Καρακόνερο) 80-300 τ.μ.

5) ΠΩΛΟΥΝΤΑΙ στην παραλία Κιοτάρι μεζονέτες, ημιτελής και τελειωμένες των 80τ.μ. και 110τ.μ. σε 1000 τ.μ. οικόπεδο, πολυτελούς κατασκευής.

✓ Οι πωλήσεις μπορούν να γίνουν και με όλα τα δάνεια τραπεζών και οργανισμών
✓ Αναλαμβάνουμε ΑΝΤΙΠΑΡΟΧΕΣ και ΑΓΟΡΕΣ ΟΙΚΟΠΕΔΩΝ
✓ Δεχόμαστε ανταλλαγές ακινήτων

ΔΙΑΚΟΓΕΩΡΓΙΟΥ ΚΑΛΛΙΣΤΟΣ
Τηλ. 22410/29318 - 22410/78501-
FAX.22410/34598 - 22410/78502
X5398-30/9

SCHEDULE FROM 2nd AUGUST - 30th SEPTEMBER 2005 / ΔΡΟΜΟΛΟΓΙΑ ΑΠΟ 02 ΑΥΓΟΥΣΤΟΥ - 30 ΣΕΠΤΕΜΒΡΙΟΥ



H/F AEGLI
MANDRAKI / ΜΑΝΔΡΑΚΙ

Monday / Δευτέρα	08.45	Rhodes - Symi
	09.40	Symi - Kos
	15.30	Kos - Symi
	17.05	Symi - Rhodes
	18.00	Rhodes - Symi
Tuesday / Τρίτη	07.30	Symi - Rhodes
	08.45	Rhodes - Symi
	10.00	Symi - Rhodes
Wednesday / Τετάρτη	08.45	Rhodes - Symi
	10.00	Symi - Rhodes
	14.30	Rhodes - Symi
	17.00	Symi - Rhodes
Thursday / Πέμπτη	08.45	Rhodes - Symi
	10.00	Symi - Rhodes
	14.30	Rhodes - Symi
Friday / Παρασκευή	07.30	Symi - Rhodes
	08.45	Rhodes - Symi
	10.00	Symi - Rhodes
	15.00	Rhodes - Symi
	17.00	Symi - Rhodes
Saturday / Σάββατο	09.00	Rhodes - Symi
	10.15	Symi - Datcha
	16.00	Datcha - Symi
	17.00	Symi - Rhodes
	18.00	Rhodes - Symi
Sunday / Κυριακή	07.30	Symi - Rhodes
	09.00	Rhodes - Symi
	17.00	Symi - Rhodes



CAT. PANORMITIS
KOLONA / ΚΟΛΩΝΑ

Monday / Δευτέρα	07.30	Symi - Rhodes
	10.30	Rhodes - Panormiti
	12.30	Panormiti - Symi
	17.00	Symi - Rhodes
Tuesday / Τρίτη	10.30	Rhodes - Panormiti
	12.30	Panormiti - Symi
	17.00	Symi - Rhodes
	18.30	Rhodes - Symi
Wednesday / Τετάρτη	08.45	Symi - Rhodes
	10.30	Rhodes - Panormiti
	12.30	Panormiti - Symi
	17.00	Symi - Rhodes
Πέμπτη / Παρασκευή / Σάββατο		
Thursday to Saturday	10.30	Rhodes - Panormiti
	12.30	Panormiti - Symi
	17.00	Symi - Rhodes
Sunday / Κυριακή	10.30	Rhodes - Symi
	15.30	Symi - Panormiti
	17.00	Panormiti - Rhodes
	18.30	Rhodes - Symi

ΕΚΔΟΣΗ ΕΙΣΙΤΗΡΙΩΝ ΣΤΑ ΓΡΑΦΕΙΑ ΤΗΣ ΕΤΑΙΡΕΙΑΣ Η **ΜΙΑ ΩΡΑ** ΠΡΙΝ ΤΗΝ ΑΝΑΧΩΡΗΣΗ ΕΞΩ ΑΠΤΟ ΠΛΟΙΟ
THE TICKETS ARE ISSUED AT OUR OFFICE OR AT THE POINT OF DEPARTURE **ONE HOUR** BEFORE THE SCHEDULED DEPARTURE TIME

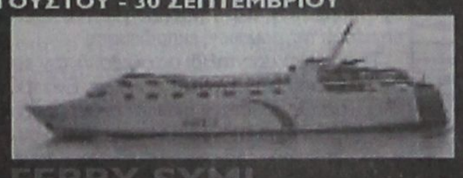

FERRY SYMI
MAIN PORT / ΚΕΝΤΡΙΚΟ ΛΙΜΑΝΙ

Δευτέρα & Τρίτη		
Monday & Tuesday	09.00	Rhodes - Symi
	14.00	Symi - Panormiti
	16.00	Panormiti -Rhodes
Wednesday / Τετάρτη	09.00	Rhodes - Symi
	14.00	Symi - Panormiti
	16.00	Panormiti - Rhodes
	18.30	Rhodes - Symi

ΤΑ ΔΡΟΜΟΛΟΓΙΑ ΤΗΣ ΤΕΤΑΡΤΗΣ ΜΠΟΡΟΥΝ ΝΑ ΕΚΤΕΛΕΣΤΟΥΝ ΚΑΙ ΜΕ ΤΟ ΣΥΜΗ ΙΙ
YOU CAN ALSO TRAVEL ON WEDNESDAY'S WITH THE SYMI II

Πέμπτη / Παρασκευή / Σάββατο		
Thursday to Saturday	06.00	Symi -Rhodes
	09.00	Rhodes - Symi
	14.00	Symi - Panormiti
	16.00	Panormiti - Rhodes
	18.30	Rhodes - Symi
Sunday / Κυριακή	06.00	Symi -Rhodes
	09.00	Rhodes - Panormiti
	12.00	Panormiti - Symi
	16.00	Symi -Rhodes

ANES
Your fastest way to Symi...
www.anes.gr

Head office:
Symi: Tel 22460 71444 - 71100
Fax 22460 71373
Rhodes: 88 Australia St.
Tel 22410 37769 - 77760 Fax 22410 34493

X5419-30/9



Συγχαρητήριο

Στην αγαπημένη μας ανιψιά και εξαδέλφη **Καθολική Καραγιάννη** του Τριαντάφυλλου και της Γεωργίας που εισήχθη στη Φιλοσοφική Σχολή του Πανεπιστημίου Θεσσαλονίκης, ευχόμαστε ολόψυχα καλή πρόοδο στις σπουδές της.

Οι θείοι της
Μιχάλης-Μαρία Αρνίτταλη
Τα εξαδέλφια της
Μανόλης-Ευαγγελία, Θανάσης-Χρυσούλα

12246-10/9

Συγχαρητήριο

Στην αγαπημένη μου φίλη **Παπανικολάου Ζαχαρούλα** της Αιμιλίας και του Φιλίππου, που πήρε το πτυχίο της από τη Σχολή Τεχνολογικών Εφαρμογών, τμήμα πολιτικών έργων υποδομής του ΤΕΙ Δωδεκάνησου. Θερμά συγχαρητήρια και καλή σταδιοδρομία.

Σίσσυ Λάμπρου

10417-14/12

Ευχαριστήριο

Ευχαριστούμε δημοσίως τον διευθυντή του Γ' Λυκείου Ρόδου κ. Ψαρρό Παναγιώτη ως και όλους τους διατελέσαντες καθηγητάς, κατά τα τελευταία έτη, των τριών υιών μας Στέφανου, Χαράλαμπου και Κυριάκου ΜΑΡΙΝΑΚΗ, με αποτέλεσμα την εισαγωγή των στα ανώτατα εκπαιδευτικά ιδρύματα της χώρας, ήτοι της Νομικής Σχολής του Εθνικού και Καποδιστριακού Πανεπιστημίου Αθηνών του Στέφανου και Χαράλαμπου ΜΑΡΙΝΑΚΗ και κατά το τρέχον έτος στην Ιατρική Σχολή του Αριστοτελείου Πανεπιστημίου Θεσσαλονίκης, του Κυριάκου ΜΑΡΙΝΑΚΗ.

Οι γονείς
Μαρία και Αναστάσιος ΜΑΡΙΝΑΚΗΣ

12247-9/9

Συγχαρητήριο

Το διοικητικό συμβούλιο του Συλλόγου Γιατρών ΙΚΑ Ρόδου εκφράζει τα θερμά του συγχαρητήρια στα παρακάτω παιδιά των συναδέλφων μας για την εισαγωγή τους στα ΑΕΙ και τους εύχεται καλή πρόοδο και σταδιοδρομία στους δε γονείς πάντα χαρές.

1. Κάνσολας Νικίας Πολιτικών Μηχανικών Θράκης
2. Καστελοριζιός Νικόλαος Φαρμακευτικής Αθήνας
3. Παυλίδης Κομνηνός Μηχανολόγων Μηχανικών Θεσσαλονίκης

Για το διοικητικό συμβούλιο
Ο πρόεδρος ***Ο γραμματέας***
Κωτικώστας Κώστας ***Μανδραγός Ευάγγελος***

ΧΛ-9/9

Συγχαρητήριο

Το διοικητικό συμβούλιο της Αθλητικής Πολιτιστικής Ενωσης Κατταβιάς εκφράζει τα θερμά του συγχαρητήρια στα παρακάτω παιδιά της Κατταβιάς για την εισαγωγή τους στα ΑΕΙ-ΤΕΙ και τους εύχεται καλή πρόοδο και σταδιοδρομία.

1. Ανανιάδης Γεώργιος Τουριστικών Επιχειρήσεων ΤΕΙ Κρήτης
2. Βασιλειάδου Ειρήνη Λογιστική ΤΕΙ Θεσσαλονίκης
3. Γιαννά Αναστασία Ανακαίνιση και Αποκατάσταση Κτιρίων ΤΕΙ Λάρισας
4. Γιαννάς Γεώργιος Τοπογραφίας ΤΕΙ Αθήνας
5. Ζαννετάκη Μαρία Ανθοκομίας και Αρχιτεκτονική Τοπίου ΤΕΙ Ηπείρου
6. Ζαγοριανός Κυριάκος Σχολή Μηχανικών Εμπορικού Ναυτικού
7. Ζαννετίδη Φωτεινή Παιδαγωγικό Δημοτικής Εκπαίδευσης Αιγαίου
8. Θεοχάρης Γεώργιος Θερμοκ. Καλλιέργειας και Ανθοκομίας ΤΕΙ Κρήτης
9. Μαυρογιαννάκη Παρασκευή Παιδαγωγικό Δημοτικής Εκπαίδευσης Αθήνας
10. Παπαντωνίου Αθανασία Παιδαγωγικό Δημοτικής Εκπαίδευσης Αιγαίου
11. Ριζάς Ευάγγελος Διοίκηση Επιχειρήσεων ΤΕΙ Κρήτης
12. Φάντη Χρυσούλα Ιστορίας και Εθνολογίας Θράκης
13. Χατζηκοσμάς Γεώργιος Εφαρμοσμένης Πληροφορικής και Πολυμέσων ΤΕΙ Κρήτης

Για το διοικητικό συμβούλιο

ΧΛ-9/9

ΜΑΚΕΥΤΙΚΟΣ ΣΥΛΛΟΓΟΣ ΔΩΔΕΚΑΝΗΣΟΥ Ν.Π.Δ.Δ.

Συγχαρητήριο

Ο Φαρμακευτικός Σύλλογος Δωδεκανήσου συγχαίρει τους:

1. ΑΛΑΦΑΚΗ Τσαμπίκα του Γεωργίου Φαρμακευτική Αθηνών
2. ΑΡΦΑΡΑ Ιωάννη του Ιωάννη Μηχανικών Χωροτ. & Περιφ. Αν. Βόλος
3. ΓΚΟΥΖΟΥΝΑ Ελευθερία του Χρήστου Ζωικής Παραγ. Θεσ/νίκης
4. ΤΣΑΓΚΑΛΙΔΗ Βασίλειο του Δημητρίου Ιατρική Θεσ/νίκης
5. ΧΑΤΖΗΚΩΣΤΑ Μαρία του Ιωάννη Μεσογειακών Σπουδών Ρόδου
6. ΜΟΥΖΟΥΡΑΚΗ Καλλιόπη του Ευαγγέλου Αισθητική Αθηνών

Παιδιά συναδέλφων που επάξια κέρδισαν μια θέση στα ΑΕΙ και ΤΕΙ της χώρας και τους εύχεται καλή πρόοδο, δύναμη και υγεία, ώστε να κερδίσουν από νέες επάλξεις τον αγώνα της μάθησης και της δημιουργίας.

Για τον Φαρμακευτικό Σύλλογο
Ο πρόεδρος ***Η γραμματέας***
Σ. ΠΑΜΠΑΚΑΣ ***Λ. ΒΑΡΒΑΡΕΣΟΥ***

ΧΛ-9/9

ΕΝΩΣΗ ΑΠΟΣΤΡΑΤΩΝ ΑΞΚΩΝ ΣΤΡΑΤΟΥ
ΠΑΡΑΡΤΗΜΑ ΔΩΔ/ΣΟΥ
Ν.Π.Δ.Δ. (Ν. 1171/72)

ΠΡΟΚΗΡΥΞΗ ΔΗΜΟΣΙΟΥ ΜΕΙΟΔΟΤΙΚΟΥ ΔΙΑΓΩΝΙΣΜΟΥ

Το παράρτημα ΕΑΑΣ/ΔΩΔΕΚΑΝΗΣΟΥ προκηρύσσει Δημόσιο μειοδοτικό διαγωνισμό δι' ενσφραγίστων προσφορών για μίσθωση οικήματος ή γραφείου 35-50 τ.μ. προς στέγαση των γραφείων του.

Ο διαγωνισμός θα διεξαχθεί στα γραφεία του Παρ/τος ΕΑΑΣ στο Εμπορικό Κέντρο Φώκιαλη 1ος όροφος, την 27 Σεπτεμβρίου 2005 ημέρα Τρίτη και από ώρας 10:30 μέχρι 11:30, όπου οι ενδιαφερόμενοι πρέπει να προσκομίσουν τις προσφορές τους.

Περισσότερες πληροφορίες στα Γραφεία του Παρ/τος ΕΑΑΣ και στα τηλ. 2241031491 & 6974709626.

Ο Πρόεδρος του Παρ/τος
ΦΟΥΡΛΗΣ ΙΩΑΝΝΗΣ
Ταξχος (ΠΖ) ε.α.

ΓΔ-9/9

ΕΛΛΗΝΙΚΗ ΔΗΜΟΚΡΑΤΙΑ
ΔΗΜΟΣ ΡΟΔΟΥ
ΕΠΑΡΧΙΑ ΡΟΔΟΥ
ΝΟΜΟΣ ΔΩΔΕΚΑΝΗΣΟΥ

ΓΝΩΣΤΟΠΟΙΗΣΗ ΓΑΜΟΥ

Γνωστοποιείται, σύμφωνα με το άρθρο 1369 του Αστικού Κώδικα, όπως τροποποιήθηκε με το Ν. 1250/1982, ότι:

Ο **Λάζαρος Δούλγερης** του Κωνσταντίνου και της Ευφροσύνης που γεννήθηκε στις Σέρρες του νομού Σερρών και κατοικεί στη Ρόδο του νομού Δωδεκανήσου, επαγγέλματος στρατιωτικός και η **Ευδοξία Γρηγοριάδου** του Γρηγορίου και της Μαρίας που γεννήθηκε στη Θεσ/νίκη νομού Θεσ/νίκης και κατοικεί στη Ρόδο Δωδεκανήσου επαγγέλματος νηπιαγωγός πρόκειται να παντρευθούν στο Δημαρχείο του Δήμου Ρόδου.

Ρόδος 8-9-2005

Ο δήμαρχος
κ.α.
Νίκος Χαραλάμπης
Αντιδήμαρχος Ροδίων

12244-9/9

Karíba Travel

ΠΡΑΚΤΟΡΕΙΟ ΓΕΝΙΚΟΥ ΤΟΥΡΙΣΜΟΥ

ΜΕ ΣΥΝΕΠΕΙΑ, ΕΥΘΥΝΗ
& ΚΑΤΑΝΟΗΣΗ
ΠΡΟΣΦΕΡΟΥΜΕ
Ο,ΤΙ ΚΑΛΥΤΕΡΟ - ΦΘΗΝΟΤΕΡΟ
ΣΤΗΝ ΑΓΟΡΑ ΜΑΣ

- Αεροπορικά εισιτήρια εσωτερικού και εξωτερικού με όλες τις αεροπορικές εταιρίες.
- Κατευθείαν αεροπορικές πτήσεις (CHARTERS) για:
  Μεγάλη Βρετανία
  Ιρλανδία
  Γαλλία
  Σκανδιναβία
  Ολλανδία
  Βέλγιο
  Γερμανία
  Πολωνία κ.λ.π.
- Ακτοπλοϊκά εισιτήρια με όλες τις ναυτιλιακές εταιρίες:
  BLUE STAR - G.A. FERRIES - ΛΑΝΕ - ΔΩΔΕΚΑΝΗΣΟΣ - ΤΗΛΟΣ 21ος ΑΙΩΝΑΣ κ.λ.π.
- Ημερήσιες θαλάσσιες κρουαζιέρες για: **ΣΥΜΗ - ΛΙΝΔΟ - ΚΩ - ΤΗΛΟ - ΝΙΣΥΡΟ - ΧΑΛΚΗ και ΜΑΡΜΑΡΙΣ (ΤΟΥΡΚΙΑ)**
- Κρατήσεις ξενοδοχείων σ' όλη την Ελλάδα και το εξωτερικό.

ΑΝΟΙΚΤΑ ΚΑΘΗΜΕΡΙΝΑ ΚΑΙ ΤΙΣ ΚΥΡΙΑΚΕΣ 08.00 - 22.00

X5405-30/9

ΟΔΟΣ: **ΔΡΑΓΟΥΜΗ 18 & ΜΑΝΔΗΛΑΡΑ (ΝΙΟΧΩΡΙ)**
Τηλ.: **+30 22410 24650, 75391, 78170**
FAX: **+30 22410 78793**
Κιν:. **6942434753**
E-mail: **kariba-travel@rho.forthnet.gr**

ΚΕΝΤΡΑ ΞΕΝΩΝ ΓΛΩΣΣΩΝ
ΑΓΓΕΛΙΚΗ ΤΥΡΑΔΕΛΛΗ ΚΑΚΑΚΙΟΥ

1985 - 2005

20 ΧΡΟΝΙΑ

PALSO

ΞΕΝΟΓΛΩΣΣΗΣ ΕΚΠΑΙΔΕΥΣΗΣ
ΠΡΑΓΜΑΤΟΠΟΙΟΥΜΕ ΔΕΝ ΥΠΟΣΧΟΜΑΣΤΕ
ΕΓΓΡΑΦΕΣ 18:00 - 20:00

ΡΟΔΟΣ: ΑΓ. ΛΑΥΡΑΣ 52-56 ΤΗΛ. 22410 35355
ΙΞΙΑ : ΕΡΜΗ 10 ΣΥΝ. ΚΑΣΤΕΛΛΟΡΙΖΙΩΝ ΤΗΛ. 22410 95862

X114-11/9

Είσαι ό,τι θέλεις να ζεις!

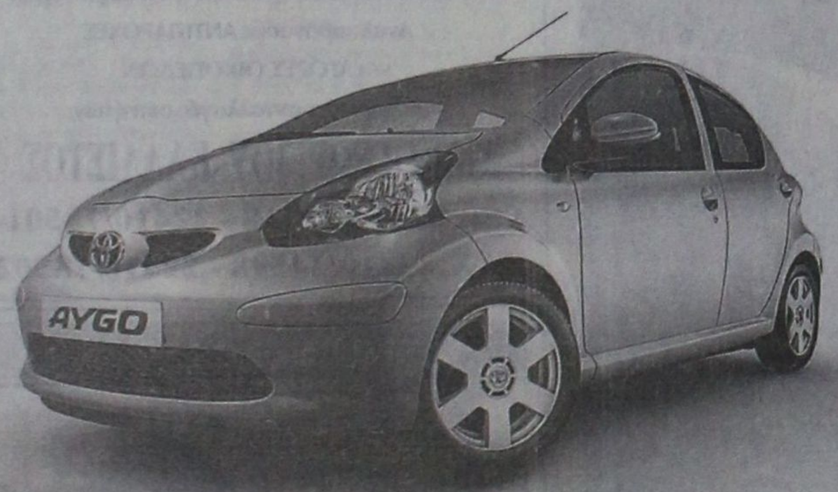

AYGO
Do something memorable.

«Ψάχνεσαι»; Σταμάτα! Το νέο Toyota Aygo είναι εδώ! Δυναμικό, όπως η ζωή που σε εκφράζει. Για απολαυστικές εμπειρίες, όπως η ζωή που θέλεις να θυμάσαι. Γι αυτό μην «ψάχνεσαι» άλλο! Διάλεξε το Toyota Aygo και ζήσε αυτό που θέλεις να είσαι!

ΞΕΝΑΚΗΣ α.ε.β.ε.
Εξουσιοδοτημένος έμπορος και after sales
TOYOTA στα Δωδεκάνησα
10ο χλμ. Ρόδου - Λίνδου
Τηλ: 22410 86690

TOYOTA

X5412-30/9

ΟΙ ΕΓΓΡΑΦΕΣ ΑΡΧΙΣΑΝ

ΜΕΛΑΝΘΕΙΟ ΩΔΕΙΟ

ΑΝΑΓΝΩΡΙΣΜΕΝΟ ΑΠΟ ΤΟ ΚΡΑΤΟΣ
Αρ. Απ/σης ίδρυσης 24326/1-8-95
ΥΠΠΟ/ΚΑΤΕΧΝ/Δ/37144/25-7-95
Φ.Ε.Κ. 701/Β/9-8-95

Ενας σύγχρονος μουσικοεκπαιδευτικός οργανισμός που μέσω ολοκληρωμένων προγραμμάτων, από την ίδρυσή του το 1995, έχει συμβάλει ενεργά στην άνοδο του επιπέδου της μουσικής εκπαίδευσης.

Το μουσικό μας ταξίδι αρχίζει από την ευαίσθητη ηλικία των τεσσάρων (4) ετών όταν οι νότες μαθαίνονται με λέξεις. Ενα ταξίδι που καταλήγει στη διαμόρφωση ολοκληρωμένων μουσικών, ικανών να αντιμετωπίσουν τις προκλήσεις του επαγγελματικού χώρου. Εχει επανδρωθεί με τους πλέον αναγνωρισμένους δασκάλους και καθηγητές, με προσφορά στον εκπαιδευτικό τομέα όσο και στον τομέα της εκτέλεσης.

Το Μελάνθειο Ωδείο στεγάζεται σε ιδιόκτητο κτίριο, με εξαιρετικές εγκαταστάσεις και υποδειγματική υποδομή, παρέχει στους σπουδαστές του τα τελειότερα μουσικά όργανα, τα πιο σύγχρονα συστήματα επεξεργασίας ήχου και στούντιο ηχογραφήσεων, με μελετημένη ακουστική ηχομόνωση και τις υψηλότερες προδιαγραφές. Στο κέντρο της Ρόδου.

ΔΙΟΙΚΗΤΙΚΟΣ ΔΙΕΥΘΥΝΤΗΣ: Γιάννης Καραβελλάκης
ΚΑΛΛΙΤΕΧΝΙΚΟΣ ΔΙΕΥΘΥΝΤΗΣ: Μπάμπης Κανάς

ΤΟΜΕΙΣ ΣΠΟΥΔΩΝ

ΣΧΟΛΗ ΕΝΟΡΓΑΝΗΣ ΜΟΥΣΙΚΗΣ, με τμήματα: Πιάνο - Βιολί - Κιθάρα - Φλάουτο - Κλαρινέτο - Σαξόφωνο
ΣΧΟΛΗ ΑΝΩΤΕΡΩΝ ΘΕΩΡΗΤΙΚΩΝ με τμήματα: Ωδικής - Αρμονίας - Αντίστιξης - Φούγκας - Σύνθεσης
ΥΠΟΧΡΕΩΤΙΚΑ ΘΕΩΡΗΤΚΑ, με τμήματα: Θεωρίας - Solfèz - Αρμονίας - Μορφολογίας - Ιστορία της Μουσικής - Χορωδίας - Μουσική Δωματίου - Οργανογνωσίας
ΣΧΟΛΗ ΒΥΖΑΝΤΙΝΗΣ ΜΟΥΣΙΚΗΣ
ΣΧΟΛΗ ΠΑΡΑΔΟΣΙΑΚΗΣ ΜΟΥΣΙΚΗΣ, με τμήματα: Μπουζούκι - Κανονάκι
ΜΟΝΤΕΡΝΟ ΤΜΗΜΑ: Με τμήματα Τραγούδι - Ηλεκτρική κιθάρα - Ηλεκτρικό Μπάσο - Σαξόφωνο - Repertory Piano - Ντραμς
ΣΥΓΧΡΟΝΑ ΘΕΩΡΗΤΙΚΑ, με τμήματα: Jazz Αρμονία - Μελωδία, σύγχρονα στιλ: Jazz - Rock - Latin
ΣΧΟΛΗ ΑΡΜΟΝΙΟΥ, με τμήματα: **Autorgan School for Children YAMAHA,** μονόσκαλο όργανο για παιδιά 6 έως 8 των
AUTORGAN YAMAHA, μονόσκαλο όργανο
ELECTONE MATE COURSE YAMAHA, δίσκαλο όργανο
ΜΟΥΣΙΚΗ ΠΡΟΠΑΙΔΕΙΑ: Junior Music Course YAMAHA, για παιδιά 4 έως 6 ετών

ΒΑΣ. ΗΡΑΚΛΕΙΟΥ 69 - ΡΟΔΟΣ

Πληροφορίες - εγγραφές στα τηλέφωνα:
22410 26801 - 29087 - 88 FAX 22410 26801 - 76910
ΩΡΕΣ ΛΕΙΤΟΥΡΓΙΑΣ: 11.00 έως 21.00

X5430-18/9

ΤΗΛΕΟΡΑΣΗ

ΕΤ1

07.00 Καραγκιόζης
07.30 Η εποχή του παραμυθιού
08.00 Μπουρμπουλήθρ
08.15 Πιτσιρίκια
08.30 Billy the cat
09.00 Εκπαιδευτική τηλεόραση
10.00 Μένουμε Ελλάδα (Ε)
12.00 Γιάννης και Μαρία (κοινωνική σειρά)
13.00 Τεχνολογια και φύση
14.00 Οι Ατρόμητοι
16:00 Βαλκάνιος πραματευτής (ντοκιμαντέρ)
18.00 Μένουμε Ελλάδα
19.00Φύση και πρωταθλητές
19.15 Γκραν Πρι Στίβου του Μονακό
22.45 Φύση και πρωταθλητές
23.00 Ειδήσεις -αθλητικά-χρηματιστήριο-καιρός
24.00 Κιν/φική Λέσχη «Ο ηλίθιος» (ψυχολογικό δράμα, παραγωγής Ιαπωνίας 1951)
• Συνέχεια με επαναλήψεις

NET

05.45 Πρώτη γραμμή
10.00 Ειδήσεις
10.10 Συμβαίνει τώρα (νέα εκπομπή)
12.00 Ειδήσεις
13.00 Το Αϊβαλιώτικο
13.30 Ελληνική ταινία «Πέντε γυναίκες για έναν άνδρα»
15.00 Ειδήσεις
16.00 Ατίθασα νιάτα
17.00 Μέρες αγάπης
18.00 Ειδήσεις
- δελτίο στη νοηματική
- δελτίο αγροτών
19.00 Ανυπότακτες καρδιές (Σ)
20.00 Ταξίμ (Σ)
20.50 Στιγμές τραγουδιού
21.00 Ειδήσεις
22.00 Θερινό σινεμά στη NET «Κρυφό ταλέντο» (κωμωδία Αγγλίας 2001)
24.00 Ειδήσεις
00.30 Ανδρομέδα (αστυνομική φαντασίας)
01.30 Ξένη ταινία «Η διμοιρία του χρυσού» (αστυνομική περιπέτεια)
• Συνέχεια με επαναλήψεις εκπομπών και ντοκιμαντέρ

ΕΤ1

07.30 Σέο εξτσέιντζ (ντοκιμαντέρ)
08.30 Μαθηματικά αστέρια
09.00 Η Μάγκι και το άγριο τερατάκι
09.30 Η ομάδα των αριθμών
10.00 Μεγάλος κόσμος για μικρούς ανθρώπους
10.30 Ο Ελιοτ ο τάρανδος
11.00 Ο αργοναύτης (σειρά ντοκυμαντέρ)
11.30 Ο τελευταίαος παράδεισος «Βρετανική Κολομβία»
12.30 Θάλασσα, ο υδάτινος κόσμος
13.00 Ειδήσεις
14.20 Καιρός
14.30 Με μια τρίτη ματιά
15.45 Εκτη αίθηση
15.55 Ειδήσεις στη νοηματική γλώσσα
16.00 Πλανήτης ΕΧ
16.30 Η Ελλάδα της Κορσικής (αναφορά στην ιστορία των Μανιατών)
17.30 τα ίχνη τους
18.00 Ο κόσμος των σπορ
18.50 Καιρός
19.00 Ειδήσεις
20.00 Επιστροφή στο Βερολίνο (από το 1ο Φεστιβάλ καλυτέρων τηλεοπτικών προγραμμάτων 1999-2000)
21.00 Ελλάδα, δέκα ζωγραφικές εποχές
21.30 Φεστιβάλ του Κόμου: Κάννες 2003
22.30 Τα προξενιά της Μακεδονίας «Σκηνή Γιδά»
23.00 Φεστιβάλ Κουβανέζικης Μουσικής (μέρος 4ο)
24.00 Ειδήσεις
00.20 Καιρός
00.30 Ξένη ταινία «Αγριες ψυχές» (ρομαντικό δράμα 2001)
• Συνέχεια με επαναλήψεις

ΙΡΙΑ

08.00 Βίντεοκλιπ
15.00 Πετροβολήματα (Ε)
17.00 Κινούμενα σχέδια
18.00 Τηλεμάρκετινγκ
19.00 Εκκλησιαστική γωνιά με τον Πρωτ/λο κ. Παΐσιο
20.00 Τοπικά γεγονότα
με την Ελένη Γλεντή
22.00 Ολοι στη σέντρα Καλιβούρης - Δραγάτης
24.00 Τοπικά γεγονότα

MEGA

(6.45 Περί ανέμων και υδάτων (Ε)
06.45 Πρωινό MEGA
10.00 Η Ελίζα και η άλλη
11.00 Το ρετιρέ (Ε)
12.00 Μπουκιά και συχώριο (Ε)
13.00 Χάρτης (Ε)
14.00 Ειδήσεις
15.00 Εμείς κι εμείς Ε)
16.30 Δέκα λεπτά κήρυγμα (Ε)
17.30 Ειδήσεις-δελτίο στη νοηματική
17.30 Το σημάδι του έρωτα (Ε)
18.30 Βέρα στο δεξί (Ε)
20.00 Ειδήσεις
21.00 Η νταντά (Ε)
21.40 Η ώρα η καλή (Ε)
22.40 «Ξένη ταινία «Ενα σπίτι, μια ζωή» (κοινωνικό)
00.15 Ειδήσεις
00.30 Συνέχεια ταινίας
00.50 Ξένη ταινία «τα όρια της τρέλας» (κωμωδία)
03.30 Τηλεμάρκετινγκ
04.00 Ξένη ταινία

ANT1

06.30 Καλημέρα με τον ΑΝΤ1
10.00 Σοφία ορθή (Ε)
11.15 Ντανά για όλες τις δουλειές (Ε)
12.00 Λίφτινγκ (Ε)
13.00 Ειδήσεις
14.00 Εκείνες κι εγώ (Ε0
15.00 Ιδιαίτερα για κλάματα (Ε)
16.00Ακρως οικογενειακόν (Ε)
16.50 Super game
17.00 Ταγκό για τρεις (Ε)
18.00 Ειδήσεις--δελτίο στη νοηματική
18.10 Super game
18.15 Κωνσταντίνου και Ελένης (Ε)
19.15 Καλημέρα ζωή
20.00 Ειδήσεις
21.00 Ελλάς το μεγαλείο σου (Ε)
22.00 Το καφέ της Χαράς (Ε)
23.00 Εγκλήματα (Ε)
00.10 Ειδήσεις
00.45 Ξένη ταινία «Φονικό δωμάτιο» (θρίλερ)
02.40 Καλώς όρισες έρωτα (Σ)

ΑΝΤ1

06.00 Παιδικό πρόγραμμα
11.30 Μελίτα, το φλογερό κορίτσι
13.00 Ειδήσεις
14.00 Οι ιππότες της ασφάλτου
14.45 Οικογένεια Γκίλμορ
15.45 Στον έβδομο ουρανό
16.30 Ειδήσεις στη νοηματική γλώσσα
16.45 Ρωξάνη, μια ελεύθερη γυναίκα
17.45 Χουάνα, η παρθένα
18.45 Ηρακλής
19.45 Ειδήσεις
21.00 Οι μάγισσες
22.00 Ξένη ταινία «Παιχνίδι για λίγους»
24.00 Τέξας Ρέιντζερς
01.00 Το τσίρκο του μυστηρίου (Ξένη σειρά)
02.00 Ειδήσεις
02.00 Γραφείο κηδειών Φίσλερ (σειρά)
03.30 Εφιαλτικά όνειρα (Ε)

ALPHA

06.30 Καλημέρα σας
10.00 Ελληνική ταινία «Κραυγή»
12.00 Κρυφά πάθη (σειρά)
14.00 Νίνα
15.00 Ειδήσεις
16.00 Βελούδο από μετάξι (Ε)
17.15 Ειδήσεις στη νοηματική
18.00 Ακροβατώντας (Ε)
18.30 Σ
18.25 Ειδήσεις - δελτίο στη νοηματική
19.30 Στα βάθη της Ανατολής (Σ)
20.00 Ειδήσεις
21.00 Ελληνική ταινία «Ο γεροντοκόρος»
23.00 Ξένη ταινία «Συλλάβετε τον Κάρτερ»
01.00 Ειδήσεις
01.15 Ξένη ταινία «Μπάρι Λίντον» (Ρομαντικό δράμα)

ALTER

06.00 Alter kids
08.30 Ειδήσεις
09.00 Breakfast
11.00 Καθαρές κουβέντες
12.25 Ο κόσμος του παιδιού
12.30 Ειδήσεις
13.45 TV Hello
16.15 Ειδήσεις
16.20 Ελληνική ταινία «Γεύση από Ελλάδα No1»
18.00 Celebrities
18.45 Το πρώτο θέμα
19.00 Ειδήσεις
20.00 Η φωνή του πολίτη
21.00 Ρεξ (Ε) (αστυνομική σειρά)
22.00 Μήτσι - χώστα (Ε)
23.25 Ειδήσεις
23.40 Auto Alter
23.45 Επιθεωρητής Μονταλμπάνο: Το άρωμα της νύχτας
02.00 Sex and the city
02.15 Aphrodisia

ΠΡΟΟΔΟΣΠΟΡ

Στο στάδιο του μονταρίσματος...

Βρίσκεται η Αθλητική Ένωση της Κω που εντείνει τους ρυθμούς της για να είναι πανέτοιμη στην πρεμιέρα



Στο στάδιο του μονταρίσματος έχει μπει το τελευταίο διάστημα η Αθλητική Ένωση της Κω. Οι «βυσσινί» προσπαθούν να προλάβουν να είναι έτοιμοι στην πρεμιέρα του πρωταθλήματος της Δ' Εθνικής και για τον λόγο αυτό έχουν εντείνει τους ρυθμούς τους. Μέχρι το τέλος της άλλης εβδομάδας θα έχουν ολοκληρώθει και όλα τα φιλικά παιχνίδια και έτσι ο τεχνικός Γιάννης Μανούσογλου θα έχει την δυνατότητα να βγάλει τα τελικά του συμπεράσματα.

Την προσεχή Κυριακή (στις 5μ.μ) η ΑΕ Κως θα δώσει ένα ενδιαφέρον «τεστ» με τον Ανταγόρα και την επόμενη Τετάρτη θα παίξει και κόντρα στον Αντίμαχο. Η διοίκηση προσπαθεί να «κλείσει» το τελευταίο φιλικό με κάποιον εκ των Διαγόρα ή Ρόδου (την μεθεπόμενη Κυριακή). Μάλιστα αυτό που ενδιαφέρει τους Κώους είναι να γίνει ο αγώνας στην Κω και να δοθεί και ένας πανηγυρικός χαρακτήρας. Επαφές έχουν γίνει και με τις δύο ομάδες της πόλης μας και αναμένονται εξελίξεις το αμέσως επόμενο διάστημα.

Αγωνιστικά

Σε ό,τι έχει να κάνει με τα καθαρά αγωνιστικά θέματα, ο κ. Μανούσογλου αντιμετωπίζει πρόβλημα με τους Κοντοδήμο, Μακρή, Φούκη και Γούλα οι οποίοι αντιμετωπίζουν προβλήματα τραυματισμών. Δεν είναι κάτι σοβαρό πάντως και όλα δείχνουν ότι μέχρι την προσεχή Δευτέρα όλοι θα έχουν επιστρέψει στον κανονικό ρυθμό των προπονήσεων.

Έτοιμη έδειξε η Ρόδος

Ισοφαρίστηκε (3 – 3) στις καθυστερήσεις από τον Εργοτέλη σε ένα χορταστικό παιχνίδι. Μεγάλη ικανοποίηση στις τάξεις των «πρασίνων». «Ολοένα και καλύτεροι» δήλωσε ο Χοσάδας

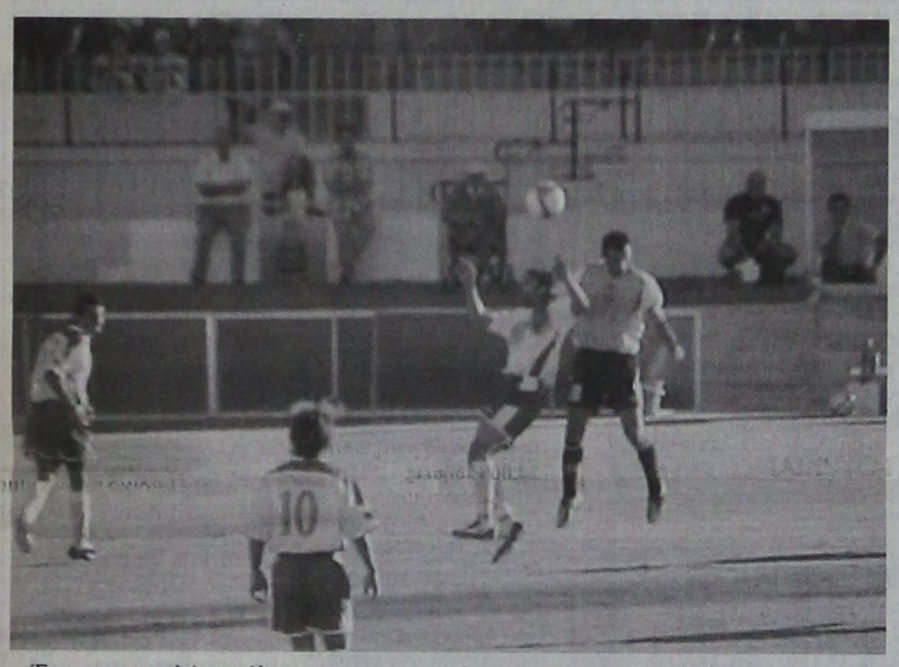

Έτοιμη σε πολύ μεγάλο βαθμό δυο περίπου εβδομάδες πριν από την έναρξη του πρωταθλήματος της Γ' Εθνικής Κατηγορίας, έδειξε η Ρόδος στο χθεσινό φιλικό παιχνίδι με τον Εργοτέλη που φιλοξενήθηκε σε ένα από τα βοηθητικά γήπεδα του Παγκρήτιου σταδίου. Το τελικό 3 - 3 άλλωστε κόντρα σε μια ομάδα Β' Εθνικής Κατηγορίας σίγουρα λέει πάρα πολλά γθια την ομάδα της πόλης μας. Όπως λέει μάλιστα και η ανταπόκριση από την Κρήτη, το σημαντικότερο απ' όλα είναι αυτό το 3 - 3 δεν ήρθε τυχαία, αλλά ήταν αποτέλεσμα της πολύ καλής παρουσίας που είχαν οι «πράσινοι» σχεδόν σε όλη την διάρκεια του παιχνιδιού. Οι παίκτες του Βαγγέλη Χοσάδα όπως είχαν κάνει και στον αγώνα με τον ΟΦΗ πριν από μερικές ημέρες, έτσι και χθες στηρίχθηκαν στις αντεπιθέσεις από τις οποίες μπόρεσαν να δημιουργήσουν πολλά προβλήματα στην άμυνα των Κρητικών.

Πρόσεξαν αρκετά την άμυνα τους (δεν είναι τυχαίο το ότι τα δυο από τα τρία γκολ τα δέχθηκαν στα τελευταία δέκα λεπτά όπου έδειξαν λίγο κουρασμένοι) και από εκεί και πέρα προσπάθησαν με γρήγορες μπαλιές να φανούν απειλητικοί.

Τα γκολ

Οι «πράσινοι» άνοιξαν το σκορ στο 30' μετά από πλασέ του Καρκαλέτση μέσα απο την μεγάλη περιοχή (0 - 1) αλλά στο 47' ο Σκουλούδης με κοντινό πλασέ ισοφάρισε σε 1 - 1.

Στο 55' ο Καρκαλέτσης παρά το ότι ήταν σε πλάγια θέση κατάφερε να βάλει την Ρόδο και πάλι μπροστά στο σκορ (1 - 2) και στο 70' ο Πλύγκος με ένα εντυπωσιακό πλασέ με εξωτερικό φάλτσο κατάφερε να ανεβάσει τον δείκτη του σκορ στο 1 - 3.

Στο 82' ο Εργοτέλης μείωσε σε 2 - 3 με πέναλτι που εκτέλεσε ο Κόβατς (το κέρδισε ο Σουζτής) και στο 90' μετά απο εκτέλεση φάουλ του Παρβού, ο Κεφαλούκος με κεφαλιά διαμόρφωσε το τελικό 3 - 3.

Οι δυο προπονητές χρησιμοποίησαν τους ακόλουθους παίκτες:

ΕΡΓΟΤΕΛΗΣ: Ξημεράκης, Μίχος, Γκιάτας, Μαρκώφ, Οικονομάκης, Κορδονούρης, Κοιλιάρας, Κόβατς, Σαββίδης, Γονιωτάκης, Σκουλούδης (Έπαιξαν και οι Παρβού, Σουζτής, Γεωργόπουλος, Χαλκιαδάκης και Κεφαλούκος)

ΡΟΔΟΣ: Κλιάφας, Πάττας, Δανάς, Μητράκας, Σκέτζος, Καντιμοίρης, Καρκαλέτσης, Ζαχαριέφσκι, Τσαγκαβέλης, Στράτζαλης (Έπαιξαν και οι Ισκάς, Πλύγκος, Εργάτης και Γκινής)

Ικανοποιημένος ο Χοσάδας

Ικανοποιημένος ήταν ο Χοσάδας από την εμφάνιση που έκαναν οι παίκτες του στο χθεσινό παιχνίδι. Μετά από επικοινωνία που είχαμε μαζί του, μας δήλωσε μεταξύ άλλων και τα ακόλουθα:

«Είμαι ικανοποιημένος. Έγινε ένα πολύ δυνατό παιχνίδι. Τα παιδιά έχουν καταλάβει τί ακριβώς ζητάμε και ημέρα με την ημέρα εμφανίζονται όλο και πιο έτοιμοι. Πιστεύω ό,τι σε ότι έχει να κάνει με την επιθετική μας λειτουργία κάναμε την καλύτερη έως τώρα εμφάνιση. Αμυντικά είχαμε κάποια προβληματάκια ιδιαίτερα προς το τέλος αλλά θα τα διορθώσουμε».

Καλός και πάλι ο Διαγόρας

Στο χθεσινό φιλικό με τον Ηλυσιακό. Ειδικά στο πρώτο ημίχρονο έκλεψε τις εντυπώσεις και μπορούσε να προηγηθεί

Θετικές εντυπώσεις άφησε και στο χθεσινό φιλικό παιχνίδι με αντίπαλο τον Ηλυσιακό (ομάδα Β' Εθνικής) ο Διαγόρας. Δεν είναι μόνο ότι απέσπασε λευκή ισοπαλία στο γήπεδο του Ζωγράφου αλλά και το ότι πραγματοποίησε μια αρκετά καλή εμφάνιση ιδιαίτερα στο πρώτο ημίχρονο.

Στο διάστημα αυτό είχε την υπεροχή και τις ευκαιρίες για να ανοίξει το σκορ. Η μεγαλύτερη χάθηκε στο 30 όταν ο Τσιαντούλης αρχικά από θέση τετ α τετ (πλάσαρε και απόκρουσε ο τερματοφύλακας) και ο Αμπίλιο στην εξέλιξη της φάσης (πήγε με τακουνάκι να προωθήσει την μπάλα στην άδεια εστία) δεν μπόρεσαν να βάλουν την ομάδα τους μπροστά στο σκορ.

Στην επανάληψη, οι παίκτες του «γηραιού» έδειξαν μάλλον κουρασμένοι με αποτέλεσμα ο Ηλυσιακός να το εκμεταλευτεί και να φανεί περισσότερο απειλητικός. Η καλή αμυντική λειτουργία όμως των φιλοξενουμένων δεν του επέτρεψαν να σκοράρει.

Οι συνθέσεις των ομάδων:

ΗΛΥΣΙΑΚΟΣ: Ιβάνοφ, Σαρρής (85' Δέντσας), Κοζανίδης (72' Δημούτσος), Κοσποντίνοφ, Δημόπουλος, Κογίογλου, Μπιρμπίλης (46' Παπαδημητρίου), Νίτης (46' Ρινγκόν), Πλύγκος (46' Σταίκος), Κλέμπερ (71' Τσιρογιάννης), Κάμπας

ΔΙΑΓΟΡΑΣ: Κεφάλας, Μαλλιάκας, Σαλαμαστράκης, Ρουτζιέρης, Πήλιουρας, Στεργαλάς (46' Σπάρταλης), Μαΐλης, Γιόνοβιτς, Σούβαρι (51' Κυπαρίσσης), Αμπίλιο (82' Αγγελόπουλος), Τσιαντούλης

Δηλώσεις Σκότσικ

Μετά το τέλος του παιχνιδιού ο προπονητής του Διαγόρα Βάλτερ Σκότσικ μεταξύ άλλων δήλωσε πως, «είμασταν πολύ καλοί στο πρώτο ημίχρονο όχι όμως και στο δεύτερο που είμασταν κουρασμένοι και κάναμε λάθη κυρίως στην τακτική μας. Έχουμε ακόμα δυο εβδομάδες μέχρι την έναρξη του πρωταθλήματος και πιστεύω ότι θα είμαστε έτοιμοι».

Τελική πρόβα ο ΑΕΡΑ Αφάντου

Την προσεχή Τρίτη θα δώσει το τελευταίο του φιλικό ο ΑΕΡΑ Αφάντου. Αισιοδοξία επικρατεί στους «κόκκινους»

Κόντρα στον Διαγόρα την προσεχή Τρίτη στο Δημοτικό Στάδιο της πόλης μας θα κάνει ο ΑΕΡΑ Αφάντου την τελική του πρόβα ενόψει της έναρξης του περιφερειακού πρωταθλήματος της Ελληνικής Ποδοσφαιρικής Ομοσπονδίας. Το «τεστ» αυτό το οποίο όπως έγινε γνωστό θα ξεκινήσει στις 5.30 μ.μ., θα είναι και το πιο σημαντικό για τους «κόκκινους» του Νίκου Κασιώτη σε σχέση τουλάχιστον με αυτά που έχουν δωθεί έως τώρα. Ο κ. Κασιώτης θα έχει την ευκαιρία να «δοκιμάσει» και την ενδεκάδα (ή τουλάχιστον τον κορμό) που θα στηριχθεί στο πρωτάθλημα.

Το Σάββατο με Άρη

Πριν απο το φιλικό με τον Διαγόρα και συγκεκριμένα το προσεχές Σάββατο, η ομάδα του Αφάντου θα παίξει και με τον Άρη στον Αρχάγγελο σε ένα ακόμα ενδιαφέρον παιχνίδι. Το κλίμα στην ομάδα είναι πάρα πολύ καλό και οι πάντες περιμένουν την έναρξη του πρωταθλήματος. Οι παίκτες που προπονούνται καθημερινά, δείχνουν ότι βρίσκονται σε πάρα πολύ καλή κατάσταση και αυτό είναι κάτι που χαροποιεί ιδιαίτερα τον προπονητή της ομάδας του νησιού μας. Γενικά, κυριαρχεί το στοιχείο της αισιοδοξίας και οι πάντες πιστεύουν ότι η ομάδα θα δείξει πολύ καλά στοιχεία και στα επίσημα παιχνίδια.



Η χειμερία νάρκη είναι για αρκούδες...



...αντί να κάθεστε ζεστά, αλλά βαρετά μέσα στο σπίτι, φορέστε αθλητικά ρούχα και παπούτσια και ανοίξτε την πόρτα.

ΡΟΔΟΣΠΟΡ
...πρώτο όνομα στα σπορ
Εθ. Δωδεκανησίων 15 ΡΟΔΟΣ
Τηλ. 22410 21442
e-mail: rospo@otenet.gr
www.rodosport.gr
ΓΔ309

Αρνητικά απάντησε η ΕΠΟ

Στο ενδεχόμενο αναδιάρθρωσης των κατηγοριών

Αρνητική ήταν όπως αναμενόταν η απόφαση του διοικητικού συμβουλίου της Ελληνικής Ποδοσφαιρικής Ομοσποονδίας σχετικά με την αναδιάρθρωση των κατηγοριών στην οποία κατέληξε πρόσφατα η γενική συνέλευση της ΕΠΑΕ. Αυτό σημαίνει ότι από την Γ' Εθνική Κατηγορία θα ανέβουν μόνο οι δυο πρώτοι απο κάθε όμιλο (και όχι οι τρεις) και θα υποβιβαστούν οι πέντε. Απο την Δ' Εθνική κατηγορία θα ανέβουν οι πρώτοι απο κάθε όμιλο (συνολικά δέκα). Θα ισχύσει δηλαδή ό,τι ίσχυει και μέχρι πέρσι.

Στο μεταξύ, το δ.σ της ΕΠΟ έλαβε χθες μεταξύ άλλων και την ακόλουθη απόφαση: Εκανε δεκτή την εισήγηση του προέδρου της ΕΠΟ, Βασίλη Γκαγκάτση, για τη σύσταση Νομοτεχνικής Επιτροπής, αποτελούμενη από τους κ.κ. Θεόδωρο Κουρίδη (πρόεδρος), Λάμπρο Μπίρδα, Θεόδωρο Τσακνάκη, Δημήτριο Μπαλασόπουλο, Γεώργιο Σφυρή και Ιωάννη Δαμοράκη. Εργο της Επιτροπής θα είναι η εξέταση κάθε καταστατικής, κανονιστικής και νομοθετικής διάταξης που αφορά το ερασιτεχικό και επαγγελματικό ποδόσφαιρο, υποβολή προτάσεων για τροποποιήσεις κανονισμών, υποβολή προτάσεων για την τροποιποίηση της εν γένει Αθλητικής Νομοθεσίας, προτάσεις που αφορούν τη συμμετοχή ομάδων στο Στοίχημα, κ.τ.λ.

Το έργο της Επιτροπής θα ολοκληρωθεί έως τις 20 Οκτωβρίου 2005 και οι προτάσεις που θα συμφωνηθούν, θα υποβληθούν προς έγκριση στα Διοικητικά Συμβούλια και τις Γενικές Συνελεύσεις της ΕΠΟ και της ΕΠΑΕ. Τέλος, οι προτάσεις που αφορούν τροποποιήσεις νομοθεσίας θα υποβληθούν στον αρμόδιο υφυπουργό Αθλητισμού.

Το τελευταίο τεστ;

Ο Ιάλυσος αντιμετωπίζει το απόγευμα στο «Οικονομίδειο» τον Άγιο Ισίδωρο

Το τελευταίο του όπως όλα δείχνουν φιλικό παιχνίδι ενόψει της νέας αγωνιστικής περιόδου θα δώσει σήμερα ο Ιάλυσος. Στις 5 το απόγευμα θα αντιμετωπίσει στο «Οικονομίδειο» τον Άγιο Ισίδωρο (ομάδα Β' Κατηγορίας) με την παρουσία και του Γιώργου Γκάιδα ο οποίος τις τελευταίες δυο ημέρες ήταν για προσωπικούς λόγους στην πρωτεύουσα. Ο κ. Γκάιδας αναμένεται να χρησιμοποιήσει αρκετούς παίκτες με εξαίρεση πάντως τον Παναγιώτη Μαθιό που αντιμετωπίζει πρόβλημα τραυματισμού. Ο παίκτης ακολουθεί θεραπευτική αγωγή και ειδικό πρόγραμμα και αναμένεται να είναι έτοιμος στην πρεμιέρα του πρωταθλήματος.

Η χθεσινή προπόνηση πραγματοποιήθηκε το απόγευμα στο «Οικονομίδειο» υπό τις οδηγίες του γυμναστή Βαγγέλη Χατζηαντωνίου. Εκτός του Μαθιού δεν γυμνάστηκε και ο Στάππας που είναι άρρωστος.

«Έφυγε» ο Καλόπουλος

Η Ελληνική Διαιτησία θρηνεί για το θάνατο του 30χρονου διαιτητή Β΄ Εθνικής Κατηγορίας από τη Θεσσαλονίκη, Αθανάσιου Καλόπουλου. Ο διαιτητής έχασε τη ζωή του το πρωί της Πέμπτης 8 Σεπτεμβρίου σε τροχαίο δυστύχημα στην περιοχή της Κάτω Τούμπας.

Η ΚΕΔ/ΕΠΟ θα διενεργήσει κλήρωση την Παρασκευή 9 Σεπτεμβρίου και ώρα 10:00 μεταξύ των αναπληρωματικών διαιτητών (Λ. Πολατιάν, Ηρ. Τσίκινης, Θ. Φωτιάδης), καθώς ο αδερφός του εκλιπόντος Δημήτρης Καλόπουλος, ο οποίος είχε κληρωθεί να διευθύνει τον αγώνα Ιωνικός-Παναθηναϊκός, δήλωσε κώλυμα.

Στη Λειψία η κλήρωση των τελικών του «Μουντιάλ»

Οι διοργανωτές του Μουντιάλ 2006, έχουν φροντίσει μέχρι και την τελευταία λεπτομέρεια, έτσι ώστε η κλήρωση για το παγκόσμιο κύπελλο της Γερμανίας, να είναι αντάξια της σημασίας που έχει το κορυφαίο ποδοσφαιρικό γεγονός. Η σχετική διαδικασία, θα διεξαχθεί στις 9 Δεκεμβρίου στην Λειψία, και σύμφωνα με τις σχετικές εκτιμήσεις, θα προκαλέσει εντυπωσιακά ποσοστά τηλεθέασης, καθώς υπολογίζεται ότι θα την παρακολουθήσουν περίπου 300 εκατομμύρια άνθρωποι. «Πρόκειται για ένα σημαντικό γεγονός και η Λειψία είναι μία πόλη που το αξίζει», δήλωσε σχετικά ο Βόλφανγκ Τίφενζε, δήμαρχος της ιστορικής πόλης και πρόσθεσε: «Εχουμε γνώση των ευθυνών μας και όλα θα πάνε καλά».

Στην συνέντευξη Τύπου που έδωσαν οι αρμόδιοι φορείς, έγινε γνωστό, ότι την εκδήλωση θα παρουσιάσει το διεθνώς γνωστό φωτομοντέλο Χάιντι Κλουμ, ενώ η εκπομπή θα διαρκέσει περίπου 90 λεπτά και θα μεταδοθεί τηλεοπτικά σε 139 χώρες. Οι διοργανωτές, έχουν προσκαλέσει 3.700 προσωπικότητες από τον χώρο του ποδοσφαίρου και της πολιτικής, ενώ ήδη έχουν διαπιστευθεί περίπου 1200 δημοσιογράφοι απ΄ όλον τον κόσμο.

ΠΡΟΟΔΟΣΠΟΡ

Το πρόγραμμα της τελικής φάσης του τουρνουά «Σέβεν Σάϊντ»

Θα διεξαχθεί την Κυριακή στο γήπεδο «Διαγόρας»

Ολοκληρώνεται μεθαύριο Κυριακή η φετινή διοργάνωση του Σέβεν Σάϊντ στη Ρόδο με τη διεξαγωγή της τελικής φάσης.

Τα παιχνίδια θα ξεκινήσουν στις 17.15 και θα ολοκληρωθούν στις 21.00 με τον μεγάλο τελικό και τις απονομές.

Αναλυτικότερα το πρόγραμμα, όπως ανακοινώθηκε από την ΕΠΣΔ:

Κυριακή 11-9-2005
Δημοτικό Γήπεδο «Διαγόρας»

- 16.45 : Κλήρωση των αγώνων
- 17.00 : Παρέλαση ομάδων με τα λάβαρά τους - έπαρση σημαίας.
- 17.15 : Αγιασμός
- 17.30 : Α΄ αγώνας
- 18.00 : Β΄ αγώνας
- 18.30 : Γ΄ αγώνας
- 19.00 : Δ΄ αγώνας
- 19.30 : Α΄ ημιτελικός
- 20.00 : Β΄ ημιτελικός
- 20.30 : Τελικός - απονομές Κυπέλλων.

Να θυμίσουμε ότι έχουν πάρει το εισιτήριο της πρόκρισης οι: ΑΕΡΑ Αφάντου, Διγενής, Κλεόβουλος, Διαγόρας Βατίου, Ιάλυσος, Ηρακλής Μαριτσών και Κλεάνθης.

Υπεύθυνοι των αγώνων θα είναι η Επιτροπή Πρωταθλήματος της ΕΠΣΔ και



της διαιτησίας οι κ.κ. Λουλουδάκης, Κωνσταντίνου και Καψάσκης.

Τέλος, τα παιχνίδια θα διαιτητεύσουν οι : Ζανετίδης, Φεσσάρας, Κόττορος, Πηδιάκης, Στεφανάκης, Αντωνάς, Γουλάρας, Πλακογιάννης και Γαγάνης.

Η ώρα των παρατηρητών αγώνων στα τοπικά πρωταθλήματα

Συγκέντρωση απόψε (21.00) στα γραφεία της ΕΠΣΔ

Συνάντηση με τους παρατηρητές αγώνων θα έχει απόψε στις 21.00 η διοίκηση της Ένωσης Ποδοσφαιρικών Σωματείων Δωδεκανήσου, προκειμένου να συζητήσουν για την επικείμενη ποδοσφαιρική περίοδο και να ενημερωθούν για τις εξελίξεις σε θέματα κανονισμών ποδοσφαίρου. Στην αποψινή συγκέντρωση καλούνται να βρίσκονται στα γραφεία της ΕΠΣΔ οι παρακάτω παρατηρητές: Μιχάλης Αδαμάκης, Κώστας Βάγγαλης, Πανορμίτης Βιτσέτζος, Λάζαρος Βεργίδης, Δημήτρης Δημητράς, Κυριάκος Δημητράς, Μανώλης Εγγλέζος, Μπάμπης Θεοδώρου, Γιάννης Καμπούρης, Πανορμίτης Καλημέρης, Κώστας Κατσουράκης, Γιώργος Καρπαθάκης, Γιώργος Κωβαίος, Νίκος Κοντός, Θεοδόσης Κυπραίος, Στέργος Κάπρος, Βασίλης Κωνσταντίνου, Ανδρέας Μανέγας, Γιάννης Μαυρουδής, Μιχάλης Μπακαρής, Σταμάτης Μπακίρης, Σάββας Μακρής, Πελοπίδας Μπαλαλής, Μανώλης Νικηταράς, Νίκος Ντάκας, Σάββας Ντάκας, Νίκος Νικολάου, Μιχάλης Πάλλας, Φιλήμονας Καρίκης, Άρης Περαντινός, Σάββας Παυλούς, Χρήστος Σταματίου, Νίκος Σταυριανός, Φώτης Σεβδαλάκης, Γιάννης Ντελάκης, Χατροφύλης Ροδίτης, Αντώνης Χατζηπέτρος, Μιχάλης Χουρδάς, Τάσος Ψυλλάκης και Μιχάλης Σαββάκης.



Αύριο η κλήρωση της Γ΄ Κατηγορίας Νήσων

Παράλληλα και το Κύπελλο Νήσων!

Αύριο Σάββατο 10 Σεπτέμβρη και ώρα 19.00 στο Πολιτιστικό Πολυκέντρο «Θησαυροφυλάκιο του Πνεύματος» της Κω θα πραγματοποιηθεί η κλήρωση του Πρωταθλήματος της Γ΄ Κατηγορίας Νήσων, αγωνιστικής περιόδου 2005 - 2006.

Παράλληλα θα γίνει η κλήρωση και του Κυπέλλου Νήσων, για την ίδια αγωνιστική περίοδο!

ΕΦΗΒΙΚΟ ΠΡΩΤΑΘΛΗΜΑ

Φέρνεις παράβολο παίρνεις ευρώπουλα

9.900 ευρώ σε 23 σωματεία από την ΕΠΣΔ!

Εννιά χιλιάδες και εννιακόσια ευρώ θα μοιράσει η Ένωση Ποδοσφαιρικών Σωματείων Δωδεκανήσου σε 23 Εφηβικές και Παιδικές ομάδες του νομού, για τη συμμετοχή τους στα οικεία πρωταθλήματα, αγωνιστικής περιόδου 2004- 2005.

Τα χρήματα αποτελούν επιχορηγήσεις της ΕΠΟ προς τα σωματεία και η είσπραξή τους θα γίνεται με την προσκόμιση στην ΕΠΣΔ γραμματίου είσπραξης.

Οι ομάδες ΠΑΟ Διαγόρας, Φοίβος, ΠΑΣ Ασκληπειού, Κλεάνθης, ΑΕΡΑ, Ανταγόρας και Ασκληπιός Κω θα εισπράξουν από 600,00 ευρώ, ενώ οι ΑΣ Ρόδος, Ηρακλής Μαριτσών, Άγιος Γεώργιος , Διαγόρας Βατίου, Ευαγόρας, Δωριέας, Νίκη Ρόδου, Δόξα Ψίνθου, Άγιος Ισίδωρος, Ευκλής, Ιάλυσος, Αστέρας Παστίδας, Διγενής, Ασπίδα Απολακκιάς, Απόλλων Καλυθιών, Νικαγόρας, Αναγέννηση Ασφενδιού, Δόξα Καρδάμαινας και Α.Ο. Πυλίου από 300,00 ευρώ.

Σύναξη προέδρων Α΄ Κατηγορίας της ΕΠΣΔ

Συνάντηση με τη διοίκηση της Ένωσης Ποδοσφαιρικών Σωματείων Δωδεκανήσου θα έχουν την προσεχή Τετάρτη οι πρόεδροι των ομάδων Α΄ Κατηγορίας Δωδεκανήσου, προκειμένου να συζητήσουν διάφορα προβλήματα που τους απασχολούν και βέβαια να ενημερωθούν για θέματα αρμοδιότητάς τους!

Η συνάντηση έχει οριστεί για τις 19.00 και γίνεται με πρωτοβουλίες διοργανώτριας, δεδομένου ότι το οικείο πρωτάθλημα θα ξεκινήσει το Σάββατο 17 Σεπτεμβρίου, δηλαδή σε μια εβδομάδα!

Ξεκινούν οι επιμορφωτικές συγκεντρώσεις του ΣΔΠΔ

Ο Σύνδεσμος Διαιτητών Ποδοσφαίρου Δωδεκανήσου κάνει γνωστό στα μέλη του ότι οι δευτεριάτικες επιμορφωτικές συγκεντρώσεις αρχίζουν τη Δευτέρα 12/09/05 και ώρα 20:30 στα γραφεία του Συνδέσμου. Η πρώτη συγκέντρωση της Δευτέρας κρίνεται ως απαραίτητη και υποχρεωτική για όλους τους εν ενεργεία και μη διαιτητές διότι θα αναπτυχθούν οι καινούργιοι κανονισμοί και θα δοθούν οδηγίες εν όψει των αγώνων της νέας ποδοσφαιρικής περιόδου.

Καλούνται επίσης όσοι διαιτητές δεν έχουν προσκομίσει στο σύνδεσμο πιστοποιητικό ποινικού μητρώου να φροντίσουν άμεσα, γι' αυτό διότι η δήλωσή τους δεν έχει γίνει δεκτή.



● Στα τζαπέ θα τη βγάλει φέτος η ΕΠΣΔ, αφού το καθιερωμένο δείπνο στους παρατηρητές μάλλον πηγαίνει για τις καλένδες! Το περσινό στου Αφεντούλη ήταν όλα τα λεφτά, αλλά φέτος φαίνεται ότι έπεσε αφραγκία και θα την βγάλουν με καραμελίτσες και κουλουράκια!

✳ Βέβαια, πέρσι είχαν ειπωθεί κι άλλα όπως η προμήθεια αντιανεμικών μπουφάν, η οικονομική κάλυψη των μετακινήσεων, ιδίως των μακρινών κ.λπ!

▲ Ολα αυτά, ωστόσο, έμειναν στα λόγια και αν και φέτος δεν υπάρξει μέριμνα, προβλέπω να γίνονται οι μουρμούρες φωνές! Και όχι άδικα, έτσι, να ξηγιόμαστε.

● Αυτό που έγινε πέρσι στην Πορτογαλία δεν πρόκειται να επαναληφθεί ούτε τη Δευτέρα Παρουσία! Κοινή πια είναι η διαπίστωση ότι η εθνική μας ομάδας έχει κάνει τον βιολογικό της κύκλο και ότι θα πρέπει να αρχίσει άμεσα η επιχείρηση αναδόμηση.

✳ Οσο για τους... περίεργους που λένε ότι «Κοιμήθηκε ο Θεός» πέρσι στην Πορτογαλία, η εκτίμηση εξετάζεται ως κακόβουλη και λασπολογική!

▲ Η κούπα μετράει φίλοι και αυτή βρίσκεται στα γραφεία της ΕΠΟ. Όλα τα άλλα μας αφήνουν παγερά αδιάφορους!



Επιστροφή στο θέαμα



Με Mitsubishi EVO τρέχει ο Γιώργος Κορωνιός στην κατηγορία «Α»

Μετά από τρεις μήνες διακοπών, το πρωτάθλημα αναβάσεων συνεχίζεται, αυτή τη φορά στην Πάτρα, με την ανάβαση της Ομηλού. Ο αγώνας παρουσιάζει έντονο ενδιαφέρον τόσο για τους δεκάδες οδηγούς που θα τρέξουν, όσο και για τους χιλιάδες θεατές που αναμένεται να κατακλύσουν την ειδική διαδρομή λίγο έξω από την Πάτρα. Οι πολύ δυνατές συμμετοχές θα ανεβάσουν το ενδιαφέρον στα ύψη και σε συνδυασμό με τη «μάχη» του πρωταθλήματος αλλά και των κλάσεων είναι σίγουρο ότι οι συγκινήσεις θα είναι πολύ έντονες.

Στον αγώνα θα λάβουν μέρος αυτοκίνητα διαφόρων κατηγοριών με στόχο τη διάκριση μιας και οι πρώτες θέσεις στο πρωτάθλημα αλλά και στις κλάσεις είναι ρευστές και φυσικά όλα παίζονται. Τα αυτοκίνητα που θα βρεθούν την Κυριακή στην ειδική διαδρομή στο δρόμο από Σαραβάλι προς την Ιερά Μονή Ομηλού του Δήμου Μεσσάτιδος θα πρέπει να καλύψουν δύο φορές μια απόσταση 3,2 χιλιομέτρων, οπότε και τότε θα μάθουμε τους νικητές. Από τους οδηγούς της κατηγορίας «Α» ξεχωρίζει η συμμετοχή του Γιώργου Κορωνιού από τη Ζάκυνθο τον οποίο στηρίζουν οι εταιρίες, «Αυτοκίνηση Α.Ε.» (εμπορία αυτοκινήτων στη Ζάκυνθο) και «Express Service» Ζακύνθου, ενώ έχει τη μηχανική υποστήριξη έχει, από την οικογένεια Κύρκου. Ο 22-χρονος που τρέχει με Mitsubishi EVO, αναμένεται να έχει τον πρώτο λόγο στην κατηγορία του. Στόχος του είναι να οδηγήσει ταχύτητα και να κερδίσει τον αγώνα, κάτι που είχε κάνει και στην ανάβαση της Αιγείρας, πριν το Καλοκαίρι.

Ο έλεγχος εξακρίβωσης θα πραγματοποιηθεί το Σάββατο από τις 08:00 έως τις 10:00 και αμέσως μετά θα ξεκινήσουν οι ελεύθερες δοκιμές. Η εκκίνηση του πρώτου αγωνιστικού θα δοθεί την Κυριακή στις 10:00 π.μ.







ΠΡΟΟΔΟΣΠΟΡ

Το πρωτάθλημα έρχεται...ο Τζόνι φεύγει!

Παρελθόν αποτελεί για τον Κολοσσό ο Τζον Γκίλκριστ, καθώς δεν μπορεί να ανταποκριθεί στις απαιτήσεις της ομάδας! Η απειρία του αλλά και οι απαιτήσεις των «θαλασσί» οδηγούν στην πόρτα της εξόδου τον 21χρονο Αμερικανό με αποτέλεσμα ο Βασίλης Φραγκιάς να αναζητεί τον αντικαταστάτη του



Ο Τζον Γκίλκριστ αποτελεί παρελθόν απ' τον Κολοσσό αφού δεν μπόρεσε να προσαρμοστεί στο νέο του περιβάλλον

Πριν καλά-καλά ξεκινήσουν οι επίσημες υποχρεώσεις του Κολοσσού, ο Τζον Γκίλκριστ αποτελεί παρελθόν απ' τους «θαλασσί». Ο 21χρονος πόϊντγκαρντ τον οποίο συνόδευαν ιδιαίτερα κολακευτικά σχόλια απ' το πανεπιστήμιο του Μέριλαντ δεν θα συνεχίσει την καριέρα του στη Ρόδο. Κι αυτό γιατί δεν κατάφερε να πείσει τον Βασίλη Φραγκιά, ότι μπορεί να αποτελέσει τον ηγέτη της «νεοφώτιστης» ομάδας στην Α1. Η απειρία του νεαρού παίκτη, ο οποίος για πρώτη φορά πέρασε στην άλλη άκρη του Ατλαντικού πριν από λίγο καιρό αποτέλεσε σημαντικό παράγοντα ώστε οι δύο πλευρές να μην πορευθούν μαζί στο πρωτάθλημα της Α1.

Κι αν ο Γκίλκριστ έφτασε με σπουδαίες περγαμηνές στη Ρόδο, το τέλος δεν θα είναι το ίδιο για τον νεαρό αθλητή, που έκανε πολύ κόσμο να ενδιαφερθεί για την απόκτηση του. Ο νεαρός αθλητής το διάστημα που βρίσκεται στη Ρόδο δεν κατάφερε να προσαρμοστεί στα δεδομένα του Κολοσσού και ο Βασίλης Φραγκιάς έκρινε σκόπιμο ότι δεν μπορεί να βοηθήσει άμεσα τους «θαλασσί». Ο Γκίλκριστ ήρθε από την Αμερική γνωρίζοντας πως θα περάσει από try out και η καριέρα του στην Ελλάδα διακόπτεται άδοξα. Ο Γκίλκριστ δεν ήταν κακός παίκτης, ωστόσο το νεαρό της ηλικίας του και η απειρία του καθιστά αδύνατη την υπογραφή συμβολαίου του με τον Κολοσσό.

Ο Έλληνας τεχνικός φαίνεται πως θα προτιμήσει έναν παίκτη με εμπειρία στη συγκεκριμένη νευραλγική θέση και αναζητεί ήδη τον αντικαταστάτη του στην άλλη άκρη του Ατλαντικού προκειμένου να στελεχώσει το ρόστερ των «νεοφώτιστων». Το γεγονός βέβαια αυτό προβληματίζει έντονα πλέον τον Αθηναίο τεχνικό που πρόσθεσε ακόμη ένα πονοκέφαλο στο μυαλό του, με δεδομένο ότι ήδη αναζητεί και έναν σέντερ που προορίζεται για βασικός. Πάντως ο 44χρονος τεχνικός του έδωσε κάποιες μέρες να προσαρμοστεί και όταν διαπίστωσε ότι αυτό δεν γίνεται, αποφάσισε να προβεί στην αλλαγή Αμερικανού αθλητή.

Πάντως χθες ο Γκίλκριστ προπονήθηκε στο «Βενετόκλειο» αλλά του ανακοινώθηκε ότι δεν θα παίξει στον Κολοσσό τη νέα αγωνιστική περίοδο. Τέλος θα πρέπει να σημειωθεί ότι τα αμερικανικά site ανέφεραν για τον Γκίλκριστ ότι θα κάνει μεγάλη καριέρα.

Τουλάχιστον αυτό δεν θα γίνει στον Κολοσσό, αφού ο 21χρονος παίκτης δεν μπόρεσε να προσαρμοστεί στις απαιτήσεις της ομάδας και έτσι λύνει τη συνεργασία του με τους Ροδίτες.

Η ΕΠΙΣΗΜΗ ΘΕΣΗ ΤΟΥ ΚΟΛΟΣΣΟΥ

Τη δεδομένη συγκεκριμένη χρονική περίοδο η διοίκηση του Κολοσσού τονίζει ότι ο Τζον Γκίλκριστ θα συνεχίσει να προπονείται στους «θαλασσί» και θα παίξει κανονικά με την ομάδα στο 15ο Ποσειδώνιο τουρνουά και στο «Ανδρέας Βαρίκας». Αυτό τουλάχιστον είπε χθες στην «Π» ο Γιάννης Γιαννάς μετά το θέμα που προέκυψε με τον Αμερικανό αθλητή. Από κει και πέρα πάντως είναι άγνωστο τι θα γίνει αν και θα πρέπει να θεωρείται δεδομένο ότι ο Γκίλκριστ θα αποτελέσει παρελθόν απ' την ομάδα.

Στο μεταξύ η προετοιμασία του Κολοσσού συνεχίστηκε χθες χωρίς τον Αλέξη Παπαδάτο που ταλαιπωρείται από ίωση και τον τραυματία Σπύρο Λιβιεράτο. Εξάλλου ο Αλφόνσο Άλμπερτ μετά από μία μέρα απουσίας τέθηκε στη διάθεσή του Βασίλη Φραγκιά.

«Ο Κολοσσός δουλεύει καλά...»

Ο Γιώργος Πανταζόπουλος αναφέρθηκε στην προετοιμασία της ομάδας τονίζοντας ότι ασφαλή συμπεράσματα θα βγουν μετά το τουρνουά «Τάσος Κουταλιανός»

Είναι απ' τους πλέον έμπειρους αθλητές του Κολοσσού, οπότε έχει κάθε λόγο να εκφράσει την άποψη του. Ο 33χρόνος Γιώργος Πανταζόπουλος μίλησε χθες στην «Π» για την προετοιμασία της ομάδας, αποφεύγοντας τα μεγάλα λόγια αλλά εκφράζοντας την αισιοδοξία του για τη νέα αγωνιστική περίοδο. «Η ομάδα δουλεύει καλά και το θετικό είναι ότι σχεδόν όλοι οι παίκτες είμαστε μαζί για αρκετό καιρό στις προπονήσεις. Μας λείπει η προσθήκη ενός ψηλού, αλλά είναι ακόμη νωρίς για να βγουν οποιαδήποτε συμπεράσματα. Το κλίμα στον Κολοσσό είναι οικογενειακό και όλοι οι παίκτες προσπαθούν να δώσουν τον καλύτερο τους εαυτό. Απ' την πλευρά μου είμαι ακόμη λίγο πίσω, ωστόσο με την πάροδο του χρόνου θα μπορέσω να δώσω αυτά που ζητάει ο προπονητής μου», υποστήριξε ο Γιώργος Πανταζόπουλος.



Ο Γιώργος Πανταζόπουλος

Πότε όμως θα μπορέσουν να βγουν πιο ασφαλή συμπεράσματα για το νέο Κολοσσό; Η άποψη του έμπειρου γκαρντ: «Είναι πολύ νωρίς ακόμη να πούμε οτιδήποτε. Θα χρειαστεί αρκετός χρόνος αλλά πρέπει να δούμε κιόλας συμπληρωμένα τα ρόστερ όλων των ομάδων. Θεωρώ ότι συμπεράσματα θα βγουν μετά το τέλος του δικού μας τουρνουά στη Ρόδο. Άλλωστε βρισκόμαστε ακόμη σε περίοδο προετοιμασίας και όλοι είμαστε αρκετά σφιγμένοι». Για το νέο πρωτάθλημα της Α1, ο Γιώργος Πανταζόπουλος τόνισε χαρακτηριστικά. «Χρειάζεται και τύχη. Για μένα δεν παίζει ρόλο το νέο πρόγραμμα. Το σίγουρο είναι ότι δουλεύουμε πολύ κι αυτό θα μας βγει στα παιχνίδια»

Τέλος σχετικά με την παρουσία του στη Ρόδο, ο Γιώργος Πανταζόπουλος είπε σχετικά. «Είναι πολύ όμορφο νησί. Μου έλεγαν οι φίλοι μου ότι έχει πολλές ομορφιές και έτσι έμαθα κάποια πράγματα. Βέβαια δεν έχουμε αρκετό ελεύθερο χρόνο αλλά μέχρι στιγμής όλα πάνε καλά και ελπίζω ότι έτσι θα συνεχιστούν», ανάφερε ο έμπειρος γκαρντ που θα προσπαθήσει να σκοτώσει τις αντίπαλες άμυνες, όπως έκανε όλα τα προηγούμενα χρόνια με το φαρμακερό του σουτ.

Κόντρα στους διοργανωτές...

Τον Ποσειδώνα Καλαμάτας θα αντιμετωπίσει τελικά στις 17 Σεπτεμβρίου ο Κολοσσός (17:00), ενώ στο άλλο παιχνίδι η Α.Ε.Κ. θα παίξει με τη Δάφνη. Ανακοινώθηκε χθες το πρόγραμμα του «15ου Ποσειδώνιου τουρνουά»

Αλλάξανε τα πλάνα τους...Έναν τελικό ανάμεσα στην Α.Ε.Κ. και τον Κολοσσό θέλουν να παρακολουθήσουν οι φίλαθλοι του μπάσκετ στην Καλαμάτα και για το λόγο αυτό οι διοργανωτές διαφοροποίησαν το πρόγραμμα του «15ου Ποσειδώνιου τουρνουά» που θα πραγματοποιηθεί το διήμερο 17-18 Σεπτεμβρίου.

Όπως είναι γνωστό εκτός απ' τον διοργανωτή Ποσειδώνα που αγωνίζεται στο πρωτάθλημα της Β' Εθνικής,στη διοργάνωση πρόκειται να πάρουν μέρος δύο ομάδες Α1 (Α.Ε.Κ. και Κολοσσός Ρόδου), καθώς και η Δάφνη.

Αν και το αρχικό πλάνο των διοργανωτών θα έφερνε αντιμέτωπα την πρώτη μέρα τα δύο σωματεία της Α1, τελικά αυτό θα γίνει πιθανότατα στον μεγάλο τελικό. Σύμφωνα λοιπόν με τα όσα έχουν γίνει γνωστά το Σάββατο 17 Σεπτεμβρίου, η αυλαία του τουρνουά θα ανοίξει με το παιχνίδι ανάμεσα στον Κολοσσό και τον Ποσειδώνα Καλαμάτας (17:00).

Αμέσως μετά θα διεξαχθεί η αναμέτρηση της Α.Ε.Κ. με τη Δάφνη (19:00). Όπως είναι εύλογο την επόμενη μέρα πρόκειται να πραγματοποιηθεί ο μικρός και στη συνέχεια ο μεγάλος τελικός.



Τον Ποσειδώνα Καλαμάτας θα αντιμετωπίσει τελικά ο Κολοσσός την πρώτη μέρα του τουρνουά στην πόλη της Μεσσηνίας

Αυτό το πρόγραμμα μάλλον βολεύει τους «θαλασσί» αφού θα δώσουν το πρώτο φιλικό παιχνίδι της χρονιάς απέναντι σε μία ομάδα χαμηλότερης δυναμικότητας. Παρά το γεγονός ότι το πρόγραμμα της προετοιμασίας ήταν και είναι ιδιαίτερα κουραστικό, ο Βασίλης Φραγκιάς θα έχει την ευκαιρία να βγάλει χρήσιμα συμπεράσματα απ' την κατάσταση στην οποία βρίσκονται οι αθλητές του.

Ο Κολοσσός εκτός συγκλονιστικού απρόοπτου την Κυριακή 18 Σεπτεμβρίου θα παίξει με την Α.Ε.Κ. και αμέσως μετά θα ταξιδέψει οδικώς για την Αθήνα όπου την επόμενη μέρα θα κοντραριστεί με τον Άλιμο (19:00) στο τελευταίο παιχνίδι πριν το τουρνουά «Ανδρέας Βαρίκας».

«15ο ΠΟΣΕΙΔΩΝΙΟ ΤΟΥΡΝΟΥΑ»

ΣΑΒΒΑΤΟ (17/09):
(18:00): Ποσειδών Καλαμάτας- Κολοσσός Ρόδου
(20:00): Α.Ε.Κ.- Δάφνη
ΚΥΡΙΑΚΗ (18/09):
(17:00): Μικρός τελικός
(19:00): Μεγάλος τελικός

Πρεμιέρα στην Κω...

Σήμερα το απόγευμα ξεκινάει το τουρνουά του Ιπποκράτη με τη συμμετοχή επίσης του Κολοσσού, της Α.Ε. Δικαίου και του Ηρακλή 2000! Δεν θα γίνουν τελικοί και η τελετή λήξης προγραματίστηκε γι' αύριο το βράδυ

Σήμερα το απόγευμα ξεκινάει το αγωνιστικό κομμάτι του τουρνουά που διοργανώνει για μία ακόμη χρονιά ο Ιπποκράτης Κω, με τη συμμετοχή επίσης του Κολοσσού Ρόδου, της Α.Ε. Δικαίου και του Ηρακλή 2000. Την τελευταία στιγμή ο Ζέφυρος και η Ε.Α. Καλύμνου ανακοίνωσαν στους διοργανωτές ότι δεν πρόκειται να ταξιδέψουν στο νησί του Ιπποκράτη και έτσι διαφοροποιήθηκε το πρόγραμμα, αφού οι δύο όμιλοι έγιναν...ένας!

Ουσιαστικά η αυλαία των εκδηλώσεων θα ανοίξει σήμερα το μεσημέρι στο ξενοδοχείο «Μαριτίνα» με τη συνέντευξη τύπου που θα πραγματοποιηθεί στις 14:00 με την παρουσία εκπροσώπων όλων των ομάδων.

Η αποστολή του Κολοσσού θα ταξιδέψει σήμερα το πρωί για την Κω με τον τεχνικό της ομάδας Κυριάκο Μάγο να υπολογίζει σε όλους τους αθλητές του.

Το «παρών» στο δημοτικό κλειστό γυμναστήριο της Κω πρόκειται να δώσει και ο πρόεδρος της Τ.Ε. Ε.Ο.Κ. Δωδεκανήσου Θεοδόσης Κολιάδης που προσκλήθηκε απ' τον Ιπποκράτη Κω και θα κάνει τις σχετικές απονομές. Στο μεταξύ, προκειμένου η αποστολή του Κολοσσού να επιστρέψει το μεσημέρι της Κυριακής στη Ρόδο, η τελετή λήξης θα πραγματοποιηθεί αύριο το βράδυ, ενώ δεν θα διεξαχθεί ο μεγάλος και ο μικρός τελικός.



Τον Ηρακλή 2000 θα αντιμετωπίσουν στην πρεμιέρα του τουρνουά οι παίδες του Ιπποκράτη Κω

Αυτό σημαίνει ότι όλες οι ομάδες θα παίξουν μεταξύ τους (σύστημα πουλ) και αυτή που θα κατακτήσει την πρώτη θέση στη βαθμολογία θα αναδειχθεί νικήτρια του τουρνουά.

ΤΟ ΠΡΟΓΡΑΜΜΑ ΤΟΥ ΤΟΥΡΝΟΥΑ

ΣΗΜΕΡΑ:
(14:00): Συνέντευξη τύπου στο ξενοδοχείο «Τρίτων»
(18:00): Κολοσσός Ρόδου- Α.Ε. Δικαίου
(19:45): Ιπποκράτης Κω- Ηρακλής 2000
ΑΥΡΙΟ:
(10:30): Ηρακλής 2000- Α.Ε. Δικαίου
(12:15): Κολοσσός Ρόδου- Ιπποκράτης Κω
(18:00): Ηρακλής 2000- Κολοσσός Ρόδου
(19:30): Α.Ε. Δικαίου- Ιπποκράτης Κω
(21:00): Τελετή λήξης-απονομές
(21:30): Δεξίωση των διοργανωτών σε όλες τις αποστολές στο ξενοδοχείο «Μαριτίνα».

Ομορφιά μου...όλα!

Στις 30 Σεπτεμβρίου, στο φιλικό παιχνίδι με τον Πανιώνιο θα γίνει η «πρεμιέρα» του νέου «Βενετοκλείου» που έχει κερδίσει τις εντυπώσεις των φιλάθλων



Εντυπωσιάζουν τα νέα δημοσιογραφικά θεωρεία του «Βενετοκλείου»

Η νέα διαφορετική εικόνα που παρουσιάζει το «Βενετόκλειο» έχει κλέψει σαφώς τις καρδιές όλων των φιλάθλων αλλά και των παικτών του Κολοσσού. Η αύξηση της χωρητικότητας του δημοτικού κλειστού γυμναστηρίου, έχει δώσει ένα άλλο χρώμα στο γήπεδο και το μόνο πρόβλημα (αν μπορεί να ειπωθεί αυτό) είναι ότι η νέα κερκίδα κεντρίζει το μάτι σε σχέση με τις υπόλοιπες εγκαταστάσεις του «Βενετοκλείου». Πλέον όπως έχει διαμορφωθεί το νέο γήπεδο, η χωρητικότητα του ανέρχεται στους 1.300 καθήμενους φιλάθλους οι οποίοι με την άνεση τους θα έχουν την ευκαιρία να παρακολουθήσουν τα εντός έδρας παιχνίδια των «θαλασσί» στην Α1. Στην ιστοσελίδα των φιλάθλων του Κολοσσού (www.kolossos-fans.gr) υπάρχει πλούσιο φωτογραφικό υλικό απ' το νέο «Βενετόκλειο» το οποίο έχει μεγαλώσει αισθητά.



Έχει κλέψει την παράσταση η νέα κερκίδα στο δημοτικό κλειστό γυμναστήριο

Τις εντυπώσεις όμως έχουν κλέψει και τα νέα δημοσιογραφικά θεωρεία τα οποία όχι μόνο είναι ευρύχωρα, αλλά μπορούν να συγκεντρώσουν μέχρι και 30 εκπροσώπους του τύπου και επιπρόσθετα φυσικά τα τηλεοπτικά συνεργεία για τις μεταδόσεις των αγώνων του Κολοσσού. Φυσικά η νέα κερκίδα αποτελεί μόνο τη βιτρίνα του γηπέδου, αφού και οι υπόλοιποι χώροι είναι έτοιμοι (αίθουσα συνεντεύξεων τύπου, αντί-ντόπινγκ κοντρόλ, ιατρείο, γραφείο Βασίλη Φραγκιά κτλ.) να υποδεχθούν τους επισκέπτες τους. Φυσικά η επίσημη πρεμιέρα για το ανακαινισμένο δημοτικό κλειστό γυμναστήριο της Ρόδου θα γίνει στο τουρνουά «Τάσος Κουταλιανός». Την Παρασκευή 30 Σεπτεμβρίου ο Κολοσσός θα υποδεχθεί τον Πανιώνιο και ως εκ τούτου αυτό θα είναι και το πρώτο παιχνίδι το οποίο θα έχουν την ευκαιρία να παρακολουθήσουν τα εντός έδρας παιχνίδια των «θαλασσί» στην Α1. Στην ιστοσελίδα των φιλάθλων του Κολοσσού (www.kolossos-fans.gr) υπάρχει πλούσιο φωτογραφικό υλικό απ' το νέο «Βενετόκλειο» το οποίο έχει μεγαλώσει αισθητά.

Τις εντυπώσεις όμως έχουν κλέψει και τα νέα δημοσιογραφικά θεωρεία τα οποία όχι μόνο είναι ευρύχωρα, αλλά μπορούν να συγκεντρώσουν μέχρι και 30 εκπροσώπους του τύπου και επιπρόσθετα φυσικά τα τηλεοπτικά συνεργεία για τις μεταδόσεις των αγώνων του Κολοσσού. Φυσικά η νέα κερκίδα αποτελεί μόνο τη βιτρίνα του γηπέδου, αφού και οι υπόλοιποι χώροι είναι έτοιμοι (αίθουσα συνεντεύξεων τύπου, αντί-ντόπινγκ κοντρόλ, ιατρείο, γραφείο Βασίλη Φραγκιά κτλ.) να υποδεχθούν τους επισκέπτες τους. Φυσικά η επίσημη πρεμιέρα για το ανακαινισμένο δημοτικό κλειστό γυμναστήριο της Ρόδου θα γίνει στο τουρνουά «Τάσος Κουταλιανός». Την Παρασκευή 30 Σεπτεμβρίου ο Κολοσσός θα υποδεχθεί τον Πανιώνιο και ως εκ τούτου αυτό θα είναι και το πρώτο παιχνίδι το οποίο θα έχουν την ευκαιρία να παρακολουθήσουν απ' τις κερκίδες του γηπέδου οι φίλοι της ομάδας.

Ηλεκτρονικές ομάδες!

Οι περισσότεροι σύλλογοι της Α1 διαθέτουν επίσημη ιστοσελίδα στο διαδίκτυο. Η «Π» σας παρουσιάζει όλα τα site των σωματείων της μεγάλης κατηγορίας

Μία σύγχρονη ομάδα πλέον αναπτύσσεται και στο διαδίκτυο...Έτσι τουλάχιστον προστάζει η μόδα!

Μπορεί για τον Κολοσσό η δημιουργία της επίσημης ιστοσελίδας να ήταν ένα στοίχημα μετά τις συνεχόμενες ανόδους απ' την Γ' Εθνική στην Α1, όμως σχεδόν όλα τα σωματεία της μεγάλης κατηγορίας διαθέτουν το δικό τους «σπίτι» στο διαδίκτυο.

Άλλωστε οι ιστοσελίδες αποτελούν μία μεγάλη διευκόλυνση για τους φιλάθλους ανά τον πλανήτη προκειμένου να μαθαίνουν τα νέα των αγαπημένων τους ομάδων. Εκτός απ' τους «θαλασσί», οι οποίοι λειτουργούν μετά από αρκετό καιρό το site τους στο διαδίκτυο (www.kolossosbc.gr), σχεδόν όλες οι υπόλοιπες ομάδες έχουν τη δική τους ηλεκτρονική διεύθυνση.

Συγκεκριμένα απ' τα 14 σωματεία μόνο ο Γ.Σ. Λάρισας και ο Ηρακλής δεν διαθέτουν επίσημη ιστοσελίδα. Η ομάδα της Θεσσαλονίκης πάντως έχει αρκετά site τα οποία έχουν δημιουργήσει οι οπαδοί της ομάδας. Αξίζει να σημειωθεί επίσης ότι η ιστοσελίδα του Μακεδονικού (www.makedonikosbc.gr) βρίσκεται υπό κατασκευή και θα είναι έτοιμη σε λίγο καιρό.



Όλες σχεδόν οι ομάδες της Α1 έχουν τη δική τους ιστοσελίδα στο διαδίκτυο

Έχουμε και λέμε λοιπόν....
Παναθηναϊκός:
(www.paobc.gr)
Ολυμπιακός:
(www.olympiakos.gr)
Πανελλήνιος:
(www.panellinios-bc.gr)
Μαρούσι:
(www.maroussibasket/.gr)
Άρης: (www.arisbc.gr)
Ολύμπια Λάρισας:
(www.olympiabc.gr)
Π.Α.Ο.Κ.: (www.paokbc.gr)
Α.Ε.Κ.: (www.aekbc.gr)
Πανιώνιος:
(www.panioniosbc.gr)
Κολοσσός Ρόδου:
(www.kolossosbc.gr)
Απόλλων Πατρών:
(www.apollonachaiaclauss.gr)

Όπως είναι εύλογο οι περισσότερες ομάδες (με εξαίρεση τον Ολυμπιακό) έχουν ιστοσελίδα που αφορά αποκλειστικά το μπάσκετ. Ο Π.Α.Ο.Κ., η Α.Ε.Κ., ο Άρης και ο Πανιώνιος που διαθέτουν και ποδοσφαιρικά τμήματα έχουν τη δική τους επίσημη ιστοσελίδα και στο μπάσκετ.

Ο πρώτος αντίπαλος του Κολοσσού

Η «Π» σας παρουσιάζει τον Ποσειδώνα Καλαμάτας τον οποίο θα αντιμετωπίσουν οι «θαλασσί» στις 17 Σεπτεμβρίου

Ιδιαίτερα ενισχυμένος θα παρουσιαστεί στο νέο πρωτάθλημα της Β' Εθνικής ο Ποσειδώνας Καλαμάτας, τον οποίο θα αντιμετωπίσει ο Κολοσσός το Σάββατο 17 Σεπτεμβρίου.

Ο πρώτος αντίπαλος της ροδίτικης ομάδας ενισχύθηκε σημαντικά κατά τη διάρκεια της μεταγραφικής περιόδου και απέκτησε τον Νίκο Κρίτσαλο απ' τη Νήαρ Ηστ και τον Δημήτρη Καραπλή απ' τον Δούκα, παίκτες τους οποίους αντιμετώπισε πέρσι ο Κολοσσός στο δρόμο του για την Α1.

Επίσης στην ομάδα της Καλαμάτας παίζει ο Γιώργος Χαραλαμπόπουλος που πέρασε την προηγούμενη σεζόν απ' τον Κολοσσό, ενώ στο ρόστερ του Ποσειδώνα ξεχωρίζει επίσης ο Στέλιος Κλήμης που αποκτήθηκε απ' τον Σπόρτιγκ.

Νέα αποκτήματα των Καλαματιανών είναι επίσης ο Γιάννης Γραμματικός και ο Παναγιώτης Γιαννακόπουλος (από Γκυζιακό), ο Στάθης Σπηλιώτης (από Ομόνοια Καλαμάτας), ο Γιώργος Γαλιότος (από Πανελλήνιο), ο Τάσος Ντάβος (από Νέους Παλατιανής) και ο Παναγιώτης Μαυροειδάκος (από Πανναεαπολικό).

ΤΟ ΡΟΣΤΕΡ ΤΟΥ ΠΟΣΕΙΔΩΝΑ ΚΑΛΑΜΑΤΑΣ

ΟΝΟΜΑ	ΗΛΙΚΙΑ	ΥΨΟΣ	ΘΕΣΗ
Βασίλης Φωτεινάκης	24	1.86	1
Γιάννης Γραμματικός	20	1.92	1
Γιώργος Γιαννουκάκης	19	1.98	1-2
Στέλιος Κλήμης	25	1.88	1
Γιώργος Χαραλαμπόπουλος	19	1.98	3
Νίκος Κρίτσαλος	28	1.92	2
Δημήτρης Καραπλής	27	2.04	4-5
Παναγιώτης Γιαννακόπουλος	21	1.96	3
Λεωνίδας Τριανταφυλλόπουλος	25	1.92	2
Γιώργος Μπάκας	25	2.02	4
Παναγιώτης Μαυροειδάκος	20	2.00	3
Στάθης Σπηλιώτης	24	1.96	3
Γιώργος Γαλιότος	19	2.13	5
Βαγγέλης Στυλιανόπουλος	26	2.02	4
Γιάννης Βούλγαρης	21	2.07	5
Τάσος Ντάβος	20	1.93	2

ΠΡΟΠΟΝΗΤΗΣ: Σπύρος Ψυχογιός

Εύστοχη ανακοίνωση...

Ο Ήλιος Ιαλυσού με έγγραφο του αναφέρεται στις ηλικίες των παιδιών που έχουν δικαίωμα συμμετοχής στο πρωτάθλημα των παμπαίδων! Στη διοργάνωση μπορούν να πάρουν μέρος αθλητές που γεννήθηκαν το 1991 και νεότεροι

Το λάθος της Τ.Ε. Ε.Ο.Κ. Δωδεκανήσου σχετικά με τις ηλικίες που έχουν δικαίωμα συμμετοχής στο πρωτάθλημα παμπαίδων, καταδεικνύει με ανακοίνωση του ο Ήλιος Ιαλυσού.

Στο άρθρο 2 (αθλητές δικαιούμενοι συμμετοχής) η Τ.Ε. Ε.Ο.Κ. αναφέρει χαρακτηριστικά. «Στους αγώνες δικαιούνται να λάβουν μέρος οι γεννηθέντες τα έτη 1992 και 1993. Ο ελάχιστος αριθμός αθλητών για κάθε ομάδα ορίζεται σε οκτώ. Σε περίπτωση που ένα σωματείο δεν συμπληρώνει ομάδα με 8 αθλητές γεννηθέντες τα έτη 1992 και 1993, μπορεί να συμπληρώσει με αθλητές γεννηθέντες τα έτη 1994 και 1995 με ελάχιστο αριθμό παμπαίδων τους πέντε».

Αξίζει να σημειωθεί όμως ότι περσι δικαίωμα συμμετοχής στο πρωτάθλημα παμπαίδων είχαν και οι αθλητές που γεννήθηκαν το 1990, κάτι το οποίο σημαίνει ότι φέτος στη διοργάνωση δικαιούνται συμμετοχής και οι αθλητές που γεννήθηκαν το 1991, όπως σωστά αναφέρει η ανακοίνωση του Ήλιου Ιαλυσού, που θα οδηγήσει την Τ.Ε. Ε.Ο.Κ. σε αλλαγή της προκήρυξης.

Η ανακοίνωση του Ήλιου Ιαλυσού, την οποία υπογράφει η πρόεδρος του σωματείου Πωλίνα Καραδημητρίου- Δοξάκη και ο γενικός γραμματέας Μίμης Δοξάκης, αναφέρει χαρακτηριστικά. «Κύριε πρόεδρε όπως σας ειδοποίησα από την 7η Σεπτεμβρίου 2005 προφορικώς στην προκήρυξη παμπαίδων που μας αποστείλατε την 22/8/2005 αναγράφετε λανθασμένα ότι δικαίωμα συμμετοχής έχουν οι γεννηθέντες τα έτη 1992 και 1993. Αυτό και λανθασμένο και αντικανονικό και άδικο είναι.

Την περασμένη περίοδο στο πρωτάθλημα παμπαίδων συμμετείχαν αθλητές γεννηθέντες το 1990 και νεότεροι. Η Ελληνική Ομοσπονδία Καλαθοσφαίρισης στις 31 Μαΐου 2005 στη γενική προκήρυξη 2005-06 αναφέρει ξεκάθαρα το έτος 1990 για τους παμπαίδες.

Εμείς όλα αυτά τα χρόνια βάσει αυτών των ηλικιών σχεδιάζουμε και συμμετέχουμε με τη νόμιμη ροή των ηλικιών ανά κατηγορία. Επίσης είναι άδικο για τα παιδιά να καθεί αυτή η χρονιά αφού έχουν άλλες δυνατότητες διάκρισης βάσει ηλικίας».

Βρήκαν τη χρυσή τομή...

Σε γραφείο κάτω απ' τη νέα κερκίδα του «Βενετοκλείου» θα συστεγαστούν κατά τα φαινόμενα η Τ.Ε. Ε.Ο.Κ. Δωδεκανήσου και η διοίκηση του κλειστού γυμναστηρίου

Στα ίδια γραφεία θα στεγαστούν κατά τα φαινόμενα η διοίκηση του δημοτικού κλειστού γυμναστηρίου της Ρόδου μαζί με την Τ.Ε. Ε.Ο.Κ. Δωδεκανήσου.

Τις τελευταίες μέρες ο πρόεδρος της διοργανώτριας αρχής του μπάσκετ στο νομό Θεοδόσης Κολιάδης είχε συνεχείς συναντήσεις με τα μέλη του Δ.Σ. του «Βενετοκλείου» προκειμένου να βρεθεί ο χώρος που θα στεγάσει τα γραφεία της τοπικής επιτροπής. Όπως είναι γνωστό η επέκταση των αποδυτηρίων της φιλοξενούμενης ομάδας, μετέτρεψε σε επιτακτική ανάγκη την παραχώρηση της μίας εκ των δύο αιθουσών που στέγαζε την Τ.Ε. Ε.Ο.Κ. Δωδεκανήσου.

Κατά τα φαινόμενα έχει βρεθεί η συμβιβαστική λύση και έτσι τα γραφεία της Τ.Ε. θα μετακομίσουν *πλέον κάτω απ' τη νέα κερκίδα*. Η μετεγκατάσταση της διοργανώτριας αρχής θα γίνει τον προσεχή καιρό, αφού έχει βρεθεί η χρυσή τομή με τη διοίκηση του «Βενετοκλείου». Στο μεταξύ ο πρόεδρος της Τ.Ε. Ε.Ο.Κ. Θεοδόσης Κολιάδης επρόκειτο να ταξιδέψει χθες στην Κω προκειμένου από σήμερα να δώσει το «παρών» στο τουρνουά παίδων που διοργανώνει ο Ιπποκράτης.

Μετά από αρκετό καιρό τα μέλη της τοπικής επιτροπής θα συνεδριάσουν την επόμενη εβδομάδα.

ΛΗΓΟΥΝ ΟΙ ΣΥΜΜΕΤΟΧΕΣ

Η ερχόμενη Δευτέρα είναι η τελευταία μέρα υποβολής συμμετοχών για τα σωματεία στα γραφεία της Τ.Ε. Ε.Ο.Κ., ενόψει φυσικά των νέων πρωταθλημάτων.

Όπως είναι γνωστό η νέα χρονιά θα ανοίξει το μεθεπόμενο Σαββατοκύριακο με το πρωτάθλημα παμπαίδων το οποίο παρουσιάζει μεγάλο ενδιαφέρον, αφού οι τέσσερις καλύτερες ομάδες θα πάρουν τα εισιτήρια για το πρωτάθλημα παίδων. Αυτή είναι μία απ' τις καινοτομίες για τη νέα αγωνιστική περίοδο, έπειτα από πρόταση του τοπικού προπονητή Κυριάκου Μάγου.



Ο πρόεδρος της Τ.Ε. Ε.Ο.Κ. Δωδεκανήσου Θεοδόσης Κολιάδης θα βρίσκεται στην Κω

Δηλώσεις Μαχαιρίδη για την παράταξή του

ΤΙ ΑΝΕΦΕΡΕ ΓΙΑ ΤΟΝ Ν. ΖΩΙΔΗ

Απόλυτα αρραγής και σφυρηλατημένη από τα τρία χρόνια που ηγείται της νομαρχιακής αυτοδιοίκησης είναι η ενότητα των μελών της παράταξης της πλειοψηφίας, δήλωσε κατά την χθεσινή συνέντευξη τύπου ο Νομάρχης Δωδεκανήσου Γιάννης Μαχαιρίδης, προσπαθώντας να απαντήσει με αυτόν τον τρόπο σε δημοσιεύματα του τοπικού τύπου που ήθελαν μία σειρά στελεχών της παράταξης να διαφωνούν και να έχουν αποφασίσει να μην συμμετέχουν στις επόμενες εκλογές.

Ο κ. Μαχαιρίδης πρόσθεσε χαρακτηριστικά ότι η συγκεκριμένη ανακοίνωση έχει την σύμφωνη γνώμη όλων των νομαρχιακών συμβούλων.

Παράλληλα αναφέρθηκε και στο θέμα της πιθανής καθόδου του σημερινού αντινομάρχη Νίκου Ζωίδη στις εκλογές του Οκτωβρίου του 2006 , ηγούμενος αντιπάλου συνδυασμού.

«Ο Νίκος Ζωίδης είναι στενός μου συνεργάτης, πορευόμαστε μαζί και θα συνεχίσουμε να πορευόμαστε μαζί» δήλωσε χαρακτηριστικά ο Νομάρχης Δωδεκανήσου.

Και το κόμμα του Β. Λεβέντη θα συμμετάσχει στις δημοτικές και νομαρχιακές εκλογές

ΚΑΙ ΤΟ κόμμα του Βασίλη Λεβέντη, η «Ενωση Κεντρώων», θα πάρει μέρος στις δημοτικές και νομαρχιακές εκλογές στη Δωδεκάνησο! Σχετική ανακοίνωση του κόμματος, που εκδόθηκε χτες, αναφέρει τα εξής:

«Η "Ενωση Κεντρώων" και ο πρόεδρός της Βασίλης Λεβέντης, δηλώνουν παρόντες στις επερχόμενες νομαρχιακές και δημοτικές εκλογές το 2006, σε συνεργασία με πρόσωπα και παρατάξεις ικανές να οδηγήσουν τη Δωδεκάνησο στην ανάταξη, επιλύοντας συσσωρευμένα προβλήματα και θέματα που μαστίζουν την περιοχή μας.

Με σιγουριά και με νέους ανθρώπους να δουλέψουν και να προσφέρουν στο κοινωνικό σύνολο της περιοχής μας, που στην καθημερινότητά του συναντά μόνο δυσκολίες στην επιβίωσή του και τίποτε άλλο. Θέλουμε και μπορούμε. Στο χέρι μας είναι να σώσουμε και όχι να καταστρέψουμε αυτό που με θυσίες σήμερα αποτελεί το "θαύμα" της τουριστικής ανάπτυξης».

Ο Βασ. Χρύσης στη Θεσσαλονίκη

Ο βουλευτής Δωδεκανήσου κ. Βασίλης Χρύσης αναχώρησε για τη συμπρωτεύουσα για να παραστεί στα εγκαίνια της 70ης Διεθνούς Έκθεσης Θεσσαλονίκης, προσκεκλημένος του Προέδρου της Δ.Ε.Θ. κ. Δημητρίου Μπακατσέλου και του Προέδρου της HELEXPO Α.Ε. κ. Αριστοτέλη Θωμόπουλου.

Μετά την επιστροφή του στη Ρόδο ο κ. Χρύσης θα αναχωρήσει για την Αθήνα για να συμμετάσχει στις εργασίες του Γ' Θερινού Τμήματος της Βουλής, οι εργασίες του οποίου αρχίζουν από 13 Σεπτεμβρίου.

Σε αγροτικές περιοχές

Κίνδυνος για την ασφάλεια των κατασκευών σε οικισμούς

ΔΙΑΜΑΡΤΥΡΙΑ ΑΠΟ ΤΟ ΤΕΕ ΔΩΔΕΚΑΝΗΣΟΥ

ΔΙΑΦΩΝΕΙ το Τμήμα Δωδεκανήσου του ΤΕΕ σε νομοσχέδιο του υπουργείου Αγροτικής Ανάπτυξης και που έχει σχέση με την αμοιβή των μηχανικών για μελέτη και επίσκεψη κατασκευών. Σε σχετικό έγγραφο, που υπογράφει ο πρόεδρος Παναγιώτης Βενέρης, ζητείται η απόσυρση σχετικής διάταξης του νομοσχεδίου, που κρίνεται ως πρόχειρή και επικίνδυνη. Στο έγγραφο, μεταξύ άλλων, αναφέρονται και τα εξής:

«Στο αρθ. 2 παρ. 4 του ως άνω Σ/Ν προβλέπεται η μείωση κατά 70 % της αμοιβής των μηχανικών για μελέτη και επίβλεψη κατασκευών με χρήση πρώτης κατοικίας έως 140 μ2 και επί πλέον αποθηκών, υπόστεγων, στάβλων, βοηθητικών εγκαταστάσεων και αγροτοτουριστικών εγκαταστάσεων το συνολικό εμβαδόν των οποίων προκύπτει κατόπιν ειδικής μελέτης βιωσιμότητας. Τα παραπάνω εφαρμόζονται για τους νέους αγρότες (έως 40 ετών), εντός των αγροτικών περιοχών και σε οικισμούς κάτω των 5.000 κατ. που βρίσκονται εντός των περιοχών αυτών με εξαίρεση αυτές οι οποίες έχουν χαρακτηρισθεί τουριστικές, αξιόλογες, δυναμικές ή περιαστικές σύμφωνα με τις διατάξεις του Π.Δ. της 24.4.2004 (ΦΕΚ 181 Δ).

Σαν πρώτη παρατήρηση έχουμε να κάνουμε ότι υπάρχει ασάφεια στη διατύπωση που αναφέρεται σε περιοχές και τους οικισμούς κάτω των 5.000 κατ. που εμπίπτουν σ' αυτές που έχουν χαρακτηρισθεί τουριστικές, αξιόλογες, δυναμικές ή περιαστικές σύμφωνα με τις διατάξεις του Π.Δ. της 24.4.2004 (ΦΕΚ 181 Δ).

Το Π.Δ. της 24.4.2004 (ΦΕΚ 181 Δ) αναφέρεται σε οικισμούς κάτω των 2000 κατ., στην διαδικασία οριοθέτησής τους και στην κατηγοριοποίησή τους (τουριστικοί, αξιόλογοι, δυναμικοί κλπ). Επομένως το διάταγμα αυτό αναφέρεται μόνο σε οικισμούς κάτω των 2000 κατ (και όχι κάτω των 5000 κατ. Οικισμοί για τους οποίους ισχύουν διαφορετικά πράγματα σύμφωνα με την πολεοδομική νομοθεσία) οι οποίοι κατά τη διαδικασία οριοθέτησής τους κατηγοριοποιούνται σαν αξιόλογοι, περιαστικοί δυναμικοί κλπ, Δεν χαρακτηρίζονται δηλαδή περιοχές σαν αξιόλογες ή δυναμικές κλπ, όπως φαίνεται από την εσφαλμένη διατύπωση του επίμαχου Σ/Ν, παρά μόνο οι οικισμοί κάτω των 2000 κατ.

Σαν δεύτερη παρατήρηση έχουμε να κάνουμε ότι δεν ξεκαθαρίζεται άμεσα το πεδίο εφαρμογής της διάταξης αυτής όσον αφορά στον καθορισμό των αγροτικών περιοχών. Έτσι όπως διατυπώνεται αφήνεται να εννοηθεί ότι το επίμαχο Σ/Ν έχει πεδίο εφαρμογής στο σύνολο σχεδόν της χώρας.

Πέραν από τις παραπάνω ασάφειες (οι οποίες όμως είναι ενδεικτικές της προχειρότητας με την οποία συντάχθηκε η συγκεκριμένη διάταξη), γνωρίζετε ότι όλα σχεδόν τα νησιά του Αιγαίου περιέχουν πάρα πολλούς παραδοσιακούς για τους οποίους δεν γίνεται μνεία. Τα προβλεπόμενα επομένως στις επίμαχες διατάξεις ισχύουν και για τους παραδοσιακούς οικισμούς όπου επιβάλλεται η έκδοση οικοδομικής αδείας και η επίβλεψη της αντίστοιχης κατασκευής με «έκπτωση» 70%, δηλαδή εμμέσως προτρέπεται η αναλογούσα δόμηση των παραδοσιακών συνόλων και της πολιτιστικής μας κληρονομιάς να γίνεται χωρίς άδεια και χωρίς επίβλεψη, αφού αυτό θα συμβεί στην πράξη!...

Αν επί πλέον λάβει κανείς υπ' όψιν του ότι το συνολικό εμβαδόν των λοιπών πλην κατοικίας κτισμάτων (που μπορούν βάσει του παρόντος Σ/Ν να έχουν μειωμένη κατά 70% αμοιβή μελέτης και επίβλεψης) καθορίζεται από αντίστοιχη μελέτη βιωσιμότητας (!...) , εύκολα μπορεί κάποιος να εξάγει το συμπέρασμα ότι μπορούν να δημιουργηθούν ακόμα και πολύ μεγάλα αγροτουριστικά συγκροτήματα ή «βοηθητικά κτίσματα» κλπ δίχως στην ουσία να πληρωθεί σύτε ένα Ευρώ για μελέτη και επίβλεψη επομένως να κατασκευασθούν δίχως πλήρη μελέτη και προπάντων δίχως επίβλεψη, με ότι αυτό συνεπάγεται για μια σεισμογενή χώρα όπως η δική μας.

Κε Υπουργέ,

Οι νέοι αγρότες της χώρας ασφαλώς και χρειάζονται ενίσχυση όπως εξ' άλλου και οι νέοι μηχανικοί.

Με τις συγκεκριμένες όμως διατάξεις του πολυνομοσχεδίου, η τόνωση προς τους νέους αγρότες, μιας δηλαδή κατηγορίας εργαζομένων, γίνεται εις βάρος μιας άλλης κατηγορίας εργαζομένων, των μηχανικών και κυρίως εις βάρος της ποιότητας και της ασφάλειας των κατασκευών.

Δεν πρέπει επί πλέον να διαλάθει της προσοχής Σας ότι οι αμοιβές των μηχανικών είναι καθηλωμένες από το 1989 ενώ έκτοτε οι απαιτήσεις τόσο στη μελέτη όσο και στην κατασκευή έχουν αυξηθεί κατά πολύ».

Εκλεψαν κοσμήματα και μετρητά

Κοσμήματα και μετρητά συνολικής αξίας 6.300 ευρώ ήταν το «κέρδος» που αποκόμισε άγνωστος μέχρι στιγμής δράστης που προχθές μεταξύ 11 το πρωί και 4 το απόγευμα εισήλθε σε δωμάτιο ξενοδοχείου εκμεταλλευόμενος την απουσία της ενοίκου.

Το γεγονός κατήγγειλε στην Υποδιεύθυνση Ασφαλείας Ρόδου η παθούσα.

Συναυλία στ' Απόλλωνα με τον Μιλτ. Πασχαλίδη

ΥΠΟΔΟΧΗ ΤΟΥ ΦΘΙΝΟΠΩΡΟΥ

Ο Μιλτιάδης Πασχαλίδης, γνήσιος τροβαδούρος, δημιουργός από τους σημαντικότερους της γενιάς του και ιδανικός ερμηνευτής τραγουδιών αγαπημένων από όλο το φάσμα της μουσικής μας κληρονομιάς, ανταμώνει για μια ακόμη φορά με το κοινό της Ρόδου.

Σήμερα Παρασκευή 9 Σεπτεμβρίου, στις 9.00 το βράδυ, στ΄Απόλλωνα, παρέα με σπουδαίους μουσικούς, θα γεμίσει με νότες, φωνές μελωδικές και τη ζεστασιά μιας παρέας ξεχωριστής τη βραδιά. Για να υποδεχτούμε τραγουδώντας τη γλύκα του φθινοπώρου.

Τη συναυλία διοργανώνει ο Πολιτιστικός Όμιλος Απολλώνων «Νέοι Ορίζοντες» στα πλαίσια των εκδηλώσεων « Πολιτιστικά αποσπερίσματα» και η είσοδος είναι ελεύθερη.

Διακοπές τηλεφωνικών συνδέσεων

Από τον ΟΤΕ ανακοινώνεται ότι οι διακοπές των τηλεφωνικών συνδέσεων με αριθμό κλήσεως από:
2241044000-2241056999
2241060000-2241069999
2241084000-2241087999
και για οφειλόμενο ποσό άνω των 59 ευρώ θα γίνουν στις 13-9-2005.

Κατόπιν τούτου, παρακαλούνται οι συνδρομητές όπως μεριμνήσουν για την εξόφληση του λογαριασμού τους το αργότερο μέχρι τις 12-9-2005.

Προσπάθησε να του κλέψει το κινητό

Το κινητό τηλέφωνο ενός Ιρλανδού τουρίστα προσπάθησε να κλέψει την ώρα που περνούσε από τον έλεγχο αποσκευών του αεροδρομίου ένας 20χρονος κάτοικος Ρόδου. Ο Ιρλανδός απευθύνθηκε στους αστυνομικούς του Τμήματος Αερολιμένα οι οποίοι μετά από έλεγχο βρήκαν το κινητό στις αποσκευές του νεαρού.

Συνελήφθη με ναρκωτικά

Από προσωπικό της Λιμενικής Αρχής Πειραιά συνελήφθη χθες το μεσημέρι 26χρονος αλλοδαπός διότι τοποθέτησε στην αποθήκη Ε/Γ-Ο/Γ πλοίου δέμα που περιείχε ινδική κάνναβη μεικτού βάρους 14,6 γραμμαρίων. Το εν λόγω δέμα παρελήφθη σήμερα στην Αστυπάλαια από άνδρα, ο οποίος συνελήφθη επίσης.

Προανάκριση διενεργείται από τη Λιμενική Αρχή Πειραιά.

Στη Θεσσαλονίκη ο δήμαρχος Κω

Στη Θεσσαλονίκη θα βρίσκεται σήμερα, Παρασκευή 9 Σεπτεμβρίου, ο Δήμαρχος κ. Μιλτιάδης Φάκκος, προκειμένου να παραστεί στα εγκαίνια της Διεθνούς Έκθεσης Θεσσαλονίκης που θα τελέσει ο Πρωθυπουργός κ. Κώστας Καραμανλής, μετά από πρόσκληση του Προέδρου της ΔΕΘ.

Ζητήθηκε επίσπευση για τους συμβασιούχους του Δήμου της Ρόδου

Ο ΒΟΥΛΕΥΤΗΣ Δωδεκανήσου Τάσος Καραμάριος, στα πλαίσια της αρμοδιότητάς του ως Προέδρου της Επιτροπής Θεσμών και Διαφάνειας της Βουλής και του ελέγχου του ΑΣΕΠ Κοινοβουλευτικά από την Επιτροπή του, επισκέφθηκε χτες τον πρόεδρο του ΑΣΕΠ, με τον οποία είχε προγραμματισμένη συζήτηση σε θέματα θεσμικού πλαισίου του ΑΣΕΠ και της καλύτερης διοργάνωσής του.

Επ' ευκαιρία, για ό,τι αφορά το πρόβλημα των συμβασιούχων του Δήμου Ρόδου, πέραν των μέχρι σήμερα ενεργειών του, ο κ. Καραμάριος ζήτησε από τον πρόεδρο την επίσπευση του ελέγχου της διαδικασίας νομιμοποίησης των συμβασιούχων του Δήμου Ρόδου, η οποία τελικά με την παρέμβασή του, αλλά και του υπουργού Εσωτερικών, θα αρχίσει από σήμερα 9-9-05 και θα τελειώσει μέσα σε μια εβδομάδα. Αφού οι συμβάσεις θεωρηθούν νόμιμες, εξυπακούεται ότι πολύ σύντομα θα επιλυθεί το όλο πρόβλημα των συμβασιούχων του Δήμου Ρόδου.

Πλούσια η δραστηριότητα 24χρονου διαρρήκτη

ΑΔΥΝΑΜΙΑ ΣΤΙΣ ΟΙΚΟΣΥΣΚΕΥΕΣ

Σημαντική «δραστηριότητα» είχε αναπτύξει από τις αρχές του 2005 μέχρι και προχθές που έπεσε στα χέρια των αστυνομικών ένας 24χρονος Καλύμνιος που έδειχνε επίσης ιδιαίτερη αδυναμία στην «συλλογή» οικοσκευών.

Ο 24χρονος,ο οποίος προσήχθη στο Αστυνομικό Τμήμα Καλύμνου ως ύποπτος κλοπής, κατά την ανάκριση ομολόγησε ότι ήταν ο δράστης διαφόρων διαρρήξεων σπιτιών συμπατριωτών του κατά το διάστημα Ιανουαρίου- Ιουνίου 2005 .

Συγκεκριμένα διέρρηξε, και μάλιστα δύο φορές σε σύντομο χρονικό διάστημα, το σπίτι μίας 59χρονης από το οποίο αφαίρεσε οικοσκευές αξίας 5.000 ευρώ, μίας 44χρονης από το οποίο αφαίρεσε οικοσκευές αξίας 2.000 ευρώ, ενός 39χρονου με λεία οικοσκευές αξίας 2.000 ευρώ ενώ είχε στο ενεργητικό του και μία αποτυχημένη προσπάθεια διάρρηξης του σπιτιού μίας 44χρονης.

ΣΥΓΧΑΡΗΤΗΡΙΟ

Η Ομοσπονδία Δωδεκανησιακών Παροικιακών Σωματείων απευθύνει τα θερμά της συγχαρητήρια στα παιδιά των Σωματείων Μελών της, που πέτυχαν στα Ανώτατα και Ανώτερα Εκπαιδευτικά Ιδρύματα και εύχεται επιτυχία και πρόοδο στις σπουδές τους.

Μιχ. Σκανναβής
Πρόεδρος

Γ.Δ.-9/9

ΚΗΔΕΙΑ



Το λατρευτό μας υιό, αδελφό, εγγονό, ανιψιό και εξάδελφο

ΘΩΜΑ ΝΙΚΗΤΑΡΑ

(Ετών 17)

θανόντα κηδεύουμε σήμερα Παρασκευή 9 Σεπτεμβρίου 2005 και ώρα 3 μ.μ. από τον Ιερό Ναό Αγίου Νικολάου Παστίδας.

Οι γονείς Μανώλης-Ροζαλία
Η αδελφή Αριάδνη
Οι παππούδες και γιαγιάδες
Θωμάς-Αναστασία, Κώστας-Αριάδνη
Οι θείοι, οι θείες, τα εξαδέλφια και οι λοιποί συγγενείς.

ΘΕΜ.-9/9

ΚΗΔΕΙΑ



Το λατρευτό μας σύζυγο, πατέρα, υιό, αδελφό και θείο

ΕΜΜΑΝΟΥΗΛ ΔΗΜΟ

(Ετών 38)

θανόντα κηδεύουμε σήμερα Παρασκευή 9 Σεπτεμβρίου 2005 και ώρα 3 μ.μ. από τον Ιερό Ναό Ευαγγελισμού Ρόδου.

Η σύζυγος Δέσποινα.
Τα παιδιά Γιώργος, Πανορμίτα.
Οι γονείς Γιώργος-Μαριάνθη, Στράτος-Πανορμίτα.
Τα αδέλφια, τα ανίψια και οι λοιποί συγγενείς.

ΘΕΜ.-9/9



ΑΝΑΚΟΙΝΩΣΗ ΠΡΟΣ ΦΟΙΤΗΤΕΣ

Η EXPERT Κωσταρίδης σας ενημερώνει ότι μπορείτε να επιλέξετε από το κατάστημα της Ρόδου ότι προϊόντα θέλετε και να σας παραδοθούν άμεσα σε όποιο μέρος της Ελλάδας βρίσκεται το φοιτητικό σας σπίτι.

Η EXPERT Κωσταρίδης στηρίζει τους φοιτητές!!!

Καναδά 12, τηλέφωνο 22410 22325

X.5417-11/9

ΠΩΛΟΥΝΤΑΙ
ΜΟΝΟΚΑΤΟΙΚΙΕΣ

λουξ κατασκευής έναντι Μίρα Μάρε (Ιξιά) των 140 τ.μ., 160 τ.μ., 180 τ.μ., 200 τ.μ. και με υπόγειο για γκαράζ και διαμερίσματα των 105 τ.μ.

Πληροφορίες Γεώργιο Ιωαννίδη
Τηλ. 22410 23271/22307, κιν. 6932 296983

12223-28/9

...Το Λογιστήριο της «ΠΡΟΟΔΟΥ», που μεταφέρθηκε στο κτίριό μας, το οποίο λειτουργεί παράλληλα με το λογιστήριο της Ν. Αγοράς, στην οδό Μάρκου Μαλιαράκη 3 λειτουργεί από την 8.30 πρωινή μέχρι την 2 μεταμεσημβρινή και δέχεται

ΔΙΑΦΗΜΙΣΕΙΣ - ΑΓΓΕΛΙΕΣ
και οποιαδήποτε άλλη ΔΗΜΟΣΙΕΥΣΗ

ΜΑΡΚΟΥ ΜΑΛΙΑΡΑΚΗ 3
ΤΗΛ. 22410 35322



ΝΟΜ. ΣΥΜΒΟΥΛΙΟ ΝΟΤ. ΔΩΔ/ΣΟΥ

ΠΡΟΣΚΛΗΣΗ

Το Ν.Σ. Νοτ. ΔΩΔ/ΣΟΥ της ΚΝΕ σας προσκαλεί στο 31ο ΦΕΣΤΙΒΑΛ - ΚΝΕ Οδηγητή που θα πραγματοποιηθεί την Κυριακή 11 Σεπτέμβρη 2005 στο χώρο του Πανεπιστημίου Αιγαίου και ώρα 20.00

Με θέμα:

«εργαζόμενη νεολαία και οι προτάσεις της ΚΝΕ και του ΚΚΕ»

Θα ακολουθήσει:
• πλούσιο καλλιτεχνικό πρόγραμμα
Στο χώρο θα λειτουργούν: έκθεση βιβλίου, θεματικά περίπτερα

Με εκτίμηση
το Ν.Σ. της ΚΝΕ

4795-11/9