ΕΤΟΙΜΑΣΤΕΙΤΕ ΕΡΧΕΤΑΙ ...

Η ΡΟΔΙΑΚΗ

ΗΜΕΡΗΣΙΑ ΠΡΩΙΝΗ ΕΦΗΜΕΡΙΔΑ ΤΗΣ ΡΟΔΟΥ

ΣΑΒΒΑΤΟ
9 ΦΕΒΡΟΥΑΡΙΟΥ 2002
ΑΡ. ΦΥΛΛΟΥ 17.018
ΤΙΜΗ 0,70 ΕΥΡΩ
238,5 ΔΡΧ.

ΑΠΟΚΑΛΥΦΘΗΚΕ ΕΝΩΠΙΟΝ ΤΟΥ ΑΚΡΟΑΤΗΡΙΟΥ



Δράστης ήταν ο μάρτυρας κατηγορίας!

Μια απίστευτη εξέλιξη σε υπόθεση σοβαρού τροχαίου ατυχήματος. Μόλις έγινε η αποκάλυψη στο Δικαστήριο, διατάχθηκε η σύλληψή του!

ΣΕΛΙΔΑ 9

ΚΑΘΟΡΙΣΤΙΚΗ ΣΥΝΑΝΤΗΣΗ ΣΗΜΕΡΑ ΤΟ ΜΕΣΗΜΕΡΙ

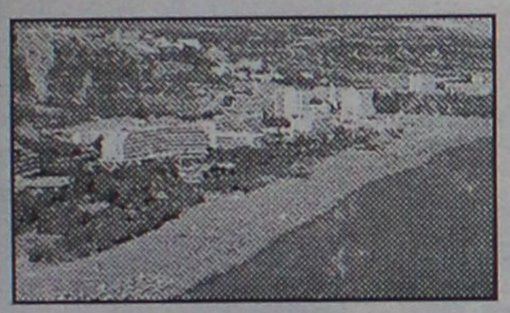

Θα τα βρουν ξενοδόχοι και ξενοδοχ/λοι;

Με βάση την αύξηση των μισθών κατά 8% ξεκινά το διεκδικητικό πλαίσιο των εργαζομένων στον τουρισμό. Δύσκολα τα πράγματα χωρίς υποχωρήσεις...

ΣΕΛΙΔΑ 10

ΤΟ ΔΑΣΟΣ ΤΩΝ ΚΕΡΑΙΩΝ ΠΟΥ ΣΚΕΠΑΣΕ ΤΟ ΥΨΩΜΑ ΤΟΥ ΜΟΝΤΕ ΣΜΙΘ

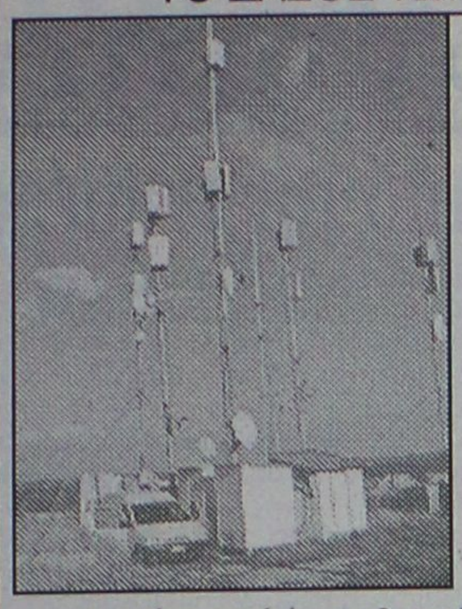

Αμέσως να ξεπλυθεί η ντροπή!

ΣΝΟΜΠΑΡΑΝ ΤΗ ΣΥΣΚΕΨΗ ΟΙ ΕΤΑΙΡΙΕΣ ΚΙΝΗΤΗΣ ΤΗΛΕΦΩΝΙΑΣ



Μια πρώτη αρχή έγινε χθες, αλλά όπως φάνηκε τα πράγματα δεν είναι εύκολα. Σε κάθε περίπτωση, όμως, η απόφαση πρέπει να είναι δραστική και τολμηρή. Αυτή η κατάσταση δεν μπορεί να συνεχισθεί άλλο...

ΣΕΛΙΔΑ 5

Ο ροδιακός λαός κατέβηκε από τα (τηλε)κατευθυνόμενα τραίνα

ΞΕΦΤΙΣΑΝ οι κομματικές σημαίες!

Παρελθόν οι ταμπέλες για την Τοπική Αυτοδιοίκηση

ΚΑΘΟΛΙΚΗ ΑΠΑΙΤΗΣΗ Η ΑΝΑΝΕΩΣΗ

Στην αναζήτηση νέων προσώπων οι υποψήφιοι δήμαρχοι

ΖΥΜΩΣΕΙΣ ΜΕ ΤΟΥΣ ΕΝ ΕΝΕΡΓΕΙΑ

Ολαός θα ψηφίσει και θα εκλέξει νομάρχη και δημάρχους όχι με κομματικά κριτήρια, αλλά με βάση το ανθρώπινο δυναμικό που θα συμπεριλάβουν στους συνδυασμούς τους, την ανανέωση και την ποιότητα των συνδυασμών και βέβαια την φερεγγυότητα και αξιοπιστία των προγραμμάτων τους. Η εποχή των μεθοδεύσεων με διάφορα τρικ και τα γνωστά κόλπα πέρασε ανεπιστρεπτί.

ΣΕΛΙΔΑ 3

Αποσάθρωση σε γυμνάσια και λύκεια

● Σε ποσοστό 60-70% απήργησαν χθες οι καθηγητές στη Δωδεκάνησο ΣΕΛΙΔΑ 8

ΣύΝοδος

Ζωντανή Ελληνική Μουσική!

... Η παράσταση συνεχίζεται...

Οι καλλιτέχνες μας:
Άννα Θεοφύλλου
Κων/να Θεοφύλλου (μπαγλαμαδάκι κιθάρα)
Λευτέρης Παναγιωτάκης
Μιχάλης Ιωάννου

Οι μουσικοί μας:
Σταμάτης Σταματάκης (Μπάσο)
Ταξιάρχης (Τύμπανα Κρουστά)
Νίκος Ταράλης (Συνθεσάιζερ)
Μιχάλης Χατζηπέτρος (Ηλ.κιθάρα)

...και ο Μαέστρος μας, Παναγιώτης Αγκοπιάν (πλήκτρα μπουζούκι)

Αυτή η ΣύΝοδος,

Την Παρασκευή και το Σάββατο, δίνουν από μια ακόμα **ολοζώντανη μουσική παράσταση,** γεμίζοντας **«ψυχές και σώματα»**, με Αγάπη, Τραγούδι και πολύ - πολύ χορό!

ΣύΝοδος

Πάροδος Σωκράτους 4τ • Παληά Πόλη • Τηλ. 02410 35995

TABOO...
ΠΑΡΑΣΚΕΥΗ & ΣΑΒΒΑΤΟ
ΑΝΟΙΚΤΑ
TABOO
σε ατμόσφαιρα υψηλής αισθητικής και με σημασία στη λεπτομέρεια, φροντίζουμε η διασκέδασή σας να είναι μία μοναδική εμπειρία
TABOO
ΖΩΝΤΑΝΗ!!! ΕΛΛΗΝΙΚΗ ΜΟΥΣΙΚΗ
25ης Μαρτίου 2
Reserve τηλ. 0241 0 32632, 0241 0 76072

Το Ρωμαίικο
η Διασκέδαση συνεχίζεται...
Πάντα με ζωντανή ελληνική μουσική
Πάντα με το καλύτερο πρόγραμμα
ΚΑΘΕ ΠΑΡΑΣΚΕΥΗ & ΣΑΒΒΑΤΟ
ΠΛ. ΚΟΥΝΤΟΥΡΙΩΤΗ 6 (παραλία ΕΛΛΗ)
ΤΗΛΕΦΩΝΟ ΚΡΑΤΗΣΕΩΝ: (0241) 22545



ΗΜΕΡΟΛΟΓΙΟ

Σάββατο 9 Φεβρουαρίου 2002
Νικηφόρου μαρτ.,
Μαρκέλλου, Ρωμανού οσ.
Ανατολή πλίου: 07.22'
Δύση πλίου: 17.57'
Σελήνη 27 ημερών

ΦΑΡΜΑΚΕΙΑ

Σήμερα διημερεύει το φαρμακείο του Φανουράκη Α. (Νέα Αγορά 48) και διανυκτερεύει το φαρμακείο του Μιχαλάκη Βασ. στην οδό Αγίας Αναστασίας 81.

ΒΕΝΖΙΝΑΔΙΚΑ

Σήμερα διανυκτερεύουν τα βενζινάδικα: Ριζόπουλος Νικ. (Καναδά 1), Πασχαλίδης-Μοσχής Ο.Ε. (4ο χιλ. Ρόδου-Λίνδου), Τσδουλάκης Γεώργιος (Ιαλυσός), Κοντομανώλης Εμμ. (Κρεμαστά), Φλοσκάκης Κ. (Εμπωνα), Καραγιάννης Κ. (Σορωνή), Σαλαμαστράκης (Φαληράκι) και Οίκουτας Μ. (Αρχάγγελος).

ΛΑΪΚΕΣ ΑΓΟΡΕΣ

Τετάρτη : στο Δημοτικό Νεκροταφείο
Πέμπτη: στην οδό Βύρωνος
Παρασκευή: στην οδό Πτολεμαίων (Ανάληψη)
Σάββατο: στο Δημοτικό Νεκροταφείο.

ΔΡΟΜΟΛΟΓΙΑ ΠΛΟΙΩΝ

Σήμερα αναχωρεί το "ΔΙΑΓΟΡΑΣ" στις 15.00 για Κω-Κάλυμνο-Λέρο-Πάτμο-Πειραιά.

ΑΕΡΟΠΟΡΙΚΑ ΔΡΟΜΟΛΟΓΙΑ

ΟΛΥΜΠΙΑΚΗ ΑΕΡΟΠΟΡΙΑ

ΑΠΟ ΡΟΔΟ-ΑΘΗΝΑ
- Καθημερινά 07.00, 10.25, 20.55
- Τετάρτη 14.00
- Καθημερινά πλην Τετάρτης 17.20
- Καθημερινά πλην Κυριακής 23.40
- Δευτέρα 00.10.

ΑΠΟ ΑΘΗΝΑ-ΡΟΔΟ
- Καθημερινά 05.20, 08.45, 19.15
- Τετάρτη 12.20
- Καθημερινά πλην Τετάρτης 15.40
- Καθημερινά πλην Κυριακής 22.00
- Κυριακή 22.30

ΑΠΟ ΡΟΔΟ-ΘΕΣΣΑΛΟΝΙΚΗ
- Δευτέρα 14.30
- Παρασκευή-Κυριακή 12.40.

ΑΠΟ ΡΟΔΟ-ΗΡΑΚΛΕΙΟ
- Παρασκευή-Κυριακή 09.45.

ΑΠΟ ΡΟΔΟ-ΚΑΡΠΑΘΟ
- Τρίτη-Πέμπτη-Σάββατο 09.45
- Δευτέρα-Τετάρτη-Παρασκευή-Κυριακή 10.30
- Δευτέρα-Κυριακή 12.40
- Τετάρτη-Παρασκευή (ν) έως 22/9 12.40
- Πέμπτη από 23/9 12.40
- Τρίτη-Παρασκευή (ν) από 23/9 12.40
- Τρίτη-Σάββατο έως 22/9 14.15
- Πέμπτη έως 22/9 14.15.

ΑΠΟ ΡΟΔΟ-ΚΑΣΟ
- Δευτέρα-Κυριακή (κ) 12.40
- Τετάρτη-Παρασκευή έως 22/9 12.40
- Πέμπτη (κ) από 23/9 12.40
- Τρίτη-Παρασκευή από 23/9 12.40
- Πέμπτη (κ) έως 22/9 14.15.

ΑΠΟ ΡΟΔΟ-ΚΑΣΤΕΛΟΡΙΖΟ
- Τετάρτη-Παρασκευή-Κυριακή 08.10
- Δευτέρα έως 22/9 08.10
- Τρίτη-Πέμπτη-Σάββατο έως 22/9 11.55.

AEGEAN AIRLINES & CRONUS

ΑΠΟ ΡΟΔΟ-ΑΘΗΝΑ
08.25 (Α3 201) καθημερινά, 14.10 (Α3 211) καθημερινά, 15.50 (Α3 213) Τρ-Πε-Πα-Κυ., 18.45 (Α3 216) καθημερινά.

ΑΠΟ ΑΘΗΝΑ-ΡΟΔΟ
06.45 (Α3 200) καθημερινά, 10.00 (Α3 204) Τρ-Πε-Πα-Κυ., 12.35 (Α3 210) καθημερινά, 17.05 (Α3 216) καθημερινά

ΑΠΟ ΡΟΔΟ-ΗΡΑΚΛΕΙΟ
19.00 (Α3765) Δε-Τε-Πα-Κυ

ΑΠΟ ΗΡΑΚΛΕΙΟ-ΡΟΔΟ
17.20 (Α3 764) Δε-Τε-Πα-Κυ

ΑΠΟ ΡΟΔΟ-ΘΕΣΣΑΛΟΝΙΚΗ
11.40 (Α3 721) Τρ-Πε-Πα-Κυ.

ΑΠΟ ΘΕΣΣΑΛΟΝΙΚΗ-ΡΟΔΟ
13.45 (Α3 722) Τρ-Πε-Πα-Κυ

Επώνυμον το ανώνυμον...

Η Δημοκρατία δεν κινδυνεύει από την ενημέρωση

Μετά τον αδικαιολόγητο πανικό που έσπειραν στο κυβερνητικό στρατόπεδο κάποιοι θερμοκέφαλοι, οι οποίοι, μάλιστα, "πυροδότησαν" και τη γνωστή αντίδραση του πρωθυπουργού για "προσπάθεια αποσταθεροποίησης", η κυβέρνηση διαβεβαιώνει ότι ουδέποτε διανοήθηκε να συγκροτήσει επιτροπές δεοντολογίας, οι οποίες θα ασκούσαν στην ουσία προληπτική λογοκρισία στα μέσα ενημέρωσης. Προφανώς, στις διευκρινίσεις αυτές συνέβαλαν οι αντιδράσεις των πολιτικών κομμάτων και του δημοσιογραφικού κόσμου.

Ο υπουργός Τύπου και κυβερνητικός εκπρόσωπος Χρ. Πρωτόπαπας κατά την ενημέρωση των πολιτικών συντακτών αναφέρθηκε στην πρόθεση της κυβέρνησης να συζητήσει το προσχέδιο νόμου για το βασικό μέτοχο, προκειμένου να απαλλαγούν τα ΜΜΕ από τον ασφυκτικό εναγκαλισμό των μεγάλων κρατικοδίαιτων εργολαβικών συμφερόντων, που αποτελεί επιταγή του Συντάγματος. Και υπογράμμισε την ανάγκη έναρξης ενός ευρύτατου διαλόγου για τον εκσυγχρονισμό και τη συμπλήρωση των κωδικών δεοντολογίας των ειδησεογραφικών και ενημερωτικών εκπομπών. Τέλος, διαβεβαίωσε ότι ο ρόλος της κυβέρνησης θα περιορισθεί αποκλειστικά στην κατάρτιση του Προεδρικού Διατάγματος που θα θέσει σε ισχύ το νέο κώδικα. Μάλιστα, χαιρέτισε τις πρωτοβουλίες που πρόκειται να αναλάβει η ΕΣΗΕΑ στον ευαίσθητο χώρο των ΜΜΕ.

Υπάρχει, βεβαίως, ένα σημείο που πρέπει να διευκρινισθεί: αρμόδιος φορέας για την εφαρμογή και την παρακολούθηση του κώδικα δεοντολογίας θα είναι το Εθνικό Συμβούλιο Ραδιοτηλεόρασης. Οχι το σημερινό, που είναι διορισμένο από την κυβέρνηση, αλλά αυτό που θα συγκροτηθεί με τις διαδικασίες που προβλέπει το νέο Σύνταγμα, δηλαδή από τη Διάσκεψη των Προέδρων, από το ελληνικό κοινοβούλιο και, μάλιστα, με αυξημένη πλειοψηφία. Γεννάται, λοιπόν, ευλόγως το ερώτημα γιατί να ξεκινήσει ο διάλογος με βάση την πρόταση του σημερινού διορισμένου ΕΣΡ και όχι από τις προτάσεις του νέου Εθνικού Συμβουλίου Ραδιοτηλεόρασης.

Η κυβέρνηση γνωρίζει πολύ καλά ότι τα μεγάλα διαπλεκόμενα συμφέροντα λειτουργούν συχνά ως παράκεντρα εξουσίας και εννοούν να επιβάλλουν τους δικούς τους κανόνες στο πολιτικό παιχνίδι και στη δημόσια ζωή, ανάλογα με τις συγκεκριμένες επιδιώξεις τους. Δεν αποτελεί αποκλειστικά ελληνικό φαινόμενο. Αλλά τα τελευταία χρόνια προσέλαβε στη χώρα μας, ιδιαίτερα, ανησυχητικές διαστάσεις, σε σημείο που ο Πρόεδρος της Νέας Δημοκρατίας Κώστας Καραμανλής υποχρεώθηκε να κρούσει επανειλημμένα τον κώδωνα του κινδύνου για τις επιπτώσεις του στην ποιότητα της Δημοκρατίας μας.

Το Δημοκρατικό Πολίτευμα δεν κινδυνεύει από την έντιμη και ακηδεμόνευτη ενημέρωση του Λαού. Δεν κινδυνεύει από τους δημοσιογράφους, που εννοούν να πούν την αλήθεια ακόμη και όταν διατρέχουν τον κίνδυνο να βρεθούν κατηγορούμενοι. Ισα-ίσα που αυτός ο κίνδυνος, ο οποίος κρέμεται πάνω από τα κεφάλια τους ως δαμόκλειος σπάθη, τους καθιστά εξαιρετικά προσεκτικούς και επιφυλακτικούς. Αυτό το αναγνώρισε και ο υπουργός Τύπου, ο οποίος χαρακτήρισε πλήρες το νομικό πλαίσιο που προστατεύει τους πολίτες από τις όποιες δημοσιογραφικές υπερβάσεις.



ΔΕΧΟΝΤΑΙ ΤΟ ΚΟΙΝΟ

Ο Νομάρχης δέχεται το κοινό κάθε Τρίτη και Πέμπτη από 11.00-13.00.
Ο Δήμαρχος Ροδίων δέχεται ύστερα από συνεννόηση.
Ο αντινομάρχης Δωδεκανήσου κ. Νικόλαος Τατάκης δέχεται το κοινό κάθε Τρίτη και Πέμπτη από 10.00 π.μ.-12 μ.μ.

ΤΑΞΙ

ΡΑΔΙΟ ΤΑΞΙ: 0241-0-64712, 0241-0-64790

ΧΡΗΣΙΜΑ ΤΗΛΕΦΩΝΑ

ΝΟΣΟΚΟΜΕΙΟ:	0241-0-80000
ΑΜΕΣΗ ΔΡΑΣΗ ΠΥΡ/ΚΗΣ:	199
ΛΙΜΕΝΑΡΧΕΙΟ:	0241-0-22220, 0241-0-27695
ΒΛΑΒΕΣ Δ.Ε.Η.:	125
ΒΛΑΒΕΣ Ο.Τ.Ε.:	121
ΑΜΕΣΗ ΔΡΑΣΗ:	100
ΒΛΑΒΕΣ ΥΔΡΕΥΣΗΣ:	0241-0-068750, 0241-0-68755
ΝΟΜΑΡΧΙΑ:	0241-0-46502
ΠΕΡ/ΚΗ Δ/ΝΣΗ	0241-0-38174
ΔΗΜΟΣ:	0241-0-46200
ΔΗΜ. ΕΠΙΧ. ΚΑΘΑΡ.	0241-0-77600
ΥΠΗΡ. ΑΠΟΚΟΜΙΔΗΣ:	0241-0-61057
ΤΡΟΧΑΙΑ:	0241-0-26480
ΠΛΗΡΟΦ. Ο.Τ.Ε:	131
ΔΕΛΤΙΟ ΚΑΙΡΟΥ:	149
ΛΑΧΕΙΑ:	111
ΠΡΟΠΟ - ΛΟΤΤΟ:	111
ΡΟΔΑ:	0241-0-27462
ΚΤΕΛ:	0241-0-27706
Ο.Α.Ε.Δ.:	0241-0-23265
Ι.Κ.Α.:	0241-0-64912
ΤΑΞ.Υ.:	0241-0-68701, 0241-0-68702
ΟΛΥΜΠΙΑΚΗ:	0241-0-24555
Δ.Α.Ν.Ε.:	0241-0-43150
ΕΡΓΑΤ. ΚΕΝΤΡΟ:	0241-0-24730
CRONUS AIRLINES	0241-0-25444
AEGEAN AIRLINES	0241-0-98345

ΚΤΕΟ

• Από 1/1/2002 έως 30/6/2002 παντός είδος οχήματα **με συνδυασμό γραμμάτων ΡΟΑ5000-9999.** Επίσης θα ελέγχονται τα οχήματα που η καταλληλότητά τους λήγει αυτές τις εβδομάδες και οχήματα ανάριθμα εισαγωγής.

ΤΙΜΕΣ ΣΥΝΑΛΛΑΓΜΑΤΟΣ

ΔΟΛΛΑΡΙΟ Η.Π.Α	0,8749	0,8731
ΛΙΡΑ ΑΓΓΛΙΑΣ	0,61892	0,61768
ΚΟΡΩΝΑ ΔΑΝΙΑΣ	7,4354	7,4206
ΚΟΡΩΝΑ ΣΟΥΗΔΙΑΣ	9,2694	9,2508
ΓΙΕΝ ΙΑΠΩΝΙΑΣ	117,58	117,34
ΦΡΑΓΚΟ ΕΛΒΕΤΙΑΣ	1,4737	1,4707
ΚΟΡΩΝΑ ΝΟΡΒΗΓΙΑΣ	7,8393	7,8237
ΛΙΡΑ ΚΥΠΡΟΥ	0,57638	0,57522
ΔΟΛΛΑΡΙΟ ΚΑΝΑΔΑ	1,397	1,3942
ΔΟΛΛΑΡΙΟ ΑΥΣΤΡΑΛΙΑΣ	1,7142	1,7108

Η ΡΟΔΙΑΚΗ

Ημερήσια Εφημερίδα
της Ρόδου
Έτος Ιδρύσεως 1915
ΙΔΡΥΤΗΣ
ΕΜΜ. ΚΑΛΑΜΠΙΧΗΣ

ΙΔΙΟΚΤΗΣΙΑ – ΕΚΔΟΣΗ
ΥΙΟΙ Σ. ΤΣΟΠΑΝΑΚΗ
Η. ΚΩΤΙΑΔΗΣ Ο.Ε.

ΔΙΕΥΘΥΝΤΗΣ
ΑΘ. ΜΑΡΑΣΙΩΤΗΣ

ΣΥΝΤΑΞΗ
Λουκάς Μαστής
Μιχάλης Μαστής
ΑΘΛΗΤΙΚΑ
Μανόλης Μπάτης,
Νικήτας Κουσκούσης
Τηλ.: 0241-0-30831
ΓΡΑΦΕΙΑ ΣΥΝΤΑΞΗΣ
Μάρκου Μαλλιαράκη 9
Τηλ.0241-0- 24610, 0241-0-30865, 0241-0-75640
Fax (02410) 75641
ΛΟΓΙΣΤΗΡΙΟ – ΔΙΑΦΗΜΙΣΕΙΣ
Νέα Αγορά 53
Τηλ. 0241-0-22210
0241-0-75230
Fax (02410) 22471
http://WWW.rodiaki.gr.
Email: tsopd@otenet.gr &
irodiaki@otenet.gr

Ο ροδιακός λαός δεν κινείται πάνω σε ράγιες με εξαρτημένους μηχανοδηγούς

Ξέφτισαν οι κομματικές σημαίες στην Τοπική Αυτοδιοίκηση!

Στις επικείμενες εκλογές η υποστολή των κομματικών σημαιών θα είναι ολοκληρωτική και όσοι επιμείνουν σε απολιθώματα του παρελθόντος θα βρεθούν προ οδυνηρών εκπλήξεων

Εξι δημοτικοί σύμβουλοι εν ενεργεία έχουν ήδη προσχωρήσει στο συνδυασμό των κ.κ. Χ. Χατζηευθυμίου και Γρ. Μοράρη και πιθανόν ν' ακολουθήσουν κι άλλοι μέσα στο προσεχές χρονικό διάστημα, αφού οι διεργασίες βρίσκονται σε πλήρη εξέλιξη. Η μάχη βέβαια δεν δίνεται μόνο στο επίπεδο των νυν δημοτικών συμβούλων, αφού ήδη έχουν ξεκινήσει επαφές και συναντήσεις με παλιούς δημοτικούς συμβούλους και γενικότερα με παράγοντες που θα μπορούσαν να υποστηρίξουν ή να συμμετάσχουν στο ψηφοδέλτιο.







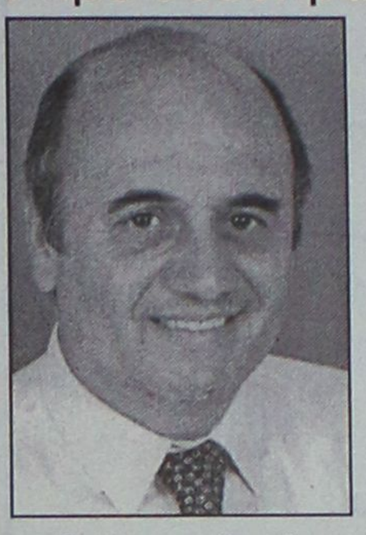

Με βάση όσα μέχρι τώρα έχουν γίνει γνωστά, στο νέο ψηφοδέλτιο πλην του ίδιου του κ. Γρηγόρη Μοράρη έχουν προσχωρήσει άλλοι πέντε δημοτικοί σύμβουλοι και συγκεκριμένα **οι κ.κ. Μιχ. Μπαλάνος, Καζ. Καζουλλάκης, Σακελ. Καραγιάννης, Βασιλ. Κουγιός και Ειρ. Γιαλλουράκη**. Οι δύο πρώτοι είχαν εκλεγεί με τον συνδυασμό του κ. Μ. Κόκκινου, ο κ. Σακ. Καραγιάννης με τον συνδυασμό του κ. Γιαννόπουλου και οι δύο τελευταίοι με τον συνδυασμό του κ. Χαραλάμπη.

Σ' αυτούς που φημολογείται ότι ετοιμάζονται να προσχωρήσουν είναι τρεις ακόμα δημοτικοί σύμβουλοι και συγκεκριμένα **οι κ.κ. Περ. Μαντάλης, Μιχ. Παναγιώτου και Φ. Τσιμπιδάκη**.

Και οι τρεις φαίνεται ότι μετείχαν στις διεργασίες που γινόταν το τελευταίο χρονικό διάστημα, επισήμως όμως δεν έχουν προσχωρήσει.

Αναπτύχθηκε μάλιστα και έντονη φημολογία επί του θέματος, σύμφωνα με την οποία **ο κ. Γιαννόπουλος κατάφερε να αποτρέψει την προσχώρηση του κ. Μιχ. Παναγιώτου** στο νέο σχήμα, και παράλληλα να έχει προσεγγίσει και τον κ. Π. Μαντάλη καθώς και την κ. Φ. Τσιμπιδάκη, επιδιώκοντας την ένταξή τους στο δικό του ψηφοδέλτιο.

Ηδη είναι κοινό μυστικό ότι ο κ. Γιαννόπουλος έχει εξασφαλίσει την υποστήριξη του κ. **Δημ. Ασβέστη** και του κ. **Πανορμ. Ζαχαριάδη** σύμβουλοι που είχαν εκλεγεί με το ψηφοδέλτιο του κ. Κόκκινου.

Με ενδιαφέρον επίσης αναμένεται η στάση του πρώην δημάρχου **κ. Μάνου Κόκκινου**, ο οποίος επιμελώς απέφυγε τις τελευταίες μέρες να πάρει θέση στα νέα δεδομένα.

Ο κ. Κόκκινος είναι σαφές ότι δεν θα είναι ξανά υποψήφιος (το έχει ξεκαθαρίσει αυτό) και είναι πιθανόν ότι θα εκφράσει όχι όμως τώρα, την υποστήριξή του στο σχήμα Χατζηευθυμίου-Μοράρη. Λέγεται μάλιστα ότι πιθανόν στον συνδυασμό αυτό να συμμετάσχει και συγγενικό του πρόσωπο. Σίγουρα πάντως ο κ. Κόκκινος θα ανοίξει τα χαρτιά του, τους επόμενους μήνες.

Ευνόητο είναι επίσης ότι τόσο ο νυν δήμαρχος όσο και οι κ.κ. Μοράρης-Χατζηευθυμίου, **έχουν διάφορα ατού στα χέρια τους**, σε επίπεδο προσώπων και μηχανισμών, τα οποία όμως για λόγους στρατηγικής, θα τα αποκαλύψουν στην πορεία.

Ηδη πάντως τα επιτελεία οργανώνονται και παίρνουν θέσεις μάχης, για την πολύμηνη προεκλογική μάχη. Οπως έγινε γνωστό στην παράταξη Χατζηευθυμίου-Μοράρη, συγκροτήθηκε ήδη **επιτροπή επικοινωνίας** που απαρτίζουν οι κ.κ. Μιχ. Μπαλάνος, Κυριάκος Αρχοντάκης και Μάνος Κόνσολας, η οποία θα εκπροσωπεί την παράταξη. Παράλληλα βέβαια οι διεργασίες συνεχίζονται σε κάθε επίπεδο.

Στο ίδιο πλαίσιο κινείται **και ο κ. Νίκος Χαραλάμπης** επικεφαλής της ελάσσονος μειοψηφίας.

Παρότι οι δύο σύμβουλοι του συνδυασμού του, ο κ. Β. Κουγιός και η κ. Ειρ. Γιαλλουράκη έχουν προσχωρήσει στο νέο σχήμα, ο κ. Χαραλάμπης ξεκαθαρίζει προς κάθε κατεύθυνση, ότι δεν πρόκειται να γίνει το ίδιο και με τον ίδιο. Αντιθέτως μάλιστα κινείται δραστήρια στην συγκρότηση συνδυασμού για να είναι παρών στις εκλογές.

Πέρα από τις ζυμώσεις που γίνονται στους κόλπους των εν ενεργεία δημοτικών συμβούλων, οι παρατάξεις τον τρόπο θα μπορέσουν να παρουσιάσουν κάτι καινούργιο στον ροδιακό λαό, και να τον παρακινήσουν να πυκνώσει τις τάξεις τους πριν από την κρίσιμη εκλογική αναμέτρηση του προσεχούς Οκτωβρίου.

Οι προσπάθειες των δύο παρατάξεων επικεντρώνονται, όπως είναι φυσικό, σε πρόσωπα καταξιωμένα στη ροδιακή κοινωνία, με κύρος και γενικότερη αποδοχή, ανεξάρτητα από πολιτικές θέσεις και κομματικές εντάξεις. Γι' αυτό και οι εκλογές (όχι μόνο στον Δήμο της Ρόδου), δεν πρόκειται να πάρουν κομματικό χαρακτήρα. Αλλωστε, είναι ήδη γνωστό ότι οι συνδυασμοί, ακόμη και στις νομαρχιακές εκλογές, κτίζονται με πρόσωπα όλων των κομματικών αποχρώσεων. Επί πλέον υπάρχει και το προηγούμενο τόσο των νομαρχιακών, όσο και των δημαρχιακών εκλογών. Τα αποτελέσματα εκείνων των εκλογικών αναμετρήσεων κατέδειξαν ότι το εκλογικό σώμα είναι πολύ πιο ώριμο απ' όσο πιθανόν να εξακολουθούν να πιστεύουν ακόμη ορισμένοι.

Ειδικά στην Τοπική Αυτοδιοίκηση οι κομματικές σημαίες έχουν υποσταλεί εδώ και δύο τετραετίες· είναι δε βέβαιο ότι στις επερχόμενες εκλογές, η υποστολή των κομματικών σημαιών θα είναι ολοκληρωτική. Θα μείνουν μόνο οι ιστοί με τους ιμάντες! Ο λαός θα ψηφίσει και θα εκλέξει νομάρχη και δημάρχους όχι με κομματικά κριτήρια, αλλά με βάση το ανθρώπινο δυναμικό που θα συμπεριλάβουν στους συνδυασμούς τους, την ανανέωση και την ποιότητα των συνδυασμών και βέβαια την φερεγγυότητα και αξιοπιστία των προγραμμάτων τους. Η εποχή των μεθοδεύσεων με διάφορα τρικ και τα γνωστά κόλπα πέρασε ανεπιστρεπτί.

Κινούμενη άμμος το δημοτικό συμβούλιο, ζυμώσεις και μετατοπίσεις σε άλλες πλευρές

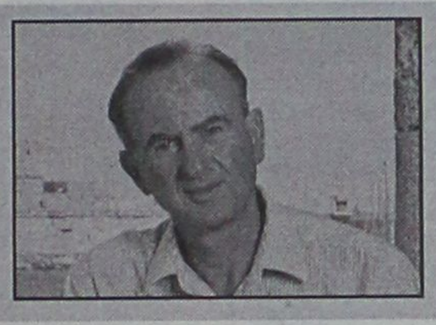

Η εποχή των μεθοδεύσεων με διάφορα τρικ και τα γνωστά κόλπα, πέρασε ανεπιστρεπτί

ΔΗΜΟΣΚΟΠΗΣΗ

Εντονη είναι η φημολογία, στην διάρκεια των τελευταίων ημερών ότι πρόκειται να ειδούν το φως της δημοσιότητας σε αθηναϊκή εφημερίδα, δημοσκόπηση **που έγινε για λογαριασμό της Ν.Δ.** και αφορά την πόλη της Ρόδου.

Φημολογείται μάλιστα ότι τα στοιχεία αυτή δίνουν αβαντάζ στον νυν δήμαρχο κ. Γιαννόπουλο και στον κ. Χαραλάμπη, έναντι των Χ. Χατζηευθυμίου και Γρ. Μοράρη.

Η δημοσκόπηση αυτή έγινε πριν από την σύμπραξη Μοράρη-Χατζηευθυμίου και δεν καταγράφει εκ των πραγμάτων την δυναμική που αναπτύχθηκε μετά την εξαγγελία της.

«CHINA VILLAGE»
ΚΙΝΕΖΙΚΟ & ΒΙΕΤΝΑΜΕΖΙΚΟ ΕΣΤΙΑΤΟΡΙΟ
Γιορτάζουμε την **κινέζικη Πρωτοχρονιά μας** στις **12 Φεβρουαρίου** και με την ευκαιρία *προσθέτουμε **καινούργιες** γευστικές βιετναμέζικες λιχουδιές στο μενού μας.*
Φέτος γιορτάζει το ζώδιο του **Αλόγου,** γι' αυτό όσοι από σας είσαστε γεννημένοι στο έτος ***1990, 1978, 1966, 1954*** χρόνια σας πολλά
Ολα μας τα είδη και σε πακέτο με δωρεάν διανομή κατ' οίκον
«CHINA VILLAGE»
Κ.Ν. Κωνσταντινίδη 8 στην περιοχή Ζέφυρος
Ωρες λειτουργίας από 17.00-24.00
Κυριακές από τις 12 το μεσημέρι

Για να δώσουμε αυθεντική παραδοσιακή γεύση στις οικογενειακές σας στιγμές και όχι μόνο, φτιάξαμε τα
"Μελένια"
Ξεροτήγανα - Τακάκια - Σταφιδωτά - Καλτσούνια Μοσχοπούγγια - Γλυκά κουταλιού κ.ά.
Ολα χειροποίητα με τα αγνότερα υλικά.
Δεχόμαστε παραγγελίες για γάμους. βαφτίσεις και κάθε είδους κοινωνική εκδήλωση.
Τηλ. **0246 0 22076**, Πλατεία Σαλάκου

Boutique Nafsika
Μεγάλες Εκπτώσεις!
40% έως 70%
ΠΡΑΓΜΑΤΙΚΟ ΞΕΠΟΥΛΗΜΑ!!
Boutique Nafsika
Στον πεζόδρομο Καρπάθου και Δ. Θεοδωράκη 27, Μαντράκι • Τηλ. 35947

ΠΡΑΚΤΟΡΕΙΟ ΤΑΞΕΙΔΙΩΝ
ΣΑΒΒΑΣ ΣΑΗΣ

ΑΕΡΟΠΟΡΙΚΗ ΕΚΔΡΟΜΗ (ΠΡΟΣΚΥΝΗΜΑ) στον ΑΓ. ΡΑΦΑΗΛ (ΜΥΤΙΛΗΝΗ)

από 18-2 έως 21/2, δρχ. 85.000
και από 21-2 έως 25/2 δρχ. 95.000

ΠΕΡΙΛΑΜΒΑΝΕΙ:

• Ξενοδοχείο με πρωϊνό
• Αεροπορικά εισιτήρια Ρόδο-Μυτιλήνη-Ρόδο
• Φόρους αεροδρομίων
• Μεταφορά αεροδρόμιο-ξενοδοχ.-αεροδρόμιο
• 2 εκδρομές στον Αγ. Ραφαήλ-Ταξιάρχη Μανταμάδο-Μόλυβο-Πέτρα-Μονή Λημόνος-Αγ. Ιγνάτιο-Καλλονή-Παναγιά Αγιάσο κ.λπ.
• Φ.Π.Α.
• Συνοδός ο κ. **ΣΑΒΒΑΣ ΣΑΗΣ**

ΘΕΣΕΙΣ ΠΕΡΙΟΡΙΣΜΕΝΕΣ

ΠΛΗΡΟΦΟΡΙΕΣ

ΠΡΑΚΤΟΡΕΙΟ ΤΑΞΙΔΙΩΝ
ΣΑΒΒΑΣ ΣΑΗΣ

Τάρπον Σπρινγκς 42 (δίπλα στην Πίστεως)

Τηλ.: 39781-3, 37711

Θολό το τοπίο στις ακτοπλοϊκές συγκοινωνίες

Καλύτερα πλοία, αλλά "λειψά" δρομολόγια!

Ανακοινώθηκαν χθες οι Εταιρείες που έκαναν αίτηση για τις γραμμές Δωδ/σου • Ενδιαφέρον μόνο για Ρόδο-Κω

Συνεδρίασε χθες η Γνωμοδοτική Επιτροπή Ακτοπλοϊκών Συγκοινωνιών και ενέκρινε τα δρομολόγια της φετεινής περιόδου (μέχρι την 1η Νοεμβρίου).

Για τα συγκεκριμένα δρομολόγια δεν υπήρξε κανένα πρόβλημα αφού οι γραμμές παραμένουν ως έχουν, καλύπτουν δηλαδή όλα τα νησιά της Δωδεκανήσου. Πιο αναλυτικά στη γραμμή της Δωδεκανήσου θα εξυπηρετούν τα παρακάτω πλοία τα οποία θα εκτελούν τα ισχύοντα μέχρι τώρα δρομολόγια.

- Από τη ΔΑΝΕ: Τα πλοία "Διαγόρας", "Πάτμος" και "Ρόδος".
- Από την G.A. Ferries: Τα πλοία "Μαρίνα", "Ροδάνθη" και "Δημητρούλα".
- Από τη ΛΑΝΕ: Τα πλοία "Κορνάρος" και "Ιεράπετρα" που θα εκτελούν την γραμμή Πειραιά, Μήλου, Αγ. Νικολάου, Σητείας, Κάσου, Καρπάθου, Ρόδου.

Με την ίδια απόφαση του ΓΕΑΣ εγκρίθηκαν όλα τα δρομολόγια μικρών πλοίων που εξυπηρετούν τις τοπικές γραμμές συνδέοντας νησιά της Δωδεκανήσου.

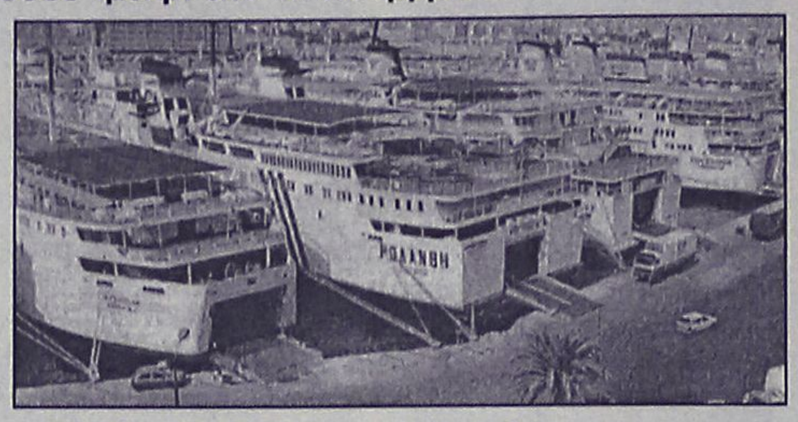

ΤΑ ΝΕΑ ΔΡΟΜΟΛΟΓΙΑ

Το τοπίο εξακολουθεί να είναι θολό όσον αφορά τα δρομολόγια που θα ισχύουν από την 1η Νοεμβρίου και πέρα αφού καμιά από τις Εταιρίες που κατέθεσαν αίτηση δεν συμπεριέλαβαν στις γραμμές νησιά ακόμα και του θεωρούμενου μέχρι σήμερα κορμού. Το καινούργιο στις νέες γραμμές είναι η δρομολόγηση σύγχρονων και ταχύπλοων πλοίων της Εταιρείας "Στρίντζης", η οποία ως γνωστόν έχει "συγχωνευθεί" με την Ναυτιλιακή Εταιρεία του κ. Παναγόπουλου.

Χθες το υπουργείο Εμπορικής Ναυτιλίας με ανακοίνωσή του έδωσε στην δημοσιότητα τις αιτήσεις που έχουν κατατεθεί ενώ για μια ακόμη φορά διαβεβαιώνει ότι θα καλυφθούν όλα τα νησιά. Οι Εταιρείες που κατέθεσαν αίτηση για τις γραμμές Δωδεκανήσου είναι οι παρακάτω:

ΔΑΝΕ

• "Διαγόρας": Πειραιά - Κω - Ρόδο
• "Πάτμος": Πειραιά - Κω - Ρόδο
• "Ρόδος": Πειραιά - Κω - Ρόδο

ΓΡΑΜΜΕΣ ΣΤΡΙΝΤΖΗ

• "Blue Sky": Πειραιά - Κω- Ρόδο
• "Blue Horizon": Πειραιά - Κω - Ρόδο

G.A. FERRIES

• "Μαρίνα": Πειραιά - Κω - Ρόδο



Ο Παναγόπουλος στην γραμμή μέσω της Εταιρείας "Στρίντζης"

• "Ροδάνθη": Πειραιά - Κω - Ρόδο

Τέλος κατέθεσαν αίτηση τα παρακάτω φορτηγά πλοία

- "Rannena": Πειραιά - Κω - Ρόδο
- "Αγ. Διονύσιος: Πειραιά - Κω - Νίσυρο - Ρόδο - Λαύριο - Αγ. Ευστράτιο - Λήμνο - Λαύριο - Θήρα - Κω - Ρόδο.

ΑΝΑΚΟΙΝΩΣΗ ΤΟΥ ΥΠΟΥΡΓΕΙΟΥ

Για τις νέες γραμμές και τις διαδικασίες που θα ακολουθηθούν, από το υπουργείο Εμπορικής Ναυτιλίας εξεδόθη η παρακάτω ανακοίνωση:

«Το υπουργείο Εμπορικής Ναυτιλίας σύμφωνα με το Ν. 2932/01 για ελεύθερη παροχή υπηρεσιών στις θαλάσσιες ενδομεταφορές, ανακοινώνει τα πλοία και τις δρομολογιακές γραμμές στις οποίες δήλωσαν ότι επιθυμούν να δραστηριοποιηθούν οι πλοιοκτήτες/πλοιοκτήτριες εταιρείες από την 1η Νοεμβρίου 2002 μέχρι 31 Οκτωβρίου 2003, τα οποία καλύπτουν το 92% των απαιτήσεων του ΥΕΝ. Σύμφωνα με τις διατάξεις του παραπάνω Νόμου οι ενδιαφερόμενοι μέχρι 20 Φεβρουαρίου 2002 μπορούν να συμπληρώσουν, να τροποποιήσουν ή και να ανακαλέσουν τη δήλωση δρομολόγησης των πλοίων τους. Σύμφωνα, τέλος, με τον ισχύοντα νόμο: (α) Τα δρομολόγια για τα οποία δεν θα εκδηλωθεί ενδιαφέρον θα προκηρυχθούν για δρομολόγηση πλοίων με δαπάνη των εταιρειών που θα ενδιαφερθούν και (β) Εάν πάλι παραμείνουν κενά, τα δρομολόγια θα επαναπροκηρυχθούν ως δημοσίου ενδιαφέροντος γραμμές με δημόσια δαπάνη. Σε κάθε περίπτωση θα καλυφθούν με τον ένα ή τον άλλο τρόπο όλα τα νησιά με συγκεκριμένα δρομολόγια. Για περισσότερες πληροφορίες σχετικά με τον προγραμματισμό εκτέλεσης των δρομολογίων (συχνότητα, ώρες αφιξοαναχωρήσεων κ.λπ.) οι ενδιαφερόμενοι μπορούν να απευθύνονται στη Διεύθυνση Θαλασσίων Συγκοινωνιών του Υ.Ε.Ν.».



Δυσαρέσκεια για τον "αποκλεισμό" των μικρών νησιών

Νομάρχης: Δυστυχώς οι φόβοι μου επαληθεύτηκαν

Είχε επισημάνει έγκαιρα ένα τέτοιο ενδεχόμενο

Την δυσαρέσκειά του για το γεγονός ότι τα μικρά νησιά της Δωδεκανήσου κινδυνεύουν να μείνουν χωρίς ακτοπλοϊκές συγκοινωνίες, εξέφρασε χθες με δηλώσεις του ο νομάρχης Δωδεκανήσου κ. Σάββας Καραγιάννης.

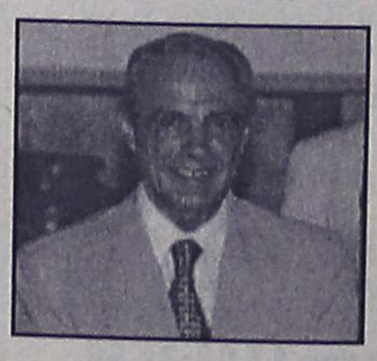

Τις ανησυχίες αυτές όπως επεσήμανε, τις είχε εκφράσει όταν συζητιόταν στην Βουλή ο συγκεκριμένος νόμος και τότε είχε κληθεί ο κ. Καραγιάννης μαζί με τον νομάρχη Κυκλάδων, να πουν τις απόψεις τους. Τον κίνδυνο αυτό τον είχα αναφέρει τότε και λυπάμαι γιατί οι ανησυχίες που τότε είχα εκφράσει τείνουν να γίνουν πραγματικότητα, δήλωσε ο κ. Καραγιάννης, με αφορμή την διαδικασία που βρίσκεται σε εξέλιξη. Επεσήμανε ότι με τις καταστάσεις που έχουν διαμορφωθεί πολλά νησιά της Δωδεκανήσου κινδυνεύουν να μείνουν χωρίς συγκοινωνίες, με ό,τι αυτό συνεπάγεται. Για το ίδιο θέμα ως γνωστόν το Υπουργείο Εμπορικής Ναυτιλίας, θεωρεί αβάσιμους τους φόβους και υποστηρίζει ότι οι συγκοινωνίες θα βελτιωθούν προς το καλύτερο (σχετικά γράφουμε παραπάνω).

Οπως διαφάνηκε κατά τη χθεσινή σύσκεψη

Θα αποκατασταθεί η τάξη στο απέραντο χάος των κεραιών!

Κλήθηκαν, αλλά δεν έστειλαν εκπροσώπους τους οι εταιρίες κινητής τηλεφωνίας

Τάξη στο χάος που επικρατεί με τις κεραίες κινητής τηλεφωνίας και τις κεραίες των ραδιοτηλεοπτικών σταθμών, θα επιχειρήσει να βάλει η νομαρχία Δωδεκανήσου, η οποία σε μόνιμη βάση γίνεται δέκτης παραπόνων και διαμαρτυριών από κατοίκους του νησιού.

Επί του θέματος αυτού, οι παρενέργειες του οποίου είναι και ζητήματα που άπτονται της δημόσιας υγείας (οι κεραίες κινητής τηλεφωνίας) και θέματα που προσβάλλουν την αισθητική εικόνα της πόλης (οι άλλες κεραίες, κυρίως αυτές που βρίσκονται στο Μόντε Σμιθ, δίπλα στα ερείπια του ναού της Αθηνάς), πραγματοποιήθηκε χθες σύσκεψη στη νομαρχία, με πρωτοβουλία του νομάρχη κ. Σάββα Καραγιάννη.

Στη σύσκεψη συμμετείχαν ο αντινομάρχης κ. Ν. Τατάκης, η προϊσταμένη της Πολεοδομίας κ. Β. Μπούσιου - Σταυρούλη, η κ. Μ. Κόλλια και η κ. Αγγ. Γιαννικουρή από την Αρχαιολογία, ο κ. Γρ. Μπακούλης από το τμήμα Συγκοινωνιών, ο κ. Π. Γκαβογιάννης από τον ΟΤΕ, ο προϊστάμενος του τμήματος Περιβάλλοντος της νομαρχίας κ. Αρ. Σκιαδόπουλος, ο νομικός σύμβουλος κ. Φιλιππάκος κ.ά.

Και για τα δύο θέματα επικράτησε προβληματισμός και εκφράστηκε η ανάγκη να υπάρξουν λύσεις, κυρίως σε ό,τι αφορά την πόλη της Ρόδου, αφού εδώ εστιάζεται το πρόβλημα.

Για τις κεραίες κινητής τηλεφωνίας, αφού διατυπώθηκαν οι προβληματισμοί που υπάρχουν και η ανάγκη να μπει τάξη, αποφασίσθηκε να κληθούν οι τρεις εταιρείες **εντός δεκαημέρου** να καταθέσουν τα στοιχεία της νόμιμης λειτουργίας τους, δεδομένου ότι υπάρχουν υπόνοιες ότι δεν έχουν εγκατασταθεί νόμιμα. Στην χθεσινή σύσκεψη, παρότι είχαν κληθεί δεν παρέστη εκπρόσωπος καμμιάς εταιρείας.

Εάν δεν κατατεθούν τα στοιχεία που προσδιορίζουν την νόμιμη λειτουργία των κεραιών αυτών η νομαρχία όπως τονίστηκε **είναι αποφασισμένη να ξηλώσει τις κεραίες** και να επιβάλει τις προβλεπόμενες εκ του νόμου κυρώσεις.

Σχεδιασμός για τη μεταφορά και των κεραιών ραδιοφωνικών και τηλεοπτικών σταθμών

Σε ό,τι αφορά τις κεραίες των ραδιοφωνικών και τηλεοπτικών σταθμών, η νομαρχία θα προχωρήσει στην κατάθεση τεκμηριωμένης πρότασης, με σκοπό να δημιουργηθούν πάρκα κεραιών.

Συγκεκριμένα σύμφωνα με τις προτάσεις που διατυπώθηκαν στην διάρκεια της σύσκεψης οι σκέψεις που υπάρχουν είναι οι εξής:

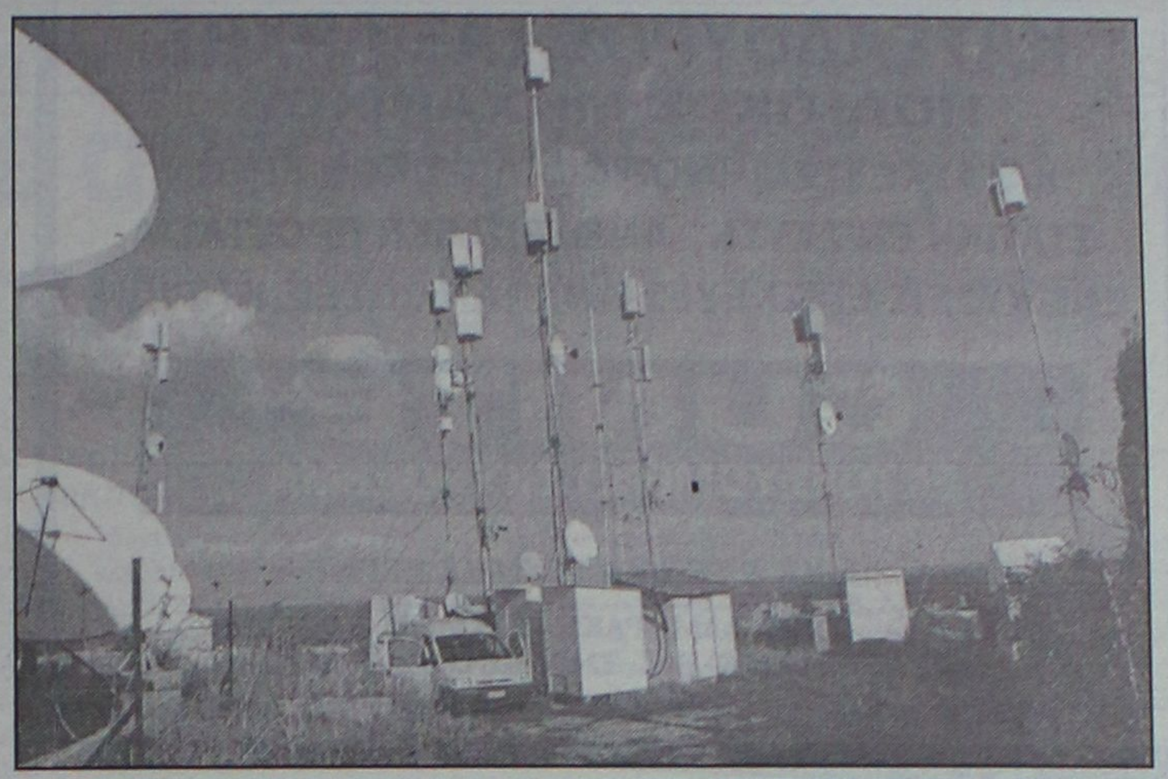

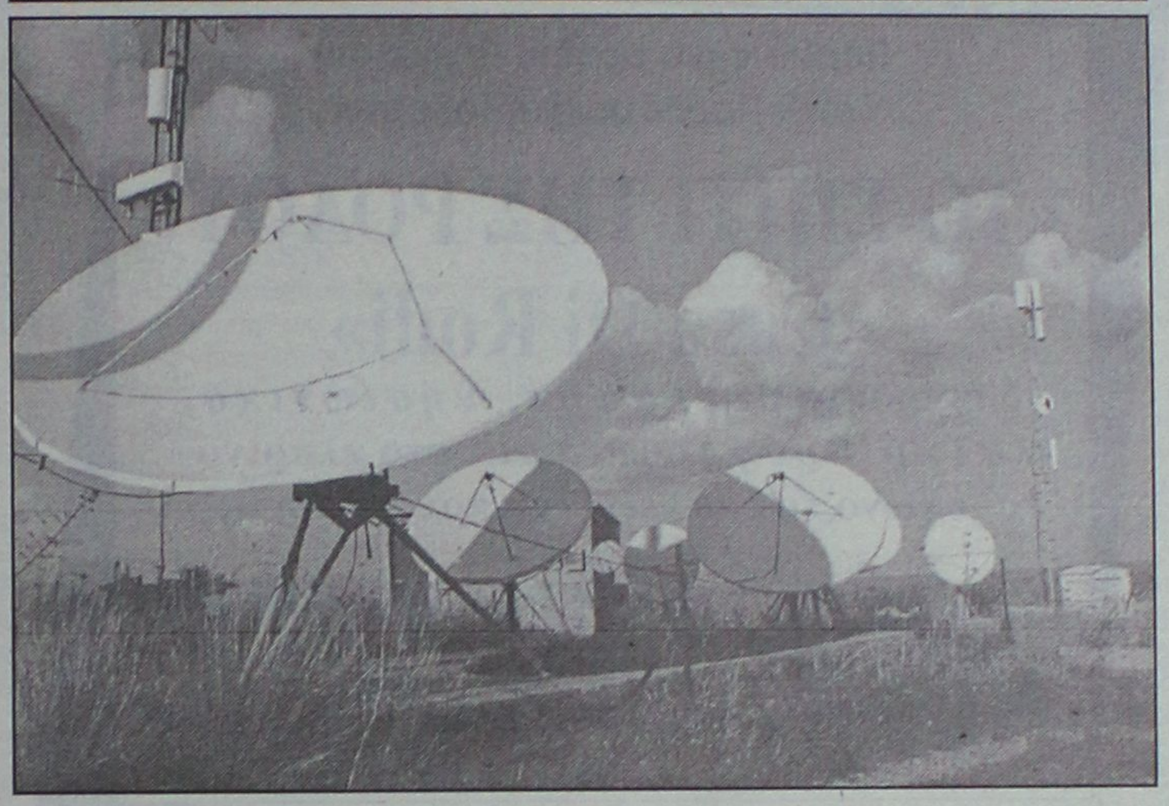

● **Για τις κεραίες των ραδιοφωνικών σταθμών** να γίνουν πάρκα κεραιών στον Προφήτη Ηλία και στην περιοχή των λατομείων Κοσκινού.

● **Για τις κεραίες των τηλεοπτικών σταθμών** υπάρχει σκέψη να πάνε στα Κοσκινού, χρειάζεται όμως να στηθούν ιστοί και στο χώρο του στρατοπέδου στο Μόντε Σμιθ για να καλυφθεί η πόλη (και πάλι όχι όλη).

Ολα αυτά, υπό το πρίσμα της νέας τεχνολογίας αναμένεται ότι θα αποτελέσουν αντικείμενο της τελικής πρότασης.

Ιδιαίτερη αναφορά στη διάρκεια της σύσκεψης έγινε στην ανάγκη να απομακρυνθούν οι κεραίες από τον χώρο που σήμερα βρίσκονται στο Μόντε Σμιθ, θέμα για το οποίο ήδη βρίσκεται σε επαφή η Αρχαιολογία με την ΕΡΤ, η οποία ζητά για να μετεγκατασταθεί να καλυφθεί η δαπάνη από το υπουργείο Πολιτισμού, η οποία ανέρχεται σε 72.000.000 δραχμές!

Danezis

ΧΕΙΡΟΠΟΙΗΤΑ ΧΑΛΙΑ • ΧΑΛΙΑ ΜΗΧΑΝΗΣ
ΜΟΚΕΤΕΣ • ΠΕΡΣΙΔΕΣ • ΞΥΛΙΝΑ ΔΑΠΕΔΑ

ΓΙΟΡΤΑΖΟΥΜΕ 50 χρόνια Βιοκαρπετ

ΚΑΙ..."ΣΒΗΝΟΥΜΕ" ΤΙΣ ΤΙΜΕΣ!



-50% ΧΑΛΙΑ ΜΗΧΑΝΗΣ	-50% ΧΑΛΙΑ ΜΗΧΑΝΗΣ	-30% ΧΕΙΡΟΠΟΙΗΤΑ
SAHARA	IRIS	GABBEH
RUBIA	KNOSSOS	PERSIAN DES SILK
OASIS	KABUL	BOKHARA
VELVET	ORIAN	NAIN

Εξόφληση ΣΕΠΤΕΜΒΡΙΟΣ 2002
ΔΕΚΤΕΣ ΠΙΣΤΩΤΙΚΕΣ ΚΑΡΤΕΣ

Danezis
Καρπάθου 21-23 (πεζόδρομος Μαντράκι)
ΤΗΛ.: 02410 30976

RESTAURANT • BAR

Το Θαύμα συνεχίζεται...

Σας περιμένουμε κάθε Πέμπτη και Παρασκευή από νωρίς το απόγευμα αλλά και κάθε Σαββατοκύριακο από το μεσημέρι, με θαυμάσιες γεύσεις..

Θαῦμα ἐν καιρῷ

ΠΕΜΠΤΗ ΠΑΡΑΣΚΕΥΗ 7.30 μ.μ
ΣΑΒΒΑΤΟ ΚΥΡΙΑΚΗ 1.00 μ.μ

Δευτέρα, Τρίτη, Τετάρτη: Κλειστά

Ελ. Βενιζέλου 16 -18, Ρόδος
Rest. Τηλ: 0241 039805
Catering-Bar-Fax: 0241 025569

ΚΑΤΣΑΔΟΥΡΟΣ ΤΑΞΙΑΡΧΗΣ
ΠΟΛΙΤΙΚΟΣ ΜΗΧΑΝΙΚΟΣ
ΚΑΤΑΣΚΕΥΕΣ ΔΗΜΟΣΙΩΝ-ΙΔΙΩΤΙΚΩΝ ΕΡΓΩΝ
ΣΤΑΤΙΚΗ ΕΝΙΣΧΥΣΗ - ΑΝΤΙΣΕΙΣΜΙΚΗ ΠΡΟΣΤΑΣΙΑ
ΕΝΙΣΧΥΣΕΙΣ-ΕΠΙΣΚΕΥΕΣ-ΑΝΑΠΑΛΑΙΩΣΕΙΣ ΚΤΙΡΙΩΝ

GUNITE
ΕΚΤΟΞΕΥΟΜΕΝΟ ΣΚΥΡΟΔΕΜΑ

ΕΙΔΙΚΑ & ΓΕΝΙΚΑ ΤΕΧΝΙΚΑ ΕΡΓΑ
ΓΡΗΓ. ΛΑΜΠΡΑΚΗ 39 ΡΟΔΟΣ
ΤΗΛ. (0241) 22940 FAX: 22406 ΚΙΝ.: 093/2336258

Περάστε μια βραδιά ξεχωριστή
στην Παραδοσιακή Ταβέρνα

«ΤΟ ΣΠΙΤΙ ΤΗΣ ΡΟΔΟΥ»
«Casa Di Rodi»

Συντροφιά με *ελαφρύ, νησιώτικο, λαϊκό πρόγραμμα* και στο κλαρίνο - σαξόφωνο τον καλλιτέχνη που συναρπάζει

ΘΑΝΑΣΗ ΜΑΡΙΝΩΦ

Ειδικές τιμές για τις διάφορες εκδηλώσεις σας

Λίνδου 65 • Τηλ. 30125, κιν. 0946 316043
Πάρκιν απέναντί μας

Η ΤΖΕΝΗ ΧΕΙΛΟΥΔΑΚΗ
ΠΑΡΟΥΣΙΑΖΕΙ
ΣΤΟ **CHAPLINS** ΣΤΟ ΦΑΛΗΡΑΚΙ
ΕΠΙΛΕΙΞΗ ΜΟΔΑΣ



ΜΕ ΕΣΩΡΟΥΧΑ ΡΟΥΧΑ ΝΥΦΙΚΑ ΓΥΑΛΙΑ ΑΠΟ:

Εσώρουχα PRETY WOMAN Τηλ. (02410) 86083
cotton club CLOTHES Faliraki - Rhodes Tel. 02410 85114
Boutique Αναστασία Δημοκρίτου 3 - Καλιθέα - Τηλ. 02410 87865
TiDal WaVe Faliraki
FASHION ART DIVA D & P Pigon Kallitheas Str. Tel. (02410) 87231 - 86085
Mr ORESTIS LOUKAIDES Optician, Msc Optometry
BOUTIQUE NEXT TRENDS
Οίκος Γάμου ΔΙΑΜΑΝΤΗ Βενετοκλέους 115 Τηλ. (02410) 33177
Fm Promotion Sweet club Soroni

Σαββατο 9-2-2002 21:00

Visa Travel. ΤΗΝ ΕΚΔΗΛΩΣΗ ΣΠΟΝΣΑΡΟΥΝ
Rodian Imports HOLSTEN
ELECTRO NET
INFINITY LIVE SHOW kool Fm www.falirakimirror.gr
Auto Center Μανωλης Κωστακης
ArteBagno Στεφάνου Καζούλη 7 - Ρόδος Τηλ. (02410) 22230
FIDUSA
Στεφ.Κυριαζης Πλακάκια

"Ψάχνονται" οι Δήμαρχοι και οι τοπικοί φορείς

Προβληματισμός για την πορεία των έργων στο Νομό μας

Εντονη δυσαρέσκεια για την στάση του αποχωρούντος Περιφερειάρχη στις τάξεις της ΤΕΔΚ και όχι μόνο

Τους προβληματισμούς και τις ανησυχίες τους (που είναι αρκετές) για την πορεία των έργων στην περιοχή μας, θα καταθέσουν όλοι οι δήμαρχοι και κοινοτάρχες της Δωδεκανήσου, επιδιώκοντας παράλληλα να βρουν λύσεις στα προβλήματα που υπάρχουν.

Αυτό θα γίνει κατά την συνεδρίαση του Συμβουλίου Ανάπτυξης (όργανο στο οποίο μετέχουν όλοι οι δήμαρχοι και οι κοινοτάρχες) η οποία θα πραγματοποιηθεί την 1η Μαρτίου, όπως αποφάσισε κατά την χθεσινή συνεδρίασή του το διοικητικό συμβούλιο της ΤΕΔΚ.

Μοναδικό θέμα στην συνεδρίαση αυτή θα είναι η πορεία υλοποίησης των έργων και μελετών του 3ου Κοινοτικού Πλαισίου Στήριξης, του Ειδικού Προγράμματος Τοπικής Αυτοδιοίκησης (ΕΠΤΑ), των κοινοτικών πρωτοβουλιών κλπ. Γεγονός είναι ότι στις τάξεις των δημάρχων του νομού επικρατεί έντονος προβληματισμός και ανησυχία, που εστιάζεται σε τρία βασικά σημεία και συγκεκριμένα.

- **Στις γραφειοκρατικές** έως και...πολύ γραφειοκρατικές διαδικασίες που έχουν καθοριστεί για την ωρίμανση και ένταξη των έργων.
- **Στην αντιδωδεκανησιακή στάση της Περιφέρειας Νοτίου Αιγαίου** που εκδηλώνεται σε πρώτη ευκαιρία, πλήττοντας τα συμφέροντα του νομού.
- Και στο γεγονός ότι **η Περιφέρεια γενικά είναι ριγμένη** από τα τομεακά προγράμματα των υπουργείων.

Τα τρία αυτά ζητήματα, με επιμέρους παραμέτρους, αναμένεται ότι θα κυριαρχήσουν στην συνεδρίαση του Συμβουλίου Ανάπτυξης, και εξίσου δεδομένο θεωρείται ότι θα προκύψει και η αναγκαιότητα **για ανεξάρτητη διαχειριστική αρχή στα Δωδεκάνησα** για τα έργα του Γ' Κοινοτικού Πλαισίου.

Το συγκεκριμένο θέμα που θα "απογαλακτίσει" την Δωδεκάνησο από την Σύρο έχει ήδη τεθεί σε κυβερνητικό επίπεδο, και στο Περιφερειακό Συμβούλιο αλλά...βρήκε κλειστές πόρτες. Τώρα, εκ των πραγμάτων, και με τον διορισμό πια νέου περοφερειάρχη αναμένεται ότι θα μπει πιο επιτακτικά **σε καθαρά πολιτικό επίπεδο** και υπάρχουν βάσιμες πληροφορίες ότι θα τύχει θετικής ανταπόκρισης.



ΑΛΛΑ ΘΕΜΑΤΑ

Στην διάρκεια της χθεσινής συνεδρίασής του, το διοικητικό συμβούλιο της ΤΕΔΚ ασχολήθηκε και με αρκετά άλλα θέματα, τα κυριότερα εκ των οποίων ήταν:

- Ασχολήθηκε με τα προβλήματα λειτουργίας **στο Κτηματολόγιο Ρόδου και Κω** αποφασίζοντας να συμμβάλλει στην επίλυσή τους σε σύνεργασία με το ΥΠΕΧΩΔΕ, τον Δικηγορικό Σύλλογο Ρόδου, και το ΤΕΕ Δωδεκανήσου.
- Για την γ' φάση της μελέτης που αφορά **τον ενιαίο συγκοινωνιακό φορέα Ρόδου** αποφασίστηκε να κληθούν οι μελετητές να την παρουσιάσουν σε ειδική ημερίδα που θα παρίστανται και οι 10 δήμαρχοι του νησιού.
- Υπήρξε επίσης ενημέρωση από τον πρόεδρο της ΤΕΔΚ κ. Γιανόπουλο για την πρόσφατη συνάντηση που είχε με τον υφυπουργό Εθνικής Οικονομίας κ. Χρ. Πάχτα για το θέμα των υδάτινων πόρων του νησιού.
- Αποφασίστηκε ακόμα να προχωρήσει η ΤΕΔΚ στην δημιουργία **συνδυασμένου τοπογραφικού υπόβαθρου** για τη μείωση των αντικειμενικών αξιών.
- Ανακοινώθηκε ότι παράλληλα με την διαδικασία για δημιουργία στην Ρόδο **Οργανισμού Ρυθμιστικού Σχεδίου** θα κινηθεί παρόμοια διαδικασία και για το νησί της Κω.

Υπάρχει θετικό κλίμα στο ΥΠΕΧΩΔΕ όπως τονίστηκε και γι' αυτό επιδιώκεται να κινηθούν άμεσα οι διαδικασίες.

Παραβίασε το ωράριο λειτουργίας

Έναν 23χρονο από την Κρεμαστή, συνέλαβαν χθες τα ξημερώματα οι αστυνομικοί, του Α.Τ. Ρόδου, καθώς σε έφοδο που έκαναν στο κατάστημα όπου ήταν υπεύθυνος λειτουργίας, διαπιστώθηκε ότι λειτουργούσε σερβίροντας μάλιστα οινοπνευματώδη ποτά στις 4.30 τα ξημερώματα. Πρόκειται για τον Στυλιανό Χριστοφάκη, υπεύθυνο λειτουργίας στο κατάστημα «Κέντρο Διασκέδασης» που ανήκε στον Χριστοφάκη Γεώργιο, στην πόλη της Ρόδου, σε βάρος του οποίου εφαρμόστηκε η σχετική διαδικασία που προβλέπουν οι διατάξεις του νόμου.

Προσπάθησε να περάσει στο κρατητήριο

Ναρκωτικά σε σάντουιτς

Εγινε αντιληπτός και συνελήφθη

Ναρκωτικά χάπια τοποθέτησε μέσα στο σάντουιτς που προόριζε για τον κρατούμενο αδελφό του, ένας 23χρονος Καλύμνιος, έγινε όμως αντιληπτός από τους αστυνομικούς και συνελήφθη επιτόπου προχθές το πρωί, για να παραπεμφθεί έτσι στην δικαιοσύνη.

Πρόκειται για τον Θεμελάκη Νικόλαο του Μιχαήλ ιδιωτικό υπάλληλο, σε βάρος του οποίου σχηματίστηκε ήδη δικογραφία για παράβαση του νόμου περί ναρκωτικών. Ο 25χρονος αδελφός του Ηλίας, είχε συλληφθεί μία μέρα νωρίτερα, από τις αστυνομικές αρχές Καλύμνου, επειδή συμμετείχε στην ληστεία που έγινε από την ομάδα των τριών σε παντοπωλείο του νησιού, και ο οποίος μάλιστα είχε διαθέσει το αυτοκίνητό του για την διαφυγή από την περιοχή.

Προχθές στις 9.20 το πρωί, ο αδελφός του που θέλησε να τον επισκεφθεί στο κρατητήριο του Αστυνομικού Τμήματος, επιχείρησε να τον προμηθεύσει με τρία δισκία φαρμακευτικού σκευάσματος "Voulbegal" τα οποία όμως έγιναν αντιληπτά από τον αστυνομικό που επιτηρούσε το χώρο, με αποτέλεσμα έτσι να συλληφθεί στην συνέχεια και ο 23χρονος.

ΑΠΟΚΛΕΙΣΤΙΚΟΙ ΑΝΤΙΠΡΟΣΩΠΟΙ

SIEMENS για τη Ρόδο
Πωλήσεις - Σέρβις σε επιχειρήσεις
Ξενοδοχεία - Τηλεφωνικά Κέντρα
Τηλεφωνικές Συσκευές - Κατανεμητές
Φαξ - Ασύρματα Τηλέφωνα

REICHEL GUENTER –
ΓΕΩΡΓΑΤΖΗΣ ΠΑΡΑΣΚΕΥΑΣ

22ο χιλ. ΡΟΔΟΥ - ΛΙΝΔΟΥ
Τηλ. 0241 0 52988 - 0932 514677
0938834381

MEDITERANNEO

ΠΙΑΝΟ RESTAURANT

Γαστρονομικές απολαύσεις με την συνοδεία
υπέροχης μουσικής
σ' ένα πραγματικά ξεστό και φιλικό περιβάλλον.

Ανοιχτά κάθε ΠΑΡΑΣΚΕΥΗ-ΣΑΒΒΑΤΟ-ΚΥΡΙΑΚΗ από τις 18.00 μ.μ.
μέχρι αργά το βράδυ

Ο Γιώργος Χατζηαντώνης στο πιάνο
με την Ελεονόρα Ραΐδου θα σας διασκεδάζουν κάθε Παρασκευή - Σάββατο και Κυριακή

Περνού 139 Αφάντου
ΤΗΛΕΦΩΝΟ ΡΕΖΕΡΒΕ: 0241 052677

Ανακοίνωση της Επιτροπής Διαχείρισης Κρίσεων Τουρισμού

Πάρτε αμέσως μέτρα για να αντιμετωπισθεί η κρίση

Παρέμβαση του ΣΕΤΕ για τον Αναπτυξιακό Νόμο

Κανένα ουσιαστικό μέτρο δεν έχει ληφθεί προς αντιμετώπιση της τουριστικής κρίσης καταγγέλλουν τα μέλη της Επιτροπής Διαχείρισης Εκτάκτων Κρίσεων Τουρισμού (ΕΣΔΕΚΤ).

Στην καταγγελία αυτή κατέληξαν έπειτα από σύσκεψη που πραγματοποιήθηκε προχθές Τετάρτη υπό την προεδρία του γ.γ. Τουρισμού του υπουργείου Ανάπτυξης κ. Γεωργαράκη, του προέδρου του ΕΟΤ κ. Πατέλλη και των προέδρων των επαγγελματικών φορέων του τουρισμού που συμμετέχουν σε αυτή Ξενοδόχων Αττικής (ΕΞΑ), Τουριστικών Γραφείων (ΗΑΤΤΑ), Ομοσπονδίας Τουρισμού (ΠΟΕΤ), Διοργανωτών Συνεδρίων (ΣΕΠΟΣ), Κρουαζιερόπλοιων (GPSA) και Επαγγελματικών Τουριστικών Σκαφών (ΕΠΕΣΤ).

Κατά τη σύσκεψη ομόφωνα εξεφράσθη η άποψη από τους εκπροσώπους των επαγγελματικών φορέων, πως παρ' ότι παρήλθαν ήδη 5 μήνες από την 11η Σεπτεμβρίου, κανένα ουσιαστικό μέτρο δεν έχει ληφθεί προς αντιμετώπιση της τουριστικής κρίσης.

Κατόπιν αυτού ομόφωνα ζήτησαν την άμεση σύγκληση κοινής σύσκεψης της επιτροπής με τον υπουργό Ανάπτυξης και υφυπουργό Τουρισμού ως πλέον αρμόδιους, σαν ύστατη προσπάθεια συντονισμού των ενεργειών και λήψης άμεσων ουσιαστικών αποφάσεων προς αποφυγή απρόβλεπτων συνεπειών και εξελίξεων στη τουριστική βιομηχανία της χώρας και κατ' επέκταση της Εθνικής Οικονομίας.

ΠΡΟΤΑΣΕΙΣ ΤΟΥ ΣΕΤΕ

Τις προτάσεις του για την τροποποίηση του αναπτυξιακού νόμου, όσον αφορά τις τουριστικές επενδύσεις, υπέβαλε ο Σύνδεσμος Τουριστικών Επιχειρήσεων Ελλάδος (ΣΕΤΕ) με επιστολή του στον υπουργό Εθνικής Οικονομίας Νίκο Χριστοδουλάκη, την οποία κοινοποίησε στο υπουργείο Ανάπτυξης και στον ΕΟΤ.

Ο Σύνδεσμος επισημαίνει πως, με δεδομένη τη μεγάλη συμμετοχή του τουρισμού στο σύνολο των παραγωγικών επενδύσεων στη χώρα μας, θεωρεί ιδιαίτερα χρήσιμη τη συμμετοχή του ΣΕΤΕ στις διαδικασίες επεξεργασίας των αλλαγών του αναπτυξιακού νόμου και ακόμα ότι ο τουρισμός πρέπει να αποτελέσει ιδιαίτερο κεφάλαιο σε αυτόν.

Ειδικότερα, ο ΣΕΤΕ σημειώνει ότι η δημιουργία ενός πλαισίου ελκυστικών κινήτρων είναι το ζητούμενο των αλλαγών για το νέο νόμο. Όμως η διασύνδεση των κινήτρων με τη δημιουργία νέων θέσεων άμεσης απασχόλησης είναι προβληματική. Πέρα της δυσκολίας του υπολογισμού του αριθμού των νέων θέσεων απασχόλησης, οι όποιες τουριστικές επενδύσεις, είτε αφορούν σε νέες, είτε σε εκσυγχρονισμό παλαιοτέρων, όχι μόνο διατηρούν τις υπάρχουσες θέσεις εργασίας, αλλά λειτουργούν πολλαπλασιαστικά στην αύξηση της απασχόλησης για όλες τις οικονομικές δραστηριότητες εντός ενός τουριστικού προορισμού. Άρα δεν έχει νόημα να τεθεί ως κριτήριο η απ΄ ευθείας διασύνδεση των νέων επενδύσεων με τις νέες θέσεις εργασίας, γιατί θα λειτουργήσει αποτρεπτικά για νέες επενδύσεις.

Κατά τον ΣΕΤΕ, είναι ακατανόητη η εμμονή στη διάκριση των νέων από τις παλαιές επιχειρήσεις και η εξαίρεση των τελευταίων από την επιχορήγηση κεφαλαίου ακόμα και όταν προχωρούν σε ειδικές μορφές επενδύσεων. Αυτό θεωρείται αντιφατικό στην προσπάθεια στροφής προς τις φοροαπαλλαγές αντί των επιδοτήσεων. Οπως υποστηρίζει, θα πρέπει να υπάρξει οπωσδήποτε εξαίρεση των τουριστικών επιχειρήσεων, ώστε να μπορέσουν οι παλαιές να εμπλουτίζουν ποιοτικά την προσφορά τους επενδύοντας σε ειδικές μορφές τουρισμού (συνεδριακά και εκθεσιακά κέντρα, θαλασσοθεραπεία, αθλητικές εγκαταστάσεις κλπ).

AUDIO CLUB
For Serious Ears

KENWOOD
CAR AUDIO SYSTEMS
Όλη η γκάμα της KENWOOD στις καλύτερες τιμές!

PHASE LINEAR
Τώρα και τα παγκοσμίους φήμης Phase linear σε Ενισχυτές-Ηχεία



AUDIO CLUB
Επίσημος αντιπρόσωπος της
SOUND HELLAS

Μιχ. Πετρίδη & Πειραιώς 1 Ρόδος τηλ. 21533

WEBLICIOUS
NEW MEDIA DESIGN

Η εταιρία WEBLICIOUS new media design στα πλαίσια της συνεχούς ανάπτυξής της, ενδιαφέρεται να προσλάβει άμεσα νέους και ικανούς συνεργάτες στις ακόλουθες θέσεις:

• SALES REPRESENTATIVES
Απαραίτητα προσόντα:
α. Προπηρεσία σε ανάλογη θέση
β. Άριστη γνώση Αγγλικών
γ. Μέχρι 30 ετών

• WEB DEVELOPERS
Απαραίτητα προσόντα:
α. Γνώση και έμπρακτη εμπειρία σε HTML, JAVASCRPIPTS, XML, ASP.
Έξτρα προσόν θα θεωρηθεί η καλή γνώση Flash.

• GRAPHIC DESIGNERS
Απαραίτητα προσόντα:
α. Γνώση και έμπρακτη εμπειρία σε PHOTOSHOP, ILLUSTRATOR, IMAGE READY
β. Μέχρι 30 ετών
Έξτρα προσόν θα θεωρηθεί η γνώση σχεδιαστικών πακέτων web design.

Η εταιρία προσφέρει ανταγωνιστικά πακέτα αποδοχών και ευκαιρίες εξέλιξης σε ένα αναπτυσσόμενο περιβάλλον και συνεχή εκπαίδευση.

Τηλ. επικοινωνίας: 02410 43397, Fax: 02410 43398
ή e-mail: jobs@weblicious.gr

WWW.WEBLICIOUS.GR

Το κερματοτηλέφωνο που σας πληρώνει!!!



ΔΩΡΟ ΠΡΟΣ ΤΟΥΣ 2.800 ΑΞΙΟΤΙΜΟΥΣ ΠΕΛΑΤΕΣ ΜΑΣ Η ΑΥΤΟΜΑΤΗ ΑΛΛΑΓΗ ΣΕ ΕΥΡΩ ΤΟΝ ΦΕΒΡΟΥΑΡΙΟ!

Το μόνο που δέχεται EURO και προσαρμόζεται αυτόματα με τα νέα δεκαψήφια νούμερα του ΟΤΕ

10.000 δρχ. το μήνα 1η δόση μετά από 6 μήνες

Διαθέτει σύστημα άμεσης διάγνωσης και επιδιορθώσεις βλαβών
Αλλάζει χρεώσεις αυτόματα κάθε φορά που τις αλλάζει ο ΟΤΕ
Εχει αναγνώριση κλήσης σε μεγάλη οθόνη
Επιστρέφει το νόμισμα αν δεν είναι εγκεκριμένο
Καθοδηγεί τον χρήστη με οδηγίες
Είναι εγκεκριμένο από την Εθνική Επιτροπή Τηλεπικοινωνιών
Είναι ανθεκτικό-ευέλικτο-με άμεσο service, και τοποθετείται εύκολα

Αντιπροσωπεία Νοτίου Αιγαίου
ΑΤΤΑΒΥΡΟΥ 46 ΡΟΔΟΣ ΤΗΛ. 080137733
e-mail: sifakis@payphone.gr http://www.payphone.gr

PayPHONE ΣΦΑΚΗΣ ΤΗΛΕΠΙΚΟΙΝΩΝΙΕΣ

Sigma



ΧΑΡΕΙΤΕ ΤΗ ΘΑΛΑΣΣΑ ΜΕ ΑΣΦΑΛΕΙΑ
ΑΣΦΑΛΙΣΤΡΑ ΑΣΤΙΚΗΣ ΕΥΘΥΝΗΣ ΣΚΑΦΩΝ

ΙΠΠΟΔΥΝΑΜΗ	ΜΗΝΙΑΙΑ €	ΣΑΙΖΟΝ €
0-50 HP	7,83	56,4
51-100 HP	9,58	69,0
101-200 HP	10,33	74,4
201 και άνω	11,75	84,6

ΥΠΕΥΘΥΝΟΣ: Παντελής Σανσόγλου

Αντιπροσωπεύσεις Ασφαλιστικών Εταιρειών
Αννης Μαρίας & Καζαντζάκη 2
Τηλ. (02410) 31468 • FAX: (02410) 33644

ΕΚΔΡΟΜΗ ΣΤΗΝ ΤΥΝΗΣΙΑ
"Blue Bird Travel"
Το ταξιδιωτικό γραφείο
Blue Bird Travel διοργανώνει οκταήμερη εκδρομή στη μαγευτική
ΤΥΝΗΣΙΑ
από 14/2/2002 έως 21/2/2002.

Επισκεφθείτε τις κοσμοπολίτικες πόλεις της Τύνιδας και της Χαμμαμέτ καθώς και όλους τους ιστορικούς τόπους της Τυνησίας. Θα δείτε τους μουσουλμανικούς ναούς, θα ζήσετε από κοντά σαφάρι με jeep 4X4 και θα κάνετε βόλτες με καμήλες. Κι όλα αυτά πάντα με τη συνοδεία ξεναγών και τη φροντίδα του πρακτορείου μας.
Χαρείτε κοντά μας αυτή την υπέροχη εκδρομή απολαμβάνοντας τη διάμονή σας σε πολυτελή ξενοδοχεία τεσσάρων αστέρων σε δίκλινα δωμάτια και με ημιδιατροφή σε μια τιμή έκπληξη:
140.000 δρχ. (410.86 euro)
από Αθήνα.
Στην τιμή δεν περιλαμβάνονται οι φόροι.
Για περισσότερες πληροφορίες μπορείτε να απευθυνθείτε στο πρακτορείο μας στη
Δ. Θέμελη 80 ή στα τηλέφωνα
0241075652 και
0241029144.



Από 60-70% η συμμετοχή των καθηγητών στην 24ωρη απεργία

Κλειστά τα πιο πολλά λύκεια και γυμνάσια

Αναμένεται κλιμάκωση των κινητοποιήσεών τους

Κλειστά παρέμειναν χθες τα περισσότερα από τα Γυμνάσια και τα Λύκεια και στη Ρόδο, καθώς οι καθηγητές Μέσης Εκπαίδευσης πραγματοποίησαν 24ωρη απεργία με οικονομικά και θεσμικά αιτήματα. Η συμμετοχή σύμφωνα με τα στοιχεία που συγκέντρωσαν οι συνδικαλιστές, κινήθηκε σε υψηλά επίπεδα, καθώς κινήθηκε από το 60 έως και 75% για τα μεγάλα σχολικά συγκροτήματα της πόλεως Ρόδου, ποσοστό που χαρακτηρίζεται ως ιδιαίτερα ικανοποιητικό.

Οι εκπαιδευτικοί δηλώνουν πάντως, ότι αν δεν υπάρξει **άμεση ικανοποίηση** των αιτημάτων τους θα πραγματοποιήσουν νέες συνελεύσεις και θα κλιμακώσουν τις απεργιακές αυτές κινητοποιήσεις μέσα στο αμέσως επόμενο χρονικό διάστημα. Ο πρόεδρος της Α' ΕΛΜΕ Δωδεκανήσου κ. Βασίλης Καραγιάννης, με δηλώσεις που έκανε χθες το πρωί, χαρακτήρισε την απεργία του κλάδου του ως αναπόφευκτη εξέλιξη της αδιαλλαξίας και της ασυνέπειας που έχει καθιερώσει το Υπουργείο Παιδείας έναντι του κλάδου και ξεκαθάρισε ότι ο κλάδος των καθηγητών δεν πρόκειται να μείνει με σταυρωμένα τα χέρια. **Οι καθηγητές, είναι αποφασισμένοι να κλιμακώσουν νέο κύκλο απεργιακών κινητοποιήσεων, στην περίπτωση που η ηγεσία του Υπουργείου Παιδείας, συνεχίσει να αγνοεί τα αιτήματα** και τις θέσεις τους για μια σειρά ζητήματα που έχουν άμεση σχέση με την υπόθεση της εκπαίδευσης και της ποιοτικής και ουσιαστικής αναβάθμισής της.

Προχθές αργά το βράδυ, αξίζει να σημειωθεί ότι συνεδρίασε και ο σύλλογος εκπαιδευτικών πρωτοβάθμιας, για να εξετάσει την στάση που θα ακολουθήσουν για το αμέσως επόμενο χρονικό διάστημα.

Όπως δήλωσε ο **πρόεδρος του Συλλόγου κ. Νίκος Ράπτης, το δ.σ. του συλλόγου, δεν κατέληξε σε συγκεκριμένη ημερομηνία για την πραγματοποίηση 24ωρης απεργιακής κινητοποίησης**, καθώς εκτιμήθηκε ότι δεν έχουν εξαντληθεί ακόμη όλα τα περιθώρια του διαλόγου με το Υπουργείο Παιδείας.

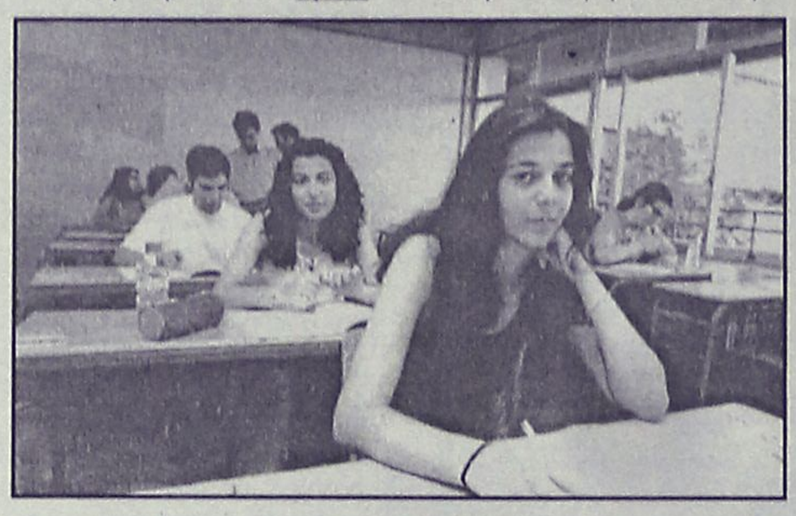

Σημειώνεται πάντως, ότι ο κλάδος βρίσκεται σε πλήρη ετοιμότητα έτσι ώστε να προχωρήσει σε αγωνιστικές κινητοποιήσεις μέσα στον Φεβρουάριο, εάν παρθεί τέτοια απόφαση από την Διδασκαλική Ομοσπονδία.

ΣΥΝΕΧΙΖΟΥΝ ΟΙ ΓΙΑΤΡΟΙ ΤΟΥ ΙΚΑ

Μεγάλο ήταν το ποσοστό συμμετοχής των γιατρών και χθες, τρίτη μέρα της απεργιακής κινητοποίησης που εξήγγειλε ο πανελλήνιος σύλλογός τους. Έτσι στο υποκατάστημα του ΙΚΑ Ρόδου, εξυπηρετήθηκαν μόνο τα επείγοντα και έκτακτα περιστατικά από το προσωπικό ασφαλείας και το ποσοστό εκείνων των γιατρών που δεν παίρνουν μέρος στην απεργιακή αυτή κινητοποίηση.

Οι γιατροί, θα απέχουν από τα καθήκοντά τους έως και την επόμενη Τρίτη τουλάχιστον, που έχει καθοριστεί **ως η καταληκτική ημερομηνία για την 5μερη απεργιακή τους κινητοποίηση, αλλά ανοικτό ωστόσο παραμένει το ενδεχόμενο και νέας κλιμάκωσης της απεργιακής κινητοποίησης για το αμέσως επόμενο χρονικό διάστημα**. Εκτός των θεσμικών και κλαδικών αιτημάτων, οι γιατροί του ΙΚΑ στη Ρόδο, ζητούν επίσης άμεση στελέχωση και κάλυψη όλων των κενών θέσεων που υπάρχουν σε ιατρικό και υγειονομικό προσωπικό.

Συνεχίζουν μέχρι την Τρίτη οι γιατροί του ΙΚΑ, πολλά τα προβλήματα

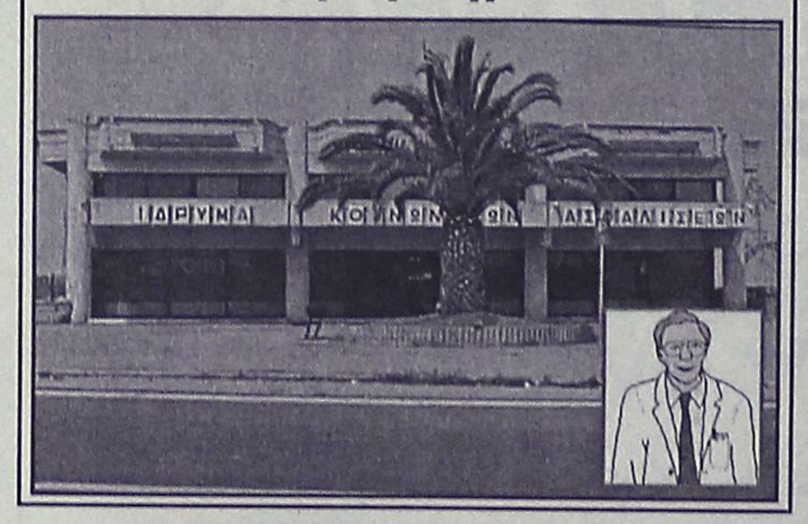

ΚΟΜΜΩΤΗΡΙΟ UNISEX
Natural Beauty



Χτενίσματα αέρινα, φίνα...
Χτενίσματα με άποψη. Νέες κουπ με στυλ και προσθετική μαλλιών
με τη γνωστή υπογραφή της Μαρίας

& κατόπιν ραντεβού
ανοικτά από τις 9.00 έως 17.00

Επίσης για τα μικρά παιδιά ένα ευχάριστο κούρεμα μέσα στο παιδικό αυτοκινητάκι

Παφιάκη Μαρία

Στη νέα διεύθυνση: Ακραμίτου 16, Ρόδος • Τηλ. 32161
(παλιά διεύθυνση: προέκταση Αννης Μαρίας)

Για μοντέρνο νεανικό γυναικείο ντύσιμο
Ελάτε στο νέο μας κατάστημα

ELIOYLA

με τα επώνυμα ρούχα

GIANNI RODINI ®
INTERNATIONAL

Δημητρίου Θέμελη 75 (πεζόδρομος)
Τηλέφωνο 33606

Κατά τη διάρκεια δίκης για τροχαίο ατύχημα

Μάρτυρας κατηγορίας αποκαλύφθηκε ως κατηγορούμενος

Διατάχθηκε η επιτόπου σύλληψή του!

Ως μάρτυρας κατηγορίας εκλήθη να παραστεί την προηγούμενη Τρίτη σε υπόθεση που εκδικάζονταν στο Τριμελές Πλημμελειοδικείο της Ρόδου, αλλά από την ακροαματική διαδικασία προέκυψε ότι αυτός ήταν ο κύριος κατηγορούμενος και υπαίτιος για σοβαρό τροχαίο ατύχημα που είχε σημειωθεί πριν από 5 περίπου χρόνια(!) με αποτέλεσμα το δικαστήριο να διατάξει την άμεση σύλληψή του και την παραπομπή του σε νέα δικάσιμο!

Σύμφωνα με όσα έγιναν γνωστά, η υπόθεση, αφορούσε ένα σοβαρό τροχαίο ατύχημα με θύμα νεαρό ροδίτη, που σημειώθηκε τον Οκτώβριο του 1996 στην Εθνική Οδό Ρόδου Λίνδου. Από τις μαρτυρίες και την έκθεση αυτοψίας Τροχαίου **ατυχήματος που είχε σχηματιστεί τότε, είχε αποδοθεί ότι το τροχαίο ατύχημα σημειώθηκε όταν ο οδηγός του αυτοκινήτου επιχείρησε να στρίψει επί τόπου στην περιοχή των Κολυμπίων**, με αποτέλεσμα ο νεαρός που κινούνταν με την μοτοσικλέτα του στο αντίθετο ρεύμα, να συγκρουστεί μαζί του. **Από το ατύχημα, είχε τραυματιστεί εξαιρετικά σοβαρά (βαρύτατες κρανιοεγκεφαλικές κακώσεις) ο οδηγός της και έκτοτε, η υπόθεση πήρε τον δρόμο της δικαιοσύνης.**



Η τροχαία, με βάση τις μαρτυρίες, είχε σχηματίσει τότε δικογραφία για άλλον οδηγό, ο οποίος όμως όπως προέκυψε ενώπιον του δικαστηρίου πρόσφατα, καμία απολύτως σχέση δεν είχε με το συγκεκριμένο ατύχημα.

Έκπληκτοι οι δικαστές, αλλά και οι δικηγόροι που βρέθηκαν στην αίθουσα, άκουσαν από τις περιγραφές που γίνονταν, ότι ο πραγματικός υπαίτιος για το τροχαίο ατύχημα που σημειώθηκε και κόστισε τον βαρύτατο τραυματισμό του νεαρού μοτοσικλετιστή, δεν ήταν άλλος από τον μάρτυρα κατηγορίας που είχε σπεύσει στο δικαστήριο για να καταθέσει τα... όσα είδε.

Έτσι, **ο μάρτυρας κατηγορίας, έγινε από μόνος του κατηγορούμενος, και το δικαστήριο μάλιστα, διέταξε την επιτόπια σύλληψή του(!)** εφαρμόζοντας όπως προβλέπεται από το νόμο τη σχετική διάταξη για ψευδομαρτυρία! Σε βάρος του επίσης, κινήθηκε η προβλεπόμενη από το νόμο διαδικασία, για να παραπεμφθεί στην δικαιοσύνη και να λογοδοτήσει για το αδίκημα που διέπραξε.

Την πολιτική αγωγή της υπόθεσης, είχε αναλάβει ο δικηγόρος κ. Δημήτριος Πουζουκάκης και την υπεράσπιση ο δικηγόρος κ. Αναστάσιος Διάκος.



Κουφώματα **KUNSTSTOFF**. Αξεπέραστη θερμομόνωση, υψηλή ηχομόνωση, απεριόριστη αντοχή στο χρόνο πάνω από **60 πιστοποιητικά ποιότητας**, μέχρι και **48 δόσεις**. Υπεροχή **KUNSTSTOFF** θα πει υπέροχη ζωή!

KUNSTSTOFF®
www.kunststoff.gr
casaviva
Λεωφ.Ελευθερίας 2Α, 85104 Κρεμαστή Ρόδος Τηλ. 95076, Fax.93775

ΔΙΑΧΡΟΝΙΚΕΣ
ΧΕΙΡΟΠΟΙΗΤΕΣ
ΛΕΙΤΟΥΡΓΙΚΕΣ
καρέκλες και τραπέζια
ΡΟΔΟΥ
02460-22237
02460-22389



ΒΑΓΙΑΝΑΚΗΣ, Σάλακος

Στα **46** χρόνια κατασκευαστές...

ΕΓΓΥΗΣΗ Ζωής σε χρώμα που εσείς προτιμάτε (ξύλου, μπλε, πράσινο κ.λπ.), από αθάνατο ξύλο οξιάς εισαγωγής για επαγγελματική και όχι μόνο χρήση. Σε τιμές εργοστασίου χωρίς μεσάζοντες

✆ 0932 410389, Βαγιανάκης Γιάννης

ΕΠΙΣΗΣ ΚΑΤΑΣΚΕΥΑΖΟΥΜΕ ΤΡΑΠΕΖΙΑ ΟΛΩΝ ΤΩΝ ΤΥΠΩΝ ΚΑΙ ΜΕΓΕΘΩΝ



ALHAMBRA TRAVEL
Φανταστικές 3ήμερες, 4ήμερες και 7ήμερες κρουαζιέρες με τα υπερπολυτελή κρουαζιερόπλοια της ROYAL OLYMPIC CRUISES
Πολυτέλεια-διασκέδαση-μοναδικό service σε όλες τις θέσεις
ΑΝΑΧΩΡΗΣΕΙΣ ΑΠΟ ΑΡΧΕΣ ΜΑΡΤΙΟΥ
ΑΠΟ ΡΟΔΟ ΚΑΘΕ ΤΕΤΑΡΤΗ ΓΙΑ ΤΙΣ ΤΡΙΗΜΕΡΕΣ ΚΑΙ ΕΠΤΑΗΜΕΡΕΣ ΚΑΙ ΚΑΘΕ ΣΑΒΒΑΤΟ ΓΙΑ ΤΙΣ ΤΕΤΡΑΗΜΕΡΕΣ.
ΕΙΔΙΚΕΣ ΤΙΜΕΣ ΓΙΑ ΕΛΛΗΝΕΣ ΑΠΟ EURO 299 ΤΟ ΑΤΟΜΟ
ΑΠΟ ΠΕΙΡΑΙΑ ΑΝΑΧΩΡΗΣΗ ΚΑΘΕ ΠΑΡΑΣΚΕΥΗ ΜΕ ΤΟ ΝΕΟΤΕΥΚΤΟ OLYMPIA EXPLORER ΜΕ ΕΠΙΣΚΕΨΗ ΚΕΡΚΥΡΑ, ΒΕΝΕΤΙΑ, ΝΤΟΥΜΠΡΟΒΝΙΚ, ΚΑΤΑΚΟΛΟ, ΚΩΝΣΤΑΝΤΙΝΟΥΠΟΛΗ, ΜΥΚΟΝΟ ΚΑΙ ΣΑΝΤΟΡΙΝΗ
ΦΑΝΤΑΣΤΙΚΗ ΠΑΣΧΑΛΙΝΗ ΚΡΟΥΑΖΙΕΡΑ!!!
ΤΟ ΠΡΑΚΤΟΡΕΙΟ ΜΑΣ ΔΙΟΡΓΑΝΩΝΕΙ ΜΟΝΑΔΙΚΗ ΠΑΣΧΑΛΙΝΗ ΚΡΟΥΑΖΙΕΡΑ ΜΕ ΑΝΑΧΩΡΗΣΗ ΑΠΟ ΡΟΔΟ 1/5 ΚΑΙ ΕΠΙΣΤΡΟΦΗ 8/5 ΜΕ ΕΠΙΣΚΕΨΗ ΗΡΑΚΛΕΙΟ, ΠΕΙΡΑΙΑ, ΚΩΝΣΤΑΝΤΙΝΟΥΠΟΛΗ, ΚΟΥΣΑΝΤΑΣΙ ΜΥΚΟΝΟ
Πληροφορίες
ALHAMBRA TRAVEL
Αλεξ. Παπάγου 23. Τηλ. 37052, 25698 ΡΟΔΟΣ

Εκπρόσωποί τους συναντώνται σήμερα το μεσημέρι

Προσπάθεια να τα βρουν ξενοδόχοι και ξενοδ/λοι

Αύξηση μισθών κατά 8% διεκδικούν οι εργαζόμενοι

Συνάντηση μεταξύ ξενοδόχων και ξενοδοχοϋπαλλήλων της Ρόδου θα γίνει σήμερα το μεσημέρι στα γραφεία της Ένωσης Ξενοδόχων Ρόδου, προκειμένου οι δύο πλευρές, να ανταλλάξουν απόψεις και εκτιμήσεις για μια σειρά θέματα, μεταξύ των οποίων και τις εργασιακές αυξήσεις για την ερχόμενη σεζόν.

Το κλίμα, που θα γίνει η συνάντηση αυτή, παρά το αδιέξοδο που έχουν οδηγηθεί οι διαπραγματεύσεις της ΠΟΞ και της Ομοσπονδίας των Ξενοδοχοϋπαλλήλων, εκτιμάται ότι είναι ιδιαίτερα θετικό, καθώς και οι δύο πλευρές, θα καταθέσουν τις προτάσεις τους σε σχέση με όλα τα τρέχοντα ζητήματα για να μπορέσουν έτσι στην συνέχεια να καταλήξουν στην χρυσή τομή. Στην συνάντηση, αναμένεται να πάρουν μέρος οι τρεις πρόεδροι των σωματείων που εκπροσωπούν τους εργαζόμενους στον τουριστικό τομέα (Ξενοδοχοϋπαλλήλων, Σερβιτόρων και Μαγείρων).

Οι ξενοδόχοι, με επικεφαλής τον πρόεδρο της ΕΞΡ κ. Βασίλη Μηναϊδη, έχουν ήδη χαράξει την πολιτική τους σε σχέση με την εργασιακή πολιτική που θα ακολουθήσουν σε τοπικό επίπεδο, σε συνεδρίαση που πραγματοποίησαν στα μέσα της περασμένης εβδομάδας, αλλά ωστόσο δεν έχουν ανοίξει ακόμη τα... χαρτιά τους.

Τους στόχους τους, έναντι των όσων θα διεκδικήσουν σε σχέση με την τοπική σύμβαση εργασίας για την επικείμενη τουριστική σεζόν, έχουν καθορίσει επίσης έπειτα από κοινή συνεδρίαση που πραγματοποίησαν και τα τοπικά σωματεία, τα οποία προσανατολίζονται να ξεκινήσουν το διάλογο με τους ξενοδόχους, ζητώντας αυξήσεις της τάξης του 8% σε σχέση με το προηγούμενο έτος.

Σημειώνεται ότι σε κεντρικό επίπεδο, οι ομοσπονδίες των δύο πλευρών (ΠΟΞ και Πανελλήνια Ομοσπονδία Ξενοδοχοϋπαλλήλων) δεν μπόρεσαν να καταλήξουν σε κοινή συμφωνία αναφορικά με τις αυξήσεις, με αποτέλεσμα και φέτος να προωθηθεί στον ΟΜΕΔ για να ληφθεί έτσι σχετική απόφαση μέσα στις προσεχείς μέρες σε σχέση με το ποσοστό της αύξησης που θα προκύψει.

Δάνεια από τον ΟΕΚ

Για αποπεράτωση και επισκευή κατοικίας

Στοχεύοντας στην αντιμετώπιση του οξύτατου προβλήματος της στέγης, ο υφυπουργός Εργασίας και Κοινωνικών Ασφαλίσεων Λευτέρης Τζιόλας υπέγραψε απόφαση που αφορά στον καθορισμό των όρων χορήγησης δανείων αποπεράτωσης και επισκευής κατοικίας, σε δικαιούχους του Οργανισμού Εργατικής Κατοικίας (ΟΕΚ), που κατοικούν στους Νομούς Ξάνθης, Ροδόπης, Έβρου, στις ακριτικές περιοχές του Ανατολικού Αιγαίου και συγκεκριμένα στα νησιά Κω, Ρόδο, Νίσυρο, Σύμη, Κάρπαθο, Ικαρία, Πάτμο, Λέρο, Τήλο, Κάσο, Χάλκη, Κάλυμνο, Καστελόριζο, Σάμο, Χίο, Λέσβο, Λήμνο, Σαμοθράκη, καθώς και στα ευρισκόμενα πέριξ μικρότερα νησιά που διοικητικά υπάγονται στα μεγαλύτερα από αυτά.

Με την απόφαση αυτή θα χορηγούνται στους παραπάνω δικαιούχους, άτοκα τα ποσά των δανείων επισκευής και αποπεράτωσης κατοικίας που προέρχονται αποκλειστικά από κεφάλαια του ΟΕΚ. Επίσης τα ποσά των δανείων που από το 1996 έχουν χορηγηθεί έντοκα, σύμφωνα με προηγούμενες αποφάσεις, στους παραπάνω δικαιούχους, για αποπεράτωση και επισκευή κατοικίας, θα εξοφλούνται άτοκα μετά την δημοσίευση της απόφασης στην εφημερίδα της Κυβέρνησης.

COMPUTER & ART STUDIES COLLEGE
CAS ΕΡΓΑΣΤΗΡΙΑ ΕΛΕΥΘΕΡΩΝ ΣΠΟΥΔΩΝ
Σε σύντομο χρόνο παρέχουν αποτελεσματική επιμόρφωση και ανταγωνιστικά εφόδια στην αγορά εργασίας
ΤΜΗΜΑΤΑ ΤΑΧΥΡΡΥΘΜΗΣ ΕΚΠΑΙΔΕΥΣΗΣ
Απευθύνονται σε
• ΕΝΗΛΙΚΕΣ
• ΦΟΙΤΗΤΕΣ
• ΜΑΘΗΤΕΣ ΓΥΜΝΑΣΙΟΥ - ΛΥΚΕΙΟΥ
• ΠΑΙΔΙΑ ΠΡΟΣΧΟΛΙΚΗΣ ΗΛΙΚΙΑΣ

ΔΙΔΑΣΚΟΝΤΑΙ
• ΧΡΗΣΗ Η/Υ & INTERNET
• ΕΠΑΓΓΕΛΜΑΤΙΚΟ ΜΑΚΙΓΙΑΖ
• ΜΑΝΙΚΙΟΥΡ - ΠΕΝΤΙΚΙΟΥΡ
• ΚΟΠΤΙΚΗ - ΡΑΠΤΙΚΗ (ΜΟΝΤΕΛΙΣΤ)

ΕΝΑΣ ΝΕΟΣ ΦΟΡΕΑΣ ΕΚΠΑΙΔΕΥΣΗΣ
ΠΛΗΡΟΦΟΡΙΕΣ: Θεσσαλονικης 18 - Ροδος
Τηλ. 0241 60554 / 38311

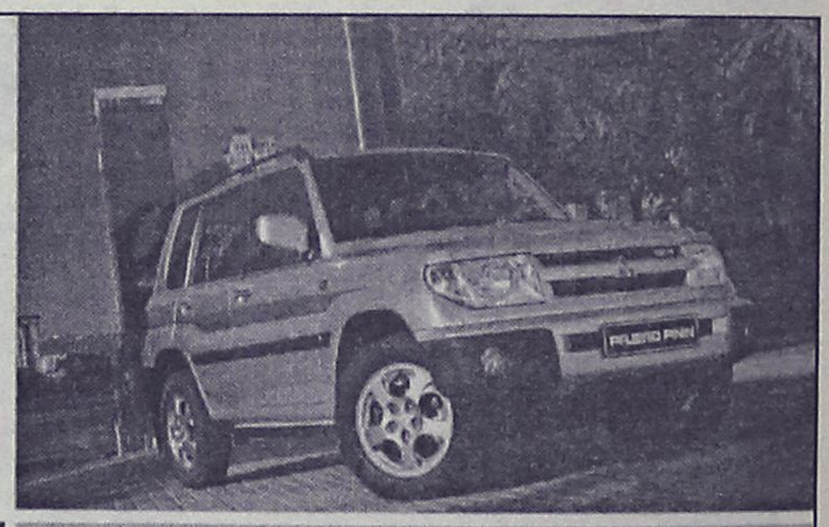
PARIS DAKKAR Winner 2001 MITSUBISHI PAJERO
Off road, είναι όπου σου αρέσει!
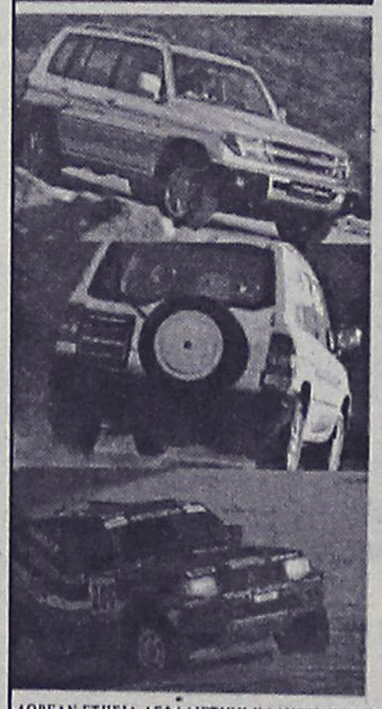
MITSUBISHI PAJERO PININ
1.8 & 2.0 κυβικά
Νέο 5θυρο Mitsubishi Pajero Pinin 4X4. Ένα καθαρόαιμο Pajero για δυναμικές διαδρομές μέσα και έξω από την πόλη. Με design Pininfarina, που κερδίζει σε εντυπώσεις, και με 2.000 κ.εκ. και το Super Select 4, το πρωτοποριακό του σύστημα μετάδοσης, που κερδίζουν σε επιδόσεις, το νέο Mitsubishi Pajero Pinin, όπως και κάθε Pajero άλλωστε, κυριαρχεί απόλυτα.
Νέο Mitsubishi Pajero Pinin. Κερδίζεις... όπου σου αρέσει!
Χαράξτε το δικό σας δρόμο
MITSUBISHI MOTORS
ΔΩΡΕΑΝ ΕΤΗΣΙΑ ΑΣΦΑΛΙΣΤΙΚΗ ΚΑΛΥΨΗ: ΟΔΙΚΗΣ ΠΡΟΣΤΑΣΙΑΣ, ΙΑΤΡΙΚΗΣ ΚΑΙ ΠΡΟΣΩΠΙΚΗΣ ΒΟΗΘΕΙΑΣ ΟΔΗΓΟΥ ΚΑΙ ΕΠΙΒΑΤΩΝ ΑΠΟ ΤΗΝ INTERAMERICAN
Θ. και Ι. ΚΑΛΛΙΓΑΣ ΑΕΒΕ
Λεωφ. Λίνδου 138 • Τηλ. 02410 67440-1 • FAX: 02410 68462
email: kaligcar@otenet.gr
1° ΧΡΗΜΑΤΟΔΟΤΙΚΟ ΠΡΟΓΡΑΜΜΑ: 0,58% σταθερό μηνιαίο επιτόκιο, 0% προκαταβολή, 72 δόσεις
2° ΧΡΗΜΑΤΟΔΟΤΙΚΟ ΠΡΟΓΡΑΜΜΑ: 0,75% σταθερό μηνιαίο επιτόκιο, 0% προκαταβολή, 1η δόση σε 12 μήνες ΑΤΟΚΑ, 72 δόσεις

Ταξιδεύει το Δελφίνι της ζωής

Πέντε ακριτικά νησιά της Δωδεκανήσου θα επισκεφθεί το Πλωτό Πολυιατρείο "Δελφίνι ζωής και Ελπίδας" κατά το χρονικό διάστημα από 11 έως και 15 Φεβρουαρίου.

Συγκεκριμένα το πρόγραμμα των δρομολογίων που θα εκτελέσει έχει ως εξής:

- **Δευτέρα 11/2/02 Νίσυρο**
- **Τρίτη 12/2/02 Σύμη**
- **Τετάρτη 13/2/02 Διαφάνι**
- **Πέμπτη 14/2/02 Πάτμο (διανυκτέρευση)**
- **Παρασκευή 15/2/02 Λειψοί**

ΔΙΑΚΟΠΕΣ ΗΛΕΚΤΡΙΚΟΥ ΡΕΥΜΑΤΟΣ

Χωρίς ρεύμα για αρκετές ώρες θα μείνουν αύριο (Κυριακή) το πρωί περιοχές της πόλης λόγω προγραμματισμένων εργασιών της ΔΕΗ. Οπως ανακοινώθηκε η διακοπή θα γίνει από τις 8 το πρωί ως τις 2 το μεσημέρι και αφορά κυρίως την ευρύτερη περιοχή του Ροδινιού και συγκεκριμένα την λεωφόρο Ρόδου-Λίνδου (από ΔΕΥΑΡ έως εργοστάσιο Σαλαχούρη) και τις οδούς Βρυξελών, Στοκχόλμης, Λονδίνου, Αταβύρου, Ακραμίτου, Φιλερήμου, Βεργίνας, Τροίας, Δωδώνης, Αλικαρνασού, Αμστερνταμ, Μόσχας Παρισίων, Δαμάγητου, Ευκλή, Ανταγόρα, Οδ. Ελύτη, Φ. Κόντογλου κ.α.

Στο ισόγειο του Νομαρχιακού Μεγάρου

Λειτουργεί κανονικά το κέντρο Πληροφόρησης της Νομαρχίας

Και γραφείο Εξυπηρέτησης των πολιτών

Κέντρο πληροφόρησης και εξυπηρέτησης των πολιτών λειτουργεί από τον περασμένο Οκτώβριο στην νομαρχία Δωδεκανήσου.

Για την λειτουργία και τις αρμοδιότητες του κέντρου αυτού ο αντινομάρχης κ. Χ. Χατζηευθυμίου έστειλε έγγραφο σε όλα τα τμήματα της νομαρχίας, στις δημόσιες υπηρεσίες, στις δικαστικές αρχές, στους επάρχους και στους οργανισμούς Τοπικής Αυτοδιοίκησης.

Αναφέρει στο έγγραφο αυτό τα εξής:

Από 1-10-2001 άρχισε τη λειτουργία της η Υπηρεσία της Νομαρχιακής Αυτοδιοίκησης Δωδεκανήσου με την ονομασία "Κέντρο Πληροφόρησης και Εξυπηρέτησης του Πολίτη".

Το Κέντρο στεγάζεται στο ισόγειο του διοικητηρίου (γραφείο 7). Τηλέφωνα επικοινωνίας (0241) 46535-46534-46500.

Αρμοδιότητες του Κέντρου Πληροφόρησης και Εξυπηρέτησης Πολιτών θα είναι:

- Η παροχή διοικητικών πληροφοριών για ολόκληρη τη Δημόσια Διοίκηση.
- Η επικύρωση διοικητικών εγγράφων.
- Η θεώρηση του γνησίου της υπογραφής.
- Η χορήγηση παραβόλων, παραβόλων χαρτοσήμου, υπεύθυνων δηλώσεων (αρ. 8 Ν. 1599/86)
- Η προμήθεια ΦΕΚ
- Η χορήγηση πιστοποιητικού φορολογικής ενημερότητας.
- Η παραλαβή αιτήσεων για διοικητικές διαδικασίες και η διαβίβασή τους στις αρμόδιες υπηρεσίες, καθώς και η αποστολή του τελικού εγγράφου είτε στο Κέντρο Εξυπηρέτησης Πολιτών για να το παραλάβει ο ενδιαφερόμενος, είτε στην ταχυδρομική διεύθυνση που έχει υποδειχθεί στην αίτηση.
- Η διαμεσολάβηση στις Δημόσιες Υπηρεσίες για απεμπλοκή υποθέσεων πολιτών.

Το Κέντρο Εξυπηρέτησης Πολιτών, αναλαμβάνει να εξυπηρετήσει τις ανάγκες των Πολιτών για πολλά και διαφορετικά αντικείμενα διαφόρων Δημόσιων Υπηρεσιών. Επίσης αναλαμβάνει να διεκπεραιώσει υποθέσεις πολιτών, από την αίτηση μέχρι και την ολοκλήρωση της διοικητικής διαδικασίας που αιτήθηκε ο πολίτης, λειτουργώντας στην λογική της υπηρεσίας μιας διαδρομής ή περιορισμένων διαδρομών.

Η λειτουργία αυτή εξυπηρετεί τόσο τον πολίτη γιατί τον απαλλάσσει από την όποια πολυπλοκότητα έχουν οι διοικητικές διαδικασίες, όσο και τις υπηρεσίες από την επιβάρυνση που έχουν από την συχνή ανάγκη των πολιτών για αυτοπρόσωπη παρουσία εξαιτίας της έλλειψης πληροφόρησης.

Προκειμένου η λειτουργία της Υπηρεσίας αυτής να είναι αποτελεσματική παρακαλούμε για την ανταπόκριση και συνεργασία σας. Οι υπηρεσίες πρέπει να αποδέχονται και να προωθούν τα έγγραφα που τους αποστέλλονται από το Κέντρο Εξυπηρέτησης Πολιτών, αναγνωρίζοντας ότι το Κέντρο ενεργεί με εντολή και με την εξουσιοδότηση του πολίτη που προσφεύγει σε αυτό για την καλύτερη εξυπηρέτησή του".

Επιστολή Δημ. Συμβούλων Καλλιθέας

Να σταματήσουν τα ανυπόστατα σενάρια

Συκοφαντικά τα όσα γράφονται για την εκκλησία Κοσκινού

Να σταματήσουν τα ανυπόστατα σενάρια και η αδικαιολόγητη αναταραχή που προκύπτει σε σχέση με την υπόθεση της εκκλησιαστικής περιουσίας Κοσκινού, ζητούν με επιστολή που απέστειλαν χθες στην «Ροδιακή» οι Δημοτικοί Σύμβουλοι κ.κ. Σάββας Ευθυμίου και Γιάννης Μανιατάκης.

Στην επιστολή τους, αναφορικά με το θέμα αυτό, επισημαίνουν:

«Κύριε Διευθυντά, απαντώντας σε δημοσιεύματα τοπικών εφημερίδων, με την ιδιότητά μας ως Δημοτικοί Σύμβουλοι του Δήμου Καλλιθέας, και για να σταματήσουν οποιαδήποτε σενάρια ή ψίθυροι, επιθυμούμε να διευκρινίσουμε και να αποκαταστήσουμε την αλήθεια: ότι δηλαδή, τα μέλη της πρώην διαχειριστικής και εραvικής επιτροπής προφ. Ηλία Κοσκινού, η οποία είχε διορισθεί από την Μητρόπολη Ρόδου, και αποτελούνταν από τους:

- Ελιαδάκη Ηλία, Λεμονή Ηλία, Αντωνιάδη Ντίνο, Ελιάμο Ιωάννη, Φακούλα Νικόλαο, Αϊβάζη Αναστάσιο, Ηλιάδη Εμμανουήλ, Χαραλάμπους Αντώνη, Ολυμπίτη Φίλιππο, Μαργαρίτη Δημήτριο και Κουμεντή Τσαμπίκο,

Σε καμία περίπτωση δεν θέλησε να πουλήσει για ίδιο όφελος την εκκλησιαστική περιουσία, αφού άλλωστε βάσει της Εκκλησιαστικής Νομοθεσίας, δεν είχε την αρμοδιότητα να το κάνει, παρά μόνο είχε σαν στόχο την εκτέλεση έργων περίφραξης και εξωραϊσμού της ιεράς μονής Προφήτη Ηλία Κοσκινού, με την οικονομική στήριξη του Δήμου Καλλιθέας, της Εκκλησιαστικής επιτροπής και των συγχωριανών μας.

Τα άτομα που αποτελούσαν την επιτροπή αυτή, είναι αξιότιμα και αξιοσέβαστα μέλη της κοινωνίας του χωριού μας, και κάθε αντίθετη άποψη, του οποιουδήποτε, είτε αυτή λέγεται ή γράφεται, αποτελεί συκοφαντία και τίποτα περισσότερο».

ΕΚΠΤΩΣΕΙΣ 15-30%

Υπάρχει καλύτερη...ΛΥΣΗ;

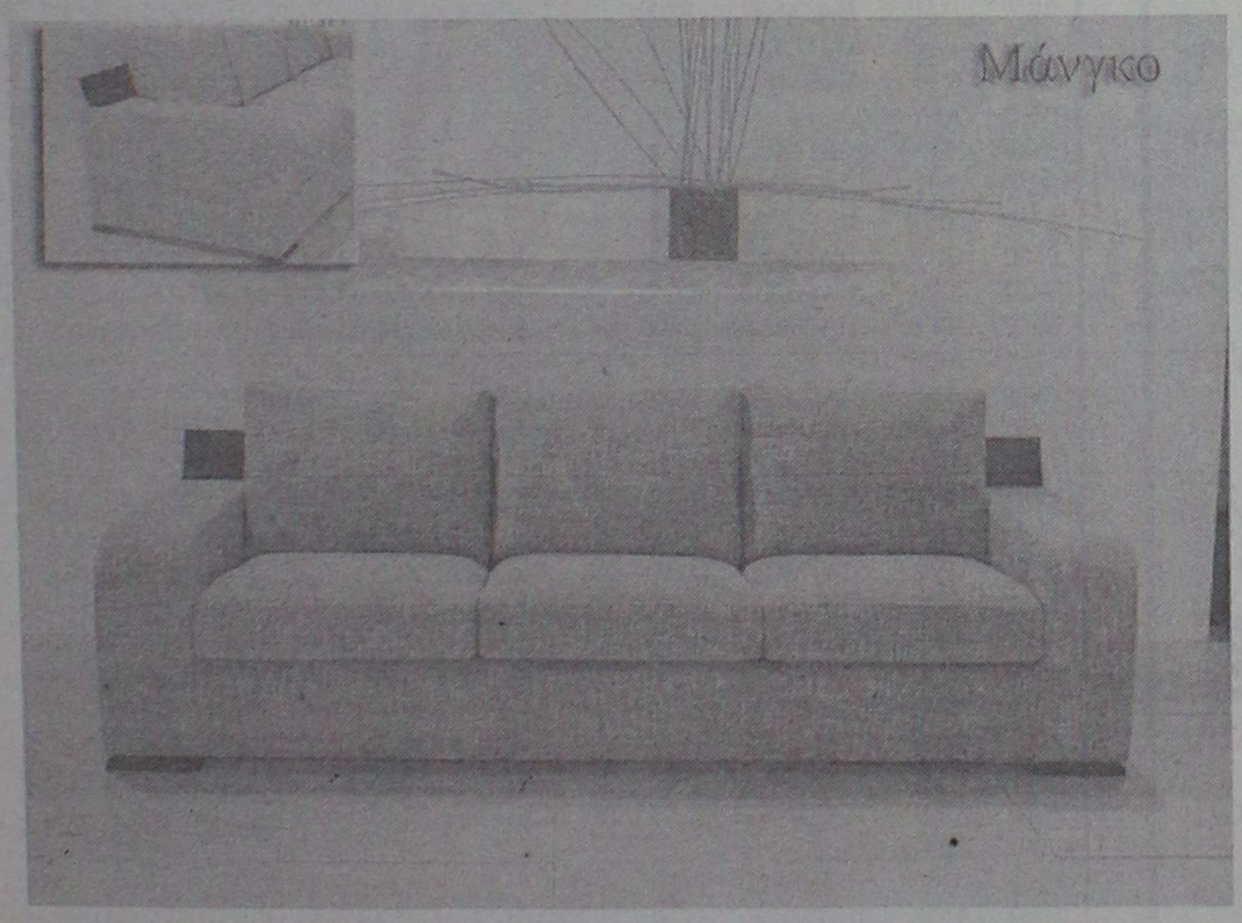

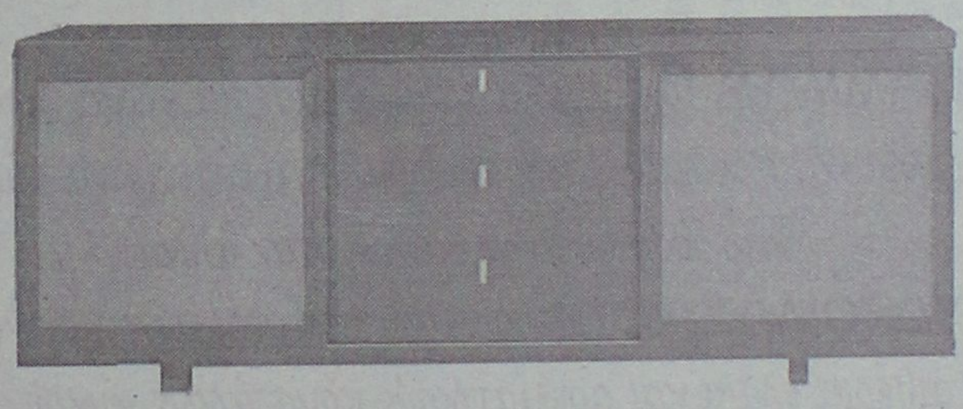



ΛΥΣΗ Α.Ε.Β.Ε.

Η ΛΥΣΗ στο έπιπλο... μία και μοναδική!

Στ. Κωτιάδη 9, Ρόδος Τηλ. (0241) 39911 Fax 39912

"ASSOS" ΧΩΜΑΤΟΥΡΓΙΚΗ



ΕΙΔΙΚΑ ΚΟΝΤΕΪΝΕΡ ΓΙΑ ΑΠΟΚΟΜΙΔΗ ΜΠΑΖΩΝ



ΧΟΑΝΕΣ ΜΠΑΖΩΝ ΓΙΑ ΟΙΚΟΔΟΜΕΣ

και ακόμα ΦΟΡΤΩΤΑΚΙ ΓΙΑ ΑΜΕΣΗ ΑΠΟΚΟΜΙΔΗ ΜΠΑΖΩΝ

ΠΑΠΑΚΩΝΣΤΑΝΤΙΝΟΥ ΕΜ. - ΜΑΧΛΗΣ ΣΤΑΜ. Ο.Ε.

ΤΗΛ. (02410) 81375-91349, 094.4572380-094.6284523 • FAX: (02410) 81029

16ο χλμ. Ρόδου - Καμείρου, Παραδείσι

Συνέλευση των αιμοδοτών της Ρόδου

Την Κυριακή 10 Φεβρουαρίου 2002, ώρα 16.00 στο αμφιθέατρο του Περιφερειακού Γενικού Νοσοκομείου Ρόδου, πραγματοποιείται η επαναληπτική τακτική ετήσια γενική συνέλευση του Συλλόγου Αιμοδοτών με θέματα:

1. Απολογισμός πεπραγμένων έτους 2001.
2. Προγραμματισμός δραστηριοτήτων έτους 2002.

Εκθεση Αγιογραφίας στον Ε.Ε.Σ.

Εκθεση Αγιογραφίας της ζωγράφου Τούλας Μιχαηλίδου πραγματοποιεί το Τμήμα Νεότητας του Παραρτήματος του Ελληνικού Ερυθρού Σταυρού Ρόδου, στις 16 Φεβρουαρίου.

Η έκθεση λαμβάνει χώρα στο Προσχολικό Κέντρο "Πινόκιο" (Λεμεσού 39) μεταξύ 5.00-9.00 μ.μ. και θέμα της είναι: "Ο ρόλος της θρησκείας στη ζωή μας".

Χορηγούνται από τον Δήμο

Σήματα ελευθέρας εισόδου στην Π. Πόλη

Οι δικαιούχοι μόνιμοι κάτοικοι θα πρέπει να προσκομίσουν δικαιολογητικά

Μέχρι τις 30 Μαρτίου θα πρέπει να καταθέσουν τα δικαιολογητικά τους για την έκδοση σήματος ελεύθερης εισόδου και στάθμευσης στην Μεσαιωνική πόλη, οι μόνιμοι κάτοικοι του οικισμού.

Επί του θέματος, σε ανακοίνωσή του το γραφείο Ελεγχόμενης στάθμευσης του δήμου Ρόδου, αναφέρει τα εξής:

"Καλούνται οι μόνιμοι κάτοικοι της Μεσαιωνικής Πόλης να καταθέσουν τις αιτήσεις και τα δικαιολογητικά τους που απαιτούνται για την έκδοση του ειδικού σήματος ελεύθερης εισόδου και στάθμευσης στην Μεσαιωνική Πόλη της Ρόδου.

Οι αιτήσεις θα γίνονται δεκτές από 11/2/2002 έως 30/3/2002 στο γραφείο της Ελεγχόμενης Στάθμευσης (Αβέρωφ 4).

Για την έκδοση Σήματος Μονίμου Κατοίκου απαιτούνται τα κάτωθι:

Α. Για τα μέλη του Συλλόγου Μονίμων κατοίκων Μεσ. Πόλης

1. Αίτηση (χορηγείται από το Γραφείο)
2. Αδεια κυκλοφορίας του οχήματος
3. Βεβαίωση του Συλλόγου Μονίμων Κατοίκων

Β. Για μη μέλη του Συλλόγου ή για έκδοση νέου σήματος

1. Αίτηση (χορηγείται από το γραφείο).
2. Αδεια κυκλοφορίας του οχήματος
3. Αδεια οδήγησης
4. Αποδείξεις ΔΕΗ-ΔΕΥΑΡ (τελευταίου διμήνου)
5. Φορολογική δήλωση (έντυπο Ε1) του 2001 ή συμβόλαιο εκμίσθωσης επικυρωμένο από την εφορία (σε περίπτωση ενοικίασης κατοικίας).

Σημείωση:

α) Θα πρέπει να προσκομίζονται τα πρωτότυπα των δικαιολογητικών, τα οποία θα φωτοτυπούνται στην υπηρεσία.

β) Μετά την 30/3/2002 οι αιτήσεις θα θεωρούνται εκπρόθεσμες και δεν θα λαμβάνονται υπ' όψη".

Καντε ένα δώρο στον εαυτό σας και τον σύντροφό σας την ημέρα του Αγ. Βαλεντίνου, απολαμβάνοντας:

- ~~HAMMAM~~ (δωμάτιο ατμού με αιθέρια έλαια που χαλαρώνει και ανανεώνει την επιδερμίδα, μπορείτε να κάνετε ένα body peeling ο ένας στον άλλο)
- ~~ΥΔΡΟΜΑΣΑΖ~~ (πίεση νερού σε τετράγωνη μπανιέρα με αιθέρια έλαια και αρωματικούς κρυστάλους φυκιών που τονώνει την κυκλοφορία)
- SAUNA (χαλαρώνει, καταπραΰνει πόνους αυχενικούς ή μυϊκούς)
- ΜΑΣΑΖ αρωματοθεραπείας για 2 σε κοινή καμπίνα με αιθέρια έλαια (γιασεμί, λεβάντα, βανίλια, σάνταλο κ. άλ) τα οποία καταπραΰνουν, απορρόφούν το στρες, πρεμούν και αφήνουν αίσθηση ισορροπίας και άνεσης.

PARADISE GYM

ένα περιβάλλον αρμονίας & ομορφιάς για να ξαναβρείτε τη φόρμα και τη ζωντάνια σας

ΠΛΗΡΟΦΟΡΙΕΣ ΚΑΙ ΡΑΝΤΕΒΟΥ ΣΤΟ ΤΗΛ. 62481

PARADISE HOTEL - ΛΕΩΦ. ΚΑΛΙΘΕΑΣ

Δ·Α·Ν·Ε· SEA LINE

ΔΩΔΕΚΑΝΗΣΙΑΚΗ ΑΝΩΝΥΜΗ ΝΑΥΤΙΛΙΑΚΗ ΕΤΑΙΡΙΑ

ΔΡΟΜΟΛΟΓΙΑ ΑΠΟ 01.02.2002 έως 28.02.2002

ΑΝΑΧΩΡΗΣΗ ΑΠΟ ΡΟΔΟ

ΗΜ/ΝΙΑ		ΠΛΟΙΟ	ΩΡΑ	ΠΡΟΟΡΙΣΜΟΣ
01.02	ΠΑΡ	ΠΑΤΜΟΣ	15.00	ΚΩ-ΚΑΛΥΜΝΟ-ΛΕΡΟ-ΠΑΤΜΟ-ΠΕΙΡΑΙΑ
02.02	ΣΑΒ	ΔΙΑΓΟΡΑΣ	15.00	ΚΩ-ΚΑΛΥΜΝΟ-ΛΕΡΟ-ΠΑΤΜΟ-ΠΕΙΡΑΙΑ
03.02	ΚΥΡ	ΠΑΤΜΟΣ	15.00	ΚΩ-ΚΑΛΥΜΝΟ-ΛΕΡΟ-ΠΑΤΜΟ-ΠΕΙΡΑΙΑ
04.02	ΔΕΥ	-	-	-
05.02	ΤΡΙ	ΔΙΑΓΟΡΑΣ	18.00	ΚΩ-ΠΕΙΡΑΙΑ
06.02	ΤΕΤ	ΠΑΤΜΟΣ	15.00	ΣΥΜΗ-ΤΗΛΟ-ΚΩ-ΚΑΛ.-ΛΕΡΟ-ΠΑΤΜΟ-ΠΕΙΡΑΙΑ
07.02	ΠΕΜ	ΔΙΑΓΟΡΑΣ	18.00	ΠΕΙΡΑΙΑ
08.02	ΠΑΡ	ΠΑΤΜΟΣ	15.00	ΚΩ-ΚΑΛΥΜΝΟ-ΛΕΡΟ-ΠΑΤΜΟ-ΠΕΙΡΑΙΑ
09.02	ΣΑΒ	ΔΙΑΓΟΡΑΣ	15.00	ΚΩ-ΚΑΛΥΜΝΟ-ΛΕΡΟ-ΠΑΤΜΟ-ΠΕΙΡΑΙΑ
10.02	ΚΥΡ	ΠΑΤΜΟΣ	15.00	ΚΩ-ΚΑΛΥΜΝΟ-ΛΕΡΟ-ΠΑΤΜΟ-ΠΕΙΡΑΙΑ
11.02	ΔΕΥ	-	-	-
12.02	ΤΡΙ	ΔΙΑΓΟΡΑΣ	18.00	ΚΩ-ΠΕΙΡΑΙΑ
13.02	ΤΕΤ	ΠΑΤΜΟΣ	15.00	ΣΥΜΗ-ΤΗΛΟ-ΚΩ-ΚΑΛ.-ΛΕΡΟ-ΠΑΤΜΟ-ΠΕΙΡΑΙΑ
14.02	ΠΕΜ	ΔΙΑΓΟΡΑΣ	18.00	ΠΕΙΡΑΙΑ
15.02	ΠΑΡ	ΠΑΤΜΟΣ	15.00	ΚΩ-ΚΑΛΥΜΝΟ-ΛΕΡΟ-ΠΑΤΜΟ-ΠΕΙΡΑΙΑ
16.02	ΣΑΒ	ΔΙΑΓΟΡΑΣ	15.00	ΚΩ-ΚΑΛΥΜΝΟ-ΛΕΡΟ-ΠΑΤΜΟ-ΠΕΙΡΑΙΑ
17.02	ΚΥΡ	ΠΑΤΜΟΣ	15.00	ΚΩ-ΚΑΛΥΜΝΟ-ΛΕΡΟ-ΠΑΤΜΟ-ΠΕΙΡΑΙΑ
18.02	ΔΕΥ	-	-	-
19.02	ΤΡΙ	ΔΙΑΓΟΡΑΣ	18.00	ΚΩ-ΠΕΙΡΑΙΑ
20.02	ΤΕΤ	ΠΑΤΜΟΣ	15.00	ΣΥΜΗ-ΤΗΛΟ-ΚΩ-ΚΑΛ.-ΛΕΡΟ-ΠΑΤΜΟ-ΠΕΙΡΑΙΑ
21.02	ΠΕΜ	ΔΙΑΓΟΡΑΣ	18.00	ΠΕΙΡΑΙΑ
22.02	ΠΑΡ	ΠΑΤΜΟΣ	15.00	ΚΩ-ΚΑΛΥΜΝΟ-ΛΕΡΟ-ΠΑΤΜΟ-ΠΕΙΡΑΙΑ
23.02	ΣΑΒ	ΔΙΑΓΟΡΑΣ	15.00	ΚΩ-ΚΑΛΥΜΝΟ-ΛΕΡΟ-ΠΑΤΜΟ-ΠΕΙΡΑΙΑ
24.02	ΚΥΡ	ΠΑΤΜΟΣ	15.00	ΚΩ-ΚΑΛΥΜΝΟ-ΛΕΡΟ-ΠΑΤΜΟ-ΠΕΙΡΑΙΑ
25.02	ΔΕΥ	-	-	-
26.02	ΤΡΙ	ΔΙΑΓΟΡΑΣ	18.00	ΚΩ-ΠΕΙΡΑΙΑ
27.02	ΤΕΤ	ΠΑΤΜΟΣ	15.00	ΣΥΜΗ-ΤΗΛΟ-ΚΩ-ΚΑΛ.-ΛΕΡΟ-ΠΑΤΜΟ-ΠΕΙΡΑΙΑ
28.02	ΠΕΜ	ΔΙΑΓΟΡΑΣ	18.00	ΠΕΙΡΑΙΑ

Δ·Α·Ν·Ε· SEA LINE

ΔΩΔΕΚΑΝΗΣΙΑΚΗ ΑΝΩΝΥΜΗ ΝΑΥΤΙΛΙΑΚΗ ΕΤΑΙΡΙΑ

ΓΡΑΦΕΙΑ ΡΟΔΟΥ: Κρατήσεις-Πληροφορίες: **(0241) 43150 (10 γραμμές)**
Διοικητικές Υπηρεσίες: **(0241) 43110, 43112**, FAX: **(0241) 43120**
ΓΡΑΦΕΙΑ ΠΕΙΡΑΙΑ: Κρατήσεις-Πληροφορίες: **0801-500500, (01) 4529360**
Διοικητικές Υπηρεσίες: **(01) 4529330**, FAX: **(01) 4293493**
email: dane@otenet.gr

Ο πληθωρισμός δεν θα πέσει φέτος κάτω του 3%

Στο 4% "σκαρφάλωσε" ο πληθωρισμός τον Ιανουάριο εκτιμά η Διεύθυνση Οικονομικών Μελετών της Alpha Bank. Η Εθνική Στατιστική Υπηρεσία θα δημοσιεύσει τα επίσημα στοιχεία την Παρασκευή 15 Φεβρουαρίου.

Οπως παρατηρούν οι αναλυτές της τράπεζες "η αύξηση αποδίδεται κατά κύριο λόγο στις υψηλές τιμές των νωπών φρούτων και των λαχανικών, στον υπολογισμό της επίπτωσης των εκπτώσεων κατά το ήμισυ του περυσινού (οι εκπτώσεις άρχισαν φέτος στις 15 Ιανουαρίου) και στην πολύ χαμηλή βάση σύγκρισης λόγω της μεγάλης πτώσης του πληθωρισμού τον Ιανουάριο του 2001".

Μετά από το "άλμα" του Ιανουαρίου, προσδοκάται ότι ο τιμάριθμος θα υποχωρήσει στο 3,4% τον Φεβρουάριο και στο 3% τον Απρίλιο. Αν μάλιστα δεν υπάρξουν απρόβλεπτα γεγονότα (όπως μια μεγάλη αύξηση των τιμών του πετρελαίου), τότε θεωρείται πιθανό ο πληθωρισμός να μειωθεί στο 2% τον Ιανουάριο του 2003.

Η Alpha Bank υπολογίζει ότι σε μέσα επίπεδα ο τιμάριθμος το 2002 θα είναι 3%, ενώ για το 2003 μπορεί να μειωθεί κάτω από το 2,5%. Ενας από τους παράγοντες που "τροφοδοτούν" τον πληθωρισμό -κατά την Τράπεζα της Ελλάδος- είναι και οι ταχείς ρυθμοί αύξησης των καταναλωτικών και των στεγαστικών δανείων, οι οποίοι εκτιμάται ότι θα παραμείνουν υψηλοί και τα επόμενα χρόνια.

Βάσει των στοιχείων που παραθέτει η Alpha, το σύνολο των καταναλωτικών και στεγαστικών δανείων ανέρχονται στα 22,7 δις ευρώ και αποτελούν το 17,4% του ΑΕΠ και το 23% του διαθέσιμου εισοδήματος το 2001.

Διάψευση Aegean-Cronus

Καμία πρόταση για συμμετοχή της στη διαδικασία ιδιωτικοποίησης της Ολυμπιακής Αεροπορίας δεν έχει υποβάλει η Aegean Cronus, όπως τονίζει σε ανακοίνωσή της, την Παρασκευή, σε συνέχεια πρόσφατων δημοσιευμάτων σχετικά με φημολογούμενη ανάμειξη της εταιρείας σε σενάρια ιδιωτικοποίησης της Ο.Α.

Η εταιρεία, όπως τονίζει, προσδοκά στη θετική εξέλιξη του διαγωνισμού ιδιωτικοποίησης της Ο.Α. και στην μετάβαση της λειτουργίας της τελευταίας σε ιδιωτικοοικονομικά κριτήρια. Η μετάβαση αυτή θεωρείται ότι είναι απαραίτητη στο πλαίσιο της γενικότερης εξυγίανσης του κλάδου αερομεταφορών στην Ελλάδα.

Η Χρηματιστηριακή Αγορά για 6η ημέρα κινήθηκε:

Σε τροχιά υποχώρησης...

Πτώση του γενικού δείκτη και χθες σε ποσοστό 0,77%

Σε τροχιά υποχώρησης κινήθηκε, για έκτη συνεχή ημέρα, η χρηματιστηριακή αγορά κατά την τελευταία συνεδρίαση της εβδομάδος, με τις σημαντικές πιέσεις που δέχθηκε η μετοχή του ΟΤΕ να επηρεάζει σε σημαντικό βαθμό την εικόνα της αγοράς και με τον καθαρό όγκο των συναλλαγών να παραμένει σε χαμηλά επίπεδα.

Πιέσεις δέχθηκε η τιμή της μετοχής του ΟΤΕ λόγω ρευστοποιήσεων μεγάλου πακέτου από αμερικανικό fund και υποχώρησε στα 17,68 ευρώ, με απώλειες 3,07%, ενώ διακινήθηκαν 1.567.414 τεμάχια.

Καλύτερη σχετικά εικόνα παρουσίασε ο κλάδος των τραπεζών λόγω κυρίως της Alpha Bank (+0,64%). Μεταβιβάσθηκαν εξάλλου σήμερα 708.150 μετοχές της εταιρείας Κέκροψ, στα 56,70 ευρώ, που αποτελεί το 21,45% των μετοχών που κατέχει στην Κέκροψ η εταιρεία Intrapar, συμφερόντων του ομίλου Κόκκαλη, η οποία συνολικά ελέγχει ποσοστό 42,91%.

Ο βασικός χρηματιστηριακός δείκτης κινήθηκε σε εύρος 24,19 διακύμανσης μονάδων, καταγράφοντας ανώτερη τιμή στις 2.550,70 μονάδες, όταν σημείωνε μικρή άνοδο 0,15% και κατώτερη τιμή στις 2.526,51 μονάδες, όταν κατέγραφε πτώση έως 0,80%. Τελικώς έκλεισε στις 2.527,34 μονάδες έναντι 2.546,93 μονάδων της προηγουμένης μέρας, καταγράφοντας υποχώρηση 19,59 μονάδων ή σε ποσοστό 0,77%.

Από τις 359 μετοχές που διακινήθηκαν, 88 κινήθηκαν ανοδικά, 222 καθοδικά, ενώ η τιμή 49 μετοχών παρέμεινε αμετάβλητη.

Τη μεγαλύτερη ποσοστιαία άνοδο σημείωσαν οι μετοχές των εταιρειών:

Εμπορικός Δεσμός (κο) +11,88%, Εμπορικός Δεσμός (π) +11,30%, Κυλινδρόμυλοι Παπαφίλη +9,17%, MLS +5,28%, Ιντεάλ (π) +4,67%, Ελτράκ +4,53%, Ναυτεμπορική +4,50%, Τεχνικές Εκδόσεις +3,91%, Φοίνιξ +3,41% και Marfin Com +3,29%.

Αντιθέτως τις μεγαλύτερες απώλειες σημείωσαν οι μετοχές των εταιρειών: ΒΙΣ (π) -9,6%, Γρηγόρης -6,09%, Βιοσώλ (κ) -5,80%, Κλωνατέξ (π) -5,13%, Κεράνης (π) -4,59%, Κλαουδάτος -4,55%, Ευρωσύμβουλοι -4,50%, Γιαννούσης -4,42%, Τσουκαρίδης -3,95% και Τεχνοδομή -3,89%.

Οι επιμέρους δείκτες διαμορφώθηκαν ως εξής:

Τραπεζικός:	4,535,41	-0,03%
Τηλεπικοινωνιών:	1.149,85	-2,15%
Ασφαλειών:	1.669,05	+0,72%
Επενδύσεων:	719,84	-1,14%
Κατασκευαστικών:	1.188,48	-0,64%
Βιομηχανιών:	1.506,37	-0,14%
Συμμετοχών:	2.396,15	-1,53%
Βασικών Μετάλλων:	807,45	-0,15%
Μη Μεταλλικών Ορυκτών:	1.026,55	-
Εκδόσεις- εκτυπώσεις:	427,67	-0,03%
Κλωστοϋφαντουργίας:	822,67	-0,36%
Λιανικού Εμπορίου:	778,07	-0,56%
Πληροφορικής:	849,81	-1,04%
Ειδών Λύσεων Πληροφορικής:	528,30	-0,89%
Χονδρικό εμπόριο:	649,27	-0,95%
Τρόφιμα- ποτά:	774,94	+0,31%
Παράλληλη Αγορά:	248,51	-0,71%

Η μεγαλύτερη συναλλακτική δραστηριότητα σημείωσαν οι μετοχές των εταιρειών: Κέκροψ με 41,18 εκατ. ευρώ, ΟΤΕ με 28,10 εκατ., Ελληνική Τεχνοδομική με 6,85 εκατ., Γρηγόρης με 5,79 εκατ., Αγροτική Ζωής με 5,76 εκατ. και Spider με 4,49 εκατ. ευρώ.

Η τιμή των μετοχών του δείκτη MSCI έκλεισε ως εξής:

Alpha Bank:	19,00
Coca Cola:	15,90
Eurobank:	14,64
Panafon:	6,20
Αλουμίνιο Ελλάδος:	34,08
Βιοχάλκο:	9,04
ΔΟΛ:	,28
Εθνική Τράπεζα:	25,44
ΕΛΠΕ:	6,58
Ελληνική Τεχνοδομική:	6,14
Εμπορική:	36,02
Επιχειρήσεις Αττικής:	4,66
ΕΥΔΑΠ:	6,54
Ιντρακόμ:	12,70
ΚΑΕ:	9,28
Μαϊλλης :	5,16
ΟΤΕ:	17,68
Τεχνική Ολυμπιακή:	3,04
Παπαστράτος:	14,70
Πειραιώς:	9,06
Τιτάν:	39,52
Motor Oil:	7,70
Folli-Follie:	20,92
Fourlis:	4,40



ΑΣΦΑΛΙΣΤΙΚΕΣ ΚΑΛΥΨΕΙΣ ΖΩΗΣ & ΥΓΕΙΑΣ
ΣΥΝΤΑΞΙΟΔΟΤΙΚΗ ΕΞΑΣΦΑΛΙΣΗ



Τι προσδοκίες έχετε στη ζωή σας;

Οι προσδοκίες για τη ζωή και το μέλλον σας είναι σύνθετες.
Στην ALICO AIG Life έχουμε δημιουργήσει παράδοση
με την ικανότητά μας να αναλύουμε τις ασφαλιστικές σας ανάγκες
και να τις καλύπτουμε αξιόπιστα.
Με βάση τη διεθνή τεχνογνωσία και την τεράστια ελληνική εμπειρία μας,
προδιαγράφουμε τον κόσμο σιγουριάς της «αυριανής ημέρας»
για σας και για την οικογένειά σας.

Επικοινωνήστε με ένα Ασφαλιστικό Σύμβουλο της ALICO AIG Life.
Θα απαντήσει με τον ιδανικό τρόπο στις προσδοκίες σας!

ΚΟΡΥΦΑΙΑ ΑΣΦΑΛΙΣΤΙΚΗ ΔΥΝΑΜΗ ΣΤΟΝ ΚΟΣΜΟ
No 1 ΔΙΕΘΝΗΣ ΑΣΦΑΛΙΣΤΙΚΗ ΕΤΑΙΡΙΑ ΖΩΗΣ ΣΤΗΝ ΕΛΛΑΔΑ

ALICO AIG Life
Η ΑΣΦΑΛΕΙΑ ΤΗΣ ΖΩΗΣ ΣΑΣ

ΓΡΑΦΕΙΟ ΡΟΔΟΥ: Ερυθρού Σταυρού 2 • Τηλ: (0241) 26.722

safe Security Access Fire Equipments

ΗΛΕΚΤΡΟΛΟΓΙΚΟ ΥΛΙΚΟ
ΕΦΑΡΜΟΓΕΣ ΑΥΤΟΜΑΤΙΣΜΩΝ BUS

ΣΥΣΤΗΜΑΤΑ ΠΥΡΑΣΦΑΛΕΙΑΣ
ΠΥΡΑΝΙΧΝΕΥΣΗ - ΚΑΤΑΣΒΕΣΕΙΣ
ΠΥΡΟΣΒΕΣΤΙΚΟ ΥΛΙΚΟ ΚΑΙ ΕΦΑΡΜΟΓΕΣ

ΠΥΡΑΝΤΟΧΕΣ ΠΟΡΤΕΣ
ΜΕΤΑΛΙΚΕΣ - ΞΥΛΙΝΕΣ
ΘΩΡΑΚΙΣΜΕΝΕΣ - ΥΑΛΟΠΙΝΑΚΑ

ΣΥΣΤΗΜΑΤΑ ΠΑΡΑΚΟΛΟΥΘΗΣΗΣ
ΚΛΕΙΣΤΟ ΚΥΚΛΩΜΑ ΤΗΛΕΟΡΑΣΗΣ
ΠΟΛΥΠΛΕΞΙΑ - ΚΑΤΑΓΡΑΦΗ HARD DISC
ΤΗΛΕΜΕΤΑΔΟΣΗ ΕΙΚΟΝΑΣ

ΣΥΣΤΗΜΑΤΑ ΑΣΦΑΛΕΙΑΣ
ΣΥΝΑΓΕΡΜΟΙ
ΕΛΕΓΧΟΣ ΠΡΟΣΒΑΣΗΣ (ACCESS)
ΑΝΤΙΚΛΕΠΤΙΚΕΣ ΜΠΑΡΕΣ

ΑΥΤΟΜΑΤΕΣ ΠΟΡΤΕΣ
ΓΚΑΡΑΖΟΠΟΡΤΕΣ
ΜΗΧΑΝΙΣΜΟΙ ΣΥΡΟΜΕΝΩΝ - ΑΝΟΙΓΟΜΕΝΩΝ ΠΟΡΤΩΝ
ΜΠΑΡΕΣ - ΤΗΛΕΧΕΙΡΙΣΜΟΙ

ΧΡΗΜΑΤΟΚΙΒΩΤΙΑ
ΟΙΚΙΑΣ - ΧΡΥΣΟΧΟΕΙΩΝ
ΘΥΡΙΔΕΣ ΞΕΝΟΔΟΧΕΙΩΝ

S.A.F.E. - Δ. ΚΑΨΑΣΚΗΣ & ΣΙΑ Ο.Ε.
ΦΙΛ. ΕΝΩΣΗΣ ΔΩΔ/ΣΙΩΝ 15 & ΑΝΑΣΤΑΣΙΑΔΗ
85100 ΡΟΔΟΣ
ΤΗΛ: 70321 - 70322 , FAX: 70326
E-MAIL : SAFE_RHODES @ YAHOO.GR

Διεξάγεται στις 28 και 29/4 στο Rodos Palladium στο πλαίσιο του έτους τουρισμού και οικολογίας

Συμπόσιο για τη Μεσόγειο και τον Τουρισμό, στη Ρόδο

Πριν τις εργασίες του, θα πραγματοποιηθεί στο νησί, και η ετήσια συνέλευση του SKAL στο οποίο και ανήκει η πρόταση για τη διοργάνωση. • Το προσωρινό πρόγραμμα εργασιών.



Τέτος που διανύουμε έχει χαρακτηριστεί ως "έτος τουρισμού και οικολογίας" και στο πλαίσιο εορτασμού του, πρόκειται να πραγματοποιηθούν πολλές εκδηλώσεις ποικίλου ενδιαφέροντος.

Η Ρόδος θα συμμετάσχει σ' αυτές τις εκδηλώσεις, με τη φιλοξενία και διοργάνωση, ενός από τα μεγαλύτερα διεθνή συνέδρια του είδους το οποίο θα συνδυάζει τον **τουρισμό** και την **οικολογία.**

Πρόκειται για το Συμπόσιο: **"Τουρισμός και Προστασία της Μεσογείου"** το οποίο θα πραγματοποιηθεί το διάστημα **28** και **29 Απριλίου** στο ξενοδοχείο **Rodos Palladium** (Φαληράκι).

Σύμφωνα με τα όσα έγιναν γνωστά, τις εργασίες του, θα παρακολουθήσουν επιστήμονες, ερευνητές, και στελέχη τουριστικών οργανισμών, όπως επίσης και όσοι εμπλέκονται με το αντικείμενο. Εκτός από τις χώρες της Μεσογείου θα πάρουν μέρος και άλλες από τη Σκανδιναβία και την υπόλοιπη Ευρώπη.

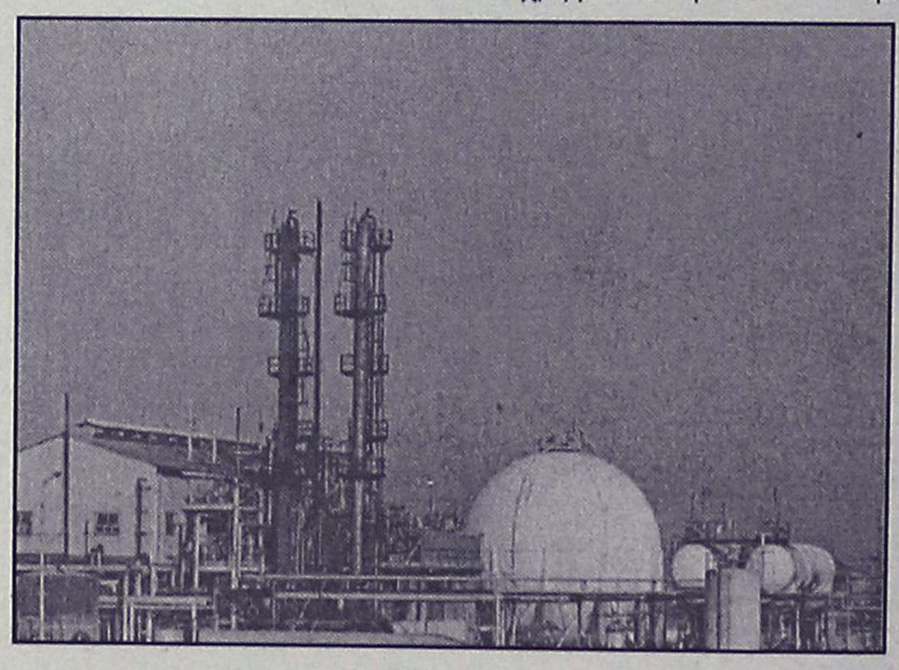

ΤΟ SKAL

Θα πρέπει να σημειωθεί ότι, η πρόταση να φιλοξενήσει η Ρόδος, το συνέδριο για τον τουρισμό και την προστασία της Μεσογείου ανήκει στο **SKAL Ρόδου** και την πρόεδρό του **Λίτσα Παπαθανάση**. Δύο μέρες πριν από το συνέδριο θα πραγματοποιηθεί στο νησί η ετήσια συνέλευση του **SKAL**, και πολλοί από τους συμμετέχοντες θα παραμείνουν στη Ρόδο για να πάρουν μέρος στο συνέδριο.

Μάλιστα, στα τέλη του προηγούμενου μήνα πραγματοποιήθηκε υπό την προεδρία του νομάρχη **Σ. Καραγιάννη** ειδική σύσκεψη στην οποία συμμετείχαν εκπρόσωποι φορέων που σχετίζονται με το θέμα. Μεταξύ αυτών ο **ΔΟΤ**, ο **ΠΡΟΤΟΥΡ**, ο **Δήμος Ροδίων**, **το Χημείο**, ο **ΥΣΡ**, κ.ά.

Οπως είχε τονίσει τότε ο **κ. Καραγιάννης** το συνέδριο έχει ως στόχο την ευαισθητοποίηση της κοινής γνώμης σε θέματα περιβάλλοντος και τη συνειδητοποίηση ότι η επιλογή των τουριστικών προορισμών είναι συνάρτηση της προστασίας και ανάδειξης του φυσικού περιβάλλοντος στις τουριστικές περιοχές της Μεσογείου, που ως κλειστή θάλασσα αντιμετωπίζει προβλήματα τα οποία χρήζουν αντιμετώπισης.

ΤΟ ΠΡΟΓΡΑΜΜΑ

Το προσωρινό πρόγραμμα του συνεδρίου έχει ως εξής:

Κυριακή 28 Απριλίου 2002
9.00 - 10.00 Προσέλευση – Εγγραφές
10.00 - 10.30 Χαιρετισμοί
Α! Ενότητα: Η Μεσόγειος του χθες και του σήμερα
10.30 - 11.00 «Η Μεσόγειος ως πηγή ζωής στους αρχαίους πολιτισμούς» **Δρ. Π. Κουσούλης, Πανεπιστήμιο Αιγαίου**
11.00 - 11.30 Διάλειμμα
11.30 - 12.00 «Διαμόρφωση Οικολογικής Συνείδησης» **Sashana Askjellerud**
12.00 - 12.30 «Μεσόγειος: Ένα εύθραυστο υποθαλάσσιο υποσύστημα» **Χρόνης Γεώργιος**, Εθνικό Κέντρο Θαλασσίων Ερευνών
12.30 - 13.00 «Πρόγνωση – Πρόβλεψη - Προστασία των ελληνικών θαλασσών – Σύστημα ΠΟΣΕΙΔΩΝ» **Σουκισιάν Τ. - Νίττης** Εθνικό Κέντρο Θαλασσίων Ερευνών
13.00 – 13.30 Συζήτηση
13.30 – 15.00 Γεύμα
Β! Ενότητα: **Διεθνείς και Εθνικές Συμβάσεις – Μέτρα για την προστασία του τουρίστα και της Μεσογείου**

15.00 – 15.30 Ισραήλ **Ουζι Γιαλλόν**
15.30 – 16.00 Τουρκία Prof. Dr. Tuncay **Neyisci Akdeniz University**
16.00 –16.30 Μάλτα **Christine Tanti**, Τμήμα Προστασία Περιβάλλοντος
16.30 Διάλειμμα
17.00 – 17.30 Κύπρος **Dr. Ιερείδης**
17.30 – 18.00 Συζήτηση
20.00 Δωδεκανησιακή βραδιά

Δευτέρα 29 Απριλίου 2002
10.00 – 10.20 «Αειφόρος Ανάπτυξη: Παρέμβαση σε κλειστή θαλάσσια περιοχή – Το παράδειγμα της Βαλτικής» **Dr.Bjorn Guterstam** Marine Biologist
10.20 – 10.40 TUI **Νίκος Παπαθανάσης**
10.40 – 11.10 «Μέτρα για την προστασία των Ελληνικών θαλασσών – Ελληνική Νομοθεσία» **Α. Λαζάρου** – Διεύθυνση Περιβάλλοντος Υπουργείου ΠΕΧΩΔΕ
10.10 – 11.30 «Ευαισθητοποίηση μαθητών /τριών στο θαλάσσιο οικοσύστημα: Η έρευνα προσεγγίζει την εκπαίδευση» **Μπαλάσκα, Χραμπάνης**
11.30- 12.00 Διάλειμμα
12.00 – 12.30 «Πρόγραμμα διαχείρισης υδατικού δυναμικού Ν. Δωδεκανήσου στα πλαίσια της αειφόρου ανάπτυξης» **Δρ. Σ. Καραγιάννης** –Νομάρχης Δωδεκανήσου
12.30 – 13.30 Συζήτηση – Παρεμβάσεις (Οικολόγοι – Εκπαίδευση κτλ)
13.30 Συμπεράσματα
14.00 Γεύμα

ΑΘΛΗΤΙΚΗ ΡΟΔΙΑΚΗ

ΣΑΒΒΑΤΟ
9 ΦΕΒΡΟΥΑΡΙΟΥ 2002

ΗΡΕΜΙΑ ΣΤΗ ΡΟΔΟ...



✓ Αφού πήραν έναντι οι ποδοσφαιριστές συνέχισαν χθες την προετοιμασία τους για το ματς με τον Κισσαμικό • Επανέρχονται στην ενδεκάδα οι Μπιγκό - Ανιάγκμπε • Αρχηγός αποστολής στην Κρήτη θα είναι ο Χρ. Ψέλλας ΣΕΛ. 31

ΤΟ ΕΝΔΙΑΦΕΡΟΝ ΣΤΟ ΕΘΝΙΚΟ ΣΤΑΔΙΟ

Ο πρωτοπόρος Διαγόρας υποδέχεται τον Ηρακλή Μ. για το πρωτάθλημα της Α' κατηγορίας. Ο Φοίβος 3-2 τον ΑΕΡΑ. ΣΕΛ. 17

ΑΓΡΙΟ ΞΥΛΟ

Οι του ΟΦ Ιστρίου επιτέθηκαν και χτύπησαν τον διαιτητή Διαμαντέα, ο οποίος διέκοψε στο 70' τον αγώνα με την Ασπίδα Σαλ. ΣΕΛ. 16

ΑΛΛΑΞΑΝ ΤΟΝ ΔΙΑΙΤΗΤΗ

Ο Αθανασιάδης δήλωσε κώλυμα για τον αγώνα Ιάλυσος - Ατσαλένιος και αντικαταστάθηκε από τον Σιδερή.

.....

ΜΕ ΑΠΟΥΣΙΕΣ Ο ΑΠΟΛΛΩΝ

Χτύπησε ο Αρχοντούλης για δεύτερη φορά, τιμωρημένος ο Χατζησταμάτης, αμφίβολοι Χατζηπέτρος, Σαλαμαστράκης. ΣΕΛ. 31

ΤΟΠΙΚΟ ΠΟΔΟΣΦΑΙΡΟ - Πωλήσεις Ακινήτων Κ. Διακογεωργίου

Άγριο ξύλο στα Κοσκινού

✔ *ΠΟΔΟΣΦΑΙΡΙΣΤΕΣ ΤΟΥ ΟΦΙ ΚΤΥΠΗΣΑΝ ΤΟ ΔΙΑΙΤΗΤΗ ΔΙΑΜΑΝΤΕΑ ΠΟΥ ΔΙΕΚΟΨΕ ΤΟ ΠΑΙΧΝΙΔΙ, ΟΦΙ-ΑΣΠΙΔΑ Σ. ΣΤΟ 71' ΚΑΙ ΣΤΗ ΣΥΝΕΧΕΙΑ ΜΕΤΑΦΕΡΘΗΚΕ ΣΤΟ ΝΟΣΟΚΟΜΕΙΟ*

✔ *ΜΕΤΑ ΤΗΝ ΤΙΜΩΡΙΑ ΤΟΥ ΞΑΝΘΟΥ ΣΙΓΟΥΡΗ ΘΕΩΡΕΙΤΑΙ ΠΛΕΟΝ ΚΑΙ Η ΑΠΟΒΟΛΗ ΤΟΥ ΟΦ ΙΣΤΡΙΟΥ*

Νέο κρούσμα με ξυλοδαρμό διαιτητή είχαμε χθες, αυτή τη φορά σε αγώνα γ' κατηγορίας.

Θύμα ο διαιτητής **Νίκος Διαμαντέας** με θύτες τους ποδοσφαιριστές του ΟΦ Ιστρίου. Τίποτα δεν προδίκαζε μια τέτοια εξέλιξη το χθεσινό παιχνίδι του α' ομίλου ανάμεσα στον ΟΦ Ιστρίου και την Ασπίδα Σ. που ξεκίνησε στις 5 μ.μ. στο γήπεδο Κοσκινού καθώς ήταν πολύ ήρεμο και το σκορ σχεδόν είχε κριθεί αφού η Ασπίδα κέρδιζε 2-0.

Ήταν το 71' όταν ο επόπτης **Γιοβάνι** σήκωσε το σημαιάκι του υποδεικνύοντας οφσάιντ σε μια επίθεση των φιλοξενούμενων, ο διαιτητής **Διαμαντέας** δεν αντιλήφθηκε το σημαιάκι του επόπτη και το παιχνίδι συνεχίστηκε.

Όμως ο ποδοσφαιριστής του ΟΦΙ, **Μιχάλης Καραγεωργίου** θεώρησε φρόνιμο να διαμαρτυρηθεί με έντονο τρόπο στο διαιτητή, ο οποίος τον προειδοποίησε ότι εάν δεν σταματήσει να διαμαρτύρεται θα τον αποβάλλει. Τελικά αυτός συνέχισε και έτσι του έδειξε την κόκκινη κάρτα.

Με το αντίκρυσμα της κόκκινης ο **Καραγεωργίου** όρμησε στο διαιτητή και τον γρονθοκόπησε, ενώ τον ακολούθησαν κι άλλοι συμπαίκτες του, που μιμήθηκαν το παράδειγμά του και έριξαν κι αυτοί μερικά κτυπήματα. Ο διαιτητής όπως ήταν φυσικό, αφού πρώτα ηρέμησε η κατάσταση με την παρέμβαση των ψυχραιμοτέρων, διέκοψε οριστικά το παιχνίδι γιατί δεν ένιωθε υγιής για να συνεχίσει. Στο Φ.Α. αναφέρεται το όνομα του **Καραγεωργίου** και του συμπαίκτη του, **Αυγουστάκη** οι οποίοι τώρα κινδυνεύουν με βαριά ποινή, όπως με βαριά ποινή κινδυνεύει και η ομάδα τους μετά το πρόσφατο παράδειγμα του **Ξάνθου.**

Μετά το κλείσιμο του Φ.Α. ο διαιτητής μεταφέρθηκε στο νοσοκομείο για πρώτες βοήθειες συνοδευόμενος από τον επόπτη . **Κόκκινο** καθώς και το μέλος της ΕΠΣΔ, **Γιώργο Νικολουδάκη** .

Τα τραύματα που εκφέρει ο **Νίκος Διαμαντέας** είναι στο κεφάλι και στο σβέρκο, αλλά μετά από ακτίνες που έβγαλε δεν διατρέχει κάποια ανησυχία

Περίπατο η Δόξα Ψ.

Στο μεταξύ χθες είχαμε κι άλλα δύο παιχνίδια του Β' ομίλου.

Συγκεκριμένα η πρωτοπόρον Δόξα Ψ. κέρδισε εύκολα στην έδρα της την Μεσαναγρό 6-1 ενώ στο Καρακόνερο ο Ιάλυσος '97 επικράτησε του Δωριέα με 4-0.

Η συνέχεια

Σήμερα έχουμε συνέχεια με άλλα τρία παιχνίδια του β' ομίλου ενώ αύριο ολοκληρώνεται το πρόγραμμα της κατηγορίας:

Αναλυτικά έχουμε:

Α' όμιλος (13η αγωνιστική)

ΑΥΡΙΟ

• Λυκ. Ιαλυσού (11.00): Ήλιος-Ταξιάρχης

Διαιτησία: *Γυφτόπουλος-Φουκάρας-Σιδηρόπουλος Α.*

Παρατηρητής: *Κουράνος*

• Αρχάγγελος (11.00): Πετρώνας-Ερμής

Διαιτησία: *Κατέρης-Βλάχας-Ζανεττής*

Παρατηρητής: *Εγγλέζος*

Παρ. διαιτησίας: *Καλαθενός*

• Καρακόνερο (15.00): Διαγόρας-Αρχάγγελος

Διαιτησία: *Πηδιάκης-Κετσές-Μοσχούς*

• Θεολόγος (15.00): Δαμάγητος-Ασκληπειό

Διαιτησία: *Φουκάρας-Κατσιδώνης Π.-Γυφτόπουλος*

Παρατηρητής: *Σταματίου*

Πέμπτη 14/2

• Σύμη (13.00): Σύμη-Αναγέννηση Ρ.

Παρατηρητής: *Γιανναράκης*

Β' ΟΜΙΛΟΣ (14η αγωνιστική)

ΣΗΜΕΡΑ

• Δαματριά (15.00): Δήμητρα-Νήσος Ρ.

Διαιτησία: *Μοσχούς-Γιοβάνι-Γυφτόπουλος*

Παρατηρητής: *Κυπραίος Θ.*

• Διμυλιά (15.00): Ατρόμητος-Πολύστρατος

Διαιτησία: *Κατσιδώνης Π.-Σιδηρόπουλος Α.-Διαμαντέας*

Παρατηρητής: *Παυλούς*

• Καρακόνερο (15.00): Ροδιακός-Ευκλής

Διαιτησία: *Χάλαντας-Βλάχας-Φουκάρας*

Παρατηρητής: *Μπακαρής*

Παρ. διαιτησίας: *Ερωτόκριτος*

ΑΥΡΙΟ

• Κρητηνία (15.00): Αλθαιμένης-Ηρακλής Λ.

Διαιτησία: *Σιδηρόπουλος Α.-Συμιακός-Διαμαντέας*

Παρατηρητής: *Σεβδαλάκης*

Ρεπό ο Αστέρας Π.

Γ' ΟΜΙΛΟΣ (8η αγωνιστική)

Αύριο

• Κάλυμνος (11.00): Ποσειδών Κ.-ΑΣΕΛ

Διαιτησία: *Ξιάρχος-Πλάτσης-Γιαλλούρης*

Παρατηρητής: *Γιαννικούρής*

• Κως (11.00): Ασκληπιός-Αναγέννηση Ασφ.

Διαιτησία: *Βασιλείου-Τατάς-Αλαχιώτης*

Παρατηρητής: *Χατζηζαχαρίου*

• Λέρος (12.00)) Δόξα Λ.-Βαθύ.

Διαιτησία: *Μαχαίρας-Πανάτος-Κακιάς*

Παρατηρητής: *Μαχαίρας*

• Πολυθώτης-Λειψοί (Αναβλήθηκε).

Ρεπό ο ΠΑΟ Κω.

ΤΙΜΩΡΙΕΣ ΤΗΣ ΤΕΔ

Σύμφωνα με σχετικό έγγραφο της Τοπικής Επιτροπής Διαιτησίας τιμωρήθηκαν οι πιο κάτω διαιτητές:

Α. **Μαχαίρας Θεοδ.** Με δέκα πέντε (15) ημερολογιακές ημέρες αποκλεισμό (23-1-έως 6-2-2002)

Β. **Φραγκίνης Μιχάλης** με δέκα (10) ημερολογιακές ημέρες αποκλεισμό (7-02-2002 έως 16-02-2002).



"Σπιτώνονται" οι μνηστήρες

"Σπιτώνονται" αυτή την εβδομάδα και οι τέσσερις ομάδες που αποτελούν το γκρουπ των πρωτοπόρων στην μεγάλη κατηγορία του τοπικού μας ποδοσφαίρου.

Ο Διαγόρας που σκοράρει κατά "ριπάς" (έχοντας μέσο όρο ένα γκολ κάθε 25 λεπτά) υποδέχεται τον Ηρακλή που για πέμπτη σερί αγωνιστική είναι αήττητος.

Ο Διγενής φιλοξενεί τον ουραγό Ανταγόρα που μακριά από την έδρα του δείχνει πιο μαχητικός παρά μέσα στην Κω.

Οι Κοσκινιάτες συνεχίζουν να έχουν μονοψήφιο αριθμό τερμάτων στο παθητικό τους, όμως η ΑΕ Κως που παίζει με τον Ευαγόρα τις τελευταίες οκτώ εβδομάδες είδε την μπάλα στα δίχτυα της μόνο μια φορά. Τέλος ο Φοίβος στους δύο τελευταίους αγώνες του έχασε πέντε ολόκληρους βαθμούς και με τον ΑΕΡΑ θα είναι μια καλή ευκαιρία να "ρεφάρει" κάπως το χαμένο έδαφος έχοντας σαν ένα από τα επιθετικά του όπλα έναν "βέρο" Αφαντενό, τον **Γιάννη Σπανό...** (το ματς αυτό επρόκειτο να γίνει χθες).

Στην ουρά, η τρίτη θέση από το τέλος που οδηγεί σε υποβιβασμό, αυτή τη στιγμή παίζεται μεταξύ των Ορφέα-Ευαγόρα-Θύελλα χωρίς αυτό να σημαίνει ότι οι άλλοι δύο ουραγοί Αγ. Γεώργιος, Ανταγόρας, έχουν πετάξει λευκή πετσέτα. Αντίθετα απομένουν ακόμα δώδεκα αγωνιστικές στις οποίες πολλά μπορούν να συμβούν.

Η προϊστορία

ΘΥΕΛΛΑ-ΒΑΤΙ

Στην μοναδική τους αναμέτρηση που ήταν μόλις την χρονιά που μας πέρασε οι Βατενοί είχαν πάρει την νίκη μέσα στη Πυλώνα με σκορ 2-0, χάρις στα τέρματα των **Μακρή, Διακοναστάση.**

ΔΙΑΓΟΡΑΣ-ΗΡΑΚΛΗΣ

Δύο στα δύο έχει ο γηραιός όταν υποδέχεται το συγκρότημα των Μαριτσών αλλά όλα κρίθηκαν στη διαφορά του ενός γκολ.

Συγκεκριμένα είχαμε:

Περ. 99-00: 3-2

Κουφομανώλης 2, **Φράγκος-Καρίκης** 2.

Περ. 00-01: 2-1

Σακκάς, Σάρλης-Μάνος

ΚΑΛΥΜΝΙΑΚΟΣ-ΑΝΑΓΕΝΝΗΣΗ

Δύο νίκες και μια ισοπαλία έχουν οι Καλύμνιοι όταν υποδέχονται τους Εμπωνιάτες.

Περ. 98-99: 2-0

Κασσάρας, Γερ. Μποϊλής.

Περ. 99-00: 2-2

Νικ. Βούης, Α. Βαβλάς (π)-**Καλλιγάς, Μιχ. Πολυχρόνης** (π).

ΠΕΡ. 00-101: 5-1

Νικ. Βούης 2, **Θ. Βαβλάς, Τρικοίλης, Παν. Βούης-Μ. Πολυχρόνης.**

ΔΙΓΕΝΗΣ-ΑΝΤΑΓΟΡΑΣ

Καθολική είναι η υπεροχή των Κοσκινιατών κόντρα στους Κώους με συνολικά γκολ 13-1.

Περ. 90-91: 4-0

Μουστάκας, Πατσάης, Γ. Μοσκιού, Φαλτσέτας.

Περ. 91-92: 3-1

Πολυχρόνης, Βογιατζής, Μουστάκας-Ι. Καραθωμάς.

Πρε. 92-93: 1-0

Οικονομάκης

Περ. 95-96: 5-0

Παντίδος 2, **Ψύλλου, Δημητρούλης, Γ. Μοσκιού.**

ΟΡΦΕΑΣ-ΑΓ. ΓΕΩΡΓΙΟΣ

Αήττητος είναι ο γηπεδούχος όταν αγωνίζεται κόντρα στους Μαλωνίτες.

Περ. 95-96: 1-0

Σακελάρης

Περ. 98-99: 2-2

Χειμωνέττος 2, **Κωνστάντουρας** (π.), **Παντίδος.**

Περ. 99-00: 2-0

Μερκ. Μαθιός, Ντρης

ΑΕΛ-ΚΛΕΑΝΘΗΣ

Στην μοναδική του επίσκεψη στο νησί της Λέρου (πέρυσι) ο Κλεάνθης γύρισε πίσω στο Παραδείσι έχοντας στις αποσκευές του νίκη με το "αγγλικό" σκορ 4-3.

Σκόρερ, οι **Ψαρρός** 2 (2π.), **Λουλουδιάς-Φαρμακίδης** 2 (1π), **Μιχ. Σπάρταλης, Χατζηγιώργης.**

Α.Ε. ΚΩΣ-ΕΥΑΓΟΡΑΣ

Μια φορά συναντήθηκαν στο νησί του Ιπποκράτη και οι γηπεδούχοι είχαν πάρει την νίκη με σκορ 5-3.

Ήταν η σαιζόν 96-97 και οι σκόρερ, ήταν οι **Χατζηγιαννίδης** 2 (2π.), **Σκαλέρης** 2, **Πιζάνιας-Ελ. Μαυρομούστακος** 3.

ΦΟΙΒΟΣ-ΑΕΡΑ

Μόλις ένα "Χ" είναι το μοναδικό θετικό αποτέλεσμα που πήραν οι Αφαντενοί μέσα στη Κρεμαστή τα τελευταία χρόνια.

Ο Φοίβος σε τέσσερα μεταξύ τους παιχνίδια σημείωσε συνολικά 16 γκολ και δέχθηκε 2.

Αναλυτικά είχαμε:

Περ. 90-91, 6-0

Φτάκλας 2, **Καραγεωργίου** 2, **Γαζής, Νικ. Πελεκάνος.**

Περ. 95-96: 6-1

Φ. Μπούρδας 3, **Λεντάκης, Τρούλης, Πότσος- Δημ. Καραγιάννης.**

Περ. 99-00: 3-0

Κλαδάκης, Δελαπόρτας, Παντίδος

Περ. 00-01: 1-1

Πότσος-Κυρ. Καλογήρου (π.)

ΡΑΣΗΤ ΜΑΡΑΣΛΗΣ





ΤΟΠΙΚΟ ΠΟΔΟΣΦΑΙΡΟ - Πωλήσεις Ακινήτων Κ. Διακογεωργίου

Στο προσκήνιο η Κως

✓ *ΔΥΟ ΑΓΩΝΕΣ ΤΗΣ 17ΗΣ ΑΓΩΝΙΣΤΙΚΗΣ ΓΙΝΟΝΤΑΙ ΣΗΜΕΡΑ ΜΕ ΤΟ ΠΥΛΙ ΝΑ ΥΠΟΔΕΧΕΤΑΙ ΤΗΝ ΚΑΤΤΑΒΙΑ ΚΑΙ ΤΟΝ ΝΙΚΑΓΟΡΑ ΤΗΝ ΑΣΠΙΔΑ ΑΠ.*

Με δύο συναντήσεις της 17ης αγωνιστικής ξεκινάει σήμερα το πρόγραμμα της β' κατηγορίας και με τις δύο να γίνονται στο νησί της Κω.

Νωρίς στις 11 π.μ. στο γήπεδο Πυλίου η ομώνυμη ομάδα υποδέχεται την ομάδα της Κατταβιάς. Και οι δύο ομάδες επιζητούν το θετικό αποτέλεσμα προκειμένου να απομακρυνθούν όσο γίνεται περισσότερο από την επικίνδυνη ζώνη.

Το άλλο σημερινό ματς γίνεται στις 3 μ.μ. στην Κέφαλο, με τον Νικαγόρα να φιλοξενεί την Ασπίδα Απ.

Οι γηπεδούχοι διανύουν περίοδο φόρμας και θέλουν τη νίκη περισσότερο για να μην κινδυνεύσουν στη συνέχεια με υποβιβασμό. Αντίθετα η Ασπίδα διεκδικεί με αξιώσεις μια θέση στην 1η τετράδα που οδηγεί στην άνοδο.

Αύριο θα πραγματοποιηθούν οι υπόλοιπες 4 συναντήσεις της αγωνιστικής. Αναλυτικά το πρόγραμμα:

ΣΗΜΕΡΑ

• **Πυλί (11.00):** Πυλί - Κατταβιά
Διαιτησία: *Πάνος - Παπαδόπουλος - Φεσσάρας*
Παρατηρητής: *Παριανός*
• **Κέφαλος (15.00):** Νικαγόρας - Ασπίδα Απ.
Διαιτησία: *Παπαδόπουλος, Πάνος, Αλαχιώτης*
Παρατηρητής: *Ιερομνήμων*

ΑΥΡΙΟ

• **Κάρπαθος (12.00):** Ποσειδών Κ. - Αρης
Διαιτησία: *Γιοβάνι - Βασιλαράκης - Κόκκινος*
Παρατηρητής: *Σπανός*
• **Καρδάμαινα (15.00):** Δόξα Κ. - Αντίμαχος
Διαιτησία: *Τατάς - Βασιλείου - Αλαχιώτης*
Παρατηρητής: *Μανιάς*
• **Αγ. Απόστολοι (15.00):** Ζευς - Απόλλων Απ.
Διαιτησία: *Πάνος - Μίχας - Ζανεττής*
Παρατηρητής: *Κυπραίος Θ.*
Παρ. διαιτησίας: *Στέργου*
• **Αρχίπολη (15.00):** Εθνικός - Αστέρας Μ.
Διαιτησία: *Ζανεττίδης - Γιαννούλης - Παπανικολάου.*
Παρατηρητής: *Κων/νου*
Παρ. διαιτησίας: *Σταματάκης*
• Ολυμπιακός - Κλεόβουλος (απεβλήθη ο Ολυμπιακός)
• Ξάνθος - Τήλος (απεβλήθη ο Ξάνθος)

Χλωμή νίκη

✔ *Χωρίς να ικανοποιήσει ο Φοίβος κέρδισε χθες στο ουδέτερο των Αγίων Αποστόλων τον ΑΕΡΑ 3-2*
✔ *Συνέχεια σήμερα με τον πρωτοπόρο Διαγόρα να υποδέχεται στο Εθνικό τον Ηρακλή, ενώ στην Κω, η Αθλητική Ενωση φιλοξενεί τον Ευαγόρα*

ΑΓ. ΑΠΟΣΤΟΛΟΙ

Αλλη μια κακή εμφάνιση πραγματοποίησε ο Φοίβος, μόνο που αυτή τη φορά δεν του στοίχισε. Χθες στο ουδέτερο γήπεδο των Αγίων Αποστόλων, στο άνοιγμα της "αυλαίας" της 19ης αγωνιστικής, κατάφερε να επιστρέψει ύστερα από δύο αγωνιστικές στις νίκες, κερδίζοντας τον ΑΕΡΑ 3-2.

Στο πρώτο ημίχρονο οι τυπικά γηπεδούχοι ήταν κάπως υποφερτοί.

Κατάφεραν να προηγηθούν νωρίς αλλά 3' πριν τη λήξη του ημιχρόνου ισοφαρίστηκαν και ενώ όλοι νόμιζαν ότι οι δύο ομάδες θα πήγαιναν στ' αποδυτήρια με το 1-1, οι Κρεμαστενοί τους διέψευσαν και μέχρι να σφυρίξει ο διαιτητής βρήκαν το δρόμο προς τα δίχτυα, άλλες δύο φορές, ανεβάζοντας το δείκτη του σκορ στο 3-1.

Στην επανάληψη οι ποδοσφαιριστές του Φοίβου επαναπαύθηκαν στο σκορ με αποτέλεσμα να μην προσφέρει καθόλου θέαμα.

Στο 87' ο ΑΕΡΑ καρδιοκτύπησε λίγο τους Κρεμαστενούς καθώς μείωσε σε 3-2 μπαίνοντας έστω και για λίγα λεπτά και πάλι στο παιχνίδι.

ΦΑΣΕΙΣ - ΓΚΟΛ

11'. Σέντρα του **Κουρδουνάκη, ο Τζήμας** με πλασέ έκανε το 1-0.

30'. Ο **Ζουρούδης** ανατράπηκε από τον **Αριζάνη** και ο διαιτητής έδειξε το σημείο του πέναλτι. Το εκτέλεσε ο **Κορνάρος** για να αποκρούσει όμως ο **Κουμνάκης.**

38'. Κεφαλιά του **Καλογήρου** σταμάτησε στο κάθετο δοκάρι.

42'. Νέα κεφαλιά και πάλι από τον **Καλογήρου**, η οποία τελικά ήταν εύστοχη, έκανε το 1-1.

43'. Ο **Ορφανίδης** επιχείρησε μπάσιμο από πλάγια έκανε την σέντρα σουτ και στην προσπάθειά του ο **Αριζάνης** να κόψει την μπάλα την έστειλε στα δίχτυα της ομάδας του (2-1).

45'. Σέντρα του **Κουρδουνάκη**, κεφαλιά του **Ζουρούδη** στο κάθετο, η μπάλα επέστρεψε στον **Κορνάρο** που εύκολα έκανε το 3-1.

87'. Ο **Καππάκας** εκτέλεσε κόρνερ και ο **Καλογήρου** με μονοκόμματο σουτ έκανε το τελικό 3-2.

92'. Ο **Ορφανίδης** μόνος απέναντι στον **Κουμνάκη** σούταρε άουτ.

93'. Ο **Σπανός** έδωσε πάσα στον **Δράκο** το πλασέ του οποίου κτύπησε στο οριζόντιο.

Διακρίθηκαν: Από τον μέτριο έως κακό Φοίβο άρεσε ο **Ορφανίδης** και κάπως οι **Μάτσης, Δράκος,** ενώ από τον ΑΕΡΑ οι **Καππάκας, Καλογήρου.**

Δεν απέφυγε τα λάθη η διαιτησία των **Κατσιδώνη Ε., Λάμπρου, Σάββενα.**

ΦΟΙΒΟΣ: *Σταματίου, Χριστοδούλου (70' Κυπριώτης), Λυριστής (78' Σπανός), Ζουρούδης, Κορνάρος (58' Μουδάτσος), Χαρικιόπουλος, Ορφανίδης, Τζήμας, Κουρδουνάκης, Δράκος, Μάτσης.*

ΑΕΡΑ: *Κουμνάκης, Διακίδης, Χιάμπολης, Αριζάνης, Γιαννουκάς Β., Γιορδαμνής (22' Κατσιδώνης), Γιώργου, Καππάκας, Καλογήρου, Λυριστής, Κοιλιάς.*

Η ΣΥΝΕΧΕΙΑ ΣΗΜΕΡΑ

Με άλλες έξι συναντήσεις συνεχίζεται σήμερα το πρόγραμμα της 19ης αγωνιστικής ημέρας και μέσα απ' αυτά έχουμε τον πρωτοπόρο Διαγόρα να υποδέχεται στο Εθνικό Στάδιο τον Ηρακλή.

Οι κυανέρυθροι δεν σκέφτονται τίποτα άλλο, εκτός από τη νίκη που θα τους διατηρήσει στην κορυφή.

Δύο ώρες νωρίτερα (1 μ.μ.) στο γήπεδο της Κω, η Αθλητική Ενωση έχει θεωρητικά εύκολη αποστολή, καθώς υποδέχεται τον αδύναμο Ευαγόρα. Ενδιαφέρον παρουσιάζει το ματς στην Πυλώνα, όπου η Θύελλα υποδέχεται τον Διαγόρα Β. με μοναδικό στόχο τη νίκη που θα την απομακρύνει κι' άλλο από την επικίνδυνη ζώνη.

Πολύ ενδιαφέρον παρουσιάζει και το παιχνίδι των Αγίων Αποστόλων ανάμεσα στον Ορφέα και τον Αγιο Γεώργιο. Και οι δύο ομάδες βρίσκονται σε δύσκολη θέση με τους Μαλωνίτες όμως να παίζουν το τελευταίο τους ουσιαστικά χαρτί, αφού με ήττα μένουν πολύ πίσω από τη ζώνη σωτηρίας.

Αγώνες έχουμε σήμερα και σε δύο νησιά.

Το ένα γίνεται στην Κάλυμνο με την τοπική ομάδα να υποδέχεται την Αναγέννηση, ενώ στη Λέρο, η ΑΕΛ φιλοξενεί τον Κλεάνθη.

Αναλυτικά το πρόγραμμα:

ΣΗΜΕΡΑ

• **Κως (13.00):** ΑΕ Κως - Ευαγόρας
Διαιτησία: *Πηδιάκης - Κακιάς - Γιαλλούρης*
Παρατηρητής: *Μανιάς*
• **Πυλώνα (15.00):** Θύελλα - Διαγόρας Β.
Διαιτησία: *Κατέρης - Κόκκινος - Συμιακός*
Παρατηρητής: *Χουρδάς*
Παρ. διαιτησίας: *Χατζημανώλης*
• **Εθνικό (15.00):** Διαγόρας - Ηρακλής Μ.
Διαιτησία: *Κατσιδώνης Ε. - Λάμπρου - Γιαννούλης*
Παρατηρητής: *Παπαεμμανουήλ*
Παρ. διαιτησίας: *Ζαχαριάδης*
• **Κάλυμνος (15.00):** Καλυμνιακός - Αναγέννηση
Διαιτησία: *Τατάς - Ξιάρχος - Πλάτσης*
Παρατηρητής: *Κουντούρης*
Παρ. διαιτησίας: *Φραγκίνης Στ.*
• **Αγ. Απόστολοι (15.00):** Ορφέας - Αγ. Γεώργιος
Διαιτησία: *Παπανικολάου - Ζανεττής - Μίχας*
Παρατηρητής: *Λέργος*
Παρ. διαιτησίας: *Κωνσταντίνου*
• **Λέρος (15.00):** ΑΕΛ - Κλεάνθης
Διαιτησία: *Ζανεττίδης - Βασιλείου - Πανάτος*
Παρατηρητής: *Καρπαθάκης*
Παρ. διαιτησίας: *Καστής*

ΑΥΡΙΟ

• **Κοσκινού (12.00):** Διγενής - Ανταγόρας
Διαιτησία: *Παπαδόπουλος - Λάμπρου - Κατσιδώνης*
Παρατηρητής: *Δημητράς Δ.*
Παρ. διαιτησίας: *Σακελλαρίδης*

ΕΦΗΒΙΚΟ ΠΡΩΤΑΘΛΗΜΑ

Τα παιχνίδια του διημέρου:

Α' ΟΜΙΛΟΣ (19η αγωνιστική)

ΣΗΜΕΡΑ

• **Κρεμαστή (13.00):** Φοίβος - ΑΕΡΑ *(Κετσές)*
• Απόλλων Κ. - Διαγόρας Β. (απεβλήθη ο Απόλλων)

Β' ΟΜΙΛΟΣ (17η αγωνιστική)

• Ζευς - Αρχάγγελος (απεβλήθη ο Αρχάγγελος)
• Ηλιος - Κατταβιά (αναβλήθηκε)

ΕΞ ΑΝΑΒΟΛΗΣ

ΣΗΜΕΡΑ

• **Αρχάγγελος (13.00):** Αρης - Αστέρας Π. *(Γκιούντιτσε)*


Delta

ΔΙΑΜΑΝΤΕ ΕΡΓΑΛΕΙΑ
ΚΟΦΤΗ ΧΕΙΡΟΣ
6ο χλμ.Ρόδου Λίνδου
Συγκρότημα Μανουσέλη
ΔΙΑΤΡΗΤΙΚΑ
ΔΙΑΜΑΝΤΟΤΡΥΠΟΤΕΧΝΙΚΗ ΡΟΔΟΥ
ΑΔΑΜΑΝΤΟΦΟΡΟΙ ΔΙΣΚΟΙ ΚΟΠΗΣ ΓΙΑ ΓΡΑΝΙΤΗ, ΜΑΡΜΑΡΟ ΤΟΥΒΛΟ κ.τ.λ.


ΑΡΜΟΚΟΦΤΕΣ
ΤΡΥΠΑΜΕ
ΚΟΒΟΥΜΕ
ΣΠΑΜΕ

ΧΩΡΙΣ ΣΚΟΝΕΣ
ΡΩΓΜΕΣ
ΜΕΡΕΜΕΤΙΑ
ΠΩΛΗΣΕΙΣ
&
ΕΚΤΕΛΕΣΕΙΣ ΕΡΓΑΣΙΩΝ
Η ΠΟΛΥΧΡΟΝΗ ΜΑΣ ΠΕΙΡΑ ΣΤΟ ΕΞΩΤΕΡΙΚΟ ΜΑΣ ΔΙΝΕΙ ΤΗ ΔΥΝΑΤΟΤΗΤΑ ΝΑ ΒΡΙΣΚΟΥΜΕ ΛΥΣΗ ΕΚΕΙ ΠΟΥ ΟΙ ΑΛΛΟΙ ΣΗΚΩΝΟΥΝ ΤΑ ΧΕΡΙΑ ΨΗΛΑ!
ΤΗΛΕΦΩΝΗΣΤΕ ΜΑΣ
(0241) 69022 - 77986
ΚΙΝΗΤΟ: 0944 380562
ΥΠΕΥΘΥΝΟΣ
Μαρκος Τσεσμετζής

TRAVEL EMMANUEL
ΘΕΛΕΤΕ ΟΙ ΔΙΑΚΟΠΕΣ ΣΑΣ ΝΑ ΣΥΝΔΥΑΣΘΟΥΝ ΦΘΗΝΑ ΚΑΙ ΠΟΙΟΤΙΚΑ:
EMMANUEL TRAVEL
ΘΕΛΕΤΕ ΝΑ ΤΑΞΙΔΕΨΕΤΕ ΜΕ ΑΣΦΑΛΕΙΑ ΚΑΙ ΦΘΗΝΑ...
EMMANUEL TRAVEL
ΕΙΜΑΣΤΕ ΠΑΝΤΑ ΣΤΗΝ ΔΙΑΘΕΣΗ ΣΑΣ ΓΙΑ ΤΗΝ ΚΑΛΥΤΕΡΗ ΕΞΥΠΗΡΕΤΗΣΗ ΣΑΣ.
ΦΘΗΝΕΣ ΤΙΜΕΣ ΓΙΑ ΕΥΡΩΠΗ ΣΕ ΣΥΝΕΡΓΑΣΙΑ ΜΕ ΤΙΣ ΚΑΛΥΤΕΡΕΣ ΑΕΡΟΠΟΡΙΚΕΣ ΤΣΑΡΤΕΡ ΕΤΑΙΡΕΙΕΣ
ΕΙΣΙΤΗΡΙΑ ΠΛΟΙΩΝ 20% ΕΚΠΤΩΣΗ ΓΙΑ ΕΙΣΙΤΗΡΙΑ ΜΕΤ' ΕΠΙΣΤΡΟΦΗΣ
ΕΙΣΙΤΗΡΙΑ ΟΛΥΜΠΙΑΚΗΣ-ΕΙΔΙΚΕΣ ΤΙΜΕΣ ΓΙΑ ΝΕΟΥΣ ΚΑΙ ΥΠΕΡΗΛΙΚΕΣ-ΟΙΚΟΓΕΝΕΙΑΚΕΣ ΠΡΟΣΦΟΡΕΣ
ΚΡΑΤΗΣΕΙΣ ΞΕΝΟΔΟΧΕΙΩΝ
ΕΚΔΟΣΕΙΣ ΔΙΑΒΑΤΗΡΙΩΝ
ΕΚΔΡΟΜΕΣ ΓΙΑ ΟΛΟ ΤΟΝ ΚΟΣΜΟ
ΠΑΝΤΑ ΚΟΝΤΑ ΣΑΣ ΓΙΑ ΤΗΝ ΚΑΛΥΤΕΡΗ ΕΞΥΠΗΡΕΤΗΣΗ ΣΑΣ
ΠΛΗΡΟΦΟΡΙΕΣ
ΤΗΛ: 93630-93625-94385
FAX: 91748
ΙΕΡΟΥ ΛΟΧΟΥ 1 ΙΑΛΥΣΟΣ ΡΟΔΟΣ
ΥΠΕΥΘΥΝΟΣ: ΜΑΝΩΛΗΣ ΜΑΧΑΙΡΑΚΗΣ

ΡΕΠΟΡΤΑΖ

Απ' όλο το νησί

✓ ΘΑ ΠΕΡΑΣΕΙ Ο 8ος ΔΙΕΘΝΗΣ ΠΟΔΗΛΑΤΙΚΟΣ ΓΥΡΟΣ ΡΟΔΟΥ

Παρουσία των εμπλεκομένων στη διοργάνωση φορέων, έγινε από την οργανωτική επιτροπή η παρουσία των ετάπ του 8ου διεθνούς ποδηλατικού γύρου Ρόδου, που θα γίνει από 20 έως 24 Φεβρουαρίου του 2002 (συνολικής απόστασης 583,5 χιλιομέτρων).

Στις 20 Φεβρουαρίου θα πραγματοποιηθεί ο αγώνας ατομικής χρονομέτρησης (πρόλογος), συνολικής απόστασης 3,4 χιλιομέτρων, σε κεντρικούς δρόμους της πόλης.

Στις 21 Φεβρουαρίου θα γίνει το πρώτο ετάπ (136,4 χλμ.) στη διαδρομή: Ρόδος, Ασγούρου, Φαληράκι, Αφάντου, Αρχάγγελος, Χαράκι, Κάλαθος, Πυλώνα, Λάρδος, Ασκληπειό, Γενάδι, Βάτι, Απολακκιά, Μονόλιθος, Σιάνα, Κρητηνία, Μανδρικό, Καλαβάρδα, Φάνες, Σορωνή, Θεολόγος, Παραδείσι, Κρεμαστή, Ιαλυσός, Ρόδος.

Την επόμενη (22 Φεβρουαρίου) θα γίνει το 2ο ετάπ (122,1 χλμ.) στη διαδρομή: Ρόδος, Φαληράκι, Αφάντου, Κολύμπια, Αρχίπολη, Ελεούσα, Πλατάνια, Έμπωνα, Κρητηνία, Μανδρικό, Καλαβάρδα, Θολός, Κρεμαστή, Ιαλυσός, Ρόδος.

Το 3ο ετάπ (158,9 χλμ.) έχει προγραμματιστεί στις 23 Φεβρουαρίου και περιλαμβάνει τη διαδρομή: Ρόδος, Ιαλυσός, Θολός, Καλαβάρδα, Κάμιρος, Κρητηνία, Σιάννα, Άγιος Ισίδωρος, Έμπωνα, Προφήτης Ηλίας, Ελεούσα, Αρχίπολη, Κολύμπια, Αφάντου, Φαληράκι, Τσαΐρι, Παστίδα, Ιαλυσός, Ρόδος.

Το 4ο και τελευταίο ετάπ (136,4 χλμ.) θα γίνει στις 24 Φεβρουαρίου. Περιλαμβάνει τη διαδρομή: Ρόδος, Ιαλυσός, Παραδείσι, Καλαμώνα, Πεταλούδες, Ψίνθος, Καλυθιές, Τσαΐρι, Κρεμαστή, Ιαλυσός και θα ολοκληρωθεί με σιρκουί στην πόλη της Ρόδου.



Αναβολή αγώνα βόλλεϋ

✓ Τρία παιχνίδια διεξάγονται σήμερα

Η Τοπική Επιτροπή Βόλλεϋ ανέβαλε χθες ένα παιχνίδι για τα τοπικά πρωταθλήματα. Συγκεκριμένα το προγραμματισμένο για αύριο το απόγευμα στο Βενετόκλειο (16.00) παιχνίδι ανάμεσα στον Ροδιακό και τον Ήλιο για το παιδικό πρωτάθλημα αναβλήθηκε.

Τα σημερινά παιχνίδια έχουν ως εξής:

Κλειστό Κρεμαστής (15.00): Κλεάνθης-Ήλιος (Νεανίδων)

Κλειστό Κρεμαστής (17.00): Κλεάνθης-Διαγόρας (Παιδικό)

Κλειστό Ιαλυσού (18.00): Ήλιος-Ροδιακός (Εφήβικό).

Αγώνες για παιδιά

✓ Τους διοργανώνει για τα κατηχητικά σχολεία ο ΓΑΣ Ρόδου "Η ΥΓΕΙΑ"

Με τους αθλητικούς κανονισμούς και με επίσημους κριτές στίβου, θα γίνουν σήμερα οι πρώτοι αγώνες στίβου, όλων των κατηχητικών σχολείων Ρόδου, για παιδιά που δεν ανήκουν σε συλλόγους. Ο "Υγείας" θέλει να δώσει την ευκαιρία σ' αυτά τα παιδιά, να γευθούν την ομορφιά της σωματικής άσκησης μέσα στο στάδιο, που παράλληλα με την άσκηση του πνεύματος και της ψυχής που είναι αναπόσπαστο κομμάτι της προσωπικότητας του κάθε ανθρώπου, να ολοκληρωθούν σαν άτομα. Αυτοί οι αγώνες γίνονται από τον ΓΑΣ Ρόδου η "Υγεία" με την στήριξη της ΕΑΣ ΣΕΓΑΣ Δωδ/σου την αιγίδα της Ιεράς Μητρόπολης Ρόδου, και συνδιοργανωτή το ΝΑΟ Δωδ/σου. Οι αγώνες θα ξεκινλησουν στις 3 μ.μ. και παρακαλούνται τα παιδιά που θα συμμετάσχουν να βρίσκονται στο βοηθητικό στάδιο στις 2 μ.μ. Γονείς χαρά για τα ίδια σας τα παιδιά και τους διοργανωτές είναι πάντα η παρουσία σας. Οι αθλητές-αθλήτριες φέρουν την ευθύνη για την ιατρική τους εξέταση. Θα έχουν έπαθλα αυτοί οι αγώνες! Ο πρώτος-πρώτη κάθε αγωνίσματος θα πάρει κύπελλο, μετάλλιο, δίπλωμα. Οι 2οι, 3οι μετάλλιο, δίπλωμα και όσοι λάβουν μέρος αναμνηστικό δίπλωμα και φανελάκι. Εξάλλου σήμερα και αύριο στο στάδιο Ειρήνης και Φιλίας διεξάγεται το πανελλήνιο πρωτάθλημα σύνθετων αγωνισμάτων. Σ' αυτούς τους αγώνες θα πάρει μέρος ο δεκαθλητής Βαλκανιονίκης Νεκτάριος Γιαλλουράκης. Την Κυριακή 10-2-2002 στα Τρίκαλα που γίνεται το πανελλήνιο πρωτάθλημα ανώμαλου δρόμου ο Υγείας παίρνει μέρος με τον αθλητή του **Πανορμίτη Κουρμαδιά.**

Η ΑΓΩΝΟΔΙΚΟΣ ΕΠΙΤΡΟΠΗ

Από τον σύνδεσμο κριτών ορίστηκε η αγωνόδικη επιτροπή για την ημερίδα που διοργανώνει σήμερα το απόγευμα στις 15.00 ο ΓΑΣ "ΥΓΕΙΑ".

Οι κριτές που θα πρέπει να βρίσκονται 15' λεπτά νωρίτερα στο στάδιο στίβου ο "ΔΙΑΓΟΡΑΣ" είναι:

Μαδωνή Μαρία, Μώρος Γιάννης, Κακούσιου Μαρία, Παπακαλοδούκα Φούλα, Καστρουνή Ειρήνη, Γουλάς Αναστάσης, Καστελλοριού Έφη, Σταυρίδου Μαρία, Βαρδάκης Δημήτρης, Σιούτης Μιχάλης, Μαγκαφάς Γιάννης, Χατζηνικολάου Σάββας, Χατζηνικολάου Τσαμπίκος.

Paradise Gym

ενα περιβάλλον αρμονίας & ομορφιάς για να ξαναβρείτε τη φόρμα και τη ζωντάνια σας

ΓΥΜΝΑΣΤΙΚΗ – ΘΑΛΑΣΣΟΘΕΡΑΠΕΙΑ –ΑΕΡΟΜΠΙΚ
ΚΑΡΑΤΕ – ΧΑΜΑΜ – ΣΑΟΥΝΑ – ΥΔΡΟΜΑΣΑΖ
ΜΑΣΑΖ – ΡΕΦΛΕΞΟΛΟΓΙΑ – ΚΛΕΙΣΤΗ ΠΙΣΙΝΑ

ΠΡΟΣΦΟΡΕΣ

ΣΥΝΔΡΟΜΕΣ ΓΙΑ
3 ΜΗΝΕΣ 161.40 € 55.000 ΔΡΧ
6 ΜΗΝΕΣ 264.13 € 90.000 ΔΡΧ
12 ΜΗΝΕΣ 411 € 140.000ΔΡΧ

10 ΜΑΣΑΖ ΑΡΩΜΑΤΟΘΕΡΑΠΕΙΑΣ
147 € 50.000 ΔΡΧ

ΠΡΟΣΦΟΡΑ 10 ΘΑΛΑΣΣΟΘΕΡΑΠΕΙΕΣ
206 € 70.000 ΔΡΧ

ΔΕΚΤΕΣ ΠΙΣΤΩΤΙΚΕΣ ΚΑΡΤΕΣ VISA (10 ΑΤΟΚΕΣ ΔΟΣΕΙΣ)

TEST PRODIET

ΑΝΟΙΧΤΟ ΚΑΙ ΤΟΝ ΧΕΙΜΩΝΑ – PARADISE ROYAL MARE ΤΗΛ. 62481 - ΓΥΜΝΑΣΤΗΣ: ΤΙΜΟΛΕΩΝ ΧΡΙΣΤΟΔΟΥΛΟΥ

ΜΙΚΡΕΣ Αγγελίες

Για τις αγγελίες σας, απευθύνεσθε στα γραφεία μας ή στα τηλέφωνα: 22210, 75230

ΟΙ ΑΓΓΕΛΙΕΣ ΤΗΣ ΡΟΔΙΑΚΗΣ παρουσιάζονται και στο site www.anaggelies.gr

ΣΑΒΒΑΤΟ 9 ΦΕΒΡΟΥΑΡΙΟΥ 2002 — Η ΡΟΔΙΑΚΗ

ΕΝΟΙΚΙΑΣΕΙΣ ΑΚΙΝΗΤΩΝ & ΕΠΙΧΕΙΡΗΣΕΩΝ

ΕΝΟΙΚΙΑΖΟΝΤΑΙ: α) αποθήκη 135 τ.μ. επί της Αθηνών 10 και Φλώρινας γωνία, β) STUDIO επιπλωμένο ρετιρέ επί της Αθηνάς 10 και Φλώρινας γωνία. Πληρ. τηλ. 37127. AE43852

ΓΚΑΡΣΟΝΙΕΡΑ, επιπλωμένη με κήπο και ηλ. θερμοσίφωνα επί της λεωφόρου Ελευθερίας 18 στην Κρεμαστή (πλάϊ στο ξεν/χείο MARIE TIME). Πληρ. τηλ. 02410/21335. AE43851

ΜΕΖΟΝΕΤΑ ΣΕ ΑΛΛΟΔΑΠΟΥΣ. ΕΝΟΙΚΙΟ 200.000 ΔΡΧ. ΓΙΑ 4 ΑΤΟΜΑ. ΠΛΗΡ. ΤΗΛ. 02410/78569.

ΓΚΑΡΣΟΝΙΕΡΑ επιπλωμένη στην οδό Δρακίδου 26 (περιοχή Μητρόπολης). Πληρ. τηλ. 02410/61716. AE43849

ΖΗΤΕΙΤΑΙ ΠΡΟΣ ΕΝΟΙΚΙΑΣΗ, από το Γενικό Προξενείο Τουρκίας στη Ρόδο, κατά προτίμηση μονοκατοικία 250 τ.μ. περίπου με κλειστό γκαράζ, κήπο ή και διαμέρισμα ευρύχωρο 250 τ.μ. περίπου με μεγάλες βεράντες. Πληρ. τηλ. (02410)23362 εργάσιμες ώρες, (02410)94371 λοιπές ώρες στα Αγγλικά και 0942296696 όλες τις ώρες. AE43865

ΚΑΤΑΣΤΗΜΑ επί της Θεμ. Σοφούλη 8, κατάλληλο δι' οποιαδήποτε χρήση. Πληρ. τηλ. 0241020079. AE43814

ΚΑΤΑΣΤΗΜΑ 165 Τ.Μ. ΜΕ ΔΥΟ ΠΑΤΑΡΙΑ 16,5 Τ.Μ. ΤΟ ΚΑΘΕΝΑ. ΟΔΟΣ ΠΑΠΑΛΟΥΚΑ 49Β ΡΟΔΟΣ. ΠΛΗΡ. ΤΗΛ.: 0942790896. ΠΕ43813

ΓΚΑΡΣΟΝΙΕΡΑ αποτελούμενη από ένα κυρίως δωμάτιο, προθάλαμο, WC και μπαλκόνι, κατάλληλη μόνο για επαγγελματική χρήση (γραφείο, ιατρείο κ.λπ.) στην οδό Κων/νου Παλαιολόγου 105 (Πάρκο Αγίου Ιωάννου) στον 1ο όροφο. Πληρ. κυρία Ευαγγελία, τηλ. 02140/81540, 82400. ΧΑΕ07021

ΔΙΑΜΕΡΙΣΜΑ στο 1ο όροφο, Καρακόνερο, με 3 υπνοδωμάτια, εντοιχισμένη κουζίνα, σαλοτραπεζαρία. πλήρες επιπλωμένο. Πληρ. τηλ. 0244051632. AE43839

ΓΚΑΡΣΟΝΙΕΡΕΣ ΕΠΙΠΛΩΜΕΝΕΣ ΣΤΗΝ ΟΔΟ ΚΑΠΟΔΙΣΤΡΙΟΥ 41 (ΠΕΡΙΟΧΗ ΑΓ. ΓΕΩΡΓΙΟΥ ΚΑΤΩ). ΠΛΗΡ. ΤΗΛ. 02410/31138. ΧΠΕ07020

ΚΑΤΑΣΤΗΜΑ 40 τ.μ. επί της οδού Δημητρίου Αναστασιάδη 2 Ανάληψη, με τουαλέτα, (απέναντι από τη Ροδιακή Πληροφορική). Πληρ. τηλ. 28395, 29926 κ. Νίκος, 0944/556903. AE43837

ΓΚΑΡΣΟΝΙΕΡΑ επιπλωμένη, με μπαλκονάκι και ανεξάρτητη είσοδο στα Κοσκινού. Κατάλληλη για ένα άτομο. Πληρ. τηλ. 62004. AE43836

STUDIOS στην περιοχή Ανω Ροδίνι. Πληρ. τηλ. 78775, 0944/876669 (μετά τις 15.00). AE43835

ΚΑΤΑΣΤΗΜΑ, γωνιακό, στην Ιαλυσό, 75 τ.μ. με αυλή 102 τ.μ. Πληρ. στα τηλέφωνα 0241093842, 010973392 και 0946625316. AE43812

ΓΚΑΡΣΟΝΙΕΡΕΣ, επιπλωμένες στην Κρεμαστή. Πληρ. τηλ. 0944100186. AE43811

ΓΚΑΡΣΟΝΙΕΡΑ, επιπλωμένη β' ορόφου στην Ανάληψη, επί της Αποστ. Παύλου. Πληρ. τηλ. 0241032097 ώρες 15.00 και 22.00 μ.μ. AE43810

ΚΑΤΑΣΤΗΜΑ, 35 τ.μ. έναντι εισόδου Ηλέκτρα Παλλάς, στην παραλία Ιαλυσού με χώρο αυλής κατάλληλο για κάθε τουριστική χρήση. Ενοίκιο 50.000 δρχ. Πληρ. τηλ. 37624 και 0946-234678. AE43807

ΚΑΤΑΣΤΗΜΑ, κατάλληλο για επιχείριση Μίνι Μάρκετ ή άλλο είδος στην τουριστική-ξενοδοχειακή περιοχή Νεοχωρίου Ρόδου. Πληρ. στο τηλ. 31775. AE43809

ΚΑΤΑΣΤΗΜΑ, 50 τ.μ. περίπου με w.c. στην Ανάληψη, κατάλληλο για οποιαδήποτε χρήση. β) Αποθήκη 200 τ.μ. με δική της ράμπα. Πληρ. τηλ. 63146-65638-0932551397. AE43808

ΒΙΟΤΕΧΝΙΚΟ κτίριο 2.500 τ.μ. στη Λεωφόρο Καλλιθέας με μηνιαίο μίσθωμα 2.500.000 δρχ.-7336,76 Ευρώ. Πληροφορίες "ΕΥΡΩΚΤΗΜΑΤΙΚΗ"-Ιωάννης και Μιχάλης Ευσταθίου, τηλ. 0241073819 και 74917 κιν. 0944/374546 και 0945/292030. AE43806

ΙΑΤΡΕΙΟ, 64 τ.μ. στην οδό 28ης Οκτωβρίου με μηνιαίο μίσθωμα 100.000 δρχ.-293,47 Ευρώ. Πληροφορίες "ΕΥΡΩΚΤΗΜΑΤΙΚΗ"-Ιωάννης και Μιχάλης Ευσταθίου, τηλ. 0241073819 και 74917 κιν. 0944/374546 και 0945/292030. AE43805

ΚΑΤΑΣΤΗΜΑ, 44 τ.μ. στην οδό Ερυθρού Σταυρού με μηνιαίο μίσθωμα 100.000 δρχ.-293,47 Ευρώ. Πληροφορίες "ΕΥΡΩΚΤΗΜΑΤΙΚΗ"-Ιωάννης και Μιχάλης Ευσταθίου, τηλ. 0241073819 και 74917 κιν. 0944/374546 και 0945/292030. AE43803

ΔΙΑΜΕΡΙΣΜΑΤΑΚΙΑ επιπλωμένα στο κέντρο της πόλης, μέχρι τέλος Ιουνίου '02. Πληρ. τηλ. 02410 38932 AE43779

ΕΝΟΙΚΙΑΖΕΤΑΙ

Ξενοδοχείο Ε' κατηγορίας 40 κλινών σε καλή τοποθεσία στο Φαληράκι και με 150 τ.μ. αυλή με άδεια λειτουργίας για Cafeteria η οποία μπορεί να μετατραπεί και σε άδεια για SNACK BAR και εστιατορίου.

Πληρ. τηλ. 0932-238837

ΕΝΟΙΚΙΑΖΕΤΑΙ

ΗΜΙΥΠΟΓΕΙΟΣ ΑΠΟΘΗΚΗ 150 τ.μ. ΜΕ ΡΑΜΠΑ ΣΤΗΝ ΙΑΛΥΣΟ.

Πληρ. τηλ. 02410-94074 και 0944972977

ΕΝΟΙΚΙΑΖΕΤΑΙ

Ρόδος Κέντρο-100 Χουρμαδιές
χώρος για rent a car
Περιλαμβάνει αυλή 230 τ.μ.
και χώρο για γραφεία 35 τ.μ.

Πληρ. τηλ. 097/2120816

ΚΤΗΜΑΤΟΜΕΣΙΤΙΚΟ ΓΡΑΦΕΙΟ - REAL ESTATE AGENCY

ΕΚΤΙΜΗΣΕΙΣ-ΑΓΟΡΕΣ-ΠΩΛΗΣΕΙΣ
ΚΑΤΑΣΤΗΜΑΤΑ
ΟΙΚΟΠΕΔΑ-ΧΩΡΑΦΙΑ
ΚΤΗΜΑΤΙΚΕΣ-ΣΥΜΒΟΥΛΕΣ
ΕΝΟΙΚΙΑΣΕΙΣ-ΔΙΑΧΕΙΡΙΣΕΙΣ
ΣΠΙΤΙΑ-ΔΙΑΜΕΡΙΣΜΑΤΑ

Vitzileos

ΜΑΡΙΟΣ Κ. ΒΙΤΖΗΛΑΙΟΣ
Μεσίτης Αστικών Συμβάσεων - Real Estate Agent

Εθν. Μακαρίου 45 - 3ος όροφος
Τηλ.: 0241-24900 25545.
Fax: 25544 Κιν.: 0932-704919

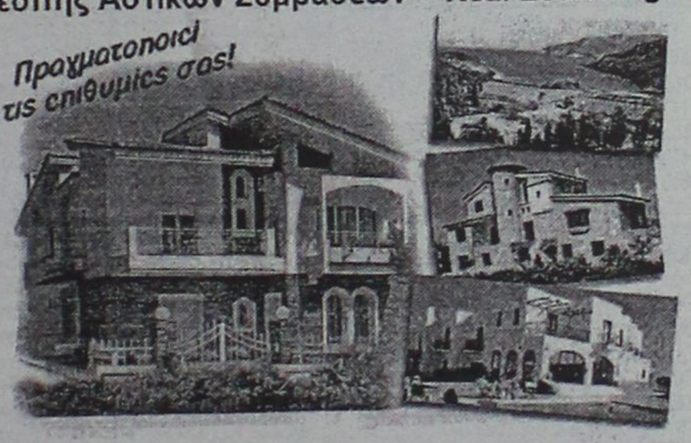

ΚΑΤΑΣΤΗΜΑΤΑ, ΓΡΑΦΕΙΑ, ΕΠΙΧΕΙΡΗΣΕΙΣ

	ΔΡΧ.	EYR
Επιχείρηση-Πλυντήρια-Στεγνωτήρια σε πλήρη λειτουργία	7.000.000	20.543
Επιχείρηση τουριστικό μαγαζί στη Ψαροπούλα	15.000.000	44.021
Κατάστημα 20 τ.μ. στο Φαληράκι	40.000.000	117.388
Κατάστημα 31 τ.μ. στη Διαγοριδών	16.000.000	46.955
Κατάστημα 45 τ.μ. ισόγ. και 90 τ.μ. υπόγ. στο Καρακόνερο	30.000.000	88.041
Κατάστημα 50 τ.μ. κοντά στο Μανδράκι	100.000.000	293.470
Κατάστημα 60 τ.μ. με 250 τ.μ. αυλή στο Πρασονήσι	70.000.000	205.429
Εστιατόριο διώροφ. 115 και 115 τ.μ. στη Π. Πόλη	60.000.000	176.082
Κατάστημα 140+140+132 τ.μ. ανά όροφο στην Ορφανίδου	75.000.000	220.103
Κατάστημα 300 τ.μ. σε οικόπ. 1000 τ.μ. στη Παστίδα	50.000.000	146.735
Κατάστημα 900 τ.μ. (ανά 300 τ.μ. υπόγ, ισόγ, όροφ) στα Κοσκινού	200.000.000	586.940
Επιχείρηση και ακίνητο 856 τ.μ. με πάρκιν κοντά στο πανεπιστ.	125.000.000	366.837
Εργοστάσιο 1000 τ.μ. σε οικόπ. 6400 τ.μ. στον Καλαμώνα	180.000.000	528.247
Ακίνητο 1155 τ.μ. σε οικόπ., 817 τ.μ. στο κέντρο της πόλης	360.000.000	1.056.494
20 στούντιος (ενοικιασμ.) και μαγαζί 100 τ.μ.-έξυπνη επένδυση	200.000.000	586.940
Ξενοδοχείο Α! κατηγ. 120 κλ. σε οικόπ., 4725 τ.μ. στην Ιαλυσό		
Ξενοδοχείο Β! κατηγ. 72 κλ και δισκοθήκη στη πόλη	300.000.000	880.411
Κατάστημα 180 τ.μ. και 500 τ.μ. στη παραλία Ιαλυσού	50.000.000	146.735

ΔΙΑΜΕΡΙΣΜΑΤΑ

40 τ.μ. στην Ιξιά κοντά στη θάλασσα	11.000.000	32.282
50 τ.μ. στο Γεννάδι με δύο υπνοδ. και θέα	15.000.000	44.020
58 τ.μ. στο Παραδείσι	13.000.000	38.151
70 τ.μ. στο Καρακόνερο	28.000.000	82.172
85 τ.μ. άτους Δασκάλους	25.000.000	73.368
88 τ.μ. περιοχή Αν. Μαρίας	35.000.000	102.715
96 τ.μ. στην Ιξιά	43.000.000	126.192
100 τ.μ. στα Τριάντα, ισόγειο	19.000.000	55.760
108 τ.μ. στην Ανάληψη	31.000.000	90.976
110 τ.μ. στα Κοσκινού, σούπερ λουξ	35.000.000	96.845
114 τ.μ. στο Καζίνο κοντά, παραδοσιακό	40.000.000	117.388
120 τ.μ. στην Ιξιά	30.000.000	88.041
120 τ.μ. περιοχή Αν. Μαρίας	48.000.000	140.866
130 τ.μ. περιοχή Αν. Μαρίας	52.000.000	152.605
130 τ.μ. στο Καρακόνερο	52.000.000	152.605
200 τ.μ. στο Μόντε Σμιθ, διατηρητέο	80.000.000	234.776
210 τ.μ. στα Κοσκινού, σούπερ λουξ	75.000.000	220.103

ΜΕΖΟΝΕΤΕΣ-ΜΟΝΟΚΑΤΟΙΚΙΕΣ

	ΔΡΧ.	EYR
60 τ.μ. διόροφη μονοκ. επιπλωμένη στην Παλιά Πόλη	30.000.000	88.041
68 τ.μ. μονοκατ. με αυλή 90 τ.μ. στα Μαριτσά	18.000.000	52.825
80 τ.μ. μεζονέτα με οικόπεδο στους Καστελοριζιούς	20.000.000	58.695
90 τ.μ. διόροφη μονοκατ.+30 τ.μ. αυλή στην Παλιά Πόλη	26.000.000	76.302
115 τ.μ. μεζονέτα σε μπετά με 1.000 τ.μ. οικόπεδο στα Αφάντου	16.000.000	52.825
119 τ.μ. διόροφ. μονοκ. με 27 τ.μ. αυλή στη Π. Πόλη	20.000.000	58.695
120 τ.μ. μεζονέτα στο Μήδεια	40.000.000	117.388
120 τ.μ. διόρ. μονοκ. με αυλή στη Π. Πόλη κοντά στο Καστέλο	120.000.000	352.164
130 τ.μ. μεζονέτα σε σοβάδες με οικοπ. 300 τ.μ. στα Τριάντα	42.000.000	123.258
135 τ.μ. μονοκ. με κήπο 700 τ.μ. στα Κρητικά	60.000.000	176.082
150 τ.μ. μονοκ. σε κτήμα 18 στρ. στο Καλαμώνα	90.000.000	264.123
160 τ.μ. μεζονετ. σε μπετά στα Τριάντα	34.000.000	99.780
170 τ.μ. μονοκ. με αυλή στη Π. Πόλη	23.000.000	67.498
2 μεζονετ. των 170 τ.μ. έκαστη και διαμερ. 120 τ.μ. σε οικόπ. 2.500 τ.μ. στη Παστίδα	125.000.000	366.838
170 τ.μ. διόρ. μονοκατ. διατηρ. και 237 τ.μ. στη Λέρο		
180 τ.μ. μονοκ. σε οικοπ. 750 τ.μ. με θέα στο Γεννάδι	45.000.000	132.062
187 τ.μ. βίλα σε οικοπ. 4780 τ.μ. στη Παστίδα	100.000.000	293.470
200 τ.μ. μεζονέτ. ημιτελής στα Καλαβάρδα	39.000.000	85.106
230 τ.μ. βίλα σε οικόπεδο 7.700 τ.μ. και γεώτρηση στην Λάρδο	120.000.000	352.164
252 τ.μ. μονοκ. στη Π. Πόλη κοντά στο Καστέλο	35.000.000	102.714.
300 τ.μ. βίλα σε 4 στρ., με γκαράζ στις Καλυθιές	100.000.000	293.470
320 τ.μ. βίλα σε 4 στρ. στα Τριάντα	110.000.000	322.817
5 μονοκατ. διατηρ. συνολ. επιφάν. 340 τ.μ. στο Μόντε Σμιθ	160.000.000	469.553

ΟΙΚΟΠΕΔΑ

150 τ.μ. με Σ.Δ. 0,6 στους Δασκάλους	8.000.000	23.478
412 τ.μ. με Σ.Δ. 1.20 στον Αγ. Νικόλαο	65.000.000	190.755
750 τ.μ. εντός σχεδίου στο Γεννάδι	6.000.000	20.445
1.450 τ.μ. εντός οικισμού, στα Μαριτσά	9.000.000	20.412
2.100 τ.μ. στην Ιξιά	45.000.000	132.062
2.200 τ.μ. στα Μαριτσά	20.000.000	58.694
2.500 τ.μ. στο δρόμο Ελαιώνας-Φουρνάκι στο Γεννάδι	5.000.000	14.674
3.080 τ.μ. στο Πλημύρι	8.000.000	23.478
4.060 τ.μ. πίσω από ΔΕΥΑΡ	60.000.000	176.082
4.000 τ.μ. κοντά στο Βερόπουλο με φανταστική θέα	60.000.000	176.082
4.000 τ.μ. στη Παστίδα	19.000.000	55.760
4.250 τ.μ. στο Γεννάδι (διασταύρωση)	30.000.000	88.041
4.400 τ.μ. στην Κρεμαστή	26.000.000	76.302
5.000 τ.μ. στα Μαριτσά	15.000.000	44.020
5.000 τ.μ. στ' Αφάντου	35.000.000	102.715.
5.085 τ.μ. στα Κοσκινού	35.000.000	102.715
5.500 τ.μ. κοντά στην θάλασσα στο Γεννάδι	40.000.000	117.388
6.000 τ.μ. με αποθήκη στην Παστίδα	49.000.000	143.800
6.500 τ.μ. στην Λεωφόρο Ρόδος-Κρεμαστή	120.000.000	352.164
6.500 τ.μ. κοντά στη θάλασσα προνομιακό στο Φαληράκι	170.000.000	498.900
6.720 τ.μ. στο Θόλαρο-Παραδείσι	28.000.000	82.172
7.750 τ.μ. στο δρόμο προς τη θάλασσα στα Κολύμπια	80.000.000	234.776
8.000 τ.μ. στο Φαληράκι	56.000.000	143.800
8.500 τ.μ. στη παραλία Αφάντου	51.000.000	149.670
8.800 τ.μ. στα Κοσκινού	70.000.000	205.430
9.345 τ.μ. με θέα στα Ασγούρου	69.000.000	202.495
12.000 τ.μ. πάνω στο κύμα στα Αφάντου	176.000.000	516.508
13.000 τ.μ. στα Μαριτσά	37.000.000	108.584
15.000 τ.μ. στα Ασγούρου	45.000.000	132.062
15.000 τ.μ.με θέα στη θάλασσα στη Πάρο	25.000.000	73.368
15.300 τ.μ. στο Πλημύρι	60.000.000	176.082
25.000 τ.μ. στα Καλαβάρδα	100.000.000	293.470
30.000 τ.μ. στη παραλία Αφάντου	360.000.000	1.056.493
30.000 τ.μ. στο Τσαΐρι	120.000.000	352.160
32.000 τ.μ. πάνω στο κύμα στην Θολό	200.000.000	586.940
38.000 τ.μ. πάνω στο κύμα στο Γεννάδι	646.000.000	1.895.818
46.000 τ.μ. στο Τσαΐρι	138.000.000	405.000
50.000 τ.μ. στο Τσαΐρι	125.000.000	366.838

ΖΗΤΟΥΝΤΑΙ:
ΚΑΤΑΣΤΗΜΑΤΑ ΟΙΚΟΠΕΔΑ ΔΙΑΜΕΡΙΣΜΑΤΑ ΕΝΤΟΣ-ΕΚΤΟΣ ΠΟΛΕΩΣ ΚΑΘΩΣ ΚΑΙ ΟΙΚΟΠΕΔΑ ΓΙΑ ΑΝΤΙΠΑΡΟΧΗ
ΔΑΝΕΙΑ ΔΕΚΤΑ- ΕΥΚΟΛΙΕΣ ΠΛΗΡΩΜΗΣ

ενοικιασεις

συνέχεια από την προηγούμενη

ΚΑΤΑΣΤΗΜΑ 450 τ.μ. ισόγειο και 210 τ.μ. υπόγειο στη λεωφόρο Ρόδου-Λίνδου με μηνιαίο μίσθωμα 1.000.000 δρχ.-2934,7 Ευρώ. Πληροφορίες "ΕΥΡΩΚΤΗΜΑΤΙΚΗ"-Ιωάννης και Μιχάλης Ευσταθίου, τηλ. 0241073819 και 74917 κιν. 0944/374546 και 0945/292030. ΑΕ43804

ΑΠΟΘΗΚΗ στο Φαληράκι, 100 τ.μ. σε κεντρικό σημείο με μηνιαίο μίσθωμα 100.000 δρχ.-293,47 Ευρώ. 2) Εστιατόριο στο Φαληράκι με εξοπλισμό και μηνιαίο μίσθωμα 300.000 δρχ.-880,41 Ευρώ. Πληροφορίες "ΕΥΡΩΚΤΗΜΑΤΙΚΗ"-Ιωάννης και Μιχάλης Ευσταθίου, τηλ. 0241073819 και 74917 κιν. 0944/374546 και 0945/292030. ΑΕ43802

ΔΙΑΜΕΡΙΣΜΑ 90 τ.μ., 2 υπνοδωμάτια, εντοιχισμένη κουζίνα και ψυγείο, αυτόνομη θέρμανση, ηλιακός θερμοσίφωνας και νυκτερινό ρεύμα, λεωφ. Καμείρου 59, Ρόδος. Πληρ. τηλ. 0973 033891, 02410 20873 ΑΕ43776

ΔΥΟ ΣΥΝΕΧΟΜΕΝΑ ΓΡΑΦΕΙΑ συνολικού εμβαδού 32 τ.μ. στον α' όροφο οικοδομής επί της οδού Δημ. Θεοδωράκη 34, κοντά στην πλατεία Κύπρου. Πληρ. τηλ. 32008 ή κινητό 0973 289273 ΑΕ43743

ΤΡΙΑΡΙ διαμέρισμα πλήρως επιπλωμένο, 120 τ.μ. στο κέντρο της πόλης επί της 25ης Μαρτίου στον 2ο όροφο, με θέρμανση και ασανσέρ. Πληρ. τηλ. 0946 061308 ΑΕ43732

ΔΙΑΜΕΡΙΣΜΑ επιπλωμένο δύο δωματίων, μπάνιο, κουζίνα, με βεράντα προς την θάλασσα, στην οδό Ορφανίδου 49. Πληρ. τηλ. 33798. ΑΕ43751

STUDIO μεγάλο επιπλωμένο, με δική του τουαλέτα, κουζινάκι, ψυγείο, ηλιακούς θερμοσίφωνες, με πανοραμική θέα, στα Κοσκινού. Επίσης, ενοικιάζεται **ΚΑΤΑΣΤΗΜΑ** 75 τ.μ., σε κεντρική οδό. Πληρ. τηλ. 02410 60235 ΑΕ43775

ΓΚΑΡΣΟΝΙΕΡΕΣ 4 ΚΑΙΝΟΥΡΓΙΕΣ ΠΛΗΡΩΣ ΕΞΟΠΛΙΣΜΕΝΕΣ ΚΑΙ ΕΠΙΠΛΩΜΕΝΕΣ (AIR-CONDITION, TV Κ.ΛΠ.). ΠΛΗΡ. ΤΗΛ. 097/4568822, 65858 (ΑΠΟΓΕΥΜΑΤΙΝΑ). ΠΕ43463

ΙΣΟΓΕΙΟ δυάρι εσωτερικό στο Νιοχώρι της πόλης Ρόδου στην οδό Δηλμπεράκη κοντά στην Αμαράντειο Σχολή (αποκλείονται αλλοδαποί), ενοίκιο 220 ευρώ, (75.000 δρχ.). Πληρ. τηλ. 010/9812331, 02410/36436, 0946/472476. ΑΕ43752

ΚΑΤΑΣΤΗΜΑ ισόγειο 164 τ.μ. με πατάρι από μπετόν αρμέ 40 τ.μ., τουαλέτα ηλεκτρική εγκατάσταση και τηλέφωνο επί της διασταύρωσης των οδών Στρατηγού Ζήση 78 και Μ. Μαλλιαράκη κατάλληλο για έκθεση, τράπεζα, τουριστικό γραφείο και άλλη χρήση. Πληρ. τηλ. 02410/31308, 0946/101181. ΑΕ43750

ΚΑΤΑΣΤΗΜΑ 55 τ.μ. στην οδό Καναδά 54, με πατάρι 35 τ.μ. Πληρ. τηλ. 22450 ώρες 8.30 π.μ.-3 μ.μ. ΑΕ43749

ΣΤΟΥΝΤΙΟΣ επί της Δηλπεράκη 58 και Γρίβα στο Νιοχώρι 800 μέτρα από το Πανεπιστήμιο. Ιδανικά για φοιτητές. Πληρ. τηλ. 02410/33596 (7-10 μ.μ.) ή 0944/353206. ΑΕ43748

ΔΙΑΜΕΡΙΣΜΑ ισόγειο 60 τ.μ. στην Ιξιά 90.000 ενοίκιο όχι αλλοδαποί, προτιμούνται στρατιωτικοί, εκπαιδευτικοί. Πληρ. τηλ. 92789 πρωί, 91472 απόγευμα. ΑΕ43747

ΚΟΜΜΩΤΗΡΙΟ εξοπλισμένο εντός ξενοδοχείου. Πληρ. τηλ. 0945/204400, 02410/63350. ΑΕ43705

ΔΙΑΜΕΡΙΣΜΑ τριάρι 100 τ.μ., πλήρως εξοπλισμένο, σε άριστη κατάσταση, επί της οδού Σωτήρος, Ιξιά. Πληρ. τηλ. 66312 ΑΕ43733

ΧΩΡΟΣ για επαγγελματική χρήση στην περιοχή Ορφανίδου, οδός Κρήτης 12-Νιοχώρι. Πληρ. τηλ. 097/4371588, 0410/513900. ΑΕ43746

ΓΚΑΡΣΟΝΙΕΡΑ με κουζίνα, υπνοδωμάτιο και WC, στη περιοχή Καρακόνερο. Πληρ. τηλ. 02410/31440. ΑΕ43745

ΖΗΤΕΙΤΑΙ ΠΡΟΣ ΕΝΟΙΚΙΑΣΗ ΓΚΑΡΣΟΝΙΕΡΑ στην περιοχή Κορδιγκτώνος-Καναδά. Πληρ. τηλ. 0946/062613. ΑΕ43744

ΓΚΑΡΣΟΝΙΕΡΑ, ισόγειος με αυλή, αποτελούμενη από κουζινοτραπεζαρία και ένα ευρύχωρο δωμάτιο πλήρως εξοπλισμενο. 2) Ρετιρέ του ενός δωματίου, ευρισκόμενο μετά 3 ορόφους με βεράντες, μπρος-πίσω. Βρίσκονται στο Συνοικισμό Δασκάλων, Αλυτρώτων Ελλήνων 9. Ωρες 9 π.μ.-1 μ.μ. και 5 μ.μ.-9 μ.μ. Πληρ. τηλ. 31170 και 26822. ΑΕ43690

ΤΡΙΑΡΙ με 2 υπνοδωμάτια και λοιπούς χώρους διαμέρισμα διαμπερές με ωραία θέα, γ' όροφος, στην οδό Δ. Αναστασιάδη 83. Πληρ. τηλ. 02410 36174, 0973 366407 ΑΕ43734

ΔΙΑΜΕΡΙΣΜΑ 100 Τ.Μ. ΕΠΙ ΤΗΣ ΟΔΟΥ ΛΙΝΔΟΥ 15 (ΚΑΙ ΣΑΝ ΕΠΑΓΓΕΛΜΑΤΙΚΗ ΣΤΕΓΗ) ΑΠΟΤΕΛΟΥΜΕΝΟ ΑΠΟ ΣΑΛΟΝΙ, ΚΟΥΖΙΝΑ, ΜΠΑΝΙΟ, ΤΡΙΑ ΥΠΝΟΔΩΜΑΤΙΑ ΚΑΙ ΑΥΤΟΝΟΜΗ ΘΕΡΜΑΝΣΗ ΠΕΤΡΕΛΑΙΟΥ. ΠΛΗΡ. ΤΗ Λ. 097/3805591. ΠΕ43850

ΕΠΑΓΓΕΛΜΑΤΙΚΟΣ ΧΩΡΟΣ σε κεντρικό σημείο της Π. Πόλης (Μενεκλέους 20) πρόσφατα ανακαινισμένος και αναπαλαιωμένος αποτελούμενος από ισόγειο 80 τ.μ., όροφο 80 τ.μ. κι αυλή 100 τ.μ. Πληρ. τηλ. 01/9936978, 0945/526481 ΑΕ43313

ΔΙΑΜΕΡΙΣΜΑ, δυάρι επιπλωμένο 70.000 δρχ. και μία γκαρσονιέρα επιπλωμένη, κοντά στην πλατεία Παραδεισίου 65.000 δρχ. Πληρ. τηλ. 0241081884. ΑΕ43686

ΔΙΑΜΕΡΙΣΜΑ, στην πλατεία του χωριού Σάλακος. Πληρ. τηλ. 0246022386, 0246022233, 0246022262. ΑΕ43687

ΜΟΝΟΚΑΤΟΙΚΙΑ με αυλή, με 3 υπνοδωμάτια, κουζίνα-μπάνιο, σαλόνι, περιοχή Αγ. Αναργύρων. (Τιμή πολύ καλή). Πληρ. τηλ. 02410/39772 απόγευμα, 02410/25241 πρωί. ΑΕ43660

2ΑΡΙ επιπλωμένο στον Αγ. Νικόλαο. Πληρ. τηλ. 02410/75193 και 0945889939. ΑΕ43676

ΔΙΑΜΕΡΙΣΜΑ, στην Ανάληψη, δυάρι ρετιρέ, διαμπερές, με μεγάλες βεράντες, 60 τ.μ. σε οικογενειακή πολυκατοικία και μαγαζί ισόγειο, κατάλληλο για πολλές χρήσεις με δική του τουαλέτα 40 τ.μ. Πληροφορίες τηλ. 0241035825. ΑΕ43675

ΠΩΛΕΙΤΑΙ

ημιτελής μονοκατοικία σε 1 στρέμμα οικόπεδο, στην περιοχή Ασγούρου, σε προνομιακή θέση με υπέροχη θέα.

Πληρ. τηλ. 0944/647163

ΠΩΛΟΥΝΤΑΙ

δύο οικόπεδα 3.320 τ.μ. και 1.000 τ.μ. στο Γεννάδι με άδεια οικοδομής.

Πληρ. τηλ. 0944/647163

ΚΤΗΜΑΤΟΜΕΣΙΤΙΚΟ ΓΡΑΦΕΙΟ

ΕΥΡΩΚΤΗΜΑΤΙΚΗ

ΕΥΣΤΑΘΙΟΥ

ΜΕΣΙΤΕΣ ΣΥΜΒΟΥΛΟΙ ΜΕΛΕΤΗΤΕΣ

αγορές, πωλήσεις, εκτιμήσεις, αντιπαροχές, μισθώσεις ακινήτων, επενδυτικές προτάσεις, αρχιτεκτονικές μελέτες

ΞΕΝΟΔΟΧΕΙΑ - ΠΑΡΑΛΙΑΚΕΣ ΕΚΤΑΣΕΙΣ - ΚΕΝΤΡΙΚΑ ΑΚΙΝΗΤΑ - ΟΙΚΟΠΕΔΑ - ΜΟΝΟΚΑΤΟΙΚΙΕΣ - ΔΙΑΜΕΡΙΣΜΑΤΑ - ΑΓΡΟΤΕΜΑΧΙΑ

ΜΟΝΟΚΑΤΟΙΚΙΕΣ-ΜΑΙΖΟΝΕΤΕΣ

	ΔΡΑΧΜΕΣ	ΕΥΡΩ - €
120τ.μ.-Ροδίνι σε 300τ.μ. οικόπ.	74εκ.	217.168,0
145τ.μ.-Μόντε Σμιθ σε 200τ.μ. οικόπ.	90εκ.	264.123,2
168τ.μ.-Μόντε Σμιθ σε 400τ.μ. οικόπ.	120εκ.	352.164,3
180τ.μ.-Ανάληψη (ημιτελής)	55εκ.	161.408,6
180τ.μ.-Ροδίνι σε 210τ.μ. οικόπ.	85εκ.	249.449,7
112τ.μ.-Ιαλυσός σε 297τ.μ. οικόπ.	67εκ.	196.625,0
118τ.μ.-Ιαλυσός σε 238τ.μ. οικόπ.	68εκ.	199.559,7
120τ.μ.-Ιαλυσός σε 300τ.μ. οικόπ.	70εκ.	205.429,2
150τ.μ.-Ιαλυσός σε 1000τ.μ. οικόπ.	90εκ.	264.123,2
153τ.μ.-Ιαλυσός σε 377τ.μ. οικόπ.	75εκ.	220.102,7
155τ.μ.-Ιαλυσός σε 1000τ.μ. οικόπ.	93εκ.	272.927,3
180τ.μ.-Ιαλυσός σε 300τ.μ. οικόπ.	85εκ.	249.449,7
190τ.μ.-Ιαλυσός σε 2000τ.μ. οικόπ.(μπετά)	45εκ.	132.061,6
200τ.μ.-Ιαλυσός σε 1000τ.μ. οικόπ.	95εκ.	278.796,7
200τ.μ.-Ιαλυσός σε 400τ.μ. οικόπ.	85εκ.	249.449,7
154τ.μ.-Κοσκινού σε 300τ.μ. οικόπ.	78εκ.	228.906,8
170τ.μ.-Κοσκινού σε 4000τ.μ. οικόπ.	170εκ.	498.899,4
180τ.μ.-Κοσκινού (ημιτελής)	36εκ.	105.649,3
210τ.μ.-Κοσκινού (μπετά) σε 600τ.μ. οικ.	35εκ.	102.714,6
240τ.μ.-Κοσκινού σε 1000τ.μ. οικόπ.	120εκ.	352.164,3
160τ.μ.-Ασγούρου σε 2000τ.μ. οικόπ.	60εκ.	176.082,1
255τ.μ.-Ασγούρου σε 1450τ.μ. οικόπ.	60εκ.	176.082,1
175τ.μ.-Κρεμαστή σε 2725τ.μ.οικ.(εντόςοικισμ.)	210εκ.	616.287,6
60τ.μ.-Μαλώνα σε 75τ.μ. οικόπ.	8εκ.	23.477,6
80τ.μ.-Μαλώνα σε 110τ.μ οικόπ.	17εκ.	49.889,9
140τ.μ.-Μαλώνα σε 290τ.μ. οικόπ.	45εκ.	132.061,6
80τ.μ.-Πυλώνα σε 2000τ.μ. οικόπ.	28εκ.	82.171,6
120τ.μ.-Πυλώνα σε 1000τ.μ. οικόπ.	70εκ.	205.429,2
330τ.μ.-Πυλώνα σε 1500τ.μ. οικόπ.	120εκ.	352.164,3
100τ.μ.-Γεννάδι σε 210τ.μ. οικόπ.	32εκ.	93.910,4
120τ.μ.-Γεννάδι σε 700τ.μ. οικόπ.	65εκ.	190.755,6
140τ.μ.-Γεννάδι σε 1000τ.μ. οικόπ.(κύμα).	85εκ.	249.449,7
140τ.μ.-Γεννάδι σε 1000τ.μ. οικόπ.	80εκ.	234.776,2
155τ.μ.-Γεννάδι σε 400τ.μ. οικόπ.(ημιτελ.)	55εκ.	161.408,6
200τ.μ.-Γεννάδι σε 4000τ.μ. οικόπ.(κύμα).	200εκ.	586.940,5
130τ.μ.-Λαχανιά σε 1266τ.μ. οικόπ.(κύμα).	75εκ.	220.102,7
140τ.μ.-Λαχανιά σε 1000τ.μ. οικόπ.(κύμα).	85εκ.	249.449,7
157τ.μ.-Λαχανιά σε 1200τ.μ. οικόπ.(κύμα).	87εκ.	255.319,1
65τ.μ.-Κιοτάρι σε 1000τ.μ. οικόπ.	26εκ.	76.302,2

ΟΙΚΟΠΕΔΑ

	ΔΡΑΧΜΕΣ	ΕΥΡΩ - €
ΡΟΔΟΣ		
180τ.μ. στους Δασκάλους Σ.Δ.=1,2	25εκ.	73.367,5
241τ.μ. στη Σμύρνης	18εκ.	52.824,6
300τ.μ. στον συν/μό Απόλλων Σ.Δ.=0,6	21εκ.	61.628,7
381τ.μ. στην Λονδίνου Σ.Δ.=0,8	30εκ.	88.041,0
558τ.μ. στην Λίνδου Σ.Δ.=0,8	62εκ.	181.951,5
632τ.μ. στη Φιλερήμου	53εκ.	155.539,2
ΚΟΣΚΙΝΟΥ		
2100τ.μ. στη Ρόδου-Λίνδου με άδ.οικ.	60εκ.	176.082,1
2100τ.μ. στη θέση Πέζουλας με άδ.οικ.	32εκ.	93.910,4
2000τ.μ. στη θέση Πέζουλας με άδ.οικ.	26εκ.	76.302,2
2400τ.μ. στη θέση Αγ. Ιωάννης	43εκ.	126.192,2
4000τ.μ. στη θέση Ξηρόκαμπος	60εκ.	176.082,1
4000τ.μ. στη θέση Πέζουλας	52εκ.	152.604,5
4000τ.μ. Πανοραμικό	60εκ.	176.082,1
4000τ.μ. στη θέση Πέζουλας	60εκ.	176.082,1
4000τ.μ. στη Ρόδου-Λίνδου με άδ.οικ.	85εκ.	249.449,7
4000τ.μ. στο Φυτώριο	37εκ.	108.584,0
4500τ.μ. στην επαρχιακή οδό	90εκ.	264.123,2
8570τ.μ. επί της Ρόδου-Λίνδου (Ταιρι)	129εκ.	378.576,6
9700τ.μ. επί της Ρόδου-Λίνδου	250εκ.	733.675,7
ΑΣΓΟΥΡΟΥ		
4000τ.μ. στην επαρχ.οδό	80εκ.	176.082,1
4000τ.μ. στην Αγ. Βαρβάρα	38εκ.	111.518,7
4000τ.μ. με βιοτεχνική άδεια	47εκ.	234.776,2
4200τ.μ. στην παρ. Αγγ. Σικελιανού	65εκ.	137.931,0
ΑΦΑΝΤΟΥ		
360τ.μ. εντός οικισμού	12εκ.	35.216,4
2340τ.μ. στα Κολύμπια επί της Εθν.οδού	31εκ.	90.975,7
4780τ.μ. στον παραλ.δρόμο προς Κολύμπια	29εκ.	85.106,3
5000τ.μ. επί της Εθν. Οδού & επί της Γέφυρας	150εκ.	440.205,4
5751τ.μ. στα Κολύμπια επί της οδού Ευκαλύπτων	50εκ.	146.735,1
ΙΑΛΥΣΟΣ		
300τ.μ. κοντά στον Μαρινόπουλο Σ.Δ.=0,4	18εκ.	52.824,6
2000τ.μ. επί της Λεωφ. Ρόδου-Κρεμαστής	70εκ.	205.429,2
2000τ.μ. στη θέση Βουνάρα με άδ.οικόδ.	40εκ.	117.388,1
2000τ.μ. στη θέση Βουνάρα Μάσχου.	38εκ.	111.518,7
4000τ.μ. στους προποδ. Φιλερήμου.	50εκ.	88.041,0
8700τ.μ. στο Κανδυλί	30εκ.	281.731,4

ΔΙΑΜΕΡΙΣΜΑΤΑ

	ΔΡΑΧΜΕΣ	ΕΥΡΩ - €
35τ.μ. στους Δασκάλους	15εκ.	44.020,5
48τ.μ. στο Αραπάκι	21εκ.	61.628,7
60τ.μ. στο Ροδίνι	27εκ.	79.236,9
72τ.μ. στην Ιξιά	25εκ.	73.367,5
74τ.μ. στην Ανάληψη	35εκ.	102.714,6
75τ.μ. στο Καρακόνερο	41εκ.	120.322,8
80τ.μ. στην Ιξιά	42εκ.	123.257,5
80τ.μ. στο Ροδίνι	34εκ.	99.779,9
82τ.μ. στο Ζέφυρος	36εκ.	105.649,3
83τ.μ. στο Ροδίνι	37εκ.	108.584,0
88τ.μ. στην Ιξιά	30εκ.	88.041,0
90τ.μ. στη Ψαροπούλα	46εκ.	134.996,3
90τ.μ. στους Δασκάλους(ημιτελ.)	21εκ.	61.628,7
90τ.μ. στη Ψαροπούλα	49εκ.	143.800,4
90τ.μ. στην Ανάληψη	38εκ.	111.518,7
92τ.μ. στην Ιξιά	43εκ.	126.192,2
94τ.μ. στο Ζέφυρος	40εκ.	117.388,1
96τ.μ. στο Καρακόνερο	43εκ.	126.192,2
98τ.μ. στο Ζέφυρος	40εκ.	117.388,1
103τ.μ. στο Ροδίνι	46εκ.	134.996,3
108τ.μ. στον Αγ. Νικόλαο	28εκ.	82.171,6
110τ.μ. στον Αγ. Γεώργιο	25εκ.	73.367,5
114τ.μ. στους Δασκάλους	63εκ.	184.886,2
118τ.μ. στο Αραπάκι	51εκ.	149.669,8
118τ.μ. στο Ζέφυρος	53εκ.	155.539,2
120τ.μ. στην Ιξιά	30εκ.	88.041,0
123τ.μ. στο Αραπάκι	52εκ.	152.604,5
123τ.μ. στο Ροδίνι	55εκ.	161.408,6
123τ.μ. στην Ανάληψη	55εκ.	161.408,6
125τ.μ. στο Ροδίνι	56εκ.	164.343,3
125τ.μ. στην Ιξιά	53εκ.	155.539,2
128τ.μ. στο Καρακόνερο	58εκ.	170.212,7
128τ.μ. στον Αγ. Ιωάννη	71εκ.	208.363,9
128τ.μ. στην Ανάληψη	61εκ.	179.016,8
134τ.μ. στη Ψαροπούλα	38εκ.	111.518,7
135τ.μ. στη Ψαροπούλα	75εκ.	220.102,7
136τ.μ. στην Ανάληψη	21εκ.	61.628,7
162τ.μ. στους Αγ. Αναργύρους	40εκ.	117.388,1
180τ.μ. στον Αγ. Νικόλαο	65εκ.	190.755,6

ΚΑΤΑΣΤΗΜΑΤΑ ΓΡΑΦΕΙΑ

	ΔΡΑΧΜΕΣ	ΕΥΡΩ - €
30τ.μ. στο Φαληράκι	35εκ.	102.714,6
30τ.μ. στο Φαληράκι με 30τ.μ. υπόγειο	75εκ.	220.102,7
30τ.μ. στην ακτή Μιαούλη	80εκ.	234.776,2
32τ.μ. στον Αρχάγγελο (κέντρο)	19εκ.	55.759,3
39τ.μ. στη Γαριβάλδη	13εκ.	38.151,1
43τ.μ. στη Σωκράτους	240εκ.	704.328,6
45τ.μ. στο Φαληράκι με αντίστοιχο υπόγειο & 45τ.μ. όροφο	95εκ.	278.796,7
48τ.μ. στο κέντρο πόλεως	100εκ.	293.470,2
50τ.μ. στην Αλεξ. Διάκου	50εκ.	146.735,1
50τ.μ. στην Καρπάθου	65εκ.	190.755,6
50τ.μ. στο εμπορικό Κέντρο Φώκιαλη	18εκ.	52.824,6
50τ.μ. στην Θεσσαλονίκης	21εκ.	61.628,7
60τ.μ. στην Αλ. Διάκου	65εκ.	190.755,6
65τ.μ. στον Αρχάγγελο (Κέντρο)	38εκ.	111.518,7
95τ.μ. στην Παλιά Πόλη σε 287τ.μ. οικ.	170εκ.	498.899,4
97τ.μ. στην 28ης Οκτωβρίου ισόγειο	38εκ.	111.518,7
115τ.μ. στην Καποδιστρίου	50εκ.	146.735,1
125τ.μ. στην Ιαλυσό - Λεωφ.Ηρακλειδών.	53εκ.	155.539,2
127τ.μ. στη Σκεύου Ζερβού	37εκ.	108.584,0
160τ.μ. στην Αγίου Φανουρίου	90εκ.	264.123,2

ΖΗΤΟΥΝΤΑΙ ΔΙΑΜΕΡΙΣΜΑΤΑ, ΚΑΤΑΣΤΗΜΑΤΑ, ΟΙΚΟΠΕΔΑ ΕΝΤΟΣ Ή ΕΚΤΟΣ ΠΟΛΕΩΣ, ΟΙΚΟΠΕΔΑ ΓΙΑ ΠΩΛΗΣΗ - ΑΝΤΙΠΑΡΟΧΗ, ΔΑΝΕΙΑ ΔΕΚΤΑ, ΕΥΚΟΛΙΕΣ ΠΛΗΡΩΜΗΣ

ΕΥΡΩΚΤΗΜΑΤΙΚΗ
η ακίνητη αξία σας

Εθνικής Αντίστασης 83 (πρώην Άννης Μαρίας) δίπλα στην ALPHA BANK
Τηλ.02410 73819,74917 Κιν. 0944/374546, 0945/292030 FAX.02410 38641

ΙΩΑΝΝΗΣ & ΜΙΧΑΛΗΣ ΕΥΣΤΑΘΙΟΥ

ενοικιασεις

συνέχεια από την προηγούμενη

ΕΠΙΠΛΩΜΕΝΑ ΔΩΜΑΤΙΑ επί της Λεωφ. Ιαλυσού 35 (δίπλα στο ξενοδοχείο ΚΟΡΑΛΙ), με το μήνα ή με το χρόνο. Πληρ. τηλ. 02410/25527. ΑΕ43661

ΜΟΝΟΚΑΤΟΙΚΙΑ διώροφη 150 τ.μ. με γκαράζ στην Ιαλυσό (όπισθεν ξενοδοχείου Γκόλντεν Μπητς). Πληρ. τηλ. 0977/604016. ΑΕ43659

ΓΚΑΡΣΟΝΙΕΡΕΣ δύο λουξ, και ένα διαμέρισμα 3άρι λουξ στα Κοσκινού. Πληρ. τηλ. 02410-35849. ΑΕ43575

ΦΚΑΡΣΟΝΙΕΡΑ επιπλωμένη, κατάλληλη για φοιτητές, κοντά στο Πανεπιστήμιο, επί της οδού Αντ/ρχου Βολονάκη 4. Πληρ. τηλ. 0241025914 απογευματινές ώρες. ΧΑΕ29102

ΙΣΟΓΕΙΟ 70 τ.μ. στην Ιωάν. Καζούλη για γραφείο-ιατρείο-επαγγελματική στέγη. Πληρ. τηλ. 32902. ΑΕ42425

ΔΙΑΜΕΡΙΣΜΑ, επί της οδού Θεμ. Σοφούλη 92, 2 υπνοδωματίων, σαλοτραπεζαρία, με βοηθητικούς χώρους και κεντρική θέρμανση. Πληρ. εντός. ΑΕ43576

ΔΥΟΡΟΦΗ κατοικία στην Κρεμαστή, οδός Παπαγιάννη 49, με δύο υπνοδωμάτια και με υπόγειο κατάλληλη για σοβαρή οικογένεια ή ανδρόγυνο νέων ανθρώπων. Πληρ. τηλ. 02410-22377, 02410-43941 και 02410-61285 κ. Σπύρο. ΑΕ43574

ΕΝΟΙΚΙΑΖΟΝΤΑΙ: α) Εστιατόριο πλήρως εξοπλισμένο στην τουριστική περιοχή της Ιξιάς 160 τ.μ. με 150 τ.μ. αυλή σκεπασμένη. β) Κατάστημα 150 τ.μ. στην Ιξιά κατάλληλο για οποιαδήποτε χρήση. Πληρ. τηλ. 0945805032. ΑΕ43483

PUB-ΚΑΦΕΤΕΡΙΑ στο τουριστικό κέντρο-πλησίον νέου καζίνο. Πλήρως εξοπλισμένη ανακαινισμένη, η καλύτερη στο είδος της. Συμβόλαιο 12ετές. Συζητείται και η πώλησις. Πληροφορίες άλλες δεν θα δοθούν στο τηλέφωνο. Πληρ. για συνεννόηση τηλ. 78392, 0977/339669, 0937/304208 μετά τις 12 το μεσημέρι. ΧΑΕ1501

ΚΑΤΑΣΤΗΜΑ 75 τ.μ. με βιτρίνα 6,50 μ. σε εμπορικό δρόμο της Παλιάς Πόλης της Ρόδου. Πληρ. τηλ. 09.44.88.11.22 και 37.753 ΧΑΕ111

ΔΙΑΜΕΡΙΣΜΑΤΑ 50 τ.μ. στην Ιαλυσό πλήρως εξοπλισμένα. Πληρ. τηλ. 0945/151833, 92772, 96497. Rent appartment fully furnished 50 m² Ialissos. Tel. 96497. ΑΕ43336

ΚΑΤΑΣΤΗΜΑ 55 τ.μ. κατάλληλο και για ιατρείο, κομμωτήριο, φροντιστήριο, γραφείο με ύψος 6 μ. για επισκευ και παταριού, οδός Στεφ. Καζούλη και Πελοποννήσου 2 (δεξιά Εμπορ. Κέντρου Φώκιαλη). Πληρ. τηλ. 26141. ΑΕ43350

ΓΚΑΡΣΟΝΙΕΡΕΣ 4 ΚΑΙΝΟΥΡΓΙΕΣ ΠΛΗΡΩΣ ΕΞΟΠΛΙΣΜΕΝΕΣ ΚΑΙ ΕΠΙΠΛΩΜΕΝΕΣ (AIR-CONDITION, TV Κ.ΛΠ.). ΠΛΗΡ. ΤΗΛ. 097/4568822, 65858 (ΑΠΟΓΕΥΜΑΤΙΝΑ). ΠΕ43463

STUDIOS, επιπλωμένα στην οδό Αρκαδίου 14-Ψαροπούλα. Πληρ. τηλ. 25710.

STUDIOS ΜΕ ΤΟ ΜΗΝΑ Η ΤΗΝ ΗΜΕΡΑ ΠΛΗΡΩΣ ΕΠΙΠΛΩΜΕΝΑ ΜΕ ΠΟΛΥΚΟΥΖΙΝΑΚΙ, ΨΥΓΕΙΟ, ΝΤΟΥΖ, W.C., ΤΗΛΕΦΩΝΟ, ΜΠΑΛΚΟΝΙ, ΖΕΣΤΟ ΝΕΡΟ ΕΠΙ 24ΩΡΟΥ ΒΑΣΕΩΣ ΣΤΗΝ ΠΙΟ ΗΣΥΧΗ ΠΕΡΙΟΧΗ ΤΗΣ ΠΟΛΗΣ (ΠΕΡΙΟΧΗ ΔΑΣΚΑΛΩΝ), ΟΔΟΣ ΜΑΝΩΛΗ ΠΑΠΑΜΑΝΩΛΗ ΑΡΙΘΜ. 12, ΚΑΘΕΤΟΣ ΕΠΙ ΤΗΣ ΣΤΕΛΙΟΥ ΚΩΤΙΑΔΗ. ΠΛΗΡ. ΤΗΛ. 37244.

πωλησεις ακινητων & επιχειρησεων

ΔΙΑΜΕΡΙΣΜΑΤΑ, των 100 τ.μ.-90 τ.μ.-85 τ.μ. υπό κατασκευή. "ΚΤΗΜΑΤΙΚΗ ΠΡΟΟΠΤΙΚΗ". Πληρ. τηλ. 37906-0972292958. ΑΟ43859

ΚΑΤΑΣΤΗΜΑ, στην παραλία Ιαλυσού, κοντά σε μεγάλη ξενοδοχειακή μονάδα. "ΚΤΗΜΑΤΙΚΗ ΠΡΟΟΠΤΙΚΗ". Πληρ. τηλ. 37906-0972292958. ΑΟ43858

ΚΑΤΑΣΚΕΥΗ σε κατάσταση μπετόν, 500 τ.μ. επί της Ρόδου Λίνδου, κατάλληλο για γυμναστήριο, εργαστήριο, γραφεία κ.τλ. "ΚΤΗΜΑΤΙΚΗ ΠΡΟΟΠΤΙΚΗ". Πληρ. τηλ. 37906-0972292958. ΑΟ43857

ΟΙΚΙΑ στη Σκάλα Πάτμου 120 τ.μ. Πληρ. τηλ. 0932936530. ΑΟ43856

ΠΩΛΕΙΤΑΙ, από ιδιοκτήτη: α) Μονοκατοικία στ' Ασγούρου δίπλα στον Αγιο Χριστόφορο, β) Αυτοκίνητο FIAT TEMPRA, μοντέλο 1993. Πληρ. τηλ. 02410/62338 κιν. 0932/396754. ΑΟ43855

ΔΙΑΜΕΡΙΣΜΑ, 2άρι επί της Σωτήρος 62 Β στην Ιξιά. Πληρ. τηλ. (02410)96891 και 0974594172. ΑΟ43854

ΙΣΟΓΕΙΟ κατάστημα 115 τ.μ. πλησίον της Νέας Μαρίνας (δίπλα στην ΚΑΙΡ) με δύο πατάρια, 20 τ.μ. περίπου το καθένα. Μόνο σοβαρές προτάσεις. Πληρ. τηλ. 0942485319. ΑΟ43853

ΕΠΙΧΕΙΡΗΣΗ, πιτσαρία-εστιατόριο για λόγους αναχώρησης. Πληρ. τηλ. 0938174010 (από 12 μεσημέρι έως 12 το βράδυ). ΑΟ43820

ΟΙΚΟΠΕΔΟ στην Εμπωνα με φανταστική θέα. Είναι 400 τ.μ. με χτισμένα μπετά 200 τ.μ. και με άδεια για άλλα 400 τ.μ. Πληρ. τηλ. 02410/32163, από τις 11.00-13.00 και 17.00-21.00. ΑΟ43840

ΔΙΑΜΕΡΙΣΜΑ 80 τ.μ. 3 ετών στην Αθηνών με ηλιακό θερμοσίφωνα, κεντρική θέρμανση, 30.000.000 δρχ. Δάνεια δεκτά. Πληρ. ΑΙΓΑΙΟΚΤΗΜΑΤΙΚΗ, τηλ. 22943, 28838. ΑΟ43841

ΕΠΙΧΕΙΡΗΣΗ μπαρ-κέντρο διασκεδάσεως επί της οδού Ορφανίδου 25. Πληρ. τηλ. 34426. ΑΟ43842

ΤΟΥΡΙΣΤΙΚΗ ΕΠΙΧΕΙΡΗΣΗ, με ρούχα, 92 τ.μ. με αποθήκη και WC με 12 κούκλες τύπου μπουτίκ επί της 28ης Οκτωβρίου 76, λόγω αναχώρησης. Πληρ. τηλ. 37725, 0942955340. ΑΟ43819

ΠΙΤΣΑΡΙΑ (ΕΤΟΙΜΗ ΕΠΙΧΕΙΡΗΣΗ, ΓΙΑ ΤΗ ΝΕΑ ΣΑΙΖΟΝ) ΣΤΗΝ ΟΔΟ ΚΡΗΤΗΣ 10 (ΚΑΘΕΤΟΣ ΤΗΣ ΟΡΦΑΝΙΔΟΥ) ΣΕ ΤΙΜΗ ΕΥΚΑΙΡΙΑΣ! ΠΛΗΡ. ΤΗΛ. 74678-37075 ΚΑΙ 0972016038. ΠΟ43818

ΝΕΟ! Πωλείται κτήμα 4860 τ.μ. αντικειμενικής αξίας 71.300 Ευρώ με άδεια οικοδομής στο Κιοτάρι 250 μέτρα από τη θάλασσα με εξαιρετική θέα. Πληρ. κ. Γιώργο τηλ. 0944475209. ΑΟ43817

ΜΟΝΟΚΑΤΟΙΚΙΑ ΔΙΩΡΟΦΗ 75 Τ.Μ. ΣΤΟ ΜΟΥΡΑΓΙΟ ΤΟΥ ΝΗΣΙΟΥ ΣΥΜΗΣ, ΣΕ ΚΑΛΗ ΚΑΤΑΣΤΑΣΗ. ΠΛΗΡ. ΤΗΛ. 91372, 0246/72309. ΠΟ43815

ΜΟΝΟΚΑΤΟΙΚΙΑ 100 Τ.Μ. ΜΕ ΑΥΛΗ ΣΤΟ ΚΕΝΤΡΟ ΤΗΣ ΠΑΣΤΙΔΑΣ, ΤΙΜΗ 14.000.000 ΔΡΧ. ΠΛΗΡ. ΤΗΛ. 02410/47592, 0944/180092. ΠΟ43816

ΠΩΛΟΥΝΤΑΙ ΟΙΚΟΠΕΔΑ, στην Ιαλυσό: 1) 445 τ.μ. εντός σχεδίου με άδεια οικοδομής (Σ.Δ.=1) αξίας 28.000.000 δρχ.-82171,6 Ευρώ. 2) 1.000 τ.μ. εντός σχεδίου (ΣΔ=1), 35.000.000 δρχ.-102.714,6 Ευρώ. 3) 450 τ.μ. εντός σχεδίου (ΣΔ=0,4) αξίας 40.000.000 δρχ.-117388,1 Ευρώ. 5) 16.000 τ.μ. εκτός σχεδίου 96.000.000 δρχ.-281731,4 Ευρώ. 6) 1400 τ.μ., στο Κανδυλί, 50.000.000 δρχ.-146.735,1 Ευρώ. 7) 2.000 τ.μ. επί της Λεωφόρου Ρόδου-Κρεμαστής αξίας 70.000.000 δρχ.-205.429,2 Ευρώ. Πληροφορίες "ΕΥΡΩΚΤΗΜΑΤΙΚΗ"-Ιωάννης και Μιχάλης Ευσταθίου, τηλ. 0241073819 και 74917 κιν. 0944/374546 και 0945/292030. ΑΟ43801

ΔΙΑΜΕΡΙΣΜΑ στη Δαμασκηνού, 100 τ.μ. (3 υπνοδωματίων), α' ορόφου, άριστη κατάσταση, 32.000.000 δρχ. Δάνεια δεκτά. Πληρ. τηλ. 02410 22943, 28838, ΑΙΓΑΙΟΚΤΗΜΑΤΙΚΗ ΑΟ43781

ΜΟΝΟΚΑΤΟΙΚΙΑ 140 τ.μ. με υπόγειο 65 τ.μ. και κήπο 400 τ.μ. σε κεντρικό δρόμο της πόλεως Ρόδου (το κτίριο είναι διατηρητέο) κατάλληλο για γραφείο, ιατρείο, τράπεζα, φροντιστήριο ή βίλα. Πληρ. τηλ. 02410 27082, 26476, 0944 347405. ΑΟ43735

ΖΗΤΕΙΤΑΙ ΠΡΟΣ ΑΓΟΡΑ μεζονέτα στην περιοχή Ιαλυσού ή αλλαχού, διαθέτω μετρητά 35 εκατομμύρια ή περισσότερα, ανάλογα του χρόνου κατασκευής της και την περιοχή. Τηλεφωνείτε όλες τις ώρες στο τηλ. 02410 96447, 02410 96358 ΑΟ43780

ΠΩΛΟΥΝΤΑΙ ΑΓΡΟΚΤΗΜΑΤΑ: 1) Στον Καλαμώνα 7400 τ.μ. αξίας 10.000.000 δρχ. ή 29.347 ευρώ, 2) Στον Καλαμώνα 8160 τ.μ. αξίας 6.000.000 δρχ. ή 17.608,2 ευρώ, 3) Στη Δαματριά 3200 τ.μ. με 50 ελαιόδενδρα, αξίας 55.000.000 δρχ. ή 161.408,6 ευρώ, 4) Στη Σάλακο 9400 τ.μ. με ελαιόδεντρα αξίας 16.000.000 δρχ. ή 46.955,2 ευρώ, 5) Στις Φάνες 2500 τ.μ. αξίας 3.700.000 δρχ. ή 10.858,4 ευρώ. Πληρ. τηλ. 02410 73819, 74917, 0944374546, 0945292030 , "ΕΥΡΩΚΤΗΜΑΤΙΚΗ" , Ιωάννης και Μιχάλης Ευσταθίου. ΑΟ43787

ΠΩΛΟΥΝΤΑΙ ΑΠΟΘΗΚΕΣ: 1) 118 τ.μ. ισόγεια στην Ανάληψη, 15.000.000 δρχ. ή 44.020,5 ευρώ, 2) 260 τ.μ. ισόγεια στο Ροδίνι, 45.000.000 δρχ. ή 132.061,6 ευρώ, 3) 250 τ.μ. ισόγεια στην Ανάληψη 40.000.000 δρχ. ή 117.388,1 ευρώ, 4) 160 τ.μ. στα Ασγούρου, 35.000.000 δρχ. ή 102.714,6 ευρώ, 5) 320 τ.μ. στα Ασγούρου 40.000.000 δρχ. ή 117.381,1 ευρώ. Πληρ. τηλ. 02410 73819, 74917, 0944374546, 0945292030 , "ΕΥΡΩΚΤΗΜΑΤΙΚΗ" , Ιωάννης και Μιχάλης Ευσταθίου. ΑΟ43786

ΔΙΑΜΕΡΙΣΜΑ στη περιοχή Δασκάλων 96 τ.μ. (10 ετών) σε μικρή οικοδομή με θέρμανση, εντοιχισμένη κουζίνα και πολλά εξτρά, μόνο 35.000.000 δρχ. ή 102.700 ευρώ. Πληρ. κ. Μανώλη, τηλ. 39795. ΑΟ43758

ΡΟΔΙΑΚΗ ΚΤΗΜΑΤΙΚΗ

Rhodes Real Estate

ΣΥΜΒΟΥΛΟΙ & ΕΚΤΙΜΗΤΕΣ ΑΚΙΝΗΤΩΝ — ΚΤΗΜΑΤΟΜΕΣΙΤΙΚΟ ΓΡΑΦΕΙΟ — από το 1983

ΠΩΛΟΥΝΤΑΙ 4 ΜΟΝΑΔΙΚΑ ΟΙΚΟΠΕΔΑ ΤΩΝ 4,450 τ.μ. ΣΤΗΝ ΠΕΡΙΦΕΡΕΙΑ ΚΟΣΚΙΝΟΥ



ΑΠΟΚΛΕΙΣΤΙΚΗ ΔΙΑΘΕΣΗ

ΑΝΕΣΤΗΣ & ΣΑΒΒΑΣ ΣΑΒΒΑΪΔΗΣ

Μέγαρο Κιοσόγλου, 3ος όροφος
Εθελοντών Δωδεκανησίων 29
ΡΟΔΟΣ

tel: 26281 & 35476 fax: 34663
cel: 0944-421015 & 0944-243452
e-mail: savvaidis@rho.forthnet.gr

F.I.A.B.C.I.

ΚΤΗΜΑΤΟΜΕΣΙΤΙΚΟ ΓΡΑΦΕΙΟ

ΖΑΦΕΙΡΗΣ Μ. ΚΑΡΑΓΙΑΝΝΗΣ Δ. Ο.Ε.

Πωλήσεις ακινήτων. Τηλ. (60380-60381)
17.00-20.00 μ.μ. Δευτέρα-Παρασκευή)

ΔΗΜΟΣ ΑΦΑΝΤΟΥ

- *6.120 τ.μ. (Περιοχή Καστελάνο): 15.500.000 δρχ. ή 45487,89 €*
- *5.000 τ.μ. (Παραλία Αφάντου): 45.000.000 δρχ. ή 132061,63 €*
- *1.600 τ.μ. (Παραλία Αφάντου): 12.000.000 δρχ. ή 35216,43 €*
- *6.450 τ.μ. (Παραλία Αφάντου): 51.600.000 δρχ. ή 151430,67 €*
- *2.500 τ.μ. (Περιοχή Λίππινοι): 12.500.000 δρχ. ή 36683,79 €*
- *540 τ.μ. (Περιοχή Λίππινοι): 3.200.000 δρχ. ή 9391,05 €*
- *5.800 τ.μ. (Περιοχή Τραπέζια): 25.000.000 δρχ. ή 73367,57 €*
- *(1/2) 5.080 τ.μ. (Με ελαιόδεντρα): 6.500.000 δρχ. ή 19075,57 €*

ΚΟΛΥΜΠΙΑ

- *5.000 τ.μ.: 37.000.000 δρχ. ή 108584,01 €*
- *4.969 τ.μ.: 30.000.000 δρχ. ή 88041,09 €*
- *4.875 τ.μ. (στον δρόμο για Αρχίπολη): 12.000.000 δρχ. ή 35216,43 €*

ΨΙΝΘΟΣ

- *22.400 τ.μ. (Με 200 ελαιόδενδρα): 18.000.000 δρχ. ή 52824,65 €*

Lindos Princess Beach Hotel

Το νέο ξενοδοχείο, 4 αστέρων, της "Ιωάννης Χατζηλαζάρου Α.Ε" δυναμικότητας 1150 κλινών θα λειτουργήσει την ερχόμενη τουριστική περίοδο, στη θέση "Πεύκοι" του Δήμου Λινδίων.

Για την στελέχωση του, η εταιρεία επιθυμεί να προσλάβει ικανούς συνεργάτες με

Προοπτική εξέλιξης & πραγματοποίησης καριέρας στον Ξενοδοχειακό χώρο

Barmen A & Barmen B

Σερβιτόρος Α & Σερβιτόρος Β

Συντηρητής Ηλεκτρολόγος

Συντηρητής Υδραυλικός

Κατά περίπτωση παρέχονται οι δυνατότητες: Οκτάμηνης απασχόλησης, Στέγης, και Μεταφοράς.

Για πληροφορίες, υποβολή Βιογραφικών Σημειωμάτων & Αιτήσεων Εργασίας, οι ενδιαφερόμενοι/-ες μπορούν να επικοινωνήσουν με το Γραφείο Προσωπικού, καθημερινά 10:00 – 15:00 στο τηλέφωνο 0244 29230 ή μέσω του φαξ 0244 29231

πωλήσεις

συνέχεια από την προηγούμενη

ΠΩΛΟΥΝΤΑΙ ΟΙΚΟΠΕΔΑ: 1) Στις Φάνες 8500 τ.μ. κοντά στην παραλία, 38.000.000 δρχ., 111.518,7 ευρώ, 2) Στην Παστίδα 4000 τ.μ. εκτός σχεδίου προς Φιλέρημο, 24.000.000 δρχ. ή 70.432,8 ευρώ, 3) Στην Παστίδα 1070 τ.μ. εντός σχεδίου αξίας 20.000.000 δρχ. ή 58.694 ευρώ, 4) Στην Παστίδα 1900 τ.μ. εντός σχεδίου αξίας 20.000.000 δρχ. ή 58.694 ευρώ, 5) Στην Παστίδα 4000 τ.μ. εκτός σχεδίου αξίας 20.000.000 δρχ. ή 58.694 ευρώ, 6) Στο Πλημμύρι, 4000 τ.μ. εκτός σχεδίου αξίας 16.000.000 δρχ. ή 46.955,2 ευρώ, 7) Στο Τσαϊρι 5700 τ.μ. με άδεια οικοδομής αξίας 25.000.000 δρχ. ή 73.377,5 ευρώ, 8) Στο Τσαΐρι 2800 τ.μ. εκτός σχεδίου, 16.000.000 δρχ. ή 46.955,2 ευρώ, 9) Στ' Αφάντου 4500 τ.μ. εκτός σχεδίου προς την παραλία αξίας 40.000.000 δρχ. ή 117.388,1 ευρώ, 10) Στους Πεύκους 12000 τ.μ. παραλιακό, αξίας 168.000.000 δρχ. ή 493.030 ευρώ., 11) Στους Πεύκους 7000 τ.μ. παραλιακό αξίας 84.000.000 δρχ. ή 246.515 ευρώ, 12) Στα Κολύμπια 2300 τ.μ. επί της Ρόδου - Λίνδου αξίας 30.000.000 δρχ. ή 88.041 ευρώ, 13) Στα Κολύμπια 5700 τ.μ. επί της οδού Ευκαλύπτων αξίας 50.000.000 δρχ. ή 146.735,1 ευρώ, 14) Στα Μαριτσά 900 τ.μ. με άδεια οικοδομής 13.000.000 δρχ. ή 38.151,1 ευρώ, 15) Στον Αρχάγγελο 254 τ.μ. εντός σχεδίου αξίας 4.000.000 δρχ. ή 11.738,8 ευρώ, 16) Στον Αρχάγγελο 790 τ.μ. εντός σχεδίου αξίας 8.000.000 δρχ. ή 23.477,6 ευρώ, 17) Στην Κάμειρο Σκάλα 4300 τ.μ. επί της παραλιακής οδού, αξίας 43.000.000 δρχ. ή 126.192,2 ευρώ, 18) Στην Κάμειρο Σκάλα 50.000 τ.μ. πανοραμικό αξίας 350.000.000 δρχ. ή 1.027.146 ευρώ, 19) Στην Σορωνή 5000 τ.μ. παραλιακό αξίας 15.000.000 δρχ. ή 44.020,5 ευρώ, 20) Στην Σορωνή 4000 τ.μ. παραλιακό με 120 τ.μ. κτίσμα, αξίας 28.000.000 δρχ. ή 82.171,6 ευρώ, 21) Στη Σορωνή 5100 τ.μ. επί της λεωφόρου Ρόδου - Καμείρου, αξίας 10.000.000 δρχ. ή 29.347 ευρώ. Πληρ. τηλ. 02410 73819, 74917, 0944374546, 0945292030

ΠΩΛΕΙΤΑΙ ΔΙΑΜΕΡΙΣΜΑ ΕΝΤΟΣ ΠΟΛΕΩΣ ΡΟΔΟΥ ΜΕ 3 ΔΩΜΑΤΙΑ, ΣΑΛΟΤΡΑΠΕΖΑΡΙΑ, ΚΟΥΖΙΝΑ (ΕΝΤΟΙΧΙΖΟΜΕΝΑ), ΜΠΑΝΙΟ, W.C., ΜΕΡΙΚΗ ΘΕΑ ΣΤΗ ΘΑΛΑΣΣΑ, ΘΕΡΜΑΝΣΗ ΑΥΤΟΝΟΜΗ, ΗΣΥΧΟ ΛΟΓΩ ΘΕΣΕΩΣ (3ΟΣ ΤΕΛΕΥΤΑΙΟΣ ΟΡΟΦΟΣ ΜΙΚΡΗΣ ΠΟΛΥΚΑΤΟΙΚΙΑΣ). ΠΛΗΡ. ΤΗΛ. 0944 582609
ΠΟ43782

ΠΩΛΗΣΕΙΣ ΑΚΙΝΗΤΩΝ

◆ **ΔΙΑΜΕΡΙΣΜΑΤΑ**
- Αγ. Αναργύρους 162 τ.μ. 40.000.000 δρχ.
- Ροδίνι 85 τ.μ. 35.000.000 δρχ.
- Ατταβύρου 86 τ.μ. 35.000.000 δρχ.
- Ροδίνι 115 τ.μ. λουξ κατασκευής
- Ιξιά 75 τ.μ., 20.000.000 δρχ.
- Ροδίνι 135 τ.μ. λουξ κατασκευής
- Ροδίνι 114 τ.μ. 48.000.000 δρχ. λουξ κατασκευής
- Κορδικτώνος 80 τ.μ. 26.000.000 δρχ.
- Ροδίνι 81 τ.μ. 30.000.000 δρχ.
- Ροδίνι 50 τ.μ. και 60 τ.μ.
- Ροδίνι 114 τ.μ.
- Καρακόνερο 90 τ.μ. καινούργιο
- Καρακόνερο 117 τ.μ. καινούργιο
- Ροδίνι 86 τ.μ. καινούργιο
- Ανάληψη 90 τ.μ. καινούργιο

◆ **ΗΜΙΤΕΛΗ ΔΙΑΜΕΡΙΣΜΑΤΑ**
- Στρατηγού Ζήση οικοδομίσιμη ταράτσα 96 τ.μ. 10.000.000 δρχ.
- 100 τ.μ. 20.000.000 δρχ. Αταβύρου
- 60 τ.μ. 12.000.000 δρχ. Αταβύρου
- 160 τ.μ. 32.000.000 δρχ. Αταβύρου
- Κοσκινού 145 τ.μ., 22.000.000 δρχ. (μπετά)

◆ **ΜΕΖΟΝΕΤΕΣ-ΜΟΝΟΚΑΤΟΙΚΙΕΣ**
- 130 τ.μ. με αυλή επιπλωμένη 18.000.000 δρχ στο Γεννάδι.
- Κοσκινού 195 τ.μ., 35.000.000 δρχ. (κτισμένη)
- Μεζονέτα 155 τ.μ. 55.000.000 δρχ. - Δασκάλους
- Μονοκατοικία 70 τ.μ., 17.000.000 δρχ. Κορδιγκτώνος
- 2 παλιές μονοκατοικίες στα Κοσκινού, 14.000.000 δρχ.
- ΣΥΜΗ:Διόροφη κατοικία 70 τ.μ. με στέρνα 50.000.000 δρχ.
- Μεζονέτα στο Ροδίνι, 130 τ.μ. 48.000.000 δρχ. θέση πάρκινγκ και κήπο

◆ **ΟΙΚΟΠΕΔΑ**
- Ιαλυσός 1200 τ.μ., 44.000.000 δρχ.
- Τσαΐρι 7στρ., 25.000.000 δρχ.
- Κιοτάρι πάνω στο κύμα 5 στρ.
- Σορωνή 1850 τ.μ. οικοδομήσιμο 15.000.000 δρχ. επί της λεωφόρου
- Μαριτσά 2 στρ., 17.000.000 δρχ.
- Κατταβιά 650 τ.μ. 3.000.000 δρχ.
- Οικόπεδα εντός σχεδίου στο Γεννάδι από 2.500.000 δρχ.
- Γεννάδι 2.000 τ.μ. πάνω στο κύμα

◆ **ΑΠΟΘΗΚΕΣ**
- Αποθήκη σχεδόν ισόγεια 250 τ.μ. 20.000.000 δρχ.

◆ **ΚΑΤΑΣΤΗΜΑΤΑ**
- Μαγαζί στη Νέα Αγορά 30.000.000 δρχ.
- Επιχείρηση στην οδό Ηρώων Πολυτεχνείου
- Πωλείται επιχείρηση -αναψυκτήριο

◆ **ΚΤΗΜΑΤΑ**
- Κατταβιά Αγ. Γιώργης 4800 τ.μ. 6.000.000 δρχ.
- Λαχανιά, 2 στρ. οικοδομίσιμο 3.000.000 δρχ.
- Σάλακος 10 στρέμματα
- Χωράφι 8 στρ. στο Παραδείσι 60.000.000 δρχ.
- Χωράφι 4 στρ. στην Παστίδα 18.000.00 δρχ.
- Χωράφι 5.700 στρ. στα Κολύμπια, 15.000.000 δρχ.
- Χωράφι 8.800 στρ. στα Κολύμπια 50.000.000 δρχ.
- Παραδείσι 1.500 στρ. 10.000.000 δρχ.
- Κατταβιά 1000 τ.μ. άρτιο και οικοδομήσιμο με φως, νερό, 2.500.000 δρχ.
- Καντηλί 5.200 μ. 27.000.000 δρχ.
- Πλημμύρι 1520 στρ. πάνω στην θάλασσα, τιμή 6.000.000 δρχ.
- Πλημμύρι 1.640τ.μ. 4.000.000 δρχ. οικοδομήσιμο
- Πλημμύρι 3.240τ.μ. 3.000.000 δρχ.
- Λαχανιά 4.700 τ.μ. 16.000.000 δρχ. οικοδομήσιμο
- 10 στρ. Κιοτάρι, νερό, ρεύμα 12.000.000 δρχ.
- Λαχανιά 100 στρ. πάνω στην θάλασσα
- Λαχανιά 45 στρ. 2500 δρχ./μέτρο
- Κατταβιά 2.500 τ.μ. πάνω στο δρόμο οικοδομήσιμο, 3.000.000 δρχ.
- Λάρδος 7 στρ. 12.000.000 δρχ.
- Κιοτάρι 4 στρ. 4.000.000 δρχ.
- Λαχανιά 750 τ.μ., 8.500.000 δρχ.στο χωριό
- Γεννάδι 20 στρ. ρεύμα-νερό 20.000.000 δρχ.
- Κιοτάρι 7 στρ. με νερό-ρεύμα 8.000.000 δρχ.
- Λαχανιά 4 στρ. 300 μέτρα από τη θάλασσα 8.000.000 δρχ.
- Γεννάδι 24 στρ. 24.000.000 δρχ.
- Γεννάδι 1.100 τ.μ. 1.500.000 δρχ.
- Κατταβιά 10 στρ. 10.000.000 δρχ.
- Πλημμυρι 12 στρ. με φως, νερό, 12.000.000 δρχ.
- Κατταβιά 4.000 τ.μ. 2.000.000 δρχ.
- Κιοτάρι 4.000 τ.μ. κοντά στο κεντρικό δρόμο
- Πλημμύρι 5.500 τ.μ. 6.500.000 δρχ.
- Πεύκους 200 στρ. προς 5.000 το τ.μ., παραθαλάσσιο
- Κατταβιά 700 τ.μ. προς 500 χιλ.
- Γεννάδι στη λεωφόρο 4.000 τ.μ., 12.000.000 δρχ.

➪ Πωλούνται αποθήκες και βιοτεχνικοί χώροι.

● **ΔΑΝΕΙΑ ΔΕΚΤΑ - ΕΥΚΟΛΙΕΣ ΠΛΗΡΩΜΗΣ**
● **ΖΗΤΟΥΝΤΑΙ ΟΙΚΟΠΕΔΑ ΠΡΟΣ ΑΓΟΡΑ - ΚΤΗΜΑΤΑ ΚΑΙ ΔΙΑΜΕΡΙΣΜΑΤΑ**

ΣΤΑΜΑΤΗΣ ΜΑΝΩΛΑΚΟΣ

ΩΡΕΣ ΓΡΑΦΕΙΟΥ 8.30-1.00 π.μ. και 5-8 μ.μ.

ΔΗΜ. ΑΝΑΣΤΑΣΙΑΔΗ 45 (παραπλεύρως ΥΠΕΡΑΓΟΡΑΣ ΠΑΠΑΚΥΡΙΑΚΟΥ-ΣΥΝΟΙΚΙΑ ΔΑΣΚΑΛΩΝ) Τηλέφωνα: 23815-78275

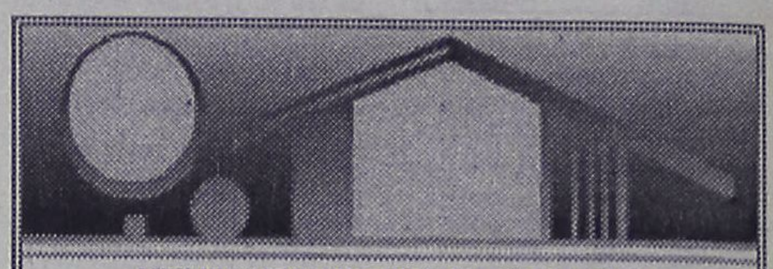

ΚΤΗΜΑΤΟΜΕΣΙΤΙΚΟ ΓΡΑΦΕΙΟ
ΑΙΓΑΙΟΚΤΗΜΑΤΙΚΗ
ΠΩΛΟΥΝΤΑΙ
- ΔΙΑΜΕΡΙΣΜΑΤΑ-ΜΟΝΟΚΑΤΟΙΚΙΕΣ
- (ΔΔ)=ΔΑΝΕΙΑ ΔΕΚΤΑ

- 35 τ.μ. καινούργιο Δασκάλους 42.553 €-14.500 εκ.
- 45 τ.μ. (ισ.) με αυλή καινούργιο Κοσκινού 14.000.000
- 55 τ.μ. (2 υπν.) καινούργιο Ροδίνι 22 εκ. (ΔΔ)
- 55 τ.μ. καινούργιο Αθηνών 74.247 €-25.300 εκ. (ΔΔ)
- 48 τ.μ. διόροφο Αγ. Φανουρίου Π. Πόλη 8 εκ. (ΔΔ)-26.412 €
- 62 τ.μ. λουξ ρετιρέ στην Απ. Παύλου 30 εκ.-88.041 €
- 70 τ.μ. μον/κία, Κρεμαστή, 35 εκ. 102.714 € (παρ/κό).
- 70 τ.μ. καινούργιο Ιαλυσό 70.432 €-24 εκ. (Δ.Δ.)
- 80 τ.μ. Αθηνών (καλό μετ/νο) 90.975 €-31 εκ. (ΔΔ)
- 83 τ.μ. καινούργιο, Καρακόνερο 36 εκ. (ΔΔ)
- 85 τ.μ. Στ. Κωτιάδη, β' ορ. 26 εκ.-76.302 € (μετρητά)
- 86 τ.μ.καιν/ργιο Ροδίνι 36 εκ. 105.650 € (ΔΔ)
- 89 τ.μ. (ισ.) σε μπετά στην Ενόπλων Δυνάμεων 16 εκ. - 46.955 € (ΔΔ)
- 90 τ.μ. μον/κία διόροφη Παραδείσι με τζάκι 25 εκ. - 73,367 € (ΔΔ)
- 95 τ.μ. (3 υπν.) Σωτήρος 24 εκ. (Δ.Δ.) 70.432 €
- 95τ.μ. καινούργιο Αθηνών 128.246 €-43.700 εκ. (ΔΔ)
- 100 τ.μ. (3 υπν.) Μητρόπολη 96.845 €-33 εκ.
- 117 τ.μ. καινούργιο Γεωργ. Παπανδρέου με γκαράζ 25 μ. 51 εκ., (ΔΔ)- 137,931 €
- 45 τ.μ. και 117 τ.μ. (2 διαμ.) α' ορ. στο σοβά Δασκάλους 41 εκ. (και τα 2), 120,322 €
- 114 τ.μ. ρετιρέ Στοκχόλμης 45 εκ.-132.061 €
- 115 τ.μ. ρετιρέ Σμύρνης 134.996 €-46 εκ.
- 117 τ.μ. σε σοβά Δασκάλους 102.714 €-35 εκ.
- 120 τ.μ. Αθηνών καινούργιο 161.408 €-55 εκ. (ΔΔ)
- 134 τ.μ. ρετιρέ Στοκχόλμης 54 εκ. 158.473 €
- 140 τ.μ. μεζονέτα (μπετά) σε 400 τ.μ. οικ/δο Παστίδα 25 εκ. - 73.347€
- 145 τ.μ. Στ. Ζήση 40 εκ.- 117.388 € (ΔΔ)
- 149 τ.μ. Αισχύνη (3 υπν.) ορ/σμα 47 εκ.- 137.930 € (ΔΔ)
- 155 τ.μ. μεζ/τα Αισχύνη 63 εκ. (ΔΔ)
- 158 τ.μ. μεζ/τα σε μπετά Ιξιά 36 εκ.-105.649 €
- 160 τ.μ. διαμ. σε μπετά στους Δασκάλους 34 εκ. (μετρητά)-οροφ/ομα 93.910 €
- 230 τ.μ. Κοσκινού (μον/κία) καινούργιο 1 στρ. οικ. 120 εκ.-352.164 € (ΔΔ)
- 230 τ.μ. παραδοσιακό αρχοντικό, εντός της πόλεως, 72 εκ.-211.225 €
- 270 τ.μ. (3ορ. Χ90τ.μ.) κτίριο σε μπετά Ασγούρου, 40 εκ. (ΔΑ) 117.388 €
- 270 τ.μ. βίλλα στο σοβά σε 4 στρ. Τσαΐρι 100 εκ. - 293.470 €
- 340 τ.μ.ημιτελής μεζονέτα Ασγούρου σε Ιστρ. 60 εκ.-176.082 €
- 550 τ.μ. μον/κά Παστίδα 7 στρ. 170 εκ. 498.899 € (ΔΔ)

ΚΑΤΑΣΤΗΜΑΤΑ
- 30 τ.μ. Εμπ/κο κέντρο Βράχο Ιαλυσό 20 εκ. - 58,694 €
- 31 τ.μ. Καμείρου 14 εκ. - 41.085 € (ΔΔ)
- 39 τ.μ. Αγ. Αναστασία 12 εκ.-35.216 €
- 90 τ.μ. Νιοχώρι, 63 εκ. - 184.886 € (ΔΔ)
- 140 τ.μ. (απ) πλησίον Αννης Μαρίας 28 εκ. (ΔΔ) 82.171 €
- 175 τ.μ. Λεωφ. Ρόδου-Λίνδου 60 εκ.-176.082 €
- 180 τ.μ. αποθήκη Ροδίνι 132.061 €-45 εκ.
- 200 τ.μ. με 200 υπ. (και ορ. άδεια) σε μπετά στο Μήδεια 80 εκ.-234.776 €
- 324 τ.μ.(κτίριο έχει ή διαμέρισμα, κατ/μα) στους Δασκάλους 337.490 €-115 εκ.
- Κτίριο κεντρικό 175 τ.μ. με δόμηση 125 τ.μ. Π. Πόλη 821.716 €-280 εκ.
- 2 κατ/τα στο Μανδράκι
- ΕΝΟΙΚ/ΤΑΙ ΚΤΙΡΙΟ ΣΤΟ GRAND HOTEL 300Τ.Μ.
- 900 τ.μ. κτίριο στο Μήδεια

ΟΙΚΟΠΕΔΑ
- 261 τ.μ. Αισχύνης (ΣΔ 0,8) 18 εκ.-58.694 €
- 400 τ.μ. Δ. Αναστασιάδη (ΣΔ 1) 50 εκ.-146,735 €
- 500 τ.μ. Μίρα Μάρε (Σ.Δ. 0,8), 45 εκ.-132.016 €
- 680 τ.μ. Πειραιώς 176.082 €-60 εκ.
- 1000 τ.μ. (ΣΔ 0,8) πάροδος Μιχ. Πετρίδη 80 εκ.-264.123 €
- 1.054 τ.μ. (ΣΔ 0,4) Βράχο Ιαλυσού 55 εκ.-146.735 €
- 1.230 τ.μ. Κοσκινού 50% κάλυψη, 40 εκ.-117.388 €
- 4 στρεμ. στα Νερά Καλλιθέας 60 εκ.-176.082 €
- 4.835 τ.μ. Καλιθέα Κοσκινού102.714 €-35 εκ. (ΔΔ)
- 14 στρ. Τσαΐρι 176.082 €-60 εκ.

ΔΙΑΘΕΤΟΥΜΕ ΜΕΓΑΛΗ ΠΟΙΚΙΛΙΑ ΟΙΚΟΠΕΔΩΝ ΣΕ ΟΛΟ ΤΟ ΝΗΣΙ ΤΗΣ ΡΟΔΟΥ

ΑΝΑΛΑΜΒΑΝΟΥΜΕ ΤΗΝ ΕΝΟΙΚΙΑΣΗ ΤΟΥ ΔΙΑΜΕΡΙΣΜΑΤΟΣ ΣΑΣ ΣΕ ΠΟΛΥ ΣΥΝΤΟΜΟ ΧΡΟΝΙΚΟ ΔΙΑΣΤΗΜΑ

ΡΕΝΑ ΒΑΖΟΥΚΟΥ
(ΜΕΣΙΤΗΣ ΑΣΤΙΚΩΝ ΣΥΜΒΑΣΕΩΝ)

ΔΙΕΥΘ. ΓΡΑΦΕΙΟΥ ΔΗΜ. ΘΕΟΔΩΡΑΚΗ 3
9-1 το πρωί και 6.30-9 απ/τα
Δευτέρας-Πέμπτης εκτός Σαβ. και Κυρ.
Τηλ. (0241) 22943-28838 FAX: 28838
email.vazoukou@otenet.gr.
ΡΟΔΟΣ

, "ΕΥΡΩΚΤΗΜΑΤΙΚΗ", Ιωάννης και Μιχάλης Ευσταθίου.
ΑΟ43788

πωλήσεις

συνέχεια από την προηγούμενη

ΠΩΛΟΥΝΤΑΙ ΠΑΡΑΔΟΣΙΑΚΕΣ ΚΑΤΟΙΚΙΕΣ: 1) Στο Γεννάδι, πλήρως ανακαινισμένη 90 τ.μ. με αυλή αξίας 20.000.000 δρχ. ή 58.694 ευρώ, 2) Στο Γεννάδι, πλήρως ανακαινισμένη 25.000.000 δρχ. ή 73.367,5 ευρώ, 3) Στα Κοσκινού, 94 τ.μ. με 71 τ.μ. αυλή αξίας 16.000.000 δρχ. ή 46.955,2 ευρώ, 4) Στη Λάρδο, 95 τ.μ. ανακαινισμένη αξίας 12.000.000 δρχ. ή 35.216,4 ευρώ, 5) Στην Απολακκιά, πλήρως ανακαινισμένη, 15.000.000 δρχ. ή 44.020,5 ευρώ, 6) Στο Παραδείσι, 80 τ.μ. αξίας 8.000.000 δρχ. Πληρ. τηλ. 02410 73819, 74917, 0944374546, 0945292030 , "ΕΥΡΩΚΤΗΜΑΤΙΚΗ", Ιωάννης και Μιχάλης Ευσταθίου.
ΑΟ43785

ΠΩΛΟΥΝΤΑΙ ΔΙΑΜΕΡΙΣΜΑΤΑ: 1) 35 τ.μ. στην Ιξιά 8.500.000 δρχ. ή 24.944,9 ευρώ, 2) 75 τ.μ. στην Ιξιά 25.000.000 δρχ. ή 73.367,5 ευρώ, 3) 75 τ.μ. στην Ιξιά 25.000.000 δρχ. ή 73.367,5 ευρώ. Πληρ. τηλ. 02410 73819, 74917, 0944374546, 0945292030 , "ΕΥΡΩΚΤΗΜΑΤΙΚΗ", Ιωάννης και Μιχάλης Ευσταθίου.
ΑΟ43783

ΠΩΛΟΥΝΤΑΙ ΒΙΟΤΕΧΝΙΚΑ ΚΤΙΡΙΑ: 1) 1800 τ.μ. στο Λαδικό 180.000.000 δρχ. ή 528.246,5 ευρώ, 2) 2500 τ.μ. στη λεωφόρο Καλλιθέας, 350.000.000 δρχ. ή 1.027.146 ευρώ. Πληρ. τηλ. 02410 73819, 74917, 0944374546, 0945292030, "ΕΥΡΩΚΤΗΜΑΤΙΚΗ", Ιωάννης και Μιχάλης Ευσταθίου.
ΑΟ43784

ΔΙΑΜΕΡΙΣΜΑ 73 τ.μ. β' όροφος στο Νιοχώρι. 65.000 ευρώ. Πληρ. τηλ. 0944/939291. ΑΟ43754

ΕΠΙΧΕΙΡΗΣΗ είδη περιπτέρου-ψιλικά περιοχή Ψαροπούλα, 28ης Οκτωβρίου 53. Πληρ. τηλ. 02410/29848. ΑΟ43753

ΚΑΤΟΙΚΙΑ διώροφη σε Πλατεία της Π. Πόλης κατάλληλη για επαγγελματική χρήση (όπως ζαχαροπλαστείο-γαλακτοπωλείο-τυροπιτάδικο κ.λπ.). Πληρ. τηλ. 02410/38573.
ΑΟ43755

ΔΙΑΜΕΡΙΣΜΑ στην Ιξιά 121 τ.μ. λουξ κατασκευής σε οικοδομή τεσσάρων διαμερισμάτων. Διαθέτει εντοιχισμένη κουζίνα ιταλικής κατασκευής, τζάκι, θέρμανση και εσωτερικό γκαράζ για 2 αυτοκίνητα. Τιμή 53.000.000 δρχ. ή 155.500 ευρώ. Πληρ. κ. Μανώλη, τηλ. 39795.
ΑΟ43759

ΟΙΚΟΠΕΔΟ στη Παστίδα 1.900 τ.μ. εντός του οικισμού με μεγάλη κάλυψη με νερό, φως, τηλέφωνο και στη τιμή 23.000.000 δρχ. ή 67.500 ευρώ. Πληρ. κ. Μανώλη, τηλ. 39795. ΑΟ43760

ΟΙΚΟΠΕΔΟ στο Γεννάδι και στη περιοχή Αϊ Γιώργης 3.250 τ.μ. πάνω στον κεντρικό δρόμο, οικοδομήσιμο και κατάλληλο για σπίτι ή κτίριο για επιχείρηση και με τιμή 23.000.000 δρχ. ή 67.500 ευρώ. Πληρ. κ. Μανώλη, τηλ. 39795.
ΑΟ43761

ΚΑΤΑΣΤΗΜΑ 114 τ.μ. επί της οδού Αθηνών - Ανάληψης. Πληρ. τηλ. 02410 27082, 26476, 0944 347405
ΑΟ43736

ΑΓΡΟΣ 6.000 τ.μ. στο Τσαΐρι, αξίας 40.000.000 δρχ. Πληρ. τηλ. 02410 27082, 26476, 0944 347405
ΑΟ43737

ΖΗΤΕΙΤΑΙ προς αγορά στη Λάρδο σπίτι ή οικόπεδο. Πληρ. τηλ. 0937 846583 ΑΟ43738

ΔΙΑΜΕΡΙΣΜΑ, 100 τ.μ. με 3 υπνοδωμάτια στην Μητρόπολη α' ορόφου 33.000.000 δρχ. Επίσης 4 ετών διαμέρισμα λουξ 80 τ.μ. στην Αθηνών. 31.000.000 δρχ. Δάνεια δεκτά. Αιγαιοκτηματική τηλ. 22943 και 28838.
ΑΟ43691

ΟΙΚΟΠΕΔΟ στο Γεννάδι 750 τ.μ., άρτιο οικοδομήσιμο, πάνω στο δρόμο μετά τον Αη Γιώργη, 7.500.000 δρχ. Πληρ. τηλ. 097/3523832. ΑΟ43663

ΠΩΛΟΥΝΤΑΙ από ιδιοκτήτη: 1) Γκαρσονιέρα, 30 τ.μ. στην οδό Ορφανίδου δίπλα στο ξεν/χείο Αλεξία 3ος όροφος με θέα τη θάλασσα. Είναι σε καινούργια κατάσταση και με θέρμανση. Τιμή 15.000.000 δρχ. 2) Κατάστημα 180 τ.μ. στην οδό Κων/νου Υδραίου (είναι κενό ελεύθερο). Τιμή 70.000.000 δρχ. Πληρ. κ. Καργάκο Νίκο Θεμ. Σοφούλη 59 στα φανάρια. Πληρ. τηλ. 30397 κιν. 0946049179. ΑΟ43648

ΕΠΙΧΕΙΡΗΣΗ ΓΡΗΓΟΡΟΥ ΦΑΓΗΤΟΥ ΠΛΗΡΩΣ ΕΞΟΠΛΙΣΜΕΝΗ (Η ΧΩΡΙΣ ΤΟΝ ΕΞΟΠΛΙΣΜΟ) 55 Τ.Μ. ΙΣΟΓΕΙΟ ΚΑΙ 55 Τ.Μ. ΠΑΤΑΡΙ ΕΠΙ ΤΗΣ ΗΡΩΩΝ ΠΟΛΥΤΕΧΝΕΙΟΥ. ΜΟΝΟ ΣΟΒΑΡΕΣ ΠΡΟΤΑΣΕΙΣ. ΠΛΗΡ. ΤΗΛ. 0946117971
ΠΟ43649

ΚΤΗΜΑΤΙΚΗ ΑΝΑΚΟΙΝΩΣΗ: Θέλετε να πουλήσετε το οικόπεδό σας, το διαμέρισμά σας, το αγρόκτημά σας, τη μεζονέτα σας, το κατάστημά σας; Τότε ελάτε σε μας. Αν συμφωνήσουμε στο ποσό, θα το αγοράσουμε αμέσως. Πληρ. κ. Νίκος Καργάκος τηλ. 30397 κιν. 0946049179 Θεμ. Σοφούλη 59 στα Φανάρια.
ΑΟ43654

ΟΡΟΦΟΔΙΑΜΕΡΙΣΜΑ, σε οικοδομή με 2 διαμερίσματα στον όροφο. Το διαμέρισμα είναι στους σοβάδες 118 τ.μ., μεγάλες βεράντες, 3 υπνοδωμάτια. Δίνεται μαζί και ο αέρας, στην οδό Παπαχριστοδούλου, συν. Καθηγητών. Τιμή μετρητοίς: 35.000.000 δρχ. Πληρ. κον Βασίλη 02410-77216.
ΑΟ43567

ΕΠΙΧΕΙΡΗΣΗ ΚΟΜΜΩΤΗΡΙΟΥ, πωλείται-ευκαιρία-, επί διατηρητέου κτιρίου στην οδό 28ης Οκτωβρίου 50 (Νιοχώρι), σε χώρο 100,0 τ.μ. πλήρως εξοπλισμένο, με μηνιαίο μίσθωμα 179.000 δρχ./525 ΕΥΡΩ. Αμεση παράδοση λόγω αναχωρήσεως στο εξωτερικό. Τιμή πώλησης 15.000.000 δρχ./44,020 ΕΥΡΩ. Πληρ. τηλ. 34176. ΑΟ43369

ΤΟΥΡΙΣΤΙΚΟ ΚΑΤΑΣΤΗΜΑ ΣΤΗΝ ΠΑΛΙΑ ΠΟΛΗ, ΜΕ ΠΛΗΡΕΣ ΕΞΟΠΛΙΣΜΟ. ΠΛΗΡ. ΤΗΛ. 0977/006428. ΠΟ43561

ΕΥΚΑΙΡΙΕΣ: ΠΩΛΟΥΝΤΑΙ ΔΙΑΜΕΡΙΣΜΑΤΑ λουξ κατασκευής 80 τ.μ. 27.000.000 δρχ. και 100 τ.μ. 35.000.000 δρχ. Πληρ. Σταμάτης Μανωλάκος, τηλ. 23815, 0944/698056. ΑΟ43357

ΟΙΚΟΠΕΔΑ ΕΝΤΟΣ ΠΟΛΕΩΣ ΡΟΔΟΥ: 1) Στο Μόντε Σμιθ οικόπεδο 860 τ.μ. εντός σχεδίου άρτιο και οικοδομήσιμο με πανοραμική θέση κατάλληλο για μονοκατοικία, 2) Περιοχή Μήδειας 1.000 τ.μ. με συντελεστή δόμησης 0,8 80.000.000 δρχ., 3) Περιοχή Μιχαήλ Πετρίδη 200 τ.μ. 25.000.000 δρχ. Πληρ. ΡΟΔΙΑΚΗ ΚΤΗΜΑΤΙΚΗ Ανέστης & Σάββας Σαββαΐδης, τηλ. 26281, 35476, 0944/243452, 0944/421015.
ΑΟ43407

ΔΙΑΜΕΡΙΣΜΑ στην Ιξιά 75 τ.μ. 20.000.000 δρχ. Πληρ. Σταμάτης Μανωλάκος, τηλ. 23815, 0944/698056. ΑΟ43357

Σε κεντρικό δρόμο επί της Απ. Παύλου, περιοχή Ανάληψης σε νεόκτιστη οικοδομή, πολυτελούς κατασκευής **ΠΩΛΕΙΤΑΙ** σε τιμή ευκαιρίας, **ΗΜΙΥΠΟΓΕΙΟΣ ΦΩΤΕΙΝΟΣ ΧΩΡΟΣ** 157 τ.μ. με πλακάκια, δύο τουαλέτες, και τριφασικό ρεύμα, κατάλληλος για πολλές χρήσεις. Πληρ. τηλ. 65430, 21142
ΑΟ43437

ΟΡΟΦΟΣ που αποτελείται από 2 διαμερίσματα των 47 τ.μ. και 117 τ.μ. στους Δασκάλους σε πιτσιλιστό σοβά. Τιμή 41.000.000 δρχ. με δυνατότητα να δοθούν άλλα 117 τμ. διαμέρισμα σε μπετά συνολικής επιφανείας 279 τ.μ. Πληρ. ΑΙΓΑΙΟΚΤΗΜΑΤΙΚΗ, τηλ. 22943, 28838.
ΑΟ43413

ΓΡΑΦΕΙΟ επί της οδού Εθν. Μακαρίου 35, εμβαδού 34 τ.μ. Πληρ. τηλ. 21317 και κινητό 0945-996162
ΧΑΟ151

ΕΠΙΧΕΙΡΗΣΗ ΕΣΤΙΑΤΟΡΙΟΥ πλήρως εξοπλισμένη σε κεντρικότατο δρόμο στο τουριστικό κέντρο της πόλης. Πληρ. τηλ. 0944/185921, καθημερινά 10 π.μ.-10 μ.μ. ΑΟ43185

ΕΠΙΧΕΙΡΗΣΗ ΚΟΜΜΩΤΗΡΙΟΥ επί της οδού Συρακουσών 2 (Ροδίνι). Πληρ. τηλ. 21194, 78524.
ΑΟ43301

ΠΩΛΟΥΝΤΑΙ ΑΠΟ ΙΔΙΟΚΤΗΤΗ ΚΑΙ ΥΠΟ ΚΑΤΑΣΚΕΥΗ ΝΕΑΣ ΟΙΚΟΔΟΜΗΣ - ΚΑΤΑΣΤΗΜΑ 35 Τ.Μ. ΚΑΙ 20 ΥΨΟΣ 5 Μ. ΕΠΙ ΤΗΣ ΟΔΟΥ ΚΩΝ/ΝΟΥ ΠΑΛ/ΓΟΥ 6 ΔΙΑΣΤΑΥΡΩΣΗ - ΔΙΑΣΤΑΥΡΩΣΗ ΜΕ ΤΗΝ Μ. ΚΩΝ/ΝΟΥ ΚΟΝΤΑ ΣΤΟ ΠΑΛΙΟ ΙΚΑ - ΑΠΟ ΦΑΝΑΡΙΑ ΠΡΟΣ ΓΥΜΝΑΣΙΑ-ΛΥΚΕΙΑ ΑΡΡΕΝΩΝ. ΠΛΗΡ. ΤΗΛ. 31161
ΠΟ43177

ΠΩΛΟΥΝΤΑΙ: α) Οικόπεδο 850 μέτρων (οικοδομήσιμο εντός οικισμού), β) Ελαιώνας 4 στρεμμάτων, γ) Αγρός 22 στρεμμάτων. Τα δύο ως άνω δεικνύονται για αγροτικούς ή βιοτεχνικούς σκοπούς. Πληρ. τηλ. 96384 από 3 μ.μ.
ΧΠΟ200

ΑΓΡΟΚΤΗΜΑ από ιδιώτη, στους πρόποδες Φιλερήμου (Παστίδα), 6 στρέμματα με ελαιόδεντρα, λεμονιές, συκιές, κοινοτικό δρόμο με άσφαλτο, ρεύμα, νερό. Τιμή ανά στρέμμα 8 εκατομμύρια. Πληρ. τηλ. 20851, 26113.
ΑΟ43383

ΚΑΤΑΣΤΗΜΑΤΑ ΕΤΟΙΜΟΠΑΡΑΔΟΤΑ ΣΤΟ ΜΕΓΑΛΥΤΕΡΟ ΣΥΓΚΡΟΤΗΜΑ ΚΑΤΑΣΤΗΜΑΤΩΝ ΣΤΗΝ ΠΑΡΑΛΙΑΚΗ ΛΕΩΦΟΡΟ ΙΑΛΥΣΟΥ ΑΠ' ΕΥΘΕΙΑΣ ΑΠΟ ΤΟΝ ΚΑΤΑΣΚΕΥΑΣΤΗ ΠΟΛ. ΜΗΧΑΝΙΚΟ ΣΤΕΛΙΟ ΜΑΚΕΣΤΑ. ΕΞΑΣΦΑΛΙΣΗ ΔΑΝΕΙΟΥ, ΕΥΚΟΛΙΕΣ ΠΛΗΡΩΜΗΣ. ΑΠΟ 10.350.000 ΔΡΧ. ΠΛΗΡ. ΤΗΛ. 21347 ΧΠΟ205

ΠΡΑΓΜΑΤΙΚΗ ΕΥΚΑΙΡΙΑ ΣΤΟ ΓΕΝΝΑΔΙ. ΟΙΚΟΠΕΔΟ 2.120 Μ. ΜΕ ΠΛΗΡΩΜΕΝΗ ΕΤΟΙΜΗ ΑΔΕΙΑ ΟΙΚΟΔΟΜΗΣ 212 ΜΕΤΡΑ, ΠΕΡΙΦΡΑΓΜΕΝΟ ΜΕ ΜΑΝΤΡΑ, ΕΓΚΑΤΑΣΤΑΣΗ ΦΩΣ, ΝΕΡΟ ΚΑΙ ΜΕ ΔΕΝΔΡΑ, ΜΕ ΥΠΑΡΧΟΝ ΚΤΙΣΜΑ ΑΠΟΘΗΚΗ 50 Μ. ΠΩΛΕΙΤΑΙ 20.000.000 ΜΕΤΡΗΤΑ. ΔΕΚΤΟΣ ΚΑΙ ΔΙΑΚΑΝΟΝΙΣΜΟΣ ΠΛΗΡ. ΤΗΛ. 31093, ΩΡΕΣ ΙΑΤΡΕΙΟΥ
ΧΠΟ522

πωλησεις αυτοκινητων & μοτοσικλετων

OPEL GS, αυτοκίνητο, με φουλ έξτρα, σε άριστη κατάσταση και σε τιμή ευκαιρίας. Πληρ. τηλ. 0944717691. ΑΑ43867

JEEP CHEROKEE LIMITITED 4 lt. (Χαμηλό τεκμήριο), σε άριστη κατάσταση. Τιμή 6.500.000 μετρητοίς. Πληρ. τηλ. 77743.
ΑΑ43829

ΜΗΧΑΝΗ KAWASAKI L.X. 250 μοντέλο '96-'97, σε καλή κατάσταση. Δεκτός έλεγχος. Πληρ. τηλ. 0946976801 κ. Μάκης.
ΑΑ43848

ΜΗΧΑΝΗ ΤΣΟΠΕΡ SUZUKI 250 c.c. σε καλή κατάσταση. Τιμή 400.000 δρχ. Πληρ. τηλ. 0945/544336. ΑΑ43847

GOLF 2 σε άριστη κατάσταση μοντέλο '90, με φουλ έξτρα, αξεσουάρ και με μία οδήγηση θα σας πείσει! Πληρ. τηλ. 67067, 26663 κ. Σταύρος. ΑΑ43846

MERCEDES minibus 309 D, για ανταλλακτικά σε τιμή ευκαιρίας. Πληρ. κα Χάικε τηλ. 0241093305.
ΑΑ43830

BMW 316i, μαύρη με δερμάτινα καθίσματα, ABS, ηλεκτρικά παράθυρα με 58.000 χλμ. σε άριστη κατάσταση, φυλάσσεται σε γκαράζ. Δεκτός κάθε έλεγχος. Πληρ. τηλ. 67866 (μετά τις 16.00) και 0972177629. ΑΑ43831

ΜΗΧΑΝΗ CB250RS σε καλή κατάσταση και πολύ καλή τιμή. Πληρ. τηλ. 0934684899, 02410 62119 ΑΑ43796

ΜΗΧΑΝΗ TDR 250cc YAMAHA, άριστη κατάσταση, 500.000 δρχ. με ευκολίες. Πληρ. τηλ. 0946 015526 ΑΑ43742

AUTO HELLAS-HERTZ-ΠΩΛΟΥΝΤΑΙ ΤΑ ΚΑΤΩΘΙ ΑΥΤΟΚΙΝΗΤΑ ΣΕ ΑΡΙΣΤΗ ΚΑΤΑΣΤΑΣΗ ΚΑΙ ΠΡΟΣΙΤΕΣ ΤΙΜΕΣ: FIAT SEIC MOD 2000, FIAT PUNTO MOD 1999, OPEL CORSA A/C MOD 2000, NISSAN MICRA A/C MOD 2000, H. ACCENT A/CH MOD 1999, FORD FOCUS A/CH MOD 2000, SUZU: SAMURAI 1,3 MOD 1999, KIA SPORTAGE 2,0 MOD 1999 (HARD TOP), NISSAN SERENA 8ΘΕΣΙΟ MOD 1999, SEAT ALHAMBRA 7ΘΕΣΙΟ MOD 1998. ΓΙΝΟΝΤΑΙ ΚΑΙ ΕΥΚΟΛΙΕΣ ΠΛΗΡΩΜΗΣ (20% ΠΡΟΚΑΤΑΒΟΛΗ). ΠΛΗΡ. ΤΗΛ. 25888, 98200. ΠΑ43768

SKODA FAVORIT μοντέλο '95 σε καλή κατάσταση. Τιμή ευκαιρίας. Πληρ. τηλ. 097/3787578.
ΑΑ43767

FORD ESCORT CABRIO μοντέλο '92 σε άριστη κατάσταση και πολύ καλή τιμή. Πληρ. τηλ. 093/7610699. ΑΑ43729

ΜΗΧΑΝΗ 400 c.c. YAMAHA τετράχρονη σε καλή κατάσταση και σε πολύ καλή τιμή. Πληρ. τηλ. 097/2252745. ΑΑ43727

TOP PROPERTIES

GEORGIOS S. PIPINOS

ΓΕΩΡΓΙΟΣ Σ. ΠΙΠΙΝΟΣ

ΣΥΜΒΟΥΛΟΙ ΚΑΙ ΕΚΤΙΜΗΤΕΣ ΑΚΙΝΗΤΩΝ
REAL ESTATE AGENCY

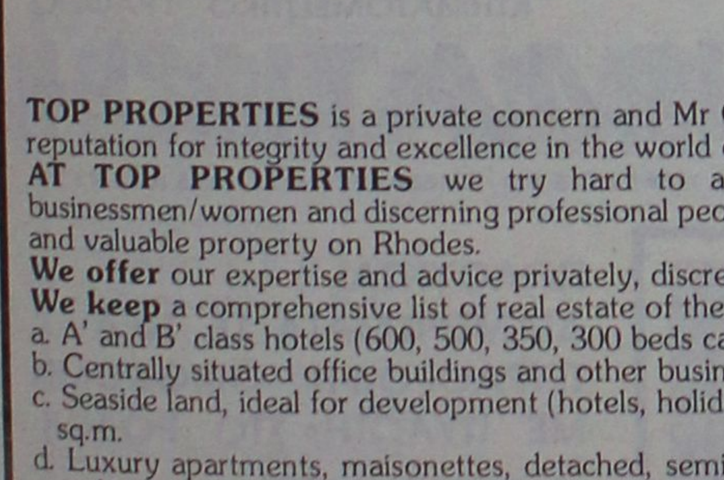

Η **"TOP PROPERTIES"** είναι ατομική επιχείρηση και ανήκει εξ ολοκλήρου στον κ. Γεώργιο Πιπίνο, που από το 1971 ασχολείται αποκλειστικά και μόνο με επενδύσεις και REAL ESTATE, στο νησί της Ρόδου, καθώς και στην ευρύτερη περιοχή της Δωδεκανήσου.

ΑΠΕΥΘΥΝΟΜΑΣΤΕ: Στους **σοβαρούς, απαιτητικούς και επιλεκτικούς** επενδυτές-επιχειρηματίες-ελεύθερους επαγγελματίες, Ελληνες και ξένους, υψηλού εισοδηματικού επιπέδου, που ενδιαφέρονται να κάνουν μια σοβαρή επένδυση προβολής στο νησί της Ρόδου.

ΠΡΟΣΦΕΡΟΥΜΕ: Α) Υπηρεσίες και πληροφορίες που γίνονται σε προσωπικό επίπεδο με εχεμύθεια, διακριτικότητα και σοβαρότητα.
Β) μεγάλη γκάμα υψηλής ποιότητας, ακινήτων, όπως:1) Ξενοδοχεία Α' και Β' κατηγορίας των 600-500-350-300 κλινών, 2) Κεντρικά αστικά ακίνητα κατάλληλα για Τράπεζες-καταστήματα-γραφεία, 3) Παραλιακές εκτάσεις, κατάλληλες για τουριστικές επενδύσεις των 150.000-100.00-70.00-50.000-36.000 τ.μ. και 4) Διαμερίσματα και μεζονέτες προβολής.

ΣΤΟΧΟΣ ΜΑΣ ΕΙΝΑΙ: Να προσφέρουμε στο αγοραστικό μας κοινό υψηλής ποιότητας ακίνητα και ευκαιρίες στο νησί της Ρόδου. Ητριακονταετής και πλέον πείρα μας στον τομέα αυτό αποτελεί εγγύηση.

ΣΥΝΘΗΜΑ ΜΑΣ ΕΙΝΑΙ: Επενδύστε στη ΡΟΔΟ ΤΩΡΑ, σε ακίνητα που ΑΝΤΕΧΟΥΝ ΣΤΟ ΧΡΟΝΟ

Γεώργιος Σ. Πιπίνος
ΜΕΣΙΤΗΣ ΑΣΤΙΚΩΝ ΣΥΜΒΑΣΕΩΝ
Γιατί εμείς γνωρίζουμε καλύτερα!

TOP PROPERTIES is a private concern and Mr George S. Pipinos, its owner, has carved, over the years a reputation for integrity and excellence in the world of Real Estate in the Dodecanese.
AT TOP PROPERTIES we try hard to attract important and selective investors high calibre businessmen/women and discerning professional people, both Greek and foreign, who wish to acquire sabstantial and valuable property on Rhodes.
We offer our expertise and advice privately, discreetly and in strict confidence.
We keep a comprehensive list of real estate of the highest specifications
a. A' and B' class hotels (600, 500, 350, 300 beds capacity)
b. Centrally situated office buildings and other business premises.
c. Seaside land, ideal for development (hotels, holiday resorts, etc), of 150.000, 100.00, 70.000, 50.000, 36.000 sq.m.
d. Luxury apartments, maisonettes, detached, semi-detached and terraced houses.
Our aim is to give our clients the opportunity to Qcquire value for money, first class real estate on Rhodes. Our 30-year-old experience in Real Estate is our warranty.
Our motto is Invest in Rhodes, Invest in property, It stands the test of time.

TOP PROPERTIES
and George Pipinos
Because we know best



KENNENTY 38, ΡΟΔΟΣ, 85 100, ΤΗΛ. (0241) 23895, 38243, κιν. (094)-4-676003 FAX: (0241) 20883
38 KENNEDY STR., RHODES, 85 100, TEL. (0241) 23895, 38243, mob. (094)-4-676003 FAX: (0241) 20883

auto-moto

συνέχεια από την προηγούμενη

ΤΟΥΟΤΑ ΚΛΟΥΒΑ 1.600 c.c. ΤΟΥ '80, 85.000 ΧΛΜ. ΣΕ ΚΑΛΗ ΚΑΤΑΣΤΑΣΗ. ΠΛΗΡ. ΤΗΛ. 61169 ΠΡΩΙ, 76565 ΑΠΟΓΕΥΜΑ.
ΠΑ43728

FIAT 128, μεταχειρισμένο, σαν ανταλλακτικά. Πληρ. τηλ. 25293.
ΑΑ43694

VESPA COSA άριστη κατάσταση. Τιμή 250.000 δρχ. Πληρ. τηλ. 093/6578375.
ΑΑ43670

RENAULT LAGUNA 1,8 μοντέλο '94 full extra. Τιμή 7,200 €. Πληρ. τηλ. 093/8981760. ΑΑ43363

ΧΤ YAMAHA 500 ΜΟΝΤ. ΤΕΛΟΣ '96 ΣΕ ΑΡΙΣΤΗ ΚΑΤΑΣΤΑΣΗ. ΠΛΗΡ. ΤΗΛ. 0942200188
ΧΠΑ1312

HYUNDAI COUPE χρώματος μπορντώ, μοντέλο Οκτώβριος 2001 με 5.000 χλμ., ABS, δερμάτινο σαλόνι, αεροτομή, A/C, καινούργιο σε πολύ καλή τιμή. Πληρ. τηλ. 0974054443 κο Δημήτρη
ΑΑ43287

SUZUKI-TS 50 c.c., ΜΟΝΤΕΛΟ '94, ΣΕ ΑΡΙΣΤΗ ΚΑΤΑΣΤΑΣΗ. ΤΙΜΗ 250.000 ΔΡΧ.-733,67 €. ΠΛΗΡ. ΤΗΛ. 0932/115750.
ΠΑ43334

ΕΝΟΙΚΙΑΖΟΝΤΑΙ αυτοκίνητα καθημερινά ή και με το μήνα σε πολύ καλές τιμές. Πληρ. τηλ. 86230, 0937274897
ΑΑ42515

FIAT PUNTO CABRIO ΜΟΝΤΕΛΟ 94 1,3 ΛΕΥΚΟ 75000 ΧΙΛΙΟΜΕΤΡΑ, EXTRAS. ΤΙΜΗ 2.400.000. ΠΛΗΡ. ΤΗΛ. 87006, 10.00-13.00 Ή 18.00-22.00
ΧΠΑ841

ΠΩΛΟΥΝΤΑΙ ΜΕΤΑΧΕΙΡΙΣΜΕΝΑ ΦΟΡΤΗΓΑ ΑΥΤΟΚΙΝΗΤΑ ΕΙΣΑΓΩΓΗΣ ΟΛΩΝ ΤΩΝ ΤΥΠΩΝ, ΓΙΑ ΑΓΡΟΤΙΚΗ ΚΑΙ ΕΠΑΓΓΕΛΜΑΤΙΚΗ ΧΡΗΣΗ, ΚΑΘΩΣ ΚΑΙ Ι.Χ. ΕΠΙΒΑΤΙΚΑ. ΕΤΟΙΜΟΠΑΡΑΔΟΤΑ Ή ΚΑΤΟΠΙΝ ΠΑΡΑΓΓΕΛΙΑΣ. ΠΑΡΕΧΟΥΜΕ ΓΡΑΠΤΗ ΕΓΓΥΗΣΗ ΕΝΟΣ ΧΡΟΝΟΥ. ΕΙΣΑΓΩΓΕΙΣ ΜΕΤΑΧΕΙΡΙΣΜΕΝΩΝ ΑΥΤΟΚΙΝΗΤΩΝ " Δ. ΜΠΟΥΝΤΟΥΡΗΣ-Ε. ΠΑΠΑΠΟΣΤΟΛΟΥ Ο.Ε.". ΕΚΘΕΣΗ: ΕΘΝΙΚΗ ΟΔΟΣ ΛΑΡΙΣΑΣ-ΙΩΑΝΝΙΝΩΝ ΤΡΙΚΑΛΑ ΘΕΣΣΑΛΙΑΣ. ΤΗΛ. 0431-74709 ΦΑΞ 0431-27008 ΚΙΝ. 0974456200-0977395269.
ΧΠΑ112

RENAULT 19 CABRIO με full extra. Πληρ. τηλ. 81377, 0977/006428, κ. Δημήτρη.
ΑΑ43562

εργασιες

ΥΠΑΛΛΗΛΟΣ για στεγνοκαθαριστήριο. Πληρ. τηλ. 0944397397.
ΑΖ43864

ΥΠΑΛΛΗΛΟΙ, για εργαστήριο κορνίζας. Μόνιμη απασχόληση, όχι αλλοδαποί. Πληρ. τηλ. 02410/24316.
ΑΖ43863

ΨΗΣΤΕΣ, για νυχτερινό ωράριο από FAST FOOD στο Φαληράκι για την καλοκαιρινή σαιζόν. Θα προτιμηθούν όσοι έχουν προϋπηρεσία. Πληρ. τηλ. 0946162961.
ΑΖ43862

ΣΥΝΕΡΓΑΤΗΣ, από την εταιρεία PROVIL A.E. πού δραστηριοποιείται στο χώρο των τροφίμων, για την στελέχωση του τμήματος πωλήσεων. Πληρ. τηλ. 0310795730 ή αποστείλατε βιογραφικό Τ.Θ. 218 Τ.Κ. 57022
ΑΖ43861

ΔΙΑΦΗΜΙΣΤΙΚΗ ΕΤΑΙΡΕΙΑ ΖΗΤΑ:
Α. ΠΩΛΗΤΗ, ΗΛΙΚΙΑΣ 25-30 ΕΤΩΝ, ΜΕ ΔΥΝΑΜΙΣΜΟ, ΟΡΓΑΝΩΤΙΚΟ ΠΝΕΥΜΑ, ΚΑΤΟΧΟ ΔΙΠΛΩΜΑΤΟΣ Ι.Χ. ΠΡΟΫΠΗΡΕΣΙΑ ΠΩΛΗΣΕΩΝ 1-2 ΕΤΗ. • ΑΜΕΣΗ ΠΡΟΣΛΗΨΗ • ΑΝΤΑΓΩΝΙΣΤΙΚΟ ΠΑΚΕΤΟ ΑΠΟΔΟΧΩΝ • ΔΥΝΑΤΟΤΗΤΑ ΕΞΕΛΙΞΗΣ • ΕΤΑΙΡΙΚΟ Ι.Χ.
Β. MERCHANDISER, ΗΛΙΚΙΑΣ 25-30 ΕΤΩΝ, ΜΕ ΔΥΝΑΜΙΣΜΟ, ΟΡΓΑΝΩΤΙΚΟ ΠΝΕΥΜΑ, ΚΑΤΟΧΟ Ι.Χ. • ΑΜΕΣΗ ΠΡΟΣΛΗΨΗ • ΔΥΝΑΤΟΤΗΤΑ ΕΞΕΛΙΞΗΣ • ΑΝΤΑΓΩΝΙΣΤΙΚΟ ΠΑΚΕΤΟ ΑΠΟΔΟΧΩΝ. ΠΛΗΡ. ΤΗΛ. 0108210555, 9-5 Μ.Μ.
ΠΖ43826

ΠΩΛΗΤΡΙΑ, απόφοιτος Λυκείου, ξένη γλώσσα Αγγλικά (για μόνιμη εργασία), για τα καταστήματα υποδημάτων "Παλάτσο Ντι Ρόμα", τηλ. 02410-95801.
ΑΖ43828

Billy's Place

ΖΗΤΟΥΝΤΑΙ

1. Μπάρμαν
2. Σερβιτόρος
3. Ατομο για κουζίνα

Απαραίτητα προσόντα:
Καλή γνώση ξένων γλωσσών (θέσεις 1 και 2).
Προϋπηρεσία σε αντίστοιχη θέση, κατά προτίμηση στον ξενοδοχειακό τομέα.
Κάτοικοι ευρύτερης περιοχής Δήμου Πεταλούδων.

Πληρ. τηλ. 0945/432402 (9 το πρωί-2 το μεσημέρι)

ΖΗΤΟΥΝΤΑΙ

ΠΩΛΗΤΡΙΕΣ
για τουριστικό κατάστημα εντός πόλεως.
Ωράριο συνεχές.
Μισθός 240.000 καθαρά.

Πληρ. τηλ. 74721

Από το ΞΕΝΟΔΟΧΕΙΟ Miramare Wonderland

ΖΗΤΟΥΝΤΑΙ

- Maitre d' Hotel με 3ετή τουλάχιστον προϋπηρεσία σε πολυτελή ξενοδοχεία
- Προσωπικό εστιατορίου
- Προσωπικό κουζίνας
- Υπάλληλοι Υποδοχής

Απαραίτητη η προϋπηρεσία σε πολυτελή ξενοδοχεία.
Δεκτές αιτήσεις εντός του ξενοδοχείου, από 10.00-14.00.
Βιογραφικά μπορούν να σταλούν στο fax **95954**

Από μεγάλη εταιρεία διακίνησης μπύρας-ποτών και απορρυπαντικών

ζητείται

οδηγός
με επαγγελματικό δίπλωμα, γνώστης της αγοράς της Ρόδου, ηλικίας μέχρι 40 ετών.
Προσφέρονται μισθός και ποσοστά.
Πληρ. τηλ. 66227, 66228 ώρες 08.00-15.00

Γνωστή εταιρεία διακίνησης μπύρας-ποτών και απορρυπαντικών

ζητεί

πωλητές-πωλήτριες
μέχρι 40 ετών.
Προσφέρονται μισθός και ποσοστά.
Πληρ. τηλ. 66227, 66228 ώρες 08.00-15.00

ΖΗΤΕΙΤΑΙ

άτομο ηλικίας μέχρι 30 ετών για βοηθός αποθηκαρίου με εκπληρωμένες στρατιωτικές υποχρεώσεις και να έχει δίπλωμα οδήγησης, από εταιρεία διακίνησης μπύρας και απορρυπαντικών για βοηθός αποθηκάριου.
Πληρ. τηλ. 66227, 66228 ώρες 08.00-15.00

ΕΥΚΑΙΡΙΑ–ΠΩΛΕΙΤΑΙ

για επαγγελματίες επώνυμο αναψυκτήριο στο κέντρο της πόλης (Μαντράκι). Με προεργασία 28 χρόνων, λόγω συνταξιοδότησης σε τιμή ευκαιρίας.

Πληρ. τηλ. 21807 (πρωί), 26294 (απόγευμα)

ΠΩΛΟΥΝΤΑΙ

ΓΙΑ ΕΠΑΓΓΕΛΜΑΤΙΕΣ
ΑΡΤΟΠΟΙΟΥΣ ΚΑΙ ΖΑΧΑΡΟΠΛΑΣΤΕΣ

1. Φούρνος αέρος, 20 λαμαρίνες 70Χ90 βιγγλέρ
2. Ζυμωτήριο ιταλικό
3. Κύλινδος ζυμαριού
4. Μηχανή κρουασάν
5. Μηχανή σφολιάτας γαλλικής
6. Βιτρίνα 2 1/2 μέτρα τζάμι κουρμπαριστό
7. Μηχανή για ψωμάκια Κάιζερ και Στερν
8. Μηλοτρίφτης και πατατοτρίφτης.

Πληρ. τηλ. 21807 (πρωί), 26294 (απόγευμα)

ΑΡΧΙΤΕΚΤΩΝ ΠΑΡΑΔΙΔΕΙ ΜΑΘΗΜΑΤΑ AUTOCAD

σε φοιτητές, σχεδιαστές, μηχανικούς και αρχιτέκτονες.
Πληρ. τηλ. 0241039984

RODIAN
BEACH • RESORT
RHODES • GREECE
Managed by Aquatheus

AMATHUSIA
CENTRE
—INDOOR POOL—
HEALTH & FITNESS CLUB

Ζητεί για το νέο Health & Recreation Club, που θα λειτουργήσει με τη νέα σαιζόν, άτομο πλήρους απασχόλησης με ειδικότητα:

αισθητικού

Απαραίτητη γνώση αγγλικής γλώσσας

Οι ενδιαφερόμενες καλούνται να απευθυνθούν στην κα Άρτεμη Χριστοδούλου, τηλέφωνο 02410-89928

Η MERIDIAN LTD Εταιρεία Εισερχομένου Τουρισμού

ΖΗΤΑ

συνεργάτες για το γραφείο της στη Ρόδο.
Προϋποθέσεις: Η καλή γνώση Αγγλικών - Γαλλικών και Ιταλικών και η χρήση Η/Υ.
Θα προτιμηθούν οι έχοντες προϋπηρεσία στον κλάδο.

Πληρ. τηλ. (02410) 75080, ώρες 10.00-12.00 καθημερινώς, κος *Σταματάκης Αντώνιος*

ΟΔΗΓΟΣ-ΠΩΛΗΤΗΣ!

ΖΗΤΕΙΤΑΙ

από εταιρεία διανομών

Απαραίτητα προσόντα:
• Δίπλωμα γ' κατηγορίας.
• Ηλικία έως 35 ετών.

Για περισσότερες πληροφορίες επικοινωνήστε μαζί μας στο τηλ. 02410/69442, 093/7593312

ΤΟ ΓΡΑΦΕΙΟ ΠΑΡΑΓΩΓΗΣ ΤΗΣ ΕΘΝΙΚΗΣ ΑΣΦΑΛΙΣΤΙΚΗΣ

ΖΗΤΑ

ΑΤΟΜΑ
ηλικίας 23-40 ετών, για να στελεχώσει το νέο τμήμα πωλήσεων χρηματοοικονομικών προϊόντων του ομίλου της Εθνικής Τράπεζας της Ελλάδος Α.Ε.
Πληροφορίες-Βιογραφικά στη διεύθυνση της Εθνικής Ασφαλιστικής στη Σ. Βενιζέλου 1, τηλ. 38338-36274. Υπόψην κας Τριανταφύλλου

ΚΤΗΜΑΤΟΜΕΣΙΤΙΚΟ ΓΡΑΦΕΙΟ

ΕΥΡΩΚΤΗΜΑΤΙΚΗ

ΕΥΣΤΑΘΙΟΥ

ΜΕΣΙΤΕΣ ΣΥΜΒΟΥΛΟΙ ΜΕΛΕΤΗΤΕΣ



ΠΩΛΟΥΝΤΑΙ ΔΙΑΜΕΡΙΣΜΑΤΑ ΣΕ ΝΕΑ ΤΕΤΡΑΟΡΟΦΗ ΟΙΚΟΔΟΜΗ ΜΕ ΠΥΛΩΤΗ, ΣΤΟ ΡΟΔΙΝΙ

Η ΟΙΚΟΔΟΜΗ ΔΙΑΘΕΤΕΙ :
• **7 ΔΙΑΜΕΡΙΣΜΑΤΑ** ΤΩΝ 83 Τ.Μ. & 101 Τ.Μ.
• ΧΩΡΟ ΠΡΑΣΙΝΟΥ
• ΥΔΡΑΥΛΙΚΟ ΑΝΕΛΚΥΣΤΗΡΑ 8 ΑΤΟΜΩΝ
• ΘΕΣΗ ΣΤΑΥΘΜΕΥΣΗΣ ΓΙΑ ΚΑΘΕ ΔΙΑΜΕΡΙΣΜΑ
• ΠΡΟΣΒΑΣΗ ΑΤΟΜΩΝ ΜΕ ΕΙΔΙΚΕΣ ΑΝΑΓΚΕΣ
• ΠΛΗΡΗ ΘΕΡΜΑΝΣΗ

ΑΠΟΚΛΕΙΣΤΙΚΗ ΔΙΑΘΕΣΗ
Πληροφορίες

ΕΥΡΩΚΤΗΜΑΤΙΚΗ
Η ακίνητη αξία σας

Εθνικής Αντίστασης 83 (πρώην Άννης Μαρίας) δίπλα στην ALPHA BANK
Τηλ. 02410 73819,74917 κιν. 0944/374546, 0945/292030 FAX 02410 38641

ΙΩΑΝΝΗΣ & ΜΙΧΑΛΗΣ ΕΥΣΤΑΘΙΟΥ

ΑΠΟ ΕΤΑΙΡΕΙΑ ΔΙΑΝΟΜΩΝ ΤΡΟΦΙΜΩΝ

ΖΗΤΟΥΝΤΑΙ

Α. Οδηγός για διανομές τροφίμων - χαρτικών με γνώση της αγοράς.
Β. Πωλητής έμπειρος με γνώση της αγοράς.
Γ. Εργάτης εντός αποθήκης.

Πληρ. τηλ. 0241 0 23088

Το γραφείο γενικού τουρισμού

ELAFOS REISEN

ΖΗΤΕΙ

συνεργάτες

για στελέχωση υποκαταστημάτων.
Απαραίτητη προϋπόθεση η άριστη γνώση της γερμανικής και καλή γνώση αγγλικής γλώσσας.
Θα ληφθεί υπόψη η προϋπηρεσία σε Τουριστικό Γραφείο

Οι ενδιαφερόμενοι παρακαλούνται να επικοινωνήσουν στα τηλ. 02410/66543-5, ώρες γραφείου
Υπεύθυνος κ. Χατζημιχάλης Μιχάλης

Η ΓΕΝΙΚΗ ΤΕΧΝΙΚΗ Α.Ε.

ΖΗΤΕΙ

να ενισχύσει το τμήμα των οικονομικών της υπηρεσιών με

ΒΟΗΘΟ ΛΟΓΙΣΤΗ

Για να ανταπεξέλθει ικανοποιητικά στις απαιτήσεις της θέσης ο υποψήφιος που θα προσληφθεί πρέπει να διαθέτει:
— Γνώσεις προγραμμάτων μισθοδοσίας και μηχανογραφημένου λογιστηρίου (κατά προτίμηση προγράμματος ΚΕΦΑΛΑΙΟ), φορολογικών θεμάτων, εργατικής νομοθεσίας.
— Εξοικείωση με τη χρήση υπολογιστών (γνώσεις MS Office).
— Προηγούμενη εμπειρία σε ξενοδοχειακές επιχειρήσεις θα εκτιμηθεί ιδιαιτέρως.
— Χαρακτήρα ήρεμο, χαμηλών τόνων με συνέπεια και υπευθυνότητα και πάνω από όλα όρεξη για δουλειά.
Προσφέρονται ελκυστικές αποδοχές και εξαιρετικές προοπτικές καριέρας σε ένα σύγχρονο Ομιλο Επιχειρήσεων με υψηλούς ρυθμούς ανάπτυξης.

Βιογραφικά σημειώματα και πληροφορίες:
κ. Π. Νταβέλης, τηλ. 0100254100, 0946333481, fax: 0100254220
κ. Κ. Τσιώνας, τηλ. 0241022186, Fax: 0241033021

RODOS PALACE
★★★★★
Resort.Hotel • Convention Center

Το μεγαλύτερο ξενοδοχειακό συγκρότημα της Ρόδου ζητεί το ακόλουθο προσωπικό:

- **Υπαλλήλους Υποδοχής**
  Γνώστες Αγγλικών, Γερμανικών, με ανάλογη προϋπηρεσία
- **Προϊσταμένη Ορόφων**
  Με ανάλογη προϋπηρεσία σε ξενοδοχεία πολυτελείας

Οι ενδιαφερόμενοι για τις ανωτέρω θέσεις μπορούν να στείλουν ένα βιογραφικό τους σημείωμα με μία πρόσφατη φωτογραφία στην Διεύθυνση της εταιρείας υπ' όψιν Κου Π. Ρούμπη

Επίσης ζητούνται:
- Μάγειροι Α', Β' & βοηθοί
- Μπουφετζήδες Α' & Β'
- Σερβιτόροι & βοηθοί
- Μπάρμεν Α' & Β'
- Hostess
- Νυχτερινός Receptionist
- Γκρουμ
- Καμαριέρες
- Καθαρίστριες
- Κομμώτρια
- Θυρωρός
- Αποθηκάριος με ανάλογη προϋπηρεσία και γνώσεις Η/Υ
- Συντηρητές (Ηλεκτρολόγοι, Υδραυλικοί)

Για τις ανωτέρω ειδικότητες οι ενδιαφερόμενοι μπορούν να απευθύνονται καθημερινά από 09.00 - 15.00 στον προσωπάρχη του ξενοδοχείου και στη διεύθυνση:

Ξενοδοχείο Ρόδος Παλάς
Λεωφ. Ιαλυσού, Τ.Θ. 121, Ιξιά, Ρόδος
Τηλ. 02410 97235, Fax: 02410 25350

εργασιες

συνέχεια από την προηγούμενη

ΤΕΧΝΙΤΕΣ-ΞΥΛΟΥΡΓΟΙ για δωδεκάμηνη απασχόληση. Πληρ. τηλ. 02410/91912, 0945/818095. AZ43844

ΚΟΠΕΛΑ για το κυλικείο του Νοσοκομείου. Πρωινή βάρδια. Πληρ. τηλ. 02410/80116, 02410/80111. AZ43843

ΒΟΗΘΟΣ, από Βρεφονηπιακό σταθμό. Πληρ. κα Χαϊκε, 0241093305. AZ43827

ΑΠΟ ΠΛΥΝΤΗΡΙΟ ΙΜΑΤΙΣΜΟΥ, ζητείται προσωπικό για τη νέα σαιζόν. 1) Οδηγοί εργάτες με δίπλωμα Γ' κατηγορίας. 2) Κοπέλες για εργασία. Πληρ. τηλ. 0241092743, από 8.30 π.μ.-13.00 μ.μ. AZ43824

ΠΩΛΗΤΡΙΕΣ από τη BOUTIQUE COLLECTION (Κ. Παλαιολόγου 9). Πληρ. τηλ. 37203. AZ43823

ΚΥΡΙΑ αναλαμβάνει να φροντίζει ηλικιωμένους. Πληρ. τηλ. 33531 και 36138. AZ43822

ΣΥΝΕΤΑΙΡΟΣ, για εστιατόριο. Πληρ. τηλ. 31680. AZ43821

ΑΠΟ ΕΠΙΧΕΙΡΗΣΗ ΕΙΔΩΝ ΥΓΙΕΙΝΗΣ ΖΗΤΕΙΤΑΙ ΚΥΡΙΑ Ή ΔΕΣΠΟΙΝΙΔΑ ΜΕ ΓΝΩΣΕΙΣ ΚΑΙ ΠΕΙΡΑ MARKETING. ΑΠΟΣΤΕΙΛΑΤΕ ΒΙΟΓΡΑΦΙΚΟ ΣΗΜΕΙΩΜΑ ΣΤΟ FAX. 02410 34082. ΤΗΛ. ΕΠΙΚΟΙΝΩΝΙΑΣ 02410 29350/31013 ΠΖ43789

ΚΥΡΙΟΣ ΓΕΡΜΑΝΟΦΩΝΟΣ για να εργασθεί σε χρυσοχοείο επί της Σωκράτους. Πληρ. τηλ. 02410 23967, 02410 64412 AZ43790

ΑΠΟ ΕΤΑΙΡΙΑ ΤΡΟΦΙΜΩΝ ΖΗΤΕΙΤΑΙ ΝΕΟΣ Ή ΝΕΑ, ΑΠΟΦΟΙΤΟΣ ΛΥΚΕΙΟΥ ΜΕ ΓΝΩΣΕΙΣ ΣΤΗΝ ΠΡΟΩΘΗΣΗ ΠΡΟΪΟΝΤΩΝ ΚΕΤΕΡΙΝΓΚ. ΠΛΗΡ. ΤΗΛ. 0934 684899 Ή 02410 62119 κ. ΑΠΟΣΤΟΛΗΣ. ΠΖ43791

ΥΠΑΛΛΗΛΟΣ ΓΙΑ ΕΚΘΕΣΗ ΕΠΙΠΛΩΝ. ΠΛΗΡ. ΤΗΛ. 02410 39910, 39911, ΩΡΕΣ ΚΑΤΑΣΤΗΜΑΤΩΝ ΠΖ43739

ΚΥΡΙΟΣ Ή ΚΥΡΙΑ που να γνωρίζουν Γερμανικά για καφετέρια πολυτελείας στο εμπορικό κέντρο "ΕΣΠΕΡΟΣ". Πληρ. τηλ. 02410 87817, 0944 566977 AZ43792

ΖΗΤΟΥΝΤΑΙ: 1) **Οδηγός** με επαγγελματικό δίπλωμα οδήγησης, μέχρι 30 ετών. 2) **Δεσποινίδα** ,απόφοιτος Λυκείου. Πληρ. τηλ. 02410 68490. AZ43777

ΑΠΟ ΜΕΓΑΛΗ ΠΟΛΥΕΘΝΙΚΗ ΕΤΑΙΡΙΑ ΖΗΤΕΙΤΑΙ ΠΡΟΣΩΠΙΚΟ. ΠΛΗΡ. ΤΗΛ. 02410 96542 ΠΖ43778

ΑΠΟ ΤΗΝ ΕΤΑΙΡΕΙΑ "SALONICA" Ε. ΚΟΥΚΟΥΛΗ ΖΗΤΟΥΝΤΑΙ ΣΥΝΕΡΓΑΤΕΣ ΓΙΑ ΕΞΩΤΕΡΙΚΗ ΕΡΓΑΣΙΑ. ΠΛΗΡ. ΤΗΛ. (0310) 521521, (0310) 537537 ΠΖ43793

Από εστιατόριο στην Παλιά Πόλη **ζητείται** για την τουριστική σαιζόν 2002 **Σερβιτόρος** πεπειραμένος με προϋπηρεσία στην Παλιά Πόλη, με γνώσεις ξένων γλωσσών, για τη θέση του μαιτρ. Θα προτιμηθεί υπεύθυνος νέος, δραστήριος. Θα υπάρξει πακέτο αποδοχών με bonus. Πληρ. τηλ. 02410 74402, 02410 25186, ώρες επικοινωνίας 11.00-13.00 και 19.00-21.00 , κ. Γιώργος. AZ43794

ΥΠΑΛΛΗΛΟΣ να εργασθεί ως βοηθός εκτυπωτή τετράχρωμης μηχανής. Πληρ. τηλ. 39027-31, ώρες 10.00-15.00. AZ43774

Από εστιατόριο στην Παλιά Πόλη **ζητούνται** για την τουριστική σαιζόν 2002 οι κάτωθι ειδικότητες: α) **Σερβιτόρος**, β) **Βοηθός σερβιτόρου**, απαραίτητη διετής προϋπηρεσία, γ) **Ταμίας** για πρωινή ή απογευματινή απασχόληση. Πληρ. τηλ. 02410 74402, 02410 25186, ώρες επικοινωνίας 11.00-13.00 & 19.00-21.00, κ. Γιώργος AZ43795

ΠΩΛΗΤΡΙΑ πεπειραμένη για το κατάστημα KAPPE. Μόνιμη εργασία. Πληρ. τηλ. 02410/29007, 02410/78264 ώρες καταστημάτων. AZ43770

ΔΕΣΠΟΙΝΙΣ Ή ΚΥΡΙΑ να εργασθεί ως υπάλληλος γραφείου, γνωρίζοντας άπταιστα την Αγγλική γλώσσα και έχοντας γνώσεις Η/Υ. Ωράριο πρωινό και συνεχές. Πληρ. από 9.00 π.μ. έως 14.00 μ.μ., τηλ. 66698. AZ43769

ΑΙΣΘΗΤΙΚΟΙ για μεγάλη εταιρεία στο Hondos Center Ρόδου. Πληρ. Κ. Αργυροπούλου, τηλ. 094/2461511. AZ43771

ΚΟΠΕΛΕΣ να εργασθούν σε κέντρο θαλασσοθεραπείας προηγούμενες αιτήσεις δεν θα ληφθούν υπόψιν. Πληρ. τηλ. 76658. AZ43773

ΟΔΗΓΟΣ - ΠΑΡΑΓΓΕΛΙΟΔΟΧΟΣ τελειόφοιτος Λυκείου με χειρισμό COMPUTER. Πληρ. τηλ. 02410 67200 AZ43740

ΤΟΥΡΙΣΤΙΚΗ ΠΑΠΑΒΑΣΙΛΕΙΟΥ Α.Ε.
ΞΕΝΟΔΟΧΕΙΟ BLUE BAY GROUP OF HOTELS ΠΑΡΑΛΙΑ ΙΑΛΥΣΟΥ

ΖΗΤΑ

για την τουριστική περίοδο 2002, προσωπικό των παρακάτω ειδικοτήτων:

1. Υπάλληλοι υποδοχής, με γνώσεις Αγγλικών και Γερμανικών
2. Σερβιτόροι **3. Καμαριέρες**

Παρακαλούνται οι ενδιαφερόμενοι όπως περάσουν από το ξενοδοχείο καθημερινώς 09.00-14.00 για τη συμπλήρωση των αιτήσεων.

ΞΕΝΟΔΟΧΕΙΟ Α' ΚΑΤΗΓΟΡΙΑΣ ΕΝΤΟΣ ΠΟΛΕΩΣ

ΖΗΤΑ

Για τη θέση της reception
δεσποινίδα ή κυρία
που να γνωρίζει πολύ καλά
Γερμανικά-Αγγλικά

Πληρ. τηλ. 02410/89000, *πρωινές ώρες*

Groupe Carrefour

Η **Carrefour-ΜΑΡΙΝΟΠΟΥΛΟΣ,** μέλος του πολυεθνικού ομίλου Carrefour που λειτουργεί σε 27 χώρες στην Ευρώπη, Ασία και Λατ. Αμερική, με περισσότερα από 9.000 σημεία πώλησης (Υπερμάρκετ, Σουπερμάρκετ, Hard Discount, Frozen Foods), και απασχολεί 320.000 άτομα, επιθυμεί να προσλάβει:

Για το Σουπερμάρκετ **ΜΑΡΙΝΟΠΟΥΛΟΣ** της Ρόδου
άνδρες και γυναίκες για θέσεις πλήρους
ή μερικής απασχόλησης στα παρακάτω τμήματα:

- **Ιχθυοπωλείο**
- **Τυροκομικά**
- **Αλλαντικά**
- **Μη Τρόφιμα**
- **Οπωροπωλείο**
- **Παντοπωλείο**
- **Αρτοποιείο**
- **Ταμεία**

Απαραίτητα Προσόντα:
- Απόφοιτοι Λυκείου
- Δυνατότητα Εργασίας σε Βάρδιες
- Εκπληρωμένες Στρατιωτικές Υποχρεώσεις (για τους άνδρες)

Παρακαλούνται οι ενδιαφερόμενοι να καταθέσουν **ΑΜΕΣΑ** Βιογραφικό Σημείωμα με πρόσφατη φωτογραφία στα καταστήματα ΜΑΡΙΝΟΠΟΥΛΟΣ περιοχών **Καλλιθέας, Τσαλδάρη** και **Ιαλυσσού.**

Για περισσότερες πληροφορίες επισκεφθείτε το site μας www.carrefour.gr

RODOS PRINCESS
★★★★
BEACH HOTEL

PRINCESS SUN hotel

Τα ξενοδοχεία RODOS PRINCESS και PRINCESS SUN της "Ι.&Ε. Χατζηλαζάρου Α.Ε" επιθυμούν να προσλάβουν τους παρακάτω συνεργάτες

ΜΑΙΤΡ
με ικανή προϋπηρεσία σε ξενοδοχεία Α' κατ.
και γνώσεις Αγγλικών και Γερμανικών ή Ιταλικών

ΥΠΑΛΛΗΛΟΥΣ ΥΠΟΔΟΧΗΣ
Receptionists, Τηλεφωνήτριες και Γκρουμς

BARMEN

ΣΕΡΒΙΤΟΡΟΥΣ & ΒΟΗΘΟΥΣ

ΜΑΓΕΙΡΑ Α'
Με ικανή εμπειρία σε κρύα κουζίνα

ΜΑΓΕΙΡΑ Β'

ΣΥΝΤΗΡΗΤΕΣ

Για πληροφορίες, υποβολή Βιογραφικών Σημειωμάτων & Αιτήσεων Εργασίας, οι ενδιαφερόμενοι/-ες μπορούν να επικοινωνήσουν με τον κ. Αποστόλη Καραγιάννη,
καθημερινά Δευτέρα έως Σάββατο 10:00 – 15:00
στο τηλέφωνο 02440 47144 ή μέσω του φαξ 02440 47257

ΖΗΤΟΥΝΤΑΙ

ΠΩΛΗΤΡΙΕΣ

από κατάστημα χρυσοχοΐας, να ομιλούν πολύ καλά μια τουλάχιστον ξένη γλώσσα Γερμανικά ή Σουηδικά ή Φιλανδικά.

GESUCHT WERDEN

DEUTSCH SPRACHIGE VERKAUFERINNEN FUR JUWELIERGESCHAFTE.

HALUTAAN

SUOMEA PUHUVIA MYYJIA KULTASEPANLIIKKEESEEN

Πληρ. τηλ. 60110, από 10.00-12.00 π.μ.

ΤΟ ΞΕΝΟΔΟΧΕΙΟ ΕΝΙ ΣΤΟ ΦΑΛΗΡΑΚΙ

ΖΗΤΑ

α. ΚΑΜΑΡΙΕΡΕΣ, β. ΒΟΗΘ. ΜΠΑΡ.

Πληρ. τηλ. 85759 από 9-1 μ.μ.

ΑΠΟ ΤΟ ΞΕΝΟΔΟΧΕΙΟ ΛΟΜΕΝΙΖ

ΖΗΤΟΥΝΤΑΙ

για τη σαιζόν 2002, οι κάτωθι ειδικότητες:

1. ΥΠΑΛΛΗΛΟΙ ΥΠΟΔΟΧΗΣ
2. ΣΕΡΒΙΤΟΡΟΙ

Απαραίτητα προσόντα η προϋπηρεσία και η καλή γνώση της Αγγλικής και Γερμανικής γλώσσας. Οι αιτήσεις να συνοδεύονται με φωτογραφία.

Πληρ. τηλ.02410-35831

ΚΑΘΗΓΗΤΡΙΑ ΠΤΥΧΙΟΥΧΟΣ ΕΛΛΗΝΙΚΟΥ ΩΔΕΙΟΥ

ΠΑΡΑΔΙΔΕΙ

μαθήματα κατ' οίκον αρμόνιου θεωρίας και αρμονίας

Πληρ. τηλ. 0241075128

ΣΧΟΛΗ ΟΔΗΓΩΝ

L ΠΟΡΤΣΕΛΛΗΣ ΣΤΕΦΑΝΟΣ

Διπλ. εκπαιδευτής υποψηφίων οδηγών
μέλος της Ε.Σ.Ο.Ρ. Ο.Ε.



- Διπλώματα αυτοκινήτου, μοτοσικλέτας,φορτηγού, λεωφορείου, νταλίκας
- Αναθεωρήσεις ληγμένων αδειών
- Θεωρητικά μαθήματα ΚΟΚ και Μηχανολογίας
- Μετατροπές ξένων διπλωμάτων σε ελληνικά
- Διπλώματα αυτόματου αυτοκινήτου

ΝΕΑ ΔΙΕΥΘΥΝΣΗ: ΕΘΝΙΚΗΣ ΑΝΤΙΣΤΑΣΗΣ 73 (ΠΡΩΗΝ ΑΝΝΗΣ ΜΑΡΙΑΣ)
ΤΗΛ. 34497, 0945463635

ΣΧΟΛΗ ΟΔΗΓΩΝ ΠΟΤΣΟΥ ΣΩΤΗΡΗ

ΔΙΠΛ. ΕΚΠΑΙΔΕΥΤΗΣ ΥΠΟΨΗΦΙΩΝ ΟΔΗΓΩΝ.
ΔΙΠΛΩΜΑΤΑ Α - Β - Γ - Δ - Ε



- ★ **Αναλαμβάνουμε την έκδοση αδειών οδήγησης όλων των κατηγοριών.**
- ★ **Αναθεωρήσεις Επαγ/κών αδειών.**
- ★ **Τα θεωρητικά μαθήματα όλων των κατηγοριών γίνονται από σύγχρονο Κέντρο θεωρητικής Εκπαίδευσης Υποψηφίων Οδηγών της Ε.Σ.Ο.Ρ. Ο.Ε. Στην οποία μετέχουμε.**
- ★ **Διαθέτουμε καί Αυτόματο Επιβατηγό.**

Εθν.Αντ/σης Μακαρίου 31, 2ος όροφος, ΡΟΔΟΣ
(Ένανα Εθνικής Τράπεζας, πάνω από το κατ/μα "ΡΟΔΙ")
Τηλ. 78070 Κιν. 0945- 567404

εργασιες

συνέχεια από την προηγούμενη

Από το Πρακτορείο Μεταφορών ΜΕΤΡΟ **ζητείται** για να εργασθεί επί μονίμου βάσεως **εργάτης-οδηγός.** Μισθός ικανοποιητικός και extra. Πληρ. τηλ. 02410/32774, 02410/24388. ΑΖ43772

ΠΡΟΣΩΠΙΚΟ για σούπερ μάρκετ στην Αρχάγγελο. Πληρ. τηλ. 0244022676 ΑΖ43653

Το βιβλιοχαρτοπωλείο "ΚΑΡΑΒΑΚΙ" **ζητάει ΝΕΟ Ή ΝΕΑ** με μια σχετική γνώση στην λογοτεχνία. Μισθός ικανοποιητικός. Πληρ. τηλ. 02410 77175, 27007
ΑΖ43741

ΣΧΟΛΗ ΟΔΗΓΩΝ

L ΠΥΛΑΡΙΝΟΣ ΗΡΑΚΛΗΣ

Πτυχιούχος Εκπαιδευτής

Διπλώματα
- ✓ *Ερασιτεχνικά*
- ✓ *Επαγγελματικά*
- ✓ *Μοτοσικλέτας*
- ✓ *Επεκτάσεις - Αναθεωρήσεις*

Αγ. Αναστασίας & Π.Π. Γερμανού 40
Εμπορικό Κέντρο Φώκιαλη, α' όροφος
Τηλ. 75270, 0942 445549
ΠΜ43869

ΑΝΑΚΟΙΝΩΣΗ
ΜΑΘΗΜΑΤΑ
***** Computer *****

DUCLAM COMPUTER

ΕΓΓΡΑΦΕΣ
***** ΤΩΡΑ *****

Τμήματα για:
Παιδιά - Ενήλικες
Αρχάριους - Μαθητές
Επαγγελματίες

Ανεύρεση Εργασίας
ΠΑΡΕΧΕΤΑΙ ΒΕΒΑΙΩΣΗ
Διδάσκει πτυχιούχος Πανεπιστημίου Αμερικής
ΜΑΝΩΛΗΣ Ι. ΣΟΦΙΛΛΑΣ
Κοδριγκτώνος 91
Τηλ. (0241) 31761

ΜΑΘΗΜΑΤΑ Η/Υ
για ενήλικες



Windows, Internet, Email, Word, Excel, Access

ΤΜΗΜΑΤΑ :
- Ταχύρυθμα 6 εβδομάδων
- Τρίμηνα - προετοιμασία για απόκτηση του ECDL
- Ειδικά για επιχειρήσεις

Στο εκπαιδευτικό κέντρο ANOSIS μπορείτε να αποκτήσετε το ECDL το δίπλωμα των υπολογιστών με διεθνή αναγνώριση που αποδεικνύει τις γνώσεις σας στους Η/Υ ...

ECDL

ΠΙΣΤΟΠΟΙΗΜΕΝΟ ΕΞΕΤΑΣΤΙΚΟ ΚΕΝΤΡΟ

Anosis Computer Learning

Τηλ. 78924
Στ. Κωτιάδη 64 Ανάληψη

Κώστας Χατζηδάκης
ΠΤΥΧ. ΠΛΗΡΟΦΟΡΙΚΗΣ ΠΑΝ. ΑΘΗΝΩΝ

ΣΧΟΛΗ ΟΔΗΓΩΝ

L ΚΟΥΚΗΣ ΝΙΚΟΛΑΟΣ

εκπαιδευτής

Διπλώματα
- ✓ *Ερασιτεχνικά*
- ✓ *Επαγγελματικά*
- ✓ *Μοτοσικλέτας*
- ✓ *Επεκτάσεις - Αναθεωρήσεις*

ΟΣΛΟ 14-ΡΟΔΟΣ
ΤΗΛ. 02410/60557, 0977/698360
ΠΡ43566

ΣΧΟΛΗ ΟΔΗΓΩΝ

L ΚΟΥΣΗ ΠΑΝΤΕΛΗ

- **ΔΙΠΛΩΜΑΤΑ**
- **ΕΡΑΣΙΤΕΧΝΙΚΑ**
- **ΕΠΑΓΓΕΛΜΑΤΙΚΑ**
- **ΜΟΤΟΣΙΚΛΕΤΑΣ**
- **ΜΑΘΗΜΑΤΑ ΘΕΩΡΗΤΙΚΗΣ ΔΙΔΑΣΚΑΛΙΑΣ**

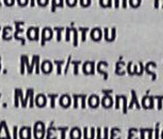

-Επεκτάσεις όλων των κατηγοριών
-Αναθεωρήσεις ληγμένων αδειών
-Μετατροπές ξένων αδειών σε ελληνικές

Οδός Βαλαωρίτου 9
(έναντι HOTEL SEMIRAMIS ΠΙΣΩ ΑΠΟ ΤΟ ΠΑΛΑΙΟ ΝΟΣΟΚΟΜΕΙΟ
e-mail: koysisp@internet.gr

ΕΚΠΑΙΔΕΥΤΙΚΟ ΑΥΤΟΚΙΝΗΤΟ:
TOYOTA YARIS 1300 cc
AIR CONDITIONED
(ΠΡΟΣΟΧΗ): ΜΑΘΗΜΑΤΑ
α. Μοτοσικλέτας μεγάλου κυβισμού από 125 cc έως ανεξαρτήτου
β. Μοτ/τας έως 125 cc
γ. Μοτοποδηλάτου 50 cc
Διαθέτουμε επίσης κι αυτόματες μοτοσικλέτες 125 cc
Πληρ. τηλ.
29157-73820-94777
ΚΑΙ ΑΝΑ ΠΑΣΑ ΣΤΙΓΜΗ
ΣΤΑ ΚΙΝΗΤΑ τηλ.
0944/511313-0944/203343

Στην κατηγορία ανεξαρτήτου κυβισμού η εκπαίδευση γίνεται με μοτοσικλέτα 500 cc
Παραλαβή των μαθητών μας και από τις οικίες τους
"Η σωστή και μεθοδική εκπαίδευση στα σύγχρονα οχήματά μας, βάζει γερά θεμέλια για τη δημιουργία ενός καλού νέου οδηγού"

ΠΡΟΣΟΧΗ
Στη σχολή μας παραδίδονται και μαθήματα θεωρητικής διδασκαλίας

ΠΜ40624

ΖΗΤΟΥΝΤΑΙ

ΚΟΠΕΛΕΣ

για να εργασθούν στο κατάστημα υποδημάτων SCARPA (γνωρίζουσες την αγγλική), Αμερικής 23-25.

Πληρ. τηλ. 02410/32995

ΖΗΤΕΙΤΑΙ

ΠΩΛΗΤΗΣ - ΠΑΡΑΓΓΕΛΙΟΛΗΠΤΗΣ

Για πώληση χονδρική τουριστικών ειδών. Μόνιμη απασχόληση
ΠΛΗΡ. ΤΗΛ. 74079, 0944 454025, 0944 444060
κ. ΒΑΣΙΛΗ ή κ. ΓΙΩΡΓΟ

ΖΗΤΕΙΤΑΙ

ΠΩΛΗΤΗΣ - ΠΩΛΗΤΡΙΑ

Για κατάστημα για μόνιμη απασχόληση με συνεχές ωράριο.
ΠΛΗΡ. ΤΗΛ. 74079, 0944 454025, 0944 444060
κ. ΒΑΣΙΛΗ ή κ. ΓΙΩΡΓΟ

ΔΩΔΕΚΑΝΗΣΟΣ SECURITY

ΖΗΤΟΥΝΤΑΙ

νέοι έως 35 ετών για να εργασθούν ως προσωπικό ασφαλείας. Απαραίτητη προϋπόθεση να έχουν εκπληρώσει τις στρατιωτικές τους υποχρεώσεις. Να έχουν συγκροτημένη προσωπικότητα, εχεμύθεια και καθαρό ποινικό μητρώο. Παρέχονται μισθός, ασφάλιση και δυνατότητα εξέλιξης.

Πληρ. τηλ. 02410/23632

OLYMPIC PALACE HOTEL

ΖΗΤΕΙΤΑΙ

• Υπεύθυνος F/B (προϋπηρεσία τουλάχιστον 5ετή σε ανάλογη θέση)

Απαραίτητη η αποστολή βιογραφικού με πρόσφατη φωτογραφία.

Fax: 30434, τηλ. 77444
e-mail: olymp-pl@otenet.gr
Τ.Θ. 351-ΡΟΔΟΣ

ΖΗΤΟΥΝΤΑΙ

ΑΠΟ ΤΕΧΝΙΚΗ ΕΤΑΙΡΙΑ
ΚΑΤΑΣΚΕΥΗΣ ΚΟΥΦΩΜΑΤΩΝ
για άμεση πρόσληψη
τεχνίτες και **βοηθοί αλουμινάδες.**
Εργασία όλο το χρόνο

Πληρ. τηλ. 0241 0 67180 ή 0241 0 67280

ΞΕΝΑΚΗΣ **Audi**

0% προκαταβολή έως 60 μήνες
1 χρόνος επίσημη εγγύηση

CAR EXPERTS

- **PEUGEOT 406** 1.600 c.c., μον. 1997, κλιματισμός, airbag οδηγού, ηλ. παράθυρα, κεντρικό κλείδωμα, ηχητικό σύστημα. **ΤΙΜΗ: 3.200.000**
- **AUDI A4** 1.6 μον. 1997: Κλιματισμός, ABS, 2 Air Bags, ηλεκτρικά παράθυρα, κεντρικό κλείδωμα, ηλεκτρικοί καθρέπτες, ηχητικό σύστημα. **ΤΙΜΗ: 5.900.000**
- **CITROEN XANTIA** 1.800 c.c., μον. 1995: A/C, ABS, Air Bag, ηλεκτρικά παράθυρα, κεντρικό κλείδωμα, ηλεκτρικοί καθρέπτες, συναγερμό, ηχητικό σύστημα. **ΤΙΜΗ: 3.950.000.**
- **LANCIA K** 2.000 c.c., μον. 1995: Κλιματισμός, ABS, ηλεκτρικά παράθυρα, κεντρικό κλείδωμα, ηλεκτρικοί καθρέπτες, σαλόνι alcatra. **ΤΙΜΗ: 4.100.000.**
- **ALFA ROME 146** 1.4 c.c., μον. 1997: Ζάντες αλουμινίου, ηλεκ. παράθυρα και ηχητικό σύστημα. **ΤΙΜΗ: 2.600.000-7.630 €.**

Ξενάκης
εξουσιοδοτημένος έμπορος
Kosmocar A.E.
Λίνδου 238
Τηλ. 02410/61600
www.xenakisautos.gr

εργασιες

συνέχεια από την προηγούμενη

Από ξενοδοχείο **ζητείται γυμνάστρια** για πλήρη απασχόληση από 9 π.μ. έως 5 μ.μ. Πληρ. τηλ. 0945/204400, 02410/63350. AZ43724

Από μεγάλη εταιρεία διακίνησης μπύρας-ποτών και απορρυπαντικών, **ζητείται οδηγός** με επαγγελματικό δίπλωμα, γνώστης της αγοράς της Ρόδου, ηλικίας μέχρι 40 ετών. Προσφέρονται μισθός και ποσοστά. Πληρ. τηλ. 66227, 66228 ώρες 08.00-15.00.

Ζητείται άτομο ηλικίας μέχρι 30 ετών, εκπληρωμένες στρατιωτικές υποχρεώσεις και να έχει δίπλωμα οδήγησης, από εταιρεία διακίνησης μπύρας και απορρυπαντικών για **βοηθός αποθηκάριου.** Πληρ. τηλ. 66227, 66228 ώρες 08.00-15.00.

ΖΗΤΟΥΝΤΑΙ για καφετέρια - εστιατόριο για την ερχόμενη σαιζόν: α) **μάγειρας, β) μπάρμαν, γ) βοηθός μπάρμαν.** Πληρ. τηλ. 02410-22451 (10.00-14.00) και 02421-65233 (6-10 μ.μ.), κ. Κώστα. AZ43507

Γνωστή εταιρεία διακίνησης μπύρας-ποτών και απορρυπαντικών **ζητεί πωλητές-πωλήτριες** μέχρι 40 ετών. Προσφέρονται μισθός και ποσοστά. Πληρ. τηλ. 66227, 66228 ώρες 08.00-15.00.

Γυροπωλείο στην Παλιά Πόλη ζητάει Ψήστες. Απαραίτητη η προϋπηρεσία. Πληρ. τηλ. 0944/607540, 0945/759812. AZ43799

ΗΛΕΚΤΡΟΛΟΓΟΙ (τεχνίτες-βοηθοί) με σχετική εμπειρία σε κτιριακές εγκαταστάσεις. Πληρ. τηλ. 094/6683824. AZ43196

ΖΗΤΕΙΤΑΙ κοπέλα εμφανίσιμη για να εργαστεί σε κατάστημα ηλεκτρονικών παιχνιδιών (VIDEO GAMES) στη Ρόδο και στην Κω. Μισθός ικανοποιητικός και bonus. Πληρ. τηλ. 25050, 0945314090 XAZ481

ΚΥΡΙΑ, ΠΕΠΕΙΡΑΜΕΝΗ, ΕΜΦΑΝΙΣΙΜΗ για εργασία κατά την τουριστική σαιζόν σε χρυσοχοείο στο Φαληράκι. Απαραίτητα Γερμανικά, Αγγλικά. Πληρ. τηλ. 0946/052616. AZ43303

Από το γραφείο γενικού τουρισμού "ΕΛΛΑΣ ΤΟΥΡΙΣΤΙΚΕΣ ΥΠΗΡΕΣΙΕΣ"

ΖΗΤΟΥΝΤΑΙ

α) Υπεύθυνη κρατήσεων απαραίτητη προϋπόθεση, άριστη γνώση της γερμανικής γλώσσας.
β) αρχηγοί γκρουπ για την σεζόν 2002.
Απαραίτητη προϋπόθεση η άριστη γνώση της γερμανικής γλώσσας και η κατοχή άδειας οδήγησης. Προϋπηρεσία απαραίτητη.

Πληρ. τηλ.0241-38155

ΑΠΟ ΤΗΝ ΕΤΑΙΡΕΙΑ
ΣΑΝΓΟΥΙΝΓΚ ΧΟΤΕΛΣ ΕΛΛΑΣ Α.Ε.
ξενοδοχεία Sunwing Resort Kallithea & Sungarden, Rhodes, Λεωφόρος Καλλιθέας 5ο χλμ.

ΖΗΤΕΙΤΑΙ

ΥΠΑΛΛΗΛΟΣ
για την τουριστική σαιζόν 2002, με την κάτωθι ειδικότητα:
ΚΑΠΤΑΙΝ-LEAD

Πληροφορίες τηλ. 0241088100

ΖΗΤΕΙΤΑΙ

από την OPEL "ΜΑΜΑΛΙΓΚΑΣ ΑΕΒΕ"

ΤΕΧΝΙΚΟΣ ΣΥΜΒΟΥΛΟΣ

ΑΠΑΡΑΙΤΗΤΑ ΠΡΟΣΟΝΤΑ:
1. Εκπληρωμένη στρατιωτική θητεία
2. Γνώσεις Ηλεκτρονικού Υπολογιστή
3. Ευχέρεια στην επικοινωνία
4. Οργανωτική ικανότητα

Τεχνικές γνώσεις δεν είναι απαραίτητες.

Επικοινωνήστε με τον κ. ΜΑΚΡΑ, καθημερινώς από 10.00-14.00 στο τηλ. 02410 61005

ΠΩΛΕΙΤΑΙ

FIAT SEICENTO, σε τιμή ευκαιρίας, κίτρινο.

Πληρ. τηλ. 21807 (πρωί), 26294 (απόγευμα)

Crete & Rhodes CAPSIS Convention Centers & Resort Hotels

SOFITEL CAPSIS HOTEL RHODES & CONVENTION CENTER "MARIKA CAPSIS 2000"

ΖΗΤΕΙΤΑΙ ΠΡΟΣΩΠΙΚΟ ΟΛΩΝ ΤΩΝ ΕΙΔΙΚΟΤΗΤΩΝ
ΑΙΤΗΣΕΙΣ ΣΤΟ ΓΡΑΦΕΙΟ ΠΡΟΣΩΠΙΚΟΥ
ΔΕΥΤΕΡΑ – ΠΑΡΑΣΚΕΥΗ 09.00 – 14.00

Crete & Rhodes CAPSIS Convention Centers & Resort Hotels

SOFITEL CAPSIS HOTEL RHODES & CONVENTION CENTER "MARIKA CAPSIS 2000"

ΖΗΤΕΙΤΑΙ ΓΡΑΜΜΑΤΕΑΣ ΔΙΕΥΘ/ΣΕΩΣ
ΒΙΟΓΡΑΦΙΚΑ / ΑΙΤΗΣΕΙΣ ΣΤΟ ΦΑΞ 20900

Από αλυσίδα FAST FOOD

ΖΗΤΟΥΝΤΑΙ

- Άτομο για ταμπλό-service με αντίστοιχη εμπειρία, για νυχτερινή απασχόληση
- Κόφτης-"τυλιχτής" έμπειρος.

Και για τις δύο θέσεις προσφέρονται υψηλές αποδοχές

Πληρ. 094/6363311 (09.00-17.00)

Crete & Rhodes CAPSIS Convention Centers & Resort Hotels

SOFITEL CAPSIS HOTEL RHODES & CONVENTION CENTER "MARIKA CAPSIS 2000"

ΖΗΤΕΙΤΑΙ ΠΙΣΙΝΙΕΡΗΣ ΜΕ ΓΝΩΣΕΙΣ ΥΔΡΑΥΛΙΚΟΥ
ΠΛΗΡΟΦΟΡΙΕΣ / ΑΙΤΗΣΕΙΣ
ΥΠΌΨΙΝ ΚΟΥ ΤΣΑΛΩΛΗ
ΔΕΥΤΕΡΑ – ΣΑΒΒΑΤΟ 09.00 – 14.00

Crete & Rhodes CAPSIS Convention Centers & Resort Hotels

SOFITEL CAPSIS HOTEL RHODES & CONVENTION CENTER "MARIKA CAPSIS 2000"

ΖΗΤΟΥΝΤΑΙ ΝΕΟΙ ΝΑ ΠΛΑΙΣΙΩΣΟΥΝ ΤΗΝ ΣΥΝΕΔΡΙΑΚΗ
ΜΟΝΑΔΑ ΤΗΣ ΕΤΑΙΡΙΑΣ ΜΑΣ
ΠΛΗΡΟΦΟΡΙΕΣ / ΑΙΤΗΣΕΙΣ ΥΠΌΨΙΝ ΚΟΥ ΓΚΙΝΝΗ
ΤΗΛ. 25015 / ΦΑΞ 20900

TRISTAR
ΕΤΑΙΡΕΙΑ ΚΛΙΜΑΤΙΣΜΟΥ

ΖΗΤΕΙ

ΤΕΧΝΙΚΟ-ΨΥΚΤΙΚΟ-ΗΛΕΚΤΡΟΛΟΓΟ
Για Service-εγκαταστάσεις-επισκευές κλιματιστικών μηχανημάτων

Απαραίτητη προϋπόθεση: Δίπλωμα Οδήγησης
Για πληροφορίες ή βιογραφικό στην Δ/νση:
Μεγ. Κων/νου 61, Ρόδος
Τηλ. (02410) 77058, 77059

ΤΟ ΞΕΝΟΔΟΧΕΙΟ ΝΗΡΗΪΔΕΣ

ΣΤΑ ΚΟΛΥΜΠΙΑ

ΖΗΤΕΙ

ΠΡΟΣΩΠΙΚΟ ΟΛΩΝ ΤΩΝ ΕΙΔΙΚΟΤΗΤΩΝ

Παρακαλούνται οι ενδιαφερόμενοι να απευθύνονται στο τηλ. 0241056210 ή στο ξενοδοχείο από 09.30-13.00

ΡΟΔΙΑΚΗ ΚΤΗΜΑΤΙΚΗ

ΣΥΜΒΟΥΛΟΙ & ΕΚΤΙΜΗΤΕΣ ΑΚΙΝΗΤΩΝ — ΚΤΗΜΑΤΟΜΕΣΙΤΙΚΟ ΓΡΑΦΕΙΟ από το 1983

ΠΩΛΟΥΝΤΑΙ ΜΟΝΟΚΑΤΟΙΚΙΕΣ ΣΤΟΥΣ ΤΡΕΙΣ

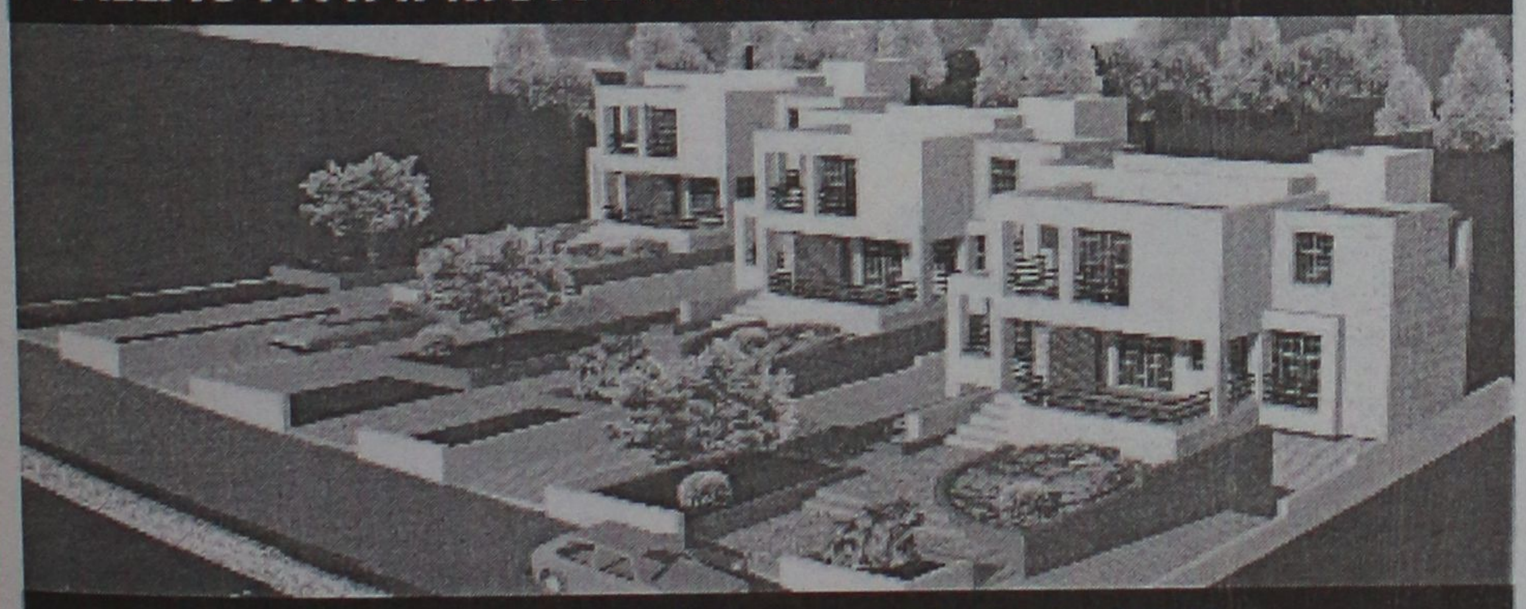

ΣΕ ΜΠΕΤΑ ΑΠΟ 31.000.000 ΔΡΧ

ΑΝΕΣΤΗΣ & ΣΑΒΒΑΣ ΣΑΒΒΑΪΔΗΣ

tel: 26281 & 35476 cel: 0944-421015 & 0977-433427

The WATER PARK Faliraki - Rodos HELLAS

Το Υδροπάρκο αναψυχής

"The Waterpark-Faliraki-Rodos"

επιθυμεί να προσλάβει συνεργάτες για όλα τα τμήματα λειτουργίας του:

- Ταμίες
- Ρεσεψιονίστ
- Υπαλλήλους τουριστικού καταστήματος
- Ταμπλίστες
- Μάγειρες-Ψήστες
- Μπάρμεν
- Ναυαγοσώστες
- Καθαρίστριες
- Προσωπικό Διαφόρων Ειδικοτήτων

Για πληροφορίες και συμπλήρωση αιτήσεων (απαιτείται πρόσφατη φωτογραφία) οι ενδιαφερόμενοι μπορούν να επικοινωνούν καθημερινά από 09.00-15.00 στα τηλ. 02410-84404 και 02410-84300. Email: info@water-park.gr

ΖΗΤΟΥΝΤΑΙ

ΠΩΛΗΤΕΣ-ΠΩΛΗΤΡΙΕΣ για καταστήματα κοσμημάτων στο ΚΙΟΤΑΡΙ. Μισθός και ποσοστά.

Τηλ. 86670-3, κ. Τάκη

ΖΗΤΕΙΤΑΙ

ΑΠΟ ΤΟ CITY HALL restaurant
ΜΑΓΕΙΡΑΣ Γ'

Πληρ. τηλ. 0241 0 70200

ΖΗΤΟΥΝΤΑΙ

ΞΕΝΟΔΟΧΕΙΟ ΚΟΛΥΜΠΙΑ ΜΠΗΤΣ

ΖΗΤΑ ΠΡΟΣΩΠΙΚΟ:
- Σερβιτόρους
- Βοηθούς σερβιτόρους
- Βοηθοί σερβιτόροι μπαρ, σνακ μπαρ, καφετέριας
- Καμαριέρες
- Πωλήτριες super market
- Κηπουρός
- Bell boy

Πληρ. τηλ. 56247 κ. Σάσσος, 12.00-14.00

RODIAN BEACH • RESORT
Managed by Amathus

ΖΗΤΕΙ

για το νέο Health & Recreation Club, που θα λειτουργήσει με την νέα σαιζόν, άτομο πλήρης απασχόλησης, που να αναλάβει το κέντρο και να κατέχει γνώσεις μασάζ:

classic swedish
Back massage
fasce massage
aromatherapy
reflexology
indian head massage

Απαραίτητη γνώση αγγλικής γλώσσας.

Οι ενδιαφερόμενοι καλούνται να απευθυνθούν στην κ. Αρτεμη Χριστοδούλου τηλ. 02410/89928

Από Εισαγωγική Εμπορική Επιχείρηση Ανταλλακτικών Αυτοκινήτων

ΖΗΤΕΙΤΑΙ

Δεσποινίς, προκειμένου να εργαστεί ως υπάλληλος γραφείου.

Απαραίτητα προσόντα:
- Γνώσεις Η/Υ (Word, Excel)
- Δίπλωμα Μοτοποδηλάτου
- Απόφοιτος Λυκείου ή Ι.Ε.Κ.

Πληρ. τηλ. 02410 70850

Εμπορική Εταιρεία Ξενοδοχειακού Εξοπλισμού

ΖΗΤΑ

Πωλητές - Οδηγούς

Πληρ. τηλ. 02410 70630/1, 9.00 π.μ. έως 2.00 μ.μ.

Από Ξενοδοχείο στα Κολύμπια

ΖΗΤΟΥΝΤΑΙ

Μπάρμαν - μάγειρας - βοηθός μάγειρα
σερβιτόροι/ες - καμαριέρα.

Πληρ. τηλ. 02410 56271, 23308

Από το Ξενοδοχείο

ΗΛΥΣΙΟΝ

στους Πεύκους Λίνδου

ΖΗΤΟΥΝΤΑΙ

α) Μάγειρας/Μαγείρισσα βραδυνή
β) Σερβιτόροι
γ) Λατζιέρα βραδυνή

Πληρ. τηλ. 02410 36176, 02410 75672

υποψ. κ. Κοντού

Sigma

Αντιπροσωπεύσεις Ασφαλιστικών Εταιρειών

Άννης Μαρίας και Καζαντζάκη 2

Τηλ. (0241) 31468 • FAX: (0241) 33644

ΖΗΤΟΥΝΤΑΙ

Ασφαλίστριες και ασφαλιστές για ελεύθερη συνεργασία.

Για ραντεβού τηλ. 31468

Anna Riska GROUP

ΖΗΤΕΙΤΑΙ

ΠΩΛΗΤΡΙΑ ΠΕΠΕΙΡΑΜΕΝΗ

Πληρ. τηλ. 31348

ΖΗΤΟΥΝΤΑΙ

ΠΩΛΗΤΡΙΕΣ

για καταστήματα εντός πόλεως.
Μόνιμη απασχόληση

Πληρ. τηλ. 0241-0-34105

ΠΩΛΕΙΤΑΙ

δισκοπρίονο RYOBI BT-3000 ολοκαίνουργιο με δυνατότητες γωνιάστρας επιτραπέζιο 300.000 δρχ. Ευκαιρία.

Πληρ. τηλ. 0241064306-0946067096

Από την αντιπροσωπεία αυτοκινήτων DAEWOO Αλ. Κούκουρας πωλούνται τα παρακάτω μεταχειρισμένα:

- **BMW 316,** 1600 cc, μοντέλο '94 ανθρακί, Imm., A/C, υδραυλικό τιμόνι, ηλ. παράθυρα, ηλ. καθρ., κεντρ. κλειδ. HiFi, αεροτομή, προβ. ομίχλης, ζάντες αλουμινίου και δερμάτινο σαλόνι. Σε άριστη κατάσταση, τιμή 4.700.000 δρχ.
- **PEUGEOT 405,** 1600 cc, μοντέλο '96, γρανίτης, ABS, A/C, Imm., υδρ. τιμ., ηλ. παράθ., κεντρ. κλειδ. με τηλεχ., HiFi. Σε άριστη κατάσταση: Τιμή 2.600.000 δρχ.
- **CITROEN XANTIA,** 1600 cc, μοντέλο '96, άσπρο, ABS, αερόσακος οδηγού-συνοδηγού, Klima, υδρ. τιμ., ηλ. παράθ., ηλ. καθρ., κεντρ. κλειδ. και HiFi. Σε άριστη κατάσταση. Τιμή 3.350.000 δρχ.
- **FIAT CINQUECENTO,** 900 cc, μοντ. '95, κόκκινο, κεντρ. κλειδί, ηλ. παράθ., HiFi. Σε άριστη κατάσταση. Τιμή 1.200.000 δρχ.
- **FIAT CINQUECENTO,** 900 cc, μοντ. 96, κόκκινο, κεντρ. κλειδ., ηλ. παράθ., ζάντες αλουμινίου, HiFi. Σε άριστη κατάσταση. Τιμή 1.300.000 δρχ.
- **FIAT CINQUECENTO,** 900 CC, μοντ. '95, μπλε, κεντρ. κλειδ., ηλ. παράθ., HiFi. Σε άριστη κατάσταση. Τιμή 1.300.000 δρχ.
- **SEAT IBIZA,** 1200 cc, μοντέλο '93 κόκκινο, Τιμή 1.100.000 δρχ.

Διακανονισμός: από 12 έως 36 μηνιαίες δόσεις και από 0% προκαταβολή.

Πληρ. τηλ. 02410(0)60100, 65183
ΥΠΕΥΘΥΝΟΣ ΠΩΛΗΣΕΩΝ: κ. Κωστής Βαλεντής

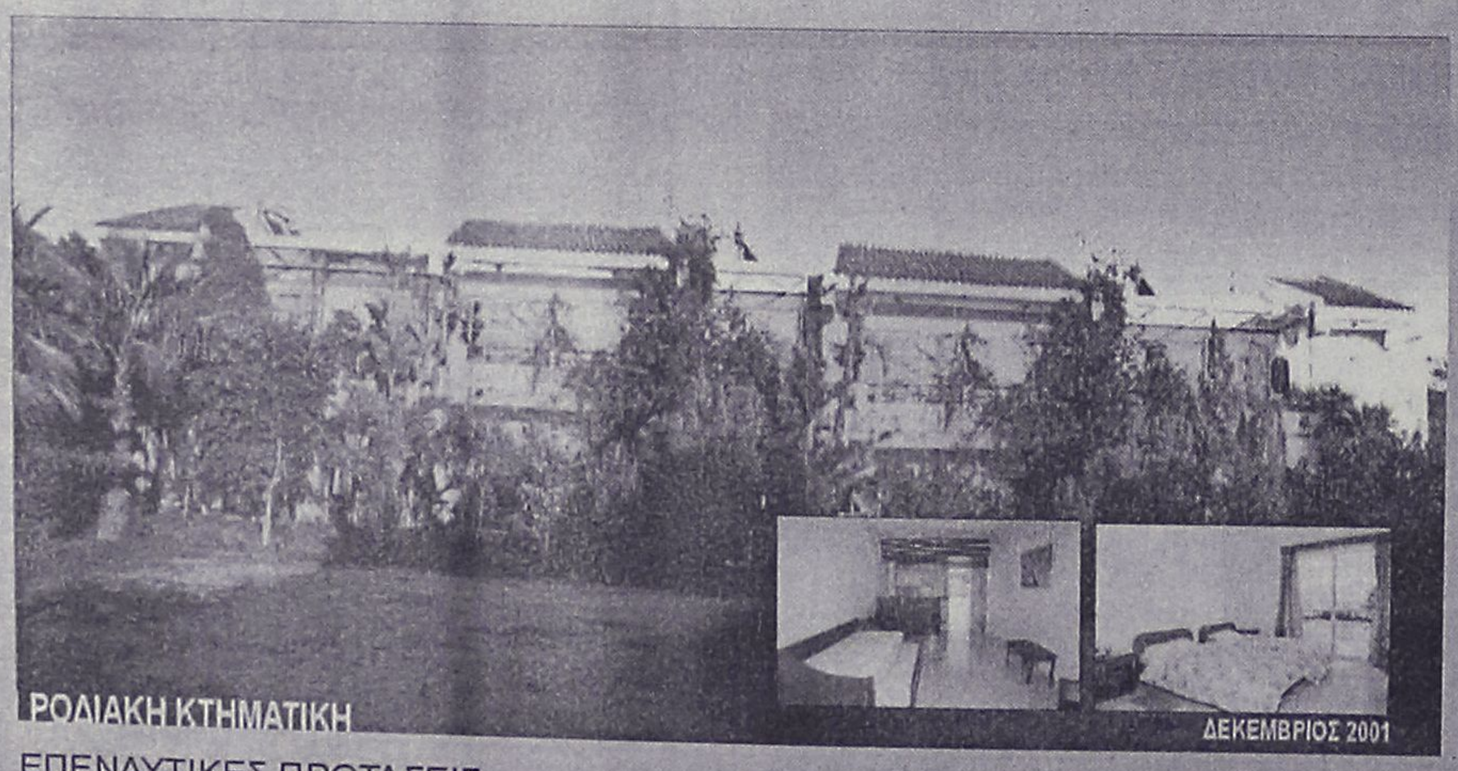

ΕΠΕΝΔΥΤΙΚΕΣ ΠΡΟΤΑΣΕΙΣ

ΑΚΙΝΗΤΟ ΕΙΣΟΔΗΜΑΤΟΣ ΜΕ ΕΤΗΣΙΑ ΑΠΟΔΟΣΗ 7,68 %

- 2 ΚΤΙΡΙΑ 12 ΕΠΙΠΛΩΜΕΝΩΝ ΔΙΑΜΕΡΙΣΜΑΤΩΝ 50 τ.μ. ΤΟ ΚΑΘΕΝΑ ΜΕ ΙΔΙΩΤΙΚΟ ΚΗΠΟ ΚΑΙ ΒΕΡΑΝΤΑ ΜΙΣΘΩΜΕΝΑ ΟΛΟΚΛΗΡΟ ΤΟ ΕΤΟΣ ΜΕ ΠΛΗΡΟΤΗΤΑ 100%
- ΣΥΝΟΛΙΚΟ ΕΜΒΑΔΟΝ ΚΤΙΡΙΩΝ 652 τ.μ.
- ΟΙΚΟΠΕΔΟ 6,410 τ.μ.
- ΥΠΟΛΟΙΠΟ ΕΓΚΕΚΡΙΜΕΝΗΣ ΟΙΚΟΔΟΜΙΚΗΣ ΑΔΕΙΑΣ 617 τ.μ.
- ΕΤΑΙΡΙΚΗ ΜΟΡΦΗ Α.Ε.
- ΤΟΠΟΘΕΣΙΑ - ΙΞΙΑ ΔΗΜΟΥ ΙΑΛΥΣΟΥ
- ΑΜΕΣΗ ΜΕΤΑΒΙΒΑΣΗ

ΑΠΟΚΛΕΙΣΤΙΚΗ ΔΙΑΘΕΣΗ

ΑΝΕΣΤΗΣ & ΣΑΒΒΑΣ ΣΑΒΒΑΪΔΗΣ
τηλ: 0241-26281 & 35476
cel: 0944-421015

ΡΟΔΙΑΚΗ ΚΤΗΜΑΤΙΚΗ
ΣΥΜΒΟΥΛΟΙ & ΕΚΤΙΜΗΤΕΣ ΑΚΙΝΗΤΩΝ
ΚΤΗΜΑΤΟΜΕΣΙΤΙΚΟ ΓΡΑΦΕΙΟ από το 1983

εργασιες

συνέχεια από την προηγούμενη

ΚΥΡΙΕΣ με όρεξη για δουλειά που θα ήθελαν να κερδίζουν έως και 500.000 δρχ. το μήνα, με ελεύθερο ωράριο εργασίας. Προσφέρονται δωρεάν κατάλογοι λευκών ειδών και μεγάλη υποστήριξη από την εταιρεία μας. Πληρ. κ. Γιώργος στο τηλ. 0946/595500 ή 37384.
AZ42605

μαθηματα

ΚΑΘΗΓΗΤΗΣ, έμπειρος, απόφοιτος Καναδικού πανεπιστημίου, παραδίδει ιδιαίτερα μαθήματα Αγγλικά και Γαλλικά σε προσιτές τιμές. Πληρ. τηλ. 02410/64079.
AM43866

ΑΓΓΛΙΚΑ, ιδιαίτερα μαθήματα παραδίδονται κατ' οίκον από έμπειρο καθηγητή πτυχιούχο Αριστοτελείου Πανεπιστημίου Θεσσαλονίκης, Proficiency-FCE. Κιν. 0977233718.
AM43832

ΟΙΚΟΔΙΔΑΣΚΑΛΕΙΟ Αγγλικών, Μαγκαφά Ειρήνη. Εχοντας την Αγγλική ως μητρική γλώσσα και πολύχρονη πείρα, παραδίδονται μαθήματα για όλα τα επίπεδα σε διμελή-τριμελή τμήματα ή και ιδιαίτερα. Πληρ. τηλ. 64202 και 61512.
AM43697

ΜΑΘΗΜΑΤΙΚΟΣ παραδίδει μαθήματα σε μαθητές Γυμνασίου-Λυκείου. Πληρ. τηλ. 02410/37914, 0946/214823.
AM43544

ΚΑΘΗΓΗΤΗΣ με πολυετή πείρα στην Ελλάδα και τις ΗΠΑ παραδίδει ιδιαίτερα μαθήματα μαθηματικών, φυσικής και χημείας σε μαθητές γυμνασίου και λυκείου. Πληρ. τηλ. 097/2723870
AM43640

ΦΙΛΟΛΟΓΟΣ ΚΑΘΗΓΗΤΡΙΑ ΠΤΥΧΙΟΥΧΟΣ ΑΡΙΣΤΟΤΕΛΕΙΟΥ ΠΑΝΕΠΙΣΤΗΜΙΟΥ ΘΕΣΣΑΛΟΝΙΚΗΣ, ΠΑΡΑΔΙΔΕΙ ΙΔΙΑΙΤΕΡΑ ΜΑΘΗΜΑΤΑ ΣΕ ΜΑΘΗΤΕΣ ΓΥΜΝΑΣΙΟΥ - ΛΥΚΕΙΟΥ. ΤΙΜΕΣ ΠΡΟΣΙΤΕΣ, ΣΥΣΤΗΜΑΤΙΚΗ ΕΝΗΜΕΡΩΣΗ ΓΟΝΕΩΝ. ΠΛΗΡ. ΤΗΛ. 22428 ΚΑΙ 0937803323 (ΚΙΝΗΤΟ) ΧΠΜ291

διαφορα

ΠΩΛΟΥΝΤΑΙ: Φούρνος ζαχαροπλαστικής, αερόθερμος, 4άρων θέσεων, σετ με στόφα. Πληρ. τηλ. 02410/35628 και 68987.
ΑΔ43868

ΣΚΥΛΑΚΙΑ, Δαμαλτίας χαρίζονται διασταύρωση με άλλα, 6 εβδομάδων. Πληρ. τηλ. 67866 και 0972177629.
ΑΔ43834

ΔΩΔΕΚΑ ΔΙΘΕΣΙΑ ΘΡΑΝΙΑ, μάρκας Production (σκελετός λευκός, καθίσματα κόκκινα), σε πολύ καλή κατάσταση. Πληρ. κ. Ευαγγελία, τηλ. 02410/81540, 82400.
ΧΑΔ07022

ΑΕΡΟΘΕΡΜΟΣ, επαγγελματικός φούρνος σχεδόν καινούργιος και δύο βιτρίνες για αρτοποιείο σε πολύ καλή τιμή. Πληρ. τηλ. 39396.
ΑΔ43833

ΦΩΤΙΣΤΙΚΑ, πάγκοι και ράφια για καταστήματα. Πληρ. τηλ. 02410 24579, 31806
ΑΔ43797

ΠΩΛΟΥΝΤΑΙ καυσόξυλα πεύκου, ένα αγροτικό αυτοκίνητο, 30.000 δρχ. για τζάκι ή σόμπα. Πληρ. τηλ. 0977395171 και 0946732850.
ΑΔ43696

ΡΟΛΟΪ TAG HEUER FORMULA 1 Chronograph 180.000 δρχ. με 6μηνη εγγύηση. Πληρ. τηλ. 097/4443756.
ΑΔ43766

ΔΙΑΦΟΡΑ ΕΠΙΠΛΑ αντίκες από ιδιώτη, όπως κονσόλα σκαλιστή 150 χρόνων με καθρέπτη, μόνο 2.934 ευρώ ή 1.000.000 δρχ. Πληρ. τηλ. 0944/353206.
ΑΔ43764

ΟΛΟΚΛΗΡΟΣ ΕΞΟΠΛΙΣΜΟΣ ΕΣΠΑΤΟΡΙΟΥ σε άριστη κατάσταση (σχεδόν αχρησιμοποίητος). Πληρ. τηλ. 0944/842657.
ΑΔ43762

ΠΟΔΗΛΑΤΟ γυμναστικής πολύ λίγο μεταχειρισμένο, με κομπιούτερ επιδόσεων, ιδεώδες για αδυνάτισμα από 170.000 δρχ. μόνο 120.000 δρχ. Πληρ. τηλ. 02410/68388 κ. Γιώργος.
ΑΔ43765

ΣΑΛΟΝΙ σε άριστη κατάσταση. Καναπές, τριθέσιος, μονοθέσιος, διπλοθέσιος, καθώς και τραπεζάκι από κρύσταλλο. Τιμή 250.000. Πληρ. τηλ. 02410/67587 απογευματινές ώρες και 02410/36995.
ΑΔ43731

ΑΝΙΧΝΕΥΤΕΣ ΜΕΤΑΛΛΩΝ ΑΜΕΡΙΚΗΣ, ΑΓΓΛΙΑΣ. ΑΞΙΟΠΙΣΤΟΙ, ΕΙΔΙΚΟΙ ΓΙΑ ΒΑΘΟΣ, ΔΙΑΧΩΡΙΣΜΟ. ΓΝΩΡΙΣΤΕ ΤΑ ΚΑΙΝΟΥΡΓΙΑ TESORO, SUPERSCAN MK2 ΜΕ ΤΕΛΑΡΟ 1Χ1μ., 1,5Χ1,5μ., 2Χ2μ. ΒΑΘΟΣ ΕΩΣ 8 ΜΕΤΡΑ. ΓΡΑΠΤΗ ΕΓΓΥΗΣΗ ΒΑΘΟΥΣ. 36 ΔΟΣΕΙΣ. ΠΛΗΡ. ΤΗΛ. 0310-286577, 0977 270437
ΠΔ4644

BAT FALCON 5,27 Evinrude Ficht 115 CV+Trailer. Πληρ. τηλ. 0942/516770.
ΑΔ43545

ΤΡΑΠΕΖΙΑ ΚΑΙ ΣΚΑΜΠΩ για μπαρ. Πληρ. τηλ. 81377, 0977/006428, κ. Δημήτρη.
ΑΔ43563

ΠΩΛΟΥΝΤΑΙ: ΤΗΛΕΟΡΑΣΗ GOLDSTAR "14, βίντεο SHARP, κεραία SATELITE UNIVERLA, MINI STEREO COBACT DISC GOLDSTAR, κιθάρα YAMAHA όλα μαζί 150.000 δρχ. Πληρ. τηλ. 093/2834868 κ. Κρέσνιγκ.
ΑΔ43473

ΕΞΟΠΛΙΣΜΟΣ ΚΟΜΜΩΤΗΡΙΟΥ σε άριστη κατάσταση, σε τιμή ευκαιρίας. Πληρ. τηλ. 27778, 25274.
ΑΔ413389

ΠΩΛΟΥΝΤΑΙ-ΜΙΚΡΟΕΠΙΠΛΑ: Παπουτσοθήκες, συρταριέρες, τραπέζια, καρέκλες, κρεβάτια, στρώματα, ντουλάπες, κρυσταλιέρες, σύνθετα, ροτόντες, καλόγηροι, σαλόνια, καναπέδες, ντιβανομπάουλα κ.ά. σε χαμηλές τιμές. Θα μας βρείτε στο 5ο χλμ. Ρόδου-Λίνδου στην Πλατής-Ροδοχρώμ. Πληρ. τηλ. 65065, 62037 από 8 - 14.30, απόγευμα 6-8.
ΑΔ43361

ΠΩΛΟΥΝΤΑΙ επαγγελματικοί κοπτοράπτες, γαζωτικές μηχανές και διάφορα είδη βιοτεχνικής ενδυμασίας. Πληρ. τηλ. 0942233795.
ΑΔ43493

προσφορες εργασιας

ΚΥΡΙΑ, αναλαμβάνει να φροντίζει ηλικιωμένους. Πληρ. τηλ. 33531-36138.
ΑΡ43822

ΛΟΓΙΣΤΗΣ-ΦΟΡΟΤΕΧΝΙΚΟΣ αναλαμβάνει τη τήρηση βιβλίων β' και γ' κατηγορίας καθώς και την υποβολή φορολογικών δηλώσεων. Πληρ. τηλ. 02410/93558, 0944/377300.
ΑΡ43845

ΚΥΡΙΑ, με συστάσεις και πείρα ζητά εργασία για περιποίηση ηλικιωμένων ή ως οικιακή βοηθός. Πληρ. τηλ. 02410-35689 και 0241092683, ώρες 10.00-14.00 και 17.00-21.00.
ΑΡ43825

ΡΩΣΙΔΑ 35 ετών ζητά εργασία. Πληρ. τηλ. 0977 150263
ΑΡ43798

ΤΩΡΑ ΚΑΙ ΣΤΗ ΡΟΔΟ. ΥΠΗΡΕΣΙΑ ΠΡΟΜΗΘΕΙΑΣ ΠΡΟΣΩΠΙΚΟΥ ΟΙΚΙΑΚΗΣ ΒΟΗΘΕΙΑΣ. HOME CARE. (ΛΑΤΖΙΕΡΕΣ, ΚΑΜΑΡΙΕΡΕΣ, ΝΟΣΟΚΟΜΕΣ, ΣΥΝΟΔΟΥΣ ΓΙΑ ΗΛΙΚΙΩΜΕΝΟΥΣ ΚΑΙ ΑΤΟΜΑ ΜΕ ΕΙΔΙΚΕΣ ΑΝΑΓΚΕΣ, ΟΙΚΙΑΚΕΣ ΒΟΗΘΟΥΣ, ΜΠΕΪΜΠΥ ΣΙΤΕΡ, ΚΑΘΑΡΙΣΤΡΙΕΣ Κ.ΛΠ.). ΟΛΟΚΛΗΡΩΜΕΝΗ ΦΡΟΝΤΙΔΑ ΓΙΑ ΤΟ ΣΠΙΤΙ ΚΑΙ ΚΑΘΕ ΕΠΙΧΕΙΡΗΣΗ. ΜΗΤΡΟΠΟΛΕΩΣ 114. ΤΗΛ. 23478 ΩΡΕΣ 9.00-14.00 ΚΑΙ 18.00-21.00 ΚΑΙ ΣΤΟ 0972220890
ΠΡ43227

ΕΛΑΙΟΧΡΩΜΑΤΙΣΜΟΙ. ΑΝΑΛΑΜΒΑΝΟΥΜΕ ΠΑΝΤΟΣ ΕΙΔΟΥΣ ΕΛΑΙΟΧΡΩΜΑΤΙΣΜΟΥΣ ΣΕ ΠΟΛΥ ΛΟΓΙΚΕΣ ΤΙΜΕΣ. ΠΛΗΡ. ΤΗΛ. 93677,0936360327
ΧΠΡ1561

ΑΡΧΙΤΕΚΤΩΝ ΕΣΩΤΕΡΙΚΩΝ ΧΩΡΩΝ
με εμπειρία και καλή γνώση των σχεδιαστικών προγραμμάτων AUTOCAD, AUTOCAD ARCHITECTURAL DESKTOP (AUTOCAD 3D), και 3D STUDIO VIZ R3 (φωτορεαλισμός).

ΖΗΤΑ

συνεργασία με τεχνικά γραφεία.

Πληρ. τηλ. 093/7227653

ΑΝΑΛΑΜΒΑΝΟΥΜΕ

την ανέγερση της οικοδομής σας
σε μπετά ή τελειωμένη με αντάλλαγμα
οικοπέδου οικοδομήσιμου

ΖΩΤΑΛΗΣ
Πληρ. τηλ. 0945/805032, 0944/545544, 25849, fax. 32130

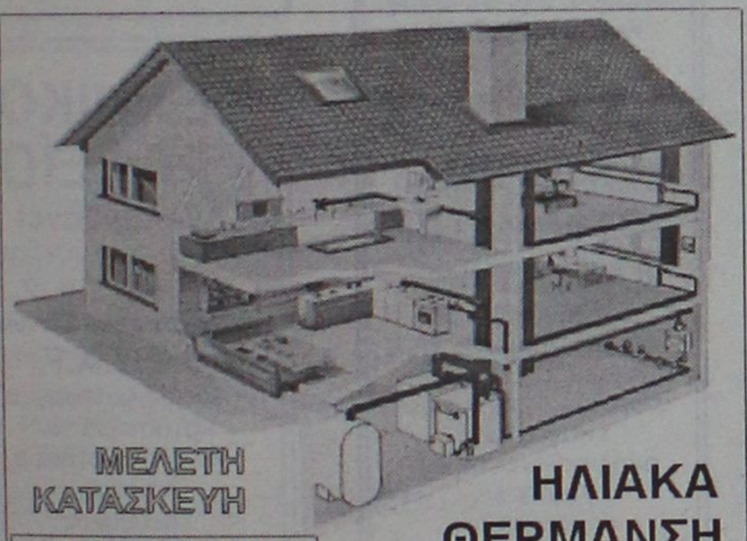

ΜΕΛΕΤΗ ΚΑΤΑΣΚΕΥΗ

ΗΛΙΑΚΑ
ΘΕΡΜΑΝΣΗ
ΥΔΡΑΥΛΙΚΑ

Τηλ. 0241-90005
Κινητό 0945 200430

ΡΟΔΟΘΕΡΜ

ΟΡΓΑΝΟΠΟΙΕΙΟ

ΤΟ ΟΡΓΑΝΟΠΟΙΕΙΟ ΠΟΥ ΠΑΝΤΑ ΘΕΛΕΙ ΝΑ ΠΡΩΤΟΠΟΡΕΙ ..... ΚΑΤΑΣΚΕΥΑΣΕ .....



Η ΠΗΓΗ ΓΙΑ ΤΑ ΜΟΥΣΙΚΑ ΟΡΓΑΝΑ
ΕΜΕΙΣ ΚΑΤΑΣΚΕΥΑΖΟΥΜΕ .....
ΕΜΕΙΣ ΕΠΙΣΚΕΥΑΖΟΥΜΕ .....
ΚΑΙ ΑΣΕ ΤΟΥΣ ΑΛΛΟΥΣ .....
ΝΑ ΨΑΧΝΟΝΤΑΙ .....

"ΟΡΓΑΝΟΠΟΙΕΙΟ"
ΒΑΣΙΛΗΣ ΠΑΥΛΑΚΗΣ
ΑΘΗΝΩΝ 18 - ΑΝΑΛΗΨΗ ΡΟΔΟΣ
ΤΗΛ. 0241-64306 ΚΙΝ. 0946-067096
email: vasilispavlakis@yahoo.gr

DYNAMIC STICK

ΒΙΟΤΕΧΝΙΑ
ΚΟΛΛΑΣ
ΠΛΑΚΙΔΙΩΝ

ΕΛΕΝΑΣ ΜΙΧΑΗΛ

ΤΗΛ. ΠΑΡΑΓΓΕΛΙΩΝ
(02410) 40054, 0944/755214
Δήμος Καμείρου

ΚΟΥΡΑΣΤΗΚΑΤΕ ΝΑ ΨΑΧΝΕΤΕ ΤΕΧΝΙΤΕΣ ΓΙΑ ΤΟ ΠΡΟΒΛΗΜΑ ΤΟΥ ΣΠΙΤΙΟΥ ΣΑΣ; Η ΛΥΣΗ ΓΙΑ ΣΑΣ ΕΙΜΑΣΤΕ ΕΜΕΙΣ

ΤΑ ΣΥΝΕΡΓΕΙΑ

- Αλουμίνια EUROPA και Σίδερα
- Υδραυλικός-Θέρμανση-Αποφράξεις
- Ελαιοχρωματιστής-Μονώσεις
- Ηλεκτρολόγος
- Ψυκτικός
- Μαραγκός
- Σκεπές
- Πλακατζής
- Τζακάδες
- Κτισίματα-Σοβάδες
- Κλειδαράς
- Καλουπατζής-Μπετατζής
- Διαμαντοτρυποκοπτική
- Κι όλες τις τεχνικές εργασίες

Το γραφείο μας λειτουργεί 24 ώρες το 24ωρο για την καλύτερη εξυπηρέτηση σας!

Γ. ΣΕΦΕΡΗ 135, ΡΟΔΟΣ 85100
ΤΗΛ. 02410/60888
ΠΡ43565

Η ΑΛΥΣΙΔΑ ΚΑΤΑΣΤΗΜΑΤΩΝ HONDOS CENTER

ΖΗΤΕΙ

να προσλάβει για το κατάστημά της στην Ρόδο:

1. Πωλήτριες

Απαραίτητα προσόντα:
— Γνώση Αγγλικής γλώσσας
— Απολυτήριο Λυκείου.
Οι ενδιαφερόμενες παρακαλούνται να αποστείλουν Βιογραφικό σημείωμα και φωτογραφία απαραίτητη στη διεύθυνση Αλεξάνδρου Διάκου 30-32 Ρόδος, Τ.Κ. 85100

Πληρ. τηλ.02410-77850

ΚΤΗΜΑΤΟΜΕΣΙΤΙΚΟ ΓΡΑΦΕΙΟ

ΕΥΡΩΚΤΗΜΑΤΙΚΗ

ΕΥΣΤΑΘΙΟΥ

ΜΕΣΙΤΕΣ ΣΥΜΒΟΥΛΟΙ ΜΕΛΕΤΗΤΕΣ

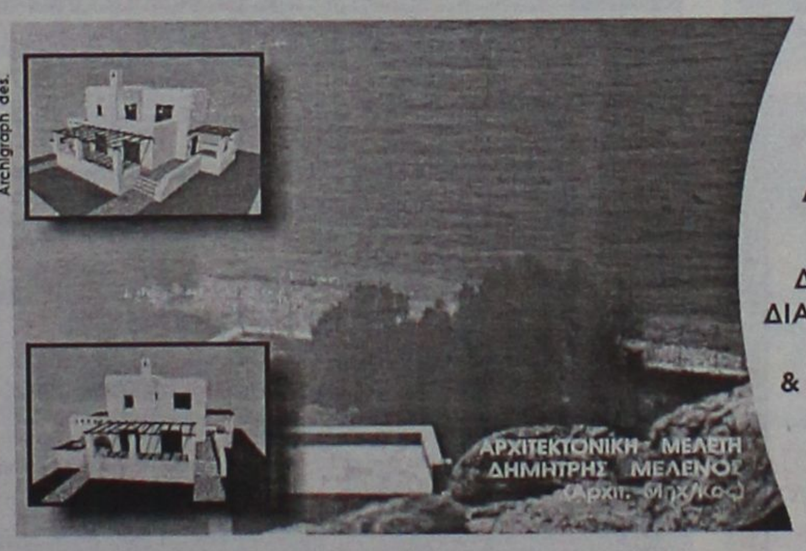

ΠΩΛΟΥΝΤΑΙ ΜΟΝΟΚΑΤΟΙΚΙΕΣ ΣΕ ΟΙΚΟΠΕΔΑ ΣΤΟ ΚΥΜΑ, ΣΤΗΝ ΠΑΡΑΛΙΑΚΗ ΖΩΝΗ ΤΗΣ ΛΑΧΑΝΙΑΣ (ΘΕΣΗ ΣΑΛΑΜΙΝΑ)

ΚΑΘΕ ΜΟΝΟΚΑΤΟΙΚΙΑ ΑΝΑΠΤΥΣΣΕΤΑΙ ΣΕ ΔΥΟ ΟΡΟΦΟΥΣ, ΚΑΤΑΛΑΜΒΑΝΕΙ ΧΩΡΟ 100 Τ.Μ., ΔΙΑΘΕΤΕΙ ΣΑΛΟΝΙ, ΚΟΥΖΙΝΑ ,ΤΡΙΑ ΥΠΝΟΔΩΜΑΤΙΑ, ΔΥΟ ΜΠΑΝΙΑ, ΑΠΟΘΗΚΕΥΤΙΚΟ ΧΩΡΟ, & ΟΙΚΟΔΟΜΕΙΤΑΙ ΜΕΣΑ ΣΕ ΟΙΚΟΠΕΔΟ 900 Τ.Μ.

ΜΕ ΟΡΙΟ ΤΟΝ ΑΙΓΙΑΛΟ...

ΑΞΙΑ 80.000.000 ΔΡΧ - 243.776,2 €

ΑΠΟΚΛΕΙΣΤΙΚΗ ΔΙΑΘΕΣΗ
Πληροφορίες

ΕΥΡΩΚΤΗΜΑΤΙΚΗ
Η ακίνητη αξία σας

Εθνικής Αντίστασης 83 (πρώην Άννης Μαρίας) δίπλα στην ALPHA BANK
Τηλ. 02410 73819,74917 ΚΙΝ. 0944/374546, 0945/292030 FAX 02410 38641

ΙΩΑΝΝΗΣ & ΜΙΧΑΛΗΣ ΕΥΣΤΑΘΙΟΥ

ΤΑ ΜΟΝΑΔΙΚΑ Βιολογικά Ταπητοκαθαριστήρια Ρόδου

ΚΛΕΟΠΑΤΡΑ & EURO CLEAN CENTER

Εμπιστευθείτε τον καθαρισμό και φύλαξη των ταπήτων στα καθαριστήρια μας

- *Προσφέρουμε άψογο και έμπειρο Βιολογικό Καθαρισμό Ταπήτων*
- *Στεγνό καθαρισμό χειροποίητων χαλιών*
- *Επιτόπου καθαρισμό σε σαλόνια-μοκέτες*
- *Ειδικός καθαρισμός παπλώματα-φλοκάτες*
- *Επισκευές σε όλους τους τύπους ταπήτων*

"Η φύλαξη είναι δωρεάν" για όλο τον χρόνο. παραλαβή-παράδοση κατ' οίκον σε όλη τη Ρόδο.

Υπεύθυνος:
Κουφαλλάκης Σταύρος
Τηλ. **0241-51996, 0945793626 fax 51322**
ΠΡ42631

ΤΕΧΝΙΚΟ ΓΡΑΦΕΙΟ

ΑΝΑΣΤΑΣΗΣ ΒΑΡΕΛΗΣ
ΑΡΧΙΤΕΚΤΟΝΑΣ

Αναλαμβάνει:
- Τη μελέτη
- Την επίβλεψη
- Την κατασκευή
- Την υποβολή δικαιολογητικών στην ΔΕΥΑΡ για την σύνδεσή σας με το ΑΠΟΧΕΤΕΥΤΙΚΟ

Αμεση εξυπηρέτηση
Καλή δουλειά
Οικονομικές λύσεις

για κάθε πληροφορία σας:
ΓΡΑΦΕΙΟ:
Μαδρίτης 20, Ρόδος

Τηλ. 0241-0-61502
κιν. 0977-305126
ΠΡ43099

ΝΕΡΟ!
ΒΡΕΙΤΕ ΝΕΡΟ

Ραδιοαισθητικός, αναλαμβάνει την ανεύρεση υδάτινων πόρων στο χώρο σας έναντι αμοιβής.
Διαθέτουμε μηχανήματα για την διάνοιξη γεωτρήσεων και ανόρυξη νερού.

ΕΡΓΑΣΙΑ ΕΓΓΥΗΜΕΝΗ.
ΤΙΜΕΣ ΛΟΓΙΚΕΣ.
Πληρ. τηλ. 0945-981382
βραδινές ώρες
ΠΡ42081

ΥΔΡΑΥΛΙΚΟΣ
ΑΝΑΛΑΜΒΑΝΟΥΜΕ
ΠΑΣΗΣ ΦΥΣΕΩΣ ΥΔΡΑΥΛΙΚΕΣ ΕΓΚΑΤΑΣΤΑΣΕΙΣ, ΕΠΙΣΚΕΥΕΣ, ΞΕΒΟΥΛΩΜΑΤΑ
Ο ΓΙΩΡΓΟΣ
Πληρ. τηλ. 61761, 0938011515
ΠΡ43681

Εχετε πρόβλημα με τα παλιά σας αλουμίνια;
- **Τα επισκευάζω ή τα αντικαθιστώ με καινούργια**

ΚΑΤΑΣΚΕΥΕΣ ΑΛΟΥΜΙΝΙΟΥ ΚΑΙ ΣΙΔΗΡΟΥ
"Ο ΓΙΩΡΓΟΣ"
Πληρ. τηλ. 39747, 0944999655
ΠΡ43682

ΠΟΛΙΤΙΚΟΣ ΜΗΧΑΝΙΚΟΣ
ΑΝΑΛΑΜΒΑΝΕΙ
- Μελέτες σύνδεσης οικοδομών με το αποχετευτικό δίκτυο της Δ.Ε.Υ.Α.Ρ.
- Μελέτες θερμομόνωσης, παθητικής πυροπροστασίας
- Σχεδίαση σε AUTOCAD αρχιτεκτονικών σχεδίων.

Τιμές λογικές
Πληρ. τηλ.
02410-28394— 0972-493338
ΠΡ41981

ΕΡΓΟΛΑΒΟΣ
ΜΑΣΤΟΡΑΣ ΚΩΝΣΤΑΝΤΙΝΟΣ
ΤΙΜΕΣ ΛΟΓΙΚΕΣ

αναλαμβάνω γενικές κατασκευές κτιρίων, αναπαλαιώσεις, σοβατίσματα, χτισίματα, γκρεμίσματα βαψίματα, μάρμαρα, γιαλίσματα, πλακάκια, περιφράξεις οικοπέδων, κατασκευές, μελέτες για σοφίτες, ξυλοκατασκευές, τοποθέτηση κεραμίδια.

ΓΙΑ ΟΛΗ ΤΗ ΔΩΔΕΚΑΝΗΣΟ
Πληρ. τηλ. 27255, 0944-823925
όλο το 24ωρο
ΠΡ43390

ΕΚΤΕΛΟΥΝΤΑΙ ΑΓΡΟΤΙΚΕΣ ΕΡΓΑΣΙΕΣ
Μονόυνο. Τρίυνο
Πληρ. τηλ. 0945/403862

ΑΠΟΦΡΑΞΕΙΣ-ΚΑΘΑΡΙΣΜΟΙ





ΑΠΟΦΡΑΞΕΙΣ
ΚΑΘΑΡΙΣΜΟΙ
ΣΥΝΤΗΡΗΣΕΙΣ
ΑΠΟΧΕΤΕΥΣΕΩΝ-ΕΠΙΦΑΝΕΙΩΝ-ΚΤΙΡΙΩΝ-ΠΛΟΙΩΝ-ΒΙΟΛΟΓΙΚΩΝ

Αναλαμβάνουμε ξενοδοχεία, Δήμους, πολ/κίες κ.λπ. Αντληση πετρελαιοειδών από πλοία καθώς και λιποσυλλεκτών και βιολογικών. ΜΕ ΜΟΝΑΔΙΚΑ ΣΕ ΥΨΟΣ ΠΙΕΣΗΣ ΚΑΙ ΑΝΑΡΡΟΦΗΣΗΣ. ΥΠΕΡΣΥΓΧΡΟΝΑ ΜΗΧΑΝΗΜΑΤΑ ΥΔΡΟΒΟΛΗΣ ΣΕ ΟΛΗ ΤΗ ΔΩΔΕΚΑΝΗΣΟ

ΟΛΟ ΤΟ 24ωρο
ΒΑΡΔΕΛΛΗ Μ. -ΚΡΑΣΟΠΟΥΛΟΣ Δ. Ο.Ε.
Τηλ. 35555, Fax: 96516, Κιν. 0944/395999
e-mail:metropontikas@excite.com.
ΣΤΙΣ ΠΙΟ ΧΑΜΗΛΕΣ ΤΙΜΕΣ

"ΑΜΕΣΟΣ" ΚΕΝΤΡΟ ΕΡΓΑΣΙΑΣ
ΧΑΜΗΛΟΜΙΣΘΕΣ ΕΛΛΗΝΟΡΩΣΟΠΟΝΤΙΕΣ, ΕΛΛΗΝΟΒΟΥΛΓΑΡΕΣ, ΟΙΚΟΝΟΣΟΚΟΜΕΣ, ΟΙΚΟΚΑΘΑΡΙΣΤΡΙΕΣ, ΒΡΕΦΟΝΗΠΙΑΓΩΓΟΥΣ, ΛΑΤΖΕΡΟΜΑΓΕΙΡΙΣΣΕΣ, ΞΕΝΟΔΟΧΟΥΠΑΛΛΗΛΟΥΣ, ΣΥΝΟΔΟΥΣ ΗΛΙΚΙΩΜΕΝΩΝ, ΖΕΥΓΑΡΙΑ ΑΛΛΟΔΑΠΩΝ, ΑΓΡΟΤΙΚΩΝ ΕΡΓΑΣΙΩΝ ΑΠΟΣΤΕΛΟΥΜΕ ΑΥΘΗΜΕΡΟΝ. ΣΑΒΒΑΤΟΚΥΡΙΑΚΑ ΕΡΓΑΖΟΜΑΣΤΕ
Πληρ. τηλ. 010-5243508, 010-5243568, Fax: 010-5241634
ΠΡ43462

ΑΓΟΡΑΖΩ
ΧΡΥΣΑΦΙΚΑ
ΚΟΣΜΗΜΑΤΑ
ΝΟΜΙΣΜΑΤΑ
ΧΡΥΣΑ ΔΟΝΤΙΑ
ΜΕΤΟΧΕΣ
ΩΡΟΛΟΓΙΑ
ΑΝΤΙΚΕΣ

Δάνεια επί ενεχύρω
«ΜΠΑΜΠΗΣ»
Δημ. Θεοδωράκη 15
(1ος όροφος)
ΡΟΔΟΣ
ΧΠΡ407

ΕΚΚΕΝΩΣΕΙΣ ΒΟΘΡΩΝ



ΑΡΓΥΡΟΥ ΣΤΑΜΑΤΗΣ
ΤΙΜΕΣ ΑΣΥΝΑΓΩΝΙΣΤΕΣ
Τηλ. 85246-85071
κιν. 0937/219125 και 0977/595408

ΣΥΝΤΗΡΗΣΕΙΣ ΚΟΥΦΩΜΑΤΩΝ ΑΛΟΥΜΙΝΙΟΥ
Εχετε πρόβλημα με τα κουφώματα σπιτιού ή της επιχείρησής σας; Το ειδικό συνεργείο μας αναλαμβάνει τις συντηρήσεις κουφωμάτων αλουμινίου υπεύθυνα και σε λογικές τιμές.
25ετή πείρα
Πληρ. τηλ. 90618 κ. Αλέκος
ΧΠΡ411

ΤΕΧΝΙΚΟ ΓΡΑΦΕΙΟ
Αναλαμβάνει
- Μελέτες για σύνδεση οικοδομών με το

αποχετευτικό δίκτυο
Δ.Ε.Υ.Α.Ρ.
- Αδειες λειτουργίας καταστημάτων
- Ηλεκτροδοτήσεις κτιρίων.

Υπεύθυνος:
Μιχάλης Μαυρομάγουλος
Αρχιτέκτονας Μηχανικός
Στεφάνου Καζούλη 14
Ρόδος
Τηλ. 0241-27040, κιν. 0974041051
ΧΠΡ411

ΑΠΟΦΡΑΞΕΙΣ

ΔΩΔΕΚΑΝΗΣΙΑΚΕΣ ΑΠΟΦΡΑΞΕΙΣ



"ΚΟΛΟΣΣΟΣ"
ΑΠΟΦΡΑΞΕΙΣ ΚΑΘΑΡΙΣΜΟΙ
ΑΠΟΧΕΤΕΥΣΕΩΝ & ΒΟΘΡΩΝ



Αναλαμβάνουμε πάσης φύσεως αποφράξεις οποιουδήποτε μήκους και πλάτους
Αναλαμβάνουμε καθαρισμούς αποχετευτικών αγωγών ΔΗΜΩΝ, ΞΕΝ/ΧΕΙΩΝ στρατιωτικών μονάδων ΣΠΙΤΙΩΝ, ΠΟΛΥΚΑΤΟΙΚΙΩΝ καθώς
και καθαρισμούς βιολογικών μονάδων με μηχάνημα υψηλής πιέσεως σε όλη την Δωδ/σο

Κ. ΠΗΔΙΑΚΗΣ - Π. ΚΑΣΕΡΗΣ
Πληρ. τηλ. 47915-91881, κιν. 0944/325234 και 0977/717048

ΔΩΣΕ ΣΤΥΛ ΣΤΟ ΚΙΝΗΤΟ ΣΟΥ

ΝΕΟ 5.000 ΛΟΓΟΤΥΠΑ ΚΑΙ ΜΕΛΩΔΙΕΣ για ένα κινητό μοδάτο!
www.rollingtones.gr

LOGOS-ΛΟΓΟΤΥΠΑ



RINGTONES-ΜΕΛΩΔΙΕΣ

ΕΛΛΗΝΙΚΕΣ ΕΠΙΤΥΧΙΕΣ
60600004 Αντζελα Δημητρίου - Μαύρη Λίστα
60600017 Νίκος Κουρκούλης - Τόσα δειλινά
60600029 Γιάννης Πλούταρχος - Υπήρχαν όρκοι
60600036 Νότης Σφακιανάκης - Μετανοιώνω
60600019 Λάμπης Λιβιεράτος - Λάμπεις
60600010 Στέλλα Γεωργιάδου - Εχω κακό σκοπό
60600027 Γιάννης Πλούταρχος - Φυσάει πολύ
60600025 Λευτέρης Πανταζής - Με σένα

60600049 Αννα Βίσση - Κραυγή
60600047 Δέσποινα Βανδή - Υποφέρω
60100012 Εθνικός Υμνος
TOP ΣΕ ΖΗΤΗΣΗ ΣΤΗΝ ΕΥΡΩΠΗ
60500006 Angel - Shaggy
60500008 Butterfly - Crazytown
60500004 It's raining men - Geri Halliwell
60500032 Thank you - Dido
60500031 Supergirl - Reamonn

Τα πιό καυτά λογοκριμένα κρυπτικά λογότυπα βρίσκονται στους κωδικούς: 11200053, 11200072, 11200073, 11200074, 11200082, 11200085, 11200124, 11200128, 11200127, 11200133, 11200135, 11200139, 11200143, 11200144, 11200147. Ερωτικά εικονομηνύματα στους κωδικούς: 31000008, 31000016, 31000019, 31000035, 31000036, 31000044, 31000045, 31000046, 31000049, 31000053, 31000055, 31000061, 31000063.

1. Διάλεξε το Logo ή το Ringtone που σου ταιριάζει.
2. Κάλεσε τη γραμμή παραγγελίας.
3. Ακολούθησε τις οδηγίες και όταν σου ζητηθεί βάλε τον διψήφιο κωδικό.
4. Το Logo ή το Ringtone θα σταλεί στο κινητό σου.

...κάλεσε από το σταθερό σου τηλέφωνο
090 214 507
Για περισσότερα Logos και Ringtones ρίξτε μια ματιά στο Internet site: www.rollingtones.gr
Lexitel 86 δρχ./15", € 0,25/15" + Φ.Π.Α. Τ.Θ. 31710

Διαθέσιμα λογότυπα για NOKIA 3210-3310-3330-6110-6130-6150-6210-6250-7110-8210-8810-8850-8890-9110-9110i. Μελωδίες για NOKIA, MOTOROLA, SAGEM. Περισσότερες πληροφορίες για τα κινητά τα οποία υποστηρίζουν λογότυπα και εικονομηνύματα στο www.rollingtones.gr

---

"ΑΠΟΦΡΑΞΕΙΣ" "Η ΜΑΡΙΑ"



ΑΠΟΦΡΑΞΕΙΣ ΠΑΝΤΟΣ ΤΥΠΟΥ ΑΠΟΧΕΤΕΥΣΕΩΝ
ΞΕΝ/ΩΝ, ΕΣΤ/ΩΝ ΣΤΡΑΤΟΠΕΔΩΝ ΠΟΛ/ΚΙΩΝ ΟΙΚΙΩΝ ΜΕ ΜΗΧΑΝΗΜΑ ΥΨΗΛΗΣ ΠΙΕΣΕΩΣ ΥΔΡΟΒΟΛΗΣ
ΑΜΕΣΗ ΕΞΥΠΗΡΕΤΗΣΗ ΟΛΟ ΤΟ 24ΩΡΟ
Πληρ. τηλ. 94750 και 0241-35555, 0977/257441.

ΤΑΠΗΤΟΚΑΘΑΡΙΣΤΗΡΙΟ ART CLEAN EXPRESS
Αναλαμβάνουμε υπεύθυνα:
- ✓ Ξηρό καθαρισμό
- ✓ Πλύσιμο-απολύμανση
- ✓ Φύλαξη
- ✓ Επιδιόρθωση ταπήτων
- ✓ Αδιαβροχοποιήσεις

Ειδικός καθαρισμός μεταξωτών και χειροποίητων χαλιών
Παραλαβή-παράδοση κατ' οίκον
Εγγυημένη συνεργασία
Επί τόπου καθαρισμοί μοκετών-σαλονιών
Τηλ. 94815, κιν. 0944 350247, 0800400400
Τηλ. χωρίς χρέωση
Με την υπογραφή Αλαφάκης

ΕΘΝΙΚΗ ΕΡΑΣΙΤΕΧΝΙΚΗ

Μετά τη φουρτούνα...έναντι!

✔ *ΟΙ ΠΑΙΚΤΕΣ ΠΛΗΡΩΘΗΚΑΝ, ΤΑ ΠΑΝΤΑ ΒΑΙΝΟΥΝ ΚΑΛΩΣ ΚΙ Η ΡΟΔΟΣ ΠΑΕΙ ΣΤΗΝ ΚΡΗΤΗ ΓΙΑ ΝΙΚΗ ΕΠΙ ΤΟΥ ΚΙΣΣΑΜΙΚΟΥ*

✔ *ΧΩΡΙΣ ΡΟΠΟΚΗ ΑΛΛΑ ΜΕ ΜΠΙΓΚΟ-ΑΝΙΓΚΜΠΕ ΟΙ "ΠΡΑΣΙΝΟΙ"*

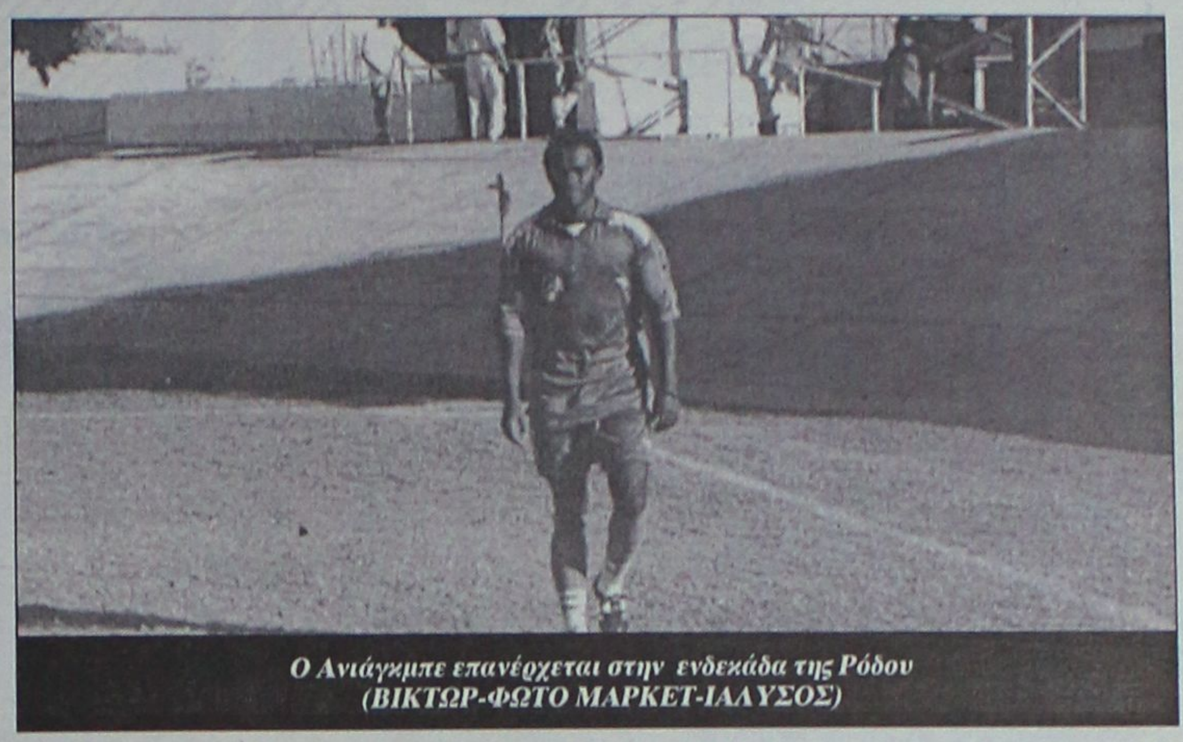

Ο Ανιάγκμπε επανέρχεται στην ενδεκάδα της Ρόδου (ΒΙΚΤΩΡ-ΦΩΤΟ ΜΑΡΚΕΤ-ΙΑΛΥΣΟΣ)

Η ομάδα χρειάζεται ηρεμία κι αυτή προσπάθησαν να της προσδώσουν, τόσο η Διοίκηση όσο κι η πλευρά των ποδοσφαιριστών. Η εσωσυλλογική αντιπαράθεση έλαβε τέλος με την καταβολή από την πλευρά της Διοίκησης προς τους παίκτες έναντι των οφειλομένων. Η "φλόγα" καταλάγιασε, ο καπνός υποχώρησε η Ρόδος ανεπηρέαστη πάει στην Κρήτη ν' αγωνισθεί με τον Κισσαμικό έχοντας στόχο μια ακόμα νίκη και τρείς βαθμούς που θα την βοηθήσουν να κρατηθεί ψηλά και φυσικά στον χορό της ανόδου στη Γ' εθνική.

Ο **Δημήτρης Σκούνας** και οι ποδοσφαιριστές του προπονήθηκαν χθες και το ίδιο θα κάνουν και σήμερα στις 10 το πρωί. Μετά το πέρας αυτής της προπόνησης ο κώουτς θ' ανακοινώσει του δεκαοχτώ που θ' ακολουθήσουν την αποστολή. Το σίγουρο είναι πως από άλλη μια μάχη της Κρήτης θ' απουσιάσει ο **Ροπόκης** που συμπλήρωσε τρείς κίτρινες κάρτες.

Αντίθετα με τον **Ροπόκη** πρέπει να σημειωθεί πως επανέρχονται στην ενδεκάδα οι **Μπιγκό** και **Ανιάγκμπε.** Κατά πάσα πιθανότητα λοιπόν εναντίον του Κισσαμικού η Ρόδος θα παραταχθεί με:

- Γκολκήπερ τον **Ροδανάκη**
- Στην άμυνα τους **Σηφνάκη, Πάττα, Μπαλή**
- Στο κέντρο τους **Σταθόπουλο, Μπιγκό, Ανιάγκμπε, Σιδηρόπουλο, Καντιμοίρη.**
- Και στην επίθεση τους **Καρίκη, Λαζάρου.**

Της αποστολής στην Κρήτη πρέπει να σημειωθεί πως θα ηγηθεί ο **Χρήστος Ψέλλας** ο οποίος επέμενε στην παραίτησή του αλλά ύστερα από πιέσεις δέχθηκε να συνοδεύσει την ομάδα.

Αλλαξε ο διαιτητής

✔ *Ο Αθανασιάδης δήλωσε κώλυμα και έρχεται στη θέση του ο επίσης Αθηναίος Σιδέρης*

✔ *Αμφίβολη έως αδύνατη η συμμετοχή των Σριντιτς-Πετράκη στο αυριανό ματς*

✔ *Εκτός αγώνος οι Δανάς-Χατζηκαλημέρης*

Συνήθως σε τέτοιες περιπτώσεις μπαίνουν πολλές υπόνοιες στο μυαλό του καθενός. Οταν δηλαδή αλλάζει-και μάλιστα Παρασκευή- ο διαιτητής ενός αγώνα τότε πολλά μπορεί να σκεφθεί κανείς και να υποθέσει.

Αυτό συνέβη και στο παιχνίδι του Ιάλυσου με τον Ατσαλένιο. Αρχικά είχαν ορισθεί στο παιχνίδι οι Αθηναίοι **Αθανασιάδης, Χ"δημητρίου, Παππάς.** Η επιτροπή όμως κι αφού ο πρώτος διαιτητής δήλωσε κώλυμα τον άλλαξε τοποθετώντας στη θέση του τον κ. **Σιδέρη** από τον ίδιο Σύνδεσμο, για τον οποίο οι πληροφορίες αναφέρουν πως πρόκειται για ανερχόμενο "αστέρι" στο χώρο με αδαμάντινο χαρακτήρα.

- Ο ΚΟΣΜΟΣ-

Η πίεση όμως πρέπει να υπάρξει. Κι οι φίλοι του Ιάλυσου πρέπει να κατακλύσουν την εξέδρα του "Οικονομίδειου" και να ενισχύσουν όσο γίνεται την αγαπημένη τους ομάδα. Ο κόσμος πρέπει να βοηθήσει αυτά τα παιδιά που με την βοήθεια του προπονητή τους, έχουν ξεπεράσει τον τελευταίο καιρό τον εαυτό τους και πραγματοποιούν πολύ καλές εμφανίσεις. Επιζητούν δηλαδή το αποτέλεσμα. Η αλήθεια είναι πως...θέλουν να πανηγυρίσουν!

- ΑΠΟΥΣΙΕΣ-

Η αλήθεια είναι πως ο **Δημήτρης Τζιβγούλης** θα έχει αύριο απουσίες. Από τον επίσημο Ιάλυσο καταβάλλονται προσπάθειες να εκδοθούν τα δελτία των **Ιβάν Σρίντιτς** και **Γιώργου Πετράκη,** αλλά μέχρι χθες βράδυ το πρόβλημα με τα κομπιούτερ της ΕΠΣΔ δεν είχε ξεπερασθεί. Συνεπώς η συμμετοχή στο αυριανό παιχνίδι των δύο νεαποκτηθέντων, είναι από αμφίβολη έως αδύνατη.

Στο αυριανό παιχνίδι δεν έχει δικαίωμα συμμετοχής ο τιμωρημένος **Δανάς** που συμπλήρωσε τρείς κίτρινες κάρτες αλλά κι ο **Χ"καλημέρης** που έχει βαρύ διάστρεμμα.

Ο **Δημήτρης Τζιβγούλης** έχει προγραμματίσει και για σήμερα στις 5 το απόγευμα προπόνηση για τους παίκτες του.

Με απουσίες ο Απόλλων...

✔ *Εκτός του τιμωρημένου Χατζηστα-μάτη, νοκ-άουτ είναι κι ο Αρχοντούλης που είναι τραυματίας*

✔ *Αμφίβολη η συμμετοχή των Σαλα-μαστράκη-Χατζηπέτρου*

Τη ρεβάνς του εις βάρος του 1-0 του α' γύρου θα επιδιώξει να πάρει αύριο στο γήπεδό του από τη Μάνη ο Απόλλων Καλυθιών. Οι παίκτες του **Γιώργου Τανίδη** έχουν κάνει πιστεύω τους πως για νάχει αντίκρυσμα η νίκη στο Κερατσίνι πρέπει να επαναλάβουν το γεγονός και αύριο και ει δυνατόν και σε κάθε παιχνίδι μέχρι το τέλος του πρωταθλήματος. Ο **Γιώργος Τανίδης** όμως πέρα απ' την αισιοδοξία του πρέπει να σημειωθεί πως αντιμετωπίζει πρόβλημα συγκρότησης ικανής ενδεκάδας:

- Απών λόγω έξι κίτρινων καρτών θα είναι ο **Γιάννης Χ"σταμάτης**. Η απουσία του φέρνει στα μετόπισθεν τον **Ράντισιτς** που μαζί με τον Κακλαμάνο και πιθανότατα τον **Σαλαμαστράκη** θα είναι οι τρείς της άμυνας.
- Ο **Γιώργος Σαλαμαστράκης** με την σειρά του δεν προπονήθηκε χθες, αλλά συμπεριελήφθηκε στους 19 του αυριανού παιχνιδιού. Αν τελικά δεν αγωνισθεί, στη θέση του θα παίξει ο **Τάσος Καβουσανάκης.**
- Ενοχλήσεις στον δικέφαλο ένοιωσε κι ο **Γιώργος Χ"πέτρος** αλλά πιστεύεται πως τελικά θα μπορέσει ν' αγωνισθεί, ενώ
- Οριστικά απών θα είναι ο **Γιάννης Αρχοντούλης** που τραυματίσθηκε εκ νέου την Πέμπτη το απόγευμα και η συμμετοχή του στον αγώνα είναι αδύνατη. Οι πιθανοί ένδεκα που θα παίξουν εναντίον της Μάνης είναι:



Οργανωτικός ο ρόλος του Σαλπιγκτίδη στο αυριανό μάτς (ΒΙΚΤΩΡ-ΦΩΤΟ ΜΑΡΚΕΤ-ΙΑΛΥΣΟΣ

- Ο γκολκήπερ **Αλεξανδρίδης**
- Οι αμυντικοί **Σαλαμαστράκης (Καβουσανάκης), Ράντισιτς-Κακλαμάνος**
- Οι μέσοι **Ισκάς-Χ"πέτρος-Κυπριώτης-Σαλπιγκτίδης-Αυλωνίτης** και
- Οι επιθετικοί **Σωτηρόπουλος-Πολυχρονίου**

RESTAURANT - TAVERNA
ΚΑΣΤΕΛΛΑ
Αμερικής 111, Ρόδος • Τηλ. 29736
παραμένει και μετά το μεσονύκτιο ανοικτά κοντά σας μέχρι τις 6 το πρωί με σούπες και διάφορα φαγητά.
ΤΗΛ. 29736

PRO-SPORT
UMBRO STORE
UMBRO®
Only Football
ΕΞΟΥΣΙΟΔΟΤΗΜΕΝΟ ΚΑΤΑΣΤΗΜΑ
ΟΛΑ ΤΑ ΑΥΘΕΝΤΙΚΑ ΕΙΔΗ ΡΟΥΧΙΣΜΟΥ ΤΟΥ ΟΛΥΜΠΙΑΚΟΥ
Εθν. Μακαρίου 24 (Στοά Τσουβαλά), τηλ. 23705
Λεωφ. Δημοκρατίας (Παραδείσι), τηλ. 81288

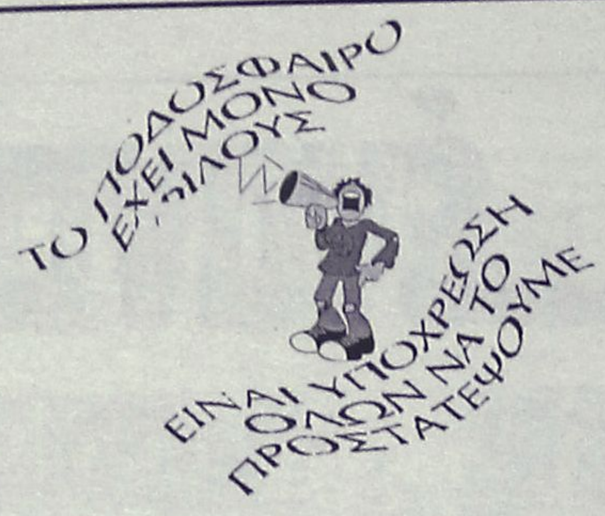

Χωρίς όρια...



Αύριο οι απαντήσεις για τα διαιτητοφαγώματα

Θρήνος για Παθιακάκη

Σοκ στον αθλητικό κόσμο της Ελλάδας! Ο Γιάννης Παθιακάκης άφησε την τελευταία του πνοή το μεσημέρι της Παρασκευής κατά τη διάρκεια της προπόνησης του Ακράτητου στο γήπεδο των Ανω Λιοσίων. Ο Ελληνας τεχνικός λιποθύμησε λίγο πριν το τέλος της προπόνησης, μεταφέρθηκε επειγόντως στο Θριάσειο Νοσοκομείο της Ελευσίνας όπου απλά διαπιστώθηκε ο θάνατός του. Ο έμπειρος Ελληνας προπονητής είχε αναλάβει την αγαπημένη του ομάδα την περασμένη Κυριακή αντικαθιστώντας τον Στάθη Σταθόπουλο. Ο Γιάννης Παθιακάκης έφυγε από τη ζωή σε ηλικία μόλις 48 ετών.

Η διάγνωση των γιατρών που εξέτασαν το άψυχο κορμί του Γιάννη Παθιακάκη έκανε λόγω για οξύ έμφραγμα του μυοκαρδίου το οποίο προκάλεσε τον ακαριαίο θάνατο του Ελληνα προπονητή.

Η είδηση του θανάτου του Γιάννη Παθιακάκη βύθισε σε πένθος όλη τη φίλαθλη Ελλάδα και κυρίως τους παίκτες, παράγοντες και συναδέλφους του στον Ακράτητο, οι οποίοι έμειναν αποσβολωμένοι στο άκουσμα του χαμού του έμπειρου τεχνικού.

Να σημειωθεί ότι ο Γιάννης Παθιακάκης είχε πάθει έμφραγμα και πριν από μερικά χρόνια, όντας και πάλι στον πάγκο του Ακράτητου και τότε είχε υποβληθεί σε εγχείριση (διπλό μπάι-πας) στην καρδιά.

Οπως έγινε γνωστό, η διοίκηση του Ακράτητου ζήτησε, προφορικά, από την ΕΠΑΕ την αναβολή του αγώνα της Κυριακής για το πρωτάθλημα Ελλάδας με τον Εθνικό Αστέρα λόγω οδύνης.

Τί ντέρμπι!



Θα βρίσκονται στο Ολίμπικο για να υποστηρίξουν τις αγαπημένες τους ομάδες. Το ντέρμπι ανάμεσα στη Ρόμα και τη Γιουβέντους είναι από μόνο του καυτό. Η παρουσία τους, όμως, στις κερκίδες θα του προσδώσει ακόμα μεγαλύτερο ενδιαφέρον. Κι αν δύο ομάδες θα παλέψουν για μια νίκη που ίσως ισοδυναμεί με μισό τίτλο, στην εξέδρα οι φίλαθλοι θα μάχονται για μια θέση κοντά στις δύο πανέμορφες γυναίκες. Η μελαχρινή πρωτευουσιάνα οπαδός των «τζιαλορόσι», Κλαούντια Παντόλφι και η ξανθιά σύζυγος του φανατικού Γιουβεντίνου τραγουδιστή, Ερος Ραμαζότι, Μικέλα Χάνζικερ, θα προσθέσουν τη λάμψη τους στο σούπερ ματς της Κυριακής, «κλέβοντας» λίγη από τη δόξα των αστεριών των πρωτοπόρων του ιταλικού πρωταθλήματος.

ΑΝΕΚΔΟΤΟ

Μια κυρία πηγαίνει στο Γιατρό.

- Γιατρέ μου θα ήθελα ο άνδρας μου να γίνει πιο...πιο, ξέρετε εσείς, πιο Ταύρος, τέλος πάντων.

Και ο Γιατρός:

- Κυρία μου γδυθείτε. Ας αρχίσουμε από τα κέρατα.

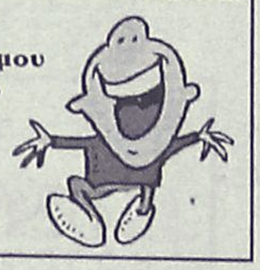

Ο Αγιος Γεώργιος εύχεται

Το Δ.Σ., οι ποδοσφαιριστές και ο προπονητής του Αγίου Γεωργίου, εύχεται στον ποδοσφαιριστή του **Λευτέρη Μαυρομούστακο,** και στη γυναίκα του να τους ζήσει το μωράκι που έφεραν από χθες στον κόσμο.

Ευχαριστήριο ΕΠΣΔ

Ο πρόεδρος και το Δ.Σ. της ΕΠΣΔ ευχαριστούν την διεύθυνση του ΡΟΔΟΝ ΚΑΦΕ για την προσφορά δείπνου των υπευθύνων των μικτών ομάδων της ΕΠΣ Ηρακλείου και ΕΠΣ Χανίων.

Ανέκδοτο

●●● **Ρε τί πανηγύρι είναι αυτό; Ο Χρ.Ψ.Λη μουλάρωσε και δεν θέλει να πάει με την ομάδα. Θεό τον κάνουν, αλλά έχει ξεκαθαρίσει στον γιατρό. Δεν θέλει καμμία επαφή με τους παίκτες. Μόνο τα χαρτιά θα κρατά.**

●●● *Ολοι αναρωτιούνται γιατί να το φέρει τόσο βαρέως το άδειασμα. Μήπως και λειτουργούσε σαν ομάδα. Υπολειτουργούσε και είναι γνωστό. Μόνο ότι δεν υπάρχει άνθρωπος να συνοδεύσει την ομάδα, τα λέει όλα.*

●●● ***Μέχρι και τον Διακόφτη ξαναθυμήθηκαν, για να χρίσουν αρχηγό αποστολής.***

●●● *Κι' εδώ που τα λέμε έχουν δίκιο αυτοί που υποστηρίζουν πως ο Χρ.Ψ.Λη είναι ο τελευταίος που πρέπει να κατέβει από το πλοίο. Γιατί ήταν απ' αυτούς που ναυπήγησαν...*

●●● **Μία και καμμία. Μεγάλη μέρα αύριο. Συνέντευξη Τύπου φρουτά και ωριλά με την παρουσία όποιων θέλουν. Δηλαδή τους ρίχνουν στο λάκκο με τα παλούκια.**

●●● *Αυτή δεν είναι συνέντευξη Τύπου, είναι λαϊκό δικαστήριο. Θα πάνε οι διαιτητές, θα πάνε τα σωματεία της δέλτα, θα ρωτάνε οι δημοσιογράφοι θα απαντάει η Συγγρού και θα χώνονται οι άλλοι στη μέση.*

●●● **Το γιατί στήθηκε έτσι η δουλειά είναι εύκολο να ερμηνευτεί. Θα εκτονωθεί η κατάσταση το μεσημέρι και το θράδυ θα κοπούν οι πίτες χωρίς επεισόδια!**

●●● *Φαντάζεστε να πήγαιναν κατευθείαν στις πίτες; Με πόσα ...μαχαίρια θα τις έκοβαν δεν ξέρουμε!*

●●● **Ο φρουτάς είναι αυτός που διέλυσε τον σύνδεσμό μας. Καθάρισε τον ταχυδρόμο επειδή δεν του άρεσε η φάτσα του, τον Χατζηνικολό επειδή αδίκησε το χωριό του και τον Κυράστα γιατί έτσι ήθελε να κάνει. Επόμενο ήταν όσο αγώνα και να έδωσε ο ωριλά, μπροστά στον πρόεδρο να κάνει πίσω.**

●●● *Το τελευταίο ανέκδοτο που κυκλοφόρησε. Του ρολογά του υπόσχονται να τον αξιολογήσουν το καλοκαίρι!!!*

●●● **Να σας δώσω τις απαντήσεις που θα δώσουν για τα θέματα διαιτησίας. Υπεύθυνοι είναι οι Κεδίτες, εμείς δεν μπορούμε να κάνουμε παρέμβαση, δεν έχουν τα τυπικά προσόντα οι διαιτητές που προτείνετε. Ο σύνδεσμος γέρασε...**

●●● *Για τις ομάδες της δέλτα, ο Θεός και η ψυχή τους τί θα πουν. Τους έχουν πετάξει τα μάτια έξω, αλλά κανένας δεν μιλά...*

ΡΕΠΟΡΤΑΖ

Αξίζει άραγε;

✓ ΠΡΟΒΛΗΜΑΤΙΣΜΕΝΟΣ Ο ΔΗΜΑΡΧΟΣ ΛΕΙΨΩΝ ΣΠΥΡΟΥ ΜΠΕΝΕΤΟΣ

Ο Δήμαρχος Λειψών και πρόεδρος του Α.Ο. Λειψιωτών **Σπύρου Μπενέτος** εκφράζει και πάλι τους προβληματισμούς του προς την ΕΠΣΔ και την ΤΕΔ Δωδ/σου και την έγγραφη επιστολή του κοινοποιεί προς τον Υπουργό Πολιτισμού-Παιδείας, Υφυπουργό Αθλητισμού, τον ΝΑΟΔ και τον τοπικό τύπο.

Η επιστολή είναιι η εξής:

"Αξιότιμοι κύριοι,

Επειδή σαν χώρα βρισκόματε σε μια περίοδο πολύ ευαίσθητη που έχει σχέση να κάνει με την υποχρέωση μας να δημιουργήσουμε τους Ολυμπιακούς Αγώνες του 2004 και πολύ κουβέντα γίνεται σ' όλα τα επίπεδα στην Ελληνική κοινωνία, νομίζουμε ότι κάποια γεγονότα που συμβαίνουν έστω και σε μικρά κομμάτια των κοινωνιών της πατρίδας μας δεν μπορούν να περνούν απαρατήρητα.

Στο μικρό νησί μας ξεκινήσαμε πριν λίγα χρόνια, δειλά-δειλά, να βάλουμε τις βάσεις οργάνωσης αυτών των μικρών κοινωνιών με απώτερο στόχο την συγκράτηση του κόσμου στα νησιά μας και την απομυθοποίηση του "αρρωστημένου μοντέλου των Αθηνών".

Σ' αυτή τη βάση και λογική θελήσαμε εκτός των άλλων-και είναι πλέον γνωστή η παρουσία μας σαν νησί στα τεκταινόμενα της Δωδεκανήσου-να συμμετάσχουμε πιο ενεργά και στον τομέα του αθλητισμού.

Σε πρώτη φάση λόγω της μεγάλης απήχησης και ανταπόκρισης από τον κόσμο στο ποδόσφαιρο και σιγά-σιγά σε άλλους τομείς όπως μπάσκετ, στίβος κ.λπ.

Πολύ γρήγορα καταλάβαμε όλοι μας ότι η παρουσία της Τοπικής Αυτοδιοίκησης, σε ένα μικρό νησί, είναι καταλυτική για την πολύπλευρη και σαφώς δύσκολη αυτή προσπάθεια να παίξεις κάποιο ενεργό ρόλο στην ευρύτερη περιοχή, σαν μικρό νησί. Ζητήθηκε λοιπόν η συμβολή της από όλες τις υγιείς δυνάμεις του νησιού μας και ιδιαίτερα από τους ίδιους τους νέους για αποτελεσματικότερη προσπάθεια.

Σ' αυτά τα δύο χρόνια, όμως που συμμετέχουμε σαν μικρός Δήμος στις πρωτοβουλίες και δραστηριότητες του σημαντικού ποσοστού νέων παιδιών, που υπάρχουν στο νησί μας-σημειωτέον ότι υπάρχουν 135 παιδιά στα τρία σχολεία του νησιού σε μια κοινωνία 700 κατοίκων-δυστυχώς οι πρώτες εκτιμήσεις είναι απογοητευτικές χωρίς αυτό να σημαίνει ότι εμείς θα εγκαταλείψουμε, γιατί περισσότερο από τη λογική και νοοτροπία διαφόρων "πονηρών" παραγόντων που ακόμα αναρωτιόμαστε για το αποτέλεσμα αυτό που εμάς μας ενδιαφέρει είναι αυτό που αρχικά προλογίζοντας είπαμε: "να κρατήσουμε ζωντανό τον κόσμο στο νησί μας, αξιοπρεπή και έτοιμο να συνεχίσει να φυλάει Θερμοπύλες χωρίς να αισθάνεται "Μειονεκτικά" ούτε απέναντι στο αρρωστημένο μοντέλο των Αθηνών, αλλά ούτε και σ' αυτούς που πολύ πρόχειρα το ζήλεψαν και το ακολουθούν.

Αυτό όμως που μας πονάει περισσότερο, αλλά και μας εξαγριώνει, είναι το γεγονός ότι αυτά συμβαίνουν σε μια χώρα σαν την πατρίδα μας, που γέννησε την ιδέα του Ολυμπισμού και των Ολυμπιακών αγώνων, γενεές πολλές προσπάθησαν να διεκδικήσουν την εκτέλεση τους και μάλιστα μόνιμα στη χώρα μας και ακόμα περισσότερο προωθούμε και πολύ σωστά, "μάθημα Ολυμπιακής εκπαίδευσης" στα σχολεία μας με στόχο την υγιή, αυθεντική, και αποτελεσματική εκτέλεση τους, που δεν ήταν άλλη την περίοδο της σύλληψης τους από την ευγενή άμιλλα, τη συναδέλφωση, καλή γειτονία και συνεχή εκγύμναση σώματος και νου για καλύτερη ζωή των ανθρώπων.

Επειδή όμως, όπως μονολεκτικά ανέφερα πριν, με το γεγονός που συνέβη πρότινος, που μας ανάγκασε σε ένδειξη διαμαρτυρίας να αποχωρήσουμε από έναν αγώνα ποδοσφαίρου δύο λεπτά πριν την "Κανονική" λήξη... κανονική διάρκεια" και να παρουσιαστούμε στην έδρα μας χωρίς δελτία παίζοντας φιλικό αγώνα με τη συμπαθή ομάδα του Βαθιού της Καλύμνου συνεχίζοντας τη διαμαρτυρία μας θέλαμε ακριβώς να δώσουμε το στίγμα αυτών που ανέφερα προηγουμένως, δηλαδή περισσότερο από το αποτέλεσμα του αγώνα να αποχωρήσουμε με τη χαρά του παιχνιδιού, του ταξιδιού, της αλλαγής εικόνων πηγαίνοντας σε ένα άλλο γειτονικό νησί, διαμορφώνοντας νέες σχέσεις και νέες εικόνες για την ολοκλήρωση των χαρακτήρων μας, εμπεδώνοντας ένα πνεύμα ευγενούς άμιλλας και ελπίδας ότι σ' αυτόν τον ευλογημένο χώρο του Αιγαίου που τα γονίδια του είναι πολύ ισχυρά, όλα έχουν μία δυναμική εξέλιξη και όπως το Καστελλόριζο της πρώτης δεκαετίας του προηγούμενου αιώνα των 13 χιλιάδων κατοίκων, της Κάσου των 18 χιλιάδων και της Σύμης των 20 χιλιάδων, μπορούν να ξαναγίνουν ζωντανά κύτταρα οργανωμένων κοινωνιών που στηρίζονται επάνω στη βαριά κληρονομιά και Ιστορία αυτής της Πατρίδας που είναι το μόνο όπλο απέναντι στην ολοκληρωτική μορφή της "παγκοσμιοποίησης", όπως κάποιοι νοσηροί εγκέφαλοι σκέπτονται, σήμερα και δυστυχώς βιώνουμε γεγονότα που κάποιοι πρέπει να εκμηδενίσουν, να απομονώσουν και να εμποδίσουν με δυναμικές και αποφασιστικές κινήσεις να εξαπλωθούν.

Εμείς δεν ζητήσαμε ειδική μεταχείριση, ούτε μας ενδιαφέρει ο πρωταθλητισμός όπως κάποιοι τον εννοούν. Γι' αυτό όταν θα έρθετε στο νησί μας, όταν θα αντιληφθείτε τις προτάσεις που κάνουμε σε στενό ή ευρύ περιφερειακό επίπεδο, την προώθηση ιδεών εδώ και 15 χρόνια στα πλαίσια των διαδημοτικών, διανησιωτικών συνεργασιών, η φιλοσοφία κατασκευής του αθλητικού χώρου δίπλα στο σχολείο, η προσπάθεια τοποθέτησης, άμεσα, φωτισμού για να συγκρατήσουμε τους νέους σε έναν οργανωμένο αθλητικό χώρο και να τους αποτρέψουμε από τη "μάστιγα" της εποχής μας, και μια σειρά άλλες παρεμβάσεις που μόνο όταν μας επισκεφθείτε θα καταλάβετε, ότι ο στόχος μας δεν ήταν και δεν είναι να αναδειχτούμε μέσω γραφειοκρατικών ή άλλων διαδικασιών σόουμαν στην περιοχή.

Οταν όμως κύριοι περιστατικά όπως στον αγώνα πέρυσι Πυλί-Α.Ο. Λειψών με την απρεπή στάση της αντίπαλης ομάδας και των διαιτητών, δεδομένων των ηλιακών αναλογιών που δεν λαμβάνουμε υπ' όψιν και της τρομοκρατίας που επικράτησε, που αντί να έχουμε την "προστασία" των διαιτητών (π.χ. **Βασιλείου** πρώην διαιτητής μεγάλης Κατηγορίας) τελικά κινδυνεύουμε να επιστρέψουμε στο νησί μας και στη συνέχεια με πολύ δύσκολες συγκοινωνιακές καταστάσεις (αυτό είναι σκληρή μομφή στην πολιτεία για το χάλι το συγκοινωνιακό στην εποχή του Ευρώ) στο τέλος στη μνήμη και στην εικόνα των ευαίσθητων λόγω ηλικίας μικρών αθλητών μας μένουν κάποια φιλμ αμερικάνικης προέλευσης που βάζουν μετά τις 12 τη νύχτα οι τηλεοράσεις.

Οταν στον αγώνα Δόξα Λέρου-Λειψοί με διαιτητή τον κύριο **Μαχαίρα** και όταν το σκορ ήταν 1-0 υπέρ του Α.Ο. Λειψιωτών με 8λεπτη... καθυστέρηση στο τελευταίο λεπτό του αγώνα με την καθυστέρηση με ανύπαρκτο πέναλτι κλέβουν τον αγώνα μη δίνοντας "για τους τύπους" στα παιδιά του Α.Ο. Λειψιωτών να κάνουν για τα μάτια του κόσμου σέντρα, σφυρίζει τη λήξη του αγώνα επιδεικνύοντας ταυτόχρονα και δύο κόκκινες κάρτες.

Οταν στον αγώνα Λειψοί-ΑΣΕΛ ενώ υπήρχε μεταφορικό μέσο (με αυτό ήρθε η ομάδα) δεν μετακινήθηκε ο διαιτητής Καλανδράνης δίνοντας εντολή να παίξει οποιοσδήποτε πολίτης σαν διαιτητής, στέλνοντας του μετά τη λήξη του αγώνα το φύλλο αγώνος στο σπίτι του, όταν εμείς όπως ανέφερα και πριν χρησιμοποιούμε δύο και ίσως στον αγώνα της Νισύρου και τρία μέσα με ένα σημαντικό κόστος που δεν θα καλύψει κανείς...

Οταν στον αγώνα ΠΑΟ Κω-Λειψοί με διαιτητή τον Κύριο!!! **Πανάτο** και βοηθό του τον εξίσου σημαντικό Κύριο!!! **Βασιλείου** που λόγω της μεγαλοπρέπειας του διαιτητεύει τα παιχνίδια αυτής της κατηγορίας με τις επιλεγμένες μη αθλητικές εμφανίσεις της αρεσκείας του, ο αγώνας εξελίχθηκε σε ένα γνωστό σε μας σενάριο... 10λεπτη καθυστέρηση ενώ το σκορ ήταν 2-2 και στο τέλος του δεκάλεπτου της καθυστέρησης σφυρίχτηκε ανύπαρκτο πέναλτι, που μετά την εκτέλεση του προχωρώντας προς τη σέντρα με τις εύλογες διαμαρτυρίες των παιδιών του Α.Ο. Λειψιωτών, έβγαλε όπως μας είναι πολύ γνωστό δύο κόκκινες κάρτες πάλι αποβάλλοντας ξανά δύο παίκτες δημιουργώντας όπως ήταν φυσικό αντιδράσεις που κατέληξαν στην αποχώρηση από τον αγώνα, δημιουργώντας για άλλη μια φορά ένα μεγάλο ερωτηματικό σ' αυτά τα παιδιά: "Τελικά έχει νόημα να ταξιδεύουμε τόσες ώρες από νησί σε νησί, να χάνουμε τις δουλειές μας, για όσους εργάζονται, τα σχολεία μας, την ψυχική μας ηρεμία και να μένουμε στο τέλος με την πίκρα της κλοπής ενός αποτελέσματος χωρίς το έντιμο δικαίωμα της διεκδίκησης του μέσα στον αγωνιστικό χώρο";

Κύριοι της ΕΠΣΔ και κύριε Πρόεδρε του Σωματείου των Διαιτητών για να αποφασίσω να γράψω αυτή την επιστολή προβληματίστηκα πάρα πολύ. Αλλά επειδή μου επανήλθαν εικόνες στη μνήμη μου όταν για πρώτη φορά έπαιξα 14 χρόνων σαν μαθητής τότε του Γυμνασίου της Καλύμνου με τον "Καλυμνιακό" μιας και δεν υπήρχε βλέπετε Γυμνάσιο στο νησί μου αλλά μου είχαν μείνει ανεξίτηλες οι μνήμες της βαρβαρότητας και της βιαιότητας των περιστατικών που έζησα τότε, αναρωτιέμαι μετά από 30 χρόνια περίπου τελικά τί έχει αλλάξει σ' αυτόν τον τόπο.

Και εντάξει εγώ έχω μέσα από τη διαδρομή μου, που δεν ήταν πολύ ευχάριστη μέχρι σήμερα σκληραγωγηθεί και αντιμετωπίζω παρά τις πικρίες μου τα γεγονότα ψύχραιμα.

Σ' αυτά τα νέα παιδιά που ταχθήκαμε δήθεν όλοι να βοηθήσουμε για να δουν αυτήν την ζωή με περισσότερη αισιοδοξία και με πνεύμα συνεργασίας, αλληλεγγύης και κατανόησης τί λέμε;

Εμείς δεν έχουμε να εκφράσουμε κανένα παράπονο προς τους αθλητές της κατηγορίας μας εκτός ολίγων εξαιρέσεων που και πάλι θα τους πούμε να το ξανασκεφτούν, αλλά αυτή η πασαρέλα διαφόρων προβληματικών παραγόντων, που οδηγεί;

Φοβόμαστε σίγουρα ότι δεν οδηγεί σ' αυτό που στην αρχή αναφέραμε και με πάρα πολύ πόνο και εμείς παλεύουμε.

Στη διαμόρφωση και ανάπτυξη της Ολυμπιακής Ιδέας στη χώρα της γέννησης της.

Καλοπροαίρετα και με διάθεση διαλόγου και συνεργασίας σε όλα τα επίπεδα για όλους όσους ασχολούνται στο νησί μας με τον αθλητισμό.

Ο Πρόεδρος του
Α.Ο. Λειψιωτών
Μπενέτος Σπύρου
Δήμαρχος Λειψών

ΔΗΜΟΤΙΚΟΣ ΟΡΓΑΝΙΣΜΟΣ ΝΕΟΛΑΙΑΣ & ΑΘΛΗΣΗΣ ΔΗΜΟΥ ΡΟΔΙΩΝ

ΑΝΑΚΟΙΝΩΣΗ

Ο Δ.Ο.Ν.Α. Ροδίων, όπως κάθε χρόνο έτσι και φέτος θα ξεκινήσει τα προγράμματα Μαζικής Αθλησης που είναι:

1) Ασκηση στην προσχολική ηλικία
2) Παιδί και Αθλητισμός
3) Αθληση και Γυναίκα
4) Ασκηση στην Τρίτη ηλικία και
5) Ασκηση ατόμων με ειδικές ανάγκες σε συνεργασία με τη Γενική Γραμματεία Αθλητισμού θα έχουν δε διάρκεια μέχρι το τέλος Ιουνίου του 2002.

Γι' αυτό το λόγο οι ενδιαφερόμενοι Κ.Φ.Α. (γυμναστές) που ενδιαφέρονται να εργασθούν στα προγράμματα μπορούν να υποβάλλουν τις σχετικές αιτήσεις στα γραφεία του Οργανισμού (Διαγοριδών 11) μέχρι 10 ημέρες από τη λήξη της παρούσας ανακοίνωσης.

Για περισσότερες πληροφορίες μπορούν να απευθύνονται στα τηλέφωνα **36083-36090** κατά τις εργάσιμες ημέρες και ώρες στον υπεύθυνο των προγραμμάτων καθηγητή Φυσικής Αγωγής κ. Χαρίτο Μιχάλη.

MALTEZOS

Ο ΗΛΙΑΚΟΣ ΘΕΡΜΟΣΙΦΩΝΑΣ
που τιμά ΔΙΕΘΝΩΣ την ΕΛΛΑΔΑ,
από πραγματικά ανοξείδωτο
ατσάλι A.I.S.I. 316
(πιστοποιητικό ISO 9002 & CE)

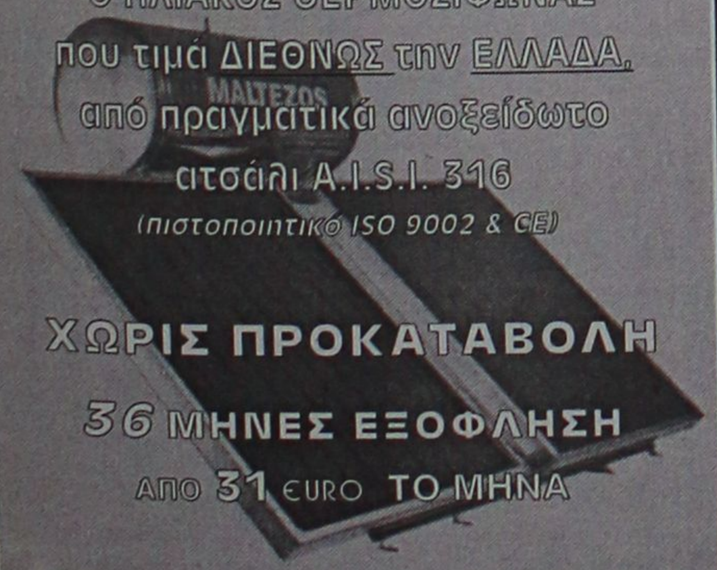

ΧΩΡΙΣ ΠΡΟΚΑΤΑΒΟΛΗ
36 ΜΗΝΕΣ ΕΞΟΦΛΗΣΗ
ΑΠΟ 31 EURO ΤΟ ΜΗΝΑ

Πληρ. Βενετοκλέων 71, Ρόδος • Τηλ. 32802

ΝΤΕΤΕΚΤΙΒΣ
30 ΧΡΟΝΙΑ ΜΟΝΙΜΑ ΚΑΙ ΣΤΗ ΡΟΔΟ
35354 - 28780
Π.Π. ΓΕΡΜΑΝΟΥ 6 (ΠΛ. ΦΩΚΙΑΛΗ)
Η ΛΥΣΗ!!! ΣΕ ΚΑΘΕ ΣΑΣ ΠΡΟΒΛΗΜΑ
EXPRESS SECURITY

Ρα Y PHONE ΣΗΦΑΚΗΣ
Αντιπροσωπεία Νοτίου Αιγαίου
Ατταβύρου 46, Ρόδος, Τ.Κ. 85100
Τηλ. 0241-73440 - 37736 • Fax: 37733
E-mail: payphone@payphone.gr
www.payphone.gr www.paysmart.gr

Αναχοίνωση

Σας γνωστοποιούμε ότι από τις 8 Ιανουαρίου 2002, η εταιρεία μας φρόντισε μέσω συστήματος διαχείρισης, όλα τα κερματοτηλέφωνα τύπου Europayphone 2004 Gr Automatic να δέχονται EURO (5,10,20,50 1 euro).
Η αλλαγή σε EURO στους ήδη υπάρχοντες 2.810 αξιότιμους πελάτες μας (Δωδεκάνησα και Κρήτη), γίνεται ΕΝΤΕΛΩΣ ΔΩΡΕΑΝ.
ΠΡΟΣΟΧΗ: Από 7 Απριλίου 2001 και μετά δεν μπορούν να πωλούνται συσκευές, οι οποίες δεν συμμορφώνονται προς τις διατάξεις της οδηγίας 99/5/ΕΚ.

ΜΠΑΣΚΕΤ

Χωρίς τον Κουτσό

✔ *ΥΠΟΦΕΡΕΙ ΑΠΟ ΔΙΑΣΤΡΕΜΜΑ ΚΑΙ Ο ΧΑΡΗΣ ΠΑΠΑΖΟΓΛΟΥ ΔΕΝ ΘΕΛΕΙ ΝΑ ΔΙΑΚΙΝΔΥΝΕΨΕΙ ΤΗΝ ΣΥΜΜΕΤΟΧΗ ΤΟΥ ΣΤΟ ΑΥΡΙΑΝΟ ΠΑΙΧΝΙΔΙ ΜΕ ΤΟ ΡΕΘΥΜΝΟ*

Με την σημερινή προπόνηση θα ολοκληρώσει ο Κολοσσός την προετοιμασία του ενόψει του αυριανού αγώνα κόντρα στο Ρέθυμνο, που θα ξεκινήσει στις 12 το μεσημέρι στο Βενετόκλειο Κλειστό Γυμναστήριο.

Είναι γνωστό πως οι "θαλασσί" διψούν για την ρεβάνς καθώς το παιχνίδι του πρώτου γύρου ήταν το μοναδικό φετινό στο οποίο γνώρισαν την ήττα, ενώ και η ίδια η συμπεριφορά των αντιπάλων χαρακτηρίστηκε ως προκλητική και απαράδεκτη. Ως προς το τελευταίο σκέλος, βέβαια, οι "θαλασσί" δεν σκοπεύουν να ανταποδώσουν με το ίδιο νόμισμα. Απλούστατα δεν έχουν ξεχάσει και σκοπεύουν να πάρουν την "εκδίκησή" τους παίζοντας καλό μπάσκετ. Αυτή είναι η υπόσχεσή τους προς τον φίλαθλο κόσμο τον οποίο περιμένουν αύριο στο κλειστό και όπως δήλωσε ο ίδιος ο **Χάρης Παπάζογλου,** στην παρούσα φάση το θέαμα έρχεται πιο εύκολα λόγω της απαλλαγής της ομάδας από το άγχος του υποψήφιου πρωταθλητή.

Ο μοναδικός παίκτης που θα απουσιάσει είναι ο **Ισίδωρος Κουτσός,** που υποφέρει από διάστρεμμα.

Ευτυχώς πρόκειται για πρόβλημα ελαφράς μορφής, ωστόσο ο **Χάρης Παπάζογλου** θέλει να τον προφυλάξει.

Αναπτυξιακό πρόγραμμα

Στο Δημοτικό Κλειστό Γυμναστήριο της Ιαλυσού θα διεξαχθούν σήμερα τα παιχνίδια του αναπτυξιακού τουρνουά της ΕΟΚ της κατηγορίας των Παμπαίδων. Το πρόγραμμα έχει ως εξής:

- Στις 10.00: ΔΟΝΑ Αφάντου-ΔΟΝΑ Καλλιθέας
- Στις 11.30: Νότια Ρόδος-ΔΟΑΝ Ιαλυσού
- Στις 13.00: ΔΟΝΑ Λινδίων-ΔΟΝΑ Πεταλούδων.

Μικρό αλλά ποικίλο

✔ *Παιχνίδια για τα πρωταθλήματα ανδρών, γυναικών, εφήβων και παίδων θα διεξαχθούν σήμερα στα γήπεδα της Δωδεκανήσου*

Πέντε παιχνίδια θα διεξαχθούν σήμερα στα γήπεδα της Ρόδου στο πλαίσιο των τοπικών πρωταθλημάτων μπάσκετ. Το πρόγραμμα έχει ως εξής:

• Στις 14.00 στην Λάρδο Ηρακλής Λαρ.-Δωριείς (Εφηβοι)
Διαιτητές: *Ροϊλίδου-Ευσταθίου*
Σημειωτής: *Κάππας*
Χρονομ.: *Στάλας*
Χρον. 30: *Γαλανός*

• Στις 15.00 στο Βενετόκλειο Ιβίσκος-Κολοσσός (Παίδες)
Διαιτητές: *Ξανθός-Μυροφόρος*
Σημειωτής: *Μπακάκου*
Χρονομ.: *Βαγιανός*
Χρον. 30: *Φάκαρος*

• Στις 16.00 στην Λάδο Ηρακλής Λαρ.-Διαγόρας (Παίδες)
Διαιτητές: *Στάλας-Γαλανός*
Σημειωτής: *Ροϊλίδου*
Χρονομ.: *Κάππας*
Χρον. 30: *Ευσταθίου*

• Στις 18.30 στο Βενετόκλειο Παντηλιακός-Διαγόρας (Α' ανδρών)
Διαιτητές: *Μυροφόρος-Αρνάς*
Σημειωτής: *Ροϊλίδου*
Χρονομ.: *Κουνελλές Ν.*
Χρον. 30: *Φάκαρος*

• Στις 20.30 στο Βενετόκλειο Ιβίσκος-Διγενής (Α' ανδρών)
Διαιτητές: *Ευσταθίου-Στάλας*
Σημειωτής: *Βαγιανός*
Χρονομ.: *Αρνάς*
Χρον. 30.: *Μυροφόρος*

ΤΑ ΝΗΣΙΑ

• Στις 16.00 στο Κλειστό Κω Ιπποκράτης-ΕΑΚΑ (Γυναίκες)

• Στις 16.00 στο Ζηπάρι ΑΕ Δικαίου-Ηρακλής 2000 (Α' ανδρών)

Αλλαγή ώρας

Ο προγραμματισμένος για αύριο, Κυριακή, αγώνας του πρωταθλήματος Εφήβων ανάμεσα στον Ιβίσκο και τον Κολοσσό δεν θα ξεκινήσει στις 2 το απόγευμα, όπως αρχικά είχε προγραμματισθεί, αλλά στις 8.30 το βράδυ, όπως ανακοινώνει η ΤΕ ΕΟΚ Δωδεκανήσου.

Αντίδραση Διάνα

✔ *Ο προπονητής του Ιάλυσου απαντάει στον διοικητικό παράγοντα Κυριάκο Παπαδόπουλο*

✔ *Επιμένει στον χαρακτηρισμό της "προδοσίας" για τους Τρίτο και Στεργάκη, διευκρινίζει ότι δεν εννοούσε τον Αργυρίου*

Με αρκετά καυστικό και αιχμηρό τρόπο αντέδρασε ο **Γιώργος Διάνας** στις προχθεσινές δηλώσεις του διοικητικού παράγοντα **Κυριάκου, Παπαδόπουλου.** Η δήλωση του προπονητή του Ιάλυσου είναι η ακόλουθη:

"Κατ' αρχήν θέλω να διευκρινίσω πως δεν αναφέρθηκα καθόλου στο όνομα του **Παύλου Αργυρίου,** ο οποίος ξεκαθάρισε την θέση του λέγοντας πως σταματάει λόγω φόρτου εργασίας και μέχρι εκείνη την στιγμή ήταν συνεπέστατος στις υποχρεώσεις του.

Οσον αφορά τους άλλους δύο (σ.σ. **Τρίτος, Στεργάκης),** εννοώ τον χαρακτηρισμό της προδοσίας, διότι ήξεραν ότι είμασταν μετρημένοι στα δάχτυλα και προτίμησαν να αφήσουν την ομάδα στα κρύα του λουτρού, γνωρίζοντας ότι με την φυγή τους θα δημιουργούσαν προβλήματα στην διεξαγωγή των προπονήσεων.

Ολους μας ενδιαφέρει πάνω απ' όλα η σωτηρία του Ιάλυσου. Δεν γνωρίζω αν η θέση του **Κυριάκου Παπαδόπουλου** είναι θέση του συμβουλίου. Αν είναι θέση όλου του Δ.Σ. θα δω τί θα κάνω στην συνέχεια". Στην παρατήρηση του ότι τα παιδιά που ανέφερα πρόσφεραν στα πέτρινα χρόνια. Θέλω να απαντήσω πως δεν αμφισβητώ την προσφορά τους, όμως ο σκοπός της παρουσίας μου στην ομάδα είναι να μην επιστρέψει στα πέτρινα χρόνια. Το ποιοί έφεραν τα πέτρινα χρόνια μετά την φυγή μου πριν από επτά χρόνια ας ψάξουν να βρουν και την αιτία.

Προσωπικά δεν έχω τίποτα εναντίον των παικτών που έφυγαν, όμως θεωρώ, ότι η φυγή τους δεν ήταν η ενδεδειγμένη κίνηση την στιγμή που την πραγματοποίησαν. Η θέση μου ως θέση προπονητή είναι συγκεκριμένη. Η εγκατάλειψη είναι προδοσία. Οταν ο κύριος **Παπαδόπουλος** γίνει προπονητής, ας δέχεται στην ομάδα του ανθρώπους που την εγκαταλείπουν. Τέλος, θέλω να πω ότι καλό θα είναι πριν πάρει κάποιες προσωπικές θέσεις ο κύριος **Παπαδόπουλος** ή το συμβούλιο για την σωτηρία της ομάδας, δεν έπρεπε να τις ανακοινώσει αυτή την στιγμή που η ομάδα βρίσκεται σε άνοδο και με κόπους και θυσίες έφτασε σε κάποιο σημείο".



ΑΙΓΑΙΟΝ
ΑΝΩΝΥΜΗ ΑΣΦΑΛΙΣΤΙΚΗ ΕΤΑΙΡΕΙΑ

ΑΣΦΑΛΙΣΤΡΑ ΟΧΗΜΑΤΩΝ

ΕΙΧ		ΦΙΧ		ΦΙΧ. ΑΓΡΟΤ	
ΙΠΠΟΙ	ΚΟΣΤΟΣ	ΙΠΠΟΙ	ΚΟΣΤΟΣ	ΙΠΠΟΙ	ΚΟΣΤΟΣ
1-6	63,53€	1-10	95,74€	1-10	62,22€
7-8	68,92€	11-15	119,39€	11-15	76,30€
9-10	81,12€	16-20	132,53€	16-20	84,18€
11-12	84,15€	21-30	144,09€	21-30	90,70€
13-14	94,37€	31-40	150,39€	31-40	96,79€
15-20	107,98€	41-55	168,78€	41-55	102,76€
21-25	116,74€	56-75	194,84€	56-75	125,63€
26-30	119,33€	76 και άνω	215,85€	76 και άνω	139,22€
34-40	121,23€				
41 και άνω	124,18€				

Ασφάλιστρα στο Β/Μ 04, 6ΜΗΝΟ, με τις εξής καλύψεις: Προσωπικό ατύχημα οδηγού (για **14.673,51**€ ή 5.000.000 δρχ) και φυσικά καιρικά φαινόμενα και σεισμό (για **2.934,70**€ ή 1.000.000 δρχ.)

ΔΩΡΕΑΝ ΦΡΟΝΤΙΔΑ ΚΑΙ ΟΔΙΚΗ ΒΟΗΘΕΙΑ ΑΠΟ ΑΤΥΧΗΜΑ

Μ' ΕΜΑΣ ΟΛΟΙ ΚΑΙ ΟΛΑ ΜΠΟΡΟΥΝ ΝΑ ΕΙΝΑΙ ΑΣΦΑΛΗ

ΑΙΓΑΙΟΝ ΑΝΩΝΥΜΗ ΑΣΦΑΛΙΣΤΙΚΗ
ΕΡΥΘΡΟΥ ΣΤΑΥΡΟΥ 2
ΤΗΛ. 26722, 75701

Κερδίστε χρόνο κα εξυπηρέτηση

WESTERN UNION MONEY TRANSFER
The fastest way to send money worldwide.



Αποστολή χρημάτων σ' όλο τον κόσμο μέσα σε ***λίγα λεπτά!!!***

50.000 καταστήματα σε 165 χώρες του κόσμου
είναι έτοιμα να σας εξυπηρετήσουν
σε διευρυμένα ωράρια

Γονείς φοιτητών εξωτερικού εμπιστευθείτε μας

PLANET HOLIDAYS

Δημήτρης Τσοπανάκης

Γαλλίας 6 - Ρόδος - Τηλ. 27327

TV

1.00 μ.μ.: Σούπερ Σάββατο ΑΝΤ-1, 1.00 μ.μ.: Οι ειδικοί Σ. ΣΠΟΡΤ 2, 1.45 μ.μ.: Αθλητικό Σαββατόβραδο ΤΕΜΡΟ, 1.45 μ.μ.: Πόλο (Α1 ανδρών): Αγώνας (Ζ) ALPHA SPORTS 1, 2.00 μ.μ.: Αγώνες γκολφ Σ. ΣΠΟΡΤ 2, 3.00 μ.μ.: Ελληνικό πρωτάθλημα: (Β' εθνική): 15η μέρα (Ζ) Σ. ΣΠΟΡΤ, 3.00 μ.μ.: Ελληνικό πρωτάθλημα: (Β' εθνική) Αγώνας (Ζ) ALPHA SPORTS 2, 3.00 μ.μ.: Ελληνικό πρωτάθλημα: Ομάδες νέων: Αγώνας (Ζ) ALPHA SPORTS 1, 5.00 μ.μ.: Νηαρ Ηστ-ΠΑΟΚ (Ζ) Σ. ΣΠΟΡΤ 2, 5.00 μ.μ.: Αγγλικό πρωτάθλημα: 26η μέρα (Ζ) Σ. ΣΠΟΡΤ, 5.00 μ.μ.: Ελληνικό πρωτάθλημα: (Β' εθνική) Αγώνας (Ζ) ALPHA SPORTS 2, 5.15 μ.μ.: Ολυμπιάδα 2004: Η αντίστροφη μέτρηση ΕΤ-1, 6.00 μ.μ.: Γαλλικό πρωτάθλημα: Αγώνας (Ζ) ALPHA SPORTS 1, 7.00 μ.μ.: Μπάσκετ (Α1): Κ.Α.Ο. Δράμας-Ηράκλειο (Ζ) Σ. ΣΠΟΡΤ, 7.00 μ.μ.: Γερμανικό πρωτάθλημα: 22η μέρα (Μ) Σ. ΣΠΟΡΤ 2, 7.00 μ.μ.: Χειμερινή Ολυμπιάδα: αγώνας ανώμαλου δρόμου (15 χιλ) γυναικών ΝΕΤ, 7.50 μ.μ.: Χειμερινή Ολυμπιάδα: Έναρξη αγώνων στο Σολτ Λεικ (Μ) ΝΕΤ, 8.00 μ.μ.: Κληρωση ΛΟΤΤΟ ΕΤ-1, 9.00 μ.μ.: Χειμερινή Ολυμπιάδα: Ελεύθερο σκι/Μογκουλς τελικός γυναικών (Ζ) ΕΤ-1, 9.00 μ.μ.: Tempo sports ΤΕΜΡΟ, 9.00 μ.μ.: Κυπριακό πρωτάθλημα: 16η μέρα (Ζ) Σ. ΣΠΟΡΤ 2, 9.35 μ.μ.: Χειμερινή Ολυμπιάδα: Αγώνας ανώμαλου δρόμου 30 χλμ (Ζ) ΕΤ-1, 10.00 μ.μ.: Αθλητικό Σαββατόβραδο ΕΤ-3, 10.00 μ.μ.: Ισπανικό πρωτάθλημα: 25η μέρα (Ζ) Σ. ΣΠΟΡΤ, 10.30 μ.μ.: Ελληνικό πρωτάθλημα: (Β' εθνική): Αγώνας (Ε) ALPHA SPORTS 1, 11.00 μ.μ.: Πορτογαλικό πρωτάθλημα: 22η μέρα (Ζ) Σ. ΣΠΟΡΤ 2, 12.00: Αγγλικό πρωτάθλημα: 26η μέρα (Μ) Σ. ΣΠΟΡΤ, 1.00 π.μ.: Ισπανικό πρωτάθλημα: 25η μέρα (Μ) Σ. ΣΠΟΡΤ 2, 2.00 π.μ.: Χειμερινή Ολυμπιάδα: Περίληψη/διάφορα σπορ (Ζ) ΕΤ-1, 2.30 π.μ.: Ελληνικό πρωτάθλημα: (Γ' εθνική): Αγώνας (Ε) ALPHA SPORTS 1, 3.00 π.μ.: Αγγλικό πρωτάθλημα: 26η μέρα (Μ) Σ. ΣΠΟΡΤ 2, 3.40 π.μ.: Χειμερινή Ολυμπιάδα: Καλλιτεχνικό πατινάζ/ζευγάρια (Ζ) ΕΤ-1

ΤΑΒΕΡΝΑ
ΤΟ ΚΑΠΗΛΕΙΟ
Κοντά σας κάθε Παρασκευή - Σάββατο και εορτές, συντροφιά με τον **Στέργο Δούκα**, την **Μαριάνθη** και την ορχήστρα μας σε νησιώτικο - λαϊκό και ρεμπέτικο πρόγραμμα.
Ποικιλία μεζέδων, ντόπιων κρεάτων και κρασιών.
Η αίθουσά μας διατίθεται για κάθε είδους κοινωνικές εκδηλώσεις μέχρι 120 άτομα.
Σωτήρος 47, Ιξιά, Ιαλυσός
Τηλ. κρατήσεων 91835 & 0945-769958
Ο χώρος κλιματίζεται

ΝΤΕΤΕΚΤΙΒΣ
Συνταξιούχος Αστυνομικός Ασφάλειας
ΑΝΑΛΑΜΒΑΝΟΥΜΕ
Υποθέσεις ανηλίκων, οικογενειακές, προσωπικές κ.τλ.
ΔΙΑΘΕΤΟΥΜΕ ΤΑ ΠΛΕΟΝ ΣΥΓΧΡΟΝΑ ΟΠΤΙΚΟΑΚΟΥΣΤΙΚΑ ΣΥΣΤΗΜΑΤΑ
100% ΕΧΕΜΥΘΕΙΑ
ΡΩΜΗΣ 22 - ΡΟΔΙΝΙ • ΤΗΛ. 0241 0 68985
Κιν. 094 6997967

ΕΚΔΗΛΩΣΗ ΑΠΟ ΤΟ ΣΠΙΤΙ ΤΗΣ ΕΥΡΩΠΗΣ

Εκδήλωση με τίτλο "Οι κούπες του έρωτα" πραγματοποιεί το Σπίτι της Ευρώπης στη Ρόδο, την ερχόμενη Δευτέρα 11 Φεβρουαρίου στις 6.00 το απόγευμα.

Κατά την εκδήλωση, που θα πραγματοποιηθεί στην εσωτερική πισίνα του Ξενοδοχείου Grand Hotel, η διακεκριμένη αρχαιολόγος, διευθύντρια της 4ης Εφορίας Βυζαντινών Αρχαιοτήτων, κ. Μάνια Μιχαηλίδου, θα μιλήσει για τις κεραμικές κούπες που δώριζαν οι ερωτευμένοι το Μεσαίωνα.

Επίσης, ηθοποιοί θα απαγγείλουν ποίηση αφιερωμένη στον έρωτα, από την αρχαιότητα μέχρι σήμερα ενώ φίλοι και μέλη του Συλλόγου θα τραγουδήσουν. Ο Ηλίας Καρακατσάνης θα είναι στο πιάνο και η Βιργινία στο τραγούδι. Η είσοδος για την εκδήλωση είναι 15 ευρώ (σ.σ. θα προσφερθεί πιάτο με αλμυρά και γλυκό και θα κληρωθεί, χωρίς άλλη επιβάρυνση, αντίγραφο του μουσείου "Έρωτας και ψυχή").

ΕΚΔΗΛΩΣΕΙΣ ΤΗΣ 95 ΑΔΤΕ

Συνεχίζονται με αμείωτο ρυθμό οι δραστηριότητες της 95 ΑΔΤΕ στα πλαίσια του προγράμματος "Κοινωνική Προσφορά των Ενόπλων Δυνάμεων". Κατά τον Ιανουάριο πραγματοποιήθηκαν αιμοδοσίες και πολιτικές-κοινωνικές εκδηλώσεις.

Σε ειδική εκδήλωση που έγινε

Η "Μέλισσα" έκοψε τη βασιλόπιτά της

Τιμήθηκε η πρώτη πρόεδρος

Το περασμένο Σάββατο το βράδυ 2 Φεβρουαρίου, στο ξενοδοχείο Ρόδος Παρκ, έγινε μια σεμνή τελετή κατά το κόψιμο της βασιλόπιτας του σωματείου Δωδεκανησιακή Μέλισσα.

Τιμήθηκε η πρώτη πρόεδρος της Επιτροπής της Μέλισσας κ. Μαίρη Σταματίου-Παπαδάκη, όταν ιδρύθηκε παράρτημα στη Ρόδο το 1986, ιδιοκτήτρια του ξενοδοχείου Chevalier Palace και ιδρύτρια, μαζί με τον αείμνηστο αδελφό της Μανώλη, του Ιδρύματος Υποτροφιών "Εμμανουήλ Σταματίου και Μαίρη Σταματίου-Παπαδάκη" που ακόμα δεν άρχισε να λειτουργεί.

Η εκπρόσωπος της Ρόδου στο Δ.Σ. της Μέλισσας Αθηνών κ. Βάννα Τριανταφύλλου και εκ μέρους της τοπικής Επιτροπής η κ. Άννα Χαρίτου, αναφέρθηκαν στο έργο της κ. Παπαδάκη.

Μαζί με το συμβούλιο που την περιέβαλλε και αποτελείτο από τις Ελένη Καράβα, Δώρα Γεωργίου, Λη Μηναΐδου, Κατίνα Αγιακάτσικα και Μπιλιά Ρουσέτου, έθεσαν γερά θεμέλια και καταξίωσαν το έργο της Μέλισσας στην κοινωνία της Ρόδου.

Τιμητικό δίπλωμα εκ μέρους της προέδρου κ. Λίνας Χαραλαμποπούλου και του Δ.Σ. της Αθήνας απένειμε η κ. Βάννα Τριανταφύλλου στην κ. Παπαδάκη.

Η κ. Παπαδάκη ευχαρίστησε με συγκίνηση τα μέλη και τους φίλους του σωματείου που παρευρισκόντουσαν στο κόψιμο της βασιλόπιτας και συμμετείχαν στην τελετή.

Η Δωδεκανησιακή Μέλισσα εδρεύει στην Αθήνα και χορηγεί υποτροφίες στην Τριτοβάθμια Εκπαίδευση.

Φέτος σπουδάζουν 61 παιδιά από τα Δωδεκάνησα με υποτροφίες της. Τα μέλη του σωματείου, όλα γυναίκες, εργάζονται εθελοντικά για την εξασφάλιση πόρων για τις υποτροφίες. Το κοινό της Ρόδου ανταποκρίνεται πάντα στην πρόσκληση της Μέλισσας και την βοηθά συμμετέχοντας στις εκδηλώσεις της.

Στη λαχειαγορά, κληρώθηκε ο αριθμός 597 που κέρδισε ένα ιταλικό χειροποίητο τραπεζομάνδηλο φαγητού. Η τυχερή της βραδιάς ήταν η κ. Βερόνικα Μαρκακιού.

Την αίθουσα brasserie του ξενοδοχείου, στόλισε ο κ. Λήμνος ιδιοκτήτης του γνωστού ανθοπωλείου Le Bouquet, ο οποίος προσέφερε δωρεάν την εργασία του για τους ευγενικούς σκοπούς του Σωματείου.

Την Τετάρτη και Πέμπτη

ΣΥΝΑΥΛΙΕΣ ΤΗΣ ΔΗΜΟΤΙΚΗΣ ΦΙΛΑΡΜΟΝΙΚΗΣ

Τα έσοδα θα διατεθούν σε διάφορα Ιδρύματα

Συναυλίες φιλανθρωπικού χαρακτήρα, με τη Φιλαρμονική και την "Big Band" του Δήμου Ροδίων, υπό τη διεύθυνση του Θέμου Μέξη θα έχουν την ευκαιρία να απολαύσουν οι φίλοι της μουσικής την ερχόμενη Τετάρτη 13 και την Πέμπτη 14 Φεβρουαρίου, στις 8 μ.μ. στο Εθνικό Θέατρο Ρόδου.

Τα έσοδα από τις συναυλίες θα διατεθούν για την ενίσχυση των ιδρυμάτων Αγιος Ανδρέας, Γηροκομείο Χαραλάμπειο Ιδρυμα Κολυμπίων και Ορφανοτροφείου Θηλέων.

Σημειώνεται, ακόμη, ότι γίνεται συλλογή ιματισμού στη Φιλαρμονική (πίσω από το Δημαρχείο), καθημερινά από τις 5.00 μ.μ. έως και τις 8.00 μ.μ. Πληρ. στο τηλ. 02410/37372.

Η τιμή του εισιτηρίου για τις συναυλίες είναι 6 ευρώ και ήδη πολλοί συμπολίτες μας έχουν εκδηλώσει ενδιαφέρον για να παρακολουθήσουν την εκδήλωση. Είναι μια εκδήλωση που τιμά τα μέλη της Φιλαρμονικής του Δήμου Ροδίων τα οποία δείχνουν μ' αυτό τον τρόπο τα φιλάνθρωπα αισθήματά τους. Αλλά είναι και μια εκδήλωση που ενδιαφέρει όλους τους φιλόμουσους μετά τις επιτυχημένες εμφανίσεις της φιλαρμονικής και της "Big Band".

ΑΝ ΘΕΛΕΤΕ ΝΑ ΤΑΞΙΔΕΨΕΤΕ
ΠΡΑΚΤΟΡΕΙΟ ΓΕΝΙΚΟΥ ΤΟΥΡΙΣΜΟΥ
LET'S GO TRAVEL
• ΑΕΡΟΠΟΡΙΚΑ ΕΙΣΙΤΗΡΙΑ ΕΣΩΤΕΡΙΚΟΥ & ΕΞΩΤΕΡΙΚΟΥ
★★★
• ΑΚΤΟΠΛΟΪΚΑ ΕΙΣΙΤΗΡΙΑ
★★★
• ΚΡΑΤΗΣΕΙΣ ΞΕΝΟΔΟΧΕΙΩΝ
★★★
• ΕΝΟΙΚΙΑΣΕΙΣ ΑΥΤΟΚΙΝΗΤΩΝ
★★★
• ΕΚΔΟΣΕΙΣ ΔΙΑΒΑΤΗΡΙΩΝ & VISA
ΤΩΡΑ
ΤΑΞΙΔΕΨΤΕ ΣΕ ΟΛΕΣ ΤΙΣ ΕΥΡΩΠΑΪΚΕΣ ΠΟΛΕΙΣ ΜΕ ΕΠΙΣΤΡΟΦΗ ΜΟΝΟ ΜΕ 199* ΕΥΡΩ!!!
* Δεν περιλαμβάνονται οι φόροι αεροδρομίων
ΕΠΙΣΗΣ:
ΠΑΡΑΔΟΣΗ ΕΙΣΙΤΗΡΙΩΝ ΣΤΟ ΣΠΙΤΙ ΣΑΣ ΜΕ ΕΝΑ ΜΟΝΟ ΤΗΛΕΦΩΝΗΜΑ
ΠΕΡΝΟΥ 143 - ΑΦΑΝΤΟΥ
ΤΗΛ. : 0241 0 51186
FAX: 0241 0 51187

Pellos Travel
ΠΟΙΟΤΗΤΑ – ΟΡΓΑΝΩΣΗ – ΨΥΧΑΓΩΓΙΑ
ΕΚΔΡΟΜΕΣ ΜΑΡΤΙΟΣ 2002
Α. ΜΑΡΜΑΡΙΣ - ΚΟΥΣΑΝΤΑΣΙ - ΕΦΕΣΣΟΣ - ΣΜΥΡΝΗ - ΑΪΒΑΛΙ - ΠΕΡΓΑΜΟΣ
ΑΝΑΧ. 7-3-2002 στις 13.00 μ.μ.
ΕΠΙΣΤ. 10-3-2002 στις 18.00 μ.μ.
Β. ΚΩΝΣΤΑΝΤΙΝΟΥΠΟΛΗ
ΑΝΑΧ. 22-3-2002 ΕΠΙΣΤ. 27-3-2002
(Μαρμαρίς - Εφεσσος - Σμύρνη - Προύσα - Κωνσταντινούπολη - Πριγκηπόννησα - Κρουαζιέρα Θάλασσα του Μαρμαρά - Σμύρνη - Μαρμαρίς - Εφεσσος - Μαρμαρίς - Ρόδος)
ΕΚΔΡΟΜΕΣ ΣΤΗΝ ΕΛΛΑΔΑ
ΑΓΙΟΣ ΡΑΦΑΗΛ ΜΥΤΙΛΗΝΗΣ - ΑΓΙΟΣ ΝΕΚΤΑΡΙΟΣ ΑΙΓΙΝΑΣ
ΑΝΑΧ. 8-3-2002. ΕΠΙΣΤ. 13-3-2002
Για αναλυτικά προγράμματα και περισσότερες πληροφορίες
Pellos Travel
ΛΕΩΦΟΡΟΣ ΚΑΛΛΙΘΕΑΣ 125, ΦΑΛΗΡΑΚΙ ΡΟΔΟΣ
ΤΗΛ.: 0241 87615, 86298 • Κιν.: 0945 949399 • Fax: 0241 52276 - 87616

HELLAS SERVICE
1057
η μοναδική με τις χαμηλότερες τιμές και τις περισσότερες πληροφορίες!!!
• ΟΔΙΚΗ ΕΞΥΠΗΡΕΤΗΣΗ Σ'ΟΛΗ ΤΗΝ ΕΛΛΑΔΑ, ΟΛΟ ΤΟ 24ΩΡΟ
3 SERVICE (ΑΛΛΑΓΗ ΠΛΑΤΙΝΕΣ, ΜΠΟΥΖΙ, ΛΑΔΙΑ, ΦΙΛΤΡΑ, ΒΑΛΒΟΛΙΝΕΣ)
2 ΗΛΕΚΤΡΟΝΙΚΟΥΣ - ΗΛΕΚΤΡΟΛΟΓΙΚΟΥΣ ΕΛΕΓΧΟΥΣ
2 ΖΥΓΟΣΤΑΘΜΙΣΕΙΣ
2 ΓΕΝΙΚΟΥΣ ΟΠΤΙΚΟΥΣ ΕΛΕΓΧΟΥΣ
1 ΕΥΘΥΓΡΑΜΜΙΣΗ
ΜΟΝΟ 55 EURO ΕΤΗΣΙΩΣ
ΕΚΠΤΩΤΙΚΗ ΚΑΡΤΑ "HELLAS CARD"
• ΣΥΝΕΡΓΕΙΑ - ΦΑΝΟΠΟΙΕΙΑ ΣΤΙΣ ΝΕΕΣ ΥΠΕΡΣΥΓΧΡΟΝΕΣ ΕΓΚΑΤΑΣΤΑΣΕΙΣ, ΣΤΗ ΝΕΑ ΒΙΟΜΗΧΑΝΙΚΗ ΖΩΝΗ (ΤΣΑΪΡΙ), ΜΕ ΕΙΔΙΚΕΥΜΕΝΟ ΠΡΟΣΩΠΙΚΟ, ΓΙΑ ΟΠΟΙΑΔΗΠΟΤΕ ΜΗΧΑΝΙΚΗ ΕΡΓΑΣΙΑ ΚΑΙ ΦΑΝΟΠΟΙΕΙΑ
• ΠΡΑΚΤΟΡΕΙΟ ΑΣΦΑΛΙΣΤΙΚΩΝ ΕΤΑΙΡΕΙΩΝ
ΓΙΑ ΤΙΣ ΑΣΦΑΛΙΣΤΙΚΕΣ ΚΑΛΥΨΕΙΣ:
Οχημάτων - Σκαφών - Ζωής - Πυρός
Προσωπικών Ατυχημάτων - Δάνεια
Επενδυτικά προγράμματα.
ΓΡΑΦΕΙΑ: ΣΤ. ΚΑΖΟΥΛΗ 82 (7 ΒΑΓΙΕΣ) - ΡΟΔΟΣ, ΤΗΛ.: 1057, 74174, 22490
ΣΥΝΕΡΓΕΙΑ: ΝΕΑ ΕΠ. ΟΔΟΣ ΡΟΔΟΥ - ΑΕΡΟΔΡΟΜΙΟΥ (ΤΣΑΪΡΙ), ΤΗΛ. 67291
11322 PANAFON, 1057 COSMOTE * ΧΩΡΙΣ ΧΡΕΩΣΗ*

Αριθμολογία

Οι αριθμοί δίνουν απάντηση στα ερωτήματά σας!

Η Νότα Κοτσίφη και οι συνεργάτες της, σας αποκαλύπτουν τα μυστικά για το παρόν και το μέλλον!

090 255 493

*DATABANK • 67ΔΡΧ.(0,2€)/15'+Φ.Π.Α.

Η καλύτερη παρέα σε περιμένει

Μη διστάζεις! Τηλεφώνησε τώρα και γνώρισε νέους φίλους που θα γίνουν για πάντα δικοί σου.

Δώσε τέλος στη μοναξιά σου!

090 255 491

*DATABANK • 67ΔΡΧ.(0,2€)/15'+Φ.Π.Α.

Αστρόραμα

Ανακαλύψτε τι κρύβουν τα άστρα για το μέλλον σας!

24 ώρες το 24ωρο!

ΣΧΕΣΕΙΣ - ΧΡΗΜΑ
ΕΠΑΓΓΕΛΜΑΤΙΚΑ

Οι πιο διάσημοι αστρολόγοι στη γραμμή σας!

090 255 421

*DATABANK • 67ΔΡΧ.(0,2€)/15'+Φ.Π.Α.

ΜΙΛΗΣΤΕ

Μ' ΕΝΑ ΑΛΗΘΙΝΟ MENTIOYM ΚΑΙ ΞΕΚΛΕΙΔΩΣΤΕ

ΤΑ ΜΥΣΤΙΚΑ ΤΟΥ ΑΥΡΙΟ...

090 11 215 018

LEXITEL 67 δρχ./15" € 0,20/15"+ΦΠΑ-Τ.Θ.31730

MENTIOYM

ΕΡΩΤΑΣ Πάρε απαντήσεις στα ερωτήματά σου! ΧΡΗΜΑ

090 11 215 019

LEXITEL 67 δρχ./15" € 0,20/15"+ΦΠΑ-Τ.Θ.31730

ΓΡΑΜΜΗ ΧΑΡΤΟΜΑΝΤΕΙΑΣ

ΠΑΡΕ ΤΟ ΜΕΛΛΟΝ ΣΤΑ ΧΕΡΙΑ ΣΟΥ

ΣΥΓΚΛΟΝΙΣΤΙΚΕΣ ΑΠΟΚΑΛΥΨΕΙΣ ΜΕ ΤΗ ΣΙΓΟΥΡΙΑ ΤΗΣ ΠΑΝΑΡΧΑΙΑΣ ΤΕΧΝΗΣ ΤΑΡΩ !!

090 11 215 039

LEXITEL 67 δρχ./15" € 0,20/15"+ΦΠΑ-Τ.Θ.31730

ΕΥΚΟΛΕΣ ΓΝΩΡΙΜΙΕΣ

ΠΑΡΕ - ΑΚΟΥ - ΜΙΛΑ...

Οι γυναίκες μιλούν με άντρες στο: (01) 6069678

Οι άντρες καλούν στο:

090 11 215 049

LEXITEL 67 δρχ./15" € 0,20/15"+ΦΠΑ-Τ.Θ.31730

MENTIOYM

Αν ψάχνεις απαντήσεις για ένα νέο ειδύλιο, για ένα παλιό έρωτα ή που να βρεις την μεγάλη Αγάπη, ένα χαρισματικό μέντιουμ θα σου δώσει τη γνώση και το κουράγιο να κάνεις τη σωστή κίνηση!

ΔΕΥΤ.- ΚΥΡ.: ΟΛΟ ΤΟ 24ΩΡΟ

LEXITEL 67 δρχ./15" € 0,20/15"+ΦΠΑ-Τ.Θ.31730

090 11 215 237

ΕΚΤΗ ΑΙΣΘΗΣΗ

«Εκπληκτικό... Θα εκτιμώ για πάντα!» Κ.Α.
«Καταπληκτική ακρίβεια» Ε.Σ.
«Η καλύτερη πρόβλεψη που άκουσα ποτέ» Δ.Χ.
Εχω βοηθήσει πολλούς
ΑΣΕ ΜΕ ΝΑ ΒΟΗΘΗΣΩ ΚΑΙ ΕΣΕΝΑ!

090 11 215 238

LEXITEL 67 δρχ./15" € 0,20/15"+ΦΠΑ-Τ.Θ.31730

ΤΑΡΩ

ΓΙΑ ΚΑΘΕ ΠΡΟΒΛΗΜΑ ΕΧΟΥΜΕ ΤΗΝ ΑΠΑΝΤΗΣΗ

LEXITEL 67 δρχ./15" € 0,20/15"+ΦΠΑ-Τ.Θ.31730

090 11 215 293

ΕΛΑ ΝΑ ΜΙΛΗΣΟΥΜΕ

στο 090 11 215 240

Δε θα... δεις τη διαφορά!

Θα την... ακούσεις!

ΖΩΝΤΑΝΟ!!

LEXITEL 67 δρχ./15" € 0,20/15"+ΦΠΑ-Τ.Θ.31730

ΓΡΗΓΟΡΑ & ΖΩΝΤΑΝΑ

Αυτό το τηλεφώνημα θα φέρει παρέα στη ζωή σου...

Οι γυναίκες μιλούν με άντρες στο: (01) 6069678

Οι άντρες καλούν στο:

090 11 215 490

LEXITEL 67 δρχ./15" € 0,20/15"+ΦΠΑ-Τ.Θ.31730

PHONE CLUB

Θέλω να σου μιλήσω

Τηλεφώνησέ μου

ΤΩΡΑ!!!

090 11 215 239

LEXITEL 67 δρχ./15" € 0,20/15"+ΦΠΑ-Τ.Θ.31730



Πάντα με υγείαν....

Τρώγοντας έρχεται η... ανοσία!

"Το κρυολόγημα θέλει τροφή και ο πυρετός νηστεία", έλεγαν οι γιαγιάδες μας και που αποδεικνύεται ότι η συβουλή αυτή έχει και επιστημονική βάση. Όπως αποκαλύτει το περιοδικό New Scientist, μια ομάδα Ολλανδών επιστημόνων από το Ακαδημαϊκό Ιατρικό Κέντρο του Αμστερνταμ διαπίστωσαν ότι το φαγητό ενισχύει την ανοσολογική αντίδραση και καταστρέφει τους ιούς οι οποίοι βρίσκονται πίσω από τα κρυολογήματα, ενώ η αποχή από το φαγητό διεγείρει την αντίδραση που καταστρέφει τα βακτήρια τα οποία ευθύνονται για τους περισσότερους πυρετούς.

"Εξ όσων γνωρίζουμε, αυτή είναι η πρώτη φορά που καταδεικνύεται μία τόσο άμεση επίδραση", λέει ο δρ Γκις Βαν Ντρεν Μπρινκ, επικεφαλής της επιστημονικής ομάδας. Στη διάρκεια ενός χτιστουγεννιάτικου δείπνου, αυτός και οι συνεργάτες του αποφάσισαν να λάβουν δείγματα αίματος προκειμένου να δουν αν το αλκοόλ επηρεάζει το ανοσολογικό σύστημα.

Το πείραμα

Προς μεγάλη τους έκπληξη, οι αναλύσεις έδειξαν ότι το αλκοόλ δεν είχε καμία επίδραση- το φαγητό όμως είχε. Η ομάδα, λοιπόν, ζήτησε από έξι εθελοντές να νηστέψουν για μία νύκτα και κατόπιν να πάνε στο εργαστήριο για εξετάσεις. Στη μία περίπτωση τους δόθηκε ένα γεύμα σε υγρή μορφή και στη δεύτερη μόνο νερό, για να διασταλεί τα στομάχι. Τα αποτελέσματα ήταν εντυπωσιακά. Εξι ώρες μετά το γεύμα σε υγρή μορφη, τα επίπεδα γ-ιντερφερόνης των εθελοντών είχαν τετραπλασιαστεί, η γ- ιντερφερόνη είναι σήμα κατατεθέν της κυτταροδιαμεσολαβητικής ανοσολογικής αντίδρασης, κατά την οποία τα κύτταρα Τ καταστρέφουν οποιαδήποτε κύτταρα έχουν δεχθεί εισβολή από παθογόνους παράγοντες. "Αυτού του είδους η ανοσία στρέφεται κατά κύριο λόγο εναντίον των ιογενών λοιμώξεων", λέει ο δρ. Βαν Ντεν Μπρινκ. "Φαίνεται λοιπόν νά διεγείρεται από την τροφή". Οταν όμως οι εθελοντές ήπιαν μόνο νερό, τα επίπεδα της γ-ιντερφερόνης παρουσίασαν ελαφρά μείωση στις επόμενενες έξι ώρες, ενώ τα επίπεδα ενός άλλου χημικού διαβιβαστή, της ιντερλευκίνης-4, σχεδόν τετραπλασιάστηκαν. Η ιντερλευκίνη -4 είναι χαρακτηριστική της χημικής ανοσολογικής αντίδρασης κατά την οποία τα κύτταρα Β παράγουν αντισώματα που επιτίθενται στους παθογόνους παράγοντες οι οποίοι παραμονεύουν έξω από τα κύτταρά μας.

Αποταμιευτής ενέργειας

Οπως εξηγεί ο Βαν Ντεν Μπρινκ, η αντίδραση αυτή είναι απαραίτητη για την αντιμετώπιση των περισσότερων βακτηριακών λοιμώξεων.

Ο Ολλανδός επιστήμονας πιθανολογεί ότι η ανοσολογική αντίδραση που προκαλεί η κατανάλωση τροφής λειτουργεί ως "αποταμιευτής ενέργειας". Ενώ οι περισσότερες βακτηριακές λοιμώξεις απαιτούν άμεση αντίδραση, η καταπολέμηση ενός ιού μπορεί να αναβληθεί έως ότου αποκτήσουμε περισσότερη ενέργεια, καθώς οι περισσότεροι ιοί με τους οποίους ερχόμαστε αντιμέτωποι είναι ιοί στους οποίους έχουμε ήδη εκτεθεί και δεν μας απειλούν σοβαρά. Μη βιαστείτε, πάντως, να υιοθετήσετε τα αποτελέσματα της έρευνας.

Οπως λέει και ο ίδιος ο Βαν Ντεν Μπρινκ, το εύρος της ήταν περιορισμένο- προσέφερε ωστόσο καινούργιες δυνατότητες. "Ορισμένες τροφές θα μπορούσαν να δοθούν σε σοβαρά ασθενή άτομα, ώστε να διεγείρουν τη σωστή ανοσολογική αντίδραση", λέει.

Χοληστερίνη, δεν είναι πάντα κακή

Είναι αλήθεια οτι η αύξηση της χοληστερίνης (ή πιό σωστά χοληστερόλης) ενοχοποιείται για τη στεφανιαία νόσο και όλοι τη γνωρίζουμε σαν ένα κίνδυνο για την υγεία μας. Ωστόσο, η χοληστερόλη είναι μια πολύ χρήσιμη ουσία για τον οργανισμό.

Ας δούμε που:

Η χοληστερόλη (σαν λιπίδιο) χρησιμεύει στο σχηματισμό των μεμβρανών. Οι μεμβράνες είναι από τα σημαντικότερα δομικά συστατικά του κυττάρου και η καλή λειτουργία τους συνδέεται με πολλές βιολογικές διαδικασίες, καθώς ρυθμίζουν την μετακίνηση ουσιών μέσα και έξω από το κύτταρο. Το ανθρώπινο κύτταρο περιβάλλεται από την κυτταρική μεμβράνη. Ακόμη στον πυρήνα του κυττάρου συναντά κανείς ένα περίβλημα, που λέγεται πυρηνική μεμβράνη.

Ακόμη η χοληστερόλη συμβάλλει στο σχηματισμό της βιταμίνης D στο δέρμα και σχετίζεται με τη σύνθεση σημαντικών ορμονών, όπως τα οιστρογόνα και η τεστοστερόνη. Ολα αυτά βέβαια, μόνο για να εμπλουτίσετε τις εγκυκλοπαιδικές σας γνώσεις και όχι το καθημερινό σας γεύμα!

Πηγή: www.flash.gr

ΛΟΓΟΘΕΡΑΠΕΥΤΡΙΑ
απόφοιτος πανεπιστήμιου Πατρών
παραδίδει μαθήματα κατ' οίκον σε παιδιά που παρουσιάζουν:
δυσλεξία, μαθησιακές δυσκολίες,
προβλήματα άρθρωσης, βαρηκοΐα,
νοητική στέρηση, αυτισμό, εγκεφαλική πάρεση και σύνδρομο Down
Πληρ. Τηλ. 61184, κιν.: 0932920345

ΚΕΝΤΡΟ ΕΦΑΡΜΟΓΩΝ ΕΡΓΟΘΕΡΑΠΕΙΑΣ/ΛΟΓΟΘΕΡΑΠΕΙΑΣ-ΕΚΠΑΙΔΕΥΣΗ ΠΑΙΔΙΩΝ ΜΕ ΕΙΔΙΚΕΣ ΑΝΑΓΚΕΣ
Αναπτυξιακή καθυστέρηση, ψυχοκινητική καθυστέρηση νοητική υστέρηση, εγκεφαλική παράλυση, αυτισμός μαθησιακές δυσκολίες, διαταραχές συγκέντρωσης Υπερκινητικότητα, αισθητηριακές διαταραχές προβλήματα άρθρωσης-Λόγου-Ομιλίας-Φωνής
ΜΠΑΔΑΝΗΣ ΚΩΝ/ΝΟΣ
Εργοθεραπευτής Πτυχιούχος Θεραπευτής των Μεθόδων BOBATH N.D.T. PORTAGE ΑΙΣΘΗΤΗΡΙΑΚΗΣ- ΟΛΟΚΛΗΡΩΣΗΣ
ΓΕΩΡΓΙΛΟΠΟΥΛΟΥ ΑΘΑΝΑΣΙΑ Λογοθεραπεύτρια-Λογοπαθολόγος Ακουολόγος BA. APP S/POST GRAD DIP LA TROBE UNIVERSITY, ΜΕΛΒΟΥΡΝΗ- ΑΥΣΤΡΑΛΙΑ
ΚΕΝΕΝΤΥ 31 Τ.Κ. 85100 ΡΟΔΟΣ-ΤΗΛ. 0241031366

ΙΑΤΡΙΚΗ ΑΝΑΚΟΙΝΩΣΗ
Ο ιατρός
ΣΤΑΜΑΤΗΣ Μ. ΜΑΓΚΑΦΑΣ
ΠΑΙΔΙΑΤΡΟΣ
Δέχεται:
Στο ιατρείο του
ΕΡΥΘΡΟΥ ΣΤΑΥΡΟΥ 2 - ΚΡΕΜΑΣΤΗ
Δευτέρα-Παρασκευή 9 π.μ.-1 μ.μ. και 5.30 μ.μ.-8.30 μ.μ.
Τηλ. Ιατρ.: 02410-96960 κιν. 0937-534443

ΙΑΤΡΙΚΗ ΑΝΑΚΟΙΝΩΣΗ
Ο ιατρός
ΙΩΑΝΝΗΣ ΟΡΦΑΝΟΣ
ΧΕΙΡΟΥΡΓΟΣ ΟΡΘΟΠΑΙΔΙΚΟΣ
Μέλος του Κολεγίου Ελλήνων Ορθοπαιδικών Χειρουργών
Δέχεται:
Στο ιατρείο του
Παύλου Μελά 40-1ος όροφος
Δευτέρα-Παρασκευή 08.30-13.00 και 17.00-20.30
Σάββατο με ραντεβού
Τηλ. 33323, κινητό 0944373616

ΙΑΤΡΙΚΗ ΑΝΑΚΟΙΝΩΣΗ
Η χειρουργός Οδοντίατρος D.D.S FAGD
Μιχαλία Π. Δέδε
Πτυχιούχος Πανεπιστημίου Αθηνών
Μετεκπ. στην Γενική-Αισθητική Οδοντιατρική (BAYLOR-USA)
Δέχεται καθημερινά στο ιατρείο της επί της Γεωργίου Ευσταθίου 15
Για ραντεβού τηλ. 02410 34404 κινητό 0973747233

ΙΑΤΡΙΚΗ ΑΝΑΚΟΙΝΩΣΗ
Ο ιατρός
ΠΕΡΙΚΛΗΣ Ε. ΠΑΠΠΑΣ
ΑΓΓΕΙΟΧΕΙΡΟΥΡΓΟΣ
Αγγειολογικό Εργαστήριο
Δέχεται:
Με ραντεβού στο ιατρείο του:
Π. Μελά 27-2ος όροφος
Τηλ. 75948 κιν. 0972016170

Εργαστήριο Κλινικής Ψυχολογίας
ΧΡΙΣΤΙΝΑ ΣΑΒΒΑΚΗ-ΓΚΡΑΝΖΑΝ
Κλινική Ψυχολόγος-Ψυχοπαθολόγος (DESS)
- Πτυχιούχος του Πανεπιστημίου Nancy Γαλλίας
- Μεταπτυχιακή ειδίκευση (DESS) στην Κλινική Ψυχολογία Ενηλίκου, Εφήβου και Παιδιού στο Πανεπιστήμιο Reims Γαλλίας

Για τον ενήλικο
- Ψυχοδιαγνωστική
- Ψυχολογική υποστήριξη
- Ατομική και οικογενειακή συνέντευξη
- Ψυχοθεραπεία αναλυτικής εμπνεύσεως

Για το παιδί
- Αξιολόγηση προσωπικότητας (τεστ νοημοσύνης, προβολής)
- Διάγνωση μαθησιακών δυσκολιών και συμπεριφορικών διαταραχών
- Συμβουλευτική επαγγελματικού προσανατολισμού
- Ψυχοθεραπεία μέσω παιχνιδιού και εικαστικών

Δέχεται με ραντεβού
Εθνικής Αντίστασης 15
Τηλ.: 77350-Κιν. 0937684251

ΝΤΟΡΑ ΚΩΝΣΤΑΝΤΙΝΟΠΟΥΛΟΥ
ΨΥΧΟΛΟΓΟΣ
Πτυχιούχος του Πανεπιστημίου της Καλιφόρνιας-Λος Αντζελες (UCLA)-Μεταπτυχιακές σπουδές στο Pepperdine University-Malibu California.
➤ Αμεση ψυχολογική υποστήριξη και επαγγελματική φροντίδα από έμπειρη Ψυχολόγο και Οικογενειακή Σύμβουλο.
➤ Η σωστή θεραπευτική σχέση μπορεί να επιφέρει ρεαλιστικές λύσεις για πραγματικά προβλήματα σε θέματα: μοναξιάς, μελαγχολίας, στρες, ανυπομονησίας, φοβίας, εθισμού, οικογενειακών σχέσεων, διαζυγίου, κακομεταχείρισης, συναισθηματικών δυσκολιών, αυτοπεποίθησης, ανασφάλειες, μεταβατικά στάδια ζωής, βουλιμίας, ανορεξίας, απώλειας, πένθους.
Τηλεφωνείστε στα τηλέφωνα:
35163 και 0944/980550
για ραντεβού και άμεση εξυπηρέτηση.
Διεύθυνση: Καρίας 1
Περιοχή Ροδίνι - Ρόδος

ΙΑΤΡΙΚΗ ΑΝΑΚΟΙΝΩΣΗ
Ο ιατρός
ΧΑΛΟΥΔΗΣ Α. ΠΑΝΤΕΛΗΣ
ΕΙΔΙΚΟΣ ΑΙΜΑΤΟΛΟΓΟΣ
Δέχεται:
Με ραντεβού στο ιατρείο του:
Π. Μελά 27-2ος όροφος
Τηλ. 75716 κιν. 0973314391

ΟΙ ΘΕΡΑΠΕΥΤΙΚΕΣ ΙΔΙΟΤΗΤΕΣ ΤΟΥ ΒΑΣΙΛΙΚΟΥ ΠΟΛΤΟΥ

Θα ενθυμούνται οι παλιοί αναγνώστες της εφημερίδας μας τις θεραπευτικές ιδιότητες του βασιλικού πολτού στην τρίτη κυρίως ηλικία. Κάποιοι, που ασφαλώς ικανοποιήθηκαν από τη χρησιμοποίησή του, ζήτησαν να τους ενημερώσουμε εάν μπορούν και από πού να προμηθευτούν τον βασιλικό αυτό πολτό και τους δίνουμε πιο κάτω σχετικές πληροφορίες.

ΒΑΣΙΛΙΚΟΣ ΠΟΛΤΟΣ ΚΙΝΑΣ

(Chinese Royal Jelly)

Υψηλής δραστικότητας. Στη φύση υπάρχουν 11 μεταλλικά άλατα και ο Β.Π. τα περιέχει όλα (Νάτριο-Κάλιο-Σίδηρο-Χρώμιο-Νικέλιο-Χαλκό-Ασβέστιο-Φώσφορο-Μαγνήσιο-Πυρίτιο). Επίσης, περιέχει, Βιταμίνες-Πρωτεΐνες-Ενζυμα-Αμινοξέα και Εστέρες. Ενδείκνυται για μεταγχειρητικές καταστάσεις, γηριατρικές παθήσεις, χοληστερίνη, δυσκοιλιότητα, υπόταση, αρθριτικά συνάχι, ατονία, κλιμακτήριο κ.λπ. Ο μοναδικός Β.Π. εμπλουτισμένος με το βότανο Σισάδρα, **που θελτιώνει το αναπνευστικό** (βρογχικά-δύσπνοια), έχοντας την μεγαλύτερη περιεκτικότητα. Επίσης διαθέτουμε το περίφημο βότανο GINSENG (ΡΙΖΑ ΤΗΣ ΖΩΗΣ) σε σφραγισμένα φακελάκια μιας χρήσεως, ούτως ώστε η δράση του να είναι σίγουρη 100% για το **άγχος** και το **κυκλοφοριακό** (είναι και διεγερτικό).

Αποστέλλεται με αντικαταβολή
ΔΗΜ. ΠΗΛΙΟΥΣΗΣ
Ευελπίδων 45-Κυψέλη-11362 Αθήνα
Τηλ. (010) 8835520-8641.498
Εγκεκριμένο από τον ΕΟΦ



Η Διακόσμηση λέει ναι!
Εσείς θα πείτε όχι;
ΔΕΝ ΕΙΝΑΙ ΔΥΝΑΤΟΝ
Πού;
Στους μοναδικούς χειροποίητους πίνακες ζωγραφικής! Καθρέπτες
ΒΙΤΡΩ
που ανεβάζουν την αξία του χώρου σας και κάνετε και σωστή τοποθέτηση. Φτιάχνουν με μεράκι
Η ΡΟΔΟΥΛΑ & ο ΑΡΤΑΝ
Λίστες γάμου
Μιχ. Πετρίδη 96 κοντά στο ΜΗΔΕΙΑ
Τηλ. 62552 - 61483

ΠΛΑΙΣΙΟ διαφημιστική

◆ Κάρτες
◆ Προσκλητήρια γάμων-βαπτίσεων
◆ Σφραγίδες
◆ Διαφήμιση στον Τύπο

Παπαγιάννη 80 Κρεμαστή
Τηλ. 95584 - 91350
Κιν. 09377-56878

Μπορούν να διαδραματίσουν κοινωνικό ρόλο στη σύγχρονη ζωή

Τα αρχαία δεν είναι νεκρά!

Πρωτοποριακές προτάσεις για την "αναβίωσή" τους

Β' ΜΕΡΟΣ

Διαδρομές-περίπατοι

Α. Ο πρώτος περίπατος θα περιλαμβάνει τα μνημεία του βορείου και δυτικού τμήματος της πόλης, δίνοντας έμφαση στο ιπποδάμειο ρυμοτομικό σχέδιο, στην ιδιωτική κατοικία, στο αποχετευτικό και υδρευτικό σύστημα, αλλά και στην λατρεία αφού θα καταλήγει στα ιερά της Ακρόπολης. Στη διαδρομή και επάνω στο χάρτη, θα σημειώνονται όλα τα μνημεία, ακόμα και αυτά των άλλων ιστορικών περιόδων, όπως το μουσουλμανικό νεκροταφείο και οι κρήνες, οι νεοκλασικές οικίες, τα Ιταλικά δημόσια κτίρια, τα Παλαιοχριστιανικά, Βυζαντινά και Μεσαιωνικά μνημεία και η τάφρος. Ο επισκέπτης ξεκινώντας από τη δυτική παραλία, όπου σώζεται τμήμα της αρχαίας οχύρωσης, θα την παρακολουθεί με ειδική σήμανση στη πορεία της

Της ΜΑΡΙΑΣ ΚΟΛΛΙΑ -ΜΙΧΑΛΑΚΗ αρχαιολόγου

έως το Εθνικό Θέατρο, όπου σώζεται άλλο μεγάλο τμήμα της. Εκεί θα συναντά εκθεσιακό χώρο που θα στεγάζεται στο παρακείμενο πάρκο κάτω από τα δένδρα και πέργκολες. Στο χώρο αυτό, θα υπάρχει αναφορά στο ιερό της θεάς Δήμητρας που υπήρχε στη περιοχή αυτή. Εποπτικό υλικό, όπως σχέδια, φωτογραφίες, κείμενα αρχαίων ιστορικών πηγών και εκμαγεία του εντυπωσιακού πλήθους των πήλινων ειδωλίων και λοιπών ευρημάτων που αποκαλύφθηκαν στην περιοχή αυτή, θα "αναβιώνουν" το αρχαίο ιερό.

Ενας άλλος σημαντικός σταθμός αυτής της πορείας θα είναι οι μεγάλοι υπόγειοι χώροι κάτω από το Εμπορικό Επιμελητήριο και από τα καταστήματα της οδού Εθελοντών Δωδεκανήσων. Εδώ ο επισκέπτης αλλά και ο κάτοικος, περπατώντας πάνω σε γυάλινες γέφυρες θα βλέπει πανοραμικά και με ειδικά φωταγωγημένο τρόπο τη διασταύρωση δύο αρχαίων οδών με επιβλητικούς τοίχους, κτιστούς αγωγούς και άλλα αρχαία λείψανα. Η πληροφόρηση θα μπορεί να δίνεται μαγνητοφωνημένη ή με οπτικοακουστικά μέσα. Στη συνέχεια του περιπάτου, ένας πιο τολμηρός επισκέπτης θα μπορεί να κατεβαίνει στον μνημειώδη αποχετευτικό αγωγό, πλάτους και ύψους 2 μέτρων, και να τον διασχίζει σε έκταση περίπου 100 μέτρων, σ' ένα βάθος 5 μέτρα από τη σημερινή επιφάνεια, κάτω από την σύγχρονη οδό Γρ. Λαμπράκη. Στην Εθνική Τράπεζα θα μπορεί, όπως και σήμερα, να παρατηρεί τα ορατά αρχαία, μόνο που αυτά θα ερμηνεύονται σε παρακείμενο αναλόγιο, αναφέροντας και το ιστορικό της τότε ανασκαφής. Στο ξενοδοχείο "Ηλιος", όπου σήμερα στεγάζεται η Τουριστική Σχολή, μπορεί να διαμορφωθεί ολόκληρη αίθουσα με αναπαραστάσεις των ευρημάτων και να λειτουργεί εκπαιδευτικό πρόγραμμα για τους φοιτητές. Στα τέσσερα υπόγεια της οδού Ναυαρίνου και στο πλήθος των "μνημείων" που βρίσκονται στην ευρύτερη αυτή γειτονιά, κάθε φορά θα πρέπει να δίνεται έμφαση σε κάτι ιδιαίτερο. Για παράδειγμα, στο σταθμό της διασταύρωσης των σημερινών οδών Π. Μελά και Χειμάρρας, όπου αποκαλύφθηκε μεγάλη παλαιοχριστιανική Βασιλική πάνω σε προγενέστερο πολύ σημαντικό αρχαίο κτίριο που διέσωζε το γνωστό ψηφιδωτό δάπεδο με παράσταση του Τρίτωνος, θα μπορεί να τοποθετηθεί στο πεζοδρόμιο της οδού μια γιγαντοφωτογραφία του σπουδαίου αυτού ψηφιδωτού.

Στη πορεία του ο επισκέπτης, σε άλλο υπόγειο χώρο επί της οδού Διαγοριδών, θα μπορεί να πληροφορηθεί για το πως γινόταν η χύτευση των χάλκινων αγαλμάτων. Εδώ, σε συνδυασμό με τα υπόλοιπα υπαίθρια αρχαία που σώζονται σε τέσσερα συνορεύοντα οικόπεδα, θα μπορεί να αναπαρασταθεί όλο το αρχαίο ιερό εικονικά, αλλά και με αυθεντικά μεγάλα ευρήματα, καθώς και εκμαγεία από τα αγάλματα και από τα 600 λίθινα βόλια που βρέθηκαν εδώ. Αφήνοντας το χώρο αυτό, θα πρέπει να ακολουθηθεί μια τεθλασμένη πορεία για την επίσκεψη όλων των θέσεων των "μνημείων" που βρέθηκαν στις περιοχές των οδών Π. Μελά, Σοφούλη, Κέννεντυ, Χειμάρρας, Πίνδου και Ενόπλων Δυνάμεων: οικοδόμημα των Ιερέων του Ηλίου, υπολείμματα πρόσοψης σπιτιών σε μήκος ±30 μέτρων, υπόγεια σπιτιών με ψηφιδωτά δάπεδα που ανήκουν σε Νυμφαία, χώροι με υδρευτικές κατασκευές, όπως κρήνες και δεξαμενές, άλλοι μικρότεροι χυτευτικοί λάκκοι χάλκινων αγαλμάτων που θα κοσμούσαν την πολύ πλούσια αυτή αρχαία συνοικία. Ολα τα παραπάνω θα παρουσιάζονται σε ειδικά διαμορφωμένους χώρους, είτε με απλά αναλόγια στα πεζοδρόμια, είτε στα υπόγεια των ίδιων των σπιτιών όπου αυτά σήμερα διατηρούνται. Ο περίπατος αυτός θα είναι από τους πιο κοπιαστικούς αλλά και τους πιο ωφέλιμους. Ο επισκέπτης θα είναι αναγκασμένος να μείνει περισσότερο στη Ρόδο για να μελετήσει και να κατανοήσει όλα τα σημαντικά αυτά ευρήματα.

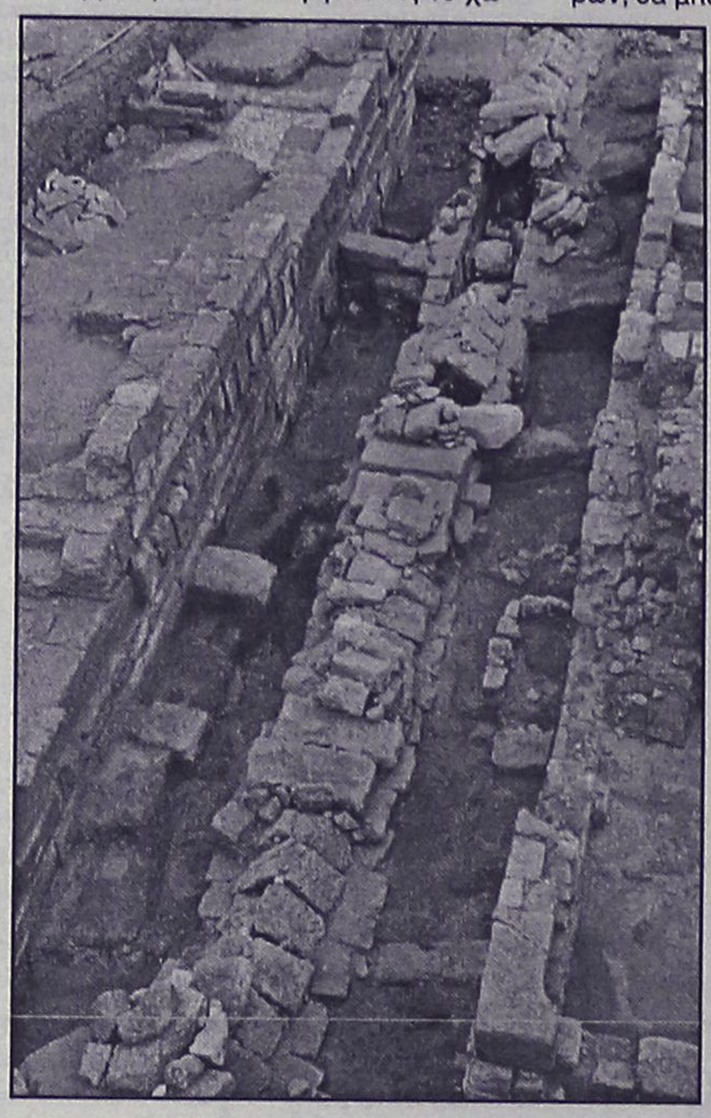

Αποψη των αποκαλυφθέντων αρχαίων κάτω από το Εμπορικό Επιμελητήριο, κατά τη διάρκεια της ανασκαφής (φωτ. 1965;)

Στον μεγάλο ανασκαμμένο χώρο που περιλαμβάνει ένα ολόκληρο αρχαίο οικοδομικό τετράγωνο (στις οδούς Χειμάρρας και Ενόπλων Δυνάμεων), έχουν αποκαλυφθεί τμήμα μεγάλης επαύλεως με αίθριο και με στοιχεία ροδιακού περιστυλίου, πολυτελές μαρμάρινο δάπεδο, δεξαμενές, κρήνες και αγωγοί, καθώς και οι αρχαίοι οδοί που τα περιβάλλουν. Εκεί θα πρέπει, ύστερα από εξαντλητική μελέτη των αρχιτεκτονικών στοιχείων, να γίνουν αναπαραστάσεις και εν μέρει αναστηλώσεις των σημαντικότερων κτισμάτων για την κατανόηση του χώρου. Στο γειτονικό απαλλοτριωμένο οικόπεδο, όπου αποκαλύφθηκε το ψηφιδωτό δάπεδο του Γρύπα, το αίθριο μεγάλου κτιρίου με περιμετρικά δωμάτια, άλλα ρωμαϊκά ψηφιδωτά δάπεδα και δεξαμενές που περιείχαν κεφαλές ρωμαίων αυτοκρατόρων, θα μπορούσαν να γίνουν πιο τολμηρές επεμβάσεις με τοποθέτηση στη στοά του αίθριου εκμαγείων των πορτραίτων.

Στους χώρους των Νυμφαίων της αρχαίας Ακρόπολης -όπου δυστυχώς σήμερα βρίσκονται οι κεραίες των τηλεοπτικών σταθμών- μπορούν να διαμορφωθούν και πάλι οι θαυμάσιοι εκείνοι χώροι με βλάστηση, κρήνες και νερά, όπου θα ακούγονται αυθεντικοί ήχοι από τρεχούμενο νερό και από κελάηδισμα πουλιών, ή πότε-πότε θα μπορούσαν να χρησιμοποιούνται για μια έκθεση σύγχρονης γλυπτικής, για να νιώσουν οι επισκέπτες και οι κάτοικοι με όλες τους τις αισθήσεις τα συναισθήματα που ζούσαν τότε οι άνθρωποι μπαίνοντας σ' αυτούς του χώρους. Θα μπορούσε ίσως να γίνει κάποτε και μια πολύ ειδική εκδήλωση αρχαίας μουσικής, με τους μουσικούς στον εσωτερικό χώρο, ενώ οι παραβρισκόμενοι θεατές θα είναι καθισμένοι στο πλάτωμα επάνω από το Νυμφαίο, βλέποντας από ψηλά τη θάλασσα, μια νύχτα με πανσέληνο.

Για το μεγάλο αρχαιολογικό χώρο όπου το Στάδιο, το Ωδείο, ο Ναός του Πυθίου Απόλλωνος, το Αρτεμίσιο και άλλα αρχαία μνημεία, τα οποία σήμερα δεν φαίνονται ή αυτά που φαίνονται είναι υποβαθμισμένα, θα πρέπει, αφού ο χώρος οριοθετηθεί να διαμορφωθεί σε αρχαιολογικό πάρκο. Εδώ θα μπορούν να παρουσιάζονται και να ερμηνεύονται τομείς της αρχαίας κοινωνίας όπως η άθληση στο Γυμνάσιο, οι αγώνες στο Στάδιο με ιδιαίτερη αναφορά στους ολυμπιονίκες της Ρόδου, η ρητορική με έμφαση στη ρητορική σχολή της Ρόδου, η λατρεία του Πυθίου Απόλλωνος, της Αρτέμιδος κ.ά. Το καλοκαίρι, τα θέματα αυτά μπορούν να παρουσιάζονται με οπτικοακουστικά προγράμματα κατ' ευθείαν επάνω στους ψηλούς πώρινους αναλημματικούς τοίχους ή σε άλλα επιλεγμένα σημεία, ώστε να υπάρχει από παντού η εποπτεία των μνημείων. Σε κάποια θέση σε αρκετή απόσταση απέναντι από το Ωδείο και τα αρχαία αναλήμματα του ιερού, θα μπορεί επάνω σε μετακινούμενες συρόμενες γυάλινες επιφάνειες να γίνει η σχεδιαστική συμπλήρωση-αναπαράσταση του ναού του Πυθίου Απόλλωνος και των προσόψεων του Ωδείου και των άλλων μνημείων. Με τον τρόπο αυτό ο επισκέπτης θα έχει μια πιο ολοκληρωμένη αλλά και εντυπωσιακή εικόνα για την ιστορία του χώρου.

ΑΥΡΙΟ ΤΟ
Γ' ΜΕΡΟΣ (τελευταίο).

Νέα Σελίδα...

Του Λουκά Βελιδάκη
e-mail:
neaselida@hotmail.com

Το κουβάρι της Μέσης Ανατολής

Ο χρησμός της Πυθίας

Ο Αριέλ Σαρόν πόνταρε τα στοιχήματά του. Ο Ισραηλινός πρωθυπουργός, ο οποίος συναντήθηκε με τον Τζορτζ Μπους στην Ουάσιγκτον, συνεχίζει να καταγγέλλει το Γιασέρ Αραφάτ ως ανίκανο και επιμένει ότι δεν θα προβεί σε διαπραγματεύσεις αν οι Παλαιστίνιοι δεν θα σταματήσουν να επιτίθενται στους Ισραηλινούς. Την περασμένη εβδομάδα, μάλιστα, έφθασε στο σημείο να μετανιώσει δημοσίως που δεν σκότωσε τον Αραφάτ όταν οι Ισραηλινές δυνάμεις κυρίευσαν την Βυρητό το 1982.

Ο Σαρόν δημοσίως αρνείται να διαπραγματευτεί πριν την οριστική λήξη της βίας. Σε προσωπικό επίπεδο, ωστόσο, χρησιμοποίησε τις συναντήσεις του με βοηθούς του Αραφάτ -το Αχμετ Κούρει, εισηγητή της παλαιστινιακής νομοθεσίας, τον μακροχρόνια εξ' απορρήτων τοῦ Αραφάτ και διαπραγματευτή Μαχμούτ Αμπάς και τον υπουργό Οικονομικών της Παλαιστινιακής Αρχής Μοχάμετ Ρασίντ- για να παρουσιάσει την εσωτερική λύση που προτείνει για την επίλυση της διαμάχης. Συμφωνώντας να συναντάνται σε τακτικά χρονικά διαστήματα με τους τρεις περιορίζει (όπως εκτιμά) το κύρος και τη θέση του Αραφάτ.

Οι συζητήσεις του Σαρόν με τα πρωτοπαλίκαρα του Αραφάτ θεωρήθηκαν ως μεταβολή από τα Ισραηλινά Μ.Μ.Ε. μολονότι ο πρωθυπουργός έχει πολλά κίνητρα, εσωτερικά και διεθνή για να γνωστοποιήσει τις επιλογές του. Μια δημοσκόπηση που δημοσιεύθηκε την περασμένη εβδομάδα δείχνει την αποδοχή προς το πρόσωπο του Σαρόν να διολισθαίνει. Πριν από έξι μήνες ήταν 70%, τώρα φθάνει στο 48%. Η ύφεση στην οικονομία αποτέλεσε ένα σημαντικό λόγο, όμως, το 54% διαφωνεί με τους χειρισμούς του σε θέματα ασφαλείας και το 47% επιθυμεί επανάληψη των διαπραγματεύσεων με τους Παλαιστίνιους.

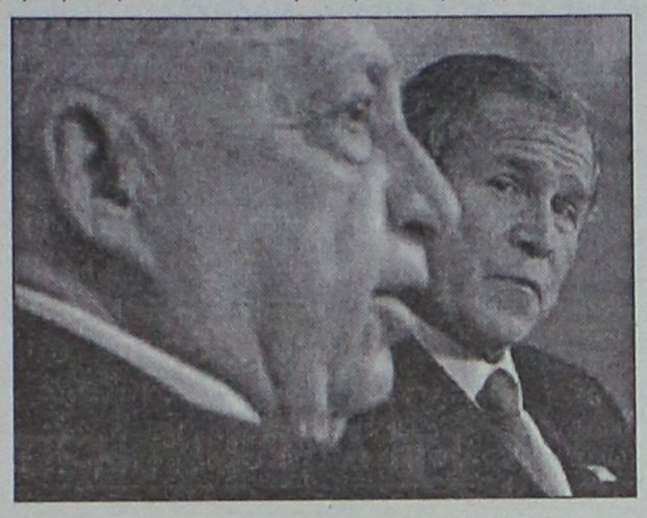

Τα πολιτικά προβλήματα του Σαρόν υπογραμμίζονται επίσης από το γεγονός ότι 150 Ισραηλινοί αξιωματούχοι υπέγραψαν μια επιστολή στην οποία αρνούνται να υπηρετήσουν στη Δυτική Οχθη και στη Γάζα, την οποία θεωρούν ότι είναι υποχρεωμένοι να φυλάνε μια ηθικά αβάσιμη κατάκτηση. Ο αριθμός μπορεί να είναι μικρός, όμως η πράξη θα θεωρείτο αδιανόητη πριν από έξι μήνες, όταν ξεκίνησε η νέα Ιντιφάντα, η οποία θεωρήθηκε από το ειρηνευτικό στρατόπεδο των Ισραηλινών ως προδοσία του Αραφάτ.

Ο Σαρόν, παρά ταύτα δεν αντα-ποκρίνεται στις δημοσκοπήσεις· οι μανούβρες του λειτουργούν για να υπερφαλαγγίσουν τους αντιπάλους του. Ο Μπέντζαμιν Νετανιάχου εξακολουθεί να εποφθαλμιεί την ηγεσία του κόμματος Λικούντ. Προσβλέπει προς το συνέδριο. Ετσι διατηρώντας τη φθοροποιό συμπεριφορά του μεταφέρει την τύχη του Σαρόν στην ίδια την πίστη του δικού του κόμματος. Επίσης, ο ακούραστος υπουργός Εξωτερικών, ο Σιμόν Πέρες -ο αρχιτέκτονας του Οσλο που διακαώς επιθυμεί την επανέναρξη του πολιτικού διαλόγου με τους Παλαιστινίους- προχωράει μόνος του σε συνομιλίες με τον Αχμέτ Κούρει επιδιώκοντας μια νέα ειρηνευτική φόρμουλα.



Από τη δική του πλευρά ο Γιασέρ Αραφάτ πρέπει να εντυπωσιάσει τον κόσμο με το δικό του ειρηνευτικό σχέδιο, όμως, οι πιέσεις για τερματισμό της βίας δεν έρχονται μόνο από το εξωτερικό. Ενας μεγάλος αριθμός Παλαιστινίων διανοούμενων και πολιτικών ηγετών ήδη έκρουσαν τον κώδωνα του κινδύνου για στρατικοποίηση της ιντιφάντα. Διαμαρτύρονται ότι αυτή η ενέργεια δεν ενδυναμώνει μόνο τις αντιδημοκρατικές κλίσεις στην παλαιστινιακή πολιτική ζωή, αλλά είναι επιπλέον μια κακή στρατηγική που μειώνει τη διεθνή συμπάθεια των διαδηλωτών που υποστηρίζουν τον Παλαιστινιακό αγώνα ανά τον κόσμο, μεταφέροντας την προσοχή στο φόβο των ισραηλινών που υποφέρουν από τις βόμβες αυτοκτονίας.

Προς το παρόν, πάντως, το μεσανατολικό ζήτημα δεν δείχνει στοιχεία βελτίωσης. Αντιθέτως οι τελευταίες εξελίξεις περιέπλεξαν περισσότερο τα πράγματα και η λύση του θυμίζει χρησμό της Πυθίας, που είναι αδύνατο να αποκωδικοποιηθεί.

Ο κόσμος οφείλει να υποκλιθεί για ακόμη μια φορά στην παροιμιώδη οξυδέρκεια του πλανητάρχη! Το CNN μετέδιδε δηλώσεις από τη συνάντηση Μπους - Σαρόν στο Λευκό Οίκο και ο αστέρας Τζορτζ (Νταμπλγιου) δήλωσε... ότι πρέπει να κινηθούν στο δρόμο μιας... ειρηνευτικής ειρήνης!.. Δοξάστε τον, είναι μοναδικός! Σίγουρα θα καταγραφεί στο πάνθεον της ιστορίας για την ευφυΐα του!..





ΜΕΛΙΣΣΟΚΟΜΙΚΟΣ ΣΥΝΕΤΑΙΡΙΣΜΟΣ ΡΟΔΟΥ

ΑΝΑΚΟΙΝΩΣΗ

Την προσεχή Κυριακή, 10 Φεβρουαρίου 2002, και ώρα 12.00 π.μ. θα γίνει η ετήσια γενική συνέλευση του Συνεταιρισμού μας στο ΚΕΓΕ Ρόδου (Φυτώριο).
Η προσέλευση είναι απαραίτητη, γιατί εκτός των θεμάτων που αφορούν το Συνεταιρισμό μας, πρέπει να γίνουν αιτήσεις για αντικατάσταση των μελισσοκομικών βιβλιαρίων για την επιδότηση των φαρμάκων για την καινούργια χρονιά.
Για πληροφορίες τηλέφωνα: 0241077255-0241051002

ΟΜΟΣΠΟΝΔΙΑ ΕΝΟΙΚΙΑΖΟΜΕΝΩΝ ΔΩΜΑΤΙΩΝ και ΔΙΑΜ/ΤΩΝ ΝΟΜΟΥ ΔΩΔ/ΣΟΥ

ΠΡΟΣΚΛΗΣΗ

Προς ιδιοκτήτες-εκμεταλλευτές ενοικιαζομένων δωματίων-διαμερισμάτων νομού Δωδεκανήσου.
Η πρόεδρος και το Διοικητικό Συμβούλιο σας προσκαλεί την Κυριακή 10 Φεβρουαρίου και ώρα 16.30 στην αίθουσα της Βασικής Τουριστικής Σχολής, ξενοδοχείο "ΘΕΡΜΑΙ" όπου θα κοπεί η βασιλόπιτα της Ομοσπονδίας. Η παρουσία σας είναι επιβεβλημένη διότι θα συζητηθούν τα πολλά και σοβαρά προβλήματα που απασχολούν τον κλάδο μας. Θα παρευρίσκεται και ο πρόεδρος της Συνομοσπονδίας κ. Στέλιος Πολυκράτης

Η ΠΡΟΕΔΡΟΣ
ΠΟΠΗ ΜΑΧΡΑΜΑ

Η ΚΡΑΥΓΗ ΤΩΝ ΑΓΓΕΛΩΝ
ΟΡΘΟΔΟΞΟ ΚΕΙΜΕΝΟ

● **Η ΑΣΥΓΧΩΡΗΤΗ ΑΜΑΡΤΙΑ.** Μας την προσδιορίζει ο Αγιος Ισαάκ ο Σύρος στον Λ' Λόγον του λέγοντας: "Δεν υπάρχει αμαρτία ασυγχώρητη, παρά μόνον η αμετανόητη. Ούτε υπάρχει δώρημα, που μένει χωρίς προσθήκη, παρά μόνον εκείνο, που στερείται ευχαριστίας. Η συμπεριφορά του ανοήτου φαίνεται ως κάτι ασήμαντο στα μάτια του. Να θυμάσαι πάντοτε αυτούς, που υπερέχουν από σένα στην αρετή, για να δης τον εαυτό σου πόσον υστερεί διαπαντός από τα δικά τους μέτρα. Να συλλογίζεσαι πάντοτε τις μεγάλες και δυνατές θλίψεις των θλιμμένων και ταλαιπωρουμένων, για να δώσης την πρέπουσα ευχαριστία στον Θεόν, για τις μικρές και ευτελείς στεναχώριες σου και να μπορέσεις να τις υπομείνεις με χαρά".

● **ΣΚΟΤΩΣΕ ΤΟ ΦΙΔΙ ΤΟΥ ΚΑΚΟΥ.** Αυτήν την προτροπή κάνει σε όλους μας ο Μ. Μακάριος με όσα λέγει στην ΙΖ' Ομιλία του, από την οποίαν αποσπούμε λίγες φράσεις: "Δεν είναι η αποχή από τα κακά η τέλεια κατάσταση, αλλά το αν μπήκες μέσα στον αφανισμένον νου και σκότωσες το φίδι (το πνεύμα του κακού), που υπάρχει μέσα στο νου και στα βάθη των λογισμών, στα λεγόμενα ταμεία από αποθήκες της ψυχής, όπου φωλιάζει και σε σκοτώνει (διότι είναι άβυσσος η καρδιά του ανθρώπου). Αν λοιπόν σκότωσες το φίδι εκείνο, τότε έβγαλες από μέσα σου όλη την ακαθαρσία, που είχες". Εμπρός λοιπόν ας σκοτώσουμε το φίδι του κακού.

● **ΑΝ ΕΙΝΑΙ ΑΓΩΝΙΣΤΗΣ Ο ΑΝΘΡΩΠΟΣ.** Διαβάζω στο "Γεροντικόν" ότι πήγε ο Αββάς Μωϋσής μια μέρα στον Αββά Σιλουανό και τον ρώτησε: "Μπορεί ο άνθρωπος να βάζει αρχή στην αρετή κάθε ημέρα;". Και ο Αββάς Σιλουανός του αποκρίθηκε: "Αν είναι αγωνιστής, μπορεί και κάθε ώρα να βάζει αρχή". Εμείς βάλαμε αρχή κι αν όχι, τι περιμένουμε για να ξεκινήσουμε;

● **Η ΔΟΞΑ ΤΩΝ ΑΝΘΡΩΠΩΝ.** Στην "Ομιλία" του "Περί Αννης", ο Αγιος Ιωάννης ο Χρυσόστομος αναφέρει μεταξύ άλλων και τα εξής: "Η δόξα, που μας αποδίδουν οι άνθρωποι, έχει την ίδια αξία, που έχουν και οι ασήμαντοι άνθρωποι, που την προσφέρουν, γι' αυτό και ξεφτίζει εύκολα. Η δόξα όμως, που χαρίζει ο Θεός, δεν είναι το ίδιο, αλλά μένει για πάντα αμετάβλητη. Και αυτά τα δύο φανερώνοντας ο προφήτης και της πρώτης το ευμετάβλητο και της δεύτερης το μόνιμο, έλεγε τα εξής: "Κάθε άνθρωπος είναι σαν το χορτάρι και κάθε δόξα του ανθρώπου είναι σαν το άνθος του χόρτου. Ξηράθηκε το χορτάρι και το άνθος του έπεσε μαραμένο στη γη" (Α΄ Πέτρ. α' 24). Για την δόξα όμως, που χαρίζει ο Θεός δεν λέγει το ίδιο, αλλά τί; "Ο λόγος του Θεού μένει αιώνιος και ακατάλυτος". Γιατί ο Θεός, όταν θέλει να δοξάση κάποιον και αν ακόμα επέλθη ο θάνατος και αν περάση πολύς καιρός και αν συμβεί ό,τι δήποτε άλλο, η δόξα εκείνη ανθεί διαρκώς και κανείς δεν θα μπορέσει να επισκιάσει την λαμπρότητά της αυτή".

● **Ο ΑΠΕΛΠΙΣΜΕΝΟΣ ΔΕΝ ΣΩΖΕΤΑΙ.** Το λέγει ο Αγιος Ιωάννης οι Σιναΐτης με τα εξής: "Οπως είναι αδύνατον να βαδίζη ο νεκρός, έτσι είναι αδύνατον να σωθεί ο απελπισμένος". Γι' αυτό ποτέ απελπισία και για τίποτε. Μόνο επίκληση στον Θεόν, που θέλει όλοι να σωθούμε. Αμήν.

Π. Μ. Σωτήρχος
(Τα κείμενά μας δημοσιεύονται κάθε Σάββατο)

ΕΝΩΣΗ ΚΑΛΥΜΝΙΩΝ ΡΟΔΟΥ "Ο ΑΓΙΟΣ ΠΑΝΤΕΛΕΗΜΩΝ"

ΕΠΙΣΤΟΛΗ- ΠΡΟΣΚΛΗΣΗ

Ο πρόεδρος και τα μέλη του Δ.Σ. της Ένωσης Καλυμνίων Ρόδου, με χαρά σας γνωστοποιούμε πως στα πλαίσια υλοποίησης των πολιτιστικών στόχων και προγραμμάτων που έθεσε το Δ.Σ. της Ένωσης, το Σάββατο 9/2/2002 και ώρα 8.30 μ.μ. θα διοργανώσει την ετήσια χοροεσπερίδα στην αίθουσα του εστιατορίου "ΒΑΓΙΟΣ" στα Κολύμπια.
Την εν λόγω εκδήλωση θα πλαισιώσει, με παραδοσιακή δωδεκανησιακή μουσική, συγκρότημα από την Κάλυμνο.
Κατά την εκδήλωση θα γίνει και η κόπη της Πρωτοχρονιάτικης πίτας, και ως εκ τούτου η παρουσία όλων των μελών και φίλων του συλλόγου κρίνεται επιβεβλημένη.
Τιμή κατ' άτομο 7000 δρχ. ή 20,54 ευρώ.
(Στη τιμή συμπεριλαμβάνονται φαγητό, απεριόριστη ποσότητα κρασιού, μπύρας και αναψυκτικών).
Πληροφορίες στα τηλέφωνα 26225 και 37468

ΓΙΑ ΤΟ ΔΙΟΙΚΗΤΙΚΟ ΣΥΜΒΟΥΛΙΟ
Ο ΠΡΟΕΔΡΟΣ — Η ΓΕΝ. ΓΡΑΜΜΑΤΕΑΣ
ΜΙΧ. ΖΕΜΠΙΛΛΑΣ — **ΚΑΛ. ΜΠΑΪΡΑΜΗ-ΔΟΥΛΑΠΤΣΗ**

ΠΡΟΣΚΛΗΣΗ

Ο **Σύλλογος Καταστηματαρχών Κομμωτών-Κουρέων** Νομού Δωδ/σου σας καλεί στο κόψιμο της πίτας στις **16/2/2002 ημέρα Σάββατο και ώρα 20.00 μ.μ.** στην αίθουσα του **Ξενοδοχείου ROMANTZA-MARE** (αριστερά από τον παράπλευρο δρόμο του ξενοδοχείου PARADISE).
Παρακαλούμε για τις κρατήσεις σας τηλεφωνείστε μέχρι Πέμπτη 14/2/2002 στα τηλέφωνα 02410-35655-78181-29560.

Η τιμή κατά άτομο 6.000 δρχ. (17,70 ΕΥΡΩ)
Το Δ.Σ.

ΠΡΟΣΚΛΗΣΗ



Το Σπίτι της Ευρώπης στη Ρόδο
σας προσκαλεί να πιούμε ένα κρασί στην εκδήλωση
"Οι κούπες του Ερωτα"

Τη Δευτέρα 11 Φεβρουαρίου στις 6 μ.μ.
Στην εσωτερική πισίνα του Ξενοδοχείου Grand Hotel

Η διακεκριμένη αρχαιολόγος, διευθύντρια της 4ης Εφορίας Βυζαντινών Αρχαιοτήτων κ. **Μάνια Μιχαηλίδου**, θα μας μιλήσει για τις κεραμικές κούπες που δώριζαν οι ερωτευμένοι το Μεσαίωνα.

Ηθοποιοί θα απαγγείλουν ποίηση αφιερωμένη στον έρωτα από την αρχαιότητα μέχρι σήμερα.

Φίλοι και μέλη μας θα τραγουδήσουν.
Ελάτε να διασκεδάσουμε με τον **Ηλία Καρακατσάνη** στο πιάνο και τη **Βιργινία** στο τραγούδι.

Είσοδος 15 €
Θα προσφερθεί πιάτο με αλμυρά και γλυκό.
Θα κληρωθεί (χωρίς άλλη επιβάρυνση)
αντίγραφο του μουσείου "Ερωτας και Ψυχή"

ΕΥΧΑΡΙΣΤΗΡΙΟ

Ο **Σύλλογος Γονέων και κηδεμόνων Νηπιαγωγείου Σορωνής** ευχαριστεί θερμά τον **Πολιτιστικό Σύλλογο Σορωνής** για την δωρεά εκπαιδευτικού υλικού και άλλων αναγκών του Νηπιαγωγείου και του εύχεται παράλληλα δημιουργικότητα και επιτυχία για τη νέα χρονιά, αντίστοιχη μ' αυτή των δύο τελευταίων χρόνων της θητείας του.

Με εκτίμηση
το Δ.Σ.

ΕΝΩΣΗ ΚΑΣΤΕΛΛΟΡΙΖΙΩΝ ΡΟΔΟΥ

ΠΡΟΣΚΛΗΣΗ

Προσκαλούμε όλους τους συμπατριώτες και φίλους του Συλλόγου μας στην χοροεσπερίδα μας που θα γίνει στην **αίθουσα "CASTELLO ROSSO"**
το Σάββατο 16 Φεβρουαρίου και ώρα 20.30.
Διαθέτουμε πλούσιο μενού-απεριόριστη κατανάλωση κρασιού και αναψυκτικών-ορχήστρα και πλούσια λαχειαγορά.
Τιμή κατ' άτομο 20 €
παιδικό 10 €
Πληροφορίες: τηλ. 02410-78827-22772-32809
Το Δ.Σ.

Από τις 6 έως 16 Φεβρουαρίου

Εργαστήρι Συλλογικής Μετάφρασης ανάμεσα σε Βουλγαρία και Ελλάδα

Λαμβάνει χώρα στο Κέντρο Λογοτεχνών και Μεταφραστών Ρόδου

Το δεύτερο Εργαστήρι Συλλογικής Μετάφρασης ανάμεσα στη Βουλγαρία και την Ελλάδα πραγματοποιείται, από 6 έως και τις 16 Φεβρουαρίου στο Διεθνές Κέντρο Λογοτεχνών και Μεταφραστών Ρόδου, στα πλαίσια του Ευρωπαικού προγράμματος Lierary Access Project (L.A.P.)

Το τελευταίο αποτελεί ενότητα του ευρύτερου προγράμματος "Culture 2000". Σημειώνεται ότι το πρώτο Εργαστήρι συλλογικής Μετάφρασης πραγματοποιήθηκε στο Κέντρο από 23 έως 29 Νοεμβρίου 2001, ανάμεσα στη Σουηδία και την Ελλάδα. Το Literary Project (L.A.P.) είναι ένα σχέδιο που φιλοδοξεί να θεμελιώσει ένα νέο πρωτοποριακό τρόπο χρήσης των νέων τεχνολογιών στο χώρο της συγγραφής, έκδοσης, διάδοσης και προώθησης των λιγότερο διαδεδομένων λογοτεχνιών της Ευρώπης.

Πιο συγκεκριμένα, το L.A.P. επιδιώκει να δημιουργήσει με τη βοήθεια του Internet και της τεχνικής του Print-on-demand, τη δυνατότητα συνεργασίας σε συγγραφείς και εκδότες από δύο "περιφεριακές" περιοχές της Ευρώπης: τη Βαλτική και τα Βαλκάνια.

Το Literary Access στοχεύει να επεκτείνει την ιδέα προώθησης λιγότερο διαδομένων λογοτεχνιών και να ενθαρρύνει τον "λιγότερο διαδεδομένο" πνευματικό στοχασμό από τη "περιφέρεια".

Με τον τρόπο αυτό θα συμπεριλάβει στο πρόγραμμά του τοπικά πανεπιστήμια, φοιτητές και διανοούμενους από τις χώρες που συμμετέχουν.

Οι συνδιοργανωτές του Literary Access Project αντιπροσωπεύουν τέσσερις ευρωπαϊκές χώρες:

Το Διεθνές Κέντρο Λογοτεχνών και Μεταφραστών Ρόδου, στην Ελλάδα.

Το Βαλτικό Κέντρο Συγγραφέων και Μεταφραστών στο Visby, Σουηδία.

Το Κέντρο Τέχνης Soros στη Σόφια, Βουλγαρία.

Τον εκδοτικό οίκο Librairie Desmos, στο Παρίσι, Γαλλία.

Επιπλέον, το L.A.P. θα συνεργαστεί στενά με διάφορα πνευματικά ιδρύματα, με εκδότες και συγγραφείς σε όλη την Ευρώπη, οι οποίοι θα βοηθήσουν στην υλοποίηση του σχεδίου.

Το L.A.P. περιλαμβάνει μια σειρά δραστηριοτήτων που αποσκοπούν στην επίτευξη των σκοπών του:

α) Internet Literary Access (I.L.A.)

β) Print on Demand (P.O.D.).

γ) Workshops of Collective Thanslation (Εργαστήρια Συλλογικής Μετάφρασης).

δ) New Technologies Publishing Access (Προσέγγιση Νέων Τεχνολογιών)

ε) "Thinkers from the Periphery" (Στοχαστές από την περιφέρεια).

στ) Closing Conference "Literaty Access" (Συνέδριο απολογισμού).

Επίσης, το Διεθνές Κέντρο Λογοτεχνών και Μεταφραστών Ρόδου, στα πλαίσια του προγράμματος "Literary Access", θα πραγματοποιήσει την ερχόμενη Παρασκευή 15 Φεβρουαρίου και ώρα 6.30 μ.μ., στην αίθουσα του "Ακταίον" εκδήλωση, ανοιχτή για το κοινό, η οποία θα είναι αφιερωμένη στην "Ελληνική και Βουλγαρική Λογοτεχνία". Στην εκδήλωση θα πάρουν μέρος οι συμμετέχοντες του δεύτερου Εργαστηρίου συλλογικής μετάφρασης οι οποίοι είναι:

Christo Zaprianov, συγγραφέας

Zbravka Michaiova, μεταφράστρια από ελληνικά στα βουλγαρικά

Θεοφανώ Καλογιάννη, συγγραφέας

Κλειώ Μαυροειδάκου, μεταφράστια από ελληνικά στα γαλλικά.

Πάνος Σταθόγιαννης, μεταφραστής από βουλγαρικά στα ελληνικά.

ΠΛΑΙΣΙΟ διαφημιστική
◆ Κάρτες
◆ Προσκλητήρια γάμων-Βαπτίσεων
◆ Σφραγίδες
◆ Διαφήμιση στον Τύπο
Παπαγιάννη 80 Κρεμαστή
Τηλ. 95584 - 91350
Κιν. 09377-56878

"Κανείς δεν περιμένει θαυματουργές και γρήγορες λύσεις"

Ι. Τζέμ: "Μακρά η συζήτηση για το Αιγαίο"

Εκτιμά ότι καμιά χώρα δεν μπορεί να απεμπολήσει τα ζωτικά της συμφέροντα

«Κανείς δεν περιμένει θαυματουργές και γρήγορες λύσεις στα ζητήματα που αφορούν το Αιγαίο», τόνισε ο Τούρκος υπουργός Εξωτερικών Ισμαήλ Τζεμ, μιλώντας για τη διαδικασία του διερευνητικού διαλόγου που άρχισαν τα υπουργεία Εξωτερικών της Ελλάδας και της Τουρκίας. Μιλώντας στον τηλεοπτικό σταθμό NTV, ο Ισμαήλ Τζεμ τόνισε ότι τα ζητήματα, «παράλληλα με την πολιτική έχουν και μια τεχνική διάσταση» και κάλεσε τον Τύπο «να συμπεριφερθεί υπεύθυνα για να μη δημιουργήσει εμπόδια στο χειρισμό αυτών των ζητημάτων».

Πρόσθεσε μάλιστα ότι «ακόμα και αν δεν οδηγηθούμε στην οδό κάποιας λύσης μέσα από τη σημερινή διαδικασία, δεν θα πρέπει να θεωρούμε ότι θα υπάρξουν ιδιαίτερα αρνητικές συνέπειες. Τα δυο υπουργεία έκαναν ανεπίσημες συζητήσεις για να διερευνήσουν τις απόψεις της κάθε πλευράς στα θέματα του Αιγαίου. Τώρα εργαζόμαστε για να δούμε πώς μπορούμε να προσεγγίσουμε τα θέματα του Αιγαίου, πώς μπορούμε να προσδιορίσουμε τα θέματα στα οποία συμφωνούμε και πώς μπορούμε να περιγράψουμε τα σημεία σύγκλισης. Προς το παρόν, δεν υπάρχει τίποτα περισσότερο», κατέληξε ο κ. Τζεμ. «Όπως ξέρετε, τα θέματα του Αιγαίου είναι ιδιαίτερα προβληματικά, τόσο που για 40 χρόνια δεν μπορούσαμε ούτε να τα αγγίξουμε. Θα διερευνήσουμε προσεκτικά αν μπορούμε να πετύχουμε κάτι θετικό», τόνισε ο κ. Τζεμ. Απαντώντας στην ερώτηση αν η Τουρκία θα συζητήσει θέματα όπως τον εναέριο χώρο και τα χωρικά ύδατα, ο Τούρκος υπουργός είπε: «Θα το δούμε με τον καιρό, η θέση της Τουρκίας είναι σαφής. Η Τουρκία επιμένει στο διεθνές δίκαιο και ιδιαίτερα στο άρθρο 33 του καταστατικού των Ηνωμένων Εθνών και την Ατζέντα 2000 της Ε.Ε. του Ιουνίου 1999. Θα δούμε, θα συζητήσουμε και θα διερευνήσουμε όλες τις δυνατότητες. Κατά τη γνώμη μου, δεν πρέπει να ασχολούμαστε με το ποιες ήταν οι θέσεις παλαιότερα και ποιος αλλάζει τη στάση του. Ο στόχος είναι να προσδιορίσουμε αν μπορούμε να λύσουμε όλα τα θέματα που θεωρούμε ως προβλήματα στο Αιγαίο», είπε ο κ. Τζεμ.

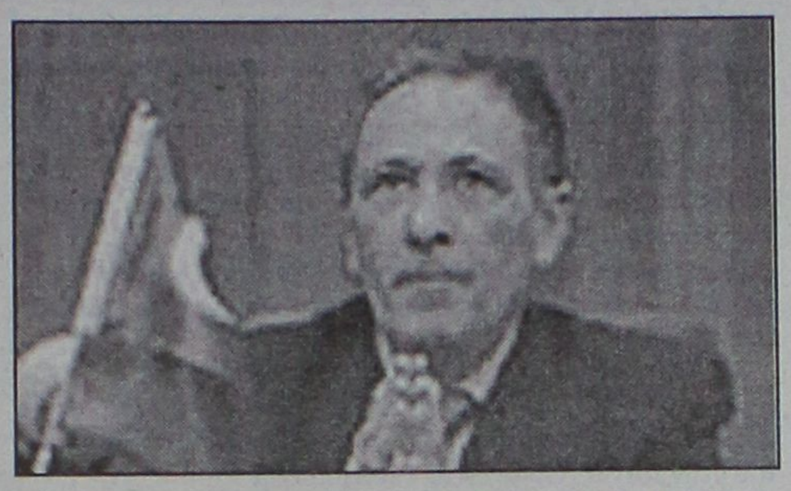

Απαντώντας στην ερώτηση αν υπάρχει κάποια «συμφωνία αρχών», ο κ. Τζεμ είπε ότι «στις δηλώσεις του, ο κ. Παπανδρέου αναφέρεται στο διεθνές δίκαιο, στην αρχή της εδαφικής ακεραιότητας. Αυτές είναι αρχές αναγνωρισμένες απ όλους μας. Φυσικά, η Ελλάδα και η Τουρκία έχουν δικά τους συμφέροντα, καμία χώρα δεν μπορεί να απεμπολήσει τα δικά της ζωτικά συμφέροντα και κανένας δεν περιμένει μια τέτοια στάση. Τα δύο υπουργεία διερευνούν αν μπορούμε να ανοίξουμε το δρόμο μίας λύσης για τα υπάρχοντα προβλήματα», είπε ο κ. Τζεμ.

Ερωτηθείς για το χρόνο που εκτιμά ότι θα διαρκέσει αυτή η διαδικασία, ο κ. Τζεμ δήλωσε ότι «η διαδικασία θα είναι μακρά, καθώς η τεχνική πλευρά των ζητημάτων είναι πολύ σημαντική. Πολλά θέματα είναι αλληλένδετα, όπως το θέμα των ναυτικών και πολιτικών μεταφορών, η στρατιωτική πλευρά του ζητήματος, καθώς και ζητήματα που αφορούν τον εναέριο χώρο, τα χωρικά ύδατα και την υφαλοκρηπίδα. Θα τα αντιμετωπίσουμε με καλή πίστη και ελπίζω ότι θα έχουμε θετικά αποτελέσματα», είπε ο Τούρκος υπουργός.

Ερωτηθείς για το Κυπριακό και για την άποψη ότι το θέμα αφορά μόνο τους Κύπριους, ο κ. Τζεμ επανέλαβε ότι «η Τουρκία και η Ελλάδα είναι και οι δύο εγγυήτριες χώρες, όπως και η Βρετανία. «Η Ελλάδα και η Τουρκία έχουν μεγαλύτερη ευθύνη γιατί οι Κύπριοι είναι τμήματα των εθνών μας», είπε. Σχολιάζοντας αν τυχόν αρνητικές εξελίξεις στα θέματα του Αιγαίου μπορεί να επηρεάσουν το Κυπριακό, ο Τούρκος υπουργός είπε: «Ελπίζω πως όχι».

Καταλήγοντας, ο κ Τζεμ δήλωσε ότι στόχος της τουρκικής διπλωματίας είναι να καθορίσει ημερομηνία έναρξης των διαπραγματεύσεων για την ένταξη της Τουρκίας στην Ε.Ε., κατά τη διάρκεια της προεδρίας της Δανίας. «Αν η Τουρκία κάνει κάτι περισσότερο προς την κατεύθυνση της εκπλήρωσης των υποχρεώσεων της μέχρι το τέλος αυτού του χρόνου, αν προχωρήσει τις μεταρρυθμίσεις και τη συνταγματική αναθεώρηση, θα αναλάβω και πάλι πρωτοβουλίες για να πείσω τους ομολόγους μου, όπως έγινε στη διαδικασία πριν από το Ελσίνκι».

Μπλόκα στην Αθήνα;

Στα Τέμπη οι αποφάσεις

Έκλεισαν τα Τέμπη οι αγρότες - Το Σάββατο οι αποφάσεις για τα μπλόκα- Κλειστά παρέμειναν από την Παρασκευή το πρωί τα Τέμπη, καθώς οι αγρότες υλοποιώντας απόφαση που έλαβαν σε τους σύσκεψη, αποφάσισαν να αποκλείσουν την εθνικής οδό απο τις 10 το πρωί μέχρι και τις 10 το βράδυ. Οι παραγωγοί της Βόρειας Ελλάδας τηρούν στάση αναμονής, εν όψει της σύσκεψης του Σαββάτου, και προσανατολίζονται σε αποκλεισμούς δρόμων που θα έχουν διάρκεια περισσότερο από μία ώρα.

Η κυκλοφορία γινόταν με εκτροπή απο το ύψος της Γυρτώνης και μέσω Ελασσόνας, αλλά παρ' όλα αυτά οι κινούμενοι προς Θεσσαλονίκη εξακολουθούν να αντιμετωπίζουν πρόβλημα, διότι υπάρχει και δεύτερο μπλόκο στα Μάλγαρα. Οι αγρότες έχουν αποφασίσει να πραγματοποιήσουν σήμερα στις 12 το μεσημέρι Πανελλαδική συγκέντρωση στα Τέμπη, προκειμένου να διερευνήσουν τον τρόπο με τον οποίο θα συνεχίσουν τις κινητοποιήσεις τους, ενώ προσανατολίζονται και σε πανθεσσαλική ανάλογη σύσκεψη, που θα πραγματοποιηθεί την Κυριακή το μεσημέρι, επίσης στα Τέμπη.



Το μεσημέρι θα πραγματοποιηθεί αγροτικό συλλαλητήριο στην Καρδίτσα, στην πλατεία της κεντρικής αγοράς, ενώ την Πέμπτη δημιουργήθηκε νέο μπλόκο στη θέση Κλειδί του νομού Ημαθίας, όπου έκλεισε η παλαιά εθνική οδός Θεσσαλονίκης - Βέροιας. Οι οδηγοί θα πρέπει να επικοινωνούν με τις κατά τόπους αστυνομικές αρχές, προκειμένου να αποφύγουν την ταλαιπωρία.

Κρίσιμη, πάντως, θεωρείται η συνεδρίαση της πανελλαδικής συντονιστικής επιτροπής των αγροτών το Σάββατο στις 12 το μεσημέρι στα Τέμπη, προκειμένου να αποφασίσει εάν θα συνεχίσει ή όχι τα μπλόκα στους δρόμους. Δεν αποκλείεται -ανάλογα με τις αποφάσεις που θα ληφθούν το Σάββατο- να πραγματοποιηθεί ενιαία κάθοδος των αγροτών στην Αθήνα, στις 13 Φεβρουαρίου, και στη συνέχεια ενίσχυση των μπλόκων στα κυριότερα κομβικά σημεία της χώρας, με πολύωρους και κλιμακωτούς αποκλεισμούς κεντρικών αρτηριών.

Αναταραχή στη παιδεία



Έξω από το υπουργείο Παιδείας συγκεντρώθηκαν χθες Παρασκευή οι καθηγητές της δευτεροβάθμιας εκπαίδευσης, οι οποίοι αργότερα έκαναν πορεία προς τη Βουλή. Τα γυμνάσια και τα λύκεια της χώρας παρέμειναν κλειστά λόγω της 24ωρης απεργίας της ΟΛΜΕ.

Οι εκπαιδευτικοί ζητούν αύξηση 25% στις μηνιαίες αποδοχές τους καθώς και την απόσυρση του νομοσχεδίου, το οποίο προβλέπει την αξιολόγησή τους. Αντιπροσωπεία των εκπαιδευτικών συναντήθηκε με τον υφυπουργό Παιδείας, Νίκο Γκεσούλη, με τον οποίο ανανέωσαν το ραντεβού τους για την επόμενη εβδομάδα.

Στις 16 Φεβρουαρίου θα συνεδριάσουν εκ νέου ο πρόεδροι των τοπικών ενώσεων των καθηγητών, προκειμένου να αποφασίσουν την κλιμάκωση ή όχι των κινητοποιήσεών τους.

Πορεία πραγματοποίησαν όμως και οι καθηγητές της Θεσσαλονίκης, η οποία κατέληξε στο υπουργείο Μακεδονίας-Θράκης. Φωνάζοντας συνθήματα διαμαρτυρίας για το νέο «αντιεκπαιδευτικό» -όπως τον χαρακτηρίζουν- νόμο και κρατώντας πανό, κατευθύνθηκαν στο υπουργείο, όπου επέδωσαν ψήφισμα με τα αιτήματά τους στον γενικό γραμματέα, Γιώργο Λυσσαρίδη.



Η εμπειρία μας και η αφοσίωση στη λεπτομέρεια
αποτελουν εγγύηση για την απόλυτη επιτυχία ωστε
να μείνουν ανεξίτηλες στη μνήμη τη δική σας και των καλεσμένων σας.....

ΧΟΡΟΕΣΠΕΡΙΔΕΣ - ΓΑΜΟΙ - CATERING - ΠΑΙΔΙΚΑ ΠΑΡΤΥ

ΞΕΝΟΔΟΧΕΙΟ SOFITEL CAPSIS
ΡΟΔΟΥ
Για Πληροφορίες 25-015 & 20919 (09.00 - 17.00)



CAPSIS
Conference Centers & Resort Hotels

Pellos Travel



ΑΤΜΟΠΛΟΪΚΑ ΚΑΙ ΑΕΡΟΠΟΡΙΚΑ



Η ΠΑΡΑΔΟΣΗ ΣΤΟ ΣΠΙΤΙ ΣΑΣ

ΕΙΣΙΤΗΡΙΑ ΕΣΩΤΕΡΙΚΟΥ – ΕΞΩΤΕΡΙΚΟΥ

ΤΗΛ. 0241 87615, 86298 • FAX: 0241 87616
E-mail: pellostravel@hellasnet.gr

ΜΕΤΡΟΠΟΛ
ALPHA ODEON

Πρόγραμμα εβδομάδας από 8/2/2002 έως 14/2/2002
Πληροφορίες - Κρατήσεις : 02410-28400, από 3:30 μμ

ΕΠΙΧΕΙΡΗΣΗ ΚΛΕΟΠΑΤΡΑ
Η νέα απίθανη κωμική περιπέτεια των δύο θεότρελων Γαλατών.....
Κάθε μέρα 6, 8:15 και 10:30 μμ
ΕΙΔΙΚΗ ΠΡΟΒΟΛΗ ΣΑΒΒΑΤΟ-ΚΥΡΙΑΚΗ ΩΡΑ 4:00





Μια πανέξυπνη αστυνομική κωμωδία με τον Γούντι Άλεν!
Κάθε μέρα 5:45, 8:00 και 10:15 μμ
Αίθουσα 2
Η ΚΑΤΑΡΑ ΤΟΥ ΠΡΑΣΙΝΟΥ ΣΚΟΡΠΙΟΥ



Α' Πανελλήνια προβολή !
Μια περιπέτεια καταιγιστικής δράσης..!
Με τον Τζετ Λι
Κάθε μέρα 8:00 και 10:00 μμ
ΕΝΑΣ ΚΑΙ ΜΟΝΑΔΙΚΟΣ



Αίθουσα 3
5 χρόνια προετοιμασίας!
3 χρόνια γυρισμάτων!
Μια ανεπανάληπτη κινηματογραφική εμπειρία !
Κάθε μέρα 6:00 μμ
ΤΑΞΙΔΙΑΡΙΚΑ ΠΟΥΛΙΑ
ΕΙΔΙΚΗ ΠΡΟΒΟΛΗ ΣΑΒΒΑΤΟ-ΚΥΡΙΑΚΗ ΩΡΑ 4:00

Και.. Η ΧΑΜΕΝΗ ΑΤΛΑΝΤΙΔΑ
Αίθουσα 2
Σάββατο και Κυριακή στις 4:00 μμ
Στα ελληνικά

THE ONE

Zorpidis
ΤΟΥΡΙΣΤΙΚΟΣ ΟΡΓΑΝΙΣΜΟΣ

L.A.N.E.
ΚΕΝΤΡΙΚΟ ΠΡΑΚΤΟΡΕΙΟ ΡΟΔΟΥ
ΣΤΕΦΑΝΑΚΗ

ΟΜΑΔΙΚΑ ΤΑΞΙΔΙΑ

ΜΟΝΑΔΙΚΕΣ ΠΡΟΣΦΟΡΕΣ ΜΕ ΕΓΓΥΗΜΕΝΕΣ

ΑΝΑΧΩΡΗΣΕΙΣ ΚΑΘΕ ΕΒΔΟΜΑΔΑ

- **ΠΑΡΙΣΙ-ΝΤΙΣΝΕΫ-ΒΕΡΣΑΛΙΕΣ,** 4 ημέρες, κάθε Σάββατο
- **ΠΑΡΙΣΙ-ΝΤΙΣΝΕΫ-ΒΕΡΣΑΛΙΕΣ,** 5 ημέρες, κάθε Τρίτη
- **ΡΩΜΗ,** 4 ημέρες, κάθε Σάββατο
- **ΡΩΜΗ,** 5 ημέρες, κάθε Τρίτη
- **ΛΟΝΔΙΝΟ,** 4 ημέρες, κάθε Σάββατο
- **ΠΡΑΓΑ,** 4 ημέρες, κάθε Σάββατο
- **ΒΙΕΝΝΗ,** 4 ημέρες, κάθε Παρασκευή
- **ΤΕΝΕΡΙΦΗ,** 8 ημέρες, κάθε Παρασκευή
- **ΚΩΝΣΤΑΝΤΙΝΟΥΠΟΛΗ αεροπ.,** 4 ημέρες, κάθε Πέμπτη
- **ΙΤΑΛΙΚΟ ΠΑΝΟΡΑΜΑ οδικώς,** 7 ημέρες, κάθε Δευτέρα
- **ΒΙΕΝΝΗ-ΠΡΑΓΑ οδικώς,** 7 ημέρες, κάθε Δευτέρα
- **ΚΩΝΣΤΑΝΤΙΝΟΥΠΟΛΗ οδικώς,** 4 ημέρες, κάθε Πέμπτη βράδυ
- **ΚΩΝΣΤΑΝΤΙΝΟΥΠΟΛΗ-ΠΡΟΥΣΣΑ οδικώς,** 5 ημέρες, κάθε Σάββατο

ΚΡΑΤΗΣΕΙΣ ΞΕΝΟΔΟΧΕΙΩΝ σε όλη την Ελλάδα
ΑΕΡΟΠΟΡΙΚΑ ΕΙΣΙΤΗΡΙΑ
ΑΚΤΟΠΛΟΪΚΑ ΕΙΣΙΤΗΡΙΑ
ΕΝΟΙΚΙΑΣΕΙΣ ΑΥΤΟΚΙΝΗΤΩΝ

F/B ΙΕΡΑΠΕΤΡΑ - F/B Β. ΚΟΡΝΑΡΟΣ
Αναχωρήσεις από Ρόδο μέχρι 31/10 κάθε Τρίτη - Τετάρτη - Κυριακή στις 04.30

ΑΛΕΞ. ΔΙΑΚΟΥ 38, 85100 ΡΟΔΟΣ
Τηλ.: (0241) 20625, 30054, 33603, 33607-Fax: 26745

Cinemania

ΕΠΙΜΕΛΕΙΑ: *Κυριακή Πετρίδου*

Σε εχθρικό έδαφος (Behind Enemy Lines)

Πολεμική περιπέτεια που σκηνοθέτησε ο Τζον Μουρ, είναι η ταινία αυτή που προβάλλεται για δεύτερη εβδομάδα από το "Παλλάς 5 cinemas center".

Για όσους είναι fan του είδους, πρόκειται για μία θεαματική περιπέτεια, με καταιγιστική δράση, που υπόσχεται ένα άκρως ψυχαγωγικό δίωρο δίχως να αποτελεί και... κορυφή του συγκεκριμένου είδους.

Σύμφωνα με τις σχετικές δημοσιεύσεις στον Αθηναικό τύπο, έχει πολύ γρήγορους ρυθμούς και εκπληκτικά ηχητικά εφέ.

Στα συν του και η παρουσία του **Τζιν Χάκμαν** στον πρωταγωνιστικό ρόλο ο οποίος, μάλιστα, φέτος είναι "ανεβασμένος" αφού κέρδισε και τη Χρυσή Σφαίρα για την ερμηνεία του στην ταινία "Οικογένεια Τέννεμπαουμ".



Μαζί του εμφανίζονται, ακόμα, οι **Όουεν Γουίλσον** και **Χοακίμ ντε Αλμέιντα.**

Η υπόθεση: Κατά τη διάρκεια του σερβο-βοσνιακού πολέμου, αμερικανικές δυνάμεις που συμμετέχουν στον στόλο που εποπτεύει, παγιδεύονται σε εχθρική περιοχή.

Αμέσως οργανώνεται, από Αμερικανικό αξιωματούχο ομάδα διάσωσης. Η απόφαση του αυτή, όμως, παραβαίνει τις εντολές που του δίνει το NATO...

(Πηγή: περιοδικό "Downtown")



Μερικές αρκετά καλές ταινίες μας επιφυλάσσει για σήμερα το τηλεοπτικό πρόγραμμα. Ξεχωρίζουμε:

"Η απατηλή λάμψη της ματαιοδοξίας"
MEGA/01.00/125'

Κωμική περιπέτεια (1990) σε σκηνοθεσία Μπράιαν Ντε Πάλμα και με τον Τομ Χανκς στον πρωταγωνιστικό ρόλο.Μαζί του και ο Μπρους Γουίλις. Η ζωή ενός πολυεκατομμυριούχου αλλάζει ριζικά, μέσα σε μία νύχτα, όταν κατά λάθος προκαλεί ένα δυστύχημα. Έτσι, το αμερικανικό όνειρο που ζούσε μέχρι πρότινος, γίνεται εφιάλτης...

"Σχέση ζωής"
NET/22.00/122'

Κοινωνική περιπέτεια (1994) σε σκηνοθεσία Πίτερ Γουίαρ και με τον Τζεφ Μπρίτζες στον πρωταγωνιστικό ρόλο. Μαζί του και η Τζαμπέλα Ροσελίνι. Ένας επιζήσας αεροπορικού δυστυχήματος, μη μπορώντας να ξεπεράσει την τραγική εμπειρία, φθάνει στα όρια της παράνοιας, αψηφώντας τον κίνδυνο...

ΚΑΤΙ ΑΛΛΟ...

"Από την άκρη της πόλης"
ALPHA/23.00/90'

Ρεαλιστική, σκληρή, κοινωνική ταινία (1998) από τον σκηνοθέτη του "Δεκαπενταύγουστου", Κωνσταντίνο Γιάνναρη, στην πρώτη επαφή με το ελληνικό σινεμά. Στους πρωταγωνιστικούς ρόλους αρκετοί νέοι ηθοποιοί όπως ο Στάθης Αργυρόπουλος και ο Αιμίλιος Χειλάκης. Οι παρέες των Ρωσοπόντιων από το Μενίδι μέχρι... "την άκρη της πόλης" και η προσγείωσή τους στην σκληρή πραγματικότητα...

Γίνε τώρα μέλος του ΠΑΛΛΑΣ 5 CINEMAS CENTER και απόλαυσε προνόμια!

www.cinemapallas.gr

ΠΑΛΛΑΣ 5 CINEMAS CENTER

ΠΡΟΓΡΑΜΜΑ ΕΒΔΟΜΑΔΑΣ
08/02/2002 έως 14/02/2002

ΑΙΘΟΥΣΑ 5 & 4

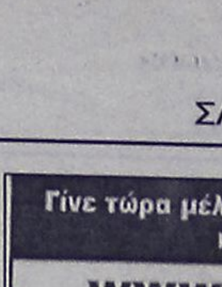

ΕΠΙΣΚΕΠΤΗΣ ΑΠΟ ΤΗ ΚΟΛΑΣΗ / FROM HELL
...μόνο ο θρύλος θα επιβιωσει!!!
ΠΡΩΤΑΓΩΝΙΣΤΟΥΝ: JOHNNY DEPP, HEATHER GRAHAM
ΑΙΘΟΥΣΑ 5 Ώρες Έναρξης: 17:40, 20:10, 22:40
ΑΙΘΟΥΣΑ 4 Ώρες Έναρξης: *16:25
Έκτακτη προβολή μόνο κάθε Σάββατο & Κυριακή

ΑΙΘΟΥΣΑ 2



KATE & LEOPOLD
Σε Πρώτη Πανελλήνια Προβολή
Θα ήταν τέλειοι ο ένας για τον άλλον... αν ζούσαν τον ίδιο αιώνα! Μια ερωτική ιστορία 100 ετών!
ΠΡΩΤΑΓΩΝΙΣΤΟΥΝ: MEG RYAN, HUGH JACKMAN
Κάθε ημέρα / Ώρες Έναρξης: 17:20, 19:50, 22:20

ΑΙΘΟΥΣΑ 4



VANILLA SKY
Αγάπη, Μίσος, Όνειρα, Ζωή, Δουλειά, Παιχνίδι, Φιλία, Σεξ... Ξεχάστε οτι γνωρίζατε!
ΠΡΩΤΑΓΩΝΙΣΤΟΥΝ: TOM CRUISE, PENELOPE CRUZ, KURT RUSSELL, KAMERON DIAZ
Κάθε ημέρα / Ώρες Έναρξης: 19:50, 22:30

ΑΙΘΟΥΣΑ 3

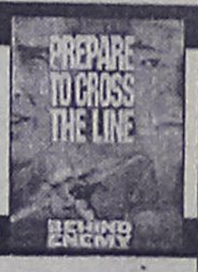

ΣΕ ΕΧΘΡΙΚΟ ΕΔΑΦΟΣ / BEHIND ENEMY LINES
Το μοναδικό του όπλο... η θέληση για επιβίωση!
Συγκλονιστική πολεμική περιπέτεια που δεν πρέπει να χάσετε!
ΠΡΩΤΑΓΩΝΙΣΤΟΥΝ: GENE HACKMAN, OWEN WILSON
Κάθε ημέρα / Ώρες Έναρξης: 18:00, 20:20, 22:40

ΑΙΘΟΥΣΑ 1



Η ΣΥΜΜΟΡΙΑ ΤΩΝ 11 / OCEANS 11
3 Καζίνο, 11 άντρες, 150 εκατομμύρια δολλάρια. Έτοιμοι για το μεγάλο κόλπο;
Όλα τα μεγάλα αστέρια του Χόλυγουντ συγκεντρωμένα σε μια περιπέτεια που δεν πρέπει να χάσετε!
ΠΡΩΤΑΓΩΝΙΣΤΟΥΝ: GEORGE CLOONEY, BRAD PITT, MATT DAMON, ANDY GARCIA, JULIA ROBERTS
Κάθε ημέρα / Ώρες Έναρξης: 17:00, 19:40, 22:20

ΜΟΝΟ ΓΙΑ ΤΑ ΜΕΛΗ
Κερδίστε FREE εισιτήρια και αφίσες!!!
Απαντήστε στην ερώτηση: "Σε ποιά πρόσφατη ταινία είδαμε τον Brad Pitt που πρωταγωνιστεί μαζί με τον Robert Redford στην περιπέτεια "ΠΑΙΧΝΙΔΙ ΚΑΤΑΣΚΟΠΩΝ / SPY GAME" που θα προβληθεί την Παρασκευή 15/02/2002"; Οι 10 πρώτοι νικητές της κλήρωσης που θα γίνει την Παρασκευή 15/02/2002 θα κερδίσουν από **1 ΔΩΡΕΑΝ εισιτήριο** για την ταινία **"SPY GAME"**, που θα προβληθεί στο Παλλάς την ερχόμενη εβδομάδα, ενώ οι υπόλοιποι 10 από μια καταπληκτική αφίσα!
Τα ονόματα των τυχερών θα ανακοινωθούν στα ταμεία μας την Παρασκευή 15/02/2002.

Κάθε Παρασκευή, Σάββατο και Κυριακή στις 19:00 διασκεδάστε στους ήχους της μουσικής του guest dj από το Club Prince!

ΧΟΡΗΓΟΙ
NEOTEX ΡΟΔΟΣ · HAPPYLAND KOYZEIN · Café Swedo Σουηδικός Φούρνος · Το Μικρό Καφέ Μεσαιωνική Πόλη · ΕΡΜΗΣ COURIER · BERLONI · όπερα · παλιούρης · ΣΠΑΝΟΣ Sala da bagno · Luna d'oro ΧΡΥΣΟ ΦΕΓΓΑΡΙ Ιταλικο μεζεδοπωλειο · ΕΥΡΩΓΝΩΣΗ

ΠΡΟΣΕΧΩΣ: STRIKE BOWLING CLUB
Για κρατήσεις θέσεων 24475 και 70670 (16:00 - 20:00)
Dimokratias 13, 85100 Rhodes

Άρτος (;) Θεάματα (;)...

... Και τηλεόραση (όπως λέμε τηλοψία...)

STAR

06.00 **Παιδικό πρόγραμμα**
12.00 **Ηρακλής: Οι πρώτες περιπέτειες**
12.30 **Σουίτ Βάλεϊ Χάι.** Νεανική σειρά.
13.00 **Στη λεωφόρο του Μελροουζ.**
14.00 **Ηρακλής.** Περιπετειώδης σειρά.
15.00 **Ζίνα.** Περιπετειώδη σειρά
16.00 **Ξένη ταινία.** «Οι περιπέτειες της Σίντνεϊ Φοξ»
17.00 **Ξένη ταινία.** «Ο αόρατος άνθρωπος»
18.00 **Ειδήσεις**
19.15 **Λόις και Κλαρκ.** Περιπετειώδης σειρά.
20.15 **Τα φιλαράκια.** Κωμική σειρά
21.00 **Ξένη ταινία.** «Σουπερμαν Νο 2». Περιπέτεια
23.45 **Λάργκο Γουίντς.** Κοσμοπολίτικη περιπετειώδης σειρά
00.45 **Ειδήσεις**
01.00 **Ξένη ταινία.** «Ρέιτζερς». Πολεμική περιπέτεια, παραγωγής 2000
03.00 **Ξένη ταινία.** «Η επιστροφή του του Μακσέιν». Περιπέτεια, αμερικανικής παραγωγής 1994.
05.15 **Αστέρια στο πεντάγραμμο**

ALTER

07.30 **Παιδικό πρόγραμμα**
16.00 **Μαγκάιβερ.** Σειρά δράσης
17.00 **Ειδήσεις**
17.15 **Παρατράγουδα.** Ψυχαγωγική εκπομπή που παρουσιάζει η Αννίτα Πάνια
21.00 **Ξένη ταινία.** « Air Bud 3: World pup». Κωμωδία αμερικανική παραγωγής 2000, με πρωταγωνιστές τους: Κέβιν Ζέγκερς, Κέιτλιν Γουόκς, Μπρίτανι Μπους.
23.00 **Mr Bean.** Κωμική σειρά, βρετανικής παραγωγής
24.00 **Ειδήσεις**
00.15 **Αργά με τον Νίκο Μαστοράκη**
02.15 **Ξένη ταινία.** «Στο μάτι του κυκλώνα». Επιστημονικής φαντασίας.
04.10 **Alter clips**



Μο.Τέ.Ρ.1

Μοντέρνα Τέχνη στη Ρόδο

Δημοτική Πινακοθήκη Ρόδου

από 24 Νοεμβρίου 2001 έως 26 Απριλίου 2002

9 καλλιτέχνες - 10 εκθέσεις
140 συνεχόμενες ημέρες ζωγραφικής

24	Νοεμβρίου	Εγκαίνια διοργάνωσης με την ομαδική έκθεση των 9 καλλιτεχνών που μετέχουν.
8	Δεκεμβρίου	Κιούρη
5	Ιανουαρίου	Maani
19	Ιανουαρίου	Newberry
2	Φεβρουαρίου	Μαρινοπούλου
16	Φεβρουαρίου	Ανεζιά
2	Μαρτίου	Σπάρταλης
16	Μαρτίου	Βαζούκου
30	Μαρτίου	Παζούρου
13	Απριλίου	Μπερεδήμας

www.moter1.gr

Κοινό ωράριο για όλες τις εκθέσεις:
Εγκαίνια **19:00** Καθημερινά **10:00-14:00 & 18:00-21:00**

ΠΑΡΑΡΤΗΜΑ ΠΙΝΑΚΟΘΗΚΗΣ
Παλιό Συσσίτιο, Σωκράτους 179, Παλιά Πόλη
(Το καφέ «Παλιό Συσσίτιο» θα παραμένει ανοικτό)

κύριος χορηγός: **ΡΟΔΩΝ Α.Ε.**
Με την υποστήριξη της Συνεταιριστικής Τράπεζας Δωδεκανήσου και της Κ.Α.Ι.Ρ., Χορηγοί επικοινωνίας: ΡΟΔΙΑΚΗ, Ράδιο Λυχνάρι, Ε.Ρ.Α.

ΕΤ-1

08.00 **Παιδί TV**
13.50 **Ειδήσεις**
14.00 **Σαν παλιό σινεμά**
14.15 **Ελληνική ταινία.** «Μια λατέρνα μια ζωή». Κομεντί.
16.00 **Αθλητισμός και θέαμα**
17.00 **Ειδήσεις**
17.15 **Ολυμπιάδα 2004... Η αντίστροφη μέτρηση**
18.00 **Καινούργια ζωή**
19.00 **50 λεπτά**
20.00 **Κλήρωση ΛΟΤΤΟ**
20.15 **Ντοκιμαντέρ**
21.00 **Χειμερινοί Ολυμπιακοί αγώνες**
23.00 **Ειδήσεις**
23.30 **Οι σκληροί του Μαϊάμι.**
00.30 **Οι εκδικητές**
02.00 **Χειμερινοί Ολυμπιακοί αγώνες**
03.00 **Ντοκιμαντέρ**
03.40 **Χειμερινοί Ολυμπιακοί αγώνες**

NET

08.00 **Εκπαιδευτική τηλεόραση**
11.00 **Κίνδυνος στη Θάλασσα** (Ε)
11.30 **Η μάχη των φυλών στο ζωικό βασίλειο**
12.00 **Καυτή άμμος**
13.00 **Ταξιδεύοντας στην Αρκτική** (Ε)
13.30 **Με αρετή και τόλμη**
14.00 **Κοινοβούλιο αιχμής**
15.15 **Ξένη ταινία.** «Ιερεμίας Τζόνσον, ο αλύγιστος». Γουέστερν.
17.00 **Σπορ στον κόσμο**
17.30 **Στα όρια της αντοχής** (Ε)
18.15 **Πολίτης 2000**
19.00 **Χειμερινοί Ολυμπιακοί αγώνες**
19.50 **Χειμερινοί Ολυμπιακοί αγώνες**
21.00 **Ειδήσεις**
22.00 **Ξένη ταινία.** «Σχέση ζωής». Κοινωνική περιπέτεια. Παίζουν: Τζεφ Μπρίτζες, Ιζαμπέλα Ροσελίνι κ.ά.
24.00 **Ειδήσεις**
00.15 **Σύγχρονος ελληνικός κινηματογράφος.**

ΕΤ-3

11.00 **Ξένη ταινία**
12.00 **Τσίρκο του κόσμου**
13.00 **Η άσπρη φάλαινα**
13.30 **Απέραντος ουρανός**
14.30 **Μια μέρα στο νησί του Αη- Στρατή**
15.00 **Ειδήσεις**
15.30 **Νόστος.** Ενημερωτική εκπομπή
17.00 **Κάθε τόπος και τραγούδι**
17.30 **Ανθρώπων έργα**
18.30 **Ανοιχτοί ορίζοντες**
19.00 **Design X-trem**
19.30 **Ο Ελληνισμός του Εύξεινου Πόντου**

FILMNET

07.00 **Ξένη ταινία.** «Το δόλωμα».
08.40 **E! Entertainment.**
09.15 **Ξένη ταινία.** «Rip girls».
11.10 **Ξένη ταινία.** «Το καλοκαίρι της ελευθερίας»
13.05 **Ξένη ταινία.** «13 εγκλήματα ζητούν ένοχο»
14.55 **Ξένη ταινία.** «Ομορφος Τζο»
16.40 **Αιώνιοι εραστές**
19.00 **Τα φιλαράκια**
19.30 **Τα φιλαράκια**
20.00 **Τα αστέρια της πόλης**
20.30 **The movie show**
21.00 **Ξένη ταινία.** «Scary mouvie»
22.35 **Wild wild west**
00.35 **Ξένη ταινία.** «Σταγόνες από έρωτα»
02.40 **Ξένη ταινία.** «Απελπισμένη και άτυχη».

SUPER SPORT

15.00 **Πρωτάθλημα ΟΠΑΠ**
17.00 **Αγγλικό πρωτάθλημα ποδοσφαίρου**
19.00 **Πρωτάθλημα ΕΣΑΚΕ**
21.00 **Αγώνες αυτοκινήτου**
22.00 **Ισπανικό πρωτάθλημα ποσοσφαίρου**
24.00 **Αγγλικό πρωτάθλημα**
02.00 **Παγκύπριο πρωτάθλημα**
04.00 **Γερμανικό πρωτάθλημα ποδοσφαίρου**

TEMPO

06.00 **Μουσικές επιλογές**
08.15 **Κινούμενα σχέδια**
09.45 **Ξένη ταινία**
11.30 **Κινούμενα σχέδια**
12.00 **Ταρζάν, ο θασιλιάς της ζούγκλας**
13.45 **Black scorpion**
14.45 **7X Tempo**
15.30 **Ελληνική ταινία.** «Αγκαλίτσας ο χαζοχαρούμενος».
17.15 **Τα παρατράγουδα**
19.25 **Ειδήσεις**
21.00 **Ξένη ταινία.**
22.45 **Ξένη Τηλεταινία**
00.30 **Ειδήσεις**
01.00 **Ξένη ταινία**
02.45 **Τα παρατράγουδα** (Ε)
05.00 **Μουσικές επιλογές**

MEGA

06.00 **Στη σκιά του πολέμου**
07.00 **Στην κόψη του ξυραφιού**
08.00 **Η δικαιοσύνη έχει κέφια**
08.30 **Οι περιπέτειες του Ηρακλή**
09.00 **Φλίντστοουνς**
09.30 **Disney club.** Παιδικό πρόγραμμα.
11.00 **Ξένη ταινία.** «Μπέντζι». Κωμωδία
13.00 **Mega star.** Μουσική εκπομπή.
14.00 **Ειδήσεις**
14.20 **Μαζί.** Ενημερωτική εκπομπή με τον Αιμίλιο Λιάτσο
15.45 **Traction**
16.30 **Ελληνική ταινία.** «Η κρεβατομουρμούρα». Κωμωδία.
18.15 **Ματιές στα γεγονότα**
18.20 **Ο πιο αδύναμος κρίκος.** Τηλεπαιχνίδι γνώσεων που παρουσιάζει η Ελενα Ακρίτα.
19.30 **Κεντρικό δελτίο ειδήσεων**
21.00 **Ελληνική ταινία.** « Χτυποκάρδια στα θρανία»
23.20 **Prive**
24.00 **Τελευταία γεγονότα**
00.30 **Prive (Συν.)**
01.00 **Ξένη ταινία.** «Η απατηλή λάμψη της ματαιοδοξίας».
03.15 **Ξένη ταινία.** «Καυτά εσώρουχα». Κωμική περιπέτεια.
05.00 **Ζιγκφριντ και Ρόι**

ANT-1

06.10 **Οι εργένηδες** (Ε) Κωμική σειρά.
06.45 **Τηλεμάρκετινγκ-Τηλεαγορά**
07.00 **Στούντιο με θέα.** Ενημερωτική εκπομπή με τον Νίκο Μάνεση.
10.00 **Παιδικό πρόγραμμα**
12.30 **Αλι Μακμπλι**
12.55 **Super game**
13.00 **Σούπερ Σάββατο.** Αθλητική εκπομπή που παρουσιάζει ο Μιχάλης Τσώχος
14.00 **Τα νέα του ΑΝΤ-1**
14.15 **Ελληνική σειρά** (Ε)
15.15 **Σε επτά μέρες**
16.15 **Ελληνική σειρά** (Ε)
17.30 **Ελληνική ταινία.** «Ο Μανωλιός στην Ευρώπη». Κωμωδία. Παίζουν: Γιώργος Παπαζήσης, Βίκυ Βανίτα, Νίκος Φέρμας κ.ά.
18.00 **Τα νέα του ΑΝΤ1 σε 5'**
18.10 **Ελληνική ταινία** (Σ)
19.30 **Τα νέα του ΑΝΤ1**
21.00 **Ελληνική ταινία.** « Οι θαλασσιές οι χάντρες». Κωμωδία. Παίζουν: Ζωή Λάσκαρη, Φαίδων Γεωργίτσης, Κώστας Βουτσάς, Μάρθα Καραγιάννη κ.ά.
23.00 **Big brother- Extra**
24.00 **Ειδήσεις**
00.15 **Νεανικά βραβεία μουσικής**
02.00 **Ανατομία ενός εγκλήματος**
03.00 **Ματωμένο Σαββάτο**
04.40 **Τηλεμάρκετινγκ**
04.15 **Ξένη ταινία.** «Ο δολοφόνος της νύκτας». Περιπέτεια.

ALPHA

06.00 **Πέρα από τον ορίζοντα.** Διεθνή θέματα με την Ντέμη Καραγιάννη και τον Πέτρο Γκάτζια
07.00 **Πρωινές διαδρομές**
10.00 **7 ημέρες Alpha**
11.00 **Εκ του σύνεγγυς.** Ενημερωτική εκπομπή με τον Γ. Τζανετάκο.
12.00 **Ελληνική ταινία.** «Σ' έχω πάντα στην καρδιά μου». Αισθηματικό δράμα
14.00 **Ειδήσεις**
15.00 **Ελληνική σειρά**
16.00 **Ελληνική ταινία.«Το τεμπελόσκυλο".** Κωμωδία.
17.45 **Κάτω από την Ακρόπολη.** Κοινωνική σειρά. Παίζουν: Γιάννης Βόγλης, Νίκος Γαλανός, Ελένη Γερασιμίδου, Παύλος Χαϊκάλης, Δήμητρα Χατούπη, Νίκος Ζιάγκος
19.30 **Ειδήσεις**
21.00 **Ελληνική ταινία.** «Με φόβο και πάθος». Κοινωνικό δράμα. Παίζουν: Νίκος Κούρκουλος, Μάνος Κατράκης, Ελένη Ερήμου.
23.00 **Ελληνική ταινία.** «Απ' την άκρη της πόλης». Περιπέτεια. Παίζουν: Στάθης Αργυρόπουλος, Αιμίλιος Χειλάκης
00.15 **Ειδήσεις**
01.15 **Ξένη Τηλεταινία**
03.15 **Talk Show (Ε)**
04.15 **Πέρα από τον ορίζοντα**
05.00 **Πρωτοσέλιδος μπελάς.**

ΚΗΔΕΙΕΣ



Την λατρευτή μας μητέρα, γιαγιά και θεία
ΑΡΓΥΡΩ ΦΙΛΙΠΠΟΥ-ΜΕΛΙΣΣΑ
Δημοδιδασκάλισσα
ετών 92
κηδεύουμε σήμερα Σάββατο 9 Φεβρουαρίου 2002 και ώρα 11 π.μ. από τον Ιερό Ναό Ταξιαρχών Νεκροταφείου Ρόδου.
Τα παιδιά: Ζηνοβία-Βασίλειος Ζαχαρίου, Ιωάννης Φιλίππου, Φαίδρα-Γιάγκος Ιωαννίδης, Αγγελική-Νικόλαος Κιαπές, Ελένη-Ιωάννης Μαργαρώνης
Τα εγγόνια, τ' ανήψια και οι λοιποί συγγενείς.

Τον λατρευτό μας σύζυγο, πατέρα, αδελφό και θείο
ΝΙΚΟΛΑΟ ΜΠΟΥΤΣΙΟΥΚΗ
ετών 54
κηδεύουμε σήμερα Σάββατο 9 Φεβρουαρίου 2002 και ώρα 11 π.μ. από τον Ιερό Ναό Κοιμήσεως Θεοτόκου Ιαλυσού.
Η σύζυγος: Φαίδρα
Τα παιδιά: Γιάννης, Ευη
Τ' αδέλφια, τ' ανήψια και οι λοιποί συγγενείς.

ΜΝΗΜΟΣΥΝΑ

Την 10η μηνός Φεβρουαρίου ημέρα Κυριακή και ώρα 8.30 π.μ. εις τον Ιερό Ναό Αγίου Γεωργίου Άνω, τελούμεν 3μηνο μνημόσυνο υπέρ αναπαύσεως της ψυχής της λατρευτής μας μητέρας, γιαγιάς, αδελφής και θείας
ΣΤΥΛΙΑΝΗΣ ΒΛΑΣΤΟΥ
Τα παιδιά: Νίνα-Γιώργος Παζιούρος, Μαίρη-Φιλήμονας Παπαδημητρίου, Μιχάλης-Πάντιμη Βλαστού, Βάσω
Τα εγγόνια, η αδελφή, τ' ανήψια και οι λοιποί συγγενείς



Την 10η μηνός Φεβρουαρίου ημέρα Κυριακή και ώρα 8.30 π.μ. εις τον Ιερό Ναό Ταξιαρχών Νεκροταφείου Ρόδου, τελούμεν ετήσιο μνημόσυνο υπέρ αναπαύσεως της ψυχής της λατρευτής μας κόρης και αδελφής
ΣΟΦΙΑΣ Ν. ΧΑΤΖΗΜΑΡΚΟΥ
Οι γονείς, ο αδελφός και οι λοιποί συγγενείς



Την 10η μηνός Φεβρουαρίου ημέρα Κυριακή και ώρα 8.30 π.μ. εις τον Ιερό Ναό Ταξιαρχών Νεκροταφείου Ρόδου, τελούμεν 40ήμερο μνημόσυνο υπέρ αναπαύσεως της ψυχής της λατρευτής μας συζύγου, αδελφής, γιαγιάς και θείας
ΦΑΙΔΡΑΣ ΙΩΑΝΝΙΔΟΥ
Ο σύζυγος: Δημήτριος
Η αδελφή: Καλλιόπη Μακρή
Τ' ανήψια και οι λοιποί συγγενείς



Την 10η μηνός Φεβρουαρίου ημέρα Κυριακή και ώρα 8.30 π.μ. εις τον Ιερό Ναό Αγίου Νικολάου, τελούμεν 2ετές μνημόσυνο υπέρ αναπαύσεως της ψυχής της λατρευτής μας συζύγου, και μητέρας
ΑΘΗΝΑΣ ΜΕΤΑΞΩΤΟΥ
Ο σύζυγος: Αντώνης
Τα παιδιά: Γιώργος-Πόπη Μεταξωτού, Γιάννης-Παρασκευή Γιαννακάκη
Τα εγγόνια, τ' αδέλφια, τ' ανήψια και οι λοιποί συγγενείς



Την 10η μηνός Φεβρουαρίου ημέρα Κυριακή και ώρα 9 π.μ. εις τον Ιερό Ναό Αγίας Μαρίνας Απολακκιάς, τελούμεν τριετές μνημόσυνο υπέρ αναπαύσεως της ψυχής της λατρευτής μας συζύγου, μητέρας, αδελφής, γιαγιάς και θείας
ΜΑΡΙΑΣ ΠΑΠΑΝΔΡΕΟΥ
Ο σύζυγος: Σάββας
Τα παιδιά: Θεόδωρος-Ευφροσύνη, Χρυσάνθη-Στέλιος, Χρήστος-Μαρία
Τα εγγόνια: Μαίρη, Σάββας, Ρούλα, Ηλίας, Κλεάνθης, Σάββας, Στέλλα
Τα αδέλφια, τ' ανήψια και οι λοιποί συγγενείς

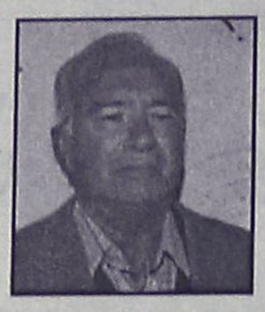

Την 10η μηνός Φεβρουαρίου ημέρα Κυριακή και ώρα 8.30 π.μ. εις τον Ιερό Ναό Ταξιαρχών Νεκροταφείου Ρόδου, τελούμεν 4ετές μνημόσυνο υπέρ αναπαύσεως της ψυχής του λατρευτού μας συζύγου, πατέρα, παππού, αδελφού και θείου
ΜΑΤΘΑΙΟΥ ΜΑΤΘΑΙΟΥ
Η σύζυγος: Σεβαστή
Τα παιδιά: Τριανταφυλλιά-Στέργος, Ηλίας-Ευδοκία
Τα εγγόνια, τ' αδέλφια, τ' ανήψια και οι λοιποί συγγενείς

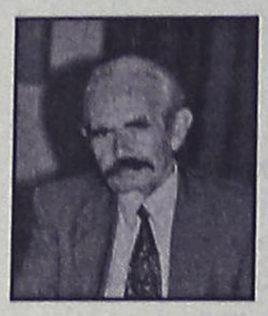

Την 10η μηνός Φεβρουαρίου ημέρα Κυριακή και ώρα 8 π.μ. εις τον Ιερό Ναό Αγίου Παντελεήμονος, τελούμεν 2ετές μνημόσυνο υπέρ αναπαύσεως της ψυχής του λατρευτού μας συζύγου, πατέρα, παππού, αδελφού και θείου
ΜΙΧΑΗΛ ΤΕΡΕΖΑΚΗ
Η σύζυγος: Μαρίτσα
Τα παιδιά: Γεράσιμος-Ειρήνη, Βικτωρία.
Τα εγγόνια, τ' αδέλφια, τ' ανήψια και οι λοιποί συγγενείς



Την 10η μηνός Φεβρουαρίου ημέρα Κυριακή και ώρα 8.30 π.μ. εις τον Ιερό Ναό Ταξιαρχών (νεκροταφείου Ρόδου), τελούμεν 9μηνον μνημόσυνο υπέρ αναπαύσεως της ψυχής του λατρευτού μας συζύγου, πατέρα, γαμπρού, αδελφού, και θείου
ΙΩΑΝΝΗ ΣΑΒΒΕΝΑ
Η σύζυγος: Ευτυχία
Τα παιδιά: Αθανασία, Γιώργος
Τα πεθερικά: Εμμανουήλ-Αθανασία
Τ' αδέλφια: Παρασκευάς-Χαριτωμένη, Κων/να-Δήμος, Ελένη-Ελευθέριος
Οι κουνιάδοι: Ιωάννης-Υπακοή, Γεώργιος-Μαρία
Τ' ανήψια και οι λοιποί συγγενείς



Την 10η μηνός Φεβρουαρίου ημέρα Κυριακή και ώρα 8.30 π.μ. εις τον Ιερό Ναό Αγίου Δημητρίου (παλαιού νεκροταφείου), τελούμεν μνημόσυνο υπέρ αναπαύσεως της ψυχής του λατρευτού μας υιού, αδελφού και θείου
ΙΩΑΝΝΗ ΦΡΑΓΚΑΚΗ
Οι γονείς: Κων/νος-Θαρενή
Τ' αδέλφια: Μαρία-Νικήτας
Τ' ανήψια και οι λοιποί συγγενείς

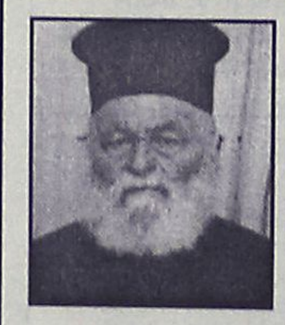

Την 10η μηνός Φεβρουαρίου ημέρα Κυριακή και ώρα 9 π.μ. εις τον Ιερό Ναό Αποστόλου Θωμά Μονολίθου, τελούμεν 2ετές μνημόσυνο υπέρ αναπαύσεως της ψυχής του λατρευτού μας συζύγου, πατέρα, παππού, αδελφού και θείου
ΣΤΥΛΙΑΝΟΥ ΘΥΡΗ
ιερέα
Η σύζυγος: Πρεσβυτέρα Δουλιανή
Τα παιδιά, τα εγγόνια, τ' αδέλφια, τ' ανήψια και οι λοιποί συγγενείς

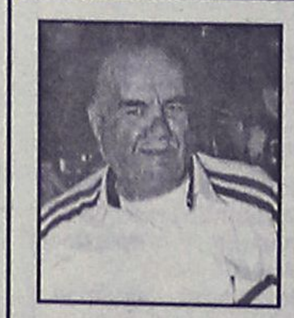

Την 10η μηνός Φεβρουαρίου ημέρα Κυριακή και ώρα 8 π.μ. εις τον Ιερό Ναό Ταξιαρχών Νεκροταφείου, τελούμεν ετήσιο μνημόσυνο υπέρ αναπαύσεως της ψυχής του λατρευτού μας πατέρα, παππού, αδελφού και θείου
ΙΩΑΝΝΗ ΜΠΟΥΧΟΥΝΑ
Τα παιδιά: Αθηνά, Ελένη, Χρήστος
Τα εγγόνια, τ' αδέλφια, τ' ανήψια και οι λοιποί συγγενείς

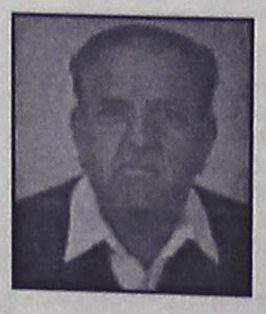

Την 10η μηνός Φεβρουαρίου ημέρα Κυριακή και ώρα 8.30 π.μ. εις τον Ιερό Ναό Κοιμήσεως Θεοτόκου Κρεμαστής, τελούμεν μνημόσυνο υπέρ αναπαύσεως της ψυχής του λατρευτού μας συζύγου, πατέρα, παππού, αδελφού και θείου
ΝΙΚΟΛΑΟΥ ΠΑΠΑΝΙΚΟΛΑ
Η σύζυγος: Θεοδώρα
Τα παιδιά: Γιάννης-Ελένη, Γιάννης, Σταματία
Τα εγγόνια, τ' αδέλφια, τ' ανήψια και οι λοιποί συγγενείς



Την 10η μηνός Φεβρουαρίου ημέρα Κυριακή και ώρα 8.30 π.μ. εις τον Ιερό Ναό Ταξιαρχών (νεκροταφείου Ρόδου), τελούμεν 6μηνον μνημόσυνο υπέρ αναπαύσεως της ψυχής του λατρευτού μας συζύγου, πατέρα, παππού, αδελφού και θείου
ΝΙΚΗΤΑ ΚΟΥΡΟΥ
Η σύζυγος: Μαριέττα
Τα παιδιά: Ιωάννης, Νικόλας-Ελένη, Γιώργος-Θεανώ, Στέργος-Σούλα, Παναγιώτης-Φαίδρα
Τα εγγόνια, τα δισέγγονα, τ' ανήψια και οι λοιποί συγγενείς



Την 10η μηνός Φεβρουαρίου ημέρα Κυριακή και ώρα 8.30 π.μ. εις τον Ιερό Ναό Ταξιαρχών Νεκροταφείου Ρόδου, τελούμεν 6μηνο μνημόσυνο υπέρ αναπαύσεως της ψυχής του λατρευτού μας συζύγου, πατέρα, παππού, αδελφού και θείου
ΣΤΥΛΙΑΝΟΥ ΒΛΑΧΙΔΗ
Η σύζυγος: Βασιλεία
Τα παιδιά: Κων/νος-Ελεημονήτρια, Αγνή-Τάκης
Τα εγγόνια, τ' αδέλφια, τ' ανήψια και οι λοιποί συγγενείς

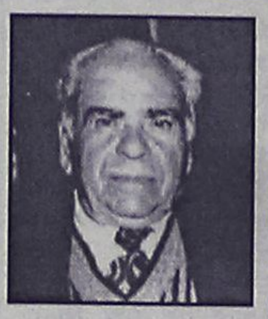

Την 10η μηνός Φεβρουαρίου ημέρα Κυριακή και ώρα 8.30 π.μ. εις τον Ιερό Ναό Αγίου Γεωργίου Πλατανίων, τελούμεν 6μηνο μνημόσυνο υπέρ αναπαύσεως της ψυχής του λατρευτού μας πατέρα, παππού, και θείου
ΣΤΕΡΓΟΥ ΙΣΚΑ
Τα παιδιά: Τσαμπίκα-Μιχαήλ, Κυριάκος-Βαλσαμίνα-Γεώργιος-Αννα, Βασίλης-Ελευθερία, Παρασκευή-Μανώλης, Σμαράγδα-Γιάννης, Δήμητρα-Κώστας, Μιχάλης-Ελένη
Τα εγγόνια, τ' ανήψια και οι λοιποί συγγενείς

ΕΥΧΑΡΙΣΤΗΡΙΟ ΠΕΝΘΟΥΣ

Ευχαριστούμε θερμά όλους όσους παρακολούθησαν την κηδεία τους καταθέσαντας στεφάνους ή δωρεάς και εν γένει όσους συμπαραστάθηκαν στο βαρύ πένθος μας για την απώλεια της πολυαγαπημένης μου συζύγου
ΚΑΛΛΙΡΟΗΣ ΠΑΛΙΟΥΡΗ-ΝΙΚΑΝΔΡΟΥ
Ο σύζυγος, τ' αδέλφια, τ' ανήψια και οι λοιποί συγγενείς.

ΣΥΛΛΥΠΗΤΗΡΙΟ

Ο Σύλλογος Εκπαιδευτών Οδηγών Νομού Δωδεκανήσου εκφράζει τα θερμά του συλλυπητήρια για τον χαμό του προέδρου του **Νικόλαου Γ. Μπουτσιούκη.**
Εκ μέρους του Συλλόγου

ΑΠΟΣΠΑΣΜΑ

Της με **αριθμό 878/02** Περίληψης Κατασχετήριας έκθεσης ακινήτου
Στις 27/02/02 ημέρα Τετάρτη και ώρα 12-2 μ.μ. στο Δημοτικό κατάστημα του Δήμου Ροδίων αίθουσα ΔΟΝΑ οδός Διαγοριδών αρ. 1 και ενώπιον του Συμ/φου Ρόδου κ. Δημήτρη Γιώρτσου κατοίκου Ρόδου οδό Αμερικής αρ. 55 θα εκτεθεί σε δημόσιο αναγκαστικό πλειστηριασμό το ακίνητο των οφειλετών α) Γεωργίου Κατίκα και β) Κανταρά Μαρία-Ελισάβετ για οφειλή τους προς την Τράπεζα Πειραιώς ποσού δρχ. 5.656.629 πλέον τόκων και εξόδων εκτελέσεως, σε εκτέλεση της υπ' αριθμ. 5796/00 Δ/γής Πληρωμής του Μονομ. Πρωτ. Αθηνών.
Περιγραφή ακινήτου: Ενα διαμέρισμα Ε7 και το εξ' αδιαιρέτου ποσοστό του στο οικόπεδο με τα παραρτήματα και παρακολουθήματά του που βρίσκεται στο μεσοπάτωμα οικοδομής εκ της οδού Κων. Παλαιολόγου αρ. 21.
Αποτελείται από 4 κύρια δωμάτια, εμβαδού τ.μ. 105,72 κατά το Κτηματολόγιο. Τιμή πρώτης προσφοράς δρχ. 8.000.000 επί του ακινήτου υπάρχει μία υποθήκη υπέρ ΕΚΤΕ, νυν ΕΤΕ και μία προσημείωση υποθήκης υπερ Τράπεζας Πειραιώς Α.Ε.
Καλούνται όσοι επιθυμούν να προσέλθουν για να λάβουν μέρος στον πλειστηριασμό να προσκομίσουν την σχετική έγκριση του άρθρου 2 του Ν. 1892/90.

Ρόδος 8/2/02
Ο προσκαλών
Δημήτρης Γατσής
Δικ/κός Επιμελητής

ΨΗΦΙΣΜΑ

Το Τοπικό Συμβούλιο του Σώματος Ελληνίδων Οδηγών (ΣΕΟ) συνήλθε εκτάκτως με την αναγγελία του θανάτου του **ΝΙΚΟΛΑΟΥ ΜΠΟΥΤΣΙΟΥΚΗ**, πιστού φίλου του Οδηγισμού και συζύγου της τέως Εφόρου του Τ.Τ. Ρόδου **Φαίδρας Μπουτσιούκη**, και αποφάσισε ομόφωνα τα ακόλουθα:
• Να εκφράσει τα συλλυπητήριά του στην οικογένεια του εκλιπόντος.
• Να παρακολουθήσει σύσσωμο την νεκρώσιμη ακολουθία.
• Να καταθέσει αντί στεφάνου το ποσό των 200 EURO στον σύλλογο ατόμων με ειδικές ανάγκες "Ελπίδα".
• Να δημοσιευτεί το παρόν στον Τοπικό Τύπο.
Η Πρόεδρος και τα Μέλη του
Τοπικού Συμβουλίου του Τ.Τ. Ρόδου

Αριθμ. 214/2002 ΑΠΟΣΠΑΣΜΑ

Δικαστικός Επιμελητής: Γεώργιος Σταμ. Καλογήρου
Επισπεύδουσα: "ΤΟΥΡΙΣΤΙΚΕΣ ΞΕΝΟΔΟΧΕΙΑΚΕΣ ΚΑΙ ΕΜΠΟΡΙΚΕΣ ΕΠΙΧΕΙΡΗΣΕΙΣ ΦΙΛΙΠΠΟΥ Α.Ε." και
Οφειλέτης: Θεόδωρος Σταυλάς
Πλειστηριασμός: 20 Φεβρουαρίου 2002
Υπάλληλος: κ. Θ. Χαζίρη
Τόπος: το Δημοτικό Κατάστημα Καλλιθέας, πρώην κοινοτικό κατάστημα Καλυθιών.
Περιγραφή κινητών και εκτίμηση
1. Ενα ψυγείο συντήρησης 4 πόρτων 880,41 ΕΥΡΩ
2. Μία φρυτέζα διπλή, 586,94 ΕΥΡΩ
3. Δύο φούρνοι μικροκυμάτων SAMSUNG, που εκτιμήθηκαν 293,47 ΕΥΡΩ
4. Ενα πλυντήριο πιατών SILANOS, που εκτιμήθηκε 586,94 ΕΥΡΩ
5. Μία μηχανή κοπής αλλαντικών, που εκτιμήθηκε 176,08 ΕΥΡΩ
6. Ενας ηλεκτρικός φούρνος KARAMCO, 733,68 ΕΥΡΩ
7. Ενας καταψύκτης INDESIT, που εκτιμήθηκε 293,47 ΕΥΡΩ
8. Ενας καταψύκτης διαστάσεων, 234,78 ΕΥΡΩ
9. Ενας καταψύκτης FRIGOREX, 176,08 ΕΥΡΩ
10. Ενας καταψύκτης διαστάσεων, 117,39 ΕΥΡΩ
11. Ενα ψυγείο συντήρησης 6-πόρτων ή 1760,82 ΕΥΡΩ
12. Ενα ραδιοκασετόφωνο SHARP HERO SX-67 117.39 ΕΥΡΩ
13. Δεκαοκτώ καρέκλες σκηνοθέτη, εκτιμήθηκαν 54.000 δρχ.
14. 116 καρέκλες μεταλλικές εστιατορίου με ψάθα, 2.641,23 ΕΥΡΩ
15. 37 τραπέζια ξύλινα με σιδερένια βάση, 1.467,35 ΕΥΡΩ
16. 8 τραπεζάκια σιδερένια στρογγυλά, 117,39 ΕΥΡΩ
17. Ενα σύστημα ήχου αποτελούμενο από CD SONY-CD2 265, 117,39 ΕΥΡΩ, ένα ενισχυτή SHRWOOD-AX-5030R, 117,39 ΕΥΡΩ, ένα κασετόφωνο TEAC-W750R 88,04 ΕΥΡΩ, ένα μίκτηPEAVEY-7032A 88,04 ΕΥΡΩ.
18. Ενα ψυγείο βιτρίνα 2-πόρτων ή 176,08 ΕΥΡΩ
19. 4 κατασκευές, με ράφια και ντουλάπια πράσινου χρώματος που 234,78 ΕΥΡΩ.
20. Μία ανοξείδωτη παγομηχανή, 440,21 ΕΥΡΩ
21. Μία ψηστιέρα ηλεκτρική SH SKOMEX, 117,39 ΕΥΡΩ.
22. Ενας ανοξείδωτος πάγκος 88,04 ΕΥΡΩ
23. Ενα ανοξείδωτος πάγκος με δύο ράφια 88,04 ΕΥΡΩ
24. Ενα ψυγείο πάγκος 2-πόρτων 234,78 ΕΥΡΩ
25. Ενας ανοξείδωτος πάγκος εργασίας 440,21 ΕΥΡΩ
26. Μία ανοξείδωτη κατασκευή, με γυάλινες πόρτες και ράφια 176,08
27. Δύο πάγκοι εργασίας 440,21 ΕΥΡΩ
28. Μία ανοξείδωτη ψηστιέρα ηλεκτρικής σούβλας για κάρβουνα, 234,78 ΕΥΡΩ
29. Ενας ανοξείδωτος απορροφητήρας διαστάσεων 234,78 ΕΥΡΩ
30. Δύο μονές γούρνες, ανοξείδωτες 117,39 ΕΥΡΩ
31. Δύο διπλές γούρνες, ανοξείδωτες 234,78 ΕΥΡΩ
32. Μία μηχανή εσπρέσο, μίνι EUROMATIC, 58,69 ΕΥΡΩ
33. Ενα ψυγείο βιτρίνα, διαστάσεων 880,41 ΕΥΡΩ
34. Ενα πλυντήριο πιάτων μίνι 176,08 ΕΥΡΩ
35. Δέκα κιβώτια με πορσελάνες φαγητού σετ, για 50 άτομα, 4.402,05 ΕΥΡΩ
36. Ενας ηλιακός θερμοσίφωνας 586,94 ΕΥΡΩ
37. Μία δορυφορική συσκευή HUMAC, με πιάτο 704,33 ΕΥΡΩ
38. Μία παιδική χαρά από ξύλο και μέταλλο, 1760,82 ΕΥΡΩ
39. Ενα μηχάνημα κομπλέ πιεστικού, με δύο πλαστικές δεξαμενές και την γεννήτρια του 4.402,05 ΕΥΡΩ και τιμή πρώτης προσφοράς αντίστοιχα 1.250.000 δρχ. ή 3.668,38 ΕΥΡΩ
40. Δύο ομπρέλες ξύλινες μεγάλες, 234,78 ΕΥΡΩ
41. Τρείς ανεμιστήρες οροφής, 146,74 ΕΥΡΩ
42. Οκτώ μεταλλικά φωτιστικά, 440,21 ΕΥΡΩ
43. Τρείς προβολείς εξωτερικού χώρου χαικουίκ, 586,94 ΕΥΡΩ
44. Δεκαεννέα απλίκες εξωτερικού χώρου, 440,21 ΕΥΡΩ
45. 34 είδη κρασιών των 2L 205,43 ΕΥΡΩ
46. 110 είδη κρασιών των 0,75L 352,16 ΕΥΡΩ
47. 60 αλκοολούχων ποτών, ξένης προέλευσης 352,16 ΕΥΡΩ
48. Ενας φούρνος γκαζιού OLIS, 528,25 ΕΥΡΩ
49. Μία δεξαμενή γκαζιού των 1750L 1.760,82 ΕΥΡΩ
50. 42 καρέκλες μεταλλικές, 146,74 ΕΥΡΩ
51. 6 τραπέζια ορθογώνια και έξι στρογγυλά, 88,04 ΕΥΡΩ
52. Μία προκάτ κατασκευή 24 τ.μ. από κόντρα πλακέ θαλάσσης με οροφή μεταλλική κομπλέ με τουαλέτα, πόρτες και παράθυρα, πάγκους κουζίνας, 8.804,11 ΕΥΡΩ
53. Μία μηχανή εσπρέσο, μίνι LA CIMBALDI, 146,74 ΕΥΡΩ
54. Ενας απορροφητήρας CATA, 146,74 ΕΥΡΩ
55. Ενα ψυγείο 2-πόρτων κουζίνας INDESIT 176,08 ΕΥΡΩ

Ολα τα παραπάνω ιδιοκτησίας του καθ' ού είναι μεταχειρισμένα, εκτός του σετ πορσελάνης και εκτιμήθηκαν με την 1678/2001 Απόφαση Μον. Πρωτ. Ρόδου. Συνολικά 41.567,13 ΕΥΡΩ ή 14.164.000 δρχ.- Μεσεγγυούχος δε σε αυτά ορίστηκε ο Γεώργιος Φιλίππου, μέτοχος της επισπεύδουσας.
Πρώτη προσφορά το μισό της εκτίμησης. Σύνταξα την παρούσα, σήμερα στις 22.01.2002.

Ο Δικαστικός Επιμελητής
Γεώργιος Σταμ. Καλογήρου

Αριθμ. 208/2002 ΑΠΟΣΠΑΣΜΑ

Δικαστικός Επιμελητής: Γιώργος Καλογήρου
Επισπεύδοντες: 1. Όλγα Συζ. Ιωάννη Λεονταρίτη και 2. Χαρίκλεια συζ. Ιωάννη Μαυρουδή
Οφειλέτης: Αγγελινάκης Ρούσσος
Πλειστηριασμός: 27 Φεβρουαρίου 2002
Υπάλληλος: Μαίρη Παπαδάκη
Τόπος: Αίθουσα ΔΟΝΑ Ρόδου
Οριζόντια ιδιοκτησία με στοιχείο πίνακα Α2 Διαμέρισμα, επιφάνειας 70 τ.μ. με Κτηματολογικά στοιχεία Τόμος 34 (61-64-65) γαιών Ρόδου φύλλο 13 (70-53-143)
Ιδιοκτησία: Αγγελινάκη Ρούσσου
Εκτιμήθηκε: ΕΥΡΩ 58.694,06
Πρώτη προσφορά το μισό της εκτίμησης.
Σύνταξα την παρούσα σήμερα στις 13.12.2001

Ο Δηλοποιών
Δικαστικός Επιμελητής
Γιώργος Καλογήρου

Αριθμ. 216/2002 ΑΠΟΣΠΑΣΜΑ

Δικαστικός Επιμελητής: Γεώργιος Σταμ. Καλογήρου
Επισπεύδων: Κυριάκος Βιδέλης κάτοικος Ξάνθης
Οφειλέτης: Κλαδογένης Ι.
Πλειστηριασμός: 20 Φεβρουαρίου 2002
Υπάλληλος: Μαίρη Παπαδάκη
Τόπος: Δημοτικό κατάστημα Αρχαγγέλου
Το με αριθμό κυκλοφορίας ΡΟΚ 5234 IX αυτοκίνητο μάρκας (MERCEDES), τύπος Α 160, 1598 cc, 11
Εκτιμήθηκε: 23.477,62 ΕΥΡΩ
Πρώτη προσφορά το μισό της εκτίμησης.
Σύνταξα την παρούσα σήμερα στις 24.01.2002

Ο Δηλοποιών
Δικαστικός Επιμελητής
Γεώργιος Στ. Καλογήρου

Αριθμ. 212/2002 ΑΠΟΣΠΑΣΜΑ

Δικαστικός Επιμελητής: Γεώργιος Σταμ. Καλογήρου
Επισπεύδων: "Κάλλας-Παπαδόπουλος Α.Ε.Ε."
Οφειλέτης: Σάββας Εμμ. Κολιός
Πλειστηριασμός: 27 Φεβρουαρίου 2002
Υπάλληλος: Μαίρη Παπαδάκη
Τόπος: Δημοτικό Κατάστημα Αρχαγγέλου
Το με αριθμό κυκλοφορίας ΡΟΖ 3147 φορτηγό ιδιωτικής χρήσεως αυτοκινήτου μάρκας MERCEDES κλειστό, μη ανατρεπόμενο, με ψυκτικό μηχάνημα, είναι μεταχειρισμένο σε καλή κατάσταση, ανήκει στον ίδιο τον οφειλέτη, εξ ολοκλήρου.
Εκτιμήθηκε: ΕΥΡΩ 11.738,81 ή 4.000.000 δρχ.
Πρώτη προσφορά το μισό της εκτίμησης.
Σύνταξα την παρούσα σήμερα στις 11.01.2002

Ο Δηλοποιών
Δικαστικός Επιμελητής
Γεώργιος Στ. Καλογήρου

ΕΥΧΑΡΙΣΤΗΡΙΟ

Το Δ. Συμβούλιο Αγ. Ειρήνης "Η Ορφανοτρόφος" ευχαριστεί τους πιο κάτω κυρίους που πρόσφεραν αντί στεφάνου:
Α) Εις μνήμη **Σάββας Καραγιάννη**
Ο κ. Γεώργιος Καραγιάννης € 60
Β) Εις μνήμη **Ευνίκης Μοναχής**
Ο κ. Ιωάννης Υψηλάντης € 50
Γ) Εις μνήμη **Δημητρίου Γεωργαλλίδη**
Οι υπάλληλοι του Εφετείου Δωδ/σου € 80
Δ) Η **νεολαία του Γενναδίου** για τις ανάγκες των παιδιών € 353

ΠΡΟΣΚΛΗΣΗ

Ο Αθλητικός Σύλλογος Ασπίς Απολακκιάς σας προσκαλεί στην ετήσια χοροεσπερίδα του, στις **16-2-2002** ημέρα **Σάββατο** και ώρα **8.30** στην αίθουσα ΑΦΡΟΔΙΤΗ του ξενοδοχείου **ESPEROS VILLAGE**.

Η τιμή εισόδου είναι **25 ευρώ** κατά άτομο και περιλαμβάνει φαγητό, ελεύθερο ποτό και ζωντανή μουσική. Πλούσια Λαχειαγορά.

Μετά τιμής το Δ.Σ.

ΣΥΛΛΟΓΟΣ ΕΠΤΑΝΗΣΙΩΝ ΡΟΔΟΥ

ΠΡΟΣΚΛΗΣΗ

Ο Σύλλογος Επτανησίων Ρόδου, προσκαλεί όλα τα μέλη και τους φίλους του στην ετήσια τακτική Γενική Συνέλευση και στην κοπή της Βασιλόπιτας, που θα πραγματοποιηθεί

το Σάββατο 9 Φεβρουαρίου 2002 και ώρα 7.00 μ.μ.

στην κλειστή πισίνα του
ξενοδοχείου GRAND HOTEL
Το Διοικητικό Συμβούλιο

ΑΝΑΚΟΙΝΩΣΗ

Ειδοποιούνται οι κάτοικοι των παρακάτω περιοχών ότι για να εκτελεστούν απαραίτητες τεχνικές εργασίες της ΔΕΗ, θα γίνει διακοπή στις 10/2/02 ημέρα Κυριακή ως εξής:

Από ώρας 08.00 μέχρι 14.00 στις περιοχές:
Λεωφ. Λίνδου από ΔΕΥΑΡ έως Εργοστάσιο Σαλαχούρη, Βρυξελλών, Στοκχόλμης, Λονδίνου, Ατταβύρου, Ακραμίτου, Φιλερήμου, Βεργίνας, Τροίας, Δωδώνης, Αλικαρνασσού, Κυρήνης, Μονή Καλόπετρας, Εφέσσου, Μιλήτου, Δήλου, Σμύρνης, Θερμοπυλών, Μαραθώνος, Ρώμης, Κωνσταντινουπόλεως, Κυρά της Ρω, Βερολίνου, Παρισσίων, Μαδρίτης, Μόσχας, Αμστερνταμ, Βέρνης, Μονή Πανορμίτη, Καμύνδου, Πάλμα Μαγιόρκας, Δελφών, Συρακουσών, Ολυμπίας, Δαμάγητου, Ευκλή, Ευαγόρα, Ανταγόρα, Εξαπόλεως, Καλιπάτειρας, Ευρώπης, Κοσκινού, Λεωφ. Καλλιθέας, Φ. Κόντογλου, Νικηφ. Λύτρα, Νικ. Γύζη, Κ. Παρθένη, Διακομιχάλη, Οδυσσέα Ελύτη, Φυτώριο, Αλεξ. Δελμούζου και πάροδοι αυτών.
Αν οι εργασίες τελειώσουν νωρίτερα το ρεύμα θα ξαναδοθεί πριν από τον χρόνο λήξης της διακοπής που αναφέρουμε πιο πάνω.
Γι' αυτό το λόγο οι ηλεκτρικές εγκαταστάσεις και τα δίκτυα της ΔΕΗ θα πρέπει να θεωρούνται ότι έχουν συνέχεια ρεύμα.
Ετσι για λόγους ασφαλείας απαγορεύεται η προσέγγιση σε αγωγούς ή άλλα στοιχεία του δικτύου και αν βρίσκονται καταγής γιατί υπάρχει σοβαρός κίνδυνος ατυχήματος.

Από την Δ.Ε.Η.

ΑΡΙΘΜΟΣ 1807/2002 ΑΠΟΣΠΑΣΜΑ ΠΕΡΙΛΗΨΗΣ ΚΑΤΑΣΧΕΤΗΡΙΑΣ ΕΚΘΕΣΗΣ ΑΚΙΝΗΤΩΝ

Επισπεύδων: Νικόλαος Σαμαράς του Θεοκρίτου, δικηγόρος, κάτοικος Ρόδου, οδός Αμερικής αριθ, 43
Οφειλέτης: Βασίλειος Παπαμιχαήλ του Μερκουρίου, Πολιτικός Μηχανικός, κάτοικος Ρόδου.
Τίτλοι που εκτελέστηκαν: Η υπ' αριθμ. 167/1996 απόφαση τους Μονομελούς Πρωτοδικείου Ρόδου και 320/1997 και 7/98 αποφάσεις του Εφετείου Δωδεκανήσου που έχουν τον τύπο εκτελεστότητας.
Ποσό οφειλής: (18.241.311) δραχμές ή ευρώ 53.532,827 εντόκως.
Υπάλληλος του Πλειστηριασμού: Η συμβολαιογράφος Ρόδου Μαρία Καρποδίνη.
Χρόνος πλειστηριασμού: 27 Φεβρουαρίου 2002 ημέρα Τετάρτη και από τις 12 το μεσημέρι μέχρι τις 2 το απόγευμα της ίδιας ημέρας.
Τόπος πλειστηριασμού: Αίθουσα ΔΟΝΑ Ρόδου, οδός Διαγοριδών αρ. 1
Εχει κατασχεθεί με την υπ' αριθμό 1805/09-01-2002 έκθεση μου αναγκαστικής κατάσχεσης.
Περιγραφή ακινήτου: 1) Τμήμα ακινήτου (αγρού) εκτάσεως 1840 τ.μ. (ήτοι 1840/12860) που προέρχονται από απόσταση μεγαλύτερης έκτασης 12.860 τ.μ. με Κτηματολογικά στοιχεία: Τόμος γαιών Ρόδου (1) φύλλο (164) Μερίδα (113) και Φάκελος (182) νομικής φύσεως "Μουλκ". Το τμήμα αυτό βάσει του από 16-12-86 σχεδιάγραμμα του Πολιτικού Μηχανικού Βασιλείου Παπαμιχαήλ φέρεται ως τμήμα Γ και με στοιχεία γωνιών ζ-κ-θ-ι-λ-ζ και προσαρτάται στην υπ' αριθμ. 12.716/16-3-87 πράξη του Συμβολαιογράφου Ρόδου Κωνσταντίνου Τζεδάκη και μεταγράφηκε νόμιμα στο Κτηματολόγιο Ρόδου σύμφωνα με την υπ' αριθμ. 2036/87 πράξη γενικού ευρετηρίου. Το άνω ακίνητο συνορεύει Ανατολικά με Μ.Γ. Ρόδου 115, νότια με Μ.Γ. 112, Δυτικά με Δημόσιο Δρόμο (Λεωφ. Ρόδου-Λίνδου) και βόρεια με Μ.Γ. 116 και 113 Β.
Το άνω ακίνητο εκτιμήθηκε δρχ. 30.000.000 ή Ευρώ 88.041,085 και η πρώτη προσφορά αυτού το 1/2 ήτοι 15.000.000 δρχ.
Μεσεγγυούχος του άνω ακινήτου κατά Νόμο παραμένει ο ίδιος ο οφειλέτης.
2) Ενα (1) διαμέρισμα με στοιχείο πίνακα Β3, αποτελούμενο από Σαλόνι-Τραπεζαρία-κουζίνα-2 Υπνοδωμάτια και Λουτρό επιφανείας 80,13 τ.μ. κοινοχρήστων χώρων 9,9 τ.μ. όγκου 240,39 τ.μ. που αναλογούν σε ποσοστό εξ αδιαιρέτου επί του όλου οικοπέδου σε 34,75‰ που αντιστοιχούν σε όλο το οικόπεδο σε 39,96 τ.μ. με αποκλειστική χρήση χώρου στάθμευσης αυτοκινήτου στην Πυλωτή της Οικοδομής με αριθμό με αριθμό 5 επιφανείας 15 τ.μ.
Το άνω διαμέρισμα καθώς και ο χώρος στάθμευσης βρίσκονται σε πολυόροφη οικοδομή επί της οδού Απ. Παύλου αρ. 51 και οικοδομήθηκε σε οικόπεδο εκτάσεως 1.150 τ.μ. εγγεγραμμένο στο Κτηματολόγιο Ρόδου Τόμος γαιών Ρόδου (48) φύλλο (70), Μερίδα (549ΑΓ) και Φάκελλος (4329), Νομικής φύσεως "Βακούφ Διτελούς" και συνορεύει Ανατολικά, Νότια, Δυτικά και Βόρεια με Μ.Γ. Ρόδου 549Α. Η άνω οικοδομή υπήχθη στις διατάξεις των άρθρων 1002 και 1117 του Α.Κ. ως και του Ν.Δ. 1024/71 περί οριζοντίου ιδιοκτησίας δυνάμει της υπ' αριθμ. 19.260/97 πράξη του Συμβολαιογράφου Ρόδου Κωνσταντίνου Τζεδάκη και μεταγράφηκε νόμιμα στο Κτηματολόγιο Ρόδου με την υπ' αριθμ. 6821/87 πράξη του.
Το άνω διαμέρισμα είναι ημιτελή (καρα-γιαπί) και μαζί με τον χώρο στάθμευσης εκτιμήθηκε αντί δρχ. 14.000.000 ή EURO 41.085, 840 και η πρώτη προσφορά αυτού το 1/2.
Μεσεγγυούχος αυτού παραμένει ο ίδιος ο οφειλέτης.
Ο πλ/σμός των άνω ακινήτων θα γίνει με όρους. Οι υπόλοιποι όροι γνωστοποιούνται από τον υπάλληλο του πλειστηριασμού και από εμένα τον ίδιο και όπως αυτοί αναφέρονται με λεπτομέρεια στην Κατασχετήρια περίληψη.
Προσκαλούνται όσοι θέλουν να λάβουν μέρος στον πλειστηριασμό να προσέλθουν και να προσφέρουν τιμή.
Συντάχθηκε η παρούσα σήμερα στις 09/01/2002 στο γραφείο μου στην οδό Εθνάρχου Μακαρίου αρ. 45 και υπογράφεται νόμιμα από εμένα τον δηλοποιούντα Δικαστικό Επιμελητή.

Ο Δηλοποιών Δικ. Επιμελητής
Αθαν. Κ. Διακομιχάλης

ΑΡΙΘΜΟΣ 1808/2002 ΑΠΟΣΠΑΣΜΑ ΠΕΡΙΛΗΨΗΣ ΚΑΤΑΣΧΕΤΗΡΙΑΣ ΕΚΘΕΣΗΣ ΑΚΙΝΗΤΩΝ

Επισπεύδων: Νικόλαος Σαμαράς του Θεοκρίτου, δικηγόρος, κάτοικος Ρόδου, οδός Αμερικής αριθ, 43
Οφειλέτης: Καλοδούκα Παπαμιχαήλ του Μερκουρίου, Πολιτικός Μηχανικός, κάτοικος Ρόδου.
Τίτλοι που εκτελέστηκαν: Η υπ' αριθμ. 166/1996 απόφαση τούς Μονομελούς Πρωτοδικείου Ρόδου και 320/1997, 347/97, 7/98 & 120/98 αποφάσεις του Εφετείου Δωδεκανήσου που έχουν τον τύπο εκτελεστότητας.
Ποσό οφειλής: (7.002.018) δραχμές ή ευρώ 20.548,842 εντόκως.
Υπάλληλος του Πλειστηριασμού: Η συμβολαιογράφος Ρόδου Μαρία Καρποδίνη.
Χρόνος πλειστηριασμού: 27 Φεβρουαρίου 2002 ημέρα Τετάρτη και από τις 12 το μεσημέρι μέχρι τις 2 το απόγευμα της ίδιας ημέρας.
Τόπος πλειστηριασμού: Αίθουσα ΔΟΝΑ Ρόδου, οδός Διαγοριδών αρ. 1
Εχει κατασχεθεί με την υπ' αριθμό 1806/09-01-2002 έκθεση μου αναγκαστικής κατάσχεσης.
Περιγραφή ακινήτου: 1) Αγρός εκτάσεως 1930 τ.μ. που βρίσκεται στη Ρόδο και επί της οδού Ρόδου-Λίνδου με κτηματολογικά στοιχεία: Τόμος γαιών Ρόδου (63) φύλλο (51)-Μερίδα (113ΒΑ) και φάκελος (4621) νομικής φύσεως "Μουλκ" και συνορεύει Ανατολικά και Νότια με δημόσιο δρόμο Ρόδου-Λίνδου και Βόρεια με μερίδα γαιών Ρόδου 113Α.
Στο παραπάνω ακίνητο έχει ανεγερθεί οικοδομή αποτελούμενη από υπόγειο, ισόγειο και πρώτο όροφο έκαστου ορόφου περίπου 215 τ.μ. η ύπαρξη της οποίας (οικοδομής) δεν είναι ενημερωμένη στο Κτηματολόγιο Ρόδου.
Είναι κατασκευασμένη από οπλισμένο σκυρόδεμα με πολυγωνικούς στύλους-τοιχεία.
Τα κουφώματα είναι μεταλλικά με μεγάλα παράθυρα προστατευμένα εξωτερικά από μεταλλική σχάρα.
Το ισόγειο επικοινωνεί με τον όροφο με εσωτερική σκάλα, ενώ η επικοινωνία του υπογείου γίνεται με εξωτερική ράμπα οχημάτων πλάτους 4 μέτρων.
Μεσεγγυούχος του άνω ακινήτου κατά Νόμο παραμένει ο ίδιος ο οφειλέτης.
Το άνω ακίνητο μετά της οικοδομής εκτιμήθηκε αντί δρχ. 80.000.000 ή EURO 234.776,228 και η τιμή πρώτης προσφοράς αυτού το 1/2.
Στο ακίνητο υπάρχουν βάρη
2) Ενα ημιτελές διαμέρισμα με στοιχείο πίνακα Γ3 αποτελούμενο από Σαλόνι-Τραπεζαρία-Κουζίνα 1 Υπνοδωμάτιο και Λουτρό επιφανείας 64,05 τ.μ. όγκου 192,15 κ.μ. ποσοστό αναλογίας επί του ακινήτου 27,780‰ που αντιστοιχούν σε 31,95 τ.μ. επί του οικοπέδου με αποκλειστική χρήση αρ. 10 χώρου στάθμευσης αυτοκινήτου επί της Πυλωτής 17,00 τ.μ.
Το άνω διαμέρισμα και ο χώρος στάθμευσης βρίσκονται σε πολυόροφη οικοδομή επί της οδού Απ. Παύλου αρ. 51 που οικοδομήθηκε σε οικόπεδο συνολικής εκτάσεως 1.150 τ.μ. εγγεγραμμένο στο Κτηματολόγιο Ρόδου Τόμος γαιών Ρόδου (48) φύλλο (70), Μερίδα (549ΑΓ) και Φάκελος (4329), Νομικής Φύσεως "Βακούφ Διτελούς" και συνορεύει Ανατολικά, Νότια, Δυτικά και Βόρεια με ΜΓ. Ρόδου 549Α. Η άνω οικοδομή υπήχθη στις διατάξεις των άρθρων 1002 και 1117 του Α.Κ. ως και του Ν.Δ. 1024/71 περί οριζοντίου ιδιοκτησίας. δυνάμει της υπ' αριθμ. 19.260/97 και 20.570/99 πράξεων του Συμβολαιογράφου Ρόδου Κωνσταντίνου Τζεδάκη νόμιμα μεταγραφομένη.
Το άνω διαμέρισμα είναι μισοκτισμένο (καραγιαπί).
Μεσεγγυούχος αυτού παραμένει ο ίδιος ο οφειλέτης.
Εκτιμήθηκε αντί δρχ. 12.000.000 ή EURO 35.216,434 και η πρώτη προσφορά αυτού το 1/2.
Ο πλ/σμός των άνω ακινήτων θα γίνει με όρους. Οι υπόλοιποι όροι γνωστοποιούνται από τον υπάλληλο του πλειστηριασμού και από εμένα τον ίδιο και όπως αυτοί αναφέρονται με λεπτομέρεια στην Κατασχετήρια περίληψη.
Προσκαλούνται όσοι θέλουν να λάβουν μέρος στον πλειστηριασμό να προσέλθουν και να προσφέρουν τιμή.
Συντάχθηκε η παρούσα σήμερα στις 09/01/2002 στο γραφείο μου στην οδό Εθνάρχου Μακαρίου αρ. 45 και υπογράφεται νόμιμα από εμένα τον δηλωποιούντα Δικαστικό Επιμελητή.

Ο Δηλοποιών Δικ. Επιμελητής
Αθαν. Κ. Διακομιχάλης

ΠΡΟΤΥΠΟ ΚΕΝΤΡΟ ΤΗΛΕΦΩΝΙΑΣ

ΠΡΟΣΦΟΡΑ

Τηλεφωνικών κέντρων PANASONIC–SAMSUNG

- ΜΕ ΞΕΝΟΔΟΧΕΙΑΚΟ ΠΡΟΓΡΑΜΜΑ
- ΜΕ 100.000 ΠΡΟΚΑΤΑΒΟΛΗ ΣΥΝ ΦΠΑ ΤΙΜΟΛΟΓΙΟΥ ΚΑΙ ΕΞΟΦΛΗΣΗ ΣΕ 12 ΔΟΣΕΙΣ

ΧΩΡΗΤΙΚΟΤΗΤΑ

• 3 γραμμές ΟΤΕ 8 εσωτερικά	35.000 το μήνα
• 3 γραμμές ΟΤΕ 16 εσωτερικά	50.000 το μήνα
• 6 γραμμές ΟΤΕ 24 εσωτερικά	70.000 το μήνα
• 4 γραμμές ΟΤΕ 33 εσωτερικά	90.000 το μήνα

ΠΕΡΙΛΑΜΒΑΝΟΥΝ

✔ Τηλ. Κέντρο PANASONIC -SAMSUG
✔ Τηλεφωνικές συσκευές με πληκτρολόγιο ψηφιακές
✔ Συσκευή τηλεφωνήτριας
✔ Εκτυπωτής σειριακός
✔ Αντικεραυνική προστασία ΟΤΕ & ΔΕΗ
✔ Εγκατάσταση σε έτοιμο δίκτυο
✔ Προγραμματισμός & εκπαίδευση της τηλεφωνήτριας
✔ 12 μήνες Service δωρεάν
✔ 10 χρόνια τεχνική υποστήριξη

ΑΦΟΙ ΣΚΟΡΔΗ Ο.Ε.
Βενετοκλέων 3 και Καναδά
τηλ. 75666 fax: 70499 Ρόδος

ΤΖΑΚΙΑ

ΤΖΑΚΙΑ ΤΖΟΤΖΟΛΗΣ ΤΑΣΟΣ

ΤΖΑΚΙΑ

ΜΑΝΤΕΜΕΝΙΑ • ΑΠΛΑ • ΑΕΡΟΘΕΡΜΑ • ΜΕ ΤΖΑΜΙΑ ΚΑΙ ΠΟΡΤΕΣ • ΜΕ ΠΥΡΟΤΟΥΒΛΑ

ΣΟΜΠΕΣ ΜΕ ΞΥΛΑ
ΜΕΓΑΛΗ ΠΟΙΚΙΛΙΑ ΜΟΝΤΕΛΩΝ

ΑΞΕΣΟΥΑΡ ΤΖΑΚΙΩΝ
ΣΚΑΡΕΣ • ΣΙΤΕΣ • ΚΡΕΜΑΝΤΑΛΑΔΕΣ

ΦΟΥΡΝΑΚΙΑ ΚΑΙ ΨΗΣΤΑΡΙΕΣ
ΣΕ ΠΟΛΛΑ ΣΧΕΔΙΑ ΚΑΙ ΜΕΓΕΘΗ

ΚΑΘΑΡΙΣΜΟΙ ΚΑΙ ΣΕΡΒΙΣ ΤΖΑΚΙΩΝ

ΚΟΛΥΜΠΙΑ, ΕΝΑΝΤΙ ΚΑΙ ΠΑΡΑΠΛΕΥΡΩΣ ΙΔΡΥΜΑΤΟΣ

ΚΥΡΙΑΚΕΣ ΑΝΟΙΚΤΑ 11–4

Τηλέφωνο (0241) 56275, κιν. 0942/255848,
τηλ. Fax: 56317, 85103 Κολύμπια, Ρόδος



Ρόδος: εἰκῇ καὶ ὡς ἔτυχε...

••• Εκδρομή στο Αρχαίο Στάδιο

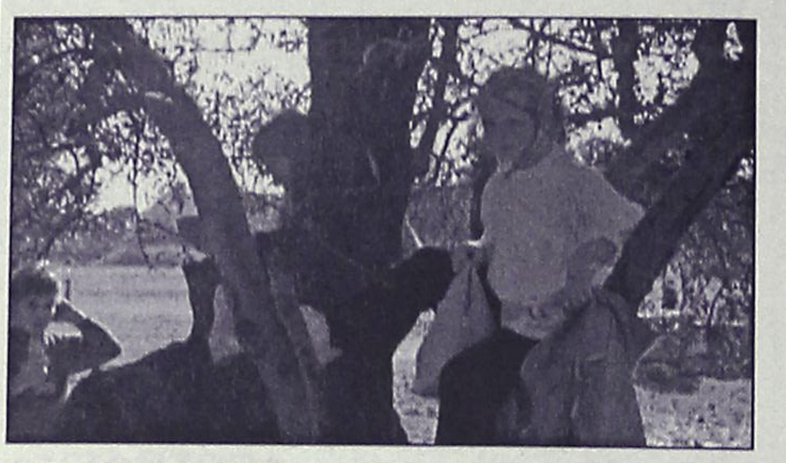

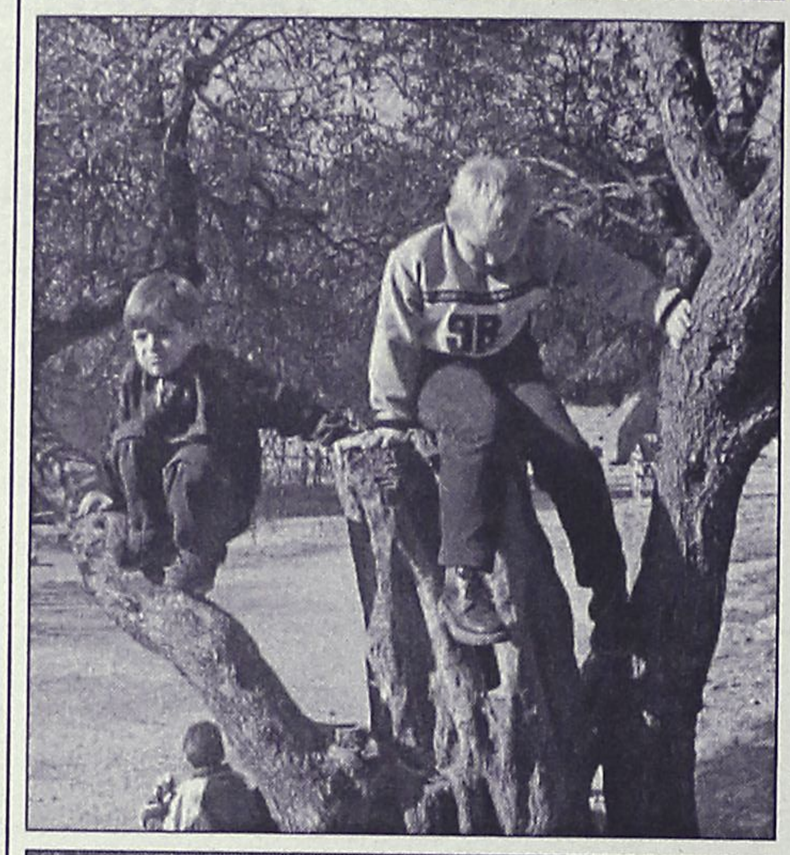

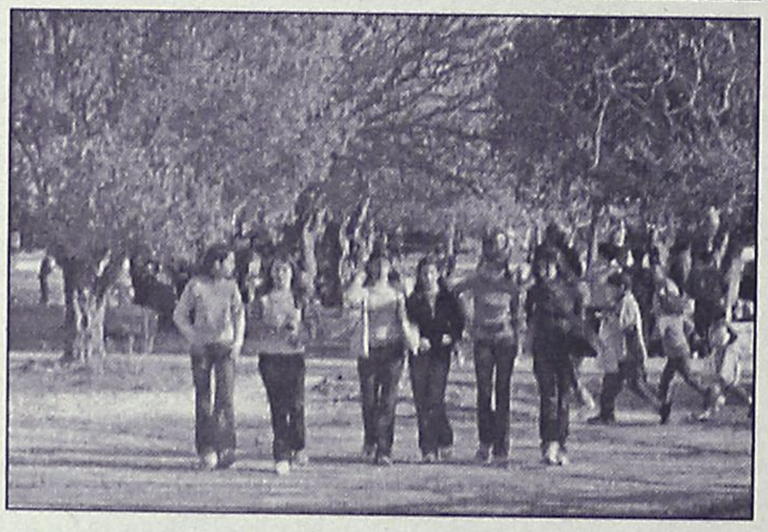

Είναι χάρμα οφθαλμών να βλέπεις τους μαθητές να σουλατσάρουν και να παίζουν στο **Αρχαίο Στάδιο** και στην **Ακρόπολη** της πόλης μας, στις καθιερωμένες "εκδρομές" τους.

Και όλοι θα ήταν πιο ευχαριστημένοι αν οι μαθητές των σχολείων έκαναν μια προσπάθεια να μην βρομίζουν τους χώρους με τ' αποφάγια τους ή ακόμα χειρότερο να "τραυματίζουν" τα αρχαία μάρμαρα γράφοντας με τους μαρκαδόρους ή με σπρέι διάφορες ανοησίες.

Γιατί όπως μας είπαν, μετά από κάθε επίσκεψη σχολείου, ο αρχαιολογικός χώρος μοιάζει λεηλατημένος από το σωρευμένο σκουπιδομάνι και οι εντεταλμένοι για την καθαριότητά του χρειάζονται, τουλάχιστον, δύο μέρες για να τον "συνεφέρουν"!

Ημερολόγιον Πολιτιστικών Εκδηλώσεων

Σάββατο 9 Φεβρουαρίου

• "Με δύναμη από την Κηφισιά":

Συνεχίζονται σήμερα και αύριο Κυριακή, οι παραστάσεις του **Δημοτικού Περιφερειακού Θεάτρου Ρόδου** με το έργο "Με δύναμη από την Κηφισιά" των **Δημήτρη Κεχαΐδη** και **Ελένης Χαβιαρά**.

Εθνικό Θέατρο Ρόδου, με ώρα έναρξης στις 8 το βράδυ.

• "Πέταξε":

Η **Θεατρική Ομάδα "Πράξις"** παρουσιάζει απόψε το βράδυ στις 9, στο μπαρ **"Alter Ego"** το θεατρικό δρώμενο **"Πέταξε"** που βασίζεται στο έργο του **Ρίτσαρντ Μπαχ "Ο γλάρος Ιωνάθαν Λίβιγκστον"**.



Μαθητές Δημοτικού Σχολείου της πόλης μας, στην πρόσφατη επίσκεψή τους στη Δημοτική Βιβλιοθήκη

Η παράσταση θα επαναληφθεί αύριο Κυριακή και μεθαύριο Δευτέρα 11 Φεβρουαρίου.

• "Φεστιβάλ ταινιών μικρού μήκους":

Συνεχίζονται και σήμερα στο **Δημοτικό Θέατρο Ρόδου**, οι προβολές των **ταινιών μικρού μήκους** που διακρίθηκαν στο περυσινό **Φεστιβάλ Δράμας**.

Ώρα έναρξης 8 το βράδυ. Η είσοδος είναι ελεύθερη για τους πολίτες.

ΜΕΡΙΚΕΣ ΦΟΡΕΣ ΓΙΑ ΝΑ ΑΡΕΣΕΙΣ ΠΡΕΠΕΙ ΝΑ ΦΤΑΣΕΙΣ ΣΤΑ ....ΆΚΡΑ!!

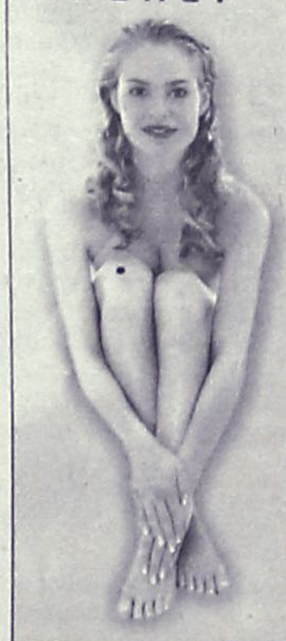

- ΠΡΟΣΘΕΤΙΚΗ ΝΥΧΙΩΝ ΜΕΤΑΞΙ-ΑΚΡΥΛΙΚΟ
- ΜΑΝΙΚΙΟΥΡ-ΠΕΝΤΙΚΙΟΥΡ ΑΝΑΝΕΩΣΗΣ
- ΟΡΘΟΝΥΧΙΑ (ΠΟΝΕΜΕΝΑ ΓΥΡΤΑ ΝΥΧΙΑ)
- ΣΚΛΗΡΥΝΣΗ ΦΥΣΙΚΩΝ ΝΥΧΙΩΝ
- ΛΕΥΚΑΝΣΗ ΝΥΧΙΩΝ (ΧΕΡΙΑ-ΠΟΔΙΑ)
- ΦΡΥΔΙΑ - ΒΛΕΦΑΡΙΔΕΣ
- ΜΟΝΙΜΟ ΓΑΛΛΙΚΟ
- MONIMA DESIGNS
- ΑΠΟΤΡΙΧΩΣΗ

BEAUTY NAILS BN RHODES



ΑΝ ΤΟ ΖΗΤΟΥΜΕΝΟ ΣΑΣ ΕΙΝΑΙ Η *ΑΚΡΑ ...ΠΟΛΥΤΕΛΕΙΑ*

BEAUTY NAILS - STUDIO ΑΙΣΘΗΤΙΚΗΣ ΝΥΧΙΩΝ
ΕΜΠΟΡΙΚΟ ΚΕΝΤΡΟ ΦΩΚΙΑΛΗ-ΑΓ. ΑΝΑΣΤΑΣΙΑΣ 40-ΤΗΛ. 70660-ΚΙΝ. 0944 520887

ΡΟΔΟΤΡΥΠΟΚΟΠΤΙΚΗ

ΚΟΥΛΙΑΝΟΣ ΔΗΜΗΤΡΙΟΣ και ΣΙΑ ΟΕ

Κολοκοτρώνη 66 Τηλ. 0241- 77257 - Κιν.: 0932-732331



ΤΡΥΠΑΜΕ-ΚΟΒΟΥΜΕ-ΣΠΑΜΕ ΜΠΕΤΑ - ΤΟΥΒΛΑ - ΤΣΙΜΕΝΤΟΛΙΘΟΥΣ ΚΛΠ ΕΡΓΑΣΙΕΣ: ΑΝΟΙΓΟΥΜΕ ΠΟΡΤΕΣ-ΠΑΡΑΘΥΡΑ-ΤΡΥΠΕΣ-ΚΑΝΑΛΙΑ ΚΛΠ



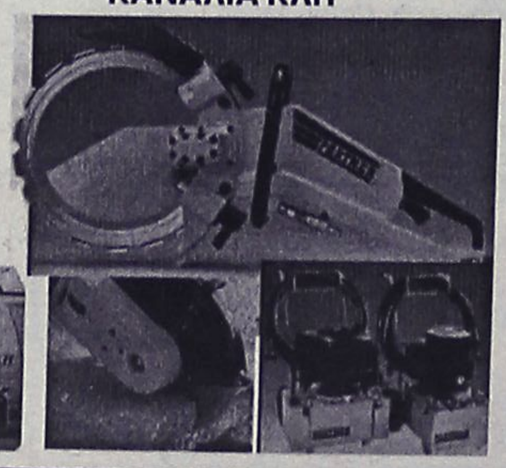



ΜΕ ΥΔΡΑΥΛΙΚΑ-ΜΗΧΑΝΗΜΑΤΑ ΚΑΙ ΑΕΡΟΣ. ΧΩΡΙΣ ΔΟΝΗΣΕΙΣ -ΡΩΓΜΕΣ - ΣΚΟΝΕΣ

(εκ)πολιτισμικά παίγνια



Γράφει ο Κωστής Νικολάκης

Θεόδωρος Αρχοντόπουλος

"Αρχαιολογικός οδηγός Λίνδου"

"Φανταστείτε ότι είστε ακουμπισμένοι σε μια πόρτα που οδηγεί σε ένα ποίημα και ότι ανοίγει ξαφνικά. *Ο δρόμος φτάνει σε ένα τείχος από λευκό βράχο και στρίβει απότομα στα δεξιά κατεβαίνοντας τη μαλακή πλαγιά. Η Λίνδος με το λιμανάκι της είναι στα πόδια σας, σαν πιάτο. Το ακρωτήρι όπου έχει χτιστεί η πόλη θυμίζει δαγκάνα κάβουρα. Το λιμανάκι είναι σχεδόν κλειστό, και το γαλάζιο τους σας ρίχνει πιτσιλιές χαράς. Από πάνω είναι η Ακρόπολη. Δεν πιέζει το βλέμμα. Είναι διακριτική, είναι τόσο βέβαιη ότι η όψη της θα ταράξει όποιον θα την ανακαλύψει αφού φτάσει στο λόφο. Η Λίνδος δεν είναι η πιο όμορφη γνωστή πόλη της Ρόδου; (...) Η Λίνδος, χαριτωμένη μέσα στα στολίδια της, είναι σαν ήχος σάλπιγγας σφυρηλατημένη σε φύλλο χρυσού, δονούμενης στο γαλάζιο του ουρανού".*

(Lawrence Durrel, "Reflections on a Marine Venus"

Από τις εκδόσεις **"Αδάμ"**, που συνήθως μας προσφέρουν προσεγμένα βιβλία, κυκλοφόρησε η ενδιαφέρουσα μελέτη του αρχαιολόγου **Θεόδωρου Αρχοντόπουλου** με τίτλο **"Λίνδος Αρχαιολογικός Οδηγός"**. Πρόκειται για ένα εύχρηστο βιβλίο 110 σελίδων που απευθύνεται στον *"ψαγμένο"* τουρίστα. Και σ' αυτήν την κατηγορία ανήκουμε και εμείς οι Ροδίτες που ενώ έχουμε επισκεφθεί πολλές φορές την **Λίνδο** δεν έχουμε *"αξιωθεί"* να γνωρίσουμε τα τόσα θαυμάσια *"μυστικά"* που την στολίζουν.

Με άλλα λόγια, ο κ. **Αρχοντόπουλος** μας δίνει ένα πρακτικό και θεωρητικό *"οδηγό"* για να γνωρίσουμε μια *"άγνωστη"* Λίνδο, χωρίς να προδίδει τους στοχους του, και όπως γράφει στον επίλογο του βιβλίου του:

"Η εικόνα που αποκομίζει σήμερα ένας επισκέπτης από τη Λίνδο *έχοντας δει ολόκληρο αυτό τον ιστορικό θησαυρό είναι συγκινητική, καθώς έχει προσπαθήσει να διακρίνει το πέρασμα τόσων αιώνων από το χώρο αυτό. Ισως περιμένει και κάτι περισσότερο, όπως τη διατήρηση και την ανάδειξη της πολιτιστικής αυτής κληρονομιάς, πράγμα το οποίο είναι χρέος όχι μόνο της πολιτείας αλλά και των ίδιων των κατοίκων.*

Η πολιτιστική κληρονομιά έχει θεωρηθεί στους σημερινούς καιρούς κτήμα όλων, ελλήνων και ξένων, πέρα από οποιαδήποτε τουριστικά και οικονομικά συμφέροντα. Η εκκλησιαστική αρχή σε συνεργασία με την Αρχαιολογική Υπηρεσία ετοίμασε το Εκκλησιαστικό Μουσείο, το οποίο στεγάζεται στο βόρειο πρόσκτισμα (ταφικό θάλαμο) του ναού της Παναγίας. Απώτερος σκοπός είναι επίσης η δημιουργία ενός διαχρονικού μουσείου του οικισμού, το οποίο είναι πια απαραίτητο".

• "Λίνδον, Ιηλυσόν τε και αργινόεντα Κάμειρον"

"Η Λίνδος ιδρύθηκε, σύμφωνα με τη μυθολογία, από το γενάρχη των Ροδίων Τληπόλεμο, όπως άλλωστε και οι δύο άλλες πόλεις του νησιού, η Ιαλυσός και η Κάμιρος. Ο Τληπόλεμος, γιος του Ηρακλή, κάτοικος του Αργους, όταν σκότωσε ακούσια το θείο του, μετά από προτροπή του μαντείου των Δελφών κατέφυγε στο νησί της Ρόδου. Ο ίδιος συμμετείχε, κατά τον Ομηρο , στον Τρωϊκό πόλεμο, με 9 πλοία:

"και ο Τληπόλεμος, ωραίος και σπουδαίος Ηρακλείδης
εννέα πλοία έφερε Ροδίων περήφανων,
που μοίρασαν τη Ρόδο στα τρία,
τη Λίνδο, την Ιαλυσό και τη λευκή Κάμειρο".

Σύμφωνα με τα αρχαιολογικά δεδομένα, η Λίνδος παρουσιάζει κατοίκηση ήδη κατά τη Νεολιθική περίοδο (4.000-2.800 π.Χ.). Ωστόσο, η Μυκηναϊκή περίοδος δεν έχει δώσει ιδιαίτερα στοιχεία. Μετά τη δωρική κατάκτηση η περιοχή φαίνεται ότι ανήλθε οικονομικά χάρη στη ναυτιλία. Μέχρι την ίδρυση της πόλης της Ρόδου με το συνοικισμό του 408 π.Χ., η Λίνδος εθεωρείτο σημαντική δύναμη. Γνώριζε ακμή ήδη στα γεωμετρικά χρόνια, αφού ήταν σημαντικός ναυτικός εμπορικός κόμβος. Κατά τους αποικισμούς έπαιξε ενεργό ρόλο. Η Γέλα της Σικελίας ήταν λινδιακή αποικία, η οποία αρχικά ονομαζόταν Λίνδιοι. Εξάλλου, ο Ακράγαντας και η Κυρήνη ιδρύθηκαν με τη συμβολή των Λινδίων.

Η πόλη - κράτος της Λινδίας κατελάμβανε τη μεγαλύτερη έκταση στο νησί. Εκτεινόταν από το σημερινό χωριό Αρχάγγελος μέχρι και την Αρχίπολη. Περιελάμβανε 12 δήμους: του Καστάβου, του Πεδίου, της Νεττείας, της Βράσου, των Λαδάρμων, της Λάρτου, του Θερμύδρου (τα σημερινά Βλυχά), των Κλασίων στα Λώρυμα, της Κεσκύρου στην Κατταβιά, της Κεσκίνδου (το σημερινό Γεννάδι) και της Ερίνδου (η σημερινή Λάρδος). Χαρακτηριστικό είναι ότι η Ροδιακή Περαία στα απέναντι μικρασιατικά παράλια ήταν μοιρασμένη στις πόλεις της Ρόδου και έτσι η Λίνδος είχε στη δικαιοδοσία της τη Φύσκο (σημερινός Μαρμαράς), την Αμο, τα Κάσαρα, του Εριναείς, της Υγασσό, την Κάρπαθο με τους δήμους της κα ίσως την Κάσο...».

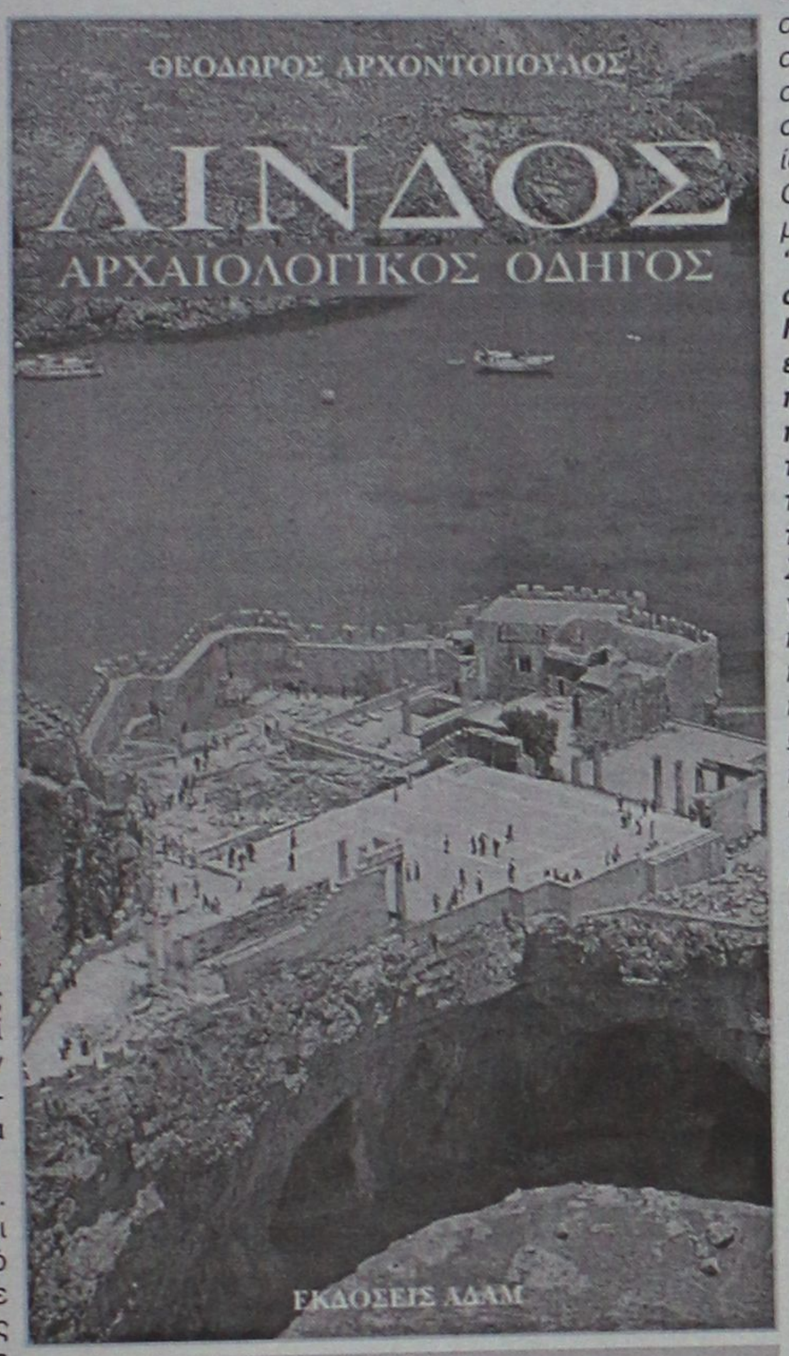

*** Θεόδορος Αρχοντόπουλος. αρχαιολόγος: "Αρχαιολογικός Οδηγός Λίνδου", εκδόσεις "Αδάμ", σελ. 110, Αθήνα χ.χ.ε., τιμή 4,84 Ε.**

«ΡΟΔΙΑΚΗ» ΑΠΟ ΤΟ 1915

ΦΛΑΣ ΣΤΟ ΠΑΡΕΛΘΟΝ


ΡΟΔΙΑΚΗ

PERIODICO SETTIMANALE

ΕΒΔΟΜΑΔΙΑΙΑ ΠΟΛΙΤΙΚΗ ΦΥΛΗ ΚΑΙ ΚΟΙΝΩΝΙΚΗ ΕΦΗΜΕΡΙΣ

ΡΟΔΙΑΚΗ
23 ΦΕΒΡΟΥΑΡΙΟΥ 1917
ΑΡΙΘΜΟΣ ΦΥΛΛΟΥ 77

ΔΗΜΑΡΧΕΙΟΝ ΡΟΔΟΥ (ΑΙΓΑΙΟΥ)

Ο επίτροπος της Δημαρχίας γνωστοποιεί τα εξής:

Κατά διαταγήν της Αυτού Εξοχότητος του Στρατηγού Διοικητού διατάσσεται η καταγραφή των υπαρχόντων τροφίμων.

Εκαστος κάτοχος τροφίμων υπό οιονδήποτε τίτλον, είτε δι' ιδιωτικήν χρήσιν, είτε δι' εμπορικήν τοιαύτην, είτε υπό τίτλον αποθήκης οφείλει να μεταβή εις το Δημαρχείον και να δηλώση ταύτα, αναφέρων τον αριθμόν της οικίας την κατοικεί και την ποσότητα των τροφίμων άτινα κέκτηται.

Δια την τοιαύτην δήλωσιν ωρίσθη ως ημέρα παρουσίασεως εις το Δημαρχείο:

Παρασκευή 2 Μαρτίου (νέα ημερομηνία) διά τους Μουσουλμάνους.

Σάββατον 3 Μαρτίου διά τους Ισραηλίτας.

Κυριακή 4 Μαρτίου διά τους Ορθόδοξους και τους ανήκοντες εις άλλα θρησκεύματα

από της 8ης μέχρι της 12ης ώρας.

Θα διενεργηθώσιν έρευναι προς πιστοποίησιν της ακριβείας των δηλώσεων και εναντίον των παρασχόντων ψευδείς η ανακριβείς η ανυπόστατους πληροφορίας θα εφαρμοσθώσι αι υπό του Κ.Δ. της 11 Σεπτεμβρίου οριζόμενοι ποιναί.

Δεν θα γίνωνται δεκταί οι δηλώσεις εκείνων οίτινες δεν αναφέρουσι τον αριθμό της κατοικίας των.

Οσοι δεν δηλωσώσι τα τρόφιμα άτινα κέκτηνται θα τιμωρώνται συμφώνως τω νόμω.

Εν Ρόδω τη 1 Μαρτίου 1917

Ο επίτροπος της Δημαρχίας Ατ. Μπρίτσι.

Ο δημαρχιακός γραμματεύς Εμμ. Δημητριάδης.

ΚΑΤΑΓΡΑΦΗ ΤΡΟΦΙΜΩΝ

Τα τρόφιμα άτινα οφείλουσι να δηλωθώσιν εις το Δημαρχείον είναι τα εξής:

Σίτος, Αλεύρον, Ορυζα, Ζάκχαρις, Καφφές, Ελαιον, Πετρέλαιον, Οσπρια.

Κατά φυσικόν λόγον όστις δεν έχει τίποτε, δεν υποχρεούται να μεταβή εις το Δημαρχείον προς δήλωσιν.

Υπομνήσκεται ότι άνευ της δηλώσεως τω αριθμώ της κατοικίας αι δηλώσεις δεν γίνονται δεκταί.

(Σ.Σ. Η Ροδιακή εκδιδόταν τότε υπό το καθεστώς Ιταλικής λογοκρισίας. Διατηρείται επίσης η γλώσσα και τα τοπωνύμια που υπάρχαν στις αρχές του αιώνα).

ΒΙΟΤΕΧΝΙΑ ΚΟΡΝΙΖΩΝ

ΤΣΑΜΠΙΚΑΚΗΣ
ΚΑΤΑΣΚΕΥΕΣ ΠΑΝΤΟΣ ΕΙΔΟΥΣ ΚΟΡΝΙΖΩΝ

* ΓΙΑ ΚΕΝΤΗΜΑΤΑ
* ΠΙΝΑΚΕΣ ΖΩΓΡΑΦΙΚΗΣ
* ΠΟΣΤΕΡ * ΦΩΤΟΓΡΑΦΟΘΗΚΗ
* ΔΙΠΛΩΜΑΤΑ * ΚΑΘΡΕΠΤΕΣ

ΑΜΕΣΗ ΠΑΡΑΔΟΣΗ

ΑΝΑΛΑΜΒΑΝΟΥΜΕ ΚΑΙ ΞΕΝΟΔΟΧΕΙΑ

ΝΗΡΗΙΔΩΝ 3-5, ΚΡΕΜΑΣΤΗ
ΤΗΛ. 95868, 95869

ΚΑΘΗΜΕΡΙΝΑ ΟΛΑ ΤΑ ΝΕΑ ΤΗΣ ΔΩΔΕΚΑΝΗΣΟΥ ΣΤΟ INTERNET

www.rodiaki.gr

Αντίλαλοι

πολιτικοί και άλλοι...

ΤΩΝ ΔΗΜΟΣΚΟΠΗΣΕΩΝ

Υπάρχει λέει δημοσκόπηση **για τον δήμο της Ρόδου** που έγινε για λογαριασμό της Νέας Δημοκρατίας και ολοκληρώθηκε πρόσφατα.

Φημολογείται μάλιστα ότι τα στοιχεία της δημοσκόπησης θα δουν το φως της δημοσιότητας σε αθηναϊκή εφημερίδα την Κυριακή (αύριο).

Κάποιοι πάντως... τα έχουν ήδη μάθει και ανάλογα αντιμετωπίζουν το θέμα!

Λ. Μ.

Το ξεκαθάρισε προχθές το βράδυ σε συνέντευξή του στο τοπικό κανάλι "Ιριδα" **ο κ. Στάθης Κουσουρνάς,** ότι θα είναι παρών στις εσωκομματικές διαδικασίες του ΠΑΣΟΚ, παρά τα όσα **εκ του πονηρού** διαδίδονται.

Λ. Μ.



Για άλλη μια φορά επιβεβαιώνεται η άποψή μας ότι υπάρχει ένα Ροδιακό κοινό **που διψάει για θέατρο!**

Απόδειξη ότι η προχθεσινή πρεμιέρα της νέας παραγωγής του ΔΗΠΕΘΕ μας, **"Με δύναμη από την Κηφισιά",** που ανεβαίνει στο "Επί Σκηνής" του Εθνικού Θεάτρου, όχι μόνο ήταν επιτυχημένη αλλά όποιος δεν είχε κλείσει θέση... δεν έβρισκε.

Μπορεί, βέβαια, να πρόκειται για ένα θεατράκι 150 θέσεων **αλλά το ενδιαφέρον** που έδειξε το κοινό της Ρόδου από την πρώτη ημέρα που ανέβηκε η παράσταση είναι, αν μη τί άλλο, **ενθαρρυντικό** για τα όποια μελλοντικά σχέδια.

Καλό είναι, τέλος, να κάνετε κράτηση για να δείτε το έργο (σ.σ. τιμή εισιτηρίου 12 ευρώ γενική είσοδος και 9 ευρώ μειωμένο).

Κυρ. Π.

ΚΑΤΙ Θ' ΑΠΟΦΑΣΙΣΟΥΝ

Εάν σήμερα το απόγευμα, ακούγονται έντονες φωνές στην περιοχή του Αγίου Φραγκίσκου μη πάει το μυαλό σας στο κακό.

Η κοινή συνεδρίαση **των δύο νομαρχιακών επιτροπών** του ΠΑΣΟΚ θα είναι, με αντικείμενο τις διαδικασίες για την επιλογή του υποψήφιου νομάρχη, θέμα για το οποίο υπάρχουν **διϊστάμενες απόψεις.**

Παρότι δύσκολο ...κάτι θα αποφασίσουν πάντως!

Λ. Μ.

ΚΑΙ ΜΗ ΧΕΙΡΟΤΕΡΑ

Τον... μπελά της κόντεψε να βρει προχθές, **όπως μας κατήγγειλε η ίδια,** μια συμπατριώτισσά μας, που επιχείρησε για ν' αποφύγει κόπο και ταλαιπωρία και **να εκδόσει έτσι εισιτήριο μετ' επιστροφής** από τον Πειραιά, όπου **θα ταξίδευε με την ΔΑΝΕ.**

Οχι μόνο έχασε 1 ώρα τουλάχιστον μέχρι να εκδώσει το εισιτήριο αναχώρησης, αλλά στο **τέλος εισέπραξε την απάντηση της υπαλλήλου,** ότι δεν είναι εφικτό να εκδοθεί εισιτήριο "ανοικτής ημερομηνίας" για την επιστροφή της!

Εμείς τώρα, τί να πούμε και τί να σχολιάσουμε;

Μιχ. Μ.

ΑΣ ΠΕΡΙΜΕΝΟΥΜΕ...

Κατά τα λεγόμενα του υπουργού **Εμπορικής Ναυτιλίας,** τα οποία αποτελούν και στόχο του ΥΕΝ καμία γραμμή δε θα μείνει **ακάλυπτη** και κανένα νησί δε θα μείνει **ακάλυπτο.**

Επειδή, όμως στόχος δε σημαίνει πάντα και πραγματοποίησή του, ας είμαστε **επιφυλακτικοί.** Ιδιαιτέρως στο χώρο της ακτοπλοΐας που τα πράγματα καθορίζονται από πολλούς παράγοντες, καλύτερα να περιμένουμε τα έργα παρά να επιδιδόμαστε σε ευχολόγια.

Β. Μ.

ΜΟΝΟ ΤΟ ΕΥΡΩ

Για τα δεδομένα που επικρατούν **στην Ευρώπη** σε ότι αφορά τις κεραίες κινητής τηλεφωνίας των ραδιοφωνικών και τηλεοπτικών σταθμών, έλεγαν και ξανάλεγαν κάποιοι στην διάρκεια **της χθεσινής σύσκεψης** στην νομαρχία οπότε... δεν κρατήθηκε ο νομάχης κ. Σάββας Καραγιάννης και το είπε.

"Εμείς με την Ευρώπη το μόνο κοινό που έχουμε είναι το ευρώ" τόνισε χαρακτηριστικά και εδώ που τα λέμε **δεν έχει και άδικο.**

Οποιον τομέα και να συγκρίνεις το ίδιο συμπέρασμα θα βγάλεις!

Λ. Μ.

Ο ΤΥΧΕΡΟΣ



Ο δήμαρχος Σύμης **κ. Μιλτιάδης Σαρρής** ήταν ο τυχερός χθες κατά την κοπή της πρωτοχρονιάτικης πίτας της Τοπικής Ενωσης Δήμων και Κοινοτήτων, αφού σ' αυτόν έπεσε το φλουρί.

Το οποίο φλουρί αντιστοιχούσε **σε ένα ανδρικό ρολόι,** όπως είχε νωρίτερα ανακοινώσει ο γραμματέας της ΤΕΔΚ κ. Στέλιος Ρηνιού.

Να υποθέσουμε ότι **θα του φέρει γούρι** το ρολόι του κ. Σαρρή κατά τις ερχόμενες δημοτικές εκλογές;

Λ. Μ.

ροδι
παιδικά παπούτσια

Εμπιστευτείτε τις καλύτερες εταιρείες, **KICKERS, TIMBERLAND, PETIT, SHOES, PABLO** και **NOEL**
ΕΚΠΤΩΣΕΙΣ από **20** έως **50%**
Στη νέα διεύθυνση:
Εθν. Μακαρίου 28-Εθελ. Δωδ/σίων
(Εμπορικό Κέντρο CAIRO PALACE)
Τηλ. 0241031806

ΠΡΟΣΚΛΗΣΗ

Ο Σύλλογος Ποντίων Ρόδου ο "ΔΙΓΕΝΗΣ"

σας προσκαλεί στην ετήσια χοροεσπερίδα του που θα γίνει στο ξενοδοχείο **ESPEROS VILLAGE** το Σάββατο 9 Φεβρουαρίου 2002 και ώρα 8.30 μ.μ.

Η μουσική θα περιλαμβάνει ποντιακά, νησιώτικα και έντεχνα λαϊκά τραγούδια.

Τιμή πρόσκλησης 25 ευρώ
(προσφέρεται πλήρες μενού και ποτά)

Προσκλήσεις διατίθενται από τα γραφεία του Συλλόγου (Δενδρινού 3) από την Κυριακή 3/2/02 και ώρα 11.30 έως 13.30

ΕΠΙΣΤΗΜΟΝΙΚΗ ΕΝΩΣΗ ΤΕΧΝΟΛΟΓΙΚΗΣ ΕΚΠΑΙΔΕΥΣΗΣ ΜΗΧΑΝΙΚΩΝ (Ε.Ε.Τ.Ε.Μ.)

Περιφερειακό τμήμα Νομού Δωδεκανήσου

(Ταχ. Δ/νση: Μ. Πετρίδη 2 Ρόδος 85.100. Τηλ. 0241024518)

ΑΝΑΚΟΙΝΩΣΗ

Η εφορευτική επιτροπή ανακοινώνει ότι εν όψει των επικείμενων εκλογών της 10 και 11 Μαρτίου 2002 για την ανάδειξη νέων οργάνων της ένωσής μας σε τοπικό και πανελλαδικό επίπεδο, καλεί τα μέλη που επιθυμούν να είναι υποψήφιοι να δηλώσουν τη συμμετοχή τους μέχρι 11/2/2002.

Οι δηλώσεις συμμετοχής θα κατατίθενται στα γραφεία της Ενωσής μας Μιχ. Πετρίδη 2 τις παρακάτω μέρες και ώρες: Δευτέρα έως Παρασκευή 18.00-20.00 και Σάββατο 11.00-13.00.

Η Εφορευτική επιτροπή
Κυριακάκης Μανώλης, Δρόσος Μιχάλης, Πανάγος Πανάγος, Βιρβίλλη Φλώρα

μεζεδοπωλείον
παλιά ιστορία
μοναδικό στο είδος του!
ξεχωριστό στη γεύση



Η "παλιά ιστορία"
συνεχίζοντας την παράδοση,
θα είναι κοντά σας κι αυτό το
χειμώνα καθημερινά εκτός Κυριακής
Μητροπόλεως 108 & Δενδρινού γωνία
Για κρατήσεις 0241-32421

ΣΥΛΛΟΓΟΣ ΙΔΙΟΚΤΗΤΩΝ ΚΕΝΤΡΩΝ ΞΕΝΩΝ ΓΛΩΣΣΩΝ ΔΩΔΕΚΑΝΗΣΟΥ

ΑΝΑΚΟΙΝΩΣΗ

Ο Σύλλογος Ιδιοκτητών Κέντρων Ξένων Γλωσσών δέχεται συμμετοχές για τις εξετάσεις PALSO Μαΐου 2002, έως την 1η Μαρτίου 2002

Τα εξέταστρα έχουν ως εξής:

1. **Beginners (B senior): 30 Ευρώ**
2. **Elementary (C senior) - Elementare: 52 Ευρώ**
3. **Basic- Intermedio-Elemantarstufe-Elementaire: 54 Ευρώ**
4. **Standard-Medio-Grundsture: 56 Ευρώ**
5. **Higher-Superiore-Mittelstufe-Certificat: 58 Ευρώ**

Οι εξετάσεις θα διεξαχθούν στις:

ΙΤΑΛΙΚΑ-ΓΑΛΛΙΚΑ-ΓΕΡΜΑΝΙΚΑ: Σάββατο, 18 Μαΐου 2002 (Όλα τα επίπεδα) απόγευμα από 15.00

ΑΓΓΛΙΚΑ: Κυριακή 19 Μαΐου 2002.

Για το Διοικητικό Συμβούλιο

Η πρόεδρος **Αλακιώτου-Ανθοπούλου Μαριτάνα** — Η Γεν. Γραμματέας **Τυραδέλλη Αγγελική**

ΓΕΡΜΑΝΙΚΑ
στα κέντρα ξένων γλωσσών
ΜΕΡΚΟΥΡΗ ΚΟΝΤΟΥ

ΕΠΙΤΥΧΙΕΣ ΜΑΘΗΤΩΝ ΜΑΣ ΤΟ 2001

Στις **ΑΝΑΓΝΩΡΙΣΜΕΝΕΣ** εξετάσεις του Γερμανικού Ινστιτούτου **ΓΚΑΙΤΕ**

72 ZERTIFIKAT
14 MITTELSTUFE
5 KLEINES SPRACHDIPLOM!

για μερικούς είναι απλά νούμερα...
για μας ***ΑΠΟΔΕΙΚΝΥΟΥΝ!***

✓Την **κορυφαία θέση** μας στη γερμανόφωνη εκπαίδευση στη **ΡΟΔΟ,** ✓την **απόλυτη εμπιστοσύνη** γονιών και παιδιών στις μεθόδους μας, ✓την **αξία** της γερμανικής γλώσσας σαν **επένδυση ζωής!**

Η κατοχύρωση των γνώσεων όλων των παιδιών μ'ένα ***ΑΝΑΓΝΩΡΙΣΜΕΝΟ*** *πτυχίο γίνεται* ***ΣΕ ΜΑΣ*** *πραγματικότητα*

1ο διδ/ριο: Αγ. Αναργύρων 11α · 2ο διδ/ριο: Δημ. Αναστασιάδη 47
3ο διδ/ριο: Παρισίων 1 & Λανδίνου · Τηλ.: (02410) 35289, 23973