ΕΤΟΣ ΙΔΡΥΣΗΣ 1949
ΙΔΙΟΚΤΗΣΙΑ - ΕΚΔΟΣΗ
Γ. ΔΙΑΜΑΝΤΙΔΗΣ
ΓΡΑΦΙΚΕΣ ΤΕΧΝΕΣ Α.Ε.
Γραφεία - Τυπογραφεία:
Μάρκου Μαλλιαράκη 3 (ΚΟΒΑ)
Τηλ.: Σύνταξης: 22410 27356-34101, FAX: 22410 20643
Τηλ.: Λογιστηρίου: 22410 35322, FAX: 22410 35322
e-mail: info@proodos.net & proodro@otenet.gr

# ΠΡΟΟΔΟΣ

Ανεξάρτητη καθημερινή πρωινή εφημερίδα

ΠΛΗΡΩΜΕΝΟ ΤΕΛΟΣ Ταχ. Γραφεία Κ. Ρόδου Αριθμός αδείας 2 Κωδικός 1877

ΕΛΤΑ Hellenic Post

SATO OFFICE SYSTEMS
ΜΠΟΝΗΣ Ε.Π.Ε. ΤΗΛ. 22410 75533

ΑΡΙΘΜΟΣ ΦΥΛΛΟΥ 17.019 • ΤΙΜΗ 0,70 ευρώ

ΣΑΒΒΑΤΟ 10 ΣΕΠΤΕΜΒΡΙΟΥ 2005

### Υπό την προστασία 5.000 αστυνομικών

# Υποδοχή του Καραμανλή με αντικυβερνητικές μαζικές διαδηλώσεις

## ΒΙΒΛΟΣ ΤΑ ΨΕΜΑΤΑ ΤΗΣ ΝΕΑΣ ΔΗΜΟΚΡΑΤΙΑΣ



*Συγκλονίζεται η Θεσσαλονίκη από αντικυβερνητικές εκδηλώσεις*

ΠΕΝΤΕ χιλιάδες αστυνομικά συγκετρώθηκαν στη Θεσσαλονίκη έργου των οποίων είναι να μη επιτρέψουν τις χιλιάδες των πολιτών που έχουν προγραμματίσει αντικυβερνητικές διαδηλώσεις και συλλαλητήρια να πλησιάζουν στους χώρους που θα ευρίσκεται ο πρωθυπουργός Κώστας Καραμανλής.

Οι αντικυβερνητικές διαδηλώσεις άρχισαν χθες και θα συνεχισθούν και σήμεαρ με αφορμή την παρουσία στην Θεσσαλονίκη του Κώστα Καραμανλή στην έναρξη της Διεθνούς Εκθεσης.

Εντείνονται οι προετοιμασίες για τις διαδηλώσεις που έχουν προγραμματιστεί να γίνουν χθες Παρασκευή και σήμερα Σάββατο.

Τον κύκλο των κινητοποιήσεων άνοιξαν οι εργαζόμενοι στα Σώματα Ασφαλείας που οργανώνουν συγκέντρωση στον Λευκό Πύργο και πορεία προς το Συνεδριακό Κέντρο «Ι.Βελλίδης», ενώ το βράδυ του Σαββάτου θα γίνουν τρεις συγκεντρώσεις.

Συγκεκριμένα, στις 18:30 ΓΣΕΕ, ΑΔΕΔΥ και εργατικά κέντρα της Β.Ελλάδος πραγματοποίησαν συγκέντρωση στο άγαλμα του Ελευθερίου Βενιζέλου και πορεία επίσης προς τη ΧΑΝΘ.

Την ίδια ώρα πραγματοποιήθηκε συγκέντρωση με πρωτοβουλία του ΠΑΜΕ στην πύλη του λιμανιού και στη συνέχεια πορεία προς την πλατεία της ΧΑΝΘ, ενώ στην Καμάρα συγκεντρώθηκαν στις 18:00 κινήσεις προσκείμενες στην εξωκοινοβουλευτική Αριστερά.

Σε «λευκή απεργία» μετά το τέλος της ΔΕΘ καλούν οι συνδικαλιστές των Σωμάτων Ασφαλείας τους συναδέλφους τους, ζητώντας την ικανοποίηση οικονομικών αιτημάτων και κυρίως τη θεσμοθέτηση του επαγγέλματός τους ως επικίνδυνου και ανθυγιεινού.

«Ζητούμε από τον καθένα από μας να λειτουργεί ως μια 'απλή στολή' και να αρνηθεί δευτερεύουσες εργασίες τηρώντας αυστηρά το ωράριο» εξήγησε την Πέμπτη σε συνέντευξη Τύπου ο πρόεδρος της Πανελλήνιας Ομοσπονδίας

ΣΥΝΕΧΕΙΑ ΣΤΗ ΣΕΛ. 4

### Θα ισχύσουν από το 2007

# Νέα κοροϊδία με τα δωρεάν εισιτήρια στις άγονες γραμμές!..

## ΤΟ ΜΕΤΡΟ ΗΔΗ ΕΦΑΡΜΟΖΕΤΑΙ!..

ΛΑΪΚΙΣΤΙΚΟ είναι το μέτρο της δωρεάν μεταφοράς επιβατών στα νησιά της άγονης γραμμής!.. Πρόκειται για μια ακόμη απίστευτη κοροϊδία του υπουργείου Εμπορικής Ναυτιλίας, που κυριολεκτικά τα έχει θαλασσώσει με την ανικανότητά του και με την ανευθυνότητα που επέδειξε φέτος, με αποτέλεσμα να ταλαιπωρηθούν χιλιάδες επιβατές.

• Είναι μάλιστα χαρακτηριστικό ότι δωρεάν εισιτήρια χορηγούνται (εδώ και πολλά

ΣΥΝΕΧΕΙΑ ΣΤΗ ΣΕΛ. 4

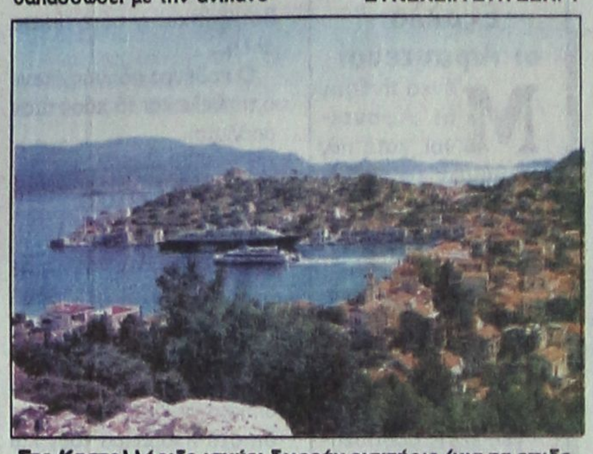

*Στο Καστελλόριζο ισχύει δωρεάν εισιτήριο (για τα επιδοτούμενα δρομολόγια) από πολλά χρόνια*

### Μετά τις νέες αποκαλύψεις

# Απίστευτος εμπαιγμός με το θέμα μεταφοράς των υπηρεσιών του ΙΚΑ

## ΔΙΑΜΑΡΤΥΡΙΑ ΤΟΥ ΕΡΓΑΤΙΚΟΥ ΚΕΝΤΡΟΥ

ΣΦΟΔΡΟΤΑΤΗ είναι η αντίδραση του Εργατικού Κέντρου Ρόδου στο θέμα της καθυστέρησης μεταφοράς των υπηρεσιών του ΙΚΑ στο παλιό νοσοκομείο. Με αφορμή σχετικό ρεπορτάζ της «Προόδου» το Εργατικό Κέντρο έστειλε χτες έγγραφο στην κεντρική διοίκηση του ΙΚΑ και ζήτησε να πάρει επίσημη θέση πάνω στο θέμα αυτό, που ταλαιπωρεί τη Ρόδο, εδώ και πολλά χρόνια.

* Οπως είναι γνωστό, η «ΠΡΟΟΔΟΣ» προχτές αποκάλυψε ότι οι υπηρεσίες του ΙΚΑ επεκτείνονται και σε άλλους χώρους του κτιρίου που βρίσκονται σήμερα!...

ΤΟ ΕΓΓΡΑΦΟ του Εργατικού Κέντρου προς τη διοίκηση του ΙΚΑ έχει ως εξής:

«Κύριοι,

Η Διοίκηση του Εργατοϋπαλληλικού Κέντρου Ρόδου είναι υποχρεωμένη να επανέλθει στο θέμα της μεταφοράς των υπηρεσιών της Νομαρχιακής Μονάδας του ΙΚΑ στη Ρόδο, σε χώρο του παλιού Νοσοκομείου της πόλης, ο οποίος ικανοποιεί τις ανάγκες των ασφαλισμένων και συναλλασσομένων μαζί του, καθώς διάφορα δημοσιεύματα τοπικών εφημερίδων κάνουν λόγο για ακύρωση αυτής της προοπτικής.

Τα ίδια δημοσιεύματα αναφέρουν ότι η επέκταση του οικοδομικού συγκροτήματος που φιλοξενεί σήμερα τις υπηρεσίες του ΙΚΑ έχει σκοπό την εγκατάσταση σ' αυτό δραστηριοτήτων της Μονάδας. Αυτό πρακτικά σημαίνει ότι η Διοίκηση του ΙΚΑ, εάν ευσταθούν τα δημοσιεύματα, έχει εγκαταλείψει το σχέδιο μεταφοράς στο χώρο του παλιού νοσοκομείου, που το σύνολο των τοπικών φορέων απεδέχθη, παρά τις διάφορες προφορικές υπουργικές εξαγγελίες.

Κύριοι,

Επειδή η κοινωνία της Ρόδου, στο πρόσωπο των φορέων της, δεν είναι δυνατόν να

ΣΥΝΕΧΕΙΑ ΣΤΗ ΣΕΛ. 4



*Απίστευτος εμπαιγμός με το θέμα μεταφοράς των υπηρεσιών του ΙΚΑ*

### Με «εγκεφάλους» στο εξωτερικό

# Εξαρθρώθηκε σπείρα που διακινούσε στην Κω χάπια Ecstasy!..

## ΚΑΤΑΣΧΕΘΗΚΑΝ ΜΕΓΑΛΕΣ ΠΟΣΟΤΗΤΕΣ

ΝΑ ΓΕΜΙΣΟΥΝ την αγορά της Κω με χάπια ecstasy προσπάθησαν τέσσερις κάτοικοι του νησιού οι οποίοι, σε συνεννόηση προφανώς με διεθνή κυκλώματα εμπορίας ναρκωτικών θέλησαν να εισάγουν μεγάλη ποσότητα χαπιών Ecstasy και κοκαΐνης από την Ολλανδία. Προκάλεσαν όμως την προσοχή των διεθνών διωκτικών αρχών οι οποίες σε συνεργασία με τις εδώ αστυνομικές δυνάμεις κατόρθωσαν να εξαρθρώσουν

ΣΥΝΕΧΕΙΑ ΣΤΗ ΣΕΛ. 4

### Από την οργάνωση της GREENPEACE

# Νέες προτάσεις για την αντιμετώπιση στη Ρόδο του ενεργειακού!

## ΔΙΑΦΩΝΕΙ ΣΤΗΝ ΚΑΤΑΣΚΕΥΗ ΤΟΥ ΕΡΓΟΣΤΑΣΙΟΥ



Η ΟΡΓΑΝΩΣΗ της Greenpeace διαφωνεί ριζικά με την κατασκευή νέου πετρελαϊκού εργοστασίου στη Ρόδο και προτείνει άλλες μορφές ενέργειας! Αυτό υποστήριξαν οι υπεύθυνοι της οργάνωσης που βρίσκονται τις ημέρες αυτές στη Ρόδο με το σκάφος

ΣΥΝΕΧΕΙΑ ΣΤΗ ΣΕΛ. 4

### Ξεκίνησαν οι επαφές

# Συσκέψεις στελεχών της Ν. Δημοκρατίας για τους δήμους!..

## ΣΥΖΗΤΗΣΗ ΓΙΑ ΙΑΛΥΣΟ ΚΑΙ ΠΕΤΑΛΟΥΔΕΣ

Η ΤΟΠΙΚΗ Νέα Δημοκρατία ξεκίνησε τις διαδικασίες για τις εκλογές σε όλους τους δήμους της Ρόδου. Και στο πλαίσιο αυτό προχθές το βράδυ έγινε συνάντηση των στελεχών της από τους δήμους Ιαλυσού και Πεταλούδων.

• Σημειώνεται ότι στις προηγούμενες δημοτικές εκλογές στο μεν Δήμο Ιαλυσού κατέβηκε μόνο ένας συνδυασμός μ' επικεφαλής τον Στέργο Στάγκα (που ανήκει στο ΠΑΣΟΚ), ενώ στο Δήμο

ΣΥΝΕΧΕΙΑ ΣΤΗ ΣΕΛ. 4

### Καίγονται τα δάση

# Και άλλη πυρκαγιά ξέσπασε στην Κάρπαθο

## ΤΕΘΗΚΕ, ΤΕΛΙΚΑ, ΥΠΟ ΕΛΕΓΧΟ

ΑΝΑΣΤΑΤΩΘΗΚΑΝ χθες γύρω στις 3 τα ξημερώματα οι κάτοικοι και οι φορείς του νησιού της Καρπάθου όταν αντιλήφθησαν ότι αναζωπυρώθηκε η φωτιά που είχε ξεσπάσει την προηγούμενη Κυριακή στο δημοτικό διαμέρισμα Απερίου , πολύ κοντά στα Πηγάδια .

• Η αναζωπύρωση που οφείλεται στους πολύ δυνατούς ανέμους που έπνεαν στο Καρπάθιο, δημιούργησε ακόμα μεγαλύτερη ανησυχία καθώς λόγω των πολύ ισχυρών ανέμων αλλά και του δύσβατου της περιοχής, ο κίνδυνος να επεκταθεί ακόμα και

ΣΥΝΕΧΕΙΑ ΣΤΗ ΣΕΛ. 4

### Δεν υπήρχαν Πρώτες Βοήθειες

# Αδικος ο θάνατος γυναίκας στην πλαζ!..

## ΟΙ ΠΡΟΣΠΑΘΕΙΕΣ ΤΟΥ ΝΑΥΑΓΟΣΩΣΤΗ

ΜΙΑ ηλικιωμένη γυναίκα έχασε τη ζωή της στην παραλία του Ενυδρείου επειδή δεν υπήρχε ένας Σταθμός Πρώτων Βοηθειών! Το περιστατικό μας περιγράφει ένας αυτόπτης μάρτυς, ο οποίος υπογραμμίζει και την αυτοθυσία του ναυαγοσώστη που προσπάθησε να σώσει τη γυναίκα! Ο αυτόπτης μάρτυς, περιγράφει ως εξής το περιστατικό:

«Την περασμένη Τετάρτη, το μεσημέρι στη κεντρική παραλία του Ενυδρείου (τοποθεσία ρολόι) μια ηλικιωμένη γυναίκα πέθανε αβοήθητη μπροστά στα

ΣΥΝΕΧΕΙΑ ΣΤΗ ΣΕΛ. 4

ΜΑΚΕΔΟΝΙΚΕΣ ΓΡΑΜΜΕΣ
ΤΣΙΜΕΝΙΔΗΣ Α.Ε.

Συμμετέχοντας στη χαρά των γονέων
και συγχαίροντας τους νέους φοιτητές του νησιού μας
προσφέρουμε ειδικές τιμές για τις μετακομίσεις
σε όλες τις πόλεις της Ελλάδος.

ΕΝΔΕΙΚΤΙΚΕΣ ΤΙΜΕΣ

1) ΡΟΔΟΣ - ΑΘΗΝΑ.....από 150 έως 250 €
2) ΡΟΔΟΣ - ΘΕΣΣΑΛΟΝΙΚΗ.....από 150 έως 300 €
3) ΡΟΔΟΣ - ΞΑΝΘΗ - ΓΙΑΝΝΕΝΑ.....από 200 έως 400 €
3) ΡΟΔΟΣ - ΠΑΤΡΑ - ΚΡΗΤΗ - ΘΕΣΣΑΛΙΑ....από 200 έως 400 €

Το 2005 και μέχρι σήμερα 250 δημόσιοι υπάλληλοι (δάσκαλοι - καθηγητές - αστυνομικοί - στρατιωτικοί) εμπιστεύτηκαν τη μετακόμισή τους στην εταιρία μας από τη Ρόδο και προς τη Ρόδο.

Ρόδος 22410 60345 | Αθήνα 210 5582240 | Θεσ/νίκη 2310 753267-9

X5422-17/9

ΓΕΡΜΑΝΙΚΑ ΑΓΓΛΙΚΑ

ΘΕΛΕΤΕ ΝΑ ΜΙΛΗΣΕΤΕ ΞΕΝΕΣ ΓΛΩΣΣΕΣ;
ΜΙΛΗΣΤΕ ΠΡΩΤΑ ΜΑΖΙ ΜΑΣ.

Εμπιστευτείτε το παιδί σας σε εμάς γιά τρείς βασικούς λόγους:
• Διδάσκουμε με διαρκή συνεργασία με ξένα πανεπιστήμια και οργανισμούς
• Διδάσκουν απόφοιτοι γερμανικής-αγγλικής φιλολογίας ξένων πανίων ικανοί καί υπεύθυνοι μέ μακρόχρονη πεῖρα καί εμπειρία
• Έχουμε τα υψηλότερα ποσοστά επιτυχίας στις εξετάσεις γλωσσομάθειας σε χρόνο ρεκόρ καί πάνω απ'ολα χωρίς άγχος και ταλαιπωρία.

ΥΠΕΥΘΥΝΟΣ ΣΠΟΥΔΩΝ:
Ν. Μεσαναγρενός
(Μ.Α. Αμβούργου)
Γερμανικής - Αγγλικής Φιλολογίας

ΡΩΤΗΣΤΕ ΓΙΑ ΜΑΣ
ΕΜΠΙΣΤΕΥΤΕΙΤΕ ΤΟ ΠΑΙΔΙ ΣΑΣ ΣΕ ΜΑΣ

ΜΕΣΑΝΑΓΡΕΝΟΣ

ΑΓΓΛΙΚΑ - ΓΕΡΜΑΝΙΚΑ η σωστή επιλογή στις ξένες γλώσσες
Τμήματα για όλα τα επίπεδα:
Δημοτικού
Γυμνασίου
Λυκείου
για επαγγελματίες
& εντατικά ξεν/λων
κ'ενηλίκων

Το παιδί σας κοντά μας μιλάει από την πρώτη στιγμή την ξένη γλώσσα σέ άρτια εξοπλισμένες αίθουσες σε ένα άνετο περιβάλλον.

Εγγύηση το κύρος και η αξιοπιστία
ΚΕΝΤΡΟ ΞΕΝΩΝ ΓΛΩΣΣΩΝ
Μεσαναγρενός Νίκος
ΠΛΗΡΟΦΟΡΙΕΣ - ΕΓΓΡΑΦΕΣ Τηλ. 2241036744-43614
Διαγοριδών 6 (έναντι ΔΟΝΑ)

X5423-13/9

SHOW CENTER
Palace
ΑΥΣΤΡΑΛΙΑΣ 4 - ΡΕΣ. ΤΗΛ.: (22410) 39100 - 32090
ΜΟΝΟ ΚΥΡΙΑΚΗ 11 ΣΕΠΤΕΜΒΡΙΟΥ
ΜΑΖΙ ΜΕ ΟΛΟ ΤΟ ΕΠΙΤΕΛΕΙΟ

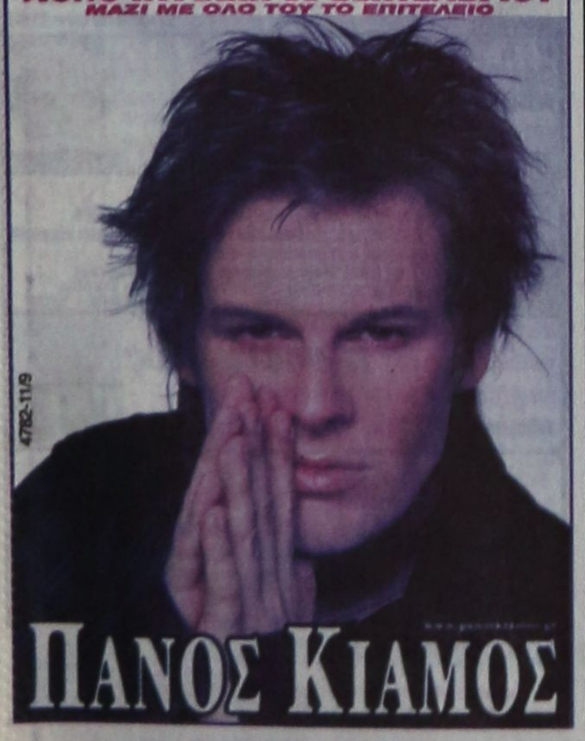

ΠΑΝΟΣ ΚΙΑΜΟΣ

4782-11/9




Π. ΠΑΤΡΑΣ - Μ. ΚΑΡΛΑΚΗ - Γ. ΚΑΡΑΚΑΤΣΑΝΗΣ (22410 32090
Συμμετέχει 3μελές ΡΟΔΙΤΙΚΟ ΜΠΑΛΕΤΟ ΚΑΘΕ ΒΡΑΔΥ ΑΝΟΙΧΤΑ

SFERA LIVE
Κάθε βράδυ
με πλήρες ανανεωμένο πρόγραμμα
και ανακαινισμένο χώρο
Τηλ. 22410 33170, κιν. 6948 85 55 65 - 66
3ΜΕΛΕΣ ΑΓΓΑΙΚΟ ΜΠΑΛΕΤΟ



ΝΙΚΟΣ ΓΙΑΝΝΟΥ
ΣΩΤΗΡΗΣ ΒΑΓΙΑΝΟΣ
ΣΤΑΘΗΣ ΡΑΦΤΟΠΟΥΛΟΣ

ΑΝΘΗ - ΑΘΗΝΑ - ΣΑΜΑΝΘΑ
GUEST STARS: ΝΙΚΟΣ ΠΗΛΙΟΣ, ΚΩΣΤΑΣ ΤΡΙΚΟΙΛΗΣ
Στο τουμπερλέκι ο ΜΙΣΕΛ
ΚΑΛΛΙΤΕΧΝΙΚΗ ΕΠΙΜΕΛΕΙΑ: ΚΩΣΤΑΣ ΚΑΡΟΖΑΣ

X5423-15/9

ΚΑΘΗΜΕΡΙΝΑ ΤΑ ΝΕΑ ΤΗΣ ΔΩΔΕΚΑΝΗΣΟΥ ΣΤΟ INTERNET
www.proodosnews.gr
www.proodos.net

# Δωδεκανησιακά 24ωρα




**9/9/2005**

Το πολυνομοσχέδιο του υπουργείου Οικονομικών, το ν/σ για τις συμπράξεις του Δημόσιου με τον ιδιωτικό τομέα, το λαθρεμπόριο τσιγάρων και καυσίμων, η διαγραφή του Βουλευτή Βαγγέλη Πολύζου από την ΚΟ της ΝΔ, η 70ή ΔΕΘ και η κοινωνική ένταση που καλλιεργείται από τον Γιώργο Παπανδρέου είναι από τα βασικά θέματα της ειδησεογραφίας του σημερινού αθηναϊκού Τύπου.

**ΑΔΕΣΜΕΥΤΟΣ ΤΥΠΟΣ (Μάτσης):** Επίδομα 58 ευρώ σε Στρατό, Σώματα Ασφαλείας. Δικαίωση στους ένστολους και απόστρατους.

**ΑΔΕΣΜΕΥΤΟΣ ΤΥΠΟΣ (Ριζος):** Συντάξεις Δηλό μπόνους. Από 1ης Ιουλίου 2006 αρχίσει και η καταβολή των αναδρομικών του ΛΑΦΚΑ για 900.000 συνταξιούχους.

**ΑΝΩ ΚΑΤΩ:** Ευαισθησία στην τρίτη ηλικία. Τήρησε την υπόσχεσή του ο Κώστας Καραμανλής.

**ΑΠΟΓΕΥΜΑΤΙΝΗ:** Νέες συντάξεις με 20 αλλαγές ύψους 1 δισ. ευρώ. Η κυβέρνηση κάνει πράξη τις δεσμεύσεις της προς τον ελληνικό λαό.

**Η ΑΥΓΗ:** Η έκθεση του ΙΝΕ/ΓΣΕΕ-ΑΔΕΔΥ αποκαλύπτει: Διπλό κτύπημα στους μισθωτούς.

**ΑΥΡΙΑΝΗ:** Κοιμάται άραγε η επιτροπή για το βιβλίωμα μαύρου χρήματος. Γιατί ακόμα δεν έχουν τσακώσει τον Κονταμινά και την κλίκα του;

**ΤΟ ΒΗΜΑ:** "Κοστούμι διαφθοράς" καταγγέλλει ο κ. Γ. Παπανδρέου. Κατά τη συζήτηση του νομοσχεδίου για τη σύμπραξη ιδιωτών και Δημοσίου.

**Η ΒΡΑΔΥΝΗ:** Οι τελικές ρυθμίσεις για ΛΑΦΚΑ, στρατιωτικούς, επιδόματα. Στη Βουλή το πολυνομοσχέδιο για τις συντάξεις του Δημοσίου.

**ΕΘΝΟΣ:** Μονιμότητα τέλος σε όλες τις ΔΕΚΟ. Για τους νέους υπαλλήλους. Εισηγήσεις στον πρωθυπουργό για τη ΔΕΘ.

**ΕΛΕΥΘΕΡΗ ΩΡΑ:** Ο πρωθυπουργός στο χρονικό διάστημα που θα βρίσκεται στη συμπρωτεύουσα θ'ακούσει τη μουσική που θα: Παίξει στη ΔΕΘ η "ορχήστρα" των εργαζομένων.

**ΕΛΕΥΘΕΡΟΣ:** Πώς θα πάρετε το ΛΑΦΚΑ. Όλα όσα προβλέπει νομοσχέδιο που κατέθεσε στη Βουλή ο υπουργός Οικονομίας Γ. Αλογοσκούφης.

**ΕΛΕΥΘΕΡΟΣ ΤΥΠΟΣ:** Δικαίωση για συνταξιούχους - Σώματα Ασφαλείας. Στη Βουλή το ν/σ για ΛΑΦΚΑ, αυξήσεις και επιδόματα.

**ΕΛΕΥΘΕΡΟΤΥΠΙΑ:** Κωμωδία. Φύγε και ξανάρχεσαι... Μετά το πυροτέχνημα της διαγραφής προαναγγελία επιστροφής.

**ΕΣΤΙΑ:** Παγκόσμια σταυροφορία για μείωση φόρων. Η Ελλάς ενδέχεται να συμμετάσχει από το έτος 2007.

**ESPRESSO:** Αυτός είναι ο Γκουρού του Γιώργου. Θεραπευτής από το Θιβέτ του διδάσκει διαλογισμό.

**Η ΚΑΘΗΜΕΡΙΝΗ:** Κοινωνική ένταση καλλιεργείται από Παπανδρέου. Υιοθετεί συλλήβδην κάθε αίτημα, αγνοεί τις αντοχές της οικονομίας.

**Ο ΛΟΓΟΣ:** Όσα θα πει ο Καραμανλής στη ΔΕΘ. Σήμερα το βράδυ τα εγκαίνια.

**ΤΑ ΝΕΑ:** Άνοιξαν πόρτα στους λαθρέμπορους. Απόφαση-σκάνδαλο στα τελωνεία.

**Η ΝΙΚΗ:** Λεπτομέρεια των εργαζομένων. Ένα δισ. ευρώ στις τσέπες των εργοδοτών.

**ΠΑΡΑΣΚΕΥΗ +13:** Νέα Δημοκρατία: Παντοδύναμος ο Καραμανλής, κόβει κεφάλια.

**ΡΙΖΟΣΠΑΣΤΗΣ:** Συνέντευξη Τύπου του ΠΑΜΕ στη ΔΕΘ. Ρεαλιστικά αιτήματα με βάση τις σύγχρονες ανάγκες της λαϊκής οικογένειας.

**TRAFFIC NEWS:** Σακάτεψε τα δάκτυλα μπουζουξή για τα μάτια της τραγουδίστριας. Τον τύφλωσε το πάθος.

**Η ΧΩΡΑ:** Τι παίρνουν μισθωτοί - συνταξιούχοι. Το νέο ν/σ του υπουργείου Οικονομίας.

## Δρομολογια Πλοιων



08.30 ΔΩΔΕΚΑΝΗΣΟΣ ΕΞΠΡΕΣ προς Πάτμο
09.00 ΑΙΓΛΗ για Σύμη
09.00 ΣΥΜΗ για Σύμη
10.30 ΠΑΝΟΡΜΙΤΗΣ για Πανορμιτη - Σύμη
14.00 ΙΕΡΑΠΕΤΡΑ για Μεγίστη
15.30 ΔΕΛΦΙΝΙ 22 προς Κάλυμνο
15.30 ΔΩΔΕΚΑΝΗΣΟΣ PRIDE προς Λέρο
18.00 ΑΙΓΛΗ για Σύμη
18.30 ΣΥΜΗ για Σύμη
23.59 Β. ΚΟΡΝΑΡΟΣ προς Αλεξανδρούπολη

Προς Πειραιά: 09.30 BLUE STAR II
20.00 ΡΟΔΑΝΘΗ

## Αεροπορικα Δρομολόγια



**ΟΛΥΜΠΙΑΚΗ ΑΕΡΟΠΟΡΙΑ**
Από Ρόδο-**Αθήνα**: Καθημερινά 07.10, 13.40
Πέμπτη 20.10, 22.45
Καθημερινά πλην Πέμπτης 19.40, 22.25
Καθημερινά πλην Κυριακής 10.40
Από Ρόδο-**Θεσσαλονίκη**: Δευτέρα - Τετάρτη 09.45
Πέμπτη 10.45
Σάββατο 15.15
Δευτ.-Τετ.-Παρ.-Κυρ. 16.10
Από Ρόδο-**Ηράκλειο**: Δευτέρα - Παρασκευή-Κυριακή 17.45
Τρίτη - Πέμπτη 18.30
Τετάρτη - Σάββατο 19.20
Από Ρόδο-**Κάρπαθο**: Δευτ.-Πεμ.-Παρ.-Σάβ. 07.00, 10.40
Τετάρτη - Κυριακή 10,40, 14.20
Από Ρόδο -**Κάσο**: Δευτ.-Πεμ.-Παρ.-Σάβ. 07.00
Τετάρτη - Κυριακή 10.40
Από Ρόδο-**Καστελλόριζο**: Δευτ.-Τετ.-Παρ.-Σάβ. -Κυρ. 07.10
Από Ρόδο-**Χίο**: Τρίτη 10.40 Πέμπτη 10.45
Από Ρόδο-**Μυτιλήνη**: Δευτέρα-Τετάρτη 09.45
Τρίτη 10.40,
Πέμπτη 10.45
Σάββατο 15.15
Από Ρόδο-**Σάμος**: Τρίτη 10.40
Σάββατο 15.15
Από Ρόδο-**Λήμνος**: Δευτέρα-Τετάρτη 09.45 Τρίτη 10.40,
Πέμπτη 10.45 Σάββατο 15.15

**AEGEAN AIRLINES & CRONUS**
Από Ρόδο-**Αθήνα**: Καθημερινά 07.10-11.05-13.50-16.30-21.30
Από Ρόδο-**Θεσσαλονίκη**: Καθημερινά 12.05
Από Ρόδο-**Ρώμη**: Καθημερινά 16.30
Από Ρόδο-**Λάρνακα**: ΤΡΙΤΗ-ΠΕΜΠΤΗ-ΣΑΒΒΑΤΟ 11.05
τις υπόλοιπες μέρες 07.10-13.50-16.30

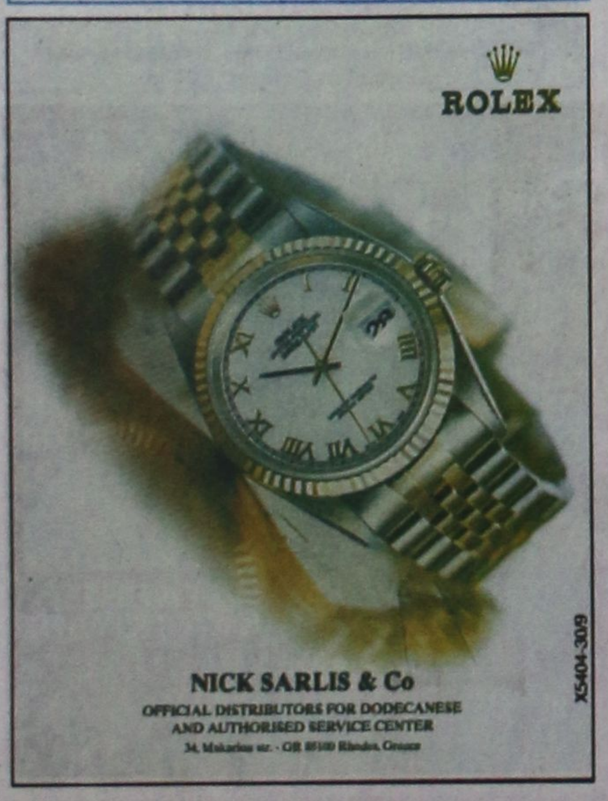


# Στα πεταχτά

## Χωρίς πεζοδρόμια

Η επαρχιακή οδός Ρόδου - Καλλιθέας στο τμήμα από το ξενοδοχείο «SUN WINNG» μέχρι και το «Φυτώριο» είναι χωρίς πεζοδρόμιο αν και από το σημείο αυτό διέρχονται καθημερινά εκατοντάδες τουρίστες.

Ο κίνδυνος να προκληθούν ατυχήματα είναι μεγάλος, ενώ η δυσφήμιση για την περιοχή μας είναι τεράστια, καθώς οι τουρίστες αναγκάζονται να περπατούν σε χωματόδρομους και ανάμεσα από ξερά χόρτα. Πόσο κοστίζει η κατασκευή πεζοδρομίων;

## Αλσύλιο ντροπής

Δυστυχώς η Καλλιθέα αντί να διαφημίζει το νησί μας, το δυσφημίζει. Το αλσύλιο έχει εγκαταλειφθεί, ενώ η περίφραξη που ξεκίνησε ο δήμος παραμένει ημιτελής, με τις πέτρες και τα κάγκελα παρατημένα.

Ο κίνδυνος για πρόκληση πυρκαγιάς είναι μεγάλος αφού τα ξερά χόρτα και τα φύλλα των πεύκων έχουν γίνει λοφίσκοι. Ακόμα υπάρχουν παράγκες από λαμαρίνες και παντός είδους σκουπίδια. Γιατί τόση εγκατάλειψη;

## Μελαγχολεί κανείς...

Αν βρεθεί κάποιος Δωδεκανήσιος στα Κυκλαδονήσια, θα μελαγχολήσει. Θα μελαγχολήσει για τα χάλια του ακτοπλοϊκού του νομού μας.

Στις Κυκλάδες, κάθε μία ώρα, ένα υπερσύγχρονο πλοίο, είτε της «Blue Star» είτε «Χάιτ Σπιτ» σαλπάρει για Πειραιά ή για Ραφήνα.

Στα Δωδεκάνησα «σεργιανίζουν» πλοία μαθουσάλες και αυτά μια φορά την ημέρα. Ομως οι υπουργοί Εμπορικής Ναυτιλίας και Αιγαίου διατυμπανίζουν ότι έλυσαν το ακτοπλοϊκό της Δωδεκανήσου.

Γιατί δεν επιβιβάζονται στα πλοία «μαθουσάλες» οι κύριοι υπουργοί για να δουν αν λύθηκε το ακτοπλοϊκό; Αυτοί καλά ταξιδεύουν με ελικόπτερα και αεροπλάνα.

## Ανάποδα στους δρόμους

Φαίνεται ότι είναι της ...μόδας, πολλοί νεαροί οδηγοί μοτοποδηλάτων να οδηγούν σε μονόδρομους στο αντίθετο ρεύμα!

Και δεν είναι μόνο ορισμένοι «επαγγελματίες» (πιτσαδόροι, κούριερ, κλπ) αλλά και άλλοι, που το έχουν σαν ...σπορ να κινούνται πάντοτε «κόντρα» στους μονόδρομους!

## Βαρύ φθινόπωρο

Βαρύ αναμένεται το φθινόπωρο για τους μικρομεσαίους, καθώς η ακρίβεια καλπάζει. Ολα τα είδη βιοτικής ανάγκης, έχουν ακριβίνει, ενώ την ανηφόρα συνεχίζουν να παίρνουν τα καύσιμα.

Αυξήσεις αναμένονται και στα τιμολόγια ΔΕΗ και ΟΤΕ, όπως και στα εισιτήρια των μεταφορικών μέσων.

Βαρύ λοιπόν το φθινόπωρο με τους καταναλωτές να βάζουν βαθιά το κέρι στις άδειες τσέπες.

Οι κίνδυνοι είναι τεράστιοι!..

Και δυστυχώς οι οδηγοί με το «βίτσιο» αυτό συνεχώς πληθαίνουν, αλλά δεν είδαμε να κάνει και τίποτα η Αστυνομία για να τους αποτρέψει...

## Εξαλλοι οι Αφαντενοί

Μένεα πνέουν οι Αφαντενοί, κατά των υπευθύνων των ΕΤΑ, για τις μεθοδεύσεις στην αξιοποίηση του Γκολφ.

Η Επιτροπή Αγώνα, που ομολογουμένως τον τελευταίο καιρό, έχει αναλάβει πρωτοβουλίες, οφείλει να καταγγείλει τις μεθοδεύσεις αυτές και να προγραμματίσει κινητοποιήσεις. Μόνο έτσι θα ευαισθητοποιηθούν. Τι λέει ο κ. Κώστας Δοντάς;

## Η κίνηση στο λιμάνι

«Θύμα» της πολύ μεγάλης κίνησης που παρατηρείται καθημερινά στο λιμάνι του Μανδρακίου έπεσε το πλοίο της «Green Peace» που αυτές τις μέρες βρέθηκε στο νησί στα πλαίσια της ενημερωτικής εκστρατείας που πραγματοποιεί η οργάνωση.

Το πλοίο κατ αρχάς επρόκειτο να «δέσει» ακριβώς απέναντι από το κτίριο του Ταχυδρομείου. Λόγω όμως του ότι δεν υπήρχε ελεύθερος χώρος κάτι τέτοιο κατέστη αδύνατο με αποτέλεσμα να αναγκαστεί να περιμένει να προσεγγίσει για μεγάλο διάστημα. Την λύση έδωσε ο αντιδήμαρχος Ροδίων Νίκος Χαραλάμπης ο οποίος με το που ενημερώθηκε ότι αναχωρούσε κάποιο ιστιοφόρο που ήταν δεμένο στον φάρο του Αγίου Νικολάου ειδοποίησε τα μέλη της οργάνωσης και τους συμβούλευσε να σπεύσουν να δέσουν στον συγκεκριμένο χώρο γιατί σε αντίθετη περίπτωση κινδύνευαν να περάσουν την νύκτα τους στην θάλασσα.

## Χάος στο κέντρο

Ας βγουν και μερικοί τροχονόμοι για να βοηθήσουν την κυκλοφορία στο κέντρο της πόλης!

Διότι, τώρα που οι νέοι δημοτικοί αστυνόμοι πήγαν για μετεκπαίδευση, δεν υπάρχει πλέον απολύτως τίποτα.

Χτες γύρω στο μεσημέρι, η κατάσταση (ιδιαίτερα στην πλατεία Κύπρου και την οδό Αμερικής) ήταν ανυπόφορη!

Ούτε φωτεινοί σηματοδότες ίσχυαν, ούτε τίποτα άλλο...

Ο καθένας οδηγός έκανε ό,τι ήθελε και το χάος ήταν απόλυτο!..

## Αθέτηση υποσχέσεων!..

Η κυβέρνηση κοροϊδεύει ακόμη και τους αστυνομικούς. Προεκλογικά, αλλά και μετεκλογικά, είχε υποσχεθεί ότι θα έδινε λύση στο πρόβλημά τους και θα τους ικανοποιούσε τα οικονομικά τους αιτήματα!

Τίποτα δεν έγινε.

Και έτι και οι αστυνομικοί βρίσκονται στους δρόμους μαζί με όλους τους άλλους εργαζόμενους, που διεκδικούν καλύτερες μέρες. Ομως, οι καλύτερες μέρες δεν έρχονται και έτσι οι κινητοποιήσεις θα συνεχίζονται...

## Εκδίκηση!

Οι κατσαρίδες πήραν την εκδίκησή τους!.. Η Νέα Δημοκρατία τις είχε κάνει προεκλογική ...σημαία για τα Νοσοκομεία!

Ομως, τώρα σε πολλά νοσοκομεία της χώρας, εμφανίστηκαν όχι μόνο κατσαρίδες, αλλά ακόμη και ...ψώρα!..

Να μην τα ξεχνά ο κόσμος όλα αυτά!.. Και ειδικά η Νέα Δημοκρατια που ό,τι κατηγορούσε προεκλογικά τα βρήκε τώρα όλα μπροστά της και δεν ξέρει πώς θα τα αντιμετωπίσει!..

Βέβαια, ακόμη είναι η αρχή. Εχει δρόμο μπροστά... Τα πιο δύσκολα είναι πιο πίσω...

## Αλαλούμ στην Παιδεία

Πραγματικό αλαλούμ επικρατεί, ελάχιστες μέρες πριν την έναρξη της νέας σχολικής χρονιάς, στα γραφεία της Διεύθυνσης Δευτεροβάθμιας Εκπαίδευσης στον Ζέφυρο, καθώς καταβάλλεται η μέγιστη δυνατή προσπάθεια να καλυφθούν τα διάφορα κενά εκπαιδευτικών που παρουσιάζονται στα σχολεία. Παρά τον πολύ μεγάλο κόπο που καταβάλλουν οι υπεύθυνοι δεν μπορεί να μπει μία τάξη στο θέμα, κάτι που οφείλεται αποκλειστικά στις «πατέντες» που ισχύουν , και τώρα αλλά και παλαιότερα, στον χώρο της παιδείας. Αναπληρωτές, τριμηνίτες, υπηρετούντες σε δυσπρόσιτα, επιτυχόντες στον διαγωνισμό του ΑΣΕΠ, εκπαιδευτικοί ειδικών μαθημάτων, εκπαιδευτικοί των ΤΕΕ είναι κάποιες από τις «λύσεις» που έχουν σκαρφιστεί οι υπεύθυνοι. Κατά τα άλλα το υπουργείο Παιδείας έχει σαφείς και μόνιμες προτάσεις για τα αδιέξοδα που αντιμετωπίζει ο χώρος της παιδείας

# Σήμερα από τα Παλιά

**ΠΡΟΟΔΟΣ**
**18 ΙΟΥΛΙΟΥ 1972**
***ΟΙ ΥΠΟΨΗΦΙΟΙ ΦΟΙΤΗΤΕΣ ΔΩΔΕΚΑΝΗΣΟΥ***

Συνεχίζουμε το δημοσίευμα των ονομάτων των υποψηφίων φοιτητών της Δωδεκανήσου:

Χουρδός Γεώργιος
Μαρουλλής Εμμανουήλ
Γρύλλη Καλλιόπη
Ζυθυμίου Αναστασία
Παπαμιχαήλ Καλοδούκας
Κωνσταντίνου Ευαγγελία
Καμπουράκη Ζαμπέτα
Ζαγοριάνού Αννα
Θωμαΐδου Μαρία
Κοντογιαννάκη Μαρίνα
Δεβέντη Κλεάνθη
Γκίκας Αντώνιος
Διακομιχάλης Ηλίας
Διακοπούλου Αικατερίνη
Γρύμπιλλος Νικήτας
Εμμανουήλ Σεβαστή
Μαστόρου Δέσποινα
Τσιγαδάς Μιχαήλ
Παπακωνσταντίνου Κλεονίκη
Αποστολά Πολυξένη
Διακοσάββα Χριστίνα
Χατζηγρηγορίου Ανθούλα
Χατζηγιάννη Ανδριάνα
Βολονάκης Χαράλαμπος
Κοκκίδης Ιωάννης
Μπαραλής Γεώργιος
Παπαχατζής Ιωάννης
Παπαμανώλης Εμμανουήλ
Φλάγκου Στεργούλα
Μουστάκας Αθανάσιος
Γκουγκόλης Στέργος
Ατσά Φανερωμένη
Κούρτης Βασίλειος
Στεργάκης Εμμανουήλ
Κάζας Αντώνιος
Αυγενικού Δέσποινα
Νικολέττου Ευδοκία
Πλουμής Κωνσταντίνος
Παναγιωτόπουλος Χρήστος
Τρικοίλης Νικόλαος
Λαμπριανού Αικατερίνη
Λούπος Πάχος
Κρεμαστινού Φανή
Καραγεωργίου Ιωάννης
Δημόπουλος Σπύλιος
Μελλίνης Κωνσταντίνος
Βαρβάρης Νικόλαος
Διακομιχάλης Εμμανουήλ
Λάριζα Γεωργία
Παπουρδάνος Χρήστος
Λυκοπάντης Αλέκος
Μαλλιαράκης Χριστόδουλος
Φωκάς Σωτήριος
Πιπίνου Σταματία
Μίχος Χρίστου
Μουστακάκη Καλλιόπη
Ζαβόλα Καλλιόπη
Ζαγοριανού Αικατερίνη
Χατζηνικόλα Φοιύλα
Τσάπατζης Κομνηνός
Μαστρογιώργη Κοντή
Κονούπης Αναστάσιος
Κουτούζης Μικές
Κωνσταντάκη Ευαγγελία
Μαχαίρας Κωνσταντίνος
Τρικοίλη Θεμελίνα
Κασσώτης Ιωάννης
Σκοπελίτης Κωνσταντίνος
Καπνουδάκης Θεολόγος
Μακρής Παναγιώτης
Πότσος Εμμανουήλ
Μαντζόν Μαρία
Λεοντσίνη Φανή
Πέτρου Πέτρος
Μαντάς Χρήστος
Σκούρτου Ελένη
Βίγκλης Ρούσσος
Διάκος Αναστάσιος
Πέρος Σάββας
Χατζηγεωργίου Κλεόβουλος
Γιαννακού Κωνσταντίνος
Παυλίδου Θεοδοσία
Δαβέττας Δημήτριος
Δαβέττας Νικόλαος
Παπαβασιλείου Μαρία
Κεμενίδου Αικατερίνη
Αυγουστάκης Σάββας
Καστρουνής Ηλίας
Μουρούτσος Ευάγγελος
Γεωργιάδης Γεώργιος
Βρούχος Νικόλαος
Γιαλούσης Βασίλειος
Χατζηκυριαζής Νικόλαος
Κυβέλλου Καλλιόπη
Χατζημανώλη Κωνσταντίνος
Δέτσης Μιχαήλ
Μαραβέλιας Θεόδωρος
Ανδρουλάκης Λεωνίδας
Νεοφύτου Βασίλειος
Παπαϊωάννου Γεώργιος
Κινδύνη Ευανθία
Κουντούρης Εμμανουήλ
Πιψήμολας Μιχαήλ
Κυπριώτης Κωνσταντίνος
Τσαμπής Νικόλαος
Εμμανουήλ Γαρυφαλιά
Γαλανόπουλος Παύλος
Κινδυλίδης Μιχαήλ
Καραβιώτης Γεώργιος
Ζήκος Σπυρίδων
Γκόγκος Ιωάννης
Σαργιώτης Νικόλαος
Αρφαράς Φιλήμων
Μητσού Σάββας
Καγκίνης Σταμάτιος

ΠΡΟΟΔΟΣ
Ημερήσια Εφημερίδα της Ρόδου
ΙΔΙΟΚΤΗΣΙΑ - ΕΚΔΟΣΗ
Γ. ΔΙΑΜΑΝΤΙΔΗΣ
ΓΡΑΦΙΚΕΣ ΤΕΧΝΕΣ Α.Ε.
Ετος ιδρύσεως 1949
ΓΡΑΦΕΙΑ ΣΥΝΤΑΞΗΣ - ΔΙΑΦΗΜΙΣΕΙΣ Μάρκου Μαλλιαράκη 3 (ΚΟΒΑ)
Τηλ.: Συντάξεις: 22410 27356-34101, FAX: 22410 20643
Τηλ. Λογιστηρίου: 22410 35322, FAX: 22410 35322
e-mail: info@proodos.net & proodro@otenet.gr

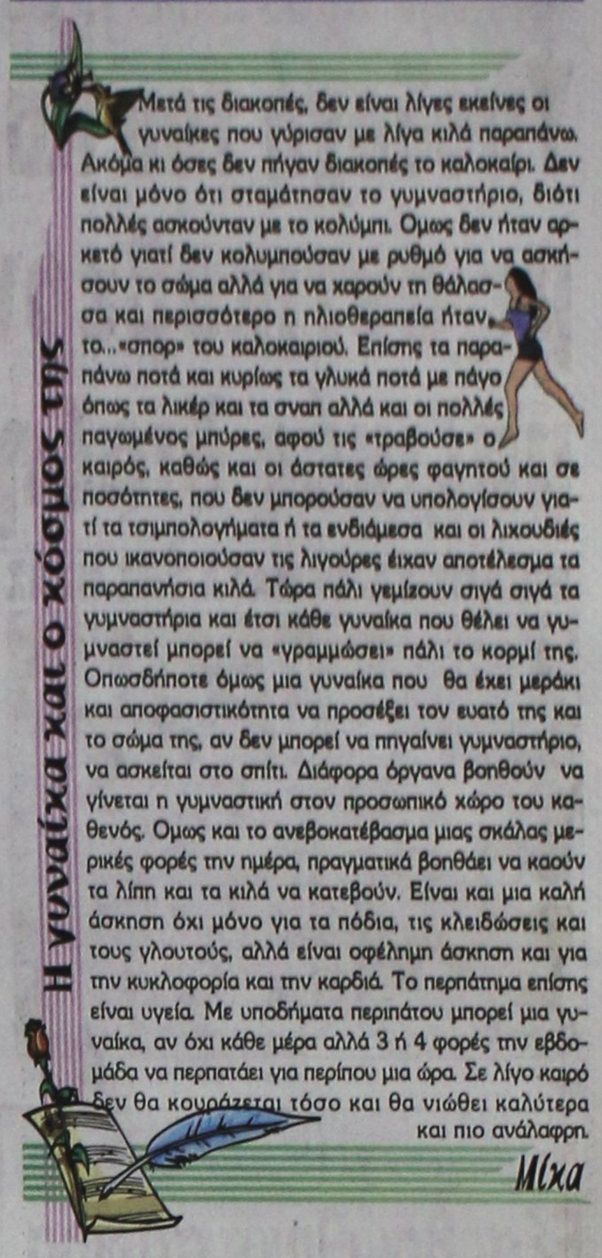

**Η γυναίκα και ο κόσμος της**

Μετά τις διακοπές, δεν είναι λίγες εκείνες οι γυναίκες που γύρισαν με λίγα κιλά παραπάνω. Ακόμα κι όσες δεν πήγαν διακοπές το καλοκαίρι. Δεν είναι μόνο ότι σταμάτησαν το γυμναστήριο, διότι πολλές ασκούνταν με το κολύμπι. Ομως δεν ήταν αρκετό γιατί δεν κολυμπούσαν με ρυθμό για να ασκήσουν το σώμα αλλά για να χαρούν τη θάλασσα και περισσότερο η ηλιοθεραπεία ήταν το...«σπορ» του καλοκαιριού. Επίσης τα παραπάνω ποτά και κυρίως τα γλυκά ποτά με πάγο όπως τα λικέρ και τα σναπ αλλά και οι πολλές παγωμένες μπύρες, αφού τις «τραβούσε» ο καιρός, καθώς και οι άστατες ώρες φαγητού και σε ποσότητες, που δεν μπορούσαν να υπολογίσουν γιατί τα τσιμπολογήματα ή τα ενδιάμεσα και οι λιχουδιές που ικανοποιούσαν τις λιγούρες είχαν αποτέλεσμα τα παραπανήσια κιλά. Τώρα πάλι γεμίζουν σιγά σιγά τα γυμναστήρια και έτσι κάθε γυναίκα που θέλει να γυμναστεί μπορεί να «γραμμώσει» πάλι το κορμί της. Οπωσδήποτε όμως μια γυναίκα που θα έχει μεράκι και αποφασιστικότητα να προσέξει τον εαυτό της και το σώμα της, αν δεν μπορεί να πηγαίνει γυμναστήριο, να ασκείται στο σπίτι. Διάφορα όργανα βοηθούν να γίνεται η γυμναστική στον προσωπικό χώρο του καθενός. Ομως και το ανεβοκατέβασμα μιας σκάλας μερικές φορές την ημέρα, πραγματικά βοηθάει να καούν τα λίπη και τα κιλά να κατεβούν. Είναι και μια καλή άσκηση όχι μόνο για τα πόδια, τις κλειδώσεις και τους γλουτούς, αλλά είναι οφέλημη άσκηση και για την κυκλοφορία και την καρδιά. Το περπάτημα επίσης είναι υγεία. Με υποδήματα περιπάτου μπορεί μια γυναίκα, αν όχι κάθε μέρα αλλά 3 ή 4 φορές την εβδομάδα να περπατάει για περίπου μια ώρα. Σε λίγο καιρό δεν θα κουράζεται τόσο και θα νιώθει καλύτερα και πιο ανάλαφρη.

*Μίχα*

ΣΧΟΛΗ ΧΟΡΟΥ Έλλης Παρασκευά
X5429

ΣΥΝΑΛΛΑΓΜΑ

| | Αγορά | Πώληση |
|---|---|---|
| ΔΟΛΛΑΡΙΟ Η.Π.Α | 1,2514 | 1,2229 |
| ΛΙΡΑ ΑΓΓΛΙΑΣ | 0,68075 | 0,66522 |
| ΚΟΡΩΝΑ ΔΑΝΙΑΣ | 7,514 | 7,3426 |
| ΚΟΡΩΝΑ ΣΟΥΗΔΙΑΣ | 9,4117 | 9,1969 |
| ΓΙΕΝ ΙΑΠΩΝΙΑΣ | 137,72 | 134,58 |
| ΦΡΑΓΚΟ ΕΛΒΕΤΙΑΣ | 1,5556 | 1,5203 |
| ΚΟΡΩΝΑ ΝΟΡΒΗΓΙΑΣ | 7,8604 | 7,681 |
| ΛΙΡΑ ΚΥΠΡΟΥ | 0,5775 | 0,5643 |
| ΔΟΛ. ΚΑΝΑΔΑ | 1,4719 | 1,4383 |
| ΔΟΛ. ΑΥΣΤΡΑΛΙΑΣ | 1,6199 | 1,5829 |

ΦΑΡΜΑΚΕΙΑ
ΔΙΗΜΕΡΕΥΕΙ: ΑΡΦΑΡΑΣ ΙΩΑΝΝΗΣ, Στέλιου Κωτιάδη 50, Τηλ. 30008
ΔΙΑΝΥΚΤΕΡΕΥΕΙ: Σ.Φ. ΣΤΑΥΡΟΠΟΥΛΟΣ - ΠΑΠΠΟΥ, Πλ. Ακαδημίας. Τηλ. 75747

ΥΓΡΑ ΚΑΥΣΙΜΑ
ΔΙΑΝΥΚΤΕΡΕΥΟΥΝ
• ΡΙΖΟΠΟΥΛΟΣ ΝΙΚΗΤΑΣ πρατήριο ΒΡ οδός Καναδά 1
• ΠΑΣΧΑΛΙΔΗΣ-ΜΟΣΧΗΣ Ο.Ε. ΒΡ, 4ο χλ. Ρόδου-Λίνδου

ΡΑΔΙΟ ΤΑΞΙ
ΤΗΛ: ΠΟΛΗ: 22410 69800, ΥΠΑΙΘΡΟ: 22410 69600

## ΚΙΝΗΜΑΤΟΓΡΑΦΟΙ



## Λήγουν οι άδειες έκτακτης δρομολόγησης

# Χωρίς πλοία το Αιγαίο κατά το φετινό χειμώνα

## ΘΑ ΑΠΟΣΥΡΘΟΥΝ ΤΑ ΠΕΡΙΣΣΟΤΕΡΑ

**Από 1ης Νοεμβρίου, η Ακτοπλοΐα κινδυνεύει να μείνει... χωρίς πλοία! Οσο κι αν αυτό φαίνεται απίστευτο, ωστόσο δεν είναι παρά μόνο η αλήθεια! Και μόνη υπεύθυνη για αυτήν την κατάσταση είναι η πολιτική ων άκρατων έκτακτων δρομολογήσεων που εφαρμόζει το ΥΕΝ.**

**Γιατί με την πολιτική αυτή, υπάρχουν μεν πολλά πλοία το καλοκαίρι και εξυπηρετούν όλες τις γραμμές και μάλιστα με το παραπάνω, αλλά δεν δεσμεύεται καμία εταιρία για να καλύπτει τη γραμμή που πήρε όλο το χρόνο, όπως συμβαίνει με τις έκτακτες δρομολογήσεις.**

**Γιατί οι τακτικές δρομολογήσεις έχουν ρήτρες, εγγυητικές και δεσμεύσεις. Αλλά οι έκτακτες δεν έχουν τίποτα από αυτά. Μόλις τελειώσει η διάρκειά τους, στις 31 Οκτωβρίου, κάθε χρόνο συνήθως, τα πλοία αποσύρονται χωρίς καμία άλλη υποχρέωσή τους!**

**Αυτό σημαίνει ότι με τα σημερινά δεδομένα την 1η Νοεμβρίου τα περισσότερα πλοία της Ακτοπλοΐας θα αποσυρθούν, γιατί - απλούστατα - είχαν δρομολογηθεί με άδειες έκτακτης δρομολόγησης.**

Η συνέπεια θα είναι, τα περισσότερα νησιά να μην έχουν συγκοινωνία, το φετινό χειμώνα. Στο μεταξύ, προβλήματα αναμένεται να έχουν όλα τα νησιά στο άμεσο μέλλον, αν οι ακτοπλόοι πλοιοκτήτες πραγματοποιήσουν τις απειλές τους και προχωρήσουν σε δυναμικές λύσεις, διαμαρτυρόμενοι για την τακτική του υπουργείου Εμπορικής Ναυτιλίας απέναντί τους. Συγκεκριμένα, οι ακτοπλόοι έχουν τα εξής... παράπονα από την πολιτεία:

1. Για... ψύλλου πήδημα τους βγάζουν «στη σέντρα» και τους παραδίδουν στη χλεύη του κοινού., χωρίς να αναγνωρίζει κανείς τις προσπάθειες που κάνουν για να έχουν συγκοινωνία τα νησιά. Χαρακτηριστικά αναφέρουν ότι, ενώ στα υπόλοιπα μέσα μαζικής μεταφοράς ό,τι και να γίνει δεν... τρέχει τίποτα, αν συμβεί κάτι, ένα τυχαίο ατύχημα σε πλοίο, γίνεται μείζον θέμα και οι εταιρίες «τρώνε» τα... πρόστιμα της αρκούδας.

**Βροχή τα πρόστιμα**

Ενώ στο τραμ, που υπάρχει σε όλους τους σταθμούς η ένδειξη για την καθυστέρηση που θα έχει ο κάθε συρμός, η οποία είναι πάντα πάνω από 15 λεπτά, δεν ενοχλείται κανένας. Ούτε φυσικά ο υπουργός Μεταφορών... διανοήθηκε να επιβάλει ποτέ πρόστιμα στην ΤΡΑΜ Α.Ε. ή στους ΗΛΠΑΠ, για τις καθυστερήσεις... Στα πλοία, όμως ό,τι και να γίνει τα πρόστιμα πέφτουν... βροχή!

2. Ενα άλλο σημείο που έχουν δυσαρεστηθεί οι ακτοπλόοι, είναι το ότι, ενώ δίδονται επιχορηγήσεις από το κράτος σε όλα τα ΚΤΕΛ, τον ΟΣΕ ή την Ολυμπιακή, για να... επιβιώσουν καλύπτοντας τα ελλείμματά τους, στα πλοία δεν έχει δοθεί ποτέ ούτε... ευρώ! Ασχετα αν τα ποσά που μαζεύει κάθε χρόνο το κράτος εξαιτίας των πλοίων είναι τεράστια.

Ενδεικτικά, αναφέρουν ότι μόνο από το τέλος υπέρ ΝΑΤ κάθε χρόνο συγκεντρώνονται 50-70 εκατ. ευρώ, τα οποία ουδείς γνωρίζει τι γίνονται, ενώ από το 5% που παρακρατείται από κάθε εισιτήριο επιβάτη ή οχήματος υπέρ των Λιμενικών Ταμείων, συγκεντρώνονται περισσότερα από 55 εκατ. ευρώ το χρόνο, τα οποία - σύμφωνα με το νόμο - θα πρέπει να αποδίδονται στους επιβάτες ή στα πλοία υπό μορφή έργων διευκόλυνσής τους.

Δηλαδή τα τέλη αυτά που εισπράττονται είναι ανταποδοτικά. Πρέπει να επιστρέψουν υπό μορφή υπηρεσιών στον κόσμο, αλλά και στα πλοία για αύξηση των επιπέδων ασφαλείας τους στις λιμνολεκάνες.

Δηλαδή με τα 55 εκατ. ευρώ που εισπράττονται κάθε χρόνο από τους επιβάτες, θα έπρεπε να γίνουν έργα αντίστοιχης αξίας στο λιμάνι για την εξυπηρέτηση των επιβατών και την αύξηση του επιπέδου ασφάλειας των πλοίων.

Οταν όμως όλα τα λιμάνια δεν έχουν τέρμιναλ και χώρους υποδοχής και αναμονής των επιβατών, όταν δεν έχουν φώτα, όταν ορισμένα δεν έχουν ούτε τουαλέτες, όταν δεν έχουν επαρκές βάθος, όταν δεν έχουν ούτε μπαλότσες για να μη «βρίσκουν» τα πλοία στους ντόκους, όταν κάποια δεν έχουν ούτε μπίντες για να δένουν τα βαπόρια, για ποια εξυπηρέτηση των επιβατών μιλάμε και για ποια επίπεδα ασφαλείας; Αρα έργα δεν γίνονται από τα Λιμενικά Ταμεία, ασφάλιστρα από το ΝΑΤ δεν δίδονται, τότε τα 120 περίπου εκατ. ευρώ το χρόνο που συγκεντρώνονται, τι γίνονται; Πού πάνε; Γιατί δεν δίδεται ένα μέρος αυτών ως επιδότηση στις εταιρίες για ανανέωση του στόλου τους;

3. Ενα άλλο... παράπονο των πλοιοκτητών της Ακτοπλοΐας είναι το ότι, ενώ το κάθε υπουργείο με κάθε αύξηση της τιμής του πετρελαίου δίνει αμέσως εντολή αυξήσεων στα εισιτήρια των λεωφορείων ή των τρένων, ακόμα και των κομίστρων των ταξί, στα πλοία για να δοθεί κάποια αύξηση στους ναύλους τους γίνεται... ανατολικό ζήτημα! Ακόμα και την απελευθέρωση των ναύλων που οι ακτοπλόοι πιστεύουν ότι θα δώσει λύση, το ΥΕΝ αρνείται να την επιστρέψει!

4. Το τελευταίο... παράπονο (από τα πλέον πρόσφατα) των ακτοπλόων απέναντι στο κράτος, είναι η γενικότερη απαξίωση της Ακτοπλοΐας από πλευράς ΥΕΝ. Δεν είναι δυνατόν - υποστηρίζουν - να έχει το κράτος στα... πούπουλα τα Μέσα Μαζικής Μεταφοράς και το ΥΕΝ να έχει στο... φτύσιμο την Ακτοπλοΐα.

Να ξέρει μόνο να επιβάλλει πρόστιμο στα πλοία, να... κυνηγάει πλοιάρχους και πλοιοκτήτες και να μην αναγνωρίζεται ποτέ ο κοινωνικός ρόλος των ακτοπλοϊκών πλοίων.

Αυτά σε γενικές γραμμές είναι τα παράπονα των ακτοπλόων πλοιοκτητών από το κράτος και τα οποία αν δεν εξαλειφθούν, θα τους οδηγήσουν σε... δυναμικές ενέργειες.

Ούτως ή άλλως όμως, είτε λόγω κινητοποιήσεων είτε λόγω λήξης των έκτακτων δρομολογήσεων, ο χειμώνας θα είναι εξαιρετικά δύσκολος για τους νησιώτες.

Και αν ο υπουργός Εμπορικής Ναυτιλίας είπε προχθές ότι οι κάτοικοι των μικρών νησιών θα ταξιδεύουν τσάμπα από τον επόμενο χρόνο, θα πρέπει πρώτα να υπάρχουν πλοία. Ας διασφαλίσει πρώτα την ύπαρξη πλοίων και μετά ας κάνει... δωρεές με τα εισιτήρια...

*(Το ρεπορτάζ αυτό δημοσιεύτηκε στη «ΝΑΥΛΑΓΟΡΑ»)*


PEGASSOS TRAVEL
Club of Rhodes

ΜΑΓΕΥΤΙΚΕΣ ΑΠΟΔΡΑΣΕΙΣ
ΚΑΛΟΚΑΙΡΙ 2005

ΠΡΑΓΑ-ΚΑΡΛΟΒΥ ΒΑΡΥ
4 ημέρες
Αναχωρήσεις με την HELIOS
ΚΑΘΕ ΠΕΜΠΤΗ & ΠΑΡΑΣΚΕΥΗ
Διαμονή με ημιδιατροφή στα ξενοδοχεία:
PANORAMA 4* SUB 469 € κατ' άτομο σε δίκλινο
TOWERS 5* 509 € κατ' άτομο σε δίκλινο
HILTON ATRIUM 529 € κατ' άτομο σε δίκλινο

ΚΥΠΡΟΣ
4 ημέρες
Αναχωρήσεις με την AEGEAN
ΚΑΘΕ ΠΑΡΑΣΚΕΥΗ
Διαμονή με ημιδιατροφή στο ξενοδοχείο:
MARATHON BEACH 4* 310 € κατ' άτομο σε δίκλινο

ΒΟΥΔΑΠΕΣΤΗ
4 ημέρες
Διαμονή με πρωινό στο ξενοδοχείο:
NOVOTEL CENTRUM 4* 485 € κατ' άτομο σε δίκλινο

DISNEYLAND - ΠΑΡΙΣΙ - ΒΕΡΣΑΛΙΕΣ
6 ημέρες
Αναχωρήσεις με OLYMPIC AIRWAYS
ΚΑΘΕ ΤΡΙΤΗ
Διαμονή με πρωινό στα ξενοδοχεία:
CONCORDE LAFAYETTE 4*
Παρίσι (3 διανυκτερεύσεις)
SANTA FE - Disney (2 διανυκτερεύσεις)
Από 869 € κατ' άτομο σε δίκλινο

...ΚΑΙ ΕΞΩΤΙΚΕΣ ΑΠΟΔΡΑΣΕΙΣ

ΜΠΑΝΓΚΟΚ - ΠΟΥΚΕΤ
8 ημέρες / 5 νύχτες
Αναχωρήσεις ΚΑΘΕ ΔΕΥΤΕΡΑ - ΠΕΜΠΤΗ - ΣΑΒΒΑΤΟ
με πτήσεις THAI & GULF AIR
Διαμονή σε ξενοδοχεία 5* με πρωινό
ΜΟΝΟ 1.499 € τα δύο άτομα

ΜΠΑΛΙ
8 ημέρες / 5 νύχτες
Αναχωρήσεις
• ΚΑΘΕ ΔΕΥΤΕΡΑ - ΤΕΤΑΡΤΗ - ΠΑΡΑΣΚΕΥΗ με SINGAPORE AIRLINES
• ΚΑΘΕ ΔΕΥΤΕΡΑ - ΠΕΜΠΤΗ - ΣΑΒΒΑΤΟ με THAI INTERNATIONAL
Διαμονή σε επιλεγμένα ξενοδοχεία
Από 740 € κατ' άτομο σε δίκλινο

ΑΜΣΤΕΡΝΤΑΜ - 4 ΗΜΕΡΕΣ
ΔΙΑΜΟΝΗ ΜΕ ΠΡΩΙΝΟ ΣΤΟ ΞΕΝΟΔΟΧΕΙΟ ESTHEREA 4* SUP

| ΤΙΜΕΣ | ΗΜ/ΝΙΕΣ ΑΝΑΧΩΡΗΣΕΩΝ 5 ΑΥΓ. | 26 ΑΥΓ. | 16 ΣΕΠΤ. |
|---|---|---|---|
| Κατ' άτομο σε δίκλινο | 580 ευρώ | 580 ευρώ | 540 ευρώ |
| Επιβαρυνση μονόκλινου | 180 ευρώ | 180 ευρώ | 180 ευρώ |
| Παιδικό έως 12 ετών (στο δωμάτιο των γονέων) | 480 ευρώ | 480 ευρώ | 480 ευρώ |

ΡΩΜΗ - 4 ΗΜΕΡΕΣ
Αναχωρήσεις
ΑΝΑΧΩΡΗΣΕΙΣ ΚΑΘΕ ΠΑΡΑΣΚΕΥΗ
ΤΙΜΕΣ : Κατ' άτομο σε δίκλινο : 499 ευρώ
Παιδικό έως 12 ετών : 449
ΔΙΑΜΟΝΗ ΣΤΑ ΞΕΝΟΔΟΧΕΙΑ GIULIO CESARE 4* SUP 'Η LUDOVISI PALACE 4* SUP ΜΕ ΠΡΩΙΝΟ

Πληροφορίες κρατήσεων
22410 73455, 76161, 75879
X.5399-30/9



ΣΧΟΛΗ ΧΟΡΟΥ ΣΟΦΙΑ ΜΕΛΙΣΣΟΥΡΓΟΥ
ΑΝΑΓΝΩΡΙΣΜΕΝΗ ΑΠΟ ΤΟ ΚΡΑΤΟΣ

ΚΛΑΣΙΚΟ ΜΠΑΛΕΤΟ
Ρώσικο σύστημα Vaganova
ΣΥΓΧΡΟΝΟΣ ΧΟΡΟΣ
Σύστημα M.Graham, J. Limon
JAZZ Τμήματα παιδικά - ενηλίκων
ΡΥΘΜΙΚΗ ΚΙΝΗΤΙΚΗ ΑΓΩΓΗ
Σύστημα Dalcroze και M. Κυνηγού
ΤΑΞΗ POINTS ΜΠΑΛΕΤΟΥ
Προετοιμασία για επαγγελματικές σχολές
LATIN - ΑΡΓΕΝΤΙΝΙΚΟ TANGO
FLAMENCO Η πρώτη σχολή στη Ρόδο από το 1995 που το καθιέρωσε και το διδάσκει με επιτυχία καθημερινά και συστηματικά (τμήματα ανδρών-γυναικών)
ΙΣΠΑΝΙΚΟΙ ΧΟΡΟΙ Pasodobles, Sevillanas, Fandangos técnica de castañuelas y abanicos
• Σεμινάρια από διεθνούς φήμης χορευτές

ΣΟΦΙΑ ΜΕΛΙΣΣΟΥΡΓΟΥ:
Απόφ. Ανωτ. Επ. Σχ. Χορού "Ραλλού Μάνου", διπλ. "Escuela Carmen de la Cuevas" Γρανάδας, "Escuela Relatores-Mercedes y Albano" Μαδρίτης, μετεκπ. στην Αν. Επ. Σχ. "Matilde Coral" της Σεβίλλης
Μέλος της Ακαδημίας Ισπανικών Χορών "Sociedad de Baile Español",
Μέλος Διεθνούς Συμβουλίου Χορού UNESCO



ΕΓΓΡΑΦΕΣ ΑΠΟ 5 ΣΕΠΤΕΜΒΡΙΟΥ
(Δευ.-Παρ. 5:30 - 9:30 μ.μ.)
ΕΝΑΡΞΗ ΜΑΘΗΜΑΤΩΝ 15 ΣΕΠΤΕΜΒΡΙΟΥ

ΤΡΟΙΑΣ 10 - 85100 ΡΟΔΟΣ - ΤΗΛ: 22410 31000 - FAX 22410 78500 - e-mail: sofimel@otenet.gr
T.5884-10/9



ΙΩΝ ΦΡΟΝΤΙΣΤΗΡΙΑ
Μ. ΓΙΑΝΝΙΚΟΥΡΗΣ

32 ΧΡΟΝΙΑ ΔΗΜΙΟΥΡΓΙΚΗΣ ΠΡΟΣΦΟΡΑΣ!
... και συνεχίζουμε

• Μαθηματικά • Φυσική • Χημεία • Αρχαία
• Ιστορία • Έκθεση • Α.Ο.Θ. • Α.Ο.Δ.Ε.
• Ανάπτυξη εφαρμογών σε προγραμματιστικό περιβάλλον

Τμήματα: 4μελή - 6μελή - 8μελή - Ιδιαίτερα
Έναρξη Μαθημάτων:
Β΄ - Γ΄ Λυκείου 16 Αυγούστου
Α΄ Λυκείου - Α΄-Β΄-Γ΄ Γυμνασίου - ΤΕΕ 1 Σεπτεμβρίου
ΤΜΗΜΑΤΑ ΑΠΟΦΟΙΤΩΝ
ΕΓΓΡΑΦΕΣ - ΠΛΗΡΟΦΟΡΙΕΣ:
Καθημερινά 10-1 το μεσημέρι και 7.10 το απόγευμα
ΧΕΙΜΑΡΡΑΣ 117
Τηλ: 22410 25700 - 25250 - 25252 - Κιν: 694 88 89 689

Διδάσκουν:
Γιαννικουρής Μανώλης
Οικονόμου Νέστορας
Σέρβου Βεατρίκη

X105-9/8



SAIS TRAVEL

ΔΥΝΑΜΗ
ΕΜΠΙΣΤΟΣΥΝΗ
S

ΤΡΙΗΜΕΡΕΣ ΑΠΟΔΡΑΣΕΙΣ
Οποια μέρα εσείς επιθυμείτε
με δυνατότητα επέκτασης του τριημέρου

RELAX στα νησιά μας

| | |
|---|---|
| * ΚΑΛΥΜΝΟΣ | € 140 |
| * ΛΕΡΟΣ | € 160 |
| * ΠΑΤΜΟΣ | € 175 |

Περιλαμβάνει:
• Εισιτήρια με το CATAMARAN ΔΩΔ/ΣΟΣ EXPRESS
• Ξενοδοχεία πάνω στη θάλασσα με πρωινό
• Αυτοκίνητο 3 μέρες παραλαβή και παράδοση στο λιμάνι

| | |
|---|---|
| * ΧΙΟΣ | € 205 |
| * ΣΑΜΟΣ | € 235 4ήμερο |
| * ΜΥΤΙΛΗΝΗ | € 245 |

Περιλαμβάνει:
• Αεροπορικά εισιτήρια με επιστροφή
• Φόρους αεροδρομίου
• Ξενοδοχείο πάνω στη θάλασσα με πρωινό
• Αυτοκίνητο 3 μέρες παραλαβή & παράδοση στο αεροδρόμιο

ΑΚΟΜΗ ΠΑΚΕΤΑ για
* ΜΥΚΟΝΟ - ΠΑΡΟ - ΣΑΝΤΟΡΙΝΗ

* RELAX Μαρμαρίς
3ήμερο χωρίς διαβατήριο
Περιλαμβάνει:
• Ξενοδοχείο 5 αστέρων με ημιδιατροφή
• Εισιτήρια με το CATAMARAN με επιστροφή

* ΜΑΡΜΑΡΙΣ - ΦΕΤΙΓΕ - ΛΙΒΙΣΙ - ΚΑΣ - ΜΥΡΑ - ΑΓ. ΝΙΚΟΛΑΟ - ΚΑΣΤΕΛΛΟΡΙΖΟ
Από 19/9 έως 23/9
• Ξενοδοχεία 4* με ημιδιατροφή.
• Εκδρομές - επισκέψεις λιμνοθάλασσα Dalyan, Μάκρη (Φετιγέ και ερειπωμένη ελληνική πόλη), Λιβίσι, τον Αγ. Νικόλαο στα Μύρα κ.λ.π.
• Εισιτήρια με το καταμαράν
• Φόρους λιμανιών.

Πληροφορίες
ΠΡΑΚΤΟΡΕΙΟ ΤΑΞΙΔΙΩΝ
ΣΑΒΒΑΣ ΣΑΗΣ
Το πρακτορείο που εμπιστεύονται όλοι για τη σοβαρότητά του και την ποιότητα των εκδρομών του.

ΔΙΑΦΗΜΙΣΤΕΣ ΜΑΣ ΕΙΝΑΙ ΟΙ ΙΔΙΟΙ ΟΙ ΠΕΛΑΤΕΣ ΜΑΣ

ΤΑΡΠΟΝ ΣΠΡΙΓΚΣ 42 (δίπλα στην Τράπεζα Πίστεως)
Τηλ. 22410 39781-3, 22410 37711
X.5400-30/9



| TIMETABLE | | RHODES | SIMI | | PANORMITIS | | KOS | | KALYMNOS | | LEROS | | LIPSI | | PATMOS | | LIPSI | | LEROS | | KALYMNOS | | KOS | | SIMI | | PANORMITIS | | RHODES | KASTELORIZO | |
|---|---|---|---|---|---|---|---|---|---|---|---|---|---|---|---|---|---|---|---|---|---|---|---|---|---|---|---|---|---|---|---|
| DAYS/ΗΜΕΡΕΣ | SHIP | DEPARTURE | ARRIVAL | DEPARTURE | ARRIVAL | DEPARTURE | ARRIVAL | DEPARTURE | ARRIVAL | DEPARTURE | ARRIVAL | DEPARTURE | ARRIVAL | DEPARTURE | ARRIVAL | DEPARTURE | ARRIVAL | DEPARTURE | ARRIVAL | DEPARTURE | ARRIVAL | DEPARTURE | ARRIVAL | DEPARTURE | ARRIVAL | DEPARTURE | ARRIVAL | DEPARTURE | ARRIVAL | ARRIVAL | DEPARTURE |
| SUNDAY ΚΥΡΙΑΚΗ | EXPRESS | 8.30 | 9.20 | 9.25 | - | - | 11.00 | 11.10 | 11.50 | 12.00 | 12.50 | 12.55 | 13.15 | 13.20 | 13.40 | 13.45 | - | - | 14.25 | 14.30 | 15.20 | 15.30 | 16.10 | 16.20 | 17.45 | 17.50 | - | - | 18.30 | - | - |
| | PRIDE | 15.30 | - | - | 16.10 | 16.15 | 17.30 | 17.40 | 18.20 | 18.30 | 19.15 | 19.20 | 19.40 | 19.45 | 20.05 | 6.00 | 6.20 | 6.25 | 6.45 | 6.50 | 7.35 | 7.45 | 8.20 | 8.30 | - | - | 9.45 | 9.50 | 10.50 | - | - |
| MONDAY ΔΕΥΤΕΡΑ | EXPRESS | 8.30 | - | - | - | - | - | - | - | - | - | - | - | - | - | - | - | - | - | - | - | - | - | - | - | - | - | - | - | 11.00 | 16.00 |
| | PRIDE | 15.30 | 16.20 | 16.25 | - | - | 17.40 | 17.50 | 18.30 | 18.40 | 19.25 | 19.30 | 19.50 | 19.55 | 20.15 | 6.00 | 6.20 | 6.25 | 6.45 | 6.50 | 7.35 | 7.45 | 8.20 | 8.30 | 9.45 | 9.50 | - | - | 10.40 | - | - |
| TUESDAY ΤΡΙΤΗ | EXPRESS | 8.30 | - | - | - | - | 10.40 | 10.50 | 11.30 | 11.40 | 12.30 | 12.35 | 12.55 | 13.00 | 13.20 | 13.30 | - | - | 14.20 | 14.30 | 15.20 | 15.30 | 16.10 | 16.20 | - | - | - | - | 18.30 | - | - |
| | PRIDE | 15.30 | 16.20 | 16.25 | - | - | 17.40 | 17.50 | 18.30 | 18.40 | 19.25 | 19.30 | 19.50 | 19.55 | 20.15 | 6.00 | 6.20 | 6.25 | 6.45 | 6.50 | 7.35 | 7.45 | 8.20 | 8.30 | 9.45 | 9.50 | - | - | 10.40 | - | - |
| WEDNESDAY ΤΕΤΑΡΤΗ | EXPRESS | 8.30 | 9.20 | 9.25 | - | - | 11.00 | 11.10 | 11.50 | 12.00 | 12.50 | 12.55 | 13.15 | 13.20 | 13.40 | 13.45 | - | - | 14.25 | 14.30 | 15.20 | 15.30 | 16.10 | 16.20 | 17.45 | 17.50 | - | - | 18.30 | - | - |
| | PRIDE | 15.30 | 16.20 | 16.25 | - | - | 17.40 | 17.50 | 18.30 | 18.40 | 19.25 | 19.30 | 19.50 | 19.55 | 20.15 | 6.00 | 6.20 | 6.25 | 6.45 | 6.50 | 7.35 | 7.45 | 8.20 | 8.30 | 9.45 | 9.50 | - | - | 10.40 | - | - |
| THURSDAY ΠΕΜΠΤΗ | EXPRESS | 8.30 | - | - | - | - | 10.40 | 10.50 | 11.30 | 11.40 | 12.30 | 12.35 | 12.55 | 13.00 | 13.20 | 13.30 | - | - | 14.20 | 14.30 | 15.20 | 15.30 | 16.10 | 16.20 | - | - | - | - | 18.30 | - | - |
| | PRIDE | 15.30 | 16.20 | 16.25 | - | - | 17.40 | 17.50 | 18.30 | 18.40 | 19.25 | 19.30 | 19.50 | 19.55 | - | 6.00 | 6.20 | 6.25 | 6.45 | 6.50 | 7.35 | 7.45 | 8.20 | 8.30 | 9.45 | 9.50 | - | - | 10.40 | - | - |
| FRIDAY ΠΑΡΑΣΚΕΥΗ | EXPRESS | 8.30 | - | - | - | - | 10.40 | 10.50 | 11.30 | 11.40 | 12.30 | 12.35 | 12.55 | 13.00 | 13.20 | 13.30 | - | - | 14.20 | 14.30 | 15.20 | 15.30 | 16.10 | 16.20 | - | - | - | - | 18.30 | - | - |
| | PRIDE | 15.30 | 16.20 | 16.25 | - | - | 17.40 | 17.50 | 18.30 | 18.40 | 19.25 | 19.30 | 19.50 | 19.55 | 20.15 | 6.00 | 6.20 | 6.25 | 6.45 | 6.50 | 7.35 | 7.45 | 8.20 | 8.30 | 9.45 | 9.50 | - | - | 10.40 | - | - |
| SATURDAY ΣΑΒΒΑΤΟ | EXPRESS | 8.30 | - | - | 9.10 | 9.20 | 10.50 | 11.00 | 11.40 | 11.50 | 12.40 | 12.45 | 13.05 | 13.10 | 13.30 | 13.40 | - | - | 14.20 | 14.30 | 15.20 | 15.30 | 16.10 | 16.20 | - | - | 17.45 | 17.50 | 18.30 | - | - |
| | PRIDE | 15.30 | 16.20 | 16.25 | - | - | 17.40 | 17.50 | 18.30 | 18.40 | 19.25 | 19.30 | 19.50 | 19.55 | 20.15 | 6.00 | 6.20 | 6.25 | 6.45 | 6.50 | 7.35 | 7.45 | 8.20 | 8.30 | 9.45 | 9.50 | - | - | 10.40 | - | - |

Β' περίοδος: από 13/03/05 έως 15/10/05



Με όραμα και αγάπη για τα Δωδεκάνησα, το ταξίδι μας συνεχίζεται.

DODEKANISOS SEAWAYS
η δική μας ναυτιλιακή

Αναχωρήσεις για:
Ρόδο • Σύμη • Πανορμίτη • Κω • Κάλυμνο • Λέρο • Λειψούς • Πάτμο • Καστελόριζο

DODEKANISOS SEAWAYS Αυστραλίας 3, 85100 Ρόδος, τηλ.: 22410 70590, fax: 22410 70591, e-mail: info@12ne.gr, www.12ne.gr

X.5409-30/9

# ΜΝΗΜΟΣΥΝΑ



Στις 11 Σεπτεμβρίου ημέρα Κυριακή και ώρα 6 μ.μ. στον ιερό ναό Αγίου Παντελεήμονος νεκροταφείου ΚΑΛΥΘΙΩΝ τελούμε δμηνο μνημόσυνο υπέρ αναπαύσεως της ψυχής της λατρευτής μας μητέρας, γιαγιάς, αδελφής και θείας

**ΜΑΡΟΥΛΑΣ ΣΑΡΑΝΤΗ**

Τα παιδιά Γιώργος - Ελένη, Χαρίκλεια - Μαριελής, Κώστας - Μαρίτσα
Τα εγγόνια, τα αδέλφια, τα ανίψια και οι λοιποί συγγενείς

ΓΔ-11/9



Τελούμε στις 13 Σεπτεμβρίου ημέρα Τρίτη και ώρα 8 π.μ. στον ιερό ναό Εισοδίων Θεοτόκου Μητροπόλεως Ρόδου ετήσιο μνημόσυνο υπέρ αναπαύσεως της ψυχής της λατρευτής μας συζύγου, μητέρας, γιαγιάς και αδελφής

**ΣΜΑΡΑΓΔΗΣ ΖΗΣΙΜΟΥ**

Ο σύζυγος Ιωάννης
Τα παιδιά Νίτσα - Σαράντης , Δημοσθένης
Τα εγγόνια, οι αδελφές Μαρουλίτσα, Ελένη, Χρυσάνθη και οι λοιποί συγγενείς

12251-11/9



Τελούμε στις 11 Σεπτεμβρίου ημέρα Κυριακή και ώρα 8 π.μ. στον ιερό ναό Αγίας Αναστασίας 7ετές μνημόσυνο υπέρ αναπαύσεως της ψυχής της πολυαγαπημένης και λατρευτής μας μανούλας, γιαγιούλας, αδελφής και θείας

**ΕΛΕΝΗΣ ΠΑΥΛΗ - ΠΑΥΛΙΔΟΥ**
Το γένος ΚΑΜΠΟΥΡΑΚΗ

Τα παιδιά Κοκώνα - Σταύρος Κακάς
Ο εγγονός Πάρης Κακάς
Τα αδέλφια, τα ανίψια και οι λοιποί συγγενείς

1239-10/9



Τελούμε στις 10 Σεπτεμβρίου ημέρα Σάββατο και ώρα 5 μ.μ. στον ιερό ναό Υψώσεως Τιμίου Σταυρού Καλυθιών 3ετές μνημόσυνο υπέρ αναπαύσεως της ψυχής της λατρευτής μας συζύγου, μητέρας, γιαγιάς και αδελφής

**ΔΕΣΠΟΙΝΑΣ ΣΑΒΒΑΚΗ**

Ο σύζυγος Αναστάσιος
Τα παιδιά Σμαράγδη - Σταμάτης, Παντελής
Τα εγγόνια , τα αδέλφια και οι λοιποί συγγενείς

11696-10/9



Τελούμε στις 13 Ιουνίου ημέρα Τρίτη και ώρα 8 π.μ. στον ιερό ναό Αγίου Παντελεήμονος, Παλιά Πόλη, δμηνο μνημόσυνο υπέρ αναπαύσεως της ψυχής της λατρευτής μας συζύγου, μητέρας, γιαγιάς, αδελφής και θείας

**ΜΑΡΙΑΣ ΚΟΥΤΡΟΥΛΛΗ**

Ο σύζυγος Σάββας
Τα παιδιά Πανορμίτης - Παρασκευή, Σκεύος - Κατίνα
Τα εγγόνια, τα αδέλφια, τα ανίψια και οι λοιποί συγγενείς

11720-11/9



Τελούμε στις 11 Σεπτεμβρίου ημέρα Κυριακή και ώρα 8 π.μ. στον ιερό ναό Αγίου Ιωάννου διετές μνημόσυνο υπέρ αναπαύσεως της ψυχής του λατρευτού μας συζύγου, πατέρα και παππού

**ΕΥΑΓΓΕΛΟΥ ΑΜΑΛΛΟΥ**

Η σύζυγος Νίκη
Τα παιδιά , τα εγγόνια και οι λοιποί συγγενείς

4801-10/9



Τελούμε στις 11 Σεπτεμβρίου ημέρα Κυριακή και ώρα 8.30 π.μ. στον ιερό ναό Αγίας Μαρίνας Απολακκιάς 40ήμερο μνημόσυνο υπέρ αναπαύσεως της ψυχής της λατρευτής μας μητέρας, γιαγιάς, αδελφής και θείας

**ΜΑΡΙΑΣ Γ. ΛΕΡΓΟΥ**

Τα παιδιά Μανώλης - Σταματία, Μιχάλης - Τσαμπίκα, Ελπίδα Δανά, Δέσποινα - Μιχάλης Διακογιάννη
Τα εγγόνια, τα αδέλφια, τα ανίψια και οι λοιποί συγγενείς

4797-10/9



Τελούμε στις 11 Σεπτεμβρίου ημέρα Κυριακή και ώρα 8 π.μ. στον ιερό ναό Εισοδίων Θεοτόκου Κοσκινού 40ήμερο μνημόσυνο υπέρ αναπαύσεως της ψυχής του λατρευτού μας συζύγου, πατέρα, παππού, αδελφού και θείου

**ΝΙΚΟΛΑΟΥ ΦΩΤΑΡΑ**

Η σύζυγος Σταματία
Τα παιδιά Γιώργος - Ρένα, Φαίδρα - Δημήτρης, Πουλχερία - Γιώργος, Κώστας, Μιχάλης
Τα εγγόνια, το δισέγγονο, τα αδέλφια, τα ανίψια και οι λοιποί συγγενείς

11728-10/9



Τελούμε στις 11 Σεπτεμβρίου ημέρα Κυριακή και ώρα 8.30 π.μ. στον ιερό ναό Ταξιαρχών νεκροταφείου ετήσιο μνημόσυνο υπέρ αναπαύσεως της ψυχής του λατρευτού μας πατέρα, παππού και προπαππού

**ΙΩΑΝΝΟΥ ΓΙΑΝΝΙΚΟΥ (ΣΚΟΥΤΟΥΔΗ)**

Τα παιδιά, τα εγγόνια, τα δισέγγονα και οι λοιποί συγγενείς

4800-10/9



Τελούμε στις 11 Σεπτεμβρίου ημέρα Κυριακή και ώρα 8.30 π.μ. στον ιερό ναό Ταξιαρχών νεκροταφείου Ρόδου 3μηνο μνημόσυνο υπέρ αναπαύσεως της ψυχής του λατρευτού μας συζύγου, πατέρα, παππού, αδελφού και θείου

**ΣΤΕΦΑΝΟΥ ΛΙΑΤΣΟΥ**

Η σύζυγος Αντωνία
Τα παιδιά Γιώργος - Ρενάτε, Σταματία, Ελένη
Τα εγγόνια, τα αδέλφια, τα ανίψια και οι λοιποί συγγενείς

4797-10/9

Τελούμε στις 11 Σεπτεμβρίου ημέρα Κυριακή και ώρα 9 π.μ. στον ιερό ναό Αγίου Ιωάννου Ρόδου 3μηνο μνημόσυνο υπέρ αναπαύσεως της ψυχής της λατρευτής μας μητέρας, γιαγιάς, αδελφής και θείας

**ΜΑΡΙΑΣ ΤΟΠΑ**

Τα παιδιά Γιώργος, Δέσποινα, Θεώνη
Τα εγγόνια, τα αδέλφια, τα ανίψια και οι λοιποί συγγενείς

11748-10/9

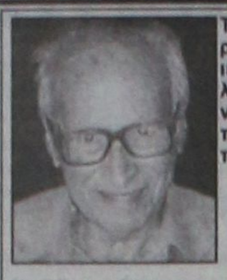

Τελούμε στις 11 Σεπτεμβρίου ημέρα Κυριακή και ώρα 8.30 π.μ. στον ιερό ναό Αγίου Ιωάννου του Θεολόγου Γενναδίου 3μηνο μνημόσυνο υπέρ αναπαύσεως της ψυχής του λατρευτού μας συζύγου, πατέρα και παππού

**ΚΩΝΣΤΑΝΤΙΝΟΥ ΚΩΝΣΤΑ**
Συνταξιούχου δασκάλου

Η σύζυγος Δέσποινα
Τα παιδιά Αναστασία - Μανόλης Μάνος, Παρασκευή - Μανόλης Θεουλάκης, Γιάννης - Ελένη Κώνστα
Τα εγγόνια και οι λοιποί συγγενείς

4804-10/9



Στις 11 Σεπτεμβρίου ημέρα Κυριακή και ώρα 8 π.μ. στον ιερό ναό Αγίας Αικατερίνης (παλιό Νοσοκομείο Ρόδου) τελούμε 6μηνο μνημόσυνο υπέρ αναπαύσεως της ψυχής του λατρευτού μας συζύγου, πατέρα, παππού, αδελφού και θείου

**ΑΘΑΝΑΣΙΟΥ ΚΟΥΤΙΔΗ**

Η σύζυγος Ευδοκία
Τα παιδιά Κατερίνα - Κώστας
Τα εγγόνια Μιχάλης - Πόπη, Θάνος - Ξένια
Ο αδελφός, τα ανίψια και οι λοιποί συγγενείς

11753-10/9



Τελούμε στις 11 Σεπτεμβρίου ημέρα Κυριακή και ώρα 8.30 π.μ. στο ιερό Αγίου Νικολάου Παραδεισίου 6μηνο μνημόσυνο υπέρ αναπαύσεως της ψυχής του λατρευτού μας συζύγου, πατέρα, αδελφού και θείου

**ΒΑΣΙΛΕΙΟΥ ΚΑΤΙΝΑ**

Η σύζυγος Κυριακή
Τα παιδιά Στέργος - Αικατερίνη, Στάθης - Παρασκευή
Τα εγγόνια Αναστασία, Γαβριέλλα, Κυριακή
Τα αδέλφια, τα ανίψια και οι λοιποί συγγενείς

ΘΕΜ-16/9



Τελούμε στις 11 Σεπτεμβρίου ημέρα Κυριακή και ώρα 8 π.μ. στον ιερό ναό Ταξιαρχών νεκροταφείου Ρόδου 40ήμερο μνημόσυνο υπέρ αναπαύσεως της ψυχής της λατρευτής μας μητέρας, γιαγιάς, αδελφής και θείας

**ΠΑΓΩΝΑΣ ΜΠΕΛΝΤΕΚΟΥ**

Τα παιδιά Μιχάλης - Χριστίνα, Δημήτρης - Κωνσταντίνα, Παύλος - Ράνια, Λεωνίδας - Ανθούλα
Τα εγγόνια, τα αδέλφια, τα ανίψια και οι λοιποί συγγενείς

ΘΕΜ-10/9



Τελούμε στις 11 Σεπτεμβρίου ημέρα Κυριακή και ώρα 8 π.μ. στον ιερό ναό Ταξιαρχών νεκροταφείου 9μηνο μνημόσυνο υπέρ αναπαύσεως της ψυχής της λατρευτής μας μητέρας, γιαγιάς, αδελφής και θείας

**ΧΡΥΣΑΝΘΗΣ ΡΟΔΙΤΟΥ**

Τα παιδιά Νίκος-Γεωργία Παπασεβαστού
Τα εγγόνια, η αδελφή, τα ανίψια και οι λοιποί συγγενείς

4803-10/9

## Η μεταφορά του ΙΚΑ

ΣΥΝΕΧΕΙΑ ΑΠΟ ΤΗ ΣΕΛ. 1

εμπαίζεται κατ' αυτόν τον τρόπο, σας καλούμε άμεσα να κοινοποιήσετε το Ε.Κ.Ρ. έγγραφη δέσμευσή σας ότι εξακολουθείτε να υποστηρίζετε τη λύση της μεταφοράς της Νομαρχιακής Μονάδας του ΙΚΑ στο χώρο του παλιού νοσοκομείου και ότι οι όποιες απαραίτητες βελτιώσεις στις υφιστάμενες εγκαταστάσεις της έχουν χαρακτήρα ανακούφισης των συναλλασσομένων μαζί της. Τέλος, να ορίσετε χρονικό ορίζοντα, που δεν μπορεί να είναι πέραν του τέλους του 2006 της μεταφοράς του ΙΚΑ στο χώρο που έχει επιλεχθεί και αφού σ' αυτόν προηγουμένως έχουν γίνει σημαντικές και σοβαρές αναμορφώσεις.

Θεωρούμε ότι η όποια κωλυσιεργία στο ζήτημα αυτό υποκρύπτει σκοπιμότητα και το Ε.Κ.Ρ. δεν είναι διατεθειμένο να συνεχίσει να δέχεται μια παρελκυστική συμπεριφορά, που έχει ως αποτέλεσμα να συνεχίσουν να ταλαιπωρούνται οι ασφαλισμένοι και οι συνταξιούχοι, τη στιγμή που αυτό θα είναι "όμηρος" διαλόγων, που δεν επιφέρουν κανένα ουσιαστικό αποτέλεσμα. Γίνεται έτσι φανερό ότι η όποια αγωνιστική εκδήλωση σημειωθεί σε σχέση με το ΙΚΑ της Ρόδου από το Ε.Κ.Ρ., μην αναζητήσετε αιτιολογία από τη Διοίκησή του, γιατί εσείς θα είστε οι υπεύθυνοι.

Η κινητοποίησή μας αυτή δεν έχει να κάνει με τις υπηρεσίες της Μονάδας, που προσφέρουν σημαντικό έργο, τόσο οι διοικητικές, όσο και οι υγειονομικές υπηρεσίες, στις οποίες οι συνάδελφοί μας εργάζονται κάτω από τις πιο αντίξοες συνθήκες, για να μας προσφέρουν υψηλές παροχές στους ασφαλισμένους του Ιδρύματος. Η κινητοποίησή μας θα έχει στόχο, πέραν των άλλων, και τη βελτίωση των δικών τους συνθηκών απασχόλησης.

Κύριοι,

Επειδή μέχρι τώρα μόνο προφορικές εξαγγελίες είχαμε από την πλευρά σας γύρω από το θέμα της μεταφοράς των υπηρεσιών του ΙΚΑ στο χώρο του παλιού νοσοκομείου, ειδικά δε από το υπουργείο Υγείας και Κοινωνικής Αλληλεγγύης, καμία απάντηση δεν πήραμε γύρω από τη δική του άποψη στο θέμα, σας καλούμε άμεσα να απαντήσετε, γιατί σε διαφορετική περίπτωση θα έχουμε κάθε λόγο να οδηγηθούμε σε άλλα συμπεράσματα.

**Για τη Διοίκηση του Ε.Κ.Ρ**
**Ο πρόεδρος**
**Σαρικάς Γιάννης**
**Ο γεν. γραμματέας**
**Δρακιού Σωτήρης»**

## Εξαρθρώθηκε σπείρα

ΣΥΝΕΧΕΙΑ ΑΠΟ ΤΗ ΣΕΛ. 1

το κύκλωμα πριν προλάβει να «σπρώξει» τα ναρκωτικά στις πιάτσες των τοξικομανών του νησιού.

• Συγκεκριμένα η Τελωνειακή Υπηρεσία του Αερολιμένα της Λιέγης στο Βέλγιο ανακάλυψε δύο δέματα τα οποία στέλνονταν από την Ολλανδία στην Κω. Αμέσως επικοινώνησαν με τις ελληνικές αστυνομικές αρχές, οποίες μετά από συντονισμένο σχεδιασμό και παρακολουθώντας βήμα προς βήμα την μεταφορά των δεμάτων, διαπίστωσαν ότι παραλήπτης τους ήταν ένας 35χρονος κάτοικος του νησιού.

ΣΥΓΚΕΚΡΙΜΕΝΑ ένα από τα δέματα, που περιείχε μέσα σε θήκη ψηφιακών δίσκων 875 δισκία ecstasy , 7,5 γραμμάρια κοκαΐνης, 6,5 γραμμάρια σκόνης που προέρχεται από χάπια ecstasy και αντιστοιχεί σε 25 δισκία ενώ ένα δεύτερο δέμα που έκρυβε επίσης σε θήκη ψηφιακών δίσκων 733 χάπια ecstasy, 6,7 γραμμάρια σκόνης που προέρχεται από δισκία ecstasy και μικρή ποσότητα κοκαΐνης παραδόθηκε σε έναν 22χρονο κάτοικο του νησιού. Από τις έρευνες των αστυνομικών προέκυψε ότι στο κύκλωμα συμμετείχαν και άλλοι δύο κάτοικοι του νησιού, 26 και 24 χρονών αντίστοιχα.

• Και οι τέσσερις συνελήφθησαν και είναι πολύ πιθανόν να οδηγηθούν ενώπιον των δικαστηρίων κατηγορούμενοι βάσει όσων ορίζει ο αντιτρομοκρατικός νόμος, καθώς θεωρείται ότι είχαν προχωρήσει στην σύσταση εγκληματικής ομάδας.

## Αδικος θάνατος γυναίκας

ΣΥΝΕΧΕΙΑ ΑΠΟ ΤΗ ΣΕΛ. 1

έκπληκτα μάτια των δικών της και των άλλων λουομένων.

Η ηλικιωμένη γυναίκα, μετά το μπάνιο της αισθάνθηκε αδιαθεσία και πολύ γρήγορα έχασε τις αισθήσεις της. Παρόλο που βρισκόταν στην κεντρικότερη και πάντα κατάμεστη παραλία της Ρόδου, δεν υπήρχε κανένας αρμόδιος για να της προσφέρει τις πρώτες βοήθειες με αποτέλεσμα να χαθεί η ζωή της, που διαφορετικά θα μπορούσε να είχε σωθεί.

Μοναδική ελπίδα για τους συγγενείς της άτυχης γυναίκας στάθηκε ο ναυαγοσώστης της παραλίας ο κ. Νίκος (δεν γνωρίζω επίθετο), ο οποίος με τον λιγοστό εξοπλισμό που διέθετε αλλά περίσσια ανθρωπιά, κατέβαλε υπεράνθρωπες προσπάθειες για να σώσει τη ζωή της.

Και αναρωτιέμαι:

Είναι δυνατόν, εν έτει 2005, στην κεντρικότερη παραλία μιας αμιγώς τουριστικής πόλης όπως είναι η Ρόδος να μην υπάρχει ένας σταθμός πρώτων βοηθειών με το κατάλληλο προσωπικό για να παρέχει τις πρώτες βοήθειες σε τέτοια περιστατικά;

Αραγε ποιά είναι η εικόνα που σχηματίζουν οι εκατοντάδες τουρίστες και ποιές είναι οι επιπτώσεις τέτοιων περιστατικών για την τουριστική ανάπτυξη του τόπου μας;

Ποιά είναι η αξία της ανθρώπινης ζωής στη σημερινή «πολιτισμένη» κοινωνία μας;

Ας βρεθεί κάποιος αρμόδιος να μου απαντήσει».

## Υποδοχή Καραμανλή

ΣΥΝΕΧΕΙΑ ΑΠΟ ΤΗ ΣΕΛ. 1

Αστυνομικών Υπαλλήλων, Δημήτρης Κυριαζίδης, ο οποίος εκτίμησε ότι στην αυριανή πορεία θα πάρουν μέρος πάνω από 2.000 αστυνομικοί από όλη τη χώρα.

**Χωρίς εκπλήξεις η πρώτη ομιλία**

Προσανατολισμένη στα μεγάλα έργα που δημοπρατούνται ή προγραμματίζονται στη Βόρεια Ελλάδα και στην εξωστρέφεια που αποκτά η ελληνική οικονομία η πρώτη ομιλία που εκφώνησε χθες ο πρωθυπουργός στη Θεσσαλονίκη, εγκαινιάζοντας τη Διεθνή Έκθεση.

Ο κ. Καραμανλής αποφάσισε να κρατήσει τις νέες εξαγγελίες που προετοιμάζει, αλλά και την αντεπίθεση που προγραμματίζει για τις επικρίσεις που δέχεται από την αντιπολίτευση, για την κεντρική ομιλία που θα εκφωνήσει σήμερα στους παραγωγικούς φορείς της Βόρειας Ελλάδας, ενώ στην τελετή εγκαινίων θα περιοριστεί στον απολογισμό των πεπραγμένων του τελευταίου έτους και σε ανακοινώσεις για μικρότερα έργα που προγραμματίζονται στη Μακεδονία.

Σύμφωνα με πληροφορίες του Βήματος, η ομιλία του Πρωθυπουργού δεν θα περιέχει εκπλήξεις ούτε πολιτικές αναφορές, αλλά θα είναι επικεντρωμένη στην υλοποίηση των υποσχέσεων που έδωσε πέρυσι στη συμπρωτεύουσα και στον προγραμματισμό που γίνεται στην κυβέρνηση για την ανάπτυξη της Βόρειας Ελλάδας.

**ΕΠΙΝΑΝ ΒΙΒΛΙΟ ΤΑ ΨΕΜΑΤΑ ΤΟΥ ΚΑΡΑΜΑΝΛΗ**

Στη δημοσιότητα έδωσε χθες το ΠΑΣΟΚ τη «Βίβλο αναξιοπιστίας» της κυβέρνησης, στην οποία περιλαμβάνονται «οι υποσχέσεις, τα ψέματα και οι λάθος επιλογές» της ΝΔ μετά την 7η Μαρτίου 2004.

Πρόκειται για μια έκδοση 128 σελίδων, στην οποία, όπως είπε ο εκπρόσωπος του ΠΑΣΟΚ Νίκος Αθανασάκης, περιλαμβάνονται οι υποσχέσεις, τα ψέματα και οι λάθος επιλογές της κυβέρνησης, προσθέτοντας ότι θα συνοδεύει την κυβέρνηση «μήνα με το μήνα, μέρα με τη μέρα».

Πρόκειται, είπε, για πλήρη ανατροπή κάθε προεκλογικής δέσμευσης της κυβέρνησης και κάθε εξαγγελία της κυβέρνησης αποτελεί και ένα ψέμα, μια υπόσχεση που δεν τηρήθηκε, μια λάθος επιλογή.

Η «Βίβλος» θα μεγαλώνει συνέχεια, γιατί η κυβέρνηση τηρεί την ίδια τακτική, σημείωσε ο κ. Αθανασάκης και κάλεσε τους υπουργούς να δώσουν απαντήσεις, «όχι με τα συνήθη ψέματα, αλλά να πουν κάποια αλήθεια».

Η έκδοση αυτή, είπε χαρακτηριστικά ο εκπρόσωπος του ΠΑΣΟΚ, θα μπορούσε να χαρακτηριστεί «το εγχειρίδιο του καλού ψεύτη» και αναρωτήθηκε αν θα έπρεπε να καθιερωθεί πάγια ανακοίνωση με το «ψέμα της ημέρας» για την κυβέρνηση.

**«Εξαέρωση δεσμεύσεων»**

Η ολοσέλιδη διαφημιστική καταχώρηση του ΥΠΕΧΩΔΕ με τίτλο «πέντε μεγάλα έργα που αλλάζουν τη Βόρειο Ελλάδα» προκάλεσε την έντονη αντίδραση του ΠΑΣΟΚ. Ο κ. Αθανασάκης χαρακτήρισε την καταχώρηση προπαγανδιστικό δώρο του κ. Σουφλιά στον πρωθυπουργό και αμφισβήτησε το δικαίωμα της κυβέρνησης να προβαίνει σε τέτοιες προπαγανδιστικές ενέργειες με τα χρήματα του ελληνικού λαού.

Επισήμανε επίσης ότι τα χρήματα δεν πρόκειται να πληρωθούν από την ΕΕ, γιατί στην καταχώρηση υπάρχει μόνο η υπογραφή του ΥΠΕΧΩΔΕ. Επίσης ο κ. Αθανασάκης ανέφερε ότι υπάρχει «εξαέρωση δεσμεύσεων», καθώς στην καταχώρηση δεν περιλαμβάνονται σαφείς δεσμεύσεις, πριν από ένα χρόνο, του πρωθυπουργού, ότι θα έχουν ολοκληρωθεί ένα τμήμα του Μετρό Θεσσαλονίκης, η υποθαλάσσια αρτηρία και η επέκταση του αεροδρομίου Θεσσαλονίκης.

Ειδικότερα, σχετικά με την επέκταση του αεροδρομίου, ο εκπρόσωπος του ΠΑΣΟΚ αναφέρθηκε σε χθεσινή απόφαση του Συμβουλίου της Επικρατείας, το οποίο διέταξε την αναστολή υπογραφής της σύμβασης, τονίζοντας ότι η πραγματικότητα διαψεύδει τις κυβερνητικές εξαγγελίες, καθώς στη διαφημιστική καταχώρηση του ΥΠΕΧΩΔΕ αναφέρεται ότι μέσα στο Σεπτέμβριο θα υπογραφεί η σχετική σύμβαση, ενώ η κατασκευή του έργου θα αρχίσει τον Οκτώβριο.

Ο εκπρόσωπος του ΠΑΣΟΚ ανέφερε ότι στον ενάμιση χρόνο που κυβερνά η ΝΔ, κανένα μεγάλο έργο δεν έχει ξεκινήσει, κανένα εργοτάξιο δεν άνοιξε, ενώ υπάρχει υψηλή ανεργία στον κλάδο των κατασκευών, με 65.000 νέους ανέργους. Σε όλα αυτά τόνισε, οφείλει να δώσει απαντήσεις από τη Θεσσαλονίκη ο υπουργός ΠΕΧΩΔΕ κ. Σουφλιάς.

**Ρουσόπουλος: Οι πολίτες στηρίζουν την κυβέρνηση**

Σχολιάζοντας τις δηλώσεις του κ. Αθανασάκη, ο υπουργός Επικρατείας Θ.Ρουσόπουλος είπε:

«Με τη ΄΄μαύρη βίβλο΄΄ τους το ΠΑΣΟΚ και ο πρόεδρός του αποφάσισαν να ΄΄χρωματίσουν΄΄ τον αντιπολιτευτικό τους λόγο με το χρώμα της αντίδρασης και της συντήρησης. Αντίδρασης σε κάθε αλλαγή και μεταρρύθμιση, συντήρηση των στρεβλώσεων και των αγκυλώσεων, των πρακτικών και των αντιλήψεων της 20ετούς διακυβέρνησης ΠΑΣΟΚ».

«Με τη ΄΄μαύρη βίβλο΄΄ τους το μόνο που καταφέρνουν είναι να αναδεικνύουν τα έργα και τις ημέρες τους, τις πράξεις και τις παραλείψεις τους, τις υποσχέσεις τους που έμειναν στα χαρτιά. Οι Ελληνίδες και οι Έλληνες καταδίκασαν τις κυβερνήσεις του ΠΑΣΟΚ για αυτά που έπραξαν, ή δεν έπραξαν, επί 20 ολόκληρα χρόνια: τα κρυφά χρέη και τα ελλείμματα, την ανεργία και την ακρίβεια, την αδιαφάνεια και τη διαφθορά, τη γραφειοκρατία και τον κομματισμό, το έγκλημα του Χρηματιστηρίου, την Ολυμπιακή, το Κτηματολόγιο».

»Οι πολίτες εμπιστεύθηκαν και στηρίζουν την κυβέρνηση, στον αγώνα που δίνει για να προωθήσει τις αναγκαίες μεταρρυθμίσεις και αλλαγές που χρειάζεται η οικονομία και απαιτεί η κοινωνία. Γιατί γνωρίζουν πολύ καλά ότι οι μεταρρυθμίσεις είναι μονόδρομος που οδηγεί σε ένα πραγματικά ανθρώπινο, δίκαιο, κοινωνικό κράτος.

## Το ενεργειακό της Ρόδου

ΣΥΝΕΧΕΙΑ ΑΠΟ ΤΗ ΣΕΛ. 1

«Αννα» στο πλαίσιο των προσπαθειών για την ενημέρωση του κοινού σε θέματα προστασίας του περιβάλλοντος.

• Σε ανακοίνωση που εξέδωσε χθες η Greenpeace αναφέρει μια σειρά μέτρων για «καθαρή ενέργεια στη Ρόδο», που βασίζεται κυρίως στην ορθολογική χρήση των φυσικών πόρων, την εξοικονόμηση ενέργειας και στις καθαρές τεχνολογίες.

Οι ΕΚΠΡΟΣΩΠΟΙ της οργάνωσης που βρίσκονται στη Ρόδο είχαν συναντήσεις και με τους τοπικούς φορείς για το θέμα αυτό, ενώ στην ανακοίνωση της Greenpeace για τη Ρόδο αναφέρονται μεταξύ άλλων τα εξής:

«Την ώρα που η συνεχής και ανεξέλεγκτη αύξηση της τιμής του πετρελαίου κλυδωνίζει την παγκόσμια οικονομία και ο πλανήτης θρηνεί χιλιάδες θύματα σε Ευρώπη, Ασία και Αμερική από ακραία καιρικά φαινόμενα, απόρροια της εξάρτησής μας από τα ορυκτά καύσιμα, η Ελλάδα προγραμματίζει την κατασκευή νέων πετρελαϊκών σταθμών σε νησιά του Αιγαίου. Αγνοώντας τα τεράστια και ανεξάντλητα αποθέματα ανανεώσιμης καθαρής ενέργειας που παρέχουν ο ήλιος, ο αέρας αλλά και η γη, προωθείται η κατασκευή νέου ρυπογόνου πετρελαϊκού σταθμού στη Ρόδο. Η ενέργεια αυτή είναι εντελώς παράλογη. Η Greenpeace κατέθεσε σε όλους τους αρμόδιους την πρότασή της για την αποτροπή των σχεδίων της ΔΕΗ στη Ρόδο. Είναι πλέον καιρός να αναλάβουν όλοι - Υπουργείο Ανάπτυξης, ΔΕΗ, Υπουργείο Αιγαίου, Νομαρχία, Δήμοι, Ξενοδόχοι - τις ευθύνες τους.

Με σύνθημα «καθαρή ενέργεια - ασφαλές μέλλον» και με όχημα το ιστιοπλοϊκό πλοίο "Anna", η Greenpeace βρέθηκε στη Ρόδο από τις 7 έως τις 9 Σεπτεμβρίου, στο πλαίσιο σχετικής διεθνούς εκστρατείας. Η οργάνωση ενημέρωσε αρχές, φορείς και πολίτες της Ρόδου για τα βήματα που θα εξασφαλίσουν ένα βιώσιμο ενεργειακό μέλλον για το νησί. Η στάση τους και η κινητοποίησή τους μπορούν να ανατρέψουν τα παράλογα σχέδια της ΔΕΗ. Η Greenpeace ζητά από το Υπουργείο Ανάπτυξης την άμεση ακύρωση της κατασκευής πετρελαϊκών σταθμών στη Ρόδο και σε άλλα νησιά του Αιγαίου και αντιπροτείνει τη στροφή στην εξοικονόμηση ενέργειας και τις καθαρές ενεργειακές τεχνολογίες. Σημαντικές πρωτοβουλίες στον τομέα της εξοικονόμησης ενέργειας οφείλει να αναλάβει και ο ξενοδοχειακός κλάδος που είναι ο μεγαλύτερος καταναλωτής ενέργειας στη Ρόδο αλλά και αυτός που θα πληγεί από την κατασκευή ενός ρυπογόνου πετρελαϊκού σταθμού.

"Σε ένα νησί σαν την Ρόδο, που διαθέτει ένα τεράστιο δυναμικό ενέργειας από ανανεώσιμες πηγές, αρκετό να καλύψει όλες σχεδόν τις μελλοντικές ενεργειακές ανάγκες του νησιού, δεν δικαιολογείται η αδράνεια των αρμόδιων φορέων μπροστά στο παράλογο σχέδιο της δημιουργίας νέου ρυπογόνου πετρελαϊκού σταθμού", τόνισε ο Δημήτρης Ιμπραήμ, υπεύθυνος της εκστρατείας για τις κλιματικές αλλαγές στο ελληνικό γραφείο της Greenpeace.

Με αυτό τον κατηγορηματικό τρόπο, η Greenpeace κατέστησε σαφές σε φορείς και πολίτες της Ρόδου ότι πρέπει να αντισταθούν στα σχέδια για την κατασκευή νέου πετρελαϊκού σταθμού στο νησί.

Εν μέσω ακραίων καιρικών φαινομένων - άμεσα ή έμμεσα - συνδεδεμένων με τις κλιματικές αλλαγές και με τις τιμές του πετρελαίου στα ύψη, η κυβέρνηση πρέπει επιτέλους να αποφασίσει αν επιλέγει την οπισθοδρόμηση και την προσήλωση σε παγιωμένα συμφέροντα ή το δρόμο της καθαρής ενέργειας και της εξοικονόμησης. Πέρα από τις γενικόλογες εξαγγελίες απαιτούνται σαφείς δεσμεύσεις. Η πιθανή κατασκευή νέων ρυπογόνων πετρελαϊκών σταθμών σε νησιά του Αιγαίου είναι σκέτος παραλογισμός.

**Η προοπτική της καθαρής ενέργειας στη Ρόδο**

Η ΔΕΗ απεργάζεται τη δημιουργία νέου ρυπογόνου πετρελαϊκού σταθμού ηλεκτροπαραγωγής στη Ρόδο, όταν το νησί διαθέτει ένα τεράστιο δυναμικό ανανεώσιμων πηγών ενέργειας που θα μπορούσε να καλύψει το σύνολο σχεδόν των ενεργειακών αναγκών στα χρόνια που έρχονται. Η Greenpeace υποστηρίζει ένα διαφορετικό ενεργειακό μέλλον για τη Ρόδο και τα υπόλοιπα νησιά, βασισμένο στην ορθολογική χρήση των φυσικών πόρων, την εξοικονόμηση ενέργειας και τις καθαρές τεχνολογίες. Στην περίπτωση της Ρόδου θα μπορούσαν να γίνουν άμεσα τα εξής:

• Ένα πρόγραμμα εξοικονόμησης ενέργειας με την υποκατάσταση των συμβατικών λαμπτήρων από οικονομικούς λαμπτήρες χαμηλής κατανάλωσης. Αν δίνονταν κίνητρα ώστε κάθε νοικοκυριό να αλλάξει απλώς μία λάμπα, θα είχαμε εξοικονόμηση 0,5% περίπου, άμεσα και με ελάχιστο κόστος.

• Αντίστοιχη εξοικονόμηση (0,5%) θα είχαμε αν δίνονταν κίνητρα ώστε το 10% των νοικοκυριών να υποκαταστήσουν τον κλασικό ηλεκτρικό θερμοσίφωνα με ηλιακό.

• Η δημιουργία ενός ηλιοθερμικού σταθμού ηλεκτροπαραγωγής ισχύος 30-50 μεγαβάτ (MW) στη Ρόδο (με ή χωρίς αποθήκευση της παραγόμενης ενέργειας) θα μπορούσε να καλύψει σημαντικό ποσοστό των ενεργειακών αναγκών του νησιού ιδίως κατά τις καλοκαιρινές περιόδους αιχμής.

• Σημαντική θα ήταν και η ενίσχυση των αιολικών στη Ρόδο, πιθανώς σε συνεργασία με κάποιον αντλησιοταμιευτήρα.

• Η αξιοποίηση της πλεονάζουσας βιομάζας (άχυρα σιτηρών, κλαδιά αμπελιών και ελαιόδεντρων) μπορεί να ενισχύσει το ηλεκτρικό δίκτυο του νησιού με άλλα 5 MW. Ταυτόχρονα, η βιομάζα αυτή μπορεί να προσφέρει και 20 θερμικά MW για παράλληλες χρήσεις (π.χ. θέρμανση χώρων, θερμοκηπίων, κ.λπ).

• Αρκετά μεγαβάτ ισχύος μπορούν να προσφέρουν και τα φωτοβολταϊκά συστήματα (σε μικρούς πλιακούς σταθμούς ή/και σε κτιριακές εφαρμογές) που έχουν το πλεονέκτημα ότι παράγουν το μέγιστο της ενέργειας όταν την χρειάζονται περισσότερο οι καταναλωτές (δηλαδή τις μεσημεριανές ώρες αιχμής).

• Θα μπορούσαν ακόμη να ενισχυθούν εκατοντάδες μικρές εφαρμογές γεωθερμικών αντλιών θερμότητας για θέρμανση και ψύξη, οι οποίες (ιδίως στο κομμάτι της ψύξης το καλοκαίρι) υποκαθιστούν ηλεκτρικό ρεύμα που σήμερα καταναλώνουν τα κλιματιστικά.

• Με στόχο την ενίσχυση του ηλεκτρικού συστήματος και την αποτροπή μπλακ άουτ, υπάρχει επίσης η δυνατότητα μετατόπισης 55 MW φορτίων αιχμής για κλιματισμό με χρήση παγολεκανών (μια τεχνική που ήδη εφαρμόζεται πιλοτικά στη Ρόδο). Υπάρχει επίσης η δυνατότητα ηλιακού κλιματισμού σε ξενοδοχεία και άλλα εμπορικά κτίρια.

Η υιοθέτηση των παραπάνω μπορεί να εγγυηθεί μια διαφορετική προοπτική για τη Ρόδο, απαλλαγμένη από την πετρελαϊκή εξάρτηση, με παράλληλη προστασία του περιβάλλοντος και ενίσχυση της τοπικής 

ΠΡΑΚΤΟΡΕΙΟ ΤΑΞΙΔΙΩΝ

PEGASSOS TRAVEL

ΜΟΝΑΔΙΚΗ ΠΡΟΣΦΟΡΑ

Ταξιδέψτε στη

ΒΑΡΣΟΒΙΑ

Κάθε Πέμπτη με την αεροπορική εταιρία LOT στην εκπληκτική τιμή των 170 ευρώ!!!

Απευθείας πτήσεις Charter από ΡΟΔΟ

Πληροφορίες στα τηλέφωνα 22410 73455 22410 76161

X5399-30/9



ΕΛΛΗΝΙΚΟ ΩΔΕΙΟ ΠΑΡ/ΜΑ ΡΟΔΟΥ

Αγαπητοί γονείς

Δώστε στα παιδιά σας εφόδια. Στο παράρτημα του Ελληνικού Ωδείου Ρόδου θα μπορέσουν όχι μόνο να γνωρίσουν τον όμορφο κόσμο της μουσικής, αλλά και ν'αποκτήσουν ένα πτυχίο αναγνωρισμένο για σίγουρη επαγγελματική αποκατάσταση.

Εγγύηση γι'αυτό είναι:

Οι έμπειροι πτυχιούχοι και διπλωματούχοι καθηγητές μας!

Οι επιτυχίες στις πανελλήνιες εξετάσεις Μουσικολογίας!

Και το πλήθος των αποφοίτων μας που σήμερα διδάσκει όχι μόνο στο παρ/μά μας αλλά και σε Γυμνάσια, Λύκεια, Δημοτικά και σε άλλα Ωδεία και μουσικές σχολές της πόλης μας.

Διδάσκονται μαθήματα:

- Πιάνου
- Βιολιού
- Κοντραμπάσου
- Κιθάρας (κλασικής-ατονικής)
- Μονωδίας- Μελοδραματικής
- Βυζαντινής Μουσικής
- Ειδικού ωδικής
- Ειδικού αρμονίας
- Αντίστιξης
- Φούγκας
- Πνευστών (Φλάουτο- κλαρίνο - τρομπέτα - σαξόφωνο)
- Ενόργανης μπάντας
- Ηλεκτρικού Αρμονίου (κλασικού-μοντέρνου)
- Ακορντεόν
- Λύρας - Λαούτου
- Ελαφρού τραγουδιού
- Μπουζουκιού
- Θεωρίας
- Αρμονίας
- Solfes
- Ιστορίας της μουσικής
- Μορφολογίας
- Χορωδίας
- Μουσικοκινητικής & Ρυθμικής αγωγής
- Ντραμς
- Παραδοσιακά κρουσ

Δηλώστε έγκαιρα την εγγραφή σας στη γραμματεία του Ωδείου που λειτουργεί καθημερινά 5-9 μ.μ. και το Σάββατο 5-7 μ.μ. στη διεύθυνση: **Φιλικής Ενωσης Δωδεκανήσων 7** ή στο τηλ.&fax: **22410 29635 & 22410 31830 από τις 29 Αυγούστου 2005**

12233-15/9


Πριν καλά - καλά ξεκινήσει η χρονιά

# Ανυπέρβλητα τα προβλήματα των καθηγητών στη Δωδεκάνησο

## ΠΟΛΛΑ ΤΑ ΚΕΝΑ ΣΕ ΓΥΜΝΑΣΙΑ ΚΑΙ ΛΥΚΕΙΑ

Ανυπέρβλητα είναι τα προβλήματα που αντιμετωπίζουν οι εκπαιδευτικοί στη Δωδεκάνησο, ενώ η νέα σχολική χρονιά ξεκίνησε με πολλά κενά. Τα παραπάνω αναφέρονται σε χτεσινή ανακοίνωση της Α' ΕΛΜΕ Δωδεκανήσου το πλήρες κείμενο της οποίας έχει ως εξής:

«Με αφορμή τη νέα σχολική χρονιά το Διοικητικό Συμβούλιο της Α' ΕΛΜΕ Δωδεκανήσου εύχεται στους εκπαιδευτικούς και τους μαθητές μας καλή σχολική χρονιά.

Οι εργαζόμενοι της χώρας μας περνούν μια ιδιαίτερα δύσκολη περίοδο, με μεγάλα και σοβαρά προβλήματα που αφορούν την εργασία τους, την ασφάλιση, τα εισοδήματά τους, ενώ ταυτόχρονα τα εργασιακά και κοινωνικά τους δικαιώματα αμφισβητούνται ή και καταργούνται.

Το τελευταίο διάστημα η Κυβέρνηση ενάντια στη θέληση και τους αγώνες των εργαζομένων κλιμακώνει την εφαρμογή της αντεργατικής πολιτικής της. Σε αγαστή συμπόρευση με τον ΣΕΒ, καταργεί εργασιακά και ασφαλιστικά δικαιώματα, κατασυκοφαντεί το συνδικαλιστικό κίνημα αλλά και εργαζομένους που στηλιτεύει μάλιστα και αυτούς σαν εκθρούς των δήθεν μεταρρυθμίσεών της και της κοινωνίας!

Ομως, το μαύρο δεν γίνεται άσπρο. Οι χαριστικές ρυθμίσεις στους τραπεζίτες, η κατάργηση ασφαλιστικών δικαιωμάτων των εργαζομένων, η άρση της μονιμότητας ούτε πρόοδος είναι ούτε αναγκαία αλλαγή είναι προίκα στο κεφάλαιο και κοινωνική οπισθοδρόμηση.

Με το νόμο που ψήφισε η κυβέρνηση στη διάρκεια του καλοκαιριού ικανοποίησε τα χρόνια αιτήματα των εργοδοτών για επέκταση του ημερήσιου ωραρίου των εργαζομένων. Ταυτόχρονα, με αυτές τις αντεργατικές ρυθμίσεις αφαιρεί εισοδήματα και δικαιώματα από τους εργαζόμενους, καταργεί ουσιαστικά το 8ωρο και αποδιοργανώνει την προσωπική, οικογενειακή και κοινωνική ζωή τους.

Η κυβέρνηση διεκδικώντας πάση θυσία ρόλο «μεταρρυθμιστή» και εφαρμόζοντας με συνέπεια την βάρβαρη νεοφιλελεύθερη πολιτική των ιδιωτικοποιήσεων και των συντηρητικών αναδιαρθρώσεων, προώθησε το νομοσχέδιο για τις «συμπράξεις δημόσιου και ιδιωτικού τομέα». Πρόκειται για στρατηγική επιλογή ιδιωτικοποίησης και παράδοσης στους ιδιώτες, μέσα από αδιαφανείς μάλιστα διαδικασίες, των αρμοδιοτήτων που ασκεί το κράτος ακόμα και για βασικά δημόσια αγαθά, όπως η παιδεία και η υγεία, για να αυξήσουν παραπέρα τα υπερκέρδη τους σε βάρος των αναγκών των κοινωνικά ασθενέστερων.

Οι νεοφιλελεύθερες και αντιλαϊκές αυτές πολιτικές θα οδηγήσουν στην παραπέρα απαξίωση των δημόσιων υπηρεσιών, στη συρρίκνωση του κράτους πρόνοιας προς όφελος των ιδιωτών, στην παραπέρα επιβάρυνση των πολιτών, στη φαλκίδευση των δικαιωμάτων των εργαζομένων. Με τις παραπάνω επιλογές δέχονται νέο ισχυρότατο πλήγμα η μονιμότητα και οι εργασιακές σχέσεις καθώς και τα ασφαλιστικά και συνταξιοδοτικά δικαιώματα των εργαζομένων στο δημόσιο, αφού αρμοδιότητες και θέσεις εργασίας του Δημοσίου εκχωρούνται στους ιδιώτες.

Η Κυβέρνηση, αφού ολοκλήρωσε αυτόν τον πρώτο κύκλο, προχωρεί ήδη στο δεύτερο κύκλο από το φθινόπωρο με αιχμές τη νέα εισοδηματική πολιτική λιτότητας για το 2006, με αυξήσεις για τους εργαζόμενους και τους συνταξιούχους κάτω από τον πληθωρισμό, την περαιτέρω συρρίκνωση των ασφαλιστικών δικαιωμάτων των εργαζομένων, μαζικές ιδιωτικοποιήσεις, νέες έμμεσες ή άμεσες φορολογίες, και μεγαλύτερο περιορισμό των δικαιωμάτων των εργαζομένων στο δημόσιο τομέα.

Η νέα σχολική χρονιά ξεκίνησε ήδη με πάρα πολλά προβλήματα όσον αφορά την έγκαιρη κάλυψη όλων των κενών των σχολικών μονάδων με το απαραίτητο προσωπικό μονίμων εκπαιδευτικών ενώ και οι προσλήψεις αναπληρωτών που έχουν προγραμματιστεί θα γίνουν με μεγάλη καθυστέρηση.

Στην περιοχή μας τα προβλήματα που αντιμετωπίζουν οι εκπαιδευτικοί είναι ανυπέρβλητα εξ αιτίας του ραγδαία αυξανόμενου κόστους ζωής και του υψηλού μεταφορικού κόστους σε συνδυασμό με τις πολύ χαμηλές αμοιβές ιδιαίτερα των νεοδιόριστων συναδέλφων.

Γενικά η πολιτική της καθήλωσης των εκπαιδευτικών δαπανών οδηγεί για μία ακόμη χρονιά στη διατήρηση της διπλής βάρδιας στη λειτουργία πολλών σχολείων ανά την επικράτεια, ενώ κάποια από τα σχολεία που λειτουργούσαν σε μισθωμένα κτίρια βρίσκονται σε καθεστώς έξωσης με αρνητικές συνέπειες όχι μόνο για τους μαθητές και τις μαθήτριες αλλά και για τους διδάσκοντες στα σχολεία αυτά. Η Υπουργός Παιδείας διαπιστώνει, μάλιστα ότι η λύση στα προβλήματα της Παιδείας θα δοθεί με τις συγχωνεύσεις και καταργήσεις σχολείων.

Η παλιοδιαφημιζόμενη βαθμολογική βάση για την εισαγωγή στην Γ/βάθμια Εκπαίδευση δεν πρόκειται να λύσει ως δια μαγείας το πρόβλημα της ποιότητας της εκπαίδευσης. Αντίθετα, θα ενισχύσει τις κοινωνικές ανισότητες και θα προωθήσει την ιδιωτικοποίηση της εκπαίδευσης.

Γίνεται σαφές και από τα παραπάνω ότι η Κυβέρνηση σχεδιάζει για το 2006 την καθήλωση των εκπαιδευτικών δαπανών στα επίπεδα του 2005, γεγονός που θα οδηγήσει στην παραπέρα όξυνση των προβλημάτων της Δημόσιας Εκπαίδευσης.

Ο εκπαιδευτικός κόσμος, μαζί με όλους τους εργαζόμενους της χώρας μας, αντιστέκεται στην πολιτική διάσπασης των εργαζομένων σε αυτούς του δημόσιου και ιδιωτικού τομέα, σε παλιούς και νέους, και στην πολιτική κατάργησης στοιχειωδών δικαιωμάτων για τους νέους.

Καμιά ανοχή δεν πρέπει να υπάρξει σε αυτή την νεοφιλελεύθερη πολιτική, που παίρνει από τους εργαζόμενους και δίνει στο κεφάλαιο. Καμιά συγκατάβαση στην προπαγάνδα περί προνομιούχων μεταξύ των εργαζόμενων, που στόχο έχει να τους διασπάσει.

Για όλους τους παραπάνω λόγους, για να διεκδικήσουμε την ικανοποίηση των αιτημάτων μας και για να διαμαρτυρηθούμε για τη γενικότερη πολιτική της κυβέρνησης, το ΔΣ της ΟΛΜΕ αποφάσισε τη συμμετοχή του κλάδου μας στην Πανεργατική κινητοποίηση στη Θεσσαλονίκη, στις 10/9/05.

Καλούμε όλους τους συναδέλφους να δώσουν το μαζικό και δυναμικό παρών στην αφετηρία μιας νέας αγωνιστικής προσπάθειας που, αναπόφευκτα, θα έχει και προοπτική και κλιμάκωση, για να διεκδικήσουμε και να απαιτήσουμε:

- Αύξηση των δαπανών για την παιδεία για το 2006 στο 5% του ΑΕΠ.
- Αμεση κάλυψη των κενών διδακτικού προσωπικού σε όλα τα σχολεία της χώρας και άμεση επίλυση των προβλημάτων για την ομαλή έναρξη της νέας σχολικής χρονιάς.
- Αμεση καθιέρωση 12χρονης υποχρεωτικής Δημόσιας και Δωρεάν εκπαίδευση για όλους, με προοπτική το ενιαίο δωδεκάχρονο σχολείο, με εξασφάλιση αντισταθμιστικών μέτρων, οικονομικών και εκπαιδευτικών, που να το καθιστούν βιώσιμο.
- Ουσιαστικές αυξήσεις στις αποδοχές μας
- Διασφάλιση του δημόσιου, καθολικού και κοινωνικού χαρακτήρα του ασφαλιστικού μας συστήματος
- Πλήρη σύνταξη στα 30 χρόνια υπηρεσίας
- Κατάργηση ολόκληρου του ισχύοντος αντιασφαλιστικού - συνταξιοδοτικού πλαισίου
- Σεβασμό στα εργασιακά μας δικαιώματα και πλήρη παιδαγωγική ελευθερία και δημοκρατία στο σχολείο με κατάργηση όλου του πλαισίου που οικοδομήθηκε μέχρι τώρα, με το οποίο επιχειρείται να χειραγωγηθεί ο εκπαιδευτικός.
- Οχι στην αξιολόγηση- χειραγώγηση των εκπαιδευτικών.
- Να σταματήσει το νέο κύμα ιδιωτικοποιήσεων. Να ισχυροποιηθεί και να στηριχθεί ένας νέος δημόσιος τομέας, αποκομματικοποιημένος, σύγχρονος και αποδοτικός.
- Οχι στις συμπράξεις Δημόσιου - Ιδιωτικού Τομέα.
- Αμεση έναρξη της διαδικασίας των συλλογικών διαπραγματεύσεων και κατοχύρωση του δικαιώματος ουσιαστικών συλλογικών συμβάσεων εφ' όλης της ύλης για τους καθηγητές.

Αγωνιζόμαστε μαζί με όλους τους εργαζόμενους και τα κοινωνικά κινήματα για την υπεράσπιση των κατακτήσεών μας και για καλύτερη ζωή».


ΦΡΟΝΤΙΣΤΗΡΙΟ ΙΤΑΛΙΚΩΝ

ΣΤΑΘΗ ΜΙΧ. ΣΚΑΝΔΑΛΙΔΗ

Καθηγητή Ιταλικής Γλώσσας και Φιλολογίας (πτυχ. Α.Π.Θ.) - Καθηγητή Α.Σ.Τ.Ε.Ρ.

Χριστόδ. Τσιγάντε 11

Τα αυστηρώς ολιγομελή τμήματά μας απευθύνονται, με συστηματική και μεθοδική προσωπική διδασκαλία σε υποψήφιους φοιτητές ιταλικών Πανεπιστημίων σε αποκλειστική συνεργασία με το **Ιταλικό Κολλέγιο DON BOSCO της Ιταλικής πόλης L'AQUILA,** καθώς και σε μαθητές Δημοτικού, Γυμνασίου, Λυκείου και επαγγελματίες

Πληροφορίες: τηλ. 22410 29265

οικ. 22410 61782 - κιν.: 693 22 72 902

X108-30/9



ΓΕΡΜΑΝΙΚΑ ΕΥΚΟΛΑ ΓΡΗΓΟΡΑ

SIMULTAN LANGUAGES

ΚΕΝΤΡΟ ΓΕΡΜΑΝΙΚΗΣ ΓΛΩΣΣΑΣ

Μάθετε σωστά Γερμανικά

- ☒ χωρίς άγχος, χωρίς παπαγαλία
- ☒ σε ολιγομελή τμήματα
- ☒ με σωστή και γρήγορη προετοιμασία για διπλώματα Γκαίτε
- ☒ Γερμανική μέθοδος SIMULTAN

✓Επιλέξτε τους ειδικούς

✓Ελάτε στο κέντρο Γερμαν. γλώσσας

✓Ελάτε στο SIMULTAN

Διδάσκει η καθηγήτρια

ΦΛΩΡΙΑΝΝΑ ΔΙΑΚΟΣΑΒΒΑ - ΑΣΠΡΗ

πτυχ. Γερμ. Φιλολογ. Παν/μίου Μονάχου

Εγγραφές πληροφ. καθημερινά 11.00-13.00 / 17.00-19.00

X109

Καρίας 3, στο γεφυράκι 30 μέτρα πριν τον Αη Δημήτρη του Ροδινιού. Τηλ: 22410 - 32272, 6944904276



Pellos Travel

ΠΟΙΟΤΗΤΑ-ΟΡΓΑΝΩΣΗ-ΕΓΓΥΗΣΗ

ΕΚΔΡΟΜΕΣ ΣΕΠΤΕΜΒΡΙΟΥ-ΟΚΤΩΒΡΙΟΥ

ΠΕΝΘΗΜΕΡΗ ΕΚΔΡΟΜΗ (29/9- 3/10)

ΣΥΡΟΣ-ΤΗΝΟΣ-ΜΥΚΟΝΟΣ

ΠΑΝΑΓΙΑ ΤΗΣ ΤΗΝΟΥ-ΑΓΙΑ ΒΑΡΒΑΡΑ ΣΥΡΟΥ- ΑΓΙΟΣ ΙΩΑΝΝΗΣ Ο ΡΩΣΟΣ-ΑΓΙΟΣ ΙΩΑΝΝΗΣ Ο ΠΡΟΔΡΟΜΟΣ ΣΥΡΟΥ

ΑΝΑΧΩΡΗΣΗ 29/9/05 ΠΕΜΠΤΗ ΣΤΙΣ 19.00 ΜΜ ΤΟ ΒΡΑΔΥ ΜΕ BLUE STAR FERRIES

ΕΠΙΣΤΡΟΦΗ 3/10/05 ΤΡΙΤΗ ΣΤΙΣ 07.00 ΤΟ ΠΡΩΙ ΜΕ BLUE STAR FERRIES

ΠΕΡΙΛΑΜΒΑΝΟΝΤΑΙ: Εισιτήρια Ρόδος- Σύρος- Τήνος –Μυκονος- Ρόδος σε Γ' θέση - Ξενοδοχεία με πρωινό -Μεταφορές – 3 διανυκτερεύσεις - Εκδρομές- Ταξιδιωτική ασφάλεια – Συνοδός γραφείου- Φ.Π.Α.

ΔΕΝ ΠΕΡΙΛΑΜΒΑΝΟΝΤΑΙ: Είσοδοι σε αρχαιολογικούς χώρους - Διασκέδαση ΤΙΜΗ 195 ευρώ το άτομο

ΠΕΤΡΑΗΜΕΡΗ ΑΚΤΟΠΛΟΪΚΗ ΕΚΔΡΟΜΗ 24/9 - 27/9

ΧΙΟΣ- ΜΥΤΙΛΗΝΗ

ΑΓΙΑ ΜΑΡΚΕΛΛΑ-ΑΓΙΟΣ ΡΑΦΑΗΛ

ΑΝΑΧ.24/9 ΜΕ ΤΟ ΠΛΟΙΟ ΣΤΙΣ 22.00μ.μ. ΕΠΙΣ.27/9 ΜΕ ΤΟ ΠΛΟΙΟ ΣΤΙΣ 12.00 μ.μ.

ΤΙΜΗ 225 ευρώ ΤΟ ΑΤΟΜΟ ΜΕ ΚΑΜΠΙΝΑ Β4

1/10 – 8/10 8ΗΜΕΡΗ

ΓΥΡΟΣ ΠΕΛΟΠΟΝΝΗΣΟΥ-ΖΑΚΥΝΘΟΣ

(ΗΜΕΡΑ ΕΟΡΤΗΣ ΑΓΙΟΥ ΔΙΟΝΥΣΙΟΥ)

27/10 – 01/11 6ΗΜΕΡΗ

ΕΥΒΟΙΑ – ΣΚΥΡΟΣ- ΜΕΤΕΩΡΑ

( ΑΠΟΣ ΙΩΑΝΝΗΣ Ο ΡΩΣΟΣ, ΑΠΟΣ ΕΦΡΑΙΜ ΚΑΙ ΧΡΗΣΤΟΣ ΣΤΑ ΣΠΑΤΑ )

27/10 – 30/10 4ΗΜΕΡΗ

ΣΜΥΡΝΗ-ΕΦΕΣΣΟΣ-ΚΟΥΣΑΝΤΑΣΙ

ΑΝΑΧΩΡΗΣΗ ΣΤΙΣ 27/10 ΣΤΙΣ 16:30 ΕΠΙΣΤΡΟΦΗ 30/10 ΣΤΙΣ 18:00

27/10 – 01/11 6ΗΜΕΡΗ

ΣΥΡΟΣ – ΤΗΝΟΣ – ΜΥΚΟΝΟΣ

18/10 – 23/10 6ΗΜΕΡΗ

ΚΩΝΣΤΑΝΤΙΝΟΥΠΟΛΗ

ΚΡΟΥΑΖΙΕΡΕΣ ΟΚΤΩΒΡΙΟΥ

Με το κρουαζιερόπλοιο OCEAN COUNTESS ( 18.000 τόνων )

1*. 9/10ήμερη ΠΑΝΟΡΑΜΑ ΔΥΤΙΚΗΣ ΜΕΣΟΓΕΙΟΥ 12/10 – 21/10

Πειραιάς- Νάπολη ( Πομπηία ή Κάπρι)- Λιβόρνο -(Φλωρεντία)- Νίκαια ( Μόντε Κάρλο ή Κάννες)- Βαρκελώνη- Μινόρκα- Τύνιδα- Μάλτα- Πάτρα

Από 695 ευρώ το άτομο

• Για εγγραφές έως και 15/9 έκπτωση 200 euro ανά καμπίνα!!!!

2*. 8/9ήμερη ΒΕΝΕΤΙΑ-ΔΑΛΜΑΤΙΚΕΣ ΑΚΤΕΣ 21/10–29/10

Πάτρα- Άγιοι Σαράντα- Σπλιτ- Βενετία (2 μέρες)- Ραβέννα (Σαν Μαρίνο)- Ντουμπρόβνικ- Κέρκυρα- Πειραιάς

Από 635 ευρώ το άτομο

Για εγγραφές έως και 15/9 έκπτωση 180 euro ανά καμπίνα!!!!

Με το κρουαζιερόπλοιο AQUAMARINE 23.000 τόνων

24/10 – 01/11 ΘΗΣΑΥΡΟΙ ΤΗΣ ΔΥΤΙΚΗΣ ΜΕΣΟΓΕΙΟΥ

Πάτρα-Μάλτα-Τύνιδα (Λα Γκουλέτ)- Μινόρκα, Νίκαια/Μοντε Κάρλο, Λιβόρνο/Φλωρεντία, Νάπολη/ Πομπηία,Μεσσίνα/Τορμίνα,Πειραιάς

Από 780 ευρώ το άτομο - 50% ΕΚΠΤΩΣΗ στον δεύτερο επιβάτη!!!

.... και τα παιδιά μέχρι 17 ετών ΔΩΡΕΑΝ!!!

Πλήρης διατροφή, πρόγραμμα ψυχαγωγίας,

Διαθέτουμε επίσης:

Εισιτήρια με ΟΑ, AEGEAN και CHARTER. Ακτοπλοϊκά εισιτήρια. Ειδικά πακέτα για μεμονωμένους, συλλόγους, νεόνυμφους για Ελλάδα, Κύπρο, Τυνησία, Αίγυπτος, Μαρόκο, Ιταλία, Αγγλία, Γαλλία κ. α.

ΓΙΑ ΠΕΡΙΣΣΟΤΕΡΕΣ ΠΛΗΡΟΦΟΡΙΕΣ, ΚΡΑΤΗΣΕΙΣ ΚΑΙ ΑΝΑΛΥΤΙΚΑ ΠΡΟΓΡΑΜΜΑΤΑ ΣΤΟ ΠΡΑΚΤΟΡΕΙΟ ΓΕΝΙΚΟΥ ΤΟΥΡΙΣΜΟΥ:

PELLOS TRAVEL-TOUR OPERATOR

TEL.2241087615 FAX 2241087616

E-MAIL pellostravel@hellasnet.gr

www.pellostravel.gr

T5866-30/*10



Εάν Σχολείο για εσάς και τα παιδιά σας σημαίνει ...

**Πρωτοποριακή Εκπαίδευση**

όπου το βασικό πρόγραμμα σπουδών συμπληρώνει ένα πλήθος διδακτικών καινοτομιών όπως η καλλιέργεια της μητρικής γλώσσας και η μουσικοκινητική αγωγή, το θεατρικό παιχνίδι, οι ψυχαγωγικές και μορφωτικές επισκέψεις, η κολύμβηση, η αισθητική αγωγή, η γλωσσική καλλιέργεια, οι επιπλέον φροντιστηριακές ώρες διδασκαλίας, οι πειραματικές δραστηριότητες κλπ.

**Επιτυχία**

που εγγυούνται άρτια καταρτισμένοι εκπαιδευτικοί και υγιείς και σε καθαρά παιδαγωγική βάση συνεργασίες όπως αυτή με τα Εκπαιδευτήρια Γείτονα που εξασφαλίζει τη μετάγγιση της υπερσύγχρονης εκπαιδευτικής τεχνογνωσίας τους.

**Υλικοτεχνική Υποδομή**

που περιλαμβάνει, σε έκταση 33 στρεμμάτων, ευρύχωρες και άρτια εξοπλισμένες αίθουσες διδασκαλίας, σύγχρονα εργαστήρια φυσικής, χημείας, βιολογίας, πληροφορικής, αίθουσες χορού, μουσικής, εικαστικών, κλειστό γυμναστήριο, κλειστό θερμαινόμενο κολυμβητήριο, αμφιθέατρο, στίβο, υπαίθρια γήπεδα μπάσκετ, βόλεϋ, ποδοσφαίρου, τένις, βιβλιοθήκη, εστιατόριο κλπ.

**Εμπιστοσύνη**

που πηγάζει από την τήρηση των υψηλότερων προδιαγραφών ασφάλειας και υγιεινής σε όλες τις υπηρεσίες και σε όλους τους χώρους.

**Άνεση & Οικονομία**

με την απαλλαγή του μαθητή από πρόσθετες εξωσχολικές δραστηριότητες (μετακινήσεις για φροντιστήρια, ξένες γλώσσες, γυμναστήρια κλπ).



... τότε έχετε μία επιλογή: το **Κολλέγιο Ρόδου**, τον πιο ολοκληρωμένο εκπαιδευτικό οργανισμό στα Δωδεκάνησα.

Επιλογή Μοναδική!

Βρεφονηπιακός Σταθμός - Νηπιαγωγείο - Δημοτικό Γυμνάσιο - Λύκειο - International Baccalaureate

Με την τεχνογνωσία των Εκπαιδευτηρίων Γείτονα

10ο χλμ Ρόδου - Λίνδου, Τηλ.: 22410 87747 Fax: 22410-87430, E mail: info@rodos-college.gr

ΚΟΛΛΕΓΙΟ ΡΟΔΟΥ

Επένδυση Ζωής

ΧΛ-11/9



Blue Star Ferries

ΑΠΟ ΡΟΔΟ

| ΡΟΔΟ | ΚΩ | ΛΕΡΟ | ΠΑΤΜΟ | ΜΥΚΟΝΟ | ΣΥΡΟ | ΑΜΟΡΓΟ (ΚΑΤΑΠΟΛΑ) | ΑΦΙΞΗ ΠΕΙΡΑΙΑ |
|---|---|---|---|---|---|---|---|
| ΤΡΙΤΗ 19:00 | ΤΡΙΤΗ 22:15 | ... | ... | ΤΕΤΑΡΤΗ 03:20 | ... | ... | ΤΕΤΑΡΤΗ 07:10 |
| ΠΕΜΠΤΗ 19:00 | ΠΕΜΠΤΗ 22:15 | ΠΕΜΠΤΗ 23:55 | ΠΑΡΑΣΚΕΥΗ 01:05 | ... | ΠΑΡΑΣΚΕΥΗ 05:00 | ... | ΠΑΡΑΣΚΕΥΗ 09:00 |
| ΣΑΒΒΑΤΟ 09:30 | ΣΑΒΒΑΤΟ 12:15 | ... | ... | ... | ... | ΣΑΒΒΑΤΟ 15:50 | ΣΑΒΒΑΤΟ 21:00 |
| ΚΥΡΙΑΚΗ 18:00 | ΚΥΡΙΑΚΗ 21:15 | ΚΥΡΙΑΚΗ 22:55 | ΔΕΥΤΕΡΑ 00:05 | ... | ΔΕΥΤΕΡΑ 04:15 | ... | ΔΕΥΤΕΡΑ 08:00 |

ΠΡΟΣ ΡΟΔΟ

| ΑΝΑΧΩΡΗΣΗ ΑΠΟ ΠΕΙΡΑΙΑ | ΑΦΙΞΗ ΣΥΡΟ | ΜΥΚΟΝΟ | ΑΜΟΡΓΟ (ΚΑΤΑΠΟΛΑ) | ΠΑΤΜΟ | ΛΕΡΟ | ΚΩ | ΡΟΔΟ |
|---|---|---|---|---|---|---|---|
| ΔΕΥΤΕΡΑ 19:30 | ΔΕΥΤΕΡΑ 23:15 | ... | ... | ... | ... | ΤΡΙΤΗ 05:00 | ΤΡΙΤΗ 08:00 |
| ΤΕΤΑΡΤΗ 19:30 | ΤΕΤΑΡΤΗ 22:50 | ... | ... | ΠΕΜΠΤΗ 02:25 | ΠΕΜΠΤΗ 03:35 | ΠΕΜΠΤΗ 05:15 | ΠΕΜΠΤΗ 08:30 |
| ΠΑΡΑΣΚΕΥΗ 19:30 | ... | ΠΑΡΑΣΚΕΥΗ 23:20 | ... | ... | ... | ΣΑΒΒΑΤΟ 03:55 | ΣΑΒΒΑΤΟ 06:55 |
| ΣΑΒΒΑΤΟ 23:55 | ... | ... | ΚΥΡΙΑΚΗ 05:05 | ΚΥΡΙΑΚΗ 07:25 | ΚΥΡΙΑΚΗ 08:35 | ΚΥΡΙΑΚΗ 10:15 | ΚΥΡΙΑΚΗ 13:15 |




RODOS FERRIES SERVICES/SKEVO'S TRAVEL

ΚΑΝΤΕ ΚΡΑΤΗΣΗ ΤΩΡΑ!

ΠΛΗΡΟΦΟΡΙΕΣ ΚΑΙ ΚΡΑΤΗΣΕΙΣ ΘΕΣΕΩΝ ΣΤΟΝ ΤΑΞΙΔΙΩΤΙΚΟ ΣΑΣ ΠΡΑΚΤΟΡΑ Ή SKEVO'S TRAVEL: ΑΜΕΡΙΚΗΣ 111, ΡΟΔΟΣ, ΤΗΛ. ΚΡΑΤΗΣΕΩΝ ΕΠΙΒΑΤΩΝ ΚΑΙ Ι.Χ.: 22410-22461, 22410-75655, 22410-75310, ΤΗΛ. ΚΡΑΤΗΣΕΩΝ ΦΟΡΤΗΓΩΝ: 22410-76600

X5401-30/9

Sigma travel agency

ΑΝΑΧΩΡΗΣΗ 6/11/2005
πτήση ΤΣΑΡΤΕΡ από Ρόδο
8ήμερη αεροπορική εκδρομή
ΠΡΑΓΑ - ΒΟΥΔΑΠΕΣΤΗ - ΒΙΕΝΝΗ!!!

- Σε ξενοδοχεία 4* με πρωινό μπουφέ και ημιδιατροφή
- Μεταφορές με πολυτελές κλιματιζόμενο πούλμαν
- Περιηγήσεις - Ξεναγήσεις - Εμπειρος αρχηγός

8ήμερη αεροπορική εκδρομή στη μαγευτική
ΠΡΑΓΑ

Απολαύστε την Πράγμα 8 ημέρες γεμάτες διασκέδαση.
Και μαζί μονοήμερες εκδρομές στο Βερολίνο και Krunlov.

ΑΝΑΧΩΡΗΣΗ 6/11/2005
με πτήση ΤΣΑΡΤΕΡ από Ρόδο

- Σε ξενοδοχεία 4* με πρωινό μπουφέ και ημιδιατροφή
- Μεταφορές με πολυτελές κλιματιζόμενο πούλμαν
- Περιηγήσεις - Ξεναγήσεις - Εμπειρος αρχηγός

Τηλεφωνήστε μας
για περισσότερες πληροφορίες
Ειδικές τιμές για γκρουπ και συλλόγους!!
Απλώς τηλεφωνήστε μας

SIGMA S.S. TRAVEL
ΤΗΛ. 22410 90049 FAX 22410 96697
Λ. Ηρακλειδών, Εμπ. Κέντρο RHODESLAND
(Μεταξύ AVRA BEACH ΚΑΙ MIRA MARE)
ΥΠΕΥΘΥΝΟΣ: ΣΤΕΡΓΕΝΑΚΗΣ Σ.
Ωράριο: 9.00 - 17.00, 18.00-22.00
X5418-30/9

ALHAMBRA TRAVEL

LOUIS HELLENIC CRUISES
...μαζί σας όλο το χρόνο!!!!

8 / 9 ήμερη
«ΘΗΣΑΥΡΟΙ ΤΗΣ ΔΥΤΙΚΗΣ ΜΕΣΟΓΕΙΟΥ»

με το κρουαζιερόπλοιο «AQUAMARINA»
23.000 t.

από 24/10 έως 1/11
ΠΑΤΡΑ, ΜΑΛΤΑ, ΤΥΝΙΔΑ (Λα Γκουλέτ)
ΜΙΝΟΡΚΑ, ΝΙΚΑΙΑ/ ΜΟΝΤΕ ΚΑΡΛΟ, ΛΙΒΟΡΝΟ
/ ΦΛΩΡΕΝΤΙΑ, ΝΑΠΟΛΗ / ΠΟΜΠΗΙΑ,
ΜΕΣΣΙΝΑ/ ΤΑΟΡΜΙΝΑ, ΠΕΙΡΑΙΑ
...με τη μοναδική προσφορά....

50% ΕΚΠΤΩΣΗ
ΣΤΟΝ ΔΕΥΤΕΡΟ ΕΠΙΒΑΤΗ
...ΚΑΙ ΤΑ ΠΑΙΔΙΑ ΔΩΡΕΑΝ...
μέχρι 17 ετών

ΤΙΜΗ από 835 ευρώ

Πληροφορίες - Προγράμματα στο γραφείο μας
ALHAMBRA TRAVEL
Δ. Θεοδωράκη 13
Τηλ. 22410 25698 και 22410 37052
X5425-30/9

ΓΡΑΦΕΙΟ ΙΔΙΩΤΙΚΩΝ ΕΡΕΥΝΩΝ
(ΝΤΕΤΕΚΤΙΒΣ)
ΑΝΑΛΑΜΒΑΝΟΥΜΕ
Υποθέσεις ανηλίκων,
οικογενειακές, προσωπικές κ.τ.λ.
ΔΙΑΘΕΤΟΥΜΕ ΤΑ ΠΛΕΟΝ ΣΥΓΧΡΟΝΑ ΟΠΤΙΚΟΑΚΟΥΣΤΙΚΑ ΣΥΣΤΗΜΑΤΑ
100% ΕΧΕΜΥΘΕΙΑ
ΡΩΜΗΣ 22, - ΡΟΔΙΝΙ
Κιν. 694 6997967
X 4791-4/10

Κατά την Παγκόσμια Ημέρα Τουρισμού

# Πολιπολιτισμικό Φεστιβάλ στις 27 Σεπτεμβρίου στην Κω

## ΜΟΥΣΙΚΟΧΟΡΕΥΤΙΚΕΣ ΕΚΔΗΛΩΣΕΙΣ

Ο Δήμος Κω θα έχει φέτος τη χαρά και την τιμή να φιλοξενήσει το 4ο Πολιπολιτισμικό Φεστιβάλ Κω, που διοργανώνει ο Ενιαίος Φορέας στα πλαίσια εορτασμού της Παγκόσμιας Ημέρας Τουρισμού. Πρόκειται για μια γιορτή που φιλοδοξεί να γίνει θεσμός, μετά τις επιτυχημένες διοργανώσεις των τριών προηγουμένων ετών, περνώντας από όλους τους δήμους του νησιού. Η 27η Σεπτεμβρίου έχει ανακηρυχθεί παγκόσμια ως «Ημέρα Τουρισμού», μια γιορτή για όλους τους τουριστικούς προορισμούς, αλλά και τους τουρίστες.

Στο φεστιβάλ αυτό, που φέτος θα πραγματοποιηθεί στην Πλατεία Καζούλη, θα παρουσιαστούν μουσικοχορευτικές εκδηλώσεις με εθνικές και τοπικές ενδυμασίες, καθώς και έκθεση λαογραφικού υλικού, παραδοσιακών προϊόντων και τοπικών εδεσμάτων από όλους τους πολιτιστικούς συλλόγους που δραστηριοποιούνται στο νησί.

Στόχος του Ενιαίου Φορέα Τουρισμού μέσα από αυτή τη γιορτή, δεν είναι μόνο να προβάλει το πολιτισμικό μωσαϊκό που συναντά κανείς στο νησί τις ιδιαιτερότητες, τα έθιμα και την τοπική μας γαστρονομία, αλλά παράλληλα να τιμήσει τους επισκέπτες εκείνους που αποτελούν αφενός μεν κεφάλαιο για την τουριστική μας ανάπτυξη, αφετέρου πρεσβευτές και διαφημιστές του νησιού μας, στις χώρες προέλευσής τους.

Στα πλαίσια λοιπόν της Παγκόσμιας Ημέρας Τουρισμού, ο Δήμαρχος Κω, κ. Μιλτιάδης Φάκκος θα βραβεύσει δημόσια τους επαναλαμβανόμενους πελάτες, που επί σειρά ετών επιλέγουν την περιοχή του δήμου Κω για τις διακοπές τους. Ο αριθμός των βραβείων δεν θα μπορεί να ξεπεράσει τα 50, λόγω του πιεσμένου προγράμματος της βραδιάς, προτείνεται όμως να υπάρξει εκπροσώπηση από όσο το δυνατό περισσότερα καταλύματα και επαγγελματικούς κλάδους.

Καλούνται οι επιχειρηματίες, αλλά και κάθε πολίτης που επιθυμεί να συστήσει κάποιον πιστό επισκέπτη, να επικοινωνήσει με τον Ενιαίο Φορέα Τουρισμού έως την Δευτέρα 19 Σεπτεμβρίου 2005, στο 22420-49120.

ΤΕΧΝΙΚΟ ΕΠΑΓΓΕΛΜΑΤΙΚΟ ΕΚΠΑΙΔΕΥΤΗΡΙΟ ΔΟΡΚΑΣ
ΑΝΑΓΝΩΡΙΣΜΕΝΟ ΑΠΟ ΤΟ ΚΡΑΤΟΣ
CAS ΚΕΝΤΡΟ ΕΛΕΥΘΕΡΩΝ ΣΠΟΥΔΩΝ
Beauty Studies

Αισθητική
Σπούδασε την Ομορφιά και πάρε το Μέλλον στα Χέρια σου!!!
Τμήματα Εκπαίδευσης & Μετεκπαίδευσης
☑ Ετήσια ☑ Ταχύρρυθμα
✓ Εγγραφές καθ' όλη τη διάρκεια του έτους
✓ Κρατικό Πτυχίο
✓ Σεμινάρια / Μετεκπαιδεύσεις
✓ Πρακτική άσκηση ως προϋπηρεσία
✓ Αναβολή στράτευσης
✓ Συνέχιση σπουδών στα ΤΕΙ
Κλάδοι Ειδικεύσης
✓ Αισθητική ✓ Μανικιούρ-Πεντικιούρ
✓ Κομμωτική ✓ Spa
✓ Μασάζ ✓ Ονυχοπλαστική
✓ Μακιγιάζ ✓ Nail Art
✓ Henna Tattoo
Κομμωτική
Μασάζ
Μακιγιάζ
Αισθητική
Μανικιούρ Πεντικιούρ
X5414-30/9
Θεσσαλονίκης 18 ( περιοχή Μήδια) - Ρόδος • Τηλ.: 22410 60554 • Fax: 22410 65665
www.dorkas-tee.gr • info@dorkas-tee.gr
Γ. Σεφέρη 155 - 2ος όροφος (Εμπ. Κέντρο Μήδια) - Ρόδος
Τηλ./Fax: 22410 64338

ΩΔΕΙΟ ΡΟΔΟΥ
ΚΑΙΤΗ ΚΑΣΤΡΟΥΝΗ
Αναγνωρισμένο από το κράτος Αρ. Αδείας ΚΑΤΕΧΝ/Δ/42004/31-8-98 ΦΕΚ 978ΤΒ/98
ΑΠ. ΠΑΥΛΟΥ 30 - ΡΟΔΟΣ 85100 ΤΗΛ. 22410-65430

Η γνωση, η πείρα, το ταλέντο, η υπευθυνότητα, η αφοσίωση στην επίτευξη των στόχων μας, μας οδήγησαν στην ψηλότερη κορυφή προσφοράς ποιοτικών σπουδών στους μαθητές μας. Γι' αυτό ΔΙΑΚΡΙΝΟΝΤΑΙ σε Μουσικές Εκδηλώσεις στην ΕΛΛΑΔΑ και το ΕΞΩΤΕΡΙΚΟ
ΠΡΟΓΡΑΜΜΑΤΑ ΣΠΟΥΔΩΝ ΣΧΟΛ. ΠΕΡΙΟΔΟΥ 2005-2006
***ΜΟΥΣΙΚΗ ΣΤΗΝ ΑΓΚΑΛΙΑ*** για μωρά από 0...έως 3 ετών. Μοναδικό Πρωτοποριακό Πρόγραμμα, που εφαρμόζεται μόνο στο Ωδείο μας σε όλη την Ελλάδα.
Ντύστε το, αλλάξτε το, περιποιηθείτε το, νανουρίστε το με τραγούδια και Μουσικά Παιγνίδια, για να αφυπνίσετε το μουσικό του αισθητήριο, να ευαισθητοποιήσετε την ακουστική του αντίληψη και τις αισθήσεις του, να το ηρεμίσετε, δίνοντας του ταυτόχρονα μια ξεχωριστή ευχαρίστηση και ψυχαγωγία.
***ΜΟΥΣΙΚΗ ΠΡΟΠΑΙΔΕΙΑ, ΜΟΥΣΙΚΟΚΙΝΗΤΙΚΗ ΑΓΩΓΗ, ΣΥΣΤΗΜΑ CARL ORFF*** για παιδιά από 3 ετών. Μια αγωγή που βασίζεται στην ένωση ΜΟΥΣΙΚΗΣ, ΚΙΝΗΣΗΣ και ΛΟΓΟΥ. Μία μύηση του παιδιού στη Μουσική, με σύγχρονη καλλιέργεια του σώματος και του αισθητηρίου για την ομορφιά του Λόγου.
Η εφαρμογή του Παιγνιδιού, του Τραγουδιού του Ρυθμού και της Κίνησης με αγάπη και ευαισθησία, διαπαιδαγωγεί τα παιδιά στην τρυφερή τους ηλικία, βοηθά ώστε τα παιδιά του σήμερα να παραμείνουν παιδιά και να μας δώσουν την ελπίδα για έναν ολοκληρωμένο ενήλικα του αύριο.
***ΣΧΟΛΗ ΠΙΑΝΟΥ*** Ειδική Διδασκαλία Πιάνου για παιδιά από 3 1/2 ετών. Διδάσκει η κ. Καίτη Καστρουνή Διευθύντρια του Ωδείου Διπλωματούχος Πιάνου και Ανώτερων Θεωρητικών του Εθνικού Ωδείου Αθηνών
***ΣΧΟΛΗ ΑΝΩΤΕΡΩΝ ΘΕΩΡΗΤΙΚΩΝ***, ΚΛΑΣΣΙΚΗΣ ΚΙΘΑΡΑΣ, ΒΥΖ. ΜΟΥΣΙΚΗΣ, ΦΛΑΟΥΤΟΥ, ΦΛΟΓΕΡΑΣ, ΑΡΜΟΝΙΟΥ.
***ΠΑΙΔΙΚΗ-ΝΕΑΝΙΚΗ ΧΟΡΩΔΙΑ*** Ελάτε στη χορωδία μας!

Γίνετε μέλος της ***EUROPA CANTAT***

(The biggest European Youth Choir Organisation)
και ταξιδέψτε μαζί μας στο MAINZ στη Γερμανία στο XVI Πανευρωπαϊκό Φεστιβάλ 28/7-6/8/2006 με 3000 χορωδούς και διακεκριμένους Μαέστρους από όλο τον κόσμο για συναρπαστικές, αξέχαστες μουσικές εμπειρίες.
***ΧΟΡΩΔΙΑ ΕΝΗΛΙΚΩΝ*** Ελάτε στην παρέα μας!
Ανδρες και Γυναίκες ανεξαρτήτως ηλικίας, με ή χωρίς γνώσεις μουσικής είστε όλοι ευπρόσδεκτοι.
Πληροφορίες - Εγγραφές
Καθημερινά 10.30-13.000, 17.30-20.30
Τηλ. FAX.: 22410/65430,693/6359775
E-mail Kastrouni@rho.forthnet.gr
Απ. Παύλου 30 - Απέναντι από την εκκλησία της Αναλήψεως, Ρόδος
ΕΝΑΡΞΗ ΜΑΘΗΜΑΤΩΝ ΠΕΜΠΤΗ 8 ΣΕΠΤΕΜΒΡΙΟΥ 2005
«ΩΔΕΙΟ ΡΟΔΟΥ ΚΑΙΤΗ ΚΑΣΤΡΟΥΝΗ»
ΓΙΑΤΙ Η ΜΟΥΣΙΚΗ ΕΙΝΑΙ Η ΖΩΗ ΜΑΣ
X12209-18/9

ΦΡΟΝΤΙΣΤΗΡΙΟ ΑΝΟΔΟΣ
ΓΙΑ ΟΛΕΣ ΤΙΣ ΤΑΞΕΙΣ ΓΥΜΝΑΣΙΟΥ-ΕΝΙΑΙΟΥ ΛΥΚΕΙΟΥ-ΤΕΕ
Στο Φροντιστήριό μας διδάσκονται σε αυστηρά ολιγομελή τμήματα από έμπειρους καθηγητές ΠΤΥΧΙΟΥΧΟΥΣ ΠΑΝΕΠΙΣΤΗΜΙΩΝ τα μαθήματα:
ΜΑΘΗΜΑΤΙΚΑ ΦΥΣΙΚΗ
ΧΗΜΕΙΑ ΦΙΛΟΛΟΓΙΚΑ
ΟΙΚΟΝΟΜΙΚΑ ΒΙΟΛΟΓΙΑ
ΠΛΗΡΟΦΟΡΙΚΗ ΔΙΚΤΥΑ
ΕΝΑΡΞΗ
Γ' ΕΝΙΑΙΟΥ ΛΥΚΕΙΟΥ (όλες οι κατευθύνσεις) 18 ΑΥΓΟΥΣΤΟΥ
ΓΥΜΝΑΣΙΟ, Α', Β'ΕΝΙΑΙΟΥ ΛΥΚΕΙΟΥ - ΤΕΕ 1 ΣΕΠΤΕΜΒΡΙΟΥ
Τα χαμηλότερα δίδακτρα της αγοράς με τα μεγαλύτερα ποσοστά επιτυχίας
Παραδίδονται και ιδιαίτερα μαθήματα
Γαριβάλδη 17 (πίσω από το πρώτο Υπερ- market ΣΠΑΝΟΣ, Μ. Κων/νου)- Τηλ. 22410 28053
T5708-3/10

"ΜΙΧΑΛΗΣ"
Ο κατάλληλος άνθρωπος στην κατάλληλη στιγμή
ΑΠΟΦΡΑΞΕΙΣ
ΚΑΘΑΡΙΣΜΟΙ ΑΠΟΧΕΤΕΥΤΙΚΩΝ ΑΓΩΓΩΝ ΜΕ ΥΔΡΟΒΟΛΗ
ΚΟΥΖΙΝΕΣ - ΤΟΥΑΛΕΤΕΣ - ΣΙΦΩΝΙΑ - ΥΔΡΟΡΟΕΣ
ΑΝΑΛΑΜΒΑΝΟΥΜΕ
ΔΗΜΟΥΣ ΝΟΣΟΚΟΜΕΙΑ ΕΡΓΟΣΤΑΣΙΑ
ΞΕΝΟΔΟΧΕΙΑ ΕΣΤΙΑΤΟΡΙΑ ΚΑΤΑΣΤΗΜΑΤΑ
ΠΟΛΥΚΑΤΟΙΚΙΕΣ ΜΟΝΟΚΑΤΟΙΚΙΕΣ
ΧΩΜΑΤΟΥΡΓΙΚΕΣ ΕΡΓΑΣΙΕΣ
ΜΕΤΑΦΟΡΕΣ ΠΑΝΤΟΣ ΤΥΠΟΥ
Εξυπηρετούμε 24 ώρες το 24ωρο ◆ 365 ημέρες το χρόνο
ΠΛΗΡΟΦΟΡΙΕΣ
ΜΙΧΑΛΗΣ Β. ΚΟΥΦΟΥ
2241095836 – Κιν. 6973991586
T 5383-30/9

ΑΡΧΩΝ ΣΑΜΑΡΤΖΗΣ ΑΕΤΕΒΕ
Από το 1980
25 ΧΡΟΝΙΑ ΜΟΝΩΣΕΙΣ
ΕΛΑΦΡΟΣΚΥΡΟΔΕΜΑ ΘΕΡΜΟΗΧΟΜΟΝΩΤΙΚΟ
Υπόστρωμα για γεμίσματα δαπέδων & δημιουργία ρήσεων







X5389-30/9
ΔΙΑΘΕΣΗ: ΑΡΧΩΝ ΣΑΜΑΡΤΖΗΣ ΑΕΤΕΒΕ
ΜΟΝΩΣΕΙΣ - ΣΤΕΓΑΝΩΣΕΙΣ
ΚΑΤΑΣΤΗΜΑΤΑ
1) Ικαρου & Λαοδικείας - Τηλ.: 22410 20021 Ρόδος 85100
2) Υποκατάστημα Ερυθρού Σταυρού 21 - Τηλ.: 22410 23030 Ρόδος 85100
ΚΙΝΗΤΟ: 6947374732

**ΤΗΛΟΣ 21ος ΑΙΩΝΑΣ**
**SEA STAR**
**ΝΑΥΤΙΚΗ ΕΤΑΙΡΙΑ**

*ΠΛΗΡΟΦΟΡΙΕΣ:*
ΡΟΔΟΣ ΤΑΡΠΟΝ ΣΠΡΙΝΓΚΣ 44
Τηλ./FAX: 22410 78052 κιν. 6938 244523
ΤΗΛΟΣ ΛΙΒΑΔΙΑ Τηλ. 22460 44000 FAX. 22460 44044

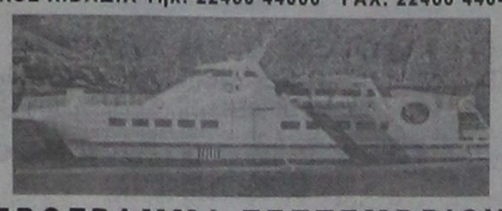

**ΠΡΟΓΡΑΜΜΑ ΣΕΠΤΕΜΒΡΙΟΥ**

| Δ Ε Υ Τ Ε Ρ Α | | |
|---|---|---|
| Λιμάνι | Αφιξη | Αναχώρηση |
| ΡΟΔΟΣ | | 08.45 |
| ΤΗΛΟΣ | 10.05 | 14.15 |
| ΝΙΣΥΡΟΣ | 14.50 | 17.30 |
| ΤΗΛΟΣ | 18.05 | 18.20 |
| ΡΟΔΟΣ | 19.40 | Δ. |
| **Τ Ρ Ι Τ Η** | | |
| Λιμάνι | Αφιξη | Αναχώρηση |
| ΡΟΔΟΣ | | 19.30 |
| ΤΗΛΟΣ | 20.50 | Δ. |
| **Τ Ε Τ Α Ρ Τ Η** | | |
| Λιμάνι | Αφιξη | Αναχώρηση |
| ΤΗΛΟΣ | | 09.00 |
| ΡΟΔΟΣ | 10.20 | 19.00 |
| ΤΗΛΟΣ | 20.20 | Δ. |
| **Π Ε Μ Π Τ Η** | | |
| Λιμάνι | Αφιξη | Αναχώρηση |
| ΤΗΛΟΣ | | 07.00 |
| ΡΟΔΟΣ | 08.20 | 09.00 |
| ΤΗΛΟΣ | 10.20 | 10.30 |
| ΚΑΜΙΡΟΣ | 11.15 | 14.30 |
| ΤΗΛΟΣ | 14.45 | 17.00 |
| ΡΟΔΟΣ | 18.20 | Δ. |
| **Π Α Ρ Α Σ Κ Ε Υ Η** | | |
| Λιμάνι | Αφιξη | Αναχώρηση |
| ΡΟΔΟΣ | | 09.00 |
| ΤΗΛΟΣ | 10.20 | 17.00 |
| ΡΟΔΟΣ | 1820 | Δ. |
| **Σ Α Β Β Α Τ Ο** | | |
| Λιμάνι | Αφιξη | Αναχώρηση |
| ΡΟΔΟΣ | | 09.00 |
| ΧΑΛΚΗ | 10.15 | 12.15 |
| ΤΗΛΟΣ | 12.55 | 17.00 |
| ΡΟΔΟΣ | 18.20 | 19.00 |
| ΤΗΛΟΣ | 20.20 | Δ. |
| **Κ Υ Ρ Ι Α Κ Η** | | |
| Λιμάνι | Αφιξη | Αναχώρηση |
| ΤΗΛΟΣ | | 07.30 |
| ΡΟΔΟΣ | 08.50 | 09.10 |
| ΤΗΛΟΣ | 10.30 | 16.00 |
| ΡΟΔΟΣ | 17.20 | 17.40 |
| ΤΗΛΟΣ | 19.00 | 19.20 |
| ΡΟΔΟΣ | 20.40 | Δ. |

ΧΛ 5410-30/9



**KYDON TOURS**

ΑΝΑΚΟΙΝΩΣΗ

Με χαρά σας γνωρίζουμε την έναρξη δρομολογίων
**προς ΘΕΣΣΑΛΟΝΙΚΗ**
του
**F/B ΠΗΝΕΛΟΠΗ**
προς **ΚΩ - ΣΑΜΟ - ΘΕΣ/ΚΗ**
και **ΡΟΔΟ - ΚΑΡΠΑΘΟ - ΗΡΑΚΛΕΙΟ**

Το F/B ΠΗΝΕΛΟΠΗ ανήκει στην
**AGOUDIMOS LINES**
του κ. ΔΗΜΗΤΡΗ ΑΓΟΥΔΗΜΟΥ
εταιρία γνωστή για τη δραστηριότητά της με σοβαρότητα πάρα πολλά χρόνια και με καταπληκτικά ΠΛΟΙΑ στη γραμμή ΕΛΛΑΔΑ - ΙΤΑΛΙΑ - ΑΛΒΑΝΙΑ και ΚΥΚΛΑΔΕΣ

**ΚΑΘΕ ΤΡΙΤΗ:** Από Ρόδο 21.00
για: Κάρπαθο - Ηράκλειο

**ΚΑΘΕ ΤΕΤΑΡΤΗ:** Από Ηράκλειο 18.00
για: Κάρπαθο - Ρόδο

**ΚΑΘΕ ΠΕΜΠΤΗ:** Από Ρόδο 07.00
για: Κω - Κάλυμνο - Σάμο - Θεσσαλονίκη

**ΚΑΘΕ ΔΕΥΤΕΡΑ:** Από Θεσσαλονίκη 18.00
για: Σάμο - Κάλυμνο - Κω - Ρόδο

• Μια γραμμή που υπόσχεται πολλά για τη διακίνηση τουριστών από Θεσσαλονίκη προς Ρόδο και αντίθετα προς Θεσσαλνίκη

ΚΕΝΤΡΙΚΟ ΠΡΑΚΤΟΡΕΙΟ
**KYDON TOURIST AND SHIPPING AGENCY**
ΕΘΕΛΟΝΤΩΝ ΔΩΔ/ΣΙΩΝ 14
Τηλ. 22410 23000, 22410 27900
ΑΚΤΗ ΣΑΧΤΟΥΡΗ 8 (απέναντι από το λιμάνι)
Τηλ. 22410 24265, 22410 27722

X5411-30/9


## Από την Περιφέρεια Νοτίου Αιγαίου

# Χρηματοδότηση έργων για την εκπαίδευση και υγεία

### ΤΙ ΠΡΟΒΛΕΠΕΤΑΙ ΓΙΑ ΤΗ ΔΩΔΕΚΑΝΗΣΟ

Ο Γενικός Γραμματέας της Περιφέρειας κ. Χαράλαμπος Κόκκινος υπέγραψε 8 νέες αποφάσεις ένταξης έργων για χρηματοδότηση από το Περιφερειακό Επιχειρησιακό Πρόγραμμα (ΠΕΠ) Νότιου Αιγαίου 2000-2006, στο πλαίσιο του στόχου μέχρι το τέλος του έτους να έχει δεσμευτεί το σύνολο των πόρων του Προγράμματος. Ήδη μετά από τις νέες αυτές εντάξεις, συνολικού προϋπολογισμού 3,4 εκ. εϋρώ, το ποσοστό των δεσμευμένων πόρων του ΠΕΠ ανέρχεται σε 94,2%.

Και τα 8 έργα θα υλοποιηθούν σε μικρά νησιά της Περιφέρειας συμβάλλοντας στη σύγκληση με τα πιο ανεπτυγμένα νησιά, κάτι που άλλωστε αποτελεί έναν από τους βασικότερους στόχους του Προγράμματος.

Πιο συγκεκριμένα εντάχθηκαν 3 έργα με τα οποία αναβαθμίζεται η πρωτοβάθμια εκπαίδευση σε ισάριθμα νησιά και 5 έργα υγείας με τα οποία βελτιώνονται οι παρεχόμενες υπηρεσίες και ικανοποιούνται οι ανάγκες πρωτοβάθμιας περίθαλψης των κατοίκων και των επισκεπτών σε 9 νησιά της Περιφέρειας. Πρόκειται για τα παρακάτω έργα:

• «Κατασκευή Νέου Διώροφου Κτίσματος 1ου Δημοτικού Σχολείου Σύμης», προϋπολογισμού 355 χιλ. ευρώ

Κατασκευάζεται διώροφο σχολείο συνολικής επιφανείας 400 τ.μ., που περιλαμβάνει 2 αίθουσες διδασκαλίας, αίθουσα πολλαπλών χρήσεων και τους απαιτούμενους βοηθητικούς χώρους και χώρους γραφείων.

• «Προσθήκη κατ΄ έκταση και διαρρύθμιση σχολικών αιθουσών στο δημοτικό σχολείο Λιβαδειών Τήλου», προϋπολογισμού 226 χιλ. ευρώ

Στο υφιστάμενο δημοτικό σχολείο των Λιβαδιών γίνεται προσθήκη μιας αίθουσας διδασκαλίας, ενός γραφείου και βοηθητικών χώρων. Τα νέα αυτά κτίσματα επιφάνειας 172 τ.μ. διπλασιάζουν σχεδόν τους χώρους του σχολείου. Επίσης γίνονται διαρρυθμίσεις για τον εκσυγχρονισμό του υφιστάμενου κτιρίου.

• «Κατασκευή Νέου Διώροφου Κτίσματος 2ου Δημοτικού Σχολείου Σύμης», προϋπολογισμού 331 χιλ. ευρώ

Κατασκευάζεται διώροφη σχολική μονάδα επιφάνειας 150 τ.μ. που θα περιλαμβάνει αίθουσα διδασκαλίας, γραφείο καθηγητών και βοηθητικούς χώρους.

• «Πολυδύναμο Περιφερειακό Ιατρείο Μεγίστης», προϋπολογισμού 660 χιλ. ευρώ

Κατασκευάζεται Πολυδύναμο Περιφερειακό Ιατρείο στο Δήμο Μεγίστης σε διώροφο κτίριο συνολικού εμβαδού 250 τ.μ., το οποίο θα είναι προσβάσιμο και στα άτομα με ειδικές ανάγκες.

• «Πολυδύναμο Περιφερειακό Ιατρείο Αστυπάλαιας», προϋπολογισμού 680 χιλ. ευρώ

Κατασκευάζεται Πολυδύναμο Περιφερειακό Ιατρείο στο Δήμο Αστυπάλαιας. Το κτίριο θα έχει δύο επίπεδα συνολικής επιφάνειας 400 τ.μ.

• «Πολυδύναμο Περιφερειακό Ιατρείο Λειψών», προϋπολογισμού 540 χιλ. ευρώ

Κατασκευάζεται κτίριο Πολυδύναμου Ιατρείου στο Δήμο Λειψών, συνολικής επιφάνειας 350 τ.μ.

• «Αγροτικό Ιατρείο Ψερίμου», προϋπολογισμού 215 χιλ. ευρώ

Κατασκευάζεται Αγροτικό Ιατρείο σε διώροφο κτίριο συνολικού εμβαδού 145 τ.μ.

• Εξοπλισμός Πολυδύναμων Περιφερειακών Ιατρείων στα νησιά Αντίπαρο, Δονούσα, Ηρακλειά, Σχοινούσα, Κουφονήσια, προϋπολογισμού 375 χιλ. ευρώ

Γίνεται προμήθεια ιατρικού και τεχνικού εξοπλισμού ο οποίος θα διατεθεί στα Πολυδύναμα Περιφερειακά Ιατρεία των 5 νησιών.

Μετά από τις νέες αυτές εντάξεις ο αριθμός των ενταγμένων στο Πρόγραμμα έργων ανέρχεται στα 482 και ο συνολικός προϋπολογισμός τους τα 491,4 εκ. ευρώ.


**ΣΥΓΧΑΡΗΤΗΡΙΑ**
**ΤΑ ΚΕΝΤΡΑ ΞΕΝΩΝ ΓΛΩΣΣΩΝ ΚΟΥΛΑ ΓΙΑΚΟΥΜΑΚΗ**
συγχαίρουν
τους κάτωθι μαθητές τους για την επιτυχία τους στις εξετάσεις CAMBRIDGE-EDEXCEL-PALSO-GOETHE

**GAMBRIDGE ADVANCE**
ΚΑΡΑΚΟΥΤΣΗ Δ. ΕΛΕΝΗ

**GAMBRIDGE F.C.E. (LOWER)**
ΤΗΛΙΑΚΟΥ Μ. ΣΤΑΜΑΤΙΑ
ΓΙΑΝΝΟΥΛΑΚΗΣ Ν. ΙΩΑΝΝΗΣ
ΧΑΤΖΗΧΡΥΣΟΥ Γ. ΕΥΘΥΜΙΑ
ΑΝΘΟΥΛΑΣ - ΤΟΠΑΣ Α. ΑΛΕΞΑΝΔΡΟΣ

**EDEXCEL 2 (PRE-LOWER)**
ΧΑΤΖΗΝΙΚΟΛΑΣ Ε. ΓΕΩΡΓΙΟΣ
ΚΑΖΑΚΟΥ Α. ΤΣΑΜΠΙΚΑ
ΜΑΚΙΑΡΗΣ Σ. ΕΜΜΑΝΟΥΗΛ
ΚΕΡΑΝΗΣ Χ. ΣΤΥΛΙΑΝΟΣ
ΒΟΥΤΣΗΣ Ν. ΓΕΩΡΓΙΟΣ
ΜΑΥΡΟΥ Μ.ΤΡΙΑΝΤΑΦΥΛΛΙΑ
ΑΡΧΟΝΤΙΑ Δ. ΕΜΜΑΝΟΥΗΛΙΔΗ
ΖΟΥΡΟΥΔΗΣ Α. ΗΛΙΑΣ
ΔΙΑΚΟΓΕΩΡΓΑΚΗΣ Ε.ΜΙΧΑΗΛ
ΑΝΤΩΝΙΑΔΗ Π. ΜΑΡΙΑ
ΝΤΟΥΡΟΥΤΛΗΣ Θ.ΓΕΩΡΓΙΟΣ
ΜΙΚΚΙΟΥ Ι. ΔΗΜΗΤΡΙΟΣ
ΑΝΑΠΛΙΩΤΗΣ Η. ΣΤΕΦΑΝΟΣ
ΚΑΡΑΒΕΛΑΤΖΗ Μ. ΦΛΩΡΑ
ΞΕΠΑΠΑΔΑΚΗΣ Α. ΑΠΟΣΤΟΛΗΣ

**PALSO ELEMENTARY**
ΠΑΚΟΥΜΑΚΗ Σ. ΜΑΡΙΝΑ
ΒΑΣΙΛΙΑΔΗ Λ. ΤΣΑΜΠΙΚΑ
ΓΕΡΟΝΤΑ Τ. ΕΙΡΗΝΗ
ΚΑΡΑΟΛΑΝΗ Ε. ΤΣΑΜΠΙΚΑ
ΣΤΑΤΗ Β. ΑΝΑΣΤΑΣΙΑ
ΡΟΥΣΣΟΥ Ε. ΜΑΡΙΑ
ΨΑΡΟΠΟΥΛΟΣ Μ. ΑΛΕΞΑΝΔΡΟΣ
ΚΟΛΙΑΔΗ Α. ΕΛΕΥΘΕΡΙΑ
ΝΙΣΥΡΙΟΣ Ι. ΔΗΜΗΤΡΗΣ
ΔΑΣΚΑΛΑΚΗΣ Μ. ΓΙΩΡΓΟΣ
ΔΑΣΚΑΛΑΚΗ Μ. ΑΡΙΣΤΕΑ
ΚΥΡΙΑΖΗ Α. ΖΩΗ
ΜΑΡΤΑΚΗ Μ. ΞΕΝΙΑ
ΚΑΡΙΩΤΗ Σ. ΚΥΡΙΑΚΗ
ΒΑΡΒΑΤΟΥ Ι. ΙΩΑΝΝΑ- ΑΝΝΑ
ΚΑΤΡΗ Π. ΑΝΝΑ
ΜΟΥΣΤΑΚΑΣ Κ. ΓΙΩΡΓΟΣ

**EDEXCEL 4 (ADVANCE)**
ΤΗΛΙΑΚΟΥ Μ. ΣΤΑΜΑΤΙΑ
ΠΟΛΥΧΡΟΝΗ Κ.
ΧΡΥΣΟΒΑΛΛΑΝΤΟ
ΣΑΜΙΩΤΗ Ε. ΧΡΥΣΑΝΘΗ

**EDEXCEL 3 (LOWER)**
ΜΑΝΕΤΑ Κ. ΑΝΔΡΙΑΝΝΑ
ΝΤΥΡΟΥ Ε. ΑΙΚΑΤΕΡΙΝΗ
ΧΑΤΖΗΧΡΙΣΤΟΔΟΥΛΟΥ Ν. ΙΩΑΝΝΗΣ
ΣΤΑΜΟΥΛΗ Α. ΕΙΡΗΝΗ
ΚΑΤΑΡΤΖΗ Σ. ΣΙΜΠΕΛ
ΤΡΙΤΣΑΡΗΣ Ε. ΚΩΝΣΤΑΝΤΙΝΟΣ
ΠΑΠΑΔΙΟΥ Α. ΑΙΚΤΕΡΙΝΗ
ΠΑΠΑΔΙΟΥ Α. ΚΥΡΙΑΚΗ
ΒΑΣΙΛΑΣ Σ. ΣΤΕΦΑΝΟΣ
ΚΑΣΤΕΛΟΡΙΟΥ Ι. ΠΟΛΥΞΕΝΗ
ΛΟΥΚΑΚΗ Π. ΕΛΠΙΔΑ
ΚΩΝΣΤΑΝΤΟΥΡΑ Ε. ΧΡΥΣΑ - ΜΑΡΙΑ
ΔΑΒΑΡΗ - ΧΡΙΣΤΟΥ Γ. ΙΑΚΩΒΙΝΑ
ΚΟΥΚΙΑΪΝΗ Γ. ΘΕΜΕΛΙΝΑ
ΔΙΟΝΥΣΙΑ Α. ΑΝΑΣΤΑΣΙΑ
ΠΑΠΑΣΤΟΓΙΑΝΝΗ Ε. ΑΝΘΟΥΛΑ
ΦΕΓΚΟΥ Ε. ΤΣΑΜΠΙΚΑ
ΜΟΥΧΟΥ Β.ΝΤΟΡΙΝΑ
ΠΑΤΣΑΗ Μ. ΜΑΡΙΑ
ΠΑΝΑΓΙΩΤΑΣ Β. ΤΣΑΜΠΙΚΟΣ

**BASIC**
ΚΟΥΛΑΡΟΣ Χ. ΝΙΚΟΛΑΟΣ
ΞΕΠΑΠΑΔΑΚΗΣ Α. ΣΩΤΗΡΗΣ
ΦΤΑΚΛΑ Σ. ΖΩΗ
ΟΙΚΟΝΟΜΟΥ Ν. ΕΛΕΝΗ
ΚΟΝΙΣΣΗΣ Χ. ΠΕΤΡΟΣ
ΝΙΚΟΛΙΚΟΣ Γ. ΜΙΧΑΛΗΣ
ΕΥΓΕΝΙΚΟΣ Μ. ΘΕΟΛΟΓΟΣ
ΔΙΑΚΟΜΑΝΩΛΗΣ Ε. ΒΑΣΙΛΗΣ
ΚΡΗΤΙΚΟΥ Μ. ΜΑΡΙΑ
ΚΑΜΠΟΥΡΗ Τ. ΕΥΔΟΚΙΑ
ΚΑΛΠΑΚΙΩΡΗ Τ. ΕΙΡΗΝΗ
ΛΟΥΛΟΥΔΑΚΗ ΜΑΡΙΑ
ΣΑΚΕΛΗΣ Γ. ΝΙΚΟΛΑΟΣ
ΣΑΚΕΛΗΣ Γ. ΣΕΡΑΦΕΙΜ
ΧΑΤΖΗΝΙΚΟΛΑΟΥ Α. ΑΝΑΣΤΑΣΙΑ
ΒΛΑΜΟΥ Σ. ΚΑΤΕΡΙΝΑ
ΒΛΑΜΟΣ Σ. ΝΙΚΟΛΑΟΣ
ΧΑΤΗΓΕΩΡΓΙΟΥ Δ. ΒΑΓΓΕΛΗΣ
ΚΑΡΑΓΙΑΝΝΗ Ε. ΘΕΑΝΩ

**GAMBRIDGE YOUNG LEARNERS ENGLISH**
**STARTERS**
ΔΑΛΑΚΑΣ ΜΙΧΑΗΛ
ΑΘΑΝΑΣΙΟΥ ΚΩΝΣΤΑΝΤΙΝΟΣ
ΧΑΤΖΗΓΙΑΝΝΗ ΜΑΓΔΑΛΕΝΗ
ΤΡΙΓΕΝΗ ΣΤΑΥΡΟΥΛΑ
ΠΙΖΗΜΟΛΑ ΑΓΓΕΛΙΚΗ
ΡΟΔΙΤΗΣ ΑΓΓΕΛΟΣ
ΜΑΥΡΟΣ ΚΩΝΣΤΑΝΤΙΝΟΣ
ΚΩΤΗ ΑΘΗΝΑ
ΑΘΑΝΑΣΑΣ ΛΟΥΚΑΣ
ΜΑΛΑΚΗ ΧΡΙΣΤΙΝΑ
ΣΙΑΛΟΥΠ ΠΑΡΑΣΚΕΥΗ
ΚΟΥΤΣΙΟΦΤΗΣ ΓΙΩΡΓΟΣ
ΧΑΛΚΙΑ ΜΑΡΙΝΑ
ΚΑΣΤΗΣ ΙΩΑΝΝΗΣ
ΚΕΦΑΛΛΑΣ ΣΑΒΒΑΣ
ΛΙΛΟΥ ΓΕΩΡΓΙΑ
ΧΑΤΖΗΣΑΒΒΑ ΤΣΑΜΠΙΚΑ
ΕΥΑΓΓΕΛΟΠΟΥΛΟΥ ΔΕΣΠΟΙΝΑ

**MOVERS**
ΕΛΕΥΘΕΡΙΟΥ ΜΑΡΙΑ
ΞΕΠΑΠΑΔΑΚΗ ΜΑΡΙΑ
ΞΕΠΑΠΑΔΑΚΗ ΕΥΤΥΧΙΑ
ΣΤΕΡΓΑΚΗ ΒΑΡΒΑΡΑ
ΚΡΙΤΣΩΤΑΚΗ ΚΑΤΕΡΙΝΑ
ΠΕΤΡΑΝΤΗ ΕΙΡΗΝΗ
ΣΤΕΡΓΟΠΟΥΛΟΥ ΚΑΛΛΙΟΠΗ

**GOETHE- ZERTIFIKAT**
ΦΩΤΕΙΝΗ Κ. ΔΕΣΠΟΙΝΑ
ΚΟΝΙΣΣΗ Χ. ΘΕΟΔΟΣΙΑ
ΦΩΤΕΙΝΗΣ Κ. ΙΩΑΝΝΗΣ
ΚΑΛΠΑΚΙΩΡΗΣ Θ. ΕΥΘΥΜΙΟΣ
ΠΑΠΑΚΩΣΤΑ ΚΑΛΛΙΟΠΗ
ΕΥΓΕΝΙΚΟΥ ΕΙΡΗΝΗ
ΤΑΛΑΡΟΣ ΕΜΜΑΝΟΥΗΛ
ΠΛΑΚΙΩΤΗΣ ΠΑΝΑΓΙΩΤΗΣ
ΚΑΡΑΝΙΚΟΛΑΣ ΜΙΧΑΗΛ
ΧΑΤΖΗΓΙΑΝΝΟΥΡΑΣ ΕΜΜΑΝΟΥΗΛ
ΠΑΚΟΥΜΑΚΗΣ ΓΕΩΡΓΙΟΣ

**FLYERS**
ΚΕΤΣΕΣ ΑΝΤΩΝΙΟΣ
ΜΙΚΙΟΥ ΓΕΩΡΓΙΟΣ
ΜΑΡΤΑΚΗΣ ΠΑΝΑΓΙΩΤΗΣ
ΣΤΡΟΛΟΓΓΑΣ ΙΩΑΝΝΗΣ
ΣΤΡΟΛΟΓΓΑΣ ΑΛΕΞΑΝΔΡΟΣ
ΙΑΤΡΙΔΗΣ ΓΕΩΡΓΙΟΣ
ΒΑΣΙΛΕΙΑΔΗ ΑΝΤΩΝΙΑ
ΦΟΥΤΟΥΛΗ ΜΑΡΙΑ
ΠΑΣΙΡΑΝΗ ΤΣΑΜΠΙΚΑ
ΠΛΑΤΗ ΠΑΡΑΣΚΕΥΗ
ΤΥΡΑΚ ΕΜΙΝΕ
ΚΑΡΑΝΙΚΟΛΑ ΤΣΑΜΠΙΚΑ
ΛΟΥΕΙ ΧΑΕΙΚ
ΟΙΚΟΝΟΜΟΥ ΑΡΤΕΜΙΣ
ΒΑΛΕΡΙΟΥ ΕΛΕΥΘΕΡΙΑ- ΗΛΙΑΝΑ
ΣΤΕΡΓΟΠΟΥΛΟΣ ΧΡΗΣΤΟΣ

X12211-15/9



**ΚΕΝΤΡΑ ΞΕΝΩΝ ΓΛΩΣΣΩΝ**
**ΚΟΥΛΑ ΓΙΑΚΟΥΜΑΚΗ**
ΠΤΥΧΙΟΥΧΟΣ ΑΑ., AB UNIVERSITY OF BALTIMORE USA

*Προκριθείτε στην επιτυχία!*
*Αξιοποιείστε τις ικανότητές σας!*
*Πραγματοποιείστε τους στόχους σας!*

LOWER σε 5 χρόνια PROFICIENCY σε 7 χρόνια

**ΑΓΓΛΙΚΑ ΓΑΛΛΙΚΑ – ΓΕΡΜΑΝΙΚΑ–ΙΤΑΛΙΚΑ**

Πολυετή πείρα και υπευθυνότητα, αναλαμβάνουμε τη σωστή διδασκαλία από έμπειρους καθηγητές
•Ολιγομελή τμήματα με εντατική διδασκαλία ώστε οι μαθητές να αποκτούν βεβαιώσεις σε χρόνο ρεκόρ, στις εξετάσεις: **CAMBRIDGE-MICHIGAN-TOEFL-LELTS-EDEXCEL-PALSO-GOTHE**
**Με πολύ υψηλά ποσοστά επιτυχίας**
• Εξεταστικό κέντρο για τις εξετάσεις CAMBRIDGE του επιπέδου YOUNG LEARNERS. Για παιδιά ηλικίας 7-12 ετών. Με συνεργασία του ΒΡΕΤΑΝΙΚΟΥ ΣΥΜΒΟΥΛΙΟΥ
• Τμήματα για επαγγελματίες
• Τμήματα PRE-JUNIOR Ηλικίας 406 ετών με ημιδιατροφή δωρεάν
• Κλιματιζόμενες και άρτια εξοπλισμένες αίθουσες σε ευχάριστο και φιλικό περιβάλλον.
• Εργαστήριο COMPUTER LAB με MULTIMEDIA προγράμματα, VIDEO ROOM και δανειστική βιβλιοθήκη.
• Οργανώνουμε πολιτιστικές εκδηλώσεις, και εκπαιδευτικές εκδρομές στο εξωτερικό.

**ΚΕΝΤΡΑ ΞΕΝΩΝ ΓΛΩΣΣΩΝ**
**ΚΟΥΛΑ ΓΙΑΚΟΥΜΑΚΗ**
ΜΕ ΚΥΡΟΣ ΚΑΙ ΥΠΕΡΟΧΗ ΣΤΗ ΞΕΝΟΓΛΩΣΣΩΝ ΕΚΠΑΙΔΕΥΣΗ
Εγγραφές καθημερινά από τις 10.00-13.00 & 18.00 -20.30
ΠΕΙΡΑΙΩΣ 7Α ΤΗΛ. 22410-32633,74755
ΑΡΧΑΓΓΕΛΟΣ 22440-23053

x5439-22/9



ΑΝΑΚΟΙΝΩΣΗ

Η κοινοπραξία
**«ΡΟΔΙΑΚΕΣ ΘΑΛΑΣΣΙΕΣ ΕΚΔΡΟΜΕΣ»**
και **«ΠΑΝΟΡΜΙΤΗΣ Ν.Ε.»**
γνωστοποιούν ότι τα πλοία μας
**ΙΛΙΟΝ** και **ΝΙΚΟΛΑΟΣ Χ.**
πραγματοποιούν καθημερινώς ημερήσιες εκδρομές προς
***ΠΑΝΟΡΜΙΤΗ*** και ***ΣΥΜΗ***
Ωρα αναχώρησης **09.00** από το Μαντράκι (απέναντι από το Δικαστήριο) και επιστροφή στη Ρόδο στις **17.15**.
*Επίσης διαθέτουμε τα πλοία μας για διάφορες εκδηλώσεις (γάμους, βαπτίσεις, συλλόγων κ.λ.π.)*
Για πληροφορίες τηλ.: **22410 70030.**
**22410 70031**

X5426-30/9



**LANE - LINES ΣΤΕΦΑΝΑΚΗΣ**
Αλεξάνδρου Διάκου 38
Τηλ. 22410 20625, 30054, 31833 FAX: 22410 26745

ΔΡΟΜΟΛΟΓΙΑ ΑΠΟ ΡΟΔΟ

**ΙΕΡΑΠΕΤΡΑ**
**ΤΕΤΑΡΤΗ 4.30:** ΧΑΛΚΗ, ΔΙΑΦΑΝΙ, ΠΗΓΑΔΙΑ, ΚΑΣΟΣ, ΣΗΤΕΙΑ, ΑΓ. ΝΙΚΟΛΑΟΣ, ΣΑΝΤΟΡΙΝΗ, ΜΗΛΟΣ, ΠΕΙΡΑΙΑΣ(6.50)
**ΚΥΡΙΑΚΗ 4.30:** ΧΑΛΚΗ, ΔΙΑΦΑΝΙ, ΠΗΓΑΔΙΑ, ΚΑΣΟΣ, ΣΗΤΕΙΑ, ΑΓ. ΝΙΚΟΛΑΟΣ, ΣΑΝΤΟΡΙΝΗ, ΜΗΛΟΣ, ΠΕΙΡΑΙΑΣ(6.50)
**ΠΑΡΑΣΚΕΥΗ 22.15:** ΚΑΣΤΕΛΛΟΡΙΖΟ (02.15)
**ΣΑΒΒΑΤΟ 14.00:** ΚΑΣΤΕΛΛΟΡΙΖΟ (18.00)

**ΚΟΡΝΑΡΟΣ**
**ΤΡΙΤΗ 11.00:** ΧΑΛΚΗ, ΔΙΑΦΑΝΙ, ΠΗΓΑΔΙΑ, ΚΑΣΟΣ, ΣΗΤΕΙΑ (21.45)
**ΠΕΜΠΤΗ 4.30:** ΧΑΛΚΗ, ΔΙΑΦΑΝΙ, ΠΗΓΑΔΙΑ, ΚΑΣΟΣ, ΣΗΤΕΙΑ, ΑΓ. ΝΙΚΟΛΑΟΣ, ΣΑΝΤΟΡΙΝΗ, ΜΗΛΟΣ, ΠΕΙΡΑΙΑΣ(6.50)
**ΣΑΒΒΑΤΟ 23.00:** ΚΩΣ, ΚΑΛΥΜΝΟΣ, ΣΑΜΟΣ, ΧΙΟΣ, ΜΥΤΙΛΗΝΗ, ΛΗΜΝΟΣ, ΑΛΕΞΑΝΔΡΟΥΠΟΛΗ (01.50)
**ΤΕΤΑΡΤΗ 08.00:** ΚΑΣΤΕΛΛΟΡΙΖΟ (12.00)

X5431-17/9



*Ναυτικά Πρακτορεία*
**TSAGARIS**
**GA FERRIES**
**Ε/Γ-Ο/Γ ΡΟΔΑΝΘΗ**
**Ε/Γ-Ο/Γ ΜΑΡΙΝΑ**
**Ε/Γ-Ο/Γ ΑΝΘΗ ΜΑΡΙΝΑ**
**Ε/Γ-Ο/Γ ΡΟΜΙΑΝΤΑ**
**ΡΟΔΟ - ΠΕΙΡΑΙΑ**

**ΣΑΒΒΑΤΟ 3/9**
•ΡΟΔΑΝΘΗ 18.00 Κω- Κάλυμνο- Λέρο- Πάτμο- Πειραιά
**ΚΥΡΙΑΚΗ 4/9**
• ΜΑΡΙΝΑ 14.00 Τήλο- Νίσυρο - Κω- Κάλυμνο- Αστυπάλαια- Κατάπολα - Πειραιά
**ΔΕΥΤΕΡΑ 5/9**
• ΑΝΘΗ - ΜΑΡΙΝΑ 20.00 Κω- Λέρο - Πάτμο - Πειραιά
**ΤΡΙΤΗ 6/9**
• ΡΟΔΑΝΘΗ 19.00 Κω- Κάλυμνο- Αστυπάλαια -Πειραιά
**ΤΕΤΑΡΤΗ 7/9**
• ΑΝΘΗ - ΜΑΡΙΝΑ 17.00 Κω- Λέρο - Πάτμο - Πειραιά
**ΠΕΜΠΤΗ 8/9**
• ΡΟΔΑΝΘΗ 17.00 Τήλο - Νίσυρο - Κω - Κάλυμνο- Πειραιά
**ΠΑΡΑΣΚΕΥΗ 9/9**
• ΑΝΘΗ-ΜΑΡΙΝΑ 17.00 Κω - Λέρο -Πάτμο -Πειραιά
**ΣΑΒΒΑΤΟ 10/9**
•ΡΟΔΑΝΘΗ 20.00 Σύμη- Τήλο- Νίσυρο- Κω- Κάλυμνο - Λέρο - Πάτμο - Νάξο - Πάρο - Πειραιά
**ΔΕΥΤΕΡΑ 12/9**
• ΑΝΘΗ-ΜΑΡΙΝΑ 20.00 Κω-Λέρο -Πάτμο - Πειραιά
**ΤΡΙΤΗ 13/9**
• ΡΟΔΑΝΘΗ 16.00 Κω- Κάλυμνο -Αστυπάλαια - Πειραιά
**ΤΕΤΑΡΤΗ 14/9**
• ΑΝΘΗ-ΜΑΡΙΝΑ 17.00 Κω - Λέρο -Πάτμο - Πειραιά
**ΠΕΜΠΤΗ 15/9**
• ΡΟΔΑΝΘΗ 16.00 Τήλο- Νίσυρο- Κω- Κάλυμνο- Πειραιά
**ΠΑΡΑΣΚΕΥΗ 16/9**
• ΑΝΘΗ- ΜΑΡΙΝΑ 17.00 Κω-Λέρο -Πάτμο- Πειραιά
**ΣΑΒΒΑΤΟ 17/9**
• ΡΟΔΑΝΘΗ 20.00 Σύμη- Τήλο-Νίσυρο-Κω-Κάλυμνο- Λέρο- Πάτμο -Νάξο - Πάρο - Πειραιά
**ΔΕΥΤΕΡΑ 19/9**
• ΑΝΘΗ-ΜΑΡΙΝΑ 20.00 Κω - Λέρο- Πάτμο- Πειραιά
**ΤΡΙΤΗ 20/9**
• ΡΟΔΑΝΘΗ 16.00 Κω- Κάλυμνο-Αστυπάλαια- Πειραιά
**ΤΕΤΑΡΤΗ 21/9**
• ΑΝΘΗ ΜΑΡΙΝΑ 17.00 Κω - Λέρο -Πάτμο- Πειραιά
**ΠΕΜΠΤΗ 22/9**
• ΡΟΔΑΝΘΗ 16.00 Τήλο- Νίσυρο-Κω - Κάλυμνο-Πειραιά
**ΠΑΡΑΣΚΕΥΗ 23/9**
• ΑΝΘΗ-ΜΑΡΙΝΑ 17.00 Κω-Λέρο- Πάτμο- Πειραιά
**ΣΑΒΒΑΤΟ 24/9**
• ΡΟΔΑΝΘΗ 20.00 Σύμη- Τήλο- Νίσυρο- Κω- Κάλυμνο- Λέρο- Πάτμο Νάξο-Πάρο - Πειραιά

**ΠΡΟΣΦΟΡΑ: Πακέτα εισιτηρίων άνω των 300 € μπορείτε να εξοφλήσετε σε 4 άτοκες μηνιαίες δόσεις με την πιστωτική σας κάρτα VISA ή MASTER!!!**

*Η εταιρία μας σας ενημερώνει*
ότι η έκπτωση 50% (πολύτεκνοι, στρατιωτικοί, ανάπηροι κ.λ.π.) ισχύει για όλες τις θέσεις

**TSAGARIS TRAVEL**
Σαχτούρη 5 (έναντι Τελωνείου)
Τηλ.: 22410 35066, 22410 36170

X5394-30/9

# ΠΡΑΚΤΟΡΕΙΟ ΚΑΣΤΡΟ

*Την οργάνωση, επιμέλεια, φροντίδα και συνοδεία έχει αποκλειστικά ο κ. Μαχαιράκης*

**Εκδρομή στην**

# ΤΗΝΟ

**Ιερό προσκύνημα στην Μεγαλόχαρη**

## 25/9/05 - 29/9/05

Πρόγραμμα:

**25/9/05 ΚΥΡΙΑΚΗ**
Ωρα 18.00 Αναχώρηση από Ρόδο με το F/B BLUE STAR 2 κατευθείαν για Κω - Σύρο. Αφιξη στη Σύρο στις 04.00. Τακτοποίηση στο ξενοδοχείο μας. Διανυκτέρευση.

**26/9/05 ΔΕΥΤΕΡΑ**
Ωρα 111.35 Αναχώρηση από Σύρο με το F/B BLUE STAR ITHAKI για Τήνο. Αφιξη στην Τήνο στις 12.05. Μεταφορά και τακτοποίηση στο ξενοδοχεί ο μας. Ημέρα ελεύθερη για να προσκυνήσετε την θαυματουργή εικόνα της Μεγαλοχαρης, να επισκεφθείτε τα αξιοθέατα και τα μουσεία της Μονής και να περιπλανηθείτε στα στενά δρομάκια με τα πολλά μαγαζιά, εστιατόρια, ζαχαροπλαστεία, καφετέριες κ.λ.π.

**27/9/05 ΤΡΙΤΗ**
Το πρωί μπορείτε να εκκλησιασθείτε. Ωρα 10.00 ολοήμερη εκδρομή (γύρος νησιού). Κατά τη διάρκεια της εκδρομής θα επισκεφθείτε όλα τα πανέμορφα χωριουδάκια της Τήνου και τη μονή της Οσίας Πελαγίας. Αργά το απόγευμα επιστροφή στην Τήνο. Διανυκτέρευση.

**28/9/05 ΤΕΤΑΡΤΗ**
Το πρωί ελεύθερο για περιπάτους, ατομικές επισκέψεις, ψώνια, ξεκούραση. Ωρα 15.15 αναχώρηση από Τήνο για Σύρο με το F/B BLUE STAR ITHAKI από όπου στις 23.05 θα αναχωρήσουμε με το F/B BLUE STAR 2 κατευθείαν για Κω - Ρόδο. Διανυκτέρευση επί του πλοίου.

**29/9/05 ΠΕΜΠΤΗ**
Ωρα 08.30 άφιξη στη Ρόδο.

## ΜΕΓΑΛΗ ΕΞΑΗΜΕΡΗ ΕΚΔΡΟΜΗ

## ΒΟΛΟΣ-ΠΗΛΙΟ-ΜΕΤΕΩΡΑ-ΛΙΜΝΗ ΠΛΑΣΤΗΡΑ ΣΚΙΑΘΟΣ- ΑΠΟΣ ΙΩΑΝΝΗΣ Ο ΡΩΣΣΟΣ (ΕΥΒΟΙΑ), ΟΣΙΟΣ ΕΦΡΑΙΜ (ΝΕΑ ΜΑΚΡΗ)- ΧΡΙΣΤΟΣ (ΣΠΑΤΑ)

**4/10/05 ΤΡΙΤΗ**
Ωρα 19.00 αναχώρηση από Ρόδο για Πειραιά, με BLUE STAR. Προσέλευση στο λιμάνι μία ώρα πριν την αναχώρηση. Διανυκτερεύσεις στο πλοίο.

**05/10/05 ΤΕΤΑΡΤΗ**
Ωρα 07.10 (το πρωί) άφιξη στο λιμάνι του ΠΕΙΡΑΙΑ. Επιβίβαση σε πολυτελές πούλμαν και άμεση αναχώρηση για ΒΟΛΟ, με σταθμό στα Καμμένα Βούρλα για καφέ και ξεκούραση. Αφιξη στον Βόλο το μεσημέρι, τακτοποίηση στο ξενοδοχείο μας και στην συνέχεια επίσκεψη της πανέμορφης ΠΟΡΤΑΡΙΑΣ, το καταπράσινο θέρετρο με τα άφθονα νερά όπου και θα γευματίσουμε. Καφές στην ΜΑΚΡΥΝΙΤΣΑ όπου θα επισκεφθούμε την εκκλησία του ΑΓΙΟΥ ΙΩΑΝΝΗ και την ΠΑΝΑΓΙΑ την ΜΑΚΡΥΝΙΤΙΣΣΑ (1272 μ.Χ.) θα μείνουμε στο πανέμορφο «Μπαλκόνι του Πηλίου» με την χαρακτηριστική πηλιορίτικη αρχιτεκτονική, τα θαυμάσια αρχοντικά με τους πέτρινους χονδρούς τοίχους, το σκεπαστό ξύλινο χαγιάτι με τα ζωγραφιστά ψευδοπαράθυρα. Αργά το απόγευμα επιστροφή στο ξενοδοχείο μας. Το βραδάκι κάντε την βόλτα σας στην παραλία του ΒΟΛΟΥμε τα παραδοσιακά ουζερί και τους λαχταριστούς μεζέδε. Διανυκτέρευση.

**6/10/05 ΠΕΜΠΤΗ**
Πρόγευμα και ολοήμερη εκδρομή. Σήμερα σε μια εξαίσια διαδρομή μέσω ΚΑΡΔΙΤΣΑΣ και ΤΡΙΚΑΛΩΝ θα επισκεφθούμε τα ΜΕΤΕΩΡΑ με τα ξακουστά μοναστήρια και την πανέμορφη ΛΙΜΝΗ ΠΛΑΣΤΗΡΑ. Αργά το απόγευμα επιστροφή στον ΒΟΛΟ. Διανυκτέρευση.

**07/10/05 ΠΑΡΑΣΚΕΥΗ**
Πρόγευμα και στην συνέχεια ολοήμερη εκδρομή -κρουαζιέρα στην πανέμορφη ΣΚΙΑΘΟ. Χρόνος ελεύθερος, για περιπάτους, ατομικές επισκέψεις, φαγητό. Το απόγευμα επιστροφή στον ΒΟΛΟ. Διανυκτέρευση.

**8/10/05 ΣΑΒΒΑΤΟ**
Πρόγευμα και στην συνέχεια μέσω ΧΑΛΚΙΔΑΣ θα επισκεφθούμε το χωριό ΠΡΟΚΟΠΙ της ΕΥΒΟΙΑΣ όπου και θα προσκυνήσουμε το σκήνωμα του Αγίου Ιωάννου του Ρώσσου. Στην συνέχεια κατεβαίνοντας προς ΠΕΙΡΑΙΑ θα επισκεφθούμε την Μονή του Οσίου Εφραίμ στην Νέα Μάκρη και το Μοναστήρι του ΧΡΙΣΤΟΥ στα Σπάτα. Αφιξη στον ΠΕΙΡΑΙΑ από όπου στις 23.00 θα αναχωρήσουμε για ΡΟΔΟ.
Διανυκτέρευση στο πλοίο.

**9/10/05 ΚΥΡΙΑΚΗ**
Ωρα 12.45 άφιξη στη Ρόδο

*Εάν δεν πάρετε μία από τις δικές μας οργανωμένες εκδρομές, μπορείτε να πάρετε για σας και την οικογένειά σας φθηνά πακέτα, αποτελούμενα από αεροπορικά - ακτοπλοϊκά εισιτήρια, ξενοδοχεία, αυτοκίνητα κ.λ.π. για οποιαδήποτε ημερομηνία και για όσες μέρες εσείς θέλετε, για ολόκληρη την Ελλάδα τα νησιά μας και το εξωτερικό.*

Επίσης στο γραφείο μας θα βρείτε:
**Αεροπορικά και ακτοπλοϊκά εισιτήρια** με όλες τις αεροπορικές και ακτοπλοϊκές εταιρίες και για όλους τους προορισμούς

Για περισσότερες πληροφορίες

**ΚΥΡΙΑΚΟΣ Μ. ΜΑΧΑΙΡΑΚΗΣ**
**ΠΡΑΚΤΟΡΕΙΟ ΚΑΣΤΡΟ**
**Κ. Παλαιολόγου 46 - Ρόδος**
**☎ 22410 77506, 22410 77563**
***ΚΑΣΤΡΟ το δικό σας πρακτορείο***

X.5413-30/9

---

## Συγχαρητήριο

Στην αγαπημένη μας **Αννα Τζωρτζή** του Μιχαήλ που πέρασε στο Χημικό Τμήμα του Πανεπιστημίου Κρήτης ευχόμαστε καλές σπουδές και πάντα επιτυχίες!

*Οι θείοι*
*Ιάκωβος και Κατερίνα Γιακουμάκη*
*Τα εξαδέλφια*
*Νίκος, Καλλιόπη*

12254-10/9

## Συγχαρητήριο

Στην αγαπημένη μου φίλη **Παπανικολάου Ζαχαροΰλα** της Αιμιλίας και του Φιλίππου, που πήρε το πτυχίο της από τη Σχολή Τεχνολογικών Εφαρμογών, τμήμα πολιτικών έργων υποδομής του ΤΕΙ Πάτρας. Θερμά συγχαρητήρια και καλή σταδιοδρομία.

*Σίσσυ Λάμπρου*

10417-14/12

## Συγχαρητήριο

Στην αγαπημένη μας ανιψιά και εξαδέλφη **Καθολική Καραγιάννη** του Τριαντάφυλλου και της Γεωργίας που εισήχθη στη Φιλοσοφική Σχολή του Πανεπιστημίου Θεσσαλονίκης, ευχόμαστε ολόψυχα καλή πρόοδο στις σπουδές της.

*Οι θείοι της*
*Μιχάλης-Μαρία Αρνίτταλη*
*Τα εξαδέλφια της*
*Μανόλης-Ευαγγελία, Θανάσης-Χρυσούλα*

12246-10/9

**ΔΙΕΥΘΥΝΣΗ ΔΑΣΩΝ ΔΩΔ/ΝΗΣΟΥ**

## ΑΝΑΚΟΙΝΩΣΗ

Γνωστοποιείται κατά το άρθρο 14 του Ν.998/79, η αποστολή για ανάρτηση στο Δήμο Καρπάθου της αριθμ. 4743/25-8-05 πράξης χαρακτηρισμού έκτασης που εκδόθηκε από τον Δ/ντή Δασών Δωδ/σου. Ολόκληρη η έκταση που βρίσκεται στην θέση «Χοχλακάρης», Δ.Δ. Μενετών, Δήμου Καρπάθου, Νήσου Καρπάθου, συνολικού εμβαδού 8.776,173 τ.μ., χαρακτηρίζεται ως γεωργική έκταση και βρίσκεται εντός καταφυγίου άγριας ζωής.

**Ο Δ/ντής Δασών Δωδ/σου**
**Φίλιππος Κοντίτσης**
**Δασολόγος με θαθμό Δ/ντή**

ΧΛ-10/9

## ΠΕΡΙΛΗΨΗ

Την υπ' αρ. 2353 κατασχετήριας περίληψης ακινήτου του δικ. Επιμελητή του Πρωτοδικείου Ρόδου Μιχάλη Σ. Καρακόπουλου Αμερικής 40 τηλ. 30100.
ΕΠΙΣΠΕΥΔΟΥΣΑ: Α.Ε. ΙΝΤΕΡΜΠΕΤΟΝ
ΟΦΕΙΛΕΤΗΣ: ΜΑΝΤΙΚΟΣ ΚΩΝΣΤΑΝΤΙΝΟΣ ΚΑΙ ΔΗΜΗΤΡΗΣ ΚΑΤΟΙΚΟΙ ΡΟΔΟΥ
ΥΠΑΛΛΗΛΟΣ ΠΛΕΙΣΤΗΡΙΑΣΜΟΥ: ΓΙΩΡΤΣΟΣ ΔΗΜΗΤΡΗΣ ΚΑΤΟΙΚΟΣ ΡΟΔΟΥ ΑΜΕΡΙΚΗΣ 53
ΠΟΣΟ ΟΦΕΙΛΗΣ: 73.986,39 ευρώ με την υπ' αρ. 265/04 δ/γη πληρωμής Μον/λους Πρωτ. ΡΟΔΟΥ.
Τόπος και ημέρα πλειστηριασμού: Στις 28-9-2005 ημέρα Τετάρτη και από ώρα 12 μεσημβρινή έως 2 μ.μ. της ίδιας ημέρας στα γραφεία ΔΟΝΑ ΤΟΥ Δήμου ΡΟΔΟΥ. Στον πλειστηριασμό θα βγουν τα 2/4 εξ αδιαιρέτου μιας οικίας επί της οδού Αισχύνης αποτελούμενης από ισόγειο 45,56 τ.μ. όροφο 45,56 τ.μ. και ακάλυπτο χώρο 105 τ.μ. με κτημ. στοιχεία τόμος 18 οικ. Ρόδου φύλλο 98 μερίδα 488 φάκελο 3954. Τιμή πρώτης προσφοράς για τα 2/4 35.000 ευρώ.
Μεσεγγυούχος μέχρι την ημέρα του πλειστηριασμού ορίζεται ο ίδιος ο οφειλέτης. Το ακίνητο βαρύνεται με βάρη υπέρ της Εμπορικής Τράπεζας...

**Ο Δικ. Επιμελητής**
**Μιχάλης Σ. Καρακόπουλος**

ΧΛ-10/9

---

# Kariba Travel

## ΠΡΑΚΤΟΡΕΙΟ ΓΕΝΙΚΟΥ ΤΟΥΡΙΣΜΟΥ

***ΜΕ ΣΥΝΕΠΕΙΑ, ΕΥΘΥΝΗ & ΚΑΤΑΝΟΗΣΗ***
***ΠΡΟΣΦΕΡΟΥΜΕ***
***Ο,ΤΙ ΚΑΛΥΤΕΡΟ - ΦΘΗΝΟΤΕΡΟ***
***ΣΤΗΝ ΑΓΟΡΑ ΜΑΣ***

- Αεροπορικά εισιτήρια εσωτερικού και εξωτερικού με όλες τις αεροπορικές εταιρίες.
- Κατευθείαν αεροπορικές πτήσεις (CHARTERS) για:
  **Μεγάλη Βρετανία**
  **Ιρλανδία**
  **Γαλλία**
  **Σκανδιναβία**
  **Ολλανδία**
  **Βέλγιο**
  **Γερμανία**
  **Πολωνία** κ.λ.π.
- Ακτοπλοϊκά εισιτήρια με όλες τις ναυτιλιακές εταιρίες:
  BLUE STAR - G.A. FERRIES - ΛΑΝΕ - ΔΩΔΕΚΑΝΗΣΟΣ - ΤΗΛΟΣ 21ος ΑΙΩΝΑΣ κ.λ.π.
- Ημερήσιες θαλάσσιες κρουαζιέρες για: **ΣΥΜΗ - ΛΙΝΔΟ - ΚΩ - ΤΗΛΟ - ΝΙΣΥΡΟ - ΧΑΛΚΗ και ΜΑΡΜΑΡΙΣ (ΤΟΥΡΚΙΑ)**
- Κρατήσεις ξενοδοχείων σ' όλη την Ελλάδα και το εξωτερικό.

**ΑΝΟΙΚΤΑ ΚΑΘΗΜΕΡΙΝΑ ΚΑΙ ΤΙΣ ΚΥΡΙΑΚΕΣ 08.00 - 22.00**

X5405-30/9

ΟΔΟΣ: **ΔΡΑΓΟΥΜΗ 18 & ΜΑΝΔΗΛΑΡΑ**
**(ΝΙΟΧΩΡΙ)**
Τηλ.: **+30 22410 24650, 75391, 78170**
FAX: **+30 22410 78793**
Κιν:. **6942434753**
E-mail: **kariba-travel@rho.forthnet.gr**

---

# QUICK CARWASH

## «QUICK CAR WASH»

Το πρότυπο πλυντήριο αυτοκινήτων και πρατήριο καυσίμων «QUICK CAR WASH» στην περιοχή Ασγούρου

**ΖΗΤΕΙ προσωπικό**

για τις παρακάτω θέσεις:

1. ΠΡΟΣΩΠΙΚΟ ΚΑΘΑΡΙΣΜΟΥ ΑΥΤΟΚΙΝΗΤΩΝ
   Οι ενδιαφερόμενοι θα πρέπει να έχουν εκπληρώσει τις στρατιωτικές τους υποχρεώσεις.
2. ΚΟΠΕΛΑ ΓΙΑ ΤΗ ΡΕΣΕΨΙΟΝ - ΕΞΥΠΗΡΕΤΗΣΗ ΠΕΛΑΤΩΝ
   Οι ενδιαφερόμενες θα πρέπει να είναι απόφοιτες λυκείου, να έχουν καλή γνώση της αγγλικής γλώσσας, βασικές γνώσεις χειρισμού Η/Υ, με ευχάριστη προσωπικότητα και με διάθεση για δουλειά. Επιπλέον προσόντα θα ληφθούν υπόψιν.
3. ΚΑΘΑΡΙΣΤΡΙΑ
   για τον καθαρισμό του χώρου του πλυντηρίου - πρατηρίου, για οκτάωρη απασχόληση καθημερινά.

Το πλυντήριο προσφέρει άριστες συνθήκες εργασίας, συνεχές ωράριο, δωδεκάμηνη απασχόληση, ασφάλιση Ι.Κ.Α. με προοπτικές εξέλιξης.

ΒΙΟΓΡΑΦΙΚΑ ΘΑ ΓΙΝΟΝΤΑΙ ΔΕΚΤΑ από τις 9 π.μ. - 5μ.μ. απαραίτητα με μία φωτογραφία.
**Τηλέφωνα επικοινωνίας 22410 60150 - 151**

X.5386-14/9

---

# KYDON TOURS

Ποιότητα - Φροντίδα - Επιτυχία
ΟΡΓΑΝΩΝΟΥΜΕ και ΣΥΝΟΔΕΥΟΥΜΕ ΤΙΣ ΕΚΔΡΟΜΕΣ ΜΑΣ

• • •

## ΣΥΡΟΣ - ΤΗΝΟΣ - ΠΑΡΟΣ - ΑΝΤΙΠΑΡΟΣ - ΜΥΚΟΝΟΣ - ΣΑΝΤΟΡΙΝΗ

***15/9/-20/9/05***

Ιερό προσκύνημα στην Παναγιά της Τήνου και την Εκατονταπυλιανή της Πάρου
Παράλληλα μία υπέροχη εκδρομή στις ΚΥΚΛΑΔΕΣ τα κοσμοπολίτικα μαγευτικά νησιά με εκδρομές - διασκέδαση και ρομαντικούς περιπάτους.
Αναχώρηση - επιστροφή με BLUE STAR FERRIES
*Ομορφες διακοπές στα πανέμορφα κυκλαδονήσια.*
• Συνοδός η κ. Ελένη Ψυλλάκη

• • •

## RELAX 2ήμερα-3ήμερα στα ΝΗΣΙΑ μας και στο ΜΑΡΜΑΡΙΣ

*ΠΑΤΜΟΣ - ΚΑΛΥΜΝΟΣ - ΛΕΡΟΣ - ΣΑΜΟΣ - ΜΥΤΙΛΗΝΗ - ΜΥΚΟΝΟΣ - ΠΑΡΟΣ - ΣΑΝΤΟΡΙΝΗ*

• • •

## ΠΑΤΡΑ - ΖΑΚΥΝΘΟΣ - ΚΕΦΑΛΟΝΙΑ - ΚΕΡΚΥΡΑ

***2/10 - 10/10/05***

Μια υπέροχη εκδρομή στα πιο όμορφα νησιά μας του ΙΟΝΙΟΥ ΠΕΛΑΓΟΥΣ.
• Συνοδός η κ. Ελένη Ψυλλάκη

• • •

## ΦΕΤΙΓΙΕ - ΛΥΒΙΣΙ - ΚΑΣ - ΜΥΡΑ - ΑΓ. ΝΙΚΟΛΑΟΣ - ANTALYA

***24/9 - 28/9/05***

• Συνοδός η κ. Ελένη Ψυλλάκη

Στο γραφείο μας θα βρείτε:
* Εισιτήρια αεροπορικά - ακτοπλοϊκά - με όλες τις εταιρίες ΕΛΛΑΔΑ - ΕΞΩΤΕΡΙΚΟ
* Πακέτα εκδρομών για όλο τον κόσμο
* Πακέτα νεονύμφων
* Ξενοδοχεία επιλεγμένα φθηνά σε όλο τον κόσμο.
* Αποστολή χρημάτων παντού σε 10 λεπτά **WESTERN UNION**.

***Σας ταξιδεύουμε 30 χρόνια***

## ΠΡΑΚΤΟΡΕΙΟ KYDON IATA

**• ΕΘΕΛΟΝΤΩΝ ΔΩΔ/ΣΙΩΝ 14 • ΑΚΤΗ ΣΑΧΤΟΥΡΗ 8**
**Τηλ. 22410 23000, 27900, 32741**
**e-mail:kydon@otenet.gr**

X5411-30/9

---

# Καλώς ορίσατε ... στο Mike's Executive Catering.

Λάμψη, αριστοκρατεία, κομψότητα, φινέτσα.
Λέξεις που αποκτούν νόημα και ουσία στο Mike's Executive Catering, που αναλαμβάνει πλήρως και οργανωμένα τις σημαντικότερες εκδηλώσεις της ζωής σας. **Γαμήλια δεξίωση. Βάπτιση. Γενέθλια. Εγκαίνια.** Ή όποια άλλη δική σας ιδιαίτερη στιγμή. Το άψογο σέρβις, η άριστη ποιότητα των εδεσμάτων, γλυκών και αλμυρών, η σημασία στη λεπτομέρεια, εγγυώνται την επιτυχία της εκδήλωσής σας.
Κοντά σας από την πρώτη στιγμή...
Γιατί...

## Μια οικογένεια είμαστε!

Mike's Executive Catering



Γεωργίου Σεφέρη 108 Ρόδος.
Τηλ. 22410 66510/60038/60216. Fax: 22410 67579
www.mikes.gr

X-11/9

ΑΓΓΛΙΚΑ
ΔΙΑΚΟΜΙΧΑΛΗ ΕΥΤΥΧΙΑ
ΜΑΘΗΜΑΤΑ ΟΛΩΝ ΤΩΝ ΕΠΙΠΕΔΩΝ
Αυστηρά ολιγομελή τμήματα
Προετοιμασία για εξετάσεις:
PALSO, EDEXCEL, MICHIGAN, CAMBRIDGE
ΕΓΓΡΑΦΕΣ
από 1 έως 9 Σεπτεμβρίου
6 μ.μ. - 8.30 μ.μ.
Εναρξη μαθημάτων ΔΕΥΤΕΡΑ 12 ΣΕΠΤΕΜΒΡΙΟΥ
Γ. ΠΑΠΑΝΔΡΕΟΥ 9, ΑΝΑΛΗΨΗ
Τηλ. 22410 28533, 22410 64077
2759-15/9



ΠΡΑΚΤΟΡΕΙΟ ΤΑΞΙΔΙΩΝ
ΣΑΒΒΑΣ ΣΑΗΣ
Με την ευκαιρία της λειτουργίας του **νέου** μας πρακτορείου στην οδό ΤΑΡΠΟΝ ΣΠΡΙΓΚΣ 42 δίπλα στην Τράπεζα Πίστεως
ΠΡΟΣΦΕΡΟΥΜΕ
τα φθηνότερα αεροπορικά εισιτήρια για όλο τον κόσμο με όλες τις αεροπορικές πτήσεις

**ΠΡΟΣΟΧΗ:**
ΠΛΗΡΟΦΟΡΙΕΣ ΔΕΝ ΔΙΔΟΝΤΑΙ ΑΠΟ ΤΟ ΤΗΛΕΦΩΝΟ ΜΟΝΟ ΠΡΟΣΩΠΙΚΗ ΠΑΡΟΥΣΙΑ ΣΑΣ

**Ακόμη:**
- BIZA επισκέπτου για ΑΥΣΤΡΑΛΙΑ σε μία μέρα
- Εκδοση διαβατηρίων
- Εκδοση αδειών αυτοκινήτων

**ΞΕΝΟΔΟΧΕΙΑ ΣΤΗΝ ΑΘΗΝΑ**

**PRESIDENT** Α' Κατηγορίας Λεωφόρος Κηφησίας
Μονόκλινο € 63 έως 31/8/05
Δίκλινο για μονόκλινο € 68 » »
Δίκλινο € 73 » »
Τρίκλινο € 95 » »

**ROYAL OLYMPIC** LUX κοντά στο Σύνταγμα
Μονόκλινο € 95 έως 31/10/05
Δίκλινο € 97 » »
Τρίκλινο € 120 » »

**OLYMPIC** PLC Α' κατηγορίας Σύνταγμα
Μονόκλινο € 78 έως 31/10/05
Δίκλινο € 88 » »
Τρίκλινο € 109 » »

**ΚΑΝΙΓΚΟΣ** Α' κατηγορίας οδός Κάνινγκος
Μονόκλινο € 78 έως 31/10/05
Δίκλινο € 88 » »

**ASTOR** Σύνταγμα
Μονόκλινο € 70
Δίκλινο για μονόκλινο € 80
Δίκλινο € 90
Τρίκλινο € 105

**POLIS GRAND HOTEL** Β' Κατηγορίας Πατησίων
Μονόκλινο € 74
Δίκλινο € 81
Τρίκλινο € 110

**DORIA HTL** Β' Κατηγορίας Ομόνοια
Μονόκλινο € 67
Δίκλινο € 80
Τρίκλινο € 106

**HELLINIS** Β' Κατηγορίας ΩΝΑΣΕΙΟ, Συγγρού
Μονόκλινο € 48
Δίκλινο € 58
Τρίκλινο € 70

**BEST WESTERN** Ιλίσια
Μονόκλινο € 84 από 1/5 - 31/12/05
Δίκλινο € 93 » »
Τρίκλινο € 110 » »

**ARETOUSA** Β' Κατηγορίας Μητροπόλεως Σύνταγμα
Μονόκλινο € 58
Δίκλινο € 76
Τρίκλινο € 100

**VERGINA** Β' Κατηγορίας ΘΕΣ/ΚΗ (κεντρικό)
Μονόκλινο € 58
Δίκλινο € 75
Τρίκλινο € 90

**ANEMONI** Κεντρικό - Πειραιά
Μονόκλινο € 60 έως 10/5/05 € 65 από 1/5 - 25/10/05
Δίκλινο € 70 » » € 78 » » » »
Τρίκλινο € 85 » » € 94 » » » »

ΣΑΣ ΣΥΜΦΕΡΕΙ ΠΡΙΝ ΚΛΕΙΣΕΤΕ ΟΠΟΥΔΗΠΟΤΕ ΝΑ ΜΑΣ ΕΠΙΣΚΕΦΘΕΙΤΕ

ΠΡΑΚΤΟΡΕΙΟ ΤΑΞΙΔΙΩΝ
ΣΑΒΒΑΣ ΣΑΗΣ
ΤΑΡΠΟΝ ΣΠΡΙΓΚΣ 42
δίπλα στην Τράπεζα Πίστεως
• Τηλ. 22410 39781-3
X.5400-30/9


## Από 13 μέχρι 25 Σεπτεμβρίου

# Ημέρες Μουσικής στη Ρόδο

## ΕΝΤΥΠΩΣΙΑΚΗ ΘΑ ΕΙΝΑΙ Η ΕΝΑΡΞΗ

Ο Πολιτιστικός Οργανισμός Δήμου Ρόδου και η Εταιρία Συναυλιών Φόρμιγξ, με καλλιτεχνικό διευθυντή τον Τάσο Βενετοκλή, χορηγό επικοινωνίας το Ραδιόφωνο «Λυχνάρι FM 91,4» και αποκλειστικό χορηγό το «Hilton Rhodes Resort», διοργανώνουν, για έκτη συνεχή χρονιά, τις «Ημέρες Μουσικής - Σεπτέμβριος» στη Ρόδο, από τις 13 έως τις 25 Σεπτεμβρίου.

Οι «Ημέρες Μουσικής» ιδρύθηκαν το 2000 ως φεστιβάλ που αξιοποιεί την χαρακτηρισμένη ως μνημείο παγκόσμιας Πολιτιστικής Κληρονομιάς Παλιάς Πόλης της Ρόδου, με κλασικές συναυλίες και έμφαση στην πρώιμη, την αναγεννησιακή και μπαρόκ περίοδο. Ιδιαίτερη βαρύτητα δόθηκε στο σχεδιασμό πρωτότυπων παραγωγών που θα φέρνουν σε επαφή κορυφαία ελληνικά και διεθνή σχήματα και μουσικούς και που θα προβάλλουν έργα με έντονες ελληνικές καταβολές.

Το κοινό αγκάλιασε την πρωτοβουλία, το φεστιβάλ απέκτησε φανατικούς φίλους που επισκέπτονται τη Ρόδο σε ετήσια βάση για να παρακολουθήσουν τις συναυλίες και ο Τύπος έγραψε εγκωμιαστικά άρθρα τόσο στην Ελλάδα όσο και στο εξωτερικό («New York Times», «Figaro», «Berliner Zeitung»).

Οι παραγωγές που πρωτοπαρουσιάστηκαν στις «Ημέρες Μουσική» απέκτησαν τη δική τους αυτονομία και ταξίδεψαν ανά τον κόσμο (L'Olimpiade/2002 σε Πράγαμ Μέγαρα Μουσικής Αθηνών και Θεσ/νίκης, Greghescas/2001 σε Τολέδο, Βενετία και μέγαρο Μουσικής Αθηνών, Γαλλο-κυπριακό ρεπερτόριο στο Μέγαρο Αθηνών, κοκ.), προβλήθηκαν από την τηλεόραση (Λεονταρίδης, L' Olimpiade από την ΕΤ) και παίχθηκαν στο ραδιόφωνο («RAI III», «Radio France»), πάντα αναφέροντας τη Ρόδο και τις «Ημέρες Μουσικής».

Το πρόγραμμα του φετινού κύκλου συνταιριάζει διεθνείς παρουσίες, όπως η βιολονίστα Liza Schnayder, ο πιανίστας Maurizio Moretti, η ορχήστρα Solisti di Perugia, με Ελληνες μουσικούς με διεθνή παρουσία, όπως ο βαρύτονος Δημήτρης Τηλιακός, ο πιανίστας Δημήτρης Γιάκας, ο κιθαρίστας Αλέξης Μουζουράκης.

Ιδιαίτερη βαρύτητα έχει η εναρκτήρια συναυλία του σχήματος «Latinitas Nostra», ενός σχήματος πρώιμης και μπαρόκ μουσικής, που φέρνει σε επαφή Ελληνες και ξένους μουσικούς, σε ένα θεματικό κύκλο έργων, με πρωταγωνιστή το μύθο του Ορφέα. Ο συνολικός σχεδιασμός του προγράμματος παρατάσσει γνωστά και δημοφιλή έργα, με άγνωστα αριστουργήματα, που πιστεύουμε πως θα ενθουσιάσουν το ήδη υπάρχον κοινό και θα προσθέσουν και άλλους φίλους στις τάξεις του.

**Χρήστος Τσενές**
**Διευθύνων Σύμβουλος, Εταιρίας Συναυλιών Φόρμιγξ**


ΚΕΝΤΡΟ ΣΠΟΥΔΩΝ ΧΟΡΟΥ
ΑΝΑΓΝΩΡΙΣΜΕΝΗ ΣΧΟΛΗ ΑΠΟ ΤΟ ΚΡΑΤΟΣ
Μαίρης Μάρκου - Βελιδάκη
(Διπλωματούχου: R.A.D. & A.I.S.T.D. - T.C. & T.D.)
Ειδικότητα στη διδασκαλία μικρών παιδιών
Royal Academy of Dance (London)
& Imperial Society of Teachers of Dance.
*Η μόνη επίσημα εγγεγραμμένη σχολή χορού στη Ρόδο, που εκπροσωπεί τη Βασιλική Ακαδημία Χορού με δικαίωμα ετησίων εξετάσεων και στα δύο επίπεδα (Grades & Majors). Διοργανώτρια το Βρετανικό Συμβούλιο Αθηνών.*
Διδάσκονται:
**Ρυθμική - Κλασικό μπαλέτο - Κλακέτες - Jazz - Μοντέρνο (I.S.T.D.) - Σύγχρονο (Limon & Graham) - Κάραχτερ - Ελεύθερη Κίνηση - Δημιουργικό Εργαστήρι - Προ-επαγγελματικά τμήματα - Επαγγελματικό (προετοιμασία για Teachers Certificate) - Χορευτική Γυμναστική - Νεο-ελληνικοί χοροί (χασάπικο - συρτάκι-ζεϊμπέκικο), YOGA - Κοινωνικοί χοροί (βαλς, ταγκό & salsa).**
Εγγραφές: 5 Σεπτεμβρίου
Εναρξη 12 Σεπτεμβρίου
Τηλέφωνα 2241027383 & 92790
Διεύθυνση: Παναγιώτου Ροδίου 77 Ρόδος
Μυκηνών 4, Ιαλυσός
Ωρες 11 π.μ. - 1 μ.μ. και 6-9 μ.μ.
X.5437-30/9



ΓΡΑΦΕΙΟ ΕΜΠΙΣΤΕΥΤΙΚΩΝ ΕΡΕΥΝΩΝ ΑΘΗΝΩΝ
PRIVATE
Αναλαμβάνουμε υποθέσεις ανηλίκων, προσωπικές, οικογενειακές, εμποροβιομηχανικές.
Διαθέτουμε τα καλύτερα ηλεκτρονικά σύγχρονα οπτικοακουστικά συστήματα
Εχεμύθεια 100%
Τα 30 χρόνια πείρα είναι η εγγύηση μας
12040-17/9
ΤΗΛ.: 6977632963 & 6945319796



Το
ΚΕΝΤΡΟ ΣΠΟΥΔΩΝ ΧΟΡΟΥ
ΜΑΙΡΗΣ ΜΑΡΚΟΥ - ΒΕΛΙΔΑΚΗ
ΑΝΑΚΟΙΝΩΣΗ
Οι επίσημα εγγεγραμμένες δασκάλες, μετά από εξετάσεις, που κατέχουν τα πτυχία «TEACHERS CERTIFICAT» ή «TEACHING DIPLOMA» της ROYAL ACADEMY of DANCE στα Δωδεκάνησα είναι οι εξής:
**ΜΑΙΡΗ ΜΑΡΚΟΥ - ΒΕΛΙΔΑΚΗ TC. και TD.**
**SARAH - LOUSSE RICHARDSON TC. και TD.**
**ΑΓΓΕΛΙΚΗ ΠΑΠΑΝΤΩΝΙΟΥ TC.**
**ΑΓΓΕΛΙΚΗ ΦΟΥΡΤΟΥΝΗ TC. (ΚΩΣ)**
**ΕΦΗ ΚΡΗΤΙΚΟΥ Bh of ART of the technique of dance (Honors)**
**ΧΡΙΣΤΙΝΑ - ΒΑΣΙΛΗ ΚΑΡΒΕΛΗ TC.**
**ΑΝΝΑ ΦΙΛΙΠΠΑΚΗ TC.**
ΧΛ13/9-5437



CINEMA
ΙΑΤΡΙΚΟΣ & ΝΟΣΟΚΟΜΕΙΑΚΟΣ ΕΞΟΠΛΙΣΜΟΣ
*17 ΧΡΟΝΙΑ ΕΜΠΕΙΡΙΑΣ από το 1988*
*ΕΙΜΑΣΤΕ ΟΙ ΜΕΓΑΛΥΤΕΡΟΙ ΠΡΟΜΗΘΕΥΤΕΣ ΙΑΤΡΙΚΟΥ - ΟΡΘΟΠΕΔΙΚΟΥ ΚΑΙ ΝΟΣΟΚΟΜΕΙΑΚΟΥ ΥΛΙΚΟΥ ΣΤΗ ΔΩΔΕΚΑΝΗΣΟ*
***ΕΜΠΙΣΤΕΥΘΕΙΤΕ ΜΑΣ!!!***
ΛΕΜΕΣΣΟΥ 2 ΡΟΔΟΣ ΤΗΛ. 22410 32238 - FAX 22410 28484

X112-30/9
ΑΝΑΠΗΡΙΚΑ ΚΑΡΟΤΣΙΑ - ΒΑΔΙΣΤΙΚΑ - ΟΡΘΟΠΕΔΙΚΑ ΕΙΔΗ - ΜΠΛΟΥΖΕΣ ΙΑΤΡΙΚΕΣ - ΚΑΛΤΣΕΣ ΦΛΕΒΙΤΙΔΑΣ - ΠΕΛΜΑΤΑ - ΟΡΘΟΠΕΔΙΚΑ ΜΑΞΙΛΑΡΙΑ - ΚΡΕΒΑΤΙΑ ΝΟΣΟΚΟΜΕΙΑΚΑ - ΙΑΤΡΙΚΟΣ ΕΞΟΠΛΙΣΜΟΣ ΚΑΙ ΑΝΑΛΩΣΙΜΑ - ΟΡΓΑΝΑ ΧΗΜΕΙΟΥ ΚΑΙ ΚΑΘΕ ΑΛΛΟ ΕΙΔΟΣ ΓΙΑ ΚΑΤ' ΟΙΚΟ ΝΟΣΗΛΕΙΑ



Πανήγυρις
**Στις 14 Σεπτεμβρίου** εορτάζει η Ιερά Μονή ΤΙΜΟΥ ΣΤΑΥΡΟΥ ΔΑΜΑΤΡΙΑΣ
Αφ' εσπέρας θα τελεστεί Εσπερινός. Στις 14 Σεπτεμβρίου θα τελεστεί η Θεία Λειτουργία και θα υπάρξει αρτοκλασία.
**Στις 15 Σεπτεμβρίου** εορτάζει το εξωκκλήσι του **Αγίου Νικήτα**
Αφ' εσπέρας θα τελεστεί εσπερινός και στις 15 Σεπτεμβρίου Θεία Λειτουργία.
Εκ της Εκκλησιαστικής Επιτροπής
11697-11/9



VANIK TOURS
ΓΙΑΝΝΗΣ και ΣΕΒΑ ΒΑΛΣΑΜΙΔΗ
VANIK σημαίνει ΑΛΗΘΕΙΑ
ΑΚΤΗ ΚΑΝΑΡΗ 17, ΨΑΡΟΠΟΥΛΑ - ΑΝΕΤΟ ΠΑΡΚΙΝΓΚ • Ανοικτά: ΔΕ-ΣΑ 08.30 - 14.00 & 16.30 - 20.30
Τηλ. 22410 35191, 37621 κινητό: 6945798148 , FAX 22410 29532

Το γραφείο μας πάντα πρώτο σε κρατήσεις ξενοδοχείων εξασφάλισε και σας προσφέρει καταπληκτικές τιμές για τα παρακάτω ξενοδοχεία σε ΠΑΚΕΤΑ (έκδοση εισιτηρίων R/T) από 1/4/2005-31/10/2005

**Απευθυνόμαστε σε σας που θέλετε και η κράτησή σας να είναι σωστή και το δωμάτιό σας να σας περιμένει**

**1ον HOTEL PRESIDENT Α΄ Κατηγορίας**
Λεωφόρος Κηφισίας (ανακαινισμένο) Από 1/7 έως 31/8
Μονόκλινο € 73
Δίκλινο για μονόκλινο € 78
Δίκλινο € 83
Τρίκλινο € 105

**2ον HOTEL ZAFOLIA Α΄ Κατηγορίας**
Λεωφόρος Αλεξάνδρας
Μονόκλινο € 105
Δίκλινο € 115
Τρίκλινο € 140

**3ον HOTEL ATHENS CYPRIA Α΄ Κατηγορίας**
Σύνταγμα
Μονόκλινο € 80
Δίκλινο € 100
Τρίκλινο € 135

**4ον HOTEL ASTOR Α΄ Κατηγορίας**
Σύνταγμα
Μονόκλινο € 75
Δίκλινο για μονόκλινο € 86
Δίκλινο € 96
Τρίκλινο € 115

**5ον HOTEL ARETHOUSA Β΄ Κατηγορίας**
Σύνταγμα
Μονόκλινο € 58
Δίκλινο € 76
Τρίκλινο € 100

**6ον HOTEL ELECTRA Α΄ SUPERIOR**
Ερμού Σύνταγμα
Μονόκλινο € 135
Δίκλινο € 155
Τρίκλινο € 185

**7ον HOTEL ELLINIS Β΄ Κατηγορίας**
Ωνάσειο, λεωφ. Συγγρού
Μονόκλινο € 48
Δίκλινο € 58
Τρίκλινο € 70

**8ον HOTEL TRITON Β΄ Κατηγορίας**
Κέντρο Πειραιά
Μονόκλινο € 60
Δίκλινο € 80
Τρίκλινο € 100

**9ον HOTEL SAVOY Α΄ Κατηγορίας**
Κέντρο Πειραιά
Μονόκλινο € 75
Δίκλινο € 95
Τρίκλινο € 115

**10ον HOTEL EGNATIA Β΄ Κατηγορίας**
Θεσσαλονίκη Κέντρο - ανακαινισμένο
Μονόκλινο € 75
Δίκλινο € 85
Τρίκλινο € 95

**11ον HOTEL EGNATIA PALACE Α΄ Κατηγορίας**
Θεσσαλονίκη Κέντρο - ολοκαίνουργιο
Μονόκλινο € 100
Δίκλινο € 110
Τρίκλινο € 135

* Τα παραπάνω ξενοδοχεία διαθέτουν T.V. σε όλα τα δωμάτια
* Στις παραπάνω τιμές συμπεριλαμβάνεται πρωινό σε μπουφέ
* Ακόμη σε μας θα βρείτε αεροπορικά και ατμοπλοϊκά εισιτήρια όλων των εταιρειών.

Χ 5395-30/9



ΤΜΗΜΑΤΑ
- Ρυθμική (Κινησιολογική Αγωγή) - Δημιουργική κίνηση - Αυτοσχεδιασμός (από 3,5 ετών)
- Κλασσικό μπαλέτο (σύστημα VAGANOVA)
- JAZZ
- Σύγχρονος χορός
- FLAMENCO
- Caractére
- Χορευτική γυμναστική
- Εντατικά Προεπαγγελματικά
- Αργεντίνικο Ταγκό

ΕΓΓΡΑΦΕΣ - ΠΛΗΡΟΦΟΡΙΕΣ
Από 5/9/2005 κάθε μέρα εκτός Σαββάτου και Κυριακής 11-1 το πρωί και 6-8.30 το απόγευμα

X.5429-11/9
ΣΧΟΛΗ ΧΟΡΟΥ Έλλης Παρασκευά
Αναγνωρισμένη από το ΥΠΠΟ Αριθμός Αδείας 6993/70
Μέλος του Διεθνούς Συμβουλίου Χορού της UNESCO
ΕΝΑΡΞΗ ΜΑΘΗΜΑΤΩΝ 15/09/05
Βενετοκλέων 61 - Τηλ.: 2241020780/24050
www.elliparaskeva.gr • e-mail:ellipar@otenet.gr

ΔΙΔΑΣΚΟΥΝ
**•ΕΛΛΗ ΠΑΡΑΣΚΕΥΑ**
απόφ. επ. σχ. Ραλλούς Μάνου. Μεταπτ. RAD - Place Λονδίνου Ιδρυτικό μέλος Διεθνούς Συμβουλίου Χορού της UNESCO, μέλος της Ενωσης Χοροθεραπευτών Ελλάδος.
**•ΦΩΤΕΙΝΗ ΤΕΡΡΑΝΟΒΑ**
Απόφ. Κρατικής Σχολής Ορχηστικής Τέχνης. Μεταπτυχιακές σπουδές στη σχολή ALVIN AILEY της Νέας Υόρκης.
**•ΝΑΤΑΛΙ ΣΕΡΒΟΥ**
Απόφ. Κρατικής Σχολής Ορχηστικής Τέχνης Αθηνών.
**•ΣΕΒΗ ΑΡΓΥΡΟΥ**
Απόφ. Ανώτερης Επαγγελματικής Σχολής Χορού Δ. Γρηγοριάδου. Μεταπτυχιακές σπουδές στο Παρίσι.
**•ΣΤΑΥΡ. ΓΕΩΡΓΟΠΑΠΑΔΑΚΟΥ**
Απόφ. Ανώτερης Επαγγελματικής Σχολής Χορού Amparo De Triana. Μεταπτυχιακές σπουδές Flamenco στη Σεβίλλη, Μαδρίτη, Βερολίνο

ΣΕΜΙΝΑΡΙΑ
Κατά τη διάρκεια της χρονιάς από διάφορους χορογράφους διεθνώς αναγνωρισμένους



GR Grand Hotel
X.5268-32/0
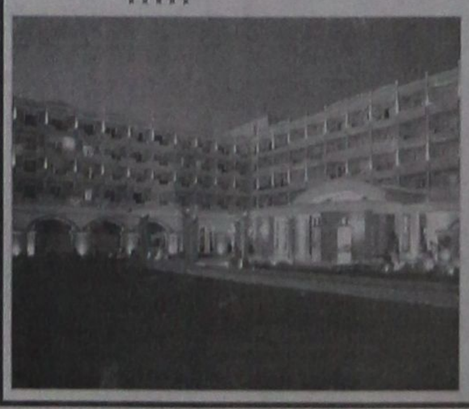
Ο τέλειος συνδυασμός ποιότητας και οικονομίας που τιμά και ανεβάζει τη Ρόδο

Αναλαμβάνουμε συνέδρια και κάθε κοινωνική εκδήλωση
Άψογες μεταφορές στην πόλη και στο αεροδρόμιο με τα πούλμαν ΓΑΛΗ ΤΟΥΡΣ, κάθε Παρασκευή, Σάββατο και Κυριακή

# ΠΡΟΟΔΟΣ μικρές αγγελίες μικρές αγγελίες ΠΡΟΟΔΟΣ

## ενοικιάσεις

**ΕΝΟΙΚΙΑΖΟΝΤΑΙ** διαμάτια επιπλωμένα, με ατομική τουαλέτα, σε ήσυχη περιοχή, κοντά στη θάλασσα στο Καρακόνερο για όλο το χρόνο. Πληροφορίες τηλ 22410/61078
12221-13/9

**ΕΝΟΙΚΙΑΖΕΤΑΙ** επιπλωμένο στούντιο, κατάλληλο για φοιτητές. Πληρ. τηλ. 22410/28330 και 22410/36310
12234-15/9

**ΕΝΟΙΚΙΑΖΕΤΑΙ** διαμέρισμα ισόγειο, λουξ κατασκευής, διαμπερές, με τρία κύρια δωμάτια, κουζίνα, χωλ, σαλόνι, σε αρχοντική διώροφη κατοικία στο κέντρο της πόλης (πλατεία Ακαδημίας). Τηλ. 22410/22232 και 22410/28874
12226-14/9

**ΕΝΟΙΚΙΑΖΟΝΤΑΙ** γκαρσονιέρες επιπλωμένες, στην περιοχή Φωνή της Αμερικής, Ασγούρου και στο Νιοχώρι. Πληρ. τηλ. 22410/33531 και 38274
4783-30/9

**ΕΝΟΙΚΙΑΖΕΤΑΙ** μονοκατοικία 180 τ.μ. στην περιοχή της Ιξιάς, με 3 υπνοδωμάτια και λοιπούς βοηθητικούς χώρους. Αποκλείονται ζώα και μικρά παιδιά. Πληρ. τηλ. 22410/91676, 22001, 73585
12140-15/9

**ΕΝΟΙΚΙΑΖΕΤΑΙ** δίχωρο επιπλωμένο διαμέρισμα 60 τ.μ., με θέα τη θάλασσα, κατάλληλο για στρατιωτικούς, εκπαιδευτικούς και ολιγομελής οικογένειες, επί της οδού Γ. Σεφέρη 100. Ενοίκιο 300 ευρώ. Πληρ. τηλ. 22410/69557 και 6973582646
11698-16/9

**ΕΝΟΙΚΙΑΖΟΝΤΑΙ** επιπλωμένα διαμερίσματα, με πλήρη εξοπλισμό (τηλεόραση, φουρνάκι, κλιματισμό), στον Αρχάγγελο, κοντά στο σχολείο, σε πολύ καλές τιμές. Πληροφορίες τηλ. 22440/23287 και κινητό: 6945877217
11699-16/9

**ΣΤΟ ΠΑΡΑΔΕΙΣΟ** ΕΝΟΙΚΙΑΖΟΝΤΑΙ ωραιότατα μικρά επιπλωμένα διαμερισματάκια , 40τ.μ., διαμπερή, ηλιακούς, μεγάλες βεράντες, πάρκινγκ, κήπος, κιόσκι, Δημοκρατίας 136. Επίσης ολοκαίνουργιος όροφος, επιπλωμένος, σούπερ λουξ, σε βίλα, με ανεξάρτητη είσοδο για διευθυντή πρακτορείου ή ξεν/κού συγκροτήματος. Τηλ. 22410/81175, 22410/36827 και κιν. 6939194232
12143-15/9

**ΕΝΟΙΚΙΑΖΕΤΑΙ** νεόκτιστο οροφοδιαμέρισμα 110 τ.μ., με απεριόριστη θέα στο Ανω Ροδίνι. Πληρ. τηλ. 6945063055
ΓΔ-20/9

**ΣΤΗΝ ΑΘΗΝΑ** ενοικιάζεται δυάρι, επιπλωμένο (350,00 ευρώ) Μοσχονησίων 20, Θήρας, πλατεία Αμερικής. Τηλ. 22410/42171 και κιν. 6932742905
12172-11/9

**ΕΝΟΙΚΙΑΖΕΤΑΙ** οικία στην Κρεμαστή, 80 τμ., με ηλιακό θερμοσίφωνα και κεντρική θέρμανση. Τηλ. 22410/92105 και 22410/95395
11711-18/9

**ΕΝΟΙΚΙΑΖΕΤΑΙ** διαμέρισμα 3άρι, ισόγειο, διαμπερές στην Ιαλυσό κοντά στην Αστυνομία. Πληρ. τηλ. 22410/92362, 12-6.30μ.μ.
12235-15/9

**ΕΝΟΙΚΙΑΖΕΤΑΙ** στούντιο επιπλωμένο, Ακτκίνης 31. Πληρ. τηλ. 22410/30115
12238-15/9

**ΕΝΟΙΚΙΑΖΕΤΑΙ** ισόγειο διαμέρισμα 60 τ.μ., περιοχή Αννης Μαρίας. Πληρ. τηλ. 22410/53168 και 27346
12232-15/9

**ΕΝΟΙΚΙΑΖΕΤΑΙ** πολυτελές διαμέρισμα 72 τ.μ., στην περιοχή της Ανάληψης (κοντά στην εκκλησία), σε ισόγειο μονοκατοικίας, με αυλή, επιπλωμένο, με πλήρη ηλεκτρικό εξοπλισμό και κεντρική θέρμανση. Πληροφορίες τηλ. 22410/33283 ή 2241066910
12229-14/9

**ΕΝΟΙΚΙΑΖΕΤΑΙ** γκαρσονιέρα με δύο μεγάλα δωμάτια, κουζίνα και μπάνιο. Πληροφορίες οδός Γεωργίου Σεφέρη 123. Πληρ. τηλ. 63002
12224-14/9

**ΕΝΟΙΚΙΑΖΟΝΤΑΙ** διαμερίσματα και στούντιο, στο κέντρο της Ιαλυσού, κοντά στο σχολείο, κατάλληλο για δασκάλους και στρωτιωτικούς. Πληρ. τηλ. 22410/94380 και 22410/93931
12214-13/9

**ΕΝΟΙΚΙΑΖΕΤΑΙ** διαμέρισμα 2άρι στον 2ο όροφο, σε άριστη κατάσταση. Τηλ. 22410/21231
12215-13/9

**ΕΝΟΙΚΙΑΖΕΤΑΙ** διαμέρισμα δυάρι στο Ανω Ροδίνι, Βαρσοβίας 12. Πληρ. τηλ. 22410/26003
12216-13/9

**ΕΝΟΙΚΙΑΖΕΤΑΙ** διαμέρισμα δυάρι, χωρίς κοινόχρηστα και αποκέτευση στην Ανάληψη. Πληρ. τηλ. 22460/71350 και 22410/63448
1220-13/9

**ΕΝΟΙΚΙΑΖΕΤΑΙ** διαμέρισμα σε τριώροφη πολυκατοικία, με θέρμανση στο Ροδίνι, Πάλμα Μαγιόρκα. Πληρ. τηλ. 22410/61629 και 6946549585
12216-13/9

**ΕΝΟΙΚΙΑΖΕΤΑΙ** επί της οδού Αμαράντου 43 (Νιοχώρι) διαμέρισμα ισόγειο, 2 δωματίων, κατάλληλο και για επαγγελματική στέγη. Πληρ. τηλ. 22410/33944 ώρες καταστήματος
12218-13/9

**ΕΝΟΙΚΙΑΖΕΤΑΙ** μαγαζάκι στο Νιοχώρι, με ύδρευση και τουαλέτα, κατάλληλο για κομμωτήριο - ισόγειο γραφείο - εργαστήριο ΕΒΓΑ, περίπτερο, κλπ. Ενοίκιο μόνο 250 ευρώ. Τηλ. 6942505311
12212-13/9

**ΕΝΟΙΚΙΑΖΕΤΑΙ** διαμέρισμα δύο υπνοδωματίων, σαλόνι και ευρύχωρη κουζίνα, στην οδό Μ. Μαλλιαράκη 14. Πληρ. τηλ. 22410/32185 και 6946919990
11664-13/9

**ΕΝΟΙΚΙΑΖΕΤΑΙ** μικρό διαμέρισμα ενός υπνοδωματίου, πλήρως επιπλωμένο, καθιστικού, κουζίνας και μπάνιου στην οδό Αλυτρώτων Ελλήνων 9, περιοχή Δασκάλων, κατά προτίμηση σε κυρίες εκπαιδευτικούς. Πληρ. τηλ. 22410/23671 από 10.00 - 14.00 και 6.00-8.00μ.μ.
11643-13/9

**ΕΝΟΙΚΙΑΖΕΤΑΙ** γκαρσονιέρα, Βενετοκλέων 69, έναντι πιτσαρίας Γόνδολα. Πληρ. τηλ. 22410/33478 και 6948590766
12203-10/9

**ΕΝΟΙΚΙΑΖΕΤΑΙ** επαγγελματικός χώρος 160 τ.μ., με WC, ύψος 5 μέτρα, με 2 ράμπες και λοιπούς βοηθητικούς χώρους. Πληρ. τηλ. 6974473305 περιοχή Ξυλουργών στο Τσαΐρι. Πληρ. τηλ. 11693-15/9

**ΕΝΟΙΚΙΑΖΕΤΑΙ** στούντιο στο Νιοχώρι. Πληρ. τηλ. 22410/93236
12186-9/9

**ΕΝΟΙΚΙΑΖΟΝΤΑΙ** στούντιος γκαρσονιέρες επιπλωμένες, με ωραία θέα στα Κοσκινού και στις Καλυθιές. Πληρ. τηλ. 22410/62979 και 6942497376
4798-30/9

**ΕΝΟΙΚΙΑΖΕΤΑΙ** ισόγειο κατάστημα 150 τ.μ., επί της οδού Χαρ. Μόσχου 8, πίσω της οδού Καναδά. Πληροφορίες τηλ. 65861 και κινητό 6946540841
12243-16/9

**ΕΝΟΙΚΙΑΖΕΤΑΙ** γκαρσονιέρα επιπλωμένη. Παρθενόπης 18. Πληρ. τηλ.: 22410-35886
12250-16/9

**ΕΝΟΙΚΙΑΖΕΤΑΙ** ισόγειο κατάστημα, 150 τ.μ., επί της οδού Χαρ. Μόσχου 8, πίσω της οδού Καναδά. Πληροφορίες τηλ. 65861 και κινητό 6946540841
12158-7/9

**ΕΝΟΙΚΙΑΖΕΤΑΙ** διαμέρισμα ισόγειο, 100 τ.μ., επί της Λεμεσού 27. Πληροφορίες τηλ. 22410/24543 μέχρι τις 18.00
11640-11/9

**ΕΝΟΙΚΙΑΖΕΤΑΙ** διαμέρισμα τριάρι, 65 τ.μ., με θέρμανση, ηλιακό θερμοσίφωνα, νυκτερινό τιμολόγιο, επιπλωμένο (εκτός ηλεκτρικών ειδών). Περιοχή Ροδίνι. Πληροφορίες 08-14.00 και 17-22 στο τηλέφωνο και 22410/23378
11747-20/9

**ΕΝΟΙΚΙΑΖΕΤΑΙ** στην Ιαλυσό διαμέρισμα 100 τ.μ., με δύο υπνοδωμάτια, κουζίνα, μπάνιο και σαλοτραπεζαρία. Εχει αυτόνομη θέρμανση και ηλιακό θερμοσίφωνα. Πληρ. τηλ. 93019 και κινητό 6932908643 1
11751-21/9

**ΕΝΟΙΚΙΑΖΕΤΑΙ** διαμέρισμα 50 τ.μ. προσηλιακό, επιπλωμένο, κατάλληλο για φοιτητές, Καλλίπολη - Πειραιά. Πληρ. τηλ. 22410/67083, ώρες 6-8
12255-17/9

**ΕΝΟΙΚΙΑΖΕΤΑΙ** γκαρσονιέρα επιπλωμένη, με καλοριφέρ, επί της οδού Θ. Σοφούλη 63, πολύ κοντά στο πανεπιστήμιο Αιγαίου. Πληρ. τηλ. 23124 και 6974434430
12252-17/9

**ΕΝΟΙΚΙΑΖΕΤΑΙ** κεντρικό κατάστημα, 50 τ.μ., επί της 28ης Οκτωβρίου, τηλ. 6947444099
ΧΛ-25/9

**ΕΝΟΙΚΙΑΖΕΤΑΙ** διαμέρισμα 1ου ορόφου, με αιρ κοντίσιον, θέρμανση και ηλιακό. Οδός Στοκχόλμης 24 - Ροδίνι. Πληροφορίες τηλ. 22410/62147 και 6944146357
4805-20/9

**ΕΝΟΙΚΙΑΖΟΝΤΑΙ** 2 τριάρια διαμερίσματα, σε ισόγειο και α' όροφο, στην Κορίνθου 5 (πάροδος Μ. Πετρίδη) με 2 υπνοδωμάτια, κουζινοκαθιστικό - σαλόνι - WC. Πληρ. τηλ. 22410/22695 και 22410/31094
ΓΔ-10/9

**ΕΝΟΙΚΙΑΖΕΤΑΙ** διαμέρισμα διαμπερές 3ου ορόφου, 2 υπνωμάτια, σαλόνι, τραπεζαρία (με κλιματισμό), ηλιακό θερμοσίφωνο, 450 ευρώ το μήνα. Πληρ. τηλ.:22410-70287, 6945153334.
11457-10/9

**ΕΝΟΙΚΙΑΖΟΝΤΑΙ** επιπλωμένα διαμερίσματα ενός, δύο και τριών δωματίων στο κέντρο της πόλης, σε ήσυχο δρόμο, κοντά και στο Πανεπιστήμιο Αιγαίου. Πληρ. τηλ. 6944199527

**ΕΝΟΙΚΙΑΖΕΤΑΙ** επιπλωμένη γκαρσονιέρα (υπνοδωμάτιο, μπάνιο, καθιστικό με κουζίνα, μπαλκόνι) επί της οδού Φιλερήμου 15- στο Καρακόνερο. Πληρ. τηλ. 22410-78640. Ωρες μετά τις 10.
12201-10/9

**ΕΝΟΙΚΙΑΖΕΤΑΙ** γκαρσονιέρα επιπλωμένη στην οδό Κολοκοτρώνη 63. Πληρ. τηλ. 22410/28484
ΓΔ-12/9

**ΕΝΟΙΚΙΑΖΕΤΑΙ** επιπλωμένη γκαρσονιέρα στο Ροδίνι. Πληρ. τηλ. 22410/66443 και 6947246379
12207-10/9

**ΕΝΟΙΚΙΑΖΕΤΑΙ** διαμέρισμα β' ορόφου (τελευταίου) πανταχόθεν ελεύθερο, στην Στοκχόλμης 1 - Ροδίνι (έναντι εκκλησίας Αγ. Δημητρίου). Εχει 3 υπνοδωμάτια, 2 μπάνια, κουζίνα, σαλόνι, τζάκι. Ελεύθερο από 1/10/2005. Πληρ. τηλ. 22410/35191 ή 37621
X5395-30/9

**ΕΝΟΙΚΙΑΖΕΤΑΙ** διαμέρισμα με 2 υπνοδωμάτια, καθιστικό, κουζίνα, μπάνιο, ηλιακό, κεντρική θέρμανση, κοντά στο πανεπιστήμιο. Πληρ. τηλ. 6944/198200, 22410/90596 ή 28928
4777-10/9

**ΕΝΟΙΚΙΑΖΕΤΑΙ** οροφοδιαμέρισμα πολυτελείας τριών υπνοδωματίων, 2 μπάνια, θέρμανση, στο κέντρο της πόλης επί της οδού Β. Ηρακλείου. Η οικοδομή έχει πυλωτή για στάθμευση. Πληρ. Διακογεωργίου Κάλλιστος τηλ. 22410-29318 & 22410-78501
X5398-30/9

**ΕΝΟΙΚΙΑΖΕΤΑΙ** ισόγειο διαμέρισμα μονοκατοικίας, τριών κυρίων δωματίων, πλήρως εξοπλισμένο (έπιπλα- κλιματισμό στην οδο Βασ. Βουλγαροκτόνου και Καλαβρύτων, αρ. 15 Αγ. Ανάργυροι. Τηλ. 22410-29120
12173-18/9

**ΕΝΟΙΚΙΑΖΕΤΑΙ** στην Ιαλυσό, διαμέρισμα 100 τ.μ., με δύο υπνοδωμάτια, κουζίνα, μπάνιο και σαλοτραπεζαρία. Εχει αυτόνομη θέρμανση και ηλιακό θερμοσίφωνα. Πληρ. τηλ. 93019 και κινητό 69329086431
1617-10/9

**ΕΝΟΙΚΙΑΖΕΤΑΙ** ισόγειο κατάστημα 240 τ.μ., με πατάρι 40 τ.μ., γωνιακό, με ιδιόκτητο χώρο πάρκινγκ, με πρόσοψη στην πλατεία, κατάλληλο για όλες τις χρήσεις. Πληρ. τηλ. 22410/65-00 και 6977642733
2758-15/9

**ΕΝΟΙΚΙΑΖΕΤΑΙ** διαμέρισμα 105 τ.μ., 2ος όροφος στην προέκταση Αννης Μαρίας, Μεσογείων 9 . Πληρ. τηλ.22410-25776 και 6945392022/1
4553-10/9

**ΕΝΟΙΚΙΑΖΕΤΑΙ** στη Θεσσαλονίκη διαμέρισμα δυάρι ρετιρέ πλήρως επιπλωμένο (ασανσέρ και καλοριφέρ) σε φοιτήτρια) από Σεπτέμβριο 2005 έως και Ιουλίου 2006. Πληροφορίες: 6944352753 και 22410-63640. Τιμή λογική.
12126-30/9

**ΕΝΟΙΚΙΑΖΟΝΤΑΙ** γκαρσονιέρες επιπλωμένες, Παρθενόπης 18. Πληροφορίες τηλ. 22410/35886
12163-7/9

**ΕΝΟΙΚΙΑΖΕΤΑΙ** διαμέρισμα (2 υπνοδωμάτια, τουαλέτας ) πλήρως επιπλωμένο (κουζίνα, πλυντήριο ρούχων και πιάτων, ψυγείο, TV, όλα τα κουζινικά) στο Μόντε Σμιθ, κοντά στο Πανεπιστήμιο, σε πολύ ήσυχο δρόμο, ιδανικό και για μελέτη. Το διαμέρισμα ενοικιάζεται από 1 Σεπτεμβρίου έως 15 Ιουλίου κάθε χρόνο σε καλή τιμή. Πληρ. τηλ. 22410/28419, 6973000150 και 6976630969
ΓΔ-17/9

**ΕΝΟΙΚΙΑΖΟΝΤΑΙ** δίχωρες γκαρσονιέρες με πλήρη εξοπλισμό, κλιματισμό, μεγάλες βεράντες και άνετο πάρκινγκ στο 5ο χιλιόμετρο της λεωφόρου Καλλιθέας, χωρίς κοινόχρηστα. Πληροφορίες:6946790515-22410-67376
12053 -20/9

**ΕΝΟΙΚΙΑΖΕΤΑΙ** γραφείο 55 τ.μ. δύο κυρίων δωματίων, με χωλ και τουαλέτα στον α' όροφο του Μεγάρου «ΚΙΟΣΟΓΛΟΥ» και με πρόσοψη επί της Εθελ. Δωδεκανησίων. Κατάλληλο για Δικηγορικό, Συμβολαιογραφικό, και συναφείς χρήσεις. Τηλέφωνο επικοινωνίας:-6945105247-22410-67376
12053-20/9

**ΕΝΟΙΚΙΑΖΟΝΤΑΙ:** 2 διαμερίσματα σε μικρή καινούργια ιδιόκτητη πολυκατοικία. το ένα είναι στο Β' όροφο 105 τ.μ. με τρία υπνοδωμάτια και το άλλο στο ισόγειο 90 τ.μ. με δύο υπνοδωμάτια. Και τα δύο διαμερίσματα έχουν αυτόνομη θέρμανση και βρίσκονται στην οδό Οικονομίδου 7 στην Ιάλυσο.
Πληροφορίες στο τηλεφ. 22410-62523 ώρες γραφείου.
12245-16/9

**ΕΝΟΙΚΙΑΖΟΝΤΑΙ:** α) Επιπλωμένο διαμέρισμα β' ορόφου, 95 τ.μ., με εντοιχισμένες όλες τις ηλεκτρικές συσκευές, ανατολικομεσημβρινό και με μεγάλη θά κοντά στο σούπερ μάρκετ Μαρινόπουλος και στο Πανεπιστήμιο, Β) Επιπλωμένη γκαρσονιέρα στο ισόγειο καινούργιας οικοδομής, με κήπο στην Ιαλυσό, κοντά στην καφετέρια LANCELOT, με θέρμανση, αιρ κοντίσιον και TV. Πληροφορίες τηλ. 22410/90038 και 6947942993
11616-10/9

**ΕΝΟΙΚΙΑΖΕΤΑΙ** γκαρσονιέρα μονόχωρη, καινούργια, χωρίς κοινόχρηστα, στον 1ο όροφο, επιπλωμένη, στην περιοχή Καρακόνερο. Ενοίκιο 270 ευρώ. Ενοικιάζεται για όλο το χρόνο κατά προτίμηση σε στρατιωτικούς. Τηλ. 22410/20021 και κιν. 6947374732
X5389-18/9

**ΕΝΟΙΚΙΑΖΕΤΑΙ** 1) οικία 170 τ.μ. με αυλή, κήπο και πάρκινγκ στο κέντρο της πόλης, πλησίον Εθνικού Σταδίου, κατάλληλη για διαμονή οικογένειας και επαγγελματική χρήση φροντιστήρια, παιδικό σταθμό.
Πληροφορίες: 6946680174-22410-67376
12053-20/9

**ΕΝΟΙΚΙΑΖΕΤΑΙ** τριάρι διαμέρισμα 1ου ορόφου, στην οδό Λειψών 10 - Ρόδος. Πληρ. τηλ. 22410/34335 και κιν. 6932708385-9
11618-6/10

**ΕΝΟΙΚΙΑΖΕΤΑΙ**
διαμέρισμα 85 τ.μ., 2 υπνοδωματίων, α' ορόφου, κατάλληλο για οικογένεια και για φοιτήτριες, φοιτητές, πολύ κοντά στο πανεπιστήμιο Αιγαίου, επί της οδού Βουλγαροκτόνου 15.
**Πληροφορίες τηλ. 22410/52351**
12185-18/9

**ΕΝΟΙΚΙΑΖΕΤΑΙ**
ΡΕΤΙΡΕ, διαμπερές, ανακαινισμένο, 100 τ.μ., ηλιακόςμ εντοιχισμένη κουζίνα, στην περιοχή Ψαροπούλας, έναντι ξενοδοχείου BLU SKY.
**Πληροφορίες τηλ. 6934616173 μόνο πρωί 10.00-13.00**
11560-17/9

**STUDIO FOR RENTAL**
**Ενοικιάζεται**
STUDIO πλήρως επιπλωμένο, εξοπλισμένο, και A/C, κοντά στο Α' και Β' Δημοτικό στην Ιαλυσό.
**Πληροφορίες τηλ.:22410-93148**
**Κιν.: 6977588139**
12093-11/9

**ΕΝΟΙΚΙΑΖΕΤΑΙ**
διαμέρισμα διαμπερές με θέα προς την θάλασσα με 2 υπνοδωμάτια. Στοκχόλμης.
**Πληροφορίες: 22410-63201**
12240-17/9

**ΕΝΟΙΚΙΑΖΕΤΑΙ**
μικρά επιπλωμένα διαμερίσματα, εντός πόλεως.
**Πληροφορίες τηλ. 22410-75400 και 6997178011**
12200-13/9

## πωλήσεις

**ΠΩΛΕΙΤΑΙ** μονοκατοικία 240 τ.μ., σε σοβάδες, με κτήμα 850 τ.μ., παραλιακό, ενδιάμεσα Τριάντα - Κρεμαστής. Τιμή 230.000 ευρώ. Πληροφορίες τηλ. 6945865394
12222-13/9

**ΠΩΛΕΙΤΑΙ:** επιχείρηση σφολιατοειδών και πίτσας με ετήσια λειτουργία, με όλο τον εξοπλισμό και εξασφαλισμένη πελατεία. Πληρ. τηλ. 6978098501
4754-11/9

**ΠΩΛΟΥΝΤΑΙ** στο Ροδίνι: Διαμέρισμα 100 τ.μ., νεοκατασκευασμένο και ετοιμοπαράδοτο, λουξ κατασκευής. Διαθέτει 3 υπνοδωμάτια, 2 μπάνια, ηλιακό θερμοσίφωνο, κεντρική θέρμανση, εντοιχισμένη κουζίνα, ασανσέρ, έξτρα αποθήκη 12 τ.μ. και θέση εσωτερικού γκαράζ. Επίσης διαμέρισμα 92 τ.μ., σε υπερυψωμένο ισόγειο, με όλα τα παραπάνω πλεονεκτήματα. Πληρ. κ. Χαρκιανάκη, τηλ. 6946163242
12198-11/9

**ΠΩΛΟΥΝΤΑΙ** οικόπεδα: Στην Ιξιά 1200 τ.μ., με άδεια οικοδομής, 125.000 ευρώ. Στην Ιξιά 4000 τ.μ. εκτός σχεδίου, οικοδομήσιμο, με νερό, φως, τηλέφωνο, 176.000 ευρώ. Στο Ροδίνι 437 τ.μ., εντός σχεδίου με Σ.Δ. 0,8, 300.000 ευρώ. Στο Ροδίνι 1000 τ.μ., εντός σχεδίου με Σ.Δ. 0,4 320.000 ευρώ. Στην Ιαλυσό 4000 τ.μ., εκτός σχεδίου, οικοδομήσιμο, 265.000 ευρώ. Στον οικισμό «Αυτοστέγαση» 345 τ.μ., οικοδομήσιμο, 120.000 ευρώ. Πληρ. κ. Χαρκιανάκη, τηλ. 6946163242
12198-11/9

**ΠΩΛΟΥΝΤΑΙ** μονοκατοικίες: Στην Ιξιά σε φανταστική θέση, τριώροφη, 150 τ.μ., χωρίς υπόγειο, λουξ κατασκευής, ετοιμοπαράδοτη. Εχει 4 υπνοδωμάτια, 3 μπάνια, κεντρική θέρμανση και τζάκι. Τιμάται 279.00 ευρώ. Στην Παστίδα 140 τ.μ., διώροφη, ετοιμοπαράδοτη. Εχει 3 υπνοδωμάτια, 2 μπάνια, εσωτ. γκαράζ, θέρμανση με τον καυστήρα, αιρκοντίσιον, με μηχανήματα και πολλά εξτρά. Τιμάται 206.000 ευρώ. Πληρ. κ. Χαρκιανάκη, τηλ. 6946163242
12198-11/9

**ΠΩΛΕΙΤΑΙ** επικερδής επιχείρηση με δωδεκάμηνο κύκλο εργασιών και εγγυημένη πελατεία, σε πολύ καλή τιμή λόγω αλλαγής επαγγέλματος. Πληρ. τηλ. 6948107563
T5957-14/10

**ΠΩΛΕΙΤΑΙ** επικερδής επιχείρηση οβελιστηρίου στο κέντρο της πόλης, λόγω υγείας. Μόνο σοβαρές προτάσεις. Τηλ. 6946282082 και 6936161740
12227-14/9

**ΠΩΛΟΥΝΤΑΙ** επαγγελματικοί χώροι, στην οδό Βενέζη (δίπλα στο Ροδίων Παιδεία): α) Καταστήματα: για οποιαδήποτε χρήση επαγγελματική των 62τ.μ., και 125τ.μ., β) Γραφεία - Ιατρεία των 62 τ.μ. και 125τ.μ. γ) Αποθήκες των 62τ.μ. και 125τ.μ. Δεκτά δάνεια. Πηρ. Κάλλιστος Διακογεωργίου, τηλ. 22410/78501 και 22410/29318
X5398-30/9

**ΠΩΛΟΥΝΤΑΙ** στην Κρεμαστή διαμερίσματα μεζονέτες στον παραλιακό δρόμο Κρεμαστής των 60τ.μ . και μεζονέτες των 120τ.μ. με αυλή, πολυτελής κατασκευή. Δάνεια δεκτά. Πληρ. Διακογεωργίου Κάλλιστος τηλ. 22410/29318 και 22410/78501
X5398-30/9

**ΠΩΛΟΥΝΤΑΙ** στην παραλία Κιοτάρι μεζονέτες, ημιτελής και τελειωμένες των 80τ.μ. και 110τ.μ. σε 1000τ.μ. οικόπεδο σε κατασκευή πολυτελή. Δεκτά δάνεια. Πληρ. Διακογεωργίου Κάλλιστος. Πληροφορίες τηλ. 22410/29318 και 22410/78501
X5398-30/9

**ΠΩΛΕΙΤΑΙ** στην περιοχή Μητροπόλεως, οροφοδιαμέρισμα 85 τ.μ., μεταχειρισμένο. Είναι στον α' όροφο και διαθέτει κεντρική θέρμανση. Τιμάται 100.000 ευρώ. Πληρ. κ. Χαρκιανάκη τηλ. 6946163242
12198-19/9

**ΠΩΛΕΙΤΑΙ** παραδοσιακή (με καμάρα) μονοκατοικία, 97 τ.μ., με αυλή, στο χωριό Μαριτσά. Τιμή πώλησης 80.000 ευρώ. Τηλέφωνα επικοινωνίας 6932610352, 22410/41839 και 22410/76218
4725-10/9

**ΠΩΛΕΙΤΑΙ** εξοπλισμός σούπερ μάρκετ ή ενοικιάζεται στο Φαληράκι. Πληρ. τηλ. 6946322872 και 22410/37990
12237-25/9

**ΕΥΚΑΙΡΙΑ:**
**ΠΩΛΟΥΝΤΑΙ**
δύο τουριστικά καταστήματα ή επιχειρήσεις με το εμπόρευμα ή δίχως εμπόρευμα, στην πλατεία Εβραίων Μαρτύρων Παλιάς Πόλης σε τιμή ευκαιρίας, λόγω συνταξιοδότησης.
**Πληροφορίες τηλ. 22410/23131 και κιν. 6932743931**
11591-6/10

**ΠΩΛΕΙΤΑΙ**
ανεξάρτητη διώροφη κατοικία, ισόγειο, 1ος όροφος, 90 τ.μ., έκαστος, στην πλατεία Αφάντου.
**Πληρ. τηλ. 6977719595**
4733-16/9

**ΠΩΛΕΙΤΑΙ**
ΕΠΙΧΕΙΡΗΣΗ
ΟΒΕΛΙΣΤΗΡΙΟΥ
με όλο τον εξοπλισμό, σε τιμή ευκαιρίας. Περιοχή Κόβα.
**Πληρ. τηλ. 22410/34978 και κιν. 6945761421**
11695-16/9

## αυτοκίνητα

**ΠΩΛΕΙΤΑΙ** μοτοσικλέτα HONDA AFRICA TWIN 750 μοντέλο 2003, με 23.000 χλμ. Τιμή 5.500 ευρώ. Πληρ. τηλ. 6948309044
12016-19/8

**ΕΥΚΑΙΡΙΑ** ΠΩΛΕΙΤΑΙ BMW 520, τύπος E-39, ΜΟΝΤΕΛΟ 1997, φουλ έξτρα ζάντες, παράθυρα ηλεκτρικά μπρος πίσω, κλιματισμός, συναγερμός, ατρακάριστο.
Τιμή 15000 ευρώ. Πληροφορίες τηλ. 6944807951
12153-15/9

**ΠΩΛΟΥΝΤΑΙ**
ειδικοί μικροπομποί μικροκάμερες για καταγραφή συνομιλιών σε δικούς σας χώρους.
**Πληροφορίες τηλ. 6947572119**
12219-13/9

**ΠΩΛΟΥΝΤΑΙ**
**ΠΟΛΥΤΕΛΗ & ΗΛΙΟΛΟΥΣΤΑ ΟΡΟΦΟΔΙΑΜΕΡΙΣΜΑΤΑ**
**ΕΠΙΦΑΝΕΙΑΣ 138τ.μ. - 120τ.μ. - 100τ.μ. - 50τ.μ.**
**ΜΕ ΑΠΕΡΙΟΡΙΣΤΗ ΘΕΑ ΚΑΙ ΜΕΓΑΛΕΣ ΒΕΡΑΝΤΕΣ ΓΩΝΙΑ Κ. ΥΔΡΑΙΟΥ & Κ. ΤΣΑΛΔΑΡΗ**
**ΔΑΝΕΙΑ ΔΕΚΤΑ**
**Πληροφορίες τηλ. 6977914567**
(Πληροφορίες τιμών όχι από τηλέφωνο)
T5481-30/9

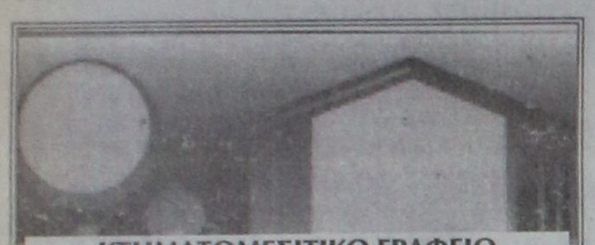

**ΚΤΗΜΑΤΟΜΕΣΙΤΙΚΟ ΓΡΑΦΕΙΟ**
**ΑΙΓΑΙΟΚΤΗΜΑΤΙΚΗ**
**ΠΩΛΟΥΝΤΑΙ**

- ΔΙΑΜΕΡΙΣΜΑΤΑ-ΜΟΝΟΚΑΤΟΙΚΙΕΣ
- (ΔΔ)=ΔΑΝΕΙΑ ΔΕΚΤΑ

- 35 τ.μ. (1υπν.) Καρακόνερο καινουργιο 65.000 €.(ΔΔ)
- 44 τ.μ. (α' ορ.) καινουργιο, στην Ιαλυσο, 80.000 €.(ΔΔ)
- 65τ.μ. καινουργιο, κοντα Στ. Κωτιαδη, 145.000 €.(ΔΔ)
- 67τ.μ., ισ. καινουργιο, στο Αραπάκι, 102.700 € (ΔΔ)
- 74 τ.μ. καινουργιο, α' ορ. στο Καρακόνερο, 130.000 € (ΔΔ)
- 75 τ.μ. καινουργιο , Δενδρινου 165.000 € (ΔΔ)
- 75 τ.μ. Δενδρινού με αυλή (υπ.) (2 υπν.) 62.000 € (μετρητά)
- 78 τ.μ. (υπ. με αυλή) Πειραιώς 61.000 € (μετρητά)
- 80 τ.μ. Σωτήρος 90.000 € (ΔΔ)
- 80 τ.μ. Αγ. Νικόλαος, 95.000 € (ΔΔ)
- 82τ.μ. καινούργια, στ' Αφάντου, 88.000 € (ΙΣ) κ' 2) 120.000 €.α' οροφ.
- Δύο των 90 τ.μ. Αλ. Διάκου , 110.000/100.000 € (ΔΔ)
- 92 τ.μ. μεζ/τα κολώνες Γεννάδι 80.000 € (ΔΔ)
- 95τ.μ. Ιαλυσού, με παρκινγκ 90.000 (Δ.Δ.)
- 100 τ.μ. οροφ/σμα Γεννάδι καινουργιο 115.000 € (ΔΔ)
- 100 τ.μ. μονοκατοικία σε 500 τ.μ. οικόπεδο κοντά στην Ιξιά 300.000 € (ΔΔ)
- 100 τ.μ. (3 υπν.) καινούργιο ορ/σμα Καρακόνερο 182.000 € (ΔΔ)
- 108τ.μ. β' ορ., με θέα Δασκάλους 190.000 € (ΔΔ)
- 117 τ.μ. (3 υπν.) καινούργιο Αραπάκι ρετιρέ 210.000 €.(ΔΔ)
- 118 τ.μ. καινούριο Μ. Πετρίδη, 215.000 €.(ΔΔ)
- 120 τ.μ. μονοκατοικία Π. Πόλη Ραλόι 145.000 € (ΔΔ)
- 120 τ.μ. (β' ορ.) ορ/σμα, καινούργιο, Ηρωίδος Αναστασίας, 190.000 € (ΔΔ)
- 124 τ.μ., διώροφη μονοκατοικία Π. Πολη, 190.000 € (ΔΔ)
- 129 τ.μ. (3 υπν.) καινούργιο διαμέρισμα Τσαλδάρη 258.220 € (ΔΔ)
- 130 τ.μ., μονοκατοικία διώροφη, Κοσκινού, σε 1000 τ.μ. οικόπεδο, 264.000 € (ΔΔ)
- 132 τ.μ. καινούργιο, Ζέφυρο, 213.000 € (ΔΔ).
- 138 τ.μ. Παρθενόπης 3 υπν. (2 WC) λουξ θέρμανση -θέα 230.000 € (ΔΔ)
- 142 τ.μ. μον/κια Νιοχωρι 150.000 € (ΔΔ)
- 157 τ.μ. μεζονέτα καινούργια Ροδίνι 230.000 € (ΔΔ).
- 185 τ.μ. (3 υπν.) Μιχ. Πετρίδη Ρετιρέ 250.000 € (ΔΔ).
- 195τ.μ. μεζ/τα μαρμαροσοβά, Ιαλυσό, 300 τ.μ. οικόπεδο, 160.000 € (ΔΔ).
- 236 τ.μ., διωροφη καινουργια μον/κια στη Θολό σε 2.174 τ.μ., οικ/δο κτίζει άλλα 764τ.μ. τιμή 264.000 € (ΔΔ)
- 265 τ.μ. μεζονέτα (10 ετών) Τσαΐρι, 2 στρεμ. οικόπεδο 265.000 € (ΔΔ).

**ΚΑΤΑΣΤΗΜΑΤΑ-ΑΠΟΘΗΚΕΣ-ΓΡΑΦΕΙΑ -ΠΑΝΣΙΟΝ**

- 22,45 τ.μ. γραφείο κοντά στην Ακαδημία 56.000 € (ΔΔ).
- 33,5 τ.μ. κατάστημα Λεμεσού 70.000 € (ΔΔ)
- 45 τ.μ. γραφειο κοντά στην Ακαδημία 112.000 € (ΔΔ)
- 50 τ.μ. κατ/μα, υπ. 25 τ.μ. α' ορ. 40 τ.μ. Μανδράκι 265.000 € (ΔΔ)
- 67 τ.μ. γραφείο κοντά στην Ακαδημία 168.375 € (ΔΔ)
- 40 τ.μ. κατ/μα με 70 τ.μ. απ/κη - πρ/ση Αννης Μαρίας 115.000 € (ΔΔ).
- 50 τ.μ. κατ/μα (μισθωμένο) Φαληράκι 120.000 € (ΔΔ)
- 70τ.μ., επί λεωφ. Ρόδου - Λίνδου, 150.000 € (ΔΔ)
- 71 τ.μ. υπόγε

# ΠΡΟΟΔΟΣ μικρές αγγελίες μικρές αγγελίες ΠΡΟΟΔΟΣ

## ζητήσεις

**ΖΗΤΕΙΤΑΙ** βοηθός Έλληνας για τεχνική εργασία, μέχρι 30 ετών.
Τηλ. 6947374732
X5389-18/9

**ΑΠΟ ΤΟ ΚΑΤΑΣΤΗΜΑ** φυτικών καλλυντικών «THE BODY SHOP», Πλαστήρα 25, ΖΗΤΕΙΤΑΙ υπάλληλος, απόφοιτος λυκείου. Απαραίτητη η καλή γνώση της αγγλικής. Πληροφορίες τηλ. 22410/26414
12213-13/9

**ΖΗΤΕΙΤΑΙ** κοπέλα για καθαρίστρια μεγάλου καταστήματος. Ωρες λειτουργίας 8.00-15.00 καθημερινά, εκτός Κυριακής. Προϋπόθεση για πρόσληψη αλλοδαπής είναι η άδεια εργασίας. Τηλ. 22410/60400
X116

**ΖΗΤΕΙΤΑΙ** νέος που να γνωρίζει οικοδομικές εργασίες για να εργασθεί σαν βοηθός. Πληρ. τηλ. 22410/66698, 22410/67461. Ωρες επικοινωνίας: 8π.μ. έως 2 μ.μ.
X5433-14/9

**ΖΗΤΟΥΝΤΑΙ** μηχανικοί και ηλεκτρολόγοι αυτοκινήτων για μόνιμη και συνεχή εργασία, από το συνεργείο της BMW - Θωμά Βερβίλλη. Πληροφορίες τηλ. 22410/62928
2758-16/9

**ΖΗΤΕΙΤΑΙ** από την εταιρεία INTERFOOD οδηγός για μόνιμη απασχόληση. Πληροφορίες τηλ. 22410/66445
12236-15/9

**ΖΗΤΕΙΤΑΙ** κοπέλα κατά προτίμηση Ελληνίδα, εμφανίσιμη για να εργασθεί σε κατάστημα Ιντερνετ καφέ. Πληροφορίες τηλ. 22410/25052
11677-22/9

**ΖΗΤΕΙΤΑΙ** οικόπεδο εντός σχεδίου για αγορά ή αντιπαροχή στις περιοχές Ιαλυσού - Κρεμαστής - Κοσκινού ή εντός σχεδίου στη Ρόδο. Πληρ. Διακογεωργίου Κάλλιστος. Τηλ. 22410/29318, 22410/78501
X5398-30/9

**ΖΗΤΟΥΝΤΑΙ** από τεχνική εταιρία βοηθοί τεχνίτες για ξυλουργικές εργασίες - γυψοσανίδες - ελαιοχρωματιστές. Πληρ. τηλ. 22410/67300
T5973-20/9

**ΖΗΤΕΙΤΑΙ** νέα για να εργαστεί στο «NAZAR ΚΑΦΕ», λεωφόρος Ηρακλειδών - Ιξιά. Πληρ. τηλ. 6937040391
12253-17/9

**ΖΗΤΕΙΤΑΙ**
**ΝΕΑΡΟΣ**
βοηθός σερβιτόρου, για να εργασθεί σε νυκτερινό κέντρο.
**Τηλ. 22410/24809**
από 14.00-24.00
11663-13/9

**ΖΗΤΕΙΤΑΙ**
υπάλληλος για επιχείρηση ηλεκτρολογικού και ξενοδοχειακού εξοπλισμού, με πτυχίο ΤΕΙ και γνώση Η/Υ (ECDL). Συστάσεις απαραίτητες και κατάθεση βιογραφικού.
**Πληροφορίες τηλ.**
**6942575930**
4794-15/9

**ΓΡΑΦΕΙΟ ΔΙΑΦΗΜΙΣΤΙΚΟ**
ΖΗΤΕΙ
άτομα για εντυπο-διανομές κατά προτίμηση πεπειραμένα.
**Πληροφορίες τηλ.**
**22410/73730**
**Κιν. 6945886195**
**Κώστας Βογιατζής και Κατερίνα Μπούρτζου**
X5435

**ΖΗΤΕΙΤΑΙ**
ΣΕΡΒΙΤΟΡΑ ΓΙΑ ΤΟ ΚΑΦΕ ΜΠΑΡ
*CHRISTOS GARDEN*
**Πληροφορίες τηλ.**
**22410/34191**
12025-21/8

**ΜΟΝΩΣΕΙΣ 25 ΧΡΟΝΙΑ!**
**ΑΡΧΩΝ ΣΑΜΑΡΤΖΗΣ**
**Πληροφορίες τηλ.**
**22410/ 23030-22410/20021**
**και 6947374732**
X5389-30/9

**ΑΒΑΔΙΣΤΑ, ΑΒΑΣΑΝΙΣΤΑ**
επιχείρηση στο σπίτι ή το χώρο σας. Αμεση κάλυψη θέσεων, ανεξάρτητης συνεργασίας. Οχι ντίλερ, πλασιέ, πωλητές. Ιντερνετ επιθυμητό. Ημιαπασχόληση 500 - 1500 ευρώ, πλήρης απασχόληση 1500 - 6500 ευρώ. Bonus, προμήθειες 5%, πληρωμένες διακοπές.
**Τμήμα εξυπηρέτησης συνεργατών**
**2241030078**
**www.umswork4you.com**
T5431-15/12/2005

## ΜΑΘΗΜΑΤΑ

**ΠΑΡΑΔΙΔΟΝΤΑΙ** ιδιαίτερα μαθήματα στο μάθημα Αρχές Οικονομικής Θεωρίας σε μαθητές Ενιαίου Λυκείου και ΤΕΕ. Προετοιμασία για πανελλήνιες. Πληρ. τηλ. 6945089630
11333-11/9

**ΜΑΘΗΜΑΤΙΚΟΣ** με μεγάλη φροντιστηριακή πείρα, παραδίδει ιδιαίτερα μαθήματα κατ' οίκον σε μαθητές Γυμνασίου - Λυκείου - ΤΕΕ. Προετοιμασία για πανελλήνιες εξετάσεις. Πληρ. τηλ. 22410/81765 και 6976436973
11754-28/9

**ΜΑΘΗΜΑΤΙΚΟΣ**
με 37χρονη φροντιστηριακή πείρα, παραδίδει ιδιαίτερα μαθήματα.
**Πληροφορίες στα τηλ.**
**22410/26110, 74655**
**και καν. 6934289588**
11712-25/9

**ΠΑΡΑΔΙΔΟΝΤΑΙ**
μαθήματα ΙΣΠΑΝΙΚΩΝ, ΑΓΓΛΙΚΩΝ και ΓΑΛΛΙΚΩΝ από έμπειρη καθηγήτρια και τάλληλη προετοιμασία για όλα τα διπλώματα. Συνεργασία και με το Πανεπιστήμιο UNIVERSIIDAD MENENDEZ PELAYO, SANTANDER της Ισπανίας για πρακτική εξάσκηση της ισπανικής γλώσσας και ταχύτερη απόκτηση διπλωμάτων. Ειδικές τιμές για φοιτητές.
**Πληροφορίες Οικοδιδασκαλείο Ξένων Γλωσσών Μαρίας Ηρωνία** (Μασσαλ. Παιχνίδι 4 - Ρόδος) **τηλ.22410/24433, 6932360149**
12205-11/9

**ΖΗΤΟΥΝΤΑΙ**
**ΣΕΡΒΙΤΟΡΟΣ & ΒΟΗΘΟΣ ΣΕΡΒΙΤΟΡΟΥ**
για να εργαστούν σε εστιατόριο εντός πόλεως
**Πληρ. τηλ. 22410/39043**
12183-11/9

**ΚΕΝΤΡΑ ΙΑΤΡΙΚΗΣ ΑΙΣΘΗΤΙΚΗΣ ΡΟΔΟΥ «MEDI-JEUNESSE»**
**ΔΙΠΛΩΜΑΤΟΥΧΟΙ ΑΙΣΘΗΤΙΚΟΙ**
**ΖΗΤΟΥΝΤΑΙ**
με γνώσεις Αγγλικής, για μόνιμη απασχόληση.
**Πληροφορίες τηλ. 22410-76268-9**
**Ωρες καθημερινά 09.00-16.00**
12249-13/9

**ΥΔΡΑΥΛΙΚΑ - ΚΑΛΟΡΙΦΕΡ**
**Γιάννης - ο - Ατλάσης**
**ΕΓΚΑΤΑΣΤΑΣΕΙΣ ΣΥΝΤΗΡΗΣΕΙΣ ΑΝΑΚΑΙΝΙΣΕΙΣ**
**Τηλ. 22410 29898**
**Κιν. 6973610779**
12043-17/9

## ΚΤΙΡΙΟ Α.Ε. ΠΩΛΗΣΕΙΣ ΑΚΙΝΗΤΩΝ

- Καταστήματα 47, 65, 88 τ.μ., στην οδό Δενδρινού (προέκταση Αννης Μαρίας) με αντίστοιχο υπόγειο χώρο
- Διαμερίσματα 104 τ.μ., 118τ.μ., 107 τ.μ., στην οδό Δενδρινού (προέκταση Αννης Μαρίας), με κεντρική αυτόνομη θέρμανση, αποθήκη και αποκλειστική θέση στάθμευσης αυτοκινήτου
- Διαμερίσματα 118τ.μ., και 112τ.μ., στην οδό Μιχαήλ Πετρίδη (στο ύψος ΜΗΔΕΙΑ) με αποθήκη και αποκλειστική θέση στάθμευσης αυτοκινήτου
- Μεζονέτα διώροφη με σοφίτα 190 τ.μ. στην Ιαλυσό

**ΠΛΗΡΟΦΟΡΙΕΣ**
**ΑΝΑΣΤΑΣΙΟΣ ΑΤΣΙΔΗΣ**
**Στεφάνου Καζούλη 74 - Ρόδος**
**Τηλ.. 22410/28616 - FAX 2241[illegible]**
X5403-30/9

## ΠΩΛΟΥΝΤΑΙ ΜΟΝΟ ΑΠΟ ΤΟ ΓΡΑΦΕΙΟ ΜΑΣ

• Σας παρακαλούμε να συγκρίνετε τις δικές μας τιμές με όλες τις άλλες

1) Διαμερίσματα στην περιοχή ΡΟΔΙΝΙ, 2άρια, 3άρια, 4άρια, 150 τ.μ., 160 τ.μ. (4άρια) 90τ.μ., 80τ.μ., 60 τ.μ.
2) Διαμέρισμα 130τ.μ. επί της οδού Ηρώων Πολυτεχνείου, (φάτσα στο δρόμο) κατάλληλο και για γραφείο, ιατρείο, κλπ.
3) Οικόπεδο 300 τ.μ., πλησίον Αγίας Αναστασίας
4) Μονοκατοικία 140τ.μ., με κήπο, εντός πόλεως
5) Διαμέρισμα 130 τ.μ., πλησίον Αγίου Ιωάννου
6) Διαμέρισμα 220 τ.μ., στην οδό Πίνδου (Μόντε Σμιθ) με 2 τζάκια, κλπ.
7) Γκαρσονιέρες στις Καλυθιές, μόνο 32.000 ευρώ
8) Σε 2όροφη κατοικία, ο άνω όροφος, 140 τ.μ., καλή τοποθεσία, πολύ καλή τιμή.
9) Μεζονέτες πλησίον παραλίας Ιαλυσού
10) Διαμερίσματα σε διάφορες τοποθεσίες της πόλεως και Ιαλυσό
11) Κτήματα 4000 τ.μ., στην περιοχή Καλλιθέας (Κοσκινού) με θέα τη θάλασσα
12) Γκαρσονιέρα στο Ροδίνι 50 τ.μ.
13) Μεζονέτα με οικόπεδο 1000 τ.μ., σε γιαπί ή έτοιμη, ακριβώς απέναντι από τη θάλασσα, απόσταση 10 μ. παραλία Ιαλυσού.
14) Μεζονέτες Κοσκινού με 700 τ.μ. οικόπεδο

**Γ. ΝΕΟΦΥΤΟΥ**
**ΞΑΝΘΟΥ 15 Α - ΤΗΛ. 21434**
X5391-30/9

**ΦΡΟΝΤΙΣΤΗΡΙΟ ΠΡΟΤΥΠΟ**
**ΕΓΓΡΑΦΕΣ ΚΑΙ ΠΛΗΡΟΦΟΡΙΕΣ ΚΑΘΗΜΕΡΙΝΑ 17.00 - 21.00**
**ΕΝΑΡΞΗ ΜΑΘΗΜΑΤΩΝ**

| | |
|---|---|
| • Γ. ΛΥΚΕΙΟΥ | *Οι εγγραφές συνεχίζονται* |
| • Β' ΛΥΚΕΙΟΥ | *Οι εγγραφές συνεχίζονται* |
| • Α' ΛΥΚΕΟΥ | 22 ΑΥΓΟΥΣΤΟΥ |
| • Α'-Β'-Γ' ΓΥΜΝΑΣΙΟΥ | 1 ΣΕΠΤΕΜΒΡΙΟΥ |
| • ΤΕΕ | 1 ΣΕΠΤΕΜΒΡΙΟΥ |

ΔΙΔΑΣΚΟΥΝ:
• **ΓΙΑΝΝΕΖΟΥ Α.**: Μαθηματικά
• **ΜΩΡΑΪΤΗΣ Β.**: Πληροφορική
• **ΠΑΠΑΚΩΝΣΤΑΝΤΙΝΟΥ Σ.**: Βιολογία
• **ΡΕΪΣΗ Π.**: Αρχαία - Λατινικά - Γλώσσα
• **ΨΥΛΛΑΚΗΣ Ν.**: Φυσική - Χημεία
ΠΛΑΤΕΙΑ ΑΓ. ΝΙΚΟΛΑΟΥ 19 - ΡΟΔΟΣ
**ΤΗΛ. (22410) 25911**
X106-11/9

**ΧΑΛΚΙΝΟΙ ΗΛΙΑΚΟΙ "ΣΟΝΝΕ ΑΞΙΟΝ" 50 ΧΡΟΝΙΑ ΕΓΓΥΗΣΗ**
από 950 €
**ΗΛΙΑΚΑ DURATHERM**
από 700 €
**ΞΥΛΟΣΟΜΠΕΣ ΤΖΑΚΙΑ ΜΑΤΕΜΕΝΙΑ**
από 180 €
**ΚΕΝΤΡΙΚΗ ΘΕΡΜΑΝΣΗ**
από 2000 €
ΜΕ ΜΑΤΕΜΕΝΙΟ ΛΕΒΗΤΑ 30,000 KCL/H 5 ΣΩΜΑΤΑ ΠΑΝΕΛ 60Χ100 1 ΣΩΜΑ 45Χ45, ΚΑΥΣΤΗΡΑ ΚΥΚΛΟΦΟΡΗΤΗ, ΔΟΧΕΙΟ ΔΙΑΣΤΟΛΗΣ ΘΕΡΜΟΣΤΑΤΗ ΧΩΡΟΥ ΚΑΙ ΟΛΑ ΤΑ ΥΛΙΚΑ ΣΥΝΔΕΣΗΣ ΕΚΤΟΣ ΣΩΛΗΝΩΣΕΙΣ ΚΑΙ ΚΑΜΙΝΑΔΑ
• **ΑΝΤΛΙΕΣ-ΠΙΕΣΤΙΚΑ**
• **ΘΕΡΜΟΠΟΜΠΟΙ**
• **ΑΝΤΑΛΛΑΚΤΙΚΑ ΚΑΥΣΤΗΡΩΝ**
**ΣΥΝΤΗΡΗΣΕΙΣ ΚΑΥΣΤΗΡΩΝ**
**ΔΙΑΚΟΛΑΜΠΡΙΑΝΟΣ ΗΛΙΑΣ**
**Κ. ΤΣΑΛΔΑΡΗ 14 ΡΟΔΟΣ**
**ΤΗΛ. 22410-39420, ΚΙΝ. 6932 852714**
X108-31/12

**ΠΑΣΗΣ ΦΥΣΕΩΣ ΞΥΛΟΥΡΓΙΚΕΣ ΕΡΓΑΣΙΕΣ**
**Ο ΜΑΝΩΛΗΣ**
• Κουζίνες
• Ντουλάπες
• Πόρτες
• Παράθυρα, κλπ
• Αμεση εξυπηρέτηση
**Πληροφορίες τηλ. 60601 και 6973933733**
12174-4/10

Πάντα κάποιοι ξεχωρίζουν...
**Rodos Gold VOGIATZIS**
Ιδιαίτερη αισθητική
Απαράμειλη ποιότητα
πλούσιες επιλογές
για γάμους, βαπτίσεις,
και ιδιαίτερες στιγμές
με μοναδική λάμψη .....
σε εξαιρετικές τιμές
**Rodos Gold VOGIATZIS**
Χρυσές δημιουργίες...
για πολύτιμες σχέσεις
10ο χιλ. Λεωφ. Ρόδου Λίνδου
Τηλ: 22410 86670 - 3
X5402-30/9

**ECO LINE s.a.**
Όμιλος εταιρειών με ηγετική θέση στο χώρο των προϊόντων - συστημάτων Καθαρισμού & Υγιεινής επαγγελματικών χώρων, ενδιαφέρεται για άμεση πρόσληψη:
**Υπεύθυνο Πωλήσεων - Τεχνική Υποστήριξη**
**Με έδρα: Ρόδο**
**Προϋποθέσεις:**
• Πτυχίο ή εξειδίκευση θετικής κατεύθυνσης, κατά προτίμηση Ηλεκτρολόγου ή Ηλεκτρονικού
• **Προϋπηρεσία σε επαγγελματικές πωλήσεις επιθυμητή**
• Καλή γνώση Η/Υ (MS office) και Αγγλικής γλώσσας
• Ηλικία μέχρι 32 ετών. Δυνατότητα ταξιδίων (δίπλωμα οδήγησης)
**Προσφέρεται**
ανταγωνιστικό πακέτο αποδοχών αναλόγως προσόντων-εμπειρίας που περιλαμβάνει: μισθό, Bonus πωλήσεων, εταιρικό αυτοκίνητο, επιπρόσθετη ιδιωτική ασφάλεια, εκπαίδευση, προοπτικές εξέλιξης σε ένα δυναμικά ανερχόμενο εταιρικό περιβάλλον.
**Οι ενδιαφερόμενοι-ες παρακαλούνται να στείλουν βιογραφικό σημείωμα:**
**Γ.Παπανδρέου 91 - Τ.Κ.157 73 - ΖΩΓΡΑΦΟΥ**
**FAX: 210 7713908, e-mail: tsirtavis@ecoline.gr**
**www.ecoline.gr - www.tana.de**
**Τηλέφωνα επικοινωνίας: 210 7713906, καν.: 6936991000**
X5434-

**ΟΙΚΟΔΟΜΙΚΕΣ ΕΠΙΧΕΙΡΗΣΕΙΣ**
**ΔΙΑΚΟΓΕΩΡΓΙΟΥ ΚΑΛΛΙΣΤΟΣ**
**ΕΘΝ.ΑΝΤΙΣΤΑΣΕΩΣ 11**
**(πρώην Αννης Μαρίας)**

**ΠΩΛΗΣΕΙΣ ΔΙΑΜΕΡΙΣΜΑΤΩΝ - ΚΑΤΑΣΤΗΜΑΤΑ - ΑΠΟΘΗΚΕΣ - ΑΝΤΑΛΛΑΓΕΣ ΑΚΙΝΗΤΩΝ - ΑΓΟΡΕΣ ΟΙΚΟΠΕΔΩΝ ΑΝΑΛΑΜΒΑΝΟΥΜΕ ΑΝΤΙΠΑΡΟΧΕΣ**

ΠΩΛΟΥΝΤΑΙ διαμερίσματα λουξ κατασκευής με απεριόριστη θέα. Τα διαμερίσματα διαθέτουν θωρακισμένες πόρτες, εντοιχισμένες κουζίνες, ντουλάπες εντοιχισμένες, νιπτήρα με ντουλάπι, κεντρική θέρμανση αυτόνομη - ανοιγόμενα ανακλινόμενα κουφώματα με διπλά τζάμια, σίτες ρολά - υδραυλικό ασανσέρ, τριφασικό ρεύμα. Ολοι οι χώροι σπατουλαριστοί, εσωτερικές πόρτες MDF με σχέδιο.
ΔΙΑΜΕΡΙΣΜΑΤΑ ΕΠΙ ΤΗΣ:
1) ΠΩΛΟΥΝΤΑΙ διαμερίσματα επί της οδού Χαραλάμπους στο πάρκο, των 105, 125τ.μ., διαμερίσματα τριάρια - τεσσάρια.
2) ΟΙΚΟΔΟΜΗ υπό ανέγερση επί της οδού Κ. Παλαιολόγου και Θεοτοκοπούλου διαμερίσματα 2άρια, 3άρια, 4άρια καταστήματα.
3) ΕΠΙ της οδού Μ. Κων/νου - Κ. Παλαιολόγου, γραφείο - ιατρείο 70τ.μ.
4) ΑΠΟΘΗΚΕΣ
Πλησίον Στ. Κωτιάδη 120τ.μ., λ. Καλλιθέας (Καρακόνερο) 80-300 τ.μ.
5) ΠΩΛΟΥΝΤΑΙ στην παραλία Κιοτάρι μεζονέτες, ημιτελής και τελειωμένες των 80τ.μ. και 110τ.μ. σε 1000 τ.μ. οικόπεδο, πολυτελούς κατασκευής.
**✓ Οι πωλήσεις μπορούν να γίνουν και με όλα τα δάνεια τραπεζών και οργανισμών**
**✓ Αναλαμβάνουμε ΑΝΤΙΠΑΡΟΧΕΣ και ΑΓΟΡΕΣ ΟΙΚΟΠΕΔΩΝ**
**✓ Δεχόμαστε ανταλλαγές ακινήτων**
**ΔΙΑΚΟΓΕΩΡΓΙΟΥ ΚΑΛΛΙΣΤΟΣ**
**Τηλ. 22410/29318 - 22410/78501**
**FAX.22410/34598 - 22410/78502**
X5398-30/9

**SCHEDULE FROM 2nd AUGUST - 30th SEPTEMBER 2005 / ΔΡΟΜΟΛΟΓΙΑ ΑΠΟ 02 ΑΥΓΟΥΣΤΟΥ - 30 ΣΕΠΤΕΜΒΡΙΟΥ**



**H/F AEGLI**
**MANDRAKI / ΜΑΝΔΡΑΚΙ**

| | | |
|---|---|---|
| Monday / Δευτέρα | 08.45 | Rhodes - Symi |
| | 09.40 | Symi - Kos |
| | 15.30 | Kos - Symi |
| | 17.05 | Symi - Rhodes |
| | 18.00 | Rhodes - Symi |
| Tuesday / Τρίτη | 07.30 | Symi - Rhodes |
| | 08.45 | Rhodes - Symi |
| | 10.00 | Symi - Rhodes |
| Wednesday / Τετάρτη | 08.45 | Rhodes - Symi |
| | 10.00 | Symi - Rhodes |
| | 14.30 | Rhodes - Symi |
| | 17.00 | Symi - Rhodes |
| Thursday / Πέμπτη | 08.45 | Rhodes - Symi |
| | 10.00 | Symi - Rhodes |
| | 14.30 | Rhodes - Symi |
| Friday / Παρασκευή | 07.30 | Symi - Rhodes |
| | 08.45 | Rhodes - Symi |
| | 10.00 | Symi - Rhodes |
| | 15.00 | Rhodes - Symi |
| | 17.00 | Symi - Rhodes |
| Saturday / Σάββατο | 09.00 | Rhodes - Symi |
| | 10.15 | Symi - Datcha |
| | 16.00 | Datcha - Symi |
| | 17.00 | Symi - Rhodes |
| | 18.00 | Rhodes - Symi |
| Sunday / Κυριακή | 07.30 | Symi - Rhodes |
| | 09.00 | Rhodes - Symi |
| | 17.00 | Symi - Rhodes |



**CAT. PANORMITIS**
**KOLONA / ΚΟΛΩΝΑ**

| | | |
|---|---|---|
| Monday / Δευτέρα | 07.30 | Symi - Rhodes |
| | 10.30 | Rhodes - Panormiti |
| | 12.30 | Panormiti - Symi |
| | 17.00 | Symi - Rhodes |
| Tuesday / Τρίτη | 10.30 | Rhodes - Panormiti |
| | 12.30 | Panormiti - Symi |
| | 17.00 | Symi - Rhodes |
| | 18.30 | Rhodes - Symi |
| Wednesday / Τετάρτη | 08.45 | Symi - Rhodes |
| | 10.30 | Rhodes - Panormiti |
| | 12.30 | Panormiti - Symi |
| | 17.00 | Symi - Rhodes |
| Πέμπτη / Παρασκευή / Σάββατο | | |
| Thursday to Saturday | 10.30 | Rhodes - Panormiti |
| | 12.30 | Panormiti - Symi |
| | 17.00 | Symi - Rhodes |
| Sunday / Κυριακή | 10.30 | Rhodes - Symi |
| | 15.30 | Symi - Panormiti |
| | 17.00 | Panormiti - Rhodes |
| | 18.30 | Rhodes - Symi |

ΕΚΔΟΣΗ ΕΙΣΙΤΗΡΙΩΝ ΣΤΑ ΓΡΑΦΕΙΑ ΤΗΣ ΕΤΑΙΡΕΙΑΣ Η **ΜΙΑ ΩΡΑ** ΠΡΙΝ ΤΗΝ ΑΝΑΧΩΡΗΣΗ ΕΞΩ ΑΠ'ΤΟ ΠΛΟΙΟ
THE TICKETS ARE ISSUED AT OUR OFFICE OR AT THE POINT OF DEPARTURE **ONE HOUR** BEFORE THE SCHEDULED DEPARTURE TIME



**FERRY SYMI**
**MAIN PORT / ΚΕΝΤΡΙΚΟ ΛΙΜΑΝΙ**

| | | |
|---|---|---|
| Δευτέρα & Τρίτη | | |
| Monday & Tuesday | 09.00 | Rhodes - Symi |
| | 14.00 | Symi - Panormiti |
| | 16.00 | Panormiti -Rhodes |
| Wednesday / Τετάρτη | 09.00 | Rhodes - Symi |
| | 14.00 | Symi - Panormiti |
| | 16.00 | Panormiti - Rhodes |
| | 18.30 | Rhodes - Symi |
| Thursday to Saturday | 06.00 | Symi -Rhodes |
| | 09.00 | Rhodes - Symi |
| | 14.00 | Symi - Panormiti |
| | 16.00 | Panormiti - Rhodes |
| | 18.30 | Rhodes - Symi |
| Sunday / Κυριακή | 06.00 | Symi -Rhodes |
| | 09.00 | Rhodes - Panormiti |
| | 12.00 | Panormiti - Symi |
| | 16.00 | Symi -Rhodes |

ΤΑ ΔΡΟΜΟΛΟΓΙΑ ΤΗΣ ΤΕΤΑΡΤΗΣ ΜΠΟΡΟΥΝ ΝΑ ΕΚΤΕΛΕΣΤΟΥΝ ΚΑΙ ΜΕ ΤΟ SYMH II
YOU CAN ALSO TRAVEL ON WEDNESDAY'S WITH THE SYMI II

ANES
Your fastest way to Symi...
www.anes.gr

Head office:
Symi: Tel. 22460 71444 - 71100
Fax 22460 71373
Rhodes: 88 Australia St.
Tel. 22410 37769 - 77760 Fax 22410 34493

X5419-30/9



Εξοχική ταβέρνα
**«ΕΠΤΑ ΠΗΓΕΣ»**
**Με χαρά σας ανακοινώνουμε ότι είμαστε κάθε μέρα ανοιχτά προσφέροντας τα εκλεκτά μας εδέσματα σε ένα χώρο πλήρως ανακαινισμένο και αναπλασμένο με αγάπη και στοργή στο φυσικό περιβάλλον.**
Τηλ. 22410 56259
ΓΔ

**Απόσπασμα Αριθμ. 752/2005**

ΕΠΙΣΠΕΥΔΟΥΣΑ: «ΕΥΡΩΔΟΜΙΚΗ Α.Ε.» νόμιμα εκπ/νη

ΚΑΘ' ΟΥ Ο ΠΛΕΙΣΤΗΡΙΑΣΜΟΣ ΤΡΙΤΟΙ ΔΙΑΚΑΤΟΧΟΙ: 1. ΝΙΚΟΛΑΟΣ ΔΗΜ. ΣΑΡΙΚΑΚΗΣ 2. ΜΑΡΚΟΣ ΔΗΜ. ΣΑΡΙΚΑΚΗΣ 3. ΚΩΝ/ΝΟΥ ΔΗΜ. ΣΑΡΙΚΑΚΗΣ και 4. ΦΑΙΔΡΑ ΘΥΓ. ΔΗΜΗΤΡΗ ΣΑΡΙΚΑΚΗ ΚΛΗΡΟΝΟΜΟΙ του οφειλέτη ΝΙΚΟΛΑΟΥ ΔΗΜ. ΣΑΡΙΚΑΚΗ

ΠΛΕΙΣΤΗΡΙΑΣΜΟΣ: 28.9.2005

ΥΠΑΛΛΗΛΟΣ: Η συμβ/γράφος κ. ΜΑΙΡΗ ΠΑΠΑΔΑΚΗ

ΤΟΠΟΣ: Δημοτικό Κατάστημα ΛΙΝΔΙΩΝ

Το ιδανικό τους μερίδιο 1/4 εξ' αδιαιρέτου σε ΟΙΚΟΔΟΜΗ που έχει κτιστεί στο τμήμα Β' οικοπέδου που βρίσκεται μέσα στο χωριό της ΛΙΝΔΟΥ, με Κτηματολογικά στοιχεία Τόμος 8 ΟΙΚ. ΛΙΝΔΟΥ Φύλλο 20 (123) Μερίδα 410 και Φάκελος 5 8 νομικής φύσης Μουλκ.

Στο οικόπεδο αυτό έχει κτιστεί ήδη οικοδομή χρησιμοποιούμενη ως ενοικιαζόμενα δωμάτια -STUDIOS- με την επωνυμία «NIKOLAS APARTMENTS» αποτελούμενη συνολικά από 9 δωμάτια με 30 κλίνες.

ΕΚΤΙΜΗΣΗ: Το ιδανικό μερίδιο 1/4 εξ' αδιαιρέτου του καθενός 100.000 ευρώ και ΣΥΝΟΛΙΚΑ:

ΤΕΤΡΑΚΟΣΙΕΣ ΧΙΛΙΑΔΕΣ (400.000) ευρώ.

Πρώτη προσφορά το μισό της εκτίμησης.

Σύνταξα την παρούσα, σήμερα στις 25.4.2005.

**Ο ΔΙΚΑΣΤΙΚΟΣ ΕΠΙΜΕΛΗΤΗΣ**
**ΓΙΩΡΓΟΣ ΚΑΛΟΓΗΡΟΥ**

ΧΛ-10/9

**Απόσπασμα Αριθμ. 779/2005**

ΕΠΙΣΠΕΥΔΟΥΣΑ: ΑΦΟΙ ΠΑΠΑΓΡΗΓΟΡΙΟΥ ΑΕΒΕ ΔΟΜΗΣΗ ΡΟΔΟΥ

ΟΦΕΙΛΕΤΗΣ: ΒΙΟΛΕΤΑ - ΕΜΜΑΝΟΥΕΛΛΑ ΧΙΛΙΑ

ΠΛΕΙΣΤΗΡΙΑΣΜΟΣ: 28.9.2005 ημέρα Τετάρτη και από τις 12 το μεσημέρι μέχρι τις 2 το απόγευμα της ίδιας μέρας.

ΥΠΑΛΛΗΛΟΣ: ΜΑΙΡΗ ΠΑΠΑΔΑΚΗ

ΤΟΠΟΣ: ΔΗΜΟΣ ΙΑΛΥΣΟΥ - ΑΙΘΟΥΣΑ ΔΟΑΝ.

ΟΙΚΟΔΟΜΗ - ΔΙΩΡΟΦΗ ΚΑΤΟΙΚΙΑ με στοιχείο πίνακα ΚΤΙΣΜΑ 2, αποτελούμενη από ισόγειο και πρώτο όροφο, επιφανείας του Ισογείου 92,94 τ.μ. και του πρώτου ορόφου 78,87 τ.μ., επιφανείας εξώστη 30,12 τ.μ. με Κτηματολογικά στοιχεία Τόμος 20 Γαιών Τριαντών Φύλλο 100 Μερίδα 386^Α και Φάκελλος 2087 νομικής φύσης Μουλκ.

ΙΔΙΟΚΤΗΣΙΑ: ΒΙΟΛΕΤΑ-ΕΜΜΑΝΟΥΕΛΛΑ ΧΙΛΙΑ κατά το 1/2 ποσοστό εξ' αδιαιρέτου.

ΕΚΤΙΜΗΣΗ: 150.000 ευρώ.

Πρώτη προσφορά, τα 2/3 της εκτίμησης.

Σύνταξα την παρούσα, σήμερα στις 04.7.2005.

**Ο ΔΙΚΑΣΤΙΚΟΣ ΕΠΙΜΕΛΗΤΗΣ**
**ΓΕΩΡΓΙΟΣ ΣΤ. ΚΑΛΟΓΗΡΟΥ**

ΧΛ-10/9

**Απόσπασμα Αριθμ. 1266Β'/2005**

ΕΠΙΣΠΕΥΔΩΝ: ΣΤΑΜΑΤΗΣ ΣΠΑΝΟΣ

ΟΦΕΙΛΕΤΗΣ: ΙΩΑΝΝΗΣ ΚΟΖΑΣ

ΚΑΘ' ΟΥ Ο ΠΛΕΙΣΤΗΡΙΑΣΜΟΣ ΩΣ ΤΡΙΤΟΙ ΔΙΑΚΑΤΟΧΟΙ ΕΝΥΠΟΘΗΚΟΥ ΑΚΙΝΗΤΟΥ: ΕΜΜΑΝΟΥΗΛ ΠΟΤΟΣΣΗΣ και ΣΟΦΙΑ ΑΝΘ. ΜΟΛΦΕΤΑ ΣΥΖ. ΕΜΜ. ΠΟΤΟΣΣΗΣ

ΗΜΕΡΑ πλειστηριασμού 28 ΙΟΥΛΙΟΥ 2005 - ΤΕΤΑΡΤΗ 12-2 Μ.Μ.

ΥΠΑΛΛΗΛΟΣ: ΜΑΙΡΗ ΠΑΠΑΔΑΚΗ

ΤΟΠΟΣ: Στο Δήμο Καλλιθέας

Οριζόντια ιδιοκτησία - ΟΙΚΟΔΟΜΗ Α- αποτελούμενη

ΥΠΟΓΕΙΟ επιφάνειας 105,80

ΙΣΟΓΕΙΟ επιφάνειας 79,80 και

Α' ΟΡΟΦΟ με 1 δωμάτιο επιφάνειας συνολικής 79,80 τ.μ. λουτρό και ημιυπαίθριο 19 τ.μ. εξ' ολοκλήρου συνολικής επιφάνειας 213,6 τ.μ., με Κτηματολογικά στοιχεία Τόμος 15 Γαιών ΚΟΣΚΙΝΟΥ Φύλλο 66 Μερίδα 330 ΑΓ και Φάκελλος 2246 νομικής φύσης Μουλκ.

ΕΚΤΙΜΗΣΗ: ΜΕ ΤΗΝ 1643/05 ΑΠΟΦ. ΜΟΝ. ΠΡΩΤ. ΡΟΔΟΥ ΣΥΝΟΛΙΚΑ (210.000) ευρώ - ΠΡΩΤΗ ΠΡΟΣΦΟΡΑ 140.000.

ΣΥΝΤΑΞΑ ΔΕ ΤΟ ΑΠΟΣΠΑΣΜΑ ΤΗΣ ΠΕΡΙΛΗΨΗΣ ακινήτου σύμφωνα με το άρθρο 999 ΚΠολΔ, σήμερα στις 08.07.2005

**Ο ΔΗΛΟΠΟΙΩΝ**
**ΔΙΚΑΣΤΙΚΟΣ ΕΠΙΜΕΛΗΤΗΣ**
**ΜΙΧΑΛΗΣ ΣΤΕΦΑΝΟΥ**
**ΜΕΛΛΙΝΗΣ**

ΧΛ-10/9


**ΙΑΤΡΙΚΗ ΑΝΑΚΟΙΝΩΣΗ**

Το ιατρείο του

**ΓΕΩΡΓΙΟΥ Κ. ΓΕΩΡΓΑ**
**ΕΝΔΟΚΡΙΝΟΛΟΓΟΥ - ΔΙΑΒΗΤΟΛΟΓΟΥ**

Ερυθρού Σταυρού 23 - Ρόδος
Τηλ.. 22410.32734, κιν. 6937739008, fax: 22410.32735

**θα παραμείνει κλειστό από 05/9/05 έως 11/09/05**

Το ιατρείο θα λειτουργήσει κανονικά από Δευτέρα 12 Σεπτεμβρίου

Τηλ. επικοινωνίας - ραντεβού 22410 32734 - 6937 739008

T5942-11/9



**ΚΕΝΤΡΑ ΞΕΝΩΝ ΓΛΩΣΣΩΝ**
**ΑΓΓΕΛΙΚΗ ΤΥΡΑΔΕΛΛΗ ΚΑΚΑΚΙΟΥ**

**1985 - 2005**

**20 ΧΡΟΝΙΑ**

**ΞΕΝΟΓΛΩΣΣΗΣ ΕΚΠΑΙΔΕΥΣΗΣ**

*ΠΡΑΓΜΑΤΟΠΟΙΟΥΜΕ ΔΕΝ ΥΠΟΣΧΟΜΑΣΤΕ*

**ΕΓΓΡΑΦΕΣ 18:00 - 20:00**

ΡΟΔΟΣ: ΑΓ. ΛΑΥΡΑΣ 52-56 ΤΗΛ. 22410 35355
ΙΞΙΑ : ΕΡΜΗ 10 ΣΥΝ. ΚΑΣΤΕΛΛΟΡΙΖΙΩΝ ΤΗΛ. 22410 95862

X114-11/9



**Είσαι ό,τι θέλεις να ζεις!**

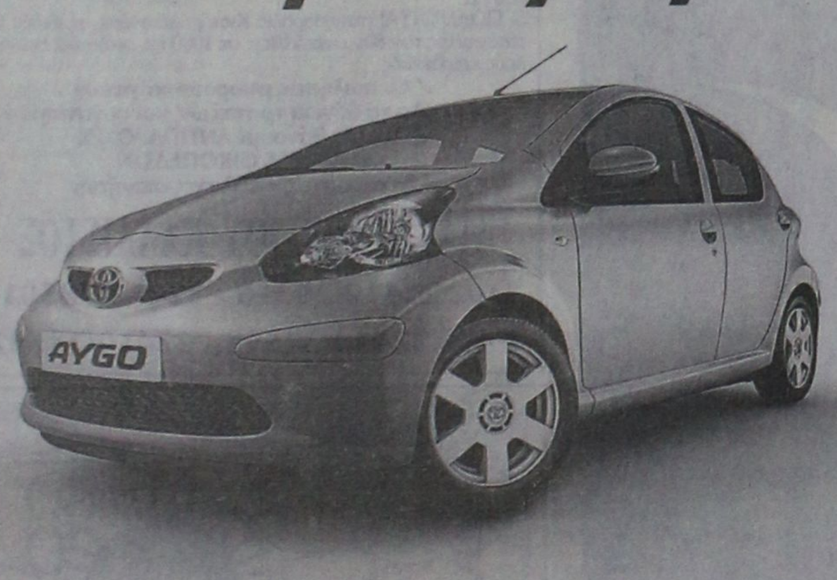


**AYGO**

***Do something memorable.***

«Ψάχνεσαι»; Σταμάτα! Το νέο Toyota Aygo είναι εδώ! Δυναμικό, όπως η ζωή που σε εκφράζει. Για απολαυστικές εμπειρίες, όπως η ζωή που θέλεις να θυμάσαι. Γι αυτό μην «ψάχνεσαι» άλλο! Διάλεξε το Toyota Aygo και ζήσε αυτό που θέλεις να είσαι!

**ΞΕΝΑΚΗΣ α.ε.β.ε.**
Εξουσιοδοτημένος έμπορος και after sales
**TOYOTA** στα Δωδεκάνησα
10ο χλμ. Ρόδου - Λίνδου
Τηλ: 22410 86690

TOYOTA

X5412-30/9


**ΕΛΛΗΝΙΚΗ ΔΗΜΟΚΡΑΤΙΑ**
**Β΄Δ.Υ.ΠΕ. ΝΟΤΙΟΥ ΑΙΓΑΙΟΥ**
**ΓΕΝΙΚΟ ΝΟΣΟΚΟΜΕΙΟ ΡΟΔΟΥ «ΑΝΔΡΕΑΣ ΠΑΠΑΝΔΡΕΟΥ»**
**ΔΙΟΙΚΗΤΗΣ**

*ΡΟΔΟΣ 8 -9-2005*
*Αριθμ. πρωτ.: 12428*

**ΠΡΟΚΗΡΥΞΗ**

Το Γενικό Νοσοκομείο Ρόδου, έχοντας υπόψη:

1. Τις διατάξεις του Ν. 1397/83
2. Το Π.Δ. 131/87 (ΦΕΚ 73/87 Τ. Α.)
3. Τις διατάξεις της παρ. 2 του άρθρου 43 του Ν. 1759/88 (ΦΕΚ 50/88 τ. Α) όπως συμπληρώθηκε με το αρ. 39 του Ν. 2072/92 (ΦΕΚ 125/92 τ. Α).
4. Τον Ν. 1965/91
5. Τις διατάξεις του άρθρου 84 του Ν. 2071/92.
6. Τον Ν. 2519/97.
7. Την αριθμ. ΔΥ/13α/37832/97 απόφαση (ΦΕΚ 1088/97 τ. Β') απόφαση ιεράρχησης κριτηρίων κρίσης και συγκριτικής αξιολόγησης υποψηφίων για θέσεις του κλάδου ιατρών ΕΣΥ.
8. Την ΔΥ1ψ/οικ.41255/92 (ΦΕΚ 97/25.2.93 τ. Β΄) Υπουργική Απόφαση όπως τροποποιήθηκε με την ΔΥ13α/25338/10.5.93 (ΦΕΚ 376/93 τ. Β'),,όπως τροποποιήθηκε με την αριθμ. ΔΥ13α/29804/15.9.97 (ΦΕΚ 859/26.9.97 τ. Β').
9. Τις διατάξεις του άρθρου 28 του Κεφ. Ε του Ν. 2190/94 (ΦΕΚ 28/94 τ. Α')
10. Τις διατάξεις της παρ. 1 του άρθρου 5 του Ν.2194/94 (ΦΕΚ 28/94 τ.Α').
11. Τον οργανισμό του Νοσοκομείου.
12. Τον Ν. 2716/99
13. Τον Ν.2737/99
14. Τον Ν. 2889/01 (ΦΕΚ 37 Τ.Α/2-3-2001)
15. Τον Ν. 2955/2001
16. Τον Ν.3106/2003
17. Την αριθμ. ΔΥ(3-4α/Γ.Π.οικ.72358/19.7.2002 «Υπουργική Εξουσιοδοτική απόφαση εκχώρησης αρμοδιοτήτων» (ΦΕΚ 995/τ.Β/1.8.2002
18. Την αριθμ.πρωτ.5311/29.8.2005 απόφαση της Β΄Δ.Υ.ΠΕ. Νοτίου Αιγαίου με την οποία εγκρίθηκε η προκήρυξη των ιατρικών θέσεων.
19. Τον Ν.3370/2005
20 .Την αριθμ. 7/29.8.04, απόφαση Συμβουλίου Διοίκησης.

**ΠΡΟΚΗΡΥΣΣΕΙ:**

Για πλήρωση των παρακάτω θέσεων του κλάδου ιατρών ΕΣΥ, επί θητεία για το Νοσοκομείο της Ρόδου όπως αναφέρονται:

- Μια θέση Δ/ντή Καρδιολογίας στο Γ.Ν.Ρόδου
- Μία θέση ΕΒ΄ Ψυχιατρικής στο Γ.Ν.Ρόδου

Α. Για την κατάληψη των ανωτέρω θέσεων που προκηρύσσονται γίνονται δεκτοί όσοι έχουν:

α. Ελληνική Ιθαγένεια ή προέρχονται από Κράτη Μέλη της ΕΟΚ.

β. Άδεια άσκησης ιατρικού επαγγέλματος.

γ. Τίτλο αντίστοιχης με τη θέση ιατρικής ειδικότητος.

δ. Ηλικία που να μην υπερβαίνει το 45ο έτος για τους ΕΒ' και το 55ο για τους Διευθυντές.

ε. Το ανωτέρω όριο ηλικίας δεν ισχύει για όσους υπηρετούν ήδη στο ΕΣΥ.

Β. Οι ενδιαφερόμενοι να υποβάλλουν τα εξής δικαιολογητικά:

1. Αίτηση - δήλωση, σε ειδικό έντυπο για τις συγκεκριμένες θέσεις κατά ειδικότητα και βαθμό.
2. Αντίγραφο πτυχίου.
3. Αντίγραφο απόφασης άδειας άσκησης ιατρικού επαγγέλματος.
4. Αντίγραφο απόφασης τίτλου Ειδικότητος.
5. Βεβαίωση του οικείου Ιατρικού Συλλόγου που να φαίνεται:

α) Ο συνολικός χρόνος άσκησης του ιατρικού επαγγέλματος και

β) Η ασκούμενη Ειδικότητα και ο συνολικός χρόνος άσκησής της

6. Πιστοποιητικό γέννησης
7. Βιογραφικό σημείωμα το οποίο θα συντάσσεται από τους υποψήφιους και στο οποίο να αναγράφονται περιληπτικά τα ουσιαστικά προσόντα :

α) Η ιατρική προϋπηρεσία (σε Νοσοκομεία, ασφαλιστικούς οργανισμούς, ελεύθερο επάγγελμα)

β) Το επιστημονικό έργο και η επιστημονική δραστηριότητα

γ) Η εκπαιδευτική δραστηριότητα (ως εκπαιδευτή ή εκπαιδευόμενου).

8. Όσοι έχουν εκπληρώσει την υποχρέωση υπηρεσίας υπαίθρου ή έχουν απαλλαγεί νόμιμα να υποβάλουν βεβαίωση εκπλήρωσης της υποχρέωσης υπηρεσίας υπαίθρου του ΝΔ 67/68 ή νόμιμης απαλλαγής.
9. Για την απόδειξη των ουσιαστικών προσόντων υποβάλλονται επίσημα πιστοποιητικά ή βεβαιώσεις από ξένη χώρα τα οποία πρέπει να είναι κυρωμένα από την οικεία προξενική αρχή της Ελλάδος και επίσημα μεταφρασμένα.
10. Οι επιστημονικές εργασίες αναφέρονται στο βιογραφικό σημείωμα περιληπτικά.

Ανάτυπα δημοσιευμάτων επιστημονικών εργασιών και επιστημονικά περιοδικά, στα οποία έχουν δημοσιευθεί τέτοιες εργασίες υποβάλλονται κατά την κρίση του υποψηφίου. Ο εισηγητής στο Συμβούλιο κρίσης ή το ίδιο το Συμβούλιο κρίσης μπορεί να ζητήσει από τον κρινόμενο υποψήφιο να του προσκομίσει οποιαδήποτε πλήρη επιστημονική εργασία αναφέρει σε ξένη γλώσσα, πρέπει να υποβάλλονται μεταφρασμένες στην Ελληνική γλώσσα.

11. Υπεύθυνη δήλωση του υποψηφίου για διορισμό ιατρού στην οποία θα αναφέρονται:

α) Ότι δεν έχει αρνηθεί διορισμό σε θέση του κλάδου ιατρών ΕΣΥ ή σε αντίθετη περίπτωση ότι έχουν συμπληρωθεί δύο (2) χρόνια από την παρέλευση της προθεσμίας ανάληψης Υπηρεσίας .

β) Ότι δεν έχει παραιτηθεί από θέση κλάδου ιατρών ΕΣΥ πριν από τη συμπλήρωση ενός (1) χρόνου από τον διορισμό του ή σε αντίθετη περίπτωση ότι έχουν συμπληρωθεί δύο (2) χρόνια από την ημερομηνία παραίτησής του.

Γ. Η αίτηση - δήλωση και όλα τα δικαιολογητικά υποβάλλονται στη Γραμματεία του Γ.Ν. Ρόδου, μέσα σε προθεσμία είκοσι (20) ημερών από την επομένη της τελικής δημοσίευσης της προκήρυξης δηλαδή από 14-9-2005 έως και 3-10-2005,σε τέσσερα αντίγραφα εκ των οποίων τα τρία (3) επικυρωμένα.

Αιτήσεις -δηλώσεις μπορούν να υποβληθούν και ταχυδρομικά μαζί και με τα δικαιολογητικά αποστέλλονται στη Γραμματεία του ανωτέρω Νοσοκομείου με συστημένο δέμα στην καθορισμένη ημερομηνία.

Από το Γραφείο της Γραμματείας του Νοσοκομείου οι ενδιαφερόμενοι θα μπορούν να παίρνουν κάθε συμπληρωματική πληροφορία, στο τηλέφωνο εσωτ. 22410 / 80147.

**ΙΩΑΝΝΗΣ ΚΕΦΑΛΑΣ**

ΧΛ-10-13/5

**ΔΗΜΟΣΙΑ ΕΠΙΧΕΙΡΗΣΗ ΗΛΕΚΤΡΙΣΜΟΥ Α.Ε.**
**ΔΠΝ/ΠΕΡΙΟΧΗ ΡΟΔΟΥ**

**ΑΝΑΚΟΙΝΩΣΗ**

Ειδοποιούνται οι κάτοικοι των παρακάτω περιοχών ότι για να εκτελεστούν απαραίτητες τεχνικές εργασίες της ΔΕΗ στον υποσταθμό υψηλής τάσης Ιαλυσού θα γίνει διακοπή στις:

**11/09/2005** ημέρα **ΚΥΡΙΑΚΗ**
**12/09/2005** ημέρα **ΔΕΥΤΕΡΑ**
ΑΠΟ **06:30 έως 07:00** στις περιοχές:
**ΙΑΛΥΣΟΣ (ΙΞΙΑ - ΤΡΕΙΣ - ΚΑΝΔΥΛΙ - ΠΑΡΑΛΙΑ ΙΑΛΥΣΟΥ) - ΚΡΕΜΑΣΤΗ - ΠΑΣΤΙΔΑ - ΤΣΑΪΡΙ - ΦΑΛΗΡΑΚΙ.**

Αν οι εργασίες τελειώσουν νωρίτερα, το ρεύμα θα ξαναδοθεί πριν από τον χρόνο λήξης της διακοπής που αναφέρεται πιο πάνω.

Γι' αυτό το λόγο οι ηλεκτρικές εγκαταστάσεις και τα δίκτυα της ΔΕΗ θα πρέπει να θεωρούνται ότι έχουν συνέχεια ρεύμα.

Ετσι για λόγους ασφαλείας, απαγορεύεται η προσέγγιση σε αγωγούς ή άλλα στοιχεία του δικτύου που βρίσκονται στο έδαφος γιατί υπάρχει σοβαρός κίνδυνος ατυχήματος.

**ΑΠΟ ΤΗ ΔΕΗ**

ΧΛ-10/9


ΟΙ ΕΓΓΡΑΦΕΣ ΑΡΧΙΣΑΝ

**ΜΕΛΑΝΘΕΙΟ ΩΔΕΙΟ**

**ΑΝΑΓΝΩΡΙΣΜΕΝΟ ΑΠΟ ΤΟ ΚΡΑΤΟΣ**
Αρ. Απ/σης ίδρυσης 24326/1-8-95
ΥΠΠΟ/ΚΑΤΕΧΝ/Δ/37144/25-7-95
Φ.Ε.Κ. 701/Β/9-8-95

Ενας σύγχρονος μουσικοεκπαιδευτικός οργανισμός που μέσω ολοκληρωμένων προγραμμάτων, από την ίδρυσή του το 1995, έχει συμβάλει ενεργά στην άνοδο του επιπέδου της μουσικής εκπαίδευσης.

Το μουσικό μας ταξίδι αρχίζει από την ευαίσθητη ηλικία των τεσσάρων (4) ετών όταν οι νότες μαθαίνονται με λέξεις. Ενα ταξίδι που καταλήγει στη διαμόρφωση ολοκληρωμένων μουσικών, ικανών να αντιμετωπίσουν τις προκλήσεις του επαγγελματικού χώρου. Εχει επανδρωθεί με τους πλέον αναγνωρισμένους δασκάλους και καθηγητές, με προσφορά στον εκπαιδευτικό τομέα όσο και στον τομέα της εκτέλεσης.

Το Μελάνθειο Ωδείο στεγάζεται σε ιδιόκτητο κτίριο, με εξαιρετικές εγκαταστάσεις και υποδειγματική υποδομή, παρέχει στους σπουδαστές του τα τελειότερα μουσικά όργανα, τα πιο σύγχρονα συστήματα επεξεργασίας ήχου και στούντιο ηχογραφήσεων, με μελετημένη ακουστική ηχομόνωση και τις υψηλότερες προδιαγραφές. Στο κέντρο της Ρόδου.

**ΔΙΟΙΚΗΤΙΚΟΣ ΔΙΕΥΘΥΝΤΗΣ:** Γιάννης Καραβελλάκης
**ΚΑΛΛΙΤΕΧΝΙΚΟΣ ΔΙΕΥΘΥΝΤΗΣ:** Μπάμπης Κανάς

**ΤΟΜΕΙΣ ΣΠΟΥΔΩΝ**

**ΣΧΟΛΗ ΕΝΟΡΓΑΝΗΣ ΜΟΥΣΙΚΗΣ**, με τμήματα: Πιάνο - Βιολί - Κιθάρα - Φλάουτο - Κλαρινέτο - Σαξόφωνο
**ΣΧΟΛΗ ΑΝΩΤΕΡΩΝ ΘΕΩΡΗΤΙΚΩΝ** με τμήματα: Ωδικής - Αρμονίας - Αντίστιξης - Φούγκας - Σύνθεσης
**ΥΠΟΧΡΕΩΤΙΚΑ ΘΕΩΡΗΤΚΑ**, με τμήματα: Θεωρίας - Σολφέζ - Αρμονίας - Μορφολογίας - Ιστορία της Μουσικής - Χορωδίας - Μουσική Δωματίου - Οργανογνωσίας
**ΣΧΟΛΗ ΒΥΖΑΝΤΙΝΗΣ ΜΟΥΣΙΚΗΣ**
**ΣΧΟΛΗ ΠΑΡΑΔΟΣΙΑΚΗΣ ΜΟΥΣΙΚΗΣ**, με τμήματα: Μπουζούκι - Κανονάκι
**ΜΟΝΤΕΡΝΟ ΤΜΗΜΑ:** Με τμήματα Τραγούδι - Ηλεκτρική κιθάρα - Ηλεκτρικό Μπάσο - Σαξόφωνο - Repertory Piano - Ντραμς
**ΣΥΓΧΡΟΝΑ ΘΕΩΡΗΤΙΚΑ**, με τμήματα: Jazz Αρμονία - Μελωδία, σύγχρονα στιλ: Jazz - Rock - Latin
**ΣΧΟΛΗ ΑΡΜΟΝΙΟΥ**, με τμήματα: **Autorgan School for Children YAMAHA,** μονόσκαλο όργανο για παιδιά 6 έως 8 των
**AUTORGAN YAMAHA,** μονόσκαλο όργανο
**ELECTONE MATE COURSE YAMAHA**, δίσκαλο όργανο
**ΜΟΥΣΙΚΗ ΠΡΟΠΑΙΔΕΙΑ:** Junior Music Course YAMAHA, για παιδιά 4 έως 6 ετών

**ΒΑΣ. ΗΡΑΚΛΕΙΟΥ 69 - ΡΟΔΟΣ**

Πληροφορίες - εγγραφές στα τηλέφωνα:
22410 26801 - 29087 - 88 FAX 22410 26801 - 76910
**ΩΡΕΣ ΛΕΙΤΟΥΡΓΙΑΣ:** 11.00 έως 21.00

X5430-18/9


# ΤΗΛΕΟΡΑΣΗ

**ΕΤ-1**

Εκπαιδευτική τηλεόραση:
07.00 για παιδιά...
07.20 Για νέους και ενήλικες
09.00 Αρχονταρίκι (Ε)
10.00 Μένουμε Ελλάδα (Ε)
12.00 Γαία ελληνική
12.30 Με αρετή και τόλμη
13.00 Κοινοβούλιο αιχμής
14.00 Είμαστε Νορβηγοί
14.15 Γκραν Πρι Στίβου Μονακό - τελικός (απευθείας μετάδοση)
18.15 Ευρωβόλεϊ 2005 (εκπομπή)
19.00 Ευρωβόλεϊ 2005 Α' ημιτελικός (απευθείας μετάδοση από τη Ρώμη)
21.00 Ευρωβόλεϊ 2005 (εκπομπή)
22.00 Ευρωβόλεϊ 2005 Β' ημιτελικός (απευθείας μετάδοση από τη Ρώμη)
24.00 Μεγάλοι κιν/φικοί δημιουργοί - Ινγκμαρ Μπέργκμαν «Το πρόσωπο» (βραβευμένη κοινωνική ταινία Σουηδίας 1958)
• Το πρόγραμμα συνεχίζεται με εκπομπές σε επανάληψη

**NET**

06.30 Σάββατο - Κυριακή στη NET
09.00 Παιδικό πρόγραμμα
11.00 Φρουτοπία
**12.00 Ειδήσεις**
12.30 Πάθος για περιπέτεια (σειρά ντοκιμαντέρ Αυστραλίας 2000)
13.00 Zoom στα πρόσωπα και τα γεγονότα
14.00 Μια μέρα στο Πεκίνο (παραγωγή Γαλλίας)
**15.00 Ειδήσεις**
16.00 Υγεία για όλους
17.00 Ταξιδεύοντας
**18.00 Ειδήσεις**
18.30 Αποστολή στο διάστημα (Ε)
19.15 Ξένη ταινία «Η αυγή του θριάμβου»
**21.00 Ειδήσεις**
22.00 Στην υγειά μας (Ε)
**24.00 Ειδήσεις**
01.15 Στη υγειά μας (συνέχεια)
01.15 Ξένη ταινία «Μόνος εναντίον όλων» (δράμα)
• Το πρόγραμμα συνεχίζεται με εκπομπές σε επανάληψη

**ΕΤ-1**

07.30 Θεσσαλονίκης εγκώμιον
08.00 Η παράδοση της Ανατολής
08.30 Μαθηματικά αστέρια
09.00 Η Μάγκι και το άγριο τερατάκι
09.30 Η ομάδα των αριθμών
10.00 Εκπομπή - αφιέρωμα στον 70ή Διεθνή Εκθεση Θεσσαλονίκης
**13.00 Ειδήσεις**
**13.20 Καιρός**
13.30 Εκτός συνόρων (Ε)
14.00 Διάσωση
15.00 Εισιτήριο (Ε) (ταξιδιωτικη εκπομπή)
15.30 Το «Αξιον εστί»... στη Θεσσαλονίκη
16.30 Διασπορά
**19.00 Ειδήσεις**
**19.50 Καιρός**
20.00 Ομιλία του Πρωθπουργού στους εκπροσώπους των παραγωγικών τάξεων (απευθείας μετάδοση)
22.00 Ξένη ταινία «Κεραυνοβόλος έρωτας» (ρομαντική κωμωδία 2002)
**24.00 Ειδήσεις**
**00.20 Καιρός**
00.30 Murray Lous and Nicalais Dance (μαγνητοσκοπημένη παράσταση σύγχρονου χοροθέτρου)
• Το πρόγραμμα συνεχίζεται με εκπομπές σε επανάληψη

**ALTER**

06.30 Alter kids (κιν. σχέδια)
11.15 Ρεξ (αστυνομική σειρά)
12.15 Οι περιπέτειες της Σίντνεϊ Φοξ
13.30 Clipity top
**13.45 Ειδήσεις**
14.00 TV Weekend
16.15Ελληνική ταινίαα
18.45 Το πρώτο θέμα
**19.00 Ειδήσεις**
20.00 Η φωνή του πολίτη
21.00 Ελληνική ταινία
**23.00 Ειδήσεις**
23.15 Ελληνική τηλεταινία
00.15 Sex and the city
00.45 Στον τόπο του εγκλήματος (σειρά)
02.00 Aphrodisia (αισθησιακή Σ)

**ANT1**

06.30 Men in black (κιν. σχέδια)
07.00 Περί ανέμων και υδάτων (Ε)
08.15 Horizons (ψυχαγωγικό)
10.00 Και πάλι φίλοι (Ε0
10.45 Τηλεμπόρα (Ε)
12.03 Κανείς δε λέει σ'αγαπώ (Ε)
**14.00 Ειδήσεις**
14.50 Ξένη ταινία «Μπίνγκο» (κωμωδία)
**16.35 Ειδήσεις**
16.40 Ελληνική ταινία «Κρίμα το μπόι σου»
18.30 Βέρα στο δεξί (Ε)
**20.00 Ειδήσεις**
21.00 Ελληνική ταινία «Ο στρίγγλος που έγινε αρνάκι»
22.50 I love TV
**00.25 Ειδήσεις**
00.40 Ξένη Ταινία «Ενας εντιμότατος κλέφτης»
02.40 Τηλεμάρκετινγκ
03.15 Ξένη ταινία «Ο φίλος μου ο Τζακ» (κωμωδία)

**ΜΕΓΑ**

06.30Δεσποινίς Μαργαρίτα (Ε)
07.20 Δανεικός πατέρας (Ε)
08.00 Καληνύχτα μαμά (Ε)
09.00 Βότκα πορτοκάλι (Ε)
10.00 Για μια γυναίκα κι ένα αυτοκίνητο (Ε)
11.00 Σοφία ορθή (Ε)_
11.30 Της Ελλάδος τα παιδιά (Ε)
12.00 Οι Μεν και η Δεν (Ε)
12.55 Super game
13.00 Κωνσπαντίνου και Ελένης (Ε)
**14.00 Ειδήσεις**
14.40 Μη μου λες αντίο (Ε)
15.40 Εκείνες και εγώ (Ε)
16.40 Τογκό για τρεις (Ε)
**17.30 Ειδήσεις--δελτίο στη νοηματική**
17.40 Συνέχεια σειράς
18.10 Ελληνική ταινία
**20.00 Ειδήσεις**
21.00 Ελληνική ταινία
2300 Θεατρικό έργο
**01.00 Ειδήσεις**
00.15 Θεατρικό έργο (συν.)
02.00 Καλωσόρισες έρωτα (Σ)
02.40 Δέκα με τόνο

**STAR**

06.00 Παιδικό πρόγραμμα
**13.00 Ειδήσεις**
13.30 Everwood: η μικρή πόλη
14.30 Τα φιλαράκια
15.30 Ντετέκτιβ Μονκ
16.30 Κάρεν Σίσκο (αστυνομική σειρά)
17.30 Ξένη ταινία «Δημοσιογράφος για κλάματα»
18.30 Survibor
**19.30 Ειδήσεις**
21.00 Ξένη ταινία «Αναζητώντας τη δικαιοσύνη» (θρίλερ 1995)
23.00 Ξένη ταινία «Η γυναίκα του αστροναύτη» (θρίλερ)
01.15 Ξένη ταινία «Μάικλ Κόλινς, ο επαναστάτης» (δράμα)
04.00 Ξένη ταινία «Στο χείλος της αβύσσου» (θρίλερ)

**ALPHA ΤΗΛΕΟΡΑΣΗ**

06.30 Πρωινές σελίδες
10.00 Ελληνική ταινία «Ο νικητής» (αισθηματικό δράμα)
12.00 Φόρμουλα Ι - Γκραν Πρι
13.00 Πέρα από τον ορίζοντα
**14.00 Ειδήσεις**
14.30 Εικόνες (Ε)
15.30 Φόρμουλα Ι - Γκραν Πρι
17.00 Νικάτα (ξένη σειρά)
**17.3 Ειδήσεις - Δελτίο στη νοηματική γλώσσα**
18.00 Ελληνική ταινία «Εθελοντής στον έρωτα»
**20..00 Ειδήσεις**
21.00 Ποδόσφαιρο «Ολυμπιακός - Πανιώνιος»
23.00 Ξένη ταινία «Προστάτης οικογένειας» (κωμωδία)
**01.00 Ειδήσεις**
01.15 Ξένη ταινία «The blackout» (δράμα)
03.15 Στην εντατική (Σ)_

**ΙΡΙΑΑ**

08.00 Βίντεοκλιπ
15.00 Κινούμενα σχέδια
17.00 Χωρίς μοντάζ
18.00 Τηλεμάρκετινγκ
19.00 Ελάτε να γίνουμε φίλοι (Ε)
**20.00 Τοπικά γεγονότα** με την Ελένη Γλεντή
22.00 Ξένη ταινία
**24.00 Τοπικά γεγονότα**

# ΠΡΟΟΔΟΣΠΟΡ

# Ο Άγιος Ισίδωρος νίκησε τον Ιάλυσο!

**Το μοναδικό γκολ το πέτυχε πρώην αναπληρωματικός τερματοφύλακας των «ερυθροκίτρινων». Πολλούς παίκτες χρησιμοποίησε ο Γκάιδας**

Με ήττα ολοκλήρωσε τα παιχνίδια προετοιμασίας του ο Ιάλυσος. Οι «ερυθροκίτρινοι» ηττήθηκαν με 1 - 0 απο τον Άγιο Ισίδωρο (ομάδα Β' Κατηγορίας) στο χθεσινό παιχνίδι που φιλοξενήθηκε στο «Οικονομίδειο» γυμναστήριο της Ιαλυσού. Οι παίκτες του Γιώργου Γκάιδα τα πήγαν αρκετά καλά στο πρώτο ημίχρονο -δείχνοντας όμως πρόβλημα στην τελική προσπάθεια- σε αντίθεση με την επανάληψη που σε γενικές γραμμές δεν ανταποκρίθηκαν στις ανάγκες του παιχνιδιού. Έπαιξε πάντως ρόλο και το γεγονός ότι έγιναν αρκετές αλλαγές.

Το γκολ που έκρινε την αναμέτρηση επιτεύχθηκε στο 80' απο έναν παίκτη μάλιστα που πέρσι έπαιζε στον Ιάλυσο ως αναπληρωματικός τερματοφύλακας. Πρόκειται για τον Παπαλαζάρου πού χθες τουλάχιστον αγωνίστηκε ως επιθετικός!

Οι παίκτες που φόρεσαν την φανέλα του Ιάλυσου στο χθεσινό παιχνίδι ήταν οι ακόλουθοι:

Ψαράς, Χατζηκαλημέρης, Μάτσης, Τριανταφύλλου, Διακαναστάσης, Κατσαράς, Μαυρής, Κούρος, Θεοδοσίου, Καρτάλης, Ράιος (Έπαιξαν και οι Γιαλλούσης, Νικολίτσης, Πατρός, Γηρηγοράς, Σολακιάν, Καραγιάννης και Τσαφής)

**Η συγκέντρωση του Ιάλυσου '97**

Σήμερα το απόγευμα θα πραγματοποιηθεί η πρώτη συγκέντρωση των παικτών του Ιάλυσου '97, ενόψει της νέας αγωνιστικής περιόδου. Το ραντεβού είναι καθορισμένο για τις 7μ.μ στην πιτσαρία Λεβέντης στην Ιαλυσό και καλούνται να δώσουν το παρών όλοι οι παίκτες που ανήκουν στο δυναμικό του συλλόγου (παλιοί και νέοι).

# «Θέλουμε δουλειά ακόμα»

**Ο τεχνικός του Διαγόρα Βάλτερ Σκότσικ πιστεύει ότι η ομάδα του θα είναι μεν έτοιμη στην πρεμιέρα αλλά όχι στον βαθμό που ο ίδιος θα ήθελε. Μίλησε χθες για πολλά πράγματα στην πρώτη του συνάντηση με τους δημοσιογράφους**




Την πεποίθησή του ότι ο Διαγόρας δεν θα είναι απόλυτα έτοιμος στον βαθμό που θα ήθελε ο ίδιος- στην πρεμιέρα του πρωταθλήματος της Γ' Εθνικής Κατηγορίας εξέφρασε ο τεχνικός του Διαγόρα Βάλτερ Σκότσικ μιλώντας χθες προς τους δημοσιογράφους στην καθιερωμένη εβδομαδιαία συνάντηση που είχε μαζί τους. Ο Αυστριακός τεχνικός όταν ρωτήθηκε σχετικά απάντησε ως εξής:

«Είναι θετικό ότι η έναρξη του πρωταθλήματος μετατέθηκε για μια εβδομάδα αργότερα. Έτσι θα μπορέσω να γνωρίσω καλύτερα τους παίκτες μου αλλά και να διορθώσουμε ορισμένα πράγματα. Στην πρεμιέρα δεν θα είμαστε έτοιμοι στον βαθμό που θέλω αλλά βέβαια θα είμαστε σε θέση για να αντιμετωπίσουμε τον Απόλλωνα Αθηνών. Θα χρειαστούν μερικές εβδομάδες ακόμα για να φθάσουμε σε ένα επιθυμητό επίπεδο».

Σε ερώτηση για το αν έχει αποφασίσει για την βασική ενδεκάδα ή τουλάχιστον για τον κορμό της ομάδας η απάντησή του ήταν αναμενόμενη με βάση τουλάχιστον την πιο πάνω τοποθέτηση...

«Όχι δεν έχω καταλήξει ακόμα. Είναι δύσκολο να κατασταλάξω απο τώρα στον κορμό».

Ο κ. Σκότσικ αναφέρθηκε και στην πρόσφατη κλήρωση του πρωταθλήματος:

«Πρέπει να την αντιμετωπίσουμε όπως είναι. Δεν μπορούμε να κάνουμε διαφορετικά. Θέλω πάντως να πω πως το πρόγραμμα φαίνεται δύσκολο στον πρώτο γύρο αλλά στο δεύτερο θα είναι ευκολότερο. Έχω ενημερωθεί για αρκετούς αντιπάλους μας. Έχω ακούσει ότι τρεις - τέσσερις ομάδες θα είναι πολύ δυνατές και θα πρωταγωνιστήσουν όπως για παράδειγμα ο Αστέρας Τρίπολης».

Ο νέος τεχνικός του Διαγόρα δεν παρέλειψε να αναφερθεί στο σύστημα της ομάδας του αλλά και στο γνώριμο φαινόμενο στην χώρα μας να μην γνωρίζει κανείς λίγο πριν απο την έναρξη των πρωταθλημάτων πόσο ανεβαίνουν και υποβιβάζονται:

«Όπως όλα δείχνουν θα ακολουθήσουμε το 4 - 4 - 2 όπως κάναμε και στα τελευταία φιλικά μας παιχνίδια. Απλά ίσως να υπάρξουν ορισμένες μικρές αλλαγές. Κατά την προσωπική μου άποψη, είναι μεγάλο πρόβλημα να μην γνωρίζουμε πόσοι ανεβαίνουν και πόσοι υποβιβάζονται. Στην Κεντρική Ευρώπη αυτό το γνωρίζουν μισό χρόνο πριν από την έναρξη των πρωταθλημάτων».

**Τα τελευταία δυο φιλικά**

Ανάμεικτα ήταν τα συναισθήματα του κ. Σκότσικ για την εμφάνιση της ομάδας του στα τελευταία δυο φιλικά (με Γλυκά Νερά και Ηλυσιακό).

Μιλώντας ξεχωριστά για το καθένα, είπε τα ακόλουθα:

**Για Γλυκά Νερά:**

«Ήταν σημαντικά παιχνίδια για εμένα διότι είχα την ευκαιρία να γνωρίσω περισσότερο τους παίκτες μου από κοντά. Αυτό που μας προβλημάτισε ήταν το ότι παίξαμε σε συνθετικό χλοοτάπητα. Δεν μου άρεσε όπως και δεν άρεσε και στους παίκτες μου. Είπαν μάλιστα ότι δεν θέλουν να ξαναπαίξουν σε τέτοιο γήπεδο. Είναι εύκολο να τραυματιστείς σε τέτοιο αγωνιστικό χώρο. Στο πρώτο ημίχρονο δεν πήγαμε καθόλου καλά. Στην επανάληψη και όταν εξοικειωθήκαμε με τις γηπεδικές συνθήκες είμασταν πιο καλοί. 'Ηταν ένα καλό τεστ».

**Για Ηλυσιακό:**

«Αυτή την φορά παίξαμε σε φυσικό χλοοτάπητα αλλά και πάλι είχαμε πρόβλημα διότι από τα έργα συντήρησης που γινόντουσαν είχε γίνει πολύ σκληρός. Το ίδιο πρόβλημα βέβαια είχε και η άλλη ομάδα. Πήγαμε αρκετά καλά στο πρώτο ημίχρονο αλλά δεν μου άρεσε το ότι χάσαμε δύο κλασικές ευκαιρίες. Στην επανάληψη είχαμε και λίγο τύχη. Η ισοπαλία ήταν δίκαιη. Θέλουμε πάρα πολύ σκληρή δουλειά ακόμα αλά το πιο σημαντικό από όλα ήταν το ότι και στα δύο παιχνίδια είχαμε την νοοτροπία που πρέπει. Να παίζουμε δηλαδή με πάθος για την νίκη».

**Τραυματίας και ο Τιράτζσκι**

Αυξάνονται τα αγωνιστικά προβλήματα του Διαγόρα. Μετά τους Βελή, Μοσχή και Μπαλογιάννη στην λίστα με τους τραυματίες προστέθηκε και ο Τιράτζσκι. Ο Πολωνός τερματοφύλακας δεν έχει πάντως κάτι το ιδιαίτερο και σε μερικές ημέρες θα επιστρέψει στο κανονικό πρόγραμμα των προπονήσεων».

## Επιμένει η ΕΠΑΕ στην αναδιάρθρωση των κατηγοριών

Η Ε.Π.Α.Ε. υλοποιώντας τις αποφάσεις των Διοικητικών Συμβουλίων και της Γενικής Συνέλευσης συνέταξε και απέστειλε στις ΠΑΕ τις προκηρύξεις των Πρωταθλημάτων Β' & Γ' Εθνικής Κατηγορίας. Οι προκηρύξεις είναι απόλυτα νόμιμες σύμφωνα με τις διατάξεις και τους όρους της θεσμικής και κανονιστικής Νομοθεσίας. Κατά συνέπεια η απόρριψη των προκηρύξεων από το Δ.Σ. της ΕΠΟ δεν είναι δυνατόν να στοιχειοθετεί οποιαδήποτε μορφή παράβασης.

Ο σχεδιασμός της ΕΠΟ για τα ερασιτεχνικά πρωταθλήματα (Δ' Εθνική κατηγορία), είναι γνωστό ότι συναρτάται με τα επαγγελματικά πρωταθλήματα. Αυτό τον σχεδιασμό και τον αντίστοιχο που αφορά το Επαγγελματικό Ποδόσφαιρο και για τον οποίον αποφάσισαν τα Δ.Σ. και η Γ.Σ. της Ε.Π.Α.Ε., προσπαθήσαμε από κοινού με την ΕΠΟ να προσδιορίσουμε με σαφήνεια ξεκινώντας από μηδενική βάση, εξετάζοντας όλες τις των Κανονιστικές, Καταστατικές και Θεσμικές διατάξεις που διέπουν το ποδόσφαιρο.

Η Ε.Π.Α.Ε. ευελπιστεί ότι ο διάλογος με την ΕΠΟ θα είναι γόνιμος και αποδοτικός και στις 20 Οκτωβρίου 2005- ημερομηνία που θα έχει περατωθεί το έργο της συγκροτηθείσης Επιτροπής- θα υπάρχουν θετικά αποτελέσματα για την κάθε μορφής αναβάθμιση του Επαγγελματικού και Ερασιτεχνικού Ποδοσφαίρου.

## Οι εξετάσεις των μάνατζερ

Στις 29 Σεπτεμβρίου 2005 θα διενεργηθούν εξετάσεις από την Ομοσπονδία για την άδεια Διαμεσολαβητή Μετεγγραφών (players´ agent). Οι ενδιαφερόμενοι οφείλουν να προσκομίσουν, έως τις 26 Σεπτεμβρίου 2005, τα κάτωθι:

1. Αίτηση συμμετοχής στις εξετάσεις.
2. Πτυχίο Ανωτάτου Εκπαιδευτικού Ιδρύματος ή άλλης ισότιμης ημεδαπής ή αναγνωρισμένης αλλοδαπής βαθμίδας.
3. Αντίγραφο Ποινικού Μητρώου από το οποίο να προκύπτει ότι δεν συντρέχουν στο πρόσωπο του υποψηφίου τα κωλύματα των περιπτώσεων β΄ και γ΄ της παραγράφου 1 του άρθρου 3 του Νόμου 2725/99 όπως τροποποιήθηκε και ότι ο ίδιος δεν έχει καταδικαστεί αμετάκλητα για παράβαση του Νόμου περί επιταγών ή για παράβαση των διατάξεων του άρθρου 130 του Νόμου 2725/99.
4. Πιστοποιητικό Εισαγγελικής Αρχής που να βεβαιώνει ότι δεν εκκρεμεί ποινική δίωξη του υποψηφίου για τα αδικήματα της περιπτώσεως 3 της παρούσης.
5. Πιστοποιητικό επαρκούς γνώσεως μίας, τουλάχιστον, ξένης γλώσσας, επίσης για τη FIFA (Αγγλικά, Γαλλικά, Γερμανικά, Ισπανικά).
6. Υπεύθυνη δήλωση ότι ο ενδιαφερόμενος, ο ίδιος ή η σύζυγός του, δεν είναι εν ενεργεία ποδοσφαιριστής, προπονητής, διαιτητής, βοηθός διαιτητής, παρατηρητής ή έχουν οποιαδήποτε σχέση με ΠΑΕ ή σωματείο.
7. Φωτοτυπία διαβατηρίου-αστυνομικής ταυτότητας.
8. Παράβολο 800 ευρώ (το ποσόν καταβάλλεται στο λογιστήριο της ΕΠΟ).

# Αποκαλυπτήρια με Διαγόρα

**Το άλλο Σάββατο κόντρα στον «γηραιό» στην Κω θα δοθεί το τελευταίο «τεστ» της τοπικής Αθλητικής Ένωσης**

Ο Διαγόρας θα είναι ο τελευταίος «φιλικά» αντίπαλος της Αθλητικής Ένωσης της Κω πριν ξεκινήσει τις επίσημες υποχρεώσεις της στο Περιφερειακό πρωτάθλημα της Ελληνικής Ομοσπονδίας. Το γεγονός ότι την άλλη Κυριακή που οι ομάδες θα πάνε στην ...σέντρα, οι «βυσσινί» θα έχουν ρεπό τους δίνει την δυνατότητα να δώσουν το τελευταίο τους δυνατό παιχνίδι όπου αναμένεται να βγουν πολύ χρήσιμα συμπεράσματα. Ο αγώνας που θα ξεκινήσει στις 5μ.μ και θα φιλοξενηθεί στο στάδιο «Ανταγόρας» αναμένεται με πολύ μεγάλο ενδιαφέρον και από τον φίλαθλο κόσμο του νησιού.



Στο μεταξύ, η προετοιμασία των παικτών της Κωακής ομάδας συνεχίζεται με γοργούς ρυθμούς και όπως μας έλεγε χθες ο τεχνικός Γιάννης Μανούσογλου, «όλα βαίνουν καλώς». Ο κ. Μανούσογλου, μας επεσήμανε και τα ακόλουθα αναφερόμενος και στο τελευταίο φιλικό, αυτό με τον Νικαγόρα:

«Σε γενικές γραμμές πήγαμε καλά ιδιαίτερα στο δεύτερο ημίχρονο. Βελτιώνομαστε από παιχνίδι σε παιχνίδι. Αν και το τελευταίο διάστημα μας λείπουν και τέσσερις παίκτες που προορίζονται για βασικοί λόγω τραυματισμού, τα πάμε πολύ καλά. Όλα τα παιδιά δουλεύουν πάρα πολύ. Όλοι έρχονται στο γήπεδο, ακόμα και αυτοί που είναι τραυματίες. Μόνο μέσα από ένα καλό σύνολο θα μπορέσουμε να πετύχουμε κάτι καλό στο πρωτάθλημα».

Το σημερινό πρόγραμμα περιλαμβάνει απογευματινή προπόνηση. Αύριο η ΑΕ Κως θα δώσει φιλικό παιχνίδι με τον Ανταγόρα, ενώ την Τετάρτη θα αντιμετωπίσει τον Αντίμαχο.

## Καλό το κλίμα στην Ρόδο

Πολύ καλό είναι το κλίμα που επικρατεί στις τάξεις των παικτών της Ρόδου. Ειδικά το τελευταίο διάστημα που τα αποτελέσματα στα φιλικά παιχνίδια ήταν πολύ θετικά, έχουν δημιουργήσει ένα κλίμα ευφορίας. Είναι κάτι που παραδέχθηκε με χθεσινές του δηλώσεις και ο τεχνικός των «πρασίνων» Βαγγέλης Χοσάδας. Συγκεκριμένα μας είπε:

«Το κλίμα είναι πάρα πολύ καλό. Αυτό δεν έχει να κάνει τόσο με τα αποτελέσματα και με τις εμφανίσεις, όσο με το ότι τα παιδιά είναι καθημερινά μαζί και λειτουργούν σαν μια οικογένεια»

Η Ρόδος θα δώσει ακόμα μερικά «τεστ» πριν επιστρέψει στην βάση της την προσεχή Τρίτη το βράδυ. Αύριο θα δώσει δυο παιχνίδια (45λεπτης διάρκειας) με τον Ατσαλένιο και την Ιωνία Χανίων για τις ανάγκες ενός τουρνουά. Σήμερα το πρόγραμμα περιλαμβάνει μόνο απογευματινή προπόνηση.

Η χειμερία νάρκη είναι για αρκούδες...



...αντί να κάθεστε ζεστά, αλλά βαρετά μέσα στο σπίτι, φορέστε αθλητικά ρούχα και παπούτσια και ανοίξτε την πόρτα.

ΡΟΔΟΣΠΟΡ
...πρώτο όνομα στα σπορ
Εθ. Δωδεκανησίων 15 ΡΟΔΟΣ
Τηλ. 22410 21442
e-mail: rospo@otenet.gr
www.rodosport.gr
ΓΔ30/9

ΠΡΟΟΔΟΣΠΟΡ

# Χάλκινο μετάλλιο κέρδισε στη Μάλτα η Ναταλία Γιώρτσου



Εκπληκτικές επιτυχίες σημείωσε η 13χρονη αθλήτρια του Ροδιακού Ομίλου Αντισφαίρισης Ναταλία Γιώρτσου, σε δύο ευρωπαϊκά τουρνουά τένις που έγιναν στη Μάλτα και στην Πάτρα.

Συγκεκριμένα στο διεθνές τουρνουά «SAN MICHEL» που έγινε στη Μάλτα από 22-8-2005 έως 28-8-2005 στο οποίο έλαβαν μέρος τενίστριες από Αυστρία, Γερμανία, Ελβετία, Ιταλία, Μάλτα, Ρωσία, Ουκρανία, Ρουμανία, Σουηδία, Ιρλάνδια, Ολλανδίας, Βέλγιο και Αγγλία και από την Ελλάδα μόνο η τενίστρια του ΡΟΑ, έφτασε στα ημιτελικά του διπλού, όπου αγωνίστηκε μαζί με την τενίστρια της Μάλτας ELAINE GENOVESE και κατέκτησε το χάλκινο μετάλλιο.

Στο μονό νίκησε την Ιταλίδα GABRIELLA SVEGLIA με 6-2, 6-1 και την Ιταλίδα GIULA GALAFIORE με 6-2, 6-2 και έφτασε στα προημιτελικά, όπου έχασε από την Αυστριακή MATHIS.

Με τις επιτυχίες της αυτές συγκέντρωσε 22 βαθμούς στην πανευρωπαϊκή κατάταξη των τενιστριών της κατηγορίας της.

Μετά την Μάλτα η Ναταλία Γιώρτσου συμμετείχε στο Πανευρωπαϊκό τουρνουά Νίκης Πατρών, όπου νίκησε την Αυστριακή ISABELLA AUMULLER με 6-2, 6-1, την Ελληνίδα ΑΛΕΞΑΝΔΡΑ ΑΝΤΩΝΙΑΔΟΥ με 6-2, 6-4, την Ρουμάνα ΙΟΑΝΝΑ CRISTEA με 0-6, 6-2, 6-3 και την Ελληνίδα ΜΑΡΙΑ ΤΑΤΣΗ με 6-1, 6-2 και έφτασε στον τελικό όπου ηττήθηκε από την Ρουμάνα ANNA MARIA STROE με 6-3, 2-6 και 4-6, ύστερα από έναν συγκλονιστικό αγώνα.

Η επιτυχία αυτή της Ροδίτισσας τενίστριας εντυπωσίασε την Ελληνική Ομοσπονδία Αντισφαίρισης, που έβαλε στην ηλεκτρονική της σελίδα, φωτογραφίες της Ναταλίας, με κολακευτικά σχόλια για τις επιτυχίες της. Την αθλήτρια προπονεί ο προπονητής του ΡΟΑ Αντώνης Κουντούρης, στον οποίο αξίζουν συγχαρητήρια για την άρτια προετοιμασία της.

Το απόγευμα στις εγκαταστάσεις του NOP

# Οι επιδείξεις για τα τμήματα εκμάθησης των ναυταθλημάτων

Σήμερα το απόγευμα από τις 5 μ.μ. έως τις 7 μ.μ., παρουσία των γονιών τους και των προσκεκλημένων, θα γίνει στις εγκαταστάσεις του Ναυτικού Ομίλου Ρόδου, καθιερωμένη τελετή λήξης των θερινών μαθημάτων εκμάθησης ναυταθλημάτων.

Τα 743 παιδιά εκπαιδεύτηκαν από τις 15 Ιουνίου μέχρι σήμερα, στην κολύμβηση, την υδατοσφαίριση, την ιστιοπλοΐα, το κανοεκαγιακ, την κωπηλασία και το τρίαθλο (κολύμβηση-δρόμος-ποδηλασία).

Αναλυτικά εκπαιδεύτηκαν, στο μικρό κολυμβητήριο 237 παιδιά (με το μικρότερο, ηλικίας 2,5 χρόνων), στο μεγάλο κολυμβητήριο 377, στην υδατοσφαίριση 40, στο κανοεκαγιακ 21, στην κωπηλασία 17 και στην ιστιοπλοΐα 51.

Κατά το θερινό τρίμηνο, στο κολυμβητήριο του NOP εκπαιδεύτηκαν παιδιά του παιδικού σταθμού «Το Παλατάκι», προπονήθηκε για ένα 10ήμερο αθλητές του κολυμβητικού ομίλου "Stadium" από την Σουηδία, εκπαιδεύτηκαν τα μέλη του Ομίλου «Σαμαρειτών» και διατέθει για το κοινό κατά τις πρωινές και μεσημεριανές ώρες.

Κατά τη σημερινή τελετή λήξης θα δοθούν σε όλα τα παιδιά αναμνηστικά διπλώματα της 3/μηνης εκπαίδευσής τους και θα απονεμηθούν τα μετάλλια στους ιστιοπλόους των Optimist και Laser, από τους αγώνες που οργάνωσαν από 5/10 Σεπτεμβρίου.

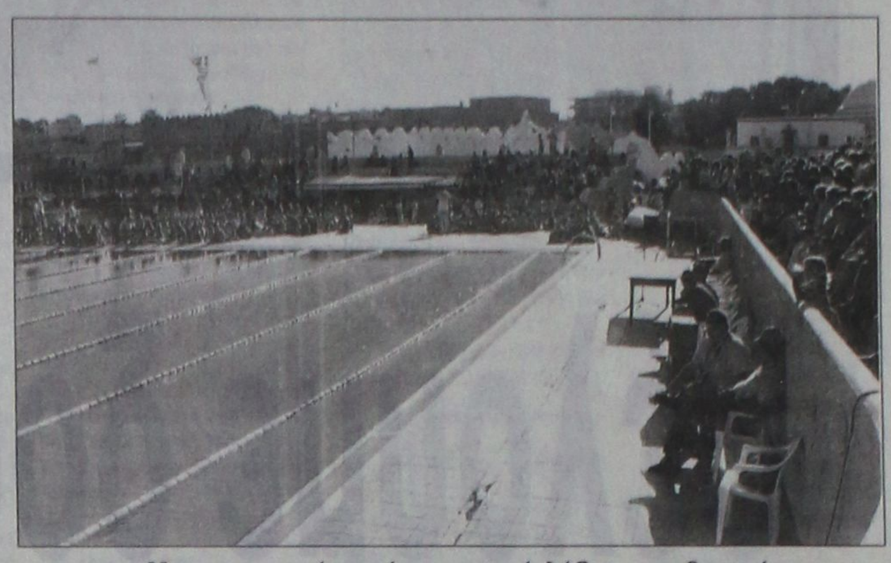

*Η φωτογραφία από την εορτή λήξης των θερινών προγραμμάτων το 2004*

Την εκπαίδευση όλων των παιδιών είχαν αναλάβει 10 Γυμναστές και την επίβλεψη και φροντίδα τους 2 παιδαγωγοί.

Η θερινή εκπαίδευση των παιδιών θα συνεχιστεί για όλα τα παιδιά κάθε απόγευμα μέχρι τις 15 Σεπτεμβρίου.

Για τα παιδιά της κολύμβησης που επιθυμούν να συνεχίσουν κατά την χειμερινή περίοδο, ο NOP θα συνεχίσει τις προπονήσεις του μαζί με την ομάδα κολύμβησής του σε θερμαινόμενη πισίνα, ενώ παράλληλα συντονίζει τις προσπάθειές του για την εξεύρεση λύσης, ενόψει των προγραμματισμένων αγώνων Island Games, που θα γίνουν στη Ρόδο τον Ιούλιο του 2007.

Την σημερινή εκδήλωση, χορηγός για άλλη μια χρονιά, είναι τα ΥΠΕΡΜΑΡΚΕΤ «ΣΠΑΝΟΣ».

# Οι Κόττορος - Αργυρόπουλος στο σεμινάριο της Κόνιτσας

Στο σεμινάριο διαιτησίας για βοηθούς διαιτητές του πίνακα της Β΄ Εθνικής Κατηγορίας και τους νεοπροαχθέντες της Α΄ Εθνικής, που έγινε στην Κόνιτσα της Ηπείρου το διάστημα 2-4 Σεπτεμβρίου βρέθηκαν δύο Δωδεκανήσιοι διαιτητές.

Πρόκειται για τους Γιώργο Κόττορο και Γιάννη Αργυρόπουλο, οι οποίοι μαζί με άλλους 120 συναδέλφους τους από όλους τους Συνδέσμους της χώρας ενημερώθηκαν εκτενώς για τις τροποποιήσεις του κανονισμού διαιτησίας και τον νέο κανονισμό του οφσάϊντ.

Στο σεμινάριο μίλησε ο πρόεδρος της ΚΕΔ/ΕΠΟ κ. Γερμανάκος, ενώ απηύθυναν χαιρετισμούς ο δήμαρχος Κόνιτσας κ. Χατζηεφραιμίδης και ο πρόεδρος της ΕΠΣ Ηπείρου κ. Μάντζος. Δίδαξε ο κ. Κακλαμάνος, μέλος της Δ.Σ. της Ο.Δ.Π.Ε.

**Σημαντική η σύσκεψη της Δευτέρας**

Εν τω μεταξύ όλα είναι έτοιμα για τη Δευτεριάτικη σύσκεψη στα γραφεία του Συνδέσμου Διαιτητών Ποδοσφαίρου Δωδεκανήσου στις 20.30, όπου όλοι ανεξαρτήτως οι Δωδεκανήσιοι διαιτητές, εν ενεργεία και μη θα ενημερωθούν για τους νέους κανονισμούς και θα λάβουν τις απαραίτητες οδηγίες πριν την έναρξη της αγωνιστικής περιόδου!

Εξυπακούεται ότι δεν πρέπει να απουσιάσει κανείς.

Ακόμη έγινε γνωστό ότι όσοι διαιτητές δεν υπέβαλαν πιστοποιητικό ποινικού μητρώου μαζί με τη δήλωση συμμετοχής, θα πρέπει να το κάνουν άμεσα, αφού τα περιθώρια έχουν εξαντληθεί και σε διαφορετική περίπτωση κινδυνεύουν να απορριφθούν οι δηλώσεις τους.

Τέλος, τη Δευτέρα 26 Σεπτεμβρίου θα γίνει ο αγιασμός για τη νέα περίοδο, στα γραφεία πάντα του Συνδέσμου.

# Αύριο ίσως κριθεί ο τίτλος των οδηγών στη Φόρμουλα 1

Συνεχίζεται την Κυριακή το πρωτάθλημα της Φόρμουλα Ενα, με τη διεξαγωγή του βελγικού γκραν πρι, το οποίο μπορεί υπό προϋποθέσεις να αναδείξει τον «πιλότο» που θα πάρει τον τίτλο των οδηγών και θα διαδεχθεί έτσι τον Μίκαελ Σουμάχερ. Σε αντίθεση με την... ανιαρή κυριαρχία της Φεράρι και του «Σούμι» τα προηγούμενα χρόνια, η «μονομαχία» του Φερνάντο Αλόνσο με τον Κίμι Ραϊκόνεν έχει προσελκύσει το ενδιαφέρον ολόκληρης της υφηλίου και οι δύο οδηγοί αναμένεται να δώσουν μια ακόμη μεγάλη μάχη στην πίστα του Σπα. Ο Ισπανός κατακτά την Κυριακή υπό προϋποθέσεις τον τίτλο στο πρωτάθλημα των οδηγών, ωστόσο ο Φινλανδός έχει δείξει ότι δεν αφήνει το πόδι από το γκάζι και θα παλέψει μέχρι το τέλος για τον τίτλο.

Ομως, ο Αλόνσο έχει πλέον το προβάδισμα, καθώς προηγείται κατά 27 βαθμούς του «Αϊσμαν» (103-76), και χρειάζεται να πάρει τέσσερις περισσότερους από τον Ραϊκόνεν στο Βέλγιο, προκειμένου να γίνει ο νεώτερος σε ηλικία παγκόσμιος πρωταθλητής στη Φόρμουλα Ενα, καθώς η διαφορά των 31 βαθμών δεν θα μπορεί να υπερκαλυφθεί στα τρία γκραν πρι που απομένουν για την ολοκλήρωση της σεζόν. Εάν, ωστόσο, το αποτέλεσμα του αγώνα δεν είναι το... ιδανικό για τον οδηγό από το Οβιέδο, η «μάχη» του τίτλου θα συνεχιστεί στη Βραζιλία στις 25 Σεπτεμβρίου.

## Πανδωδεκανησιακό τουρνουά τένις στο Καρακόνερο

Πανδωδεκανησιακό τουρνουά τένις διεξάγεται από χθες στις υπέροχες εγκαταστάσεις του Ροδιακού Ομίλου Αντισφαίρισης στο Καρακόνερο.

Συμμετέχουν 80 περίπου αθλητές από τον ΟΑ Ιάλυσος, τον ΟΑ Αγιος Σουλάς Σορωνής, το ΟΑ Κω και τον ΡΟΑ.

Οι αγώνες θα ξεκινήσουν σήμερα από τις 8.30 το πρωί, ενώ οι τελικοί έχουν προγραμματιστεί για αύριο στις 11 π.μ.

Η διοίκηση του ΡΟΑ έχει προσκαλέσει τους αντιδημάρχους Ροδίων Μανόλη Γλυνό και Νίκο Χαραλάμπη, τον συνεπίκουρο Κάλλιστο Διακογεωργίου και τον πρόεδρο του ΔΟΝΑ Ρόδου Θανάση Μπαράκα.

Χορηγός του τουρνουά είναι η ΒΑΠ Π. ΚΟΥΓΙΟΣ ΑΒΕΕ.

## Παράταση η προθεσμία για τους «Ενωσιακούς»

Από την ΕΠΣΔ ανακοινώθηκε ότι παρατείνεται η προθεσμία έως την Τρίτη 20 Σεπτεμβρίου για την πρόσληψη Ενωσιακών προπονητών.

Τα δικαιολογητικά είναι:

Α. Βιογραφικό σημείωμα

Β. Αντίγραφο διπλώματος

Γ. Αντίγραφο ποινικού μητρώου

## Για τη νίκη στο Σίλβερστόουν αγωνίζεται σήμερα ο Ανδρέας Χαλκιόπουλος

Στην προτελευταία στροφή φτάνει σήμερα η αυλαία του βρετανικού πρωταθλήματος ταχύτητας Britsport και για δεύτερη φορά φέτος ο Ρόδιος οδηγός Ανδρέας Χαλκιόπουλος θα τα δώσει όλα για την πολυπόθητη νίκη, στην περίφημη πίστα του Σίλβερστόουν! Χθες ολοκληρώθηκαν τα δοκιμαστικά και σήμερα θα διεξαχθεί ο 45λεπτος αγώνας που θα κρίνει σε μεγάλο βαθμό τον νικητή της φετινής περιόδου, αφού απομένει μία ακόμη αγωνιστική!

## Θάνατος γυναίκας σε σύγκρουση χούλιγκαν

Μια νεαρή γυναίκα έχασε τη ζωή της στο Σαντιάγο της Χιλής, στη διάρκεια επεισοδίων, μετά το τέλος του αγώνα μεταξύ της Ουνιβερσιδάδ και της Κόλο Κόλο (1-0). Η 28χρονη Καθρίν Ρόχας Βαλντίβια είχε την ατυχία να επιστρέφει στο σπίτι της, όταν συγκρούονταν σε προάστιο της πρωτεύουσας οι οπαδοί των δύο ομάδων.

Προσπάθησε να προφυλαχτεί, αλλά κάποιος από τους χούλιγκαν άρχισε να πυροβολεί στον αέρα και μια «αδέσποτη» σφαίρα της έκοψε το νήμα της ζωής. Διακομίστηκε αμέσως σε νοσοκομείο της περιοχής, αλλά οι γιατροί δεν μπόρεσαν να κάνουν τίποτα, διαπιστώνοντας απλά τον θάνατο της. Η αστυνομία του Σαντιάγο ανακοίνωσε ότι έχουν συλληφθεί αρκετοί ύποπτοι και σύντομα ελπίζει ότι θα έχει στα χέρια της τον δράστη.


ΣΧΟΛΗ ΧΟΡΟΥ
Μαρί Γκίκα
ΑΝΑΓΝΩΡΙΣΜΕΝΗ ΑΠΟ ΤΟ ΚΡΑΤΟΣ
1984-2005 "21 ΧΡΟΝΙΑ ΧΟΡΕΥΤΙΚΗΣ ΠΑΙΔΕΙΑΣ"
Η πολύχρονη εμπειρία μας, η αγάπη για τη τέχνη του χορού και το παιδί, σε συνδυασμό με το επιλεγμένο διδακτικό προσωπικό από Έλληνες & ξένους εξειδικευμένους καθηγητές, εγγυώνται την άριστη εκμάθηση και μύηση των παιδιών σας στο μαγικό κόσμο του χορού.
ΔΙΔΑΣΚΟΝΤΑΙ:
● Κλασσικό Μπαλλέτο (Συστ. Vaganova) ● Ακαδημαϊκό Κλασσικό Μπαλλέτο (χορήγηση διπλωμάτων μετά από εξετάσεις) ● Σύγχρονος Χορός ● Ρυθμική Κινητική Αγωγή Νηπίων ● Jazz ● Aerobic ● Δημιουργικός χορός ● Αυτοσχεδιασμός ● Κάρακτερ ● Flamenco ● Τμήματα μικρών & μεγάλων Μαζορετών ● Εντατικό προεπαγγελματικό προετοιμασίας εξετάσεων ΥΠ.ΠΟ
ΔΕΚΤΑ ΠΑΙΔΙΑ ΑΠΟ 3,5 ΕΤΩΝ
ΕΓΓΡΑΦΕΣ ΑΠΟ 5/9 - ΕΝΑΡΞΗ ΜΑΘΗΜΑΤΩΝ 15/9/2005
Καθημερινά εκτός Σαββάτου - Κυριακής 18:00-21:00
● ΣΧΟΛΗ ΡΟΔΟΥ, ΔΕΝΔΡΙΝΟΥ 19, ΤΗΛ: 22410 35351
● ΣΧΟΛΗ ΑΡΧΑΓΓΕΛΟΥ, ΤΗΛ: 22440 22290
ΜΑΡΙ ΓΚΙΚΑ: ● Διπλωματούχος Ανώτερης Επαγγελματικής Σχολής Χορού "Ραλλού Μανού" και Ακαδημίας Χορού Βάρνας - Βουλγαρίας ● Επίσημος αντιπρόσωπος της Inernational Ballet Academy of Varna - Bulgaria του συστήματος "VAGANOVA" με δικαίωμα χορηγήσεως δπλωμάτων όλων των βαθμίδων ● Μέλος Διεθνούς Συμβ. Χορού της UNESCO. ● Μέλος Σ.Ι.Σ.Χ.Ε. (Σωματείο Ιδιοκτητών Σχολών Χορού Ελλάδος)
από το 1984
ΚΟΝΤΑ ΜΑΣ Ο ΧΟΡΟΣ ΕΙΝΑΙ ΠΑΙΔΕΙΑ & ΜΟΡΦΗ ΕΠΙΚΟΙΝΩΝΙΑΣ ΓΙΑ ΚΑΘΕ ΑΝΘΡΩΠΟ ΜΕ ΔΗΜΙΟΥΡΓΙΚΗ ΑΝΤΙΛΗΨΗ



AMCOR
No 1
ΚΑΤΑΣΚΕΥΑΖΟΝΤΑΙ & ΕΙΣΑΓΟΝΤΑΙ ΣΥΝΑΡΜΟΛΟΓΗΜΕΝΑ ΑΠΟ ΤΟ ΙΣΡΑΗΛ
Η ΠΡΩΤΗ ΦΟΡΜΟΥΛΑ ΣΤΑ ΗΛΙΑΚΑ
AMCOR
ΓΕΝΙΚΟΣ ΑΝΤΙΠΡΟΣΩΠΟΣ
Ν.ΚΑΜΠΟΥΡΑΚΗΣ - Μ.ΦΛΑΓΚΟΣ Ο.Ε.
ΑΓ.ΑΝΑΣΤΑΣΙΑΣ 9 ΡΟΔΟΣ
ΤΗΛ.31320 - 20859
X5390-30/9
ΠΡΟΔΙΑΓΡΑΦΕΣ ΕΟΚ CE MARK
Η AMCOR-ΙΣΡΑΗΛ Η ΜΕΓΑΛΥΤΕΡΗ ΒΙΟΜΗΧΑΝΙΑ ΗΛΙΑΚΩΝ ΣΥΣΤΗΜΑΤΩΝ ΣΤΟΝ ΚΟΣΜΟ,ΣΑΣ ΠΡΟΣΦΕΡΕΙ ΤΟΝ ΚΑΛΥΤΕΡΟ ΗΛΙΑΚΟ ΘΕΡΜΟΣΙΦΩΝΑ ΤΟΥ ΚΟΣΜΟΥ ΜΕ ΜΟΝΑΔΙΚΑ ΣΗΜΕΙΑ ΥΠΕΡΟΧΗΣ ΠΟΥ ΚΑΝΕΝΑΣ ΑΛΛΟΣ ΔΕΝ ΕΧΕΙ.ΠΡΩΤΗ Η AMCOR,ΠΡΙΝ 40 ΧΡΟΝΙΑ ΠΑΡΟΥΣΙΑΣΕ ΤΗΝ ΕΠΑΝΑΣΤΑΤΙΚΗ ΤΗΣ ΤΕΧΝΟΛΟΓΙΑ ΣΤΟΥΣ ΗΛΙΑΚΟΥΣ ΘΕΡΜ/ΝΕΣ. ΠΟΛΛΟΙ ΑΠΟ ΤΟΤΕ ΠΡΟΣΠΑΘΗΣΑΝ ΝΑ ΤΗΝ ΜΙΜΗΘΟΥΝ .ΤΑ ΑΠΟΤΕΛΕΣΜΑΤΑ ΤΟΥΣ ΕΙΝΑΙ ΓΝΩΣΤΑ.ΚΑΝΕΝΑΣ ΔΕΝ ΜΠΟΡΕΣΕ ΝΑ ΤΗ ΦΘΑΣΕΙ.ΣΗΜΕΡΑ Η AMCOR ΣΥΝΕΧΙΖΟΝΤΑΣ ΤΗΝ ΕΡΕΥΝΑ ΣΤΟΝ ΤΟΜΕΑ ΤΗΣ ΗΛΙΑΚΗΣ ΕΝΕΡΓΕΙΑΣ ΒΡΙΣΚΕΤΑΙ ΚΑΙ ΘΑ ΒΡΙΣΚΕΤΑΙ ΜΠΡΟΣΤΑ ΓΙΑΤΙ ΕΙΝΑΙ Η No 1 ΣΤΟΝ ΚΟΣΜΟ.
ΕΙΝΑΙ Η AMCOR




# Η ανάπτυξη, το μέλλον του μπάσκετ...

**Η ψυχή του παιδικού τουρνουά στην Κω Δημήτρης Δρόσος, ο πρόεδρος του Δ.Ο.Α. Σταμάτης Διψελλάς, ο πρόεδρος της Τ.Ε. ΕΟΚ Δωδεκανήσου Θεοδόσης Κολιάδης και ο Κυριάκος Μάγος μίλησαν στη χθεσινή συνέντευξη τύπου για το στόχο των εκδηλώσεων**

Χθες το μεσημέρι πραγματοποιήθηκε στο ξενοδοχείο «Μαριτίνα» της Κω η συνέντευξη Τύπου στην οποία πάντως έδωσε το «παρών» ελάχιστος κόσμος. Κι αυτό γιατί εκτός από τους προπονητές Δημήτρη Δρόδο (Ιπποκράτης Κω) και Κυριάκο Μάγο (Κολοσσός Ρόδου), οι υπόλοιποι (Δημήτρης Τσομάκας και Σταύρος Βλάχος) δεν παραβρέθηκαν στο πάνελ. Εξάλλου στους εκπροσώπους του Τύπου μίλησε ο πρόεδρος του Δ.Ο.Α. Κω Σταμάτης Διψελλάς και ο πρόεδρος της Τ.Ε. ΕΟΚ Δωδεκανήσου Θεοδόσης Κολιάδης. Πάντως, στο «Μαριτίνα» βρέθηκε και ο πρώην αντιπρόεδρος του Σ.Ε.Π.Κ. στην Ελλάδα Γιωργής Μπουσβάρος ο οποίος βρίσκεται στην Κω για να παρακολουθήσει το τουρνουά.

### ΔΙΗΜΕΡΟ ΓΕΜΑΤΟ ΜΠΑΣΚΕΤ

Ο προπονητής του Ιπποκράτη Κω και ψυχή της διοργάνωσης Δημήτρης Δρόσος, πήρε πρώτος το λόγο και αφού καλωσόρισε τις ομάδες είπε χαρακτηριστικά: «Το τουρνουά του Ιπποκράτη Κω, ουσιαστικά αποτελεί συνδιοργάνωση του Δημοτικού Οργανισμού Αθλησης, του Α.Σ. Ιπποκράτης με την ευγενική χορηγία της επαρχιακής επιτροπής αθλητισμού και της αστικής εταιρείας κέντρου πρόληψης κατά των ναρκωτικών (Ο.ΚΑ.Ν.Α.). Ολη η διοργάνωση τυγχάνει υπό την αιγίδα της Τ.Ε. Ε.Ο.Κ. Δωδεκανήσου. Θα ήθελα να ευχηθώ να έχουμε ένα διήμερο γεμάτο μπάσκετ, γεμάτο ευγενή άμιλλα, ανταγωνισμό μεταξύ των παιδιών και εύχομαι να κερδίσει η καλύτερη ομάδα.

Ο σκοπός της διοργάνωσης όπως και πέρσι είναι η υποδομή και η ιδιαίτερη στήριξη του Ιπποκράτη στις ευαίσθητες ηλικίες. Θα ήθελα προσωπικά να ευχαριστήσω την κ. Μαίρη Φάκκου που είναι πρόεδρος της αστικής εταιρείας κατά της πρόληψης των ναρκωτικών για την προσφορά της στο τουρνουά.

Επίσης τις τέσσερις ομάδες που θα παίξουν στο τουρνουά. Τον Ιπποκράτη ως διοργανωτή, τον Κολοσσό της Ρόδου που μας έκανε την τιμή να παραβρίσκεται στην Κω αλλά και τις δύο ομάδες του νησιού, την Α.Ε. Δικαίου και τον Ηρακλή 2000, των οποίων οι εκπρόσωποι ήταν προσκεκλημένοι αλλά δεν παραβρέθηκαν στη συνέντευξη Τύπου.

Αν δεν ενωθούμε όλοι μαζί αυτό το άθλημα που ονομάζεται μπάσκετ δεν μπορεί να πάει μπροστά. Ευχόμαστε οι ομάδες να μην αντιμετωπίσουν τα οικονομικά προβλήματα που τις ταλάνιζαν και να καταφέρουμε να κάνουμε τουρνουά όπως το είχαμε σχεδιάσει. Θα ήθελα εξάλλου να ευχαριστήσω τον κ. Σάκη Μπαραχάνο ως πρόεδρο της επαρχιακής επιτροπής αθλητισμού Κω για την ευγενική προσφορά του στο τουρνουά. Θα είναι καλό για τα παιδιά να υπάρχει αρκετός κόσμος στο γήπεδο. Τέλος, μέσα απ' την καρδιά μου θέλω να ευχαριστήσω τον πρώην αντιπρόεδρο του Σ.Ε.Π.Κ., τον Γιωργή Μπουσβάρο που αποδέχθηκε την πρόσκληση του Ιπποκράτη να έρθει στη Ρόδο», ανέφερε ο Δημήτρης Δρόσος.

### ΥΠΑΡΧΟΥΝ ΑΝΘΡΩΠΟΙ ΜΕ ΜΕΡΑΚΙ

Μετά τον 26χρονο τεχνικό, το λόγο πήρε ο πρόεδρος του Δ.Ο.Α. Κω Σταμάτης Διψελλάς ο οποίος αναφέρθηκε στο τουρνουά παίδων που ξεκίνησε χθες στην Κω. «Απ' την πλευρά μου θέλω να σας καλωσορίσω και να σας υποδεχθώ στο νησί του Ιπποκράτη, κυρίως για τους φίλους που προέρχονται από τη Ρόδο. Οταν πέρσι μας ζητήθηκε για πρώτη φορά απ' τους φίλους προπονητές του Ιπποκράτη να συνδράμουμε σ' αυτή την προσπάθεια που τότε ήταν στο ξεκίνημά της για να στήσουμε ένα παιδικό τουρνουά καλαθοσφαίρισης, ήμασταν ιδιαίτερα θετικοί γιατί κρίναμε ότι τέτοιου είδους τουρνουά και τέτοιου είδους εκδηλώσεις μπορούν να καθιερωθούν σε βάθος χρόνου και να δημιουργηθούν πολύ σημαντικές υποδομές που αποτελούν το μέλλον και τον στυλοβάτη πάνω στον οποίο στηρίζεται το οικοδόμημα του αθλητισμού.

Οταν φέτος χτύπησε το τηλέφωνό μου και ο φίλος Δημήτρης Δρόσος μου είπε ότι είμαστε έτοιμοι ξανά να διοργανώσουμε το συγκεκριμένο τουρνουά για δεύτερη χρονιά και σταδιακά να το κάνουμε θεσμό, οφείλω να πω ότι ήμουν ιδιαίτερα χαρούμενος, γιατί βλέπω ότι υπάρχουν άνθρωποι με μεράκι που σε βάθος χρόνου διατηρούν πράγματα. Αυτά τα τουρνουά παρέχουν τη δυνατότητα σε παιδιά να γνωριστούν μεταξύ τους περισσότερο και να αναδειχθούν οι ανθρώπινες σχέσεις. Παρέχουν τη δυνατότητα να ξεχωρίσουν κάποια ταλέντα σε πολύ μικρή ηλικία και βεβαίως αποτελούν το στάδιο στο οποίο το παιδί γνωρίζει και αγαπάει τον αθλητισμό και συγκεκριμένα το μπάσκετ.

Εμείς απ΄ την πλευρά μας ήμασταν θετικοί μέχρι σήμερα και θα εξακολουθήσουμε να είμαστε θετικοί σε τέτοιους είδους εκδηλώσεις που σκοπό έχουν να προάγουν το κάθε άθλημα ξεχωριστά. Να αναδείξουν νέα ταλέντα και να φέρουν ακόμη περισσότερα παιδιά, ιδιαίτερα τις ευαίσθητες ηλικίες κοντά στον αθλητισμό και να προάγουν το ήθος», υποστήριξε ο Σταμάτης Διψελλάς.

### ΔΕΝ ΥΠΑΡΧΟΥΝ ΝΙΚΗΤΕΣ ΚΑΙ ΗΤΤΗΜΕΝΟΙ

Τη σκυτάλη πήρε ο πρόεδρος της Τ.Ε. Ε.Ο.Κ. Δωδεκανήσου Θεοδόσης Κολιάδης. «Θέλω να συγχαρώ με τη σειρά μου σαν πρόεδρος της Τ.Ε. Ε.Ο.Κ. Δωδεκανήσου όλους τους διοργανωτές αυτού του τουρνουά που ελπίζω να γίνει θεσμός. Αυτός είναι και ο σκοπός μας. Να είμαστε όλοι καλά και να βρισκόμαστε στην Κω και να διεξάγουμε ένα τουρνουά, αφιερωμένο στα παιδιά μας, στα παιδιά της Δωδεκανήσου. Ο στόχος μας είναι η ανάπτυξη του μπάσκετ. Να δώσω λοιπόν και φέτος τα συγχαρητήριά μου σε όλους αυτούς που δούλεψαν για να στηθεί ξανά το τουρνουά. Τα συγχαρητήρια οφείλουν να αποδοθούν και στην πολιτική ηγεσία που για μας είναι το δεκανίκι μας. Την τοπική αυτοδιοίκηση και τον Δ.Ο.Σ. Κω με τον οποίο έχουμε επί σειρά ετών μια θαυμάσια συνεργασία. Θέλω να συγχαρώ τους υπόλοιπους συνδιοργανωτές και τα σωματεία τα οποία συμμετέχουν σ' αυτό το τουρνουά.

Είναι η χαρά του εθελοντισμού. Σε όλους μας που υπηρετούμε τον αθλητισμό. Η προσφορά μας είναι στα νιάτα της Δωδεκανήσου με απώτερο σκοπό σ' αυτή την ακριτική περιοχή του νομού μας να κάνουμε ό,τι μπορούμε προκειμένου να μην στερήσουμε απ' τα παιδιά μας τις διακρίσεις. Θα ήθελα να ευχηθώ καλή επιτυχία σε όλους και να έχουμε καλά αποτελέσματα για το μπάσκετ.

Στα τουρνουά αυτά δεν υπάρχουν νικητές και ηττημένοι. Για μας νικητής είναι ο αθλητισμός, είναι το μπάσκετ. Η Τ.Ε. Ε.Ο.Κ. Δωδεκανήσου είναι πάντα παρούσα σ' αυτά τα τουρνουά παρά τις δύσκολες συνθήκες που αντιμετωπίζει. Δηλώνουμε πάντα παρόντες και δηλώνω ενθουσιασμένος με τα συγκεκριμένα τουρνουά. Οι πρωτοβουλίες αυτές μας εκφράζουν ιδεολογικά, πολιτικά και αθλητικά. Είχαμε και δύο απώλειες, καθώς ο προγραμματισμός ήταν για έξι ομάδες.

Ο Ζέφυρος και η Ε.Α. Καλύμνου δεν μπόρεσαν να έρθουν στην Κω και καλά θα ήταν να είμαστε όλοι παρόντες στις συνεντεύξεις, εφόσον συμμετέχουμε και να μην απουσιάζουμε. Επίσης απ' αυτήν εδώ τη θέση, θα ήθελα να ευχηθούμε στην εθνική μας ομάδα, στα παιδιά που ξεκίνησαν απ' αυτές τις ηλικίες, καλή επιτυχία. Καμαρώνουμε μία δωδεκάδα από ισάριθμα Ελληνόπουλα που ξεκίνησαν απ' το αναπτυξιακό και σήμερα είναι στελέχη της εθνικής μας ομάδας. Πιστεύουμε ότι με την πορεία της η εθνική ομάδα θα δώσει νέα μηνύματα στα παιδιά», τόνισε ο Θεοδόσης Κολιάδης που πρότεινε τη διοργάνωση πανελλήνιου αναπτυξιακού τουρνουά στην Κω.

### ΥΠΟΧΡΕΩΣΗ ΚΑΙ ΚΑΘΗΚΟΝ ΜΑΣ

Στο πάνελ της συνέντευξης Τύπου βρέθηκε και ο προπονητής του Κολοσσού Κυριάκος Μάγος, ο οποίος είπε χαρακτηριστικά: «Απ' τη στιγμή που μας έγινε η πρόσκληση, θεωρήσαμε υποχρέωση και καθήκον μας να παραβρεθούμε σ' αυτό το τουρνουά γιατί πιστεύουμε πάνω απ' όλα ότι προάγεται η ανάπτυξη και αυτός είναι ακριβώς ο στόχος του Κολοσσού. Μπορεί να υπάρχει μία ομάδα που βρίσκεται στο υψηλότερο σκαλοπάτι, στην Α1, αλλά δεν σημαίνει ότι δεν δίνει σημασία στα τμήματα υποδομής. Ολα αυτά τα χρόνια ο Κολοσσός έχει δείξει σε δύσκολες συνθήκες παρότι δεν έχει γυμναστήριο, ότι δουλεύει καλά. Υπάρχουν παιδιά τα οποία έχουν ανέβει σε εθνικές κατηγορίες και αγωνίζονται και υπάρχουν κι άλλα παιδιά που θα ΄χουν ανάλογη συνέχεια. Θεωρώ ότι είναι υποχρέωση όλων των ομάδων της Δωδεκανήσου να παραβρίσκονται κάθε χρονιά στην Κω, αφού πιστεύω ότι το τουρνουά θα γίνει θεσμός. Θέλουμε κάποια παιδιά να ξεχωρίσουν απ'αυτά τα τουρνουά, απ'αυτούς τους αγώνες. Αυτός είναι και ο μεγαλύτερος στόχος μας. Θέλω να ευχαριστήσω το σωματείο του Ιπποκράτη για τις ενέργειες αυτές. Εμείς πρέπει να είμαστε εδώ», υπογράμμισε ο Κυριάκος Μάγος.

# Οριστικοποιήθηκε το πρόγραμμα του τουρνουά του Κολοσσού



Οριστικοποιήθηκε το πρόγραμμα του τουρνουά «Τάσος Κουταλιανός 2005», που θα διοργανώσει ο Κολοσσός στο «Βενετόκλειο» από 30 Σεπτεμβρίου έως 2 Οκτωβρίου 2005 με τις συμμετοχές των ομάδων Παναθηναϊκού, Πανιωνίου, Αρη και Κολοσσού.

Το πρόγραμμα, έχει ως εξής:

**• Παρασκευή 30/9/05:**

17:00: Κολοσσός - Πανιώνιος

19.30: Παναθηναϊκός - Αρης

**• Σάββατο 1/10/05**

17.00: Κολοσσός - Αρης

19.30: Παναθηναϊκός - Πανιώνιος

**• Κυριακή 2/10/05:**

16.30: Πανιώνιος - Αρης

19.00: Κολοσσός - Παναθηναϊκός

# Ξεκίνησαν οι εγγραφές...

**Με υπεύθυνο τον Σάκη Καλαμπόκα θα λειτουργήσουν και φέτος τα τμήματα υποδομής του Γ.Σ. Διαγόρας!**

Όπως κάθε χρόνο έτσι και φέτος ο Γ.Σ. Διαγόρας συνεχίζει τη σκληρή δουλειά σε όλα τα τμήματα υποδομής που διαθέτει στην «τέντα». Με μοναδικό στόχο την ανάδειξη ταλέντων ικανών να παίξουν σπουδαίο μπάσκετ, οι «κυανέρυθροι» έχοντας στον πάγκο τους τον Σάκη Καλαμπόκα έχουν πιάσει ήδη δουλειά. Ο έμπειρος τεχνικός βρίσκεται στον πάγκο των τμημάτων υποδομής για να συνεχίσει τη δουλειά των τελευταίων ετών.

Η ανακοίνωση του Διαγόρα για τις εγγραφές αναφέρει χαρακτηριστικά.

«Ο Γ.Σ. Διαγόρας ανακοινώνει ότι ξεκίνησαν οι εγγραφές για τα τμήματα υποδομής και γίνονται κάθε μέρα εκτός Σαββάτου και Κυριακής από τις 18:00-21:00 στο κλειστό γυμναστήριο του συλλόγου. Υπεύθυνος προπονητής όλων των τμημάτων είναι ο Σάκης Καλαμπόκας (6945805412).

# Πίνακας με...ιερογλυφικά!

**Κατάσταση...Κρεμαστής θύμιζε στο εργασιακό τουρνουά ο φωτεινός πίνακας της «τέντας», αφού σχεδόν όλα τα λαμπάκια ήταν καμένα, ενώ η σκόνη στο παρκέ ήταν η κυρίαρχη δύναμη των αγώνων**

Η «Π» πολλές φορές έχει επισημάνει τα κακώς κείμενα του ροδίτικου μπάσκετ προσπαθώντας να κάνει ορισμένους υπεύθυνους να ασχοληθούν με τα γήπεδα και γενικότερα την κατάσταση που επικρατεί.

Και το λέμε αυτό για τον απλό λόγο...Κατά τη διάρκεια της προηγούμενης σεζόν ο πίνακας του κλειστού γυμναστηρίου της Κρεμαστής θύμιζε χριστουγεννιάτικο δένδρο, αφού σχεδόν όλα υπολειτουργούσαν. Σε ίδια και ίσως σε χειρότερη μοίρα είναι όμως και η «τέντα» στην οποία προχθές πραγματοποιήθηκαν τα παιχνίδια της 1ης αγωνιστικής στο 14ο εργασιακό τουρνουά μπάσκετ. Ο Γ.Σ. Διαγόρας μετά τη διάλυση του ανδρικού τμήματος μπάσκετ φαίνεται ότι έχει βάλει σκοπό να διαλύσει και το γήπεδο. Δεν εξηγείται αλλιώς...

Ο φωτεινός πίνακας με τα δεκάδες καμένα λαμπάκια θύμιζε τους αρχαίους ναούς με τα ιερογλυφικά. Οι φίλαθλοι που παρακολούθησαν τα παιχνίδια δεν μπόρεσαν ποτέ να μάθουν την εξέλιξη του σκορ, αφού αυτό ήταν και πρακτικά αδύνατο. Όταν μάλιστα στο τρίτο ματς ο πίνακας αποφάσισε να σταματήσει τη λειτουργία του, ο Κώστας Κάππας πήρε την κατάσταση στα χέρις του και ενημέρωνε φωναχτά τους φιλάθλους για την εξέλιξη του σκορ.

Το σίγουρο είναι ότι ο Γ.Σ. Διαγόρας είναι απ' τα πλέον τυχερά σωματεία αφού διαθέτει δικό του κλειστό γυμναστήριο, όμως κατά τα φαινόμενα δεν είναι σε θέση να το φροντίζει...Αυτό είναι κάτι που θα πρέπει να απασχολήσει όλους τους υγιώς σκεπτόμενους φιλάθλους! Όσο για τη σκόνη που κυκλοφορεί ελεύθερη στο παρκέ, είναι δύσκολο να βρεθεί κάποιος μπόγιας να τη μαζέψει...

# «Οι Πελαργοί» θα στηρίζουν την Εθνική ομάδα μπάσκετ

«ΟΙ ΠΕΛΑΡΓΟΙ» αποβλέπουν στην προαγωγή του αθλητικού πνεύματος, στην καλλιέργεια της σωστής συμπεριφοράς των φιλάθλων, στην ανάδειξη της Ελληνικής Καλαθοσφαίρισης, καθώς και στη διατήρηση της ιστορίας της, μέσα από τη συστηματική παρακολούθηση και υποστήριξη της πορείας των Ελληνικών Εθνικών ομάδων και των συντελεστών τους.

Ήδη το σωματείο μας αριθμεί περισσότερα από 50 μέλη απ΄ όλη την Ελλάδα. Για πληροφορίες και εγγραφές νέων μελών επικοινωνήστε με το προσωρινό Δ.Σ.

Πρόεδρος: Μπλούσης Θάνος-Σέρρες-6977788121

Γραμματέας: Δασκαλόπουλος Βασίλης-Αθήνα-6973794194

Ταμείας: Ξανθίδης Μάριος-Αλεξανδρούπολη-6979779055

Μέλη: Κπουρός Γιώργος-Θεσσαλονίκη-6937879566, Παπαδόπουλος Πάνος-Ξάνθη-6936501561

Δυναμικό παρόν και ραντεβού στις 16 Σεπτεμβρίου 2005 στο EUROBASKET του Βελιγραδίου".

# Δεν ταξιδεύουν στο Μπαλί οι Καραντάσιου - Αρβανίτη

Μ΄ ένα δίδυμο θα εκπροσωπηθεί η χώρα μας στο τουρνουά του Μπαλί για το Παγκόσμιο Σιρκουί. Θάλεια Κουτρουμανίδου και Μαρία Τσιαρτσιάνη θα δώσουν το παρών, σε αντίθεση με τις Βάσω Καραντάσιου και Βίκυ Αρβανίτη. Λίγο η κούραση από τους συνεχόμενους αγώνες, λίγο κάποιοι μικροτραυματισμοί οδήγησαν τις πρωταθλήτριες Ευρώπης να πάρουν την απόφαση να μην ταξιδέψουν στο μακρινό Μπαλί.

Συγκεκριμένα η Καραντάσιου υποφέρει από πόνο στη μέση, ενώ η Αρβανίτη ταλαιπωρείται από μία αλλεργία. Αν συνυπολογιστεί και το γεγονός ότι όλο το καλοκαίρι δεν έχουν κάνει διακοπές, τότε γίνεται εύκολα αντιληπτό ότι αυτή η μίνι-ξεκούραση θεωρείται κάτι παραπάνω από αναγκαία.



Σε ό,τι έχει να κάνει με τις Κουτρουμανίδου/Τσιαρτσιάνη θα ανακοινωθούν για την Ινδονησία την Κυριακή 11 Σεπτεμβρίου.

Οι τίτλοι και οι διακρίσεις έχουν λείψει τα τελευταία χρόνια, όμως η "επίσημη" αγαπημένη ποτέ δεν έχασε τον τίτλο της. Κάτι που αποδεικνύεται από την δημιουργία club υποστηρικτών της εθνικής ομάδας μπάσκετ με την επονομασία «Οι Πελαργοί».

# Σαν το παλιό καλό κρασί...

**Αρκετές συγκινήσεις έκρυβε η πρεμιέρα του 14ου εργασιακού τουρνουά μπάσκετ υπηρεσιών και επιχειρήσεων που ξεκίνησε προχθές στην «τέντα»! Με το δεξί οι Οικονομολόγοι, το Carpe Diem και το Colorado**

Ξεκίνησε προχθές στην «τέντα» το 14ο εργασιακό τουρνουά υπηρεσιών και επιχειρήσεων που διοργανώνει ο Δ.Ο.Ν.Α. Ροδίων. Στην πρεμιέρα το Carpe Diem κέρδισε τον Ο.Τ.Α., οι Οικονομολόγοι επιβλήθηκαν του Λιμενικού, ενώ στο παιχνίδι με το οποίο έκλεισε η αυλαία της 1ης αγωνιστικής το Colorado πήρε το ροζ φύλλο κόντρα στους Δικηγόρους. Τα παιχνίδια της 2ης ημέρας θα πραγματοποιηθούν την επόμενη Τρίτη στην «τέντα».

### Ο.Τ.Α.-CARPE DIEM 27-38

Με το δεξί ξεκίνησε τις υποχρεώσεις του για πρώτη φορά στο εργασιακό τουρνουά μπάσκετ το Carpe Diem το οποίο επικράτησε με 38-27 του Ο.Τ.Α. Έχοντας στον πάγκο τον Γιώργο Χατζηκαλημέρη, οι μετέπειτα νικητές είχαν σε πολύ καλή μέρα τους αδερφούς Γκόνους και τον Γκιώνη. Η νίκη πάντως για το Carpe Diem δεν ήταν εύκολη και ουσιαστικά οι τυπικά φιλοξενούμενοι πήραν τη διαφορά στο τελευταίο οκτάλεπτο. Απ' τους ηττημένους ξεχώρισαν οι Νομικός και Πετρίδης Μ.



Τα οκτάλεπτα ήταν:4-6, 8-14(ημ.), 20-25, 27-38

Διαιτητής: Ξανθός

**Ο.Τ.Α.(Πετρίδης)**: Ψαράς, Αντωνάκης, Νομικός 11(1), Πετρίδης Μ. 10 (1), Βασιλαράκης, Χατζηπλής 6,

**CARPE DIEM (Χατζηκαλημέρης)**: Γκόνος Φ. 12, Παπαβίγκας 3(1), Γκόνος Κ. 13(1), Νταλής 2, Μακρής 2, Αγαπητός, Κουντούρης, Τσαταλιός 2, Αρχοντής, Μυριούνης, Γκιώνης 4.

### ΟΙΚΟΝΟΜΟΛΟΓΟΙ- ΛΙΜΕΝΙΚΟ 50-34

Ένα δεκάλεπτο ήταν αρκετό για τους πιο έμπειρους μπασκετικά Οικονομολόγους να λυγίσουν την αντίσταση των Λιμενικών τους οποίους κέρδισαν με 50-34. Με μπροστάρη τον Γεωργάκη και άξιο συμπαραστάτη τον Ρόμπα που βοήθησε στα τελευταία λεπτά, οι Οικονομολόγοι πήραν τη νίκη και ξεκίνησαν με τον καλύτερο δυνατό τρόπο τις υποχρεώσεις τους στην «τέντα». Στο παιχνίδι οι δύο ομάδες πήγαιναν πόντο-πόντο μέχρι και την τρίτη περίοδο, όμως στο τέλος οι Λιμενικοί έμειναν από δυνάμεις...Απ' τους νικητές ξεχώρισαν οι δύο προαναφερθέντες, ενώ απ' τους ηττημένους καλύτερος ήταν ο Μιχαλάκης.



Τα οκτάλεπτα ήταν: 11-11, 24-21(ημ.), 30-31, 50-34

Διαιτητής: Μυροφόρος

**ΟΙΚΟΝΟΜΟΛΟΓΟΙ (Παλογιαννίδης):** Γεωργάκης 16(1), Βασιλειάδης 2, Πετσάλης 2, Κωσταρίδης 7, Αράπης 2, Παλογιαννίδης, Μαρκουλής 6, Μυλωνάς 2, Ρόμπας 13(3).

**ΛΙΜΕΝΙΚΟ (Λιβιεράτος):** Μιχαλάκης 17(5), Ζαραμπούκας, Κουφού, Κορναρόπουλος, Λιβιεράτος 7(2), Ζωγραφάκης 8, Προβιάς, Πολυχρονίου 2,

### COLORADO-ΔΙΚΗΓΟΡΟΙ 38-30



Ανώτερο το Colorado κατάφερε να πάρει το ροζ φύλλο κερδίζοντας με 38-30 τους Δικηγόρους. Οι τελευταίοι ξύπνησαν αργά και πλησίασαν στο τέλος με τρίποντα των Μαρίνου και Ρούσου, ωστόσο αυτό δεν ήταν αρκετό. Έχοντας σε πολύ καλή μέρα τον Bojovic, το Colorado επικράτησε, σ' ένα παιχνίδι το οποίο διεξήχθη χωρίς φωτεινό πίνακα και με το μέλος του Σ.Δ.Κ.Δ. Κώστα Κάππα να κρατάει χρονόμετρο χειρός και να φωνάζει το σκορ.

Τα οκτάλεπτα ήταν: 4-5, 15-7(ημ.), 23-12, 38-30

Διαιτητής: Αρνάς

**COLORADO (Λούπης):** Λούπης 7, Bojovic 17(1), Χαρέας, Ilic 4, Κατσέλας 2, Mirosavic 5, Βασιλάκης 3,

ΔΙΚΗΓΟΡΟΙ(Αβδελλής): Παυλίδης, Αβδελλής, Κυπραίος Γ. 7, Μπένς 2, Ρούσος 12(2), Πανιέρας, Μαρίνος 9(2).

### Η ΒΑΘΜΟΛΟΓΙΑ /1η ΑΓΩΝΙΣΤΙΚΗ

| | | | |
|---|---|---|---|
| 1.Οικονομολόγοι | 2 | 1-0 | 50-34(+16) |
| 2.Carpe Diem | 2 | 1-0 | 38-27(+11) |
| 3.Colorado | 2 | 1-0 | 38-30(+8) |
| 4.Δικηγόροι | 1 | 0-1 | 30-38(-8) |
| 5.Ο.Τ.Α. | 1 | 0-1 | 27-38(-11) |
| 6.Λιμενικό | 1 | 0-1 | 34-50(-16) |
| 7.Παλαίμαχοι | - | - | - |

*Οι Παλαίμαχοι εξέτισαν το ρεπό τους

### TOP 5

| | | |
|---|---|---|
| 1.Bojovic | (Colorado) | 17 |
| 2.Μιχαλάκης | (Λιμενικό) | 17 |
| 3.Γεωργάκης | (Οικονομολόγοι) | 16 |
| 4.Γκόνος Κ. | (Carpe Diem) | 13 |
| 5.Ρόμπας | (Οικονομολόγοι) | 13 |

# Συνεργασία με το ΡΟΔΑ ζητούν οι ταξιτζήδες

## ΔΥΣΜΕΝΕΙΣ ΟΙ ΣΥΝΘΗΚΕΣ ΕΡΓΑΣΙΑΣ

**Το ΣΩΜΑΤΕΙΟ Αμειβομένων Οδηγών Ταξί Ρόδου έστειλε στο σωματείο εργαζομένων του ΡΟΔΑ την παρακάτω επιστολή:**

«Επειτα από διοικητική εξέταση, που έγινε από το Σωματείο μας, για τη διαφορά μέλους μας, οδηγού ΤΑΞΙ και του οδηγού λεωφορείου ΡΟΔΑ, προέκυψαν τα εξής:

Ο αλληλοσεβασμός των επαγγελματικών οδηγών και η αλληλεγγύη δεν υπήρξαν στην προκειμένη περίπτωση, ούτε και η ανάλογη σοβαρότητα εκ μέρους τους.

Υπενθυμίζουμε, όμως, στους συναδέλφους οδηγούς λεωφορείων ότι οι οδηγοί ΤΑΞΙ είναι σε μειονεκτικότερη θέση και υπόκεινται σε δυσμενέστερες συνθήκες εργασίας απ' αυτούς. Τους παρακαλούμε πολύ να επιδείξουν κατανόηση, σεβασμό και συνεργασία με τους συναδέλφους οδηγούς ΤΑΞΙ, διότι ο μοναδικός σκοπός και των δύο επαγγελματιών είναι η εξυπηρέτηση και μεταφορά του επιβατικού κοινού και ειδικότερα των τουριστών επισκεπτών μας. Τέλος, παρακαλούμε τους οδηγούς λεωφορείων ΡΟΔΑ και το Σωματείο τους, να επιδεικνύουν τον ανάλογο σεβασμό σε κάθε αντίστοιχη περίπτωση.

**Μετά τιμής**
**Ο πρόεδρος**
**Ματσάγκος Κων/νος**
**Ο γεν. γραμματέας**
**Χατζημηνάς Μηνάς»**

## Κατηγορεί για δράστη βιασμού συμπατριώτη της

ΕΝΑΣ Βρετανός τουρίστας φέρεται σαν ο δράστης βιασμού σε βάρος 44χρονης συμπατριώτισάς του, η οποία όπως καταγγείλε στους αστυνομικούς, στις 3 τα ξημερώματα της Τετάρτης, στην περιοχή του Φαληρακίου ένα άγνωστό της άτομο ασκώντας σωματική βία την βίασε. Μετά από έρευνες βεβαιώθηκε η ταυτότητα του δράστη ο οποίος όμως την ίδια μέρα είχε αναχωρήσει αεροπορικώς για την Αγγλία.


ΝΟΜ. ΣΥΜΒΟΥΛΙΟ ΝΟΤ. ΔΩΔ/ΣΟΥ

**ΠΡΟΣΚΛΗΣΗ**

Το Ν.Σ. Νοτ. ΔΩΔ/ΣΟΥ της ΚΝΕ σας προσκαλεί στο **31ο ΦΕΣΤΙΒΑΛ - ΚΝΕ Οδηγητή**

**που θα πραγματοποιηθεί την Κυριακή 11 Σεπτέμβρη 2005 στο χώρο του Πανεπιστημίου Αιγαίου και ώρα 20.00**

Με θέμα:

***«εργαζόμενη νεολαία και οι προτάσεις της ΚΝΕ και του ΚΚΕ»***

Θα ακολουθήσει:
• πλούσιο καλλιτεχνικό πρόγραμμα
Στο χώρο θα λειτουργούν: έκθεση βιβλίου, θεματικά περίπτερα

***Με εκτίμηση***
***το Ν.Σ. της ΚΝΕ***

4795-11/9



**ΑΓΓΛΙΚΑ «ΜΙΧΑΛΑΡΕΑ»**

16, Μυστρά, Ρόδος 85100 τηλ.22410 35249
Γεωργίου Μπάρδου- Κοσκινού 22410 62863
vasso@rho.forthnet.gr

**ΕΝΤΑΤΙΚΑ ΜΑΘΗΜΑΤΑ ΑΓΓΛΙΚΩΝ ΓΙΑ ΟΛΑ ΤΑ ΕΠΙΠΕΔΑ**

**IELTS ΓΙΑ ΒΡΕΤΑΝΙΚΑ ΠΑΝΕΠΙΣΤΗΜΙΑ ΟΙ ΕΞΕΤΑΣΕΙΣ ΘΑ ΓΙΝΟΥΝ ΣΤΗΝ ΡΟΔΟ ΑΝΑΛΑΜΒΑΝΟΥΜΕ ΟΛΕΣ ΤΙΣ ΔΙΑΔΙΚΑΣΙΕΣ ΓΙΑ ΕΙΣΑΓΩΓΗ ΣΕ ΒΡΕΤΑΝΙΚΑ ΠΑΝΕΠΙΣΤΗΜΙΑ/ ΠΡΩΤΟ ΠΤΥΧΙΟ ΚΑΙ ΜΕΤΑΠΤΥΧΙΑΚΕΣ ΣΠΟΥΔΕΣ. ΓΙΑ ΤΟΝ ΣΕΠΤΕΜΒΡΙΟ 2005.**

**TOEIC- Πιστοποιητικό Αγγλικών αναγνωρισμένο από το ΑΣΕΠ για όλες τις προκηρύξεις θέσεων. Οι εξετάσεις γίνονται κάθε Παρασκευή και τα αποτελέσματα βγαίνουν την Τετάρτη το Πρωί της επόμενης εβδομάδας.**

***ΜΕΤΑΦΡΑΣΕΙΣ ΟΛΩΝ ΤΩΝ ΕΙΔΙΚΟΤΗΤΩΝ***
***Είμαστε Πτυχιούχοι Μεταφραστές , μέλη της Πανελλήνιας Ομοσπονδίας Μεταφραστών Ελλάδος.***

X.5415-11/9


## Από τον Σύλλογο Αυτοάνοσων Νοσημάτων

# «Περπάτημα Ζωής και Ελπίδας» την Κυριακή 18 Σεπτεμβρίου

## ΕΚΔΗΛΩΣΗ ΣΤΗ ΜΕΣΑΙΩΝΙΚΗ ΤΑΦΡΟ

ΓΙΑ τρίτη συνεχή χρονιά διοργανώνεται στην πόλη της Ρόδου από τον Δωδεκανησιακό Σύλλογο Αυτοανόσων Νοσημάτων «Θάλεια» το «Περπάτημα Ζωής και Ελπίδας».

Συγκεκριμένα η εκδήλωση θα γίνει την επόμενη Κυριακή, 18 Σεπτεμβρίου, στις 6 το απόγευμα και θα ξεκινήσει από το θέατρο της Μεσαιωνικής Τάφρου «Μελίνα Μερκούρη». Τα μέλη του Συλλόγου καλούν όλους τους κατοίκους και τους επισκέπτες της πόλης να περπατήσουν μαζί τους στέλνοντας μήνυμα ελπίδας και αλληλοβοήθειας προς τους συνανθρώπους μας.



*Η βράβευση της προέδρου του Συλλόγου κ. Θάλειας Γεωργά από τον πρώην πρόεδρο της Ελληνικης Δημοκρατίας κ. Κωστή Στεφανόπουλο*

Όπως συγκεκριμένα τόνισε σε χθεσινή συνέντευξη τύπου η Πρόεδρος του συλλόγου κ Θάλεια Γεωργά η επιτυχία των δύο προηγουμένων εκδηλώσεων και το αγκάλιασμα τους από την Ροδιακή κοινωνία αποδεικνύει ότι η ευγένεια και το ενδιαφέρον προς τον συνάνθρωπο μας εξακολουθούν και αποτελούν βασικά στοιχεία της τοπικής μας κοινωνίας.

Ας σημειωθεί ότι ο Σύλλογος προσανατολίζεται στο να οργανώσει παρόμοια εκδήλωση και σε ένα από τα νησιά της Επαρχίας Καλύμνου τον επόμενο Μάϊο.

# Ολοκληρώθηκαν οι μελέτες για πολεοδομικά σχέδια

## ΑΝΑΡΤΗΘΗΚΑΝ ΣΤΟΥΣ ΔΗΜΟΥΣ

ΑΠΟ το Γραφείο του αντινομάρχη κ. Γιάννη Χριστοφάκη, υπεύθυνο σε θέματα πολεοδομίας, χωροταξίας και περιβάλλοντος της Νομαρχιακής Αυτοδιοίκησης Δωδεκανήσου, γίνεται γνωστό ότι εστάλησαν:

1. Στο Δήμο Πεταλούδων η μελέτη της Πράξης Εφαρμογής του ρυμοτομικού σχεδίου του Δημοτικού Διαμερίσματος Θεολόγου, προκειμένου να αναρτηθεί στο δημοτικό κατάστημα, ώστε να λάβουν γνώση της μελέτης οι συμπολίτες μας που έχουν ιδιοκτησίες εντός του ορίου της μελέτης, για να υποβάλουν τυχόν ενστάσεις.

2. Στο Δήμο Ηρακλειδών Κω η ολοκληρωθείσα μελέτη κτηματογράφησης της Καρδάμαινας, για να προωθηθεί από τον Δήμο η μελέτη πολεοδόμησης του οικισμού.

3. Ομοίως εστάλη στο Δήμο Ηρακλειδών Κω η κτηματογράφηση του οικισμού Καμάρι για τις περαιτέρω ενέργειες που απαιτείται να γίνουν από τον Δήμο, ώστε σύντομα να ολοκληρωθεί η μελέτη.

## Εργα στο λιμάνι Νισύρου

Εργασίες αποκατάστασης φθορών και ενίσχυσης της θεμελίωσης του λιμανιού Μανδραικού Νισύρου ξεκινούν σήμερα Σάββατο 10 Σεπτεμβρίου.

Το έργο εκτελείται από το Δημοτικό Λιμενικό Ταμείο Κω με προγραμματική σύμβαση με το Δήμο Κω, που έχει την ευθύνη κατασκευής και επίβλεψης.

Το κόστος του έργου ανέρχεται σε 30.000 και καλύπτεται από ίδιους πόρους του Δημοτικού Λιμενικού Ταμείου Κω.

# Τη Δευτέρα αγιασμός στο 3ο Ενιαίο Λύκειο

## ΤΗΝ ΤΡΙΤΗ Η ΔΙΑΝΟΜΗ ΒΙΒΛΙΩΝ

ΤΗΝ Δευτέρα 12 Σεπτεμβρίου στις 09.00 π.μ. θα πραγματοποιηθεί ο Αγιασμός με την έναρξη του νέου Σχολικού Ετους και προσκαλούνται να συμμετάσχουν οι Τοπικές Αρχές, το Εκπαιδευτικό Προσωπικό, οι Μαθητές, ο Πρόεδρος και τα Μέλη της Σχολικής Επιτροπής και των Συλλόγων Γονέων και Κηδεμόνων του 3ου Ενιαίου Λυκείου Ρόδου. Θα διαβαστεί το μήνυμα της κ. Υπουργού Παιδείας για τη νέα σχολική χρονιά.

Θα ακολουθήσει η διανομή των αιτήσεων για την πρόσθετη διδακτική στήριξη, που πρέπει να επιστραφούν στο γραφείο του Διευθυντή συμπληρωμένες μέχρι τις 16-9-2005. Σημειωτέον ότι τα προγράμματα Πρόσθετης Διδακτικής Στήριξης και για τις τρεις τάξεις του Λυκείου αρχίζουν συγχρόνως με την έναρξη των μαθημάτων και το κάθε Τμήμα θα αποτελείται από 5 μέχρι 10 μαθητές. Δικαίωμα δωρεάν συμμετοχής σ' αυτά έχουν όλοι οι μαθητές, ανεξαρτήτως βαθμολογίας.

Οι μαθητές της Β' και Γ' τάξης θα δηλώσουν Κατεύθυνση. Βάσει των Δηλώσεων αυτών θα γίνει η κατανομή των μαθητών σε τμήματα Κατευθύνσεων.

Οι μαθητές και των τριών τάξεων θα δηλώσουν ή θα επιβεβαιώσουν το μάθημα Επιλογής για να δημιουργηθούν και να καταταχθούν στα ανάλογα τμήματα.

Επίσης θα γίνει η κατανομή των μαθητών κατά απόλυτη αλφαβητική σειρά σε τμήματα Γενικής Παιδείας.

Την Τρίτη 13/9/2005 βάσει Καταστάσεων θα διανεμηθούν τα βιβλία όλων των τάξεων, θα δοθεί το Ωρολόγιο Πρόγραμμα στους μαθητές και θα αρχίσουν τα μαθήματα.

# Αύριο θ' απολογηθεί ο δράστης του φόνου της γυναίκας στην Πάτμο

**Ανθρωποκτονία** από πρόθεση, διενέργεια βιασμού, χρήση παρκωτικών και χρήση όπλων, είναι οι κατηγορίες που απεύθυναν οι αρμόδιες ανακριτικές αρχές στον Ευρυπίδη Ζαφειρίου δράστη της στυγερής δολοφονίας της 51χρονης Ελένης Κοντοπούλου που έγινε στις 20 Ιουλίου στο νησί της Πάτμου.

Ο Ζαφειρίου, ο οποίος ομολόγησε την πράξη του προχθές αργά την νύκτα, οδηγήθηκε ενώπιον των ανακριτικών αρχών χθες το πρωί, αφού πρώτα ολοκληρώθηκε η αναπαράσταση του εγκλήματος και πήρε προθεσμία για να απολογηθεί μέχρι αύριο.

Ας σημειωθεί ότι η καθυστέρηση της εξιχνίασης του εγκλήματος και της σύλληψης του δράστη οφείλεται κυρίως, όπως δήλωσαν ανώτεροι αστυνομικοί στην εφημερίδα μας στο ότι το σπίτι του θύματος ήταν πολύ απόμακρο με αποτέλεσμα η συλλογή πληροφοριών και αποδεικτικών στοιχείων να αποδειχθεί εξαιρετικά χρονοβόρα.

# Εργα αναβάθμισης στο δρόμο Ρόδος-Φαληράκι

## ΣΥΣΚΕΨΗ ΧΤΕΣ ΣΤΗ ΝΟΜΑΡΧΙΑ



ΜΕ τον Δήμαρχο Καλλιθέας Γιάννη Ιατρίδη συναντήθηκε χτες το πρωί ο Νομάρχης Δωδεκανήσου Γιάννη Μαχαιρίδης, προκειμένου να συζητηθούν οι λεπτομέρειες του έργου αισθητικής αναβάθμισης της Εθνικής οδού, από την πόλη της Ρόδου μέχρι το Φαληράκι.

Ο κ. Μαχαιρίδης έδωσε εντολή στις αρμόδιες υπηρεσίες της Νομαρχιακής Αυτοδιοίκησης Δωδεκανήσου να προχωρήσουν άμεσα οι διαδικασίες προκήρυξης της σχετικής μελέτης. Το έργο προβλέπει τη συντήρηση - κατασκευή πεζοδρομίων, την ασφαλτόστρωση, ηλεκτροφωτισμό κλπ του συγκεκριμένου τμήματος της Εθνικής οδού.

Παράλληλα, οι κ. Μαχαιρίδης και Ιατρίδης αποφάσισαν τη συγχρηματοδότηση κατασκευής νέου γηπέδου ποδοσφαίρου στον Δήμο Καλλιθέας.







**ΠΩΛΟΥΝΤΑΙ ΜΟΝΟΚΑΤΟΙΚΙΕΣ**

**λουξ κατασκευής έναντι Μίρα Μάρε (ιξιά) των 140 τ.μ., 160 τ.μ., 180 τ.μ., 200 τ.μ. και με υπόγειο για γκαράζ και διαμερίσματα των 105 τ.μ.**

**Πληροφορίες Γεώργιο Ιωαννίδη**
**Τηλ. 22410 23271/22307, κιν. 6932 296983**

12223-28/9



**ΑΝΑΚΟΙΝΩΣΗ ΠΡΟΣ ΦΟΙΤΗΤΕΣ**

Η **EXPERT Κωσταρίδης** σας ενημερώνει ότι μπορείτε να επιλέξετε από το κατάστημα της Ρόδου ότι προϊόντα θέλετε και να σας παραδοθούν άμεσα σε όποιο μέρος της Ελλάδας βρίσκεται το φοιτητικό σας σπίτι.

Η EXPERT Κωσταρίδης στηρίζει τους φοιτητές!!!

Καναδά 12, τηλέφωνο 22410 22325

X.5417-11/9








