ΕΤΟΙΜΑΣΤΕΙΤΕ ΕΡΧΕΤΑΙ ...

Η ΡΟΔΙΑΚΗ

ΗΜΕΡΗΣΙΑ ΠΡΩΙΝΗ ΕΦΗΜΕΡΙΔΑ ΤΗΣ ΡΟΔΟΥ

ΚΥΡΙΑΚΗ
10 ΦΕΒΡΟΥΑΡΙΟΥ 2002
ΑΡ. ΦΥΛΛΟΥ 17.019
ΤΙΜΗ 0,70 ΕΥΡΩ
238,5 ΔΡΧ.

ΑΠΟ ΣΜΗΝΗ ΤΟΥΡΚΙΚΩΝ ΠΟΛΕΜΙΚΩΝ ΑΕΡΟΠΛΑΝΩΝ



Κατα κύματα παραβιάσεις στη Δωδ/σο

Η εβδομάδα που πέρασε ήταν ιδιαίτερα θερμή, καθώς η τουρκική πλευρά ξεπέρασε ακόμη και τον εαυτό της, φυσικά στα πλαίσια του διαλόγου που αρχίζει αύριο εφ' όλης της ύλης, για περαιτέρω φιλική προσέγγιση!

ΣΕΛΙΔΑ 36

ΝΑΥΑΓΗΣΕ Η ΣΥΝΑΝΤΗΣΗ ΞΕΝΟΔΟΧΩΝ-ΞΕΝ/ΛΩΝ



Είναι μεγάλο το χάσμα στις αυξήσεις

Δεν υπάρχουν περιθώρια για αυξήσεις των μισθών στη φετινή σαιζόν πάνω από 2,5%, ήταν η θέση της πλευράς των εργοδοτών, στο αίτημα των εργαζομένων για αυξήσεις σε ποσοστό 8%. ΣΕΛΙΔΑ 10

Ανήσυχος ο κ. Δημ. Κρεμαστινός για τα μεγάλα έργα στη Δωδ/σο

Ή θα κάνουμε δουλειά ή να τα παρατήσουμε!

ΠΡΕΠΕΙ ΝΑ ΕΠΙΤΑΧΥΝΘΟΥΝ ΟΙ ΡΥΘΜΟΙ ΓΙΑ ΝΑ ΚΑΛΥΨΟΥΜΕ ΤΟ ΧΑΜΕΝΟ ΕΔΑΦΟΣ, ΔΙΑΦΟΡΕΤΙΚΑ...

Παραδέχθηκε ότι έλαβε διαβεβαιώσεις από τους αρμόδιους Υπουργούς ότι του λοιπού τα πράγματα θ' αλλάξουν και θα εξελιχθούν καλύτερα σε ό,τι αφορά τουλάχιστον την πορεία των μεγάλων έργων, αλλά δεν έκρυψε τις επιφυλάξεις του. Στη συνέντευξη ρωτήθηκε και για τον κ. Κεδίκογλου, αλλά αρνήθηκε, με νόημα, να απαντήσει. "Δεν ασχολούμε", είπε χαρακτηριστικά. ΣΕΛΙΔΑ 6



Η Ρόδος χάνει έδαφος στο χάρτη των επίζηλων τουριστικών θερέτρων

ΝΑΥΑΡΧΙΔΑ στα όρια παροπλισμού!

Η κυβερνητική πολιτική οδηγεί στο περιθώριο τον τουρισμό, αντί να τον προσέχει ως κόρην οφθαλμού

ΑΥΣΤΗΡΗ ΚΡΙΤΙΚΗ ΣΕ ΕΚΔΗΛΩΣΗ ΤΗΣ Ν.Δ. ΣΤΗ ΡΟΔΟ



Ο κ. Λιάσκος ανακοίνωσε την ήδη ειλημμένη απόφαση της Ν.Δ. να προχωρήσει στη δημιουργία αυτόνομου υπουργείου Τουρισμού. Μάλιστα, ανέφερε, ότι ο κ. Καραμανλής συναντήθηκε με φορείς για να τους ανακοινώσει τις προθέσεις του κόμματος και να τονίσει ότι είναι σφάλμα να διαχέονται οι τουριστικές αρμοδιότητες σε διάφορα υπουργεία και να μην υπάρχει διαχείριση από ένα ενιαίο σχήμα. ΣΕΛΙΔΑ 4

ΝΕΕΣ ΑΠΕΡΓΙΕΣ ΑΠΟ ΤΟΥΣ ΓΙΑΤΡΟΥΣ ΤΟΥ ΙΚΑ

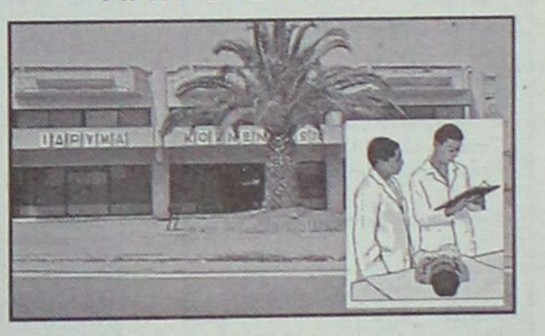

Βάσανα και ταλαιπωρία χωρίς τέλος!

Στο έλεος του Θεού και της τύχης βρίσκονται πλέον οι ασφαλισμένοι, κυρίως δε οι ασθενούντες συνταξιούχοι και μη. ΣΕΛΙΔΑ 5

XEROX
ΕΝΗΜΕΡΩΣΗ

Η ΑΝΤΙΠΡΟΣΩΠΕΙΑ ΜΑΣ,
ΣΑΣ ΚΑΝΕΙ ΓΝΩΣΤΟ ΟΤΙ
ΤΟ ΦΩΤΟΑΝΤΙΓΡΑΦΙΚΟ ΚΕΝΤΡΟ
ΠΟΥ ΛΕΙΤΟΥΡΓΟΥΣΕ
ΕΠΙ **20** ΧΡΟΝΙΑ
ΣΤΗΝ ΟΔΟ ΚΑΡΠΑΘΟΥ 13,
ΤΩΡΑ ΛΕΙΤΟΥΡΓΕΙ
ΣΤΗΝ ΟΔΟ **ΚΑΡΠΑΘΟΥ 16**
ΜΕ ΤΗΝ ΕΠΩΝΥΜΙΑ
"**ΑΝΑΤΥΠΟ**"

ΕΝΑ ΓΕΓΟΝΟΣ ΠΟΥ ΣΙΓΟΥΡΑ "ΚΑΤΙ" ΔΕΙΧΝΕΙ

Χάθηκαν τα «φρουτάκια» από την πιάτσα της Ρόδου!



ΑΝ ΗΤΑΝ ΝΟΜΙΜΑ ΠΟΙΟΙ, ΓΙΑΤΙ ΚΑΙ ΤΙ ΠΡΑΓΜΑΤΙΚΑ ΦΟΒΗΘΗΚΑΝ;

Το πιθανότερο είναι ότι λειτουργούσαν παράνομα. Αλλά σε μια τέτοια περίπτωση ευλόγως δημιουργούνται πολλά ερωτηματικά για την έως τώρα λειτουργία τους. ΣΕΛΙΔΑ 7

ΟΡΓΙΑΖΕΙ Η ΠΑΡΑΝΟΜΗ ΚΑΙ ΚΑΤΑΣΤΡΟΦΙΚΗ ΑΛΙΕΙΑ

Εξολοθρευτές με δυναμίτες!



Το Λιμενικό προσπαθεί, οι επαγγελματίες ψαράδες αγανακτούν, αλλά οι πειρατές βρίσκουν πάντα τρόπους να κάνουν τη...δουλειά τους. ΣΕΛΙΔΑ 9

ΒΑΡΥ ΤΟ ΕΓΚΕΦΑΛΙΚΟ



Σε κρίσιμη κατάσταση ο Ιωακείμ!

Νοσηλεύεται από την Πέμπτη στην Κωνσταντινούπολη. Δεν έχει ανακτήσει επαφή με το περιβάλλον. ΣΕΛΙΔΑ 36

ΗΜΕΡΟΛΟΓΙΟ

Κυριακή 10 Φεβρουαρίου 2002
ΙΕ' Λουκά (Ζακχαίου), Χαραλάμπους ιερομ.
Ανατολή ηλίου: 07.21'
Δύση ηλίου: 17.58'
Σελήνη 28 ημερών

ΦΑΡΜΑΚΕΙΑ

Σήμερα διημερεύει το φαρμακείο της Μικροπούλου Ειρ. στην οδό Τσαλδάρη 26 (Ανάληψη) και διανυκτερεύει το φαρμακείο της Μπίκου Μίνας στην οδό Μεγ. Κων/νου 45.

ΒΕΝΖΙΝΑΔΙΚΑ

Σήμερα διανυκτερεύουν τα βενζινάδικα: Σταυριανάκης Π. (Ψαροπούλα), Τζωρτζής Γ. (Ροδίνι), Γαβρηλιώτης Γ. (Ιαλυσός), Τσουμπλέκας (Παραδείσι), Νικολουδάκη Τρ., (Κρητινία), Αρφαράς Ν. (Φάνες), Κούτρης Δ. (17ο χλμ. Ρόδου- Λίνδου) και Νέγος Μ. (Μάσσαρι).

ΛΑΪΚΕΣ ΑΓΟΡΕΣ

Τετάρτη : στο Δημοτικό Νεκροταφείο
Πέμπτη: στην οδό Βύρωνος
Παρασκευή: στην οδό Πτολεμαίων (Ανάληψη)
Σάββατο: στο Δημοτικό Νεκροταφείο.

ΔΡΟΜΟΛΟΓΙΑ ΠΛΟΙΩΝ

Σήμερα αναχωρεί το "ΠΑΤΜΟΣ" στις 15.00 για Κω-Κάλυμνο-Λέρο-Πάτμο-Πειραιά.

ΑΕΡΟΠΟΡΙΚΑ ΔΡΟΜΟΛΟΓΙΑ

ΟΛΥΜΠΙΑΚΗ ΑΕΡΟΠΟΡΙΑ

ΑΠΟ ΡΟΔΟ-ΑΘΗΝΑ
- Καθημερινά 07.00, 10.25, 20.55
- Τετάρτη 14.00
- Καθημερινά πλην Τετάρτης 17.20
- Καθημερινά πλην Κυριακής 23.40
- Δευτέρα 00.10.

ΑΠΟ ΑΘΗΝΑ-ΡΟΔΟ
- Καθημερινά 05.20, 08.45, 19.15
- Τετάρτη 12.20
- Καθημερινά πλην Τετάρτης 15.40
- Καθημερινά πλην Κυριακής 22.00
- Κυριακή 22.30

ΑΠΟ ΡΟΔΟ-ΘΕΣΣΑΛΟΝΙΚΗ
- Δευτέρα 14.30
- Παρασκευή-Κυριακή 12.40.

ΑΠΟ ΡΟΔΟ-ΗΡΑΚΛΕΙΟ
- Παρασκευή-Κυριακή 09.45.

ΑΠΟ ΡΟΔΟ-ΚΑΡΠΑΘΟ
- Τρίτη-Πέμπτη-Σάββατο 09.45
- Δευτέρα-Τετάρτη-Παρασκευή-Κυριακή 10.30
- Δευτέρα-Κυριακή 12.40
- Τετάρτη-Παρασκευή (ν) έως 22/9 12.40
- Πέμπτη από 23/9 12.40
- Τρίτη-Παρασκευή (ν) από 23/9 12.40
- Τρίτη-Σάββατο έως 22/9 14.15
- Πέμπτη έως 22/9 14.15.

ΑΠΟ ΡΟΔΟ-ΚΑΣΟ
- Δευτέρα-Κυριακή (κ) 12.40
- Τετάρτη-Παρασκευή έως 22/9 12.40
- Πέμπτη (κ) από 23/9 12.40
- Τρίτη-Παρασκευή από 23/9 12.40
- Πέμπτη (κ) έως 22/9 14.15.

ΑΠΟ ΡΟΔΟ-ΚΑΣΤΕΛΟΡΙΖΟ
- Τετάρτη-Παρασκευή-Κυριακή 08.10
- Δευτέρα έως 22/9 08.10
- Τρίτη-Πέμπτη-Σάββατο έως 22/9 11.55.

AEGEAN AIRLINES. & CRONUS

ΑΠΟ ΡΟΔΟ-ΑΘΗΝΑ
08.25 (Α3 201) καθημερινά, 14.10 (Α3 211) καθημερινά, 15.50 (Α3 213) Τρ-Πε-Πα-Κυ., 18.45 (Α3 216) καθημερινά.

ΑΠΟ ΑΘΗΝΑ-ΡΟΔΟ
06.45 (Α3 200) καθημερινά, 10.00 (Α3 204) Τρ-Πε-Πα-Κυ., 12.35 (Α3 210) καθημερινά, 17.05 (Α3 216) καθημερινά

ΑΠΟ ΡΟΔΟ-ΗΡΑΚΛΕΙΟ
19.00 (Α3765) Δε-Τε-Πα-Κυ

ΑΠΟ ΗΡΑΚΛΕΙΟ-ΡΟΔΟ
17.20 (Α3 764) Δε-Τε-Πα-Κυ

ΑΠΟ ΡΟΔΟ-ΘΕΣΣΑΛΟΝΙΚΗ
11.40 (Α3 721) Τρ-Πε-Πα-Κυ.

ΑΠΟ ΘΕΣΣΑΛΟΝΙΚΗ-ΡΟΔΟ
13.45 (Α3 722) Τρ-Πε-Πα-Κυ

Επώνυμον το ανώνυμον...

Θα εισπράξει στο ακέραιο το πολιτικό κόστος

Οταν η Ν.Δ. κατηγορεί το ΠΑΣΟΚ για καθεστωτισμό, ο κ. Σημίτης διαμαρτύρεται. Καλό θα ήταν να ξαναδιαβάσει ο κ. πρωθυπουργός την ομιλία που εκφώνησε χθες στο Συνέδριο της Νεολαίας του ΠΑΣΟΚ. Η ανοίκεια επίθεση κατά των αγροτών, που εξαπέλυσε ο πρόεδρος του ΠΑΣΟΚ, με ύφος ηγεμόνα, είναι ο ορισμός του καθεστωτισμού. Και λίγα του καταλογίζει η αντιπολίτευση όταν τον ψέγει για τη συμπεριφορά του. Ας δούμε το "δίπολο", προσεκτικά:

- Από τη μία, μια κοινωνική τάξη ασκώντας ένα συνταγματικό της δικαίωμα, την ελευθερία του συνέρχεσθαι, διαμαρτύρεται έντονα καθώς διαπιστώνει ότι πλήττεται εισοδηματικά εξαιτίας της κυβερνητικής ολιγωρίας να εξασφαλίσει ικανοποιητικές τιμές για τα προϊόντα της. Και η ολιγωρία αποδεικνύεται πέραν όλων των άλλων από την καθυστερημένη συνάντηση του ίδιου του πρωθυπουργού με τον κοινοτικό επίτροπο κ. Φίσλερ, για την πραγματοποίηση της οποίας, όταν επέμενε η Ν.Δ., η κυβέρνηση τη χλεύαζε ως "άσχετη" με τις κοινοτικές διαδικασίες.

- Από την άλλη, ο πρωθυπουργός της χώρας, με την ομιλία του στο Συνέδριο της Νεολαίας ΠΑΣΟΚ εγκάλεσε τους αγρότες ως "εκβιαστές" και προειδοποίησε με αυταρχικό ύφος ότι " δεν θα τους περάσει". Και παρέθεσε κατά τη πάγια τακτική του, αριθμούς. Πισω από τους αριθμούς υπάρχουν όμως άνθρωποι. Ανθρωποι που μοχθούν με ροζιασμένα χέρια, που δίνουν καθημερινά μάχη επιβίωσης στους αγρούς. Ο κ.πρωθυπουργός μιλώντας σε επιτιμητικό τόνο, επέλεξε να... μαλώσει όλον αυτό τον κόσμο που αγωνίζεται για τη διασφάλιση του εισοδήματός του.

Η στάση του είναι πολιτικά απαράδεκτη και θεσμικά επικίνδυνη. Μπορεί να είναι έναν μάλλον δυσάρεστο θέαμα για τον κ. Σημίτη η φάλαγγα των τρακτέρ στο Σύνταγμα και το Κολωνάκι. Θα θερίσει όμως ό,τι έσπειρε ο κ. πρωθυπουργός. Θέλει - δε θέλει! Και βέβαια θα εισπράξει στο ακέραιο το πολιτικό κόστος...

Από μικρό και από τρελό μαθαίνεις την αλήθεια

Από μικρό και από τρελό μαθαίνεις την αλήθεια λέει ο θυμόσοφος λαός και προφανώς δεν θέλουν να τον διαψεύσουν οι νεολαίοι του ΠΑΣΟΚ, οι οποίοι δια του απερχόμενου προέδρου τους έσυραν τα εξ αμάξης στον πρωθυπουργό και τους εκσυχρονιστές.

Θαυμάστε εύρος και μέγεθος κριτικής: "Εφέτος το ΠΑΣΟΚ έγινε 27 ετών και από αυτά τα 20 είναι στην εξουσία...

Και ο κόσμος βαρέθηκε να βλέπει την καρικατούρα του μεσήλικου ΠΑΣΟΚ να χαϊδεύει τη κοιλιά του. Αν δεν αλλάξουμε δεν πρόκειται να ξαναβγούμε". Δεν γνωρίζουμε αν είναι οπαδοί του Θόδωρου Πάγκαλου και αν ο πληθωρικός και στο λόγο, πρώην υπουργός, τους εμπνέει.

Το βέβαιο είναι ότι οι απόψεις τους ταυτίζονται, ειδικώς μάλιστα όσον αφορά στις εκλογικές προοπτικές του ΠΑΣΟΚ.

Εκείνο που δεν εξήγησε ο νεολαίος πρόεδρος είναι αν οι κοιλιές που υπαινίσσεται έχουν φουσκώσει απο τη πολλή τη μάσα, αλλά και από τις είδους μάσα.



ΔΕΧΟΝΤΑΙ ΤΟ ΚΟΙΝΟ

Ο Νομάρχης δέχεται το κοινό κάθε Τρίτη και Πέμπτη από 11.00-13.00.
Ο Δήμαρχος Ροδίων δέχεται ύστερα από συνεννόηση.
Ο αντινομάρχης Δωδεκανήσου κ. Νικόλαος Τατάκης δέχεται το κοινό κάθε Τρίτη και Πέμπτη από 10.00 π.μ.-12 μ.μ.

ΤΑΞΙ

ΡΑΔΙΟ ΤΑΞΙ: 0241-0-64712, 0241-0-64790

ΧΡΗΣΙΜΑ ΤΗΛΕΦΩΝΑ

ΝΟΣΟΚΟΜΕΙΟ:	0241-0-80000
ΑΜΕΣΗ ΔΡΑΣΗ ΠΥΡ/ΚΗΣ:	199
ΑΙΜΕΝΑΡΧΕΙΟ:	0241-0-22220, 0241-0-27695
ΒΛΑΒΕΣ Δ.Ε.Η.:	125
ΒΛΑΒΕΣ Ο.Τ.Ε.:	121
ΑΜΕΣΗ ΔΡΑΣΗ:	100
ΒΛΑΒΕΣ ΥΔΡΕΥΣΗΣ:	0241-0-068750, 0241-0-68755
ΝΟΜΑΡΧΙΑ:	0241-0-46502
ΠΕΡ/ΚΗ Δ/ΝΣΗ	0241-0-38174
ΔΗΜΟΣ:	0241-0-46200
ΔΗΜ. ΕΠΙΧ. ΚΑΘΑΡ.	0241-0-77600
ΥΠΗΡ. ΑΠΟΚΟΜΙΔΗΣ:	0241-0-61057
ΤΡΟΧΑΙΑ:	0241-0-26480
ΠΛΗΡΟΦ. Ο.Τ.Ε:	131
ΔΕΛΤΙΟ ΚΑΙΡΟΥ:	149
ΛΑΧΕΙΑ:	111
ΠΡΟΠΟ - ΛΟΤΤΟ:	111
ΡΟΔΑ:	0241-0-27462
ΚΤΕΛ:	0241-0-27706
Ο.Α.Ε.Δ.:	0241-0-23265
Ι.Κ.Α.:	0241-0-64912
ΤΑΞ.Υ.:	0241-0-68701, 0241-0-68702
ΟΛΥΜΠΙΑΚΗ:	0241-0-24555
Δ.Α.Ν.Ε.:	0241-0-43150
ΕΡΓΑΤ. ΚΕΝΤΡΟ:	0241-0-24730
CRONUS AIRLINES	0241-0-25444
AEGEAN AIRLINES	0241-0-98345

ΚΤΕΟ

• Από 1/1/2002 έως 30/6/2002 παντός είδος οχήματα **με συνδυασμό γραμμάτων ΡΟΑ5000-9999.** Επίσης θα ελέγχονται τα οχήματα που η καταλληλότητά τους λήγει αυτές τις εβδομάδες και οχήματα ανάριθμα εισαγωγής.

ΤΙΜΕΣ ΣΥΝΑΛΛΑΓΜΑΤΟΣ

ΔΟΛΛΑΡΙΟ Η.Π.Α	0,8749	0,8731
ΛΙΡΑ ΑΓΓΛΙΑΣ	0,61892	0,61768
ΚΟΡΩΝΑ ΔΑΝΙΑΣ	7,4354	7,4206
ΚΟΡΩΝΑ ΣΟΥΗΔΙΑΣ	9,2694	9,2508
ΓΙΕΝ ΙΑΠΩΝΙΑΣ	117,58	117,34
ΦΡΑΓΚΟ ΕΛΒΕΤΙΑΣ	1,4737	1,4707
ΚΟΡΩΝΑ ΝΟΡΒΗΓΙΑΣ	7,8393	7,8237
ΛΙΡΑ ΚΥΠΡΟΥ	0,57638	0,57522
ΔΟΛΛΑΡΙΟ ΚΑΝΑΔΑ	1,397	1,3942
ΔΟΛΛΑΡΙΟ ΑΥΣΤΡΑΛΙΑΣ	1,7142	1,7108

Η ΡΟΔΙΑΚΗ
Ημερήσια Εφημερίδα της Ρόδου
Έτος Ιδρύσεως 1915
ΙΔΡΥΤΗΣ
ΕΜΜ. ΚΑΛΑΜΠΙΧΗΣ

ΙΔΙΟΚΤΗΣΙΑ – ΕΚΔΟΣΗ
ΥΙΟΙ Σ. ΤΣΟΠΑΝΑΚΗ
Η. ΚΩΤΙΑΔΗΣ Ο.Ε.

ΔΙΕΥΘΥΝΤΗΣ
ΑΘ. ΜΑΡΑΣΙΩΤΗΣ

ΣΥΝΤΑΞΗ
Λουκάς Μαστής
Μιχάλης Μαστής
ΑΘΛΗΤΙΚΑ
Μανόλης Μπάτης,
Νικήτας Κουσκούσης
Τηλ.: 0241-0-30831
ΓΡΑΦΕΙΑ ΣΥΝΤΑΞΗΣ
Μάρκου Μαλλιαράκη 9
Τηλ.0241-0- 24610, 0241-0-30865, 0241-0-75640
Fax (02410) 75641
ΛΟΓΙΣΤΗΡΙΟ – ΔΙΑΦΗΜΙΣΕΙΣ
Νέα Αγορά 53
Τηλ. 0241-0-22210
0241-0-75230
Fax (02410) 22471
http://WWW.rodiaki.gr.
Email: tsopd@otenet.gr & irodiaki@otenet.gr

ΣΧΕΔΙΑΖΟΥΜΕ ΜΕ ΣΙΓΟΥΡΙΑ ΤΟ ΜΕΛΛΟΝ ΤΩΝ ΠΑΙΔΙΩΝ ΣΑΣ

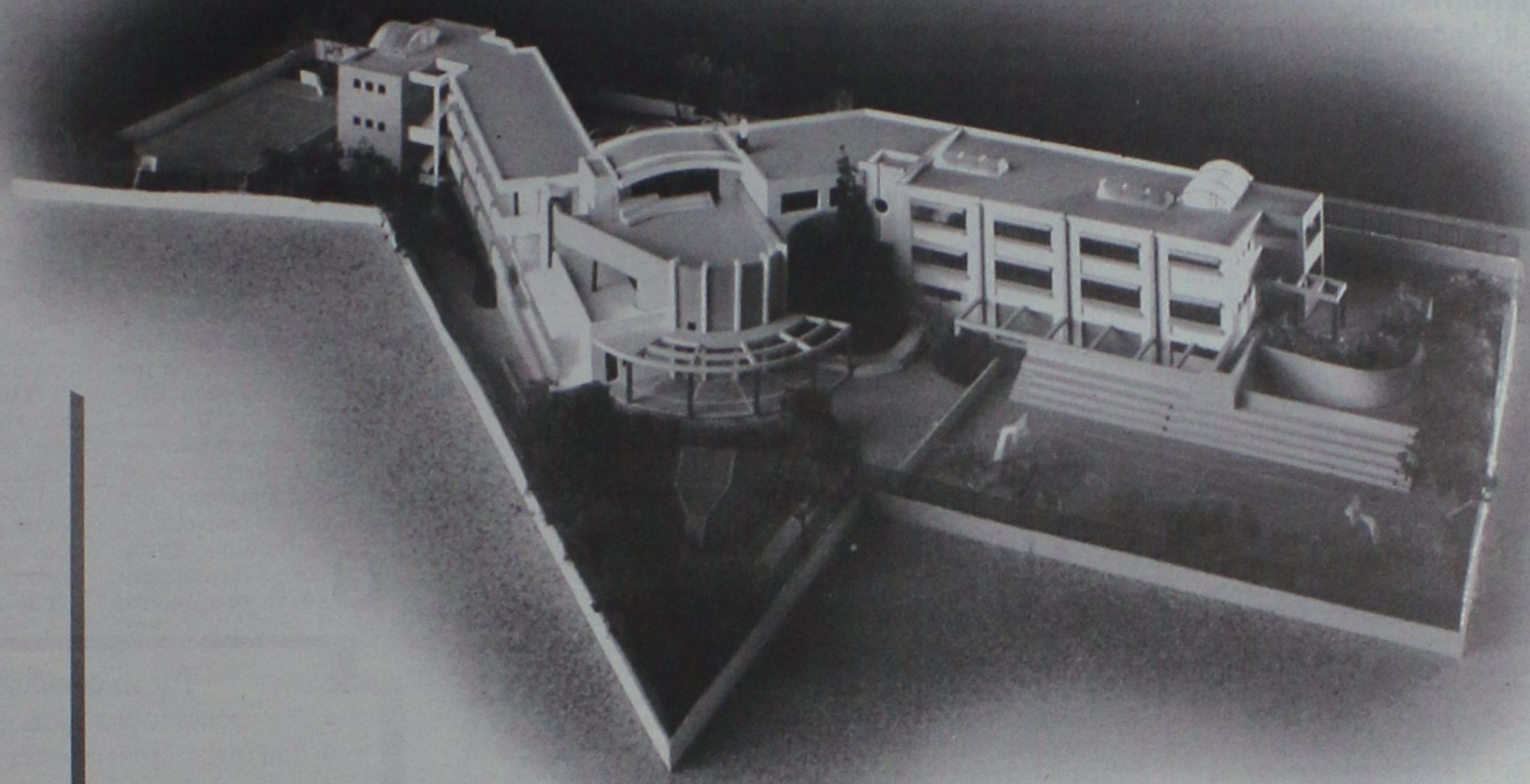

Τα παιδιά σας αποτελούν ό,τι πιο πολύτιμο έχετε στη ζωή. Τι πιο φυσικό λοιπόν, να κάνετε μεγάλα σχέδια για το μέλλον τους.

Όπως μεγάλα σχέδια κάνουμε κι εμείς. Μια ομάδα καταξιωμένων εκπαιδευτικών που σχεδιάσαμε και προχωράμε αποφασιστικά στη δημιουργία του σύγχρονου πρότυπου Εκπαιδευτηρίου **ΡΟΔΙΩΝ ΠΑΙΔΕΙΑ**.

Ενός έργου που έρχεται να δώσει ξεχωριστή πνοή και να προσφέρει τον πλούτο των γνώσεων στα παιδιά του νησιού μας. Να διαπλάσει με υπευθυνότητα και να αναδείξει τις αξίες και την προσωπικότητά τους.

ΡΟΔΙΩΝ ΠΑΙΔΕΙΑ, στην πόλη της Ρόδου.

3840m² στεγασμένων χώρων που περιλαμβάνουν αίθουσες διδασκαλίας Δημοτικού-Γυμνασίου - Λυκείου, εργαστήρια Φυσικής - Χημείας - Βιολογίας, Ηλεκτρονικών Υπολογιστών, Τεχνολογικού σχεδίου, Αισθητικής Αγωγής, Θεάτρου και Βιβλιοθήκη με Αναγνωστήριο.
2520m² ψυχαγωγίας και άθλησης.
5515m² αύλειων χώρων.
Πλήρης ανεξαρτησία χώρων (στεγασμένων και αύλειων) Δημοτικού και Γυμνασίου - Λυκείου.

ΡΟΔΙΩΝ ΠΑΙΔΕΙΑ: Δάσκαλοι και καθηγητές, με γνώσεις και υπευθυνότητα. Επαγγελματισμό και μεταδοτικότητα. Εμπειρία και ποιότητα διδασκαλίας. Έμπνευση και ευαισθησία.

Μα, πάνω απ' όλα, παιδαγωγοί, γεμάτοι αγάπη και όνειρα για το μέλλον των παιδιών σας.

ΡΟΔΙΩΝ ΠΑΙΔΕΙΑ: Μία προσπάθεια ξεχωριστή, που αξίζει και φιλοδοξεί να κερδίσει την εμπιστοσύνη σας.



ΡΟΔΙΩΝ ΠΑΙΔΕΙΑ
Αναδεικνύει αξίες

ΕΚΠΑΙΔΕΥΤΗΡΙΑ ΔΩΔΕΚΑΝΗΣΟΥ Α.Ε. • ΟΔΟΣ ΗΛΙΑ ΒΕΝΕΖΗ • ΗΛΙΟΥΠΟΛΗ • ΡΟΔΟΣ

AM adv

Ο κ. Α. Λιάσκος κατήγγειλε χθες από το νησί μας την κυβερνητική "πολιτική"

Προς ισοπέδωση ο τουρισμός!

"Περιθωριοποιείται ακόμη και η ναυαρχίδα του κλάδου, η Ρόδος"!

Ο "βιασμός" του τουρισμού από την ανύπαρκτη κυβερνητική πολιτική καθώς και η μειωμένη θέση της χώρας στο ευρωπαϊκό πλαίσιο ανταγωνισμού σε αυτό τον τομέα ήταν οι βασικές διαπιστώσεις του βουλευτή της Ν.Δ. Ευβοίας κ. Α. Λιάσκου, ο οποίος είναι Τομεάρχης Τουρισμού της Αξιωματικής αντιπολίτευσης και παραχώρησε συνέντευξη Τύπου κατά τη διάρκεια επίσκεψής του στην Ρόδο.



Αρχικά θεώρησε τιμή του που εκπροσωπεί τον Πρόεδρο του κόμματος της Ν.Δ. σε μια τόσο ποιοτική περιοχή όπως είναι η Ρόδος, ενώ δεν παρέλειψε να τη χαρακτηρίσει ναυαρχίδα του ελληνικού τουρισμού.

Τόνισε την έλλειψη μακροχρόνιας στρατηγικής στον τομέα του τουρισμού, που έχει συνέπεια να χάνονται πολλές δυνατότητες.

Ως εκ τούτου επέρχεται ισοπέδωση και ένας από τους βασικότερους οικονομικούς πόρους της χώρας δεν αξιοποιείται. Υπογράμμισε, μάλιστα, ότι πέντε μήνες μετά το τρομοκρατικό κτύπημα τις 11ης Σεπτεμβρίου μόνο η Ελλάδα δεν έχει πάρει ειδικά μέτρα για τον τουρισμό.

Πάνω σε αυτό έδωσε το παράδειγμα των εκπροσώπων των φορέων του τουρισμού, οι οποίοι κατήγγειλαν στην επιτροπή διαχείρισης κρίσεων την ανυπαρξία μέτρων, πλην όμως έμειναν με την αγανάκτηση καθώς δεν πήραν απαντήσεις και έτσι αναγκάστηκαν να προσφύγουν στην κυβέρνηση ώστε να γνωστοποιήσουν τα παράπονά τους.

Ο κ. Λιάσκος ανακοίνωσε την ήδη ειλημμένη απόφαση της Ν.Δ. να προχωρήσει στη δημιουργία αυτόνομου υπουργείου Τουρισμού, σε περίπτωση που γίνει κυβέρνηση. Μάλιστα, ανέφερε, ότι ο κ. Καραμανλής συναντήθηκε με φορείς για να τους ανακοινώσει τις προθέσεις του κόμματος και να τονίσει ότι είναι σφάλμα να διαχέονται οι τουριστικές αρμοδιότητες σε διάφορα υπουργεία και να μην υπάρχει διαχείριση από ένα ενιαίο σχήμα.

Σε ερώτηση για το ότι τα μηνύματα που έρχονται για την εφετινή τουριστική περίοδο είναι θετικά ο κ. Λιάσκος απάντησε ότι η κυβέρνηση ονειρεύεται αύξηση του τουρισμού και η αλήθεια είναι ότι ήδη υπάρχει μείωση 70% από τις ΗΠΑ και 20% από την Ε.Ε. Κατά τούτο η κυβέρνηση συμπιέζει τις τιμές εξευτελιστικά για να προσελκύσει περισσότερο κόσμο. Ετσι ρίχνοντας την ποιότητα του τουριστικού προϊόντος πέφτει και ο συνολικός τζίρος.

Προχώρησε, επίσης στη διαπίστωση ότι επί δύο χρόνια τώρα απουσιάζει η ουσιαστική διαφήμιση στο εξωτερικό. Γι' αυτό το ζήτημα ανέφερε ότι πέρυσι οι διαφημιστικές εταιρείες δεν προσήλθαν διότι δεν είχαν πληρωθεί για την προπέρσινη διαφήμιση και το γεγονός αυτό στιγματίζει αρνητικά της Ελλάδας.

Η διαφήμιση, σύμφωνα με τον κ. Λιάσκο πρέπει να γίνεται οργανωμένα και χωρίς καθυστερήσεις. Να αρχίζει από το Νοέμβριο και η δεύτερη φάση από το Μάρτιο. Μόνο με αυτό τον τρόπο θα υπάρχει σωστή προσπάθεια προβολής και αποτέλεσμα.

Επιπλέον, ανέφερε χαρακτηριστικά ότι γίνεται ολοένα και πιο επίκαιρο το πρόγραμμα της Ν.Δ. σχετικά με το σχεδιασμό δημιουργίας υπουργείου Τουρισμού. Αυτό διότι απουσιάζει μια στρατηγική για τον τομέα του τουρισμού καθώς οι αρμοδιότητες είναι διάσπαρτες. Συγκεκριμένα αυτό που επιβάλλεται είναι ο καθορισμός των στόχων. Φερ' ειπείν τί τουρισμό θέλουμε. Η Ν.Δ. προκρίνει τον ποιοτικό τουρισμό με παράλληλη επιμήκυνση της περιόδου, κάτι που συνεπάγεται και εναλλακτικών μορφών, γεγονός επιβεβλημένο σε μέρες ανταγωνισμού. Επίσης ως αρχικός στόχος για τη Ν.Δ. τίθεται ο οργανωμένος επικοινωνιακός σχεδιασμός, οι καλύτερες υποδομές, η παροχή καλύτερης εξυπηρέτησης και η αξιοποίηση του ανθρώπινου δυναμικού με σωστή εκπαίδευση.

Ολοκληρώνοντας ο κ. Λιάσκος ανέφερε ότι ο τουρισμός είναι το σημαντικότερο όπλο περιφερειακής ανάπτυξης άρα είναι αδύνατο να απουσιάζει από το σχεδιασμό της στρατηγικής η Τοπική Αυτοδιοίκηση. Τέλος απαντώντας σε ερώτηση για τη Μαρίνα της Ρόδου ανέφερε ότι είναι γενικό το πρόβλημα με τις Μαρίνες σε όλη τη χώρα, διότι ο ΕΟΤ αργεί να βγάλει προδιαγραφές με συνέπεια να δυσκολεύονται οι επενδύσεις. Εκεί εντοπίζεται και η ανικανότητα του κράτους.

Στη συνέχεια έλαβε το λόγο ο βουλευτής Δωδ/σου κ. Α. Παυλίδης, ο οποίος δήλωσε ότι δεν ήρθαν να διδάξουν τουρισμό αλλά όλες οι ενέργειες της Ν.Δ. τάσσονται σε ένα ευρύτερο πλαίσιο ενδιαφέροντος του κόμματος για τον τομέα του τουρισμού. Ενημέρωσε, μάλιστα, ότι μέσα σε διάστημα τεσσάρων μηνών η Ν.Δ. προχώρησε σε δεύτερη επερώτηση στη Βουλή για τον τουρισμό.

Ο κ. Παυλίδης διατύπωσε επιγραμματικά τα προβλήματα στο τουρισμό. Ανέφερε συγκεκριμένα την απαράδεκτη τουριστική εκπαίδευση, η οποία δεν τυγχάνει στήριξης από κεντρική διοίκηση, τη νέκρωση του γκολφ της Ρόδου και το αγκάθι της Μαρίνας. Επίσης τόνισε το θέμα των πανωτοκίων τα οποία η κυβέρνηση αρνήθηκε να συζητήσει, το ζήτημα της ακτοπλοΐας, που με το νόμο Παπουτσή νέκρωσε το Αιγαίο ενώ συμπλήρωσε το διαφαινόμενο πρόβλημα με τις μεταθέσεις αποτυχημένων στελεχών του ΠΑΣΟΚ σε διευθυντικές θέσεις στα Νοσοκομεία.

Τέλος ερωτώμενος για τις επικείμενες Δημοτικές και Νομαρχιακές εκλογές δήλωσε ότι η Ν.Δ. θα προχωρήσει σε εσωκομματικές διαδικασίες για αυτούς που θα ζητήσουν κομματική υποστήριξη και έτσι θα κριθούν οι υποψήφιοι.

Για να δώσουμε
αυθεντική παραδοσιακή
γεύση στις οικογενειακές σας στιγμές
και όχι μόνο, φτιάξαμε τα

"Μελένια"



Ξεροτήγανα - Τακάκια - Σταφιδωτά - Καλτσούνια
Μοσχοπούγγια - Γλυκά κουταλιού κ.ά.

Ολα χειροποίητα με τα αγνότερα υλικά.

Δεχόμαστε παραγγελίες
για γάμους, βαφτίσεις και
κάθε είδους κοινωνική εκδήλωση.

Τηλ. **0246 0 22076**, Πλατεία Σαλάκου

Danezis

ΧΕΙΡΟΠΟΙΗΤΑ ΧΑΛΙΑ • ΧΑΛΙΑ ΜΗΧΑΝΗΣ
ΜΟΚΕΤΕΣ • ΠΕΡΣΙΔΕΣ • ΞΥΛΙΝΑ ΔΑΠΕΔΑ



ΓΙΟΡΤΑΖΟΥΜΕ 50α χρόνια Βιοκαρπέτ

ΚΑΙ..."ΣΒΗΝΟΥΜΕ" ΤΙΣ ΤΙΜΕΣ!

-50% ΧΑΛΙΑ ΜΗΧΑΝΗΣ	-50% ΧΑΛΙΑ ΜΗΧΑΝΗΣ	-30% ΧΕΙΡΟΠΟΙΗΤΑ
SAHARA	IRIS	GABBEH
RUBIA	KNOSSOS	PERSIAN DES SILK
OASIS	KABUL	BOKHARA
VELVET	ORIAN	NAIN

Εξόφληση ΣΕΠΤΕΜΒΡΙΟΣ 2002
ΔΕΚΤΕΣ ΠΙΣΤΩΤΙΚΕΣ ΚΑΡΤΕΣ

Danezis
Καρπάθου 21-23 (πεζόδρομος Μαντράκι)
ΤΗΛ.: 02410 30976

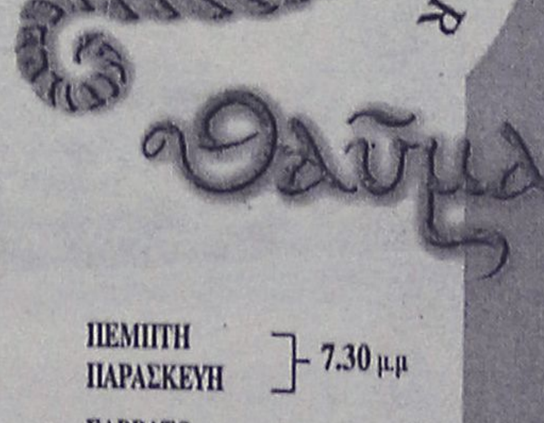

Το Θαύμα συνεχίζεται...

Σας περιμένουμε κάθε **Πέμπτη** και **Παρασκευή** από νωρίς **το απόγευμα** αλλά και κάθε **Σαββατοκύριακο** από **το μεσημέρι**, με θαυμάσιες γεύσεις.

Θαῦμα ἐν καιρῷ

ΠΕΜΠΤΗ ΠΑΡΑΣΚΕΥΗ } 7.30 μ.μ
ΣΑΒΒΑΤΟ ΚΥΡΙΑΚΗ } 1.00 μ.μ

Δευτέρα, Τρίτη, Τετάρτη: Κλειστά

Ελ. Βενιζέλου 16 -18, Ρόδος
Rest. Τηλ: 0241 039805
Catering-Bar-Fax: 0241 025569

Συνεχίζουν οι γιατροί του ΙΚΑ

Εξήγγειλαν δύο νέες πενθήμερες απεργιακές κινητοποιήσεις

Νέος κύκλος ταλαιπωρίας, για τους ασφαλισμένους του ΙΚΑ αναμένεται να ξεκινήσει από την μεθεπόμενη Τρίτη, μία δηλαδή εβδομάδα, μετά την λήξη της πενθήμερης κινητοποίησης των γιατρών.

Σύμφωνα με όσα αποφάσισαν προχθές αργά το βράδυ οι εκπρόσωποι της Πανελλήνιας Ομοσπονδίας Γιατρών του ΙΚΑ, ο απεργιακός αγώνας θα κλιμακωθεί ακόμα πιο δυναμικά, με την πραγματοποίηση άλλων δύο νέων πενθήμερων απεργιών(!) που θα ξεκινήσουν στις 19 Φεβρουαρίου και 1η Μαρτίου αντίστοιχα.

Ουσιαστικά, οι υγειονομικές υπηρεσίες του ΙΚΑ, δεν πρόκειται να λειτουργήσουν μέχρι τότε, καθώς στα ενδιάμεσα χρονικά διαστήματα που δεν θα υπάρχει απεργία, οι γιατροί αποφάσισαν ότι θα κάνουν στάσεις εργασίας.

Παράλληλα η ομοσπονδία των εργαζομένων στο ΙΚΑ αντέδρασε έντονα στην απόφαση της κυβέρνησης για την απογευματινή λειτουργία (3-6 μ.μ.) των υπηρεσιών του ΙΚΑ και δεν αποκλείεται να υπάρξει αντίστοιχη αντίδραση από το υγειονομικό προσωπικό με πραγματοποίηση απεργιακών κινητοποιήσεων.

Μέχρι τότε, το προσωπικό ασφαλείας που σε καθημερινή βάση βρίσκεται σε ετοιμότητα στο ΙΚΑ της Ρόδου, θα μπορεί να εξυπηρετεί τα επείγοντα και έκτακτα περιστατικά, ωστόσο όμως, εκτιμάται ότι την διαμάχη αυτή των γιατρών με την κυβέρνηση, θα πληρώσουν και πάλι οι χιλιάδες ασφαλισμένοι που ήδη ταλαιπωρούνται σε καθημερινή βάση από τις ελλείψεις και τα άλλα προβλήματα που υπάρχουν στην οργάνωση του ασφαλιστικού τους φορέα.

Η κατάσταση, αναμένεται να πάρει εκρηκτικές διαστάσεις μέσα στις επόμενες μέρες, καθώς οι γιατροί είναι αποφασισμένοι να αγωνιστούν με οποιοδήποτε κόστος για την δίκαιη επίλυση των χρόνιων προβλημάτων που αντιμετωπίζει ο κλάδος τους.

Παρατάσεις για τις δηλώσεις των εργοδοτών

Με παρατάσεις μέσω Ιντερνετ αλλά και διατήρηση, για ένα μήνα, της... χειρόγραφης παράδοσης επιχειρεί το ΙΚΑ να διευκολύνει τους εργοδότες προκειμένου να υπαχθούν στο νέο μηχανογραφικό σύστημα. Η πρώτη προθεσμία των εργοδοτών για υποβολή της Αναλυτικής Περιοδικής Δήλωσης έληγε τη Δευτέρα και η διοίκηση του Ταμείου φοβούμενη ταλαιπωρία των συναλλασσομένων αποφάσισε διευκολύνσεις και παρατάσεις. Η ταλαιπωρία, πέραν αυτής των ασθενών ασφαλισμένων λόγω της απεργίας των γιατρών θα επιβαρυνθεί και από:

α) Την προσέλευση των ασφαλισμένων στις διοικητικές υπηρεσίες για την πληρωμή των εξόδων επίσκεψης σε ιδιώτες γιατρούς (λόγω της απεργίας των γιατρών του Ιδρύματος) και

β) τις ελλείψεις σε προσωπικό.

Ετσι, η διοίκηση του ΙΚΑ αποφάσισε:

- Οσοι εργοδότες κοινών επιχειρήσεων και οικοδομοτεχνικών έργων υποβάλουν αίτηση για πιστοποίηση υποβολής Αναλυτικής Περιοδικής Δήλωσης (ΑΠΔ) μέσω Ιντερνετ μέχρι το τέλος Φεβρουαρίου, θα θεωρηθούν εμπρόθεσμοι ως προς την υποβολή της ΑΠΔ, εφόσον την υποβάλουν μέχρι την ημερομηνία της επόμενης μηνιαίας υποβολής (Μάρτιος).
- Για τους εργοδότες κοινών επιχειρήσεων και οικοδομοτεχνικών έργων, οι προθεσμίες υποβολής των ΑΠΔ παρατείνονται κατά 10 μέρες (τελευταία κυλιόμενη προθεσμία: 28 Φεβρουαρίου).
- Οι εργοδότες ΝΠΙΔ (Α.Ε., Ο.Ε., ΕΠΕ κ.λπ.) που απασχολούν μέχρι και πέντε (5) εργαζόμενους μπορούν, ειδικά για το Φεβρουάριο, να υποβάλουν την ΑΠΔ και χειρόγραφα, εφόσον το επιθυμούν.

Οι ΘΕΩΡΗΣΕΙΣ ΒΙΒΛΙΑΡΩΝ

- Τα καταστήματα του ΙΚΑ θα είναι ανοικτά, για θεωρήσεις βιβλιαρίων κ.λπ. από τις 3 έως 6 μ.μ. Οι προθεσμίες για την πληρωμή των ασφαλιστικών εισφορών παραμένουν όπως έχουν σήμερα. Οσοι έχουν λάβει τους νέους Αριθμούς Μητρώου Εργοδότη (ΑΜΕ) μπορούν να πληρώσουν τις εισφορές σε οποιοδήποτε τραπεζικό κατάστημα της χώρας. Οσοι δεν έχουν τους νέους ΑΜΕ μπορούν να καταβάλουν τις εισφορές μόνο στα υποκαταστήματα του ΙΚΑ.



Ανήσυχος ο κ. Δημ. Κρεμαστινός για την πορεία των μεγάλων έργων στα Δωδεκάνησα

Ή θα κάνουμε δουλειά, ή να τα παρατήσουμε και να φύγουμε!

Σε πολλά μείναμε πίσω, πρέπει να επιταχύνουμε τους ρυθμούς μας, αλλιώς...

Κινούμενος σε ένα πλαίσιο αυτοκριτικής, όπως χαρακτηριστικά δήλωσε και αφήνοντας να εννοηθεί ότι προτίθεται ακόμα και να παραιτηθεί, πριν το τέλος της τετραετίας, αν δεν υπάρξει θετική εξέλιξη στην ολοκλήρωση των μεγάλων έργων, παραχώρησε συνέντευξη Τύπου ο βουλευτής Δωδεκανήσου κ. Δ. Κρεμαστινός.



Καθ' όλη τη διάρκεια κινήθηκε σε χαμηλούς τόνους (αποδεικνύοντας ότι εκπροσωπεί τη σχολή της ήρεμης δύναμης) έχοντας ως επίκεντρο ότι έχουν γίνει έργα πλην όμως από ένα σημείο και μετά βάλτωσαν. Φρόντισε να καταστήσει σαφές ότι ένας κυβερνητικός βουλευτής πρέπει να μεταφέρει τις απόψεις του κόσμου και αλίμονο αν οι βουλευτές δεν έβλεπαν τα στραβά που συμβαίνουν.

Θεώρησε σκόπιμο αρχικά (στο πνεύμα της επικαιρότητας) να κάνει ένα σχόλιο για τον Τύπο γενικότερα. Οπως δήλωσε σέβεται το ρόλο και τον έλεγχο που ασκεί αλλά σαφώς υπενόησε τον ολισθηρό δρόμο που έχει πάρει μερίδα των ΜΜΕ κυρίως στην πρωτεύουσα. Για τη Δωδεκάνησο ανέφερε συγκεκριμένα ότι δεν έχουν παρατηρηθεί παρόμοια προβλήματα.

Ο κ. Κρεμαστινός επικέντρωσε τον αυτοκριτικό του λόγο στο τι υπήρχε παλαιότερα και τι συμβαίνει σήμερα. Ανέφερε ότι από τη δεκαετία του 1980 και μετά έχουν γίνει πολλά έργα στη Δωδ/σο, πλην όμως απαιτούνται περισσότερα για να κατορθώσει ο τόπος μας να ανταποκριθεί στον ευρωπαϊκό ανταγωνισμό. Αναρωτήθηκε πως είναι δυνατό να εξελιχθεί ο τουρισμός αν δεν στηρίζεται εν είδη βιομηχανίας και τόνισε ότι οι ευθύνες πρέπει να κατανέμονται διαχρονικά.

- Κάνοντας μια σύντομη αναδρομή για το τι ίσχυε στο παρελθόν ανέφερε ότι έχουμε μείνει πίσω σε καίριους τομείς, όπως της εκπαίδευσης, του αθλητισμού, του εμπορίου και της βιομηχανίας. Διεπίστωσε ότι ασχολούμαστε περισσότερο με προσωπικές φιλοδοξίες και κουτσομπολιά, αφήνοντας κατά μέρος τα σημαντικά θέματα. Το μήνυμα της συνέντευξης όπως δήλωσε είναι κυρίως το τι μπορεί να γίνει αύριο. Και γι' αυτό πρέπει να υπάρξει αγώνας και εκείνος από την πλευρά του επιθυμεί να είναι υπεύθυνος, ακριβής και ειλικρινής.

Ερωτώμενος για το τι προτίθεται να κάνει στις Νομαρχιακές και Δημοτικές εκλογές και αν θα στηρίξει κάποιον υποψήφιο ή θα θέσει όρους δήλωσε ότι δεν πιστεύει στις στηρίξεις και η τοπική κοινωνία πρέπει να έχει τον πρώτο λόγο. Ωστόσο εκείνος ως μέλος της κυβέρνησης θα δεχθεί την άποψη της πλειοψηφίας όπως θα διατυπωθεί. Εξέφρασε την πεποίθηση ότι οι τοπικές κοινωνίες πρέπει να επιλέγουν τους χρησιμότερους, διότι έτσι μόνο θα γίνει πράξη η αποκέντρωση.

Σε ερωτήσεις που του τέθηκαν πάνω σε θέματα της πιο άμεσης αρμοδιότητάς του, όπως ο τομέας της υγείας δήλωσε ότι χωρίς την ύπαρξη των ανάλογων κονδυλίων και πόρων δεν είναι δυνατό να υπάρξει μεταρρύθμιση και συνέστησε ότι ορθότερο είναι οι υπεύθυνοι αυτού του τομέα να σπεύδουν βραδέως.

Αναφορικά με το νέο Νοσοκομείο της Ρόδου δήλωσε ότι είναι ανοιχτός σε προτάσεις συνεργασίας του σε πανεπιστημιακό επίπεδο. Επίσης δήλωσε ότι η Ρόδος δικαιούτο ένα τέτοιο Νοσοκομείο και θα έπρεπε να είχε γίνει νωρίτερα. Κατά τα άλλα οφείλει να λειτουργεί σε ευρωπαϊκά πλαίσια και η εύρυθμη λειτουργία του επαφίεται σε όλους τους φορείς.

Σχετικά με το κτίριο που παλιού Νοσοκομείου και συγκεκριμένα για το ιδιοκτησιακό του καθεστώς πιστεύει ότι ανήκει στο υπουργείο Υγείας το οποίο ωστόσο πρέπει να λάβει υπόψη του και τις θέσεις του δήμου Ροδίων.

- Αναφορικά με το θέμα Κεδίκογλου ο κ. Κρεμαστινός με μια εμφανή διάθεση απαξίωσης δήλωσε ότι αρνείται να απαντήσει σε υβριστές και συκοφάντες και ότι είναι γνωστός σε όλους ο βίος και η πολιτεία του δύο φορές διαγραφέντα κ. Κεδίκογλου.

Ζωντανη Ελληνικη Μουσικη!!!

Προσκληση Taboo

14 Φεβρουαριου

Αγιου Βαλεντινου

Ολοι οι ερωτευμενοι να συναντηθουν στο Taboo γιατι γινεται μεγαλο παρτυ με τραγουδια ερωτικα και πολλα δωρα!!!

* 1 δωρο ενα ταξιδι στο Παρισι (πολη του ερωτα !!).
* 2 δωρο μια χρυση καρδια με μαργαριταρι προσφορα Νικος Gold
* 3 δωρο μια χρυση καρδια με μπριγιαντ προσφορα Νικος Gold
* 4 δωρο μια καρδια προσφορα Nikos Gold
* 5 δωρο ενα δειπνο για δυο προσφορα Angeli di Roma
* Και πολλες γλυκες [illegible] απο τα Μ[illegible]

Taboo

Taboo

Τραγουδουν:
Αννυ Ρηγόυ
Αντωνης Ροδιτης
Νεκταριος Βασιλας
Τακης Βυζαντινος
Λαμπρινη Σαντα

Taboo Taboo Taboo Taboo

Taboo

* Το Nikos Gold βρισκεται Σωκρατους 3 Παλια Πολη

25ης Μαρτιου 2 Τηλ Reserve 02410 32632 - 76072

Κεντρική Θέρμανση



- Θέρμανση πετρελαίου
  Λέβητες χαλύβδινοι, μαντεμένιοι. Σώματα πάνελ-αλουμινίου. Ατομικές θερμάνσεις.
- Θέρμανση ηλεκτρική
  Θερμοπομποί **EL-NOR**. 20 χρόνια πρώτοι στη Ρόδο, θερμαίνουν εκατοντάδες κατοικίες και επαγγελματικούς χώρους
- Κλιματιστικά:
  Θέρμανση - ψύξη. Όλες οι κορυφαίες μάρκες στις χαμηλότερες τιμές.
- Δωρεάν μελέτη - επίβλεψη
  Ακόμη και για τον πιο μικρό χώρο και δωρεάν μεταφορά.
- Άμεση εγκατάσταση
  από ειδικευμένο προσωπικό με προσοχή στη λεπτομέρεια
- Γραπτή εγγύηση καλής λειτουργίας και πλήρης τεχνική υποστήριξη.
- Διπλή πιστοποίηση ποιότητας
  από την εταιρεία μας και το δίκτυο τεχνικών καταστημάτων **Διαθερμική.**
- Ειδικές λύσεις
  για ξενοδοχεία και επαγγελματικούς χώρους.



Καλέστε αμέσως το **76100** για υπεύθυνη ενημέρωση

ΒΟΥΤΥΡΑΚΗΣ Ι.Χ. Ε.Π.Ε. • ΔΩΔ. ΝΕΟΛΑΙΑΣ 16 - ΡΟΔΟΣ -ΤΗΛ. ΚΕΝΤΡΟ: 0241/76100

ΑΠΟΚΛΕΙΣΤΙΚΟΙ ΑΝΤΙΠΡΟΣΩΠΟΙ

SIEMENS για τη Ρόδο
Πωλήσεις - Σέρβις σε επιχειρήσεις
Ξενοδοχεία - Τηλεφωνικά Κέντρα
Τηλεφωνικές Συσκευές - Κατανεμητές
Φαξ - Ασύρματα Τηλέφωνα

REICHEL GUENTER – ΓΕΩΡΓΑΤΖΗΣ ΠΑΡΑΣΚΕΥΑΣ

22ο χιλ. ΡΟΔΟΥ - ΛΙΝΔΟΥ
Τηλ. ***0241 0 52988 - 0932 514677***
0938834381

MEDITERANNEO

ΠΙΑΝΟ RESTAURANT

Γαστρονομικές απολαύσεις με την συνοδεία υπέροχης μουσικής σ' ένα πραγματικά ξεστό και φιλικό περιβάλλον.

Ανοιχτά κάθε ***ΠΑΡΑΣΚΕΥΗ-ΣΑΒΒΑΤΟ-ΚΥΡΙΑΚΗ από τις 18.00 μ.μ. μέχρι αργά το βράδυ***

Ο ***Γιώργος Χατζηαντώνης*** *στο πιάνο με την* ***Ελεονόρα Ραΐδου*** *θα σας διασκεδάζουν κάθε Παρασκευή - Σάββατο και Κυριακή*

Περνού 139 Αφάντου
ΤΗΛΕΦΩΝΟ ΡΕΖΕΡΒΕ: 0241 052677

Μετά το θόρυβο και τις "απειλές" των τελευταίων ημερών

Εξαφανίστηκαν από τις λέσχες τα "φρουτάκια"!

Εξονυχιστικοί έλεγχοι των ανδρών της Δίωξης Οικονομικού Εγκλήματος σε ...άδεια καταστήματα.

Ως... δια μαγείας εξαφανίστηκαν εδώ και αρκετές μέρες, από λέσχες, καφετέριες και άλλα στέκια, τα τεχνικά ψυχαγωγικά παιχνίδια, γεγονός που διαπιστώνουν καθημερινά τα κλιμάκια του ΣΔΟΕ που πραγματοποιούν εξονυχιστικούς ελέγχους αυτή την εποχή σε ολόκληρη τη Δωδεκάνησο!

Επισήμως, η... απόσυρση αυτή χαρακτηρίζεται προγραμματισμένη και αποδίδεται από τους ιδιοκτήτες ως αναγκαία προκειμένου να γίνει αντικατάσταση των κερματοδεκτών που υπήρχαν για να μπορέσουν έτσι να λειτουργήσουν στην συνέχεια με κέρματα των ευρώ.

Στην πραγματικότητα όμως, εκτιμάται ότι ορισμένοι από τους ιδιοκτήτες αυτούς, επειδή διέθεταν και μέρος παράνομων τυχερών μηχανημάτων στα καταστήματά τους, αποφάσισαν να τα εξαφανίσουν στην κυριολεξία, έτσι ώστε να αποφύγουν τα χειρότερα.

Οι **Ράμπο του Σώματος Δίωξης Οικονομικού Εκγλήματος πάντως, συνεχίζουν με πυρετώδεις ρυθμούς τους ελέγχους και στον τομέα αυτό. Κλιμάκια του ΣΔΟΕ σύμφωνα με πληροφορίες, βρέθηκαν το περασμένο δεκαήμερο στο νησί της Κω** και ετοιμάζονται από αύριο να εξορμήσουν και σε άλλα νησιά του βορείου συγκροτήματος του νομού μας. Στη Ρόδο, αντίστοιχα



κλιμάκια βρίσκονται επί ποδός και πραγματοποιούν ελέγχους σε καταστήματα και επιχειρήσεις της περιοχής μας, οι οποίοι πάντως θα κλιμακωθούν σε ακόμα μεγαλύτερο βαθμό από την ερχόμενη εβδομάδα, όπου θα ενισχυθούν με σημαντικό αριθμό υπαλλήλων – στελεχών.

Οι εκτιμήσεις των αρμοδίων που συμμετείχαν σε αυτούς τους ελέγχους **πάντως, είναι ότι μετά τον σάλο που ξέσπασε για τα παράνομα αυτά παιχνίδια, όσοι από τους ιδιοκτήτες τέτοιων καταστημάτων διέθεταν παρόμοια μηχανήματα, φρόντισαν να τα εξαφανίσουν στην κυριολεξία μέσα σε μια νύχτα**. Πολλοί από αυτούς φρόντισαν να τα κλείσουν σε αποθήκες ενώ άλλοι να τα επιστρέψουν πίσω στις εταιρίες όπου τα προμηθεύτηκαν.

Δεν είναι τυχαίο άλλωστε, ότι τις τελευταίες εβδομάδες, παρατηρείται αυξημένη διαδικασία με δελτία αποστολής τέτοιων μηχανημάτων, **για τα οποία έχουν γίνει φορτωτικές για να τα επιστρέψουν πίσω στις εταιρίες όπου τα προμηθεύτηκαν.** Σημειώνεται ότι η περιοχή της Δωδεκανήσου, όπως προκύπτει από τα επίσημα στοιχεία που δόθηκαν πρόσφατα στην δημοσιότητα, κατέχει την πρώτη θέση (σε αντιστοιχία με τα πληθυσμιακά δεδομένα) σε αριθμό ηλεκτρονικών ψυχαγωγικών παιχνιδιών, ανάμεσα σε όλη τη χώρα.



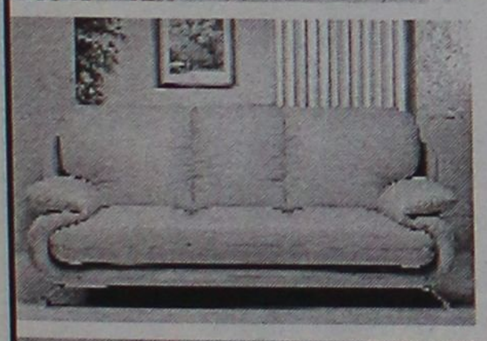



Η Gautier Αλλαξε τα δεδομένα στη Ροδίτικη αγορά επίπλου...

ΕΣΕΙΣ μπορείτε να αλλάξετε τη ζωή σας στο σπίτι!

«Δεν περιμέναμε τόσο μεγάλη ποικιλία επίπλων»
«Ηταν κάτι που έλλειπε από τη Ρόδο»
«Νομίζαμε ότι μόνο στην Αθήνα θα βρίσκαμε τέτοια ποικιλία & ποιότητα»
«Οι τιμές σας είναι πραγματικά προσιτές»

Αυτά είναι μερικά από τα σχόλια που ακούσαμε από πελάτες μας στον πρώτο μήνα λειτουργίας του νέου χώρου της Gautier στη Ρόδο.

Επισκευθείτε και εσείς τη νέα έκθεση επίπλων GAUTIER στη Λεωφόρο Καλλιθέας 1. Σε ένα χώρο 2,500 τμ σε πέντε ορόφους θα βρείτε τη μεγαλύτερη ποικιλία από πραγματικά ξεχωριστά έπιπλα & ολοκληρωμένες συνθέσεις για το καθιστικό, την τραπεζαρία, την κρεβατοκάμαρα, το παιδικό δωμάτιο, το γραφείο αλλά και τον επαγγελματικό χώρο.
Επιπλα μοντέρνα, νεοκλασσικά και κλασσικά, που έχουν την ικανότητα όχι απλά να ταιριάζουν σε χώρους ...αλλά να αλλάξουν τη ζωή σας!



ΝΕΕΣ ΠΡΟΣΦΟΡΕΣ ΓΝΩΡΙΜΙΑΣ ΕΩΣ ΚΑΙ -30%



GAUTIER
ΕΠΩΝΥΜΟ ΕΠΙΠΛΟ
MADE IN FRANCE

Λεωφ. Καλιθέας 1, 851 00 Ρόδος, Τηλ./Fax: 20187

Market Plan + Τσιριγάς



ΟΛΟΚΛΗΡΩΜΕΝΕΣ ΠΡΟΤΑΣΕΙΣ ΕΠΑΓΓΕΛΜΑΤΙΚΗΣ ΕΠΙΠΛΩΣΗΣ ΜΕ ΤΗΝ ΑΞΙΟΠΙΣΤΙΑ ΤΗΣ GAUTIER

Η Gautier Contract Business, είναι το ειδικό τμήμα της παγκοσμίου φήμης Γαλλικής εταιρείας επίπλων Gautier, που ασχολείται αποκλειστικά με την ολοκληρωμένη κάλυψη των αναγκών των ξενοδοχειακών επιχειρήσεων _ επαγγελματικών χώρων σε έπιπλα, συναφή είδη εξοπλισμού και διακοσμητικά αξεσουάρ. Με παρουσία σε 35 χώρες, τρία εργοστάσια στη Γαλλία _ εξιδικευμένους συνεργάτες ανά τον κόσμο για συμπληρωματικά προϊόντα, η Gautier εφαρμόζει κάθετη παραγωγή, ελέγχοντας έτσι κάθε στάδιο της δημιουργίας του προϊόντος μέσα στα εργοστάσια της, με ποιότητα πιστοποιημένη κατά ISO 9001.

Τώρα και στη Ρόδο, σε ένα νέο πενταόροφο κατάστημα 2,000 τμ, οι επαγγελματίες έχουν τη δυνατότητα να αξιολογήσουν:

* 20 έτοιμες, ολοκληρωμένες προτάσεις για δωμάτια, family room, σουίτες, _ ενοικιαζόμενα δωμάτια
* Έπιπλα για το Lobby, το Εστιατόριο, το Bar, το Pool Restaurant, τις πισίνες _ κήπους, τα γραφεία στελεχών και τους συνεδριακούς χώρους.
* Επαγγελματικά ορθοπεδικά στρώματα _ υποστρώματα
* Κουρτίνες
* Κλινοσκεπάσματα
* Φωτιστικά
* Διακοσμητικούς πίνακες
* Επαγγελματικά δάπεδα _ πλακάκια εισαγωγής

Βασικό σημείο διαφοροποίησης της Gautier είναι ότι δεν διαθέτει μόνο τα έπιπλα, αλλά με βάση τη διεθνή εμπειρία της δημιουργεί ένα πλήρες και ομοιογενές σε αισθητική σύνολο προτάσεων _ προϊόντων που σκοπό έχουν την απόλυτη αρμονία και την αισθητική ομοιογένεια.

Ανάμεσα στις πρωτοποριακές ΔΩΡΕΑΝ υπηρεσίες της Gautier Contract Business περιλαμβάνονται:

* Η πλήρης διακοσμητική μελέτη των υπο διαμόρφωση χώρων από την ομάδα διακοσμητών της Gautier

* Η δυνατότητα διαμόρφωσης δωματίου-πιλότου, στην περίπτωση παραγγελίας ικανών ποσοτήτων

* Η υλοποίηση προτάσεων του αρχιτέκτονα - διακοσμητή της επιχείρησης σας, στην περίπτωση κατά την οποία οι ποσότητες προς παραγγελία το επιτρέπουν, έτσι ώστε να επιτευχθούν οικονομίες κλίμακας.

* Εξασφαλισμένη συνεχής υποστήριξη _ παρακαταθήκη.

* Διακανονισμό ανάλογα με τις ανάγκες του πελάτη.

* Δωρεάν συντήρηση για πέντε χρόνια

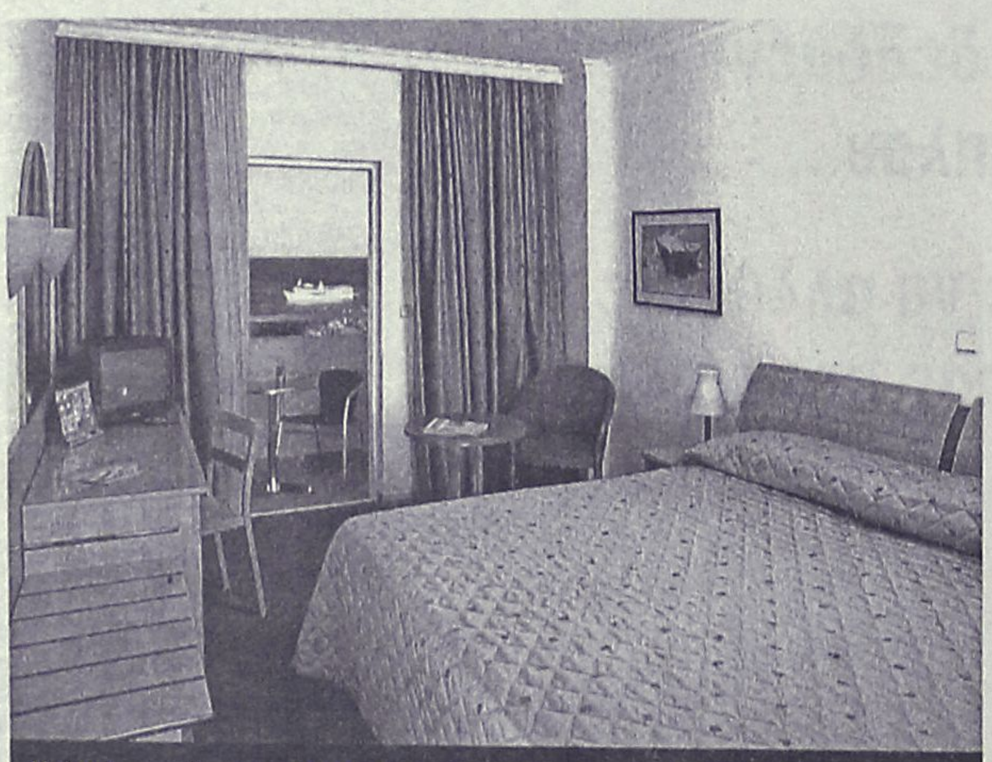

Η Εσπέρια Α.Ε. για το ξενοδοχείο Esperides Beach Hotel ανάθεσε στη Gautier τη διακοσμητική μελέτη & την προμήθεια επίπλων και διακοσμητικών αξεσουάρ για την ανακαίνιση 220 δωματίων.

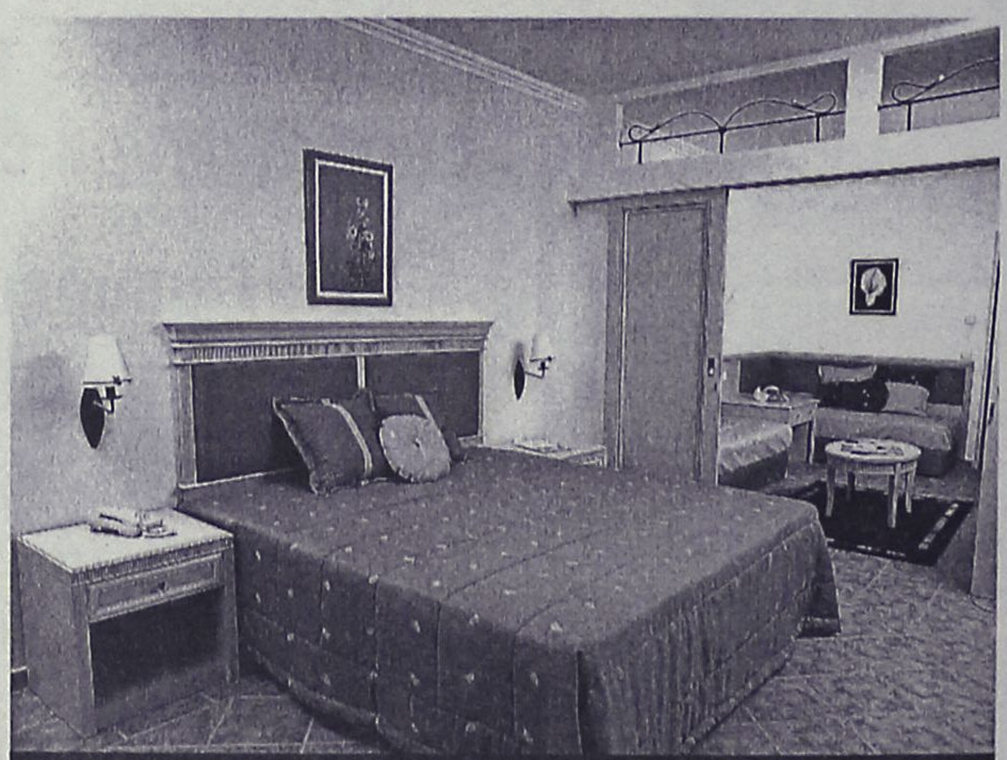

Η Ιωάννης Χατζηλαζάρου Α.Ε., για το νέο ξενοδοχείο Lindos Princess ανάθεσε στη Gautier την προμήθεια των διακοσμητικών αξεσουάρ για το σύνολο των δωματίων και την προμήθεια των επίπλων για 172 δωμάτια βάσει μελέτης & επίβλεψης του αρχιτεκτονικού γραφείου Κωνσταντινίδης-Χατζηκωνσταντίνου.

Market Plan+Τζιρτζιλάκη

Ξενοδοχεία και self catered apartments της Αττικής, της Ρόδου, της Κώ, της Ζακύνθου και της Κρήτης έχουν ήδη εμπιστευθεί το όνομα και την συνέπεια της Gautier. Ανάμεσα στις επιχειρήσεις της Ρόδου συμπεριλαμβάνονται οι παρακάτω: Lindos Princess, Esperides Beach, Rodos Palladium, Doreta Beach, Sun Beach, Forum Hotel, Pefki Hotel, Emerald Apartments, Memphis Hotel, Fotiou Apartments.



Λεωφ. Καλιθέας 1,
851 00 Ρόδος, Τηλ./Fax: 02410 20187

GAUTIER
CONTRACT BUSINESS

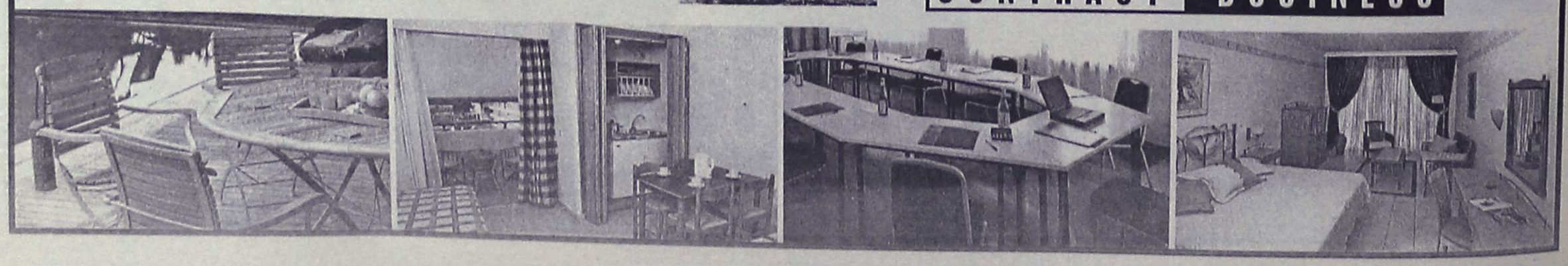



Κουφώματα **KUNSTSTOFF**. Αξεπέραστη θερμομόνωση, υψηλή ηχομόνωση, απεριόριστη αντοχή στο χρόνο πάνω από **60 πιστοποιητικά ποιότητας**, μέχρι και **48 δόσεις**. Υπεροχή **KUNSTSTOFF** θα πει υπέροχη ζωή!

KUNSTSTOFF®
www.kunststoff.gr
casaviva
Λεωφ.Ελευθερίας 2Α, 85104 Κρεμαστή Ρόδος Τηλ. 95076, Fax.93775

Έγκλημα για ολόκληρο το οικοσύστημα

Εξολοθρευτές των θαλασσών με δυναμίτες!

Αντιδρούν οι επαγγελματίες ψαράδες, αλλά...

Σοβαρό πρόβλημα και για την περιοχή της Δωδεκανήσου, αποτελεί η παράνομη αλιεία που γίνεται με την χρήση δυναμίτιδας ή άλλων παρόμοιων μεθόδων, σύμφωνα με τα στοιχεία που έχουν συγκεντρώσει οι αρμόδιοι του Υπουργείου Εμπορικής Ναυτιλίας.

Το ζήτημα, για το οποίο τα τελευταία χρόνια έχει πάρει μεγάλες διαστάσεις, αντιμετωπίζεται από τα κατά τόπους λιμεναρχεία με αυστηρότατους ελέγχους, αλλά ωστόσο η κατάσταση δεν είναι πλήρως ελεγχόμενη.

Το ζήτημα της παράνομης αλιείας, **με τις άκρως επικίνδυνες αυτές μεθόδους,** βρίσκει αντιμέτωπους πρώτους απ' όλους τους επαγγελματίες ψαράδες σε ολόκληρο το Αιγαίο, τα συμφέροντα της συντριπτικής πλειοψηφίας των οποίων, υπονομεύονται από την παράνομη αυτή δραστηριότητα.

Αναφορά για το συγκεκριμένο πρόβλημα που αφορά ολόκληρο σχεδόν το Αιγαίο, έκανε χθες με σχετικό δημοσίευμα η εφημερίδα «ΤΑ

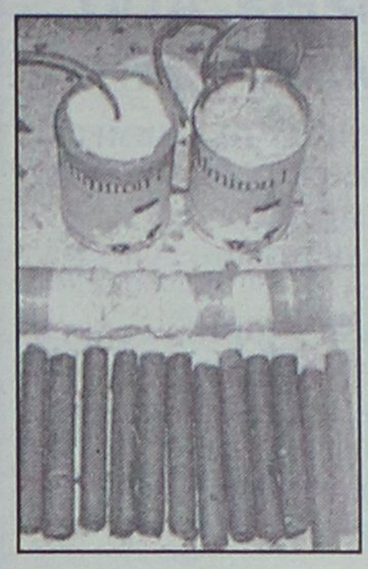

ΝΕΑ». **Το ρεπορτάζ, παρουσιάζει ιδιαίτερο ενδιαφέρον για την περιοχή της Δωδεκανήσου, καθώς αναφορά στο πρόβλημα αυτό της παράνομης αλιείας με εκρηκτικά κάνει ένας γνώριμος για τη Ρόδο αξιωματικός του Λιμενικού Σώματος, ο κ. Βασίλης Σκουντής,** που επί σειρά ετών είχε υπηρετήσει σε επιτελικές θέσεις του Κεντρικού Λιμεναρχείου της Ρόδου.

Ο κ. Σκουντής, που υπηρετεί σήμερα ως τμηματάρχης αλιείας, της Λιμενικής Αστυνομίας του ΥΕΝ, αναφέρει συγκεκριμένα, ότι οι μέθοδοι της παράνομης αυτής αλιείας, παρουσιάζονται σε όλες σχεδόν τις περιοχές της χώρας μας, αλλά πολύ περισσότερο το πρόβλημα αφορά τις δυτικές περιοχές της Πελοποννήσου, την Κρήτη, τις Κυκλάδες και τα Δωδεκάνησα.

Ουσιαστικά, πρόκειται **για ένα πρωτοφανές έγκλημα που συντελείται και στην περιοχή της Δωδεκανήσου, με ανυπολόγιστες και τρομακτικές συνέπειες για ολόκληρο το θαλάσσιο οικοσύστημα**. Τα κυκλώματα αυτά πάντως, χαρακτηρίζονται από άριστη οργάνωση, σε όλα τα επίπεδα, γεγονός που τους επιτρέπει να αυτοπροστατεύονται από τους ελέγχους που διεξάγουν κατά καιρούς οι λιμενικές αρχές.



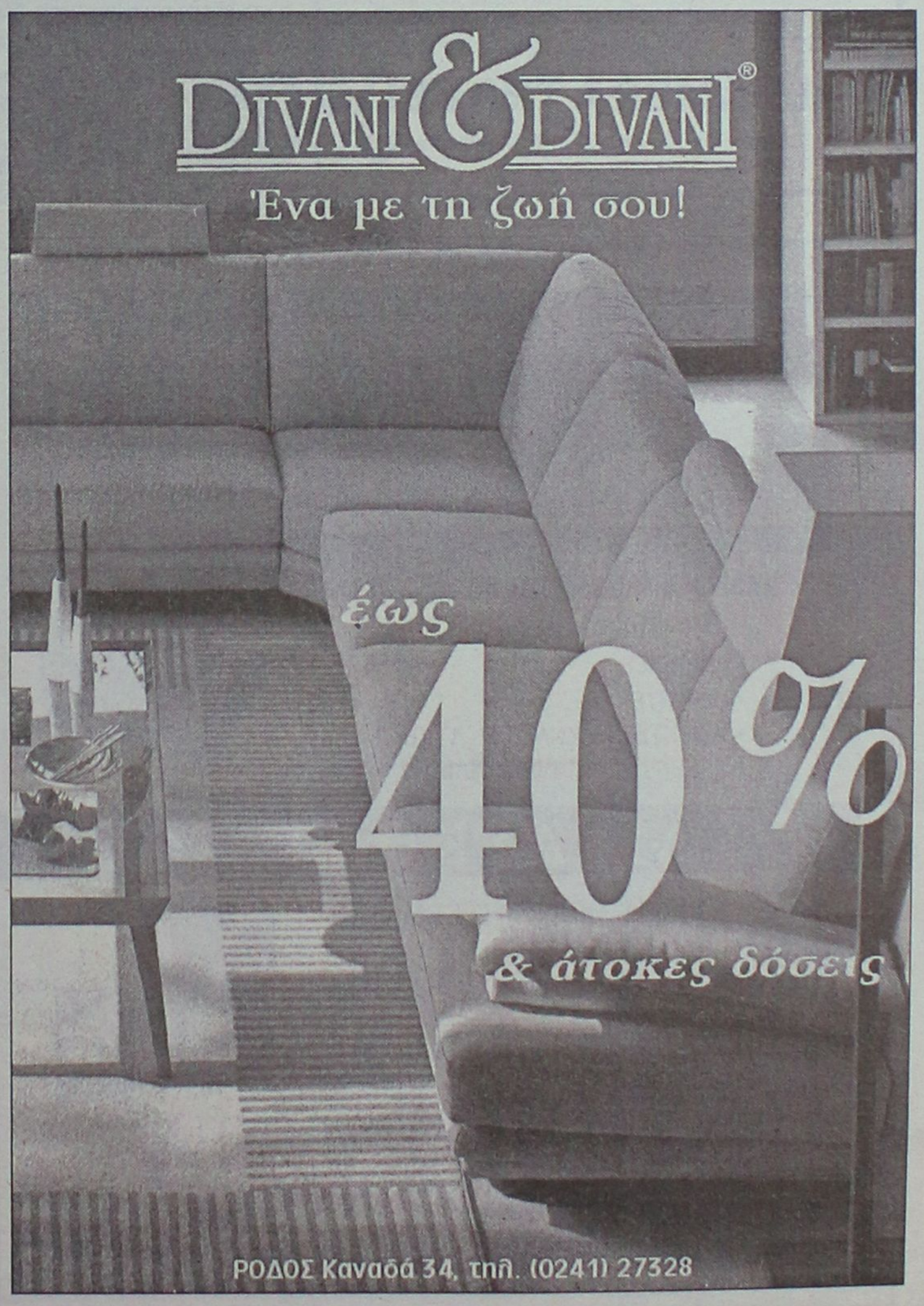

ALHAMBRA TRAVEL
Φανταστικές 3ήμερες, 4ήμερες και 7ήμερες κρουαζιέρες με τα υπερπολυτελή κρουαζιερόπλοια της *ROYAL OLYMPIC CRUISES*
Πολυτέλεια-διασκέδαση-μοναδικό service σε όλες τις θέσεις
ΑΝΑΧΩΡΗΣΕΙΣ ΑΠΟ ΑΡΧΕΣ ΜΑΡΤΙΟΥ
ΑΠΟ ΡΟΔΟ ΚΑΘΕ ΤΕΤΑΡΤΗ ΓΙΑ ΤΙΣ ΤΡΙΗΜΕΡΕΣ ΚΑΙ ΕΠΤΑΗΜΕΡΕΣ ΚΑΙ ΚΑΘΕ ΣΑΒΒΑΤΟ ΓΙΑ ΤΙΣ ΤΕΤΡΑΗΜΕΡΕΣ.
ΕΙΔΙΚΕΣ ΤΙΜΕΣ ΓΙΑ ΕΛΛΗΝΕΣ ΑΠΟ EURO 299 ΤΟ ΑΤΟΜΟ
ΑΠΟ ΠΕΙΡΑΙΑ ΑΝΑΧΩΡΗΣΗ ΚΑΘΕ ΠΑΡΑΣΚΕΥΗ ΜΕ ΤΟ ΝΕΟΤΕΥΚΤΟ OLYMPIA EXPLORER ΜΕ ΕΠΙΣΚΕΨΗ ΚΕΡΚΥΡΑ, ΒΕΝΕΤΙΑ, ΝΤΟΥΜΠΡΟΒΝΙΚ, ΚΑΤΑΚΟΛΟ, ΚΩΝΣΤΑΝΤΙΝΟΥΠΟΛΗ, ΜΥΚΟΝΟ ΚΑΙ ΣΑΝΤΟΡΙΝΗ
ΦΑΝΤΑΣΤΙΚΗ ΠΑΣΧΑΛΙΝΗ ΚΡΟΥΑΖΙΕΡΑ!!!
ΤΟ ΠΡΑΚΤΟΡΕΙΟ ΜΑΣ ΔΙΟΡΓΑΝΩΝΕΙ ΜΟΝΑΔΙΚΗ ΠΑΣΧΑΛΙΝΗ ΚΡΟΥΑΖΙΕΡΑ ΜΕ ΑΝΑΧΩΡΗΣΗ ΑΠΟ ΡΟΔΟ 1/5 ΚΑΙ ΕΠΙΣΤΡΟΦΗ 8/5 ΜΕ ΕΠΙΣΚΕΨΗ ΗΡΑΚΛΕΙΟ, ΠΕΙΡΑΙΑ, ΚΩΝΣΤΑΝΤΙΝΟΥΠΟΛΗ, ΚΟΥΣΑΝΤΑΣΙ ΜΥΚΟΝΟ
Πληροφορίες
ALHAMBRA TRAVEL
Αλεξ. Παπάγου 23. Τηλ. 37052, 25698 ΡΟΔΟΣ

Σε ναυάγιο κατέληξε η πρώτη συνάντησή τους

Δεν τα βρήκαν ξενοδόχοι και ξενοδοχοϋπάλληλοι

Προσφέρεται αύξηση στους μισθούς 2,5% έναντι του 8% που ζητούν οι εργαζόμενοι ● Ποιά άλλα θέματα συζητήθηκαν

Απέρριψαν χθες το πρωί οι ξενοδόχοι της Ρόδου, τα περισσότερα από τα αιτήματα που έθεσαν οι εκπρόσωποι των σωματείων των ξενοδοχοϋπαλλήλων, σφραγίζοντας έτσι με πλήρη διαφωνία την πρώτη τους συνάντηση που αφορούσε τις εργασιακές σχέσεις ενόψει της επικείμενης τουριστικής σεζόν.

Οι δύο αντιπροσωπείες ωστόσο που συναντήθηκαν στα γραφεία της Ένωσης Ξενοδόχων Ρόδου, είχαν την ευκαιρία να συζητήσουν μέσα σε καλό κλίμα για όλα τα ζητήματα που αφορούν την τουριστική σεζόν, ανταλλάσσοντας έτσι εκτιμήσεις και απόψεις.

Οι ξενοδοχοϋπάλληλοι, σύμφωνα με τις αποφάσεις που είχαν πάρει οι διοικήσεις των σωματείων τους, ανακοίνωσαν στους εργοδότες τους, ότι διεκδικούν αυξήσεις **της τάξης του 8%** σε σχέση με την τρέχουσα τουριστική σεζόν. Οι ξενοδόχοι με την σειρά τους, που είχαν συνεδριάσει και είχαν καταλήξει σε συγκεκριμένη απόφαση, απέρριψαν αμέσως το συγκεκριμένο αίτημα.

Ο πρόεδρος της ΕΞΡ και της ΠΟΞ μάλιστα κ. Βασίλης Μηναΐδης, ανακοίνωσε στους εκπροσώπους – συνδικαλιστές των τριών σωματείων (ξενοδοχοϋπαλλήλων, σερβιτόρων και μαγείρων) **ότι το ποσοστό που μπορεί η ΕΞΡ να χορηγήσει ως αύξηση στους εργαζόμενους, δεν μπορεί σε καμία περίπτωση να ξεπεράσει το 2,5%.**

Η συνάντηση πάντως, **που θα μπορούσε να χαρακτηριστεί και ως διερευνητική των δύο πλευρών, για τις προθέσεις τους**, δεν κατέληξε σε συγκεκριμένες αποφάσεις, αφού όλοι δεσμεύτηκαν ότι θα πρέπει πριν να γίνουν οι οποιεσδήποτε ενέργειες να ολοκληρωθεί προηγουμένως η αντίστοιχη διαδικασία σε κεντρικό επίπεδο.

Η υπογραφή δηλαδή της



ΓΣΕΕ και της Εθνικής Συλλογικής Σύμβασης και στην συνέχεια να ξεκαθαρίσει το ποσοστό που θα ισχύσει στις αυξήσεις των ξενοδοχοϋπαλλήλων σε όλη τη χώρα (επίπεδο Ομοσπονδίας) όπου το ζήτημα βρίσκεται στον ΟΜΕΔ.

Στην ίδια συνάντηση οι συνδικαλιστές των σωματείων ξενοδοχοϋπαλλήλων της Ρόδου, έθεσαν στον πρόεδρο και τα υπόλοιπα μέλη της ΕΞΡ άλλα εργασιακά ζητήματα.

Η διασφάλιση του 35ώρου για τις γυναίκες κυρίως ξενοδοχοϋπάλληλους αλλά και η προστασία των ηλικιωμένων ξενοδοχοϋπαλλήλων (ζητήθηκε να υπάρξει δικλείδα ασφαλείας έτσι ώστε να μην μπαίνουν στην διαδικασία αναζήτησης εργασίας κάθε χρόνο) ήταν δύο από τα ζητήματα που ετέθησαν και συζητήθηκαν στην συνάντηση αυτή.

Συνδικαλιστές των σωματείων ξενοδοχοϋπαλλήλων πάντως, που ρωτήθηκαν σχετικά με την συνάντηση, χαρακτήρισαν το αποτέλεσμα ως αναμενόμενο και εξέφρασαν την αισιοδοξία τους ότι η χρυσή τομή ανάμεσα στις δύο πλευρές θα βρεθεί σίγουρα με την διαδικασία του διαλόγου που θα επιχειρηθεί εκ νέου μέσα στις επόμενες εβδομάδες.

Οι ξενοδόχοι πάντως με την σειρά τους, χαρακτήρισαν εξωπραγματικό και ανέφικτο σε κάθε περίπτωση το ποσοστό των αυξήσεων που ζητήθηκε και επικαλέστηκαν τις πιέσεις για μειώσεις στις τιμές των συμβολαίων που υποχρεώθηκαν οι τουριστικές επιχειρήσεις από τους τουρ οπερέιτορς καθώς επίσης και την αβεβαιότητα που υπάρχει από την εξέλιξη της επικείμενης τουριστικής περιόδου.

COMPUTER & ART STUDIES COLLEGE
ΕΡΓΑΣΤΗΡΙΑ ΕΛΕΥΘΕΡΩΝ ΣΠΟΥΔΩΝ
Σε σύντομο χρόνο παρέχουν αποτελεσματική επιμόρφωση και ανταγωνιστικά εφόδια στην αγορά εργασίας
ΤΜΗΜΑΤΑ ΤΑΧΥΡΡΥΘΜΗΣ ΕΚΠΑΙΔΕΥΣΗΣ
Απευθύνονται σε
• ΕΝΗΛΙΚΕΣ
• ΦΟΙΤΗΤΕΣ
• ΜΑΘΗΤΕΣ ΓΥΜΝΑΣΙΟΥ - ΛΥΚΕΙΟΥ
• ΠΑΙΔΙΑ ΠΡΟΣΧΟΛΙΚΗΣ ΗΛΙΚΙΑΣ

ΔΙΔΑΣΚΟΝΤΑΙ
• ΧΡΗΣΗ Η/Υ & INTERNET
• ΕΠΑΓΓΕΛΜΑΤΙΚΟ ΜΑΚΙΓΙΑΖ
• ΜΑΝΙΚΙΟΥΡ - ΠΕΝΤΙΚΙΟΥΡ
• ΚΟΠΤΙΚΗ - ΡΑΠΤΙΚΗ (ΜΟΝΤΕΛΙΣΤ)

ΕΝΑΣ ΝΕΟΣ ΦΟΡΕΑΣ ΕΚΠΑΙΔΕΥΣΗΣ
ΠΛΗΡΟΦΟΡΙΕΣ: Θεσσαλονικης 18 - Ροδος
Τηλ. 0241 60554 / 38311

PARIS DAKKAR Winner 2001 MITSUBISHI PAJERO

Off road, είναι όπου σου αρέσει!
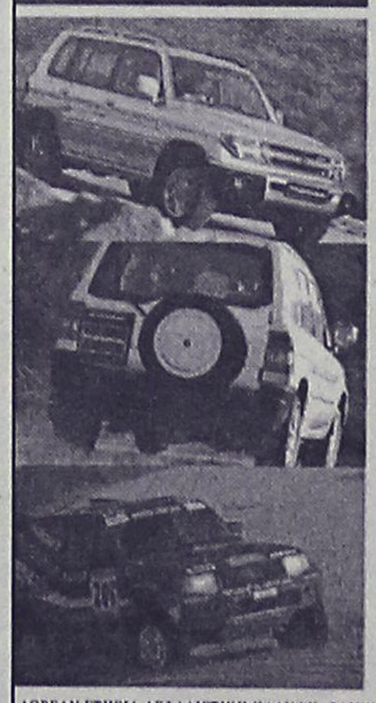
MITSUBISHI PAJERO PININ
1.8 & 2.0 κυβικά
Νέο 5θυρο Mitsubishi Pajero Pinin 4X4. Ένα καθαρόαιμο Pajero για δυναμικές διαδρομές μέσα και έξω από την πόλη. Με design Pininfarina, που κερδίζει σε εντυπώσεις, και με 2.000 κ.εκ. και το Super Select 4, το πρωτοποριακό του σύστημα μετάδοσης, που κερδίζουν σε επιδόσεις, το νέο Mitsubishi Pajero Pinin, όπως και κάθε Pajero άλλωστε, κυριαρχεί απόλυτα.
Νέο Mitsubishi Pajero Pinin: Κερδίζεις... όπου σου αρέσει!
Χαράξτε το δικό σας δρόμο
MITSUBISHI MOTORS
ΔΩΡΕΑΝ ΕΤΗΣΙΑ ΑΣΦΑΛΙΣΤΙΚΗ ΚΑΛΥΨΗ: ΟΔΙΚΗΣ ΠΡΟΣΤΑΣΙΑΣ, ΙΑΤΡΙΚΗΣ ΚΑΙ ΠΡΟΣΩΠΙΚΗΣ ΒΟΗΘΕΙΑΣ ΟΔΗΓΟΥ ΚΑΙ ΕΠΙΒΑΤΩΝ ΑΠΟ ΤΗΝ INTERAMERICAN
Θ. και Ι. ΚΑΛΛΙΓΑΣ ΑΕΒΕ
Λεωφ. Λίνδου 138 • Τηλ. 02410 67440-1 • FAX: 02410 68462
email: kaligcar@otenet.gr
1° ΧΡΗΜΑΤΟΔΟΤΙΚΟ ΠΡΟΓΡΑΜΜΑ: 0,58% σταθερό μηνιαίο επιτόκιο, 0% προκαταβολή, 72 δόσεις
2° ΧΡΗΜΑΤΟΔΟΤΙΚΟ ΠΡΟΓΡΑΜΜΑ: 0,75% σταθερό μηνιαίο επιτόκιο, 0% προκαταβολή, 1η δόση σε 12 μήνες ΑΤΟΚΑ, 72 δόσεις

Ανάκαμψη προβλέπει ο Παγκόσμιος Οργανισμός Τουρισμού

Ελπίδες για μια καλή τουριστική χρονιά...

Σε δύσκολη θέση πολλοί ξενοδόχοι λόγω των εκβιασμών των τουρ-οπερέιτορς που τα θέλουν όλα δικά τους

Ανάκαμψη προβλέπεται φέτος για τον ελληνικό τουρισμό από τον Παγκόσμιο Οργανισμό Τουρισμού και τους αρμόδιους διευθυντές των γραφείων του ΕΟΤ στο εξωτερικό, αγγίζοντας για πρώτη φορά το όριο των 14,5 με 15 εκατομμυρίων επισκεπτών, όπως εκτιμούν οι πλέον αισιόδοξοι, έναντι 12,5 εκατομμυρίων ατόμων το 2000.

Η ενθαρρυντική αυτή προοπτική ενεργοποιεί το σύνολο της ελληνικής τουριστικής βιομηχανίας, που συμμετέχει με αίσθημα ασφαλείας στις εκθέσεις που πρόκειται να πραγματοποιηθούν στο διάστημα Φεβρουαρίου - Μαρτίου 2002 στις περισσότερες ευρωπαϊκές πόλεις.

Τα πλέον χαρμόσυνα μηνύματα καταφτάνουν από τις δύο μεγάλες "δεξαμενές" της Ευρώπης, δηλαδή Βρετανία και Γερμανία, οι οποίες ενισχύουν τη χώρα μας με ποσοστό τουλάχιστον 40% του εισερχόμενου τουρισμού ετησίως.

Ηδη, οι μεγάλοι τουρ οπερέιτορς δηλώνουν ικανοποιημένοι για το ενδιαφέρον των Βρετανών και Γερμανών τουριστών, καθώς η Ελλάδα περιλαμβάνεται στις σημαντικές επιλογές τους για τις καλοκαιρινές διακοπές, σε αντίθεση με άλλες-ανταγωνίστριες-χώρες που για διαφορετικούς λόγους εμφανίζουν σημάδια κόπωσης για την τρέχουσα χρήση.

Από τα στοιχεία του Παγκόσμιου Οργανισμού Τουρισμού (ΠΟΤ) προκύπτει, επίσης, ότι το 2001 δεν ήταν τόσο κακή χρονιά για τη χώρα μας, καθώς Ελλάδα, Αυστρία, Γαλλία και Ισπανία από την Ε.Ε. και Τουρκία, Κροατία, Κύπρος, Σλοβενία από τις εκτός ευρωζώνης χώρες παρουσίασαν άνοδο στον εισερχόμενο τουρισμό, όταν η Μεγάλη Βρετανία έχασε 6,6% στο πρώτο ενδεκάμηνο, λόγω άμεσης εξάρτησης από τις ΗΠΑ, που πάγωσαν τα ταξίδια τους μετά τις 11 Σεπτεμβρίου.

Ανάλογες μειώσεις, όπως εκτιμά ο γ.γ. του ΠΟΤ, θα υποστούν και τη φετινή χρονιά όλοι ανεξαιρέτως οι προορισμοί οι οποίοι βασίζονται στους Αμερικανούς τουρίστες και βρίσκονται μακριά από σημαντικές τουριστικές αγορές, καθώς και οι χώρες του ισλαμικού κόσμου.

ΕΚΒΙΑΖΟΥΝ ΟΙ ΤΟΥΡ-ΟΠΕΡΕΪΤΟΡΣ

Μεταξύ σφύρας και άκμονος βρίσκεται αυτή την περίοδο η πλειονότητα των ξενοδόχων στην Ελλάδα. Η ελληνική ξενοδοχία-κυρίως του μαζικού τουρισμού-δέχεται μια πρωτοφανή για τα δεδομένα της τελευταίας εικοσαετίας πίεση με κέντρο αναφοράς τις συμβάσεις της με τους τουριστικούς οργανισμούς. Οι tour operators της ευρωπαϊκής αγοράς, εκμεταλλευόμενοι τη μονοπωλιακή τους θέση, έχουν επιφέρει σε σημαντικό μέρος των ξενοδόχων της περιφέρειας οικονομικό έμφραγμα.

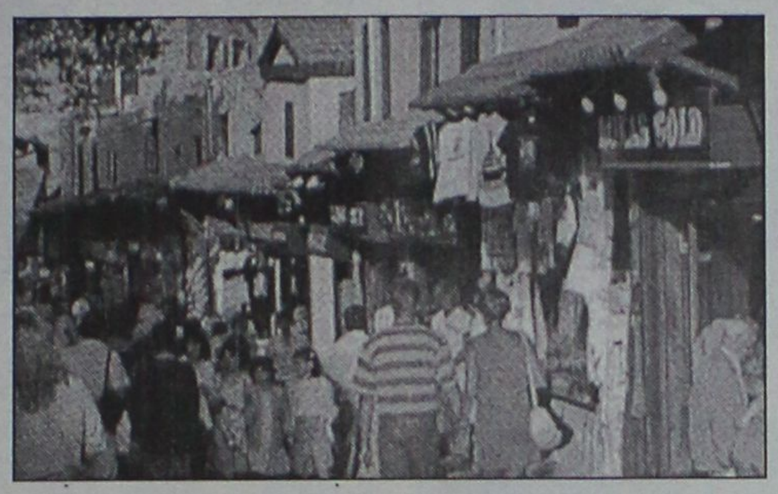

Και τούτο διότι έχουν ήδη επιβάλει αξιώσεις για: α) τη μείωση των συμφωνημένων τιμών, β) τη συρρίκνωση ή ακόμη και κατάργηση του εγγυημένου ποσοστού πληρότητας (guarantee) και γ) τη μείωση ή ολοσχερή μη πληρωμή των συμβατικά προβλεπόμενων δόσεων (προκαταβολών).

Οι ξενοδόχοι υπό το βάρος των δανειακών τους υποχρεώσεων βρίσκονται εγκλωβισμένοι και ανήμποροι να αντιδράσουν. Ο Ελληνικός Οργανισμός Τουρισμού, αποδυναμωμένος και υπνωτισμένος σε αμφιβόλου ποιότητας έρευνες αναφορικά με την κίνηση, στέκεται θεατής και ανήμπορος να αντιδράσει. Οι τουριστικοί οργανισμοί, εκμεταλλευόμενοι τις αρχικές αρνητικές παρενέργειες και τη δυσμενή ψυχολογία που δημιούργησε το τρομοκρατικό χτύπημα της 11ης Σεπτεμβρίου του 2001 στη Νέα Υόρκη, πιέζουν προς κάθε κατεύθυνση.

Χαρακτηριστικό του τρόπου που λειτουργούν είναι η μεθοδολογία τους να ενισχύουν τους λεγόμενους φθηνούς προορισμούς. Μάλιστα, είναι ήδη εύκολα διακριτή η θετική εικόνα των κρατήσεων στο Μαρόκο, την Τυνησία και την Τουρκία, μουσουλμανικών κρατών-δήθεν-επικίνδυνων για την ασφάλεια των τουριστών.

Το ζητούμενο βέβαια για τους μονοπωλιακούς γίγαντες της τουριστικής βιομηχανίας δεν είναι άλλο από την αύξηση των κερδών.

ΖΗΤΕΙΤΑΙ ΠΑΡΕΜΒΑΣΗ

Σύμφωνα με πληροφορίες, ξενοδόχοι με επιστολή τους πριν από λίγες ημέρες προς τον υπουργό 'Ανάπτυξης κ. Ακη Τσοχατζόπουλο ζητούν τη άμεση παρέμβασή του. Ακόμη υπογραμμίζουν ότι σήμερα η τουριστική ζήτηση μειώθηκε.

Επισημαίνουν δε ότι αυτό είναι εμφανέστερο στις δύο μεγάλες τουριστικές αγορές (Γερμανία, Αγγλία), οι tour operetors των οποίων αποτελούν τους μεγαλύτερους πελάτες των ελληνικών εποχιακών ξενοδοχείων. "Η ατμόσφαιρα που διαμορφώθηκε με τις εξελίξεις της 11ης Σεπτεμβρίου του 2001 στη Νέα Υόρκη, σε συνδυασμό με την ενίσχυση των ολιγοψωνιακών τάσεων, που δημιούργησε ή απορρόφηση πολλών tour operators από ελάχιστους γιγαντιαίους οργανισμούς, έδωσε λαβή στην άσκηση πολλαπλών πιέσεων στα ελληνικά εποχιακά ξενοδοχεία αναφέρουν στην επιστολή τους οι ξενοδόχοι. Και συνεχίζουν:

"Οι πιέσεις αυτές εκδηλώνονται σε συνεχή αιτήματα-απαιτήσεις των tour operators προς τα ξενοδοχεία για μεταβολή των όρων συμβάσεων για το 2002 που έχουν υπογραφεί πριν από τις 11-9-2001".

ΕΚΠΤΩΣΕΙΣ 15-30%

Υπάρχει καλύτερη...ΛΥΣΗ;

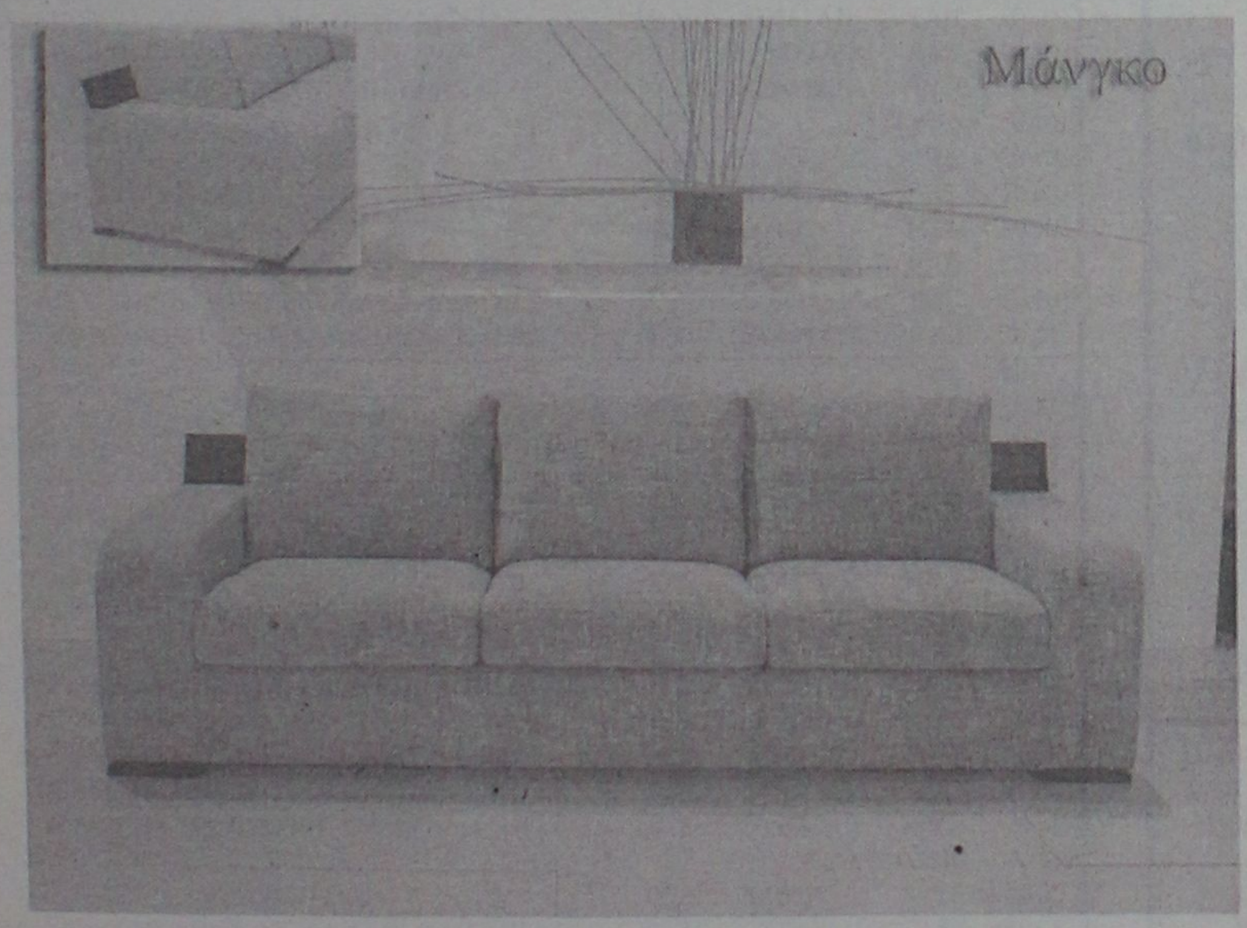

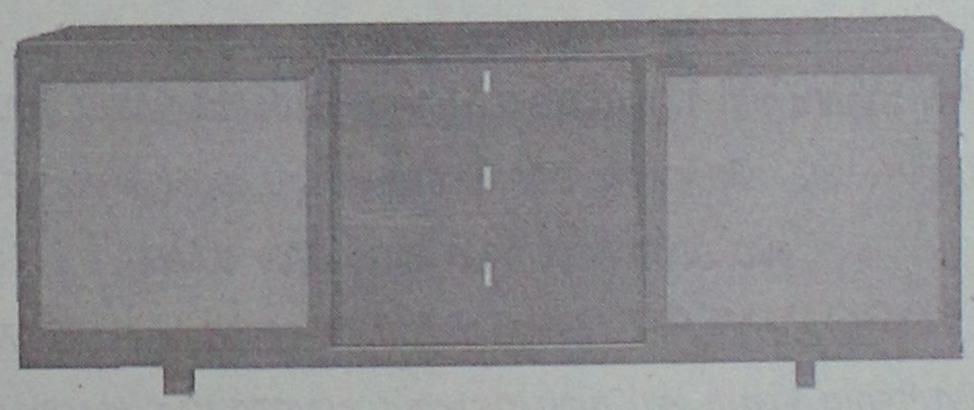



ΛΥΣΗ Α.Ε.Β.Ε.

Η ΛΥΣΗ στο έπιπλο... μία και μοναδική!

Στ. Κωτιάδη 9, Ρόδος Τηλ. (0241) 39911 Fax 39912

"ASSOS"



ΕΙΔΙΚΑ ΚΟΝΤΕΪΝΕΡ ΓΙΑ ΑΠΟΚΟΜΙΔΗ ΜΠΑΖΩΝ



ΧΟΑΝΕΣ ΜΠΑΖΩΝ ΓΙΑ ΟΙΚΟΔΟΜΕΣ

και ακόμα ΦΟΡΤΩΤΑΚΙ ΓΙΑ ΑΜΕΣΗ ΑΠΟΚΟΜΙΔΗ ΜΠΑΖΩΝ

ΠΑΠΑΚΩΝΣΤΑΝΤΙΝΟΥ ΕΜ. - ΜΑΧΛΗΣ ΣΤΑΜ. Ο.Ε.

ΤΗΛ. (02410) 81375-91349, 094.4572380-094.6284523 • FAX: (02410) 81029

16ο χλμ. Ρόδου - Καμείρου, Παραδείσι

Οι Γονείς του Δήμου Ιαλυσού

Απειλούν να κλείσουν όλα τα Δημοτ. Σχολεία

Παρά τις υποσχέσεις δεν έχουν διοριστεί ακόμα γυμναστές

Με κλείσιμο των Σχολείων απειλεί η Ενωση Συλλόγων και Κηδεμόνων Ιαλυσού σε περίπτωση που δεν καλυφθούν άμεσα οι κενές θέσεις Γυμναστών.

Οπως αναφέρεται στο πρακτικό της συνεδρίασης παρά τις υποσχέσεις που κατά καιρούς δόθηκαν δεν διορίστηκαν γυμναστές.

Το πρακτικό της συνεδρίασης της Ενωσης Συλλόγων Γονέων και Κηδεμόνων Ιαλυσού, έχει ως εξής:

"Συνεδρίασε η Ενωση Συλλόγων Γονέων και Κηδεμόνων Ιαλυσού, σε πλήρη απαρτία των μελών της, ήτοι:

1. Πάττα Ευδοκία Πρόεδρος
2. Φωκιανού Ρούλα Αντιπρόεδρος
3. Κωτσιοπούλου Μαρία Γραμματέας
4. Μπάτη Ελευθερία Ταμίας
5. Ζιάρκας Νικόλαος Μέλος

με θέμα το μη διορισμό γυμναστή στο 2ο και 3ο Δημοτικό Σχολείο Ιαλυσού.

Παρ' όλη τη συμπαράσταση των αρμοδίων τοπικών φορέων, οι υπεύθυνοι μεταθέτουν τον διορισμό από μήνα σε μήνα, με αποτέλεσμα να πλησιάζουμε στο τέλος του σχολικού έτους και τα παιδιά να μην έχουν γυμναστεί ούτε μία σχολική ώρα.



Ο καθηγητής της Ολυμπιακής Παιδείας, έχει εντελώς διαφορετικό αντικείμενο, και δεν καλύπτει τις αντίστοιχες υποχρεώσεις του γυμναστή.

Για ποιο "νούν υγιή εν σώματι υγιεί" μπορούμε να μιλάμε άραγε;

Εκφράζουμε την αγανάκτησή μας και προειδοποιούμε ότι σε ένδειξη διαμαρτυρίας, θα προβούμε στο κλείσιμο των σχολείων για να δείξουμε έμπρακτα την δυσαρέσκειά μας".

Σε διαγωνισμό

Διάκριση μαθήτριας του 3ου Λυκείου

Διέπρεψε στα μαθηματικά

Σημαντική διάκριση κατάφερε να αποσπάσει ανάμεσα σε όλα τα σχολεία της Ρόδου, μια μαθήτρια από το 3ο Ενιαίο Λύκειο της πόλης μας, η οποία προκρίθηκε στην β' φάση του Πανελλήνιου Διαγωνισμού των Μαθηματικών.

Πρόκειται για την Καλαφατά Πηνελόπη του Νικήτα και της Βασιλικής, μαθήτρια της πρώτης τάξης (τμήμα Α1) η οποία ήταν η μοναδική επιτυχούσα από όλους τους μαθητές των σχολείων της πόλεως Ρόδου, για την δεύτερη φάση του διαγωνισμού μαθηματικών «Θαλής 2001 – 2002".

Τον διαγωνισμό, διοργανώνει η Μαθηματική Εταιρεία και έχει προγραμματιστεί να διεξαχθεί στην πρωτεύουσα στις 16 Φεβρουαρίου 2002.

Η συγκεκριμένη μαθήτρια, δέχθηκε πάντως με σχετική ανακοίνωση που δόθηκε χθες στην δημοσιότητα, τα συγχαρητήρια του διευθυντή του σχολείου της κ. Παναγιώτη Ψαρού, του προέδρου του Συλλόγου γονέων κ. Ιωάννη Χούλλη, και εκ μέρους των μαθητών από τον πρόεδρο του μαθητικού συμβουλίου Ιωάννη Γκαβογιάννη.

Καντε ένα δώρο στον εαυτό σας και τον σύντροφό σας την ημέρα του Αγ. Βαλεντίνου, απολαμβάνοντας:

- HAMMAM (δωμάτιο ατμού με αιθέρια έλαια που χαλαρώνει και ανανεώνει την επιδερμίδα, μπορείτε να κάνετε ένα body peeling ο ένας στον άλλο)
- ΥΔΡΟΜΑΣΑΖ (ψέκασμα νερού σε τετράγωνη μπανιέρα με αιθέρια έλαια και αρωματικούς κρυστάλλους φυκιών που τονώνει την κυκλοφορία)
- SAUNA (χαλαρώνει, καταπραΰνει πόνους αυχενικούς ή μυϊκούς)
- ΜΑΣΑΖ αρωματοθεραπείας για 2 σε κοινή καμπίνα με αιθέρια έλαια (γιασεμί, λεβάντα, βανίλια, σάνταλο κ. άλ) τα οποία καταπραΰνουν, ανανεώνουν το στρες, πρεμούν και αφήνουν αίσθηση ισορροπίας και άνεσης.

PARADISE GYM

ένα περιβάλλον αρμονίας & ομορφιάς για να ξαναβρείτε τη φόρμα και τη ζωντάνια σας

ΠΛΗΡΟΦΟΡΙΕΣ ΚΑΙ ΡΑΝΤΕΒΟΥ ΣΤΟ ΤΗΛ. 62481

PARADISE HOTEL - ΛΕΩΦ. ΚΑΛΙΘΕΑΣ

D·A·N·E· SEA LINE

ΔΩΔΕΚΑΝΗΣΙΑΚΗ ΑΝΩΝΥΜΗ ΝΑΥΤΙΛΙΑΚΗ ΕΤΑΙΡΙΑ

ΔΡΟΜΟΛΟΓΙΑ ΑΠΟ 01.02.2002 έως 28.02.2002

ΑΝΑΧΩΡΗΣΗ ΑΠΟ ΡΟΔΟ

ΗΜ/ΝΙΑ		ΠΛΟΙΟ	ΩΡΑ	ΠΡΟΟΡΙΣΜΟΣ
01.02	ΠΑΡ	ΠΑΤΜΟΣ	15.00	ΚΩ-ΚΑΛΥΜΝΟ-ΛΕΡΟ-ΠΑΤΜΟ-ΠΕΙΡΑΙΑ
02.02	ΣΑΒ	ΔΙΑΓΟΡΑΣ	15.00	ΚΩ-ΚΑΛΥΜΝΟ-ΛΕΡΟ-ΠΑΤΜΟ-ΠΕΙΡΑΙΑ
03.02	ΚΥΡ	ΠΑΤΜΟΣ	15.00	ΚΩ-ΚΑΛΥΜΝΟ-ΛΕΡΟ-ΠΑΤΜΟ-ΠΕΙΡΑΙΑ
04.02	ΔΕΥ	-	-	-
05.02	ΤΡΙ	ΔΙΑΓΟΡΑΣ	18.00	ΚΩ-ΠΕΙΡΑΙΑ
06.02	ΤΕΤ	ΠΑΤΜΟΣ	15.00	ΣΥΜΗ-ΤΗΛΟ-ΚΩ-ΚΑΛ.-ΛΕΡΟ-ΠΑΤΜΟ-ΠΕΙΡΑΙΑ
07.02	ΠΕΜ	ΔΙΑΓΟΡΑΣ	18.00	ΠΕΙΡΑΙΑ
08.02	ΠΑΡ	ΠΑΤΜΟΣ	15.00	ΚΩ-ΚΑΛΥΜΝΟ-ΛΕΡΟ-ΠΑΤΜΟ-ΠΕΙΡΑΙΑ
09.02	ΣΑΒ	ΔΙΑΓΟΡΑΣ	15.00	ΚΩ-ΚΑΛΥΜΝΟ-ΛΕΡΟ-ΠΑΤΜΟ-ΠΕΙΡΑΙΑ
10.02	ΚΥΡ	ΠΑΤΜΟΣ	15.00	ΚΩ-ΚΑΛΥΜΝΟ-ΛΕΡΟ-ΠΑΤΜΟ-ΠΕΙΡΑΙΑ
11.02	ΔΕΥ	-	-	-
12.02	ΤΡΙ	ΔΙΑΓΟΡΑΣ	18.00	ΚΩ-ΠΕΙΡΑΙΑ
13.02	ΤΕΤ	ΠΑΤΜΟΣ	15.00	ΣΥΜΗ-ΤΗΛΟ-ΚΩ-ΚΑΛ.-ΛΕΡΟ-ΠΑΤΜΟ-ΠΕΙΡΑΙΑ
14.02	ΠΕΜ	ΔΙΑΓΟΡΑΣ	18.00	ΠΕΙΡΑΙΑ
15.02	ΠΑΡ	ΠΑΤΜΟΣ	15.00	ΚΩ-ΚΑΛΥΜΝΟ-ΛΕΡΟ-ΠΑΤΜΟ-ΠΕΙΡΑΙΑ
16.02	ΣΑΒ	ΔΙΑΓΟΡΑΣ	15.00	ΚΩ-ΚΑΛΥΜΝΟ-ΛΕΡΟ-ΠΑΤΜΟ-ΠΕΙΡΑΙΑ
17.02	ΚΥΡ	ΠΑΤΜΟΣ	15.00	ΚΩ-ΚΑΛΥΜΝΟ-ΛΕΡΟ-ΠΑΤΜΟ-ΠΕΙΡΑΙΑ
18.02	ΔΕΥ	-	-	-
19.02	ΤΡΙ	ΔΙΑΓΟΡΑΣ	18.00	ΚΩ-ΠΕΙΡΑΙΑ
20.02	ΤΕΤ	ΠΑΤΜΟΣ	15.00	ΣΥΜΗ-ΤΗΛΟ-ΚΩ-ΚΑΛ.-ΛΕΡΟ-ΠΑΤΜΟ-ΠΕΙΡΑΙΑ
21.02	ΠΕΜ	ΔΙΑΓΟΡΑΣ	18.00	ΠΕΙΡΑΙΑ
22.02	ΠΑΡ	ΠΑΤΜΟΣ	15.00	ΚΩ-ΚΑΛΥΜΝΟ-ΛΕΡΟ-ΠΑΤΜΟ-ΠΕΙΡΑΙΑ
23.02	ΣΑΒ	ΔΙΑΓΟΡΑΣ	15.00	ΚΩ-ΚΑΛΥΜΝΟ-ΛΕΡΟ-ΠΑΤΜΟ-ΠΕΙΡΑΙΑ
24.02	ΚΥΡ	ΠΑΤΜΟΣ	15.00	ΚΩ-ΚΑΛΥΜΝΟ-ΛΕΡΟ-ΠΑΤΜΟ-ΠΕΙΡΑΙΑ
25.02	ΔΕΥ	-	-	-
26.02	ΤΡΙ	ΔΙΑΓΟΡΑΣ	18.00	ΚΩ-ΠΕΙΡΑΙΑ
27.02	ΤΕΤ	ΠΑΤΜΟΣ	15.00	ΣΥΜΗ-ΤΗΛΟ-ΚΩ-ΚΑΛ.-ΛΕΡΟ-ΠΑΤΜΟ-ΠΕΙΡΑΙΑ
28.02	ΠΕΜ	ΔΙΑΓΟΡΑΣ	18.00	ΠΕΙΡΑΙΑ

D·A·N·E· SEA LINE

ΔΩΔΕΚΑΝΗΣΙΑΚΗ ΑΝΩΝΥΜΗ ΝΑΥΤΙΛΙΑΚΗ ΕΤΑΙΡΙΑ

ΓΡΑΦΕΙΑ ΡΟΔΟΥ: Κρατήσεις-Πληροφορίες: **(0241) 43150 (10 γραμμές)**
Διοικητικές Υπηρεσίες: **(0241) 43110, 43112**, FAX: **(0241) 43120**
ΓΡΑΦΕΙΑ ΠΕΙΡΑΙΑ: Κρατήσεις-Πληροφορίες: **0801-500500, (01) 4529360**
Διοικητικές Υπηρεσίες: **(01) 4529330**, FAX: **(01) 4293493**
email: dane@otenet.gr

Ευρύς διάλογος για τον κλάδο των ακινήτων

Συνολική παρέμβαση στο χώρο των ακινήτων, με την ανταλλαγή απόψεων μεταξύ των ιδιωτικών και δημοσίων φορέων, προωθεί το υπουργείο Οικονομίας και Οικονομικών. Στόχος είναι να υπάρξει ουσιαστικός διάλογος γύρω από το θεσμικό πλαίσιο αλλά και την άρση των φορολογικών «αντικινήτρων» για την ταχύτερη ανάπτυξη της αγοράς ακινήτων.

Πάντως αν και υπάρχουν φορολογικές εκκρεμότητες η διευθέτηση των οποίων θα μπορούσε να γίνει στο δεύτερο πακέτο της φορολογικής μεταρρύθμισης, αυτές θα έχουν ισχύ μετά το 2003 όπως συζητήθηκε στη συνάντηση που είχαν στις αρχές της περασμένης εβδομάδας 15 συνολικά παράγοντες από το χώρο των ακινήτων, των κατασκευών και των τραπεζών με τον υπουργό Ν. Χριστοδουλάκη και τον υφυπουργό Απόστολο Φωτιάδη.

Στη συνάντηση συμμετείχαν ο υποδιοικητής της Εθνικής Τράπεζας κ.Θ.Πανταλάκης, ο επικεφαλής του τομέα ακινήτων της Τράπεζας Πειραιώς κ.Νίκος Μπέης, ο δσύμβουλος της EFG Eurobank Properties κ.Αρ.Καρυτινός, εκπρόσωποι των εταιρειών ΑΒΑΞ, ΑΕΓΕΚ, ΚΕΚΡΩΨ, εκπρόσωπος του γνωστού μεγαλοεπενδυτή Τζορτζ Σόρος, ο κ.Γ.Παλαιοκρασσάς, εκπρόσωποι των εταιρειών συμβούλων ακινήτων DTZ Michalos, της Lampert Smith Hampton, της ΚΕΔ, εκπρόσωπος της ΟΤΕΝΕΤ ως παρατηρητής και άλλοι.

Το κύριο θέμα της συζήτησης αφορούσε το θεσμικο πλαίσιο του κλάδου των ακινήτων, το οποίο θα πρέπει να είναι σύγχρονο και να προβλέπει την ανάπτυξη και λειτουργία πέραν των γνωστών εταιρειών επενδύσεων σε ακίνητη περιουδία και άλλων επενδυτικών προιόντων αλλά και να ολοκληρωθεί θεσμικά η δυνατότητα αξιοποίησης περιοχών

Ανασφάλεια κυριαρχεί στους επενδυτές

Επενδυτική άπνοια στο ΧΑΑ

Υποχώρηση 2,63% του γενικού δείκτη σε εβδομαδιαία βάση

Εγκλωβισμένη στην αδράνεια και την επενδυτική άπνοια παρέμεινε την εβδομάδα αυτή η Σοφοκλέους. Σε τέλμα βρίσκεται η αγορά, με την ανασφάλεια να κυριαρχεί στους επενδυτές εξαιτίας των αρνητικών εξελίξεων διεθνώς, ενώ η απουσία αγοραστικού ενδιαφέροντος είναι χαρακτηριστική για το σύνολο των κλάδων, αφού η εμπορευσιμότητα των μετοχών βρίσκεται σε ιδιαίτερα χαμηλά επίπεδα.

Η αγορά προσπαθεί να ανακαλύψει κάποιο θετικό νέο, αφού οι καθυστερήσεις των διαρθρωτικών αλλαγών και ένα γενικότερο κλίμα αδράνειας και στασιμότητας κυριαρχούν το τελευταίο εικοσαήμερο στην οικονομική ειδησεογραφία. Η αγορά αναμένει με μεγάλο ενδιαφέρον τα αποτελέσματα των τραπεζών για την προηγουμένη χρήση του 2001, που ίσως επηρεάσει τη βραχυπρόθεσμη πορεία της αγοράς. Η απουσία αγοραστικού ενδιαφέροντος συνεχίζει να αποτελεί ένα από τα βασικά προβλήματα της αγοράς και περιορίζει τα περιθώρια ανοδικής αντίδρασης. Η αγορά συνεχίζει να επηρεάζεται από το κλίμα των διεθνών αγορών ελλείψει σημαντικών εγχώριων νέων, ενώ πολύ πιθανή θεωρείται μία τεχνική αντίδραση μετά την πρόσφατη πτώση. Τεχνικά ο χαμηλός όγκος των συναλλαγών δείχνει ότι δεν υπάρχουν σημαντικά περιθώρια υποχώρησης των τιμών των μετοχών. Στηρίξεις συναντώνται στις 2.500 και 2.470 μονάδες, ενώ αντιστάσεις στις 2.540 και 2.580 μονάδες αντιστοίχως.

ΕΒΔΟΜΑΔΙΑΙΑ ΜΕΤΑΒΟΛΗ ΔΕΚΤΩΝ

	ΚΛΕΙΣΙΜΟ 1/2/2002	ΚΛΕΙΣΙΜΟ 8/2/2002	Διαφορά(%)
Γενικός	2.527,34	2.595,71	-2,63%
Ftse/Ase 20	1.372,49	1.414,57	-2,97%
Ftse/Ase40	277,78	283,07	-1,87%
Small Cap 80	814,83	833,63	-2,26%
Τραπεζικός	4.535,41	4.667,14	-2,82%
Ασφαλειών	1.669,05	1.677,80	-0,52%
Επενδύσεων	719,84	737,49	-2,39%
Βιομηχανικός	1.506,37	1.528,81	-1,47%
Κατασκευών	1.188,48	1.230,76	-3,44%
Συμμετοχών	2.396,15	2.487,62	-3,68%
Βασικών Μετάλλων	807,45	822,22	-1,80%
Είδη Λύσεων Πληροφορικής	528,30	543,36	-2,77%
Εκδόσεων Εκτυπώσεων	427,67	436,61	-2,05%
Κλωστουφαντουργίας	822,67	832,40	-1,17%
Λιανικού Εμπορίου	778,07	807,76	-3,68%
Μη Μεταλλικών & Τσιμέντων	1.026,55	1.024,04	+0,25%
Πληροφορικής	849,81	874,37	-2,81%
Τηλεπικοινωνιών	1.149,85	1.195,16	-3,79%
Τροφίμων & Ποτών	774,94	780,59	-0,72%
Χονδρικού Εμπορίου	649,27	667,70	-2,76%
Παράλληλη Αγορά	248,51	254,75	-2,45%

Το ΧΑΑ σε αριθμούς αυτή την εβδομάδα

Σε εβδομαδιαία βάση ο Γενικός Δείκτης κατέγραψε πτώση 68,37 μονάδων ή σε ποσοστό 2,63%, κλείνοντας στις 2.595,71 μονάδες έναντι 2.595,71 μονάδων της περασμένης Παρασκευής. Ο δείκτης FTSE/ASE 20 έκλεισε την εβδομάδα με υποχώρηση 2,97%, ενώ ο δείκτης FTSE/ASE 40 έκλεισε με πτώση σε ποσοστό 1,87%. Ο δείκτης FTSE/ASE SMALLCAP 80 έκλεισε με υποχώρηση σε ποσοστό 2,26%. Οι επιμέρους δείκτες διαμορφώθηκαν ως εξής: Τραπεζικός: πτώση 2,82%, Τηλεπικοινωνιών: πτώση 3,79%, Ασφαλειών: πτώση 0,52%, Επενδύσεων: πτώση 2,39%, Κατασκευαστικών: πτώση 3,44%, Βιομηχανιών: πτώση 1,47%, Συμμετοχών: πτώση 3,68%, Βασικών μετάλλων: πτώση 1,80%, Μη μεταλλικών Ορυκτών: άνοδος 0,25%, Εκδόσεων-εκτυπώσεων: πτώση 2,05%, Κλωστούφαντουργίας: πτώση 1,17%, Λιανικού Εμπορίου: πτώση 3,68%, Πληροφορικής: πτώση 2,81%, Λύσεων πληροφορικής: πτώση 2,77%, Χονδρικού Εμπορίου: πτώση 2,76%, Τροφίμων & Ποτών: πτώση 0,72%, Παράλληλη Αγορά: πτώση 2,45%. Ο συνολικός όγκος συναλλαγών την εβδομάδα αυτή ανήλθε στα 529,86 εκατ. ευρώ, ενώ η μέση αξία συναλλαγών διαμορφώθηκε στα 105,97 εκατ. ευρώ, έναντι 123,36 εκατ. ευρώ της περασμένης εβδομάδος.



ΑΣΦΑΛΙΣΤΙΚΕΣ ΚΑΛΥΨΕΙΣ ΖΩΗΣ & ΥΓΕΙΑΣ
ΣΥΝΤΑΞΙΟΔΟΤΙΚΗ ΕΞΑΣΦΑΛΙΣΗ



Τι προσδοκίες έχετε στη ζωή σας;

Οι προσδοκίες για τη ζωή και το μέλλον σας είναι σύνθετες.
Στην ALICO AIG Life έχουμε δημιουργήσει παράδοση
με την ικανότητά μας να αναλύουμε τις ασφαλιστικές σας ανάγκες
και να τις καλύπτουμε αξιόπιστα.
Με βάση τη διεθνή τεχνογνωσία και την τεράστια ελληνική εμπειρία μας,
προδιαγράφουμε τον κόσμο σιγουριάς της «αυριανής ημέρας»
για σας και για την οικογένειά σας.

Επικοινωνήστε με ένα Ασφαλιστικό Σύμβουλο της ALICO AIG Life.
Θα απαντήσει με τον ιδανικό τρόπο στις προσδοκίες σας!

ΚΟΡΥΦΑΙΑ ΑΣΦΑΛΙΣΤΙΚΗ ΔΥΝΑΜΗ ΣΤΟΝ ΚΟΣΜΟ
No 1 ΔΙΕΘΝΗΣ ΑΣΦΑΛΙΣΤΙΚΗ ΕΤΑΙΡΙΑ ΖΩΗΣ ΣΤΗΝ ΕΛΛΑΔΑ

ALICO AIG Life
Η ΑΣΦΑΛΕΙΑ ΤΗΣ ΖΩΗΣ ΣΑΣ

ΓΡΑΦΕΙΟ ΡΟΔΟΥ: Ερυθρού Σταυρού 2 • Τηλ: (0241) 26.722

s.a.f.e. Security Access Fire Equipments

ΗΛΕΚΤΡΟΛΟΓΙΚΟ ΥΛΙΚΟ
ΕΦΑΡΜΟΓΕΣ ΑΥΤΟΜΑΤΙΣΜΩΝ BUS

ΣΥΣΤΗΜΑΤΑ ΠΥΡΑΣΦΑΛΕΙΑΣ
ΠΥΡΑΝΙΧΝΕΥΣΗ - ΚΑΤΑΣΒΕΣΕΙΣ
ΠΥΡΟΣΒΕΣΤΙΚΟ ΥΛΙΚΟ ΚΑΙ ΕΦΑΡΜΟΓΕΣ

ΠΥΡΑΝΤΟΧΕΣ ΠΟΡΤΕΣ
ΜΕΤΑΛΙΚΕΣ - ΞΥΛΙΝΕΣ
ΘΩΡΑΚΙΣΜΕΝΕΣ - ΥΑΛΟΠΙΝΑΚΑ

ΣΥΣΤΗΜΑΤΑ ΠΑΡΑΚΟΛΟΥΘΗΣΗΣ
ΚΛΕΙΣΤΟ ΚΥΚΛΩΜΑ ΤΗΛΕΟΡΑΣΗΣ
ΠΟΛΥΠΛΕΞΙΑ - ΚΑΤΑΓΡΑΦΗ HARD DISC
ΤΗΛΕΜΕΤΑΔΟΣΗ ΕΙΚΟΝΑΣ

ΣΥΣΤΗΜΑΤΑ ΑΣΦΑΛΕΙΑΣ
ΣΥΝΑΓΕΡΜΟΙ
ΕΛΕΓΧΟΣ ΠΡΟΣΒΑΣΗΣ (ACCESS)
ΑΝΤΙΚΛΕΠΤΙΚΕΣ ΜΠΑΡΕΣ

ΑΥΤΟΜΑΤΕΣ ΠΟΡΤΕΣ
ΓΚΑΡΑΖΟΠΟΡΤΕΣ
ΜΗΧΑΝΙΣΜΟΙ ΣΥΡΟΜΕΝΩΝ - ΑΝΟΙΓΟΜΕΝΩΝ ΠΟΡΤΩΝ
ΜΠΑΡΕΣ - ΤΗΛΕΧΕΙΡΙΣΜΟΙ

ΧΡΗΜΑΤΟΚΙΒΩΤΙΑ
ΟΙΚΙΑΣ - ΧΡΥΣΟΧΟΕΙΩΝ
ΘΥΡΙΔΕΣ ΞΕΝΟΔΟΧΕΙΩΝ

S.A.F.E. - Δ. ΚΑΨΑΣΚΗΣ & ΣΙΑ Ο.Ε.
ΦΙΛ. ΕΝΩΣΗΣ ΔΩΔ/ΣΙΩΝ 15 & ΑΝΑΣΤΑΣΙΑΔΗ
85100 ΡΟΔΟΣ
ΤΗΛ: 70321 - 70322 , FAX: 70326
E-MAIL : SAFE_RHODES @ YAHOO.GR

Σε πολλά νησιά οι γεωτρήσεις και οι φυσικές πηγές δεν καλύπτουν τη ζήτηση

Αναγκαία η στρατηγική διαχείρισης των υδάτων

Τί έδειξαν μεταξύ άλλων τα συμπεράσματα της διαχειριστικής μελέτης του ΕΜΠ που ψηφίστηκαν κατά πλειοψηφία από το Ν.Σ. και ποιές επισημάνσεις έγιναν.



Η λειψυδρία, ένα φαινόμενο που διογκώνεται καθημερινά, αναδείχτηκε σε όλη του την έκταση και μέσα από τα συμπεράσματα της διαχειριστικής μελέτης που ψηφίστηκαν κατά πλειοψηφία στην τελευταία συνεδρίαση του νομαρχιακού συμβουλίου.

Ο διευθυντής του εργατηρίου εγγειοβελτιωτικών έργων και διαχείρισης υδατικών πόρων του ΕΜΠ **Γ. Τσακίρης** ο οποίος παρέστη αναφέρθηκε σ' αυτό στο πλαίσιο του έργου **"ολοκληρωμένο σύστημα διαχείρισης υδάτινων πόρων νομού Δωδ/σου".**

ΤΟ ΣΥΜΠΕΡΑΣΜΑ

Σύμφωνα με τους μελετητές, σε πολλά νησιά του Νοτίου Αιγαίου, οι **γεωτρήσεις** και οι φυσικές πηγές δεν καλύπτουν τις ανάγκες ύδρευσης, με αποτέλεσμα του υπ. Αιγαίου να καταφεύγει στη μεταφορά νερού με υδροφόρα πλοία συχνά με αμφίβολες συνθήκες υγιεινής, με κόστος μεγαλύτερο των 700 εκ. ετησίως. Ιδιαίτερα για τα Δωδεκάνησα, το υδροφόρο φθάνει στο **Αγαθονήσι** δύο φορές το μηνα, στους **Λειψούς** τρεις φορές το μήνα, στη **Χάλκη** δύο φορές την εβδομάδα, στη **Μεγίστη** πέντε φορές το μήνα, στη **Νίσυρο** δύο φορές την εβδομάδα, στη **Σύμη** τέσσερις φορές την εβδομάδα, στους **Αρκιούς** πέντε φορές την εβδομάδα, στην **Ψέριμο** τρεις φορές την εβδομάδα.

Παράλληλα σε άλλα νησιά του Νομού που διαθέτουν ικανοποιητικές ποσότητες υδατικών πόρων έχει επέλθει δραματική υποβάθμιση και εξάντληση των υπόγειων υδροφορέων πόσιμου νερού λόγω της συνδυασμένης δράσης της παρατεταμένης περιόδου ανομβρίας και της υπεράντλησης λόγω της αυξημένης ζήτησης που αποτελεί αναγκαστική διέξοδο στις περισσότερες περιπτώσεις.

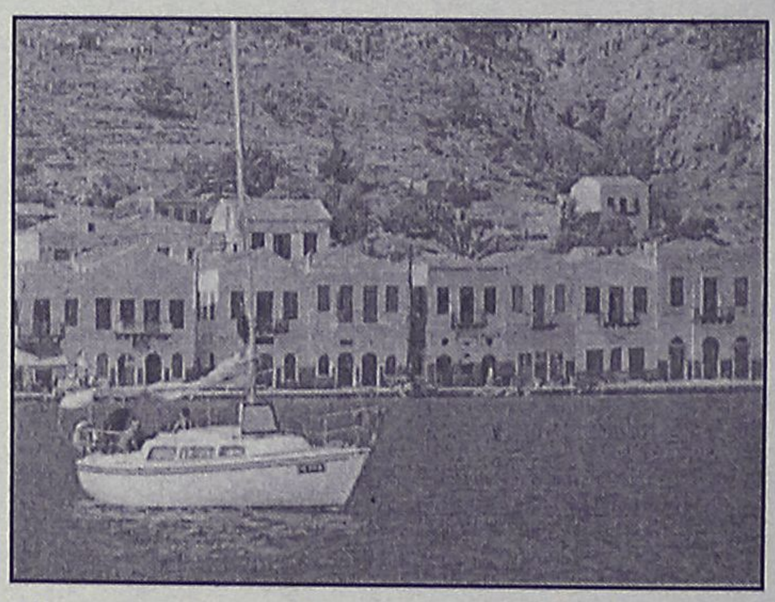

Οι λόγοι που τα νησιά μας δεν έχουν επαρκείς υδατικούς πόρους είναι, σύμφωνα με τη μελέτη:

- η θεαματική αύξηση της κατανάλωσης τις τελευταίες δεκαετίες.
- το μικρό ετήσιο βροχομετρικό ύψος.
- οι μεγάλες τιμές ηλιοφάνειας, ανέμων και εξάτμισης που δεν ευνοούν έργα αξιοποίησης του επιφανειακού υδατικού δυναμικού.
- οι μικρές υδρολογικές και υδρογεωλογικές λεκάνες.
- οι δυσμενείς γεωλογικοί και υδρογεωλογικοί παράγοντες.
- η μη έγκαιρη δημιουργία ικανών συστημάτων διαχείρισης,
- η έντονη εποχικότητα στη ζήτηση,
- η μη ορθολογική επιλογή και κατασκευή ορισμένων έργων αξιοποίησης του υδατικού δυναμικού.

ΤΙ ΕΓΙΝΕ

Μάλιστα τονίστηκε ότι, οι προσπάθειες που έχουν καταβληθεί μέχρι σήμερα για την αντιμετώπιση του προβλήματος είναι πολλές φορές **αποσπασματικές** και δεν έχουν ενταχθεί σε ένα γενικό πλαίσιο που να περιλαμβάνει συνολικό σχεδιασμό, συγκεκριμένες ενέργειες για την αποπεράτωση, λειτουργία και συντήρηση των αποφασισθέντων εργων και δράσεων.

Ειδικότερα μέχρι σήμερα έχουν εκπονηθεί περίπου **70** μελέτες που συνοδεύτηκαν από εξαιρετικά δυσανάλογα χαμηλό αριθμό έργων εκ των οποίων πάλι μερικά έχουν λειτουργήσει αποδοτικά. Είναι κατά συνέπεια αναμενόμενο το γεγονός ότι σύμφωνα με αποτελέσματα προσφάτων ερευνητικών προγραμμάτων **ο νομός Δωδεκανήσου υπολείπεται σε σχέση με την υπόλοιπη Ελλάδα όσο αφορά στην κατασκευή έργων αξιοποίησης υδατικών πόρων γεγονός που υποδεικνύει μια σημαντική απόκλιση από την ζητούμενη ισόρροπη περιφερειακή ανάπτυξη.**

Οι μελετητές επισημαίνουν ότι είναι πιεστική η ανάγκη να εξασφαλισθεί για κάθε νησί μια ετήσια ικανή ποσότητα νερού για ύδρευση του τοπικού πληθυσμού, των επισκεπτών και τουριστών κατά τους καλοκαιρινούς μήνες με παράλληλη εξασφάλιση των απαιτούμενων ποσοτήτων της δευτερεύουσας, αλλά εξίσου σημαντικής δραστηριότητας που είναι η γεωργία, με τον απαραίτητο σεβασμό του φυσικού περιβάλλοντος.

Φυσικά, από τη μελέτη εξαιρέθηκε η Ρόδος για την οποία η ΤΕΚΔ έχει ως γνωστό αναθέσει σχετική μελέτη στον ειδικό Πιέρ Μουτέν και η Κως για την οποία κάτι αντίστοιχο ανέθεσε στο ΕΜΠ, η ΔΕΥΑ Κω.

Ολα όσα προτάθηκαν φυσικά δεν καλύπτουν ή περιορίζουν το σύνολο των απαιτούμενων δράσεων, κρίνονται όμως ως απολύτως απαραίτητα για τη μείωση της έντασης των προβλημάτων ύδρευσης στα νησιά και τη σταδιακή αυτονομία τους από πλεύρας υδατικών πόρων.

Οπως διευκρινίστηκε, οι προτάσεις βρίσκονται στην ίδια κατεύθυνση με τα αποτελέσματα ερευνητικών πραγμαμμάτων του **Εθνικού Μετσόβιου Πολυτεχνείου** που ολοκληρώθηκαν για πολλά από τα νησιά που εξετάζονται και έχουν λάβει υπόψη τους τις μελέτες που έχουν κατά καιρούς εκπονηθεί. Οι προτάσεις αποσκοπούν όχι μόνο στην εξασφάλιση των βασικών ποσοτήτων νερού αλλά και στην αύξηση της αξιοπιστίας υδροδότησης σε συνδυασμό με το χαμηλότερο δυνατό κόστος παραγωγής για κάθε νησί ξεχωριστά ως ανεξάρτητη υδρολογική περιοχή αλλα ταυτόχρονα και ως μέλους ενός συνόλου νησιών.

ΤΟ ΥΔΑΤΙΚΟ ΙΣΟΖΥΓΙΟ

Πέρα από τα έργα που προτάθηκαν για κάθε νησί ξεχωριστά κρίθηκε αναγκαίο να προστεθούν και άλλα, τα οποία μπορούν να συμβάλουν θετικά στο **υδατικό ισοζύγιο.**

Οι βασικές τους κατηγορίες αναφέρονται:

- Στην αξιοποίηση **δεύτερης ποιότητας** νερού μετά από την επεξεργασία των αστικών λυμάτων των κύριων οικισμών κάθε νησιού κυρίως για αρδευτικούς σκοπούς.
- Στην άμεση αξιοποίηση των **επιφανειακών απορροών** όπου αυτή είναι εφικτή είτε με περιστασιακή αποθήκευση (μέσω ομβροδεξαμενών) είτε με τη ρυθισμένη διόδευση των απορροών σε καλλιεργημένες εκτάσεις.
- για την αποδοτικότερη παραγωγή απορροής μπορούν να επιλέγονται **εκτάσεις γεωμορφολογικά** και **εδαφολογικά κατάλληλες** . Η βελτίωση της απόδοσης των εκτάσεων μπορεί να προέλθει απο τη σχετική "αδιαβροχοποίηση" τους, λαμβάνοντας πάντα υπόψη τα ιδιαίτερα χαρακτηριστικά της κάθε περιοχής.
- Αξιοποίηση δυνατοτήτων παραγωγής πόσιμου νερού από **θαλασσινό** με την πλέον αποδεκτή τεχνοοικονομικά μέθοδο στις περιπτώσεις ανεπάρκειας υδατικών πόρων ώστε να ελαχιστοποιηθεί η πίεση (λόγω αντλήσεων και υφαλμύρωσης) που υφίστανται οι περιορισμένοι υδατικοί πόροι.

ΑΘΛΗΤΙΚΗ ΡΟΔΙΑΚΗ

ΚΥΡΙΑΚΗ
10 ΦΕΒΡΟΥΑΡΙΟΥ 2002

ΠΕΡΑΣΜΑ ΣΤΟΝ ΗΛΙΟ



✔ Ο Απόλλων Κ. χρειάζεται οπωσδήποτε νίκη με την Μάνη ΣΕΛ. 18

ΜΕ ΤΟΝ ΟΥΡΑΓΟ ΚΙΣΣΑΜΙΚΟ Η ΡΟΔΟΣ

ΣΕΛ. 31

ΕΝΩΠΙΟΣ ΕΝΩΠΙΩΝ

Γκαγκάτσης-Οικονομίδης τα λένε σήμερα με δημοσιογράφους κι όποιους άλλους προκύψουν ΣΕΛ. 16-17

ΣΥΝΕΧΙΖΕΙ ΤΗΝ ΠΡΟΣΠΑΘΕΙΑ ΤΟΥ Ο ΙΑΛΥΣΟΣ ΜΕ ΤΟΝ ΑΤΣΑΛΕΝΙΟ

ΣΕΛ.31

Η ΩΡΑ ΤΗΣ ΤΙΜΩΡΙΑΣ

Ο Κολοσσός αποφασισμένος για νίκη και θέαμα με το Ρέθυμνο, την μόνη ομάδα που τον κέρδισε. Στις 12.00 ο αγώνας. ΣΕΛ. 34



ΤΟΠΙΚΟ ΠΟΔΟΣΦΑΙΡΟ - Πωλήσεις Ακινήτων Κ. Διακογεωργίου

Παιχνίδια ολέθρου

✔ *ΤΕΣΣΕΡΑ ΜΑΤΣ "ΦΩΤΙΑ" ΓΙΝΟΝΤΑΙ ΣΗΜΕΡΑ ΓΙΑ ΤΗΝ 14η ΑΓΩΝΙΣΤΙΚΗ ΤΗΣ Β' ΚΑΤΗΓΟΡΙΑΣ*

✔ *ΔΟΞΑ Κ. ΚΑΙ ΑΝΤΙΜΑΧΟΣ ΣΥΓΚΡΟΥΟΝΤΑΙ ΣΤΟ ΚΩΑΚΟ ΝΤΕΡΜΠΙ ΕΝΩ Ο ΑΡΗΣ ΔΟΚΙΜΑΖΕΤΑΙ ΣΤΗΝ ΚΑΡΠΑΘΟ ΜΕ ΤΟΝ ΠΟΣΕΙΔΩΝΑ ΠΟΥ ΠΑΙΖΕΙ ΤΟ ΤΕΛΕΥΤΑΙΟ ΤΟΥ ΧΑΡΤΙ ΓΙΑ ΠΑΡΑΜΟΝΗ*

✔ *ΔΥΣΚΟΛΗ ΑΠΟΣΤΟΛΗ ΚΑΙ ΓΙΑ ΤΟΝ ΑΠΟΛΛΩΝΑ ΑΠ. ΠΟΥ ΦΙΛΟΞΕΝΕΙΤΑΙ ΣΤΟΥΣ ΑΓΙΟΥΣ ΑΠΟΣΤΟΛΟΥΣ ΑΠΟ ΤΟΝ ΖΕΥΣ, ΕΝΩ ΤΕΛΟΣ ΣΤΗΝ ΑΡΧΙΠΟΛΗ ΕΧΟΥΜΕ ΤΗ "ΜΑΧΗ' ΠΑΡΑΜΟΝΗΣ ΜΕΤΑΞΥ ΕΘΝΙΚΟΥ ΚΑΙ ΑΣΤΕΡΑ Μ.*

Η πιο ενδιαφέρουσα μέχρι στιγμής αγωνιστική (17η) γίνεται σήμερα στη β' κατηγορία η οποία ξεκίνησε χθες με δύο πολύ ενδιαφέροντα παιχνίδια και συνεχίζεται με άλλα τέσσερα τα οποία είναι "φωτιά". Και οι οχτώ ομάδες επιζητούν τους τρείς πολύτιμους βαθμούς για διαφορετικούς λόγους η καθεμιά. Το αγωνιστικό πρόγραμμα ξεκινάει το μεσημέρι στην Κάρπαθο, όπου ο Αρης δοκιμάζεται απέναντι στον "διψασμένο" Ποσειδώνα ο οποίος ουσιαστικά παίζει το τελευταίο του χαρτί για παραμονή στην κατηγορία. Περιθώρια όμως απώλειας βαθμών δεν έχει ούτε και ο Αρης μετά τα δύο τελευταία αρνητικά αποτελέσματα που έφερε στην έδρα του και του έριξαν στην 2η θέση. Η ισοπαλία δεν εξυπηρετεί καμμία από τις δύο ομάδες και θα παίξουν και οι δύο για τη νίκη. Στο παιχνίδι του α' γύρου ο Αρης είχε επικρατήσει με 5-0. Η ημέρα συνεχίζεται με το ντέρμπι της Κω, όπου στο γήπεδο Καρδάμαινας, η Δόξα θα υποδεχθεί τον Αντίμαχο. Οι γηπεδούχοι βρίσκονται σε ανοδική πορεία και παλεύουν να πλησιάσουν τις θέσεις που οδηγούν σε άνοδο. Μετά την νίκη τους με 3-1 μέσα στον Αρχάγγελο η ψυχολογία των ποδοσφαιριστών της είναι στα ύψη. Ενας δεύτερος λόγος που οι γηπεδούχοι θέλουν τη νίκη, είναι λόγοι εκδίκησης για το 0-3 του πρώτου γύρου στην Αντιμάχεια. Από την πλευρά τους οι φιλοξενούμενοι βλέπουν το παιχνίδι ως ντέρμπι και θα το "κτυπήσουν" όσο περισσότερο μπορούν αφού άλλωστε έχουν και αυτοί στόχο την άνοδο τους στην α' κατηγορία.

Την ίδια ώρα (15.00) στο γήπεδο των Αγίων Αποστόλων ο Ζευς που έχει ξεκινήσει τις τελευταίες αγωνιστικές, υπό τις οδηγίες του **Γιώργου Πατρού,** εκστρατεία κάλυψης του χαμένου εδάφους, υποδέχεται του Απόλλωνα Απ. που και αυτός θέλει νίκη για να παραμείνει στην προνομιούχο τετράδα. Είναι ένα παιχνίδι που αναμένεται να προσελκύσει το ενδιαφέρον των φιλάθλων λόγω της σπουδαιότητας του. Στο α' γύρο οι Απολλωνιστές είχαν επικρατήσει με 3-1. Τέλος το σημερινό πρόγραμμα ολοκληρώνεται με άλλο ένα πολύ σπουδαίο παιχνίδι στο γήπεδο της Αρχίπολης. Εδώ οι δύο αντίπαλοι έχουν κοινό σκοπό, την παραμονή τους στην κατηγορία.

Περισσότερο τη νίκη όπως γίνονται αντιληπτό τη θέλουν οι γηπεδούχοι λόγω έδρας και η κρισιμότητα γέρνει πιο πολύ προς το μέρος τους. Ωστόσο οι ισόβαθμοι τους (20β). Μασσαρενοί θυμούνται ακόμη το στραπάτσο του α' γύρου όταν είχαν γνωρίσει ήττα με 1-0 μέσα στα Μάσσαρι και θέλουν εκδίκηση.

Αναλυτικά τα σημερινά παιχνίδια:

• **Κάρπαθος (12.00):** Ποσειδών Κ. - Αρης

Διαιτησία: *Γιοβάνι - Βασιλαράκης - Κόκκινος*

Παρατηρητής: *Σπανός*

• **Καρδάμαινα (15.00):** Δόξα Κ. - Αντίμαχος

Διαιτησία: *Τατάς - Βασιλείου - Αλαχιώτης*

Παρατηρητής: *Μανιάς*

• **Αγ. Απόστολοι (15.00):** Ζευς - Απόλλων Απ.

Διαιτησία: *Πάνος - Μίχας - Ζανεττής*

Παρατηρητής: *Κυπραίος Θ.*



Δύσκολη αποστολή έχει σήμερα ο Ζευς που υποδέχεται τον Απόλλωνα Απ.

Παρ. διαιτησίας: *Σιέργου*

• **Αρχίπολη (15.00):** Εθνικός - Αστέρας Μ.

Διαιτησία: *Ζανεττίδης - Γιαννούλης - Παπανικολάου.*

Παρατηρητής: *Κων/νου*

Παρ. διαιτησίας: *Σταματάκης*

• Ολυμπιακός - Κλεόβουλος (απεβλήθη ο Ολυμπιακός)

• Ξάνθος - Τήλος (απεβλήθη ο Ξάνθος)

Γ' ΚΑΤΗΓΟΡΙΑ

Δύσκολη αποστολή ο Ερμής

✔ *Φιλοξενείται στον Αρχάγγελο από τον Πετρώνα*

✔ *Για τον β' όμιλο στο μοναδικό σημερινό παιχνίδι ο Ηρακλής Λ. θεωρητικά έχει εύκολη αποστολή στην Κρητηνία*

Ενδιαφέρον παρουσιάζουν τα σημερινά παιχνίδια της κατηγορίας και ξεκινώντας από τον α' όμιλο έχουμε τον πρωτοπόρο Ερμή να έχει δύσκολη αποστολή καθώς θα μεταβεί στον Αρχάγγελο για να αντιμετωπίσει τον δυνατό στην έδρα του Πετρώνα. Στο γήπεδο του Καρακόνερο θα διεξαχθεί το παιχνίδι ανάμεσα στον Γ.Σ. Διαγόρα και τον Αρχάγγελο, ενώ σε Λύκειο Ιαλυσού και Θεολόγο έχουμε τον Ηλιο να υποδέχεται τον Ταξιάρχη και τον Δαμάγητο το Ασκληπειό.

Για τον β' όμιλο έχουμε μόνο ένα παιχνίδι για σήμερα καθώς οι υπόλοιπες συναντήσεις έγιναν χθες και την Παρασκευή. Γίνεται στο γήπεδο της Κρητηνίας και ο Ηρακλής Λ. καλείται να ξεπεράσει το εμπόδιο του Αλθαιμένη, εάν θέλει να παραμείνει στο κόλπο της ανόδου. Τέλος παιχνίδια έχουμε σήμερα και το γ' όμιλο. Ο πρωτοπόρος Ασκληπειός θα αντιμετωπίσει στο γειτονικό ντέρμπι την Αναγέννηση Ασφ. ενώ στην Κάλυμνο ο τοπικός Ποσειδώνας φιλοξενεί το ΑΣΕΛ. Αγώνα έχουμε και στη Λέρο μεταξύ της εκεί Δόξας και του Βαθύ.

Αναλυτικά το πρόγραμμα:

Α' όμιλος (13η αγωνιστική)

• **Λυκ. Ιαλυσού (11.00): Ήλιος-Ταξιάρχης**

Διαιτησία: *Γυφτόπουλος-Φουκάρας-Σιδηρόπουλος Α.*

Παρατηρητής: *Κουράνος*

• **Αρχάγγελος (11.00): Πετρώνας-Ερμής**

Διαιτησία: *Κατέρης-Βλάχας-Ζανεττής*

Παρατηρητής: *Εγγλέζος*

Παρ. διαιτησίας: *Καλαθενός*

• **Καρακόνερο (15.00): Διαγόρας-Αρχάγγελος**

Διαιτησία: *Πηδιάκης-Κετσές-Μοσχούς*

• **Θεολόγος (15.00): Δαμάγητος-Ασκληπειό**

Διαιτησία: *Φουκάρας-Κατσιδώνης Π.-Γυφτόπουλος*

Παρατηρητής: *Σταματίου*

Πέμπτη 14/2

• **Σύμη (13.00): Σύμη-Αναγέννηση Ρ.**

Παρατηρητής: *Γιανναράκης*

Β' όμιλος (14η αγωνιστική)

• **Κρητηνία (15.00): Αλθαιμένης-Ηρακλής Λ.**

Διαιτησία: *Σιδηρόπουλος Α.-Συμιακός-Διαμαντέας*

Παρατηρητής: *Σεβδαλάκης*

Γ' όμιλος (8η αγωνιστική)

• **Κάλυμνος (11.00): Ποσειδών Κ.-ΑΣΕΛ**

Διαιτησία: *Ξιάρχος-Πλάτσης-Γιαλλούρης*

Παρατηρητής: *Γιαννικουρής*

• **Κως (11.00): Ασκληπιός-Αναγέννηση Ασφ.**

Διαιτησία: *Βασιλείου-Τατάς-Αλαχιώτης*

Παρατηρητής: *Χατζηζαχαρίου*

• **Λέρος (12.00)) Δόξα Λ.-Βαθύ.**

Διαιτησία: *Μαχαίρας-Πανάτος-Κακιάς*

Παρατηρητής: *Μαχαίρας*

• **Πολυθώτης-Λειψοί (Αναβλήθηκε).**

Ρεπό ο ΠΑΟ Κω.



ΚΑΛΟ ΧΕΙΜΩΝΑ

με ουσίες
και οινοπνεύματα

Ολες οι κοινωνικές εκδηλώσεις, μέχρι 160 άτομα

ΛΙΝΔΟΥ & ΒΡΥΞΕΛΛΩΝ 211
(πίσω από τη ΔΕΥΑΡ), στο Ροδίνι
ΤΗΛ. 67674 • Κιν. 0937-197602

KALITHEA SOCCER CLUB

ΜΙΝΙ ΓΗΠΕΔΟ ΠΟΔΟΣΦΑΙΡΟΥ



ΠΡΟΦ. ΗΛΙΑΣ ΚΟΣΚΙΝΟΥ - ΡΟΔΟΣ
ΤΗΛ: 0944939291 - (0241) 66909

Ωρες λειτουργίας:

ΔΕΥΤΕΡΑ έως ΠΑΡΑΣΚΕΥΗ από 15.00 - 24.00

ΣΑΒΒΑΤΟ & ΚΥΡΙΑΚΗ: από 11.00 - 23.00

ΤΟΠΙΚΟ ΠΟΔΟΣΦΑΙΡΟ - Πωλήσεις Ακινήτων Κ. Διακογεωργίου

Ευχάριστο μεσημέρι

✓ *ΘΕΛΕΙ ΝΑ ΠΕΡΑΣΕΙ ΣΗΜΕΡΑ Ο ΔΙΓΕΝΗΣ ΠΟΥ ΥΠΟΔΕΧΕΤΑΙ ΣΤΙΣ 12 ΤΟΝ ΟΥΡΑΓΟ ΑΝΤΑΓΟΡΑ*



Εύκολο θεωρητικά έργο έχουν σήμερα οι παίκτες του Διγενή

Το τελευταίο ματς της 19ης αγωνιστικής γίνεται σήμερα στις 12 το μεσημέρι στο γήπεδο Κοσκινού, όπου ο Διγενής θα αντιμετωπίσει τον ουραγό της βαθμολογίας Ανταγόρα.

Οι Κοσκινιάτες θέλουν να αξιοποιήσουν το μεσημέρι τους, περνώντας το ευχάριστα, αφού αυτό το επιτρέπει η δυναμικότητα του αντιπάλου τους. Αλλωστε θα είναι "έγκλημα"να σκεφτούν ότι μπορεί οι Κώοι να τους στερήσουν βαθμούς, οι οποίοι τελευταία εκτός έδρας έχουν "τσιμπήσει" δύο ισοπαλίες.

Ο Ανταγόρας θεωρητικά θα πρέπει να ετοιμάζει τις "αποσκευές" του για να αποχαιρετήσει την μεγάλη τοπική κατηγορία, αφού δεν δείχνει ικανός να μπορέσει να διατηρηθεί σ' αυτήν αν και ακόμη απομένουν 12 αγώνες.

Από τη στιγμή που δεν έχει εκμεταλλευθεί την έδρα του στο ελάχιστο δεν θα πρέπει να έχει ελπίδες για παραμονή.

Το σημερινό παιχνίδι θα διευθύνει ο **Ανδρέας Παπαδόπουλος** που θα έχει επόπτες τους **Λάμπρου και Κατσιδώνη.** Παρατηρητής αγώνα θα είναι ο **Δ. Δημητράς,** ενώ διαιτησίας ο **Νίκος Σακελλαρίδης.**

ΠΡΟΣΚΛΗΣΗ ΓΙΑ ΤΗΝ ΠΡΟΠΑΙΔΩΝ

Οι Ενωσιακοί προπονητές και η Τεχνική Επιτροπή της ΕΠΣΔ καλούν τους προπονητές των συλλόγων της ανατολικής πλευράς, να προσέλθουν την Τρίτη στις 15.00 στο γήπεδο Αφάντου μαζί με παίκτες τους γεννηθέντες τα έτη 1988-89. Είναι η πρώτη συγκέντρωση για την συγκρότηση της Μικτής των Προπαίδων.

ΜΙΚΤΕΣ

Τετάρτη η επόμενη προπόνηση

✓ *Σήμερα στις 7 μ.μ. μαζί με την κοπή της πίτας της ΕΠΣΔ θα γίνει και η κοπή της πίτας των μικτών ομάδων*

Πριν το ραντεβού για προπόνηση που έχει δοθεί μεταξύ των ενωσιακών προπονητών και των ποδοσφαιριστών των μικτών μας ομάδων, υπάρχει ένα άλλο ραντεβού. Σήμερα το βράδυ στο ξενοδοχείο "ΠΛΑΖΑ" μαζί με την κοπή της πίτας της ΕΠΣΔ και του ΣΔΠΔ θα πραγματοποιηθεί και η κοπή της πίτας των μικτών μας ομάδων.

Το παρόν στην εκδήλωση θα πρέπει να δώσουν όλοι οι παίκτες της Νέων και της Παίδων που θα ξεκινήσει στις 7 μ.μ.

Στο μεταξύ για την Τετάρτη οι ενωσιακοί προπονητές έχουν καλέσει για προπόνηση τους παρακάτω:

ΠΑΙΔΕΣ, ώρα 14.30

Καρίκης Παναγιώτης, Γκάϊδας Δημήτρης (Κλεάνθης), Νικολός Στέργος (Απόλλων Καλυθιών), Πλάτσης Στέργος-Τσαγκαράκης (Απόλλων Απολ.), Πιζήμολας Στέργος (ΠΑΣ Ασκληπειού), Αθανασίου Παντελής, Τσοπανάκης Λουκάς (ΠΑΟ Διαγόρας), Παστρικός Χάρης, Αγγελάκης Γιώργος, Καλημέρης Κων/νος, Αναστασάκης Αντ., Καρπαθάκης Φαν. (Διαγόρας Βατ.), Κασανής, Αρκούλης Χρήστος (Αστέρας Παστ.), Πετριδένας Σαβ., Τσαλώλης Νίκος, Αγγελόπουλος Παν. (Ηρακλής Μαρ.), Κότσος Γιώργος, Κοσμάς Στέργος (Ν. Ρόδος), Κατσιδώνης Μιχ., Καππάκας Αντώνης, Μπακίρης Μιχάλης (ΑΕΡΑ), Καραγιάννης Δημήτρης (Αγ. Γεώργιος), Χατζηβαλσάμης Σταύρος (Ιάλυσος 97), Τριπολίτης Ελευθ. (Ζευς), Πεταυράκης Μιχ. (Ασπίδα Σαλάκου), Χατζημανώλης (Ποσειδώνας Καρπ.).

ΝΕΟΙ, ώρα 15.30

Νικολός Νίκος (Ερμής Καλ.), Μπαρμπαντώνης Γιάννης (Απόλλων Καλ.), Πέρος Κυριάκος (Αστέρας Μασ.), Βαρκάδος Νίκος, Διακοναστάσης Σάββας, Φρατζής Νίκος, Παναγιώτου Β. (Ευαγόρας), Χωρίτης Χρ. (Διαγόρας Βατίου), Κεφάλας (Ν. Ρόδος), Μάχλης Μιχ. (Διγενής), Λιάνη Γκίκας, Μαΰρης Μηνάς, Καρτάλης, Πάτρος (ΓΑΣ Ιάλυσος), Μακρηδημήτρης Διον., Μαθιός Παν., Πλακέντης Γ. (Α.Σ. Ρόδος), Αρφαράς Νίκος, Μήτρου Νεκτ., Καρύδης Λάμπρος, Φλεβάρης Μιχ. (Φοίβος), Μαριάς Κυριάκος (Δόξα Ψίνθου), Παπαδημήτρης Μανώλης (Ηρακλής Μαριτσών), Αμπελάς Σταμάτης, Φράγκος Νίκος (ΠΑΟ Διαγόρας), Διακίδης Γιώργος (ΑΕΡΑ), Μιχαλάκης Χρ. (Απόλλων Απολ.) και Μοσχού (Πολύστρατος), Φυλακούρης (Α.Ε.Λ.), Γλυκοκάλαμος (Καλυμνιακός), Σαλονικιός (Ζευς), Κεφαλιανός (Ασκληπιός Κω).

Συνέντευξη στο Πλάζα

✓ *Γκαγκάτσης και Οικονομίδης σήμερα στις 12 είναι έτοιμοι να δεχθούν τα "πυρά" σωματείων, διαιτητών και δημοσιογράφων*

✓ *Στις 7 μ.μ. θα ακολουθήσουν οι κοπές της πίτας της ΕΠΣΔ, του ΣΔΠΔ και των Μικτών*

Ετοιμοι να δεχθούν καταιγισμό ερωτήσεων είναι σήμερα ο πρόεδρος της ΕΠΟ, **Βασίλης Γκαγκάτσης** και ο γ.γ. **Γιάννης Οικομίδης** στην συνέντευξη Τύπου, που θα παραχωρήσουν στις 12 το μεσημέρι στην συνεδριακή αίθουσα του ξενοδοχείου "Πλάζα". Οι άρχοντες του ελληνικού ποδοσφαίρου θα πρέπει να λογοδοτήσουν για πολλές αποφάσεις που έχουν παρθεί κατά του τοπικού μας ποδοσφαίρου και της διαιτησίας. Στην συνέντευξη αναμένεται εκτός των δημοσιογράφων να παραστούν αρκετοί διαιτητές και παράγοντες σωματείων.

ΚΟΠΗ ΤΗΣ ΠΙΤΑΣ

Στο μεταξύ στην ίδια αίθουσα στις 7 μ.μ. θα πραγματοποιηθεί η κοπή της πίτας της ΕΠΣΔ και θα είναι κοινή με αυτή του Συνδέσμου Διαιτητών. Επίσης θα κοπούν και οι πίτες των μικτών ομάδων Παίδων και Νέων. Την ΕΠΟ θα εκπροσωπήσουν στην εκδήλωση ο πρόεδρος της κ. **Βασίλης Γκαγκάτσης** και ο γεν. γραμματέας της κ. **Γιάννης Οικονομίδης**. Στην ίδια εκδήλωση θα τιμηθεί με αναμνηστική πλακέτα ο επιχειρηματίας κ. **Κάλλιστος Διακογεωργίου** ως ο πρώτος επίσημος χορηγός των πρωτ/των - κυπέλλου ποδ/κής περιόδου 2001-2002.

TRAVEL EMMANUEL

ΘΕΛΕΤΕ ΟΙ ΔΙΑΚΟΠΕΣ ΣΑΣ ΝΑ ΣΥΝΔΥΑΣΘΟΥΝ ΦΘΗΝΑ ΚΑΙ ΠΟΙΟΤΙΚΑ:

EMMANUEL TRAVEL

ΘΕΛΕΤΕ ΝΑ ΤΑΞΙΔΕΨΕΤΕ ΜΕ ΑΣΦΑΛΕΙΑ ΚΑΙ ΦΘΗΝΑ...

EMMANUEL TRAVEL

ΕΙΜΑΣΤΕ ΠΑΝΤΑ ΣΤΗΝ ΔΙΑΘΕΣΗ ΣΑΣ ΓΙΑ ΤΗΝ ΚΑΛΥΤΕΡΗ ΕΞΥΠΗΡΕΤΗΣΗ ΣΑΣ.
ΦΘΗΝΕΣ ΤΙΜΕΣ ΓΙΑ ΕΥΡΩΠΗ ΣΕ ΣΥΝΕΡΓΑΣΙΑ ΜΕ ΤΙΣ ΚΑΛΥΤΕΡΕΣ ΑΕΡΟΠΟΡΙΚΕΣ ΤΣΑΡΤΕΡ ΕΤΑΙΡΕΙΕΣ

ΕΙΣΙΤΗΡΙΑ ΠΛΟΙΩΝ 20% ΕΚΠΤΩΣΗ ΓΙΑ ΕΙΣΙΤΗΡΙΑ ΜΕΤ' ΕΠΙΣΤΡΟΦΗΣ

ΕΙΣΙΤΗΡΙΑ ΟΛΥΜΠΙΑΚΗΣ-ΕΙΔΙΚΕΣ ΤΙΜΕΣ ΓΙΑ ΝΕΟΥΣ ΚΑΙ ΥΠΕΡΗΛΙΚΕΣ-ΟΙΚΟΓΕΝΕΙΑΚΕΣ ΠΡΟΣΦΟΡΕΣ

ΚΡΑΤΗΣΕΙΣ ΞΕΝΟΔΟΧΕΙΩΝ
ΕΚΔΟΣΕΙΣ ΔΙΑΒΑΤΗΡΙΩΝ
ΕΚΔΡΟΜΕΣ ΓΙΑ ΟΛΟ ΤΟΝ ΚΟΣΜΟ

ΠΑΝΤΑ ΚΟΝΤΑ ΣΑΣ ΓΙΑ ΤΗΝ ΚΑΛΥΤΕΡΗ ΕΞΥΠΗΡΕΤΗΣΗ ΣΑΣ

ΠΛΗΡΟΦΟΡΙΕΣ
ΤΗΛ: 93630-93625-94385
FAX: 91748
ΙΕΡΟΥ ΛΟΧΟΥ 1 ΙΑΛΥΣΟΣ ΡΟΔΟΣ
ΥΠΕΥΘΥΝΟΣ: ΜΑΝΩΛΗΣ ΜΑΧΑΙΡΑΚΗΣ

Delta

ΔΙΑΜΑΝΤΕ ΕΡΓΑΛΕΙΑ

ΚΟΦΤΗ ΧΕΙΡΟΣ

6ο χλμ.Ρόδου Λίνδου
Συγκρότημα Μανουσέλη

ΔΙΑΤΡΗΤΙΚΑ

ΔΙΑΜΑΝΤΟΤΡΥΠΟΤΕΧΝΙΚΗ ΡΟΔΟΥ

ΑΔΑΜΑΝΤΟΦΟΡΟΙ ΔΙΣΚΟΙ ΚΟΠΗΣ
ΓΙΑ ΓΡΑΝΙΤΗ, ΜΑΡΜΑΡΟ ΤΟΥΒΛΟ κ.τ.λ.

ΑΡΜΟΚΟΦΤΕΣ

ΤΡΥΠΑΜΕ
ΚΟΒΟΥΜΕ
ΣΠΑΜΕ

ΧΩΡΙΣ ΣΚΟΝΕΣ
ΡΩΓΜΕΣ
ΜΕΡΕΜΕΤΙΑ

ΠΩΛΗΣΕΙΣ
&
ΕΚΤΕΛΕΣΕΙΣ ΕΡΓΑΣΙΩΝ

Η ΠΟΛΥΧΡΟΝΗ ΜΑΣ ΠΕΙΡΑ ΣΤΟ ΕΞΩΤΕΡΙΚΟ ΜΑΣ ΔΙΝΕΙ ΤΗ ΔΥΝΑΤΟΤΗΤΑ ΝΑ ΒΡΙΣΚΟΥΜΕ ΛΥΣΗ ΕΚΕΙ ΠΟΥ ΟΙ ΑΛΛΟΙ ΣΗΚΩΝΟΥΝ ΤΑ ΧΕΡΙΑ ΨΗΛΑ!

ΤΗΛΕΦΩΝΗΣΤΕ ΜΑΣ
(0241) 69022 - 77986
ΚΙΝΗΤΟ: 0944 380562

ΥΠΕΥΘΥΝΟΣ
Μαρκος Τσεσμετζής

ΕΘΝΙΚΗ ΕΡΑΣΙΤΕΧΝΙΚΗ

Νίκη πάση θυσία

Συνέχεια του σερί

✓ ΟΙ ΑΠΟΛΛΩΝΙΣΤΕΣ ΠΕΡΙΜΕΝΟΥΝ ΣΤΙΣ 15.00 ΣΤΟ ΓΗΠΕΔΟ ΤΟΥΣ ΤΗ ΜΑΝΗ

✓ ΔΕΝ ΠΑΙΖΟΥΝ ΧΑΤΖΗΣΤΑΜΑΤΗΣ-ΑΡΧΟΝΤΟΥΛΗΣ ΕΝΩ ΑΜΦΙΒΟΛΗ ΕΙΝΑΙ Η ΣΥΜΜΕΤΟΧΗ ΤΟΥ ΣΑΛΑΜΑΣΤΡΑΚΗ

Θα το ονόμαζε κανείς καθοριστικό παιχνίδι, αυτό που δίνει σήμερα ο Απόλλων Καλυθιών στο γήπεδό του. Οι παίκτες του **Γιώργου Τανίδη** χρειάζονται οπωσδήποτε τη νίκη για να μην πάνε άδικα οι τρεις βαθμοί που κατακτήθηκαν στο ματς της περασμένης Κυριακής με το Κερατσίνι.

Οι Απολλωνιστές θέλουν οπωσδήποτε συμπαραστάτη σ' αυτή την προσπάθεια τους τους πολυπληθείς φίλους τους για να "πιέσουν" όπως εκείνοι ξέρουν εκτός αγωνιστικού χώρου και πάντα μέσα σε αθλητικά πλαίσια.

Ο κώουτς του Απόλλωνα αντιμετωπίζει όμως προβλήματα.

- Απών λόγω έξι κίτρινων καρτών θα είναι ο **Γιάννης Χ"σταμάτης**. Η απουσία του φέρνει στα μετόπισθεν τον **Ράντσιτς** που μαζί με τον Κακλαμάνο και πιθανότατα τον **Σαλαμαστράκη** θα είναι οι τρείς της άμυνας.

- Ο **Γιώργος Σαλαμαστράκης** με την σειρά του δεν προπονήθηκε προχθές, αλλά συμπεριλήφθηκε στους 19 του σημερινού παιχνιδιού. Αν τελικά δεν αγωνισθεί, στη θέση του θα παίξει ο **Τάσος Καθουσανάκης.**



Χωρίς τον Χατζησταμάτη σήμερα η άμυνα του Απόλλωνα (ΒΙΚΤΩΡ-ΦΩΤΟ ΜΑΡΚΕΤ-ΙΑΛΥΣΟΣ)

- Ενοχλήσεις στον δικέφαλο ένοιωσε κι ο **Γιώργος Χ"πέτρος** αλλά πιστεύεται πως τελικά θα μπορέσει ν' αγωνισθεί, ενώ

- Οριστικά απών θα είναι ο **Γιάννης Αρχοντούλης** που τραυματίσθηκε εκ νέου την Πέμπτη το απόγευμα και η συμμετοχή του στον αγώνα είναι αδύνατη. Οι πιθανοί ένδεκα που θα παίξουν εναντίον της Μάνης είναι:

- Ο γκολκήπερ **Αλεξανδρίδης**

- Οι αμυντικοί **Σαλαμαστράκης (Καθουσανάκης), Ράντσιτς-Κακλαμάνος**

- Οι μέσοι **Ισκάς-Χ"πέτρος-Κυπριώτης-Σαλπιγκτίδης-Αυλωνίτης** και

- Οι επιθετικοί **Σωτηρόπουλος-Πολυχρονίου.**

Στους άλλους αγώνες της 19ης αγωνιστικής θα παίξουν:

Αιολικός-Χαλκίδα
Βύζας Μεγ.-Λεβαδειακός
ΑΕ Χερσονήσου-Κερατσίνι
Επαμεινώνδας-Ερμής Κορ.
Εργοτέλης-Ατρόμητος Π.
Απόλλωνας -, 0-1

Την μεγάλη ευκαιρία να σημειώσει την έκτη σερί της νίκης έχει σήμερα η Ρόδος καθώς αγωνίζεται με τον Κισσαμικό τον οποίο στον α' γύρο είχε συντρίψει με σκορ 6-0.

Ο Κισσαμικός που βρίσκεται στον πάτο του βαθμολογικού πίνακα έχει μόλις ένα βαθμό και αυτόν τον απέκτησε εδώ στο νησί μας κόντρα στον Ιάλυσο (1-1) σε αντίθεση με τον Απόλλωνα από τον οποίο μέσα στις Καλυθιές έστω και δύσκολα είχε γνωρίσει την ήττα με σκορ 2-1.

Η 19η αγωνιστική της Εθνικής Ερασιτεχνικής είναι μία από τις καθοριστικές για τα "ελάφια" καθώς σήμερα αναμετρώνονται στα Μέγαρα ο Βύζας με τον Λεβαδειακό ζευγάρι που το καταδιώκει και όποιο και να είναι το αποτέλεσμα αυτής της συνάντησης θα έχει πλησιάσει ακόμα περισσότερο το γκρουπ της πρώτης προνομιούχου τριάδας.

ΙΑΛΥΣΟΣ

Μια νίκη που θα τον βάλει στον χορό της σωτηρίας επιζητά εδώ και εβδομάδες ο Ιάλυσος. Η αποστολή του στο Οικονομίδειο κόντρα στον Ατσαλένιο κάθε άλλο παρά εύκολη θεωρείται. Ομως ο αντίπαλος του βαθμολογικά είναι αδιάφορος και εκτός αυτού σε τέσσερις επισκέψεις του στα Δωδεκάνησα δεν σημείωσε νίκη.

Αντίθετα μέσα στη Κρήτη μετράει πέντε στα πέντε κόντρα στις ομάδες μας με συνολικά γκολ 16-2.

Συγκεκριμένα είχαμε:
Περίοδος '98-'99
Ηρακλής Μαρ. 5-1, 0-0
Περίοδος '00-'01
Α.Ε. Κως 2-0, 2-3
Απόλλωνας 2-1, 0-1
Περίοδος '01-'02
Ιάλυσος 4-0, -
Ρόδος 3-0, -

ΑΠΟΛΛΩΝΑΣ

Ο Α.Ο. Μάνης από την Νεάπολη είναι ο αντίπαλος που υποδέχεται το συγκρότημα των Καλυθιών και μετά την νίκη του την περασμένη Κυριακή μέσα στο Κερατσίνι, σίγουρα με ηθικό ανεβασμένο θα επιδιώξει να προσθέσει άλλους 3 βαθμούς στο ενεργητικό του.

Ο Α.Ο. Μάνης που φέτος σε εννέα εξόδους του δεν έχει σημειώσει νίκη στον α' γύρο κέρδισε τον Απόλλωνα με 1-0, τον Ιάλυσο (εντός) με το ίδιο σκορ ενώ γνώρισε την ήττα (και πάλι μέσα στην έδρα του) από την Ρόδο με 0-3.

ΔΙΑΦΟΡΑ ΕΝΔΙΑΦΕΡΟΝΤΑ

Στα 18 πρώτα παιχνίδια του πρωταθλήματος μόνο ένας παίκτης της Ρόδου (ο **Αντώνης Λαζάρου**) είδε την κόκκινη κάρτα των διαιτητών.

Ομως τα βραβεία "ήθους" διεκδίκησε ο Απόλλωνας που μέχρι τώρα κανένας παίκτης του δεν πήρε τον δρόμο για τα αποδυτήρια.

Αντίθετα ο Ιάλυσος είχε τέσσερις που απεβλήθηκαν, από τους οποίους ο **Μιχάλης Κοσμάς** τρεις φορές !!!

Κάτω από την εστία της Ρόδου θέση πήραν τρεις τερματοφύλακες **(Μπακόπουλος, Μπιλιάς, Ροδανάκης).** Απόλλωνας και Ιάλυσος χρησιμοποίησαν μόνο από έναν **Αλεξανδρίδη** και **Ν. Ψαρρά,** αντίστοιχα.

Η επίθεση του Ιάλυσου φέτος είναι από τις φτωχότερες στην ιστορία του, αφού κατά μέσο όρο σκοράρει μία φορά κάθε 202 λεπτά.

Ο **Μοσχής** είναι αυτός που έχει πετύχει τα μισά γκολ από τα οκτώ συνολικά και μάλιστα τα τρία από την βούλα της εσχάτης των ποινών.

ΡΑΣΗΤ ΜΑΡΑΣΛΗΣ

Paradise Gym

ενα περιβάλλον αρμονίας & ομορφιάς για να ξαναβρείτε τη φόρμα και τηξοντάνια σας

ΓΥΜΝΑΣΤΙΚΗ – ΘΑΛΑΣΣΟΘΕΡΑΠΕΙΑ –ΑΕΡΟΜΠΙΚ
ΚΑΡΑΤΕ – ΧΑΜΑΜ – ΣΑΟΥΝΑ – ΥΔΡΟΜΑΣΑΖ
ΜΑΣΑΖ – ΡΕΦΛΕΞΟΛΟΓΙΑ – ΚΛΕΙΣΤΗ ΠΙΣΙΝΑ

ΠΡΟΣΦΟΡΕΣ

ΣΥΝΔΡΟΜΕΣ ΓΙΑ
3 ΜΗΝΕΣ 161.40 € 55.000 ΔΡΧ
6 ΜΗΝΕΣ 264.13 € 90.000 ΔΡΧ
12 ΜΗΝΕΣ 411 € 140.000ΔΡΧ

10 ΜΑΣΑΖ
ΑΡΩΜΑΤΟΘΕΡΑΠΕΙΑΣ
147 € 50.000 ΔΡΧ

ΠΡΟΣΦΟΡΑ 10
ΘΑΛΑΣΣΟΘΕΡΑΠΕΙΕΣ
206 € 70.000 ΔΡΧ

ΔΕΚΤΕΣ ΠΙΣΤΩΤΙΚΕΣ ΚΑΡΤΕΣ VISA (10 ΑΤΟΚΕΣ ΔΟΣΕΙΣ)

TEST PRODIET

ΑΝΟΙΧΤΟ ΚΑΙ ΤΟΝ ΧΕΙΜΩΝΑ – PARADISE ROYAL MARE ΤΗΛ. 62481 - ΓΥΜΝΑΣΤΗΣ: ΤΙΜΟΛΕΩΝ ΧΡΙΣΤΟΔΟΥΛΟΥ

ΜΙΚΡΕΣ Αγγελίες

Για τις αγγελίες σας, απευθύνεσθε στα γραφεία μας ή στα τηλέφωνα: 22210, 75230

ΟΙ ΑΓΓΕΛΙΕΣ ΤΗΣ ΡΟΔΙΑΚΗΣ παρουσιάζονται και στο site www.anaggelies.gr

ΚΥΡΙΑΚΗ 10 ΦΕΒΡΟΥΑΡΙΟΥ 2002 — Η ΡΟΔΙΑΚΗ

ενοικιασεις ακινητων & επιχειρησεων

ΕΝΟΙΚΙΑΖΟΝΤΑΙ: α) αποθήκη 135 τ.μ. επί της Αθηνών 10 και Φλώρινας γωνία, β) STUDIO επιπλωμένο ρετιρέ επί της Αθηνάς 10 και Φλώρινας γωνία. Πληρ. τηλ. 37127. ΑΕ43852

ΚΑΤΑΣΤΗΜΑ εστιατόριο-bar στην Ιαλυσό πλήρες εξοπλισμένο για χρήση. Πληρ. τηλ. 0945/949397, 0945/141714. ΑΕ43872

ΚΑΤΑΣΤΗΜΑ στη Νέα Αγορά σε πολύ εμπορικό δρόμο. Εχει επιφάνεια 100 τ.μ. και με αυλή 50 τ.μ. Μισθώνεται για οποιαδήποτε χρήση για 12 χρόνια με δικαίωμα ανανέωσης. Δεκτές μόνο σοβαρές προτάσεις. Πληρ. κ. Μανώλη, τηλ. 39795. ΑΕ43871

STUDIO επιπλωμένο σε ήσυχη περιοχή κοντά στο S/M Μαρινόπουλος. Πληρ. τηλ. 02410/90038, 0932/748216. ΑΕ43870

ΔΩΜΑΤΙΑ επιπλωμένα επί της οδού Κυρά της Ρω 13, Ροδίνι. Πληρ. τηλ. 02410/21087. ΑΕ43873

ΚΑΤΑΣΤΗΜΑ στην οδό Σωκράτους στη Π. Πόλη 34 τ.μ. κατάλληλο για οποιαδήποτε επιχείρηση. Πληρ. κ. Μανώλη, τηλ. 39795. ΑΕ43874

ΓΚΑΡΣΟΝΙΕΡΑ, επιπλωμένη με κήπο και ηλ. θερμοσίφωνα επί της λεωφόρου Ελευθερίας 18 στην Κρεμαστή (πλάι στο ξεν/χείο MARIE TIME). Πληρ. τηλ. 02410/21335. ΑΕ43851

ΜΕΖΟΝΕΤΑ ΣΕ ΑΛΛΟΔΑΠΟΥΣ. ΕΝΟΙΚΙΟ 200.000 ΔΡΧ. ΓΙΑ 4 ΑΤΟΜΑ. ΠΛΗΡ. ΤΗΛ. 02410/78569.

ΓΚΑΡΣΟΝΙΕΡΑ επιπλωμένη στην οδό Δρακίδου 26 (περιοχή Μητρόπολης). Πληρ. τηλ. 02410/61716. ΑΕ43849

ΖΗΤΕΙΤΑΙ ΠΡΟΣ ΕΝΟΙΚΙΑΣΗ, από το Γενικό Προξενείο Τουρκίας στη Ρόδο, κατά προτίμηση μονοκατοικία 250 τ.μ. περίπου με κλειστό γκαράζ, κήπο ή και διαμέρισμα ευρύχωρο 250 τ.μ. περίπου με μεγάλες βεράντες. Πληρ. τηλ. (02410)23362 εργάσιμες ώρες, (02410)94371 λοιπές ώρες στα Αγγλικά και 0942296696 όλες τις ώρες. ΑΕ43865

ΚΑΤΑΣΤΗΜΑ επί της Θεμ. Σοφούλη 8, κατάλληλο δι' οποιαδήποτε χρήση. Πληρ. τηλ. 0241020079. ΑΕ43814

ΚΑΤΑΣΤΗΜΑ 165 Τ.Μ. ΜΕ ΔΥΟ ΠΑΤΑΡΙΑ 16,5 Τ.Μ. ΤΟ ΚΑΘΕΝΑ. ΟΔΟΣ ΠΑΠΑΛΟΥΚΑ 49Β ΡΟΔΟΣ. ΠΛΗΡ. ΤΗΛ.: 0942790896. ΠΕ43813

ΓΚΑΡΣΟΝΙΕΡΑ αποτελούμενη από ένα κυρίως δωμάτιο, προθάλαμο, WC και μπαλκόνι, κατάλληλη μόνο για επαγγελματική χρήση (γραφείο, ιατρείο κ.λπ.) στην οδό Κων/νου Παλαιολόγου 105 (Πάρκο Αγίου Ιωάννου) στον 1ο όροφο. Πληρ. κυρία Ευαγγελία, τηλ. 02140/81540, 82400. ΧΑΕ07021

ΔΙΑΜΕΡΙΣΜΑ στο 1ο όροφο, Καρακόνερο, με 3 υπνοδωμάτια, εντοιχισμένη κουζίνα, σαλοτραπεζαρία. πλήρες επιπλωμένο. Πληρ. τηλ. 0244051632. ΑΕ43839

ΚΑΤΑΣΤΗΜΑ, 35 τ.μ. έναντι εισόδου Ηλέκτρα Παλλάς, στην παραλία Ιαλυσού με χώρο αυλής κατάλληλο για κάθε τουριστική χρήση. Ενοίκιο 50.000 δρχ. Πληρ. τηλ. 37624 και 0946-234678. ΑΕ43807

ΓΚΑΡΣΟΝΙΕΡΕΣ ΕΠΙΠΛΩΜΕΝΕΣ ΣΤΗΝ ΟΔΟ ΚΑΠΟΔΙΣΤΡΙΟΥ 41 (ΠΕΡΙΟΧΗ ΑΓ. ΓΕΩΡΓΙΟΥ ΚΑΤΩ). ΠΛΗΡ. ΤΗΛ. 02410/31138. ΧΠΕ07020

ΚΑΤΑΣΤΗΜΑ 40 τ.μ. επί της οδού Δημητρίου Αναστασιάδη 2 Ανάληψη, με τουαλέτα, (απέναντι από τη Ροδιακή Πληροφορική). Πληρ. τηλ. 28395, 29926 κ. Νίκος, 0944/556903. ΑΕ43837

ΓΚΑΡΣΟΝΙΕΡΑ επιπλωμένη, με μπαλκονάκι και ανεξάρτητη είσοδο στα Κοσκινού. Κατάλληλη για ένα άτομο. Πληρ. τηλ. 62004. ΑΕ43836

STUDIOS στην περιοχή Ανω Ροδίνι. Πληρ. τηλ. 78775, 0944/876669 (μετά τις 15.00). ΑΕ43835

ΚΑΤΑΣΤΗΜΑ, γωνιακό, στην Ιαλυσό, 75 τ.μ. με αυλή 102 τ.μ. Πληρ. στα τηλέφωνα 0241093842, 010973392 και 0946625316. ΑΕ43812

ΓΚΑΡΣΟΝΙΕΡΕΣ, επιπλωμένες στην Κρεμαστή. Πληρ. τηλ. 0944100186. ΑΕ43811

ΓΚΑΡΣΟΝΙΕΡΑ, επιπλωμένη β' ορόφου στην Ανάληψη, επί της Αποστ. Παύλου. Πληρ. τηλ. 0241032097 ώρες 15.00 και 22.00 μ.μ. ΑΕ43810

ΚΑΤΑΣΤΗΜΑ, κατάλληλο για επιχείριση Μίνι Μάρκετ ή άλλο είδος στην τουριστική-ξενοδοχειακή περιοχή Νεοχωρίου Ρόδου. Πληρ. στο τηλ. 31775. ΑΕ43809

ΕΝΟΙΚΙΑΖΕΤΑΙ

Ξενοδοχείο Ε' κατηγορίας 40 κλινών σε καλή τοποθεσία στο Φαληράκι και με 150 τ.μ. αυλή με άδεια λειτουργίας για Cafeteria η οποία μπορεί να μετατραπεί και σε άδεια για SNACK BAR και εστιατορίου.

Πληρ. τηλ. 0932-238837

ΕΝΟΙΚΙΑΖΕΤΑΙ

ΗΜΙΥΠΟΓΕΙΟΣ ΑΠΟΘΗΚΗ 150 τ.μ. ΜΕ ΡΑΜΠΑ ΣΤΗΝ ΙΑΛΥΣΟ.

Πληρ. τηλ. 02410-94074 και 0944972977

ΕΝΟΙΚΙΑΖΕΤΑΙ

Ρόδος Κέντρο-100 Χουρμαδιές
χώρος για rent a car
Περιλαμβάνει αυλή 230 τ.μ.
και χώρο για γραφεία 35 τ.μ.

Πληρ. τηλ. 097/2120816

ΚΤΗΜΑΤΟΜΕΣΙΤΙΚΟ ΓΡΑΦΕΙΟ - REAL ESTATE AGENCY

ΕΚΤΙΜΗΣΕΙΣ-ΑΓΟΡΕΣ-ΠΩΛΗΣΕΙΣ
ΚΑΤΑΣΤΗΜΑΤΑ
ΟΙΚΟΠΕΔΑ-ΧΩΡΑΦΙΑ
ΚΤΗΜΑΤΙΚΕΣ-ΣΥΜΒΟΥΛΕΣ
ΕΝΟΙΚΙΑΣΕΙΣ-ΔΙΑΧΕΙΡΙΣΕΙΣ
ΣΠΙΤΙΑ-ΔΙΑΜΕΡΙΣΜΑΤΑ

Vitzileos

ΜΑΡΙΟΣ Κ. ΒΙΤΖΗΛΑΙΟΣ
Μεσίτης Αστικών Συμβάσεων - Real Estate Agent

Εθν. Μακαρίου 45 - 3ος όροφος
Τηλ.: 0241-24900 25545.
Fax: 25544 Κιν.: 0932-704919



ΚΑΤΑΣΤΗΜΑΤΑ, ΓΡΑΦΕΙΑ, ΕΠΙΧΕΙΡΗΣΕΙΣ

	ΔΡΧ.	ΕΥΡ
Επιχείρηση-Πλυντήρια-Στεγνωτήρια σε πλήρη λειτουργία	7.000.000	20.543
Επιχείρηση τουριστικό μαγαζί στη Ψαροπούλα	15.000.000	44.021
Κατάστημα 20 τ.μ. στο Φαληράκι	40.000.000	117.388
Κατάστημα 31 τ.μ. στη Διαγοριδών	16.000.000	46.955
Κατάστημα 45 τ.μ. ισόγ. και 90 τ.μ. υπόγ. στο Καρακόνερο	30.000.000	88.041
Κατάστημα 50 τ.μ. κοντά στο Μανδράκι	100.000.000	293.470
Κατάστημα 60 τ.μ. με 250 τ.μ. αυλή στο Πρασονήσι	70.000.000	205.429
Εστιατόριο διώροφ. 115 και 115 τ.μ. στη Π. Πόλη	60.000.000	176.082
Κατάστημα 140+140+132 τ.μ. ανά όροφο στην Ορφανίδου	75.000.000	220.103
Κατάστημα 300 τ.μ. σε οικόπ. 1000 τ.μ. στη Παστίδα	50.000.000	146.735
Κατάστημα 900 τ.μ. (ανά 300 τ.μ. υπόγ, ισόγ, όροφ) στα Κοσκινού	200.000.000	586.940
Επιχείρηση και ακίνητο 856 τ.μ. με πάρκιν κοντά στο πανεπιστ.	125.000.000	366.837
Εργοστάσιο 1000 τ.μ. σε οικόπ. 6400 τ.μ. στον Καλαμώνα	180.000.000	528.247
Ακίνητο 1155 τ.μ. σε οικόπ., 817 τ.μ. στο κέντρο της πόλης	360.000.000	1.056.494
20 στούντιος (ενοικιασμ.) και μαγαζί 100 τ.μ.-έξυπνη επένδυση	200.000.000	586.940
Ξενοδοχείο Α! κατηγ. 120 κλ. σε οικόπ., 4725 τ.μ. στην Ιαλυσό		
Ξενοδοχείο Β! κατηγ. 72 κλ και διακοθήκη στη πόλη	300.000.000	880.411
Κατάστημα 180 τ.μ. και 500 τ.μ. στη παραλία Ιαλυσού	50.000.000	146.735

ΔΙΑΜΕΡΙΣΜΑΤΑ

40 τ.μ. στην Ιξιά κοντά στη θάλασσα	11.000.000	32.282
50 τ.μ. στο Γεννάδι με δύο υπνοδ. και θέα	15.000.000	44.020
58 τ.μ. στο Παραδείσι	13.000.000	38.151
70 τ.μ. στο Καρακόνερο	28.000.000	82.172
85 τ.μ. στους Δασκάλους	25.000.000	73.368
88 τ.μ. περιοχή Αν. Μαρίας	35.000.000	102.715
96 τ.μ. στην Ιξιά	43.000.000	126.192
100 τ.μ. στα Τριάντα, ισόγειο	19.000.000	55.760
108 τ.μ. στην Ανάληψη	31.000.000	90.976
110 τ.μ. στα Κοσκινού, σούπερ λουξ	35.000.000	96.845
114 τ.μ. στο Καζίνο κοντά, παραδοσιακό	40.000.000	117.388
120 τ.μ. στην Ιξιά	30.000.000	88.041
120 τ.μ. περιοχή Αν. Μαρίας	48.000.000	140.866
130 τ.μ. περιοχή Αν. Μαρίας	52.000.000	152.605
130 τ.μ. στο Καρακόνερο	52.000.000	152.605
200 τ.μ. στο Μόντε Σμιθ, διατηρητέο	80.000.000	234.776
210 τ.μ. στα Κοσκινού, σούπερ λουξ	75.000.000	220.103

ΜΕΖΟΝΕΤΕΣ-ΜΟΝΟΚΑΤΟΙΚΙΕΣ

	ΔΡΧ.	ΕΥΡ
60 τ.μ. διόροφη μονοκ. επιπλωμένη στην Παλιά Πόλη	30.000.000	88.041
68 τ.μ. μονοκατ. με αυλή 90 τ.μ. στα Μαριτσά	18.000.000	52.825
80 τ.μ. μεζονέτα με οικόπεδο στους Καστελοριζιούς	20.000.000	58.695
90 τ.μ. διόροφη μονοκατ.+30 τ.μ. αυλή στην Παλιά Πόλη	26.000.000	76.302
115 τ.μ. μεζονέτα σε μπετά με 1.000 τ.μ. οικόπεδο στα Αφάντου	16.000.000	52.825
119 τ.μ. διόροφ. μονοκ. με 27 τ.μ. αυλή στη Π. Πόλη	20.000.000	58.695
120 τ.μ. μεζονέτα στο Μηδεια	40.000.000	117.388
120 τ.μ. διόρ. μονοκ. με αυλή στη Π. Πόλη κοντά στο Καστέλο	120.000.000	352.164
130 τ.μ. μεζονέτα σε οσβάδες με οικοπ. 300 τ.μ. στα Τριάντα	42.000.000	123.258
135 τ.μ. μονοκ. με κήπο 700 τ.μ. στα Κρητικά	60.000.000	176.082
150 τ.μ. μονοκ. σε κτήμα 18 στρ. στο Καλαμώνα	90.000.000	264.123
160 τ.μ. μεζονετ. σε μπετά στα Τριάντα	34.000.000	99.780
170 τ.μ. μονοκ. με αυλή στη Π. Πόλη	23.000.000	67.498
2 μεζονετ. των 170 τ.μ. έκαστη και διαμερ. 120 τ.μ. σε οικόπ. 2.500 τ.μ. στη Παστίδα	125.000.000	366.838
170 τ.μ. διόρ. μονοκατ. διατηρ. και 237 τ.μ. στη Λέρο		
180 τ.μ. μονοκ. σε οικοπ. 750 τ.μ. με θέα στο Γεννάδι	45.000.000	132.062
187 τ.μ. βίλα σε οικοπ. 4780 τ.μ. στη Παστίδα	100.000.000	293.470
200 τ.μ. μεζονέτ. ημιτελής στα Καλαβάρδα	39.000.000	85.106
230 τ.μ. βίλα σε οικόπεδο 7.700 τ.μ. και γεώτρηση στην Λάρδο	120.000.000	352.164
252 τ.μ. μονοκ. στη Π. Πόλη κοντά στο Καστέλο	35.000.000	102.714.
300 τ.μ. βίλα σε 4 στρ., με γκαράζ στις Καλυθιές	100.000.000	293.470
320 τ.μ. βίλα σε 4 στρ. στα Τριάντα	110.000.000	322.817
5 μονοκατ. διατηρ. συνολ. επιφάν. 340 τ.μ. στο Μόντε Σμιθ	160.000.000	469.553

ΟΙΚΟΠΕΔΑ

150 τ.μ. με Σ.Δ. 0,6 στους Δασκάλους	8.000.000	23.478
412 τ.μ. με Σ.Δ. 1.20 στον Αγ. Νικόλαο	65.000.000	190.755
750 τ.μ. εντός σχεδίου στο Γεννάδι	6.000.000	20.445
1.450 τ.μ. εντός οικισμού, στα Μαριτσά	9.000.000	20.412
2.100 τ.μ. στην Ιξιά	45.000.000	132.062
2.200 τ.μ. στα Μαριτσά	20.000.000	58.694
2.500 τ.μ. στο δρόμο Ελαιώνας-Φουρνάκι στο Γεννάδι	5.000.000	14.674
3.080 τ.μ. στο Γλημύρι	8.000.000	23.478
4.060 τ.μ. πίσω από ΔΕΥΑΡ	60.000.000	176.082
4.000 τ.μ. κοντά στο Βερόπουλο με φανταστική θέα	60.000.000	176.082
4.000 τ.μ. στη Παστίδα	19.000.000	55.760
4.250 τ.μ. στο Γεννάδι (διασταύρωση)	30.000.000	88.041
4.400 τ.μ. στην Κρεμαστή	26.000.000	76.302
5.000 τ.μ. στα Μαριτσά	15.000.000	44.020
5.000 τ.μ. στ' Αφάντου	35.000.000	102.715.
5.085 τ.μ. στα Κοσκινού	35.000.000	102.715
5.500 τ.μ. κοντά στην θάλασσα στο Γεννάδι	40.000.000	117.388
6.000 τ.μ. με αποθήκη στην Παστίδα	49.000.000	143.800
6.500 τ.μ. στην Λεωφόρο Ρόδος-Κρεμαστή	120.000.000	352.164
6.500 τμ. κοντά στη θάλασσα προνομιακό στο Φαληράκι	170.000.000	498.900
6.720 τ.μ. στο Θόλαρο-Παραδείσι	28.000.000	82.172
7.750 τ.μ. στο δρόμο προς τη θάλασσα στα Κολύμπια	80.000.000	234.776
8.000 τ.μ. στο Φαληράκι	56.000.000	143.800
8.500 τ.μ. στη παραλία Αφάντου	51.000.000	149.670
8.800 τ.μ. στα Κοσκινού	70.000.000	205.430
9.345 τ.μ. με θέα στα Ασγούρου	69.000.000	202.495
12.000 τ.μ. πάνω στο κύμα στα Αφάντου	176.000.000	516.508
13.000 τ.μ. στα Μαριτσά	37.000.000	108.584
15.000 τ.μ. στα Ασγούρου	45.000.000	132.062
15.000 τ.μ.με θέα στη θάλασσα στη Πάρο	25.000.000	73.368
15.300 τ.μ. στο Πλημύρι	60.000.000	176.082
25.000 τ.μ. στα Καλαβάρδα	100.000.000	293.470
30.000 τ.μ. στη παραλία Αφάντου	360.000.000	1.056.493
30.000 τ.μ. στο Τσαΐρι	120.000.000	352.160
32.000 τ.μ. πάνω στο κύμα στην Θολό	200.000.000	586.940
38.000 τ.μ. πάνω στο κύμα στο Γεννάδι	646.000.000	1.895.818
46.000 τ.μ. στο Τσαΐρι	138.000.000	405.000
50.000 τ.μ. στο Τσαΐρι	125.000.000	366.838

ΖΗΤΟΥΝΤΑΙ:
ΚΑΤΑΣΤΗΜΑΤΑ ΟΙΚΟΠΕΔΑ ΔΙΑΜΕΡΙΣΜΑΤΑ ΕΝΤΟΣ-ΕΚΤΟΣ ΠΟΛΕΩΣ ΚΑΘΩΣ ΚΑΙ ΟΙΚΟΠΕΔΑ ΓΙΑ ΑΝΤΙΠΑΡΟΧΗ
ΔΑΝΕΙΑ ΔΕΚΤΑ- ΕΥΚΟΛΙΕΣ ΠΛΗΡΩΜΗΣ

ενοικιασεις

συνέχεια από την προηγούμενη

ΚΑΤΑΣΤΗΜΑ, 50 τ.μ. περίπου με w.c. στην Ανάληψη, κατάλληλο για οποιαδήποτε χρήση. β) Αποθήκη 200 τ.μ. με δική της ράμπα. Πληρ. τηλ. 63146-65638-0932551397. ΑΕ43808

ΒΙΟΤΕΧΝΙΚΟ κτίριο 2.500 τ.μ. στη Λεωφόρο Καλλιθέας με μηνιαίο μίσθωμα 2.500.000 δρχ.-7336,76 Ευρώ. Πληροφορίες "ΕΥΡΩΚΤΗΜΑΤΙΚΗ"-Ιωάννης και Μιχάλης Ευσταθίου, τηλ. 0241073819 και 74917 κιν. 0944/374546 και 0945/292030. ΑΕ43806

ΙΑΤΡΕΙΟ, 64 τ.μ. στην οδό 28ης Οκτωβρίου με μηνιαίο μίσθωμα 100.000 δρχ.-293,47 Ευρώ. Πληροφορίες "ΕΥΡΩΚΤΗΜΑΤΙΚΗ"-Ιωάννης και Μιχάλης Ευσταθίου, τηλ. 0241073819 και 74917 κιν. 0944/374546 και 0945/292030. ΑΕ43805

ΚΑΤΑΣΤΗΜΑ, 44 τ.μ. στην οδό Ερυθρού Σταυρού με μηνιαίο μίσθωμα 100.000 δρχ.-293,47 Ευρώ. Πληροφορίες "ΕΥΡΩΚΤΗΜΑΤΙΚΗ"-Ιωάννης και Μιχάλης Ευσταθίου, τηλ. 0241073819 και 74917 κιν. 0944/374546 και 0945/292030. ΑΕ43803

ΔΙΑΜΕΡΙΣΜΑΤΑΚΙΑ επιπλωμένα στο κέντρο της πόλης, μέχρι τέλος Ιουνίου '02. Πληρ. τηλ. 02410 38932 ΑΕ43779

ΚΑΤΑΣΤΗΜΑ 450 τ.μ. ισόγειο και 210 τ.μ. υπόγειο στη λεωφόρο Ρόδου-Λίνδου με μηνιαίο μίσθωμα 1.000.000 δρχ.-2934,7 Ευρώ. Πληροφορίες "ΕΥΡΩΚΤΗΜΑΤΙΚΗ"-Ιωάννης και Μιχάλης Ευσταθίου, τηλ. 0241073819 και 74917 κιν. 0944/374546 και 0945/292030. ΑΕ43804

ΑΠΟΘΗΚΗ στο Φαληράκι, 100 τ.μ. σε κεντρικό σημείο με μηνιαίο μίσθωμα 100.000 δρχ.-293,47 Ευρώ. 2) Εστιατόριο στο Φαληράκι με εξοπλισμό και μηνιαίο μίσθωμα 300.000 δρχ.-880,41 Ευρώ. Πληροφορίες "ΕΥΡΩΚΤΗΜΑΤΙΚΗ"-Ιωάννης και Μιχάλης Ευσταθίου, τηλ. 0241073819 και 74917 κιν. 0944/374546 και 0945/292030. ΑΕ43802

ΔΙΑΜΕΡΙΣΜΑ 90 τ.μ., 2 υπνοδωμάτια, εντοιχισμένη κουζίνα και ψυγείο, αυτόνομη θέρμανση, ηλιακός θερμοσίφωνας και νυκτερινό ρεύμα, λεωφ. Καμείρου 59, Ρόδος. Πληρ. τηλ. 0973 033891, 02410 20873 ΑΕ43776

ΔΙΑΜΕΡΙΣΜΑ επιπλωμένο δύο δωματίων, μπάνιο, κουζίνα, με βεράντα προς την θάλασσα, στην οδό Ορφανίδου 49. Πληρ. τηλ. 33798. ΑΕ43751

ΣΥΝΕΧΟΜΕΝΑ ΓΡΑΦΕΙΑ συνολικού εμβαδού 32 τ.μ. στον α' όροφο οικοδομής επί της οδού Δημ. Θεοδωράκη 34, κοντά στην πλατεία Κύπρου. Πληρ. τηλ. 32008 ή κινητό 0973 289273 ΑΕ43743

ΤΡΙΑΡΙ διαμέρισμα πλήρως επιπλωμένο, 120 τ.μ. στο κέντρο της πόλης επί της 25ης Μαρτίου στον 2ο όροφο, με θέρμανση και ασανσέρ. Πληρ. τηλ. 0946 061308 ΑΕ43732

STUDIO μεγάλο επιπλωμένο, με δική του τουαλέτα, κουζινάκι, ψυγείο, ηλιακούς θερμοσίφωνες, με πανοραμική θέα, στα Κοσκινού. Επίσης, ενοικιάζεται **ΚΑΤΑΣΤΗΜΑ** 75 τ.μ., σε κεντρική οδό. Πληρ. τηλ. 02410 60235 ΑΕ43775

ΓΚΑΡΣΟΝΙΕΡΕΣ 4 ΚΑΙΝΟΥΡΓΙΕΣ ΠΛΗΡΩΣ ΕΞΟΠΛΙΣΜΕΝΕΣ ΚΑΙ ΕΠΙΠΛΩΜΕΝΕΣ (AIR-CONDITION, TV Κ.ΛΠ.). ΠΛΗΡ. ΤΗΛ. 097/4568822, 65858 (ΑΠΟΓΕΥΜΑΤΙΝΑ). ΠΕ43463

ΙΣΟΓΕΙΟ δυάρι εσωτερικό στο Νιοχώρι της πόλης Ρόδου στην οδό Δηλμπεράκη κοντά στην Αμαράντειο Σχολή (αποκλείονται αλλοδαποί), ενοίκιο 220 ευρώ, (75.000 δρχ.). Πληρ. τηλ. 010/9812331, 02410/36436, 0946/472476. ΑΕ43752

ΚΑΤΑΣΤΗΜΑ ισόγειο 164 τ.μ. με πατάρι από μπετόν αρμέ 40 τ.μ., τουαλέτα ηλεκτρική εγκατάσταση και τηλέφωνο επί της διασταύρωσης των οδών Στρατηγού Ζήση 78 και Μ. Μαλλιαράκη κατάλληλο για έκθεση, τράπεζα, τουριστικό γραφείο και άλλη χρήση. Πληρ. τηλ. 02410/31308, 0946/101181. ΑΕ43750

ΚΑΤΑΣΤΗΜΑ 55 τ.μ. στην οδό Καναδά 54, με πατάρι 35 τ.μ. Πληρ. τηλ. 22450 ώρες 8.30 π.μ.-3 μ.μ. ΑΕ43749

ΣΤΟΥΝΤΙΟΣ επί της Δηλπεράκη 58 και Γρίβα στο Νιοχώρι 800 μέτρα από το Πανεπιστήμιο. Ιδανικά για φοιτητές. Πληρ. τηλ. 02410/33596 (7-10 μ.μ.) ή 0944/353206. ΑΕ43748

ΔΙΑΜΕΡΙΣΜΑ ισόγειο 60 τ.μ. στην Ιξιά 90.000 ενοίκιο όχι αλλοδαποί, προτιμούνται στρατιωτικοί, εκπαιδευτικοί. Πληρ. τηλ. 92789 πρωί, 91472 απόγευμα. ΑΕ43747

ΚΟΜΜΩΤΗΡΙΟ εξοπλισμένο εντός ξενοδοχείου. Πληρ. τηλ. 0945/204400, 02410/63350. ΑΕ43705

ΔΙΑΜΕΡΙΣΜΑ τριάρι 100 τ.μ., πλήρως εξοπλισμένο, σε άριστη κατάσταση, επί της οδού Σωτήρος, Ιξιά. Πληρ. τηλ. 66312 ΑΕ43733

ΧΩΡΟΣ για επαγγελματική χρήση στην περιοχή Ορφανίδου, οδός Κρήτης 12-Νιοχώρι. Πληρ. τηλ. 097/4371588, 0410/513900. ΑΕ43746

ΓΚΑΡΣΟΝΙΕΡΑ με κουζίνα, υπνοδωμάτιο και WC, στη περιοχή Καρακόνερο. Πληρ. τηλ. 02410/31440. ΑΕ43745

ΔΙΑΜΕΡΙΣΜΑ, επί της οδού Θεμ. Σοφούλη 92, 2 υπνοδωματίων, σαλοτραπεζαρία, με βοηθητικούς χώρους και κεντρική θέρμανση. Πληρ. εντός. ΑΕ43576

ΕΥΚΑΙΡΙΑ–ΠΩΛΕΙΤΑΙ

για επαγγελματίες επώνυμο αναψυκτήριο στο κέντρο της πόλης (Μαντράκι). Με προεργασία 28 χρόνων, λόγω συνταξιοδότησης σε τιμή ευκαιρίας.

Πληρ. τηλ. 21807 (πρωί), 26294 (απόγευμα)

ΠΩΛΕΙΤΑΙ

ημιτελής μονοκατοικία σε 1 στρέμμα οικόπεδο, στην περιοχή Ασγούρου, σε προνομιακή θέση με υπέροχη θέα.

Πληρ. τηλ. 0944/647163

ΠΩΛΟΥΝΤΑΙ

δύο οικόπεδα 3.320 τ.μ. και 1.000 τ.μ. στο Γεννάδι με άδεια οικοδομής.

Πληρ. τηλ. 0944/647163

ΚΤΗΜΑΤΟΜΕΣΙΤΙΚΟ ΓΡΑΦΕΙΟ

ΕΥΡΩΚΤΗΜΑΤΙΚΗ

ΕΥΣΤΑΘΙΟΥ

ΜΕΣΙΤΕΣ ΣΥΜΒΟΥΛΟΙ ΜΕΛΕΤΗΤΕΣ

αγορές, πωλήσεις, εκτιμήσεις, αντιπαροχές, μισθώσεις ακινήτων, επενδυτικές προτάσεις, αρχιτεκτονικές μελέτες

ΞΕΝΟΔΟΧΕΙΑ - ΠΑΡΑΛΙΑΚΕΣ ΕΚΤΑΣΕΙΣ - ΚΕΝΤΡΙΚΑ ΑΚΙΝΗΤΑ - ΟΙΚΟΠΕΔΑ - ΜΟΝΟΚΑΤΟΙΚΙΕΣ - ΔΙΑΜΕΡΙΣΜΑΤΑ - ΑΓΡΟΤΕΜΑΧΙΑ

ΜΟΝΟΚΑΤΟΙΚΙΕΣ-ΜΑΙΖΟΝΕΤΕΣ

	ΔΡΑΧΜΕΣ	ΕΥΡΩ-€
120τ.μ.-Ροδίνι σε 300τ.μ. οικόπ.	74εκ.	217.168,0
145τ.μ.-Μόντε Σμιθ σε 200τ.μ. οικόπ.	90εκ.	264.123,2
168τ.μ.-Μόντε Σμιθ σε 400τ.μ. οικόπ.	120εκ.	352.164,3
180τ.μ.-Ανάληψη (ημιτελής)	55εκ.	161.408,6
180τ.μ.-Ροδίνι σε 210τ.μ. οικόπ.	85εκ.	249.449,7
112τ.μ.-Ιαλυσός σε 297τ.μ. οικόπ.	67εκ.	196.625,0
118τ.μ.-Ιαλυσός σε 238τ.μ. οικόπ.	68εκ.	199.559,7
120τ.μ.-Ιαλυσός σε 300τ.μ. οικόπ.	70εκ.	205.429,2
150τ.μ.-Ιαλυσός σε 1000τ.μ. οικόπ.	90εκ.	264.123,2
153τ.μ.-Ιαλυσός σε 377τ.μ. οικόπ.	75εκ.	220.102,7
155τ.μ.-Ιαλυσός σε 1000τ.μ. οικόπ.	93εκ.	272.927,3
180τ.μ.-Ιαλυσός σε 300τ.μ. οικόπ.	85εκ.	249.449,7
190τ.μ.-Ιαλυσός σε 2000τ.μ. οικόπ.(μπετά)	45εκ.	132.061,6
200τ.μ.-Ιαλυσός σε 1000τ.μ. οικόπ.	95εκ.	278.796,7
200τ.μ.-Ιαλυσός σε 400τ.μ. οικόπ.	85εκ.	249.449,7
154τ.μ.-Κοσκινού σε 300τ.μ. οικόπ.	78εκ.	228.906,8
170τ.μ.-Κοσκινού σε 4000τ.μ. οικόπ.	170εκ.	498.899,4
180τ.μ.-Κοσκινού (ημιτελής)	36εκ.	105.649,3
210τ.μ.-Κοσκινού (μπετά) σε 600τ.μ. οικ.	35εκ.	102.714,6
240τ.μ.-Κοσκινού σε 1000τ.μ. οικόπ.	120εκ.	352.164,3
160τ.μ.-Ασγούρου σε 2000τ.μ. οικόπ.	60εκ.	176.082,1
255τ.μ.-Ασγούρου σε 1450τ.μ. οικόπ.	60εκ.	176.082,1
175τ.μ.-Κρεμαστή σε 2725τ.μ.οικ.(εντόςοικισμ.)	210εκ.	616.287,6
60τ.μ.-Μαλώνα σε 75τ.μ. οικόπ.	8εκ.	23.477,6
80τ.μ.-Μαλώνα σε 110τ.μ οικόπ.	17εκ.	49.889,9
140τ.μ.-Μαλώνα σε 290τ.μ. οικόπ.	45εκ.	132.061,6
80τ.μ.-Πυλώνα σε 2000τ.μ. οικόπ.	28εκ.	82.171,6
120τ.μ.-Πυλώνα σε 1000τ.μ. οικόπ.	70εκ.	205.429,2
330τ.μ.-Πυλώνα σε 1500τ.μ. οικόπ.	120εκ.	352.164,3
100τ.μ.-Γεννάδι σε 210τ.μ. οικόπ.	32εκ.	93.910,4
120τ.μ.-Γεννάδι σε 700τ.μ. οικόπ.	65εκ.	190.755,6
140τ.μ.-Γεννάδι σε 1000τ.μ. οικόπ.(κύμα)	85εκ.	249.449,7
140τ.μ.-Γεννάδι σε 1000τ.μ. οικόπ.	80εκ.	234.776,2
155τ.μ.-Γεννάδι σε 400τ.μ. οικόπ.(ημιτελ.)	55εκ.	161.408,6
200τ.μ.-Γεννάδι σε 4000τ.μ. οικόπ.(κύμα)	200εκ.	586.940,5
130τ.μ.-Λαχανιά σε 1266τ.μ. οικόπ.(κύμα)	75εκ.	220.102,7
140τ.μ.-Λαχανιά σε 1000τ.μ. οικόπ.(κύμα)	85εκ.	249.449,7
157τ.μ.-Λαχανιά σε 1200τ.μ. οικόπ.(κύμα)	87εκ.	255.319,1
65τ.μ.-Κιοτάρι σε 1000τ.μ. οικόπ.	26εκ.	76.302,2

ΟΙΚΟΠΕΔΑ

	ΔΡΑΧΜΕΣ	ΕΥΡΩ-€
ΡΟΔΟΣ		
180τ.μ. στους Δασκάλους Σ.Δ.=1,2	25εκ.	73.367,5
241τ.μ. στη Σμύρνης	18εκ.	52.824,6
300τ.μ. στον συν/μό Απόλλων Σ.Δ.=0,6	21εκ.	61.628,7
381τ.μ. στην Λονδίνου Σ.Δ.=0,8	30εκ.	88.041,0
558τ.μ. στην Λίνδου Σ.Δ.=0,8	62εκ.	181.951,5
632τ.μ. στη Φιλερήμου	53εκ.	155.539,2
ΚΟΣΚΙΝΟΥ		
2100τ.μ. στη Ρόδου-Λίνδου με άδ.οικ.	60εκ.	176.082,1
2100τ.μ. στη θέση Πέζουλας με άδ.οικ.	32εκ.	93.910,4
2000τ.μ. στη θέση Πέζουλας με άδ.οικ.	26εκ.	76.302,2
2400τ.μ. στη θέση Αγ. Ιωάννης	43εκ.	126.192,2
4000τ.μ. στη θέση Ξηρόκαμπος	60εκ.	176.082,1
4000τ.μ. στη θέση Πέζουλας	52εκ.	152.604,5
4000τ.μ. Πανοραμικό	60εκ.	176.082,1
4000τ.μ. στη θέση Πέζουλας	60εκ.	176.082,1
4000τ.μ. στη Ρόδου-Λίνδου με άδ.οικ.	85εκ.	249.449,7
4000τ.μ. στο Φυτώριο	37εκ.	108.584,0
4500τ.μ. στην επαρχιακή οδό	90εκ.	264.123,2
8570τ.μ. επί της Ρόδου-Λίνδου (Τσαίρι)	129εκ.	378.576,6
9700τ.μ. επί της Ρόδου-Λίνδου	250εκ.	733.675,7
ΑΣΓΟΥΡΟΥ		
4000τ.μ. στην επαρχ.οδό	80εκ.	176.082,1
4000τ.μ. στην Αγ. Βαρβάρα	38εκ.	111.518,7
4000τ.μ. με βιοτεχνική άδεια	47εκ.	234.776,2
4200τ.μ. στην παρ. Αγγ. Σικελιανού	65εκ.	137.931,0
ΑΦΑΝΤΟΥ		
360τ.μ. εντός οικισμού	12εκ.	35.216,4
2340τ.μ. στα Κολύμπια επί της Εθν.οδού	31εκ.	90.975,7
4780τ.μ. στον παραλ.δρόμο προς Κολύμπια	29εκ.	85.106,3
5000τ.μ. επί της Εθν. Οδού & επί της Γέφυρας	150εκ.	440.205,4
5751τ.μ. στα Κολύμπια επί της οδού Ευκαλύπτων	50εκ.	146.735,1
ΙΑΛΥΣΟΣ		
300τ.μ. κοντά στον Μαρινόπουλο Σ.Δ.=0,4	18εκ.	52.824,6
2000τ.μ. επί της Λεωφ. Ρόδου-Κρεμαστής	70εκ.	205.429,2
2000τ.μ. στη θέση Βουνάρα με άδ.οικόδ.	40εκ.	117.388,1
2000τ.μ. στη θέση Βουνάρα Μάσχου	38εκ.	111.518,7
4000τ.μ. στους προποδ. Φιλερήμου	50εκ.	88.041,0
8700τ.μ. στο Κανδυλί	30εκ.	281.731,4

ΔΙΑΜΕΡΙΣΜΑΤΑ

	ΔΡΑΧΜΕΣ	ΕΥΡΩ-€
35τ.μ. στους Δασκάλους	15εκ.	44.020,5
48τ.μ. στο Αραπάκι	21εκ.	61.628,7
60τ.μ. στο Ροδίνι	27εκ.	79.236,9
72τ.μ. στην Ιξιά	25εκ.	73.367,5
74τ.μ. στην Ανάληψη	35εκ.	102.714,6
75τ.μ. στο Καρακόνερο	41εκ.	120.322,8
80τ.μ. στην Ιξιά	42εκ.	123.257,5
80τ.μ. στο Ροδίνι	34εκ.	99.779,9
82τ.μ. στο Ζέφυρος	36εκ.	105.649,3
83τ.μ. στο Ροδίνι	37εκ.	108.584,0
88τ.μ. στην Ιξιά	30εκ.	88.041,0
90τ.μ. στη Ψαροπούλα	46εκ.	134.996,3
90τ.μ. στους Δασκάλους(ημιτελ.)	21εκ.	61.628,7
90τ.μ. στη Ψαροπούλα	49εκ.	143.800,4
90τ.μ. στην Ανάληψη	38εκ.	111.518,7
92τ.μ. στην Ιξιά	43εκ.	126.192,2
94τ.μ. στο Ζέφυρος	40εκ.	117.388,1
96τ.μ. στο Καρακόνερο	43εκ.	126.192,2
98τ.μ. στο Ζέφυρος	40εκ.	117.388,1
103τ.μ. στο Ροδίνι	46εκ.	134.996,3
108τ.μ. στον Αγ. Νικόλαο	28εκ.	82.171,6
110τ.μ. στον Αγ. Γεώργιο	25εκ.	73.367,5
114τ.μ. στους Δασκάλους	63εκ.	184.886,2
118τ.μ. στο Αραπάκι	51εκ.	149.669,8
118τ.μ. στο Ζέφυρος	53εκ.	155.539,2
120τ.μ. στην Ιξιά	30εκ.	88.041,0
123τ.μ. στο Αραπάκι	52εκ.	152.604,5
123τ.μ. στο Ροδίνι	55εκ.	161.408,6
123τ.μ. στην Ανάληψη	55εκ.	161.408,6
125τ.μ. στο Ροδίνι	56εκ.	164.343,3
125τ.μ. στην Ιξιά	53εκ.	155.539,2
128τ.μ. στο Καρακόνερο	58εκ.	170.212,7
128τ.μ. στον Αγ. Ιωάννη	71εκ.	208.363,9
128τ.μ. στην Ανάληψη	61εκ.	179.016,8
134τ.μ. στη Ψαροπούλα	38εκ.	111.518,7
135τ.μ. στη Ψαροπούλα	75εκ.	220.102,7
136τ.μ. στην Ανάληψη	21εκ.	61.628,7
162τ.μ. στους Αγ. Αναργύρους	40εκ.	117.388,1
180τ.μ. στον Αγ. Νικόλαο	65εκ.	190.755,6

ΚΑΤΑΣΤΗΜΑΤΑ-ΓΡΑΦΕΙΑ

	ΔΡΑΧΜΕΣ	ΕΥΡΩ-€
30τ.μ. στο Φαληράκι	35εκ.	102.714,6
30τ.μ. στο Φαληράκι με 30τ.μ. υπόγειο	75εκ.	220.102,7
30τ.μ. στην ακτή Μιαούλη	80εκ.	234.776,2
32τ.μ. στον Αρχάγγελο (κέντρο)	19εκ.	55.759,3
39τ.μ. στη Γαριβάλδη	13εκ.	38.151,1
43τ.μ. στη Σωκράτους	240εκ.	704.328,6
45τ.μ. στο Φαληράκι με αντίστοιχο υπόγειο & 45τ.μ. όροφο	95εκ.	278.796,7
48τ.μ. στο κέντρο πόλεως	100εκ.	293.470,2
50τ.μ. στην Αλεξ. Διάκου	50εκ.	146.735,1
50τ.μ. στην Καρπάθου	65εκ.	190.755,6
50τ.μ. στο εμπορικό Κέντρο Φώκιαλη	18εκ.	52.824,6
50τ.μ. στην Θεσσαλονίκης	21εκ.	61.628,7
60τ.μ. στην Αλ. Διάκου	65εκ.	190.755,6
65τ.μ. στον Αρχάγγελο (Κέντρο)	38εκ.	111.518,7
95τ.μ. στην Παλιά Πόλη σε 287τ.μ. οικ.	170εκ.	498.899,4
97τ.μ. στην 28ης Οκτωβρίου ισόγειο	38εκ.	111.518,7
115τ.μ. στην Καποδιστρίου	50εκ.	146.735,1
125τ.μ. στην Ιαλυσό - Λεωφ.Ηρακλειδών.	53εκ.	155.539,2
127τ.μ. στη Σκεύου Ζερβού	37εκ.	108.584,0
160τ.μ. στην Αγίου Φανουρίου	90εκ.	264.123,2

ΖΗΤΟΥΝΤΑΙ ΔΙΑΜΕΡΙΣΜΑΤΑ, ΚΑΤΑΣΤΗΜΑΤΑ, ΟΙΚΟΠΕΔΑ ΕΝΤΟΣ Ή ΕΚΤΟΣ ΠΟΛΕΩΣ, ΟΙΚΟΠΕΔΑ ΓΙΑ ΠΩΛΗΣΗ - ΑΝΤΙΠΑΡΟΧΗ, ΔΑΝΕΙΑ ΔΕΚΤΑ, ΕΥΚΟΛΙΕΣ ΠΛΗΡΩΜΗΣ

ΕΥΡΩΚΤΗΜΑΤΙΚΗ
η ακίνητη αξία σας

Εθνικής Αντίστασης 83 (πρώην Άννης Μαρίας) δίπλα στην ALPHA BANK
Τηλ.02410 73819,74917 Κιν. 0944/374546, 0945/292030 FAX.02410 38641

ΙΩΑΝΝΗΣ & ΜΙΧΑΛΗΣ ΕΥΣΤΑΘΙΟΥ

ενοικιασεις

συνέχεια από την προηγούμενη

ΔΙΑΜΕΡΙΣΜΑ, δυάρι επιπλωμένο 70.000 δρχ. και μία γκαρσονιέρα επιπλωμένη, κοντά στην πλατεία Παραδεισίου 65.000 δρχ. Πληρ. τηλ. 0241081884. ΑΕ43686

ΖΗΤΕΙΤΑΙ ΠΡΟΣ ΕΝΟΙΚΙΑΣΗ ΓΚΑΡΣΟΝΙΕΡΑ στην περιοχή Κορδιγκτώνος-Καναδά. Πληρ. τηλ. 0946/062613. ΑΕ43744

ΓΚΑΡΣΟΝΙΕΡΑ, ισόγειος με αυλή, αποτελούμενη από κουζινοτραπεζαρία και ένα ευρύχωρο δωμάτιο πλήρως εξοπλισμενο. 2) Ρετιρέ του ενός δωματίου, ευρισκόμενο μετά 3 ορόφους με βεράντες, μπρος-πίσω. Βρίσκονται στο Συνοικισμό Δασκάλων, Αλυτρώτων Ελλήνων 9. Ωρες 9 π.μ.-1 μ.μ. και 5 μ.μ.-9 μ.μ. Πληρ. τηλ. 31170 και 26822. ΑΕ43690

ΔΙΑΜΕΡΙΣΜΑ 100 Τ.Μ. ΕΠΙ ΤΗΣ ΟΔΟΥ ΛΙΝΔΟΥ 15 (ΚΑΙ ΣΑΝ ΕΠΑΓΓΕΛΜΑΤΙΚΗ ΣΤΕΓΗ) ΑΠΟΤΕΛΟΥΜΕΝΟ ΑΠΟ ΣΑΛΟΝΙ, ΚΟΥΖΙΝΑ, ΜΠΑΝΙΟ, ΤΡΙΑ Υ-ΠΝΟΔΩΜΑΤΙΑ ΚΑΙ ΑΥΤΟΝΟΜΗ ΘΕΡΜΑΝΣΗ ΠΕΤΡΕΛΑΙΟΥ. ΠΛΗΡ. ΤΗ Λ. 097/3805591. ΠΕ43850

ΔΙΑΜΕΡΙΣΜΑ, στην πλατεία του χωριού Σάλακος. Πληρ. τηλ. 0246022386, 0246022233, 0246022262. ΑΕ43687

2ΑΡΙ επιπλωμένο στον Αγ. Νικόλαο. Πληρ. τηλ. 02410/75193 και 0945889939. ΑΕ43676

ΔΙΑΜΕΡΙΣΜΑ, στην Ανάληψη, δυάρι ρετιρέ, διαμπερές, με μεγάλες βεράντες, 60 τ.μ. σε οικογενειακή πολυκατοικία και μαγαζί ισόγειο, κατάλληλο για πολλές χρήσεις με δική του τουαλέτα 40 τ.μ. Πληροφορίες τηλ. 0241035825. ΑΕ43675

ΕΠΙΠΛΩΜΕΝΑ ΔΩΜΑΤΙΑ επί της Λεωφ. Ιαλυσού 35 (δίπλα στο ξενοδοχείο ΚΟΡΑΛΙ), με το μήνα ή με το χρόνο. Πληρ. τηλ. 02410/25527. ΑΕ43661

ΜΟΝΟΚΑΤΟΙΚΙΑ διώροφη 150 τ.μ. με γκαράζ στην Ιαλυσό (όπισθεν ξενοδοχείου Γκόλντεν Μπητς). Πληρ. τηλ. 0977/604016. ΑΕ43659

ΓΚΑΡΣΟΝΙΕΡΕΣ δύο λουξ, και ένα διαμέρισμα 3άρι λουξ στα Κοσκινού. Πληρ. τηλ. 02410-35849. ΑΕ43575

ΙΣΟΓΕΙΟ 70 τ.μ. στην Ιωάν. Καζούλη για γραφείο-ιατρείο-επαγγελματική στέγη. Πληρ. τηλ. 32902. ΑΕ42425

ΔΥΟΡΟΦΗ κατοικία στην Κρεμαστή, οδός Παπαγιάννη 49, με δύο υπνοδωμάτια και με υπόγειο κατάλληλη για σοβαρή οικογένεια ή ανδρόγυνο νέων ανθρώπων. Πληρ. τηλ. 02410-22377, 02410-43941 και 02410-61285 κ. Σπύρο. ΑΕ43574

ΕΝΟΙΚΙΑΖΟΝΤΑΙ: α) Εστιατόριο πλήρως εξοπλισμένο στην τουριστική περιοχή της Ιξιάς 160 τ.μ. με 150 τ.μ. αυλή σκεπασμένη. β) Κατάστημα 150 τ.μ. στην Ιξιά κατάλληλο για οποιαδήποτε χρήση. Πληρ. τηλ. 0945805032. ΑΕ43483

PUB-ΚΑΦΕΤΕΡΙΑ στο τουριστικό κέντρο-πλησίον νέου καζίνο. Πλήρως εξοπλισμένη ανακαινισμένη, η καλύτερη στο είδος της. Συμβόλαιο 12ετές. Συζητείται και η πώλησις. Πληροφορίες άλλες δεν θα δοθούν στο τηλέφωνο. Πληρ. για συνεννόηση τηλ. 78392, 0977/339669, 0937/304208 μετά τις 12 το μεσημέρι. ΧΑΕ1501

ΚΑΤΑΣΤΗΜΑ 75 τ.μ. με βιτρίνα 6,50 μ. σε εμπορικό δρόμο της Παλιάς Πόλης της Ρόδου. Πληρ. τηλ. 09.44.88.11.22 και 37.753 ΧΑΕ111

ΔΙΑΜΕΡΙΣΜΑΤΑ 50 τ.μ. στην Ιαλυσό πλήρως εξοπλισμένα. Πληρ. τηλ. 0945/151833, 92772, 96497. Rent appartment fully furnished 50 m^2 Ialissos. Tel. 96497. ΑΕ43336

ΚΑΤΑΣΤΗΜΑ 55 τ.μ. κατάλληλο και για ιατρείο, κομμωτήριο, φροντιστήριο, γραφείο με ύψος 6 μ. για επισκευ και παταριού, οδός Στεφ. Καζούλη και Πελοποννήσου 2 (δεξιά Εμπορ. Κέντρου Φώκιαλη). Πληρ. τηλ. 26141. ΑΕ43350

ΓΚΑΡΣΟΝΙΕΡΕΣ 4 ΚΑΙΝΟΥΡΓΙΕΣ ΠΛΗΡΩΣ ΕΞΟΠΛΙΣΜΕΝΕΣ ΚΑΙ ΕΠΙΠΛΩΜΕΝΕΣ (AIR-CONDITION, TV Κ.ΛΠ.). ΠΛΗΡ. ΤΗΛ. 097/4568822, 65858 (ΑΠΟΓΕΥΜΑΤΙΝΑ). ΠΕ43463

STUDIOS, επιπλωμένα στην οδό Αρκαδίου 14-Ψαροπούλα. Πληρ. τηλ. 25710.

STUDIOS ΜΕ ΤΟ ΜΗΝΑ Η ΤΗΝ ΗΜΕΡΑ ΠΛΗΡΩΣ ΕΠΙΠΛΩΜΕΝΑ ΜΕ ΠΟΛΥΚΟΥΖΙΝΑΚΙ, ΨΥΓΕΙΟ, ΝΤΟΥΖ, W.C., ΤΗΛΕΦΩΝΟ, ΜΠΑΛΚΟΝΙ, ΖΕΣΤΟ ΝΕΡΟ ΕΠΙ 24ΩΡΟΥ ΒΑΣΕΩΣ ΣΤΗΝ ΠΙΟ ΗΣΥΧΗ ΠΕΡΙΟΧΗ ΤΗΣ ΠΟΛΗΣ (ΠΕΡΙΟΧΗ ΔΑΣΚΑΛΩΝ), ΟΔΟΣ ΜΑΝΩΛΗ ΠΑΠΑΜΑΝΩΛΗ ΑΡΙΘΜ. 12, ΚΑΘΕΤΟΣ ΕΠΙ ΤΗΣ ΣΤΕΛΙΟΥ ΚΩΤΙΑΔΗ. ΠΛΗΡ. ΤΗΛ. 37244.

πωλησεις ακινητων & επιχειρησεων

ΔΙΑΜΕΡΙΣΜΑΤΑ, των 100 τ.μ.-90 τ.μ.-85 τ.μ. υπό κατασκευή. "ΚΤΗΜΑΤΙΚΗ ΠΡΟΟΠΤΙΚΗ". Πληρ. τηλ. 37906-0972292958. ΑΟ43859

ΑΠΟΘΗΚΗ στο Ροδίνι ισόγεια και σε φανταστική θέση για εργαστήριο 185 τ.μ. και ύψος 3 μ. Τιμή 45.000.000 δρχ. ή 132.000 ευρώ. Πληρ. κ. Μανώλη, τηλ. 39795. ΑΟ43875

ΔΙΑΜΕΡΙΣΜΑ 96 τ.μ. στους Δασκάλους (10 ετών) παραδοτέο αμέσως. Διαθέτει θέρμανση, εντοιχισμένη κουζίνα πολλά εξτρά και είναι αρίστης κατασκευής σε μικρή οικοδομή. Τιμή 35.000.000 δρχ. ή 102.700 ευρώ. Πληρ. κ. Μανώλη, τηλ. 39795. ΑΟ43876

ΔΙΑΜΕΡΙΣΜΑΤΑ δύο στην Ιξιά 121 και 96 τ.μ. σε φανταστική θέση και σε πολύ μικρή οικοδομή. Διαθέτουν κεντρική θέρμανση, εντοιχισμένη κουζίνα Ιταλική, τζάκι και μεγάλο εσωτερικό γκαράζ. Τιμή 155.500 και 123.300 ευρώ. Πληρ. κ. Μανώλη, τηλ. 39795. ΑΟ43877

ΣΠΙΤΙ διατηρητέο στα Κοσκινού 100 τ.μ. με αυλή και σε αρίστη κατάσταση με νερό και φως. Τιμή 22.500.000 δρχ. ή 65.00 ευρώ. Πληρ. κ. Μανώλη, τηλ. 39795. ΑΟ43878

ΣΠΙΤΙ ερειπωμένο στα Κοσκινού 124 τ.μ. δικαίωμα αναπαλαίωσης μόνο 12.000.000 δρχ. ή 35.200 ευρώ. Πληρ. κ. Μανώλη, τηλ. 39795. ΑΟ43879

ΜΟΝΟΚΑΤΟΙΚΙΑ παλιά ερειπωμένη στην περιοχή Αγίου Νικολάου στη Ρόδο 95 τ.μ. και με οικόπεδο 220 τ.μ. Τιμή 18.000.000 δρχ. ή 52.800 ευρώ. Πληρ. κ. Μανώλη, τηλ. 39795. ΑΟ43880

ΟΡΟΦΟΔΙΑΜΕΡΙΣΜΑ στην Ανάληψη 117 τ.μ. σε πολύ μικρή οικοδομή. Είναι αρίστης κατασκευής, με εντοιχισμένη κουζίνα και εγκατάσταση θέρμανσης. Τιμή 46.000.000 δρχ. ή 135.000 ευρώ. Πληρ. κ. Μανώλη, τηλ. 39795. ΑΟ43881

ΟΙΚΟΠΕΔΟ στην Παστίδα εντός οικισμού με μεγάλο συντελεστή δόμησης, έχει επιφάνεια 1.900 τ.μ. και η τιμή του είναι 23.000.000 δρχ. ή 67.500 ευρώ. Πληρ. κ. Μανώλη, τηλ. 39795. ΑΟ43882

ΚΤΗΜΑ στο Γεννάδι στη περιοχή Αϊ Γιώργης και πάνω στο κεντρικό δρόμο με πρόσοψη 60 μέτρα. Εχει εμβαδόν 3.250 τ.μ. είναι οικοδομήσιμο και η τιμή του είναι 23.000.000 δρχ. ή 67.500 ευρώ. Πληρ. κ. Μανώλη, τηλ. 39795. ΑΟ43883

ΟΙΚΟΔΟΜΗ ΠΟΛΥΟΡΟΦΗ στη Ψαροπούλα επιφανείας 180 τ.μ. αποτελουμένη από καταστήματα, γραφεία και ενοικιαζόμενα διαμερίσματα. Αποφέρει ετήσιο εισόδημα 32.000.000 και με δυνατότητα τα 40.000.000. Δεκτές μόνο σοβαρές προτάσεις. Πληρ. κ. Μανώλη, τηλ. 39795. ΑΟ43884

ΠΩΛΟΥΝΤΑΙ ΑΠΟ ΙΔΙΟΚΤΗΤΗ ΟΙΚΟΠΕΔΑ ΣΤΟ ΓΕΝΝΑΔΙ 400 Μ. ΑΠΟ ΤΗΝ ΘΑΛΑΣΣΑ: 1) ΕΝΤΟΣ ΟΙΚΙΣΜΟΥ ΔΙΠΛΑ ΑΠΟ ΤΟ ΧΩΡΙΟ, ΣΕ ΥΨΩΜΑ, ΠΑΝΟΡΑΜΙΚΟ ΜΕ ΔΡΟΜΟ 5 Μ., 1000 Τ.Μ. ΜΕ ΚΑΛΥΨΗ ΔΟΜΗΣΗΣ 600 Τ.Μ., 2) ΕΝΤΟΣ ΟΙΚΙΣΜΟΥ ΔΙΠΛΑ ΑΠΟ ΤΟ ΧΩΡΙΟ, ΣΕ ΥΨΩΜΑ, ΠΑΝΟΡΑΜΙΚΟ ΜΕ ΔΡΟΜΟ 5 Μ., 2000 Τ.Μ. ΜΕ ΚΑΛΥΨΗ ΔΟΜΗΣΗΣ 1.200 Τ.Μ., 3) 4 ΟΙΚΟΠΕΔΑ ΤΩΝ 4.000 Τ.Μ. ΤΕΤΡΑΓΩΝΙΣΜΕΝΑ, ΜΕ ΝΕΡΟ ΚΑΙ ΔΡΟΜΟ, 1.500 Μ. ΜΕΣΑ ΣΤΟ ΧΩΡΙΟ ΚΑΙ 500 Μ. ΑΠΟ ΤΗΝ ΘΑΛΑΣΣΑ. ΠΛΗΡ. ΤΗΛ. 0944/522149, 02410/32589 ΑΠΟ 18.00 ΜΕΧΡΙ 21.00. ΠΟ43885

ΚΑΤΑΣΤΗΜΑ, στην παραλία Ιαλυσού, κοντά σε μεγάλη ξενοδοχειακή μονάδα. "ΚΤΗΜΑΤΙΚΗ ΠΡΟΟΠΤΙΚΗ". Πληρ. τηλ. 37906-0972292958. ΑΟ43858

ΚΑΤΑΣΚΕΥΗ σε κατάσταση μπετόν, 500 τ.μ. επί της Ρόδου Λίνδου, κατάλληλο για γυμναστήριο, εργαστήριο, γραφεία κ.τλ. "ΚΤΗΜΑΤΙΚΗ ΠΡΟΟΠΤΙΚΗ". Πληρ. τηλ. 37906-0972292958. ΑΟ43857

ΟΙΚΙΑ στη Σκάλα Πάτμου 120 τ.μ. Πληρ. τηλ. 0932936530. ΑΟ43856

ΠΩΛΕΙΤΑΙ, από ιδιοκτήτη: α) Μονοκατοικία στ' Ασγούρου δίπλα στον Αγιο Χριστόφορο, β) Αυτοκίνητο FIAT TEMPRA, μοντέλο 1993. Πληρ. τηλ. 02410/62338 κιν. 0932/396754. ΑΟ43855

ΔΙΑΜΕΡΙΣΜΑ, 2άρι επί της Σωτήρος 62 Β στην Ιξιά. Πληρ. τηλ. (02410)96891 και 0974594172. ΑΟ43854

ΡΟΔΙΑΚΗ Rhodes Real Estate ΚΤΗΜΑΤΙΚΗ

ΣΥΜΒΟΥΛΟΙ & ΕΚΤΙΜΗΤΕΣ ΑΚΙΝΗΤΩΝ ΚΤΗΜΑΤΟΜΕΣΙΤΙΚΟ ΓΡΑΦΕΙΟ από το 1983

ΠΩΛΟΥΝΤΑΙ 4 ΜΟΝΑΔΙΚΑ ΟΙΚΟΠΕΔΑ ΤΩΝ 4,450 τ.μ.
ΣΤΗΝ ΠΕΡΙΦΕΡΕΙΑ ΚΟΣΚΙΝΟΥ



ΑΠΟΚΛΕΙΣΤΙΚΗ ΔΙΑΘΕΣΗ

ΑΝΕΣΤΗΣ & ΣΑΒΒΑΣ ΣΑΒΒΑΪΔΗΣ

Μέγαρο Κιοσόγλου, 3ος όροφος
Εθελοντών Δωδεκανησίων 29
ΡΟΔΟΣ

tel: 26281 & 35476 fax: 34663
cel: 0944-421015 & 0944-243452
e-mail: savvaidis@rho.forthnet.gr

F.I.A.B.C.I.

ΚΤΗΜΑΤΟΜΕΣΙΤΙΚΟ ΓΡΑΦΕΙΟ
ΖΑΦΕΙΡΗΣ Μ. ΚΑΡΑΓΙΑΝΝΗΣ Δ. Ο.Ε.
Πωλήσεις ακινήτων. Τηλ. (60380-60381)
17.00-20.00 μ.μ. Δευτέρα-Παρασκευή)

ΔΗΜΟΣ ΑΦΑΝΤΟΥ

- 6.120 τ.μ. (Περιοχή Καστελάνο): 15.500.000 δρχ. ή 45487,89 €
- 5.000 τ.μ. (Παραλία Αφάντου): 45.000.000 δρχ. ή 132061,63 €
- 1.600 τ.μ. (Παραλία Αφάντου): 12.000.000 δρχ. ή 35216,43 €
- 6.450 τ.μ. (Παραλία Αφάντου): 51.600.000 δρχ. ή 151430,67 €
- 2.500 τ.μ. (Περιοχή Λίππινοι): 12.500.000 δρχ. ή 36683,79 €
- 540 τ.μ. (Περιοχή Λίππινοι): 3.200.000 δρχ. ή 9391,05 €
- 5.800 τ.μ. (Περιοχή Τραπέζια): 25.000.000 δρχ. ή 73367,57 €
- (1/2) 5.080 τ.μ. (Με ελαιόδεντρα): 6.500.000 δρχ. ή 19075,57 €
- 4.500 τ.μ.: αγροτεμάχιο 16.500.000 δρχ. ή 48422,60 €

ΚΟΛΥΜΠΙΑ

- 5.000 τ.μ.: 37.000.000 δρχ. ή 108584,01 €
- 4.969 τ.μ.: 30.000.000 δρχ. ή 88041,09 €

ΨΙΝΘΟΣ

- 22.400 τ.μ. (Με 200 ελαιόδενδρα): 18.000.000 δρχ. ή 52824,65 €

Lindos Princess Beach Hotel

Το νέο ξενοδοχείο, 4 αστέρων, της "Ιωάννης Χατζηλαζάρου Α.Ε" δυναμικότητας 1150 κλινών θα λειτουργήσει την ερχόμενη τουριστική περίοδο, στη θέση "Πεύκοι" του Δήμου Λινδίων.

Για την στελέχωση του, η εταιρεία επιθυμεί να προσλάβει ικανούς συνεργάτες με

Προοπτική εξέλιξης & πραγματοποίησης καριέρας στον Ξενοδοχειακό χώρο

Barmen A & Barmen B

Σερβιτόρος Α & Σερβιτόρος Β

Συντηρητής Ηλεκτρολόγος

Συντηρητής Υδραυλικός

Κατά περίπτωση παρέχονται οι δυνατότητες: Οκτάμηνης απασχόλησης, Στέγης, και Μεταφοράς.

Για πληροφορίες, υποβολή Βιογραφικών Σημειωμάτων & Αιτήσεων Εργασίας, οι ενδιαφερόμενοι/-ες μπορούν να επικοινωνήσουν με το Γραφείο Προσωπικού, καθημερινά 10:00 – 15:00 στο τηλέφωνο 0244 29230 ή μέσω του φαξ 0244 29231

πωλησεις

συνέχεια από την προηγούμενη

ΙΣΟΓΕΙΟ κατάστημα 115 τ.μ. πλησίον της Νέας Μαρίνας (δίπλα στην ΚΑΙΡ) με δύο πατάρια, 20 τ.μ. περίπου το καθένα. Μόνο σοβαρές προτάσεις. Πληρ. τηλ. 0942485319. ΑΟ43853

ΕΠΙΧΕΙΡΗΣΗ, πιτσαρία-εστιατόριο για λόγους αναχώρησης. Πληρ. τηλ. 0938174010 (από 12 μεσημέρι έως 12 το βράδυ). ΑΟ43820

ΟΙΚΟΠΕΔΟ στην Εμπωνα με φανταστική θέα. Είναι 400 τ.μ. με χτισμένα μπετά 200 τ.μ. και με άδεια για άλλα 400 τ.μ. Πληρ. τηλ. 02410/32163, από τις 11.00-13.00 και 17.00-21.00. ΑΟ43840

ΔΙΑΜΕΡΙΣΜΑ 80 τ.μ. 3 ετών στην Αθηνών με ηλιακό θερμοσίφωνα, κεντρική θέρμανση, 30.000.000 δρχ. Δάνεια δεκτά. Πληρ. ΑΙΓΑΙΟΚΤΗΜΑΤΙΚΗ, τηλ. 22943, 28838. ΑΟ43841

ΕΠΙΧΕΙΡΗΣΗ μπαρ-κέντρο διασκεδάσεως επί της οδού Ορφανίδου 25. Πληρ. τηλ. 34426. ΑΟ43842

ΤΟΥΡΙΣΤΙΚΗ ΕΠΙΧΕΙΡΗΣΗ, με ρούχα, 92 τ.μ. με αποθήκη και WC με 12 κούκλες τύπου μπουτίκ επί της 28ης Οκτωβρίου 76, λόγω αναχώρησης. Πληρ. τηλ. 37725, 0942955340. ΑΟ43819

ΠΙΤΣΑΡΙΑ (ΕΤΟΙΜΗ ΕΠΙΧΕΙΡΗΣΗ, ΓΙΑ ΤΗ ΝΕΑ ΣΑΙΖΟΝ) ΣΤΗΝ ΟΔΟ ΚΡΗΤΗΣ 10 (ΚΑΘΕΤΟΣ ΤΗΣ ΟΡΦΑΝΙΔΟΥ) ΣΕ ΤΙΜΗ ΕΥΚΑΙΡΙΑΣ! ΠΛΗΡ. ΤΗΛ. 74678-37075 ΚΑΙ 0972016038. ΠΟ43818

ΝΕΟ! Πωλείται κτήμα 4860 τ.μ. αντικειμενικής αξίας 71.300 Ευρώ με άδεια οικοδομής στο Κιοτάρι 250 μέτρα από τη θάλασσα με εξαιρετική θέα. Πληρ. κ. Γιώργο τηλ. 0944475209. ΑΟ43817

ΜΟΝΟΚΑΤΟΙΚΙΑ ΔΙΩΡΟΦΗ 75 Τ.Μ. ΣΤΟ ΜΟΥΡΑΓΙΟ ΤΟΥ ΝΗΣΙΟΥ ΣΥΜΗΣ, ΣΕ ΚΑΛΗ ΚΑΤΑΣΤΑΣΗ. ΠΛΗΡ. ΤΗΛ. 91372, 0246/72309. ΠΟ43815

ΜΟΝΟΚΑΤΟΙΚΙΑ 100 Τ.Μ. ΜΕ ΑΥΛΗ ΣΤΟ ΚΕΝΤΡΟ ΤΗΣ ΠΑΣΤΙΔΑΣ, ΤΙΜΗ 14.000.000 ΔΡΧ. ΠΛΗΡ. ΤΗΛ. 02410/47592, 0944/180092. ΠΟ43816

ΔΙΑΜΕΡΙΣΜΑ 73 τ.μ. β' όροφος στο Νιοχώρι. 65.000 ευρώ. Πληρ. τηλ. 0944/939291. ΑΟ43754

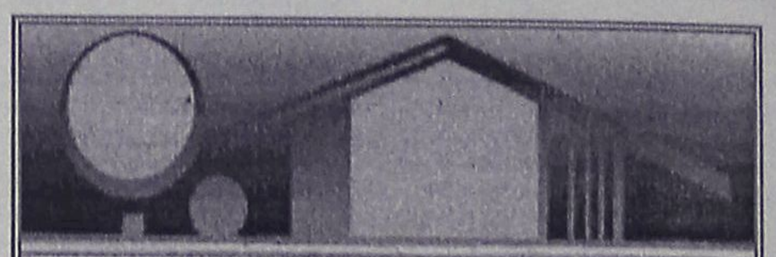

ΚΤΗΜΑΤΟΜΕΣΙΤΙΚΟ ΓΡΑΦΕΙΟ

ΑΙΓΑΙΟΚΤΗΜΑΤΙΚΗ

ΠΩΛΟΥΝΤΑΙ

- ΔΙΑΜΕΡΙΣΜΑΤΑ-ΜΟΝΟΚΑΤΟΙΚΙΕΣ
- (ΔΔ)=ΔΑΝΕΙΑ ΔΕΚΤΑ

- 35 τ.μ. καινούργιο Δασκάλους 42.553 €-14.500 εκ.
- 45 τ.μ. (ισ.) με αυλή καινούργιο Κοσκινού 14.000.000
- 55 τ.μ. (2 υπν.) καινούργιο Ροδίνι 22 εκ. (ΔΔ)
- 55 τ.μ. καινούργιο Αθηνών 74.247 €-25.300 εκ. (ΔΔ)
- 48 τ.μ. διόροφο Αγ. Φανουρίου Π. Πόλη 8 εκ. (ΔΔ)-26.412 €
- 62 τ.μ. λουξ ρετιρέ στην Απ. Παύλου 30 εκ.-88.041 €
- 70 τ.μ. μον/κία, Κρεμαστή, 35 εκ. 102.714 € (παρ/κό).
- 70 τ.μ. καινούργιο Ιαλυσό 70.432 €-24 εκ. (Δ.Δ.)
- 80 τ.μ. Αθηνών (καλό μετ/νο) 90.975 €-31 εκ. (ΔΔ)
- 83 τ.μ. καινούργιο, Καρακόνερο 36 εκ. (ΔΔ)
- 85 τ.μ. Στ. Κωτιάδη, β' ορ. 26 εκ.-76.302 € (μετρητά)
- 86 τ.μ.καιν/ργιο Ροδίνι 36 εκ. 105.650 € (ΔΔ)
- 89 τ.μ. (ισ.) σε μπετά στην Ενόπλων Δυνάμεων 16 εκ. - 46.955 € (ΔΔ)
- 90 τ.μ. μον/κία διόροφη Παραδείσι με τζάκι 25 εκ. - 73,367 € (ΔΔ)
- 95 τ.μ. (3 υπν.) Σωτήρος 24 εκ. (Δ.Δ.) 70.432 €
- 95τ.μ. καινούργιο Αθηνών 128.246 €-43.700 εκ. (ΔΔ)
- 100 τ.μ. (3 υπν.) Μητρόπολη 96.845 €-33 εκ.
- 117 τ.μ. καινούργιο Γεωργ. Παπανδρέου με γκαράζ 25 μ. 51 εκ., (ΔΔ)- 137,931 €
- 45 τ.μ. και 117 τ.μ. (2 διαμ.) α' ορ. στο σοβά Δασκάλους 41 εκ. (και τα 2), 120,322 €
- 114 τ.μ. ρετιρέ Στοκχόλμης 45 εκ.-132.061 €
- 115 τ.μ. ρετιρέ Σμύρνης 134.996 €-46 εκ.
- 117 τ.μ. σε σοβά Δασκάλους 102.714 €-35 εκ.
- 120 τ.μ. Αθηνών καινούργιο 161.408 €-55 εκ. (ΔΔ)
- 134 τ.μ. ρετιρέ Στοκχόλμης 54 εκ. 158.473 €
- 140 τ.μ. μεζονέτα (μπετά) σε 400 τ.μ. οικ/δο Παστίδα 25 εκ. - 73.347€
- 145 τ.μ. Στ. Ζήση 40 εκ.- 117.388 € (ΔΔ)
- 149 τ.μ. Αιοχύνη (3 υπν.) ορ/σμα 47 εκ.- 137.930 € (ΔΔ)
- 155 τ.μ. μεζ/τα Αιοχύνη 63 εκ. (ΔΔ)
- 158 τ.μ. μεζ/τα σε μπετά Ιξιά 36 εκ.-105.649 €
- 160 τ.μ. διαμ. σε μπετά στους Δασκάλους 34 εκ. (μετρητά)-οροφ/σμα 93.910 €
- 230 τ.μ. Κοσκινού (μον/κία) καινούργιο 1 στρ. οικ. 120 εκ.-352.164 € (ΔΔ)
- 230 τ.μ. παραδοσιακό αρχοντικό, εντός της πόλεως, 72 εκ.-211.225 €
- 270 τ.μ. (3ορ. Χ90τ.μ.) κτίριο σε μπετά Ασγούρου, 40 εκ. (ΔΑ) 117.388 €
- 270 τ.μ. βίλλα στο σοβά σε 4 στρ. Τσαΐρι 100 εκ. - 293.470 €
- 340 τ.μ.ημιτελής μεζονέτα Ασγούρου σε Ιστρ. 60 εκ.-176.082 €
- 550 τ.μ. μον/κά Παστίδα 7 στρ. 170 εκ. 498.899 € (ΔΔ)

ΚΑΤΑΣΤΗΜΑΤΑ

- 30 τ.μ. Εμπ/κο κέντρο Βράχο Ιαλυσό 20 εκ. - 58,694 €
- 31 τ.μ. Καμείρου 14 εκ. - 41.085 € (ΔΔ)
- 39 τ.μ. Αγ. Αναστασία 12 εκ.-35.216 €
- 90 τ.μ. Νιοχώρι, 63 εκ. - 184.886 € (ΔΔ)
- 140 τ.μ. (απ) πλησίον Αννης Μαρίας 28 εκ. (ΔΔ) 82.171 €
- 175 τ.μ. Λεωφ. Ρόδου-Λίνδου 60 εκ.-176.082 €
- 180 τ.μ. αποθήκη Ροδίνι 132.061 €-45 εκ.
- 200 τ.μ. με 200 υπ. (και ορ. άδεια) σε μπετά στο Μήδεια 80 εκ.-234.776 €
- 324 τ.μ.(κτίριο έχει ή διαμέρισμα, κατ/μα) στους Δασκάλους 337.490 €-115 εκ.
- Κτίριο κεντρικό 175 τ.μ. με δόμηση 125 τ.μ. Π. Πόλη 821.716 €-280 εκ.
- 2 κατ/τα στο Μανδράκι
- ΕΝΟΙΚ/ΤΑΙ ΚΤΙΡΙΟ ΣΤΟ GRAND HOTEL 300Τ.Μ.
- 900 τ.μ. κτίριο στο Μήδεια

ΟΙΚΟΠΕΔΑ

- 261 τ.μ. Αισχύνης (ΣΔ 0,8) 18 εκ.-58.694 €
- 400 τ.μ. Δ. Αναστασιάδη (ΣΔ 1) 50 εκ.-146,735 €
- 500 τ.μ. Μίρα Μάρε (Σ.Δ. 0,8), 45 εκ.-132.016 €
- 680 τ.μ. Πειραιώς 176.082 €-60 εκ.
- 1000 τ.μ. (ΣΔ 0,8) πάροδος Μιχ. Πετρίδη 80 εκ.-264.123 €
- 1.054 τ.μ. (ΣΔ 0,4) Βράχο Ιαλυσού 55 εκ.-146.735 €
- 1.230 τ.μ. Κοσκινού 50% κάλυψη, 40 εκ.-117.388 €
- 4 στρεμ. στα Νερά Καλλιθέας 60 εκ.-176.082 €
- 4.835 τ.μ. Καλιθέα Κοσκινού102.714 €-35 εκ. (ΔΔ)
- 14 στρ. Τσαΐρι 176.082 €- 60 εκ.

ΔΙΑΘΕΤΟΥΜΕ ΜΕΓΑΛΗ ΠΟΙΚΙΛΙΑ ΟΙΚΟΠΕΔΩΝ ΣΕ ΟΛΟ ΤΟ ΝΗΣΙ ΤΗΣ ΡΟΔΟΥ

ΑΝΑΛΑΜΒΑΝΟΥΜΕ ΤΗΝ ΕΝΟΙΚΙΑΣΗ ΤΟΥ ΔΙΑΜΕΡΙΣΜΑΤΟΣ ΣΑΣ ΣΕ ΠΟΛΥ ΣΥΝΤΟΜΟ ΧΡΟΝΙΚΟ ΔΙΑΣΤΗΜΑ

ΡΕΝΑ ΒΑΖΟΥΚΟΥ
(ΜΕΣΙΤΗΣ ΑΣΤΙΚΩΝ ΣΥΜΒΑΣΕΩΝ)
ΔΙΕΥΘ. ΓΡΑΦΕΙΟΥ ΔΗΜ. ΘΕΟΔΩΡΑΚΗ 3
9-1 το πρωί και 6.30-9 απ/τα
Δευτέρας-Πέμπτης εκτός Σαβ. και Κυρ.
Τηλ. (0241) 22943-28838 FAX: 28838
email.vazoukou@otenet.gr.
ΡΟΔΟΣ

ΠΩΛΗΣΕΙΣ ΑΚΙΝΗΤΩΝ

◆ **ΔΙΑΜΕΡΙΣΜΑΤΑ**
- Αγ. Αναργύρους 162 τ.μ. 40.000.000 δρχ.
- Ροδίνι 85 τ.μ. 35.000.000 δρχ.
- Ατταβύρου 86 τ.μ. 35.000.000 δρχ.
- Ροδίνι 115 τ.μ. λουξ κατασκευής
- Ιξιά 75 τ.μ., 20.000.000 δρχ.
- Ροδίνι 135 τ.μ. λουξ κατασκευής
- Ροδίνι 114 τ.μ. 48.000.000 δρχ. λουξ κατασκευής
- Κορδικτώνος 80 τ.μ. 26.000.000 δρχ.
- Ροδίνι 81 τ.μ. 30.000.000 δρχ.
- Ροδίνι 50 τ.μ. και 60 τ.μ.
- Ροδίνι 114 τ.μ.
- Καρακόνερο 90 τ.μ. καινούργιο
- Καρακόνερο 117 τ.μ. καινούργιο
- Ροδίνι 86 τ.μ. καινούργιο
- Ανάληψη 90 τ.μ. καινούργιο

◆ **ΗΜΙΤΕΛΗ ΔΙΑΜΕΡΙΣΜΑΤΑ**
- Στρατηγού Ζήση οικοδομίσιμη ταράτσα 96 τ.μ. 10.000.000 δρχ.
- 100 τ.μ. 20.000.000 δρχ. Αταβύρου
- 60 τ.μ. 12.000.000 δρχ. Αταβύρου
- 160 τ.μ. 32.000.000 δρχ. Αταβύρου
- Κοσκινού 145 τ.μ., 22.000.000 δρχ. (μπετά)

◆ **ΜΕΖΟΝΕΤΕΣ-ΜΟΝΟΚΑΤΟΙΚΙΕΣ**
- 130 τ.μ. με αυλή επιπλωμένη 18.000.000 δρχ στο Γεννάδι.
- Κοσκινού 195 τ.μ., 35.000.000 δρχ. (κτισμένη)
- Μεζονέτα 155 τ.μ. 55.000.000 δρχ. - Δασκάλους
- Μονοκατοικία 70 τ.μ., 17.000.000 δρχ. Κορδιγκτώνος
- 2 παλιές μονοκατοικίες στα Κοσκινού, 14.000.000 δρχ.
- ΣΥΜΗ:Διόροφη κατοικία 70 τ.μ. με στέρνα 50.000.000 δρχ.
- Μεζονέτα στο Ροδίνι, 130 τ.μ. 48.000.000 δρχ. θέση πάρκινγκ και κήπο

◆ **ΟΙΚΟΠΕΔΑ**
- Ιαλυσός 1200 τ.μ., 44.000.000 δρχ.
- Τσαΐρι 7στρ., 25.000.000 δρχ.
- Κιοτάρι πάνω στο κύμα 5 στρ.
- Σορωνή 1850 τ.μ. οικοδομήσιμο 15.000.000 δρχ. επί της λεωφόρου
- Μαριτσά 2 στρ., 17.000.000 δρχ.
- Κατταβιά 650 τ.μ. 3.000.000 δρχ.
- Οικόπεδα εντός σχεδίου στο Γεννάδι από 2.500.000 δρχ.
- Γεννάδι 2.000 τ.μ. πάνω στο κύμα

◆ **ΑΠΟΘΗΚΕΣ**
- Αποθήκη σχεδόν ισόγεια 250 τ.μ. 20.000.000 δρχ.

◆ **ΚΑΤΑΣΤΗΜΑΤΑ**
- Μαγαζί στη Νέα Αγορά 30.000.000 δρχ.
- Επιχείρηση στην οδό Ηρώων Πολυτεχνείου
- Πωλείται επιχείρηση -αναψυκτήριο

◆ **ΚΤΗΜΑΤΑ**
- Κατταβιά Αγ. Γιώργης 4800 τ.μ. 6.000.000 δρχ.
- Λαχανιά, 2 στρ. οικοδομίσιμο 3.000.000 δρχ.
- Σάλακος 10 στρέμματα
- Χωράφι 8 στρ. στο Παραδείσι 60.000.000 δρχ.
- Χωράφι 4 στρ. στην Παστίδα 18.000.00 δρχ.
- Χωράφι 5.700 στρ. στα Κολύμπια, 15.000.000 δρχ.
- Χωράφι 8.800 στρ. στα Κολύμπια 50.000.000 δρχ.
- Παραδείσι 1.500 στρ. 10.000.000 δρχ.
- Κατταβιά 1000 τ.μ. άρτιο και οικοδομήσιμο με φως, νερό, 2.500.000 δρχ.
- Καντηλί 5.200 μ. 27.000.000 δρχ.
- Πλημμύρι 1520 στρ. πάνω στην θάλασσα, τιμή 6.000.000 δρχ.
- Πλημμύρι 1.640τ.μ. 4.000.000 δρχ. οικοδομήσιμο
- Πλημμύρι 3.240τ.μ. 3.000.000 δρχ.
- Λαχανιά 4.700 τ.μ. 16.000.000 δρχ. οικοδομήσιμο
- 10 στρ. Κιοτάρι, νερό, ρεύμα 12.000.000 δρχ.
- Λαχανιά 100 στρ. πάνω στην θάλασσα
- Λαχανιά 45 στρ. 2500 δρχ./μέτρο
- Κατταβιά 2.500 τ.μ. πάνω στο δρόμο οικοδομήσιμο, 3.000.000 δρχ.
- Λάρδος 7 στρ. 12.000.000 δρχ.
- Κιοτάρι 4 στρ. 4.000.000 δρχ.
- Λαχανιά 750 τ.μ., 8.500.000 δρχ.στο χωριό
- Γεννάδι 20 στρ. ρεύμα-νερό 20.000.000 δρχ.
- Κιοτάρι 7 στρ. με νερό-ρεύμα 8.000.000 δρχ.
- Λαχανιά 4 στρ. 300 μέτρα από τη θάλασσα 8.000.000 δρχ.
- Γεννάδι 24 στρ. 24.000.000 δρχ.
- Γεννάδι 1.100 τ.μ. 1.500.000 δρχ.
- Κατταβιά 10 στρ. 10.000.000 δρχ.
- Πλημμυρι 12 στρ. με φως, νερό, 12.000.000 δρχ.
- Κατταβιά 4.000 τ.μ. 2.000.000 δρχ.
- Κιοτάρι 4.000 τ.μ. κοντά στο κεντρικό δρόμο
- Πλημμύρι 5.500 τ.μ. 6.500.000 δρχ.
- Πεύκους 200 στρ. προς 5.000 το τ.μ., παραθαλάσσιο
- Κατταβιά 700 τ.μ. προς 500 χιλ.
- Γεννάδι στη λεωφόρο 4.000 τ.μ., 12.000.000 δρχ.

➪ Πωλούνται αποθήκες και βιοτεχνικοί χώροι.

- **ΔΑΝΕΙΑ ΔΕΚΤΑ - ΕΥΚΟΛΙΕΣ ΠΛΗΡΩΜΗΣ**
- **ΖΗΤΟΥΝΤΑΙ ΟΙΚΟΠΕΔΑ ΠΡΟΣ ΑΓΟΡΑ - ΚΤΗΜΑΤΑ ΚΑΙ ΔΙΑΜΕΡΙΣΜΑΤΑ**

ΣΤΑΜΑΤΗΣ ΜΑΝΩΛΑΚΟΣ

ΩΡΕΣ ΓΡΑΦΕΙΟΥ 8.30-1.00 π.μ. και 5-8 μ.μ.
ΔΗΜ. ΑΝΑΣΤΑΣΙΑΔΗ 45 (παραπλεύρως ΥΠΕΡΑΓΟΡΑΣ ΠΑΠΑΚΥΡΙΑΚΟΥ-ΣΥΝΟΙΚΙΑ ΔΑΣΚΑΛΩΝ) Τηλέφωνα: 23815-78275

πωλησεις

συνέχεια από την προηγούμενη

ΠΩΛΟΥΝΤΑΙ ΟΙΚΟΠΕΔΑ, στην Ιαλυσό: 1) 445 τ.μ. εντός σχεδίου με άδεια οικοδομής (Σ.Δ.=1) αξίας 28.000.000 δρχ.-82171,6 Ευρώ. 2) 1.000 τ.μ. εντός σχεδίου (ΣΔ=1), 35.000.000 δρχ.-102.714,6 Ευρώ. 3) 450 τ.μ. εντός σχεδίου (ΣΔ=0,4) ααξίας 40.000.000 δρχ.-117388,1 Ευρώ. 5) 16.000 τ.μ. εκτός σχεδίου 96.000.000 δρχ.-281731,4 Ευρώ. 6) 1400 τ.μ., στο Κανδυλί, 50.000.000 δρχ.-146.735,1 Ευρώ. 7) 2.000 τ.μ. επί της Λεωφόρου Ρόδου-Κρεμαστής αξίας 70.000.000 δρχ.-205.429,2 Ευρώ. Πληροφορίες "ΕΥΡΩΚΤΗΜΑΤΙΚΗ"-Ιωάννης και Μιχάλης Ευσταθίου, τηλ. 0241073819 και 74917 κιν. 0944/374546 και 0945/292030. ΑΟ43801

ΠΩΛΟΥΝΤΑΙ ΑΓΡΟΚΤΗΜΑΤΑ: 1) Στον Καλαμώνα 7400 τ.μ. αξίας 10.000.000 δρχ. ή 29.347 ευρώ, 2) Στον Καλαμώνα 8160 τ.μ. αξίας 6.000.000 δρχ. ή 17.608,2 ευρώ, 3) Στη Δαματριά 3200 τ.μ. με 50 ελαιόδενδρα, αξίας 55.000.000 δρχ. ή 161.408,6 ευρώ, 4) Στη Σάλακο 9400 τ.μ. με ελαιόδεντρα αξίας 16.000.000 δρχ. ή 46.955,2 ευρώ, 5) Στις Φάνες 2500 τ.μ. αξίας 3.700.000 δρχ. ή 10.858,4 ευρώ. Πληρ. τηλ. 02410 73819, 74917, 0944374546, 0945292030 , "ΕΥΡΩΚΤΗΜΑΤΙΚΗ" , Ιωάννης και Μιχάλης Ευσταθίου. ΑΟ43787

ΔΙΑΜΕΡΙΣΜΑ στη Δαμασκηνού, 100 τ.μ. (3 υπνοδωματίων), α' ορόφου, άριστη κατάσταση, 32.000.000 δρχ. Δάνεια δεκτά. Πληρ. τηλ. 02410 22943, 28838, ΑΙΓΑΙΟΚΤΗΜΑΤΙΚΗ ΑΟ43781

ΖΗΤΕΙΤΑΙ ΠΡΟΣ ΑΓΟΡΑ μεζονέτα στην περιοχή Ιαλυσού ή αλλαχού, διαθέτω μετρητά 35 εκατομμύρια ή περισσότερα, ανάλογα του χρόνου κατασκευής της και την περιοχή. Τηλεφωνείτε όλες τις ώρες στο τηλ. 02410 96447, 02410 96358 ΑΟ43780

ΠΩΛΟΥΝΤΑΙ ΑΠΟΘΗΚΕΣ: 1) 118 τ.μ. ισόγεια στην Ανάληψη, 15.000.000 δρχ. ή 44.020,5 ευρώ, 2) 260 τ.μ. ισόγεια στο Ροδίνι, 45.000.000 δρχ. ή 132.061,6 ευρώ, 3) 250 τ.μ. ισόγεια στην Ανάληψη 40.000.000 δρχ. ή 117.388,1 ευρώ, 4) 160 τ.μ. στα Ασγούρου, 35.000.000 δρχ. ή 102.714,6 ευρώ, 5) 320 τ.μ. στα Ασγούρου 40.000.000 δρχ. ή 117.381,1 ευρώ. Πληρ. τηλ. 02410 73819, 74917, 0944374546, 0945292030 , "ΕΥΡΩΚΤΗΜΑΤΙΚΗ" , Ιωάννης και Μιχάλης Ευσταθίου. ΑΟ43786

ΔΙΑΜΕΡΙΣΜΑ στη περιοχή Δασκάλων 96 τ.μ. (10 ετών) σε μικρή οικοδομή με θέρμανση, εντοιχισμένη κουζίνα και πολλά εξτρά, μόνο 35.000.000 δρχ. ή 102.700 ευρώ. Πληρ. κ. Μανώλη, τηλ. 39795. ΑΟ43758

ΠΩΛΟΥΝΤΑΙ ΟΙΚΟΠΕΔΑ: 1) Στις Φάνες 8500 τ.μ. κοντά στην παραλία, 38.000.000 δρχ., 111.518,7 ευρώ, 2) Στην Παστίδα 4000 τ.μ. εκτός σχεδίου προς Φιλέρημο, 24.000.000 δρχ. ή 70.432,8 ευρώ, 3) Στην Παστίδα 1070 τ.μ. εντός σχεδίου αξίας 20.000.000 δρχ. ή 58.694 ευρώ, 4) Στην Παστίδα 1900 τ.μ. εντός σχεδίου αξίας 20.000.000 δρχ. ή 58.694 ευρώ, 5) Στην Παστίδα 4000 τ.μ. εκτός σχεδίου αξίας 20.000.000 δρχ. ή 58.694 ευρώ, 6) Στο Πλημμύρι, 4000 τ.μ. εκτός σχεδίου αξίας 16.000.000 δρχ. ή 46.955,2 ευρώ, 7) Στο Τσαΐρι 5700 τ.μ. με άδεια οικοδομής αξίας 25.000.000 δρχ. ή 73.377,5 ευρώ, 8) Στο Τσαΐρι 2800 τ.μ. εκτός σχεδίου, 16.000.000 δρχ. ή 46.955,2 ευρώ, 9) Στ' Αφάντου 4500 τ.μ. εκτός σχεδίου προς την παραλία αξίας 40.000.000 δρχ. ή 117.388,1 ευρώ, 10) Στους Πεύκους 12000 τ.μ. παραλιακό, αξίας 168.000.000 δρχ. ή 493.030 ευρώ., 11) Στους Πεύκους 7000 τ.μ. παραλιακό αξίας 84.000.000 δρχ. ή 246.515 ευρώ, 12) Στα Κολύμπια 2300 τ.μ. επί της Ρόδου - Λίνδου αξίας 30.000.000 δρχ. ή 88.041 ευρώ, 13) Στα Κολύμπια 5700 τ.μ. επί της οδού Ευκαλύπτων αξίας 50.000.000 δρχ. ή 146.735,1 ευρώ, 14) Στα Μαριτσά 900 τ.μ. με άδεια οικοδομής 13.000.000 δρχ. ή 38.151,1 ευρώ, 15) Στον Αρχάγγελο 254 τ.μ. εντός σχεδίου αξίας 4.000.000 δρχ. ή 11.738,8 ευρώ, 16) Στον Αρχάγγελο 790 τ.μ. εντός σχεδίου αξίας 8.000.000 δρχ. ή 23.477,6 ευρώ, 17) Στην Κάμειρο Σκάλα 4300 τ.μ. επί της παραλιακής οδού, αξίας 43.000.000 δρχ. ή 126.192,2 ευρώ, 18) Στην Κάμειρο Σκάλα 50.000 τ.μ. πανοραμικό αξίας 350.000.000 δρχ. ή 1.027.146 ευρώ, 19) Στην Σορωνή 5000 τ.μ. παραλιακό αξίας 15.000.000 δρχ. ή 44.020,5 ευρώ, 20) Στην Σορωνή 4000 τ.μ. παραλιακό με 120 τ.μ. κτίσμα, αξίας 28.000.000 δρχ. ή 82.171,6 ευρώ, 21) Στη Σορωνή 5100 τ.μ. επί της λεωφόρου Ρόδου - Καμείρου, αξίας 10.000.000 δρχ. ή 29.347 ευρώ. Πληρ. τηλ. 02410 73819, 74917, 0944374546, 0945292030 , "ΕΥΡΩΚΤΗΜΑΤΙΚΗ", Ιωάννης και Μιχάλης Ευσταθίου. ΑΟ43788

ΠΩΛΕΙΤΑΙ ΔΙΑΜΕΡΙΣΜΑ ΕΝΤΟΣ ΠΟΛΕΩΣ ΡΟΔΟΥ ΜΕ 3 ΔΩΜΑΤΙΑ, ΣΑΛΟΤΡΑΠΕΖΑΡΙΑ, ΚΟΥΖΙΝΑ (ΕΝΤΟΙΧΙΖΟΜΕΝΑ), ΜΠΑΝΙΟ, W.C., ΜΕΡΙΚΗ ΘΕΑ ΣΤΗ ΘΑΛΑΣΣΑ, ΘΕΡΜΑΝΣΗ ΑΥΤΟΝΟΜΗ, ΗΣΥΧΟ ΛΟΓΩ ΘΕΣΕΩΣ (3ΟΣ ΤΕΛΕΥΤΑΙΟΣ ΟΡΟΦΟΣ ΜΙΚΡΗΣ ΠΟΛΥΚΑΤΟΙΚΙΑΣ). ΠΛΗΡ. ΤΗΛ. 0944 582609 ΠΟ43782

ΠΩΛΟΥΝΤΑΙ ΠΑΡΑΔΟΣΙΑΚΕΣ ΚΑΤΟΙΚΙΕΣ: 1) Στο Γεννάδι, πλήρως ανακαινισμένη 90 τ.μ. με αυλή αξίας 20.000.000 δρχ. ή 58.694 ευρώ, 2) Στο Γεννάδι, πλήρως ανακαινισμένη 25.000.000 δρχ. ή 73.367,5 ευρώ, 3) Στα Κοσκινού, 94 τ.μ. με 71 τ.μ. αυλή αξίας 16.000.000 δρχ. ή 46.955,2 ευρώ, 4) Στη Λάρδο, 95 τ.μ. ανακαινισμένη αξίας 12.000.000 δρχ. ή 35.216,4 ευρώ, 5) Στην Απολακκιά, πλήρως ανακαινισμένη, 15.000.000 δρχ. ή 44.020,5 ευρώ, 6) Στο Παραδείσι, 80 τ.μ. αξίας 8.000.000 δρχ. Πληρ. τηλ. 02410 73819, 74917, 0944374546, 0945292030 , "ΕΥΡΩΚΤΗΜΑΤΙΚΗ", Ιωάννης και Μιχάλης Ευσταθίου. ΑΟ43785

ΠΩΛΟΥΝΤΑΙ ΔΙΑΜΕΡΙΣΜΑΤΑ: 1) 35 τ.μ. στην Ιξιά 8.500.000 δρχ. ή 24.944,9 ευρώ, 2) 75 τ.μ. στην Ιξιά 25.000.000 δρχ. ή 73.367,5 ευρώ, 3) 75 τ.μ. στην Ιξιά 25.000.000 δρχ. ή 73.367,5 ευρώ. Πληρ. τηλ. 02410 73819, 74917, 0944374546, 0945292030 , "ΕΥΡΩΚΤΗΜΑΤΙΚΗ", Ιωάννης και Μιχάλης Ευσταθίου. ΑΟ43783

ΠΩΛΟΥΝΤΑΙ ΒΙΟΤΕΧΝΙΚΑ ΚΤΙΡΙΑ: 1) 1800 τ.μ. στο Λαδικό 180.000.000 δρχ. ή 528.246,5 ευρώ, 2) 2500 τ.μ. στη λεωφόρο Καλλιθέας, 350.000.000 δρχ. ή 1.027.146 ευρώ. Πληρ. τηλ. 02410 73819, 74917, 0944374546, 0945292030, "ΕΥΡΩΚΤΗΜΑΤΙΚΗ", Ιωάννης και Μιχάλης Ευσταθίου. ΑΟ43784

ΕΠΙΧΕΙΡΗΣΗ είδη περιπτέρου-ψιλικά περιοχή Ψαροπούλα, 28ης Οκτωβρίου 53. Πληρ. τηλ. 02410/29848. ΑΟ43753

ΚΑΤΟΙΚΙΑ διώροφη σε Πλατεία της Π. Πόλης κατάλληλη γαι επαγγελματική χρήση (όπως ζαχαροπλαστείο-γαλακτοπωλείο-τυροπιτάδικο κ.λπ.). Πληρ. τηλ. 02410/38573. ΑΟ43755

ΔΙΑΜΕΡΙΣΜΑ στην Ιξιά 121 τ.μ. λουξ κατασκευής σε οικοδομή τεσσάρων διαμερισμάτων. Διαθέτει εντοιχισμένη κουζίνα ιταλικής κατασκευής, τζάκι, θέρμανση και εσωτερικό γκαράζ για 2 αυτοκίνητα. Τιμή 53.000.000 δρχ. ή 155.500 ευρώ. Πληρ. κ. Μανώλη, τηλ. 39795. ΑΟ43759

ΟΙΚΟΠΕΔΟ στη Παστίδα 1.900 τ.μ. εντός του οικισμού με μεγάλη κάλυψη με νερό, φως, τηλέφωνο και στη τιμή 23.000.000 δρχ. ή 67.500 ευρώ. Πληρ. κ. Μανώλη, τηλ. 39795. ΑΟ43760

ΟΙΚΟΠΕΔΟ στο Γεννάδι και στη περιοχή Αι Γιώργης 3.250 τ.μ. πάνω στον κεντρικό δρόμο, οικοδομήσιμο και κατάλληλο για σπίτι ή κτίριο για επιχείρηση και με τιμή 23.000.000 δρχ. ή 67.500 ευρώ. Πληρ. κ. Μανώλη, τηλ. 39795. ΑΟ43761

ΔΙΑΜΕΡΙΣΜΑ, 100 τ.μ. με 3 υπνοδωμάτια στην Μητρόπολη α' ορόφου 33.000.000 δρχ. Επίσης 4 ετών διαμέρισμα λουξ 80 τ.μ. στην Αθηνών. 31.000.000 δρχ. Δάνεια δεκτά. Αιγαιοκτηματική τηλ. 22943 και 28838. ΑΟ43691

ΟΙΚΟΠΕΔΟ στο Γεννάδι 750 τ.μ., άρτιο οικοδομήσιμο, πάνω στο δρόμο μετά τον Αη Γιώργη, 7.500.000 δρχ. Πληρ. τηλ. 097/3523832. ΑΟ43663

ΠΩΛΟΥΝΤΑΙ από ιδιοκτήτη: 1) Γκαρσονιέρα, 30 τ.μ. στην οδό Ορφανίδου δίπλα στο ξεν/χείο Αλεξία 3ος όροφος με θέα τη θάλασσα. Είναι σε καινούργια κατάσταση και με θέρμανση. Τιμή 15.000.000 δρχ. 2) Κατάστημα 180 τ.μ. στην οδό Κων/νου Υδραίου (είναι κενό ελεύθερο). Τιμή 70.000.000 δρχ. Πληρ. κ. Καργάκο Νίκο Θεμ. Σοφούλη 59 στα φανάρια. Πληρ. τηλ. 30397 κιν. 0946049179. ΑΟ43648

ΕΠΙΧΕΙΡΗΣΗ ΓΡΗΓΟΡΟΥ ΦΑΓΗΤΟΥ ΠΛΗΡΩΣ ΕΞΟΠΛΙΣΜΕΝΗ (Η ΧΩΡΙΣ ΤΟΝ ΕΞΟΠΛΙΣΜΟ) 55 Τ.Μ. ΙΣΟΓΕΙΟ ΚΑΙ 55 Τ.Μ. ΠΑΤΑΡΙ ΕΠΙ ΤΗΣ ΗΡΩΩΝ ΠΟΛΥΤΕΧΝΕΙΟΥ. ΜΟΝΟ ΣΟΒΑΡΕΣ ΠΡΟΤΑΣΕΙΣ. ΠΛΗΡ. ΤΗΛ. 0946117971 ΠΟ43649

ΚΤΗΜΑΤΙΚΗ ΑΝΑΚΟΙΝΩΣΗ: Θέλετε να πουλήσετε το οικόπεδό σας, το διαμέρισμά σας, το αγρόκτημά σας, τη μεζονέτα σας, το κατάστημά σας; Τότε ελάτε σε μας. Αν συμφωνήσουμε στο ποσό, θα το αγοράσουμε αμέσως. Πληρ. κ. Νίκος Καργάκος τηλ. 30397 κιν. 0946049179 Θεμ. Σοφούλη 59 στα Φανάρια. ΑΟ43654

ΟΡΟΦΟΔΙΑΜΕΡΙΣΜΑ, σε οικοδομή με 2 διαμερίσματα στον όροφο. Το διαμέρισμα είναι στους σοβάδες 118 τ.μ., μεγάλες βεράντες, 3 υπνοδωμάτια. Δίνεται μαζί και ο αέρας, στην οδό Παπαχριστοδούλου, συν. Καθηγητών. Τιμή μετρητοίς: 35.000.000 δρχ. Πληρ. κον Βασίλη 02410-77216. ΑΟ43567

ΕΠΙΧΕΙΡΗΣΗ ΚΟΜΜΩΤΗΡΙΟΥ, πωλείται-ευκαιρία-, επί διατηρητέου κτιρίου στην οδό 28ης Οκτωβρίου 50 (Νιοχώρι), σε χώρο 100,0 τ.μ. πλήρως εξοπλισμένο, με μηνιαίο- μίσθωμα 179.000 δρχ./525 ΕΥΡΩ. Αμεση παράδοση λόγω αναχωρήσεως στο εξωτερικό. Τιμή πώλησης 15.000.000 δρχ./44,020 ΕΥΡΩ. Πληρ. τηλ. 34176. ΑΟ43369

ΤΟΥΡΙΣΤΙΚΟ ΚΑΤΑΣΤΗΜΑ ΣΤΗΝ ΠΑΛΙΑ ΠΟΛΗ, ΜΕ ΠΛΗΡΕΣ ΕΞΟΠΛΙΣΜΟ. ΠΛΗΡ. ΤΗΛ. 0977/006428. ΠΟ43561

ΕΥΚΑΙΡΙΕΣ: ΠΩΛΟΥΝΤΑΙ ΔΙΑΜΕΡΙΣΜΑΤΑ λουξ κατασκευής 80 τ.μ. 27.000.000 δρχ. και 100 τ.μ. 35.000.000 δρχ. Πληρ. Σταμάτης Μανωλάκος, τηλ. 23815, 0944/698056. ΑΟ43357

ΟΙΚΟΠΕΔΑ ΕΝΤΟΣ ΠΟΛΕΩΣ ΡΟΔΟΥ: 1) Στο Μόντε Σμιθ οικόπεδο 860 τ.μ. εντός σχεδίου άρτιο και οικοδομήσιμο με πανοραμική θέση κατάλληλο για μονοκατοικία, 2) Περιοχή Μήδειας 1.000 τ.μ. με συντελεστή δόμησης 0,8 80.000.000 δρχ., 3) Περιοχή Μιχαήλ Πετρίδη 200 τ.μ. 25.000.000 δρχ. Πληρ. ΡΟΔΙΑΚΗ ΚΤΗΜΑΤΙΚΗ Ανέστης & Σάββας Σαββαΐδης, τηλ. 26281, 35476, 0944/243452, 0944/421015. ΑΟ43407

ΔΙΑΜΕΡΙΣΜΑ στην Ιξιά 75 τ.μ. 20.000.000 δρχ. Πληρ. Σταμάτης Μανωλάκος, τηλ. 23815, 0944/698056. ΑΟ43357

Σε κεντρικό δρόμο επί της Απ. Παύλου, περιοχή Ανάληψης σε νεόκτιστη οικοδομή, πολυτελούς κατασκευής **ΠΩΛΕΙΤΑΙ** σε τιμή ευκαιρίας, **ΗΜΙΥΠΟΓΕΙΟΣ ΦΩΤΕΙΝΟΣ ΧΩΡΟΣ** 157 τ.μ. με πλακάκια, δύο τουαλέτες, και τριφασικό ρεύμα, κατάλληλος για πολλές χρήσεις. Πληρ. τηλ. 65430, 21142 ΑΟ43437

ΟΡΟΦΟΣ που αποτελείται από 2 διαμερίσματα των 47 τ.μ. και 117 τ.μ. στους Δασκάλους σε πιτσιλιστό σοβά. Τιμή 41.000.000 δρχ. με δυνατότητα να δοθούν άλλα 117 τμ. διαμέρισμα σε μπετά συνολικής επιφανείας 279 τ.μ. Πληρ. ΑΙΓΑΙΟΚΤΗΜΑΤΙΚΗ, τηλ. 22943, 28838. ΑΟ43413

ΓΡΑΦΕΙΟ επί της οδού Εθν. Μακαρίου 35, εμβαδού 34 τ.μ. Πληρ. τηλ. 21317 και κινητό 0945-996162 ΧΑΟ151

TOP PROPERTIES

GEORGIOS S. PIPINOS

ΓΕΩΡΓΙΟΣ Σ. ΠΙΠΙΝΟΣ
ΣΥΜΒΟΥΛΟΙ ΚΑΙ ΕΚΤΙΜΗΤΕΣ ΑΚΙΝΗΤΩΝ
REAL ESTATE AGENCY

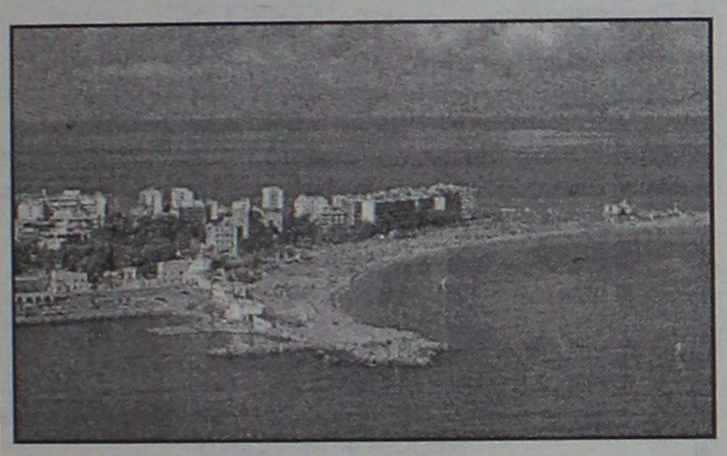

Η "**TOP PROPERTIES**" είναι ατομική επιχείρηση και ανήκει εξ ολοκλήρου στον κ. Γεώργιο Πιπίνο, που από το 1971 ασχολείται αποκλειστικά και μόνο με επενδύσεις και REAL ESTATE, στο νησί της Ρόδου, καθώς και στην ευρύτερη περιοχή της Δωδεκανήσου.

ΑΠΕΥΘΥΝΟΜΑΣΤΕ: Στους **σοβαρούς, απαιτητικούς και επιλεκτικούς** επενδυτές-επιχειρηματίες-ελεύθερους επαγγελματίες, Ελληνες και ξένους, υψηλού εισοδηματικού επιπέδου, που ενδιαφέρονται να κάνουν μια σοβαρή επένδυση προβολής στο νησί της Ρόδου.

ΠΡΟΣΦΕΡΟΥΜΕ: Α) Υπηρεσίες και πληροφορίες που γίνονται σε προσωπικό επίπεδο με εχεμύθεια, διακριτικότητα και σοβαρότητα.
Β) μεγάλη γκάμα υψηλής ποιότητας, ακινήτων, όπως:1) Ξενοδοχεία Α' και Β' κατηγορίας των 600-500-350-300 κλινών, 2) Κεντρικά αστικά ακίνητα κατάλληλα για Τράπεζες-καταστήματα-γραφεία, 3) Παραλιακές εκτάσεις, κατάλληλες για τουριστικές επενδύσεις των 150.000-100.00-70.00-50.000-36.000 τ.μ. και 4) Διαμερίσματα και μεζονέτες προβολής.

ΣΤΟΧΟΣ ΜΑΣ ΕΙΝΑΙ: Να προσφέρουμε στο αγοραστικό μας κοινό υψηλής ποιότητας ακίνητα και ευκαιρίες στο νησί της Ρόδου. Ητριακονταετής και πλέον πείρα μας στον τομέα αυτό αποτελεί εγγύηση.

ΣΥΝΘΗΜΑ ΜΑΣ ΕΙΝΑΙ: Επενδύστε στη ΡΟΔΟ ΤΩΡΑ, σε ακίνητα που ΑΝΤΕΧΟΥΝ ΣΤΟ ΧΡΟΝΟ

Γεώργιος Σ. Πιπίνος
ΜΕΣΙΤΗΣ ΑΣΤΙΚΩΝ ΣΥΜΒΑΣΕΩΝ
Γιατί εμείς γνωρίζουμε καλύτερα!

TOP PROPERTIES is a private concern and Mr George S. Pipinos, its owner, has carved, over the years a reputation for integrity and excellence in the world of Real Estate in the Dodecanese.
AT TOP PROPERTIES we try hard to attract important and selective investors high calibre businessmen/women and discerning professional people, both Greek and foreign, who wish to acquire sabstantial and valuable property on Rhodes.
We offer our expertise and advice privately, discreetly and in strict confidence.
We keep a comprehensive list of real estate of the highest specifications
a. A' and B' class hotels (600, 500, 350, 300 beds capacity)
b. Centrally situated office buildings and other business premises.
c. Seaside land, ideal for development (hotels, holiday resorts, etc), of 150.000, 100.00, 70.000, 50.000, 36.000 sq.m.
d. Luxury apartments, maisonettes, detached, semi-detached and terraced houses.
Our aim is to give our clients the opportunity to Qcquire value for money, first class real estate on Rhodes. Our 30-year-old experience in Real Estate is our warranty.
Our motto is Invest in Rhodes, Invest in property, It stands the test of time.

TOP PROPERTIES
and George Pipinos
Because we know best



KENNENTY 38, ΡΟΔΟΣ, 85 100, ΤΗΛ. (0241) 23895, 38243, κιν. (094)-4-676003 FAX: (0241) 20883
38 KENNEDY STR., RHODES, 85 100, TEL. (0241) 23895, 38243, mob. (094)-4-676003 FAX: (0241) 20883

πωλησεις

συνέχεια από την προηγούμενη

ΕΠΙΧΕΙΡΗΣΗ ΕΣΤΙΑΤΟΡΙΟΥ πλήρως εξοπλισμένη σε κεντρικότατο δρόμο στο τουριστικό κέντρο της πόλης. Πληρ. τηλ. 0944/185921, καθημερινά 10 π.μ.-10 μ.μ. ΑΟ43185

ΠΩΛΟΥΝΤΑΙ ΑΠΟ ΙΔΙΟΚΤΗΤΗ ΚΑΙ ΥΠΟ ΚΑΤΑΣΚΕΥΗ ΝΕΑΣ ΟΙΚΟΔΟΜΗΣ - ΚΑΤΑΣΤΗΜΑ 35 Τ.Μ. ΚΑΙ 20 ΥΨΟΣ 5 Μ. ΕΠΙ ΤΗΣ ΟΔΟΥ ΚΩΝ/ΝΟΥ ΠΑΛ/ΓΟΥ 6 ΔΙΑΣΤΑΥΡΩΣΗ - ΔΙΑΣΤΑΥΡΩΣΗ ΜΕ ΤΗΝ Μ. ΚΩΝ/ΝΟΥ ΚΟΝΤΑ ΣΤΟ ΠΑΛΙΟ ΙΚΑ - ΑΠΟ ΦΑΝΑΡΙΑ ΠΡΟΣ ΓΥΜΝΑΣΙΑ-ΛΥΚΕΙΑ ΑΡΡΕΝΩΝ. ΠΛΗΡ. ΤΗΛ. 31161 ΠΟ43177

ΠΩΛΟΥΝΤΑΙ: α) Οικόπεδο 850 μέτρων (οικοδομήσιμο εντός οικισμού), β) Ελαιώνας 4 στρεμμάτων, γ) Αγρός 22 στρεμμάτων. Τα δύο ως άνω δεικνύονται για αγροτικούς ή βιοτεχνικούς σκοπούς. Πληρ. τηλ. 96384 από 3 μ.μ. ΧΠΟ200

ΑΓΡΟΚΤΗΜΑ από ιδιώτη, στους πρόποδες Φιλερήμου (Παστίδα), 6 στρέμματα με ελαιόδεντρα, λεμονιές, συκιές, κοινοτικό δρόμο με άσφαλτο, ρεύμα, νερό. Τιμή ανά στρέμμα 8 εκατομμύρια. Πληρ. τηλ. 20851, 26113. ΑΟ43383

ΚΑΤΑΣΤΗΜΑΤΑ ΕΤΟΙΜΟΠΑΡΑΔΟΤΑ ΣΤΟ ΜΕΓΑΛΥΤΕΡΟ ΣΥΓΚΡΟΤΗΜΑ ΚΑΤΑΣΤΗΜΑΤΩΝ ΣΤΗΝ ΠΑΡΑΛΙΑΚΗ ΛΕΩΦΟΡΟ ΙΑΛΥΣΟΥ ΑΠ' ΕΥΘΕΙΑΣ ΑΠΟ ΤΟΝ ΚΑΤΑΣΚΕΥΑΣΤΗ ΠΟΛ. ΜΗΧΑΝΙΚΟ ΣΤΕΛΙΟ ΜΑΚΕΣΤΑ. ΕΞΑΣΦΑΛΙΣΗ ΔΑΝΕΙΟΥ, ΕΥΚΟΛΙΕΣ ΠΛΗΡΩΜΗΣ. ΑΠΟ 10.350.000 ΔΡΧ. ΠΛΗΡ. ΤΗΛ. 21347 ΧΠΟ205

ΠΡΑΓΜΑΤΙΚΗ ΕΥΚΑΙΡΙΑ ΣΤΟ ΓΕΝΝΑΔΙ. ΟΙΚΟΠΕΔΟ 2.120 Μ. ΜΕ ΠΛΗΡΩΜΕΝΗ ΕΤΟΙΜΗ ΑΔΕΙΑ ΟΙΚΟΔΟΜΗΣ 212 ΜΕΤΡΑ, ΠΕΡΙΦΡΑΓΜΕΝΟ ΜΕ ΜΑΝΤΡΑ, ΕΓΚΑΤΑΣΤΑΣΗ ΦΩΣ, ΝΕΡΟ ΚΑΙ ΜΕ ΔΕΝΔΡΑ, ΜΕ ΥΠΑΡΧΟΝ ΚΤΙΣΜΑ ΑΠΟΘΗΚΗ 50 Μ. ΠΩΛΕΙΤΑΙ 20.000.000 ΜΕΤΡΗΤΑ. ΔΕΚΤΟΣ ΚΑΙ ΔΙΑΚΑΝΟΝΙΣΜΟΣ ΠΛΗΡ. ΤΗΛ. 31093, ΩΡΕΣ ΙΑΤΡΕΙΟΥ ΧΠΟ522



πωλησεις αυτοκινητων & μοτοσικλετων

NISSAN SUNNY, ΜΟΝΤΕΛΟ 1987, ΣΕ ΚΑΛΗ ΚΑΤΑΣΤΑΣΗ ΚΑΙ ΠΡΟΣΙΤΗ ΤΙΜΗ. ΠΛΗΡ. ΤΗΛ. 02410/63453, 0944738394. ΠΑ43890

OPEL GS, αυτοκίνητο, με φουλ έξτρα, σε άριστη κατάσταση και σε τιμή ευκαιρίας. Πληρ. τηλ. 0944717691. ΑΑ43867

JEEP CHEROKEE LIMITITED 4 lt. (Χαμηλό τεκμήριο), σε άριστη κατάσταση. Τιμή 6.500.000 μετρητοίς. Πληρ. τηλ. 77743. ΑΑ43829

ΜΗΧΑΝΗ KAWASAKI L.X. 250 μοντέλο '96-'97, σε καλή κατάσταση. Δεκτός έλεγχος. Πληρ. τηλ. 0946976801 κ. Μάκης. ΑΑ43848

ΜΗΧΑΝΗ ΤΣΟΠΕΡ SUZUKI 250 c.c. σε καλή κατάσταση. Τιμή 400.000 δρχ. Πληρ. τηλ. 0945/544336. ΑΑ43847

GOLF 2 σε άριστη κατάσταση μοντέλο '90, με φουλ έξτρα, αξεσουάρ και με μία οδήγηση θα σας πείσει! Πληρ. τηλ. 67067, 26663 κ. Σταύρος. ΑΑ43846

HYUNDAI COUPE χρώματος μπορντώ, μοντέλο Οκτώβριος 2001 με 5.000 χλμ., ABS, δερμάτινο σαλόνι, αεροτομή, A/C, καινούργιο σε πολύ καλή τιμή. Πληρ. τηλ. 0974054443 κο Δημήτρη ΑΑ43287

MERCEDES minibus 309 D, για ανταλλακτικά σε τιμή ευκαιρίας. Πληρ. κα Λάϊκε τηλ. 0241093305. ΑΑ43830

BMW 316i, μαύρη με δερμάτινα καθίσματα, ABS, ηλεκτρικά παράθυρα με 58.000 χλμ. σε άριστη κατάσταση, φυλάσσεται σε γκαράζ. Δεκτός κάθε έλεγχος. Πληρ. τηλ. 67866 (μετά τις 16.00) και 0972177629. ΑΑ43831

ΜΗΧΑΝΗ CB250RS σε καλή κατάσταση και πολύ καλή τιμή. Πληρ. τηλ. 0934684899, 02410 62119 ΑΑ43796

ΜΗΧΑΝΗ TDR 250cc YAMAHA, άριστη κατάσταση, 500.000 δρχ. με ευκολίες. Πληρ. τηλ. 0946 015526 ΑΑ43742

AUTO HELLAS-HERTZ-ΠΩΛΟΥΝΤΑΙ ΤΑ ΚΑΤΩΘΙ ΑΥΤΟΚΙΝΗΤΑ ΣΕ ΑΡΙΣΤΗ ΚΑΤΑΣΤΑΣΗ ΚΑΙ ΠΡΟΣΙΤΕΣ ΤΙΜΕΣ: FIAT SEIC MOD 2000, FIAT PUNTO MOD 1999, OPEL CORSA A/C MOD 2000, NISSAN MICRA A/C MOD 2000, H. ACCENT A/CH MOD 1999, FORD FOCUS A/CH MOD 2000, SUZU. SAMURAI 1,3 MOD 1999, KIA SPORTAGE 2,0 MOD 1999 (HARD TOP), NISSAN SERENA 8ΘΕΣΙΟ MOD 1999, SEAT ALHAMBRA 7ΘΕΣΙΟ MOD 1998. ΓΙΝΟΝΤΑΙ ΚΑΙ ΕΥΚΟΛΙΕΣ ΠΛΗΡΩΜΗΣ (20% ΠΡΟΚΑΤΑΒΟΛΗ). ΠΛΗΡ. ΤΗΛ. 25888, 98200. ΠΑ43768

SKODA FAVORIT μοντέλο '95 σε καλή κατάσταση. Τιμή ευκαιρίας. Πληρ. τηλ. 097/3787578. ΑΑ43767

FORD ESCORT CABRIO μοντέλο '92 σε άριστη κατάσταση και πολύ καλή τιμή. Πληρ. τηλ. 093/7610699. ΑΑ43729

ΜΗΧΑΝΗ 400 c.c. YAMAHA τετράχρονη σε καλή κατάσταση και σε πολύ καλή τιμή. Πληρ. τηλ. 097/2252745. ΑΑ43727

ΤΟΥΟΤΑ ΚΛΟΥΒΑ 1.600 c.c. ΤΟΥ '80, 85.000 ΧΛΜ. ΣΕ ΚΑΛΗ ΚΑΤΑΣΤΑΣΗ. ΠΛΗΡ. ΤΗΛ. 61169 ΠΡΩΙ, 76565 ΑΠΟΓΕΥΜΑ. ΠΑ43728

FIAT 128, μεταχειρισμένο, σαν ανταλλακτικά. Πληρ. τηλ. 25293. ΑΑ43694

VESPA COSA άριστη κατάσταση. Τιμή 250.000 δρχ. Πληρ. τηλ. 093/6578375. ΑΑ43670

RENAULT LAGUNA 1,8 μοντέλο '94 full extra. Τιμή 7,200 €. Πληρ. τηλ. 093/8981760. ΑΑ43363

ΧΤ ΥΑΜΑΗΑ 500 ΜΟΝΤ. ΤΕΛΟΣ '96 ΣΕ ΑΡΙΣΤΗ ΚΑΤΑΣΤΑΣΗ. ΠΛΗΡ. ΤΗΛ. 0942200188 ΧΠΑ1312

SUZUKI-TS 50 c.c., ΜΟΝΤΕΛΟ '94, ΣΕ ΑΡΙΣΤΗ ΚΑΤΑΣΤΑΣΗ. ΤΙΜΗ 250.000 ΔΡΧ.-733,67 €. ΠΛΗΡ. ΤΗΛ. 0932/115750. ΠΑ43334

ΕΝΟΙΚΙΑΖΟΝΤΑΙ αυτοκίνητα καθημερινά ή και με το μήνα σε πολύ καλές τιμές. Πληρ. τηλ. 86230, 0937274897 ΑΑ42515

FIAT PUNTO CABRIO ΜΟΝΤΕΛΟ 94 1,3 ΛΕΥΚΟ 75000 ΧΙΛΙΟΜΕΤΡΑ, EXTRAS. ΤΙΜΗ 2.400.000. ΠΛΗΡ. ΤΗΛ. 87006, 10.00-13.00 Ή 18.00-22.00 ΧΠΑ841

ΠΩΛΟΥΝΤΑΙ ΜΕΤΑΧΕΙΡΙΣΜΕΝΑ ΦΟΡΤΗΓΑ ΑΥΤΟΚΙΝΗΤΑ ΕΙΣΑΓΩΓΗΣ ΟΛΩΝ ΤΩΝ ΤΥΠΩΝ, ΓΙΑ ΑΓΡΟΤΙΚΗ ΚΑΙ ΕΠΑΓΓΕΛΜΑΤΙΚΗ ΧΡΗΣΗ, ΚΑΘΩΣ ΚΑΙ Ι.Χ. ΕΠΙΒΑΤΙΚΑ. ΕΤΟΙΜΟΠΑΡΑΔΟΤΑ Ή ΚΑΤΟΠΙΝ ΠΑΡΑΓΓΕΛΙΑΣ. ΠΑΡΕΧΟΥΜΕ ΓΡΑΠΤΗ ΕΓΓΥΗΣΗ ΕΝΟΣ ΧΡΟΝΟΥ. ΕΙΣΑΓΩΓΕΙΣ ΜΕΤΑΧΕΙΡΙΣΜΕΝΩΝ ΑΥΤΟΚΙΝΗΤΩΝ " Δ. ΜΠΟΥΝΤΟΥΡΗΣ-Ε. ΠΑΠΑΠΟΣΤΟΛΟΥ Ο.Ε.". ΕΚΘΕΣΗ: ΕΘΝΙΚΗ ΟΔΟΣ ΛΑΡΙΣΑΣ-ΙΩΑΝΝΙΝΩΝ ΤΡΙΚΑΛΑ ΘΕΣΣΑΛΙΑΣ. ΤΗΛ. 0431-74709 ΦΑΞ 0431-27008 ΚΙΝ. 0974456200-0977395269. ΧΠΑ112

RENAULT 19 CABRIO με full extra. Πληρ. τηλ. 81377, 0977/006428, κ. Δημήτρη. ΑΑ43562

εργασιες

ΥΠΑΛΛΗΛΟΣ για στεγνοκαθαριστήριο. Πληρ. τηλ. 0944/397395. ΑΖ43864

ΝΕΑΡΑ ΑΤΟΜΑ για αναψυκτήριο-κρεπερί στην Παλιά Πόλη: Κρεπαδόρος, σερβιτόρος, μπάρμαν που να μιλούν τουλάχιστον 1 ξένη γλώσσα. Προτιμούνται άτομα με πείρα. Πληρ. τηλ. 0944/613524, 0944/504460. ΑΖ43888

ΠΩΛΗΤΗΣ Ή ΠΩΛΗΤΡΙΑ: Εξαιρετική ευκαιρία για ένα άτομο να συνεργασθεί, με μεγάλο οικονομικό οργανισμό εισηγμένο στο χρηματιστήριο. Εκπαιδευτικό πρόγραμμα στον επιτυχημένο υποψήφιο στα κεντρικά γραφεία. Ο υποψήφιος πρέπει να είναι μόνιμος κάτοικος Ρόδου. Τουλάχιστον δύο χρόνια ανώτερης παιδείας, προτιμούνται πτυχιούχοι. Απαιτείται εξαιρετική προσωπικότητα και ικανότητα να συναντά υψηλά ιστάμενους επαγγελματίες. Μισθός συν προμήθειες. Τηλεφωνείσθε ή αποστείλατε βιογραφικό. Πληρ. τηλ. 77979, διεύθυνση Τ.Θ. 427 Ρόδος, υπ' όψιν κ. Μαργωμένου Μανώλη, ώρες 09.00-14.00. ΑΖ43887

Από το Prestige Cafe Ακτή Κανάρη 5 Ψαροπούλα **ζητούνται σερβιτόρες** με πείρα και γνώστες τουλάχιστον αγγλικής. Επίσης για ημιαπασχόληση στο μπουφέ. Πληρ. τηλ. 0932/702606. ΑΖ43886

ΥΠΑΛΛΗΛΟΙ, για εργαστήριο κορνίζας. Μόνιμη απασχόληση, όχι αλλοδαποί. Πληρ. τηλ. 02410/24316. ΑΖ43863

ΨΗΣΤΕΣ, ΓΙΑ ΝΥΧΤΕΡΙΝΟ ΩΡΑΡΙΟ ΑΠΟ FAST FOOD ΣΤΟ ΦΑΛΗΡΑΚΙ ΓΙΑ ΤΗΝ ΚΑΛΟΚΑΙΡΙΝΗ ΣΑΙΖΟΝ. ΘΑ ΠΡΟΤΙΜΗΘΟΥΝ ΟΣΟΙ ΕΧΟΥΝ ΠΡΟΥΠΗΡΕΣΙΑ. ΠΛΗΡ. ΤΗΛ. 0946162961. ΠΖ43862

ΔΙΑΦΗΜΙΣΤΙΚΗ ΕΤΑΙΡΕΙΑ ΖΗΤΑ: Α. ΠΩΛΗΤΗ, ΗΛΙΚΙΑΣ 25-30 ΕΤΩΝ, ΜΕ ΔΥΝΑΜΙΣΜΟ, ΟΡΓΑΝΩΤΙΚΟ ΠΝΕΥΜΑ, ΚΑΤΟΧΟ ΔΙΠΛΩΜΑΤΟΣ Ι.Χ. ΠΡΟΫΠΗΡΕΣΙΑ ΠΩΛΗΣΕΩΝ 1-2 ΕΤΗ. • ΑΜΕΣΗ ΠΡΟΣΛΗΨΗ • ΑΝΤΑΓΩΝΙΣΤΙΚΟ ΠΑΚΕΤΟ ΑΠΟΔΟΧΩΝ • ΔΥΝΑΤΟΤΗΤΑ ΕΞΕΛΙΞΗΣ • ΕΤΑΙΡΙΚΟ Ι.Χ., Β. ΜΕΡΧΑΝDISER, ΗΛΙΚΙΑΣ 25-30 ΕΤΩΝ, ΜΕ ΔΥΝΑΜΙΣΜΟ, ΟΡΓΑΝΩΤΙΚΟ ΠΝΕΥΜΑ, ΚΑΤΟΧΟ Ι.Χ. • ΑΜΕΣΗ ΠΡΟΣΛΗΨΗ • ΔΥΝΑΤΟΤΗΤΑ ΕΞΕΛΙΞΗΣ • ΑΝΤΑΓΩΝΙΣΤΙΚΟ ΠΑΚΕΤΟ ΑΠΟΔΟΧΩΝ. ΠΛΗΡ. ΤΗΛ. 0108210555, 9-5 Μ.Μ. ΠΖ43826

ΣΥΝΕΡΓΑΤΗΣ, από την εταιρεία PROVIL A.E. που δραστηριοποιείται στο χώρο των τροφίμων, για την στελέχωση του τμήματος πωλήσεων. Πληρ. τηλ. 0310795730 ή αποστείλατε βιογραφικό Τ.Θ. 218 Τ.Κ. 57022 ΑΖ43861

ΠΩΛΗΤΡΙΑ, απόφοιτος Λυκείου, ξένη γλώσσα Αγγλικά (για μόνιμη εργασία), για τα καταστήματα υποδημάτων "Παλάτσο Ντι Ρόμα", τηλ. 02410-95801. ΑΖ43828

ΤΕΧΝΙΤΕΣ-ΞΥΛΟΥΡΓΟΙ για δωδεκάμηνη απασχόληση. Πληρ. τηλ. 02410/91912, 0945/818095. ΑΖ43844

ΚΟΠΕΛΑ για το κυλικείο του Νοσοκομείου. Πρωινή βάρδια. Πληρ. τηλ. 02410/80116, 02410/80111. ΑΖ43843

ΒΟΗΘΟΣ, από Βρεφονηπιακό σταθμό. Πληρ. κα Χαϊκε, 0241093305. ΑΖ43827

ΑΠΟ ΠΛΥΝΤΗΡΙΟ ΙΜΑΤΙΣΜΟΥ, ζητείται προσωπικό για τη νέα σαιζόν. 1) Οδηγοί εργάτες με δίπλωμα Γ' κατηγορίας. 2) Κοπέλες για εργασία. Πληρ. τηλ. 0241092743, από 8.30 π.μ.-13.00 μ.μ. ΑΖ43824

ΠΩΛΗΤΡΙΕΣ από τη BOUTIQUE COLLECTION (Κ. Παλαιολόγου 9). Πληρ. τηλ. 37203. ΑΖ43823

ΚΥΡΙΑ αναλαμβάνει να φροντίζει ηλικιωμένους. Πληρ. τηλ. 33531 και 36138. ΑΖ43822

ΣΥΝΕΤΑΙΡΟΣ, για εστιατόριο. Πληρ. τηλ. 31680. ΑΖ43821

ΑΠΟ ΕΠΙΧΕΙΡΗΣΗ ΕΙΔΩΝ ΥΓΙΕΙΝΗΣ ΖΗΤΕΙΤΑΙ ΚΥΡΙΑ Ή ΔΕΣΠΟΙΝΙΔΑ ΜΕ ΓΝΩΣΕΙΣ ΚΑΙ ΠΕΙΡΑ MARKETING. ΑΠΟΣΤΕΙΛΑΤΕ ΒΙΟΓΡΑΦΙΚΟ ΣΗΜΕΙΩΜΑ ΣΤΟ FAX. 02410 34082. ΤΗΛ. ΕΠΙΚΟΙΝΩΝΙΑΣ 02410 29350/31013 ΠΖ43789

ΚΥΡΙΟΣ ΓΕΡΜΑΝΟΦΩΝΟΣ για να εργασθεί σε χρυσοχοείο επί της Σωκράτους. Πληρ. τηλ. 02410 23967, 02410 64412 ΑΖ43790

ΑΠΟ ΕΤΑΙΡΙΑ ΤΡΟΦΙΜΩΝ ΖΗΤΕΙΤΑΙ ΝΕΟΣ Ή ΝΕΑ, ΑΠΟΦΟΙΤΟΣ ΛΥΚΕΙΟΥ ΜΕ ΓΝΩΣΕΙΣ ΣΤΗΝ ΠΡΟΩΘΗΣΗ ΠΡΟΪΟΝΤΩΝ ΚΕΤΕΡΙΝΓΚ. ΠΛΗΡ. ΤΗΛ. 0934 684899 Ή 02410 62119 κ. ΑΠΟΣΤΟΛΗΣ. ΠΖ43791

ΥΠΑΛΛΗΛΟΣ ΓΙΑ ΕΚΘΕΣΗ ΕΠΙΠΛΩΝ. ΠΛΗΡ. ΤΗΛ. 02410 39910, 39911, ΩΡΕΣ ΚΑΤΑΣΤΗΜΑΤΩΝ ΠΖ43739

ΚΥΡΙΟΣ Ή ΚΥΡΙΑ που να γνωρίζουν Γερμανικά για καφετέρια πολυτελείας στο εμπορικό κέντρο "ΕΣΠΕΡΟΣ". Πληρ. τηλ. 02410 87817, 0944 566977 ΑΖ43792

ΖΗΤΟΥΝΤΑΙ: 1) **Οδηγός** με επαγγελματικό δίπλωμα οδήγησης, μέχρι 30 ετών. 2) **Δεσποινίδα** απόφοιτος Λυκείου. Πληρ. τηλ. 02410 68490. ΑΖ43777

ΑΠΟ ΜΕΓΑΛΗ ΠΟΛΥΕΘΝΙΚΗ ΕΤΑΙΡΙΑ ΖΗΤΕΙΤΑΙ ΠΡΟΣΩΠΙΚΟ. ΠΛΗΡ. ΤΗΛ. 02410 96542 ΠΖ43778

ΑΠΟ ΤΗΝ ΕΤΑΙΡΕΙΑ "SALONICA" Ε. ΚΟΥΚΟΥΛΗ ΖΗΤΟΥΝΤΑΙ ΣΥΝΕΡΓΑΤΕΣ ΓΙΑ ΕΞΩΤΕΡΙΚΗ ΕΡΓΑΣΙΑ. ΠΛΗΡ. ΤΗΛ. (0310) 521521, (0310) 537537 ΠΖ43793

ΔΕΣΠΟΙΝΙΣ Ή ΚΥΡΙΑ να εργασθεί ως υπάλληλος γραφείου, γνωρίζοντας άπταιστα την Αγγλική γλώσσα και έχοντας γνώσεις Η/Υ. Ωράριο πρωινό και συνεχές. Πληρ. από 9.00 π.μ. έως 14.00 μ.μ., τηλ. 66698. ΑΖ43769

Η ΤΡΟΦΟΔΟΤΙΚΗ ΡΟΔΟΥ Α.Ε.

ΖΗΤΕΙ

1. Πωλητές
2. Υπαλλήλους γραφείου

Πληρ. τηλ. 02410/68111, 64440, 60314, ώρες 08.00-16.00

ΤΟΥΡΙΣΤΙΚΗ ΠΑΠΑΒΑΣΙΛΕΙΟΥ Α.Ε.
ΞΕΝΟΔΟΧΕΙΟ BLUE BAY GROUP OF HOTELS ΠΑΡΑΛΙΑ ΙΑΛΥΣΟΥ

ΖΗΤΑ

για την τουριστική περίοδο 2002, προσωπικό των παρακάτω ειδικοτήτων:

1. Υπάλληλοι υποδοχής, με γνώσεις Αγγλικών και Γερμανικών

2. Σερβιτόροι **3. Καμαριέρες**

Παρακαλούνται οι ενδιαφερόμενοι όπως περάσουν από το ξενοδοχείο καθημερινώς 09.00-14.00 για τη συμπλήρωση των αιτήσεων.

ΞΕΝΟΔΟΧΕΙΟ Α' ΚΑΤΗΓΟΡΙΑΣ ΕΝΤΟΣ ΠΟΛΕΩΣ

ΖΗΤΑ

Για τη θέση της reception
δεσποινίδα ή κυρία
που να γνωρίζει πολύ καλά
Γερμανικά-Αγγλικά

Πληρ. τηλ. 02410/89000, *πρωινές ώρες*

ΖΗΤΟΥΝΤΑΙ
ΠΩΛΗΤΡΙΕΣ
για καταστήματα εντός πόλεως.
Μόνιμη απασχόληση
Πληρ. τηλ. 0241-0-34105

ΚΤΗΜΑΤΟΜΕΣΙΤΙΚΟ ΓΡΑΦΕΙΟ

ΕΥΡΩΚΤΗΜΑΤΙΚΗ

ΕΥΣΤΑΘΙΟΥ

ΜΕΣΙΤΕΣ ΣΥΜΒΟΥΛΟΙ ΜΕΛΕΤΗΤΕΣ



ΠΩΛΟΥΝΤΑΙ ΔΙΑΜΕΡΙΣΜΑΤΑ ΣΕ ΝΕΑ ΤΕΤΡΑΟΡΟΦΗ ΟΙΚΟΔΟΜΗ ΜΕ ΠΥΛΩΤΗ, ΣΤΟ ΡΟΔΙΝΙ

Η ΟΙΚΟΔΟΜΗ ΔΙΑΘΕΤΕΙ :
- **7 ΔΙΑΜΕΡΙΣΜΑΤΑ** ΤΩΝ 83 Τ.Μ. & 101 Τ.Μ.
- ΧΩΡΟ ΠΡΑΣΙΝΟΥ
- ΥΔΡΑΥΛΙΚΟ ΑΝΕΛΚΥΣΤΗΡΑ 8 ΑΤΟΜΩΝ
- ΘΕΣΗ ΣΤΑΥΘΜΕΥΣΗΣ ΓΙΑ ΚΑΘΕ ΔΙΑΜΕΡΙΣΜΑ
- ΠΡΟΣΒΑΣΗ ΑΤΟΜΩΝ ΜΕ ΕΙΔΙΚΕΣ ΑΝΑΓΚΕΣ
- ΠΛΗΡΗ ΘΕΡΜΑΝΣΗ

ΑΠΟΚΛΕΙΣΤΙΚΗ ΔΙΑΘΕΣΗ
Πληροφορίες

ΕΥΡΩΚΤΗΜΑΤΙΚΗ
Η ακίνητη αξία σας

Εθνικής Αντίστασης 83 (πρώην Άννης Μαρίας) δίπλα στην ALPHA BANK
Τηλ. 02410 73819,74917 κιν. 0944/374546, 0945/292030 FAX 02410 38641

ΙΩΑΝΝΗΣ & ΜΙΧΑΛΗΣ ΕΥΣΤΑΘΙΟΥ

Από το ΞΕΝΟΔΟΧΕΙΟ Miramare Wonderland

ΖΗΤΟΥΝΤΑΙ

- Maitre d' Hotel με 3ετή τουλάχιστον προϋπηρεσία σε πολυτελή ξενοδοχεία
- Προσωπικό εστιατορίου
- Προσωπικό κουζίνας
- Υπάλληλοι Υποδοχής

Απαραίτητη η προϋπηρεσία σε πολυτελή ξενοδοχεία.
Δεκτές αιτήσεις εντός του ξενοδοχείου, από 10.00-14.00.
Βιογραφικά μπορούν να σταλούν στο fax **95954**

Από μεγάλη εταιρεία διακίνησης μπύρας-ποτών και απορρυπαντικών

ζητείται

οδηγός
με επαγγελματικό δίπλωμα, γνώστης της αγοράς της Ρόδου, ηλικίας μέχρι 40 ετών.
Προσφέρονται μισθός και ποσοστά.
Πληρ. τηλ. 66227, 66228 ώρες 08.00-15.00

ΑΠΟ ΕΤΑΙΡΕΙΑ ΔΙΑΝΟΜΩΝ ΤΡΟΦΙΜΩΝ

ΖΗΤΟΥΝΤΑΙ

Α. Οδηγός για διανομές τροφίμων - χαρτικών με γνώση της αγοράς.
Β. Πωλητής έμπειρος με γνώση της αγοράς.
Γ. Εργάτης εντός αποθήκης.

Πληρ. τηλ. 0241 0 23088

Το γραφείο γενικού τουρισμού

ELAFOS REISEN

ΖΗΤΕΙ

συνεργάτες
για στελέχωση υποκαταστημάτων.
Απαραίτητη προϋπόθεση η άριστη γνώση της γερμανικής και καλή γνώση αγγλικής γλώσσας.
Θα ληφθεί υπόψη η προϋπηρεσία σε Τουριστικό Γραφείο

Οι ενδιαφερόμενοι παρακαλούνται να επικοινωνήσουν στα τηλ. 02410/66543-5, ώρες γραφείου
Υπεύθυνος κ. Χατζημιχάλης Μιχάλης

★★★★★
RODOS PALACE
Resort Hotel • Convention Center

Το μεγαλύτερο ξενοδοχειακό συγκρότημα της Ρόδου ζητεί το ακόλουθο προσωπικό:

- **Υπαλλήλους Υποδοχής**
  Γνώστες Αγγλικών, Γερμανικών, με ανάλογη προϋπηρεσία
- **Προϊσταμένη Ορόφων**
  Με ανάλογη προϋπηρεσία σε ξενοδοχεία πολυτελείας

Οι ενδιαφερόμενοι για τις ανωτέρω θέσεις μπορούν να στείλουν ένα βιογραφικό τους σημείωμα με μία πρόσφατη φωτογραφία στην Διεύθυνση της εταιρείας υπ' όψιν Κου Π. Ρούμπη

Επίσης ζητούνται:
- Μάγειροι Α', Β' & βοηθοί
- Μπουφετζήδες Α' & Β'
- Σερβιτόροι & βοηθοί
- Μπάρμεν Α' & Β'
- Hostess
- Νυχτερινός Receptionist
- Γκρουμ
- Καμαριέρες
- Καθαρίστριες
- Κομμώτρια
- Θυρωρός
- Αποθηκάριος με ανάλογη προϋπηρεσία και γνώσεις Η/Υ
- Συντηρητές (Ηλεκτρολόγοι, Υδραυλικοί)

Για τις ανωτέρω ειδικότητες οι ενδιαφερόμενοι μπορούν να απευθύνονται καθημερινά από 09.00 - 15.00 στον προσωπάρχη του ξενοδοχείου και στη διεύθυνση:

Ξενοδοχείο Ρόδος Παλάς
Λεωφ. Ιαλυσού, Τ.Θ. 121, Ιξιά, Ρόδος
Τηλ. 02410 97235, Fax: 02410 25350

εργασιες

συνέχεια από την προηγούμενη

Από εστιατόριο στην Παλιά Πόλη **ζητείται** για την τουριστική σαιζόν 2002 **Σερβιτόρος** πεπειραμένος με προϋπηρεσία στην Παλιά Πόλη, με γνώσεις ξένων γλωσσών, για τη θέση του μαιτρ. Θα προτιμηθεί υπεύθυνος νέος, δραστήριος. Θα υπάρξει πακέτο αποδοχών με bonus. Πληρ. τηλ. 02410 74402, 02410 25186, ώρες επικοινωνίας 11.00-13.00 και 19.00-21.00 , κ. Γιώργος.
AZ43794

ΥΠΑΛΛΗΛΟΣ να εργασθεί ως βοηθός εκτυπωτή τετράχρωμης μηχανής. Πληρ. τηλ. 39027-31, ώρες 10.00-15.00. AZ43774

Από εστιατόριο στην Παλιά Πόλη **ζητούνται** για την τουριστική σαιζόν 2002 οι κάτωθι ειδικότητες: α) **Σερβιτόρος**, β) **Βοηθός σερβιτόρου**, απαραίτητη διετής προϋπηρεσία, γ) **Ταμίας** για πρωινή ή απογευματινή απασχόληση. Πληρ. τηλ. 02410 74402, 02410 25186, ώρες επικοινωνίας 11.00-13.00 & 19.00-21.00, κ. Γιώργος
AZ43795

ΑΙΣΘΗΤΙΚΟΙ για μεγάλη εταιρεία στο Hondos Center Ρόδου. Πληρ. Κ. Αργυροπούλου, τηλ. 094/2461511. AZ43771

ΚΟΠΕΛΕΣ να εργασθούν σε κέντρο θαλασσοθεραπείας προηγούμενες αιτήσεις δεν θα ληφθούν υπόψιν. Πληρ. τηλ. 76658.
AZ43773

Από το Πρακτορείο Μεταφορών ΜΕΤΡΟ **ζητείται** για να εργασθεί επί μονίμου βάσεως **εργάτης-οδηγός.** Μισθός ικανοποιητικός και extra. Πληρ. τηλ. 02410/32774, 02410/24388.
AZ43772

ΠΡΟΣΩΠΙΚΟ για σούπερ μάρκετ στην Αρχάγγελο. Πληρ. τηλ. 0244022676 AZ43653

Από ξενοδοχείο **ζητείται γυμνάστρια** για πλήρη απασχόληση από 9 π.μ. έως 5 μ.μ. Πληρ. τηλ. 0945/204400, 02410/63350.
AZ43724

Από μεγάλη εταιρεία διακίνησης μπύρας-ποτών και απορρυπαντικών, **ζητείται οδηγός** με επαγγελματικό δίπλωμα, γνώστης της αγοράς της Ρόδου, ηλικίας μέχρι 40 ετών. Προσφέρονται μισθός και ποσοστά. Πληρ. τηλ. 66227, 66228 ώρες 08.00-15.00.

Ζητείται άτομο ηλικίας μέχρι 30 ετών, εκπληρωμένες στρατιωτικές υποχρεώσεις και να έχει δίπλωμα οδήγησης, από εταιρεία διακίνησης μπύρας και απορρυπαντικών για **βοηθός αποθηκάριου.** Πληρ. τηλ. 66227, 66228 ώρες 08.00-15.00.

ΖΗΤΟΥΝΤΑΙ για καφετέρια - εστιατόριο για την ερχόμενη σαιζόν: α) **μάγειρας, β) μπάρμαν, γ) βοηθός μπάρμαν.** Πληρ. τηλ. 02410-22451 (10.00-14.00) και 02421-65233 (6-10 μ.μ.), κ. Κώστα. AZ43507

Γνωστή εταιρεία διακίνησης μπύρας-ποτών και απορρυπαντικών **ζητεί πωλητές-πωλήτριες** μέχρι 40 ετών. Προσφέρονται μισθός και ποσοστά. Πληρ. τηλ. 66227, 66228 ώρες 08.00-15.00.

Γυροπωλείο στην Παλιά Πόλη ζητάει Ψήστες. Απαραίτητη η προϋπηρεσία. Πληρ. τηλ. 0944/607540, 0945/759812.
AZ43799

ΗΛΕΚΤΡΟΛΟΓΟΙ (τεχνίτες-βοηθοί) με σχετική εμπειρία σε κτιριακές εγκαταστάσεις. Πληρ. τηλ. 094/6683824. AZ43196

ΖΗΤΕΙΤΑΙ κοπέλα εμφανίσιμη για να εργαστεί σε κατάστημα ηλεκτρονικών παιχνιδιών (VIDEO GAMES) στη Ρόδο και στην Κω. Μισθός ικανοποιητικός και bonus. Πληρ. τηλ. 25050, 0945314090
XAZ481

ΚΥΡΙΕΣ με όρεξη για δουλειά που θα ήθελαν να κερδίζουν έως και 500.000 δρχ. το μήνα, με ελεύθερο ωράριο εργασίας. Προσφέρονται δωρεάν κατάλογοι λευκών ειδών και μεγάλη υποστήριξη από την εταιρεία μας. Πληρ. κ. Γιώργος στο τηλ. 0946/595500 ή 37384. AZ42605

μαθηματα

ΚΑΘΗΓΗΤΗΣ, έμπειρος, απόφοιτος Καναδικού πανεπιστημίου, παραδίδει ιδιαίτερα μαθήματα Αγγλικά και Γαλλικά σε προσιτές τιμές. Πληρ. τηλ. 02410/64079.
AM43866

ΑΓΓΛΙΚΑ, ιδιαίτερα μαθήματα παραδίδονται κατ' οίκον από έμπειρο καθηγητή πτυχιούχο Αριστοτελείου Πανεπιστημίου Θεσσαλονίκης, Proficiency-FCE. Κιν. 0977233718. AM43832

ΟΙΚΟΔΙΔΑΣΚΑΛΕΙΟ Αγγλικών, Μαγκαφά Ειρήνη. Εχοντας την Αγγλική ως μητρική γλώσσα και πολύχρονη πείρα, παραδίδονται μαθήματα για όλα τα επίπεδα σε διμελή-τριμελή τμήματα ή και ιδιαίτερα. Πληρ. τηλ. 64202 και 61512. AM43697

ΜΑΘΗΜΑΤΙΚΟΣ παραδίδει μαθήματα σε μαθητές Γυμνασίου-Λυκείου. Πληρ. τηλ. 02410/37914, 0946/214823.
AM43544

Η ΑΛΥΣΙΔΑ ΚΑΤΑΣΤΗΜΑΤΩΝ HONDOS CENTER

ΖΗΤΕΙ

να προσλάβει για το κατάστημά της στην Ρόδο:

1. Πωλήτριες

Απαραίτητα προσόντα:
— Γνώση Αγγλικής γλώσσας
— Απολυτήριο Λυκείου.
Οι ενδιαφερόμενες παρακαλούνται να αποστείλουν Βιογραφικό σημείωμα και φωτογραφία απαραίτητη στη διεύθυνση Αλεξάνδρου Διάκου 30-32 Ρόδος, Τ.Κ. 85100

Πληρ. τηλ.02410-77850

Groupe Carrefour

Η **Carrefour-ΜΑΡΙΝΟΠΟΥΛΟΣ,** μέλος του πολυεθνικού ομίλου Carrefour που λειτουργεί σε 27 χώρες στην Ευρώπη, Ασία και Λατ. Αμερική, με περισσότερα από 9.000 σημεία πώλησης (Υπερμάρκετ, Σουπερμάρκετ, Hard Discount, Frozen Foods), και απασχολεί 320.000 άτομα, επιθυμεί να προσλάβει:

Για το Σουπερμάρκετ **ΜΑΡΙΝΟΠΟΥΛΟΣ** της Ρόδου
άνδρες και γυναίκες για θέσεις πλήρους ή μερικής απασχόλησης στα παρακάτω τμήματα:

- **Ιχθυοπωλείο**
- **Τυροκομικά**
- **Αλλαντικά**
- **Μη Τρόφιμα**
- **Οπωροπωλείο**
- **Παντοπωλείο**
- **Αρτοποιείο**
- **Ταμεία**

Απαραίτητα Προσόντα:
- Απόφοιτοι Λυκείου
- Δυνατότητα Εργασίας σε Βάρδιες
- Εκπληρωμένες Στρατιωτικές Υποχρεώσεις (για τους άνδρες)

Παρακαλούνται οι ενδιαφερόμενοι να καταθέσουν **ΑΜΕΣΑ** Βιογραφικό Σημείωμα με πρόσφατη φωτογραφία στα καταστήματα ΜΑΡΙΝΟΠΟΥΛΟΣ περιοχών **Καλλιθέας, Τσαλδάρη** και **Ιαλυσσού.**

Για περισσότερες πληροφορίες επισκεφθείτε το site μας www.carrefour.gr

★★★★
RODOS PRINCESS
BEACH HOTEL

PRINCESS SUN hotel

Τα ξενοδοχεία RODOS PRINCESS και PRINCESS SUN της "Ι.&Ε. Χατζηλαζάρου Α.Ε" επιθυμούν να προσλάβουν τους παρακάτω συνεργάτες

ΜΑΙΤΡ
με ικανή προυπηρεσία σε ξενοδοχεία Α' κατ.
και γνώσεις Αγγλικών και Γερμανικών ή Ιταλικών

ΥΠΑΛΛΗΛΟΥΣ ΥΠΟΔΟΧΗΣ
Receptionists, Τηλεφωνήτριες και Γκρουμς

BARMEN

ΣΕΡΒΙΤΟΡΟΥΣ & ΒΟΗΘΟΥΣ

ΜΑΓΕΙΡΑ Α'
Με ικανή εμπειρία σε κρύο κουζίνα

ΜΑΓΕΙΡΑ Β'

ΣΥΝΤΗΡΗΤΕΣ

Για πληροφορίες, υποβολή Βιογραφικών Σημειωμάτων & Αιτήσεων Εργασίας, οι ενδιαφερόμενοι/-ες μπορούν να επικοινωνήσουν με τον κ. Αποστόλη Καραγιάννη,
καθημερινά Δευτέρα έως Σάββατο 10:00 – 15:00
στο τηλέφωνο 02440 47144 ή μέσω του φαξ 02440 47267

ΖΗΤΟΥΝΤΑΙ

ΠΩΛΗΤΡΙΕΣ

από κατάστημα χρυσοχοΐας, να ομιλούν πολύ καλά μια τουλάχιστον ξένη γλώσσα Γερμανικά ή Σουηδικά ή Φιλανδικά.

GESUCHT WERDEN

DEUTSCH SPRACHIGE VERKAUFERINNEN FUR JUWELIERGESCHAFTE.

HALUTAAN

SUOMEA PUHUVIA MYYJIA KULTASEPANLIIKKEESEEN

Πληρ. τηλ. 60110, από 10.00-12.00 π.μ.

ΑΠΟ ΤΟ ΞΕΝΟΔΟΧΕΙΟ ΛΟΜΕΝΙΖ

ΖΗΤΟΥΝΤΑΙ

για τη σαιζόν 2002, οι κάτωθι ειδικότητες:

1. ΥΠΑΛΛΗΛΟΙ ΥΠΟΔΟΧΗΣ
2. ΣΕΡΒΙΤΟΡΟΙ

Απαραίτητα προσόντα η προϋπηρεσία και η καλή γνώση της Αγγλικής και Γερμανικής γλώσσας. Οι αιτήσεις να συνοδεύονται με φωτογραφία.

Πληρ. τηλ.02410-35831

ΑΡΧΙΤΕΚΤΩΝ ΠΑΡΑΔΙΔΕΙ ΜΑΘΗΜΑΤΑ AUTOCAD

σε φοιτητές, σχεδιαστές, μηχανικούς και αρχιτέκτονες.

Πληρ. τηλ. 0241039984

ΚΑΘΗΓΗΤΡΙΑ ΠΤΥΧΙΟΥΧΟΣ ΕΛΛΗΝΙΚΟΥ ΩΔΕΙΟΥ

ΠΑΡΑΔΙΔΕΙ

μαθήματα κατ' οίκον αρμόνιου θεωρίας και αρμονίας

Πληρ. τηλ. 0241075128

ΣΧΟΛΗ ΟΔΗΓΩΝ

L ΠΟΡΤΣΕΛΛΗΣ ΣΤΕΦΑΝΟΣ

Διπλ. εκπαιδευτής υποψηφίων οδηγών μέλος της Ε.Σ.Ο.Ρ. Ο.Ε.



- Διπλώματα αυτοκινήτου, μοτοσικλέτας,φορτηγού, λεωφορείου, νταλίκας
- Αναθεωρήσεις ληγμένων αδειών
- Θεωρητικά μαθήματα ΚΟΚ και Μηχανολογίας
- Μετατροπές ξένων διπλωμάτων σε ελληνικά
- Διπλώματα αυτόματου αυτοκινήτου

ΝΕΑ ΔΙΕΥΘΥΝΣΗ: ΕΘΝΙΚΗΣ ΑΝΤΙΣΤΑΣΗΣ 73 (ΠΡΩΗΝ ΑΝΝΗΣ ΜΑΡΙΑΣ)
ΤΗΛ. 34497, 0945463635

ΣΧΟΛΗ ΟΔΗΓΩΝ L ΠΟΤΣΟΥ ΣΩΤΗΡΗ

ΔΙΠΛ. ΕΚΠΑΙΔΕΥΤΗΣ ΥΠΟΨΗΦΙΩΝ ΟΔΗΓΩΝ.

ΔΙΠΛΩΜΑΤΑ Α - Β - Γ - Δ - Ε



- ★ Αναλαμβάνουμε την έκδοση αδειών οδήγησης όλων των κατηγοριών.
- ★ Αναθεωρήσεις Επαγ/κών αδειών..
- ★ Τα θεωρητικά μαθήματα όλων των κατηγοριών γίνονται στό σύγχρονο Κέντρο θεωρητικής Εκπαίδευσης Υποψηφίων Οδηγών της Ε.Σ.Ο.Ρ. Ο.Ε. Στην οποία μετέχουμε.
- ★ Διαθέτουμε καί Αυτόματο Επιβατηγό.

Εθνάρχου Μακαρίου 31, 2ος όροφος, ΡΟΔΟΣ
(Ενάντι Εθνικής Τράπεζας, πάνω από το κατ/μα "ΡΟΔΙ")
Τηλ. 78070 Κιν. 0945- 567404

μαθηματα

συνέχεια από την προηγούμενη

ΚΑΘΗΓΗΤΗΣ με πολυετή πείρα στην Ελλάδα και τις ΗΠΑ παραδίδει ιδιαίτερα μαθήματα μαθηματικών, φυσικής και χημείας σε μαθητές γυμνασίου και λυκείου. Πληρ. τηλ. 097/2723870
AM43640

ΦΙΛΟΛΟΓΟΣ ΚΑΘΗΓΗΤΡΙΑ ΠΤΥΧΙΟΥΧΟΣ ΑΡΙΣΤΟΤΕΛΕΙΟΥ ΠΑΝΕΠΙΣΤΗΜΙΟΥ ΘΕΣΣΑΛΟΝΙΚΗΣ, ΠΑΡΑΔΙΔΕΙ ΙΔΙΑΙΤΕΡΑ ΜΑΘΗΜΑΤΑ ΣΕ ΜΑΘΗΤΕΣ ΓΥΜΝΑΣΙΟΥ - ΛΥΚΕΙΟΥ. ΤΙΜΕΣ ΠΡΟΣΙΤΕΣ, ΣΥΣΤΗΜΑΤΙΚΗ ΕΝΗΜΕΡΩΣΗ ΓΟΝΕΩΝ. ΠΛΗΡ. ΤΗΛ. 22428 ΚΑΙ 0937803323 (ΚΙΝΗΤΟ) ΧΠΜ291

ΣΧΟΛΗ ΟΔΗΓΩΝ

L 

ΠΥΛΑΡΙΝΟΣ ΗΡΑΚΛΗΣ

Πτυχιούχος Εκπαιδευτής

Διπλώματα

- ✓ *Ερασιτεχνικά*
- ✓ *Επαγγελματικά*
- ✓ *Μοτοσικλέτας*
- ✓ *Επεκτάσεις - Αναθεωρήσεις*

Αγ. Αναστασίας & Π.Π. Γερμανού 40
Εμπορικό Κέντρο Φώκιαλη, α' όροφος
Τηλ. 75270, 0942 445549
ΠΜ43869

ΑΝΑΚΟΙΝΩΣΗ
ΜΑΘΗΜΑΤΑ
***** Computer *****

PROGRAM COMPUTER

ΕΓΓΡΑΦΕΣ
***** ΤΩΡΑ *****

Τμήματα για:
Παιδιά - Ενήλικες
Αρχάριους - Μαθητές
Επαγγελματίες

Ανεύρεση Εργασίας
ΠΑΡΕΧΕΤΑΙ ΒΕΒΑΙΩΣΗ
Διδάσκει πτυχιούχος Πανεπιστημίου Αμερικής
ΜΑΝΩΛΗΣ Ι. ΣΟΦΙΛΛΑΣ

Κοδριγκτώνος 91
Τηλ. (0241) 31761

ΜΑΘΗΜΑΤΑ Η/Υ για ενήλικες



Windows, Internet, Email, Word, Excel, Access

ΤΜΗΜΑΤΑ :

- Ταχύρυθμα 6 εβδομάδων
- Τρίμηνα - προετοιμασία για απόκτηση του ECDL
- Ειδικά για επιχειρήσεις

Στο εκπαιδευτικό κέντρο ANOSIS μπορείτε να αποκτήσετε το ECDL το δίπλωμα των υπολογιστών με διεθνή αναγνώριση που αποδεικνύει τις γνώσεις σας στους Η/Υ ...

ECDL
ΠΙΣΤΟΠΟΙΗΜΕΝΟ ΕΞΕΤΑΣΤΙΚΟ ΚΕΝΤΡΟ
Anosis Computer Learning
Τηλ. 78924
Στ. Κοντιάδη 64 Ανάληψη
Κώστας Χατζηδάκης
ΠΤΥΧ. ΠΛΗΡΟΦΟΡΙΚΗΣ ΠΑΝ. ΑΘΗΝΩΝ

ΣΧΟΛΗ ΟΔΗΓΩΝ

L ΚΟΥΚΗΣ ΝΙΚΟΛΑΟΣ

εκπαιδευτής

Διπλώματα

- ✓ *Ερασιτεχνικά*
- ✓ *Επαγγελματικά*
- ✓ *Μοτοσικλέτας*
- ✓ *Επεκτάσεις - Αναθεωρήσεις*

ΟΣΛΟ 14-ΡΟΔΟΣ
ΤΗΛ. 02410/60557, 0977/698360
ΠΡ43566

ΣΧΟΛΗ ΟΔΗΓΩΝ

L ΚΟΥΣΗ ΠΑΝΤΕΛΗ

- ● ΔΙΠΛΩΜΑΤΑ
- ● ΕΡΑΣΙΤΕΧΝΙΚΑ
- ● ΕΠΑΓΓΕΛΜΑΤΙΚΑ
- ● ΜΟΤΟΣΙΚΛΕΤΑΣ
- ● **ΜΑΘΗΜΑΤΑ ΘΕΩΡΗΤΙΚΗΣ ΔΙΔΑΣΚΑΛΙΑΣ**



-Επεκτάσεις όλων των κατηγοριών
-Αναθεωρήσεις ληγμένων αδειών
-Μετατροπές ξένων αδειών σε ελληνικές

Οδός Βαλαωρίτου 9
(έναντι HOTEL SEMIRAMIS ΠΙΣΩ ΑΠΟ ΤΟ ΠΑΛΑΙΟ ΝΟΣΟΚΟΜΕΙΟ
e-mail: koysisp@internet.gr

ΕΚΠΑΙΔΕΥΤΙΚΟ ΑΥΤΟΚΙΝΗΤΟ:
TOYOTA YARIS 1300 cc
AIR CONDITIONED
(ΠΡΟΣΟΧΗ): ΜΑΘΗΜΑΤΑ
α. Μοτοσικλέτας μεγάλου κυβισμού από 125 cc έως ανεξαρτήτου
6. Μοτ/τας έως 125 cc
γ. Μοτοποδηλάτου 50 cc
Διαθέτουμε επίσης κι αυτόματες μοτοσικλέτες 125 cc

Πληρ. τηλ.
29157-73820-94777
ΚΑΙ ΑΝΑ ΠΑΣΑ ΣΤΙΓΜΗ
ΣΤΑ ΚΙΝΗΤΑ τηλ.
0944/511313-0944/203343

Στην κατηγορία ανεξαρτήτου κυβισμού η εκπαίδευση γίνεται με μοτοσικλέτα 500 cc
Παραλαβή των μαθητών μας και από τις οικίες τους
"Η σωστή και μεθοδική εκπαίδευση στα σύγχρονα οχήματά μας, βάζει γερά θεμέλια για τη δημιουργία ενός καλού νέου οδηγού"

ΠΡΟΣΟΧΗ
Στη σχολή μας παραδίδονται και μαθήματα θεωρητικής διδασκαλίας

ΠΜ40624

Anna Riska GROUP

ΖΗΤΕΙΤΑΙ

ΠΩΛΗΤΡΙΑ ΠΕΠΕΙΡΑΜΕΝΗ
Πληρ. τηλ. 31348

ΖΗΤΕΙΤΑΙ

ΠΩΛΗΤΗΣ - ΠΑΡΑΓΓΕΛΙΟΛΗΠΤΗΣ

Για πώληση χονδρική τουριστικών ειδών. Μόνιμη απασχόληση
ΠΛΗΡ. ΤΗΛ. 74079, 0944 454025, 0944 444060
κ. ΒΑΣΙΛΗ ή κ. ΓΙΩΡΓΟ

ΖΗΤΕΙΤΑΙ

ΠΩΛΗΤΗΣ - ΠΩΛΗΤΡΙΑ

Για κατάστημα για μόνιμη απασχόληση με συνεχές ωράριο.
ΠΛΗΡ. ΤΗΛ. 74079, 0944 454025, 0944 444060
κ. ΒΑΣΙΛΗ ή κ. ΓΙΩΡΓΟ

ΔΩΔΕΚΑΝΗΣΟΣ SECURITY

ΖΗΤΟΥΝΤΑΙ

νέοι έως 35 ετών για να εργασθούν ως προσωπικό ασφαλείας. Απαραίτητη προϋπόθεση να έχουν εκπληρώσει τις στρατιωτικές τους υποχρεώσεις. Να έχουν συγκροτημένη προσωπικότητα, εχεμύθεια και καθαρό ποινικό μητρώο. Παρέχονται μισθός, ασφάλιση και δυνατότητα εξέλιξης.

Πληρ. τηλ. 02410/23632

OLYMPIC PALACE HOTEL

ΖΗΤΕΙΤΑΙ

- Υπεύθυνος F/B (προϋπηρεσία τουλάχιστον 5ετή σε ανάλογη θέση)

Απαραίτητη η αποστολή βιογραφικού με πρόσφατη φωτογραφία.

Fax: 30434, τηλ. 77444
e-mail: olymp-pl@otenet.gr
Τ.Θ. 351-ΡΟΔΟΣ

ΠΩΛΕΙΤΑΙ

FIAT SEICENTO, σε τιμή ευκαιρίας, κίτρινο.

Πληρ. τηλ. 21807 (πρωί), 26294 (απόγευμα)

ΞΕΝΑΚΗΣ

Audi

0% προκαταβολή έως 60 μήνες
1 χρόνος επίσημη εγγύηση

CAR EXPERTS

- ● **PEUGEOT 406** 1.600 c.c., μον. 1997, κλιματισμός, airbag οδηγού, ηλ. παράθυρα, κεντρικό κλείδωμα, ηχητικό σύστημα. **ΤΙΜΗ: 3.200.000**
- ● **AUDI A4** 1.6 μον. 1997: Κλιματισμός, ABS, 2 Air Bags, ηλεκτρικά παράθυρα, κεντρικό κλείδωμα, ηλεκτρικοί καθρέπτες, ηχητικό σύστημα. **ΤΙΜΗ: 5.900.000**
- ● **CITROEN XANTIA** 1.800 c.c., μον. 1995: A/C, ABS, Air Bag, ηλεκτρικά παράθυρα, κεντρικό κλείδωμα, ηλεκτρικοί καθρέπτες, συναγερμό, ηχητικό σύστημα. **ΤΙΜΗ: 3.950.000.**
- ● **LANCIA K** 2.000 c.c., μον. 1995: Κλιματισμός, ABS, ηλεκτρικά παράθυρα, κεντρικό κλείδωμα, ηλεκτρικοί καθρέπτες, σαλόνι alcatra. **ΤΙΜΗ: 4.100.000.**
- ● **ALFA ROME 146** 1.4 c.c., μον. 1997: Ζάντες αλουμινίου, ηλεκ. παράθυρα και ηχητικό σύστημα. **ΤΙΜΗ: 2.600.000-7.630 €.**

Ξενάκης
εξουσιοδοτημένος έμπορος
Kosmocar A.E.
Λίνδου 238
Τηλ. 02410/61600
www.xenakisautos.gr

Γνωστή εταιρεία διακίνησης
μπύρας-ποτών και απορρυπαντικών

ζητεί

πωλητές-πωλήτριες
μέχρι 40 ετών.
Προσφέρονται μισθός και ποσοστά.
Πληρ. τηλ. 66227, 66228 ώρες 08.00-15.00

Από το γραφείο γενικού τουρισμού
"ΕΛΛΑΣ ΤΟΥΡΙΣΤΙΚΕΣ ΥΠΗΡΕΣΙΕΣ"

ΖΗΤΟΥΝΤΑΙ

α) Υπεύθυνη κρατήσεων απαραίτητη προϋπόθεση, άριστη γνώση της γερμανικής γλώσσας.
β) αρχηγοί γκρουπ για την σεζόν 2002.
Απαραίτητη προϋπόθεση η άριστη γνώση της γερμανικής γλώσσας και η κατοχή άδειας οδήγησης. Προϋπηρεσία απαραίτητη.
Πληρ. τηλ.0241-38155

ΑΠΟ ΤΗΝ ΕΤΑΙΡΕΙΑ
ΣΑΝΓΟΥΙΝΓΚ ΧΟΤΕΛΣ ΕΛΛΑΣ Α.Ε.
ξενοδοχεία Sunwing Resort Kallithea & Sungarden, Rhodes, Λεωφόρος Καλλιθέας 5ο χλμ.

ΖΗΤΕΙΤΑΙ

ΥΠΑΛΛΗΛΟΣ
για την τουριστική σαιζόν 2002, με την κάτωθι ειδικότητα:
ΚΑΠΤΑΙΝ-LEAD
Πληροφορίες τηλ. 0241088100

ΖΗΤΕΙΤΑΙ

από την OPEL "ΜΑΜΑΛΙΓΚΑΣ ΑΕΒΕ"

ΤΕΧΝΙΚΟΣ ΣΥΜΒΟΥΛΟΣ

ΑΠΑΡΑΙΤΗΤΑ ΠΡΟΣΟΝΤΑ:
1. Εκπληρωμένη στρατιωτική θητεία
2. Γνώσεις Ηλεκτρονικού Υπολογιστή
3. Ευχέρεια στην επικοινωνία
4. Οργανωτική ικανότητα
Τεχνικές γνώσεις δεν είναι απαραίτητες.

Επικοινωνήστε με τον κ. ΜΑΚΡΑ, καθημερινώς από 10.00-14.00 στο τηλ. 02410 61005

ΤΟ ΞΕΝΟΔΟΧΕΙΟ ΕΝΙ ΣΤΟ ΦΑΛΗΡΑΚΙ

ΖΗΤΑ

α. ΚΑΜΑΡΙΕΡΕΣ, β. ΒΟΗΘ. ΜΠΑΡ.
Πληρ. τηλ. 85759 από 9-1 μ.μ.

ΖΗΤΟΥΝΤΑΙ

ΠΩΛΗΤΡΙΕΣ
για τουριστικό κατάστημα εντός πόλεως.
Ωράριο συνεχές.
Μισθός 240.000 καθαρά.

Πληρ. τηλ. 74721

ΖΗΤΕΙΤΑΙ

άτομο ηλικίας μέχρι 30 ετών για βοηθός αποθηκαρίου με εκπληρωμένες στρατιωτικές υποχρεώσεις και να έχει δίπλωμα οδήγησης, από εταιρεία διακίνησης μπύρας και απορρυπαντικών για βοηθός αποθηκάριου.
Πληρ. τηλ. 66227, 66228 ώρες 08.00-15.00

Crete & Rhodes CAPSIS Convention Centers & Resort Hotels

SOFITEL CAPSIS HOTEL RHODES & CONVENTION CENTER "MARIKA CAPSIS 2000"

ΖΗΤΕΙΤΑΙ ΠΡΟΣΩΠΙΚΟ ΟΛΩΝ ΤΩΝ ΕΙΔΙΚΟΤΗΤΩΝ
ΑΙΤΗΣΕΙΣ ΣΤΟ ΓΡΑΦΕΙΟ ΠΡΟΣΩΠΙΚΟΥ
ΔΕΥΤΕΡΑ – ΠΑΡΑΣΚΕΥΗ 09.00 – 14.00

Crete & Rhodes CAPSIS Convention Centers & Resort Hotels

SOFITEL CAPSIS HOTEL RHODES & CONVENTION CENTER "MARIKA CAPSIS 2000"

ΖΗΤΕΙΤΑΙ ΓΡΑΜΜΑΤΕΑΣ ΔΙΕΥΘ/ΣΕΩΣ
ΒΙΟΓΡΑΦΙΚΑ / ΑΙΤΗΣΕΙΣ ΣΤΟ ΦΑΞ 20900

Από αλυσίδα FAST FOOD

ΖΗΤΟΥΝΤΑΙ

•Ατομο για ταμπλό-service με αντίστοιχη εμπειρία, για νυχτερινή απασχόληση
• Κόφτης-"τυλιχτής" έμπειρος.
Και για τις δύο θέσεις προσφέρονται υψηλές αποδοχές

Πληρ. 094/6363311 (09.00-17.00)

Crete & Rhodes CAPSIS Convention Centers & Resort Hotels

SOFITEL CAPSIS HOTEL RHODES & CONVENTION CENTER "MARIKA CAPSIS 2000"

ΖΗΤΟΥΝΤΑΙ ΝΕΟΙ ΝΑ ΠΛΑΙΣΙΩΣΟΥΝ ΤΗΝ ΣΥΝΕΔΡΙΑΚΗ
ΜΟΝΑΔΑ ΤΗΣ ΕΤΑΙΡΙΑΣ ΜΑΣ
ΠΛΗΡΟΦΟΡΙΕΣ / ΑΙΤΗΣΕΙΣ ΥΠΌΨΙΝ ΚΟΥ ΓΚΙΝΝΗ
ΤΗΛ. 25015 / ΦΑΞ 20900

TRISTAR
ΕΤΑΙΡΕΙΑ ΚΛΙΜΑΤΙΣΜΟΥ

ΖΗΤΕΙ

ΤΕΧΝΙΚΟ-ΨΥΚΤΙΚΟ-ΗΛΕΚΤΡΟΛΟΓΟ
Για Service-εγκαταστάσεις-επισκευές κλιματιστικών μηχανημάτων
Απαραίτητη προϋπόθεση: Δίπλωμα Οδήγησης
Για πληροφορίες ή βιογραφικό στην Δ/νση:
Μεγ. Κων/νου 61, Ρόδος
Τηλ. (02410) 77058, 77059

ΤΟ ΞΕΝΟΔΟΧΕΙΟ ΝΗΡΗΪΔΕΣ
ΣΤΑ ΚΟΛΥΜΠΙΑ

ΖΗΤΕΙ

ΠΡΟΣΩΠΙΚΟ ΟΛΩΝ ΤΩΝ ΕΙΔΙΚΟΤΗΤΩΝ
Παρακαλούνται οι ενδιαφερόμενοι να απευθύνονται στο τηλ. 0241056210 ή στο ξενοδοχείο από 09.30-13.00

ΡΟΔΙΑΚΗ ΚΤΗΜΑΤΙΚΗ

ΣΥΜΒΟΥΛΟΙ & ΕΚΤΙΜΗΤΕΣ ΑΚΙΝΗΤΩΝ — ΚΤΗΜΑΤΟΜΕΣΙΤΙΚΟ ΓΡΑΦΕΙΟ από το 1983

ΠΩΛΟΥΝΤΑΙ ΜΟΝΟΚΑΤΟΙΚΙΕΣ ΣΤΟΥΣ ΤΡΕΙΣ



ΣΕ ΜΠΕΤΑ ΑΠΟ 31.000.000 ΔΡΧ

ΑΝΕΣΤΗΣ & ΣΑΒΒΑΣ ΣΑΒΒΑΪΔΗΣ

tel: 26281 & 35476 cel: 0944-421015 & 0977-433427

The WATER PARK
Faliraki - Rodos HELLAS

Το Υδροπάρκο αναψυχής
"The Waterpark-Faliraki-Rodos"
επιθυμεί να προσλάβει συνεργάτες για όλα τα τμήματα λειτουργίας του:

- Ταμίες
- Ρεσεψιονίστ
- Υπαλλήλους τουριστικού καταστήματος
- Ταμπλίστες
- Μάγειρες-Ψήστες
- Μπάρμεν
- Ναυαγοσώστες
- Καθαρίστριες
- Προσωπικό Διαφόρων Ειδικοτήτων

Για πληροφορίες και συμπλήρωση αιτήσεων (απαιτείται πρόσφατη φωτογραφία) οι ενδιαφερόμενοι μπορούν να επικοινωνούν καθημερινά από 09.00-15.00 στα τηλ. 02410-84404 και 02410-84300. Email: info@water-park.gr

ΖΗΤΟΥΝΤΑΙ

ΠΩΛΗΤΕΣ-ΠΩΛΗΤΡΙΕΣ για καταστήματα κοσμημάτων στο ΚΙΟΤΑΡΙ. Μισθός και ποσοστά.

Τηλ. 86670-3, κ. Τάκη

ΖΗΤΕΙΤΑΙ

ΑΠΟ ΤΟ CITY HALL restaurant
ΜΑΓΕΙΡΑΣ Γ'

Πληρ. τηλ. 0241 0 70200

ΖΗΤΟΥΝΤΑΙ

ΞΕΝΟΔΟΧΕΙΟ ΚΟΛΥΜΠΙΑ ΜΠΗΤΣ

ΖΗΤΑ ΠΡΟΣΩΠΙΚΟ:
- Σερβιτόρους
- Βοηθούς σερβιτόρους
- Βοηθοί σερβιτόροι μπαρ, σνακ μπαρ, καφετέριας
- Καμαριέρες
- Πωλήτριες super market
- Κηπουρός
- Bell boy

Πληρ. τηλ. 56247 κ. Σάσσος, 12.00-14.00

RODIAN BEACH • RESORT
Managed by Amathus

ΖΗΤΕΙ

για το νέο Health & Recreation Club, που θα λειτουργήσει με την νέα σαιζόν, άτομο πλήρης απασχόλησης, που να αναλάβει το κέντρο και να κατέχει γνώσεις μασάζ:

classic swedish
Back massage
fasce massage
aromatherapy
reflexology
indian head massage

Απαραίτητη γνώση αγγλικής γλώσσας.

Οι ενδιαφερόμενοι καλούνται να απευθυνθούν στην κ. Αρτεμη Χριστοδούλου τηλ. 02410/89928

RODIAN BEACH • RESORT
Managed by Amathus

AMATHUSIA CENTRE
—INDOOR POOL—
HEALTH & FITNESS CLUB

Ζητεί για το νέο Health & Recreation Club, που θα λειτουργήσει με τη νέα σαιζόν, άτομο πλήρους απασχόλησης με ειδικότητα:

αισθητικού

Απαραίτητη γνώση αγγλικής γλώσσας

Οι ενδιαφερόμενες καλούνται να απευθυνθούν στην κα Άρτεμη Χριστοδούλου, τηλέφωνο 02410-89928

Εμπορική Εταιρεία Ξενοδοχειακού Εξοπλισμού

ΖΗΤΑ

Πωλητές - Οδηγούς

Πληρ. τηλ. 02410 70630/1, 9.00 π.μ. έως 2.00 μ.μ.

Από Ξενοδοχείο στα Κολύμπια

ΖΗΤΟΥΝΤΑΙ

Μπάρμαν - μάγειρας - βοηθός μάγειρα
σερβιτόροι/ες - καμαριέρα.

Πληρ. τηλ. 02410 56271, 23308

Από το Ξενοδοχείο

ΗΛΥΣΙΟΝ

στους Πεύκους Λίνδου

ΖΗΤΟΥΝΤΑΙ

α) Μάγειρας/Μαγείρισσα βραδυνή
β) Σερβιτόροι
γ) Λατζιέρα βραδυνή

Πληρ. τηλ. 02410 36176, 02410 75672
υποψ. κ. Κοντού

διαφορα

ΠΩΛΟΥΝΤΑΙ: Φούρνος ζαχαροπλαστικής, αερόθερμος, 4άρων θέσεων, σετ με στόφα. Πληρ. τηλ. 02410/35628 και 68987. ΑΔ43868

ΦΩΤΙΣΤΙΚΑ, πάγκοι και ράφια για καταστήματα. Πληρ. τηλ. 02410 24579, 31806 ΑΔ43797

Billy's Place

ΖΗΤΟΥΝΤΑΙ

1. Μπάρμαν
2. Σερβιτόρος
3. Ατομο για κουζίνα

Απαραίτητα προσόντα:
Καλή γνώση ξένων γλωσσών (θέσεις 1 και 2).
Προϋπηρεσία σε αντίστοιχη θέση, κατά προτίμηση στον ξενοδοχειακό τομέα.
Κάτοικοι ευρύτερης περιοχής Δήμου Πεταλούδων.

Πληρ. τηλ. 0945/432402 (9 το πρωί-2 το μεσημέρι)

Από την αντιπροσωπεία αυτοκινήτων DAEWOO Αλ. Κούκουρας πωλούνται τα παρακάτω μεταχειρισμένα:

- **BMW 316,** 1600 cc, μοντέλο '94 ανθρακί, Imm., A/C, υδραυλικό τιμόνι, ηλ. παράθυρα, ηλ. καθρ., κεντρ. κλειδ. HiFi, αεροτομή, προβ. ομίχλης, ζάντες αλουμινίου και δερμάτινο σαλόνι. Σε άριστη κατάσταση, τιμή 4.700.000 δρχ.
- **PEUGEOT 405,** 1600 cc, μοντέλο '96, γρανίτης, ABS, A/C, Imm., υδρ. τιμ., ηλ. παράθ., κεντρ. κλειδ. με τηλεχ., HiFi. Σε άριστη κατάσταση: Τιμή 2.600.000 δρχ.
- **CITROEN XANTIA**, 1600 cc, μοντέλο '96, άσπρο, ABS, αερόσακος οδηγού-συνοδηγού, Klima, υδρ. τιμ., ηλ. παράθ., ηλ. καθρ., κεντρ. κλειδ. και HiFi. Σε άριστη κατάσταση. Τιμή 3.350.000 δρχ.
- **FIAT CINQUECENTO,** 900 cc, μοντ. '95, κόκκινο, κεντρ. κλειδί, ηλ. παράθ., HiFi. Σε άριστη κατάσταση. Τιμή 1.200.000 δρχ.
- **FIAT CINQUECENTO**, 900 cc, μοντ. 96, κόκκινο, κεντρ. κλειδ., ηλ. παράθ., ζάντες αλουμινίου, HiFi. Σε άριστη κατάσταση. Τιμή 1.300.000 δρχ.
- **FIAT CINQUECENTO,** 900 CC, μοντ. '95, μπλε, κεντρ. κλειδ., ηλ. παράθ., HiFi. Σε άριστη κατάσταση. Τιμή 1.300.000 δρχ.
- **SEAT IBIZA**, 1200 cc, μοντέλο '93 κόκκινο, Τιμή 1.100.000 δρχ.

Διακανονισμός: από 12 έως 36 μηνιαίες δόσεις και από 0% προκαταβολή.

Πληρ. τηλ. 02410(0)60100, 65183
ΥΠΕΥΘΥΝΟΣ ΠΩΛΗΣΕΩΝ: κ. Κωστής Βαλεντής

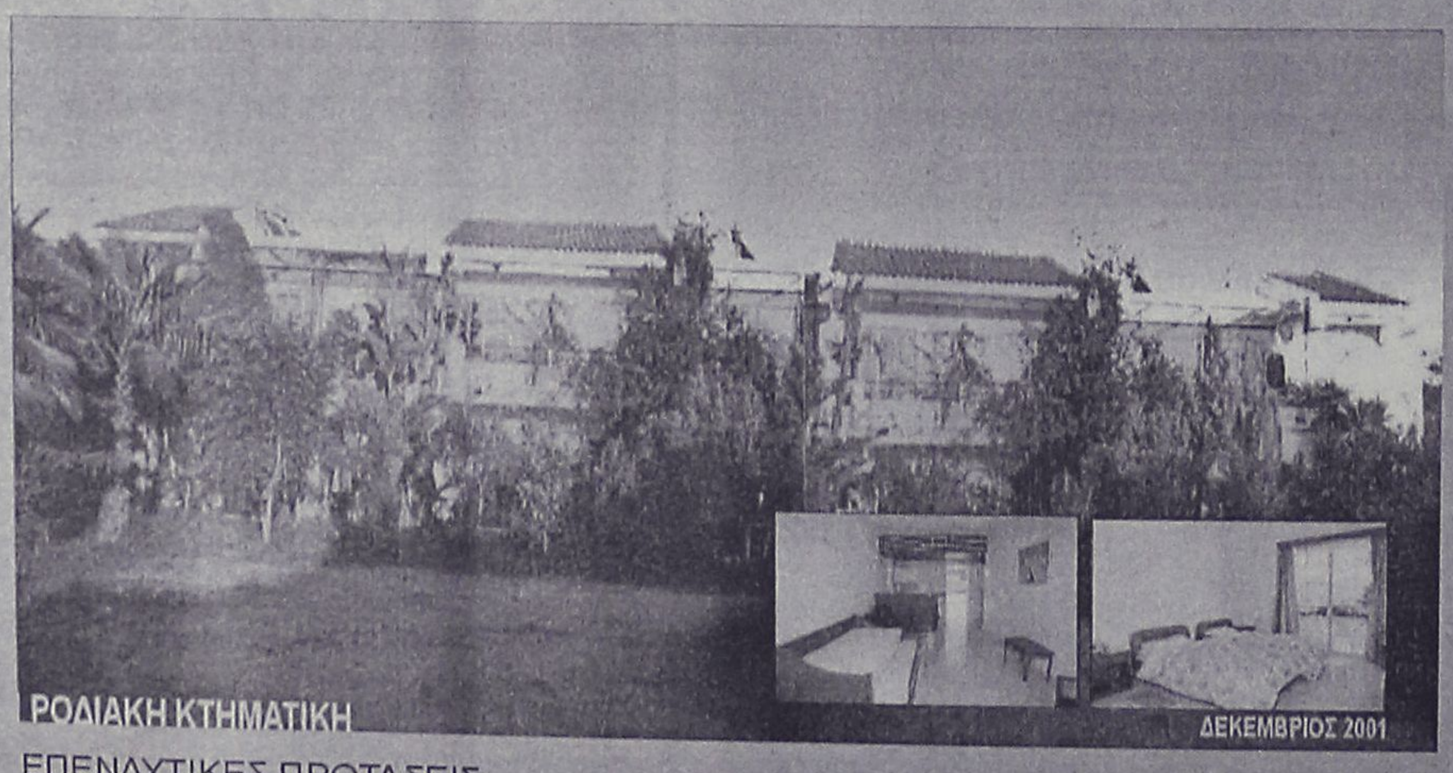

ΕΠΕΝΔΥΤΙΚΕΣ ΠΡΟΤΑΣΕΙΣ

ΑΚΙΝΗΤΟ ΕΙΣΟΔΗΜΑΤΟΣ ΜΕ ΕΤΗΣΙΑ ΑΠΟΔΟΣΗ 7,68 %

- 2 ΚΤΙΡΙΑ 12 ΕΠΙΠΛΩΜΕΝΩΝ ΔΙΑΜΕΡΙΣΜΑΤΩΝ 50 τ.μ. ΤΟ ΚΑΘΕΝΑ ΜΕ ΙΔΙΩΤΙΚΟ ΚΗΠΟ ΚΑΙ ΒΕΡΑΝΤΑ ΜΙΣΘΩΜΕΝΑ ΟΛΟΚΛΗΡΟ ΤΟ ΕΤΟΣ ΜΕ ΠΛΗΡΟΤΗΤΑ 100%
- ΣΥΝΟΛΙΚΟ ΕΜΒΑΔΟΝ ΚΤΙΡΙΩΝ 652 τ.μ.
- ΟΙΚΟΠΕΔΟ 6,410 τ.μ.
- ΥΠΟΛΟΙΠΟ ΕΓΚΕΚΡΙΜΕΝΗΣ ΟΙΚΟΔΟΜΙΚΗΣ ΑΔΕΙΑΣ 617 τ.μ.
- ΕΤΑΙΡΙΚΗ ΜΟΡΦΗ Α.Ε.
- ΤΟΠΟΘΕΣΙΑ - ΙΞΙΑ ΔΗΜΟΥ ΙΑΛΥΣΟΥ
- ΑΜΕΣΗ ΜΕΤΑΒΙΒΑΣΗ

ΑΠΟΚΛΕΙΣΤΙΚΗ ΔΙΑΘΕΣΗ

ΑΝΕΣΤΗΣ & ΣΑΒΒΑΣ ΣΑΒΒΑΪΔΗΣ
τηλ: 0241-26281 & 35476
cel: 0944–421015

ΡΟΔΙΑΚΗ ΚΤΗΜΑΤΙΚΗ
ΣΥΜΒΟΥΛΟΙ & ΕΚΤΙΜΗΤΕΣ ΑΚΙΝΗΤΩΝ
ΚΤΗΜΑΤΟΜΕΣΙΤΙΚΟ ΓΡΑΦΕΙΟ από το 1983

διαφορα

συνέχεια από την προηγούμενη

ΣΚΥΛΑΚΙΑ, Δαμαλτίας χαρίζονται διασταύρωση με άλλα, 6 εβδομάδων. Πληρ. τηλ. 67866 και 0972177629. ΑΔ43834

ΔΩΔΕΚΑ ΔΙΘΕΣΙΑ ΘΡΑΝΙΑ, μάρκας Production (σκελετός λευκός, καθίσματα κόκκινα), σε πολύ καλή κατάσταση. Πληρ. κ. Ευαγγελία, τηλ. 02410/81540, 82400. ΧΑΔ07022

ΑΕΡΟΘΕΡΜΟΣ, επαγγελματικός φούρνος σχεδόν καινούργιος και δύο βιτρίνες για αρτοποιείο σε πολύ καλή τιμή. Πληρ. τηλ. 39396. ΑΔ43833

ΠΩΛΟΥΝΤΑΙ καυσόξυλα πεύκου, ένα αγροτικό αυτοκίνητο, 30.000 δρχ. για τζάκι ή σόμπα. Πληρ. τηλ. 0977395171 και 0946732850. ΑΔ43696

ΡΟΛΟΪ TAG HEUER FORMULA 1 Chronograph 180.000 δρχ. με 6μηνη εγγύηση. Πληρ. τηλ. 097/4443756. ΑΔ43766

ΔΙΑΦΟΡΑ ΕΠΙΠΛΑ αντίκες από ιδιώτη, όπως κονσόλα σκαλιστή 150 χρόνων με καθρέπτη, μόνο 2.934 ευρώ ή 1.000.000 δρχ. Πληρ. τηλ. 0944/353206. ΑΔ43764

ΟΛΟΚΛΗΡΟΣ ΕΞΟΠΛΙΣΜΟΣ ΕΣΤΙΑΤΟΡΙΟΥσε άριστη κατάσταση (σχεδόν αχρησιμοποίητος). Πληρ. τηλ. 0944/842657. ΑΔ43762

ΠΟΔΗΛΑΤΟ γυμναστικής πολύ λίγο μεταχειρισμένο, με κομπιούτερ επιδόσεων, ιδεώδες για αδυνάτισμα από 170.000 δρχ. μόνο 120.000 δρχ. Πληρ. τηλ. 02410/68388 κ. Γιώργος. ΑΔ43765

ΣΑΛΟΝΙ σε άριστη κατάσταση. Καναπές, τριθέσιος, μονοθέσιος, διπλοθέσιος, καθώς και τραπεζάκι από κρύσταλλο. Τιμή 250.000. Πληρ. τηλ. 02410/67587 απογευματινές ώρες και 02410/36995. ΑΔ43731

ΑΝΙΧΝΕΥΤΕΣ ΜΕΤΑΛΛΩΝ ΑΜΕΡΙΚΗΣ, ΑΓΓΛΙΑΣ. ΑΞΙΟΠΙΣΤΟΙ, ΕΙΔΙΚΟΙ ΓΙΑ ΒΑΘΟΣ, ΔΙΑΧΩΡΙΣΜΟ. ΓΝΩΡΙΣΤΕ ΤΑ ΚΑΙΝΟΥΡΓΙΑ TESORO, SUPERSCAN MK2 ΜΕ ΤΕΛΑΡΟ 1Χ1μ., 1,5Χ1,5μ., 2Χ2μ. ΒΑΘΟΣ ΕΩΣ 8 ΜΕΤΡΑ. ΓΡΑΠΤΗ ΕΓΓΥΗΣΗ ΒΑΘΟΥΣ. 36 ΔΟΣΕΙΣ. ΠΛΗΡ. ΤΗΛ. 0310-286577, 0977 270437 ΠΔ4644

BAT FALCON 5,27 Evinrude Ficht 115 CV+Trailer. Πληρ. τηλ. 0942/516770. ΑΔ43545

ΤΡΑΠΕΖΙΑ ΚΑΙ ΣΚΑΜΠΩ για μπαρ. Πληρ. τηλ. 81377, 0977/006428, κ. Δημήτρη. ΑΔ43563

ΠΩΛΟΥΝΤΑΙ: ΤΗΛΕΟΡΑΣΗ GOLDSTAR "14, βίντεο SHARP, κεραία SATELITE UNIVERLA, MINI STEREO COBACT DISC GOLDSTAR, κιθάρα YAMAHA όλα μαζί 150.000 δρχ. Πληρ. τηλ. 093/2834868 κ. Κρέσνιγκ. ΑΔ43473

ΕΞΟΠΛΙΣΜΟΣ ΚΟΜΜΩΤΗΡΙΟΥ σε άριστη κατάσταση, σε τιμή ευκαιρίας. Πληρ. τηλ. 27778, 25274. ΑΔ413389

ΠΩΛΟΥΝΤΑΙ-ΜΙΚΡΟΕΠΙΠΛΑ: Παπουτσοθήκες, συρταριέρες, τραπέζια, καρέκλες, κρεβάτια, στρώματα, ντουλάπες, κρυσταλιέρες, σύνθετα, ροτόντες, καλόγηροι, σαλόνια, καναπέδες, ντιβανομπάουλα κ.ά. σε χαμηλές τιμές. Θα μας βρείτε στο 5ο χλμ. Ρόδου-Λίνδου στην Πλατής-Ροδοχρώμ. Πληρ. τηλ. 65065, 62037 από 8 -14.30, απόγευμα 6-8. ΑΔ43361

ΠΩΛΟΥΝΤΑΙ επαγγελματικοί κοπτοράπτες, γαζωτικές μηχανές και διάφορα είδη βιοτεχνικής ενδυμασίας. Πληρ. τηλ. 0942233795. ΑΔ43493

ΤΩΡΑ ΚΑΙ ΣΤΗ ΡΟΔΟ. ΥΠΗΡΕΣΙΑ ΠΡΟΜΗΘΕΙΑΣ ΠΡΟΣΩΠΙΚΟΥ ΟΙΚΙΑΚΗΣ ΒΟΗΘΕΙΑΣ. HOME CARE. (ΛΑΤΖΙΕΡΕΣ, ΚΑΜΑΡΙΕΡΕΣ, ΝΟΣΟΚΟΜΕΣ, ΣΥΝΟΔΟΥΣ ΓΙΑ ΗΛΙΚΙΩΜΕΝΟΥΣ ΚΑΙ ΑΤΟΜΑ ΜΕ ΕΙΔΙΚΕΣ ΑΝΑΓΚΕΣ, ΟΙΚΙΑΚΕΣ ΒΟΗΘΟΥΣ, ΜΠΕΪΜΠΥ ΣΙΤΕΡ, ΚΑΘΑΡΙΣΤΡΙΕΣ Κ.ΛΠ.). ΟΛΟΚΛΗΡΩΜΕΝΗ ΦΡΟΝΤΙΔΑ ΓΙΑ ΤΟ ΣΠΙΤΙ ΚΑΙ ΚΑΘΕ ΕΠΙΧΕΙΡΗΣΗ. ΜΗΤΡΟΠΟΛΕΩΣ 114. ΤΗΛ. 23478 ΩΡΕΣ 9.00-14.00 ΚΑΙ 18.00-21.00 ΚΑΙ ΣΤΟ 0972220890 ΠΡ43227

ΕΛΑΙΟΧΡΩΜΑΤΙΣΜΟΙ. ΑΝΑΛΑΜΒΑΝΟΥΜΕ ΠΑΝΤΟΣ ΕΙΔΟΥΣ ΕΛΑΙΟΧΡΩΜΑΤΙΣΜΟΥΣ ΣΕ ΠΟΛΥ ΛΟΓΙΚΕΣ ΤΙΜΕΣ. ΠΛΗΡ. ΤΗΛ. 93677,0936360327 ΧΠΡ1561

προσφορες εργασιας

ΚΥΡΙΑ, αναλαμβάνει να φροντίζει ηλικιωμένους. Πληρ. τηλ. 33531-36138. ΑΡ43822

ΛΟΓΙΣΤΗΣ-ΦΟΡΟΤΕΧΝΙΚΟΣ αναλαμβάνει τη τήρηση βιβλίων β' και γ' κατηγορίας καθώς και την υποβολή φορολογικών δηλώσεων. Πληρ. τηλ. 02410/93558, 0944/377300. ΑΡ43845

ΚΥΡΙΑ, με συστάσεις και πείρα ζητά εργασία για περιποίηση ηλικιωμένων ή ως οικιακή βοηθός. Πληρ. τηλ. 02410-35689 και 0241092683, ώρες 10.00-14.00 και 17.00-21.00. ΑΡ43825

ΡΩΣΙΔΑ 35 ετών ζητά εργασία. Πληρ. τηλ. 0977 150263 ΑΡ43798

ΚΟΥΡΑΣΤΗΚΑΤΕ ΝΑ ΨΑΧΝΕΤΕ ΤΕΧΝΙΤΕΣ ΓΙΑ ΤΟ ΠΡΟΒΛΗΜΑ ΤΟΥ ΣΠΙΤΙΟΥ ΣΑΣ; Η ΛΥΣΗ ΓΙΑ ΣΑΣ ΕΙΜΑΣΤΕ ΕΜΕΙΣ

ΤΑ ΣΥΝΕΡΓΕΙΑ

- Αλουμίνια EUROPA και Σίδερα
- Υδραυλικός-Θέρμανση-Αποφράξεις
- Ελαιοχρωματιστής-Μονώσεις
- Ηλεκτρολόγος
- Ψυκτικός
- Μαραγκός
- Σκεπές
- Πλακατζής
- Τζακάδες
- Κτισίματα-Σοβάδες
- Κλειδαράς
- Καλουπατζής-Μπετατζής
- Διαμαντοτρυποκοπτική
- Κι όλες τις τεχνικές εργασίες

Το γραφείο μας λειτουργεί 24 ώρες το 24ωρο για την καλύτερη εξυπηρέτηση σας!

Γ. ΣΕΦΕΡΗ 135, ΡΟΔΟΣ 85100
ΤΗΛ. 02410/60888
ΠΡ43565

ΠΩΛΟΥΝΤΑΙ

ΓΙΑ ΕΠΑΓΓΕΛΜΑΤΙΕΣ
ΑΡΤΟΠΟΙΟΥΣ ΚΑΙ ΖΑΧΑΡΟΠΛΑΣΤΕΣ

1. Φούρνος αέρος, 20 λαμαρίνες 70Χ90 βιγγλέρ
2. Ζυμωτήριο ιταλικό
3. Κύλινδος ζυμαριού
4. Μηχανή κρουασάν
5. Μηχανή σφολιάτας γαλλικής
6. Βιτρίνα 2 1/2 μέτρα τζάμι κουρμπαριστό
7. Μηχανή για ψωμάκια Κάιζερ και Στερν
8. Μηλοτρίφτης και πατατοτρίφτης.

Πληρ. τηλ. 21807 (πρωί), 26294 (απόγευμα)

ΑΡΧΙΤΕΚΤΩΝ ΕΣΩΤΕΡΙΚΩΝ ΧΩΡΩΝ

με εμπειρία και καλή γνώση των σχεδιαστικών προγραμμάτων AUTOCAD, AUTOCAD ARCHITECTURAL DESKTOP (AUTOCAD 3D), και 3D STUDIO VIZ R3 (φωτορεαλισμός).

ΖΗΤΑ

συνεργασία με τεχνικά γραφεία.

Πληρ. τηλ. 093/7227653

ΑΝΑΛΑΜΒΑΝΟΥΜΕ

την ανέγερση της οικοδομής σας
σε μπετά ή τελειωμένη με αντάλλαγμα
οικοπέδου οικοδομήσιμου

ΖΩΤΑΛΗΣ
Πληρ. τηλ. 0945/805032, 0944/545544, 25849, fax. 32130

ΠΩΛΕΙΤΑΙ

δισκοπρίονο RYOBI BT-3000 ολοκαίνουργιο με δυνατότητες γωνιάστρας επιτραπέζιο 300.000 δρχ. Ευκαιρία.

Πληρ. τηλ. 0241064306-0946067096



Τηλ. 0241-90005
Κινητό 0945 200430

ΗΛΙΑΚΑ ΘΕΡΜΑΝΣΗ ΥΔΡΑΥΛΙΚΑ

ΡΟΔΟΘΕΡΜ

Cleaning Pro



πλένουμε & φυλάμε:
• ΧΑΛΙΑ - ΜΟΚΕΤΕΣ - ΦΛΟΚΑΤΕΣ
• ΠΑΠΛΩΜΑΤΑ - ΚΟΥΒΕΡΤΕΣ

Τηλ: 02410 60585

ΝΕΕΣ ΕΓΚΑΤ/ΣΕΙΣ: ΝΙΚΗΦ. ΒΡΕΤΤΑΚΟΥ - ΑΣΓΟΥΡΟΥ

DYNAMIC STICK

ΒΙΟΤΕΧΝΙΑ
ΚΟΛΛΑΣ
ΠΛΑΚΙΔΙΩΝ

ΕΛΕΝΑΣ ΜΙΧΑΗΛ

ΤΗΛ. ΠΑΡΑΓΓΕΛΙΩΝ
(02410) 40054,
0944/755214
Δήμος Καμείρου

ΟΡΓΑΝΟΠΟΙΕΙΟ

ΤΟ ΟΡΓΑΝΟΠΟΙΕΙΟ ΠΟΥ ΠΑΝΤΑ ΘΕΛΕΙ ΝΑ ΠΡΩΤΟΠΟΡΕΙ ..... ΚΑΤΑΣΚΕΥΑΣΕ .....



Η ΠΗΓΗ ΓΙΑ ΤΑ ΜΟΥΣΙΚΑ ΟΡΓΑΝΑ
ΕΜΕΙΣ ΚΑΤΑΣΚΕΥΑΖΟΥΜΕ .....
ΕΜΕΙΣ ΕΠΙΣΚΕΥΑΖΟΥΜΕ .....
ΚΑΙ ΑΣΕ ΤΟΥΣ ΑΛΛΟΥΣ .....
ΝΑ ΨΑΧΝΟΝΤΑΙ .....

"ΟΡΓΑΝΟΠΟΙΕΙΟ"
ΒΑΣΙΛΗΣ ΠΑΥΛΑΚΗΣ
ΑΘΗΝΩΝ 18 - ΑΝΑΛΗΨΗ ΡΟΔΟΣ
ΤΗΛ. 0241-64306 ΚΙΝ. 0946-067096
email: vasilispavlakis@yahoo.gr

ΚΤΗΜΑΤΟΜΕΣΙΤΙΚΟ ΓΡΑΦΕΙΟ

ΕΥΡΩΚΤΗΜΑΤΙΚΗ

ΕΥΣΤΑΘΙΟΥ

ΜΕΣΙΤΕΣ ΣΥΜΒΟΥΛΟΙ ΜΕΛΕΤΗΤΕΣ

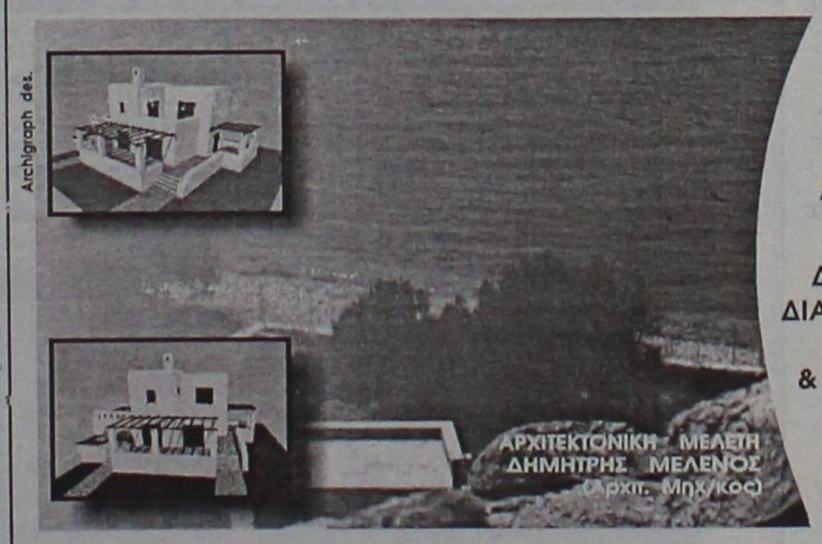

ΠΩΛΟΥΝΤΑΙ ΜΟΝΟΚΑΤΟΙΚΙΕΣ ΣΕ ΟΙΚΟΠΕΔΑ ΣΤΟ ΚΥΜΑ, ΣΤΗΝ ΠΑΡΑΛΙΑΚΗ ΖΩΝΗ ΤΗΣ ΛΑΧΑΝΙΑΣ (ΘΕΣΗ ΣΑΛΑΜΙΝΑ)

ΚΑΘΕ ΜΟΝΟΚΑΤΟΙΚΙΑ ΑΝΑΠΤΥΣΣΕΤΑΙ ΣΕ ΔΥΟ ΟΡΟΦΟΥΣ, ΚΑΤΑΛΑΜΒΑΝΕΙ ΧΩΡΟ 100 Τ.Μ., ΔΙΑΘΕΤΕΙ ΣΑΛΟΝΙ, ΚΟΥΖΙΝΑ ,ΤΡΙΑ ΥΠΝΟΔΩΜΑΤΙΑ, ΔΥΟ ΜΠΑΝΙΑ, ΑΠΟΘΗΚΕΥΤΙΚΟ ΧΩΡΟ, & ΟΙΚΟΔΟΜΕΙΤΑΙ ΜΕΣΑ ΣΕ ΟΙΚΟΠΕΔΟ 900 Τ.Μ.

ΜΕ ΟΡΙΟ ΤΟΝ ΑΙΓΙΑΛΟ...

ΑΞΙΑ 80.000.000 ΔΡΧ - 243.776,2 €

ΑΠΟΚΛΕΙΣΤΙΚΗ ΔΙΑΘΕΣΗ
Πληροφορίες

ΕΥΡΩΚΤΗΜΑΤΙΚΗ
Η ακίνητη αξία σας

Εθνικής Αντίστασης 83 (πρώην Άννης Μαρίας) δίπλα στην ALPHA BANK
Τηλ. 02410 73819,74917 κιν. 0944/374546, 0945/292030 FAX 02410 38641

ΙΩΑΝΝΗΣ & ΜΙΧΑΛΗΣ ΕΥΣΤΑΘΙΟΥ

ΤΑ ΜΟΝΑΔΙΚΑ Βιολογικά Ταπητοκαθαριστήρια Ρόδου

ΚΛΕΟΠΑΤΡΑ & EURO CLEAN CENTER

Εμπιστευθείτε τον καθαρισμό και φύλαξη των ταπήτων στα καθαριστήρια μας

- *Προσφέρουμε άψογο και έμπειρο Βιολογικό Καθαρισμό Ταπήτων*
- *Στεγνό καθαρισμό χειροποίητων χαλιών*
- *Επιτόπου καθαρισμό σε σαλόνια-μοκέτες*
- *Ειδικός καθαρισμός παπλώματα-φλοκάτες*
- *Επισκευές σε όλους τους τύπους ταπήτων*

"Η φύλαξη είναι δωρεάν" για όλο τον χρόνο. παραλαβή-παράδοση κατ' οίκον σε όλη τη Ρόδο.

Υπεύθυνος:
Κουφαλλάκης Σταύρος
Τηλ. **0241-51996, 0945793626 fax 51322**
ΠΡ42631

ΤΕΧΝΙΚΟ ΓΡΑΦΕΙΟ

ΑΝΑΣΤΑΣΗΣ ΒΑΡΕΛΗΣ
ΑΡΧΙΤΕΚΤΟΝΑΣ

Αναλαμβάνει:
- Τη μελέτη
- Την επίβλεψη
- Την κατασκευή
- Την υποβολή δικαιολογητικών στην ΔΕΥΑΡ για την σύνδεσή σας με το ΑΠΟΧΕΤΕΥΤΙΚΟ

Αμεση εξυπηρέτηση
Καλή δουλειά
Οικονομικές λύσεις

για κάθε πληροφορία σας:
ΓΡΑΦΕΙΟ:
Μαδρίτης 20, Ρόδος

Τηλ. 0241-0-61502
κιν. 0977-305126
ΠΡ43099

ΝΕΡΟ!

ΒΡΕΙΤΕ ΝΕΡΟ

Ραδιοαισθητικός, αναλαμβάνει την ανεύρεση υδάτινων πόρων στο χώρο σας έναντι αμοιβής. Διαθέτουμε μηχανήματα για την διάνοιξη γεωτρήσεων και ανόρυξη νερού.

ΕΡΓΑΣΙΑ ΕΓΓΥΗΜΕΝΗ.
ΤΙΜΕΣ ΛΟΓΙΚΕΣ.
Πληρ. τηλ. 0945-981382
βραδινές ώρες
ΠΡ42081

ΥΔΡΑΥΛΙΚΟΣ

ΑΝΑΛΑΜΒΑΝΟΥΜΕ
ΠΑΣΗΣ ΦΥΣΕΩΣ ΥΔΡΑΥΛΙΚΕΣ ΕΓΚΑΤΑΣΤΑΣΕΙΣ, ΕΠΙΣΚΕΥΕΣ, ΞΕΒΟΥΛΩΜΑΤΑ
Ο ΓΙΩΡΓΟΣ
Πληρ. τηλ. 61761, 0938011515
ΠΡ43681

Εχετε πρόβλημα με τα παλιά σας αλουμίνια;

- **Τα επισκευάζω ή τα αντικαθιστώ με καινούργια**

ΚΑΤΑΣΚΕΥΕΣ ΑΛΟΥΜΙΝΙΟΥ ΚΑΙ ΣΙΔΗΡΟΥ
"Ο ΓΙΩΡΓΟΣ"
Πληρ. τηλ. 39747, 0944999655
ΠΡ43682

ΠΟΛΙΤΙΚΟΣ ΜΗΧΑΝΙΚΟΣ

ΑΝΑΛΑΜΒΑΝΕΙ
- Μελέτες σύνδεσης οικοδομών με το αποχετευτικό δίκτυο της Δ.Ε.Υ.Α.Ρ.
- Μελέτες θερμομόνωσης, παθητικής πυροπροστασίας
- Σχεδίαση σε AUTOCAD αρχιτεκτονικών σχεδίων.

Τιμές λογικές
Πληρ. τηλ.
02410-28394— 0972-493338
ΠΡ41981

ΕΡΓΟΛΑΒΟΣ ΜΑΣΤΟΡΑΣ ΚΩΝΣΤΑΝΤΙΝΟΣ

ΤΙΜΕΣ ΛΟΓΙΚΕΣ

αναλαμβάνω γενικές κατασκευές κτιρίων, αναπαλαιώσεις, σοβατίσματα, χτισίματα, γκρεμίσματα βαψίματα, μάρμαρα, γιαλίσματα, πλακάκια, περιφράξεις οικοπέδων, κατασκευές, μελέτες για σοφίτες, ξυλοκατασκευές, τοποθέτηση κεραμίδια.

ΓΙΑ ΟΛΗ ΤΗ ΔΩΔΕΚΑΝΗΣΟ
Πληρ. τηλ. 27255, 0944-823925
όλο το 24ωρο
ΠΡ43390

ΕΚΤΕΛΟΥΝΤΑΙ ΑΓΡΟΤΙΚΕΣ ΕΡΓΑΣΙΕΣ

Μονόυνο. Τρίυνο
Πληρ. τηλ. 0945/403862

ΑΠΟΦΡΑΞΕΙΣ-ΚΑΘΑΡΙΣΜΟΙ

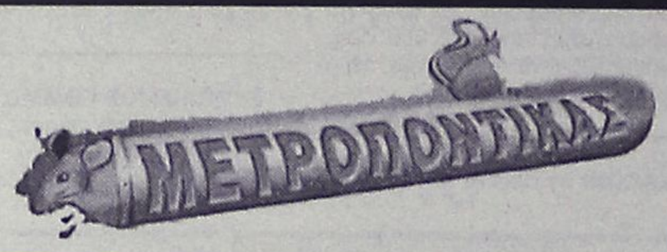



ΑΠΟΦΡΑΞΕΙΣ ΚΑΘΑΡΙΣΜΟΙ ΣΥΝΤΗΡΗΣΕΙΣ ΑΠΟΧΕΤΕΥΣΕΩΝ-ΕΠΙΦΑΝΕΙΩΝ-ΚΤΙΡΙΩΝ-ΠΛΟΙΩΝ-ΒΙΟΛΟΓΙΚΩΝ

Αναλαμβάνουμε ξενοδοχεία, Δήμους, πολ/κίες κ.λπ. Αντληση πετρελαιοειδών από πλοία καθώς και λιποσυλλεκτών και βιολογικών. ΜΕ ΜΟΝΑΔΙΚΑ ΣΕ ΥΨΟΣ ΠΙΕΣΗΣ ΚΑΙ ΑΝΑΡΡΟΦΗΣΗΣ. ΥΠΕΡΣΥΓΧΡΟΝΑ ΜΗΧΑΝΗΜΑΤΑ ΥΔΡΟΒΟΛΗΣ ΣΕ ΟΛΗ ΤΗ ΔΩΔΕΚΑΝΗΣΟ

ΟΛΟ ΤΟ 24ωρο
ΒΑΡΔΕΛΛΗ Μ. -ΚΡΑΣΟΠΟΥΛΟΣ Δ. Ο.Ε.
Τηλ. 35555, Fax: 96516, Κιν. 0944/395999
e-mail:metropontikas@excite.com.
ΣΤΙΣ ΠΙΟ ΧΑΜΗΛΕΣ ΤΙΜΕΣ

"ΑΜΕΣΟΣ" ΚΕΝΤΡΟ ΕΡΓΑΣΙΑΣ

ΧΑΜΗΛΟΜΙΣΘΕΣ ΕΛΛΗΝΟΡΩΣΟΠΟΝΤΙΕΣ, ΕΛΛΗΝΟΒΟΥΛΓΑΡΕΣ, ΟΙΚΟΝΟΣΟΚΟΜΕΣ, ΟΙΚΟΚΑΘΑΡΙΣΤΡΙΕΣ, ΒΡΕΦΟΝΗΠΙΑΓΩΓΟΥΣ, ΛΑΤΖΕΡΟΜΑΓΕΙΡΙΣΣΕΣ, ΞΕΝΟΔΟΧΟΫΠΑΛΛΗΛΟΥΣ, ΣΥΝΟΔΟΥΣ ΗΛΙΚΙΩΜΕΝΩΝ, ΖΕΥΓΑΡΙΑ ΑΛΛΟΔΑΠΩΝ, ΑΓΡΟΤΙΚΩΝ ΕΡΓΑΣΙΩΝ ΑΠΟΣΤΕΛΟΥΜΕ ΑΥΘΗΜΕΡΟΝ. ΣΑΒΒΑΤΟΚΥΡΙΑΚΑ ΕΡΓΑΖΟΜΑΣΤΕ
Πληρ. τηλ. 010-5243508, 010-5243568, Fax: 010-5241634
ΠΡ43462

ΑΓΟΡΑΖΩ

ΧΡΥΣΑΦΙΚΑ
ΚΟΣΜΗΜΑΤΑ
ΝΟΜΙΣΜΑΤΑ
ΧΡΥΣΑ ΔΟΝΤΙΑ
ΜΕΤΟΧΕΣ
ΩΡΟΛΟΓΙΑ
ΑΝΤΙΚΕΣ

Δάνεια επί ενεχύρω
«ΜΠΑΜΠΗΣ»
Δημ. Θεοδωράκη 15
(1ος όροφος)
ΡΟΔΟΣ
ΧΠΡ407

ΕΚΚΕΝΩΣΕΙΣ ΒΟΘΡΩΝ



ΑΡΓΥΡΟΥ ΣΤΑΜΑΤΗΣ
ΤΙΜΕΣ ΑΣΥΝΑΓΩΝΙΣΤΕΣ

Τηλ. 85246-85071
κιν. 0937/219125 και 0977/595408

ΣΥΝΤΗΡΗΣΕΙΣ ΚΟΥΦΩΜΑΤΩΝ ΑΛΟΥΜΙΝΙΟΥ

Εχετε πρόβλημα με τα κουφώματα σπιτιού ή της επιχείρησής σας; Το ειδικό συνεργείο μας αναλαμβάνει τις συντηρήσεις κουφωμάτων αλουμινίου υπεύθυνα και σε λογικές τιμές.
25ετή πείρα
Πληρ. τηλ.
90618 κ. Αλέκος
ΧΠΡ411

ΤΕΧΝΙΚΟ ΓΡΑΦΕΙΟ

Αναλαμβάνει
- Μελέτες για σύνδεση οικοδομών με το **αποχετευτικό δίκτυο Δ.Ε.Υ.Α.Ρ.**
- Αδειες λειτουργίας καταστημάτων
- Ηλεκτροδοτήσεις κτιρίων.

Υπεύθυνος:
Μιχάλης Μαυρομάγουλος
Αρχιτέκτονας Μηχανικός
Στεφάνου Καζούλη 14
Ρόδος
Τηλ. 0241-27040, κιν. 0974041051
ΧΠΡ411

ΑΠΟΦΡΑΞΕΙΣ

ΔΩΔΕΚΑΝΗΣΙΑΚΕΣ ΑΠΟΦΡΑΞΕΙΣ



"ΚΟΛΟΣΣΟΣ"
ΑΠΟΦΡΑΞΕΙΣ ΚΑΘΑΡΙΣΜΟΙ
ΑΠΟΧΕΤΕΥΣΕΩΝ & ΒΟΘΡΩΝ



Αναλαμβάνουμε πάσης φύσεως αποφράξεις οποιουδήποτε μήκους και πλάτους
Αναλαμβάνουμε καθαρισμούς αποχετευτικών αγωγών ΔΗΜΩΝ, ΞΕΝ/ΧΕΙΩΝ στρατιωτικών μονάδων ΣΠΙΤΙΩΝ, ΠΟΛΥΚΑΤΟΙΚΙΩΝ καθώς
και καθαρισμούς βιολογικών μονάδων με μηχάνημα υψηλής πιέσεως σε όλη την Δωδ/σο

Κ. ΠΗΔΙΑΚΗΣ - Π. ΚΑΣΕΡΗΣ
Πληρ. τηλ. 47915-91881, κιν. 0944/325234 και 0977/717048

ΔΩΣΕ ΣΤΥΛ ΣΤΟ ΚΙΝΗΤΟ ΣΟΥ

ΝΕΟ 5.000 ΛΟΓΟΤΥΠΑ ΚΑΙ ΜΕΛΩΔΙΕΣ για ένα κινητό μοδάτο!
www.rollingtones.gr

LOGOS-ΛΟΓΟΤΥΠΑ

10100134	10250031	11550040	11550064	10450013	10750246	10450093
10750023	11300053	11550014	11400144	10150041	10750143	10100163
10150170	10100058	11400150	10800084	11500018	10450060	10100336
10850015	10800024	ΕΙΚΟΝΟΜΗΝΥΜΑΤΑ				
10750042	11000032	30700019	30700045	31000020	30100161	31000043

RINGTONES-ΜΕΛΩΔΙΕΣ

ΕΛΛΗΝΙΚΕΣ ΕΠΙΤΥΧΙΕΣ	60600049 Αννα Βίσση - Κραυγή
60600004 Αντίζελα Δημητρίου - Μαύρη λίστα	60600047 Δέσποινα Βανδή - Υποφέρω
60600017 Νίκος Κουρκούλης - Τόσα δειλινά	60100012 Εθνικός Υμνος
60600029 Γιάννης Πλούταρχος - Υπήρχαν όρκοι	**TOP ΣΕ ΖΗΤΗΣΗ ΣΤΗΝ ΕΥΡΩΠΗ**
60600036 Νότης Σφακιανάκης - Μετανοιώνω	60500006 Angel - Shaggy
60600019 Λάμπης Λιβιεράτος - Λάμπεις	60500008 Butterfly - Crazytown
60600010 Στέλλα Γεωργιάδου - Εχω κακό σκοπό	60500004 It's raining men - Geri Halliwell
60600027 Γιάννης Πλούταρχος - Φυσάει πολύ	60500032 Thank you - Dido
60600025 Λευτέρης Πανταζής - Με σένα	60500031 Supergirl - Reamonn

Τα από καιρό λογοκριμένα ερωτικά λογότυπα βρίσκονται στους κωδικούς 11200053, 11200072, 11200073, 11200074, 11200082, 11200085, 11200124, 11200128, 11200132, 11200133, 11200135, 11200139, 11200143, 11200144, 11200147. Ερωτικά εικονομηνύματα στους κωδικούς: 31000008, 31000016, 31000019, 31000035, 31000038, 31000044, 31000045, 31000046, 31000049, 31000053, 31000055, 31000061, 31000063.

1. Διάλεξε το Logo ή το Ringtone που σου ταιριάζει.
2. Κάλεσε τη γραμμή παραγγελίας.
3. Ακολούθησε τις οδηγίες και όταν σου ζητηθεί βάλε τον διψήφιο κωδικό.
4. Το Logo ή το Ringtone θα σταλεί στο κινητό σου.

...κάλεσε από το σταθερό σου τηλέφωνο
090 214 507
Τα περισσότερα Logos και Ringtones μόνο μέσα στο Internet site: www.rollingtones.gr
Lexitel 86 δρχ./15", < 0.25/15" + Φ.Π.Α. Τ.Θ. 31730

Διαθέσιμα λογότυπα για NOKIA 3210-3310-3330-6110-6130-6150-6210-6250-7110-8210-8810-8850-8890-9110-9110i. Μελωδίες για NOKIA, MOTOROLA, SAGEM. Περισσότερες πληροφορίες για τα κινητά τα οποία υποστηρίζουν λογότυπα και εικονομηνύματα στο www.rollingtones.gr

"ΑΠΟΦΡΑΞΕΙΣ" "Η ΜΑΡΙΑ"



ΑΠΟΦΡΑΞΕΙΣ ΠΑΝΤΟΣ ΤΥΠΟΥ ΑΠΟΧΕΤΕΥΣΕΩΝ
ΞΕΝ/ΩΝ, ΕΣΤ/ΩΝ ΣΤΡΑΤΟΠΕΔΩΝ ΠΟΛ/ΚΙΩΝ ΟΙΚΙΩΝ ΜΕ ΜΗΧΑΝΗΜΑ ΥΨΗΛΗΣ ΠΙΕΣΕΩΣ ΥΔΡΟΒΟΛΗΣ
ΑΜΕΣΗ ΕΞΥΠΗΡΕΤΗΣΗ ΟΛΟ ΤΟ 24ΩΡΟ
Πληρ. τηλ. 94750 και 0241-35555, 0977/257441.

ΤΑΠΗΤΟΚΑΘΑΡΙΣΤΗΡΙΟ ART CLEAN EXPRESS

Αναλαμβάνουμε υπεύθυνα:
- ✓ Ξηρό καθαρισμό
- ✓ Πλύσιμο-απολύμανση
- ✓ Φύλαξη
- ✓ Επιδιόρθωση ταπήτων
- ✓ Αδιαβροχοποιήσεις

Ειδικός καθαρισμός μεταξωτών και χειροποίητων χαλιών
Παραλαβή-παράδοση κατ' οίκον
Εγγυημένη συνεργασία
Επί τόπου καθαρισμοί μοκετών-σαλονιών
Τηλ. 94815, κιν. 0944 350247, 0800400400
Τηλ. χωρίς χρέωση
Με την υπογραφή Αλαφάκης

ΕΘΝΙΚΗ ΕΡΑΣΙΤΕΧΝΙΚΗ

Εξ αύριον τα σπουδαία...

✔ *ΤΗΝ ΕΠΙΤΥΧΙΑ ΤΗΣ ΡΟΔΟΥ ΣΤΟ ΜΑΤΣ ΜΕ ΤΟΝ ΚΙΣΣΑΜΙΚΟ ΠΕΡΙΜΕΝΕΙ Ο ΓΙΩΡΓΟΣ ΠΑΠΑΪΩΑΝΝΟΥ ΚΑΙ Η ΔΙΟΙΚΗΣΗ ΤΟΥ ΜΕΤΑ ΤΗΝ "ΜΟΜΦΗ" ΤΩΝ ΠΟΔΟΣΦΑΙΡΙΣΤΩΝ, ΓΙΑ ΝΑ ΛΥΣΟΥΝ ΤΗ ΣΙΩΠΗ ΤΟΥΣ*

✔ *ΦΟΥΛ ΓΙΑ ΝΙΚΗ ΣΤΗΝ ΚΡΗΤΗ Η ΟΜΑΔΑ ΤΗΣ ΡΟΔΟΥ*



Το σημερινό αποτέλεσμα περιμένουν ο πρόεδρος Γ. Παπαϊωάννου και η Διοίκησή του (ΒΙΚΤΩΡ-ΦΩΤΟ ΜΑΡΚΕΤ-ΙΑΛΥΣΟΣ)

Ομολογουμένως εδώ και δύο ημέρες υπάρχει ηρεμία στο στρατόπεδο της Ρόδου, η οποία παίζει σήμερα στην Κρήτη εναντίον του ουραγού της βαθμολογίας Κισσαμικού με στόχο μια ακόμα εκτός έδρας νίκη.

Ηρεμία που προέρχεται από την καταβολή των έναντι στους ποδοσφαιριστές, την παρέμβαση του προέδρου του ΔΟΝΑ **Κάλλιστου Διακογεωργίου** και την απόφαση του προέδρου του ΑΣ Ρόδος "να μη μιλήσει" τουλάχιστον πριν το σημερινό παιχνίδι.

Ο **Γιώργος Παπαϊωάννου** είναι αποφασισμένος να λύσει την σιωπή του άμα τη επιστροφή της ομάδας από την Κρήτη βάζοντας τα πράγματα στη θέση τους.

Σύμφωνα με έγκυρες πληροφορίες και κύκλους προσκείμενους στον οικογενειακό του χώρο ο γιατρός είναι "χολωμένος" από τη μέχρι στιγμής προσπάθεια των διοικούντων και θεωρεί τον εαυτό του "ζημιωμένο" αλλά και αρκετά πικραμένο. Δεν θέλησε, όμως, αυτές τις μέρες να πάρει θέση αφού -πολύ σωστά- προέχει η νίκη στην Κρήτη επί του Κισσαμικού.

Πρόεδρος και Δ.Σ. αναμένεται ν' ανοίξουν τα χαρτιά τους από αύριο, είτε σε συνέντευξη Τύπου, είτε σε ειδική συνεδρίαση κεκλεισμένων των θυρών, παρουσία των ποδοσφαιριστών, όμως, αφού απ' αυτούς προέρχεται η μομφή της "κακής λειτουργίας".

ΕΤΟΙΜΟΠΟΛΕΜΗ

Από την σημερινή μάχη της Κρήτης θ' απουσιάσει ο **Ροπόκης** που συμπλήρωσε τρεις κίτρινες κάρτες.

Αντίθετα με τον **Ροπόκη** πρέπει να σημειωθεί πως επανέρχονται στην ενδεκάδα οι **Μπιγκό** και **Ανιάγκμπε.** Κατά πάσα πιθανότητα λοιπόν εναντίον του Κισσαμικού η Ρόδος θα παραταχθεί με:

- Γκολκήπερ τον **Ροδανάκη**
- Στην άμυνα τους **Σηφνάκη, Πάττα, Μπαλή**
- Στο κέντρο τους **Σταθόπουλο, Μπιγκό, Ανιάγκμπε, Σιδηρόπουλο, Καντιμοίρη.**
- Και στην επίθεση τους **Καρίκη, Λαζάρου.**

Παίζουν Σρίντιτς - Πετράκης

✔ *Ο Ιάλυσος με "αγώνα δρόμου" πήρε τα δελτία τους και ο Δημ. Τζιβγούλης τους ξεκινάει στο σημερινό παιχνίδι*

✔ *Ανοιχτή πρόκληση στον κόσμο έκαναν χθες οι "ερυθροκίτρινοι"*



Στη διάεθεση του Δημ. Τζιβγούλη ο Γιώργος Πετράκης του οποίου είναι έτοιμο το δελτίο

Ο "αγώνας δρόμου" των υπευθύνων του Ιάλυσου τελικά καρποφόρησε. Οι διοικούντες της ομάδας μπόρεσαν τελικά χθες το πρωί να πάρουν τα δελτία των δύο νεαποκτηθέντων **Ιβάν Σρίντιτς** και **Γιώργου Πετράκη**. Ετσι οι δύο ποδοσφαιριστές έχουν το δικαίωμα συμμετοχής και θα ενισχύσουν την ομάδα τους εναντίον του Ατσαλένιου. Μάλιστα σύμφωνα με τις υπάρχουσες ενδείξεις ο **Δημήτρης Τζιβγούλης** θα τους ξεκινήσει και τους δύο για ν' αποκτήσει επιτέλους η ομάδα την οντότητα στο χώρο της επίθεσης που πρέπει να έχει η κάθε ομάδα.

Υστερα απ' αυτή την εξέλιξη ο κ. **Τζιβγούλης** στην προσπάθειά του να συγκροτήσει την δυνατότερη ενδεκάδα εναντίον της Κρητικής ομάδας, αναμένεται να προβεί σε αλλαγές σ' αυτή, παρατάσσοντας κατά πάσα πιθανότητα την ακόλουθη ενδεκάδα.

- Γκολκήπερ τον **Ν. Ψαρρά**
- Στην άμυνα τους **Ζωάννου, Γρηγορά, Κοσμά**
- Στο κέντρο τους **Κούτρα, Βαγγέλη** και **Γιώργο Ράιο, Σάββενα** και **Μοσχή** και
- Στην επίθεση τους **Πετράκη - Σρίντιτς**

Ο τεχνικός του Ιάλυσου θα έχει ακόμα στην διάθεσή του τους **Χ. Ψαρρά, Ζουρούδη, Σεϊρεκίδη, Μαυρή, Καρτάλη, Εμίρογλου, Γιαλούση** και **Κοκκώνη**. Απ' αυτούς ο κ. **Τζιβγούλης** θ' αποκλείσει τον ένα λίγο πριν την έναρξη του αγώνα, ενώ ως γνωστόν δεν θάχει στην διάθεσή του τους **Δανά** (τιμωρημένος) και **Χατζηκαλημέρη** (τραυματίας).

ΚΑΛΕΣΜΑ

Οι παίκτες του Ιάλυσου ζητούν παράλληλα "δωδέκατο παίκτη". Θέλουν τον κόσμο και τους φίλους τους κοντά τους σε μια προσπάθεια να φτάσουν στη νίκη, στους τρεις βαθμούς και να εκμεταλλευθούν τον χρόνο που απομένει μέχρι το τέλος του πρωταθλήματος για να φθάσουν στη σωτηρία. Ολα αυτά, όμως, περνούν από τη νίκη επί του Ατσαλένιου στο σημερινό παιχνίδι. Και χρειάζεται οπωσδήποτε "εξέδρα" στο ματς που θα κινηθεί σε αθλητικά πλαίσια.

RESTAURANT - TAVERNA
ΚΑΣΤΕΛΛΑ
Αμερικής 111, Ρόδος • Τηλ. 29736
παραμένει και μετά το μεσονύκτιο ανοικτά κοντά σας μέχρι τις 6 το πρωί με σούπες και διάφορα φαγητά.
ΤΗΛ. 29736

PRO-SPORT
UMBRO STORE
UMBRO
Only Football
ΕΞΟΥΣΙΟΔΟΤΗΜΕΝΟ ΚΑΤΑΣΤΗΜΑ
ΟΛΑ ΤΑ ΑΥΘΕΝΤΙΚΑ ΕΙΔΗ ΡΟΥΧΙΣΜΟΥ ΤΟΥ ΟΛΥΜΠΙΑΚΟΥ
Εθν. Μακαρίου 24 (Στοά Τσουβαλά), τηλ. 23705
Λεωφ. Δημοκρατίας (Παραδείσι), τηλ. 81288

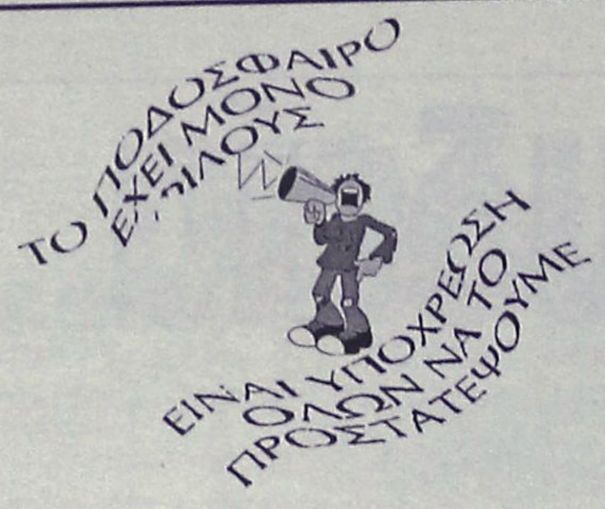

Χωρίς όρια...

"Φαλίρισε" η Δωδεκανησιακή διαιτησία από τις αξιολογήσεις. Τους "γλύκαναν" το Νοέμβρη, τους τελείωσαν τον Φεβρουάριο, όπως ακριβώς γίνεται με τα ...φρουτάκια. Μετά την γλύκα η πικρή γεύση. Ο Γκαγκάτσης ξέρει... Σήμερα θα πάρουν ό,τι ...γυρίζει. Πεταλούδες...

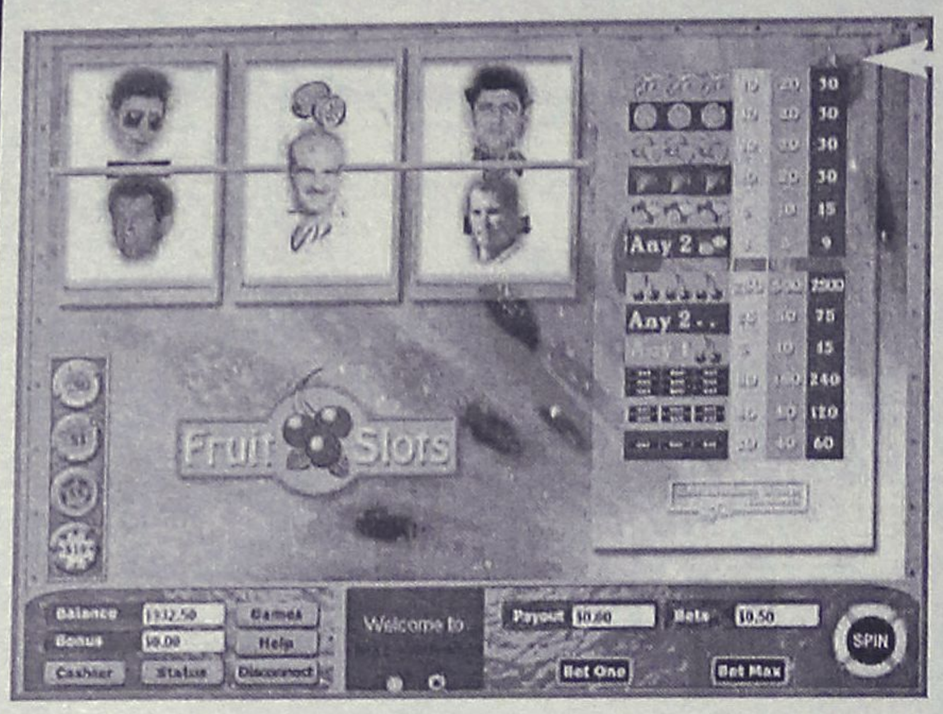

Κάλεσμα του ΑΣΙΑΘΡ

✔ Σήμερα το πρωί πραγματοποιείται η ετήσια τακτική γενική συνέλευση

Ανοιχτή πρόσκληση προς όλα τα μέλη του απευθύνει ο Αθλητικός Σύλλογος Ιστιοπλόων Ανοιχτής Θαλάσσης που σήμερα το πρωί πραγματοποιεί την ετήσια τακτική γενική συνέλευσή του. Πιο αναλυτικά:

Το Δ.Σ. του ΑΣΙΑΘ Ρόδου καλεί όλα τα μέλη του συλλόγου να παραστούν στην ετήσια τακτική γενική συνέλευσή του που θα γίνει στις 10-2-2002, ημέρα Κυριακή και ώρα 9.00 π.μ. στο ξενοδοχείο "MEDITERRANEAN" της πόλης της Ρόδου (οδός Κω, αρ. 35).

Σε περίπτωση μη απαρτίας η γενική συνέλευση θα πραγματοποιηθεί την ίδια ημέρα (10-2-2002) και ώρα 11.00 π.μ. στο ξενοδοχείο "MEDITERRANEAN", με θέματα ημερήσιας διάταξης:

1. Εγκριση διοικητικού και οικονομικού απολογισμού
2. Εγκριση προϋπολογισμού 2002
3. Απαλλαγή του Δ.Σ. και της Ελεγκτικής Επιτροπής από κάθε ευθύνη
4. Τροποποίηση και συμπλήρωση των άρθρων 1, 3, παρ. δ, 4 και 18 και κατάργηση και αντικατάσταση των άρθρων 3 παρ. 3, 5 παρ. γ του από 27-2-2000 καταστατικού του συλλόγου.
5. Εκλογή τριμελούς εφορευτικής επιτροπής
6. Εκλογή μελών για το νέο διοικητικό συμβούλιο και τη νέα ελεγκτική επιτροπή και
7. Διάφορα.

Οσοι από τα μέλη του συλλόγου επιθυμούν να υποβάλουν υποψηφιότητα για την εκλογή τους στο νέο Δ.Σ. ή στην Ελεγκτική Επιτροπή δικαιούνται να υποβάλουν σχετική αίτηση μέχρι την έναρξη της ψηφοφορίας σύμφωνα με το άρθρο 19 του καταστατικού του συλλόγου.

Δικαίωμα υποβολής υποψηφιότητας και συμμετοχής στην ψηφοφορία έχουν όλα τα μέλη του συλλόγου που έχουν συμπληρώσει ένα έτος από την εγγραφή τους και είναι ταμειακώς εντάξει.

Παρακαλούνται όλα τα μέλη του συλλόγου να μετάσχουν ενεργά στις εργασίες της Γενικής Συνέλευσης όπως άλλωστε πάντοτε πράττουν προς περαιτέρω ανάπτυξη των αθλητικών και λοιπών δραστηριοτήτων του συλλόγου.

Στους Πανελλήνιους δρόμου

✔ Δεκαπέντε αθλητές -τριες απ' όλη τη Δωδεκάνησο

Στα Τρίκαλα διεξάγεται σήμερα το Πανελλήνιο Πρωτάθλημα δρόμου σ' ανώμαλο έδαφος του ΣΕΓΑΣ για τις δώδεκα (12) κατηγορίες αθλητών-τριών. Οι Δωδεκανήσιοι αθλητές και αθλήτριες που δηλώθηκαν απ' τα σωματεία της Δωδ/σου και θ' αγωνισθούν είναι:

- Στην κατηγορία ανδρών ο **Παν. Κουρμαδιάς** του ΓΑΣ "Υγεία", ο **Μανωλ. Τσίκνης** του Ιπποκράτη και ο **Χ. Αντωνίου** του ΑΟ Καρπάθου.
- Στην κατηγορία ανδρών Β' ο **Αραπ. Χαϊδαράκης** του Ιπποκράτη.
- Στην κατηγορία Εφήβων ο **Εμμ. Καλαϊτζάκης** του ΑΟ Σύμης.
- Στην κατηγορία Παίδων ο **Τηλιακός** του Καζώνη, ο **Βασ. Τσακίρης** του ΑΟ Αρχαγγέλου και ο **Γιάννης Χουρδάς** της Νίκης Ρόδου.
- Στην κατηγορία Παμπαίδων Α' ο **Εμμ. Νυστάζος** του Καζώνη και ο **Ανδρέας Καλημέρης** της Καρπάθου.
- Στην κατηγορία Γυναικών η **Αννα - Νίλσον Μιχαλάκη** της Νίκης Ρόδου.
- Στην κατηγορία Νεανίδων η **Κων/να Καλογεροπούλου** του Καζώνη και τέλος στην κατηγορία των Παγκορασίδων Α' η **Μαρία Ζωίδη** του Καζώνη, η **Ειρ. Κουλιανού** και **Ταμάρα Τουμπάζη** του Ιπποκράτη.

Εχασε ο Πέππας

✔ Ηττήθηκε από τον Μάριο Αντιτς με 6-1, 7-6 στο τουρνουά του Βελιγραδίου
✔ Ο Πέππας με παρτενέρ Αυστριακό έχασε και στο διπλό από Τσέχους

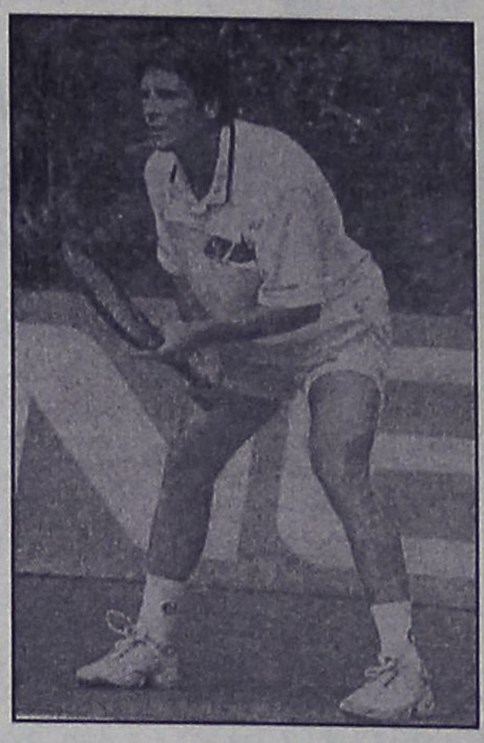

Φαίνεται ότι ο Ροδίτης πρωταθλητής του τένις δεν είναι και στην καλύτερή του φάση αυτή την εποχή. Ο αθλητής του ΡΟΑ γνώρισε άλλο έναν αποκλεισμό από τενίστα που βρίσκεται δύο θέσεις πιο πάνω στην ΑΤΡ. Πιο συγκεκριμένα:

Δεν παρουσιάστηκε σε καλή κατάσταση ο **Σόλωνς Πέππας** στο Βελιγράδι και γνώρισε τον αποκλεισμό από τον α' γύρο, τόσο στο μονό όσο και στο διπλό του διεθνούς τουρνουά "Gemax Open 2002" με χρηματικό έπαθλο 25.000 δολαρίων, που συνεχίζεται στην πρωτεύουσα της Γιουγκοσλαβίας.

Ο Ελληνας πρωταθλητής (Νο 290 στην παγκόσμια κατάταξη) δεν κατάφερε να υπερκεράσει το εμπόδιο του Κροάτη **Μάριο Αντιτς** (Νο 288), αν και προσπάθησε να κάνει την ανατροπή στο δεύτερο σετ.

Ηττήθηκε με 6-1, 7-6 και αποχαιρέτισε τη διοργάνωση της γειτονικής χώρας, κάτι που συνέβη και στο διπλό, όπου με παρτενέρ τον Αυστριακό **Γκίλμπερτ Σχάλερ** έχασαν από τους Τσέχους **Γιάροσλαβ Λεβίνσκι** και **Τόμας Ζιμπ** με 6-2, 6-1.

ΑΠΟΤΕΛΕΣΜΑΤΑ

Α' ΚΑΤΗΓΟΡΙΑ - 19η αγωνιστική

Α.Ε. Κως - Ευαγόρας	1-0
Θύελλα - Διαγόρας Βατίου	1-0
Διαγόρας - Ηρακλής Μαριτσών	2-0
Ορφέας - Αγιος Γεώργιος	3-0
Καλυμνιακός - Αναγέννηση	2-1
ΑΕΛ - Κλεάνθης	2-1
Φοίβος - ΑΕΡΑ	3-2
Διγενής - Ανταγόρας	(αύριο)

Β' ΚΑΤΗΓΟΡΙΑ - 17η αγωνιστική

Πυλί - Κατταβιά	1-0
Νικαγόρας - Ασπίδα Απολακκιάς	3-0

Γ' ΚΑΤΗΓΟΡΙΑ

Β' ΟΜΙΛΟΣ - 14η αγωνιστική

Δήμητρα - Νήσος Ρόδος	2-0
Ατρόμητος - Πολύστρατος	7-1
Ροδιακός - Ευκλής	0-2
Δόξα Ψίνθου - Μεσαναγρός	6-1
Ιάλυσος '97 - Δωριέας	4-0

ΕΦΗΒΙΚΟ

Φοίβος - ΑΕΡΑ	4-0
Αρης - Αστέρας Παστίδας	1-3

Αγκαθι

Συνήθως όταν οι παράγοντες ή τα πολιτικά πρόσωπα αισθάνονται ανασφάλεια, αρχίζουν οι υποσχέσεις.

Υποθέτω σήμερα ότι στο ...Παραλία ή Πλάζα, θα υπάρχουν κύματα υποσχέσεων, όπως γίνεται τον τελευταίο καιρό. Μπορώ να μαντέψω τι θα πέσει στο τραπέζι, γιατί ολα αυτά προδουλεύονται στο παρασκήνιο.

Εκεί λοιπόν, στην σκοτεινή πλευρά της ανθρωπότητας, σίγουρα έχουν υποσχεθεί την επαναξιολόγηση του ρολογά. Κοντά δύο χρόνια πάει αυτή η ιστορία και είμαι περίεργος πως δεν καταλαβαίνουν όλοι της Παπαζαχαρίου.

Παράνομα τον έφαγαν από την άλφα λόγω επιθυμίας του Θρύλου κι' ακόμα δεν έχει κλείσει δύο χρόνια, όπως προβλέπει ο κανονισμός, για να επανέλθει στους πίνακες. Πώς θα τον επαναφέρουν; Αρα δουλεύουν όλο τον κόσμο...

Θα σταθώ σε μια δήλωση που μας είχε κάνει ο ωρυλά. Η Συγγρού δεν κάνει παρανομίες. Αυτό φτάνει...

Προβλέπω υπόσχεση, να προωθηθεί άμεσα ο πυροσβέστης και την θέση στην άλφα θα την βλέπουμε με τα κυάλια.

Θα πέσει στο τραπέζι και χλοοτάπητας στο στάδιο, θα πέσει άνοδος πέντε ομάδων από την δέλτα στην γάμα κι' όλα αυτά που χρειάζεται για να μη χαθεί το παιχνίδι με το νομό μας.

Προβλέψεις κάνω, μπορεί και να πέσω έξω. Ολα είναι πιθανά. Δεν είμαι και μέντιουμ...

Πάμε παρακάτω. Η ηλικία του μπαρίστα είναι γνωστή. Το όριο ηλικίας πήγε, αλλά δεν πέρασε από την Συγγρού γιατί ...φωτογράφιζε, αυτόν κι' έναν άλλο. Δηλαδή η... φωτογραφία ήταν το πρόβλημα;

Προχωράμε. Ο Χατζηνικολός φαγώθηκε γιατί αδικήθηκε το χωριό του φρουτά, ο ταχυδρόμος χωρίς αιτία κι' ο Κυράστας το ίδιο. Κανένας επίσημα δεν τους έχει αποδώσει τίποτα...

Δηλαδή, δύο τρεις διαιτητές που παίζουν άλφα και χειρούργησαν στην ψύχρα ομάδες και ομαδίτσες, έφαγαν το ξύλο της αρκούδας, διατηρήθηκαν επειδή πέρασαν με επιτυχία το τεστ της... ιατρικής;

Σας το έγραψαν οι δικοί μου. Από τους δεκαοκτώ που είχαμε έμειναν επτά! Αυτό τα λέει όλα...

Η περίοδος των υποσχέσεων ήταν το Νοέμβρη. Είχαν πει ότι τον Φεβρουάριο αν δεν τις υλοποιούσαν θα έκλειναν την Παπαζαχαρίου. Μήπως έχασα τους μήνες; Γενάρης είναι;

ΑΝΕΚΔΟΤΟ

Περπατούσε ένας κεκές στο δρόμο με τον φίλο του, κάποια στιγμή γυρίζει και του λέει:

- "Πππππω πω! φφφφίλε, κκκκοίτα μια γγγγγγκομενάρα!!!"

Φίλος: "Πια γκόμενα;"

- "Τττττώρα πππππέρασε..."

Πάλι λέει ο κεκές στον φίλο του:

- "φφφφφίλε κκκκκκκοίτα μμμία αααααξάρα!!!"

Φίλος: "Πιο αμάξι;"

- "Τττττώρα έέέφυγε..."

Πάλι ο κεκές στον φίλο του:

- "Φφφφφίλε κκκκοίτα μμμμια κκκκουράδα!!!"

Φίλος: "Που είναι;"

- "Τττττώρα τττην πππππάτησες!!!"



ΡΕΠΟΡΤΑΖ

Έκανε "ταμείο"

✓ Ο ΔΟΝΑ ΡΟΔΟΥ ΠΑΡΟΥΣΙΑΖΕΙ ΤΟΝ ΑΠΟΛΟΓΙΣΜΟ ΤΗΣ ΔΡΑΣΗΣ ΤΟΥ ΜΕΣΑ ΣΤΟ 2001

Όπως κάθε χρόνο έτσι και φέτος ο Δημοτικός Οργανισμός παρουσιάζει στο ροδιακό αθλητικό κόσμο και όχι μόνο, τον απολογισμό δράσης του σ' όλα τα επίπεδα. Είτε αυτός αφορά τη διοργάνωση αθλητικών εκδηλώσεων, είτε την κοινωνική του προσφορά, είτε τέλος στην συνεισφορά τους στην βελτίωση της αθλητικής υποδομής της πόλης. Έτσι για τη χρονιά που μας πέρασε είχαμε αναλυτικά:

ΑΘΛΗΤΙΚΕΣ ΔΙΟΡΓΑΝΩΣΕΙΣ

• Μαζικά προγράμματα άθλησης (αθλητισμός και γυναίκα, στην προσχολική ηλικία, στην τρίτη ηλικία, ειδικός αθλητισμός, εκμάθηση καλαθοσφαίρισης, αθλητισμός στους Αγίους Αποστόλους και εκμάθηση χορών).

• Πανελλήνιο πρωτάθλημα άρσης βαρών Ενόπλων Δυνάμεων και Σωμάτων Ασφαλείας (Κλειστό Γυμναστήριο 1-2-Ιουνίου 2001). Συνεργασία με το Αρχηγείο του Πυροβεστικού Σώματος και Δήμο Ροδίων (Συμμετοχή 41 αθλητές).

• Διεθνής ποδηλατικός γύρος Ρόδου 21-25 Φεβρουαρίου (Ιβίσκος-Ε.Ο.Π.-ΠΡΟΤΟΥΡ-Δήμος και Δ.Ο.Ν.Α. Ροδίων).

• Τελική φάση των Πανελληνίων αγώνων καλαθοσφαίρησης Λυκείων-Ελλάδας-Κύπρου. (Συνεργασία με το Γραφείο Φυσικής Αγωγής Δωδεκανήσου).

• Συνδιοργάνωση με το Υπουργείο των 3ων Αιγαιοπελαγίτικων αγώνων κωπηλασίας (Ρόδος 1-2-/9).

• Διοργάνωση του 11ου Εργασιακού τουρνουά ποδοσφαίρου υπηρεσιών και ανώνυμων Εταιρειών «Γιάννης Σάββενας». Νικήτρια: ΔΕΥΑΡ Συμμετοχή: 6 ομάδες-Ιούνιος-Ιούλιος.

• Διοργάνωση του 11ου Εργασιακού τουρνουά καλαθοσφαίρισης (Δημοτικό Κλειστό Γυμναστήριο Ρόδου). Νικήτρια: Εργαζόμενοι στο Colorado. Συμμετοχή 9 ομάδες-Ιούλιος-Αύγουστος.

• Διοργάνωση παιδικού ποδοσφαιρικού τουρνουά με αντίστοιχες ομάδες των ΔΟΝΑ του νησιού (29-30/6) Δημοτικό Στάδιο «Διαγόρας». Συμμετοχή: 6 ομάδες. Νικητής: ΔΟΝΑ Ροδίων.

• Συμμετοχή στους αγώνες στίβου του Β! Δημοτικού παιδικού σταθμού Ρόδου (1/7) και του αντίστοιχου της «Μ. Καβαρινού» (30/6).

• Συμμετοχή της ομάδας του ΔΟΝΑ Λινδίων με την «beach-soccer που συνδιοργανώνει ο ΔΟΝΑ Λινδίων με την «Beachsoccer Hellas». Νικήτρια η ομάδα του ΔΟΝΑ Ροδίων που συμμετείχε στην τελική φάση στο Ξυλόκαστρο και κατέλαβε την 3η θέση (Ιούλιος-Αύγουστος).

• Διεξαγωγή ποδοσφαρικής συνάντησης μεταξύ των παιδικών ομάδων ΔΟΝΑ Ροδίων-Δ.Ο.Α. Κω. Δημοτικό Στάδιο Ρόδου «ο Διαγόρας» (21/7).

• Διογάνωση αγώνων skateboard (Πλατεία Δημαρχείου 25-26/8).

• Συνδιοργάνωση με τον Ιβίσκο παιδικού τουρνουά καλαθοσφαίρισης (Γήπεδο Πλ. Αγίου Όρους 31/8-2/9).

• Συνδιοργάνωση με τον ΔΟΝΑ Καλλιθέας ανοιχτού τουρνουά σκακιού (Ξενοδοχείο Καλυψώ 24-26/9). Δημοτικό Κέντρο Νεολαίας και Αθλητισμού συμμετοχή του πρωταθλητή Ελλάδας στο σκάκι **Βασίλη Κοτρωνιά.**

• Συμμετοχή στην ημερίδα στίβου τυφλών.

• Συνδιοργάνωση με τον Δήμο Ροδίων και του 2ου Πανευρωπαϊκού πρωταθλήματος ατόμων με νοητική καθυστέρηση και μαθησιακές δυσκολίες (Δημοτικό Κλειστό Γυμναστήριο «Βενετόκλειο» 11-18/10).

• Συμμετοχή στην διοργάνωση επιμορφωτικού σεμιναρίου προπονητών (Ξενοδοχείο Καλυψώ)-Μάϊος.

• Συμμετοχή στα «Διαγόρεια 2001» που διοργάνωσε ο Ν.Α.Ο.Δ. με την Ε.Α.Σ. ΣΕΓΑΣ Δωδεκανήσου (Σεπτέμβριος).

• Συμμετοχή στο τουρνουά 5χ5 ποδοσφαίρου που διοργάνωσε η Ν.Δ.Φ.Κ.-Δ.Α.Π. του Πανεπιστημίου Αιγαίου (Νοέμβριος).

• Παρουσίαση του αυτοβιογραφικού λευκώματος του ολυμπιονίκη της άρσης βαρών Κάχι Καχιασβίλι. Συνεργασία με την εκδοτική εταιρεία «Βαπόρια». Συμμετοχή των πρωταθλητών Βαλέριου Λεωνίδη και της Μαρίας Χριστοφορίδου. Παρουσίαση: Κώστας Σκανδαλίδης. Έθνικό Θέταρο Ρόδου (12/12).

ΑΠΟΣΤΟΛΕΣ

• Συμμετοχή στον 1ο ημιμαραθώνιο Κω (7/3) με αθλητέστριες (18 μέλη). Διοργανωτής: Δ.Ο.Α. Κω.

•Συμμετοχή στον 2ο Διεθνή Ιπποκράτειο αγώνα δρόμου στην Κω (5/15, 15 μελής αποστολή).

• Συμμετοχή του αθλητικού σωματείου Α.Μ.Ε.Α. «Δωδεκάνησος» στην ημερίδα στίβου αθλητών με νοητική υστέρηση (Κηφισιά 8/5) και στο Πανελλήνιο Πρωτάθλημα Α.Μ.Ε.Α. (Ο.Α.Κ.Α. 5-8/6).

• Αποστολή Μουσικού Γυμνασίου Ρόδου στα Άνω Λιόσια Αττικής για συμμετοχή σε εκδήλωση με το αντίστοιχο Γυμνάσιο.

• Συμμετοχή στην αποστολή ποδηλασίας της Τ.Ε. Ποδηλασίας Δωδεκανήσου στο Βερολίνο (24-26/8).

ΦΙΛΟΞΕΝΙΕΣ

• Φιλοξενία της αθλητικής ομάδας του Αμερικανικού Πανεπιστημίου της Βηρυττού (300 μέλη από 14-20/4).

• Φιλοξενία μαθητών από τα Γυμνάσια των σεισμόπληκτων δήμων της Αττικής με τους αντίστοιχους φιλόλογους καθηγητές τους. Μαθητές που πρώτευσαν στην έκθεση με θέμα: «Η Ρόδος το νησί των Ολυμπιονικών» (30/6-7/7).

• Φιλοξενία της γυναικείας ποδοσφαιρικής ομάδας του Πανεπιστημίου GAZI της Άγκυρας (3 Νοεμβρίου). Συνεργασία με το Σταυρό Καλυθιών-Ν.Α.Ο.Δ.

ΚΟΙΝΩΝΙΚΗ ΠΡΟΣΦΟΡΑ-ΔΙΑΦΟΡΑ

• Κάλυψη δαπανών φιλοτέχνισης της προτομής της αθλήτριας στίβου Θεοδώρας-Τσαμπίκας Μαρουφίδου.

• Χορηγός στον αθλητή Σταμάτη Λυρίου που βγήκε πρωταθλητής Ελλάδος στο μότο-κρός.

• Ίδρυση και λειτουργία αθλητικής φωτογραφικής έκθεσης στο Δημοτικό Κέντρο Νεολαίας και Αθλητισμού με παλιές φωτογραφίες.

• Προσφορά φαρμακευτικού (22/10) και αθλητικού υλικού στα σωματεία και αθλητικούς φορείς της πόλης.

• Συμμετοχή στον αθλητικό εξοπλισμό του Κέντρου Νεότητας της Κάτω Ηλιούπολης Ρόδου.

• Προσφορά αθλητικού υλικού σε σχολικές μονάδες της πόλης.

• Διοργάνωση σε συνεργασία με την ποδοσφαιρική ομάδα της Δ.Ο.Υ. Ρόδου, τουρνουά για ενίσχυση της οικογένειας του αδικοχαμένου Δωδεκανήσιου διαιτητή Θεολόγου Μαραβέλια.

• Διοργάνωση ποδοσφαρικής συνάντησης ομάδας βετεράνων ποδοσφαριστών Ρόδου (Α! Εθνικής) με την αντίστοιχη του Π.Σ.Α.Τ. για ενίσχυση αναξιοπαθούντων συμπολιτών μας (Δημοτικό Στάδιο Ρόδου « Ο Διαγόρας») (13/10).

• Έκδοση του απολογιστικού έντυπου του Δ.Ο.Ν.Α. Ροδίων του 2000.

• Διάθεση της αίθουσας του Δημοτικού Κέντρου Νεολαίας και Αθλητισμού αφιλοκερδώς σ' όλους τους αθλητικούς φορείς της πόλης.

• Ομοίως του ασθενοφόρου του Οργανισμού για υγειονομική κάλυψη αθλητικών συναντήσεων.

• Έκδοση 170 δελτίων τύπου κατά το 2001 για τη δημοσιογραφική κάλυψη των εκδηλώσεων του Οργανισμού.

ΑΘΛΗΤΙΚΗ ΥΠΟΔΟΜΗ

• Συμμετοχή στη συντήρηση συνοικιακών αθλητικών χώρων της πόλης. Συνεργασία με τη Διεύθυνση Τεχνικών Υπηρεσιών του Δήμου Ροδίων.

• Εγκαίνια και λειτουργία από τον Ιβίσκο του γηπέδου καλαθοσφαίρισης στην Πλατεία Αγίου Όρους (Ανάληψη). Το γήπεδο κατασκευάσθηκε από τον Δήμο Ροδίων με προγραμματική σύμβαση με τη Γ.Γ.Α. (1/9).

• Παράδοση στην Νεολαία της Ρόδου των γηπέδων ποδοσφαίρου 5χ5 στον αύλειο χώρο του Πανεπιστημίου Αιγαίου. Διορισμός μικτής επιτροπής για τη λειτουργία του αθλητικού χώρου.

ΜΕΛΛΟΝΤΙΚΕΣ ΠΡΩΤΟΒΟΥΛΙΕΣ

• Ανάληψη της συνδιοργάνωσης του Παγκόσμιου Πρωταθλήματος Kick-boxing στη Ρόδο (Μάϊος 2002).

• Ανάληψη της διοργάνωσης του 2ου Παγκοσμίου Κυπέλλου standing-volley ball-A.M.E.I. (Σεπτέμβριος 2003).

• Συμμετοχή στην ανάληψη της τελικής φάσης του Πανευρωπαϊκού Πρωταθλήματος beach-volley (Ιούλιος 2002).

ΔΗΜΟΤΙΚΟΣ ΟΡΓΑΝΙΣΜΟΣ ΝΕΟΛΑΙΑΣ & ΑΘΛΗΣΗΣ ΔΗΜΟΥ ΡΟΔΙΩΝ

ΑΝΑΚΟΙΝΩΣΗ

Ο Δ.Ο.Ν.Α. Ροδίων, όπως κάθε χρόνο έτσι και φέτος θα ξεκινήσει τα προγράμματα Μαζικής Άθλησης που είναι:

1) Άσκηση στην προσχολική ηλικία
2) Παιδί και Αθλητισμός
3) Άθληση και Γυναίκα
4) Άσκηση στην Τρίτη ηλικία και
5) Άσκηση ατόμων με ειδικές ανάγκες σε συνεργασία με τη Γενική Γραμματεία Αθλητισμού θα έχουν δε διάρκεια μέχρι το τέλος Ιουνίου του 2002.

Γι' αυτό το λόγο οι ενδιαφερόμενοι Κ.Φ.Α. (γυμναστές) που ενδιαφέρονται να εργασθούν στα προγράμματα μπορούν να υποβάλλουν τις σχετικές αιτήσεις στα γραφεία του Οργανισμού (Διαγοριδών 11) μέχρι 10 ημέρες από τη λήξη της παρούσας ανακοίνωσης.

Για περισσότερες πληροφορίες μπορούν να απευθύνονται στα τηλέφωνα **36083-36090** κατά τις εργάσιμες ημέρες και ώρες στον υπεύθυνο των προγραμμάτων καθηγητή Φυσικής Αγωγής κ. Χαρίτο Μιχάλη.

MALTEZOS
Ο ΗΛΙΑΚΟΣ ΘΕΡΜΟΣΙΦΩΝΑΣ
που τιμά ΔΙΕΘΝΩΣ την ΕΛΛΑΔΑ,
από πραγματικά ανοξείδωτο
ατσάλι A.I.S.I. 316
(πιστοποιητικό ISO 9002 & CE)
ΧΩΡΙΣ ΠΡΟΚΑΤΑΒΟΛΗ
36 ΜΗΝΕΣ ΕΞΟΦΛΗΣΗ
ΑΠΟ 31 EURO ΤΟ ΜΗΝΑ
Πλήρ. Βενετοκλέων 71, Ρόδος • Τηλ. 32802

ΝΤΕΤΕΚΤΙΒΣ
30 ΧΡΟΝΙΑ ΜΟΝΙΜΑ ΚΑΙ ΣΤΗ ΡΟΔΟ
35354 - 28780
Π.Π. ΓΕΡΜΑΝΟΥ 6 (ΠΛ. ΦΩΚΙΑΛΗ)
Η ΛΥΣΗ!!! ΣΕ ΚΑΘΕ ΣΑΣ ΠΡΟΒΛΗΜΑ
EXPRESS SECURITY

Pay PHONE ΣΗΦΑΚΗΣ
Αντιπροσωπεία Νοτίου Αιγαίου
Ατταβύρου 46, Ρόδος, Τ.Κ. 85100
Τηλ. 0241-73440 - 37736 • Fax: 37733
E-mail: payphone@payphone.gr
www.payphone.gr www.paysmart.gr

Ανακοίνωση

Σας γνωστοποιούμε ότι από τις 8 Ιανουαρίου 2002, η εταιρεία μας φρόντισε μέσω συστήματος διαχείρισης, όλα τα κερματοτηλέφωνα τύπου Europayphone 2004 Gr Automatic να δέχονται EURO (5,10,20,50 1 euro).
Η αλλαγή σε EURO στους ήδη υπάρχοντες 2.810 αξιότιμους πελάτες μας (Δωδεκάνησα και Κρήτη), γίνεται ΕΝΤΕΛΩΣ ΔΩΡΕΑΝ.
ΠΡΟΣΟΧΗ: Από 7 Απριλίου 2001 και μετά δεν μπορούν να πωλούνται συσκευές, οι οποίες δεν συμμορφώνονται προς τις διατάξεις της οδηγίας 99/5/ΕΚ.

ΜΠΑΣΚΕΤ

Το γλέντι συνεχίζεται

✔ *ΜΕΤΑ ΤΗΝ ΑΠΙΘΑΝΗ ΧΟΡΟΕΣΠΕΡΙΔΑ ΤΗΣ ΠΑΡΑΣΚΕΥΗΣ, Η ΟΜΑΔΑ ΤΟΥ ΚΟΛΟΣΣΟΥ ΠΑΙΡΝΕΙ ΣΗΜΕΡΑ ΣΤΙΣ 12 ΤΟ ΜΕΣΗΜΕΡΙ ΤΗΝ ΣΚΥΤΑΛΗ ΚΑΙ ΥΠΟΣΧΕΤΑΙ "ΠΑΡΤΙ" ΚΟΝΤΡΑ ΣΤΟ ΡΕΘΥΜΝΟ*

Πρωινό ξύπνημα περιμένει σήμερα τους παίκτες του Κολοσσού, αφού ακριβώς στις 12 το μεσημέρι θα πρέπει να βρίσκονται στις θέσεις τους μέσα στο παρκέ πανέτοιμοι για το πρώτο τζάμπολ του αγώνα κόντρα στο Ρέθυμνο. Κόντρα στην μοναδική ομάδα που έχει καταφέρει φέτος να κεράσει τους " θαλασσί" το πικρό ποτήρι της ήττας και το συγκεκριμένο γεγονός αποτελεί από μόνο του το πλέον ισχυρό κίνητρο για τους παίκτες του **Χάρη Παπάζογλου**. Οι πάντες έχουν στα χείλη τους την λέξη ρεβάνς και είναι αποφασισμένοι να μην διαψεύσουν ούτε τον εαυτό τους, ούτε και τον κόσμο που διψάει για μία σαρωτική νίκη που θα συνοδεύεται από μία καλή εμφάνιση.

Ο **Χάρης Παπάζογλου** έχει αποκλείσει τους **Κουτσό** και **Νικηφορίδη**, ενώ στην διάθεσή του θα βρίσκονται σήμερα οι **Κουγιός, Γκογκίδης, Κατούφας, Βαλαβανίδης, Αλμπάνης, Τσίντζας, Βλαχοδήμος, Χερκελετζής, Μπελάγιας, Σαρικάς, Παρδακάς και Τρίμμης.**

Οσο για την δυναμικότητα του Ρεθύμνου, πρόκειται για το χαρακτηριστικό παράδειγμα ενός συνόλου που περιγράφεται με τον όρο "ομάδα έδρας". Οσο καλά τα πάνε οι Κρητικοί εντός των τειχών, τόσο άσχημα αποδίδουν μακριά από το σπίτι τους, όπου έχουν κερδίσει μέχρι σήμερα μόλις ένα παιχνίδι κι' αυτό κόντρα στον Αίαντα Ταύρου. Η παραπάνω πραγματικότητα δεν εφησυχάζει τον Κολοσσό και όπως δηλώνει ο **Χάρης Παπάζογλου** "δεν σκεφτόμαστε τίποτα άλλο εκτός της νίκης, ενώ θα προσπαθήσουμε να παίξουμε μπάσκετ αντάξιο των πραγματικών δυνατοτήτων της ομάδας".

ΕΝΑ ΘΕΟΤΡΕΛΟ ΓΛΕΝΤΙ!

Ακόμα κι τις πιο αισιόδοξες προβλέψεις ξεπέρασε η προσέλευση των φίλων του Κολοσσού στην χοροεσπερίδα του συλλόγου που φιλοξενήθηκε το βράδυ της Παρασκευής στο Καστέλο Ρόσο. Η αίθουσα ήταν κατάμεστη και μιλάμε για περισσότερα από 800 άτομα! Παρά το γεγονός ότι την εκδήλωση τίμησαν οι εκπρόσωποι του πολιτικού και του αθλητικού κόσμου, ουδείς ασχολήθηκε με το πρωτόκολο, δείγμα της φιλικότατης ατμόσφαιρας και της διάθεσης όλων να διασκεδάσουν ως απλοί φίλοι του σωματείου!

Οσο για το πρόγραμμα της βραδιάς, οι Idols και ο Δάκης δεν άφησαν τίποτα ...όρθιο και κανέναν καθιστό, αποδεικνύοντας πως οι αξίες ειναι διαχρονικές!

Η πίστα ήταν διαρκώς γεμάτη και ο κόσμος άρχισε να αποχωρεί μετά την ολοκλήρωση της πλούσιας λαχειαγοράς. Δηλαδή τις πρώτες πρωινές ώρες!

Ο ΔΗΜΑΡΧΟΣ

Ενα από τα σημεία αναφοράς της προχθεσινής χοροεσπερίδας ήταν ο χαιρετισμός του δημάρχου Ροδίων, **Γιώργου Γιαννόπουλου**: "Ο Κολοσσός είναι πρωταθλητής άσχετα αν δεν το ομολογεί κι' αυτό σημαίνει ότι ο δήμος θα στηρίξει την προσπάθεια του συλλόγου και στη νέα περίοδο", τόνισε ο **Γιώργος Γιαννόπουλος,** που αποκάλυψε πως θα εισηγηθεί στο δημοτικό συμβούλιο την αύξηση της επιχορήγησης στον Κολοσσό, αφού θα το απαιτήσουν οι αυξημένες υποχρεώσεις στο δρόμο προς την Β' Εθνική!

Ο δήμαρχος έκανε την αναφορά του και στο νέο Παλαί ντε Σπορ, ενώ αναρωτήθηκε "γιατί να μην έχει η Ρόδος ομάδα στην Α1 κατηγορία"! Ο **Γιώργος Γιαννόπουλος** τιμήθηκε από την διοίκηση του Κολοσσού με αναμνηστική πλακέτα.

Γ' ΕΘΝΙΚΗ
ΤΟ ΠΡΟΓΡΑΜΜΑ

18η αγωνιστική

ΓΣ Χαλκίδας - Αστέρας Εξαρχείων
Αίας Ταύρου - Γλυφάδα
Αγιος Θωμάς - Ηλιούπολη
Κολοσσός - Ρέθυμνο
Κένταυρος Δάφνης - Κρόνος
Χανιά - Αγία Παρασκευή
Ρεπό ο Ιάλυσος

ΒΑΘΜΟΛΟΓΙΑ

1. Κολοσσός	1232-990	31
2. Κένταυρος Δ.	1184-1053	28
3. Ρέθυμνο	1193-1120	26
4. Κρόνος	1113-1024	25
5. ΓΣ Χαλκίδας	1233-1157	25
6. Ιάλυσος	1125-1183	24
7. Αγ. Παρασκευή	1119-1087	23
8. Αστέρας Εξαρχ.	1162-1103	23
9. Αγ. Θωμάς	1031-1044	22
10. Αίας Ταύρου	1046-1123	21
11. Ηλιούπολη	962-1027	20
12. Χανιά	1046-1414	20
13. Γλυφάδα	1010-1189	18

Ηλιούπολη, Γλυφάδα, Αστέρας Εξαρχ. και Αγ. Παρασκευή έχουν από ένα παιχνίδι λιγότερο.

Αγώνες σε Ρόδο και Κω

✔ *Συνολικά επτά παιχνίδια θα διεξαχθούν σήμερα στο πλαίσιο των τοπικών πρωταθλημάτων μπάσκετ*

Δύο παιχνίδια για την β' κατηγορία των ανδρών, δύο για την κατηγορία των εφήβων και ένα για την κατηγορία των Κορασίδων διεξάγονται σήμερα στα γήπεδα μπάσκετ της Ρόδου. Το πρόγραμμα έχει ως εξής:

- Στις 11.00 στην Ψίνθο: Εύελπις - Ηλιος (Β' ανδρών)
Διαιτητές: *Στάλας - Κουνελλές Ν.*
Σημειωτής: *Ροϊλίδου*
Χρονομ.: *Ευσταθίου*
Χρον. 30': *Γαλανός*
- Στις 13.00 στην Ψίνθο: Εύελπις - Διαγόρας (Κορασίδες)
Διαιτητές: *Κουνελλές Ν. - Γαλανός*
Σημειωτής: *Ροϊλίδου*
Χρονομ.: *Ευσταθίου*
Χρον. 30': *Στάλας*
- Στις 20.30 στο Βενετόκλειο: Ιβίσκος - Κολοσσός (Εφηβοι)
Διαιτητές: *Βιτζηλαίος - Ξανθός*
Σημειωτής: *Κάππας*
Χρονομ.: *Μυροφόρος*
Χρον. 30': *Αρνάς*
- Στις 16.30 στην Ιαλυσό: Παντηλιακός - Ιάλυσος (Εφηβοι)
Διαιτητές: *Χριστοδούλου - Φάκαρος*
Σημειωτής: *Ξανθός*
Χρονομ.: *Κάππας*
Χρον. 30': Αρνάς
- Στις 18.00 στην Κρεμαστή: Αρχάγγελος - Κλεόβουλος (Β' ανδρών)
Διαιτητές: *Φάκαρος - Αρνάς*
Σημειωτής: *Χριστοδούλου*
Χρονομ.: *Κάππας*
Χρον. 30': *Ξανθός*

ΤΑ ΝΗΣΙΑ

Εν τω μεταξύ, στην Κω θα διεξαχθούν σήμερα δύο παιχνίδια για το πρωτάθλημα παίδων. Αναλυτικά:

- Στις 13.00 στην Κέφαλο: Αίολος - ΑΕ Δικαίου
- Στις 16.00 στην Καρδάμαινα: Ηρακλής 2000 - ΕΑΚΑ

Αναπτυξιακό πρόγραμμα

Στα Κλειστά γυμναστήρια του Διαγόρα και της Κρεμαστής, συνεχίζεται σήμερα το αναπτυξιακό πρόγραμμα της ΕΟΚ. Στο Κλειστό του Διαγόρα θα διεξαχθούν τρεις αγώνες για το τουρνουά των Παμπαίδων.

- Στις 13.00: Ιβίσκος - Παντηλιακός
- Στις 11.30: Διαγόρας - Ζέφυρος
- Στις 10.00: Κολοσσός - Δωριείς

Στις 11 το πρωί θα πραγματοποιηθεί στην Κρεμαστή το παιχνίδι παίδων ανάμεσα στον ΔΟΝΑ Πεταλούδων και τον ΔΟΝΑ Λινδίων.



ΑΙΓΑΙΟΝ
ΑΝΩΝΥΜΗ ΑΣΦΑΛΙΣΤΙΚΗ ΕΤΑΙΡΕΙΑ

ΑΣΦΑΛΙΣΤΡΑ ΟΧΗΜΑΤΩΝ

ΕΙΧ		ΦΙΧ		ΦΙΧ. ΑΓΡΟΤ	
ΙΠΠΟΙ	ΚΟΣΤΟΣ	ΙΠΠΟΙ	ΚΟΣΤΟΣ	ΙΠΠΟΙ	ΚΟΣΤΟΣ
1-6	63,53€	1-10	95,74€	1-10	62,22€
7-8	68,92€	11-15	119,39€	11-15	76,30€
9-10	81,12€	16-20	132,53€	16-20	84,18€
11-12	84,15€	21-30	144,09€	21-30	90,70€
13-14	94,37€	31-40	150,39€	31-40	96,79€
15-20	107,98€	41-55	168,78€	41-55	102,76€
21-25	116,74€	56-75	194,84€	56-75	125,63€
26-30	119,33€	76 και άνω	215,85€	76 και άνω	139,22€
34-40	121,23€				
41 και άνω	124,18€				

Ασφάλιστρα στο Β/Μ 04, 6ΜΗΝΟ, με τις εξής καλύψεις: Προσωπικό ατύχημα οδηγού (για **14.673,51**€ ή 5.000.000 δρχ) και φυσικά καιρικά φαινόμενα και σεισμό (για **2.934,70**€ ή 1.000.000 δρχ.)

ΔΩΡΕΑΝ ΦΡΟΝΤΙΔΑ ΚΑΙ ΟΔΙΚΗ ΒΟΗΘΕΙΑ ΑΠΟ ΑΤΥΧΗΜΑ

Μ' ΕΜΑΣ ΟΛΟΙ ΚΑΙ ΟΛΑ ΜΠΟΡΟΥΝ ΝΑ ΕΙΝΑΙ ΑΣΦΑΛΗ

ΑΙΓΑΙΟΝ ΑΝΩΝΥΜΗ ΑΣΦΑΛΙΣΤΙΚΗ
ΕΡΥΘΡΟΥ ΣΤΑΥΡΟΥ 2
ΤΗΛ. 26722, 75701

Κερδίστε χρόνο κα εξυπηρέτηση

WESTERN UNION MONEY TRANSFER
"The fastest way to send money worldwide."



Αποστολή χρημάτων σ' όλο τον κόσμο μέσα σε ***λίγα λεπτά!!!***

50.000 καταστήματα σε 165 χώρες του κόσμου
είναι έτοιμα να σας εξυπηρετήσουν
σε διευρυμένα ωράρια

Γονείς φοιτητών εξωτερικού εμπιστευθείτε μας

PLANET HOLIDAYS

Δημήτρης Τσοπανάκης

Γαλλίας 6 - Ρόδος - Τηλ. 27327

ΤΑΒΕΡΝΑ
ΤΟ ΚΑΠΗΛΕΙΟ
Κοντά σας κάθε Παρασκευή - Σάββατο και εορτές, συντροφιά με τον **Στέργο Δούκα**, την **Μαριάνθη** και την ορχήστρα μας σε νησιώτικο - λαϊκό και ρεμπέτικο πρόγραμμα.
Ποικιλία μεζέδων, ντόπιων κρεάτων και κρασιών.
Η αίθουσά μας διατίθεται για κάθε είδους κοινωνικές εκδηλώσεις μέχρι 120 άτομα.
Σωτήρος 47, Ιξιά, Ιαλυσός
Τηλ. κρατήσεων 91835 & 0945-769958
Ο χώρος κλιματίζεται

Ο συμβολικός χαρακτήρας της Βυζαντινής εικόνας...

Του Αρχιμανδρίτη Αμφιλόχιου Τσούκου Ηγούμενου Ι.Μ. Θαρρίου

Επανερχόμαστε στο θέμα της εικόνας, γιατί για μας τους Ορθόδοξους οι άγιες εικόνες δεν είναι απλά διακοσμητικά στοιχεία στους Ναούς και τα σπίτια μας, αλλά και μέσα πνευματικής καλλιέργειας και ανυψώσεως.

Ο χαρακτήρας των αγίων εικόνων της Ορθοδόξου Αγιογραφίας, δεν είναι καθόλου φυσικός, αλλά λειτουργικός και συμβολικός, δηλαδή πνευματικός, λέγει ο Φώτης Κόντογλου, ο σπουδαίος αυτός Βυζαντινός Αγιογράφος και Χριστιανός λογοτέχνης του 20ου αιώνα.

Πρέπει να μάθουμε τί κρύβεται κάτω από τα σύμβολα, για να γνωρίσουμε τη Βυζαντινή εικόνα και να διαβούμε δια μέσω αυτής στην υπερβατική πραγματικότητα.

Οι οφθαλμοί π.χ. ζωγραφίζονται μεγάλοι, ζωηροί και εκφραστικοί, "διότι τα μεγάλα εθεάσοντο".

Το ίδιο και τα αυτιά, "διότι διηυρύνθησαν εις το ακούειν τας εντολάς του Κυρίου". Η μύτη είναι πολλές φορές πάνω από το φυσιολογικό επιμήκης και στενή, καθ' ότι δεν οσφραίνεται τα του κόσμου, αλλά "οσμήν ευωδίας πνευματική".

Το στόμα σχεδιάζεται μικρό για να δηλώσει ότι το εικονιζόμενο πρόσωπο περιορίστηκε στην απαραίτητη τροφή.

Δεν έχει πια την ανάγκη της γήινης τροφής για να ζήσει, διότι έγινε θαυμαστό όργανο του Αγίου Πνεύματος.

Υπάρχει για να ψάλλει τον αίνο, την ευχαριστία και να δίνει το φίλημα της ειρήνης. Το μέτωπο είναι πλατύ, ψηλό, με μια ελφρά παραμόρφωση, η οποία τονίζει την κυριαρχία της θεωρίας και του στοχασμού.

Τα μεγάλα χέρια δηλώνουν την μεγάλη σημασία του Ευαγγελίου το οποίο κρατούν.

Ο Πρόδρομος, δείχνοντας με το χέρι του τον Χριστό ερχόμενο προς το βάπτισμα, έχει τον δείκτη του δεξιού χεριού του αρκετά μεγάλο για να τονιστεί ότι ο δεικνυόμενος είναι Μέγας και το έργο Του πολύ μεγάλο. Το σώμα, λέγει ο Π. Ευδοκίμωφ, σχεδιάζεται ανάλαφρο. Περισσότερο το μαντεύουμε μέσα από τα ενδύματα που σχηματίζουν λιτές πτυχές. Η γραμμική τους ξηρότητα δεν προκαλεί την προσοχή στην ανατομία, αλλά κατευθύνει το βλέμμα προς την εσωτερικότητα.

Τα χρώματα στη Βυζαντινή εικόνα είναι συχνά αφύσικα, αντινατουραλιστικά. Μπορεί να δει σ' αυτήν κανείς κόκκινα άλογα, μωβ ή μπλέ βράχια, χρώματα αφύσικα, που δεν τα βρίσκουμε στην πραγματικότητα. Αυτά βοηθούν τον θεατή της εικόνας να μπει σε μια διάσταση, όπως είπαμε εξωκοσμική, πνευματική.

Το λευκό χρώμα, λέει ο Φώτης Κόντογλου, είναι συμβολικό του φωτός και της καθαρότητος. Το μαύρο, του μυστικού βάθους. Το γαλάζιο, της δροσερότητας και της διαύγειας. Το πράσινο, της ελπίδας, και της καταπαύσεως.

Το κίτρινο της θείας δόξας και λαμπρότητος. Το ερυθρό συμβολίζει το φλογερό και ζέον της μυστικής ουσίας. Το γαλανό, τις μαρμαρυγές του ουράνιου φωτός. Το χρώμα λοιπόν στη Βυζαντινή αγιογραφία δεν είναι απλά ένα διακοσμητικό στοιχείο, αλλλά ένα ιδιότυπο γλωσσάρι, που όταν το γνωρίσει ο άνθρωπος ανιχνεύει μηνύματα υπερβατικά και η ψυχή του ανοίγεται στον κόσμο της αγιότητας. Τελικά, το περιεχόμενο και ο σκοπός της Βυζαντινής αγιογραφίας, είναι να παρουσιάσει με τον συμβολικό και μυστικό χαρακτήρα της την "καινή κτίση".

Συνελήφθη για κατοχή ναρκωτικών

Έναν 23χρονο συνέλαβαν προχθές στη Ρόδο, άνδρες του Τμήματος Δίωξης Ναρκωτικών, που βρήκαν στην κατοχή του ποσότητα ναρκωτικών ουσιών.

Όπως ανακοίνωσε η Αστυνομική Διεύθυνση Δωδεκανήσου, πρόκειται για τον Τριανταφύλλη Ιωάννη του Αθανασίου, κάτοικο Ηλιούπολης Αττικής, άνεργο, ο οποίος συνελήφθη να έχει στην κατοχή του μια συσκευασία που περιείχε 26,5 γραμμάρια ακατέργαστης ινδικής κάνναβης. Σε βάρος του ακολουθήθηκε η διαδικασία που προβλέπουν οι διατάξεις του νόμου και αναμένεται να παραπεμφθεί στην δικαιοσύνη. Να σημειώσουμε ότι οι συλλήψεις νεαρών κυρίως με την κατηγορία της κατοχής ναρκωτικών αποτελούν είδηση "ρουτίνας" μετά την ραγδαία εξάπλωση του φαινομένου και στην περιοχή μας. Το κακό είναι ότι τον τελευταίο καιρό "εμφανίζονται" και σκληρά ναρκωτικά.

Συνελήφθη Ρωσίδα στη Λάρδο

Μια Ρωσίδα που εντοπίστηκε να διαμένει παράνομα στο νησί μας, εντόπισαν προχθές αργά το βράδυ, αστυνομικοί της Ομάδας Πρόληψης και Καταστολής Εγκληματικότητας, με αποτέλεσμα να συλληφθεί επιτόπου και να κινηθεί σε βάρος της η διαδικασία που προβλέπεται από τις σχετικές διατάξεις του νόμου.

Πρόκειται για την Peredkoca Janna 31 ετών, η οποία διέμενε στη Λάρδο, όπου και εντοπίστηκε. Οι αστυνομικοί, διαπίστωσαν από έλεγχο που έκαναν, ότι είχε λήξει ο χρόνος ισχύος της άδειας παραμονής της στην χώρα μας.

ΝΤΕΤΕΚΤΙΒΣ
Συνταξιούχος Αστυνομικός Ασφάλειας
ΑΝΑΛΑΜΒΑΝΟΥΜΕ
Υποθέσεις ανηλίκων, οικογενειακές, προσωπικές κ.τ.λ.
ΔΙΑΘΕΤΟΥΜΕ ΤΑ ΠΛΕΟΝ ΣΥΓΧΡΟΝΑ ΟΠΤΙΚΟΑΚΟΥΣΤΙΚΑ ΣΥΣΤΗΜΑΤΑ
100% ΕΧΕΜΥΘΕΙΑ
ΡΩΜΗΣ 22 - ΡΟΔΙΝΙ • ΤΗΛ. 0241 0 68985
Κιν. 094 6997967

ΑΝ ΘΕΛΕΤΕ ΝΑ ΤΑΞΙΔΕΨΕΤΕ
ΠΡΑΚΤΟΡΕΙΟ ΓΕΝΙΚΟΥ ΤΟΥΡΙΣΜΟΥ
LET'S GO TRAVEL
• ΑΕΡΟΠΟΡΙΚΑ ΕΙΣΙΤΗΡΙΑ ΕΣΩΤΕΡΙΚΟΥ & ΕΞΩΤΕΡΙΚΟΥ
★★★
• ΑΚΤΟΠΛΟΪΚΑ ΕΙΣΙΤΗΡΙΑ
★★★
• ΚΡΑΤΗΣΕΙΣ ΞΕΝΟΔΟΧΕΙΩΝ
★★★
• ΕΝΟΙΚΙΑΣΕΙΣ ΑΥΤΟΚΙΝΗΤΩΝ
★★★
• ΕΚΔΟΣΕΙΣ ΔΙΑΒΑΤΗΡΙΩΝ & VISA
ΤΩΡΑ
ΤΑΞΙΔΕΨΤΕ ΣΕ ΟΛΕΣ ΤΙΣ ΕΥΡΩΠΑΪΚΕΣ ΠΟΛΕΙΣ ΜΕ ΕΠΙΣΤΡΟΦΗ ΜΟΝΟ ΜΕ 199* ΕΥΡΩ!!!
* Δεν περιλαμβάνονται οι φόροι αεροδρομίων
ΕΠΙΣΗΣ:
ΠΑΡΑΔΟΣΗ ΕΙΣΙΤΗΡΙΩΝ ΣΤΟ ΣΠΙΤΙ ΣΑΣ ΜΕ ΕΝΑ ΜΟΝΟ ΤΗΛΕΦΩΝΗΜΑ
ΠΕΡΝΟΥ 143 - ΑΦΑΝΤΟΥ
ΤΗΛ. : 0241 0 51186
FAX: 0241 0 51187

Pellos Travel
ΠΟΙΟΤΗΤΑ – ΟΡΓΑΝΩΣΗ – ΨΥΧΑΓΩΓΙΑ
ΕΚΔΡΟΜΕΣ ΜΑΡΤΙΟΣ 2002
Α. ΜΑΡΜΑΡΙΣ - ΚΟΥΣΑΝΤΑΣΙ - ΕΦΕΣΣΟΣ - ΣΜΥΡΝΗ - ΑΪΒΑΛΙ - ΠΕΡΓΑΜΟΣ
ΑΝΑΧ. 7-3-2002 στις 13.00 μ.μ.
ΕΠΙΣΤ. 10-3-2002 στις 18.00 μ.μ.
Β. ΚΩΝΣΤΑΝΤΙΝΟΥΠΟΛΗ
ΑΝΑΧ. 22-3-2002 ΕΠΙΣΤ. 27-3-2002
(Μαρμαρίς - Εφεσσος - Σμύρνη - Προύσα - Κωνσταντινούπολη - Πριγκηπόννησα - Κρουαζιέρα Θάλασσα του Μαρμαρά - Σμύρνη - Μαρμαρίς - Εφεσσος - Μαρμαρίς - Ρόδος)
ΕΚΔΡΟΜΕΣ ΣΤΗΝ ΕΛΛΑΔΑ
ΑΓΙΟΣ ΡΑΦΑΗΛ ΜΥΤΙΛΗΝΗΣ - ΑΓΙΟΣ ΝΕΚΤΑΡΙΟΣ ΑΙΓΙΝΑΣ
ΑΝΑΧ. 8-3-2002. ΕΠΙΣΤ. 13-3-2002
Για αναλυτικά προγράμματα και περισσότερες πληροφορίες
Pellos Travel
ΛΕΩΦΟΡΟΣ ΚΑΛΛΙΘΕΑΣ 125, ΦΑΛΗΡΑΚΙ ΡΟΔΟΣ
ΤΗΛ.: 0241 87615, 86298 • Κιν.: 0945 949399 • Fax: 0241 52276 - 87616

HELLAS SERVICE
1057
η μοναδική με τις χαμηλότερες τιμές και τις περισσότερες πληροφορίες!!!
• ΟΔΙΚΗ ΕΞΥΠΗΡΕΤΗΣΗ Σ'ΟΛΗ ΤΗΝ ΕΛΛΑΔΑ, ΟΛΟ ΤΟ 24ΩΡΟ
3 SERVICE (ΑΛΛΑΓΗ ΠΛΑΤΙΝΕΣ, ΜΠΟΥΖΙ, ΛΑΔΙΑ, ΦΙΛΤΡΑ, ΒΑΛΒΟΛΙΝΕΣ)
2 ΗΛΕΚΤΡΟΝΙΚΟΥΣ - ΗΛΕΚΤΡΟΛΟΓΙΚΟΥΣ ΕΛΕΓΧΟΥΣ
2 ΖΥΓΟΣΤΑΘΜΙΣΕΙΣ
2 ΓΕΝΙΚΟΥΣ ΟΠΤΙΚΟΥΣ ΕΛΕΓΧΟΥΣ
1 ΕΥΘΥΓΡΑΜΜΙΣΗ
ΜΟΝΟ 55 EURO ΕΤΗΣΙΩΣ
ΕΚΠΤΩΤΙΚΗ ΚΑΡΤΑ "HELLAS CARD"
• ΣΥΝΕΡΓΕΙΑ - ΦΑΝΟΠΟΙΕΙΑ ΣΤΙΣ ΝΕΕΣ ΥΠΕΡΣΥΓΧΡΟΝΕΣ ΕΓΚΑΤΑΣΤΑΣΕΙΣ, ΣΤΗ ΝΕΑ ΒΙΟΜΗΧΑΝΙΚΗ ΖΩΝΗ (ΤΣΑΪΡΙ), ΜΕ ΕΙΔΙΚΕΥΜΕΝΟ ΠΡΟΣΩΠΙΚΟ, ΓΙΑ ΟΠΟΙΑΔΗΠΟΤΕ ΜΗΧΑΝΙΚΗ ΕΡΓΑΣΙΑ ΚΑΙ ΦΑΝΟΠΟΙΕΙΑ
• ΠΡΑΚΤΟΡΕΙΟ ΑΣΦΑΛΙΣΤΙΚΩΝ ΕΤΑΙΡΕΙΩΝ
ΓΙΑ ΤΙΣ ΑΣΦΑΛΙΣΤΙΚΕΣ ΚΑΛΥΨΕΙΣ:
Οχημάτων - Σκαφών - Ζωής - Πυρός
Προσωπικών Ατυχημάτων - Δάνεια
Επενδυτικά προγράμματα.
ΓΡΑΦΕΙΑ: ΣΤ. ΚΑΖΟΥΛΗ 82 (7 ΒΑΓΙΕΣ) - ΡΟΔΟΣ, ΤΗΛ.: 1057, 74174, 22490
ΣΥΝΕΡΓΕΙΑ: ΝΕΑ ΕΠ. ΟΔΟΣ ΡΟΔΟΥ - ΑΕΡΟΔΡΟΜΙΟΥ (ΤΣΑΪΡΙ), ΤΗΛ. 67291
11322 PANAFON, 1057 COSMOTE * ΧΩΡΙΣ ΧΡΕΩΣΗ*

Το κερματοτηλέφωνο που σας πληρώνει!!!



ΔΩΡΟ ΠΡΟΣ ΤΟΥΣ 2.800 ΑΞΙΟΤΙΜΟΥΣ ΠΕΛΑΤΕΣ ΜΑΣ Η ΑΥΤΟΜΑΤΗ ΑΛΛΑΓΗ ΣΕ ΕΥΡΩ ΤΟΝ ΦΕΒΡΟΥΑΡΙΟ

Το μόνο που δέχεται EURO και προσαρμόζεται αυτόματα με τα νέα δεκαψήφια νούμερα του ΟΤΕ

10.000 δρχ. το μήνα 1η δόση μετά από 6 μήνες

Διαθέτει σύστημα άμεσης διάγνωσης και επιδιορθώσεις βλαβών
Αλλάζει χρεώσεις αυτόματα κάθε φορά που τις αλλάζει ο ΟΤΕ
Εχει αναγνώριση κλήσης σε μεγάλη οθόνη
Επιστρέφει το νόμισμα αν δεν είναι εγκεκριμένο
Καθοδηγεί τον χρήστη με οδηγίες
Είναι εγκεκριμένο από την Εθνική Επιτροπή Τηλεπικοινωνιών
Είναι ανθεκτικό-ευέλικτο-με άμεσο service, και τοποθετείται εύκολα

Αντιπροσωπεία Νοτίου Αιγαίου
ΑΤΤΑΒΥΡΟΥ 46 ΡΟΔΟΣ * ΤΗΛ. 080137733
e-mail: sifakis@payphone.gr http:/www.payphone.gr

PayPHONE ΣΗΦΑΚΗΣ ΤΗΛΕΠΙΚΟΙΝΩΝΙΕΣ

Sigma



ΧΑΡΕΙΤΕ ΤΗ ΘΑΛΑΣΣΑ ΜΕ ΑΣΦΑΛΕΙΑ

ΑΣΦΑΛΙΣΤΡΑ ΑΣΤΙΚΗΣ ΕΥΘΥΝΗΣ ΣΚΑΦΩΝ

ΙΠΠΟΔΥΝΑΜΗ	ΜΗΝΙΑΙΑ €	ΣΑΙΖΟΝ €
0-50 HP	7,83	56,4
51-100 HP	9,58	69,0
101-200 HP	10,33	74,4
201 και άνω	11,75	84,6

ΥΠΕΥΘΥΝΟΣ: Παντελής Σανσόγλου

Αντιπροσωπεύσεις Ασφαλιστικών Εταιρειών
Αννης Μαρίας & Καζαντζάκη 2
Τηλ. (02410) 31468 • FAX: (02410) 33644

ΕΚΔΡΟΜΗ ΣΤΗΝ ΤΥΝΗΣΙΑ

"Blue Bird Travel"

Το ταξιδιωτικό γραφείο

Blue Bird Travel διοργανώνει οκταήμερη εκδρομή στη μαγευτική

ΤΥΝΗΣΙΑ

από 14/2/2002 έως 21/2/2002.

Επισκεφθείτε τις κοσμοπολίτικες πόλεις της Τύνιδας και της Χαμμαμέτ καθώς και όλους τους ιστορικούς τόπους της Τυνησίας. Θα δείτε τους μουσουλμανικούς ναούς, θα ζήσετε από κοντά σαφάρι με jeep 4X4 και θα κάνετε βόλτες με καμήλες. Κι όλα αυτά πάντα με τη συνοδεία ξεναγών και τη φροντίδα του πρακτορείου μας.

Χαρείτε κοντά μας αυτή την υπέροχη εκδρομή απολαμβάνοντας τη διαμονή σας σε πολυτελή ξενοδοχεία τεσσάρων αστέρων σε δίκλινα δωμάτια και με ημιδιατροφή σε μια τιμή έκπληξη:

140.000 δρχ. (410.86 euro) από Αθήνα.

Στην τιμή δεν περιλαμβάνονται οι φόροι.

Για περισσότερες πληροφορίες μπορείτε να απευθυνθείτε στο πρακτορείο μας στη

Δ. Θέμελη 80 ή στα τηλέφωνα 0241075652 και 0241029144.



Ξεπέρασαν κάθε όριο οι Τούρκοι την περασμένη εβδομάδα

Κατά κύματα παραβιάσεις από τουρκικά αεροπλάνα

Ιδιαίτερη προτίμηση στην περιοχή της Δωδεκανήσου

Ιδιαίτερα ανησυχητικές διαστάσεις έχουν αρχίσει να προσλαμβάνουν τα περιστατικά αεροπορικών προκλήσεων από την Τουρκική Αεροπορία στο Αιγαίο και ειδικά στην ευρύτερη περιοχή της Δωδεκανήσου.

Μόνο την περασμένη εβδομάδα περισσότεροι από 65 σχηματισμοί τουρκικών αεροσκαφών προέβησαν σε συμβάντα παραβάσεων και παραβιάσεων σημαίνοντας γενικό συναγερμό στην Πολεμική Αεροπορία. Ειδικότερα τη Δευτέρα, συμβάντα σημειώθηκαν από 10 σχηματισμούς με 30 αεροσκάφη ενώ υπήρξαν 2 εμπλοκές. Την Τρίτη οι σχηματισμοί ήταν 13, τα αεροσκάφη 32 και οι εμπλοκές 3. Την Τετάρτη οι σχηματισμοί ήταν 14, με 42 αεροσκάφη (2 εμπλοκές) ενώ την Πέμπτη σημειώθηκε ρεκόρ με 22 σχηματισμούς, των 58 (!) μαχητικών με 4 εμπλοκές. Την Παρασκευή, οι σχηματισμοί, ήταν 11 μέχρι το μεσημέρι.



Τα περιστατικά αντιμετωπίστηκαν στο σύνολό τους από την Π.Α. αλλά ήδη οι επιτελείς εκφράζουν σοβαρές ανησυχίες ότι οι κλιμακούμενες προκλήσεις (που βεβαίως έχουν πολιτικό υπόβαθρο) θα διαμορφώσουν ένα θερμό περιβάλλον στο Αιγαίο με απρόβλεπτες επιχειρησιακές συνέπειες, και τον κίνδυνο να σημειωθούν ακόμη σοβαρότερα περιστατικά μεταξύ των εμπλεκόμενων αεροσκαφών.

Ο Μητροπολίτης της Χαλκηδόνος Ιωακείμ μετά το εγκεφαλικό

Σε κρίσιμη κατάσταση

Σε κώμα βρίσκεται από την περασμένη Πέμπτη

Με βαρύ εγκεφαλικό επεισόδιο νοσηλεύεται στο αμερικανικό νοσοκομείο της Κωνσταντινούπολης ο Γέρων Μητροπολίτης Χαλκηδόνος κ. Ιωακείμ και οι θεράποντες ιατροί χαρακτηρίζουν την κατάσταση της υγείας του ιδιαίτερα κρίσιμη. Ο ιεράρχης διεκομίσθη επειγόντως στο νοσοκομείο τις πρώτες πρωινές ώρες της Πέμπτης, έπειτα από ξαφνική εγκεφαλική αδιαθεσία, και οι γιατροί διεπίστωσαν εκτεταμένη εγκεφαλική αιμορραγία. Μόλις έγινε γνωστή η ασθένεια του κ. Ιωακείμ, ο Οικουμενικός Πατριάρχης κ. Βαρθολομαίος διέκοψε την ιδιωτική επίσκεψή του στην Αυστρία και επέστρεψε επειγόντως στην Κωνσταντινούπολη για να τον επισκεφθεί στο νοσοκομείο. Σήμερα αναμένεται στην Κωνσταντινούπολη και ο Αρχιεπίσκοπος Αθηνών κ. Χριστόδουλος.



Ο Μητροπολίτης Χαλκηδόνος είναι ο βασικότερος συνεργάτης του κ. Βαρθολομαίου και ουσιαστικά έχει αναλάβει την ευθύνη της εσωτερικής διοίκησης του Οικουμενικού Πατριαρχείου. Είναι πρόεδρος της Οικονομικής Συνοδικής Επιτροπής, της Εφορείας της Ιεράς Μονής Αγίας Τριάδος, της Κανονικής Συνοδικής Επιτροπής για τις επαρχίες του Θρόνου στο εξωτερικό και της ορθοδόξου ιεραποστολής, της μοναστηριακής Συνοδικής Επιτροπής, της Επιτροπής για τα Ευρωπαϊκά θέματα, του Νομικού Συμβουλίου και της επιτροπής για την αξιοποίηση της περιουσίας του Οικουμενικού Πατριαρχείου. Ο Μητροπολίτης κ. Ιωακείμ είναι απόφοιτος της Θεολογικής Σχολής της Χάλκης και συνδέεται με προσωπική φιλία με τον Οικουμενικό Πατριάρχη, τον οποίον και διαδέχθηκε στη Μητρόπολη Χαλκηδόνος.

Για μοντέρνο νεανικό γυναικείο ντύσιμο
Ελάτε στο νέο μας κατάστημα

ELIOYLA

με τα επώνυμα ρούχα

GIANNI RODINI ®

INTERNATIONAL

Δημητρίου Θέμελη 75 (πεζόδρομος)
Τηλέφωνο **33606**

ΚΟΜΜΩΤΗΡΙΟ UNISEX

Natural Beauty



Χτενίσματα αέρινα, φίνα...
Χτενίσματα με άποψη. Νέες κουπ με στυλ και προσθετική μαλλιών με τη γνωστή υπογραφή της Μαρίας

& κατόπιν ραντεβού
ανοικτά από τις 9.00 έως 17.00

Επίσης για τα μικρά παιδιά ένα ευχάριστο κούρεμα μέσα στο παιδικό αυτοκινητάκι

Παφιάκη Μαρία

Στη νέα διεύθυνση: Ακραμίτου 16, Ρόδος Τηλ. 32161
(παλιά διεύθυνση: προέκταση Αννης Μαρίας)

Πάντα με υγείαν....

Πιθανή σχέση σολάριουμ και εμφάνισης καρκίνου του δέρματος

Το σολάριουμ, το τεχνητό μαύρισμα δηλαδή που γίνεται με τη βοήθεια ειδικών λαμπτήρων που εκπέμπουν υπεριώδη ακτινοβολία, είναι πιθανό να αυξάνει τον κίνδυνο για την εμφάνιση κάποιας μορφής καρκίνου του δέρματος, σύμφωνα με ερευνητές της Ιατρικής Σχολής του Dartmouth, στις ΗΠΑ.

Μέχρι σήμερα υπήρχαν ορισμένα στοιχεία που ενοχοποιούσαν το σολάριουμ, για αύξηση του κινδύνου για μελάνωμα, μίας ιδιαίτερα επιθετικής μορφής καρκίνου του δέρματος.

Στη νέα αυτή μελέτη οι επιστήμονες ισχυρίζονται ότι βρήκαν στοιχεία ότι η μέθοδος αυτή τεχνητού μαυρίσματος, συνδέεται και με άλλες μορφές καρκίνου του δέρματος, όπως το βασικοκυτταρικό καρκίνωμα και το ακανθοκυτταρικό καρκίνωμα. Αν και όχι τόσο επιθετικές, οι δύο αυτές μορφές της νόσου είναι ιδιαίτερα συχνές.

Οι ερευνητές εξέτασαν 896 ασθενείς με καρκίνο του δέρματος, ηλικίας 25 έως και 74 ετών, ενώ 600 χρησιμοποιήθηκαν ως μάρτυρες. Οι περισσότερες ασθενείς ήταν γυναίκες, ενώ όλοι οι συμμετέχοντες ερωτήθηκαν σχετικά με την έκθεση τους στον ήλιο, αν έκαναν σολάριουμ και αν κάπνιζαν. Τα αποτελέσματα έδειξαν ότι όσοι ασθενείς είχαν κάνει σολάριουμ, είχαν κατά 2,5 φορές μεγαλύτερη πιθανότητα να αναπτύξουν ακανθοκυτταρικό καρκίνωμα και 1,5 φορές να εμφανίσουν βασικοκυτταρικό καρκίνωμα, σε σχέση με τους ασθενείς που δεν είχαν κάνει σολάριουμ. Επιπλέον όσο πιο μικρής ηλικίας ήταν μία γυναίκα που έκανε σολάριουμ, τόσο πιο υψηλός ήταν ο κίνδυνος για καρκίνο. Αν και οι επιστήμονες δεν μπορούν να διευκρινίσουν τον ακριβή ρόλο του κάθε παράγοντα κινδύνου (έκθεση στον ήλιο, σολάριουμ, κάπνισμα), στην εμφάνιση καρκίνου, θεωρούν ότι υπάρχει μία πιθανότητα, έστω και μικρή, το σολάριουμ να εμπλέκεται στην καρκινογένεση και για αυτό θα πρέπει να αποφεύγεται.

Πηγή:www.Flash.gr

Τι σημαίνει φορέας μιας νόσου και τι διαφέρει από τον πάσχοντα;

Φορέας μια νόσου είναι το άτομο που (συνήθως) έχει μολυνθεί από ένα μικρόβιο ή κάποιον ιό, αλλά δεν εμφανίζει τα συμπτώματα της νόσου, σε αντίθεση με τον πάσχοντα.
Ας δούμε το θέμα αναλυτικότερα:
Η παρουσία και μόνο ενός ιού ή ενός μικροβίου δεν σημαίνει υποχρεωτικά νόσο. Για να εκδηλωθεί η ασθένεια θα πρέπει η νοσηρή επίδραση του μικροοργανισμού να υπερνικήσει τις αμυντικές δυνάμεις του οργανισμού. Έτσι σε μερικές περιπτώσεις, το άτομο φέρει τον μικροοργανισμό, αλλά δεν νοσεί. Γι΄ αυτό και συχνά χρησιμοποιούμε τον όρο "υγιής φορέας". Μπορεί βέβαια να μεταδώσει το νόσημα (στην περίπτωση που αυτό είναι μολυσματικό).
Το άτομο που είναι φορέας μιας νόσου δεν είναι υποχρεωτικό ότι θα εξελιχθεί σε πάσχοντα. Έτσι για παράδειγμα άτομα που είναι φορείς της ηπατίτιδας Β μπορεί να παραμείνουν για όλη τους τη ζωή στην κατάσταση αυτή. Σε κάποιες περιπτώσεις όμως η νόσος είναι το επόμενο στάδιο.

Πηγή: www.flash.gr

ΙΑΤΡΙΚΗ ΑΝΑΚΟΙΝΩΣΗ
Ο ιατρός
ΠΕΡΙΚΛΗΣ Ε. ΠΑΠΠΑΣ
ΑΓΓΕΙΟΧΕΙΡΟΥΡΓΟΣ
Αγγειολογικό Εργαστήριο
Δέχεται:
Με ραντεβού στο ιατρείο του:
Π. Μελά 27-2ος όροφος
Τηλ. 75948 κιν. 0972016170

ΚΕΝΤΡΟ ΕΦΑΡΜΟΓΩΝ ΕΡΓΟΘΕΡΑΠΕΙΑΣ/ΛΟΓΟΘΕΡΑΠΕΙΑΣ-ΕΚΠΑΙΔΕΥΣΗ ΠΑΙΔΙΩΝ ΜΕ ΕΙΔΙΚΕΣ ΑΝΑΓΚΕΣ
Αναπτυξιακή καθυστέρηση, ψυχοκινητική καθυστέρηση νοητική υστέρηση, εγκεφαλική παράλυση, αυτισμός μαθησιακές δυσκολίες, διαταραχές συγκέντρωσης Υπερκινητικότητα, αισθητηριακές διαταραχές προβλήματα άρθρωσης-Λόγου-Ομιλίας-Φωνής
ΜΠΑΔΑΝΗΣ ΚΩΝ/ΝΟΣ
Εργοθεραπευτής Πτυχιούχος Θεραπευτής των Μεθόδων BOBATH N.D.T. PORTAGE ΑΙΣΘΗΤΗΡΙΑΚΗΣ- ΟΛΟΚΛΗΡΩΣΗΣ
ΓΕΩΡΓΙΛΟΠΟΥΛΟΥ ΑΘΑΝΑΣΙΑ Λογοθεραπεύτρια-Λογοπαθολόγος Ακουολόγος BA. APP S/POST GRAD DIP LA TROBE UNIVERSITY, ΜΕΛΒΟΥΡΝΗ- ΑΥΣΤΡΑΛΙΑ
ΚΕΝΕΝΤΥ 31 Τ.Κ. 85100 ΡΟΔΟΣ-ΤΗΛ. 0241031366

ΙΑΤΡΙΚΗ ΑΝΑΚΟΙΝΩΣΗ
Ο ιατρός
ΙΩΑΝΝΗΣ ΟΡΦΑΝΟΣ
ΧΕΙΡΟΥΡΓΟΣ ΟΡΘΟΠΑΙΔΙΚΟΣ
Μέλος του Κολεγίου Ελλήνων Ορθοπαιδικών Χειρουργών
Δέχεται:
Στο ιατρείο του
Παύλου Μελά 40-1ος όροφος
Δευτέρα-Παρασκευή 08.30-13.00 και 17.00-20.30
Σάββατο με ραντεβού
Τηλ. 33323, κινητό 0944373616

ΙΑΤΡΙΚΗ ΑΝΑΚΟΙΝΩΣΗ
Ο ιατρός
ΧΑΛΟΥΔΗΣ Α. ΠΑΝΤΕΛΗΣ
ΕΙΔΙΚΟΣ ΑΙΜΑΤΟΛΟΓΟΣ
Δέχεται:
Με ραντεβού στο ιατρείο του:
Π. Μελά 27-2ος όροφος
Τηλ. 75716 κιν. 0973314391

ΛΟΓΟΘΕΡΑΠΕΥΤΡΙΑ
απόφοιτος πανεπιστήμιου πατρών
παραδίδει μαθήματα κατ' οίκον σε παιδιά που παρουσιάζουν:
δυσλεξία, μαθησιακές δυσκολίες, προβλήματα άρθρωσης, βαρηκοΐα, νοητική στέρηση, αυτισμό, εγκεφαλική πάρεση και σύνδρομο Down
Πληρ. Τηλ. 61184, κιν.: 0932920345

ΙΑΤΡΙΚΗ ΑΝΑΚΟΙΝΩΣΗ
Ο ιατρός
ΣΤΑΜΑΤΗΣ Μ. ΜΑΓΚΑΦΑΣ
ΠΑΙΔΙΑΤΡΟΣ
Δέχεται:
Στο ιατρείο του
ΕΡΥΘΡΟΥ ΣΤΑΥΡΟΥ 2 - ΚΡΕΜΑΣΤΗ
Δευτέρα-Παρασκευή 9 π.μ.-1 μ.μ. και 5.30 μ.μ.-8.30 μ.μ.
Τηλ. Ιατρ.: 02410-96960 κιν. 0937-534443

ΙΑΤΡΙΚΗ ΑΝΑΚΟΙΝΩΣΗ
Η χειρουργός Οδοντίατρος D.D.S FAGD
Μιχαλία Π. Δέδε
Πτυχιούχος Πανεπιστημίου Αθηνών
Μετεκπ. στην Γενική-Αισθητική Οδοντιατρική (BAYLOR-USA)
Δέχεται καθημερινά στο ιατρείο της επί της Γεωργίου Ευσταθίου 15
Για ραντεβού τηλ. 02410 34404 κινητό 0973747233

ΝΤΟΡΑ ΚΩΝΣΤΑΝΤΙΝΟΠΟΥΛΟΥ
ΨΥΧΟΛΟΓΟΣ
Πτυχιούχος του Πανεπιστημίου της Καλιφόρνιας-Λος Αντζελες (UCLA)-Μεταπτυχιακές σπουδές στο Pepperdine University-Malibu California.
➤ Αμεση ψυχολογική υποστήριξη και επαγγελματική φροντίδα από έμπειρη Ψυχολόγο και Οικογενειακή Σύμβουλο.
➤ Η σωστή θεραπευτική σχέση μπορεί να επιφέρει ρεαλιστικές λύσεις για πραγματικά προβλήματα σε θέματα: μοναξιάς, μελαγχολίας, στρες, ανυπομονησίας, φοβίας, εθισμού, οικογενειακών σχέσεων, διαζυγίου, κακομεταχείρισης, συναισθηματικών δυσκολιών, αυτοπεποίθησης, ανασφάλειες, μεταβατικά στάδια ζωής, βουλιμίας, ανορεξίας, απώλειας, πένθους.
Τηλεφωνείστε στα τηλέφωνα:
35163 και 0944/980550
για ραντεβού και άμεση εξυπηρέτηση.
Διεύθυνση: Καρίας 1
Περιοχή Ροδίνι - Ρόδος

INEMA
ΙΑΤΡΙΚΟΣ & ΝΟΣΟΚΟΜΕΙΑΚΟΣ ΕΞΟΠΛΙΣΜΟΣ
13 ΧΡΟΝΙΑ ΕΜΠΕΙΡΙΑΣ
ΠΙΣΤΟΠΟΙΗΣΗ ΠΟΙΟΤΗΤΑΣ ISO 9002 EN 46002 E3/833
ΛΕΜΕΣΣΟΥ 2 ΡΟΔΟΣ ΤΗΛ.32238 – FAX 28484

ΑΝΑΠΗΡΙΚΑ ΚΑΡΟΤΣΙΑ – ΒΑΔΙΣΤΙΚΑ ΒΟΗΘΗΜΑΤΑ – ΟΡΘΟΠΕΔΙΚΑ ΕΙΔΗ – ΜΠΛΟΥΖΕΣ ΙΑΤΡΙΚΕΣ– ΚΑΛΤΣΕΣ ΦΛΕΒΙΤΙΔΑΣ – ΠΕΛΜΑΤΑ – ΟΡΘΟΠΕΔΙΚΑ ΜΑΞΙΛΑΡΙΑ – ΚΡΕΒΑΤΙΑ ΝΟΣΟΚΟΜΕΙΑΚΑ – ΙΑΤΡΙΚΟΣ ΕΞΟΠΛΙΣΜΟΣ ΚΑΙ ΑΝΑΛΩΣΙΜΑ – ΟΡΓΑΝΑ ΧΗΜΕΙΟΥ ΚΑΙ ΚΑΘΕ ΑΛΛΟ ΕΙΔΟΣ ΓΙΑ ΚΑΤ ΟΙΚΟ ΝΟΣΗΛΕΙΑ.

Εργαστήριο Κλινικής Ψυχολογίας
ΧΡΙΣΤΙΝΑ ΣΑΒΒΑΚΗ-ΓΚΡΑΝΖΑΝ
Κλινική Ψυχολόγος-Ψυχοπαθολόγος (DESS)
- Πτυχιούχος του Πανεπιστημίου Nancy Γαλλίας
- Μεταπτυχιακή ειδίκευση (DESS) στην Κλινική Ψυχολογία Ενηλίκου, Εφήβου και Παιδιού στο Πανεπιστήμιο Reims Γαλλίας

Για τον ενήλικο
- Ψυχοδιαγνωστική
- Ψυχολογική υποστήριξη
- Ατομική και οικογενειακή συνέντευξη
- Ψυχοθεραπεία αναλυτικής εμπνεύσεως

Για το παιδί
- Αξιολόγηση προσωπικότητας (τεστ νοημοσύνης, προβολής)
- Διάγνωση μαθησιακών δυσκολιών και συμπεριφορικών διαταραχών
- Συμβουλευτική επαγγελματικού προσανατολισμού
- Ψυχοθεραπεία μέσω παιχνιδιού και εικαστικών

Δέχεται με ραντεβού
Εθνικής Αντίστασης 15
Τηλ.: 77350-Κιν. 0937684251

ΟΙ ΘΕΡΑΠΕΥΤΙΚΕΣ ΙΔΙΟΤΗΤΕΣ ΤΟΥ ΒΑΣΙΛΙΚΟΥ ΠΟΛΤΟΥ

Θα ενθυμούνται οι παλιοί αναγνώστες της εφημερίδας μας τις θεραπευτικές ιδιότητες του βασιλικού πολτού στην τρίτη κυρίως ηλικία. Κάποιοι, που ασφαλώς ικανοποιήθηκαν από τη χρησιμοποίησή του, ζήτησαν να τους ενημερώσουμε εάν μπορούν και από πού να προμηθευτούν τον βασιλικό αυτό πολτό και τους δίνουμε πιο κάτω σχετικές πληροφορίες.

ΒΑΣΙΛΙΚΟΣ ΠΟΛΤΟΣ ΚΙΝΑΣ

(Chinese Royal Jelly)

Υψηλής δραστικότητας. Στη φύση υπάρχουν 11 μεταλλικά άλατα και ο Β.Π. τα περιέχει όλα (Νάτριο-Κάλιο-Σίδηρο-Χρώμιο-Νικέλιο-Χαλκό-Ασβέστιο-Φώσφορο-Μαγνήσιο-Πυρίτιο). Επίσης, περιέχει, Βιταμίνες-Πρωτείνες-Ενζυμα-Αμινοξέα και Εστέρες. Ενδείκνυται για μεταγχειρητικές καταστάσεις, γηριατρικές παθήσεις, χοληστερίνη, δυσκοιλιότητα, ὑπόταση, αρθριτικά συνάχι, ατονία, κλιμακτήριο κ.λπ. Ο μοναδικός Β.Π. εμπλουτισμένος με το βότανο Σισάδρα, **που βελτιώνει το αναπνευστικό** (βρογχικά-δύσπνοια), έχοντας την μεγαλύτερη περιεκτικότητα. Επίσης διαθέτουμε το περίφημο βότανο GINSENG (PIZA ΤΗΣ ΖΩΗΣ) σε σφραγισμένα φακελάκια μιας χρήσεως, ούτως ώστε η δράση του να είναι σίγουρη 100% για το **άγχος** και το **κυκλοφοριακό** (είναι και διεγερτικό).

Αποστέλλεται με αντικαταβολή
ΔΗΜ. ΠΗΛΙΟΥΣΗΣ
Ευελπίδων 45-Κυψέλη-11362 Αθήνα
Τηλ. (010) 8835520-8641.498
Εγκεκριμένο από τον ΕΟΦ



Η Διακόσμηση λέει ναι!
Εσείς θα πείτε όχι;
ΔΕΝ ΕΙΝΑΙ ΔΥΝΑΤΟΝ
Πού;
Στους μοναδικούς χειροποίητους πίνακες ζωγραφικής! Καθρέπτες
ΒΙΤΡΩ
που ανεβάζουν την αξία του χώρου σας και κάνετε και σωστή τοποθέτηση.
Φτιάχνουν με μεράκι
Η ΡΟΔΟΥΛΑ & ο ΑΡΤΑΝ
Λίστες γάμου
Μιχ. Πετρίδη 96 κοντά στο ΜΗΔΕΙΑ
Τηλ. 62552 - 61483

ΠΛΑΙΟΙΟ διαφημιστική
◆ Κάρτες
◆ Προσκλητήρια γάμων-βαπτίσεων
◆ Σφραγίδες
◆ Διαφήμιση στον Τύπο
Παπαγιάννη 80 Κρεμαστή
Τηλ. 95584 - 91350
Κιν. 09377-56878

Μπορούν να διαδραματίσουν κοινωνικό ρόλο στη σύγχρονη ζωή

Τα αρχαία δεν είναι νεκρά!

Πρωτοποριακές προτάσεις για την "αναβίωσή" τους

Γ΄ ΜΕΡΟΣ- ΤΕΛΕΥΤΑΙΟ

Της ΜΑΡΙΑΣ ΚΟΛΛΙΑ -ΜΙΧΑΛΑΚΗ αρχαιολόγου

Β. Η δεύτερη πορεία-περίπατος θα αναφέρεται στα μνημεία του ανατολικού τμήματος της πόλης. Θα ξεκινά από την είσοδο της μεσαιωνικής πόλης και διασχίζοντάς τη θα καταλήξει στα δύο μεγάλα τμήματα της νεκρόπολης στην περιοχή Καρακόνερο. Η έμφαση στον περίπατο αυτό δίνεται στις ελληνιστικές οχυρώσεις και τις ρωμαϊκές διαμορφώσεις της αρχαίας πόλης καθώς και σ' ένα τμήμα των αρχαίων νεκροπόλεων. Ο περίπατος στη Μεσαιωνική πόλη θα συνδυάζεται με το πλήθος των βυζαντινών και ιπποτικών μνημείων. Εδώ θα πρέπει οι μελετητές να προνοήσουν έναν ευανάγνωστο τρόπο διαχωρισμού των αρχιτεκτονικών φάσεων για τους μικρούς επισκέπτες.

Ο περίπατος αυτός θα ξεκινά από το ναό της Αφροδίτης, ο οποίος θα παρουσιάζεται, όπως πάντα, σε πίνακες και αναλόγια στο παρακείμενο πάρκο. Πίσω από την Πινακοθήκη ο επισκέπτης θα μπορεί να δει τα νεώρια του αρχαίου πολεμικού λιμανιού (σήμερα στην υπαίθρια αποθήκη της Αρχαιολογικής Υπηρεσίας), ενώ θα υπάρχουν αναφορές για όλα τα λιμάνια. Η έμφαση όμως θα δίνεται στο μνημειώδες ρωμαϊκό Τετράπυλο και την πλακόστρωτη οδό (Cardo) και με τις κιονοστοιχίες από γκρίζο γρανίτη στις δύο πλευρές. Το μνημείο αυτό που έχει μελετηθεί και αποκατασταθεί σχεδιαστικά θα μπορούσε εν μέρει να συμπληρωθεί και να αναστηλωθεί, αποτελώντας ένα μεγάλο επίτευγμα της Εφορείας και της πόλης της Ρόδου, πρόταση που μπορεί να υλοποιηθεί αν ενταχθεί στο 3ο ΚΠΣ.

Σε θέσεις της μεσαιωνικής πόλης όπου έχουν ανακαλυφθεί σημαντικά κινητά ευρύματα, όπως αρχιτεκτονικά μέλη, σπουδαίες επιγραφές, ή γλυπτά, αυτά θα μπορούν να παρουσιάζονται με φωτογραφίες ή με τα εκμαγεία τους. Στον περίπατο αυτό ο επισκέπτης θα μελετήσει ενδιαφέροντα τμήματα της κλασικής και ελληνιστικής οχύρωσης της Ρόδου, ενώ σε γειτονικό οικόπεδο θα μπορεί να παρατηρεί άλλο τμήμα της βυζαντινής περιόδου. Στον ξενώνα της Αγίας Αικατερίνης, όπου σήμερα λειτουργούν τα εκπαιδευτικά προγράμματα, έχει οργανωθεί ήδη ένα θαυμάσιο πρόγραμμα με θέμα: «Ρόδος, μια απόρθητη πόλη» σχετικά με τις δύο ανεπιτυχείς πολιορκίες της Ρόδου, αυτή του Δημητρίου του Πολιορκητή και αυτή του Μεχμέτ του Β' του Πορθητή.

Βγαίνοντας από τη Μεσαιωνική πόλη προς τη νέα, πρώτος σημαντικός σταθμός θα είναι το υπόγειο της οικοδομής Κωσταρίδη, στην οδό Καναδά, ήδη διαμορφωμένο και σχεδόν έτοιμο για να παρουσιασθεί η έκθεση των ευρυμάτων του: Τείχος, μεγάλος αρχαίος υπόνομος, κεραμικό εργαστήριο που χρονολογείται πριν από το 408 π.Χ. κ.α. Μετά την επίσκεψη και του άλλου σπουδαίου χώρου-επίσης διαμορφωμένο σε υπόγειο-που ταυτίζεται με το Γυμνάσιο των παίδων που χρηματοδότησε ο βασιλιάς Πτολεμαίος καθώς και άλλων λιγότερο ή περισσότερο σημαντικών «σταθμών», ο επισκέπτης θα συναντήσει και πάλι ελληνιστικές οχυρώσεις. Κάπου θα δει ένα σπουδαίο πύργο του, ενώ αλλού ένα τμήμα του προτειχίσματός του, δυστυχώς πνιγμένα μέσα στις οικοδομές και την κακή συμπεριφορά των περιοίκων. Το ενδιαφέρον όμως του επισκέτη θα επικεντρώνεται στον αρχαιολογικό χώρο όπου έχει σωθεί το μεγαλύτερο τμήμα του ελληνιστικού τείχους και του προτειχίσματος μεταξύ των σημερινών οδών Μεγάλου Κωνσταντίνου και Καζούλη. Ο χώρος αρχικά είχε παραμείνει ελεύθερος αλλά, μετά τον πλήρη εξευτελισμό του από τους περίοικους, αποφασίσθηκε να οριοθετηθεί. Τα αρχαία υπολείμματα διαχωρίστηκαν από τις οικοδομές με ψηλούς ουδέτερους τείχους ώστε να μην επηρεάζονται από τα γειτονικά ακαλαίσθητα κτίρια και περιμετρικά έχουν φυτευθεί αναρριχώμενα φυτά και δέντρα. Με την ευκαιρία της συμπλήρωσης του πεζοδρομίου της-κατά ένα επίπεδο ψηλότερης-οδού Μ. Κωνσταντίνου, στον ήδη ανασκαμμένο χώρο, έγινε δυνατή η δημιουργία επιμήκους αίθουσας που θα χρησιμεύσει ως αίθουσα εκθέσεων και εκπαιδευτικών προγραμμάτων. Ο χώρος αυτός, λαμβάνοντας υπόψη την κίνηση που προκαλείται από το γειτονικό εμπορικό κατάστημα, θα μπορούσε να διαμορφωθεί ως χώρος για υπαίθριες βραδινές προβολές με ανάλογα θέματα, που θα προβάλλονται επάνω στον ψηλό τοίχο της οδού Γαριβάλδη, με τον κόσμο καθισμένο στο γρασίδι ανάμεσα σε βόλια από τις πολιορκίες και με την αναπαράσταση ξύλινης πολιορκητικής μηχανής, για να μαθαίνουν μικροί και μεγάλοι παίζοντας. Ο περίπατος αυτός θα περιλαμβάνει και τα άλλα ορατά τμήματα των αρχαίων οχυρώσεων, που θα ενδιαφέρουν περισσότερο στους ειδικούς, ενώ η πορεία τους, όπως στο βόρειο τμήμα της πόλης, θα μπορεί να διαγράφεται στους δρόμους και στα πεζοδρόμια ή να συμβολίζεται στα κτήρια. Στον περίπατο αυτό θα περιλαμβάνεται και η μεσαιωνική τάφρος, θαυμάσια σήμερα διαμορφωμένη, όπου ο ειδικός θα μπορεί να μελετάει τη στρωματογραφία της αρχαίας πόλης.

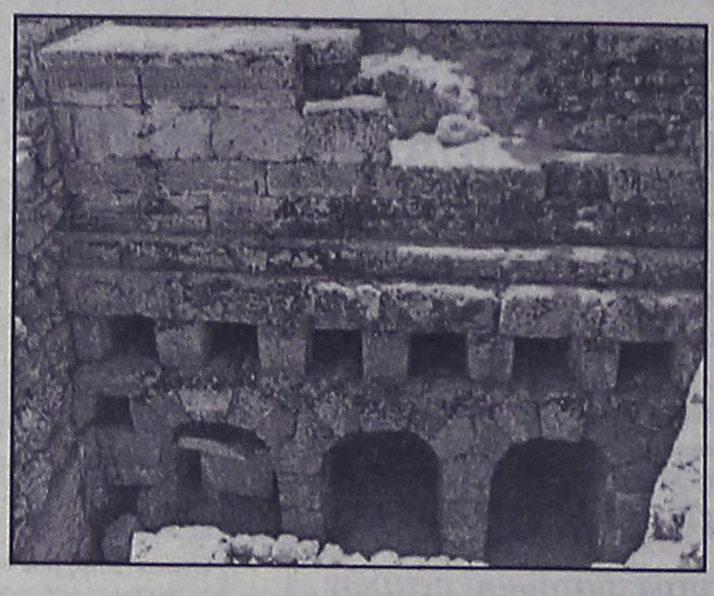

Ο τελευταίος μεγάλος αρχαιολογικός χώρος με λείψανα οχύρωσης που βρίσκεται πλάι στο παλιό κεραμοποιείο του Ίκαρου, έχει δυνατότητες να μεταμορφωθεί σε εκτετεμένο αρχαιολογικό πάρκο που θα επικοινωνεί με το ρέμα του Ροδινιού που περνά από κάτω και με την αρχαία γέφυρα ανατολικότερα. Σε αυτό το πάρκο ο επισκέπτης, αφού ξεκουραστεί και ανακτήσει τις δυνάμεις του, θα συνεχίζει τον περίπατό του πρς τα παρακείμενα δύο μεγάλα τμήματα της νεκράπολης. Τα τελευταία πρόκειται στο άμμεσο μέλλον να διαμορφωθούν με κατάλληλη δεντροφύτευση και φωτισμό. Για τους χώρους αυτούς, εκτός από τους προβλεπόμενους επεξηγηματικούς πίνακες και την τοποθέτηση ειδικού στεγάστρου για τη προστασία του ιερού με τις ανάγλυφες μορφές, θεωρείται απαραίτητη και η οργάνωση εκθεσιακού χώρου πληροφόρησης για την αρχαία νεκρόπολη, ο οποίος θα μπορούσε να διαμορφωθεί στο δημοτικό οικόπεδο μεταξύ των δύο αρχαιολογικών χώρων. Ο περίπατος αυτός θα μπορεί να καταλήγει στην Καλλιθέα, όπου ο επισκέπτης στην παραλία θα εντυπωσιασθεί από το επιβλητικό τοπίο των αρχαίων λατομείων, έχοντας έτσι και μια πιο ολοκληρωμένη εικόνα για το υλικό που χρησιμοποιήθηκε στην οικοδόμηση της αρχαίας Ρόδου.

Γ. Ο τρίτος περίπατος έχει ως κύριο θέμα τη ροδιακή νεκρόπολη. Ο επισκέπτης θα γνωρίσει τα λείψανα των ταφικών συγκροτημάτων που αποκαλύφθηκαν και καθημερινά αποκαλύπτονται στη νέα συνοικία της Ανάληψης της Α' φάσης του σχεδίου Δοξιάδη. Τα λίγα μνημεία που ήταν αρχικά ορατά εξαιρέθηκαν από τη δόμηση. Δυστυχώς όμως το μεγαλύτερο μέρος της νεκρόπολης, αφού ερευνήθηκε δεν ήταν δυνατόν να διατηρηθεί. Έτσι, εκτός από ορισμένα ταφικά μνημεία και σύνολα που διατηρήθηκαν, το υπόλοιπο τμήμα της σε μεγάλο ποσοστό καταχώθηκε, ενώ αλλού καταστράφηκε.

Από το 1975 και μετά, αλλά και σε όλη τη δεκαετία του '80 και του '90, η περιοχή αυτή αποτέλεσε το κύριο αντικείμενο έρευνας στης Εφορείας Αρχαιοτήτων, λόγω της έντονης οικοδόμησής της. Η συστηματική τοπογραφική αποτύπωση του πλήθους των οικοπέδων συμπληρώνεται συνεχώς. Τρεις τουλάχιστον αρχαιολόγοι της Υπηρεσίας εκπονούν διδακτορική διατριβή με σχετικά θέματα. Στην περιοχή αυτή έχουν διατηρηθεί τουλάχιστον 50 τμήματα ταφικών συγκροτημάτων. Η διαμόρφωση των χώρων αυτών, για τους οποίους δεν υπάρχει ακόμη ολοκληρωμένη πρόταση, χρειάζεται ιδιαίτερη προσοχή, λόγω της κακής σημερινής αισθητικής τους, αλλά και της αρνητικής στάσης των πολιτών απέναντι στην ιδέα της διατήρησης των τάφων στα οικόπεδά τους. Η ανάδειξη των ταφικών υπολειμμάτων θα πρέπει να παρουσιασθεί με τέτοιο τρόπο ώστε να προκαλέσει την εξικείωση των πολιτών με αυτά.

Ο περίπατος της νεκρόπολης θα αρχίζει από τη σημερινή οδό Παρθενώπης, δηλαδή στην έξοδο της αρχαίας πόλης όπου θα υπήρχε πύλη του τείχους. Εδώ ο επισκέπτης έχει να επισκεφθεί μια σειρά από πολύ σημαντικά μνημεία, που όλα θα σημειώνονται σε τοπογραφικό σχέδιο, τοποθετημένο σε αναλόγιο στους «σταθμούς», όπως και στα μνημεία της πόλης.

Στον αρχαιολογικό χώρο των «ταφών του αγίου Ιωάννου», στη διασταύρωση των οδών Μιχ. Πετρίδη και Κων. Τσαλδάρη, ο επισκέπτης έχει να δει δύο υπαίθρια εντυπωσιακά ταφικά συγκροτήματα, ενώ υπογείως μπορεί να επισκεφθεί ένα μοναδικό λαβυρινθώδες μεσαιωνικό λατομείο και ένα σύνολο από τρεις καμαροσκεπαστούς θαλάμους με συρταρωτούς τάφους κατά μήκος των πλευρών τους, οι οποίοι είναι διαμορφωμένοι σε Μουσείο με τα ίδια τους τα ευρήματα, ήδη από την περίοδο της ιταλοκρατίας. Με την ευκαιρία ενός ευρωπαικού προγράμματος, που χρηματοδοτούσε τη συνεργασία μεταξύ ευρωπαικών Μουσείων με θέμα τα ταφικά έθιμα στη Μεσόγειο, δόθηκε η δυνατότητα να γίνουν πράξη κάποιες σκέψεις από αυτές που αναφέρθηκαν πιο πάνω. Στο υπόγειο λατομείο λειτουργεί σήμερα έκθεση σχετική με τα ταφικά έθιμα της Ρόδου, της Κύπρου, της Μασσαλίας και της Σικελίας. Όλα τα μνημεία και ο χώρος έχουν φωταγωγηθεί, ενώ ενημερωτικές πινακίδες σε τέσσερις γλώσσες με κείμενα, σχέδια, φωτογραφίες και όπου ήταν δυνατό και με αναπαραστάσεις ενημερώνουν τον επισκέπτη. Δημιουργήθηκε ακόμη σειρά από τρισδιάστατα σχέδια, καθώς και κινούμενη εικονική περιήγηση στο υπόγειο ταφικό συγκρότημα. Ένα CD ROM και ένα ντοκιμαντέρ που βρίσκονται σε εξέλιξη, θα παρουσιάζονται σε παρακείμενη οικία ειδικά διαμορφωμένη για το σκοπό αυτό. Προγραμματίζεται ακόμη υπαίθριος εκθεσιακός χώρος με φωτογραφίες των ταφικών μνημείων της ευρύτερης περιοχής ενώ, εάν οι συνθήκες το επιτρέψουν, θα μπορεί να οργανωθεί εδώ και ανοικτό Μουσείο με αυθεντικά μεγάλα ευρύματα, καθώς και αναπαραστάσεις τάφων που βρέθηκαν σε γειτονικά οικόπεδα με τα κτερίσματά τους σε εκμαγεία.

Ο περίπατος στη ροδιακή νεκρόπολη στα όρια της σημερινής συνοικίας της Ανάληψης, θα περιλαμβάνει ένα μεγάλο αριθμό μικρών και μεγαλύτερων διατηρητέων μνημείων, μερικά από τα οποία λεχουν ενταχθεί στο πρόγραμμα διαμόρφωσης του Δήμου Ρόδου. Ο επισκέπτης στη συνέχεια θα περιδιαβαίνει τα μνημειώδη ταφικά σύνολα στην αδόμητη αρχαιολογική ζώνη του Ροδινιού, για να καταλήξει στο γνωστό μεγάλο ταφικό μνημείο-μαυσωλείο το λεγόμενο «Πτολεμαίο». Στο Ροδίνι, πάρκο ήδη από την αρχαιτότητα, θα μπορεί ο επισκέπτης να τελειώσει τον περίπατό του μέσα στο υπάρχον ειδυλλιακό τοπίο με το ποτάμι, την πυκνή βλάστηση, τα φυσικά σπήλαια και τα θαυμάσια ταφικά συγκροτήματα, τοπίο μοναδικό που πρέπει να διατηρηθεί ανέπαφο ξαναδίνοντάς του τη μορφή και τη σημασία που είχε στην αρχαία εποχή.

Η ανάδειξη των αποσπασματικών λειψάνων της άλλοτε λαμπρής πόλης και η ένταξή τους στη σύγχρονη ζωή θα προσφέρει μια νέα αίσθηση στην καθημερινότητα και θα δώσει άλλα κίνητρα και άλλα ενδιαφέροντα στον πολίτη. Η ανάδειξη των μνημείων θα οδηγήσει παράλληλα στην καλύτερη διαχείρησή τους και θα αποτελέσει κίνητρο για μια άλλη ποιότητα επισκεφτών, που θα αποφέρει οικονομικά και άλλα οφέλη για την πόλη, τα μνημεία και τη γενικότερη οικονομική ζωή του τόπου. Οι προτάσεις μας στοχεύουν στη διατήρηση της μνήμης των ανθρώπων και της πόλης τους με την αναβίωση της ιστορίας που αναγράφεται σε πολλές από τις γειτονιές της, για να διαπιστώνουν καθημερινά οι πολίτες ότι δεν ταλαιπωρήθηκαν άδικα εξ αιτίας των αρχαίων. Έτσι το σύνθημα του Συμβουλίου της Ευρώπης "Ένα μέλλον για το παρελθόν μας" θα βρει εδώ τη σωστή του διάσταση.

Νέα Σελίδα...

Του Λουκά Βελιδάκη
e-mail:
neaselida@hotmail.com

Ημέρα μνήμης για Θύρα 7

Ολοι παρόντες

Ηταν όλοι εκεί. Παρόντες για 21η συνεχή φορά σε αυτό το θλιβερό ραντεβού. Οι συγγενείς των 21 θυμάτων, η διοίκηση, οι παίκτες και η τεχνική ηγεσία του Ολυμπιακού, ο Δήμαρχος Πειραιά κ. Αγραπίδης, απλοί φιλαθλοι. Ολοι όσοι ένιωσαν την ανάγκη να τιμήσουν με το δικό τους τρόπο τις μνήμες όσων έδωσαν τη ζωή τους για την ομάδα που αγαπούν. Εκεί ήταν και οι 21 νέοι άνθρωποι που πλήρωσαν με τη ζωή τους την αμέλεια κάποιων. Εκεί, έστω και νοερά, ήταν και πολλοί φίλοι του Ολυμπιακού που δεν μπόρεσαν να δώσουν το παρόν. Οπως αυτοί από τους συνδέσμους της ΠΕΦΟ από την Αυστραλία και τη Νέα Ζηλανδία που έστειλαν στεφάνια.

«Αδέρφια μην κλαίτε για μας. Είμαστε ευτυχισμένοι. Καμαρώνουμε για τον Ολυμπιακό μας από ψηλά» είπε για λογαριασμό των θυμάτων με τους οποίους βρίσκονται σε ανοιχτή επικοινωνία, όπως είπε, εκπρόσωπος της Θύρας 7. Η συγκίνηση, έκδηλη. Η πίκρα στα πρόσωπα των συγγενών, μεγάλη. Και πάνω από όλα αυτό το «γιατί» στο οποίο απάντηση δεν πρόκειται ποτέ να δοθεί.

«Η σημερινή μέρα είναι μέρα μνήμης. Είναι μέρα ιδιαίτερης σημασίας για τον Ολυμπιακό. Μέρα σύμβολο μεγάλης νίκης αλλά και μεγάλου θρήνου» είπε η κ. Λόλα Νταϊφά η οποία όπως όλοι όσοι μίλησαν τόνισε και ζήτησε συνάμα από τον πρόεδρο της ΠΑΕ Ολυμπιακός, κ. Σωκράτη Κόκκαλη, να κάνει ότι μπορεί για να επιστρέψουν οι «ερυθρόλευκοι» στο Στάδιο Καραϊσκάκη. Με τη συγκίνηση να ξεχειλίζει από τα λεγόμενά τους μίλησαν δίπλα στο μνημείο των θυμάτων της Θύρας 7 που πέρυσι εγκαινιάστηκε πίσω από το Στάδιο Καραισκάκη, ο Δήμαρχος Πειραιά, κ. Χρήστος Αγραπίδης, και ο πρόεδρος της ΠΕΦΟ κ. Κώστας Μπάρμπης. «Από εκείνη τη μέρα ο Πειραιάς δεν είναι ο ίδιος» είπε χαρακτηριστικά ο κ. Αγραπίδης που υπογράμμισε ότι: «Δεν έχουμε δικαίωμα να ξεχάσουμε. Οχι μόνο τους ανθρώπους που χάθηκαν αλλά και το ότι δεν βρέθηκε ούτε ένας υπεύθυνος». Ο Ηλίας Πουρσανίδης μίλησε για λογαριασμό των παικτών του Ολυμπιακού. «Δεν αισθανόμαστε υποχρέωση να έρθουμε εδώ αλλά ανάγκη. Το νιώθουμε και το κάνουμε» είπε ο έμπειρος μέσος.

Ωστόσο, αυτός που συγκίνησε περισσότερο με τα λεγόμενά του ήταν ένας 14χρονος φίλος του Ολυμπιακού που έγραψε ένα ποίημα για τους νεκρούς. «Σήμερα είναι η επέτειος της πιο ματωμένης μέρας» ξεκίνησε τη σύντομη ομιλία του ο νεαρός φίλος των «ερυθρολεύκων» και κατέληξε: «αδέρφια ζείτε, εσείς μας οδηγείτε».

«Μην βρίζετε τα παιδιά μας» ήταν το μεγάλο παράπονο όλων των γονιών των θυμάτων της Θύρας 7.

Παρών στην τελετή ήταν και ο κ.Παναγιώτου, πατέρας του παιδιού που σκοτώθηκε από τη φωτοβολίδα στη Νέα Φιλαδέλφεια, ο οποίος πήρε το λόγο και είπε δυο λόγια για τους 21 νεκρούς.

Τα στεφάνια της ΠΕΦΟ Αυστραλίας και Νέας Ζηλανδίας έκαναν περισσότερη εντύπωση στους παρευρισκόμενους. Την προσοχή κέρδισε και το στεφάνι της Θύρας 4 του ΠΑΟΚ αλλά και της ελληνικής αεροπορικής βιομηχανίας.

Ο Μίλαν Τόμιτς, ο Θοδωρής Παπαλουκάς και ο Δημήτρης Παπανικολάου έδωσαν το παρόν στο μνημόσυνο για λογαριασμό της μπασκετικής ομάδας.

Πηγή: in.gr

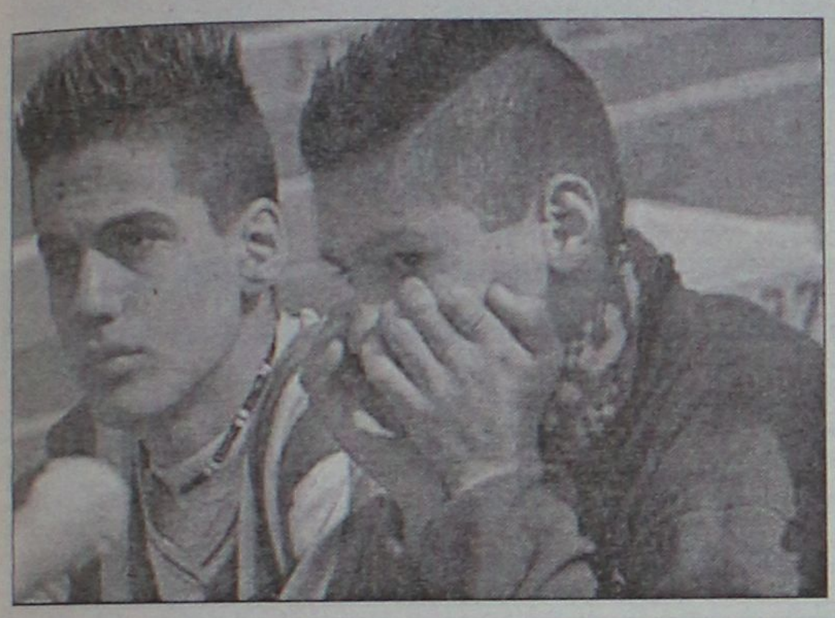

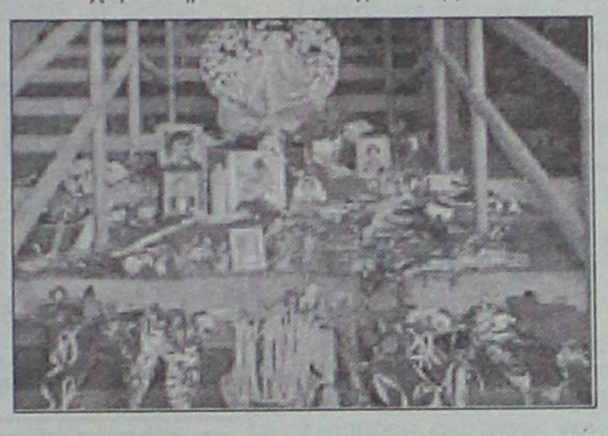



1΄ ΚΛΗΡΩΣΗ:
Σπανός CARD
Συμπληρώνοντας 150 πόντους στην ΣΠΑΝΟΣ CARD ΠΑΙΡΝΕΤΕ ΜΕΡΟΣ ΣΤΗΝ ΚΛΗΡΩΣΗ ΚΑΙ ΚΕΡΔΙΣΤΕ
10 ΗΛΕΚΤΡΙΚΕΣ ΣΚΟΥΠΕΣ
10 ΠΛΥΝΤΗΡΙΑ ΡΟΥΧΩΝ
10 ΤΗΛΕΟΡΑΣΕΙΣ 14 ιντσών
2΄ ΚΛΗΡΩΣΗ:
ΠΑΙΡΝΕΤΑΙ ΜΕΡΟΣ ΣΤΗΝ ΚΛΗΡΩΣΗ ΑΠΟΚΛΕΙΣΤΙΚΑ ΜΕ ΤΙΣ ΑΠΟΔΕΙΞΕΙΣ ΑΓΟΡΩΝ ΤΟΥ 3ΗΜΕΡΟΥ ΚΑΙ ΚΕΡΔΙΣΤΕ
Σπανός ΥΠΕΡ ΜΑΡΚΕΤ
1΄ ΔΩΡΟ: - 1 ΠΕΡΙΠΟΙΗΣΗ ΣΩΜΑΤΟΣ "SPA" (ΠΑΚΕΤΟ 5 ΕΠΙΣΚΕΨΕΩΝ)
2΄ ΔΩΡΟ: - 1 ΠΡΟΣΘΕΤΙΚΗ ΤΕΧΝΗΤΩΝ ΝΥΧΙΩΝ ΤΖΕΛ Η ΑΚΡΥΛΙΚΟ & ΔΙΑΚΟΣΜΗΣΗ
3΄ ΔΩΡΟ: - 5 ΜΑΝΙΚΙΟΥΡ
4΄ ΔΩΡΟ: - 5 ΠΕΝΤΙΚΙΟΥΡ
5΄ ΔΩΡΟ: - 5 ΕΝΥΔΑΤΩΣΕΙΣ
6΄ ΔΩΡΟ: - 10 ΚΑΘΑΡΙΣΜΟΥΣ ΠΡΟΣΩΠΟΥ
Με 10 επί πλέον στον χώρο της ομορφιάς
La Belle
Εργαστήριο Ελευθέρων Σπουδών
PROART

ΟΡΘΟΠΕΔΙΚΑ ΣΤΡΩΜΑΤΑ
NATURA
10 ΧΡΟΝΙΑ ΕΓΓΥΗΣΗ
Ο τέλειος συνδυασμός φυσικού ελαστικοποιημένου κοκοφοίνικα πάχους 13cm και φυσικού Latex 2,5 ή 5cm
NIRVANA
12 ΧΡΟΝΙΑ ΕΓΓΥΗΣΗ
Εξωτερικό κάλυμμα (αφαιρούμενο) από ζακάρ ύφασμα 100% βαμβακερό με εσωτερική επίστρωση βαμβακιού ραφής καπιτονέ
ΟΡΘΟΠΕΔΙΚΟ ΚΕΝΤΡΟ
ΣΤΑΜΑΤΗΣ ΧΑΡΙΤΟΣ
ΤΗΛ : 24112-75969 Email: orken@ rho.forthnet.gr
ΕΛΕΥΘ. ΒΕΝΙΖΕΛΟΥ 6 ΡΟΔΟΣ
PRINT HOUSE TEL:37005

Αναστολή των κινητοποιήσεων και προετοιμασία παναγροτικής συγκέντρωσης

Μπλόκα (προς το παρόν) τέλος

Επίθεση Πατάκη–Μπούτα κατά συνδικαλιστών της Ν.Δ.

Αναστολή των κινητοποιήσεων και προετοιμασία παναγροτικής συγκέντρωσης στην Αθήνα εν ευθέτω χρόνω, ήταν τα δύο βασικά σημεία της απόφασης της Πανελλαδικής Συντονιστικής Επιτροπής Αγώνα των αγροτών.Η συνεδρίαση που έγινε στα Τέμπη, με τη συμμετοχή εκπροσώπων αγροτικών μπλόκων από είκοσι διαφορετικούς νομούς, κυρίως της βόρειας Ελλάδας, διήρκεσε περίπου δύο ώρες, ενώ δεν έλειψαν και στιγμές έντασης.Τα δύο ζητήματα στα οποία αναδείχτηκαν οι διαφωνίες των αγροτο-συνδικαλιστών ήταν το αν θα έπρεπε να διαλυθούν τα μπλόκα το Σάββατο ή μία από τις επόμενες ημέρες και το αν έπρεπε να γίνει συγκέντρωση απευθείας στην Αθήνα ή να προηγηθεί συγκέντρωση στη Θεσσαλονίκη.Τελικά, η συνεδρίαση η οποία ήταν ανοιχτή σε αγρότες και ΜΜΕ, κατέληξε χωρίς ψηφοφορία στις εξής αποφάσεις:

1. Αποχώρηση των τρακτέρ από τα μπλόκα την Κυριακή στις 11:00 το πρωί. Στο σημείο αυτό, ο Β. Μπούτας άφησε ανοιχτό το ενδεχόμενο να αρχίσει η αποχώρηση από το Σάββατο για λόγους πρακτικούς. Ήδη, οι περισσότεροι αγρότες που βρίσκονταν με τα τρακτέρ τους στα Τέμπη,



αναχώρησαν για τα χωριά τους.

2. Συγκέντρωση στην Αθήνα και με τη συμμετοχή τρακτέρ από γειτονικούς, κυρίως, νομούς. Για το λόγο αυτό, η Πανελλαδική Επιτροπή θα συνεδριάσει εκ νέου την ερχόμενη Τετάρτη στη Λάρισα.

Λίγα λεπτά μετά τη λήξη της συνεδρίασης, άνοιξε το μπλόκο των Τεμπών και η κυκλοφορία και προς τα δύο ρεύματα διεξάγεται κανονικά. Ανοίγουν σιγά-σιγά και τα μπλόκα στις άλλες περιοχές της βόρειας Ελλάδας.

ΕΠΙΘΕΣΗ ΠΑΤΑΚΗ-ΜΠΟΥΤΑ ΚΑΤΑ ΣΥΝΔΙΚΑΛΙΣΤΩΝ ΤΗΣ ΝΔ

Για υπονόμευση του αγώνα των αγροτών κατηγόρησαν τους προσκείμενους στη ΝΔ συνδικαλιστές τα στελέχη του ΚΚΕ Γιάννης Πατάκης και Βαγγέλης Μπούτας. Ο ευρωβουλευτής του ΚΚΕ Γιάννης Πατάκης δήλωσε στους δημοσιογράφους ότι «κάποιοι συνδικαλιστές προσκείμενοι στη ΝΔ, υπονόμευσαν τον αγώνα, με αποκορύφωμα το θέαμα των τελευταίων ωρών, δηλαδή να αποχωρούν τρακτέρ προτού ολοκληρωθεί η συνεδρίαση της Πανελλαδικής Συντονιστικής Επιτροπής». Ο Β. Μπούτας δήλωσε ότι «ο αγώνας υπονομεύτηκε εξαρχής από την κυβέρνηση, τη ΝΔ και μερίδα συνδικαλιστών, οι αγρότες ας βγάλουν τα συμπεράσματά τους για όλους και για όλα και για το ποιος είναι μαζί τους και ποιος εναντίον τους».

Άνοδο στη δημοτικότητα του Στεφανόπουλου

Δημοφιλής ο Πρόεδρος

Θεαματική άνοδο της δημοτικότητας του Προέδρου της Δημοκρατίας εμφανίζει δημοσκόπηση της Metron Analysis για την Ημερησία του Σαββάτου. Η σφυγμομέτρηση έγινε το διάστημα κατά το οποίο ο Κωστής Στεφανόπουλος δέχθηκε την «αήθη επίθεση».

Συγκεκριμένα, η δημοτικότητα του κ. Στεφανόπουλου αυξήθηκε κατά 10 ποσοστιαίες μονάδες την περίοδο 1-6 Φεβρουαρίου, τις ημέρες που έγινε προσπάθεια να εμπλακεί το όνομα του Προέδρου της Δημοκρατίας στην υπόθεση του παράνομου τζόγου.

Το 88,1% των ερωτηθέντων απαντά θετικά για τον κ. Στεφανόπουλο και μόνο το 5,6% αρνητικά. Το Σεπτέμβριο του 2001 οι θετικές γνώμες για το πρόσωπο

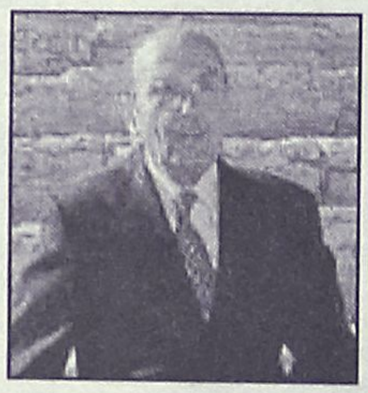

του Προέδρου ήταν 77,7% και οι αρνητικές 13,6%.

Αλλο ενδιαφέρον στοιχείο της δημοσκόπησης είναι η αποδοχή από την πλειονότητα των ερωτηθέντων της συνέχισης των αγροτικών επιδοτήσεων από τον κοινοτικό προϋπολογισμό.

Σε ό, τι αφορά τις ελληνοτουρκικές σχέσεις περίπου 1 στους 2 ερωτηθέντες αξιολογεί ως θετική την προσέγγιση Αθήνας-Αγκυρας, που έχει αρχίσει τα τελευταία χρόνια.

Επίσης, το 38,2% των ερωτηθέντων θεωρεί ότι το Δικαστήριο της Χάγης είναι ο πιο αποτελεσματικός τρόπος για την επίλυση των διαφορών με την Τουρκία. Το 32,2% τάσσεται υπέρ των απευθείας διαπραγματεύσεων και το 14,4% υπέρ της διαιτησίας από ΕΕ, ΗΠΑ και ΟΗΕ.

Συνέντευξη Μητσοτάκη για εξωτερικά

"Διάλογος, αλλά με όρους"

Τρεις όρους για την έναρξη διαλόγου με την Τουρκία θέτει ο επίτιμος πρόεδρος της ΝΔ και πρώην πρωθυπουργός Κωνσταντίνος Μητσοτάκης, σε συνέντευξή του στην εφημερίδα Ημερησία. «Ο κ. Παπανδρέου, ξεκινώντας ορθώς το διάλογο», αναφέρει, «θα πρέπει κατ' αρχήν να επαναβεβαιώσει ότι εξακολουθούν να ισχύουν οι αυτονόητες προϋποθέσεις. Και αυτό πρέπει να γίνει με κοινή δήλωσή του με τον κ. Τζέμ». Σύμφωνα με τον κ. Μητσοτάκη, ο διάλογος πρέπει να διεξαχθεί με βάση τα όσα συμφωνήθηκαν κατά τη συνάντηση του ιδίου με τον Σουλειμάν Ντεμιρέλ στο Νταβός το 1992, δηλαδή τον αμοιβαίο σεβασμό:

* Των συνόρων
* Των διεθνών συνθηκών που έχουν υπογράψει οι δύο χώρες, με πρώτη τη Συνθήκη της Λοζάννης
* Των γενικών αρχών διεθνούς δικαίου.

Ο πρώην πρωθυπουργός σημειώνει ότι δεν είναι η πρώτη φορά που η Τουρκία δεν αποκλείει την προσφυγή στο Διεθνές Δικαστήριο της Χάγης. Τονίζει, ωστόσο, ότι έχει σημασία πως η Τουρκία αποδέχεται σήμερα το Διεθνές Δικαστήριο, διότι τώρα η σχετική διαδικασία τοποθετείται στο πλαίσιο των όρων που της έθεσε η Ευρώπη στο Ελσίνκι και η τυχόν υπαναχώρηση δεν θα έχει μόνον επιπτώσεις σε διμερές επίπεδο. «Ελπίζω», καταλήγει, «ότι η Τουρκία είναι έτοιμη να συζητήσει μια λογική και δίκαιη επίλυση των μεταξύ μας διαφορών».



ΚΥΠΡΙΑΚΟ

Ο επίτιμος πρόεδρος της ΝΔ εμφανίζεται αισιόδοξος για τις συνομιλίες Κληρίδη-Ντενκτάς για το Κυπριακό, διότι -- όπως αναφέρει-- «εφόσον η Τουρκία επείσθη ότι η Ε.Ε. θα προχωρήσει στην ένταξη της Κύπρου ανεξαρτήτως λύσεως του πολιτικού προβλήματος, θα αντιμετωπίσει σοβαρά το ενδεχόμενο να συμφωνήσει σε μια δίκαιη και βιώσιμη λύση του Κυπριακού. Είναι προφανές ότι η Τουρκία έχει κάθε συμφέρον να μην μπει η Κύπρος χωρίς το τουρκοκρατούμενο κομμάτι στην Ενωμένη Ευρώπη.

ΟΧΙ ΠΡΟΩΡΕΣ ΕΚΛΟΓΕΣ

Στο ερώτημα αν θεωρεί πιθανή την πρόωρη προσφυγή στις κάλπες, ο κ. Μητσοτάκης απαντά πως δεν πιστεύει ότι ο κ. Σημίτης βιάζεται να απομακρυνθεί από την εξουσία. Δεν πιστεύει ότι υπάρχουν σοβαρές πιθανότητες για εκλογές πριν από το φθινόπωρο του 2003. Δηλώνει επίσης ότι θα είναι υποψήφιος και στις επόμενες εκλογές, «εφόσον διατηρώ ακμαίες τις δυνάμεις μου και αισθάνομαι ότι μπορώ να είμαι χρήσιμος στον τόπο», όπως σημειώνει χαρακτηριστικά.

Περίεργη εκτέλεση στον Κορυδαλλό

Προβληματισμό προκαλεί στο υπουργείο Δικαιοσύνης ο θάνατος του Αλβανού υπηκόου Κωνσταντίν Πάπα, κρατούμενου στις φυλακές Κορυδαλλού. Ήδη, ποινική δίωξη για ανθρωποκτονία από πρόθεση κατά συναυτουργία σε βαθμό κακουργήματος άσκησε ο εισαγγελέας Πειραιά Γρηγόρης Νικολόπουλος στους Πίτερ Σέντομ και Σπύρο Χριστοδούλου, που θεωρούνται ύποπτοι για το θάνατο του Κωνσταντίν Πάπα. Ο Σέντομ και ο Χριστοδούλου, παραπέμφθηκαν σε τακτικό ανακριτή, ωστόσο ζήτησαν και πήραν προθεσμία ως τη Δευτέρα, προκειμένου να προετοιμάσουν την απολογία τους. Ο 34χρονος Πάπα, οποίος θεωρούνταν συνεργός του διαβόητου κακοποιού Κωνσταντίνου Πάσσαρη, είχε συλληφθεί την περασμένη εβδομάδα ως ύποπτος για τη συμμετοχή του σε σειρά ληστειών στην Αττική. Ο Πάπα θεωρούνταν επίσης αναμεμειγμένος στη ληστεία του υποκαταστήματος της Alpha Bank στη Βούλα, τον Αύγουστο του 2000, στην οποία συμμετείχε και ο Κ. Πάσσαρης.

ΔΙΑΧΡΟΝΙΚΕΣ
ΧΕΙΡΟΠΟΙΗΤΕΣ
ΛΕΙΤΟΥΡΓΙΚΕΣ
καρέκλες και τραπέζια
ΡΟΔΟΥ



02460-22237
02460-22389

ΒΑΓΙΑΝΑΚΗΣ, Σάλακος

Στα 46 χρόνια κατασκευαστές...

ΕΓΓΥΗΣΗ Ζωής σε χρώμα που εσείς προτιμάτε (ξύλου, μπλε, πράσινο κ.λπ.), από αθάνατο ξύλο οξιάς εισαγωγής για επαγγελματική και όχι μόνο χρήση. Σε τιμές εργοστασίου χωρίς μεσάζοντες

0932 410389, Βαγιανάκης Γιάννης

ΕΠΙΣΗΣ ΚΑΤΑΣΚΕΥΑΖΟΥΜΕ ΤΡΑΠΕΖΙΑ ΟΛΩΝ ΤΩΝ ΤΥΠΩΝ ΚΑΙ ΜΕΓΕΘΩΝ

Τα βλέμματα στραμμένα στο Σολτ Λέικ

Οι ολυμπιακοί της μνήμης

Δρακόντεια τα μέτρα ασφαλείας

Οι Χειμερινοί Ολυμπιακοί Αγώνες του Σολτ Λέικ Σίτι άρχισαν στις 4 τα ξημερώματα του Σαββάτου (ώρα Ελλάδος) μέσα στη σιωπή, καθώς οι χιλιάδες θεατές, που συγκεντρώθηκαν για να παρακολουθήσουν την τελετή έναρξης, τήρησαν 90 δευτερόλεπτα σιγής στη μνήμη των θυμάτων της τρομοκρατικής επίθεσης στη Νέα Υόρκη και την Ουάσινγκτον.

Η τελετή έναρξης της μεγάλης αυτής διοργάνωσης, που θα φιλοξενήσει 2.530 αθλητές από 77 χώρες, διήρκεσε δυόμισι ώρες και καθ' όλη τη διάρκειά της το συγκινησιακό στοιχείο ήταν έντονο. Ο αρχηγός της εθνικής ομάδας χόκεϊ επί πάγου των ΗΠΑ το 1980, Μάικ Ερουζιόν, ήταν αυτός που άναψε την Ολυμπιακή Φλόγα, για να γνωρίσει την αποθέωση.

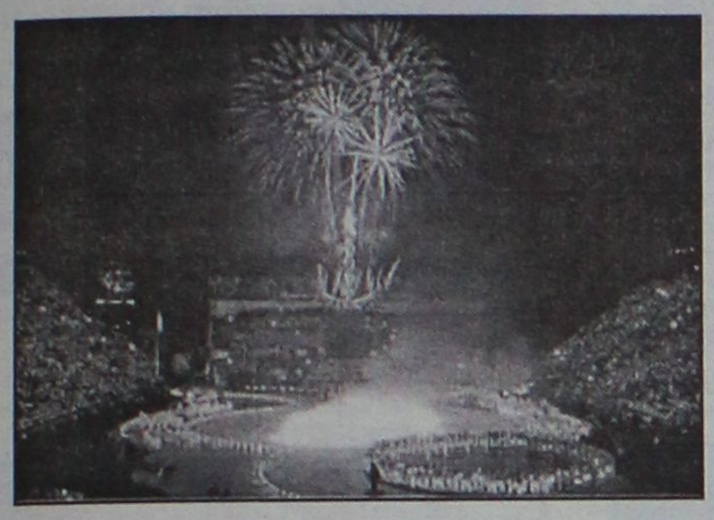

Ο πρόεδρος των Ηνωμένων Πολιτειών, Τζορτζ Ο. Μπους, κήρυξε την έναρξη των Αγώνων τονίζοντας χαρακτηριστικά: «Σας καλωσορίζω όλους εκ μέρους ενός υπερήφανου, αποφασιστικού και ευγνώμονα λαού». Ο πρόεδρος της ΔΟΕ, Ζακ Ρογκ, από την πλευρά του σημείωσε ότι «το έθνος των ΗΠΑ πέρασε μία τρομακτική τραγωδία, που επέδρασε σε ολόκληρο τον κόσμο. Είμαστε όλοι ενωμένοι στην προσπάθεια για την παγκόσμια ειρήνη.»

Τα μέτρα ασφαλείας είναι ιδιαίτερα αυστηρά, καθώς περισσότερα από 15.000 μέλη των ομοσπονδιακών υπηρεσιών ασφαλείας, της τοπικής αστυνομίας, της εθνοφρουράς αλλά και του στρατού (αναλογούν έξι «σωματοφύλακες» για κάθε αθλητή) βρίσκονται επί ποδός, για να αποτρέψουν τυχόν τρομοκρατική επίθεση.

Υπάρχουν δε 430 μεταλλικοί ανιχνευτές σε καίρια σημεία της πόλης, ενώ σχεδόν οι πάντες κυκλοφορούν με ειδικές ταυτότητες που επιτρέπουν την πρόσβασή τους σε συγεκριμένους μόνο χώρους.

Οι Αρχές ζητούν από τους θεατές να μεταβαίνουν στους αθλητικούς χώρους έως και τέσσερις ώρες πριν από την έναρξη του κάθε αγωνίσματος και έχουν απαγορεύσει κάθε πτήση σε ακτίνα 40χλμ. από το σημείο όπου θα γίνονται οι Αγώνες, ενώ στρατιωτικά ελικόπτερα θα περιπολούν την περιοχή.

Τους εξέθεσε το τεστ



Πράκτορες της βρετανικής υπηρεσίας ασφαλείας κατάφεραν να περάσουν όλους τους ελέγχους και να εισάγουν πυροβόλα όπλα, πυροκροτητές και ψεύτικα εκρηκτικά σε αεροσκάφος που εκτελούσε εσωτερική πτήση στη Βρετανία, όπως ανακοίνωσε την Παρασκευή η αεροπορική εταιρεία British Airways.

Τα όπλα πέρασαν από το αεροδρόμιο του Μάντσεστερ σε ένα Boeing 737, που είχε προορισμό το αεροδρόμιο Γκάτγουικ του Λονδίνου.

Επρόκειτο για πυροβόλα όπλα, τρεις πυροκροτητές, ψεύτικα εκρηκτικά και ένα γεμιστήρα με πέντε άδειες σφαίρες.

Ο Μουσάραφ κατηγορεί την Ινδία για την απαγωγή του δημοσιογράφου

Για εμπλοκή των ινδικών μυστικών υπηρεσιών στην απαγωγή του Αμερικανού δημοσιογράφου της Wall Street Journal, Ντάνιελ Περλ, ο οποίος εξαφανίστηκε από το Καράτσι στις 23 Ιανουαρίου, έκανε λόγο το Σάββατο ο πρόεδρος του Πακιστάν, Περβέζ Μουσαράφ, ανεβάζοντας για άλλη μία φορά το θερμόμετρο στις σχέσεις με το Νέο Δελχί.

«Υπάρχει μεγάλη πιθανότητα η απαγωγή να έχει γίνει από Ινδούς, να έχει οργανωθεί από Ινδούς.

Αυτό ερευνούμε τώρα» υποστήριξε ο Μουσαράφ στην εφημερίδα Washington Post λίγο προτού αναχωρήσει για επίσημη επίσκεψη στις Ηνωμένες Πολιτείες.

Η πακιστανική αστυνομία έχει ανακοινώσει ότι θεωρεί το γνωστό ισλαμιστή μαχητή Σείχη Ομάρ Σαΐντ ως βασικό ύποπτο της απαγωγής και ο Μουσαράφ ισχυρίστηκε πως υπάρχουν «έμμεσες ενδείξεις» που δείχνουν ότι ο Σαΐντ ενεργούσε από κοινού με την Ινδία.Καταλήγοντας ο Πακιστανός πρόεδρος εξέφρασε τη λύπη του για την απαγωγή, που -όπως είπε- δημιουργεί μία λανθασμένη εικόνα για τη χώρα του.

Νεκρός Αλγερινός τρομοκράτης

Χτύπημα στην τρομοκρατία

Οι αλγερινές δυνάμεις ασφαλείας σκότωσαν τον αρχηγό της Ενοπλης Ισλαμικής Ομάδας (GIA) Αντάρ Ζουάμπρι και δύο μαχητές του σε σύγκρουση νότια του Αλγερίου, ανακοίνωσαν οι αρχές της χώρας. Η GIA κατηγορείται από την αλγερινή κυβέρνηση για σφαγιασμούς χιλιάδων αμάχων και περιλαμβάνεται στον αμερικανικό κατάλογο με τις πιο ενεργές τρομοκρατικές οργανώσεις.

Ο Ζουάμπρι ανέλαβε τη διοίκηση της GIA το 1996 και έδωσε στην εμφύλια διαμάχη της Αλγερίας, ανάμεσα σε φανατικούς ισλαμιστές και το κοσμικό κράτος, την πιό αιματηρή και φρικιαστική μορφή της. Οι εφημερίδες έχουν πολλές φορές αναγγείλει στο παρελθόν τον θάνατο του Ζουάμπρι, αλλά είναι η πρώτη φορά που κάτι τέτοιο αναγγέλλεται επίσημα από τις αλγερινές Αρχές. «Ο Αντάρ Ζουάμπρι και δύο ακόμη τρομοκράτες σκοτώθηκαν από τις δυνάμεις ασφαλείας την Παρασκευή στο Μπουφάρικ» αναφέρει η κυβερνητική ανακοίνωση, η οποία μεταδόθηκε δύο φορές από το επίσημο πρακτορείο APS για να διαλύσει κάθε αμφιβολία για την είδηση. Η GIA κατηγορείται από την αλγερινή κυβέρνηση για σφαγιασμούς χιλιάδων αμάχων, κυρίως μετά την ανάληψη της ηγεσίας από τον Ζουάμπρι, αλλά η βία στη χώρα πυροδοτήθηκε από το 1992, μετά την ακύρωση των γενικών εκλογών από την κυβέρνηση, επειδή οι ισλαμιστές είχαν το προβάδισμα. Από το 1992 έχουν σκοτωθεί 100.000 άνθρωποι, σύμφωνα με την κυβέρνηση και 150.000, σύμφωνα με ανεξάρτητες πηγές.



Ανασυντάσσονται οι Ταλιμπάν

Ο υπουργός Εξωτερικών του Αφγανιστάν, Αμπντουλάχ Αμπντουλάχ, δήλωσε το Σάββατο ότι ηγέτες των Ταλιμπάν ανασυντάσσονται στο εξωτερικό και δημιουργούν νέες οργανώσεις για να αντιταχθούν στην κυβέρνηση της Καμπούλ.



«Υπάρχουν δύο οργανώσεις έξω από το Αφγανιστάν. Δεν γνωρίζουμε λεπτομέρειες για τη δομή τους, όμως γενικά δεν είναι αποδεκτό να μπορούν οι Ταλιμπάν να έχουν τη δυνατότητα να δρούν με οποιονδήποτε μέσα ή έξω από το Αφγανιστάν» τόνισε. Οι περισσότεροι από τους ανώτατους ηγέτες των Ταλιμπάν έχουν εξαφανιστεί μετά την ανατροπή του καθεστώτος τους. Ο Αμπντουλάχ είπε ακόμα πως δεν θα τους επιτραπεί ποτέ πια να διαδραματίσουν πολιτικό ρόλο στο Αφγανιστάν.

Νωρίτερα, ο ΥΠΕΞ των Ταλιμπάν, μουλάς Αμπντούλ Ουακίλ Μουταουακίλ, παραδόθηκε στις αμερικανικές δυνάμεις στην Κανταχάρ. «Παραδόθηκε στον Νορζάι, το δήμαρχο του Κανταχάρ, και αυτός τον παρέδωσε σε εμάς. Τον ανακρίνουμε και υποθέτω ότι μπορείτε να πείτε πως είναι κρατούμενος» δήλωσε Αμερικανός αξιωματούχος στο πρακτορείο Reuters.



ΜΕΤΡΟΠΟΛ
ALPHA ODEON

Πρόγραμμα εβδομάδας από 8/2/2002 έως 14/2/2002
Πληροφορίες - Κρατήσεις : 02410-28400, από 3:30 μμ

ΕΠΙΧΕΙΡΗΣΗ ΚΛΕΟΠΑΤΡΑ
Η νέα απίθανη κωμική περιπέτεια των δύο θεότρελων Γαλατών.....
Κάθε μέρα 6, 8:15 και 10:30 μμ
ΕΙΔΙΚΗ ΠΡΟΒΟΛΗ ΣΑΒΒΑΤΟ-ΚΥΡΙΑΚΗ ΩΡΑ 4:00





Μια πανέξυπνη αστυνομική κωμωδία με τον Γούντι Άλεν!
Κάθε μέρα 5:45, 8:00 και 10:15 μμ
Αίθουσα 2
THE CURSE OF THE JADE SCORPION
Η ΚΑΤΑΡΑ ΤΟΥ ΠΡΑΣΙΝΟΥ ΣΚΟΡΠΙΟΥ



Α' Πανελλήνια προβολή !
Μια περιπέτεια καταιγιστικής δράσης..! Με τον Τζετ Λι
Κάθε μέρα 8:00 και 10:00 μμ
THE ONE
ΕΝΑΣ ΚΑΙ ΜΟΝΑΔΙΚΟΣ

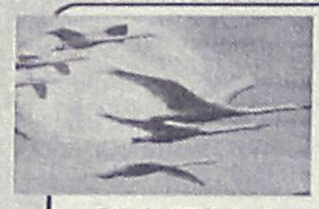

Αίθουσα 3
5 χρόνια προετοιμασίας!
3 χρόνια γυρισμάτων!
Μια ανεπανάληπτη κινηματογραφική εμπειρία !
Κάθε μέρα 6:00 μμ
ΤΑΞΙΔΙΑΡΙΚΑ ΠΟΥΛΙΑ
ΕΙΔΙΚΗ ΠΡΟΒΟΛΗ ΣΑΒΒΑΤΟ-ΚΥΡΙΑΚΗ ΩΡΑ 4:00

Και.. Η ΧΑΜΕΝΗ ΑΤΛΑΝΤΙΔΑ
Αίθουσα 2
Σάββατο και Κυριακή στις 4:00 μμ
Στα ελληνικά

Zorpidis
ΤΟΥΡΙΣΤΙΚΟΣ ΟΡΓΑΝΙΣΜΟΣ
L.A.N.E.
ΚΕΝΤΡΙΚΟ ΠΡΑΚΤΟΡΕΙΟ ΡΟΔΟΥ
Σ Τ Ε Φ Α Ν Α Κ Η

ΟΜΑΔΙΚΑ ΤΑΞΙΔΙΑ

ΜΟΝΑΔΙΚΕΣ ΠΡΟΣΦΟΡΕΣ ΜΕ ΕΓΓΥΗΜΕΝΕΣ

ΑΝΑΧΩΡΗΣΕΙΣ ΚΑΘΕ ΕΒΔΟΜΑΔΑ

- **ΠΑΡΙΣΙ-ΝΤΙΣΝΕΫ-ΒΕΡΣΑΛΙΕΣ,** 4 ημέρες, κάθε Σάββατο
- **ΠΑΡΙΣΙ-ΝΤΙΣΝΕΫ-ΒΕΡΣΑΛΙΕΣ,** 5 ημέρες, κάθε Τρίτη
- **ΡΩΜΗ,** 4 ημέρες, κάθε Σάββατο
- **ΡΩΜΗ,** 5 ημέρες, κάθε Τρίτη
- **ΛΟΝΔΙΝΟ,** 4 ημέρες, κάθε Σάββατο
- **ΠΡΑΓΑ,** 4 ημέρες, κάθε Σάββατο
- **ΒΙΕΝΝΗ,** 4 ημέρες, κάθε Παρασκευή
- **ΤΕΝΕΡΙΦΗ,** 8 ημέρες, κάθε Παρασκευή
- **ΚΩΝΣΤΑΝΤΙΝΟΥΠΟΛΗ αεροπ.,** 4 ημέρες, κάθε Πέμπτη
- **ΙΤΑΛΙΚΟ ΠΑΝΟΡΑΜΑ οδικώς,** 7 ημέρες, κάθε Δευτέρα
- **ΒΙΕΝΝΗ-ΠΡΑΓΑ οδικώς,** 7 ημέρες, κάθε Δευτέρα
- **ΚΩΝΣΤΑΝΤΙΝΟΥΠΟΛΗ οδικώς,** 4 ημέρες, κάθε Πέμπτη βράδυ
- **ΚΩΝΣΤΑΝΤΙΝΟΥΠΟΛΗ-ΠΡΟΥΣΣΑ οδικώς,** 5 ημέρες, κάθε Σάββατο

ΚΡΑΤΗΣΕΙΣ ΞΕΝΟΔΟΧΕΙΩΝ σε όλη την Ελλάδα
ΑΕΡΟΠΟΡΙΚΑ ΕΙΣΙΤΗΡΙΑ
ΑΚΤΟΠΛΟΪΚΑ ΕΙΣΙΤΗΡΙΑ
ΕΝΟΙΚΙΑΣΕΙΣ ΑΥΤΟΚΙΝΗΤΩΝ

F/B ΙΕΡΑΠΕΤΡΑ - F/B Β. ΚΟΡΝΑΡΟΣ
Αναχωρήσεις από Ρόδο μέχρι 31/10 κάθε Τρίτη - Τετάρτη - Κυριακή στις 04.30

ΑΛΕΞ. ΔΙΑΚΟΥ 38, 85100 ΡΟΔΟΣ
Τηλ.: (0241) 20625, 30054, 33603, 33607-Fax: 26745

ine Mania

ΕΠΙΜΕΛΕΙΑ: *Κυριακή Πετρίδου*

52η Μπερλινάλε με Ελληνική Παρουσία!

Με ομιλία του Γερμανού καγκελάριου ξεκίνησε την Τετάρτη το 52ο Φεστιβάλ Κινηματογράφου Βερολίνου. Ο Γκέρχαρντ Σρέντερ αναφέρθηκε στη σημασία της Μπερλινάλε σε παγκόσμιο κινηματογραφικό επίπεδο καθώς και στην όλο και πιο ισχυρή παρουσία του γερμανικού κινηματογράφου.

Στην εντυπωσιακή τελετή έναρξης -με ορχήστρα και τους επισήμους να διασχίζουν το κόκκινο χαλί που οδηγεί στο Μέγαρο του Φεστιβάλ- παρευρέθηκαν αρκετές προσωπικότητες του γερμανικού και του ξένου κινηματογράφου.

Ανάμεσά τους, και οι συντελεστές της ταινίας του Τομ Τίκβερ Heaven, (σ.σ. δικό του είναι το "Τρέξε Λόλα, Τρέξε"), που άνοιξε τη φετινή Μπερλινάλε, με επικεφαλής την Κέιτ Μπλάνσετ, πρωταγωνίστρια της ταινίας και υποψήφια για το Όσκαρ ερμηνείας για την ταινία Ελισάβετ.

Πολύ καλύτερη ήταν η εκτός συναγωνισμού κινέζικη ταινία **Ευτυχισμένοι Καιροί** του **Ζανγκ Γιμού**. Ο Γιμού παρουσιάζει την



ιστορία ενός μεσήλικα άντρα που αποφασίζει να παντρευτεί, αλλά εξαιτίας ενός ψέματος που λέει στη μέλλουσα σύζυγό του, αναγκάζεται να μετατρέψει ένα παλιό λεωφορείο σε «ξενοδοχείο» -στην πραγματικότητα κρησφύγετο για παράνομα ζευγάρια.

Στη συνέχεια, αναλαμβάνει να βρει δουλειά στη θετή κόρη της υποψήφιας νύφης, πρώτα στο «ξενοδοχείο» του κι ύστερα στο υποτιθέμενο μαγαζί για μασάζ. Μία πολύ ανθρώπινη, συγκινητική ιστορία, που ο Γιμού αφηγείται άλλοτε με χιούμορ κι άλλοτε με συγκίνηση, πάντα όμως με φρεσκάδα, προσφέροντας μία ακόμη θαυμάσια ταινία.

Σε άλλο, το ίδιο όμως ενδιαφέρον, επίπεδο κινήθηκε η αγγλο-ιρλανδέζικη ταινία **Ματωμένη Κυριακή του Πολ Γκρίνγκρας**, που είδαμε στο διαγωνιστικό τμήμα του φεστιβάλ. Πρόκειται για αναπαράσταση ενός τραγικού γεγονότος στην πρόσφατη ιστορία της Ιρλανδίας: τη χωρίς αιτία επίθεση του αγγλικού στρατού ενάντια σε μια ειρηνική διαδήλωση της οργάνωσης για τα ανθρώπινα δικαιώματα που έγινε το 1972 στο Λάντοντερι της Βόρειας Ιρλανδίας. Διαδήλωση που κατέληξε σε πραγματική σφαγή, με τους στρατιώτες να πυροβολούν αδικαιολόγητα το πλήθος, οδηγώντας τελικά σε 13 νεκρούς και 14 τραυματίες.

Στη φετινή Μπερλινάλε παγκόσμια πρεμιέρα θα κάνουν 18 ταινίες, ενώ το πρόγραμμα του διαγωνιστικού τμήματος περιλαμβάνει συνολικά 23 ταινίες. Επίσης, εννέα ταινίες θα προβληθούν εκτός συναγωνισμού.

Στις 23 ταινίες του διαγωνιστικού περιλαμβάνονται οι: **Οικογένεια Τένενμπάουμ (Γουές Αντερσον), Happy Time (Ζανγκ Γιμού), Laissez-Passer (Μπερτράν Ταβερνιέ), Δευτέρα Πρωί (Οτάρ Ιοσελιάνι), 8 Γυναίκες (Φρανσουά Οζόν), Taking Sides (Ίστβαν Σάμπο), The Shipping News (Λάσε Χάλστρομ), Iris (Ρίτσαρντ Έιρ), Μπρίτζετ (Αμος Κόλεκ), κ.ά.**

ΕΛΛΗΝΙΚΗ ΠΑΡΟΥΣΙΑ

Όπως είναι γνωστό η ταινία του **Κωνσταντίνου Γιάνναρη "Δεκαπενταύγουστος", την οποία θα δούμε στη Ρόδο μέσα στο Φεβρουάριο,** θα είναι παρούσα στην 52η Μερλινάλε και μάλιστα θα προβληθεί στο διαγωνιστικό τμήμα στις **16 Φεβρουαρίου,** μια ημέρα δηλαδή πριν από την λήξη του φετινού φεστιβάλ.

Η πρώτη ελληνική παρουσία θα γίνει την Κυριακή στο πλαίσιο της εκδήλωσης **Shooting Stars («Ανερχόμενα αστέρια»),** που διοργανώνεται από το **European Film Promotion**. Το φετινό ανερχόμενο αστέρι από την Ελλάδα είναι η **26χρονη Αθηνά Μαξίμου**, πρωταγωνίστρια της ταινίας **Beautiful People** του **Νίκου Παναγιωτόπουλου.** Την Κυριακή το πρωί τα 17 ανερχόμενα αστέρια από διάφορες ευρωπαϊκές χώρες δίνουν συνέντευξη Τύπου και το βράδυ δίνεται προς τιμήν τους δεξίωση σε κεντρικό ξενοδοχείο του Βερολίνου.

Επίσης, στο πρόγραμμα περιλαμβάνεται και το **"Αμήν"**, η νέα ταινία του **Κώστα Γαβρά** που έχει βασιστεί στο θεατρικό έργο του **Ρολφ Χόουθ "Ο Αντιπρόσωπος".**

Η ΛΗΞΗ

Στη λήξη του φεστιβάλ θα προβληθεί η νέα αποκαταστημένη κόπια του **Μεγάλου Δικτάτορα του Τσάρλι Τσάπλιν.** Σε ειδικές προβολές θα παρουσιαστούν το Αμαντέους του Μίλος Φόρμαν στη νέα εκδοχή του σκηνοθέτη και **Ο Πατριώτης του Αλεξάντερ Κλούγκε.**

Η 52η Μπερλινάλε θα κλείσει στις 17 Φεβρουαρίου με την απονομή της Χρυσής Αρκτου από την πρόεδρο της κριτικής επιτροπής, Μίρα Ναΐρ.

(Πηγή: www. in. gr)

Γίνε τώρα μέλος του ΠΑΛΛΑΣ 5 CINEMAS CENTER και απόλαυσε προνόμια!
www.cinemapallas.gr
ΠΑΛΛΑΣ 5 CINEMAS CENTER
ΠΡΟΓΡΑΜΜΑ ΕΒΔΟΜΑΔΑΣ
08/02/2002 έως 14/02/2002

ΑΙΘΟΥΣΑ 5 & 4

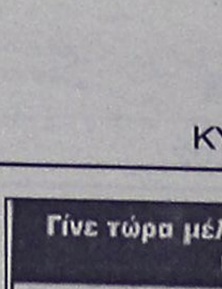

ΕΠΙΣΚΕΠΤΗΣ ΑΠΟ ΤΗ ΚΟΛΑΣΗ / FROM HELL
...μόνο ο θρύλος θα επιβιώσει!!!
ΠΡΩΤΑΓΩΝΙΣΤΟΥΝ: JOHNNY DEPP, HEATHER GRAHAM
ΑΙΘΟΥΣΑ 5 Ώρες Έναρξης: 17:40, 20:10, 22:40
ΑΙΘΟΥΣΑ 4 Ώρες Έναρξης: *16:25
Έκτακτη προβολή μόνο κάθε Σάββατο & Κυριακή

ΑΙΘΟΥΣΑ 2



KATE & LEOPOLD
Σε Πρώτη Πανελλήνια Προβολή
Θα ήταν τέλειοι ο ένας για τον άλλον... αν ζούσαν τον ίδιο αιώνα! Μια ερωτική ιστορία 100 ετών!
ΠΡΩΤΑΓΩΝΙΣΤΟΥΝ: MEG RYAN, HUGH JACKMAN
Κάθε ημέρα / Ώρες Έναρξης: 17:20, 19:50, 22:20

ΑΙΘΟΥΣΑ 4

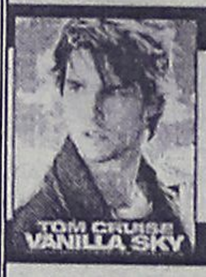

VANILLA SKY
Αγάπη, Μίσος, Όνειρα, Ζωή, Δουλειά, Παιχνίδι, Φιλία, Σεξ... Ξεχάστε ότι γνωρίζατε!
ΠΡΩΤΑΓΩΝΙΣΤΟΥΝ: TOM CRUISE, PENELOPE CRUZ, KURT RUSSELL, KAMERON DIAZ
Κάθε ημέρα / Ώρες Έναρξης: 19:50, 22:30

ΑΙΘΟΥΣΑ 3



ΣΕ ΕΧΘΡΙΚΟ ΕΔΑΦΟΣ / BEHIND ENEMY LINES
Το μοναδικό του όπλο... η θέληση για επιβίωση!
Συγκλονιστική πολεμική περιπέτεια που δεν πρέπει να χάσετε!
ΠΡΩΤΑΓΩΝΙΣΤΟΥΝ: GENE HACKMAN, OWEN WILSON
Κάθε ημέρα / Ώρες Έναρξης: 18:00, 20:20, 22:40

ΑΙΘΟΥΣΑ 1



Η ΣΥΜΜΟΡΙΑ ΤΩΝ 11 / OCEAN'S 11
3 Καζίνο, 11 άντρες, 150 εκατομμύρια δολλάρια. Έτοιμοι για το μεγάλο κόλπο;
Όλα τα μεγάλα αστέρια του Χόλυγουντ συγκεντρωμένα σε μια περιπέτεια που δεν πρέπει να χάσετε!
ΠΡΩΤΑΓΩΝΙΣΤΟΥΝ: GEORGE CLOONEY, BRAD PITT, MATT DAMON, ANDY GARCIA, JULIA ROBERTS
Κάθε ημέρα / Ώρες Έναρξης: 17:00, 19:40, 22:20

ΜΟΝΟ ΓΙΑ ΤΑ ΜΕΛΗ
Κερδίστε FREE εισιτήρια και αφίσες!!!
Απαντήστε στην ερώτηση: "Σε ποιά πρόσφατη ταινία είδαμε τον Brad Pitt που πρωταγωνιστεί μαζί με τον Robert Redford στην περιπέτεια "ΠΑΙΧΝΙΔΙ ΚΑΤΑΣΚΟΠΩΝ / SPY GAME" που θα προβληθεί την Παρασκευή 15/02/2002"; Οι 10 πρώτοι νικητές της κλήρωσης που θα γίνει την Παρασκευή 15/02/2002 θα κερδίσουν από 1 **ΔΩΡΕΑΝ εισιτήριο** για την ταινία **"SPY GAME"**, που θα προβληθεί στο Παλλάς την ερχόμενη εβδομάδα, ενώ οι υπόλοιποι 10 από μια καταπληκτική αφίσα!
Τα ονόματα των τυχερών θα ανακοινωθούν στα ταμεία μας την Παρασκευή 15/02/2002.



Κάθε Παρασκευή, Σάββατο και Κυριακή στις 19:00 διασκεδάστε στους ήχους της μουσικής του guest dj από το Club Prince!

ΧΟΡΗΓΟΙ
NEOTEX ΡΟΔΟΣ · HAPPYLAND KOYZEIN · Cafe Sweden Σουηδικός Φούρνος
Το Μικρό Καφέ Μεσαιωνική Πόλη · ΕΡΜΗΣ · BERLONI
όνειρο · παλιούρης · ΣΠΑΝΟΣ Sala da bagno
Luna d'oro ΧΡΥΣΟ ΦΕΓΓΑΡΙ Ιταλικο μεζεδοπωλειο · ΕΥΡΩΓΝΩΣΗ
ΠΡΟΣΕΧΩΣ: STRIKE BOWLING CLUB
Για κρατήσεις θέσεων 24475 και 70670 (16:00 - 20:00)
Dimokratias 13, 85100 Rhodes

Άρτος (;) Θεάματα (;)...

... Και τηλεόραση (όπως λέμε τηλοψία...)

STAR

06.00 Καπετάν Τρομάρας.
12.00 Νίκι.
12.30 Κυριακή με τον Τέρενς Κουίκ.
14.00 Ηρακλής.
15.00 Ζίνα.
16.00 Οι περιπέτειες της Σίντεϊ Φοξ.
17.00 Ο αόρατος άνθρωπος. Περιπετειώδης σειρά αμερικανικής παραγωγής
18.00 Ειδήσεις.
19.15 Λόις και Κλαρκ.
20.15 Τα φιλαράκια. Κωμική σειρά αμερικανικής παραγωγής. Παίζουν: Τζένιφερ Ανιστον, Ντλεϊ βιντ Σουίμερ
21.00 Ελληνική ταινία. «Ξυπόλητος πρίγκηψ». Κωμωδία. Παίζουν: Κώστας Βουτσάς, Διονύσης Παπαγιανόπουλος, Ζωζώ Σαπουντζάκη, Ανδρέας Μπάρκουλης.
23.00 Ξένη ταινία. «Αγρια ομορφιά».
01.00 Ειδήσεις.
01.45 Ξένη ταινία. «Φονικό δίδυμο». Ψυχολογικό θρίλερ
03.15 Ξένη ταινία. «Φεστιβάλ τρόμου». Τρόμου, παραγωγής 1998
05.30 Αστέρια στο πεντάγραμμο.

ALTER

07.35 Παιδικό πρόγραμμα
16.00 Μαγκάιβερ.
17.00 Ειδήσεις
17.15 Παρατράγουδα. Ψυχαγωγική εκπομπή με την Αννίτα Πάνια
21.00 Μια εβδομάδα γυάλινος τοίχος. Τα πιο σημαντικά στιγμιότυπα της εκπομπής από την εβδομάδα που πέρασε. Παρουσιάζει η Τατιάνα Στεφανίδου.
23.00 Μήτσι- Χώστα.
24.00 Ειδήσεις
00.15 Αργά με τον Νίκο Μαστοράκη
02.15 Ξένη ταινία «Η μεγάλη ληστεία». Κωμωδία.
04.10 Alter clips.

Μο.Τέ.Ρ.1

Μοντέρνα Τέχνη στη Ρόδο

Δημοτική Πινακοθήκη Ρόδου

από 24 Νοεμβρίου 2001 έως 26 Απριλίου 2002

9 καλλιτέχνες - 10 εκθέσεις

140 συνεχόμενες ημέρες ζωγραφικής

24	Νοεμβρίου	Εγκαίνια διοργάνωσης με την ομαδική έκθεση των 9 καλλιτεχνών που μετέχουν.
8	Δεκεμβρίου	Κιούρη
5	Ιανουαρίου	Maani
19	Ιανουαρίου	Newberry
2	Φεβρουαρίου	Μαρινοπούλου
16	Φεβρουαρίου	Ανεζιά
2	Μαρτίου	Σπάρταλης
16	Μαρτίου	Βαζούκου
30	Μαρτίου	Παζούρου
13	Απριλίου	Μπερεδήμας

www.moter1.gr

Κοινό ωράριο για όλες τις εκθέσεις:
Εγκαίνια **19:00** Καθημερινά **10:00-14:00** & **18:00-21:00**

ΠΑΡΑΡΤΗΜΑ ΠΙΝΑΚΟΘΗΚΗΣ
Παλιό Συσσίτιο, Σωκράτους 179, Παλιά Πόλη
(Το καφέ «Παλιό Συσσίτιο» θα παραμένει ανοικτό)

κύριος χορηγός: **ΡΟΔΩΝ Α.Ε.**
Με την υποστήριξη της Συνεταιριστικής Τράπεζας Δωδεκανήσου και της Κ.Α.Ι.Ρ., Χορηγοί επικοινωνίας: ΡΟΔΙΑΚΗ, Ράδιο Λυχνάρι, Ε.Ρ.Α.

ΕΤ 1

07.00 Κλασική μουσική
08.00 Θεία λειτουργία
10.15 Αρχονταρίκι
11.15 Μουσική παράδοση
12.15 Μουσική και μουσικοί.
12.45 Οπωσδήποτε την Κυριακή.
14.00 Σαν παλιό σινεμά.
14.15 Ελληνική ταινία. «Ραντεβού στην Κέρκυρα». Κωμωδία.
16.00 Ελληνομανία.
17.00 Ειδήσεις
17.15 Ολυμπιακές διαδρομές.
18.00 Στα φτερά του έρωτα.
20.00 Κλήρωση ΠΡΟΤΟΤΖΟΚΕΡ.
20.10 Η άλλη μεριά του φεγγαριού.
21.00 Χειμερινοί ολυμπιακοί αγώνες
23.00 Ειδήσεις
23.30 Οι αντίζηλοι. Περιπετειώδης σειρά. Παίζουν: Ρότζερ Μουρ, Τόνι Κέρτις, Λόρενς Νέισμιθ
00.30 Ο άγιος. Αστυνομική σειρά.
02.00 Χειμερινοί ολυμπιακοί αγώνες

NET

08.00 Αγροτική ενημέρωση. Ενημερωτική εκπομπή.
08.30 Η τέχνη του πιάνου.
09.30 Mediterraneo.
10.00 Με τη Βουλή των Ελλήνων.
11.00 Στον κόσμο της οικονομίας.
12.00 Εβδομη μέρα.
13.00 Σπορ ιστορίες.
14.00 Η συνάντηση της Κυριακής.
15.15 Ταξιδεύοντας στην Ελλάδα.
16.15 Art NET.
17.00 Για μια θέση στο ράφι.
18.00 Ειδήσεις
18.15 Στα όρια της αντοχής.
18.45 Φύση και πρωταθλητές.
19.00 Χειμερινοί ολυμπιακοί αγώνες
20.00 Χειμερινοί ολυμπιακοί αγώνες
21.00 Ειδήσεις.
22.00 Οι Ελληνες.
23.00 Ντοκιμαντέρ.
24.00 Ειδήσεις
00.15 Μικροφιλμ. «Away from id».
00.30 Β' εξώστης.

ΕΤ 3

13.30 Ρεπό.
15.00 Ειδήσεις
15.30 Χρονικά.
16.00 Χάντμπολ ανδρών
17.30 Το μανιφέστο του Γουέιν.
18.00 Επί τροχών.
19.00 Design forever.
19.30 Σχεδιασμός και παραγωγή.
19.45 Κατηγορώ: τα προγράμματα φυσικής ιστορίας
20.15 Α' κατηγορίας Αγγλίας.

FILMNET

04.45 Ξένη ταινία. «Ο βασιλιάς της ερήμου»
06.35 Ξένη ταινία. «Ο ηγέτης»
08.40 Ξένη ταινία. «Ταγκό για τρεις»
10.50 Ξένη ταινία. «Ενα παράξενο ζευγάρι σε θεότρελο ταξίδι»
12.30 Ξένη ταινία. «Η γυναίκα του καλύτερού μου φίλου»
14.30 Ξένη ταινία. «Γρήγορος σαν τυφώνας»
17.00 Ξένη ταινία. «Η μητέρα μου κι εγώ»
19.00 Αλι Μακ Μπιλ
20.00 Mad on Filmnet
20.30 Η μεγάλη οθόνη
21.00 Ξένη ταινία. «Η τυχαία συνάντηση»
22.50 Ξένη ταινία. «Ενστικτο»
00.55 Ξένη ταινία. «Ερωτικές συνωμοσίες»
04.25 Ξένη ταινία. «Ανθρωπος δίχως ταυτότητα».

SUPER SPORT

14.00 Superbasket.
15.00 Η ώρα των πρωταθλητών.
17.00 Πρωτάθλημα ΕΣΑΚΕ.
19.00 Πρωτάθλημα ΟΠΑΠ
21.00 Η ώρα των πρωταθλητών.
22.20 Αγγλικό πρωτάθλημα
24.00 Οποιος αντέξει.
02.30 Αγγλικό πρωτάθλημα
04.30 Ισπανικό Πρωτάθλημα

TEMPO

06.00 Μουσικές επιλογές
06.45 Ντοκιμαντέρ
07.15 Ρωσικά παραμύθια.
08.30 Κινούμενα σχέδια.
09.45 Ξένη ταινία. «Ρομπέν των δασών».
11.30 Κινούμενα σχέδια.
12.00 Ο Ιβανόης.
13.45 Black scorpion.
14.45 Tempo power.
15.30 Ελληνική ταινία.
17.15 Τα παρατράγουδα.
19.25 Ειδήσεις
21.00 Ελληνική ταινία. «Ο Μιμήκος και η Μαίρη».
22.45 Ψηλά τα χέρια.
00.15 Ειδήσεις
00.45 Ξένη ταινία.
02.30 Τα παρατράγουδα (Ε)
04.45 Μουσικές επιλογές

MEGA

06.00 Στη σκιά του πολέμου
07.00 Στην κόψη του ξυραφιού.
08.00 Η δικαιοσύνη έχει κέφια...
08.30 Οι περιπέτειες του Ηρακλή.
09.00 Φλίντστοουνς.
09.30 Ντίσνεϊ κλαμπ.
11.00 Σίνα, η βασίλισσα της ζούγκλας.
12.00 Νεανικές ανησυχίες.
13.00 Ευρώ. Ενημερωτική εκπομπή με τη Λίνα Δρούγκα και τον Γιώργο Κούρο.
14.00 Ειδήσεις.
14.10 Οσα φέρνει η ώρα. Ενημερωτική εκπομπή.
15.20 Ξένη ταινία. «Τζακ»
17.15 Ματιές στα γεγονότα.
17.20 Δεν το πιστεύω (Ε) Ψυχαγωγική εκπομπή με τη Ναταλία Γερμανού.
18.20 Ο πιο αδύναμος κρίκος. Τηλεπαιχνίδι με την Ελενα Ακρίτα.
19.30 Κεντρικό δελτίο ειδήσεων.
21.00 Να η ευκαιρία.
23.00 Ξένη ταινία. «Φρανκεστάιν». Ταινία τρόμου, αμερικανικής παραγωγής 1994, σε σκηνοθεσία Κένεθ Μπράνα. Παίζουν: Ρόμπερτ Ντε Νίρο, Κένεθ Μιράνα, Τομ Χαλς.
00.15 Τελευταία γεγονότα.
00.30 Ξένη ταινία. (Σ)
02.00 VIP.
03.00 Σπίτι μου σπιτάκι μου.
05.00 Τηλεμάρκετινγκ.
05.30 Fashion Show.

ANT 1

06.10 Οι εργένηδες
06.45 Τηλεμάρκετινγκ
07.00 Στούντιο με θέα. Ενημερωτική εκπομπή με τον Νίκο Μάνεση.
10.00 Εμιλι και Αλέξανδρος.
10.30 Πανδώρα και Πλάτωνας-Τα φραουλόπουλα.
11.00 Αστυνόμος Σαΐνης
11.30 Ντράγκονμπολ
12.00 Πάουερ Ρέιντζερς
12.30 Ξένη ταινία. «Ολα του γάμου δύσκολα».
12.55 Super game
13.00 2004 πλην 2
14.00 Τα νέα του ΑΝΤ1
14.15 Ελληνική ταινία.
16.10 Στο σκοτάδι
16.45 Επανάληψη ελληνικού προγράμματος
17.30 Ξένη ταινία
18.00 Τα νέα του ΑΝΤ1
18.10 Ξένη ταινία. (Συν.)
19.30 Τα νέα του ΑΝΤ1
21.00 Ξένη ταινία
23.20 Big Brother
00.20 Νυχτερινές ειδήσεις.
00.50 The X-files. Σειρά επιστημονικής φαντασίας, αμερικανική παραγωγής.
01.50 Ανατομία ενός εγκλήματος.
02.50 Ξένη ταινία. «Κυνηγώντας το δολοφόνο μου». Θρίλερ

ALPHA

06.00 7 μέρες Alpha. Η Βασιλική Παναγιωτοπούλου παρουσιάζει την εβδομαδιαία ειδησεογραφία από την Ελλάδα και τον κόσμο
07.00 Πρωινές διαδρομές
10.00 Το πρόσωπο της Κυριακής
11.00 Προκλήσεις
12.00 Ελληνική ταινία. «Τα κορίτσια της Αθήνας».
14.00 Ειδήσεις
15.00 Ξένη ταινία. «Νεραϊδο-ι-στορίες: ένα αληθινό παραμύθι».
Φανταστικό παραμύθι.
17.15 Ελληνική ταινία. «Ο φανταρίνες».
19.30 Ειδήσεις
21.00 Γκολ
22.00 Ψυχαγωγική εκπομπή
23.00 Κίτρινος Τύπος. Παρουσιάζει ο Μάκης Τριανταφυλλόπουλος
01.00 Ειδήσεις
01.15 Κίτρινος Τύπος (Σ)
02.30 Με οδηγό τα αστέρια. Κοινωνική σειρά. Παίζουν: Ζάκαρι Μπερνέτ, Κρίστιαν Κάλουντ, Ανια Κρούζε.
04.00 Κόλαση στον παράδεισο (Ε)
05.00 Πρωτοσέλιδος μπελάς (Ε)

ΜΝΗΜΟΣΥΝΑ



Την 14η μηνός Φεβρουαρίου ημέρα Πέμπτη και ώρα 8 π.μ. εις τον Ιερό Ναό Αγίου Ιωάννου Πόλεως Ρόδου, τελούμεν ετήσιο μνημόσυνο υπέρ αναπαύσεως της ψυχής του πολυαγαπημένου κι αξέχαστου παιδιού μας αδελφού, ανηψιού και εξαδέλφου

ΣΠΥΡΙΔΩΝΟΣ-ΕΛΕΥΘΕΡΙΟΥ ΠΑΝΑΓΙΩΤΑ

ετών 20 (τροχαίο)

Οι γονείς του: Δημήτριος-Αγγελική Παναγιωτά
Τα αδέλφια: Παναγιώτης-Τσαμπίκα, Μανόλης, Μάριος
Οι θείοι του: Στέφανος-Χίλντεγκαρντ Παναγιωτά, Μιχάλης-Δέσπω Βούη
Εξαδέλφια: Παναγιώτης, Τατιάνα, Λουκία, Άννα

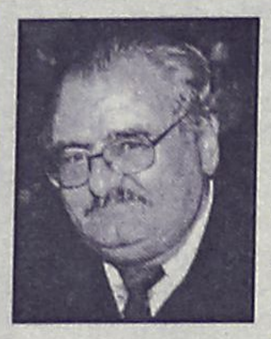

Την 12η μηνός Φεβρουαρίου ημέρα Τρίτη και ώρα 8.30 π.μ. εις τον Ιερό Ναό Ταξιαρχών Νεκροταφείου Ρόδου, τελούμεν ετήσιο μνημόσυνο υπέρ αναπαύσεως της ψυχής του λατρευτού μας πατέρα, παππού, αδελφού και θείου

ΑΡΙΣΤΕΙΔΗ ΚΟΥΤΣΑΓΙΑ

Τα παιδιά: Νικόλαος-Σταυρούλα, Σταύρος-Μαρία, Νικόλαος
Δέσποινα, Ελένη
Τα εγγόνια, τ' αδέλφια, τ' ανίψια και οι λοιποί συγγενείς



Την 11η μηνός Φεβρουαρίου ημέρα Δευτέρα και ώρα 8 π.μ. εις τον Ιερό Ναό Αγίου Παντελεήμων, τελούμεν 9ήμερο μνημόσυνο υπέρ αναπαύσεως της ψυχής του λατρευτού μας πατέρα

ΚΩΝΣΤΑΝΤΙΝΟΥ ΚΑΡΑΓΙΑΝΝΗ

Τα παιδιά: Γεώργιος-Ευαγγελία, Πέτρος-Διονυσία, Μαρία-Μηνάς, Μίνα-Κλάους, Αλεξάνδρα-Κώστας, Αναστασία-Γεώργιος, Ασπασία-Φώτης, Αστερόπη-Κώστας
Τα εγγόνια, τα δισέγγονα και οι λοιποί συγγενείς

ΕΥΧΑΡΙΣΤΗΡΙΟ ΠΕΝΘΟΥΣ

Μόλις συνήλθαμε από τον ξαφνικό χαμό της λατρευτής μας μητέρας και γιαγιάς

ΜΑΡΙΓΟΥΛΑΣ ΟΙΚΟΝΟΜΙΔΟΥ (ΦΩΚΑ)

σπεύδουμε να ευχαριστήσουμε θερμά όλους όσους με την παρουσία τους ή με οποιονδήποτε τρόπο συμμετείχαν στον μεγάλο μας πόνο. Επίσης ευχαριστούμε θερμά τους καταθέσαντες στεφάνια, χρηματικά ποσά ψηφίσματα και λογύδρια στη μνήμη της, τον Παγκαρπαθιακό Σύλλογο Ρόδου, το Λύκειο Ελληνίδων Καρπάθου και τον Σύλλογο Ομόνοια Απεριτών Καρπάθου
Τα παιδιά της: Ζωή-Νικήτας Διακοπούλου, Παρασκευή - Χρήστος Κάζου
Οι εγγονές: Μαρία και Ειρήνη Διακοπούλου

ΕΥΧΑΡΙΣΤΗΡΙΟ ΠΕΝΘΟΥΣ

Ευχαριστούμε θερμά όσους μας συμπαραστάθηκαν με οποιονδήποτε τρόπο στο πένθος μας, για τον θάνατο του λατρευτού μας συζύγου, πατέρα και παππού

ΠΑΥΛΟΥ ΤΗΛΙΑΚΟΥ

Η σύζυγος: Μαγδαληνή
Τα παιδιά: Ευσταθία-Παναγιώτης, Γιώργος-Λίτσα, Δημήτρης-Νίκη
Τα εγγόνια και οι λοιποί συγγενείς

ΕΝΩΣΗ ΚΑΛΥΜΝΙΩΝ ΡΟΔΟΥ "Ο ΑΓ. ΠΑΝΤΕΛΕΗΜΩΝ"

ΨΗΦΙΣΜΑ

Το Δ.Σ. της Ένωσης Καλυμνίων Ρόδου "Ο Άγιος Παντελεήμων" που εκφράζει τα αισθήματα του συνόλου των μελών της Καλυμνιακής Παροικίας Ρόδου, μόλις πληροφορήθηκε τον αδόκητο θάνατο του συμπατριώτη μας

ΜΙΚΕ ΝΟΜΙΚΑΡΙΟΥ

συνήλθε σε έκτακτη συνεδρίαση-σήμερα 8/2/02 και αποφάσισε:
α) Να παραστεί σύσσωμο στην νεκρώσιμη ακολουθία
β) Να υποβάλει τα θερμά συλλυπητήρια του προέδρου κ. Μιχ. Ζεμπιλλά και των μελών του Δ.Σ. στην οικοκογένειά του.
γ) Να προσφέρει στους "Γιατρούς χωρίς σύνορα" το συμβολικό ποσό των 20.000 δρχ. υπέρ των σκοπών τους.
δ) Ν' αναγνωστεί το παρόν κατά την εξόδιον ακολουθία, και
ε) Να δημοσιευθεί το παρόν ψήφισμα στον Ροδιακό και Καλυμνιακό Τύπο.

Εκ του Δ.Σ.

Ο πρόεδρος **ΜΙΧ. ΖΕΜΠΙΛΛΑΣ**
Η Γεν. Γραμματέας **ΚΑΛΛ. ΜΠΑΪΡΑΜΗ-ΔΟΥΛΑΠΤΣΗ**

ΣΚΕΨΗ ΤΗΣ ΕΒΔΟΜΑΔΑΣ

Αληθινά αξιοπιστία είναι η πόρτα της ασφάλειας για όλους όσους κατοικούν στη γη και ένα δείγμα δόξας από το Φιλεύσπλαχνο. Αυτός που συμμετέχει σ' αυτήν έχει πραγματικά λάβει μέρος στους θησαυρούς του πλούτου και της ευημερίας. Η αξιοπιστία είναι η πιο μεγάλη πύλη που οδηγεί στην ηρεμία και την ασφάλεια των ανθρώπων. Αληθινά, η σταθερότητα κάθε ζητήματος είχε εξαρτηθεί και θα εξαρτάται απ' αυτήν. Όλες οι επικράτειες της ισχύος, του μεγαλείου και του πλούτου φωτίζονται από το φως της.

(από τις Γραφές του Μπαχάολλά)
Μπαχάϊ Κοινότητα Ρόδου
Τ.Θ. 156
85100 Ρόδος

ΠΡΟΣΚΛΗΣΗ

Το Τμήμα Νεότητας του Ελληνικού Ερυθρού Σταυρού Ρόδου
Σας καλεί στην έκθεση Αγιογραφίας της Τούλας Μιχαηλίδου
Με θέμα: **'Η θρησκεία στη Ζωή μας'**
Στο προσχολικό Κέντρο 'Πινόκιο'
Διεύθυνση: Λεμεσού 39
Ημερομηνία:
Σάββατο 16 Φεβρουαρίου 2002
Ώρα 5-9 μ.μ.
Μέρος των εσόδων θα διατεθεί για την ενίσχυση του έργου της Νεότητας υπέρ των απόρων οικογενειών



ΜΕΛΙΣΣΟΚΟΜΙΚΟΣ ΣΥΝΕΤΑΙΡΙΣΜΟΣ ΡΟΔΟΥ

ΑΝΑΚΟΙΝΩΣΗ

Την προσεχή Κυριακή, 10 Φεβρουαρίου 2002, και ώρα 12.00 π.μ. θα γίνει η ετήσια γενική συνέλευση του Συνεταιρισμού μας στο ΚΕΓΕ Ρόδου (Φυτώριο).
Η προσέλευση είναι απαραίτητη, γιατί εκτός των θεμάτων που αφορούν το Συνεταιρισμό μας, πρέπει να γίνουν αιτήσεις για αντικατάσταση των μελισσοκομικών βιβλιαρίων για την επιδότηση των φαρμάκων για την καινούργια χρονιά.
Για πληροφορίες τηλέφωνα: 0241077255-0241051002

ΟΜΟΣΠΟΝΔΙΑ ΕΝΟΙΚΙΑΖΟΜΕΝΩΝ ΔΩΜΑΤΙΩΝ και ΔΙΑΜ/ΤΩΝ ΝΟΜΟΥ ΔΩΔ/ΣΟΥ

ΠΡΟΣΚΛΗΣΗ

Προς ιδιοκτήτες-εκμεταλλευτές ενοικιαζομένων δωματίων-διαμερισμάτων νομού Δωδεκανήσου.
Η πρόεδρος και το Διοικητικό Συμβούλιο σας προσκαλεί την Κυριακή 10 Φεβρουαρίου και ώρα 16.30 στην αίθουσα της Βασικής Τουριστικής Σχολής, ξενοδοχείο "ΘΕΡΜΑΙ" όπου θα κοπεί η βασιλόπιτα της Ομοσπονδίας. Η παρουσία σας είναι επιβεβλημένη διότι θα συζητηθούν τα πολλά και σοβαρά προβλήματα που απασχολούν τον κλάδο μας. Θα παρευρίσκεται και ο πρόεδρος της Συνομοσπονδίας κ. Στέλιος Πολυκράτης

Η ΠΡΟΕΔΡΟΣ
ΠΟΠΗ ΜΑΧΡΑΜΑ

ΠΡΟΣΚΛΗΣΗ

Ο Αθλητικός Σύλλογος Ασπίς Απολακκιάς σας προσκαλεί στην ετήσια χοροεσπερίδα του, στις **16-2-2002** ημέρα **Σάββατο** και ώρα **8.30** στην αίθουσα ΑΦΡΟΔΙΤΗ του ξενοδοχείου **ESPEROS VILLAGE**.

Η τιμή εισόδου είναι **25 ευρώ** κατά άτομο και περιλαμβάνει φαγητό, ελεύθερο ποτό και ζωντανή μουσική. Πλούσια Λαχειαγορά.

Μετά τιμής το Δ.Σ.

ΠΡΟΣΚΛΗΣΗ



Το Σπίτι της Ευρώπης στη Ρόδο
σας προσκαλεί να πιούμε ένα κρασί στην εκδήλωση
"Οι κούπες του Ερωτα"

Τη Δευτέρα 11 Φεβρουαρίου στις 6 μ.μ.
Στην εσωτερική πισίνα του Ξενοδοχείου Grand Hotel

Η διακεκριμένη αρχαιολόγος, διευθύντρια της 4ης Εφορίας Βυζαντινών Αρχαιοτήτων κ. **Μάνια Μιχαηλίδου**, θα μας μιλήσει για τις κεραμικές κούπες που δώριζαν οι ερωτευμένοι το Μεσαίωνα.

Ηθοποιοί θα απαγγείλουν ποίηση αφιερωμένη στον έρωτα από την αρχαιότητα μέχρι σήμερα.

Φίλοι και μέλη μας θα τραγουδήσουν.
Ελάτε να διασκεδάσουμε με τον **Ηλία Καρακατσάνη** στο πιάνο και τη **Βιργινία** στο τραγούδι.

Είσοδος 15 €

Θα προσφερθεί πιάτο με αλμυρά και γλυκό.
Θα κληρωθεί (χωρίς άλλη επιβάρυνση) αντίγραφο του μουσείου "Ερωτας και Ψυχή"

Ο ΑΦΥΣΙΚΟΣ ΤΡΟΠΟΣ ΖΩΗΣ, ΤΡΟΦΗΣ, ΚΑΙ ΣΚΕΨΗΣ ΜΑΣ ΕΧΕΙ ΣΑΚΑΤΕΨΕΙ ΤΗΝ ΨΥΧΗ ΚΑΙ ΤΟ ΚΟΡΜΙ ΜΑΣ

Είναι αλήθεια, ότι σήμερα υπάρχουν άνθρωποι που αντιμετωπίζουν τη ζωή σαν βάρος και τα μέσα της ζωής, την εργασία τους, το επάγγελμά τους, σαν αγγαρεία, σαν καταναγκασμό, προορισμένο αποκλειστικά και μόνο για να τους δώσει τα οικονομικά μέσα, με αποτέλεσμα να είναι ανάλογα ξερή και χωρίς κανένα κοινωνικό περιεχόμενο η άσκησης τους. Αν είστε σ' αυτήν την κατηγορία, μην δέχεστε παθητικά αυτήν την κατάσταση. Αντισταθείτε.
Είναι αλήθεια ότι σήμερα υπάρχουν άνθρωποι που πάντα κάτι τους λείπει, δεν αισθάνονται φυσιολογικά τους λείπει η εσωτερική αρμονία, το συναίσθημα της πληρότητας. Έτσι για να αισθανθούν ευχάριστη τη ζωή, για να αποκτήσουν κέφι, για να αισθανθούν φυσιολογικά, χρησιμοποιούν αναγκαστικά τα διάφορα διεγερτικά και ερεθιστικά του νευρικού συστήματος, τσιγάρο, καφέδες, οινοπνευματώδη, ναρκωτικά και τα άπειρα μέσα σεξουαλικής διέγερσης της εποχής μας.
Αν είστε σ' αυτήν την κατηγορία, μην δέχεστε παθητικά αυτήν την κατάσταση. Αντισταθείτε.
Είναι αλήθεια ότι σήμερα υπάρχουν άνθρωποι που με τη χρήση των διεγερτικών, βρίσκουν πράγματι "ανακούφιση", ξαναβρίσκουν το χαμένο "κέφι" μα δυστυχώς, για λίγο. Όταν πάψει η επίδραση των διεγερτικών και του ερεθισμού δεν επανέρχονται απλώς στην πρηγούμενη κατάσταση, αλλά σε πολύ χειρότερη. Γιατί η διέγερσις και ο ερεθισμός, με τα παρά πάνω μέσα, σκορπίζουν μεγαλύτερη απόγνωση στην ψυχή. Δημιουργούν ένα φαύλο κύκλο. Αν είστε σ' αυτήν την κατηγορία, μην δέχεστε παθητικά αυτήν την κατάσταση. Αντισταθείτε, αλλάζοντας Νου (μετά-Νοώ-ντας). Μην πεις δεν μπορώ. Αν το θελήσεις μπορείς. Για να έχει όμως τη δύναμη αυτή η θέλησης, πρέπει να στηρίζεται πάνω στη πίστη. Ότι θέλουμε πρέπει να βγαίνει μέσα από την ψυχή μας μέσα από το βάθος της υπάρξεώς μας. Όχι να θέλουμε με τα χείλη μόνο.
Ο αφύσικος τρόπος ζωής, τροφής και σκέψης, μας έχει σακατέψει την ψυχή και το κορμί μας.
Όταν υπάρχει εσωτερική αρμονία μέσα μας, τότε αυτή μας βοηθάει να νιώσουμε την άπειρη Αρμονία (τον Θεό). Αυτή υπάρχει όταν την ζητήσουμε και όταν πράξουμε το θέλημά Του.
Αν παραστήσουμε τα ανθρώπινα αγαθά με τον αριθμό 1.000.000. Στον αριθμό αυτό η μονάδα αυτή παριστάνει την ψυχική Υγεία (Εσωτερική Αρμονία), το πρώτο μηδενικό του πλούτου, (τα Υλικά αγαθά) το δεύτερο την επαγγελματική κατάσταση, το τρίτο τις κοινωνικές σχέσεις, το τέταρτο τη δόξα, το πέμπτο την καταγωγή και το έκτο την οικογένεια (έρωτας, συντροφικότητα). Κάθε ένα από τα αγαθά αυτά, όταν τίθεται μετά την μονάδα, πολλαπλασιάζει το σύνολο της αξίας των ανθρωπίνων αγαθών. Αν όμως από το σύνολο αυτό από τον αριθμό 1.000.000 αφαιρέσουμε την ψυχική Υγεία, αφαιρέσουμε δηλαδή τη μονάδα τι μας απομένει; Έξι μηδενικά, χωρίς καμμιά απολύτως αξία.
Έχουμε περιπλέξει τη ζωή μας και τη σκέψη μας, σε πολύπλοκα συστήματα και συλλογισμούς που μας βασανίζουν χωρίς λόγο και μας ρημάζουν την ζωτικότητα, την ζωή μας γενικά.
Οι Μεγάλες αλήθειες είναι και οι πιο απλές.

ΙΑΚΩΒΟΣ Ο ΡΟΔΙΟΣ

ΕΛΛΗΝΙΚΗ ΔΗΜΟΚΡΑΤΙΑ
ΠΕΡΙΦΕΡΕΙΑ ΝΟΤ. ΑΙΓΑΙΟΥ
ΝΟΜΟΣ ΔΩΔΕΚΑΝΗΣΟΥ
ΔΗΜΟΣ ΠΕΤΑΛΟΥΔΩΝ

ΓΝΩΣΤΟΠΟΙΗΣΗ ΓΑΜΟΥ

Γνωστοποιείται, σύμφωνα με το άρθρο 1369 του Αστικού Κώδικα, όπως τροποποιήθηκε με το Ν. 1250/1982 ότι:
Ο **Γεράρδης Αντώνιος** του **Εμμανουήλ** και της **Φεγγάρας**, που γεννήθηκε στο Μόντρεαλ Καναδά και κατοικεί στο Δ.Δ. Παραδεισίου επαγγέλματος Γυμναστής και η **Χίου Γεωργία** του **Στυλιανού** και της **Μαρίας** που γεννήθηκε στην Αδελαίδα Αυστραλίας και κατοικεί στο Δημοτικό Διαμέρισμα Παραδεισίου επαγγέλματος καθηγήτρια Αγγλικών πρόκειται να παντρευτούν στο Δημαρχείο του Δήμου Πεταλούδων.

Κρεμαστή 8-2-2002
Ο Δήμαρχος
Μιχάλης Κορδίνας

ΕΝΩΣΗ ΣΥΛΛΟΓΩΝ ΓΟΝΕΩΝ
ΚΑΙ ΚΗΔΕΜΟΝΩΝ
ΔΗΜΟΥ ΙΑΛΥΣΟΥ

ΕΥΧΑΡΙΣΤΗΡΙΟ

Τα μέλη του Δ.Σ. της Ένωσης Συλλόγων γονέων και κηδεμόνων Ιαλυσού, εκφράζουν τις θερμές ευχαριστίες τους προς το Δήμαρχο Ιαλυσού κ. Στέργο Στάγκα, για την ενεργό και αποτελεσματική συμμετοχή του στα θέματα Παιδείας του Δήμου μας.
Με αφορμή την έναρξη των εργασιών του βιοκλιματικού Σχολείου της Ιαλυσού, εκπαιδευτηρίου που κοσμεί το Δήμο μας, εκφράζουμε την ικανοποίησή μας, όσον αφορά την υλοποίηση του σχεδίου στέγασης των μαθητών της περιοχής μας.

Ευχαριστούμε
Για το Δ.Σ. της Ένωσης
Η ΠΡΟΕΔΡΟΣ **ΠΑΤΤΑ ΕΥΔΟΚΙΑ**
Η ΓΡΑΜΜΑΤΕΑΣ **ΚΩΤΣΙΟΠΟΥΛΟΥ ΜΑΡΙΑ**

ΣΥΓΧΑΡΗΤΗΡΙΟ

Συγχαίρουμε θερμά την ανηψιά και ξαδέρφη μας **Θεοδοσία Ντόκου** που πήρε το δίπλωμα πιάνου από το Ωδείο Αθηνών με βαθμό Άριστα παμψηφεί και πρώτο (Α) βραβείο παμψηφεί από την τάξη του Άρη Γαρουφαλή Διευθυντή του Ωδείου Αθηνών και Διευθυντή της Κρατικής Ορχήστρας Αθηνών και της ευχόμαστε ολόψυχα καλή σταδιοδρομία.

Οι θείοι Αντώνης και Δέσποινα Ζούντα
και τα εξαδέλφια
Άννα-Κώστας, Μαρία-Νεκτάριος

ΣΥΓΧΑΡΗΤΗΡΙΟ

Θερμά συγχαρητήρια στην αγαπημένη μας ανηψιά **ΘΕΟΔΟΣΙΑ ΝΤΟΚΟΥ** του **Παναγιώτη** και της **Μαρίας** που πήρε επάξια το δίπλωμα πιάνου από το Ωδείο Αθηνών, με βαθμό άριστα παμψηφεί καθώς και το πρώτο βραβείο από την τάξη του κ. ΑΡΗ ΓΑΡΟΥΦΑΛΗ διευθυντή του Ωδείου Αθηνών και της Κρατικής Ορχήστρας.

Οι θείοι σου
Φίλιππος-Ελένη Κυριακούλη

ΠΡΟΣΚΛΗΣΗ

Ο **Σύλλογος Καταστηματαρχών Κομμωτών-Κουρέων** Νομού Δωδ/σου σας καλεί στο κόψιμο της πίτας στις **16/2/2002 ημέρα Σάββατο και ώρα 20.00 μ.μ.** στην αίθουσα του **Ξενοδοχείου ROMANTZA-MARE** (αριστερά από τον παράπλευρο δρόμο του ξενοδοχείου PARADISE).
Παρακαλούμε για τις κρατήσεις σας τηλεφωνείστε μέχρι Πέμπτη 14/2/2002 στα τηλέφωνα 02410-35655-78181-29560.

Η τιμή κατά άτομο 6.000 δρχ. (17,70 ΕΥΡΩ)
Το Δ.Σ.

ΕΝΩΣΗ ΚΑΣΤΕΛΛΟΡΙΖΙΩΝ ΡΟΔΟΥ

ΠΡΟΣΚΛΗΣΗ

Προσκαλούμε όλους τους συμπατριώτες και φίλους του Συλλόγου μας στην χοροεσπερίδα μας που θα γίνει στην **αίθουσα "CASTELLO ROSSO"** **το Σάββατο 16 Φεβρουαρίου και ώρα 20.30.**
Διαθέτουμε πλούσιο μενού-απεριόριστη κατανάλωση κρασιού και αναψυκτικών-ορχήστρα και πλούσια λαχειαγορά.
Τιμή κατ' άτομο 20 €
παιδικό 10 €
Πληροφορίες: τηλ. 02410-78827-22772-32809
Το Δ.Σ.

ΠΡΟΚΗΡΥΞΗ ΔΗΜΟΠΡΑΣΙΑΣ ΕΚΠΟΙΗΣΗΣ ΑΚΙΝΗΤΟΥ

Η Διαχειριστική Επιτροπή του κληροδοτήματος
ΚΑΛΛΙΟΠΗΣ ΓΕΩΡΓΙΟΥ ΜΑΝΙΑ
Δηλώνει ότι:

Εκθέτει σε πλειοδοτική δημοπρασία εκποίησης, σύμφωνα με τις διατάξεις του άρθρου 71 του Α. Ν. 2039/1939 και του από 30.11.1939 σχετικού Β. Δ/τος (ΦΕΚ. 523/4.12.1939, τεύχος Α!) όπως τροποποιήθηκε μεταγένεστερα, το παρακάτω περιγραφόμενο ακίνητο **του κληροδοτήματος Καλλιόπης Γεωργίου Μανιά,** με τους ακόλουθους όρους και υποχρεώσεις:

α) Κανένας δεν είναι δεκτός στη δημοπρασία αν δεν προσκομίζει γραμμάτιο παρακαταθήκης χρηματικού ποσού ίσου με το 1/10 του ελάχιστου όρου προσφοράς του εκποιούμενου ακινήτου ή εγγυητική επιστολή αναγνωρισμένης στην Ελλάδα Τράπεζας για ίσο χρηματικό ποσό.

β) Κάθε προσφορά είναι υποχρεωτική για τον πλειοδότη και η υποχρεώση αυτή μεταβαίνει αλληλοδιαδόχως από τον πρώτο στους επόμενους και επιβαρύνει τον τελευταίο πλειοδότη.

γ) Η πρώτη προσφορά πρέπει να είναι κατά ποσοστό τουλάχιστον δύο τοις εκατό (2%) ανώτερη το ελάχιστου όρου προσφοράς, κάθε δε επόμενη προσφορά πρέπει να είναι ανώτερη της προηγούμενης τουλάχιστον κατά 2% του ελάχιστου όρου προσφοράς.

δ) Αν κάποιος πλειοδοτεί για λογαριασμό άλλου, πρέπει να το δηλώσει αμέσως, κατά την έναρξη της δημοπρασίας και να παρουσιαστεί προς τούτο νομικό πληρεξούσιο, διαφορετικά θεωρείται ο ίδιος ως αγοραστής.

ε) Αν ο τελευταίος πλειοδότης δεν διαμένει στον τόπο που διενεργείται η δημοπρασία, οφείλει υποχρεωτικά να διορίσει αντίκλητό του, που να διαμένει στον τόπο τούτο και προς τον οποίο κοινοποιείται η έγκριση των πρακτικών. Η δήλωση αυτή του διορισμού αντικλήτου καταχωρίζεται στα πρακτικά της δημοπρασίας.

στ) Από τη χρονολογία που θα κοινοποιηθεί η έγκριση των πρακτικών της δημοπρασίας, η σύμβαση της αγοραπωλησίας θεωρείται ότι καταρτίστηκε οριστικά και από το χρόνο αυτό τρέχει και ο κίνδυνος του πράγματος σε βάρο του αγοραστή.

ζ) Η κληροδοσία δεν ευθύνεται απέναντι του αγοραστή για την εν γένει κατάσταση του ακινήτου ή τα βάρη που μπορεί να υπάρχουν σε αυτό.

η) Σε περίπτωση εκνίκησης επιστρέφεται το τίμημα που καταβλήθηκε, μαζί με τους τόκους που τυχόν έχουν καταβληθεί και απαλλάσσεται ο αγοραστής από τις δόσεις που τυχόν οφειλει. Σε μερική εκνίκηση επιστρέφεται ανάλογο ποσό που ορίζεται με απόφαση του υπουργού Οικονομικών, ύστερα από γνωμοδότηση του Συμβουλίου Εθνικών Κληροδοτημάτων, χωρίς να αποκλείεται η προσφυγή του αγοραστή στα Δικαστήρια.

θ) Σε περίπτωση ενυπόθηκων χρεών, εγγραφής προσημείωσης, επιβολής αναγκαστικής ή συντηρητικής κατάσχεσης κ.λπ., το ποσό του χρέους με τους τυχόν οφειλόμενους τόκους παρακρατείται από το τίμημα και κατατίθεται στο Ταμείο Παρακαταθηκών και Δανείων στο όνομα του δανειστή και το ακίνητο μεταβιβάζεται στον αγοραστή ελεύθερο το σχετικού βάρους.

ι) Το τίμημα καταβάλλεται σε μετρητά ολόκληρο, μέσα σε δέκα (10) ημέρες από της κοινοποίησης στον αγοραστή της έγκρισης των πρακτικών και συμψηφίζεται σε αυτό η χρηματική εγγύηση της προκαταβολής του 1/10 του ελάχιστου όρου προσφοράς.

ια) Υπερ της κληροδοσίας καταπίπτει η εγγύηση που κατατέθηκε, αν ο τελευταίος πλειοδότης αρνηθεί να υπογράψει τα πρακτικά της δημοπρασίας αμέσως μετά την κατακύρωσή τους.

ιβ) Τα μέλη του πωλητηρίου συμβολαίου, τα έξοδα της δημοπρασίας, τα δικαιώματα του συμβολαιογράφου και του κήρυκα, καθώς και ο φόρος μεταβίβασης βαρύνουν τον αγοραστή μονομερώς.

ιγ) Η δημοπρασία θα διενεργηθεί στο γραφείο του Συμβολαιογράφου Καλύμνου Ιωάννη Νικολάου Ρήγα, που βρίσκεται στην ενορία του Αγίου Νικολάου Πόθιας-Καλύμνου, στις 24/02/2002 ημέρα Κυριακή και από ώρας δωδεκάτης (12ης) μεσημβρινής, μέχρι της δευτέρας (14.00) απογευματινής, ενώπιον μας και με σύμπραξη του προναφερθέντος Συμβολαιογράφου Καλύμνου

ιδ) Η έγκριση ή ακύρωση των πρακτικών ανήκει στην κρίση του Υπουργού Οικονομικών,

ιε) Οποιαδήποτε παρατυπία της δημοπρασίας δεν παράγει κανένα δικαίωμα υπέρ του πλειοδότη.

ιστ) Ως ελάχιστο όρος προσφοράς ορίζεται το ποσό των δέκα χιλιάδων εξακοσίων (10.600) ευρώ και ως προκαταβολή εγγύησης συμμετοχής στη δημοπρασία το ένα δέκατο (1/10) του ποσού αυτού, δηλαδή χίλια εξήντα (1.060) ευρώ.

Το εκποιούμενο ακίνητο είναι ποσοστό ενός δευτέρου (1/2) εξ αδιαιρέτου οικοπέδου, το οποίο έχει έκταση τετρακοσίων (400,00) τετραγωνικών μέτρων, βρίσκεται στη θέση "ΜΕΛΙΤΣΑΧΑΣ" του οικισμού ΠΑΝΟΡΜΟΥ του νησιού της ΚΑΛΥΜΝΟΥ, συνορεύεται βορειοανατολικά σε πλευρά μέτρων είκοσι και 0,20 (20,20) με το οικόπεδο Β1γ της ίδιας οικοπεδικής έκτασης, ιδιοκτησίας Κατίνας Καλογιάννη-Κλωνάρη, νοτιοανατολικά σε πλευρά είκοσι δύο και 0,10 (22,10) με το οικόπεδο Β1α, ιδιοκτησίας Ευαγγέλου και Σεβαστής Καλλία, Νοτιοδυτικά σε πλευρά μέτρων είκοσι ενός και 0,40 (21,40) με το οικόπεδο Γ2 της ίδιας οικοπεδικής έκτασης, ιδιοκτησίας Σκεύου Πουλλά και βορειοδυτικά σε πλευρά δέκα έξι και 0,30 (16.30) με δημοτικό δρόμο και φαίνεται αποτυπωμένο στο από μήνα Μάϊο 2001 τοπογραφικό διάγραμμα του Αρχιτέκτονασ -Μηχανικού Εμμανουήλ Σακ. Τρικοΐλη, διέπεται δε, ως αυτοτελής και ανεξάρτητη κάθετη ιδιοκτησία, από τις διατάξεις του Ν. 3741/1929 και των άρθρων 1002 καικ 114 του Α.Κ. και του Ν.Δ. 1024/1971, όπως ισχύει σήμερα τροποποιημένο και της συστατικής πράξης, με αριθμό 33.199/1.8.1995 του συμβολαιογράφου Καλύμνου Ιωάννη Νικολάου Ρήγα.

Η παρούσα προκήρυξη συντάχθηκε στην Κάλυμνο, σήμερα Δευτέρα, δέκα τέσσερις (14) Ιανουαρίου του έτους δύο χιλιάδες δύο (2002), θα δημοσιευθεί δε και θα κοινοποιηθεί όπου και όπως ορίζει ο Νόμος.

Η Διαχειριστική Επιτροπή
του κληροδοτήματος Καλλιόπης
Γεωργίου Μανιά

Κερδίστε χρόνο κα εξυπηρέτηση

WESTERN UNION MONEY TRANSFER
The fastest way to send money worldwide.



Αποστολή χρημάτων σ' όλο τον κόσμο
μέσα σε λίγα λεπτά!!!
50.000 καταστήματα σε 165 χώρες του κόσμου
είναι έτοιμα να σας εξυπηρετήσουν σε διευρυμένα ωράρια

Γονείς φοιτητών εξωτερικού εμπιστευθείτε μας

PLANET HOLIDAYS
Δημήτρης Τσοπανάκης
Γαλλίας 6 - Ρόδος - Τηλ. 27327



Καλυπτόμενοι κίνδυνοι
Βύθιση, προσάραξη, πρόσκρουση, εκβολή, φωτιά, έκρηξη, πειρατεία, κεραυνός, κακόβουλες πράξεις, κλοπή ολική ή μερική, καλύψεις δαπανών ανέλκυσης ή μετακίνησης του σκάφους σε περίπτωση ναυαγίου.

ΑΙΓΑΙΟΝ
ΑΣΦΑΛΙΣΤΙΚΗ ΕΤΑΙΡΕΙΑ

Σε συνεργασία με
τον κ. Χριστοδούλου Χρήστο
Ερυθρού Σταυρού 2-Ρόδος
τηλ. 75701

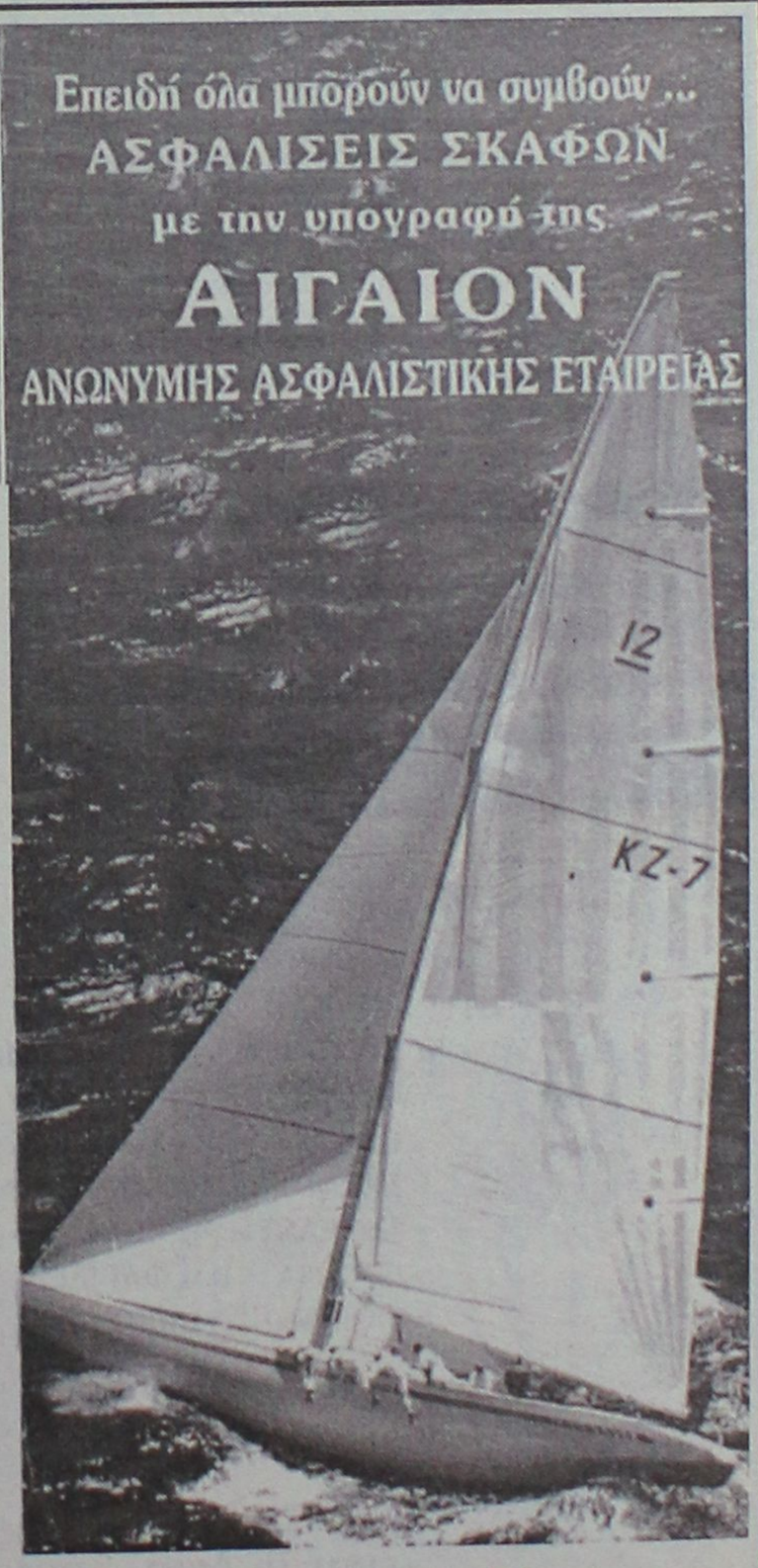

ΑΙΓΑΙΟΝ ΑΝΩΝΥΜΗ ΑΣΦΑΛΙΣΤΙΚΗ ΕΤΑΙΡΕΙΑ

ΠΡΟΤΥΠΟ ΚΕΝΤΡΟ ΤΗΛΕΦΩΝΙΑΣ
ΠΡΟΣΦΟΡΑ
Τηλεφωνικών κέντρων
PANASONIC–SAMSUNG
• ΜΕ ΞΕΝΟΔΟΧΕΙΑΚΟ ΠΡΟΓΡΑΜΜΑ
• ΜΕ 100.000 ΠΡΟΚΑΤΑΒΟΛΗ ΣΥΝ ΦΠΑ ΤΙΜΟΛΟΓΙΟΥ ΚΑΙ ΕΞΟΦΛΗΣΗ ΣΕ 12 ΔΟΣΕΙΣ

ΧΩΡΗΤΙΚΟΤΗΤΑ

• 3 γραμμές ΟΤΕ 8 εσωτερικά	35.000 το μήνα
• 3 γραμμές ΟΤΕ 16 εσωτερικά	50.000 το μήνα
• 6 γραμμές ΟΤΕ 24 εσωτερικά	70.000 το μήνα
• 4 γραμμές ΟΤΕ 33 εσωτερικά	90.000 το μήνα

ΠΕΡΙΛΑΜΒΑΝΟΥΝ
✔ Τηλ. Κέντρο PANASONIC -SAMSUG
✔ Τηλεφωνικές συσκευές με πληκτρολόγιο ψηφιακές
✔ Συσκευή τηλεφωνήτριας
✔ Εκτυπωτής σειριακός
✔ Αντικεραυνική προστασία ΟΤΕ & ΔΕΗ
✔ Εγκατάσταση σε έτοιμο δίκτυο
✔ Προγραμματισμός & εκπαίδευση της τηλεφωνήτριας
✔ 12 μήνες Service δωρεάν
✔ 10 χρόνια τεχνική υποστήριξη

ΑΦΟΙ ΣΚΟΡΔΗ Ο.Ε.
Βενετοκλέων 3 και Καναδά
τηλ. 75666 fax: 70499 Ρόδος

ΤΖΑΚΙΑ

ΤΖΑΚΙΑ ΤΖΟΤΖΟΛΗΣ ΤΑΣΟΣ

ΤΖΑΚΙΑ
ΜΑΝΤΕΜΕΝΙΑ • ΑΠΛΑ • ΑΕΡΟΘΕΡΜΑ • ΜΕ ΤΖΑΜΙΑ ΚΑΙ ΠΟΡΤΕΣ • ΜΕ ΠΥΡΟΤΟΥΒΛΑ
ΣΟΜΠΕΣ ΜΕ ΞΥΛΑ
ΜΕΓΑΛΗ ΠΟΙΚΙΛΙΑ ΜΟΝΤΕΛΩΝ
ΑΞΕΣΟΥΑΡ ΤΖΑΚΙΩΝ
ΣΚΑΡΕΣ • ΣΙΤΕΣ • ΚΡΕΜΑΝΤΑΛΑΔΕΣ
ΦΟΥΡΝΑΚΙΑ ΚΑΙ ΨΗΣΤΑΡΙΕΣ
ΣΕ ΠΟΛΛΑ ΣΧΕΔΙΑ ΚΑΙ ΜΕΓΕΘΗ
ΚΑΘΑΡΙΣΜΟΙ ΚΑΙ ΣΕΡΒΙΣ ΤΖΑΚΙΩΝ
ΚΟΛΥΜΠΙΑ, ΕΝΑΝΤΙ ΚΑΙ ΠΑΡΑΠΛΕΥΡΩΣ ΙΔΡΥΜΑΤΟΣ
ΚΥΡΙΑΚΕΣ ΑΝΟΙΚΤΑ 11–4

Τηλέφωνο (0241) 56275, κιν. 0942/255848,
τηλ. Fax: 56317, 85103 Κολύμπια, Ρόδος



Ρόδος: εἰκῆ καὶ ὡς ἔτυχε...

••• Διπλοπαρκαρίσματα

Είναι σύνηθες φαινόμενο να διπλοπαρκάρουν τα αυτοκίνητα της Νομαρχίας και του Δήμου.

Αν όμως συμπέσουν χρονικά και τα δύο μαζί, τότε, μάλλον αποτελεί γεγονός που αξίζει να απαθανατιστεί από το φωτογραφικό φακό.

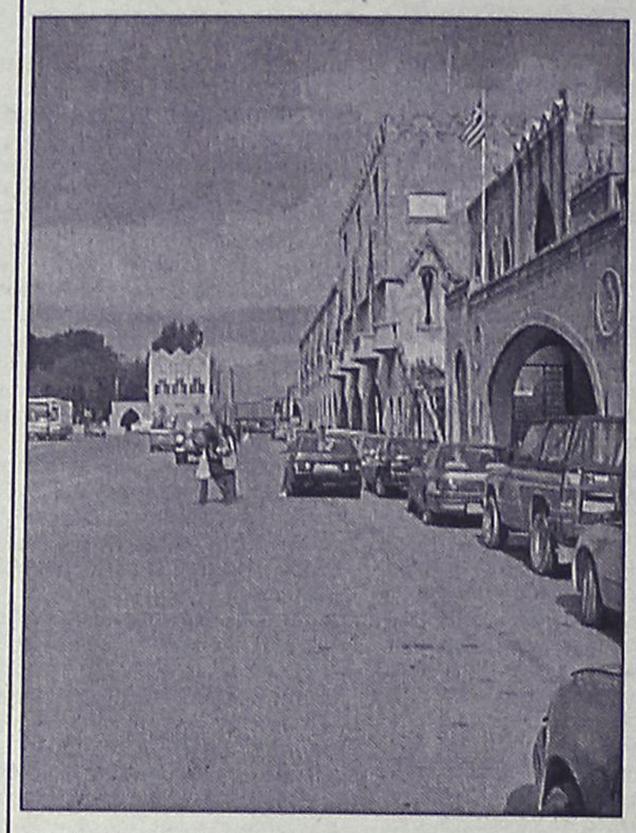

Διπλοπαρκαρίσματα στην Νομαρχία

Και δύο παρατηρήσεις:

- Ο προσεκτικός αναγνώστης θα παρατηρήσει ότι στην φωτογραφία της Νομαρχίας, στη άκρη δεξιά, φαίνεται καθαρά ένα... τζιπ μπροστά στα γραφεία της Μητρόπολης!

- Η δεύτερη φωτογραφία παρουσιάζει ιδιαίτερο ενδιαφέρον. Το αμάξι της Δημαρχίας που το έχουν "απολήσει" στην μέση του δρόμου αναγκάζει τους δύσμοιρους πεζούς να κατεβαίνουν στο οδόστρωμα και να κάνουν ζιγκ- ζαγκ ανάμεσα στα επελαύνοντα αυτοκίνητα.

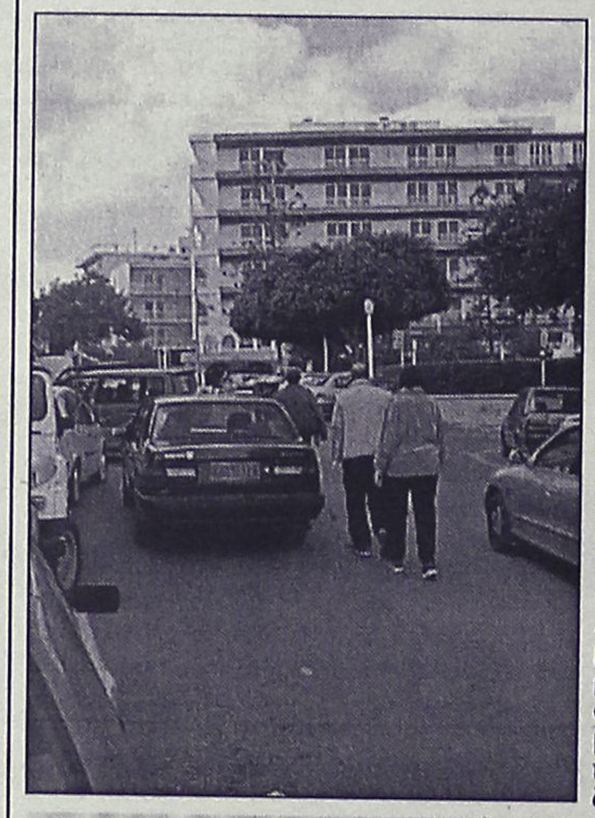

Δημοτικά παρκαρίσματα στην μέση του δρόμου

... Ομως ας μην μεμψιμοιρούμε.Και το αμάξι του Δήμου να μην υπήρχε,οι πεζοί πάλι θα περπατούσαν στην μέση του δρόμου αφού πεζοδρόμιο δεν υπάρχει ούτε για δείγμα και στις δύο πλευρές της οδού από το Δημοτικό Θεάτρο μέχρι την οδό Αμερικής.

••• "Με δύναμη από την Κηφισιά"

Ο κριτικός θεάτρου **Σπύρος Παγιατάκης** έγραψε στην **"Καθημερινή"**, για το θεατρικό δίδυμο των συγγραφέων **Δημήτρη Κεχαΐδη** και της συμιακιάς **Ελένης Χαβιαρά** και για το δημιούργημά τους **"Με δύναμη από την Κηφισιά"** :

"Το συγγραφικό ζευγάρι δείχνει να μην ειρωνεύεται απλώς αλλά να χλευάζει το είδος της φαντασμαγορικής χειραφέτησης, όπως τουλάχιστον το είχαν αντιληφθεί οι μαχητικές φεμινιστικές οργανώσεις πριν από δέκα - είκοσι χρόνια. Το άγχος των γυναικών μέσα στο έργο να αυτονομηθούν αποδεικνύεται ένας μάταιος αγώνας. Δεν υπάρχουν - δεν θέλουν να υπάρχον- δίχως άνδρες. Δεν είναι όμως αυτό το μοναδικό "θέμα του έργου". Δεν υπάρχει καν κάποια συγκεκριμένη πλοκή που να οδηγεί σε συμπεράσματα και σε ηθικά ή σε ανήθικα διδάγματα. Ακολουθώντας ένα είδος τέχνης που ευδοκιμεί στα τέλη του αιώνα μας, θα μπορούσε να πει κανείς (εφ' όσον επιμένει να τα ταξινομεί κανείς τα πάντα) ο Κεχαΐδης και η Χαβιαρά ανήκουν στους "μινιμαλιστές". Ενα είδος Φίλιπ Γκλας της ντόπιας λογοτεχνίας...

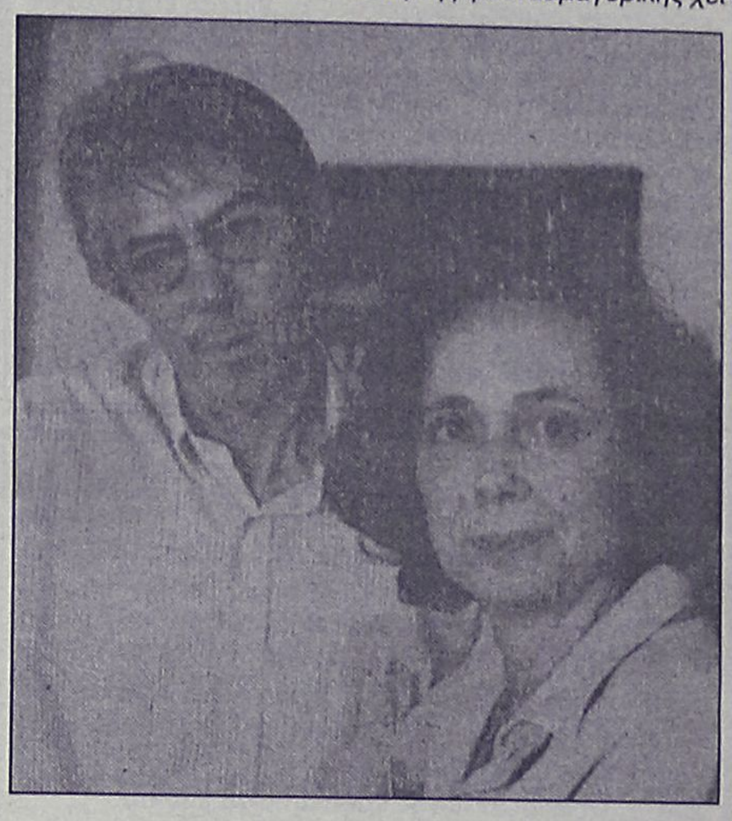

Ο Δημήτρης Κεχαΐδης και η Ελένη Χαβιαρά

Προσωπικά απήλαυσα το "Με δύναμη από τη Κηφισιά" όσο ελάχιστες παραστάσεις της τελευταίας δεκαετίας. Και όχι τόσο χάρη στον μοναδικά νέο τρόπο μιας θεατρικής γραφής ή χάρη στο τόσο ιδιότυπο και ταυτόχρονα τόσο νεο-ελληνικό είδος του χιούμορ που εμπεριέχει το κείμενο, όσο επειδή αυτή η νεο-ηθογραφία σηματοδοτεί μάλλον την αρχή μιας νέας εποχής παρά το τέλμα της παλιάς στα-ελάχιστα- αξιοπρόσεκτα δρώμενα στη σύγχρονη ελληνική τέχνη...".

ΜΕΡΙΚΕΣ ΦΟΡΕΣ ΓΙΑ ΝΑ ΑΡΕΣΕΙΣ ΠΡΕΠΕΙ ΝΑ ΦΤΑΣΕΙΣ ΣΤΑ ....ΆΚΡΑ!!



- ΠΡΟΣΘΕΤΙΚΗ ΝΥΧΙΩΝ ΜΕΤΑΞΙ-ΑΚΡΥΛΙΚΟ
- ΜΑΝΙΚΙΟΥΡ-ΠΕΝΤΙΚΙΟΥΡ ΑΝΑΝΕΩΣΗΣ
- ΟΡΘΟΝΥΧΙΑ (ΠΟΝΕΜΕΝΑ ΓΥΡΤΑ ΝΥΧΙΑ)
- ΣΚΛΗΡΥΝΣΗ ΦΥΣΙΚΩΝ ΝΥΧΙΩΝ
- ΛΕΥΚΑΝΣΗ ΝΥΧΙΩΝ (ΧΕΡΙΑ-ΠΟΔΙΑ)
- ΦΡΥΔΙΑ - ΒΛΕΦΑΡΙΔΕΣ
- ΜΟΝΙΜΟ ΓΑΛΛΙΚΟ
- MONIMA DESIGNS
- ΑΠΟΤΡΙΧΩΣΗ

BEAUTY NAILS BN RHODES



ΑΝ ΤΟ ΖΗΤΟΥΜΕΝΟ ΣΑΣ ΕΙΝΑΙ Η ΑΚΡΑ ...ΠΟΛΥΤΕΛΕΙΑ

BEAUTY NAILS - STUDIO ΑΙΣΘΗΤΙΚΗΣ ΝΥΧΙΩΝ
ΕΜΠΟΡΙΚΟ ΚΕΝΤΡΟ ΦΩΚΙΑΛΗ-ΑΓ. ΑΝΑΣΤΑΣΙΑΣ 40-ΤΗΛ. 70660-ΚΙΝ. 0944 520887

ΡΟΔΟΤΡΥΠΟΚΟΠΤΙΚΗ
ΚΟΥΛΙΑΝΟΣ ΔΗΜΗΤΡΙΟΣ και ΣΙΑ ΟΕ
Κολοκοτρώνη 66 Τηλ. 0241- 77257 - Κιν.: 0932-732331

ΤΡΥΠΑΜΕ-ΚΟΒΟΥΜΕ-ΣΠΑΜΕ
ΜΠΕΤΑ - ΤΟΥΒΛΑ -
ΤΣΙΜΕΝΤΟΛΙΘΟΥΣ ΚΛΠ
ΕΡΓΑΣΙΕΣ: ΑΝΟΙΓΟΥΜΕ
ΠΟΡΤΕΣ-ΠΑΡΑΘΥΡΑ-ΤΡΥΠΕΣ-
ΚΑΝΑΛΙΑ ΚΛΠ

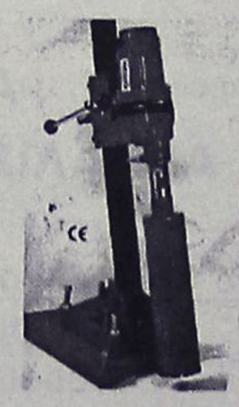

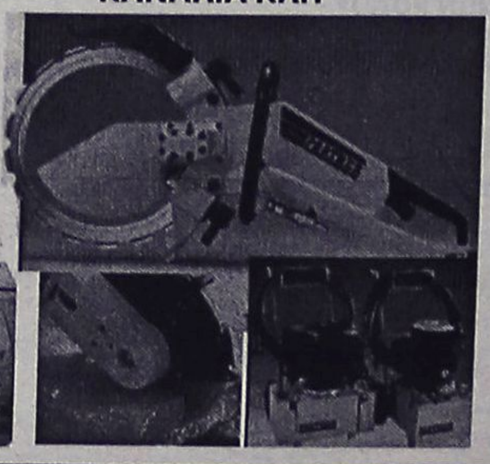



ΜΕ ΥΔΡΑΥΛΙΚΑ-ΜΗΧΑΝΗΜΑΤΑ ΚΑΙ ΑΕΡΟΣ. ΧΩΡΙΣ ΔΟΝΗΣΕΙΣ -ΡΩΓΜΕΣ - ΣΚΟΝΕΣ

(εκ)πολιτισμικά παίγνια



Γράφει ο Κωστής Νικολάκης

Χόρχε Αμάντο

"Η ντόνα Φλορ και οι δύο σύζυγοί της"

Ο Χόρχε Αμάντο, ο μεγαλύτερος ίσως συγγραφέας του 20ού αιώνα, σε αυτό το πολυσέλιδο και εξαιρετικά ανθρώπινο μυθιστόρημά του- που χαρακτηρίστηκε από την κριτική ως το σημαντικότερο βιβλίο του- μας πηγαινοφέρνει με διαβολικό χιούμορ, από τους δρόμους της ευάλωτης ανθρώπινης ψυχής στα μονοπάτια της τεράστιας μεταφυσικής παράδοσης της Λατινικής Αμερικής.

"Η Φλορίπεντις, περισσότερο γνωστή στη Μπαΐα ως ντόνα Φλορ, μοιράζει το χρόνο της ανάμεσα στη διεύθυνση της δημοφιλούς σχολής μαγειρικής "Γεύση και Τέχνη", που χαίρει της εκτίμησης των κυρίων της υψηλής Βραζιλιάνικης κοινωνίας, και τη συζυγική ζωή της με τον Βαντίνιου, διαβότητο γλεντζέ, σπάταλο, "χαμένο κορμί", αλλά πολύ ερωτικό άντρα.

Η ζωή της αλλάζει όταν ο Βαντίνιου, μια ηλιόλουστη Κυριακή του καρναβαλιού σωριάζεται νεκρός μέσα στο μεθύσι του. Χήρα στα τριάντα της, η ντόνα Φλορ παντρεύεται τότε, όπως άλλωστε είχε προβλέψει η πιο διάσημη χαρτορίχτρα της πόλης, με τον φιλήσυχο, αξιοσέβαστο και καθωσπρέπει φαρμακοποιό Τεοντόρου Μαντουρέιρα, που δεν μοιάζει σε τίποτα, πολύ δε περισσότερο στον ερωτισμό, στον μακαρίτη πρώτο της άντρα.

***Η Ντόνα Φλορ** θα βρεθεί σε συναισθηματικό και ηθικό αδιέξοδο όταν, ένα χρόνο μετά το δεύτερο γάμο της, ο αδιόρθωτος Βαντίνιου επιστρέφει ως πνεύμα δίπλα της για να βάλει σε δοκιμασία τη σωφροσύνη της, όπως έκανε πάντα όσο ήταν ζωντανός".*

Το βιβλίο, γεμάτο συνταγές μαγειρικής, μεταφέρθηκε αμέσως μετά την κυκλοφορία του στον κινηματογράφο, έγινε μιούζικαλ στις ΗΠΑ, μουσικό κομμάτι, όνομα μιας μεγάλης σχολής σάμπα στη Νέα Υόρκη, και τηλεοπτική σειρά.Το κοινό σε όλον τον κόσμο ταυτίστηκε συναισθηματικά μ' αυτή τη ασυνήθιστη ερωτική ιστορία, με τους γοητευτικούς χαρακτήρες της και, κυρίως, με τη φοβερή μάχη της ντόνα Φλορ *"ανάμεσα στο πνεύμα και στην ύλη"*, μοιρασμένης ανάμεσα στους τόσο διαμετρικά αντίθετους δύο συζύγους της.



*** Χόρχε Αμάντο: "Η ντόνα Φλορ και οι δύο σύζυγοί της", μυθιστόρημα, μετάφραση: Τιτίνα Σπερελάκη, εκδόσεις "Περίπλους", σελ. 646, Αθήνα 2002, τιμή: 26,41 €**



***Ο Χόρχε Αμάντο**, πιο σημαντικός συγγραφέας του 20ού αιώνα, γεννήθηκε το 1912 στο Μπαΐα της Βραζιλίας, την κοινωνία της οποία περιγράφει στα διεθνώς πολυδιαβασμένα μυθιστορήματά του. Ο πατέρας του ήταν ιδιοκτήτης φυτείας κακάου και το πρώτο του μυθιστόρημα, το "Κακάο", που εκδόθηκε όταν ήταν 19 ετών, αποτελεί μια έκκληση κοινωνικής δικαιοσύνης για τους εργάτες των κακαοφυτειών στα νότια της Μπαΐα. Το θέμα της πάλης των τάξεων συνέχισε να κυριαρχεί στα μυθιστορήματά του της δεκαετίας του '30 και του '40, αλλά στη δεκαετία του '50, μετά τη παραμονή του στο Παρίσι και τη φιλία του με κορυφές της ευρωπαϊκής τέχνης, αφού είχε τιμηθεί με το βραβείο Λένιν, η πολιτική έμφαση παραχώρησε τη θέση της σε μια πιο ανάλαφρη, πιο μυθιστορηματική προσέγγιση.*

Πέθανε το καλοκαίρι του 2001. Επειδή απεχθανόταν τα νεκροταφεία,όπως είχε ζητήσει, η σωρός του αποτεφρώθηκε και σκορπίστηκε στη ρίζα ενός δέντρου μάγκο, που βρίσκονταν στην αυλή του σπιτιού του, κάτω από το οποίο συνήθιζε να περνά τα βράδια του.

«ΡΟΔΙΑΚΗ» ΑΠΟ ΤΟ 1915

ΦΛΑΣ ΣΤΟ ΠΑΡΕΛΘΟΝ


ΡΟΔΙΑΚΗ
PERIODICO SETTIMANALE

ΡΟΔΙΑΚΗ
23 ΦΕΒΡΟΥΑΡΙΟΥ 1917
ΑΡΙΘΜΟΣ ΦΥΛΛΟΥ 77

ΕΠΙΣΗΜΟΝ ΔΕΛΤΙΟΝ

Εξεδόθην το υπ' αριθμόν 195 καιχρονολογίας 28 Φεβρουαρίου (νέα Ημερομηνία) Κυβερνητικόν Διάταγμα δι' ου ο κ. Κώστας Τόνιας διορίζεται δασοφύλαξ με προσωρινήν έδραν εις Αλάερμα.

Επίσης το υπ' αριθμόν 196 και χρονολογία την αυτήν έτερον τοιούτον δι' ού ο γραμματέας του Δικαστηρίου Λέρου κ. Δρόσος Ταυλάριος, απαλλάσσεται των καθηκόντων του και του μισθού και αντικαθίσταται προσωρινώς υπό του Ιωάννου Αμπελά γραμματέως της Δημαρχίας Λέρου.

ΙΕΡΟΣ ΜΗΤΡΟΠΟΛΙΤΙΚΟΣ ΝΑΟΣ

Προσέφερον υπερ του Ιερού ναού Μητροπόλεως οι εν Αβυσσηνία αξιότιμοι κ.κ αδελφοί Γανωτάκη, Μιχαήλ Κ. Παρασκευάς και Σεβαστός Σταματιάδης ανά 30 φράγκα, Στάθης Φιλίππου, Ι. Σταματιάδης και Γ. Δημητρίου ανά 20 φράγκα, Σταμάτιος Θεοχάρης, Αθανάσιος Διακάκης, Δημήτριος Ευστρατίου, Πέτρος Χρήστου και Ηλίας Νισύριος ανά 10 Φράγκα.

Επί τη ονομαστική εορτή των οι κ.κ Χρυσόστομος Νιμορακιωτάκης, Τρύφωνας ΧατζηΑποστόλου, Χαράλαμπος Σ. Χαραλάμπους, Χαράλαμπος Θωμά Σουρή ανα 1 φράγκο. Χαράλαμπος Γεωργίου και η κ. Ευδοξία Πουμπουράκη ανα δύο φράγκα, Θεόδωρος Καλαφατάς φράγκα 5.

Αι δίδες Ευδοξία Γ. Μαρκοπούλου, Ευδοξία Π. Χατζή Σταματίου και Ευδοξία Μ. Ζαχαρία ανά 1 φράγκο.

Η επιτροπή του ιερού ναού ευχαριστεί θερμώς. (Εκ του Προεδρείου).

(Σ.Σ. Η Ροδιακή εκδιδόταν τότε υπό το καθεστώς Ιταλικής λογοκρισίας. Διατηρείται επίσης η γλώσσα και τα τοπωνύμια που υπήρχαν στις αρχές του αιώνα).

ΒΙΟΤΕΧΝΙΑ ΚΟΡΝΙΖΩΝ
ΤΣΑΜΠΙΚΑΚΗΣ
ΚΑΤΑΣΚΕΥΕΣ ΠΑΝΤΟΣ ΕΙΔΟΥΣ ΚΟΡΝΙΖΩΝ
* ΓΙΑ ΚΕΝΤΗΜΑΤΑ
* ΠΙΝΑΚΕΣ ΖΩΓΡΑΦΙΚΗΣ
* ΠΟΣΤΕΡ * ΦΩΤΟΓΡΑΦΟΘΗΚΗ
* ΔΙΠΛΩΜΑΤΑ * ΚΑΘΡΕΠΤΕΣ
ΑΜΕΣΗ ΠΑΡΑΔΟΣΗ
ΑΝΑΛΑΜΒΑΝΟΥΜΕ ΚΑΙ ΞΕΝΟΔΟΧΕΙΑ
ΝΗΡΗΙΔΩΝ 3-5, ΚΡΕΜΑΣΤΗ
ΤΗΛ. 95868, 95869

ΚΑΘΗΜΕΡΙΝΑ ΟΛΑ ΤΑ ΝΕΑ ΤΗΣ ΔΩΔΕΚΑΝΗΣΟΥ ΣΤΟ INTERNET
www.rodiaki.gr

Αντίλαλοι

πολιτικοί και άλλοι...

ΦΤΑΝΕΙ ΩΣ ΕΔΩ

Για μια **άκρως περίεργη καθυστέρηση** στο να συνεδριάσει το **Συμβούλιο κρίσεων** του νοσοκομείου της Ρόδου, μαθαίνουμε και για την ώρα, **απλά καταγράφουμε το γεγονός!**

Για την επιλογή της **θέσεως διευθυντού παθολογίας** πρόκειται, η οποία θα έπρεπε να είχε "πληρωθεί" εδώ και πολλούς μήνες, αλλά οι **σκοπιμότητες κάποιων,** φαίνεται ότι δεν επέτρεψαν κάτι τέτοιο.

Ο νέος πρόεδρος του νοσοκομείου της Ρόδου κ. **Ιάκωβος Κολαΐνης, οφείλει άμεσα** να πράξει αυτό που πρέπει, εάν βεβαίως θέλει **να είναι συνεπής στις αρχές του δικαίου.**

Σε διαφορετική περίπτωση, θα είναι **εξίσου συνυπεύθυνος** με όλους εκείνους που έχουν την αποκλειστική ευθύνη του παρασκηνίου των μεθοδεύσεων!

Μιχ. Μ.

ΠΟΛΛΑΠΛΑΣΙΑΖΟΝΤΑΙ!

Σκέψεις και προτάσεις για **πάρκα κεραιών**, υπήρχαν ανέκαθεν και μάλιστα αρκετές. Επανέρχονται μάλιστα στο προσκήνιο, όποτε διεξάγονται συσκέψεις, και τα χρόνια περνούν, χωρίς να ξεκινούν **έργα** για την υλοποίηση κάποιας εξ αυτών.

Αποτέλεσμα: παρά την έντονη αντίδραση των κατοίκων και το γεγονός ότι όλοι αντιλαμβάνονται το πρόβλημα, οι κεραίες στο **Μόντε Σμιθ**... πολλαπλασιάζονται δια μαγείας!

Β. Μ.

"2,5% και πολλά είναι" είπαν χθες το πρωί στους ξενοδοχοϋπαλλήλους της Ρόδου, οι ξενοδόχοι μας, σε σχέση με τις αυξήσεις, τη νέα τουριστική σεζόν. Οι συνδικαλιστές, είχαν **ζητήσει βέβαια αυξήσεις της τάξης του... 8%** αλλά αυτό δεν έχει καμία σημασία.

Μιχ. Μ.

Ξεσπάθωσε προχθές ο **Σαλτούρος** της Σύρου, με τα όσα κατα-λόγισε σε βάρος του ο δήμαρχος της Ρόδου. Σε ανύποπτο χρόνο πάντως η στήλη το είχε επισημάνει: Ότι, δηλαδή **θα έρθει η μέρα** που θα νοσταλγίσουμε **τον Καλουδιώτη!**

Μιχ. Μ.

ΖΗΤΟΥΝΤΑΙ ΚΟΜΠΑΡΣΟΙ!..

Ευκαιρία σε όσους ήθελαν πάντα να... δουν το εαυτό τους **στη μεγάλη οθόνη** δίνεται με τα γυρίσματα της ταινίας **"Οι θεατρίνες"** που θα γίνουν στη Ρόδο από την ερχόμενη Δευτέρα **11 Φεβρουαρίου έως και τις 19 του μηνός.**

Οι παραγωγοί και ο σκηνοθέτης της ψάχνουν για κομπάρσους από τη Ρόδο, βέβαια, και για όσους ενδιαφέρονται κι αναρωτιούνται αν πρέπει να έχουν ... προδιαγραφές μοντέλου ή ατόφιο υποκριτικό τάλαντο, μπορούμε να τους **καθησυχάσουμε!**

Αντιγράφουμε από το σχετικό δελτίο Τύπου: "Παρακαλούνται οι ενδιαφερόμενοι **να μην έχουν εκκεντρική εμφάνιση** γιατί η ταινία είναι εποχής και να φοράνε σκούρα κατά προτίμηση μαύρα χαμηλά **φθαρμένα παπούτσια.** Επίσης οι άντρες να είναι **αξύριστοι** (μούσι)"!

Πάντως, όσοι ενδιαφέρονται, ας λάβουν υπόψιν τους σοβαρά τις παραπάνω προϋποθέσεις και μπορεί να σταθούν τυχεροί και να συμμετάσχουν σε μια διαδικασία που θα συντελέσει στην αναβίωση **της παλιάς δόξας της Καλλιθέας** όπου και θα γίνει μεγάλο μέρος των γυρισμάτων, από τότε που η αείμνηστη Αλίκη Βουγιουκλάκη την έκανε διάσημη στο "Δόλωμα"...

Κυρ. Π.

... ΠΟΔΟΣΦΑΙΡΙΚΟΣ ΣΧΟΛΙΑΣΜΟΣ!

Πρωτότυπος, αν μη τι άλλο, ήταν ο σχολιασμός της σύμπραξης των κ.κ. Χατζηευθυμίου και Μοράρη από τον κ. Τάσο Διάκο:

"Ποτέ μην πανηγυρίζεις πριν εκτελεσθεί το πέναλτι"!

Πρέπει να περιμένεις πρώτα να... μπει το γκολ!..

Κυρ. Π.

ΠΩΛΟΥΝΤΑΙ

1) Μονοκατοικίες έναντι ΒΡΑΧΟΥ στην Ιαλυσό, 140τ.μ. έως 150τ.μ. σε μπετά ή ημιτελή ή τελειωμένες με οικόπεδο 450τ.μ.
2) Διαμερίσματα 115τ.μ. με κήπο, περιοχή ΒΡΑΧΟΥ Ιαλυσού.
3) Μονοκατοικίες στην ΙΞΙΑ έναντι MIRA MARE, 140τ.μ. και 150τ.μ. με κήπο και γκαράζ εσωτερικό 40τ.μ.

Πληρ. κ. ΓΙΩΡΓΟ ΙΩΑΝΝΙΔΗ
Τηλ. 21714, 22307 - κιν. 0932296983

ΕΠΙΣΤΗΜΟΝΙΚΗ ΕΝΩΣΗ ΤΕΧΝΟΛΟΓΙΚΗΣ ΕΚΠΑΙΔΕΥΣΗΣ ΜΗΧΑΝΙΚΩΝ (Ε.Ε.Τ.Ε.Μ.)

Περιφερειακό τμήμα Νομού Δωδεκανήσου

(Ταχ. Δ/νση: Μ. Πετρίδη 2 Ρόδος 85.100. Τηλ. 0241024518)

ΑΝΑΚΟΙΝΩΣΗ

Η εφορευτική επιτροπή ανακοινώνει ότι εν όψει των επικείμενων εκλογών της 10 και 11 Μαρτίου 2002 για την ανάδειξη νέων οργάνων της ένωσής μας σε τοπικό και πανελλαδικό επίπεδο, καλεί τα μέλη που επιθυμούν να είναι υποψήφιοι να δηλώσουν τη συμμετοχή τους μέχρι 11/2/2002.

Οι δηλώσεις συμμετοχής θα κατατίθενται στα γραφεία της Ενωσής μας Μιχ. Πετρίδη 2 τις παρακάτω μέρες και ώρες: Δευτέρα έως Παρασκευή 18.00-20.00 και Σάββατο 11.00-13.00.

Η Εφορευτική επιτροπή
Κυριακάκης Μανώλης, Δρόσος Μιχάλης, Πανάγος Πανάγος, Βιρβίλλη Φλώρα

μεζεδοπωλείον
παλιά ιστορία
μοναδικό στο είδος του!
ξεχωριστό στη γεύση



Η **"παλιά ιστορία"**
συνεχίζοντας την παράδοση,
θα είναι κοντά σας κι αυτό το
χειμώνα καθημερινά εκτός Κυριακής
Μητροπόλεως 108 & Δενδρινού γωνία
Για κρατήσεις 0241-32421

ΠΩΛΟΥΝΤΑΙ: Διαμερίσματα πολυτελούς κατασκευής με θέρμανση, τζάκι, υδρ. ασανσέρ και μεγάλους χώρους στάθμευσης επί της Απολ. Ροδίου στην Ιξιά (50 μ. από τη Λεωφόρο Ηρακλειδών).
ΠΩΛΕΙΤΑΙ: Μεζονέτα 220 τ.μ. με θέρμανση, τζάκι επί της Απολ. Ροδίου στην Ιξιά.
ΕΝΟΙΚΙΑΖΟΝΤΑΙ: Καταστήματα από 26 τ.μ. έως 86 τ.μ. (δμ. ύψος) επί της Ανθ. Ζερβού στην Ψαροπούλα.
ΕΝΟΙΚΙΑΖΕΤΑΙ: Κατάστημα 165 τ.μ. στα Τριάντα επί της οδού Τριαντών (20 μ. από τον σταθμό ταξί) με άνετο περιβάλλοντα χώρο και θέσεις στάθμευσης.

Πληροφορίες: Κτιριοδομή Ο.Ε.
Τηλ. 36604-24208, κιν. 0944-338277

ΕΝΟΙΚΙΑΖΕΤΑΙ

κατάστημα 140 τ.μ.
σε ξενοδοχειακή περιοχή
(όπισθεν ξενοδ. BLUE SKY - Ανθ. Ζερβού) για οποιαδήποτε
επαγγελματική χρήση.

Πληρ. τηλ. 21714 - κιν. 0932296983

ΓΕΡΜΑΝΙΚΑ
στα κέντρα ξένων γλωσσών
ΜΕΡΚΟΥΡΗ ΚΟΝΤΟΥ

ΕΠΙΤΥΧΙΕΣ ΜΑΘΗΤΩΝ ΜΑΣ ΤΟ 2001
Στις ΑΝΑΓΝΩΡΙΣΜΕΝΕΣ εξετάσεις του Γερμανικού Ινστιτούτου ΓΚΑΙΤΕ
72 ZERTIFIKAT
14 MITTELSTUFE
5 KLEINES SPRACHDIPLOM!

για μερικούς είναι απλά νούμερα...
για μας ***ΑΠΟΔΕΙΚΝΥΟΥΝ!***

✓Την **κορυφαία θέση** μας στη γερμανόφωνη εκπαίδευση στη **ΡΟΔΟ**, ✓την **απόλυτη εμπιστοσύνη** γονιών και παιδιών στις μεθόδους μας, ✓την **αξία** της γερμανικής γλώσσας σαν **επένδυση ζωής!**

Η κατοχύρωση των γνώσεων όλων των παιδιών μ'ένα ***ΑΝΑΓΝΩΡΙΣΜΕΝΟ*** *πτυχίο γίνεται* ***ΣΕ ΜΑΣ*** *πραγματικότητα*

1ο διδ/ριο: Αγ. Αναργύρων 11α · 2ο διδ/ριο: Δημ. Αναστασιάδη 47
3ο διδ/ριο: Παρισίων 1 & Λονδίνου · Τηλ.: (02410) 35289, 23973

ροδι
παιδικά παπούτσια
Εμπιστευτείτε τις καλύτερες εταιρείες,
KICKERS, TIMBERLAND, PETIT, SHOES, PABLO και **NOEL**
ΕΚΠΤΩΣΕΙΣ από **20** έως **50%**
Στη νέα διεύθυνση:
Εθν. Μακαρίου 28-Εθελ. Δωδ/σίων
(Εμπορικό Κέντρο CAIRO PALACE)
Τηλ. 0241031806

ΕΚΠΤΩΣΕΙΣ - ΕΚΠΤΩΣΕΙΣ - ΕΚΠΤΩΣΕΙΣ
DIAMOS
Boutique
ΟΛΑ **50%**
ΕΩΣ 25 ΦΕΒΡΟΥΑΡΙΟΥ
Μακαρίου 23, Ρόδος Τηλ.(02410) 29977