ΕΤΟΣ ΙΔΡΥΣΕΩΣ: 1915
ΙΔΡΥΤΗΣ: ΕΜΜ. ΚΑΛΑΜΠΙΧΗΣ
ΔΙΕΥΘΥΝΤΗΣ: ΑΘ. ΜΑΡΑΣΙΩΤΗΣ

Η ΡΟΔΙΑΚΗ

ΗΜΕΡΗΣΙΑ ΠΡΩΙΝΗ ΕΦΗΜΕΡΙΔΑ ΤΗΣ ΡΟΔΟΥ

ΤΡΙΤΗ
12 ΦΕΒΡΟΥΑΡΙΟΥ 2002
ΑΡ. ΦΥΛΛΟΥ 17.020
ΤΙΜΗ 0,70 ΕΥΡΩ
238,5 ΔΡΧ.

ΑΝΙΑΤΗ Η ΑΣΘΕΝΕΙΑ

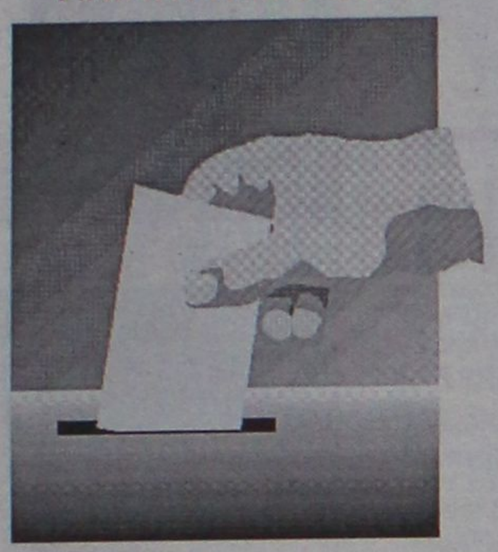

Ακατάσχετη... γκαλοπολογία

Ακούσαμε πολλά και θα ακούσουμε και πολλά άλλα από "ειδικούς" και μη. Ποιός άραγε θα μας προστατέψει; ΣΕΛΙΔΑ 8

ΓΙΑ ΤΟ ΦΟΝΟ ΤΟΥ ΦΙΛΟΥ ΤΟΥ

Καταδικάσθηκε ο αστυφύλακας

● *Ποινή κάθειρξης 16,5 ετών επέβαλε το Εφετείο στον νεαρό αστυφύλακα* ΣΕΛΙΔΑ 5

ΠΡΟΚΗΡΥΧΘΗΚΑΝ ΘΕΣΕΙΣ ΜΟΝΙΜΩΝ ΣΤΟΝ ΔΗΜΟΣΙΟ ΤΟΜΕΑ

Η κάλπη φέρνει ...προσλήψεις!



ΣΤΗ ΔΩΔΕΚΑΝΗΣΟ ΘΑ ΠΡΟΣΛΗΦΘΟΥΝ 111 ΑΤΟΜΑ

Εκλογές χωρίς "χαΐδεμα" δεν γίνονται. Ο κανόνας αυτός επαναλαμβάνεται και φέτος με μπαράζ προσλήψεων στον Δημόσιο Τομέα και στους δήμους. Για την Δωδεκάνησο προκηρύχθηκαν συνολικά 111 θέσεις μονίμων υπαλλήλων χωρίς να αποκλείεται το ενδεχόμενο να έχουμε μια νέα προκήρυξη στο αμέσως προσεχές χρονικό διάστημα. Ποιοί και πού θα προσληφθούν... ΣΕΛΙΔΑ 4

Πλήρης υποβάθμιση του τομέα της Υγείας

ΧΕΙΡΟΤΕΡΑ και από τα...χειρότερα!

Υπολειτουργούν λόγω έλλειψης προσωπικού κλινικές του Νοσοκομείου της Ρόδου και βέβαια τα Ιατρεία του ΙΚΑ



menu
σαμπάνια του πάθους
•••
πανδαισία ορεκτικών με χαβιάρι & μπρικ
•••
καρδιές καπνιστού σολωμού με σαλάτα φριζέ
•••
sorbet των αισθήσεων
•••
ντουέτο φιλέτων με πατάτες dauphinoises & φασολάκια σε δαχτυλίδι
•••
φαντασία από μους άσπρης & μαύρης σοκολάτας με coulis φράουλας

Sofitel Capsis Hotel Rhodes & Convention Center "Marika Capsis 2000"
Crete & Rhodes CAPSIS Convention Centers & Resort Hotels

ΘΑ ΠΡΑΓΜΑΤΟΠΟΙΗΘΕΙ ΚΛΗΡΩΣΗ ΜΕ ΔΩΡΟ ΕΚΠΛΗΞΗ ΑΠΟ ΤΟ ΚΑΤΑΣΤΗΜΑ CRISTOFLE

Ιξιά, τηλέφωνο για κρατήσεις: 02410 25 015

ΣΗΚΩΝΟΥΝ ΤΑ ΧΕΡΙΑ ΨΗΛΑ ΟΙ ΓΙΑΤΡΟΙ!

Στο χειρότερο σημείο της βρίσκεται σήμερα η περίθαλψη στο Νομό Δωδεκανήσου. Και η κατάσταση σίγουρα θα χειροτερεύσει αν οι καρεκλοκένταυροι των Αθηνών δεν δουν το πρόβλημα και προωθήσουν άμεσα λύσεις. Το γεγονός πάντως είναι ένα. Η προσφορά στον τομέα της Υγείας κάθε μέρα γίνεται και χειρότερη και την πληρώνουν βέβαια οι ασθενείς.
ΣΕΛΙΔΕΣ 3 και 6



ΠΡΟΣΩΡΙΝΑ ΚΑΙ ΜΕΧΡΙ ΝΕΟΤΕΡΑΣ

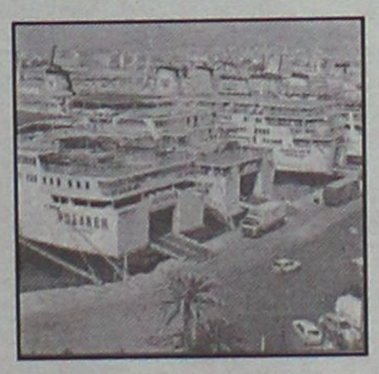

Ανακωχή στη ΔΑΝΕ

Σημεία υποχώρησης έδειξε χθες ο κ. Καλογηράτος μέσω του αντιπροσώπου του στη συνεδρίαση του Δ.Σ. της ΔΑΝΕ. Το σήριαλ όμως συνεχίζεται. ΣΕΛΙΔΑ 35

Πλάτωνος 16, Π. Πόλη • Τηλ. 20520-32463

ΡΕΣΑΛΤΟ CLUB

Νέα ορχήστρα με νέο πρόγραμμα
Σε έντεχνα - λαϊκά - ρεμπέτικα με τους:
• ΣΤΑΘΗ ΡΑΥΤΟΠΟΥΛΟ • ΙΩΑΝΝΑ
• ΘΑΝΑΣΗ ΑΓΓΕΛΗ • ΡΑΝΙΑ
• ΣΤΑΥΡΟ ΚΑΒΟΥΡΑ • ΔΗΜΗΤΡΗ
ΙΩΑΚΕΙΜ • ΑΙΜΙΛΙΟ • ΠΟΣΕΙΔΩΝΑ

ΑΝΟΙΚΤΑ
ΚΑΘΕ ΠΑΡΑΣΚΕΥΗ & ΣΑΒΒΑΤΟ

* ΚΟΥΡΤΙΝΟΞΥΛΑ - ΚΟΥΡΤΙΝΟΒΕΡΓΕΣ
* ΣΤΟΡΙΑ - μεταλλικά-ξύλινα-υφασμάτινες
* ΚΟΡΝΙΖΕΣ πινάκων ΙΤΑΛΙΑΣ
* ΚΟΥΝΟΥΠΙΕΡΕΣ αυτόματες * ΠΑΡΚΕ υψηλής αντοχής

ΑΤΣΑΣ Α.Σ. εμπ. κεν. ΜΗΔΕΙΑ 63602-66339

ΗΜΕΡΟΛΟΓΙΟ

Τρίτη 12 Φεβρουαρίου 2002
Μελετίου Αρχιεπισκόπου Αντιοχείας.
Ανατολή ηλίου: 07.19'
Δύση ηλίου:18.00'
Νέα Σελήνη

ΦΑΡΜΑΚΕΙΑ

Σήμερα διημερεύει το φαρμακείο της Ευσταθίου Ρούσας στην οδό Στεφ. Καζούλη 22 και διανυκτερεύει το φαρμακείο της Μαυρίκου Μαρίας στην οδό Ηρώων Πολυτεχνείου 1γ.

ΒΕΝΖΙΝΑΔΙΚΑ

Σήμερα διανυκτερεύουν τα βενζινάδικα: Σταυριανάκης Αθ. (Ν. Αγορά), Χατζηπανώλης Εμ. (Ασγούρου), Παναγιωτίδης (Κρεμαστή), Πισσαδάκη (Παραδείσι), Διακοστεργάκης Γ.(Μανδρικό), Παπαθεοδώρου Αν. (Φάνες), και Δράκου Δ. (Αφάντου).

ΛΑΪΚΕΣ ΑΓΟΡΕΣ

Τετάρτη : στο Δημοτικό Νεκροταφείο
Πέμπτη: στην οδό Βύρωνος
Παρασκευή: στην οδό Πτολεμαίων (Ανάληψη)
Σάββατο: στο Δημοτικό Νεκροταφείο.

ΔΡΟΜΟΛΟΓΙΑ ΠΛΟΙΩΝ

Σήμερα αναχωρεί το "ΔΙΑΓΟΡΑΣ" στις 16.00 για Κω-Πειραιά.

ΑΕΡΟΠΟΡΙΚΑ ΔΡΟΜΟΛΟΓΙΑ

ΟΛΥΜΠΙΑΚΗ ΑΕΡΟΠΟΡΙΑ

ΑΠΟ ΡΟΔΟ-ΑΘΗΝΑ
- Καθημερινά 07.00, 10.25, 20.55
- Τετάρτη 14.00
- Καθημερινά πλην Τετάρτης 17.20
- Καθημερινά πλην Κυριακής 23.40
- Δευτέρα 00.10.

ΑΠΟ ΑΘΗΝΑ-ΡΟΔΟ
- Καθημερινά 05.20, 08.45, 19.15
- Τετάρτη 12.20
- Καθημερινά πλην Τετάρτης 15.40
- Καθημερινά πλην Κυριακής 22.00
- Κυριακή 22.30

ΑΠΟ ΡΟΔΟ-ΘΕΣΣΑΛΟΝΙΚΗ
- Δευτέρα 14.30
- Παρασκευή-Κυριακή 12.40.

ΑΠΟ ΡΟΔΟ-ΗΡΑΚΛΕΙΟ
- Παρασκευή-Κυριακή 09.45.

ΑΠΟ ΡΟΔΟ-ΚΑΡΠΑΘΟ
- Τρίτη-Πέμπτη-Σάββατο 09.45
- Δευτέρα-Τετάρτη-Παρασκευή-Κυριακή 10.30
- Δευτέρα-Κυριακή 12.40
- Τετάρτη-Παρασκευή (ν) έως 22/9 12.40
- Πέμπτη από 23/9 12.40
- Τρίτη-Παρασκευή (ν) από 23/9 12.40
- Τρίτη-Σάββατο έως 22/9 14.15
- Πέμπτη έως 22/9 14.15.

ΑΠΟ ΡΟΔΟ-ΚΑΣΟ
- Δευτέρα-Κυριακή (κ) 12.40
- Τετάρτη-Παρασκευή έως 22/9 12.40
- Πέμπτη (κ) από 23/9 12.40
- Τρίτη-Παρασκευή από 23/9 12.40
- Πέμπτη (κ) έως 22/9 14.15.

ΑΠΟ ΡΟΔΟ-ΚΑΣΤΕΛΟΡΙΖΟ
- Τετάρτη-Παρασκευή-Κυριακή 08.10
- Δευτέρα έως 22/9 08.10
- Τρίτη-Πέμπτη-Σάββατο έως 22/9 11.55.

AEGEAN AIRLINES & CRONUS

ΑΠΟ ΡΟΔΟ-ΑΘΗΝΑ
08.25 (Α3 201) καθημερινά, 14.10 (Α3 211) καθημερινά, 15.50 (Α3 213) Τρ-Πε-Πα-Κυ., 18.45 (Α3 216) καθημερινά.

ΑΠΟ ΑΘΗΝΑ-ΡΟΔΟ
06.45 (Α3 200) καθημερινά, 10.00 (Α3 204) Τρ-Πε-Πα-Κυ., 12.35 (Α3 210) καθημερινά, 17.05 (Α3 216) καθημερινά

ΑΠΟ ΡΟΔΟ-ΗΡΑΚΛΕΙΟ
19.00 (Α3765) Δε-Τε-Πα-Κυ

ΑΠΟ ΗΡΑΚΛΕΙΟ-ΡΟΔΟ
17.20 (Α3 764) Δε-Τε-Πα-Κυ

ΑΠΟ ΡΟΔΟ-ΘΕΣΣΑΛΟΝΙΚΗ
11.40 (Α3 721) Τρ-Πε-Πα-Κυ.

ΑΠΟ ΘΕΣΣΑΛΟΝΙΚΗ-ΡΟΔΟ
13.45 (Α3 722) Τρ-Πε-Πα-Κυ

Επώνυμον το ανώνυμον...

Η καλύτερη υπηρεσία τους η εγκατάλειψη

Στη χώρα όπου το αυτονόητο στην πολιτική θεωρείται ως μείζων πολιτική πρωτοβουλία, ακομη και αυτά τα οποία συνηθίζει να λέει δημοσίως ο κ. Πάγκαλος φαντάζουν ως εμπνευσμένη παρέμβαση. Το πρόβλημα για το ΠΑΣΟΚ, τους "εκσυχρονιστές" και ειδικότερα για τον κ. Σημίτη είναι ότι οι κατά καιρούς αιχμές του πρώην υπουργού του, ακόμη και αν είναι αυτονόητες επισημάνσεις ή κοινότοπες παρατηρήσεις, ειναι "εξ οικείων" για το λόγο αυτό η απήχησή τους στον κόσμο είναι μεγάλη. Και αυτό φοβίζει τον πρωθυπουργό και τους συν αυτώ.

-Το ότι δεν κυβερνάται η χώρα, όπως είπε στην πρόσφατη συνέντευξή του ο κ. Θεόδωρος Πάγκαλος, συνιστά μεν μία βαριά κατηγορία κατά της κυβέρνησης, πλην όμως για το λαό αυτής της χώρας αποτελεί την... ανακάλυψη της πυρίτιδας. Διότι όλοι που ζούμε σε αυτόν τον τόπο και είμαστε, εκόντες άκοντες, μπλεγμένοι στα γρανάζια της ελληνικής καθημερινότητας, γνωρίζουμε στην πράξη αν και πως κυβερνάται αυτή η χώρα. Για τον απλούστατο λόγο ότι οι ελλείψεις και παραλείψεις του κυβερνητικού έργου που έχουν την αντανάκλασή τους σε κάθε λειτουργία της κρατικής μηχανής, επηρεάζουν άμεσα τη ζωή μας, σε σημείο που να την κάνουν συνεχώς δυσκολότερη.

Το ότι δε, ο ελληνικός λαός έχει και κρίση και αντίληψη ώστε να αξιολογεί την κυβέρνηση του με το αυστηρό κριτήριο που επιβάλλουν η αβελτηρία και η ανικανότητα της, καταγράφεται με τον πιο κατηγορηματικό τρόπο,σε όλες τις δημοσκοπήσεις, στις οποίες η "περίφημη" κυβέρνησή μας που κομπάζει για τον εκσυχρονιστικό χαρακτήρα της, μένει συνεχώς μετεξεταστέα στα ζητήματα της κοινωνικής πολιτικής και της καθημερινοτήτας.

Πράγμα το οποίο σημαίνει ότι η καλύτερη υπηρεσία που μπορεί να προσφέρει η κυβέρνηση στον τόπο και στο λαό είναι η εγκατάλειψη, από αυτήν, της εξουσίας μία ώρα αρχύτερα.

Θα πέσουν... δι' ασήμαντον αφορμήν

Διαβάζω και ξαναδιαβάζω τη συνέντεσυξη του υπουργού Εσωτερικών Κώτσα Σκανδαλίδη στο ΒΗΜΑ και σταυροκοπιέμαι. Δήλωσε λοιπόν ο υπουργός Εσωτερικών ότι η αναταραχή που υπάρχει στη χώρα γίνεται "δι' ασήμαντον αφορμήν".

Δημιουργείται πολιτειακή κρίση με αφορμή τα καμώματα βουλευτού του ΠΑΣΟΚ στην Αχαΐα;

«Ασήμαντη αφορμή».

- Ξεσηκώθηκαν οι αγρότες για να προστατεύσουν το εισόδημά τους; «Ασήμαντη αφορμή».

- Διαδηλώνουν κάτω απότ μπαλκόνι του άνεργοι νέοι συμβασιούχοι, που το ΠΑΣΟΚ εμπαίζει επί χρόνια; Μα ασφαλώς και είναι «ασήμαντον»...

Χλευάζουν οι νεολαίοι του κόμματός του τα μέλη της κυβερνήσεως ως καρικατούρες; Ψιχαλίζει γαι τον κ. Σκανδαλίδη.

Δηλωνει ο Πάγκαλος ότι «η χώρα δεν κυβερνάται»; Καλοκαιρία για τον υπουργό.

Ειλικρινώς δεν γνωρίζουμε τι θερωρούν στο ΠΑΣΟΚ «σημαντική αφορμή». Το βέβαιο, είναι ένα: «Μαζεύονται» τόσο πολλά, που στο τέλος θα πέσουν δι' ασήμαντον αφορμήν!



ΔΕΧΟΝΤΑΙ ΤΟ ΚΟΙΝΟ

Ο Νομάρχης δέχεται το κοινό κάθε Τρίτη και Πέμπτη από 11.00-13.00.
Ο Δήμαρχος Ροδίων δέχεται ύστερα από συνεννόηση.
Ο αντινομάρχης Δωδεκανήσου κ. Νικόλαος Τατάκης δέχεται το κοινό κάθε Τρίτη και Πέμπτη από 10.00 π.μ.-12 μ.μ.

ΤΑΞΙ

ΡΑΔΙΟ ΤΑΞΙ: 0241-0-64712, 0241-0-64790

ΧΡΗΣΙΜΑ ΤΗΛΕΦΩΝΑ

ΝΟΣΟΚΟΜΕΙΟ:	0241-0-80000
ΑΜΕΣΗ ΔΡΑΣΗ ΠΥΡ/ΚΗΣ:	199
ΛΙΜΕΝΑΡΧΕΙΟ:	0241-0-22220, 0241-0-27695
ΒΛΑΒΕΣ Δ.Ε.Η.:	125
ΒΛΑΒΕΣ Ο.Τ.Ε.:	121
ΑΜΕΣΗ ΔΡΑΣΗ:	100
ΒΛΑΒΕΣ ΥΔΡΕΥΣΗΣ:	0241-0-068750, 0241-0-68755
ΝΟΜΑΡΧΙΑ:	0241-0-46502
ΠΕΡ/ΚΗ Δ/ΝΣΗ	0241-0-38174
ΔΗΜΟΣ:	0241-0-46200
ΔΗΜ. ΕΠΙΧ. ΚΑΘΑΡ.	0241-0-77600
ΥΠΗΡ. ΑΠΟΚΟΜΙΔΗΣ:	0241-0-61057
ΤΡΟΧΑΙΑ:	0241-0-26480
ΠΛΗΡΟΦ. Ο.Τ.Ε.:	131
ΔΕΛΤΙΟ ΚΑΙΡΟΥ:	149
ΛΑΧΕΙΑ:	111
ΠΡΟΠΟ - ΛΟΤΤΟ:	111
ΡΟΔΑ:	0241-0-27462
ΚΤΕΛ:	0241-0-27706
Ο.Α.Ε.Δ.:	0241-0-23265
Ι.Κ.Α.:	0241-0-64912
ΤΑΞ.Υ.:	0241-0-68701, 0241-0-68702
ΟΛΥΜΠΙΑΚΗ:	0241-0-24555
Δ.Α.Ν.Ε.:	0241-0-43150
ΕΡΓΑΤ. ΚΕΝΤΡΟ:	0241-0-24730
CRONUS AIRLINES	0241-0-25444
AEGEAN AIRLINES	0241-0-98345

ΚΤΕΟ

• Από 1/1/2002 έως 30/6/2002 παντός είδος οχήματα **με συνδυασμό γραμμάτων ΡΟΑ5000-9999.** Επίσης θα ελέγχονται τα οχήματα που η καταλληλότητά τους λήγει αυτές τις εβδομάδες και οχήματα ανάριθμα εισαγωγής.

ΤΙΜΕΣ ΣΥΝΑΛΛΑΓΜΑΤΟΣ

ΔΟΛΛΑΡΙΟ Η.Π.Α	0,8749	0,8731
ΛΙΡΑ ΑΓΓΛΙΑΣ	0,61892	0,61768
ΚΟΡΩΝΑ ΔΑΝΙΑΣ	7,4354	7,4206
ΚΟΡΩΝΑ ΣΟΥΗΔΙΑΣ	9,2694	9,2508
ΓΙΕΝ ΙΑΠΩΝΙΑΣ	117,58	117,34
ΦΡΑΓΚΟ ΕΛΒΕΤΙΑΣ	1,4737	1,4707
ΚΟΡΩΝΑ ΝΟΡΒΗΓΙΑΣ	7,8393	7,8237
ΛΙΡΑ ΚΥΠΡΟΥ	0,57638	0,57522
ΔΟΛΛΑΡΙΟ ΚΑΝΑΔΑ	1,397	1,3942
ΔΟΛΛΑΡΙΟ ΑΥΣΤΡΑΛΙΑΣ	1,7142	1,7108

Η ΡΟΔΙΑΚΗ

Ημερήσια Εφημερίδα της Ρόδου
Έτος Ιδρύσεως 1915
ΙΔΡΥΤΗΣ
ΕΜΜ. ΚΑΛΑΜΠΙΧΗΣ

ΙΔΙΟΚΤΗΣΙΑ – ΕΚΔΟΣΗ
ΥΙΟΙ Σ. ΤΣΟΠΑΝΑΚΗ
Η. ΚΩΤΙΑΔΗΣ Ο.Ε.

ΔΙΕΥΘΥΝΤΗΣ
ΑΘ. ΜΑΡΑΣΙΩΤΗΣ

ΣΥΝΤΑΞΗ
Λουκάς Μαστής
Μιχάλης Μαστής
ΑΘΛΗΤΙΚΑ
Μανόλης Μπάτης,
Νικήτας Κουσκούσης
Τηλ.: 0241-0-30831
ΓΡΑΦΕΙΑ ΣΥΝΤΑΞΗΣ
Μάρκου Μαλλιαράκη 9
Τηλ.0241-0- 24610, 0241-0-30865, 0241-0-75640
Fax (02410) 75641
ΛΟΓΙΣΤΗΡΙΟ – ΔΙΑΦΗΜΙΣΕΙΣ
Νέα Αγορά 53
Τηλ. 0241-0-22210
0241-0-75230
Fax (02410) 22471
http://WWW.rodiaki.gr.
Email: tsopd@otenet.gr & irodiaki@otenet.gr

Η ιατρική περίθαλψη γίνεται μέρα με τη μέρα εφιάλτης για όσους την έχουν ανάγκη

Πλήρης η υποβάθμιση του τομέα της Υγείας στο Νομό Δωδεκανήσου

Οι καρεκλοκένταυροι του κέντρου περιορίζονται μόνο στις εισπράξεις και στις υποσχέσεις

Σε πλήρη υποβάθμιση της υπόθεσης υγείας, οδηγείται με μαθηματική ακρίβεια, ολόκληρη η περιοχή της Δωδεκανήσου, καθώς παρά τις βαρύγδουπες δηλώσεις και τα μεγαλόπνοα σχέδια που κατά καιρούς εξαγγέλλουν και προωθούν(;) οι εκάστοτε αρμόδιοι σε τοπικό αλλά και σε κεντρικό επίπεδο, η περίθαλψη για τους κατοίκους των νησιών μας και τους χιλιάδες ασφαλισμένους των ταμείων, γίνεται μέρα με τη μέρα, ένας εφιάλτης στην κυριολεξία.

Οι τοπικοί φορείς, ανήμποροι να τα βάλουν στην κυριολεξία με το κατεστημένο του αθηνοκεντρικού κράτους αρκούνται μόνο στο να επισημαίνουν τα προβλήματα και να συντάσσουν υπομνήματα και διαμαρτυρίες, αφήνοντας έτσι τους χιλιάδες κατοίκους των νησιών μας να βρίσκονται στην κυριολεξία στο έλεος του Θεού και των εκάστοτε καιρικών συνθηκών.

Η κατάσταση της ταλαιπωρίας στο ΙΚΑ, που βιώνουν καθημερινά χιλιάδες ασφαλισμένοι και συνταξιούχοι, εξαιτίας της έλλειψης προσωπικού και λειτουργικών χώρων, είναι μόνο μία από τις πλευρές της πολυπαθούς αυτής κατάστασης που ταλανίζει την



περιοχή μας. Ιδια κατάσταση είναι που υπάρχει εδώ και πολλούς μήνες και με πολλά άλλα ασφαλιστικά ταμεία, οι εκπρόσωποι **των οποίων φροντίζουν μόνο να... εισπράττουν τα δισεκατομμύρια των συνδρομών από τους ίδιους τους ασφαλισμένους και τους εργοδότες τους**, μπαλώνοντας έτσι άλλες... τρύπες από υποκαταστήματα άλλων περιοχών της χώρας, που σε αντίθεση με αυτά της Ρόδου, καταγράφουν συνεχώς οικονομικές απώλειες.

Περισσότερες λεπτομέρειες στη σελίδα 6

ΞΕΧΕΙΛΙΣΕ Η ΟΡΓΗ

Το αποκορύφωμα του εμπαιγμού για τους Δωδεκανήσιους, αλλά και ένα ακόμα ενδεικτικό στοιχείο που δείχνει πόσο υπολογίζουν οι αρμόδιοι τη Ρόδο και τους χιλιάδες των κατοίκων της, είναι ότι ουσιαστικά από σήμερα, το ισχυρότερο και σημαντικότερο νοσηλευτικό ίδρυμα σε όλο το νομό της Δωδεκανήσου, το Περιφερειακό Νοσοκομείο της Ρόδου, συρρικνώνεται σε αρμοδιότητες ακόμη περισσότερο.

Σύμφωνα με πληροφορίες που συγκέντρωσε η «Ροδιακή» από σήμερα το πρωί, το νοσοκομείο της Ρόδου, θα λειτουργεί μόνο με μία χειρουργική αίθουσα(!) εξαιτίας της έλλειψης νοσηλευτικού προσωπικού! Το γεγονός, που επιχειρήθηκε μάλιστα να μην πάρει και διαστάσεις δημοσιότητας, καθώς κανείς από τους αρμόδιους δεν προχώρησε σε ανακοίνωση – ενημέρωση παρά την τεράστια σημασία του ζητήματος, φανερώνει με τον πλέον ξεκάθαρο τρόπο, ότι η κατάσταση, σε σχέση με την θρυλούμενη αναβάθμιση, πάει από το κακό στο χειρότερο!

Οι γιατροί του νοσοκομείου της Ρόδου, που πληροφορήθηκαν χθες για το γεγονός αυτό, εξέφρασαν την οργή και την αγανάκτη-



ση **τους και μάλιστα ετοιμάζονται να αντιδράσουν και δυναμικά** μέσα στις επόμενες μέρες, δηλώνοντας ξεκάθαρα ότι κάτω από αυτές τις συνθήκες, δεν μπορούν πλέον να λειτουργήσουν ένα τέτοιο νοσοκομειακό συγκρότημα, ενόψει και της επικείμενης τουριστικής σεζόν.

Έμπειροι γιατροί του νοσοκομείου της Ρόδου, που επιβεβαίωσαν χθες τις πληροφορίες της «Ροδιακής» επισήμαναν ότι ουσιαστικά, το μοναδικό χειρουργείο που θα μπορεί πλέον να λειτουργεί, θα μπορεί μόνο να εξυπηρετεί τα επείγοντα περιστατικά και τίποτε περισσότερο!

Στην πραγματικότητα δηλαδή, οι προγραμματισμένες χειρουργικές επεμβάσεις που κανονικά θα προγραμματίζονταν κάτω από άλλες συνθήκες σε μία ή δύο εβδομάδες το αργότερο, **τώρα, θα φθάνουν και θα ξεπερνούν το δίμηνο(!) με ό,τι αρνητικό αυτό συνεπάγει και για το κύρος του νοσοκομείου της Ρόδου** αλλά και για την κατάσταση της υγείας των ίδιων των κατοίκων μας.

Ζωντανη Ελληνικη Μουσικη!!!

Προσκληση Taboo

14 Φεβρουαριου

Αγιου Βαλεντινου

Ολοι οι ερωτευμενοι να συναντηθουν στο Taboo γιατι γινεται μεγαλο παρτυ με τραγουδια ερωτικα και πολλα δωρα!!!

* 1 δωρο ενα ταξιδι στο Παρισι (πολη του ερωτα !!).
* 2 δωρο μια χρυση καρδια με μαργαριταρι προσφορα Νικος Gold
* 3 δωρο μια χρυση καρδια με μπριγιαντ προσφορα Νικος Gold
* 4 δωρο μια καρδια προσφορα Nikos Gold
* 5 δωρο ενα δειπνο για δυο προσφορα Angeli di Roma
* Και πολλες γλυκες [illegible] απο τα Mike's

Taboo

Taboo

Taboo Taboo Taboo Taboo

Τραγουδουν:
Αννυ Ρηγου
Αντωνης Ροδιτης
Νεκταριος Βασιλας
Τακης Βυζαντινος
Λαμπρινη Σαντα

Taboo

* Το Nikos Gold βρισκεται Σωκρατους 3 Παλια Πολη

25ης Μαρτιου 2 Τηλ Reserve 02410 32632 - 76072

πείτε "σ' αγαπώ"
με μια τούρτα πάθους απ' τον Mike's!



Για την ημέρα του Αγίου Βαλεντίνου
τα Ζαχαροπλαστεία Mike's έχουν ετοιμάσει εντυπωσιακές τούρτες και σοκολατάκια σε σχήμα καρδιάς... για να γευτείτε τον έρωτα σας χωρίς ενδοιασμούς!



Mike's

9 καταστήματα σ' όλη τη Ρόδο, ένα βρίσκεται κοντά σας! Τηλ. 0241066510

ΑΡΔ

ΠΡΑΚΤΟΡΕΙΟ ΤΑΞΕΙΔΙΩΝ
ΣΑΒΒΑΣ ΣΑΗΣ

ΑΕΡΟΠΟΡΙΚΗ ΕΚΔΡΟΜΗ (ΠΡΟΣΚΥΝΗΜΑ) στον ΑΓ. ΡΑΦΑΗΛ (ΜΥΤΙΛΗΝΗ)

από 18-2 έως 21/2. δρχ. 85.000
και από 21-2 έως 25/2 δρχ. 95.000

ΠΕΡΙΛΑΜΒΑΝΕΙ:
• Ξενοδοχείο με πρωϊνό
• Αεροπορικά εισιτήρια Ρόδο-Μυτιλήνη-Ρόδο
• Φόρους αεροδρομίων
• Μεταφορά αεροδρόμιο-ξενοδοχ.-αεροδρόμιο
• 2 εκδρομές στον Αγ. Ραφαήλ-Ταξιάρχη Μανταμαδοκόλυβιο-Πέτρα-Μονή Λημόνος-Αγ. Υγνάτιο-Καλονή-Παναγιά Αξιάσο κ.λπ.
• Φ.Π.Α.
• Συνοδός ο κ. **ΣΑΒΒΑΣ ΣΑΗΣ**
ΘΕΣΕΙΣ ΠΕΡΙΟΡΙΣΜΕΝΕΣ

ΠΛΗΡΟΦΟΡΙΕΣ
ΠΡΑΚΤΟΡΕΙΟ ΤΑΞΙΔΙΩΝ
ΣΑΒΒΑΣ ΣΑΗΣ
Τάρπον Σπρινγκς 42 (δίπλα στην Πίστεως)
Τηλ.: 39781-3, 37711

«CHINA VILLAGE»
ΚΙΝΕΖΙΚΟ & ΒΙΕΤΝΑΜΕΖΙΚΟ ΕΣΤΙΑΤΟΡΙΟ



Γιορτάζουμε την **κινέζικη Πρωτοχρονιά μας** στις **12 Φεβρουαρίου** και με την ευκαιρία *προσθέτουμε **καινούργιες** γευστικές βιετναμέζικες λιχουδιές στο μενού μας.*

Φέτος γιορτάζει το ζώδιο του **Αλόγου,** γι' αυτό όσοι από σας είσαστε γεννημένοι στο έτος ***1990, 1978, 1966, 1954*** χρόνια σας πολλά

Ολα μας τα είδη και σε πακέτο με δωρεάν διανομή κατ' οίκον

«CHINA VILLAGE»
Κ.Ν. Κωνσταντινίδη 8 στην περιοχή **Ζέφυρος**

Ωρες λειτουργίας από 17.00-24.00
Κυριακές από τις 12 το μεσημέρι

Στις δημόσιες υπηρεσίες ενόψει εκλογών

Μπαράζ προσλήψεων

Προκηρύχθηκαν 111 θέσεις για τη Δωδεκάνησο

Μπαράζ προσλήψεων στις δημόσιες υπηρεσίες ετοιμάζει ο κυβερνητικός μηχανισμός, ενόψει των νομαρχιακών και δημοτικών εκλογών που θα πραγματοποιηθούν τον ερχόμενο Οκτώβριο.

Ηδη οι διαδικασίες προς την κατεύθυνση αυτή έχουν ξεκινήσει και ως είθισται αναμένεται να κορυφωθούν μέσα στο προσεχές χρονικό διάστημα.

Ενδεικτικό του κλίματος που διαμορφώνεται είναι ότι στο πλαίσιο τριών διαγωνισμών του ΑΣΕΠ, που αναμένεται να προκηρυχθούν μέσα στις προσεχείς μέρες θα προκηρυχθούν **111 θέσεις που αφορούν την Δωδεκάνησο!**

Πρόκειται για θέσεις μόνιμου προσωπικού Πανεπιστημιακής και Τεχνολογικής Εκπαίδευσης που αφορούν το ΙΚΑ, τους δήμους και το ΠΕΣΥ.

Ειδικότερα οι προσλήψεις αφορούν:

ΓΙΑ ΤΟ ΙΚΑ

Οι θέσεις τακτικού προσωπικού που προκηρύχθηκαν από το υπουργείο Εργασίας και Κοινωνικών Ασφαλίσεων και αφορούν την Δωδεκάνησο είναι οι εξής:

• **Στην κατηγορία Πανεπιστημιακής Εκπαίδευσης (ΠΕ)**
- Μία θέση διοικητικού οικονομικού στο ΙΚΑ Λέρου
- Δύο θέσεις διοικητικού οικονομικού στο ΙΚΑ Πάτμου
- Δώδεκα θέσεις διοικητικού οικονομικού στο ΙΚΑ Ρόδου, οι δύο εκ των οποίων αφορούν παιδιά πολυτέκνων
- Δύο θέσεις διοικητικού οικονομικού στο ΙΚΑ Καλύμνου
- Δύο θέσεις διοικητικού οικονομικού στο ΣΕΠΕ Καλύμνου
- Δύο θέσεις διοικητικού οικονομικού στο ΣΕΠΕ Καρπάθου
- Δύο θέσεις διοικητικού οικονομικού στο ΙΚΑ Καρπάθου
- Τέσσερις θέσεις διοικητικού οικονομικού στο ΙΚΑ Κω
- Μία θέση διοικητικού οικονομικού στο ΣΕΠΕ Κω

• **Στην κατηγορία Τεχνολογικής Εκπαίδευσης (ΤΕ)**
- Μία θέση διοικητικού Λογιστικού στο ΙΚΑ Λέρου
- Μία θέση διοικητικού Λογιστικού στο ΙΚΑ Πάτμου
- Επτά θέσεις διοικητικού Λογιστικού στο ΙΚΑ Ρόδου εκ των οποίων η μία για πολύτεκνους
- Μία θέση επισκεπτών υγείας στο ΙΚΑ Ρόδου
- Μία θέση ιατρικών εργαστηρίων στο ΙΚΑ Ρόδου
- Μία θέση νοσηλευτικής μαιευτικής στο ΙΚΑ Ρόδου
- Μία θέση ραδιολογίας ακτινολογίας στο ΙΚΑ Ρόδου
- Μία θέση νοσηλευτικής-μαιευτικής στο ΙΚΑ Καλύμνου
- Δύο θέσεις διοικητικού λογιστικού στο ΙΚΑ Κω.

ΣΤΟΥΣ ΔΗΜΟΥΣ

Θέσεις εγκρίθηκαν επίσης για τους δήμους και τις κοινότητες από την αρμόδια υπουργική επιτροπή. Πρόκειται για θέσεις μόνιμου υπαλληλικού προσωπικού των κατηγοριών Πανεπιστημιακής και Τεχνολογικής Εκπαίδευσης που για την περιοχή μας είναι:



— Αρχαγγέλου ΠΕ 6 Τοπογράφων Μηχανικών 1
— Αρχαγγέλου ΤΕ 3 Τεχνολόγων Πολιτικών Μηχανικών 1
— Αρχαγγέλου ΤΕ 5 Τεχνολόγων Πολιτικών Μηχανικών 1
— Ατταβύρου ΠΕ 6 Τοπογράφων Μηχανικών 1
— Ατταβύρου ΠΕ 9 Γεωπόνων 1
— Ηρακλειδών ΠΕ 3 Πολιτικών Μηχανικών 1
— Ηρακλειδών ΠΕ 6 Τοπογράφων Μηχανικών 1
— Ηρακλειδών ΠΕ 9 Γεωπόνων 1
— Ηρακλειδών ΤΕ13 Τεχνολογίας Γεωπονίας 1
— Ηρακλειδών ΤΕ 19 Πληροφορικής 1
— Ηρακλειδών ΤΕ 3 Τεχνολόγων Πολιτικών Μηχανικών 1
— Ηρακλειδών ΤΕ 5 Τεχνολόγων Τοπογράφων Μηχανικών 2
— Καλλιθέας ΠΕ 3 Πολιτικών Μηχανικών 1
— Καλλιθέας ΠΕ 6 Τοπογράφων Μηχανικών 2
— Καμείρου ΠΕ Περιβαλλοντολόγων 1
— Λινδίων ΠΕ 11 Πληροφορικής 1
— Λινδίων ΠΕ 3 Πολιτικών Μηχανικών 1
— Πεταλούδων ΠΕ 13 Πληροφορικής 1
— Πεταλούδων ΠΕ 3 Πολιτικών Μηχανικών 2
— Πεταλούδων ΠΕ 6 Τοπογράφων Μηχανικών 1
— Πεταλούδων ΠΕ 9 Γεωπόνων 1
— Πεταλούδων ΤΕ 3 Τεχνολόγων Πολιτικών Μηχανικών 1
— Πεταλούδων ΤΕ 5 Τεχνολόγων Πολιτικών Μηχανικών 1
— Ρόδου ΠΕ 3 Πολιτικών Μηχανικών 1
— Νότιας Ρόδου ΠΕ 3 Πολιτικών Μηχανικών 1
— Νότιας Ρόδου ΠΕ 6 Τοπογράφων Μηχανικών 1
— Νότιας Ρόδου ΠΕ 9 Γεωπόνων 1
— Ραχών ΠΕ 5 Τεχνολόγων Τοπογράφων Μηχανικών 1
— Δικαίου ΠΕ Μηχανικών Χωροταξίας 1
— Δικαίου ΠΕ Περιβαλλοντολόγων 1
— Δικαίου ΠΕ 11 Πληροφορικής 1
— Δικαίου ΠΕ 3 Πολιτικών Μηχανικών 1
— Δικαίου ΠΕ 4 Αρχιτεκτόνων Μηχανικών 1
— Δικαίου ΠΕ 5 Μηχανολόγων Μηχανικών 1
— Δικαίου ΠΕ 6 Τοπογράφων Μηχανικών 1
— Δικαίου ΠΕ 9 Γεωπόνων 1
— Δικαίου ΤΕ Δασοπονίας 1
— Δικαίου ΤΕ 13 Τεχνολογίας Γεωπονίας 1
— Δικαίου ΤΕ Τεχνολόγων Πολιτικών Μηχανικών 1
— Κω ΠΕ 3 ΠολιτικώνΜηχανικών 1
— Κω ΤΕ 3 Τεχνολόγων Πολιτικών Μηχανικών 1

Η έκδοση της συγκεκριμένης προκήρυξης από το ΑΣΕΠ αναμένεται να δοθεί στην δημοσιότητα εντός των προσεχών ημερών.

ΓΙΑ ΤΟ ΠΕΣΥ

Εντός του Μαρτίου αναμένεται η έκδοση προκήρυξης από το ΑΣΕΠ για προσλήψεις στα 13 Περιφερειακά Συστήματα (ΠΕΣΥ) της χώρας.

Οι θέσεις που αφορούν το Β' ΠΕΣΥ Νοτίου Αιγαίου, που είναι θέσεις Πανεπιστημιακής και Τεχνολογικής Εκπαίδευσης είναι οι εξής:
— ΠΕ Κοινωνιολόγων ή Κοινωνικής Διοίκησης 2
— ΠΕ Οργάνωσης και Διοίκησης Επιχειρήσεων 2
— ΠΕ Πληροφορικής Hardware 1
— ΠΕ Πληροφορικής Software 1
— ΠΕ Στατιστικής 1
— ΠΕ Νοσηλευτικής 1
— ΠΕ Φαρμακοποιών 1
— ΠΕ Οδοντιάτρων 1
— ΠΕ Ιατρών 1
— ΤΕ Διοικητικού-Λογιστικού 3
— ΤΕ Πληροφορικής Hardware 1
— ΤΕ Πληροφορικής Software 2
— ΤΕ Διοίκησης Μονάδων Υγείας και Πρόνοιας 6



Η εμπειρία μας και η αφοσίωση στη λεπτομέρεια αποτελουν εγγύηση για την απόλυτη επιτυχία ωστε να μείνουν ανεξίτηλες στη μνήμη τη δική σας και των καλεσμένων σας.....

ΧΟΡΟΕΣΠΕΡΙΔΕΣ - ΓΑΜΟΙ - CATERING - ΠΑΙΔΙΚΑ ΠΑΡΤΥ

ΞΕΝΟΔΟΧΕΙΟ SOFITEL CAPSIS ΡΟΔΟΥ
Για Πληροφορίες 25-015 & 20919 (09.00 - 17.00)



CAPSIS
Conference Centers & Resort Hotels

Pellos Travel

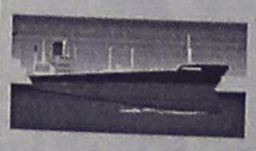

ΑΤΜΟΠΛΟΪΚΑ
ΚΑΙ ΑΕΡΟΠΟΡΙΚΑ



ΕΙΣΙΤΗΡΙΑ ΕΣΩΤΕΡΙΚΟΥ – ΕΞΩΤΕΡΙΚΟΥ

Η ΠΑΡΑΔΟΣΗ ΣΤΟ ΣΠΙΤΙ ΣΑΣ

ΤΗΛ. 0241 87615, 86298 • FAX: 0241 87616
E-mail: pellostravel@hellasnet.gr

Για τη δολοφονία του συναδέλφου του

Κάθειρξη 16,5 χρόνων στο νεαρό αστυνομικό

Το Δικαστήριο τον έκρινε ένοχο ανθρωποκτονίας από πρόθεση αναγνωρίζοντάς του ελαφρυντικά

Σε κάθειρξη 16,5 χρόνων καταδικάστηκε από το Μικτό Ορκωτό Εφετείο Ρόδου, ο νεαρός αστυνομικός Γεώργιος Κωστίδης που είχε "εκτελέσει" τον συνάδελφό του Ιωάννη Βλάχο, πριν από 4 χρόνια. Το δικαστήριο, με απόφαση που εξέδωσε χθες αργά το μεσημέρι έκρινε ένοχο τον Κωστίδη, μειώνοντας πάντως κατά δύο χρόνια την ποινή που είχε επιβληθεί πρωτόδικα.

Το κακό είχε συμβεί στις 27 Μαΐου του 1998 σε ξενοδοχείο στο Παραδείσι, όπου διέμεναν οι δύο νεαροί αστυνομικοί (μόλις είχαν έρθει από την σχολή).

Οι συνθήκες που έγινε παρέμειναν αδιευκρίνιστες παρά τις προσπάθειες των παραγόντων της δίκης, αφού στο δωμάτιο που έγινε η δολοφονία βρισκόταν



μόνο ο δράστης και το θύμα.

Στην απολογία του εμφανώς συγκινημένος (σε κάποια στιγμή μάλιστα έβαλε και τα κλάματα) ο Κωστίδης προσπάθησε να πείσει για την αθωότητά του.

Υποστήριξε συγκεκριμένα ότι ενώ έπαιζε με το όπλο του, αυτό εκπυρσοκρότησε κατά λάθος με αποτέλεσμα η σφαίρα να βρει στο πρόσωπο τον Βλάχο, ο οποίος στην συνέχεια... προσπάθησε να αυτοκτονήσει πράγμα που το κατάφερε με το δικό του περίστροφο.

Η εκδοχή αυτή δεν έγινε πιστευτή (όπως και πρωτόδικα) γι' αυτό και ο Κωστίδης κρίθηκε ένοχος για ανθρωποκτονία από πρόθεση και καταδικάστηκε σε κάθειρξη 16,5 χρόνων.

Πολύ χαμηλά τα ποσοστά εγκληματικότητας

Και όμως, ο Νομός μας δεν... διαθέτει εγκληματίες

Ωστόσο υπάρχουν στοιχεία επιδείνωσης

Στους νομούς με τα χαμηλότερα ποσοστά εγκληματικότητας κατατάσσεται η Δωδεκάνησος με βάση τα στοιχεία επιστημονικής έρευνας.

Το ανησυχητικό όμως είναι ότι χρόνο με τον χρόνο η Δωδεκάνησος πλασσάρεται σε "καλύτερη" σειρά, πράγμα που σημαίνει ότι αυξάνεται σταθερά η εγκληματικότητα στην περιοχή μας, γεγονός που θα πρέπει να προβληματίσει τις αρμόδιες υπηρεσίες και την κοινωνία γενικότερα.

Συγκεκριμένα, σύμφωνα με τα στοιχεία που είδαν το φως της δημοσιότητας το 1999, η Δωδεκάνησος ήταν 49η στην λίστα της εγκληματικότητας μεταξύ των 51 νομών της χώρας (Αθήνα-Αττική υπολογίζονται ενιαία), για να βρεθεί το 2000 στην 42η θέση και να φθάσει το 2001 στην 37η θέση!

Η αλματώδης αυτή ανά-

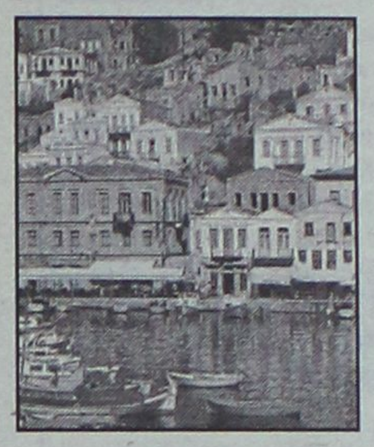

πτυξη της εγκληματικότητας παρά τα όποια πιθανά τερτίπια της στατιστικής, προκαλεί ευνόητες ανησυχίες για το πως θα εξελιχθούν τα πράγματα στην πορεία.

Τα στοιχεία που αφορούν τους νομούς όλης της χώρας προέκυψαν μετά από πανελλήνια έρευνα που έκανε το Εργαστήριο Συστημάτων Χρηματοοικονομικής Διοίκησης του Πολυτεχνείου Κρήτης για τα έτη 1999, 2000 και 2001.

Την έρευνα έκαναν ο διευθυντής του Εργαστηρίου Συστημάτων Χρηματοοικονομικής Διοίκησης και πρόεδρος του Τμήματος Μηχανικών Παραγωγής και Διοίκησης Πολυτεχνείου Κρήτης Κωνσταντίνος Ζουπουνίδης, ο αστυνόμος Α' υποψήφιος διδάκτορας Πολυτεχνείου Κρήτης Μιχάλης Νικολαράκης και ο διδάσκων του Πολυτεχνείου Κρήτης Μιχάλης Δούμπος.



Το κερματοτηλέφωνο που σας πληρώνει!!!



ΔΩΡΟ ΠΡΟΣ ΤΟΥΣ 2.800 ΑΞΙΟΤΙΜΟΥΣ ΠΕΛΑΤΕΣ ΜΑΣ Η ΑΥΤΟΜΑΤΗ ΑΛΛΑΓΗ ΣΕ ΕΥΡΩ ΤΟΝ ΦΕΒΡΟΥΑΡΙΟ

10.000 δρχ. το μήνα 1η δόση μετά από 6 μήνες

Το μόνο που δέχεται EURO και προσαρμόζεται αυτόματα με τα νέα δεκαψήφια νούμερα του ΟΤΕ

Διαθέτει σύστημα άμεσης διάγνωσης και επιδιορθώσεις βλαβών
Αλλάζει χρεώσεις αυτόματα κάθε φορά που τις αλλάζει ο ΟΤΕ
Εχει αναγνώριση κλήσης σε μεγάλη οθόνη
Επιστρέφει το νόμισμα αν δεν είναι εγκεκριμένο
Καθοδηγεί τον χρήστη με οδηγίες
Είναι εγκεκριμμένο από την Εθνική Επιτροπή Τηλεπικοινωνιών
Είναι ανθεκτικό-ευέλικτο-με άμεσο service, και τοποθετείται εύκολα

Αντιπροσωπεία Νοτίου Αιγαίου
ΑΤΤΑΒΥΡΟΥ 46 ΡΟΔΟΣ * ΤΗΛ. 080137733
e-mail: sifakis@payphone.gr http://www.payphone.gr

PayPHONE ΣΗΦΑΚΗΣ ΤΗΛΕΠΙΚΟΙΝΩΝΙΕΣ

Sigma



ΧΑΡΕΙΤΕ ΤΗ ΘΑΛΑΣΣΑ ΜΕ ΑΣΦΑΛΕΙΑ
ΑΣΦΑΛΙΣΤΡΑ ΑΣΤΙΚΗΣ ΕΥΘΥΝΗΣ ΣΚΑΦΩΝ

ΙΠΠΟΔΥΝΑΜΗ	ΜΗΝΙΑΙΑ €	ΣΑΙΖΟΝ €
0-50 HP	7,83	56,4
51-100 HP	9,58	69,0
101-200 HP	10,33	74,4
201 και άνω	11,75	84,6

ΥΠΕΥΘΥΝΟΣ: Παντελής Σανσόγλου

Αντιπροσωπεύσεις Ασφαλιστικών Εταιρειών
Αννης Μαρίας & Καζαντζάκη 2
Τηλ. (02410) 31468 • FAX: (02410) 33644

ΕΚΔΡΟΜΗ ΣΤΗΝ ΤΥΝΗΣΙΑ
"Blue Bird Travel"
Το ταξιδιωτικό γραφείο
Blue Bird Travel διοργανώνει οκταήμερη εκδρομή στη μαγευτική
ΤΥΝΗΣΙΑ
από 14/2/2002 έως 21/2/2002.

Επισκεφθείτε τις κοσμοπολίτικες πόλεις της Τύνιδας και της Χαμμαμέτ καθώς και όλους τους ιστορικούς τόπους της Τυνησίας. Θα δείτε τους μουσουλμανικούς ναούς, θα ζήσετε από κοντά σαφάρι με jeep 4X4 και θα κάνετε βόλτες με καμήλες. Κι όλα αυτά πάντα με τη συνοδεία ξεναγών και τη φροντίδα του πρακτορείου μας.
Χαρείτε κοντά μας αυτή την υπέροχη εκδρομή απολαμβάνοντας τη διαμονή σας σε πολυτελή ξενοδοχεία τεσσάρων αστέρων σε δίκλινα δωμάτια και με ημιδιατροφή σε μια τιμή έκπληξη:
140.000 δρχ. (410.86 euro)
από Αθήνα.
Στην τιμή δεν περιλαμβάνονται οι φόροι.
Για περισσότερες πληροφορίες μπορείτε να απευθυνθείτε στο πρακτορείο μας στη
Δ. Θέμελη 80 ή στα τηλέφωνα 0241075652 και 0241029144.



Υπολειτουργούν οι κλινικές του Νοσοκομείου της Ρόδου

Χειρότερα δεν γίνεται!

"Τρέμουν" οι γιατροί και μόνο στη σκέψη ότι θα κληθούν να αντιμετωπίσουν με το υπάρχον προσωπικό τα περιστατικά του καλοκαιριού

Το Περιφερειακό Γενικό Νοσοκομείο της Ρόδου, όταν ξεκίνησε τη λειτουργία του, λειτούργησε με τρία και πολλές φορές ακόμη με τέσσερα χειρουργικά τμήματα ταυτόχρονα. Στην συνέχεια όμως, και **ελλείψει νοσηλευτικού προσωπικού** (που θα μπορούσε να καλύψει



Η πρόεδρος του ΠΕΣΥ καλείται να βγάλει τα κάστανα από τη φωτιά

τις εξειδικευμένες θέσεις στα χειρουργικά τμήματα) ξεκίνησε η αντίστροφη μέτρηση: Αρχικά οι χειρουργικές αίθουσες μειώθηκαν σε δύο και στην συνέχεια φθάσαμε στο αποκορύφωμα της κατάστασης όπου πάρθηκε απόφαση να λειτουργεί μία και μοναδική χειρουργική αίθουσα!

Χθες το πρωί σύμφωνα με πληροφορίες, **συνεδρίασε εκτάκτως για το λόγο αυτό η διοίκηση του Νοσοκομείου της Ρόδου**, παρουσία εκπροσώπων του συλλόγου των νοσοκομειακών γιατρών και παρουσία εκπροσώπων της Επιστημονικής Επιτροπής, έτσι ώστε να βρεθεί μια κοινά αποδεκτή λύση, σε σχέση με το πρόβλημα που παρουσιάστηκε.

Οι αρμόδιοι, αφού εξέτασαν με κάθε λεπτομέρεια την επικρατούσα κατάσταση, και τα δεδομένα του νοσηλευτικού προσωπικού, φαίνεται να κατέληξαν στο συμπέρασμα, ότι το υφιστάμενο προσωπικό για τα χειρουργεία, δεν επαρκεί για να λειτουργήσει και δεύτερο χειρουργικό τμήμα!

Ο αριθμός των νοσοκόμων που υπάρχει διαθέσιμος για τα χειρουργεία του νοσοκομείου μας σε αυτή την φάση, συρρικνώθηκε μόλις στα 3 ή 4 άτομα(!) γεγονός που οδήγησε τους αρμόδιους να καταλήξουν στην συγκεκριμένη απόφαση.

Στο υπερσύγχρονο από κάθε άποψη Νοσοκομειακό Συγκρότημα της Ρόδου, αξίζει να σημειωθεί ότι υπάρχουν υπερσύγχρονα μηχανήματα, τα οποία όμως δεν μπορούν να αξιοποιηθούν σωστά **ελλείψει του επιστημονικού και εξειδικευμένου νοσηλευτικού προσωπικού**.

Υπάρχουν επίσης 8 αίθουσες χειρουργείων, από τις οποίες φθάσαμε σήμερα να λειτουργεί μόνο μία.

ΠΩΣ ΘΑ ΛΕΙΤΟΥΡΓΗΣΕΙ Η ΜΕΘ;

Την ώρα που το κυρίαρχο πρόβλημα στο νοσοκομείο της Ρόδου είναι η έλλειψη προσωπικού, το οποίο μάλιστα συρρικνώνεται ολοένα και περισσότερο, οι αρμόδιοι σε κεντρικό αλλά και σε τοπικό επίπεδο, **φαίνεται να... σχεδιάζουν αναβάθμιση του νοσοκομείου, δημιουργία Μονάδας Εντατικής Θεραπείας και Λειτουργία Απογευματινών Ιατρείων**!

Για όσους γνωρίζουν την κατάσταση στο νοσοκομείο της Ρόδου, τα σενάρια αυτά κάθε άλλο παρά σοβαρά αξιολογούνται, δεδομένου ότι οι βασικότατες ελλείψεις σε προσωπικό που υπάρχουν δεν αφήνουν και πολλά – πολλά περιθώρια για οποιονδήποτε τέτοιον σχεδιασμό.

Το πρόβλημα, είναι σε πλήρη γνώση και του Υπουργείου και της προέδρου του Περιφερειακού Συμβουλίου Υγείας αλλά

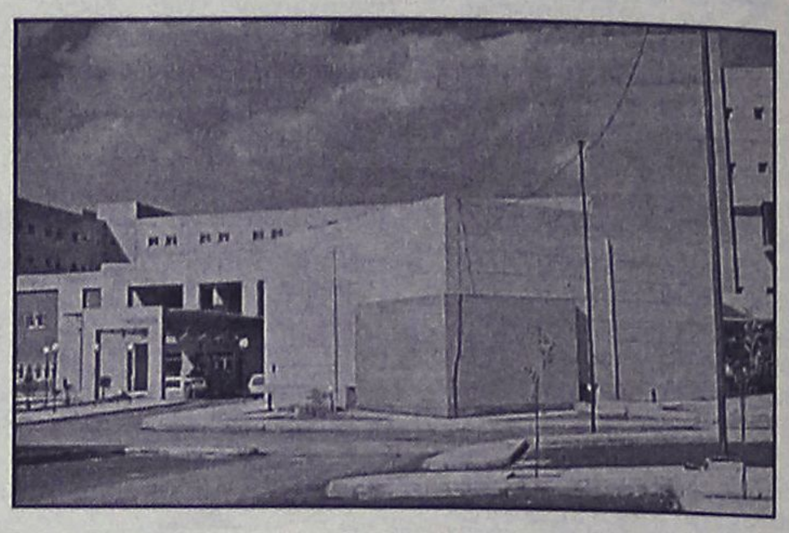

και της διοίκησης του Νοσοκομείου.

Παρά τις προσπάθειες που απεγνωσμένα έχουν καταβληθεί τόσο από την διοίκηση του νοσοκομείου, όσο και από την ίδια την κ. Ιωάννα Αρσενοπούλου για την ουσιαστική στελέχωση των κενών θέσεων στο νοσοκομείο της Ρόδου, το μοναδικό που έχουν καταφέρει να επιτύχουν είναι αποκλειστικά και μόνο, να εξασφαλίσουν μερικές μόνο θέσεις ιατρικού και ελάχιστου νοσηλευτικού προσωπικού, οι οποίες ωστόσο δεν διασφαλίζουν ομαλή λειτουργία, για τα επίπεδα παροχής υγείας που θα πρέπει να έχει το νησί της Ρόδου.

«ΤΡΕΜΟΥΝ» ΟΙ ΓΙΑΤΡΟΙ

Οι μάχιμοι γιατροί του νοσοκομείου της Ρόδου πάντως, τρέμουν στην κυριολεξία για την κατάσταση που θα κληθούν να αντιμετωπίσουν μέσα στους επόμενους μήνες, **από την έναρξη της τουριστικής σεζόν και την αντίστοιχη αύξηση των περιστατικών που εκ των πραγμάτων θα προκύψουν για το νοσοκομείο** της Ρόδου.

Οι φιλότιμες προσπάθειες από τους ίδιους και το λιγοστό νοσηλευτικό προσωπικό που υπηρετεί στο νοσοκομείο της Ρόδου, δεν κρίνονται επαρκείς για φέτος, έτσι ώστε να καλύψουν τις τρέχουσες ανάγκες και τα χειρουργικά περιστατικά, με αποτέλεσμα να κινδυνεύει (στην περίπτωση που οι συνθήκες αυτές, παραμείνουν ως έχουν) τόσο η αξιοπιστία των ίδιων, όσο και του νοσηλευτικού μας ιδρύματος αντίστοιχα.

Τους θερινούς μήνες, όπως είναι γνωστό, η Ρόδος **φιλοξενεί σε καθημερινή βάση, περισσότερους από 170.000 κατοίκους** και επισκέπτες κατά μέσο όρο, ενώ τα περιστατικά που διακομίζονται εκεί (κυρίως τα έκτακτα) υπολογίζονται σε διψήφιο αριθμό για κάθε μέρα! Στην περίπτωση που το νοσοκομείο λειτουργήσει και τους θερινούς μήνες με μία και μοναδική χειρουργική αίθουσα, είναι κάτι παραπάνω από βέβαιο, ότι οι παρεχόμενες ιατρικές υπηρεσίες δεν θα είναι σε καμία περίπτωση οι ενδεδειγμένες.

Η κατάσταση με λίγα λόγια, αντί να βελτιώνεται οδηγείται από το κακό στο χειρότερο και κανείς δεν μπορεί να γνωρίζει, με ποιο τρόπο και πως θα ξεπερασθούν αυτού του είδους τα προβλήματα.

Για μοντέρνο νεανικό γυναικείο ντύσιμο
Ελάτε στο νέο μας κατάστημα
ELIOYLA
με τα επώνυμα ρούχα
GIANNI RODINI ®
INTERNATIONAL
Δημητρίου Θέμελη 75 (πεζόδρομος)
Τηλέφωνο 33606

ΚΟΜΜΩΤΗΡΙΟ UNISEX
Natural Beauty



Χτενίσματα αέρινα, φίνα...
Χτενίσματα με άποψη. Νέες κουπ με στυλ και προσθετική μαλλιών με τη γνωστή υπογραφή της Μαρίας

& κατόπιν ραντεβού
ανοικτά από τις 9.00 έως 17.00

Επίσης για τα μικρά παιδιά ένα ευχάριστο κούρεμα μέσα στο παιδικό αυτοκινητάκι

Παφιάκη Μαρία

Στη νέα διεύθυνση: Ακραμίτου 16, Ρόδος Τηλ. 32161
(παλιά διεύθυνση: προέκταση Αννης Μαρίας)

ΑΠΟΚΛΕΙΣΤΙΚΟΙ ΑΝΤΙΠΡΟΣΩΠΟΙ

SIEMENS για τη Ρόδο
Πωλήσεις - Σέρβις σε επιχειρήσεις
Ξενοδοχεία - Τηλεφωνικά Κέντρα
Τηλεφωνικές Συσκευές - Κατανεμητές
Φαξ - Ασύρματα Τηλέφωνα

REICHEL GUENTER – ΓΕΩΡΓΑΤΖΗΣ ΠΑΡΑΣΚΕΥΑΣ

22ο χιλ. ΡΟΔΟΥ - ΛΙΝΔΟΥ
Τηλ. ***0241 0 52988 - 0932 514677***
0938834381

ΝΙΣΥΡΙΟΣ ΓΡΑΜΜΑΤΕΑΣ ΝΕΟΛΑΙΑΣ ΠΑΣΟΚ

Νισύριος αναμένεται ότι θα είναι ο νέος γραμματέας της νεολαίας ΠΑΣΟΚ, που θα εκλεγεί στο πλαίσιο του συνεδρίου που γίνεται αυτές τις μέρες.

Πρόκειται για τον κ. Παντελή Καμά, που σύμφωνα με όλες τις ενδείξεις θα είναι ο νέος γραμματέας της νεολαίας.

Η καταγωγή του κ. Κοσμά είναι από την Νίσυρο, και διατηρεί αρκετές σχέσεις με την Δωδεκάνησο.

Εσωκομματικά ο κ. Καμάς πρόσκειται στην εσωκομματική αντιπολίτευση του ΠΑΣΟΚ, και συγκεκριμένα θεωρείται στέλεχος του κλίματος του υπουργού Ανάπτυξης κ. Ακη Τσοχατζόπουλου.

Με δεδομένο μάλιστα ότι η ομάδα αυτή αποτελεί την πλειοψηφία των συνέδρων (περί το 60%) η εκλογή του κ. Καμά στην θέση αυτή θεωρείται δεδομένη.

ΑΠΑΓΟΡΕΥΣΗ ΑΠΟΠΛΟΥ

Απαγορεύτηκε χθες το απόγευμα, λόγω δυσμενών καιρικών συνθηκών, ο απόπλους όλων των Ε/Γ-Ο/Γ πλοίων, από τα λιμάνια του Πειραιά και της Ραφήνας για τα νησιά του Αιγαίου, την Κρήτη και τα Δωδεκάνησα.

Απάντηση του Αναστ. Λιάσκου στον υφυπουργό Ανάπτυξης

Ο τουρισμός χρειάζεται μέτρα και στρατηγική!

Κριτική στη κυβέρνηση για την μέχρι τώρα πολιτική της ● Ο Αρ. Παυλίδης ενημέρωσε τον κ. Καραμανλή

Ο υπεύθυνος του Τομέα Τουρισμού, βουλευτής Ευβοίας κ. Αναστάσιος Λιάσκος, ο οποίος το Σαββατοκύριακο βρέθηκε στη Ρόδο που είχε επαφές για θέματα τουρισμού, με αφορμή τα εξειδικευμένα μέτρα υλοποίησης της πολιτικής για το Τουρισμό, που ανακοίνωσε ο Υφυπουργός Ανάπτυξης κ. Γεωργακόπουλος, έκανε την ακόλουθη δήλωση:

"Η κυβέρνηση δεν έχει αντιληφθεί ότι η ανύπαρκτη πολιτική της και η επί σειρά ετών λαθεμένες επιλογές της στον Τομέα Τουρισμού, που οδήγησαν σε αδιέξοδα, δεν αναστέλλονται με υποσχέσεις και εξαγγελίες γαι ασήμαντα θέματα.

Αραγε, ο Τουρισμός δεν μπορούσε να ανακάμψει, γιατί έλειπε ο κανονισμός λειτουργίας των Τουριστικών αναβατήρων;

Αραγε, ο ανασταλτικός παράγοντας για την υλοποίηση των επενδυτικών σχεδίων ήταν η μη ολοκλήρωση του θεσμικού πλαισίου περί της ορειβασίας;

Οταν ο νυν υπουργός Οικονομικών διέλυε τον ΕΟΤ, δεν αναλογιζόταν ότι δεν υπήρχε άλλος φορέας με ανάλογη τεχνογνωσία για να υλοποιήσει έργα τουριστικών υποδομών; Πότε θα απορροφηθούν έστω και τα ψιχία του Γ' ΚΠΣ για τον Τουρισμό;

Χαιρετίζουμε την ενέργεια επίσκεψης του Γ. Γ. του υπουργείου, στις περιφέρειες για την "άρτια οργάνωση και λειτουργία των περιφερειακών υπηρεσιών". Μπορεί όμως να μας πληροφορήσει με ποια στελέχη και πότε θα υλοποιηθεί αυτή η λειτουργία;

Πώς θα ενισχυθεί ο ιαματικός Τουρισμός, όταν το καλύτερο αξιοποιημένο υδροθεραπευτήριο, αυτό της Κυλλήνης, δεν πρόκειται να λειτουργήσει ούτε στην επόμενη τριετία;

Ας σταματήσει επιτέλους, η Κυβέρνηση τους πειραματισμούς στο σημαντικότερο τομέα της οικονομίας. Αυτό που χρειάζεται ο Τουρισμός είναι στρατηγική, μέτρα, προγράμματα δράσης και όχι μεγαλοστομίες".



Από την επίσκεψη του κ. Λιάσκου στη Ρόδο το Σαββατοκύριακο

Ο ΒΟΥΛΕΥΤΗΣ ΑΡΙΣΤΟΤΕΛΗΣ ΠΑΥΛΙΔΗΣ

Ο βουλευτής κ. Α. Παυλίδης ανεχώρησε χθες για την Αθήνα όπου είχε συνάντηση με τον πρόεδρο της Ν.Δ. κ. Κ. Καραμανλή, τον οποίο ενημέρωσε τόσο για τις επαφές που είχε κατά την διάρκεια της επίσκεψης με τον βουλευτή κ. Α. Λιάσκο στον Νομό, όσο και για τα γενικότερα θέματα τα οποία προεβλήθησαν.

Ο κ. Παυλίδης ενημέρωσε επίσης τον πρόεδρο της Ν.Δ. για τα αποτελέσματα της επίσκεψής του στις Ηνωμένες Πολιτείες, η οποία ήταν απόλυτα επιτυχής, δεδομένου ότι ο κ. Καραμανλής απουσίαζε την προηγούμενη εβδομάδα στο εξωτερικό.

MEDITERANNEO

PIANO RESTAURANT

Γαστρονομικές απολαύσεις με την συνοδεία υπέροχης μουσικής σ' ένα πραγματικά ζεστό και φιλικό περιβάλλον.

Ανοιχτά κάθε ***ΠΑΡΑΣΚΕΥΗ-ΣΑΒΒΑΤΟ-ΚΥΡΙΑΚΗ από τις 18.00 μ.μ. μέχρι αργά το βράδυ***

Ο ***Γιώργος Χατζηαντώνης*** *στο πιάνο με την* ***Ελεονόρα Ραΐδου*** *θα σας διασκεδάζουν κάθε Παρασκευή - Σάββατο και Κυριακή*

Περνού 139 Αφάντου
ΤΗΛΕΦΩΝΟ ΡΕΖΕΡΒΕ: 0241 052677

AUDIO CLUB
For Serious Ears

KENWOOD
CAR AUDIO SYSTEMS
Ολη η γκάμα της KENWOOD στις καλύτερες τιμές!

PHASE LINEAR



Τώρα και τα παγκοσμίους φήμης Phase linear σε Ενισχυτές-Ηχεία

Ο % προκαταβολή έως 36 άτοκες δόσεις

AUDIO CLUB
Επίσημος αντιπρόσωπος της
SOUND HELLAS

Μιχ. Πετρίδη & Πειραιώς 1 Ρόδος τηλ. 21533

πλαίσιο

Danezis
ΧΕΙΡΟΠΟΙΗΤΑ ΧΑΛΙΑ • ΧΑΛΙΑ ΜΗΧΑΝΗΣ
ΜΟΚΕΤΕΣ • ΠΕΡΣΙΔΕΣ • ΞΥΛΙΝΑ ΔΑΠΕΔΑ

ΓΙΟΡΤΑΖΟΥΜΕ 50 χρόνια Βιοκαρπέτ

ΚΑΙ..."ΣΒΗΝΟΥΜΕ" ΤΙΣ ΤΙΜΕΣ!

-50% ΧΑΛΙΑ ΜΗΧΑΝΗΣ	-50% ΧΑΛΙΑ ΜΗΧΑΝΗΣ	-30% ΧΕΙΡΟΠΟΙΗΤΑ
SAHARA	IRIS	GABBEH
RUBIA	KNOSSOS	PERSIAN DES SILK
OASIS	KABUL	BOKHARA
VELVET	ORIAN	NAIN

Εξόφληση ΣΕΠΤΕΜΒΡΙΟΣ 2002
ΔΕΚΤΕΣ ΠΙΣΤΩΤΙΚΕΣ ΚΑΡΤΕΣ

Καρπάθου 21-23 (πεζόδρομος Μαντράκι)
ΤΗΛ.: **02410 30976**

ΠΡΑΚΤΟΡΕΙΟ ΤΑΞΙΔΙΩΝ

ΣΑΒΒΑΣ ΣΑΗΣ

ΦΘΗΝΑ ΑΕΡΟΠΟΡΙΚΑ ΕΙΣΙΤΗΡΙΑ ΓΙΑ ΟΛΟ ΤΟΝ ΚΟΣΜΟ

Με την ευκαιρία της λειτουργίας του νέου μας πρακτορείου στην οδό Τάρπον Σπρίνγκς 42 (δίπλα στην Τράπεζα Πίστεως)

ΠΡΟΣΦΕΡΟΥΜΕ

τα φθηνότερα αεροπορικά εισιτήρια για όλο τον κόσμο με όλες τις αεροπορικές εταιρίες.

ΠΡΟΣΟΧΗ Πληροφορίες δεν δίδονται από το τηλέφωνο μόνο προσωπική παρουσία σας

ΑΚΟΜΗ ΣΑΣ ΠΑΙΡΝΟΥΜΕ

ΒΙΖΑ επισκέπτου για ΑΜΕΡΙΚΗ σε μία εβδομάδα.
ΒΙΖΑ επισκέπτου για ΑΥΣΤΡΑΛΙΑ σε μία μέρα
Εκδοση διαβατηρίων
Εκδοση αδειών αυτοκινήτων

ΞΕΝΟΔΟΧΕΙΑ ΣΤΗΝ ΑΘΗΝΑ

PRESIDENT Α' ΚΑΤΗΓΟΡΙΑΣ Λεωφόρος Κηφισίας

Μονόκλινο	10.300 ΔΡΧ. (€30)	ΜΕ ΠΡΩΙΝΟ έως 31/3
Δίκλινο για μονόκλ.	11.300 ΔΡΧ. (€33)	«
Δίκλινο	13.300 ΔΡΧ. (€39)	«
Τρίκλινο	16.300 ΔΡΧ. (€48)	«

ESPERIA HOTEL Α' ΚΑΤΗΓΟΡΙΑΣ Σταδίου 22

Μονόκλινο	24.000 ΔΡΧ. (€70)	ΜΕ ΠΡΩΙΝΟ έως 31/3
Δίκλινο	26.600 ΔΡΧ. (€78)	«
Τρίκλινο	30.000 ΔΡΧ. (€88)	«

ELECTRA HOTEL Α' ΚΑΤΗΓΟΡΙΑΣ Ερμού 5

Μονόκλινο	26.900 ΔΡΧ. (€79)	ΜΕ ΠΡΩΙΝΟ έως 10/3
Δίκλινο	31.700 ΔΡΧ. (€93)	«
Τρίκλινο	37.200 ΔΡΧ. (€109)	«

TITANIA HOTEL Πανεπιστημίου 52 (ΣΥΝΤΑΓΜΑ-ΟΜΟΝΟΙΑ)

Μονόκλινο	24.500 ΔΡΧ. (€72)	ΜΕ ΑΜΕΡ. ΠΡ. έως 31/3
Δίκλινο	28.500 ΔΡΧ. (€84)	«
Τρίκλινο	33.000 ΔΡΧ. (€97)	«

DORIA HOTEL Β' ΚΑΤΗΓΟΡΙΑΣ Πειραιώς 15-17 (κοντά στην Ομόνοια)

Μονόκλινο	14.300 ΔΡΧ. (€42)	ΜΕ ΠΡΩΙΝΟ έως 31/3
Δίκλινο	16.000 ΔΡΧ. (€47)	«
Τρίκλινο	21.800 ΔΡΧ. (€64)	«

GRAND HOTEL Β' ΚΑΤΗΓΟΡΙΑΣ Πατησίων & Βερανζέρου 10

Μονόκλινο	13.000 ΔΡΧ. (€39)
Δίκλινο	17.300 ΔΡΧ. (€51)
Τρίκλινο	19.500 ΔΡΧ. (€57)

ΒΕΡΓΙΝΑ Β' ΚΑΤΗΓΟΡΙΑΣ Θεσσαλονίκη (κεντρικό)

Μονόκλινο	19.000 ΔΡΧ. (€55,76)
Δίκλινο	24.000 ΔΡΧ. (€70,43)
Τρίκλινο	29.000 ΔΡΧ. (€85,11)

ZAFOLIA HOTEL Α' ΚΑΤΗΓΟΡΙΑΣ Λεωφ. Αλεξάνδρας 87

Μονόκλινο	28.600 ΔΡΧ. (€84)	έως 31/3
Δίκλινο	30.600 ΔΡΧ. (€90)	«
Τρίκλινο	36.800 ΔΡΧ. (€108)	«

ALEXANDROS HOTEL Α' ΚΑΤΗΓΟΡΙΑΣ Περιοχή HILTON

Μονόκλινο	26.600 ΔΡΧ. (€78)	ΜΕ ΠΡΩΙΝΟ έως 31/3
Δίκλινο	30.000 ΔΡΧ. (€88)	"
Τρίκλινο	40.200 ΔΡΧ. (€118)	"

PARTHENON HOTEL Α' ΚΑΤΗΓΟΡΙΑΣ Περιοχή Μακρυγιάννη

Μονόκλινο	18.500 ΔΡΧ. (€55)	ΜΕ ΠΡΩΙΝΟ έως 31/3
Δίκλινο	21.000 ΔΡΧ. (€62)	«
Τρίκλινο	28.000 ΔΡΧ. (€82)	

ΧΑΝΔΡΗΣ ΚΑΤΗΓΟΡΙΑΣ LUX Συγγρού 385

Μονόκλινο Superior	41.000 ΔΡΧ. (€120)	χωρίς πρωινό έως 31/12
Δίκλινο Superior	41.000 ΔΡΧ. (€120)	"

ST. GEORGE LYKABETTUS ΚΑΤΗΓΟΡΙΑΣ LUX

Μονόκλινο	35.000 ΔΡΧ. (€103)	χωρίς Β/Β έως 28/12
Δίκλινο	35.000 ΔΡΧ. (€103)	«

ΞΕΝΟΔΟΧΕΙΟ ASTOR (Σύνταγμα)

Μονόκλινο	12.600 ΔΡΧ. (€37)	ΜΕ ΠΡΩΙΝΟ έως 31/3
Δίκλινο	16.700 ΔΡΧ. (€49)	
Τρίκλινο	20.100 ΔΡΧ. (€59)	«

ΣΑΣ ΣΥΜΦΕΡΕΙ ΠΡΙΝ ΚΛΕΙΣΕΤΕ ΟΠΟΥΔΗΠΟΤΕ ΝΑ ΜΑΣ ΕΠΙΣΚΕΦΘΕΙΤΕ

ΠΡΑΚΤΟΡΕΙΟ ΤΑΞΙΔΙΩΝ

ΣΑΒΒΑΣ ΣΑΗΣ

ΤΑΡΠΟΝ ΣΠΡΙΝΓΚΣ 42 (δίπλα στην Τραπ. Πίστεως) · **Τηλ. 39781-3**

Φτάσαμε πολύ νωρίτερα εκεί που φοβόμασταν

Ακατάσχετη... γκαλοπολογία

Κόντρες και αερολογίες για μια δημοσκόπηση που έγινε 9 ολόκληρους μήνες πριν τις εκλογές!

Σε ανύποπτο χρόνο είχαμε καταγγείλει την "γκαλοπολογία" και τις διαφαινόμενες προθέσεις, κάποιων να στήνουν παιχνίδια με στόχο τη δημιουργία εντυπώσεων.

Στο ίδιο σημείωμα είχαμε επισημάνει ότι τα γκάλοπ όταν μάλιστα γίνονται άκαιρα μπορούν να χρησιμοποιηθούν σαν εργαλεία απ' αυτούς που τα παραγγέλλουν αλλά σε καμιά περίπτωση δεν θα πρέπει να εκλαμβάνονται σαν "προοίμιο" ενός αποτελέσματος που θα βγάλει η κάλπη μετά από 9 μήνες (!) αφού αποτελούν μια απλή καταγραφή των τάσεων της περιόδου κατά την οποία έγιναν.

Δεν είχαμε όμως προβλέψει ότι η "γκαλοπολογία" θα έπαιρνε τέτοιες διαστάσεις και ότι άνθρωποι που καλώς ή κακώς εκπροσωπούν φορείς ή έχουν κάποια ιδιότητα, θα έκαναν τόσο εύκολα το λάθος να εμπλακούν σε ατέρμονες και ανούσιες συζητήσεις, να αναλύουν στοιχεία αυτοονομαζόμενοι, "ειδικοί" να ανατρέπουν και να "διαψεύδουν" κάποιο συγκεκριμένο γκάλοπ επικαλούμενοι κάποια άλλα που έχουν στα συρτάρια τους, άλλα περιέργως δεν δημοσιοπούν και τελικά να διασύρουν και τον ίδιο τον φορέα που εκπροσωπούν ή στον οποίο λένε ότι ανήκουν.

Θα μπορούσαν, πολύ απλά να μιλήσουν με την εταιρεία που έκανε τη δημοσκόπηση να δώσει τα στοιχεία που πρέπει και να εκμαιεύσουν και άλλα, απ' αυτά που κατά κανόνα δεν δημοσιεύονται και από τα οποία όμως, μπορείς να βγάλεις πιο ασφαλή συμπεράσματα, από μια απλή ανάγνωση ενός αριθμού που αναφέρεται στην πρόθεση ψήφου τη δεδομένη στιγμή.

Δεν το έκαναν. Οπως πιθανώτατα δεν θα το κάνουν άλλοι όταν δημοσιευτούν στοιχεία άλλου γκάλοπ τα οποία θα αμφισβητηθούν.

Και επειδή τέτοια γκάλοπ θα γίνουν πολλά, επειδή οι "ειδικοί αναλυτές" αυξάνονται μέρα με τη μέρα καλό θα είναι να σταματήσει τώρα που είναι νωρίς αυτό το αστείο.

Να δούμε τις δημοσκοπήσεις, να αναλυθούν όπως πρέπει, να αναλυθούν από ανθρώπους που έχουν σχέση με το αντικείμενο αλλά ας μην γίνονται αφορμή για συζητήσεις και εκτιμήσεις που μόνο αρνητικά σχόλια όσο και αν δεν θέλουν να το καταλάβουν κάποιοι προκαλούν. Προς Θεού έλεος. Υπάρχουν πολύ σοβαρότερα πράγματα να ασχοληθούμε από ένα γκάλοπ σε μια εποχή που απέχει πολύ από την ημέρα που θα στηθούν οι κάλπες.

Ας ασχοληθούμε μ' αυτά και ας κλείσουμε τα αυτιά σ' αυτούς που υπό την επήρεια μιας αδικαιολόγητης αγωνίας δεν δίστασαν να μας πουν χθες ότι ο εντολέας του πρόσφατου γκάλοπ δηλαδή η Νέα Δημοκρατία όπως και η ίδια εταιρεία λέει, έδωσε ένα τέτοιο ερωτηματολόγιο με στόχο να "θάψει" τον κ. Χατζηευθυμίου!!! (Εδώ φωνάζουμε πολλές φορές την λέξη έλεος).

Η ΔΗΜΟΣΚΟΠΗΣΗ

Ανέβασε ακόμα περαιτέρω το πολιτικό θερμόμετρο για τις εκλογές στον δήμο Ρόδου η δημοσκόπηση της εταιρείας ALCO που είδε το φως της δημοσιότητας την Κυριακή σε αθηναϊκή εφημερίδα.

Οπως ήταν επόμενο, τα στοιχεία που ανακοινώθηκαν προκάλεσαν ποικίλλες αντιδράσεις και άλλες τόσες αναλύσεις, ενώ έντονη είναι και η αμφισβήτηση που διατυπώθηκε για την εγκυρότητά της.

Στο πλαίσιο αυτό, το συγκεκριμένο θέμα, αποτέλεσε αντικείμενο πολλών συζητήσεων και αντιπαραθέσεων χθες, που όπως φαίνεται θα συνεχισθούν και τις επόμενες μέρες.

Η δημοσκόπηση πάντως και τ' αποτελέσματά της, αμφισβητούνται ευθέως από την πλευρά των κ. κ. Χ. Χατζηευθυμίου και Γρ. Μοράρη, που έκαναν λόγο για "μαγειρεμένο" αποτέλεσμα και για υποβολιμαία στοιχεία, αφήνοντας να εννοηθεί ότι πίσω από την ιστορία είναι ο δήμαρχος κ. Γιαννόπουλος.

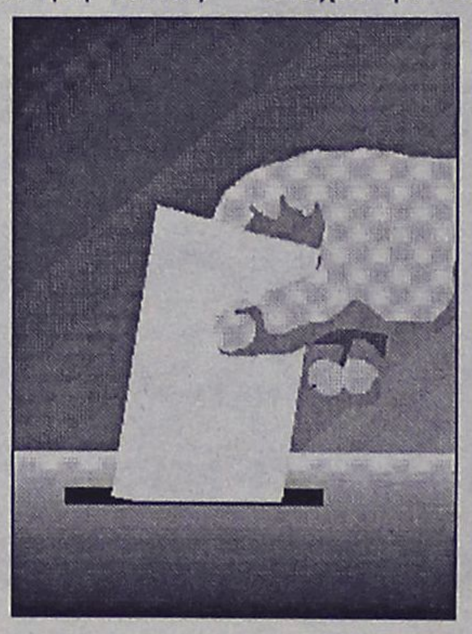

Σε δηλώσεις του ο διευθυντής της ALCO κ. Παναγόπουλος, υποστήριξε ότι όντως έγινε τέτοια δημοσκόπηση για λογαριασμό νομικού προσώπου που εδρεύει στην Αθήνα, υπονοώντας ότι πρόκειται για την Νέα Δημοκρατία, υπεραμυνόμενος της εγκυρότητας της, την ίδια ώρα που τα τοπικά στελέχη του κόμματος, έχοντας επαφή και με Αθήνα υποστήριζαν ότι δεν ξέρουν τίποτα για δημοσκόπηση που έγινε για λογαριασμό της Ν.Δ.

Οπως είναι γνωστό, στην δημοσκόπηση ο κ. Γιαννόπουλος καταγράφει ποσοστό 40,8%, ο κ. Χαραλάμπης 21,6%, ο κ. Χατζηευθυμίου 14,5% και ο κ. Μοράρης 5,5%.

Σε δηλώσεις του ο κ. Χατζηευθυμίου επεσήμανε ότι πρόκειται για μαγειρεμένο αποτέλεσμα και για υποβολιμαία δημοσκόπηση.

Εκανε επίσης λόγο για παράδοξα αποτελέσματα που δεν στέκουν σε καμμία λογική, υποστηρίζοντας μάλιστα ότι αυτός έχει υπόψη του άλλη δημοσκόπηση με άλλα αποτελέσματα.

Ανακοίνωσε επίσης ότι επισήμως και εγγράφως θα ζητήσει από τον διευθυντή της ALCO κ. Παναγόπουλο να του στείλει τα αποτελέσματα της δημοσκόπησης, προκειμένου να τα δημοσιοποιήσει μετά τις εκλογές ο ίδιος για να δείξει το μέγεθος της σοβαρότητας της εταιρείας.

Συνεργάτες του κ. Χατζηευθυμίου είτε δημοσίως είτε όχι, επαναλάμβαναν τα ίδια πράγματα, υποστηρίζοντας ότι η δημοσκόπηση έγινε για λογαριασμό του δημάρχου, με στόχο να κάμψει την δυναμική του νέου σχήματος.

Κάποιοι άλλοι υποστήριζαν ότι το γκάλοπ έγινε για λογαριασμό του κ. Ν. Χαραλάμπη, επικαλούμενοι το γεγονός ότι ο διευθυντής της ALCO είναι φίλος του, και ότι δόθηκαν αυτά τα στοιχεία για να κατοχυρωθεί (ή να αβαντάριστεί) η υποψηφιότητα Χαραλάμπη.

Ο Διευθυντής της ALCO κ. Παναγόπουλος σε δηλώσεις που έκανε και αφού είχε ενημερωθεί για τα όσα καταμαρτυρήθηκαν εναντίον της εταιρείας, υποστήριξε ότι η δημοσκόπηση έγινε το διάστημα 22-25 Ιανουαρίου, για λογαριασμό νομικού προσώπου που εδρεύει στην Αθήνα, και από το οποίο έχει εντολή να κάνει και νέα δημοσκόπηση μετά το Πάσχα.

Επιβεβαίωσε τα συγκεκριμένα αποτελέσματα, και τόνισε κατηγορηματικά ότι δεν τα έδωσε αυτός στην δημοσιότητα αλλά το νομικό πρόσωπο.

Εμμέσως πλην σαφώς ο κ. Παναγόπουλος πυροδότησε φήμες ότι η δημοσκόπηση έγινε για λογαριασμό της Νέας Δημοκρατίας (κάτι τέτοιο άλλωστε είχε κυκλοφορήσει από μέρες), γεγονός που δίνει άλλες διαστάσεις στην υπόθεση.

Προκύπτει πάντως και εύλογο το ερώτημα, για ποιό λόγο η Ν.Δ. (αν έγινε για λογαριασμό της το γκάλοπ) έδωσε τα αποτελέσματα στην δημοσιότητα.

Τα τοπικά πάντως στελέχη του κόμματος κατηγορηματικά υποστήριζαν ότι δεν έγινε δημοσκόπηση για λογαριασμό της Ν.Δ., επικαλούμενοι και επικοινωνίες τους με ανώτερα κομματικά στελέχη.

Από την πλευρά του δημάρχου κ. Γιαννόπουλου, δεν υπήρξε κανένα σχόλιο. Συνεργάτες του πάντως διευκρίνιζαν κατηγορηματικά ότι η δημοσκόπηση δεν έγινε για λογαριασμό του δημάρχου αλλά ήταν εμφανής η ικανοποίηση που επικρατούσε.

Δυσαρεστημένος πάντως παρουσιάστηκε και ο κ. Νίκος Χαραλάμπης, ο οποίος υποστήριζε ότι αδικείται από την δημοσκόπηση διότι δεν απεικονίζει την δυναμική της παράταξής του. Τόνισε επίσης ότι αν γίνει τώρα νέα δημοσκόπηση το ποσοστό των κ. κ. Χατζηευθυμίου και Μοράρη θα είναι... ακόμα μικρότερο.

Σε δηλώσεις του στον ραδιοφωνικό σταθμό "Αιγαίο Αντένα" **ο κ. Κυριάκος Αρχοντάκης,** τόνισε μεταξύ άλλων τα εξής":

"Πρόκειται περί ανεκδότου που κυκλοφορεί ως gallop ή στην καλύτερη περίπτωση για gallop που κυκλοφορεί ως ανέκδοτο!!

Είναι προφανής η αγωνία του εντολέα να διαμορφώσει, με όρους στατιστικής τεχνικής, ερωτήσεις που θα ανταποκρινόταν σε προκατασκευασμένες απαντήσεις, ως αληθοφανές έρεισμα υπονόμευσης της διαπραγματευτικής θέσης της ομάδας Χατζηευθυμίου, αλλά και της δυναμικής της σύμπραξης Χατζηευθυμίου-Μοράρη.-

Αμφισβητώ ευθέως την μεθοδολογική προσέγγιση της δημοσκόπησης ,δεδομένου ότι παρά την επίφαση της argumentum ad hominem (εστίασης στο άτομο),υιοθετεί με την απλή παράθεση ονομάτων ,την παραπλανητική τεχνική της στοχοθέτησης συγκροτημένων ομάδων εξουσίας με αναγνωρισιμότητα συνόλου(Γ.Γιαννόπουλος-Δημοτική Αρχή) στην ατομικότητα προσώπων που κατά τον χρόνο διενέργειας της έρευνας δεν είχαν καν εκφράσει πρόθεση διεκδίκησης ψήφου(Γ.Μοράρης). Αλλωστε η περιφορά των αποτελεσμάτων ,δίκην feuille volante, πρίν δέκα ημέρες από επίδοξους χρήστες ,παραπέμπει ευθέως στο σύνδρομο της irrational Exuberance (παράλογης ευφορίας) και αναδεικνύει τα συμπτώματα πανικού μιας ετερόκλητης επαρχιακής παρεούλας πού βλέποντας να έρχεται η νέα εποχή αντιστέκεται, απαγκιστρωμένη στα κεκτημένα που επί σειράν ετών διαμόρφωσε ως επικυρίαρχος του πολιτικού και κοινωνικού συστήματος".



Κουφώματα **KUNSTSTOFF.** Αξεπέραστη θερμομόνωση, υψηλή ηχομόνωση, απεριόριστη αντοχή στο χρόνο πάνω από **60 πιστοποιητικά ποιότητας**, μέχρι και **48 δόσεις**. Υπεροχή **KUNSTSTOFF** θα πει υπέροχη ζωή!

KUNSTSTOFF®

www.kunststoff.gr

casaviva

Λεωφ.Ελευθερίας 2Α, 85104 Κρεμαστή Ρόδος Τηλ. 95076, Fax.93775

Εμποροι και κάτοικοι της Καλύμνου

Διαμαρτύρονται για τα δρομολόγια

Κινητοποίηση Εμπορικού Συλλόγου με τους φορείς και των άλλων νησιών

Την έκδηλη αγανάκτησή του εκφράζει ο Εμπορικός Σύλλογος Καλύμνου "Ο Ερμής", με δελτίο Τύπου που εξέδωσε, για την απόφαση του υπουργείου Εμπορικής Ναυτιλίας να κατατάξει την Κάλυμνο στην κατηγορία των "άγονων" νησιών.

Οπως χαρακτηριστικά δηλώνουν αυτή η ενέργεια θα επιφέρει μεγαλύτερη υποβάθμιση στα μικρά νησιά του Αιγαίου και δη της Δωδ/σου, τα οποία είναι ήδη αρκετά παραμελημένα από την πολιτεία. Το δελτίο Τύπου έχει ως εξής:

"Οι τελευταίες εξελίξεις στο θέμα των ακτοπλοικών δρομολογίων επιβεβαίωσαν όλες μας τις ανησυχίες που διατυπώσαμε εδώ και ένα χρόνο. Η Κάλυμνός μας, το νησί των δεκαπέντε χιλιάδων και πλέον κατοίκων, με αξιόλογη εμπορική κίνηση, μπήκε μαζί με την Λέρο και την Πάτμο, και με τη "βούλα" του Κράτους στην κατηγορία των "άγονων" νησιών. Δυστυχώς γι' άλλη μια φορά οι προβλέψεις μας επαληθεύτηκαν. Πρόκειται για ένα μεγάλο λάθος εκ μέρους της πολιτείας, που θα φέρει την περαιτέρω υποβάθμιση στα ήδη πληγωμένα νησιά μας, τα οποία αξίζουν καλύτερης αντιμετώπισης από την πολιτεία.

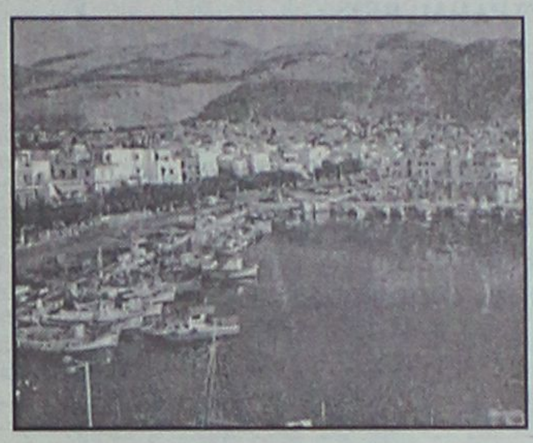

Ξεχάσαμε την ισόρροπη ανάπτυξη, που επί δεκαετίες υπόσχονται τοπικοί άρχοντες και πολιτικοί του κέντρου και πάμε προς τα πίσω ολοταχώς. Πάμε για νέα μονοπώλια με "υπερήλικα" πλοία, για αυξήσεις ναύλων, που ήδη αναγγέλλονται από τους ακτοπλόους μέχρι και 45%.

Και φυσικά για υποβάθμιση υπηρεσιών, αφού το μονοπωλιακό νέο καθεστώς αυτό θα φέρει στα νησιά μας όποια πλοία περισσεύουν από άλλη πιο κερδοφόρα γραμμή.

Νομίζουμε πως ήλθε η ώρα, όλες οι παραγωγικές τάξεις των νησιών Καλύμνου, Λέρου και Πάτμου, που ήσαν μέσα στον συγκοινωνιακό "κορμό" της Δωδεκανήσου, συμπαραταγμένες με τις τοπικές αρχές να κινητοποιηθούνε. Εμείς σαν Εμπορικός Σύλλογος θα δώσουμε το παρόν στον οποιονδήποτε αγώνα για να αποκατασταθεί αυτό το μεγάλο λάθος του υπουργείου Ναυτιλίας".

ΕΣΤΙΑΤΟΡΙΟ
Τάσος

Το σωστό σημείο απόλαυσης ΚΑΙ τον χειμώνα!

Αν η ματιά σας χάνεται στο γαλάζιο.
Αν η γεύση σας πλημμυρίζει απόλαυση.
Τότε μάλλον βρίσκεστε στο σωστό σημείο!

Το εστιατόριο Τάσος προσφέρει σε σας και την παρέα σας, εκλεκτά θαλασσινά, κρεατικά και τα γνωστά υπέροχα πιάτα του.

Κάθε Παρασκευή, Σαββάτο, Κυριακή και αργίες.

Ο ανακαινισμένος χώρος του, προσφέρεται για βαπτίσεις και όλες τις κοινωνικές σας εκδηλώσεις.



Παραλία Στεγνά - Αρχάγγελος - Τηλ.: 0244/22935, 22264

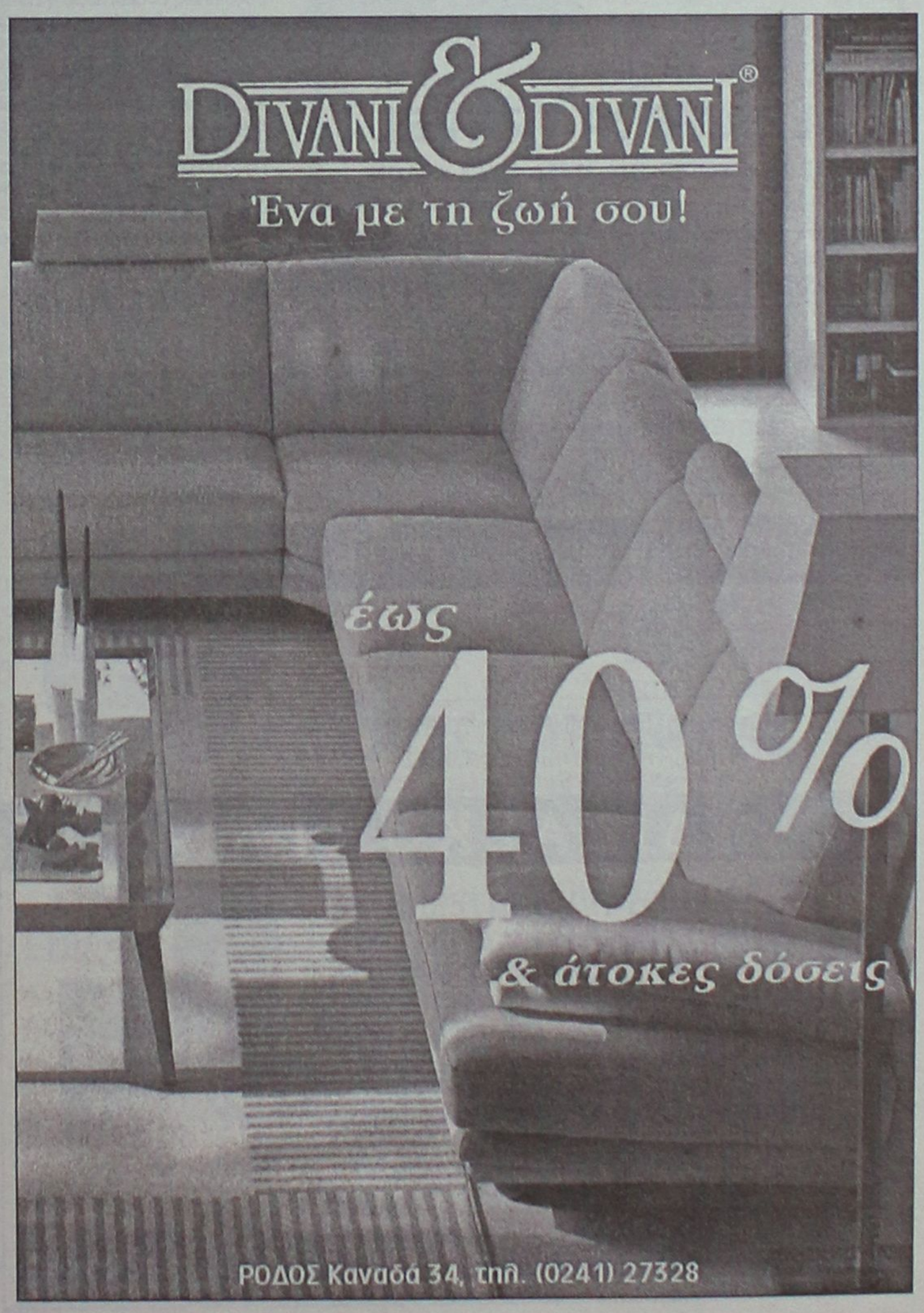

ALHAMBRA TRAVEL

Φανταστικές 3ήμερες, 4ήμερες και 7ήμερες κρουαζιέρες με τα υπερπολυτελή κρουαζιερόπλοια της *ROYAL OLYMPIC CRUISES*

Πολυτέλεια-διασκέδαση-μοναδικό service σε όλες τις θέσεις

ΑΝΑΧΩΡΗΣΕΙΣ ΑΠΟ ΑΡΧΕΣ ΜΑΡΤΙΟΥ

ΑΠΟ ΡΟΔΟ ΚΑΘΕ ΤΕΤΑΡΤΗ ΓΙΑ ΤΙΣ ΤΡΙΗΜΕΡΕΣ ΚΑΙ ΕΠΤΑΗΜΕΡΕΣ ΚΑΙ ΚΑΘΕ ΣΑΒΒΑΤΟ ΓΙΑ ΤΙΣ ΤΕΤΡΑΗΜΕΡΕΣ.
ΕΙΔΙΚΕΣ ΤΙΜΕΣ ΓΙΑ ΕΛΛΗΝΕΣ ΑΠΟ EURO 299 ΤΟ ΑΤΟΜΟ
ΑΠΟ ΠΕΙΡΑΙΑ ΑΝΑΧΩΡΗΣΗ ΚΑΘΕ ΠΑΡΑΣΚΕΥΗ ΜΕ ΤΟ ΝΕΟΤΕΥΚΤΟ OLYMPIA EXPLORER ΜΕ ΕΠΙΣΚΕΨΗ ΚΕΡΚΥΡΑ, ΒΕΝΕΤΙΑ, ΝΤΟΥΜΠΡΟΒΝΙΚ, ΚΑΤΑΚΟΛΟ, ΚΩΝΣΤΑΝΤΙΝΟΥΠΟΛΗ, ΜΥΚΟΝΟ ΚΑΙ ΣΑΝΤΟΡΙΝΗ

ΦΑΝΤΑΣΤΙΚΗ ΠΑΣΧΑΛΙΝΗ ΚΡΟΥΑΖΙΕΡΑ!!!

ΤΟ ΠΡΑΚΤΟΡΕΙΟ ΜΑΣ ΔΙΟΡΓΑΝΩΝΕΙ ΜΟΝΑΔΙΚΗ ΠΑΣΧΑΛΙΝΗ ΚΡΟΥΑΖΙΕΡΑ ΜΕ ΑΝΑΧΩΡΗΣΗ ΑΠΟ ΡΟΔΟ 1/5 ΚΑΙ ΕΠΙΣΤΡΟΦΗ 8/5 ΜΕ ΕΠΙΣΚΕΨΗ ΗΡΑΚΛΕΙΟ, ΠΕΙΡΑΙΑ, ΚΩΝΣΤΑΝΤΙΝΟΥΠΟΛΗ, ΚΟΥΣΑΝΤΑΣΙ ΜΥΚΟΝΟ

Πληροφορίες
ALHAMBRA TRAVEL
Αλεξ. Παπάγου 23. Τηλ. 37052, 25698 ΡΟΔΟΣ

ΟΔΗΓΟΥΣΕ ΜΕΘΥΣΜΕΝΟΣ

Εναν 38χρονο από τη Ρόδο, συνέλαβαν προχθές το βράδυ οι τροχονόμοι της Ρόδου, επειδή εντοπίστηκε να οδηγεί έχοντας καταναλώσει αλκοόλ και χωρίς δίπλωμα. Πρόκειται για τον Κωστόπουλο Χρήστο του Παύλου που όπως ανακοίνωσε η Αστυνομική Διεύθυνση Δωδεκανήσου, συνελήφθη το βράδυ της Κυριακής, επειδή εντοπίστηκε να οδηγεί ιχ αυτοκίνητο υπό την επίδραση οινοπνεύματος σε ποσοστό 0,66 χιλιοστά του γραμμαρίου ανά λίτρο εκπνεόμενου αέρα. Ο ίδιος, είχε εμπλακεί νωρίτερα σε τροχαίο ατύχημα υλικών ζημιών και βρέθηκε να στερείται άδεια ικανότητας οδήγησης και ασφαλιστηρίου συμβολαίου αντίστοιχα.

ΕΙΧΕ ΤΗΝ... ΔΟΣΗ ΤΟΥ

Με τρία γραμμάρια χασίς στις αποσκευές του, εντοπίστηκε προχθές το πρωί στο αεροδρόμιο της Ρόδου, ένας ακόμη νεαρός που υπηρετούσε την στρατιωτική του θητεία στο νησί μας. Πρόκειται για τον Φαρμάκη Παναγιώτη του Ιωάννη 21 ετών, κάτοικο Περιστερίου Αττικής, σε βάρος του οποίου κινήθηκε ήδη η προβλεπόμενη από τις διατάξεις του νόμου διαδικασία.

ΒΟΥΛΓΑΡΟΣ ΕΚΛΕΨΕ ΜΠΥΡΕΣ

Στην δικαιοσύνη θα παραπεμφθεί ένας 48χρονος Βούλγαρος, ο οποίος συνελήφθη στην Κάρπαθο χθες τα ξημερώματα, την ώρα που επιχειρούσε να αφαιρέσει έξω από ένα σούπερ – μάρκετ, τρία κιβώτια με μπύρες. Όπως ανακοίνωσε η αστυνομία, πρόκειται για τον Georgiev Krasimir εργάτη, ο οποίος εντοπίστηκε έξω από το σούπερ ιδιοκτησίας Χατζαντώνη Μιχαήλ του Γεωργίου 59 ετών, την ώρα που είχε αφαιρέσει κιβώτια με μπύρες. Σε βάρος του σχηματίστηκε δικογραφία και θα παραπεμφθεί στον αρμόδιο Εισαγγελέα.

Οι τροχονόμοι βγήκαν παγανιά

Δεκάδες πρόστιμα σε βιαστικούς οδηγούς

Προσοχή στον ερυθρό σηματοδότη

Δεκάδες ήταν τα πρόστιμα που καταλογίστηκαν σε βάρος των... βιαστικών οδηγών των νησιών μας, κατά την διάρκεια της προηγούμενης εβδομάδας, σε σχετικούς ελέγχους που πραγματοποίησαν οι αρμόδιες αστυνομικές υπηρεσίες, σε ολόκληρη τη Δωδεκάνησο.

Από την ανάλυση των συγκεντρωτικών στοιχείων της δραστηριότητας των υπηρεσιών Τροχαίας, προκύπτει συγκεκριμένα ότι:

Από τις 4 έως τις 10 Φεβρουαρίου, βεβαιώθηκαν συνολικά 159 παραβάσεις ταχύτητας, σε βάρος αντίστοιχων οδηγών οχημάτων, που εντοπίστηκαν από τα ραντάρ της τροχαίας που είχαν στηθεί. Στο ίδιο χρονικό διάστημα επίσης, ελέγχθηκαν για μέθη 332 οδηγοί οχημάτων και διαπιστώθηκε ότι 10 από αυτούς είχαν υπερβεί το όριο με αποτέλεσμα να τους επιβληθούν τα προβλεπόμενα από τις διατάξεις του ΚΟΚ πρόστιμα.



Κατά την διάρκεια της προηγούμενης εβδομάδας, στην περιοχή μας, σημειώθηκαν επίσης 2 σοβαρά και 2 ελαφρότερα τροχαία ατυχήματα, με τέσσερις τραυματίες συνολικά. Από την ανάλυση των στοιχείων προέκυψε ότι τα ατυχήματα αυτά σημειώθηκαν εξαιτίας της έλλειψης προσοχής του οδηγού και έπειτα από παραβίαση πινακίδας Stop. Στο στόχαστρο των τροχονόμων για την τρέχουσα εβδομάδα, όπως ανακοινώθηκε θα βρίσκεται κυρίως η παραβίαση του ερυθρού σηματοδότη.

ΕΞΟΥΔΕΤΕΡΩΣΑΝ ΝΑΡΚΗ ΣΤΗ ΛΕΡΟ

Μια από τις εκατοντάδες νάρκες που βρίσκονται στην θάλασσα του Αιγαίου από την εποχή του Β' Παγκοσμίου Πολέμου εξουδετέρωσαν προχθές άνδρες της Μονάδας Υποβρύχιων Καταστροφών του Πολεμικού Ναυτικού στο νησί της Λέρου. Τη νάρκη, βάρους 300 λιβρών, ιταλικής προέλευσης, ανέσυρε με τα δίχτυα του από μεγάλο βάθος, ψαράς της περιοχής και στην συνέχεια τη μετέφερε ρυμουλκώντας την μέχρι το λιμάνι όπου την παρέλαβαν βατραχάνθρωποι, αναλαμβάνοντας έτσι να την ανατινάξουν ανοικτά του νησιού. Σύμφωνα με τους αρμόδιους του Πολεμικού Ναυτικού, οι ξεχασμένες αυτές νάρκες, δεν εγκυμονούν κινδύνους για την ναυσιπλοΐα, αφού συνήθως αιωρούνται σε βάθος πολύ μεγαλύτερο από τα ύφαλα των πλοίων. Κίνδυνος, υπάρχει μόνο στην περίπτωση που κάποια νάρκη ανέλθει σε μικρό βάθος και προσκρούσει σε αυτήν κάποιο πλοίο πριν εντοπιστεί και εξουδετερωθεί.

ΣΥΝΑΝΤΗΣΗ ΣΤΟ ΤΕΕ

Συνάντηση με το διοικητικό συμβούλιο του Συλλόγου Μελετητών Δημοσίων Εργων πρόκειται να έχει σήμερα η διοικούσα επιτροπή του ΤΕΕ Δωδεκανήσου. Αντικείμενο της συνάντησης θα είναι θέματα κοινού ενδιαφέροντος, ενώ παράλληλα η δ.ε. θα ασχοληθεί και με άλλα ζητήματα.

COMPUTER & ART STUDIES COLLEGE

CAS ΕΡΓΑΣΤΗΡΙΑ ΕΛΕΥΘΕΡΩΝ ΣΠΟΥΔΩΝ

Σε σύντομο χρόνο παρέχουν αποτελεσματική επιμόρφωση και ανταγωνιστικά εφόδια στην αγορά εργασίας

ΤΜΗΜΑΤΑ ΤΑΧΥΡΡΥΘΜΗΣ ΕΚΠΑΙΔΕΥΣΗΣ



Απευθύνονται σε
- ΕΝΗΛΙΚΕΣ
- ΦΟΙΤΗΤΕΣ
- ΜΑΘΗΤΕΣ ΓΥΜΝΑΣΙΟΥ - ΛΥΚΕΙΟΥ
- ΠΑΙΔΙΑ ΠΡΟΣΧΟΛΙΚΗΣ ΗΛΙΚΙΑΣ

ΔΙΔΑΣΚΟΝΤΑΙ



- ΧΡΗΣΗ Η/Υ & INTERNET
- ΕΠΑΓΓΕΛΜΑΤΙΚΟ ΜΑΚΙΓΙΑΖ
- ΜΑΝΙΚΙΟΥΡ - ΠΕΝΤΙΚΙΟΥΡ
- ΚΟΠΤΙΚΗ - ΡΑΠΤΙΚΗ (ΜΟΝΤΕΛΙΣΤ)







ΕΝΑΣ ΝΕΟΣ ΦΟΡΕΑΣ ΕΚΠΑΙΔΕΥΣΗΣ

ΠΛΗΡΟΦΟΡΙΕΣ: Θεσσαλονικης 18 - Ροδος
Τηλ. 0241 60554 / 38311

PARIS DAKKAR Winner 2001 MITSUBISHI PAJERO

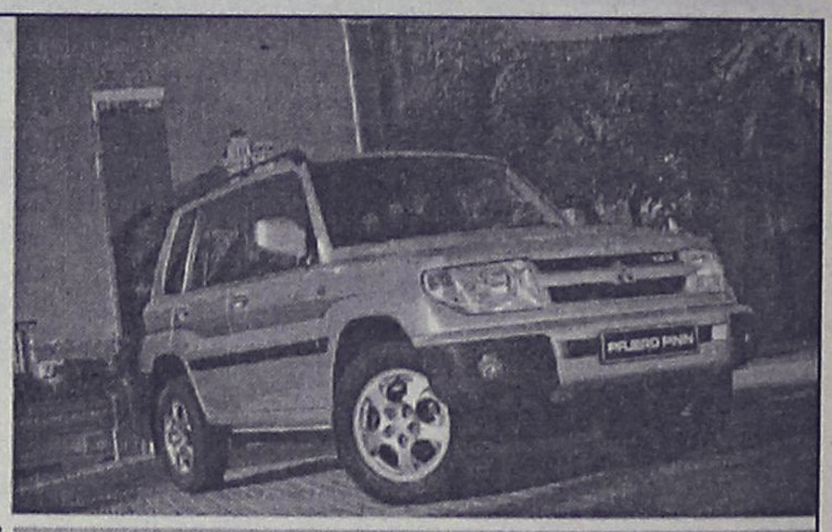

Off road, είναι όπου σου αρέσει!



MITSUBISHI PAJERO PININ

1.8 & 2.0 κυβικά

Νέο 5θυρο Mitsubishi Pajero Pinin 4X4. Ένα καθαρόαιμο Pajero για δυναμικές διαδρομές μέσα και έξω από την πόλη. Με design Pininfarina, που κερδίζει σε εντυπώσεις, και με 2.000 κ.εκ. και το Super Select 4, το πρωτοποριακό του σύστημα μετάδοσης, που κερδίζουν σε επιδόσεις, το νέο Mitsubishi Pajero Pinin, όπως και κάθε Pajero άλλωστε, κυριαρχεί απόλυτα.

Νέο Mitsubishi Pajero Pinin: Κερδίζεις... όπου σου αρέσει!

Χαράξτε το δικό σας δρόμο

MITSUBISHI MOTORS

ΔΩΡΕΑΝ ΕΤΗΣΙΑ ΑΣΦΑΛΙΣΤΙΚΗ ΚΑΛΥΨΗ: ΟΔΙΚΗΣ ΠΡΟΣΤΑΣΙΑΣ, ΙΑΤΡΙΚΗΣ ΚΑΙ ΠΡΟΣΩΠΙΚΗΣ ΒΟΗΘΕΙΑΣ ΟΔΗΓΟΥ ΚΑΙ ΕΠΙΒΑΤΩΝ ΑΠΟ ΤΗΝ INTERAMERICAN

Θ. και Ι. ΚΑΛΛΙΓΑΣ ΑΕΒΕ
Λεωφ. Λίνδου 138 • Τηλ. 02410 67440-1 • FAX: 02410 68462
email: kaligcar@otenet.gr

1° ΧΡΗΜΑΤΟΔΟΤΙΚΟ ΠΡΟΓΡΑΜΜΑ		2° ΧΡΗΜΑΤΟΔΟΤΙΚΟ ΠΡΟΓΡΑΜΜΑ	
0,58%	σταθερό μηνιαίο επιτόκιο 0% προκαταβολή 72 δόσεις	0,75%	σταθερό μηνιαίο επιτόκιο 0% προκαταβολή 1η δόση σε 12 μήνες ΑΤΟΚΑ 72 δόσεις

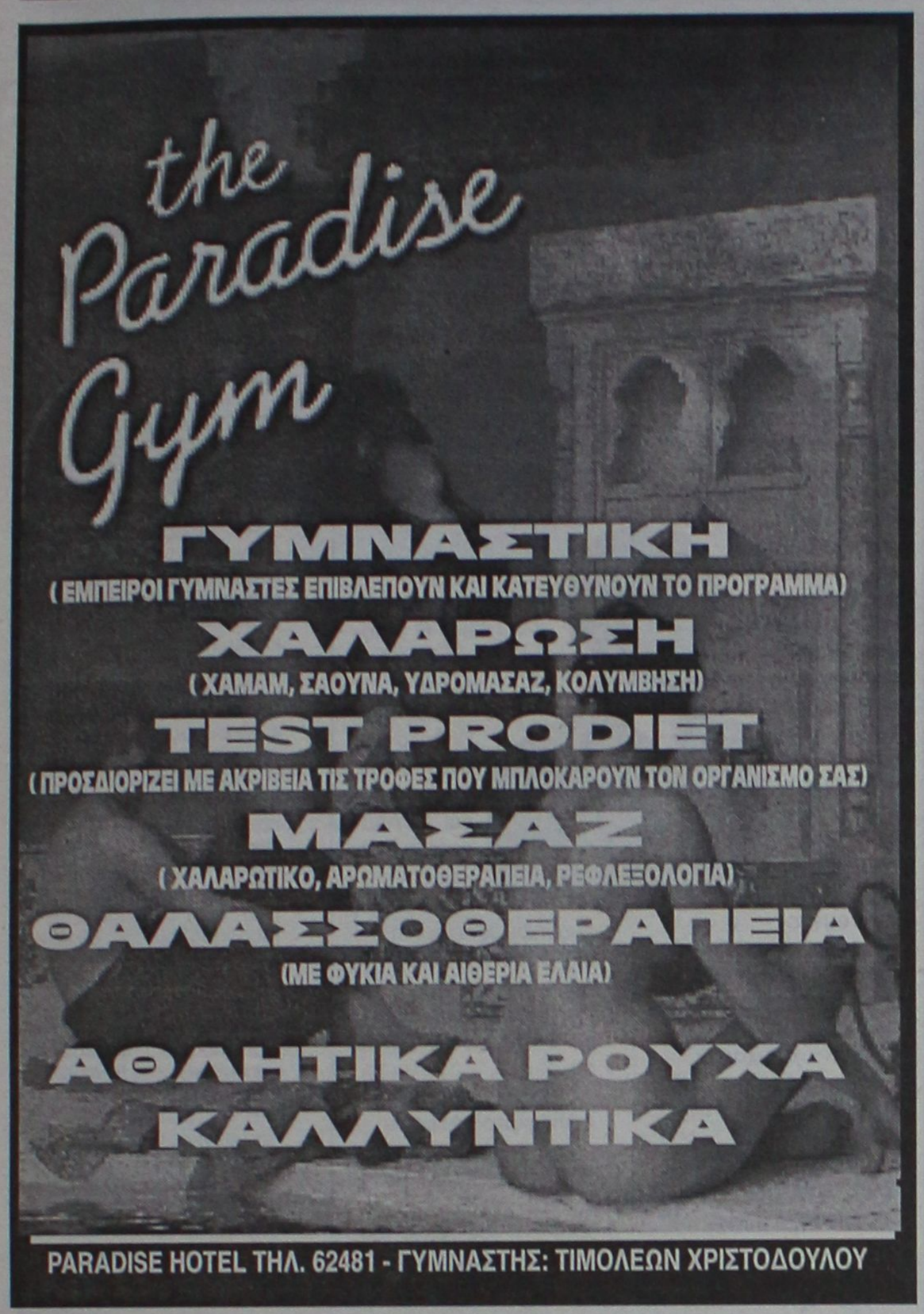

δημιουργίες cair

ΡΟΔΟΣ 2400 Λευκός Ξηρός ΟΠΑΠ
ΑΡΧΟΝΤΙΚΟ Ερυθρός Ξηρός
Δωδεκανησιακός τοπικός

Δύο αντιπροσωπευτικά κρασιά της ΚΑΪΡ Α.Ε., που αποδεικνύουν για άλλη μια φορά την αναμφισβήτητη ικανότητα της Δωδεκανησιακής Εταιρείας να παράγει υψηλής ποιότητας προϊόντα. Ικανότητα που επιβεβαιώνεται από την πρόσφατη παρουσίαση του μοναδικού στην ελληνική αγορά συλλεκτικού αφρώδους CAIR ROSE RESERVE 10 ετών, σε περιορισμένο αριθμό φιαλών και ποιότητα που συναντάται στην πλούσια γκάμα των διεθνώς αναγνωρισμένων προϊόντων της, όπως RODOS 2400 λευκό ξηρό, VQPRD (χρυσό στο Μιλάνο), ΜΟΣΧΑΤΟΣ ΡΟΔΟΥ ΟΠΕ (χρυσό στο Μιλάνο), MOULIN λευκό ξηρό (χρυσό στις Βρυξέλλες), MOULIN ροζέ ημίξηρο (χρυσό σε Μπορντό και Μιλάνο), CAIR φυσικός αφρώδης (χρυσά μετάλλια σε Μιλάνο και Monde Selection).

Εγγύηση
C·A·I·R
Επιλεγμένοι οίνοι ποιότητας

CAIR Δαβάκη - Πίνδου 65,
Ν. Φάληρο, τηλ.: 4813876, 4813125
fax: 4814695.
2ο χλμ. Ρόδου - Λίνδου, Ρόδος
τηλ.: 0241/68770-3 fax: 0241/62575.



Παρέδωσε χθες ο κ. Γ. Μαχαιρίδης

Αλλαγή φρουράς στο υπ. Αιγαίου!

Ανέλαβε ο νέος Γ. Γραμματέας κ. Δ. Ερηνάκης ο οποίος αναφέρθηκε στη προστασία του δομημένου περιβάλλοντος

Ανέλαβε επίσημα χθες τα καθήκοντά του στη Μυτιλήνη, έδρα του υπουργείου Αιγαίου, ο νέος Γενικός Γραμματέας του υπουργείου Δημήτρης Ερηνάκης.

Στην τελετή που πραγματοποιήθηκε παρουσία του απερχόμενου Γενικού Γραμματέα Γιάννη Μαχαιρίδη και της Γενικής Γραμματέως της Περιφέρειας Βορείου Αιγαίου Μαρίας Σκέμπερη, ο υπουργός Αιγαίου υποδέχτηκε τον κ. Ερηνάκη, σημειώνοντας τη σημαντική συμβολή του στο ΥΠΕΧΩΔΕ ως επιστήμονα-αρχιτέκτονα αλλά και ως πολιτικού, στη διατήρηση της αρχιτεκτονικής κληρονομιάς σε όλο τον ελλαδικό χώρο.

"Έχουμε - τόνισε ο κ. Σηφουνάκης - να δουλέψουμε με ένα ιδιαίτερο κομμάτι της πατρίδας μας που είναι το Αιγαίο με πολλά και ειδικά προβλήματα αλλά και είναι μοναδικό παγκόσμια για τον πολιτισμό του και για το περιβάλλον του. Το φυσικό και το δομημένο".

Ο κ. Σηφουνάκης αναφέρθηκε στη συνεργασία που είχε για σχεδόν δύο χρόνια με τον απερχόμενο Γενικό Γραμματέα, τονίζοντας ιδιαίτερα τη συμβολή του στις προσπάθειες του υπουργείου. "Έχουμε πλέον - σημείωσε - ένα δρομολογημένο νέο ρόλο του υπουργείου. Η συμβολή του Γιάννη Μαχαιρίδη στην κατεύθυνση αυτή ήταν σημαντική. Τον ευχαριστούμε γι' αυτό και θα τον θυμόμαστε πάντα".

Για τη μοναδικότητα του υπουργείου Αιγαίου, "του πολυυπουργείου των νησιωτών" όπως το χαρακτήρισε, μίλησε ο κ. Μαχαιρίδης. "Είμαστε περήφανοι, είπε, για όσα κάναμε στο Αιγαίο. Για τα ξενύχτια, για τη βοήθεια που προσφέραμε όπου προσφέραμε, για τους καυγάδες μας χάρη των νησιωτών, για το

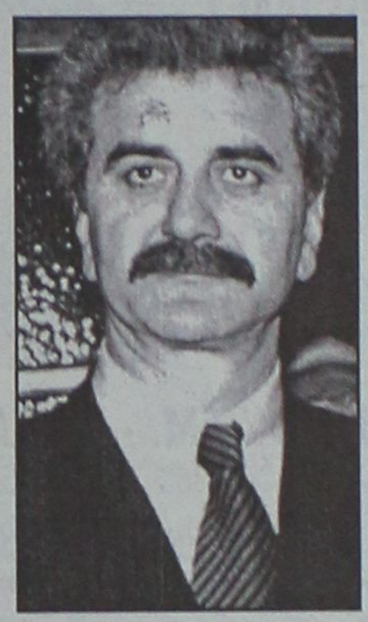

ότι περισσότερο από το 50% των νησιωτών δεν μετακινείται πλέον για μια δουλειά τους".

Στην "πρόκληση" που ακούει στο όνομα "Αιγαίο" αναφέρθηκε ο κ. Ερηνάκης, αναλαμβάνοντας τα καθήκοντά του. "Στο Αιγαίο που δεν είναι αυτό των τουριστικών αφισών, ούτε των διακοπών μας. Είναι το Αιγαίο που καλούμαστε να υπηρετήσουμε".

Ιδιαίτερη αναφορά έκανε ο κ. Ερηνάκης στη "μοναδική προσπάθεια προστασίας του δομημένου και φυσικού αιγαιοπελαγίτικου περιβάλλοντος. Σε όλο τον κόσμο, είπε, δεν ξέρουν μοναδικής επίσης ομορφιάς τοπία της Ελλάδας. Ξέρουν το Αιγαίο. Ως πολιτισμό και ως φύση. Αυτή την ιδιαιτερότητα καλούμαστε να υπερασπίσουμε και θα τα καταφέρουμε".

Ο ΝΕΟΣ ΓΡΑΜΜΑΤΕΑΣ

Ο νέος Γενικός Γραμματέας του υπουργείου Αιγαίου Δημήτρης Ερηνάκης γεννήθηκε το 1954. Σπούδασε αρχιτεκτονική στο Πολυτεχνείο του Μιλάνου της Ιταλίας και εργάστηκε στο ΥΠΕΧΩΔΕ από το 1985 ως το 2000. Παράλληλα διατηρεί εργαστήριο ζωγραφικής στην Αθήνα.

Από το 1993 ως το τέλος του 2000 άσκησε καθήκοντα συμβούλου, αρχικά του Γενικού Γραμματέα και στη συνέχεια του υπουργού ΠΕΧΩΔΕ, σε θέματα διοίκησης και οργάνωσης του υπουργείου. Επίσης, είχε την ευθύνη της μετεγκατάστασης του ΥΠΕΧΩΔΕ.

Είναι μέλος του Τεχνικού Επιμελητηρίου Ελλάδας, του Συλλόγου Αρχιτεκτόνων (ΣΑΔΑΣ ΠΕΑ) του οποίου μέλος του Διοικητικού Συμβουλίου ήταν από το 1988 ως το 1990 και από το 1992 ως το 1994. Επίσης, είναι μέλος του

Επιμελητηρίου Εικαστικών Τεχνών Ελλάδας και του Ελληνικού Τμήματος της ICOMOS. Υπήρξε πρόεδρος του Διοικητικού Συμβουλίου του Συλλόγου των εργαζομένων στο ΥΠΕΧΩΔΕ από το 1990 ως το 1995 και εκπρόσωπος των εργαζομένων στο Υπηρεσιακό Συμβούλιο του ΥΠΕΧΩΔΕ.

Με πλούσια συμμετοχή σε εθελοντικές κοινωνικές οργανώσεις, ο Δημήτρης Ερηνάκης είναι μέλος του ΠΑΣΟΚ από το 1974.

ΚΑΤΣΑΔΟΥΡΟΣ ΤΑΞΙΑΡΧΗΣ
ΠΟΛΙΤΙΚΟΣ ΜΗΧΑΝΙΚΟΣ
ΚΑΤΑΣΚΕΥΕΣ ΔΗΜΟΣΙΩΝ-ΙΔΙΩΤΙΚΩΝ ΕΡΓΩΝ
ΣΤΑΤΙΚΗ ΕΝΙΣΧΥΣΗ - ΑΝΤΙΣΕΙΣΜΙΚΗ ΠΡΟΣΤΑΣΙΑ
ΕΝΙΣΧΥΣΕΙΣ-ΕΠΙΣΚΕΥΕΣ-ΑΝΑΠΑΛΑΙΩΣΕΙΣ ΚΤΙΡΙΩΝ
GUNITE
ΕΚΤΟΞΕΥΟΜΕΝΟ ΣΚΥΡΟΔΕΜΑ
ΕΙΔΙΚΑ & ΓΕΝΙΚΑ ΤΕΧΝΙΚΑ ΕΡΓΑ
ΓΡΗΓ. ΛΑΜΠΡΑΚΗ 39 ΡΟΔΟΣ
ΤΗΛ. (0241) 22940 FAX: 22406 ΚΙΝ.: 093/2336258

"ASSOS" ΧΩΜΑΤΟΥΡΓΙΚΗ



ΕΙΔΙΚΑ ΚΟΝΤΕΪΝΕΡ ΓΙΑ ΑΠΟΚΟΜΙΔΗ ΜΠΑΖΩΝ

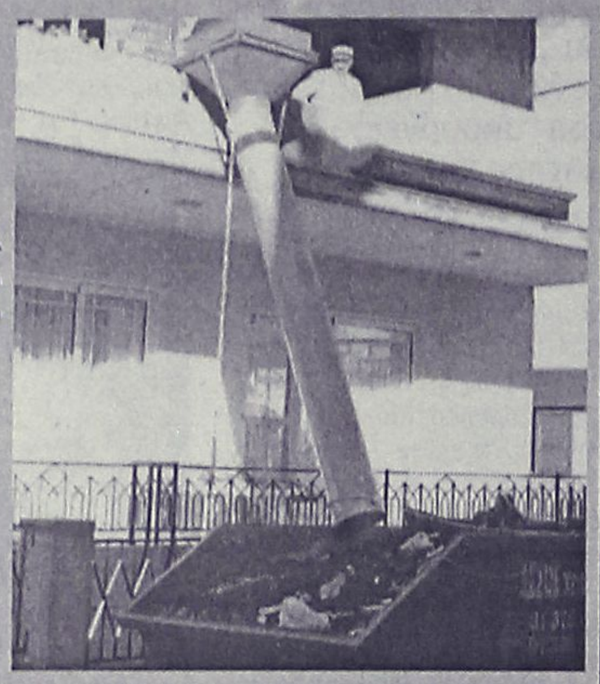

ΧΟΑΝΕΣ ΜΠΑΖΩΝ ΓΙΑ ΟΙΚΟΔΟΜΕΣ

και ακόμα ΦΟΡΤΩΤΑΚΙ ΓΙΑ ΑΜΕΣΗ ΑΠΟΚΟΜΙΔΗ ΜΠΑΖΩΝ

ΠΑΠΑΚΩΝΣΤΑΝΤΙΝΟΥ ΕΜ. - ΜΑΧΛΗΣ ΣΤΑΜ. Ο.Ε.

ΤΗΛ. (02410) 81375-91349, 094.4572380-094.6284523 • FAX: (02410) 81029

16ο χλμ. Ρόδου - Καμείρου, Παραδείσι

Δημοσιεύθηκε προκήρυξη

Προσλήψεις οπλιτών στο Στρατό Ξηράς

Θα υπηρετούν στο Υγειονομικό Σώμα

Από το υπουργείο Εθνικής Αμυνας δόθηκε προς τα Γραφεία του Πολίτη των κατά τόπους Δήμων που μετέχουν στο πρόγραμμα "Αστερίας" προκήρυξη για την κατάταξη εκατόν πενήντα (150) επαγγελματιών οπλιτών (ανδρών/γυναικών) στο Υγειονομικό Σώμα του Στρατού Ξηράς και συγκεκριμένα για τις ειδικότητες που περιγράφονται στον εξής πίνακα:

- Κοινωνικός λειτουργός 2 Πτυχιούχος ΤΕΙ.
- Αναλυτής/προγραμματιστής Η/Υ 4 Πτυχιούχος ΤΕΙ.
- Βοηθός Νοσηλεύτριας (-τή) 100 Απόφοιτος Λυκείου.
- Βοηθός Ακτινολογικού Εργαστήριου 7 Απόφοιτος Λυκείου.
- Βοηθός Μικροβιολογικού και Βιοχημικού Εργαστηρίου 5 Απόφοιτος Λυκείου.



- Βοηθός Αιμοδυναμικού Εργαστηρίου 6 Απόφοιτος Λυκείου.
- Βοηθός Παθολογοανατομικού Εργαστηρίου 6 Απόφοιτος Λυκείου.
- Βοηθός Ανανήψεως-αναισθησιολόγου 6 Απόφοιτος Λυκείου.
- Βοηθός Χειρουργείου 8 Απόφοιτος Λυκείου.
- Βοηθός Φαρμακείου 4 Απόφοιτος Λυκείου.
- Βοηθός Οδοντιάτρου 2 Απόφοιτος Λυκείου.

Σύνολο 150.

ΕΞΕΛΕΓΗ ΓΡΑΜΜΑΤΕΑΣ ΤΟΥ ΤΕΕ

Γενική γραμματέας στο Τεχνικό Επιμελητήριο Ελλάδας εξελέγη τελικά η συμπατριώτισσά μας κ. Τόνια Μοροπούλου, κατά τις διαδικασίες συγκρότησης των οργάνων που ολοκληρώθηκαν το περασμένο Σαββάτο.

Η κ. Μοροπούλου "συγκρούστηκε" για την θέση αυτή με τον κ. Κώστα Σαββίδη, που προέρχεται κι αυτός από τον ίδιο πολιτικό χώρο.

Η κ. Μοροπούλου είχε το επίσημο χρίσμα του ΠΑΣΟΚ, ενώ ο κ. Σαββίδης αντιπρόεδρος επί σειρά ετών του ΤΕΕ είχε διεκδικήσει την θέση ως "αντάρτης".

Στην ψηφοφορία που έγινε το περασμένο Σαββάτο η κ. Μοροπούλου συγκέντρωσε 76 ψήφους έναντι 61 του κ. Σαββίδη, ενώ 22 ψήφους συγκέντρωσε ο προερχόμενος από την Νέα Δημοκρατία κ. Γ. Θεοδωράκης.

Οπως είναι γνωστό πριν από δύο εβδομάδες η κ. Μοροπούλου είχε διεκδικήσει την θέση του προέδρου στο ΤΕΕ χωρίς όμως επιτυχία, αφού εξελέγη στην θέση αυτή ο κ. Ντίνος Παναγιωτόπουλος, που είχε την υποστήριξη της Νέας Δημοκρατίας.

Η νέα διοίκηση του ΤΕΕ, που συγκροτήθηκε με καθυστέρηση αρκετών μηνών πρόκειται να αναλάβει επισήμως τα καθήκοντά της σήμερα το βράδυ, σε ειδική τελετή που θα γίνει.

Καντε ένα δώρο στον εαυτό σας και τον σύντροφό σας την ημέρα του Αγ. Βαλεντίνου, απολαμβάνοντας:

- ~~HAMMAM~~ (δωμάτιο ατμού με αιθέρια έλαια που χαλαρώνει και ανανεώνει την επιδερμίδα, μπορείτε να κάνετε ένα body peeling ο ένας στον άλλο)
- ~~ΥΔΡΟΜΑΣΑΖ~~ (πίεση νερού σε τετράγωνη μπανιέρα με αιθέρια έλαια και αρωματικούς κρυστάλλους φυκιών που τονώνει την κυκλοφορία)
- SAUNA (χαλαρώνει, καταπραΰνει πόνους αυχενικούς ή μυϊκούς)
- ΜΑΣΑΖ αρωματοθεραπείας για 2 σε κοινή καμπίνα με αιθέρια έλαια (γιασεμί, λεβάντα, βανίλια, σάνταλο κ. άλ) τα οποία καταπραΰνουν, απορρίπτουν το στρες, πρεμούν και αφήνουν αίσθηση ισορροπίας και άνεσης.

PARADISE GYM

ένα περιβάλλον αρμονίας & ομορφιάς για να ξαναβρείτε τη φόρμα και τη ζωντάνια σας

ΠΛΗΡΟΦΟΡΙΕΣ ΚΑΙ ΡΑΝΤΕΒΟΥ ΣΤΟ ΤΗΛ. 62481

PARADISE HOTEL - ΛΕΩΦ. ΚΑΛΙΘΕΑΣ

Δ·Α·Ν·Ε· SEA LINE

ΔΩΔΕΚΑΝΗΣΙΑΚΗ ΑΝΩΝΥΜΗ ΝΑΥΤΙΛΙΑΚΗ ΕΤΑΙΡΙΑ

ΔΡΟΜΟΛΟΓΙΑ ΑΠΟ 01.02.2002 έως 28.02.2002

ΑΝΑΧΩΡΗΣΗ ΑΠΟ ΡΟΔΟ

ΗΜ/ΝΙΑ		ΠΛΟΙΟ	ΩΡΑ	ΠΡΟΟΡΙΣΜΟΣ
01.02	ΠΑΡ	ΠΑΤΜΟΣ	15.00	ΚΩ-ΚΑΛΥΜΝΟ-ΛΕΡΟ-ΠΑΤΜΟ-ΠΕΙΡΑΙΑ
02.02	ΣΑΒ	ΔΙΑΓΟΡΑΣ	15.00	ΚΩ-ΚΑΛΥΜΝΟ-ΛΕΡΟ-ΠΑΤΜΟ-ΠΕΙΡΑΙΑ
03.02	ΚΥΡ	ΠΑΤΜΟΣ	15.00	ΚΩ-ΚΑΛΥΜΝΟ-ΛΕΡΟ-ΠΑΤΜΟ-ΠΕΙΡΑΙΑ
04.02	ΔΕΥ	-	-	-
05.02	ΤΡΙ	ΔΙΑΓΟΡΑΣ	18.00	ΚΩ-ΠΕΙΡΑΙΑ
06.02	ΤΕΤ	ΠΑΤΜΟΣ	15.00	ΣΥΜΗ-ΤΗΛΟ-ΚΩ-ΚΑΛ.-ΛΕΡΟ-ΠΑΤΜΟ-ΠΕΙΡΑΙΑ
07.02	ΠΕΜ	ΔΙΑΓΟΡΑΣ	18.00	ΠΕΙΡΑΙΑ
08.02	ΠΑΡ	ΠΑΤΜΟΣ	15.00	ΚΩ-ΚΑΛΥΜΝΟ-ΛΕΡΟ-ΠΑΤΜΟ-ΠΕΙΡΑΙΑ
09.02	ΣΑΒ	ΔΙΑΓΟΡΑΣ	15.00	ΚΩ-ΚΑΛΥΜΝΟ-ΛΕΡΟ-ΠΑΤΜΟ-ΠΕΙΡΑΙΑ
10.02	ΚΥΡ	ΠΑΤΜΟΣ	15.00	ΚΩ-ΚΑΛΥΜΝΟ-ΛΕΡΟ-ΠΑΤΜΟ-ΠΕΙΡΑΙΑ
11.02	ΔΕΥ	-	-	-
12.02	ΤΡΙ	ΔΙΑΓΟΡΑΣ	18.00	ΚΩ-ΠΕΙΡΑΙΑ
13.02	ΤΕΤ	ΠΑΤΜΟΣ	15.00	ΣΥΜΗ-ΤΗΛΟ-ΚΩ-ΚΑΛ.-ΛΕΡΟ-ΠΑΤΜΟ-ΠΕΙΡΑΙΑ
14.02	ΠΕΜ	ΔΙΑΓΟΡΑΣ	18.00	ΠΕΙΡΑΙΑ
15.02	ΠΑΡ	ΠΑΤΜΟΣ	15.00	ΚΩ-ΚΑΛΥΜΝΟ-ΛΕΡΟ-ΠΑΤΜΟ-ΠΕΙΡΑΙΑ
16.02	ΣΑΒ	ΔΙΑΓΟΡΑΣ	15.00	ΚΩ-ΚΑΛΥΜΝΟ-ΛΕΡΟ-ΠΑΤΜΟ-ΠΕΙΡΑΙΑ
17.02	ΚΥΡ	ΠΑΤΜΟΣ	15.00	ΚΩ-ΚΑΛΥΜΝΟ-ΛΕΡΟ-ΠΑΤΜΟ-ΠΕΙΡΑΙΑ
18.02	ΔΕΥ	-	-	-
19.02	ΤΡΙ	ΔΙΑΓΟΡΑΣ	18.00	ΚΩ-ΠΕΙΡΑΙΑ
20.02	ΤΕΤ	ΠΑΤΜΟΣ	15.00	ΣΥΜΗ-ΤΗΛΟ-ΚΩ-ΚΑΛ.-ΛΕΡΟ-ΠΑΤΜΟ-ΠΕΙΡΑΙΑ
21.02	ΠΕΜ	ΔΙΑΓΟΡΑΣ	18.00	ΠΕΙΡΑΙΑ
22.02	ΠΑΡ	ΠΑΤΜΟΣ	15.00	ΚΩ-ΚΑΛΥΜΝΟ-ΛΕΡΟ-ΠΑΤΜΟ-ΠΕΙΡΑΙΑ
23.02	ΣΑΒ	ΔΙΑΓΟΡΑΣ	15.00	ΚΩ-ΚΑΛΥΜΝΟ-ΛΕΡΟ-ΠΑΤΜΟ-ΠΕΙΡΑΙΑ
24.02	ΚΥΡ	ΠΑΤΜΟΣ	15.00	ΚΩ-ΚΑΛΥΜΝΟ-ΛΕΡΟ-ΠΑΤΜΟ-ΠΕΙΡΑΙΑ
25.02	ΔΕΥ	-	-	-
26.02	ΤΡΙ	ΔΙΑΓΟΡΑΣ	18.00	ΚΩ-ΠΕΙΡΑΙΑ
27.02	ΤΕΤ	ΠΑΤΜΟΣ	15.00	ΣΥΜΗ-ΤΗΛΟ-ΚΩ-ΚΑΛ.-ΛΕΡΟ-ΠΑΤΜΟ-ΠΕΙΡΑΙΑ
28.02	ΠΕΜ	ΔΙΑΓΟΡΑΣ	18.00	ΠΕΙΡΑΙΑ

Δ·Α·Ν·Ε· SEA LINE

ΔΩΔΕΚΑΝΗΣΙΑΚΗ ΑΝΩΝΥΜΗ ΝΑΥΤΙΛΙΑΚΗ ΕΤΑΙΡΙΑ

ΓΡΑΦΕΙΑ ΡΟΔΟΥ: Κρατήσεις-Πληροφορίες: **(0241) 43150 (10 γραμμές)**
Διοικητικές Υπηρεσίες: **(0241) 43110, 43112**, FAX: **(0241) 43120**
ΓΡΑΦΕΙΑ ΠΕΙΡΑΙΑ: Κρατήσεις-Πληροφορίες: **0801-500500, (01) 4529360**
Διοικητικές Υπηρεσίες: **(01) 4529330**, FAX: **(01) 4293493**
email: dane@otenet.gr

Εβδομάδα αποφάσεων για την Ολυμπιακή...

Εβδομάδα αποφάσεων για την Ολυμπιακή Αεροπορία ξεκίνησε από τη Δευτέρα. Την Παρασκευή 15 Φεβρουαρίου λήγει και η τελευταία προθεσμία των διαπραγματεύσεων για την πώληση του αερομεταφορέα στην κοινοπραξίας IAS. Πληροφορίες αναφέρουν ότι στα μέσα της εβδομάδας θα πραγματοποιηθεί ακόμη μια κρίσιμη σύσκεψη μεταξύ του συμβούλου της ιδιωτικοποίησης, της κοινοπραξίας και της αρμόδιας πολιτικής ηγεσίας για θέματα που άπτονται του επιχειρησιακού σχεδίου της «νέας» Ο.Α.



Επίσης μέχρι την Παρασκευή ο βασικός μέτοχος της κοινοπραξίας κ. Π. Βαρδινογιάννης θα πρέπει να προσκομίσει στο σύμβουλο (CSFB) τα αναγκαία έγγραφα που θα αποδεικνύουν τη διαθεσιμότητα ακόμα 35 εκατ. ευρώ για να κλείσει το κεφάλαιο της ύπαρξης του ποσού της επένδυσης (συνολικά 102 εκατ. ευρώ).

Στην κοινοπραξία τελικώς θα συμμετέχουν ο κ. Π. Βαρδινογιάννης με περίπου 80 εκατ. ευρώ γεγονός που σημαίνει ότι αν προχωρήσει η συμφωνία ο εν λόγω επιχειρηματίας θα ελέγχει το περίπου 40% της «νέας» Ο.Α., οι πιλότοι του αερομεταφορέα (ΕΧΠΑ) με 10 εκατ. ευρώ και ο καπνοβιομήχανος από τη Βόρειο Ελλάδα κ. Δ. Φέσσας μέσω της εταιρείας του Spiererfreres με 11,5 εκατ. ευρώ.

Σημειώνεται ότι το κλίμα που φαίνεται να επικρατεί το τελευταίο διάστημα σε σχέση με την πώληση της Ολυμπιακής οδηγεί στο συμπέρασμα πως το επικρατέστερο σενάριο είναι αυτό της κήρυξης του διαγωνισμού ως άγονου, με ταυτόχρονη εξαγγελία νέας προσπάθειας ιδιωτικοποίησης του αερομεταφορέα.

Αν τελικώς υπάρξει συμφωνία πώλησης με την κοινοπραξία IAS, ουσιαστικά δηλαδή με τον επιχειρηματία κ. Π. Βαρδινογιάννη, αυτή θα χρειασθεί 4 με 5 μήνες για να ολοκληρωθεί και στο μεσοδιάστημα θα διευθετηθούν όλα τα σοβαρά ζητήματα με ό,τι αυτό συνεπάγεται για την τύχη της.

Ευάλωτη η Σοφοκλέους λόγω της χθεσινής ρευστότητας

Συνεχίζεται η απαξίωση

Νέα πτώση του γενικού δείκτη χθες σε ποσοστό 0,64%

Η Σοφοκλέους δεν έλαβε τα μηνύματα ανάκαμψης που έστειλαν οι ευρωπαϊκές αγορές και υποχώρησε για έβδομη συνεχή συνεδρίαση, προσεγγίζοντας τα επίπεδα των 2.500 μονάδων.

Η χρηματιστηριακή αγορά παραμένει ευάλωτη λόγω της ιδιαίτερα χαμηλής ρευστότητας, με την καθαρή αξία των συναλλαγών να καταγράφει αρνητικό ρεκόρ για το τρέχον έτος και να αποτελεί τροχοπέδη στην αρχική προσπάθεια της αγοράς να διατηρήσει τα αξιόλογα ανοδικά της κέρδη

Τα νέα σενάρια που βλέπουν το φως της δημοσιότητας για εξελίξεις στον κλάδο των τραπεζών, δεν ήταν ικανά να «στηρίξουν» την αρχική ανοδική αντίδραση του κλάδου, με τους επενδυτές να βρίσκονται εν αναμονή της ανακοίνωσης των αποτελεσμάτων των τραπεζικών ιδρυμάτων.

Πάντως ο τραπεζικός δείκτης έκλεισε στα επίπεδα της Παρασκευής, ενώ αντίσταση στην πτώση έδειξαν οι μετοχές της Πληροφορικής και των Τροφίμων. Πιέσεις, έστω και μικρότερες από την Παρασκευή, δέχθηκε η μετοχή του ΟΤΕ, καθώς συνεχίσθηκαν και σήμερα οι ρευστοποιήσεις ξένου θεσμικού επενδυτή, η τιμή της οποίας υποχώρησε σε ποσοστό 1,47%, ενώ διακινήθηκαν 630.214 τεμάχια. Σημαντικές απώλειες 1,94% κατέγραψε και η μετοχή της Panafon. Τεχνικά η αγορά βρίσκει υποστήριξη στα επίπεδα των 2.470-2.500 μονάδων.

Ο Γενικός Δείκτης Τιμών έκλεισε στις 2.511,18 μονάδες έναντι 2.527,34 μονάδων της προηγουμένης μέρας, καταγράφοντας πτώση 16,16 μονάδων ή σε ποσοστό 0,64%. Ο βασικός χρηματιστηριακός δείκτης κυμάνθηκε σε εύρος διακύμανσης 41,26 μονάδων και κατέγραψε ανώτερη τιμή στις 2.552,97 μονάδες, όταν σημείωνε άνοδο 1,01%, ενώ σημείωσε κατώτερη τιμή στις 2.509,71 μονάδες, όταν κατέγραφε υποχώρηση έως και 0,70%.

Οι επιμέρους δείκτες διαμορφώθηκαν ως εξής:		
Τραπεζικός:	4.535,15	-0,01%
Τηλεπικοινωνιών:	1.136,75	-1,14%
Ασφαλειών:	1.661,49	-0,45%
Επενδύσεων:	716,57	-0,45%
Κατασκ ευαστικών:	1.174,93	-1,14%
Βιομηχανιών:	1.498,44	-0,53%
Συμμετοχών:	2.370,88	-1,05%
Βασικών Μετάλλων:	805,70	-0,22%
Μη Μεταλλικών Ορυκτών:	1.023,38	-0,31%
Εκδόσεις- εκτυπώσεις:	424,79	-0,67%
Κλωστοϋφαντουργίας:	814,63	-0,98%
Λιανικού Εμπορίου:	769,73	-1,07%
Πληροφορικής:	849,95	+0,02%
Ειδών Λύσεων Πληροφορικής:	526,58	-0,33%
Χονδρικό εμπόριο:	643,01	-0,96%
Τρόφιμα- ποτά:	776,37	+0,18%
Παράλληλη Αγορά:	248,04	-0,19%

Ο δείκτης FTSE/ASE 20 έκλεισε στις 1.366,21 μονάδες, σημειώνοντας υποχώρηση σε ποσοστό 0,46%, ενώ ο δείκτης FTSE/ASE 40 έκλεισε στις 275,48 μονάδες, σημειώνοντας πτώση κατά 0,83%. Ο δείκτης FTSE/ASE SMALLCAP 80 έκλεισε στις 808,50 μονάδες, καταγράφοντας υποχώρηση σε ποσοστό 0,78%.

Από τις 36 μετοχές που διακινήθηκαν, 85 κινήθηκαν ανοδικά, 228 καθοδικά, ενώ η τιμή 50 μετοχών παρέμεινε αμετάβλητη.

Τη μεγαλύτερη ποσοστιαία άνοδο σημείωσαν οι μετοχές των εταιρειών:

Εμπορικός Δεσμός (πο) +10,94%, ΒΙΣ (π) +10,63%, Ιντεάλ (π) +8,00%, ΚΟΡΦΙΛ (πο) +6,76%, Μπαλάφας +6,38%, Βιοσώλ (π) +5,88%, Ιονική Ξενοδοχειακή +5,71%, Ξυφίας (π) +5,32%, Περσεύς +4,85%, Interinvest + 3,33%.

Αντιθέτως τις μεγαλύτερες απώλειες σημείωσαν οι μετοχές των εταιρειών: Τρία Αλφα (κ) -6,67%, Κυλ. Παπαφίλη -6,40%, Ελφίκο (κ) -5,86%, ΓΕΚΑΤ -4,89%, Μηχανική (π) -4,57%, Fintexport -4,44%, ΕΛΒΕ Ενδυμάτων -4,31%, Αφοί Μεσοχωρίτη -4,23%, Μινέρβα -4,17%, Κέκροψ -3,92%.

Ο όγκος των συναλλαγών ανήλθε στα 71,028 εκατ. ευρώ ή 24,20 δισ. δρχ, εκ των οποίων τα 10,15 εκατ. ευρώ αφορούσαν προσυμφωνημένες συναλλαγές.

Τη μεγαλύτερη συναλλακτική δραστηριότητα σημείωσαν οι μετοχές των εταιρειών ΟΤΕ με 11,03 εκατ. ευρώ, Αγροτική Ζωής με 5,8 εκατ., Alpha Bank με 2,4 εκατ., Γιαννούσης με 2,1 εκατ. και Panafon με 1,7 εκατ. ευρώ.

Η τιμή των μετοχών του δείκτη MSCI έκλεισε ως εξής:

Alpha Bank:	18,90
Coca Cola:	15,84
Eurobank:	14,56
Panafon:	6,08
Αλουμίνιο Ελλάδος:	34,12
Βιοχάλκο:	9,00
ΔΟΛ:	4,24
Εθνική:	25,50
ΕΛΠΕ:	6,52
Ελληνική Τεχνοδομική:	6,12
Εμπορική:	36,30
Επιχειρήσεις Αττικής:	4,52
ΕΥΔΑΠ:	6,42
Ιντρακόμ:	12,50
ΚΑΕ:	9,02
Μαϊλλης :	5,12
ΟΤΕ:	17,42
Τεχνική Ολυμπιακή:	2,98
Παπαστράτος:	14,62
Πειραιώς:	9,08
Τιτάν:	39,18
Motor Oil:	7,68
Folli-Follie:	21,00
Fourlis:	4,34



ΑΣΦΑΛΙΣΤΙΚΕΣ ΚΑΛΥΨΕΙΣ ΖΩΗΣ & ΥΓΕΙΑΣ
ΣΥΝΤΑΞΙΟΔΟΤΙΚΗ ΕΞΑΣΦΑΛΙΣΗ



Τι προσδοκίες έχετε στη ζωή σας;

Οι προσδοκίες για τη ζωή και το μέλλον σας είναι σύνθετες.
Στην ALICO AIG Life έχουμε δημιουργήσει παράδοση
με την ικανότητά μας να αναλύουμε τις ασφαλιστικές σας ανάγκες
και να τις καλύπτουμε αξιόπιστα.
Με βάση τη διεθνή τεχνογνωσία και την τεράστια ελληνική εμπειρία μας,
προδιαγράφουμε τον κόσμο σιγουριάς της «αυριανής ημέρας»
για σας και για την οικογένειά σας.

Επικοινωνήστε με ένα Ασφαλιστικό Σύμβουλο της ALICO AIG Life.
Θα απαντήσει με τον ιδανικό τρόπο στις προσδοκίες σας!

ΚΟΡΥΦΑΙΑ ΑΣΦΑΛΙΣΤΙΚΗ ΔΥΝΑΜΗ ΣΤΟΝ ΚΟΣΜΟ
No 1 ΔΙΕΘΝΗΣ ΑΣΦΑΛΙΣΤΙΚΗ ΕΤΑΙΡΙΑ ΖΩΗΣ ΣΤΗΝ ΕΛΛΑΔΑ

ALICO AIG Life
Η ΑΣΦΑΛΕΙΑ ΤΗΣ ΖΩΗΣ ΣΑΣ

ΓΡΑΦΕΙΟ ΡΟΔΟΥ: Ερυθρού Σταυρού 2 • Τηλ: (0241) 26.722

s.a.f.e. Security Access Fire Equipments

ΗΛΕΚΤΡΟΛΟΓΙΚΟ ΥΛΙΚΟ
ΕΦΑΡΜΟΓΕΣ ΑΥΤΟΜΑΤΙΣΜΩΝ BUS

ΣΥΣΤΗΜΑΤΑ ΠΥΡΑΣΦΑΛΕΙΑΣ
ΠΥΡΑΝΙΧΝΕΥΣΗ - ΚΑΤΑΣΒΕΣΕΙΣ
ΠΥΡΟΣΒΕΣΤΙΚΟ ΥΛΙΚΟ ΚΑΙ ΕΦΑΡΜΟΓΕΣ

ΠΥΡΑΝΤΟΧΕΣ ΠΟΡΤΕΣ
ΜΕΤΑΛΙΚΕΣ - ΞΥΛΙΝΕΣ
ΘΩΡΑΚΙΣΜΕΝΕΣ - ΥΑΛΟΠΙΝΑΚΑ

ΣΥΣΤΗΜΑΤΑ ΠΑΡΑΚΟΛΟΥΘΗΣΗΣ
ΚΛΕΙΣΤΟ ΚΥΚΛΩΜΑ ΤΗΛΕΟΡΑΣΗΣ
ΠΟΛΥΠΛΕΞΙΑ - ΚΑΤΑΓΡΑΦΗ HARD DISC
ΤΗΛΕΜΕΤΑΔΟΣΗ ΕΙΚΟΝΑΣ

ΣΥΣΤΗΜΑΤΑ ΑΣΦΑΛΕΙΑΣ
ΣΥΝΑΓΕΡΜΟΙ
ΕΛΕΓΧΟΣ ΠΡΟΣΒΑΣΗΣ (ACCESS)
ΑΝΤΙΚΛΕΠΤΙΚΕΣ ΜΠΑΡΕΣ

ΑΥΤΟΜΑΤΕΣ ΠΟΡΤΕΣ
ΓΚΑΡΑΖΟΠΟΡΤΕΣ
ΜΗΧΑΝΙΣΜΟΙ ΣΥΡΟΜΕΝΩΝ - ΑΝΟΙΓΟΜΕΝΩΝ ΠΟΡΤΩΝ
ΜΠΑΡΕΣ - ΤΗΛΕΧΕΙΡΙΣΜΟΙ

ΧΡΗΜΑΤΟΚΙΒΩΤΙΑ
ΟΙΚΙΑΣ - ΧΡΥΣΟΧΟΕΙΩΝ
ΘΥΡΙΔΕΣ ΞΕΝΟΔΟΧΕΙΩΝ

S.A.F.E. - Δ. ΚΑΨΑΣΚΗΣ & ΣΙΑ Ο.Ε.
ΦΙΛ. ΕΝΩΣΗΣ ΔΩΔ/ΣΙΩΝ 15 & ΑΝΑΣΤΑΣΙΑΔΗ
85100 ΡΟΔΟΣ
ΤΗΛ: 70321 - 70322 , FAX: 70326
E-MAIL : SAFE_RHODES @ YAHOO.GR

Διοργανώνεται στις 22/2 στη Ρόδο απότη Ν.Α. Δωδ/σου και το δήμο Νισύρου

Βραδιά αφιερωμένη στη Νίσυρο και στο Νίκο Γιαννίδη

Θα παρουσιαστεί το βιβλίο του συγγραφέα Κ. Πατούρη, που αναφέρεται στη ζωή και το πολυσχιδές έργο του Νισύριου στην καταγωγή Νίκου Γιαννίδη και της οικογένειάς του.

Την Παρασκευή 22 του μήνα σε εκδήλωση που διοργανώνει η Ν.Α Δωδ/σου και ο Δήμος Νισύρου, θα παρουσιαστεί το βιβλίο του συγγραφέα Κώστα Πατούρη: "Τα τρία βήματα: Εργασία-Δημιουργία- Φιλανθρωπία. Ο Νίκος Ι. Γιαννίδης διηγείται..."

Το βιβλίο θα παρουσιάσει ο συγγραφέας **Μιλτιαδης Λογοθέτης**, ενώ η εκδήλωση που θα πραγματοποιηθεί στο Δημοτικό Θέατρο Ρόδου, θα είναι αφιερωμένη στο κεντρικό πρόσωπο του βιβλίου το **Νίκο Γιαννίδη** και στη γενέτειρά του, τη Νίσυρο.

ΤΟ ΠΕΡΙΕΧΟΜΕΝΟ ΤΟΥ

Πρόκειται για μία τιμητική έκδοση υπό την αιγίδα του **Δήμου Μοσχάτου**, του **Δήμου Νισύρου** και της **Εταιρείας Νισυριακών Μελετών**, στην οποία αποτυπώνεται η προσωπική πορεία του **Νίκου Γιαννίδη** και της οικογένειάς του. Μία πολυσήμαντη διαδρομή μέσω της οποίας σύμφωνα με το δήμαρχο Μοσχάτου **Τ. Παντώνη** διαγράφεται η επιχειρηματική δραστηριότητα, η κοινωνική προσφορά, η πολυτιστική δράση και οι φιλανθρωπικές ενέργειες όλων τω μελών της οικογένειας.

Από τον προπολεμικό σύλλογο "Γνωμαγόρα" που συσπείρωσε του Νισύριους της **Αθήνας** και του **Πειραιά** μέχρι το πρώτο εργαστάσιο με πισσόχαρτο στην Ακτή Ποσειδώνος και την πρώτη εταιρία **Αφοί Γιαννίδη Ο.Ε** στα 1942.

Από την ίδρυση της **"Γιαννίδειου Νισυριακής Εστίας"** μέχρι τη δωρεά του "Γιαννίδειου Θεραπευτηρίου και Οίκου Ευγηρίας" στο Δήμο Μοσχάτου και απ΄την ίδρυση του εργοστασίου των Ενισχυμένων Πλαστικών στα 1957 μέχρι την κατασκευή νέων κτιρίων στο εργοστάσιο ασφαλτικών του Ασπρόπυργου. Όλη αυτή η πορεία διανθίζεται με τις προσωπικές και οικογενειακές στιγμές όλων των μελών της οικογένειας Γιαννίδη με τις επιτυχίες αλλά και τις δύσκολες όψεις της ζωής.

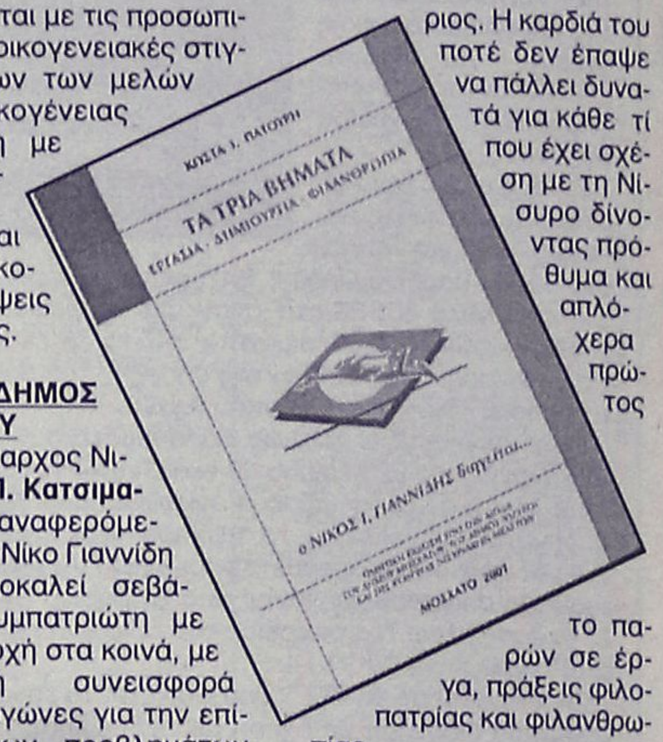

Ο ΔΗΜΟΣ ΝΙΣΥΡΟΥ

Ο δήμαρχος Νισύρου **Π. Κατσιματίδης** αναφερόμενος στο Νίκο Γιαννίδη τον αποκαλεί σεβάσμιο συμπατριώτη με συμμετοχή στα κοινά, με πολυετή συνεισφορά στους αγώνες για την επίλυση των προβλημάτων του νησιού, με δωρεές και ενέργειες που τον εγκαθιστούν επάξια στο θρόνο του μεγάλου ευεργέτη.

Το βιβλίο σύμφωνα με το δήμαρχο **Νισύρου,** διδάσκει στον καθένα μας, ότι η ζωή δικαιώνεται ως ανθρώπινη αν συμπεριλαμβάνει στην εξέλιξή της τρία βήματα-σταθμούς: **εργασία- δημιουργία- φιλανθρωπία.**

Η **εταιρία Νισυριακών Μελετών** χαρακτήρισε το Ν. Γιαννίδη πατριάρχη των Νισυρίων, ο οποίος καταξιώθηκε στον επαγγελματικό και κοινωνικό χώρο της πρωτεύουσας και της Ελλάδας, αλλά ποτέ δεν έπαψε να αισθάνεται Νισύριος. Η καρδιά του ποτέ δεν έπαψε να πάλλει δυνατά για κάθε τί που έχει σχέση με τη Νίσυρο δίνοντας πρόθυμα και απλόχερα πρώτος το παρών σε έργα, πράξεις φιλοπατρίας και φιλανθρωπίας.

Για την ανεκτίμητη αυτή προσφορά του ανακηρύχθηκε Μέγας Ευεργέτης της Εταιρίας Νισυριακών Μελετών, αλλά και της Νισύρου, όπως βέβαια και τα αδέλφια του **Αρμόδιος** και **Σταύρος.**

Ο ίδιος στον πρόλογο του βιβλίου έγραψε μεταξύ άλλων και τα εξής:

Ρωτούν να μάθουν πιο είναι το μυστικό μας, με πιο κλειδί ανοίξαμε την πόρτα της επιτυχίας όσων κάναμε, ως ένας εργαζόμενος μπορεί να αυτοδημιουργηθεί και να αποκτήσει αγαθά και δύναμη στην κοινωνία.

Η απάντηση που δίνω σ' όλους, είναι η αγάπη στην εργασία, το πείσμα και η επιμονή στο δίκιο και τους στόχους.

Η απάντηση αυτή πολλές φορές, δεν ικανοποιεί όσους με ρωτούν. Είναι όμως, ειλικρινά, η μόνη αλήθεια.

Για μας ζωή ίσον όραμα, απόφαση και εργασία. Αν δεν υπάρχει εργασία δεν υπαρχει ζωή. Μπορούμε να πούμε, για να είμαστε πιο ακριβείς, ότι ο άνθρωπος πρέπει να εργάζεται συνειδητά, κάθε του ενέργεια να είναι θετική, να μην αφήνει στην τύχη την εξέλιξη της δουλειά του και η ζωή θα τον οδηγήσει στην επιτυχία. Πρέπει να αγαπάς την δουλεία και το αντικείμενο με το οποίο ασχολείσαι.



Ο Ν. Γιαννίδης υπογράφει παρουσία του δημάρχου Μοσχάτου στις 30/12/1996 το συμβόλαιο δωρεάς του γηροκομείου στο δήμο



Με τη δεύτερη του σύζυγο του, Πόπη

ΑΘΛΗΤΙΚΗ ΡΟΔΙΑΚΗ

ΤΡΙΤΗ
12 ΦΕΒΡΟΥΑΡΙΟΥ 2002

ΤΙΣ ΕΡΙΞΕ ΣΕ ΠΑΓΙΔΑ



✓ *Η ΕΠΟ ρώτησε τον τρόπο ανόδου των πρωταθλητών και αποφάσισε το περιφερειακό πρωτάθλημα* ΣΕΛ. 17

ΤΣΙΒΓΟΥΛΗΣ: ΣΟΒΑΡΟΤΗΤΑ ΚΑΙ ΔΟΥΛΕΙΑ!

ΣΕΛ.31

ΒΟΥΝΟ ΤΑ ΠΡΟΒΛΗΜΑΤΑ ΣΤΟΝ ΑΠΟΛΛΩΝΑ Κ.

ΣΕΛ.31

Ο ΚΑΤΣΙΔΩΝΗΣ ΣΤΗΝ Γ' ΕΘΝΙΚΗ

Όλοι μένουν στο περίμενε!!!

ΣΕΛ.16

ΚΟΚΚΙΝΗ ΚΑΡΤΑ!

Διαιτητές, σωματεία ακόμα και μέλη της ΕΠΣΔ και των διαιτητών σνόμπαραν την πίτα και την ηγεσία της ΕΠΟ

ΣΕΛ. 16

ΤΟΠΙΚΟ ΠΟΔΟΣΦΑΙΡΟ - Πωλήσεις Ακινήτων Κ. Διακογεωργίου

Κόκκινη κάρτα

- *ΣΥΜΒΟΥΛΟΙ ΚΑΙ ΔΙΑΙΤΗΤΕΣ ΣΝΟΜΠΑΡΑΝ ΤΗΝ ΚΟΠΗ ΤΗΣ ΠΙΤΑΣ ΚΑΙ ΤΗΝ ΗΓΕΣΙΑ ΤΗΣ ΕΠΟ*
- *Ο ΓΚΑΓΚΑΤΣΗΣ ΕΔΩΣΕ 500 ΧΙΛ. ΓΙΑ ΤΙΣ ΜΙΚΤΕΣ, ΕΝΩ Η ΤΕΔΚ ΕΚΑΝΕ ΔΕΚΤΟ ΑΙΤΗΜΑ ΟΙΚΟΝΟΜΙΚΗΣ ΕΝΙΣΧΥΣΗΣ ΤΟΥΣ*
- *ΥΠΟΣΧΕΣΗ ΝΟΜΑΡΧΗ, ΤΑ 6 ΣΤΡΕΜΜΑΤΑ ΓΙΑ ΤΟ "ΣΠΙΤΙ" ΤΩΝ ΜΙΚΤΩΝ ΝΑ ΓΙΝΟΥΝ 16*
- *ΤΙΜΗΘΗΚΕ Ο ΚΑΛΛΙΣΤΟΣ ΔΙΑΚΟΓΕΩΡΓΙΟΥ ΩΣ Ο ΠΡΩΤΟΣ ΧΟΡΗΓΟΣ ΤΗΣ ΕΠΣΔ*

Λίγος τελικά ήταν ο κόσμος που παρέστη στην κοινή κοπή της πίτας της ΕΠΣΔ και του ΣΔΠΔ, αφού λίγοι ήσαν οι εκπρόσωποι των σωματείων που βρέθηκαν προχθές το βράδυ στην αίθουσα του ξενοδοχείου "ΠΛΑΖΑ". Τα σωματεία ακόμη και οι διαιτητές σνόμπαραν την εκδήλωση καθώς και την ηγεσία της ΕΠΟ που έδωσε το παρόν μέσω του προέδρου της **Βασίλη Γκαγκάτση** και του γ.γ. **Γιάννη Οικονομίδη.** Χαρακτηριστικό είναι ότι τα σωματεία δεν υπερέβησαν τα 10, ενώ το ίδιο συνέβη και με το Δ.Σ. του ΣΔΠΔ που ήταν μόνο τα 5 μέλη από τα 9. Ενώ απουσίαζαν και οι **Τιβριντίδης, Κάτρης, Μανιάς** από την ΕΠΣΔ. Από την εκδήλωση αποχώρησε ο σύμβουλος του ΣΔΠΔ **Νίκος Χρυσανθής** για τα όσα είπε ο πρόεδρος της ΕΠΣΔ για την κοινή κοπή της πίτας! Ωστόσο το παρόν στην εκδήλωση έδωσαν ο νομάρχης **Σάββας Καραγιάννης**, ο δήμαρχος Ρόδου **Γιώργος Γιαννόπουλος,** ο Πρωτοσύγκελος, ο Αστυνομικός διευθυντής κ. **Χρήστου,** ο επικεφαλής της νομαρχιακής μειοψηφίας, **Φώτης Κωστόπουλος,** ο επίτιμος πρόεδρος της ΕΠΣΔ **Μιχάλης Κόκκινος,** ο πρώην πρόεδρος της ΕΠΣΔ κ. **Καλιβούρης,** ο πρόεδρος του ΝΑΟΔ, **Μιχάλης Μπαριανάκης,** ο πρόεδρος του ΔΟΝΑ **Κάλλιστος Διακογεωργίου** και άλλοι. Ο πρόεδρος της ΕΠΣΔ, **Κλεόβουλος Χ"γεωργίου** ως οικοδεσπότης καλωσόρισε τους καλεσμένους ενώ ευχαρίστησε έναν έναν τους οργανισμούς για τη βοήθεια που προσφέρει ο καθένας με τον τρόπο ξεχνώντας ωστόσο να κάνει λόγο για τον Δήμο Ρόδου ή τον ΔΟΝΑ, κάτι που έδειξε να εκνεύρισε στη συνέχεια τον δήμαρχο Ροδίων. Στη συνέχεια τον λόγο πήρε ο νομάρχης **Σάββας Καραγιάννης** που μεταξύ άλλων υποσχέθηκε πως θα προσπαθήσει τα 6 στρέμματα για το "σπίτι" των μικτών ομάδων να γίνουν 16. Ακολούθησε ο δήμαρχος, **Γιώργος Γιαννόπουλος** που βρήκε την ευκαιρία να ζητήσει τη στήριξη της ελληνικής ομοσπονδίας για τη συμμετοχή της Ρόδου στους αγώνες των "ISLAND GAMES". Τον λόγο πήρε στη συνέχεια ο πρόεδρος της ΕΠΟ **Βασίλης Γκαγκάτσης** που ανέφερε πως θα ενισχύσει τις μικτές ομάδες με 500 χιλ. δρχ. Οικονομική ενίσχυση των μικτών ομάδων υποσχέθηκε και η ΤΕΔΚ μέσω του ταμία της **Θεοδόση Κολιάδη** που έκανε δεκτό το αίτημα της ΕΠΣΔ. Κατά την εκδήλωση τιμήθηκε ο πρόεδρος του ΔΟΝΑ **Κάλλιστος Διακογεωργίου** από την ΕΠΣΔ ως πρώτος χορηγός της.

Το φλουρί της μιας πίτας έπεσε στον **Βασίλη Γκαγκάτση** και το δεύτερο στο ποδοσφαιριστή της μικτής Παίδων **Δημήτρη Καραγιάννη.** Το αντίτιμο ήταν από μια φόρμα. Η φόρμα που κέρδισε ο πρόεδρος της ΕΠΟ δόθηκε στον παίκτη της μικτής Νέων **Σταμάτη Αμπελά** που έτυχε να φεύγει εκείνη την ώρα.

ΕΦΗΒΙΚΟ ΠΡΩΤΑΘΛΗΜΑ

Ξανάπιασε κορυφή το Βάτι

Πολύ φτωχό ήταν το Σαββατοκύριακο που μας πέρασε καθώς είχαμε μόνο δύο παιχνίδια και για τους δύο ομίλους.

Για τον α' όμιλο ο Φοίβος κέρδισε εύκολα στην Κρεμαστή τον ΑΕΡΑ, ενώ ο Διαγόρας Β. ξανάπιασε κορυφή, ισοβαθμώντας με τον Ηρακλή Μ. στη 1η θέση χωρίς ν' αγωνισθεί αφού πήρε τρείς ξεκούραστους βαθμούς λόγο Απόλλωνα Κ.

Για τον β' όμιλο είχαμε μόνο ένα εξ αναβολής παιχνίδι στον Αρχάγγελο, όπου ο Αρης ηττήθηκε από τον Αστέρα Π.

Αναλυτικά είχαμε:

Τα αποτελέσματα του Σαββατοκύριακου:

Α' ΟΜΙΛΟΣ
(19η αγωνιστική)

Φοίβος-ΑΕΡΑ	4-0
Απόλλων Κ.-Διαγόρας Β.	0-2 ά.α.

Β' ΟΜΙΛΟΣ
(17η αγωνιστική)

Ζευς-Αρχάγγελος	2-0 ά.α.
Ηλιος-Κατταβιά	(Αναβλήθηκε)

Εξ αναβολής

Αρης-Αστέρας Π.	1-3

ΕΠΟΜΕΝΗ ΑΓΩΝΙΣΤΙΚΗ
Α' ΟΜΙΛΟΣ
(20η αγωνιστική)
Ρόδος-Φοίβος
ΑΕΡΑ-Κλεάνθης
Β' ΟΜΙΛΟΣ
(18η αγωνιστική)
Σταυρός-Ζευς
Αρχάγγελος-Δωριέας
Αστέρας Π.-Πετρώνας

ΒΑΘΜΟΛΟΓΙΑ Α΄ ΟΜΙΛΟΥ

Α/Α	ΟΜΑΔΕΣ	ΒΑΘ.	ΑΓ.	ΤΕΡΜ.
1.	Ηρακλής Μ.	25	11	28-4
2.	Διαγόρας Β.	25	11	28-8
3.	Ευαγόρας	21	10	15-10
4.	Κλεάνθης	17	9	16-12
5.	Φοίβος	16	9	16-11
6.	Αναγέννηση Εμπ.	12	10	11-22
7.	ΑΕΡΑ	9	9	20-28
8.	Ρόδος	6	9	6-29
9.	Απόλλων Κ.	-	-	-

Ο Απόλλων Κ. έχει αποβληθεί

ΒΑΘΜΟΛΟΓΙΑ Β΄ ΟΜΙΛΟΥ

Α/Α	ΟΜΑΔΕΣ	ΒΑΘ.	ΑΓ.	ΤΕΡΜ.
1.	Πετρώνας	25	9	55-8
2.	Ηλιος	22	9	28-10
3.	Ζευς	9	9	22-26
4.	Δωριέας	13	8	20-18
5.	Κατταβιά	8	8	13-26
6.	Αρης	7	6	13-16
7..	Αστέρας Π.	7	8	16-28
8.	Σταυρός	3	8	16-33
9.	Αρχάγγελος	-	-	-

Ο Αρχάγγελος έχει αποβληθεί, ενώ ο Σταυρός έχει ένα μηδενισμό και -3 βαθμούς

Αύριο η προπόνηση

- *Αύριο Τετάρτη θα πραγματοποιηθούν οι προπονήσεις των μικτών ομάδων που θα γίνουν στο Εθνικό Στάδιο*

Οι ενωσιακοί προπονητές έχουν καλέσει τους εξής ποδοσφαιριστές:

ΠΑΙΔΕΣ, ώρα 14.30

Καρίκης Παναγιώτης, Γκάϊδας Δημήτρης (Κλεάνθης), Νικολός Στέργος (Απόλλων Καλυθιών), Πλάτσης Στέργος-Τσαγκαράκης (Απόλλων Απολ.), Πιζήμολας Στέργος (ΠΑΣ Ασκληπειού), Αθανασίου Παντελής, Τσοπανάκης Λουκάς (ΠΑΟ Διαγόρας), Παστρικός Χάρης, Αγγελάκης Γιώργος, Καλημέρης Κων/νος, Αναστασάκης Αντ., Καρπαθάκης Φαν. (Διαγόρας Βατ.), Κασανής, Αρκούλης Χρήστος (Αστέρας Παστ.), Πετριδένας Σαβ., Τσαλώλης Νίκος, Αγγελόπουλος Παν. (Ηρακλής Μαρ.), Κότσος Γιώργος, Κοσμάς Στέργος (Ν. Ρόδος), Κατσιδώνης Μιχ., Καππάκας Αντώνης, Μπακίρης Μιχάλης (ΑΕΡΑ), Καραγιάννης Δημήτρης (Αγ. Γεώργιος), Χατζηβαλσάμης Σταύρος (Ιάλυσος 97), Τριπολίτης Ελευθ. (Ζευς), Πεταυράκης Μιχ. (Ασπίδα Σαλάκου), Χατζημανώλης (Ποσειδώνας Καρπ.).

ΝΕΟΙ, ώρα 15.30

Νικολός Νίκος (Ερμής Καλ.), Μπαρμπαντώνης Γιάννης (Απόλλων Καλ.), Πέρος Κυριάκος (Αστέρας Μασ.), Βαρκάδος Νίκος, Διακοναστάσης Σάββας, Φρατζής Νίκος, Παναγιώτου Β. (Ευαγόρας), Χωρίτης Χρ. (Διαγόρας Βατίου), Κεφάλας (Ν. Ρόδος), Μάχλης Μιχ. (Διγενής), Λιάνη Γκίκας, Μαυρής Μηνάς, Καρτάλης, Πάτρος (ΓΑΣ Ιάλυσος), Μακρηδημήτρης Διον., Μαθιός Παν., Πλακέντης Γ. (Α.Σ. Ρόδος), Αρφαράς Νίκος, Μήτρου Νεκτ., Καρύδης Λάμπρος, Φλεβάρης Μιχ. (Φοίβος), Μαριάς Κυριάκος (Δόξα Ψίνθου), Παπαδημήτρης Μανώλης (Ηρακλής Μαριτσών), Αμπελάς Σταμάτης, Φράγκος Νίκος (ΠΑΟ Διαγόρας), Διακίδης Γιώργος (ΑΕΡΑ), Μιχαλάκης Χρ. (Απόλλων Απολ.) και Μοσχού (Πολύστρατος), Φυλακούρης (Α.Ε.Λ.), Γλυκοκάλαμος (Καλυμνιακός), Σαλονικιός (Ζευς), Κεφαλιανός (Ασκληπιός Κω).

ΕΦΗΒΙΚΟ ΚΩ

Ανέβηκε η Αναγέννηση Ασφ.

Τρία ματς είχαμε την περασμένη εβδομάδα για το οικείο πρωτάθλημα και τα δύο αφορούσαν δύο ομάδες. Συγκεκριμένα Αναγέννηση Ασφ. και Δόξα Κ. έδωσαν τα δύο μεταξύ τους παιχνίδια του α' και του β' γύρου, με την πρώτη να βγαίνει κερδισμένη κατακτώντας μια νίκη και μια ισοπαλία.

Στο τρίτο παιχνίδι ο Αντίμαχος κέρδισε εκτός έδρας τον Ανταγόρα.

Τ' αποτελέσματα:

Αναγέννηση Ασφ.-Δόξα Κ.	4-1
Ανταγόρας-Αντίμαχος	0-2
Δόξα Κ.-Αναγέννηση Ασφ.	0-0

ΒΑΘΜΟΛΟΓΙΑ Α΄ ΟΜΙΛΟΥ

Α/Α	ΟΜΑΔΕΣ	ΒΑΘ.	ΑΓ.	ΤΕΡΜ.
1.	Ασκληπιός	16	6	19-3
2.	Αναγέννηση Ασφ.	11	6	10-9
3.	Νικαγόρας	10	6	8-11
4.	Αντίμαχος	9	7	8-13
5.	Ανταγόρας	7	6	14-8
6.	Δόξα Κ.	1	7	6-22

"Ηταν προκατειλημμένος ο Μίχας"

- *Καταγγελία του προέδρου του Απόλλων Απ., Τζούλη Μαχραμά, στον "αέρα" του "TOP FM", ότι ο Μίχας απάντησε σε βρισιές φιλάθλου μετά το τέλος του αγώνα με τον Αρη, λέγοντας "θα σας κανονίσω καλά αλλού"*

Ακόμη δεν έχουν ξεπεράσει στο "στρατόπεδο" του Απόλλωνα Απ. το προχθεσινό παιχνίδι με τον Ζευς στους Αγίου Αποστόλους, στο οποίο γνώρισαν την ήττα με 2-0. Και περισσότερο δεν μπορούν να ξεπεράσουν τη συμπεριφορά του επόπτη **Βαγγέλη Μίχα** ο οποίος σύμφωνα με τους Απολλωνιστές, τους στέρησε το δικαίωμα να διεκδικήσουν το παραπάνω παιχνίδι ακυρώνοντας τους γκολ ως οφσάϊντ στο 2-0.

Μάλιστα τα παράπονά τους τα εξέφρασαν μέσω του προέδρου τους **Τζούλη Μαχραμά,** ο οποίος βγήκε σε χθεσινή εκπομπή του "TOP FM" και κατήγγειλε πως ο **Μίχας** ήταν προκατειλημμένος με τον Απόλλωνα.

Συγκεκριμενοποιώντας δικαιολόγησε αυτή του την άποψη, καταγγέλλοντας ένα γεγονός που έγινε μετά το τέλος του αγώνα Απόλλων Απ.-Αρης. Κατά την αποχώρησή του από το γήπεδο των Απολλώνων, κάποιος φίλαθλος των γηπεδούχων τον έβρισε (τον **Μίχα)** και εκείνος απάντησε "θα σας κανονίσω καλά αλλού..." Επίσης ο πρόεδρος του Απόλλωνα κατήγγειλε πως όταν μετά το παιχνίδι (το προχθεσινό) πήγε να ζητήσει εξηγήσεις για το ακυρωθέν γκολ, ο **Μίχας** τον έβρισε με χυδαίες εκφράσεις.

Στον "αέρα" ο **Τζούλης Μαχραμάς** τόνισε πως μέχρι τώρα δεν είχε παράπονο με κανένα διαιτητή, εκτός από την Πάτμο που τους είχαν παίξει εξ ανάγκης φίλαθλοι. Μετά το προχθεσινό γεγονός αισθάνεται απογοητευμένος και σκέφτεται να μη ξαναασχοληθεί με το ποδόσφαιρο εάν ακόμη μια φορά αδικηθεί η ομάδα του χωρίς λόγο.

Ο πρόεδρος του Απόλλωνα ήταν τόσο απογοητευμένος που χθες το πρωί προσπάθησε να βγεί στην εκπομπή του **Γιώργου Παπαδάκη** στον "ANTENA" για να τους μεταφέρει "εν έτει 2002 πού βρίσκεται το Ροδιακό ποδόσφαιρο".

Τελειώνοντας ο κ. **Μαχραμάς** τόνισε πως η ομάδα του δεν χρειάζεται κανενός τη βοήθεια ή την εύνοια, απλά θέλει να της συμεριφέρονται δίκαια. "Αν αξίζει η ομάδα μου να προχωρήσει να προχωρήσει αν είναι να πέσει στην γ' κατηγορία να πέσει".



ΤΟΠΙΚΟ ΠΟΔΟΣΦΑΙΡΟ - Πωλήσεις Ακινήτων Κ. Διακογεωργίου

Έξυπνη παγίδα

✓ ΠΩΣ Η ΕΠΟ ΜΕ ΤΗΝ ΣΥΜΦΩΝΗ ΓΝΩΜΗ ΤΩΝ ΕΝΩΣΕΩΝ ΠΡΟΧΩΡΑ ΣΤΟ ΠΕΡΙΦΕΡΕΙΑΚΟ ΠΡΩΤΑΘΛΗΜΑ, ΧΩΡΙΣ ΝΑ ΤΙΣ... ΕΝΗΜΕΡΩΣΕΙ!!!



Η ΕΠΟ φάνηκε "πανούργα" στην δημιουργία του περιφερειακού πρωταθλήματος.

Κόντεψαν να τρελαθούν οι της ΕΠΣΔ, όταν ο πρόεδρος της ΕΠΟ Βασίλης Γκαγκάτσης είπε πως η ΕΠΟ προχωρά στον καταρτισμό του "εκτρώματος" περιφερειακού πρωτάθλητος με την σύμφωνη γνώμη των ενώσεων.

Βασανίσθηκαν μέχρι να καταλάβουν ότι το έγγραφο που υποστήριζε ο πρόεδρος της ΕΠΟ πως στάλθηκε στις Ενώσεις δεν ανέφερε καθόλου για την δημιουργία Περιφερειακού πρωταθλήματος.

Ζήτησε από τις ενώσεις την άποψη τους, πως θέλουν να ανεβαίνουν οι πρωταθλητές της στην Δ' εθνική ερασιτεχνική κατηγορία.

Η απάντηση δεν υπήρχε περίπτωση να είναι διαφορετική από μία και μοναδική. ΑΠΕΥΘΕΙΑΣ ΑΝΟΔΟΣ ΣΤΗΝ Γ' ΕΘΝΙΚΗ.

Όλες οι ενώσεις έδωσαν την ίδια απάντηση. Και το σκεπτικό του προέδρου: "πώς θα ανέβουν απευθείας; Μόνο με την δημιουργία περιφερειακού πρωταθλήματος".

Ένα πρωτάθλημα που είχαν έτοιμο για να εξυπηρετήσουν γνωστούς λόγους πολιτικών ελιγμών και που έστησαν έξυπνη παγίδα για να το περάσουν χωρίς να ανοίξει... μύτη!

BEACH SOCCER

Εκεί που πραγματικά τα μέλη της ΕΠΣΔ έπεσαν από τα σύννεφα ήταν με την ανακοίνωση από τον Γ.Γ. Γιάννη Οικονομίδη, της διεξαγωγής πρωταθλήματος **BEACH SOCCER** και μάλιστα 18 ενώσεις εξεδήλωσαν ενδιαφέρον. Μόνο που η δική μας ένωση ΔΕΝ ΕΙΧΕ ΙΔΕΑ. Η ηγεσία της ΕΠΟ επέμενε πως στάλθηκε φαξ και πως η συσκευή της ΕΠΣΔ έχει πρόβλημα!

• Να σημειωθεί ότι στην συνέντευξη ο πρόεδρος της ΕΠΟ απέφυγε να απαντήσει γιατί οι Μικτές μας να μετέχουν στον όμιλο Κρήτης και να χρειάζονται δύο αεροπλάνα για να πάνε.

• Για το έπαθλο FAIR PLAY που κέρδισε η Μικτή μας, με την συμμετοχή της σε τουρνουά στο εξωτερικό, και η όποια δεν έχει γίνει ακόμα, ο Γιάννης Οικονομίδης ενημέρωσε πως θα υλοποιηθεί μετά το Πάσχα.

Προωθείται ο Κατσιδώνης

✔ Καμμία τύχη δεν έχουν για τώρα Μιχαλάκης, Τσαγγάρης.

✔ Παιδιά ενός κατώτερου Θεού οι Χάλαντας, Χατζηνικόλας, Σιδηρόπουλος

Ένα και μοναδικό κέρδος θα έχει ο σύνδεσμος διαιτητών Δωδεκάνησου στις επικείμενες αξιολογήσεις, μετά τις διαμαρτυρίες του στην ηγεσία του ελληνικού ποδοσφαίρου, στον πρόεδρο **Βασίλη Γκαγκάτση** και τον γ.γ. **Γιάννη Οικονομίδη** που ήρθαν στην Ρόδο για την κοπή της πρωτοχρονιάτικης πίτας της ΕΠΣΔ και των διαιτητών.

Ο **Βαγγέλης Κατσιδώνης** είναι το μοναδικό μέλος του συνδέσμου Δωδεκανήσου που θα αλλάξει κατηγορία. Ο 28χρονος εξελίξιμος διαιτητής αναμένεται να είναι αυτός που θα καλύψει την κενή θέση στην Γ'εθνική που δημιουργήθηκε με την παραίτηση του **Βαγγέλη Τριανταφύλλου**, πριν 20 περίπου μέρες.

Από κει και πέρα ο σύνδεσμος δεν έχει να προσδοκεί τίποτα περισσότερο για αυτές τις αξιολογήσεις και θα εξηγήσουμε τους λόγους.

Οι **Μιχαλάκης, Χάλαντας, Χατζηνικόλας, Σιδηρόπουλος** δεν έχουν κληθεί στα τεστ προεπιλογής στα οποία μετέχουν μόνο αξιολογημένοι διαιτητές σύμφωνα με την απόφαση της ΚΕΔ.

Ο **Παντελής Μιχαλάκης**, είναι το θύμα του συστήματος και δια στόματος του προέδρου της ΕΠΟ, ο οποίος αναγνώρισε ότι έγινε λάθος από την προηγούμενη ΚΕΔ (ο ίδιος ήταν γ.γ. της ΕΠΟ) και θα του δοθεί μια δεύτερη ευκαιρία. Όμως αυτή η ευκαιρία δεν μπορεί να του δοθεί τώρα γιατί δεν μπορεί να πάρει μέρος στα τεστ, ενώ θεωρείται "καραμέλα" η αξιολόγησή του το καλοκαίρι γιατί απαγορεύεται από τον κανονισμό επειδή έχει αποπεμφθεί από τους πίνακες και τουλάχιστον για δυο χρόνια δεν μπορεί να επανέλθει. Δηλαδή μέχρι τον Οκτώβριο.

Η περίπτωση του **Βασίλη Τσαγγάρη** είναι πιο ξεκάθαρη.Η ΕΠΟ στις 2 Μαρτίου θα καταθέσει στην γ.σ. πρόταση για αύξηση του ορίου ηλικίας σύμφωνα με τις διατάξεις της ΦΙΦΑ, οπότε για άνοδο του **Τσαγγάρη** μπορεί να γίνεται λόγος το καλοκαίρι.

Για τους άλλους τρεις ούτε λόγος, τους έχει ξεχάσει ο ίδιος ο σύνδεσμος, αν κρίνουμε από τα παράπονα που εξέφρασε ο πρόεδρος του **Δημήτρης Κάπρος**. Δεν ανέφερε καν τα ονόματά τους. Φαίνεται πως είναι παιδιά ενός κατώτερου Θεού. Δεν αποκλείεται στο παρασκήνιο να δόθηκε εντολή αυτούς να τους ξεχάσουν,γι αυτό και δεν έγινε καν αναφορά στο όνομα τους.

TRAVEL EMMANUEL

ΘΕΛΕΤΕ ΟΙ ΔΙΑΚΟΠΕΣ ΣΑΣ ΝΑ ΣΥΝΔΥΑΣΘΟΥΝ ΦΘΗΝΑ ΚΑΙ ΠΟΙΟΤΙΚΑ:

EMMANUEL TRAVEL

ΘΕΛΕΤΕ ΝΑ ΤΑΞΙΔΕΨΕΤΕ ΜΕ ΑΣΦΑΛΕΙΑ ΚΑΙ ΦΘΗΝΑ...

EMMANUEL TRAVEL

ΕΙΜΑΣΤΕ ΠΑΝΤΑ ΣΤΗΝ ΔΙΑΘΕΣΗ ΣΑΣ ΓΙΑ ΤΗΝ ΚΑΛΥΤΕΡΗ ΕΞΥΠΗΡΕΤΗΣΗ ΣΑΣ.
ΦΘΗΝΕΣ ΤΙΜΕΣ ΓΙΑ ΕΥΡΩΠΗ ΣΕ ΣΥΝΕΡΓΑΣΙΑ ΜΕ ΤΙΣ ΚΑΛΥΤΕΡΕΣ ΑΕΡΟΠΟΡΙΚΕΣ ΤΣΑΡΤΕΡ ΕΤΑΙΡΕΙΕΣ

ΕΙΣΙΤΗΡΙΑ ΠΛΟΙΩΝ 20% ΕΚΠΤΩΣΗ ΓΙΑ ΕΙΣΙΤΗΡΙΑ ΜΕΤ' ΕΠΙΣΤΡΟΦΗΣ

ΕΙΣΙΤΗΡΙΑ ΟΛΥΜΠΙΑΚΗΣ-ΕΙΔΙΚΕΣ ΤΙΜΕΣ ΓΙΑ ΝΕΟΥΣ ΚΑΙ ΥΠΕΡΗΛΙΚΕΣ-ΟΙΚΟΓΕΝΕΙΑΚΕΣ ΠΡΟΣΦΟΡΕΣ

ΚΡΑΤΗΣΕΙΣ ΞΕΝΟΔΟΧΕΙΩΝ
ΕΚΔΟΣΕΙΣ ΔΙΑΒΑΤΗΡΙΩΝ
ΕΚΔΡΟΜΕΣ ΓΙΑ ΟΛΟ ΤΟΝ ΚΟΣΜΟ

ΠΑΝΤΑ ΚΟΝΤΑ ΣΑΣ ΓΙΑ ΤΗΝ ΚΑΛΥΤΕΡΗ ΕΞΥΠΗΡΕΤΗΣΗ ΣΑΣ

ΠΛΗΡΟΦΟΡΙΕΣ
ΤΗΛ: 93630-93625-94385
FAX: 91748
ΙΕΡΟΥ ΛΟΧΟΥ 1 ΙΑΛΥΣΟΣ ΡΟΔΟΣ
ΥΠΕΥΘΥΝΟΣ: ΜΑΝΩΛΗΣ ΜΑΧΑΙΡΑΚΗΣ

Delta

ΔΙΑΜΑΝΤΕ ΕΡΓΑΛΕΙΑ

ΚΟΦΤΗ ΧΕΙΡΟΣ

6ο χλμ.Ρόδου Λίνδου
Συγκρότημα Μανουσέλη

ΔΙΑΤΡΗΤΙΚΑ

ΔΙΑΜΑΝΤΟΤΡΥΠΟΤΕΧΝΙΚΗ ΡΟΔΟΥ

ΑΔΑΜΑΝΤΟΦΟΡΟΙ ΔΙΣΚΟΙ ΚΟΠΗΣ ΓΙΑ ΓΡΑΝΙΤΗ, ΜΑΡΜΑΡΟ ΤΟΥΒΛΟ κ.τ.λ.

ΑΡΜΟΚΟΦΤΕΣ

ΤΡΥΠΑΜΕ
ΚΟΒΟΥΜΕ
ΣΠΑΜΕ

ΧΩΡΙΣ ΣΚΟΝΕΣ
ΡΩΓΜΕΣ
ΜΕΡΕΜΕΤΙΑ

ΠΩΛΗΣΕΙΣ
&
ΕΚΤΕΛΕΣΕΙΣ ΕΡΓΑΣΙΩΝ

Η ΠΟΛΥΧΡΟΝΗ ΜΑΣ ΠΕΙΡΑ ΣΤΟ ΕΞΩΤΕΡΙΚΟ ΜΑΣ ΔΙΝΕΙ ΤΗ ΔΥΝΑΤΟΤΗΤΑ ΝΑ ΒΡΙΣΚΟΥΜΕ ΛΥΣΗ ΕΚΕΙ ΠΟΥ ΟΙ ΑΛΛΟΙ ΣΗΚΩΝΟΥΝ ΤΑ ΧΕΡΙΑ ΨΗΛΑ!

ΤΗΛΕΦΩΝΗΣΤΕ ΜΑΣ
(0241) 69022 - 77986
ΚΙΝΗΤΟ: 0944 380562

ΥΠΕΥΘΥΝΟΣ
Μαρκος Τσεσμετζής

ΠΟΔΗΛΑΣΙΑ-ΒΟΛΕΪ

Στην τελική ευθεία

✓ ΣΥΝΕΧΙΖΕΤΑΙ ΜΕ ΕΝΤΑΤΙΚΟΥΣ ΡΥΘΜΟΥΣ Η ΠΡΟΕΤΟΙΜΑΣΙΑ ΓΙΑ ΤΟΝ 8ο ΠΟΔΗΛΑΤΙΚΟ ΓΥΡΟ

Στην τελική ευθεία βρίσκονται οι προετοιμασίες του 8ου ποδηλατικού γύρου Ρόδου, ο οποίος θα διεξαχθεί 20-24 Φεβρουαρίου και διοργανώνουν από κοινού ο Οργανισμός Προώθησης Ροδιακού Τουρισμού, ο δήμος Ροδίων, ο ΔΟΝΑ και ο ποδηλατικός όμιλος "Ιβίσκος".

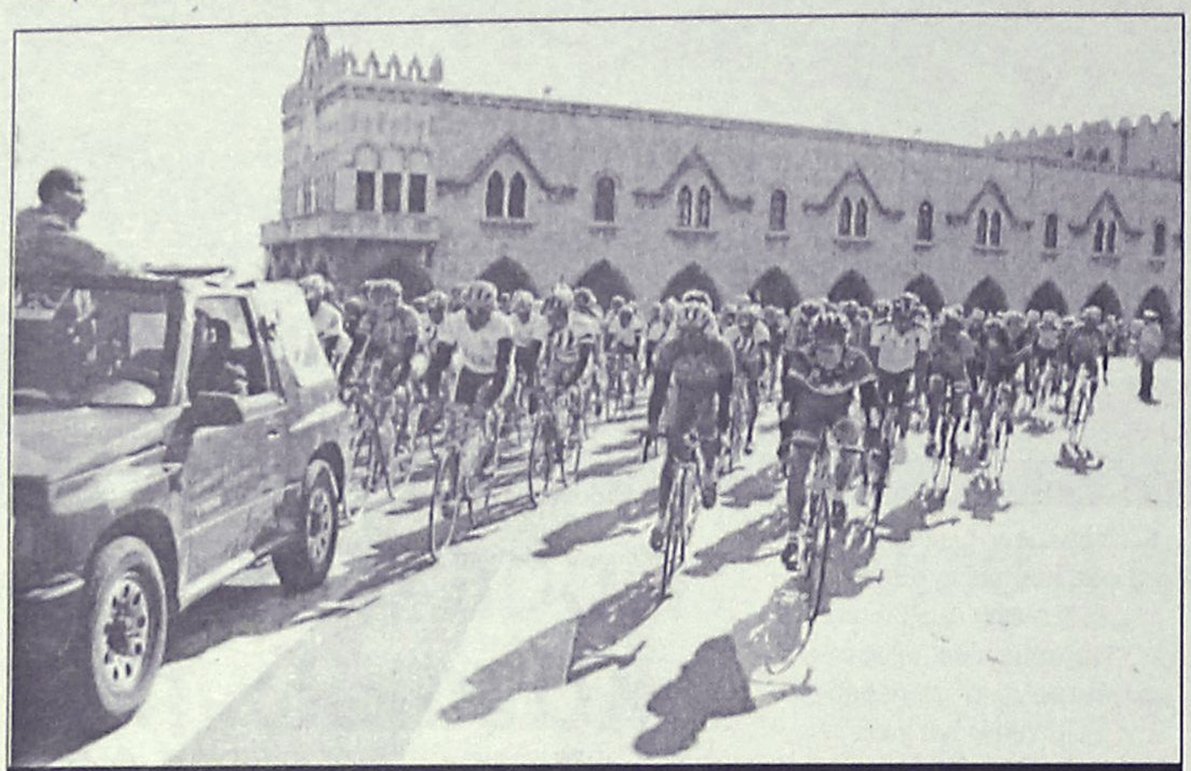

Ερχονται δεκαπέντε επαγγελματικές και πέντε Εθνικές ομάδες για τον "γύρο"

Ηδη στο "σμαραγδένιο νησί" έχουν αρχίσει να φθάνουν οι πρώτες αποστολές των 20 ομάδων (15 επαγγελματικές, 5 εθνικές), με σκοπό να προετοιμαστούν όσο το δυνατόν καλύτερα για την διοργάνωση.

Από το βράδυ της Κυριακής βρίσκεται στη Ρόδο η ελληνική αποστολή, η οποία απαρτίζεται από 20 αθλητές (αντοχής μάουντεν μπάικ, δρόμου, πίστας). Μέσα στις επόμενες μέρες ο ομοσπονδιακός τεχνικός **Γιώργος Λεβεντάκης** θα επιλέξει τους δώδεκα, που θα συγκροτήσουν την εθνική ομάδα.

"Ο γύρος Ρόδου είναι μια από τις καλύτερες ποδηλατικές διοργανώσεις στον κόσμο. Η ελληνική ομάδα θα έχει ν' αντιμετωπίσει επαγγελματίες αθλητές και γι' αυτό το λόγο θέλουμε να έχουμε το καλύτερο δυνατό αποτέλεσμα. Αναμφίβολα είναι ένα γερό τεστ ενόψει των διεθνών μας υποχρεώσεων" υποστήριξε ο κ. **Γιώργος Λεβεντάκης**.

Σήμερα, εξάλλου, αναμένεται να φθάσει και η αποστολή της Πολωνικής "Mzor", Β' κατηγορίας.

Το κοινωνικό μήνυμα της διοργάνωσης έστειλε ο πρόεδος του ΔΟΝΑ, κ. **Κάλλιστος Διακογεωργίου**. Απώτερος σκοπός μας είναι να φέρουμε την νεολαία κοντά στον αθλητισμό και πολύ περισσότερο στην ποδηλασία, η οποία μπορεί να χαρακτηριστεί και παραδοσιακό άθλημα στο νησί. Οταν το 1996 γινόταν ο πρώτος γύρος Ρόδου είχαμε στόχο να γίνει θεσμός και ν' ανέβει κατηγορία. Το καταφέραμε. Αλλωστε, στις μεγάλες αθλητικές διοργανώσεις ο δήμος Ροδίων περνάει με άριστα τις εξετάσεις", επισήμανε ο κ. **Διακογεωργίου.**

Ο Ροδιακός τον τίτλο

✓ *Κέρδισε το Σάββατο τον Ηλιο με 3-1 κι ανακηρύχθηκε πρωταθλητής*

Ο Ροδιακός ανακηρύχθηκε το Σάββατο πρωταθλητής στην κατηγορία των Εφήβων. Κέρδισε τον Ηλιο με 3-1 παίρνοντας ίσως τον πρώτο τίτλο της χρονιάς στην πετοσφαίριση.

Υπενθυμίζεται πώς το πρωτάθλημα των Εφήβων διεξάγεται σε δύο φάσεις, ενώ αντίθετα τα πρωταθλήματα ανδρών και παίδων θα γίνουν σε τέσσερις.

Αναλυτικά τ' αποτελέσματα του Σαββατοκύριακα έχουν ως εξής:

ΣΑΒΒΑΤΟ 9 ΦΕΒΡΟΥΑΡΙΟΥ

Κλεάνθης-Ηλιος	2-3 σετ (Νεανίδων)
Κλεάνθης-Διαγόρας	3-1 σετ (Παιδικό)
Ηλιος-Ροδιακός	1-3 σετ (Εφηβικό)

ΚΥΡΙΑΚΗ 10 ΦΕΒΡΟΥΑΡΙΟΥ

Λύκειο Σορωνής-Διαγόρας	0-3 σετ (Γυναικείο)
Ροδιακός-Κλεάνθης	3-1 σετ (Ανδρικό)
Ηλιος-Διαγόρας	3-2 σετ (Ανδρικό)

Paradise Gym

ενα περιβάλλον αρμονίας & ομορφιάς για να ξαναβρείτε τη φόρμα και τη ζωντάνια σας

ΓΥΜΝΑΣΤΙΚΗ – ΘΑΛΑΣΣΟΘΕΡΑΠΕΙΑ –ΑΕΡΟΜΠΙΚ
ΚΑΡΑΤΕ – ΧΑΜΑΜ – ΣΑΟΥΝΑ – ΥΔΡΟΜΑΣΑΖ
ΜΑΣΑΖ – ΡΕΦΛΕΞΟΛΟΓΙΑ – ΚΛΕΙΣΤΗ ΠΙΣΙΝΑ

ΠΡΟΣΦΟΡΕΣ

ΣΥΝΔΡΟΜΕΣ ΓΙΑ
3 ΜΗΝΕΣ 161.40 € 55.000 ΔΡΧ
6 ΜΗΝΕΣ 264.13 € 90.000 ΔΡΧ
12 ΜΗΝΕΣ 411 € 140.000ΔΡΧ

10 ΜΑΣΑΖ ΑΡΩΜΑΤΟΘΕΡΑΠΕΙΑΣ
147 € 50.000 ΔΡΧ

ΠΡΟΣΦΟΡΑ 10 ΘΑΛΑΣΣΟΘΕΡΑΠΕΙΕΣ
206 € 70.000 ΔΡΧ

ΔΕΚΤΕΣ ΠΙΣΤΩΤΙΚΕΣ ΚΑΡΤΕΣ VISA (10 ΑΤΟΚΕΣ ΔΟΣΕΙΣ)

TEST PRODIET

ΑΝΟΙΧΤΟ ΚΑΙ ΤΟΝ ΧΕΙΜΩΝΑ – PARADISE ROYAL MARE ΤΗΛ. 62481 - ΓΥΜΝΑΣΤΗΣ: ΤΙΜΟΛΕΩΝ ΧΡΙΣΤΟΔΟΥΛΟΥ

ΜΙΚΡΕΣ Αγγελίες

Για τις αγγελίες σας, απευθύνεσθε στα γραφεία μας ή στα τηλέφωνα: 22210, 75230

ΟΙ ΑΓΓΕΛΙΕΣ ΤΗΣ ΡΟΔΙΑΚΗΣ παρουσιάζονται και στο site www.anaggelies.gr

ΤΡΙΤΗ 12 ΦΕΒΡΟΥΑΡΙΟΥ 2002 — Η ΡΟΔΙΑΚΗ

ενοικιασεις ακινητων & επιχειρησεων

ΚΑΤΑΣΤΗΜΑ, 34 τ.μ. στο εσωτερικό της Νέας Αγοράς. Δεκτές μόνο σοβαρές προτάσεις. Πληρ. κ. Μανώλη, τηλ. 39795. AE43904

ΧΩΡΟΣ ΓΙΑ RENT A CAR. ΠΕΡΙΛΑΜΒΑΝΕΙ ΑΥΛΗ 230 Τ.Μ. ΚΑΙ ΧΩΡΟ ΓΙΑ ΓΡΑΦΕΙΑ 35 Τ.Μ., ΡΟΔΟΣ ΚΕΝΤΡΟ-100 ΧΟΥΡΜΑΔΙΕΣ. ΠΛΗΡ. ΤΗΛ. 097/2120816. ΠΕ43902

ΚΑΤΑΣΤΗΜΑ, 65 Τ.Μ. ΣΤΗΝ Ο-ΔΟ ΜΑΡΚΟΥ ΚΛΑΔΑΚΗ 13 (ΑΝΑΛΗΨΗ). ΠΛΗΡ. ΤΗΛ. 0241023229.

ΕΝΟΙΚΙΑΖΟΝΤΑΙ: 1. Επιπλωμένες γκαρσονιέρες στην Ιξιά και 2ον μη επιπλωμένα πολυτελή δυάρια με θέρμανση και ατομικό ηλιακό στην Κρεμαστή. Πληρ. τηλ. 23171. AE43901

ΣΠΙΤΙ, στην Αρχίπολη, τριών δωματίων με τζάκι, επιπλωμένο, με ψυγείο καινούργιο και θερμοσίφωνο καινούργιο. Πληρ. τηλ. 0977530591 Ανθή Χρυσάνθη και 0946074142. Τιμή 70.000 δρχ. AE43900

ΔΙΑΜΕΡΙΣΜΑ, ισόγειο 60 τ.μ. στην Ιξιά, 90.000 ενοίκιο όχι αλλοδαποί, προτιμούνται στρατιωτικοί, εκπαιδευτικοί. Πληρ. τηλ. 92789. πρωί, 91472 απόγευμα. AE43747

ΟΡΟΦΟΣ 900 τ.μ. πάνω επί της αρχής της Λ. Καλλιθέας, Ρόδος. Πληρ. τηλ. 0241022262 και 0977604016. AE43897

ΕΠΙΠΛΩΜΕΝΑ διαμερίσματα, πλήρως εξοπλισμένα επί της Λ. Ιαλυσού, Ιαλυσός. Πληρ. τηλ. 0241035283. AE43896

ΕΠΙΠΛΩΜΕΝΑ ΔΩΜΑΤΙΑ, μικρά-μεγάλα, στο κέντρο της πόλης. Για πληρ. 4-9 μ.μ. στο τηλ. 0241021172. AE43895

STUDIOS, (επιπλωμένο δωμάτιο), πλήρως εξοπλισμένο και με ηλιακό θερμοσίφωνα στην περιοχή Δασκάλων. Πληρ. τηλ. 34315 από 9-15 και 18-21 μ.μ. AE43898

ΕΣΤΙΑΤΟΡΙΟ, ΠΛΗΡΩΣ ΕΞΟΠΛΙΣΜΕΝΟ, ΣΤΙΣ 100 ΧΟΥΡΜΑΔΙΕΣ, 180 Τ.Μ. ΜΕ ΑΥΛΗ 80 Τ.Μ. ΠΛΗΡ. ΤΗΛ. 0972120816. ΠΕ43894

ΔΙΑΜΕΡΙΣΜΑ 109 τ.μ., 1ου ορόφου, 3 υπνοδωμάτια, 2 μπάνια, θέρμανση με θερμοπομπούς, τριφασικό νυκτερινό ρεύμα, ηλιακό θερμοσίφωνο. Οδός Ενόπλων Δυνάμεων. Πληρ. τηλ. 67336 και 0974500923. AE43891

ΕΝΟΙΚΙΑΖΟΝΤΑΙ: α) αποθήκη 135 τ.μ. επί της Αθηνών 10 και Φλώρινας γωνία, β) STUDIO επιπλωμένο ρετιρέ επί της Αθηνάς 10 και Φλώρινας γωνία. Πληρ. τηλ. 37127. AE43852

ΚΑΤΑΣΤΗΜΑ εστιατόριο-bar στην Ιαλυσό πλήρες εξοπλισμένο για χρήση. Πληρ. τηλ. 0945/949397, 0945/141714. AE43872

ΚΑΤΑΣΤΗΜΑ στη Νέα Αγορά σε πολύ εμπορικό δρόμο. Εχει επιφάνεια 100 τ.μ. και με αυλή 50 τ.μ. Μισθώνεται για οποιαδήποτε χρήση για 12 χρόνια με δικαίωμα ανανέωσης. Δεκτές μόνο σοβαρές προτάσεις. Πληρ. κ. Μανώλη, τηλ. 39795. AE43871

STUDIO επιπλωμένο σε ήσυχη περιοχή κοντά στο S/M Μαρινόπουλος. Πληρ. τηλ. 02410/90038, 0932/748216. AE43870

ΔΩΜΑΤΙΑ επιπλωμένα επί της οδού Κυρά της Ρω 13, Ροδίνι. Πληρ. τηλ. 02410/21087. AE43873

ΚΑΤΑΣΤΗΜΑ στην οδό Σωκράτους στη Π. Πόλη 34 τ.μ. κατάλληλο για οποιαδήποτε επιχείρηση. Πληρ. κ. Μανώλη, τηλ. 39795. AE43874

ΓΚΑΡΣΟΝΙΕΡΑ, επιπλωμένη με κήπο και ηλ. θερμοσίφωνα επί της λεωφόρου Ελευθερίας 18 στην Κρεμαστή (πλάι στο ξεν/χείο MARIE TIME). Πληρ. τηλ. 02410/21335. AE43851

ΜΕΖΟΝΕΤΑ ΣΕ ΑΛΛΟΔΑΠΟΥΣ. ΕΝΟΙΚΙΟ 200.000 ΔΡΧ. ΓΙΑ 4 ΑΤΟΜΑ. ΠΛΗΡ. ΤΗΛ. 02410/78569.

ΓΚΑΡΣΟΝΙΕΡΑ επιπλωμένη στην οδό Δρακίδου 26 (περιοχή Μητρόπολης). Πληρ. τηλ. 02410/61716. AE43849

ΖΗΤΕΙΤΑΙ ΠΡΟΣ ΕΝΟΙΚΙΑΣΗ, από το Γενικό Προξενείο Τουρκίας στη Ρόδο, κατά προτίμηση μονοκατοικία 250 τ.μ. περίπου με κλειστό γκαράζ, κήπο ή και διαμέρισμα ευρύχωρο 250 τ.μ. περίπου με μεγάλες βεράντες. Πληρ. τηλ. (02410)23362 εργάσιμες ώρες, (02410)94371 λοιπές ώρες στα Αγγλικά και 0942296696 όλες τις ώρες. AE43865

ΚΑΤΑΣΤΗΜΑ επί της Θεμ. Σοφούλη 8, κατάλληλο δι' οποιαδήποτε χρήση. Πληρ. τηλ. 0241020079. AE43814

ΚΑΤΑΣΤΗΜΑ 165 Τ.Μ. ΜΕ ΔΥΟ ΠΑΤΑΡΙΑ 16,5 Τ.Μ. ΤΟ ΚΑΘΕΝΑ. ΟΔΟΣ ΠΑΠΑΛΟΥΚΑ 49Β ΡΟΔΟΣ. ΠΛΗΡ. ΤΗΛ.: 0942790896. ΠΕ43813

ΓΚΑΡΣΟΝΙΕΡΑ αποτελούμενη από ένα κυρίως δωμάτιο, προθάλαμο, WC και μπαλκόνι, κατάλληλη μόνο για επαγγελματική χρήση (γραφείο, ιατρείο κ.λπ.) στην οδό Κων/νου Παλαιολόγου 105 (Πάρκο Αγίου Ιωάννου) στον 1ο όροφο. Πληρ. κυρία Ευαγγελία, τηλ. 02140/81540, 82400. XAE07021

ΔΙΑΜΕΡΙΣΜΑ στο 1ο όροφο, Καρακόνερο, με 3 υπνοδωμάτια, εντοιχισμένη κουζίνα, σαλοτραπεζαρία. πλήρες επιπλωμένο. Πληρ. τηλ. 0244051632. AE43839

ΚΑΤΑΣΤΗΜΑ, 35 τ.μ. έναντι εισόδου Ηλέκτρα Παλλάς, στην παραλία Ιαλυσού με χώρο αυλής κατάλληλο για κάθε τουριστική χρήση. Ενοίκιο 50.000 δρχ. Πληρ. τηλ. 37624 και 0946-234678. AE43807

ΓΚΑΡΣΟΝΙΕΡΕΣ ΕΠΙΠΛΩΜΕΝΕΣ ΣΤΗΝ ΟΔΟ ΚΑΠΟΔΙΣΤΡΙΟΥ 41 (ΠΕΡΙΟΧΗ ΑΓ. ΓΕΩΡΓΙΟΥ ΚΑΤΩ). ΠΛΗΡ. ΤΗΛ. 02410/31138. ΧΠΕ07020

ΚΑΤΑΣΤΗΜΑ 40 τ.μ. επί της οδού Δημητρίου Αναστασιάδη 2 Ανάληψη, με τουαλέτα, (απέναντι από τη Ροδιακή Πληροφορική). Πληρ. τηλ. 28395, 29926 κ. Νίκος, 0944/556903. AE43837

ΓΚΑΡΣΟΝΙΕΡΑ επιπλωμένη, με μπαλκονάκι και ανεξάρτητη είσοδο στα Κοσκινού. Κατάλληλη για ένα άτομο. Πληρ. τηλ. 62004. AE43836

STUDIOS στην περιοχή Ανω Ροδίνι. Πληρ. τηλ. 78775, 0944/876669 (μετά τις 15.00). AE43835

ΚΑΤΑΣΤΗΜΑ, γωνιακό, στην Ιαλυσό, 75 τ.μ. με αυλή 102 τ.μ. Πληρ. στα τηλέφωνα 0241093842, 010973392 και 0946625316. AE43812

ΓΚΑΡΣΟΝΙΕΡΕΣ, επιπλωμένες στην Κρεμαστή. Πληρ. τηλ. 0944100186. AE43811

ΓΚΑΡΣΟΝΙΕΡΑ, επιπλωμένη β' ορόφου στην Ανάληψη, επί της Αποστ. Παύλου. Πληρ. τηλ. 0241032097 ώρες 15.00 και 22.00 μ.μ. AE43810

ΚΑΤΑΣΤΗΜΑ, κατάλληλο για επιχείριση Μίνι Μάρκετ ή άλλο είδος στην τουριστική-ξενοδοχειακή περιοχή Νεοχωρίου Ρόδου. Πληρ. στο τηλ. 31775. AE43809

ΚΑΤΑΣΤΗΜΑ, 50 τ.μ. περίπου με w.c. στην Ανάληψη, κατάλληλο για οποιαδήποτε χρήση. β) Αποθήκη 200 τ.μ. με δική της ράμπα. Πληρ. τηλ. 63146-65638-0932551397. AE43808

ΒΙΟΤΕΧΝΙΚΟ κτίριο 2.500 τ.μ. στη Λεωφόρο Καλλιθέας με μηνιαίο μίσθωμα 2.500.000 δρχ.-7336,76 Ευρώ. Πληροφορίες "ΕΥΡΩΚΤΗΜΑΤΙΚΗ"-Ιωάννης και Μιχάλης Ευσταθίου, τηλ. 0241073819 και 74917 κιν. 0944/374546 και 0945/292030. AE43806

TOP PROPERTIES

GEORGIOS S. PIPINOS

ΓΕΩΡΓΙΟΣ Σ. ΠΙΠΙΝΟΣ

ΣΥΜΒΟΥΛΟΙ ΚΑΙ ΕΚΤΙΜΗΤΕΣ ΑΚΙΝΗΤΩΝ

REAL ESTATE AGENCY



Η "**TOP PROPERTIES**" είναι ατομική επιχείρηση και ανήκει εξ ολοκλήρου στον κ. Γεώργιο Πιπίνο, που από το 1971 ασχολείται αποκλειστικά και μόνο με επενδύσεις και REAL ESTATE, στο νησί της Ρόδου, καθώς και στην ευρύτερη περιοχή της Δωδεκανήσου.

ΑΠΕΥΘΥΝΟΜΑΣΤΕ: Στους **σοβαρούς, απαιτητικούς και επιλεκτικούς** επενδυτές-επιχειρηματίες-ελεύθερους επαγγελματίες, Ελληνες και ξένους, υψηλού εισοδηματικού επιπέδου, που ενδιαφέρονται να κάνουν μια σοβαρή επένδυση προβολής στο νησί της Ρόδου.

ΠΡΟΣΦΕΡΟΥΜΕ: Α) Υπηρεσίες και πληροφορίες που γίνονται σε προσωπικό επίπεδο με εχεμύθεια, διακριτικότητα και σοβαρότητα.
Β) μεγάλη γκάμα υψηλής ποιότητας, ακινήτων, όπως:1) Ξενοδοχεία Α' και Β' κατηγορίας των 600-500-350-300 κλινών, 2) Κεντρικά αστικά ακίνητα κατάλληλα για Τράπεζες-καταστήματα-γραφεία, 3) Παραλιακές εκτάσεις, κατάλληλες για τουριστικές επενδύσεις των 150.000-100.00-70.00-50.000-36.000 τ.μ. και 4) Διαμερίσματα και μεζονέτες προβολής.

ΣΤΟΧΟΣ ΜΑΣ ΕΙΝΑΙ: Να προσφέρουμε στο αγοραστικό μας κοινό υψηλής ποιότητας ακίνητα και ευκαιρίες στο νησί της Ρόδου. Ητριακονταετής και πλέον πείρα μας στον τομέα αυτό αποτελεί εγγύηση.

ΣΥΝΘΗΜΑ ΜΑΣ ΕΙΝΑΙ: Επενδύστε στη ΡΟΔΟ ΤΩΡΑ, σε ακίνητα που ΑΝΤΕΧΟΥΝ ΣΤΟ ΧΡΟΝΟ

Γεώργιος Σ. Πιπίνος
ΜΕΣΙΤΗΣ ΑΣΤΙΚΩΝ ΣΥΜΒΑΣΕΩΝ
Γιατί εμείς γνωρίζουμε καλύτερα!

TOP PROPERTIES is a private concern and Mr George S. Pipinos, its owner, has carved, over the years a reputation for integrity and excellence in the world of Real Estate in the Dodecanese.
AT TOP PROPERTIES we try hard to attract important and selective investors high calibre businessmen/women and discerning professional people, both Greek and foreign, who wish to acquire sabstantial and valuable property on Rhodes.
We offer our expertise and advice privately, discreetly and in strict confidence.
We keep a comprehensive list of real estate of the highest specifications
a. A' and B' class hotels (600, 500, 350, 300 beds capacity)
b. Centrally situated office buildings and other business premises.
c. Seaside land, ideal for development (hotels, holiday resorts, etc), of 150.000, 100.00, 70.000, 50.000, 36.000 sq.m.
d. Luxury apartments, maisonettes, detached, semi-detached and terraced houses.
Our aim is to give our clients the opportunity to Qcquire value for money, first class real estate on Rhodes. Our 30-year-old experience in Real Estate is our warranty.
Our motto is Invest in Rhodes, Invest in property, It stands the test of time.

TOP PROPERTIES
and George Pipinos
Because we know best

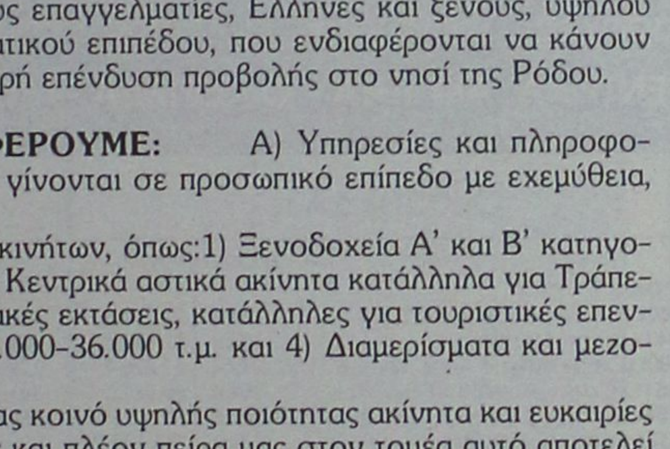

ΚΕΝΝΕΝΤΥ 38, ΡΟΔΟΣ, 85 100, ΤΗΛ. (0241) 23895, 38243, κιν. (094)-4-676003 FAX: (0241) 20883
38 KENNEDY STR., RHODES, 85 100, TEL. (0241) 23895, 38243, mob. (094)-4-676003 FAX: (0241) 20883

ΕΝΟΙΚΙΑΖΕΤΑΙ

Ξενοδοχείο Ε' κατηγορίας 40 κλινών σε καλή τοποθεσία στο Φαληράκι και με 150 τ.μ. αυλή με άδεια λειτουργίας για Cafeteria η οποία μπορεί να μετατραπεί και σε άδεια για SNACK BAR και εστιατορίου.

Πληρ. τηλ. 0932-238837

ΕΝΟΙΚΙΑΖΕΤΑΙ

ΗΜΙΥΠΟΓΕΙΟΣ ΑΠΟΘΗΚΗ 150 τ.μ. ΜΕ ΡΑΜΠΑ ΣΤΗΝ ΙΑΛΥΣΟ.

Πληρ. τηλ. 02410-94074 και 0944972977

ενοικιάσεις

συνέχεια από την προηγούμενη

ΙΑΤΡΕΙΟ, 64 τ.μ. στην οδό 28ης Οκτωβρίου με μηνιαίο μίσθωμα 100.000 δρχ.-293,47 Ευρώ. Πληροφορίες "ΕΥΡΩΚΤΗΜΑΤΙΚΗ"-Ιωάννης και Μιχάλης Ευσταθίου, τηλ. 0241073819 και 74917 κιν. 0944/374546 και 0945/292030. ΑΕ43805

ΚΑΤΑΣΤΗΜΑ, 44 τ.μ. στην οδό Ερυθρού Σταυρού με μηνιαίο μίσθωμα 100.000 δρχ.-293,47 Ευρώ. Πληροφορίες "ΕΥΡΩΚΤΗΜΑΤΙΚΗ"-Ιωάννης και Μιχάλης Ευσταθίου, τηλ. 0241073819 και 74917 κιν. 0944/374546 και 0945/292030. ΑΕ43803

ΔΙΑΜΕΡΙΣΜΑΤΑΚΙΑ επιπλωμένα στο κέντρο της πόλης, μέχρι τέλος Ιουνίου '02. Πληρ. τηλ. 02410 38932 ΑΕ43779

ΚΑΤΑΣΤΗΜΑ 450 τ.μ. ισόγειο και 210 τ.μ. υπόγειο στη λεωφόρο Ρόδου-Λίνδου με μηνιαίο μίσθωμα 1.000.000 δρχ.-2934,7 Ευρώ. Πληροφορίες "ΕΥΡΩΚΤΗΜΑΤΙΚΗ"-Ιωάννης και Μιχάλης Ευσταθίου, τηλ. 0241073819 και 74917 κιν. 0944/374546 και 0945/292030. ΑΕ43804

ΑΠΟΘΗΚΗ στο Φαληράκι, 100 τ.μ. σε κεντρικό σημείο με μηνιαίο μίσθωμα 100.000 δρχ.-293,47 Ευρώ. 2) Εστιατόριο στο Φαληράκι με εξοπλισμό και μηνιαίο μίσθωμα 300.000 δρχ.-880,41 Ευρώ. Πληροφορίες "ΕΥΡΩΚΤΗΜΑΤΙΚΗ"-Ιωάννης και Μιχάλης Ευσταθίου, τηλ. 0241073819 και 74917 κιν. 0944/374546 και 0945/292030. ΑΕ43802

ΔΙΑΜΕΡΙΣΜΑ 90 τ.μ., 2 υπνοδωμάτια, εντοιχισμένη κουζίνα και ψυγείο, αυτόνομη θέρμανση, ηλιακός θερμοσίφωνας και νυκτερινό ρεύμα, λεωφ. Καμείρου 59, Ρόδος. Πληρ. τηλ. 0973 033891, 02410 20873 ΑΕ43776

STUDIO μεγάλο επιπλωμένο, με δική του τουαλέτα, κουζινάκι, ψυγείο, ηλιακούς θερμοσίφωνες, με πανοραμική θέα, στα Κοσκινού. Επίσης, ενοικιάζεται **ΚΑΤΑΣΤΗΜΑ** 75 τ.μ., σε κεντρική οδό. Πληρ. τηλ. 02410 60235 ΑΕ43775

ΓΚΑΡΣΟΝΙΕΡΕΣ 4 ΚΑΙΝΟΥΡΓΙΕΣ ΠΛΗΡΩΣ ΕΞΟΠΛΙΣΜΕΝΕΣ ΚΑΙ ΕΠΙΠΛΩΜΕΝΕΣ (AIR-CONDITION, TV Κ.ΛΠ.). ΠΛΗΡ. ΤΗΛ. 097/4568822, 65858 (ΑΠΟΓΕΥΜΑΤΙΝΑ). ΠΕ43463

ΚΑΤΑΣΤΗΜΑ ισόγειο 164 τ.μ. με πατάρι από μπετόν αρμέ 40 τ.μ., τουαλέτα ηλεκτρική εγκατάσταση και τηλέφωνο επί της διασταύρωσης των οδών Στρατηγού Ζήση 78 και Μ. Μαλλιαράκη κατάλληλο για έκθεση, τράπεζα, τουριστικό γραφείο και άλλη χρήση. Πληρ. τηλ. 02410/31308, 0946/101181. ΑΕ43750

ΚΑΤΑΣΤΗΜΑ 55 τ.μ. στην οδό Καναδά 54, με πατάρι 35 τ.μ. Πληρ. τηλ. 22450 ώρες 8.30 π.μ.-3 μ.μ. ΑΕ43749

ΣΤΟΥΝΤΙΟΣ επί της Δηλπεράκη 58 και Γρίβα στο Νιοχώρι 800 μέτρα από το Πανεπιστήμιο. Ιδανικά για φοιτητές. Πληρ. τηλ. 02410/33596 (7-10 μ.μ.) ή 0944/353206. ΑΕ43748

ΚΟΜΜΩΤΗΡΙΟ εξοπλισμένο εντός ξενοδοχείου. Πληρ. τηλ. 0945/204400, 02410/63350. ΑΕ43705

ΔΙΑΜΕΡΙΣΜΑ τριάρι 100 τ.μ., πλήρως εξοπλισμένο, σε άριστη κατάσταση, επί της οδού Σωτήρος, Ιξιά. Πληρ. τηλ. 66312 ΑΕ43733

ΧΩΡΟΣ για επαγγελματική χρήση στην περιοχή Ορφανίδου, οδός Κρήτης 12-Νιοχώρι. Πληρ. τηλ. 097/4371588, 0410/513900. ΑΕ43746

ΓΚΑΡΣΟΝΙΕΡΑ με κουζίνα, υπνοδωμάτιο και WC, στη περιοχή Καρακόνερο. Πληρ. τηλ. 02410/31440. ΑΕ43745

ΔΙΑΜΕΡΙΣΜΑ, επί της οδού Θεμ. Σοφούλη 92, 2 υπνοδωματίων, σαλοτραπεζαρία, με βοηθητικούς χώρους και κεντρική θέρμανση. Πληρ. εντός. ΑΕ43576

ΓΚΑΡΣΟΝΙΕΡΑ, ισόγειος με αυλή, αποτελούμενη από κουζινοτραπεζαρία και ένα ευρύχωρο δωμάτιο πλήρως εξοπλισμενο. 2) Ρετιρέ του ενός δωματίου, ευρισκόμενο μετά 3 ορόφους με βεράντες, μπρος-πίσω. Βρίσκονται στο Συνοικισμό Δασκάλων, Αλυτρώτων Ελλήνων 9. Ώρες 9 π.μ.-1 μ.μ. και 5 μ.μ.-9 μ.μ. Πληρ. τηλ. 31170 και 26822. ΑΕ43690

ΔΙΑΜΕΡΙΣΜΑ 100 Τ.Μ. ΕΠΙ ΤΗΣ ΟΔΟΥ ΛΙΝΔΟΥ 15 (ΚΑΙ ΣΑΝ ΕΠΑΓΓΕΛΜΑΤΙΚΗ ΣΤΕΓΗ) ΑΠΟΤΕΛΟΥΜΕΝΟ ΑΠΟ ΣΑΛΟΝΙ, ΚΟΥΖΙΝΑ, ΜΠΑΝΙΟ, ΤΡΙΑ ΥΠΝΟΔΩΜΑΤΙΑ ΚΑΙ ΑΥΤΟΝΟΜΗ ΘΕΡΜΑΝΣΗ ΠΕΤΡΕΛΑΙΟΥ. ΠΛΗΡ. ΤΗ Λ. 097/3805591. ΠΕ43850

2ΑΡΙ επιπλωμένο στον Αγ. Νικόλαο. Πληρ. τηλ. 02410/75193 και 0945889939. ΑΕ43676

ΔΙΑΜΕΡΙΣΜΑ, στην Ανάληψη, δυάρι ρετιρέ, διαμπερές, με μεγάλες βεράντες, 60 τ.μ. σε οικογενειακή πολυκατοικία και μαγαζί ισόγειο, κατάλληλο για πολλές χρήσεις με δική του τουαλέτα 40 τ.μ. Πληροφορίες τηλ. 0241035825. ΑΕ43675

ΕΠΙΠΛΩΜΕΝΑ ΔΩΜΑΤΙΑ επί της Λεωφ. Ιαλυσού 35 (δίπλα στο ξενοδοχείο ΚΟΡΑΛΙ), με το μήνα ή με το χρόνο. Πληρ. τηλ. 02410/25527. ΑΕ43661

ΜΟΝΟΚΑΤΟΙΚΙΑ διώροφη 150 τ.μ. με γκαράζ στην Ιαλυσό (όπισθεν ξενοδοχείου Γκόλντεν Μπητς). Πληρ. τηλ. 0977/604016. ΑΕ43659

ΓΚΑΡΣΟΝΙΕΡΕΣ δύο λουξ, και ένα διαμέρισμα 3άρι λουξ στα Κοσκινού. Πληρ. τηλ. 02410-35849. ΑΕ43575

ΙΣΟΓΕΙΟ 70 τ.μ. στην Ιωάν. Καζούλη για γραφείο-ιατρείο-επαγγελματική στέγη. Πληρ. τηλ. 32902. ΑΕ42425

ΔΥΟΡΟΦΗ κατοικία στην Κρεμαστή, οδός Παπαγιάννη 49, με δύο υπνοδωμάτια και με υπόγειο κατάλληλη για σοβαρή οικογένεια ή ανδρόγυνο νέων ανθρώπων. Πληρ. τηλ. 02410-22377, 02410-43941 και 02410-61285 κ. Σπύρο. ΑΕ43574

ΕΝΟΙΚΙΑΖΟΝΤΑΙ: α) Εστιατόριο πλήρως εξοπλισμένο στην τουριστική περιοχή της Ιξιάς 160 τ.μ. με 150 τ.μ. αυλή σκεπασμένη. β) Κατάστημα 150 τ.μ. στην Ιξιά κατάλληλο για οποιαδήποτε χρήση. Πληρ. τηλ. 0945805032. ΑΕ43483

PUB-ΚΑΦΕΤΕΡΙΑ στο τουριστικό κέντρο-πλησίον νέου καζίνο. Πλήρως εξοπλισμένη ανακαινισμένη, η καλύτερη στο είδος της. Συμβόλαιο 12ετές. Συζητείται και η πώλησις. Πληροφορίες άλλες δεν θα δοθούν στο τηλέφωνο. Πληρ. για συνεννόηση τηλ. 78392, 0977/339669, 0937/304208 μετά τις 12 το μεσημέρι. ΧΑΕ1501

ΚΑΤΑΣΤΗΜΑ 75 τ.μ. με βιτρίνα 6,50 μ. σε εμπορικό δρόμο της Παλιάς Πόλης της Ρόδου. Πληρ. τηλ. 09.44.88.11.22 και 37.753 ΧΑΕ111

ΔΙΑΜΕΡΙΣΜΑΤΑ 50 τ.μ. στην Ιαλυσό πλήρως εξοπλισμένα. Πληρ. τηλ. 0945/151833, 92772, 96497. Rent appartment fully furnished 50 m² Ialissos. Tel. 96497. ΑΕ43336

ΓΚΑΡΣΟΝΙΕΡΕΣ 4 ΚΑΙΝΟΥΡΓΙΕΣ ΠΛΗΡΩΣ ΕΞΟΠΛΙΣΜΕΝΕΣ ΚΑΙ ΕΠΙΠΛΩΜΕΝΕΣ (AIR-CONDITION, TV Κ.ΛΠ.). ΠΛΗΡ. ΤΗΛ. 097/4568822, 65858 (ΑΠΟΓΕΥΜΑΤΙΝΑ). ΠΕ43463

ΕΥΚΑΙΡΙΑ–ΠΩΛΕΙΤΑΙ

για επαγγελματίες επώνυμο αναψυκτήριο στο κέντρο της πόλης (Μαντράκι). Με προεργασία 28 χρόνων, λόγω συνταξιοδότησης σε τιμή ευκαιρίας.

Πληρ. τηλ. 21807 (πρωί), 26294 (απόγευμα)

ΚΤΗΜΑΤΟΜΕΣΙΤΙΚΟ ΓΡΑΦΕΙΟ

ΕΥΡΩΚΤΗΜΑΤΙΚΗ

ΕΥΣΤΑΘΙΟΥ

ΜΕΣΙΤΕΣ ΣΥΜΒΟΥΛΟΙ ΜΕΛΕΤΗΤΕΣ

αγορές, πωλήσεις, εκτιμήσεις, αντιπαροχές, μισθώσεις ακινήτων, επενδυτικές προτάσεις, αρχιτεκτονικές μελέτες

ΞΕΝΟΔΟΧΕΙΑ - ΠΑΡΑΛΙΑΚΕΣ ΕΚΤΑΣΕΙΣ - ΚΕΝΤΡΙΚΑ ΑΚΙΝΗΤΑ - ΟΙΚΟΠΕΔΑ - ΜΟΝΟΚΑΤΟΙΚΙΕΣ - ΔΙΑΜΕΡΙΣΜΑΤΑ - ΑΓΡΟΤΕΜΑΧΙΑ

ΜΟΝΟΚΑΤΟΙΚΙΕΣ-ΜΑΙΖΟΝΕΤΕΣ

	ΔΡΑΧΜΕΣ	ΕΥΡΩ - €
120τ.μ.-Ροδίνι σε 300τ.μ. οικόπ.	74εκ.	217.168,0
145τ.μ.-Μόντε Σμιθ σε 200τ.μ. οικόπ.	90εκ.	264.123,2
168τ.μ.-Μόντε Σμιθ σε 400τ.μ. οικόπ.	120εκ.	352.164,3
180τ.μ.-Ανάληψη (ημιτελής)	55εκ.	161.408,6
180τ.μ.-Ροδίνι σε 210τ.μ. οικόπ.	85εκ.	249.449,7
112τ.μ.-Ιαλυσός σε 297τ.μ. οικόπ.	67εκ.	196.625,0
118τ.μ.-Ιαλυσός σε 238τ.μ. οικόπ.	68εκ.	199.559,7
120τ.μ.-Ιαλυσός σε 300τ.μ. οικόπ.	70εκ.	205.429,2
150τ.μ.-Ιαλυσός σε 1000τ.μ. οικόπ.	90εκ.	264.123,2
153τ.μ.-Ιαλυσός σε 377τ.μ. οικόπ.	75εκ.	220.102,7
155τ.μ.-Ιαλυσός σε 1000τ.μ. οικόπ.	93εκ.	272.927,3
180τ.μ.-Ιαλυσός σε 300τ.μ. οικόπ.	85εκ.	249.449,7
190τ.μ.-Ιαλυσός σε 2000τ.μ. οικόπ.(μπετά)	45εκ.	132.061,6
200τ.μ.-Ιαλυσός σε 1000τ.μ. οικόπ.	95εκ.	278.796,7
200τ.μ.-Ιαλυσός σε 400τ.μ. οικόπ.	85εκ.	249.449,7
154τ.μ.-Κοσκινού σε 300τ.μ. οικόπ.	78εκ.	228.906,8
170τ.μ.-Κοσκινού σε 4000τ.μ. οικόπ.	170εκ.	498.899,4
180τ.μ.-Κοσκινού (ημιτελής)	36εκ.	105.649,3
210τ.μ.-Κοσκινού (μπετά) σε 600τ.μ. οικ.	35εκ.	102.714,6
240τ.μ.-Κοσκινού σε 1000τ.μ. οικόπ.	120εκ.	352.164,3
160τ.μ.-Ασγούρου σε 2000τ.μ. οικόπ.	60εκ.	176.082,1
255τ.μ.-Ασγούρου σε 1450τ.μ. οικόπ.	60εκ.	176.082,1
175τ.μ.-Κρεμαστή σε 2725τ.μ.οικ.(εντόςοικισμ.)	210εκ.	616.287,6
60τ.μ.-Μαλώνα σε 75τ.μ. οικόπ.	8εκ.	23.477,6
80τ.μ.-Μαλώνα σε 110τ.μ οικόπ.	17εκ.	49.889,9
140τ.μ.-Μαλώνα σε 290τ.μ. οικόπ.	45εκ.	132.061,6
80τ.μ.-Πυλώνα σε 2000τ.μ. οικόπ.	28εκ.	82.171,6
120τ.μ.-Πυλώνα σε 1000τ.μ. οικόπ.	70εκ.	205.429,2
330τ.μ.-Πυλώνα σε 1500τ.μ. οικόπ.	120εκ.	352.164,3
100τ.μ.-Γεννάδι σε 210τ.μ. οικόπ.	32εκ.	93.910,4
120τ.μ.-Γεννάδι σε 700τ.μ. οικόπ.	65εκ.	190.755,6
140τ.μ.-Γεννάδι σε 1000τ.μ. οικόπ.(κύμα)	85εκ.	249.449,7
140τ.μ.-Γεννάδι σε 1000τ.μ. οικόπ.	80εκ.	234.776,2
155τ.μ.-Γεννάδι σε 400τ.μ. οικόπ.(ημπελ.)	55εκ.	161.408,6
200τ.μ.-Γεννάδι σε 4000τ.μ. οικόπ.(κύμα)	200εκ.	586.940,5
130τ.μ.-Λαχανιά σε 1266τ.μ. οικόπ.(κύμα)	75εκ.	220.102,7
140τ.μ.-Λαχανιά σε 1000τ.μ. οικόπ.(κύμα)	85εκ.	249.449,7
157τ.μ.-Λαχανιά σε 1200τ.μ. οικόπ.(κύμα)	87εκ.	255.319,1
65τ.μ.-Κιοτάρι σε 1000τ.μ. οικόπ.	26εκ.	76.302,2

ΟΙΚΟΠΕΔΑ

	ΔΡΑΧΜΕΣ	ΕΥΡΩ - €
ΡΟΔΟΣ		
180τ.μ. στους Δασκάλους Σ.Δ.=1,2	25εκ.	73.367,5
241τ.μ. στη Σμύρνης	18εκ.	52.824,6
300τ.μ. στον συν/μό Απόλλων Σ.Δ.=0,6	21εκ.	61.628,7
381τ.μ. στην Λονδίνου Σ.Δ.=0,8	30εκ.	88.041,0
558τ.μ. στην Λίνδου Σ.Δ,=0,8	62εκ.	181.951,5
632τ.μ. στη Φιλερήμου	53εκ.	155.539,2
ΚΟΣΚΙΝΟΥ		
2100τ.μ. στη Ρόδου-Λίνδου με αδ.οικ.	60εκ.	176.082,1
2100τ.μ. στη θέση Πέζουλας με αδ.οικ.	32εκ.	93.910,4
2000τ.μ. στη θέση Πέζουλας με αδ.οικ.	26εκ.	76.302,2
2400τ.μ. στη θέση Αγ. Ιωάννης	43εκ.	126.192,2
4000τ.μ. στη θέση Ξηρόκαμπος	60εκ.	176.082,1
4000τ.μ. στη θέση Πέζουλας	52εκ.	152.604,5
4000τ.μ. Πανοραμικό	60εκ.	176.082,1
4000τ.μ. στη θέση Πέζουλας	60εκ.	176.082,1
4000τ.μ. στη Ρόδου-Λίνδου με αδ.οικ.	85εκ.	249.449,7
4000τ.μ. στο Φυτώριο	37εκ.	108.584,0
4500τ.μ. στην επαρχιακή οδό	90εκ.	264.123,2
8570τ.μ. επί της Ρόδου-Λίνδου (Τσαίρι)	129εκ.	378.576,6
9700τ.μ. επί της Ρόδου-Λίνδου	250εκ.	733.675,7
ΑΣΓΟΥΡΟΥ		
4000τ.μ. στην επαρχ.οδό	80εκ.	176.082,1
4000τ.μ. στην Αγ. Βαρβάρα	38εκ.	111.518,7
4000τ.μ. με βιοτεχνική άδεια	47εκ.	234.776,2
4200τ.μ. στην παρ. Αγγ. Σικελιανού	65εκ.	137.931,0
ΑΦΑΝΤΟΥ		
360τ.μ. εντός οικισμού	12εκ.	35.216,4
2340τ.μ. στα Κολύμπια επί της Εθν.οδού	31εκ.	90.975,7
4780τ.μ. στον παραλ.δρόμο προς Κολύμπια	29εκ.	85.106,3
5000τ.μ. επί της Εθν. Οδού & επί της Γέφυρας	150εκ.	440.205,4
5751τ.μ. στα Κολύμπια επί της οδού Ευκαλύπτων	50εκ.	146.735,1
ΙΑΛΥΣΟΣ		
300τ.μ. κοντά στον Μαρινόπουλο Σ.Δ,=0,4	18εκ.	52.824,6
2000τ.μ. επί της Λεωφ. Ρόδου-Κρεμαστής	70εκ.	205.429,2
2000τ.μ. στη θέση Βουνάρα με αδ.οικόδ.	40εκ.	117.388,1
2000τ.μ. στη θέση Βουνάρα Μάσχου	38εκ.	111.518,7
4000τ.μ. στους προποδ. Φιλερήμου	50εκ.	88.041,0
8700τ.μ. στο Κανδυλί	30εκ.	281.731,4

ΔΙΑΜΕΡΙΣΜΑΤΑ

	ΔΡΑΧΜΕΣ	ΕΥΡΩ - €
35τ.μ. στους Δασκάλους	15εκ.	44.020,5
48τ.μ. στο Αραπάκι	21εκ.	61.628,7
60τ.μ. στο Ροδίνι	27εκ.	79.236,9
72τ.μ. στην Ιξιά	25εκ.	73.367,5
74τ.μ. στην Ανάληψη	35εκ.	102.714,6
75τ.μ. στο Καρακόνερο	41εκ.	120.322,8
80τ.μ. στην Ιξιά	42εκ.	123.257,5
80τ.μ. στο Ροδίνι	34εκ.	99.779,9
82τ.μ. στο Ζέφυρος	36εκ.	105.649,3
83τ.μ. στο Ροδίνι	37εκ.	108.584,0
88τ.μ. στην Ιξιά	30εκ.	88.041,0
90τ.μ. στη Ψαροπούλα	46εκ.	134.996,3
90τ.μ. στους Δασκάλους(ημιτελ.)	21εκ.	61.628,7
90τ.μ. στη Ψαροπούλα	49εκ.	143.800,4
90τ.μ. στην Ανάληψη	38εκ.	111.518,7
92τ.μ. στην Ιξιά	43εκ.	126.192,2
94τ.μ. στο Ζέφυρος	40εκ.	117.388,1
96τ.μ. στο Καρακόνερο	43εκ.	126.192,2
98τ.μ. στο Ζέφυρος	40εκ.	117.388,1
103τ.μ. στο Ροδίνι	46εκ.	134.996,3
108τ.μ. στον Αγ. Νικόλαο	28εκ.	82.171,6
110τ.μ. στον Αγ. Γεώργιο	25εκ.	73.367,5
114τ.μ στους Δασκάλους	63εκ.	184.886,2
118τ.μ. στο Αραπάκι	51εκ.	149.669,8
118τ.μ στο Ζέφυρος	53εκ.	155.539,2
120τ.μ. στην Ιξιά	30εκ.	88.041,0
123τ.μ. στο Αραπάκι	52εκ.	152.604,5
123τ.μ. στο Ροδίνι	55εκ.	161.408,6
123τ.μ. στην Ανάληψη	55εκ.	161.408,6
125τ.μ. στο Ροδίνι	56εκ.	164.343,3
125τ.μ. στην Ιξιά	53εκ.	155.539,2
128τ.μ. στο Καρακόνερο	58εκ.	170.212,7
128τ.μ. στον Αγ. Ιωάννη	71εκ.	208.363,9
128τ.μ. στην Ανάληψη	61εκ.	179.016,8
134τ.μ στη Ψαροπούλα	38εκ.	111.518,7
135τ.μ. στη Ψαροπούλα	75εκ.	220.102,7
136τ.μ. στην Ανάληψη	21εκ.	61.628,7
162τ.μ. στους Αγ. Αναργύρους	40εκ.	117.388,1
180τ.μ. στον Αγ. Νικόλαο	65εκ.	190.755,6

ΚΑΤΑΣΤΗΜΑΤΑ ΓΡΑΦΕΙΑ

	ΔΡΑΧΜΕΣ	ΕΥΡΩ - €
30τ.μ. στο Φαληράκι	35εκ.	102.714,6
30τ.μ. στο Φαληράκι με 30τ.μ. υπόγειο	75εκ.	220.102,7
30τ.μ. στην ακτή Μιαούλη	80εκ.	234.776,2
32τ.μ. στον Αρχάγγελο (κέντρο)	19εκ.	55.759,3
39τ.μ. στη Γαριβάλδη	13εκ.	38.151,1
43τ.μ. στη Σωκράτους	240εκ.	704.328,6
45τ.μ. στο Φαληράκι με αντίστοιχο υπόγειο & 45τ.μ. όροφο	95εκ.	278.796,7
48τ.μ. στο κέντρο πόλεως	100εκ.	293.470,2
50τ.μ. στην Αλεξ. Διάκου	50εκ.	146.735,1
50τ.μ. στην Καρπάθου	65εκ.	190.755,6
50τ.μ. στο εμπορικό Κέντρο Φώκιαλη	18εκ.	52.824,6
50τ.μ. στην Θεσσαλονίκης	21εκ.	61.628,7
60τ.μ. στην Αλ. Διάκου	65εκ.	190.755,6
65τ.μ. στον Αρχάγγελο (Κέντρο)	38εκ.	111.518,7
95τ.μ. στην Παλιά Πόλη σε 287τ.μ. οικ.	170εκ.	498.899,4
97τ.μ. στην 28ης Οκτωβρίου ισόγειο	38εκ.	111.518,7
115τ.μ. στην Καποδιστρίου	50εκ.	146.735,1
125τ.μ. στην Ιαλυσό - Λεωφ.Ηρακλειδών.	53εκ.	155.539,2
127τ.μ. στη Σκεύου Ζερβού	37εκ.	108.584,0
160τ.μ. στην Αγίου Φανουρίου	90εκ.	264.123,2

ΖΗΤΟΥΝΤΑΙ ΔΙΑΜΕΡΙΣΜΑΤΑ, ΚΑΤΑΣΤΗΜΑΤΑ, ΟΙΚΟΠΕΔΑ ΕΝΤΟΣ Ή ΕΚΤΟΣ ΠΟΛΕΩΣ, ΟΙΚΟΠΕΔΑ ΓΙΑ ΠΩΛΗΣΗ - ΑΝΤΙΠΑΡΟΧΗ, ΔΑΝΕΙΑ ΔΕΚΤΑ, ΕΥΚΟΛΙΕΣ ΠΛΗΡΩΜΗΣ

ΕΥΡΩΚΤΗΜΑΤΙΚΗ
η ακίνητη αξία σας

Εθνικής Αντίστασης 83 (πρώην Άννης Μαρίας) δίπλα στην ALPHA BANK
Τηλ.02410 73819,74917 Κιν. 0944/374546, 0945/292030 FAX.02410 38641

ΙΩΑΝΝΗΣ & ΜΙΧΑΛΗΣ ΕΥΣΤΑΘΙΟΥ

ΕΝΟΙΚΙΑΣΕΙΣ

συνέχεια από την προηγούμενη

STUDIOS, επιπλωμένα στην οδό Αρκαδίου 14-Ψαροπούλα. Πληρ. τηλ. 25710.

ΚΑΤΑΣΤΗΜΑ 55 τ.μ. κατάλληλο και για ιατρείο, κομμωτήριο, φροντιστήριο, γραφείο με ύψος 6 μ. για επισκευ και παταριού, οδός Στεφ. Καζούλη και Πελοποννήσου 2 (δεξιά Εμπορ. Κέντρου Φώκιαλη). Πληρ. τηλ. 26141.
ΑΕ43350

STUDIOS ΜΕ ΤΟ ΜΗΝΑ Η ΤΗΝ ΗΜΕΡΑ ΠΛΗΡΩΣ ΕΠΙΠΛΩΜΕΝΑ ΜΕ ΠΟΛΥΚΟΥΖΙΝΑΚΙ, ΨΥΓΕΙΟ, ΝΤΟΥΖ, W.C., ΤΗΛΕΦΩΝΟ, ΜΠΑΛΚΟΝΙ, ΖΕΣΤΟ ΝΕΡΟ ΕΠΙ 24ΩΡΟΥ ΒΑΣΕΩΣ ΣΤΗΝ ΠΙΟ ΗΣΥΧΗ ΠΕΡΙΟΧΗ ΤΗΣ ΠΟΛΗΣ (ΠΕΡΙΟΧΗ ΔΑΣΚΑΛΩΝ), ΟΔΟΣ ΜΑΝΩΛΗ ΠΑΠΑΜΑΝΩΛΗ ΑΡΙΘΜ. 12, ΚΑΘΕΤΟΣ ΕΠΙ ΤΗΣ ΣΤΕΛΙΟΥ ΚΩΤΙΑΔΗ. ΠΛΗΡ. ΤΗΛ. 37244.

πωλησεις ακινητων & επιχειρησεων

ΔΙΑΜΕΡΙΣΜΑ, τριάρι, τελευταίου ορόφου, με απεριόριστη θέα στην Ιξιά. Πληρ. τηλ. 0937424075.
ΑΟ43906

ΔΙΑΜΕΡΙΣΜΑ 104 τ.μ. διαμπερές με αυλή, ημιυπόγειο, προσοχή όχι υπόγειο, περιοχή Δασκάλων από ιδιώτη. Πληρ. τηλ. 75642 (από 5 μ.μ-10 μ.μ.) ή 0946979977.
ΑΟ43905

ΔΙΑΜΕΡΙΣΜΑ μεταχειρισμένο 160 τ.μ. στους Αγίους Αναργύρους σε θέση με θέα και σε άριστη κατάσταση μόνο 47.000.000 δρχ. ή 137.930 Ευρώ. Πληρ. κ. Μανώλη, τηλ. 39795.
ΑΟ43903

ΔΙΑΜΕΡΙΣΜΑΤΑ, των 100 τ.μ.-90 τ.μ.-85 τ.μ. υπό κατασκευή. "ΚΤΗΜΑΤΙΚΗ ΠΡΟΟΠΤΙΚΗ". Πληρ. τηλ. 37906-0972292958.
ΑΟ43859

ΑΠΟΘΗΚΗ στο Ροδίνι ισόγεια και σε φανταστική θέση για εργαστήριο 185 τ.μ. και ύψος 3 μ. Τιμή 45.000.000 δρχ. ή 132.000 ευρώ. Πληρ. κ. Μανώλη, τηλ. 39795.
ΑΟ43875

ΔΙΑΜΕΡΙΣΜΑ 96 τ.μ. στους Δασκάλους (10 ετών) παραδοτέο αμέσως. Διαθέτει θέρμανση, εντοιχισμένη κουζίνα πολλά εξτρά και είναι αρίστης κατασκευής σε μικρή οικοδομή. Τιμή 35.000.000 δρχ. ή 102.700 ευρώ. Πληρ. κ. Μανώλη, τηλ. 39795.
ΑΟ43876

ΔΙΑΜΕΡΙΣΜΑΤΑ δύο στην Ιξιά 121 και 96 τ.μ. σε φανταστική θέση και σε πολύ μικρή οικοδομή. Διαθέτουν κεντρική θέρμανση, εντοιχισμένη κουζίνα Ιταλική, τζάκι και μεγάλο εσωτερικό γκαράζ. Τιμή 155.500 και 123.300 ευρώ. Πληρ. κ. Μανώλη, τηλ. 39795.
ΑΟ43877

ΣΠΙΤΙ διατηρητέο στα Κοσκινού 100 τ.μ. με αυλή και σε αρίστη κατάσταση με νερό και φως. Τιμή 22.500.000 δρχ. ή 65.00 ευρώ. Πληρ. κ. Μανώλη, τηλ. 39795.
ΑΟ43878

ΣΠΙΤΙ ερειπωμένο στα Κοσκινού 124 τ.μ. δικαίωμα αναπαλαίωσης μόνο 12.000.000 δρχ. ή 35.200 ευρώ. Πληρ. κ. Μανώλη, τηλ. 39795.
ΑΟ43879

ΜΟΝΟΚΑΤΟΙΚΙΑ παλιά ερειπωμένη στην περιοχή Αγίου Νικολάου στη Ρόδο 95 τ.μ. και με οικόπεδο 220 τ.μ. Τιμή 18.000.000 δρχ. ή 52.800 ευρώ. Πληρ. κ. Μανώλη, τηλ. 39795.
ΑΟ43880

ΟΡΟΦΟΔΙΑΜΕΡΙΣΜΑ στην Ανάληψη 117 τ.μ. σε πολύ μικρή οικοδομή. Είναι αρίστης κατασκευής, με εντοιχισμένη κουζίνα και εγκατάσταση θέρμανσης. Τιμή 46.000.000 δρχ. ή 135.000 ευρώ. Πληρ. κ. Μανώλη, τηλ. 39795.
ΑΟ43881

ΟΙΚΟΠΕΔΟ στην Παστίδα εντός οικισμού με μεγάλο συντελεστή δόμησης, έχει επιφάνεια 1.900 τ.μ. και η τιμή του είναι 23.000.000 δρχ. ή 67.500 ευρώ. Πληρ. κ. Μανώλη, τηλ. 39795.
ΑΟ43882

ΚΤΗΜΑ στο Γεννάδι στη περιοχή Αϊ Γιώργης και πάνω στο κεντρικό δρόμο με πρόσοψη 60 μέτρα. Εχει εμβαδόν 3.250 τ.μ. είναι οικοδομήσιμο και η τιμή του είναι 23.000.000 δρχ. ή 67.500 ευρώ. Πληρ. κ. Μανώλη, τηλ. 39795.
ΑΟ43883

ΟΙΚΟΔΟΜΗ ΠΟΛΥΟΡΟΦΗ στη Ψαροπούλα επιφανείας 180 τ.μ. αποτελουμένη από καταστήματα, γραφεία και ενοικιαζόμενα διαμερίσματα. Αποφέρει ετήσιο εισόδημα 32.000.000 και με δυνατότητα τα 40.000.000. Δεκτές μόνο σοβαρές προτάσεις. Πληρ. κ. Μανώλη, τηλ. 39795.
ΑΟ43884

ΠΩΛΟΥΝΤΑΙ ΑΠΟ ΙΔΙΟΚΤΗΤΗ ΟΙΚΟΠΕΔΑ ΣΤΟ ΓΕΝΝΑΔΙ 400 Μ. ΑΠΟ ΤΗΝ ΘΑΛΑΣΣΑ: 1) ΕΝΤΟΣ ΟΙΚΙΣΜΟΥ ΔΙΠΛΑ ΑΠΟ ΤΟ ΧΩΡΙΟ, ΣΕ ΥΨΩΜΑ, ΠΑΝΟΡΑΜΙΚΟ ΜΕ ΔΡΟΜΟ 5 Μ., 1000 Τ.Μ. ΜΕ ΚΑΛΥΨΗ ΔΟΜΗΣΗΣ 600 Τ.Μ., 2) ΕΝΤΟΣ ΟΙΚΙΣΜΟΥ ΔΙΠΛΑ ΑΠΟ ΤΟ ΧΩΡΙΟ, ΣΕ ΥΨΩΜΑ, ΠΑΝΟΡΑΜΙΚΟ ΜΕ ΔΡΟΜΟ 5 Μ., 2000 Τ.Μ. ΜΕ ΚΑΛΥΨΗ ΔΟΜΗΣΗΣ 1.200 Τ.Μ., 3) 4 ΟΙΚΟΠΕΔΑ ΤΩΝ 4.000 Τ.Μ. ΤΕΤΡΑΓΩΝΙΣΜΕΝΑ, ΜΕ ΝΕΡΟ ΚΑΙ ΔΡΟΜΟ, 1.500 Μ. ΜΕΤΑ ΤΟ ΧΩΡΙΟ ΚΑΙ 500 Μ. ΑΠΟ ΤΗΝ ΘΑΛΑΣΣΑ. ΠΛΗΡ. ΤΗΛ. 0944/522149, 02410/32589 ΑΠΟ 18.00 ΜΕΧΡΙ 21.00.
ΠΟ43885

ΚΑΤΑΣΤΗΜΑ, στην παραλία Ιαλυσού, κοντά σε μεγάλη ξενοδοχειακή μονάδα. "ΚΤΗΜΑΤΙΚΗ ΠΡΟΟΠΤΙΚΗ", Πληρ. τηλ. 37906-0972292958.
ΑΟ43858

ΚΑΤΑΣΚΕΥΗ σε κατάσταση μπετόν, 500 τ.μ. επί της Ρόδου Λίνδου, κατάλληλο για γυμναστήριο, εργαστήριο, γραφεία κ.τλ. "ΚΤΗΜΑΤΙΚΗ ΠΡΟΟΠΤΙΚΗ". Πληρ. τηλ. 37906-0972292958.
ΑΟ43857

ΟΙΚΙΑ στη Σκάλα Πάτμου 120 τ.μ. Πληρ. τηλ. 0932936530.
ΑΟ43856

ΠΩΛΕΙΤΑΙ, από ιδιοκτήτη: α) Μονοκατοικία στ' Ασγούρου δίπλα στον Αγιο Χριστόφορο, β) Αυτοκίνητο FIAT TEMPRA, μοντέλο 1993. Πληρ. τηλ. 02410/62338 κιν. 0932/396754.
ΑΟ43855

ΔΙΑΜΕΡΙΣΜΑ, 2άρι επί της Σωτήρος 62 Β στην Ιξιά. Πληρ. τηλ. (02410)96891 και 0974594172.
ΑΟ43854

ΙΣΟΓΕΙΟ κατάστημα 115 τ.μ. πλησίον της Νέας Μαρίνας (δίπλα στην ΚΑΙΡ) με δύο πατάρια, 20 τ.μ. περίπου το καθένα. Μόνο σοβαρές προτάσεις. Πληρ. τηλ. 0942485319.
ΑΟ43853

ΕΠΙΧΕΙΡΗΣΗ, πιτσαρία-εστιατόριο για λόγους αναχώρησης. Πληρ. τηλ. 0938174010 (από 12 μεσημέρι έως 12 το βράδυ).
ΑΟ43820

ΟΙΚΟΠΕΔΟ στην Εμπωνα με φανταστική θέα. Είναι 400 τ.μ. με χτισμένα μπετά 200 τ.μ. και με άδεια για άλλα 400 τ.μ. Πληρ. τηλ. 02410/32163, από τις 11.00-13.00 και 17.00-21.00.
ΑΟ43840

ΔΙΑΜΕΡΙΣΜΑ 80 τ.μ. 3 ετών στην Αθηνών με ηλιακό θερμοσίφωνα, κεντρική θέρμανση, 30.000.000 δρχ. Δάνεια δεκτά. Πληρ. ΑΙΓΑΙΟΚΤΗΜΑΤΙΚΗ, τηλ. 22943, 28838.
ΑΟ43841

ΕΠΙΧΕΙΡΗΣΗ μπαρ-κέντρο διασκεδάσεως επί της οδού Ορφανίδου 25. Πληρ. τηλ. 34426.
ΑΟ43842

ΤΟΥΡΙΣΤΙΚΗ ΕΠΙΧΕΙΡΗΣΗ, με ρούχα, 92 τ.μ. με αποθήκη και WC με 12 κούκλες τύπου μπουτίκ επί της 28ης Οκτωβρίου 76, λόγω αναχώρησης. Πληρ. τηλ. 37725, 0942955340.
ΑΟ43819

ΡΟΔΙΑΚΗ ΚΤΗΜΑΤΙΚΗ

Rhodes Real Estate

ΣΥΜΒΟΥΛΟΙ & ΕΚΤΙΜΗΤΕΣ ΑΚΙΝΗΤΩΝ — ΚΤΗΜΑΤΟΜΕΣΙΤΙΚΟ ΓΡΑΦΕΙΟ — από το 1983

ΠΩΛΟΥΝΤΑΙ 4 ΜΟΝΑΔΙΚΑ ΟΙΚΟΠΕΔΑ ΤΩΝ 4,450 τ.μ. ΣΤΗΝ ΠΕΡΙΦΕΡΕΙΑ ΚΟΣΚΙΝΟΥ

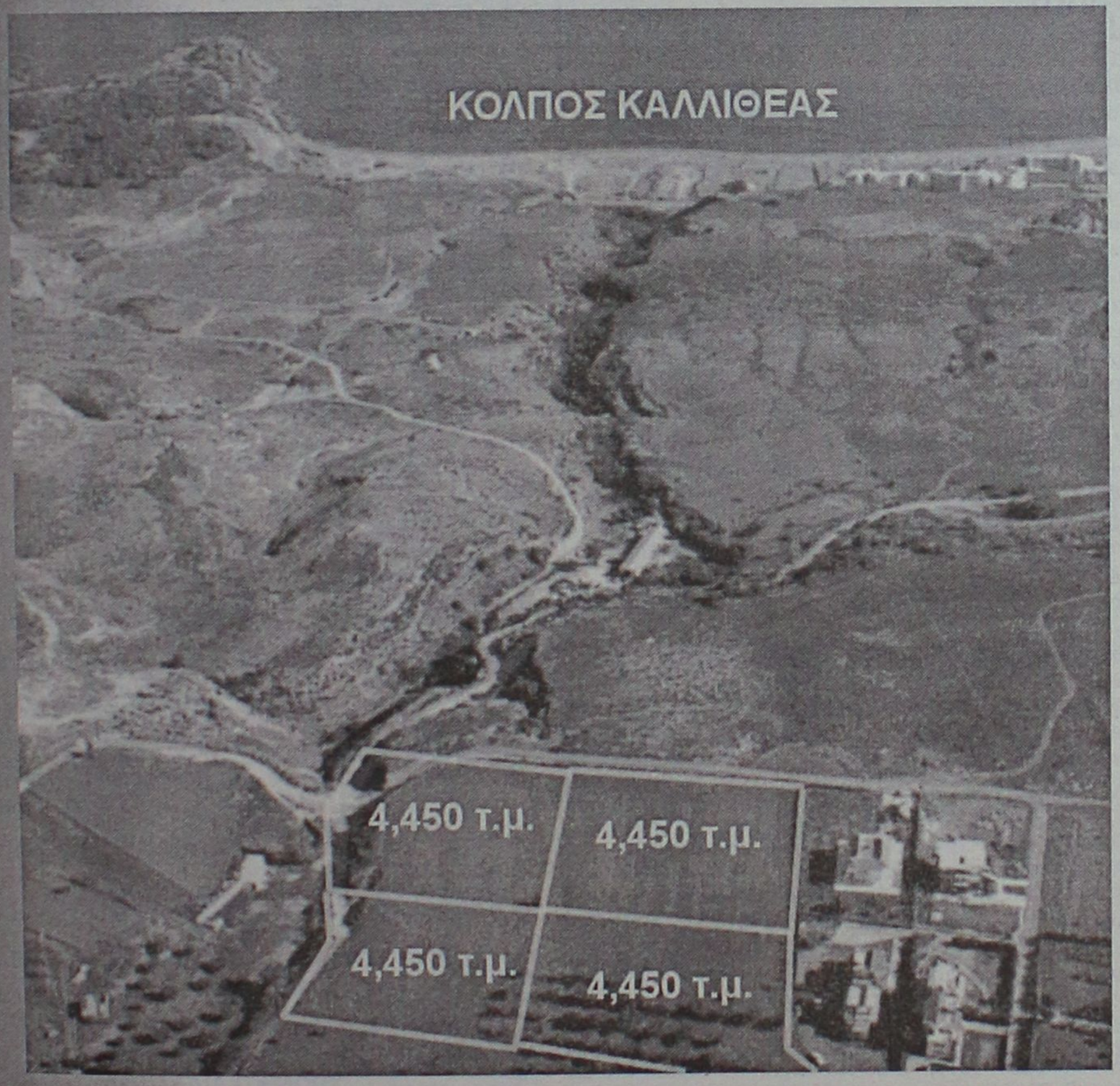

ΑΠΟΚΛΕΙΣΤΙΚΗ ΔΙΑΘΕΣΗ

ΑΝΕΣΤΗΣ & ΣΑΒΒΑΣ ΣΑΒΒΑΪΔΗΣ

Μέγαρο Κιοσόγλου, 3ος όροφος
Εθελοντών Δωδεκανησίων 29
ΡΟΔΟΣ

FIABCI

tel: 26281 & 35476 fax: 34663
cel: 0944-421015 & 0944-243452
e-mail: savvaidis@rho.forthnet.gr

ΠΩΛΕΙΤΑΙ

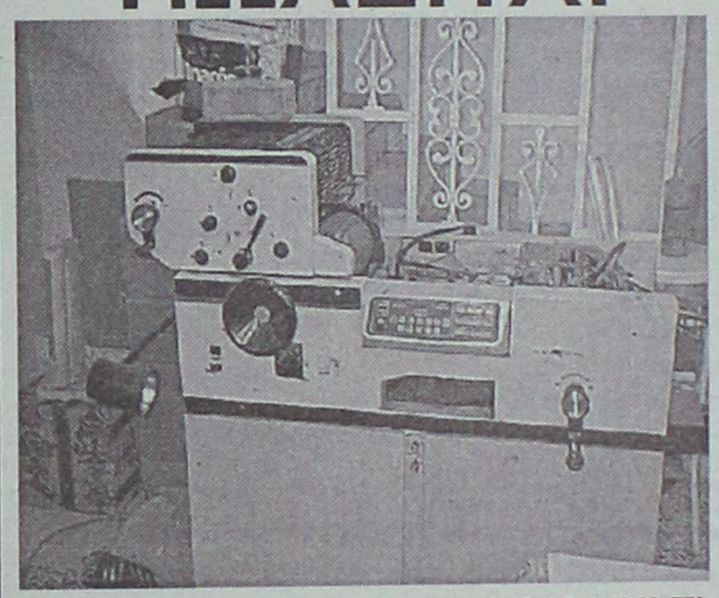

πιεστήριο offset (29X42) AM MULTI
τιμή 1.500.000 δρχ.
Πληρ. Τηλ. 0937756878

ΚΤΗΜΑΤΟΜΕΣΙΤΙΚΟ ΓΡΑΦΕΙΟ
ΖΑΦΕΙΡΗΣ Μ. ΚΑΡΑΓΙΑΝΝΗΣ Δ. Ο.Ε.

Πωλήσεις ακινήτων. Τηλ. (60380-60381)
17.00-20.00 μ.μ. Δευτέρα-Παρασκευή)

ΔΗΜΟΣ ΑΦΑΝΤΟΥ

- *6.120 τ.μ. (Περιοχή Καστελάνο): 15.500.000 δρχ. ή 45487,89 €*
- *5.000 τ.μ. (Παραλία Αφάντου): 45.000.000 δρχ. ή 132061,63 €*
- *1.600 τ.μ. (Παραλία Αφάντου): 12.000.000 δρχ. ή 35216,43 €*
- *6.450 τ.μ. (Παραλία Αφάντου): 51.600.000 δρχ. ή 151430,67 €*
- *2.500 τ.μ. (Περιοχή Λίππινοι): 12.500.000 δρχ. ή 36683,79 €*
- *540 τ.μ. (Περιοχή Λίππινοι): 3.200.000 δρχ. ή 9391,05 €*
- *5.800 τ.μ. (Περιοχή Τραπέζια): 25.000.000 δρχ. ή 73367,57 €*
- *(1/2) 5.080 τ.μ. (Με ελαιόδεντρα): 6.500.000 δρχ. ή 19075,57 €*
- *4.500 τ.μ.: αγροτεμάχιο 16.500.000 δρχ. ή 48422,60 €*

ΚΟΛΥΜΠΙΑ

- *5.000 τ.μ.: 37.000.000 δρχ. ή 108584,01 €*
- *4.969 τ.μ.: 30.000.000 δρχ. ή 88041,09 €*

ΨΙΝΘΟΣ

- *22.400 τ.μ. (Με 200 ελαιόδενδρα): 18.000.000 δρχ. ή 52824,65 €*

Lindos Princess Beach Hotel

Το νέο ξενοδοχείο, 4 αστέρων, της "Ιωάννης Χατζηλαζάρου Α.Ε"
δυναμικότητας 1150 κλινών θα λειτουργήσει
την ερχόμενη τουριστική περίοδο,
στη θέση "Πεύκοι" του Δήμου Λινδίων.

Για την στελέχωση του, η εταιρεία επιθυμεί να προσλάβει
ικανούς συνεργάτες με

Προοπτική εξέλιξης & πραγματοποίησης καριέρας στον Ξενοδοχειακό χώρο

Barmen A & Barmen B

Σερβιτόρος Α & Σερβιτόρος Β

Συντηρητής Ηλεκτρολόγος

Συντηρητής Υδραυλικός

**Κατά περίπτωση παρέχονται οι δυνατότητες:
Οκτάμηνης απασχόλησης, Στέγης, και Μεταφοράς.**

Για πληροφορίες, υποβολή Βιογραφικών Σημειωμάτων & Αιτήσεων Εργασίας, οι ενδιαφερόμενοι/-ες μπορούν να επικοινωνήσουν με το Γραφείο Προσωπικού, καθημερινά 10:00 – 15:00 στο τηλέφωνο 0244 29230 ή μέσω του φαξ 0244 29231

πωλήσεις

συνέχεια από την προηγούμενη

ΙΣΟΓΕΙΟ κατάστημα 115 τ.μ. πλησίον της Νέας Μαρίνας (δίπλα στην ΚΑΙΡ) με δύο πατάρια, 20 τ.μ. περίπου το καθένα. Μόνο σοβαρές προτάσεις. Πληρ. τηλ. 0942485319. ΑΟ43853

ΕΠΙΧΕΙΡΗΣΗ, πιτσαρία-εστιατόριο για λόγους αναχώρησης. Πληρ. τηλ. 0938174010 (από 12 μεσημέρι έως 12 το βράδυ). ΑΟ43820

ΟΙΚΟΠΕΔΟ στην Εμπωνα με φανταστική θέα. Είναι 400 τ.μ. με χτισμένα μπετά 200 τ.μ. και με άδεια για άλλα 400 τ.μ. Πληρ. τηλ. 02410/32163, από τις 11.00-13.00 και 17.00-21.00. ΑΟ43840

ΔΙΑΜΕΡΙΣΜΑ 80 τ.μ. 3 ετών στην Αθηνών με ηλιακό θερμοσίφωνα, κεντρική θέρμανση, 30.000.000 δρχ. Δάνεια δεκτά. Πληρ. ΑΙΓΑΙΟΚΤΗΜΑΤΙΚΗ, τηλ. 22943, 28838. ΑΟ43841

ΕΠΙΧΕΙΡΗΣΗ μπαρ-κέντρο διασκεδάσεως επί της οδού Ορφανίδου 25. Πληρ. τηλ. 34426. ΑΟ43842

ΤΟΥΡΙΣΤΙΚΗ ΕΠΙΧΕΙΡΗΣΗ, με ρούχα, 92 τ.μ. με αποθήκη και WC με 12 κούκλες τύπου μπουτίκ επί της 28ης Οκτωβρίου 76, λόγω αναχώρησης. Πληρ. τηλ. 37725, 0942955340. ΑΟ43819

ΠΙΤΣΑΡΙΑ (ΕΤΟΙΜΗ ΕΠΙΧΕΙΡΗΣΗ, ΓΙΑ ΤΗ ΝΕΑ ΣΑΙΖΟΝ) ΣΤΗΝ ΟΔΟ ΚΡΗΤΗΣ 10 (ΚΑΘΕΤΟΣ ΤΗΣ ΟΡΦΑΝΙΔΟΥ) ΣΕ ΤΙΜΗ ΕΥΚΑΙΡΙΑΣ! ΠΛΗΡ. ΤΗΛ. 74678-37075 ΚΑΙ 0972016038. ΠΟ43818

ΝΕΟ! Πωλείται κτήμα 4860 τ.μ. αντικειμενικής αξίας 71.300 Ευρώ με άδεια οικοδομής στο Κιοτάρι 250 μέτρα από τη θάλασσα με εξαιρετική θέα. Πληρ. κ. Γιώργο τηλ. 0944475209. ΑΟ43817

ΜΟΝΟΚΑΤΟΙΚΙΑ ΔΙΩΡΟΦΗ 75 Τ.Μ. ΣΤΟ ΜΟΥΡΑΓΙΟ ΤΟΥ ΝΗΣΙΟΥ ΣΥΜΗΣ, ΣΕ ΚΑΛΗ ΚΑΤΑΣΤΑΣΗ. ΠΛΗΡ. ΤΗΛ. 91372, 0246/72309. ΠΟ43815

ΜΟΝΟΚΑΤΟΙΚΙΑ 100 Τ.Μ. ΜΕ ΑΥΛΗ ΣΤΟ ΚΕΝΤΡΟ ΤΗΣ ΠΑΣΤΙΔΑΣ, ΤΙΜΗ 14.000.000 ΔΡΧ. ΠΛΗΡ. ΤΗΛ. 02410/47592, 0944/180092. ΠΟ43816

ΔΙΑΜΕΡΙΣΜΑ 73 τ.μ. β' όροφος στο Νιοχώρι. 65.000 ευρώ. Πληρ. τηλ. 0944/939291. ΑΟ43754

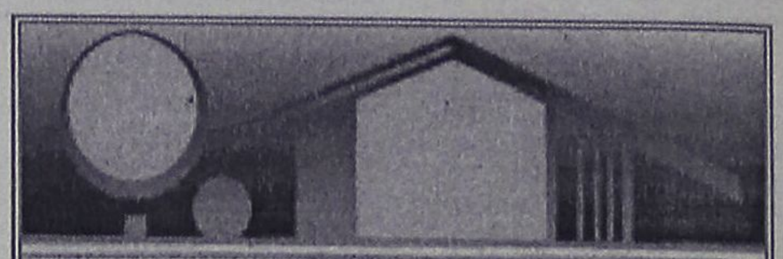

ΚΤΗΜΑΤΟΜΕΣΙΤΙΚΟ ΓΡΑΦΕΙΟ
ΑΙΓΑΙΟΚΤΗΜΑΤΙΚΗ
ΠΩΛΟΥΝΤΑΙ

- ΔΙΑΜΕΡΙΣΜΑΤΑ-ΜΟΝΟΚΑΤΟΙΚΙΕΣ
- (ΔΔ)=ΔΑΝΕΙΑ ΔΕΚΤΑ

- 35 τ.μ. καινούργιο Δασκάλους 42.553 €-14.500 εκ.
- 45 τ.μ. (ισ.) με αυλή καινούργιο Κοσκινού 14.000.000
- 55 τ.μ. (2 υπν.) καινούργιο Ροδίνι 22 εκ. (ΔΔ)
- 55 τ.μ. καινούργιο Αθηνών 74.247 €-25.300 εκ. (ΔΔ)
- 48 τ.μ. διόροφο Αγ. Φανουρίου Π. Πόλη 8 εκ. (ΔΔ)-26.412 €
- 62 τ.μ. λουξ ρετιρέ στην Απ. Παύλου 30 εκ.-88.041 €
- 70 τ.μ. μον/κία, Κρεμαστή, 35 εκ. 102.714 € (παρ/κό).
- 70 τ.μ. καινούργιο Ιαλυσό 70.432 €-24 εκ. (Δ.Δ.)
- 80 τ.μ. Αθηνών (καλό μετ/νο) 90.975 €-31 εκ. (ΔΔ)
- 83 τ.μ. καινούργιο, Καρακόνερο 36 εκ. (ΔΔ)
- 85 τ.μ. Στ. Κωτιάδη, β' ορ. 26 εκ.-76.302 € (μετρητά)
- 86 τ.μ.καιν/ργιο Ροδίνι 36 εκ. 105.650 € (ΔΔ)
- 89 τ.μ. (ισ.) σε μπετά στην Ενόπλων Δυνάμεων 16 εκ. - 46.955 € (ΔΔ)
- 90 τ.μ. μον/κία διόροφη Παραδείσι με τζάκι 25 εκ. - 73,367 € (ΔΔ)
- 95 τ.μ. (3 υπν.) Σωτήρος 24 εκ. (Δ.Δ.) 70.432 €
- 95τ.μ. καινούργιο Αθηνών 128.246 €-43.700 εκ. (ΔΔ)
- 100 τ.μ. (3 υπν.) Μητρόπολη 96.845 €-33 εκ.
- 117 τ.μ. καινούργιο Γεωργ. Παπανδρέου με γκαράζ 25 μ. 51 εκ., (ΔΔ)- 137,931 €
- 45 τ.μ. και 117 τ.μ. (2 διαμ.) α' ορ. στο σοβά Δασκάλους 41 εκ. (και τα 2), 120,322 €
- 114 τ.μ. ρετιρέ Στοκχόλμης 45 εκ.-132.061 €
- 115 τ.μ. ρετιρέ Σμύρνης 134.996 €-46 εκ.
- 117 τ.μ. σε σοβά Δασκάλους 102.714 €-35 εκ.
- 120 τ.μ. Αθηνών καινούργιο 161.408 €-55 εκ. (ΔΔ)
- 134 τ.μ. ρετιρέ Στοκχόλμης 54 εκ. 158.473 €
- 140 τ.μ. μεζονέτα (μπετά) σε 400 τ.μ. οικ/δο Παστίδα 25 εκ. - 73.347€
- 145 τ.μ. Στ. Ζήση 40 εκ.- 117.388 € (ΔΔ)
- 149 τ.μ. Αισχύνη (3 υπν.) ορ/σμα 47 εκ.- 137.930 € (ΔΔ)
- 155 τ.μ. μεζ/τα Αισχύνη 63 εκ. (ΔΔ)
- 158 τ.μ. μεζ/τα σε μπετά Ιξιά 36 εκ.-105.649 €
- 160 τ.μ. διαμ. σε μπετά στους Δασκάλους 34 εκ. (μετρητά)-οροφ/σμα 93.910 €
- 230 τ.μ. Κοσκινού (μον/κία) καινούργιο 1 στρ. οικ. 120 εκ.-352.164 € (ΔΔ)
- 230 τ.μ. παραδοσιακό αρχοντικό, εντός της πόλεως, 72 εκ.-211.225 €
- 270 τ.μ. (3ορ. Χ90τ.μ.) κτίριο σε μπετά Ασγούρου, 40 εκ. (ΔΑ) 117.388 €
- 270 τ.μ. βίλλα στο σοβά σε 4 στρ. Τσαΐρι 100 εκ. - 293.470 €
- 340 τ.μ.ημιτελής μεζονέτα Ασγούρου σε Ιστρ. 60 εκ.-176.082 €
- 550 τ.μ. μον/κά Παστίδα 7 στρ. 170 εκ. 498.899 € (ΔΔ)

ΚΑΤΑΣΤΗΜΑΤΑ

- 30 τ.μ. Εμπ/κο κέντρο Βράχο Ιαλυσό 20 εκ. - 58,694 €
- 31 τ.μ. Καμείρου 14 εκ. - 41.085 € (ΔΔ)
- 39 τ.μ. Αγ. Αναστασία 12 εκ.-35.216 €
- 90 τ.μ. Νιοχώρι, 63 εκ. - 184.886 € (ΔΔ)
- 140 τ.μ. (απ) πλησίον Αννης Μαρίας 28 εκ. (ΔΔ) 82.171 €
- 175 τ.μ. Λεωφ. Ρόδου-Λίνδου 60 εκ.-176.082 €
- 180 τ.μ. αποθήκη Ροδίνι 132.061 €-45 εκ.
- 200 τ.μ. με 200 υπ. (και ορ. άδεια) σε μπετά στο Μήδεια 80 εκ.-234.776 €
- 324 τ.μ.(κτίριο έχει ή διαμέρισμα, κατ/μα) στους Δασκάλους 337.490 €-115 εκ.
- Κτίριο κεντρικό 175 τ.μ. με δόμηση 125 τ.μ. Π. Πόλη 821.716 €-280 εκ.
- 2 κατ/τα στο Μανδράκι
- ΕΝΟΙΚ/ΤΑΙ ΚΤΙΡΙΟ ΣΤΟ GRAND HOTEL 300Τ.Μ.
- 900 τ.μ. κτίριο στο Μήδεια

ΟΙΚΟΠΕΔΑ

- 261 τ.μ. Αισχύνης (ΣΔ 0,8) 18 εκ.-58.694 €
- 400 τ.μ. Δ. Αναστασιάδη (ΣΔ 1) 50 εκ.-146,735 €
- 500 τ.μ. Μίρα Μάρε (Σ.Δ. 0,8), 45 εκ.-132.016 €
- 680 τ.μ. Πειραιώς 176.082 €-60 εκ.
- 1000 τ.μ. (ΣΔ 0,8) πάροδος Μιχ. Πετρίδη 80 εκ.-264.123 €
- 1.054 τ.μ. (ΣΔ 0,4) Βράχο Ιαλυσού 55 εκ.-146.735 €
- 1.230 τ.μ. Κοσκινού 50% κάλυψη, 40 εκ.-117.388 €
- 4 στρεμ. στα Νερά Καλλιθέας 60 εκ.-176.082 €
- 4.835 τ.μ. Καλιθέα Κοσκινού102.714 €-35 εκ. (ΔΔ)
- 14 στρ. Τσαΐρι 176.082 €- 60 εκ.

ΔΙΑΘΕΤΟΥΜΕ ΜΕΓΑΛΗ ΠΟΙΚΙΛΙΑ ΟΙΚΟΠΕΔΩΝ ΣΕ ΟΛΟ ΤΟ ΝΗΣΙ ΤΗΣ ΡΟΔΟΥ

ΑΝΑΛΑΜΒΑΝΟΥΜΕ ΤΗΝ ΕΝΟΙΚΙΑΣΗ ΤΟΥ ΔΙΑΜΕΡΙΣΜΑΤΟΣ ΣΑΣ ΣΕ ΠΟΛΥ ΣΥΝΤΟΜΟ ΧΡΟΝΙΚΟ ΔΙΑΣΤΗΜΑ

ΡΕΝΑ ΒΑΖΟΥΚΟΥ
(ΜΕΣΙΤΗΣ ΑΣΤΙΚΩΝ ΣΥΜΒΑΣΕΩΝ)
ΔΙΕΥΘ. ΓΡΑΦΕΙΟΥ ΔΗΜ. ΘΕΟΔΩΡΑΚΗ 3
9-1 το πρωί και 6.30-9 απ/τα
Δευτέρας-Πέμπτης εκτός Σαβ. και Κυρ.
Τηλ. (0241) 22943-28838 FAX: 28838
email.vazoukou@otenet.gr.
ΡΟΔΟΣ

ΠΩΛΗΣΕΙΣ ΑΚΙΝΗΤΩΝ

◆ **ΔΙΑΜΕΡΙΣΜΑΤΑ**
- Αγ. Αναργύρους 162 τ.μ. 40.000.000 δρχ.
- Ροδίνι 85 τ.μ. 35.000.000 δρχ.
- Ατταβύρου 86 τ.μ. 35.000.000 δρχ.
- Ροδίνι 115 τ.μ. λουξ κατασκευής
- Ιξιά 75 τ.μ., 20.000.000 δρχ.
- Ροδίνι 135 τ.μ. λουξ κατασκευής
- Ροδίνι 114 τ.μ. 48.000.000 δρχ. λουξ κατασκευής
- Κορδικτώνος 80 τ.μ. 26.000.000 δρχ.
- Ροδίνι 81 τ.μ. 30.000.000 δρχ.
- Ροδίνι 50 τ.μ. και 60 τ.μ.
- Ροδίνι 114 τ.μ.
- Καρακόνερο 90 τ.μ. καινούργιο
- Καρακόνερο 117 τ.μ. καινούργιο
- Ροδίνι 86 τ.μ. καινούργιο
- Ανάληψη 90 τ.μ. καινούργιο

◆ **ΗΜΙΤΕΛΗ ΔΙΑΜΕΡΙΣΜΑΤΑ**
- Στρατηγού Ζήση οικοδομίσιμη ταράτσα 96 τ.μ. 10.000.000 δρχ.
- 100 τ.μ. 20.000.000 δρχ. Αταβύρου
- 60 τ.μ. 12.000.000 δρχ. Αταβύρου
- 160 τ.μ. 32.000.000 δρχ. Αταβύρου
- Κοσκινού 145 τ.μ., 22.000.000 δρχ. (μπετά)

◆ **ΜΕΖΟΝΕΤΕΣ-ΜΟΝΟΚΑΤΟΙΚΙΕΣ**
- 130 τ.μ. με αυλή επιπλωμένη 18.000.000 δρχ στο Γεννάδι.
- Κοσκινού 195 τ.μ., 35.000.000 δρχ. (κτισμένη)
- Μεζονέτα 155 τ.μ. 55.000.000 δρχ. - Δασκάλους
- Μονοκατοικία 70 τ.μ., 17.000.000 δρχ. Κορδιγκτώνος
- 2 παλιές μονοκατοικίες στα Κοσκινού, 14.000.000 δρχ.
- ΣΥΜΗ:Διόροφη κατοικία 70 τ.μ. με στέρνα 50.000.000 δρχ.
- Μεζονέτα στο Ροδίνι, 130 τ.μ. 48.000.000 δρχ. θέση πάρκινγκ και κήπο

◆ **ΟΙΚΟΠΕΔΑ**
- Ιαλυσός 1200 τ.μ., 44.000.000 δρχ.
- Τσαΐρι 7στρ., 25.000.000 δρχ.
- Κιοτάρι πάνω στο κύμα 5 στρ.
- Σορωνή 1850 τ.μ. οικοδομήσιμο 15.000.000 δρχ. επί της λεωφόρου
- Μαριτσά 2 στρ., 17.000.000 δρχ.
- Κατταβιά 650 τ.μ. 3.000.000 δρχ.
- Οικόπεδα εντός σχεδίου στο Γεννάδι από 2.500.000 δρχ.
- Γεννάδι 2.000 τ.μ. πάνω στο κύμα

◆ **ΑΠΟΘΗΚΕΣ**
- Αποθήκη σχεδόν ισόγεια 250 τ.μ. 20.000.000 δρχ.

◆ **ΚΑΤΑΣΤΗΜΑΤΑ**
- Μαγαζί στη Νέα Αγορά 30.000.000 δρχ.
- Επιχείρηση στην οδό Ηρώων Πολυτεχνείου
- Πωλείται επιχείρηση -αναψυκτήριο

◆ **ΚΤΗΜΑΤΑ**
- Κατταβιά Αγ. Γιώργης 4800 τ.μ. 6.000.000 δρχ.
- Λαχανιά, 2 στρ. οικοδομίσιμο 3.000.000 δρχ.
- Σάλακος 10 στρέμματα
- Χωράφι 8 στρ. στο Παραδείσι 60.000.000 δρχ.
- Χωράφι 4 στρ. στην Παστίδα 18.000.00 δρχ.
- Χωράφι 5.700 στρ. στα Κολύμπια, 15.000.000 δρχ.
- Χωράφι 8.800 στρ. στα Κολύμπια 50.000.000 δρχ.
- Παραδείσι 1.500 στρ. 10.000.000 δρχ.
- Κατταβιά 1000 τ.μ. άρτιο και οικοδομήσιμο με φως, νερό, 2.500.000 δρχ.
- Καντηλί 5.200 μ. 27.000.000 δρχ.
- Πλημμύρι 1520 στρ. πάνω στην θάλασσα, τιμή 6.000.000 δρχ.
- Πλημμύρι 1.640τ.μ. 4.000.000 δρχ. οικοδομήσιμο
- Πλημμύρι 3.240τ.μ. 3.000.000 δρχ.
- Λαχανιά 4.700 τ.μ. 16.000.000 δρχ. οικοδομήσιμο
- 10 στρ. Κιοτάρι, νερό, ρεύμα 12.000.000 δρχ.
- Λαχανιά 100 στρ. πάνω στην θάλασσα
- Λαχανιά 45 στρ. 2500 δρχ./μέτρο
- Κατταβιά 2.500 τ.μ. πάνω στο δρόμο οικοδομήσιμο, 3.000.000 δρχ.
- Λάρδος 7 στρ. 12.000.000 δρχ.
- Κιοτάρι 4 στρ. 4.000.000 δρχ.
- Λαχανιά 750 τ.μ., 8.500.000 δρχ.στο χωριό
- Γεννάδι 20 στρ. ρεύμα-νερό 20.000.000 δρχ.
- Κιοτάρι 7 στρ. με νερό-ρεύμα 8.000.000 δρχ.
- Λαχανιά 4 στρ. 300 μέτρα από τη θάλασσα 8.000.000 δρχ.
- Γεννάδι 24 στρ. 24.000.000 δρχ.
- Γεννάδι 1.100 τ.μ. 1.500.000 δρχ.
- Κατταβιά 10 στρ. 10.000.000 δρχ.
- Πλημμυρι 12 στρ. με φως, νερό, 12.000.000 δρχ.
- Κατταβιά 4.000 τ.μ. 2.000.000 δρχ.
- Κιοτάρι 4.000 τ.μ. κοντά στο κεντρικό δρόμο
- Πλημμύρι 5.500 τ.μ. 6.500.000 δρχ.
- Πεύκους 200 στρ. προς 5.000 το τ.μ., παραθαλάσσιο
- Κατταβιά 700 τ.μ. προς 500 χιλ.
- Γεννάδι στη λεωφόρο 4.000 τ.μ., 12.000.000 δρχ.

➪ Πωλούνται αποθήκες και βιοτεχνικοί χώροι.

- **ΔΑΝΕΙΑ ΔΕΚΤΑ - ΕΥΚΟΛΙΕΣ ΠΛΗΡΩΜΗΣ**
- **ΖΗΤΟΥΝΤΑΙ ΟΙΚΟΠΕΔΑ ΠΡΟΣ ΑΓΟΡΑ - ΚΤΗΜΑΤΑ ΚΑΙ ΔΙΑΜΕΡΙΣΜΑΤΑ**

ΣΤΑΜΑΤΗΣ ΜΑΝΩΛΑΚΟΣ

ΩΡΕΣ ΓΡΑΦΕΙΟΥ 8.30-1.00 π.μ. και 5-8 μ.μ.

ΔΗΜ. ΑΝΑΣΤΑΣΙΑΔΗ 45 (παραπλεύρως ΥΠΕΡΑΓΟΡΑΣ ΠΑΠΑΚΥΡΙΑΚΟΥ-ΣΥΝΟΙΚΙΑ ΔΑΣΚΑΛΩΝ) Τηλέφωνα: 23815-78275

πωλησεις

συνέχεια από την προηγούμενη

ΖΗΤΕΙΤΑΙ ΠΡΟΣ ΑΓΟΡΑ μεζονέτα στην περιοχή Ιαλυσού ή αλλαχού, διαθέτω μετρητά 35 εκατομμύρια ή περισσότερα, ανάλογα του χρόνου κατασκευής της και την περιοχή. Τηλεφωνείτε όλες τις ώρες στο τηλ. 02410 96447, 02410 96358 ΑΟ43780

ΠΩΛΟΥΝΤΑΙ ΑΠΟΘΗΚΕΣ: 1) 118 τ.μ. ισόγεια στην Ανάληψη, 15.000.000 δρχ. ή 44.020,5 ευρώ, 2) 260 τ.μ. ισόγεια στο Ροδίνι, 45.000.000 δρχ. ή 132.061,6 ευρώ, 3) 250 τ.μ. ισόγεια στην Ανάληψη 40.000.000 δρχ. ή 117.388,1 ευρώ, 4) 160 τ.μ. στα Ασγούρου, 35.000.000 δρχ. ή 102.714,6 ευρώ, 5) 320 τ.μ. στα Ασγούρου 40.000.000 δρχ. ή 117.381,1 ευρώ. Πληρ. τηλ. 02410 73819, 74917, 0944374546, 0945292030 , "ΕΥΡΩΚΤΗΜΑΤΙΚΗ" , Ιωάννης και Μιχάλης Ευσταθίου. ΑΟ43786

ΠΩΛΟΥΝΤΑΙ ΟΙΚΟΠΕΔΑ: 1) Στις Φάνες 8500 τ.μ. κοντά στην παραλία, 38.000.000 δρχ., 111.518,7 ευρώ, 2) Στην Παστίδα 4000 τ.μ. εκτός σχεδίου προς Φιλέρημο, 24.000.000 δρχ. ή 70.432,8 ευρώ, 3) Στην Παστίδα 1070 τ.μ. εντός σχεδίου αξίας 20.000.000 δρχ. ή 58.694 ευρώ, 4) Στην Παστίδα 1900 τ.μ. εντός σχεδίου αξίας 20.000.000 δρχ. ή 58.694 ευρώ, 5) Στην Παστίδα 4000 τ.μ. εκτός σχεδίου αξίας 20.000.000 δρχ. ή 58.694 ευρώ, 6) Στο Πλημμύρι, 4000 τ.μ. εκτός σχεδίου αξίας 16.000.000 δρχ. ή 46.955,2 ευρώ, 7) Στο Τσαΐρι 5700 τ.μ. με άδεια οικοδομής αξίας 25.000.000 δρχ. ή 73.377,5 ευρώ, 8) Στο Τσαΐρι 2800 τ.μ. εκτός σχεδίου, 16.000.000 δρχ. ή 46.955,2 ευρώ, 9) Στ' Αφάντου 4500 τ.μ. εκτός σχεδίου προς την παραλία αξίας 40.000.000 δρχ. ή 117.388,1 ευρώ, 10) Στους Πεύκους 12000 τ.μ. παραλιακό, αξίας 168.000.000 δρχ. ή 493.030 ευρώ., 11) Στους Πεύκους 7000 τ.μ. παραλιακό αξίας 84.000.000 δρχ. ή 246.515 ευρώ, 12) Στα Κολύμπια 2300 τ.μ. επί της Ρόδου - Λίνδου αξίας 30.000.000 δρχ. ή 88.041 ευρώ, 13) Στα Κολύμπια 5700 τ.μ. επί της οδού Ευκαλύπτων αξίας 50.000.000 δρχ. ή 146.735,1 ευρώ, 14) Στα Μαριτσά 900 τ.μ. με άδεια οικοδομής 13.000.000 δρχ. ή 38.151,1 ευρώ, 15) Στον Αρχάγγελο 254 τ.μ. εντός σχεδίου αξίας 4.000.000 δρχ. ή 11.738,8 ευρώ, 16) Στον Αρχάγγελο 790 τ.μ. εντός σχεδίου αξίας 8.000.000 δρχ. ή 23.477,6 ευρώ, 17) Στην Κάμειρο Σκάλα 4300 τ.μ. επί της παραλιακής οδού, αξίας 43.000.000 δρχ. ή 126.192,2 ευρώ, 18) Στην Κάμειρο Σκάλα 50.000 τ.μ. πανοραμικό αξίας 350.000.000 δρχ. ή 1.027.146 ευρώ, 19) Στην Σορωνή 5000 τ.μ. παραλιακό αξίας 15.000.000 δρχ. ή 44.020,5 ευρώ, 20) Στην Σορωνή 4000 τ.μ. παραλιακό με 120 τ.μ. κτίσμα, αξίας 28.000.000 δρχ. ή 82.171,6 ευρώ, 21) Στη Σορωνή 5100 τ.μ. επί της λεωφόρου Ρόδου - Καμείρου, αξίας 10.000.000 δρχ. ή 29.347 ευρώ. Πληρ. τηλ. 02410 73819, 74917, 0944374546, 0945292030 , "ΕΥΡΩΚΤΗΜΑΤΙΚΗ", Ιωάννης και Μιχάλης Ευσταθίου.

ΑΟ43788

ΠΩΛΕΙΤΑΙ ΔΙΑΜΕΡΙΣΜΑ ΕΝΤΟΣ ΠΟΛΕΩΣ ΡΟΔΟΥ ΜΕ 3 ΔΩΜΑΤΙΑ, ΣΑΛΟΤΡΑΠΕΖΑΡΙΑ, ΚΟΥΖΙΝΑ (ΕΝΤΟΙΧΙΖΟΜΕΝΑ), ΜΠΑΝΙΟ, W.C., ΜΕΡΙΚΗ ΘΕΑ ΣΤΗ ΘΑΛΑΣΣΑ, ΘΕΡΜΑΝΣΗ ΑΥΤΟΝΟΜΗ, ΗΣΥΧΟ ΛΟΓΩ ΘΕΣΕΩΣ (3ΟΣ ΤΕΛΕΥΤΑΙΟΣ ΟΡΟΦΟΣ ΜΙΚΡΗΣ ΠΟΛΥΚΑΤΟΙΚΙΑΣ). ΠΛΗΡ. ΤΗΛ. 0944 582609 ΠΟ43782

ΠΩΛΟΥΝΤΑΙ ΠΑΡΑΔΟΣΙΑΚΕΣ ΚΑΤΟΙΚΙΕΣ: 1) Στο Γεννάδι, πλήρως ανακαινισμένη 90 τ.μ. με αυλή αξίας 20.000.000 δρχ. ή 58.694 ευρώ, 2) Στο Γεννάδι, πλήρως ανακαινισμένη 25.000.000 δρχ. ή 73.367,5 ευρώ, 3) Στα Κοσκινού, 94 τ.μ. με 71 τ.μ. αυλή αξίας 16.000.000 δρχ. ή 46.955,2 ευρώ, 4) Στη Λάρδο, 95 τ.μ. ανακαινισμένη αξίας 12.000.000 δρχ. ή 35.216,4 ευρώ, 5) Στην Απολακκιά, πλήρως ανακαινισμένη, 15.000.000 δρχ. ή 44.020,5 ευρώ, 6) Στο Παραδείσι, 80 τ.μ. αξίας 8.000.000 δρχ. Πληρ. τηλ. 02410 73819, 74917, 0944374546, 0945292030 , "ΕΥΡΩΚΤΗΜΑΤΙΚΗ", Ιωάννης και Μιχάλης Ευσταθίου.

ΑΟ43783

ΠΩΛΟΥΝΤΑΙ ΒΙΟΤΕΧΝΙΚΑ ΚΤΙΡΙΑ: 1) 1800 τ.μ. στο Λαδικό 180.000.000 δρχ. ή 528.246,5 ευρώ, 2) 2500 τ.μ. στη λεωφόρο Καλλιθέας, 350.000.000 δρχ. ή 1.027.146 ευρώ. Πληρ. τηλ. 02410 73819, 74917, 0944374546, 0945292030, "ΕΥΡΩΚΤΗΜΑΤΙΚΗ", Ιωάννης και Μιχάλης Ευσταθίου. ΑΟ43784

ΕΠΙΧΕΙΡΗΣΗ είδη περιπτέρου-ψιλικά περιοχή Ψαροπούλα, 28ης Οκτωβρίου 53. Πληρ. τηλ. 02410/29848. ΑΟ43753

ΚΑΤΟΙΚΙΑ διώροφη σε Πλατεία της Π. Πόλης κατάλληλη για επαγγελματική χρήση (όπως ζαχαροπλαστείο-γαλακτοπωλείο-τυροπιτάδικο κ.λπ.). Πληρ. τηλ. 02410/38573.

ΑΟ43755

ΔΙΑΜΕΡΙΣΜΑ, 100 τ.μ. με 3 υπνοδωμάτια στην Μητρόπολη α' ορόφου 33.000.000 δρχ. Επίσης 4 ετών διαμέρισμα λουξ 80 τ.μ. στην Αθηνών. 31.000.000 δρχ. Δάνεια δεκτά. Αιγαιοκτηματική τηλ. 22943 και 28838.

ΑΟ43691

ΟΙΚΟΠΕΔΟ στο Γεννάδι 750 τ.μ., άρτιο οικοδομήσιμο, πάνω στο δρόμο μετά τον Αη Γιώργη, 7.500.000 δρχ. Πληρ. τηλ. 097/3523832. ΑΟ43663

ΠΩΛΟΥΝΤΑΙ από ιδιοκτήτη: 1) Γκαρσονιέρα, 30 τ.μ. στην οδό Ορφανίδου δίπλα στο ξεν/χείο Αλεξία 3ος όροφος με θέα τη θάλασσα. Είναι σε καινούργια κατάσταση και με θέρμανση. Τιμή 15.000.000 δρχ. 2) Κατάστημα 180 τ.μ. στην οδό Κων/νου Υδραίου (είναι κενό ελεύθερο). Τιμή 70.000.000 δρχ. Πληρ. κ. Καργάκο Νίκο Θεμ. Σοφούλη 59 στα φανάρια. Πληρ. τηλ. 30397 κιν. 0946049179. ΑΟ43648

ΚΤΗΜΑΤΙΚΗ ΑΝΑΚΟΙΝΩΣΗ: Θέλετε να πουλήσετε το οικόπεδό σας, το διαμέρισμά σας, το αγρόκτημά σας, τη μεζονέτα σας, το κατάστημά σας; Τότε ελάτε σε μας. Αν συμφωνήσουμε στο ποσό, θα το αγοράσουμε αμέσως. Πληρ. κ. Νίκος Καργάκος τηλ. 30397 κιν. 0946049179 Θεμ. Σοφούλη 59 στα Φανάρια.

ΑΟ43654

ΟΡΟΦΟΔΙΑΜΕΡΙΣΜΑ, σε οικοδομή με 2 διαμερίσματα στον όροφο. Το διαμέρισμα είναι στους σοβάδες 118 τ.μ., μεγάλες βεράντες, 3 υπνοδωμάτια. Δίνεται μαζί και ο αέρας, στην οδό Παπαχριστοδούλου, συν. Καθηγητών. Τιμή μετρητοίς: 35.000.000 δρχ. Πληρ. κον Βασίλη 02410-77216.

ΑΟ43567

ΕΠΙΧΕΙΡΗΣΗ ΚΟΜΜΩΤΗΡΙΟΥ, πωλείται-ευκαιρία-, επί διατηρητέου κτιρίου στην οδό 28ης Οκτωβρίου 50 (Νιοχώρι), σε χώρο 100,0 τ.μ. πλήρως εξοπλισμένο, με μηνιαίο μίσθωμα 179.000 δρχ./525 ΕΥΡΩ. Αμεση παράδοση λόγω αναχωρήσεως στο εξωτερικό. Τιμή πώλησης 15.000.000 δρχ./44,020 ΕΥΡΩ. Πληρ. τηλ. 34176. ΑΟ43369

ΤΟΥΡΙΣΤΙΚΟ ΚΑΤΑΣΤΗΜΑ ΣΤΗΝ ΠΑΛΙΑ ΠΟΛΗ, ΜΕ ΠΛΗΡΕΣ ΕΞΟΠΛΙΣΜΟ. ΠΛΗΡ. ΤΗΛ. 0977/006428. ΠΟ43561

ΕΥΚΑΙΡΙΕΣ: ΠΩΛΟΥΝΤΑΙ ΔΙΑΜΕΡΙΣΜΑΤΑ λουξ κατασκευής 80 τ.μ. 27.000.000 δρχ. και 100 τ.μ. 35.000.000 δρχ. Πληρ. Σταμάτης Μανωλάκος, τηλ. 23815, 0944/698056. ΑΟ43357

ΟΙΚΟΠΕΔΑ ΕΝΤΟΣ ΠΟΛΕΩΣ ΡΟΔΟΥ: 1) Στο Μόντε Σμιθ οικόπεδο 860 τ.μ. εντός σχεδίου άρτιο και οικοδομήσιμο με πανοραμική θέση κατάλληλο για μονοκατοικία, 2) Περιοχή Μήδειας 1.000 τ.μ. με συντελεστή δόμησης 0,8 80.000.000 δρχ., 3) Περιοχή Μιχαήλ Πετρίδη 200 τ.μ. 25.000.000 δρχ. Πληρ. ΡΟΔΙΑΚΗ ΚΤΗΜΑΤΙΚΗ Ανέστης & Σάββας Σαββαΐδης, τηλ. 26281, 35476, 0944/243452, 0944/421015.

ΑΟ43407

ΔΙΑΜΕΡΙΣΜΑ στην Ιξιά 75 τ.μ. 20.000.000 δρχ. Πληρ. Σταμάτης Μανωλάκος, τηλ. 23815, 0944/698056. ΑΟ43357

Σε κεντρικό δρόμο επί της Απ. Παύλου, περιοχή Ανάληψης σε νεόκτιστη οικοδομή, πολυτελούς κατασκευής **ΠΩΛΕΙΤΑΙ** σε τιμή ευκαιρίας, **ΗΜΙΥΠΟΓΕΙΟΣ ΦΩΤΕΙΝΟΣ ΧΩΡΟΣ** 157 τ.μ. με πλακάκια, δύο τουαλέτες, και τριφασικό ρεύμα, κατάλληλος για πολλές χρήσεις. Πληρ. τηλ. 65430, 21142 ΑΟ43437

ΟΡΟΦΟΣ που αποτελείται από 2 διαμερίσματα των 47 τ.μ. και 117 τ.μ. στους Δασκάλους σε πιτσιλιστό σοβά. Τιμή 41.000.000 δρχ. με δυνατότητα να δοθούν άλλα 117 τμ. διαμέρισμα σε μπετά συνολικής επιφανείας 279 τ.μ. Πληρ. ΑΙΓΑΙΟΚΤΗΜΑΤΙΚΗ, τηλ. 22943, 28838.

ΑΟ43413

ΓΡΑΦΕΙΟ επί της οδού Εθν. Μακαρίου 35, εμβαδού 34 τ.μ. Πληρ. τηλ. 21317 και κινητό 0945-996162 ΧΑΟ151

ΕΠΙΧΕΙΡΗΣΗ ΕΣΤΙΑΤΟΡΙΟΥ πλήρως εξοπλισμένη σε κεντρικότατο δρόμο στο τουριστικό κέντρο της πόλης. Πληρ. τηλ. 0944/185921, καθημερινά 10 π.μ.-10 μ.μ.

ΑΟ43185

ΠΩΛΟΥΝΤΑΙ: α) Οικόπεδο 850 μέτρων (οικοδομήσιμο εντός οικισμού), β) Ελαιώνας 4 στρεμμάτων, γ) Αγρός 22 στρεμμάτων. Τα δύο ως άνω δεικνύονται για αγροτικούς ή βιοτεχνικούς σκοπούς. Πληρ. τηλ. 96384 από 3 μ.μ.

ΧΠΟ200

ΑΓΡΟΚΤΗΜΑ από ιδιώτη, στους πρόποδες Φιλερήμου (Παστίδα), 6 στρέμματα με ελαιόδεντρα, λεμονιές, συκιές, κοινοτικό δρόμο με άσφαλτο, ρεύμα, νερό. Τιμή ανά στρέμμα 8 εκατομμύρια. Πληρ. τηλ. 20851, 26113.

ΑΟ43383

ΚΑΤΑΣΤΗΜΑΤΑ ΕΤΟΙΜΟΠΑΡΑΔΟΤΑ ΣΤΟ ΜΕΓΑΛΥΤΕΡΟ ΣΥΓΚΡΟΤΗΜΑ ΚΑΤΑΣΤΗΜΑΤΩΝ ΣΤΗΝ ΠΑΡΑΛΙΑΚΗ ΛΕΩΦΟΡΟ ΙΑΛΥΣΟΥ ΑΠ' ΕΥΘΕΙΑΣ ΑΠΟ ΤΟΝ ΚΑΤΑΣΚΕΥΑΣΤΗ ΠΟΛ. ΜΗΧΑΝΙΚΟ ΣΤΕΛΙΟ ΜΑΚΕΣΤΑ. ΕΞΑΣΦΑΛΙΣΗ ΔΑΝΕΙΟΥ, ΕΥΚΟΛΙΕΣ ΠΛΗΡΩΜΗΣ. ΑΠΟ 10.350.000 ΔΡΧ. ΠΛΗΡ. ΤΗΛ. 21347

ΧΠΟ205

ΚΤΗΜΑΤΟΜΕΣΙΤΙΚΟ ΓΡΑΦΕΙΟ - REAL ESTATE AGENCY

ΕΚΤΙΜΗΣΕΙΣ-ΑΓΟΡΕΣ-ΠΩΛΗΣΕΙΣ
ΚΑΤΑΣΤΗΜΑΤΑ
ΟΙΚΟΠΕΔΑ-ΧΩΡΑΦΙΑ
ΚΤΗΜΑΤΙΚΕΣ-ΣΥΜΒΟΥΛΕΣ
ΕΝΟΙΚΙΑΣΕΙΣ-ΔΙΑΧΕΙΡΙΣΕΙΣ
ΣΠΙΤΙΑ-ΔΙΑΜΕΡΙΣΜΑΤΑ

Vitzileos
ΜΑΡΙΟΣ Κ. ΒΙΤΖΗΛΑΙΟΣ
Μεσίτης Αστικών Συμβάσεων - Real Estate Agent

Εθν. Μακαρίου 45 - 3ος όροφος
Τηλ.: 0241-24900 25545.
Fax: 25544 Κιν.: 0932-704919

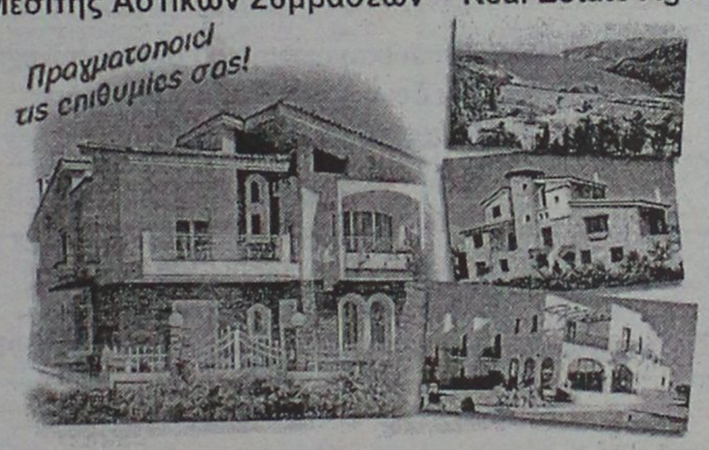

ΚΑΤΑΣΤΗΜΑΤΑ, ΓΡΑΦΕΙΑ, ΕΠΙΧΕΙΡΗΣΕΙΣ

	ΔΡΧ.	ΕΥΡ
Επιχείρηση-Πλυντήρια-Στεγνωτήρια σε πλήρη λειτουργία	7.000.000	20.543
Επιχείρηση τουριστικό μαγαζί στη Ψαροπούλα	15.000.000	44.021
Κατάστημα 20 τ.μ. στο Φαληράκι	40.000.000	117.388
Κατάστημα 31 τ.μ. στη Διαγοριδών	16.000.000	46.955
Κατάστημα 45 τ.μ. ισόγ. και 90 τ.μ. υπόγ. στο Καρακόνερο	30.000.000	88.041
Κατάστημα 50 τ.μ. κοντά στο Μανδράκι	100.000.000	293.470
Κατάστημα 60 τ.μ. με 250 τ.μ. αυλή στο Πρασονήσι	70.000.000	205.429
Εστιατόριο διώροφ. 115 και 115 τ.μ. στη Π. Πόλη	60.000.000	176.082
Κατάστημα 140+140+132 τ.μ. ανά όροφο στην Ορφανίδου	75.000.000	220.103
Κατάστημα 300 τ.μ. σε οικόπ. 1000 τ.μ. στη Παστίδα	50.000.000	146.735
Κατάστημα 900 τ.μ. (ανά 300 τ.μ. υπόγ., ισόγ., όροφ) στα Κοσκινού	200.000.000	586.940
Επιχείρηση και ακίνητο 856 τ.μ. με πάρκιν κοντά στο πανεπιστ.	125.000.000	366.837
Εργοστάσιο 1000 τ.μ. σε οικόπ. 6400 τ.μ. στον Καλαμώνα	180.000.000	528.247
Ακίνητο 1155 τ.μ. σε οικόπ., 817 τ.μ. στο κέντρο της πόλης	360.000.000	1.056.494
20 στούντιος (ενοικιασμ.) και μαγαζί 100 τ.μ.-έξυπνη επένδυση	200.000.000	586.940
Ξενοδοχείο Α! κατηγ. 120 κλ. σε οικόπ., 4725 τ.μ. στην Ιαλυσό		
Ξενοδοχείο Β! κατηγ. 72 κλ και διακοθήκη στη πόλη	300.000.000	880.411
Κατάστημα 180 τ.μ. και 500 τ.μ. στη παραλία Ιαλυσού	50.000.000	146.735

ΔΙΑΜΕΡΙΣΜΑΤΑ

40 τ.μ. στην Ιξιά κοντά στη θάλασσα	11.000.000	32.282
50 τ.μ. στο Γεννάδι με δύο υπνοδ. και θέα	15.000.000	44.020
58 τ.μ. στο Παραδείσι	13.000.000	38.151
70 τ.μ. στο Καρακόνερο	28.000.000	82.172
85 τ.μ. στους Δασκάλους	25.000.000	73.368
88 τ.μ. περιοχή Αν. Μαρίας	35.000.000	102.715
96 τ.μ. στην Ιξιά	43.000.000	126.192
100 τ.μ. στα Τριάντα, ισόγειο	19.000.000	55.760
108 τ.μ. στην Ανάληψη	31.000.000	90.976
110 τ.μ. στα Κοσκινού, σούπερ λουξ	35.000.000	96.845
114 τ.μ. στο Καζίνο κοντά, παραδοσιακό	40.000.000	117.388
120 τ.μ. στην Ιξιά	30.000.000	88.041
120 τ.μ. περιοχή Αν. Μαρίας	48.000.000	140.866
130 τ.μ. περιοχή Αν. Μαρίας	52.000.000	152.605
130 τ.μ. στο Καρακόνερο	52.000.000	152.605
200 τ.μ. στο Μόντε Σμιθ, διατηρητέο	80.000.000	234.776
210 τ.μ. στα Κοσκινού, σούπερ λουξ	75.000.000	220.103

ΜΕΖΟΝΕΤΕΣ-ΜΟΝΟΚΑΤΟΙΚΙΕΣ

	ΔΡΧ.	ΕΥΡ
60 τ.μ. διόροφη μονοκ. επιπλωμένη στην Παλιά Πόλη	30.000.000	88.041
68 τ.μ. μονοκατ. με αυλή 90 τ.μ. στα Μαριτσά	18.000.000	52.825
80 τ.μ. μεζονέτα με οικόπεδο στους Καστελοριζιούς	20.000.000	58.695
90 τ.μ. διόροφη μονοκατ.+30 τ.μ. αυλή στην Παλιά Πόλη	26.000.000	76.302
115 τ.μ. μεζονέτα σε μπετά με 1.000 τ.μ. οικόπεδο στα Αφάντου	16.000.000	52.825
119 τ.μ. διόροφ. μονοκ. με 27 τ.μ. αυλή στη Π. Πόλη	20.000.000	58.695
120 τ.μ. μεζονέτα στο Μήδεια	40.000.000	117.388
120 τ.μ. διόρ. μονοκ. με αυλή στη Π. Πόλη κοντά στο Καστέλο	120.000.000	352.164
130 τ.μ. μεζονέτα σε σοβάδες με οικοπ. 300 τ.μ. στα Τριάντα	42.000.000	123.258
135 τ.μ. μονοκ. με κήπο 700 τ.μ. στα Κρητικά	60.000.000	176.082
150 τ.μ. μονοκ. σε κτήμα 18 στρ. στο Καλαμώνα	90.000.000	264.123
160 τ.μ. μεζονετ. σε μπετά στα Τριάντα	34.000.000	99.780
170 τ.μ. μονοκ. με αυλή στη Π. Πόλη	23.000.000	67.498
2 μεζονετ. των 170 τ.μ. έκαστη και διαμερ. 120 τ.μ. σε οικόπ. 2.500 τ.μ. στη Παστίδα	125.000.000	366.838
170 τ.μ. διόρ. μονοκατ. διατηρ. και 237 τ.μ. στη Λέρο		
180 τ.μ. μονοκ. σε οικοπ. 750 τ.μ. με θέα στο Γεννάδι	45.000.000	132.062
187 τ.μ. βίλα σε οικοπ. 4780 τ.μ. στη Παστίδα	100.000.000	293.470
200 τ.μ. μεζονέτ. ημιτελής στα Καλαβάρδα	39.000.000	85.106
230 τ.μ. βίλα σε οικόπεδο 7.700 τ.μ. και γεώτρηση στην Λάρδο	120.000.000	352.164
252 τ.μ. μονοκ. στη Π. Πόλη κοντά στο Καστέλο	35.000.000	102.714.
300 τ.μ. βίλα σε 4 στρ., με γκαράζ στις Καλυθιές	100.000.000	293.470
320 τ.μ. βίλα σε 4 στρ. στα Τριάντα	110.000.000	322.817
5 μονοκατ. διατηρ. συνολ. επιφάν. 340 τ.μ. στο Μόντε Σμιθ	160.000.000	469.553

ΟΙΚΟΠΕΔΑ

150 τ.μ. με Σ.Δ. 0,6 στους Δασκάλους	8.000.000	23.478
412 τ.μ. με Σ.Δ. 1.20 στον Αγ. Νικόλαο	65.000.000	190.755
750 τ.μ. εντός σχεδίου στο Γεννάδι	6.000.000	20.445
1.450 τ.μ. εντός οικισμού, στα Μαριτσά	9.000.000	20.412
2.100 τ.μ. στην Ιξιά	45.000.000	132.062
2.200 τ.μ. στα Μαριτσά	20.000.000	58.694
2.500 τ.μ. στο δρόμο Ελαιώνας-Φουρνάκι στο Γεννάδι	5.000.000	14.674
3.080 τ.μ. στο Πλημύρι	8.000.000	23.478
4.060 τ.μ. πίσω από ΔΕΥΑΡ	60.000.000	176.082
4.000 τ.μ. κοντά στο Βερόπουλο με φανταστική θέα	60.000.000	176.082
4.000 τ.μ. στη Παστίδα	19.000.000	55.760
4.250 τ.μ. στο Γεννάδι (διασταύρωση)	30.000.000	88.041
4.400 τ.μ. στην Κρεμαστή	26.000.000	76.302
5.000 τ.μ. στα Μαριτσά	15.000.000	44.020
5.000 τ.μ. στ' Αφάντου	35.000.000	102.715.
5.085 τ.μ. στα Κοσκινού	35.000.000	102.715
5.500 τ.μ. κοντά στην θάλασσα στο Γεννάδι	40.000.000	117.388
6.000 τ.μ. με αποθήκη στην Παστίδα	49.000.000	143.800
6.500 τ.μ. στην Λεωφόρο Ρόδος-Κρεμαστή	120.000.000	352.164
6.500 τ.μ. κοντά στη θάλασσα προνομιακό στο Φαληράκι	170.000.000	498.900
6.720 τ.μ. στο Θόλαρο-Παραδείσι	28.000.000	82.172
7.750 τ.μ. στο δρόμο προς τη θάλασσα στα Κολύμπια	80.000.000	234.776
8.000 τ.μ. στο Φαληράκι	56.000.000	143.800
8.500 τ.μ. στη παραλία Αφάντου	51.000.000	149.670
8.800 τ.μ. στα Κοσκινού	70.000.000	205.430
9.345 τ.μ. με θέα στα Ασγούρου	69.000.000	202.495
12.000 τ.μ. πάνω στο κύμα στα Αφάντου	176.000.000	516.508
13.000 τ.μ. στα Μαριτσά	37.000.000	108.584
15.000 τ.μ. στα Ασγούρου	45.000.000	132.062
15.000 τ.μ.με θέα στη θάλασσα στη Πάρο	25.000.000	73.368
15.300 τ.μ. στο Πλημύρι	60.000.000	176.082
25.000 τ.μ. στα Καλαβάρδα	100.000.000	293.470
30.000 τ.μ. στη παραλία Αφάντου	360.000.000	1.056.493
30.000 τ.μ. στο Τσαΐρι	120.000.000	352.160
32.000 τ.μ. πάνω στο κύμα στην Θολό	200.000.000	586.940
38.000 τ.μ. πάνω στο κύμα στο Γεννάδι	646.000.000	1.895.818
46.000 τ.μ. στο Τσαΐρι	138.000.000	405.000
50.000 τ.μ. στο Τσαΐρι	125.000.000	366.838

ΖΗΤΟΥΝΤΑΙ:
ΚΑΤΑΣΤΗΜΑΤΑ ΟΙΚΟΠΕΔΑ ΔΙΑΜΕΡΙΣΜΑΤΑ
ΕΝΤΟΣ-ΕΚΤΟΣ ΠΟΛΕΩΣ ΚΑΘΩΣ ΚΑΙ
ΟΙΚΟΠΕΔΑ ΓΙΑ ΑΝΤΙΠΑΡΟΧΗ
ΔΑΝΕΙΑ ΔΕΚΤΑ- ΕΥΚΟΛΙΕΣ ΠΛΗΡΩΜΗΣ

πωλησεις

συνέχεια από την προηγούμενη

ΠΡΑΓΜΑΤΙΚΗ ΕΥΚΑΙΡΙΑ ΣΤΟ ΓΕΝΝΑΔΙ. ΟΙΚΟΠΕΔΟ 2.120 Μ. ΜΕ ΠΛΗΡΩΜΕΝΗ ΕΤΟΙΜΗ ΑΔΕΙΑ ΟΙΚΟΔΟΜΗΣ 212 ΜΕΤΡΑ, ΠΕΡΙΦΡΑΓΜΕΝΟ ΜΕ ΜΑΝΤΡΑ, ΕΓΚΑΤΑΣΤΑΣΗ ΦΩΣ, ΝΕΡΟ ΚΑΙ ΜΕ ΔΕΝΔΡΑ, ΜΕ ΥΠΑΡΧΟΝ ΚΤΙΣΜΑ ΑΠΟΘΗΚΗ 50 Μ. ΠΩΛΕΙΤΑΙ 20.000.000 ΜΕΤΡΗΤΑ. ΔΕΚΤΟΣ ΚΑΙ ΔΙΑΚΑΝΟΝΙΣΜΟΣ ΠΛΗΡ. ΤΗΛ. 31093, ΩΡΕΣ ΙΑΤΡΕΙΟΥ ΧΠΟ522



πωλησεις αυτοκινητων & μοτοσικλετων

ΜΗΧΑΝΑΚΙ, Honda Lead 50 cc σε άριστη κατάσταση, 150.000 δρχ. (440 Ευρώ). Πληροφορίες στο τηλέφωνο 0241031628 κατά τις εργάσιμες ημέρες και ώρες. ΑΑ43914

ΚΛΟΥΒΑ, κλειστή από Γερμανία εκτελωνισμένη τύπου Φολκσβάγκεν. Πληρ. τηλ. 02460/22378 και 0973834884. ΑΑ43913

NISSAN SUNNY, ΜΟΝΤΕΛΟ 1987, ΣΕ ΚΑΛΗ ΚΑΤΑΣΤΑΣΗ ΚΑΙ ΠΡΟΣΙΤΗ ΤΙΜΗ. ΠΛΗΡ. ΤΗΛ. 02410/63453, 0944738394. ΠΑ43890

OPEL GS, αυτοκίνητο, με φουλ έξτρα, σε άριστη κατάσταση και σε τιμή ευκαιρίας. Πληρ. τηλ. 0944717691. ΑΑ43867

JEEP CHEROKEE LIMITITED 4 lt. (Χαμηλό τεκμήριο), σε άριστη κατάσταση. Τιμή 6.500.000 μετρητοίς. Πληρ. τηλ. 77743. ΑΑ43829

ΜΗΧΑΝΗ KAWASAKI L.X. 250 μοντέλο '96-'97, σε καλή κατάσταση. Δεκτός έλεγχος. Πληρ. τηλ. 0946976801 κ. Μάκης. ΑΑ43848

ΜΗΧΑΝΗ ΤΣΟΠΕΡ SUZUKI 250 c.c. σε καλή κατάσταση. Τιμή 400.000 δρχ. Πληρ. τηλ. 0945/544336. ΑΑ43847

GOLF 2 σε άριστη κατάσταση μοντέλο '90, με φουλ έξτρα, αξεσουάρ και με μία οδήγηση θα σας πείσει! Πληρ. τηλ. 67067, 26663 κ. Σταύρος. ΑΑ43846

HYUNDAI COUPE χρώματος μπορντώ, μοντέλο Οκτώβριος 2001 με 5.000 χλμ., ABS, δερμάτινο σαλόνι, αεροτομή, A/C, καινούργιο σε πολύ καλή τιμή. Πληρ. τηλ. 0974054443 κο Δημήτρη ΑΑ43287

MERCEDES minibus 309 D, για ανταλλακτικά σε τιμή ευκαιρίας. Πληρ. κα Χάικε τηλ. 0241093305. ΑΑ43830

BMW 316i, μαύρη με δερμάτινα καθίσματα, ABS, ηλεκτρικά παράθυρα με 58.000 χλμ. σε άριστη κατάσταση, φυλάσσεται σε γκαράζ. Δεκτός κάθε έλεγχος. Πληρ. τηλ. 67866 (μετά τις 16.00) και 0972177629. ΑΑ43831

ΜΗΧΑΝΗ CB250RS σε καλή κατάσταση και πολύ καλή τιμή. Πληρ. τηλ. 0934684899, 02410 62119 ΑΑ43796

ΜΗΧΑΝΗ TDR 250cc YAMAHA, άριστη κατάσταση, 500.000 δρχ. με ευκολίες. Πληρ. τηλ. 0946 015526 ΑΑ43742

AUTO HELLAS-HERTZ-ΠΩΛΟΥΝΤΑΙ ΤΑ ΚΑΤΩΘΙ ΑΥΤΟΚΙΝΗΤΑ ΣΕ ΑΡΙΣΤΗ ΚΑΤΑΣΤΑΣΗ ΚΑΙ ΠΡΟΣΙΤΕΣ ΤΙΜΕΣ: FIAT SEIC MOD 2000, FIAT PUNTO MOD 1999, OPEL CORSA A/C MOD 2000, NISSAN MICRA A/C MOD 2000, H. ACCENT A/CH MOD 1999, FORD FOCUS A/CH MOD 2000, SUZU. SAMURAI 1,3 MOD 1999, KIA SPORTAGE 2,0 MOD 1999 (HARD TOP), NISSAN SERENA 8ΘΕΣΙΟ MOD 1999, SEAT ALHAMBRA 7ΘΕΣΙΟ MOD 1998. ΓΙΝΟΝΤΑΙ ΚΑΙ ΕΥΚΟΛΙΕΣ ΠΛΗΡΩΜΗΣ (20% ΠΡΟΚΑΤΑΒΟΛΗ). ΠΛΗΡ. ΤΗΛ. 25888, 98200. ΠΑ43768

SKODA FAVORIT μοντέλο '95 σε καλή κατάσταση. Τιμή ευκαιρίας. Πληρ. τηλ. 097/3787578. ΑΑ43767

FORD ESCORT CABRIO μοντέλο '92 σε άριστη κατάσταση και πολύ καλή τιμή. Πληρ. τηλ. 093/7610699. ΑΑ43729

ΜΗΧΑΝΗ 400 c.c. YAMAHA τετράχρονη σε καλή κατάσταση και σε πολύ καλή τιμή. Πληρ. τηλ. 097/2252745. ΑΑ43727

ΤΟΥΟΤΑ ΚΛΟΥΒΑ 1.600 c.c. ΤΟΥ '80, 85.000 ΧΛΜ. ΣΕ ΚΑΛΗ ΚΑΤΑΣΤΑΣΗ. ΠΛΗΡ. ΤΗΛ. 61169 ΠΡΩΙ, 76565 ΑΠΟΓΕΥΜΑ. ΠΑ43728

VESPA COSA άριστη κατάσταση. Τιμή 250.000 δρχ. Πληρ. τηλ. 093/6578375. ΑΑ43670

RENAULT LAGUNA 1,8 μοντέλο '94 full extra. Τιμή 7,200 €. Πληρ. τηλ. 093/8981760. ΑΑ43363

ΧΤ YAMAHA 500 ΜΟΝΤ. ΤΕΛΟΣ '96 ΣΕ ΑΡΙΣΤΗ ΚΑΤΑΣΤΑΣΗ. ΠΛΗΡ. ΤΗΛ. 0942200188 ΧΠΑ1312

ΕΝΟΙΚΙΑΖΟΝΤΑΙ αυτοκίνητα καθημερινά ή και με το μήνα σε πολύ καλές τιμές. Πληρ. τηλ. 86230, 0937274897 ΑΑ42515

RENAULT 19 CABRIO με full extra. Πληρ. τηλ. 81377, 0977/006428, κ. Δημήτρη. ΑΑ43562

FIAT PUNTO CABRIO ΜΟΝΤΕΛΟ 94 1,3 ΛΕΥΚΟ 75000 ΧΙΛΙΟΜΕΤΡΑ, EXTRAS. ΤΙΜΗ 2.400.000. ΠΛΗΡ. ΤΗΛ. 87006, 10.00-13.00 Ή 18.00-22.00 ΧΠΑ841

ΠΩΛΟΥΝΤΑΙ ΜΕΤΑΧΕΙΡΙΣΜΕΝΑ ΦΟΡΤΗΓΑ ΑΥΤΟΚΙΝΗΤΑ ΕΙΣΑΓΩΓΗΣ ΟΛΩΝ ΤΩΝ ΤΥΠΩΝ, ΓΙΑ ΑΓΡΟΤΙΚΗ ΚΑΙ ΕΠΑΓΓΕΛΜΑΤΙΚΗ ΧΡΗΣΗ, ΚΑΘΩΣ ΚΑΙ Ι.Χ. ΕΠΙΒΑΤΙΚΑ. ΕΤΟΙΜΟΠΑΡΑΔΟΤΑ Ή ΚΑΤΟΠΙΝ ΠΑΡΑΓΓΕΛΙΑΣ. ΠΑΡΕΧΟΥΜΕ ΓΡΑΠΤΗ ΕΓΓΥΗΣΗ ΕΝΟΣ ΧΡΟΝΟΥ. ΕΙΣΑΓΩΓΕΙΣ ΜΕΤΑΧΕΙΡΙΣΜΕΝΩΝ ΑΥΤΟΚΙΝΗΤΩΝ " Δ. ΜΠΟΥΝΤΟΥΡΗΣ-Ε. ΠΑΠΑΠΟΣΤΟΛΟΥ Ο.Ε.". ΕΚΘΕΣΗ: ΕΘΝΙΚΗ ΟΔΟΣ ΛΑΡΙΣΑΣ-ΙΩΑΝΝΙΝΩΝ ΤΡΙΚΑΛΑ ΘΕΣΣΑΛΙΑΣ. ΤΗΛ. 0431-74709 ΦΑΞ 0431-27008 ΚΙΝ. 0974456200-0977395269. ΧΠΑ112

εργασιες

ΚΟΠΕΛΑ ΓΙΑ ΝΑ ΕΡΓΑΣΘΕΙ ΣΕ ΤΟΥΡΙΣΤΙΚΟ ΚΑΤΑΣΤΗΜΑ ΣΤΟ ΦΑΛΗΡΑΚΙ. ΜΙΣΘΟΣ ΙΚΑΝΟΠΟΙΗΤΙΚΟΣ. ΠΛΗΡ. ΤΗΛ. 02410-69414/02410-66476. ΠΖ43912

ΣΥΝΕΤΑΙΡΟΣ, για αγορά κτιριακού χώρου, με προοπτική στέγασης επιχείρησης, αποθήκης ή ακόμα και κατοικίας. Πληρ. τηλ. 0936495244, ή (02410)62664. ΑΖ43911

ΥΠΑΛΛΗΛΟΣ για στεγνοκαθαριστήριο. Πληρ. τηλ. 0944/397395. ΑΖ43864

Η ΤΡΟΦΟΔΟΤΙΚΗ ΡΟΔΟΥ Α.Ε.

ΖΗΤΕΙ

1. Πωλητές
2. Υπαλλήλους γραφείου

Πληρ. τηλ. 02410/68111, 64440, 60314, ώρες 08.00-16.00

ΤΟΥΡΙΣΤΙΚΗ ΠΑΠΑΒΑΣΙΛΕΙΟΥ Α.Ε.
ΞΕΝΟΔΟΧΕΙΟ BLUE BAY GROUP OF HOTELS ΠΑΡΑΛΙΑ ΙΑΛΥΣΟΥ

ΖΗΤΑ

για την τουριστική περίοδο 2002, προσωπικό των παρακάτω ειδικοτήτων:

1. Υπάλληλοι υποδοχής, με γνώσεις Αγγλικών και Γερμανικών
2. Σερβιτόροι **3. Καμαριέρες**

Παρακαλούνται οι ενδιαφερόμενοι όπως περάσουν από το ξενοδοχείο καθημερινώς 09.00-14.00 για τη συμπλήρωση των αιτήσεων.

ΞΕΝΟΔΟΧΕΙΟ Α' ΚΑΤΗΓΟΡΙΑΣ ΕΝΤΟΣ ΠΟΛΕΩΣ

ΖΗΤΑ

Για τη θέση της reception
δεσποινίδα ή κυρία
που να γνωρίζει πολύ καλά
Γερμανικά-Αγγλικά

Πληρ. τηλ. 02410/89000, *πρωινές ώρες*

ΖΗΤΟΥΝΤΑΙ
ΠΩΛΗΤΡΙΕΣ
για καταστήματα εντός πόλεως.
Μόνιμη απασχόληση
Πληρ. τηλ. 0241-0-34105

ΤΟ ΔΙΚΤΥΟ ΚΑΤΑΣΤΗΜΑΤΩΝ

multirama

ΕΝΑΣ INTERNET ΚΟΣΜΟΣ

ΖΗΤΑ ΝΑ ΠΡΟΣΛΑΒΕΙ

ΠΩΛΗΤΗ -ΤΕΧΝΙΚΟ Η/Υ

Ο κατάλληλος υποψήφιος πρέπει να διαθέτει τα εξής προσόντα,

- Ικανές γνώσεις στον τομέα της πληροφορικής.
- Εμπειρία στις πωλήσεις
- Πτυχίο Τεχνικού Ηλεκτρονικών Υπολογιστών (ΤΕΙ, ΙΕΚ) ή παρεμφερούς ειδικότητας
- Γνώσεις επισκευής Η/Υ & Περιφερειακών.
- Γνώσεις Δικτύων και εγκατάστασης Windows '98 – NT - 2000
- Καλή Γνώση Αγγλικής Γλώσσας
- Προϋπηρεσία στο Service Η/Υ & Περιφερειακών θα ληφθεί σοβαρά υπόψη
- Ηλικία έως 26 ετών
- Άδεια οδήγησης αυτοκινήτου
- Εκπληρωμένες στρατιωτικές υποχρεώσεις..

Η εταιρία προσφέρει ικανοποιητικό μισθό, συνεχή εκπαίδευση και δυνατότητες εξέλιξης σε μία συνεχώς αναπτυσσόμενη επιχείρηση.

Οι ενδιαφερόμενοι Παρακαλούνται να αποστείλουν /παραδώσουν Βιογραφικό Σημείωμα στην Δ/νση : Γρ. Λαμπράκη 30-32 ,τηλ. 02410-31604-5 / FAX 02410-31917

ΔΗΜΙΟΥΡΓΟΥΜΕ καριέρα

Η **WÜRTH HELLAS S.A.** με ένα από τα **μεγαλύτερα δίκτυα πωλήσεων** (200 πωλητές) στο χώρο των επαγγελματικών προϊόντων ευρείας κατανάλωσης, θυγατρική της ομώνυμης πολυεθνικής **Νο1 στον κόσμο**, με 260 εταιρείες και πάνω από 38.000 εργαζομένους, **αναζητά** για την επέκταση του δικτύου της **στο νομό**:



ΠΩΛΗΤΕΣ

ΡΟΔΟΥ

Οι ιδανικοί/ές υποψήφιοι/ες πρέπει να διαθέτουν:

- Επαγγελματισμό, δυναμική προσωπικότητα
- Μαχητικότητα, επιμονή και θέληση για επιτυχία
- Προσανατολισμό στην επίτευξη στόχων
- Άριστη ικανότητα επικοινωνίας
- Ηλικία μέχρι 35 ετών
- Γνώση της Αγγλικής γλώσσας θα θεωρηθεί σαν επιπρόσθετο προσόν

Η εταιρεία προσφέρει:

- Ανταγωνιστικό πακέτο αποδοχών (fixum, προμήθεια, πριμ)
- Αυτοκίνητο
- Ομαδική ασφάλιση
- Σύγχρονες συνθήκες εργασίας

WÜRTH

Ο ΕΙΔΙΚΟΣ ΣΤΗΝ ΤΕΧΝΙΚΗ ΣΥΝΑΡΜΟΛΟΓΗΣΗ

Αποστείλατε βιογραφικό στη διεύθυνση:
WÜRTH HELLAS S.A., Τ.Θ. 51 877, Τ.Κ.: 145 02 Αγ. Στέφανος, Υπόψη Κου J. Long, με την ένδειξη: ΠΤ122

www.wuerth.com

WÜRTH - Ο ΕΙΔΙΚΟΣ ΣΤΗΝ ΤΕΧΝΙΚΗ ΣΥΝΑΡΜΟΛΟΓΗΣΗ

παρέχει 50.000 διαφορετικούς τύπους και διαστάσεις από βίδες και εξαρτήματα, βύσματα, εργαλεία χειρός, εργαλεία ηλεκτρικά και μπαταρίας, εργαλεία αέρος, χημικά προϊόντα προστασίας και συντήρησης, συστήματα αποθήκευσης, τροφοδοσίας και παραλαβής στους κλάδους αυτοκινήτου, κατεργασίας μετάλλου και ξύλου, βιοτεχνίες, βιομηχανίες και τεχνικές εταιρείες.

ΚΤΗΜΑΤΟΜΕΣΙΤΙΚΟ ΓΡΑΦΕΙΟ

ΕΥΡΩΚΤΗΜΑΤΙΚΗ

ΕΥΣΤΑΘΙΟΥ

ΜΕΣΙΤΕΣ ΣΥΜΒΟΥΛΟΙ ΜΕΛΕΤΗΤΕΣ



ΠΩΛΟΥΝΤΑΙ ΔΙΑΜΕΡΙΣΜΑΤΑ ΣΕ ΝΕΑ ΤΕΤΡΑΟΡΟΦΗ ΟΙΚΟΔΟΜΗ ΜΕ ΠΥΛΩΤΗ, ΣΤΟ ΡΟΔΙΝΙ

Η ΟΙΚΟΔΟΜΗ ΔΙΑΘΕΤΕΙ :

- **7 ΔΙΑΜΕΡΙΣΜΑΤΑ** ΤΩΝ 83 Τ.Μ. & 101 Τ.Μ.
- ΧΩΡΟ ΠΡΑΣΙΝΟΥ
- ΥΔΡΑΥΛΙΚΟ ΑΝΕΛΚΥΣΤΗΡΑ 8 ΑΤΟΜΩΝ
- ΘΕΣΗ ΣΤΑΥΘΜΕΥΣΗΣ ΓΙΑ ΚΑΘΕ ΔΙΑΜΕΡΙΣΜΑ
- ΠΡΟΣΒΑΣΗ ΑΤΟΜΩΝ ΜΕ ΕΙΔΙΚΕΣ ΑΝΑΓΚΕΣ
- ΠΛΗΡΗ ΘΕΡΜΑΝΣΗ

ΑΠΟΚΛΕΙΣΤΙΚΗ ΔΙΑΘΕΣΗ
Πληροφορίες

ΕΥΡΩΚΤΗΜΑΤΙΚΗ
Η ακίνητη αξία σας

Εθνικής Αντίστασης 83 (πρώην Άννης Μαρίας) δίπλα στην ALPHA BANK
Τηλ. 02410 73819,74917 κιν. 0944/374546, 0945/292030 FAX 02410 38641

ΙΩΑΝΝΗΣ & ΜΙΧΑΛΗΣ ΕΥΣΤΑΘΙΟΥ

INTERBETON ΔΟΜΙΚΑ ΥΛΙΚΑ Α.Ε.
ΟΜΙΛΟΣ ΤΣΙΜΕΝΤΩΝ TITAN ΖΗΤΑ:

ΥΠΑΛΛΗΛΟ ΛΟΓΙΣΤΗΡΙΟΥ ΡΟΔΟΥ

Η ΙΝΤΕΡΜΠΕΤΟΝ ΔΟΜΙΚΑ Α.Ε., επιθυμεί να προσλάβει Υπάλληλο Λογιστηρίου (με ή χωρίς πτυχίο) για το υποκατάστημά της, στη Ρόδο:

Απαραίτητα προσόντα:

• Καλή γνώση προγραμμάτων MS Ofiice

• Εκπληρωμένες στρατιωτικές υποχρεώσεις (για τους άνδρες).

Οι υποψήφιοι που πληρούν τις πιο πάνω προϋποθέσεις παρακαλούνται να επικοινωνήσουν με τον κ. Αραβαντινό.

Πληρ. τηλ. 02410/94705

Από μεγάλη εταιρεία διακίνησης μπύρας-ποτών και απορρυπαντικών

ζητείται

οδηγός

με επαγγελματικό δίπλωμα, γνώστης της αγοράς της Ρόδου, ηλικίας μέχρι 40 ετών.

Προσφέρονται μισθός και ποσοστά.

Πληρ. τηλ. 66227, 66228 ώρες 08.00-15.00

ΑΠΟ ΕΤΑΙΡΕΙΑ ΔΙΑΝΟΜΩΝ ΤΡΟΦΙΜΩΝ

ΖΗΤΟΥΝΤΑΙ

Α. Οδηγός για διανομές τροφίμων - χαρτικών με γνώση της αγοράς.

Β. Πωλητής έμπειρος με γνώση της αγοράς.

Γ. Εργάτης εντός αποθήκης.

Πληρ. τηλ. 0241 0 23088

Το γραφείο γενικού τουρισμού

ELAFOS REISEN
ΖΗΤΕΙ

συνεργάτες

για στελέχωση υποκαταστημάτων.

Απαραίτητη προϋπόθεση η άριστη γνώση της γερμανικής και καλή γνώση αγγλικής γλώσσας.

Θα ληφθεί υπόψη η προϋπηρεσία σε Τουριστικό Γραφείο

Οι ενδιαφερόμενοι παρακαλούνται να επικοινωνήσουν στα τηλ. 02410/66543-5, ώρες γραφείου Υπεύθυνος κ. Χατζημιχάλης Μιχάλης

RODOS PALACE

★★★★★

Resort Hotel • Convention Center

Το μεγαλύτερο ξενοδοχειακό συγκρότημα της Ρόδου ζητεί το ακόλουθο προσωπικό:

- **Υπαλλήλους Υποδοχής**
  Γνώστες Αγγλικών, Γερμανικών, με ανάλογη προϋπηρεσία
- **Προϊσταμένη Ορόφων**
  Με ανάλογη προϋπηρεσία σε ξενοδοχεία πολυτελείας

Οι ενδιαφερόμενοι για τις ανωτέρω θέσεις μπορούν να στείλουν ένα βιογραφικό τους σημείωμα με μία πρόσφατη φωτογραφία στην Διεύθυνση της εταιρείας υπ' όψιν Κου Π. Ρούμπη

Επίσης ζητούνται:

- Μάγειροι Α', Β' & βοηθοί
- Μπουφετζήδες Α' & Β'
- Σερβιτόροι & βοηθοί
- Μπάρμεν Α' & Β'
- Hostess
- Νυχτερινός Receptionist
- Γκρουμ
- Καμαριέρες
- Καθαρίστριες
- Κομμώτρια
- Θυρωρός
- Αποθηκάριος με ανάλογη προϋπηρεσία και γνώσεις Η/Υ
- Συντηρητές (Ηλεκτρολόγοι, Υδραυλικοί)

Για τις ανωτέρω ειδικότητες οι ενδιαφερόμενοι μπορούν να απευθύνονται καθημερινά από 09.00 - 15.00 στον προσωπάρχη του ξενοδοχείου και στη διεύθυνση:

Ξενοδοχείο Ρόδος Παλάς
Λεωφ. Ιαλυσού, Τ.Θ. 121, Ιξιά, Ρόδος
Τηλ. 02410 97235, Fax: 02410 25350

εργασιες

συνέχεια από την προηγούμενη

ΝΕΑΡΑ ΑΤΟΜΑ για αναψυκτήριο-κρεπερί στην Παλιά Πόλη: Κρεπαδόρος, σερβιτόρος, μπάρμαν που να μιλούν τουλάχιστον 1 ξένη γλώσσα. Προτιμούνται άτομα με πείρα. Πληρ. τηλ. 0944/613524, 0944/504460. AZ43888

ΠΩΛΗΤΗΣ Ή ΠΩΛΗΤΡΙΑ: Εξαιρετική ευκαιρία για ένα άτομο να συνεργασθεί, με μεγάλο οικονομικό οργανισμό εισηγμένο στο χρηματιστήριο. Εκπαιδευτικό πρόγραμμα στον επιτυχημένο υποψήφιο στα κεντρικά γραφεία. Ο υποψήφιος πρέπει να είναι μόνιμος κάτοικος Ρόδου. Τουλάχιστον δύο χρόνια ανώτερης παιδείας, προτιμούνται πτυχιούχοι. Απαιτείται εξαιρετική προσωπικότητα και ικανότητα να συναντά υψηλά ιστάμενους επαγγελματίες. Μισθός συν προμήθειες. Τηλεφωνείσθε ή αποστείλατε βιογραφικό. Πληρ. τηλ. 77979, διεύθυνση Τ.Θ. 427 Ρόδος, υπ' όψιν κ. Μαργωμένου Μανώλη, ώρες 09.00-14.00. AZ43887

Από το Prestige Cafe Ακτή Κανάρη 5 Ψαροπούλα **ζητούνται σερβιτόρες** με πείρα και γνώστες τουλάχιστον αγγλικής. Επίσης για ημιαπασχόληση στο μπουφέ. Πληρ. τηλ. 0932/702606. AZ43886

ΥΠΑΛΛΗΛΟΙ, για εργαστήριο κορνίζας. Μόνιμη απασχόληση, όχι αλλοδαποί. Πληρ. τηλ. 02410/24316. AZ43863

ΨΗΣΤΕΣ, ΓΙΑ ΝΥΧΤΕΡΙΝΟ ΩΡΑΡΙΟ ΑΠΟ FAST FOOD ΣΤΟ ΦΑΛΗΡΑΚΙ ΓΙΑ ΤΗΝ ΚΑΛΟΚΑΙΡΙΝΗ ΣΑΙΖΟΝ. ΘΑ ΠΡΟΤΙΜΗΘΟΥΝ ΟΣΟΙ ΕΧΟΥΝ ΠΡΟΥΠΗΡΕΣΙΑ. ΠΛΗΡ. ΤΗΛ. 0946162961. ΠΖ43862

ΔΙΑΦΗΜΙΣΤΙΚΗ ΕΤΑΙΡΕΙΑ ΖΗΤΑ: Α. ΠΩΛΗΤΗ, ΗΛΙΚΙΑΣ 25-30 ΕΤΩΝ, ΜΕ ΔΥΝΑΜΙΣΜΟ, ΟΡΓΑΝΩΤΙΚΟ ΠΝΕΥΜΑ, ΚΑΤΟΧΟ ΔΙΠΛΩΜΑΤΟΣ Ι.Χ. ΠΡΟΫΠΗΡΕΣΙΑ ΠΩΛΗΣΕΩΝ 1-2 ΕΤΗ. • ΑΜΕΣΗ ΠΡΟΣΛΗΨΗ • ΑΝΤΑΓΩΝΙΣΤΙΚΟ ΠΑΚΕΤΟ ΑΠΟΔΟΧΩΝ • ΔΥΝΑΤΟΤΗΤΑ ΕΞΕΛΙΞΗΣ • ΕΤΑΙΡΙΚΟ Ι.Χ., Β. MERCHANDISER, ΗΛΙΚΙΑΣ 25-30 ΕΤΩΝ, ΜΕ ΔΥΝΑΜΙΣΜΟ, ΟΡΓΑΝΩΤΙΚΟ ΠΝΕΥΜΑ, ΚΑΤΟΧΟ Ι.Χ. • ΑΜΕΣΗ ΠΡΟΣΛΗΨΗ • ΔΥΝΑΤΟΤΗΤΑ ΕΞΕΛΙΞΗΣ • ΑΝΤΑΓΩΝΙΣΤΙΚΟ ΠΑΚΕΤΟ ΑΠΟΔΟΧΩΝ. ΠΛΗΡ. ΤΗΛ. 0108210555, 9-5 Μ.Μ. ΠΖ43826

ΣΥΝΕΡΓΑΤΗΣ, από την εταιρεία PROVIL A.E. που δραστηριοποιείται στο χώρο των τροφίμων, για την στελέχωση του τμήματος πωλήσεων. Πληρ. τηλ. 0310795730 ή αποστείλατε βιογραφικό Τ.Θ. 218 Τ.Κ. 57022 AZ43861

ΠΩΛΗΤΡΙΑ, απόφοιτος Λυκείου, ξένη γλώσσα Αγγλικά (για μόνιμη εργασία), για τα καταστήματα υποδημάτων "Παλάτσο Ντι Ρόμα", τηλ. 02410-95801. AZ43828

ΤΕΧΝΙΤΕΣ-ΞΥΛΟΥΡΓΟΙ για δωδεκάμηνη απασχόληση. Πληρ. τηλ. 02410/91912, 0945/818095. AZ43844

ΚΟΠΕΛΑ για το κυλικείο του Νοσοκομείου. Πρωινή βάρδια. Πληρ. τηλ. 02410/80116, 02410/80111. AZ43843

ΒΟΗΘΟΣ, από Βρεφονηπιακό σταθμό. Πληρ. κα Χαίκε, 0241093305. AZ43827

ΑΠΟ ΠΛΥΝΤΗΡΙΟ ΙΜΑΤΙΣΜΟΥ, ζητείται προσωπικό για τη νέα σαιζόν. 1) Οδηγοί εργάτες με δίπλωμα Γ' κατηγορίας. 2) Κοπέλες για εργασία. Πληρ. τηλ. 0241092743, από 8.30 π.μ.-13.00 μ.μ. AZ43824

ΠΩΛΗΤΡΙΕΣ από τη BOUTIQUE COLLECTION (Κ. Παλαιολόγου 9). Πληρ. τηλ. 37203. AZ43823

ΚΥΡΙΑ αναλαμβάνει να φροντίζει ηλικιωμένους. Πληρ. τηλ. 33531 και 36138. AZ43822

ΣΥΝΕΤΑΙΡΟΣ, για εστιατόριο. Πληρ. τηλ. 31680. AZ43821

ΑΠΟ ΕΠΙΧΕΙΡΗΣΗ ΕΙΔΩΝ ΥΓΙΕΙΝΗΣ ΖΗΤΕΙΤΑΙ ΚΥΡΙΑ Ή ΔΕΣΠΟΙΝΙΔΑ ΜΕ ΓΝΩΣΕΙΣ ΚΑΙ ΠΕΙΡΑ MARKETING. ΑΠΟΣΤΕΙΛΑΤΕ ΒΙΟΓΡΑΦΙΚΟ ΣΗΜΕΙΩΜΑ ΣΤΟ FAX. 02410 34082. ΤΗΛ. ΕΠΙΚΟΙΝΩΝΙΑΣ 02410 29350/31013 ΠΖ43789

ΚΥΡΙΟΣ ΓΕΡΜΑΝΟΦΩΝΟΣ για να εργασθεί σε χρυσοχοείο επί της Σωκράτους. Πληρ. τηλ. 02410 23967, 02410 64412 AZ43790

ΑΠΟ ΕΤΑΙΡΙΑ ΤΡΟΦΙΜΩΝ ΖΗΤΕΙΤΑΙ ΝΕΟΣ Ή ΝΕΑ, ΑΠΟΦΟΙΤΟΣ ΛΥΚΕΙΟΥ ΜΕ ΓΝΩΣΕΙΣ ΣΤΗΝ ΠΡΟΩΘΗΣΗ ΠΡΟΪΟΝΤΩΝ ΚΕΤΕΡΙΝΓΚ. ΠΛΗΡ. ΤΗΛ. 0934 684899 Ή 02410 62119 κ. ΑΠΟΣΤΟΛΗΣ. ΠΖ43791

ΥΠΑΛΛΗΛΟΣ ΓΙΑ ΕΚΘΕΣΗ ΕΠΙΠΛΩΝ. ΠΛΗΡ. ΤΗΛ. 02410 39910, 39911, ΩΡΕΣ ΚΑΤΑΣΤΗΜΑΤΩΝ ΠΖ43739

ΚΥΡΙΟΣ Ή ΚΥΡΙΑ που να γνωρίζουν Γερμανικά για καφετέρια πολυτελείας στο εμπορικό κέντρο "ΕΣΠΕΡΟΣ". Πληρ. τηλ. 02410 87817, 0944 566977 AZ43792

ΖΗΤΟΥΝΤΑΙ: 1) **Οδηγός** με επαγγελματικό δίπλωμα οδήγησης, μέχρι 30 ετών. 2) **Δεσποινίδα** απόφοιτος Λυκείου. Πληρ. τηλ. 02410 68490. AZ43777

ΑΠΟ ΜΕΓΑΛΗ ΠΟΛΥΕΘΝΙΚΗ ΕΤΑΙΡΙΑ ΖΗΤΕΙΤΑΙ ΠΡΟΣΩΠΙΚΟ. ΠΛΗΡ. ΤΗΛ. 02410 96542 ΠΖ43778

ΑΠΟ ΤΗΝ ΕΤΑΙΡΕΙΑ "SALONICA" Ε. ΚΟΥΚΟΥΛΗ ΖΗΤΟΥΝΤΑΙ ΣΥΝΕΡΓΑΤΕΣ ΓΙΑ ΕΞΩΤΕΡΙΚΗ ΕΡΓΑΣΙΑ. ΠΛΗΡ. ΤΗΛ. (0310) 521521, (0310) 537537 ΠΖ43793

Από εστιατόριο στην Παλιά Πόλη **ζητείται** για την τουριστική σαιζόν 2002 **Σερβιτόρος** πεπειραμένος με προϋπηρεσία στην Παλιά Πόλη, με γνώσεις ξένων γλωσσών, για τη θέση του μαιτρ. Θα προτιμηθεί υπεύθυνος νέος, δραστήριος. Θα υπάρξει πακέτο αποδοχών με bonus. Πληρ. τηλ. 02410 74402, 02410 25186, ώρες επικοινωνίας 11.00-13.00 και 19.00-21.00 , κ. Γιώργος. AZ43794

Από εστιατόριο στην Παλιά Πόλη **ζητούνται** για την τουριστική σαιζόν 2002 οι κάτωθι ειδικότητες: α) **Σερβιτόρος**, β) **Βοηθός σερβιτόρου**, απαραίτητη διετής προϋπηρεσία, γ) **Ταμίας** για πρωινή ή απογευματινή απασχόληση. Πληρ. τηλ. 02410 74402, 02410 25186, ώρες επικοινωνίας 11.00-13.00 & 19.00-21.00, κ. Γιώργος AZ43795

ΠΡΟΣΩΠΙΚΟ για σούπερ μάρκετ στην Αρχάγγελο. Πληρ. τηλ. 0244022676 AZ43653

Από ξενοδοχείο **ζητείται γυμνάστρια** για πλήρη απασχόληση από 9 π.μ. έως 5 μ.μ. Πληρ. τηλ. 0945/204400, 02410/63350. AZ43724

Από μεγάλη εταιρεία διακίνησης μπύρας-ποτών και απορρυπαντικών, **ζητείται οδηγός** με επαγγελματικό δίπλωμα, γνώστης της αγοράς της Ρόδου, ηλικίας μέχρι 40 ετών. Προσφέρονται μισθός και ποσοστά. Πληρ. τηλ. 66227, 66228 ώρες 08.00-15.00.

Ζητείται άτομο ηλικίας μέχρι 30 ετών, εκπληρωμένες στρατιωτικές υποχρεώσεις και να έχει δίπλωμα οδήγησης, από εταιρεία διακίνησης μπύρας και απορρυπαντικών για **βοηθός αποθηκάριου.** Πληρ. τηλ. 66227, 66228 ώρες 08.00-15.00.

Γνωστή εταιρεία διακίνησης μπύρας-ποτών και απορρυπαντικών **ζητεί πωλητές-πωλήτριες** μέχρι 40 ετών. Προσφέρονται μισθός και ποσοστά. Πληρ. τηλ. 66227, 66228 ώρες 08.00-15.00.

Γυροπωλείο στην Παλιά Πόλη ζητάει Ψήστες. Απαραίτητη η προϋπηρεσία. Πληρ. τηλ. 0944/607540, 0945/759812. AZ43799

ΗΛΕΚΤΡΟΛΟΓΟΙ (τεχνίτες-βοηθοί) με σχετική εμπειρία σε κτιριακές εγκαταστάσεις. Πληρ. τηλ. 094/6683824. AZ43196

ΖΗΤΕΙΤΑΙ κοπέλα εμφανίσιμη για να εργαστεί σε κατάστημα ηλεκτρονικών παιχνιδιών (VIDEO GAMES) στη Ρόδο και στην Κω. Μισθός ικανοποιητικός και bonus. Πληρ. τηλ. 25050, 0945314090 XAZ481

ΚΥΡΙΕΣ με όρεξη για δουλειά που θα ήθελαν να κερδίζουν έως και 500.000 δρχ. το μήνα, με ελεύθερο ωράριο εργασίας. Προσφέρονται δωρεάν κατάλογοι λευκών ειδών και μεγάλη υποστήριξη από την εταιρεία μας. Πληρ. κ. Γιώργος στο τηλ. 0946/595500 ή 37384. AZ42605

μαθηματα

ΜΑΘΗΜΑΤΙΚΟΣ παραδίδει μαθήματα σε μαθητές Γυμνασίου-Λυκείου. Πληρ. τηλ. 02410/37914, 0946/214823. AM43544

ΦΙΛΟΛΟΓΟΣ ΚΑΘΗΓΗΤΡΙΑ ΠΤΥΧΙΟΥΧΟΣ ΑΡΙΣΤΟΤΕΛΕΙΟΥ ΠΑΝΕΠΙΣΤΗΜΙΟΥ ΘΕΣΣΑΛΟΝΙΚΗΣ, ΠΑΡΑΔΙΔΕΙ ΙΔΙΑΙΤΕΡΑ ΜΑΘΗΜΑΤΑ ΣΕ ΜΑΘΗΤΕΣ ΓΥΜΝΑΣΙΟΥ - ΛΥΚΕΙΟΥ. ΤΙΜΕΣ ΠΡΟΣΙΤΕΣ, ΣΥΣΤΗΜΑΤΙΚΗ ΕΝΗΜΕΡΩΣΗ ΓΟΝΕΩΝ. ΠΛΗΡ. ΤΗΛ. 22428 ΚΑΙ 0937803323 (ΚΙΝΗΤΟ) ΧΠΜ291

Anna Riska GROUP

ΖΗΤΕΙΤΑΙ

ΠΩΛΗΤΡΙΑ ΠΕΠΕΙΡΑΜΕΝΗ

Πληρ. τηλ. 31348

Η ΑΛΥΣΙΔΑ ΚΑΤΑΣΤΗΜΑΤΩΝ HONDOS CENTER
ΖΗΤΕΙ

να προσλάβει για το κατάστημά της στην Ρόδο:

1. Πωλήτριες

Απαραίτητα προσόντα:
— Γνώση Αγγλικής γλώσσας
— Απολυτήριο Λυκείου.

Οι ενδιαφερόμενες παρακαλούνται να αποστείλουν Βιογραφικό σημείωμα και φωτογραφία απαραίτητη στη διεύθυνση Αλεξάνδρου Διάκου 30-32 Ρόδος, Τ.Κ. 85100

Πληρ. τηλ.02410-77850

Groupe Carrefour

Η **Carrefour-ΜΑΡΙΝΟΠΟΥΛΟΣ,** μέλος του πολυεθνικού ομίλου Carrefour που λειτουργεί σε 27 χώρες στην Ευρώπη, Ασία και Λατ. Αμερική, με περισσότερα από 9.000 σημεία πώλησης (Υπερμάρκετ, Σουπερμάρκετ, Hard Discount, Frozen Foods), και απασχολεί 320.000 άτομα, επιθυμεί να προσλάβει:

Για το Σουπερμάρκετ **ΜΑΡΙΝΟΠΟΥΛΟΣ** της Ρόδου

άνδρες και γυναίκες για θέσεις πλήρους ή μερικής απασχόλησης στα παρακάτω τμήματα:

- **Ιχθυοπωλείο**
- **Τυροκομικά**
- **Αλλαντικά**
- **Μη Τρόφιμα**
- **Οπωροπωλείο**
- **Παντοπωλείο**
- **Αρτοποιείο**
- **Ταμεία**

Απαραίτητα Προσόντα:

- Απόφοιτοι Λυκείου
- Δυνατότητα Εργασίας σε Βάρδιες
- Εκπληρωμένες Στρατιωτικές Υποχρεώσεις (για τους άνδρες)

Παρακαλούνται οι ενδιαφερόμενοι να καταθέσουν **ΑΜΕΣΑ** Βιογραφικό Σημείωμα με πρόσφατη φωτογραφία στα καταστήματα ΜΑΡΙΝΟΠΟΥΛΟΣ περιοχών **Καλλιθέας, Τσαλδάρη** και **Ιαλυσσού.**

Για περισσότερες πληροφορίες επισκεφθείτε το site μας www.carrefour.gr

ΖΗΤΟΥΝΤΑΙ
ΠΩΛΗΤΡΙΕΣ
από κατάστημα χρυσοχοΐας, να ομιλούν πολύ καλά μια τουλάχιστον ξένη γλώσσα Γερμανικά ή Σουηδικά ή Φιλανδικά.

GESUCHT WERDEN
DEUTSCH SPRACHIGE VERKAUFERINNEN FUR JUWELIERGESCHAFTE.

HALUTAAN
SUOMEA PUHUVIA MYYJIA KULTASEPANLIIKKEESEEN

Πληρ. τηλ. 60110, από 10.00-12.00 π.μ.

ΑΠΟ ΤΟ ΞΕΝΟΔΟΧΕΙΟ ΛΟΜΕΝΙΖ

ΖΗΤΟΥΝΤΑΙ
για τη σαιζόν 2002, οι κάτωθι ειδικότητες:

1. ΥΠΑΛΛΗΛΟΙ ΥΠΟΔΟΧΗΣ
2. ΣΕΡΒΙΤΟΡΟΙ

Απαραίτητα προσόντα η προϋπηρεσία και η καλή γνώση της Αγγλικής και Γερμανικής γλώσσας. Οι αιτήσεις να συνοδεύονται με φωτογραφία.

Πληρ. τηλ.02410-35831

ΑΡΧΙΤΕΚΤΩΝ ΠΑΡΑΔΙΔΕΙ ΜΑΘΗΜΑΤΑ AUTOCAD
σε φοιτητές, σχεδιαστές, μηχανικούς και αρχιτέκτονες.
Πληρ. τηλ. 0241039984

ΚΑΘΗΓΗΤΡΙΑ ΠΤΥΧΙΟΥΧΟΣ ΕΛΛΗΝΙΚΟΥ ΩΔΕΙΟΥ

ΠΑΡΑΔΙΔΕΙ
μαθήματα κατ' οίκον αρμόνιου θεωρίας και αρμονίας
Πληρ. τηλ. 0241075128

ΣΧΟΛΗ ΟΔΗΓΩΝ

ΠΟΡΤΣΕΛΛΗΣ ΣΤΕΦΑΝΟΣ
Διπλ. εκπαιδευτής υποψηφίων οδηγών μέλος της Ε.Σ.Ο.Ρ. Ο.Ε.



- Διπλώματα αυτοκινήτου, μοτοσικλέτας,φορτηγού, λεωφορείου, νταλίκας
- Αναθεωρήσεις ληγμένων αδειών
- Θεωρητικά μαθήματα ΚΟΚ και Μηχανολογίας
- Μετατροπές ξένων διπλωμάτων σε ελληνικά
- Διπλώματα αυτόματου αυτοκινήτου

ΝΕΑ ΔΙΕΥΘΥΝΣΗ: ΕΘΝΙΚΗΣ ΑΝΤΙΣΤΑΣΗΣ 73 (ΠΡΩΗΝ ΑΝΝΗΣ ΜΑΡΙΑΣ)
ΤΗΛ. 34497, 0945463635

ΣΧΟΛΗ ΟΔΗΓΩΝ ΠΟΤΣΟΥ ΣΩΤΗΡΗ
ΔΙΠΛ. ΕΚΠΑΙΔΕΥΤΗΣ ΥΠΟΨΗΦΙΩΝ ΟΔΗΓΩΝ.
ΔΙΠΛΩΜΑΤΑ Α - Β - Γ - Δ - Ε



- ★ **Αναλαμβάνουμε την έκδοση αδειών οδήγησης όλων των κατηγοριών.**
- ★ **Αναθεωρήσεις Επαγ/κών αδειών.**
- ★ **Τα θεωρητικά μαθήματα όλων των κατηγοριών γίνονται στό σύγχρονο Κέντρο θεωρητικής Εκπαίδευσης Υποψηφίων Οδηγών της Ε.Σ.Ο.Ρ. Ο.Ε. Στην οποία μετέχουμε.**
- ★ **Διαθέτουμε καί Αυτόματο Επιβατηγό.**

Εθνάρχου Μακαρίου 31, 2ος όροφος, ΡΟΔΟΣ
(Ενανπι Εθνικής Τράπεζας, πάνω από το κατ/μα "ΡΟΔΙ")
Τηλ. 78070 Κιν. 0945- 567404

μαθηματα
συνέχεια από την προηγούμενη

ΚΑΘΗΓΗΤΡΙΑ, με πολυετή πείρα και αξιοσημείωτες επιτυχίες παραδίδει κατ' οίκον ιδιαίτερα μαθήματα Αγγλικών και Ιταλικών σε μαθητές όλων των επιπέδων. Προετοιμασία για εξετάσεις First Certificate in English και Cambridge Proficiency. Τιμές προσιτές. Πληρ. κ. Βιδινιώτη, τηλ. 0946658576 και 0241023870. AM43893

ΟΙΚΟΔΙΔΑΣΚΑΛΕΙΟ Αγγλικών, Μαγκαφά Ειρήνη. Εχοντας την Αγγλική ως μητρική γλώσσα και πολύχρονη πείρα, παραδίδονται μαθήματα για όλα τα επίπεδα σε δημελή-τριμελή τμήματα ή και ιδιαίτερα. Πληρ. τηλ. 64202 και 61512. AM43697

ΣΧΟΛΗ ΟΔΗΓΩΝ



ΠΥΛΑΡΙΝΟΣ ΗΡΑΚΛΗΣ
Πτυχιούχος Εκπαιδευτής

Διπλώματα
- ✓ *Ερασιτεχνικά*
- ✓ *Επαγγελματικά*
- ✓ *Μοτοσικλέτας*
- ✓ *Επεκτάσεις - Αναθεωρήσεις*

Αγ. Αναστασίας & Π.Π. Γερμανού 40
Εμπορικό Κέντρο Φώκιαλη, α' όροφος
Τηλ. 75270, 0942 445549
ΠΜ43869

ΑΝΑΚΟΙΝΩΣΗ
ΜΑΘΗΜΑΤΑ
***** Computer *****

ΕΚΠΑΙΔΕΥΣΗ PCCRAM COMPUTER PM

ΕΓΓΡΑΦΕΣ ** ΤΩΡΑ **

Τμήματα για:
Παιδιά - Ενήλικες
Αρχάριους - Μαθητές
Επαγγελματίες

Ανεύρεση Εργασίας
ΠΑΡΕΧΕΤΑΙ ΒΕΒΑΙΩΣΗ
Διδάσκει πτυχιούχος Πανεπιστημίου Αμερικής
ΜΑΝΩΛΗΣ Ι. ΣΟΦΙΛΛΑΣ
Κοδριγκτώνος 91
Τηλ. (0241) 31761

ΜΑΘΗΜΑΤΑ Η/Υ για ενήλικες



Windows, Internet, Email, Word, Excel, Access

ΤΜΗΜΑΤΑ :
- Ταχύρυθμα 6 εβδομάδων
- Τρίμηνα - προετοιμασία για απόκτηση του ECDL
- Ειδικά για επιχειρήσεις

Στο εκπαιδευτικό κέντρο ANOSIS μπορείτε να αποκτήσετε το ECDL το δίπλωμα των υπολογιστών με διεθνή αναγνώριση που αποδεικνύει τις γνώσεις σας στους Η/Υ ...

ECDL
ΠΙΣΤΟΠΟΙΗΜΕΝΟ ΕΞΕΤΑΣΤΙΚΟ ΚΕΝΤΡΟ
Anosis Computer Learning
Τηλ. 76924
Στ. Κοντιάδη 64 Ανάληψη
Κώστας Χατζηδάκης
ΠΤΥΧ. ΠΛΗΡΟΦΟΡΙΚΗΣ ΠΑΝ. ΑΘΗΝΩΝ

ΣΧΟΛΗ ΟΔΗΓΩΝ

ΣΧΟΛΗ ΟΔΗΓΩΝ ΑΥΤΟΚΙΝΗΤΩΝ ΚΑΙ ΜΟΤΟΣΙΚΛΕΤΩΝ

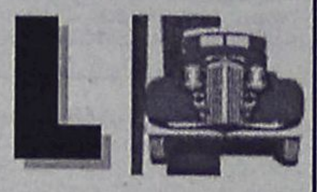

ΚΟΥΚΗΣ ΝΙΚΟΛΑΟΣ
εκπαιδευτής

Διπλώματα
- ✓ *Ερασιτεχνικά*
- ✓ *Επαγγελματικά*
- ✓ *Μοτοσικλέτας*
- ✓ *Επεκτάσεις - Αναθεωρήσεις*

ΟΣΛΟ 14-ΡΟΔΟΣ
ΤΗΛ. 02410/60557,
0977/698360
ΠΡ43566

ΣΧΟΛΗ ΟΔΗΓΩΝ

ΚΟΥΣΗ ΠΑΝΤΕΛΗ
- **ΔΙΠΛΩΜΑΤΑ**
- **ΕΡΑΣΙΤΕΧΝΙΚΑ**
- **ΕΠΑΓΓΕΛΜΑΤΙΚΑ**
- **ΜΟΤΟΣΙΚΛΕΤΑΣ**
- **ΜΑΘΗΜΑΤΑ ΘΕΩΡΗΤΙΚΗΣ ΔΙΔΑΣΚΑΛΙΑΣ**



-Επεκτάσεις όλων των κατηγοριών
-Αναθεωρήσεις ληγμένων αδειών
-Μετατροπές ξένων αδειών σε ελληνικές

Οδός Βαλαωρίτου 9
(έναντι HOTEL SEMIRAMIS ΠΙΣΩ ΑΠΟ ΤΟ ΠΑΛΑΙΟ ΝΟΣΟΚΟΜΕΙΟ
e-mail: koysisp@internet.gr

ΕΚΠΑΙΔΕΥΤΙΚΟ ΑΥΤΟΚΙΝΗΤΟ:
TOYOTA YARIS 1300 cc
AIR CONDITIONED

(ΠΡΟΣΟΧΗ): ΜΑΘΗΜΑΤΑ
α. Μοτοσικλέτας μεγάλου κυβισμού από 125 cc έως ανεξαρτήτου
β. Μοτ/τας έως 125 cc
γ. Μοτοποδηλάτου 50 cc
Διαθέτουμε επίσης κι αυτόματες μοτοσικλέτες 125 cc

Πληρ. τηλ.
29157-73820-94777
ΚΑΙ ΑΝΑ ΠΑΣΑ ΣΤΙΓΜΗ ΣΤΑ ΚΙΝΗΤΑ τηλ.
0944/511313-0944/203343

Στην κατηγορία ανεξαρτήτου κυβισμού η εκπαίδευση γίνεται με μοτοσικλέτα 500 cc
Παραλαβή των μαθητών μας και από τις οικίες τους
"Η σωστή και μεθοδική εκπαίδευση στα σύγχρονα οχήματά μας, βάζει γερά θεμέλια για τη δημιουργία ενός καλού νέου οδηγού"

ΠΡΟΣΟΧΗ
Στη σχολή μας παραδίδονται και μαθήματα θεωρητικής διδασκαλίας

ΠΜ40624

ΤΟ ΚΑΤΑΣΤΗΜΑ
Bo concept
ΡΟΔΟΥ ΖΗΤΑ:
Για άμεση πρόσληψη **νέα,** με τα ακόλουθα προσόντα:
- Ανεση επικοινωνίας, ευχέρεια λόγου, ευχάριστη προσωπικότητα, οργανωτικές ικανότητες.
- Χρήση Η/Υ.
- Προϋπηρεσία, καθώς και γνώσεις σχεδίου ή διακόσμησης θα ληφθούν υπ' όψιν.

Προσφέρουμε άριστο και σύγχρονο περιβάλλον εργασίας καθώς και ανταγωνιστικό πακέτο αποδοχών.

Αποστολή βιογραφικού ή επίσκεψη στο χώρο μας Λ. Λίνδου 216. Πληρ. τηλ. 02410-69414/0945797963

ΖΗΤΕΙΤΑΙ
ΠΩΛΗΤΗΣ - ΠΑΡΑΓΓΕΛΙΟΛΗΠΤΗΣ
Για πώληση χονδρική τουριστικών ειδών. Μόνιμη απασχόληση
ΠΛΗΡ. ΤΗΛ. 74079, 0944 454025, 0944 444060
κ. ΒΑΣΙΛΗ ή κ. ΓΙΩΡΓΟ

ΖΗΤΕΙΤΑΙ
ΠΩΛΗΤΗΣ - ΠΩΛΗΤΡΙΑ
Για κατάστημα για μόνιμη απασχόληση με συνεχές ωράριο.
ΠΛΗΡ. ΤΗΛ. 74079, 0944 454025, 0944 444060
κ. ΒΑΣΙΛΗ ή κ. ΓΙΩΡΓΟ

ΔΩΔΕΚΑΝΗΣΟΣ SECURITY

ΖΗΤΟΥΝΤΑΙ
νέοι έως 35 ετών για να εργασθούν ως προσωπικό ασφαλείας. Απαραίτητη προϋπόθεση να έχουν εκπληρώσει τις στρατιωτικές τους υποχρεώσεις. Να έχουν συγκροτημένη προσωπικότητα, εχεμύθεια και καθαρό ποινικό μητρώο. Παρέχονται μισθός, ασφάλιση και δυνατότητα εξέλιξης.

Πληρ. τηλ. 02410/23632

ΠΩΛΕΙΤΑΙ
FIAT SEICENTO, σε τιμή ευκαιρίας, κίτρινο.

Πληρ. τηλ. 21807 (πρωί), 26294 (απόγευμα)

ΞΕΝΑΚΗΣ Audi

0% προκαταβολή έως 60 μήνες
1 χρόνος επίσημη εγγύηση

CAR EXPERTS

- **PEUGEOT 406** 1.600 c.c., μον. 1997, κλιματισμός, airbag οδηγού, ηλ. παράθυρα, κεντρικό κλείδωμα, ηχητικό σύστημα. **ΤΙΜΗ: 3.200.000**
- **AUDI A4** 1.6 μον. 1997: Κλιματισμός, ABS, 2 Air Bags, ηλεκτρικά παράθυρα, κεντρικό κλείδωμα, ηλεκτρικοί καθρέπτες, ηχητικό σύστημα. **ΤΙΜΗ: 5.900.000**
- **CITROEN XANTIA** 1.800 c.c., μον. 1995: A/C, ABS, Air Bag, ηλεκτρικά παράθυρα, κεντρικό κλείδωμα, ηλεκτρικοί καθρέπτες, συναγερμό, ηχητικό σύστημα. **ΤΙΜΗ: 3.950.000.**
- **LANCIA K** 2.000 c.c., μον. 1995: Κλιματισμός, ABS, ηλεκτρικά παράθυρα, κεντρικό κλείδωμα, ηλεκτρικοί καθρέπτες, σαλόνι alcatra. **ΤΙΜΗ: 4.100.000.**
- **ALFA ROME 146** 1.4 c.c., μον. 1997: Ζάντες αλουμινίου, ηλεκ. παράθυρα και ηχητικό σύστημα. **ΤΙΜΗ: 2.600.000-7.630 €.**

Ξενάκης
εξουσιοδοτημένος έμπορος
Kosmocar A.E.
Λίνδου 238
Τηλ. 02410/61600
www.xenakisautos.gr

Γνωστή εταιρεία διακίνησης
μπύρας-ποτών και απορρυπαντικών

ζητεί

πωλητές-πωλήτριες
μέχρι 40 ετών.
Προσφέρονται μισθός και ποσοστά.
Πληρ. τηλ. 66227, 66228 ώρες 08.00-15.00

Από το γραφείο γενικού τουρισμού
"ΕΛΛΑΣ ΤΟΥΡΙΣΤΙΚΕΣ ΥΠΗΡΕΣΙΕΣ"

ΖΗΤΟΥΝΤΑΙ

α) Υπεύθυνη κρατήσεων απαραίτητη προϋπόθεση, άριστη γνώση της γερμανικής γλώσσας.
β) αρχηγοί γκρουπ για την σεζόν 2002.
Απαραίτητη προϋπόθεση η άριστη γνώση της γερμανικής γλώσσας και η κατοχή άδειας οδήγησης. Προϋπηρεσία απαραίτητη.
Πληρ. τηλ.0241-38155

ΑΠΟ ΤΗΝ ΕΤΑΙΡΕΙΑ
ΣΑΝΓΟΥΙΝΓΚ ΧΟΤΕΛΣ ΕΛΛΑΣ Α.Ε.
ξενοδοχεία Sunwing Resort Kallithea & Sungarden, Rhodes, Λεωφόρος Καλλιθέας 5ο χλμ.

ΖΗΤΕΙΤΑΙ

ΥΠΑΛΛΗΛΟΣ
για την τουριστική σαιζόν 2002, με την κάτωθι ειδικότητα:
ΚΑΠΤΑΙΝ-LEAD
Πληροφορίες τηλ. 0241088100

ΖΗΤΕΙΤΑΙ

από την OPEL "ΜΑΜΑΛΙΓΚΑΣ ΑΕΒΕ"

ΤΕΧΝΙΚΟΣ ΣΥΜΒΟΥΛΟΣ

ΑΠΑΡΑΙΤΗΤΑ ΠΡΟΣΟΝΤΑ:
1. Εκπληρωμένη στρατιωτική θητεία
2. Γνώσεις Ηλεκτρονικού Υπολογιστή
3. Ευχέρεια στην επικοινωνία
4. Οργανωτική ικανότητα
Τεχνικές γνώσεις δεν είναι απαραίτητες.

Επικοινωνήστε με τον κ. ΜΑΚΡΑ, καθημερινώς από 10.00-14.00 στο τηλ. 02410 61005

ΖΗΤΕΙΤΑΙ

ΟΔΗΓΟΣ-ΠΩΛΗΤΗΣ

με πείρα και προϋπηρεσία, σε πωλήσεις τροφίμων και ποτών στην αγορά της Ρόδου.
Απαραιτήτως επαγγελματική άδεια οδήγησης.
Μισθός-ποσοστά.
Πληρ. τηλ. 02410/30976

Η MERIDIAL LTD Εταιρεία Εισερχόμενου Τουρισμού

ΖΗΤΑ

συνεργάτες για το γραφείο της στη Ρόδο.
Προϋποθέσεις: Η καλή γνώση Αγγλικών-Γαλλικών και Ιταλικών και η χρήση Η/Υ.
Θα προτιμηθούν οι έχοντες προϋπηρεσία στον κλάδο.
Πληρ. τηλ. (02410)75080, ώρες 10.00-12.00 καθημερινώς, κος Σταματάκης Αντώνιος

Crete & Rhodes CAPSIS Convention Centers & Resort Hotels

SOFITEL CAPSIS HOTEL RHODES & CONVENTION CENTER "MARIKA CAPSIS 2000"

ΖΗΤΕΙΤΑΙ ΠΡΟΣΩΠΙΚΟ ΟΛΩΝ ΤΩΝ ΕΙΔΙΚΟΤΗΤΩΝ
ΑΙΤΗΣΕΙΣ ΣΤΟ ΓΡΑΦΕΙΟ ΠΡΟΣΩΠΙΚΟΥ
ΔΕΥΤΕΡΑ – ΠΑΡΑΣΚΕΥΗ 09.00 – 14.00

Crete & Rhodes CAPSIS Convention Centers & Resort Hotels

SOFITEL CAPSIS HOTEL RHODES & CONVENTION CENTER "MARIKA CAPSIS 2000"

ΖΗΤΕΙΤΑΙ ΓΡΑΜΜΑΤΕΑΣ ΔΙΕΥΘ/ΣΕΩΣ
ΒΙΟΓΡΑΦΙΚΑ / ΑΙΤΗΣΕΙΣ ΣΤΟ ΦΑΞ 20900

Από αλυσίδα FAST FOOD

ΖΗΤΟΥΝΤΑΙ

- Ατομο για ταμπλό-service με αντίστοιχη εμπειρία, για νυχτερινή απασχόληση
- Κόφτης-"τυλιχτής" έμπειρος.

Και για τις δύο θέσεις προσφέρονται υψηλές αποδοχές

Πληρ. 094/6363311 (09.00-17.00)

Crete & Rhodes CAPSIS Convention Centers & Resort Hotels

SOFITEL CAPSIS HOTEL RHODES & CONVENTION CENTER "MARIKA CAPSIS 2000"

ΖΗΤΟΥΝΤΑΙ ΝΕΟΙ ΝΑ ΠΛΑΙΣΙΩΣΟΥΝ ΤΗΝ ΣΥΝΕΔΡΙΑΚΗ
ΜΟΝΑΔΑ ΤΗΣ ΕΤΑΙΡΙΑΣ ΜΑΣ
ΠΛΗΡΟΦΟΡΙΕΣ / ΑΙΤΗΣΕΙΣ ΥΠΌΨΙΝ ΚΟΥ ΓΚΙΝΝΗ
ΤΗΛ. 25015 / ΦΑΞ 20900

TRISTAR
ΕΤΑΙΡΕΙΑ ΚΛΙΜΑΤΙΣΜΟΥ

ΖΗΤΕΙ

ΤΕΧΝΙΚΟ-ΨΥΚΤΙΚΟ-ΗΛΕΚΤΡΟΛΟΓΟ
Για Service-εγκαταστάσεις-επισκευές κλιματιστικών μηχανημάτων
Απαραίτητη προϋπόθεση: Δίπλωμα Οδήγησης
Για πληροφορίες ή βιογραφικό στην Δ/νση:
Μεγ. Κων/νου 61, Ρόδος
Τηλ. (02410) 77058, 77059

ΤΟ ΞΕΝΟΔΟΧΕΙΟ ΝΗΡΗΪΔΕΣ
ΣΤΑ ΚΟΛΥΜΠΙΑ

ΖΗΤΕΙ

ΠΡΟΣΩΠΙΚΟ ΟΛΩΝ ΤΩΝ ΕΙΔΙΚΟΤΗΤΩΝ
Παρακαλούνται οι ενδιαφερόμενοι να απευθύνονται στο τηλ. 0241056210 ή στο ξενοδοχείο από 09.30-13.00

ΡΟΔΙΑΚΗ ΚΤΗΜΑΤΙΚΗ

ΣΥΜΒΟΥΛΟΙ & ΕΚΤΙΜΗΤΕΣ ΑΚΙΝΗΤΩΝ — ΚΤΗΜΑΤΟΜΕΣΙΤΙΚΟ ΓΡΑΦΕΙΟ από το 1983

ΠΩΛΟΥΝΤΑΙ ΜΟΝΟΚΑΤΟΙΚΙΕΣ ΣΤΟΥΣ ΤΡΕΙΣ



ΣΕ ΜΠΕΤΑ ΑΠΟ 31.000.000 ΔΡΧ

ΑΝΕΣΤΗΣ & ΣΑΒΒΑΣ ΣΑΒΒΑΪΔΗΣ
tel: 26281 & 35476 cel: 0944-421015 & 0977-433427

The WATER PARK Faliraki - Rodos HELLAS

Το Υδροπάρκο αναψυχής
"The Waterpark-Faliraki-Rodos"
επιθυμεί να προσλάβει συνεργάτες για όλα τα τμήματα λειτουργίας του:

- Ταμίες
- Ρεσεψιονίστ
- Υπαλλήλους τουριστικού καταστήματος
- Ταμπλίστες
- Μάγειρες-Ψήστες
- Μπάρμεν
- Ναυαγοσώστες
- Καθαρίστριες
- Προσωπικό Διαφόρων Ειδικοτήτων

Για πληροφορίες και συμπλήρωση αιτήσεων (απαιτείται πρόσφατη φωτογραφία) οι ενδιαφερόμενοι μπορούν να επικοινωνούν καθημερινά από 09.00-15.00 στα τηλ. 02410-84404 και 02410-84300. Email: info@water-park.gr

ΖΗΤΟΥΝΤΑΙ

ΠΩΛΗΤΕΣ-ΠΩΛΗΤΡΙΕΣ για καταστήματα κοσμημάτων στο ΚΙΟΤΑΡΙ. Μισθός και ποσοστά.

Τηλ. 86670-3, κ. Τάκη

ΖΗΤΕΙΤΑΙ

ΑΠΟ ΤΟ CITY HALL restaurant
ΜΑΓΕΙΡΑΣ Γ'

Πληρ. τηλ. 0241 0 70200

ΖΗΤΟΥΝΤΑΙ

ΞΕΝΟΔΟΧΕΙΟ ΚΟΛΥΜΠΙΑ ΜΠΗΤΣ

ΖΗΤΑ ΠΡΟΣΩΠΙΚΟ:
- Σερβιτόρους
- Βοηθούς σερβιτόρους
- Βοηθοί σερβιτόροι μπαρ, σνακ μπαρ, καφετέριας
- Καμαριέρες
- Πωλήτριες super market
- Κηπουρός
- Bell boy

Πληρ. τηλ. 56247 κ. Σάσσος, 12.00-14.00

RODIAN BEACH • RESORT RHODES • GREECE Managed by Amathus

ΖΗΤΕΙ

για το νέο Health & Recreation Club, που θα λειτουργήσει με την νέα σαιζόν, άτομο πλήρης απασχόλησης, που να αναλάβει το κέντρο και να κατέχει γνώσεις μασάζ:

classic swedish
Back massage
fasce massage
aromatherapy
reflexology
indian head massage

Απαραίτητη γνώση αγγλικής γλώσσας.

Οι ενδιαφερόμενοι καλούνται να απευθυνθούν στην κ. Αρτεμη Χριστοδούλου τηλ. 02410/89928

ΖΗΤΟΥΝΤΑΙ

ΠΩΛΗΤΡΙΕΣ
για τουριστικό κατάστημα εντός πόλεως.
Ωράριο συνεχές.
Μισθός 240.000 καθαρά.

Πληρ. τηλ. 74721

RODIAN BEACH • RESORT RHODES • GREECE Managed by Amathus

AMATHUSIA CENTRE

—INDOOR POOL—
HEALTH & FITNESS CLUB

Ζητεί για το νέο Health & Recreation Club, που θα λειτουργήσει με τη νέα σαιζόν, άτομο πλήρους απασχόλησης με ειδικότητα:

αισθητικού

Απαραίτητη γνώση αγγλικής γλώσσας

Οι ενδιαφερόμενες καλούνται να απευθυνθούν στην κα Άρτεμη Χριστοδούλου, τηλέφωνο 02410-89928

Εμπορική Εταιρεία Ξενοδοχειακού Εξοπλισμού

ΖΗΤΑ

Πωλητές - Οδηγούς

Πληρ. τηλ. 02410 70630/1, 9.00 π.μ. έως 2.00 μ.μ.

Από το Ξενοδοχείο

ΗΛΥΣΙΟΝ

στους Πεύκους Λίνδου

ΖΗΤΟΥΝΤΑΙ

α) Μάγειρας/Μαγείρισσα βραδυνή
β) Σερβιτόροι
γ) Λατζιέρα βραδυνή

Πληρ. τηλ. 02410 36176, 02410 75672
υποψ. κ. Κοντού

ΖΗΤΕΙΤΑΙ

άτομο ηλικίας μέχρι 30 ετών για βοηθός αποθηκαρίου με εκπληρωμένες στρατιωτικές υποχρεώσεις και να έχει δίπλωμα οδήγησης, από εταιρεία διακίνησης μπύρας και απορρυπαντικών για βοηθός αποθηκάριου.

Πληρ. τηλ. 66227, 66228 ώρες 08.00-15.00

Billy's Place

ΖΗΤΟΥΝΤΑΙ

1. Μπάρμαν
2. Σερβιτόρος
3. Ατομο για κουζίνα

Απαραίτητα προσόντα:
Καλή γνώση ξένων γλωσσών (θέσεις 1 και 2).
Προϋπηρεσία σε αντίστοιχη θέση, κατά προτίμηση στον ξενοδοχειακό τομέα.
Κάτοικοι ευρύτερης περιοχής Δήμου Πεταλούδων.

Πληρ. τηλ. 0945/432402 (9 το πρωί-2 το μεσημέρι)

Από την αντιπροσωπεία αυτοκινήτων DAEWOO Αλ. Κούκουρας πωλούνται τα παρακάτω μεταχειρισμένα:

- **BMW 316,** 1600 cc, μοντέλο '94 ανθρακί, Imm., A/C, υδραυλικό τιμόνι, ηλ. παράθυρα, ηλ. καθρ., κεντρ. κλειδ. HiFi, αεροτομή, προβ. ομίχλης, ζάντες αλουμινίου και δερμάτινο σαλόνι. Σε άριστη κατάσταση, τιμή 4.700.000 δρχ.
- **PEUGEOT 405,** 1600 cc, μοντέλο '96, γρανίτης, ABS, A/C, Imm., υδρ. τιμ., ηλ. παράθ., κεντρ. κλειδ. με τηλεχ., HiFi. Σε άριστη κατάσταση: Τιμή 2.600.000 δρχ.
- **CITROEN XANTIA,** 1600 cc, μοντέλο '96, άσπρο, ABS, αερόσακος οδηγού-συνοδηγού, Klima, υδρ. τιμ., ηλ. παράθ., ηλ. καθρ., κεντρ. κλειδ. και HiFi. Σε άριστη κατάσταση. Τιμή 3.350.000 δρχ.
- **FIAT CINQUECENTO,** 900 cc, μοντ. '95, κόκκινο, κεντρ. κλειδί, ηλ. παράθ., HiFi. Σε άριστη κατάσταση. Τιμή 1.200.000 δρχ.
- **FIAT CINQUECENTO,** 900 cc, μοντ. 96, κόκκινο, κεντρ. κλειδ., ηλ. παράθ., ζάντες αλουμινίου, HiFi. Σε άριστη κατάσταση. Τιμή 1.300.000 δρχ.
- **FIAT CINQUECENTO,** 900 CC, μοντ. '95, μπλε, κεντρ. κλειδ., ηλ. παράθ., HiFi. Σε άριστη κατάσταση. Τιμή 1.300.000 δρχ.
- **SEAT IBIZA,** 1200 cc, μοντέλο '93 κόκκινο, Τιμή 1.100.000 δρχ.

Διακανονισμός: από 12 έως 36 μηνιαίες δόσεις και από 0% προκαταβολή.

Πληρ. τηλ. 02410(0)60100, 65183
ΥΠΕΥΘΥΝΟΣ ΠΩΛΗΣΕΩΝ: κ. Κωστής Βαλεντής

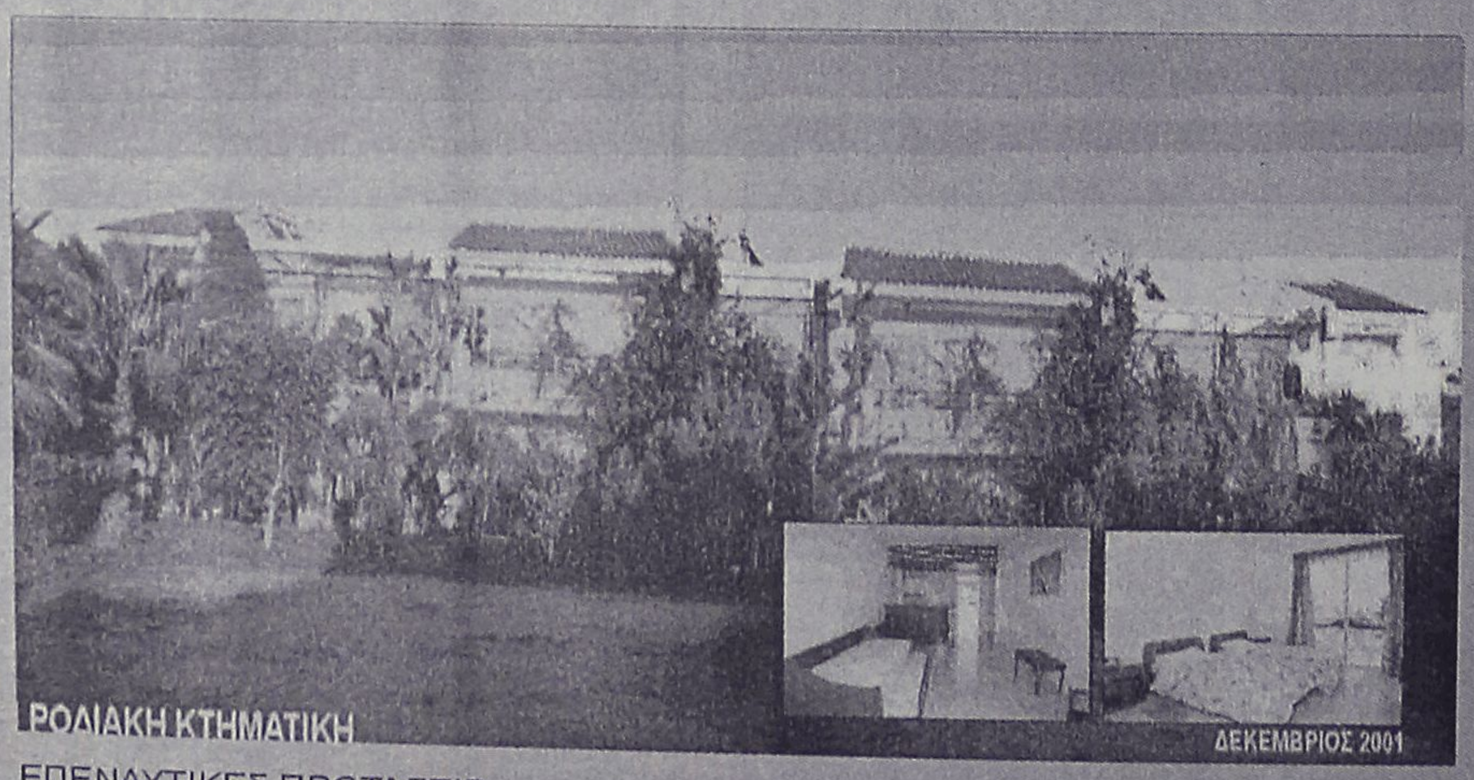

ΕΠΕΝΔΥΤΙΚΕΣ ΠΡΟΤΑΣΕΙΣ

ΑΚΙΝΗΤΟ ΕΙΣΟΔΗΜΑΤΟΣ ΜΕ ΕΤΗΣΙΑ ΑΠΟΔΟΣΗ 7,68 %

- 2 ΚΤΙΡΙΑ 12 ΕΠΙΠΛΩΜΕΝΩΝ ΔΙΑΜΕΡΙΣΜΑΤΩΝ 50 τ.μ. ΤΟ ΚΑΘΕΝΑ ΜΕ ΙΔΙΩΤΙΚΟ ΚΗΠΟ ΚΑΙ ΒΕΡΑΝΤΑ ΜΙΣΘΩΜΕΝΑ ΟΛΟΚΛΗΡΟ ΤΟ ΕΤΟΣ ΜΕ ΠΛΗΡΟΤΗΤΑ 100%
- ΣΥΝΟΛΙΚΟ ΕΜΒΑΔΟΝ ΚΤΙΡΙΩΝ 652 τ.μ.
- ΟΙΚΟΠΕΔΟ 6,410 τ.μ.
- ΥΠΟΛΟΙΠΟ ΕΓΚΕΚΡΙΜΕΝΗΣ ΟΙΚΟΔΟΜΙΚΗΣ ΑΔΕΙΑΣ 617 τ.μ.
- ΕΤΑΙΡΙΚΗ ΜΟΡΦΗ Α.Ε.
- ΤΟΠΟΘΕΣΙΑ - ΙΞΙΑ ΔΗΜΟΥ ΙΑΛΥΣΟΥ
- ΑΜΕΣΗ ΜΕΤΑΒΙΒΑΣΗ

ΑΠΟΚΛΕΙΣΤΙΚΗ ΔΙΑΘΕΣΗ

ΑΝΕΣΤΗΣ & ΣΑΒΒΑΣ ΣΑΒΒΑΪΔΗΣ
τηλ: 0241-26281 & 35476
cel: 0944–421015

ΡΟΔΙΑΚΗ ΚΤΗΜΑΤΙΚΗ
ΣΥΜΒΟΥΛΟΙ & ΕΚΤΙΜΗΤΕΣ ΑΚΙΝΗΤΩΝ — ΚΤΗΜΑΤΟΜΕΣΙΤΙΚΟ ΓΡΑΦΕΙΟ από το 1983

μαθηματα

συνέχεια από την προηγούμενη

ΚΑΘΗΓΗΤΗΣ, έμπειρος, απόφοιτος Καναδικού πανεπιστημίου, παραδίδει ιδιαίτερα μαθήματα Αγγλικά και Γαλλικά σε προσιτές τιμές. Πληρ. τηλ. 02410/64079.
ΑΜ43866

ΑΓΓΛΙΚΑ, ιδιαίτερα μαθήματα παραδίδονται κατ' οίκον από έμπειρο καθηγητή πτυχιούχο Αριστοτελείου Πανεπιστημίου Θεσσαλονίκης, Proficiency-FCE. Κιν. 0977233718. ΑΜ43832

γνωριμίες

20ΧΡΟΝΗ φοιτήτρια ζητά γνωριμία με κύριο άνω των 25 ετών. Πληρ. τηλ. 0946221911.
ΠΓ43910

διαφορα

ΠΩΛΕΙΤΑΙ βιντεοκάμερα PANASONIC DIGITAL V-ZI σε άριστη κατάσταση. Τιμή 170.000 δρχ. Πληρ. τηλ. 0946190994.
ΑΔ43909

ΟΛΟΚΛΗΡΟΣ ΕΞΟΠΛΙΣΜΟΣ ΕΣΤΙΑΤΟΡΙΟΥ σε άριστη κατάσταση (σχεδόν αχρησιμοποίητος). Πληρ. τηλ. 0944/842657.
ΑΔ43908

ΠΩΛΕΙΤΑΙ, κοπτοράπτης τρίκλωνος και πεντάκλωνος. Πληρ. τηλ. 31760 και 28004. ΑΔ43907

ΠΩΛΕΙΤΑΙ, επαγγελματικό ψυγείο, βιτρίνα Οβάλ, κατάλληλο για ζαχαροπλαστείο, καφετέρια, σούπερ μάρκετ, παντοπωλείο κ.λπ., σχεδόν καινούργιο σε πολύ σπέσιαλ τιμή στις 145.000 δρχ. Πληρ. στα τηλέφωνα: 02410/26220 ή 02410/67189 και στη διεύθυνση Ηρώων Πολυτεχνείου 4 (δίπλα στο ξενοδοχείο ACANDIA). ΑΔ43892

ΠΩΛΟΥΝΤΑΙ: Φούρνος ζαχαροπλαστικής, αερόθερμος, 4αρων θέσεων, σετ με στόφα. Πληρ. τηλ. 02410/35628 και 68987.
ΑΔ43868

ΦΩΤΙΣΤΙΚΑ, πάγκοι και ράφια για καταστήματα. Πληρ. τηλ. 02410 24579, 31806 ΑΔ43797

ΣΚΥΛΑΚΙΑ, Δαμαλτίας χαρίζονται διασταύρωση με άλλα, 6 εβδομάδων. Πληρ. τηλ. 67866 και 0972177629.
ΑΔ43834

ΔΩΔΕΚΑ ΔΙΘΕΣΙΑ ΘΡΑΝΙΑ, μάρκας Production (σκελετός λευκός, καθίσματα κόκκινα), σε πολύ καλή κατάσταση. Πληρ. κ. Ευαγγελία, τηλ. 02410/81540, 82400. ΧΑΔ07022

ΑΕΡΟΘΕΡΜΟΣ, επαγγελματικός φούρνος σχεδόν καινούργιος και δύο βιτρίνες για αρτοποιείο σε πολύ καλή τιμή. Πληρ. τηλ. 39396. ΑΔ43833

ΔΙΑΦΟΡΑ ΕΠΙΠΛΑ αντίκες από ιδιώτη, όπως κονσόλα σκαλιστή 150 χρόνων με καθρέπτη, μόνο 2.934 ευρώ ή 1.000.000 δρχ. Πληρ. τηλ. 0944/353206.
ΑΔ43764

ΠΟΔΗΛΑΤΟ γυμναστικής πολύ λίγο μεταχειρισμένο, με κομπιούτερ επιδόσεων, ιδεώδες για αδυνάτισμα από 170.000 δρχ. μόνο 120.000 δρχ. Πληρ. τηλ. 02410/68388 κ. Γιώργος.
ΑΔ43765

ΑΝΙΧΝΕΥΤΕΣ ΜΕΤΑΛΛΩΝ ΑΜΕΡΙΚΗΣ, ΑΓΓΛΙΑΣ. ΑΞΙΟΠΙΣΤΟΙ, ΕΙΔΙΚΟΙ ΓΙΑ ΒΑΘΟΣ, ΔΙΑΧΩΡΙΣΜΟ. ΓΝΩΡΙΣΤΕ ΤΑ ΚΑΙΝΟΥΡΓΙΑ TESORO, SUPERSCAN MK2 ΜΕ ΤΕΛΑΡΟ 1Χ1μ., 1,5Χ1,5μ., 2Χ2μ. ΒΑΘΟΣ ΕΩΣ 8 ΜΕΤΡΑ. ΓΡΑΠΤΗ ΕΓΓΥΗΣΗ ΒΑΘΟΥΣ. 36 ΔΟΣΕΙΣ. ΠΛΗΡ. ΤΗΛ. 0310-286577, 0977 270437
ΠΔ4644

BAT FALCON 5,27 Evinrude Ficht 115 CV+Trailer. Πληρ. τηλ. 0942/516770. ΑΔ43545

ΤΡΑΠΕΖΙΑ ΚΑΙ ΣΚΑΜΠΩ για μπαρ. Πληρ. τηλ. 81377, 0977/006428, κ. Δημήτρη.
ΑΔ43563

ΠΩΛΟΥΝΤΑΙ: ΤΗΛΕΟΡΑΣΗ GOLDSTAR "14, βίντεο SHARP, κεραία SATELITE UNIVERLA, MINI STEREO COBACT DISC GOLDSTAR, κιθάρα YAMAHA όλα μαζί 150.000 δρχ. Πληρ. τηλ. 093/2834868 κ. Κρέσνιγκ.
ΑΔ43473

ΕΞΟΠΛΙΣΜΟΣ ΚΟΜΜΩΤΗΡΙΟΥ σε άριστη κατάσταση, σε τιμή ευκαιρίας. Πληρ. τηλ. 27778, 25274. ΑΔ413389

ΠΩΛΟΥΝΤΑΙ-ΜΙΚΡΟΕΠΙΠΛΑ: Παπουτσοθήκες, συρταριέρες, τραπέζια, καρέκλες, κρεβάτια, στρώματα, ντουλάπες, κρυσταλιέρες, σύνθετα, ροτόντες, καλόγηροι, σαλόνια, καναπέδες, ντιβανομπάουλα κ.ά. σε χαμηλές τιμές. Θα μας βρείτε στο 5ο χλμ. Ρόδου-Λίνδου στην Πλατής-Ροδοχρώμ. Πληρ. τηλ. 65065, 62037 από 8 -14.30, απόγευμα 6-8. ΑΔ43361

ΠΩΛΟΥΝΤΑΙ επαγγελματικοί κοπτοράπτες, γαζωτικές μηχανές και διάφορα είδη βιοτεχνικής ενδυμασίας. Πληρ. τηλ. 0942233795. ΑΔ43493

προσφορες εργασιας

ΚΥΡΙΑ, αναλαμβάνει να φροντίζει ηλικιωμένους. Πληρ. τηλ. 33531-36138.
ΑΡ43822

ΛΟΓΙΣΤΗΣ-ΦΟΡΟΤΕΧΝΙΚΟΣ αναλαμβάνει τη τήρηση βιβλίων β' και γ' κατηγορίας καθώς και την υποβολή φορολογικών δηλώσεων. Πληρ. τηλ. 02410/93558, 0944/377300. ΑΡ43845

ΚΥΡΙΑ, με συστάσεις και πείρα ζητά εργασία για περιποίηση ηλικιωμένων ή ως οικιακή βοηθός. Πληρ. τηλ. 02410-35689 και 0241092683, ώρες 10.00-14.00 και 17.00-21.00. ΑΡ43825

ΡΩΣΙΔΑ 35 ετών ζητά εργασία. Πληρ. τηλ. 0977 150263
ΑΡ43798

ΤΩΡΑ ΚΑΙ ΣΤΗ ΡΟΔΟ. ΥΠΗΡΕΣΙΑ ΠΡΟΜΗΘΕΙΑΣ ΠΡΟΣΩΠΙΚΟΥ ΟΙΚΙΑΚΗΣ ΒΟΗΘΕΙΑΣ. HOME CARE. (ΛΑΤΖΙΕΡΕΣ, ΚΑΜΑΡΙΕΡΕΣ, ΝΟΣΟΚΟΜΕΣ, ΣΥΝΟΔΟΥΣ ΓΙΑ ΗΛΙΚΙΩΜΕΝΟΥΣ ΚΑΙ ΑΤΟΜΑ ΜΕ ΕΙΔΙΚΕΣ ΑΝΑΓΚΕΣ, ΟΙΚΙΑΚΕΣ ΒΟΗΘΟΥΣ, ΜΠΕΙΜΠΥ ΣΙΤΕΡ, ΚΑΘΑΡΙΣΤΡΙΕΣ Κ.ΛΠ.). ΟΛΟΚΛΗΡΩΜΕΝΗ ΦΡΟΝΤΙΔΑ ΓΙΑ ΤΟ ΣΠΙΤΙ ΚΑΙ ΚΑΘΕ ΕΠΙΧΕΙΡΗΣΗ. ΜΗΤΡΟΠΟΛΕΩΣ 114. ΤΗΛ. 23478 ΩΡΕΣ 9.00-14.00 ΚΑΙ 18.00-21.00 ΚΑΙ ΣΤΟ 0972220890
ΠΡ43227

ΕΛΑΙΟΧΡΩΜΑΤΙΣΜΟΙ. ΑΝΑΛΑΜΒΑΝΟΥΜΕ ΠΑΝΤΟΣ ΕΙΔΟΥΣ ΕΛΑΙΟΧΡΩΜΑΤΙΣΜΟΥΣ ΣΕ ΠΟΛΥ ΛΟΓΙΚΕΣ ΤΙΜΕΣ. ΠΛΗΡ. ΤΗΛ. 93677,0936360327 ΧΠΡ1561

ΚΟΥΡΑΣΤΗΚΑΤΕ ΝΑ ΨΑΧΝΕΤΕ ΤΕΧΝΙΤΕΣ ΓΙΑ ΤΟ ΠΡΟΒΛΗΜΑ ΤΟΥ ΣΠΙΤΙΟΥ ΣΑΣ; Η ΛΥΣΗ ΓΙΑ ΣΑΣ ΕΙΜΑΣΤΕ ΕΜΕΙΣ

ΤΑ ΣΥΝΕΡΓΕΙΑ

- Αλουμίνια EUROPA και Σίδερα
- Υδραυλικός-Θέρμανση-Αποφράξεις
- Ελαιοχρωματιστής-Μονώσεις
- Ηλεκτρολόγος
- Ψυκτικός
- Μαραγκός
- Σκεπές
- Πλακατζής
- Τζακάδες
- Κτισίματα-Σοβάδες
- Κλειδαράς
- Καλουπατζής-Μπετατζής
- Διαμαντοτρυποκοπτική
- Κι όλες τις τεχνικές εργασίες

Το γραφείο μας λειτουργεί 24 ώρες το 24ωρο για την καλύτερη εξυπηρέτηση σας!
Γ. ΣΕΦΕΡΗ 135,
ΡΟΔΟΣ 85100
ΤΗΛ. 02410/60888
ΠΡ43565

ΠΩΛΟΥΝΤΑΙ

ΓΙΑ ΕΠΑΓΓΕΛΜΑΤΙΕΣ
ΑΡΤΟΠΟΙΟΥΣ ΚΑΙ ΖΑΧΑΡΟΠΛΑΣΤΕΣ

1. Φούρνος αέρος, 20 λαμαρίνες 70Χ90 βιγγλέρ
2. Ζυμωτήριο ιταλικό
3. Κύλινδος ζυμαριού
4. Μηχανή κρουασάν
5. Μηχανή σφολιάτας γαλλικής
6. Βιτρίνα 2 1/2 μέτρα τζάμι κουρμπαριστό
7. Μηχανή για ψωμάκια Κάιζερ και Στερν
8. Μηλοτρίφτης και πατατοτρίφτης.

Πληρ. τηλ. 21807 (πρωί), 26294 (απόγευμα)

ΑΡΧΙΤΕΚΤΩΝ ΕΣΩΤΕΡΙΚΩΝ ΧΩΡΩΝ
με εμπειρία και καλή γνώση των σχεδιαστικών προγραμμάτων AUTOCAD, AUTOCAD ARCHITECTURAL DESKTOP (AUTOCAD 3D), και 3D STUDIO VIZ R3 (φωτορεαλισμός).

ΖΗΤΑ

συνεργασία με τεχνικά γραφεία.

Πληρ. τηλ. 093/7227653

ΑΝΑΛΑΜΒΑΝΟΥΜΕ

την ανέγερση της οικοδομής σας
σε μπετά ή τελειωμένη με αντάλλαγμα οικοπέδου οικοδομήσιμου

ΖΩΤΑΛΗΣ
Πληρ. τηλ. 0945/805032, 0944/545544, 25849, fax. 32130

ΠΩΛΕΙΤΑΙ

δισκοπρίονο RYOBI BT-3000 ολοκαίνουργιο με δυνατότητες γωνιάστρας επιτραπέζιο 300.000 δρχ. Ευκαιρία.

Πληρ. τηλ. 0241064306-0946067096

DYNAMIC STICK

ΒΙΟΤΕΧΝΙΑ
ΚΟΛΛΑΣ
ΠΛΑΚΙΔΙΩΝ

ΕΛΕΝΑΣ ΜΙΧΑΗΛ

ΤΗΛ. ΠΑΡΑΓΓΕΛΙΩΝ (02410) 40054, 0944/755214 Δήμος Καμείρου

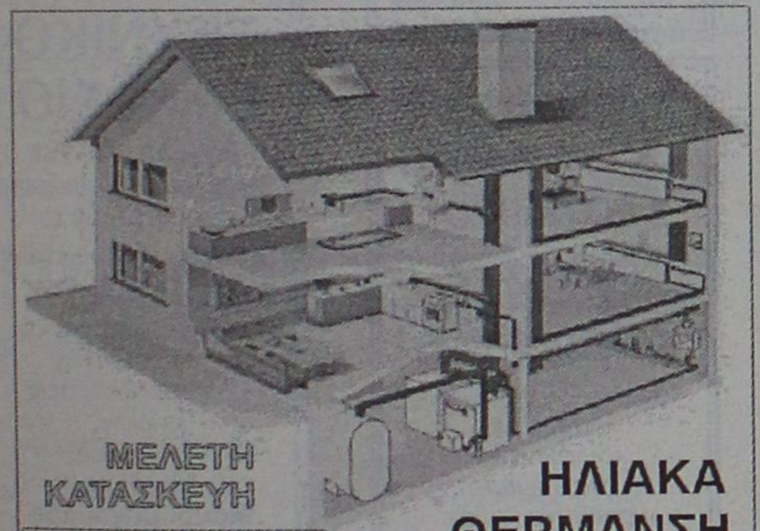

ΜΕΛΕΤΗ ΚΑΤΑΣΚΕΥΗ

Τηλ. 0241-90005
Κινητό 0945 200430

ΗΛΙΑΚΑ ΘΕΡΜΑΝΣΗ ΥΔΡΑΥΛΙΚΑ

ΡΟΔΟΘΕΡΜ

Cleaning Pro

πλένουμε & φυλάμε:



- ΧΑΛΙΑ - ΜΟΚΕΤΕΣ - ΦΛΟΚΑΤΕΣ
- ΠΑΠΛΩΜΑΤΑ - ΚΟΥΒΕΡΤΕΣ

Τηλ: 02410 60585

ΝΕΕΣ ΕΓΚΑΤ/ΣΕΙΣ: ΝΙΚΗΦ. ΒΡΕΤΤΑΚΟΥ - ΑΣΓΟΥΡΟΥ

ΟΡΓΑΝΟΠΟΙΕΙΟ

ΤΟ ΟΡΓΑΝΟΠΟΙΕΙΟ ΠΟΥ ΠΑΝΤΑ ΘΕΛΕΙ ΝΑ ΠΡΩΤΟΠΟΡΕΙ ..... ΚΑΤΑΣΚΕΥΑΣΕ .....



Η ΠΗΓΗ ΓΙΑ ΤΑ ΜΟΥΣΙΚΑ ΟΡΓΑΝΑ
ΕΜΕΙΣ ΚΑΤΑΣΚΕΥΑΖΟΥΜΕ .....
ΕΜΕΙΣ ΕΠΙΣΚΕΥΑΖΟΥΜΕ .....
ΚΑΙ ΑΣΕ ΤΟΥΣ ΑΛΛΟΥΣ .....
ΝΑ ΨΑΧΝΟΝΤΑΙ .....

"ΟΡΓΑΝΟΠΟΙΕΙΟ"
ΒΑΣΙΛΗΣ ΠΑΥΛΑΚΗΣ
ΑΘΗΝΩΝ 18 - ΑΝΑΛΗΨΗ ΡΟΔΟΣ
ΤΗΛ. 0241-64306 ΚΙΝ. 0946-067096
email: vasilispavlakis@yahoo.gr

ΚΤΗΜΑΤΟΜΕΣΙΤΙΚΟ ΓΡΑΦΕΙΟ

ΕΥΡΩΚΤΗΜΑΤΙΚΗ

ΕΥΣΤΑΘΙΟΥ

ΜΕΣΙΤΕΣ ΣΥΜΒΟΥΛΟΙ ΜΕΛΕΤΗΤΕΣ

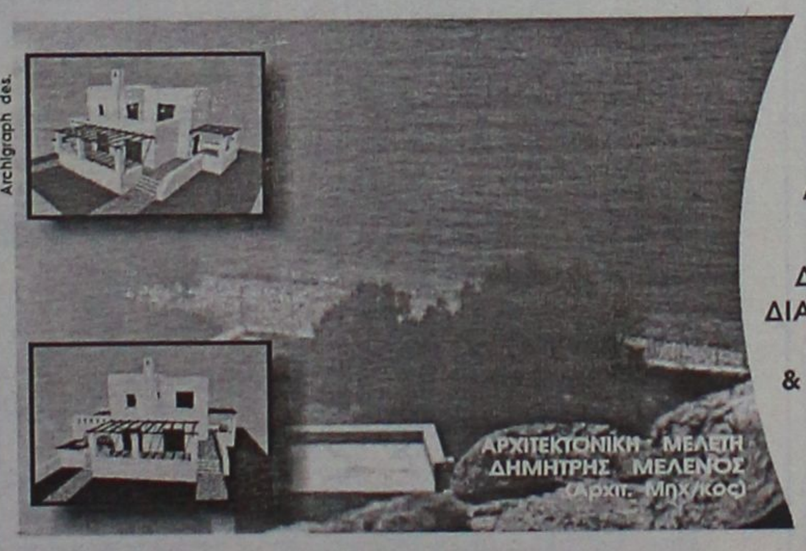

ΠΩΛΟΥΝΤΑΙ ΜΟΝΟΚΑΤΟΙΚΙΕΣ ΣΕ ΟΙΚΟΠΕΔΑ ΣΤΟ ΚΥΜΑ, ΣΤΗΝ ΠΑΡΑΛΙΑΚΗ ΖΩΝΗ ΤΗΣ ΛΑΧΑΝΙΑΣ (ΘΕΣΗ ΣΑΛΑΜΙΝΑ)

ΚΑΘΕ ΜΟΝΟΚΑΤΟΙΚΙΑ ΑΝΑΠΤΥΣΣΕΤΑΙ ΣΕ ΔΥΟ ΟΡΟΦΟΥΣ, ΚΑΤΑΛΑΜΒΑΝΕΙ ΧΩΡΟ 100 Τ.Μ., ΔΙΑΘΕΤΕΙ ΣΑΛΟΝΙ, ΚΟΥΖΙΝΑ ,ΤΡΙΑ ΥΠΝΟΔΩΜΑΤΙΑ, ΔΥΟ ΜΠΑΝΙΑ, ΑΠΟΘΗΚΕΥΤΙΚΟ ΧΩΡΟ, & ΟΙΚΟΔΟΜΕΙΤΑΙ ΜΕΣΑ ΣΕ ΟΙΚΟΠΕΔΟ 900 Τ.Μ.

ΜΕ ΟΡΙΟ ΤΟΝ ΑΙΓΙΑΛΟ...

ΑΞΙΑ 80.000.000 ΔΡΧ - 243.776,2 €

ΑΠΟΚΛΕΙΣΤΙΚΗ ΔΙΑΘΕΣΗ
Πληροφορίες

ΕΥΡΩΚΤΗΜΑΤΙΚΗ
Η ακίνητη αξία σας

Εθνικής Αντίστασης 83 (πρώην Άννης Μαρίας) δίπλα στην ALPHA BANK
Τηλ. 02410 73819,74917 κιν. 0944/374546, 0945/292030 FAX 02410 38641

ΙΩΑΝΝΗΣ & ΜΙΧΑΛΗΣ ΕΥΣΤΑΘΙΟΥ

ΕΧΕΤΑ ΠΡΟΒΛΗΜΑΤΑ;
ΔΟΥΛΕΥΕΤΕ ΚΑΙ ΔΕΝ ΕΧΕΤΕ ΧΡΟΝΟ;

ΕΛΑΤΕ ΝΑ ΣΑΣ ΒΟΗΘΗΣΟΥΜΕ

ΥΠΗΡΕΣΙΕΣ ΓΡΑΜΜΑΤΕΙΑΣ-ΜΕΤΑΦΡΑΣΕΙΣ ΓΙΑ ΟΛΟΥΣ ΤΟΥΣ ΑΛΛΟΔΑΠΟΥΣ

SAKHIBOVA YENGENIYA

(Μιλάμε Ρώσικα-Ελληνικά)

Δημπεράκη 8, τηλ. 0241070072 κιν. 0945699826

ΤΑ ΜΟΝΑΔΙΚΑ

Βιολογικά Ταπητοκαθαριστήρια Ρόδου

ΚΛΕΟΠΑΤΡΑ & EURO CLEAN CENTER

Εμπιστευθείτε τον καθαρισμό και φύλαξη των ταπήτων στα καθαριστήρια μας

- *Προσφέρουμε άψογο και έμπειρο Βιολογικό Καθαρισμό Ταπήτων*
- *Στεγνό καθαρισμό χειροποίητων χαλιών*
- *Επιτόπου καθαρισμό σε σαλόνια-μοκέτες*
- *Ειδικός καθαρισμός παπλώματα-φλοκάτες*
- *Επισκευές σε όλους τους τύπους ταπήτων*

"Η φύλαξη είναι δωρεάν" για όλο τον χρόνο. παραλαβή-παράδοση κατ' οίκον σε όλη τη Ρόδο.

Υπεύθυνος:
Κουφαλλάκης Σταύρος
Τηλ. 0241-51996,
0945793626 fax 51322
ΠΡ42631

ΤΕΧΝΙΚΟ ΓΡΑΦΕΙΟ

ΑΝΑΣΤΑΣΗΣ ΒΑΡΕΛΗΣ

ΑΡΧΙΤΕΚΤΟΝΑΣ

Αναλαμβάνει:
- Τη μελέτη
- Την επίβλεψη
- Την κατασκευή
- Την υποβολή δικαιολογητικών στην ΔΕΥΑΡ για την σύνδεσή σας με το ΑΠΟΧΕΤΕΥΤΙΚΟ

Αμεση εξυπηρέτηση
Καλή δουλειά
Οικονομικές λύσεις

για κάθε πληροφορία σας:
ΓΡΑΦΕΙΟ:
Μαδρίτης 20, Ρόδος

Τηλ. 0241-0-61502
κιν. 0977-305126
ΠΡ43099

ΝΕΡΟ!

ΒΡΕΙΤΕ ΝΕΡΟ

Ραδιοαισθητικός, αναλαμβάνει την ανεύρεση υδάτινων πόρων στο χώρο σας έναντι αμοιβής.

Διαθέτουμε μηχανήματα για την διάνοιξη γεωτρήσεων και ανόρυξη νερού.

ΕΡΓΑΣΙΑ ΕΓΓΥΗΜΕΝΗ.

ΤΙΜΕΣ ΛΟΓΙΚΕΣ.

Πληρ. τηλ. 0945-981382
βραδινές ώρες
ΠΡ42081

ΥΔΡΑΥΛΙΚΟΣ
ΑΝΑΛΑΜΒΑΝΟΥΜΕ
ΠΑΣΗΣ ΦΥΣΕΩΣ ΥΔΡΑΥΛΙΚΕΣ ΕΓΚΑΤΑΣΤΑΣΕΙΣ, ΕΠΙΣΚΕΥΕΣ, ΞΕΒΟΥΛΩΜΑΤΑ
Ο ΓΙΩΡΓΟΣ
Πληρ. τηλ. 61761, 0938011515
ΠΡ43681

Εχετε πρόβλημα με τα παλιά σας αλουμίνια;
- **Τα επισκευάζω ή τα αντικαθιστώ με καινούργια**

ΚΑΤΑΣΚΕΥΕΣ ΑΛΟΥΜΙΝΙΟΥ ΚΑΙ ΣΙΔΗΡΟΥ
"Ο ΓΙΩΡΓΟΣ"
Πληρ. τηλ. 39747, 0944999655
ΠΡ43682

ΠΟΛΙΤΙΚΟΣ ΜΗΧΑΝΙΚΟΣ
ΑΝΑΛΑΜΒΑΝΕΙ
- Μελέτες σύνδεσης οικοδομών με το αποχετευτικό δίκτυο της Δ.Ε.Υ.Α.Ρ.
- Μελέτες θερμομόνωσης, παθητικής πυροπροστασίας
- Σχεδίαση σε AUTOCAD αρχιτεκτονικών σχεδίων.

Τιμές λογικές
Πληρ. τηλ.
02410-28394— 0972-493338
ΠΡ41981

ΕΚΤΕΛΟΥΝΤΑΙ ΑΓΡΟΤΙΚΕΣ ΕΡΓΑΣΙΕΣ

Μονόυνο. Τρίυνο

Πληρ. τηλ. 0945/403862

ΕΡΓΟΛΑΒΟΣ
ΜΑΣΤΟΡΑΣ ΚΩΝΣΤΑΝΤΙΝΟΣ

ΤΙΜΕΣ ΛΟΓΙΚΕΣ

αναλαμβάνω γενικές κατασκευές κτιρίων, αναπαλαιώσεις, οσβατίσματα, χτισίματα, γκρεμίσματα βαψίματα, μάρμαρα, γυαλίσματα, πλακάκια, περιφράξεις οικοπέδων, κατασκευές, μελέτες για σοφίτες, ξυλοκατασκευές, τοποθέτηση κεραμίδια.

ΓΙΑ ΟΛΗ ΤΗ ΔΩΔΕΚΑΝΗΣΟ
Πληρ. τηλ. 27255, 0944-823925
όλο το 24ωρο
ΠΡ43390

ΑΠΟΦΡΑΞΕΙΣ-ΚΑΘΑΡΙΣΜΟΙ

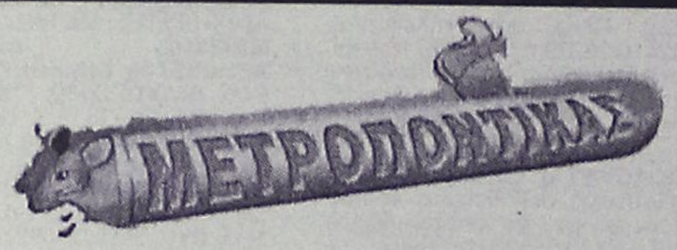



ΑΠΟΦΡΑΞΕΙΣ
ΚΑΘΑΡΙΣΜΟΙ
ΣΥΝΤΗΡΗΣΕΙΣ
ΑΠΟΧΕΤΕΥΣΕΩΝ-ΕΠΙΦΑΝΕΙΩΝ-ΚΤΙΡΙΩΝ-ΠΛΟΙΩΝ-ΒΙΟΛΟΓΙΚΩΝ

Αναλαμβάνουμε ξενοδοχεία, Δήμους, πολ/κίες κ.λπ. Αντληση πετρελαιοειδών από πλοία καθώς και λιποσυλλεκτών και βιολογικών. ΜΕ ΜΟΝΑΔΙΚΑ ΣΕ ΥΨΟΣ ΠΙΕΣΗΣ ΚΑΙ ΑΝΑΡΡΟΦΗΣΗΣ. ΥΠΕΡΣΥΓΧΡΟΝΑ ΜΗΧΑΝΗΜΑΤΑ ΥΔΡΟΒΟΛΗΣ ΣΕ ΟΛΗ ΤΗ ΔΩΔΕΚΑΝΗΣΟ

ΟΛΟ ΤΟ 24ωρο

ΒΑΡΔΕΛΛΗ Μ. -ΚΡΑΣΟΠΟΥΛΟΣ Δ. Ο.Ε.

Τηλ. 35555, Fax: 96516, Κιν. 0944/395999

e-mail:metropontikas@excite.com.

ΣΤΙΣ ΠΙΟ ΧΑΜΗΛΕΣ ΤΙΜΕΣ

"ΑΜΕΣΟΣ" ΚΕΝΤΡΟ ΕΡΓΑΣΙΑΣ

ΧΑΜΗΛΟΜΙΣΘΕΣ ΕΛΛΗΝΟΡΩΣΟΠΟΝΤΙΕΣ, ΕΛΛΗΝΟΒΟΥΛΓΑΡΕΣ, ΟΙΚΟΝΟΣΟΚΟΜΕΣ, ΟΙΚΟΚΑΘΑΡΙΣΤΡΙΕΣ, ΒΡΕΦΟΝΗΠΙΑΓΩΓΟΥΣ, ΛΑΤΖΕΡΟΜΑΓΕΙΡΙΣΣΕΣ, ΞΕΝΟΔΟΧΟΥΠΑΛΛΗΛΟΥΣ, ΣΥΝΟΔΟΥΣ ΗΛΙΚΙΩΜΕΝΩΝ, ΖΕΥΓΑΡΙΑ ΑΛΛΟΔΑΠΩΝ, ΑΓΡΟΤΙΚΩΝ ΕΡΓΑΣΙΩΝ ΑΠΟΣΤΕΛΟΥΜΕ ΑΥΘΗΜΕΡΟΝ. ΣΑΒΒΑΤΟΚΥΡΙΑΚΑ ΕΡΓΑΖΟΜΑΣΤΕ
Πληρ. τηλ. 010-5243508, 010-5243568,
Fax: 010-5241634
ΠΡ43462

ΑΓΟΡΑΖΩ

ΧΡΥΣΑΦΙΚΑ
ΚΟΣΜΗΜΑΤΑ
ΝΟΜΙΣΜΑΤΑ
ΧΡΥΣΑ ΔΟΝΤΙΑ
ΜΕΤΟΧΕΣ
ΩΡΟΛΟΓΙΑ
ΑΝΤΙΚΕΣ

Δάνεια επί ενεχύρω
«ΜΠΑΜΠΗΣ»
Δημ. Θεοδωράκη 15
(1ος όροφος)
ΡΟΔΟΣ
ΧΠΡ407

ΣΥΝΤΗΡΗΣΕΙΣ ΚΟΥΦΩΜΑΤΩΝ ΑΛΟΥΜΙΝΙΟΥ

Εχετε πρόβλημα με τα κουφώματα σπιτιού ή της επιχείρησής σας; Το ειδικό συνεργείο μας αναλαμβάνει τις συντηρήσεις κουφωμάτων αλουμινίου υπεύθυνα και σε λογικές τιμές.
25ετή πείρα
Πληρ. τηλ.
90618 κ. Αλέκος
ΧΠΡ411

ΤΕΧΝΙΚΟ ΓΡΑΦΕΙΟ

Αναλαμβάνει
- Μελέτες για σύνδεση οικοδομών με το **αποχετευτικό δίκτυο Δ.Ε.Υ.Α.Ρ.**
- Αδειες λειτουργίας καταστημάτων
- Ηλεκτροδοτήσεις κτιρίων.

Υπεύθυνος:
Μιχάλης Μαυρομάγουλος
Αρχιτέκτονας Μηχανικός
Στεφάνου Καζούλη 14
Ρόδος
Τηλ. 0241-27040,
κιν. 0974041051
ΧΠΡ411

ΑΠΟΦΡΑΞΕΙΣ

ΔΩΔΕΚΑΝΗΣΙΑΚΕΣ ΑΠΟΦΡΑΞΕΙΣ



"ΚΟΛΟΣΣΟΣ"

ΑΠΟΦΡΑΞΕΙΣ ΚΑΘΑΡΙΣΜΟΙ ΑΠΟΧΕΤΕΥΣΕΩΝ & ΒΟΘΡΩΝ



Αναλαμβάνουμε πάσης φύσεως αποφράξεις οποιουδήποτε μήκους και πλάτους
Αναλαμβάνουμε καθαρισμούς αποχετευτικών αγωγών ΔΗΜΩΝ, ΞΕΝ/ΧΕΙΩΝ στρατιωτικών μονάδων ΣΠΙΤΙΩΝ, ΠΟΛΥΚΑΤΟΙΚΙΩΝ καθώς
και καθαρισμούς βιολογικών μονάδων με μηχάνημα υψηλής πιέσεως σε όλη την Δωδ/σο

Κ. ΠΗΔΙΑΚΗΣ - Π. ΚΑΣΕΡΗΣ

Πληρ. τηλ. 47915-91881,
κιν. 0944/325234 και 0977/717048

ΔΩΣΕ ΣΤΥΛ ΣΤΟ ΚΙΝΗΤΟ ΣΟΥ

ΝΕΟ 5.000 ΛΟΓΟΤΥΠΑ ΚΑΙ ΜΕΛΩΔΙΕΣ για ένα κινητό μοδάτο!

www.rollingtones.gr

LOGOS-ΛΟΓΟΤΥΠΑ



EIKONOMHNYMATA



RINGTONES-ΜΕΛΩΔΙΕΣ

ΕΛΛΗΝΙΚΕΣ ΕΠΙΤΥΧΙΕΣ	60600049 Αννα Βίσση - Κρουγή
60600004 Αντίζελα Δημητρίου - Μαύρη λίστα	60600047 Δέσποινα Βανδή - Υποφέρω
60600017 Νίκος Κουρκούλης - Τόσα δειλινά	60100012 Εθνικός Υμνος
60600029 Γιάννης Πλούταρχος - Υπήρχαν όρκοι	**TOP ΣΕ ΖΗΤΗΣΗ ΣΤΗΝ ΕΥΡΩΠΗ**
60600036 Νότης Σφακιανάκης - Μετανοιώνω	60500006 Angel - Shaggy
60600019 Λάμπης Λιβιεράτος - Λάμπεις	60500008 Butterfly - Crazytown
60600010 Στέλλα Γεωργιάδου - Εχω κακό σκοπό	60500004 It's raining men - Geri Halliwell
60600027 Γιάννης Πλούταρχος - Φυσάει πολύ	60500032 Thank you - Dido
60600025 Λευτέρης Πανταζής - Με σένα	60500031 Supergirl - Reamonn

Τα πιό κατώτ λογοκριμένα ερωτικά λογότυπα βρίσκονται στους κωδικούς: 11200053, 11200072, 11200073, 11200074, 11200082, 11200085, 11200124, 11200128, 11200132, 11200133, 11200135, 11200139, 11200143, 11200144, 11200147.
Ερωτικά εικονομηνύματα στους κωδικούς: 31000008, 31000016, 31000019, 31000035, 31000036, 31000044, 31000045, 31000046, 31000049, 31000053, 31000055, 31000061, 31000063.

1. Διάλεξε το Logo ή το Ringtone που σου ταιριάζει.
2. Κάλεσε τη γραμμή παραγγελίας.
3. Ακολούθησε τις οδηγίες και όταν σου ζητηθεί βάλε τον διψήφιο κωδικό.
4. Το Logo ή το Ringtone θα σταλεί στο κινητό σου.

...κάλεσε από το σταθερό σου τηλέφωνο

090 214 507

Για περισσότερα Logos και Ringtones ρίξτε μια matιά στο internet site: www.rollingtones.gr
Lexitel 86 δρχ./15", + Φ.Π.Α. Τ.Θ. 31210

Διαθέσιμα λογότυπα για NOKIA 3210-3310-3330-6110-6130-6150-6210-6250-7110-8210-8810-8850-8890-9110-9110i. Μελωδίες για NOKIA, MOTOROLA, SAGEM. Περισσότερες πληροφορίες για τα κινητά τα οποία υποστηρίζουν λογότυπα και εικονομηνύματα στο www.rollingtones.gr

---

"ΑΠΟΦΡΑΞΕΙΣ" "Η ΜΑΡΙΑ"



ΑΠΟΦΡΑΞΕΙΣ ΠΑΝΤΟΣ ΤΥΠΟΥ ΑΠΟΧΕΤΕΥΣΕΩΝ

ΞΕΝ/ΩΝ, ΕΣΤ/ΩΝ ΣΤΡΑΤΟΠΕΔΩΝ ΠΟΛ/ΚΙΩΝ ΟΙΚΙΩΝ ΜΕ ΜΗΧΑΝΗΜΑ ΥΨΗΛΗΣ ΠΙΕΣΕΩΣ ΥΔΡΟΒΟΛΗΣ

ΑΜΕΣΗ ΕΞΥΠΗΡΕΤΗΣΗ ΟΛΟ ΤΟ 24ΩΡΟ

Πληρ. τηλ. 94750 και 0241-35555, 0977/257441.

ΤΑΠΗΤΟΚΑΘΑΡΙΣΤΗΡΙΟ ART CLEAN EXPRESS

Αναλαμβάνουμε υπεύθυνα:
- ✓ Ξηρό καθαρισμό
- ✓ Πλύσιμο-απολύμανση
- ✓ Φύλαξη
- ✓ Επιδιόρθωση ταπήτων
- ✓ Αδιαβροχοποιήσεις

Ειδικός καθαρισμός μεταξωτών και χειροποίητων χαλιών
Παραλαβή-παράδοση κατ'οίκον
Εγγυημένη συνεργασία
Επί τόπου καθαρισμοί μοκετών-σαλονιών
Τηλ. 94815, κιν. 0944 350247, 0800400400
Τηλ. χωρίς χρέωση
Με την υπογραφή Αλαφάκης

ΕΘΝΙΚΗ ΕΡΑΣΙΤΕΧΝΙΚΗ

Κρίσιμη βραδυά...

✔ *ΣΥΝΕΔΡΙΑΖΕ ΑΠΟ ΤΙΣ 9 ΧΘΕΣ ΒΡΑΔΥ ΤΟ ΔΙΟΙΚΗΤΙΚΟ ΣΥΜΒΟΥΛΙΟ ΤΗΣ ΡΟΔΟΥ ΟΠΟΥ Ο ΓΙΩΡΓΟΣ ΠΑΠΑΪΩΑΝΝΟΥ ΘΑ ΕΘΕΤΕ ΕΠΙ ΤΑΠΗΤΟΣ ΟΛΑ ΤΑ ΥΠΑΡΧΟΝΤΑ ΠΡΟΒΛΗΜΑΤΑ*

Η χθεσινή βραδυά αναμενόταν κρίσιμη για τη Ρόδο, όσον αφορά την Διοικητική της πλευρά. Ως γνωστόν ο **Γιώργος Παπαϊωάννου** πρόεδρος της ομάδας, είχε εκφράσει την πικρία και την δυσαρέσκειά του την περασμένη εβδομάδα, δεν είχε πάρει επίσημα θέση αλλά όπως έγινε γνωστό χθες "θα μιλούσε μετά την επιστροφή της ομάδας" από τον αγώνα της στην Κρήτη με τον Κισσαμικό.

Η Ρόδος επέστρεψε από την Κρήτη με το υπέρ της συντριπτικό 0-5 και οι Διοικούντες αποφάσισαν να θέσουν τα προβλήματα της δικής τους πλευράς επί τάπητος. Χθες βράδυ το Δ.Σ. της Ρόδου επρόκειτο να συνεδριάσει στις 9 το βράδυ και να συζητήσει-αφού πρώτα ακούσει-τις απόψεις του προέδρου **Γιώργου Παπαϊωάννου.**

Αξίζει να σημειωθεί πώς ο **Χρυσόστομος Ψέλλας** που ταξίδευσε στην Κρήτη με την ομάδα, τηρεί στάση αναμονής θέλοντας "ν' ακούσει πρώτα τις απόψεις του προέδρου" όπως χαρακτηριστικά τονίσθηκε. Ήταν λοιπόν κρίσιμη η χθεσινή βραδυά για τη Ρόδο.

ΚΑΚΟ ΓΗΠΕΔΟ

Ο προχθεσινός αγώνας διεξήχθη σ' ένα κακό "ξηρό" αγωνιστικό χώρο. Όπως μάλιστα τονίσθηκε το γήπεδο ήταν "χειρότερο απ' το Καρακόνερο" και δίπλα στη θάλασσα με αποτέλεσμα η Ρόδος ν' αφήσει στην Κρητική θάλασσα δύο μπάλες!!!

Στο ματς κρατήθηκε ενός λεπτού σιγή στη μνήμη του **Γιάννη Παθιακάκη.**

Στο ξενοδοχείο φάνηκε ξεκάθαρα πως ο **Δημήτρης Σκούνας** διατηρεί άριστες σχέσεις με τους ανθρώπους των Χανίων. Το Δ.Σ. της Κρητικής ομάδας αλλά και αρκετός κόσμος επισκέφθηκε την αποστολή της Ρόδου για να σφίξει από κοντά το χέρι του προπονητή των "πρασίνων".



Τις απόψεις του Γιώργου Παπαϊωάννου περίμεναν χθες όλοι οι Διοικούντες τη Ρόδο
(ΒΙΚΤΩΡ-ΦΩΤΟ ΜΑΡΚΕΤ-ΙΑΛΥΣΟΣ)

Σοβαρότητα και δουλειά

✔ *Το σύνθημα που δίνει από χθες ο προπονητής του Ιάλυσου Δημήτρης Τζιβγούλης*

✔ *Δεν παίζει ο Ζωάννου την Κυριακή. Έχει πέντε τραυματίες ο Ιάλυσος. Επιστρέφει ο Δανάς την Κυριακή*

Ο Ιάλυσος κέρδισε τον Ατσαλένιο 2-1 προχθές στο "Οικονομίδειο" αλλά... δεν τελειώνει τίποτα εκεί. Χρειάζεται ανάλογη συνέχεια για να μπορέσει η ομάδα ν' ανακάμψει βαθμολογικά και να παραμείνει στην κατηγορία. Οι Ερυθροκίτρινοι θα δίνουν κατά τα φαινόμενα ντέρμπυ κάθε Κυριακή εντός και εκτός έδρας.

Ο **Δημήτρης Τζιβγούλης** εξέφρασε χθες τις απόψεις του για το παιχνίδι της Κυριακής αλλά και για το τι πρέπει να γίνει στη συνέχεια. Ο κώουτς του Ιάλυσου τόνισε χαρακτηριστικά:

"Κάναμε ένα σημαντικό βήμα στην προσπάθειά μας για να φθάσουμε στη σωτηρία. Επιβραβεύτηκε κατά τον καλύτερο τρόπο η προσπάθεια των παιδιών εδώ και μερικές αγωνιστικές. Πιστεύω πως από παιχνίδι σε παιχνίδι θ' ανεβαίνουν αλλά δεν φθάνει μόνο αυτό. Πρέπει να συνεχίσουν έτσι. Χρειάζεται σοβαρότητα και σκληρή δουλειά για να μπορέσουμε στο τέλος να φθάσουμε στο στόχο.

Προσωπικά ευχαριστώ τον δήμαρχο και τους ανθρώπους του για τις βοήθειες και τη στήριξη που μας παρέχουν. Πάνω απ' όλα όμως συγχαρητήρια στους παίκτες. Η μέχρι τώρα πορεία τους αποδεικνύει πώς ο Ιάλυσος έπρεπε να βρίσκεται μεταξύ των ομάδων που ανεβαίνουν κι όχι τόσο χαμηλά. Η συγκεκριμένη στιγμή που ήρθε η ανάκαμψη μας δίνει ελπίδες για ένα καλύτερο αύριο.

ΕΚΤΟΣ Ο ΖΩΑΝΝΟΥ

Ο **Γιάννης Ζωάννου** θ' απουσιάσει από το Κυριακάτικο παιχνίδι με τον Αιολικό αφού συμπλήρωσε τρεις κίτρινες κάρτες. Πέραν τούτου όμως ο **Δημήτρης Τζιβγούλης** βλέπει και την πορεία των τραυματιών του.

Ο **Χατζηκαλημέρης** έχει βαρειάς μορφής διάστρεμμα ενώ σε ελαφρύτερη μορφή έχει κι ο Κούτρας.

Ο **Β. Ράιος** έχει ενοχλήσεις στον αχίλλειο τένοντα.

Ο **Γρηγοράς** πονάει στο γόνατο ενώ ο τραυματισμός του **Πετράκη** δεν φέρνει ανησυχίες.

Αντίθετα με τους πιο πάνω πρέπει να σημειωθεί πως εξέτισε την ποινή του και επιστρέφει ο Δάνας.

Σήμερα ξεκινάει σε σημαντικότερους ρυθμούς την προετοιμασία του ο Ιάλυσος. Χθες οι έντεκα που αγωνίσθηκαν κατά του Ατσαλένιου έκαναν σάουνα στο ξενοδοχείο ΠΛΑΖΑ.

Θρίαμβος του Σταυρού

✔ *Κέρδισε στη Χαλκίδα τις Αβάντες με 7-2*

✔ *Διεκόπη το Κρητικό ντέρμπυ του Ρεθύμνου*

Παίζοντας καλό ποδόσφαιρο ο Σταυρός Καλυθιών κέρδισε στην Χαλκίδα τις Αβάντες με 7-2.

Η Ροδίτικη ομάδα προηγήθηκε 4-0 στο ημίχρονο δείχνοντας την ανωτερότητά της και δεν συνάντησε καμμιά δυσκολία για να φθάσει στον θρίαμβο.

Το 0-1 πέτυχε η **Κτενά** στο 7' και το 0-2 η ίδια παίκτρια στο 18'.

Στο 25' η **Σιέχ** πέτυχε το 0-3 και στο 33' η **Ιακωβίδου** το 0-4.

Η **Θεοδώρου** μείωσε στο 49' για τις Αβάντες και τέσσερα λεπτά αργότερα η ίδια πέτυχε το 2-4.

Το 2-5 έγραψε η **Γιαννίκου** στο 75' και το 2-6 πάλι η **Ιακωβίδου** στο 77'.

Το τελικό 2-7 έγραψε στο 85' η **Ζωίδου.**

Στους άλλους αγώνες του περιφερειακού σημειώθηκαν τα εξής αποτελέσματα:

Εργοτέλης-Εθνικός Ελληνορώσων	9-1
Αναγέννηση Π.-Λιβυκός	1-3

Το Κρητικό ντέρμπυ ανάμεσα στις Κρήσσες Ρεθύμνου και τις Αρτέμιδες Χανίων διακόπη όταν το σκορ ήταν 1-2 υπέρ της ομάδας των Χανίων.

Πύρρειος νίκη...

✔ *Εκτός του αγώνα με τη Χαλκίδα, οι Χατζησταμάτης, Χατζηπέτρος, Σαλαμαστράκης*

✔ *Σήμερα θα φανεί η πορεία των τραυματιών Ράντισιτς-Σαλπιγκτίδη και Δημητριάδη*

Θαλεγε κανείς ότι ήταν "Πύρρειος" η νίκη του Απόλλωνα επί της Μάνης. Ήταν καθαρή (2-0) κι επιτεύχθηκε επί μιας ομάδας που δεν απείλησε σε καμμία περίπτωση την ομάδα των Καλυθιών πλην του δοκαριού στο 18'. Υπήρχε διαφορά δυναμικότητας η οποία έγερνε τη πλάστιγγα καθαρά υπέρ της Ροδίτικης ομάδας.

Αυτό το παιχνίδι όμως ανήκει στο παρελθόν. Τον Απόλλωνα περιμένουν δύο συνεχόμενα δύσκολα εκτός έδρας παιχνίδια. Συγκεκριμένα:

Η ομάδα του **Γιώργου Τανίδη** πάει την Κυριακή στη Χαλκίδα ν' αντιμετωπίσει την ομώνυμη τοπική ομάδα και την άλλη αγωνιστική ταξιδεύει στην Μυτιλήνη για να παίξει με τον Αιολικό.

ΚΙΤΡΙΝΟΣ ΠΥΡΕΤΟΣ

Ο **Γιώργος Τανίδης** πάντως έχει-αρχής γενομένης από την Κυριακή που πέρασε-ν' αντιμετωπίσει τον λεγόμενο κίτρινο πυρετό αφού:

Ο **Γιάννης Χατζησταμάτης** οφείλει ακόμα μία αγωνιστικής ποινής.

Απ' τα παιχνίδια με Χαλκίδα και Αιολικό θα λείψει ο **Γιώργος Χατζηπέτρος,** που τραυματίας όντας, δέχθηκε ένατη κίτρινη κάρτα στον πάγκο και συμπλήρωσε συνολικά εννέα.

Στους "κιτρινισμένους" προστίθεται κι ο **Γιώργος Σαλαμαστάκης** που μ' αυτήν που είδε έφθασε κι αυτός τις 6 κίτρινες.

Στον αντίποδα των απουσιών τώρα ο **Γιώργος Τανίδης** ξεκινά σήμερα την προετοιμασία των παικτών του για τον αγώνα με την Χαλκίδα. Οι κυανοκίτρινοι θα προπονηθούν σήμερα κι ο προπονητής τους θα δει δε τι κατάσταση βρίσκονται οι τραυματίες **Ράντισιτς, Σαλπιγκίδης, Δημητριάδης.** Απώτερος σκοπός του τεχνικού του Απόλλωνα είναι να αγωνισθεί κομπλέ κατά του Ατρόμητου Π.

RESTAURANT - TAVERNA
ΚΑΣΤΕΛΛΑ
Αμερικής 111, Ρόδος • Τηλ. 29736
παραμένει και μετά το μεσονύκτιο ανοικτά κοντά σας μέχρι τις 6 το πρωί με σούπες και διάφορα φαγητά.
ΤΗΛ. 29736

PRO-SPORT
UMBRO STORE
UMBRO®
Only Football
ΕΞΟΥΣΙΟΔΟΤΗΜΕΝΟ ΚΑΤΑΣΤΗΜΑ
ΟΛΑ ΤΑ ΑΥΘΕΝΤΙΚΑ ΕΙΔΗ ΡΟΥΧΙΣΜΟΥ ΤΟΥ ΟΛΥΜΠΙΑΚΟΥ
Εθν. Μακαρίου 24 (Στοά Τσουβαλά), τηλ. 23705
Λεωφ. Δημοκρατίας (Παραδείσι), τηλ. 81288

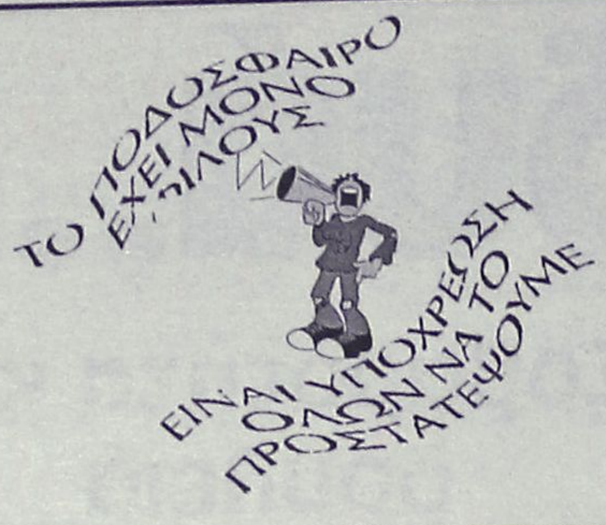

Χωρίς όρια...

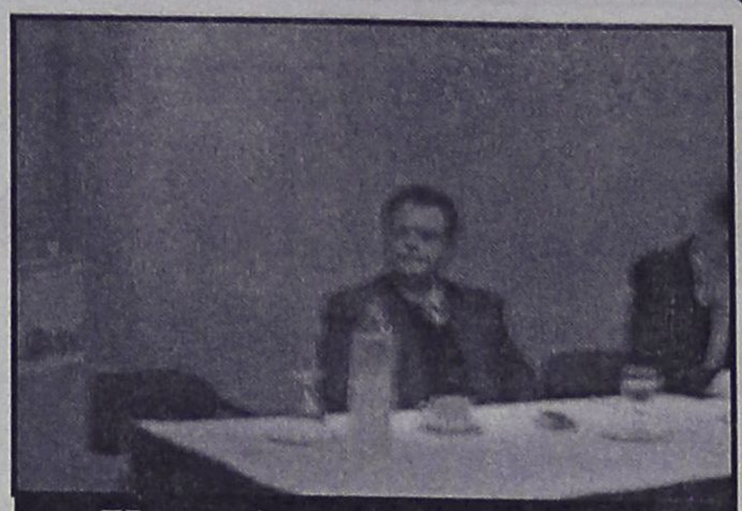

Κοντά στον βασιλικό ποτίζεται και η γλάστρα

Ηταν όλοι εκεί. Κοντά στο φίλο, συνεργάτη, δάσκαλο, πατέρα, σύζυγο Γιάννη Παθιακάκη. Είχε, βλέπετε, πολλές ιδιότητες ο Γιάννης. Γι αυτό και ο Αγιος Γεώργιος της Νέας Ιωνίας και οι γύρω χώροι ήταν ασφυκτικά γεμάτοι. Περισσότερα από 1.500 άτομα αποχαιρέτησαν έναν άνθρωπο που τους είχε αφήσει πολλά να θυμούνται. Παλιοί του συμπαίκτες, προπονητές, ποδοσφαιριστές, εκπρόσωποι των ομάδων με τις οποίες είχε συνεργαστεί, αλλά και απλός κόσμος ήταν εκεί. Η σορός του, σκεπασμένη με τις σημαίες των δύο ομάδων όπου άφησε ανεξίτηλο το σημάδι του, αυτές του Απόλλωνα και του Ακράτητου, μεταφέρθηκε στο Κοιμητήριο της Μεταμόρφωσης. Τιμητική φρουρά, οι ερασιτέχνες του Ακράτητου και του Απόλλωνα. Και βέβαια, οι ποδοσφαιριστές που άφησε «ορφανούς» και που θα συνεχίσουν με τον Γιώργο Παράσχο την προσπάθεια για τη σωτηρία του Ακράτητου.

Στη νεκρώσιμη ακολουθία παραβρέθηκαν εκπρόσωποι της Πολιτείας (Κουράκης, Γκαγκάτσης, Κανελλόπουλος κ.α.), ο πρόεδρος του ΠΣΑΠ Αντώνης Αντωνιάδης, αντιπροσωπεία της ΑΕΚ (Ψωμιάδης, Στάθης, Νικολαΐδης, Γεωργέας, Ζήκος, Λάκης, Κωστένογλου, Φερούζεμ, Χιώτης, Μήνου, Πανταζής κ.α.) σύσσωμη η ομάδα του Απόλλωνα με την οποία έφτασε στο Κύπελλο ΟΥΕΦΑ (1995) στον τελικό του Κυπέλλου (1996) ο Ντούσαν Μπάγεβιτς, ο Μίμης Παπαϊωάννου, ο Μίμης Δομάζος, ο Θωμάς Μαύρος, ο Ηλίας Ρωσσίδης, ο Τάκης Λεμονής, ο Ηλίας Πουρσανίδης, οι συμπαίκτες του στον Κυπελλούχο 1979 Πανιώνιο (Μαυρίκης, Εμβολιάδης κ.α.) αλλά και οι εκπρόσωποι της ΠΑΕ Αχιλλέας Μπέος και Γιώργος Δέδες. Και πόσοι ακόμα που αν τους αναφέρουμε, θα σας κουράσουμε.

«Ακόμη κι αυτός ο σκληρός τρόπος με τον οποίο έφυγε από τη ζωή, είναι χαρακτηριστικός του πόσο αγαπούσε τη ζωή και αυτό που έκανε. Αντιμετώπιζε τη ζωή με αποκοτιά και με θάρρος και αυτό πλήρωσε. Ηταν ένας άνθρωπος που δούλεψε σαν ποδοσφαιριστής και σαν προπονητής. Από παντού το πέρασμά του ήταν και έμεινε ανεξίτηλο», είπε ο προερχόμενος, όπως και ο εκλιπών, από τον Απόλλωνα Αριστείδης Καμάρας.

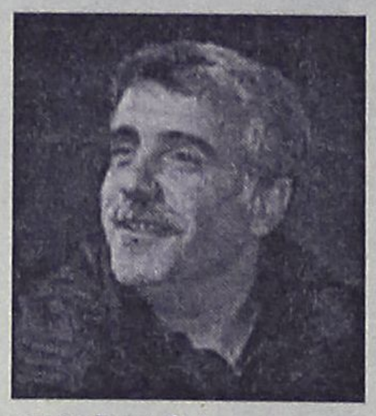

Καλό ταξίδι

Πετυχημένο το τουρνουά

✔ Το διοργάνωσε η Δημοτική Επιτροπή Παιδείας και Αθλησης του Δήμου Καμείρου

Διεξήχθη με επιτυχία το πρώτο φιλικό τουρνουά μπάσκετ που διοργάνωσε η Δημοτική Επιτροπή Παιδείας και Άθλησης του Δήμου Καμείρου, για τις ομάδες των Δ.Δ. του Δήμου Καμείρου που συμμετέχουν στο πρόγραμμα εκμάθησης μπάσκετ της Επιτροπής.

Το τουρνουά πραγματοποιήθηκε την Κυριακή 10 Φεβρουαρίου 2002 υπό την επίβλεψη του προπονητή μπάσκετ του Δήμου κ. **Καρυοφυλλάκη Βαγγέλη** και τη διαιτησία του κ. **Καρυοφυλλάκη Κων/νου.**

Νικήτρια ομάδα ανακηρύχθηκε η ομάδα του Δ.Δ. Φανών, 2η η ομάδα του Δ.Δ. Σορωνής και 3η ομάδα του Δ.Δ. Απολλώνων. Έλαβαν μέρος 45 περίπου αθλητές και αθλήτριες στους οποίους απονεμήθηκαν αναμνηστικά διπλώματα ενώ στις νικήτριες ομάδες απονεμήθηκαν κύπελλα.

Η Επιτροπή ευχαριστεί το δήμαρχος Ιαλυσού κ. **Στάγκα Γ.** και το Δ/ντή του ΔΟΑΝ Ιαλυσού κ. **Χατζηκαλημέρη** για τη παραχώρηση των κινητών μπασκετών για τη διεξαγωγή του τουρνουά.

5Χ5

Τουρνουά "SOCCER TIME"

Ολοκληρώθηκε η πρώτη αγωνιστική του πανελληνίου πρωταθλήματος 5Χ5 με την επωνυμία SOCCER TIME που φιλοξενείται στις εγκαταστάσεις του Κέντρου Μίνι Ποδοσφαίρου Ρόδου Βιτζηλαίος. Αναλυτικότερα είχαμε:

Α' ΟΜΙΛΟΣ

- Ερμής-Καντής Πλακάκια 4-4
- Σκουπίδια-ΔΟΝΑ Ρόδου 2-2

Για τους γηπεδούχους δύο γκολ σημείωσε ο Χατζηιωαννίδης και για τους φιλοξενούμενους σκόραρε ο Αρμάντο και ο Καρίπης.

- Good Fellows-Σταυρός Καλ. 6-3.

Για τους νικητές τέσσερα γκολ πέτυχε ο Λευτέρης και δύο ο Κρίγκος. Από ιτιλευράς Σταυρού από ένα τέρμα πέτυχαν οι Νικηφορίδης, Παπαδιός και Π. Σωτηρίου.

- Παρτιζάνοι-Μάντσεστερ 6-3

Δύο γκολ πέτυχε ο Μάλε και Μπρίνκα και από ένα οι Δράμης και Κιάρι. Από τους φιλοξενούμενους δύο φορές σκόραρε ο Γεωργαλλής και ένα ο Μαθιός.

- Νότια Ρόδος-Σκιές 6-3

Από τους γηπεδούχους πέτυχαν από ένα γκολ οι Τσ. Κρητικός, Κατσαράς και Φαφουτάκης. Για τους νικητές σκόραρε τρεις φορές οι Αργυρού, δύο ο Γιακουμάκης και μια ο Αργυρίου.

- Σκουάτρα Ατζούρα-Κλ. Ρόδου 1-4

Το μοναδικό γκολ των ηττημένων σημείωσε ο Τσομάνι. Για τους νικητές σκόραραν οι Συκιανάκης (3) και Σιδηρόπουλος.

Η ΒΑΘΜΟΛΟΓΙΑ

1. Goog Fellows	6-3	2
- Παρτιζάνοι	6-3	2
- Σκιές	6-3	2
- Κ.Λ. Ρόδου	2-2	1
- ΔΟΝΑ Ρόδου	2-2	1
- Σκουπίδια	2-2	1
- Ερμής	4-4	1
- Καντής πλακάκια	4-4	1
9. Σταυρός Καλ.	3-6	0
- Μάντσεστερ	3-6	0
- Νότια Ρόδος	3-6	0
- Σκουάτρα Ατζούρα	1-4	0

ΟΙ ΣΚΟΡΕΡΣ

Προπορεύεται ο Λευτέρης (Good Fellows) με 4 γκολ.

Β' ΟΜΙΛΟΣ

- Famous-Ορανιε 9-2

Τρία γκολ πέτυχε ο Γαλουζής, από δύο οι Αμπελάς και Καψαλάκης και ένα οι Αχιολάς και Μοσχής. Και τα δύο γκολ των ηττημένων σημείωσε ο Διακοναστάσης.

- Κουρσάροι-Ντιέγκο Σανς 6-4

Τρία γκολ σημείωσε ο Κόκας, δύο ο Κουτσουμπάρης και ένα ο Γκιάτα. Για τους ηττημένους σκόραραν οι Θεοδοσίου, Φλέσσας, Οικονόμου και Κατσάνος.

- Lions-Ανώνυμοι 14-2

Εξι γκολ πέτυχε ο Κώστας, από τέσσερα οι Βαγ. Σταματίου και Κουλούρας. Για τους Ανώνυμους σκόραραν οι Χ. Ταραπόσος και Μουκάνης.

- Ομάδα G-Αντε γεια 14-5

Για τους νικητές τέσσερα γκολ πέτυχαν οι Αναστασόπουλος και Κωστίδης, τρία ο Κρόνος και από ένα οι Χατζηνικόλας και Καζάνας. Από τους φιλοξενούμενους σκόραραν οι Χατζής (2), Χατζηδημητρίου (2) και Φοίτος.

- Φραπουτσίνο-Παλιά Πόλη 7-10

Τέσσερα γκολ πέτυχε ο Κάτσος και τρία ο Ζουρούδης. Από την ομάδα της Παλιάς Πόλης πέτυχε έξι γκολ ο Ν. Διαμαντέας, τρία ο Κοτσιφός και ένα ο Μανωλάκης.

- Ρ.Ο.Κ.Τ.Α.-Στίλβη 6-4

Τα γκολ των νικητών πέτυχαν οι Γ. Στάππας (5) και Α. Βρανάς. Από τους ηττημένους σκόραραν οι Ροδίτης (2) Κώστας και Διβάνης.

Η ΒΑΘΜΟΛΟΓΙΑ

1. Lions	14-2	2
- Ομάδα G	14-5	2
- Famous	9-2	2
- Παλιά Πόλη	10-7	2
- Ρ.Ο.Κ.Τ.Α.	6-4	2
- Κουρσάροι	6-4	2
7. Στιλβή	4-6	0
- Ντιέγκο Σανς	4-6	0
- Φραπουτσίνο	7-10	0
- Οράνιε	2-9	0
- Αντε Γεια	5-14	0
- Ανώνυμοι	2-14	0

ΟΙ ΣΚΟΡΕΡΣ

Προηγούνται με έξι γκολ οι Κώστα (Lions) και Ν. Διαμαντέας (Παλιά Πόλη).

ΟΜΑΔΙΚΑ ΚΩΛΥΜΑΤΑ

Οι διαιτητές του Συνδέσμου Δωδεκανήσου αποφάσισαν να δηλώσουν όλοι μαζί ομαδικά κωλύματα για τους αγώνες του Σαββατοκύριακου, λόγω των επιθέσεων (ξυλοδαρμού) που δέχονται οι διαιτητές στα τελευταία παιχνίδια. Ετσι η αγωνιστική κίνηση του Σαββατοκύριακου πάει προς αναβολή. Ο μόνος διαιτητής που δέχθηκε να παίξει είναι ο κ. **Χατζηνικόλας.**

ΑΥΚαθη

Το να είναι κάποιος έξυπνος δεν σημαίνει ότι οι άλλοι είναι βλάκες. Γάτα ο φρουτάς, αλλά αυτό δεν σημαίνει ότι εμείς πρέπει να παίζουμε... φρουτάκια για να να τον καταλάβουμε.

Πρώτο και κύριο δεν προσκλήθηκε, αλλά ήρθε παρέα με τον ωρυλά για να ρίξει κι άλλο τσιμέντο στην ψήφο της Κορδιγκτώνος.

Πατάτες κάνει η Κορδιγκτώνος, έφερε και τον φρουτά για να έχει ποικιλία.

Απέφυγε να απαντήσει σε πολλά θέματα. Αλλα έλεγε στο ένα θέμα και στο άλλο με τα άλλα που έλεγε τα διέψευδε. Είχε μπερδέψει πολλά πράγματα.

Αυτός που δεν σταμάτησε να μιλά ήταν η Ανίκα. Μας ζάλισε. Απορώ γιατί ανέβηκε στο πάνελ

Κι αυτός ο πρόεδρος της Συγγρού τί τον ανέβασε τον άνθρωπο πάνω. Να μιλήσει για τα διαιτητικά θέματα. Τον έγραψε κανονικά και αν και δεν αναμειγνύεται με την διαιτησία, απαντούσε ο ίδιος. Φυσικά όπως τον βόλευε. Δεν ανακατεύεται αλλά θα μιλήσει...

Τάχωσε στον Νικάκη, ότι κακώς καθάρισε τον ρολογά. Κι έρχομαι με λίγη σκέψη να ρωτήσω. Ποιός ήταν τότε που τον καθάρισε, ο ισχυρός άντρας του ποδοσφαίρου, ο ίδιος...

Πόσο γάτα είναι το έδειξε με το περιφερειακό. Τους έριξε όλους στο λάκκο με τα...

Αμ, για τα ξηρά γήπεδα; Ορίζει η Συγγρού τον Κισσαμικό και τον Επαμεινώνδα σε ξηρό κι αυτός έπεσε από τα σύννεφα μόλις το έμαθε!

Ακούσαμε και το πιο κουφό. Η Δωδεκάνησος διοικεί την Συγγρού! Εχουμε γραμματέα δικό μας, τον παππού στην επιτροπή μικτών, τον Κλεό στην Ιατρική και την Ιάκωβο στις προβληματικές. Στις επιτροπές βάζω Χ. Α, είπαν και για ένα με περίεργο όνομα, που ούτε οι Ενωσίτες τον γνωρίζουν.

Ξέχασε να μας πει και για τον Θεοδωρίδη. Πως δεν τον θυμήθηκε...

Με όλους αυτούς λοιπόν εκεί, διοικούμε. Είναι απλήρωτα λεφτά της Ρόδου από την πρεμιέρα του πρωταθλήματος, χρωστάνε στους Καλυθενούς, είχαμε 18 διαιτητές έγιναν εφτά, είχαμε ένα διαιτητή άλφα, τον καθάρισαν με τον πιο άτιμο τρόπο, πήγε πρόταση για αλλαγή ορίου ηλικίας μήπως και πέρασε, έβαλαν τις μικτές σε όμιλο της Κρήτης με διπλό αεροπλάνο, έκαναν το περιφερειακό χωρίς να μας ρωτήσουν, παίζουν οι ομάδες σε ξηρό για να εξυπηρετήσουν τις Πειραιώτικες ομάδες. Ουφ κουράστηκα. Αύριο τα υπόλοιπα. Εμείς διοικούμε, διοικούμεεεε

Εμείς είμαστε κυβέρνηση, οπ... παρασύρθηκα. Και μετά... ξυπνήσαμε! Κακό όνειρο είναι θα περάσει...

ΑΝΕΚΔΟΤΟ

Μια μέρα, είπαν στην Συμέλα(γυναίκα του Γιωρίκα) πως η μάνα της, που μένει σε άλλο χωριό, είναι άρρωστη. Λέει στον Γιωρίκα, να ταίζει τις κότες και να αρμέγει την αγελάδα, μέχρι να γυρίσει.

Το πρωί ο Γιωρίκας ταίζει τις κότες και μπαίνει στον σταύλο να αρμέξει την αγελάδα. Πέρνει ένα μεγάλο κουβά και αρχίζει. Σε κάποια στιγμή δίνει μια με το πόδι η αγελάδα και ρίχνει τον κουβά. Νευριάζει ο Γιωρίκας και το δένει.

Αρχίζει πάλι... Και μετά απο λίγο με το άλλο πόδι ρίχνει τον κουβά η αγελάδα. Δένει και το δεύτερο με το σχοινί. Παίρνει τον κουβά και συνεχίζει... Με το μπροστινό πόδι η αγελάδα πάλι ρίχνει το γάλα. Νευριάζει ο Γιωρίκας και την δένει και τα δυο μπροστινά πόδια. Τώρα σίγουρος ότι θα μπορέσει να πάρει όσο γάλα έμεινε, σκύβει να συνεχίσει. Η αγελάδα όμως με την ουρά της δίνει μια και ρίχνει πάλι τον κουβά.

Ο Γιωρίκας απο τα νεύρα του και λόγο του ότι δεν είχε άλλο σχοινί, βγάζει την ζώνη του και δένει και την ουρά της αγελάδας. Του πέφτει το παντελόνι, και είναι με το σώβρακο πίσω από την αγελάδα. Εκείνη την στιγμή, μπαίνει ο φίλος του ο Κωστίκας. Πριν προλάβει να πει κάτι του λέει ο Γιωρίκας:



- "Αμα σου πω ότι προσπαθώ να αρμέξω την αγελάδα θα με πιστέψεις;"

ΣΤΙΒΟΣ

Γέμισε παιδιά το γήπεδο

✔ *ΠΑΡΑ ΠΟΛΛΕΣ ΣΥΜΜΕΤΟΧΕΣ ΣΤΟΥΣ ΑΓΩΝΕΣ ΣΤΙΒΟΥ ΤΩΝ ΚΑΤΗΧΗΤΙΚΩΝ ΣΧΟΛΕΙΩΝ*

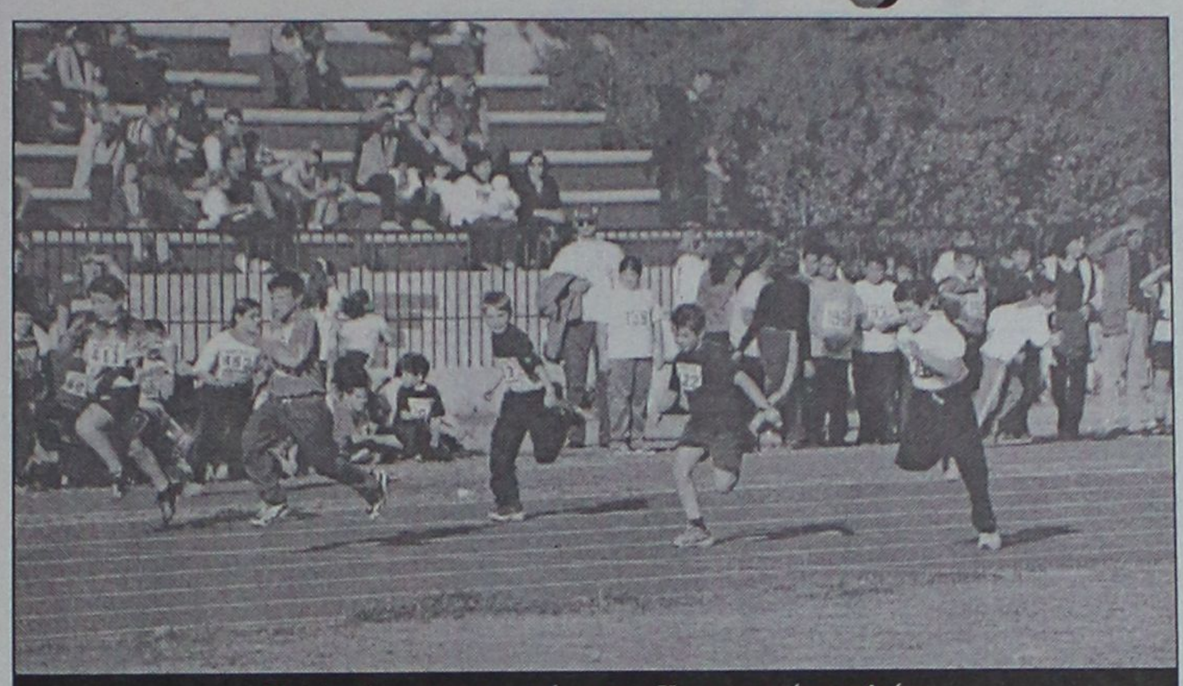

Πολύς κόσμος στους αγώνες των Κατηχητικών σχολείων

Τους αγώνες στιβου των Κατηχητικών Σχολείων, καθιέρωσε ο ΓΑΣ Ρόδου "Η Υγεία" με την πραγματοποίηση της πρώτης διοργάνωσης που έγινε το Σάββατο 9-2-2002 στο στάδιο στίβου ΔΙΑΓΟΡΑΣ, με την στήριξη της ΕΑΣ Δωδεκανήσου, την αιγίδα της Ιεράς Μητρόπολης Ρόδου και την συνδιοργάνωση του ΝΑΟ Δωδεκανήσου.

Τετρακόσια τριάντα πέντε παιδιά πλημμύρισαν το στάδιο και θύμισαν σε πολλούς παρευρισκόμενους τις παλιές καλές σχολικές εποχές.

Η πρώτη επαφή των παιδιών με τον στίβο, η δίψα τους για διάκριση έδειξε για άλλη μία φορά ότι η Ρόδος είναι πηγή Αθλητισμού και Ολυμπισμού.

Από τους αγώνες αυτούς οι τρεις πρώτοι νικητές κάθε αγωνίσματος είναι:

ΜΑΘΗΤΕΣ ΔΗΜΟΤΙΚΩΝ ΣΧΟΛΕΙΩΝ

60 μ. Κορασίδων

1η **Παπά Ειρήνη**, Κατηχητικό Μάσαρι - Καλάθου

2η **Καστρουνή Μαρία**, κατηχητικό Αγ. Γεωργίου Κάτω

3η **Παρδαλού Στέλλα**, κατηχητικό Ανάληψης

Μήκος Κορασίδων

1η **Κόκκα Χριστίνα,** Κατηχητικό Αγ. Αναργύρων

2η **Φτάκλα Ζωή,** Κατηχητικό Αγ. Ιωάννου

3η **Αντώνογλου Χριστίνα,** Κατηχητικό Αγ. Αναργύρων

Μπαλάκι Κορασίδων

1η **Πιλάτου Μιχαλίτσα,** Κατηχητικό Αγ. Δημητρίου

2η **Σαή Χρύσα,** Κατηχητικό Ιαλυσού

3η **Αρφαρά Αννα,** Κατηχητικό Σορωνής

300 μ. Κορασίδων

1η **Πρωτόπαπα Αρχοντούλα,** Κατηχητικό Ανάληψης

2η **Χατζηαντωνίου Αναστασία,** Κατηχητικό Ανάληψης

3η **Σαμίου Μαρία,** Κατηχητικό Φανερωμένης.

600 μ. Κορασίδων

1η **Μαρκοπούλου Ελευθερία,** Κατηχητικό Αγ. Δημητρίου

2η **Ανδρεαδάκη Πόπη,** Κατηχητικό Μάσσαρι - Καλάθου

3η **Τσαγκάρη Νικολέτα,** Κατηχητικό Φανερωμένης

60 μ. Παίδων

1ος **Παθιάκης Εμμανουήλ,** Κατηχητικό-Μητροπόλεως

2ος **Κουκουβάης Γεώργιος,** Κατηχητικό Λάρδου

3ος **Τσαγκάρης Τάσος,** Κατηχητικό Αγ. Δημητρίου

Μήκος Παίδων

1ος **Ξεπαπαδάκης Σωτήρης,** Κατηχητικό Αγ. Ιωάννου

2ος **Αρφαράς Σπύρος,** Κατηχητικό Αγ. Αναργύρων

3ος **Βατενός Μιχαήλ,** Κατηχητικό Αγ. Αναργύρων

Μπαλάκι Παίδων

1ος **Μαστόρης Γεώργιος,** Κατηχητικό Αγ. Αναργύρων

2ος **Σούλης Σπύρος,** Κατηχητικό Αγ. Γεωργίου Κάτω

3ος **Ξεπαπαδάκης Απόστολος,** Κατηχητικό Αγ. Ιωάννου

300 μ. Παίδων

1ος **Βιτσέτζος Γεώργιος,** Κατηχητικό Καλυθιών

2ος **Βάλλας Αθανάσιος,** Κατηχητικό Φανερωμένης

3ος **Κωσταράς Αρης,** κατηχητικό Λάρδου

600 μ. Παίδων

1ος **Σκαρτάδος Κων/νος,** Κατηχητικό Μητροπόλεως

2ος **Κυριαζής Γεώργιος,** Κατηχητικό Καλυθιών

3ος **Παπαγεωργίου Νίκος,** Κατηχητικό Καλυθιών

ΜΑΘΗΤΕΣ ΓΥΜΝΑΣΙΩΝ

80 μ. Κορασίδων

1η **Πατούνα Αφροδίτη,** Κατηχητικό Ανάληψης

2η **Διακολουκά Βασιλεία,** Κατηχητικό Λάρδου

3η **Καλιβούρη Κατερίνα,** Κατηχητικό Διμυλιάς

Μήκος Κορασίδων

1η **Νοβακίδου Σουζάνα,** Κατηχητικό Ανάληψης

Σφαίρα Κορασίδων

1η **Σκούμπρου Δέσποινα,** Κατηχητικό Μάσσαρι - Καλάθου

2η **Μαγκούφη Ματίνα,** Κατηχητικό Παραδεισίου

3η **Σαή Αγάπη,** Κατηχητικό Ιαλυσού

300 μ. Κορασίδων

1η **Αντώνογλου Βαλεντίνα,** Κατηχητικό Αγ. Γεωργίου Κάτω

2η **Ιβανίδου Στέλλα,** Κατηχητικό Παραδεισίου

3η **Αγκά Γεωργία,** Κατηχητικο Σορωνής

1000 μ. Κορασίδων

1η **Μαυρομάτη Κατερίνα,** Κατηχητικό Αγ. Δημητρίου

2η **Παρανίδου Ολγα,** Κατηχητικό Παραδεισίου

80 μ. Παίδων

1ος **Γεωργάς Βασίλης,** Κατηχητικό Μάσσαρι - Καλάθου

2ος **Ριζόπουλος Ιωάννης,** Κατηχητικό Ανάληψης

3ος **Κουλεπής Νικόλαος,** Κατηχητικό Παραδεισίου

Μήκος Παίδων

1ος **Κουτσάγιας Μιχαήλ,** Κατηχητικό Αγ. Νικολάου

2ος **Γεωργάς Σταύρος,** Κατηχητικό Μάσσαρι - Καλάθου

3ος **Ποτιτσόπουλος Αριστείδης,** Κατηχητικό Αγ. Γεωργίου Κάτω

Σφαίρα Παίδων

1ος **Φτάκλας Αναστάσιος,** Κατηχητικό Αγ. Ιωάννου

2ος **Γιακουμάκης Ιωάννης,** Κατηχητικό Ανάληψης

3ος **Μπιλίτσας Ιωάννης,** Κατηχητικό Αγ. Γεωργίου Κάτω

300 μ. Παίδων

1ος **Ζαχαρίου Ζαχαρίας,** Κατηχητικό Αγ. Γεωργίου Κάτω

2ος **Καλίτσης Πανορμίτης,** Κατηχητικό Ανάληψης

3ος **Γκρίζης Βασίλης,** Κατηχητικό Ανάληψης

1000 μ. Παίδων

1ος **Κουρμαδιάς Ευάγγελος,** Κατηχητικό Μάσσαρι - Καλάθου

2ος **Πρωτόπαπας Μανώλης,** Κατηχητικό Αγ. Νικολάου

3ος **Λυριστής Δημήτριος,** Κατηχητικό Ανάληψης.

Στην μεγάλη αυτή αθλητική επιτυχία συνέβαλε, η έγκριση της Ιεράς Μητρόπολης Ρόδου, ο υπεύθυνος των κατηχητικών σχολείων πατήρ Μάξιμος, ο ΝΑΟ Δωδεκανήσου, η ΕΑΣ Δωδεκανήσου υπό την αιγίδα της οποίας έγιναν οι αγώνες και οι ελάχιστοι κριτές που πήραν στα χέρια τους το βάρος όλων των αγώνων και τα κατάφεραν με επιτυχία.

Ολους τους ανωτέρω φορείς, τους μαθητές και τις μαθήτριες που συμμετείχαν στους αγώνες, τους καθηγητές και τις καθηγήτριες των κατηχητικών και τους γονείς των παιδιών, ο ΓΑΣ Ρόδου "Η Υγεία" τους ευχαριστεί, τους συγχαίρει και εύχεται - υπόσχεται η επόμενη διοργάνωση (2οι Αγώνες κατηχητικών Σχολείων) να πραγματοποιηθούν με μεγαλύτερη επιτυχία, περισσότερες συμμετοχές και μεγαλύτερη στήριξη από τους αρμόδιους φορείς. Επίσης για την στήριξη των αγώνων, ο ΓΑΣ Ρόδου "Η Υγεία" ευχαριστεί και τα ζαχαροπλαστεία ΣΤΑΝΗ.

Το κύπελλο που αθλοθέτησε η Ιερά Μητρόπολη Ρόδου για την μεγαλύτερη συμμετοχή παιδιών, κέρδισε το κατηχητικό σχολείο Ανάληψης με 78 (!!!) συμμετοχές.

Ιπποκράτης - Καζώνης

✔ *Είναι οι κερδισμένοι από το Πανελλήνιο Πρωτάθλημα Ανωμάλου Δρόμου*

✔ *Δεύτερος ο Γιαλλουράκης στο έπταθλο των ανδρών. "Αχίλλειος πτέρνα" η σφαίρα και το χιλιάρι*

Ευχάριστα χαρακτηρίζονται τα αποτελέσματα των Δωδ/σιων αθλητών-τριών του Στίβου στις πρώτες εκδηλώσεις Πανελλήνιας εμβέλειας. Σε σωματειακό επίπεδο ο ΑΣ Ιπποκράτης Κω, με τον ΑΣ Καζώνης Καλύμνου απέκτησαν προβάδισμα, αφού κατάφεραν να πάρουν τους πρώτους σημαντικούς βαθμούς σε πανελλήνιο πρωτάθλημα. Κερδισμένος φέρεται και ο ΑΟ Καρπάθου, αφού πήρε αρκετούς βαθμούς για πρώτη φορά στην ιστορία του σωματείου, σε πανελλήνιο πρωτάθλημα.

Συγκεκριμένα αναφερόμαστε στο Πανελλήνιο Πρωτάθλημα Δρόμου σε ανώμαλο έδαφος, που έγινε στα Τρίκαλα προχθές την Κυριακή (10/2), όπου δύο αθλήτριές μας από το νέο αίμα του Δωδεκανησιακού Στίβου πήραν αντίστοιχα την πρώτη και δεύτερη θέση στο αγώνισμα των 2.000 μ. Παγκορασίδων Α'. Το αγώνισμα αυτό εξελίχθηκε σε μονομαχία μεταξύ της **Ειρήνης Κουλιανού** (Ιπποκράτης) και της **Μαρίας Ζωίδη** (Καζώνης), με νικήτρια την αθλήτρια του Ιπποκράτη Κω. Από εκεί και πέρα είχαμε καλά πλασαρίσματα στις δωδεκάδες με ορισμένους αθλητές και αθλήτριες. Ανάμεσά τους η **Κων/να Καλογεροπούλου** (Καζώνη) που τερμάτισε 7η στα 4.000 μ. Νεανίδων, η **Τουμπαζή Ταμάρα** (Ιπποκράτη) 9η στα 2.000 μ. ΠΚΑ', ο **Ανδρέας Καζηλιέρης** (Κάρπαθος) που τερμάτισε 11ος στα 3.000 μ. Παμπαίδων Α' και ο **Αραπ Χαϊδαράκης** (Ιπποκράτης) που τερμάτισε 12ος στα 8.000 μ. Ανδρών Β'.

ΤΟ ΠΑΝΕΛΛΗΝΙΟ ΠΡΩΤΑΘΛΗΜΑ ΣΥΝΘΕΤΩΝ ΑΓΩΝΙΣΜΑΤΩΝ ΤΩΝ ΑΝΔΡΩΝ

Ο **Νεκτάριος Γιαλλουράκης** (Υγείας) ήταν ο μοναδικός Δωδεκανήσιος αθλητής που αγωνίσθηκε προχθές στο Πανελλήνιο Πρωτάθλημα Συνθέτων Αγωνισμάτων Κλειστού Στίβου Ανδρών- Γυναικών που έγινε στο Στάδιο Ειρήνης και Φιλίας στις 9-10/2/2002, κατακτώντας τη δεύτερη θέση, πίσω από τον **Παύλο Κουρομιχαλάκη** (ΠΑΟΚ). Ο αθλητής μας, παρά τις καλές του επιδόσεις στα αγωνίσματα 60 μ. - Μήκος - 60 μ. εμπ., έμεινε πίσω στα ριπτικά (σφαίρα) και στις μεγάλες αποστάσεις (1.000 μ.) όπου είναι και η αχίλλειος πτέρνα του.

Καλή αρχή έκανε κι ο **Ηλίας Κέλης** (με τα χρώματα του ΑΟ Σύμης), στην ημερίδα Κλειστού Στίβου στα 200 μ. Πέτυχε χρόνο 21"85 (5ος) και έδειξε ότι βρίσκεται σε καλή κατάσταση. Φετινός του στόχος να κλείσει την αγωνιστική περίοδο γύρω στα 21"00 (στα 200 μ.) στον ανοικτό στίβο.

RESTAURANT - TAVERNA
ΚΑΣΤΕΛΛΑ

Αμερικής 111, Ρόδος • Τηλ. 29736

παραμένει και μετά το μεσονύκτιο ανοικτά κοντά σας μέχρι τις 6 το πρωί με σούπες και διάφορα φαγητά.

ΤΗΛ. 29736

PRO-SPORT
UMBRO STORE

UMBRO®
Only Football

ΕΞΟΥΣΙΟΔΟΤΗΜΕΝΟ ΚΑΤΑΣΤΗΜΑ

ΟΛΑ ΤΑ ΑΥΘΕΝΤΙΚΑ ΕΙΔΗ ΡΟΥΧΙΣΜΟΥ ΤΟΥ ΟΛΥΜΠΙΑΚΟΥ

Εθν. Μακαρίου 24 (Στοά Τσουβαλά), τηλ. 23705
Λεωφ. Δημοκρατίας (Παραδείσι), τηλ. 81288

ΜΠΑΣΚΕΤ

Ροζ ρεζιλίκια!

✓ *ΕΚΠΛΗΚΤΙΚΑ ΠΡΑΓΜΑΤΑ ΑΚΟΥΣΤΗΚΑΝ ΣΤΗΝ ΧΘΕΣΙΝΗ ΣΥΝΕΔΡΙΑΣΗ ΤΗΣ ΤΕ ΕΟΚ, ΚΑΘΩΣ ΚΟΚΚΙΝΗΣΑΝ ΚΑΙ ΟΙ ...ΤΟΙΧΟΙ!*

✓ *ΑΓΡΙΑ ΚΟΝΤΡΑ ΜΑΙΝΕΤΑΙ ΑΝΑΜΕΣΑ ΣΕ ΚΟΥΝΕΛΛΕ Η. ΚΑΙ ΓΙΑΝΝΗ ΤΣΕΡΚΗ. Ο ΔΙΑΙΤΗΤΗΣ ΕΣΤΕΙΛΕ ΑΝΑΦΟΡΑ ΚΑΙ ΚΑΤΑΛΟΓΙΖΕΙ ΣΤΟΝ ΠΑΙΚΤΗ - ΠΡΟΠΟΝΗΤΗ ΦΡΑΣΤΙΚΗ ΕΠΙΘΕΣΗ ΜΕ ΑΚΑΤΑΝΟΜΑΣΤΕΣ ΦΡΑΣΕΙΣ ΠΟΥ ΔΙΑΒΑΣΤΗΚΑΝ. ΚΟΥΝΕΛΛΕΣ Δ.: "ΤΟ ΘΕΜΑ ΘΑ ΦΤΑΣΕΙ ΣΤΟ ΥΠΟΥΡΓΕΙΟ ΠΑΙΔΕΙΑΣ"*

✓ *ΕΝΑΝΤΙΟΝ ΤΟΥ ΔΙΑΙΤΗΤΗ ΒΙΤΖΗΛΑΙΟΥ ΣΤΡΑΦΗΚΕ ΜΕ ΕΠΙΣΤΟΛΗ Ο ΙΒΙΣΚΟΣ. ΠΡΟΣΒΛΗΤΙΚΗ ΦΡΑΣΗ ΠΟΥ ΚΑΤΑΓΓΕΛΛΕΙ Ο ΙΒΙΣΚΟΣ ΔΙΕΥΚΡΙΝΙΣΤΗΚΕ ΠΩΣ ΗΤΑΝ "ΡΟΖ"... ΛΑΪΚΗ ΡΗΣΗ. Ο ΒΙΤΖΗΛΑΙΟΣ ΑΝΤΕΠΙΤΕΘΗΚΕ ΚΑΤΑΓΓΕΛΛΟΝΤΑΣ ΤΗΝ ΣΥΜΠΕΡΙΦΟΡΑ ΤΩΝ ΑΝΘΡΩΠΩΝ ΤΟΥ ΙΒΙΣΚΟΥ*

Από εκπομπές που προβάλλονται συνήθως κατά τις μεταμεσονύκτιες ώρες και απευθύνονται στον θερμόαιμο ανδρικό πληθυσμό έμοιαζε να είναι βγαλμένο ένα αρκετά μεγάλο κομμάτι της χθεσινής συνεδρίασης των μελών της ΤΕ ΕΟΚ Δωδεκανήσου.

Το περιεχόμενο των θεμάτων με τα οποία καταπιάστηκαν οι παράγοντες της Τοπικής Επιτροπής (ως προς το ύφος τους, την μορφή τους και την αισθητική τους), είναι σίγουρο πως έδινε άφθονη τροφή στα σκανδαλοθηρικά περιοδικά, ίσως και σε εταιρίες παραγωγής εξειδικευμένου "καλλιτεχνικού" κινηματογραφικού υλικού. Δυστυχώς, όμως, μιλάμε για μπάσκετ και αν άκουγε κάποιος γονέας τα όσα ακούστηκαν στα γραφεία του Βενετοκλείου, θα απαγόρευε διά παντός στο παιδί του να ξαναπεράσει έξω από το Κλειστό Γυμναστήριο.

Δύο ήταν τα βασικά γαργαλιστικά μα και ταυτόχρονα σοβαρά θέματα. Η κοντρα του παίκτη του Ηρακλή Λάρδου και προπονητή του Αγίου Νικολάου Παστίδας **Γιάννη Τσέρκη** με τον διαιτητή **Ηλία Κουνελλέ** και τον πρόεδρο του ΣΔΚΔ **Δημήτρη Κουνελλέ**, καθώς και το έγγραφο - καταγγελία του Ιβίσκου με στόχο τον διαιτητή **Στέλιο Βιτζηλαίο.**

ΤΣΕΡΚΗΣ - ΔΙΑΙΤΗΤΕΣ

Η σπίθα που έδωσε εκρηκτικές διαστάσεις στο θέμα ήταν η αποβολή του **Γιάννη Τσέρκη** με ντισκαλιφιέ μόλις στο τρίτο λεπτό του αγώνα πρωταθλήματος της Παρασκευής ανάμεσα στον Δωριέα και τον Ηρακλή Λάρδου. Ο παίκτης του Ηρακλή έκανε δηλώσεις σε χθεσινή ραδιοφωνική εκπομπή του TOP FM, τονίζοντας πως από το παιχνίδι αποβλήθηκε αδικαιολόγητα καθώς δεν έκανε απολύτως τίποτα!

Μάλιστα ο **Γιάννης Τσέρκης** επικαλέστηκε την μαρτυρία του άλλου διαιτητή του αγώνα, **Μανώλη Ευσταθίου**, προσθέτοντας πως προφανώς ο **Ηλίας Κουνελλές** έχει προηγούμενα μαζί του! Στο σημείο εκείνο παρενέβη ο πατέρας του **Ηλία** και πρόεδρος του ΣΔΚΔ **Δημήτρης Κουνελλές**, ο οποίος άνοιξε ένα δεύτερο θέμα, τονίζοντας πως δεν μπορεί να εξετάσει αν η απόφαση του γιου του ήταν σωστή ή λανθασμένη, αλλά και προσθέτοντας πως στο ημίχρονο του προχθεσινού αγώνα του Κλειστού της Ρόδου ανάμεσα στον Κολοσσό και το Ρέθυμνο ο **Τσέρκης** επιτέθηκε φραστικά με βαρύτατες υβριστικές φράσεις εναντίον του **Κουνελλέ Μ.!!!**

Ο διάλογος στα "ερτζιανά" ήταν βαρύς και έντονος και οι δύο άνδρες βρέθηκαν πρόσωπο με πρόσωπο στη συνεδρίαση της Τοπικής Επιτροπής. Ο **Δημήτρης Κουνελλές** έφερε μαζί του και την αναφορά που συνέταξε ο γιος του και η οποία όταν διαβάστηκε, προκάλεσε χαμόγελα αμηχανίας. Οι δε τοίχοι "κοκκίνησαν" από την ανάγνωση των χαρακτηρισμών που φέρεται να απηύθυνε στον **Κουνελλέ ο Τσέρκης.**

Μάλιστα, ο **Δημήτρης Κουνελλές** επικαλέστηκε την παρουσία μαρτύρων, κάνοντας γνωστή την πρόθεσή του να κοινοποιηθεί η αναφορά και στο υπουργείο Παιδείας, καθώς ο **Γιάννης Τσέρκης** είναι εκπαιδευτικός.

Από την πλευρά του, ο τελευταίος κλήθηκε σε έγγραφη απολογία, επαναλαμβάνοντας πως άδικα και χωρίς λόγο αποβλήθηκε από τον αγώνα της ομάδας του με τον Δωριέα και λέγοντας πως για τα όσα του καταλογίζονται στην αναφορά θα απαντήσει στην έγγραφη απολογία του.

Μέσα από το όλο ζήτημα ζωντάνεψε ξανά η γνωστή ιστορία των επεισοδίων στο προ τριετίας ντέρμπι του Διαγόρα με τον Ιάλυσο. Την επανέφερε ξανά ο **Δημήτρης Κουνελλές** και την συσχέτισε άμεσα με το σημερινό περιστατικό.

Τι ακριβώς είπε στα γραφεία του Βενετοκλείου; "Οι διαιτητές του αγώνα εκείνου ήταν οι **Ξανθός** και **Ηλίας Κουνελλές** και κλήθηκαν από τον ίδιο τον τότε αστυνομικό διευθυντή να δώσουν κατάθεση. Ρωτήθηκαν αν θέλουν την ποινική δίωξη των **Τσέρκη** και **Τρίτου.** Η μήνυση κατατέθηκε και προχώρησε. Οι άνθρωποι του Ιάλυσου με πίεσαν και εγώ πίεσα τους διαιτητές να ανακαλέσουν. Τώρα λέω πως καλώς δεν την ανακαλούν. Την αφήνω να προχωρήσει!!!

Ο **Κουνελλές** υποστήριξε πως από τότε υπάρχει η κόντρα των **Τσέρκη - Κουνελλέ**, ενώ ο **Τσέρκης** είχε υποστηρίξει νωρίτερα πως ο συγκεκριμένος διαιτητής τον έχει βάλει στο μάτι!

ΑΝΑΦΟΡΑ ΤΟΥ ΙΒΙΣΚΟΥ

Κι εκεί που τα πράγματα άρχισαν να ηρεμούν και οι τοίχοι να ξαναπαίρνουν το φυσιολογικό τους χρώμα, η συζήτηση άρχισε να περιστρέφεται γύρω από... γεννητικά όργανα (μας συγχωρείτε, όμως ελάτε στην θέση μας που πρέπει να μεταφέρουμε το γεγονός...). Αφορμή στάθηκε το έγγραφο - καταγγελία του προέδρου του Ιβίσκου **Μιχάλη Μελλίνη**, με το οποίο ανέφερε πως ο διαιτητής του αγώνα εφήβων του Ιβίσκου με τον Κολοσσό, **Στέλιος Βιτζηλαίος**, αποκάλεσε μετά το τέλος του αγώνα "καραγκιόζηδες", όσους ασχολούνται με το μπάσκετ και απηύθυνε προς τον **Μιχάλη Μελλίνη** την φράση "είσαι μία τρίχα από την ψ... μου". Ο **Δημήτρης Κουνελλές,** που ήταν κοντά διέψευσε ότι διατυπώθηκε το συγκεκριμένο, τονίζοντας αυτό που είπε και επιβεβαίωσε και ο ίδιος ο **Βιτζηλαίος**. Οτι, δηλαδή, απάντησε στις έντονες διαμαρτυρίες του Ιβίσκου με την "λαϊκή ρήση" "της στραβής ψ... της φταίνε οι τρίχες"!!!

Ο **Στέλιος Βιτζηλαίος** κλήθηκε να τοποθετηθεί εγγράφως και αφού εξεταστεί η αναφορά του, θα αποφασιστεί το αν θα παραπεμφθεί εγγράφως και αφού εξεταστεί η αναφορά του, θα αποφασιστεί το αν θα παραπεμφθεί στην Πειθαρχικη Επιτροπή ή όχι.

Βέβαια, ο **Στέλιος Βιτζηλαίος** κατήγγειλε την συμπεριφορά στο συγκεκριμένο παιχνίδι των ανθρώπων του Ιβίσκου και του προπονητή **Βασίλη Φουντουραδάκη**, ενώ απευθυνόμενος προς την ΤΕ δήλωσε: "Θέλουν να τους σεβαστούμε. Εμάς ποιός θα μας σεβαστεί; Αν αγαπάτε το άθλημα, βρείτε παιδαγωγούς. Σε άλλες περιοχές στους κυρίους αυτούς δεν θα τους επέτρεπαν ούτε καν να παρακολουθήσουν αγώνες. Διαπίστωσα πως υπάρχει αμφισβήτηση του Ιβίσκου προς το πρόσωπό μου".

Το οξύμωρο της υπόθεσης είναι ότι ο εκπρόσωπος του Ιβίσκου στην ΤΕ **Νίκος Μαχτής** τόνισε πως ο σύλλογος δεν έχει κανένα παράπονο από την διαιτησία, ενώ την στάση του **Βασίλη Φουντουραδάκη** καυτηρίασε και ο πρόεδρος του ΣΔΚΔ, **Δημήτρης Κουνελλές**, που ζήτησε από τους παράγοντες μεγαλύτερο σεβασμό προς τους διαιτητές.

Δυσπιστία και αντίδραση

✓ *Ο Ιάλυσος θα ζητήσει σήμερα από την ΕΟΚ την άμεση διεξαγωγή των εξ αναβολής αγώνων Αγ. Θωμάς - Ηλιούπολη και Κένταυρος Δαφ. - Κρόνος, επικαλούμενος έννομο συμφέρον*

Οπως είναι γνωστό, στο πλαίσιο της προχθεσινής 18ης αγωνιστικής του πρωταθλήματος μπάσκετ της Γ' Εθνικής κατηγορίας αναβλήθηκαν δύο αγώνες σημαντικής βαθμολογικής σημασίας, όπως τα Αγ. Θωμάς - Ηλιούπολη και Κένταυρος Δάφνης - Κρόνος με την δικαιολογία (όπως αναφέρουν οι πληροφορίες), πως υπήρξε πρόβλημα με την γραμματεία, κάτι που σίγουρα δεν είναι δυνατόν να ληφθεί στα σοβαρά όταν γίνεται λόγος για αγώνες εθνικών πρωταθλημάτων.

Σύμφωνα με αξιόπιστες πηγές, ο Ιάλυσος είδε με μεγάλη δυσπιστία την διπλή αναβολή, αφού Αγ. Θωμάς και Κρόνος βρίσκονται σε επίφοβη βαθμολογική θέση και ανήκουν στο γκρουπ των ομάδων που παλεύουν για την σωτηρία.

Οι "ερυθροκίτρινοι" αντέδρασαν άμεσα και σήμερα σκοπεύουν να στείλουν στην ΕΟΚ επιστολή, μέσα από την οποία θα ζητούν επικαλούμενοι το έννομο συμφέρον του σωματείου την άμεση διεξαγωγή των δύο αναβληθέντων αγώνων ή τουλάχιστον οπωσδήποτε πριν από την διεξαγωγή της 19ης αγωνιστικής.

Αποθέωση προχειρότητας!

✓ *Το μέλος της Επιτροπής πρωταθλήματος Γιάννης Μούτης άλλαξε μόνος του την ώρα διεξαγωγής του αγώνα εφήβων Ιβίσκος - Κολοσσός χωρίς να ενημερωθούν τα υπόλοιπα μέλη και χωρίς να συντρέχει σοβαρός λόγος*

Μείζον θέμα που αφορά τον τρόπο λειτουργίας της ΤΕ ΕΟΚ Δωδεκανήσου προέκυψε κατά την διάρκεια της χθεσινής συνεδρίασης όταν ο πρόεδρος του Ιβίσκου **Μιχάλης Μελλίνης** έθεσε το ερώτημα για ποιόν λόγο μετατέθηκε η ώρα διεξαγωγής του αγώνα του παιδικού πρωταθλήματος ανάμεσα στον Ιβίσκο και τον Κολοσσό. Αρχικά το παιχνίδι είχε προγραμματιστεί για τις 2 το μεσημέρι της Κυριακής, ωστόσο στην συνέχεια η ώρα του μεταφέρθηκε για το βράδυ της ίδιας μέρας. Οπως έγινε γνωστό και το ομολόγησε ο ίδιος ο **Γιάννης Μούτης,** μέλος της Επιτροπής Πρωταθλήματος, την Παρασκευή δέχτηκε τηλεφώνημα από τους δύο γιατρούς του Κολοσσού, **Μιχάλη Μακέστα** και **Τάσο Αντωνιάδη**, που του ζήτησαν να αλλάξει η ώρα καθώς ήθελαν να δώσουν το παρόν στο γεύμα που παρέθετε ο Κολοσσός στην αποστολή του Ρεθύμνου. Ο **Γιάννης Μούτης** έκανε δεκτή την ανεπίσημη τηλεφωνική παράκληση χωρίς να ενημερώσει ούτε τα υπόλοιπα μέλη της Επιτροπής Πρωταθλήματος (**Κατσικανταής - Κορναρόπουλος**), ούτε και τον πρόεδρο της Τ.Ε. **Θεοδόση Κολιάδη** (και οι τρεις απουσίαζαν στην Κω). Ο **Μελλίνης** διαμαρτυρήθηκε έντονα καθώς δεν ρωτήθηκε αν συναινεί με την αλλαγή της ώρας και ζήτησε την επανάληψη του αγώνα! Το αίτημα απορρίφθηκε αφού το παιχνίδι έγινε και ο ίδιος δεν κατέθεσε ένσταση στο Φ.Α. Πριν από περίπου 15 μέρες είχε προκύψει παρόμοιο θέμα στο παιχνίδι του Ιβίσκου με τον Αγ. Νικόλαο Παστίδας. Ο σύλλογος της Παστίδας είχε καταθέσει επίσημο γραπτό αίτημα και ζητούσε την μετάθεση του αγώνα για απογευματινή ώρα καθώς το μεσημέρι, οι αθλητές του είχαν φροντιστήρια. Παρά και την συναίνεση του Ιβίσκου, η Επιτροπή Πρωταθλήματος δεν έκρινε σοβαρό τον λόγο που επικαλέστηκε ο Αγ.Νικόλαος και δεν άλλαξε την ώρα, με αποτέλεσμα ο "Αγιος" να μην παρουσιαστεί στο γήπεδο και να μηδενιστεί. Μιλάμε, δηλαδή, για ένα ανεπίσημο τηλεφωνικό αίτημα με τουλάχιστον αστείο λόγο το οποίο έκανε δεκτό το ένα μέλος της Επιτροπής Πρωταθλήματος και για ένα επίσημο αίτημα με σοβαρή βάση που απορρίφθηκε από όλα τα μέλη της Επιτροπής. Πρόκειται για δύο αλλοπρόσαλλες αποφάσεις που εκθέτουν ανεπανόρθωτα την Τοπική Επιτροπή και δικαιώνουν όσους κάνουν λόγο για ένα απόλυτο μπάχαλο.

Στο σημείο αυτό θυμίζουμε την παλαιότερη φετινή δέσμευση του μέλους της Επιτροπής Πρωταθλήματος **Γιώργου Κατσικανταή,** ότι θα υπέβαλε άμεσα την παραίτησή του από το Δ.Σ. σε περίπτωση που αγώνας αναβαλλόταν χωρίς σοβαρό λόγο μετά την Πέμπτη. Στη συγκεκριμένη περίπτωση χωρίς καν να έχει γνώση η Επιτροπή Πρωταθλήματος.



ΑΙΓΑΙΟΝ

ΑΝΩΝΥΜΗ ΑΣΦΑΛΙΣΤΙΚΗ ΕΤΑΙΡΕΙΑ

ΑΣΦΑΛΙΣΤΡΑ ΟΧΗΜΑΤΩΝ

ΕΙΧ		ΦΙΧ		ΦΙΧ. ΑΓΡΟΤ	
ΙΠΠΟΙ	ΚΟΣΤΟΣ	ΙΠΠΟΙ	ΚΟΣΤΟΣ	ΙΠΠΟΙ	ΚΟΣΤΟΣ
1-6	63,53€	1-10	95,74€	1-10	62,22€
7-8	68,92€	11-15	119,39€	11-15	76,30€
9-10	81,12€	16-20	132,53€	16-20	84,18€
11-12	84,15€	21-30	144,09€	21-30	90,70€
13-14	94,37€	31-40	150,39€	31-40	96,79€
15-20	107,98€	41-55	168,78€	41-55	102,76€
21-25	116,74€	56-75	194,84€	56-75	125,63€
26-30	119,33€	76 και άνω	215,85€	76 και άνω	139,22€
34-40	121,23€				
41 και άνω	124,18€				

Ασφάλιστρα στο Β/Μ 04, 6ΜΗΝΟ, με τις εξής καλύψεις: Προσωπικό ατύχημα οδηγού (για **14.673,51**€ ή 5.000.000 δρχ) και φυσικά καιρικά φαινόμενα και σεισμό (για **2.934,70**€ ή 1.000.000 δρχ.)

ΔΩΡΕΑΝ ΦΡΟΝΤΙΔΑ ΚΑΙ ΟΔΙΚΗ ΒΟΗΘΕΙΑ ΑΠΟ ΑΤΥΧΗΜΑ

Μ' ΕΜΑΣ ΟΛΟΙ ΚΑΙ ΟΛΑ ΜΠΟΡΟΥΝ ΝΑ ΕΙΝΑΙ ΑΣΦΑΛΗ

ΑΙΓΑΙΟΝ ΑΝΩΝΥΜΗ ΑΣΦΑΛΙΣΤΙΚΗ

ΕΡΥΘΡΟΥ ΣΤΑΥΡΟΥ 2

ΤΗΛ. 26722, 75701

ΤΑΒΕΡΝΑ
ΤΟ ΚΑΠΗΛΕΙΟ
Κοντά σας κάθε Παρασκευή - Σάββατο και εορτές, συντροφιά με τον **Στέργο Δούκα**, την **Μαριάνθη** και την ορχήστρα μας σε νησιώτικο - λαϊκό και ρεμπέτικο πρόγραμμα.
Ποικιλία μεζέδων, ντόπιων κρεάτων και κρασιών.
Η αίθουσά μας διατίθεται για κάθε είδους κοινωνικές εκδηλώσεις μέχρι 120 άτομα.
Σωτήρος 47, Ιξιά, Ιαλυσός
Τηλ. κρατήσεων 91835 & 0945-769958
Ο χώρος κλιματίζεται

ΝΤΕΤΕΚΤΙΒΣ
Συνταξιούχος Αστυνομικός Ασφάλειας
ΑΝΑΛΑΜΒΑΝΟΥΜΕ
Υποθέσεις ανηλίκων, οικογενειακές, προσωπικές κ.τλ.
ΔΙΑΘΕΤΟΥΜΕ ΤΑ ΠΛΕΟΝ ΣΥΓΧΡΟΝΑ ΟΠΤΙΚΟΑΚΟΥΣΤΙΚΑ ΣΥΣΤΗΜΑΤΑ
100% ΕΧΕΜΥΘΕΙΑ
ΡΩΜΗΣ 22 - ΡΟΔΙΝΙ • ΤΗΛ. 0241 0 68985
Κιν. 094 6997967

Στη διαμάχη της με τον κ. Γ. Καλογηράτο

Το "πάνω χέρι" έχει η Διοίκηση της ΔΑΝΕ

Διαβεβαιώσεις του μεγαλομέτοχου ότι δεν έχει βλέψεις και προσωρινή ανακωχή μέχρι ...νεωτέρας

Το "πάνω" χέρι φαίνεται ότι παίρνει η πλειοψηφία του Δ.Σ. της ΔΑΝΕ στην αντιπαράθεσή της με τον μεγαλομέτοχο Γεράσιμο Καλογηράτο, αφού κατά την χθεσινή συνεδρίαση διεφάνηκαν δείγματα "υποχώρησης" του δεύτερου, αν και δεν συμμετείχε σε αυτήν. Μέσω του Ν. Κου-

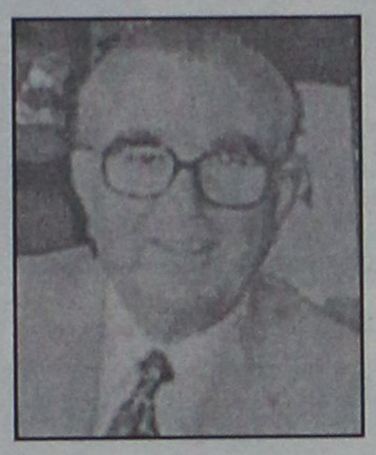

τσοκώστα δήλωσε ότι δεν αντιμάχεται τη λήψη του δανείου και δεν έχει προβεί σε καμία ενέργεια για την μη έκδοσή του. Και στο θέμα των προσημειώσεων στο ακίνητο των



Μύλων το Δ.Σ. αποφάσισε να ασκήσει όλα τα ένδικα μέσα για την άρση τους προκειμένου να αξιοποιηθεί από την Εταιρεία.

Στη συνεδρίαση που διεξήχθη σε ήρεμο κλίμα απουσίαζαν οι κ.κ. Σήφης Βαρδινογιάννης, Στέλιος Ζαμπετάκης και Γεράσιμος Καλογηράτος.

- Κατά την συζήτηση του πρώτου θέματος που αφορούσε την έγκλιση για απιστία του Γ. Καλογηράτου, θέμα που τέθηκε μετά από επιστολή του εντεταλμένου συμβούλου Δ. Κούκουλα ο δικηγόρος προσκείμενος στην πλευρά του μεγαλοεφοπλιστή Ν. Κουτσοκώστας δήλωσε ότι δεν υπάρχει καμιά διαφωνία για την λήψη του δανείου και υποστήριξε ότι δεν υπήρξε καμιά κίνηση για την "τορπίλιση" της έκδοσής του. Το Δ.Σ. αποδέχθηκε τις εξηγήσεις, αλλά ζήτησε να σταλεί επιστολή από τον Γ. Καλογηράτο όπου θα αναφέρονται τα παραπάνω.

Στο θέμα των προσημειώσεων Καλογηράτου στο ακίνητο των Μύλων έγινε μεγάλη συζήτηση και αποφασίστηκε η ΔΑΝΕ μέσω του Δ.Σ. της εταιρείας "Μύλοι - Ταξιάρχης Α.Ε." να ασκήσει όλα τα ένδικα μέσα για την άρση των προσημειώσεων στην περίπτωση που η δίκη της 22ας Φεβρουαρίου έχει αρνητικό αποτέλεσμα για τη ΔΑΝΕ.

Σημειώνεται ότι στις 22 Φεβρουαρίου εκδικάζεται η τριτανακοπή του Γ. Καλογηράτου για τις προσημειώσεις των Μύλων. Πάντως συμφωνήθηκε να γίνουν και πάλι επαφές με τον κ. Καλογηράτο μέσα στην εβδομάδα μήπως και βρεθεί συμφωνία μεταξύ των δύο πλευρών. Στην περίπτωση που αποβούν άκαρπες, το Δ.Σ. θα δώσει εντολή στους δικηγόρους της εταιρείας να χειριστούν την υπόθεση.

ΑΝ ΘΕΛΕΤΕ ΝΑ ΤΑΞΙΔΕΨΕΤΕ
ΠΡΑΚΤΟΡΕΙΟ ΓΕΝΙΚΟΥ ΤΟΥΡΙΣΜΟΥ
LET'S GO TRAVEL
• ΑΕΡΟΠΟΡΙΚΑ ΕΙΣΙΤΗΡΙΑ ΕΣΩΤΕΡΙΚΟΥ & ΕΞΩΤΕΡΙΚΟΥ
★★★
• ΑΚΤΟΠΛΟΪΚΑ ΕΙΣΙΤΗΡΙΑ
★★★
• ΚΡΑΤΗΣΕΙΣ ΞΕΝΟΔΟΧΕΙΩΝ
★★★
• ΕΝΟΙΚΙΑΣΕΙΣ ΑΥΤΟΚΙΝΗΤΩΝ
★★★
• ΕΚΔΟΣΕΙΣ ΔΙΑΒΑΤΗΡΙΩΝ & VISA
ΤΩΡΑ
ΤΑΞΙΔΕΨΤΕ ΣΕ ΟΛΕΣ ΤΙΣ ΕΥΡΩΠΑΪΚΕΣ ΠΟΛΕΙΣ ΜΕ ΕΠΙΣΤΡΟΦΗ ΜΟΝΟ ΜΕ 199* ΕΥΡΩ!!!
* Δεν περιλαμβάνονται οι φόροι αεροδρομίων
ΕΠΙΣΗΣ:
ΠΑΡΑΔΟΣΗ ΕΙΣΙΤΗΡΙΩΝ ΣΤΟ ΣΠΙΤΙ ΣΑΣ ΜΕ ΕΝΑ ΜΟΝΟ ΤΗΛΕΦΩΝΗΜΑ
ΠΕΡΝΟΥ 143 - ΑΦΑΝΤΟΥ
ΤΗΛ. : 0241 0 51186
FAX: 0241 0 51187

Pellos Travel
ΠΟΙΟΤΗΤΑ – ΟΡΓΑΝΩΣΗ – ΨΥΧΑΓΩΓΙΑ
ΕΚΔΡΟΜΕΣ ΜΑΡΤΙΟΣ 2002
Α. ΜΑΡΜΑΡΙΣ - ΚΟΥΣΑΝΤΑΣΙ - ΕΦΕΣΣΟΣ - ΣΜΥΡΝΗ - ΑΪΒΑΛΙ - ΠΕΡΓΑΜΟΣ
ΑΝΑΧ. 7-3-2002 στις 13.00 μ.μ.
ΕΠΙΣΤ. 10-3-2002 στις 18.00 μ.μ.
Β. ΚΩΝΣΤΑΝΤΙΝΟΥΠΟΛΗ
ΑΝΑΧ. 22-3-2002 ΕΠΙΣΤ. 27-3-2002
(Μαρμαρίς - Εφεσσος - Σμύρνη - Προύσα - Κωνσταντινούπολη - Πριγκηπόννησα - Κρουαζιέρα Θάλασσα του Μαρμαρά - Σμύρνη - Μαρμαρίς - Εφεσσος - Μαρμαρίς - Ρόδος)
ΕΚΔΡΟΜΕΣ ΣΤΗΝ ΕΛΛΑΔΑ
ΑΓΙΟΣ ΡΑΦΑΗΛ ΜΥΤΙΛΗΝΗΣ - ΑΓΙΟΣ ΝΕΚΤΑΡΙΟΣ ΑΙΓΙΝΑΣ
ΑΝΑΧ. 8-3-2002. ΕΠΙΣΤ. 13-3-2002
Για αναλυτικά προγράμματα και περισσότερες πληροφορίες
Pellos Travel
ΛΕΩΦΟΡΟΣ ΚΑΛΛΙΘΕΑΣ 125, ΦΑΛΗΡΑΚΙ ΡΟΔΟΣ
ΤΗΛ.: 0241 87615, 86298 • Κιν.: 0945 949399 • Fax: 0241 52276 - 87616

HELLAS SERVICE
1057
η μοναδική με τις χαμηλότερες τιμές και τις περισσότερες πληροφορίες!!!
• ΟΔΙΚΗ ΕΞΥΠΗΡΕΤΗΣΗ Σ'ΟΛΗ ΤΗΝ ΕΛΛΑΔΑ, ΟΛΟ ΤΟ 24ΩΡΟ
3 SERVICE (ΑΛΛΑΓΗ ΠΛΑΤΙΝΕΣ, ΜΠΟΥΖΙ, ΛΑΔΙΑ, ΦΙΛΤΡΑ, ΒΑΛΒΟΛΙΝΕΣ)
2 ΗΛΕΚΤΡΟΝΙΚΟΥΣ - ΗΛΕΚΤΡΟΛΟΓΙΚΟΥΣ ΕΛΕΓΧΟΥΣ
2 ΖΥΓΟΣΤΑΘΜΙΣΕΙΣ
2 ΓΕΝΙΚΟΥΣ ΟΠΤΙΚΟΥΣ ΕΛΕΓΧΟΥΣ
1 ΕΥΘΥΓΡΑΜΜΙΣΗ
ΜΟΝΟ 55 EURO ΕΤΗΣΙΩΣ
ΕΚΠΤΩΤΙΚΗ ΚΑΡΤΑ "HELLAS CARD"
• ΣΥΝΕΡΓΕΙΑ - ΦΑΝΟΠΟΙΕΙΑ ΣΤΙΣ ΝΕΕΣ ΥΠΕΡΣΥΓΧΡΟΝΕΣ ΕΓΚΑΤΑΣΤΑΣΕΙΣ, ΣΤΗ ΝΕΑ ΒΙΟΜΗΧΑΝΙΚΗ ΖΩΝΗ (ΤΣΑΪΡΙ), ΜΕ ΕΙΔΙΚΕΥΜΕΝΟ ΠΡΟΣΩΠΙΚΟ, ΓΙΑ ΟΠΟΙΑΔΗΠΟΤΕ ΜΗΧΑΝΙΚΗ ΕΡΓΑΣΙΑ ΚΑΙ ΦΑΝΟΠΟΙΕΙΑ
• ΠΡΑΚΤΟΡΕΙΟ ΑΣΦΑΛΙΣΤΙΚΩΝ ΕΤΑΙΡΕΙΩΝ
ΓΙΑ ΤΙΣ ΑΣΦΑΛΙΣΤΙΚΕΣ ΚΑΛΥΨΕΙΣ:
Οχημάτων - Σκαφών - Ζωής - Πυρός
Προσωπικών Ατυχημάτων - Δάνεια
Επενδυτικά προγράμματα.
ΓΡΑΦΕΙΑ: ΣΤ. ΚΑΖΟΥΛΗ 82 (7 ΒΑΓΙΕΣ) - ΡΟΔΟΣ, ΤΗΛ.: 1057, 74174, 22490
ΣΥΝΕΡΓΕΙΑ: ΝΕΑ ΕΠ. ΟΔΟΣ ΡΟΔΟΥ - ΑΕΡΟΔΡΟΜΙΟΥ (ΤΣΑΪΡΙ), ΤΗΛ. 67291
11322 PANAFON, 1057 COSMOTE * ΧΩΡΙΣ ΧΡΕΩΣΗ*

Αριθμολογία

Οι αριθμοί δίνουν απάντηση στα ερωτήματά σας!

Η Νότα Κοτσίφη και οι συνεργάτες της, σας αποκαλύπτουν τα μυστικά για το παρόν και το μέλλον!

090 255 493

*DATABANK • 67ΔΡΧ.(0,2€)/15'+Φ.Π.Α.

Η καλύτερη παρέα σε περιμένει

Μη διστάζεις! Τηλεφώνησε τώρα και γνώρισε νέους φίλους που θα γίνουν για πάντα δικοί σου.

Δώσε τέλος στη μοναξιά σου!

090 255 491

*DATABANK • 67ΔΡΧ.(0,2€)/15'+Φ.Π.Α.

Αστρόραμα

Ανακαλύψτε τι κρύβουν τα άστρα για το μέλλον σας!

24 ώρες το 24ωρο!

ΣΧΕΣΕΙΣ - ΧΡΗΜΑ ΕΠΑΓΓΕΛΜΑΤΙΚΑ

Οι πιο διάσημοι αστρολόγοι στη γραμμή σας!

090 255 421

*DATABANK • 67ΔΡΧ.(0,2€)/15'+Φ.Π.Α.

ΜΙΛΗΣΤΕ

Μ' ΕΝΑ ΑΛΗΘΙΝΟ ΜΕΝΤΙΟΥΜ ΚΑΙ ΞΕΚΛΕΙΔΩΣΤΕ ΤΑ ΜΥΣΤΙΚΑ ΤΟΥ ΑΥΡΙΟ...

090 11 215 018

LEXITEL 67 δρχ./15" € 0,20/15"+ΦΠΑ-Τ.Θ.31730

MENTIOYM



ΕΡΩΤΑΣ Πάρε απαντήσεις στα ερωτήματά σου! ΧΡΗΜΑ

090 11 215 019

LEXITEL 67 δρχ./15" € 0,20/15"+ΦΠΑ-Τ.Θ.31730

ΓΡΑΜΜΗ ΧΑΡΤΟΜΑΝΤΕΙΑΣ

ΠΑΡΕ ΤΟ ΜΕΛΛΟΝ ΣΤΑ ΧΕΡΙΑ ΣΟΥ

ΣΥΓΚΛΟΝΙΣΤΙΚΕΣ ΑΠΟΚΑΛΥΨΕΙΣ ΜΕ ΤΗ ΣΙΓΟΥΡΙΑ ΤΗΣ ΠΑΝΑΡΧΑΙΑΣ ΤΕΧΝΗΣ ΤΑΡΩ !!

090 11 215 039

LEXITEL 67 δρχ./15" € 0,20/15"+ΦΠΑ-Τ.Θ.31730

ΕΥΚΟΛΕΣ ΓΝΩΡΙΜΙΕΣ

ΠΑΡΕ - ΑΚΟΥ - ΜΙΛΑ...

Οι γυναίκες μιλούν με άντρες στο: (01) 6069678

Οι άντρες καλούν στο:

090 11 215 049

LEXITEL 67 δρχ./15" € 0,20/15"+ΦΠΑ-Τ.Θ.31730

ΜΕΝΤΙΟΥΜ

Αν ψάχνεις απαντήσεις για ένα νέο ειδύλιο, για ένα παλιό έρωτα ή που να βρεις την μεγάλη Αγάπη, ένα χαρισματικό μέντιουμ θα σου δώσει τη γνώση και το κουράγιο να κάνεις τη σωστή κίνηση!

ΔΕΥΤ.- ΚΥΡ.: ΟΛΟ ΤΟ 24ΩΡΟ

LEXITEL 67 δρχ./15" € 0,20/15"+ΦΠΑ-Τ.Θ.31730

090 11 215 237

ΕΚΤΗ ΑΙΣΘΗΣΗ

«Εκπληκτικό... θα εκτιμώ για πάντα!» Κ.Α.
«Καταπληκτική ακρίβεια» Ε.Σ.
«Η καλύτερη πρόβλεψη που άκουσα ποτέ» Δ.Χ.
Εχω βοηθήσει πολλούς
ΑΣΕ ΜΕ ΝΑ ΒΟΗΘΗΣΩ ΚΑΙ ΕΣΕΝΑ!

090 11 215 238

LEXITEL 67 δρχ./15" € 0,20/15"+ΦΠΑ-Τ.Θ.31730

ΕΛΑ ΝΑ ΜΙΛΗΣΟΥΜΕ

στο 090 11 215 240

Δε θα... δεις τη διαφορά!

Θα την... ακούσεις!

ΖΩΝΤΑΝΟ!!

LEXITEL 67 δρχ./15" € 0,20/15"+ΦΠΑ/Τ.Θ.31730

ΤΑΡΩ

ΓΙΑ ΚΑΘΕ ΠΡΟΒΛΗΜΑ ΕΧΟΥΜΕ ΤΗΝ ΑΠΑΝΤΗΣΗ

LEXITEL 67 δρχ./15" € 0,20/15"+ΦΠΑ-Τ.Θ.31730

090 11 215 293

ΓΡΗΓΟΡΑ & ΖΩΝΤΑΝΑ

Αυτό το τηλεφώνημα θα φέρει παρέα στη ζωή σου...

Οι γυναίκες μιλούν με άντρες στο: (01) 6069678

Οι άντρες καλούν στο:

090 11 215 490

LEXITEL 67 δρχ./15" € 0,20/15"+ΦΠΑ-Τ.Θ.31730

PHONE CLUB

Θέλω να σου μιλήσω Τηλεφώνησέ μου ΤΩΡΑ!!!

090 11 215 239

LEXITEL 67 δρχ./15" € 0,20/15"+ΦΠΑ-Τ.Θ.31730

Πάρε με στο σπίτι τώρα για μια καυτή συνομιλία Σοφία

00675 2066545

00675 2066546

Είμαι μόνη πρόσφατα χωρισμένη Τηλεφώνησε μου

00675 2066547

Ζωντανή καυτή συνομιλία με την Άννα

00677 83580

Τηλεφώνησέ μου για άγριες κουβέντες

Έλενα & εγώ Ένα απίθανο ντουέτο

00677 83581

College girls μόνο για σένα

00677 83582

On line ζωντάνα με συζύγους απελπιστικά μόνες!

00677 83583

Πάντα με υγείαν....

Τα σιωπηλά εμφράγματα πιο επικίνδυνα από τα κραυγαλέα

Όσο οι θερμοκρασίες πέφτουν, τόσο αυξάνεται το ποσοστό των εμφραγμάτων. Στη διάρκεια νεκροψιών δεν είναι σπάνιο να αποκαλυφθεί πως ένας ασθενής υπέστη μία "σιωπηλή" θρόμβωση της στεφανιαίας αρτηρίας, πολύ πριν από τον θάνατό του από κάποια άλλη αιτία.

Μία από τις πέντε καρδιακές προσβολές περιγράφονται ως "σιωπηλές", καθώς απουσιάζουν τα χαρακτηριστικά των πόνων στο στήθος. Οι πόνοι αυτοί, που μπορεί να εξαπλώνονται μέχρι το κάτω άκρο του χεριού ή και στο πρόσωπο, περιγράφονται συνήθως ως έντονοι και εξουθενωτικοί και συνοδεύονται συχνά από άλλα συμπτώματα, όπως εφίδρωση, ωχρότητα, ναυτία και λιποθυμίες.

Οι πόνοι στο στήθος ύστερα από θρόμβωση είναι επίμονοι. Κανείς δεν αμφισβητεί τον όρο "σιωπηλά εμφράγματα", δεδομένου ότι πολλοί ασθενείς ενδέχεται να είχαν σε μεγάλη ένταση όλα τα συμπτώματα, αλλά δεν τα απέδιδαν σε καρδιακή προσβολή λόγω της απουσίας του κλασικού πόνου στο στήθος.

Οι ασθενείς αυτοί μπορεί, ωστόσο να παρατήρησαν δυσπεψία, αίσθημα ατονίας και ξαφνικό λαχάνιασμα.

Απαιτεί να υπάρχει μεγάλη επαγρύπνηση, γιατί τα εμφράγματα χωρίς τη συνακόλουθη εμφάνιση πόνων στο στήθος έχουν αποδειχθεί πιο επικίνδυνα από εκείνα στα οποία κυριαρχούν οι αντίστοιχοι πόνοι.

Μία πρόσφατη έρευνα αποκάλυψε πως ένας στους πέντε που παθαίνουν εμφράγματα χωρίς πόνους στο στήθος έχει κατά 1,6 φορές περισσότερες πιθανότητες να πεθάνει από εκείνους που υπέστησαν ένα έμφραγμα όπου κυριάρχησαν όλα τα κλασικά συμπτώματα εμφράγματος.

Ειναι χαρακτηριστικό πως σχεδόν το 1/3 εκείνων που δεν εμφανίζουν πόνους στο στήθος και απεκαλύφθη ύστερα από εξαντλητική μελέτη πως υπέστησαν εφράγματα, είχαν υποφέρει από ξαφνική απώλεια αναπνοής. Το 16% αυτών λιποθύμησε αναίτια, ενώ το 13% παρουσίασε στομαχική δυσφορία ή αίσθημα βάρους στο στήθος. Τα συμπτώματα όμως αυτά δεν ήταν τόσο σοβαρά, ώστε να καταγραφούν ως πόνοι. Το 2% παρουσίασε επίσης εμετούς χωρίς λόγο και το 14% δεν αισθανόταν γενικώς καλά, χωρίς όμως να υπάρχουν εμφανή συμπτώματα εμφράγματος.

Η έγκαιρη θεραπεία των εμφραγμάτων μπορεί να αποδειχθεί σωτήρια και να οδηγήσει στη μείωση κατά 4% της θνησιμότητας, παρά την επικράτηση γενικώς της ασθένειας. Για το λόγο αυτό είναι σημαντικό όλες οι ενδείξεις, που ενδέχεται να υπονοούν την πιθανοτητα εμφράγματος να λαμβάνονται σοβαρά υπόψη.

Τα ψευδοφάρμακα δραστική θεραπεία για την κατάθλιψη!

Πολυάριθμες έρευνες έχουν δείξει ότι οι άνθρωποι που υποφέρουν από κατάθλιψη νιώθουν συχνά καλύτερα λαμβάνοντας απλώς και μόνον κάποιο εικονικό φάρμακο (πλασέμπο), κάποια δηλαδή αδρανή ουσία ή παρασκεύασμα. Μια ομάδα ερευνητών από το Πανεπιστήμιο της Καλιφόρνιας στο Λος Αντζελες, επιχείρησαν να διαλευκάνουν το γιατί.

Ο δρ Αντριου Φ. Λέχτερ κα ιοι συνάδελφοί του πραγματοποίησαν εγκεφαλογραφήματα σε 50 ασθενείς που υπέφεραν από σοβαρή μορφή κατάθλιψης. Οι μισοί υποβάλλονταν σε θεραπεία με αντικαταθλιπτικά φάρμακα και οι υπόλοιποι λάμβαναν, χωρίς να το ξέρουν, ένα εικονικό φάρμακο.

Ισος αριθμός ανθρώπων και από τις δύο ομάδες δήλωσαν ότι η κατάστασή τους είχε βελτιωθεί. Οι ασθενείς που ανταποκρίθηκαν στο εικονικό φάρμακο, όμως, παρουσίασαν αυξημένη δραστηριότητα στο προμετωπικό φλοιό του εγκεφάλο, ένα τμήμα του εγκεφάλου που εμπλέκεται, μεταξύ άλλων στη ρύθμιση της ψυχικής διάθεσης.

Οι ασθενείς που ανταποκρίθηκαν στα αντικαταθλιπτικά παρουσίασαν μειωμένη δραστηριότητα σε αυτό το τμήμα του εγκεφάλου.

"Η έρευνα αυτή δείχνει για πρώτη φορά ότι οι άνθρωποι που νιώθουν καλύτερα με εικονικά φάρμακα παρουσιάζουν μια αλλαγή στην εγκεφαλική τους λειτουργία, όπως ακριβώς και οι άνθρωποι που έχουν βελτίωση με πραγματικά φάρμακα. Γνωρίζουμε πλέον ότι τα ψευδοφάρμακα συνιστούν, πέραν κάθε αμφιβολίας, μια δραστική θεραπεία", δήλωσε ο Λέχτερ.

Το αποτελέσματα της έρευνας των Αμερικανών επιστημόνων δημοσιεύονται στο τελευταίο τεύχος της "Αμερικανικής Επιθεώρησης Ψυχιατρικής".

ΛΟΓΟΘΕΡΑΠΕΥΤΡΙΑ
απόφοιτος πανεπιστήμιου Πατρών
παραδίδει μαθήματα κατ' οίκον σε παιδιά που παρουσιάζουν:
δυσλεξία, μαθησιακές δυσκολίες, προβλήματα άρθρωσης, βαρηκοΐα, νοητική στέρηση, αυτισμό, εγκεφαλική πάρεση και σύνδρομο Down
Πληρ. Τηλ. 61184, κιν.: 0932920345

ΚΕΝΤΡΟ ΕΦΑΡΜΟΓΩΝ ΕΡΓΟΘΕΡΑΠΕΙΑΣ/ΛΟΓΟΘΕΡΑΠΕΙΑΣ-ΕΚΠΑΙΔΕΥΣΗ ΠΑΙΔΙΩΝ ΜΕ ΕΙΔΙΚΕΣ ΑΝΑΓΚΕΣ
Αναπτυξιακή καθυστέρηση, ψυχοκινητική καθυστέρηση νοητική υστέρηση, εγκεφαλική παράλυση, αυτισμός μαθησιακές δυσκολίες, διαταραχές συγκέντρωσης Υπερκινητικότητα, αισθητηριακές διαταραχές προβλήματα άρθρωσης-Λόγου-Ομιλίας-Φωνής
ΜΠΑΔΑΝΗΣ ΚΩΝ/ΝΟΣ
Εργοθεραπευτής Πτυχιούχος Θεραπευτής των Μεθόδων BOBATH N.D.T. PORTAGE ΑΙΣΘΗΤΗΡΙΑΚΗΣ- ΟΛΟΚΛΗΡΩΣΗΣ
ΓΕΩΡΓΙΛΟΠΟΥΛΟΥ ΑΘΑΝΑΣΙΑ Λογοθεραπεύτρια-Λογοπαθολόγος Ακουολόγος BA. APP S/POST GRAD DIP LA TROBE UNIVERSITY, ΜΕΛΒΟΥΡΝΗ- ΑΥΣΤΡΑΛΙΑ
ΚΕΝΕΝΤΥ 31 Τ.Κ. 85100 ΡΟΔΟΣ-ΤΗΛ. **0241031366**

ΙΑΤΡΙΚΗ ΑΝΑΚΟΙΝΩΣΗ
Ο ιατρός
ΣΤΑΜΑΤΗΣ Μ. ΜΑΓΚΑΦΑΣ
ΠΑΙΔΙΑΤΡΟΣ
Δέχεται:
Στο ιατρείο του
ΕΡΥΘΡΟΥ ΣΤΑΥΡΟΥ 2 - ΚΡΕΜΑΣΤΗ
Δευτέρα-Παρασκευή 9 π.μ.-1 μ.μ. και 5.30 μ.μ.-8.30 μ.μ.
Τηλ. Ιατρ.: 02410-96960 κιν. 0937-534443

ΙΑΤΡΙΚΗ ΑΝΑΚΟΙΝΩΣΗ
Ο ιατρός
ΙΩΑΝΝΗΣ ΟΡΦΑΝΟΣ
ΧΕΙΡΟΥΡΓΟΣ ΟΡΘΟΠΑΙΔΙΚΟΣ
Μέλος του Κολεγίου Ελλήνων Ορθοπαιδικών Χειρουργών
Δέχεται:
Στο ιατρείο του
Παύλου Μελά 40-1ος όροφος
Δευτέρα-Παρασκευή 08.30-13.00 και 17.00-20.30
Σάββατο με ραντεβού
Τηλ. 33323, κινητό 0944373616

ΙΑΤΡΙΚΗ ΑΝΑΚΟΙΝΩΣΗ
Η χειρουργός Οδοντίατρος D.D.S FAGD
Μιχαλία Π. Δέδε
Πτυχιούχος Πανεπιστημίου Αθηνών
Μετεκπ. στην Γενική-Αισθητική Οδοντιατρική (BAYLOR-USA)
Δέχεται καθημερινά στο ιατρείο της επί της Γεωργίου Ευσταθίου 15
Για ραντεβού τηλ. 02410 34404 κινητό 0973747233

ΙΑΤΡΙΚΗ ΑΝΑΚΟΙΝΩΣΗ
Ο ιατρός
ΠΕΡΙΚΛΗΣ Ε. ΠΑΠΠΑΣ
ΑΓΓΕΙΟΧΕΙΡΟΥΡΓΟΣ
Αγγειολογικό Εργαστήριο
Δέχεται:
Με ραντεβού στο ιατρείο του:
Π. Μελά 27-2ος όροφος
Τηλ. 75948 κιν. 0972016170

Εργαστήριο Κλινικής Ψυχολογίας
ΧΡΙΣΤΙΝΑ ΣΑΒΒΑΚΗ-ΓΚΡΑΝΖΑΝ
Κλινική Ψυχολόγος-Ψυχοπαθολόγος (DESS)
- Πτυχιούχος του Πανεπιστημίου Nancy Γαλλίας
- Μεταπτυχιακή ειδίκευση (DESS) στην Κλινική Ψυχολογία Ενηλίκου, Εφήβου και Παιδιού στο Πανεπιστήμιο Reims Γαλλίας

Για τον ενήλικο
- Ψυχοδιαγνωστική
- Ψυχολογική υποστήριξη
- Ατομική και οικογενειακή συνέντευξη
- Ψυχοθεραπεία αναλυτικής εμπνεύσεως

Για το παιδί
- Αξιολόγηση προσωπικότητας (τεστ νοημοσύνης, προβολής)
- Διάγνωση μαθησιακών δυσκολιών και συμπεριφορικών διαταραχών
- Συμβουλευτική επαγγελματικού προσανατολισμού
- Ψυχοθεραπεία μέσω παιχνιδιού και εικαστικών

Δέχεται με ραντεβού
Εθνικής Αντίστασης 15
Τηλ.: 77350-Κιν. 0937684251

ΝΤΟΡΑ ΚΩΝΣΤΑΝΤΙΝΟΠΟΥΛΟΥ
ΨΥΧΟΛΟΓΟΣ
Πτυχιούχος του Πανεπιστημίου της Καλιφόρνιας-Λος Αντζελες (UCLA)-Μεταπτυχιακές σπουδές στο Pepperdine University-Malibu California.
➤ Αμεση ψυχολογική υποστήριξη και επαγγελματική φροντίδα από έμπειρη Ψυχολόγο και Οικογενειακή Σύμβουλο.
➤ Η σωστή θεραπευτική σχέση μπορεί να επιφέρει ρεαλιστικές λύσεις για πραγματικά προβλήματα σε θέματα: μοναξιάς, μελαγχολίας, στρες, ανυπομονησίας, φοβίας, εθισμού, οικογενειακών σχέσεων, διαζυγίου, κακομεταχείρισης, συναισθηματικών δυσκολιών, αυτοπεποίθησης, ανασφάλειες, μεταβατικά στάδια ζωής, βουλιμίας, ανορεξίας, απώλειας, πένθους.
Τηλεφωνείστε στα τηλέφωνα:
35163 και 0944/980550
για ραντεβού και άμεση εξυπηρέτηση.
Διεύθυνση: Καρίας 1
Περιοχή Ροδίνι - Ρόδος

ΙΑΤΡΙΚΗ ΑΝΑΚΟΙΝΩΣΗ
Ο ιατρός
ΧΑΛΟΥΔΗΣ Α. ΠΑΝΤΕΛΗΣ
ΕΙΔΙΚΟΣ ΑΙΜΑΤΟΛΟΓΟΣ
Δέχεται:
Με ραντεβού στο ιατρείο του:
Π. Μελά 27-2ος όροφος
Τηλ. 75716 κιν. 0973314391

ΟΙ ΘΕΡΑΠΕΥΤΙΚΕΣ ΙΔΙΟΤΗΤΕΣ ΤΟΥ ΒΑΣΙΛΙΚΟΥ ΠΟΛΤΟΥ

Θα ενθυμούνται οι παλιοί αναγνώστες της εφημερίδας μας τις θεραπευτικές ιδιότητες του βασιλικού πολτού στην τρίτη κυρίως ηλικία. Κάποιοι, που ασφαλώς ικανοποιήθηκαν από τη χρησιμοποίησή του, ζήτησαν να τους ενημερώσουμε εάν μπορούν και από πού να προμηθευτούν τον βασιλικό αυτό πολτό και τους δίνουμε πιο κάτω σχετικές πληροφορίες.

ΒΑΣΙΛΙΚΟΣ ΠΟΛΤΟΣ ΚΙΝΑΣ

(Chinese Royal Jelly)

Υψηλής δραστικότητας. Στη φύση υπάρχουν 11 μεταλλικά άλατα και ο Β.Π. τα περιέχει όλα (Νάτριο-Κάλιο-Σίδηρο-Χρώμιο-Νικέλιο-Χαλκό-Ασβέστιο-Φώσφορο-Μαγνήσιο-Πυρίτιο). Επίσης, περιέχει, Βιταμίνες-Πρωτεΐνες-Ενζυμα-Αμινοξέα και Εστέρες. Ενδείκνυται για μεταγχειρητικές καταστάσεις, γηριατρικές παθήσεις, χοληστερίνη, δυσκοιλιότητα, υπόταση, αρθριτικά συνάχι, ατονία, κλιμακτήριο κ.λπ. Ο μοναδικός Β.Π. εμπλουτισμένος με το βότανο Σισάδρα, **που θελτιώνει το αναπνευστικό** (βρογχικά-δύσπνοια), έχοντας την μεγαλύτερη περιεκτικότητα. Επίσης διαθέτουμε το περίφημο βότανο GINSENG (ΡΙΖΑ ΤΗΣ ΖΩΗΣ) σε σφραγισμένα φακελάκια μιας χρήσεως, ούτως ώστε η δράση του να είναι σίγουρη 100% για το **άγχος** και το **κυκλοφοριακό** (είναι και διεγερτικό).

Αποστέλλεται με αντικαταβολή
ΔΗΜ. ΠΗΛΙΟΥΣΗΣ
Ευελπίδων 45-Κυψέλη-11362 Αθήνα
Τηλ. (010) 8835520-8641.498
Εγκεκριμένο από τον ΕΟΦ



Η Διακόσμηση λέει ναι!
Εσείς θα πείτε όχι;
ΔΕΝ ΕΙΝΑΙ ΔΥΝΑΤΟΝ
Πού;
Στους μοναδικούς χειροποίητους πίνακες ζωγραφικής! Καθρέπτες
ΒΙΤΡΩ
που ανεβάζουν την αξία του χώρου σας και κάνετε και σωστή τοποθέτηση.
Φτιάχνουν με μεράκι
Η ΡΟΔΟΥΛΑ & ο ΑΡΤΑΝ
Λίστες γάμου
Μιχ. Πετρίδη 96 κοντά στο ΜΗΔΕΙΑ
Τηλ. 62552 - 61483

ΠΛΑΙΣΙΟ διαφημιστική
◆ Κάρτες
◆ Προσκλητήρια γάμων-βαπτίσεων
◆ Σφραγίδες
◆ Διαφήμιση στον Τύπο
Παπαγιάννη 80 Κρεμαστή
Τηλ. 95584 - 91350
Κιν. 09377-56878

Δημοσκόπηση της "Ημερησίας" χαρτογραφεί το πολιτικό τοπίο

Απαντήσεις στην αγκαλιά της Ευρώπης

Κ. Στεφανόπουλος: ο δυνατός κρίκος του πολιτικού συστήματος

Σε θέσεις αναμονής για πρωτοβουλίες που θα μπορούσαν να ταράζουν την αίσθηση τέλματος που αποπνέει η πολιτική ζωή, φαίνεται να επανέρχονται οι πολίτες μετά από μια περίοδο κινητικότητας που ξεκίνησε το φθινόπωρο που μας πέρασε. Αυτό το συμπέρασμα προκύπτει από πανελλαδική έρευνα της Metron Analysis για λογαριασμό της «Ημερησίας.

Η αρνητική συγκυρία των ημερών που σημαδεύτηκε από την υπόθεση του «παράνομου τζόγου» και τις αγροτικές κινητοποιήσεις ανέδειξε με μεγαλύτερη ένταση τα κενά του πολιτικού μας συστήματος αλλά και τη βούληση των πολιτών να υπερασπίσουν ή και να διαφυλάξουν τους δημοκρατικούς τους πυλώνες αρνούμενοι να συναινέσουν -εκόντες - άκοντες- σε πράξεις αποδυνάμωσής τους. Από αυτή την άποψη είναι χαρακτηριστική η εκτίναξη σε ύψη ρεκόρ της δημοτικότητας του Κ. Στεφανόπουλου (88%), τον οποίο αναδεικνύουν οι πολίτες ως τον «δυνατό κρίκο» συνοχής του πολιτικού συστήματος.

Ιδιαίτερα σημαντικό στοιχείο της έρευνας αποτελεί ο κατά τους πολίτες προσδιορισμός των παραγόντων εκείνων που επιβαρύνουν το πολιτικό σύστημα. Η ιεράρχηση ως πρώτη αιτία των σχέσεων των κομμάτων με μεγάλους οικονομικούς παράγοντες (71,7%), ο τρόπος χρηματοδότησης των κομμάτων (69,8%) και οι σχέσεις τους με τα Μέσα Μαζικής Επικοινωνίας (67,0%), δημιουργούν τη βεβαιότητα μιας γενικευμένης καχυποψίας γι' αυτό που έχει πολιτογραφηθεί ως «διαπλοκή», γεγονός που πρέπει σοβαρά να προβληματίσει τον πολιτικό κόσμο. Είτε ως πραγματικό φαινόμενο είτε ως φαινόμενο που διογκώνεται εξαιτίας της καταχρηστικής «αξιοποίησής» του από κυβέρνηση και αντιπολίτευση. Η εντύπωση ετεροκαθορισμού της πολιτικής ζωής από τα «συμφέροντα» δρα απαξιωτικά για την πολιτική, αδίκως αλλά συλλήβδην για τους πολιτικούς.

Διδακτική για τα κόμματα είναι, επίσης, η τόλμη και ο ριζοσπαστισμός που δηλώνει η απάντηση στο ερώτημα για το «αν τα μεγάλα προβλήματα της χώρας μπορούν να αντιμετωπισθούν καλύτερα στα πλαίσια του κράτους - έθνους ή στα πλαίσια της Ευρωπαϊκής Ενωσης». Μόνο το 38,1% «οχυρώνεται» πίσω από το κράτος - έθνος. Το 49,3% «ανοίγεται» άφοβα στις υπερεθνικές ενώσεις συνειδητοποιώντας τη διασύνδεση των προβλημάτων, και την αναγκαιότητα «κοινών πολιτικών» για αποτελεσματική αντιμετώπιση της «κοινότητας» των προβλημάτων.

ΤΟ ΠΟΛΙΤΙΚΟ ΣΥΣΤΗΜΑ

Ωστόσο η ίδια η συζήτηση των τελευταίων ημερών, ανέδειξε τα διαφορετικά στοιχεία που χαρακτηρίζουν την περίοδο που διανύουμε. Αν τον περασμένο Απρίλιο ή τον Μάιο βρισκόμασταν μπροστά σε μία έρπουσα κρίση διακυβέρνησης (με «πυροδοτικό» μηχανισμό το Ασφαλιστικό), σήμερα θα λέγαμε ότι το διακύβευμα των ημερών είναι το ίδιο το πολιτικό σύστημα. Ετσι τουλάχιστον ετέθη το θέμα από όλες σχεδόν τις πλευρές. Τα θέματα που άνοιξαν είναι αρκετά και σημαντικά.

Αν και στη συντριπτική τους πλειοψηφία οι πολίτες στηρίζουν τον Κ. Στεφανόπουλο, αυτό δεν σημαίνει ότι δεν αναγνωρίζονται τα προβλήματα και οι ανεπάρκειες του πολιτικού μας συστήματος.

ΠΡΟΒΛΗΜΑΤΑ

Η πλειοψηφία των πολιτών θεωρεί ότι το «πολιτικό μας σύστημα λειτουργεί μεν αλλά έχει προβλήματα που θα πρέπει να αντιμετωπισθούν (ποσοστό 47%). Επιπλέον ένας στους τρεις περίπου (37,5%) θεωρεί ότι το πολιτικό μας σύστημα βρίσκεται σε κρίση.

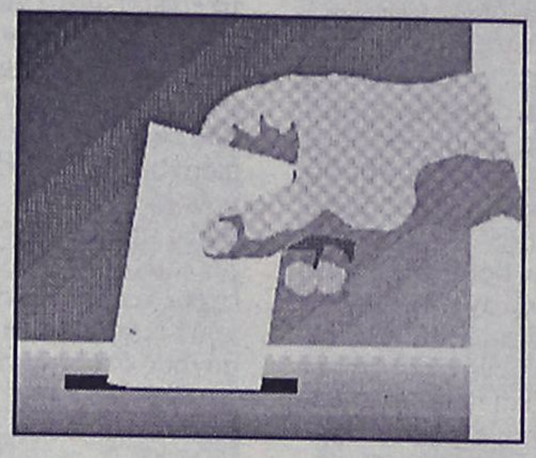

Στους βασικούς παράγοντες που επιβαρύνουν το πολιτικό σύστημα κατά τη γνώμη της πλειοψηφίας των πολιτών αναφέρονται κατά σειρά:

Οι σχέσεις των κομμάτων με μεγάλους οικονομικούς παράγοντες (71,7%).

Ο τρόπος χρηματοδότησης των κομμάτων (69,8%).

Οι σχέσεις των κομμάτων με τα ΜΜΕ (67,0%).

Η σημερινή δομή και λειτουργία των ίδιων των κομμάτων (60,9%).

Οι περιορισμένες εξουσίες που έχει το εθνικό κράτος σε σχέση με τα υπερεθνικά κέντρα αποφάσεων (54,1%).

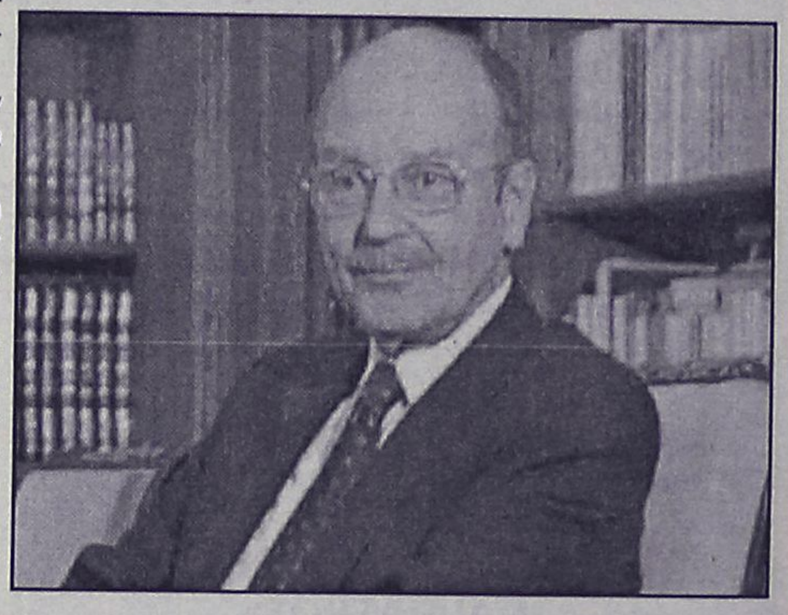

Ειδικά στη σύγκριση του πολιτικού μας συστήματος με την υπόλοιπη Δυτική Ευρώπη, οι γνώμες περίπου μοιράζονται, αφού το 44,2% των ερωτηθέντων θεωρεί ότι το δικό μας πολιτικό σύστημα είναι σε καλύτερη ή ίδια κατάσταση, ενώ το 45,3% των ερωτηθέντων θεωρεί ότι είναι σε χειρότερη κατάσταση. Φαίνεται δηλαδή ότι τα όποια προβλήματα δεν θίγονται ως ειδικά προβλήματα και ανεπάρκειες του ελληνικού πολιτικού συστήματος, αλλά ως ευρύτερα θέματα που αγκαλιάζουν το ίδιο το μοντέλο του κράτους - έθνους και της δυνατότητάς του να λειτουργήσει πλήρως και επαρκώς μέσα στα νέα δεδομένα που διαμορφώνονται παγκοσμίως.



Είναι χαρακτηριστικό ότι στην ερώτηση «αν τα μεγάλα προβλήματα της χώρας μπορούν να αντιμετωπισθούν καλύτερα στα πλαίσια του κράτους - έθνους ή στα πλαίσια ευρύτερων υπερεθνικών ενώσεων (όπως η Ευρωπαϊκή Ενωση)» το 49,3% των ερωτηθέντων θεωρεί ότι οι απαντήσεις μπορούν να δοθούν καλύτερα στο πλαίσιο της ΕΕ ενώ μόνο το 38,1% θεωρεί ότι το κράτος - έθνος μπορεί να δώσει σήμερα επαρκέστερες λύσεις.

ΕΚΛΕΙΣΕ Η ΠΑΡΕΝΘΕΣΗ

Παρένθεση που έκλεισε -έστω και προσωρινά- φαίνεται να αποτελεί το θετικό κλίμα που δημιουργήθηκε μετά τις μεγάλες πολιτικές πρωτοβουλίες του φθινοπώρου και την αίσθηση που δημιούργησαν περί «νέου ξεκινήματος». Η ευφορία των πρώτων ημερών του χρόνου που συνόδευσε την έλευση του ευρώ και η συνακόλουθη ανανέωση των προσδοκιών για την πορεία της οικονομίας, υποχώρησε υπό την πίεση της συγκυρίας που τη βάρυναν οι αγροτικές κινητοποιήσεις, η υπόθεση του «παράνομου τζόγου» και τα παρελκόμενά της. Εστω και συγκυριακά το γενικό κλίμα φαίνεται να επιστρέφει στα επίπεδα του Σεπτεμβρίου. Ο βαθμός προσωπικής αισιοδοξίας (πολύ ή αρκετά αισιόδοξοι για το προσωπικό τους μέλλον) κινείται στο 48,9% έναντι ποσοστού 52,0% στις πρώτες ημέρες του Σεπτεμβρίου μετά τις διακοπές (πηγή: Πανελλαδική τηλεφωνική έρευνα της Metron Analysis για λογαριασμό του Flash 9,61).

Ο βαθμός αισιοδοξίας για την πορεία της χώρας (όσοι θεωρούν ότι τα πράγματα στη χώρα πηγαίνουν στη «σωστή κατεύθυνση» κινείται στο 26,8% έναντι ποσοστού 23,8% τον Σεπτέμβριο. Βασική παράμετρος που διαφοροποιεί τις αντιλήψεις για την πορεία της χώρας είναι η ιδεολογικο-πολιτική τοποθέτηση. Στο χώρο της Αριστεράς και της Κεντροδεξιάς/Δεξιάς κυριαρχούν οι αρνητικές εκτιμήσεις (51,9% και 59,9% αντιστοίχως).

Η ΤΑΥΤΟΤΗΤΑ

Ανάθεση: Εφημερίδα Ημερησία η Τύπος Ερευνας: Τηλεφωνική έρευνα με χρήση δομημένου ερωτηματολογίου. η Περιοχή Ερευνας: Σύνολο της χώρας. η Επιλογή δείγματος: Για την επιλογή του δείγματος χρησιμοποιήθηκε το αρχείο τηλεφώνων του ΟΤΕ.

Μέγεθος δείγματος: Το μέγεθος του δείγματος ήταν 1.001 άτομα ηλικίας 18 ετών και άνω. η Χρόνος διεξαγωγής: Η έρευνα πεδίου διεξήχθη από 1 έως 6/2/2002. η Προσωπικό Field: Εργάσθηκαν 16 ερευνητές και 2 επόπτες. Η METRON ANALYSIS είναι μέλος της ESOMAR, της WAPOR και του ΣΕΔΕΑ και τηρεί τους κώδικες δεοντολογίας και διεξαγωγής ερευνών και επαγγελματικής πρακτικής της ESOMAR και του ΣΕΔΕΑ.

Νέα Σελίδα...

Του Λουκά Βελιδάκη
e-mail:
neaselida@hotmail.com

Αρχίζει στο Διεθνές Δικαστήριο της Χάγης

Ο Σλόμπο δικάζεται και διχάζει

Αρχίζει σήμερα στο Διεθνές Ποινικό Δικαστήριο της Χάγης η δίκη, η οποία ανάλογα με την εξέλιξη και την έκβασή της, θα συζητείται και θα διδάσκεται για πολλά χρόνια στις αίθουσες της νομικής και των πολιτικών επιστημών. Ο Σλόμπονταν Μιλόσεβιτς θα καθήσει στο εδώλιο του κατηγορουμένου για να δικαστεί για εγκλήματα πολέμου. Η δίκη της Νυρεμβέργης αναβιώνει πλην όμως πολλά είναι τα ερωτηματικά που πλανώνται πάνω από την Ολλανδική πόλη μα και στο σύνολο του πλανήτη.

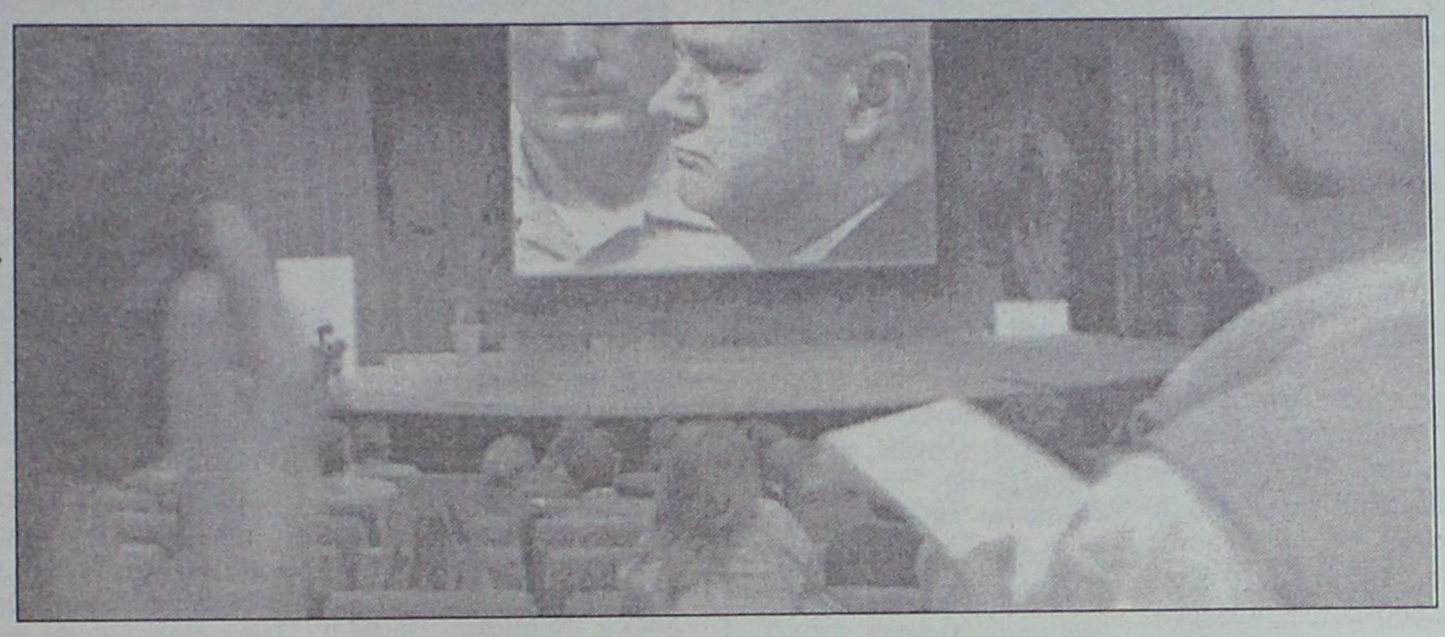

Το ορθόν της δίκης του Μιλόσεβιτς δεν τίθεται επ' αμφιβόλω. Καλώς ή κακώς αυτό κρίθηκε. Ο Σλόμπο υπήρξε πρωταγωνιστής ενός σκηνικού που έμελλε να αλλάξει την αρχιτεκτονική των Βαλκανίων και να αφήσει πίσω χιλιάδες νεκρούς. Ωστόσο, το "όσκαρ" θα ήταν άδικο να απονεμηθεί μόνο στο Μιλόσεβιτς. Μια σειρά ατόμων και προσωπικοτήτων συνέβαλαν, εμφανώς ή υπογείως, στο ντόμινο του αιτήματος και των αλλαγών συνόρων. Δεν ήταν μόνο ο Σλόμπο αυτός που περιβλήθηκε το μανδύα του δρεπανοφόρου Χάρου και τώρα δικαιωματικά δικάζεται για εγκλήματα πολέμου. Αυτή είναι η πρώτη υποσημείωση.

Η δεύτερη έχει να κάνει με παρελθόντα και τρέχοντα παραδείγματα παρόμοιων συμπεριφορών. Η πλευρά του Μιλόσεβιτς αναρωτιέται γιατί δεν βρέθηκε νωρίτερα στο ίδιο εδώλιο ο Πινοσέτ ή άλλοι δικτάτορες οι οποίοι με την καθοδήγηση του διπλωματικού παρασκηνίου άφησαν πίσω τους μια αιματηρή ιστορία και η πολιτική τους κληρονομιά βαρύνεται με πληθώρα νεκρών και αγνοουμένων. Επίσης, γιατί δεν δικάζεται το Ισραήλ το οποίο εφαρμόζει σήμερα την ίδια τακτική που εφάρμοσε ο Σλόμπο με τους Αλβανούς που είχαν αποσχιστικές και αλυτρωτικές βλέψεις. Τα ερωτήματα στηρίζονται σε ισχυρό νομικό και πολιτικό (κυρίως) υπόβαθρο.

Το παρόν άρθρο δεν εξυπηρετεί στόχους αποπροσανατολισμού ούτε έχει πρόθεση να στηρίξει το Μιλόσεβιτς. Η παραπομπή του έχει να κάνει με τους κανόνες διεθνούς δικαίου. Το δικαστήριο θα επιχειρήσει να αποδείξει ότι ο πρώην πρόεδρος της Σερβίας ήταν ο εγκέφαλος για όλες τις φρικαλεότητες που πραγματοποιήθηκαν από την πλευρά των Σέρβων. Τα ερωτήματα εδώ, όμως επαναλαμβάνονται αναπόφευκτα. Μόνο οι Σέρβοι;

Διάφοροι συμπατριώτες μας αρθογράφοι, πολιτικοί και εν γένει... διαμαρτυρόμενοι έχουν κατά καιρούς συνταχθεί με το μέρος προσωπικοτήτων που καλλιεργούν με τη συμπεριφορά τους την αντιδυτική παραζάλη. Οπως για παράδειγμα ο Σαντάμ Χουσεΐν, ο Μουαμάρ Καντάφι, ο Μιλόσεβιτς και εσχάτως (ακόμα και...) ο Μπιν Λάντεν. Δεν είναι γνωστό κατά πόσο αυτή η πολιτική πολυφωνία αναπαράγει τη δημοκρατία και την ελευθερία της έκφρασης, σίγουρα όμως μετατρέπει την Ελλάδα σε κακό παιδί της Δύσης χωρίς να υπάρχει και ιδιαίτερο τίμημα. Ανήκοντας στο ισχυρότερο πλέγμα συμμαχιών (Ε.Ε. και ΝΑΤΟ), κάτι που άλλες χώρες εκλιπαρούν να συμμετέχουν, η Ελλάδα πρέπει εν συνόλω να αποφασίσει που θέλει να ανήκει. Διότι η συμπεριφορά των ολίγων στιγματίζει τη διάθεση των πολλών. Αλλωστε ο βασικός χαρακτήρας της διπλωματικής πολιτικής κάθε χώρας είναι να βαδίζει προς εκεί όπου βρίσκεται το συμφέρον της. Καλό είναι να δυσανασχετούμε ως έθνος για τους βομβαρδισμούς των αμάχων αλλά γιατί όλη αυτή η συνήθης παραζάλη και οι δυνατές φωνές; Πώς πρέπει να αντιδράσουν οι ΗΠΑ όταν στην επίσκεψή του Προέδρου τους πραγματοποιούνται οδομαχίες οργής; Πώς θα αντιδρούσαμε εμείς αν στην επίσκεψη Σημίτη στο Λευκό Οίκο συνέβαιναν παρόμοια παρατράγουδα δύο-τρία τετράγωνα παραπέρα; Γιατί λοιπόν αναρωτιώμαστε για τα ανθελληνικά δημοσιεύματα;

Σίγουρα η Ελλάδα δεν πρέπει να γίνει υποτακτική και χώρα που θα σκύβει το κεφάλι και θα απέχει από τις εξελίξεις. Αλλά οφείλει να ξεκαθαρίζει τους στόχους της. Με ποιούς είμαστε. Η δίκη του Μιλόσεβιτς έφερε και πάλι στο προσκήνιο αυτό το ζήτημα. Οπως αρχικά αναφέρθηκε ο Μιλόσεβιτς παραπέμφθηκε σε δίκη βάσει του νομοθετικού πλαισίου του διεθνούς δικαίου. Επρεπε να είχαν παραπεμφθεί και άλλοι; Ναι, για τη Γιουγκοσλαβία και ναι για παρόμοια περιστατικά σε άλλα σημεία του πλανήτη. Αυτό δεν αναιρεί ωστόσο την παραπομπή του Σλόμπο.

Τέλος το σενάριο που κυκλοφορεί είναι ότι οι αμερικάνοι έχοντας στρέψει την προσοχή τους στην καταπολέμηση της διεθνούς τρομοκρατίας αδιαφορούν πλέον για το "σατανά" (που είχαν ανάγκη να δημιουργήσουν) Μιλόσεβιτς. Η εξέλιξη της δίκης, παρά ταύτα, αναμένεται ενδιαφέρουσα.





Ανακοινώθηκε η υποψηφιότητα Παπουτσή, εν αναμονή της Ντόρας

Οι μονομάχοι των Αθηνών

Την υποστήριξη του ΠΑΣΟΚ στην υποψηφιότητα του μέλους του ΕΓ και πρώην υπουργού και επιτρόπου στην ΕΕ, Χρήστου Παπουτσή, για το Δήμο της Αθήνας ανακοίνωσε τη Δευτέρα ο γραμματέας της Κεντρικής Επιτροπής του ΠΑΣΟΚ Κώστας Λαλιώτης, ύστερα από σύσκεψη που έγινε το πρωί στα κεντρικά γραφεία του Κινήματος, με τη συμμετοχή βουλευτών από την Α' περιφέρεια της Αθήνας, οι οποίοι συμφώνησαν στην υποψηφιότητα Παπουτσή.

Ο Κ.Λαλιώτης εξέφρασε την αισιοδοξία του για την εκλογική μάχη στο Δήμο Αθηναίων, εξήρε την ευρωπαϊκή εμπειρία και τις ικανότητες του κ. Παπουτσή, επισήμανε την ανάγκη ευρύτερων συγκλίσεων και συναινέσων στην πορεία προς τις εκλογές και αναφέρθηκε στο όραμα για μια Αθήνα σύγχρονη και ανθρώπινη.

Τη συμφωνία τους εξέφρασαν με γραπτό μήνυμα και οι υπουργοί Γιώργος Παπανδρέου, Γιάννος Παπαντωνίου, οι οποίοι απουσίαζαν από τη σύσκεψη. Με τον Χρ.Παπουτσή επικοινώνησε τηλεφωνικά ο πρωθυπουργός και πρόεδρος του ΠΑΣΟΚ, Κώστας Σημίτης, και του ευχήθηκε «καλή επιτυχία».

Νωρίτερα, ο κυβερνητικός εκπρόσωπος, Χρήστος Πρωτόπαπας, αναφερόμενος στην υποψηφιότητα Παπουτσή, είχε τονίσει: «Είναι ιδιαίτερα θετικό το γεγονός ότι ο Χρήστος Παπουτσής με την πλούσια κοινοβουλευτική, κυβερνητική και ευρωπαϊκή εμπειρία του, έθεσε την υποψηφιότητά του στη διάθεση του κόμματος».



Ο Χρήστος Παπουτσής είναι 49 χρονών, εκλέγεται βουλευτής του ΠΑΣΟΚ στην Α' Αθηνών και είναι μέλος της Κεντρικής Επιτροπής και του Εκτελεστικού Γραφείου του Κινήματος. Έχει τελειώσει το Οικονομικό Τμήμα της Νομικής Σχολής Αθηνών και



έχει διατελέσει πρόεδρος της ΕΦΕΕ, αναπληρωτής γραμματέας της Νεολαίας ΠΑΣΟΚ, ευρωβουλευτής (1984, 1989, 1994), Επίτροπος της Ελλάδας στην Ευρωπαϊκή Ένωση.

Ο κ. Παπουτσής είναι η δεύτερη επίσημη υποψηφιότητα που έχει ανακοινωθεί έπειτα από εκείνη του Φώτη Κουβέλη.

Η ΝΤΟΡΑ ΜΠΑΚΟΓΙΑΝΝΗ

Μέσα στην εβδομάδα - κατά πάσα πιθανότητα- θα συζητήσουν ο Κώστας Καραμανλής και η Ντόρα Μπακογιάννη για την ενδεχόμενη υποψηφιότητά της για το Δήμο Αθηναίων. Η κ. Μπακογιάννη φέρεται να έχει καταλήξει ότι θα είναι υποψήφια, υπό την αίρεση ότι δεν θα υπάρξουν ραγδαίες πολιτικές εξελίξεις.

Ωστόσο, ύστερα από την αιφνιδιαστική ανακοίνωση της υποψηφιότητας του Χρήστου Παπουτσή, δεν είναι λίγοι εκείνοι που υποστηρίζουν ότι η ΝΔ θα πρέπει να ξανασκεφτεί την τακτική της.

Η Ντ.Μπακογιάννη, όταν ρωτήθηκε για το θέμα, απάντησε «γιατί έχετε άγχος;». Από την άλλη πλευρά, όμως, στελέχη όπως ο Μιχάλης Λιάπης θεωρούν ότι πρέπει να επισπευθούν οι ανακοινώσεις του κόμματος.

Ο κ. Λιάπης, προσερχόμενος χθες το μεσημέρι στη Ρηγίλλης και πριν ανακοινωθεί η υποψηφιότητα Παπουτσή, δήλωσε: «Ο χρόνος δεν είναι πάντα χρήμα στην πολιτική, αλλά εκτός από τις σωστές αποφάσεις πρέπει να βρούμε και τον κατάλληλο χρόνο για να τις ανακοινώσουμε».

Ο Σταύρος Δήμας, σχολιάζοντας την υποψηφιότητα Παπουτσή, είπε ότι η ΝΔ θα κερδίσει το Δήμο Αθηναίων, απέναντι στην υποψηφιότητα του βουλευτή του ΠΑΣΟΚ, τον οποίο χαρακτήρισε «ευπρεπή κύριο» και πρόσθεσε ότι η ΝΔ έχει καιρό στη διάθεσή της για να ανακοινώσει τις αποφάσεις της.

Ο Προκόπης Παυλόπουλος, περιορίστηκε να ευχηθεί καλή τύχη στον κ. Παπουτσή.Πάντως, η Ρηγίλλης με δήλωση του εκπροσώπου Τύπου, Θεόδωρου Ρουσσόπουλου, την Κυριακή, διέψευσε δημοσιεύματα σύμφωνα με τα οποία ο κ. Καραμανλής είναι ενοχλημένος επειδή η κ. Μπακογιάννη δεν έχει ανακοινώσει ακόμη τις αποφάσεις της.

Αιφνίδια επίσκεψη Καραμανλή στο νοσοκομείο "Σωτηρία"

Αιφνιδιαστική επίσκεψη στο νοσοκομείο «Σωτηρία» πραγματοποίησε το πρωί της Δευτέρας ο πρόεδρος της Νέας Δημοκρατίας Κώστας Καραμανλής. Οι εργαζόμενοι στο «Σωτηρία» ενημέρωσαν τον κ. Καραμανλή για τα προβλήματα που αντιμετωπίζει το νοσοκομείο.



Ο πρόεδρος της ΝΔ επισκέφθηκε όλους του χώρους του νοσοκομείου το οποίο φέτος συμπληρώνει 100 χρόνια από την ίδρυσή του. Διαπίστωσε ότι το «Σωτηρία» αντιμετωπίζει κτιριακό πρόβλημα και ότι υπάρχει έλλειψη προσωπικού.

Οι γιατροί εξέφρασαν παράπονα στον κ. Καραμανλή για το γεγονός ότι στη μονάδα αποστείρωσης υπάρχουν μόνο ένας κλίβανος και κακές συνθήκες υποδομής, με αποτέλεσμα να υφίστανται κίνδυνοι λοίμωξης.

Σε δηλώσεις του ο πρόεδρος της ΝΔ τόνισε μεταξύ άλλων ότι η κτιριακή υποδομή του νοσοκομείου είναι πολύ παλιά και ότι οι κοινόχρηστοι χώροι του παρουσιάζουν ειδικόνα ντροπής.

Επισήμανε, επίσης, ότι τα χειρουργεία λειτουργούν χωρίς κλιματισμό και ότι το νοσοκομείο στερείται αξονικού τομογράφου.

Καταλήγοντας, ο κ. Καραμανλής ανέφερε ότι ο κ. Σημίτης είναι επτά χρόνια πρωθυπουργός και δεν γνωρίζει την πραγματικότητα στη δημόσια υγεία ούτε από μακριά.

Απάντηση Πρωτόπαπα

Απαντώντας στο πρόεδρο της ΝΔ, ο κυβερνητικός εκπρόσωπος Χρήστος Πρωτόπαπας τόνισε ότι «ο κ. Καραμανλής επιμένει στην πρακτική των σώου, διότι δεν μπορεί να κάνει οποιασδήποτε μορφής αντιπολίτευση επί της ουσίας. Είναι γνωστό πως υπήρχαν και υπάρχουν προβλήματα στα νοσοκομεία. Όμως, ο ελληνικός λαός βλέπει το τεράστιο έργο αναβάθμισης της υγείας που σήμερα συντελείται και η κυβέρνηση επιμένει σταθερά στην ολοκλήρωση αυτού του έργου».

Σχέδιο Σκανδαλίδη για τη διαφθορά

Ελεγχος στους "αδιάφθορους"

Σχέδιο για την αντιμετώπιση της διαφθοράς στη Δημόσια Διοίκηση εισηγείται στην κυβέρνηση ο υπουργός Εσωτερικών Κώστας Σκανδαλίδης.

Όπως αναφέρει η εφημερίδα Τα Νέα, τη Δευτέρα, ο κ. Σκανδαλίδης προτείνει τη δημιουργία ενός μικρού και ευέλικτου οργάνου, που θα έχει αυξημένες αρμοδιότητες ελέγχου, κυρίως των μηχανισμών ελέγχου του κράτους.

Σύμφωνα με τον υπουργό Εσωτερικών, «η πρόταση για τη δημιουργία οργάνου υπαγορεύεται από τη διαπίστωση ότι το μεγάλο πρόβλημα με τη διαφθορά και τις διαστάσεις που έχει λάβει, είναι ότι οι μηχανισμοί ελέγχου της Δημόσιας Διοίκησης που διαθέτει η Πολιτεία δεν λειτουργούν αποτελεσματικά».

Ο κ. Σκανδαλίδης εκτιμά «ότι αν οι ελεγκτικοί μηχανισμοί γνωρίζουν πως πάνω από αυτούς υπάρχει ένα όργανο αποτελούμενο από ανεπίληπτους ανθρώπους, πρόσωπα κύρους και εγνωσμένης πείρας, ένα όργανο το οποίο αν παρανομήσουν θα τους εντοπίσει, τότε δύσκολα θα επιχειρήσουν οτιδήποτε».

Το υπουργείο Εσωτερικών δεν έχει καταλήξει ακόμα στη σύνθεση του οργάνου. Εκτιμάται πάντως ότι τα πρόσωπα που θα το στελεχώσουν δεν θα έχουν σχέση με τη Δημόσια Διοίκηση, προφανώς για να μην έχουν δεσμεύσεις.



Ξεκινά σήμερα η δίκη

Στο εδώλιο ο Μιλόσεβιτς

Αντιμετωπίζει 66 κατηγορίες

Αρχίζει σήμερα στο Διεθνές Ποινικό Δικαστήριο για την πρώην Γιουγκοσλαβία (ICTY) η δίκη του Σλόμποτταν Μιλόσεβιτς, για τα εγκλήματα που διαπράχθηκαν στο Κοσσυφοπέδιο, την Κροατία και τη Βοσνία-Ερζεγοβίνη στη διάρκεια της δεκαετίας του 1990.

Πρώτος ηγέτης κράτους που οδηγείται ενώπιον της διεθνούς Δικαιοσύνης, ο 60χρονος κ.Μιλόσεβιτς, έχει να αντιμετωπίσει ενώπιον του ICTY τρία κατηγορητήρια, τα οποία περιλαμβάνουν συνολικά 66 κατηγορίες.

Το πρώτο κατηγορητήριο κατά του 60χρονου σήμερα Μιλόσεβιτς δημοσιοποιήθηκε στις 24 Μαΐου του 1999, για τα εγκλήματα που διαπράχθηκαν στο Κοσσυφοπέδιο, το 1998 και το 1999. Ειδικότερα, ο Μιλόσεβιτς, ως πρόεδρος τότε της Γιουγκοσλαβίας, βάσει του κατηγορητηρίου, θεωρείται βασικός υπεύθυνος για το θάνατο 900 Αλβανών και το διωγμό από την επαρχία 800.000 Αλβανών. Τα υπόλοιπα δύο κατηγορητήρια εκδόθηκαν πέρυσι, όταν ο Μιλόσεβιτς βρισκόταν ήδη στη φυλακή.

Ο αριθμός των θυμάτων για τα οποία κατηγορείται ο Μιλόσεβιτς δεν θα γίνει ποτέ γνωστός.Οι διεθνείς οργανώσεις υποστηρίζουν πάντως ότι λόγω της πολιτικής του πρώην προέδρου της Γιουγκοσλαβίας έχασαν τη ζωή τους 10.000 άνθρωποι στο Κόσοβο, περισσότεροι από 13.000 στην Κροατία και πάνω από 200.000 στη Βοσνία-Ερζεγοβίνη.

Ο ίδιος ο Μιλόσεβιτς -ο

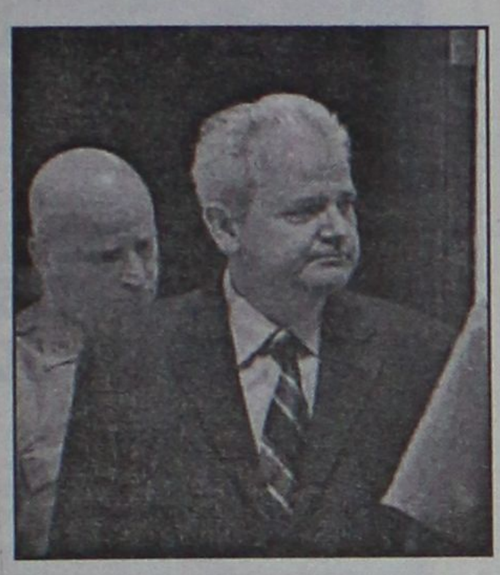

άνθρωπος που προκάλεσε και έχασε τέσσερις πολέμους στην πρώην Γιουγκοσλαβία- όχι μόνο δεν παραδέχεται την ενοχή του, αλλά εμφανίστηκε περισσότερο ως κατήγορος παρά ως κατηγορούμενος.

Ο νομικός σύμβουλος του Σλόμπονταν Μιλόσεβιτς, Ντράγκοσλαβ Ονιάζνοβιτς, δήλωσε μάλιστα ότι ο πρώην πρόεδρος της Γιουγκοσλαβίας είναι ψυχολογικά και σωματικά έτοιμος για τη δίκη, αν και δεν περιμένει να απονεμηθεί Δικαιοσύνη. Σύμφωνα με τον κ. Ονιάζνοβιτς, ο πελάτης του δεν θα αλλάξει την αμυντική στρατηγική του που έγκειται στη μη αναγνώριση του δικαστηρίου.

Το διεθνές δικαστήριο έχει καλέσει 110 μάρτυρες, από τους οποίους οι 90 θα καταθέσουν για τα εγκλήματα στο Κοσσυφοπέδιο. Από το σύνολο των μαρτύρων, οι 48 θα μιλήσουν για τα γεγονότα των οποίων ήταν αυτόπτες μάρτυρες, 25 θα αναφερθούν στην πολιτική που ασκούσε τότε το Βελιγράδι, 11 θα εμφανιστούν ως πραγματογνώμονες και περίπου 20 θα καταθέσουν ως στενοί συνεργάτες του Μιλόσεβιτς. Από τους 110 μάρτυρες οι 29 βρίσκονται υπό την προστασία του ICTY.

Η εισαγγελέας του ICTY, Κάρλα ντελ Πόντε, θα καταθέσει περισσότερα από χίλια αποδεικτικά στοιχεία, μεταξύ των οποίων 176 βίντεο, 775 φωτογραφίες, εκατοντάδες χάρτες και πίνακες.

Από την πλευρά του ο Μιλόσεβιτς δεν αποκλείεται να ζητήσει να καταθέσουν στο δικαστήριο ως μάρτυρες δυτικοί ηγέτες όπως ο Γάλλος πρόεδρος Ζακ Σιράκ, ο Βρετανός πρωθυπουργός Τόνι Μπλερ και ο πρώην πρόεδρος των ΗΠΑ, Μπιλ Κλίντον.

Το τριμελές δικαστικό συμβούλιο που θα δικάσει τον Μιλόσεβιτς απαρτίζεται από το δικαστή Πάτρικ Λίμπτον Ρόμπινσον από την Τζαμάικα, τον Μοχάμεντ ελ Χαμπίμ Φάζι Φίχρι από το Μαρόκο και από το Βρετανό Ρίτσαρντ Μέι, ο οποίος θα προεδρεύει του συμβουλίου.

Οι Ισραηλινοί σφυροκοπούν τη Γάζα

Επιθέσεων συνέχεια

Αραφάτ: "εγώ είμαι ο συνομιλητής"

Συνεχίστηκαν για δεύτερη ημέρα οι ισραηλινές επιθέσεις εναντίον παλαιστινιακών στόχων στη Γάζα, λίγες μόνο ώρες μετά την εισβολή των Ισραηλινών στην αυτόνομη παλαιστινιακή πόλη Ναμπλούς. Πληροφορίες κάνουν λόγο για τουλάχιστον 30 τραυματίες από τους ισραηλινούς πυραύλους που εκτοξεύθηκαν από μαχητικά αεροσκάφη. Τρία μαχητικά F-16 βομβάρδισαν κτιριακό συγκρότημα που στεγάζει την κεντρική φυλακή της Γάζας, τις υπηρεσίες στρατιωτικών πληροφοριών και τη Δύναμη 17 (προσωπική φρουρά του Γιάσερ Αραφάτ), λίγη ώρα αφού ισραηλινά ελικόπτερα είχαν εκτοξεύσει πέντε πυραύλους εναντίον του ίδιου στόχου, ανακοίνωσαν παλαιστινιακές πηγές. Σύννεφα καπνού υψώθηκαν επάνω από την πόλη της Γάζας και συντρίμμια εκτοξεύθηκαν προς όλες τις κατευθύνσεις, σύμφωνα με μαρτυρίες. Δεν υπάρχουν πληροφορίες για θύματα από την επίθεση, αλλά Παλαιστίνοι γιατροί μιλούν για περισσότερους από 30 τραυματίες. Το νέο αυτό επεισόδιο είναι το πιο πρόσφατο σε μία σειρά ισραηλινών αντιποίνων, για δύο παλαιστινιακές επιθέσεις με ρουκέτες και αυτόματα όπλα που σημειώθηκαν την Κυριακή στο νότιο Ισραήλ. Αεροπορική επιδρομή στη Γάζα είχε σημειωθεί και την Κυριακή το βράδυ, με αποτέλεσμα να τραυματιστούν δύο υπάλληλοι του ΟΗΕ. Ο ισραηλινός στρατός ζήτησε σήμερα επισήμως «συγγνώμη» για το περιστατικό αυτό.«Εκφράζουμε τη λύπη μας για τον τραυματισμό των δύο υπαλλήλων της UNESCO που βρίσκονταν στους τελευταίους ορόφους κτιρίου στη Γάζα» αναφέρεται σε ανακοίνωση του ισραηλινού στρατού.



Αραφάτ: εγώ είμαι ο συνομιλητής Εν τω μεταξύ, ο Παλαιστίνιος ηγέτης, Γιασέρ Αραφάτ, προειδοποίησε ότι οποιαδήποτε προσπάθεια του Ισραήλ να τον εκδιώξει από τη θέση του συνομιλητή στην ειρηνευτική διαδικασία είναι καταδικασμένη να αποτύχει. Σε συνέντευξή του στο BBC, ο Γιασέρ Αραφάτ ανέφερε ότι το Ισραήλ θα πρέπει να κάνει διαπραγματεύσεις μαζί του διότι είναι ο εκλεγμένος ηγέτης των Παλαιστινίων.

Ο Σιράκ αναζητεί δεύτερη θητεία



Ο πρόεδρος της Γαλλίας, Ζακ Σιράκ, ανακοίνωσε τη Δευτέρα ότι θα επιδιώξει μια δεύτερη προεδρική θητεία, ανοίγοντας έτσι το δρόμο για δύο μήνες εντατικής προεκλογικής εκστρατείας, εν όψει των εκλογών που θα διεξαχθούν στις 21 Απριλίου. Τώρα αναμένεται η «απάντηση» του σοσιαλιστή πρωθυπουργού Λιονέλ Ζοσπέν. Ο Σιράκ, 69 χρόνων, θα αντιμετωπίσει στις εκλογές αυτές τον Ζοσπέν, με τον οποίο «συγκατοικεί» στην εξουσία από το 1997.

Ο Ζοσπέν έχει δηλώσει ότι είναι πολύ πιθανόν να διεκδικήσει την προεδρία. Εάν ο σοσιαλιστής πρωθυπουργός θέσει τελικά υποψηφιότητα, θα είναι η δεύτερη φορά που οι δύο άνδρες θα έλθουν αντιμέτωποι σε προεδρικές εκλογές.

Στους ρυθμούς της σάμπα



Υπό τους ήχους της σάμπα, αψηφώντας τη βροχή χιλιάδες βραζιλιάνοι με φανταχτερά, πολύχρωμα φτερά ξεχύθηκαν στους δρόμους του Ρίο Ντε Τζανέιρο χορεύοντας και τραγουδώντας. Το μεγαλύτερο και πιο φημισμένο καρναβάλι του κόσμου που προσελκύει κάθε χρόνο χιλιάδες επισκέπτες έχει ήδη αρχίσει και όσοι δεν πρόλαβαν να βρουν αεροπορικό εισιτήριο για τη Βραζιλία ας αρκεστούν στις τηλεοπτικές εικόνες. Το πρόγραμμα των επόμενων δύο ημερών περιλαμβάνει το διαγωνισμό σάμπα στον οποίο συμμετέχουν οι δέκα τέσσερις κορυφαίες σχολές χορού της χώρας και οι οποίες θα κληθούν να αποδείξουν το ταλέντο τους παρελαύνοντας στο μήκους 700 μέτρων σάμπα-δρόμιο.



ΜΕΤΡΟΠΟΛ
ALPHA ODEON

Πρόγραμμα εβδομάδας από 8/2/2002 έως 14/2/2002
Πληροφορίες - Κρατήσεις : 02410-28400, από 3:30 μμ

ΕΠΙΧΕΙΡΗΣΗ ΚΛΕΟΠΑΤΡΑ
Η νέα απίθανη κωμική περιπέτεια των δύο θεότρελων Γαλατών.....
Κάθε μέρα 6, 8:15 και 10:30 μμ
ΕΙΔΙΚΗ ΠΡΟΒΟΛΗ ΣΑΒΒΑΤΟ-ΚΥΡΙΑΚΗ ΩΡΑ 4:00





Μια πανέξυπνη αστυνομική κωμωδία με τον Γούντι Άλεν!
Κάθε μέρα 5:45, 8:00 και 10:15 μμ
Αίθουσα 2
THE CURSE OF THE JADE SCORPION
Η ΚΑΤΑΡΑ ΤΟΥ ΠΡΑΣΙΝΟΥ ΣΚΟΡΠΙΟΥ



Α΄ Πανελλήνια προβολή !
Μια περιπέτεια καταιγιστικής δράσης..!
Με τον Τζετ Λι
Κάθε μέρα 8:00 και 10:00 μμ
THE ONE
ΕΝΑΣ ΚΑΙ ΜΟΝΑΔΙΚΟΣ



Αίθουσα 3
5 χρόνια προετοιμασίας!
3 χρόνια γυρισμάτων!
Μια ανεπανάληπτη κινηματογραφική εμπειρία !
Κάθε μέρα 6:00 μμ
ΤΑΞΙΔΙΑΡΙΚΑ ΠΟΥΛΙΑ
ΕΙΔΙΚΗ ΠΡΟΒΟΛΗ ΣΑΒΒΑΤΟ-ΚΥΡΙΑΚΗ ΩΡΑ 4:00

Και.. Η ΧΑΜΕΝΗ ΑΤΛΑΝΤΙΔΑ
Αίθουσα 2
Σάββατο και Κυριακή στις 4:00 μμ
Στα ελληνικά

Zorpidis
ΤΟΥΡΙΣΤΙΚΟΣ ΟΡΓΑΝΙΣΜΟΣ
L.A.N.E.
ΚΕΝΤΡΙΚΟ ΠΡΑΚΤΟΡΕΙΟ ΡΟΔΟΥ
ΣΤΕΦΑΝΑΚΗ

ΟΜΑΔΙΚΑ ΤΑΞΙΔΙΑ

ΜΟΝΑΔΙΚΕΣ ΠΡΟΣΦΟΡΕΣ ΜΕ ΕΓΓΥΗΜΕΝΕΣ

ΑΝΑΧΩΡΗΣΕΙΣ ΚΑΘΕ ΕΒΔΟΜΑΔΑ

- **ΠΑΡΙΣΙ-ΝΤΙΣΝΕΫ-ΒΕΡΣΑΛΙΕΣ,** 4 ημέρες, κάθε Σάββατο
- **ΠΑΡΙΣΙ-ΝΤΙΣΝΕΫ-ΒΕΡΣΑΛΙΕΣ,** 5 ημέρες, κάθε Τρίτη
- **ΡΩΜΗ,** 4 ημέρες, κάθε Σάββατο
- **ΡΩΜΗ,** 5 ημέρες, κάθε Τρίτη
- **ΛΟΝΔΙΝΟ,** 4 ημέρες, κάθε Σάββατο
- **ΠΡΑΓΑ,** 4 ημέρες, κάθε Σάββατο
- **ΒΙΕΝΝΗ,** 4 ημέρες, κάθε Παρασκευή
- **ΤΕΝΕΡΙΦΗ,** 8 ημέρες, κάθε Παρασκευή
- **ΚΩΝΣΤΑΝΤΙΝΟΥΠΟΛΗ αεροπ.,** 4 ημέρες, κάθε Πέμπτη
- **ΙΤΑΛΙΚΟ ΠΑΝΟΡΑΜΑ οδικώς,** 7 ημέρες, κάθε Δευτέρα
- **ΒΙΕΝΝΗ-ΠΡΑΓΑ οδικώς,** 7 ημέρες, κάθε Δευτέρα
- **ΚΩΝΣΤΑΝΤΙΝΟΥΠΟΛΗ οδικώς,** 4 ημέρες, κάθε Πέμπτη βράδυ
- **ΚΩΝΣΤΑΝΤΙΝΟΥΠΟΛΗ-ΠΡΟΥΣΣΑ οδικώς,** 5 ημέρες, κάθε Σάββατο

ΚΡΑΤΗΣΕΙΣ ΞΕΝΟΔΟΧΕΙΩΝ σε όλη την Ελλάδα
ΑΕΡΟΠΟΡΙΚΑ ΕΙΣΙΤΗΡΙΑ
ΑΚΤΟΠΛΟΪΚΑ ΕΙΣΙΤΗΡΙΑ
ΕΝΟΙΚΙΑΣΕΙΣ ΑΥΤΟΚΙΝΗΤΩΝ

F/B ΙΕΡΑΠΕΤΡΑ - F/B Β. ΚΟΡΝΑΡΟΣ
Αναχωρήσεις από Ρόδο μέχρι 31/10 κάθε Τρίτη - Τετάρτη - Κυριακή στις 04.30

ΑΛΕΞ. ΔΙΑΚΟΥ 38, 85100 ΡΟΔΟΣ
Τηλ.: (0241) 20625, 30054, 33603, 33607-Fax: 26745

cine mania

ΕΠΙΜΕΛΕΙΑ: *Κυριακή Πετρίδου*

Υποψηφιότητες για τα χρυσά Βατόμουρα

Οπως κάθε χρόνο, έτσι και φέτος, μία ημέρα πριν ανακοινωθούν οι υποψηφιότητες για τα βραβεία Όσκαρ που απονέμει η Αμερικάνικη Ακαδημία κινηματογράφου, ανακοινώνονται οι υποψηφιότητες για τα "Χρυσά Βατόμουρα" που δεν είναι άλλα από τα λεγόμενα...αντι-βραβεία τα οποία απονέμονται στις χειρότερες ταινίες και τους χειρότερους συντελεστές για την κινηματογραφική παραγωγή.

Ετσι...ενόψει της σημερινής ανακοίνωσης των υποψηφιοτήτων για τα βραβεία Όσκαρ, ανακοινώθηκαν χθες οι υποψήφιοι για τα "Χρυσά Βατόμουρα". Συγκεκριμένα:

Πέντε ταινίες που έχουν όλα τα χαρακτηριστικά του κινηματογραφικού φιάσκου συναγωνίζονται για το ποιά θα ανακηρυχθεί η "χείριστη των χειριστων". Οι ταινίες είναι **"Driven", "Freddy got Fingered", "Glitter", "Περλ Χάρμπορ" και "3000 Μίλια ως την Γκρέισλαντ".**

Ελάχιστες ταινίες έχουν αποσπάσει τόσο κακές κριτικές από το σύνολο των κριτικών όσο οι πέντε ταινίες που είναι φέτος υποψήφιες για τα "Βατόμουρα 2001".

Ωστόσο η χείριστη όλων είναι η χοντροκομμένη κωμωδία Freddy Got Fingered του Τομ Γκριν, ο οποίος είναι υποψήφιος για τέσσερεις ακόμα κατηγορίες, σπάζοντας το ρεκόρ των μεμονωμένων υποψηφιοτήτων.

Σύμφωνα με τον επικεφαλής της επιτροπής των Βατόμουρων **Τζόν Ουίλσον,** ο Γκρίν υποδείχθηκε ως ο χειρότερος ηθοποιός, ο χειρότερος σκηνοθέτης, ο χειρότερος σεναριογράφος, μαζί με τον **Ντέρεκ Χάρβι** και ως το χειρότερο κινηματογραφικό ζευγάρι.

Ο Σταλόνε, που ανακηρύχθηκε ως ο χειρότερος ηθοποιός της χιλιετίας παίροντας το Βατόμουρο του 2000, είναι υποψήφιος για τη χειρότερη ερμηνεία δεύτερου ανδρικού ρόλου μαζί με τον συμπρωταγωνιστή του Μαρτ Ρέινολντς για την ταινία Driven. **Ο Σταλόνε διεκδικεί ένα μοναδικό ρεκόρ καθώς στο σύνολο της καριέρας του ήταν υποψήφιος για Βατόμουρο 29 φορές και έχει "τιμηθεί " με αυτό εννέα φορές.**

Αλλοι που διεκδικούν τα βραβεία της "ερμηνευτικής κενότητας" για το 2001 είναι ο **Μπεν Αφλεκ, ο Κέβιν Κόστνερ, ο Κιάνου Ρίβς και ο Τζον Τραβόλτα.**

Από τις κυρίες οι υποψήφιες ως ηθοποιοί με τις χείριστες ερμηνευτικές ικανότητες είναι η **Μαράια Κάρει** για την "εμπορική καταστροφή" Glitter , η Πενέλοπε Κρουζ και για τις τρεις ταινίες στις οποίες πρωταγωνιστεί **"Blow", "Vanilla Sky" και " Το Μαντολίνο του λοχαγού Κορέλι",** η **Αντζελίνα Τζόλι** για την **"Λάρα Κρόφτ"** και **"Original Sin", η Τζένιφερ Λόπεζ** και για τις δύο κινηματογραφικές της συμμετοχές στις ταινίες **"Angel Eyes"** και **" Wedding Planner"** και τέλος η **Σαρλίζ Θήρον** για την ερμηνεία της στον **"Γλυκό Νοέμβρη".**

Κατά την ανακοίνωση των υποψηφιοτήτων ο **Τζον Ουίλσον** δεν δίστασε να δηλώσει: " Ελπίζω ο Φρέντι να σαρώσει τα βραβεία γιατί θεωρώ την ταινία αλλά και τον ίδιο τον Τομ Γκρίν ως ό,τι πιο κακόγουστο, χωρίς ίχνος χιούμορ και χωρίς καμμιά προοπτική για το μέλλον. Οπότε ας τελειώνουμε με τον Τομ Γκρίν ώστε να μην τολμήσει να ξαναεπιστρέψει".

Οι υποψηφιότητες και τα βραβεία των Βατόμουρων επιλέγονται απο το "Ιδρυμα του Χρυσού Βατόμουρου" που απαρτίζεται απο προσωπικότητες της κινηματογραφικής βιομηχανίας και δημοσιογράφους που ασχολούνται με τον κινηματογράφο.

Τα αντιβραβεία των Βατόμουρων θα απονεμηθούν στις 23 Μαρτίου μια ημέρα πριν απο την απονομή των βραβείων Οσκαρ

ΠΟΛΙΤΙΣΤΙΚΟΣ ΟΡΓΑΝΙΣΜΟΣ ΔΗΜΟΥ ΡΟΔΙΩΝ
ΣΥΝΑΥΛΙΑ ΦΙΛΑΡΜΟΝΙΚΗΣ ΚΑΙ BIG BAND
του ΔΗΜΟΥ ΡΟΔΙΩΝ
Διευθύνει ο Θέμος Μέξης
Τετάρτη 13 και
Πέμπτη 14 Φεβρουαρίου 2002, ώρα 8 μ.μ.
ΕΘΝΙΚΟ ΘΕΑΤΡΟ ΡΟΔΟΥ
Τα έσοδα θα διατεθούν για την ενίσχυση των Ιδρυμάτων:
ΑΓΙΟΣ ΑΝΔΡΕΑΣ, ΓΗΡΟΚΟΜΕΙΟ ΧΑΡΑΛΑΜΠΕΙΟ, ΙΔΡΥΜΑ ΚΟΛΥΜΠΙΩΝ και ΟΡΦΑΝΟΤΡΟΦΕΙΟ ΘΗΛΕΩΝ

www.cinemapallas.gr
ΠΑΛΛΑΣ 5 CINEMAS CENTER
ΠΡΟΓΡΑΜΜΑ ΕΒΔΟΜΑΔΑΣ

ΑΙΘΟΥΣΑ 5 & 4



ΕΠΙΣΚΕΠΤΗΣ ΑΠΟ ΤΗ ΚΟΛΑΣΗ / FROM HELL
...μόνο ο θρύλος θα επιβιώσει!!!
ΠΡΩΤΑΓΩΝΙΣΤΟΥΝ: JOHNNY DEPP, HEATHER GRAHAM
ΑΙΘΟΥΣΑ 5 Ώρες Έναρξης: 17:40, 20:10, 22:40
ΑΙΘΟΥΣΑ 4 Ώρες Έναρξης: *16:25
Έκτακτη προβολή μόνο κάθε Σάββατο & Κυριακή

ΑΙΘΟΥΣΑ 2



KATE & LEOPOLD
Σε Πρώτη Πανελλήνια Προβολή
Θα ήταν τέλειοι ο ένας για τον άλλον... αν ζούσαν τον ίδιο αιώνα! Μια ερωτική ιστορία 100 ετών!
ΠΡΩΤΑΓΩΝΙΣΤΟΥΝ: MEG RYAN, HUGH JACKMAN
Κάθε ημέρα / Ώρες Έναρξης: 17:20, 19:50, 22:20

ΑΙΘΟΥΣΑ 4



VANILLA SKY
Αγάπη, Μίσος, Όνειρα, Ζωή, Δουλειά, Παιχνίδι, Φιλία, Σεξ... Ξεχάστε οτι γνωρίζατε!
ΠΡΩΤΑΓΩΝΙΣΤΟΥΝ: TOM CRUISE, PENELOPE CRUZ, KURT RUSSELL, KAMERON DIAZ
Κάθε ημέρα / Ώρες Έναρξης: 19:50, 22:30

ΑΙΘΟΥΣΑ 3



ΣΕ ΕΧΘΡΙΚΟ ΕΔΑΦΟΣ / BEHIND ENEMY LINES
Το μοναδικό του όπλο... η θέληση για επιβίωση!
Συγκλονιστική πολεμική περιπέτεια που δεν πρέπει να χάσετε!
ΠΡΩΤΑΓΩΝΙΣΤΟΥΝ: GENE HACKMAN, OWEN WILSON
Κάθε ημέρα / Ώρες Έναρξης: 18:00, 20:20, 22:40

ΑΙΘΟΥΣΑ 1



Η ΣΥΜΜΟΡΙΑ ΤΩΝ 11 / OCEANS 11
3 Καζίνο. 11 άντρες. 150 εκατομμύρια δολλάρια. Έτοιμοι για το μεγάλο κόλπο;
Όλα τα μεγάλα αστέρια του Χόλυγουντ συγκεντρωμένα σε μια περιπέτεια που δεν πρέπει να χάσετε!
ΠΡΩΤΑΓΩΝΙΣΤΟΥΝ: GEORGE CLOONEY, BRAD PITT, MATT DAMON, ANDY GARCIA, JULIA ROBERTS
Κάθε ημέρα / Ώρες Έναρξης: 17:00, 19:40, 22:20

TRAVEL EMMANUEL

ΘΕΛΕΤΕ ΟΙ ΔΙΑΚΟΠΕΣ ΣΑΣ ΝΑ ΣΥΝΔΥΑΣΘΟΥΝ ΦΘΗΝΑ ΚΑΙ ΠΟΙΟΤΙΚΑ:
EMMANUEL TRAVEL

ΘΕΛΕΤΕ ΝΑ ΤΑΞΙΔΕΨΕΤΕ ΜΕ ΑΣΦΑΛΕΙΑ ΚΑΙ ΦΘΗΝΑ...
EMMANUEL TRAVEL
ΕΙΜΑΣΤΕ ΠΑΝΤΑ ΣΤΗΝ ΔΙΑΘΕΣΗ ΣΑΣ ΓΙΑ ΤΗΝ ΚΑΛΥΤΕΡΗ ΕΞΥΠΗΡΕΤΗΣΗ ΣΑΣ.
ΦΘΗΝΕΣ ΤΙΜΕΣ ΓΙΑ ΕΥΡΩΠΗ ΣΕ ΣΥΝΕΡΓΑΣΙΑ ΜΕ ΤΙΣ ΚΑΛΥΤΕΡΕΣ ΑΕΡΟΠΟΡΙΚΕΣ ΤΣΑΡΤΕΡ ΕΤΑΙΡΕΙΕΣ

ΕΙΣΙΤΗΡΙΑ ΠΛΟΙΩΝ 20% ΕΚΠΤΩΣΗ ΓΙΑ ΕΙΣΙΤΗΡΙΑ ΜΕΤ' ΕΠΙΣΤΡΟΦΗΣ

ΕΙΣΙΤΗΡΙΑ ΟΛΥΜΠΙΑΚΗΣ-ΕΙΔΙΚΕΣ ΤΙΜΕΣ ΓΙΑ ΝΕΟΥΣ ΚΑΙ ΥΠΕΡΗΛΙΚΕΣ-ΟΙΚΟΓΕΝΕΙΑΚΕΣ ΠΡΟΣΦΟΡΕΣ

ΚΡΑΤΗΣΕΙΣ ΞΕΝΟΔΟΧΕΙΩΝ
ΕΚΔΟΣΕΙΣ ΔΙΑΒΑΤΗΡΙΩΝ
ΕΚΔΡΟΜΕΣ ΓΙΑ ΟΛΟ ΤΟΝ ΚΟΣΜΟ

ΠΑΝΤΑ ΚΟΝΤΑ ΣΑΣ ΓΙΑ ΤΗΝ ΚΑΛΥΤΕΡΗ ΕΞΥΠΗΡΕΤΗΣΗ ΣΑΣ

ΠΛΗΡΟΦΟΡΙΕΣ
ΤΗΛ: 93630-93625-94385
FAX: 91748
ΙΕΡΟΥ ΛΟΧΟΥ 1 ΙΑΛΥΣΟΣ ΡΟΔΟΣ
ΥΠΕΥΘΥΝΟΣ: ΜΑΝΩΛΗΣ ΜΑΧΑΙΡΑΚΗΣ

Άρτος (;) Θεάματα (;)...

... Και τηλεόραση (όπως λέμε τηλοψία...)

STAR

06.05 Παιδικό πρόγραμμα
07.57 Ειδήσεις
08.00 Μέρα με τη μέρα
10.00 Λόγια Starata. Ενημερωτική εκπομπή με τον Γιώργο Βαρεμένο.
11.55 Ο κόσμος του παιδιού
12.00 Διαπλεκόμενοι (Ε) Σατιρική εκπομπή.
13.00 Ειδήσεις
14.00 Βαθύ κόκκινο (Ε) Ερωτική-δραματική σειρά.
15.00 Εμιλία, μια ακατάμαχητη γυναίκα. Δραματική σειρά.
16.00 Αγάπη και αίμα. Δραματική σειρά.
17.00 Σαμπρίνα, το κορίτσι της αγάπης. Αισθηματική-κοινωνική σειρά.
18.00 Ειδήσεις
19.15 Μετρό
20.00 Σικουέστ
21.00 Ο φυγάς
22.00 Ξένη ταινία. «Οι εκδικητές».
22.45 Ξένη ταινία. «Ο φυγάς».
24.00 Σημείο αναφοράς
01.15 Ειδήσεις
01.30 Ξένη ταινία. «Οργή θεού»
03.00 Ξένη ταινία. «Φόβος στο σκοτάδι».
05.30 Αστέρια στο πεντάγραμμο

ALTER

06.00 Alter clips
06.50 Alter kids
08.15 Alter υγεία
08.30 Το πρωτό δελτίο
09.30 Μήτσι-Χώστα (Ε)
10.30 Ελληνική ταινία
12.00 Αντζέλικα το κορίτσι του πάθους
13.00 Ειδήσεις
14.00 Τόλμη και γοητεία
14.30 Γιάγκο
15.30 Γυάλινος τοίχος
17.30 Ελληνική ταινία
19.15 Ειδήσεις
21.00 Ζούγκα συμμορία
23.00 Ξένη ταινία. «Ο απιθανός κόσμος του Γουέιν 2»
24.00 Ειδήσεις
00.15 Ξένη ταινία
02.15 Ξένη ταινία

Μο.Τέ.Ρ.1

Μοντέρνα Τέχνη στη Ρόδο

Δημοτική Πινακοθήκη Ρόδου

από 24 Νοεμβρίου 2001 έως 26 Απριλίου 2002

9 καλλιτέχνες - 10 εκθέσεις

140 συνεχόμενες ημέρες ζωγραφικής

24	Νοεμβρίου	Εγκαίνια διοργάνωσης με την ομαδική έκθεση των 9 καλλιτεχνών που μετέχουν.
8	Δεκεμβρίου	Κιούρη
5	Ιανουαρίου	Maani
19	Ιανουαρίου	Newberry
2	Φεβρουαρίου	Μαρινοπούλου
16	Φεβρουαρίου	Ανεζιά
2	Μαρτίου	Σπάρταλης
16	Μαρτίου	Βαζούκου
30	Μαρτίου	Παζούρου
13	Απριλίου	Μπερεδήμας

www.moter1.gr

Κοινό ωράριο για όλες τις εκθέσεις:
Εγκαίνια 19:00 Καθημερινά 10:00-14:00 & 18:00-21:00

ΠΑΡΑΡΤΗΜΑ ΠΙΝΑΚΟΘΗΚΗΣ
Παλιό Συσσίτιο, Σωκράτους 179, Παλιά Πόλη
(Το καφέ «Παλιό Συσσίτιο» θα παραμένει ανοικτό)

κύριος χορηγός: ΡΟΔΩΝ Α.Ε.
Με την υποστήριξη της Συνεταιριστικής Τράπεζας Δωδεκανήσου και της Κ.Α.Ι.Ρ., Χορηγοί επικοινωνίας: ΡΟΔΙΑΚΗ, Ράδιο Λυχνάρι, Ε.Ρ.Α.

ΕΤ 1

06.45 Λέο, ο βασιλιάς της ζούγκλας
07.15 Ξυπνήστε!
08.00 Μέλι Γάλα. Ψυχαγωγικό μαγκαζίνο με την Κατερίνα Λάσπα.
10.00 Αννα, η κυρίαρχος του παιχνιδιού
11.00 Μαριάννα ένας αγνός έρωτας
12.00 Είσαι το πεπρωμένο μου
13.00 Οι αταίριαστοι
13.50 Ειδήσεις
14.00 Οι αταίριαστοι
15.00 Το γατόσκυλο
15.30 Οι ατρόμητοι (Ε)
16.30 Ποπ και πάμε
17.00 Ειδήσεις - Καιρός
17.30 Υγιαίνετε
17.35 www.άνθρωποι.gr
19.00 Κλήρωση Λαϊκού λαχείου
19.10 www.άνθρωποι.gr (Συν.)
19.35 ...Καλύτερη ζωή
19.40 Η αλεπού και ο μπούφος (Ε)
20.20 Συνεικόνες
20.30 Στα φτερά του έρωτα
21.00 Χειμερινοί Ολυμιακοί αγώνες
21.35 Χειμερινοί Ολυμπιακοί αγώνες
22.00 Χειμερινοί Ολυμπιακοί αγώνες
23.00 Ειδήσεις
23.30 Σινεμά ο παράδεισος
01.30 Πάμε στοίχημα
02.00 Χειμερινοί Ολυμπιακοί αγώνες

NET

06.00 Ετσι έχουν τα πράγματα. Ενημερωτική εκπομπή με τον Κώστα Αρβανίτη
07.00 Πρώτη ματιά. Ενημερωτική εκπομπή με τον Γιάννη Λοβέρδο
10.00 Mediterraneo. Μαγκαζίνο
11.00 Ο κόσμος του πλούτου. Ντοκιμαντέρ
11.30 Ανθρωποι και άλογα Ντοκιμαντέρ.
12.00 Εραστές της περιπέτειας
13.00 Ειδήσεις
13.45 Φύση και πρωταθλητές
14.00 Αθλητκή εκπομπή
15.00 Ειδήσεις
16.00 Συν και πλην
18.00 Ειδήσεις
19.01 Πάμε στοίχημα
19.05 Χειμερινοί Ολυμπιακοί αγώνες 2002
21.00 Ειδήσεις
22.00 Πρωταγωνιστές
23.00 Το μέλλον του πλανήτη
24.00 Ειδήσεις
00.30 Μεγάλες κατασκευές

ΕΤ 3

08.01 Η μαγεία του μιούζικαλ
08.30 8 1/2
11.00 Ο κόσμος στο επίκεντρο
12.00 Πρόκληση
12.30 Ανοιχτοί ορίζοντες (Ε)
13.00 Εξαπατούν οι επιστήμονες
14.00 Ανθρώπων έργα (Ε)
15.00 Ειδήσεις
15.25 Μακρινές φιλίες
15.30 Με μια τρίτη ματιά
17.00 Τέρμιναλ 3. Νεανική εκπομπή.
18.00 Το εξπρές της μουσικής
18.30 Αθλητικό ημίωρο
19.00 Ειδήσεις
20.00 Δικαιώματα και αδικίες
20.30 Ειδήσεις
21.30 Profile
22.30 Απέναντι
23.30 Τηλεταινία
24.00 Ειδήσεις

FILMNET

05.35 Ξένη ταινία. «Διαγωγή κοσμία»
07.00 Ξένη ταινία. «Κούρσα ενάντια στο χρόνο».
08.35 Ξένη ταινία
10.05 Ξένη ταινία. «Ενα αστέρι σβήνει»
11.40 Ξένη ταινία. «Ανι»
13.15 Ξένη ταινία. «Πάμπτωχοι Α.Ε.».
14.45 Διασκέδαση τώρα
15.20 Ξένη ταινία. «Μη με ξεχάσεις»
16.55 Ξένη ταινία. «Οργισμένη καταδίωξη»
18.25 Ξένη ταινία. «Χιόνι πάνω στους κέδρους»
20.30 E! Entertainment
21.00 Ξένη ταινία. «Αμλετ»
22.55 Ξένη ταινία. «Gossip»
00.35 Ξένη ταινία. «Φονική μαρτυρία».
02.15 Ξένη ταινία. «Ιωάννα της Λωραίνης».

SUPER SPORT

17.00 Αγγλικά στιγμιότυπα
18.00 Γερμανικά στιγμιότυπα
19.00 Πορτογαλλικού πρωταθλήματος
19.30 Ισπανικά στιγμιότυπα
20.30 Η μπάλα είναι τετράγωνη
22.00 Winter X- games
22.30 Οι ειδικοί
23.30 Οποιος αντέξει
02.30 Γερμανικό πρωτάθλημα ποδοσφαίρου
04.30 Πρωτάθλημα ΟΠΑΠ

TEMPO

06.00 Ο,τι ξημερώσει
08.00 Πρώτη ύλη
10.00 Αποχρώσεις
13.00 Ειδήσεις
14.00 Γλυκιά Λουτσία
14.45 Maximalistes
15.15 Αγνωστες λέξεις. Ενημερωτική εκπομπή.
16.30 Safe sef
17.45 Ελληνική ταινία. «Συζυγικά βραχυκυκλώματα». Κωμωδία.
19.25 Ειδήσεις
21.00 Ελληνκή ταινία. «Ολοι οι άντρες είναι ίδιοι».
22.45 Glam
24.00 Ειδήσεις
00.15 Ξένη ταινία
02.00 Μουσικές επιλογές

MEGA

06.00 Πρώτη έκδοση. Ενημερωτική εκπομπή με τον Αντώνη Λιάρο
07.00 Σήμερα με την Αννα. Ενημερωτική εκπομπή με την Αννα Παναγιωταρέα.
10.00 Σαν στο σπίτι σας. Ψυχαγωγική-ενημερωτική εκπομπή με τη Μαρία Μπακοδήμου και τον Φώτη Σεργουλόπουλο.
13.10 Αλλη το πρωί άλλη το βράδυ
14.00 Ειδήσεις
15.00 Στην κουζίνα ολοταχώς. Διασκεδαστικό παιχνίδι μαγειρικής με τον Ηλία Μαμαλάκη.
15.45 Η ζωή μας μια βόλτα (Ε).
17.00 Ματιές στα γεγονότα
17.10 Για μια θέση στον ήλιο
17.50 Απαγορευμένη αγάπη. Καθημερινή δραματική σειρά. Παίζουν: Κώστας Αρζόγλου, Νικήτας Τσακίρογλου, Τιτίκα Βλαχοπούλου, Τατιάνα Λύγαρη
18.40 Ποιός θέλει να γίνει εκατομμυριούχος; Τηλεπαιχνίδι που παρουσιάζει ο Σπύρος Παπαδόπουλος
19.30 Τα γεγονότα στις οκτώ
21.00 Τηλεταινία. «Τρείς ευχές». Δραματική ταινία. Παίζουν: Χριστόφορος Παπακαλιάτσης, Μαριλίτα Λαμπροπούλου, Χάρης Ασημακόπουλος
23.00 Οι φάκελοι
00.15 Ειδήσεις
00.30 Οι φάκελοι (Συν)
01.00 V.I.P. (Ε)
02.00 Σπίτι μου σπιτάκι μου
02.30 Το μούτρο του Μπέβερλι Χίλς
03.00 Τηλεμάρκετινγκ
04.00 Fashion TV. Σύνδεση με το δορυφορικό κανάλι που μεταδίδει ρεπορτάζ μόδας.

ANT1

06.55 Ειδήσεις στη νοηματική γλώσσα
07.00 Καλημέρα Ελλάδα. Ενημερωτική εκπομπή με τον Γιώργο Παπαδάκη.
10.00 Πρωινός καφές. Με την Ελένη Μενεγάκη.
13.10 Super game
13.15 Σοφία ορθή (Ε) Κωμική σειρά.
14.00 Τα νέα του ANT-1
14.50 Χρήμα και χρηματιστήριο
15.00 Και οι παντρεμένοι έχουν ψυχή (Ε) Κωμική σειρά.
16.00 Super game
16.05 Εγκλήματα
16.55 Super game
17.00 Καλημέρα ζωή. Κοινωνική σειρά. Παίζουν: Γιώργος Βασιλείου, Μίνα Χειμώνα, Μυρτώ Πισπινή, Νίκος Παπαδόπουλος.
17.50 Τα νέα του ANT1
18.00 Θησαυροφυλάκιο
18.45 Η λάμψη. Κοινωνική σειρά.
19.30 Ειδήσεις
21.00 Η σειρήνα και ο μπάτσος
21.45 Οσο υπάρχει αγάπη
22.45 Νυχτερινές ειδήσεις
22.50 Κάτσε καλά
23.00 Εξωγήινη απειλή
24.00 Ειδήσεις
00.15 Εξωγήινη απειλή
01.00 Ανατομία ενός εγκλήματος (Ε)
02.00 Ξένη ταινία. «Επίθεση στο οχυρό».
03.30 Τηλεμάρκετινγκ-Τηλεαγορά

ALPHA

06.00 Ειδήσεις
07.00 Πανόραμα. Ενημερωτική εκπομπή με τον Γιώργο Οικονομέα.
10.00 Καλώς τους! Παρουσιάζει η Ρούλα Κορομηλά.
13.00 Ολα για την αγάπη. (Ε)
14.00 Ειδήσεις
15.00 Life slyle news. Ψυχαγωγική εκπομπή με την Εύη Φραγκάκη και τον Γιάννη Σεμπέκολο.
15.45 Απευθείας. Ενημερωτική εκπομπή με τον Γιώργο Λιάγκα.
16.45 Μπορώ. Ενημερωτική εκπομπή με την Αννα Δρούζα.
18.45 Κάτω από την Ακρόπολη. Κοινωνική σειρά. Παίζουν: Γιάννης Βόγλης, Νίκος Γαλανός, Ελένη Γερασιμίδου κ.ά.
19.30 Ειδήσεις
21.00 Στον δρόμο της καρδιάς. Τηλεταινία.
20.00 Νιρβάνα
23.00 Κόκκινος κύκλος. Αστυνομική σειρά.
24.00 Talk show. Ενημερωτική εκπομπή με τον Μανώλη Καψή.
01.15 Ειδήσεις
01.30 Ξένη ταινία
03.00 Μεταίχμιο (Ε)
04.00 Κόλαση στον παράδεισο (Ε)
05.00 Πακίτα (Ε)

ΚΗΔΕΙΑ

Τον λατρευτό μας σύζυγο, πατέρα και παππού
ΠΑΝΑΓΙΩΤΗ ΣΚΛΑΒΟΥΡΗ
ετών 71
θανόντα κηδεύουμε σήμερα Τρίτη 12 Φεβρουαρίου 2002 και ώρα 11 π.μ. από τον Ιερό Ναό Αγίου Δημητρίου Καλαβάρδων
Η σύζυγος: Δημητρία
Τα παιδιά: Τάσος-Παρασκευή, Γιώργος-Δέσποινα
Τα εγγόνια και οι λοιποί συγγενείς

ΜΝΗΜΟΣΥΝΑ

Την 13η μηνός Φεβρουαρίου ημέρα Τετάρτη και ώρα 8.30 π.μ. εις τον Ιερό Ναό Αγίων Αποστόλων Ρόδου, τελούμεν 9ήμερο μνημόσυνο υπέρ αναπαύσεως της ψυχής του λατρευτού μας συζύγου, πατέρα και παππού
ΠΑΥΛΟΥ ΤΗΛΙΑΚΟΥ
Η σύζυγος: Μαγδαληνή
Τα παιδιά: Ευσταθία-Παναγιώτης, Γιώργος-Λίτσα, Δημήτρης-Νίκη
Τα εγγόνια και οι λοιποί συγγενείς



Την 14η μηνός Φεβρουαρίου ημέρα Πέμπτη και ώρα 8 π.μ. εις τον Ιερό Ναό Αγίου Ιωάννου Πόλεως Ρόδου, τελούμεν ετήσιο μνημόσυνο υπέρ αναπαύσεως της ψυχής του πολυαγαπημένου κι αξέχαστου παιδιού μας αδελφού, ανηψιού και εξαδέλφου
ΣΠΥΡΙΔΩΝΟΣ-ΕΛΕΥΘΕΡΙΟΥ ΠΑΝΑΓΙΩΤΑ
ετών 20 (τροχαίο)
Οι γονείς του: Δημήτριος-Αγγελική Παναγιωτά
Τα αδέλφια: Παναγιώτης-Τσαμπίκα, Μανόλης, Μάριος
Οι θείοι του: Στέφανος-Χίλντεγκαρντ Παναγιωτά, Μιχάλης-Δέσπω Βούη
Εξαδέλφια: Παναγιώτης, Τατιάνα, Λουκία, Άννα



Την 14η μηνός Φεβρουαρίου ημέρα Πέμπτη και ώρα 8 π.μ. εις τον Ιερό Ναό Ταξιαρχών (Νεκροταφείου), τελούμεν 3μηνο μνημόσυνο υπέρ αναπαύσεως της ψυχής του λατρευτού μας συζύγου, πατέρα, παππού, αδελφού και θείου
ΣΤΑΜΑΤΗ ΜΠΟΤΣΗ
Η σύζυγος: Αικατερίνη
Τα παιδιά: Κώστας-Ελένη, Αγαπητός-Μαρία και Ανδρέας
Τα εγγόνια, τ' αδέλφια, τ' ανήψια και οι λοιποί συγγενείς

ΓΕΝΙΚΟ ΕΠΙΤΕΛΕΙΟ ΣΤΡΑΤΟΥ
80 ΑΔΤΕ

ΔΙΑΚΗΡΥΞΗ

Ανακοινώνεται ότι, την 28 Μαρ. 2002, ημέρα Πέμπτη και ώρα 10.00 στη ΛΕΘ Κω θα διενεργηθεί Δημόσιος Μειοδοτικός Διαγωνισμός, με ενσφράγιστες έγγραφες προσφορές, με τη δυνατότητα να συνεχισθεί με προφορικές προσφορές για την ανάδειξη Εργολάβου (-ων) Παρασκευής Άρτου-Αρτιδίων σε ιδιωτικό αρτοποιείο, για την αρτοδότηση των μονάδων 80 ΑΔΤΕ (Ν.Κω).
Πληροφορίες κάθε εργάσιμη ημέρα και ώρα στα τηλ. 02420-22380 και 25355, εσωτ. 6443 (80 ΑΔΤΕ/4ο ΕΓ/3)

Εκ της Στρατιωτικής Υπηρεσίας

ΠΡΟΣΚΛΗΣΗ

Το Τμήμα Νεότητας του Ελληνικού Ερυθρού Σταυρού Ρόδου
Σας καλεί στην έκθεση Αγιογραφίας της Τούλας Μιχαηλίδου
Με θέμα: **'Η θρησκεία στη Ζωή μας'**
Στο προσχολικό Κέντρο 'Πινόκιο'
Διεύθυνση: Λεμεσού 39
Ημερομηνία:
Σάββατο 16 Φεβρουαρίου 2002
Ώρα 5-9 μ.μ.
Μέρος των εσόδων θα διατεθεί για την ενίσχυση του έργου της Νεότητας υπέρ των απόρων οικογενειών



ΕΛΛΗΝΙΚΗ ΔΗΜΟΚΡΑΤΙΑ
ΠΑΝΕΠΙΣΤΗΜΙΟ ΠΕΙΡΑΙΩΣ

ΑΝΑΚΟΙΝΩΣΗ ΠΡΟΚΗΡΥΞΗΣ ΘΕΣΕΩΝ ΔΕΠ

Το Πανεπιστήμιο Πειραιώς ανακοινώνει ότι στο ΦΕΚ 20/τ.Π./22-1-2002, δημοσιεύθηκαν οι προκηρύξεις των παρακάτω θέσεων ΔΕΠ του Τμήματος Στατιστικής και Ασφαλιστικής Επιστήμης:
- Μία (1) θέση ΔΕΠ στην βαθμίδα του Επίκουρου καθηγητή ή Λέκτορα στο γνωστικό αντικείμενο "Στατιστική"
- Μία (1) θέση ΔΕΠ στη βαθμίδα του Επίκουρου Καθηγητή ή Λέκτορα στο γνωστικό αντικείμενο "Πληροφορική"

Η προθεσμία για την υποβολή υποψηφιοτήτων λήγει στις 5/4/2002.
Πληροφορίες για τα απαιτούμενα δικαιολογητικά παρέχονται τις εργάσιμες ημέρες και ώρες στο Τμήμα Στατιστικής και Ασφαλιστικής Επιστήμης στα τηλ. 4142005 και 4142307.

Ο Πρύτανης
Καθηγητής Βασίλειος Κιμ. Μπένος

ΣΥΓΧΑΡΗΤΗΡΙΟ

Στην αγαπητή μας **Σέθη Σταυριανού** που πήρε το πτυχίο Οικονομίας από το Πανεπιστήμιο Federico II Νεάπολης Ιταλίας ευχόμεθα ολόψυχα λαμπρή σταδιοδρομία
Τα εξαδέρφια της
Γιώργος -Χαριτωμένη Κανταρά

ΠΡΟΣΚΛΗΣΗ

Ο **Σύλλογος Καταστηματαρχών Κομμωτών-Κουρέων** Νομού Δωδ/σου σας καλεί στο κόψιμο της πίτας στις **16/2/2002 ημέρα Σάββατο και ώρα 20.00 μ.μ.** στην αίθουσα του **Ξενοδοχείου ROMANTZA-MARE**
(αριστερά από τον παράπλευρο δρόμο του ξενοδοχείου PARADISE).
Παρακαλούμε για τις κρατήσεις σας τηλεφωνείστε μέχρι Πέμπτη 14/2/2002 στα τηλέφωνα 02410-35655-78181-29560.

Η τιμή κατά άτομο 6.000 δρχ. (17,70 ΕΥΡΩ)
Το Δ.Σ.

ΔΩΡΕΕΣ ΕΙΣ ΜΝΗΜΗ

ΤΟ Δ. Συμβούλιο Αγ. Ειρήνης "Η Ορφανοτρόφος" ευχαριστεί τους πιο κάτω κυρίους που πρόσφεραν αντί στεφάνου:
Α) Εις μνήμη **ΧΡΗΣΤΟΥ ΚΟΥΡΟΠΟΥΛΟΥ**
Ο κ. **Μήνας Κωνσταντινίδης** 40 €
Β) Εις μνήμη **ΑΡΓΥΡΩΣ ΜΕΛΙΣΣΑ-ΦΙΛΙΠΠΟΥ**
Η οικ. κ. **Ιωάννου Μαργαρώνη** 200 €
Γ) Εις μνήμη **ΓΕΩΡΓΙΟΥ ΓΙΑΝΝΑ**
1. Η οικ. κ. **Νκολάου Τατάκη** 45 €
2. Η οικ. κ. **Νικολάου Μπουλαξή** 45 €
Δ) Εις μνήμη **ΝΙΚΟΛΑΟΥ ΜΠΟΥΤΣΙΟΥΚΗ**
Η οικ. κ. **Νικολάου Τατάκη** 45 €
Ε) Για τις ανάγκες των παιδιών του ιδρύματος
1) Η οικ. κ. **Νικολάου Τατάκη** 45 €
2) Η οικ. κ. **Γεωργίου Δεσποτάκη** 45 €
3. Η κ. **Παναγιώτα Λουκαρά** 150 €

ΕΥΧΑΡΙΣΤΗΡΙΟ

Θεωρώ υποχρέωσή μου να ευχαριστήσω και δημόσια το προσωπικό του Αστυνομικού Τμήματος Ιαλυσού, το τμήμα Δίωξης Ναρκωτικών Ρόδου και την Υποδιεύθυνση Ασφαλείας Ρόδου για την εξιχνίαση της μεγάλης κλοπής που έγινε σε βάρος της επιχείρησής μου.
Καρπάθιού Σεβαστή
Ιαλυσός Ρόδος

ΕΛΛΗΝΟΣΟΥΗΔΙΚΟΣ ΣΥΝΔΕΣΜΟΣ ΡΟΔΟΥ

ΠΡΟΣΚΛΗΣΗ

Ο Ελληνοσουηδικός Σύνδεσμος καλεί όλα τα μέλη του στην ετήσια τακτική Γενική Συνέλευση που θα πραγματοποιηθεί την Παρασκευή 15 Φεβρουαρίου 2002 και ώρα 6 μ.μ. στην λέσχη μας, Δραγούμη 5^ με τα παρακάτω θέματα:
1. Διοικητικός Απολογισμός 2001
2. Οικονομικός απολογισμός 2001
3. Διάφορα άλλα θέματα

Για την Διοίκηση
Η πρόεδρος **Eva Vardava**
Η Γραμματέας **Ann Johanson Orr**



Καλυπτόμενοι κίνδυνοι
Βύθιση, προσάραξη, πρόσκρουση, εκβολή, φωτιά, έκρηξη, πειρατεία, κεραυνός, κακόβουλες πράξεις, κλοπή ολική ή μερική, καλύψεις δαπανών ανέλκυσης ή μετακίνησης του σκάφους σε περίπτωση ναυαγίου.

ΑΙΓΑΙΟΝ
ΑΣΦΑΛΙΣΤΙΚΗ ΕΤΑΙΡΕΙΑ

Σε συνεργασία με
τον κ. Χριστοδούλου Χρήστο
Ερυθρού Σταυρού 2-Ρόδος
τηλ. 75701



ΑΙΓΑΙΟΝ ΑΝΩΝΥΜΗ ΑΣΦΑΛΙΣΤΙΚΗ ΕΤΑΙΡΕΙΑ

ΕΛΛΗΝΙΚΗ ΔΗΜΟΚΡΑΤΙΑ
ΠΕΡΙΦΕΡΕΙΑ ΝΟΤΙΟΥ ΑΙΓΑΙΟΥ
ΝΟΜΟΣ ΔΩΔΕΚΑΝΗΣΟΥ
ΔΗΜΟΣ ΑΡΧΑΓΓΕΛΟΥ
ΑΡ. ΠΡ. 1076

ΓΕΝΙΚΟ ΠΟΛΕΟΔΟΜΙΚΟ ΣΧΕΔΙΟ ΔΗΜΟΥ ΑΡΧΑΓΓΕΛΟΥ ΠΡΟΣΚΛΗΣΗ ΕΝΔΙΑΦΕΡΟΝΤΟΣ

1. Ο Δήμος Αρχαγγέλου προκειμένου να αναθέσει την εκπόνηση της μελέτης "Γενικό Πολεοδομικό Σχέδιο Δήμου Αρχαγγέλου", καλεί τους ενδιαφερόμενους μελετητές ή γραφεία μελετών, εγγεγραμμένους στα αντίστοιχα μητρώα, να υποβάλουν αίτηση εκδήλωσης ενδιαφέροντος στα γραφεία του Δήμου Αρχαγγέλου, μέσα σε προθεσμία 20 ημερών από την δημοσίευση της πρόσκλησης αυτής στο Ενημερωτικό Δελτίο του ΤΕΕ. Η αμοιβή της μελέτης σε εφαρμογή της απόφασης του υπουργού ΠΕΧΩΔΕ 9572/1845/6-4-2000 (ΦΕΚ 209Δ/7-4-2000) προεκτιμάται στο ποσό των 60.500 ΕΥΡΩ (μη συμπεριλαμβανομένου του ΦΠΑ 13%).
2. Η ανάθεση της μελέτης θα γίνει με απευθείας επιλογή, σύμφωνα με τις διατάξεις της παρ. 7 του άρθρου 11 του Ν. 716/77, τηρούμενης και της διαδικασίας του άρθρου 2 του Π.Δ. 194/79. Η εκπόνηση της μελέτης θα γίνει σύμφωνα με τις διατάξεις του Ν. 716/77, του Π.Δ. 194/79, του Ν. 1337/83, του Ν. 2508/97 καθώς και τις σχετικές προδιαγραφές για την εκπόνηση γενικών πολεοδομικών σχεδίων (απόφαση υπουργού ΠΕΧΩΔΕ 572/1845/6-4-2000, ΦΕΚ 299 Δ΄/7-4-2000).
3. Θα γίνουν δεκτές αιτήσεις ομάδας μελετητών ή γραφείων μελετών ή συμπραττόντων μελετητών ή γραφείων μελετών με τα κάτωθι πτυχία:
Α. Έναν μελετητή με πτυχίο Β΄΄ τάξης στην καηγορία 1 (Χωροταξικές και Ρυθμιστικές Μελέτες) ή Β΄, Γ΄ στην κατηγορία 2 (Πολεοδομικές και Ρυμοτομικές Μελέτες)
Β. Έναν μελετητή με πτυχίο Α΄ τάξης στην κατηγορία 16
Γ. Έναν μελετητή με πτυχίο Α΄ τάξης στην κατηγορία 10
Δ. Έναν μελετητή με πτυχίο Α΄ ή Β΄ τάξης στην κατηγορία 20
Οι γνώσεις των παραπάνω επιστημόνων θα πιστοποιούνται με ειδικές σπουδές ή αντίστοιχο έργο ή εμπειρία, η δε αμοιβή τους θα βαρύνει την ομάδα μελέτης
4. Η αίτηση εκδήλωσης ενδιαφέροντος υποβάλλεται από τον νόμιμο νόμιμο εκπρόσωπο του γραφείου ή της ομάδας μελετητών και θα πρέπει να συνοδεύεται για κάθε μελετητή ή γραφείο από τα παρακάτω δικαιολογητικά, η έλλειψη των οποίων αποτελεί λόγο αποκλεισμού των ενδιαφερομένων από την διαδικασία επιλογής.
4.1. Επικυρωμένο αντίγραφο πτυχίου και υπεύθυνη δήλωση του Ν. 1599/86, που αναφέρει την ισχύ του, την έδρα του γραφείου, και ότι ο μελετητής ή τα μέλη του γραφείου δεν έχουν απωλέσει την ιδιότητα του μελετητή
4.2. Υπεύθυνη δήλωση του Ν. 1599/86, που θα περιλαμβάνει:
Α. Ονομαστικό πίνακα του επιστημονικού και βοηθητικού προσωπικού του γραφείου ή των γραφείων που θα ασχοληθεί με την σύνταξη της μελέτης (συνεργάτες με απόδειξη παροχής υπηρεσιών και μισθοδοτούμενοι υπάλληλοι για τους οποίους πρέπει να δηλώνεται η εργασιακή σχέση)
Β. Πίνακα με τον εξοπλισμό του γραφείου
4.3. Υπεύθυνη δήλωση του Ν. 1599/86, σε περίπτωση συμπραττόντων μελετητών ή γραφείων μελετών, στην οποία θα αναφέρεται η αποδοχή της σύμπραξης για την από κοινού εκπόνηση της μελέτης, ο τρόπος κατανομής της αμοιβής μεταξύ των μελετητών που συμπράττουν και ο έναντι του εργοδότη νόμιμος εκπρόσωπός τους.
4.4. Υπεύθυνη δήλωση του Ν. 1599/86, στην οποία θα αναφέρονται σε μορφή πίνακα όλες οι μελέτες κάθε κατηγορίας του Δημοσίου ΝΠΔΔ, ΟΤΑ, Δημοσίων Επιχειρήσεων και λοιπών οργανισμών δημοσίου συμφέροντος, που εκπονούνται σήμερα από τον μελετητή ή το γραφείο μελετών και αυτές για τις οποίες εκκρεμεί πληρωμή. Ο πίνακας θα περιλαμβάνει τον τίτλο της μελέτης, τον εργοδότη, τον εγκεκριμένο προϋπολογισμό, το ποσοστό συμμετοχής, την αμοιβή, τον χρόνο ανάθεσης και τον χρόνο περαίωσης.
4.5. Υπεύθυνη δήλωση του Ν. 1599/86, στην οποία θα δηλώνονται σε μορφή πίνακα όλες οι μελέτες κάθε κατηγορίας του Δημοσίου ΝΠΔΔ, Οργανισμών Τοπικής Αυτοδιοίκησης, Επιχειρήσεων και λοιπών Οργανισμών δημοσίου συμφέροντος, που εκπονήθηκαν από τον μελετητή ή το γραφείο μελετών την τελευταία 5ετία. Ο πίνακας θα περιλαμβάνει τον τίτλο της μελέτης, τον εργοδότη, τον εγκεκριμένο προϋπολογισμό, το ποσοστό συμμετοχής, την αμοιβή, τον χρόνο ανάθεσης και τον χρόνο περαίωσης.
4.6. Υπεύθυνη δήλωση του Ν. 1599/86, στην οποία θα δηλώνονται σε μορφή πίνακα όλες οι μελέτες παρόμοιας φύσης με την προκηρυσσόμενη που εκπονήθηκαν από τον μελετητή ή το γραφείο μελετών. Ο πίνακας θα περιλαμβάνει το τίτλο της μελέτης, τον εργοδότη, τον εγκεκριμένο προϋπολογισμό, το ποσοστό συμμετοχής, την αμοιβή, τον χρόνο ανάθεσης και τον χρόνο περαίωσης.
4.7. Βιογραφικό σημείωμα για κάθε μελετητή ή μέλος του γραφείου και για κάθε ειδικό επιστήμονα με ειδική αναφορά στις σπουδές και την εμπειρία σε ανάλογες μελέτες, και γενικά όποια άλλα στοιχεία θα βοηθήσουν στη δημιουργία πλήρους εικόνας των δυνατοτήτων τους για την άρτια εκπόνηση της μελέτης.
4.8. Υπεύθυνη δήλωση του Ν. 1599/86 ότι οι μελετητές ή τα μέλη του γραφείου εμπίπτουν στις απαγορευτικές διατάξεις της παρ. 2 του άρθρου 2, του Ν. 716/77.
4.9. Η επιτροπή επιλογής διατηρεί το δικαίωμα να καλέσει τους ενδιαφερομένους για παροχή διευκρινήσεων και συμπληρωματικών στοιχείων.
4.10. Απαγορεύεται η συμμετοχή του ίδιου μελετητικού γραφείου ή φυσικού προσώπου που συμμετέχει στην ομάδα εκπόνησης της μελέτης σε περισσότερες από μία συμπράξεις που θα συμμετάσχουν στον διαγωνισμό.
Η μελέτη χρηματοδοτείται από τους ίδιους πόρους, τα δε έξοδα δημοσίευσης πρόσκλησης θα βαρύνουν τον ανάδοχο της μελέτης.
5. Για κάθε πρόσθετη πληροφορία οι ενδιφερόμενοι μπορούν να απευθύνονται στα γραφεία των τεχνικών υπηρεσιών του Δήμου Αρχαγγέλου, και στα τηλέφωνα 02440/29157-8-9, όλες τις εργάσιμες ημέρες και ώρες.

Αρχάγγελος 11/02/2002
Ο ΔΗΜΑΡΧΟΣ
ΚΟΛΙΑΔΗΣ ΘΕΟΔΟΣΙΟΣ

ΕΝΩΣΗ ΚΑΣΤΕΛΛΟΡΙΖΙΩΝ ΡΟΔΟΥ

ΠΡΟΣΚΛΗΣΗ

Προσκαλούμε όλους τους συμπατριώτες και φίλους του Συλλόγου μας στην χοροεσπερίδα μας που θα γίνει στην **αίθουσα "CASTELLO ROSSO"**
το Σάββατο 16 Φεβρουαρίου και ώρα 20.30.
Διαθέτουμε πλούσιο μενού-απεριόριστη κατανάλωση κρασιού και αναψυκτικών-ορχήστρα και πλούσια λαχειαγορά.
Τιμή κατ' άτομο 20 €
παιδικό 10 €
Πληροφορίες: τηλ. 02410-78827-22772-32809
Το Δ.Σ.

ΣΥΓΧΑΡΗΤΗΡΙΟ

Θερμά συγχαρητήρια στην αγαπημένη μας εξαδέλφη **ΘΕΟΔΟΣΙΑ ΝΤΟΚΟΥ** του **Παναγιώτη** και της **Μαρίας** που πήρε με άριστα το δίπλωμα πιάνου από το Ωδείο Αθηνών και της ευχόμαστε ολόψυχα καλή σταδιοδρομία.

Κυριάκος-Φωφώ Κυριακούλη

ΣΥΝΕΤΑΙΡΙΣΤΙΚΗ ΤΡΑΠΕΖΑ ΔΩΔΕΚΑΝΗΣΟΥ, ΣΥΝ.Π.Ε.

ΠΡΟΚΗΡΥΞΗ ΠΡΟΣΛΗΨΗΣ ΥΠΑΛΛΗΛΩΝ

Η **ΣΥΝΕΤΑΙΡΙΣΤΙΚΗ ΤΡΑΠΕΖΑ ΔΩΔΕΚΑΝΗΣΟΥ ΣΥΝ.ΠΕ.** ανακοινώνει ότι προκειμένου να προβεί στην πρόσληψη 4 υπαλλήλων για την στελέχωση των υπηρεσιών της στα Καταστήματά της στη Ρόδο, προσκαλεί τους ενδιαφερόμενους που διαθέτουν τα παρακάτω προσόντα να υποβάλουν τις σχετικές αιτήσεις, αφού προμηθευτούν από το Κεντρικό Κατάστημα της Τράπεζας (πλατεία Ακαδημίας) την αναλυτική προκήρυξη του διαγωνισμού.

ΠΡΟΣΟΝΤΑ

ΘΕΣΗ Α & Β: Πτυχίο ΑΕΙ Οικονομικής κατεύθυνσης. Πολύ καλή γνώση μίας ξένης γλώσσας-Χρήση Η/Υ-Ηλικία 32 ετών-Επιθυμητή προϋπηρεσία σε τράπεζες ή άλλους χρηματοπιστωτικούς Οργανισμούς.
ΘΕΣΗ Γ.: Πτυχίο ΑΕΙ ή ΤΕΙ Πληροφορική/Τηλεπικοινωνιών ή θετικής κατεύθυνσης με ειδίκευση στην Πληροφορική/Τηλεπικοινωνίες-Ηλικία έως 32 ετών. Επιθυμητή προϋπηρεσία σε Τράπεζες ή άλλους χρηματοπιστωτικούς οργανισμούς. Απαραίτητη η γνώση της Αγγλικής γλώσσας.
ΘΕΣΗ Δ.: Πτυχίο ΙΕΚ Ιδιωτικού ή Δημοσίου με ειδίκευση στην Πληροφορική/Τηλεπικοινωνίες με ή χωρίς πιστοποίηση. Ηλικία έως 28 ετών. Επιθυμητή προϋπηρεσία σε Τράπεζες ή άλλους Χρηματοπιστωτικούς Οργανισμούς.
Οι αιτήσεις των υποψηφίων θα υποβάλλονται ή θα αποστέλλονται στο Κατάστημα της Συνεταιριστικής Τράπεζας στην Ρόδο (πλατεία Ακαδημίας) κατά τις εργάσιμες ημέρες και ώρες. Προθεσμία υποβολής αιτήσεων μέχρι και Τετάρτη 27 Φεβρουαρίου 2002. Τυχόν αιτήσεις που έχουν υποβληθεί πριν την παρούσα δημοσίευση δεν θα ληφθούν υπόψη.
Για συμπληρωματικές πληροφορίες ή διευκρινήσεις οι ενδιαφερόμενοι μπορούν να απευθύνονται στους κ.κ. Γεωργάκη, Παπαποστόλου, Κορνιλάκη (02410-38600)
Ρόδος, 7 Φεβρουαρίου 2002
Από το Δ.Σ.



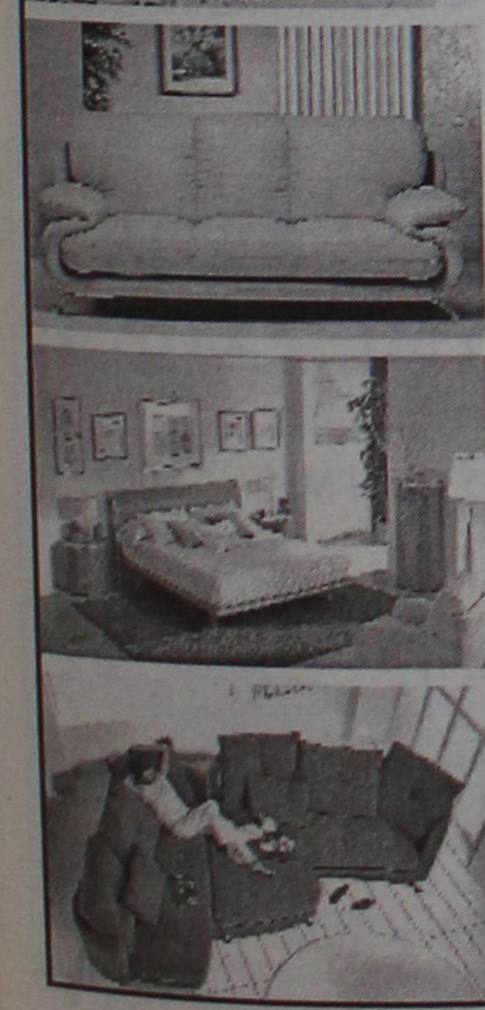

Η Gautier Αλλαξε τα δεδομένα στη Ροδίτικη αγορά επίπλου...

ΕΣΕΙΣ μπορείτε να αλλάξετε τη ζωή σας στο σπίτι!

«Δεν περιμέναμε τόσο μεγάλη ποικιλία επίπλων»
«Ηταν κάτι που έλλειπε από τη Ρόδο»
«Νομίζαμε ότι μόνο στην Αθήνα θα βρίσκαμε τέτοια ποικιλία & ποιότητα»
«Οι τιμές σας είναι πραγματικά προσιτές»
Αυτά είναι μερικά από τα σχόλια που ακούσαμε από πελάτες μας στον πρώτο μήνα λειτουργίας του νέου χώρου της Gautier στη Ρόδο.

Επισκευθείτε και εσείς τη νέα έκθεση επίπλων GAUTIER στη Λεωφόρο Καλλιθέας 1. Σε ένα χώρο 2,500 τμ σε πέντε ορόφους θα βρείτε τη μεγαλύτερη ποικιλία από πραγματικά ξεχωριστά έπιπλα & ολοκληρωμένες συνθέσεις για το καθιστικό, την τραπεζαρία, την κρεβατοκάμαρα, το παιδικό δωμάτιο, το γραφείο αλλά και τον επαγγελματικό χώρο.
Επιπλα μοντέρνα, νεοκλασσικά και κλασσικά, που έχουν την ικανότητα όχι απλά να ταιριάζουν σε χώρους αλλά να αλλάξουν τη ζωή σας!

ΝΕΕΣ ΠΡΟΣΦΟΡΕΣ ΓΝΩΡΙΜΙΑΣ ΕΩΣ ΚΑΙ -30%

GAUTIER
ΕΠΩΝΥΜΟ ΕΠΙΠΛΟ
MADE IN FRANCE

Λεωφ. Καλιθέας 1, 851 00 Ρόδος, Τηλ./Fax: 20187

ΠΡΟΤΥΠΟ ΚΕΝΤΡΟ ΤΗΛΕΦΩΝΙΑΣ
ΠΡΟΣΦΟΡΑ
Τηλεφωνικών κέντρων
PANASONIC–SAMSUNG
• ΜΕ ΞΕΝΟΔΟΧΕΙΑΚΟ ΠΡΟΓΡΑΜΜΑ
• ΜΕ 100.000 ΠΡΟΚΑΤΑΒΟΛΗ ΣΥΝ ΦΠΑ ΤΙΜΟΛΟΓΙΟΥ ΚΑΙ ΕΞΟΦΛΗΣΗ ΣΕ 12 ΔΟΣΕΙΣ

ΧΩΡΗΤΙΚΟΤΗΤΑ

• 3 γραμμές ΟΤΕ 8 εσωτερικά	35.000 το μήνα
• 3 γραμμές ΟΤΕ 16 εσωτερικά	50.000 το μήνα
• 6 γραμμές ΟΤΕ 24 εσωτερικά	70.000 το μήνα
• 4 γραμμές ΟΤΕ 33 εσωτερικά	90.000 το μήνα

ΠΕΡΙΛΑΜΒΑΝΟΥΝ
✔ Τηλ. Κέντρο PANASONIC -SAMSUG
✔ Τηλεφωνικές συσκευές με πληκτρολόγιο ψηφιακές
✔ Συσκευή τηλεφωνήτριας
✔ Εκτυπωτής σειριακός
✔ Αντικεραυνική προστασία ΟΤΕ & ΔΕΗ
✔ Εγκατάσταση σε έτοιμο δίκτυο
✔ Προγραμματισμός & εκπαίδευση της τηλεφωνήτριας
✔ 12 μήνες Service δωρεάν
✔ 10 χρόνια τεχνική υποστήριξη

ΑΦΟΙ ΣΚΟΡΔΗ Ο.Ε.
Βενετοκλέων 3 και Καναδά
τηλ. 75666 fax: 70499 Ρόδος

ΤΖΑΚΙΑ
ΤΖΑΚΙΑ ΤΖΟΤΖΟΛΗΣ ΤΑΣΟΣ
ΤΖΑΚΙΑ
ΜΑΝΤΕΜΕΝΙΑ • ΑΠΛΑ • ΑΕΡΟΘΕΡΜΑ • ΜΕ ΤΖΑΜΙΑ ΚΑΙ ΠΟΡΤΕΣ • ΜΕ ΠΥΡΟΤΟΥΒΛΑ
ΣΟΜΠΕΣ ΜΕ ΞΥΛΑ
ΜΕΓΑΛΗ ΠΟΙΚΙΛΙΑ ΜΟΝΤΕΛΩΝ
ΑΞΕΣΟΥΑΡ ΤΖΑΚΙΩΝ
ΣΚΑΡΕΣ • ΣΙΤΕΣ • ΚΡΕΜΑΝΤΑΛΑΔΕΣ
ΦΟΥΡΝΑΚΙΑ ΚΑΙ ΨΗΣΤΑΡΙΕΣ
ΣΕ ΠΟΛΛΑ ΣΧΕΔΙΑ ΚΑΙ ΜΕΓΕΘΗ
ΚΑΘΑΡΙΣΜΟΙ ΚΑΙ ΣΕΡΒΙΣ ΤΖΑΚΙΩΝ
ΚΟΛΥΜΠΙΑ, ΕΝΑΝΤΙ ΚΑΙ ΠΑΡΑΠΛΕΥΡΩΣ ΙΔΡΥΜΑΤΟΣ
ΚΥΡΙΑΚΕΣ ΑΝΟΙΚΤΑ 11–4
Τηλέφωνο (0241) 56275, κιν. 0942/255848,
τηλ. Fax: 56317, 85103 Κολύμπια, Ρόδος

Συναυλίες φιλανθρωπικού χαρακτήρα από τη Φιλαρμονική και την Big Band

Δύο συναυλίες φιλανθρωπικού χαρακτήρα θα πραγματοποιήσει αύριο και μεθαύριο, Τετάρτη 13 και Πέμπτη 14 Φεβρουαρίου, η Φιλαρμονική και η Big Band του Δήμου Ροδίων, υπό τη διεύθυνση του Θέμου Μέξη.

Τα έσοδα των συναυλιών που θα γίνουν στις 8 μ.μ. στο Εθνικό Θέατρο Ρόδου, θα διατεθούν για την ενίσχυση των Ιδρυμάτων Αγιος Ανδρέας, Γηροκομείο, Ιδρυμα Κολυμπίων και Ορφανοτροφείο Θηλέων. Η τιμή του εισιτηρίου είναι 6 ευρώ.

Σημειώνεται, ακόμη, ότι γίνεται συλλογή ψιατισμού στη Φιλαρμονική (πίσω από το Δημαρχείο), καθημερινά από τις 5 μ.μ. έως και τις 8 μ.μ. (πληρ. στο τηλ. 02410/37372).

Το πρόγραμμα της Φιλαρμονικής του Δήμου Ροδίων έχει ως εξής:

1. Ορος Απάθυρος Εμβατήριο Θ. Μέξης (αφιερωμένο στην Ενσωμάτωση της Δωδ/νήσου με την Ελλάδα).
2. Light Cavalry (ελαφρύ Ιππικό) διασκευή Θ. Μέξης.
3. Η Barbiere di Siviglia (Ο κουρέας της Σεββίλη) (simfonia) G. Rossini.
4. Ηπειρώτικος Χορός Ν. Σκαλκώτας.
5. Pomp and Circumstance March No 1, E. Elgar.

Το πρόγραμμα της Big Band του Δήμου Ροδίων:

1. Tribute 2000 Ed Wilson, Σαξόφωνο Σόλο Μ. Κλωνάρης.
2. Bridge over troybled Water P. Simon, διασκευή Ed Wilson, Τρομπέτα Σόλο Μ. Χατζηπέτρος.
3. Always Look on Bright Side of Life, E. Jdle/M. Schneider.
4. Scattin Latin, Ed Wilson, Τρομπόνι Σόλο Γερ. Χατζηπέτρος.
5. Can't Take my Eyes of You, Crewe-Gaudio-de Mey.
6. Caravan Duke Elinfton & Juan Tizol, διασκευή Ed Wilson, Κρουστά Σόλο Β. Μακαρούνας, Ταξ. Λέντερης.
7. Peer Gynt Rock, E. Grieg, διασκευή Ed. Wilson.

Λέγεται "Τραγούδια και χοροί της Ρόδου"

"Ροδίτικο" Cd

Από το Αρχείο Ελληνικής Μουσικής

"Τραγούδια και χοροί της Ρόδου" λέγεται η τελευταία δισκογραφική παραγωγή του Αρχείου Ελληνικής Μουσικής που μόλις κυκλοφόρησε.

Πρόκειται για ένα δίσκο που εντάσσεται στη σειρά "Δωδεκάνησα" η οποία πρόκειται να ολοκληρωθεί σε 8 CD που θα εκδοθούν τα προσεχή δύο χρόνια.

Στο δίσκο της Ρόδου-ο οποίος ήδη διατίθεται στα καταστήματα εδώ καθώς και άλλων νησιών-συμμετέχουν ο Γιάννης Κλαδάκης στο τραγούδι και τη Λύρα και ο Θεοδόσης Περσελής στο αούτο.

Πρόκειται για δύο καταξιωμένους καλλιτέχνες που διατηρούν ακέραιο το αυθεντικό παραδοσιακό ύφος της ροδίτικης μουσικής. Οπως αναφέρεται στο σχετικό δελτίο Τύπου του Αρχείου Ελληνικής Μουσικής, "Θεωρούμε τιμή μας που μας τίμησαν με τη συνεργασία τους και μπορούμε να πούμε ότι το αποτέλεσμα της προσπάθειάς μας ήταν υψηλότερο από κάθε προσδοκία μας. **Τόσο από πλευράς επιλογής του υλικού, όσο και ερμηνείας των τραγουδιών, οι καλλιτέχνες μας θύμισαν τις αυθεντικές εκτελέσεις των παλαιών ηχογραφήσεων και δεν παρασύρθηκαν από τους νεωτερισμούς που τα τελευταία χρόνια αστικοποίησαν τα τραγούδια της Ρόδου".**

Στο δίσκο περιλαμβάνονται τα παρακάτω πολύστιχα τραγούδια, σκοποί και χαρακτηριστικοί χοροί της Ρόδου:

1. Σκοποί Αρχαγγελίτικος-Τραγουδιστός.
2. Βλάχα Ρόδου.
3. Σκοπός του Γιαγκούση.
4. Συμπεθερίστικος χορός.
5. Σκοπός Χαρκίτικος.
6. Στείλε με μάνα στο νερό-Καρδιά μου γένου σίδερο.
7. Σκοπός Δυοσμαράκι.
8. Της Αντρονίκης.
9. Σκοπός το Μαρούλι.
10. Σκοποί: ο Κάτω-Κεφαλωνίτικα.
11. Κάναν καιρόν ήμουν πουλί.
12. Σκοπός της Αυγής.
13. Χορός Κρητικός.
14. Του Αη-Γιωργιού.
15. Χοροί: Τούρκικος-Σούστα Εμπωνα.

(Συνολική διάρκεια: 73.05').

Το συνοδευτικό φυλλάδιο αποτελείται από 36 έγχρωμες σελίδες και περιέχει σε δύο γλώσσες (Ελληνικά-Αγγλικά) πολλές πληροφορίες για τα τραγούδια του δίσκου και γενικότερα για τη μουσική της Ρόδου **καθώς και πλούσιο οπτικό υλικό στο οποίο περιλαμβάνονται και πολλές σπάνιες φωτογραφίες που παραχώρησε ο συνεργάτης του Αρχείου Ελληνικής Μουσικής, κ. Μανώλης Κυριαζάκος.**

Εκθεση έργων μαθητών γλυπτικής

Εκθεση έργων των μαθητών, κάθε ηλικίας, διοργανώνει το Εργαστήρι Γλυπτικής και Καλλιτεχνικής Κεραμικής του Πολιτιστικού Οργανισμού του δήμου Ροδίων, σε συνεργασία με τη Νομαρχιακή Αυτοδιοίκηση Δωδεκανήσου, από αύριο Τετάρτη 13 Φεβρουαρίου μέχρι και τις 23 του μηνός.

Στην έκθεση αυτή, της οποίας τα εγκαίνια θα πραγματοποιηθούν αύριο στις 6.00 18), μπορούν να συμμετάσχουν μαθητές του Εργαστηρίου κάθε ηλικίας, δηλαδή από παιδιά του Δημοτικού μέχρι και άτομα της τρίτης ηλικίας.

Σκοπός της Εκθεσης αυτής είναι να δώσει στον κόσμο την ευκαιρία να γνωρίσει την πολύ σημαντική, αν και αθόρυβη, δουλειά που γίνεται στους κόλπους του.

Η Εκθεση θα λειτουργεί από τις 11 π.μ. μέχρι και τις 2.30 μ.μ. και από τις 5 μ.μ. έως και τις 10 μ.μ.

Στα εργαστήρια του ΠΟΔΡ μπορούν να παρακολουθήσουν μαθητές από τις τάξεις του Δημοτικού ως και άτομα των ΚΑΠΗ, αρκεί όπως αναφέρεται στο σχετικό φυλλάδιο **"να θέλεις και η Τέχνη θα σου προσφέρει χαρά, ξεκούραση και καινούργιες σκέψεις".**

Οσοι ενδιαφέρονται, τόσο για την έκθεση, όσο και για το Εργαστήρι, μπορούν να επικοινωνήσουν, για περισσότερες πληροφορίες με την υπεύθυνη του Εργαστηρίου, κυρία Ολυμπία Φίκα στα τηλέφωνα 0241027427 και 0241023058.

Οπως αναφέρει στο σημειωμά του ο νομάρχης Δωδεκανήσου κ. Σάββας Καραγιάννης: "...Χρέος μας είναι να ενθαρρύνουμε και να ενισχύσουμε κάθε πρωτοβουλία που σκοπό έχει την εξοικείωση όλων των πολιτών, από το νεότερο ως το μεγαλύτερο με τη δημιουργική ενασχόληση, για να μπορέσουμε έτσι να αναδείξουμε, μέσω της δημιουργίας, το ανθρώπινο πρόσωπο των σύγχρονων κοινωνιών μας".

Ο δήμαρχος Ροδίων κ. Γιώργος Γιαννόπουλος, αναφέρει: "Ο Δήμος Ροδίων, όχι μόνο σήμερα, αλλά σε όλη την ιστορία του, αγκάλιασε και αγκαλιάζει τον πολιτισμό έμπρακτα και ουσιαστικά..!

Ο πρόεδρος του ΠΟΔΡ κ. Μανώλης Αντωνόγλου, τέλος, λέει χαρακτηριστικά: "Η αθόρυβη, αλλά και τόσο ουσιαστική δουλειά που γίνεται στα εργαστήρια του ΠΟΔΡ έχει δώσει μέχρι σήμερα πολλούς καρπούς..!

ΜΕΡΙΚΕΣ ΦΟΡΕΣ ΓΙΑ ΝΑ ΑΡΕΣΕΙΣ ΠΡΕΠΕΙ ΝΑ ΦΤΑΣΕΙΣ ΣΤΑ ....ΆΚΡΑ!!

- ΠΡΟΣΘΕΤΙΚΗ ΝΥΧΙΩΝ ΜΕΤΑΞΙ-ΑΚΡΥΛΙΚΟ
- ΜΑΝΙΚΙΟΥΡ-ΠΕΝΤΙΚΙΟΥΡ ΑΝΑΝΕΩΣΗΣ
- ΟΡΘΟΝΥΧΙΑ (ΠΟΝΕΜΕΝΑ ΓΥΡΤΑ ΝΥΧΙΑ)
- ΣΚΛΗΡΥΝΣΗ ΦΥΣΙΚΩΝ ΝΥΧΙΩΝ
- ΛΕΥΚΑΝΣΗ ΝΥΧΙΩΝ (ΧΕΡΙΑ-ΠΟΔΙΑ)
- ΦΡΥΔΙΑ - ΒΛΕΦΑΡΙΔΕΣ
- ΜΟΝΙΜΟ ΓΑΛΛΙΚΟ
- MONIMA DESIGNS
- ΑΠΟΤΡΙΧΩΣΗ

BEAUTY NAILS BN RHODES

ΑΝ ΤΟ ΖΗΤΟΥΜΕΝΟ ΣΑΣ ΕΙΝΑΙ Η ΑΚΡΑ ...ΠΟΛΥΤΕΛΕΙΑ
BEAUTY NAILS - STUDIO ΑΙΣΘΗΤΙΚΗΣ ΝΥΧΙΩΝ
ΕΜΠΟΡΙΚΟ ΚΕΝΤΡΟ ΦΩΚΙΑΛΗ-ΑΓ. ΑΝΑΣΤΑΣΙΑΣ 40-ΤΗΛ. 70660-ΚΙΝ. 0944 520887

ΡΟΔΟΤΡΥΠΟΚΟΠΤΙΚΗ Ο.Ε.
ΚΟΥΛΙΑΝΟΣ ΔΗΜΗΤΡΙΟΣ & ΣΙΑ Ο.Ε.
ΚΟΛΟΚΟΤΡΩΝΗ 66 ΡΟΔΟΣ ΤΗΛ. & FAX: 0241/77257 ΚΙΝ.: 0932/732331
ΤΡΥΠΑΜΕ - ΚΟΒΟΥΜΕ - ΣΠΑΜΕ

ΜΠΕΤΑ - ΤΟΥΒΛΑ - ΤΣΙΜΕΝΤΟΛΙΘΟΥΣ - ΠΑΤΩΜΑΤΑ, ΠΕΤΡΕΣ
ΧΩΡΙΣ ΟΡΙΟ ΠΑΧΟΥΣ
ΧΩΡΙΣ ΔΟΝΗΣΕΙΣ - ΡΩΓΜΕΣ - ΣΚΟΝΕΣ

ΕΡΓΑΣΙΕΣ:
ΑΝΟΙΓΟΥΜΕ ΠΟΡΤΕΣ - ΠΑΡΑΘΥΡΑ
ΚΑΝΑΛΙΑ ΣΕ ΠΑΤΩΜΑΤΑ ΓΙΑ ΥΔΡΑΥΛΙΚΟΥΣ & ΗΛΕΚΤΡΟΛΟΓΟΥΣ
ΤΡΥΠΕΣ ΔΙΑΦΟΡΩΝ ΜΕΓΕΘΩΝ & ΚΥΚΛΙΚΑ ΑΝΟΙΓΜΑΤΑ ΓΙΑ ΣΚΑΛΕΣ
ΕΠΙΣΗΣ ΓΙΝΟΝΤΑΙ ΚΟΠΕΣ ΣΕ ΤΟΙΧΟΥΣ ΑΠΟ ΠΕΤΡΑ & ΑΝΑΣΤΗΛΩΣΕΙΣ ΜΕ ΜΠΕΤΟ Η ΣΙΔΗΡΟΚΑΤΑΣΚΕΥΗ

ΣΤΙΣ ΕΡΓΑΣΙΕΣ ΜΑΣ ΣΥΜΠΕΡΙΛΑΜΒΑΝΕΤΑΙ Η ΜΕΤΑΦΟΡΑ ΜΠΑΖΩΝ
Ολες οι εργασίες είναι με την σύγχρονη μέθοδο έγχυσης νερού προς αποφυγή σκόνης

Μια πόλη αλλάζει...





Του Αρχιτέκτονα
Αγαπητού Ξάνθη

Ζούμε σε μία πόλη που είναι αποδεκτό από όλους μας ότι ο τουρισμός αποτελεί την κύρια δραστηριότητα και προσφέρει την κινητήρια δύναμη για την προοπτική της. Η Ρόδος από τους αρχαιότατους χρόνους αποτελούσε φιλόξενο τόπο για κάθε περιηγητή και τα πανδοχεία της ήταν ξακουστά σε όλη τη Μεσόγειο. Η ναυτική της δύναμη και η γεωγραφική της θέση με τα πλούσια πολιτιστικά στοιχεία ισχυροποιούσαν την πόλη για να είναι εμπορικό και ψυχαγωγικό κέντρο της ευρύτερης περιοχής. Στη νεότερη ιστορία το τουριστικό θαύμα της πόλης της Ρόδου ξεκίνησε την δεκαετία του εξήντα, συνεχίστηκε την δεκαετία του εβδομήντα και κορυφώθηκε την δεκαετία του ογδόντα. Σήμερα προσπαθούμε να απομακρυνθούμε από την μαζικότητα του τουρισμού και να στραφούμε σε άλλες μορφές ειδικότερες και προσαρμοσμένες στις νέες απαιτήσεις του σύγχρονου τουρίστα. Παλαιότερα η τουριστική περίοδος άρχιζε από τα τέλη Φεβρουαρίου και κατέληγε στα μέσα του Νοεμβρίου. Σταδιακά η περίοδος άρχισε να μειώνεται και έφτασε δυστυχώς σήμερα στους πέντε μήνες. Πολλοί παράγοντες συνετέλεσαν σε αυτό τον περιορισμό αλλά κυρίως είναι οι νέοι τουριστικοί προορισμοί που προσφέρουν ικανές παροχές με ανταγωνιστικά κίνητρα κατά την διάρκεια όλου του έτους. Η επιδότηση των τουριστικών θέσεων για συγκεκριμένη χειμερινή περίοδο από το κράτος είναι ένα μέτρο που δεν μπορεί να περάσει απαρατήρητο. Ομως η ουσία για την επιθυμητή επέκταση της τουριστικής περιόδου είναι η καλυτέρευση των υποδομών και των αναδομών. Είναι το σταθερό πλαίσιο που μπορούμε να κινηθούμε για την επίτευξη του στόχου. Βεβαίως αυτό συνδυάζεται με ανάλογη προβολή, διαφήμιση, οικονομική πολιτική, εκπαίδευση ανθρώπινου δυναμικού, χρήση της νέας τεχνολογίας, προστασία της φύσης, ανάδειξη του πολιτισμού μας και άλλες άυλες παροχές που πλέκουν το σύνθετο τουριστικό προϊόν.

Ο τουρισμός πόλεων θα γίνει με σχετική επιτυχία τον χειμώνα εφόσον οι πόλεις συνδυάζουν ένα κατάλληλο πολιτιστικό - δομημένο περιβάλλον με την αντίστοιχη ανθρωποογενή υπηρεσία που να ικανοποιεί τις ποικίλες υλικές, πνευματικές, ψυχαγωγικές ανάγκες των εναλλακτικών επισκεπτών. Η Ελλάδα δεν διαθέτει όμορφες πόλεις με το νόημα του αναγεννησιακού χαρακτήρα, αλλά διαθέτει πόλεις γεμάτες από αρχαίο πολιτισμό, για καθαρή φύση. Η μεγάλη απόσταση των πόλεών μας από τους χώρους αναχώρησης ίσως να είναι μειονέκτημα για την χώρα μας γιατί ο χειμερινός τουρισμός είναι μικρής διάρκειας παραμονής με χρήση συνήθως αυτοκινήτου, όμως αυτό μπορεί να αναδείξει τα συγκριτικά χειμερινά πλεονεκτήματά της μέσα από τις καλές χειμερινές καιρικές συνθήκες και το ξεχωριστό καταγάλανο τοπίο με τον μοναδικό πολιτισμό μας.

Ομως οι υποδομές είναι το κύριο συστατικό της ποιοτικής ζωής τόσο για τον τουρίστα, αλλά άλλο τόσο για τον απλό κάτοικο της πόλης για όλο το έτος. Εγκαταστάσεις βιολογικών καθαρισμών, ΧΥΤΑ, τηλεπικοινωνίες, ενέργεια και μεταφορές - συγκοινωνίες είναι το πλέγμα ανάπτυξης και προόδου στο νέο δύσκολο αιώνα της σύγκρισης και της ταχύτητας.

Ο δήμος Ρόδου και σε επέκταση η ΤΕΔΚ Νομού Δωδεκανήσου και η Ν.Α. Νομού Δωδ/σου με γενναίες προσπάθειες εκμεταλλευόμενοι τα ευρωπαϊκά προγράμματα ανάπτυξης διεξάγουν έναν αγώνα παρέμβασης κλίμακας για να δώσουν μια καινούργια εικόνα στο νησί μας. Από όπου και να προέρχεται η παρέμβαση κερδισμένος είναι ο τόπος και όλοι οι Δωδεκανήσιοι.

Ο δήμος Ρόδου σήμερα εκτελεί ένα περίτεχνο έργο εμφάνισης στην καρδιά της πόλης. Εκτός από τα μεγάλα έργα του αποχετευτικού, της νέας περιμετρικής οδού, του νέου κλειστού γυμναστηρίου 5000 θέσεων, κολυμβητηρίου, κλειστών θέσεων στάθμευσης, πινακοθήκης κ.λπ. που βρίσκονται στον κοντινό προγραμματισμό του, δημιουργεί έναν ιστό πεζοδρομίων - πεζόδρομων σύνδεσης περιοχής Κρητικών - κέντρου - παλαιά πόλη - αρχαιολογικών χώρων συμβατό και για ΑΜΕΑ. Επίσης στο ίδιο πνεύμα διαμορφώνει ομοιόμορφα πλατείες, κοινόχρηστους χώρους, τις κεντρικές εισόδους της πόλης, αναδεικνύει τα κτίρια κέντρου με ειδικό φωτισμό, και αναμορφώνει τα Μαράσια (παλαιές ροδίτικες γειτονιές) με αναπλαστικές παρεμβάσεις.

Ισως να ακούγονται εύκολα και να γράφονται ομοίως. Ομως η πράξη, ο σχεδιασμός, η μελέτη, η εκτέλεση και προπάντων το μεράκι κυριαρχεί στις αποφάσεις και αποδεικνύεται καλός συμβουλάτορας για το δήμο.

Τώρα εκτελείται μία μείζονος σημασίας παρέμβαση στους δρόμους του κέντρου αλλάζοντας την συντηρητική εμφάνισή του. Πεζοδρόμια με επικάλυψη με ορθογωνισμένες πλάκες Λάρδου ή και με χρωματιστούς κυβόλιθους, με συνδυασμό από παρτέρια με βουκαμβίλιες, γραφικά παγκάκια, και με όλο τον απαιτούμενο εξοπλισμό (φρεάτια, κρουνοί πυρόσβεσης, καλάθια άχρηστων υλικών, τσιμεντοϊστοί φωτισμού) θα μεταμορφώσουν το κέντρο της πόλης μας στα πρότυπα των ευρωπαϊκών πόλεων. Επίσης η ανάλογη αποξήλωση της άχρωμης ασφάλτου στους δρόμους και η αντικατάσταση της με σύγχρονες μεθόδους από κυβόλιθους βαρέου τύπου προσδίδει ένα διαφορετικό τόνο σε μια πόλη που θέλουμε όλοι να την αναβαθμίσουμε άμεσα. Ισως σημειακά και πρόσκαιρα να ταλαιπωρούμαστε και να αγανακτούμε, αλλά όπως λέει και ο λαός ομελέτα δεν γίνεται εάν δεν σπάσουν τα αυγά.

Εργα εμβέλειας χρήζουν υπομονής, καλής διάθεσης και οράματος. Ολοι μας θα έχουμε την ικανοποίηση ανεξάρτητα τι πολιτικά πρεσβεύουμε μετά την ολοκλήρωση των εργασιών, μίας εικόνας που θα προσδίδει στη Ρόδο την αίγλη και την δόξα του παρελθόντος. Βεβαίως και υπάρχουν ατέλειες και ελλείψεις, σίγουρα δημιουργούνται μικροπροβλήματα λειτουργίας, όμως, με την σύμπραξη όλων μας στο μερίδιο ευθύνης που μας αναλογεί θα ξεπερασθούν ανώδυνα και χωρίς τραύματα για την ομαλή πορεία της πόλης. Η Ρόδος μας χρειάζεται όλους και εμείς τη Ρόδο.

Εκτός από την κοσμογονία έργων και παρεμβάσεων από τις τεχνικές υπηρεσίες του δήμου Ρόδου και με την παράλληλη θεσμοθέτηση του διεθνούς ποδηλατικού γύρου, του φεστιβάλ των χορωδιών, και του καρναβαλιού μας κλείνει ένα πάζλ χειμερινών επιχειρηματικών βραχυπρόθεσμων σχεδίων με φιλοδοξία από πλευράς δήμου μίας ποιοτικότερης ζωής για μας και καλύτερης αναζήτησης του χειμερινού τουρισμού της πόλης πάλι για μας. Και άλλοι φορείς, αυτοδιοικήσεις και κράτος προσφέρουν και δημιουργούν στο δύσκολο δρόμο της βιώσιμης ανάπτυξης της πόλης μας ή και του νησιού μας. Κάθε λιθαράκι είναι πολύτιμο και ουσιαστικό. Δεν παίζει ρόλο από πού προέρχεται αλλά πού καταλήγει και η Ρόδος θέλει όλα τα λιθαράκια για να ξεχωρίζει από μακριά και να εκπέμπει ισχυρά.

Οποια δημοτική αρχή και να προκύψει εφέτος θα πρέπει να αισθανθεί ικανοποίηση για το έργο που θα παραλάβει και ευχόμαστε όλοι να το πολλαπλασιάσει και να το αυξήσει χωρίς μηδενισμούς και αφορισμούς για την προηγούμενη δημοτική αρχή. Αντιλήψεις του παρελθόντος και προσωπικές διαμάχες στην πλάτη της πόλης μας δεν έχουν θέση. Οι καιροί είναι δύσκολοι και οι απαιτήσεις πολλές. Για όλους η Ρόδος έχει χώρο προσφοράς και ενδιαφέροντος. Μόνο οι μίζεροι και οι κακοπροαίρετοι δεν έχουν πεδίο δράσης γιατί η ίδια η τοπική κοινωνία δεν τους ανέχεται.

«ΡΟΔΙΑΚΗ» ΑΠΟ ΤΟ 1915

Φλας στο παρελθόν


ΡΟΔΙΑΚΗ

PERIODICO SETTIMANALE

ΕΒΔΟΜΑΔΙΑΙΑ ΠΟΛΙΤΙΚΗ ΚΑΙ ΕΠΙΣΤΗΜΟΝΙΚΗ ΕΦΗΜΕΡΙΣ

ΡΟΔΙΑΚΗ
2 ΜΑΡΤΙΟΥ 1917
ΑΡΙΘΜΟΣ ΦΥΛΛΟΥ 78

ΕΠΙΣΗΜΟΝ ΔΕΛΤΙΟΝ

Εξεδόθη το υπ. αριθμόν 203 και χρονολογίας 9 Μαρτίου 1917 Κυβερνητικού Διατάγματος δι' ού ο κ. Μεχμέτ Αλή αναπληρωτής δικαστής του Πολιτικού Δικαστηρίου Κω ένεκα σοβαρών κατηγοριών υπαρχουσών σε βάρος του απαλλάσσεται προσωρινώς του καθηκόντος του από της ημερομηνίας του παραπάνω Διατάγματος.

ΑΙ ΔΗΜΟΤΙΚΑΙ ΕΚΛΟΓΑΙ ΚΑΛΥΜΝΟΥ

Την παρελθούσαν Κυριακήν διεξήχθησαν αι δημοτικαί εκλογαί Καλύμνου αίτινες ανέδειξαν α' Δήμαρχον τον κ. Θέμελην Ι. Καθοπούλην ιατρόν, β' Δήμαρχον τον κ. Μιχαήλ Α. Τουλουμαρήν έμπορον, Ταμίαν τον κ. Νικόλαο Τσαγγάρη έμπορον, Δημοτικούς δε Συμβούλους τους κ.κ. Θεμ. Ν. Ολυμπίτην, Μιχαήλ Ν. Καλαβρόν ιατρούς, Μιχαήλ Α. Αλαχούζον καλλιτέχνην ζωγράφον, Μιχαήλ Θ. Ολυμπίτην, Μιχαήλ Ε. Μαγκλήν, Γεώργιος Μαυρικάκης, Σοφ. Σακελλαρίου, Εμμανουήλ Β. Σβίνον και Μιχαήλ Μαραγκάκην εμπόρους.

Αι εκλογαί διεξήχθησαν εν πλήρη και ζηλευτή τάξει το αποτέλεσμα δε αυτών εχαιρετίσθη μετά πολλής εκ μέρους του λαού ικανοποιήσεως, διότι οι εκλεγέντες διακρινόμενοι εν τε τω επιστημονικώ και εμπορικώ κόσμω της Κοινωνίας Καλύμνου, απολαύουσι της γενικής εκτιμήσεως και συμπάθειας.

Η Ροδιακή συγχαίρει τοις νέοις δημάρχοις και δημοτικοίς συμβούλοις Καλύμνου και εύχεται ευδόκιμον δράσιν επ' αγαθώ της πατρίδος των.

ΣΥΛΛΥΠΗΤΗΡΙΟΝ

Την παρελθούσα Τετάρτην απεβίωσε και εκπεδεύθη την επομένη μετά πολλών ενδείξεων συμπαθειών η κ. Ζωή Γ. Γιανναρά, εις ηλικίαν ετών 79 μήτηρ της διακεκριμένης διπλωματούχου μαίας της πόλεως μας κ. Φ. Μπόνη εις ην και διαβιβάζομεν τα ειλικρινή συλλυπητήριά μας.

(Σ.Σ. Η Ροδιακή εκδιδόταν τότε υπό το καθεστώς Ιταλικής λογοκρισίας. Διατηρείται επίσης η γλώσσα και τα τοπωνύμια που υπάρχαν στις αρχές του αιώνα).

ΒΙΟΤΕΧΝΙΑ ΚΟΡΝΙΖΩΝ

ΤΣΑΜΠΙΚΑΚΗΣ
ΚΑΤΑΣΚΕΥΕΣ ΠΑΝΤΟΣ ΕΙΔΟΥΣ ΚΟΡΝΙΖΩΝ

* ΓΙΑ ΚΕΝΤΗΜΑΤΑ
* ΠΙΝΑΚΕΣ ΖΩΓΡΑΦΙΚΗΣ
* ΠΟΣΤΕΡ * ΦΩΤΟΓΡΑΦΟΘΗΚΗ
* ΔΙΠΛΩΜΑΤΑ * ΚΑΘΡΕΠΤΕΣ

ΑΜΕΣΗ ΠΑΡΑΔΟΣΗ

ΑΝΑΛΑΜΒΑΝΟΥΜΕ ΚΑΙ ΞΕΝΟΔΟΧΕΙΑ

ΝΗΡΗΙΔΩΝ 3-5, ΚΡΕΜΑΣΤΗ
ΤΗΛ. 95868, 95869

ΚΑΘΗΜΕΡΙΝΑ ΟΛΑ ΤΑ ΝΕΑ ΤΗΣ ΔΩΔΕΚΑΝΗΣΟΥ ΣΤΟ INTERNET

www.rodiaki.gr

Αντίλαλοι

πολιτικοί και άλλοι...

Μαθήματα...



Μαθήματα έντιμης πολιτικής στάσης μετά από το βάλτωμα των μεγάλων έργων υποδομής, θα πρέπει να δώσει ο βουλευτής Δωδ/σου **Δ. Κρεμαστινός** σε πολλούς συναδέλφους του, που συνηθίζουν να περιδιαβαίνουν τις πολύπαθες περιοχές όταν... έρχονται **εκλογές**.

Μία **παραίτηση** από τον ίδιο ως **διαμαρτυρία** για το ότι κάποια έργα πνοής για τα νησιά μας δεν προχώρησαν είναι όπως και να το κάνουμε μία δυνατή **γροθιά** στο **μαλακό υπογάστριο** της κυβέρνησης!

Μήπως θάπρεπε να πάρει κανένα μαθηματάκι και ο **κ. πρωθυπουργός** από τη στάση **Κρεμαστινού** που παραμονές εκλογών επισκεπτόμενος την **Κάσο**, υποσχέθηκε αποπεράτωση του λιμανιού, κι ακόμα είναι στην ίδια κατάσταση εδώ και 12 χρόνια;

Β. Μ.

Των δημοσκοπήσεων

Εγκαίρως πάντως, πριν από ένα μήνα, η στήλη **είχε επισημαίνει** ότι θα γίνει... χαμός με τις δημοσκοπήσεις κατά την ερχόμενες δημοτικές και νομαρχιακές εκλογές σε τοπικό επίπεδο.

Ηδη έχει γίνει χαμός... **κι ακόμα είμαστε στην αρχή!**

Μέχρι τον Οκτώβριο όλα δείχνουν ότι δεν **θα προλαβαίνουμε** ν' ασχολούμαστε με τα γκάλοπ και τα στοιχεία που επιλεκτικά θα διαρρέουν επισήμως και ανεπισήμως.

Καλά θα κάνουν πάντως οι "γκαλοπολογούντες" να έχουν υπόψη τους ότι στο τέλος **ο ροδιακός λαός** θα ψηφίσει όποιον θεωρεί καλύτερο.

Λ. Μ.

Το μπάχαλο

Με "λουκέτο" **στα δημοτικά σχολεία** της Ιαλυσού απειλούν **οι αγανακτισμένοι γονείς**, σε κοινή ανακοίνωση που εξέδωσαν οι σύλλογοι των τριών σχολείων!

Οι παρεούλες, οι κλίκες και οι προσωπικές **ρουσφετολογικές καταστάσεις** που επικρατούν εδώ και πολύ καιρό, στα... αρμόδια γραφεία της Πρωτοβάθμιας, φαίνεται ότι δεν... αφήνουν χρόνο, **στους "αρμόδιους"** να ασχοληθούν με το πρόβλημα των ελλείψεων!

Ποιός είπε, αλήθεια, **ότι οι ημιμαθείς και οι ανίκανοι** που έχουν τοποθετηθεί στις θέσεις κλειδιά επειδή κρατούσαν ψηλά **την κομματική σημαία**, δεν είναι και επικίνδυνοι;

Μιχ. Μ.

Σκληρό ροκ...

Αντί για τους γνωστούς ήχους του Σπανουδάκη που ακούγονταν στα μεγάφωνα των νέων γραφείων της ΝΟΔΕ άνετα θα μπορούσαν να παίξουν cd με Λεντ Ζέπελιν ή Ντιπ Περπλ. Ο λόγος; Ο κ. Παυλίδης καθιστούσε γνωστό ότι το κόμμα και ο ίδιος προσωπικά είναι άριστοι γνώστες του σκληρού ροκ!..

Λ. Β.

Μαγειρεμένα;

"Μαγειρεμένα" αποτελέσματα και υποβολιμαία χαρακτήρισε τα στοιχεία της δημοσκόπησης της ALCO ο **κ. Χατζής Χατζηευθυμίου**, ο οποίος δεν σκοπεύει ν' αφήσει το θέμα έτσι.

Οπως μάθαμε **και εγγράφως** πρόκειται να ζητήσει εξηγήσεις από την εταιρεία και θα προβεί σε αποκαλύψεις αν χρειαστεί.

Για να δούμε λοιπόν!

Λ. Μ.

Νέα μέτρα!

*Δέσμη μέτρων για την ασφάλεια των **επιβατών**, των **οχημάτων** και των **πεζών** σχεδιάζει το Υπ. Μεταφορών, τα οποία μάλιστα υπαγορεύονται και από την Ε.Ε. Στο πλαίσιο αυτών, **η αφαίρεση διπλώματος** και τα **τσουχτερά πρόστιμα**, ίσως λειτουργήσουν αποτελεσματικά και οδηγήσουν σε κάποια βελτίωση της εικόνας.*

*Πάντως, το κυριότερο πρόβλημα παραμένει η **υπερβολική ταχύτητα**, για την οποία πρέπει να υπάρξει μεγάλη αυστηρότητα.*

Β. Μ.

Από τη Ρόδο, στο "BAR"!

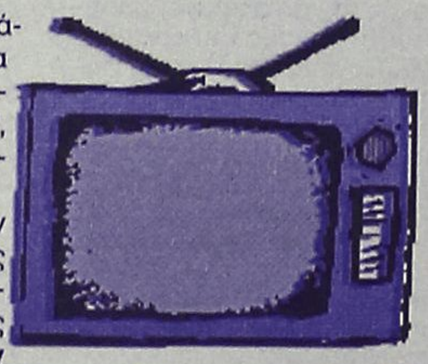

Από τη Ρόδο είναι μία ανάμεσα στους **υποψήφιους** για το νέο ριάλιτι παιχνίδι που ετοιμάζει το "Mega Channel", το **"Bar"** όπως... ψιθυρίζεται!

Το παιχνίδι θα βγει στον "αέρα" ή προς το τέλος της τρέχουσας τηλεοπτικής σεζόν, **το Μάρτιο**, ή στις αρχές της επόμενης, δηλαδή **τον Σεπτέμβριο** και οι υπεύθυνοι έχουν ήδη συγκεντρώσει **5.000 αιτήσεις** για συμμετοχή!

Αν τελικά έχουμε παίκτη στο "Bar" -όπως αναλογίζεται κανείς- θα πέσει **μεγάλη δημοσιότητα στο νησί**. Απλά -δίχως να προτρέχουμε- δεν μπορούμε να μην προβληματιστούμε για όλα τα **...συμπαρομαρτυρούντα!..**

Κυρ. Π.

Τα καρφιά

Πεζοδρόμια έχουν φτιάξει **εδώ και δύο μήνες** στην οδό Τηλιακού αλλά... τα καρφιά δεν βρέθηκε άνθρωπος να τα μαζέψει!

Ετσι οι ατυχείς που μένουν στην περιοχή δεν προλαβαίνουν να τρέχουν στα Βουλκανιζατέρ για να φτιάχνουν **τα λάστιχα** των αυτοκινήτων τους.

Θα συνεχιστεί έτσι η κατάσταση;

Λ. Μ.

ΕΝΟΙΚΙΑΖΕΤΑΙ

κατάστημα 140 τ.μ. σε ξενοδοχειακή περιοχή (όπισθεν ξενοδ. BLUE SKY - Ανθ. Ζερβού) για οποιαδήποτε επαγγελματική χρήση.

Πληρ. τηλ. 21714 - κιν. 0932296983

ΠΩΛΟΥΝΤΑΙ: Διαμερίσματα πολυτελούς κατασκευής με θέρμανση, τζάκι, υδρ. ασανσέρ και μεγάλους χώρους στάθμευσης επί της Απολ. Ροδίου στην Ιξιά (50 μ. από τη Λεωφόρο Ηρακλειδών).

ΠΩΛΕΙΤΑΙ: Μεζονέτα 220 τ.μ. με θέρμανση, τζάκι επί της Απολ. Ροδίου στην Ιξιά.

ΕΝΟΙΚΙΑΖΟΝΤΑΙ: Καταστήματα από 26 τ.μ. έως 86 τ.μ. (6μ. ύψος) επί της Ανθ. Ζερβού στην Ψαροπούλα.

ΕΝΟΙΚΙΑΖΕΤΑΙ: Κατάστημα 165 τ.μ. στα Τριάντα επί της οδού Τριαντών (20 μ. από τον σταθμό ταξί) με άνετο περιβάλλοντα χώρο και θέσεις στάθμευσης.

Πληροφορίες: Κτιριοδομή Ο.Ε.
Τηλ. 36604-24208, κιν. 0944-338277

PIZZERIA SPAGHETTERIA **GONDOLA**

Ο έρωτας περνάει από το στομάχι!

Εμείς δεν νοιαζόμαστε μόνο για το στομάχι σας, αλλά και για τον έρωτά σας

Ετσι δημιουργήσαμε για την ημέρα του Αγ. Βαλεντίνου πίτσες σε σχήμα καρδιάς και την περίφημη μακαρονάδα των ερωτευμένων!

Βενετοκλέων 44 & Δωδ. Νεολαίας, Ρόδος
Τηλ. 29642, 27937, 77775

ΣΧΟΛΗ ΧΟΡΟΥ
ΣΟΦΙΑ ΜΕΛΙΣΣΟΥΡΓΟΥ

ΣΕΜΙΝΑΡΙΟ FLAMENCO & ΙΣΠΑΝΙΚΩΝ ΧΟΡΩΝ
(Flamenco y Baile Español)
για ενήλικες αρχαρίους
(άνδρες-γυναίκες) σε ρυθμούς Tangos, Sevillanas, Pasodobles, Técnica de Abanico y Castañuelas

ΔΙΔΑΣΚΕΙ: Η ΣΟΦΙΑ ΜΕΛΙΣΣΟΥΡΓΟΥ

ΕΝΑΡΞΗ: 15 Φεβρουαρίου

ΒΕΡΓΙΝΑΣ 84Α

Τηλ. 02410-31000, 5-9 μ.μ.

ΠΡΟΣΚΛΗΣΗ

Ο Αθλητικός Σύλλογος Ασπίς Απολακκιάς σας προσκαλεί στην ετήσια χοροεσπερίδα του, στις **16-2-2002** ημέρα **Σάββατο** και ώρα **8.30** στην αίθουσα ΑΦΡΟΔΙΤΗ του ξενοδοχείου **ESPEROS VILLAGE**.

Η τιμή εισόδου είναι **25 ευρώ** κατά άτομο και περιλαμβάνει φαγητό, ελεύθερο ποτό και ζωντανή μουσική. Πλούσια Λαχειαγορά.

Μετά τιμής το Δ.Σ.

μεζεδοπωλείον
παλιά ιστορία
μοναδικό στο είδος του!
ξεχωριστό στη γεύση



Η "παλιά ιστορία" συνεχίζοντας την παράδοση, θα είναι κοντά σας κι αυτό το χειμώνα καθημερινά εκτός Κυριακής

Μητροπόλεως 108 & Δενδρινού γωνία
Για κρατήσεις 0241-32421