ΕΤΟΙΜΑΣΤΕΙΤΕ ΕΡΧΕΤΑΙ ...

Η ΡΟΔΙΑΚΗ

ΗΜΕΡΗΣΙΑ ΠΡΩΙΝΗ ΕΦΗΜΕΡΙΔΑ ΤΗΣ ΡΟΔΟΥ

ΤΕΤΑΡΤΗ
13 ΦΕΒΡΟΥΑΡΙΟΥ 2002
ΑΡ. ΦΥΛΛΟΥ 17.021
ΤΙΜΗ 0,70 ΕΥΡΩ
238,5 ΔΡΧ.

ΠΛΗΡΗΣ ΕΠΙΒΕΒΑΙΩΣΗ

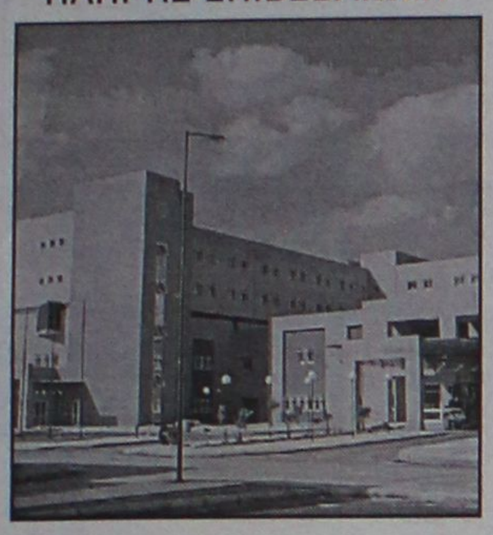

Υπολειτουργεί το Νοσοκομείο της πόλης μας!

Διοίκηση και ιατροί του Νοσοκομείου επιβεβαίωσαν πλήρως το χθεσινό άρθρο μας για υποβάθμιση του Ιδρύματος. ΣΕΛΙΔΑ 6

"ΑΝΥΠΑΡΚΤΗ" Η ΚΙΝΗΣΗ

Αεροδρόμιο: Σε χειμερία νάρκη

● *Μειώθηκαν ακόμα και οι αφιξοαναχωρήσεις των Ελλήνων.* ΣΕΛΙΔΑ 9

ΣΚΛΗΡΗ ΓΛΩΣΣΑ ΤΟΥ ΔΗΜΑΡΧΟΥ ΣΤΗΝ ΗΓΕΣΙΑ ΤΟΥ ΥΠ. ΥΓΕΙΑΣ

Αυστηρό μήνυμα προς το Κέντρο!



ΑΙΤΙΑ ΟΙ "ΑΠΟΦΑΣΕΙΣ" ΓΙΑ ΤΟ ΚΤΙΡΙΟ ΤΟΥ ΠΑΛΑΙΟΥ ΝΟΣΟΚΟΜΕΙΟΥ

Με μία επιστολή που προδικάζει ρήξεις, ο δήμαρχος Ροδίων κ. Γιαννόπουλος γνωστοποιεί ότι για την τύχη του κτιρίου του παλαιού Νοσοκομείου αποφάσισαν από κοινού οι τοπικοί φορείς και ότι κάθε άλλη παρέμβαση δεν είναι αποδεκτή! Με την ίδια επιστολή ο κ. Γιαννόπουλος αμφισβητεί το ιδιοκτησιακό καθεστώς του Νοσοκομείου και καλεί τον Γ. Γραμματέα στη Ρόδο. ΣΕΛΙΔΑ 4

Ενα άρθρο στο διαδίκτυο που θα συζητηθεί

ΠΕΤΡΕΛΑΙΟ εν αφθονία στο Αιγαίο!

Αναφέρονται περιοχές -ανάμεσά τους και η δική μας- που λόγω του μαύρου χρυσού βρέθηκαν στο επίκεντρο κρίσεων

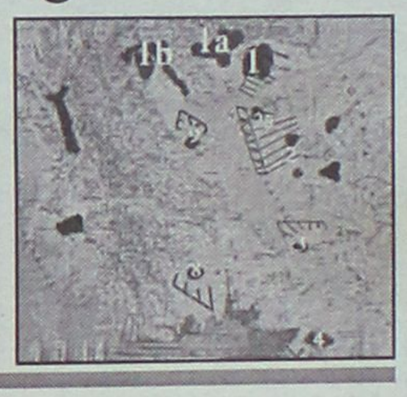

Ενα άρθρο στο διαδίκτυο που αναφέρεται στην ύπαρξη μεγάλων κοιτασμάτων πετρελαίου στο Αιγαίο υπήρξε αφορμή για συζητήσεις. Ο αρθρογράφος παραθέτοντας στοιχεία υποστηρίζει ότι τα κτήματα αυτά υπήρξαν αφορμή για τις κρίσεις ακόμα και αυτών των Ιμίων! ΣΕΛΙΔΑ 8

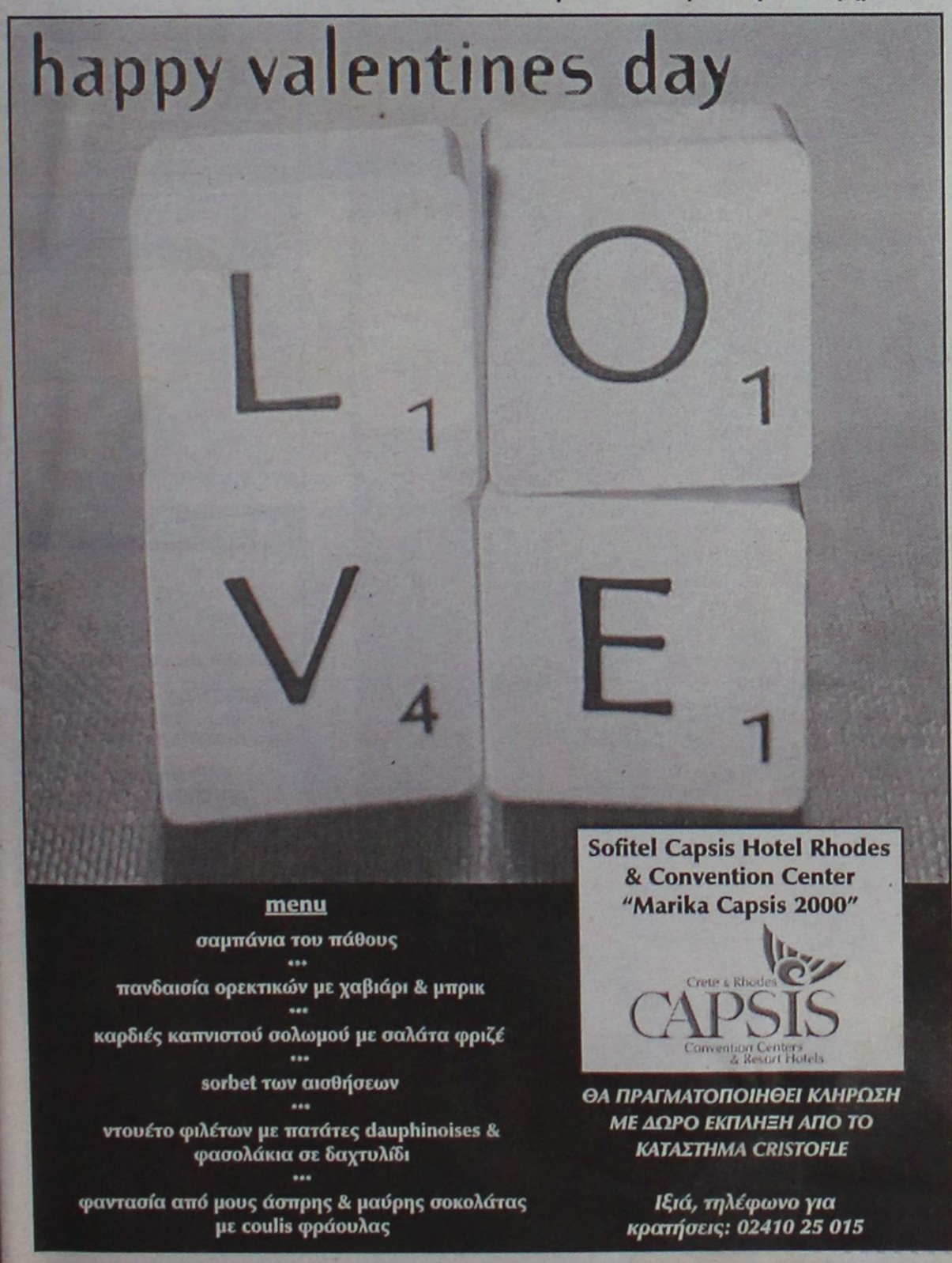

Ο κ. ΧΑΤΖΗΕΥΘΥΜΙΟΥ ΣΤΗΝ ALCO

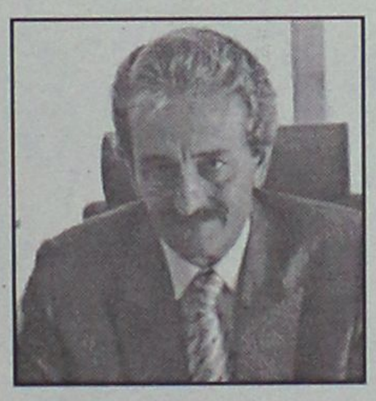

Δώστε μου τα στοιχεία

Με επιστολή του στην εταιρεία ALCO ο κ. Χατζής Χατζηευθυμίου ζητεί τα στοιχεία της δημοσκόπησης. ΣΕΛΙΔΑ 7

ΟΙ ΝΑΥΛΟΙ ΣΤΑ ΠΛΟΙΑ

Ανάλογα με ...τον καιρό

Διαφορετικοί ναύλοι θα ισχύουν στα πλοία χειμώνα και καλοκαίρι. ΣΕΛΙΔΑ 10

ΤΑ ΜΕΛΗ ΤΟΥ ΠΟΛΙΤΙΣΤΙΚΟΥ ΜΟΥΣΟΥΛΜΑΝΩΝ

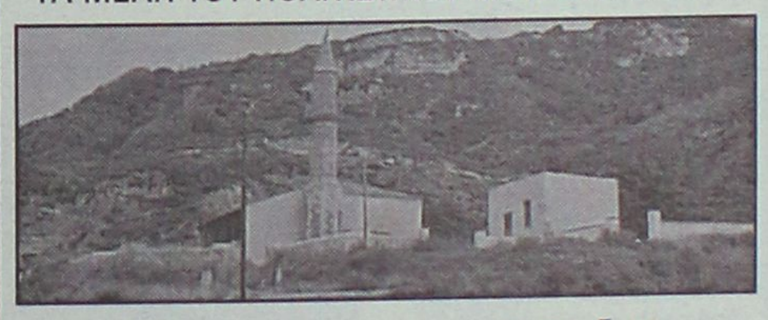

Θέλουν να αλλάξει το Δ.Σ. του Βακούφ!

Με επιστολή τους στον εισαγγελέα το Δ.Σ. του Πολιτιστικού Συλλόγου Μουσουλμάνων ζητά αλλαγή στο Βακούφ. ΣΕΛΙΔΑ 3



ΗΜΕΡΟΛΟΓΙΟ

Τετάρτη 13 Φεβρουαρίου 2002
Ακύλα και Πρισκίλλης αποστ., Μαρτινιανού οσίου
Ανατολή ηλίου: 07.18'
Δύση ηλίου:18.01'
Σελήνη 2 ημερών

ΦΑΡΜΑΚΕΙΑ

Σήμερα διημερεύει το φαρμακείο της Βαρβαρέσου Λίνας στην οδό Ιωνος Δραγούμη και διανυκτερεύει το φαρμακείο του Φουτούλη Νικολάου στην οδό Αθηνών 11 (Ανάληψη).

ΒΕΝΖΙΝΑΔΙΚΑ

Σήμερα διανυκτερεύουν τα βενζινάδικα: Γκινάκης Αλεξ. (Αυστραλίας), Σαμουράκης (Λ. Καλλιθέας), Πίπος Σταμάτης (Ιξιά), Παπαστέργου Ανδρέας (Κρεμαστή), Φλοσκάκης Κ. (Εμπωνα), Πιτροπάκη Μ. (Καλαβάρδα) και Κοιλιάς Αλ. (Αφάντου).

ΛΑΪΚΕΣ ΑΓΟΡΕΣ

Τετάρτη : στο Δημοτικό Νεκροταφείο
Πέμπτη: στην οδό Βύρωνος
Παρασκευή: στην οδό Πτολεμαίων (Ανάληψη)
Σάββατο: στο Δημοτικό Νεκροταφείο.

ΔΡΟΜΟΛΟΓΙΑ ΠΛΟΙΩΝ

Σήμερα αναχωρεί το "ΠΑΤΜΟΣ" στις 15.00 για Σύμη-Τήλο-Κω-Κάλυμνο-Λέρο-Πάτμο-Πειραιά.

ΑΕΡΟΠΟΡΙΚΑ ΔΡΟΜΟΛΟΓΙΑ

ΟΛΥΜΠΙΑΚΗ ΑΕΡΟΠΟΡΙΑ

ΑΠΟ ΡΟΔΟ-ΑΘΗΝΑ
- Καθημερινά 07.00, 10.25, 20.55
- Τετάρτη 14.00
- Καθημερινά πλην Τετάρτης 17.20
- Καθημερινά πλην Κυριακής 23.40
- Δευτέρα 00.10.

ΑΠΟ ΑΘΗΝΑ-ΡΟΔΟ
- Καθημερινά 05.20, 08.45, 19.15
- Τετάρτη 12.20
- Καθημερινά πλην Τετάρτης 15.40
- Καθημερινά πλην Κυριακής 22.00
- Κυριακή 22.30

ΑΠΟ ΡΟΔΟ-ΘΕΣΣΑΛΟΝΙΚΗ
- Δευτέρα 14.30
- Παρασκευή-Κυριακή 12.40.

ΑΠΟ ΡΟΔΟ-ΗΡΑΚΛΕΙΟ
- Παρασκευή-Κυριακή 09.45.

ΑΠΟ ΡΟΔΟ-ΚΑΡΠΑΘΟ
- Τρίτη-Πέμπτη-Σάββατο 09.45
- Δευτέρα-Τετάρτη-Παρασκευή-Κυριακή 10.30
- Δευτέρα-Κυριακή 12.40
- Τετάρτη-Παρασκευή (ν) έως 22/9 12.40
- Πέμπτη από 23/9 12.40
- Τρίτη-Παρασκευή (ν) από 23/9 12.40
- Τρίτη-Σάββατο έως 22/9 14.15
- Πέμπτη έως 22/9 14.15.

ΑΠΟ ΡΟΔΟ-ΚΑΣΟ
- Δευτέρα-Κυριακή (κ) 12.40
- Τετάρτη-Παρασκευή έως 22/9 12.40
- Πέμπτη (κ) από 23/9 12.40
- Τρίτη-Παρασκευή από 23/9 12.40
- Πέμπτη (κ) έως 22/9 14.15.

ΑΠΟ ΡΟΔΟ-ΚΑΣΤΕΛΟΡΙΖΟ
- Τετάρτη-Παρασκευή-Κυριακή 08.10
- Δευτέρα έως 22/9 08.10
- Τρίτη-Πέμπτη-Σάββατο έως 22/9 11.55.

AEGEAN AIRLINES & CRONUS

ΑΠΟ ΡΟΔΟ-ΑΘΗΝΑ
08.25 (Α3 201) καθημερινά, 14.10 (Α3 211) καθημερινά, 15.50 (Α3 213) Τρ-Πε-Πα-Κυ., 18.45 (Α3 216) καθημερινά.

ΑΠΟ ΑΘΗΝΑ-ΡΟΔΟ
06.45 (Α3 200) καθημερινά, 10.00 (Α3 204) Τρ-Πε-Πα-Κυ., 12.35 (Α3 210) καθημερινά, 17.05 (Α3 216) καθημερινά

ΑΠΟ ΡΟΔΟ-ΗΡΑΚΛΕΙΟ
19.00 (Α3765) Δε-Τε-Πα-Κυ

ΑΠΟ ΗΡΑΚΛΕΙΟ-ΡΟΔΟ
17.20 (Α3 764) Δε-Τε-Πα-Κυ

ΑΠΟ ΡΟΔΟ-ΘΕΣΣΑΛΟΝΙΚΗ
11.40 (Α3 721) Τρ-Πε-Πα-Κυ.

ΑΠΟ ΘΕΣΣΑΛΟΝΙΚΗ-ΡΟΔΟ
13.45 (Α3 722) Τρ-Πε-Πα-Κυ

Επώνυμον το ανώνυμον...

Παρακινδυνευμένη τακτική "διπλωματών"

Η κυβέρνηση Σημίτη είναι ευεπίφορη στη μυστική διπλωματία. Αυτή η παρακινδυνευμένη τακτική, στην οποία δεν είναι η πρώτη φορά που καταφεύγει, αποκαλύφθηκε από το γεγονός ότι σκοπίμως απέκρυψε την επιστολή του Τούρκου υπουργού των Εξωτερικών προς τους 15 υπουργούς Εξωτερικών της Ευρωπαικής Ενώσεως -και όχι μόνο- διά της οποίας ο κ. Τζεμ επέμενε στη γνωστή τουρκική άποψη ότι η λύση του Κυπριακού πρέπει να λαμβάνει υπ' όψιν της την ύπαρξη δύο ξεχωριστών κρατών. Είναι αξιοσημείωτο το γεγονός ότι η επιστολή αυτή εστάλη καθ' ην στιγμήν συνεχίζεται ο κύκλος συναντήσεων Κληρίδη και Ντενκτάς.

Η απόκρυψη της επιστολής από το υπουργείο των Εξωτερικών, ενδεχομένως να είχε μικρότερη σημασία αν η μη σχετική ενημέρωση περιοριζόταν στην ελληνική κοινή γνώμη ή και τα πολιτικά κόμματα, μολονότι μια τέτοια συμπεριφορά είναι πρωτάκουστη για την ομαλή λειτουργία μιας δημοκρατίας. Ομως η απαράδεκτη κυβέρνηση Σημίτη, αγνόησε επιδεικτικώς και την κυπριακή ηγεσία, γράφοντας στα παλαιότερα των υποδημάτων της την εξέλιξη των δυσχερών συνομιλιών που διεξάγει ο πρόεδρος Κληρίδης και δείχνοντας κατ' αυτόν τον τρόπο, ότι η Αθήνα άλλα διαβουλεύεται με τους Τούρκους, στο πνεύμα της ιδιότυπης ελληνοτουρκικής προσέγγισης που έχει εγκαινιάσει ο κ. Γ. Παπανδρέου.

Η απόκρυψη της επιστολής έχει εξοργίσει το σύνολο του πολιτικού κόσμου στην Κύπρο, διότι διαπιστώνεται διάσταση απόψεων μεταξύ Αθηνών και Λευκωσίας, σε μια πολύ κρίσιμη στιγμή για το εθνικό θέμα της Κύπρου. Αλλά και διότι αυτός που καταφεύγει σε αυτό το είδος της μυστικής διπλωματίας -διότι περί αυτού πρόκειται- αφήνει να εννοηθεί ότι προχωρεί σε συνεννοήσεις για λύσεις για τις οποίες ενδεχομένως δεν θα είχε τη συναίνεση ούτε της κοινής γνώμης ούτε των πολιτικών κομμάτων αλλά, το κυριότερο, ούτε των Ελληνοκυπρίων, που είναι και οι αμέσως θιγόμενοι.

Τίποτα δεν πρόκειται να αλλάξει "οικειοθελώς"

Τα είπε προχθές ο Θ. Πάγκαλος, ότι η χώρα δεν κυβερνάται, ότι δεν γίνεται τίποτε, ότι τα μέλη της Κεντρικής Επιτροπής "είναι δημόσιοι υπάλληλοι σε διάφορες πολιτικές θέσεις", ότι πρέπει "να βγούμε από τα τείχη στα οποία είμαστε οχυρωμένοι, ο πρωθυπουργός στο Μαξίμου με τους συνεργάτες του, ο κάθε υπουργός στο φέουδό του, το υπουργείο" και "έχουμε μία κυβέρνηση η οποία δεν έχει ευαισθησία και δεν ακούει τα λαϊκά αιτήματα"! Ο κ. Πάγκαλος δηλαδή διαπιστώνει και εκείνος όσα γνωρίζει πλέον και ο έσχατος των Ελλήνων. Που δεν τα αγνοούν, άλλωστε, και οι "εντός ΠΑΣΟΚ", αλλά που επιθυμούν διατήρηση του διεφθαρμένου κόμματός τους στην εξουσία, ώστε "να μη χάσουν την κουτάλα"! Και ήταν παραστατικός ο μέχρι πρόσφατα γραμματέας της νεολαίας τους, ο Μωραΐτης, όταν ενώπιον του πρωθυπουργού, την Παρασκευή, είπε ότι το κόμμα μοιάζει "με καρικατούρα μεσηλίκων, που χαϊδεύουν τις χορτάτες κοιλιές τους"!

Ευλόγως θα διερωτηθεί κάποιος, αν πρόκειται να αλλάξει κάτι, μετά και τις καταγγελίες του Πάγκαλου. Ουδέν θα αλλάξει. Θα συνεχίσουν απλώς "να χαϊδεύουν τις κοιλιές τους" μέχρις ότου η λαϊκή ετυμηγορία "τους στείλει στα σπίτια τους"! Και ελπίζουμε ότι αυτό θα γίνει σύντομα!



ΔΕΧΟΝΤΑΙ ΤΟ ΚΟΙΝΟ

Ο Νομάρχης δέχεται το κοινό κάθε Τρίτη και Πέμπτη από 11.00-13.00.
Ο Δήμαρχος Ροδίων δέχεται ύστερα από συνεννόηση.
Ο αντινομάρχης Δωδεκανήσου κ. Νικόλαος Τατάκης δέχεται το κοινό κάθε Τρίτη και Πέμπτη από 10.00 π.μ.-12 μ.μ.

ΤΑΞΙ

ΡΑΔΙΟ ΤΑΞΙ: 0241-0-64712, 0241-0-64790

ΧΡΗΣΙΜΑ ΤΗΛΕΦΩΝΑ

ΝΟΣΟΚΟΜΕΙΟ:	0241-0-80000
ΑΜΕΣΗ ΔΡΑΣΗ ΠΥΡ/ΚΗΣ:	199
ΛΙΜΕΝΑΡΧΕΙΟ:	0241-0-22220, 0241-0-27695
ΒΛΑΒΕΣ Δ.Ε.Η.:	125
ΒΛΑΒΕΣ Ο.Τ.Ε.:	121
ΑΜΕΣΗ ΔΡΑΣΗ:	100
ΒΛΑΒΕΣ ΥΔΡΕΥΣΗΣ:	0241-0-068750, 0241-0-68755
ΝΟΜΑΡΧΙΑ:	0241-0-46502
ΠΕΡ/ΚΗ Δ/ΝΣΗ	0241-0-38174
ΔΗΜΟΣ:	0241-0-46200
ΔΗΜ. ΕΠΙΧ. ΚΑΘΑΡ.	0241-0-77600
ΥΠΗΡ. ΑΠΟΚΟΜΙΔΗΣ:	0241-0-61057
ΤΡΟΧΑΙΑ:	0241-0-26480
ΠΛΗΡΟΦ. Ο.Τ.Ε.:	131
ΔΕΛΤΙΟ ΚΑΙΡΟΥ:	149
ΛΑΧΕΙΑ:	111
ΠΡΟΠΟ - ΛΟΤΤΟ:	111
ΡΟΔΑ:	0241-0-27462
ΚΤΕΛ:	0241-0-27706
Ο.Α.Ε.Δ.:	0241-0-23265
Ι.Κ.Α.:	0241-0-64912
ΤΑΞ.Υ.:	0241-0-68701, 0241-0-68702
ΟΛΥΜΠΙΑΚΗ:	0241-0-24555
Δ.Α.Ν.Ε.:	0241-0-43150
ΕΡΓΑΤ. ΚΕΝΤΡΟ:	0241-0-24730
CRONUS AIRLINES	0241-0-25444
AEGEAN AIRLINES	0241-0-98345

ΚΤΕΟ

• Από 1/1/2002 έως 30/6/2002 παντός είδος οχήματα **με συνδυασμό γραμμάτων ΡΟΑ5000-9999.** Επίσης θα ελέγχονται τα οχήματα που η καταλληλότητά τους λήγει αυτές τις εβδομάδες και οχήματα ανάριθμα εισαγωγής.

ΤΙΜΕΣ ΣΥΝΑΛΛΑΓΜΑΤΟΣ

ΔΟΛΛΑΡΙΟ Η.Π.Α	0,8762	0,8744
ΛΙΡΑ ΑΓΓΛΙΑΣ	0,61421	0,61299
ΚΟΡΩΝΑ ΔΑΝΙΑΣ	7,4371	7,4223
ΚΟΡΩΝΑ ΣΟΥΗΔΙΑΣ	9,2592	9,2408
ΓΙΕΝ ΙΑΠΩΝΙΑΣ	117,07	116,83
ΦΡΑΓΚΟ ΕΛΒΕΤΙΑΣ	1,4781	1,4751
ΚΟΡΩΝΑ ΝΟΡΒΗΓΙΑΣ	7,8398	7,8242
ΛΙΡΑ ΚΥΠΡΟΥ	0,57645	0,57529
ΔΟΛΛΑΡΙΟ ΚΑΝΑΔΑ	1,3944	1,3916
ΔΟΛΛΑΡΙΟ ΑΥΣΤΡΑΛΙΑΣ	1,7227	1,7193

Η ΡΟΔΙΑΚΗ
Ημερήσια Εφημερίδα της Ρόδου
Έτος Ιδρύσεως 1915
ΙΔΡΥΤΗΣ
ΕΜΜ. ΚΑΛΑΜΠΙΧΗΣ

ΙΔΙΟΚΤΗΣΙΑ – ΕΚΔΟΣΗ
ΥΙΟΙ Σ. ΤΣΟΠΑΝΑΚΗ
Η. ΚΩΤΙΑΔΗΣ Ο.Ε.

ΔΙΕΥΘΥΝΤΗΣ
ΑΘ. ΜΑΡΑΣΙΩΤΗΣ

ΣΥΝΤΑΞΗ
Λουκάς Μαστής
Μιχάλης Μαστής
ΑΘΛΗΤΙΚΑ
Μανόλης Μπάτης,
Νικήτας Κουσκούσης
Τηλ.: 0241-0-30831
ΓΡΑΦΕΙΑ ΣΥΝΤΑΞΗΣ
Μάρκου Μαλλιαράκη 9
Τηλ.0241-0- 24610, 0241-0-30865, 0241-0-75640
Fax (02410) 75641
ΛΟΓΙΣΤΗΡΙΟ – ΔΙΑΦΗΜΙΣΕΙΣ
Νέα Αγορά 53
Τηλ. 0241-0-22210
0241-0-75230
Fax (02410) 22471
http://WWW.rodiaki.gr.
Email: tsopd@otenet.gr & irodiaki@otenet.gr

Ο Πολιτιστικός Σύλλογος Μουσουλμάνων Ρόδου

Ζητά να απομακρυνθεί η Διοίκηση του Βακούφ

Ποιά τα αίτια της μεταξύ τους διαμάχης



Γενικότερα θέματα που έχουν σχέση με την διοίκηση του Βακούφ (την απομάκρυνση της οποίας ζητούν), θέματα θρησκείας και γλώσσας θέτει ο πολιτιστικός σύλλογος μουσουλμάνων Ρόδου "η Αδελφοσύνη" με υπόμνημα που κατέθεσε χθες στην Περιφέρεια Νοτίου Αιγαίου, τη νομαρχία και τον εισαγγελέα.

Το θέμα προέκυψε ύστερα από την αντιδικία που προκλήθηκε την περασμένη Κυριακή για το τζαμί στα Κρητικά μεταξύ συλλόγου και Βακούφ, που μάλλον, αποτέλεσε την αφορμή για να έρθουν στο προσκήνιο γενικότερα αιτήματα.

Αντιπροσωπεία του συλλόγου είχε χθες το μεσημέρι συνάντηση με τον νομάρχη κ. Σάββα Καραγιάννη, που ενημερώθηκε για τα θέματα αυτά.

Υποσχέθηκε μάλιστα ότι θα μεσολαβήσει έτσι ώστε το Σάββατο στις 3 μ.μ. ν' ανοίξει το τζαμί στα Κρητικά για να λειτουργήσει, πράγμα που ζήτησε ο σύλλογος.

Στο υπόμνημά τους, που κατατέθηκε χθες, οι εκπρόσωποι των μουσουλμάνων κάνουν λόγο **και για στέρηση ανθρωπίνων δικαιωμάτων**, επισημαίνοντας ειδικότερα τα εξής:

«Κύριε Εισαγγελέα,

Ζούμε στη Ρόδο από το 1522 3.000 Ελληνες Μουσουλμάνοι στο θρήσκευμα. Συμβιώνουμε αγαπημένα με τους Χριστιανούς αδελφούς μας δίχως ποτέ να υπάρξει κάποιο πρόβλημα αλλά και δίχως να απασχολήσουμε ποτέ τις αρχές έστω και για το παραμικρό. Αλλα τα τελευταία 30 χρόνια, στερούμαστε κάποια ανθρώπινα δικαιώματα από μια ελεύθερη και δημοκρατική χώρα που υπάρχει ελευθερία σκέψεων, λόγου αλλά κυρίως θρησκείας. Βέβαια τις ευθύνες αυτής της στέρησης δεν θέλουμε να τις φορτώσουμε στις τοπικές αρχές, αλλά αποκλειστικά και μόνο στην τωρινή διοίκηση του Βακούφ που πάντοτε με την προκλητική του στάση απέναντί μας και την κακή διαχείριση που επικρατεί στους κόλπους της, δημιουργούν ανύπαρκτα προβλήματα με αποτέλεσμα να εκθέτουν την χώρα και τον τόπο μας.

Η έλλειψη θρησκευτικών γνώσεων, η έλλειψη δεύτερου Χότζα στη Ρόδο, η εξάλειψη της μητρικής γλώσσας και η απαγόρευση από το Βακούφ να συντηρούμε και να καθαρίζουμε μόνοι μας τα τεμένη, είναι θέματα που απασχολούν το γενικό σύνολο των Μουσουλμάνων.

Πριν σας γνωστοποιήσουμε αναλυτικά τα προβλήματα, οφείλουμε να σας υπενθυμίσουμε ότι είμαστε επιχειρηματίες που πληρώνουμε όλους τους φόρους μας, οικογενειάρχες που υπηρετήσαμε και υπηρετούν τα παιδιά μας στο στρατό, αλλά και να χρησιμοποιούμε τα εκλογικά μας δικαιώματα.

1. Ζητάμε την άμεση απομάκρυνση της διοίκησης του Βακούφ από τα καθήκοντά τους, διότι επί 25 χρόνια βρίσκονται σ' αυτή τη θέση παράνομα δίχως εκλογές. Και βάσει του καταστατικού των συλλόγων, και ακόμα οι κυβερνήσεις υποχρεούνται ανά 4 χρόνια να κάνουν εκλογές.

2. Ζητάμε να έρθει δεύτερος Χότζας στη Ρόδο, διότι ο τώρα βρισκόμενος Χότζας είναι άρρωστος, και όταν μπει στο νοσοκομείο ή πάρει την άδειά του, υποχρεωνόμαστε τους νεκρούς μας να τους θάβουμε μόνοι μας (αυτό το θέμα το γνωρίζει καλά ο κος Νομάρχης).

3. Να γίνουν θρησκευτικά μαθήματα στα παιδιά μας, διότι εδώ και 30 χρόνια ακόμη και εμείς οι γονείς είμαστε άθεοι, δηλαδή δεν γνωρίζουμε τον θεό μας και τη θρησκεία μας. Και ο τωρινός Χότζας δεν έχει τις κατάλληλες γραμματικές γνώσεις.

4. Ζητάμε τα παιδιά μας να μάθουν την μητρική τους γλώσσα όπως όλα τα ξενόγλωσσα παιδιά, δηλαδή να μας παραχωρηθεί μια αίθουσα και ένας δάσκαλος ροδίτης και Ελληνας υπήκοος που ήδη τον έχουμε βρει.

Το Σάββατο στις 15.00 θα τελεστεί προσευχή για τους νεκρούς στο τέμενος των Κρητικών.

Παρακαλούμε όπως φροντίσατε να μην υπάρξει προκλητική στάση ενάντια του συνόλου από το Δ.Σ. του Βακούφ. Ευχόμαστε κε Εισαγγελέα τα προβλήματά μας να λυθούν από σας».

ΕΚΠΤΩΣΕΙΣ - ΕΚΠΤΩΣΕΙΣ - ΕΚΠΤΩΣΕΙΣ
DIAMOS
Boutique
ΟΛΑ 50%
ΕΩΣ 25 ΦΕΒΡΟΥΑΡΙΟΥ
Μακαρίου 23, Ρόδος Τηλ. (02410) 29977

Ζωντανη Ελληνικη Μουσικη!!!
Προσκληση Taboo
14 Φεβρουαριου
Αγιου Βαλεντινου
Ολοι οι ερωτευμενοι να συναντηθουν στο Taboo γιατι γινεται μεγαλο παρτυ με τραγουδια ερωτικα και πολλα δωρα!!!
* 1 δωρο ενα ταξιδι στο Παρισι (πολη του ερωτα !!).
* 2 δωρο μια χρυση καρδια με μαργαριταρι προσφορα Νικος Gold
* 3 δωρο μια χρυση καρδια με μπριγιαντ προσφορα Νικος Gold
* 4 δωρο μια καρδια προσφορα Nikos Gold
* 5 δωρο ενα δειπνο για δυο προσφορα Angeli di Roma
* Και πολλες γλυκες εκπλ[illegible] απο τα Mike's
Taboo
Taboo
Τραγουδουν:
Αννυ Ρηγου
Αντωνης Ροδιτης
Νεκταριος Βασιλας
Τακης Βυζαντινος
Λαμπρινη
Σαντα
Taboo
Taboo
Taboo
Taboo
* Το Nikos Gold βρισκεται Σωκρατους 3 Παλια Πολη
25ης Μαρτιου 2 Τηλ Reserve 02410 32632 - 76072

πείτε "σ' αγαπώ"
με μια τούρτα πάθους απ' τον Mike's!

Για την ημέρα του Αγίου Βαλεντίνου
τα Ζαχαροπλαστεία Mike's έχουν ετοιμάσει εντυπωσιακές τούρτες και σοκολατάκια σε σχήμα καρδιάς... για να γευτείτε τον έρωτα σας χωρίς ενδοιασμούς!

Mike's
9 καταστήματα σ' όλη τη Ρόδο, ένα βρίσκεται κοντά σας! Τηλ. 0241066510
ADD

ΠΡΑΚΤΟΡΕΙΟ ΤΑΞΕΙΔΙΩΝ
ΣΑΒΒΑΣ ΣΑΗΣ

ΑΕΡΟΠΟΡΙΚΗ ΕΚΔΡΟΜΗ
(ΠΡΟΣΚΥΝΗΜΑ)
στον
ΑΓ. ΡΑΦΑΗΛ (ΜΥΤΙΛΗΝΗ)

από 18-2 έως 21/2. δρχ. 85.000
και από 21-2 έως 25/2 δρχ. 95.000

ΠΕΡΙΛΑΜΒΑΝΕΙ:
• Ξενοδοχείο με πρωϊνό
• Αεροπορικά εισιτήρια Ρόδο-Μυτιλήνη-Ρόδο
• Φόρους αεροδρομίων
• Μεταφορά αεροδρόμιο-ξενοδοχ.-αεροδρόμιο
• 2 εκδρομές στον Αγ. Ραφαήλ-Ταξιάρχη Μανταμαδοκόλυβιο-Πέτρα-Μονή Λημόνος-Αγ. Υγνάτιο-Καλονή-Παναγιά Αξιάσο κ.λπ.
• Φ.Π.Α.
• Συνοδός ο κ. **ΣΑΒΒΑΣ ΣΑΗΣ**
ΘΕΣΕΙΣ ΠΕΡΙΟΡΙΣΜΕΝΕΣ

ΠΛΗΡΟΦΟΡΙΕΣ
ΠΡΑΚΤΟΡΕΙΟ ΤΑΞΙΔΙΩΝ
ΣΑΒΒΑΣ ΣΑΗΣ
Τάρπον Σπρινγκς 42 (δίπλα στην Πίστεως)
Τηλ.: 39781-3, 37711

«CHINA VILLAGE»
ΚΙΝΕΖΙΚΟ & ΒΙΕΤΝΑΜΕΖΙΚΟ ΕΣΤΙΑΤΟΡΙΟ



Γιορτάζουμε την **κινέζικη Πρωτοχρονιά μας** στις **12 Φεβρουαρίου** και με την ευκαιρία *προσθέτουμε* ***καινούργιες*** *γευστικές βιετναμέζικες λιχουδιές στο μενού μας.*

Φέτος γιορτάζει το ζώδιο του **Αλόγου,** γι' αυτό όσοι από σας είσαστε γεννημένοι στο έτος ***1990, 1978, 1966, 1954*** χρόνια σας πολλά

Ολα μας τα είδη και σε πακέτο με δωρεάν διανομή κατ' οίκον

«CHINA VILLAGE»
Κ.Ν. Κωνσταντινίδη 8 στην περιοχή **Ζέφυρος**

Ωρες λειτουργίας από 17.00-24.00
Κυριακές από τις 12 το μεσημέρι

Επιστολή δημάρχου Ρόδου στο υπ. Υγείας για το Υγειονομικό Πάρκο

Ελάτε να ενημερωθείτε για τις αποφάσεις μας!

Με σκληρή γλώσσα αμφισβητεί το ιδιοκτησιακό καθεστώς αλλά και το δικαίωμα του Κέντρου να αποφασίζει για τοπικά θέματα

Ο δήμαρχος Ροδίων κ. Γιώργος Γιαννόπουλος με έγγραφο που έστειλε στον Γενικό Γραμματέα του υπουργείου Υγείας και Πρόνοιας κ. Χαρ. Σοφιανό αμφισβητεί και επίσημα πλέον την "κυριαρχική αντίληψη" όπως αναφέρει, του υπουργείου όσον αφορά το ιδιοκτησιακό καθεστώς του κτιρίου του Νοσοκομείου.

Ο κ. Γιαννόπουλος απαντώντας σε επιστολή του κ. Σοφιανού με την οποία γίνεται γνωστό στο Δήμο ότι το υπουργείο Υγείας μελετά να δημιουργήσει στις κτιριακές εγκαταστάσεις του παλιού Νοσοκομείου "Κέντρο Υγείας Αστικού Τύπου", τονίζει ότι υπάρχει ομόφωνη απόφαση των τοπικών φορέων οι οποίοι εκφράζοντας την ομόθυμη αξίωση και τις ανάγκες της τοπικής κοινωνίας" για δημιουργία Υγειονομικού Πάρκου!

Ο δήμαρχος Ροδίων προχωρώντας ακόμη περισσότερο "υπενθυμίζει" στον Γενικό Γραμματέα του υπουργείου Υγείας ότι οι "πρώτες προτεραιότητες" των κεντρικών υπηρεσιών σ' ένα σύγχρονο δημοκρατικό κράτος διαμορφώνονται με δημοκρατικό προγραμματισμό και σύμφωνα με τις ανάγκες που έχουν και προβάλουν οι ίδιες οι τοπικές κοινωνίες!

Τέλος ο κ. Γιαννόπουλος αυτό επισημαίνει στον κ. Σοφιανό ότι η σύγκρουση με τις τοπικές κοινωνίες οδηγεί πίσω τα πράγματα, τον παρακαλεί να θέσει στις άμεσες προτεραιότητές του μια επίσκεψη στη Ρόδο για να συζητήσουν για το υγειονομικό πάρκο!

Είναι μια επιστολή που βάζει τα πράγματα στη θέση τους και που "προαναγγέλει ρήξη αν οι καρεκλοκένταυροι του υπουργείου Υγείας εμείνουν στις απόψεις των.

Το πλήρες κείμενο της επιστολής του δημάρχου Ροδίων στον Γενικό Γραμματέα του υπουργείου Υγείας, έχει ως εξής. (Να σημειώσουμε ότι η επιστολή κοινοποιείται στον Πρωθυπουργό, στον υπουργό Υγείας στον Νομάρχη και στην Πρόεδρο του Β' ΠΕΣΥ Ν. Αιγαίου κ. Αρσενοπούλου.

«Απαντώντας στην από 1-2-2002 επιστολή σας για το θέμα της ανάδειξης και αξιοποίησης των παλαιών εγκαταστάσεων του Γενικού Νοσοκομείου Ρόδου, επιθυμούμε να επισημάνουμε και να υπομνήσουμε τα εξής:

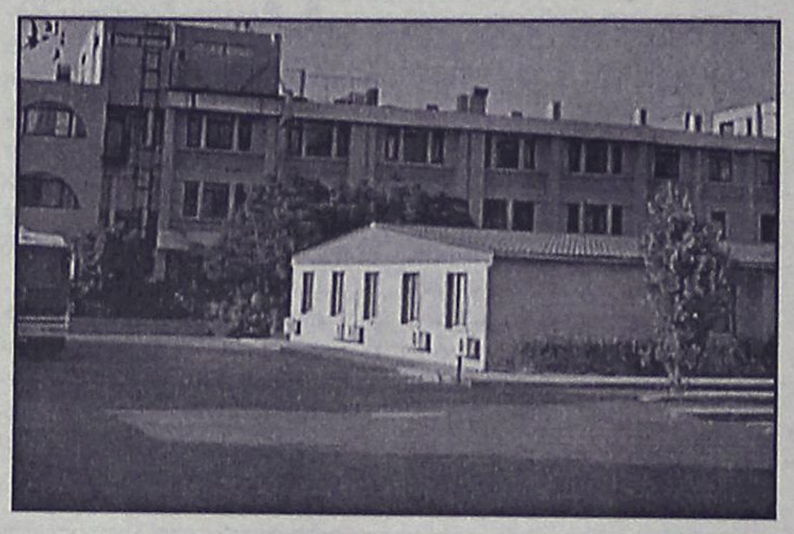

Α) ***Πλέον του έωλου ειδικού καθεστώτος των δημόσιων ακινήτων στη Ρόδο, ύστερα από την κατάργηση (Ν.Δ. 195/1973) και την μη επανασύσταση μέχρι σήμερα του Οργανισμού Διαχείρισης της Ακίνητης Περιουσίας του Δημοσίου στη Δωδεκάνησο*** (Ν. 2100/1952), είναι κατανοητό ότι ύστερα από την μετεγκατάσταση του Νοσοκομείου σε άλλη δημόσια έκταση, καθίσταται εξ ίσου έωλη η τυπική νομιμοποίηση του υπουργού Υγείας και Πρόνοιας για την τύχη του ακινήτου του πρώην Νοσοκομείου, τουλάχιστον με την απόλυτα κυριαρχική αντίληψη που προβάλλεται.

Β) Πέρα αυτών και χωρίς να περιοριζόμαστε απλώς στην επιβαλλόμενη εφαρμογή της αρχής της επικουρικότητας, δεν πρέπει να διαφεύγει της προσοχής ότι όχι μόνο σε επίπεδο κατά καιρούς πολιτικών υποσχέσεων της πολιτικής ηγεσίας, ***αλλά και σε συγκεκριμένο επίπεδο υπεύθυνης συνεργασίας του Δημοσίου και των ΟΤΑ α' και β' βαθμού (Περιφερ. Ν. Αιγαίου, Νομαρχιακή Αυτοδιοίκηση Δωδ/σου, ΤΕΔΚ Δωδ/σου, Δήμος Ροδίων, Διοίκηση Ι.Κ.Α. κ.λπ.) εκφράζοντας την ομόθυμη αξίωση και τις ανάγκες της τοπικής κοινωνίας έχουν ολοκληρωθεί οι προτάσεις και εκθέσεις για την ανάδειξη και αξιοποίηση των εγκαταστάσεων του παλαιού Νοσοκομείου σε Σύγχρονο Υγειονομικό Πάρκο.*** Το Υγειονομικό Πάρκο θα εξυπηρετεί όλες τις εξωνοσοκομειακές, διάσπαρτες και σε αρκετές περιπτώσεις προβληματικά και υποβαθμισμένα σήμερα παρεχόμενες υγειονομικές, ασφαλιστικές και προνοιακές υπηρεσίες.

Ολα τα παραπάνω άλλωστε όχι μόνο τελούν σε γνώση, αλλά πιστεύουμε ότι αποτελούν επίσης παραδοχή και της Διοίκησης του Β' ΠΕΣΥ Ν. Αιγαίου, του οποίου μεν η ίδρυση βρήκε σε εξέλιξη τα παραπάνω αλλά είναι είδη σε θέση να είναι πλέον καλός αποδέκτης και θετικός κοινωνός και συνεργάτης.

Γ) Συνεπώς οφείλουμε να επισημάνουμε, ότι η "πρώτη προτεραιότητα", που αναφέρεται στο έγγραφό σας, για την πρόθεση του υπουργείου Υγείας και Πρόνοιας να αποτελέσει το ακίνητο του παλαιού Νοσοκομείου "Κέντρο Υγείας Αστικού Τύπου", αποτελεί ουσιαστικά μέρος της πρότασης στην οποία κατέληξαν οι φορείς που προαναφέρθηκαν. ***Πέρα των άλλων όμως οι "πρώτες προτεραιότητες" των κεντρικών υπηρεσιών, σ' ένα σύγχρονο δημοκρατικό κράτος, διαμορφώνονται με δημοκρατικό προγραμματισμό και σύμφωνα με τις ανάγκες που έχουν και προβάλλουν οι ίδιες οι τοπικές κοινωνίες με τους φορείς που θεσμικά τους εκπροσωπούν.***

Δ) Αναμένοντας, ύστερα από τις παραπάνω διευκρινήσεις, το έμπρακτο ενδιαφέρον σας, έχουμε την πεποίθηση ότι τελικά θα είναι κοινές οι συνισταμένες των προθέσεων όλων των πλευρών. Αλλωστε αποτελεί κοινή παραδοχή ότι η σύγκρουση με τις τοπικές κοινωνίες όχι μόνο τίποτα δεν εξυπηρετεί, αλλά οδηγεί πίσω τα πράγματα από κάθε άποψη. Παρακαλούμε λοιπόν στους άμεσους προγραμματισμούς σας ν' αποτελέσει αντικείμενο η συμμετοχή σας σε σύσκεψη στη Ρόδο, που θα έχει αποκλειστικό θέμα τη μετατροπή του ακινήτου του παλαιού Νοσοκομείου σε "Υγειονομικό Πάρκο.



Η εμπειρία μας και η αφοσίωση στη λεπτομέρεια αποτελουν εγγύηση για την απόλυτη επιτυχία ωστε να μείνουν ανεξίτηλες στη μνήμη τη δική σας και των καλεσμένων σας.....

ΧΟΡΟΕΣΠΕΡΙΔΕΣ - ΓΑΜΟΙ - CATERING - ΠΑΙΔΙΚΑ ΠΑΡΤΥ

ΞΕΝΟΔΟΧΕΙΟ SOFITEL CAPSIS ΡΟΔΟΥ
Για Πληροφορίες 25-015 & 20919 (09.00 - 17.00)



CAPSIS
Conference Centers & Resort Hotels

Γιορτάστε την ημέρα των ερωτευμένων στο πιο ρομαντικό περιβάλλον με Ζωντανή Ελληνική Μουσική Στην Παραδοσιακή Ταβέρνα

«ΤΟ ΣΠΙΤΙ ΤΗΣ ΡΟΔΟΥ»
«Casa Di Rodi»

Συντροφιά με ερωτικά τραγούδια

Για κρατήσεις τηλ. 0241030125
Κινητό: 0946316043
Λίνδου 65, Ρόδος
Πάρκιν: Απέναντί μας

Μέχρι τον Μάρτιο θα δοθούν στα κόμματα

"Ετοιμοι" σύντομα οι εκλογικοί κατάλογοι

Απελευθέρωση προσλήψεων στους Δήμους

Ο υφυπουργός Εσωτερικών, Δημόσιας Διοίκησης και Αποκέντρωσης, Λάμπρος Παπαδήμας, δεσμεύτηκε τη Δευτέρα, σε σχετική συζήτηση στη Βουλή, ότι το Μάρτιο οι εκλογικοί κατάλογοι θα είναι έτοιμοι προς εξέταση από τα κόμματα.

Επεσήμανε ότι "οι εκλογικοί κατάλογοι είναι έτοιμοι, βασίζονται στα δημοτολόγια και αυτή τη στιγμή γίνεται η πρώτη αναθεώρηση, ενώ είναι θετικό το γεγονός ότι αποφεύγονται πλέον οι διπλοεγγραφές, αλλά αποτελεί μειονέκτημα το ότι εγγεγραμμένοι στα δημοτολόγια είναι και όλοι οι μετανάστες". Επίσης, τόνισε ότι είναι αναγκαία η εκκαθάριση για όσους μετανάστες έχουν ηλικία 100 έως 110 ετών, οι οποίοι βάσει σχετικής απόφασης της διακομματικής επιτροπής θα διαγραφούν.

Το θέμα των εκλογικών καταλόγων έθεσε η Νέα

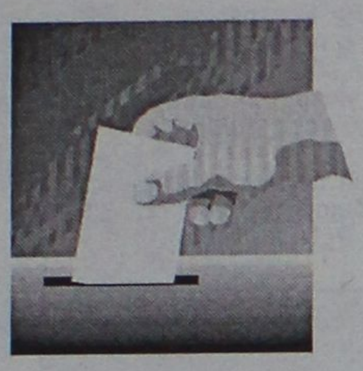

Δημοκρατία και ο κοινοβουλευτικός της εκπρόσωπος Βύρων Πολύδωρας, χαρακτήρισε "μείζον πολιτικό θέμα εάν οι εκλογικοί κατάλογοι αφεθούν στην απόλυτη εξουσία των δημάρχων και των κοινοταρχών και όχι στον έλεγχο της κεντρικής εξουσίας".

Ο υφυπουργός Εσωτερικών χαρακτήρισε δικαιολογημένες τις επικρίσεις της Νέας Δημοκρατίας ότι δεν έχει θεσμοθετηθεί η συμμετοχή της Τοπικής Αυτοδιοίκησης στο σχέδιο ξενοκράτης για την αντιμετώπιση εκτάκτων αναγκών.

Τέλος, αναφορικά με τη στελέχωση των ΟΤΑ, είπε ότι σύντομα θα κατατεθεί ρύθμιση ώστε να μπορούν οι ΟΤΑ να προκηρύσσουν κενές οργανικές θέσεις χωρίς την προηγούμενη έγκριση τριμελούς επιτροπής, ενώ προσέθεσε ότι προσελήφθησαν 2.5000 επιστημονικά στελέχη σε "καποδιστριακούς" δήμους.

Στο Συνέδριο που διοργανώνει ο ΣΕΤΕ στην Αθήνα

Θέμα ο Τουρισμός

Θα παρουσιαστεί μελέτη με προτάσεις διαμόρφωσης στρατηγικής από ξένη εταιρεία

Η κατάθεση προτάσεων και κατευθυντηρίων γραμμών για την κατάστρωση ενός στρατηγικού σχεδίου ανάπτυξης του ελληνικού τουρισμού είναι ο κύριος σκοπός του συνεδρίου που διοργανώνει ο Συνδεσμος Ελληνικών Τουριστικών Επιχειρήσεων (ΣΕΤΕ) στις 28 Φεβρουαρίου 2002, που θα διεξαχθεί στο ξενοδοχείο Astir Palace Βουλιαγμένη.

Στο συνέδριο που έχει τίτλο: "Τουρισμός & Ανάπτυξη: Μια στρατηγική προσέγγιση", θα συμμετάσχει η πολιτική ηγεσία του τουρισμού, η αξιωματική αντιπολίτευση, εκπρόσωποι τουριστικών και άλλων φορέων, τουριστικοί επιχειρηματίες και ανώτατα στελέχη τουριστικών επιχειρήσεων.

Οπως τόνισαν τα μέλη του ΣΕΤΕ σε συνέντευξη Τύπου, εκτός από τα θέματα στρατηγικής, το συνέδριο θα εξετάσει τη σύνδεση επιχειρηματικότητας και τουριστικής ανάπτυξης, καθώς και τις συνέργιες μεταξύ τουρισμού και άλλων κλάδων οικονομικής δραστηριότητας.

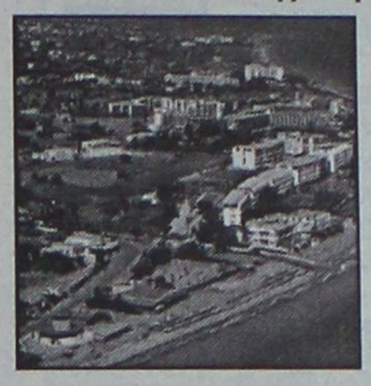

Στο συνέδριο Θα παρουσιαστεί για πρώτη φορά η μελέτη της διεθνούς εταιρίας συμβούλων Andersen αναφορικά με τις προτάσεις διαμόρφωσης στρατηγικής για τον ελληνικό τουρισμό. Η μελέτη κάνει μία καταγραφή των χαρακτηριστικών και των μεγεθών του τουρισμού στην Ελλάδα και στις ανταγωνίστριες χώρες και καταλήγει σε μία σειρά διαπιστώσεων μέσα από μία συγκριτική προσέγγιση.

Επίσης, αναμένεται με ενδιαφέρον η παρουσίαση του John Morse, πρώην διευθύνοντος συμβούλου της Australian Tourism Commission, ο οποίος προσκλήθηκε από τον ΣΕΤΕ και θα παρευρεθεί στο συνέδριο για να παρουσιάσει την επικοινωνιακή πολιτική του τουρισμού της Αυστραλίας και τη σύνδεσή της με τους Ολυμπιακούς Αγώνες του Σίδνεϊ.

Εξάλλου Θα παρουσιάσει έρευνα σχετικά με τις επιδόσεις του τουρισμού της Αυστραλίας ένα χρόνο μετά την τέλεση των Αγώνων.

Το κερματοτηλέφωνο που σας πληρώνει!!!



ΔΩΡΟ ΠΡΟΣ ΤΟΥΣ 2.800 ΑΞΙΟΤΙΜΟΥΣ ΠΕΛΑΤΕΣ ΜΑΣ Η ΑΥΤΟΜΑΤΗ ΑΛΛΑΓΗ ΣΕ ΕΥΡΩ ΤΟΝ ΦΕΒΡΟΥΑΡΙΟ

Το μόνο που δέχεται EURO και προσαρμόζεται αυτόματα με τα νέα δεκαψήφια νούμερα του ΟΤΕ

10.000 δρχ. το μήνα 1η δόση μετά από 6 μήνες

Διαθέτει σύστημα άμεσης διάγνωσης και επιδιορθώσεις βλαβών
Αλλάζει χρεώσεις αυτόματα κάθε φορά που τις αλλάζει ο ΟΤΕ
Εχει αναγνώριση κλήσης σε μεγάλη οθόνη
Επιστρέφει το νόμισμα αν δεν είναι εγκεκριμένο
Καθοδηγεί τον χρήστη με οδηγίες
Είναι εγκεκριμμένο από την Εθνική Επιτροπή Τηλεπικοινωνιών
Είναι ανθεκτικό-ευέλικτο-με άμεσο service, και τοποθετείται εύκολα

Αντιπροσωπεία Νοτίου Αιγαίου
ΑΤΤΑΒΥΡΟΥ 46 ΡΟΔΟΣ * ΤΗΛ. 080137733
e-mail: sifakis@payphone.gr http:/www.payphone.gr
PayPHONE ΣΗΦΑΚΗΣ ΤΗΛΕΠΙΚΟΙΝΩΝΙΕΣ

Sigma

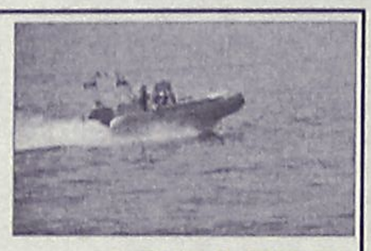

ΧΑΡΕΙΤΕ ΤΗ ΘΑΛΑΣΣΑ ΜΕ ΑΣΦΑΛΕΙΑ
ΑΣΦΑΛΙΣΤΡΑ ΑΣΤΙΚΗΣ ΕΥΘΥΝΗΣ ΣΚΑΦΩΝ

ΙΠΠΟΔΥΝΑΜΗ	ΜΗΝΙΑΙΑ €	ΣΑΙΖΟΝ €
0-50 HP	7,83	56,4
51-100 HP	9,58	69,0
101-200 HP	10,33	74,4
201 και άνω	11,75	84,6

ΥΠΕΥΘΥΝΟΣ: Παντελής Σανσόγλου

Αντιπροσωπεύσεις Ασφαλιστικών Εταιρειών
Αννης Μαρίας & Καζαντζάκη 2
Τηλ. (02410) 31468 • FAX: (02410) 33644

ANEK FERRIES

ΔΡΟΜΟΛΟΓΙΑ ΠΛΟΙΩΝ
ΚΑΘΗΜΕΡΙΝΑ ΑΠΟ ΝΗΣΙΑ ΠΡΟΣ ΠΕΙΡΑΙΑ

ΤΕΤΑΡΤΗ	30.01.02*	ΔΗΜΗΤΡΟΥΛΑ	11.30	ΚΑΣΤΕΛΛΟΡΙΖΟ
		ΔΗΜΗΤΡΟΥΛΑ	21.00	ΚΩ-ΚΑΛΥΜΝΟ-ΑΣΤΥΠΑΛΑΙΑ-ΑΙΓΙΑΛΗ-ΚΑΤΑΠΟΛΑ-ΠΕΙΡΑΙΑ
ΠΕΜΠΤΗ	31.01.02	ΡΟΔΑΝΘΗ	16.00	ΚΩ-ΚΑΛΥΜΝΟ-ΛΕΡΟ-ΠΑΤΜΟ-ΠΕΙΡΑΙΑ
ΠΑΡΑΣΚ.	01.02.02	ΔΗΜΗΤΡΟΥΛΑ	21.00	ΣΥΜΗ-ΤΗΛΟ-ΝΙΣΥΡΟ-ΚΩ-ΚΑΛΥΜΝΟ-ΑΣΤΥΠΑΛΑΙΑ-ΝΑΞΟ-ΠΑΡΟ-ΣΥΡΟ-ΠΕΙΡΑΙΑ
ΣΑΒΒΑΤΟ	02.02.02	ΡΟΔΑΝΘΗ	07.30	ΚΑΣΤΕΛΛΟΡΙΖΟ
		ΡΟΔΑΝΘΗ	18.00	ΚΩ-ΚΑΛΥΜΝΟ-ΠΕΙΡΑΙΑ
ΚΥΡΙΑΚΗ	03.02.02	—	—	—
ΔΕΥΤΕΡΑ	04.02.02	ΔΗΜΗΤΡΟΥΛΑ	16.00	ΣΥΜΗ-ΤΗΛΟ-ΝΙΣΥΡΟ-ΚΩ-ΚΑΛΥΜΝΟ-ΛΕΡΟ-ΠΑΤΜΟ-ΠΕΙΡΑΙΑ
ΤΡΙΤΗ	05.02.02	ΡΟΔΑΝΘΗ	16.00	ΚΩ-ΚΑΛΘΜΝΟ-ΛΕΡΟ-ΠΑΤΜΟ-ΠΕΙΡΑΙΑ
ΤΕΤΑΡΤΗ	06.02.02	ΔΗΜΗΤΡΟΥΛΑ	11.30	ΚΑΣΤΕΛΛΟΡΙΖΟ
		ΔΗΜΗΤΡΟΥΛΑ	21.00	ΚΩ-ΚΑΛΥΜΝΟ-ΑΣΤΥΠΑΛΑΙΑ-ΑΙΓΙΑΛΗ-ΚΑΤΑΠΟΛΑ-ΠΕΙΡΑΙΑ
ΠΕΜΠΤΗ	07.02.02	ΡΟΔΑΝΘΗ	16.00	ΚΩ-ΚΑΛΥΜΝΟ-ΛΕΡΟ-ΠΑΤΜΟ-ΠΕΙΡΑΙΑ
ΠΑΡΑΣΚ.	08.02.02	ΔΗΜΗΤΡΟΥΛΑ	21.00	ΣΥΜΗ-ΤΗΛΟ-ΝΙΣΥΡΟ-ΚΩ-ΚΑΛΥΜΝΟ-ΑΣΤΥΠΑΛΑΙΑ
ΣΑΒΒΑΤΟ	09.02.02	ΡΟΔΑΝΘΗ	07.30	ΚΑΣΤΕΛΛΟΡΙΖΟ
		ΡΟΔΑΝΘΗ	18.00	ΚΩ-ΚΑΛΥΜΝΟ-ΠΕΙΡΑΙΑ
ΚΥΡΙΑΚΗ	10.02.02	—	—	—

Πληροφορίες: τηλ. 35066-30406-36170-28597 • FAX: 39839
Και στον ταξιδιωτικό σας πράκτορα

Του υπερσύγχρονου κατά τα άλλα Νοσοκομείου μας

Πλήρης η υποβάθμιση!

Επιβεβαιώθηκε πλήρως το χθεσινό ρεπορτάζ της "Ρ"

Το ένα μετά το άλλο κλείνουν τα χειρουργεία στο υπερσύγχρονο κατά τα άλλα νέο Περιφερειακό Νοσοκομείο της Ρόδου, καθώς οι αρμόδιοι του υπουργείου Υγείας παρά τις εκκλήσεις εδώ και δύο χρόνια των γιατρών, των διοικήσεων και των τοπικών φορέων να προχωρήσουν στην πρόσληψη νοσηλευτικού και εξειδικευμένου επιστημονικού προσωπικού, δεν έκαναν ούτε μία πρόσληψη!

Το αποτέλεσμα, είναι να μην μπορεί σήμερα να λειτουργήσει στο νοσοκομείο της Ρόδου, περισσότερα από ένα χειρουργεία(!) από 4 χειρουργικές αίθουσες που λειτουργούσαν πριν από ενάμιση χρόνο και από τις 8 συνολικά που διαθέτει.

Ουσιαστικά, στο νοσοκομείο της Ρόδου δεν θα γίνονται πλέον προγραμματισμένες χειρουργικές επεμβάσεις, παρά μόνο τα επείγοντα περιστατικά, γεγονός που έχει αρχίσει να ανησυχεί έντονα τους γιατρούς και την διοίκηση του νοσοκομειακού ιδρύματος.

Τις πληροφορίες για την τραγική έλλειψη προσωπικού που κυριαρχεί σε όλα τα επίπεδα στο νοσοκομείο της Ρόδου, επιβεβαίωσε χθες με δηλώσεις που έκανε και ο πρόεδρος του διοικητικού Συμβουλίου **κ. Ιάκωβος Κολαΐνης**, καθώς επίσης και ο πρόεδρος των νοσοκομειακών γιατρών Ρόδου **κ. Μιχάλης Σαβίγγος**. Οι ίδιοι υπογράμμισαν μάλιστα ότι ενόψει της τουριστικής σεζόν στη Ρόδο όπου ο πληθυσμός του νησιού διπλασιάζεται και κατά συνέπεια αυξάνονται αντίστοιχα και τα έκτακτα χειρουργικά περιστατικά οι καταστάσεις που θα διαμορφωθούν θα αγγίξουν επικίνδυνα και οριακά σημεία, με ό,τι αρνητικό συνεπάγει μια τέτοια εξέλιξη.

Το υπουργείο Υγείας πάντως, είχε υποσχεθεί εδώ και πολλούς μήνες ότι θα ενισχύσει τα τμήματα του νοσοκομείου της Ρόδου με 32 άτομα νοσηλευτικό προσωπικό, εντούτοις όμως, η εικόνα που **κυριαρχεί σήμερα είναι ότι στα χειρουργεία του νέου Νοσοκομείου της Ρόδου, απέμειναν να υπηρετούν μόνο 3 νοσοκόμες**! Ενδεικτικό της κατάστασης μάλιστα, είναι ότι σε εγχείριση που πραγματοποιήθηκε την προηγούμενη εβδομάδα (**όπως αποκάλυψε ο πρόεδρος των γιατρών του νοσοκομείου χθες) διευθυντής κλινικής του νοσοκομείου, υποχρεώθηκε να...εκτελέσει χρέη αδελφής - εργαλειοδότριας,** για να μπορέσουν οι συνάδελφοί του να ολοκληρώσουν το έργο τους!

Η κατάσταση, δείχνει έτοιμη να ξεφύγει από κάθε έλεγχο, εάν δεν υπάρξει άμεση ευαισθητοποίηση και συγκεκριμένες, αποφασιστικές και αποτελεσματικές κινήσεις, για το αμέσως επόμενο χρονικό διάστημα.

ΠΛΗΡΗΣ Η ΥΠΟΒΑΘΜΙΣΗ

Την ίδια ώρα που γίνονται προσπάθειες για την λειτουργία και... Μονάδας Εντατικής Θεραπείας στη Ρόδο, και για να μπορέσει να αναβαθμιστεί το νοσοκομείο μας, αλλά κυρίως και για να περιοριστούν οι αεροκομιδές εκτάκτων περιστατικών που γίνονται προς τα νοσοκομεία της Κρήτης και της Αττικής αντίστοιχα, η πραγματικότητα δείχνει αυτό που εδώ και δύο τουλάχιστον χρόνια οι γιατροί δια μέσου του Νοσοκομειακού τους Συλλόγου είχαν επισημάνει:

Ότι δηλαδή η έλλειψη προσωπικού **και εξειδικευμένων ειδικοτήτων από το νέο νοσοκομείο της Ρόδου, θα δημιουργούσε σταδιακά τεράστια προβλήματα**. Ουσιαστικά, το νοσοκομείο της Ρόδου, όχι μόνο δεν μπορεί να αντεπεξέλθει κάτω από αυτές τις συνθήκες στον όγκο εργασίας που σε καθημερινή βάση παρουσιάζεται αλλά σταδιακά συσσωρεύει και μεγάλο εργασιακό φόρτο, δεδομένου ότι κάτω από το κλίμα αυτής της λειτουργίας, όλες οι προγραμματισμένες χειρουργικές επεμβάσεις θα μετατίθονται τώρα για χρονικό διάστημα δύο περίπου μηνών. Δεν είναι υπερβολή μάλιστα, **αυτό που εδώ και πολύ καιρό δηλώνουν προς κάθε κατεύθυνση, οι γνωρίζοντες καλά τον χώρο του νοσοκομείου της Ρόδου: Ότι δηλαδή, το νοσοκομείο της Ρόδου αυτή τη στιγμή, λειτουργεί αποκλειστικά και μόνο χάρη στις φιλότιμες προσπάθειες του ιατρικού και του λιγοστού νοσηλευτικού προσωπικού αντίστοιχα**.

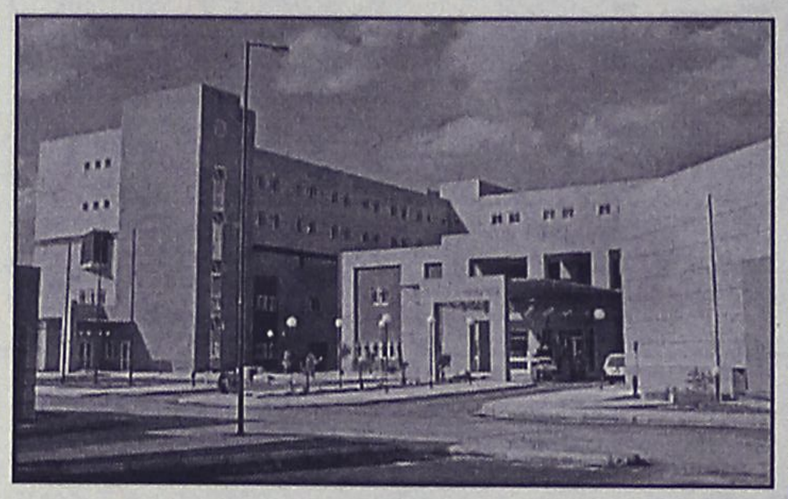

Την αποκλειστική ευθύνη αυτής της κατάστασης πάντως, έχει ουσιαστικά η πολιτική ηγεσία του υπουργείου Υγείας. Τα προβλήματα αυτά, ήταν γνωστά στο υπουργείο και είχαν επισημανθεί έγκαιρα, χωρίς όμως να έχουν ληφθεί αντίστοιχα και τα απαραίτητα μέτρα πρόσληψης του αναγκαίου προσωπικού! Τώρα, **το... μπαλάκι των ευθυνών, έχει φορτωθεί** (όπως συμβαίνει άλλωστε συνήθως) **στις... χρονοβόρες γραφειοκρατικές διαδικασίες του ΑΣΕΠ,** κάτι όμως που δεν αποτελεί τίποτε λιγότερο και τίποτε περισσότερο από ένα κατασκευασμένο άλλοθι, αφού τα πάντα θα είχαν τακτοποιηθεί, εάν η διαδικασία των προσλήψεων είχε προγραμματιστεί και είχε εγκριθεί πολύ νωρίτερα. Επιπλέον, στο χρονικό διάστημα των δύο τελευταίων ετών, δεκάδες ήταν οι μεταθέσεις και οι αποσπάσεις προσωπικού που έγιναν με **τις... γνωστές ταχυδακτυλουργικές πιέσεις** και διαδικασίες, προς άλλα νοσοκομεία της χώρας, με αποτέλεσμα το πρόβλημα να επιδεινωθεί σε ακόμη μεγαλύτερο βαθμό.

ΧΙΛΙΑΔΕΣ ΤΑ ΟΦΕΙΛΟΜΕΝΑ ΡΕΠΟ

Η κατάσταση έχει φθάσει σε οριακό σημείο και για τους ίδιους τους εργαζόμενους – νοσηλευτές στο νοσοκομείο της Ρόδου. Οι ίδιοι, εξαιτίας των δεκάδων κενών που υπάρχουν, υποχρεώνονται να εργάζονται χωρίς ανάπαυση ακόμη και χωρίς ρεπό για τρεις ολόκληρες εβδομάδες, γεγονός που **έχει συσσωρεύσει εκατοντάδες ημέρες ανάπαυσης, για τις οποίες το νοσηλευτικό προσωπικό** ούτε γνωρίζει πώς θα αποζημιωθεί ούτε αν κάποτε θα τους χορηγηθούν ως επιπλέον άδεια.

Ο έντονος προβληματισμός όμως για όλους, είναι ότι το νοσηλευτικό προσωπικό, λειτουργεί κάτω από το εξοντωτικό αυτό ωράριο εργασίας, με ό,τι αρνητικές και επικίνδυνες συνέπειες μπορεί να έχει κάτι τέτοιο.

Εύλογα ερωτηματικά όμως προκαλεί σε μεγάλο βαθμό και η στάση των τοπικών μας εκπροσώπων, καθώς δεν έχουν γίνει από την πλευρά τους, αποφασιστικές και συντονισμένες ενέργειες, έτσι ώστε να ξεπεραστεί το κυρίαρχο πρόβλημα που αφορά ολόκληρη την Δωδεκάνησο σήμερα.

Εξίσου σοβαρά επίσης είναι και τα προβλήματα που παρουσιάζονται από την έλλειψη του προσωπικού και για τα υπόλοιπα νοσοκομειακά συγκροτήματα του νομού μας. **Πριν από μερικούς μήνες η γυναικολογική - μαιευτική κλινική του νοσοκομείου της Κω έβαλε λουκέτο, στο Νοσοκομείο της Καλύμνου επίσης οι ελλείψεις είναι τρομακτικές, στο Κέντρο Υγείας της Πάτμου απέμειναν μόνο... αγροτικοί γιατροί και οι κάτοικοι απειλούν με κινητοποιήσεις**, ενώ σε χειρότερη κατάσταση βρίσκονται επίσης τα Κέντρα Υγείας στα υπόλοιπα μικρά νησιά του νομού μας, όπου στην κυριολεξία υπολειτουργούν.

Για μοντέρνο νεανικό γυναικείο ντύσιμο
Ελάτε στο νέο μας κατάστημα

ELIOYLA

με τα επώνυμα ρούχα
GIANNI RODINI ®
INTERNATIONAL

Δημητρίου Θέμελη 75 (πεζόδρομος)
Τηλέφωνο 33606

ΚΟΜΜΩΤΗΡΙΟ UNISEX
Natural Beauty



Χτενίσματα αέρινα, φίνα...
Χτενίσματα με άποψη. Νέες κουπ με στυλ και προσθετική μαλλιών με τη γνωστή υπογραφή της Μαρίας

& κατόπιν ραντεβού
ανοικτά από τις 9.00 έως 17.00

Επίσης για τα μικρά παιδιά ένα ευχάριστο κούρεμα μέσα στο παιδικό αυτοκινητάκι

Παφιάκη Μαρία

Στη νέα διεύθυνση: Ακραμίτου 16, Ρόδος Τηλ. 32161
(παλιά διεύθυνση: προέκταση Αννης Μαρίας)

ΑΠΟΚΛΕΙΣΤΙΚΟΙ ΑΝΤΙΠΡΟΣΩΠΟΙ

SIEMENS για τη Ρόδο
Πωλήσεις - Σέρβις σε επιχειρήσεις
Ξενοδοχεία - Τηλεφωνικά Κέντρα
Τηλεφωνικές Συσκευές - Κατανεμητές
Φαξ - Ασύρματα Τηλέφωνα

REICHEL GUENTER – ΓΕΩΡΓΑΤΖΗΣ ΠΑΡΑΣΚΕΥΑΣ

22ο χιλ. ΡΟΔΟΥ - ΛΙΝΔΟΥ
Τηλ. *0241 0 52988 - 0932 514677*
0938834381

MEDITERANNEO

ΠΙΑΝΟ RESTAURANT

Γαστρονομικές απολαύσεις με την συνοδεία υπέροχης μουσικής σ' ένα πραγματικά ζεστό και φιλικό περιβάλλον.

Ανοιχτά κάθε ***ΠΑΡΑΣΚΕΥΗ-ΣΑΒΒΑΤΟ-ΚΥΡΙΑΚΗ από τις 18.00 μ.μ. μέχρι αργά το βράδυ***

Ο ***Γιώργος Χατζηαντώνης*** *στο πιάνο με την* ***Ελεονόρα Ραΐδου*** *θα σας διασκεδάζουν κάθε Παρασκευή - Σάββατο και Κυριακή*

Περνού 139 Αφάντου
ΤΗΛΕΦΩΝΟ ΡΕΖΕΡΒΕ: 0241 052677

Για την δημοσκόπηση που δημοσιεύθηκε την Κυριακή

Εξηγήσεις από την ALCO ζητεί ο κ. Χατζηευθυμίου

Θέλει στοιχεία για τον τρόπο διεξαγωγής του γκάλοπ

Εξηγήσεις για την δημοσκόπηση, στοιχεία της οποίας είδαν το φως της δημοσιότητας και ανέβασαν το πολιτικό θερμόμετρο, ζητά ο κ. Χατζής Χατζηευθυμίου με επιστολή του προς την εταιρεία ALCO.

Η επιστολή στάλθηκε χθες και ο κ. Χατζηευθυμίου απευθυνόμενος στον διευθυντή της εταιρείας κ. Παναγόπουλο ζητά συγκεκριμένα στοιχεία για τον τρόπο διεξαγωγής της δημοσκόπησης, τα ερωτήματα και για τα στοιχεία που προέκυψαν.

"Από τις απαντήσεις που θα μου δώσετε θα κρίνουμε την σοβαρότητα, την αξιοπιστία και την αντικειμενικότητα των δημοσκοπήσεων της εταιρείας σας" καταλήγει ο κ. Χατζηευθυμίου, ενώ συνεργάτες και στελέχη της παράταξής του εξακολουθούν να υποστηρίζουν ότι πρόκειται για "μαγειρεμένα" αποτελέσματα με σκοπό να προκληθούν παραπλανητικές απόψεις στην κοινή γνώμη για τη δυναμική του σχήματος Χατζηευθυμίου-Μοράρη.

Ειδικότερα, στην επιστολή που στάλθηκε, αναφέρονται τα εξής:

"Κύριε Παναγόπουλε,

Την Κυριακή 10/2/02 και στην εφημερίδα "Ελεύθερος Τύπος" δημοσιεύθηκε δημοσκόπηση της εταιρείας σας που αφορούσε τις προθέσεις των Δημοτών της Ρόδου για τις προσεχείς Δημοτικές Εκλογές.

Στα αποτελέσματα που δημοσιεύονται και αφορούν την έρευνα που διενήργησε η εταιρεία σας λείπουν όλα τα ποιοτικά χαρακτηριστικά με τα οποία θα μπορούσε κανείς να εξαγάγει συμπεράσματα για το πως διαμορφώνεται η κοινή γνώμη στον Δήμο Ροδίων.

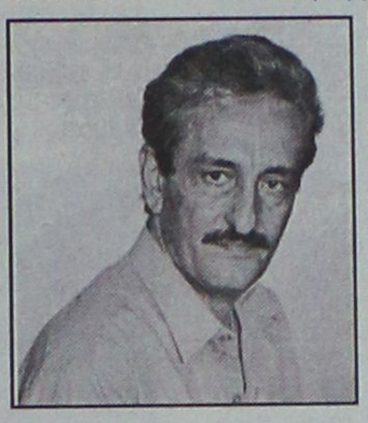

Μετά από αυτά θα σας παρακαλούσα να μου απαντήσετε:

1. Αν επιβεβαιώνετε τα αποτελέσματα που δημοσιεύονται στην εφημερίδα "Ελεύθερος Τύπος" της Κυριακής (10/02/02).
2. Με ποιόν τρόπο διενεργήθηκε η δημοσκόπησή σας (με κάλπη, τηλεφωνική ή με ποιά άλλη διαδικασία).
3. Ποιός είναι ο χρόνος διενέργειας της δημοσκόπησης.
4. Ποια ερωτήματα θέσατε και είχατε αυτό το αποτέλεσμα.
5. Ποιός ήταν ο αριθμός του δείγματος και ποιά η γεωγραφική του διασπορά και
6. Πώς εξηγείτε το συμπέρασμα της έρευνας σύμφωνα με την οποίαν, μετά την σύμπραξη Χατζηευθυμίου (14,5%) και Μοράρη (5,5%) θεωρείται πιθανή η επικράτηση του κ. Χατζηευθυμίου στο Δήμο Ρόδου.

Κύριε Παναγόπουλε,

Με τις απαντήσεις που περιμένω ότι θα μου δώσετε, θα κρίνουμε την σοβαρότητα την αξιοπιστία και την αντικειμενικότητα των δημοσκοπήσεων της εταιρείας σας.

Με εκτίμηση
Χατζής Χατζηευθυμίου"
Οι ΕΓΓΡΑΦΕΣ

Σε ό,τι αφορά την γενικότερη δραστηριότητα της παράταξης Χατζηευθυμίου-Μοράρη, όπως έγινε γνωστό, έχει ήδη ξεκινήσει η διαδικασία για την εγγραφή μελών.

Από τις αρχές της εβδομάδας συγκεκριμένα έχουν αρχίσει να εγγράφονται μέλη στην παράταξη και σύμφωνα με τις πρώτες εκτιμήσεις υπάρχει έντονο ενδιαφέρον από αρκετούς πολίτες, δείγμα προφανώς της ανταπόκρισης που συναντά η προσπάθεια.

Οι εγγραφές θα συνεχιστούν μέχρι την πρώτη εβδομάδα του Μαρτίου με στόχο τα 150 περίπου μέλη, τα οποία στη συνέχεια με ανοικτές δημοκρατικές διαδικασίες θα επιλέξουν ως επικεφαλή τον κ. Χατζηευθυμίιου ή τον κ. Μοράρη, στο πλαίσιο της συμφωνίας που έχει γίνει.

Γενικά πάντως στις τάξεις των στελεχών της σύμπραξης επικρατεί κλίμα έντονης κινητικότητας τις τελευταίες μέρες και παράλληλα διαμορφώνεται οργανωτικά το σχήμα, αφού σύντομα θα ξεκινήσει σε πιο ουσιαστικό βαθμό η προεκλογική περίοδος.

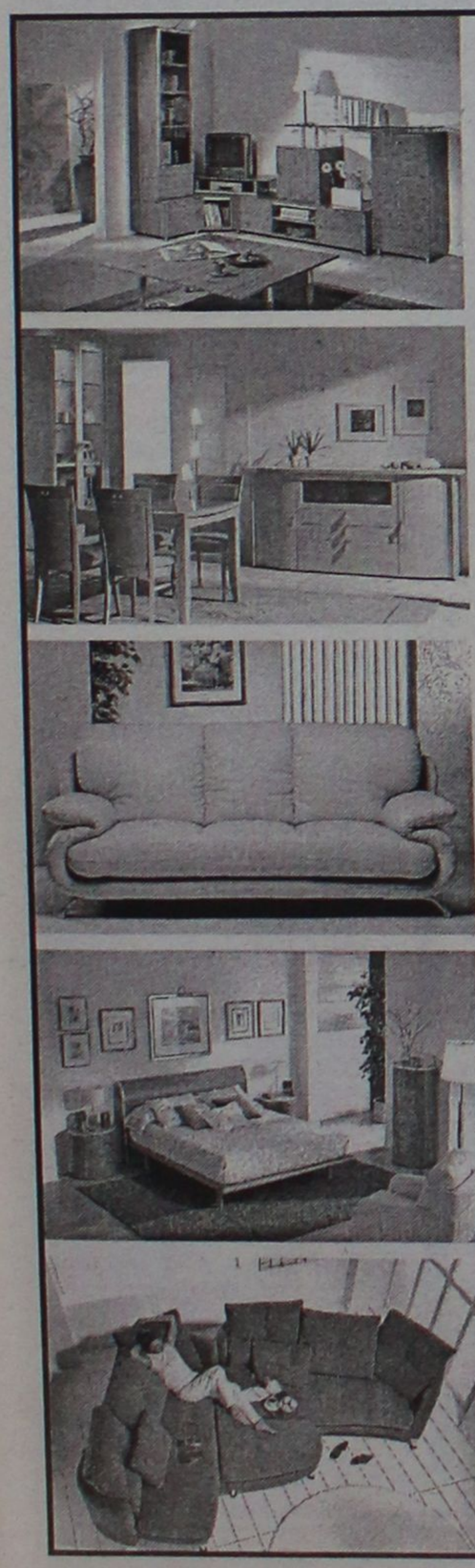

Ενα άρθρο στο διαδίκτυο που θα συζητηθεί

Μαύρος χρυσός στο Αιγαίο!..

Αναφορές για κοιτάσματα πετρελαίου σε κρίσιμες περιοχές ανάμεσα στις οποίες και η Δωδεκάνησος

Τον ισχυρισμό που εδώ και χρόνια κυκλοφορεί, ότι δηλαδή οι διεκδικήσεις των Τούρκων στο Αιγαίο έχουν σχέση με τα κοιτάσματα πετρελαίου που έχουν εντοπιστεί, επιχειρεί να τεκμηριώσει άρθρο που είδε χθες το φως της δημοσιότητας στο διαδίκτυο.

Το άρθρο, στο οποίο υπάρχουν ιδιαίτερες αναφορές στην Δωδεκάνησο, όπου στην ευρύτερη περιοχή φαίνεται να έχουν εντοπιστεί κοιτάσματα μαύρου χρυσού, είναι του διευθυντή του πρακτορείου Aegean Times κ. Γ. Αδαλή και αποτελεί αποτέλεσμα έρευνας συνεργασιών του Portal.

Στο άρθρο σε ό,τι αφορά την Δωδεκάνησο γίνεται γνωστό ότι κοντά στο Καστελλόριζο έχει εντοπιστεί ποσότητα πετρελαίου 150.000.000 βαρέλια, καθώς και σε άλλες περιοχές του Αιγαίου, ενώ αναφορές γίνονται και για τις διεκδικήσεις της Τουρκίας στα Ιμια, για την γνωστή υπόθεση των αεροδιαδρόμων κ.λπ.

Στο άρθρο αφού γίνεται ιστορική αναδρομή της τελευταίας 30ετίας από τότε που ο αντιπρόεδρος των ΗΠΑ κ. Σπύρος Αγκνιου έχει δηλώσει ότι "όποιος βρει έστω ένα ποτήρι πετρέλαιο στο Αιγαίο ας το φέρει να το πιω" θέλοντας να διαψεύσει τις φήμες που από τότε κυκλοφορούσαν.

Το άρθρο αναφερόμενο στην **πολιτική Καραμανλή,** αναφέρει τα εξής:

"Οταν έπεσε η Χούντα, ο Κωνσταντίνος Καραμανλής ζήτησε να ενημερωθεί για όλες τις έρευνες που είχαν πραγματοποιηθεί στο Αιγαίο. Εκτίμησε ότι η πετρελαική κρίση του 1973 – που ανέβασε τις τιμές από 3 δολάρια το βαρέλι στα 14 – ίσως προσέλκυε κάποιους επενδυτές στο Αιγαίο. Η πολιτική ευφυΐα του Καραμανλή τον οδήγησε σε συζητήσεις με τους Ευρωπαίους που βρέθηκαν μπροστά σε μεγάλη έκπληξη. Στο Αιγαίο υπήρχαν πετρέλαια!!!

Ο αείμνηστος ηγέτης κατάφερε να τραβήξει την προσοχή των Ευρωπαίων αφού όλες οι μελέτες οδηγούσαν στο συμπέρασμα ότι 3 περιοχές (μια στο Βόρειο Αιγαίο, μία στο Νότιο και μια ακόμη για την οποία δεν μπορεί κάποιος να καταλήξει με σαφήνεια για το που βρίσκεται) αποτελούσαν ίσως το μεγαλύτερο ανεκμετάλλευτο κοίτασμα πετρελαίου παγκοσμίως. Το 1976 είχε αρχίσει να διαφαίνεται η επιθυμία των Ευρωπαίων για να ολοκληρωθεί η ένταξη της Ελλάδος στην τότε ΕΟΚ γεγονός που προκάλεσε την οργισμένη αντίδραση των ΗΠΑ και των Τούρκων οι οποίοι δεν έβλεπαν με «καλό μάτι» μια τέτοια κίνηση.

Σε διπλωματικό επίπεδο τόσο ο Κων/νος Καραμανλής όσο και ο Πέτρος Μολυβιάτης, είχαν εκμεταλλευτεί τα μέγιστα από την απόδειξη ότι το Αιγαίο είναι το «Φορντ Νοξ του Μαύρου Χρυσού». Όταν οι Γαλλικές πετρελαϊκές εταιρίες έδειξαν την εμπιστοσύνη τους στις μελέτες της Ελληνικής Κυβέρνησης, ακολούθησαν και άλλες που συνέτειναν στην παραδοχή ότι ο Καραμανλής έχει δίκιο! Τότε οι Τούρκοι διπλωμάτες αντελήφθησαν ότι η πολιτική Καραμανλή απέφερε καρπούς στην Ελλάδα και σε μια πράξη δυναμικής παρουσίας έβγαλαν το ερευνητικό σκάφος «Χόρα» στο Β.Α. Αιγαίο. Ηταν η πρώτη επίσημη διεκδίκηση των Τούρκων που ουσιαστικά αποτελούσε μια προειδοποίηση των ΗΠΑ ότι το «Αιγαίο ΔΕΝ ανήκει στους Ελληνες».

Αφού η αναφορά συνεχίζεται με το "Βυθίσατε το Χόρα" του Παπανδρέου, ως το Mea culpa,, φθάνει στην **πολιτική Σημίτη-Παπαντωνίου** των τελευταίων ετών όπου αναφέρονται τα εξής:

"Το τέλος της πολιτικής περιπέτειας της Ελλάδας έρχεται με την Κυβέρνηση Σημίτη που ουσιαστικά ήταν αυτή που ανακαίνισε το θέμα των πετρελαικών κοιτασμάτων.

Στο σημείο αυτό πρέπει να τονίσουμε ότι το 1996 οι Αμερικάνοι απέκτησαν ένα κατά το κοινός λεγόμενο «Μάτι» στην περιοχή της Λεκάνης της Αν. Μεσογείου. Με δύο νέους υπερσύγχρονους δορυφόρους οι ΗΠΑ είχαν πλέον σαφή εικόνα για τις πιθανές θέσεις των πετρελαϊκών κοιτασμάτων του Αιγαίου και της Αν. Μεσογείου γενικότερα αφού οι δορυφόροι αυτοί είχαν την ικανότητα να ανιχνεύουν κηλίδες λαδιού στην επιφάνεια της θάλασσας γεγονός που αποτελεί μιας πρώτης τάξης ένδειξη για ύπαρξη πετρελαίου στην περιοχή".

Ειδικότερα για τα Δωδεκάνησα τονίζονται:

Γύρω στο 1996 οι Τούρκοι στρέφουν την προσοχή τους στη περιοχή της Δωδεκανήσου όπου Αμερικανικοί δορυφόροι είχαν εντοπίσει κηλίδες λαδιού κοντά σε 14 περιοχές που εκτείνονταν από την Ρόδο ως την Κω. Παράλληλα έκανε την εμφάνισή του ένας χάρτης με άλλες 20 περιοχές από τη Λήμνο ως την Σάμο που εμπλέκονταν σε διάφορα σενάρια ύπαρξης πετρελαίου. Την ίδια περίοδο αρχίζει να γίνεται λόγος για αντίστοιχες περιοχές στην ελεύθερη Κύπρο.

Η κυβέρνηση Σημίτη βάζει τότε στο παιχνίδι τους Γερμανούς, αφού είχε αρχίσει ήδη να διαφαίνεται η πρόθεση Σημίτη-Παπαντωνίου να απευθυνθούν σε ειδικούς συμβούλους από την Γερμανία στις έρευνες στον υποθαλάσσιο χώρο της Θάσου.

Είναι αρκετά τρομακτικό – για να είναι σύμπτωση – η συγκυρία της κρίσης των Ιμίων - αφού πριν την κρίση και πάλι οι τούρκοι είχαν δυσανασχετήσει με την καθυστέρηση της μετάλλης κατασκευής του πετρελαϊκού αγωγού Μπακού – Τσειχάν και έψαχναν τρόπους για να βάλουν στο παιχνίδι Αμερικανικών συμφερόντων πετρελαϊκές εταιρίες. Ενας χάρτης που είχαν δημοσιεύσει οι Aegean Times σε ανύποπτο χρόνο καταδείκνυε ότι όλο το Ανατολικό Αιγαίο αποτελεί μια τεράστια πηγή υδρογονανθράκων και μάλιστα σχολιάστηκε ποικιλοτρόπως από τον τύπο. Ο χάρτης αυτός έκανε την εμφάνισή του λίγο πριν την κρίση των Ιμίων.

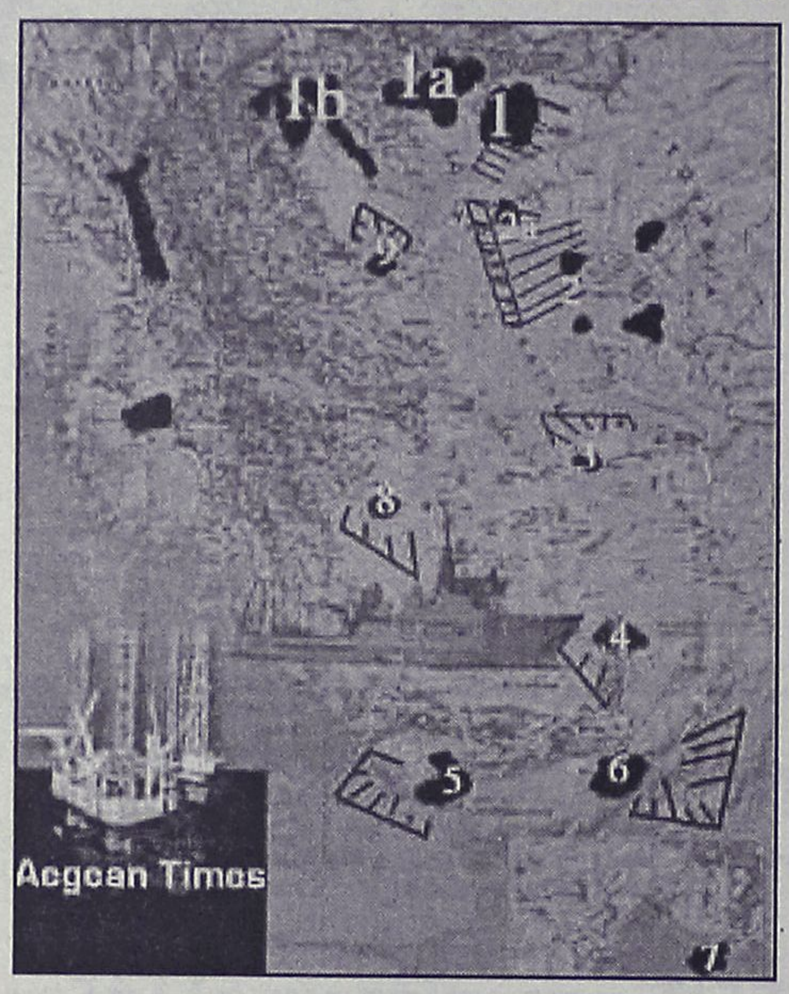

Η κρίση αυτή δεν ήταν τίποτε άλλο παρά η επισφράγιση της 30ετούς πολιτικής των Τούρκων στο Αιγαίο. Οι «γκρίζες ζώνες» δεν είναι τίποτε άλλο από περιοχές της Ελληνικής επικράτειας που στην συντριπτική τους πλειοψηφίας ενέχονται σε έρευνες ή συζητήσεις περί ύπαρξης κοιτασμάτων πετρελαίου. Πάνω απ΄ όλα όμως τα Ιμια ήταν η απέλπιδα προσπάθεια των Τούρκων να παζαρέψουν κομμάτι της Ελληνικής υφαλοκρηπίδας όπως αποδείχτηκε στα χρόνια που ακολούθησαν.

Και συνεχίζει το άρθρο για την πολιτική πίεση που ασκείται με τις εξόδους του Πίρι Ρεϊς.

Φτάνουμε λοιπόν στο 2001 όπου οι Τούρκοι παρά το καλό κλίμα που επικρατεί στις Ελληνοτουρκικές σχέσεις ανακοινώνουν την κάθοδο στο Ν. Αιγαίο του «Πίρι Ρέις» αναστατώνοντας τους Ελληνες καί Τούρκους διπλωμάτες οι οποίοι σχεδίαζαν την συνάντηση Παπανδρέου-Τζέμ. Η ύφεση που παρουσίασαν οι Τουρκικές παραβιάσεις του FIR Αθηνών την προηγούμενη χρονιά φαίνεται ότι σταμάτησαν αφού – με εξαίρεση το πρώτο δίμηνο του 2001- οι Τούρκικές παραβιάσεις παρουσίασαν μια εκρηκτική αύξηση μετά την διαφαινόμενη συνεργασία των Ρωσικών Εταιριών Yokos και Lucoil-Petrola ως στρατηγικοί επενδυτές σε έρευνες στο Νότιο Αιγαίο αλλά και σε άλλες περιοχές της Ελλάδας.

Φυσικά η Ρωσία ήθελε ως αντιστάθμισμα να γίνει ο αποκλειστικός προμηθευτής φυσικού αερίου (μέσω του Αγωγού Μπουργκας-Αλεξανδρούπολης) της Ελλάδας κάτι που προξένησε ταραχή στους Εμπορικούς ακολούθους πολλών ξένων πρεσβειών στην Αθήνα. Ετσι η Τουρκία ανακοίνωσε ότι το «Πίρι Ρέις» θα προβεί σε νέες «επιστημονικές» έρευνες όλο το διάστημα του Ιουνίου στο Ν. Αιγαίο και στην Ανατολική Μεσόγειο.

Η κινητοποίηση ήταν άμεση και ο Γ. Παπανδρέου έσπευσε να συναντήσει τον Ι. Τζεμ ο οποίος δήλωσε τελικά ότι το «Πίρι Ρέις» δεν θα πραγματοποιήσει έρευνες σε Ρόδο, Κάρπαθο και Καστελόριζο όπου η Ελληνική υφαλοκρηπίδα δεν έχει προσδιοριστεί. Η ελληνική κυβέρνηση έσπευσε στην αρχή να αποσιωπήσει το γεγονός αλλά ήταν αργά, αφού η είδηση είχε διαρρεύσει μέσω των Aegean Times σε 40.000 αποδέκτες. Η επιλογή του χρόνου δεν ήταν καθόλου τυχαία αφού την ίδια περίοδο διεξαγόταν και στην περιοχή η τουρκική ναυτική άσκηση «Θαλασσόλυκος» (Ντενίζ Κορντούμ)".

Και καταλήγει το άρθρο ως εξής:

Η έρευνα των Aegean Times αν και δεν ολοκληρώθηκε ακόμη καταδεικνύει την σημασία των πετρελαίων του Αιγαίου και της Κύπρου και δίνει μια άλλη διάσταση στο θέμα των διαφορών μας με την Τουρκία.

Τελικά αυτά τα περίφημα κοιτάσματα βρίσκονται σε περιοχές που προκαλούν θερμά επεισόδια;

Για να κατανοήσει κάποιος καλύτερα το μέγεθος των κοιτασμάτων που υπάρχουν στο Αιγαίο παραθέτουμε στο χάρτη τις ακριβείς περιοχές όπου όχι απλά υπάρχουν ενδείξεις για την ύπαρξη πετρελαίου αλλά έχουν πραγματοποιηθεί μελέτες με θετικά απότελέσματα. Με μια προσεκτική παρατήρηση θα διαπιστώσετε ότι οι "γκρίζες ζώνες" δεν είναι τίποτε άλλο παρά πετρελαιοφόροι ορίζοντες.

1. Κοίτασμα της θέσης Μπάμπουρας: Περιεκτικότητα 1 με 1.1 δις βαρέλια

1.a. Κοίτασμα «Δομή EAST Θάσου» ανατολικά της Θάσου. Περιεκτικότητα 250.000.000 βαρέλια χαμηλού ειδικού βάρους και 380.000.000 βαρέλια υψηλού ειδικού βάρους. Επίσης 1,5 cm3 φυσικού αερίου. Βάθος μέχρι 4300 πόδια. Εκμετάλλευση ΝΑΡΟ – Κοινοπραξία βορείου Αιγαίου. Στη ίδια περίπου θέση βρίσκεται το κοίτασμα «Βόρειος Πρίνος – Νέα Πέραμος – 'Αθως». Περιεκτικότητα 400 εκ.βαρέλια, ποιότητας χαμηλού ειδικού βάρους.

1.b. Κοιτάσματα Επανομής-Σιθωνίας και Θερμαϊκού (80 εκατ. βαρέλια)

2 και 2.a. Πετρελαιοφόρος ορίζοντας Β.Α. Αιγαίου. Στις 3 περιοχές που σημειώνονται έχουν έκδηλώσει ενδιαφέρον αμερικανικές εταιρίες και έχουν κινήσει το ενδιαφέρον του πατέρα Μπους ο οποίος έχει επισκευτεί 2 φορές την περιοχή αυτή. Και στα 3 κοιτάσματα υπολογίζεται ότι υπάρχουν πάνω από 320.000.000 βαρέλια

3.. Κοίτασμα Ικαρίας – 120.000.000 βαρέλια

4.. Κοίτασμα με άλλα 70.000.000 βαρέλια

5.. και 6.. Κοιτάσματα Κρήτης που ξεπερνούν το 1 δις βαρέλια. Ένα από αυτά βρίσκεται πολύ κοντά στη ΓΑΥΔΟ

7.. Κοίτασμα Δωδεκανήσου κοντά στο Καστελόριζο. 150.000.000 βαρέλια

8.. Κοίτασμα Κυκλάδες (100 εκατ. βαρέλια)

9.. Κοίτασμα Σκόπελος(60 εκατ. βαρέλια)

Σαββατοκύριακα στον Προφήτη Ηλία

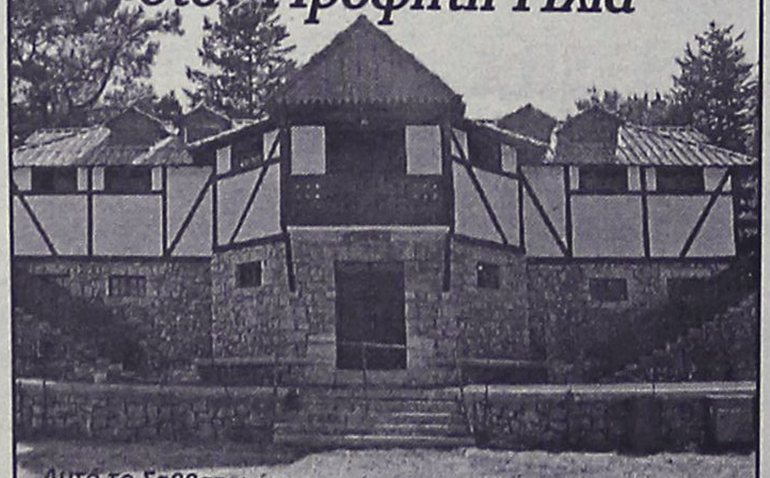

Αυτό το Σαββατοκύριακο κάντε κάτι το διαφορετικό! Ελάτε στις εγκαταστάσεις των παιδικών κατασκηνώσεων στον Προφήτη Ηλία και γνωρίστε μια άλλη Ρόδο! Σε 800 μέτρα υψόμετρο και μέσα στο δάσος χαρείτε την επαφή με τη φύση και ταυτόχρονα απολαύστε στο εστιατόριό μας ποικιλία ορεκτικών, καθώς και κρεάτων ψημένων στα κάρβουνα. Ανοιχτά κάθε Σαββατοκύριακο. Για πληροφορίες - κρατήσεις στο 0246 0 22189 ή στο 0944 143512

Για να δώσουμε αυθεντική παραδοσιακή γεύση στις οικογενειακές σας στιγμές και όχι μόνο, φτιάξαμε τα

"Μελένια"



Ξεροτήγανα - Τακάκια - Σταφιδωτά - Καλτσούνια Μοσχοπούγγια - Γλυκά κουταλιού κ.ά.

Ολα χειροποίητα με τα αγνότερα υλικά.

Δεχόμαστε παραγγελίες για γάμους, βαφτίσεις και κάθε είδους κοινωνική εκδήλωση.

Τηλ. 0246 0 22076, Πλατεία Σαλάκου

Δεν διακινούνται ούτε έλληνες

Σε χειμερία νάρκη το αεροδρόμιό μας

Μείωση και στις πτήσεις αεροπλάνων

Κάθετη πτώση παρουσίασε η διακίνηση επιβατών εσωτερικού με αεροσκάφη προς και από το αεροδρόμιο της Ρόδου, κατά την διάρκεια του Ιανουαρίου, σύμφωνα με τα επίσημα στοιχεία που ανακοίνωσε χθες η Υπηρεσία Πολιτικής Αεροπορίας.

Συγκριτικά με τον Ιανουάριο του 2001 οι αφίξεις επιβατών εσωτερικού, παρουσίασαν πτώση της τάξης του 21,57% καθώς στο νησί μας, ήρθαν **5.000 περίπου λιγότεροι επιβάτες** με τις πτήσεις της Ολυμπιακής και των υπολοίπων ιδιωτικών αεροπορικών εταιριών.

Αντίθετα, η τουριστική κίνηση με τα αεροσκάφη τσάρτερ από το εξωτερικό, **ήταν αυξημένη σε ποσοστό 67% περίπου,** δεδομένου ότι συγκριτικά με τον περσινό Ιανουάριο στη Ρόδο ήρθαν φέτος περισσότεροι Ολλανδοί τουρίστες, περισσότεροι Ισραηλινοί και 600 περίπου τουρίστες από την Αυστρία.

Αναλυτικά και σύμφωνα πάντα με τα στοιχεία της Υπηρεσίας Πολιτικής Αεροπορίας, κατά την διάρκεια



του περασμένου μήνα πραγματοποιήθηκαν 817 πτήσεις εσωτερικού (έναντι των 972 πέρσι) και 47 πτήσεις από το εξωτερικό (έναντι των 34 πέρσι). Αφίχθηκαν 18.748 επιβάτες με τις πτήσεις εσωτερικού (23.903 πέρσι) και 1.954 επιβάτες αντίστοιχα με τις πτήσεις τσάρτερ (πέρσι είχαν έρθει 1.170 αντίστοιχα).

Η συνολική διακίνηση επιβατών κατά τον μήνα Ιανουάριο, έφθασε τους 41.198 επιβάτες, έναντι των 48.014 επιβατών πέρσι, καταγράφοντας έτσι μείωση της τάξης του 10,39%.

Στους αφιχθέντες από το εξωτερικό, όπως προκύπτει από τα στοιχεία της ΥΠΑ κατά την διάρκεια του περασμένου μήνα ήρθαν στη Ρόδο:

- 302 επιβάτες από την Ολλανδία.
- 609 επιβάτες από την Αυστρία και
- 1043 επιβάτες από το Ισραήλ αντίστοιχα.

Κανονικά λειτουργεί το ΙΚΑ

Κανονικά θα λειτουργήσουν από σήμερα, μετά από μία εβδομάδα πλήρους... παράλυσης, οι υγειονομικές υπηρεσίες στο ΙΚΑ της Ρόδου, μετά την προσωρινή παύση των απεργιακών κινητοποιήσεων των γιατρών. Οι γιατροί του ΙΚΑ, που είναι αποφασισμένοι να κλιμακώσουν τις κινητοποιήσεις τους, διεκδικώντας την δίκαιη επίλυση χρόνιων προβλημάτων του κλάδου τους από το Υπουργείο και την διοίκηση του ΙΚΑ, έχουν εξαγγείλει ήδη, δύο πενθήμερες απεργιακές κινητοποιήσεις, στις 19 Φεβρουαρίου η πρώτη και στις 5 Μαρτίου αντίστοιχα η δεύτερη. Στις απεργίες αυτές, έχουν ήδη αποφασίσει να πάρουν μέρος και οι γιατροί της Ρόδου, και όπως όλα δείχνουν εξαιτίας της υψηλότατης συμμετοχής που έχουν σε κάθε απεργία οι γιατροί του ΙΚΑ της Ρόδου, (τελευταία άγγιξε το 70%) οι υγειονομικές υπηρεσίες θα βάλουν και πάλι λουκέτο. Ουσιαστικά ο νέος κύκλος ταλαιπωρίας για τους χιλιάδες ασφαλισμένους και το ΙΚΑ της Ρόδου, θα είναι αυτή την φορά πολύ μεγαλύτερος από την προηγούμενη, δεδομένου ότι ανάμεσα στις δύο 5μερες απεργιακές κινητοποιήσεις, οι γιατροί θα πραγματοποιούν σε καθημερινή βάση και στάσεις εργασίας, αντιμετωπίζοντας μόνο τα επείγοντα και σοβαρά περιστατικά.



Κουφώματα **KUNSTSTOFF.** Αξεπέραστη θερμομόνωση, υψηλή ηχομόνωση, απεριόριστη αντοχή στο χρόνο πάνω από **60 πιστοποιητικά ποιότητας**, μέχρι και **48 δόσεις**. Υπεροχή **KUNSTSTOFF** θα πει υπέροχη ζωή!

KUNSTSTOFF®
www.kunststoff.gr
casaviva
Λεωφ.Ελευθερίας 2Α, 85104 Κρεμαστή Ρόδος Τηλ. 95076, Fax.93775

ΕΣΤΙΑΤΟΡΙΟ
Τάσος

Το σωστό σημείο απόλαυσης ΚΑΙ τον χειμώνα!

Αν η ματιά σας χάνεται στο γαλάζιο.
Αν η γεύση σας πλημμυρίζει απόλαυση.
Τότε μάλλον βρίσκεστε στο σωστό σημείο!

Το εστιατόριο Τάσος προσφέρει σε σας και την παρέα σας, εκλεκτά θαλασσινά, κρεατικά και τα γνωστά υπέροχα πιάτα του.

Κάθε Παρασκευή, Σαββάτο, Κυριακή και αργίες.

Ο ανακαινισμένος χώρος του, προσφέρεται για βαπτίσεις και όλες τις κοινωνικές σας εκδηλώσεις.



Παραλία Στεγνά - Αρχάγγελος - Τηλ.: 0244/22935, 22264

Danezis

ΧΕΙΡΟΠΟΙΗΤΑ ΧΑΛΙΑ • ΧΑΛΙΑ ΜΗΧΑΝΗΣ
ΜΟΚΕΤΕΣ • ΠΕΡΣΙΔΕΣ • ΞΥΛΙΝΑ ΔΑΠΕΔΑ

ΓΙΟΡΤΑΖΟΥΜΕ 50 χρόνια Βιοκαρπέτ

ΚΑΙ..."ΣΒΗΝΟΥΜΕ" ΤΙΣ ΤΙΜΕΣ!

-50% ΧΑΛΙΑ ΜΗΧΑΝΗΣ	-50% ΧΑΛΙΑ ΜΗΧΑΝΗΣ	-30% ΧΕΙΡΟΠΟΙΗΤΑ
SAHARA	IRIS	GABBEH
RUBIA	KNOSSOS	PERSIAN DES SILK
OASIS	KABUL	BOKHARA
VELVET	ORIAN	NAIN

Εξόφληση ΣΕΠΤΕΜΒΡΙΟΣ 2002
ΔΕΚΤΕΣ ΠΙΣΤΩΤΙΚΕΣ ΚΑΡΤΕΣ

Καρπάθου 21-23 (πεζόδρομος Μαντράκι)
ΤΗΛ.: **02410 30976**

ALHAMBRA TRAVEL
Φανταστικές 3ήμερες, 4ήμερες και 7ήμερες κρουαζιέρες με τα υπερπολυτελή κρουαζιερόπλοια της ROYAL OLYMPIC CRUISES
Πολυτέλεια-διασκέδαση-μοναδικό service σε όλες τις θέσεις
ΑΝΑΧΩΡΗΣΕΙΣ ΑΠΟ ΑΡΧΕΣ ΜΑΡΤΙΟΥ
ΑΠΟ ΡΟΔΟ ΚΑΘΕ ΤΕΤΑΡΤΗ ΓΙΑ ΤΙΣ ΤΡΙΗΜΕΡΕΣ ΚΑΙ ΕΠΤΑΗΜΕΡΕΣ ΚΑΙ ΚΑΘΕ ΣΑΒΒΑΤΟ ΓΙΑ ΤΙΣ ΤΕΤΡΑΗΜΕΡΕΣ.
ΕΙΔΙΚΕΣ ΤΙΜΕΣ ΓΙΑ ΕΛΛΗΝΕΣ ΑΠΟ EURO 299 ΤΟ ΑΤΟΜΟ
ΑΠΟ ΠΕΙΡΑΙΑ ΑΝΑΧΩΡΗΣΗ ΚΑΘΕ ΠΑΡΑΣΚΕΥΗ ΜΕ ΤΟ ΝΕΟΤΕΥΚΤΟ OLYMPIA EXPLORER ΜΕ ΕΠΙΣΚΕΨΗ ΚΕΡΚΥΡΑ, ΒΕΝΕΤΙΑ, ΝΤΟΥΜΠΡΟΒΝΙΚ, ΚΑΤΑΚΟΛΟ, ΚΩΝΣΤΑΝΤΙΝΟΥΠΟΛΗ, ΜΥΚΟΝΟ ΚΑΙ ΣΑΝΤΟΡΙΝΗ
ΦΑΝΤΑΣΤΙΚΗ ΠΑΣΧΑΛΙΝΗ ΚΡΟΥΑΖΙΕΡΑ!!!
ΤΟ ΠΡΑΚΤΟΡΕΙΟ ΜΑΣ ΔΙΟΡΓΑΝΩΝΕΙ ΜΟΝΑΔΙΚΗ ΠΑΣΧΑΛΙΝΗ ΚΡΟΥΑΖΙΕΡΑ ΜΕ ΑΝΑΧΩΡΗΣΗ ΑΠΟ ΡΟΔΟ 1/5 ΚΑΙ ΕΠΙΣΤΡΟΦΗ 8/5 ΜΕ ΕΠΙΣΚΕΨΗ ΗΡΑΚΛΕΙΟ, ΠΕΙΡΑΙΑ, ΚΩΝΣΤΑΝΤΙΝΟΥΠΟΛΗ, ΚΟΥΣΑΝΤΑΣΙ ΜΥΚΟΝΟ
Πληροφορίες
ALHAMBRA TRAVEL
Αλεξ. Παπάγου 23. Τηλ. 37052, 25698 ΡΟΔΟΣ

Εκεί καταλήγει το Υπουργείο Εμπορικής Ναυτιλίας

Με σταθερά κριτήρια οι ναύλοι στα πλοία!

Διαφορετικές τιμές το καλοκαίρι και τις εορτές!

Ο τρέχων τιμάριθμος και η εξέλιξή του, η μιλιομετρική απόσταση, το κόστος διαχείρισης των πλοίων αποτελούν, σύμφωνα με ορισμένες πληροφορίες, μερικά από τα κριτήρια τα οποία εξετάζεται να υιοθετηθούν από το ΥΕΝ για τη διαμόρφωση των ναύλων στην οικονομική θέση μετά την απελευθέρωση της ακτοπλοϊκής αγοράς τον Νοέμβριο.

Η θέσπιση ορισμένων σταθερών κριτηρίων κρίθηκε απαραίτητη από τις υπηρεσίες του ΥΕΝ καθώς στον νόμο για την απελευθέρωση της αγοράς δεν ορίζεται πότε ο υπουργός μπορεί να παρέμβει στην τιμολογιακή πολιτική μίας εταιρείας όσον αφορά τους ναύλους της οικονομικής θέσης.

Το ζητούμενο είναι να στοιχειοθετηθεί τι ακριβώς θα μπορεί να θεωρηθεί από τον ΥΕΝ ως υπερβολική αύξηση των ναύλων που θα θίγει το λεγόμενο δημόσιο συμφέρον.

Στόχος είναι εντός των αμέσως επόμενων ημερών να έχει διαμορφωθεί ένα τελικό κείμενο το οποίο θα τεθεί υπόψη της Γνωμοδοτικής Επιτροπής Ακτοπλοϊκών Συγκοινωνιών και στη συνέχεια θα προωθηθεί στον κ. Ανωμερίτη για την τελική απόφαση. Ο χρόνος πιέζει για την ολοκλήρωση της σύνταξης καθώς, σύμφωνα με τον νόμο, το ΥΕΝ θα πρέπει έως τις 31 Μαρτίου να έχει απαντήσει σε κάθε πλοιοκτήτη για την αποδοχή ή μη της δήλωσης δρομολόγησης που έχει καταθέσει ως προς το σκέλος της τιμολόγησης των υπηρεσιών του στην τρίτη θέση των επιβατηγών - οχηματαγωγών.

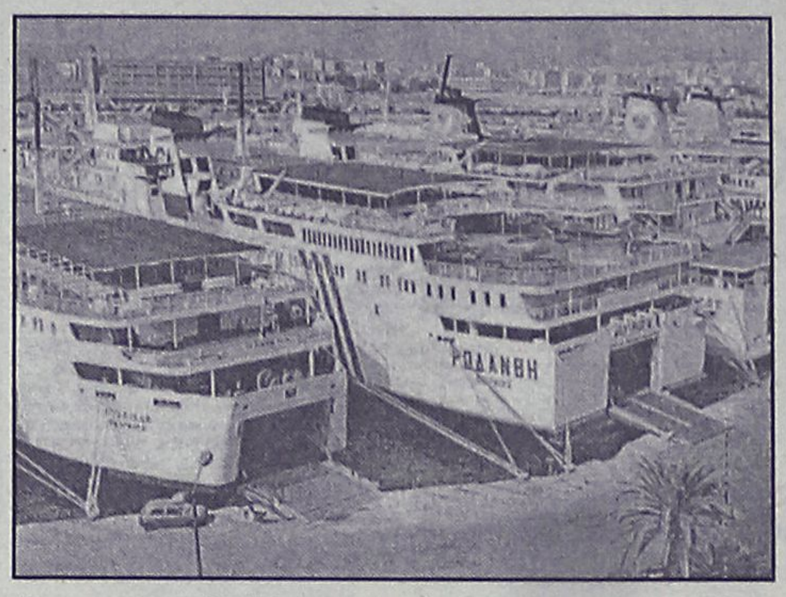

Σημειώνεται ότι ήδη έχουν προηγηθεί και άλλες συσκέψεις ανάλογες με τη σημερινή αλλά δεν έχει καταστεί δυνατό να συγκλίνουν οι απόψεις ΥΕΝ - πλοιοκτητών και ΥΠΕΘΟ για τα κριτήρια της τιμολόγησης.

Οι πλοιοκτήτες, όπως είναι γνωστό, έχουν προσφύγει στα κοινοτικά όργανα και το ΣτΕ κατά της δυνατότητας που παρέχεται στο ΥΕΝ να παρεμβαίνει στους ναύλους της οικονομικής θέσης.

Οσο αφορά τις γενικές προτάσεις τους διαμόρφωσης των ναύλων μετά τον Νοέμβριο, αυτές φέρονται να είναι οι εξής: Αύξηση 10% για όλες τις ημέρες της εβδομάδας, αύξηση 25% τα Σαββατοκύριακα και αύξηση 40% - 50% για την περίοδο Ιουλίου - Αυγούστου.

COMPUTER & ART STUDIES COLLEGE
ΕΡΓΑΣΤΗΡΙΑ ΕΛΕΥΘΕΡΩΝ ΣΠΟΥΔΩΝ
Σε σύντομο χρόνο παρέχουν αποτελεσματική επιμόρφωση και ανταγωνιστικά εφόδια στην αγορά εργασίας
ΤΜΗΜΑΤΑ ΤΑΧΥΡΡΥΘΜΗΣ ΕΚΠΑΙΔΕΥΣΗΣ
Απευθύνονται σε
• ΕΝΗΛΙΚΕΣ
• ΦΟΙΤΗΤΕΣ
• ΜΑΘΗΤΕΣ ΓΥΜΝΑΣΙΟΥ - ΛΥΚΕΙΟΥ
• ΠΑΙΔΙΑ ΠΡΟΣΧΟΛΙΚΗΣ ΗΛΙΚΙΑΣ

ΔΙΔΑΣΚΟΝΤΑΙ
• ΧΡΗΣΗ Η/Υ & INTERNET
• ΕΠΑΓΓΕΛΜΑΤΙΚΟ ΜΑΚΙΓΙΑΖ
• ΜΑΝΙΚΙΟΥΡ - ΠΕΝΤΙΚΙΟΥΡ
• ΚΟΠΤΙΚΗ - ΡΑΠΤΙΚΗ (ΜΟΝΤΕΛΙΣΤ)


ΕΝΑΣ ΝΕΟΣ ΦΟΡΕΑΣ ΕΚΠΑΙΔΕΥΣΗΣ
ΠΛΗΡΟΦΟΡΙΕΣ: Θεσσαλονικης 18 - Ροδος
Τηλ. 0241 60554 / 38311

PARIS DAKKAR Winner 2001 MITSUBISHI PAJERO

Off road, είναι όπου σου αρέσει!
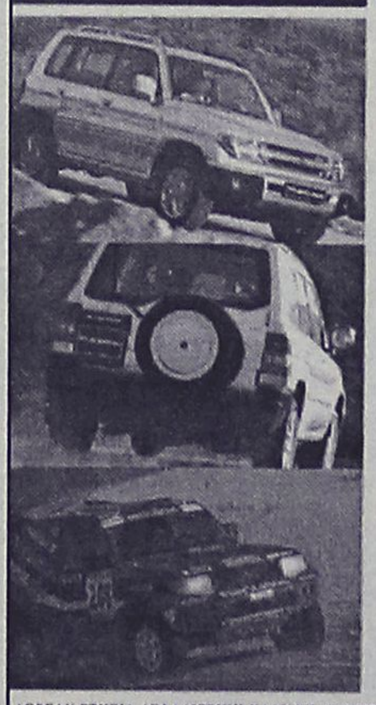
MITSUBISHI PAJERO PININ
1.8 & 2.0 κυβικά
Νέο 5θυρο Mitsubishi Pajero Pinin 4X4. Ένα καθαρόαιμο Pajero για δυναμικές διαδρομές μέσα και έξω από την πόλη. Με design Pininfarina, που κερδίζει σε εντυπώσεις, και με 2.000 κ.εκ. και το Super Select 4, το πρωτοποριακό του σύστημα μετάδοσης, που κερδίζουν σε επιδόσεις, το νέο Mitsubishi Pajero Pinin, όπως και κάθε Pajero άλλωστε, κυριαρχεί απόλυτα.
Νέο Mitsubishi Pajero Pinin: Κερδίζεις... όπου σου αρέσει!
Χαράξτε το δικό σας δρόμο
MITSUBISHI MOTORS
ΔΩΡΕΑΝ ΕΤΗΣΙΑ ΑΣΦΑΛΙΣΤΙΚΗ ΚΑΛΥΨΗ: ΟΔΙΚΗΣ ΠΡΟΣΤΑΣΙΑΣ, ΙΑΤΡΙΚΗΣ ΚΑΙ ΠΡΟΣΩΠΙΚΗΣ ΒΟΗΘΕΙΑΣ ΟΔΗΓΟΥ ΚΑΙ ΕΠΙΒΑΤΩΝ ΑΠΟ ΤΗΝ INTERAMERICAN
Θ. και Ι. ΚΑΛΛΙΓΑΣ ΑΕΒΕ
Λεωφ. Λίνδου 138 • Τηλ. 02410 67440-1 • FAX: 02410 68462
email: kaligcar@otenet.gr
1° ΧΡΗΜΑΤΟΔΟΤΙΚΟ ΠΡΟΓΡΑΜΜΑ: 0,58% σταθερό μηνιαίο επιτόκιο, 0% προκαταβολή, 72 δόσεις
2° ΧΡΗΜΑΤΟΔΟΤΙΚΟ ΠΡΟΓΡΑΜΜΑ: 0,75% σταθερό μηνιαίο επιτόκιο, 0% προκαταβολή, 1η δοση σε 12 μηνες ΑΤΟΚΑ, 72 δόσεις



ΟΛΟΚΛΗΡΩΜΕΝΕΣ ΠΡΟΤΑΣΕΙΣ ΕΠΑΓΓΕΛΜΑΤΙΚΗΣ ΕΠΙΠΛΩΣΗΣ ΜΕ ΤΗΝ ΑΞΙΟΠΙΣΤΙΑ ΤΗΣ GAUTIER

Η Gautier Contract Business, είναι το ειδικό τμήμα της παγκοσμίου φήμης Γαλλικής εταιρείας επίπλων Gautier, που ασχολείται αποκλειστικά με την ολοκληρωμένη κάλυψη των αναγκών των ξενοδοχειακών επιχειρήσεων _ επαγγελματικών χώρων σε έπιπλα, συναφή είδη εξοπλισμού και διακοσμητικά αξεσουάρ. Με παρουσία σε 35 χώρες, τρία εργοστάσια στη Γαλλία _ εξιδικευμένους συνεργάτες ανά τον κόσμο για συμπληρωματικά προϊόντα, η Gautier εφαρμόζει κάθετη παραγωγή, ελέγχοντας έτσι κάθε στάδιο της δημιουργίας του προϊόντος μέσα στα εργοστάσια της, με ποιότητα πιστοποιημένη κατά ISO 9001.

Τώρα και στη Ρόδο, σε ένα νέο πενταόροφο κατάστημα 2,000 τμ, οι επαγγελματίες έχουν τη δυνατότητα να αξιολογήσουν:

* 20 έτοιμες, ολοκληρωμένες προτάσεις για δωμάτια, family room, σουίτες, _ ενοικιαζόμενα δωμάτια
* Έπιπλα για το Lobby, το Εστιατόριο, το Bar, το Pool Restaurant, τις πισίνες _ κήπους, τα γραφεία στελεχών και τους συνεδριακούς χώρους.
* Επαγγελματικά ορθοπεδικά στρώματα _ υποστρώματα
* Κουρτίνες
* Κλινοσκεπάσματα
* Φωτιστικά
* Διακοσμητικούς πίνακες
* Επαγγελματικά δάπεδα _ πλακάκια εισαγωγής

Βασικό σημείο διαφοροποίησης της Gautier είναι ότι δεν διαθέτει μόνο τα έπιπλα, αλλά με βάση τη διεθνή εμπειρία της δημιουργεί ένα πλήρες και ομοιογενές σε αισθητική σύνολο προτάσεων _ προϊόντων που σκοπό έχουν την απόλυτη αρμονία και την αισθητική ομοιογένεια.

Ανάμεσα στις πρωτοποριακές ΔΩΡΕΑΝ υπηρεσίες της Gautier Contract Business περιλαμβάνονται:

* Η πλήρης διακοσμητική μελέτη των υπο διαμόρφωση χώρων από την ομάδα διακοσμητών της Gautier

* Η δυνατότητα διαμόρφωσης δωματίου-πιλότου, στην περίπτωση παραγγελίας ικανών ποσοτήτων

* Η υλοποίηση προτάσεων του αρχιτέκτονα - διακοσμητή της επιχείρησης σας, στην περίπτωση κατά την οποία οι ποσότητες προς παραγγελία το επιτρέπουν, έτσι ώστε να επιτευχθούν οικονομίες κλίμακας.

* Εξασφαλισμένη συνεχής υποστήριξη _ παρακαταθήκη.

* Διακανονισμό ανάλογα με τις ανάγκες του πελάτη.

* Δωρεάν συντήρηση για πέντε χρόνια

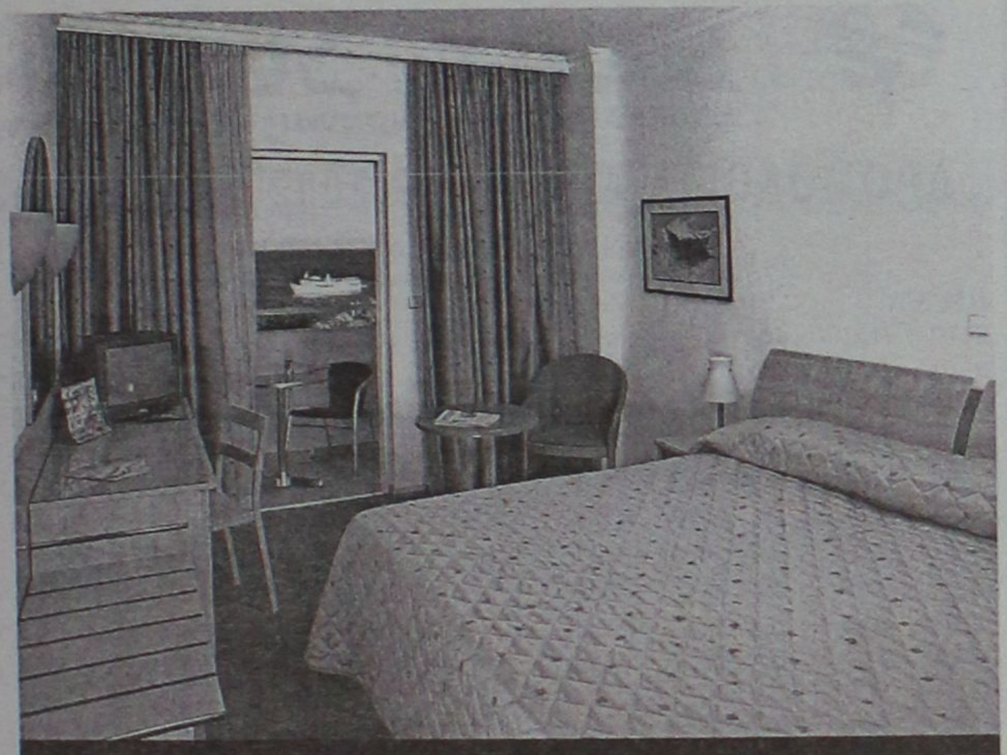

Η Εσπέρια Α.Ε. για το ξενοδοχείο Esperides Beach Hotel ανάθεσε στη Gautier τη διακοσμητική μελέτη & την προμήθεια επίπλων και διακοσμητικών αξεσουάρ για την ανακαίνιση 220 δωματίων.

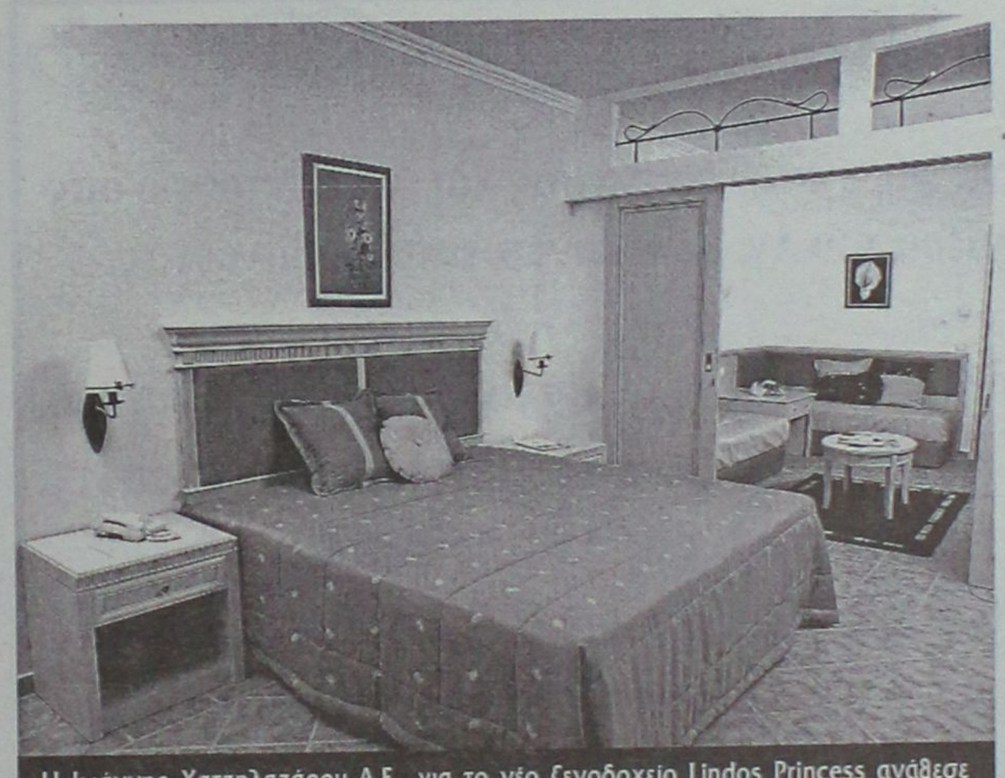

Η Ιωάννης Χατζηλαζάρου Α.Ε., για το νέο ξενοδοχείο Lindos Princess ανάθεσε στη Gautier την προμήθεια των διακοσμητικών αξεσουάρ για το σύνολο των δωματίων και την προμήθεια των επίπλων για 172 δωμάτια βάσει μελέτης & επίβλεψης του αρχιτεκτονικού γραφείου Κωνσταντινίδης-Χατζηκωνσταντίνου.

Ξενοδοχεία και self catered apartments της Αττικής, της Ρόδου, της Κώ, της Ζακύνθου και της Κρήτης έχουν ήδη εμπιστευθεί το όνομα και την συνέπεια της Gautier. Ανάμεσα στις επιχειρήσεις της Ρόδου συμπεριλαμβάνονται οι παρακάτω: Lindos Princess, Esperides Beach, Rodos Palladium, Doreta Beach, Sun Beach, Forum Hotel, Pefki Hotel, Emerald Apartments, Memphis Hotel, Fotiou Apartments.

Market Plan+Στρατηγική



Λεωφ. Καλιθέας 1,
851 00 Ρόδος, Τηλ./Fax: 02410 20187

GAUTIER
CONTRACT BUSINESS



AUDIO CLUB
For Serious Ears

KENWOOD
CAR AUDIO SYSTEMS

Όλη η γκάμα της KENWOOD στις καλύτερες τιμές!

PHASE LINEAR



Τώρα και τα παγκοσμίους φήμης Phase linear σε Ενισχυτές-Ηχεία

0 % προκαταβολή έως 36 άτοκες δόσεις

AUDIO CLUB
Επίσημος αντιπρόσωπος της
SOUND HELLAS

πλαίσιο

Μιχ. Πετρίδη & Πειραιώς 1 Ρόδος τηλ. 21533

Προκήρυξε το υπουργείο Παιδείας

Επιτελικές θέσεις στις δύο Διευθύνσεις Εκπαίδευσης Δωδ/σου

Πλήρωση θέσεων Διευθυντών και Προϊστάμενων Γραφείων

Τις επιτελικές θέσεις στην Πρωτοβάθμια και Δευτεροβάθμια Εκπαίδευση και στην περιοχή της Δωδεκανήσου προκήρυξε χθες το Υπουργείο Παιδείας, καλώντας έτσι τους ενδιαφερόμενους που έχουν τα προσόντα να τις καλύψουν να υποβάλλουν τα δικαιολογητικά που ορίζουν οι σχετικές διατάξεις μέσα σε συγκεκριμένο χρονικό διάστημα.

Η προκήρυξη, αφορά την πλήρωση θέσεων Διευθυντών Διευθύνσεων και Προϊστάμενων Γραφείων πρωτοβάθμιας και δευτεροβάθμιας εκπαίδευσης οι οποίοι θα πρέπει να υποβάλλουν αίτηση και να δηλώσουν τις προτιμήσεις τους για την κατάταξή τους στους σχετικούς πίνακες που θα καταρτιστούν για τις συγκεκριμένες αυτές θέσεις.

Αναλυτικά, ο Υπουργός Παιδείας κ. Πέτρος Ευθυμίου προκήρυξε για την περιοχή της Δωδεκανήσου:

Α' Βάθμια Εκπαίδευση:

Διεύθυνση ΠΕ Δωδεκανήσου με έδρα τη Ρόδο

1ο Γραφείο ΠΕ Δωδεκανήσου με έδρα τη Ρόδο

2ο Γραφείο ΠΕ Δωδεκανήσου με έδρα την Κάλυμνο

3ο Γραφείο ΠΕ Δωδεκανήσου με έδρα την Κω.

Β' Βάθμια Εκπαίδευση:

Διεύθυνση ΔΕ Δωδεκανήσου με έδρα τη Ρόδο

Γραφείο ΔΕ με έδρα την Κω



Γραφείο ΦΑ με έδρα τη Ρόδο και

Γραφείο ΤΕΕ με έδρα τη Ρόδο.

Οι ενδιαφερόμενοι, καλούνται να καταθέσουν τα δικαιολογητικά τους και ό,τι άλλο απαιτείται μέσα σε αποκλειστική προθεσμία 15 ημερών.

Από την διαδικασία, θα αποκλειστούν όπως προβλέπεται όσοι έχουν συμπληρώσει συνολική πραγματική συντάξιμη υπηρεσία, ή θα συμπληρώσουν έως τις 30 Ιουνίου 2004.

Νέες ασφαλτοστρώσεις

Εργασίες σε δρόμους της πόλης

Τα συνεργεία στην περιοχή Καρακόνερο

Από τις Τεχνικές Υπηρεσίες του Δήμου Ροδίων ανακοινώνεται ότι από σήμερα Τετάρτη 13 Φεβρουαρίου και για το επόμενο πενθήμερο (μέχρι και την Κυριακή), θα συνεχιστούν οι εργασίες ασφαλτόστρωσης στην περιοχή Καρακόνερο και συγκεκριμένα στις οδούς Εξαπόλεως, Αντιγόρα, Ευαγόρα, Ευκλή, Δαμαγήτου, Δελφών Ολυμπίας, Επιδαύρου και Φιλερήμου.

Κατά την διάρκεια των εργασιών ασφαλτόστρωσης του επόμενου διαστήματος θα υπάρχει τακτική ενημέρωση των δημοτών σε ποιούς δρόμους εκτελούνται έργα, ώστε να αποφεύγουν να σταθμεύουν εκεί τα οχήματά τους ή να διέρχονται από αυτούς.

Οι Τεχνικές Υπηρεσίες με ανακοίνωσή τους ζητούν την κατανόηση ολων για τα τυχόν προβλήματα και παρακαλούν να επιδειχθεί η πρέπουσα προσοχή, ώστε να αποφευχθούν κυκλοφοριακά προβλήματα ή και ενδεχόμενα ατυχήματα.

Καντε ένα δώρο στον εαυτό σας και τον σύντροφό σας την ημέρα του Αγ. Βαλεντίνου, απολαμβάνοντας:

- HAMMAM (δωμάτιο ατμού με αιθέρια έλαια που χαλαρώνει και ανανεώνει την επιδερμίδα, μπορείτε να κάνετε ένα body peeling ο ένας στον άλλο)
- ΥΔΡΟΜΑΣΑΖ (πίεση νερού σε τετράγωνη μπανιέρα με αιθέρια έλαια και αρωματικούς κρυστάλους φυκιών που τονώνει την κυκλοφορία)
- SAUNA (χαλαρώνει, καταπραΰνει πόνους αυχενικούς ή μυϊκούς)
- ΜΑΣΑΖ αρωματοθεραπείας για 2 σε κοινή καμπίνα με αιθέρια έλαια (γιασεμί, λεβάντα, βανίλια, σάνταλο κ. άλ) τα οποία καταπραΰνουν, ανανεώνουν το στρες, πρεμούν και αφήνουν αίσθηση ισορροπίας και άνεσης.

PARADISE GYM

ένα περιβάλλον αρμονίας & ομορφιάς για να ξαναβρείτε τη φόρμα και τη ζωντάνια σας

ΠΛΗΡΟΦΟΡΙΕΣ ΚΑΙ ΡΑΝΤΕΒΟΥ ΣΤΟ ΤΗΛ. 62481

PARADISE HOTEL - ΛΕΩΦ. ΚΑΛΙΘΕΑΣ

Δ·Α·Ν·Ε· SEA LINE
ΔΩΔΕΚΑΝΗΣΙΑΚΗ ΑΝΩΝΥΜΗ ΝΑΥΤΙΛΙΑΚΗ ΕΤΑΙΡΙΑ

ΔΡΟΜΟΛΟΓΙΑ ΑΠΟ 01.02.2002 έως 28.02.2002

ΑΝΑΧΩΡΗΣΗ ΑΠΟ ΡΟΔΟ

ΗΜ/ΝΙΑ		ΠΛΟΙΟ	ΩΡΑ	ΠΡΟΟΡΙΣΜΟΣ
01.02	ΠΑΡ	ΠΑΤΜΟΣ	15.00	ΚΩ-ΚΑΛΥΜΝΟ-ΛΕΡΟ-ΠΑΤΜΟ-ΠΕΙΡΑΙΑ
02.02	ΣΑΒ	ΔΙΑΓΟΡΑΣ	15.00	ΚΩ-ΚΑΛΥΜΝΟ-ΛΕΡΟ-ΠΑΤΜΟ-ΠΕΙΡΑΙΑ
03.02	ΚΥΡ	ΠΑΤΜΟΣ	15.00	ΚΩ-ΚΑΛΥΜΝΟ-ΛΕΡΟ-ΠΑΤΜΟ-ΠΕΙΡΑΙΑ
04.02	ΔΕΥ	-	-	-
05.02	ΤΡΙ	ΔΙΑΓΟΡΑΣ	18.00	ΚΩ-ΠΕΙΡΑΙΑ
06.02	ΤΕΤ	ΠΑΤΜΟΣ	15.00	ΣΥΜΗ-ΤΗΛΟ-ΚΩ-ΚΑΛ.-ΛΕΡΟ-ΠΑΤΜΟ-ΠΕΙΡΑΙΑ
07.02	ΠΕΜ	ΔΙΑΓΟΡΑΣ	18.00	ΠΕΙΡΑΙΑ
08.02	ΠΑΡ	ΠΑΤΜΟΣ	15.00	ΚΩ-ΚΑΛΥΜΝΟ-ΛΕΡΟ-ΠΑΤΜΟ-ΠΕΙΡΑΙΑ
09.02	ΣΑΒ	ΔΙΑΓΟΡΑΣ	15.00	ΚΩ-ΚΑΛΥΜΝΟ-ΛΕΡΟ-ΠΑΤΜΟ-ΠΕΙΡΑΙΑ
10.02	ΚΥΡ	ΠΑΤΜΟΣ	15.00	ΚΩ-ΚΑΛΥΜΝΟ-ΛΕΡΟ-ΠΑΤΜΟ-ΠΕΙΡΑΙΑ
11.02	ΔΕΥ	-	-	-
12.02	ΤΡΙ	ΔΙΑΓΟΡΑΣ	18.00	ΚΩ-ΠΕΙΡΑΙΑ
13.02	ΤΕΤ	ΠΑΤΜΟΣ	15.00	ΣΥΜΗ-ΤΗΛΟ-ΚΩ-ΚΑΛ.-ΛΕΡΟ-ΠΑΤΜΟ-ΠΕΙΡΑΙΑ
14.02	ΠΕΜ	ΔΙΑΓΟΡΑΣ	18.00	ΠΕΙΡΑΙΑ
15.02	ΠΑΡ	ΠΑΤΜΟΣ	15.00	ΚΩ-ΚΑΛΥΜΝΟ-ΛΕΡΟ-ΠΑΤΜΟ-ΠΕΙΡΑΙΑ
16.02	ΣΑΒ	ΔΙΑΓΟΡΑΣ	15.00	ΚΩ-ΚΑΛΥΜΝΟ-ΛΕΡΟ-ΠΑΤΜΟ-ΠΕΙΡΑΙΑ
17.02	ΚΥΡ	ΠΑΤΜΟΣ	15.00	ΚΩ-ΚΑΛΥΜΝΟ-ΛΕΡΟ-ΠΑΤΜΟ-ΠΕΙΡΑΙΑ
18.02	ΔΕΥ	-	-	-
19.02	ΤΡΙ	ΔΙΑΓΟΡΑΣ	18.00	ΚΩ-ΠΕΙΡΑΙΑ
20.02	ΤΕΤ	ΠΑΤΜΟΣ	15.00	ΣΥΜΗ-ΤΗΛΟ-ΚΩ-ΚΑΛ.-ΛΕΡΟ-ΠΑΤΜΟ-ΠΕΙΡΑΙΑ
21.02	ΠΕΜ	ΔΙΑΓΟΡΑΣ	18.00	ΠΕΙΡΑΙΑ
22.02	ΠΑΡ	ΠΑΤΜΟΣ	15.00	ΚΩ-ΚΑΛΥΜΝΟ-ΛΕΡΟ-ΠΑΤΜΟ-ΠΕΙΡΑΙΑ
23.02	ΣΑΒ	ΔΙΑΓΟΡΑΣ	15.00	ΚΩ-ΚΑΛΥΜΝΟ-ΛΕΡΟ-ΠΑΤΜΟ-ΠΕΙΡΑΙΑ
24.02	ΚΥΡ	ΠΑΤΜΟΣ	15.00	ΚΩ-ΚΑΛΥΜΝΟ-ΛΕΡΟ-ΠΑΤΜΟ-ΠΕΙΡΑΙΑ
25.02	ΔΕΥ	-	-	-
26.02	ΤΡΙ	ΔΙΑΓΟΡΑΣ	18.00	ΚΩ-ΠΕΙΡΑΙΑ
27.02	ΤΕΤ	ΠΑΤΜΟΣ	15.00	ΣΥΜΗ-ΤΗΛΟ-ΚΩ-ΚΑΛ.-ΛΕΡΟ-ΠΑΤΜΟ-ΠΕΙΡΑΙΑ
28.02	ΠΕΜ	ΔΙΑΓΟΡΑΣ	18.00	ΠΕΙΡΑΙΑ

Δ·Α·Ν·Ε· SEA LINE
ΔΩΔΕΚΑΝΗΣΙΑΚΗ ΑΝΩΝΥΜΗ ΝΑΥΤΙΛΙΑΚΗ ΕΤΑΙΡΙΑ

ΓΡΑΦΕΙΑ ΡΟΔΟΥ: Κρατήσεις-Πληροφορίες: (0241) 43150 (10 γραμμές)
Διοικητικές Υπηρεσίες: (0241) 43110, 43112, FAX: (0241) 43120
ΓΡΑΦΕΙΑ ΠΕΙΡΑΙΑ: Κρατήσεις-Πληροφορίες: 0801-500500, (01) 4529360
Διοικητικές Υπηρεσίες: (01) 4529330, FAX: (01) 4293493
email: dane@otenet.gr

Σχέδια των πιλότων για την Ολυμπιακή

Κέρδη για την Ολυμπιακή από το 2004 και την αισιοδοξία του ότι μέχρι το τέλος της εβδομάδας θα έχουν βρεθεί τα πολυπόθητα 102 εκατ. ευρώ που απαιτούνται για τη συμμετοχή κατά 51% στη «Νέα Ολυμπιακή» της υπό τον Π.Βαρδινογιάννη κοινοπραξίας IAS, εξέφρασε ο Γρ. Κωνσταντέλος, πρόεδρος της ένωσης (ΕΧΠΑ) των πιλότων της ΟΑ. Παρά το ότι μέχρι στιγμής τίποτα δεν έχει ξεκαθαριστεί σχετικά με τη μετοχική σύνθεση της κοινοπραξίας, της οποίας οι πιλότοι αποτελούν περίπου το 10%, ούτε και για τη διαθεσιμότητα του ποσού, ο κ.Κωνσταντέλος είπε ότι είναι θέμα λίγων ημερών για να ρυθμιστούν όλες οι εκκρεμότητες. πενθυμίζεται ότι η IAS είχε ζητήσει και έλαβε από την κυβέρνηση προθεσμία μέχρι την Παρασκευή 15 Φεβρουαρίου ώστε να ρυθμίσει τις εκκρεμότητες που υπήρχαν σχετικά με τις τραπεζικές εγγυήσεις για τη συμμετοχή της στη νέα εταιρία, αλλά - κυρίως - «για να βρει νέους επενδυτές».



Κέρδη από το 2004;

Ο πρόεδρος της ΕΧΠΑ βλέπει ότι, εφόσον η κοινοπραξία αναλάβει τις τύχες της Ολυμπιακής, τότε η νέα εταιρία που θα δημιουργηθεί από κοινού με το ελληνικό δημόσιο θα είναι άμεσα κερδοφόρα! Πιο συγκεκριμένα, ο κ.Κωνσταντέλος βεβαιώνει ότι με βάση τις εκτιμήσεις που έχουν γίνει, η χρήση του 2003 θα είναι ζημιογόνος, αλλά το 2004 θα παρουσιάσει κέρδη περίπου 25 εκατ. ευρώ και το 2005 κέρδη 65-70 εκατ. ευρώ. Εννοείται πως η Νέα Ολυμπιακή θα λειτουργήσει με περίπου 4800 - 5000 άτομα αλλά δεν έχει ξεκαθαριστεί ο εμπορικός της προσανατολισμός, αν δηλαδή θα είναι εταιρία «των πέντε ή έστω των τεσσάρων ηπείρων» όπως φέρεται να την θέλει η IAS ή αν θα συρρικνωθεί σε μια εταιρία που θα δραστηριοποιείται κυρίως στη νοτιοανατολική Ευρώπη, όπως την θέλει ο μέτοχος του 49%, δηλαδή η ελληνική κυβέρνηση. Σύμφωνα με άλλα στοιχεία από το επιχειρησιακό σχέδιο της κοινοπραξίας, διατηρείται η πλήρης διαφορά απόψεων με την κυβέρνηση, σχετικά με τα υπερπόντια και τα άλλα μεγάλα δρομολόγια, τα οποία όχι μόνο θα διατηρήσει αλλά και θα επεκτείνει. Για τον λόγο αυτόν μάλιστα στην αρχική σύνθεση του στόλου προτείνονται 4-6 Airbus A 340, 36 μικρά 130 - 170 θέσεων (Boeing 737 ή Airbus 318/321) για τα υπόλοιπα δρομολόγια, καθώς και 11 ελικοφόρα για περιφερειακές συνδέσεις. Η προμήθειά τους, σύμφωνα με τα σχέδια της κοινοπραξίας, προβλέπεται να γίνει με λήζινγκ από τις δύο γνωστές εταιρίες του χώρου, ILFC και GECAS.

Λόγω της συνεχιζόμενης αποχής των επενδυτών

"Ταλαιπωρείται" το ΧΑΑ!

Νέα μείωση χθες του γενικού δείκτη κατά 0,35%

Η χαμηλή ρευστότητα, η οποία σύμφωνα με τους αναλυτές κατά τους δύο πρώτους μήνες του 2002 παρουσιάζεται μειωμένη κατά περίπου 40% σε σχέση με το 2001, συνεχίζει να «ταλαιπωρείφ την Σοφοκλέους. Ο Γενικός Δείκτης Τιμών κινήθηκε σε καθοδική τροχιά, για όγδοη συνεχή συνεδρίαση, στη διάρκεια των οποίων έχει καταγράψει απώλειες 3,63%, υποχωρώντας στα επίπεδα των 2.500 μονάδων.

Οι επενδυτές προσπέρασαν χθες τις εκτιμήσεις των αναλυτών για θετική επίδραση των μέτρων που ανακοίνωσε χθες το υπουργείο Οικονομίας, αλλά και την βελτίωση της θέσης της ελληνικής χρηματιστηριακής αγοράς στην προτεινόμενη κατάταξη της Schroder Salomon Smith Barney (η Ελλάδα κατατάσσεται 29η από 37η κατά την προηγούμενη κατάταξη) και την πρόταση της για αύξηση θέσεων στη Σοφοκλέους. Αντέδρασε εξάλλου ανοδικά η μετοχή του ΟΤΕ, μετά από τις πιέσεις των δύο προηγουμένων ημερών, κλείνοντας με άνοδο 1,03% στα 17,60 ευρώ, διακινώντας 360.550 τεμάχια. Ο Γενικός Δείκτης Τιμών έκλεισε στις 2.502,40 μονάδες έναντι 2511,18 μονάδων της προηγουμένης μέρας, καταγράφοντας πτώση 8,78 μονάδων ή σε ποσοστό 0,35%. Ο βασικός χρηματιστηριακός δείκτης κυμάνθηκε σε εύρος διακύμανσης 27,46 μονάδων και κατέγραψε ανώτερη τιμή στις 2.521,76 μονάδες, όταν σημείωνε άνοδο 0,42%, ενώ σημείωσε κατώτερη τιμή στις 2.494,30 μονάδες, όταν κατέγραφε υποχώρηση έως και 0,67 %. Ο δείκτης FTSE/ASE 20 έκλεισε στις 1.360,41 μονάδες, σημειώνοντας υποχώρηση σε ποσοστό 0,42%, ενώ ο δείκτης FTSE/ASE 40 έκλεισε στις 274,85 μονάδες, σημειώνοντας πτώση κατά 0,23%. Ο δείκτης FTSE/ASE SMALLCAP 80 έκλεισε στις 807,66 μονάδες, καταγράφοντας οριακή υποχώρηση σε ποσοστό 0,10%.

Από τις 362 μετοχές που διακινήθηκαν, 114 κινήθηκαν ανοδικά, 175 καθοδικά, ενώ η τιμή 73 μετοχών παρέμεινε αμετάβλητη. Τη μεγαλύτερη ποσοστιαία άνοδο σημείωσαν οι μετοχές των εταιρειών: Ξιφίας (π) +17,68%, Νηρέας +6,75%, ΒΙΣ (η) +6,55%, Finfexport +5,71%, ΕΣΧΑ +5,05%, Imperio +4,37%, Χατζηκρανιώτη +4,26%, Θεμελιοδομή +4,17%, Κεραμεία Αλλατίνη +3,80%, Βιοτέρ +3,78%.

Αντιθέτως τις μεγαλύτερες απώλειες σημείωσαν οι μετοχές των εταιρειών: Ιντεάλ (π) -11,16%, Αλυσίδα (π) -9,43%, Active Επενδυτική -9,29%, MarfinCom -5,80%, Περσεύς -5,09%, Ιντερσάτ -4,57%, Πειραιώς Επενδύσεων -4,50%, Χαλκόρ -3,83%, Αλυσίδα (κ) -3,65%, Κορφίλ (π) -3,33%. Ο όγκος των συναλλαγών ανήλθε στα 81,557 εκατ. ευρώ ή 27,79 δισ. δρχ, εκ των οποίων τα 6,38 εκατ. ευρώ αφορούσαν προσυμφωνημένες συναλλαγές. Τη μεγαλύτερη συναλλακτική δραστηριότητα σημείωσαν οι μετοχές των εταιρειών: ΟΤΕ με 6,34 εκατ. ευρώ, Εμπορική με 4,69 εκατ., Εθνική με 4,36 εκατ., Ιντρακόμ με 4,04 εκατ., Alpha Bank με 3,37 εκατ. και Πειραιώς με 3,28 εκατ. ευρώ. Η τιμή των μετοχών του δείκτη MSCI έκλεισε ως εξής:

Alpha Bank:	18,82
Coca Cola:	15,76
Eurobank:	14,30
Panafon:	6,06
Αλουμίνιο Ελλάδος:	34,06
Βιοχάλκο:	9,14
ΔΟΛ:	4,28
Εθνική:	25,34
ΕΛΠΕ:	6,44
Ελληνική Τεχνοδομική:	6,22
Εμπορική:	36,10
Επιχειρήσεις Αττικής:	4,44
ΕΥΔΑΠ:	6,40
Ιντρακόμ:	12,22
ΚΑΕ:	8,78
Μαϊλλης :	5,06
ΟΤΕ:	17,60
Τεχνική Ολυμπιακή:	3,04
Παπαστράτος:	14,60
Πειραιώς:	9,00
Τιτάν:	38,86
Motor Oil:	7,74
Folli-Follie:	21,00
Fourlis:	4,32

Οι επιμέρους δείκτες διαμορφώθηκαν ως εξής:		
Τραπεζικός:	4.495,78	-0,87%
Τηλεπικοινωνιών:	1.139,19	+0,21%
Ασφαλειών:	1.658,43	-0,18%
Επενδύσεων:	712,69	-0,54%
Κατασκευαστικών:	1.185,15	+0,87%
Βιομηχανιών:	1.490,13	-0,55%
Συμμετοχών:	2.385,89	+0,63%
Βασικών Μετάλλων:	797,74	-0,99%
Μη Μεταλλικών Ορυκτών:	1.020,29	-0,30%
Εκδόσεις- εκτυπώσεις:	425,53	+0,17%
Κλωστοϋφαντουργίας:	817,44	+0,34%
Λιανικού Εμπορίου:	759,35	-1,35%
Πληροφορικής:	848,92	-0,12%
Ειδών Λύσεων Πληροφορικής:	528,23	+0,31%
Χονδρικό εμπόριο:	645,17	+0,34%
Τρόφιμα- ποτά:	776,82	+0,06%
Παράλληλη Αγορά:	248,25	+0,08%



ΑΣΦΑΛΙΣΤΙΚΕΣ ΚΑΛΥΨΕΙΣ ΖΩΗΣ & ΥΓΕΙΑΣ
ΣΥΝΤΑΞΙΟΔΟΤΙΚΗ ΕΞΑΣΦΑΛΙΣΗ



Τι προσδοκίες έχετε στη ζωή σας;

Οι προσδοκίες για τη ζωή και το μέλλον σας είναι σύνθετες.
Στην ALICO AIG Life έχουμε δημιουργήσει παράδοση
με την ικανότητά μας να αναλύουμε τις ασφαλιστικές σας ανάγκες
και να τις καλύπτουμε αξιόπιστα.
Με βάση τη διεθνή τεχνογνωσία και την τεράστια ελληνική εμπειρία μας,
προδιαγράφουμε τον κόσμο σιγουριάς της «αυριανής ημέρας»
για σας και για την οικογένειά σας.

Επικοινωνήστε με ένα Ασφαλιστικό Σύμβουλο της ALICO AIG Life.
Θα απαντήσει με τον ιδανικό τρόπο στις προσδοκίες σας!

ΚΟΡΥΦΑΙΑ ΑΣΦΑΛΙΣΤΙΚΗ ΔΥΝΑΜΗ ΣΤΟΝ ΚΟΣΜΟ
No 1 ΔΙΕΘΝΗΣ ΑΣΦΑΛΙΣΤΙΚΗ ΕΤΑΙΡΙΑ ΖΩΗΣ ΣΤΗΝ ΕΛΛΑΔΑ

ALICO AIG Life
Η ΑΣΦΑΛΕΙΑ ΤΗΣ ΖΩΗΣ ΣΑΣ

ΓΡΑΦΕΙΟ ΡΟΔΟΥ: Ερυθρού Σταυρού 2 • Τηλ: (0241) 26.722

safe Security Access Fire Equipments

ΗΛΕΚΤΡΟΛΟΓΙΚΟ ΥΛΙΚΟ
ΕΦΑΡΜΟΓΕΣ ΑΥΤΟΜΑΤΙΣΜΩΝ BUS

ΣΥΣΤΗΜΑΤΑ ΠΥΡΑΣΦΑΛΕΙΑΣ
ΠΥΡΑΝΙΧΝΕΥΣΗ - ΚΑΤΑΣΒΕΣΕΙΣ
ΠΥΡΟΣΒΕΣΤΙΚΟ ΥΛΙΚΟ ΚΑΙ ΕΦΑΡΜΟΓΕΣ

ΠΥΡΑΝΤΟΧΕΣ ΠΟΡΤΕΣ
ΜΕΤΑΛΙΚΕΣ - ΞΥΛΙΝΕΣ
ΘΩΡΑΚΙΣΜΕΝΕΣ - ΥΑΛΟΠΙΝΑΚΑ

ΣΥΣΤΗΜΑΤΑ ΠΑΡΑΚΟΛΟΥΘΗΣΗΣ
ΚΛΕΙΣΤΟ ΚΥΚΛΩΜΑ ΤΗΛΕΟΡΑΣΗΣ
ΠΟΛΥΠΛΕΞΙΑ - ΚΑΤΑΓΡΑΦΗ HARD DISC
ΤΗΛΕΜΕΤΑΔΟΣΗ ΕΙΚΟΝΑΣ

ΣΥΣΤΗΜΑΤΑ ΑΣΦΑΛΕΙΑΣ
ΣΥΝΑΓΕΡΜΟΙ
ΕΛΕΓΧΟΣ ΠΡΟΣΒΑΣΗΣ (ACCESS)
ΑΝΤΙΚΛΕΠΤΙΚΕΣ ΜΠΑΡΕΣ

ΑΥΤΟΜΑΤΕΣ ΠΟΡΤΕΣ
ΓΚΑΡΑΖΟΠΟΡΤΕΣ
ΜΗΧΑΝΙΣΜΟΙ ΣΥΡΟΜΕΝΩΝ - ΑΝΟΙΓΟΜΕΝΩΝ ΠΟΡΤΩΝ
ΜΠΑΡΕΣ - ΤΗΛΕΧΕΙΡΙΣΜΟΙ

ΧΡΗΜΑΤΟΚΙΒΩΤΙΑ
ΟΙΚΙΑΣ - ΧΡΥΣΟΧΟΕΙΩΝ
ΘΥΡΙΔΕΣ ΞΕΝΟΔΟΧΕΙΩΝ

S.A.F.E. - Δ. ΚΑΨΑΣΚΗΣ & ΣΙΑ Ο.Ε.
ΦΙΛ. ΕΝΩΣΗΣ ΔΩΔ/ΣΙΩΝ 15 & ΑΝΑΣΤΑΣΙΑΔΗ
85100 ΡΟΔΟΣ
ΤΗΛ: 70321 - 70322 , FAX: 70326
E-MAIL : SAFE_RHODES @ YAHOO.GR

Οι συντελεστές της, περίπου 40 άτομα, θα μείνουν στη Ρόδο για 2 εβδομάδες

Ξεκίνησαν τα γυρίσματα της ταινίας στην Καλλιθέα

Πρωταγωνιστές της ταινίας που διαδραματίζεται στο Μεσαίωνα, ο Κ. Μαρκουλάκης και η Λ. Κιτσοπούλου, οι οποίοι φιλοξενούνται από το Δήμο Καλλιθέας για όσο καιρό διαρκέσουν τα γυρίσματα

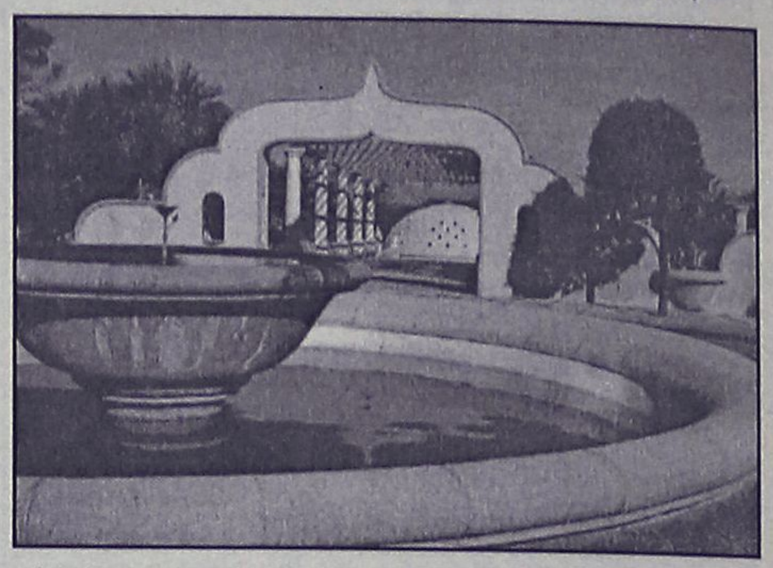

Η πασίγνωστη και πανέμορφη λουτρόπολη της Καλλιθέας ετοιμάζεται να ξαναζήσει συγκινητικές στιγμές, με την παρουσία ηθοποιών τηλεοπτικών συνεργείων, παραγωγων και όλων εκείνων των συντελεστών που συμβάλλουν στη δημιουργία μιας ταινίας.

Η Καλλιθέα μετά την **Αλίκη Βουγιουκλάκη,** το **Γιώργο Βουλγαρίδη αλλά και το Ρότζερ Μουρ**, τον **Ντεϊβιντ Νίβεν** και άλλους μεγάλους ηθοποιούς ετοιμάζεται να δεχτεί τη νέα γενιά ηθοποιών.

Στους χώρους της και τις μοναδικές εγκαταστάσεις που διαθέτει ξεκίνησαν τα γυρίσματα μίας ταινίας την παραγωγή της οποίας έχουν αναλάβει το **υπουργείο Πολιτισμού** και η **ΕΡΤ.**

Η ΤΑΙΝΙΑ

Πρόκειται για μία ταινία που έχει ως θέμα της μία ερωτική ιστορία η οποία εκτυλίσσεται στην περίοδο του Μεσαίωνα. Τίτλος της, **"Οι Θεατρίνες"** και σ' αυτήν πρωταγωνιστούν δύο γνωστοί έλληνες ηθοποιοί, ο **Κωνσταντίνος Μαρκουλάκης** και η **Λένα Κιτσοπούλου.**

Σχετικό αίτημα για να γίνουν τα γυρίσματά της, υπεβλήθη στο Δήμο Καλλιθέας από πέρσι, Μάλιστα ζητήθηκε να παραχωρηθεί η λουτρόπολη για διάστημα δύο εβδομάδων, αίτημα που ικανοποιήθηκε κατόπιν απόφασης του Δημοτικού συμβουλίου.

Την ταινία σκηνοθετεί ο **Παναγιώτης Πορτοκαλάκης**, ενώ ο παραγωγός **Κώστας Λαμπρόπουλος** σε σχετική επιστολή που έστειλε στο δήμο είχε τονίσει μεταξύ άλλων τα εξής: "Πρόθεσή μας είναι μέσα από την ταινία να παρουσιάσουμε την περίοδο εκείνη καθώς και την κληρονομιά της περιοχής.

Σκοπός μας δεν είναι μόνο, η απλή κινηματογράφησή τους, όπως συνήθως συμβαίνει μέσα από τα ντοκιμαντέρ, αλλά αναπαράστάση της καθημερινότητας της εποχής εκείνης μέσα στους χώρους αυτούς, μιας και η ταινία πέρα από τις κινηματογραφικές αίθουσες θα παρουσιαστεί στο πλαίσιο της Πολιτιστικής Ολυμπιάδας"

ΤΑ ΣΥΝΕΡΓΕΙΑ

Σύμφωνα με τις πληροφορίες που συγκέντρωσε η "Ρ" οι προετοιμάσιες είχαν ήδη ξεικινήσει εδώ και αρκετό καιρό και περιελάμβαναν κυρίως επαφές των υπευθύνων με το δήμο Καλλιθέας. Μάλιστα την περασμένη Παρασκευή, συναντήθηκε με τον αντιδήμαρχο Καλλιθέας η υπεύθυνη της ΕΡΤ **Ελένη Τσατσούκη**, για να κανονιστούν οι τελευταίες λεπτομέρειες καθώς, οι πρωταγωνιστές και τα συνεργεία επρόκειτο να φτάσουν στη Ρόδο, την **Κυριακή.**

Τα γυρίσματα σύμφωνα με το πρόγραμμα επρόκειτο να ξεκινήσουν προχτές, αλλα υπήρξε ένα μικρό πρόβλημα λόγω του καιρού που όμως ξεπεράστηκε καθώς αυτός σταδιακά βελτιώθηκε.

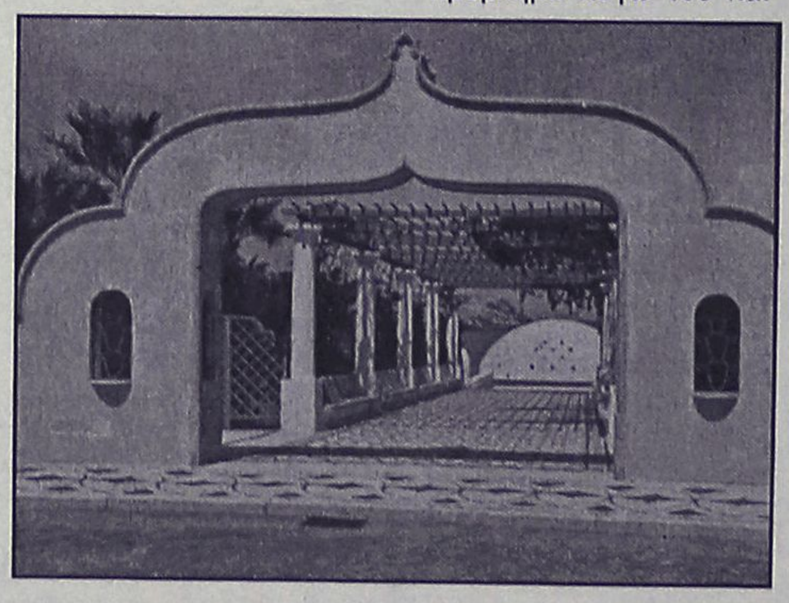

Βάσει των συμφωνιών που έγιναν , ο δήμος Καλλιθέας ανέλαβε να φιλοξενήσει στο Grand Hotel όλους του προσκεκλημένους που θα πάρουν μέρος στη δημιουργία της ταινίας, καθώς και τους δημοσιογράφους που θα παρευρεθούν στα γυρίσματα, για δύο εβδομάδες.

Αξίζει α σημειωθεί ότι δεν απαντήθηκε κάποια παρέμβαση στο χώρο λόγω των συνεργείων που εκτελούν τα έργα αναστήλωσης και συντήρησης, καθώς τα πλάνα που έχουν προγραμματιστεί δεν επηρρεάζονται σε κανένα βαθμό. Μάλιστα όπου χρειάζεται καθάρισμα και περιορισμένης έκτασης παρέμβαση για τις ανάγκες των γυρισμάτων αυτά θα γίνουν από τους ίδους τους παραγωγούς.

Σημειώνεται ότι γυρίσματα θα γίνουν εκτός από την Καλλιθέα και στην Παλιά Πόλη, ενώ θα χρησιμοποιηθούν και κομπάρσοι. Οπως έγινε γνωστό, στο πλαίσο της συνεργασίας με το Δήμο θα προχωρήσει και η παραγωγή ενός **ντοκιμαντέρ** προς χρήση σύμφωνα με τη βούλησή του.

Η ΠΛΟΚΗ

Η ιστορία του έργου σε γενικές γραμμές είναι «Μια ιστορία ψεύτικη, μια αυθερεσία σαν παραμύθι»

Η **Αντωνίνα,** η δεύτερη γυναίκα του στρατηγού **Ανδρόνικου,** η όμορφη μιγάς του τέλους της πρώτης μετά Χριστόν χιλιετηρίδος γνωρίζει και ερωτεύεται τον Θεοδόσιο φιλοξενούμενο και φίλο του γιού της Ανδρόνικου, **Φώτη** έτσι σαν παιχνίδι.

Πριν ακόμα η ερωτοτροπία του **Θεοδόσιου** με την **Αντωνίνα** εξελιχθεί σε πάθος, ο Θεοδόσιος γνωρίζει και εντέλει πλαγιάζει με την εν ενεργεία θεατρίνα, παλιά φίλη της Αντωνίνα, **Θωμαΐδα**. Μια σχέση χωρίς συνέχεια και από τις δύο πλευρές.Με χαρά και ελαφρότητα η Αντωνίνα και ο Θεοδόσιος εκμεταλλεύονται τη μακρόχρονη απουσία του **Ανδρόνικου.** Είναι ένα παράξενο ζευγάρι που κυκλοφορεί και στοιχειώνει τα βράδια τους δρόμους της μεσαιωνικής πόλης.

Το σκάνδαλο δεν αργεί να ξεσπάσει και να φτάσει στον **Ανδρόνικο.** Ετσι ενώ η Αντωνίνα συλλαμβάνεται διαπομπεύεται και φυλακίζεται, ο **Θεοδόσιος** δραπετεύει και κυνηγημένος κρύβεται σε ένα μοναστήρι...

ΡΟΔΙΑΚΗ ΑΘΛΗΤΙΚΗ ΡΟΔΙΑΚΗ

ΤΕΤΑΡΤΗ
13 ΦΕΒΡΟΥΑΡΙΟΥ 2002

ΔΕΝ ΑΝΤΕΧΟΥΝ ΤΟ ΞΥΛΟ!

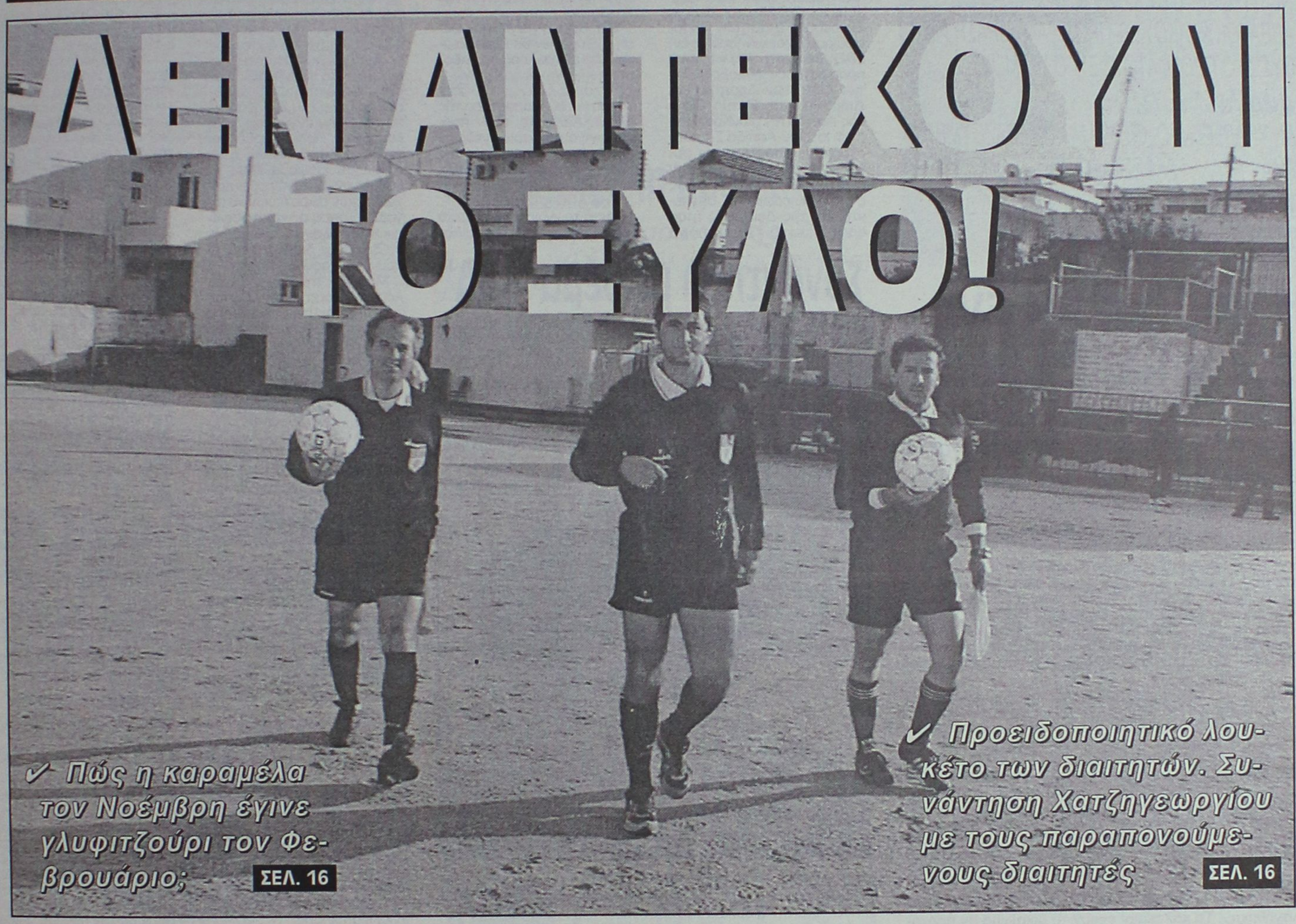

✔ Πώς η καραμέλα τον Νοέμβρη έγινε γλυφιτζούρι τον Φεβρουάριο; ΣΕΛ. 16

✔ Προειδοποιητικό λουκέτο των διαιτητών. Συνάντηση Χατζηγεωργίου με τους παραπονούμενους διαιτητές ΣΕΛ. 16

ΠΡΟΒΑ ΤΕΛΙΚΟΥ ΣΤΟ ΒΑΤΙ

Ο Διαγόρας υποδέχεται σήμερα στις 2.30 τον Διγενή για μια θέση στον τελικό του Κυπέλλου Δωδεκανήσου.

ΣΕΛ.17

ΦΙΛΙΚΟ ...ΔΙΠΛΟ

Ο Διαγόρας κέρδισε στο Οικονομίδειο τον Ιάλυσο με χατ-τρικ του Μπάμπη Κουφομανώλη.

ΣΕΛ. 31

ΤΡΕΙΣ "ΝΕΟΓΝΟΙ" ΣΤΗΝ ΠΡΟΕΠΙΛΟΓΗ ΤΗΣ ΝΕΩΝ

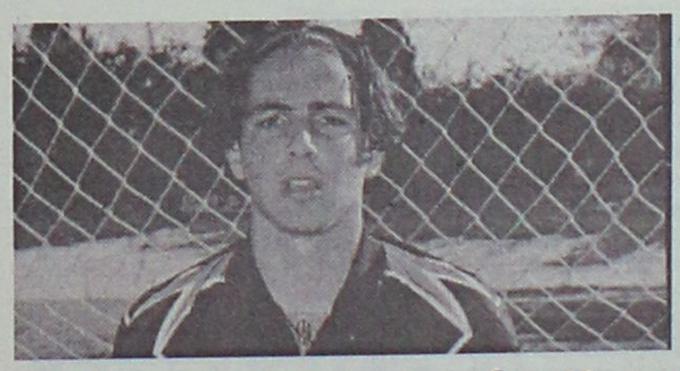

Κλήθηκαν Λαμπριανός, Καραγιάννης, Χατζηφούντας.

ΣΕΛ.17

ΧΩΡΙΣ ΤΙΜΩΡΙΕΣ ΠΡΟΧΩΡΑ Η ΡΟΔΟΣ

ΣΕΛ. 18

ΕΘΝΙΚΗ ΕΡΑΣΙΤΕΧΝΙΚΗ

Προειδοποιητικό "λουκέτο"!

✓ *ΑΤΟΜΙΚΟ ΚΩΛΥΜΑ ΚΑΤΕΘΕΣΑΝ ΟΛΟΙ ΟΙ ΕΝ ΕΝΕΡΓΕΙΑ ΔΙΑΙΤΗΤΕΣ ΓΙΑ ΤΑ ΠΑΙΧΝΙΔΙΑ ΤΟΥ ΣΑΒΒΑΤΟΚΥΡΙΑΚΟΥ ΩΣ ΠΡΩΤΗ ΑΝΤΙΔΡΑΣΗ ΓΙΑ ΤΟΥΣ ΔΥΟ ΠΡΟΣΦΑΤΟΥΣ ΞΥΛΟΔΡΑΜΟΥΣ ΣΥΝΑΔΕΛΦΩΝ ΤΟΥΣ*

✓ *"ΑΝ ΥΠΑΡΞΕΙ ΝΕΟ ΚΡΟΥΣΜΑ, ΚΑΤΕΒΑΖΟΥΜΕ ΤΑ ΡΟΛΑ", ΗΤΑΝ Η ΣΑΦΕΣΤΑΤΗ ΠΡΟΕΙΔΟΠΟΙΗΣΗ. ΣΥΜΠΑΡΑΣΤΑΤΡΙΑ ΔΗΛΩΝΕΙ ΚΑΙ Η ΕΠΣΔ ΔΙΑ ΣΤΟΜΑΤΟΣ ΧΑΤΖΗΓΕΩΡΓΙΟΥ*

«Λουκέτο» στα πρωταθλήματα όλων των κατηγοριών βάζει για το ερχόμενο Σαββατοκύριακο ο Σύνδεσμος Διαιτητών Ποδοσφαίρου Δωδεκανήσου σε ένδειξη διαμαρτυρίας για τους πρόσφατους ξυλοδαρμούς των διαιτητών **Δημητρά** και **Διαμαντέα** σε Πάτμο (Ξάνθος-Ασπίδα Απ.) και Κοσκινού (Ο Φ Ιστρίου-Ασπίδα Σ.) αντίστοιχα! Η απόφαση της συντριπτικής πλειοψηφίας των διαιτητών που έλαβαν μέρος στην καθιερωμένη συγκέντρωση της Δευτέρας ήταν σαφέστατη και έχει σκοπό να προειδοποιήσει τους πάντες πως σε περίπτωση νέου κρούσματος βίας εις βάρος διαιτητή θα κατέβουν τα ρολά στον Σύνδεσμο!

Η απόφαση για την κατάθεση κωλυμάτων θα συνοδεύεται από μία σκληρή προειδοποιητική ανακοίνωση, ενώ ο Σύνδεσμος έχει και την κατανόηση και συμπαράσταση της ΕΠΣΔ. Αλλωστε, στην προχθεσινή συγκέντρωση έδωσε το παρόν και ο πρόεδρός της **Κλεόβουλος Χατζηγεωργίου**.

ΤΟ ΧΡΟΝΙΚΟ ΤΗΣ ΑΠΟΦΑΣΗΣ

Μετά το γνωστό προεδρικό διάταγμα τα γήπεδα δεν αστυνομεύονται και έκτοτε είναι λογικό οι διαιτητές να αισθάνονται ανασφάλεια, παρά τις φιλότιμες προσπάθειες των περισσοτέρων σωματείων και των φιλάθλων τους. Τα δύο πρόσφατα και δυστυχώς συνεχόμενα κρούσματα βίας, και μάλιστα ομαδικής, εναντίον των διαιτητών ξεσήκωσαν τα μέλη του Συνδέσμου, που ζήτησαν εγγυήσεις "εδώ και τώρα". Πριν υπάρξει και τρίτο κρούσμα, καθώς τονίστηκε ότι επίφοβα είναι τα βαθμολογικά αδιάφορα παιχνίδια των μικροτέρων κατηγοριών, όπου σε κάποιους επικρατεί η λογική "ακόμα και να δείρουμε διαιτητή, δεν έχουμε να χάσουμε τίποτα".

Με βάση την λογική αυτή, λοιπόν, ακόμα και οι εξοντωτικές ποινές που επιβάλει η ΕΠΣΔ είναι ανίσχυρες, αφού δεν ενδιαφέρουν αυτούς στους οποίους επιβάλλονται.

Στην προχθεσινή συγκέντρωση, λοιπόν, έδωσε το παρόν και ο **Κλεόβουλος Χατζηγεωργίου** που τάχθηκε στο πλευρό των διαιτητών: "Να είστε σίγουροι ότι η ΕΠΣΔ θα κάνει το καθήκον της. Η ποινή του ΟΦΙ θεωρείται αυτονόητη. Αν ξαναγίνει κάτι ανάλογο, εγώ ο ίδιος θα έρθω εδώ και θα πω ΣΤΑΜΑΤΕΙΣΤΕ να παίζετε".

Ο πρόεδρος της Ενωσης επισήμανε ότι το Δ.Σ. θα βγάλει σκληρή ανακοίνωση επί του θέματος, ενώ τόνισε ότι θα καταβληθεί προσπάθεια ώστε να εξασφαλίζεται η παρουσία των ανδρών της ΕΛ.ΑΣ. τουλάχιστον στα βαθμολογικά υψίστης σημασίας παιχνίδια.

Στο ίδιο μήκος κύματος με τον πρόεδρο της ΕΠΣΔ κινήθηκε και ο **Δημήτρης Κάπρος**, που ήταν κάθετος ως προς την αντίδραση του Συνδέσμου σε περίπτωση τρίτου κρούσματος "Κατεβάζουμε τα ρολά", υπογράμμισε ο **Κάπρος** και εν ολίγοις αυτή "ήταν και η πρότασή του. Δηλαδή η έκδοση μίας σκληρής επιστολής και μίας αυστηρής προειδοποίησης.

Η πρότασή του, όμως, δεν έγινε αποδεκτή από την συντριπτική πλειοψηφία των διαιτητών, που ζήτησαν περισσότερα, με την λογική ότι από την στιγμή που ο ΣΔΠΔ ποτέ στο παρελθόν δεν αντέδρασε με "λουκέτο", υπήρχε ο κίνδυνος να μην ληφθεί στα σοβαρά η προειδοποίησή του και ορισμένοι θερμόαιμοι να τολμήσουν ξανά.

Ετσι, ήρθε η τελική απόφαση, που ως προς την επίσημη διατύπωσή της έχει ως εξής:

«Στη συγκέντρωση της Δευτέρας 11/2/2002 οι παρόντες εν ενεργεία διαιτητές του συνδέσμου σε συμπαράσταση των συναδέλφων τους διαιτητών που ξυλοκοπήθηκαν σε αγώνα στην Πάτμο (Ξάνθος-Ασπίς Απολ.) και στα Κοσκινού αγώνας (Ο.Φ.Ιστρίου-Ασπίς Σαλάκου) αποφάσισαν να μην προσφέρουν τις υπηρεσίες τους σαν διαιτητές στους αγώνες τοπικών και εθνικών πρωταθλημάτων για το Σαββατοκύριακο 16-17/2/2002, και υποβάλλουν ατομικά κωλύματα προς την ΤΕΔ/ΕΠΣΔ/ΚΕΔ/ΕΠΟ.

Με την απόφασή τους αυτή οι διαιτητές εφιστούν την προσοχή των σωματείων-παραγόντων-ποδοσφαιριστών-φιλάθλων και της Ε.Π.Σ.Δ. ότι αν γίνει ξανά επεισόδιο ξυλοδαρμού διαιτητών σε αγώνα ποδοσφαίρου δεν πρόκειται να διατητεύσουν ξανά αγώνα τοπικού πρωταθλήματος ποδοσφαίρου.

Την παραπάνω απόφαση των εν ενεργεία διαιτητών επικύρωσε με σχετική απόφασή του το Δ.Σ. του συνδέσμου σε έκτακτη συνεδρίασή του στις 11/2/2002.

Παρακαλούμε όλοι οι αξιολογημένοι διαιτητές να βρίσκονται την Δευτέρα 18/2/2002 στην Αθήνα για τα αγωνιστικά TEST της ΚΕΔ/ΕΠΟ.

Την Κυριακή 17/2/2002 και ώρα 10.30 θα γίνουν οι εξετάσεις των μαθητών της σχολής διαιτησίας στα γραφεία του συνδέσμου.

Παρακαλούνται όλοι οι μαθητές να βρίσκονται στα γραφεία του συνδέσμου έχοντας μαζί τους την αστυνομική τους ταυτότητα".

Τέλος, θα πρέπει να σημειωθεί πως οι μοναδικοί διαιτητές που δεν δήλωσαν κώλυμα χωρίς, πάντως, να διαφωνήσουν με τον πνεύμα των συναδέλφων τους ήταν οι **Χατζηνικόλας, Γενής** και **Μπζιρίκης**, όχι μόνο λόγω της γνωστής τους κόντρας με την ΤΕΔ, αλλά και λόγω του ότι έλεγαν προχθές ότι ήταν οι μόνοι που επέμεναν στην αστυνομική παρουσία στα γήπεδα.

Η καραμέλα έγινε... γλυφιτζούρι!

✓ *Τον Νοέμβριο ο ΣΔΠΔ απαιτούσε την αποκατάσταση των μελών του και προειδοποιούσε με κινητοποιήσεις αν δεν άλλαζε τίποτα τον Φεβρουάριο. Τώρα περιμένει μέχρι το καλοκαίρι την υλοποίηση των υποχρεώσεων της ΕΠΟ!*

Μεγάλη εντύπωση προκάλεσε το γεγονός ότι στην προχθεσινή συγκέντρωση του Συνδέσμου Διαιτητων Ποδοσφαίρου Δωδεκανήσου ούτε που θίχτηκε το αν μη τι άλλο καυτό θέμα των αξιολογήσιμων και τις παρουσίας των διαιτητών του Συνδέσμου στους πίνακες των Εθνικών κατηγοριών. Ολος ο χρόνος αναλώθηκε στην συζήτηση του σίγουρα σημαντικού προβλήματος των πρόσφατων ξυλοδαρμών και αυτή ήταν και η επίσημη δικαιολογία.

Βέβαια, πολλοί είναι αυτοί που θα περιμένουν μία αναφορά στο καυτό ζήτημα ειδικά μετά την επίσκεψη στην Ρόδο του προέδρου της ΕΠΟ, Βασίλη Γκαγκάτση και των απαντήσεων που ο τελευταίος έδωσε.

Η αντίδραση του Συνδέσμου είναι απ' ότι φαίνεται ήπια, όπως μαρτυρούν οι δηλώσεις σε εκπομπή του ραδιοφωνικού σταθμού TOP FM του προέδρου της ΣΔΠΔ Δημήτρη Κάπρου.

"Για το θέμα του Τσαγγάρη θα υπάρξει εισήγηση της ΕΠΟ στην Γενική Συνέλευση για την τροποποίηση των ορίων ηλικίας. Για το θέμα του Μιχαλάκη είναι ευχάριστο ότι ο Βασίλης Γκαγκάτσης αναγνώρισε το λάθος και είπε ότι θα του δοθεί μια δεύτερη ευκαιρία. Ίσως και πολύ πιο σύντομα από τον Οκτώβριο.

Όσο για τα άλλα τρία παιδιά δεν αποπέμφθηκαν, αλλά δεν αξιολογήθηκαν. Το καλοκαίρι έχουν το δικαίωμα αν προταθούν από τον σύνδεσμο να πάνε να ξανατρέξουν. Ο Σύνδεσμος θα κάνει ό,τι μπορεί για τις αξιολογήσεις.

Οι εξελίξεις, λοιπόν, παραπέμπονται ξανά για το μέλλον, αν και ο ίδιος ο ΣΔΠΔ δήλωσε στις 29 Νοεμβρίου την ανακοίνωση του πως δεν θα δεχθεί νέες υποσχέσεις και πως θα περιμένει απαντήσεις στην πράξη τον Φεβρουάριο, δηλαδή τώρα!

Παραθέτουμε την τότε ανακοίνωση:

"Κύριε πρόεδρε,

Μετά την αναμόρφωση των πινάκων Διαιτητών Εθνικών Κατηγοριών και Εθνικής Ερασιτεχνικής στις 27/11 ο Σύνδεσμος διαμαρτύρεται για τον πρωτοφανή παραγκωνισμό και αποκλεισμό των διαιτητών μας που συνεχίζεται από τις προηγούμενες αξιολογήσεις.

Ζητούμε και απαιτούμε αποκατάσταση των μελών του Συνδέσμου και συγκεκριμένα:

- Διαιτητή στην Α' Εθνική κατηγορία
- Διατητή στην Β' Εθνική κατηγορία
- Διατήρηση της δύναμης μας' στην Γ' Εθνική.
- Δεύτερο βοηθό διαιτητή στην Α' Εθνική.

Ζητούμε τις απαραίτητες δεσμεύσεις για τα δίκαια αιτήματά μας το συντομότερο δυνατόν.

Εφόσον δεν τις έχουμε στις προσεχείς διαμορφώσεις πινάκων θα προβούμε σε δυναμικές κινητοποιήσεις.

Είναι αξιοσημείωτο πως ο ίδιος ο πρόεδρος του Συνδέσμου Δημήτρης Κάπρος έδινε τελεσίγραφο ως τον Φεβρουάριο.

Όσο, δε για το θέμα του Παντελή Μιχαλάκη προφανώς υπάρχει υπόσχεση για επαναφορά του πριν τον Οκτώβριο, οπότε και λήγει ο διετής αποκλεισμός του την στιγμή που τον Νοέμβριο σε δηλώσεις του προς την "Α.Ρ." ο ίδιος ο Γ.Γ. της ΕΠΟ έλεγε πως το μεγαλύτερο όπλο της ΕΠΟ είναι η νομιμότητα".

Το πιο μεγάλο ερωτηματικό αφορά τους Σιδηρόπουλο, Χάλαντα και Χατζηνικόλα. Το ότι δεν είναι "κομμένοι" αλλά μη αξιολογημένοι είναι γνωστό. Δεν κλήθηκαν, όμως, στα τεστ που θα γίνουν στην Αθήνα στις 18 του μήνα. Προφανώς το "τελεσίγραφο" και η καυτή ανακοίνωση που έβγαλε ο ΣΔΠΔ τον Νοέμβριο δεν λήγει τον Φεβρουάριο, αλλά παρατείνεται μέχρι το καλοκαίρι...

Συνάντηση με θέμα "ΤΕΔ"

✓ *Θα γίνει ανάμεσα στον πρόεδρο της ΕΠΣΔ και τους διαιτητές που έχουν παράπονα*

✓ *"Οποιος μιλάει στην ΤΕΔ δεν ξαναπαίζει. Τα λέμε εδώ και δεν τα μεταφέρουν" τόνισε στην συγκέντρωση της Δευτέρας ο διαιτητής Κόκκινος. "Οι αξιολογήσεις γίνονται σύμφωνα με την παρουσία του καθενός", απάντησε ο Μιχάλης Ερωτόκριτος*



Ο πρόεδρος της ΕΠΣΔ Κλεόβουλος Χατζηγεωργίου θα συναντηθεί με τους ...κωλυματίες!

Το ότι μία μερίδα διαιτητών του ΣΔΠΔ έχει κόντρα με την ΤΕΔ δεν είναι μυστικό. Τα παράπονά, λοιπόν, διατυπώθηκαν ξανά κατά την διάρκεια της προχθεσινής συνεδρίασης απ' ευθείας προς τον πρόεδρο της ΕΠΣΔ, **Κλεόβουλο Χατζηγεωργίου**, καθώς όπως είπε ο διαιτητής **Σπύρος Κόκκινος**. "Τα λέμε εδώ και δεν τα μεταφέρουν"! Οποιος μιλάει στην ΤΕΔ, δεν ξαναπαίζει!, μια άποψη με την οποία συμφώνησαν και ορισμένοι άλλοι διαιτητές.

Ο **Κόκκινος** απηύθυνε ερώτημα και προς το μέλος της ΤΕΔ **Μιχάλη Ερωτόκριτο**, τονίζοντας πως πέρσι στην Α' κατηγορία χρησιμοποιήθηκαν 40 διαιτητές και φέτος χρησιμοποιούνται μόνο 12.

"Δεν δώσαμε αφορμές με τις διαιτησίες μας και αχρήστεψαν 18 διαιτητές", υπογράμμισε ο **Κόκκινος**, για να πάρει από τον **Ερωτόκριτο** την απάντηση:

"Ανάλογα με την παρουσία του αξιολογείται ο καθένας. Οι κατηγορίες είναι ανοιχτές. Στις 20 του μήνα έχουμε τεστ. Να έρθεις να τρέξεις. Κρίναμε ότι αυτοί μπορούν να παίξουν στην κατηγορία".

Από την πλευρά του, ο πρόεδρος της ΕΠΣΔ δεσμεύτηκε να συναντηθεί με τους διαιτητές για να ακούσει τα παράπονά τους.

Ο ΟΦΙ ζητά συγγνώμη

Το Δ.Σ. του Α.Σ. Ο.Φ.Ιστρίου μετά τα γεγονότα που συνέβησαν στο γήπεδο Κοσκινού κατά την διάρκεια του αγώνα μεταξύ της ομάδας μας και της Ασπίδας Σαλάκου θέλει να εκφράσει τη λύπη του γι' αυτά, να ζητήσει συγνώμη από τους φιλάθλους της Ρόδου, την διοίκηση της ΕΠΣΔ και όλους τους παράγοντες του αγώνα.

Επίσης δηλώνει ότι θα αναλάβει με οποιονδήποτε μέσο κρίνει σκόπιμο την συμμόρφωση των ποδοσφαιριστών του, όπως αρμόζει στην ιστορία του συλλόγου ο οποίος επί επτά χρόνια τιμήθηκε με το κύπελλο ήθους για την συμπεριφορά του στους αγωνιστικούς χώρους.

Για το Δ.Σ. του Ο.Φ.Ιστρίου
Χωρίτης Μιχαήλ.



ΤΟΠΙΚΟ ΠΟΔΟΣΦΑΙΡΟ - Πωλήσεις Ακινήτων Κ. Διακογεωργίου

Πρόβα τελικού

✓ *ΠΑΙΖΟΥΝ ΣΗΜΕΡΑ ΣΤΙΣ 14.30 ΣΤΟ ΓΗΠΕΔΟ ΤΟΥ ΒΑΤΙΟΥ, Ο ΤΟΠΙΚΟΣ ΔΙΑΓΟΡΑΣ ΜΕ ΤΟΝ ΔΙΓΕΝΗ*

Τη συμμετοχή τους στον τελικό διεκδικούν σήμερα ο Διαγόρας Βατίου κι ο Διγενής στον ημιτελικό του θεσμού του Κυπέλλου Δωδεκανήσου **"Πωλήσεις ακινήτων Κάλλιστος Διακογεωργίου"**. Οι κυανέρυθροι του **Γιάννη Καμπούρη** είναι αρκετά δυνατοί στην έδρα τους και τόχουν αποδείξει πολλές φορές φέτος πως αν πιάσουν την καλύτερη δυνατή απόδοσή τους, φέρνουν σε αρκετά δύσκολη θέση τον οποιονδήποτε αντίπαλο.

Από την άλλη πλευρά ο Διγενής έχει στους στόχους του και το κύπελλο. Φέτος έχει δημιουργήσει με τον **Ανδρέα Σταύρου** ένα ικανότατο σύνολο που παίζει πολύ καλό ποδόσφαιρο, και βρίσκεται στις πρώτες θέσεις του πρωταθλήματος. Η "κόντρα" των δύο ομάδων αναμένεται να συγκεντρώσει πολλούς φίλους του ποδοσφαίρου σήμερα στο γήπεδο του Βατίου. Το παιχνίδι θ' αρχίσει στις 14.30 και θα το διευθύνουν οι **Παπανικολάου-Πάνος** και **Παπαδόπουλος.** Παρατηρητής του αγώνα που στη λήξη του θα δώσει στην μία από τις δύο ομάδες το εισιτήριο για τον τελικό της Κω θα είναι ο κ. **Χουρδάς.**

Στη Σύμη τα βλέμματα

✔ *Ενα παιχνίδι Γ' κατηγορίας αύριο για τον Α' όμιλο*

Ενα παιχνίδι διεξάγεται αύριο Πέμπτη στη Σύμη για το πρωτάθλημα της Γ' κατηγορίας. Θα παίξουν στις 13.00 η Τοπική ομάδα με την Αναγέννηση Νότιας Ρόδου. Τον αγώνα θα διευθύνουν οι **Καραχανής, Φουκάρας** και **Χ"πέτρος.**

Γαλανόλευκη πρόσκληση

✔ *Λαμπριανός, Καραγιάννης, Χατζηφούντας κλήθηκαν για προεπιλογή στην Εθνική Νέων*



Τρείς ποδοσφαιριστές της Μικτής Παίδων Δωδ/σου κλήθηκαν στην Αθήνα για να συμμετάσχουν σε προπόνηση προεπιλογής της Εθνικής Παίδων. Πρόκειται για τους **Νίκο Λαμπριανό** (Πετρώνα), **Δημήτρη Καραγιάννη** (Αγιο Γεώργιο Μαλ.) και **Χρήστο Χ"φούντα** (ΠΑΟ Ασκληπειό Κω) οι οποίοι διακρίθηκαν στο τουρνουά FAIR PLAY του περυσινού Καλοκαιριού. Μάλιστα, υπενθυμίζουμε ότι στο τουρνουά αυτό που συμμετείχαν παιδιά γεννηθέντα το 1987 ο **Χ"φούντας** αναδείχθηκε πολυτιμότερος παίκτης του τουρνουά, στο οποίο συμμετείχαν περισσότερα από 240 παιδιά, κι ο **Καραγιάννης** αναδείχθηκε καλύτερος τερματοφύλακας. Ο τρίτος της "παρέας" **Λαμπριανός** παρά το ότι είναι μικρότερος (1988) κατάφερε να επιλεγεί στην καλύτερη 40άδα του τουρνουά. Η ειδοποίηση που ήλθε στην ΕΠΣΔ καλεί τους νεαρούς παίκτες για το Σάββατο 16 Φεβρουαρίου να βρίσκονται στην Αθήνα για διήμερες προπονήσεις.

Το πρόγραμμα των αγώνων

✔ *Για τον Α' όμιλο του SOCCER TIME*

Ανακοινώθηκε χθες το πρόγραμμα των αγώνων του Α' ομίλου του SOCCER TIME το οποίο έχει ως εξής:

Α' όμιλος

1η αγωνιστική

GOOD FELLOWS-Σταυρός Καλ. (18 Μαρτίου)
Ερμής-Καντής (18 Μαρτίου)
Σκουπίδια-ΔΟΝΑ Ροδου (18 Μαρτίου)
Παρτιζάνοι-Μάντσεστερ (20 Μαρτίου)
Νότια Ρόδος-Σκιές (20 Μαρτίου)
Σκουάτρα Ατζούρα-Κ.Λ. Ρόδου (20 Μαρτίου)

2η αγωνιστική

GOOD FELLOWS-Ερμής (22 Μαρτίου)
Σταυρός-Κ.Λ. Ρόδου (22 Μαρτίου)
Σκουπίδια-Καντής (22 Μαρτίου)
Παρτιζάνοι-ΔΟΝΑ Ρόδου (24 Μαρτίου)
Νότια Ρόδος-Μάντσεστερ (24 Μαρτίου)
Σκουάτρα Ατζούρα-Σκιές (24 Μαρτίου)

3η αγωνιστική

15 Φεβρουαρίου (25/3)
7-8 μ.μ.: GOOD FELLOWS-Σκουπίδια
8-9 μ.μ.: Σταυρός-Ερμής
9-10 μ.μ.: Παρτιζάνοι-Καντής
17 Φεβρουαρίου (27/3)
7-8 μ.μ.: Νότια Ρόδος-Καζέρμα
8-9 μ.μ.: Σκουάτρα-Μάντσεστερ
9-10 μ.μ.: Σκιές-Κ.Λ. Ρόδου

4η αγωνιστική

18 Φεβρουαρίου (29/3)
7-8 μ.μ.: GOOD FELLOWS-Πορτιζάνοι
8-9 μ.μ.: Σταυρός-Σκουπίδια
9-10 μ.μ.: Ερμής-Κ.Λ. Ρόδου
20 Φεβρουαρίου (31/3)
7-8 μ.μ.: Νότια Ρόδος-Καντής
8-9 μ.μ.: Σκουάτρα-ΔΟΝΑ Ρόδου
9-10 μ.μ.: Σκιές-Μάντσεστερ

5η αγωνιστική

22 Φεβρουαρίου (1/4)
7-8 μ.μ.: GOOD FELLOWS-Νότια Ρόδος
8-9 μ.μ.: Σταυρός-Παρτιζάνοι
9-10 μ.μ.: Ερμής-Σκουπίδια
24 Φεβρουαρίου (3/4)
7-8 μ.μ.: Σκουάτρα-Καντής
8-9 μ.μ.: Σκιές-ΔΟΝΑ Ρόδου
9-10 μ.μ.: Μάντσεστερ-Κ.Λ. Ρόδου

6η αγωνιστική

25 Φεβρουαρίου (5/4)
7-8 μ.μ.: GOOD FELLOWS-Σκουάτρα
8-9 μ.μ.: Σταυρός-Νότια Ρόδος
9-10 μ.μ.: Ερμής-Παρτιζάνοι
27 Φεβρουαρίου (7/4)
7-8 μ.μ.: Σκουπίδια-Κ.Λ. Ρόδου
8-9 μ.μ.: Σκιές-Καντής
9-10 μ.μ.: Μάντσεστερ-ΔΟΝΑ Ρόδου

7η αγωνιστική

1 Μαρτίου (8/4)
7-8 μ.μ.: GOOD FELLOWS-Σκιές
8-9 μ.μ.: Σταυρός-Σκουάτρα
9-10 μ.μ.: Ερμής-Νότια Ρόδος

ΕΓΓΡΑΦΗ ΑΠΑΝΤΗΣΗ



Εμπρακτα και άμεσα αποδεικνύει το ενδιαφέρον του για το Δωδ/κό ποδόσφαιρο ο πρόεδρος του ΝΑΟΔ **Μιχάλης Μπαριανάκης.** Με έγγραφο που απέστειλε στην ΕΠΣΔ ζητά να του δοθεί επίσημη απάντηση από την ΕΠΟ για την υπόσχεση που έδωσε ο πρόεδρός της περί δωρεάς πλαστικού χλοοτάπητα για το προπονητήριο. Ο πρόεδρος του ΝΑΟΔ θέλει την απάντηση αυτή για να ξέρει τι ενέργειες θα πρέπει να κάνει για να αρχίσουν οι εργασίες έτσι ώστε το προπονητήριο να τελειώσει όσο πιο σύντομα γίνεται.

TRAVEL EMMANUEL

ΘΕΛΕΤΕ ΟΙ ΔΙΑΚΟΠΕΣ ΣΑΣ ΝΑ ΣΥΝΔΥΑΣΘΟΥΝ ΦΘΗΝΑ ΚΑΙ ΠΟΙΟΤΙΚΑ:

EMMANUEL TRAVEL

ΘΕΛΕΤΕ ΝΑ ΤΑΞΙΔΕΨΕΤΕ ΜΕ ΑΣΦΑΛΕΙΑ ΚΑΙ ΦΘΗΝΑ...

EMMANUEL TRAVEL

ΕΙΜΑΣΤΕ ΠΑΝΤΑ ΣΤΗΝ ΔΙΑΘΕΣΗ ΣΑΣ ΓΙΑ ΤΗΝ ΚΑΛΥΤΕΡΗ ΕΞΥΠΗΡΕΤΗΣΗ ΣΑΣ.
ΦΘΗΝΕΣ ΤΙΜΕΣ ΓΙΑ ΕΥΡΩΠΗ ΣΕ ΣΥΝΕΡΓΑΣΙΑ ΜΕ ΤΙΣ ΚΑΛΥΤΕΡΕΣ ΑΕΡΟΠΟΡΙΚΕΣ ΤΣΑΡΤΕΡ ΕΤΑΙΡΕΙΕΣ

ΕΙΣΙΤΗΡΙΑ ΠΛΟΙΩΝ 20% ΕΚΠΤΩΣΗ ΓΙΑ ΕΙΣΙΤΗΡΙΑ ΜΕΤ' ΕΠΙΣΤΡΟΦΗΣ

ΕΙΣΙΤΗΡΙΑ ΟΛΥΜΠΙΑΚΗΣ-ΕΙΔΙΚΕΣ ΤΙΜΕΣ ΓΙΑ ΝΕΟΥΣ ΚΑΙ ΥΠΕΡΗΛΙΚΕΣ-ΟΙΚΟΓΕΝΕΙΑΚΕΣ ΠΡΟΣΦΟΡΕΣ

ΚΡΑΤΗΣΕΙΣ ΞΕΝΟΔΟΧΕΙΩΝ
ΕΚΔΟΣΕΙΣ ΔΙΑΒΑΤΗΡΙΩΝ
ΕΚΔΡΟΜΕΣ ΓΙΑ ΟΛΟ ΤΟΝ ΚΟΣΜΟ

ΠΑΝΤΑ ΚΟΝΤΑ ΣΑΣ ΓΙΑ ΤΗΝ ΚΑΛΥΤΕΡΗ ΕΞΥΠΗΡΕΤΗΣΗ ΣΑΣ

ΠΛΗΡΟΦΟΡΙΕΣ
ΤΗΛ: 93630-93625-94385
FAX: 91748
ΙΕΡΟΥ ΛΟΧΟΥ 1 ΙΑΛΥΣΟΣ ΡΟΔΟΣ
ΥΠΕΥΘΥΝΟΣ: ΜΑΝΩΛΗΣ ΜΑΧΑΙΡΑΚΗΣ



Delta



ΔΙΑΜΑΝΤΕ ΕΡΓΑΛΕΙΑ

ΚΟΦΤΗ ΧΕΙΡΟΣ

6ο χλμ.Ρόδου Λίνδου
Συγκρότημα Μανουσέλη

ΔΙΑΤΡΗΤΙΚΑ

ΔΙΑΜΑΝΤΟΤΡΥΠΟΤΕΧΝΙΚΗ ΡΟΔΟΥ

ΑΔΑΜΑΝΤΟΦΟΡΟΙ ΔΙΣΚΟΙ ΚΟΠΗΣ ΓΙΑ ΓΡΑΝΙΤΗ, ΜΑΡΜΑΡΟ ΤΟΥΒΛΟ κ.τ.λ.





ΑΡΜΟΚΟΦΤΕΣ

ΤΡΥΠΑΜΕ
ΚΟΒΟΥΜΕ
ΣΠΑΜΕ



ΧΩΡΙΣ ΣΚΟΝΕΣ
ΡΩΓΜΕΣ
ΜΕΡΕΜΕΤΙΑ

ΠΩΛΗΣΕΙΣ
&
ΕΚΤΕΛΕΣΕΙΣ ΕΡΓΑΣΙΩΝ

Η ΠΟΛΥΧΡΟΝΗ ΜΑΣ ΠΕΙΡΑ ΣΤΟ ΕΞΩΤΕΡΙΚΟ ΜΑΣ ΔΙΝΕΙ ΤΗ ΔΥΝΑΤΟΤΗΤΑ ΝΑ ΒΡΙΣΚΟΥΜΕ ΛΥΣΗ ΕΚΕΙ ΠΟΥ ΟΙ ΑΛΛΟΙ ΣΗΚΩΝΟΥΝ ΤΑ ΧΕΡΙΑ ΨΗΛΑ!

ΤΗΛΕΦΩΝΗΣΤΕ ΜΑΣ
(0241) 69022 - 77986
ΚΙΝΗΤΟ: 0944 380562

ΥΠΕΥΘΥΝΟΣ
Μαρκος Τσεσμετζής

ΕΘΝΙΚΗ ΕΡΑΣΙΤΕΧΝΙΚΗ

Προχωράει η Ρόδος

✓ ΜΗ ΑΝΑΚΟΙΝΩΣΙΜΕΣ ΟΙ ΑΠΟΦΑΣΕΙΣ ΠΟΥ ΠΑΡΘΗΚΑΝ ΤΗ ΔΕΥΤΕΡΑ ΑΠΟ ΤΟ Δ.Σ.
✓ ΘΑ ΕΙΝΑΙ ΛΑΘΟΣ ΤΗΝ ΔΕΔΟΜΕΝΗ ΣΤΙΓΜΗ Η ΕΠΙΒΟΛΗ ΤΙΜΩΡΙΑΣ ΕΣΤΩ ΚΑΙ ΥΠΟ ΜΟΡΦΗ ΠΡΟΣΤΙΜΟΥ
✓ ΝΩΡΙΤΕΡΑ ΘΑ ΠΑΙΞΟΥΝ ΟΙ "ΠΡΑΣΙΝΟΙ" ΤΗΝ ΠΡΟΣΕΧΗ ΚΥΡΙΑΚΗ

Η επίσημη Ρόδος συζήτησε επί πολλές ώρες τη Δευτέρα το βράδυ. Σκοπός του προέδρου Γιώργου Παπαϊωάννου και των συνεργατών του δεν ήταν άλλος από την ομαλοποίηση της κατάστασης και την εξαγωγή χρήσιμων συμπερασμάτων για την συνέχεια που είναι εξ ίσου δύσκολη με την μέχρι τώτα πορεία της ομάδας.

Ο Γιώργος Παπαϊωάννου με τον οποίο επικοινώνησε η "Α.Ρ." ήταν σαφής όσον αφορά την συνεδρίαση και τα αποτελέσματά της: "Η ομάδα προχωράει απρόσκοπα στον δρόμο της για να πετύχει τους στόχους της. Έχουμε πάρει κάποιες αποφάσεις οι οποίες δεν είναι ανακοινώσιμες αφού αφορούν την λειτουργικότητα της Διοίκησης".

ΘΑ ΕΙΝΑΙ ΛΑΘΟΣ ΤΟ ΠΡΟΣΤΙΜΟ

Απ' αυτή τη συνεδρίαση όμως διέρρευσε προς τα έξω πώς ίσως και να υπάρξει τιμωρία προς τους ποδοσφαιριστές της ομάδας, που μεταφράζεται ίσως σε ένα είδος προστίμου για την ανακοίνωση που εξέδωσαν και στην οποία δεν προσέδωσαν μερίδιο στην Διοίκηση για την μέχρι τώρα πορεία της ομάδας στο πρωτάθλημα (Σ.Σ.: Όλους αυτούς τους παίκτες, ποιοί τους πλήρωσαν και τους έφεραν στη Ρόδο;). Οπωσδήποτε ήταν λάθος των παικτών η συγκεκριμένη περίπτωση αλλά θα είναι λάθος η επιβολή προστίμου στους ποδοσφαιριστές την δεδομένη στιγμή. Το πιο πιθανό σύμφωνα με τις υπάρχουσες πληροφορίες, είναι αυτό το πρόστιμο, η τιμωρία όπως την ονομάζουν οι Διοικούντες να "πέσει"αλλά να ανασταλεί στη συνέχεια εάν συνεχισθούν οι επιτυχίες της Ρόδου μέχρι το τέλος. Θα είναι όμως λάθος, να επιβληθεί τώρα.

ΘΑ ΠΑΙΞΕΙ ΝΩΡΙΤΕΡΑ

Όσον αφορά τώρα τον αγωνιστικό τομέα πρέπει να σημειωθεί πως υπάρχει η περίπτωση να γίνει ο αγώνας νωρίτερα από την ώρα διεξαγωγής την προσεχή Κυριακή. Κάτι τέτοιο θ' ανακοινωθεί σήμερα.

Στο μεταξύ οι "πράσινοι" προπονήθηκαν κανονικά χθες. Απόντες ήσαν οι Γιώργος Καντιμοίρης (αισθάνεται κάποιες ενοχλήσεις) και Εμίλ Μπιγκό (που πήρε ρεπό να ξεκουρασθεί).

Ταμπάκης στα Καμίνια

Σημαίνον πρόσωπο θα διευθύνει τον αγώνα της Ρόδου στα Καμίνια κόντρα στον Ατρόμητο Πειραιώς. Πρόκειται για τον κ. Ταμπάκη από τον σύνδεσμο Αργολίδας για τον οποίο τόσος "θόρυβος" δημιουργήθηκε σ' εκείνο το πολυσυζητημένο παιχνίδι της Ρόδου με τον Λεβαδειακό. Πιο αναλυτικά τα παιχνίδια του Β' Ομίλου της Εθνικής Ερασιτεχνικής θα διευθύνουν οι εξής διαιτητές:

ΙΑΛΥΣΟΣ-ΑΙΟΛΙΚΟΣ
ΔΙΑΙΤΗΤΗΣ: Α. Σικελιανός Αχαΐας
ΒΟΗΘΟΣ ΔΙΑΙΤΗΤΗ: Α. Παπαγιαννόπουλος Αχαΐας
ΒΟΗΘΟΣ ΔΙΑΙΤΗΤΗ: Κ. Κωνσταντάκης Αχαΐας
4ος ΔΙΑΙΤΗΤΗΣ Ε. Κατσιδώνης Δωδεκανήσου
ΠΑΡΑΤΗΡΗΤΗΣ: Π. Κάζας Δωδεκανήσου

ΧΑΛΚΙΔΑ-ΑΠΟΛΛΩΝ ΚΑΛΥΘΙΩΝ
ΔΙΑΙΤΗΤΗΣ: Δ. Αναστόπουλος Αρκαδίας
ΒΟΗΘΟΣ ΔΙΑΙΤΗΤΗ: Π. Κοτσιρίλος Αρκαδίας
ΒΟΗΘΟΣ ΔΙΑΙΤΗΤΗ: Τ. Παπακώστας Αρκαδίας
4ος ΔΙΑΙΤΗΤΗΣ: Κ. Δημογέροντας Αρκαδίας
ΠΑΡΑΤΗΡΗΤΗΣ: Γ. Βασιλάκος Καρδίτσας

ΑΤΣΑΛΕΝΙΟΣ-ΒΥΖΑΣ
ΔΙΑΙΤΗΤΗΣ: Μ. Βοσκάκης Ρεθύμνου
ΒΟΗΘΟΣ ΔΙΑΙΤΗΤΗ: Χ. Παπαδόπουλος Ρεθύμνου
ΒΟΗΘΟΣ ΔΙΑΙΤΗΤΗ: Ε. Κουτσουράκης Ρεθύμνου
4ος ΔΙΑΙΤΗΤΗΣ: Α. Βαμβακίδης Ρεθύμνου
ΠΑΡΑΤΗΡΗΤΗΣ: Γ. Θεοδωρίδης Χανίων

ΑΟ ΜΑΝΗΣ-ΟΛΥΜΠΙΑΚΟΣ ΧΕΡΣΟΝΗΣΟΥ
ΔΙΑΙΤΗΤΗΣ: Δ. Κουτσόπουλος Καρδίτσας
ΒΟΗΘΟΣ ΔΙΑΙΤΗΤΗ: Α. Νικολάου Καρδίτσας
ΒΟΗΘΟΣ ΔΙΑΙΤΗΤΗ: Β. Σιούρτος Καρδίτσας
4ος ΔΙΑΙΤΗΤΗΣ: Δ. Πεταλάς Καρδίτσας
ΠΑΡΑΤΗΡΗΤΗΣ: Π. Αργύρης Κορίνθου

ΛΕΒΑΔΕΙΑΚΟΣ-ΕΠΜΕΙΝΩΝΔΑΣ
ΔΙΑΙΤΗΤΗΣ: Σ. Τριαντάφυλλος Κορίνθου
ΒΟΗΘΟΣ ΔΙΑΙΤΗΤΗ: Κ. Τσόγκας Κορίνθου
ΒΟΗΘΟΣ ΔΙΑΙΤΗΤΗ: Γ. Καρανόπουλος Κορίνθου
4ος ΔΙΑΙΤΗΤΗΣ: Η. Πινωτής Κορίνθου
ΠΑΡΑΤΗΡΗΤΗΣ: Δ. Ξανθόπουλος Αθήνας

ΚΕΡΑΤΣΙΝΙ-ΚΙΣΣΑΜΙΚΟΣ (16.02)
ΔΙΑΙΤΗΤΗΣ: Ν. Ανούσος Λακωνίας
ΒΟΗΘΟΣ ΔΙΑΙΤΗΤΗ: Κ. Δημακάκος Λακωνίας
ΒΟΗΘΟΣ ΔΙΑΙΤΗΤΗ: Ν. Κερασιώτης Λακωνίας
4ος ΔΙΑΙΤΗΤΗΣ: Σ. Σελίμος Λακωνίας
ΠΑΡΑΤΗΡΗΤΗΣ: Δ. Λέκκας Κορίνθου

ΕΡΜΗΣ ΚΟΡΥΔΑΛΛΟΥ-ΕΡΓΟΤΕΛΗΣ
ΔΙΑΙΤΗΤΗΣ: Ι. Δελφάκης Αρκαδίας
ΒΟΗΘΟΣ ΔΙΑΙΤΗΤΗ: Γ. Μπαμπάς Αρκαδίας
ΒΟΗΘΟΣ ΔΙΑΙΤΗΤΗ: Μ. Γκοργκόλης Αρκαδίας
4ος ΔΙΑΙΤΗΤΗΣ: Ν. Ιωσήφογλου Αθήνας
ΠΑΡΑΤΗΡΗΤΗΣ: Χ. Γαλάνης Λακωνίας

ΑΤΡΟΜΗΤΟΣ ΠΕΙΡΑΙΑ-ΡΟΔΟΣ
ΔΙΑΙΤΗΤΗΣ: Σ. Ταμπάκης Αργολίδας
ΒΟΗΘΟΣ ΔΙΑΙΤΗΤΗ: Π. Γλαβάς Αθήνας
ΒΟΗΘΟΣ ΔΙΑΙΤΗΤΗ: Τ. Τίκας Αθήνας
4ος ΔΙΑΙΤΗΤΗΣ: Δ. Παναγόπουλος Αθήνας
ΠΑΡΑΤΗΡΗΤΗΣ: Ι. Κοκκώνης Κορίνθου

Paradise Gym
ενα περιβάλλον αρμονίας & ομορφιάς για να ξαναβρείτε τη φόρμα και τη ζωντάνια σας
ΓΥΜΝΑΣΤΙΚΗ – ΘΑΛΑΣΣΟΘΕΡΑΠΕΙΑ –ΑΕΡΟΜΠΙΚ
ΚΑΡΑΤΕ – ΧΑΜΑΜ – ΣΑΟΥΝΑ – ΥΔΡΟΜΑΣΑΖ
ΜΑΣΑΖ – ΡΕΦΛΕΞΟΛΟΓΙΑ – ΚΛΕΙΣΤΗ ΠΙΣΙΝΑ
ΠΡΟΣΦΟΡΕΣ
ΣΥΝΔΡΟΜΕΣ ΓΙΑ
3 ΜΗΝΕΣ 161.40 € 55.000 ΔΡΧ
6 ΜΗΝΕΣ 264.13 € 90.000 ΔΡΧ
12 ΜΗΝΕΣ 411 € 140.000ΔΡΧ
10 ΜΑΣΑΖ ΑΡΩΜΑΤΟΘΕΡΑΠΕΙΑΣ
147 € 50.000 ΔΡΧ
ΠΡΟΣΦΟΡΑ 10 ΘΑΛΑΣΣΟΘΕΡΑΠΕΙΕΣ
206 € 70.000 ΔΡΧ
ΔΕΚΤΕΣ ΠΙΣΤΩΤΙΚΕΣ ΚΑΡΤΕΣ VISA (10 ΑΤΟΚΕΣ ΔΟΣΕΙΣ)
TEST PRODIET
ΑΝΟΙΧΤΟ ΚΑΙ ΤΟΝ ΧΕΙΜΩΝΑ – PARADISE ROYAL MARE ΤΗΛ. 62481 - ΓΥΜΝΑΣΤΗΣ: ΤΙΜΟΛΕΩΝ ΧΡΙΣΤΟΔΟΥΛΟΥ

ΜΙΚΡΕΣ Αγγελίες

Για τις αγγελίες σας, απευθύνεσθε στα γραφεία μας ή στα τηλέφωνα: 22210, 75230

ΟΙ ΑΓΓΕΛΙΕΣ ΤΗΣ ΡΟΔΙΑΚΗΣ παρουσιάζονται και στο site www.anaggelies.gr

ΤΕΤΑΡΤΗ 13 ΦΕΒΡΟΥΑΡΙΟΥ 2002 Η ΡΟΔΙΑΚΗ

ενοικιασεις ακινητων & επιχειρησεων

ΓΚΑΡΣΟΝΙΕΡΑ πλήρως επιπλωμένη (ψυγείο, κουζίνα, ηλιακό θερμοσίφωνο). Πληρ. τηλ. 02410 66475, 0945 797129 AE43918

STUDIOS, πολυτελούς κατασκευής για ένα άτομο, όλο το χρόνο, κατά προτίμηση στρατιωτικούς. Τιμ 85.000 συμπεριλαμβανομένου του νερού, ρεύματος και κοινοχρήστων στην οδό Παπαναστάση 46, παράλληλη Αννης Μαρίας. Πληρ. τηλ. 0241077216, κον. Βασίλη. AE43919

10 STUDIOS στην Κρεμαστή, πλήρως επιπλωμένα σε ήσυχο και φυσικό περιβάλλον με κήπο, γρασίδι, μπαλκόνια, ντους, WC, ηλιακούς, άνετο πάρκινγκ με 40.000 δρχ το μήνα. Πληρ. τηλ. 0937606824, 0241048038, 95487 AE43921

ΓΚΑΡΣΟΝΙΕΡΑ επιπλωμένη σε ήσυχη περιοχή της Ρόδου με ψυγείο, ηλεκτρική κουζίνα, ηλεκτρικό καλοριφέρ, έγχρωμη τηλεόραση, διπλό κρεβάτι και όλο το νοικοκυριό του σπιτιού. Ενοίκιο 48.000 δρχ. Προτιμούνται στρατιωτικοί, εκπαιδευτικοί, ή εργένηδες. Αποκλείονται αλλοδαποί. Πληρ. τηλ. 0241065122, 0946278872 AE43922

ΔΙΑΜΕΡΙΣΜΑ 40 τ.μ. (ενός υπνοδωματίου, σαλόνι, κουζίνα, WC), πλήρως επιπλωμένο στην περιοχή Ανάληψης. Πληρ. τηλ. 0241073284 AE43923

ΓΚΑΡΣΟΝΙΕΡΕΣ καινούργιες, επιπλωμένες, λουξ κατασκευής, στο Ροδίνι. Πληρ. τηλ. 0241023815, 78275 (09.00-13.00 & 17.00-20.00), κ. Στ. Μανωλάκος AE43924

ΤΡΙΑΡΙ διαμέρισμα πλήρως επιπλωμένο, 120 τ.μ. στο κέντρο της πόλης, επί της 25ης Μαρτίου, στον 2ο όροφο, με θέρμανση και ασανσέρ. Πληρ. τηλ. 0946 061308 AE43928

ΓΚΑΡΣΟΝΙΕΡΑ 45 τ.μ. καινούργια, επιπλωμένη, σε νεόκτιστο κτίριο στην Ανάληψη. Πληρ. τηλ. 0241066941, 63632 ώρες γραφείου. AE43927

ΔΙΑΜΕΡΙΣΜΑ 95 τ.μ., β' όροφος, προέκταση Αννης Μαρίας, με 2 υπνοδωμάτια και δύο εντοιχιζόμενες ντουλάπες. Πληρ. τηλ. 0241075339 AE43929

ΚΑΤΑΣΤΗΜΑ, 34 τ.μ. στο εσωτερικό της Νέας Αγοράς. Δεκτές μόνο σοβαρές προτάσεις. Πληρ. κ. Μανώλη, τηλ. 39795. AE43904

ΞΥΛΟΥΡΓΕΙΟ με ή χωρίς μηχανήματα στην περιοχή Ανάληψη. Πληρ. τηλ. 0932 706666, 02410 65795 AE43915

ΧΩΡΟΣ ΓΙΑ RENT A CAR. ΠΕΡΙΛΑΜΒΑΝΕΙ ΑΥΛΗ 230 Τ.Μ. ΚΑΙ ΧΩΡΟ ΓΙΑ ΓΡΑΦΕΙΑ 35 Τ.Μ., ΡΟΔΟΣ ΚΕΝΤΡΟ-100 ΧΟΥΡΜΑΔΙΕΣ. ΠΛΗΡ. ΤΗΛ. 097/2120816. ΠΕ43902

ΚΑΤΑΣΤΗΜΑ, 65 Τ.Μ. ΣΤΗΝ ΟΔΟ ΜΑΡΚΟΥ ΚΛΑΔΑΚΗ 13 (ΑΝΑΛΗΨΗ). ΠΛΗΡ. ΤΗΛ. 0241023229.

ΕΝΟΙΚΙΑΖΟΝΤΑΙ: 1. Επιπλωμένες γκαρσονιέρες στην Ιξιά και 2ον μη επιπλωμένα πολυτελή δυάρια με θέρμανση και ατομικό ηλιακό στην Κρεμαστή. Πληρ. τηλ. 23171. AE43901

ΣΠΙΤΙ, στην Αρχίπολη, τριών δωματίων με τζάκι, επιπλωμένο, με ψυγείο καινούργιο και θερμοσίφωνο καινούργιο. Πληρ. τηλ. 0977530591 Ανθή Χρυσάνθη και 0946074142. Τιμή 70.000 δρχ. AE43900

ΔΙΑΜΕΡΙΣΜΑ, ισόγειο 60 τ.μ. στην Ιξιά, 90.000 ενοίκιο όχι αλλοδαποί, προτιμούνται στρατιωτικοί, εκπαιδευτικοί. Πληρ. τηλ. 92789. πρωί, 91472 απόγευμα. AE43747

ΟΡΟΦΟΣ 900 τ.μ. πάνω επί της αρχής της Λ. Καλλιθέας, Ρόδος. Πληρ. τηλ. 0241022262 και 0977604016. AE43897

ΕΠΙΠΛΩΜΕΝΑ διαμερίσματα, πλήρως εξοπλισμένα επί της Λ. Ιαλυσού, Ιαλυσός. Πληρ. τηλ. 0241035283. AE43896

ΕΠΙΠΛΩΜΕΝΑ ΔΩΜΑΤΙΑ, μικρά-μεγάλα, στο κέντρο της πόλης. Για πληρ. 4-9 μ.μ. στο τηλ. 0241021172. AE43895

STUDIOS, (επιπλωμένο δωμάτιο), πλήρως εξοπλισμένο και με ηλιακό θερμοσίφωνα στην περιοχή Δασκάλων. Πληρ. τηλ. 34315 από 9-15 και 18-21 μ.μ. AE43898

ΕΣΤΙΑΤΟΡΙΟ, ΠΛΗΡΩΣ ΕΞΟΠΛΙΣΜΕΝΟ, ΣΤΙΣ 100 ΧΟΥΡΜΑΔΙΕΣ, 180 Τ.Μ. ΜΕ ΑΥΛΗ 80 Τ.Μ. ΠΛΗΡ. ΤΗΛ. 0972120816. ΠΕ43894

ΔΙΑΜΕΡΙΣΜΑ 109 τ.μ., 1ου ορόφου, 3 υπνοδωμάτια, 2 μπάνια, θέρμανση με θερμοπομπούς, τριφασικό νυκτερινό ρεύμα, ηλιακό θερμοσίφωνο. Οδός Ενόπλων Δυνάμεων. Πληρ. τηλ. 67336 και 0974500923. AE43891

ΕΝΟΙΚΙΑΖΟΝΤΑΙ: α) αποθήκη 135 τ.μ. επί της Αθηνών 10 και Φλώρινας γωνία, β) STUDIO επιπλωμένο ρετιρέ επί της Αθηνάς 10 και Φλώρινας γωνία. Πληρ. τηλ. 37127. AE43852

ΚΑΤΑΣΤΗΜΑ εστιατόριο-bar στην Ιαλυσό πλήρες εξοπλισμένο για χρήση. Πληρ. τηλ. 0945/949397, 0945/141714. AE43872

ΚΑΤΑΣΤΗΜΑ στη Νέα Αγορά σε πολύ εμπορικό δρόμο. Εχει επιφάνεια 100 τ.μ. και με αυλή 50 τ.μ. Μισθώνεται για οποιαδήποτε χρήση για 12 χρόνια με δικαίωμα ανανέωσης. Δεκτές μόνο σοβαρές προτάσεις. Πληρ. κ. Μανώλη, τηλ. 39795. AE43871

STUDIO επιπλωμένο σε ήσυχη περιοχή κοντά στο S/M Μαρινόπουλος. Πληρ. τηλ. 02410/90038, 0932/748216. AE43870

ΔΩΜΑΤΙΑ επιπλωμένα επί της οδού Κυρά της Ρω 13, Ροδίνι. Πληρ. τηλ. 02410/21087. AE43873

ΚΑΤΑΣΤΗΜΑ στην οδό Σωκράτους στη Π. Πόλη 34 τ.μ. κατάλληλο για οποιαδήποτε επιχείρηση. Πληρ. κ. Μανώλη, τηλ. 39795. AE43874

ΓΚΑΡΣΟΝΙΕΡΑ, επιπλωμένη με κήπο και ηλ. θερμοσίφωνα επί της λεωφόρου Ελευθερίας 18 στην Κρεμαστή (πλάι στο ξεν/χείο MARIE TIME). Πληρ. τηλ. 02410/21335. AE43851

ΜΕΖΟΝΕΤΑ ΣΕ ΑΛΛΟΔΑΠΟΥΣ. ΕΝΟΙΚΙΟ 200.000 ΔΡΧ. ΓΙΑ 4 ΑΤΟΜΑ. ΠΛΗΡ. ΤΗΛ. 02410/78569.

ΓΚΑΡΣΟΝΙΕΡΑ επιπλωμένη στην οδό Δρακίδου 26 (περιοχή Μητρόπολης). Πληρ. τηλ. 02410/61716. AE43849

ΖΗΤΕΙΤΑΙ ΠΡΟΣ ΕΝΟΙΚΙΑΣΗ, από το Γενικό Προξενείο Τουρκίας στη Ρόδο, κατά προτίμηση μονοκατοικία 250 τ.μ. περίπου με κλειστό γκαράζ, κήπο ή και διαμέρισμα ευρύχωρο 250 τ.μ. περίπου με μεγάλες βεράντες. Πληρ. τηλ. (02410)23362 εργάσιμες ώρες, (02410)94371 λοιπές ώρες στα Αγγλικά και 0942296696 όλες τις ώρες. AE43865

ΚΑΤΑΣΤΗΜΑ επί της Θεμ. Σοφούλη 8, κατάλληλο δι' οποιαδήποτε χρήση. Πληρ. τηλ. 0241020079. AE43814

ΚΑΤΑΣΤΗΜΑ 165 Τ.Μ. ΜΕ ΔΥΟ ΠΑΤΑΡΙΑ 16,5 Τ.Μ. ΤΟ ΚΑΘΕΝΑ. ΟΔΟΣ ΠΑΠΑΛΟΥΚΑ 49Β ΡΟΔΟΣ. ΠΛΗΡ. ΤΗΛ.: 0942790896. ΠΕ43813

ΓΚΑΡΣΟΝΙΕΡΑ αποτελούμενη από ένα κυρίως δωμάτιο, προθάλαμο, WC και μπαλκόνι, κατάλληλη μόνο για επαγγελματική χρήση (γραφείο, ιατρείο κ.λπ.) στην οδό Κων/νου Παλαιολόγου 105 (Πάρκο Αγίου Ιωάννου) στον 1ο όροφο. Πληρ. κυρία Ευαγγελία, τηλ. 02140/81540, 82400. XAE07021

ΔΙΑΜΕΡΙΣΜΑ στο 1ο όροφο, Καρακόνερο, με 3 υπνοδωμάτια, εντοιχισμένη κουζίνα, σαλοτραπεζαρία. πλήρες επιπλωμένο. Πληρ. τηλ. 0244051632. AE43839

TOP PROPERTIES

GEORGIOS S. PIPINOS

ΓΕΩΡΓΙΟΣ Σ. ΠΙΠΙΝΟΣ
ΣΥΜΒΟΥΛΟΙ ΚΑΙ ΕΚΤΙΜΗΤΕΣ ΑΚΙΝΗΤΩΝ
REAL ESTATE AGENCY

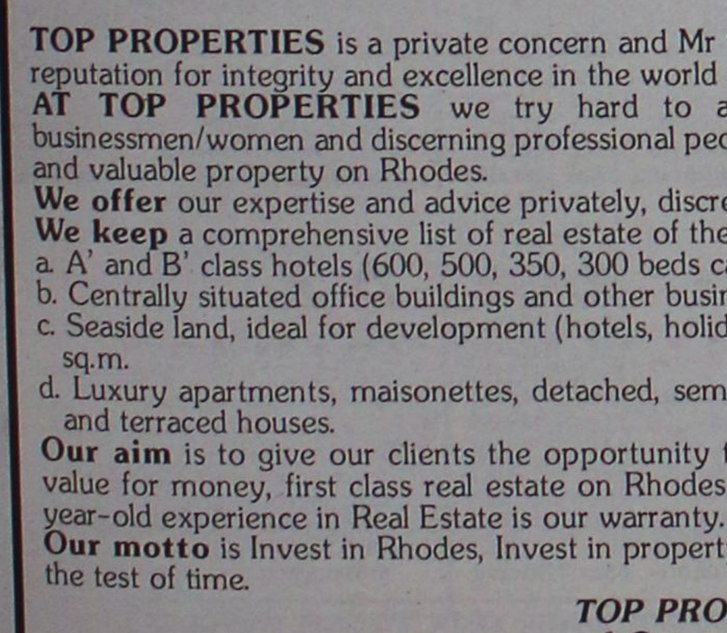

Η "**TOP PROPERTIES**" είναι ατομική επιχείρηση και ανήκει εξ ολοκλήρου στον κ. Γεώργιο Πιπίνο, που από το 1971 ασχολείται αποκλειστικά και μόνο με επενδύσεις και REAL ESTATE, στο νησί της Ρόδου, καθώς και στην ευρύτερη περιοχή της Δωδεκανήσου.

ΑΠΕΥΘΥΝΟΜΑΣΤΕ: Στους **σοβαρούς, απαιτητικούς και επιλεκτικούς** επενδυτές-επιχειρηματίες-ελεύθερους επαγγελματίες, Ελληνες και ξένους, υψηλού εισοδηματικού επιπέδου, που ενδιαφέρονται να κάνουν μια σοβαρή επένδυση προβολής στο νησί της Ρόδου.

ΠΡΟΣΦΕΡΟΥΜΕ: Α) Υπηρεσίες και πληροφορίες που γίνονται σε προσωπικό επίπεδο με εχεμύθεια, διακριτικότητα και σοβαρότητα.
Β) μεγάλη γκάμα υψηλής ποιότητας, ακινήτων, όπως:1) Ξενοδοχεία Α' και Β' κατηγορίας των 600-500-350-300 κλινών, 2) Κεντρικά αστικά ακίνητα κατάλληλα για Τράπεζες-καταστήματα-γραφεία, 3) Παραλιακές εκτάσεις, κατάλληλες για τουριστικές επενδύσεις των 150.000-100.00-70.00-50.000-36.000 τ.μ. και 4) Διαμερίσματα και μεζονέτες προβολής.

ΣΤΟΧΟΣ ΜΑΣ ΕΙΝΑΙ: Να προσφέρουμε στο αγοραστικό μας κοινό υψηλής ποιότητας ακίνητα και ευκαιρίες στο νησί της Ρόδου. Ητριακονταετής και πλέον πείρα μας στον τομέα αυτό αποτελεί εγγύηση.

ΣΥΝΘΗΜΑ ΜΑΣ ΕΙΝΑΙ: Επενδύστε στη ΡΟΔΟ ΤΩΡΑ, σε ακίνητα που ΑΝΤΕΧΟΥΝ ΣΤΟ ΧΡΟΝΟ

Γεώργιος Σ. Πιπίνος
ΜΕΣΙΤΗΣ ΑΣΤΙΚΩΝ ΣΥΜΒΑΣΕΩΝ
Γιατί εμείς γνωρίζουμε καλύτερα!

TOP PROPERTIES is a private concern and Mr George S. Pipinos, its owner, has carved, over the years a reputation for integrity and excellence in the world of Real Estate in the Dodecanese.
AT TOP PROPERTIES we try hard to attract important and selective investors high calibre businessmen/women and discerning professional people, both Greek and foreign, who wish to acquire sabstantial and valuable property on Rhodes.
We offer our expertise and advice privately, discreetly and in strict confidence.
We keep a comprehensive list of real estate of the highest specifications
a. A' and B' class hotels (600, 500, 350, 300 beds capacity)
b. Centrally situated office buildings and other business premises.
c. Seaside land, ideal for development (hotels, holiday resorts, etc), of 150.000, 100.00, 70.000, 50.000, 36.000 sq.m.
d. Luxury apartments, maisonettes, detached, semi-detached and terraced houses.
Our aim is to give our clients the opportunity to Qcquire value for money, first class real estate on Rhodes. Our 30-year-old experience in Real Estate is our warranty.
Our motto is Invest in Rhodes, Invest in property, It stands the test of time.

TOP PROPERTIES
and George Pipinos
Because we know best

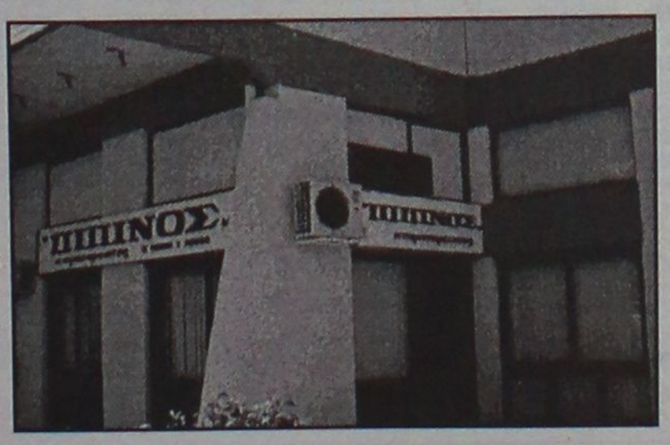

ΚΕΝΝΕΝΤΥ 38, ΡΟΔΟΣ, 85 100, ΤΗΛ. (0241) 23895, 38243, κιν. (094)-4-676003 FAX: (0241) 20883
38 KENNEDY STR., RHODES, 85 100, TEL. (0241) 23895, 38243, mob. (094)-4-676003 FAX: (0241) 20883

ΕΝΟΙΚΙΑΖΕΤΑΙ

Ξενοδοχείο Ε' κατηγορίας 40 κλινών σε καλή τοποθεσία στο Φαληράκι και με 150 τ.μ. αυλή με άδεια λειτουργίας για Cafeteria η οποία μπορεί να μετατραπεί και σε άδεια για SNACK BAR και εστιατορίου.

Πληρ. τηλ. 0932-238837

ΕΝΟΙΚΙΑΖΕΤΑΙ

ΗΜΙΥΠΟΓΕΙΟΣ ΑΠΟΘΗΚΗ 150 τ.μ. ΜΕ ΡΑΜΠΑ ΣΤΗΝ ΙΑΛΥΣΟ.

Πληρ. τηλ. 02410-94074 και 0944972977

ενοικιασεις

συνέχεια από την προηγούμενη

ΚΑΤΑΣΤΗΜΑ, 35 τ.μ. έναντι εισόδου Ηλέκτρα Παλλάς, στην παραλία Ιαλυσού με χώρο αυλής κατάλληλο για κάθε τουριστική χρήση. Ενοίκιο 50.000 δρχ. Πληρ. τηλ. 37624 και 0946-234678. AE43807

ΓΚΑΡΣΟΝΙΕΡΕΣ ΕΠΙΠΛΩΜΕΝΕΣ ΣΤΗΝ ΟΔΟ ΚΑΠΟΔΙΣΤΡΙΟΥ 41 (ΠΕΡΙΟΧΗ ΑΓ. ΓΕΩΡΓΙΟΥ ΚΑΤΩ). ΠΛΗΡ. ΤΗΛ. 02410/31138. ΧΠΕ07020

ΚΑΤΑΣΤΗΜΑ 40 τ.μ. επί της οδού Δημητρίου Αναστασιάδη 2 Ανάληψη, με τουαλέτα, (απέναντι από τη Ροδιακή Πληροφορική). Πληρ. τηλ. 28395, 29926 κ. Νίκος, 0944/556903. AE43837

ΓΚΑΡΣΟΝΙΕΡΑ επιπλωμένη, με μπαλκονάκι και ανεξάρτητη είσοδο στα Κοσκινού. Κατάλληλη για ένα άτομο. Πληρ. τηλ. 62004. AE43836

ΚΑΤΑΣΤΗΜΑ, κατάλληλο για επιχείριση Μίνι Μάρκετ ή άλλο είδος στην τουριστική-ξενοδοχειακή περιοχή Νεοχωρίου Ρόδου. Πληρ. στο τηλ. 31775. AE43809

STUDIOS στην περιοχή Ανω Ροδίνι. Πληρ. τηλ. 78775, 0944/876669 (μετά τις 15.00). AE43835

ΚΑΤΑΣΤΗΜΑ, γωνιακό, στην Ιαλυσό, 75 τ.μ. με αυλή 102 τ.μ. Πληρ. στα τηλέφωνα 0241093842, 010973392 και 0946625316. AE43812

ΓΚΑΡΣΟΝΙΕΡΑ, επιπλωμένη β' ορόφου στην Ανάληψη, επί της Αποστ. Παύλου. Πληρ. τηλ. 0241032097 ώρες 15.00 και 22.00 μ.μ. AE43810

ΚΑΤΑΣΤΗΜΑ, 50 τ.μ. περίπου με w.c. στην Ανάληψη, κατάλληλο για οποιαδήποτε χρήση. β) Αποθήκη 200 τ.μ. με δική της ράμπα. Πληρ. τηλ. 63146-65638-0932551397. AE43808

ΒΙΟΤΕΧΝΙΚΟ κτίριο 2.500 τ.μ. στη Λεωφόρο Καλλιθέας με μηνιαίο μίσθωμα 2.500.000 δρχ.-7336,76 Ευρώ. Πληροφορίες "ΕΥΡΩΚΤΗΜΑΤΙΚΗ"-Ιωάννης και Μιχάλης Ευσταθίου, τηλ. 0241073819 και 74917 κιν. 0944/374546 και 0945/292030. AE43806

ΙΑΤΡΕΙΟ, 64 τ.μ. στην οδό 28ης Οκτωβρίου με μηνιαίο μίσθωμα 100.000 δρχ.-293,47 Ευρώ. Πληροφορίες "ΕΥΡΩΚΤΗΜΑΤΙΚΗ"-Ιωάννης και Μιχάλης Ευσταθίου, τηλ. 0241073819 και 74917 κιν. 0944/374546 και 0945/292030. AE43805

ΓΚΑΡΣΟΝΙΕΡΕΣ, επιπλωμένες στην Κρεμαστή. Πληρ. τηλ. 0944100186. AE43811

ΚΑΤΑΣΤΗΜΑ, 44 τ.μ. στην οδό Ερυθρού Σταυρού με μηνιαίο μίσθωμα 100.000 δρχ.-293,47 Ευρώ. Πληροφορίες "ΕΥΡΩΚΤΗΜΑΤΙΚΗ"-Ιωάννης και Μιχάλης Ευσταθίου, τηλ. 0241073819 και 74917 κιν. 0944/374546 και 0945/292030. AE43803

ΚΑΤΑΣΤΗΜΑ 450 τ.μ. ισόγειο και 210 τ.μ. υπόγειο στη λεωφόρο Ρόδου-Λίνδου με μηνιαίο μίσθωμα 1.000.000 δρχ.-2934,7 Ευρώ. Πληροφορίες "ΕΥΡΩΚΤΗΜΑΤΙΚΗ"-Ιωάννης και Μιχάλης Ευσταθίου, τηλ. 0241073819 και 74917 κιν. 0944/374546 και 0945/292030. AE43804

ΑΠΟΘΗΚΗ στο Φαληράκι, 100 τ.μ. σε κεντρικό σημείο με μηνιαίο μίσθωμα 100.000 δρχ.-293,47 Ευρώ. 2) Εστιατόριο στο Φαληράκι με εξοπλισμό και μηνιαίο μίσθωμα 300.000 δρχ.-880,41 Ευρώ. Πληροφορίες "ΕΥΡΩΚΤΗΜΑΤΙΚΗ"-Ιωάννης και Μιχάλης Ευσταθίου, τηλ. 0241073819 και 74917 κιν. 0944/374546 και 0945/292030. AE43802

ΔΙΑΜΕΡΙΣΜΑ 90 τ.μ., 2 υπνοδωμάτια, εντοιχισμένη κουζίνα και ψυγείο, αυτόνομη θέρμανση, ηλιακός θερμοσίφωνας και νυκτερινό ρεύμα, λεωφ. Καμείρου 59, Ρόδος. Πληρ. τηλ. 0973 033891, 02410 20873 AE43776

ΓΚΑΡΣΟΝΙΕΡΕΣ 4 ΚΑΙΝΟΥΡΓΙΕΣ ΠΛΗΡΩΣ ΕΞΟΠΛΙΣΜΕΝΕΣ ΚΑΙ ΕΠΙΠΛΩΜΕΝΕΣ (AIR-CONDITION, TV Κ.ΛΠ.). ΠΛΗΡ. ΤΗΛ. 097/4568822, 65858 (ΑΠΟΓΕΥΜΑΤΙΝΑ). ΠΕ43463

ΚΑΤΑΣΤΗΜΑ ισόγειο 164 τ.μ. με πατάρι από μπετόν αρμέ 40 τ.μ., τουαλέτα ηλεκτρική εγκατάσταση και τηλέφωνο επί της διασταύρωσης των οδών Στρατηγού Ζήση 78 και Μ. Μαλλιαράκη κατάλληλο για έκθεση, τράπεζα, τουριστικό γραφείο και άλλη χρήση. Πληρ. τηλ. 02410/31308, 0946/101181. AE43750

ΚΑΤΑΣΤΗΜΑ 55 τ.μ. στην οδό Καναδά 54, με πατάρι 35 τ.μ. Πληρ. τηλ. 22450 ώρες 8.30 π.μ.-3 μ.μ. AE43749

ΣΤΟΥΝΤΙΟΣ επί της Δηλπεράκη 58 και Γρίβα στο Νιοχώρι 800 μέτρα από το Πανεπιστήμιο. Ιδανικά για φοιτητές. Πληρ. τηλ. 02410/33596 (7-10 μ.μ.) ή 0944/353206. AE43748

ΚΟΜΜΩΤΗΡΙΟ εξοπλισμένο εντός ξενοδοχείου. Πληρ. τηλ. 0945/204400, 02410/63350. AE43705

ΔΙΑΜΕΡΙΣΜΑ τριάρι 100 τ.μ., πλήρως εξοπλισμένο, σε άριστη κατάσταση, επί της οδού Σωτήρος, Ιξιά. Πληρ. τηλ. 66312 AE43733

ΧΩΡΟΣ για επαγγελματική χρήση στην περιοχή Ορφανίδου, οδός Κρήτης 12-Νιοχώρι. Πληρ. τηλ. 097/4371588, 0410/513900. AE43746

ΓΚΑΡΣΟΝΙΕΡΑ με κουζίνα, υπνοδωμάτιο και WC, στη περιοχή Καρακόνερο. Πληρ. τηλ. 02410/31440. AE43745

ΔΙΑΜΕΡΙΣΜΑ, επί της οδού Θεμ. Σοφούλη 92, 2 υπνοδωματίων, σαλοτραπεζαρία, με βοηθητικούς χώρους και κεντρική θέρμανση. Πληρ. εντός. AE43576

ΓΚΑΡΣΟΝΙΕΡΑ, ισόγειος με αυλή, αποτελούμενη από κουζινοτραπεζαρία και ένα ευρύχωρο δωμάτιο πλήρως εξοπλισμένο. 2) Ρετιρέ του ενός δωματίου, ευρισκόμενο μετά 3 ορόφους με βεράντες, μπρος-πίσω. Βρίσκονται στο Συνοικισμό Δασκάλων, Αλυτρώτων Ελλήνων 9. Ώρες 9 π.μ.-1 μ.μ. και 5 μ.μ.-9 μ.μ. Πληρ. τηλ. 31170 και 26822. AE43690

ΔΙΑΜΕΡΙΣΜΑ 100 Τ.Μ. ΕΠΙ ΤΗΣ ΟΔΟΥ ΛΙΝΔΟΥ 15 (ΚΑΙ ΣΑΝ ΕΠΑΓΓΕΛΜΑΤΙΚΗ ΣΤΕΓΗ) ΑΠΟΤΕΛΟΥΜΕΝΟ ΑΠΟ ΣΑΛΟΝΙ, ΚΟΥΖΙΝΑ, ΜΠΑΝΙΟ, ΤΡΙΑ ΥΠΝΟΔΩΜΑΤΙΑ ΚΑΙ ΑΥΤΟΝΟΜΗ ΘΕΡΜΑΝΣΗ ΠΕΤΡΕΛΑΙΟΥ. ΠΛΗΡ. ΤΗ Λ. 097/3805591. ΠΕ43850

2ΑΡΙ επιπλωμένο στον Αγ. Νικόλαο. Πληρ. τηλ. 02410/75193 και 0945889939. AE43676

ΠΩΛΕΙΤΑΙ

ημιτελής μονοκατοικία σε 1 στρέμμα οικόπεδο, στην περιοχή Ασγούρου, σε προνομιακή θέση με υπέροχη θέα.
Πληρ. τηλ. 0944/647163

ΕΥΚΑΙΡΙΑ–ΠΩΛΕΙΤΑΙ

για επαγγελματίες επώνυμο αναψυκτήριο στο κέντρο της πόλης (Μαντράκι). Με προεργασία 28 χρόνων, λόγω συνταξιοδότησης σε τιμή ευκαιρίας.
Πληρ. τηλ. 21807 (πρωί), 26294 (απόγευμα)

ΚΤΗΜΑΤΟΜΕΣΙΤΙΚΟ ΓΡΑΦΕΙΟ

ΕΥΡΩΚΤΗΜΑΤΙΚΗ

ΕΥΣΤΑΘΙΟΥ

ΜΕΣΙΤΕΣ ΣΥΜΒΟΥΛΟΙ ΜΕΛΕΤΗΤΕΣ

αγορές, πωλήσεις, εκτιμήσεις, αντιπαροχές, μισθώσεις ακινήτων, επενδυτικές προτάσεις, αρχιτεκτονικές μελέτες
ΞΕΝΟΔΟΧΕΙΑ - ΠΑΡΑΛΙΑΚΕΣ ΕΚΤΑΣΕΙΣ - ΚΕΝΤΡΙΚΑ ΑΚΙΝΗΤΑ - ΟΙΚΟΠΕΔΑ - ΜΟΝΟΚΑΤΟΙΚΙΕΣ - ΔΙΑΜΕΡΙΣΜΑΤΑ - ΑΓΡΟΤΕΜΑΧΙΑ

ΜΟΝΟΚΑΤΟΙΚΙΕΣ-ΜΑΙΖΟΝΕΤΕΣ

	ΔΡΑΧΜΕΣ	ΕΥΡΩ - €
120τ.μ.-Ροδίνι σε 300τ.μ. οικόπ.	74εκ.	217.168,0
145τ.μ.-Μόντε Σμιθ σε 200τ.μ. οικόπ.	90εκ.	264.123,2
168τ.μ.-Μόντε Σμιθ σε 400τ.μ. οικόπ.	120εκ.	352.164,3
180τ.μ.-Ανάληψη (ημιτελής)	55εκ.	161.408,6
180τ.μ.-Ροδίνι σε 210τ.μ. οικόπ.	85εκ.	249.449,7
112τ.μ.-Ιαλυσός σε 297τ.μ. οικόπ.	67εκ.	196.625,0
118τ.μ.-Ιαλυσός σε 238τ.μ. οικόπ.	68εκ.	199.559,7
120τ.μ.-Ιαλυσός σε 300τ.μ. οικόπ.	70εκ.	205.429,2
150τ.μ.-Ιαλυσός σε 1000τ.μ. οικόπ.	90εκ.	264.123,2
153τ.μ.-Ιαλυσός σε 377τ.μ. οικόπ.	75εκ.	220.102,7
155τ.μ.-Ιαλυσός σε 1000τ.μ. οικόπ.	93εκ.	272.927,3
180τ.μ.-Ιαλυσός σε 300τ.μ. οικόπ.	85εκ.	249.449,7
190τ.μ.-Ιαλυσός σε 2000τ.μ. οικόπ.(μπετά)	45εκ.	132.061,6
200τ.μ.-Ιαλυσός σε 1000τ.μ. οικόπ.	95εκ.	278.796,7
200τ.μ.-Ιαλυσός σε 400τ.μ. οικόπ.	85εκ.	249.449,7
154τ.μ.-Κοσκινού σε 300τ.μ. οικόπ.	78εκ	228.906,8
170τ.μ.-Κοσκινού σε 4000τ.μ. οικόπ.	170εκ	498.899,4
180τ.μ.-Κοσκινού (ημπελής)	36εκ.	105.649,3
210τ.μ.-Κοσκινού (μπετά) σε 600τ.μ. οικ.	35εκ	102.714,6
240τ.μ.-Κοσκινού σε 1000τ.μ. οικόπ.	120εκ.	352.164,3
160τ.μ.-Ασγούρου σε 2000τ.μ. οικόπ.	60εκ.	176.082,1
255τ.μ.-Ασγούρου σε 1450τ.μ. οικόπ.	60εκ.	176.082,1
175τ.μ.-Κρεμαστή σε 2725τ.μ.οικ.(εντόςοικισμ.)	210εκ.	616.287,6
60τ.μ.-Μαλώνα σε 75τ.μ. οικόπ.	8εκ.	23.477,6
80τ.μ.-Μαλώνα σε 110τ.μ οικόπ.	17εκ.	49.889,9
140τ.μ.-Μαλώνα σε 290τ.μ. οικόπ.	45εκ.	132.061,6
80τ.μ.-Πυλώνα σε 2000τ.μ. οικόπ.	28εκ.	82.171,6
120τ.μ.-Πυλώνα σε 1000τ.μ. οικόπ.	70εκ.	205.429,2
330τ.μ.-Πυλώνα σε 1500τ.μ. οικόπ.	120εκ.	352.164,3
100τ.μ.-Γεννάδι σε 210τ.μ. οικόπ.	32εκ.	93.910,4
120τ.μ.-Γεννάδι σε 700τ.μ. οικόπ.	65εκ.	190.755,6
140τ.μ.-Γεννάδι σε 1000τ.μ. οικόπ.(κύμα)	85εκ.	249.449,7
140τ.μ.-Γεννάδι σε 1000τ.μ. οικόπ.	80εκ.	234.776,2
155τ.μ.-Γεννάδι σε 400τ.μ. οικόπ.(ημπελ.)	55εκ.	161.408,6
200τ.μ.-Γεννάδι σε 4000τ.μ. οικόπ.(κύμα)	200εκ.	586.940,5
130τ.μ.-Λαχανιά σε 1266τ.μ. οικόπ.(κύμα)	75εκ.	220.102,7
140τ.μ.-Λαχανιά σε 1000τ.μ. οικόπ.(κύμα)	85εκ.	249.449,7
157τ.μ.-Λαχανιά σε 1200τ.μ. οικόπ.(κύμα)	87εκ.	255.319,1
65τ.μ.-Κιοτάρι σε 1000τ.μ. οικόπ.	26εκ.	76.302,2

ΟΙΚΟΠΕΔΑ

	ΔΡΑΧΜΕΣ	ΕΥΡΩ - €
ΡΟΔΟΣ		
180τ.μ. στους Δασκάλους Σ.Δ.=1,2	25εκ.	73.367,5
241τ.μ. στη Σμύρνης	18εκ.	52.824,6
300τ.μ. στον συν/μό Απόλλων Σ.Δ.=0,6	21εκ	61.628,7
381τ.μ. στην Λονδίνου Σ.Δ.=0,8	30εκ.	88.041,0
558τ.μ. στην Λίνδου Σ.Δ.=0,8	62εκ.	181.951,5
632τ.μ. στη Φιλερήμου	53εκ.	155.539,2
ΚΟΣΚΙΝΟΥ		
2100τ.μ. στη Ρόδου-Λίνδου με άδ.οικ.	60εκ.	176.082,1
2100τ.μ. στη θέση Πέζουλας με άδ.οικ.	32εκ.	93.910,4
2000τ.μ. στη θέση Πέζουλας με άδ.οικ.	26εκ.	76.302,2
2400τ.μ. στη θέση Αγ. Ιωάννης	43εκ.	126.192,2
4000τ.μ. στη θέση Ξηρόκαμπος	60εκ.	176.082,1
4000τ.μ. στη θέση Πέζουλας	52εκ.	152.604,5
4000τ.μ. Πανοραμικό	60εκ.	176.082,1
4000τ.μ. στη θέση Πέζουλας	60εκ.	176.082,1
4000τ.μ. στη Ρόδου-Λίνδου με άδ.οικ.	85εκ.	249.449,7
4000τ.μ. στο Φυτώριο	37εκ.	108.584,0
4500τ.μ. στην επαρχιακή οδό	90εκ.	264.123,2
8570τ.μ. επί της Ρόδου-Λίνδου (Τσαίρι)	129εκ.	378.576,6
9700τ.μ. επί της Ρόδου-Λίνδου	250εκ.	733.675,7
ΑΣΓΟΥΡΟΥ		
4000τ.μ. στην επαρχ.οδό	80εκ.	176.082,1
4000τ.μ. στην Αγ. Βαρβάρα	38εκ.	111.518,7
4000τ.μ. με βιοτεχνική άδεια	47εκ.	234.776,2
4200τ.μ. στην παρ. Αγγ. Σικελιανού	65εκ.	137.931,0
ΑΦΑΝΤΟΥ		
360τ.μ. εντός οικισμού	12εκ.	35.216,4
2340τ.μ. στα Κολύμπια επί της Εθν.οδού	31εκ.	90.975,7
4780τ.μ. στον παραλ.δρόμο προς Κολύμπια	29εκ.	85.106,3
5000τ.μ. επί της Εθν. Οδού & επί της Γέφυρας	150εκ.	440.205,4
5751τ.μ. στα Κολύμπια επί της οδού Ευκαλύπτων	50εκ	146.735,1
ΙΑΛΥΣΟΣ		
300τ.μ. κοντά στον Μαρινόπουλο Σ.Δ.=0,4	18εκ.	52.824,6
2000τ.μ. επί της Λεωφ. Ρόδου-Κρεμαστής	70εκ.	205.429,2
2000τ.μ. στη θέση Βουνάρα με άδ.οικόδ.	40εκ.	117.388,1
2000τ.μ. στη θέση Βουνάρα Μάσχου	38εκ.	111.518,7
4000τ.μ. στους προποδ. Φιλερήμου	50εκ.	88.041,0
8700τ.μ. στο Κανδυλί	30εκ.	281.731,4

ΔΙΑΜΕΡΙΣΜΑΤΑ

	ΔΡΑΧΜΕΣ	ΕΥΡΩ - €
35τ.μ. στους Δασκάλους	15εκ.	44.020,5
48τ.μ. στο Αραπάκι	21εκ.	61.628,7
60τ.μ. στο Ροδίνι	27εκ.	79.236,9
72τ.μ. στην Ιξιά	25εκ.	73.367,5
74τ.μ. στην Ανάληψη	35εκ.	102.714,6
75τ.μ. στο Καρακόνερο	41εκ.	120.322,8
80τ.μ. στην Ιξιά	42εκ.	123.257,5
80τ.μ. στο Ροδίνι	34εκ.	99.779,9
82τ.μ. στο Ζέφυρος	36εκ.	105.649,3
83τ.μ. στο Ροδίνι	37εκ.	108.584,0
88τ.μ. στην Ιξιά	30εκ.	88.041,0
90τ.μ. στη Ψαροπούλα	46εκ.	134.996,3
90τ.μ. στους Δασκάλους(ημιτελ.)	21εκ.	61.628,7
90τ.μ. στη Ψαροπούλα	49εκ.	143.800,4
90τ.μ. στην Ανάληψη	38εκ.	111.518,7
92τ.μ. στην Ιξιά	43εκ.	126.192,2
94τ.μ. στο Ζέφυρος	40εκ.	117.388,1
96τ.μ. στο Καρακόνερο	43εκ.	126.192,2
98τ.μ. στο Ζέφυρος	40εκ.	117.388,1
103τ.μ. στο Ροδίνι	46εκ.	134.996,3
108τ.μ. στον Αγ. Νικόλαο	28εκ.	82.171,6
110τ.μ. στον Αγ. Γεώργιο	25εκ.	73.367,5
114τ.μ. στους Δασκάλους	63εκ.	184.886,2
118τ.μ. στο Αραπάκι	51εκ.	149.669,8
118τ.μ. στο Ζέφυρος	53εκ.	155.539,2
120τ.μ. στην Ιξιά	30εκ.	88.041,0
123τ.μ. στο Αραπάκι	52εκ.	152.604,5
123τ.μ. στο Ροδίνι	55εκ.	161.408,6
123τ.μ. στην Ανάληψη	55εκ.	161.408,6
125τ.μ. στο Ροδίνι	56εκ.	164.343,3
125τ.μ. στην Ιξιά	53εκ.	155.539,2
128τ.μ. στο Καρακόνερο	58εκ.	170.212,7
128τ.μ. στον Αγ. Ιωάννη	71εκ.	208.363,9
128τ.μ. στην Ανάληψη	61εκ.	179.016,8
134τ.μ. στη Ψαροπούλα	38εκ.	111.518,7
135τ.μ. στη Ψαροπούλα	75εκ.	220.102,7
136τ.μ. στην Ανάληψη	21εκ.	61.628,7
162τ.μ. στους Αγ. Αναργύρους	40εκ.	117.388,1
180τ.μ. στον Αγ. Νικόλαο	65εκ.	190.755,6

ΚΑΤΑΣΤΗΜΑΤΑ ΓΡΑΦΕΙΑ

	ΔΡΑΧΜΕΣ	ΕΥΡΩ - €
30τ.μ. στο Φαληράκι	35εκ.	102.714,6
30τ.μ. στο Φαληράκι με 30τ.μ. υπόγειο	75εκ.	220.102,7
30τ.μ. στην ακτή Μιαούλη	80εκ.	234.776,2
32τ.μ. στον Αρχάγγελο (κέντρο)	19εκ	55.759,3
39τ.μ. στη Γαριβάλδη	13εκ.	38.151,1
43τ.μ. στη Σωκράτους	240εκ.	704.328,6
45τ.μ. στο Φαληράκι με αντίστοιχο υπόγειο & 45τ.μ. όροφο	95εκ.	278.796,7
48τ.μ. στο κέντρο πόλεως	100εκ.	293.470,2
50τ.μ. στην Αλεξ. Διάκου	50εκ.	146.735,1
50τ.μ. στην Καρπάθου	65εκ.	190.755,6
50τ.μ. στο εμπορικό Κέντρο Φώκιαλη	18εκ.	52.824,6
50τ.μ. στην Θεσσαλονίκης	21εκ.	61.628,7
60τ.μ. στην Αλ. Διάκου	65εκ.	190.755,6
65τ.μ. στον Αρχάγγελο (Κέντρο)	38εκ.	111.518,7
95τ.μ. στην Παλιά Πόλη σε 287τ.μ. οικ.	170εκ.	498.899,4
97τ.μ. στην 28ης Οκτωβρίου ισόγειο	38εκ.	111.518,7
115τ.μ. στην Καποδιστρίου	50εκ.	146.735,1
125τ.μ. στην Ιαλυσό - Λεωφ.Ηρακλειδών.	53εκ.	155.539,2
127τ.μ. στη Σκεύου Ζερβού	37εκ.	108.584,0
160τ.μ. στην Αγίου Φανουρίου	90εκ.	264.123,2

ΖΗΤΟΥΝΤΑΙ ΔΙΑΜΕΡΙΣΜΑΤΑ, ΚΑΤΑΣΤΗΜΑΤΑ, ΟΙΚΟΠΕΔΑ ΕΝΤΟΣ Ή ΕΚΤΟΣ ΠΟΛΕΩΣ, ΟΙΚΟΠΕΔΑ ΓΙΑ ΠΩΛΗΣΗ - ΑΝΤΙΠΑΡΟΧΗ, ΔΑΝΕΙΑ ΔΕΚΤΑ, ΕΥΚΟΛΙΕΣ ΠΛΗΡΩΜΗΣ

ΕΥΡΩΚΤΗΜΑΤΙΚΗ
η ακίνητη αξία σας

Εθνικής Αντίστασης 83 (πρώην Άννης Μαρίας) δίπλα στην ALPHA BANK
Τηλ.02410 73819,74917 Κιν. 0944/374546, 0945/292030 FAX.02410 38641

ΙΩΑΝΝΗΣ & ΜΙΧΑΛΗΣ ΕΥΣΤΑΘΙΟΥ

ενοικιασεις

συνέχεια από την προηγούμενη

ΔΙΑΜΕΡΙΣΜΑ, στην Ανάληψη, δυάρι ρετιρέ, διαμπερές, με μεγάλες βεράντες, 60 τ.μ. σε οικογενειακή πολυκατοικία και μαγαζί ισόγειο, κατάλληλο για πολλές χρήσεις με δική του τουαλέτα 40 τ.μ. Πληροφορίες τηλ. 0241035825. ΑΕ43675

ΕΠΙΠΛΩΜΕΝΑ ΔΩΜΑΤΙΑ επί της Λεωφ. Ιαλυσού 35 (δίπλα στο ξενοδοχείο ΚΟΡΑΛΙ), με το μήνα ή με το χρόνο. Πληρ. τηλ. 02410/25527. ΑΕ43661

ΜΟΝΟΚΑΤΟΙΚΙΑ διώροφη 150 τ.μ. με γκαράζ στην Ιαλυσό (όπισθεν ξενοδοχείου Γκόλντεν Μπητς). Πληρ. τηλ. 0977/604016. ΑΕ43659

ΓΚΑΡΣΟΝΙΕΡΕΣ δύο λουξ, και ένα διαμέρισμα 3άρι λουξ στα Κοσκινού. Πληρ. τηλ. 02410-35849. ΑΕ43575

ΙΣΟΓΕΙΟ 70 τ.μ. στην Ιωάν. Καζούλη για γραφείο-ιατρείο-επαγγελματική στέγη. Πληρ. τηλ. 32902. ΑΕ42425

ΔΥΟΡΟΦΗ κατοικία στην Κρεμαστή, οδός Παπαγιάννη 49, με δύο υπνοδωμάτια και με υπόγειο κατάλληλη για σοβαρή οικογένεια ή ανδρόγυνο νέων ανθρώπων. Πληρ. τηλ. 02410-22377, 02410-43941 και 02410-61285 κ. Σπύρο. ΑΕ43574

ΕΝΟΙΚΙΑΖΟΝΤΑΙ: α) Εστιατόριο πλήρως εξοπλισμένο στην τουριστική περιοχή της Ιξιάς 160 τ.μ. με 150 τ.μ. αυλή σκεπασμένη. β) Κατάστημα 150 τ.μ. στην Ιξιά κατάλληλο για οποιαδήποτε χρήση. Πληρ. τηλ. 0945805032. ΑΕ43483

PUB-ΚΑΦΕΤΕΡΙΑ στο τουριστικό κέντρο-πλησίον νέου καζίνο. Πλήρως εξοπλισμένη ανακαινισμένη, η καλύτερη στο είδος της. Συμβόλαιο 12ετές. Συζητείται και η πώλησις. Πληροφορίες άλλες δεν θα δοθούν στο τηλέφωνο. Πληρ. για συνεννόηση τηλ. 78392, 0977/339669, 0937/304208 μετά τις 12 το μεσημέρι. ΧΑΕ1501

ΓΚΑΡΣΟΝΙΕΡΕΣ 4 ΚΑΙΝΟΥΡΓΙΕΣ ΠΛΗΡΩΣ ΕΞΟΠΛΙΣΜΕΝΕΣ ΚΑΙ ΕΠΙΠΛΩΜΕΝΕΣ (AIR-CONDITION, TV Κ.ΛΠ.). ΠΛΗΡ. ΤΗΛ. 097/4568822, 65858 (ΑΠΟΓΕΥΜΑΤΙΝΑ). ΠΕ43463

ΚΑΤΑΣΤΗΜΑ 75 τ.μ. με βιτρίνα 6,50 μ. σε εμπορικό δρόμο της Παλιάς Πόλης της Ρόδου. Πληρ. τηλ. 09.44.88.11.22 και 37.753 ΧΑΕ111

ΔΙΑΜΕΡΙΣΜΑΤΑ 50 τ.μ. στην Ιαλυσό πλήρως εξοπλισμένα. Πληρ. τηλ. 0945/151833, 92772, 96497. Rent appartment fully furnished 50 m^2 Ialissos. Tel. 96497. ΑΕ43336

ΚΑΤΑΣΤΗΜΑ 55 τ.μ. κατάλληλο και για ιατρείο, κομμωτήριο, φροντιστήριο, γραφείο με ύψος 6 μ. για επισκευ και παταριού, οδός Στεφ. Καζούλη και Πελοποννήσου 2 (δεξιά Εμπορ. Κέντρου Φώκιαλη). Πληρ. τηλ. 26141. ΑΕ43350

STUDIOS ΜΕ ΤΟ ΜΗΝΑ Η ΤΗΝ ΗΜΕΡΑ ΠΛΗΡΩΣ ΕΠΙΠΛΩΜΕΝΑ ΜΕ ΠΟΛΥΚΟΥΖΙΝΑΚΙ, ΨΥΓΕΙΟ, ΝΤΟΥΖ, W.C., ΤΗΛΕΦΩΝΟ, ΜΠΑΛΚΟΝΙ, ΖΕΣΤΟ ΝΕΡΟ ΕΠΙ 24ΩΡΟΥ ΒΑΣΕΩΣ ΣΤΗΝ ΠΙΟ ΗΣΥΧΗ ΠΕΡΙΟΧΗ ΤΗΣ ΠΟΛΗΣ (ΠΕΡΙΟΧΗ ΔΑΣΚΑΛΩΝ), ΟΔΟΣ ΜΑΝΩΛΗ ΠΑΠΑΜΑΝΩΛΗ ΑΡΙΘΜ. 12, ΚΑΘΕΤΟΣ ΕΠΙ ΤΗΣ ΣΤΕΛΙΟΥ ΚΩΤΙΑΔΗ. ΠΛΗΡ. ΤΗΛ. 37244.

STUDIOS, επιπλωμένα στην οδό Αρκαδίου 14-Ψαροπούλα. Πληρ. τηλ. 25710.

πωλησεις ακινητων & επιχειρησεων

ΕΠΙΧΕΙΡΗΣΗ ΘΑΛΑΣΣΙΩΝ ΣΠΟΡ στο Φαληράκι, Jet Ski, υδροποδήλατα, κανό κ.λπ. και όλος ο εξοπλισμός (κοντέινερ κ.λπ.). Πληρ. τηλ. 0241020812, 0972084223 ΑΟ43932

ΔΥΑΡΙΑ ετοιμοπαράδοτα, λουξ κατασκευής, 23.500.000 δρχ. Πληρ. τηλ. 0241023815, 78275 ΑΟ43926

ΟΡΟΦΟΔΙΑΜΕΡΙΣΜΑ σε οικοδομή με 2 διαμερίσματα στον όροφο. Το διαμέρισμα είναι στους σοβάδες 118 τ.μ., μεγάλες βεράντες, 3 υπνοδωμάτια. Δίνεται μαζί και ο αέρας, στην οδό Παπαχριστοδούλου, συν. Καθηγητών. Τιμή μετρητοίς 35.000.000 δρχ. Πληρ. τηλ. 0241077216, κ. Βασίλη. ΑΟ43920

ΔΥΑΡΙ ΔΙΑΜΕΡΙΣΜΑ 3ου ορόφου, με ασανσέρ και θέα (3 ετών), νοικιασμένο με ενοίκιο 110.000 δρχ. Τιμή 23.500.000 δρχ. Δίνεται πλήρως επιπλωμένο (δυνατότητα και χωρίς έπιπλα, υπό συζήτηση). Πληρ. τηλ. 0241022943, 28838, ΑΙΓΑΙΟΚΤΗΜΑΤΙΚΗ. ΑΟ43931

ΔΥΟ ΟΙΚΟΠΕΔΑ 3.320 τ.μ. και 1.000 τ.μ. στο Γεννάδι, με άδεια οικοδομής. Πληρ. τηλ. 0944 647163 ΑΟ43933

3/4 ΟΙΚΟΠΕΔΟΥ του εργοστασίου "ΓΥΨΟΣ" στη Λάρδο. Πληρ. τηλ. 0946 122524 ΑΟ43934

ΔΙΑΜΕΡΙΣΜΑ, τριάρι, τελευταίου ορόφου, με απεριόριστη θέα στην Ιξιά. Πληρ. τηλ. 0937424075. ΑΟ43906

ΔΙΑΜΕΡΙΣΜΑ 104 τ.μ. διαμπερές με αυλή, ημιυπόγειο, προσοχή όχι υπόγειο, περιοχή Δασκάλων από ιδιώτη. Πληρ. τηλ. 75642 (από 5 μ.μ-10 μ.μ.) ή 0946979977. ΑΟ43905

ΔΙΑΜΕΡΙΣΜΑ μεταχειρισμένο 160 τ.μ. στους Αγίους Αναργύρους σε θέση με θέα και σε άριστη κατάσταση μόνο 47.000.000 δρχ. ή 137.930 Ευρώ. Πληρ. κ. Μανώλη, τηλ. 39795. ΑΟ43903

ΔΙΑΜΕΡΙΣΜΑΤΑ, των 100 τ.μ.-90 τ.μ.-85 τ.μ. υπό κατασκευή. "ΚΤΗΜΑΤΙΚΗ ΠΡΟΟΠΤΙΚΗ". Πληρ. τηλ. 37906-0972292958. ΑΟ43859

ΑΠΟΘΗΚΗ στο Ροδίνι ισόγεια και σε φανταστική θέση για εργαστήριο 185 τ.μ. και ύψος 3 μ. Τιμή 45.000.000 δρχ. ή 132.000 ευρώ. Πληρ. κ. Μανώλη, τηλ. 39795. ΑΟ43875

ΔΙΑΜΕΡΙΣΜΑ 96 τ.μ. στους Δασκάλους (10 ετών) παραδοτέο αμέσως. Διαθέτει θέρμανση, εντοιχισμένη κουζίνα πολλά εξτρά και είναι αρίστης κατασκευής σε μικρή οικοδομή. Τιμή 35.000.000 δρχ. ή 102.700 ευρώ. Πληρ. κ. Μανώλη, τηλ. 39795. ΑΟ43876

ΔΙΑΜΕΡΙΣΜΑΤΑ δύο στην Ιξιά 121 και 96 τ.μ. σε φανταστική θέση και σε πολύ μικρή οικοδομή. Διαθέτουν κεντρική θέρμανση, εντοιχισμένη κουζίνα Ιταλική, τζάκι και μεγάλο εσωτερικό γκαράζ. Τιμή 155.500 και 123.300 ευρώ. Πληρ. κ. Μανώλη, τηλ. 39795. ΑΟ43877

ΣΠΙΤΙ διατηρητέο στα Κοσκινού 100 τ.μ. με αυλή και σε αρίστη κατάσταση με νερό και φως. Τιμή 22.500.000 δρχ. ή 65.00 ευρώ. Πληρ. κ. Μανώλη, τηλ. 39795. ΑΟ43878

ΣΠΙΤΙ ερειπωμένο στα Κοσκινού 124 τ.μ. δικαίωμα αναπαλαίωσης μόνο 12.000.000 δρχ. ή 35.200 ευρώ. Πληρ. κ. Μανώλη, τηλ. 39795. ΑΟ43879

ΜΟΝΟΚΑΤΟΙΚΙΑ παλιά ερειπωμένη στην περιοχή Αγίου Νικολάου στη Ρόδο 95 τ.μ. και με οικόπεδο 220 τ.μ. Τιμή 18.000.000 δρχ. ή 52.800 ευρώ. Πληρ. κ. Μανώλη, τηλ. 39795. ΑΟ43880

ΟΡΟΦΟΔΙΑΜΕΡΙΣΜΑ στην Ανάληψη 117 τ.μ. σε πολύ μικρή οικοδομή. Είναι αρίστης κατασκευής, με εντοιχισμένη κουζίνα και εγκατάσταση θέρμανσης. Τιμή 46.000.000 δρχ. ή 135.000 ευρώ. Πληρ. κ. Μανώλη, τηλ. 39795. ΑΟ43881

ΡΟΔΙΑΚΗ ΚΤΗΜΑΤΙΚΗ

ΣΥΜΒΟΥΛΟΙ & ΕΚΤΙΜΗΤΕΣ ΑΚΙΝΗΤΩΝ — ΚΤΗΜΑΤΟΜΕΣΙΤΙΚΟ ΓΡΑΦΕΙΟ από το 1983

ΠΩΛΟΥΝΤΑΙ 4 ΜΟΝΑΔΙΚΑ ΟΙΚΟΠΕΔΑ ΤΩΝ 4,450 τ.μ.
ΣΤΗΝ ΠΕΡΙΦΕΡΕΙΑ ΚΟΣΚΙΝΟΥ

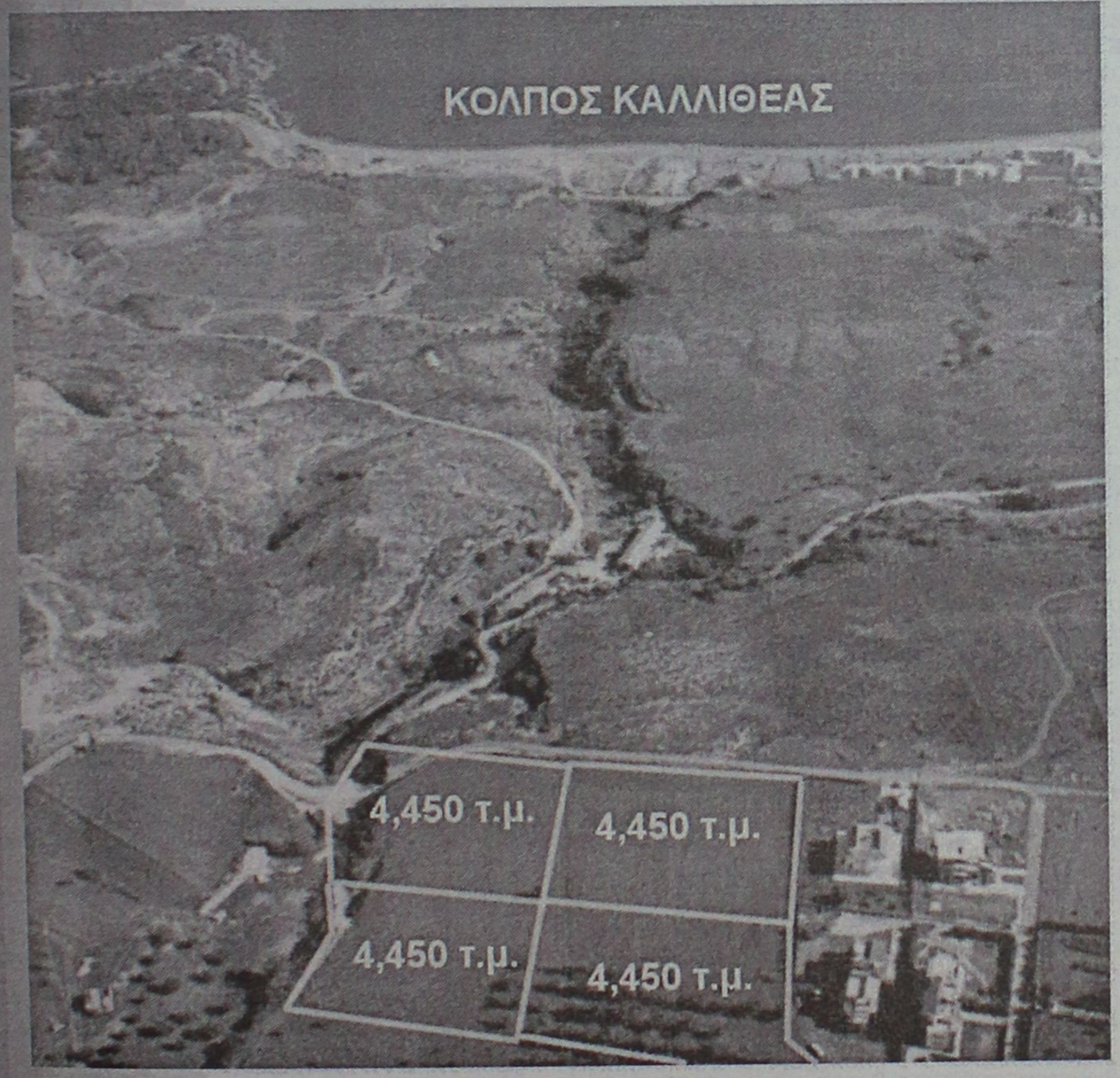

ΑΠΟΚΛΕΙΣΤΙΚΗ ΔΙΑΘΕΣΗ

ΑΝΕΣΤΗΣ & ΣΑΒΒΑΣ ΣΑΒΒΑΪΔΗΣ

Μέγαρο Κιοσόγλου, 3ος όροφος
Εθελοντών Δωδεκανησίων 29
ΡΟΔΟΣ

tel: 26281 & 35476 fax: 34663
cel: 0944-421015 & 0944-243452
e-mail: savvaidis@rho.forthnet.gr

FIABCI

ΠΩΛΕΙΤΑΙ

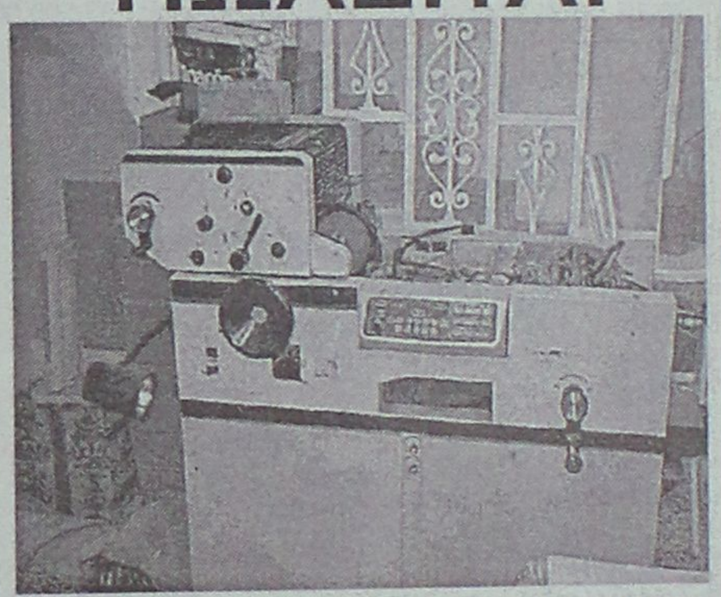

πιεστήριο offset (29X42) AM MULTI
τιμή 1.500.000 δρχ.
Πληρ. Τηλ. 0937756878

ΚΤΗΜΑΤΟΜΕΣΙΤΙΚΟ ΓΡΑΦΕΙΟ
ΖΑΦΕΙΡΗΣ Μ. ΚΑΡΑΓΙΑΝΝΗΣ Δ. Ο.Ε.

Πωλήσεις ακινήτων. Τηλ. (60380-60381)
17.00-20.00 μ.μ. Δευτέρα-Παρασκευή)

ΔΗΜΟΣ ΑΦΑΝΤΟΥ

- *6.120 τ.μ. (Περιοχή Καστελλάνο): 15.500.000 δρχ. ή 45487,89 €*
- *5.000 τ.μ. (Παραλία Αφάντου): 45.000.000 δρχ. ή 132061,63 €*
- *1.600 τ.μ. (Παραλία Αφάντου): 12.000.000 δρχ. ή 35216,43 €*
- *6.450 τ.μ. (Παραλία Αφάντου): 51.600.000 δρχ. ή 151430,67 €*
- *2.500 τ.μ. (Περιοχή Λίππινοι): 12.500.000 δρχ. ή 36683,79 €*
- *540 τ.μ. (Περιοχή Λίππινοι): 3.200.000 δρχ. ή 9391,05 €*
- *5.800 τ.μ. (Περιοχή Τραπέζια): 25.000.000 δρχ. ή 73367,57 €*
- *(1/2) 5.080 τ.μ. (Με ελαιόδεντρα): 6.500.000 δρχ. ή 19075,57 €*
- *4.500 τ.μ.: αγροτεμάχιο 16.500.000 δρχ. ή 48422,60 €*

ΚΟΛΥΜΠΙΑ

- *5.000 τ.μ.: 37.000.000 δρχ. ή 108584,01 €*
- *4.969 τ.μ.: 30.000.000 δρχ. ή 88041,09 €*

ΨΙΝΘΟΣ

- *22.400 τ.μ. (Με 200 ελαιόδενδρα): 18.000.000 δρχ. ή 52824,65 €*

πωλησεις

συνέχεια από την προηγούμενη

ΟΙΚΟΠΕΔΟ στην Παστίδα εντός οικισμού με μεγάλο συντελεστή δόμησης, έχει επιφάνεια 1.900 τ.μ. και η τιμή του είναι 23.000.000 δρχ. ή 67.500 ευρώ. Πληρ. κ. Μανώλη, τηλ. 39795.
ΑΟ43882

ΚΤΗΜΑ στο Γεννάδι στη περιοχή Αι Γιώργης και πάνω στο κεντρικό δρόμο με πρόσοψη 60 μέτρα. Εχει εμβαδόν 3.250 τ.μ. είναι οικοδομήσιμο και η τιμή του είναι 23.000.000 δρχ. ή 67.500 ευρω. Πληρ. κ. Μανώλη, τηλ. 39795.
ΑΟ43883

ΟΙΚΟΔΟΜΗ ΠΟΛΥΟΡΟΦΗ στη Ψαροπούλα επιφανείας 180 τ.μ. αποτελουμένη από καταστήματα, γραφεία και ενοικιαζόμενα διαμερίσματα. Αποφέρει ετήσιο εισόδημα 32.000.000 και με δυνατότητα τα 40.000.000. Δεκτές μόνο σοβαρές προτάσεις. Πληρ. κ. Μανώλη, τηλ. 39795.
ΑΟ43884

ΠΩΛΕΙΤΑΙ, από ιδιοκτήτη: α) Μονοκατοικία στ' Ασγούρου δίπλα στον Αγιο Χριστόφορο, β) Αυτοκίνητο FIAT TEMPRA, μοντέλο 1993. Πληρ. τηλ. 02410/62338 κιν. 0932/396754. ΑΟ43855

ΔΙΑΜΕΡΙΣΜΑ, 2άρι επί της Σωτήρος 62 Β στην Ιξιά. Πληρ. τηλ. (02410)96891 και 0974594172.
ΑΟ43854

ΠΩΛΟΥΝΤΑΙ ΑΠΟ ΙΔΙΟΚΤΗΤΗ ΟΙΚΟΠΕΔΑ ΣΤΟ ΓΕΝΝΑΔΙ 400 Μ. ΑΠΟ ΤΗΝ ΘΑΛΑΣΣΑ: 1) ΕΝΤΟΣ ΟΙΚΙΣΜΟΥ ΔΙΠΛΑ ΑΠΟ ΤΟ ΧΩΡΙΟ, ΣΕ ΥΨΩΜΑ, ΠΑΝΟΡΑΜΙΚΟ ΜΕ ΔΡΟΜΟ 5 Μ., 1000 Τ.Μ. ΜΕ ΚΑΛΥΨΗ ΔΟΜΗΣΗΣ 600 Τ.Μ., 2) ΕΝΤΟΣ ΟΙΚΙΣΜΟΥ ΔΙΠΛΑ ΑΠΟ ΤΟ ΧΩΡΙΟ, ΣΕ ΥΨΩΜΑ, ΠΑΝΟΡΑΜΙΚΟ ΜΕ ΔΡΟΜΟ 5 Μ., 2000 Τ.Μ. ΜΕ ΚΑΛΥΨΗ ΔΟΜΗΣΗΣ 1.200 Τ.Μ., 3) 4 ΟΙΚΟΠΕΔΑ ΤΩΝ 4.000 Τ.Μ. ΤΕΤΡΑΓΩΝΙΣΜΕΝΑ, ΜΕ ΝΕΡΟ ΚΑΙ ΔΡΟΜΟ, 1.500 Μ. ΜΕΤΑ ΤΟ ΧΩΡΙΟ ΚΑΙ 500 Μ. ΑΠΟ ΤΗΝ ΘΑΛΑΣΣΑ. ΠΛΗΡ. ΤΗΛ. 0944/522149, 02410/32589 ΑΠΟ 18.00 ΜΕΧΡΙ 21.00.
ΠΟ43885

ΚΑΤΑΣΤΗΜΑ, στην παραλία Ιαλυσού, κοντά σε μεγάλη ξενοδοχειακή μονάδα. "ΚΤΗΜΑΤΙΚΗ ΠΡΟΟΠΤΙΚΗ". Πληρ. τηλ. 37906-0972292958.
ΑΟ43858

ΚΑΤΑΣΚΕΥΗ σε κατάσταση μπετόν, 500 τ.μ. επί της Ρόδου Λίνδου, κατάλληλο για γυμναστήριο, εργαστήριο, γραφεία κ.τλ. "ΚΤΗΜΑΤΙΚΗ ΠΡΟΟΠΤΙΚΗ". Πληρ. τηλ. 37906-0972292958.
ΑΟ43857

ΟΙΚΙΑ στη Σκάλα Πάτμου 120 τ.μ. Πληρ. τηλ. 0932936530.
ΑΟ43856

ΕΠΙΧΕΙΡΗΣΗ, πιτσαρία-εστιατόριο για λόγους αναχώρησης. Πληρ. τηλ. 0938174010 (από 12 μεσημέρι έως 12 το βράδυ).
ΑΟ43820

ΟΙΚΟΠΕΔΟ στην Εμπωνα με φανταστική θέα. Είναι 400 τ.μ. με χτισμένα μπετά 200 τ.μ. και με άδεια για άλλα 400 τ.μ. Πληρ. τηλ. 02410/32163, από τις 11.00-13.00 και 17.00-21.00.
ΑΟ43840

ΔΙΑΜΕΡΙΣΜΑ 80 τ.μ. 3 ετών στην Αθηνών με ηλιακό θερμοσίφωνα, κεντρική θέρμανση, 30.000.000 δρχ. Δάνεια δεκτά. Πληρ. ΑΙΓΑΙΟΚΤΗΜΑΤΙΚΗ, τηλ. 22943, 28838.
ΑΟ43841

ΕΠΙΧΕΙΡΗΣΗ μπαρ-κέντρο διασκεδάσεως επί της οδού Ορφανίδου 25. Πληρ. τηλ. 34426.
ΑΟ43842

ΤΟΥΡΙΣΤΙΚΗ ΕΠΙΧΕΙΡΗΣΗ, με ρούχα, 92 τ.μ. με αποθήκη και WC με 12 κούκλες τύπου μπουτίκ επί της 28ης Οκτωβρίου 76, λόγω αναχώρησης. Πληρ. τηλ. 37725, 0942955340.
ΑΟ43819

ΠΙΤΣΑΡΙΑ (ΕΤΟΙΜΗ ΕΠΙΧΕΙΡΗΣΗ, ΓΙΑ ΤΗ ΝΕΑ ΣΑΙΖΟΝ) ΣΤΗΝ ΟΔΟ ΚΡΗΤΗΣ 10 (ΚΑΘΕΤΟΣ ΤΗΣ ΟΡΦΑΝΙΔΟΥ) ΣΕ ΤΙΜΗ ΕΥΚΑΙΡΙΑΣ! ΠΛΗΡ. ΤΗΛ. 74678-37075 ΚΑΙ 0972016038.
ΠΟ43818

ΝΕΟ! Πωλείται κτήμα 4860 τ.μ. αντικειμενικής αξίας 71.300 Ευρώ με άδεια οικοδομής στο Κιοτάρι 250 μέτρα από τη θάλασσα με εξαιρετική θέα. Πληρ. κ. Γιώργο τηλ. 0944475209.
ΑΟ43817

ΜΟΝΟΚΑΤΟΙΚΙΑ ΔΙΩΡΟΦΗ 75 Τ.Μ. ΣΤΟ ΜΟΥΡΑΓΙΟ ΤΟΥ ΝΗΣΙΟΥ ΣΥΜΗΣ, ΣΕ ΚΑΛΗ ΚΑΤΑΣΤΑΣΗ. ΠΛΗΡ. ΤΗΛ. 91372, 0246/72309. ΠΟ43815

ΠΩΛΟΥΝΤΑΙ ΟΙΚΟΠΕΔΑ, στην Ιαλυσό: 1) 445 τ.μ. εντός σχεδίου με άδεια οικοδομής (Σ.Δ.=1) αξίας 28.000.000 δρχ.-82171,6 Ευρώ. 2) 1.000 τ.μ. εντός σχεδίου (ΣΔ=1), 35.000.000 δρχ.-102.714,6 Ευρώ. 3) 450 τ.μ. εντός σχεδίου (ΣΔ=0,4) αξίας 40.000.000 δρχ.-117388,1 Ευρώ. 5) 16.000 τ.μ. εκτός σχεδίου 96.000.000 δρχ.-281731,4 Ευρώ. 6) 1400 τ.μ., στο Κανδυλί, 50.000.000 δρχ.-146.735,1 Ευρώ. 7) 2.000 τ.μ. επί της Λεωφόρου Ρόδου-Κρεμαστής αξίας 70.000.000 δρχ.-205.429,2 Ευρώ. Πληροφορίες "ΕΥΡΩΚΤΗΜΑΤΙΚΗ"-Ιωάννης και Μιχάλης Ευσταθίου, τηλ. 0241073819 και 74917 κιν. 0944/374546 και 0945/292030.
ΑΟ43801

ΠΩΛΟΥΝΤΑΙ ΑΓΡΟΚΤΗΜΑΤΑ: 1) Στον Καλαμώνα 7400 τ.μ. αξίας 10.000.000 δρχ. ή 29.347 ευρώ, 2) Στον Καλαμώνα 8160 τ.μ. αξίας 6.000.000 δρχ. ή 17.608,2 ευρώ, 3) Στη Δαματριά 3200 τ.μ. με 50 ελαιόδενδρα, αξίας 55.000.000 δρχ. ή 161.408,6 ευρώ, 4) Στη Σάλακο 9400 τ.μ. με ελαιόδεντρα αξίας 16.000.000 δρχ. ή 46.955,2 ευρώ, 5) Στις Φάνες 2500 τ.μ. αξίας 3.700.000 δρχ. ή 10.858,4 ευρώ. Πληρ. τηλ. 02410 73819, 74917, 0944374546, 0945292030 , "ΕΥΡΩΚΤΗΜΑΤΙΚΗ" , Ιωάννης και Μιχάλης Ευσταθίου. ΑΟ43787

ΠΩΛΟΥΝΤΑΙ ΑΠΟΘΗΚΕΣ: 1) 118 τ.μ. ισόγεια στην Ανάληψη, 15.000.000 δρχ. ή 44.020,5 ευρώ, 2) 260 τ.μ. ισόγεια στο Ροδίνι, 45.000.000 δρχ. ή 132.061,6 ευρώ, 3) 250 τ.μ. ισόγεια στην Ανάληψη 40.000.000 δρχ. ή 117.388,1 ευρώ, 4) 160 τ.μ. στα Ασγούρου, 35.000.000 δρχ. ή 102.714,6 ευρώ, 5) 320 τ.μ. στα Ασγούρου 40.000.000 δρχ. ή 117.381,1 ευρώ. Πληρ. τηλ. 02410 73819, 74917, 0944374546, 0945292030 , "ΕΥΡΩΚΤΗΜΑΤΙΚΗ" , Ιωάννης και Μιχάλης Ευσταθίου.
ΑΟ43786

ΠΩΛΟΥΝΤΑΙ ΒΙΟΤΕΧΝΙΚΑ ΚΤΙΡΙΑ: 1) 1800 τ.μ. στο Λαδικό 180.000.000 δρχ. ή 528.246,5 ευρώ, 2) 2500 τ.μ. στη λεωφόρο Καλλιθέας, 350.000.000 δρχ. ή 1.027.146 ευρώ. Πληρ. τηλ. 02410 73819, 74917, 0944374546, 0945292030, "ΕΥΡΩΚΤΗΜΑΤΙΚΗ", Ιωάννης και Μιχάλης Ευσταθίου.
ΑΟ43784

ΕΠΙΧΕΙΡΗΣΗ είδη περιπτέρου-ψιλικά περιοχή Ψαροπούλα, 28ης Οκτωβρίου 53. Πληρ. τηλ. 02410/29848.
ΑΟ43753

ΠΩΛΗΣΕΙΣ ΑΚΙΝΗΤΩΝ

◆ **ΔΙΑΜΕΡΙΣΜΑΤΑ**
- 2άρια ετοιμοπαράδοτα, λουξ κατασκευής, 23.500.000 δρχ.
- Αγ. Αναργύρους 162 τ.μ. 40.000.000 δρχ.
- Ροδίνι 85 τ.μ. 35.000.000 δρχ.
- Ατταβύρου 86 τ.μ. 35.000.000 δρχ.
- Ροδίνι 115 τ.μ. λουξ κατασκευής
- Ιξιά 75 τ.μ., 20.000.000 δρχ.
- Ροδίνι 135 τ.μ. λουξ κατασκευής
- Ροδίνι 114 τ.μ. 48.000.000 δρχ. λουξ κατασκευής
- Κορδικτώνος 80 τ.μ. 26.000.000 δρχ.
- Ροδίνι 81 τ.μ. 30.000.000 δρχ.
- Ροδίνι 50 τ.μ. και 60 τ.μ.
- Ροδίνι 114 τ.μ.
- Καρακόνερο 90 τ.μ. καινούργιο
- Καρακόνερο 117 τ.μ. καινούργιο
- Ροδίνι 86 τ.μ. καινούργιο
- Ανάληψη 90 τ.μ. καινούργιο

◆ **ΗΜΙΤΕΛΗ ΔΙΑΜΕΡΙΣΜΑΤΑ**
- Στρατηγού Ζήση οικοδομίσιμη ταράτσα 96 τ.μ. 10.000.000 δρχ.
- 100 τ.μ. 20.000.000 δρχ. Αταβύρου
- 60 τ.μ. 12.000.000 δρχ. Αταβύρου
- 160 τ.μ. 32.000.000 δρχ. Αταβύρου
- Κοσκινού 145 τ.μ., 22.000.000 δρχ. (μπετά)

◆ **ΜΕΖΟΝΕΤΕΣ-ΜΟΝΟΚΑΤΟΙΚΙΕΣ**
- 130 τ.μ. με αυλή επιπλωμένη 18.000.000 δρχ στο Γεννάδι.
- Κοσκινού 195 τ.μ., 35.000.000 δρχ. (κτισμένη)
- Μεζονέτα 155 τ.μ. 55.000.000 δρχ. - Δασκάλους
- Μονοκατοικία 70 τ.μ., 17.000.000 δρχ. Κορδιγκτώνος
- 2 παλιές μονοκατοικίες στα Κοσκινού, 14.000.000 δρχ.
- ΣΥΜΗ:Διόροφη κατοικία 70 τ.μ. με στέρνα 50.000.000 δρχ.
- Μεζονέτα στο Ροδίνι, 130 τ.μ. 48.000.000 δρχ. θέση πάρκινγκ και κήπο

◆ **ΟΙΚΟΠΕΔΑ**
- Ιαλυσός 1200 τ.μ., 44.000.000 δρχ.
- Τσαΐρι 7στρ., 25.000.000 δρχ.
- Κιοτάρι πάνω στο κύμα 5 στρ.
- Σορωνή 1850 τ.μ. οικοδομήσιμο 15.000.000 δρχ. επί της λεωφόρου
- Μαριτσά 2 στρ., 17.000.000 δρχ.
- Κατταβιά 650 τ.μ. 3.000.000 δρχ.
- Οικόπεδα εντός σχεδίου στο Γεννάδι από 2.500.000 δρχ.
- Γεννάδι 2.000 τ.μ. πάνω στο κύμα

◆ **ΑΠΟΘΗΚΕΣ**
- Αποθήκη σχεδόν ισόγεια 250 τ.μ. 20.000.000 δρχ.

◆ **ΚΑΤΑΣΤΗΜΑΤΑ**
- Μαγαζί στη Νέα Αγορά 30.000.000 δρχ.
- Επιχείρηση στην οδό Ηρώων Πολυτεχνείου
- Πωλείται επιχείρηση -αναψυκτήριο

◆ **ΚΤΗΜΑΤΑ**
- Κατταβιά Αγ. Γιώργης 4800 τ.μ. 6.000.000 δρχ.
- Λαχανιά, 2 στρ. οικοδομίσιμο 3.000.000 δρχ.
- Σάλακος 10 στρέμματα
- Χωράφι 8 στρ. στο Παραδείσι 60.000.000 δρχ.
- Χωράφι 4 στρ. στην Παστίδα 18.000.00 δρχ.
- Χωράφι 5.700 στρ. στα Κολύμπια, 15.000.000 δρχ.
- Χωράφι 8.800 στρ. στα Κολύμπια 50.000.000 δρχ.
- Παραδείσι 1.500 στρ. 10.000.000 δρχ.
- Κατταβιά 1000 τ.μ. άρτιο και οικοδομήσιμο με φως, νερό, 2.500.000 δρχ.
- Καντηλί 5.200 μ. 27.000.000 δρχ.
- Πλημμύρι 1520 στρ. πάνω στην θάλασσα, τιμή 6.000.000 δρχ.
- Πλημμύρι 1.640τ.μ. 4.000.000 δρχ. οικοδομήσιμο
- Πλημμύρι 3.240τ.μ. 3.000.000 δρχ.
- Λαχανιά 4.700 τ.μ. 16.000.000 δρχ. οικοδομήσιμο
- 10 στρ. Κιοτάρι, νερό, ρεύμα 12.000.000 δρχ.
- Λαχανιά 100 στρ. πάνω στην θάλασσα
- Λαχανιά 45 στρ. 2500 δρχ./μέτρο
- Κατταβιά 2.500 τ.μ. πάνω στο δρόμο οικοδομήσιμο, 3.000.000 δρχ.
- Λάρδος 7 στρ. 12.000.000 δρχ.
- Κιοτάρι 4 στρ. 4.000.000 δρχ.
- Λαχανιά 750 τ.μ., 8.500.000 δρχ.στο χωριό
- Γεννάδι 20 στρ. ρεύμα-νερό 20.000.000 δρχ.
- Κιοτάρι 7 στρ. με νερό-ρεύμα 8.000.000 δρχ.
- Λαχανιά 4 στρ. 300 μέτρα από τη θάλασσα 8.000.000 δρχ.
- Γεννάδι 24 στρ. 24.000.000 δρχ.
- Γεννάδι 1.100 τ.μ. 1.500.000 δρχ.
- Κατταβιά 10 στρ. 10.000.000 δρχ.
- Πλημμυρι 12 στρ. με φως, νερό, 12.000.000 δρχ.
- Κατταβιά 4.000 τ.μ. 2.000.000 δρχ.
- Κιοτάρι 4.000 τ.μ. κοντά στο κεντρικό δρόμο
- Πλημμύρι 5.500 τ.μ. 6.500.000 δρχ.
- Πεύκους 200 στρ. προς 5.000 το τ.μ., παραθαλάσσιο
- Κατταβιά 700 τ.μ. προς 500 χιλ.
- Γεννάδι στη λεωφόρο 4.000 τ.μ., 12.000.000 δρχ.

➪ Πωλούνται αποθήκες και βιοτεχνικοί χώροι.

- **ΔΑΝΕΙΑ ΔΕΚΤΑ - ΕΥΚΟΛΙΕΣ ΠΛΗΡΩΜΗΣ**
- **ΖΗΤΟΥΝΤΑΙ ΟΙΚΟΠΕΔΑ ΠΡΟΣ ΑΓΟΡΑ - ΚΤΗΜΑΤΑ ΚΑΙ ΔΙΑΜΕΡΙΣΜΑΤΑ**

ΣΤΑΜΑΤΗΣ ΜΑΝΩΛΑΚΟΣ

ΩΡΕΣ ΓΡΑΦΕΙΟΥ 8.30-1.00 π.μ. και 5-8 μ.μ.

ΔΗΜ. ΑΝΑΣΤΑΣΙΑΔΗ 45 (παραπλεύρως ΥΠΕΡΑΓΟΡΑΣ ΠΑΠΑΚΥΡΙΑΚΟΥ-ΣΥΝΟΙΚΙΑ ΔΑΣΚΑΛΩΝ) Τηλέφωνα: 23815-78275

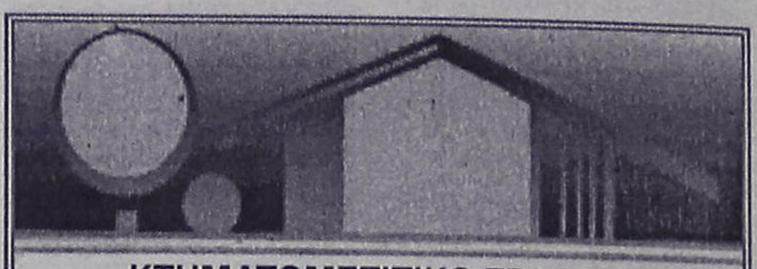

ΚΤΗΜΑΤΟΜΕΣΙΤΙΚΟ ΓΡΑΦΕΙΟ

ΑΙΓΑΙΟΚΤΗΜΑΤΙΚΗ

ΠΩΛΟΥΝΤΑΙ

- ΔΙΑΜΕΡΙΣΜΑΤΑ-ΜΟΝΟΚΑΤΟΙΚΙΕΣ
- (ΔΔ)=ΔΑΝΕΙΑ ΔΕΚΤΑ

- 35 τ.μ. καινούργιο Δασκάλους 42.553 €-14.500 εκ.
- 45 τ.μ. (ισ.) με αυλή καινούργιο Κοσκινού 14 εκ. - 41.085€
- 55 τ.μ. (2 υπν.) καινούργιο Ροδίνι 22 εκ. - 64.563€ (ΔΔ)
- 55 τ.μ. καινούργιο Αθηνών 74.247 €-25.300 εκ. (ΔΔ)
- 48 τ.μ. διόροφο Αγ. Φανουρίου Π. Πόλη 8 εκ. (ΔΔ)-26.412 €
- 57 τ.μ. Αθηνών (3 ετών) με θέα, 22,5 εκ.-66.038 €
- 62 τ.μ. λουξ ρετιρέ στην Απ. Παύλου 30 εκ.-88.041 €
- 70 τ.μ. μον/κία, Κρεμαστή, 35 εκ. 102.714 € (παρ/κό).
- 70 τ.μ. καινούργιο Ιαλυσό 25 εκ. (Δ.Δ.) - 73.367 €
- 80 τ.μ. Αθηνών (3 ετών) 30 εκ. (ΔΔ)-88.041€
- 83 τ.μ. καινούργιο, Καρακόνερο 36 εκ.-105.649€ (ΔΔ)
- 85 τ.μ. Στ. Κωτιάδη, β' ορ. 26 εκ.-76.302 € (ΔΔ)
- 86 τ.μ.καιν/ργιο Ροδίνι 36 εκ. 105.650 € (ΔΔ)
- 89 τ.μ. (ισ.) σε μπετά στην Ενόπλων Δυνάμεων 16 εκ. - 46.955 € (ΔΔ)
- 90 τ.μ. μον/κία διόροφη Παραδείσι με τζάκι 22 εκ. - 64.563 € (ΔΔ)
- 95 τ.μ. (3 υπν.) Σωτήρος 24 εκ. (Δ.Δ.) 70.432 €
- 95τ.μ. καινούργιο Αθηνών 128.246 €-43.700 εκ. (ΔΔ)
- 100 τ.μ. (3 υπν.) Μητρόπολη 93.910 €-32 εκ. (ΔΔ)
- 100 τ.μ. καινούργιο, Ιαλυσό, 36 εκ.-105.649€ (ΔΔ)
- 117 τ.μ. καινούργιο Γεωργ. Παπανδρέου με γκαράζ 25 μ. 51 εκ., (ΔΔ)- 137,931 €
- 45 τ.μ. και 117 τ.μ. (2 διαμ.) α' ορ. στο σοβά Δασκάλους 41 εκ. (και τα 2), 120,322 €
- 115 τ.μ. ισόγειο καινούργιο, Πειραιώς (3 υπν.), 45 εκ.-132.061€ (ΔΔ)
- 114 τ.μ. ρετιρέ Στοκχόλμης 45 εκ.-132.061 €
- 115 τ.μ. ρετιρέ Σμύρνης 134.996 €-46 εκ.
- 117 τ.μ. σε σοβά Δασκάλους 102.714 €-35 εκ. μετρητοίς
- 120 τ.μ. Αθηνών καινούργιο 161.408 €-55 εκ. (ΔΔ)
- 134 τ.μ. ρετιρέ Στοκχόλμης 54 εκ. 158.473 €
- 145 τ.μ. Στ. Ζήση 40 εκ.- 117.388 € (ΔΔ)
- 155 τ.μ. μεζ/τα Αισχύνη 63 εκ. (ΔΔ)
- 158 τ.μ. μεζ/τα σε μπετά Ιξιά 36 εκ.-105.649 €
- 160 τ.μ. διαμ. σε μπετά στους Δασκάλους 34 εκ. (μετρητά)-οροφ/ομα 93.910 €
- 230 τ.μ. Κοσκινού (μον/κία) καινούργιο 1 στρ. οικ. 120 εκ.-352.164 € (ΔΔ)
- 230 τ.μ. παραδοσιακό αρχοντικό, εντός της πόλεως, 72 εκ.-211.225 €
- 270 τ.μ. (3ορ. Χ90τ.μ.) κτίριο σε μπετά Ασγούρου, 40 εκ. (ΔΑ) 117.388 €
- 270 τ.μ. βίλλα στο σοβά σε 4 στρ. Τσαΐρι 100 εκ. - 293.470 €
- 340 τ.μ.ημιτελής μεζονέτα Ασγούρου σε Ιστρ. 60 εκ.-176.082 €
- 550 τ.μ. μον/κία Παστίδα 7 στρ. 170 εκ. 498.899 € (ΔΔ)

ΚΑΤΑΣΤΗΜΑΤΑ
- 30 τ.μ. Εμπ/κο κέντρο Βράχο Ιαλυσό 20 εκ. - 58,694 €
- 31 τ.μ. Καμείρου 14 εκ. - 41.085 € (ΔΔ)
- 39 τ.μ. Αγ. Αναστασία 12 εκ.-35.216 €
- 90 τ.μ. Νιοχώρι, 63 εκ. - 184.886 € (ΔΔ)
- 140 τ.μ. (απ) πλησίον Αννης Μαρίας 28 εκ. (ΔΔ) 82.171 €
- 175 τ.μ. Λεωφ. Ρόδου-Λίνδου 60 εκ.-176.082 €
- 180 τ.μ. αποθήκη Ροδίνι 132.061 €-45 εκ.
- 200 τ.μ. με 200 υπ. (και ορ. άδεια) σε μπετά στο Μήδεια 80 εκ.-234.776 €
- 324 τ.μ.(κτίριο έχει και διαμέρισμα, κατ/μα) στους Δασκάλους 337.490 €-115 εκ.
- 2 κατ/τα στο Μανδράκι
- ΕΝΟΙΚ/ΤΑΙ ΚΤΙΡΙΟ ΣΤΟ GRAND HOTEL 300Τ.Μ.
- 900 τ.μ. κτίριο στο Μήδεια

ΟΙΚΟΠΕΔΑ
- 261 τ.μ. Αισχύνης (ΣΔ 0,8) 18 εκ.-58.694 €
- 400 τ.μ. Δ. Αναστασιάδη (ΣΔ 1) 50 εκ.-146,735 €
- 500 τ.μ. Μίρα Μάρε (Σ.Δ. 0,8), 45 εκ.-132.016 €
- 680 τ.μ. Πειραιώς 176.082 €-60 εκ.
- 1000 τ.μ. (ΣΔ 0,8) πάροδος Μιχ. Πετρίδη 80 εκ.-264.123 €
- 1.054 τ.μ. (ΣΔ 0,4) Βράχο Ιαλυσού 55 εκ.-146.735 €
- 1.230 τ.μ. Κοσκινού 50% κάλυψη, 40 εκ.-117.388 €
- 4 στρεμ. στα Νερά Καλλιθέας 60 εκ.-176.082 €
- 4.835 τ.μ. Καλιθέα Κοσκινού102.714 €-35 εκ. (ΔΔ)
- 14 στρ. Τσαΐρι 176.082 €- 60 εκ.

ΖΗΤΟΥΝΤΑΙ ΜΕΤΑΧΕΙΡΙΣΜΕΝΑ ΔΙΑΜΕΡΙΣΜΑΤΑ - ΑΜΕΣΗ ΠΩΛΗΣΗ

ΑΝΑΛΑΜΒΑΝΟΥΜΕ ΤΗΝ ΕΝΟΙΚΙΑΣΗ ΤΟΥ ΔΙΑΜΕΡΙΣΜΑΤΟΣ ΣΑΣ ΣΕ ΠΟΛΥ ΣΥΝΤΟΜΟ ΧΡΟΝΙΚΟ ΔΙΑΣΤΗΜΑ

ΡΕΝΑ ΒΑΖΟΥΚΟΥ

(ΜΕΣΙΤΗΣ ΑΣΤΙΚΩΝ ΣΥΜΒΑΣΕΩΝ)

ΔΙΕΥΘ. ΓΡΑΦΕΙΟΥ ΔΗΜ. ΘΕΟΔΩΡΑΚΗ 3
9-1 το πρωί και 6.30-9 απ/τα
Δευτέρας-Πέμπτης εκτός Σαβ. και Κυρ.
Τηλ. (0241) 22943-28838 FAX: 28838
email.vazoukou@otenet.gr.
ΡΟΔΟΣ

πωλήσεις

συνέχεια από την προηγούμενη

ΟΙΚΟΠΕΔΑ ΕΝΤΟΣ ΠΟΛΕΩΣ ΡΟΔΟΥ: 1) Στο Μόντε Σμιθ οικόπεδο 860 τ.μ. εντός σχεδίου άρτιο και οικοδομήσιμο με πανοραμική θέση κατάλληλο για μονοκατοικία, 2) Περιοχή Μήδειας 1.000 τ.μ. με συντελεστή δόμησης 0,8 80.000.000 δρχ., 3) Περιοχή Μιχαήλ Πετρίδη 200 τ.μ. 25.000.000 δρχ. Πληρ. ΡΟΔΙΑΚΗ ΚΤΗΜΑΤΙΚΗ Ανέστης & Σάββας Σαββαΐδης, τηλ. 26281, 35476, 0944/243452, 0944/421015.
ΑΟ43407

ΔΙΑΜΕΡΙΣΜΑ στην Ιξιά 75 τ.μ. 20.000.000 δρχ. Πληρ. Σταμάτης Μανωλάκος, τηλ. 23815, 0944/698056. ΑΟ43357

ΠΩΛΟΥΝΤΑΙ ΟΙΚΟΠΕΔΑ: 1) Στις Φάνες 8500 τ.μ. κοντά στην παραλία, 38.000.000 δρχ., 111.518,7 ευρώ, 2) Στην Παστίδα 4000 τ.μ. εκτός σχεδίου προς Φιλέρημο, 24.000.000 δρχ. ή 70.432,8 ευρώ, 3) Στην Παστίδα 1070 τ.μ. εντός σχεδίου αξίας 20.000.000 δρχ. ή 58.694 ευρώ, 4) Στην Παστίδα 1900 τ.μ. εντός σχεδίου αξίας 20.000.000 δρχ. ή 58.694 ευρώ, 5) Στην Παστίδα 4000 τ.μ. εκτός σχεδίου αξίας 20.000.000 δρχ. ή 58.694 ευρώ, 6) Στο Πλημμύρι, 4000 τ.μ. εκτός σχεδίου αξίας 16.000.000 δρχ. ή 46.955,2 ευρώ, 7) Στο Τσαΐρι 5700 τ.μ. με άδεια οικοδομής αξίας 25.000.000 δρχ. ή 73.377,5 ευρώ, 8) Στο Τσαΐρι 2800 τ.μ. εκτός σχεδίου, 16.000.000 δρχ. ή 46.955,2 ευρώ, 9) Στ' Αφάντου 4500 τ.μ. εκτός σχεδίου προς την παραλία αξίας 40.000.000 δρχ. ή 117.388,1 ευρώ, 10) Στους Πεύκους 12000 τ.μ. παραλιακό, αξίας 168.000.000 δρχ. ή 493.030 ευρώ., 11) Στους Πεύκους 7000 τ.μ. παραλιακό αξίας 84.000.000 δρχ. ή 246.515 ευρώ, 12) Στα Κολύμπια 2300 τ.μ. επί της Ρόδου - Λίνδου αξίας 30.000.000 δρχ. ή 88.041 ευρώ, 13) Στα Κολύμπια 5700 τ.μ. επί της οδού Ευκαλύπτων αξίας 50.000.000 δρχ. ή 146.735,1 ευρώ, 14) Στα Μαριτσά 900 τ.μ. με άδεια οικοδομής 13.000.000 δρχ. ή 38.151,1 ευρώ, 15) Στον Αρχάγγελο 254 τ.μ. εντός σχεδίου αξίας 4.000.000 δρχ. ή 11.738,8 ευρώ, 16) Στον Αρχάγγελο 790 τ.μ. εντός σχεδίου αξίας 8.000.000 δρχ. ή 23.477,6 ευρώ, 17) Στην Κάμειρο Σκάλα 4300 τ.μ. επί της παραλιακής οδού, αξίας 43.000.000 δρχ. ή 126.192,2 ευρώ, 18) Στην Κάμειρο Σκάλα 50.000 τ.μ. πανοραμικό αξίας 350.000.000 δρχ. ή 1.027.146 ευρώ, 19) Στην Σορωνή 5000 τ.μ. παραλιακό αξίας 15.000.000 δρχ. ή 44.020,5 ευρώ, 20) Στην Σορωνή 4000 τ.μ. παραλιακό με 120 τ.μ. κτίσμα, αξίας 28.000.000 δρχ. ή 82.171,6 ευρώ, 21) Στη Σορωνή 5100 τ.μ. επί της λεωφόρου Ρόδου - Καμείρου, αξίας 10.000.000 δρχ. ή 29.347 ευρώ. Πληρ. τηλ. 02410 73819, 74917, 0944374546, 0945292030 , "ΕΥΡΩΚΤΗΜΑΤΙΚΗ", Ιωάννης και Μιχάλης Ευσταθίου.
ΑΟ43788

ΠΩΛΕΙΤΑΙ ΔΙΑΜΕΡΙΣΜΑ ΕΝΤΟΣ ΠΟΛΕΩΣ ΡΟΔΟΥ ΜΕ 3 ΔΩΜΑΤΙΑ, ΣΑΛΟΤΡΑΠΕΖΑΡΙΑ, ΚΟΥΖΙΝΑ (ΕΝΤΟΙΧΙΖΟΜΕΝΑ), ΜΠΑΝΙΟ, W.C., ΜΕΡΙΚΗ ΘΕΑ ΣΤΗ ΘΑΛΑΣΣΑ, ΘΕΡΜΑΝΣΗ ΑΥΤΟΝΟΜΗ, ΗΣΥΧΟ ΛΟΓΩ ΘΕΣΕΩΣ (3ΟΣ ΤΕΛΕΥΤΑΙΟΣ ΟΡΟΦΟΣ ΜΙΚΡΗΣ ΠΟΛΥΚΑΤΟΙΚΙΑΣ). ΠΛΗΡ. ΤΗΛ. 0944 582609
ΠΟ43782

ΔΙΑΜΕΡΙΣΜΑ, 100 τ.μ. με 3 υπνοδωμάτια στην Μητρόπολη α' ορόφου 33.000.000 δρχ. Επίσης 4 ετών διαμέρισμα λουξ 80 τ.μ. στην Αθηνών. 31.000.000 δρχ. Δάνεια δεκτά. Αιγαιοκτηματική τηλ. 22943 και 28838.
ΑΟ43691

ΜΟΝΟΚΑΤΟΙΚΙΑ 100 Τ.Μ. ΜΕ ΑΥΛΗ ΣΤΟ ΚΕΝΤΡΟ ΤΗΣ ΠΑΣΤΙΔΑΣ, ΤΙΜΗ 14.000.000 ΔΡΧ. ΠΛΗΡ. ΤΗΛ. 02410/47592, 0944/180092. ΠΟ43816

ΠΩΛΟΥΝΤΑΙ ΠΑΡΑΔΟΣΙΑΚΕΣ ΚΑΤΟΙΚΙΕΣ: 1) Στο Γεννάδι, πλήρως ανακαινισμένη 90 τ.μ. με αυλή αξίας 20.000.000 δρχ. ή 58.694 ευρώ, 2) Στο Γεννάδι, πλήρως ανακαινισμένη 25.000.000 δρχ. ή 73.367,5 ευρώ, 3) Στα Κοσκινού, 94 τ.μ. με 71 τ.μ. αυλή αξίας 16.000.000 δρχ. ή 46.955,2 ευρώ, 4) Στη Λάρδο, 95 τ.μ. ανακαινισμένη αξίας 12.000.000 δρχ. ή 35.216,4 ευρώ, 5) Στην Απολακκιά, πλήρως ανακαινισμένη, 15.000.000 δρχ. ή 44.020,5 ευρώ, 6) Στο Παραδείσι, 80 τ.μ. αξίας 8.000.000 δρχ. Πληρ. τηλ. 02410 73819, 74917, 0944374546, 0945292030 , "ΕΥΡΩΚΤΗΜΑΤΙΚΗ", Ιωάννης και Μιχάλης Ευσταθίου.
ΑΟ43785

ΠΩΛΟΥΝΤΑΙ ΔΙΑΜΕΡΙΣΜΑΤΑ: 1) 35 τ.μ. στην Ιξιά 8.500.000 δρχ. ή 24.944,9 ευρώ, 2) 75 τ.μ. στην Ιξιά 25.000.000 δρχ. ή 73.367,5 ευρώ, 3) 75 τ.μ. στην Ιξιά 25.000.000 δρχ. ή 73.367,5 ευρώ. Πληρ. τηλ. 02410 73819, 74917, 0944374546, 0945292030 , "ΕΥΡΩΚΤΗΜΑΤΙΚΗ", Ιωάννης και Μιχάλης Ευσταθίου.
ΑΟ43783

ΚΑΤΟΙΚΙΑ διώροφη σε Πλατεία της Π. Πόλης κατάλληλη για επαγγελματική χρήση (όπως ζαχαροπλαστείο-γαλακτοπωλείο-τυροπιτάδικο κ.λπ.). Πληρ. τηλ. 02410/38573.
ΑΟ43755

ΟΙΚΟΠΕΔΟ στο Γεννάδι 750 τ.μ., άρτιο οικοδομήσιμο, πάνω στο δρόμο μετά τον Αη Γιώργη, 7.500.000 δρχ. Πληρ. τηλ. 097/3523832. ΑΟ43663

ΠΩΛΟΥΝΤΑΙ από ιδιοκτήτη: 1) Γκαρσονιέρα, 30 τ.μ. στην οδό Ορφανίδου δίπλα στο ξεν/χείο Αλεξία 3ος όροφος με θέα τη θάλασσα. Είναι σε καινούργια κατάσταση και με θέρμανση. Τιμή 15.000.000 δρχ. 2) Κατάστημα 180 τ.μ. στην οδό Κων/νου Υδραίου (είναι κενό ελεύθερο). Τιμή 70.000.000 δρχ. Πληρ. κ. Καργάκο Νίκο Θεμ. Σοφούλη 59 στα φανάρια. Πληρ. τηλ. 30397 κιν. 0946049179.
ΑΟ43648

ΚΤΗΜΑΤΙΚΗ ΑΝΑΚΟΙΝΩΣΗ: Θέλετε να πουλήσετε το οικόπεδό σας, το διαμέρισμά σας, το αγρόκτημά σας, τη μεζονέτα σας, το κατάστημά σας; Τότε ελάτε σε μας. Αν συμφωνήσουμε στο ποσό, θα το αγοράσουμε αμέσως. Πληρ. κ. Νίκος Καργάκος τηλ. 30397 κιν. 0946049179 Θεμ. Σοφούλη 59 στα Φανάρια.
ΑΟ43654

ΟΡΟΦΟΔΙΑΜΕΡΙΣΜΑ, σε οικοδομή με 2 διαμερίσματα στον όροφο. Το διαμέρισμα είναι στους σοβάδες 118 τ.μ., μεγάλες βεράντες, 3 υπνοδωμάτια. Δίνεται μαζί και ο αέρας, στην οδό Παπαχριστοδούλου, συν. Καθηγητών. Τιμή μετρητοίς: 35.000.000 δρχ. Πληρ. κον Βασίλη 02410-77216.
ΑΟ43567

ΕΠΙΧΕΙΡΗΣΗ ΚΟΜΜΩΤΗΡΙΟΥ, πωλείται-ευκαιρία-, επί διατηρητέου κτιρίου στην οδό 28ης Οκτωβρίου 50 (Νιοχώρι), σε χώρο 100,0 τ.μ. πλήρως εξοπλισμένο, με μηνιαίο μίσθωμα 179.000 δρχ./525 ΕΥΡΩ. Αμεση παράδοση λόγω αναχωρήσεως στο εξωτερικό. Τιμή πώλησης 15.000.000 δρχ./44,020 ΕΥΡΩ. Πληρ. τηλ. 34176.
ΑΟ43369

ΤΟΥΡΙΣΤΙΚΟ ΚΑΤΑΣΤΗΜΑ ΣΤΗΝ ΠΑΛΙΑ ΠΟΛΗ, ΜΕ ΠΛΗΡΕΣ ΕΞΟΠΛΙΣΜΟ. ΠΛΗΡ. ΤΗΛ. 0977/006428. ΠΟ43561

ΕΥΚΑΙΡΙΕΣ: ΠΩΛΟΥΝΤΑΙ ΔΙΑΜΕΡΙΣΜΑΤΑ λουξ κατασκευής 80 τ.μ. 27.000.000 δρχ. και 100 τ.μ. 35.000.000 δρχ. Πληρ. Σταμάτης Μανωλάκος, τηλ. 23815, 0944/698056.
ΑΟ43357

Σε κεντρικό δρόμο επί της Απ. Παύλου, περιοχή Ανάληψης σε νεόκτιστη οικοδομή, πολυτελούς κατασκευής **ΠΩΛΕΙΤΑΙ** σε τιμή ευκαιρίας, **ΗΜΙΥΠΟΓΕΙΟΣ ΦΩΤΕΙΝΟΣ ΧΩΡΟΣ** 157 τ.μ. με πλακάκια, δύο τουαλέτες, και τριφασικό ρεύμα, κατάλληλος για πολλές χρήσεις. Πληρ. τηλ. 65430, 21142 ΑΟ43437

ΟΡΟΦΟΣ που αποτελείται από 2 διαμερίσματα των 47 τ.μ. και 117 τ.μ. στους Δασκάλους σε πιτσιλιστό σοβά. Τιμή 41.000.000 δρχ. με δυνατότητα να δοθούν άλλα 117 τμ. διαμέρισμα σε μπετά συνολικής επιφανείας 279 τ.μ. Πληρ. ΑΙΓΑΙΟΚΤΗΜΑΤΙΚΗ, τηλ. 22943, 28838.
ΑΟ43413

ΓΡΑΦΕΙΟ επί της οδού Εθν. Μακαρίου 35, εμβαδού 34 τ.μ. Πληρ. τηλ. 21317 και κινητό 0945-996162 ΧΑΟ151

ΕΠΙΧΕΙΡΗΣΗ ΕΣΤΙΑΤΟΡΙΟΥ πλήρως εξοπλισμένη σε κεντρικότατο δρόμο στο τουριστικό κέντρο της πόλης. Πληρ. τηλ. 0944/185921, καθημερινά 10 π.μ.-10 μ.μ. ΑΟ43185

ΠΡΑΓΜΑΤΙΚΗ ΕΥΚΑΙΡΙΑ ΣΤΟ ΓΕΝΝΑΔΙ. ΟΙΚΟΠΕΔΟ 2.120 Μ. ΜΕ ΠΛΗΡΩΜΕΝΗ ΕΤΟΙΜΗ ΑΔΕΙΑ ΟΙΚΟΔΟΜΗΣ 212 ΜΕΤΡΑ, ΠΕΡΙΦΡΑΓΜΕΝΟ ΜΕ ΜΑΝΤΡΑ, ΕΓΚΑΤΑΣΤΑΣΗ ΦΩΣ, ΝΕΡΟ ΚΑΙ ΜΕ ΔΕΝΔΡΑ, ΜΕ ΥΠΑΡΧΟΝ ΚΤΙΣΜΑ ΑΠΟΘΗΚΗ 50 Μ. ΠΩΛΕΙΤΑΙ 20.000.000 ΜΕΤΡΗΤΑ. ΔΕΚΤΟΣ ΚΑΙ ΔΙΑΚΑΝΟΝΙΣΜΟΣ ΠΛΗΡ. ΤΗΛ. 31093, ΩΡΕΣ ΙΑΤΡΕΙΟΥ ΧΠΟ522

ΠΩΛΟΥΝΤΑΙ: α) Οικόπεδο 850 μέτρων (οικοδομήσιμο εντός οικισμού), β) Ελαιώνας 4 στρεμμάτων, γ) Αγρός 22 στρεμμάτων. Τα δύο ως άνω δεικνύονται για αγροτικούς ή βιοτεχνικούς σκοπούς. Πληρ. τηλ. 96384 από 3 μ.μ. ΧΠΟ200

ΑΓΡΟΚΤΗΜΑ από ιδιώτη, στους πρόποδες Φιλερήμου (Παστίδα), 6 στρέμματα με ελαιόδεντρα, λεμονιές, συκιές, κοινοτικό δρόμο με άσφαλτο, ρεύμα, νερό. Τιμή ανά στρέμμα 8 εκατομμύρια. Πληρ. τηλ. 20851, 26113.
ΑΟ43383

ΚΑΤΑΣΤΗΜΑΤΑ ΕΤΟΙΜΟΠΑΡΑΔΟΤΑ ΣΤΟ ΜΕΓΑΛΥΤΕΡΟ ΣΥΓΚΡΟΤΗΜΑ ΚΑΤΑΣΤΗΜΑΤΩΝ ΣΤΗΝ ΠΑΡΑΛΙΑΚΗ ΛΕΩΦΟΡΟ ΙΑΛΥΣΟΥ ΑΠ' ΕΥΘΕΙΑΣ ΑΠΟ ΤΟΝ ΚΑΤΑΣΚΕΥΑΣΤΗ ΠΟΛ. ΜΗΧΑΝΙΚΟ ΣΤΕΛΙΟ ΜΑΚΕΣΤΑ. ΕΞΑΣΦΑΛΙΣΗ ΔΑΝΕΙΟΥ, ΕΥΚΟΛΙΕΣ ΠΛΗΡΩΜΗΣ. ΑΠΟ 10.350.000 ΔΡΧ. ΠΛΗΡ. ΤΗΛ. 21347 ΧΠΟ205



πωλήσεις αυτοκινήτων & μοτοσικλετων

ΜΗΧΑΝΑΚΙ, Honda Lead 50 cc σε άριστη κατάσταση, 150.000 δρχ. (440 Ευρώ). Πληροφορίες στο τηλέφωνο 0241031628 κατά τις εργάσιμες ημέρες και ώρες.
ΑΑ43914

ΚΛΟΥΒΑ, κλειστή από Γερμανία εκτελωνισμένη τύπου Φολκσβάγκεν. Πληρ. τηλ. 02460/22378 και 0973834884. ΑΑ43913

NISSAN SUNNY, ΜΟΝΤΕΛΟ 1987, ΣΕ ΚΑΛΗ ΚΑΤΑΣΤΑΣΗ ΚΑΙ ΠΡΟΣΙΤΗ ΤΙΜΗ. ΠΛΗΡ. ΤΗΛ. 02410/63453, 0944738394.
ΠΑ43890

ΚΤΗΜΑΤΟΜΕΣΙΤΙΚΟ ΓΡΑΦΕΙΟ - REAL ESTATE AGENCY

ΕΚΤΙΜΗΣΕΙΣ-ΑΓΟΡΕΣ-ΠΩΛΗΣΕΙΣ

ΚΑΤΑΣΤΗΜΑΤΑ

ΟΙΚΟΠΕΔΑ-ΧΩΡΑΦΙΑ

ΚΤΗΜΑΤΙΚΕΣ-ΣΥΜΒΟΥΛΕΣ

ΕΝΟΙΚΙΑΣΕΙΣ-ΔΙΑΧΕΙΡΙΣΕΙΣ

ΣΠΙΤΙΑ-ΔΙΑΜΕΡΙΣΜΑΤΑ

Vitzileos

ΜΑΡΙΟΣ Κ. ΒΙΤΖΗΛΑΙΟΣ

Μεσίτης Αστικών Συμβάσεων - Real Estate Agent

Εθν. Μακαρίου 45 - 3ος όροφος

Τηλ.: 0241-24900 25545.

Fax: 25544 Κιν.: 0932-704919

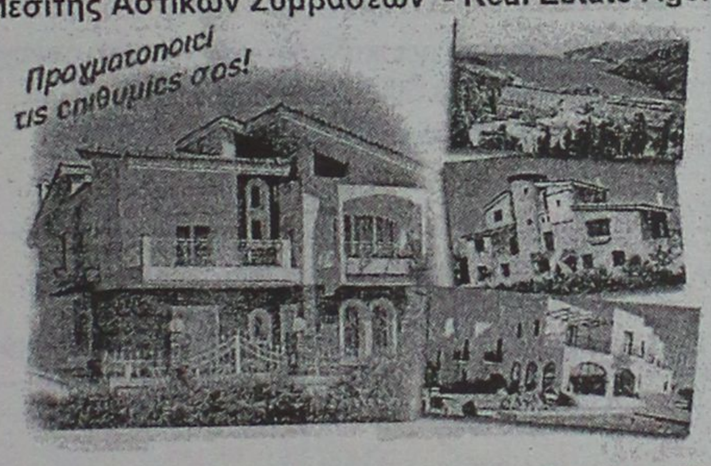

ΚΑΤΑΣΤΗΜΑΤΑ, ΓΡΑΦΕΙΑ, ΕΠΙΧΕΙΡΗΣΕΙΣ

	ΔΡΧ.	ΕΥΡ
Επιχείρηση-Πλυντήρια-Στεγνωτήρια σε πλήρη λειτουργία	7.000.000	20.543
Επιχείρηση τουριστικό μαγαζί στη Ψαροπούλα	15.000.000	44.021
Κατάστημα 20 τ.μ. στο Φαληράκι	40.000.000	117.388
Κατάστημα 31 τ.μ. στη Διαγοριδών	16.000.000	46.955
Κατάστημα 45 τ.μ. ισόγ. και 90 τ.μ. υπόγ. στο Καρακόνερο	30.000.000	88.041
Κατάστημα 50 τ.μ. κοντά στο Μανδράκι	100.000.000	293.470
Κατάστημα 60 τ.μ. με 250 τ.μ. αυλή στο Πρασονήσι	70.000.000	205.429
Εστιατόριο διώροφ. 115 και 115 τ.μ. στη Π. Πόλη	60.000.000	176.082
Κατάστημα 140+140+132 τ.μ. ανά όροφο στην Ορφανίδου	75.000.000	220.103
Κατάστημα 300 τ.μ. σε οικόπ. 1000 τ.μ. στη Παστίδα	50.000.000	146.735
Κατάστημα 900 τ.μ. (ανά 300 τ.μ. υπόγ, ισόγ, όροφ) στα Κοσκινού	200.000.000	586.940
Επιχείρηση και ακίνητο 856 τ.μ. με πάρκιν κοντά στο πανεπιστ.	125.000.000	366.837
Εργοστάσιο 1000 τ.μ. σε οικόπ. 6400 τ.μ. στον Καλαμώνα	180.000.000	528.247
Ακίνητο 1155 τ.μ. σε οικόπ., 817 τ.μ. στο κέντρο της πόλης	360.000.000	1.056.494
20 στούντιος (ενοικιασμ.) και μαγαζί 100 τ.μ.-έξυπνη επένδυση	200.000.000	586.940
Ξενοδοχείο Α! κατηγ. 120 κλ. σε οικόπ., 4725 τ.μ. στην Ιαλυσό		
Ξενοδοχείο Β! κατηγ. 72 κλ και διοκοθήκη στη πόλη	300.000.000	880.411
Κατάστημα 180 τ.μ. και 500 τ.μ. στη παραλία Ιαλυσού	50.000.000	146.735

ΔΙΑΜΕΡΙΣΜΑΤΑ

40 τ.μ. στην Ιξιά κοντά στη θάλασσα	11.000.000	32.282
50 τ.μ. στο Γεννάδι με δύο υπνοδ. και θέα	15.000.000	44.020
58 τ.μ. στο Παραδείσι	13.000.000	38.151
70 τ.μ. στο Καρακόνερο	28.000.000	82.172
85 τ.μ. στους Δασκάλους	25.000.000	73.368
88 τ.μ. περιοχή Αν. Μαρίας	35.000.000	102.715
96 τ.μ. στην Ιξιά	43.000.000	126.192
100 τ.μ. στα Τριάντα, ισόγειο	19.000.000	55.760
108 τ.μ. στην Ανάληψη	31.000.000	90.976
110 τ.μ. στα Κοσκινού, σούπερ λουξ	35.000.000	96.845
114 τ.μ. στο Καζίνο κοντά, παραδοσιακό	40.000.000	117.388
120 τ.μ. στην Ιξιά	30.000.000	88.041
120 τ.μ. περιοχή Αν. Μαρίας	48.000.000	140.866
130 τ.μ. περιοχή Αν. Μαρίας	52.000.000	152.605
130 τ.μ. στο Καρακόνερο	52.000.000	152.605
200 τ.μ. στο Μόντε Σμιθ, διατηρητέο	80.000.000	234.776
210 τ.μ. στα Κοσκινού, σούπερ λουξ	75.000.000	220.103

ΜΕΖΟΝΕΤΕΣ-ΜΟΝΟΚΑΤΟΙΚΙΕΣ

	ΔΡΧ.	ΕΥΡ
60 τ.μ. διόροφη μονοκ. επιπλωμένη στην Παλιά Πόλη	30.000.000	88.041
68 τ.μ. μονοκατ. με αυλή 90 τ.μ. στα Μαριτσά	18.000.000	52.825
80 τ.μ. μεζονέτα με οικόπεδο στους Καστελοριζιούς	20.000.000	58.695
90 τ.μ. διόροφη μονοκατ.+30 τ.μ. αυλή στην Παλιά Πόλη	26.000.000	76.302
115 τ.μ. μεζονέτα σε μπετά με 1.000 τ.μ. οικόπεδο στα Αφάντου	16.000.000	52.825
119 τ.μ. διόροφ. μονοκ. με 27 τ.μ. αυλή στη Π. Πόλη	20.000.000	58.695
120 τ.μ. μεζονέτα στο Μήδεια	40.000.000	117.388
120 τ.μ. διόρ. μονοκ. με αυλή στη Π. Πόλη κοντά στο Καστέλο	120.000.000	352.164
130 τ.μ. μεζονέτα σε σοβάδες με οικοπ. 300 τ.μ. στα Τριάντα	42.000.000	123.258
135 τ.μ. μονοκ. με κήπο 700 τ.μ. στα Κρητικά	60.000.000	176.082
150 τ.μ. μονοκ. σε κτήμα 18 στρ. στο Καλαμώνα	90.000.000	264.123
160 τ.μ. μεζονετ. σε μπετά στα Τριάντα	34.000.000	99.780
170 τ.μ. μονοκ. με αυλή στη Π. Πόλη	23.000.000	67.498
2 μεζονετ. των 170 τ.μ. έκαστη και διαμερ. 120 τ.μ. σε οικόπ. 2.500 τ.μ. στη Παστίδα	125.000.000	366.838
170 τ.μ. διόρ. μονοκατ. διατηρ. και 237 τ.μ. στη Λέρο		
180 τ.μ. μονοκ. σε οικοπ. 750 τ.μ. με θέα στο Γεννάδι	45.000.000	132.062
187 τ.μ. βίλα σε οικοπ. 4780 τ.μ. στη Παστίδα	100.000.000	293.470
200 τ.μ. μεζονέτ. ημιτελής στα Καλαβάρδα	39.000.000	85.106
230 τ.μ. βίλα σε οικόπεδο 7.700 τ.μ. και γεώτρηση στην Λάρδο	120.000.000	352.164
252 τ.μ. μονοκ. στη Π. Πόλη κοντά στο Καστέλο	35.000.000	102.714.
300 τ.μ. βίλα σε 4 στρ., με γκαράζ στις Καλυθιές	100.000.000	293.470
320 τ.μ. βίλα σε 4 στρ. στα Τριάντα	110.000.000	322.817
5 μονοκατ. διατήρ. συνολ. επιφάν. 340 τ.μ. στο Μόντε Σμιθ	160.000.000	469.553

ΟΙΚΟΠΕΔΑ

150 τ.μ. με Σ.Δ. 0,6 στους Δασκάλους	8.000.000	23.478
412 τ.μ. με Σ.Δ. 1.20 στον Αγ. Νικόλαο	65.000.000	190.755
750 τ.μ. εντός σχεδίου στο Γεννάδι	6.000.000	20.445
1.450 τ.μ. εντός οικισμού, στα Μαριτσά	9.000.000	20.412
2.100 τ.μ. στην Ιξιά	45.000.000	132.062
2.200 τ.μ. στα Μαριτσά	20.000.000	58.694
2.500 τ.μ. στο δρόμο Ελαιώνας-Φουρνάκι στο Γεννάδι	5.000.000	14.674
3.080 τ.μ. στο Πλημύρι	8.000.000	23.478
4.060 τ.μ. πίσω από ΔΕΥΑΡ	60.000.000	176.082
4.000 τ.μ. κοντά στο Βερόπουλο με φανταστική θέα	60.000.000	176.082
4.000 τ.μ. στη Παστίδα	19.000.000	55.760
4.250 τ.μ. στο Γεννάδι (διασταύρωση)	30.000.000	88.041
4.400 τ.μ. στην Κρεμαστή	26.000.000	76.302
5.000 τ.μ. στα Μαριτσά	15.000.000	44.020
5.000 τ.μ. στ' Αφάντου	35.000.000	102.715.
5.085 τ.μ. στα Κοσκινού	35.000.000	102.715
5.500 τ.μ. κοντά στην θάλασσα στο Γεννάδι	40.000.000	117.388
6.000 τ.μ. με αποθήκη στην Παστίδα	49.000.000	143.800
6.500 τ.μ. στην Λεωφόρο Ρόδος-Κρεμαστή	120.000.000	352.164
6.500 τ.μ. κοντά στη θάλασσα προνομιακό στο Φαληράκι	170.000.000	498.900
6.720 τ.μ. στο Θόλαρο-Παραδείσι	28.000.000	82.172
7.750 τ.μ. στο δρόμο προς τη θάλασσα στα Κολύμπια	80.000.000	234.776
8.000 τ.μ. στο Φαληράκι	56.000.000	143.800
8.500 τ.μ. στη παραλία Αφάντου	51.000.000	149.670
8.800 τ.μ. στα Κοσκινού	70.000.000	205.430
9.345 τ.μ. με θέα στα Ασγούρου	69.000.000	202.495
12.000 τ.μ. πάνω στο κύμα στα Αφάντου	176.000.000	516.508
13.000 τ.μ. στα Μαριτσά	37.000.000	108.584
15.000 τ.μ. στα Ασγούρου	45.000.000	132.062
15.000 τ.μ.με θέα στη θάλασσα στη Πάρο	25.000.000	73.368
15.300 τ.μ. στο Πλημύρι	60.000.000	176.082
25.000 τ.μ. στα Καλαβάρδα	100.000.000	293.470
30.000 τ.μ. στη παραλία Αφάντου	360.000.000	1.056.493
30.000 τ.μ. στο Τσαΐρι	120.000.000	352.160
32.000 τ.μ. πάνω στο κύμα στην Θολό	200.000.000	586.940
38.000 τ.μ. πάνω στο κύμα στο Γεννάδι	646.000.000	1.895.818
46.000 τ.μ. στο Τσαΐρι	138.000.000	405.000
50.000 τ.μ. στο Τσαΐρι	125.000.000	366.838

ΖΗΤΟΥΝΤΑΙ:
ΚΑΤΑΣΤΗΜΑΤΑ ΟΙΚΟΠΕΔΑ ΔΙΑΜΕΡΙΣΜΑΤΑ
ΕΝΤΟΣ-ΕΚΤΟΣ ΠΟΛΕΩΣ ΚΑΘΩΣ ΚΑΙ
ΟΙΚΟΠΕΔΑ ΓΙΑ ΑΝΤΙΠΑΡΟΧΗ
ΔΑΝΕΙΑ ΔΕΚΤΑ- ΕΥΚΟΛΙΕΣ ΠΛΗΡΩΜΗΣ

auto

συνέχεια από την προηγούμενη

OPEL GS, αυτοκίνητο, με φουλ έξτρα, σε άριστη κατάσταση και σε τιμή ευκαιρίας. Πληρ. τηλ. 0944717691. ΑΑ43867

JEEP CHEROKEE LIMITITED 4 lt. (Χαμηλό τεκμήριο), σε άριστη κατάσταση. Τιμή 6.500.000 μετρητοίς. Πληρ. τηλ. 77743. ΑΑ43829

ΜΗΧΑΝΗ CB250RS σε καλή κατάσταση και πολύ καλή τιμή. Πληρ. τηλ. 0934684899, 02410 62119 ΑΑ43796

ΜΗΧΑΝΗ KAWASAKI L.X. 250 μοντέλο '96-'97, σε καλή κατάσταση. Δεκτός έλεγχος. Πληρ. τηλ. 0946376801 κ. Μάκης. ΑΑ43848

ΜΗΧΑΝΗ ΤΣΟΠΕΡ SUZUKI 250 c.c. σε καλή κατάσταση. Τιμή 400.000 δρχ. Πληρ. τηλ. 0945/544336. ΑΑ43847

GOLF 2 σε άριστη κατάσταση μοντέλο '90, με φουλ έξτρα, αξεσουάρ και με μία οδήγηση θα σας πείσει! Πληρ. τηλ. 67067, 26663 κ. Σταύρος. ΑΑ43846

MERCEDES minibus 309 D, για ανταλλακτικά σε τιμή ευκαιρίας. Πληρ. κα Χάικε τηλ. 0241093305. ΑΑ43830

HYUNDAI COUPE χρώματος μπορντώ, μοντέλο Οκτώβριος 2001 με 5.000 χλμ., ABS, δερμάτινο σαλόνι, αεροτομή, A/C, καινούργιο σε πολύ καλή τιμή. Πληρ. τηλ. 0974054443 κο Δημήτρη ΑΑ43287

FORD ESCORT CABRIO μοντέλο '92 σε άριστη κατάσταση και πολύ καλή τιμή. Πληρ. τηλ. 093/7610699. ΑΑ43729

ΜΗΧΑΝΗ 400 c.c. YAMAHA τετράχρονη σε καλή κατάσταση και σε πολύ καλή τιμή. Πληρ. τηλ. 097/2252745. ΑΑ43727

BMW 316i, μαύρη με δερμάτινα καθίσματα, ABS, ηλεκτρικά παράθυρα με 58.000 χλμ. σε άριστη κατάσταση, φυλάσσεται σε γκαράζ. Δεκτός κάθε έλεγχος. Πληρ. τηλ. 67866 (μετά τις 16.00) και 0972177629. ΑΑ43831

AUTO HELLAS-HERTZ-ΠΩΛΟΥΝΤΑΙ ΤΑ ΚΑΤΩΘΙ ΑΥΤΟΚΙΝΗΤΑ ΣΕ ΑΡΙΣΤΗ ΚΑΤΑΣΤΑΣΗ ΚΑΙ ΠΡΟΣΙΤΕΣ ΤΙΜΕΣ: FIAT SEIC MOD 2000, FIAT PUNTO MOD 1999, OPEL CORSA A/C MOD 2000, NISSAN MICRA A/C MOD 2000, H. ACCENT A/CH MOD 1999, FORD FOCUS A/CH MOD 2000, SUZU. SAMURAI 1,3 MOD 1999, KIA SPORTAGE 2,0 MOD 1999 (HARD TOP), NISSAN SERENA 8ΘΕΣΙΟ MOD 1999, SEAT ALHAMBRA 7ΘΕΣΙΟ MOD 1998. ΓΙΝΟΝΤΑΙ ΚΑΙ ΕΥΚΟΛΙΕΣ ΠΛΗΡΩΜΗΣ (20% ΠΡΟΚΑΤΑΒΟΛΗ). ΠΛΗΡ. ΤΗΛ. 25888, 98200. ΠΑ43768

SKODA FAVORIT μοντέλο '95 σε καλή κατάσταση. Τιμή ευκαιρίας. Πληρ. τηλ. 097/3787578. ΑΑ43767

ΤΟΥΟΤΑ ΚΛΟΥΒΑ 1.600 c.c. ΤΟΥ '80, 85.000 ΧΛΜ. ΣΕ ΚΑΛΗ ΚΑΤΑΣΤΑΣΗ. ΠΛΗΡ. ΤΗΛ. 61169 ΠΡΩΙ, 76565 ΑΠΟΓΕΥΜΑ. ΠΑ43728

VESPA COSA άριστη κατάσταση. Τιμή 250.000 δρχ. Πληρ. τηλ. 093/6578375. ΑΑ43670

XT YAMAHA 500 MONT. ΤΕΛΟΣ '96 ΣΕ ΑΡΙΣΤΗ ΚΑΤΑΣΤΑΣΗ. ΠΛΗΡ. ΤΗΛ. 0942200188 ΧΠΑ1312

ΖΗΤΟΥΝΤΑΙ

ΠΩΛΗΤΡΙΕΣ

για καταστήματα εντός πόλεως.
Μόνιμη απασχόληση

Πληρ. τηλ. 0241-0-34105

Η ΤΡΟΦΟΔΟΤΙΚΗ ΡΟΔΟΥ Α.Ε.

ΖΗΤΕΙ

1. Πωλητές
2. Υπαλλήλους γραφείου

Πληρ. τηλ. 02410/68111, 64440, 60314, ώρες 08.00-16.00

ΤΟΥΡΙΣΤΙΚΗ ΠΑΠΑΒΑΣΙΛΕΙΟΥ Α.Ε.
ΞΕΝΟΔΟΧΕΙΟ BLUE BAY GROUP OF HOTELS ΠΑΡΑΛΙΑ ΙΑΛΥΣΟΥ

ΖΗΤΑ

για την τουριστική περίοδο 2002, προσωπικό των παρακάτω ειδικοτήτων:

1. Υπάλληλοι υποδοχής, με γνώσεις Αγγλικών και Γερμανικών
2. Σερβιτόροι **3. Καμαριέρες**

Παρακαλούνται οι ενδιαφερόμενοι όπως περάσουν από το ξενοδοχείο καθημερινώς 09.00-14.00 για τη συμπλήρωση των αιτήσεων.

ΤΟ ΔΙΚΤΥΟ ΚΑΤΑΣΤΗΜΑΤΩΝ

multirama

ΕΝΑΣ INTERNET ΚΟΣΜΟΣ

ΖΗΤΑ ΝΑ ΠΡΟΣΛΑΒΕΙ

ΠΩΛΗΤΗ -ΤΕΧΝΙΚΟ Η/Υ

Ο κατάλληλος υποψήφιος πρέπει να διαθέτει τα εξής προσόντα,

- Ικανές γνώσεις στον τομέα της πληροφορικής.
- Εμπειρία στις πωλήσεις
- Πτυχίο Τεχνικού Ηλεκτρονικών Υπολογιστών (ΤΕΙ, ΙΕΚ) ή παρεμφερούς ειδικότητας
- Γνώσεις επισκευής Η/Υ & Περιφερειακών.
- Γνώσεις Δικτύων και εγκατάστασης Windows 98 – NT - 2000
- Καλή Γνώση Αγγλικής Γλώσσας
- Προϋπηρεσία στο Service Η/Υ & Περιφερειακών θα ληφθεί σοβαρά υπόψη
- Ηλικία έως 26 ετών
- Άδεια οδήγησης αυτοκινήτου
- Εκπληρωμένες στρατιωτικές υποχρεώσεις.

Η εταιρία προσφέρει ικανοποιητικό μισθό, συνεχή εκπαίδευση και δυνατότητες εξέλιξης σε μία συνεχώς αναπτυσσόμενη επιχείρηση.

Οι ενδιαφερόμενοι Παρακαλούνται να αποστείλουν /παραδώσουν Βιογραφικό Σημείωμα στην Δ/νση : Γρ. Λαμπράκη 30-32 ,τηλ. 02410-31604-5 / FAX 02410-31917

ΞΕΝΟΔΟΧΕΙΟ Α' ΚΑΤΗΓΟΡΙΑΣ ΕΝΤΟΣ ΠΟΛΕΩΣ

ΖΗΤΑ

Για τη θέση της reception
δεσποινίδα ή κυρία
που να γνωρίζει πολύ καλά
Γερμανικά-Αγγλικά

Πληρ. τηλ. **02410/89000,** *πρωινές ώρες*

★★★★★
RODOS PALACE
Resort Hotel • Convention Center

Το πολυτελέστερο Ξενοδοχειακό Συγκρότημα Διακοπών της χώρας (785 δωματίων), με το μεγαλύτερο Διεθνές Συνεδριακό Κέντρο (4000 ατόμων), ζητεί:

ASST. MARKETING & P.R MANAGER

Το εν λόγω στέλεχος που θα επιλεγεί θα κληθεί να ασχοληθεί ενεργά με τη χάραξη και την υλοποίηση της επικοινωνιακής πολιτικής, την επίβλεψη της δημιουργίας σύγχρονου διαφημιστικού υλικού, την προώθηση των πωλήσεων, την έρευνα αγοράς και την δημιουργία αποτελεσματικών δημοσίων σχέσεων με τους πελάτες και τα Μ.Μ.Ε.

Ο/Η ιδανικός υποψήφιος θα πρέπει να είναι έως 30 ετών, απόφοιτος Ελληνικού ή ξένου Πανεπιστημίου ή αναγνωρισμένης Τουριστικής Σχολής και να διαθέτει μεταπτυχιακό τίτλο στο Marketing και την Διοίκηση Ξενοδοχειακών Επιχειρήσεων ή εκτενή εμπειρία στον ευρύτερο χώρο του Marketing Τουριστικών Υπηρεσιών.
Απαραίτητη θεωρείται η άριστη γνώση της Αγγλικής και κατά προτίμηση της Γερμανικής γλώσσας, καθώς επίσης και η χρήση Η/Υ (Word, Excel, Internet κ.λπ.). Οποιαδήποτε επιπλέον προσόντα θα συνεκτιμηθούν στην αξιολόγηση. Η απασχόληση είναι δωδεκάμηνης διάρκειας με έδρα τη Ρόδο.

Οι ενδιαφερόμενοι μπορούν να αποστείλουν το βιογραφικό τους μαζί με μία φωτογραφία στην διεύθυνση:

Λεωφ. Ιαλυσού, Τ.Θ. 121, Ιξιά, Ρόδος 851 00
Fax: 02410 25350 E-mail: info@rodos-palace.gr
Υπ' όψιν Κου Γ. Μπαρμπούτη
Η απόλυτη εχεμύθεια θεωρείται αυτονόητη

ΔΗΜΙΟΥΡΓΟΥΜΕ καριέρα

Η **WÜRTH HELLAS S.A.** με ένα από τα **μεγαλύτερα δίκτυα πωλήσεων** (200 πωλητές) στο χώρο των επαγγελματικών προϊόντων ευρείας κατανάλωσης, θυγατρική της ομώνυμης πολυεθνικής **Νο1 στον κόσμο**, με 260 εταιρείες και πάνω από 38.000 εργαζομένους, **αναζητά** για την επέκταση του δικτύου της **στο νομό**:



ΡΟΔΟΥ

ΠΩΛΗΤΕΣ

Οι ιδανικοί/ές υποψήφιοι/ες πρέπει να διαθέτουν:

- Επαγγελματισμό, δυναμική προσωπικότητα
- Μαχητικότητα, επιμονή και θέληση για επιτυχία
- Προσανατολισμό στην επίτευξη στόχων
- Άριστη ικανότητα επικοινωνίας
- Ηλικία μέχρι 35 ετών
- Γνώση της Αγγλικής γλώσσας θα θεωρηθεί σαν επιπρόσθετο προσόν

Η εταιρεία προσφέρει:

- Ανταγωνιστικό πακέτο αποδοχών (fixum, προμήθεια, πριμ)
- Αυτοκίνητο
- Ομαδική ασφάλιση
- Σύγχρονες συνθήκες εργασίας

Ο ΕΙΔΙΚΟΣ ΣΤΗΝ ΤΕΧΝΙΚΗ ΣΥΝΑΡΜΟΛΟΓΗΣΗ

Αποστείλατε βιογραφικό στη διεύθυνση:
WÜRTH HELLAS S.A., Τ.Θ. 51 877, Τ.Κ.: 145 02 Αγ. Στέφανος, Υπόψη Κου J. Long, με την ένδειξη: ΠΤ122

www.wuerth.com

WÜRTH - Ο ΕΙΔΙΚΟΣ ΣΤΗΝ ΤΕΧΝΙΚΗ ΣΥΝΑΡΜΟΛΟΓΗΣΗ
παρέχει 50.000 διαφορετικούς τύπους και διαστάσεις από βίδες και εξαρτήματα, βύσματα, εργαλεία χειρός, εργαλεία ηλεκτρικά και μπαταρίας, εργαλεία αέρος, χημικά προϊόντα προστασίας και συντήρησης, συστήματα αποθήκευσης, τροφοδοσίας και παραλαβής στους κλάδους αυτοκινήτου, κατεργασίας μετάλλου και ξύλου, βιοτεχνίες, βιομηχανίες και τεχνικές εταιρείες.

ΚΤΗΜΑΤΟΜΕΣΙΤΙΚΟ ΓΡΑΦΕΙΟ

ΕΥΡΩΚΤΗΜΑΤΙΚΗ

ΕΥΣΤΑΘΙΟΥ

ΜΕΣΙΤΕΣ ΣΥΜΒΟΥΛΟΙ ΜΕΛΕΤΗΤΕΣ



ΠΩΛΟΥΝΤΑΙ ΔΙΑΜΕΡΙΣΜΑΤΑ ΣΕ ΝΕΑ ΤΕΤΡΑΟΡΟΦΗ ΟΙΚΟΔΟΜΗ ΜΕ ΠΥΛΩΤΗ, ΣΤΟ ΡΟΔΙΝΙ

Η ΟΙΚΟΔΟΜΗ ΔΙΑΘΕΤΕΙ :
- **7 ΔΙΑΜΕΡΙΣΜΑΤΑ** ΤΩΝ 83 Τ.Μ. & 101 Τ.Μ.
- ΧΩΡΟ ΠΡΑΣΙΝΟΥ
- ΥΔΡΑΥΛΙΚΟ ΑΝΕΛΚΥΣΤΗΡΑ 8 ΑΤΟΜΩΝ
- ΘΕΣΗ ΣΤΑΥΘΜΕΥΣΗΣ ΓΙΑ ΚΑΘΕ ΔΙΑΜΕΡΙΣΜΑ
- ΠΡΟΣΒΑΣΗ ΑΤΟΜΩΝ ΜΕ ΕΙΔΙΚΕΣ ΑΝΑΓΚΕΣ
- ΠΛΗΡΗ ΘΕΡΜΑΝΣΗ

ΑΠΟΚΛΕΙΣΤΙΚΗ ΔΙΑΘΕΣΗ
Πληροφορίες

ΕΥΡΩΚΤΗΜΑΤΙΚΗ
Η ακίνητη αξία σας

Εθνικής Αντίστασης 83 (πρώην Άννης Μαρίας) δίπλα στην ALPHA BANK
Τηλ. 02410 73819,74917 κιν. 0944/374546, 0945/292030 FAX 02410 38641

ΙΩΑΝΝΗΣ & ΜΙΧΑΛΗΣ ΕΥΣΤΑΘΙΟΥ

INTERBETON ΔΟΜΙΚΑ ΥΛΙΚΑ Α.Ε.
ΟΜΙΛΟΣ ΤΣΙΜΕΝΤΩΝ TITAN ΖΗΤΑ:

ΥΠΑΛΛΗΛΟ ΛΟΓΙΣΤΗΡΙΟΥ ΡΟΔΟΥ

Η ΙΝΤΕΡΜΠΕΤΟΝ ΔΟΜΙΚΑ Α.Ε., επιθυμεί να προσλάβει Υπάλληλο Λογιστηρίου (με ή χωρίς πτυχίο) για το υποκατάστημά της, στη Ρόδο:

Απαραίτητα προσόντα:

• Καλή γνώση προγραμμάτων MS Ofiice
• Εκπληρωμένες στρατιωτικές υποχρεώσεις (για τους άνδρες).

Οι υποψήφιοι που πληρούν τις πιο πάνω προϋποθέσεις παρακαλούνται να επικοινωνήσουν με τον κ. Αραβαντινό.

Πληρ. τηλ. 02410/94705

Από μεγάλη εταιρεία διακίνησης μπύρας-ποτών και απορρυπαντικών

ζητείται

οδηγός

με επαγγελματικό δίπλωμα, γνώστης της αγοράς της Ρόδου, ηλικίας μέχρι 40 ετών.
Προσφέρονται μισθός και ποσοστά.
Πληρ. τηλ. 66227, 66228 ώρες 08.00-15.00

ΑΠΟ ΕΤΑΙΡΕΙΑ ΔΙΑΝΟΜΩΝ ΤΡΟΦΙΜΩΝ

ΖΗΤΟΥΝΤΑΙ

Α. Οδηγός για διανομές τροφίμων - χαρτικών με γνώση της αγοράς.
Β. Πωλητής έμπειρος με γνώση της αγοράς.
Γ. Εργάτης εντός αποθήκης.

Πληρ. τηλ. 0241 0 23088

Το γραφείο γενικού τουρισμού

ELAFOS REISEN

ΖΗΤΕΙ

συνεργάτες

για στελέχωση υποκαταστημάτων.
Απαραίτητη προϋπόθεση η άριστη γνώση της γερμανικής και καλή γνώση αγγλικής γλώσσας.
Θα ληφθεί υπόψη η προϋπηρεσία σε Τουριστικό Γραφείο

Οι ενδιαφερόμενοι παρακαλούνται να επικοινωνήσουν στα τηλ. 02410/66543-5, ώρες γραφείου
Υπεύθυνος κ. Χατζημιχάλης Μιχάλης

★★★★★

RODOS PALACE

Resort.Hotel • Convention Center

Το μεγαλύτερο ξενοδοχειακό συγκρότημα της Ρόδου
ζητεί το ακόλουθο προσωπικό:

- **Υπαλλήλους Υποδοχής**
  Γνώστες Αγγλικών, Γερμανικών, με ανάλογη προϋπηρεσία
- **Προϊσταμένη Ορόφων**
  Με ανάλογη προϋπηρεσία σε ξενοδοχεία πολυτελείας

Οι ενδιαφερόμενοι για τις ανωτέρω θέσεις μπορούν να στείλουν ένα βιογραφικό τους σημείωμα με μία πρόσφατη φωτογραφία στην Διεύθυνση της εταιρείας υπ' όψιν Κου Π. Ρούμπη

Επίσης ζητούνται:
- Μάγειροι Α', Β' & βοηθοί
- Μπουφετζήδες Α' & Β'
- Σερβιτόροι & βοηθοί
- Μπάρμεν Α' & Β'
- Hostess
- Νυχτερινός Receptionist
- Γκρουμ
- Καμαριέρες
- Καθαρίστριες
- Κομμώτρια
- Θυρωρός
- Αποθηκάριος με ανάλογη προϋπηρεσία και γνώσεις Η/Υ
- Συντηρητές (Ηλεκτρολόγοι, Υδραυλικοί)

Για τις ανωτέρω ειδικότητες οι ενδιαφερόμενοι μπορούν να απευθύνονται καθημερινά από 09.00 - 15.00 στον προσωπάρχη του ξενοδοχείου και στη διεύθυνση:

Ξενοδοχείο Ρόδος Παλάς
Λεωφ. Ιαλυσού, Τ.Θ. 121, Ιξιά, Ρόδος
Τηλ. 02410 97235, Fax: 02410 25350

---

auto

συνέχεια από την προηγούμενη

ΕΝΟΙΚΙΑΖΟΝΤΑΙ αυτοκίνητα καθημερινά ή και με το μήνα σε πολύ καλές τιμές. Πληρ. τηλ. 86230, 0937274897
AA42515

RENAULT 19 CABRIO με full extra. Πληρ. τηλ. 81377, 0977/006428, κ. Δημήτρη.
AA43562

FIAT PUNTO CABRIO ΜΟΝΤΕΛΟ 94 1,3 ΛΕΥΚΟ 75000 ΧΙΛΙΟΜΕΤΡΑ, EXTRAS. ΤΙΜΗ 2.400.000. ΠΛΗΡ. ΤΗΛ. 87006, 10.00-13.00 Ή 18.00-22.00
ΧΠΑ841

ΠΩΛΟΥΝΤΑΙ ΜΕΤΑΧΕΙΡΙΣΜΕΝΑ ΦΟΡΤΗΓΑ ΑΥΤΟΚΙΝΗΤΑ ΕΙΣΑΓΩΓΗΣ ΟΛΩΝ ΤΩΝ ΤΥΠΩΝ, ΓΙΑ ΑΓΡΟΤΙΚΗ ΚΑΙ ΕΠΑΓΓΕΛΜΑΤΙΚΗ ΧΡΗΣΗ, ΚΑΘΩΣ ΚΑΙ Ι.Χ. ΕΠΙΒΑΤΙΚΑ. ΕΤΟΙΜΟΠΑΡΑΔΟΤΑ Ή ΚΑΤΟΠΙΝ ΠΑΡΑΓΓΕΛΙΑΣ. ΠΑΡΕΧΟΥΜΕ ΓΡΑΠΤΗ ΕΓΓΥΗΣΗ ΕΝΟΣ ΧΡΟΝΟΥ. ΕΙΣΑΓΩΓΕΙΣ ΜΕΤΑΧΕΙΡΙΣΜΕΝΩΝ ΑΥΤΟΚΙΝΗΤΩΝ " Δ. ΜΠΟΥΝΤΟΥΡΗΣ-Ε. ΠΑΠΑΠΟΣΤΟΛΟΥ Ο.Ε.". ΕΚΘΕΣΗ: ΕΘΝΙΚΗ ΟΔΟΣ ΛΑΡΙΣΑΣ-ΙΩΑΝΝΙΝΩΝ ΤΡΙΚΑΛΑ ΘΕΣΣΑΛΙΑΣ. ΤΗΛ. 0431-74709 ΦΑΞ 0431-27008 ΚΙΝ. 0974456200-0977395269.
ΧΠΑ112

εργασιες

ΔΕΣΠΟΙΝΙΣ Ή ΚΥΡΙΑ να εργασθεί ως υπάλληλος γραφείου σε εποχιακή επιχείρηση, έχοντας γνώση Η/Υ και του προγράμματος "Ορίζοντες - Εμπορική Διαχείριση". Ωράριο πρωινό, πενθήμερο. Πληρ. τηλ. 0944 433380, 09.00-15.00
AZ43935

ΖΗΤΟΥΝΤΑΙ: α) Χειρίστρια PC κάτοχος της αγγλικής γλώσσας, β) Πωλήτρια. Πληρ. τηλ. 02410 28964
AZ43936

ΚΟΜΜΩΤΡΙΑ πεπειραμένη, σε κομμωτήριο στην περιοχή της Ανάληψης. Μισθός ικανοποιητικός. Πληρ. τηλ. 02410 66158
AZ43916

ΚΟΠΕΛΑ για τουριστικό κατάστημα στην περιοχή Πεύκοι - Λίνδο, που να γνωρίζει Αγγλικά. Πληρ. τηλ. 02410 35861, 0944 395913
AZ43917

ΚΟΠΕΛΑ ΓΙΑ ΝΑ ΕΡΓΑΣΘΕΙ ΣΕ ΤΟΥΡΙΣΤΙΚΟ ΚΑΤΑΣΤΗΜΑ ΣΤΟ ΦΑΛΗΡΑΚΙ. ΜΙΣΘΟΣ ΙΚΑΝΟΠΟΙΗΤΙΚΟΣ. ΠΛΗΡ. ΤΗΛ. 02410-69414/02410-66476. ΠΖ43912

ΣΥΝΕΤΑΙΡΟΣ, για αγορά κτιριακού χώρου, με προοπτική στέγασης επιχείρησης, αποθήκης ή ακόμα και κατοικίας. Πληρ. τηλ. 0936495244, ή (02410)62664.
AZ43911

ΥΠΑΛΛΗΛΟΣ για στεγνοκαθαριστήριο. Πληρ. τηλ. 0944/397395.
AZ43864

ΝΕΑΡΑ ΑΤΟΜΑ για αναψυκτήριο-κρεπερί στην Παλιά Πόλη: Κρεπαδόρος, σερβιτόρος, μπάρμαν που να μιλούν τουλάχιστον 1 ξένη γλώσσα. Προτιμούνται άτομα με πείρα. Πληρ. τηλ. 0944/613524, 0944/504460.
AZ43888

ΖΗΤΕΙΤΑΙ κοπέλα εμφανίσιμη για να εργαστεί σε κατάστημα ηλεκτρονικών παιχνιδιών (VIDEO GAMES) στη Ρόδο και στην Κω. Μισθός ικανοποιητικός και bonus. Πληρ. τηλ. 25050, 0945314090
ΧΑΖ481

ΚΥΡΙΕΣ με όρεξη για δουλειά που θα ήθελαν να κερδίζουν έως και 500.000 δρχ. το μήνα, με ελεύθερο ωράριο εργασίας. Προσφέρονται δωρεάν κατάλογοι λευκών ειδών και μεγάλη υποστήριξη από την εταιρεία μας. Πληρ. κ. Γιώργος στο τηλ. 0946/595500 ή 37384.
AZ42605

ΠΩΛΗΤΗΣ Ή ΠΩΛΗΤΡΙΑ: Εξαιρετική ευκαιρία για ένα άτομο να συνεργασθεί, με μεγάλο οικονομικό οργανισμό εισηγμένο στο χρηματιστήριο. Εκπαιδευτικό πρόγραμμα στον επιτυχημένο υποψήφιο στα κεντρικά γραφεία. Ο υποψήφιος πρέπει να είναι μόνιμος κάτοικος Ρόδου. Τουλάχιστον δύο χρόνια ανώτερης παιδείας, προτιμούνται πτυχιούχοι. Απαιτείται εξαιρετική προσωπικότητα και ικανότητα να συναντά υψηλά ιστάμενους επαγγελματίες. Μισθός συν προμήθειες. Τηλεφωνείσθε ή αποστείλατε βιογραφικό. Πληρ. τηλ. 77979, διεύθυνση Τ.Θ. 427 Ρόδος, υπ' όψιν κ. Μαργωμένου Μανώλη, ώρες 09.00-14.00.
AZ43887

Από το Prestige Cafe Ακτή Κανάρη 5 Ψαροπούλα **ζητούνται σερβιτόρες** με πείρα και γνώστες τουλάχιστον αγγλικής. Επίσης για ημιαπασχόληση στο μπουφέ. Πληρ. τηλ. 0932/702606.
AZ43886

ΥΠΑΛΛΗΛΟΙ, για εργαστήριο κορνίζας. Μόνιμη απασχόληση, όχι αλλοδαποί. Πληρ. τηλ. 02410/24316.
AZ43863

ΨΗΣΤΕΣ, ΓΙΑ ΝΥΧΤΕΡΙΝΟ ΩΡΑΡΙΟ ΑΠΟ FAST FOOD ΣΤΟ ΦΑΛΗΡΑΚΙ ΓΙΑ ΤΗΝ ΚΑΛΟΚΑΙΡΙΝΗ ΣΑΙΖΟΝ. ΘΑ ΠΡΟΤΙΜΗΘΟΥΝ ΟΣΟΙ ΕΧΟΥΝ ΠΡΟΥΠΗΡΕΣΙΑ. ΠΛΗΡ. ΤΗΛ. 0946162961.
ΠΖ43862

ΔΙΑΦΗΜΙΣΤΙΚΗ ΕΤΑΙΡΕΙΑ ΖΗΤΑ: Α. ΠΩΛΗΤΗ, ΗΛΙΚΙΑΣ 25-30 ΕΤΩΝ, ΜΕ ΔΥΝΑΜΙΣΜΟ, ΟΡΓΑΝΩΤΙΚΟ ΠΝΕΥΜΑ, ΚΑΤΟΧΟ ΔΙΠΛΩΜΑΤΟΣ Ι.Χ. ΠΡΟΫΠΗΡΕΣΙΑ ΠΩΛΗΣΕΩΝ 1-2 ΕΤΗ. • ΑΜΕΣΗ ΠΡΟΣΛΗΨΗ • ΑΝΤΑΓΩΝΙΣΤΙΚΟ ΠΑΚΕΤΟ ΑΠΟΔΟΧΩΝ • ΔΥΝΑΤΟΤΗΤΑ ΕΞΕΛΙΞΗΣ • ΕΤΑΙΡΙΚΟ Ι.Χ., Β. MERCHANDISER, ΗΛΙΚΙΑΣ 25-30 ΕΤΩΝ, ΜΕ ΔΥΝΑΜΙΣΜΟ, ΟΡΓΑΝΩΤΙΚΟ ΠΝΕΥΜΑ, ΚΑΤΟΧΟ Ι.Χ. • ΑΜΕΣΗ ΠΡΟΣΛΗΨΗ • ΔΥΝΑΤΟΤΗΤΑ ΕΞΕΛΙΞΗΣ • ΑΝΤΑΓΩΝΙΣΤΙΚΟ ΠΑΚΕΤΟ ΑΠΟΔΟΧΩΝ. ΠΛΗΡ. ΤΗΛ. 0108210555, 9-5 Μ.Μ.
ΠΖ43826

ΣΥΝΕΡΓΑΤΗΣ, από την εταιρεία PROVIL A.E. που δραστηριοποιείται στο χώρο των τροφίμων, για την στελέχωση του τμήματος πωλήσεων. Πληρ. τηλ. 0310795730 ή αποστείλατε βιογραφικό Τ.Θ. 218 Τ.Κ. 57022
AZ43861

ΠΩΛΗΤΡΙΑ, απόφοιτος Λυκείου, ξένη γλώσσα Αγγλικά (για μόνιμη εργασία), για τα καταστήματα υποδημάτων "Παλάτσο Ντι Ρόμα", τηλ. 02410-95801.
AZ43828

ΤΕΧΝΙΤΕΣ-ΞΥΛΟΥΡΓΟΙ για δωδεκάμηνη απασχόληση. Πληρ. τηλ. 02410/91912, 0945/818095.
AZ43844

ΚΟΠΕΛΑ για το κυλικείο του Νοσοκομείου. Πρωινή βάρδια. Πληρ. τηλ. 02410/80116, 02410/80111.
AZ43843

ΒΟΗΘΟΣ, από Βρεφονηπιακό σταθμό. Πληρ. κα Χαϊκε, 0241093305.
AZ43827

ΑΠΟ ΠΛΥΝΤΗΡΙΟ ΙΜΑΤΙΣΜΟΥ, ζητείται προσωπικό για τη νέα σαιζόν. 1) Οδηγοί εργάτες με δίπλωμα Γ' κατηγορίας. 2) Κοπέλες για εργασία. Πληρ. τηλ. 0241092743, από 8.30 π.μ.-13.00 μ.μ.
AZ43824

ΠΩΛΗΤΡΙΕΣ από τη BOUTIQUE COLLECTION (Κ. Παλαιολόγου 9). Πληρ. τηλ. 37203.
AZ43823

ΚΥΡΙΑ αναλαμβάνει να φροντίζει ηλικιωμένους. Πληρ. τηλ. 33531 και 36138.
AZ43822

ΣΥΝΕΤΑΙΡΟΣ, για εστιατόριο. Πληρ. τηλ. 31680.
AZ43821

ΑΠΟ ΕΠΙΧΕΙΡΗΣΗ ΕΙΔΩΝ ΥΓΙΕΙΝΗΣ ΖΗΤΕΙΤΑΙ ΚΥΡΙΑ Ή ΔΕΣΠΟΙΝΙΔΑ ΜΕ ΓΝΩΣΕΙΣ ΚΑΙ ΠΕΙΡΑ MARKETING. ΑΠΟΣΤΕΙΛΑΤΕ ΒΙΟΓΡΑΦΙΚΟ ΣΗΜΕΙΩΜΑ ΣΤΟ FAX. 02410 34082. ΤΗΛ. ΕΠΙΚΟΙΝΩΝΙΑΣ 02410 29350/31013
ΠΖ43789

ΑΠΟ ΕΤΑΙΡΙΑ ΤΡΟΦΙΜΩΝ ΖΗΤΕΙΤΑΙ ΝΕΟΣ Ή ΝΕΑ, ΑΠΟΦΟΙΤΟΣ ΛΥΚΕΙΟΥ ΜΕ ΓΝΩΣΕΙΣ ΣΤΗΝ ΠΡΟΩΘΗΣΗ ΠΡΟΪΟΝΤΩΝ ΚΕΤΕΡΙΝΓΚ. ΠΛΗΡ. ΤΗΛ. 0934 684899 Ή 02410 62119 κ. ΑΠΟΣΤΟΛΗΣ.
ΠΖ43791

ΥΠΑΛΛΗΛΟΣ ΓΙΑ ΕΚΘΕΣΗ ΕΠΙΠΛΩΝ. ΠΛΗΡ. ΤΗΛ. 02410 39910, 39911, ΩΡΕΣ ΚΑΤΑΣΤΗΜΑΤΩΝ
ΠΖ43739

Από εστιατόριο στην Παλιά Πόλη **ζητείται** για την τουριστική σαιζόν 2002 **Σερβιτόρος** πεπειραμένος με προϋπηρεσία στην Παλιά Πόλη, με γνώσεις ξένων γλωσσών, για τη θέση του μαίτρ. Θα προτιμηθεί υπεύθυνος νέος, δραστήριος. Θα υπάρξει πακέτο αποδοχών με bonus. Πληρ. τηλ. 02410 74402, 02410 25186, ώρες επικοινωνίας 11.00-13.00 και 19.00-21.00 , κ. Γιώργος.
AZ43794

Από εστιατόριο στην Παλιά Πόλη **ζητούνται** για την τουριστική σαιζόν 2002 οι κάτωθι ειδικότητες: α) **Σερβιτόρος**, β) **Βοηθός σερβιτόρου**, απαραίτητη διετής προϋπηρεσία, γ) **Ταμίας** για πρωινή ή απογευματινή απασχόληση. Πληρ. τηλ. 02410 74402, 02410 25186, ώρες επικοινωνίας 11.00-13.00 & 19.00-21.00, κ. Γιώργος
AZ43795

ΠΡΟΣΩΠΙΚΟ για σούπερ μάρκετ στην Αρχάγγελο. Πληρ. τηλ. 0244022676
AZ43653

Από ξενοδοχείο **ζητείται γυμνάστρια** για πλήρη απασχόληση από 9 π.μ. έως 5 μ.μ. Πληρ. τηλ. 0945/204400, 02410/63350.
AZ43724

Από μεγάλη εταιρεία διακίνησης μπύρας-ποτών και απορρυπαντικών, **ζητείται οδηγός** με επαγγελματικό δίπλωμα, γνώστης της αγοράς της Ρόδου, ηλικίας μέχρι 40 ετών. Προσφέρονται μισθός και ποσοστά. Πληρ. τηλ. 66227, 66228 ώρες 08.00-15.00.

Ζητείται άτομο ηλικίας μέχρι 30 ετών, εκπληρωμένες στρατιωτικές υποχρεώσεις και να έχει δίπλωμα οδήγησης, από εταιρεία διακίνησης μπύρας και απορρυπαντικών για **βοηθός αποθηκάριου.** Πληρ. τηλ. 66227, 66228 ώρες 08.00-15.00.

Γνωστή εταιρεία διακίνησης μπύρας-ποτών και απορρυπαντικών **ζητεί πωλητές-πωλήτριες** μέχρι 40 ετών. Προσφέρονται μισθός και ποσοστά. Πληρ. τηλ. 66227, 66228 ώρες 08.00-15.00.

Γυροπωλείο στην Παλιά Πόλη ζητάει Ψήστες. Απαραίτητη η προϋπηρεσία. Πληρ. τηλ. 0944/607540, 0945/759812.
AZ43799

ΗΛΕΚΤΡΟΛΟΓΟΙ (τεχνίτες-βοηθοί) με σχετική εμπειρία σε κτιριακές εγκαταστάσεις. Πληρ. τηλ. 094/6683824.
AZ43196

μαθηματα

ΚΑΘΗΓΗΤΗΣ με πολυετή πείρα στην Ελλάδα και τις ΗΠΑ παραδίδει ιδιαίτερα μαθήματα μαθηματικών, φυσικής και χημείας σε μαθητές γυμνασίου και λυκείου. Πληρ. τηλ. 097/2723870
AM43937

ΜΑΘΗΜΑΤΙΚΟΣ παραδίδει μαθήματα σε μαθητές Γυμνασίου-Λυκείου. Πληρ. τηλ. 02410/37914, 0946/214823.
AM43544

ΦΙΛΟΛΟΓΟΣ ΚΑΘΗΓΗΤΡΙΑ ΠΤΥΧΙΟΥΧΟΣ ΑΡΙΣΤΟΤΕΛΕΙΟΥ ΠΑΝΕΠΙΣΤΗΜΙΟΥ ΘΕΣΣΑΛΟΝΙΚΗΣ, ΠΑΡΑΔΙΔΕΙ ΙΔΙΑΙΤΕΡΑ ΜΑΘΗΜΑΤΑ ΣΕ ΜΑΘΗΤΕΣ ΓΥΜΝΑΣΙΟΥ - ΛΥΚΕΙΟΥ. ΤΙΜΕΣ ΠΡΟΣΙΤΕΣ, ΣΥΣΤΗΜΑΤΙΚΗ ΕΝΗΜΕΡΩΣΗ ΓΟΝΕΩΝ. ΠΛΗΡ. ΤΗΛ. 22428 ΚΑΙ 0937803323 (ΚΙΝΗΤΟ)
ΧΠΜ291

ΚΑΘΗΓΗΤΡΙΑ, με πολυετή πείρα και αξιοσημείωτες επιτυχίες παραδίδει κατ' οίκον ιδιαίτερα μαθήματα Αγγλικών και Ιταλικών σε μαθητές όλων των επιπέδων. Προετοιμασία για εξετάσεις First Certificate in English και Cambridge Proficiency. Τιμές προσιτές. Πληρ. κ. Βιδινιώτη, τηλ. 0946658576 και 0241023870.
AM43893

ΟΙΚΟΔΙΔΑΣΚΑΛΕΙΟ Αγγλικών, Μαγκαφά Ειρήνη. Εχοντας την Αγγλική ως μητρική γλώσσα και πολύχρονη πείρα, παραδίδονται μαθήματα για όλα τα επίπεδα σε διμελή-τριμελή τμήματα ή και ιδιαίτερα. Πληρ. τηλ. 64202 και 61512.
AM43697

ΚΑΘΗΓΗΤΗΣ, έμπειρος, απόφοιτος Καναδικού πανεπιστημίου, παραδίδει ιδιαίτερα μαθήματα Αγγλικά και Γαλλικά σε προσιτές τιμές. Πληρ. τηλ. 02410/64079.
AM43866

Anna Riska GROUP

ΖΗΤΕΙΤΑΙ

ΠΩΛΗΤΡΙΑ ΠΕΠΕΙΡΑΜΕΝΗ
Πληρ. τηλ. 31348

Η ΑΛΥΣΙΔΑ ΚΑΤΑΣΤΗΜΑΤΩΝ HONDOS CENTER

ΖΗΤΕΙ

να προσλάβει για το κατάστημά της στην Ρόδο:

1. Πωλήτριες

Απαραίτητα προσόντα:
— Γνώση Αγγλικής γλώσσας
— Απολυτήριο Λυκείου.
Οι ενδιαφερόμενες παρακαλούνται να αποστείλουν Βιογραφικό σημείωμα και φωτογραφία απαραίτητη στη διεύθυνση Αλεξάνδρου Διάκου 30-32 Ρόδος, Τ.Κ. 85100

Πληρ. τηλ.02410-77850

ΖΗΤΟΥΝΤΑΙ

ΠΩΛΗΤΡΙΕΣ

από κατάστημα χρυσοχοΐας, να ομιλούν πολύ καλά μια τουλάχιστον ξένη γλώσσα Γερμανικά ή Σουηδικά ή Φιλανδικά.

GESUCHT WERDEN

DEUTSCH SPRACHIGE VERKAUFERINNEN FUR JUWELIERGESCHAFTE.

HALUTAAN

SUOMEA PUHUVIA MYYJIA KULTASEPANLIIKKEESEEN

Πληρ. τηλ. 60110, από 10.00-12.00 π.μ.

ΑΠΟ ΤΟ ΞΕΝΟΔΟΧΕΙΟ ΛΟΜΕΝΙΖ

ΖΗΤΟΥΝΤΑΙ

για τη σαιζόν 2002, οι κάτωθι ειδικότητες:

1. ΥΠΑΛΛΗΛΟΙ ΥΠΟΔΟΧΗΣ
2. ΣΕΡΒΙΤΟΡΟΙ

Απαραίτητα προσόντα η προϋπηρεσία και η καλή γνώση της Αγγλικής και Γερμανικής γλώσσας. Οι αιτήσεις να συνοδεύονται με φωτογραφία.

Πληρ. τηλ.02410-35831

ΑΡΧΙΤΕΚΤΩΝ ΠΑΡΑΔΙΔΕΙ ΜΑΘΗΜΑΤΑ AUTOCAD

σε φοιτητές, σχεδιαστές, μηχανικούς και αρχιτέκτονες.

Πληρ. τηλ. 0241039984

ΚΑΘΗΓΗΤΡΙΑ ΠΤΥΧΙΟΥΧΟΣ ΕΛΛΗΝΙΚΟΥ ΩΔΕΙΟΥ

ΠΑΡΑΔΙΔΕΙ

μαθήματα κατ' οίκον αρμόνιου θεωρίας και αρμονίας

Πληρ. τηλ. 0241075128

ΣΧΟΛΗ ΟΔΗΓΩΝ

L ΠΟΡΤΣΕΛΛΗΣ ΣΤΕΦΑΝΟΣ

Διπλ. εκπαιδευτής υποψηφίων οδηγών
μέλος της Ε.Σ.Ο.Ρ. Ο.Ε.



- Διπλώματα αυτοκινήτου, μοτοσικλέτας,φορτηγού, λεωφορείου, νταλίκας
- Αναθεωρήσεις ληγμένων αδειών
- Θεωρητικά μαθήματα ΚΟΚ και Μηχανολογίας
- Μετατροπές ξένων διπλωμάτων σε ελληνικά
- Διπλώματα αυτόματου αυτοκινήτου

ΝΕΑ ΔΙΕΥΘΥΝΣΗ: ΕΘΝΙΚΗΣ ΑΝΤΙΣΤΑΣΗΣ 73 (ΠΡΩΗΝ ΑΝΝΗΣ ΜΑΡΙΑΣ)
ΤΗΛ. 34497, 0945463635

ΣΧΟΛΗ ΟΔΗΓΩΝ ΠΟΤΣΟΥ ΣΩΤΗΡΗ

ΔΙΠΛ. ΕΚΠΑΙΔΕΥΤΗΣ ΥΠΟΨΗΦΙΩΝ ΟΔΗΓΩΝ.
ΔΙΠΛΩΜΑΤΑ Α - Β - Γ - Δ - Ε



- ★ **Αναλαμβάνουμε την έκδοση αδειών οδήγησης όλων των κατηγοριών.**
- ★ **Αναθεωρήσεις Επαγ/κών αδειών.**
- ★ **Τα θεωρητικά μαθήματα όλων των κατηγοριών γίνονται στό σύγχρονο Κέντρο θεωρητικής Εκπαίδευσης Υποψηφίων Οδηγών της Ε.Σ.Ο.Ρ. Ο.Ε. Στην οποία μετέχουμε.**
- ★ **Διαθέτουμε καί Αυτόματο Επιβατηγό.**

Εθνάρχου Μακαρίου 31, 2ος όροφος, ΡΟΔΟΣ
(Ενανα Εθνικής Τράπεζας, πάνω από το κατ/μα "ΡΟΔΙ")
Τηλ. 78070 Κιν. 0945- 567404

μαθηματα

συνέχεια από την προηγούμενη

ΑΓΓΛΙΚΑ, ιδιαίτερα μαθήματα παραδίδονται κατ' οίκον από έμπειρο καθηγητή πτυχιούχο Αριστοτελείου Πανεπιστημίου Θεσσαλονίκης, Proficiency-FCE. Κιν. 0977233718.

AM43832

γνωριμίες

20ΧΡΟΝΗ φοιτήτρια ζητά γνωριμία με κύριο άνω των 25 ετών. Πληρ. τηλ. 0946221911.

ΠΓ43910

ΣΧΟΛΗ ΟΔΗΓΩΝ



ΠΥΛΑΡΙΝΟΣ ΗΡΑΚΛΗΣ

Πτυχιούχος Εκπαιδευτής

Διπλώματα
- ✓ *Ερασιτεχνικά*
- ✓ *Επαγγελματικά*
- ✓ *Μοτοσικλέτας*
- ✓ *Επεκτάσεις - Αναθεωρήσεις*

Αγ. Αναστασίας & Π.Π. Γερμανού 40
Εμπορικό Κέντρο Φώκιαλη, α' όροφος
Τηλ. 75270, 0942 445549

ΠΜ43869

ΑΝΑΚΟΙΝΩΣΗ
ΜΑΘΗΜΑΤΑ
***** Computer *****

DOCDAM COMPUTER

ΕΓΓΡΑΦΕΣ
***** ΤΩΡΑ *****

Τμήματα για:
Παιδιά - Ενήλικες
Αρχάριους - Μαθητές
Επαγγελματίες

Ανεύρεση Εργασίας
ΠΑΡΕΧΕΤΑΙ ΒΕΒΑΙΩΣΗ
Διδάσκει πτυχιούχος Πανεπιστημίου Αμερικής
ΜΑΝΩΛΗΣ Ι. ΣΟΦΙΛΛΑΣ
Κοδριγκτώνος 91
Τηλ. (0241) 31761

ΜΑΘΗΜΑΤΑ Η/Υ
για ενήλικες



Windows, Internet, Email, Word, Excel, Access

ΤΜΗΜΑΤΑ :
- Ταχύρυθμα 6 εβδομάδων
- Τρίμηνα - προετοιμασία για απόκτηση του ECDL
- Ειδικά για επιχειρήσεις

Στο εκπαιδευτικό κέντρο ANOSIS μπορείτε να αποκτήσετε το ECDL το δίπλωμα των υπολογιστών με διεθνή αναγνώριση που αποδεικνύει τις γνώσεις σας στους Η/Υ ...

ECDL

ΕΞΟΥΣΙΟΔΟΤΗΜΕΝΟ ΕΞΕΤΑΣΤΙΚΟ ΚΕΝΤΡΟ

ΠΙΣΤΟΠΟΙΗΜΕΝΟ ΕΞΕΤΑΣΤΙΚΟ ΚΕΝΤΡΟ

Anosis Computer Learning

Τηλ. 78924
Στ. Κωτιάδη 64 Ανάληψη

Κώστας Χατζηδάκης
ΠΤΥΧ. ΠΛΗΡΟΦΟΡΙΚΗΣ ΠΑΝ. ΑΘΗΝΩΝ

ΣΧΟΛΗ ΟΔΗΓΩΝ ΑΥΤΟΚΙΝΗΤΩΝ ΚΑΙ ΜΟΤΟΣΙΚΛΕΤΩΝ

L

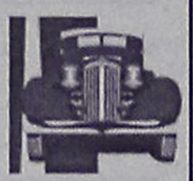

ΚΟΥΚΗΣ ΝΙΚΟΛΑΟΣ

εκπαιδευτής

Διπλώματα
- ✓ *Ερασιτεχνικά*
- ✓ *Επαγγελματικά*
- ✓ *Μοτοσικλέτας*
- ✓ *Επεκτάσεις - Αναθεωρήσεις*

ΟΣΛΟ 14-ΡΟΔΟΣ
ΤΗΛ. 02410/60557,
0977/698360

ΠΡ43566

ΣΧΟΛΗ ΟΔΗΓΩΝ

L ΚΟΥΣΗ ΠΑΝΤΕΛΗ

- **ΔΙΠΛΩΜΑΤΑ**
- **ΕΡΑΣΙΤΕΧΝΙΚΑ**
- **ΕΠΑΓΓΕΛΜΑΤΙΚΑ**
- **ΜΟΤΟΣΙΚΛΕΤΑΣ**
- **ΜΑΘΗΜΑΤΑ ΘΕΩΡΗΤΙΚΗΣ ΔΙΔΑΣΚΑΛΙΑΣ**



-Επεκτάσεις όλων των κατηγοριών
-Αναθεωρήσεις ληγμένων αδειών
-Μετατροπές ξένων αδειών σε ελληνικές

Οδός Βαλαωρίτου 9
(έναντι HOTEL SEMIRAMIS ΠΙΣΩ ΑΠΟ ΤΟ ΠΑΛΑΙΟ ΝΟΣΟΚΟΜΕΙΟ
e-mail: koysisp@internet.gr

ΕΚΠΑΙΔΕΥΤΙΚΟ ΑΥΤΟΚΙΝΗΤΟ:
TOYOTA YARIS 1300 cc
AIR CONDITIONED
(ΠΡΟΣΟΧΗ): ΜΑΘΗΜΑΤΑ
α. Μοτοσικλέτας μεγάλου κυβισμού από 125 cc έως ανεξαρτήτου
6. Μοτ/τας έως 125 cc
γ. Μοτοποδηλάτου 50 cc
Διαθέτουμε επίσης κι αυτόματες μοτοσικλέτες 125 cc
Πληρ. τηλ.
29157-73820-94777
ΚΑΙ ΑΝΑ ΠΑΣΑ ΣΤΙΓΜΗ
ΣΤΑ ΚΙΝΗΤΑ τηλ.
0944/511313-0944/203343

Στην κατηγορία ανεξαρτήτου κυβισμού η εκπαίδευση γίνεται με μοτοσικλέτα 500 cc
Παραλαβή των μαθητών μας και από τις οικίες τους
"Η σωστή και μεθοδική εκπαίδευση στα σύγχρονα οχήματά μας, βάζει γερά θεμέλια για τη δημιουργία ενός καλού νέου οδηγού"

ΠΡΟΣΟΧΗ
Στη σχολή μας παραδίδονται και μαθήματα θεωρητικής διδασκαλίας

ΠΜ40624

διαφορα

ΠΩΛΟΥΝΤΑΙ σε άριστη κατάσταση βιτρίνες, ράφια και γόνδολα για εξοπλισμό Mini Market. Δεχόμαστε σοβαρές προτάσεις. Πληρ. τηλ. 0241067032, 66231, κ. Γιώργος (ώρες καταστημάτων). ΑΔ43938

ΦΩΤΟΤΥΠΙΚΟ ΜΗΧΑΝΗΜΑ XEROX ελαφρώς μεταχειρισμένο, τιμή 110.000 δρχ. Πληρ. τηλ. 0241023815, 78275 (09.00-13.00 & 17.00-20.00)

ΑΔ43925

ΚΑΘΙΣΜΑΤΑ ΜΠΑΜΠΟΥ με μαξιλάρια, τραπέζια, κατάλληλα για καφετέρια ή Snack Bar. Πληρ. τηλ. 0241025293 ΑΔ43939

ΖΗΤΕΙΤΑΙ

Βρεφονηπιοκόμος για καλοκαιρινή απασχόληση σε παιδικό σταθμό.

Πληρ. τηλ. 02410-24848

ΤΟ ΚΑΤΑΣΤΗΜΑ

Bo concept

ΡΟΔΟΥ ΖΗΤΑ:

Για άμεση πρόσληψη **νέα,** με τα ακόλουθα προσόντα:

- Άνεση επικοινωνίας, ευχέρεια λόγου, ευχάριστη προσωπικότητα, οργανωτικές ικανότητες.
- Χρήση Η/Υ.
- Προϋπηρεσία, καθώς και γνώσεις σχεδίου ή διακόσμησης θα ληφθούν υπ' όψιν.

Προσφέρουμε άριστο και σύγχρονο περιβάλλον εργασίας καθώς και ανταγωνιστικό πακέτο αποδοχών.

Αποστολή βιογραφικού ή επίσκεψη στο χώρο μας Λ. Λίνδου 216. Πληρ. τηλ. 02410-69414/0945797963

ΔΩΔΕΚΑΝΗΣΟΣ SECURITY

ΖΗΤΟΥΝΤΑΙ

νέοι έως 35 ετών για να εργασθούν ως προσωπικό ασφαλείας. Απαραίτητη προϋπόθεση να έχουν εκπληρώσει τις στρατιωτικές τους υποχρεώσεις. Να έχουν συγκροτημένη προσωπικότητα, εχεμύθεια και καθαρό ποινικό μητρώο. Παρέχονται μισθός, ασφάλιση και δυνατότητα εξέλιξης.

Πληρ. τηλ. 02410/23632

ΠΩΛΕΙΤΑΙ

FIAT SEICENTO, σε τιμή ευκαιρίας, κίτρινο.

Πληρ. τηλ. 21807 (πρωί), 26294 (απόγευμα)

ΞΕΝΑΚΗΣ

Audi

0% προκαταβολή έως 60 μήνες
1 χρόνος επίσημη εγγύηση

CAR EXPERTS

- **PEUGEOT 406** 1.600 c.c., μον. 1997, κλιματισμός, airbag οδηγού, ηλ. παράθυρα, κεντρικό κλείδωμα, ηχητικό σύστημα. **ΤΙΜΗ: 3.200.000**
- **AUDI A4** 1.6 μον. 1997: Κλιματισμός, ABS, 2 Air Bags, ηλεκτρικά παράθυρα, κεντρικό κλείδωμα, ηλεκτρικοί καθρέπτες, ηχητικό σύστημα. **ΤΙΜΗ: 5.900.000**
- **CITROEN XANTIA** 1.800 c.c., μον. 1995: A/C, ABS, Air Bag, ηλεκτρικά παράθυρα, κεντρικό κλείδωμα, ηλεκτρικοί καθρέπτες, συναγερμό, ηχητικό σύστημα. **ΤΙΜΗ: 3.950.000.**
- **LANCIA K** 2.000 c.c., μον. 1995: Κλιματισμός, ABS, ηλεκτρικά παράθυρα, κεντρικό κλείδωμα, ηλεκτρικοί καθρέπτες, σαλόνι alcatra. **ΤΙΜΗ: 4.100.000.**
- **ALFA ROME 146** 1.4 c.c., μον. 1997: Ζάντες αλουμινίου, ηλεκ. παράθυρα και ηχητικό σύστημα. **ΤΙΜΗ: 2.600.000-7.630 €.**

Ξενάκης
εξουσιοδοτημένος έμπορος
Kosmocar A.E.
Λίνδου 238
Τηλ. 02410/61600
www.xenakisautos.gr

Γνωστή εταιρεία διακίνησης μπύρας-ποτών και απορρυπαντικών

ζητεί

πωλητές-πωλήτριες

μέχρι 40 ετών.

Προσφέρονται μισθός και ποσοστά.

Πληρ. τηλ. 66227, 66228 ώρες 08.00-15.00

Από το γραφείο γενικού τουρισμού "ΕΛΛΑΣ ΤΟΥΡΙΣΤΙΚΕΣ ΥΠΗΡΕΣΙΕΣ"

ΖΗΤΟΥΝΤΑΙ

α) Υπεύθυνη κρατήσεων απαραίτητη προϋπόθεση, άριστη γνώση της γερμανικής γλώσσας.
β) αρχηγοί γκρουπ για την σεζόν 2002.
Απαραίτητη προϋπόθεση η άριστη γνώση της γερμανικής γλώσσας και η κατοχή άδειας οδήγησης. Προϋπηρεσία απαραίτητη.

Πληρ. τηλ.0241-38155

ΑΠΟ ΤΗΝ ΕΤΑΙΡΕΙΑ ΣΑΝΓΟΥΙΝΓΚ ΧΟΤΕΛΣ ΕΛΛΑΣ Α.Ε.
ξενοδοχεία Sunwing Resort Kallithea & Sungarden, Rhodes, Λεωφόρος Καλλιθέας 5ο χλμ.

ΖΗΤΕΙΤΑΙ

ΥΠΑΛΛΗΛΟΣ

για την τουριστική σαιζόν 2002, με την κάτωθι ειδικότητα:

ΚΑΠΤΑΙΝ-LEAD

Πληροφορίες τηλ. 0241088100

ΖΗΤΕΙΤΑΙ

από την OPEL "ΜΑΜΑΛΙΓΚΑΣ ΑΕΒΕ"

ΤΕΧΝΙΚΟΣ ΣΥΜΒΟΥΛΟΣ

ΑΠΑΡΑΙΤΗΤΑ ΠΡΟΣΟΝΤΑ:
1. Εκπληρωμένη στρατιωτική θητεία
2. Γνώσεις Ηλεκτρονικού Υπολογιστή
3. Ευχέρεια στην επικοινωνία
4. Οργανωτική ικανότητα

Τεχνικές γνώσεις δεν είναι απαραίτητες.

Επικοινωνήστε με τον κ. ΜΑΚΡΑ, καθημερινώς από 10.00-14.00 στο τηλ. 02410 61005

ΖΗΤΕΙΤΑΙ
ΟΔΗΓΟΣ-ΠΩΛΗΤΗΣ

με πείρα και προϋπηρεσία, σε πωλήσεις τροφίμων και ποτών στην αγορά της Ρόδου.

Απαραιτήτως επαγγελματική άδεια οδήγησης.

Μισθός-ποσοστά.

Πληρ. τηλ. 02410/30976

Η MERIDIAL LTD Εταιρεία Εισερχόμενου Τουρισμού

ΖΗΤΑ

συνεργάτες για το γραφείο της στη Ρόδο.

Προϋποθέσεις: Η καλή γνώση Αγγλικών-Γαλλικών και Ιταλικών και η χρήση Η/Υ.

Θα προτιμηθούν οι έχοντες προϋπηρεσία στον κλάδο.

Πληρ. τηλ. (02410)75080, ώρες 10.00-12.00 καθημερινώς, κος Σταματάκης Αντώνιος

Crete & Rhodes CAPSIS Convention Centers & Resort Hotels

SOFITEL CAPSIS HOTEL RHODES & CONVENTION CENTER "MARIKA CAPSIS 2000"

ΖΗΤΕΙΤΑΙ ΠΡΟΣΩΠΙΚΟ ΟΛΩΝ ΤΩΝ ΕΙΔΙΚΟΤΗΤΩΝ

ΑΙΤΗΣΕΙΣ ΣΤΟ ΓΡΑΦΕΙΟ ΠΡΟΣΩΠΙΚΟΥ

ΔΕΥΤΕΡΑ – ΠΑΡΑΣΚΕΥΗ 09.00 – 14.00

Crete & Rhodes CAPSIS Convention Centers & Resort Hotels

SOFITEL CAPSIS HOTEL RHODES & CONVENTION CENTER "MARIKA CAPSIS 2000"

ΖΗΤΕΙΤΑΙ ΓΡΑΜΜΑΤΕΑΣ ΔΙΕΥΘ/ΣΕΩΣ

ΒΙΟΓΡΑΦΙΚΑ / ΑΙΤΗΣΕΙΣ ΣΤΟ ΦΑΞ 20900

ΡΟΔΙΑΚΗ ΚΤΗΜΑΤΙΚΗ

ΣΥΜΒΟΥΛΟΙ & ΕΚΤΙΜΗΤΕΣ ΑΚΙΝΗΤΩΝ — ΚΤΗΜΑΤΟΜΕΣΙΤΙΚΟ ΓΡΑΦΕΙΟ από το 1983

ΠΩΛΟΥΝΤΑΙ ΜΟΝΟΚΑΤΟΙΚΙΕΣ ΣΤΟΥΣ ΤΡΕΙΣ



ΣΕ ΜΠΕΤΑ ΑΠΟ 31.000.000 ΔΡΧ

ΑΝΕΣΤΗΣ & ΣΑΒΒΑΣ ΣΑΒΒΑΪΔΗΣ

tel: 26281 & 35476 cel: 0944-421015 & 0977-433427

διαφορα

συνέχεια από την προηγούμενη

ΠΩΛΕΙΤΑΙ βιντεοκάμερα PANASONIC DIGITAL V-ZI σε άριστη κατάσταση. Τιμή 170.000 δρχ. Πληρ. τηλ. 0946190994.
ΑΔ43909

ΟΛΟΚΛΗΡΟΣ ΕΞΟΠΛΙΣΜΟΣ ΕΣΤΙΑΤΟΡΙΟΥ σε άριστη κατάσταση (σχεδόν αχρησιμοποίητος). Πληρ. τηλ. 0944/842657.
ΑΔ43908

ΠΩΛΕΙΤΑΙ, κοπτοράπτης τρίκλωνος και πεντάκλωνος. Πληρ. τηλ. 31760 και 28004.
ΑΔ43907

Crete & Rhodes CAPSIS Convention Centers & Resort Hotels

SOFITEL CAPSIS HOTEL RHODES & CONVENTION CENTER "MARIKA CAPSIS 2000"

ΖΗΤΟΥΝΤΑΙ ΠΙΣΙΝΙΕΡΗΣ ΜΕ ΓΝΩΣΕΙΣ ΥΔΡΑΥΛΙΚΟΥ

ΠΛΗΡΟΦΟΡΙΕΣ / ΑΙΤΗΣΕΙΣ

ΥΠΌΨΙΝ ΚΟΥ ΤΣΑΛΩΛΗ

ΔΕΥΤΕΡΑ – ΣΑΒΒΑΤΟ 09.00 – 14.00

Crete & Rhodes CAPSIS Convention Centers & Resort Hotels

SOFITEL CAPSIS HOTEL RHODES & CONVENTION CENTER "MARIKA CAPSIS 2000"

ΖΗΤΟΥΝΤΑΙ ΝΕΟΙ ΝΑ ΠΛΑΙΣΙΩΣΟΥΝ ΤΗΝ ΣΥΝΕΔΡΙΑΚΗ

ΜΟΝΑΔΑ ΤΗΣ ΕΤΑΙΡΙΑΣ ΜΑΣ

ΠΛΗΡΟΦΟΡΙΕΣ / ΑΙΤΗΣΕΙΣ ΥΠΌΨΙΝ ΚΟΥ ΓΚΙΝΝΗ

ΤΗΛ. 25015 / ΦΑΞ 20900

TRISTAR
ΕΤΑΙΡΕΙΑ ΚΛΙΜΑΤΙΣΜΟΥ

ΖΗΤΕΙ

ΤΕΧΝΙΚΟ-ΨΥΚΤΙΚΟ-ΗΛΕΚΤΡΟΛΟΓΟ

Για Service-εγκαταστάσεις-επισκευές κλιματιστικών μηχανημάτων

Απαραίτητη προϋπόθεση: Δίπλωμα Οδήγησης
Για πληροφορίες ή βιογραφικό στην Δ/νση: Μεγ. Κων/νου 61, Ρόδος
Τηλ. (02410) 77058, 77059

ΤΟ ΞΕΝΟΔΟΧΕΙΟ ΝΗΡΗΪΔΕΣ

ΣΤΑ ΚΟΛΥΜΠΙΑ

ΖΗΤΕΙ

ΠΡΟΣΩΠΙΚΟ ΟΛΩΝ ΤΩΝ ΕΙΔΙΚΟΤΗΤΩΝ

Παρακαλούνται οι ενδιαφερόμενοι να απευθύνονται στο τηλ. 0241056210 ή στο ξενοδοχείο από 09.30-13.00

The WATER PARK Faliraki - Rodos HELLAS

Το Υδροπάρκο αναψυχής

"The Waterpark-Faliraki-Rodos"

επιθυμεί να προσλάβει συνεργάτες για όλα τα τμήματα λειτουργίας του:

- Ταμίες
- Ρεσεψιονίστ
- Υπαλλήλους τουριστικού καταστήματος
- Ταμπλίστες
- Μάγειρες-Ψήστες
- Μπάρμεν
- Ναυαγοσώστες
- Καθαρίστριες
- Προσωπικό Διαφόρων Ειδικοτήτων

Για πληροφορίες και συμπλήρωση αιτήσεων (απαιτείται πρόσφατη φωτογραφία) οι ενδιαφερόμενοι μπορούν να επικοινωνούν καθημερινά από 09.00-15.00 στα τηλ. 02410-84404 και 02410-84300. Email: info@water-park.gr

ΖΗΤΕΙΤΑΙ

άτομο ηλικίας μέχρι 30 ετών για βοηθός αποθηκαρίου με εκπληρωμένες στρατιωτικές υποχρεώσεις και να έχει δίπλωμα οδήγησης, από εταιρεία διακίνησης μπύρας και απορρυπαντικών για βοηθός αποθηκάριου.

Πληρ. τηλ. 66227, 66228 ώρες 08.00-15.00

ΖΗΤΟΥΝΤΑΙ

ΠΩΛΗΤΕΣ-ΠΩΛΗΤΡΙΕΣ για καταστήματα κοσμημάτων στο ΚΙΟΤΑΡΙ. Μισθός και ποσοστά.

Τηλ. 86670-3, κ. Τάκη

ΖΗΤΟΥΝΤΑΙ

ΞΕΝΟΔΟΧΕΙΟ ΚΟΛΥΜΠΙΑ ΜΠΗΤΣ

ΖΗΤΑ ΠΡΟΣΩΠΙΚΟ:
- Σερβιτόρους
- Βοηθούς σερβιτόρους
- Βοηθοί σερβιτόροι μπαρ, σνακ μπαρ, καφετέριας
- Καμαριέρες
- Πωλήτριες super market
- Κηπουρός
- Bell boy

Πληρ. τηλ. 56247 κ. Σάσσος, 12.00-14.00

RODIAN BEACH · RESORT
Managed by Amathus

ΖΗΤΕΙ

για το νέο Health & Recreation Club, που θα λειτουργήσει με την νέα σαιζόν, άτομο πλήρης απασχόλησης, που να αναλάβει το κέντρο και να κατέχει γνώσεις μασάζ:

classic swedish
Back massage
fasce massage
aromatherapy
reflexology
indian head massage

Απαραίτητη γνώση αγγλικής γλώσσας.

Οι ενδιαφερόμενοι καλούνται να απευθυνθούν στην κ. Αρτεμη Χριστοδούλου τηλ. 02410/89928

ΖΗΤΟΥΝΤΑΙ

ΠΩΛΗΤΡΙΕΣ

για τουριστικό κατάστημα εντός πόλεως.
Ωράριο συνεχές.
Μισθός 240.000 καθαρά.

Πληρ. τηλ. 74721

RODIAN BEACH · RESORT
Managed by Amathus

AMATHUSIA CENTRE
—INDOOR POOL—
HEALTH & FITNESS CLUB

Ζητεί για το νέο Health & Recreation Club, που θα λειτουργήσει με τη νέα σαιζόν, άτομο πλήρους απασχόλησης με ειδικότητα:

αισθητικού

Απαραίτητη γνώση αγγλικής γλώσσας

Οι ενδιαφερόμενες καλούνται να απευθυνθούν στην κα Άρτεμη Χριστοδούλου, τηλέφωνο 02410-89928

Εμπορική Εταιρεία Ξενοδοχειακού Εξοπλισμού

ΖΗΤΑ

Πωλητές - Οδηγούς

Πληρ. τηλ. 02410 70630/1, 9.00 π.μ. έως 2.00 μ.μ.

Από το Ξενοδοχείο

ΗΛΥΣΙΟΝ

στους Πεύκους Λίνδου

ΖΗΤΟΥΝΤΑΙ

α) Μάγειρας/Μαγείρισσα βραδυνή
β) Σερβιτόροι
γ) Λατζιέρα βραδυνή

Πληρ. τηλ. 02410 36176, 02410 75672
υποψ. κ. Κοντού

Billy's Place

ΖΗΤΟΥΝΤΑΙ

1. Μπάρμαν
2. Σερβιτόρος
3. Ατομο για κουζίνα

Απαραίτητα προσόντα:
Καλή γνώση ξένων γλωσσών (θέσεις 1 και 2).
Προϋπηρεσία σε αντίστοιχη θέση, κατά προτίμηση στον ξενοδοχειακό τομέα.
Κάτοικοι ευρύτερης περιοχής Δήμου Πεταλούδων.

Πληρ. τηλ. 0945/432402 (9 το πρωί-2 το μεσημέρι)

Από την αντιπροσωπεία αυτοκινήτων DAEWOO Αλ. Κούκουρας πωλούνται τα παρακάτω μεταχειρισμένα:

- **BMW 316,** 1600 cc, μοντέλο '94 ανθρακί, Imm., A/C, υδραυλικό τιμόνι, ηλ. παράθυρα, ηλ. καθρ., κεντρ. κλειδ. HiFi, αεροτομή, προβ. ομίχλης, ζάντες αλουμινίου και δερμάτινο σαλόνι. Σε άριστη κατάσταση, τιμή 4.700.000 δρχ.
- **PEUGEOT 405,** 1600 cc, μοντέλο '96, γρανίτης, ABS, A/C, Imm., υδρ. τιμ., ηλ. παράθ., κεντρ. κλειδ. με τηλεχ., HiFi. Σε άριστη κατάσταση: Τιμή 2.600.000 δρχ.
- **CITROEN XANTIA,** 1600 cc, μοντέλο '96, άσπρο, ABS, αερόσακος οδηγού-συνοδηγού, Klima, υδρ. τιμ., ηλ. παράθ., ηλ. καθρ., κεντρ. κλειδ. και HiFi. Σε άριστη κατάσταση. Τιμή 3.350.000 δρχ.
- **FIAT CINQUECENTO,** 900 cc, μοντ. '95, κόκκινο, κεντρ. κλειδί, ηλ. παράθ., HiFi. Σε άριστη κατάσταση. Τιμή 1.200.000 δρχ.
- **FIAT CINQUECENTO,** 900 cc, μοντ. 96, κόκκινο, κεντρ. κλειδ., ηλ. παράθ., ζάντες αλουμινίου, HiFi. Σε άριστη κατάσταση. Τιμή 1.300.000 δρχ.
- **FIAT CINQUECENTO,** 900 CC, μοντ. '95, μπλε, κεντρ. κλειδ., ηλ. παράθ., HiFi. Σε άριστη κατάσταση. Τιμή 1.300.000 δρχ.
- **SEAT IBIZA,** 1200 cc, μοντέλο '93 κόκκινο, Τιμή 1.100.000 δρχ.
- **ALFA ROMEO 147,** κυπαρισσί, μοντέλο 1996, κεντρικό κλείδωμα, ηλ. παράθυρα, υδρ. τιμόνι, αερόσακος οδηγού, ABS, σε άριστη κατάσταση, τιμή 2.450.000 δρχ.

Διακανονισμός: από 12 έως 36 μηνιαίες δόσεις και από 0% προκαταβολή.

Πληρ. τηλ. 02410(0)60100, 65183
ΥΠΕΥΘΥΝΟΣ ΠΩΛΗΣΕΩΝ: κ. Κωστής Βαλεντής

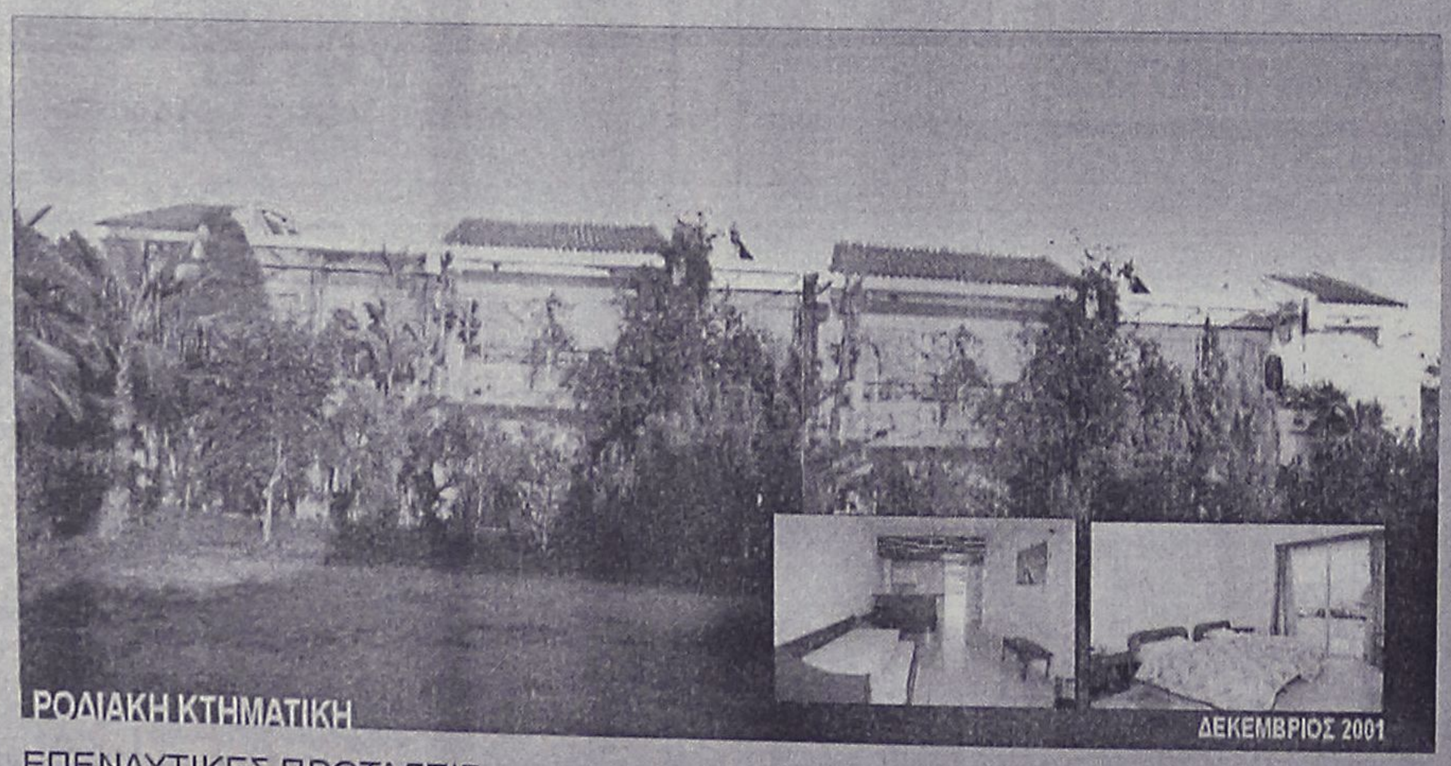

ΕΠΕΝΔΥΤΙΚΕΣ ΠΡΟΤΑΣΕΙΣ

ΑΚΙΝΗΤΟ ΕΙΣΟΔΗΜΑΤΟΣ ΜΕ ΕΤΗΣΙΑ ΑΠΟΔΟΣΗ 7,68 %

- 2 ΚΤΙΡΙΑ 12 ΕΠΙΠΛΩΜΕΝΩΝ ΔΙΑΜΕΡΙΣΜΑΤΩΝ 50 τ.μ. ΤΟ ΚΑΘΕΝΑ ΜΕ ΙΔΙΩΤΙΚΟ ΚΗΠΟ ΚΑΙ ΒΕΡΑΝΤΑ ΜΙΣΘΩΜΕΝΑ ΟΛΟΚΛΗΡΟ ΤΟ ΕΤΟΣ ΜΕ ΠΛΗΡΟΤΗΤΑ 100%
- ΣΥΝΟΛΙΚΟ ΕΜΒΑΔΟΝ ΚΤΙΡΙΩΝ 652 τ.μ.
- ΟΙΚΟΠΕΔΟ 6,410 τ.μ.
- ΥΠΟΛΟΙΠΟ ΕΓΚΕΚΡΙΜΕΝΗΣ ΟΙΚΟΔΟΜΙΚΗΣ ΑΔΕΙΑΣ 617 τ.μ.
- ΕΤΑΙΡΙΚΗ ΜΟΡΦΗ Α.Ε.
- ΤΟΠΟΘΕΣΙΑ - ΙΞΙΑ ΔΗΜΟΥ ΙΑΛΥΣΟΥ
- ΑΜΕΣΗ ΜΕΤΑΒΙΒΑΣΗ

ΑΠΟΚΛΕΙΣΤΙΚΗ ΔΙΑΘΕΣΗ

ΑΝΕΣΤΗΣ & ΣΑΒΒΑΣ ΣΑΒΒΑΪΔΗΣ
τηλ: 0241-26281 & 35476
cel: 0944–421015

ΡΟΔΙΑΚΗ ΚΤΗΜΑΤΙΚΗ
ΣΥΜΒΟΥΛΟΙ & ΕΚΤΙΜΗΤΕΣ ΑΚΙΝΗΤΩΝ
ΚΤΗΜΑΤΟΜΕΣΙΤΙΚΟ ΓΡΑΦΕΙΟ από το 1983

ΓΡΑΦΕΙΟ ΠΛΗΡΟΦΟΡΙΩΝ

ΠΩΛΟΥΝΤΑΙ

ΓΙΑ ΕΠΑΓΓΕΛΜΑΤΙΕΣ
ΑΡΤΟΠΟΙΟΥΣ ΚΑΙ ΖΑΧΑΡΟΠΛΑΣΤΕΣ

1. Φούρνος αέρος, 20 λαμαρίνες 70Χ90 βιγγλέρ
2. Ζυμωτήριο ιταλικό
3. Κύλινδος ζυμαριού
4. Μηχανή κρουασάν
5. Μηχανή σφολιάτας γαλλικής
6. Βιτρίνα 2 1/2 μέτρα τζάμι κουρμπαριστό
7. Μηχανή για ψωμάκια Κάϊζερ και Στερν
8. Μηλοτρίφτης και πατατοτρίφτης.

Πληρ. τηλ. 21807 (πρωί), 26294 (απόγευμα)

ΑΡΧΙΤΕΚΤΩΝ ΕΣΩΤΕΡΙΚΩΝ ΧΩΡΩΝ

με εμπειρία και καλή γνώση των σχεδιαστικών προγραμμάτων AUTOCAD, AUTOCAD ARCHITECTURAL DESKTOP (AUTOCAD 3D), και 3D STUDIO VIZ R3 (φωτορεαλισμός).

ΖΗΤΑ

συνεργασία με τεχνικά γραφεία.

Πληρ. τηλ. 093/7227653

ΑΝΑΛΑΜΒΑΝΟΥΜΕ

την ανέγερση της οικοδομής σας
σε μπετά ή τελειωμένη με αντάλλαγμα
οικοπέδου οικοδομήσιμου

ΖΩΤΑΛΗΣ
Πληρ. τηλ. 0945/805032, 0944/545544, 25849, fax. 32130

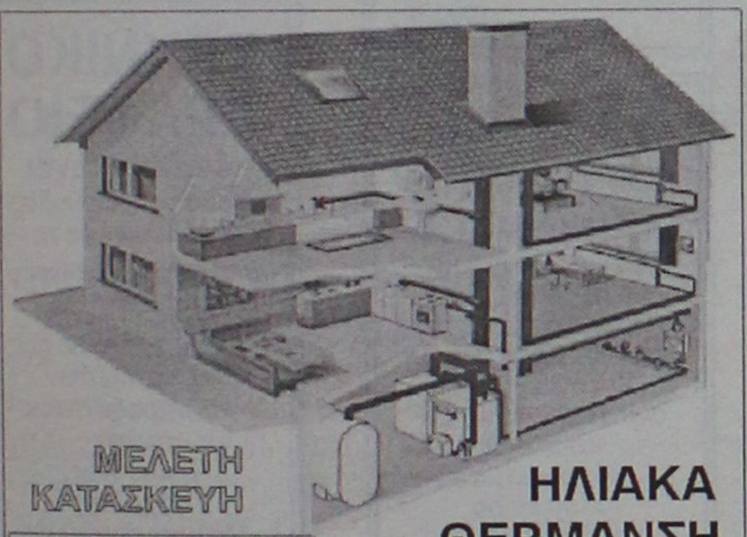

ΜΕΛΕΤΗ ΚΑΤΑΣΚΕΥΗ

Τηλ. 0241-90005
Κινητό 0945 200430

ΗΛΙΑΚΑ ΘΕΡΜΑΝΣΗ ΥΔΡΑΥΛΙΚΑ

ΡΟΔΟΘΕΡΜ

ΟΡΓΑΝΟΠΟΙΕΙΟ

ΤΟ ΟΡΓΑΝΟΠΟΙΕΙΟ ΠΟΥ ΠΑΝΤΑ ΘΕΛΕΙ ΝΑ ΠΡΩΤΟΠΟΡΕΙ ..... ΚΑΤΑΣΚΕΥΑΣΕ .....



Η ΠΗΓΗ ΓΙΑ ΤΑ ΜΟΥΣΙΚΑ ΟΡΓΑΝΑ
ΕΜΕΙΣ ΚΑΤΑΣΚΕΥΑΖΟΥΜΕ .....
ΕΜΕΙΣ ΕΠΙΣΚΕΥΑΖΟΥΜΕ .....
ΚΑΙ ΑΣΕ ΤΟΥΣ ΑΛΛΟΥΣ .....
ΝΑ ΨΑΧΝΟΝΤΑΙ .....

"ΟΡΓΑΝΟΠΟΙΕΙΟ"
ΒΑΣΙΛΗΣ ΠΑΥΛΑΚΗΣ
ΑΘΗΝΩΝ 18 - ΑΝΑΛΗΨΗ ΡΟΔΟΣ
ΤΗΛ. 0241-64306 ΚΙΝ. 0946-067096
email: vasilispavlakis@yahoo.gr

διαφορα

συνέχεια από την προηγούμενη

ΔΩΔΕΚΑ ΔΙΘΕΣΙΑ ΘΡΑΝΙΑ, μάρκας Production (σκελετός λευκός, καθίσματα κόκκινα), σε πολύ καλή κατάσταση. Πληρ. κ. Ευαγγελία, τηλ. 02410/81540, 82400. ΧΑΔ07022

ΠΩΛΕΙΤΑΙ, επαγγελματικό ψυγείο, βιτρίνα Οβάλ, κατάλληλο για ζαχαροπλαστείο, καφετέρια, σούπερ μάρκετ, παντοπωλείο κ.λπ., σχεδόν καινούργιο σε πολύ σπέσιαλ τιμή στις 145.000 δρχ. Πληρ. στα τηλέφωνα: 02410/26220 ή 02410/67189 και στη διεύθυνση Ηρώων Πολυτεχνείου 4 (δίπλα στο ξενοδοχείο ACANDIA). ΑΔ43892

ΠΩΛΟΥΝΤΑΙ: Φούρνος ζαχαροπλαστικής, αερόθερμος, 4άρων θέσεων, σετ με στόφα. Πληρ. τηλ. 02410/35628 και 68987. ΑΔ43868

ΦΩΤΙΣΤΙΚΑ, πάγκοι και ράφια για καταστήματα. Πληρ. τηλ. 02410 24579, 31806 ΑΔ43797

ΣΚΥΛΑΚΙΑ, Δαμαλτίας χαρίζονται διασταύρωση με άλλα, 6 εβδομάδων. Πληρ. τηλ. 67866 και 0972177629. ΑΔ43834

ΤΡΑΠΕΖΙΑ ΚΑΙ ΣΚΑΜΠΩ για μπαρ. Πληρ. τηλ. 81377, 0977/006428, κ. Δημήτρη. ΑΔ43563

ΑΕΡΟΘΕΡΜΟΣ, επαγγελματικός φούρνος σχεδόν καινούργιος και δύο βιτρίνες για αρτοποιείο σε πολύ καλή τιμή. Πληρ. τηλ. 39396. ΑΔ43833

ΔΙΑΦΟΡΑ ΕΠΙΠΛΑ αντίκες από ιδιώτη, όπως κονσόλα σκαλιστή 150 χρόνων με καθρέπτη, μόνο 2.934 ευρώ ή 1.000.000 δρχ. Πληρ. τηλ. 0944/353206. ΑΔ43764

BAT FALCON 5,27 Evinrude Ficht 115 CV+Trailer. Πληρ. τηλ. 0942/516770. ΑΔ43545

ΠΟΔΗΛΑΤΟ γυμναστικής πολύ λίγο μεταχειρισμένο, με κομπιούτερ επιδόσεων, ιδεώδες για αδυνάτισμα από 170.000 δρχ. μόνο 120.000 δρχ. Πληρ. τηλ. 02410/68388 κ. Γιώργος. ΑΔ43765

ΑΝΙΧΝΕΥΤΕΣ ΜΕΤΑΛΛΩΝ ΑΜΕΡΙΚΗΣ, ΑΓΓΛΙΑΣ. ΑΞΙΟΠΙΣΤΟΙ, ΕΙΔΙΚΟΙ ΓΙΑ ΒΑΘΟΣ, ΔΙΑΧΩΡΙΣΜΟ. ΓΝΩΡΙΣΤΕ ΤΑ ΚΑΙΝΟΥΡΓΙΑ TESORO, SUPERSCAN MK2 ΜΕ ΤΕΛΑΡΟ 1Χ1μ., 1,5Χ1,5μ., 2Χ2μ. ΒΑΘΟΣ ΕΩΣ 8 ΜΕΤΡΑ. ΓΡΑΠΤΗ ΕΓΓΥΗΣΗ ΒΑΘΟΥΣ. 36 ΔΟΣΕΙΣ. ΠΛΗΡ. ΤΗΛ. 0310-286577, 0977 270437 ΠΔ4644

ΠΩΛΟΥΝΤΑΙ: ΤΗΛΕΟΡΑΣΗ GOLDSTAR "14, βίντεο SHARP, κεραία SATELITE UNIVERLA, MINI STEREO COBACT DISC GOLDSTAR, κιθάρα YAMAHA όλα μαζί 150.000 δρχ. Πληρ. τηλ. 093/2834868 κ. Κρέσνιγκ. ΑΔ43473

ΕΞΟΠΛΙΣΜΟΣ ΚΟΜΜΩΤΗΡΙΟΥ σε άριστη κατάσταση, σε τιμή ευκαιρίας. Πληρ. τηλ. 27778, 25274. ΑΔ413389

ΠΩΛΟΥΝΤΑΙ-ΜΙΚΡΟΕΠΙΠΛΑ: Παπουτσοθήκες, συρταριέρες, τραπέζια, καρέκλες, κρεβάτια, στρώματα, ντουλάπες, κρυσταλιέρες, σύνθετα, ροτόντες, καλόγηροι, σαλόνια, καναπέδες, ντιβανομπάουλα κ.ά. σε χαμηλές τιμές. Θα μας βρείτε στο 5ο χλμ. Ρόδου-Λίνδου στην Πλατής-Ροδοχρώμ. Πληρ. τηλ. 65065, 62037 από 8 -14.30, απόγευμα 6-8. ΑΔ43361

ΠΩΛΟΥΝΤΑΙ επαγγελματικοί κοπτοράπτες, γαζωτικές μηχανές και διάφορα είδη βιοτεχνικής ενδυμασίας. Πληρ. τηλ. 0942233795. ΑΔ43493

προσφορες εργασιας

ΚΥΡΙΑ, αναλαμβάνει να φροντίζει ηλικιωμένους. Πληρ. τηλ. 33531-36138. ΑΡ43822

ΛΟΓΙΣΤΗΣ-ΦΟΡΟΤΕΧΝΙΚΟΣ αναλαμβάνει τη τήρηση βιβλίων β' και γ' κατηγορίας καθώς και την υποβολή φορολογικών δηλώσεων. Πληρ. τηλ. 02410/93558, 0944/377300. ΑΡ43845

ΚΥΡΙΑ, με συστάσεις και πείρα ζητά εργασία για περιποίηση ηλικιωμένων ή ως οικιακή βοηθός. Πληρ. τηλ. 02410-35689 και 0241092683, ώρες 10.00-14.00 και 17.00-21.00. ΑΡ43825

ΤΩΡΑ ΚΑΙ ΣΤΗ ΡΟΔΟ. ΥΠΗΡΕΣΙΑ ΠΡΟΜΗΘΕΙΑΣ ΠΡΟΣΩΠΙΚΟΥ ΟΙΚΙΑΚΗΣ ΒΟΗΘΕΙΑΣ. HOME CARE. (ΛΑΤΖΙΕΡΕΣ, ΚΑΜΑΡΙΕΡΕΣ, ΝΟΣΟΚΟΜΕΣ, ΣΥΝΟΔΟΥΣ ΓΙΑ ΗΛΙΚΙΩΜΕΝΟΥΣ ΚΑΙ ΑΤΟΜΑ ΜΕ ΕΙΔΙΚΕΣ ΑΝΑΓΚΕΣ, ΟΙΚΙΑΚΕΣ ΒΟΗΘΟΥΣ, ΜΠΕΪΜΠΥ ΣΙΤΕΡ, ΚΑΘΑΡΙΣΤΡΙΕΣ Κ.ΛΠ.). ΟΛΟΚΛΗΡΩΜΕΝΗ ΦΡΟΝΤΙΔΑ ΓΙΑ ΤΟ ΣΠΙΤΙ ΚΑΙ ΚΑΘΕ ΕΠΙΧΕΙΡΗΣΗ. ΜΗΤΡΟΠΟΛΕΩΣ 114. ΤΗΛ. 23478 ΩΡΕΣ 9.00-14.00 ΚΑΙ 18.00-21.00 ΚΑΙ ΣΤΟ 0972220890 ΠΡ43227

ΕΛΑΙΟΧΡΩΜΑΤΙΣΜΟΙ. ΑΝΑΛΑΜΒΑΝΟΥΜΕ ΠΑΝΤΟΣ ΕΙΔΟΥΣ ΕΛΑΙΟΧΡΩΜΑΤΙΣΜΟΥΣ ΣΕ ΠΟΛΥ ΛΟΓΙΚΕΣ ΤΙΜΕΣ. ΠΛΗΡ. ΤΗΛ. 93677,0936360327 ΧΠΡ1561

ΠΩΛΕΙΤΑΙ

δισκοπρίονο RYOBI BT-3000 ολοκαίνουργιο με δυνατότητες γωνιάστρας επιτραπέζιο 300.000 δρχ. Ευκαιρία.

Πληρ. τηλ. 0241064306-0946067096

Cleaning Pro

πλένουμε & φυλάμε:
• ΧΑΛΙΑ - ΜΟΚΕΤΕΣ - ΦΛΟΚΑΤΕΣ
• ΠΑΠΛΩΜΑΤΑ - ΚΟΥΒΕΡΤΕΣ



Τηλ: 02410 60585

ΝΕΕΣ ΕΓΚΑΤ/ΣΕΙΣ: ΝΙΚΗΦ. ΒΡΕΤΤΑΚΟΥ - ΑΣΓΟΥΡΟΥ

DYNAMIC STICK

ΒΙΟΤΕΧΝΙΑ ΚΟΛΛΑΣ ΠΛΑΚΙΔΙΩΝ

ΕΛΕΝΑΣ ΜΙΧΑΗΛ

ΤΗΛ. ΠΑΡΑΓΓΕΛΙΩΝ (02410) 40054, 0944/755214 Δήμος Καμείρου

ΕΚΤΕΛΟΥΝΤΑΙ ΑΓΡΟΤΙΚΕΣ ΕΡΓΑΣΙΕΣ

Μονόυνο. Τρίυνο

Πληρ. τηλ. 0945/403862

ΚΟΥΡΑΣΤΗΚΑΤΕ ΝΑ ΨΑΧΝΕΤΕ ΤΕΧΝΙΤΕΣ ΓΙΑ ΤΟ ΠΡΟΒΛΗΜΑ ΤΟΥ ΣΠΙΤΙΟΥ ΣΑΣ; Η ΛΥΣΗ ΓΙΑ ΣΑΣ ΕΙΜΑΣΤΕ ΕΜΕΙΣ

ΤΑ ΣΥΝΕΡΓΕΙΑ

- Αλουμίνια EUROPA και Σίδερα
- Υδραυλικός-Θέρμανση-Αποφράξεις
- Ελαιοχρωματιστής-Μονώσεις
- Ηλεκτρολόγος
- Ψυκτικός
- Μαραγκός
- Σκεπές
- Πλακατζής
- Τζακάδες
- Κτισίματα-Σοβάδες
- Κλειδαράς
- Καλουπατζής-Μπετατζής
- Διαμαντοτρυποκοπτική
- Κι όλες τις τεχνικές εργασίες

Το γραφείο μας λειτουργεί 24 ώρες το 24ωρο για την καλύτερη εξυπηρέτηση σας!

Γ. ΣΕΦΕΡΗ 135, ΡΟΔΟΣ 85100
ΤΗΛ. 02410/60888
ΠΡ43565

ΚΤΗΜΑΤΟΜΕΣΙΤΙΚΟ ΓΡΑΦΕΙΟ

ΕΥΡΩΚΤΗΜΑΤΙΚΗ

ΕΥΣΤΑΘΙΟΥ

ΜΕΣΙΤΕΣ ΣΥΜΒΟΥΛΟΙ ΜΕΛΕΤΗΤΕΣ

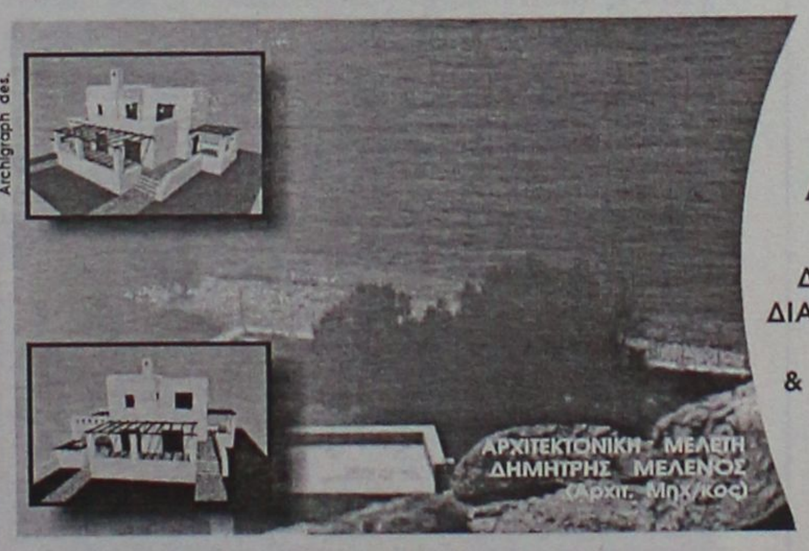

ΠΩΛΟΥΝΤΑΙ ΜΟΝΟΚΑΤΟΙΚΙΕΣ ΣΕ ΟΙΚΟΠΕΔΑ ΣΤΟ ΚΥΜΑ, ΣΤΗΝ ΠΑΡΑΛΙΑΚΗ ΖΩΝΗ ΤΗΣ ΛΑΧΑΝΙΑΣ (ΘΕΣΗ ΣΑΛΑΜΙΝΑ)

ΚΑΘΕ ΜΟΝΟΚΑΤΟΙΚΙΑ ΑΝΑΠΤΥΣΣΕΤΑΙ ΣΕ ΔΥΟ ΟΡΟΦΟΥΣ, ΚΑΤΑΛΑΜΒΑΝΕΙ ΧΩΡΟ 100 Τ.Μ., ΔΙΑΘΕΤΕΙ ΣΑΛΟΝΙ, ΚΟΥΖΙΝΑ ,ΤΡΙΑ ΥΠΝΟΔΩΜΑΤΙΑ, ΔΥΟ ΜΠΑΝΙΑ, ΑΠΟΘΗΚΕΥΤΙΚΟ ΧΩΡΟ, & ΟΙΚΟΔΟΜΕΙΤΑΙ ΜΕΣΑ ΣΕ ΟΙΚΟΠΕΔΟ 900 Τ.Μ.

ΜΕ ΟΡΙΟ ΤΟΝ ΑΙΓΙΑΛΟ . . .

ΑΞΙΑ 80.000.000 ΔΡΧ - 243.776,2 €

ΑΠΟΚΛΕΙΣΤΙΚΗ ΔΙΑΘΕΣΗ
Πληροφορίες

ΕΥΡΩΚΤΗΜΑΤΙΚΗ
Η ακίνητη αξία σας

Εθνικής Αντίστασης 83 (πρώην Άννης Μαρίας) δίπλα στην ALPHA BANK
Τηλ. 02410 73819,74917 κιν. 0944/374546, 0945/292030 FAX 02410 38641

ΙΩΑΝΝΗΣ & ΜΙΧΑΛΗΣ ΕΥΣΤΑΘΙΟΥ

ΕΧΕΤΑ ΠΡΟΒΛΗΜΑΤΑ;
ΔΟΥΛΕΥΕΤΕ ΚΑΙ ΔΕΝ ΕΧΕΤΕ ΧΡΟΝΟ;
ΕΛΑΤΕ ΝΑ ΣΑΣ ΒΟΗΘΗΣΟΥΜΕ
ΥΠΗΡΕΣΙΕΣ ΓΡΑΜΜΑΤΕΙΑΣ-ΜΕΤΑΦΡΑΣΕΙΣ ΓΙΑ ΟΛΟΥΣ ΤΟΥΣ ΑΛΛΟΔΑΠΟΥΣ
SAKHIBOVA YEVGENIYA
(Μιλάμε Ρώσικα-Ελληνικά)
Δημπεράκη 8, τηλ. 0241070072 κιν. 0945699826

ΤΑ ΜΟΝΑΔΙΚΑ Βιολογικά Ταπητοκαθαριστήρια Ρόδου
ΚΛΕΟΠΑΤΡΑ & EURO CLEAN CENTER
Εμπιστευθείτε τον καθαρισμό και φύλαξη των ταπήτων στα καθαριστήρια μας
- *Προσφέρουμε άψογο και έμπειρο Βιολογικό Καθαρισμό Ταπήτων*
- *Στεγνό καθαρισμό χειροποίητων χαλιών*
- *Επιτόπου καθαρισμό σε σαλόνια-μοκέτες*
- *Ειδικός καθαρισμός παπλώματα-φλοκάτες*
- *Επισκευές σε όλους τους τύπους ταπήτων*

"Η φύλαξη είναι δωρεάν" για όλο τον χρόνο. παραλαβή-παράδοση κατ' οίκον σε όλη τη Ρόδο.

Υπεύθυνος:
Κουφαλλάκης Σταύρος
Τηλ. **0241-51996, 0945793626 fax 51322**
ΠΡ42631

ΤΕΧΝΙΚΟ ΓΡΑΦΕΙΟ
ΑΝΑΣΤΑΣΗΣ ΒΑΡΕΛΗΣ
ΑΡΧΙΤΕΚΤΟΝΑΣ

Αναλαμβάνει:
- Τη μελέτη
- Την επίβλεψη
- Την κατασκευή
- Την υποβολή δικαιολογητικών στην ΔΕΥΑΡ για την σύνδεσή σας με το ΑΠΟΧΕΤΕΥΤΙΚΟ

Αμεση εξυπηρέτηση
Καλή δουλειά
Οικονομικές λύσεις

για κάθε πληροφορία σας:
ΓΡΑΦΕΙΟ:
Μαδρίτης 20, Ρόδος

Τηλ. 0241-0-61502
κιν. 0977-305126
ΠΡ43099

ΝΕΡΟ!
ΒΡΕΙΤΕ ΝΕΡΟ
Ραδιοαισθητικός, αναλαμβάνει την ανεύρεση υδάτινων πόρων στο χώρο σας έναντι αμοιβής.
Διαθέτουμε μηχανήματα για την διάνοιξη γεωτρήσεων και ανόρυξη νερού.
ΕΡΓΑΣΙΑ ΕΓΓΥΗΜΕΝΗ.
ΤΙΜΕΣ ΛΟΓΙΚΕΣ.
Πληρ. τηλ. 0945-981382
βραδινές ώρες
ΠΡ42081

ΥΔΡΑΥΛΙΚΟΣ
ΑΝΑΛΑΜΒΑΝΟΥΜΕ
ΠΑΣΗΣ ΦΥΣΕΩΣ ΥΔΡΑΥΛΙΚΕΣ ΕΓΚΑΤΑΣΤΑΣΕΙΣ, ΕΠΙΣΚΕΥΕΣ, ΞΕΒΟΥΛΩΜΑΤΑ
Ο ΓΙΩΡΓΟΣ
Πληρ. τηλ. 61761, 0938011515
ΠΡ43681

Εχετε πρόβλημα με τα παλιά σας αλουμίνια;
- **Τα επισκευάζω ή τα αντικαθιστώ με καινούργια**

ΚΑΤΑΣΚΕΥΕΣ ΑΛΟΥΜΙΝΙΟΥ ΚΑΙ ΣΙΔΗΡΟΥ
"Ο ΓΙΩΡΓΟΣ"
Πληρ. τηλ. 39747, 0944999655
ΠΡ43682

ΑΠΟΦΡΑΞΕΙΣ-ΚΑΘΑΡΙΣΜΟΙ





ΑΠΟΦΡΑΞΕΙΣ ΚΑΘΑΡΙΣΜΟΙ ΣΥΝΤΗΡΗΣΕΙΣ ΑΠΟΧΕΤΕΥΣΕΩΝ-ΕΠΙΦΑΝΕΙΩΝ-ΚΤΙΡΙΩΝ-ΠΛΟΙΩΝ-ΒΙΟΛΟΓΙΚΩΝ

Αναλαμβάνουμε ξενοδοχεία, Δήμους, πολ/κίες κ.λπ. Αντληση πετρελαιοειδών από πλοία καθώς και λιποσυλλεκτών και βιολογικών. ΜΕ ΜΟΝΑΔΙΚΑ ΣΕ ΥΨΟΣ ΠΙΕΣΗΣ ΚΑΙ ΑΝΑΡΡΟΦΗΣΗΣ. ΥΠΕΡΣΥΓΧΡΟΝΑ ΜΗΧΑΝΗΜΑΤΑ ΥΔΡΟΒΟΛΗΣ ΣΕ ΟΛΗ ΤΗ ΔΩΔΕΚΑΝΗΣΟ

ΟΛΟ ΤΟ 24ωρο
ΒΑΡΔΕΛΛΗ Μ. -ΚΡΑΣΟΠΟΥΛΟΣ Δ. Ο.Ε.
Τηλ. 35555, Fax: 96516, Κιν. 0944/395999
e-mail:metropontikas@excite.com.
ΣΤΙΣ ΠΙΟ ΧΑΜΗΛΕΣ ΤΙΜΕΣ

ΠΟΛΙΤΙΚΟΣ ΜΗΧΑΝΙΚΟΣ
ΑΝΑΛΑΜΒΑΝΕΙ
- Μελέτες σύνδεσης οικοδομών με το αποχετευτικό δίκτυο της Δ.Ε.Υ.Α.Ρ.
- Μελέτες θερμομόνωσης, παθητικής πυροπροστασίας
- Σχεδίαση σε AUTOCAD αρχιτεκτονικών σχεδίων.

Τιμές λογικές
Πληρ. τηλ.
02410-28394— 0972-493338
ΠΡ41981

"ΑΜΕΣΟΣ"
ΚΕΝΤΡΟ ΕΡΓΑΣΙΑΣ
ΧΑΜΗΛΟΜΙΣΘΕΣ ΕΛΛΗΝΟΡΩΣΟΠΟΝΤΙΕΣ, ΕΛΛΗΝΟΒΟΥΛΓΑΡΕΣ, ΟΙΚΟΝΟΣΟΚΟΜΕΣ, ΟΙΚΟΚΑΘΑΡΙΣΤΡΙΕΣ, ΒΡΕΦΟΝΗΠΙΑΓΩΓΟΥΣ, ΛΑΤΖΕΡΟΜΑΓΕΙΡΙΣΣΕΣ, ΞΕΝΟΔΟΧΟΫΠΑΛΛΗΛΟΥΣ, ΣΥΝΟΔΟΥΣ ΗΛΙΚΙΩΜΕΝΩΝ, ΖΕΥΓΑΡΙΑ ΑΛΛΟΔΑΠΩΝ, ΑΓΡΟΤΙΚΩΝ ΕΡΓΑΣΙΩΝ ΑΠΟΣΤΕΛΟΥΜΕ ΑΥΘΗΜΕΡΟΝ. ΣΑΒΒΑΤΟΚΥΡΙΑΚΑ ΕΡΓΑΖΟΜΑΣΤΕ
Πληρ. τηλ. 010-5243508, 010-5243568, Fax: 010-5241634
ΠΡ43462

ΣΥΝΤΗΡΗΣΕΙΣ ΚΟΥΦΩΜΑΤΩΝ ΑΛΟΥΜΙΝΙΟΥ
Εχετε πρόβλημα με τα κουφώματα σπιτιού ή της επιχείρησής σας; Το ειδικό συνεργείο μας αναλαμβάνει τις συντηρήσεις κουφωμάτων αλουμινίου υπεύθυνα και σε λογικές τιμές.
25ετή πείρα
Πληρ. τηλ.
90618 κ. Αλέκος
ΧΠΡ411

ΕΡΓΟΛΑΒΟΣ
ΜΑΣΤΟΡΑΣ ΚΩΝΣΤΑΝΤΙΝΟΣ
ΤΙΜΕΣ ΛΟΓΙΚΕΣ
αναλαμβάνω γενικές κατασκευές κτιρίων, αναπαλαιώσεις, σοβατίσματα, χτισίματα, γκρεμίσματα βαψίματα, μάρμαρα, γιαλίσματα, πλακάκια, περιφράξεις οικοπέδων, κατασκευές, μελέτες για σοφίτες, ξυλοκατασκευές, τοποθέτηση κεραμίδια.
ΓΙΑ ΟΛΗ ΤΗ ΔΩΔΕΚΑΝΗΣΟ
Πληρ. τηλ. 27255, 0944-823925
όλο το 24ωρο
ΠΡ43390

ΑΓΟΡΑΖΩ
ΧΡΥΣΑΦΙΚΑ
ΚΟΣΜΗΜΑΤΑ
ΝΟΜΙΣΜΑΤΑ
ΧΡΥΣΑ ΔΟΝΤΙΑ
ΜΕΤΟΧΕΣ
ΩΡΟΛΟΓΙΑ
ΑΝΤΙΚΕΣ
Δάνεια επί ενεχύρω
«ΜΠΑΜΠΗΣ»
Δημ. Θεοδωράκη 15
(1ος όροφος)
ΡΟΔΟΣ
ΧΠΡ407

ΤΕΧΝΙΚΟ ΓΡΑΦΕΙΟ
Αναλαμβάνει
- Μελέτες για σύνδεση οικοδομών με το **αποχετευτικό δίκτυο Δ.Ε.Υ.Α.Ρ.**
- Αδειες λειτουργίας καταστημάτων
- Ηλεκτροδοτήσεις κτιρίων.

Υπεύθυνος:
Μιχάλης Μαυρομάγουλος
Αρχιτέκτονας Μηχανικός
Στεφάνου Καζούλη 14
Ρόδος
Τηλ. 0241-27040, κιν. 0974041051
ΧΠΡ411

ΑΠΟΦΡΑΞΕΙΣ

ΔΩΔΕΚΑΝΗΣΙΑΚΕΣ ΑΠΟΦΡΑΞΕΙΣ

"ΚΟΛΟΣΣΟΣ"
ΑΠΟΦΡΑΞΕΙΣ ΚΑΘΑΡΙΣΜΟΙ
ΑΠΟΧΕΤΕΥΣΕΩΝ & ΒΟΘΡΩΝ



Αναλαμβάνουμε πάσης φύσεως αποφράξεις οποιουδήποτε μήκους και πλάτους
Αναλαμβάνουμε καθαρισμούς αποχετευτικών αγωγών ΔΗΜΩΝ, ΞΕΝ/ΧΕΙΩΝ στρατιωτικών μονάδων ΣΠΙΤΙΩΝ, ΠΟΛΥΚΑΤΟΙΚΙΩΝ καθώς και καθαρισμούς βιολογικών μονάδων με μηχάνημα υψηλής πιέσεως σε όλη την Δωδ/σο
Κ. ΠΗΔΙΑΚΗΣ - Π. ΚΑΣΕΡΗΣ
Πληρ. τηλ. 47915-91881, κιν. 0944/325234 και 0977/717048

ΔΩΣΕ ΣΤΥΛ ΣΤΟ ΚΙΝΗΤΟ ΣΟΥ
NEO **5.000 ΛΟΓΟΤΥΠΑ ΚΑΙ ΜΕΛΩΔΙΕΣ για ένα κινητό μοδάτο!**
www.rollingtones.gr

LOGOS-ΛΟΓΟΤΥΠΑ

10100134	10250031	11550040	11550064	10450013	10750246	10450093
10750023	11300053	11550014	11400144	10150041	10750143	10100163
10150170	10100058	11400150	10800084	11500018	10450060	10100336
10850015	10800024	ΕΙΚΟΝΟΜΗΝΥΜΑΤΑ				
10750042	11000032	30700019	30700045	31000020	30100161	31000043

RINGTONES-ΜΕΛΩΔΙΕΣ

ΕΛΛΗΝΙΚΕΣ ΕΠΙΤΥΧΙΕΣ
60600004 Αντίζελα Δημητρίου - Μαύρη λίστα
60600017 Νίκος Κουρκούλης - Τόσα δειλινά
60600029 Γιάννης Πλούταρχος - Υπήρχαν όρκοι
60600036 Νότης Σφακιανάκης - Μετανοιώνω
60600019 Λάμπης Λιβιεράτος - Λάμπεις
60600010 Στέλλα Γεωργιάδου - Εχω κακό σκοπό
60600027 Γιάννης Πλούταρχος - Φυσάει πολύ
60600025 Λευτέρης Πανταζής - Με σένα
60600049 Αννα Βίσση - Κραυγή
60600047 Δέσποινα Βανδή - Υποφέρω
60100012 Εθνικός Υμνος
TOP ΣΕ ΖΗΤΗΣΗ ΣΤΗΝ ΕΥΡΩΠΗ
60500006 Angel - Shaggy
60500008 Butterfly - Crazytown
60500004 It's raining men - Geri Halliwell
60500032 Thank you - Dido
60500031 Supergirl - Reamonn

Τα πιό καυτά λογοκριμένα ερωτικά λογότυπα βρίσκονται στους κωδικούς: 11200053, 11200072, 11200073, 11200074, 11200082, 11200085, 11200124, 11200128, 11200132, 11200133, 11200135, 11200139, 11200143, 11200144, 11200147.
Ερωτικά εικονομηνύματα στους κωδικούς: 31000008, 31000016, 31000019, 31000035, 31000036, 31000044, 31000045, 31000046, 31000049, 31000053, 31000055, 31000061, 31000063.

1. Διάλεξε το Logo ή το Ringtone που σου αρέσει.
2. Κάλεσε τη γραμμή παραγγελίας.
3. Ακολούθησε τις οδηγίες και στην σου ζητηθεί βάλε τον δψήφιο κωδικό.
4. Το Logo ή το Ringtone θα σταλεί στο κινητό σου.

...κάλεσε από το σταθερό σου τηλέφωνο
090 214 507
Για περισσότερα Logos και Ringtones ρίξε μια matιά στο internet site: www.rollingtones.gr
Lexitel 86 6px/15", € 0.23/15" + Φ.Π.Α. Τ.Θ. 31730

Διαθέσιμα λογότυπα για NOKIA 3210-3310-3330-6110-6130-6150-6210-6250-7110-8210-8810-8850-8890-9110-9110i. Μελωδίες για NOKIA, MOTOROLA, SAGEM. Περισσότερες πληροφορίες για τα κινητά τα οποία υποστηρίζουν λογότυπα και εικονομηνύματα στο www.rollingtones.gr

---

"ΑΠΟΦΡΑΞΕΙΣ" "Η ΜΑΡΙΑ"



ΑΠΟΦΡΑΞΕΙΣ ΠΑΝΤΟΣ ΤΥΠΟΥ ΑΠΟΧΕΤΕΥΣΕΩΝ
ΞΕΝ/ΩΝ, ΕΣΤ/ΩΝ ΣΤΡΑΤΟΠΕΔΩΝ ΠΟΛ/ΚΙΩΝ ΟΙΚΙΩΝ ΜΕ ΜΗΧΑΝΗΜΑ ΥΨΗΛΗΣ ΠΙΕΣΕΩΣ ΥΔΡΟΒΟΛΗΣ
ΑΜΕΣΗ ΕΞΥΠΗΡΕΤΗΣΗ ΟΛΟ ΤΟ 24ΩΡΟ
Πληρ. τηλ. 94750 και 0241-35555, 0977/257441.

ΤΑΠΗΤΟΚΑΘΑΡΙΣΤΗΡΙΟ
ART CLEAN EXPRESS
Αναλαμβάνουμε υπεύθυνα:
- ✓ Ξηρό καθαρισμό
- ✓ Πλύσιμο-απολύμανση
- ✓ Φύλαξη
- ✓ Επιδιόρθωση ταπήτων
- ✓ Αδιαβροχοποιήσεις

Ειδικός καθαρισμός μεταξωτών και χειροποίητων χαλιών
Παραλαβή-παράδοση κατ'οίκον
Εγγυημένη συνεργασία
Επί τόπου καθαρισμοί μοκετών-σαλονιών
Τηλ. 94815, κιν. 0944 350247, 0800400400
Τηλ. χωρίς χρέωση
Με την υπογραφή Αλαφάκης

ΕΘΝΙΚΗ ΕΡΑΣΙΤΕΧΝΙΚΗ

Φιλικό διπλό

✔ ΜΕ ΧΑΤ-ΤΡΙΚ ΤΟΥ ΚΟΥΦΟΜΑΝΩΛΗ ΚΕΡΔΙΣΕ ΤΟΝ ΙΑΛΥΣΟ 3-2. Ο ΣΚΟΡΕΡ ΕΧΑΣΕ ΚΑΙ ΠΕΝΑΛΤΥ ΣΤΟ 70'

Γερό τέστ ενόψει Αιολικού πραγματοποίησε χθες στο γήπεδό του ο Ιάλυσος. Αντιμετώπισε σ' ένα ιδιαίτερα ενδιαφέρον φιλικό παιχνίδι τον Διαγόρα από τον οποίο ηττήθηκε με σκορ 3-2.

Ο **Δημήτρης Τζιβγούλης** χρησιμοποίησε όλους τους παίκτες που είχε χθες στη διάθεσή του θέλοντας να δοκιμάσει σχήματα και τακτικές ενόψει του δεύτερου σερί εντός έδρας παιχνιδιού, στο οποίο θα επιδιώξει να πάρει μία ακόμα νίκη.

Από την πλευρά του ο Διαγόρας πραγματοποίησε σύμφωνα με τα όσα είδαν αντικειμενικοί παρατηρητές, μία από τις καλύτερες φετεινές του εμφανίσεις.

Μόλις στο 8΄ με δυνατό διαγώνιο σουτ **Κουφομανώλη** πέτυχε το 0-1.

Ισοφάρισε στο 29΄ από λάθος της άμυνας των φιλοξενούμενων ο νεαρός **Καρτάλης** σε 1-1.

Στο 35΄ **Μόσχου** και **Κουφομανώλης** άλλαξαν ωραία τη μπάλα κι ο τελευταίος από κοντά έγραψε το 1-2.

Τέσσερα λεπτά αργότερα (39΄) **Μόσχου-Κορνάρος** και **Κουφομανώλης** άλλαξαν πολύ ωραία τη μπάλα κι ο τελευταίος με διαγώνιο σουτ έγραψε το 1-3.

Το σκορ έκλεισε στο 51΄ ο **Μοσχής** από κοντά γράφοντας το 2-3.

Στο 70΄ ο **Κουφομανώλης** κτύπησε πέναλτυ που απέκρουσε ο γκολκήπερ **Λιάνι.**

Τον αγώνα διηύθυνε ο Κουράνος.

Οι ομάδες:

ΙΑΛΥΣΟΣ: *Ψαρράς Ν. (60΄ Λιάνι), Κυριαζής, Κοσμάς, Σεϊρεκίδης (46΄ Γιαλλούσης), Δανάς, Ράϊος (46΄ Εμίρογλου), Μοσχής, Ψαρράς Χ. (46΄ Μαυρής), Ζουρούδης (46΄ Πατρός), Καρτάλης, Σρίντιτς (46΄ Ζωάννου)*

ΔΙΑΓΟΡΑΣ: *Σκυλλάς (46΄ Λορέντζος), Παφιάκης (46' Συμεωνίδης), Αμπελάς (46΄ Μενίκος), Σταυρίδης (46΄ Μοσκιού), Πιτσουρδάκης, Τρυφίδης (46΄ Φράγκος), Λινάρδος, Κουφομανώλης (80΄ Τριντάν), Χ"στρατής, Κορνάρος (70΄ Αθανασίου Π.), Μόσχος (80΄ Σκαρτάδος).*



Ο Ιάλυσος κέρδισε τον Ατσαλένιο την Κυριακή, αλλά έχασε από τον Διαγόρα στο χθεσινό φιλικό με 3-2
(ΒΙΚΤΩΡ-ΦΩΤΟ ΜΑΡΚΕΤ-ΙΑΛΥΣΟΣ)

Υπαρκτός ο κίνδυνος!

✔ Αντώνης Οικονόμου: "Τίποτα δεν τελείωσε ακόμα"
✔ Με σοβαρές ελλείψεις ο Απόλλων Καλ. στη Χαλκίδα

"Δεν παραιτούμαστε της προσπάθειας αφού τίποτα δεν έχει τελειώσει ακόμη" δήλωσε χθες για λογαριασμό όλων ο γυμναστής και βοηθός του Γιώργου Τανίδη Αντώνης Οικονόμου, δίνοντας κατά κάποιο τρόπο το σύνθημα για την συνέχεια του πρωταθλήματος. "Η προσπάθειά μας θα είναι διαρκής πόλεμος μέχρι τέλους του πρωταθλήματος αφού ο κίνδυνος θα είναι υπαρκτός πάντα".

Δηλώσεις που κρύβουν απόλυτο το δίκιο αφού δεν έχουν παραιτηθεί της προσπάθειας ούτε ο Ατρόμητος Π. ούτε ο Ερμής Κορυδαλλού, αλλά ούτε και το Κερατσίνι με τον Ιάλυσο που βρίσκονται πιο κάτω βαθμολογικά.

Η ομάδα των Καλυθιών πρέπε να σημειωθεί πως έχει δύσκολη συνέχεια, αφού έχει ν' αντιμετωπίσει δύο δυνατές ομάδες εκτός έδρας. Θ' αγωνισθεί την Κυριακή στη Χαλκίδα και την 21αγωνιστική θ' αντιμετωπίσει τον Αιολικό στη Μυτιλήνη. Τίποτα συνεπώς δεν έχει ξεκαθαρίσει ακόμη.

ΠΡΟΒΛΗΜΑΤΑ

Ο Απόλλωνας κατά τα φαινόμενα θα πάει στη Χαλκίδα με ελλείψεις. Ως γνωστόν:

-Χ"σταμάτης, Σαλαμαστράκης, Χ"πέτρος είναι τιμωρημένοι και δεν θα περάσουν τον Εύριπο.

Παράλληλα όμως, ο τελευταίος με τον Δημητριάδη έχουν τράβηγμα που θα τους αφήσει εκτός αγωνιστικών χώρων για δύο εβδομάδες τουλάχιστον.

Αντίθετα πρέπει να σημειωθεί πως ο Δημήτρης Σαλπιγκτίδης, δεν έχει κάτι το ανησυχητικό. Μάλιστα προπονήθηκε χθες και τέθηκε στη διάθεση του Γιώργου Τανίδη.



Ο Γιώργος Χ"πέτρος είναι και τραυματίας και τιμωρημένος
(ΒΙΚΤΩΡ-ΦΩΤΟ ΜΑΡΚΕΤ-ΙΑΛΥΣΟΣ)

Σήμερα οι Μικτές

✔ Στο Εθνικό Στάδιο θα προπονηθούν σήμερα οι Μικτές ομάδες

Οι ενωσιακοί προπονητές έχουν καλέσει τους εξής ποδοσφαιριστές:

ΠΑΙΔΕΣ, ώρα 14.30

Καρίκης Παναγιώτης, Γκάϊδας Δημήτρης (Κλεάνθης), Νικολός Στέργος (Απόλλων Καλυθιών), Πλάτσης Στέργος-Τσαγκαράκης (Απόλλων Απολ.), Πιζήμολας Στέργος (ΠΑΣ Ασκληπειού), Αθανασίου Παντελής, Τσοπανάκης Λουκάς (ΠΑΟ Διαγόρας), Παστρικός Χάρης, Αγγελάκης Γιώργος, Καλημέρης Κων/νος, Αναστασάκης Αντ., Καρπαθάκης Φαν. (Διαγόρας Βατ.), Αρκούλης Χρήστος (Αστέρας Παστ.), Πετριδένας Σαβ., ΚασανήςΤσαλώλης Νίκος, Αγγελόπουλος Παν. (Ηρακλής Μαρ.), Κότσος Γιώργος, Κοσμάς Στέργος (Ν. Ρόδος), Κατσιδώνης Μιχ., Καππάκας Αντώνης, Μπακίρης Μιχάλης (ΑΕΡΑ), Καραγιάννης Δημήτρης (Αγ. Γεώργιος), Τριπολίτης Ελευθ. (Ζευς), Πεταυράκης Μιχ. (Ασπίδα Σαλάκου), Χ"νικόλας (Άρης Αρχ.), Παπαοικονόμου Δημ. (Πετρώνας).

ΝΕΟΙ, ώρα 15.30

Νικολός Νίκος (Ερμής Καλ.), Μπαρμπαντώνης Γιάννης (Απόλλων Καλ.), Πέρος Κυριάκος (Αστέρας Μασ.), Βαρκάδος Νίκος, Διακοναστάσης Σάββας, Φρατζής Νίκος, Παναγιώτου Β. (Ευαγόρας), Χωρίτης Χρ. (Διαγόρας Βατίου), Κεφάλας (Ν. Ρόδος), Μάχλης Μιχ. (Διγενής), Λιάνη Γκίκας, Μαυρής Μηνάς, Καρτάλης, Πάτρος (ΓΑΣ Ιάλυσος), Μακρηδημήτρης Διον., Μαθιός Παν., Πλακέντης Γ. (Α.Σ. Ρόδος), Αρφαράς Νίκος, Μήτρου Νεκτ., Καρύδης Λάμπρος, Φλεβάρης Μιχ. (Φοίβος), Μαριάς Κυριάκος (Δόξα Ψίνθου), Παπαδημήτρης Μανώλης (Ηρακλής Μαριτσών), Αμπελάς Σταμάτης, Φράγκος Νίκος (ΠΑΟ Διαγόρας), Διακίδης Γιώργος (ΑΕΡΑ), Μιχαλάκης Χρ. (Απόλλων Απολ.), Μοσχού (Πολύστρατος), Σαλονικιός (Ζευς), Σάββενας, Σκουλούδης (Ασπίς Απολ.).

ΝΤΕΤΕΚΤΙΒΣ
30 ΧΡΟΝΙΑ ΜΟΝΙΜΑ ΚΑΙ ΣΤΗ ΡΟΔΟ
35354 - 28780
Π.Π. ΓΕΡΜΑΝΟΥ 6 (ΠΛ. ΦΩΚΙΑΛΗ)
- Η ΛΥΣΗ!!!
ΣΕ ΚΑΘΕ ΣΑΣ ΠΡΟΒΛΗΜΑ
EXPRESS SECURITY

PRO-SPORT
UMBRO STORE
UMBRO
Only Football
ΕΞΟΥΣΙΟΔΟΤΗΜΕΝΟ ΚΑΤΑΣΤΗΜΑ
ΟΛΑ ΤΑ ΑΥΘΕΝΤΙΚΑ ΕΙΔΗ ΡΟΥΧΙΣΜΟΥ ΤΟΥ ΟΛΥΜΠΙΑΚΟΥ
Εθν. Μακαρίου 24 (Στοά Τσουβαλά), τηλ. 23705
Λεωφ. Δημοκρατίας (Παραδείσι), τηλ. 81288

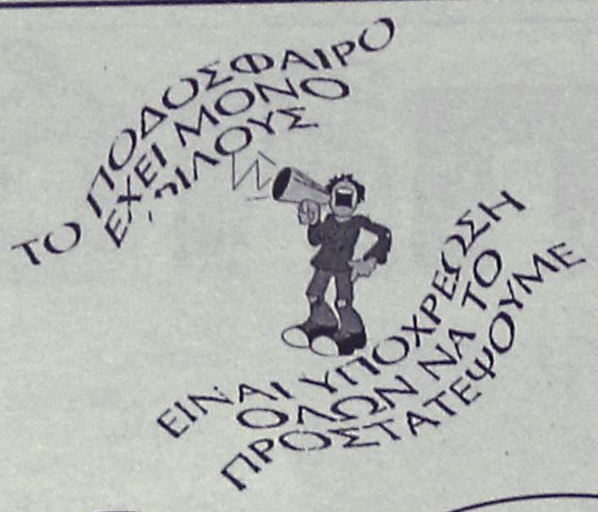

Χωρίς όρια...



Αναδημοσίευση από την "Α.Ρ." της 9 Δεκεμβρίου. Δύο μήνες μετά η Α.Ρ. μοιάζει με...μαντείο των Δελφών

ΠΑΕΙ ΚΑΙ Ο ΣΥΡΟΠΟΥΛΟΣ

Την τελευταία του πνοή σε ηλικία 58 ετών από πνευμονικό οίδημα, άφησε ο **Βαγγέλης Συρόπουλος.** Ο παλιός ποδοσφαιριστής του Αρη έπασχε τα τελευταία χρόνια από παράλυση λόγω εγκεφαλικού επεισοδίου που είχε υποστεί. Η κηδεία του θα γίνει αύριο στο Καμποχώρι Ημαθίας. Ο **Συρόπουλος** είχε συνδέσει το όνομά του με τον Αρη, με τον οποίο είχε κατακτήσει το μοναδικό Κύπελλο των "κιτρίνων" την δεκαετία του '70.

Ο Κατέρης στο γυναικείο

Ο **Βασίλης Κατέρης** κληρώθηκε να διευθύνει τον αγώνα του γυναικείου περιφερειακού πρωταθλήματος ανάμεσα στον Σταυρό και τον Εθνικό Ελληνορώσων στο γήπεδο των Καλυθιών στις 3 μ.μ.

Α-Καθ

●●● Καλημέρα...λεωφορείο. Εκανα "ζάπινγκ" στο αρχείο μας και κόντεψα να πάθω. Μέσα σε δύο μήνες οι δηλώσεις που έκαναν τα ίδια πρόσωπα είναι η νύχτα με τη...μέρα.

●●● Πρώτα με τους φίλους της Παπαζαχαρίου. Μέχρι και τα...τρακτέρ στους δρόμους ήταν έτοιμοι να βγάλουν, αν τον Φεβρουάριο δεν αποκαταστούσαν την αδικία με τον ρολογά και δεν προωθούσαν τον μπαρίστα. Αυτά το Νοέμβρη...

●●● Τον Φεβρουάριο τα πράγματα άλλαξαν. Τα...λάστιχα τρύπησαν και τα τρακτέρ έμειναν παρκαρισμένα. Στην θέση τους έμεινε...μέλι από την αγάπη τους για την ηγεσία της Συγγρού. Κολλήσαμε...

●●● Ολα έχουν μια τακτική. Και προχθές στην Παπαζαχαρίου εξαντλήθηκε η ώρα για το μπουνίδι και για τις αξιολογήσεις δεν βρέθηκε ούτε λεπτό. Εντεχνο ροκάνισμα...

●●● Πήγε και ο Κλεό για να παρακαλέσει μήπως και συγκινηθούν οι...γιατροί αλλά που να ακούσουν. Ηταν αποφασισμένοι. Ακόμα και ο Βοτρό...έλεγε να ψάξουν για τον επόμενο που θα πάει για...Ιατρική περίθαλψη!

●●● Αντε πάλι από την αρχή. Θα ξανασυζητήσει ο Κλεό μ' αυτούς που δίνουν τα κωλύματα. Το πρόβλημα τους είναι γνωστό. Ο Σάβιτς. Πιο εύκολα δίνεις λύση μ' ένα παρά με πολλούς. Απλά πράγματα.

●●● Εμαθα γιατί το βρόντηξε ο Βαγγέλης. Τον πίεζε ο Χαρλαβάνης να πάει σε νησί και λόγω του νεογέννητου δεν μπορούσε και στο πι και φι έστειλε παραίτηση...

●●● Ρε μπας και υπάρχει κανένας ποντικός στην Κορδικτώνος και δεν παίρνει τις αποφάσεις της Συγγρού;

●●● Και τι μας ενδιαφέρει εμάς αν η Λακωνία, η Μεσσηνία ή όλες αυτές οι ενώσεις που ανέφερε ο φρουτάς δεν έχουν ομάδα, στην δέλτα; Αμα δεν αξίζουν να μην έχουν. Μήπως εμείς έχουμε επειδή διοικούμε την Συγγρού...

●●● Είναι Πανελλήνιο πρωτάθλημα αυτό ρωτούσε; Μας έκανε και πλακίτσα. Τί είναι δηλαδή Πανταλιμπανικό;

Συγχαίρει και...καταδικάζει!

✔ *Χθεσινή ανακοίνωση του Δ.Σ. του Κλεάνθη*

Το Δ.Σ. του Κλεάνθη συγχαίρει τον διαιτητή **Ζανετίδη Κώστα** για την άψογη διαιτησία του στον αγώνα ΑΕΛ Λέρου-Κλεάνθη όπως επίσης και τους επόπτες **Πανάτο-Βασιλείου,** ενώ αντιθέτως καταδικάζει την κακή και απαράδεκτη συμπεριφορά μελών του Δ.Σ. της ΑΕ Λέρου, ποδοσφαιριστών και φιλάθλων της ομάδας.

Από το
Δ.Σ. του Κλεάνθη

Καλές δουλειές

Ακόμα ένα πρακτορείο ΠΡΟ-ΠΟ και στοιχήματος ανοίγει τις πύλες του στις 17 Φεβρουαρίου ημέρα Κυριακή και ώρα 18.30 μ.μ. Ανήκει στον **Γεώργιο Θεοδοσίου** (γιο του **Βασίλη)** στην Μιχ. Βολωνάκη, στον Ζέφυρο έναντι του Ταχυδρομείου. Περισσότερες πληροφορίες μπορούν να πάρουν οι ενδιαφερόμενοι στο τηλ.-φαξ 0241/0/78850. Καλές δουλειές...

Το κάπνισμα βλάπτει σοβαρά

Ο διεθνής Αργεντινός αμυντικός της Ιντερ Ζαβιέ Ζανέτι και ο διεθνής Ιταλός μέσος της Μίλαν Ντεμέτριο Αλμπερτίνι, έχουν θέσει σκοπό να αποτρέψουν από το κάπνισμα τους νέους, όχι μόνο στην Ιταλία αλλά και σε ολόκληρο τον κόσμο.

Οι δύο άσοι των ομάδων του Μιλάνου έχουν ξεκινήσει ήδη τις ενέργειες τους πραγματοποιώντας καμπάνια με σύνθημα να μην εξαρτηθούν οι νέοι από τον καπνό.

Χιλιάδες πόστερ των δύο παικτών έχουν μοιραστεί και αναρτηθεί σε αίθουσες των σχολίων που τους απεικονίζουν να λένε «εγώ δεν καπνίζω»

«Ολοι μας δοκιμάσαμε ή ξεκινήσαμε το τσιγάρο σε ηλικία 14 με 15 ετών, προσπαθώντας να μιμηθούμε τους γονείς μας.

Όμως οι ενήλικοι έχουν την κρίση να το σταματήσουν όποτε νιώσουν ότι τους ενοχλεί ή το θέλουν πραγματικά», δήλωσε χαρακτηριστικά ο Ντεμέτριο Αλμπερτίνι στο πλαίσιο της καμπάνιας.

Από την δική του πλευρά ο Ζανέτι μέλος του αντιπροσωπευτικού συγκροτήματος της Αργεντινής και ίνδαλμα εκατομμυρίων παιδιών στη χώρα του επισημαίνει:

«Σαν παίκτες της Εθνικής ομάδας της Αργεντινής, γνωρίζουμε πολύ καλά πως αντιπροσωπεύουμε τη νεολαία της χώρας μας και πως είμαστε τα ινδάλματα τους.

Απευθύνομαι στους έφηβους που είναι οι πιο επιρρεπείς, αλλά και σε θέση να αντιληφθούν το μήνυμα που τους δίνω»

ΑΝΕΚΔΟΤΟ

Το αντρόγυνο μετά από ομηρικό καυγά αποφασίζει να μη μιλούν μεταξύ τους. Η συνεννόηση πλέον γίνεται με σημειώματα. Ένα βράδυ η σύζυγος βρίσκει στο κομοδίνο της το εξής σημείωμα: "Ξύπνα με στις επτά."

Το επόμενο πρωί ο σύζυγος ανοίγει τα μάτια του και έντρομος βλέπει στο ρολόϊ πως η ώρα είναι 9:30 και η γυναίκα του να κοιμάται του καλού καιρού. Σηκώνεται βιαστικά βλαστημώντας και παρατηρεί ότι στο δικό του κομοδίνο υπάρχει ένα σημείωμα όπου διαβάζει: "Ξύπνα η ώρα είναι επτά."



ΡΕΠΟΡΤΑΖ

Είκοσι ομάδες στο νησί μας

✓ *ΕΡΧΟΝΤΑΙ ΜΕΣΑ ΣΤΗΝ ΕΒΔΟΜΑΔΑ ΓΙΑ ΠΡΟΕΤΟΙΜΑΣΙΑ ΕΝΟΨΕΙ ΤΟΥ ΟΓΔΟΟΥ ΔΙΕΘΝΟΥΣ ΠΟΔΗΛΑΤΙΚΟΥ ΓΥΡΟΥ*



Είκοσι ομάδες αναμένονατι στη Ρόδο για προετοιμασία ενόψει του "γύρου"

Σε επιφυλακή βρίσκεται η Ρόδος με αφορμή την διεξαγωγή του 8ου διεθνούς ποδηλατικού γύρου, ο οποίος θα διεξαχθεί 20-24 Φεβρουαρίου και διοργανώνουν από κοινού ο Οργανισμός Προώθησης Ροδιακού Τουρισμού, ο δήμος Ροδίων, ΔΟΝΑ και ο ποδηλατικός όμιλος "Ιβίσκος" Τα μέτρα ασφαλειάς είναι αυξημένα, καθώς στο "σμαραγδένιο νησί" ήδη έχουν αρχίσει να καταφθάνουν οι πρώτες αποστολές και το μεγαλύτερο μέρος της αστυνομικής δύναμης θα βρίσκεται σ' επιφυλακή.

Χθες (Τρίτη) έφθασε στη Ρόδο η επαγγελματική ομάδα Mroz. Οι Πολωνοί έμειναν κατενθουσιασμένοι από την υποδοχή που τους επιφύλαξε η οργανωτική επιτροπή, ενώ από αύριο θ' αρχίσουν τις προπονήσεις, κάτι που έχει ήδη πράξει η ελληνική ομάδα, η οποία βρίσκεται στο νησί από το βράδυ της Κυριακής.

Μέχρι στιγμής έχουν δηλώσει συμμετοχή 20 ομάδες, οι οποίες στο σύνολό τους, αναμένονται στη Ρόδο, για προετοιμασία μέσα στην εβδομάδα.

Πρόκειται για τις: Α' κατηγορία: Mapei - Quic Step, Alexia Alluminio, Tacconi Sport - Vini Caldirola (Ιταλία), CSC Tiscali (Δανία), Team Coast (Γερμανία). Β' κατηγορία: Team Cologne, Nurnberger, Wiesenhof Leipzig (Γερμανία), Marlux, Ville De Charleroi, Collostrop - Palmans, Landbouwkrediet - Colagno (Βέλγιο), Krka - Telekom Slovenije (Σλοβενία), Team Fakta (Δανία), Mroz (Πολωνία), Bankgiroloterij - Batavus (Ολλανδία). Εθνικές ομάδες: Ελλάς Ι, Ελλάς ΙΙ, Βρετανία, Ρωσία, Καζακστάν.

Το στίγμα του γύρου Ρόδου έδωσε ο πρόεδρος του Οργανισμού Προώθησης Ροδιακού Τουρισμού κ. **Χαράλαμπος Παλογιαννίδης:** "Η προσπάθεια του ΠΡΟΤΟΥΡ ήταν να δημιουργήσει ένα μεγάλο γεγονός, θεσμό, ενταγμένο στο διεθνές καλεντάρι. Η θέση της ομοσπονδίας δεν είναι αυτή που θα έπρεπε σε μια τόσο μεγάλης εμβέλειας διοργάνωση. Ετσι εμείς θελήσαμε να της δώσουμε κάτι παραπάνω, ενόψει μάλιστα και του 2004. Εχουμε έμπειρα στελέχη. Προσπαθούμε ν' αναδειχθεί η Ρόδος και ο γύρος να γίνει εφάμιλλος με αυτών της Ιταλίας, Γαλλίας και Ισπανίας".

Στο Νο 294 ο Πέππας

✓ *Επεσε κι άλλο στην ATP ο Ρόδιος τενίστας*

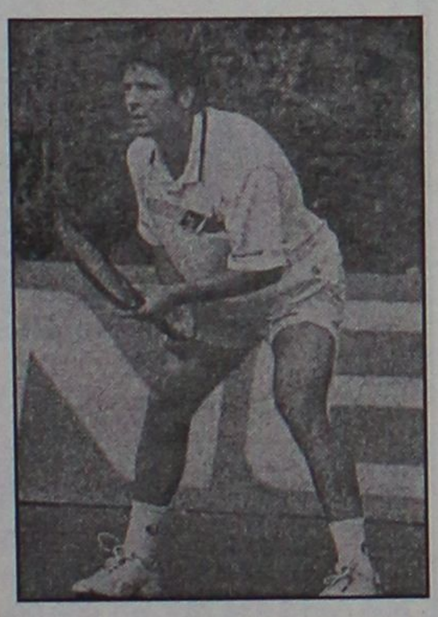

Ακόμα τέσσερις θέσεις έπεσε στην Παγκόσμια Κατάταξη ο **Σόλωνας Πέππας.** Ο Ροδίτης τενίστας έπεσε στο Νο 294 από το 290 που ήταν την περασμένη εβδομάδα. Πιο αναλυτικά:

"Φασούλι το φασούλι γεμίζει το σακούλι" της κατάταξής της στην παγκόσμια βαθμολογία η **Λένα Δανιηλίδου**. Η Ελληνίδα τενίστρια προωθήθηκε ακόμα μία θέση στην ανάλογη λίστα και πλέον φιγουράρει στο Νο 64. Αυτή την εβδομάδα θα έχει μια καλή ευκαιρία να βελτιώσει ακόμα περισσότερο τη θέση της, καθώς συμμετέχει στο τουρνουά 170.000 δολαρίων στην Ντόχα του Κατάρ, όπου στον α' γύρο του κυρίως ταμπλό κληρώθηκε να αντιμετωπίσει την Ιταλίδα **Ρίτα Γκράντε** (Νο 28). Την 20χρονη πρωταθλήτρια στην παγκόσμια κατάταξη ακολουθούν από ελληνικής πλευράς οι **Μαρία Παυλίδου** Νο 560, **Χριστίνα Ζαχαριάδου** Νο 705, **Εύα Ρούση** Νο 732, **Ειρήνη Αλεβιζοπούλου** Νο 870 και **Ασημίνα Καπλάνη** Νο 936.

Στους άνδρες ο **Βασίλης Μαζαράκης** υποχώρησε 3 θέσεις, αλλά παραμένει ο υψηλότερα κατεταγμένος Ελληνας και δη στο Νο 169, ενώ ακολουθούν οι **Κωνσταντίνος Οικονομίδης** Νο 259, **Σόλωνας Πέππας** Νο 294, **Νίκος Ροβάς** Νο 643, **Τάσος Βασιλειάδης** Νο 708 και **Αλέξανδρος Γιακούποβιτς** Νο 821.

Το Μπάντμιντον στη Ρόδο

✓ *Θα το καλλιεργήσει ο ΡΟΑ σε συνεργασία με τον Οργανισμό των Island Games*

Ο ΡΟΑ σε συνεργασία με τον οργανισμό των Island Games προχωρά στην δημιουργία τμήματος Αντιπτέρισης (Μπάντμιντον).

Το Μπάντμιντον είναι νέο άθλημα στην Ελλάδα και καλλιεργείται πολύ λίγο και από λίγα σωματεία. Από την οργανωτική επιτροπή του 2004 συγκαταλέγεται στην κατηγορία των "αγνώστων αθλημάτων". Είναι η κατηγορία αυτή των Ολυμπιακών αθλημάτων (Σοφτμπολ, Μπέιζμπολ κ.ά.) που η επιτροπή προσπαθεί να αναπτύξει διακαώς και στη χώρα μας, αφού είναι υποχρεωμένη να το οργανώσει και να συμμετάσχει σε αγώνες.

Τα ίδια ισχύουν και με τη συμμετοχή της Ρόδου στους αγώνες των Island Games.

Το Μπάντμιντον είναι ένα από τα έξι υποχρεωτικά αθλήματα (Στίβος, Ποδηλασία, Σκοποβολή, Κολύμβηση, Βόλεϊ) που θα υποχρεωθεί η Ρόδος να οργανώσει το 2007.

Αυτή την υποχρέωση που έχει η Ρόδος της δίνει την ευκαιρία να προσφέρει ένα νέο άθλημα στους νέους μας και όχι μόνο.

Ενδιαφέρον άλλωστε για την καλλιέργεια του αθλήματος στο νησί μας έχει δείξει η κεντρική διοίκηση της Αθλητικής Ενωσης Νήσων, η οποία προτίθεται να στηρίξει την προσπάθεια αυτή, ούτως ώστε να προστεθεί ένα ακόμα άθλημα στα ένδεκα που συμμετέχει ήδη.

Η Ελληνική Ομοσπονδία Αντιπτέρισης έχει ήδη απαντήσει θετικά στο αίτημα του ΡΟΑ να τον εντάξει στη δύναμή της.

Ενα νέο άθλημα ξεκινά στο νησί μας και θα χρειαστεί την στήριξη όλων.

RESTAURANT - TAVERNA
ΚΑΣΤΕΛΛΑ
Αμερικής 111, Ρόδος • Τηλ. 29736
παραμένει και μετά το μεσονύκτιο
ανοικτά κοντά σας μέχρι τις
6 το πρωί με σούπες και
διάφορα φαγητά.
ΤΗΛ. 29736

PRO-SPORT
UMBRO STORE
UMBRO®
Only Football
ΕΞΟΥΣΙΟΔΟΤΗΜΕΝΟ ΚΑΤΑΣΤΗΜΑ
ΟΛΑ ΤΑ ΑΥΘΕΝΤΙΚΑ ΕΙΔΗ
ΡΟΥΧΙΣΜΟΥ ΤΟΥ ΟΛΥΜΠΙΑΚΟΥ
Εθν. Μακαρίου 24 (Στοά Τσουβαλά), τηλ. 23705
Λεωφ. Δημοκρατίας (Παραδείσι), τηλ. 81288

ΜΠΑΣΚΕΤ

Οφείλει να δείξει τίμιος

✔ *"Η ΓΥΝΑΙΚΑ ΤΟΥ ΚΑΙΣΑΡΑ ΔΕΝ ΠΡΕΠΕΙ ΑΠΛΑ ΝΑ ΕΙΝΑΙ, ΑΛΛΑ ΝΑ ΦΑΙΝΕΤΑΙ ΤΙΜΙΑ" ΤΟΝΙΖΕΙ Ο ΧΑΡΗΣ ΠΑΠΑΖΟΓΛΟΥ ΓΙΑ ΤΟΝ ΡΟΛΟ ΤΟΥ ΚΟΛΟΣΣΟΥ ΣΤΗΝ ΣΥΝΕΧΕΙΑ ΤΟΥ ΠΡΩΤΑΘΛΗΜΑΤΟΣ. ΤΑ ΛΟΥΡΙΑ ΣΦΙΓΓΟΥΝ.*

Αποφασισμένος να σφίξει τα χωριά και μάλιστα ίσως και Περισσότερο από κάθε άλλη φορά σκοπεύει ο Χάρης Παπάζογλου, καθώς η συνολικά επιπόλαιη και ασόβαρη εμφάνιση της ομάδας κόντρα στο Ρέθυμνο ξύπνησε τον προβληματισμό και χτύπησε το "καμπανάκι" ενόψει της συνέχειας. Όχι πως υπάρχει ανησυχία σχετικά με την κατάκτηση του τίτλου. Ακόμα, όμως, κι όταν αυτός εξασφαλιστεί και μαθηματικά (κάτι που δεν έχει γίνει), ο Κολοσσός οφείλει να συνεχίσει να κερδίζει και να πραγματοποιεί καλές εμφανίσεις για λόγους πρεστίζ, εντυπώσεων, ατομικού εγωϊσμού των παικτών του αλλά και για λόγους της έξωθεν καλης μαρτυρίας! Πρόκειται για μία διάσταση που δίνεται και επισημαίνεται από τον ίδιο τον Χάρη Παπάζογλου, που προτρέπει τους αθλητές του να θυμούνται πάντα το ρητό ότι "η γυναίκα του Καίσαρα δεν πρέπει απλώς να είναι, αλλά και να φαίνεται τίμια".

Από την στιγμή που υπάρχει πλήθος ομάδων που μάχονται για την παραμονή τους στην κατηγορία, ο Κολοσσός δεν επιτρέπεται ούτε καν να προκαλέσει το παραμικρό σχόλιο πως "χαρίστηκε".

"Είμαστε υποχρεωμένοι να σοβαρευτούμε και να μην χάσουμε κανένα παιχνίδι.

Το πρωτάθλημα πρέπει να εξελιχθεί με την δύναμη των άλλων ομάδων και όχι με την δική μας συμβολή για να μην ακούσουμε το παραμικρό, υπογράμμισε ο αθηναίος τεχνικός και συνέχισε:

"Επόμενος αντίπαλός μας είναι η Ηλιούπολη. Θα προετοιμαστούμε με στόχο να διατηρήσουμε την διαφορά που έχουμε από τον Κένταυρο Δάφνης".

Μάλιστα, προπονητής και παίκτες συγκεντρώθηκαν χθες το απόγευμα στην αίθουσα του ΔΟΝΑ Ρόδου με σκοπό την πραγματοποίηση του απολογισμού της μέχρι στιγμής πορείας στο πρωτάθλημα.

Στο πλαίσιο της παραπάνω συνάντησης έγινε και η κριτική για τον αγώνα με το Ρέθυμνο, που σφραγίστηκε με τη φράση -απαίτηση του Χάρη Παπάζογλου "είμαστε υποχρεωμένοι να μαζέψουμε τα μυαλά μας και να συγκεντρωθούμε".

Άλλωστε για τον κάθε προπονητή η δημιουργία πανηγυρικού κλίματος πριν την ολοκλήρωση των αγωνιστικών υποχρεώσεων της ομάδας είναι ένας ιδιαίτερα επικίνδυνος πειρασμός.

Μία παγίδα, στην οποία θα γίνει το παν να μην πέσει ο Κολοσσός.

Το παιχνίδι της Αθήνας κόντρα στην Ηλιούπολη θα ξεκινήσει στις 4 το απόγευμα...

Οι απουσίες "καίνε" ξανά

✔ *Τέσσερις παίκτες προχθές και έξι χθες βρέθηκαν στην διάθεση του Γιώργου Διάνα, την στιγμή που το κρίσιμο παιχνίδι με τον Κρόνο πλησιάζει*

✔ *Ο Ιάλυσος δεν χρειάστηκε να στείλει επιστολή στην ΕΟΚ. Τα εξ' αναβολής παιχνίδια διεξάγονται σήμερα.*

Την ερχόμενη Κυριακή ο Ιάλυσος δίνει ένα από τα πλέον κρίσιμα παιχνίδια της φετινής περιόδου με αντίπαλο τον Κρόνο στο Δημοτικό Κλειστό Γυμναστήριο της Ιαλυσού, αφού με νίκη όχι μόνο θα κάνει άλλο ένα σημαντικό βήμα παραμονής, αλλά παράλληλα θα συμπαρασύρει για τα καλά στον "τρελό χορό" της σωτηρίας και την ομάδα που μέχρι πριν από λίγες αγωνιστικές βρισκόνταν λίγο πιο κάτω από την κορυφή.

Δυστυχώς, όμως, η κατάσταση στο "ερυθροκίτρινο" στρατόπεδο λιγες μέρες πριν από την καθοριστική αναμέτρηση κάθε άλλο παρά ιδανική είναι.

Είναι χαρακτηριστικό, πως στην προπόνηση της Δευτέρας έλαβαν μέρος μόλις τέσσερις αθλητές και χθες έξι!

Την Δευτέρα παρουσιάστηκαν στο παρκέ οι Παπακώστας, Αβεκλούριος, Κορόγιαννης και Μόδιαλης, καθώς οι στρατευμένοι απουσίασαν ενώ ο Μοσχής ξεκουράστηκε αναγκαστικά λόγω ενοχλήσεων στους προσαγωγού.

Οι στρατευμένοι δεν βγήκαν ούτε και χθες με αποτέλεσμα η προπόνηση να είναι και πάλι ελλειπέστατη.

Τέλος, θα πρέπει να σημειωθεί πως σήμερα αναμένεται να επιστρέψει στην Ρόδο ο Χρήστος Μπίλιας, που θα συνεχίσει την αποθεραπεία του μετά την αρθροσκόπηση στην οποία υποβλήθηκε.

Όπως γίνεται εύκολα αντιληπτό, ο έμπειρος παίκτης δεν υπάρχει περίπτωση να αγωνιστεί την Κυριακή.

ΚΑΝΟΝΙΚΑ ΤΑ ΕΞ' ΑΝΑΒΟΛΗΣ

Η διοίκηση του Ιάλυσου δεν χρειάστηκε να στείλει το φαξ μέσα από το οποίο θα ζητούσε από την ΕΟΚ την άμεση διεξαγωγή των αγώνων Αγ. Θωμάς-Ηλιούπολη και Κένταυρος Δαφ.- Κρόνος

Η ομοπονδία αποφάσισε οι δύο αγώνες να διεξαχθούν σήμερα.

Η ΤΕ ΕΟΚ ΕΝΗΜΕΡΩΝΕΙ

✔ *Κάνει γνωστές τις δραστηριότητες των μελών της κατά την επίσκεψη στην Κω και ανακοινώνει τις αποφάσεις της*

Παρουσία όλων των τοπικών αρχών του νησιού, η Τοπική Επιτροπή ΕΟΚ Δωδεκανήσου έκοψε το Σάββατο στην Κω την πίτα των σωματείων της στο βόρειο συγκρότημα του νομού.

Προηγήθηκε αγώνας του Αναπτυξιακού προγράμματος παμπαίδων, υπό το βλέμμα του προπονητή της ΤΕ κ. Γιάννη Τσακίρη.

Στο σύντομο χαιρετισμό του ο κ. Κολιάδης συνεχάρη για μια ακόμη φορά την Τοπική Αυτοδιοίκηση της Κω, που αγκάλιασε το μπάσκετ και κατ' επέκταση τον αθλητισμό, ενώ ανέλυσε τους λόγους για τους οποίους θα πρέπει να συνεχιστεί το βάρος στα τμήματα υποδομής.

Απονεμήθηκε κύπελλο στην πρωταθλήτρια ομάδα της κατηγορίας παίδων Ηρακλής 2000 Κω (περ. 2000-2001), ενώ τιμήθηκαν με αναμνηστικά διπλώματα και μετάλλια οι αθλητές που εισήχθηκαν στα ΑΕΙ και ΤΕΙ.

Ακολούθησε συζήτηση ανάμεσα στον πρόεδρο της ΤΕ ΕΟΚ κ. Κολιάδη και τον γενικό γραμματέα κ. Γιώργο Κατσικανταή και στα σωματεία, σχετικά με την πρόοδο και την προοπτική του δωδεκανησιακού μπάσκετ.

Στην εκδήλωση της Κω βρέθηκε και ο πρόεδρος του Συνδέσμου Διαιτητών Καλαθόσφαιρας του νομού κ. Δημήτρης Κουνελλές, για την πίτα των διαιτητών στα νησιά.

• Διαδημοτικό τουρνουά με τη συμμετοχή των αθλητών που δεν θα επιλεγούν για τη β΄ φάση του Αναπτυξιακού προγράμματος, έχει στις σκέψεις της να διοργανώση η ΤΕ ΕΟΚ στη Ρόδο, την περίοδο των διακοπών του Πάσχα.

• Η ΤΕ ΕΟΚ προχώρησε σε μηδενισμούς των ομάδων Δωριέα (Δωριέας-Ηρακλή Λάρδου) στο παιδικό, Ιάλυσου (Διαγόρας-Ιάλυσος) στις νεανίδες και Αγίου Νικολάου (Αγ. Νικόλαος-Ιβίσκος) στο παιδικό, επειδή αδικαιολόγητα δεν αγωνίστηκαν στα προγραμματισμένα παιχνίδια τους.

• Η ΤΕ ΕΟΚ καλεί για διευκρινήσεις τους διαιτητές του αγώνα Εύελπι-Διαγόρα Κορασίδων, που έγινε στην Ψίνθο στις 10 Φεβρουαρίου 2002, κ. Γαλανό και Ροϊλίδου, όπως επίσης και τα μέλη της γραμματείας Κουνελλέ Νικόλαο, Στάλλα Ιωάννη και Ευσταθίου Εμμανουήλ.

• Τέλος, καλεί σε έγγραφη απολογία έως τις 14/02/2000 τον αθλητή του Ηρακλή Λάρδου Ιωάννη Τσέρκη, για τα όσα αναφέρει σε καταγγελία του ο διαιτητής κ. Ηλίας Κουνελλές.

T V

2.00 μ.μ.: Πορτογαλικό πρωτάθλημα ποδοσφαίρου: 22η μέρα (Ε) Σ. ΣΠΟΡΤ 2,
2.00 μ.μ.: Χειμερινή Ολυμπιάδα: Εκπομπή ΝΤΕ
3.00 μ.μ.: Ελληνικό πρωτάθλημα ποδοσφαίρου (Γ΄ Εθνική): Αγώνας (Ζ) ALPHA SPORTS 2
5.00 μ.μ.: Ελληνικό πρωτάθλημα: Αγώνας 15ης μέρας (Ε) ALPHA SPORTS 1
5.00 μ.μ.: Ελληνικό πρωτάθλημα ποδοσφαίρου (β΄ Εθνική): Αγώνας (Ε) ALPHA SPORTS 2
6.00 μ.μ.: Βόλεϊ (Τσάμπιονς λιγκ): Ηρακλής-Τουρ (Ζ) ΕΤ-3
7.00 μ.μ.: Χειμερινή Ολυμπιάδα: Άλμα σκι ανδρών (Ζ) ΝΕΤ
7.30 μ.μ.: Αγώνες καλλιτεχνικού πατινάζ (Μ) Σ. ΣΠΟΡΤ 2
7.50 μ.μ.: Κλήρωση ΛΟΤΤΟ-ΠΡΟΤΤΟ ΕΤ-1
8.00 μ.μ.: Χειμερινή Ολυμπιάδα: Χόκεϊ ανδρών (Ρωσία-Καναδάς)-(Μ)-ΕΤ-1
9.00 μ.μ.: 90΄ σπορ (εκπομπή) ALPHA SPORTS 2
9.00 μ.μ.: NBA: Αγώνας (Ε) ALPHA SPORTS 1
9.30 μ.μ.: (η ώρα ίσως αλλάξει): Μπάσκετ (Ευρολίγκα): Μπένετον-Ολυμπιακός (Ζ) TV MAGIC
10.30 μ.μ.: Χειμερινή Ολυμπιάδα: περίληψη/διάφορα σπορ (Μ) ΕΤ-1
12.00: Βραζιλιάνικο πρωτάθλημα: Αμέρικα-Κορίνθιας (Ε) Σ. ΣΠΟΡΤ 2
1.45: Κύπελλο Βραζιλίας: Αγώνας (Ζ) Σ. ΣΠΟΡΤ 2
3.00 π.μ.: NBA: Μιλγουόκι-Κλίβελαντ (Ζ) ALPHA SPORTS
2.00 π.μ.: Χειρινή Ολυμιάδα: Περίληψη (Ζ) ΕΤ-1
2.30 π.μ.: Αγγλικό πρωτάθλημα: 26η μέρα Σ. ΣΠΟΡΤ 2
3.45 π.μ.: Κύπελλο Βραζιλίας: Αγώνας (Μ) Σ. ΣΠΟΡΤ 2
4.00 π.μ.: ελληνικό πρωτάθλημα: 15η μέρα (Ε) Σ. ΣΠΟΡΤ 2
5.45 π.μ.: Ισπανικό πρωτάθλημα: 25η μέρα
Σήμερα είναι πιθανό να μεταδοθούν από τα συνδρομητικά ή από άλλο κανάλι φιλικοί διεθνείς αγώνες όπως Ολλανδία-Αγγλία (9.30 μ.μ.), Ισπανία-Πορτογαλία (10.45 μ.μ.), Ιταλία-ΗΠΑ (9.45 μ.μ.), Γαλλία-Ρουμανία (9.45 μ.μ.)



ΑΙΓΑΙΟΝ
ΑΝΩΝΥΜΗ ΑΣΦΑΛΙΣΤΙΚΗ ΕΤΑΙΡΕΙΑ
ΑΣΦΑΛΙΣΤΡΑ ΟΧΗΜΑΤΩΝ

ΕΙΧ		ΦΙΧ		ΦΙΧ. ΑΓΡΟΤ	
ΙΠΠΟΙ	ΚΟΣΤΟΣ	ΙΠΠΟΙ	ΚΟΣΤΟΣ	ΙΠΠΟΙ	ΚΟΣΤΟΣ
1-6	63,53€	1-10	95,74€	1-10	62,22€
7-8	68,92€	11-15	119,39€	11-15	76,30€
9-10	81,12€	16-20	132,53€	16-20	84,18€
11-12	84,15€	21-30	144,09€	21-30	90,70€
13-14	94,37€	31-40	150,39€	31-40	96,79€
15-20	107,98€	41-55	168,78€	41-55	102,76€
21-25	116,74€	56-75	194,84€	56-75	125,63€
26-30	119,33€	76 καιάνω	215,85€	76 καιάνω	139,22€
34-40	121,23€				
41 καιάνω	124,18€				

Ασφάλιστρα στο Β/Μ 04, 6ΜΗΝΟ, με τις εξής καλύψεις: Προσωπικό ατύχημα οδηγού (για **14.673,51**€ ή 5.000.000 δρχ) και φυσικά καιρικά φαινόμενα και σεισμό (για **2.934,70**€ ή 1.000.000 δρχ.)

ΔΩΡΕΑΝ ΦΡΟΝΤΙΔΑ ΚΑΙ ΟΔΙΚΗ ΒΟΗΘΕΙΑ ΑΠΟ ΑΤΥΧΗΜΑ

Μ' ΕΜΑΣ ΟΛΟΙ ΚΑΙ ΟΛΑ ΜΠΟΡΟΥΝ ΝΑ ΕΙΝΑΙ ΑΣΦΑΛΗ

ΑΙΓΑΙΟΝ ΑΝΩΝΥΜΗ ΑΣΦΑΛΙΣΤΙΚΗ
ΕΡΥΘΡΟΥ ΣΤΑΥΡΟΥ 2
ΤΗΛ. 26722, 75701

ΤΑΒΕΡΝΑ
ΤΟ ΚΑΠΗΛΕΙΟ
Κοντά σας κάθε Παρασκευή - Σάββατο και εορτές, συντροφιά με τον **Στέργο Δούκα**, την **Μαριάνθη** και την ορχήστρα μας σε νησιώτικο - λαϊκό και ρεμπέτικο πρόγραμμα.
Ποικιλία μεζέδων, ντόπιων κρεάτων και κρασιών.
Η αίθουσά μας διατίθεται για κάθε είδους κοινωνικές εκδηλώσεις μέχρι 120 άτομα.
Σωτήρος 47, Ιξιά, Ιαλυσός
Τηλ. κρατήσεων 91835 & 0945-769958
Ο χώρος κλιματίζεται

ΝΤΕΤΕΚΤΙΒΣ
Συνταξιούχος Αστυνομικός Ασφάλειας
ΑΝΑΛΑΜΒΑΝΟΥΜΕ
Υποθέσεις ανηλίκων, οικογενειακές, προσωπικές κ.τλ.
ΔΙΑΘΕΤΟΥΜΕ ΤΑ ΠΛΕΟΝ ΣΥΓΧΡΟΝΑ ΟΠΤΙΚΟΑΚΟΥΣΤΙΚΑ ΣΥΣΤΗΜΑΤΑ
100% ΕΧΕΜΥΘΕΙΑ
ΡΩΜΗΣ 22 - ΡΟΔΙΝΙ • ΤΗΛ. 0241 0 68985
Κιν. 094 6997967

Από το ΙΓΜΕ μέσω της Κεντρικής Ενωσης Δήμων και Κοινοτήτων

Δήμοι ζητούν συνδρομή σε προβλήματα λειψυδρίας!

Εχει υπογράψει προγραμματική σύμβαση και για εδαφικές αστοχίες κ.λπ. Αίτημα του Δήμου Νισύρου

Ενας στους δέκα δήμους της χώρας έχει ήδη καταθέσει αίτημα στο ΙΓΜΕ (Ινστιτούτο Γεωλογικών και Μεταλλευτικών Ερευνών) - στο πλαίσιο προγραμματικής σύμβασης που έχει συνάψει με την ΚΕΔΚΕ - και ζητά τεχνική συνδρομή για προβλήματα λειψυδρίας, εδαφικών αστοχιών, περιβάλλοντος κ.α.

Η επίσημη έναρξη της εφαρμογής των δράσεων που προβλέπονται απο τη σύμβαση έγινε πριν απο ένα μήνα περίπου (16 Ιανουαρίου 2002) και μέχρι σήμερα έχουν κατατεθεί 107 αιτήματα απο όλη την επικράτεια. Απο αυτά, τα 21 (19,6%) έχουν κατατεθεί από νησιά.

Σε ο,τι αφορά το είδος του αιτήματος, 69 περιπτώσεις (64,4%) είναι για την αντιμετώπιση προβλημάτων λειψυδρίας, 18 (16,8%) εδαφικές αστοχίες, 5 (4,6%) περιβαλλοντικά προβλήματα και 15 (14,2%) σύνθετα προβλήματα (ΧΥΤΑ, γεωθερμία, ποιοτικοί έλεγχοι υδάτων κλπ.).

Ηδη, το ΙΓΜΕ έχει ανταποκριθεί σε 22 αιτήματα, από τα οποία τα πέντε ήταν επείγοντα, έγιναν κατά προτεραιότητα και **αφορούσαν κατολισθήσεις, καθιζήσεις εδαφών και ηφαιστειακούς κινδύνους (Νίσυρος),** ενώ μέχρι τις 22 Φεβρουαρίου θα έχουν εξεταστεί άλλα 20 αιτήματα, αναφέρεται σε σχετική ανακοίνωση της ΚΕΔΚΕ.

Το αντικείμενο της προγραμματικής σύμβασης προβλέπει συνολική τεχνι-



κή συνδρομή του ΙΓΜΕ προς τους δήμους και τις κοινότητες της χώρας. Αυτή η συνδρομή αφορά ζητήματα ευστάθειας πρανών, αναγνώρισης προβλημάτων που σχετίζονται με σεισμούς, καθώς και ζητήματα περιβάλλοντος.

Ομως, ως αιχμή του δόρατος, η σύμβαση έχει το πρόβλημα της λειψυδρίας. Ο κάθε δήμος με απόφαση του δημοτικού συμβουλίου του μπορεί να καταθέσει σχετικό αίτημα στο ΙΓΜΕ, χωρίς καμία οικονομική επιβάρυνση, αφού το πρόγραμμα χρηματοδοτείται απο την ΚΕΔΚΕ. Στη συνέχεια το ΙΓΜΕ πραγματοποιεί επιτόπια έρευνα, συντάσσει υδρογεωλογική τεχνική έκθεση, με την οποία προτείνονται οι κατάλληλες λύσεις των προβλημάτων και τα έργα για την εφαρμογή τους. Η έκθεση αποστέλλεται και στην ΚΕΔΚΕ, στην Επιτροπή Παρακολούθησης του προγράμματος. Επίσης το πλαίσιο της σύμβασης επιτρέπει στο δήμο, εάν το επιθυμεί, να χρησιμοποιήσει το ΙΓΜΕ και ως τεχνικό σύμβουλο για τη μελέτη επίβλεψης έργων ύδρευσης, γεωτρήσεων κλπ.

"Η εκπληκτική ανταπόκριση των δήμων προκειμένου να αξιοποιήσουν αυτή την ευκαιρία που τους παρέχει η σύμβαση ΚΕΔΚΕ-ΙΓΜΕ, δείχνει το μέγεθος του προβλήματος", τονίζει ο πρόεδρος της ΚΕΔΚΕ Π. Κουκουλόπουλος. Δείχνει επίσης - προσθέτει - πόσο εύστοχη και έγκαιρη ήταν η πρωτοβουλία μας. Υπάρχουν μεσαίου μεγέθους δήμοι, οι οποίοι για πρώτη φορά ζητούν την αρωγή του ΙΓΜΕ για εκρηκτικής φύσεως προβλήματα, σε ό,τι αφορά την ύδρευσή τους. "Πιστεύουμε όμως ότι δεν υπάρχει πρόβλημα που δεν λύνεται και το ΙΓΜΕ είναι ένας φορέας που μπορεί να δώσει αποτελεσματικές λύσεις για προβλήματα που έχουν σχέση με την ποιότητα ζωής των πολιτών, τα οποία η Αυτοδιοίκηση τα έχει, ως οφείλει, σε πρώτη προτεραιότητα", σημειώνει ο κ. Κουκουλόπουλος.

ΑΝ ΘΕΛΕΤΕ ΝΑ ΤΑΞΙΔΕΨΕΤΕ
ΠΡΑΚΤΟΡΕΙΟ ΓΕΝΙΚΟΥ ΤΟΥΡΙΣΜΟΥ
LET'S GO TRAVEL
• ΑΕΡΟΠΟΡΙΚΑ ΕΙΣΙΤΗΡΙΑ ΕΣΩΤΕΡΙΚΟΥ & ΕΞΩΤΕΡΙΚΟΥ
★★★
• ΑΚΤΟΠΛΟΪΚΑ ΕΙΣΙΤΗΡΙΑ
★★★
• ΚΡΑΤΗΣΕΙΣ ΞΕΝΟΔΟΧΕΙΩΝ
★★★
• ΕΝΟΙΚΙΑΣΕΙΣ ΑΥΤΟΚΙΝΗΤΩΝ
★★★
• ΕΚΔΟΣΕΙΣ ΔΙΑΒΑΤΗΡΙΩΝ & VISA
ΤΩΡΑ
ΤΑΞΙΔΕΨΤΕ ΣΕ ΟΛΕΣ ΤΙΣ ΕΥΡΩΠΑΪΚΕΣ ΠΟΛΕΙΣ ΜΕ ΕΠΙΣΤΡΟΦΗ ΜΟΝΟ ΜΕ 199* ΕΥΡΩ!!!
* Δεν περιλαμβάνονται οι φόροι αεροδρομίων
ΕΠΙΣΗΣ:
ΠΑΡΑΔΟΣΗ ΕΙΣΙΤΗΡΙΩΝ ΣΤΟ ΣΠΙΤΙ ΣΑΣ ΜΕ ΕΝΑ ΜΟΝΟ ΤΗΛΕΦΩΝΗΜΑ
ΠΕΡΝΟΥ 143 - ΑΦΑΝΤΟΥ
ΤΗΛ. : 0241 0 51186
FAX: 0241 0 51187

Pellos Travel
ΠΟΙΟΤΗΤΑ – ΟΡΓΑΝΩΣΗ – ΨΥΧΑΓΩΓΙΑ
ΕΚΔΡΟΜΕΣ ΜΑΡΤΙΟΣ 2002
Α. ΜΑΡΜΑΡΙΣ - ΚΟΥΣΑΝΤΑΣΙ - ΕΦΕΣΣΟΣ - ΣΜΥΡΝΗ - ΑΪΒΑΛΙ - ΠΕΡΓΑΜΟΣ
ΑΝΑΧ. 7-3-2002 στις 13.00 μ.μ.
ΕΠΙΣΤ. 10-3-2002 στις 18.00 μ.μ.
Β. ΚΩΝΣΤΑΝΤΙΝΟΥΠΟΛΗ
ΑΝΑΧ. 22-3-2002 ΕΠΙΣΤ. 27-3-2002
(Μαρμαρίς - Εφεσσος - Σμύρνη - Προύσα - Κωνσταντινούπολη - Πριγκηπόννησα - Κρουαζιέρα Θάλασσα του Μαρμαρά - Σμύρνη - Μαρμαρίς - Εφεσσος - Μαρμαρίς - Ρόδος)
ΕΚΔΡΟΜΕΣ ΣΤΗΝ ΕΛΛΑΔΑ
ΑΓΙΟΣ ΡΑΦΑΗΛ ΜΥΤΙΛΗΝΗΣ - ΑΓΙΟΣ ΝΕΚΤΑΡΙΟΣ ΑΙΓΙΝΑΣ
ΑΝΑΧ. 8-3-2002. ΕΠΙΣΤ. 13-3-2002
Για αναλυτικά προγράμματα και περισσότερες πληροφορίες
Pellos Travel
ΛΕΩΦΟΡΟΣ ΚΑΛΛΙΘΕΑΣ 125, ΦΑΛΗΡΑΚΙ ΡΟΔΟΣ
ΤΗΛ.: 0241 87615, 86298 • Κιν.: 0945 949399 • Fax: 0241 52276 - 87616

HELLAS SERVICE
1057
η μοναδική με τις χαμηλότερες τιμές και τις περισσότερες πληροφορίες!!!
• ΟΔΙΚΗ ΕΞΥΠΗΡΕΤΗΣΗ Σ'ΟΛΗ ΤΗΝ ΕΛΛΑΔΑ, ΟΛΟ ΤΟ 24ΩΡΟ
3 SERVICE (ΑΛΛΑΓΗ ΠΛΑΤΙΝΕΣ, ΜΠΟΥΖΙ, ΛΑΔΙΑ, ΦΙΛΤΡΑ, ΒΑΛΒΟΛΙΝΕΣ)
2 ΗΛΕΚΤΡΟΝΙΚΟΥΣ - ΗΛΕΚΤΡΟΛΟΓΙΚΟΥΣ ΕΛΕΓΧΟΥΣ
2 ΖΥΓΟΣΤΑΘΜΙΣΕΙΣ
2 ΓΕΝΙΚΟΥΣ ΟΠΤΙΚΟΥΣ ΕΛΕΓΧΟΥΣ
1 ΕΥΘΥΓΡΑΜΜΙΣΗ
ΕΚΠΤΩΤΙΚΗ ΚΑΡΤΑ "HELLAS CARD"
ΜΟΝΟ 55 EURO ΕΤΗΣΙΩΣ
• ΣΥΝΕΡΓΕΙΑ - ΦΑΝΟΠΟΙΕΙΑ ΣΤΙΣ ΝΕΕΣ ΥΠΕΡΣΥΓΧΡΟΝΕΣ ΕΓΚΑΤΑΣΤΑΣΕΙΣ, ΣΤΗ ΝΕΑ ΒΙΟΜΗΧΑΝΙΚΗ ΖΩΝΗ (ΤΣΑΪΡΙ), ΜΕ ΕΙΔΙΚΕΥΜΕΝΟ ΠΡΟΣΩΠΙΚΟ, ΓΙΑ ΟΠΟΙΑΔΗΠΟΤΕ ΜΗΧΑΝΙΚΗ ΕΡΓΑΣΙΑ ΚΑΙ ΦΑΝΟΠΟΙΕΙΑ
• ΠΡΑΚΤΟΡΕΙΟ ΑΣΦΑΛΙΣΤΙΚΩΝ ΕΤΑΙΡΕΙΩΝ
ΓΙΑ ΤΙΣ ΑΣΦΑΛΙΣΤΙΚΕΣ ΚΑΛΥΨΕΙΣ:
Οχημάτων - Σκαφών - Ζωής - Πυρός
Προσωπικών Ατυχημάτων - Δάνεια
Επενδυτικά προγράμματα.
ΓΡΑΦΕΙΑ: ΣΤ. ΚΑΖΟΥΛΗ 82 (7 ΒΑΓΙΕΣ) - ΡΟΔΟΣ, ΤΗΛ.: 1057, 74174, 22490
ΣΥΝΕΡΓΕΙΑ: ΝΕΑ ΕΠ. ΟΔΟΣ ΡΟΔΟΥ - ΑΕΡΟΔΡΟΜΙΟΥ (ΤΣΑΪΡΙ), ΤΗΛ. 67291
11322 PANAFON, 1057 COSMOTE * ΧΩΡΙΣ ΧΡΕΩΣΗ*

Αριθμολογία

Οι αριθμοί δίνουν απάντηση στα ερωτήματά σας!

Η Νότα Κοτσίφη και οι συνεργάτες της, σας αποκαλύπτουν τα μυστικά για το παρόν και το μέλλον!

090 255 493

*DATABANK • 67ΔΡΧ.(0,2€)/15"+Φ.Π.Α.

Η καλύτερη παρέα σε περιμένει

Μη διστάζεις! Τηλεφώνησε τώρα και γνώρισε νέους φίλους που θα γίνουν για πάντα δικοί σου.

Δώσε τέλος στη μοναξιά σου!

090 255 491

*DATABANK • 67ΔΡΧ.(0,2€)/15"+Φ.Π.Α.

Αστρόραμα

Ανακαλύψτε τι κρύβουν τα άστρα για το μέλλον σας!

24 ώρες το 24ωρο!

ΣΧΕΣΕΙΣ - ΧΡΗΜΑ
ΕΠΑΓΓΕΛΜΑΤΙΚΑ

Οι πιο διάσημοι αστρολόγοι στη γραμμή σας!

090 255 421

*DATABANK • 67ΔΡΧ.(0,2€)/15"+Φ.Π.Α.

ΜΙΛΗΣΤΕ Μ' ΕΝΑ ΑΛΗΘΙΝΟ MENTIOYM ΚΑΙ ΞΕΚΛΕΙΔΩΣΤΕ ΤΑ ΜΥΣΤΙΚΑ ΤΟΥ ΑΥΡΙΟ...

090 11 215 018

LEXITEL 67 δρχ./15" € 0,20/15"+ΦΠΑ-Τ.Θ.31730

MENTIOYM

ΕΡΩΤΑΣ Πάρε απαντήσεις στα ερωτήματά σου! ΧΡΗΜΑ

090 11 215 019

LEXITEL 67 δρχ./15" € 0,20/15"+ΦΠΑ-Τ.Θ.31730

ΓΡΑΜΜΗ ΧΑΡΤΟΜΑΝΤΕΙΑΣ

ΠΑΡΕ ΤΟ ΜΕΛΛΟΝ ΣΤΑ ΧΕΡΙΑ ΣΟΥ

ΣΥΓΚΛΟΝΙΣΤΙΚΕΣ ΑΠΟΚΑΛΥΨΕΙΣ ΜΕ ΤΗ ΣΙΓΟΥΡΙΑ ΤΗΣ ΠΑΝΑΡΧΑΙΑΣ ΤΕΧΝΗΣ ΤΑΡΩ !!

090 11 215 039

LEXITEL 67 δρχ./15" € 0,20/15"+ΦΠΑ-Τ.Θ.31730

ΕΥΚΟΛΕΣ ΓΝΩΡΙΜΙΕΣ

ΠΑΡΕ - ΑΚΟΥ - ΜΙΛΑ...

Οι γυναίκες μιλούν με άντρες στο: (01) 6069678

Οι άντρες καλούν στο:

090 11 215 049

LEXITEL 67 δρχ./15" € 0,20/15"+ΦΠΑ-Τ.Θ.31730

MENTIOYM

Αν ψάχνεις απαντήσεις για ένα νέο ειδύλιο, για ένα παλιό έρωτα ή που να βρεις την μεγάλη Αγάπη, ένα χαρισματικό μέντιουμ θα σου δώσει τη γνώση και το κουράγιο να κάνεις τη σωστή κίνηση!

ΔΕΥΤ.- ΚΥΡ.: ΟΛΟ ΤΟ 24ΩΡΟ

LEXITEL 67 δρχ./15" € 0,20/15"+ΦΠΑ-Τ.Θ.31730

090 11 215 237

ΕΚΤΗ ΑΙΣΘΗΣΗ

«Εκπληκτικό... Θα εκτιμώ για πάντα!» Κ.Α.
«Καταπληκτική ακρίβεια» Ε.Σ.
«Η καλύτερη πρόβλεψη που άκουσα ποτέ» Δ.Χ.
Εχω βοηθήσει πολλούς
ΑΣΕ ΜΕ ΝΑ ΒΟΗΘΗΣΩ ΚΑΙ ΕΣΕΝΑ!

090 11 215 238

LEXITEL 67 δρχ./15" € 0,20/15"+ΦΠΑ-Τ.Θ.31730

ΕΛΑ ΝΑ ΜΙΛΗΣΟΥΜΕ

στο 090 11 215 240

Δε θα... δεις τη διαφορά!

Θα την... ακούσεις!

ΖΩΝΤΑΝΟ!!

LEXITEL 67 δρχ./15" € 0,20/15"+ΦΠΑ-Τ.Θ.31730

ΤΑΡΩ

ΓΙΑ ΚΑΘΕ ΠΡΟΒΛΗΜΑ ΕΧΟΥΜΕ ΤΗΝ ΑΠΑΝΤΗΣΗ

LEXITEL 67 δρχ./15" € 0,20/15"+ΦΠΑ-Τ.Θ.31730

090 11 215 293

ΓΡΗΓΟΡΑ & ΖΩΝΤΑΝΑ

Αυτό το τηλεφώνημα θα φέρει παρέα στη ζωή σου...

Οι γυναίκες μιλούν με άντρες στο: (01) 6069678

Οι άντρες καλούν στο:

090 11 215 490

LEXITEL 67 δρχ./15" € 0,20/15"+ΦΠΑ-Τ.Θ.31730

PHONE CLUB

Θέλω να σου μιλήσω

Τηλεφώνησέ μου ΤΩΡΑ!!!

090 11 215 239

LEXITEL 67 δρχ./15" € 0,20/15"+ΦΠΑ-Τ.Θ.31730

Πάρε με στο σπίτι τώρα για μια καυτή συνομιλία
Σοφία
00675 2066545

00675 2066546

Είμαι μόνη προσφατα χωρισμένη
Τηλεφώνησε μου

00675 2066547

Ζωντανή καυτή συνομιλία με την Άννα

00677 83580

Τηλεφώνησέ μου για άγριες κουβέντες

Ελενα & εγώ
Ενα απίθανο ντουέτο

00677 83581

College girls μόνο για σένα

00677 83582

On line ζωντάνα με συζύγους απελπιστικά μόνες!

00677 83583

Πάντα με υγείαν....

Ανορεξία και βουλιμία: ένα σύγχρονο πρόβλημα

Οι ψυχογενείς διαταραχές της διατροφής όπως η νευρική ανορεξία και η βουλιμία, αποτελούν απειλή τόσο για την ψυχική όσο και για τη σωματική υγεία και πολλές φορές μπορεί να απειλήσουν ακόμα και τη ζωή. Οι διαταραχές αυτές πλήττουν κατά πλειοψηφία τις γυναίκες (σε ποσοστό που ξεπερνάει το 90%), χωρίς όμως να εξαιρούνται και οι περιπτώσεις στον ανδρικό πληθυσμό. Η νευρική ανορεξία εκτιμάται ότι πλήττει το 0,5 - 3,7% των γυναικών, σε κάποια στιγμή της ζωής τους και η βουλιμία το 1,1 - 4,2%. Σε όλες τις περιπτώσεις, τα άτομα με ψυχογενείς διαταραχές της διατροφής έχουν μία προκατάληψη με το φαγητό, διαταραγμένη άποψη και εικόνα για το σώμα τους, καθώς και ανεξέλεγκτη διατροφική συμπεριφορά.

Η νευρική ανορεξία χαρακτηρίζεται από προκλητή λιμοκτονία και άρνηση για φαγητό προκειμένου να επιτευχθεί πολύ χαμηλό σωματικό βάρος. Τα ανορεκτικά άτομα έχουν όρεξη για φαγητό, την οποία όμως καταστέλλει ο παθολογικός φόβος για πιθανή αύξηση του βάρους.

Τα άτομα που υποφέρουν από νευρική ανορεξία είναι συνήθως τελειομανή και θέτουν υψηλούς στόχους. Υποφέρουν από κατάθλιψη, απομονώνονται κοινωνικά και δείχνουν αποτροπή στο να εκφράσουν τα συναισθήματά τους.

Η συνεχής "δίαιτα" την οποία ακολουθούν τους δημιουργεί την ψευδαίσθηση του απόλυτου ελέγχου, ενώ τους αναπτύσσει μία τελετουργική αντιμετώπιση των γευμάτων, ενώ συχνά αρνούνται να φάνε παρουσία άλλων ατόμων.

Οι ασθενείς με νευρική ανορεξία έχουν υπερβολική απώλεια κιλών , που πολλές φορές ξεπερνάει και το 15% του σωματικού βάρους, με αποτέλεσμα να προκαλούνται και σωματικά προβλήματα υγείας όπως αμηνόρροια στις γυναίκες, αδυναμία διατήρησης της θερμοκρασίας του σώματος, γαστρεντερικά και καρδιακά προβλήματα.

Η βουλιμία παρουσιάζεται στις γυναίκες δύο με τρεις φορές πιο συχνά από την ανορεξία. Τα άτομα που υποφέρουν από βουλιμία προσλαμβάνουν μεγάλες ποσότητες φαγητού, του οποίου η ενεργειακή αξία μπορεί να φτάσει και τις 5.000 θερμίδες.

Στη συνέχεια όμως, οι ενοχές που νιώθουν τους οδηγούν σε πρόκληση εμέτου ή στη λήψη καθαρκτικών ή διουρητικών σκευασμάτων, προκειμένου να "αποβάλλουν" την υπερβολική αυτή ποσότητα τροφής.

Το βουλιμικό άτομο τρώει και συμπεριφέρεται φυσιολογικά, παρουσία άλλων ατόμων, και κρατάει μυστική τη διαταραχή του. Τα σωματικά προβλήματα υγείας που παρουσιάζονται περιλαμβάνουν την καταστροφή της αδαμαντίνης των δοντιών (λόγω της οξύτητας του έμετου), οιδήματα στους σιελογόνους αδένες και αφυδάτωση.

Αναζητώντας τα αίτια των ψυχογενών διαταραχών της διατροφής, φαίνεται να σχετίζονται για κάποιο γεγονός που προκάλεσε ιδιαίτερο άγχος, όπως η αλλαγή σχολικού περιβάλλοντος σε παιδιά και έφηβους, έλλειψη ανεξαρτησίας ή διαταραγμένο οικογενειακό περιβάλλον.

Οι διαταραχές παρουσιάζονται συχνά σε αθλήτριες και κυρίως όταν πρόκειται για αθλήματα όπου το πολύ χαμηλό σωματικό βάρος θεωρείται πλεονέκτημα (γυμναστική, μπαλέτο, αγώνες αντοχής).

Οι διαταραχές έχουν κυρίως ψυχολογικά αίτια. Οι άνθρωποι οι οποίοι τις παρουσιάζουν έχουν περάσει συχνά πολλά στάδια από διάφορες δίαιτες αδυνατίσματος, τα οποία μπορεί σε μερικές περιπτώσεις να θεωρηθούν και αίτια πρόκλησης.

Επίσης εξετάζεται το αν υπάρχει γενετική προδιάθεση για την ανάπτυξη των διαταραχών αυτών. Οι επιστήμονες μελετούν διάφορα γονίδια, τα οποία σε συνδυασμό με περιβαλλοντικούς και άλλους παράγοντες, πιθανόν να διαταράσσουν τους νευροδιαβιβαστές που ελέγχουν την όρεξη και την ψυχολογική διάθεση.

Η έγκαιρη διάγνωση είναι πολύ σημαντική και στις δύο περιπτώσεις, ενώ η θεραπεία περιλαμβάνει ιατρική, ψυχολογική και διαιτητική παρέμβαση. Η θεραπεία έχει σαν στόχο να επαναφέρει βαθμιαία φυσιολογική διαιτητική συμπεριφορά, φυσιολογικό σωματικό βάρος και αυξημένη αυτοεκτίμηση. Παρά την ιδιαιτερότητα των διαταραχών αυτών, οι ασθενείς έχουν μεγάλες πιθανότητες πλήρους ίασης, ιδιαίτερα όταν η διάγνωση είναι έγκαιρη.

Πηγή:www.Flash.gr

ΙΑΤΡΙΚΗ ΑΝΑΚΟΙΝΩΣΗ
Ο ιατρός
ΠΕΡΙΚΛΗΣ Ε. ΠΑΠΠΑΣ
ΑΓΓΕΙΟΧΕΙΡΟΥΡΓΟΣ
Αγγειολογικό Εργαστήριο
Δέχεται:
Με ραντεβού στο ιατρείο του:
Π. Μελά 27-2ος όροφος
Τηλ. 75948 κιν. 0972016170

ΚΕΝΤΡΟ ΕΦΑΡΜΟΓΩΝ ΕΡΓΟΘΕΡΑΠΕΙΑΣ/ΛΟΓΟΘΕΡΑΠΕΙΑΣ-ΕΚΠΑΙΔΕΥΣΗ ΠΑΙΔΙΩΝ ΜΕ ΕΙΔΙΚΕΣ ΑΝΑΓΚΕΣ
Αναπτυξιακή καθυστέρηση, ψυχοκινητική καθυστέρηση νοητική υστέρηση, εγκεφαλική παράλυση, αυτισμός μαθησιακές δυσκολίες, διαταραχές συγκέντρωσης Υπερκινητικότητα, αισθητηριακές διαταραχές προβλήματα άρθρωσης-Λόγου-Ομιλίας-Φωνής
ΜΠΑΔΑΝΗΣ ΚΩΝ/ΝΟΣ
Εργοθεραπευτής Πτυχιούχος Θεραπευτής των Μεθόδων BOBATH ! I.D.T. PORTAGE ΑΙΣΘΗΤΗΡΙΑΚΗΣ- ΟΛΟΚΛΗΡΩΣΗΣ
ΓΕΩΡΓΙΛΟΠΟΥΛΟΥ ΑΘΑΝΑΣΙΑ Λογοθεραπεύτρια-Λογοπαθολόγος Ακουολόγος BA. APP S/POST GRAD DIP LA TROBE UNIVERSITY, ΜΕΛΒΟΥΡΝΗ- ΑΥΣΤΡΑΛΙΑ
ΚΕΝΕΝΤΥ 31 Τ.Κ. 85100 ΡΟΔΟΣ-ΤΗΛ. 0241031366

ΙΑΤΡΙΚΗ ΑΝΑΚΟΙΝΩΣΗ
Ο ιατρός
ΧΑΛΟΥΔΗΣ Α. ΠΑΝΤΕΛΗΣ
ΕΙΔΙΚΟΣ ΑΙΜΑΤΟΛΟΓΟΣ
Δέχεται:
Με ραντεβού στο ιατρείο του:
Π. Μελά 27-2ος όροφος
Τηλ. 75716 κιν. 0973314391

ΛΟΓΟΘΕΡΑΠΕΥΤΡΙΑ
απόφοιτος πανεπιστήμιου πατρών
παραδίδει μαθήματα κατ' οίκον σε παιδιά που παρουσιάζουν:
δυσλεξία, μαθησιακές δυσκολίες, προβλήματα άρθρωσης, βαρηκοΐα, νοητική στέρηση, αυτισμό, εγκεφαλική πάρεση και σύνδρομο Down
Πληρ. Τηλ. 61184, κιν.: 0932920345

ΙΑΤΡΙΚΗ ΑΝΑΚΟΙΝΩΣΗ
Ο ιατρός
ΙΩΑΝΝΗΣ ΟΡΦΑΝΟΣ
ΧΕΙΡΟΥΡΓΟΣ ΟΡΘΟΠΑΙΔΙΚΟΣ
Μέλος του Κολεγίου Ελλήνων Ορθοπαιδικών Χειρουργών
Δέχεται:
Στο ιατρείο του
Παύλου Μελά 40-1ος όροφος
Δευτέρα-Παρασκευή 08.30-13.00 και 17.00-20.30
Σάββατο με ραντεβού
Τηλ. 33323, κινητό 0944373616

ΙΑΤΡΙΚΗ ΑΝΑΚΟΙΝΩΣΗ
Η χειρουργός Οδοντίατρος D.D.S FAGD
Μιχαλία Π. Δέδε
Πτυχιούχος Πανεπιστημίου Αθηνών
Μετεκπ. στην Γενική-Αισθητική Οδοντιατρική (BAYLOR-USA)
Δέχεται καθημερινά στο ιατρείο της επί της Γεωργίου Ευσταθίου 15
Για ραντεβού τηλ. 02410 34404 κινητό 0973747233

ΙΑΤΡΙΚΗ ΑΝΑΚΟΙΝΩΣΗ
Ο ιατρός
ΣΤΑΜΑΤΗΣ Μ. ΜΑΓΚΑΦΑΣ
ΠΑΙΔΙΑΤΡΟΣ
Δέχεται:
Στο ιατρείο του
ΕΡΥΘΡΟΥ ΣΤΑΥΡΟΥ 2 - ΚΡΕΜΑΣΤΗ
Δευτέρα-Παρασκευή 9 π.μ.-1 μ.μ. και 5.30 μ.μ.-8.30 μ.μ.
Τηλ. Ιατρ.: 02410-96960 κιν. 0937-534443

INEMA
ΙΑΤΡΙΚΟΣ & ΝΟΣΟΚΟΜΕΙΑΚΟΣ ΕΞΟΠΛΙΣΜΟΣ
13 ΧΡΟΝΙΑ ΕΜΠΕΙΡΙΑΣ
ΠΙΣΤΟΠΟΙΗΣΗ ΠΟΙΟΤΗΤΑΣ ISO 9002 EN 46002 E3/833
ΛΕΜΕΣΣΟΥ 2 ΡΟΔΟΣ ΤΗΛ.32238 – FAX 28484



ΑΝΑΠΗΡΙΚΑ ΚΑΡΟΤΣΙΑ – ΒΑΔΙΣΤΙΚΑ ΒΟΗΘΗΜΑΤΑ – ΟΡΘΟΠΕΔΙΚΑ ΕΙΔΗ – ΜΠΛΟΥΖΕΣ ΙΑΤΡΙΚΕΣ– ΚΑΛΤΣΕΣ ΦΛΕΒΙΤΙΔΑΣ – ΠΕΛΜΑΤΑ – ΟΡΘΟΠΕΔΙΚΑ ΜΑΞΙΛΑΡΙΑ – ΚΡΕΒΑΤΙΑ ΝΟΣΟΚΟΜΕΙΑΚΑ – ΙΑΤΡΙΚΟΣ ΕΞΟΠΛΙΣΜΟΣ ΚΑΙ ΑΝΑΛΩΣΙΜΑ – ΟΡΓΑΝΑ ΧΗΜΕΙΟΥ ΚΑΙ ΚΑΘΕ ΑΛΛΟ ΕΙΔΟΣ ΓΙΑ ΚΑΤ ΟΙΚΟ ΝΟΣΗΛΕΙΑ.

ΝΤΟΡΑ ΚΩΝΣΤΑΝΤΙΝΟΠΟΥΛΟΥ
ΨΥΧΟΛΟΓΟΣ
Πτυχιούχος του Πανεπιστημίου της Καλιφόρνιας-Λος Αντζελες (UCLA)-Μεταπτυχιακές σπουδές στο Pepperdine University-Malibu California.
➤ Αμεση ψυχολογική υποστήριξη και επαγγελματική φροντίδα από έμπειρη Ψυχολόγο και Οικογενειακή Σύμβουλο.
➤ Η σωστή θεραπευτική σχέση μπορεί να επιφέρει ρεαλιστικές λύσεις για πραγματικά προβλήματα σε θέματα: μοναξιάς, μελαγχολίας, στρες, ανυπομονησίας, φοβίας, εθισμού, οικογενειακών σχέσεων, διαζυγίου, κακομεταχείρισης, συναισθηματικών δυσκολιών, αυτοπεποίθησης, ανασφάλειες, μεταβατικά στάδια ζωής, βουλιμίας, ανορεξίας, απώλειας, πένθους.
Τηλεφωνείστε στα τηλέφωνα:
35163 και 0944/980550
για ραντεβού και άμεση εξυπηρέτηση.
Διεύθυνση: Καρίας 1
Περιοχή Ροδίνι - Ρόδος

Εργαστήριο Κλινικής Ψυχολογίας
ΧΡΙΣΤΙΝΑ ΣΑΒΒΑΚΗ-ΓΚΡΑΝΖΑΝ
Κλινική Ψυχολόγος-Ψυχοπαθολόγος (DESS)
- Πτυχιούχος του Πανεπιστημίου Nancy Γαλλίας
- Μεταπτυχιακή ειδίκευση (DESS) στην Κλινική Ψυχολογία Ενηλίκου, Εφήβου και Παιδιού στο Πανεπιστήμιο Reims Γαλλίας

Για τον ενήλικο
- Ψυχοδιαγνωστική
- Ψυχολογική υποστήριξη
- Ατομική και οικογενειακή συνέντευξη
- Ψυχοθεραπεία αναλυτικής εμπνεύσεως

Για το παιδί
- Αξιολόγηση προσωπικότητας (τεστ νοημοσύνης, προβολής)
- Διάγνωση μαθησιακών δυσκολιών και συμπεριφορικών διαταραχών
- Συμβουλευτική επαγγελματικού προσανατολισμού
- Ψυχοθεραπεία μέσω παιχνιδιού και εικαστικών

Δέχεται με ραντεβού
Εθνικής Αντίστασης 15
Τηλ.: 77350-Κιν. 0937684251

ΟΙ ΘΕΡΑΠΕΥΤΙΚΕΣ ΙΔΙΟΤΗΤΕΣ ΤΟΥ ΒΑΣΙΛΙΚΟΥ ΠΟΛΤΟΥ

Θα ενθυμούνται οι παλιοί αναγνώστες της εφημερίδας μας τις θεραπευτικές ιδιότητες του βασιλικού πολτού στην τρίτη κυρίως ηλικία. Κάποιοι, που ασφαλώς ικανοποιήθηκαν από τη χρησιμοποίησή του, ζήτησαν να τους ενημερώσουμε εάν μπορούν και από πού να προμηθευτούν τον βασιλικό αυτό πολτό και τους δίνουμε πιο κάτω σχετικές πληροφορίες.

ΒΑΣΙΛΙΚΟΣ ΠΟΛΤΟΣ ΚΙΝΑΣ

(Chinese Royal Jelly)

Υψηλής δραστικότητας. Στη φύση υπάρχουν 11 μεταλλικά άλατα και ο Β.Π. τα περιέχει όλα (Νάτριο-Κάλιο-Σίδηρο-Χρώμιο-Νικέλιο-Χαλκό-Ασβέστιο-Φώσφορο-Μαγνήσιο-Πυρίτιο). Επίσης, περιέχει, Βιταμίνες-Πρωτεΐνες-Ενζυμα-Αμινοξέα και Εστέρες. Ενδείκνυται για μεταγχειρητικές καταστάσεις, γηριατρικές παθήσεις, χοληστερίνη, δυσκοιλιότητα, ύπόταση, αρθριτικά συνάχι, ατονία, κλιμακτήριο κ.λπ. Ο μοναδικός Β.Π. εμπλουτισμένος με το βότανο Σισάδρα, **που θελτιώνει το αναπνευστικό** (βρογχικά-δύσπνοια), έχοντας την μεγαλύτερη περιεκτικότητα. Επίσης διαθέτουμε το περίφημο βότανο GINSENG (ΡΙΖΑ ΤΗΣ ΖΩΗΣ) σε σφραγισμένα φακελάκια μιας χρήσεως, ούτως ώστε η δράση του να είναι σίγουρη 100% για το **άγχος** και το **κυκλοφοριακό** (είναι και διεγερτικό).

Αποστέλλεται με αντικαταβολή
ΔΗΜ. ΠΗΛΙΟΥΣΗΣ
Ευελπίδων 45-Κυψέλη-11362 Αθήνα
Τηλ. (010) 8835520-8641.498
Εγκεκριμένο από τον ΕΟΦ



Η Διακόσμηση λέει ναι!
Εσείς θα πείτε όχι;
ΔΕΝ ΕΙΝΑΙ ΔΥΝΑΤΟΝ
Πού;
Στους μοναδικούς χειροποίητους πίνακες ζωγραφικής! Καθρέπτες
ΒΙΤΡΩ
που ανεβάζουν την αξία του χώρου σας και κάνετε και σωστή τοποθέτηση. Φτιάχνουν με μεράκι
Η ΡΟΔΟΥΛΑ & ο ΑΡΤΑΝ
Λίστες γάμου
Μιχ. Πετρίδη 96 κοντά στο ΜΗΔΕΙΑ
Τηλ. 62552 - 61483

Λόγω της υπέρμετρης αύξησης των τελών ελλιμενισμού

Σε δύσκολη θέση ο κλάδος του θαλάσσιου τουρισμού

Υπόμνημα στον κ. Τσοχατζόπουλο και τον Γ.Γ. του ΕΟΤ για τις αρνητικές εξελίξεις και τα αδιέξοδα που δημιουργούνται

Η ΘΕΤΙΚΗ συνεισφορά του θαλάσσιου τουρισμού και των σκαφών αναψυχής είναι ουσιαστική και δεδομένη, πλην όμως «οι επιβληθείσες αυξήσεις στα τέλη ελλιμενισμού κυμαίνονται σε πλαίσια έξω από κάθε λογική και τορπιλίζουν κάθε προσπάθεια ανάπτυξης του κλάδου».

Τα προβλήματα που αντιμετωπίζει ο κλάδος του θαλάσσιου τουρισμού από τις αυξήσεις στα τέλη ελλιμενισμού των τουριστικών σκαφών στις μαρίνες επισημαίνει η ΠΟΕΤ, με υπόμνημά της, στο γενικό γραμματέα Τουρισμού, κ. Δημ. Γεωργαράκη, ενώ δεν παραλείπει να καταστήσει κοινωνό του προβλήματος και τον υπουργό Ανάπτυξης, κ. Ακη Τσοχατζόπουλο, τον υφυπουργό Τουρισμού, κ. Δημ. Γεωργακόπουλο, και τον πρόεδρο της Εταιρίας Αστικών Ακινήτων -που έχει ειδική ευθύνη για το ζήτημα- κ. Στέφ. Χατζόπουλο.

Μεταξύ άλλων, η δευτεροβάθμια Οργάνωση του Τουρισμού αναφέρει και τα εξής:

«Οπως ασφαλώς θα γνωρίζετε, η Ομοσπονδία μας καλύπτει και εκπροσωπεί με τα 14 σωματεία της όλο το φάσμα των τουριστικών δραστηριοτήτων, πλην καταλυμάτων. Στη δύναμη της Ομοσπονδίας μας ανήκει και ο Σύνδεσμος Ιδιοκτητών Τουριστικών Επαγγελματικών Σκαφών Ανευ Πληρώματος (ΣΙΤΕΣΑΠ).

Ο ΣΙΤΕΣΑΠ εκπροσωπεί υπέρ των 900 επιχειρηματιών του κλάδου του και αντιμετωπίζει σοβαρότατα προβλήματα, τα οποία επανειλημμένως με σειρά εγγράφων και προσωπικών επαφών προς κάθε αρμόδιο φορέα έχει επιδιώξει την επίλυσή τους επί σειρά ετών, χωρίς μέχρι στιγμής να έχει βρει ανταπόκριση.

Κυρίαρχο θέμα είναι αυτό της υπέρμετρης αύξησης των τελών ελλιμενισμού, που έχει οδηγήσει σε απόγνωση τους ιδιοκτήτες των σκαφών.

Αξίζει να σημειωθεί ότι ο ΕΟΤ, από το 1990, είχε ξεκινήσει μια φρενήρη κούρσα αυξήσεων, τη σκυτάλη της οποίας πήρε η εταιρεία τουριστικών ακινήτων, με αποτέλεσμα οι αυξήσεις αυτές να φτάσουν σε ποσοστό 827%, ενώ ο αντίστοιχος πληθωρισμός για το ίδιο διάστημα, σύμφωνα με τα επίσημα στοιχεία της εθνικής στατιστικής υπηρεσίας, δεν ξεπέρασε το 177%.

Από την άλλη πλευρά, τα κέρδη των μαρινών εμφανίζουν πρωτοφανή αύξηση, ιδιαίτερα τα δύο τελευταία χρόνια, όπως π.χ. η μαρίνα Αλίμου από 60-72%», και συνεχίζει η ΠΟΕΤ:

«Το 1997, μέλη του ΣΙΤΕΣΑΠ προσέφυγαν στο συμβούλιο της επικρατείας, το οποίο τα δικαίωσε, με την αιτιολογία της έλλειψης κριτηρίων κατά την επιβολή των νέων τελών ελλιμενισμού από πλευράς ΕΟΤ. Δυστυχώς, η απόφαση αυτή του ΣτΕ όχι μόνο δεν εφαρμόζεται, αλλά ζητείται από τα μέλη μας να υπογράψουν συμβάσεις με δήλωση ότι τα τέλη ελλιμενισμού είναι νόμιμα, εύλογα και δίκαια, με έμμεσο πλην σαφή εκφοβισμό την αποπομπή τους από τις μαρίνες.

Αξίζει να σημειωθεί ότι, από το 1986, δεν έχει πραγματοποιηθεί κανένα έργο αναβάθμισης της μαρίνας Αλίμου, που ελλιμενίζει τη συντριπτική πλειοψηφία του στόλου των μικρών σκαφών, με συνέπεια να εμφανίζεται θλιβερή εικόνα της πρωτεύουσας του θαλάσσιου τουρισμού, όπως ονομάζεται η μαρίνα Αλίμου, η δε ΕΤΑ Α.Ε. ζητάει επιπρόσθετη αύξηση 10-20% για την πραγματοποίηση έργου αναβάθμισης».

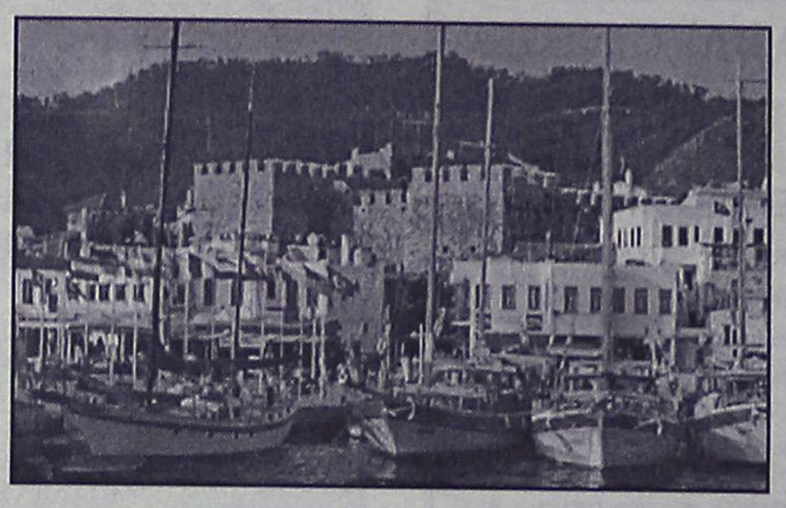

Στην Τουρκία μετά την κρίση μειώθηκαν τα τέλη

Σε αδιέξοδο ο θαλάσσιος τουρισμός

ΣΤΟ ΥΠΟΜΝΗΜΑ της η ΠΟΕΤ κρούει τον κώδωνα τουΑ κινδύνου και κάνει λόγο για το αδιέξοδο, στο οποίο περιέρχεται ο θαλάσσιος τουρισμός:

«Με τις προϋποθέσεις αυτές και συνυπολογίζοντας και άλλες οικονομικές επιπτώσεις στη λειτουργία των μικρών σκαφών που απορρέουν από παράλογες αξιώσεις του υπουργείου Ναυτιλίας, ο θαλάσσιος τουρισμός στον οποίο η Ελλάδα θα έπρεπε να έχει την παγκόσμια πρωτοπορία οδηγείται σε αδιέξοδα και για αυτό θα πρέπει να ληφθούν άμεσα μέτρα για την αναστροφή του κλίματος.

Δεν θα πρέπει να αναρωτιόμαστε γιατί η γειτονική και ανταγωνίστρια στον τουρισμό χώρα Τουρκία αυξάνει διαρκώς τον τουρισμό, γιατί σας πληροφορούμε ότι, πέραν των άλλων μέτρων που έλαβε για την τόνωση του τουρισμού της μετά το τρομοκρατικό κτύπημα της 11ης Σεπτεμβρίου 2001 στις ΗΠΑ, μείωσε τα τέλη ελλιμενισμού στις κρατικές μαρίνες κατά 15% και επιχορήγησε τα καύσιμα με ποσοστό 30%.

Με όλα αυτά, θα πρέπει να σας πληροφορήσουμε ότι ο αναβρασμός που υπάρχει στον κλάδο βρίσκεται σε οριακό σημείο και ότι τα περιθώρια να οδηγηθούμε σε απρόβλεπτες καταστάσεις έχουν στενέψει δραματικά».

ΠΛΑΙΣΙΟ διαφημιστική

◆ Κάρτες
◆ Προσκλητήρια γάμων-βαπτίσεων
◆ Σφραγίδες
◆ Διαφήμιση στον Τύπο

Παπαγιάννη 80 Κρεμαστή
Τηλ. 95584 - 91350
Κιν. 09377-56878

Κερδίστε χρόνο κα εξυπρέτηση

WESTERN UNION MONEY TRANSFER
"The fastest way to send money worldwide."



Αποστολή χρημάτων σ' όλο τον κόσμο μέσα σε ***λίγα λεπτά!!!***

50.000 καταστήματα σε 165 χώρες του κόσμου είναι έτοιμα να σας εξυπηρετήσουν σε διευρυμένα ωράρια

Γονείς φοιτητών εξωτερικού εμπιστευθείτε μας

PLANET HOLIDAYS

Δημήτρης Τσοπανάκης
Γαλλίας 6 - Ρόδος - Τηλ. 27327

Pellos Travel



ΑΤΜΟΠΛΟΪΚΑ
ΚΑΙ ΑΕΡΟΠΟΡΙΚΑ



ΕΙΣΙΤΗΡΙΑ ΕΣΩΤΕΡΙΚΟΥ – ΕΞΩΤΕΡΙΚΟΥ

Η ΠΑΡΑΔΟΣΗ ΣΤΟ ΣΠΙΤΙ ΣΑΣ

ΤΗΛ. 0241 87615, 86298 • FAX: 0241 87616
E-mail: pellostravel@hellasnet.gr

Νέα Σελίδα...

Του Λουκά Βελιδάκη
e-mail:
neaselida@hotmail.com

Χαμένες σκέψεις

"Πού κοιτάς;" ρωτάει ο Αλαν Γκίνσμπεργκ την αμέριμνη Μαίρη Μπαρόουζ που αγνάντευε καθήμενη σε ένα βράχο το πουθενά. "Την άβυσσο..." απαντά εκείνη αφήνοντας το μυστήριο να λαμπυρίζει σαν πυρσός στα μάτια της. "Πρόσεξε μην σε κοιτάξει και εκείνη" ανταπαντά ο Γκίνσμπεργκ με τόνο φιλοσοφικό μα και με εμφανή διάθεση συμπαράστασης στη χαοτική αναζήτηση της φίλης του. "Με κοιτάει ήδη" αποφαίνεται η Μπαρόουζ, αφήνοντας άφωνο το Γκίνσμπεργκ και τους δαίμονες του πνεύματός της να ξεχύνονται στη νεκρά φύση.

Ο παραπάνω διάλογος έγινε ανάμεσα σε δύο από τις σημαντικότερες προσωπικότητες της πνευματικής συνομοταξίας των μπίτνικ. Των κολασμένων ποιητών των μέσων της προηγούμενης δεκαετίας· αυτών που βουτηγμένοι ως το κόκκαλο στα ναρκωτικά, το αλκοόλ και τη σεξουαλική ασυδοσία χάραξαν με πύρινα λόγια το λευκό χαρτί της αέναης θλίψης που κατατρύχει έναν άνθρωπο με έντονες ανησυχίες.

Η στήλη σήμερα δεν έχει όρεξη για πολλά. Καλό το χθεσινό θέμα με τη δίκη του Μιλόσεβιτς, η παγκόσμια πολιτική σκακιέρα βρίθει θεμάτων που εφάπτονται της φιλοσοφίας της "Νέας Σελίδας" πλην όμως το πενάκι δεν τραβάει. Θυμήθηκα τις προάλλες τις παλιές επαναστατικές (;) στιγμές του "ενδομύχως". Τότε που ο γράφων είχε θέσει ως στόχο να αλλάξει τον κόσμο, με αυτή την γλυκιά αφέλεια που χαρακτηρίζει τους νέους με ανησυχίες και έντονα ενδιαφέροντα πάνω στο θέμα της πολιτικής. Τότε επιχειρούσε να διεγείρει τους νέους με την προτροπή ότι αν αλλάξουμε εμείς θα αλλάξει ο κόσμος. Τζίφος, μάπα το καρπούζι. Ο ασθενής απεβίωσε, διότι όπως και να το κάνουμε μια καθόλου αμελητέα πλειοψηφία των εγχώριων νέων αγνοεί την ύπαρξη της εφημερίδας "Ροδιακής". Το "ενδομύχως" θα γνώριζαν;



Οι μπίτνικς αρχικά δεν γνώριζαν τι ήθελαν. Ζούσαν έναν έκλυτο βίο (σύμφωνα και με τα δεδομένα της εποχής) και περίμεναν τη Θεία έμπνευση για να αρχίσουν να γράφουν αυτά που στην ουσία βασάνιζαν την ψυχή τους, αυτά που ως εκολλαπτόμενες ιδέες ασφυκτιούσαν έγκλειστες στα μύχια κύτταρα του πνεύματός τους. Ο Αλαν Γκίνσμπεργκ έγραψε το ποίημα ορόσημο "η κραυγή". Επρεπε να περάσουν χρόνια αναζητήσεων. Καταρράκτες με φλόγες, άλλαξε την αμερικανική αντίληψη έως τότε για το τι σημαίνει ποίηση. Ο Ουίλιαμ Μπαρόουζ έγραφε επιστολές, τις οποίες αφήνοντας ανολοκλήρωτες τις κολλούσε στον τοίχο και τις σημάδευε με ένα από τη συλλογή περιστρόφων που διέθετε. Μετά το θάνατο της γυναίκας του (από το δικό του περίστροφο) ωσάν να βομβαρδίστηκε η ψυχή του, τα θραύσματα άνοιξαν τις διόδους για να ξεπηδήσουν οι ήδη μπολιασμένες από πάθος και θλίψη σκέψεις του. Αρχισε να γράφει μανιωδώς, λες και η τελευταία πνοή της Μαίρη Μπαρόουζ ήταν η απαρχή ενός εμπνευσμένου δυνατού ανέμου για εκείνον.

Το "ενδομύχως" ήταν αυτόκλητος Δον Κιχώτης. Πολεμούσε με ανεμόμυλους και παρά την ανυπαρξια αντιδράσεων (αλήθεια τί είδους αντιδράσεις μπορεί να υπήρχαν;) συνέχιζε να το παλεύει το θέμα. Τυχαία έπεσαν στα χέρια μου τα κείμενα του '98 και του '99. Αντέδρασα σαν να μη γνώριζα. Εντυπωσιάστηκα από την αγωνιστικότητα και τη δύναμη των κειμένων, ειδικά τη στιγμή που επρόκειτο (ακόμα και τότε γνώριζα) για μια χαμένη μάχη. Η αληθινή προτροπή τότε, αυτή που για λόγους αυτοσυντήρησης του (οποίου) αγώνα δεν έβγαινε ήταν αυτή του Ζορές. "Μπορεί να χάσαμε τον πόλεμο, τα δικά μας τραγούδια, όμως, ήταν πιο όμορφα".

Το Παρίσι των αρχών του περασμένου αιώνα γνώρισε μια ιδιότυπη επανάσταση. Αυτή των μποέμ. Μια κάστα καλόγουστων διαβόλων του πνεύματος ήταν στα όρια του ξεσηκωμού. Πίνοντας αψεντί, ένα μίγμα αλκοόλ και οπίου, και διασκεδάζοντας στο Μουλέν Ρουζ και σε λοιπά καμπαρέ και οίκους ανοχής προσπαθούσαν να φθάσουν στα όρια της δημιουργικής ωριμότητας για να αρχίσει ...η παράσταση. Με ελευθεριάζουσα διάθεση και έμπνευση σε σημείο παροξυσμού προέτρεπαν τους ομοϊδεάτες τους να κινούνται στο πλαίσιο: αγάπη, ομορφιά, ελευθερία, αλήθεια. Η επανάσταση πραγματοποιήθηκε και σημάδευσε τις πνευματικές διαδρομές της Γαλλίας.

Το "ενδομύχως" κάποτε αναζητούσε ταυτότητα. Ποτέ δεν βρήκε. Αντ' αυτού (και αφού προηγήθηκαν σκοτεινές περιπέτειες της ζωής, αναπόφευκτες για Έλληνες άρρενες) επέστρεψε ως "Νέα Σελίδα". Κατά καιρούς έχω συλλάβει τον εαυτό μου να αναρωτιέται για τη χαμένη επαναστατικότητα. Ο Δον Κιχώτης των μέσα σελίδων της "Ροδιακής" μετατράπηκε σε (ευσεβείς πόθοι) ντόπιο Economist. Με τη λογική της θεωρίας της αλληλεξάρτησης καταπιάνεται ως επί το πλείστον με διεθνή θέματα που αναπόφευκτα αγγίζουν και τον τελευταίο πολίτη της χώρας βάσει της μορφής που έχει πάρει η παγκοσμιοποίηση. Καληνύχτα σας...





Αυξήσεις 6,7% και μείωση ωρών εργασίας ζήτησε η ΓΣΕΕ

Πρώτη συνάντηση με προτάσεις και απαντήσεις

Αυξήσεις κατά 6,7% στους κατώτατους μισθούς και ημερομίσθια αλλά και μείωση του εβδομαδιαίου εργάσιμου χρόνου, ζητά η ΓΣΕΕ όπως προέκυψε από τη πρώτη συνάντηση που είχαν την Τρίτη εκπροσώποι της με τις εργοδοτικές οργανώσεις εν όψει της υπογραφής της νέας Εθνικής Γενικής Συλλογικής Σύμβασης Εργασίας.

Ο πρόεδρος της Συνομοσπονδίας Χρήστος Πολυζωγόπουλος δήλωσε οτι τα συνδικάτα θεωρούν δεσμευτικό και αδιαπραγμάτευτο το αίτημα για πραγματικές αυξήσεις στα ημερομίσθια και σύγκλιση με τους ευρωπαϊκούς μισθούς και υπογράμμισε ότι η ΓΣΕΕ στη φετινή σύμβαση θα διεκδικήσει ουσιαστικά τη μείωση του εβδομαδιαίου εργάσιμου χρόνου ώστε να «σπάσει» το φράγμα των 40 ωρών εργασίας.

Η αύξηση κατά 6,7% αναλύεται ως εξής: 1,1% διορθωτικό από τη διαφορά του πληθωρισμού στην προηγούμενη σύμβαση, συν 2,6% ισχύων πληθωρισμός, συν 1,5% αύξηση της παραγωγικότητας, συν 1,5% ποσοστό σύγκλισης. Σε αυτά τα ποσά οι εκπρόσωποι των άλλων παρατάξεων που συμμετέχουν στο διάλογο με τους εργοδότες (Γιάννης Μανώλης από τη ΝΔ και Δημήτρης Τατούλης από το ΣΥΝ) προσέθεσαν τη διεκδίκηση ακόμα 0,5% ως διαφορά στην εκτίμηση



του πληθωρισμού κατά την προηγούμενη σύμβαση, ανεβάζοντας τον πήχυ των διεκδικήσεων στο 7,2%.

Ο Χρήστος Πολυζωγόπουλος υπογράμμισε ότι η διαπραγμάτευση πρέπει να ολοκληρωθεί σύντομα και οι αυξήσεις στις κατώτερες αμοιβές να δοθούν γρήγορα, διότι ο πληθωρισμός είναι υψηλός και οι απώλειες των εργαζομένων μεγάλες. Η επόμενη συνάντηση θα πραγματοποιηθεί στις 21 Φεβρουαρίου στα γραφεία της Ενωσης των Εμπόρων.

Η ΑΠΕΝΑΝΤΙ ΟΧΘΗ

Ο πρόεδρος του ΣΕΒ Λευτέρης Αντωνακόπουλος δήλωσε ικανοποιημένος από τη συζήτηση διότι τέθηκε, είπε, ένα πλαίσιο συζήτησης παρά τις διαφορετικές οπτικές. «Αναγνωρίζουμε τους οικονομικούς παράγοντες που θέτουν τα συνδικάτα αλλά εκφράζουμε σοβαρές ανησυχίες, διότι υψηλές αυξήσεις είναι δυνατόν να προκαλέσουν ανησυχίες για την πορεία της οικονομικής σύγκλισης» τόνισε.

Στο ίδιο μήκος κύματος ο πρόεδρος των Εμπόρων Χρήστος Φώλιας δήλωσε ότι το θέμα είναι η συνολική πραγματική σύγκλιση της οικονομίας με τις ευρωπαϊκές, δίνοντας την έμφαση στην ανάγκη για ταχύτερη προώθηση των διαρθρωτικών αλλαγών.

Ο πρόεδρος της ΓΣΕΒΕΕ Γ. Μότσιος δήλωσε ότι η οργάνωσή του είναι διατεθειμένη να δώσει πραγματικές αυξήσεις στους μισθούς χωρίς όμως να θέσει σε κίνδυνο τη γενική προοπτική της σύγκλισης.

Συνάντηση Παπανδρέου-τζεμ

Πρόθεση διερευνητικών επαφών

Συνάντηση μίας ώρας είχαν την Τρίτη ο Γιώργος Παπανδρέου, με τον Ισμαήλ Τζεμ, στο περιθώριο του Φόρουμ της Κωνσταντινούπολης. Οι δύο πλευρές επιβεβαίωσαν την πρόθεσή τους να ξεκινήσουν διερευνητικές επαφές, προκειμένου να διαπιστώσουν, εάν υπάρχει πλαίσιο για έναν ευρύτερο διάλογο.

Δεν πρέπει να φοβόμαστε το διάλογο, επισήμανε χαρακτηριστικά ο Έλληνας υπουργός Εξωτερικών, με δεδομένο ότι διασφαλίζουμε τα κυριαρχικά δικαιώματα. Το ευρωπαϊκό πλαίσιο συνιστά ένα σημαντικό εχέγγυο, προσέθεσε ο κ.



Παπανδρέου, εκφράζοντας την ελπίδα για μια κοινή προσέγγιση.

Από ελληνικής πλευράς στις διερευνητικές επαφές θα συμμετάσχει ο πολιτικός διευθυντής του υπουργείου Εξωτερικών κ. Σκοπελίτης ενώ αναμένεται ο ορισμός του εκπροσώπου της Τουρκίας.

Οι δύο υπουργοί συζήτησαν επίσης διάφορα άλλα θέματα, μεταξύ των οποίων οι συνομιλίες στην Κύπρο, για τις οποίες αντάλλαξαν απόψεις «με την ελπίδα ότι (οι συνομιλίες αυτές) θα καταλήξουν σε λύση» όπως είπε ο κ. Παπανδρέου.

Νωρίτερα, μιλώντας στο Φόρουμ της Κωνσταντινούπολης, ο κ. Παπανδρέου τόνισε ότι πρέπει να υπάρξει ένας σοβαρός διάλογος -όπως έδειξε η 11η Σεπτεμβρίου- μεταξύ του μουσουλμανικού κόσμου και της Ευρώπης και ευρύτερα της Δύσης, αλλά ο διάλογος να περιλαμβάνει και τα θέματα της φτώχειας και των κοινωνικών προβλημάτων.

Κι άλλος θάνατος κρατούμενου

Απαγχονισμένος μέσα στην τουαλέτα του ψυχιατρείου των φυλακών Κορυδαλλού βρέθηκε την Τρίτη ο Ελληνοπόντιος Τζώρτζ Ζαχάροφ, 31 ετών, ο οποίος ήταν υπόδικος για διακεκριμένες κλοπές στην Κρήτη. Τα πρώτα στοιχεία δείχνουν ότι πρόκειται για αυτοκτονία.

Ο Ζαχάροφ -που σύμφωνα με την ΕΛΑΣ έπασχε από ψυχικές διαταραχές με τάσεις αυτοκτονίας- βρέθηκε από υπάλληλο του νοσοκομείου νεκρός μέσα στην τουαλέτα του θαλάμου 38 του α' ορόφου του ψυχιατρείου και καθε προσπάθεια επαναφοράς του στην ζωή ήταν μάταιη.

Ο αυτόχειρας είχε βάλει τέρμα στην ζωή του χρησιμοποιώντας έναν αυτοσχέδιο βρόχο από κουβέρτα, την άκρη του οποίου είχε δέσει πάνω στο τσιμεντένιο στηθαίο της τουαλέτας. Είχε εισαχθεί στο ψυχιατρείο στις 2 Ιανουαρίου 2002.

Συζήτηση καραμανλή-Κακλαμάνη για ΜΜΕ

Με τον Πρόεδρο της Βουλής Απόστολο Κακλαμάνη συναντήθηκε, χθες, ο πρόεδρος της Νέας Δημοκρατίας Κώστας Καραμανλής. Οι δύο άνδρες συζήτησαν κυρίως για τους εκτελεστικούς νόμους του Συντάγματος που αφορούν στην ιδιοκτησία και στο ασυμβίβαστο των ΜΜΕ.

Ο πρόεδρος της ΝΔ έκανε

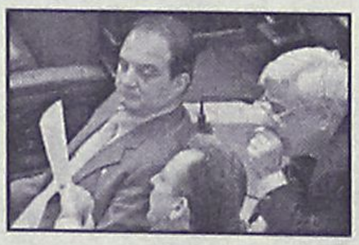

ιδιαίτερη αναφορά στο ζήτημα της άμεσης προώθησης των εκτελεστικών νόμων, και ειδικότερα αυτών που έχουν σχέση με τα ΜΜΕ. «Παρά τις δεσμεύσεις της κυβέρνησης έχει περάσει πάρα πολύς χρόνος (για την ψήφιση των εκτελεστικών του Συντάγματος νόμων) και αυτό πρέπει πάρα πολύ επιτακτικά να γίνει στο άμεσο προσεχές μέλλον» δήλωσε χαρακτηριστικά ο κ. Καραμανλής μετά τη συνάντηση.

Τυπική έγκριση για Χρ. Παπουτσή

Η υποψηφιότητα του Χρήστου Παπουτσή για το δήμο της Αθήνας επικυρώθηκε και τυπικά την Τρίτη στη συνάντηση που είχε με τον πρωθυπουργό και πρόεδρο του ΠΑΣΟΚ Κώστα Σημίτη στο Μέγαρο Μαξίμου και η οποία κράτησε 40 λεπτά. Ο κ. Παπουτσής τόνισε ότι «ξεκινάει από σήμερα ένας μεγάλος αγώνας ο οποίος ξεφεύγει από τα στενά κομματικά πλαίσια».



Ο υποψήφιος δήμαρχος εξερχόμενος του Μεγάρου Μαξίμου έδωσε το στίγμα της στρατηγικής του η οποία θα περιλαμβάνει δυο στοιχεία. «Το πρώτο είναι ότι η Αθήνα πρέπει να γίνει μια σύγχρονη ευρωπαϊκή πρωτεύουσα και δεύτερο να είναι μια ανθρώπινη πόλη» σημείωσε.

Ανέφερε δε ότι θα αναλάβει ο ίδιος την πρωτοβουλία να συναντήσει τις ηγεσίες των άλλων πολιτικών χώρων, εξαιρουμένης βέβαια της ΝΔ, προκειμένου να διερευνηθεί η δυνατότητα σύμπραξης για την επίτευξη των στόχων που ο ίδιος έχει θέσει για την Αθήνα.

ΔΙΑΧΡΟΝΙΚΕΣ
ΧΕΙΡΟΠΟΙΗΤΕΣ
ΛΕΙΤΟΥΡΓΙΚΕΣ
καρέκλες και τραπέζια
ΡΟΔΟΥ
02460-22237
02460-22389



ΒΑΓΙΑΝΑΚΗΣ, Σάλακος

Στα 46 χρόνια κατασκευαστές...

ΕΓΓΥΗΣΗ Ζωής σε χρώμα που εσείς προτιμάτε (ξύλου, μπλε, πράσινο κ.λπ.), από αθάνατο ξύλο οξιάς εισαγωγής για επαγγελματική και όχι μόνο χρήση. Σε τιμές εργοστασίου χωρίς μεσάζοντες

✆ 0932 410389, Βαγιανάκης Γιάννης

ΕΠΙΣΗΣ ΚΑΤΑΣΚΕΥΑΖΟΥΜΕ ΤΡΑΠΕΖΙΑ ΟΛΩΝ ΤΩΝ ΤΥΠΩΝ ΚΑΙ ΜΕΓΕΘΩΝ

Κοινή διάσκεψη Ε.Ε. με Ισλαμική Διάσκεψη

Αναζητώντας γέφυρες ανάμεσα σε ανατολή και δύση

Τις συνέπειες των τρομοκρατικών επιθέσεων της 11ης Σεπτεμβρίου στις ΗΠΑ και της αμερικανικής αντιτρομοκρατικής εκστρατείας συζητούν στην Κωνσταντινούπολη σε κοινή τους συνεδρίαση οι υπουργοί Εξωτερικών της ΕΕ με τους ομολόγους τους από τις χώρες του Οργανισμού της Ισλαμικής Διάσκεψης, προκειμένου να βρεθούν τρόποι για τη γεφύρωση του χάσματος μεταξύ χριστιανών και μουσουλμάνων.

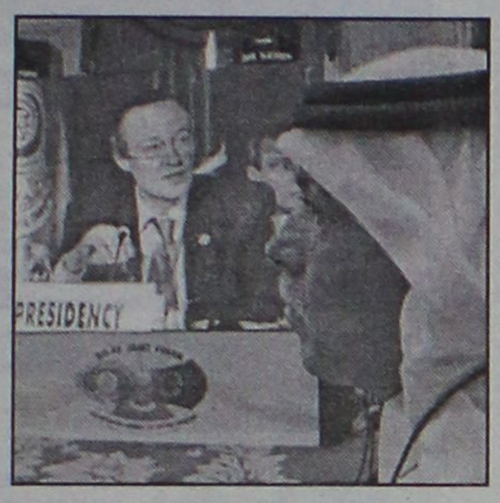

Κηρύσσοντας την έναρξη των εργασιών του φόρουμ, ο Τούρκος υπουργός Εξωτερικών, Ισμαήλ Τζεμ ανέφερε ότι η πρόταση για τον διάλογο αυτό υπαγορεύθηκε από τους κινδύνους που έγιναν ορατοί μετά τις επιθέσεις της 11ης Σεπτεμβρίου. «Η τραγωδία της 11ης Σεπτεμβρίου... απέδειξε πόσο ευάλωτη είναι η βασική κατανόηση μεταξύ πολιτισμών» είπε ο Ισμαήλ Τζεμ.

Η συνεδρίαση, που πραγματοποιείται στις ακτές του Βοσπόρου, σε ιστορικό παλάτι των Οθωμανών, γίνεται με πρωτοβουλία της Τουρκίας, ενώ οι συμμετέχοντες θα ασχοληθούν μεταξύ άλλων με θέματα πολιτισμού, πολιτικής και στρατηγικής των ΜΜΕ. Στο διήμερο φόρουμ «Πολιτισμός και Αρμονία: Η πολιτική διάσταση» παίρνουν μέρος οι υπουργοί Εξωτερικών της ΕΕ, αλλά και του Οργανισμού Ισλαμικής Διάσκεψης, καθώς και ο επικεφαλής της Κοινής Εξωτερικής Πολιτικής και Πολιτικής Ασφαλείας της ΕΕ, Χαβιέ Σολάνα, και ο Αμερικανός ιστορικός, Μπέρναρντ Λιούις.

Στόχος της συνάντησης είναι να τονίσει ότι η σύγκρουση που ακολουθεί μετά την επίθεση της 11ης Σεπτεμβρίου δεν είναι σύγκρουση πολιτισμών και θρησκειών, αλλά πολιτική.

Νεκροί οι 117 επιβαίνοντες

Τραγωδία στον αέρα του Ιράν

Ιρανικό επιβατηγό αεροσκάφος Tu-154 με 117, επιβαίνοντες, συνετρίβη την Τρίτη κοντά στην πόλη Χορραμαμπάντ και όπως ανακοίνωσε κυβερνητικός εκπρόσωπος και οι 117 επιβαίνοντες είναι νεκροί.

Το ρωσικής κατασκευής αεροσκάφος, που ανήκε στην εταιρεία Iran Air Tours, θυγατρική του κρατικού αερομεταφορέα Iran Air, εξαφανίστηκε από τα ραντάρ την ώρα που εκτελούσε την πτήση από την πρωτεύουσα Τεχεράνη στη Χορραμαμπάντ. Η Iran Air Tours καλύπτει συνήθως τις ανάγκες της με αεροσκάφη που ενοικιάζει από πρώην σοβιετικές δημοκρατίες.



Τα συντρίμμια του Tu-154 εντοπίσθηκαν «σε μία ορεινή περιοχή όπου είναι πολύ δύσκολη η πρόσβαση. Έχουμε εντοπίσει τα συντρίμμια του αεροσκάφους αλλά θα χρειασθούμε αλπινιστές για τις έρευνες για τον εντοπισμό των θυμάτων» δήλωσε αξιωματούχος του ιρανικού Οργανισμού Πολιτικής Αεροπορίας. Λίγο αργότερα ανακοινώθηκε ότι ουδείς επέζησε του δυστυχήματος.

Τα τελευταία χρόνια έχουν γίνει αρκετά αεροπορικά δυστυχήματα στο Ιράν, που αποδίδονται κυρίως στη δυσκολία με την οποία η χώρα προμηθεύεται ανταλλακτικά για τα γηρασμένα αεροσκάφη του, λόγω των αμερικανικών κυρώσεων.

Τον περασμένο Μάιο συνετρίβη αεροσκάφος στο οποίο επέβαιναν 30 άτομα, μεταξύ των οποίων ο υπουργός Μεταφορών και επτά βουλευτές. Το δυστύχημα έγινε κοντά στην κωμόπολη Σάρι, στο βόρειο Ιράν και είχε ως συνέπεια να σκοτωθούν όλοι οι επιβάτες και το πλήρωμα.

Αποστάσεις Ευρώπης για την επικείμενη επέμβαση ΗΠΑ στο ΙΡΑΚ

Αποστάσεις από την εξωτερική πολιτική που ακολουθεί η Ουάσινγκτον κράτησε και ο υπουργός Εξωτερικών της Γερμανίας, Γιόσκα Φίσερ. Μετά τον Βλαντιμίρ Πούτιν και το Γάλλο ΥΠΕΞ, Ιμπέρ Βεντρίν, ο Φίσερ ζήτησε από τις ΗΠΑ να μην επέμβουν στρατιωτικά εναντίον του Ιράκ.

«Ο διεθνής συνασπισμός κατά της τρομοκρατίας δεν αποτελεί τη βάση για την ανάληψη δράσης εναντίον οιουδήποτε - πόσο μάλλον μονομερώς. Αυτή είναι η άποψη κάθε Ευρωπαίου υπουργού Εξωτερικών» δήλωσε ο Φίσερ σε συνέντευξή του στη γερμανική εφημερίδα Die Welt.

Στη συνέχεια, ο Γερμανός υπουργός αμφισβήτησε την παρατήρηση του Αμερικανού προέδρου Τζορτζ Μπους, ο οποίος έκανε λόγο για «άξονα του κακού», αναφερόμενος στη Β.Κορέα, το Ιράν και το Ιράκ. «Οι χαρακτηρισμοί αυτοί δεν πρόκειται να μας πάνε μπροστά. Το ειρηνικό μέλλον ενός κόσμου έξι δισεκατομμυρίων ανθρώπων δεν μπορεί να το εγγυηθεί από μόνη της ούτε η μεγαλύτερης δύναμη» επισήμανε ο Φίσερ.



«Καταδικάζω απερίφραστα τον αντιαμερικανισμό. Ωστόσο, παρά τις διαφορές στο μέγεθος και την ισχύ, οι συμμαχίες μεταξύ ελεύθερων δημοκρατιών δεν μπορούν να περιοριστούν σε μια σχέση κυριαρχίας και υποταγής» τόνισε ο Γερμανός υπουργός.

Πρωτοβουλία στο Μεσανατολικό

Ο Γιόσκα Φίσερ προανήγγειλε εξάλλου νέα γερμανική πρωτοβουλία στο Μεσανατολικό_ για το σκοπό αυτό αναμένεται να μεταβεί την Πέμπτη στην περιοχή, χωρίς όμως να μεταφέρει κάποιο συγκεκριμένο ειρηνευτικό σχέδιο.

Ο Γερμανός ΥΠΕΞ εξέφρασε την έντονη ανησυχία του για την κατάσταση στη Μέση Ανατολή. «Προς το παρόν, η κατάσταση είναι πάρα πολύ δύσκολη. Για εμάς, η ασφάλεια και το δικαίωμα ύπαρξης του κράτους του Ισραήλ είναι αδιαπραγμάτευτη. Αυτό ωστόσο, πρέπει να συνδυαστεί με την ειρηνική συμβίωση με τους Παλαιστίνιους γείτονές του» κατέληξε ο Φίσερ.

Ξεκίνησε η δίκη του Μιλόσεβιτς

Πολλοί την αποκαλούν και δίκη του αιώνα...

Άρχισε ενώπιον του Διεθνούς Ποινικού Δικαστηρίου για την πρώην Γιουγκοσλαβία η δίκη του Γιουγκοσλάβου τέως προέδρου της Σλόμπονταν Μιλόσεβιτς, για τα εγκλήματα πολέμου και εγκλήματα κατά της ανθρωπότητας που διαπράχθηκαν στο Κοσσυφοπέδιο, την Κροατία και τη Βοσνία-Ερζεγοβίνη στη διάρκεια της δεκαετίας του 1990.

Η ακροαματική διαδικασία ξεκίνησε με προεισαγωγική δήλωση της εισαγγελέως Κάρλα ντελ Πόντε, η οποία κατηγόρησε τον Σλόμπονταν Μιλόσεβιτς ότι ευθύνεται για «τα χειρότερα γνωστά στην ανθρωπότητα εγκλήματα» και κατηγόρησε τον πρώην ισχυρό άντρα της Γιουγκοσλαβίας, για προσωπική κατάχρηση και οικειοποίηση της εξουσίας. Παράλληλα έκανε αναφορά και στα διαδικαστικά θέματα της δίκης.

«Πίσω από τα εθνικιστικά προσχήματα και τις ωμότητες της εθνοκάθαρσης, πίσω από τον μεγαλόστομη ρητορική και τις τετριμμένες φράσεις, η δίψα για την εξουσία ήταν το κίνητρο του Μιλόσεβιτς» είπε η Κάρλα ντελ Πόντε.

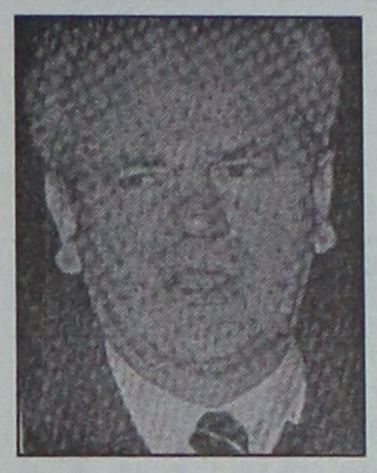

«Εξαιρετικός στους τακτικούς ελιγμούς, αλλά μέτριος στρατηγός, ο Μιλόσεβιτς δεν έκανε τίποτε άλλο από το να επιδιώξει την ικανοποίηση της φιλοδοξίας του με τίμημα την πρόκληση ανείπωτων δεινών σε όσους αντιτάχθηκαν σε αυτόν ή αντιπροσώπευαν απειλή για την προσωπική του στρατηγική εξουσίας» προσέθεσε.

Έπειτα από τις προεισαγωγικές δηλώσεις της πολιτικής αγωγής ο κατηγορούμενος θα έχει τη δυνατότητα να λάβει τον λόγο, πιθανότατα αύριο.

Μετά την ολοκλήρωση των προεισαγωγικών δηλώσεων θα αρχίσει η εξέταση των μαρτύρων του κατηγορητηρίου για τον πόλεμο του Κοσόβου.

Πρώτος ηγέτης κράτους που οδηγείται ενώπιον της διεθνούς Δικαιοσύνης, ο 60χρονος κ.Μιλόσεβιτς, έχει να αντιμετωπίσει ενώπιον του ICTY τρία κατηγορητήρια: Για τον πόλεμο της Κροατίας (1991-1995), της Βοσνίας (1992-1995) και του Κοσόβου (1998-1999).



ΜΕΤΡΟΠΟΛ
ALPHA ODEON
Πρόγραμμα εβδομάδας από 8/2/2002 έως 14/2/2002
Πληροφορίες - Κρατήσεις : 02410-28400, από 3:30 μμ

ΕΠΙΧΕΙΡΗΣΗ ΚΛΕΟΠΑΤΡΑ
Η νέα απίθανη κωμική περιπέτεια των δύο θεότρελων Γαλατών.....
Κάθε μέρα 6, 8:15 και 10:30 μμ
ΕΙΔΙΚΗ ΠΡΟΒΟΛΗ ΣΑΒΒΑΤΟ-ΚΥΡΙΑΚΗ ΩΡΑ 4:00





Μια πανέξυπνη αστυνομική κωμωδία με τον Γούντι Άλεν!
Κάθε μέρα 5:45, 8:00 και 10:15 μμ
Αίθουσα 2
THE ONE
Η ΚΑΤΑΡΑ ΤΟΥ ΠΡΑΣΙΝΟΥ ΣΚΟΡΠΙΟΥ



Α' Πανελλήνια προβολή !
Μια περιπέτεια καταιγιστικής δράσης..! Με τον Τζετ Λι
Αίθουσα 3
Κάθε μέρα 8:00 και 10:00 μμ
THE ONE
ΕΝΑΣ ΚΑΙ ΜΟΝΑΔΙΚΟΣ



Αίθουσα 3
5 χρόνια προετοιμασίας!
3 χρόνια γυρισμάτων!
Μια ανεπανάληπτη κινηματογραφική εμπειρία !
Κάθε μέρα 6:00 μμ
ΤΑΞΙΔΙΑΡΙΚΑ ΠΟΥΛΙΑ
ΕΙΔΙΚΗ ΠΡΟΒΟΛΗ ΣΑΒΒΑΤΟ-ΚΥΡΙΑΚΗ ΩΡΑ 4:00

Και.. Η ΧΑΜΕΝΗ ΑΤΛΑΝΤΙΔΑ
Αίθουσα 2
Σάββατο και Κυριακή στις 4:00 μμ
Στα ελληνικά

Zorpidis
ΤΟΥΡΙΣΤΙΚΟΣ ΟΡΓΑΝΙΣΜΟΣ
L.A.N.E.
ΚΕΝΤΡΙΚΟ ΠΡΑΚΤΟΡΕΙΟ ΡΟΔΟΥ
ΣΤΕΦΑΝΑΚΗ

ΟΜΑΔΙΚΑ ΤΑΞΙΔΙΑ

ΜΟΝΑΔΙΚΕΣ ΠΡΟΣΦΟΡΕΣ ΜΕ ΕΓΓΥΗΜΕΝΕΣ

ΑΝΑΧΩΡΗΣΕΙΣ ΚΑΘΕ ΕΒΔΟΜΑΔΑ

- **ΠΑΡΙΣΙ-ΝΤΙΣΝΕΫ-ΒΕΡΣΑΛΙΕΣ,** 4 ημέρες, κάθε Σάββατο
- **ΠΑΡΙΣΙ-ΝΤΙΣΝΕΫ-ΒΕΡΣΑΛΙΕΣ,** 5 ημέρες, κάθε Τρίτη
- **ΡΩΜΗ,** 4 ημέρες, κάθε Σάββατο
- **ΡΩΜΗ,** 5 ημέρες, κάθε Τρίτη
- **ΛΟΝΔΙΝΟ,** 4 ημέρες, κάθε Σάββατο
- **ΠΡΑΓΑ,** 4 ημέρες, κάθε Σάββατο
- **ΒΙΕΝΝΗ,** 4 ημέρες, κάθε Παρασκευή
- **ΤΕΝΕΡΙΦΗ,** 8 ημέρες, κάθε Παρασκευή
- **ΚΩΝΣΤΑΝΤΙΝΟΥΠΟΛΗ αεροπ.,** 4 ημέρες, κάθε Πέμπτη
- **ΙΤΑΛΙΚΟ ΠΑΝΟΡΑΜΑ οδικώς,** 7 ημέρες, κάθε Δευτέρα
- **ΒΙΕΝΝΗ-ΠΡΑΓΑ οδικώς,** 7 ημέρες, κάθε Δευτέρα
- **ΚΩΝΣΤΑΝΤΙΝΟΥΠΟΛΗ οδικώς,** 4 ημέρες, κάθε Πέμπτη βράδυ
- **ΚΩΝΣΤΑΝΤΙΝΟΥΠΟΛΗ-ΠΡΟΥΣΣΑ οδικώς,** 5 ημέρες, κάθε Σάββατο

ΚΡΑΤΗΣΕΙΣ ΞΕΝΟΔΟΧΕΙΩΝ σε όλη την Ελλάδα
ΑΕΡΟΠΟΡΙΚΑ ΕΙΣΙΤΗΡΙΑ
ΑΚΤΟΠΛΟΪΚΑ ΕΙΣΙΤΗΡΙΑ
ΕΝΟΙΚΙΑΣΕΙΣ ΑΥΤΟΚΙΝΗΤΩΝ



F/B ΙΕΡΑΠΕΤΡΑ - F/B Β. ΚΟΡΝΑΡΟΣ
Αναχωρήσεις από Ρόδο μέχρι 31/10 κάθε Τρίτη - Τετάρτη - Κυριακή στις 04.30

ΑΛΕΞ. ΔΙΑΚΟΥ 38, 85100 ΡΟΔΟΣ
Τηλ.: (0241) 20625, 30054, 33603, 33607-Fax: 26745

cinemania

ΕΠΙΜΕΛΕΙΑ: *Κυριακή Πετρίδου*

Υποψηφιότητες για τα Οσκαρ

Ανακοινώθηκαν χθες, στις 15.30 ώρα Ελλάδος, από τον Πρόεδρο της Αμερικανικής Ακαδημίας Κινηματογράφου, οι υποψηφιότητες για τα βραβεία Οσκαρ, η τελετή απονομής των οποίων θα πραγματοποιηθεί στις 24 Μαρτίου στο Χόλιγουντ.

Αρχοντας και... των υποψηφιοτήτων (σ.σ. εκτός... των εισπράξεων) αναδείχθηκε η ταινία **"Ο Αρχοντας των Δαχτυλιδιών: Η Συντροφιά του Δαχτυλιδιού" αφού συγκέντρωσε συνολικά 13. Με οκτώ υποψηφιότητες ακολουθούν η δραματική ταινία "Beautiful Mind" και το μιούζικαλ "Moulin Rouge".**

Μέσα έπεσαν, πάντως, στις προγνώσεις τους αρκετοί από τους ειδικούς τόσο για τον "Αρχοντα των Δαχτυλιδιών" όσο και για τις ταινίες **"Beautiful Mind"** και **"In the Bedroom"** όπως, βέβαια και για την (δεύτερη συνεχόμενη) υποψηφιότητα του περυσινού νικητή του Οσκαρ Α' ανδρικού ρόλου, του **Ράσελ Κρόου.**

Αλλά και στις γυναικείες υποψηφιότητες επικράτησαν τα φαβορί όπως η **Νικόλ Κίντμαν** που, όμως, προτάθηκε για το ρόλο της στο "Moulin Rouge" και όχι για τη δραματική ερμηνεία της στο "Οι Αλλοι", η **Τζούντι Ντεντς** για το **"Iris"** ενώ κάποιοι είχαν προβλέψει ακόμα και την υποψηφιότητα της **Ρενέ Ζελβέγκερ** για την ερμηνεία της στην ταινία **"Το Ημερολόγιο της Μπρίτζετ Τζόουνς".**

Αναλυτικά, οι υποψηφιότητες στις πιο σημαντικές κατηγορίες, έχουν ως εξής:

ΚΑΛΥΤΕΡΗ ΤΑΙΝΙΑ

- A Beautiful Mind
- Gosford Park
- In the Bedroom
- The Lord of the Rings: The Fellowship of the Ring
- Moulin Rouge!

ΚΑΛΥΤΕΡΟΣ ΗΘΟΠΟΙΟΣ

- Ράσελ Κρόου (για το "A Beautiful Mind")
- Σον Πεν (για το "I am Sam")
- Γουίλ Σμιθ (για το "Ali")
- Ντένζελ Ουάσινγκτον (για το "Training Day")
- Τομ Γουίλκινσον (για το "In the Bedroom")

ΚΑΛΥΤΕΡΗ ΗΘΟΠΟΙΟΣ

- Χέιλ Μπέρι (για το "Monster's Ball")
- Τζούντι Ντεντς (για το "Iris")
- Νικόλ Κίντμαν (για το "Moulin Rouge!")
- Σίσι Σπέισεκ (για το "In the Bedroom")
- Ρενέ Ζελβέγκερ (για το "Bridget Jones's Diary")

ΚΑΛΥΤΕΡΟΣ ΗΘΟΠΟΙΟΣ ΣΕ ΔΕΥΤΕΡΟ ΡΟΛΟ

- Τζιμ Μπρόαντμπεντ (για το "Iris")
- Ιθαν Χωκ (για το "Training Day")
- Μπεν Κίνγκσλεϊ (για το "Sexy Beat")
- Ιαν Μακ Κέλεν (για το "The Lord of the Rings: The Fellowship of the Ring)
- Γιον Βόιτ (για το "Ali")

ΚΑΛΥΤΕΡΗ ΗΘΟΠΟΙΟΣ ΣΕ ΔΕΥΤΕΡΟ ΡΟΛΟ

- Τζένιφερ Κόνελλι (για το "A Beautiful Mind")
- Ελεν Μίρεν (για το "Gosford Park")
- Μάγκι Σμιθ (για το "Gosford Park")
- Μαρίσα Τομέι (για Το "In the Bedroom")
- Κέιτ Γουίνσλετ (για το "Iris")

ΚΑΛΥΤΕΡΗ ΣΚΗΝΟΘΕΣΙΑ

- Ρόμπερτ Αλτμαν (για το "Gosford Park")
- Ρον Χάουαρντ (για το "A Beautiful Mind")
- Πήτερ Τζάκσον (για το "The Lord of the Rings: The Fellowship of the Ring")
- Ντέιβιντ Λιντς (για το "Mulholland Dr.")
- Ρίντλεϊ Σκοτ (για το "Black Hawk Down")

ΚΑΛΥΤΕΡΟ ΠΡΩΤΟΤΥΠΟ ΣΕΝΑΡΙΟ

- Le Fabuleux destin d' Amelie Poulain- Guillaume Laurant
- Gosford Park-Julian Fellowes
- Memento-Christopher Nolan
- Monster's Ball-Milo Addia, Will Rokos
- The Royal Tenenbaums-Wes Anderson Owen Wilson

ΚΑΛΥΤΕΡΟ ΔΙΑΣΚΕΥΑΣΜΕΝΟ ΣΕΝΑΡΙΟ

- A Beautiful Mind-Akiva Goldsman
- Ghost world-Danie I Clowes, Terry Zwigoff
- In the Bedroom-Todd Field, Robert Festinger
- The Lord of the Rings: The Fellowship of the Ring-Frances Walsh, Philippa Boyens, Peter Jackson
- Shrek-Ted Elliott, Terry Rossio, Joe Stillman, Roger S.H. Schulman

ΚΑΛΥΤΕΡΗ ΞΕΝΟΓΛΩΣΣΗ ΤΑΙΝΙΑ

- El Hijo de la novia-Αργεντινή
- No Man's Land -(Βοσνία-Ερζεγοβίνη)
- La Fabuleux destin d' Amelie Poulain-(Γαλλία)
- Lagaan: Once upon a Time in India-(Ινδία)
- Elling-(Νορβηγία)

ΚΑΛΥΤΕΡΗ ΤΑΙΝΙΑ ΚΙΝΟΥΜΕΝΩΝ ΣΧΕΔΙΩΝ

- Jimmy Neutron: Boy Genins
- Monsters, Inc.
- Shrek

www.cinemapallas.gr
ΠΑΛΛΑΣ 5 CINEMAS CENTER
ΠΡΟΓΡΑΜΜΑ ΕΒΔΟΜΑΔΑΣ
08/02/2002 έως 14/02/2002

ΑΙΘΟΥΣΑ 5 & 4



ΕΠΙΣΚΕΠΤΗΣ ΑΠΟ ΤΗ ΚΟΛΑΣΗ / FROM HELL
...μόνο ο θρύλος θα επιβιώσει!!!
ΠΡΩΤΑΓΩΝΙΣΤΟΥΝ: JOHNNY DEPP, HEATHER GRAHAM
ΑΙΘΟΥΣΑ 5 Ώρες Έναρξης: 17:40, 20:10, 22:40
ΑΙΘΟΥΣΑ 4 Ώρες Έναρξης: *16:25
Έκτακτη προβολή μόνο κάθε Σάββατο & Κυριακή

ΑΙΘΟΥΣΑ 2



KATE & LEOPOLD
Σε Πρώτη Πανελλήνια Προβολή
Θα ήταν τέλειοι ο ένας για τον άλλον... αν ζούσαν τον ίδιο αιώνα! Μια ερωτική ιστορία 100 ετών!
ΠΡΩΤΑΓΩΝΙΣΤΟΥΝ: MEG RYAN, HUGH JACKMAN
Κάθε ημέρα / Ώρες Έναρξης: 17:20, 19:50, 22:20

ΑΙΘΟΥΣΑ 4

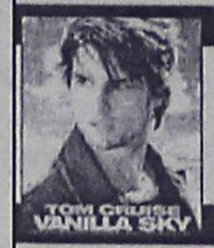

VANILLA SKY
Αγάπη, Μίσος, Όνειρα, Ζωή, Δουλειά, Παιχνίδι, Φιλία, Σεξ... Ξεχάστε ότι γνωρίζατε!
ΠΡΩΤΑΓΩΝΙΣΤΟΥΝ: TOM CRUISE, PENELOPE CRUZ, KURT RUSSELL, KAMERON DIAZ
Κάθε ημέρα / Ώρες Έναρξης: 19:50, 22:30

ΑΙΘΟΥΣΑ 3

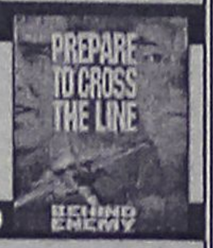

ΣΕ ΕΧΘΡΙΚΟ ΕΔΑΦΟΣ / BEHIND ENEMY LINES
Το μοναδικό του όπλο... η θέληση για επιβίωση!
Συγκλονιστική πολεμική περιπέτεια που δεν πρέπει να χάσετε!
ΠΡΩΤΑΓΩΝΙΣΤΟΥΝ: GENE HACKMAN, OWEN WILSON
Κάθε ημέρα / Ώρες Έναρξης: 18:00, 20:20, 22:40

ΑΙΘΟΥΣΑ 1



Η ΣΥΜΜΟΡΙΑ ΤΩΝ 11 / OCEANS 11
3 Καζίνο, 11 άντρες, 150 εκατομμύρια δολλάρια. Ετοιμοι για το μεγάλο κόλπο;
Ολα τα μεγαλα αστέρια του Χόλυγουντ συγκεντρωμένα σε μια περιπέτεια που δεν πρέπει να χάσετε!
ΠΡΩΤΑΓΩΝΙΣΤΟΥΝ: GEORGE CLOONEY, BRAD PITT, MATT DAMON, ANDY GARCIA, JULIA ROBERTS
Κάθε ημέρα / Ώρες Έναρξης: 17:00, 19:40, 22:20

TRAVEL EMMANUEL

ΘΕΛΕΤΕ ΟΙ ΔΙΑΚΟΠΕΣ ΣΑΣ ΝΑ ΣΥΝΔΥΑΣΘΟΥΝ ΦΘΗΝΑ ΚΑΙ ΠΟΙΟΤΙΚΑ:
EMMANUEL TRAVEL

ΘΕΛΕΤΕ ΝΑ ΤΑΞΙΔΕΨΕΤΕ ΜΕ ΑΣΦΑΛΕΙΑ ΚΑΙ ΦΘΗΝΑ...
EMMANUEL TRAVEL
ΕΙΜΑΣΤΕ ΠΑΝΤΑ ΣΤΗΝ ΔΙΑΘΕΣΗ ΣΑΣ ΓΙΑ ΤΗΝ ΚΑΛΥΤΕΡΗ ΕΞΥΠΗΡΕΤΗΣΗ ΣΑΣ.
ΦΘΗΝΕΣ ΤΙΜΕΣ ΓΙΑ ΕΥΡΩΠΗ ΣΕ ΣΥΝΕΡΓΑΣΙΑ ΜΕ ΤΙΣ ΚΑΛΥΤΕΡΕΣ ΑΕΡΟΠΟΡΙΚΕΣ ΤΣΑΡΤΕΡ ΕΤΑΙΡΕΙΕΣ

ΕΙΣΙΤΗΡΙΑ ΠΛΟΙΩΝ 20% ΕΚΠΤΩΣΗ ΓΙΑ ΕΙΣΙΤΗΡΙΑ ΜΕΤ' ΕΠΙΣΤΡΟΦΗΣ

ΕΙΣΙΤΗΡΙΑ ΟΛΥΜΠΙΑΚΗΣ-ΕΙΔΙΚΕΣ ΤΙΜΕΣ ΓΙΑ ΝΕΟΥΣ ΚΑΙ ΥΠΕΡΗΛΙΚΕΣ-ΟΙΚΟΓΕΝΕΙΑΚΕΣ ΠΡΟΣΦΟΡΕΣ

ΚΡΑΤΗΣΕΙΣ ΞΕΝΟΔΟΧΕΙΩΝ
ΕΚΔΟΣΕΙΣ ΔΙΑΒΑΤΗΡΙΩΝ
ΕΚΔΡΟΜΕΣ ΓΙΑ ΟΛΟ ΤΟΝ ΚΟΣΜΟ

ΠΑΝΤΑ ΚΟΝΤΑ ΣΑΣ ΓΙΑ ΤΗΝ ΚΑΛΥΤΕΡΗ ΕΞΥΠΗΡΕΤΗΣΗ ΣΑΣ

ΠΛΗΡΟΦΟΡΙΕΣ
ΤΗΛ: 93630-93625-94385
FAX: 91748
ΙΕΡΟΥ ΛΟΧΟΥ 1 ΙΑΛΥΣΟΣ ΡΟΔΟΣ
ΥΠΕΥΘΥΝΟΣ: ΜΑΝΩΛΗΣ ΜΑΧΑΙΡΑΚΗΣ

Άρτος (;) Θεάματα (;)...

... Και τηλεόραση (όπως λέμε τηλοψία...)

STAR

06.05 **Παιδικό πρόγραμμα**
07.57 **Ειδήσεις**
08.00 **Μέρα με τη μέρα**
10.00 **Λόγια Starata**. Ενημερωτική εκπομπή.
11.55 **Η υγεία κτίζεται κάθε μέρα**
12.00 **Διαπλεκόμενοι** (Ε) Σατιρική εκπομπή.
13.00 **Ειδήσεις**
14.00 **Βαθύ κόκκινο** (Ε) Ερωτική-δραματική σειρά.
15.00 **Εμιλία, μια ακατάμαχητη γυναίκα**. Δραματική σειρά.
16.00 **Αγάπη και αίμα**. Δραματική σειρά.
17.00 **Σαμπρίνα, το κορίτσι της αγάπης**. Αισθηματική-κοινωνική σειρά.
18.00 **Ειδήσεις**
19.15 **Μετρό.** Ενημερωτική εκπομπή που παρουσιάζει ο Γιώργος Τράγκας.
20.15 **Αγιο είχαμε**
21.00 **Δροσουλίτες.** Ερωτική κομεντί. Παίζουν: Πέτρος Φιλιππίδης, Ρένα Λουιζίδου, Ελένη Καστάνη, Γιώργος Λέφας, Γιώργος Γαλίτης, Γιώργος Χαραλαμπίδης.
22.00 **Εν Ιορδάνη.** Κοινωνική σειρά. **Παίζουν:** Βάνα Μπάρμπα, Ιωσήφ Πολυζωίδης.
23.00 **Ξένη ταινία**
01.00 **Ειδήσεις**
01.15 **Ξένη ταινία**
03.45 **Προφιλερ.**
05.30 **Αστέρια στο πεντάγραμμο**

ALTER

06.00 **Alter clips**
06.50 **Alter kinds**
08.15 **Alter υγεία**
08.30 **Ειδήσεις**
09.30 **Μήτσι-Χώστα** (Ε)
10.30 **Ελληνική ταινία**
12.00 **Αντζέλικα το κορίτσι του πάθους**
13.00 **Ειδήσεις**
14.00 **Τόλμη και γοητεία**
14.30 **Γιάγκο**
15.30 **Γυάλινος τοίχος**
17.30 **Ελληνική ταινία**
19.15 **Ειδήσεις**
21.00 **Μήτσι -χωστα**
22.00 **Ισπανία- Πορτογαλία.** Ζωντανά ο φιλικός αγώνας ευρωπαικού ποδοσφαίρου, που διεξάγεται στο πλαίσιο προετοιμασίας για το Μουντιάλ του 2002
00.30 **Ειδήσεις**
00.45 **Ξένη ταινία.** «Το κλικ».
02.45 **Alter clips**

Μο.Τέ.Ρ.1

Μοντέρνα Τέχνη στη Ρόδο

Δημοτική Πινακοθήκη Ρόδου

από 24 Νοεμβρίου 2001 έως 26 Απριλίου 2002

9 καλλιτέχνες - 10 εκθέσεις

140 συνεχόμενες ημέρες ζωγραφικής

24	Νοεμβρίου	Εγκαίνια διοργάνωσης με την ομαδική έκθεση των 9 καλλιτεχνών που μετέχουν.
8	Δεκεμβρίου	Κιούρη
5	Ιανουαρίου	Maani
19	Ιανουαρίου	Newberry
2	Φεβρουαρίου	Μαρινοπούλου
16	Φεβρουαρίου	Ανεζιά
2	Μαρτίου	Σπάρταλης
16	Μαρτίου	Βαζούκου
30	Μαρτίου	Παζούρου
13	Απριλίου	Μπερεδήμας

www.moter1.gr

Κοινό ωράριο για όλες τις εκθέσεις:
Εγκαίνια **19:00** Καθημερινά **10:00-14:00** & **18:00-21:00**

ΠΑΡΑΡΤΗΜΑ ΠΙΝΑΚΟΘΗΚΗΣ
Παλιό Συσσίτιο, Σωκράτους 179, Παλιά Πόλη
(Το καφέ «Παλιό Συσσίτιο» θα παραμένει ανοικτό)

κύριος χορηγός: **ΡΟΔΩΝ Α.Ε.**
Με την υποστήριξη της Συνεταιριστικής Τράπεζας Δωδεκανήσου και της Κ.Α.Ι.Ρ., Χορηγοί επικοινωνίας: ΡΟΔΙΑΚΗ, Ράδιο Λυχνάρι, Ε.Ρ.Α.

ΕΤ1

06.45 **Πυνόκιο**
07.15 **Ξυπνήστε!**
08.00 **Μέλι-γάλα**
10.00 **Αννα, η κυρίαρχος του παιχνιδιού**
11.00 **Μαριάννα ένας αγνός έρωτας**
12.00 **Είσαι το πεπρωμένο μου**
13.00 **Οι αταίριαστοι**
13.50 **Ειδήσεις**
14.00 **Οι αταίριαστοι**
15.00 **Το γατόσκυλο**
15.30 **Οι ατρόμητοι**
16.30 **Ποπ και πάμε**
17.00 **Ειδήσεις-καιρός**
17.30 **Υγιαίνετε**
17.35 **www.άνθρωποι.gr**
19.35 **Ελλάδα- Σουηδία**
21.00 **Χειμερινοί Ολυμπιακοί αγώνες**
22.30 **Χειμερινοί Ολυμπιακοί αγώνες**
23.00 **Ειδήσεις**
23.30 **Σινεμά ο παράδεισος**
23.00 **Ειδήσεις**
01.15 **Στη ζώνη του λυκόφωτος**
02.00 **Χειμερινοί Ολύμπιακοι αγώνες.**
03.00 **www.άνθρωποι.gr.**

NET

06.00 **Ετσι έχουν τα πράγματα**
07.00 **Πρώτη ματιά**
10.00 **Mediterraneo**
11.00 **Γιορτές του κόσμου**
11.30 **Η ιστορία του ιταλικού σχεδίου**
12.00 **Εραστές τις περιπέτειας**
13.00 **Ειδήσεις**
13.45 **Φύση και πρωταθλητές**
14.00 **Αθλητική εκπομπή**
15.00 **Ειδήσεις**
16.00 **Συν και πλην**
18.00 **Ειδήσεις**
19.00 **Χειμερινοί Ολυμπιακοί αγώνες**
20.00 **Χειμερινοί ολυμπιακοί αγώνες**
21.00 **Ειδήσεις**
22.00 **Πρωταγωνιστές.** Ενημερωτική εκπομπή με τον Σταύρο Θεοδωράκη.
23.00 **Οι μουσικοί του κόσμου**
24.00 **Ειδήσεις**
00.30 **Μεγάλες κατασκευές**

ΕΤ3

08.30 **8 1/2.** Ενημερωτικό μαγκαζίνο.
11.00 **Ντοκιμαντέρ**
11.30 **Ντοκιμαντέρ**
12.00 **Πρόκληση**
12.30 **Δεξίωση**
13.30 **Ντοκιμαντέρ**
13.45 **Μισέλ με μπεσαμέλ**
14.00 **Η υγεία σήμερα**
14.30 **Design forever**
15.00 **Ειδήσεις**
15.30 **Με μια τρίτη ματιά**
17.00 **Τέρμιναλ 3**
18.00 **Στυλ καφέ**
18.30 **Αθλητικό ημίωρο**
19.00 **Ειδήσεις**
20.00 **Δικαιώματα και αδικίες**
20.30 **Ειδήσεις**
21.30 **Η οδός των υδάτων**
22.30 **Ντοκιμαντέρ**
23.00 **Αληθινά σενάρια**

FILMNET

04.50 **Ξένη ταινία.** «Εφιαλτικά όνειρα»
06.30 **Ξένη ταινία.** «Ψυχή και σώμα».
08.05 **E! Entertainment**
08.30 **Ξένη ταινία.** «Τα αστέρια της πόλης»
09.00 **Ξένη ταινία.** «Το καλοκαίρι τις ελευθερίας»
10.55 **Ξένη ταινία.** «Brighton beach memoirs»
12.50 **Ξένη ταινία.** «Το άγγιγμα της ελπίδας».
14.20 **Στα παρασκήνια του Χόλιγουντ**
14.50 **Ξένη ταινία.** «Απειλή πολέμου»
16.20 **Ξένη ταινία.** «Ξενοδοχείο ο Παράδεισος».
20.00 **Η μεγάλη οθόνη**
20.30 **E! Entertainment**
21.00 **Ξένη ταινία.** «Το τέλος μιας σχέσης»
23.00 **Sex and the city**
23.30 **Videofashion**
24.00 **Ξένη ταινία.** «Κέιτ, η γάτα»
01.35 **Ξένη ταινία.** «Αόρατο άγγιγμα»
03.00 **Ξένη ταινία.** «Ιερός καπνός».

SUPER SPORT

17.00 **NHL**
17.30 **Αγώνες αυτοκινήτου**
18.30 **Αγώνες μπιλιάρδου**
19.30 **Χειμερινά σπορ**
20.30 **Αγώνες μοτοσικλέτας**
21.30 **Αγώνες πυγμαχίας**
22.30 **Οι ειδικοί**
23.30 **Όποιος αντέξει**
02.30 **Αγγλικά στιγμιότυπα**
03.45 **Κύπελλο Βραζιλίας**
05.45 **Ισπανικά στιγμιότυπα**

TEMPO

06.00 **Ο,τι ξημερώσει**
08.00 **Πρώτη ύλη.** Παρουσιάζει ο Νάσος Αθανασίου.
10.00 **Αποχρώσεις**
13.00 **Ειδήσεις**
14.00 **Γλυκιά Λουτσία**
14.45 **Maximalistes**
15.15 **Αγνωστες λέξεις**
16.30 **Safe chef**
17.45 **Ελληνική ταινία**
19.25 **Ειδήσεις**
21.00 **Maximalistes**
21.30 **Ξένη ταινία**
23.15 **Ξένη ταινία**
24.00 **Ειδήσεις**
00.15 **Ξένη ταινία (συν).**
02.00 **Μουσικές επιλογές**

MEGA

05.55 **Δελτίο ειδήσεων στη νοηματική γλώσσα**
06.00 **Πρώτη έκδοση.** Ενημερωτική εκπομπή με τους Χρήστο Βασιλόπουλο, Ρένια Τσιτσιμπίκου.
08.00 **Σήμερα με την Αννα**. Ενημερωτική εκπομπή με την Αννα Παναγιωταρέα.
10.00 **Σαν στο σπίτι σας.** Ψυχαγωγική-ενημερωτική εκπομπή με τη Μαρία Μπακοδήμου και τον Φώτη Σεργουλόπουλο.
13.10 **Σε πρώτο πλάνο**
14.00 **Ειδήσεις**
15.00 **Στην κουζίνα ολοταχώς.** Διασκεδαστικό παιχνίδι μαγειρικής με τον Ηλία Μαμαλάκη.
15.45 **Η ζωή μας μιά βόλτα**
17.00 **Ματιές στα γεγονότα**
17.10 **Για μια θέση στον ήλιο**
17.50 **Απαγορευμένη αγάπη**. Καθημερινή δραματική σειρά. Παίζουν: Κώστας Αρζόγλου, Νικήτας Τσακίρογλου, Τιτίκα Βλαχοπούλου, Τατιάνα Λύγαρη
18.40 **Ποιός θέλει να γίνει εκατομμυριούχος;** Τηλεπαιχνίδι που παρουσιάζει ο Σπύρος Παπαδόπουλος
19.30 **Τα γεγονότα στις οκτώ**
21.00 **Ξένη ταινία.** «Η νύφη το'σκασε». Αισθηματική κωμωδία. Παίζουν: Τζούλια Ρόμπερτς, Ρίτσαρντ Γκιρ.
23.45 **Γκρίζες ζώνες.** Ενημερωτική εκπομπή.
00.15 **Τελευταία γεγονότα**
00.30 **Γκρίζες ζώνες.** (Συν).
01.00 **Μουσικό αφιέρωμα**
02.15 **V.I.P.** (Ε)
03.15 **Σπίτι μου, σπιτάκι μου**
03.45 **Τηλεμάρκετινγκ**
04.15 **Fashion TV**.

ANT1

06.10 **Οι εργένηδες**
06.45 **Πριν το σχολείο**
06.55 **Ειδήσεις στη νοηματική γλώσσα**
07.00 **Καλημέρα Ελλάδα** Καθημερινή ενημερωτική εκπομπή
10.00 **Πρωινός καφές.** Ψυχαγωγική-ενημερωτική εκπομπή με την Ελένη Μενεγάκη.
13.10 **Super game**
13.15 **Σοφία ορθή** (Ε) Κωμική σειρά.
14.00 **Τα νέα του ΑΝΤ-1**
14.50 **Χρήμα και χρηματιστήριο**
15.00 **Και οι παντρεμένοι έχουν ψυχή** (Ε) Κωμική σειρά.
16.00 **Super game**
16.05 **Εγκλήματα** (Ε)
16.55 **Super game**
17.00 **Καλημέρα ζωή**. Κοινωνική σειρά. Παίζουν: Γιώργος Βασιλείου, Μίνα Χειμώνα, Μυρτώ Πισπινή, Νίκος Παπαδόπουλος.
17.50 **Τα νέα του ΑΝΤ1**
18.00 **Θησαυροφυλάκιο**
18.45 **Η λάμψη**. Κοινωνική σειρά.
19.30 **Ειδήσεις**
21.00 **Μ.Π.Α.Μ (Μην Προχωράς Ανυποψιάστος Μεγάλε)**
21.45 **Ελληνική ταινία.** «Ο άνθρωπος που έσπαγε πλάκα». Κωμωδία. Παίζουν: Λάμπρος Κωνσταντάρας, Ξένια Καλογεροπούλου, Αιμιλία Υψηλάντη, Γιάννης Γκιωνάκης, Ζέτα Αποστόλου.
23.30 **Με τα μάτια της Ελλης**. Ενημερωτική εκπομπή με την Ελλη Στάη.
00.50 **Νυχτερινές ειδήσεις**
01.15 **Σε επτά ημέρες.** Περιπετειώδης σειρά δράσης και επιστημονικής φαντασίας.
02.15 **Ανατομία ενός εγκλήματος**
03.15 **Ξένη ταινία.** «Το χέρι του διαβόλου». Τρόμου
04.40 **Τηλεμάρκετινγκ**
05.20 **Οι δύο ορφανές** (Ε)

ALPHA

06.00 **Ειδήσεις**
07.00 **Πανόραμα.** Ενημερωτική εκπομπή με τον Γιώργο Οικονομέα.
10.00 **Καλώς τους!** Παρουσιάζει η Ρούλα Κορομηλά.
13.00 **Ολα για την αγάπη.** (Ε)
14.00 **Ειδήσεις**
15.00 **Life slyle news.** Ψυχαγωγική εκπομπή με την Εύη Φραγκάκη και τον Γιάννη Σεμπέκολο.
15.45 **Απευθείας.** Ενημερωτική εκπομπή με τον Γιώργο Λιάγκα.
16.45 **Μπορώ.** Ενημερωτική εκπομπή με την Αννα Δρούζα.
18.45 **Κάτω από την Ακρόπολη.** Κοινωνική σειρά. Παίζουν: Γιάννης Βογλης, Νίκος Γαλανός, Ελένη Γερασιμίδου κ.ά.
19.30 **Ειδήσεις**
21.00 **Θα σε δω στο πλοίο**
22.00 **Οι τρεις χήρες**
23.00 **Twist**
24.00 **Third watch**
01.00 **Ειδήσεις**
01.15 **Νικητα**
02.15 **Μπορώ** (Ε)
02.45 **Talk show**
04.00 **Κόλαση στον παράδεισο** (Ε)
05.00 **Πακίτα** (Ε)

ΚΗΔΕΙΑ

Τον λατρευτό μας σύζυγο, πατέρα, γιό, αδελφό και θείο
ΘΕΟΔΩΡΟ (Toros) ΑΡΑΜΠΙΑΝ
ετών 58
θανόντα, κηδεύουμε την Παρασκευή 15/02/02 στη RΦDOVRE Κοπεγχάγη, Δανία.
Η σύζυγος: Anne Maria
Ο γιός: Κρίστιαν
Η μητέρα, τ' αδέλφια, τ' ανήψια και οι λοιποί συγγενείς



ΑΝΑΓΓΕΛΙΑ ΘΑΝΑΤΟΥ

Πέθανε και κηδεύεται στη Δανία:
ΘΕΟΔΩΡΟΣ (Toros) ΑΡΑΜΠΙΑΝ
Ο υπέροχος αυτός άνθρωπος έζησε πολλά χρόνια στο Σμαραγδένιο Νησί μας που το αγάπησε και το λάτρεψε, το υπηρέτησε και το διαφήμισε με την ψυχή και την καρδιά του.
Ήταν τίμιος, Ελληνολάτρης, εργατικός και χαμογελαστός άνθρωπος με πολλά ψυχικά χαρίσματα, γνωστός και δημοφιλής σε χιλιάδες Ροδίτες, και ξένους επισκέπτες του νησιού μας. Ο Θεός ας αναπαύσει την όμορφη ψυχή του στο χώμα της όμορφης και φίλης χώρας, Δανίας.
Καλό ταξίδι, αξέχαστε, ωραίε φίλε της Ρόδου και των Ροδίων...

ΟΙ ΡΟΔΙΟΙ ΦΙΛΟΙ ΣΟΥ

ΜΝΗΜΟΣΥΝΑ



Την 14η μηνός Φεβρουαρίου ημέρα Πέμπτη και ώρα 8 π.μ. εις τον Ιερό Ναό Αγίου Ιωάννου Πόλεως Ρόδου, τελούμεν ετήσιο μνημόσυνο υπέρ αναπαύσεως της ψυχής του πολυαγαπημένου κι αξέχαστου παιδιού μας αδελφού, ανηψιού και εξαδέλφου
ΣΠΥΡΙΔΩΝΟΣ-ΕΛΕΥΘΕΡΙΟΥ ΠΑΝΑΓΙΩΤΑ
ετών 20 (τροχαίο)
Οι γονείς του: Δημήτριος-Αγγελική Παναγιωτά
Τα αδέλφια: Παναγιώτης-Τσαμπίκα, Μανόλης, Μάριος
Οι θείοι του: Στέφανος-Χίλντεγκαρντ Παναγιωτά, Μιχάλης-Δέσπω Βούη
Εξαδέλφια: Παναγιώτης, Τατιάνα, Λουκία, Άννα



Την 14η μηνός Φεβρουαρίου ημέρα Πέμπτη και ώρα 8 π.μ. εις τον Ιερό Ναό Ταξιαρχών (Νεκροταφείου), τελούμεν 3μηνο μνημόσυνο υπέρ αναπαύσεως της ψυχής του λατρευτού μας συζύγου, πατέρα, παππού, αδελφού και θείου
ΣΤΑΜΑΤΗ ΜΠΟΤΣΗ
Η σύζυγος: Αικατερίνη
Τα παιδιά: Κώστας-Ελένη, Αγαπητός-Μαρία και Ανδρέας
Τα εγγόνια, τ' αδέλφια, τ' ανήψια και οι λοιποί συγγενείς



Την 16η μηνός Φεβρουαρίου ημέρα Σάββατο και ώρα 8 π.μ. εις τον Ιερό Ναό Εισοδίων Θεοτόκου Κοσκινού, τελούμεν 4ετές μνημόσυνο υπέρ αναπαύσεως της ψυχής της λατρευτής μας συζύγου κόρης, γιαγιάς, μητέρας, αδελφής και θείας
ΣΤΑΜΑΤΙΑΣ ΕΥΘΥΜΙΟΥ
Ο σύζυγος: Σταύρος
Η μητέρα: Γενοβέφα
Τα παιδιά: Σάββας-Φαίδρα
Ο εγγονός: Σταύρος
Τ' αδέλφια, τ' ανήψια και οι λοιποί συγγενείς

ΕΥΧΑΡΙΣΤΗΡΙΟ ΠΕΝΘΟΥΣ

Η οικογένεια **Μαριέττου** στέλνει τα θερμά της ευχαριστήρια σε συγχωριανούς, φίλους και συγγενείς που συνόδευσαν τον αγαπημένο πατέρα μας **Εμμανουήλ Μαριέττο,** στο τελευταίο ταξίδι της ζωής του.
Ο **Εμμανουήλ Μαριέττος** γεννήθηκε στις 10/02/1922 και απεβίωσε στις 06/02/2002, αφήνοντας την σύζυγο Ελένη, τα τρία παιδιά του Μιχάλη-Νικόλαο -Ιωάννη , καθώς τα πέντε εγγόνια του, Ελένη-Μανώλη-Ειρήνη-Μαρία-Μανώλη όπως και τα δύο δισέγγονα του Κατερίνα και Μιχάλη.
Ο **Μανώλης** ήτανε ένας άνθρωπος που όλοι τον αγαπούσαν και τον σέβονταν.
Είχε ζήσει το μεγαλύτερο διάστημα της ζωής του στη Ρόδο και συγκεκριμένα στο χωριό Σορωνή. Εκεί όπου υπηρετούσε ως αγροφύλακας. Επίσης είχε ζήσει για δεκαπέντε χρόνια στο εξωτερικό πλάι στα δύο παιδιά του αλλά η μεγάλη επιθιμία του ήταν να γυρίσει στο χωριό του την Σορωνή, όπου εκεί θα άφηνε την τελευταία πνοή της ζωής του.
Ο **Μανώλης** θα είναι πάντα μέσα στις καρδιές μας αξέχαστος και αλησμόνητος από όλους εμάς.
Οικογένεια Μαριέττου

ΠΕΡΙΛΗΨΗ ΔΙΑΚΗΡΥΞΕΩΣ

Το Δ.Σ. του Οργανισμού Βακούφ Ρόδου αποφασίζει την εκμίσθωση με τη διαδικασία του προφορικού πλειοδοτικού διαγωνισμού ενός ισογείου καταστήματος ιδιοκτησίας του, το οποίο βρίσκεται στη Μεσαιωνική πόλη της Ρόδου επί της οδού Σοφοκλέους αρ. 5, επιφάνειας 36,50 τ.μ. με τους όρους:
1) Η Δημοπρασία θα γίνει στα γραφεία του Οργανισμού Βακούφ Ρόδου στην οδό Θεοφιλίσκου και Παναιτίου της Δευτέρα 25 Φεβρουαρίου 2002 και ώρα 10-11 π.μ.
2) Ελάχιστο όριο πρώτης προσφοράς (μηνιαίο μίσθωμα) ορίζεται το ποσό των 530 € (δρχ. 180.600), το οποίο αποτελεί το 6% της αντικειμενικής αξίας του ακινήτου σε ετήσια βάση.
3) Εγγύηση συμμετοχής στο διαγωνισμό ορίζεται το ποσόν **1.500 €** (Δρχ. 511.125) για την οποία θα εκδοθεί εγγυητική επιστολή αξιόχρεης Τράπεζας υπέρ του Οργανισμού Βακούφ, η οποία θα κατατεθεί στην επιτροπή επί ποινή απαραδέκτου πριν από την έναρξη της διαδικασίας
4) Αν κάποιος πλειοδοτεί για λογαριασμό άλλου οφείλει να είναι εφοδιασμένος με ειδικό πληρεξούσιο στο οποίο να αναφέρεται ρητά η εντολή πλειοδοτήσεως, κεκ. αντίγραφο του πληρεξουσίου, πρέπει να κατατεθεί στην επιτροπή του διαγωνισμού πριν από την έναρξη του.
5) Ο μισθωτής υποχρεούται να υπογράψει το πρακτικό της δημοπρασίας και σε δέκα (10) μέρες από την κοινοποίηση του αποτελέσματος της δημοπρασίας να προσέλθει για τη σύνταξη και την υπογραφή του μισθωτηρίου συμβολαίου, διαφορετικά καταπίπτει άμεσα και αυτοδίκαια η εγγυητική επιστολή συμμετοχής στο διαγωνισμό υπέρ του Οργανισμού Βακούφ Ρόδου και γίνεται αναπλειστηριασμός εις βάρος του. Στην περίπτωση δε που επιτευχθεί μικρότερο μίσθωμα για τη νέα δημοπρασία ο προηγούμενος πλειοδότης ευθύνεται για τη διαφορά του μισθώματος.
6) Του διαγωνισμού αποκλείονται οι οφειλέτες του Οργανισμού Βακούφ Ρόδου, οι σύζυγοι και τα τέκνα αυτών εξ' αίματος και εξ' αγχιστείας.
7) Ο εκμισθωτής Οργανισμός Βακούφ έχει το δικαίωμα της ακύρωσης του διαγωνισμού μερικώς ή ολικώς για οποιοδήποτε λόγο κρίνει απαραίτητη την ακύρωση του.
8) Η έγκριση του αποτελέσματος του διαγωνισμού εναπόκειται στην πλήρη διακριτική εξουσία του Δ.Σ. του Οργανισμού Βακούφ Ρόδου. Σε περίπτωση μη έγκρισης του αποτελέσματος για οποιοδήποτε λόγο ο τελικός πλειοδότης δεν αποκτά δικαίωμα αποζημίωσης ούτε οποιοδήποτε άλλο δικαίωμα έναντι του Οργανισμού.
9) Τα έξοδα δημοσίευσης στις τοπικές εφημερίδες βαρύνουν αποκλειστικά τον τελικό πλειοδότη και θα καταβληθούν σε μετρητά από αυτόν με την υπογραφή του μισθωτηρίου συμβολαίου.
10) Η χρήση του καταστήματος μπορεί να είναι οποιαδήποτε νόμιμη εμπορική πλην ιχθυοπωλείου ή μηχανουργείου
11) Η συμμετοχή στο Διαγωνισμό αποτελεί πλήρη αποδοχή εκ μέρους του μετέχοντος όλων των όρων της διακήρυξης
12) Οι ενδιαφερόμενοι μπορούν να παραλάβουν από τα γραφεία του Οργανισμού (οδός Θεοφιλίσκου και Παναιτίου) αντίγραφο της Διακήρυξης του πλειστηριασμού που περιλαμβάνει λεπτομερώς τους όρους της μίσθωσης, τις εργάσιμες μέρες και ώρες (πληροφ. τηλ. 02410-24918).

ΔΗΜΟΣΙΑ ΕΠΙΧΕΙΡΗΣΗ ΗΛΕΚΤΡΙΣΜΟΥ Α.Ε.
ΔΠΝ/ΠΕΡΙΟΧΗ ΚΩ

ΔΙΑΚΗΡΥΞΗ ΚΩ
1/2002

Η ΔΕΗ ΑΕ/ Περιοχή Κω προσκαλεί τους ενδιαφερόμενους σε πρόχειρο μειοδοτικό διαγωνισμό με σφαγισμένες προσφορές για την ανάδειξη αναδόχου για την κατασκευή του έργου «ΔΙΑΜΟΡΦΩΣΗ ΧΟΡΟΥ ΡΥΘΜΙΣΤΩΝ ΤΑΣΗΣ ΣΤΟ ΜΑΡΜΑΡΙ- ΚΩ».
Τα σχετικά τεύχη θα χορηγούνται στους ενδιαφερόμενους ή στους εξουσιοδοτημένους εκπροσώπους τους από 14-2-2002 έως 20-2-2002 κατά τις εργάσιμες ημέρες και από 08:00 π.μ. μέχρι 14:00 από το παρακάτω αναφερόμενο γραφείο της ΔΕΗ: Κως/ Γ. Αβέρωφ 1 τηλ 23111 Fax 20216 (υπεύθυνος Χατζηδαυΐδ Γιάννης).
Η παραλαβή και αποσφράγιση των προσφορών θα γίνει στα γραφεία του Τεχνικού Τομέα της Περιοχής Κω στις 21-2-2002 ημέρα Πέμπτη και ώρα 10:00 π.μ.
Στο διαγωνισμό θα μπορούν να μετέχουν εργολάβοι που διαθέτουν τα κατάλληλα εργαλεία, μηχανήματα, μεταφορικά μέσα και προσωπικό. Ασφαλιστικές καλύψεις που απαιτούνται είναι, η υποχρεωτική ασφάλιση του προσωπικού και αναδόχου (ΙΚΑ κλπ) και των οχημάτων του,

Για τη ΔΕΗ Α.Ε.
Χρ. Κυρίτσης
Δ/ντής Περιοχής Κω

ΕΛΛΗΝΙΚΗ ΔΗΜΟΚΡΑΤΙΑ
ΝΟΜΟΣ ΔΩΔΕΚΑΝΗΣΟΥ
ΔΗΜΟΣ ΚΑΡΠΑΘΟΥ

ΘΕΜΑ: Αναγκαστική απαλλοτρίωση υπέρ του Δήμου

Με την υπ' αριθμό 151/2001 απόφαση του Δημοτικού Συμβουλίου Καρπάθου που επικυρώθηκε με το υπ' αριθμ. πρωτ. 26/4-2-02 έγγραφο της Περιφέρειας Ν. Αιγαίου- Δ/νση Τοπικής Αυτοδιοίκησης και Διοίκησης Δωδ/σου - Γραφείο Καρπάθου, αποφασίστηκε η αναγκαστική απαλλοτρίωση ακινήτου ιδιοκτησίας κληρονόμων Εμμ. Μιχ. Σόφιλου κειμένου στη θέση "Αγ. Κυριακή" στο Δ.Δ. Πυλών Καρπάθου, επιφάνειας 592,67 τ.μ, όπως αυτό εμφαίνεται στο από Νοέμβριο 2001 τοπογραφικό διάγραμμα του Τοπογράφου Μηχανικού Δημητρίου Γεργατσούλη, με στοιχεία 1,2,3....16,17,1 για λόγους δημόσιας ωφέλειας.

Ο ΔΗΜΑΡΧΟΣ
ΧΡΗΣΤΟΣ ΚΑΤΣΑΝΗΣ

ΓΡΑΦΕΙΟ ΤΕΛΕΤΩΝ & ΜΝΗΜΟΣΥΝΩΝ ΡΟΔΟΥ ΣΤΕΦΑΝΑ-ΣΤΟΛΙΣΜΟΙ

ΑΜΕΣΗ ΕΞΥΠΗΡΕΤΗΣΗ ΟΛΟ ΤΟ 24 ΩΡΟ

"ΑΜΕΡΙΚΑΝΟΥ"

Αναλαμβάνουμε την τελετή και με τα έξοδα που χορηγούν τα ταμεία χωρίς καμία επιβάρυνση. ΙΚΑ, ΤΕΒΕ, ΤΑΞΥ, ΔΗΜΟΣΙΟΥ, ΛΙΜΕΝΙΚΩΝ, ΟΓΑ και λοιπά ταμεία. Τους ΑΠΟΡΟΥΣ ΔΩΡΕΑΝ.

Πλατεία Βρούχου στην Μητρόπολη
τηλέφωνα: 28901-33400

ΕΝΩΣΗ ΚΑΣΤΕΛΛΟΡΙΖΙΩΝ ΡΟΔΟΥ

ΠΡΟΣΚΛΗΣΗ

Προσκαλούμε όλους τους συμπατριώτες και φίλους του Συλλόγου μας στην χοροεσπερίδα μας που θα γίνει στην **αίθουσα "CASTELLO ROSSO"**
το Σάββατο 16 Φεβρουαρίου και ώρα 20.30.
Διαθέτουμε πλούσιο μενού-απεριόριστη κατανάλωση κρασιού και αναψυκτικών-ορχήστρα και πλούσια λαχειαγορά.
Τιμή κατ' άτομο 20 €
παιδικό 10 €
Πληροφορίες: τηλ. 02410-78827-22772-32809
Το Δ.Σ.

ΠΑΝΕΠΙΣΤΗΜΙΟ ΑΙΓΑΙΟΥ
Α.Π. 757
Μυτιλήνη, 12.2.2002

ΠΡΟΚΗΡΥΞΗ ΜΙΑΣ ΘΕΣΗΣ Ε.Ε.ΔΙ.Π ΣΤΟ ΤΜΗΜΑ ΜΕΣΟΓΕΙΑΚΩΝ ΣΠΟΥΔΩΝ

Η Πρ. Γενική Συνέλευση του Τμήματος Μεσογειακών Σπουδών λαμβάνοντας υπόψη:
• Την απόφαση του Πρυτανικού Συμβουλίου 102/31.10.2001 για την κατανομή των θέσεων ΕΕΔΙΠ και ΕΤΕΠ, σύμφωνα με την οποία παραχωρείται μία θέση ΕΕΔΙΠ στο Τμήμα Μεσογειακών Σπουδών
• Τις διατάξεις του άρθρου 13 του Ν. 2817/2000
• Τις διατάξεις του Π.Δ. 394/85 και 107/86
• Τις διατάξεις του Π.Δ. 134/99
• Το ΦΕΚ 979/9.8.2000 τεύχος Β στο οποίο δημοσιεύθηκε η απόφαση του Πρύτανη του Πανεπιστημίου Αιγαίου σχετικά με την "Μεταφορά των κενών οργανικών θέσεων ΔΕΠ, ΕΕΔΙΠ και ΕΤΕΠ στα Τμήματα του Πανεπιστημίου Αιγαίου"
• Το πρόγραμμα Σπουδών του Τμήματος το οποίο περιλαμβάνει τη διδασκαλία της τουρκικής γλώσσας ως κατ' επιλογήν υποχρεωτική
• Το υπ' αριθμ. 28/25.1.2002 ΦΕΚ στο οποίο δημοσιεύτηκε η προκήρυξη της εν λόγω θέσης.

ΠΡΟΚΗΡΥΣΣΕΙ

Μία (1) θέση Ειδικού και Εργαστηριακού Διδακτικού Προσωπικού (κλάδου 1) στο Τμήμα Μεσογειακών Σπουδών του Πανεπιστημίου Αιγαίου στο γνωστικό αντικείμενο "Διδασκαλία της Τουρκικής Γλώσσας".
Απαραίτητα τυπικά προσόντα για την κατάληψη της θέσης είναι:
- Κατοχή πτυχίου ΑΕΙ σχετικού με το προς διδασκαλία αντικείμενο
- Κατοχή συναφούς μεταπτυχιακού διπλώματος ή τριετής τουλάχιστον επαγγελματική ή εκπαιδευτική προϋπηρεσία σε πεδίο σχετικό με το προς διδασκαλία αντικείμενο ή τρείς συναφείς δημοσιεύσεις σε επιστημονικά περιοδικά ή συναφής μονογραφία ή συνδυασμός των παραπάνω.
Καλούνται οι ενδιαφερόμενοι που έχουν τα νόμιμα προσόντα να υποβάλλουν αίτηση μέσα σε αποκλειστική προθεσμία τριάντα (30) ημερών από την τελευταία δημοσίευση της προκήρυξης στον Τύπο
Μαζί με την αίτηση πρέπει να υποβάλλουν:
Α. Αντίγραφα τίτλων σπουδών (αν οι τίτλοι έχουν χορηγηθεί από τα Ανώτατα Εκπαιδευτικά Ιδρύματα του Εξωτερικού θα πρέπει να υποβληθούν και ο νόμιμες βεβαιώσεις ισοτιμίας τους από το ΔΙΚΑΤΣΑ)
Β. Αντίτυπα επιστημονικών εργασιών (4 αντίτυπα)
Γ. Υπόμνημα που θα περιέχει βιογραφικά στοιχεία καθώς και ανάλυση των επιστημονικών εργασιών (12 αντίπυπα)
Δ. Επικυρωμένη φωτοτυπία αστυνομικής ταυτότητας από την οποία θα προκύπτει η ημερομηνία γεννήσεως (ανώτατο όριο ηλικίας 45ο το οποίο υπό ορισμένες προυποθέσεις είναι δυνατό να αυξηθεί μέχρι το 55ο)
Ε. Πιστοποιητικά δια τυχόν προυπηρεσία σε σχετικό πεδίο
ΣΤ. Πλήρες αντίγραφο ποινικού μητρώου (τύπου Α)
Ζ. Πιστοποιητικό του αρμοδίου στρατολογικού γραφείου (τύπου Α) για τους άνδρες
Η. Πιστοποιητικό υγείας -αρτιμέλειας της Α/θμιας Υγειονομικής Επιτροπής
Τα δικαιολογητικά που αναφέρονται στα σημεία ΣΤ, Ζ, Η της προκήρυξης θα υποβληθούν στην περίπτωση που ο υποψήφιος εκλεγεί στη θέση.
Προκειμένου για πολίτες κρατών-μελών της Ευρωπαϊκής Ένωσης, πιστοποιητικό της αρμόδιας αρχής του κράτους την ιθαγένεια του οποίου έχει ο υποψήφιος.
Το κώλυμα της εκπλήρωσης των στρατιωτικών υποχρεώσεων δεν ισχύει για πολίτες κράτους-μέλους της Ευρωπαϊκής Ένωσης, στο οποίο δεν προβλέπεται όμοιο κώλυμα διορισμού•
Οι ανωτέρω πολίτες οφείλουν να υποβάλλουν, εκτός των πιο πάνω δικαιολογητικών και πτυχίο ή μεταπτυχιακό τίτλο σπουδών Ελληνικού ΑΕΙ ή απολυτήριο Ελληνικού Λυκείου ή εξαταξίου Γυμνασίου ή πιστοποιητικό ελληνομάθειας Δ επιπέδου από το Κέντρο Ελληνικής Γλώσσας, από το οποίο θα αποδεικνύεται ή πληρης γνώση και άνετη χρήση της Ελληνικής γλώσσας.
Πληροφορίες κ. Βασιλάκη ή κ. Γιαννοπούλου τηλ. (02410) 99011-99310

Ο ΠΡΥΤΑΝΗΣ
ΘΕΜΙΣΤΟΚΛΗΣ ΛΕΚΚΑΣ

ΣΩΜΑΤΕΙΟ ΕΡΓΑΤΟΤΕΧΝΙΤΩΝ ΟΙΚΟΔΟΜΩΝ & ΣΥΝΑΦΩΝ ΕΠΑΓΓΕΛΜΑΤΩΝ ΡΟΔΟΥ

ΠΡΟΣΚΛΗΣΗ

Συνάδελφοι,
Η Διοίκηση του Σωματείου μας σας καλεί σε Γενική Συνέλευση στις **20-2-02, ημέρα Τετάρτη και ώρα 6 μ.μ.** στην αίθουσα του Εργατ/κού Κέντρου Ρόδου (οδός Στεφάνου Καζούλη 30) με τα παρακάτω θέματα ημερήσιας διάταξης:
1. Εκλογή Εφορευτικής Επιτροπής
2. Επιλογή Εκπροσώπησης
3. Διοικητικός Απολογισμός 2001
4. Οικονομικός Απολογισμός 2001
5. Προϋπολογισμός 2002
6. Κοπή πίτας

Η παρουσία όλων είναι απαραίτητη

Η ΔΙΟΙΚΗΣΗ ΤΟΥ ΣΩΜΑΤΕΙΟΥ

ΠΟΛΙΤΙΣΤΙΚΟΣ ΟΡΓΑΝΙΣΜΟΣ ΔΗΜΟΥ ΡΟΔΙΩΝ

ΚΙΝ/ΚΗ ΕΤΑΙΡΕΙΑ ΡΟΔΟΥ "ΘΕΑΣΙΣ"

Κινηματογράφος **"ΔΗΜΟΤΙΚΟ"**

Βραδιές κινηματογράφου

ΠΕΜΠΤΗ 14 ΦΕΒΡΟΥΑΡΙΟΥ 2002

Τίτλος έργου: Λουτσία (Lucia)
του Ουμπέρτο Σόλας

Ώρα προβολής: 9 μ.μ.

ΟΙΚΟΔΟΜΙΚΟΣ ΣΥΝΕΤΑΙΡΙΣΜΟΣ ΡΟΔΟΥ "Η ΑΥΤΟΣΤΕΓΑΣΙΣ"

ΠΡΟΣΚΛΗΣΗ
ΤΑΚΤΙΚΗΣ ΓΕΝΙΚΗΣ ΣΥΝΕΛΕΥΣΗΣ ΤΩΝ ΜΕΛΩΝ

Σύμφωνα με το άρθρο 19 του Καταστατικού μας και με απόφαση του Δ.Σ. καλούνται τα μέλη του Οικοδομικού Συνεταιρισμού Ρόδου "Η αυτοστέγασις" σε Τακτική Γενική Συνέλευση:
Τόπος: Γραφεία Οικοδ. Συν/σμού: Μεσογείου 11-Ιφιγένειας 14-Ρόδος
Χρονολογία: Κυριακή 17 Φεβρουαρίου 2002 Ωρα: 10.30 π.μ.
Θέματα ημερήσιας διατάξεως:
1) Εργα Υποδομής.-Ενημέρωση από εργολάβο Λεριά Γρηγόρη
2) Έγκριση πρόσθετων εργασιών έργων υποδομής.-ΟΤΕ/τηλέφωνα κ.λπ.
3) Έκθεση πεπραγμένων απερχόμενου Διοικ. Συμβουλίου
4) Απαλλαγή ευθυνών Διοικητικού και Εποπτικού Συμβουλίου.
5) Εγκρίσεις:΄1) Ισολογισμού 2001, 2) Απολογισμού 2001, 3) Προϋπολογισμού 2002.
6) Παραχωρήσεις μερίδων και διαγραφή των αποχωρούντων.
7) Εγγραφή νέων μελών.
8) Καταβολή-εξόφληση από όλα τα μέλη όλων των τακτικών και εκτάκτων εισφορών και ορισμός τρόπου και ημερομηνίας κλήρωσης και μεταβίβασης των οικοπέδων.
9) Συζήτηση και απόφαση εάν είναι ανάγκη καταβολής και νέων χρηματικών εισφορών.
10) Εκλογή τριμελούς εφορευτικής επιτροπής.
11) Αρχαιρεσίες για την ανάδειξη-εκλογή νέων: 1) Διοικητ. Συμβουλίου και 2) Εποπτικού Συμβουλίου, τριετούς θητείας.
12) Διάφορα.

Οι προτιθέμενοι να εκθέσουν υποψηφιότητα μέλους των Δ.Σ. και Ε.Σ. οφείλουν να υποβάλουν σχετική έγγραφη αίτηση, 5 (πέντε) ημέρες πριν τη Γενική Συνέλευση ως το άρθρο 27, παρ. 2 του καταστατικού μας.
Σε περίπτωση κωλύματος τα μέλη εκπροσωπούνται με αντιπρόσωπο που ορίζεται μόνο με συμβολαιογραφικό πληρεξούσιο. Ισχύουν τα προηγούμενα.
Εάν δεν διαπιστωθεί η νόμιμη απαρτία η Γενική Συνέλευση θα συνέλθει και πάλιν, χωρίς νέα πρόσκληση, την επόμενη

Κυριακή 24 Φεβρουαρίου 2002 ώρα 10.30 π.μ.
στον ίδιο τόπο και με τα ίδια θέματα ημερήσιας διατάξεως.

Ο πρόεδρος του Δ.Σ.
Αλέξανδρος Κατταβενάκης

Ο Γεν. Γραμματέας
Χριστόδουλος Γεωργιάδης

ΣΥΓΧΑΡΗΤΗΡΙΑ

Συγχαίρω θερμά την εγγονή μου **Θεοδοσία Ντόκου** η οποία πήρε το δίπλωμα πιάνου από το Ωδείο Αθηνών με βαθμό Άριστα παμψηφεί και πρώτο (Α) βραβείο παμψηφεί από την τάξη του **Άρη Γαρουφαλή,** Διευθυντή του Ωδείου Αθηνών και Διευθυντή της Κρατικής Ορχήστρας Αθηνών της εύχομαι καλή σταδιοδρομία

Η γιαγιά της
Θεοδοσία Βαργωτή

ΣΥΓΧΑΡΗΤΗΡΙΑ

Θερμά συγχαρητήρια στην αγαπημένη μας εξαδέλφη **ΚΑΤΕΡΙΝΑ ΚΑΡΑΓΙΑΝΝΗ** που πήρε επάξια το δίπλωμα πιάνου από το Ελληνικό Ωδείο και της ευχόμαστε ολόψυχα καλή σταδιοδρομία

Τα εξαδέλφια της
ΓΙΩΡΓΟΣ-ΑΝΤΩΝΗΣ

ΠΡΟΣΚΛΗΣΗ

Το Τμήμα Νεότητας του Ελληνικού Ερυθρού Σταυρού Ρόδου
Σας καλεί στην έκθεση Αγιογραφίας της Τούλας Μιχαηλίδου
Με θέμα: **'Η θρησκεία στη Ζωή μας'**
Στο προσχολικό Κέντρο 'Πινόκιο'
Διεύθυνση: Λεμεσού 39
Ημερομηνία:
Σάββατο 16 Φεβρουαρίου 2002
Ώρα 5-9 μ.μ.
Μέρος των εσόδων θα διατεθεί για την ενίσχυση του έργου της Νεότητας υπέρ των απόρων οικογενειών

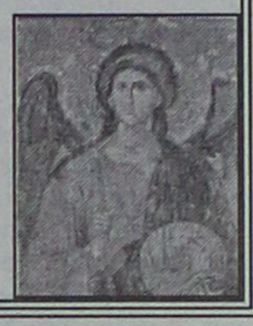

euro craft
tradition & innovation in european craft
ΧΕΙΡΟΤΕΧΝΙΚΟ ΚΕΝΤΡΟ ΡΟΔΟΥ
Γ. Σεφέρη 108 (Εμπορικό Κέντρο Πανάγου)
Τ.Κ. 85 100 Ρόδος
Α.Φ.Μ. : 090049500
Πληροφορίες : Ν. Κούσβος
Τηλ. : (0241) 62 990
Fax : (0241) 60 068
Κιν. : 094 5 226 411
Email : handcrod@otenet.gr

ΑΝΑΚΟΙΝΩΣΗ

Το Χειροτεχνικό Κέντρο Ρόδου στα πλαίσια συμμετοχής του στο Σχέδιο EUROCRAFT (RECITE II) διοργανώνει Σεμινάριο Επιμόρφωσης Ξυλογλυπτικής διάρκειας 120 ωρών, το οποίο θα αρχίσει στα τέλη Φεβρουαρίου 2002.
Όσοι ενδιαφέρονται να παρακολουθήσουν το παραπάνω σεμινάριο να απευθύνονται στο Χειροτεχνικό Κέντρο Ρόδου οδός Γ. Σεφέρη 108 τηλ. 62990 καθημερινά και ώρες 09.00-15.00 μέχρι και τις 15/02/2002.

Εκ του Δ.Σ.

ΠΟΛΙΤΙΣΤΙΚΟΣ ΟΡΓΑΝΙΣΜΟΣ ΔΗΜΟΥ ΡΟΔΙΩΝ
ΣΥΝΑΥΛΙΑ ΦΙΛΑΡΜΟΝΙΚΗΣ ΚΑΙ BIG BAND

του ΔΗΜΟΥ ΡΟΔΙΩΝ
Διευθύνει ο Θέμος Μέξης

Τετάρτη 13 και
Πέμπτη 14 Φεβρουαρίου 2002, ώρα 8 μ.μ.
ΕΘΝΙΚΟ ΘΕΑΤΡΟ ΡΟΔΟΥ

Τα έσοδα θα διατεθούν για την ενίσχυση των Ιδρυμάτων:

ΑΓΙΟΣ ΑΝΔΡΕΑΣ, ΓΗΡΟΚΟΜΕΙΟ ΧΑΡΑΛΑΜΠΕΙΟ, ΙΔΡΥΜΑ ΚΟΛΥΜΠΙΩΝ και ΟΡΦΑΝΟΤΡΟΦΕΙΟ ΘΗΛΕΩΝ

ΕΛΛΗΝΙΚΗ ΔΗΜΟΚΡΑΤΙΑ
ΠΕΡΙΦΕΡΕΙΑ Ν. ΑΙΓΑΙΟΥ
ΝΟΜΟΣ ΔΩΔ/ΣΟΥ
ΔΗΜΟΣ ΑΡΧΑΓΓΕΛΟΥ

ΠΕΡΙΛΗΨΗ ΔΙΑΚΗΡΥΞΗΣ ΔΗΜΟΠΡΑΣΙΑΣ

Ο δήμαρχος Αρχαγγέλου διακηρύσσει ότι εκτίθεται σε δημόσιο ανοικτό διαγωνισμό με σφραγισμένες προσφορές η ανάδειξη προμηθευτή για το έργο: "Προμήθεια ενός (1) αυτοκινήτου επιβατηγού τζίπ (4Χ4), ενδεικτικού προϋπολογισμού 20.600,00 ευρώ χωρίς ΦΠΑ, αρ. μελ. 87/01 και 4/02, με κριτήριο την Τεχνοοικονομικά Συμφερότερη Προσφορά, σύμφωνα με τις διατάξεις της υπ' αριθμ. 11389/93 απόφασης του Υπουργού Εσωτερικών (ΕΚΠΟΤΑ), του Ν. 2286/95 και το Π.Δ. 394/96 όπως τυχόν τροποποιήθηκαν, συμπληρώθηκαν και ισχύουν σήμερα.
1) Ο Διαγωνισμός θα διεξαχθεί στις 5 Μαρτίου του έτους 2002, ημέρα Τρίτη, στο Δημοτικό Κατάστημα Αρχαγγέλου από την αρμόδια επιτροπή. Ωρα λήξης παραλαβής των προσφορών η 10.30 π.μ.
2) Η χρηματοδότηση θα γίνει από το πρόγραμμα ΕΠΤΑ
3) Στην δημοπρασία γίνονται δεκτοί:
α) Έλληνες και αλλοδαποί προμηθευτές
β) Όλα τα νομικά πρόσωπα
γ) Συνεταιρισμοί και ενώσεις προμηθευτών
4) Η προθεσμία για την περαίωση της προμήθειας ορίζεται σε 30 ημερολογιακές ημέρες
5) Η εγγύηση για την συμμετοχή στη δημοπρασία ορίζεται σε 5% επί του ενδεικτικού προϋπολογισμού της μελέτης, δηλ. 1.03,00 ευρώ, σύμφωνα με το άρθρο 26 του ΕΚΠΟΤΑ και βεβαιώνεται με την προσκόμιση ισόποσου γραμματίου του Ταμείου Παρακαταθηκών και Δανείων ή εγγυητική επιστολή αναγνωρισμένης τράπεζας.
Τον ανάδοχο του έργου βαρύνουν όλες οι νόμιμες κρατήσεις υπέρ του Δημοσίου, τρίτων, εισφορές ΙΚΑ κ.λπ. Ο ΦΠΑ βαρύνει τον κύριο του Εργου
Τα δικαιολογητικά συμμετοχής και οι όροι που διέπουν την προμήθεια αναφέρονται αναλυτικά στα τεύχη του Διαγωνισμού που διατίθενται στα γραφεία της Τεχνικής Υπηρεσίας του Δήμου Αρχαγγέλου τις εργάσιμες ημέρες και ώρες (τηλ. 0241029157 ή 0241029158).

ΑΡΧΑΓΓΕΛΟΣ 11/2/2002
Ο ΔΗΜΑΡΧΟΣ
ΘΕΟΔΟΣΙΟΣ ΚΟΛΙΑΔΗΣ

ΣΥΓΧΑΡΗΤΗΡΙΑ

Θερμά συγχαρητήρια στην αγαπημένη μου εγγονή **ΚΑΤΕΡΙΝΑ ΚΑΡΑΓΙΑΝΝΗ** που πήρε επάξια το δίπλωμα πιάνου από το Ελληνικό Ωδείο και της εύχομαι ολόψυχα καλή σταδιοδρομία

Η γιαγιά ΚΑΤΕΡΙΝΑ ΑΥΓΕΡΙΝΟΥ

ΣΥΓΧΑΡΗΤΗΡΙΑ

Θερμά συγχαρητήρια στην αγαπημένη μου ανηψιά **ΚΑΤΕΡΙΝΑ ΚΑΡΑΓΙΑΝΝΗ** που πήρε επάξια το δίπλωμα πιάνου από το Ελληνικό Ωδείο και της εύχομαι ολόψυχα καλή σταδιοδρομία

Ο θείος ΝΙΚΟΣ ΑΥΓΕΡΙΝΟΥ

ΣΥΓΧΑΡΗΤΗΡΙΑ

Θερμά συγχαρητήρια στην αγαπημένη μας ανηψιά **ΚΑΤΕΡΙΝΑ ΚΑΡΑΓΙΑΝΝΗ** που πήρε επάξια το δίπλωμα πιάνου από το Ελληνικό Ωδείο και της ευχόμαστε ολόψυχα καλή σταδιοδρομία

Οι θείοι της
ΛΕΥΤΕΡΗΣ και ΠΑΝΑΓΙΩΤΑ ΑΥΓΕΡΙΝΟΥ

ΠΛΑΣΙΟ διαφημιση
♦ Κάρτες
♦ Προσκλητήρια γάμων-βαπτίσεων
♦ Σφραγίδες
♦ Διαφήμιση στον Τύπο
Παπαγιάννη 80 Κρεμαστή
Τηλ. 95584 - 91350
Κιν. 09377-56878

ΠΡΟΤΥΠΟ ΚΕΝΤΡΟ ΤΗΛΕΦΩΝΙΑΣ
ΠΡΟΣΦΟΡΑ
Τηλεφωνικών κέντρων
PANASONIC–SAMSUNG
• ΜΕ ΞΕΝΟΔΟΧΕΙΑΚΟ ΠΡΟΓΡΑΜΜΑ
• ΜΕ 100.000 ΠΡΟΚΑΤΑΒΟΛΗ ΣΥΝ ΦΠΑ ΤΙΜΟΛΟΓΙΟΥ ΚΑΙ ΕΞΟΦΛΗΣΗ ΣΕ 12 ΔΟΣΕΙΣ

ΧΩΡΗΤΙΚΟΤΗΤΑ

• 3 γραμμές ΟΤΕ 8 εσωτερικά	35.000 το μήνα
• 3 γραμμές ΟΤΕ 16 εσωτερικά	50.000 το μήνα
• 6 γραμμές ΟΤΕ 24 εσωτερικά	70.000 το μήνα
• 4 γραμμές ΟΤΕ 33 εσωτερικά	90.000 το μήνα

ΠΕΡΙΛΑΜΒΑΝΟΥΝ
✔ Τηλ. Κέντρο PANASONIC -SAMSUG
✔ Τηλεφωνικές συσκευές με πληκτρολόγιο ψηφιακές
✔ Συσκευή τηλεφωνήτριας
✔ Εκτυπωτής σειριακός
✔ Αντικεραυνική προστασία ΟΤΕ & ΔΕΗ
✔ Εγκατάσταση σε έτοιμο δίκτυο
✔ Προγραμματισμός & εκπαίδευση της τηλεφωνήτριας
✔ 12 μήνες Service δωρεάν
✔ 10 χρόνια τεχνική υποστήριξη

ΑΦΟΙ ΣΚΟΡΔΗ Ο.Ε.
Βενετοκλέων 3 και Καναδά
τηλ. 75666 fax: 70499 Ρόδος

ΤΖΑΚΙΑ
ΤΖΑΚΙΑ ΤΖΟΤΖΟΛΗΣ ΤΑΣΟΣ
ΤΖΑΚΙΑ
ΜΑΝΤΕΜΕΝΙΑ • ΑΠΛΑ • ΑΕΡΟΘΕΡΜΑ • ΜΕ ΤΖΑΜΙΑ ΚΑΙ ΠΟΡΤΕΣ • ΜΕ ΠΥΡΟΤΟΥΒΛΑ
ΣΟΜΠΕΣ ΜΕ ΞΥΛΑ
ΜΕΓΑΛΗ ΠΟΙΚΙΛΙΑ ΜΟΝΤΕΛΩΝ
ΑΞΕΣΟΥΑΡ ΤΖΑΚΙΩΝ
ΣΚΑΡΕΣ • ΣΙΤΕΣ • ΚΡΕΜΑΝΤΑΛΑΔΕΣ
ΦΟΥΡΝΑΚΙΑ ΚΑΙ ΨΗΣΤΑΡΙΕΣ
ΣΕ ΠΟΛΛΑ ΣΧΕΔΙΑ ΚΑΙ ΜΕΓΕΘΗ
ΚΑΘΑΡΙΣΜΟΙ ΚΑΙ ΣΕΡΒΙΣ ΤΖΑΚΙΩΝ
ΚΟΛΥΜΠΙΑ, ΕΝΑΝΤΙ ΚΑΙ ΠΑΡΑΠΛΕΥΡΩΣ ΙΔΡΥΜΑΤΟΣ
ΚΥΡΙΑΚΕΣ ΑΝΟΙΚΤΑ 11–4
Τηλέφωνο (0241) 56275, κιν. 0942/255848, τηλ. Fax: 56317, 85103 Κολύμπια, Ρόδος

Εγκύκλιος του Μητροπολίτη Καλύμνου σε ιερείς και επιτρόπους:

Απαγορεύεται αυστηρώς η ανάμιξη στις εκλογές!

Οποιος ιερέας παρακούει θα τίθεται σε αργία οι δε επίτροποι θα απολύονται αμέσως!

Κάθε ανάμιξη παραγόντων της εκκλησίας (ιερέων, μοναχών ακόμα και επιτρόπων) στις προσεχείς νομαρχιακές και δημοτικές εκλογές, απαγορεύει ο Μητροπολίτης Λέρου, Καλύμνου και Αστυπάλαιας Νεκτάριος.

Την απόφασή του αυτή την έκανε ήδη γνωστή με έγγραφό του προς όλα τα εκκλησιαστικά συμβούλια και τα ηγουμενοσυμβούλια και ήδη έχει προκαλέσει συζητήσεις κυρίως σε ό,τι αφορά την απαγόρευση συμμετοχής στις εκλογές των επιτρόπων.

Ευθέως ο Μητροπολίτης Καλύμνου κάνει γνωστό ότι όποιος επίτροπος θέλει να πολιτευτεί θα πρέπει πρώτα να παραιτηθεί.

Οι πληροφορίες πάντως αναφέρουν ότι ο Μητροπολίτης αναγκάστηκε να στείλει την εγκύκλιο αυτή διότι ... ορισμένοι δεν έχουν πράγματι το Θεό τους, αφού για να εκλεγούν οι ίδιοι ή για να εκλεγεί αυτός που υποστηρίζουν, εμπλέκουν και την εκκλησία.

Τέτοια γεγονότα φαίνεται ότι είχαν συμβεί στις προηγούμενες εκλογές και για να μην ξανασυμβούν ο Μητροπολίτης Νεκτάριος δίνει οδηγίες εκ των προτέρων.

Αξιοσημείωτο είναι ότι στην ίδια επιστολή ο Μητροπολίτης δίνει οδηγίες να καλούνται στις εκδηλώσεις της εκκλησίας όλα τα κόμματα (ακόμα και οι κομμουνιστές όπως χαρακτηριστικά αναφέρει) διότι όπως επισημαίνει η Ορθοδοξία μάς ενώνει και δεν μας διχάζει.

Το αν ληφθούν υπόψιν οι οδηγίες του Μητροπολίτη θα φανεί μέσα στο προσεχές χρονικό διάστημα, καθώς θα ανέβει το πολιτικό θερμόμετρο και θα διαμορφωθεί το πολιτικό σκηνικό στην επαρχία Καλύμνου.

Η επιστολή του Μητροπολίτη που είδε το φως της δημοσιότητας στην εφημερίδα "Καλυμνιακή" έχει ως εξής:

"Προς
Άπαντα τα Εκκλησιαστικά Συμβούλια και Ηγουμενοσυμβούλια Καλύμνου
Αγαπητοί,

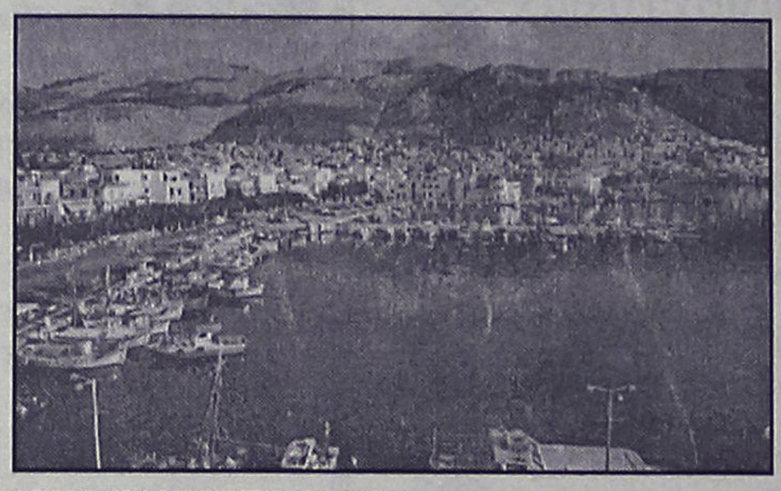

"Στις εκδηλώσεις της εκκλησίας θα καλούνται όλα τα κόμματα ακόμα και οι κομμουνιστές"

Αφού πρώτα ευχηθώ εις όλους σας ευλογημένο καινούργιος χρόνος και αφού σας συγχαρώ για τις μεγάλες προσπάθειές σας να υπηρετείτε με ζήλο και αφοσίωση τις Ενορίες και τις Ι. Μονές Καλύμνου, θέλω να σας ενημερώσω για ένα σοβαρότατο θέμα.

Οπως γνωρίζετε εισήλθαμε με τη βοήθεια του Θεού εις το έτος 2002 κατά το οποίο θα γίνουν οι εκλογές.

Και ενώ ακόμη απέχει πολύς χρόνος από τη διεξαγωγή των εκλογών παρατήρησα ότι υπάρχουν ορισμένα πρόσωπα που θέλουν να αναμείξουν την τοπική Εκκλησία στην εκλογική διαμάχη και λέγουν μάλιστα ότι έχουν την ευλογία του επισκόπου.

Δια τούτο είμαι υποχρεωμένος από την αρχή να επιστήσω την προσοχή σας στα παρακάτω:

1 Η Ορθόδοξος Εκκλησία είναι βρυσομάνα του μαρτυρικού Γένους των Ελλήνων, φιλόστοργος Μάνα όλου του λαού και δεν ταυτίζεται με κανένα κόμμα.

Οι ιερείς, μοναχοί, μοναχές και όλοι οι εκκλησιαστικοί υπάλληλοι ανήκομε στο κόμμα του Θεού.

Ψηφίζομε ελευθέρως και κατά συνείδησιν, αλλά ποτέ δεν αναμειγνυόμεθα σε πολιτικές διαδικασίες και έριδες.

Είμεθα δε υποχρεωμένοι να σεβώμεθα την τιμίαν ψήφον του λαού μας. Και τον σεβασμό αυτό τον απέδειξα στην κηδεία του μακαριστού δημάρχου Παπαμιχαήλ, που μερικοί εκκλησιαστικοί δεν ήθελαν να σεβασθούν τους θεσμούς.

Με τόλμη τότε εφανέρωσα την ευαισθησία της τοπικής Εκκλησίας προς τους δημοκρατικούς μας θεσμούς.

Αλλωστε η προσωπική ιστορία μου κατά την απριλιανή επταετία αποτελεί εγγύηση και για το μέλλον.

Απαγορεύεται λοιπόν κάθε ΕΝΕΡΓΟΣ ανάμειξις ιερέων, μοναχών, επιτρόπων και μάλιστα των ταμιών των Ενοριών στα εκλογικά πράγματα.

Οποις παρακούει ιερεύς θα τίθεται σε αργία και επίτροπος θα απολύεται αμέσως. Είμεθα αποφασισμένοι να μην επιτρέψωμε να γίνουν οι Ενορίες ή οι Μονές εφαλτήρια πολιτικής σταδιοδρομίας.

2 Απαγορεύεται να δεχόσαστε δωρεές από πολιτικά πρόσωπα ιεροκρυφίως και υποβρυχίως.

Επειδή όμως γνωρίζω τις μεγάλες ανάγκες των Ναών και των Μονών μπορείτε να δέχεσθε δωρεές, αλλά παρουσία και με έγκριση πάντοτε του επισκόπου.

3 Επειδή καθ' όλη την προεκλογική μακρά περίοδο πιθανόν να διοργανώσετε διάφορες εορταστικές εκδηλώσεις είσαστε υποχρεωμένοι να καλείτε όλα τα κόμματα χωρίς καμία εξαίρεση.

Με ερώτησε κάποιος ιερέας εάν καλούμε και τους κομμουνιστές και του απήντησα βεβαίως ΝΑΙ.

Ολοι είμεθα ίσοι απέναντι του Θεού.

Ολοι βαπτιστήκαμε στην ίδια κολυμβήθρα.

Η Ορθοδοξία είναι ενοποιός, πάντοτε ενώνει, ποτέ δεν διχάζει.

Θέλω να γνωρίζετε ότι η δική μου ευχή και προσευχή είναι να εκλέξει ο ευφυής καλυμνιακός λαός τους άριστους εκ των αρίστων για το καλό του ιστορικού νησιού μας".

ΜΕΡΙΚΕΣ ΦΟΡΕΣ ΓΙΑ ΝΑ ΑΡΕΣΕΙΣ ΠΡΕΠΕΙ ΝΑ ΦΤΑΣΕΙΣ ΣΤΑ ....ΆΚΡΑ!!



- ΠΡΟΣΘΕΤΙΚΗ ΝΥΧΙΩΝ ΜΕΤΑΞΙ-ΑΚΡΥΛΙΚΟ
- ΜΑΝΙΚΙΟΥΡ-ΠΕΝΤΙΚΙΟΥΡ ΑΝΑΝΕΩΣΗΣ
- ΟΡΘΟΝΥΧΙΑ (ΠΟΝΕΜΕΝΑ ΓΥΡΤΑ ΝΥΧΙΑ)
- ΣΚΛΗΡΥΝΣΗ ΦΥΣΙΚΩΝ ΝΥΧΙΩΝ
- ΛΕΥΚΑΝΣΗ ΝΥΧΙΩΝ (ΧΕΡΙΑ-ΠΟΔΙΑ)
- ΦΡΥΔΙΑ - ΒΛΕΦΑΡΙΔΕΣ
- ΜΟΝΙΜΟ ΓΑΛΛΙΚΟ
- MONIMA DESIGNS
- ΑΠΟΤΡΙΧΩΣΗ

BEAUTY NAILS BN RHODES

ΑΝ ΤΟ ΖΗΤΟΥΜΕΝΟ ΣΑΣ ΕΙΝΑΙ Η ΑΚΡΑ ...ΠΟΛΥΤΕΛΕΙΑ

BEAUTY NAILS - STUDIO ΑΙΣΘΗΤΙΚΗΣ ΝΥΧΙΩΝ
ΕΜΠΟΡΙΚΟ ΚΕΝΤΡΟ ΦΩΚΙΑΛΗ-ΑΓ. ΑΝΑΣΤΑΣΙΑΣ 40-ΤΗΛ. 70660-ΚΙΝ. 0944 520887

ΡΟΔΟΤΡΥΠΟΚΟΠΤΙΚΗ Ο.Ε.
ΚΟΥΛΙΑΝΟΣ ΔΗΜΗΤΡΙΟΣ & ΣΙΑ Ο.Ε.
ΚΟΛΟΚΟΤΡΩΝΗ 66 ΡΟΔΟΣ ΤΗΛ. & FAX: 0241/77257 ΚΙΝ.: 0932/732331
ΤΡΥΠΑΜΕ - ΚΟΒΟΥΜΕ - ΣΠΑΜΕ

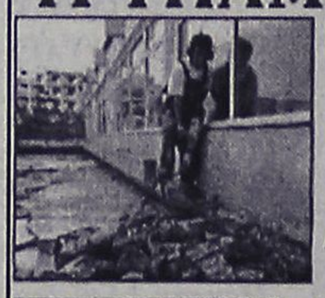

ΜΠΕΤΑ - ΤΟΥΒΛΑ - ΤΣΙΜΕΝΤΟΛΙΘΟΥΣ - ΠΑΤΩΜΑΤΑ, ΠΕΤΡΕΣ ΧΩΡΙΣ ΟΡΙΟ ΠΑΧΟΥΣ

ΧΩΡΙΣ ΔΟΝΗΣΕΙΣ - ΡΩΓΜΕΣ - ΣΚΟΝΕΣ



ΕΡΓΑΣΙΕΣ:
ΑΝΟΙΓΟΥΜΕ ΠΟΡΤΕΣ - ΠΑΡΑΘΥΡΑ
ΚΑΝΑΛΙΑ ΣΕ ΠΑΤΩΜΑΤΑ ΓΙΑ ΥΔΡΑΥΛΙΚΟΥΣ & ΗΛΕΚΤΡΟΛΟΓΟΥΣ
ΤΡΥΠΕΣ ΔΙΑΦΟΡΩΝ ΜΕΓΕΘΩΝ & ΚΥΚΛΙΚΑ ΑΝΟΙΓΜΑΤΑ ΓΙΑ ΣΚΑΛΕΣ
ΕΠΙΣΗΣ ΓΙΝΟΝΤΑΙ ΚΟΠΕΣ ΣΕ ΤΟΙΧΟΥΣ ΑΠΟ ΠΕΤΡΑ & ΑΝΑΣΤΗΛΩΣΕΙΣ ΜΕ ΜΠΕΤΟ Η ΣΙΔΗΡΟΚΑΤΑΣΚΕΥΗ



ΣΤΙΣ ΕΡΓΑΣΙΕΣ ΜΑΣ ΣΥΜΠΕΡΙΛΑΜΒΑΝΕΤΑΙ Η ΜΕΤΑΦΟΡΑ ΜΠΑΖΩΝ
Ολες οι εργασίες είναι με την σύγχρονη μέθοδο έγχυσης νερού προς αποφυγή σκόνης

Εκστρατεία της Greenpeace για εξοικονόμηση ενέργειας

Σώστε το κλίμα από το σπίτι σας

Διαρροή ηλεκτρικής ενέργειας από συσκευές "σε αναμονή"

Λείπετε από το σπίτι και δεν ξεχάσατε τίποτα αναμμένο. Σωστά; Οχι, ακριβώς... Το ρολόι της ΔΕΗ συνεχίζει να γράφει κιλοβατώρες και ο επόμενος λογαριασμός σας θα έρθει κατά τι φουσκωμένος και μάλιστα εν αγνοία σας. Είναι απλό. Εχετε "διαρροή" ηλεκτρικού ρεύματος βίντεο, τον φορτιστή του κινητού σας, το στερεοφωνικό, τον υπολογιστή σας... Εσείς λείπετε, αυτά όμως εργάζονται αδιάκοπα, χωρίς μάλιστα να τα χρειάζεστε εκείνη τη στιγμή. Το ηλεκτρικό ρεύμα που απορροφάται από συσκευές "σε κατάσταση αναμονής" (stand-by), είτε δε χρησιμεύει σε τίποτα, είτε εξασφαλίζει ασήμαντες λειτουργίες, όπως την άμεση ανταπόκριση στις εντολές του τηλεχειριστηρίου ή τη λειτουργία ενός ρολογιού.

Το 5-10% της ηλεκτρικής ενέργειας σε ένα μέσο ευρωπαϊκό νοικοκυριό καταναλώνεται από ηλεκτρικές συσκευές "σε κατάσταση αναμονής". Με άλλα λόγια, στην Ευρωπαϊκή Ενωση, οι συσκευές σε κατάσταση ύπνωσης καταναλώνουν όση ηλεκτρική ενέργεια καταναλώνει μια χώρα σαν την Ελλάδα για να καλύψει όλες τις ανάγκες! Αυτό λέγεται σπατάλη. Και η σπατάλη αυτή δεν κοστίζει μόνο σε χρήμα. Εχει και σοβαρότατες επιπτώσεις στο περιβάλλον και την ποιότητα της ζωής μας.

Πρόσφατη έκθεση της Διεθνούς Υπηρεσίας Ενέργειας εκτιμά ότι στην Ελλάδα, τουλάχιστον το 1,5% της συνολικά καταναλισκόμενης ηλεκτρικής ενέργειας σπαταλάται σε συσκευές που βρίσκονται σε κατάσταση αναμονής στα σπίτια μας. Αν προσθέσουμε και τις αντίστοιχες συσκευές σε γραφεία και εμπορικές επιχειρήσεις, η σπατάλη είναι ακόμη μεγαλύτερη. Στην Ελλάδα, μόνο στον οικιακό τομέα, χάνουμε μ' αυτόν τον τρόπο τουλάχιστον 600 εκατομμύρια κιλοβατώρες κάθε χρόνο. Τι σημαίνει αυτό; Σημαίνει περίπου 42 εκατομμύρια ευρώ σε φουσκωμένους λογαριασμούς, αλλά και ετήσια έκλυση 600.000 τόνων διοξειδίου του άνθρακα στην ατμόσφαιρα.

Γιατί συμβαίνουν όλα αυτά; Μήπως αγοράσατε ελαττωματικές συσκευές; Οχι, κατά πάσα πιθανότητα, αγοράσατε σπάταλες συσκευές. Ολοένα και συχνότερα, οι εταιρείες ηλεκτρικών και ηλεκτρονικών συσκευών υιοθετούν τη λειτουργία των συσκευών με δυνατότητα "αναμονής" για να διευκολύνουν υποτίθεται τον χρήστη, αλλά τουλάχιστον κατά 75%.

Τί μπορείτε να κάνετε εσείς.

Πολύ απλά, κλείνετε τις συσκευές από τον κεντρικό διακόπτη (π.χ. τηλεόραση) ή βγάλτε τις από την πρίζα όταν δεν τις χρησιμοποιείτε (π.χ. φορτιστής κινητού). Μ' αυτόν τον τρόπο, δεν καταναλώνουν καθόλου ηλεκτρικό ρεύμα. Αν για παράδειγμα αντί να "κλείνουμε" την τηλεόραση με το τηλεκοντρόλ, την κλείνουμε από τον κεντρικό διακόπτη της, και αυτό το κάνουν όλα τα

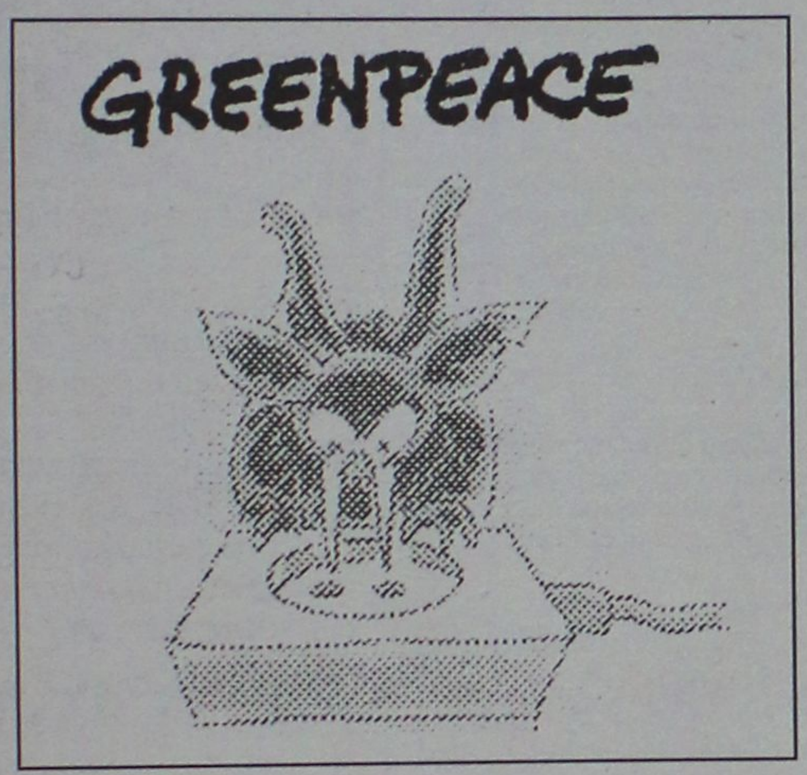

ενίοτε και για να συμπιέσουν το κόστος. Επειδή μέχρι πρόσφατα κανείς δεν έδινε σημασία στην κατανάλωση των συσκευών σε κατάσταση αναμονής, οι περισσότερες συσκευές που κυκλοφορούν στην αγορά σήμερα είναι αρκετά ενεργοβόρες. Επειδή μάλιστα ολοένα και περισσότερες συσκευές θα έχουν μελλοντικά ηλεκτρονικά συστήματα ελέγχου, φωτεινές ενδείξεις και ανάγκη συνεχούς κατανάλωσης ρεύματος, είναι επιτακτική η ανάγκη να προχωρήσουμε σε μέτρα εξοικονόμησης.

Τα μέτρα αυτά αφορούν τόσο τον απλό πολίτη όσο και τις αρμόδιες αρχές. Η Διεθνής Υπηρεσία Ενέργειας εκτιμά ότι υιοθετώντας απλά και ανέξοδα μέτρα, μπορούμε να περιορίσουμε αυτή την σπατάλη νοικοκυριά στην Ελλάδα, τότε εξοικονομούμε περίπου 200 εκατομμύρια κιλοβατώρες ετησίως και έχουμε ετήσιο κέρδος 4,5 ευρώ ανά νοικοκυριό. Χάρη σ' αυτήν την απλή κι ανέξοδη συνήθεια, μπορεί να αποφευχθεί η ετήσια έκλυση 200.000 τόνων διοξειδίου του άνθρακα στην ατμόσφαιρα. Ενα μικρό βήμα για μας, μια μεγάλη συμβολή στην προστασία του περιβάλλοντος.

Τί πρέπει να κάνουν οι αρμόδιοι

Τόσο η Ευρωπαϊκή Ενωση, όσο και άλλες κυβερνήσεις και διεθνείς οργανισμοί, έχουν αντιληφθεί πλέον τη σημασία αυτών των ακούσιων διαρροών ενέργειας. Ετσι, προχωρούν σιγά σιγά σε μέτρα για τον περιορισμό της σπατάλης. Τα μέτρα αυτά είναι είτε περιοριστικοί κανονισμοί (π.χ. μέγιστη κατανάλωση ενέργειας για κάθε τύπο συσκευής), είτε εθελοντικές συμφωνίες με τη βιομηχανία για παραγωγή αποδοτικότερων συσκευών, είτε σήμανση των συσκευών (π.χ. με ειδικό σήμα ποιότητας), είτε μέτρα οικονομικής φύσης (π.χ. χαμηλότερο Φ.Π.Α. για τις ενεργειακά αποδοτικότερες συσκευές), είτε τέλος αφορούν παροχή έξυπνων κινήτρων (π.χ. μέσω της αγοράς μόνο ενεργειακά αποδοτικών συσκευών στις δημόσιες προμήθειες).

Οι ΗΠΑ, για παράδειγμα, πέτυχαν σημαντική εξοικονόμηση ενέργειας, μέσω του προγράμματος σήμανσης των αποδοτικών συσκευών, γνωστού και ως "Energy Star". Το σύστημα αυτό εφαρμόζεται ήδη και σε πολλές άλλες χώρες. Η Ελβετία, έχει αυστηρή νομοθεσία με όρια καταναλώσης των συσκευών "σε κατάσταση αναμονής". Η Ευρωπαϊκή Ενωση έκανε τέλος εθελοντικές συμφωνίες με τις βιομηχανίες παραγωγής τηλεοράσεων, έτσι ώστε οι τηλεοράσεις "σε κατάσταση αναμονής" να μην καταναλώνουν σε καμιά περίπτωση πάνω από 10 W (βατ), ενώ ο μέσος ευρωπαϊκός όρος να μην ξεπερνά τα 6 W. Η εθελοντική αυτή συμφωνία απέδωσε ήδη καρπούς αφού οι νέες συσκευές τηλεόρασης της ευρωπαϊκής αγοράς καταναλώνουν πλέον "σε κατάσταση αναμονής" κατά μέσο όρο 3,7 W, βελτιώνοντας σημαντικά την απόδοσή τους σε σχέση με το πρόσφατο παρελθόν.

"Στην Ελλάδα, παρά το εντεινόμενο πρόβλημα, δεν έχουμε κάνει ακόμη κανένα βήμα προς αυτή την κατεύθυνση", επεσήμανε η Μάχη Σιδερίδου, υπεύθυνη της εκστρατείας για τις κλιματικές αλλαγές στο ελληνικό γραφείο της Greenpeace. "Είναι καιρός τα αρμόδια υπουργεία, με πρώτο το Υπουργείο Ανάπτυξης, να αναλάβουν πρωτοβουλίες για να σταματήσει η αδικαιολόγητη σπατάλη ενέργειας".

«ΡΟΔΙΑΚΗ» ΑΠΟ ΤΟ 1915

Φλας στο παρελθόν


ΡΟΔΙΑΚΗ

PERIODICO SETTIMANALE

ΡΟΔΙΑΚΗ
31 ΙΑΝΟΥΑΡΙΟΥ 1927
ΑΡΙΘΜΟΣ ΦΥΛΛΟΥ 828

ΡΟΔΙΑΚΑ ΧΡΟΝΙΚΑ

Διοικητικά

Δια του υπ' αρ. 4 και χρονολ. 12 Ιανουαρίου Κυβερ. Διατ. γίνεται δεκτή η παραίτησις των δημάρχων Απολακκιάς κ.κ. Θεμιστοκλέους Γεωργίου και Στυλιανού Προύσαλη και ορίζονται νέαι εκλογαί διά την 6 Φεβρουαρίου προς ανάδειξην ουχί ολιγωτέρων των 4 προσώπων εξ ών η Διοίκησης θα διορίση τον πρώτον και δεύτερον Δήμαρχον. Ως αντιπρόσωπος της κυβερνήσεως θα παραστή κατά τη εκλογήν ο κ. Γ. Μοσχής πρώτος δήμαρχος Καστέλλου, όστις και θα εκθέση εις την Κυβέρνησιν το αποτέλεσμα της εκλογής.

ΔΗΜΑΡΧΙΑΚΑ

Ειδοποιούνται όσοι υποχρεούνται να υποβάλωσι μέτρα και σταθμά εις την διατύπωσιν της περιοδικής εξελέγξεως ότι μετά την 10 Φεβρουαρίου προσεχώς τα μη υποβληθησόμενα εις την τοιαύτην εξέλεγξιν μέτρα και σταθμά θα κατάσχωνται, θα υποβάλλωνται δε οι κάτοχοι αυτών εις τας ποινάς τας οριζομένας υπό των δημαρχιακών διατάξεων και του Ιταλικού ποινικού κώδικος.

Ο δήμαρχος Αλ. Μπλλιότα

ΚΟΙΝΟΤΙΚΑ

Η Δημογεροντία κατά την τελευταίαν αυτής συνεδρίασιν λαβούσα υπ' όψιν ανακοίνωσιν της Α. Σεβ. του Μητροπολίτου, Προέδρου αυτής ότι δεν κατόρθωσε να πείση τους εκλεγέντας Εφόρους να αναλάβωσι τα καθήκοντά των, κατέληξεν εις την απόφασιν όπως διαταχθώσι νέαι εκλογαί της Εφορείας δια την προσεχή Κυριακήν (6 Φεβρουαρίου).

(Σ.Σ. Η Ροδιακή εκδιδόταν τότε υπό το καθεστώς Ιταλικής λογοκρισίας. Διατηρείται επίσης η γλώσσα και τα τοπωνύμια που υπήρχαν στις αρχές του αιώνα).

ΒΙΟΤΕΧΝΙΑ ΚΟΡΝΙΖΩΝ

ΤΣΑΜΠΙΚΑΚΗΣ
ΚΑΤΑΣΚΕΥΕΣ ΠΑΝΤΟΣ ΕΙΔΟΥΣ ΚΟΡΝΙΖΩΝ

* ΓΙΑ ΚΕΝΤΗΜΑΤΑ
* ΠΙΝΑΚΕΣ ΖΩΓΡΑΦΙΚΗΣ
* ΠΟΣΤΕΡ * ΦΩΤΟΓΡΑΦΟΘΗΚΗ
* ΔΙΠΛΩΜΑΤΑ * ΚΑΘΡΕΠΤΕΣ

ΑΜΕΣΗ ΠΑΡΑΔΟΣΗ

ΑΝΑΛΑΜΒΑΝΟΥΜΕ ΚΑΙ ΞΕΝΟΔΟΧΕΙΑ

ΝΗΡΗΙΔΩΝ 3-5, ΚΡΕΜΑΣΤΗ
ΤΗΛ. 95868, 95869

ΚΑΘΗΜΕΡΙΝΑ ΟΛΑ ΤΑ ΝΕΑ ΤΗΣ ΔΩΔΕΚΑΝΗΣΟΥ ΣΤΟ INTERNET

www.rodiaki.gr

Αντίλαλοι

πολιτικοί και άλλοι...

Οι εγγραφές



Την μάχη των εγγραφών δίνει όπως μαθαίνουμε το σχήμα Χατζηευθυμίου - Μοράρη, από την αρχή της εβδομάδας.

Εχουν διανεμηθεί **σε δεκάδες στελέχη** εκατοντάδες αιτήσεις και έχει αρχίσει η διαδικασία συμπλήρωσής τους από ενδιαφερόμενους **για να ενταχθούν** στη νέα παράταξη.

Κι αν θυμόμαστε καλά έχει γίνει λόγος για 1000-1500 μέλη που πρέπει να εγγραφούν σε λιγότερο από ένα μήνα, **για να εκλέξουν** στην συνέχεια τον αρχηγό της παράταξης.

Αν βγάλουμε τα Σαββατοκύριακα που υπάρχουν, τότε κάθε μέρα πρέπει **να εγγράφονται 75 μέλη** για να καλυφθεί το πλάνο. Για να δούμε, θα τα καταφέρουν; **Λ. Μ.**

Εγκληματικότητα

Εμείς τουλάχιστον ανησυχούμε για το γεγονός ότι η Δωδεκάνησος από την 49η θέση της λίστας εγκληματικότητας (μεταξύ των νομών όλης της χώρας) **βρέθηκε σε δύο χρόνια** στην 37η θέση!

Το άλμα αυτό όντως θα πρέπει να προβληματίσει και τις υπηρεσίες και την κοινωνία γενικότερα.

Δεν λέμε, **υπάρχουν και χειρότερα**, αλλά... κανείς δεν ξέρει τι γίνεται! **Λ. Μ.**

Μεγάλη επιρροή!

Μεγάλη επιρροή φαίνεται ότι έχουν σε μερίδα της κοινής γνώμης και στη Ρόδο, όλα όσα επικαλούνται διάφοροι **οραματιστές, πνευματιστές** και οι υπόλοιποι... του είδους. Μάλιστα οι "οπαδοί" τους πραγματοποιούν συγκεντρώσεις σε σπίτια ενώ πωλούν διάφορες εικόνες και άλλα συναφή και παράλληλα φτάνουν σε σημείο να δημιουργούν προβλήματα στις οικογένειές τους. Αρκετοί είναι αγανακτισμένοι μ' αυτή την κατάσταση και υποστηρίζουν ότι οι οπαδοί τους είναι ανυποψίαστα θύματα! **Β. Μ.**

Σκέτος εφιάλτης

Τα πάντα μοιάζουν να έχουν αφεθεί στην τύχη τους, σε αυτό τον τόπο. Από **τον τομέα υγείας και κοινωνικής ασφάλισης, τον ενεργειακό, τον αναπτυξιακό** και μια σειρά άλλες καταστάσεις που σε λίγο θα αποτελούν **κι αυτές έναν διαρκή εφιάλτη** για όλους μας. Από πού να ξεκινήσει και πού να σταματήσει κανείς, στην προσπάθεια να απαριθμήσει τις **απανωτές απώλειες και τα πλήγματα που έχει δεχθεί η Ρόδος** και τα υπόλοιπα νησιά της Δωδεκανήσου σε όλα τα επίπεδα.

Στο φιλότιμο και την ευσυνειδησία **ορισμένων ...γραφικών** ίσως ακόμα, στηρίζονται και ισορροπούν οι καταστάσεις, αλλά έλα που και αυτά άρχισαν να εξαντλούνται πια μέρα με τη μέρα.

Οι βουλευτές μας, σηκώνουν τα... χέρια ψηλά, οι αιρετοί μας προσπαθούν αλλά δεν τα καταφέρνουν από μόνοι τους, κι όλοι εμείς, απλά γκρινιάζουμε και διαμαρτυρόμαστε σε κάθε είδος μαρτυρίου που μας επιβάλλεται εξαιτίας της υπολειτουργίας του κρατικού μηχανισμού. Το έχουμε επισημάνει κι άλλη φορά: Η υπομονή μας έχει εξαντληθεί πλέον, **αλλά τα αποθέματα ανοχής και μοιρολατρίας που κουβαλάμε όλοι** σε αυτό τον τόπο... φαίνεται ότι κρατούν ακόμη γερά!.

Μιχ.Μ.

Πάντως στο τοπικό ΠΑΣΟΚ τα στελέχη πρέπει να είναι ιδιαίτερα αισιόδοξα άτομα, αφού πιστεύουν ότι θα υπάρχει ένα μόνο ψηφοδέλτιο στις νομαρχιακές εκλογές. Το πιστεύουν πραγματικά ή το λένε... για να ξορκίσουν το κακό;
Λ.Μ.



Βρήκε τους ... δράστες

Κόντεψε να μας... τρελάνει στην κυριολεξία ο διοικητής του ΙΚΑ ο **κ. Μιλτιάδης Νεκτάριος**, που χθες το μεσημέρι τον ακούσαμε από τα ερτζιανά να... απαντά σε ασφαλισμένους και συνταξιούχους από όλη τη χώρα, **βρίσκοντας επιτόπου λύσεις** σε κάθε πρόβλημα.

Στην αρχή νομίσαμε ότι του είχαν χορηγήσει κανένα από αυτά τα εκσυγχρονιστικά μαγικά ραβδάκια που συνηθίζουν να... καβαλούν τελευταία **διάφοροι σωτήρες**, αλλά γρήγορα ο ίδιος μας προσγείωσε στην πραγματικότητα:

Για ό,τι στραβό και ανάποδο του αναφέρονταν, είχε την κλασική γνωστή και παλιά συνταγή, η οποία έδειχνε ως... δράστες τους γιατρούς. Για όλα τα **δεινά αυτοί έφταιγαν!** Τον Κακλαμάνη του κοινοβουλίου και 5-6 άλλους γραφικούς μας θυμίζει η υπόθεση! Οπου για όλα τα κακά σε αυτή την χώρα, **ευθύνονται κατά το δικό του... αλάθητο, αποκλειστικά και μόνο τα ΜΜΕ!**

Μιχ.Μ.

Και ο Θεός βοηθός!

Εις γνώσιν όλων ήταν εδώ και αρκετό καιρό, ότι η κατάσταση στο νοσοκομείο της Ρόδου, **χειροτέρευε** δραματικά. Ενημερώθηκαν και μάλιστα εγγράφως αυτοί που έπρεπε στο υπουργείο, όμως τίποτα δεν έγινε για να σταματήσει την εξέλιξη αυτή. Τί γίνεται τώρα; Μέχρι να βρεθεί λύση, τα προγραμματισμένα χειρουργεία **σταματούν** και οι ασθενείς ή θα **περιμένουν** (!) ή θα **μετακομίζονται** σε άλλα νοσοκομεία. Από το μοναδικό σε λειτουργία χειρουργείο, θα εξυπηρετούνται μόνο τα **έκτακτα** περιστατικά...

Β. Μ.

ΠΡΟΣΚΛΗΣΗ

Ο Αθλητικός Σύλλογος Ασπίς Απολακκιάς σας προσκαλεί στην ετήσια χοροεσπερίδα του, στις **16-2-2002** ημέρα **Σάββατο** και ώρα **8.30** στην αίθουσα ΑΦΡΟΔΙΤΗ του ξενοδοχείου **ESPEROS VILLAGE**.

Η τιμή εισόδου είναι **25 ευρώ** κατά άτομο και περιλαμβάνει φαγητό, ελεύθερο ποτό και ζωντανή μουσική. Πλούσια Λαχειαγορά.

Μετά τιμής το Δ.Σ.

μεζεδοπωλείον
παλιά ιστορία
μοναδικό στο είδος του!
ξεχωριστό στη γεύση



Η **"παλιά ιστορία"** συνεχίζοντας την παράδοση, θα είναι κοντά σας κι αυτό το χειμώνα καθημερινά εκτός Κυριακής

Μητροπόλεως 108 & Δενδρινού γωνία
Για κρατήσεις 0241-32421

ΣύNοδος
Ζωντανή Ελληνική Μουσική

Προσοχή: Την Πέμπτη, στην γιορτή του, ο VALENDINO θα είναι εδώ!

Ο Έρωτας, στο δικό του χώρο: Τον χώρο του Έρωτα

Διασκεδάστε μαζί του μέσα από Ερωτικά τραγούδια που τόσο σαγηνευτικά ερμηνεύουν οι καλλιτέχνες μας

Ερωτική **ΣύNοδος** *Νυχτερινό Κέντρο ...Παλτσμού*

Την Πέμπτη όλοι εδώ!
Εδώ που μπορείτε & Διασκεδάζετε!
Εδώ το δώρο είναι ΕΝΑ:
"ΚΡΑΤΑΤΕ" την ΑΓΑΠΗ Ψηλά ...
Πάροδος Σωκράτους 4τ • Παλιά Πόλη • Τηλ. 02410 35995

Pizzeria Spaghetteria **GONDOLA**

Ο έρωτας περνάει από το στομάχι!



Εμείς δεν νοιαζόμαστε μόνο για το στομάχι σας, αλλά και για τον έρωτά σας

Ετσι δημιουργήσαμε για την ημέρα του Αγ. Βαλεντίνου πίτσες σε σχήμα καρδιάς και την περίφημη μακαρονάδα των ερωτευμένων!

Βενετοκλέων 44 & Δωδ. Νεολαίας, Ρόδος
Τηλ. 29642, 27937, 77775

L'epoque
MUSIC BAR

Βραδυές που θα αφήσουν εποχή!

Η μελωδία και ο ρυθμός ξαναζωντανεύουν
κάθε Παρασκευή και Σάββατο
στο ζεστό περιβάλλον του
Piano Music Bar L' Epoque

Το πιάνο, η ερμηνεία της Βάλιας Ζόππα και της Ράνιας Λιξικιρίκη συνθέτουν το πιο διασκεδαστικό μουσικό πρόγραμμα της Ρόδου

Απολαύστε το, από Παρασκευή 15 Φεβρουαρίου μόνο στο Piano Bar του Rodos Park!

Rodos Park
SUITES HOTEL

Ρήγα Φεραίου 12, Τηλ. 0241 0 89700