ΕΤΟΙΜΑΣΤΕΙΤΕ ΕΡΧΕΤΑΙ ...

Η ΡΟΔΙΑΚΗ

ΗΜΕΡΗΣΙΑ ΠΡΩΙΝΗ ΕΦΗΜΕΡΙΔΑ ΤΗΣ ΡΟΔΟΥ

ΠΕΜΠΤΗ
14 ΦΕΒΡΟΥΑΡΙΟΥ 2002
ΑΡ. ΦΥΛΛΟΥ 17.022
ΤΙΜΗ 0,70 ΕΥΡΩ
238,5 ΔΡΧ.

ΣΤΙΣ ΣΥΝΟΜΙΛΙΕΣ Γ. ΠΑΠΑΝΔΡΕΟΥ- Ι. ΤΖΕΜ

Στο επίκεντρο τα Δωδεκάνησα





ΟΙ ΤΟΥΡΚΟΙ ΘΕΤΟΥΝ ΘΕΜΑ ΑΠΟΣΤΡΑΤΙΚΟΠΟΙΗΣΗΣ

Τα γνωστά θέματα της αποστρατικοποίησης των νησιών, της υφαλοκρηπίδας, των βραχονησίδων κ.λ.π. θέτουν οι Τούρκοι στον Ελληνοτουρκικό διάλογο. Αυτό τουλάχιστον υποστηρίζουν οι Τουρκικές εφημερίδες με χθεσινά τους δημοσιεύματα. Ηταν κάτι που όλοι περιμέναμε...

ΣΕΛΙΔΑ 6

Ε. ΛΕΚΚΑΣ: ΔΕΝ ΥΠΑΡΧΕΙ ΠΕΤΡΕΛΑΙΟ ΣΤΟ ΑΙΓΑΙΟ



Δεν πρόκειται να γίνετε ... Σεϊχηδες

Καταρρίπτει τους ισχυρισμούς για ύπαρξη κοιτασμάτων πετρελαίου στο Αιγαίο, ο καθηγητής Ε. Λέκκας.

ΣΕΛΙΔΑ 4

ΠΕΘΑΝΕ ΧΘΕΣ Ο Δ. ΚΑΡΥΔΗΣ

Εχασε τη μάχη ο 19χρονος...

● *Πάλαιψε αλλά δεν άντεξε το 19χρονο Ροδιτόπουλο.*

ΣΕΛΙΔΑ 7

Ασκήθηκε δίωξη για διακεκριμένη κλοπή

ΑΝΑΚΡΙΤΗΣ θα "γάξει" για τα πιάτα!

Πρόκειται για την γνωστή υπόθεση της εξαφάνισης πιατών της συλλογής Ιωαννίδη που ανήκει στον Δήμο



Ο Εισαγγελέας Πρωτοδικών Ρόδου κ. Γ. Οικονόμου άσκησε ποινική δίωξη κατά παντός υπευθύνου για την απώλεια 9 πιάτων της Συλλογής Ιωαννίδη που ανήκουν στο Δήμο Ροδίων. Η υπόθεση ανατέθηκε σε Ανακριτή ο οποίος και θα ερευνήσει το θέμα.

ΣΕΛΙΔΑ 3

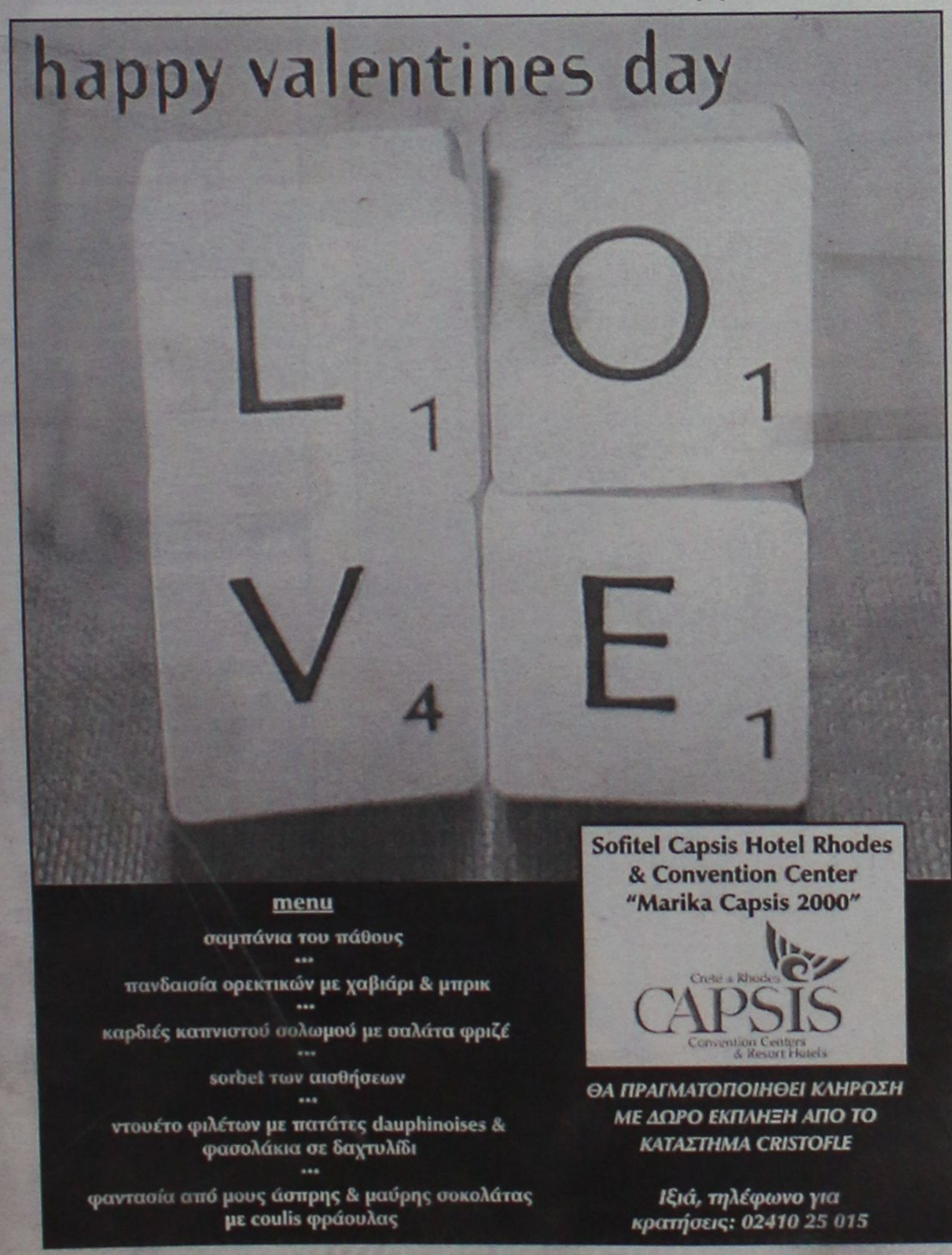

Ο ΙΝΚΑ ΣΤΟΝ ΑΓΙΟ ΒΑΛΕΝΤΙΝΟ

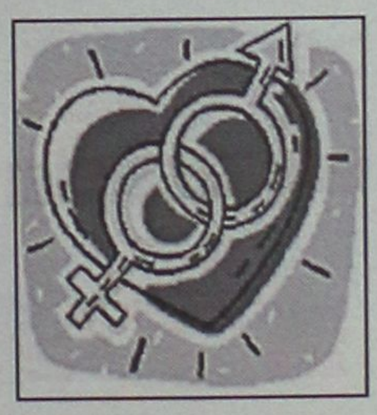

Εκήρυξε... τον πόλεμο

Να μην αγοράζετε δώρα σήμερα συμβουλεύει ο ΙΝΚΑ στους Ελληνες που έχουν... προβλήματα.

ΣΕΛΙΔΑ 35

ΛΟΓΩ ΤΗΣ ΑΠΕΡΓΙΑΣ

Συνωστισμός στο ΙΚΑ...

Γκρίνιες και ταλαιπωρία χθες στο ΙΚΑ, πρώτη μέρα μετά την απεργία.

ΣΕΛΙΔΑ 9

ΑΝΗΛΙΚΑ ΠΑΙΔΙΑ ΠΟΥ ΔΕΝ ΓΝΩΡΙΖΟΥΝ

Παίζουν και τζόγο μέσω... του Ιντερνετ

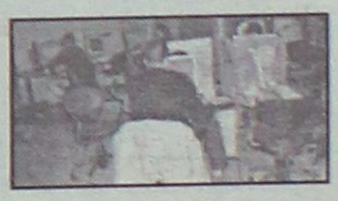

Τζογάρουν μέσω του Ιντερνετ ανήλικα παιδιά χρεώνοντας πιστωτικές κάρτες των γονιών τους. Για επιδόρπιο βλέπουν και μια ταινία πορνό.

ΣΕΛΙΔΑ 38

PIZZERIA SPAGHETTERIA **GONDOLA**



Ο έρωτας περνάει από το στομάχι!

Εμείς δεν νοιαζόμαστε μόνο για το στομάχι σας, αλλά και για τον έρωτά σας

Ετσι δημιουργήσαμε για την ημέρα του Αγ. Βαλεντίνου πίτσες σε σχήμα καρδιάς και την περίφημη μακαρονάδα!

Βενετοκλέων 44 & Δωδ. Νεολαίας, Ρόδος
Τηλ. 29642, 27937, 77775

ΗΜΕΡΟΛΟΓΙΟ

Πέμπτη 14 Φεβρουαρίου 2002
Αυξεντίου, Αβραάμ, Μάρωνος οσίων
Ανατολή ηλίου: 07.17'
Δύση ηλίου:18.02'
Σελήνη 3 ημερών

ΦΑΡΜΑΚΕΙΑ

Σήμερα διημερεύει το φαρμακείο της Πολίτου-Σταύρα Ειρ. στους Αγ. Αναργύρους και διανυκτερεύει το φαρμακείο της Χατζηνικόλα Ανθ. στην οδό Παπαλουκά 17.

ΒΕΝΖΙΝΑΔΙΚΑ

Σήμερα διανυκτερεύουν τα βενζινάδικα: Σαρίκας Μιχ. (Εθν. Αντιστάσεως), Τζωρτζής Ιωάννης (Ιαλυσός), Κεφάλας Στέργος (Κρεμαστή), Νικολουδάκη Τρ. (Κρητηνία), Πάππου Καρολ. (Παραδείσι), Παπαοικονόμου Μ. (Αφάντου) και Καλλιθενός (Αρχάγγελος).

ΛΑΪΚΕΣ ΑΓΟΡΕΣ

Τετάρτη : στο Δημοτικό Νεκροταφείο
Πέμπτη: στην οδό Βύρωνος
Παρασκευή: στην οδό Πτολεμαίων (Ανάληψη)
Σάββατο: στο Δημοτικό Νεκροταφείο.

ΔΡΟΜΟΛΟΓΙΑ ΠΛΟΙΩΝ

Σήμερα αναχωρεί το "ΔΙΑΓΟΡΑΣ" στις 18.00 για Πειραιά.

ΑΕΡΟΠΟΡΙΚΑ ΔΡΟΜΟΛΟΓΙΑ

ΟΛΥΜΠΙΑΚΗ ΑΕΡΟΠΟΡΙΑ
ΑΠΟ ΡΟΔΟ-ΑΘΗΝΑ
- Καθημερινά 07.00, 10.25, 20.55
- Τετάρτη 14.00
- Καθημερινά πλην Τετάρτης 17.20
- Καθημερινά πλην Κυριακής 23.40
- Δευτέρα 00.10.

ΑΠΟ ΑΘΗΝΑ-ΡΟΔΟ
- Καθημερινά 05.20, 08.45, 19.15
- Τετάρτη 12.20
- Καθημερινά πλην Τετάρτης 15.40
- Καθημερινά πλην Κυριακής 22.00
- Κυριακή 22.30

ΑΠΟ ΡΟΔΟ-ΘΕΣΣΑΛΟΝΙΚΗ
- Δευτέρα 14.30
- Παρασκευή-Κυριακή 12.40.

ΑΠΟ ΡΟΔΟ-ΗΡΑΚΛΕΙΟ
- Παρασκευή-Κυριακή 09.45.

ΑΠΟ ΡΟΔΟ-ΚΑΡΠΑΘΟ
- Τρίτη-Πέμπτη-Σάββατο 09.45
- Δευτέρα-Τετάρτη-Παρασκευή-Κυριακή 10.30
- Δευτέρα-Κυριακή 12.40
- Τετάρτη-Παρασκευή (ν) έως 22/9 12.40
- Πέμπτη από 23/9 12.40
- Τρίτη-Παρασκευή (ν) από 23/9 12.40
- Τρίτη-Σάββατο έως 22/9 14.15
- Πέμπτη έως 22/9 14.15.

ΑΠΟ ΡΟΔΟ-ΚΑΣΟ
- Δευτέρα-Κυριακή (κ) 12.40
- Τετάρτη-Παρασκευή έως 22/9 12.40
- Πέμπτη (κ) από 23/9 12.40
- Τρίτη-Παρασκευή από 23/9 12.40
- Πέμπτη (κ) έως 22/9 14.15.

ΑΠΟ ΡΟΔΟ-ΚΑΣΤΕΛΟΡΙΖΟ
- Τετάρτη-Παρασκευή-Κυριακή 08.10
- Δευτέρα έως 22/9 08.10
- Τρίτη-Πέμπτη-Σάββατο έως 22/9 11.55.

AEGEAN AIRLINES & CRONUS
ΑΠΟ ΡΟΔΟ-ΑΘΗΝΑ
08.25 (Α3 201) καθημερινά, 14.10 (Α3 211) καθημερινά, 15.50 (Α3 213) Τρ-Πε-Πα-Κυ., 18.45 (Α3 216) καθημερινά.
ΑΠΟ ΑΘΗΝΑ-ΡΟΔΟ
06.45 (Α3 200) καθημερινά, 10.00 (Α3 204) Τρ-Πε-Πα-Κυ., 12.35 (Α3 210) καθημερινά, 17.05 (Α3 216) καθημερινά
ΑΠΟ ΡΟΔΟ-ΗΡΑΚΛΕΙΟ
19.00 (Α3765) Δε-Τε-Πα-Κυ
ΑΠΟ ΗΡΑΚΛΕΙΟ-ΡΟΔΟ
17.20 (Α3 764) Δε-Τε-Πα-Κυ
ΑΠΟ ΡΟΔΟ-ΘΕΣΣΑΛΟΝΙΚΗ
11.40 (Α3 721) Τρ-Πε-Πα-Κυ.
ΑΠΟ ΘΕΣΣΑΛΟΝΙΚΗ-ΡΟΔΟ
13.45 (Α3 722) Τρ-Πε-Πα-Κυ

Επώνυμον το ανώνυμον...

Ζητούν και ρέστα για τη διαπλοκή...

Το τελευταίο διάστημα η κυβέρνηση Σημίτη υπερτονίζει τη βούλησή της να κόψει τον ομφάλιο λώρο της διαπλοκής και να προφυλάξει το δημοκρατικό πολίτευμα της χώρας από στρεβλώσεις και αλλοιώσεις, που υπαγορεύουν εξωθεσμικά κέντρα οικονομικής ισχύος. Οι πραγματικές προθέσεις της θα αποκαλυφθούν από το κείμενο του προσχεδίου νόμου για το ασυμβίβαστο στο ιδιοκτησιακό καθεστώς των μέσων ενημέρωσης και το λεγόμενο "βασικό μέτοχο", που θα συζητηθεί σήμερα στην Κυβερνητική Επιτροπή, για να επακολουθήσει στη συνέχεια διάλογος με τους ενδιαφερομένους.

Δεν θα είχαμε λόγους να δυσπιστούμε για την αγνότητα των κυβερνητικών προθέσεων αν η κυβέρνηση και ο πρωθυπουργός κ. Σημίτης είχαν τηρήσει μια διαφορετική στάση στο μείζον θέμα των διαπλεκόμενων συμφερόντων και των συστηματικών προσπαθειών μεγάλων, κρατικοδίαιτων οικονομικών συμφερόντων να θέσουν την πολιτική ζωή του τόπου υπό τον έλεγχό τους και να καταστήσουν τους πολιτικούς ομήρους τους. Αλλά ο ίδιος ο πρωθυπουργός μέχρι πρότινος αρνείτο την ύπαρξη της διαπλοκής και πέρυσι το καλοκαίρι απέρριψε, με μάλλον ανοίκειο τρόπο, την πράγματι γενναία πολιτική πρόταση του Κώστα Καραμανλή να τον στηρίξει στην όποια προσπάθεια θωράκισης της Δημοκρατίας μας έναντι των εξωθεσμικών κέντρων εξουσίας.

Θα φανεί από το κείμενο του προσχεδίου και από τον τρόπο διεξαγωγής του "προκοινοβουλευτικού" διαλόγου αν, πράγματι, η κυβέρνηση επιθυμεί να απαλλάξει τη Δημοκρατία μας από εξωθεσμικούς κηδεμόνες και "μεγάλα αφεντικά". Και αν, πράγματι, είναι αποφασισμένη να κατοχυρώσει το ασυμβίβαστο μεταξύ κρατικοδίαιτων αναδόχων δημοσίων έργων και προμηθειών και ιδιοκτητών μέσων ενημέρωσης ή απλώς θα προχωρήσει σε επιφανειακές διευθετήσεις ώστε να υλοποιηθούν "τύποις" και όχι "ουσία" οι συνταγματικές επιταγές.

Η κυβέρνηση δια του εκπροσώπου της διαβεβαίωσε ότι δεν έχει την πρόθεση να φέρει στη Βουλή νέο νόμο "περί Τύπου". Και, ταυτόχρονα, δηλώνει πρόθυμη να εξετάσει και το πρόβλημα της "βιομηχανίας των αγωγών", που απειλεί να στραγγαλίσει την ελευθεροτυπία, στη χώρα μας.

Οι εξοντωτικές, υπέρογκες αποζημιώσεις, που διεκδικούν στα Αστικά Δικαστήρια όσοι θεωρούν ότι θίγονται από δημοσιεύματα ή εκπομπές, πριν αποφανθούν τα Ποινικά Δικαστήρια για την ενοχή ή την αθωότητα του δημοσιογράφου και του μέσου, έχουν μεταβληθεί σε βρόχο για την ελευθεροτυπία, την ενημέρωση και τον επιβεβλημένο δημόσιο έλεγχο των κυβερνώντων. Η "βιομηχανία των αγωγών", που γνωρίζει πρωτοφανή άνθηση τα τελευταία χρόνια στη χώρα μας, έχει καταγγελθεί από τις διεθνείς δημοσιογραφικές οργανώσεις ότι αποτελεί μια από τις χειρότερες μορφές λογοκρισίας, που κατορθώνει να φιμώνει τους δημοσιογράφους με την απειλή της οικονομικής εξόντωσης.



ΔΕΧΟΝΤΑΙ ΤΟ ΚΟΙΝΟ

Ο Νομάρχης δέχεται το κοινό κάθε Τρίτη και Πέμπτη από 11.00-13.00.
Ο Δήμαρχος Ροδίων δέχεται ύστερα από συνεννόηση.
Ο αντινομάρχης Δωδεκανήσου κ. Νικόλαος Τατάκης δέχεται το κοινό κάθε Τρίτη και Πέμπτη από 10.00 π.μ.-12 μ.μ.

ΤΑΞΙ

ΡΑΔΙΟ ΤΑΞΙ: 0241-0-64712, 0241-0-64790

ΧΡΗΣΙΜΑ ΤΗΛΕΦΩΝΑ

ΝΟΣΟΚΟΜΕΙΟ:	0241-0-80000
ΑΜΕΣΗ ΔΡΑΣΗ ΠΥΡ/ΚΗΣ:	199
ΛΙΜΕΝΑΡΧΕΙΟ:	0241-0-22220, 0241-0-27695
ΒΛΑΒΕΣ Δ.Ε.Η.:	125
ΒΛΑΒΕΣ Ο.Τ.Ε.:	121
ΑΜΕΣΗ ΔΡΑΣΗ:	100
ΒΛΑΒΕΣ ΥΔΡΕΥΣΗΣ:	0241-0-068750, 0241-0-68755
ΝΟΜΑΡΧΙΑ:	0241-0-46502
ΠΕΡ/ΚΗ Δ/ΝΣΗ	0241-0-38174
ΔΗΜΟΣ:	0241-0-46200
ΔΗΜ. ΕΠΙΧ. ΚΑΘΑΡ.	0241-0-77600
ΥΠΗΡ. ΑΠΟΚΟΜΙΔΗΣ:	0241-0-61057
ΤΡΟΧΑΙΑ:	0241-0-26480
ΠΛΗΡΟΦ. Ο.Τ.Ε.:	131
ΔΕΛΤΙΟ ΚΑΙΡΟΥ:	149
ΛΑΧΕΙΑ:	111
ΠΡΟΠΟ - ΛΟΤΤΟ:	111
ΡΟΔΑ:	0241-0-27462
ΚΤΕΛ:	0241-0-27706
Ο.Α.Ε.Δ.:	0241-0-23265
Ι.Κ.Α.:	0241-0-64912
ΤΑΞ.Υ.:	0241-0-68701, 0241-0-68702
ΟΛΥΜΠΙΑΚΗ:	0241-0-24555
Δ.Α.Ν.Ε.:	0241-0-43150
ΕΡΓΑΤ. ΚΕΝΤΡΟ:	0241-0-24730
CRONUS AIRLINES	0241-0-25444
AEGEAN AIRLINES	0241-0-98345

ΚΤΕΟ

• Από 1/1/2002 έως 30/6/2002 παντός είδος οχήματα **με συνδυασμό γραμμάτων ΡΟΑ5000-9999.** Επίσης θα ελέγχονται τα οχήματα που η καταλληλότητά τους λήγει αυτές τις εβδομάδες και οχήματα ανάριθμα εισαγωγής.

ΤΙΜΕΣ ΣΥΝΑΛΛΑΓΜΑΤΟΣ

ΔΟΛΛΑΡΙΟ Η.Π.Α	0,874	0,8722
ΛΙΡΑ ΑΓΓΛΙΑΣ	0,61081	0,60959
ΚΟΡΩΝΑ ΔΑΝΙΑΣ	7,4378	7,423
ΚΟΡΩΝΑ ΣΟΥΗΔΙΑΣ	9,2395	9,2211
ΓΙΕΝ ΙΑΠΩΝΙΑΣ	115,77	115,53
ΦΡΑΓΚΟ ΕΛΒΕΤΙΑΣ	1,4791	1,4761
ΚΟΡΩΝΑ ΝΟΡΒΗΓΙΑΣ	7,8348	7,8192
ΛΙΡΑ ΚΥΠΡΟΥ	0,57682	0,57566
ΔΟΛΛΑΡΙΟ ΚΑΝΑΔΑ	1,394	1,3912
ΔΟΛΛΑΡΙΟ ΑΥΣΤΡΑΛΙΑΣ	1,7207	1,7173

Η ΡΟΔΙΑΚΗ
Ημερήσια Εφημερίδα της Ρόδου
Έτος Ιδρύσεως 1915
ΙΔΡΥΤΗΣ
ΕΜΜ. ΚΑΛΑΜΠΙΧΗΣ

ΙΔΙΟΚΤΗΣΙΑ – ΕΚΔΟΣΗ
ΥΙΟΙ Σ. ΤΣΟΠΑΝΑΚΗ Η. ΚΩΤΙΑΔΗΣ Ο.Ε.

ΔΙΕΥΘΥΝΤΗΣ
ΑΘ. ΜΑΡΑΣΙΩΤΗΣ

ΣΥΝΤΑΞΗ
Λουκάς Μαστής
Μιχάλης Μαστής
ΑΘΛΗΤΙΚΑ
Μανόλης Μπάτης,
Νικήτας Κουσκούσης
Τηλ.: 0241-0-30831
ΓΡΑΦΕΙΑ ΣΥΝΤΑΞΗΣ
Μάρκου Μαλλιαράκη 9
Τηλ.0241-0- 24610, 0241-0-30865, 0241-0-75640
Fax (02410) 75641
ΛΟΓΙΣΤΗΡΙΟ – ΔΙΑΦΗΜΙΣΕΙΣ
Νέα Αγορά 53
Τηλ. 0241-0-22210
0241-0-75230
Fax (02410) 22471
http://WWW.rodiaki.gr.
Email: tsopd@otenet.gr & irodiaki@otenet.gr

Ασκήθηκε δίωξη κατά παντός υπευθύνου για την απώλεια των πιάτων της συλλογής Ιωαννίδη

Ηρθε η ώρα του ανακριτή!

Ο εισαγγελέας Πλημμελειοδικών κ. Γεώργιος Οικονόμου χαρακτήρισε την πράξη κακουργηματική! • Στην Εισαγγελία και ο φάκελος για τα αρχαία της βίλας Σολούνια

Στον ανακριτή παραπέμπεται η υπόθεση για τα σπάνια πιάτα της συλλογής Ιωαννίδη, που κλάπηκαν από άγνωστους πριν από 15 και πλέον χρόνια, ενώ βρισκόταν προς φύλαξη στην Αρχαιολογική Υπηρεσία.

Οπως έγινε γνωστό, αφού ολοκληρώθηκε το πόρισμα της προκαταρκτικής εξέτασης ο εισαγγελέας Πρωτοδικών κ. Γεώργιος Οικονόμου άσκησε ποινικές διώξεις για διακεκριμένη περίπτωση κλοπής.

Πρόκειται για περίπτωση κακουργήματος γι' αυτό και η υπόθεση παραπέμφθηκε στον ανακριτή, που θα αναλάβει τα περαιτέρω.

Η ποινική δίωξη στρέφεται κατά παντός υπευθύνου της Αρχαιολογικής Υπηρεσίας, του δήμου Ρόδου και παντός άλλου συμμετέχοντος ιδιώτη με την ιδιότητα του φυσικού ή ηθικού αυτουργού ή του απλού συνεργού. Θα διερευνηθεί επίσης οι ευθύνες των αρμοδίων για το γεγονός ότι καθυστέρησε η υπόθεση να φθάσει ενώπιον της δικαιόσυνης, με



αποτέλεσμα να υπάρξει κίνδυνος παραγραφής του αδικήματος.

- Η εξέλιξη αυτή οφείλεται κυρίως στα δημοσιεύματα των τοπικών εφημερίδων, πριν από μερικούς μήνες.

Η συλλογή Ιωαννίδη (που περιλαμβάνει σπάνιας αρχαιολογικής αξίας πιάτα) είχε αγοραστεί το 1970 από τον δήμο Ρόδου (επί δημαρχίας Γ. Βρούχου) και στην συνέχεια παραδόθηκε για φύλαξη στην Αρχαιολογική Υπηρεσία.

Με βάση όσα έγιναν γνωστά, στα μέσα της δεκαετίας του 1980, η συλλογή εκτέθηκε στον πύργο του Καρέτο στο πλαίσιο

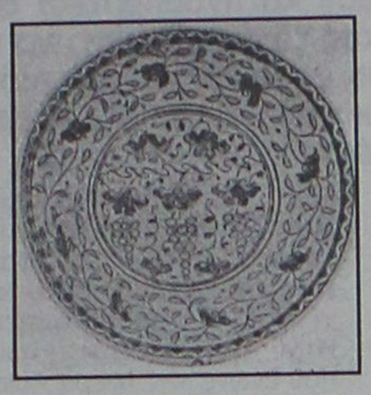

των εκδηλώσεων ειρήνης και φιλίας που γινόταν τότε με επίκεντρο την Χάλκη.

Υπό αδιευκρίνιστες συνθήκες στο διάστημα αυτό κλάπησαν τα πιο σπάνια κομμάτια της συλλογής, γεγονός που ήρθε στην δημοσιότητα πολλά χρόνια αργότερα.

Υστερα πράγματι από μπαράζ δημοσιευμάτων, διετάχθη η διενέργεια προκαταρκτικής εξέτασης και από το αποτέλεσμά της ασκήθηκαν οι ποινικές διώξεις.

Στο πλαίσιο της προκαταρκτικής κλήθηκαν και κατέθεσαν αρκετοί μεταξύ των οποίων οι υπεύθυνοι

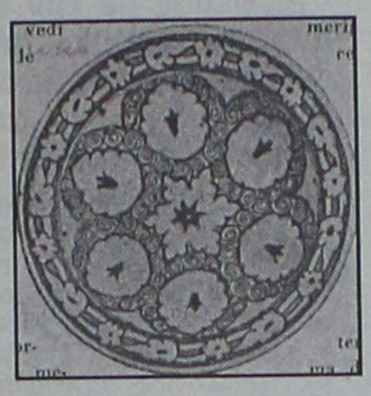

της Αρχαιολογικής υπηρεσίας, ο δήμαρχος Ρόδου κ. Γιαννόπουλος, ο νομάρχης κ. Σάββας Καραγιάννης (ήταν δήμαρχος την περίοδο που τα πιάτα εκλάπησαν) κ.ά.

Γεγονός πάντως είναι ότι τα σπάνια κομμάτια της συλλογής Ιωαννίδη κάποιοι τα πήραν και προφανώς τα έχουν πουλήσει κιόλας.

Ετσι εκ των πραγμάτων αναμένεται με ιδιαίτερο ενδιαφέρον το αποτέλεσμα της ανάκρισης και κυρίως αν προκύψουν μέσα από την διαδικασία αυτή, ποιοί ήταν οι δράστες της κλοπής.

Η ΣΥΛΛΟΓΗ ΣΟΛΟΥΝΙΑ

Σε ό,τι αφορά τα αρχαία που ανακαλύφθηκαν στη βίλα του κ. Νώντα Σολούνια πριν από μερικές εβδομάδες κατά την διαδικασία έξωσης, έχει ολοκληρωθεί η σχετική διαδικασία καταγραφής που έγινε από την Αρχαιολογική Υπηρεσία.

Οπως δηλώθηκε πριν από μερικές μέρες στην ΕΡΑ Ρόδου από την προϊσταμένη της Εφορίας Κλασικών Αρχαιοτήτων κ. Μελίνα Φιλήμωνος ο σχετικός φάκελος με τα 266 αντικείμενα θα διαβιβαστεί στον εισαγγελέα ο οποίος έχει επιληφθεί της υπόθεσης.

Φαίνεται πάντως να προκύπτει ότι οι αρχαιότητες αυτές δεν αφορούν την άδεια κατοχής άλλης συλλογής που κατείχε νόμιμα ο κ. Σολούνιας.

Το τι ακριβώς συμβαίνει, θα ξεκαθαρίσει προφανώς στο πλαίσιο της προκαταρτικής που διενεργεί ο εισαγγελέας.

ΕΚΠΤΩΣΕΙΣ - ΕΚΠΤΩΣΕΙΣ - ΕΚΠΤΩΣΕΙΣ
DIAMOS
Boutique
ΟΛΑ 50%
ΕΩΣ 25 ΦΕΒΡΟΥΑΡΙΟΥ
Μακαρίου 23, Ρόδος Τηλ. (02410) 29977

Ζωντανη Ελληνικη Μουσικη!!!
Προσκληση
14 Φεβρουαριου
Αγιου Βαλεντινου
Taboo
Ολοι οι ερωτευμενοι να συναντηθουν στο Taboo γιατι γινεται μεγαλο παρτυ με τραγουδια ερωτικα και πολλα δωρα!!!
* 1 δωρο ενα ταξιδι στο Παρισι (πολη του ερωτα !!).
* 2 δωρο μια χρυση καρδια με μαργαριταρι προσφορα Νικος Gold
* 3 δωρο μια χρυση καρδια με μπριγιαντ προσφορα Νικος Gold
* 4 δωρο μια καρδια προσφορα Nikos Gold
* 5 δωρο ενα δειπνο για δυο προσφορα Angeli di Roma
* Και πολλες γλυκες εκπλ[illegible] απο τα Mi[illegible]
Taboo
Taboo
Taboo
Taboo
Taboo
Taboo
Τραγουδουν:
Αννυ Ρηγου
Αντωνης Ροδιτης
Νεκταριος Βασιλας
Τακης Βυζαντινος
Λαμπρινη
Σαντα
* Το Nikos Gold βρισκεται Σωκρατους 3 Παλια Πολη
25ης Μαρτιου 2 Τηλ Reserve 02410 32632 - 76072

πείτε "σ' αγαπώ"
με μια τούρτα πάθους απ' τον Mike's!

Για την ημέρα του Αγίου Βαλεντίνου
τα Ζαχαροπλαστεία Mike's έχουν ετοιμάσει εντυπωσιακές τούρτες και σοκολατάκια σε σχήμα καρδιάς... για να γευτείτε τον έρωτα σας
χωρίς ενδοιασμούς!

Mike's
9 καταστήματα σ' όλη τη Ρόδο, ένα βρίσκεται κοντά σας! Τηλ. 0241066510
ADD

ΠΡΑΚΤΟΡΕΙΟ ΤΑΞΕΙΔΙΩΝ
ΣΑΒΒΑΣ ΣΑΗΣ

ΑΕΡΟΠΟΡΙΚΗ ΕΚΔΡΟΜΗ
(ΠΡΟΣΚΥΝΗΜΑ)
στον
ΑΓ. ΡΑΦΑΗΛ (ΜΥΤΙΛΗΝΗ)

από 18-2 έως 21/2. δρχ. 85.000
και από 21-2 έως 25/2 δρχ. 95.000

ΠΕΡΙΛΑΜΒΑΝΕΙ:
• Ξενοδοχείο με πρωϊνό
• Αεροπορικά εισιτήρια Ρόδο-Μυτιλήνη-Ρόδο
• Φόρους αεροδρομίων
• Μεταφορά αεροδρόμιο-ξενοδοχ.-αεροδρόμιο
• 2 εκδρομές στον Αγ. Ραφαήλ-Ταξιάρχη Μανταμαδοκόλυβιο-Πέτρα-Μονή Λημόνος-Αγ. Υγνάτιο-Καλονή-Παναγιά Αξιάσο κ.λπ.
• Φ.Π.Α.
• Συνοδός ο κ. **ΣΑΒΒΑΣ ΣΑΗΣ**
ΘΕΣΕΙΣ ΠΕΡΙΟΡΙΣΜΕΝΕΣ

ΠΛΗΡΟΦΟΡΙΕΣ
ΠΡΑΚΤΟΡΕΙΟ ΤΑΞΙΔΙΩΝ
ΣΑΒΒΑΣ ΣΑΗΣ
Τάρπον Σπρινγκς 42 (δίπλα στην Πίστεως)
Τηλ.: 39781-3, 37711

«CHINA VILLAGE»

ΚΙΝΕΖΙΚΟ & ΒΙΕΤΝΑΜΕΖΙΚΟ ΕΣΤΙΑΤΟΡΙΟ
Γιορτάζουμε την **κινέζικη Πρωτοχρονιά μας** στις **12 Φεβρουαρίου** και με την ευκαιρία *προσθέτουμε **καινούργιες** γευστικές βιετναμέζικες λιχουδιές στο μενού μας.*

Φέτος γιορτάζει το ζώδιο του **Αλόγου,** γι' αυτό όσοι από σας είσαστε γεννημένοι στο έτος ***1990, 1978, 1966, 1954*** χρόνια σας πολλά

Ολα μας τα είδη και σε πακέτο με δωρεάν διανομή κατ' οίκον

«CHINA VILLAGE»
Κ.Ν. Κωνσταντινίδη 8 στην περιοχή **Ζέφυρος**
Ωρες λειτουργίας από 17.00-24.00
Κυριακές από τις 12 το μεσημέρι

Ο κ. Ευθ. Λέκκας διαψεύδει τα περί κοιτασμάτων πετρελαίου

Δεν υπάρχει περίπτωση να γίνετε... Σεΐχηδες!

Παραθέτοντας επιστημονικά στοιχεία αντικρούει τους ισχυρισμούς άλλων και υποστηρίζει ότι κοιτάσματα υπάρχουν μόνο στο Ιόνιο

Διέψευσε με τον πλέον κατηγορηματικό τρόπο ο Καθηγητής Γεωλογίας του Πανεπιστημίου Αθηνών Ευθύμιος Λέκκας το ενδεχόμενο να γίνουμε "σεϊχηδες"(!) λόγω μεγάλων κοιτασμάτων πετρελαίου στη Δωδ/σο. Η επικρατούσα επιστημονική άποψη -δήλωσε- τόσο στην Ελλάδα όσο και στο εξωτερικό αποκλείει την ύπαρξη πετρελαίου σε περιοχές όπως αυτή του Νοτίου Αιγαίου με τρόπο που δεν επιδέχεται αμφισβήτηση.

Μιλώντας χθες στην ΕΡΑ Ρόδου και στην εκπομπή της Ρένας Βενιανάκη με αφορμή άρθρο του πρακτορείου Aegean Times ο καθηγητής της Γεωλογίας Ευθύμιος Λέκκας τεκμηρίωσε την κυρίαρχη, όπως είπε, άποψη στην επιστημονική κοινότητα, που αποκλείει κάθε πιθανότητα να υπάρχει πετρέλαιο στο Νοτιοανατολικό Αιγαίο, άποψη που επιβεβαιώθηκε και από έρευνες που έγιναν για άλλους λόγους.

Πιο συγκεκριμένα: Κληθείς να απαντήσει στο ερώτημα αν υπάρχει πετρέλαιο στο Νότιο Αιγαίο ο κ. Λέκκας ανέφερε: ***«Για να υπάρχει πετρέλαιο σε μία περιοχή πρέπει να υπάρχουν τρεις προϋποθέσεις, να υπάρχει κατάλληλο περιβάλλον που να δημιουργεί τα κοιτάσματα πετρελαίου, να υπάρχουν οι κατάλληλες δομές που να το φιλοξενήσουν και να μην είναι η περιοχή ηφαιστειογενής».***

Στη συνέχεια ανέλυσε τις προϋποθέσεις αυτές ως εξής: «Στο Νοτιοανατολικό Αιγαίο δεν υπήρξαν οι απαραίτητες παλαιογεωγραφικές συνθήκες περιβάλλοντος ούτως ώστε να δημιουργηθεί πετρέλαιο. Πριν από 20 έως 5 εκατομμύρια χρόνια στο χώρο του Αιγαίου δεν είχαμε μια θάλασσα η οποία θα έπρεπε να υπάρχει με τους απαραίτητους οργανισμούς βάση των οποίων γίνεται η ιζηματογέννεση. Δεν υπήρχε δηλαδή η πρωτογενής ύλη από την οποία δημιουργείται το πετρέλαιο. Εκείνο το χρονικό διάστημα είχαμε ξηρά, είχαμε τους νάνους ελέφαντες της Τήλου, είχαμε τα χερσαία απολιθώματα. Ηταν μια τεράστια ξηρά που ένωνε την Μικρά Ασία με την Ελλάδα.

Η δεύτερη προϋπόθεση αφορά τις "παγίδες". Δεν

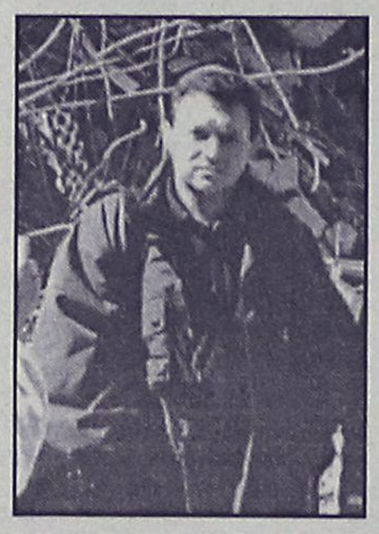

Ευθ. Λέκκας

υπήρχαν δηλαδή οι κατάλληλες υπόγειες δεξαμενές μέσα στις οποίες θα μπορούσε να φιλοξενηθεί το πετρέλαιο. Και αυτό συμβαίνει επειδή έχουμε το έντονο σεισμικό "σπάσιμο" που εκφράζεται μέσα από την υψηλή σεισμικότητα και τον ανάγλυφο διαμελισμό. Εστω και αν υπήρχε η δημιουργία πετρελαίου που δεν υπάρχει δεν θα υπήρχε δυνατότητα αποθήκευσης".

Η τρίτη προϋπόθεση κατά τον καθηγητή Ευθύμιο Λέκκα είναι η ύπαρξη των ηφαιστείων: "Από την περιοχή της Δωδ/σου περνά το λεγόμενο ηφαιστειακό τόξο με τα ηφαίστεια στη Νίσυρο, Κω, Σαντορίνη, Ανάφη. Είναι τελείως ασύμβατο η ύπαρξη ηφαιστείων και πετρελαίου. Και δεν είναι μόνο τα ηφαίστεια που βλέπουμε στην

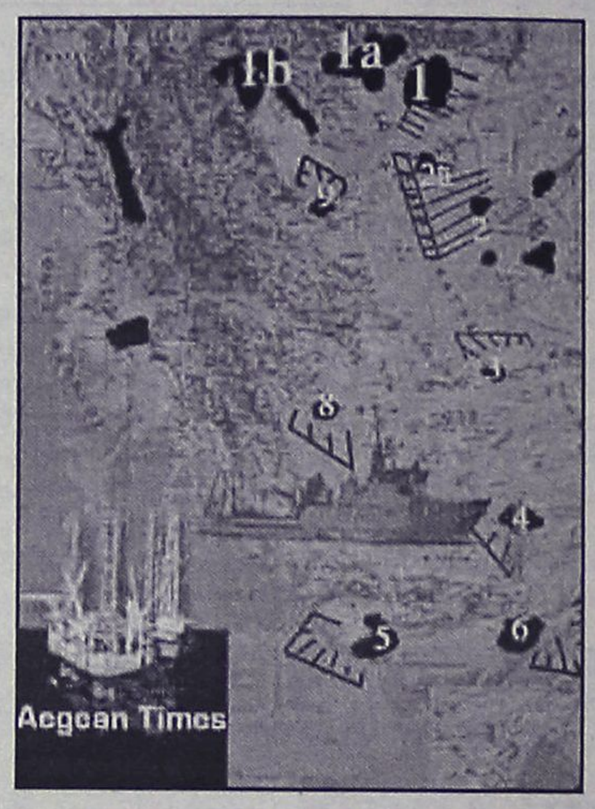

επιφάνεια της θάλασσας αλλά και αυτά που υπάρχουν στον υποθαλάσσιο χώρο που είναι ηφαιστειογενής. Ο κ. Λέκκας αναφέρθηκε και στην θεωρία που ακούγεται, ότι τα πετρέλαια της Ρουμανίας, πέρασαν το Αιγαίου και έφθασαν στην Αραβία: "Ούτε αυτά ευσταθούν που λέγονται από αδαείς, ότι τα πετρέλαια από την Ρουμανία πέρασαν το Αιγαίο και έφθασαν στην Αραβία. Πρόκειται για σενάρια επιστημονικής φαντασίας. Και κατέληξε λέγοντας: ***"Πρέπει να ξεχάσουμε ότι υπάρχει πετρέλαιο στην περιοχή του Νοτιοανατολικού Αιγαίου. Για την περιοχή ανάμεσα στη Ρόδο και στο Καστελλόριζο που μου λέτε, θα πρέπει να πω ότι δεν υπάρχει περίπτωση ούτε μία στο τρισεκατομμύριο να υπάρχει πετρέλαιο,*** επειδή από κει περνά η τάφρος του Αιγαίου και ο χώρος είναι πολύ διασπασμένος. Είναι χώρος που βράζει τεκτονικά όπου έχουμε με τεράστιες ανακατατάξεις. Το ίδιο ισχύει και για τα νότια της Κρήτης.

Στην άποψη αυτή συμφωνεί το 99,9% των επιστημόνων, δεν έχουμε δηλαδή διχογνωμίες, όπως ας πούμε στους σεισμούς. Εξάλλου έχουν γίνει έρευνες για άλλα πράγματα που επιβεβαίωσαν την θέση αυτή. Επιπλέον πρέπει να σας πω ότι αν υπήρχε κάτι τέτοιο, όπως υπάρχει στο χώρο του Ιονίου θα είχαμε ενδιαφέρον από εταιρείες. Για το Ιόνιο, για το πετρέλαιο του υπάρχει ενδιαφέρον εδώ και 40 χρόνια. Ο πλούτος στο Νοτιοανατολικό Αιγαίο είναι αλλού, είναι το περιβάλλον και δυστυχώς δεν το προσέχουμε".


Η εμπειρία μας και η αφοσίωση στη λεπτομέρεια αποτελουν εγγύηση για την απόλυτη επιτυχία ωστε να μείνουν ανεξίτηλες στη μνήμη τη δική σας και των καλεσμένων σας.....

ΧΟΡΟΕΣΠΕΡΙΔΕΣ - ΓΑΜΟΙ - CATERING - ΠΑΙΔΙΚΑ ΠΑΡΤΥ

ΞΕΝΟΔΟΧΕΙΟ SOFITEL CAPSIS ΡΟΔΟΥ
Για Πληροφορίες 25-015 & 20919 (09.00 - 17.00)



CAPSIS
Conference Centers & Resort Hotels

Γιορτάστε την ημέρα των ερωτευμένων στο πιο ρομαντικό περιβάλλον με Ζωντανή Ελληνική Μουσική Στην Παραδοσιακή Ταβέρνα

«ΤΟ ΣΠΙΤΙ ΤΗΣ ΡΟΔΟΥ»
«Casa Di Rodi»

Συντροφιά με ερωτικά τραγούδια

Για κρατήσεις τηλ. 0241030125
Κινητό: 0946316043
Λίνδου 65, Ρόδος
Πάρκιν: Απέναντί μας

Αυξάνονται οι συνδυασμοί

Και άλλος υποψήφιος στον Δήμο Αρχαγγέλου

Νέα πολιτική κίνηση με επικεφαλής τον κ. Μαν. Πιννίκα

Νέα ισχυρή πολιτική κίνηση με την συμμετοχή εκπροσώπων από διάφορους πολιτικούς, και κοινωνικούς χώρους, σχηματίστηκε στον Δήμο Αρχαγγέλου ενόψει των Δημοτικών Εκλογών του Οκτωβρίου.

Επικεφαλής της κίνησης, αναμένεται να είναι ο κ. Μανώλης Πιννίκας, ο συνδυασμός του οποίου βρίσκεται ήδη στην τελική φάση ολοκλήρωσης, επιδιώκοντας έτσι να συσπειρώσει ακόμη μεγαλύτερο αριθμό στελεχών, που θα συμβάλουν στην προσπάθεια αυτή.

Σύμφωνα με πληροφορίες, εκπρόσωποι διαφόρων πολιτικών κινήσεων, συναντήθηκαν για πρώτη φορά στο τέλος της περασμένης εβδομάδας και έπειτα από διεξοδική συζήτηση που είχαν, κατέληξαν στις βασικές αρχές της προγραμματικής διακήρυξης η οποία θα ολοκληρωθεί μάλιστα σε πολύ σύντομο χρονικό διάστημα.

Στην συνάντηση αυτή, που έγινε στον Δήμο Αρχαγγέλου, πήραν μέρος στελέχη από σωματεία εργαζομένων της περιοχής, εκπρόσωποι άλλων κοινωνικών φορέων, καθώς επίσης και απλοί πολίτες, που θα στηρίξουν την συγκεκριμένη προσπάθεια.

Στην κίνηση αυτή, συμμετέχουν επίσης και παλιοί διατελέσαντες κοινοτικοί ή δημοτικοί σύμβουλοι, ενώ σε γενικές γραμμές η πλειοψηφία των στελεχών απαρτίζεται από νέους ανθρώπους, με όρεξη να προσφέρουν στα κοινά του τόπου τους.

Συνάντηση Κ. Σκανδαλίδη και Αλ. Παπαδόπουλου

Με θέμα το Νοσοκομείο

Προσπάθεια για να καλυφθούν το συντομότερο δυνατόν οι κενές θέσεις και να αναβαθμισθούν οι υπηρεσίες

Συνάντηση με τον υπουργό Εσωτερικών κ. Κώστα Σκανδαλίδη, αναμένεται να έχει σήμερα για το θέμα των κενών θέσεων και της δυσλειτουργίας που παρουσιάζεται για το θέμα αυτό στο Νοσοκομείο της Ρόδου, ο υπουργός Υγείας κ. Αλέκος Παπαδόπουλος.

Η συνάντηση, σύμφωνα με όσα έγιναν γνωστά, θα αφορά μόνο την περιοχή της Δωδεκανήσου και τα σχετικά προβλήματα που υπάρχουν στον τομέα της Υγείας, μετά την δραματική μείωση του προσωπικού που παρατηρήθηκε τους τελευταίους μήνες και την γραφειοκρατική εμπλοκή των προσλήψεων που σημειώνεται από το ΑΣΕΠ.

Αφορμή για την άμεση αυτή επίλυση του σοβαρότατου θέματος που προκύπτει, αποτέλεσαν βέβαια, και οι προσπάθειες που επί σειρά μηνών έγιναν προς την κατεύθυνση αυτή, τόσο από την διοίκηση του Νοσοκομείου της Ρόδου και την πρόεδρο του ΠΕΣΥ Δωδεκανήσου κ. Αρσενοπούλου, καθώς επίσης και των ίδιων των γιατρών του νοσοκομείου, που με υπομνήματα και αναφορές, είχαν επισημάνει εδώ και δύο τουλάχιστον χρόνια το αδιέξοδο που θα παρουσιάζονταν εξαιτίας της δραματικής αυτής μείωσης του νοσηλευτικού προσωπικού.



Κάτω από αυτές τις συνθήκες, οι δύο υπουργοί αναμένεται να συναντηθούν σήμερα αργά το μεσημέρι, για να επιδιώξουν έτσι από κοινού την επιτάχυνση της διαδικασίας προσλήψεων, ειδικά για τα νοσοκομεία της Δωδεκανήσου.



Η εξέλιξη αυτή, σε κάθε περίπτωση, χαρακτηρίζεται ως θετική και αυτό που αναμένεται πλέον με ιδιαίτερο ενδιαφέρον, είναι το τι αποφάσεις θα παρθούν και πως αυτές θα εφαρμοστούν άμεσα προς την κατεύθυνση επίλυσης του σοβαρότατου αυτού προβλήματος.

Σημειώνεται ότι από την δραματική αυτή έλλειψη του προσωπικού, το Νοσοκομείο της Ρόδου, που διαθέτει 8 χειρουργικές αίθουσες, άριστα εκπαιδευμένο ιατρικό προσωπικό και υπερσύγχρονα μηχανήματα, απέμεινε να λειτουργεί μόνο με μία χειρουργική αίθουσα, εξαιτίας της έλλειψης εξειδικευμένου προσωπικού για τα χειρουργεία.



Το κερματοτηλέφωνο που σας πληρώνει!!!

ΔΩΡΟ ΠΡΟΣ ΤΟΥΣ 2.800 ΑΞΙΟΤΙΜΟΥΣ ΠΕΛΑΤΕΣ ΜΑΣ Η ΑΥΤΟΜΑΤΗ ΑΛΛΑΓΗ ΣΕ ΕΥΡΩ ΤΟΝ ΦΕΒΡΟΥΑΡΙΟ



10.000 δρχ. το μήνα 1η δόση μετά από 6 μήνες

Το μόνο που δέχεται EURO και προσαρμόζεται αυτόματα με τα νέα δεκαψήφια νούμερα του ΟΤΕ

Διαθέτει σύστημα άμεσης διάγνωσης και επιδιορθώσεις βλαβών
Αλλάζει χρεώσεις αυτόματα κάθε φορά που τις αλλάζει ο ΟΤΕ
Εχει αναγνώριση κλήσης σε μεγάλη οθόνη
Επιστρέφει το νόμισμα αν δεν είναι εγκεκριμένο
Καθοδηγεί τον χρήστη με οδηγίες
Είναι εγκεκριμμένο από την Εθνική Επιτροπή Τηλεπικοινωνιών
Είναι ανθεκτικό-ευέλικτο-με άμεσο service, και τοποθετείται εύκολα

Αντιπροσωπεία Νοτίου Αιγαίου
ΑΤΤΑΒΥΡΟΥ 46 ΡΟΔΟΣ * ΤΗΛ. 080137733
e-mail: sifakis@payphone.gr http:\\www.payphone.gr
PayPHONE ΣΗΦΑΚΗΣ ΤΗΛΕΠΙΚΟΙΝΩΝΙΕΣ

Sigma



ΧΑΡΕΙΤΕ ΤΗ ΘΑΛΑΣΣΑ ΜΕ ΑΣΦΑΛΕΙΑ
ΑΣΦΑΛΙΣΤΡΑ ΑΣΤΙΚΗΣ ΕΥΘΥΝΗΣ ΣΚΑΦΩΝ

ΙΠΠΟΔΥΝΑΜΗ	ΜΗΝΙΑΙΑ €	ΣΑΙΖΟΝ €
0-50 HP	7,83	56,4
51-100 HP	9,58	69,0
101-200 HP	10,33	74,4
201 και άνω	11,75	84,6

ΥΠΕΥΘΥΝΟΣ: Παντελής Σανσόγλου

Αντιπροσωπεύσεις Ασφαλιστικών Εταιρειών
Αννης Μαρίας & Καζαντζάκη 2
Τηλ. (02410) 31468 • FAX: (02410) 33644

ANEK FERRIES

ΔΡΟΜΟΛΟΓΙΑ ΠΛΟΙΩΝ
ΚΑΘΗΜΕΡΙΝΑ ΑΠΟ ΝΗΣΙΑ ΠΡΟΣ ΠΕΙΡΑΙΑ

ΤΕΤΑΡΤΗ	30.01.02	ΔΗΜΗΤΡΟΥΛΑ	11.30	ΚΑΣΤΕΛΛΟΡΙΖΟ
		ΔΗΜΗΤΡΟΥΛΑ	21.00	ΚΩ-ΚΑΛΥΜΝΟ-ΑΣΤΥΠΑΛΑΙΑ-ΑΙΓΙΑΛΗ-ΚΑΤΑΠΟΛΑ-ΠΕΙΡΑΙΑ
ΠΕΜΠΤΗ	31.01.02	ΡΟΔΑΝΘΗ	16.00	ΚΩ-ΚΑΛΥΜΝΟ-ΛΕΡΟ-ΠΑΤΜΟ-ΠΕΙΡΑΙΑ
ΠΑΡΑΣΚ.	01.02.02	ΔΗΜΗΤΡΟΥΛΑ	21.00	ΣΥΜΗ-ΤΗΛΟ-ΝΙΣΥΡΟ-ΚΩ-ΚΑΛΥΜΝΟ-ΑΣΤΥΠΑΛΑΙΑ-ΝΑΞΟ-ΠΑΡΟ-ΣΥΡΟ-ΠΕΙΡΑΙΑ
ΣΑΒΒΑΤΟ	02.02.02	ΡΟΔΑΝΘΗ	07.30	ΚΑΣΤΕΛΛΟΡΙΖΟ
		ΡΟΔΑΝΘΗ	18.00	ΚΩ-ΚΑΛΥΜΝΟ-ΠΕΙΡΑΙΑ
ΚΥΡΙΑΚΗ	03.02.02	—	—	—
ΔΕΥΤΕΡΑ	04.02.02	ΔΗΜΗΤΡΟΥΛΑ	16.00	ΣΥΜΗ-ΤΗΛΟ-ΝΙΣΥΡΟ-ΚΩ-ΚΑΛΥΜΝΟ-ΛΕΡΟ-ΠΑΤΜΟ-ΠΕΙΡΑΙΑ
ΤΡΙΤΗ	05.02.02	ΡΟΔΑΝΘΗ	16.00	ΚΩ-ΚΑΛΘΜΝΟ-ΛΕΡΟ-ΠΑΤΜΟ-ΠΕΙΡΑΙΑ
ΤΕΤΑΡΤΗ	06.02.02	ΔΗΜΗΤΡΟΥΛΑ	11.30	ΚΑΣΤΕΛΛΟΡΙΖΟ
		ΔΗΜΗΤΡΟΥΛΑ	21.00	ΚΩ-ΚΑΛΥΜΝΟ-ΑΣΤΥΠΑΛΑΙΑ-ΑΙΓΙΑΛΗ-ΚΑΤΑΠΟΛΑ-ΠΕΙΡΑΙΑ
ΠΕΜΠΤΗ	07.02.02	ΡΟΔΑΝΘΗ	16.00	ΚΩ-ΚΑΛΥΜΝΟ-ΛΕΡΟ-ΠΑΤΜΟ-ΠΕΙΡΑΙΑ
ΠΑΡΑΣΚ.	08.02.02	ΔΗΜΗΤΡΟΥΛΑ	21.00	ΣΥΜΗ-ΤΗΛΟ-ΝΙΣΥΡΟ-ΚΩ-ΚΑΛΥΜΝΟ-ΑΣΤΥΠΑΛΑΙΑ
ΣΑΒΒΑΤΟ	09.02.02	ΡΟΔΑΝΘΗ	07.30	ΚΑΣΤΕΛΛΟΡΙΖΟ
		ΡΟΔΑΝΘΗ	18.00	ΚΩ-ΚΑΛΥΜΝΟ-ΠΕΙΡΑΙΑ
ΚΥΡΙΑΚΗ	10.02.02	—	—	—

Πληροφορίες: τηλ. 35066-30406-36170-28597 • FAX: 39839
Και στον ταξιδιωτικό σας πράκτορα

Αρχισαν οι συνομιλίες Γ. Παπανδρέου–Ι. Τζεμ

Τα Δωδεκάνησα ένα από τα θέματα του διαλόγου

Οι Τούρκοι, θέτουν και πάλι ζήτημα αποστρατικοποιήσεων, βραχονησίδων και υφαλοκρηπίδας

Σημαντικά θέματα που αφορούν άμεσα και τα Δωδεκάνησα περιλαμβάνονται στην ατζέντα του Ελληνοτουρκικού διαλόγου, το "εναρκτήριο" λάκτισμα του οποίου δόθηκε προχθές στην Κωνσταντινούπολη με την συνάντηση των υπουργών Εξωτερικών Ελλάδας και Τουρκίας.

Στα θέματα αυτά, όπως προκύπτει από δημοσίευμα της τουρκικής εφημερίδας "Σαμπάχ" τίθεται θέμα αποστρατικοποίησης των νησιών, θέμα βραχονησίδων, θέμα κοιτασμάτων πετρελαίου κ.ά.

Το περίεργο είναι ότι για τα θέματα που αποτελούν αντικείμενο διαλόγου, υπάρχουν διεθνείς συνθήκες που κατοχυρώνουν τις ελληνικές θέσεις γεγονός που προκαλεί εύλογα ερωτηματικά για τα επιδιωκόμενα από την διαδικασία αυτή.

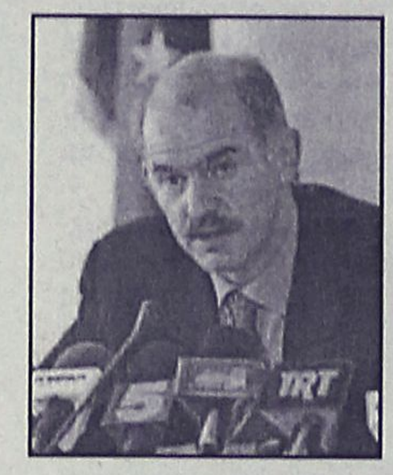

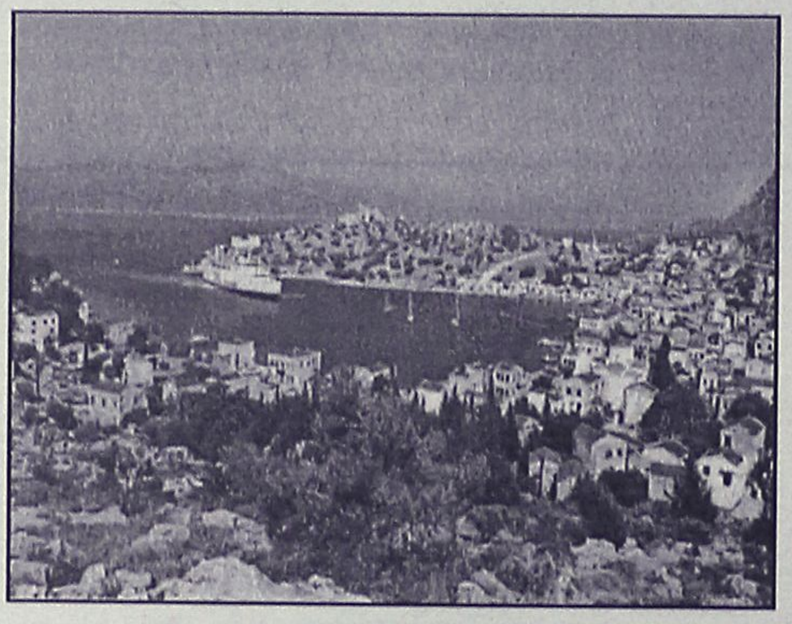

Σύμφωνα λοιπόν με την τουρκική εφημερίδα τα θέματα διαλόγου των υπουργείων Εξωτερικών Ελλάδας και Τουρκίας είναι τα εξής:

1 Ο εναέριος χώρος. Εδώ η Τουρκία θα ζητήσει από την ελληνική πλευρά να "συμμορφωθεί", όπως αναφέρεται χαρακτηριστικά, με το Διεθνές Δίκαιο το οποίο, σύμφωνα πάντα με τους Τούρκους, ορίζει ότι ο εναέριος χώρος είναι ταυτόσημος με τον θαλάσσιο.

Ετσι, σύμφωνα με τους Τούρκους, ο ελληνικός εναέριος χώρος θα πρέπει να είναι όχι πάνω από έξι μίλια. Να σημειωθεί ότι μέχρι τη δεκαετία του '70 η Τουρκία αποδεχόταν σε όλα τα διεθνή φόρουμ τον ελληνικό εναέριο χώρο στα δέκα ναυτικά μίλια.

2 Χωρικά ύδατα. Η Τουρκία θα υπενθυμίσει στην Ελλάδα ότι δεν θα δεχτεί ποτέ την επέκταση των χωρικών της υδάτων στα δώδεκα μίλια (το ίδιο, όμως, έχει κάνει η Τουρκία στον Εύξεινο Πόντο και στη Μεσόγειο) και ότι μια τέτοια κίνηση από ελληνικής πλευράς θα σημάνει πόλεμο μεταξύ των δύο χωρών.



3 Στρατικοποίηση νησιών. Η Τουρκία θα στηρίξει τις θέσεις της ότι η Ελλάδα δεν έχει δικαίωμα στρατικοποίησης των νησιών του ανατολικού Αιγαίου με την πρόφαση της ύπαρξης της στρατιάς του Αιγαίου στα μικρασιατικά παράλια (να σημειωθεί ότι η στρατιά του Αιγαίου που έχει καθαρά επιθετικό και αποβατικό χαρακτήρα δεν υπάγεται σε κανένα ΝΑΤΟϊκό αρχηγείο).

4 Βραχονησίδες. Η Τουρκία υποστηρίζει ότι πολλές βραχονησίδες δεν περιλαμβάνονται στις συνθήκες παράδοσης των Δωδεκανήσων στην Ελλάδα και συνεπώς η Ελλάδα παρανόμως τις διεκδικεί ως ελληνικό έδαφος.

5 Πετρέλαιο. Το σοβαρό αυτό θέμα άπτεται σύμφωνα με τους Τούρκους, στο δικαίωμα έρευνας για πετρέλαιο σε ύδατα πέρα των έξι μιλίων.

6 Υφαλοκρηπίδα. Η Ελλάδα υποστηρίζει (βάσει του διεθνούς θαλασσίου δικαίου) ότι κάθε νησίδα και βραχονησίδα έχει υφαλοκρηπίδα. Η Τουρκία απορρίπτει μια τέτοια θέση και προεκτείνει την υφαλοκρηπίδα της Μικράς Ασίας μέχρι το μέσον περίπου του Αιγαίου. Η τουρκική εφημερίδα χαρακτηρίζει το διάλογο που άρχισε σαν πολύ δύσκολο, αλλά πιστεύει ότι ένας τέτοιος διάλογος ενισχύει τη διεθνή θέση και την ευρωπαϊκή προοπτική της Τουρκίας.

Αλλωστε, αυτή είναι και η πάγια θέση της Τουρκίας σχετικά με τον ελληνοτουρκικό διάλογο.

Η αποκόμιση, δηλαδή κερδών στη διαδικαία ένταξης της Τουρκίας στην Ευρωπαϊκή Ενωση με τη διεθνή προβολή της Τουρκίας σαν της διαλλακτικής πλευράς, άσχετα με την πρόοδο ή μη των ελληνοτουρκικών σχέσεων.

Για μοντέρνο νεανικό γυναικείο ντύσιμο
Ελάτε στο νέο μας κατάστημα

ELIOYLA

με τα επώνυμα ρούχα
GIANNI RODINI ®
INTERNATIONAL

Δημητρίου Θέμελη 75 (πεζόδρομος)
Τηλέφωνο 33606

ΚΟΜΜΩΤΗΡΙΟ UNISEX
Natural Beauty



Χτενίσματα αέρινα, φίνα...
Χτενίσματα με άποψη. Νέες κουπ με στυλ και προσθετική μαλλιών με τη γνωστή υπογραφή της Μαρίας

& κατόπιν ραντεβού
ανοικτά από τις 9.00 έως 17.00

Επίσης για τα μικρά παιδιά ένα ευχάριστο κούρεμα μέσα στο παιδικό αυτοκινητάκι

Παφιάκη Μαρία

Στη νέα διεύθυνση: Ακραμίτου 16, Ρόδος Τηλ. 32161
(παλιά διεύθυνση: προέκταση Αννης Μαρίας)

ΑΠΟΚΛΕΙΣΤΙΚΟΙ ΑΝΤΙΠΡΟΣΩΠΟΙ

SIEMENS για τη Ρόδο
Πωλήσεις - Σέρβις σε επιχειρήσεις
Ξενοδοχεία - Τηλεφωνικά Κέντρα
Τηλεφωνικές Συσκευές - Κατανεμητές
Φαξ - Ασύρματα Τηλέφωνα

REICHEL GUENTER – ΓΕΩΡΓΑΤΖΗΣ ΠΑΡΑΣΚΕΥΑΣ

22ο χιλ. ΡΟΔΟΥ - ΛΙΝΔΟΥ
Τηλ. *0241 0 52988 - 0932 514677*
0938834381

MEDITERANNEO
PIANO RESTAURANT

Γαστρονομικές απολαύσεις με την συνοδεία υπέροχης μουσικής σ' ένα πραγματικά ζεστό και φιλικό περιβάλλον.

Ανοιχτά κάθε ***ΠΑΡΑΣΚΕΥΗ-ΣΑΒΒΑΤΟ-ΚΥΡΙΑΚΗ από τις 18.00 μ.μ. μέχρι αργά το βράδυ***

Ο ***Γιώργος Χατζηαντώνης*** *στο πιάνο με την* ***Ελεονόρα Ραΐδου*** *θα σας διασκεδάζουν κάθε Παρασκευή - Σάββατο και Κυριακή*

Περνού 139 Αφάντου
ΤΗΛΕΦΩΝΟ ΡΕΖΕΡΒΕ: 0241 052677

ΣΤΗΝ ΑΘΗΝΑ Ο ΝΟΜΑΡΧΗΣ

Στην Αθήνα βρίσκεται από χθες ο νομάρχης κ. Σάββας Καραγιάννης προκειμένου να έχει σειρά επαφών με κυβερνητικούς παράγοντες για θέματα που αφορούν το νομό.

Μετά τις συναντήσεις ο κ. νομάρχης όπως ανακοινώθηκε θα μεταβεί στην Ιταλία προκειμένου να συναντηθεί με το CICOP Ιταλίας και όλους τους συντελεστές του εξωτερικού που συμβάλλουν στην πραγματοποίηση του Περιφερειακού Επιχειρησιακού Προγράμματος 2000-2006 για την προστασία δομημένου περιβάλλοντος σχετικά με το 1ο Συνέδριο που θα πραγματοποιηθεί στις 3-5 Απριλίου 2002 στην πόλη μας με θέμα: "Πολιτισμική Κληρονομιά του 20ού αιώνα: Τρωτότητα και Μέτρα Πρόληψης".

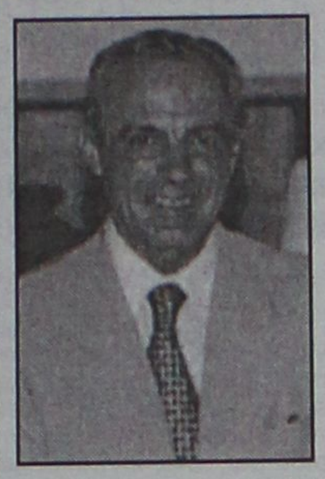

Πέθανε χθες στην Αθήνα ο Δημήτρης Καρύδης

Εχασε τη μάχη με το θάνατο ο 19χρονος

Νοσηλευόταν για πολλές μέρες στην εντατική

Υπέκυψε τελικά χθες στην Αθήνα, στην εντατική του νοσοκομείου Γ. Γεννηματάς οπου βρισκόταν διασωληνωμένος με βαριά κρανιοεγκεφαλική κάκωση, ο Ροδίτης Δημήτρης Καρύδης του Χρήστου, 19 ετών, που είχε τραυματιστεί τον περασμένο μήνα σε τροχαίο δυστύχημα στην πρωτεύουσα.

Ως γνωστόν, ο Καρύδης ήταν ένα από τα τρία παιδιά που παρέσυρε και τραυμάτισε σοβαρά ένας 28χρονος που οδηγούσε υπό την επήρεια οινοπνεύματος.

Το τραγικό περιστατικό σημειώθηκε στην Αθήνα τις πρώτες πρωινές ώρες της Κυριακής 20 Ιανουαρίου. Ο οδηγός Ι.Χ. επιβατικού αυτοκινήτου μάρκας Volkswagen Golf Γεώργιος Δαύλας, 28 ετών, κατευθυνόμενος επί της λεωφόρου Συγγρού στο ύψος του Ν. Κόσμου προς Αθήνα, ανέπτυξε ιλιγγιώδη ταχύτητα με αποτέλεσμα να εκτραπεί της πορείας του προς τα δεξιά, να συγκρουστεί με τα σιδερένια κιγκλιδώματα που κατέρρευσαν, να ανεβεί στο πεζοδρόμιο όπου βρισκόταν η παρέα των παιδιών και να χτυπήσει θανάσιμα το Μιχάλη Βαλσάμη, 19 ετών. Σοβαρά είχε τραυματιστεί τότε ο Δημήτρης Καρύδης και η Κωνσταντίνα Μπουκιστιάνου, η οποία και νοσηλεύθηκε στο "Ερρίκος Ντυνάν" με βαριά τραύματα και κάταγμα λεκάνης.

Σε αιματολογική εξέταση που έγινε στο Δαύλα, διαπιστώθηκε ότι είχε καταναλώσει υπερβολική ποσότητα οινοπνεύματος. Μάλιστα, λόγω της υπερβολικής ταχύτητας που είχε αναπτύξει ο ασυνείδητος οδηγός, τα παιδιά μετά την πρόσκρουση πετάχτηκαν σε απόσταση 15 μέτρων.

Η είδηση του θανάτου του Δημήτρη Καρύδη, βύθισε για μία ακόμα φορά στο πένθος την κοινωνία της Ρόδου, που θρηνεί και πάλι για τον άδικο χαμό ενός νέου παιδιού. Ο Δημήτρης πάλεψε σκληρά για να ξεφύγει, όμως τελικά δεν άντεξε.

Συνελήφθη Αλβανός ...ποντικός

Εναν 25χρονο Αλβανό εργάτη, συνέλαβαν προχθές αστυνομικοί, καταφέρνοντας να εξιχνιάσουν κλοπές που είχαν σημειωθεί στη περιοχή και είχαν διαπραχθεί από τον ίδιο. Πρόκειται για το MELSI GOLLAKY, που συνελήφθη στις 10.30 το πρωί στο Φαληράκι, από αστυνομικούς του Αστυνομικού Σταθμού Αφάντου. Ο συλληφθείς τα ξημερώματα της 11ης Φεβρουαρίου μαζί με το συνεργάτη του επίσης Αλβανό ονόματι "ANNI" αγνώστων λοιπών στοιχείων, τον οποίο αναζητά η αστυνομία, παραβίασαν τις πόρτες των ενοικιαζομένων δωματίων των Χρήστου Χατζηαβραμίδη 32 ετών και της Πολωνέζας Anna Agiasiot 34 ετών στο Φαληράκι και αφαίρεσαν διάφορα αντικείμενα. Συγκεκριμένα, από το δωμάτιο του Χατζηαβραμίδη αφαίρεσαν δύο μπουφάν και ένα κινητό τηλέφωνο συνολικής αξίας 400.000 δρχ. και από το δωμάτιο της Πολωνέζας επίσης ένα δερμάτινο σακκάκι, ένα σακβουαγιάζ, διάφορα ηλεκτρικά αντικείμενα και 25 CD συνολικής αξίας 300.000 δρχ.

Από την προανάκριση προέκυψε ότι οι δύο Αλβανοί είχαν διαπράξει κι άλλη κλοπή στις 30/1/2001. Συγκεκριμένα είχαν διαρρήξει την πόρτα του σπιτιού του Σάββα Σωτηράκη στο Φαληράκι και είχαν αφαιρέσει μια βιντεοκάμερα αξίας 200.000 δρχ. και χρηματικό ποσό 200.000 δρχ.

Στην κατοχή του Αλβανού που συνελήφθη, βρέθηκαν και κατασχέθηκαν μέρος των κλοπιμαίων και επεστράφησαν στον κάτοχό τους Χ. Χατζηαβραμίδη.



Danezis

ΧΕΙΡΟΠΟΙΗΤΑ ΧΑΛΙΑ • ΧΑΛΙΑ ΜΗΧΑΝΗΣ
ΜΟΚΕΤΕΣ • ΠΕΡΣΙΔΕΣ • ΞΥΛΙΝΑ ΔΑΠΕΔΑ

ΓΙΟΡΤΑΖΟΥΜΕ 50 χρόνια Βιοκαρπέτ

ΚΑΙ..."ΣΒΗΝΟΥΜΕ" ΤΙΣ ΤΙΜΕΣ!

-50% ΧΑΛΙΑ ΜΗΧΑΝΗΣ	-50% ΧΑΛΙΑ ΜΗΧΑΝΗΣ	-30% ΧΕΙΡΟΠΟΙΗΤΑ
SAHARA	IRIS	GABBEH
RUBIA	KNOSSOS	PERSIAN DES SILK
OASIS	KABUL	BOKHARA
VELVET	ORIAN	NAIN

Εξόφληση Σε 3 ΔΟΣΕΙΣ ΠΙΣΤΩΤΙΚΕΣ ΚΑΡΤΕΣ 002

Καρπάθου 21-23 (πεζόδρομος Μαντράκι)
ΤΗΛ.: **02410 30976**

ΠΡΑΚΤΟΡΕΙΟ ΤΑΞΙΔΙΩΝ

ΣΑΒΒΑΣ ΣΑΗΣ

ΦΘΗΝΑ ΑΕΡΟΠΟΡΙΚΑ ΕΙΣΙΤΗΡΙΑ ΓΙΑ ΟΛΟ ΤΟΝ ΚΟΣΜΟ

Με την ευκαιρία της λειτουργίας του νέου μας πρακτορείου στην οδό Τάρπον Σπρίνγκς 42 (δίπλα στην Τράπεζα Πίστεως)

ΠΡΟΣΦΕΡΟΥΜΕ

τα φθηνότερα αεροπορικά εισιτήρια για όλο τον κόσμο με όλες τις αεροπορικές εταιρίες.

ΠΡΟΣΟΧΗ Πληροφορίες δεν δίδονται από το τηλέφωνο μόνο προσωπική παρουσία σας

ΑΚΟΜΗ ΣΑΣ ΠΑΙΡΝΟΥΜΕ

ΒΙΖΑ επισκέπτου για ΑΜΕΡΙΚΗ σε μία εβδομάδα.
ΒΙΖΑ επισκέπτου για ΑΥΣΤΡΑΛΙΑ σε μία μέρα
Εκδοση διαβατηρίων
Εκδοση αδειών αυτοκινήτων

ΞΕΝΟΔΟΧΕΙΑ ΣΤΗΝ ΑΘΗΝΑ

PRESIDENT Α' ΚΑΤΗΓΟΡΙΑΣ Λεωφόρος Κηφισίας

Μονόκλινο	10.300 ΔΡΧ. (€30)	ΜΕ ΠΡΩΙΝΟ έως 31/3
Δίκλινο για μονόκλ.	11.300 ΔΡΧ. (€33)	«
Δίκλινο	13.300 ΔΡΧ. (€39)	«
Τρίκλινο	16.300 ΔΡΧ. (€48)	«

ESPERIA HOTEL Α' ΚΑΤΗΓΟΡΙΑΣ Σταδίου 22

Μονόκλινο	24.000 ΔΡΧ. (€70)	ΜΕ ΠΡΩΙΝΟ έως 31/3
Δίκλινο	26.600 ΔΡΧ. (€78)	«
Τρίκλινο	30.000 ΔΡΧ. (€88)	«

ELECTRA HOTEL Α' ΚΑΤΗΓΟΡΙΑΣ Ερμού 5

Μονόκλινο	26.900 ΔΡΧ. (€79)	ΜΕ ΠΡΩΙΝΟ έως 10/3
Δίκλινο	31.700 ΔΡΧ. (€93)	«
Τρίκλινο	37.200 ΔΡΧ. (€109)	«

TITANIA HOTEL Πανεπιστημίου 52 (ΣΥΝΤΑΓΜΑ-ΟΜΟΝΟΙΑ)

Μονόκλινο	24.500 ΔΡΧ. (€72)	ΜΕ ΑΜΕΡ. ΠΡ. έως 31/3
Δίκλινο	28.500 ΔΡΧ. (€84)	«
Τρίκλινο	33.000 ΔΡΧ. (€97)	«

DORIA HOTEL Β' ΚΑΤΗΓΟΡΙΑΣ Πειραιώς 15-17 (κοντά στην Ομόνοια)

Μονόκλινο	14.300 ΔΡΧ. (€42)	ΜΕ ΠΡΩΙΝΟ έως 31/3
Δίκλινο	16.000 ΔΡΧ. (€47)	«
Τρίκλινο	21.800 ΔΡΧ. (€64)	«

GRAND HOTEL Β' ΚΑΤΗΓΟΡΙΑΣ Πατησίων & Βερανζέρου 10

Μονόκλινο	13.000 ΔΡΧ. (€39)
Δίκλινο	17.300 ΔΡΧ. (€51)
Τρίκλινο	19.500 ΔΡΧ. (€57)

ΒΕΡΓΙΝΑ Β' ΚΑΤΗΓΟΡΙΑΣ Θεσσαλονίκη (κεντρικό)

Μονόκλινο	19.000 ΔΡΧ. (€55,76)
Δίκλινο	24.000 ΔΡΧ. (€70,43)
Τρίκλινο	29.000 ΔΡΧ. (€85,11)

ZAFOLIA HOTEL Α' ΚΑΤΗΓΟΡΙΑΣ Λεωφ. Αλεξάνδρας 87

Μονόκλινο	28.600 ΔΡΧ. (€84)	έως 31/3
Δίκλινο	30.600 ΔΡΧ. (€90)	«
Τρίκλινο	36.800 ΔΡΧ. (€108)	«

ALEXANDROS HOTEL Α' ΚΑΤΗΓΟΡΙΑΣ Περιοχή HILTON

Μονόκλινο	26.600 ΔΡΧ. (€78)	ΜΕ ΠΡΩΙΝΟ έως 31/3
Δίκλινο	30.000 ΔΡΧ. (€88)	«
Τρίκλινο	40.200 ΔΡΧ. (€118)	«

PARTHENON HOTEL Α' ΚΑΤΗΓΟΡΙΑΣ Περιοχή Μακρυγιάννη

Μονόκλινο	18.500 ΔΡΧ. (€55)	ΜΕ ΠΡΩΙΝΟ έως 31/3
Δίκλινο	21.000 ΔΡΧ. (€62)	«
Τρίκλινο	28.000 ΔΡΧ. (€82)	

ΧΑΝΔΡΗΣ ΚΑΤΗΓΟΡΙΑΣ LUX Συγγρού 385

Μονόκλινο Superior	41.000 ΔΡΧ. (€120) χωρίς πρωινό έως 31/12
Δίκλινο Superior	41.000 ΔΡΧ. (€120) «

ST. GEORGE LYKABETTUS ΚΑΤΗΓΟΡΙΑΣ LUX

Μονόκλινο	35.000 ΔΡΧ. (€103) χωρίς Β/Β έως 28/12
Δίκλινο	35.000 ΔΡΧ. (€103) «

ΞΕΝΟΔΟΧΕΙΟ ASTOR (Σύνταγμα)

Μονόκλινο	12.600 ΔΡΧ. (€37)	ΜΕ ΠΡΩΙΝΟ έως 31/3
Δίκλινο	16.700 ΔΡΧ. (€49)	
Τρίκλινο	20.100 ΔΡΧ. (€59)	«

ΣΑΣ ΣΥΜΦΕΡΕΙ ΠΡΙΝ ΚΛΕΙΣΕΤΕ ΟΠΟΥΔΗΠΟΤΕ ΝΑ ΜΑΣ ΕΠΙΣΚΕΦΘΕΙΤΕ

ΠΡΑΚΤΟΡΕΙΟ ΤΑΞΙΔΙΩΝ

ΣΑΒΒΑΣ ΣΑΗΣ

ΤΑΡΠΟΝ ΣΠΡΙΝΓΚΣ 42 (δίπλα στην Τραπ. Πίστεως) · **Τηλ. 39781-3**

ΔΙΑΜΑΡΤΥΡΙΑ ΕΜΠΟΡΩΝ ΚΑΛΥΜΝΟΥ

Την έντονη διαμαρτυρία του εκφράζει ο Εμπορικός Σύλλογος Καλύμνου για το κόστος μεταφοράς των εμπορευμάτων μετά και τις τελευταίες αυξήσεις που επέβαλαν οι ακτοπλοϊκές εταιρείες,.

Με ανακοίνωση που υπογράφεται από τον ρρόεδρο του Συλλόγου κ. Αγγ. Καλαθιανάκη και τον γραμματέα Νικ. Τσαγκάρη, καταγγέλλουν την τακτική των ακτοπλοικών εταιρειών αλλά και το αδιάφορο κράτος και επισημαίνουν ότι αν συνεχισθεί η ίδια τακτική πολύ γρήγορα θα οδηγηθούμε σε ερημωμένα νησιά και άδεια λιμάνια!

Η ανακοίνωση του Εμπορικού Συλλόγου Καλύμνου έχει ως εξής:

«Το τελευταίο διάστημα εκτός των κοσμογονικών αλλαγών που εξαγγέλλονται στις ακτοπλοϊκές μας συγκοινωνίες, οι προθέσεις των ακτοπλοικών εταιρειών φαίνονται και από ορισμένα απλά πράγματα που δυσκολεύουν τη ζωή των κατοίκων των νησιών μας και των επιχειρηματιών που προσπαθούν να επιβιώσουν δραστηριοποιούμενοι σ' αυτά.

Ο ιδιώτης ή ο επιχειρηματίας υποχρεώνεται να πληρώνει φορτωτική και για τα μικροδέματά του και σε λίγο ίσως και για την αλληλογραφία του.

Εχουμε φθάσει να πληρώνουμε φορτωτική 2000 δρχ. ή 5,87 ευρώ για ένα κιβώτιο, ποσό που πολλές φορές είναι μεγαλύτερο από την αξία του περιεχομένου. Αρα εδώ δεν μιλάμε πλέον ότι εξυπηρετούμεθα από τα πλοία.

Οχι μόνον ο εμπορικός κόσμος, αλλά γενικά οι κάτοικοι των νησιών μας, ειδικότερα δε αυτοί των μικρών νησιών αισθάνονται ότι βρίσκονται σε κατάσταση αποκλεισμού μέσα στην ίδια τους την πατρίδα.

Αν οι ακτοπλοϊκές εταιρείες δεν αναλάβουν τις ευθύνες τους και δεν κατανοήσουν την σχέση τους με τους πελάτες-κατοίκους των μικρών νησιών που εξυπηρετούν, τότε πολύ σύντομα θα οδηγηθούμε σε ερημωμένα νησιά και άδεια λιμάνια».

Είχε κλείσει το φαρμακείο αν και διανυκτέρευε

Μηνυτήρια αναφορά κατά φαρμακοποιού

Μηνυτής συμπολίτης μας, ο οποίος είχε άμεση ανάγκη φαρμάκων • Επιλαμβάνεται και ο Φαρμακευτικός Σύλλογος

Μηνυτήρια αναφορά σε βάρος φαρμακοποιού του νησιού μας, κατέθεσε χθες στην δικαιοσύνη ένας συμπολίτης μας, ο οποίος έσπευσε στο συγκεκριμένο φαρμακείο (το οποίο έπρεπε να διανυκτερεύει) αργά προχθές το βράδυ, αλλά προς έκπληξή του, βρήκε το φαρμακείο κλειστό!

Το περιστατικό, που αξίζει να σημειωθεί ότι είναι πρωτοφανές για το νησί μας, προκάλεσε στην κυριολεξία σοβαρότατες αντιδράσεις στις τάξεις των φαρμακοποιών του νησιού μας, ενώ έκδηλη ήταν επίσης και η ανησυχία που εξέφρασαν μιλώντας στη «Ροδιακή» μέλη του Ιατρικού Συλλόγου της Ρόδου, οι οποίοι μάλιστα χαρακτήρισαν το γεγονός, εάν αυτό σημειώθηκε όπως αναφέρει η συγκεκριμένη καταγγελία, **ως ατόπημα ολκής!**

Το περιστατικό, καταγγέλθηκε επίσης και προφορικά χθες νωρίς το πρωί, στον πρόεδρο του Φαρμακευτικού Συλλόγου της Ρόδου κ. Ιωάννη Αρφαρά, ο οποίος επιφυλάχθηκε να ενημερωθεί πρώτα και επίσημα από την καταγγελία του συμπολίτη μας και στην συνέχεια να προβεί σε οποιαδήποτε κίνηση.

Μιλώντας χθες στη «Ροδιακή» ο κ. Γιάννης Αρφαράς, χαρακτήρισε την καταγγελία ως άκρως σοβαρή και ξεκαθάρισε ότι στην περίπτωση που **η καταγγελία γίνει και εγγράφως προς τον Σύλλογο, τότε το μέλος θα παραπεμφθεί αμέσως (όπως προβλέπεται άλλωστε από τις διατάξεις του καταστατικού) στο αρμόδιο Πειθαρχικό Οργανο του Συλλόγου**, για να εφαρμοστούν σε βάρος του οι προβλεπόμενες κυρώσεις.

Αναλυτική ενημέρωση για το περιστατικό, που αξιολογείται ως άκρως σοβαρό για τα δεδομένα της Ρόδου, αναμένεται να ζητήσει επιπλέον και ο αρμόδιος εισαγγελέας Πλημμελειοδικών Ρόδου, που θα είναι και ο αποδέκτης της σχετικής μηνυτήριας αναφοράς. Σύμφωνα με την καταγγελία, συμπολίτης μας, έσπευσε προχθές αργά το βράδυ στο Φαρμακείο, που βρίσκεται στην οδό Ηρώων Πολυτεχνείου, και το οποίο σύμφωνα με το πρόγραμμα του **Φαρμακευτικού Συλλόγου της Ρόδου, θα έπρεπε το συγκεκριμένο βράδυ να διανυκτερεύει για την εξυπηρέτηση του κοινού** στην πόλη της Ρόδου.

Εκπληκτος ο συμπολίτης μας, όταν έφθασε εκεί για να προμηθευτεί τα φάρμακα που είχε γράψει στην συνταγή ο γιατρός (και τα οποία θα έπρεπε να χορηγηθούν άμεσα στο παιδί του που έπασχε από κάποια ασθένεια) **βρήκε την πόρτα του φαρμακείου κλειστή**.

Αρχικά, νόμιζε ότι κάποιος υπήρχε μέσα και θα άνοιγε η πόρτα για να τον εξυπηρετήσει, αλλά στην συνέχεια διαπίστωσε ότι το φαρμακείο που έπρεπε να διανυκτερεύει ήταν κλειστό!

Στην συνέχεια, είδε ότι στην πόρτα του φαρμακείου, υπήρχε σχετική πινακίδα, που ανέγραφε ότι για την εξυπηρέτηση του κοινού, θα λειτουργούσε ως... διανυκτερεύων, άλλο φαρμακείο που βρίσκεται στην περιοχή του Μήδεια!

Το γεγονός αυτό πάντως, από κάθε άποψη χαρακτηρίζεται απαράδεκτο, δεδομένου ότι εάν υπήρχε η οποιαδήποτε δυσκολία στον φαρμακοποιό να εκτελέσει την συγκεκριμένη υπηρεσία, θα έπρεπε να ενημερώσει τους αρμόδιους του Συλλόγου **και να αναλάβει την διανυκτέρευση κάποιος άλλος, αφού όμως γίνονταν και οι απαραίτητες ενέργειες** για να ενημερωθεί και το κοινό.

Εμπειρος φαρμακοποιός του νησιού μας, που ρωτήθηκε σχετικά, υπογράμμισε ότι παρόμοιο γεγονός δεν έχει παρατηρηθεί τα τελευταία 20 τουλάχιστον χρόνια στην περιοχή μας, αλλά ωστόσο επισήμανε ότι θα πρέπει να ολοκληρωθεί η διαδικασία της έρευνας που έχει ξεκινήσει από τον Σύλλογο και την δικαιοσύνη, έτσι ώστε **να μην καταλήξει κανείς σε βιαστικά και λανθασμένα συμπεράσματα**.

Εκτός από τον συγκεκριμένο συμπολίτη μας, που κατέθεσε και μηνυτήρια αναφορά στην δικαιοσύνη, ζητώντας τον καταλογισμό ευθυνών σε βάρος των αρμοδίων, μία ακόμη προφορική καταγγελία για το ίδιο θέμα, έγινε από συμπολίτισσά μας, στη «Ροδιακή» αλλά και σε γιατρό της πόλης μας, που έσπευσε στο διανυκτερεύων φαρμακείο για να εκτελέσει κάποια συνταγή, αλλά βρήκε και αυτή την πόρτα κλειστή.

Το θέμα, αναμένεται να απασχολήσει πάντως και την διοίκηση του Φαρμακευτικού Συλλόγου Δωδεκανήσου, στην επόμενη συνεδρίαση που έχει προγραμματίσει για την ερχόμενη εβδομάδα, έτσι ώστε να ληφθούν τα απαραίτητα μέτρα, για να μην επαναληφθεί το φαινόμενο.

Σαββατοκύριακα στον Προφήτη Ηλία

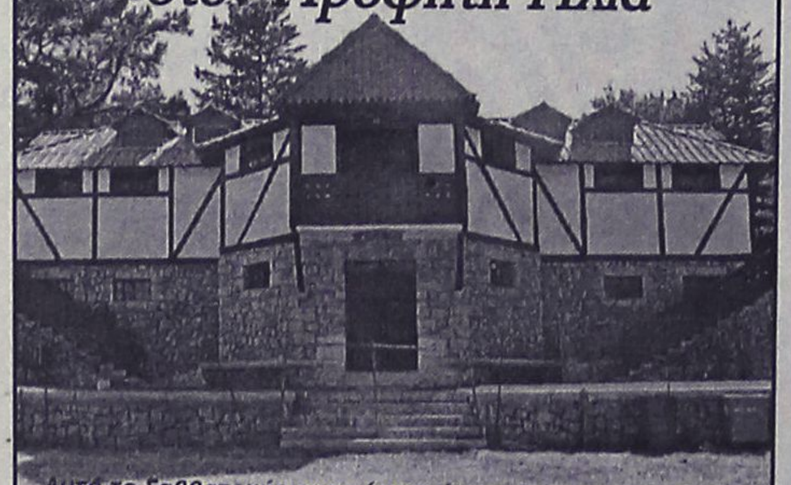

Αυτό το Σαββατοκύριακο κάντε κάτι το διαφορετικό! Ελάτε στις εγκαταστάσεις των παιδικών κατασκηνώσεων στον Προφήτη Ηλία και γνωρίστε μια άλλη Ρόδο! Σε 800 μέτρα υψόμετρο και μέσα στο δάσος χαρείτε την επαφή με τη φύση και ταυτόχρονα απολαύστε στο εστιατόριό μας ποικιλία ορεκτικών, καθώς και κρεάτων ψημένων στα κάρβουνα. Ανοιχτά κάθε Σαββατοκύριακο. Για πληροφορίες - κρατήσεις στο 0246 0 22189 ή στο 0944 143512

Για να δώσουμε αυθεντική παραδοσιακή γεύση στις οικογενειακές σας στιγμές και όχι μόνο, φτιάξαμε τα

"Μελένια"



Ξεροτήγανα - Τακάκια - Σταφιδωτά - Καλτσούνια Μοσχοπούγγια - Γλυκά κουταλιού κ.ά.

Ολα χειροποίητα με τα αγνότερα υλικά.

Δεχόμαστε παραγγελίες για γάμους, βαφτίσεις και κάθε είδους κοινωνική εκδήλωση.

Τηλ. 0246 0 22076, Πλατεία Σαλάκου



Κουφώματα **KUNSTSTOFF**. Αξεπέραστη θερμομόνωση, υψηλή ηχομόνωση, απεριόριστη αντοχή στο χρόνο πάνω από **60 πιστοποιητικά ποιότητας**, μέχρι και **48 δόσεις**. Υπεροχή **KUNSTSTOFF** θα πει υπέροχη ζωή!

KUNSTSTOFF®

www.kunststoff.gr

casaviva

Λεωφ.Ελευθερίας 2Α, 85104 Κρεμαστή Ρόδος Τηλ. 95076, Fax.93775

Κεντρική Θέρμανση



- **Θέρμανση πετρελαίου**
  Λέβητες χαλύβδινοι, μαντεμένιοι. Σώματα πάνελ-αλουμινίου. Ατομικές θερμάνσεις.
- **Θέρμανση ηλεκτρική**
  Θερμοπομποί **EL-NOR**. 20 χρόνια πρώτοι στη Ρόδο, θερμαίνουν εκατοντάδες κατοικίες και επαγγελματικούς χώρους
- **Κλιματιστικά:**
  Θέρμανση - ψύξη. Όλες οι κορυφαίες μάρκες στις χαμηλότερες τιμές.
- **Δωρεάν μελέτη - επίβλεψη**
  Ακόμη και για τον πιο μικρό χώρο και δωρεάν μεταφορά.
- **Άμεση εγκατάσταση**
  από ειδικευμένο προσωπικό με προσοχή στη λεπτομέρεια
- **Γραπτή εγγύηση** καλής λειτουργίας και πλήρης τεχνική υποστήριξη.
- **Διπλή πιστοποίηση ποιότητας**
  από την εταιρεία μας και το δίκτυο τεχνικών καταστημάτων **Διαθερμική**.
- **Ειδικές λύσεις**
  για ξενοδοχεία και επαγγελματικούς χώρους.



Καλέστε αμέσως το 76100 για υπεύθυνη ενημέρωση

ΒΟΥΤΥΡΑΚΗΣ Ι.Χ. Ε.Π.Ε. • ΔΩΔ. ΝΕΟΛΑΙΑΣ 16 - ΡΟΔΟΣ -ΤΗΛ. ΚΕΝΤΡΟ: 0241/76100

Μεταξύ Χ. Χατζηευθυμίου-Γρ. Μοράρη

Συνεχίζονται οι επαφές

Σε προτεραιότητα τα θέματα οργάνωσης και η εγγραφή μελών στις παρατάξεις

Συνεχίζονται οι διαβουλεύσεις και οι διεργασίες μεταξύ των στελεχών της παράταξης των κ.κ. Χ. Χατζηευθυμίου και Γρ. Μοράρη.

Στο πλαίσιο αυτής της κινητικότητας προχθές το βράδυ συναντήθηκαν στελέχη των δύο πλευρών (4 από κάθε πλευρά) και ασχολήθηκαν με οργανωτικά ζητήματα του σχήματος θέμα για το οποίο δίνεται ιδιαίτερο βάρος.





Παράλληλα σε πλήρη εξέλιξη βρίσκεται η διαδικασία εγγραφών μελών, η οποία όπως δηλώθηκε χθες από τον κ. Χατζηευθυμίου θα ολοκληρωθεί στο τέλος Φεβρουαρίου.

Μετά την ολοκλήρωση των εγγραφών, θα ακολουθήσει η καθολική ψηφοφορία για την ανάδειξη του επικεφαλή του συνδυασμού.

Σε ό,τι αφορά τις επαφές με τα κόμματα, ερωτηθείς χθες ο κ. Χατζηευθυμίου είπε ότι θα ακολουθήσουν στην συνέχεια αφού ολοκληρωθεί η διαδικασία που βρίσκεται σε εξέλιξη.

Για τα διαδραματιζόμενα στην Εκκλησία Κοσκινού

Ενημέρωση Εισαγγελέα

Κλήθηκαν να καταθέσουν οι πρωταγωνιστές!

Ενημέρωση για τα όσα έχουν διαδραματιστεί το τελευταίο χρονικό διάστημα στα Κοσκινού, με τις διαμάχες των παραγόντων της εκκλησίας, ζήτησε ο εισαγγελέας Πρωτοδικών Ρόδου κ. Γ. Οικονόμου.

Ετσι χθες κάλεσε στο γραφείο του, τους περισσότερους εκ των πρωταγωνιστών της διαμάχης, προσπαθώντας προφανώς να καταλάβει τι συμβαίνει.

Συγκεκριμένα κλήθηκαν στο γραφείο του ο δήμαρχος Καλλιθέας κ. Γ. Ιατρίδης, ο αντιδήμαρχος κ. Γ. Μαντάλης, ο αρχιμανδρίτης Ελπίδιος και τα μέλη της Εκκλησιαστικής Επιτροπής καθώς και τα μέλη της επιτροπής διαχείρισης των εκκλησιαστικών ακινήτων η οποία έχει καταργηθεί (ένας από τους λόγους της διαμάχης ήταν η ύπαρξη αυτής της επιτροπής).

Σύμφωνα με πληροφορίες το ενδιαφέρον του κ. εισαγγελέα εστιάστηκε στο αν αιτία της διαμάχης ήταν τυχόν εκποιήσεις εκκλησιαστικών ακινήτων (ή προγραμματιζόμενες), κάτι που έχει φημολογηθεί έντονα το τελευταίο χρονικό διάστημα.

Δεν αποκλείεται ο κ. Εισαγγελέας να προχωρήσει στην περαιτέρω διερεύνηση της υπόθεσης.

Ενταση και ταλαιπωρία των ασφαλισμένων

Συνωστισμός στο ΙΚΑ

Ετοιμάζουν νέες κινητοποιήσεις οι γιατροί

Συνωστισμός, ταλαιπωρία, ένταση και διαξιφισμοί ανάμεσα στους ασφαλισμένους και όχι μόνο, ήταν η εικόνα που κυριάρχησε από νωρίς χθες το πρωί στο ΙΚΑ της Ρόδου, πρώτη μέρα λειτουργίας των υγειονομικών υπηρεσιών, έπειτα από την πενθήμερη απεργιακή κινητοποίηση των γιατρών.

Από νωρίς το πρωί στο υποκατάστημα του ΙΚΑ της Ρόδου προσήλθαν δεκάδες ασφαλισμένοι, στην πλειοψηφία τους συνταξιούχοι, οι οποίοι μπήκαν στις... ουρές της ταλαιπωρίας, ελπίζοντας έτσι να εξεταστούν από τους γιατρούς.

Σε υψηλότατα επίπεδα, όπως άλλωστε αναμένονταν, **έφθασε και η ταλαιπωρία στα τμήματα μικροβιολογικό και ακτινολογικό, καθώς ο αριθμός των ασφαλισμένων που προσήλθαν για να πραγματοποιήσουν τις εξετάσεις τους**, ήταν κατά πολύ μεγαλύτερος από αυτόν που μπορεί να εξυπηρετήσει το λιγοστό προσωπικό.

Δεκάδες επίσης ήταν και οι συνταξιούχοι που έσπευσαν χθες στο ΙΚΑ της Ρόδου έτσι ώστε να μπορέσουν να επισκεφθούν τους γιατρούς τους και να εξασφαλίσουν τα φάρμακα που χρειάζονται για μεγάλο χρονικό διάστημα, δεδομένου ότι ο νέος κύκλος των απεργιακών κινητοποιήσεων που θα βάλει λουκέτο και πάλι στα ιατρεία του ΙΚΑ της Ρόδου θα ξεκινήσει από την ερχόμενη Τρίτη 19 Φεβρουαρίου.



Όπως εκτίμησε χθες ο διευθυντής των Υγειονομικών Υπηρεσιών του ΙΚΑ της **Ρόδου κ. Κώστας Κωτικώστας, μέχρι τότε, όλοι οι ασφαλισμένοι θα έχουν προλάβει να εξυπηρετηθούν, σε ό,τι αφορά τουλάχιστον τις επείγουσες εξετάσεις και την απαραίτητη προμήθεια των φαρμάκων** για τους πάσχοντες από χρόνιες παθήσεις.

Ο ίδιος, συνέστησε υπομονή και νηφαλιότητα στους ασφαλισμένους, γεγονός που θα επιτρέψει και τους ίδιους αλλά και στους γιατρούς να πραγματοποιήσουν ταχύτερα και ασφαλέστερα τις προβλεπόμενες εξετάσεις.

Όπως είναι γνωστό, οι γιατροί του ΙΚΑ έχουν προκηρύξει **άλλες δύο 5μερες απεργιακές κινητοποιήσεις,** επιδιώκοντας έτσι να σταματήσει άμεσα ο εμπαιγμός σε βάρος του κλάδου τους. Η πρώτη απεργιακή κινητοποίηση καθορίστηκε να ξεκινήσει στις 19 Φεβρουαρίου και θα διαρκέσει έως και την Δευτέρα 25 του μήνα.

Η δεύτερη, θα ξεκινήσει την Τρίτη 5 Μαρτίου και θα διαρκέσει έως τις 11 Μαρτίου. Στο ενδιάμεσο χρονικό διάστημα των απεργιών αυτών οι γιατροί του ΙΚΑ έχουν προγραμματίσει και στάσεις εργασίας, στην διάρκεια των οποίων θα εξυπηρετούνται μόνο τα επείγοντα και έκτακτα περιστατικά.

ALHAMBRA TRAVEL
Φανταστικές 3ήμερες, 4ήμερες και 7ήμερες κρουαζιέρες με τα υπερπολυτελή κρουαζιερόπλοια της ROYAL OLYMPIC CRUISES
Πολυτέλεια-διασκέδαση-μοναδικό service σε όλες τις θέσεις
ΑΝΑΧΩΡΗΣΕΙΣ ΑΠΟ ΑΡΧΕΣ ΜΑΡΤΙΟΥ
ΑΠΟ ΡΟΔΟ ΚΑΘΕ ΤΕΤΑΡΤΗ ΓΙΑ ΤΙΣ ΤΡΙΗΜΕΡΕΣ ΚΑΙ ΕΠΤΑΗΜΕΡΕΣ ΚΑΙ ΚΑΘΕ ΣΑΒΒΑΤΟ ΓΙΑ ΤΙΣ ΤΕΤΡΑΗΜΕΡΕΣ.
ΕΙΔΙΚΕΣ ΤΙΜΕΣ ΓΙΑ ΕΛΛΗΝΕΣ ΑΠΟ EURO 299 ΤΟ ΑΤΟΜΟ
ΑΠΟ ΠΕΙΡΑΙΑ ΑΝΑΧΩΡΗΣΗ ΚΑΘΕ ΠΑΡΑΣΚΕΥΗ ΜΕ ΤΟ ΝΕΟΤΕΥΚΤΟ OLYMPIA EXPLORER ΜΕ ΕΠΙΣΚΕΨΗ ΚΕΡΚΥΡΑ, ΒΕΝΕΤΙΑ, ΝΤΟΥΜΠΡΟΒΝΙΚ, ΚΑΤΑΚΟΛΟ, ΚΩΝΣΤΑΝΤΙΝΟΥΠΟΛΗ, ΜΥΚΟΝΟ ΚΑΙ ΣΑΝΤΟΡΙΝΗ
ΦΑΝΤΑΣΤΙΚΗ ΠΑΣΧΑΛΙΝΗ ΚΡΟΥΑΖΙΕΡΑ!!!
ΤΟ ΠΡΑΚΤΟΡΕΙΟ ΜΑΣ ΔΙΟΡΓΑΝΩΝΕΙ ΜΟΝΑΔΙΚΗ ΠΑΣΧΑΛΙΝΗ ΚΡΟΥΑΖΙΕΡΑ ΜΕ ΑΝΑΧΩΡΗΣΗ ΑΠΟ ΡΟΔΟ 1/5 ΚΑΙ ΕΠΙΣΤΡΟΦΗ 8/5 ΜΕ ΕΠΙΣΚΕΨΗ ΗΡΑΚΛΕΙΟ, ΠΕΙΡΑΙΑ, ΚΩΝΣΤΑΝΤΙΝΟΥΠΟΛΗ, ΚΟΥΣΑΝΤΑΣΙ ΜΥΚΟΝΟ
Πληροφορίες
ALHAMBRA TRAVEL
Αλεξ. Παπάγου 23. Τηλ. 37052, 25698 ΡΟΔΟΣ

Συνέβησαν στην Κω σύμφωνα με καταγγελίες

Ατασθαλίες (;) από υπάλληλο των ΕΛΤΑ

- Το θέμα στη Βουλή από βουλευτή της Νέας Δημοκρατίας
- "Τιμωρήθηκε" με μετάθεση σε άλλο γραφείο!

Εξηγήσεις για υπάλληλο των ΕΛΤΑ στην Κω ο οποίος προέβη σε ατασθαλίες και "τιμωρήθηκε" μόνο με μετάθεση σε άλλο ταχυδρομικό γραφείο ζητά ο βουλευτής Πέλλας της Νέας Δημοκρατίας κ. Ιορδάνης Τζαμτζής.

Ο Βορειοελλαδίτης βουλευτής κατέθεσε σχετική ερώτηση προς τον υπουργό Μεταφορών για τους ελλιπείς ελεγκτικούς μηχανισμούς στα ΕΛΤΑ και ανάμεσα στις 3 περιπτώσεις που παραθέτει αναφέρεται και στο θέμα της Κω.

Ερωτηθείς σχετικά από τη "Ροδιακή" ο κ. Τζαμτζής δήλωσε ότι έχει γίνει δέκτης συγκεκριμένης καταγγελίας για την περίπτωση της Κω, αλλά αρνήθηκε να δώσει περισσότερα στοιχεία, επειδή όπως είπε περιμένει απαντήσεις από τον υπουργό Μεταφορών.

Αν μάλιστα σε 25 μέρες ο κ. υπουργός δεν απαντήσει στα ερωτήματα αυτά εγγράφως, τότε το θέμα θα συζητηθεί στη Βουλή, όπως διευκρίνισε ο κ. Τζαμτζής.

Είναι προφανές πάντως ότι ...καπνός χωρίς φωτιά δεν υπάρχει, και μάλλον κάποιοι για ευνόητους λόγους προσπάθησαν να "κουκουλώσουν" το θέμα που προέκυψε.

Είτε γραπτώς όμως είτε προφορικώς ο υπουργός Μεταφορών είναι υποχρεωμένος να δώσει εξηγήσεις.

Η ΕΡΩΤΗΣΗ

Η ερώτηση που κατέθεσε στις 8 Φεβρουαρίου ο βουλευτής Πέλλας (η οποία δεν αναφέρεται μόνο στην Κω), έχει ως εξής:

«Οι ελλιπείς ελεγκτικοί μηχανισμοί των ΕΛΤΑ και η αδυναμία πρόληψης καταχρήσεων ή άλλων ατασθαλιών αποδεικνύεται για άλλη μια φορά από το κρούσμα κατάχρησης υπαλλήλων του Ταχυδρομικού Ταμιευτηρίου στα ΕΛΤΑ Αριδαίας στην Πέλλα, ύψους περίπου 50 εκατομμυρίων δρχ.

Μετά τα τελευταία κρούσματα κατάχρησης στη Σκύδρα Πέλλας, στη Θάσο, στην Κω τώρα στην Αριδαία.

Ομως αναδεικνύεται για άλλη μια φορά και το θέμα της υποτροπής των εν λόγω υπαλλήλων.

Ο υπάλληλος που έκανε την κατάχρηση στη Σκύδρα είχε κάνει κατάχρηση στη Βέροια και δεν εδιώχθη παρά μόνο μετατέθηκε.

Ο υπάλληλος στην Κω μετατέθηκε μετά από ατασθαλίες σε άλλο ταχυδρομικό γραφείο.

Ο υπάλληλος στην Αριδαία για ατασθαλίες ήταν σε διαθεσιμότητα, αλλά επανήλθε.

Τα ερωτηματικά για τη λειτουργία των ΕΛΤΑ είναι πολλά και οι ευθύνες για τη διοίκηση των ΕΛΤΑ είναι τεράστιες.

Ερωτάσθε κ. Υπουργέ

Α) Πόσα κρούσματα καταχρήσεων έχετε καταγράψει ως ΕΛΤΑ, σε ποια γραφεία (περιοχές), πότε έγιναν αυτές οι καταχρήσεις και ποιο το ύψος των καταχρήσεων;

Β) Ποιοί ήταν οι δράστες και ποιές ποινές επιβλήθηκαν;

γ) Απολύθηκε κάποιος δράστης και ποιός ήταν αυτός;

Δ) Ποιοί απ'αυτούς απλά μετατέθηκαν και ποιοί απ' αυτούς ήταν υπότροποι προηγούμενων παράνομων ενεργειών τους;

Ε) Ποιοί μηχανισμοί ελέγχου και πρόληψης τέτοιων ατασθαλιών από τα ΕΛΤΑ;

ΣΤ) Ποιές ποινές καθορίζονται από τα ΕΛΤΑ για κάθε είδους παράβαση;

Ζ) Τί μέτρα έχει λάβει η διοίκηση των ΕΛΤΑ και το υπουργείο για να εξυγιανθούν τα ΕΛΤΑ από τέτοια φαινόμενα;

Η) Οι ατασθαλίες στα ΕΛΤΑ έχουν γίνει σύνηθες φαινόμενο και θύματα είναι οι απλοί πολίτες που χάνουν τα χρήματά τους και ταλαιπωρούνται ψυχικά και σωματικά. Ταυτόχρονα απαξιώνονται τα ΕΛΤΑ και βρισκόμαστε στη φάση της πώλησής τους.

Εχετε αναλογισθεί ποιές είναι οι επιπτώσεις και τι μέτρα προτίθεσθε να πάρετε για να σταματήσει αυτό το κακό;

Μήπως απλά να τα πουλήσετε;».

COMPUTER & ART STUDIES COLLEGE
CAS ΕΡΓΑΣΤΗΡΙΑ ΕΛΕΥΘΕΡΩΝ ΣΠΟΥΔΩΝ
Σε σύντομο χρόνο παρέχουν αποτελεσματική επιμόρφωση και ανταγωνιστικά εφόδια στην αγορά εργασίας
ΤΜΗΜΑΤΑ ΤΑΧΥΡΡΥΘΜΗΣ ΕΚΠΑΙΔΕΥΣΗΣ
Απευθύνονται σε
• ΕΝΗΛΙΚΕΣ
• ΦΟΙΤΗΤΕΣ
• ΜΑΘΗΤΕΣ ΓΥΜΝΑΣΙΟΥ - ΛΥΚΕΙΟΥ
• ΠΑΙΔΙΑ ΠΡΟΣΧΟΛΙΚΗΣ ΗΛΙΚΙΑΣ

ΔΙΔΑΣΚΟΝΤΑΙ
• ΧΡΗΣΗ Η/Υ & INTERNET
• ΕΠΑΓΓΕΛΜΑΤΙΚΟ ΜΑΚΙΓΙΑΖ
• ΜΑΝΙΚΙΟΥΡ - ΠΕΝΤΙΚΙΟΥΡ
• ΚΟΠΤΙΚΗ - ΡΑΠΤΙΚΗ (ΜΟΝΤΕΛΙΣΤ)


ΕΝΑΣ ΝΕΟΣ ΦΟΡΕΑΣ ΕΚΠΑΙΔΕΥΣΗΣ
ΠΛΗΡΟΦΟΡΙΕΣ: Θεσσαλονικης 18 - Ροδος
Τηλ. 0241 60554 / 38311

PARIS DAKKAR Winner 2001 MITSUBISHI PAJERO

Off road, είναι όπου σου αρέσει!

MITSUBISHI PAJERO PININ
1.8 & 2.0 κυβικά
Νέο 5θυρο Mitsubishi Pajero Pinin 4X4. Ένα καθαρόαιμο Pajero για δυναμικές διαδρομές μέσα και έξω από την πόλη. Με design Pininfarina, που κερδίζει σε εντυπώσεις, και με 2.000 κ.εκ. και το Super Select 4, το πρωτοποριακό του σύστημα μετάδοσης, που κερδίζουν σε επιδόσεις. το νέο Mitsubishi Pajero Pinin, όπως και κάθε Pajero άλλωστε, κυριαρχεί απόλυτα.
Νέο Mitsubishi Pajero Pinin: Κερδίζεις... όπου σου αρέσει!
Χαράξτε το δικό σας δρόμο
MITSUBISHI MOTORS
ΔΩΡΕΑΝ ΕΤΗΣΙΑ ΑΣΦΑΛΙΣΤΙΚΗ ΚΑΛΥΨΗ: ΟΔΙΚΗΣ ΠΡΟΣΤΑΣΙΑΣ, ΙΑΤΡΙΚΗΣ ΚΑΙ ΠΡΟΣΩΠΙΚΗΣ ΒΟΗΘΕΙΑΣ ΟΔΗΓΟΥ ΚΑΙ ΕΠΙΒΑΤΩΝ ΑΠΟ ΤΗΝ INTERAMERICAN
Θ. και Ι. ΚΑΛΛΙΓΑΣ ΑΕΒΕ
Λεωφ. Λίνδου 138 • Τηλ. 02410 67440-1 • FAX: 02410 68462
email: kaligcar@otenet.gr
1° ΧΡΗΜΑΤΟΔΟΤΙΚΟ ΠΡΟΓΡΑΜΜΑ: 0,58% σταθερό μηνιαίο επιτόκιο, 0% προκαταβολή, 72 δόσεις
2° ΧΡΗΜΑΤΟΔΟΤΙΚΟ ΠΡΟΓΡΑΜΜΑ: 0,75% σταθερο μηνιαίο επιτόκιο, 0% προκαταβολή, 1η δόση σε 12 μήνες ΑΤΟΚΑ, 72 δόσεις

Εντοπίζουν ΤΕΕ-μελετητές

Αδυναμίες στο σύστημα μελετών δημοσίων έργων

Παρέμβαση στους αρμόδιους

Με το διοικητικό συμβούλιο του συλλόγου Μελετητών δημοσίων έργων συναντήθηκε προχθές το βράδυ η διοικούσα επιτροπή του Τεχνικού Επιμελητηρίου Δωδεκανήσου, εξετάζοντας θέματα κοινού ενδιαφέροντος.

Βασικό θέμα της συζήτησης, όπως σχετικά ανακοινώθηκε ήταν το σύστημα ανάθεσης και εκπόνησης μελετών δημοσίων έργων καθώς και τα κριτήρια αξιολόγησης των μελετητικών γραφείων που εκδηλώνουν ενδιαφέρον για μελέτες του δημοσίου που κατ' επέκταση αφορούν και την πορεία έργων του Γ' Κοινοτικού Πλαισίου Στήριξης.

Οπως επισημάνθηκε, έχουν εντοπιστεί αδυναμίες στις διαδικασίες που ακολουθούνται, ενώ υπάρχουν περιπτώσεις ανάθεσης με κατ' εξαίρεση διαδικασίες που γίνονται κανόνες.

Οι κοινές απόψεις των δύο φορέων θα κατατεθούν εγγράφως στη νομαρχία Δωδεκανήσου και στην Τοπική Ενωση Δήμων και Κοινοτήτων.

Κατά τη συνάντηση αποφασίστηκε επίσης να διοργανωθεί ημερίδα με θέμα την ασφάλεια και την υγιεινή στους εργασιακούς χώρους.

Η διοργάνωση της ημερίδας προγραμματίζεται για τον Μάρτιο σε συνεργασία και με το Εργατικό Κέντρο Ρόδου.

Για ρυθμίσεις που αφορούν τα οικονομικά των δήμων

Προτάσεις κατέθεσε ο αντιδήμαρχος Ρόδου

Ζητά να γίνουν οι αναγκαίες νομοθετικές αλλαγές

Συγεκριμένες προτάσεις για να ρυθμιστούν θέματα που αφορούν την οικονομική λειτουργία των Οργανισμών Τοπικής Αυτοδιοίκησης, κατέθεσε στο υπουργείο Εσωτερικών ο αντιδήμαρχος Ρόδου κ. Μαν. Σαββής.

Οι προτάσεις έχουν αποδέκτες τον υπουργό κ. Κ. Σκανδαλίδη και τον υφυπουργό κ. Λ. Παπαδήμα, και τα θέματα στα οποία αναφέρονται, έχουν τεθεί και στο παρελθόν από πλευράς δήμου.

Αναφέρονται στην προαιρετική επέκταση του τέλους 2%, την διασφάλιση των εσόδων των ΟΤΑ και στην ενιαία προσαρμογή και την μείωση των προστίμων για τα δημοτικά τέλη.

Ειδικότερα, στο έγγραφο που κατέθεσε ο κ. Σαββής επισημαίνονται τα εξής:

"Αγαπητέ κύριε υπουργέ

Με αφορμή πληροφορίες μας σχετικά με επικείμενες ανακοινώσεις σας για νέες νομοθετικές ρυθμίσεις σε θέματα που αφόρουν την Τοπική Αυτοδιοίκηση, καταθέτουμε και πάλι στο υπουργείο σας θέματα που πιστεύουμε ότι είναι άμεσης προτεραιότητας για την ομαλή λειτουργία των Δήμων και που ελπίζουμε ότι θα επιλυθούν σύντομα:

Α) Με το υπ' αρ. 1 σχετικό έγγραφό μας επισημάναμε την ασάφεια που προκύπτει με την εφαρμογή του άρθρου 20 του Ν. 2539/97. Δυστυχώς, παρά την παραδοχή από τις Κεντρικές Υπηρεσίες του Υπουργείου σας ότι το αίτημά μας είναι δίκαιο, ακόμα μέχρι σήμερα τρία χρόνα μέτα, το ζήτημα δεν έχει λυθεί με αποτέλεσμα τη δημιουργία σύγχυσης, τη διαφυγή εσόδων, τις υποκειμενικές ερμηνείες, τις αδικίες και τους διαξιφισμούς με τους φορολογούμενους.



Β) Με το υπ' αρ. 2 σχετικό επισημάναμε την ανάγκη διασφάλισης των τελών και φόρων που εισπράττουν οι ΟΤΑ. Επισημαίνουμε τις αδυναμίες που υπάρχουν σήμερα στην εφαρμογή των Νόμων και προτείνουμε την λύση που μπορούν, ευτυχώς, να μας δώσουν σήμερα νέες τεχνολογίες.

Μάλιστα πέραν των όσων αναφέρονται στο παραπάνω σχετικό έχουμε να προσθέσουμε τη νέα κατάσταση που προέκυψε από την εφαρμογή του TAXIS στις Δημόσιες Οικονομικές Υπηρεσίες και ιδιαίτερα από τη διαδικασία υποβολής φορολογικών δηλώσεων μέσω Internet:

Όπως γνωρίζετε, ο πρωτοποριακός θεσμός του Δημοτικού Φόρου Δωδεκανήσου ΔΗ.ΦΟ.ΔΩ, για τον οποίο η δική σας προσωπική συμβολή ήταν καθοριστική και ο οποίος συμβάλλει τα μέγιστα στην τοπική ανάπτυξη, λειτουργεί μόνο με την συνεργασία της ΔΟΥ Ρόδου και του υπουργείου Οικονομικών από όπου παίρνουμε τα στοιχεία. Η μεγάλη επιτυχία στην διαδικασία είσπραξής του (περίπου 90% του εν δυνάμει εσόδων που εισπράττεται) οφείλεται στο ότι η ΔΟΥ Ρόδου μας δίνει φωτοαντίγραφα των φορολογικών στοιχείων των οφειλετών και έτσι γίνεται πλήρης διασταύρωση άρα επιτυγχάνεται και η ισονομία (Ν. 1416/85 ΦΕΚ 18α Άρθρο 47).

Επί πλέον δε η παροχή των στοιχείων βοηθά τα μέγιστα για την είσπραξη των τελών παρεπιδημούντων και ακαθαρίστων εσόδων των ΟΤΑ.

Σήμερα, με την υποβολή των φορολογικών στοιχείων μέσω του διαδικτύου, κινδυνεύει να ανατραπεί αυτή η διαδικασία της διασταύρωσης των στοιχείων.

Μόνη λύση είναι η παράδοση αυτών των στοιχείων σε ηλεκτρονική μορφή πλέον από το κεντρικό αρχείο του TAXIS, πάντα σύμφωνα με τον προαναφερόμενο νόμο.

Η λύση που προτείνουμε είναι η μοναδική στην εξασφάλιση αξιοπιστίας και η μόνη που εναρμονίζεται με τη σημερινή πραγματικότητα.

Κρίνουμε λοιπόν ότι επιβάλλεται η παρέμβασή σας για την διεύρυνση της ερμηνείας του νόμου και την αξιόπιστη εφαρμογή του νόμου και θεωρούμε ότι ο τρόπος που περιγράφεραι στο προαναφερθέν σχετικό αποτελεί κλειδί για την οικονομική αυτοτέλεια των Δήμων.

Γ) Στο σχετικό υπ' αρ. 3 επισημαίνουμε την μεγάλη σύγχυση, αναστάτωση καθώς και το πνεύμα ανισονομίας που δημιούργησε η διάταξη της παρ. 1 άρθρου 18 του Ν. 2946/2001.

Κύριε υπουργέ απαιτείται η άμεση νομοθετική ρύθμιση του θέματος, καθώς έχει δημιουργήσει τεράστια προβλήματα στις σχέσεις μας με τους πολίτες στους οποίους δίνεται η εντύπωση ότι οι ΟΤΑ έχουν στόχο την οικονομική τους εξόντωση, με αποτέλεσμα στην προσπάθειά τους τόσο τα αιρετά όργανα όσο και οι υπηρεσίες να καταφεύγουν σε "παραθυράκια" σε "μη νόμιμες" πράξεις, για να αποφύγουν την τεράστια αδικία που δημιουργεί η πεπαλαιωμένη -έως και αντιστυνταγματική σήμερα -νομοθεσία. Οι υπηρεσίας του Υπουργείου σας το έχουν κατανοήσει αυτό, συνεπώς αρκεί η δική σας πολιτική εντολή (είναι αδιανόητο, όταν ο πληθωρισμός 3% ετησίως, να επιβάλλουμε πρόστιμο 10% το μήνα για Δημοτικά Τέλη, όπως είναι ο ΔΗΦΟΔΩ).

Δ) Στο σχετικό υπ' αριθμ. 4 διαφαίνεται με σαφήνεια ότι ο γραφειοκρατικός τρόπος λειτουργίας στην απόδοση των προστίμων κ.λπ. μόνο ταλαιπωρία δημιουργεί, ενώ ακυρώνει στην πράξη θεσμοθετημένα έσοδα των ΟΤΑ.

Ε) Με το υπ' αρ. 5 σχετικό αντιλαμβάνεται κανείς ότι υπάρχει ασάφεια Νόμου με συνέπεια κάποιοι ΟΤΑ να "νομοθετούν" μόνοι τους άτυπα για να πετύχουν το λογικό. Είναι τόσο δύσκολο να διευκρινιστεί με μία εγκύκλιο ένα τόσο απλό θέμα, που ωστόσο ταλαιπωρεί τόσο τους πολίτες όσο και τις υπηρεσίες των ΟΤΑ χωρίς λόγο;

Κύριε υπουργέ,

Όλα τα παραπάνω τα έχω υποβάλει εγγράφως στο Υπουργείο σας από τον Ιούλιο του 2000 με σχετικό υπόμνημα, που σας επισυνάπτω. Είναι θέματα που υπέπεσαν στην αντίληψή μου μέσα από την ενασχόλησή μου με τις οικονομικές λειτουργίες των ΟΤΑ και φυσικά από τη συνεργασία μου τόσο με άλλους αιρετούς συναδέλφους μου όσο και με υπηρεσιακούς παράγοντες, μέσα από την -τιμητική για μένα -συμμετοχή μου στην Οικονομική Επιτροπή της ΚΕΔΚΕ και μέλος του Δ.Σ. της Ελληνικής Διαδημοτικής Εταιρίας Χρηματοοικονομικών Υπηρεσιών (ΕΔΕΧΥ ΑΕ), η οποία ανέλαβε την στήριξη της εφαρμογής του διπλογραφικού συστήματος και η οποία με όρισε εκπρόσωπό της στην επιτροπή παρακολούθησης που λειτουργεί στο Υπουργείο σας.

Είμαι στη διάθεσή σας για οποιαδήποτε συνεργασία σε θέματα της αρμοδιότητάς μου που εμπίπτουν στις αρμοδιότητες του Υπουργείου σας, ιδιαίτερα δε την επεξεργασία των απαραίτητων νομοθετικών ρυθμίσεων που προτείνονται παραπάνω.

Με την ελπίδα ότι οι προτάσεις μου συμβάλουν θετικά στην καλύτερη οργάνωση της οικονομικής χρηματοοικονομικής διοίκησης των ΟΤΑ στόχος μάλιστα άμεσης προτεραιότητας τόσο της πολιτείας όσο και των ίδιων των ΟΤΑ σας ευχαριστώ εκ των προτέρων για τις ενέργειές σας".

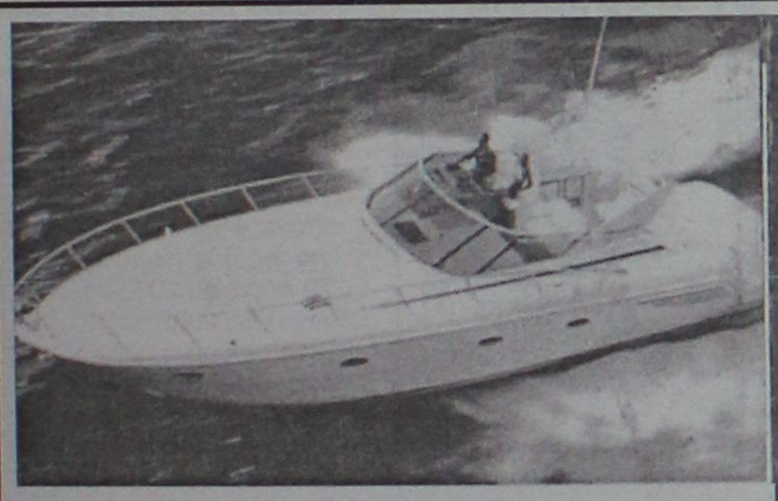



Καλυπτόμενοι κίνδυνοι

Βύθιση, προσάραξη, πρόσκρουση, εκβολή, φωτιά, έκρηξη, πειρατεία, κεραυνός, κακόβουλες πράξεις, κλοπή ολική ή μερική, καλύψεις δαπανών ανέλκυσης ή μετακίνησης του σκάφους σε περίπτωση ναυαγίου.

ΑΙΓΑΙΟΝ ΑΣΦΑΛΙΣΤΙΚΗ ΕΤΑΙΡΕΙΑ

Σε συνεργασία με τον κ. Χριστοδούλου Χρήστο Ερυθρού Σταυρού 2-Ρόδος τηλ. 75701

ΑΙΓΑΙΟΝ ΑΝΩΝΥΜΗ ΑΣΦΑΛΙΣΤΙΚΗ ΕΤΑΙΡΕΙΑ

AUDIO CLUB
For Serious Ears
KENWOOD
CAR AUDIO SYSTEMS
Όλη η γκάμα της KENWOOD στις καλύτερες τιμές!
PHASE LINEAR

Τώρα και τα παγκοσμίους φήμης Phase linear σε Ενισχυτές-Ηχεία
0% προκαταβολή έως 36 άτοκες δόσεις
AUDIO CLUB
Επίσημος αντιπρόσωπος της
SOUND HELLAS
πλαίσιο
Μιχ. Πετρίδη & Πειραιώς 1 Ρόδος τηλ. 21533

Καντε ένα δώρο στον εαυτό σας και τον σύντροφό σας την ημέρα του Αγ. Βαλεντίνου, απολαμβάνοντας:

- HAMMAM (δωμάτιο ατμού με αιθέρια έλαια που χαλαρώνει και ωφελαίνει την επιδερμίδα, μπορείτε να κάνετε ένα body peeling ο ένας στον άλλο)
- ΥΔΡΟΜΑΣΑΖ (πίεση νερού σε τετράγωνη μπανιέρα με αιθέρια έλαια και αρωματικούς κρυστάλους φυκιών που τονώνει την κυκλοφορία)
- SAUNA (χαλαρώνει, καταπραϋνει πόνους αυχενικούς ή μυϊκούς)
- ΜΑΣΑΖ αρωματοθεραπείας για 2 σε κοινή καμπίνα με αιθέρια έλαια (γιασεμί, λεβάντα, βανίλια, σάνταλο κ. άλ) τα οποία καταπραϋνουν, απορρόφουν το στρες, πρεμούν και αφήνουν αίσθηση ισορροπίας και άνεσης.

PARADISE GYM
ένα περιβάλλον αρμονίας & ομορφιάς για να ξαναβρείτε τη φόρμα και τη ζωντάνια σας
ΠΛΗΡΟΦΟΡΙΕΣ ΚΑΙ ΡΑΝΤΕΒΟΥ ΣΤΟ ΤΗΛ. 62481
PARADISE HOTEL - ΛΕΩΦ. ΚΑΛΙΘΕΑΣ

Συζητήθηκαν οι αντιδράσεις που υπάρχουν

Με το ακτοπλοϊκό ασχολήθηκε η Ν.Δ.

Ομάδες εργασίας για το κυβερνητικό πρόγραμμα

Συνήλθε τη Τρίτη το βράδυ στην αίθουσα συσκέψεων της Νέας Δημοκρατίας στη Βουλή ο τομέας Εμπορικής Ναυτιλίας του κόμματος, υπό την προεδρία του τομεάρχη βουλευτή Αθηνών κ. Μιλτιάδη Βαρβιτσιώτη.

Στη σύσκεψη έγινε ενημέρωση και συντονισμός δράσης των μελών του τομέα και εξετάσθηκαν όλες οι τελευταίες εξελίξεις όσον αφορά τις ακτοπλοϊκές συγκοινωνίες, τις αντιδράσεις των αγανακτισμενων κατοίκων ακριτικών νησιωτικών περιοχών, όπως αυτές της Πάτμου και του Αγαθονησίου, για τη σοβαρή παράληψη των νησιών τους από δρομολόγια συγκεκριμένων εταιρειών, θεματα ναυτικής εκπαίδευσης, ασφαλιστικά θέματα ασφαλισμένων και συνταξιούχων του Ναυτικού Απομαχικού Ταμείου (ΝΑΤ) και τέλος ο θαλάσσιος τουρισμός.

Στη σύσκεψη πήραν μέρος ο τέως υπουργός και βουλευτής Δωδεκανήσου κ. Αριστοτέλης Παυλίδης, οι βουλευτές του κόμματος κ.κ. Κωνσταντίνος Τσιπλάκης, Αθανάσιος Βαρίνος, ο πρώην βουλευτής κ. Γιώργος Δαλακούρας και ο πολιτευτής κ. Βασίλης Χρύσης, που ως γνωστόν μετέχει στον τομέα ως τακτικό μέλος και λοιποί υπηρεσιακοί παράγοντες.

Σαν πρώτο μέτρο αποφασίσθηκε τα μέλη του τομέα Εμπορικής Ναυτιλίας να χωρισθούν σε ομάδες εργασίας, ούτε ώστε να καταρτισθεί εγκαίρως το κυβερνητικό πρόγραμμα Ναυτιλίας της Νέας Δημοκρατίας, το αργότερο μέχρι τη γιορτή των "Ποσειδωνίων" που γιορτάζεται την πρώτη εβδομάδα του Ιουνίου κατ' έτος.

Αντιδικίες στη Λέρο μεταξύ βοσκών-γεωργών

Εδωσε λύση ο αντινομάρχης

Εντονες αντιδικίες ξέσπασαν στη Λέρο το τελευταίο χρονικό διάστημα, μεταξύ κτηνοτρόφων και γεωργών αναφορικά με τα βοσκοτόπια, τις ζημιές στις αγροτικές καλλιέργειες κ.λπ.

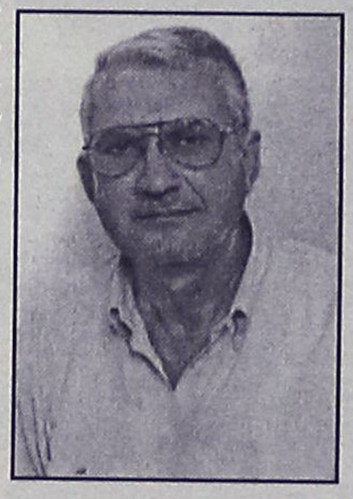

Η ένταση κορυφώθηκε το τελευταίο χρονικό διάστημα και πέραν των μηνύσεων που υπήρξαν υπήρχε φόβος και για χειρότερα.

Για τον λόγο αυτό μετέβη εσπευσμένα στο νησί το περασμένο Σάββατο ο αντινομάρχης κ. Νίκος Τατάκης, ο οποίος παρέμεινε μέχρι χθες, καταφέρνοντας στο τέλος να βρει λύσεις που να ικανοποιούν και τα δύο στρατόπεδα.

Ενδεικτικό του κλίματος που επικρατούσε είναι το γεγονός ότι την Δευτέρα απόγευμα πραγματοποιήθηκε έκτακτη συνεδρίαση του δημοτικού συμβουλίου Λέρου για το θέμα αυτό.

Στη συνεδρίαση μάλιστα αυτή "εισέβαλε" κάποια στιγμή στην αίθουσα ομάδα κτηνοτρόφων και για να αποφευχθούν τυχόν παρατράγουδα, ειδοποιήθηκε η αστυνομία άνδρες της οποίας "παρακολούθησαν" τη συνεδρίαση, χωρίς ευτυχώς να χρειαστεί να παρέμβουν.

Τέλος καλό, όλα καλά πάντως, αφού ύστερα από διαβουλεύσεις, βρέθηκε κοινά αποδεκτή λύση και εκδόθηκαν και οι απαιτούμενες αποφάσεις.

Παρόμοιο πρόβλημα υπάρχει και στην περιοχή της Νότιας Ρόδου εδώ και χρόνια, και όπως έγινε γνωστό πρόκειται να καταβληθεί προσπάθεια για την αντιμετώπισή του.

Ηδη από πλευράς δήμου Νότιας Ρόδου, εξουσιοδοτήθηκε ο αντιδήμαρχος κ. **Φιλ. Ζαννετίδης**, που πρόκειται να αναλάβει σχετικές πρωτοβουλίες μέσα στο προσεχές χρονικό διάστημα.

Σεμινάριο Flamenco

Σεμινάριο Flamenco και Ισπανικών χορών πραγματοποιείται από τις 15 Φεβρουαρίου στη Σχολή της Σοφίας Μελισσουργού.

Στο σεμινάριο το οποίο πραγματοποιείται με σκοπό να μυηθούν ενήλικες αρχάριοι, άνδρες και γυναίκες, στον κόσμο της τέχνης του αυθεντικού Flamenco και των Ισπανικών Χορών, διδάσκει η Σοφία Μελισσουργού τους ρυθμούς Τάνγκος, Σεβιλιάνας, Πασοντόμπλες και ειδική τεχνική με βεντάλια και καστανιέτες.

Για όσους ενδιαφέρονται, πληροφορίες στη γραμματεία: τηλ. 02410-31000 (ώρες 5-9 μ.μ.).

Αποστολή επιχειρηματιών στην Κίνα

Από το Ευρωπαϊκό Κέντρο Πληροφοριών του Επιμελητηρίου Δωδεκανήσου ανακοινώνεται ότι:

Το Ελληνοκινεζικό Εμπορικό και Βιομηχανικό Επιμελητήριο οργανώνει Επιχειρηματική Αποστολή για την Διεθνή Εκθεση της Καντόνα στην Νότια Κίνα και για τις δύο περιόδους: 15-20 Απριλίου 2002 και 25-30 Απριλίου 2002.

Οι συμμετέχοντες θα έχουν την ευκαιρία μεταξύ άλλων να συναντηθούν με Κινέζους επιχειρηματίες σε αντίστοιχους τομείς ενδιαφέροντος.

Οι κατηγορίες προϊόντων είναι:

- Για την πρώτη περίοδο (15-20/4/2002): οικοδομικά υλικά, χημικά προϊόντα, μηχανολογικός εξοπλισμός και εργαλεία, οχήματα-ανταλλακτικά-αξεσουάρ, αγροτικά μηχανήματα-εργαλεία, ηλεκτρονικές και ηλεκτρικές συσκευές, υφάσματα, ενδύματα, πρώτες ύλες υφαντουργίας, φαρμακευτικά προϊόντα, είδη υγιεινής διατροφής, νοσοκομειακός εξοπλισμός κ.λπ.
- Για την δεύτερη περίοδο (25-30/4/2002): οικιακός εξοπλισμός, κεραμικά, έπιπλα, φωτιστικά είδη, είδη λαϊκής τέχνης, παιχνίδια, οπτικά, κοσμήματα, ρολόγια, γραφική ύλη, αθλητικά είδη, τσάντες, βαλίτσες, εκδρομικός εξοπλισμός κ.λπ.

Οι ενδιαφερόμενοι μπορούν να ζητήσουν αναλυτικό πρόγραμμα της Αποστολής, κόστος συμμετοχής καθώς επίσης και δελτίο συμμετοχής από το Ελληνικό Επιμελητήριο (Ακαδημίας 15, Τηλ. 0103629445-3617491-ΦΑΞ: 3631720. E-mail: chinese@compulink.gr, Κα. Π. Καμπούρη).

Πληθαίνουν τα κρούσματα ανατιμήσεων στην αγορά

Μετά τις μεγάλες αυξήσεις στις τιμές προϊόντων ευρείας κατανάλωσης, τη σκυτάλη των ανατιμήσεων κατά το διαστημα της μεταβατικής περιόδου στο ευρώ, παίρνουν τομείς παροχής υπηρεσιών που αποτελούν σε καθημερινή βάση μεγάλο μέρος των οικογενειακών δαπανών.

Οι όποιες αυξήσεις μπορεί να είναι ελεύθερες στο πλαίσιο της απελευθερωμένης αγοράς, αλλά η σωρεία παραβάσεων σε νόμους και αγορανομικές διατάξεις για την τιμολόγηση υπηρεσιών, παραπέμπει σε ανεξέλεκτη αγορά.

Σύμφωνα με ασφαλείς πληροφορίες, ιδιωτικά εκπαιδευτήρια έχουν προχωρήσει σε ανατιμήσεις της τάξης του 7% μέχρι και 20% στα δίδακτρα, παρά την ισχύ του νόμου που βάζει πλαφόν 3,5% στις αυξήσεις. Οι περιπτώσεις αυτές έχουν φτάσει στην ηγεσία του υφυπουργείου Ανάπτυξης αλλά χωρίς να έχουν πάρει την άγουσα για την επιβολή των προστίμων.

Επιπλέον τα μισά από τα ιδιωτικά πάρκινγκ παρανομούν στην αγορανομική διάταξη περί ωριαίας χρέωσης της στάθμευσης, εφαρμόζοντας αυθαίρετη τιμολογιακή πολιτική και αυξάνοντας παράλληλα τη χρέωση στη στάθμευση εως και 13%.

Σε έμμεσες αυξήσεις έως και 30% των ασφαλίστρων αυτοκινήτου που αφορούν στις προαιρετικές καλύψεις, έχουν προχωρήσει ασφαλιστικές εταιρείες, ανεβάζοντας το κόστος ασφάλισης.

Στο πρώτο δεκαήμερο Φεβρουαρίου, τα σούπερ μάρκετ αύξησαν τις τιμές σπορέλαιου, ηλιέλαιου και φυτίνης, έως και 8%, ενώ μόνο χθές σε σχέση με τις 5 Φεβρουαρίου, οι τιμές σε οπωροκηπευτικά και άλλα καταναλωτικά αγαθά που πωλούνται στα σούπερ μάρκετ, αυξήθηκαν εως και 18%.

Την ίδια στιγμή το 15% των εμπορικών καταστημάτων από τα περίπου 800 που ελέγχθησαν εως τώρα, παρέβησαν το νόμο περί τετραπλής αναγραφής των τιμών στις εκπτώσεις.

Με αυτά τα δεδομένα, η ηγεσία του υπουργείου Ανάπτυξης θα επιδιώξει την ερχόμενη Δευτέρα να συνάψει συμφωνίες κυρίων με κλάδους της αγοράς οι οποίες είναι σαν αυτές που ισχύουν εως τώρα.

Κατά τη χθεσινή συνεδρίαση του Χρηματιστηρίου

Αρνητικό ρεκόρ έτους!

Νέα πτώση του δείκτη και κατρακύλισμα κάτω από τις 2.500 μονάδες

Στα χαμηλότερα επίπεδα έτους διολίσθησε χθες η Σοφοκλέους, υποχωρώντας κάτω από τα επίπεδα των 2.500 μονάδων. Ο περιορισμένος όγκος συναλλαγών, αν και αυξημένος σε σχέση με χθες, δεν επιτρέπει κάποια έστω ανοδική αντίδραση και η αγορά κινείται σε καθοδική τροχιά για ενάτη συνεχή συνεδρίαση, στη διάρκεια των οποίων ο Γενικός Δείκτης έχει καταγράψει πτώση 3,93%.

Οι αναλυτές δεν αποκλείουν, μετά την παρατεταμένη διολίσθηση της αγοράς, κάποια ανοδική αντίδραση, ενώ τεχνικά τα επίπεδα των 2.470 μονάδων προσφέρουν υποστήριξη.

Ο Γενικός Δείκτης Τιμών έκλεισε στις 2.494,71 μονάδες έναντι 2.502,40 μονάδων της προηγουμένης μέρας, καταγράφοντας πτώση 7,69 μονάδων ή σε ποσοστό 0,31%. Ο βασικός χρηματιστηριακός δείκτης κυμάνθηκε σε εύρος διακύμανσης 32,43 μονάδων και κατέγραψε ανώτερη τιμή στις 2.516,78 μονάδες, όταν σημείωνε άνοδο έως και 0,57%, ενώ σημείωσε κατώτερη τιμή στις 2.484,35 μονάδες, όταν κατέγραφε απώλειες 0,72%.

Ο δείκτης FTSE/ASE 20 έκλεισε στις 1.355,78 μονάδες, σημειώνοντας πτώση σε ποσοστό 0,34%, ενώ ο δείκτης FTSE/ASE 40 έκλεισε στις 275,29 μονάδες, σημειώνοντας άνοδο κατά 0,16%. Ο δείκτης FTSE/ASE SMALLCAP 80 έκλεισε στις 806,11 μονάδες, καταγράφοντας οριακή μείωση σε ποσοστό 0,19%.

Από τις 361 μετοχές που διακινήθηκαν, 151 κινήθηκαν ανοδικά, 142 καθοδικά, ενώ η τιμή 68 μετοχών παρέμεινε αμετάβλητη.

Τη μεγαλύτερη ποσοστιαία άνοδο σημείωσαν οι μετοχές των εταιρειών: Ξιφίας (π) +17,60%, ΒΙΣ (π) +9,43%, Κεραμεία Αλλατίνη +9,30%, Rainbow +8,46%, Ευρωπαική Πίστη (π) +7,88%, Χάλυψ (κ) +7,74%, Fitco +7,02%, Χάλυψ (π) +6,45%, ΚΑΕ +5,92%, Μύλοι Κεπενού +4,98%.

Αντιθέτως τις μεγαλύτερες απώλειες σημείωσαν οι μετοχές των εταιρειών: Q&R -6,05%, Λεβεντέρης (π) -5,10%, LogicDis -4,81%, Χατζηκρανιώτη -4,76%, Ιονική Ξενοδοχειακή -4,23%, Fintexport -4,05%, ΕΤΕΜ -3,85%, Εμπορικός Δεσμός (κ) -3,64%, Χαλυβδοφύλλων -3,57% και Παρνασσός -3,36%

Ο όγκος των συναλλαγών ανήλθε στα 71,344 εκατ. ευρώ ή 24,3 δισ. δρχ. Τη μεγαλύτερη συναλλακτική δραστηριότητα σημείωσαν οι μετοχές των εταιρειών: ΟΤΕ με 4,31 εκατ. ευρώ, Ιντρακόμ με 3,28 εκατ., Panafon με 3,22 εκατ., Alpha Bank με 2,45 εκατ., Εθνική με 2,23 εκατ. και Sexform με 2,21 εκατ. ευρώ.

Οι επιμέρους δείκτες διαμορφώθηκαν ως εξής:

Τραπεζικός:	4.481,48	-0,32%
Τηλεπικοινωνιών:	1.132,60	-0,58%
Ασφαλειών:	1.648,59	-0,59%
Επενδύσεων:	713,39	+0,10%
Κατασκευαστικών:	1.188,79	+0,31%
Βιομηχανιών:	1.488,69	-0,10%
Συμμετοχών:	2.365,17	-0,87%
Βασικών Μετάλλων:	800,62	+0,36%
Μη Μεταλλικών Ορυκτών:	1.030,57	+1,01%
Εκδόσεις- εκτυπώσεις:	426,32	+0,19%
Κλωστοϋφαντουργίας:	815,54	-0,23%
Λιανικού Εμπορίου:	777,07	+2,33%
Πληροφορικής:	841,38	-0,89%
Ειδών Λύσεων Πληροφορικής:	532,91	+0,89
Χονδρικό εμπόριο:	646,70	+0,24%
Τρόφιμα- ποτά:	776,98	+0,02%
Παράλληλη Αγορά:	249,42	+0,47%

Η τιμή των μετοχών του δείκτη MSCI έκλεισε ως εξής:

Alpha Bank:	18,80
Coca Cola:	15,70
Eurobank:	14,24
Panafon:	6,00
Αλουμίνιο Ελλάδος:	34,00
Βιοχάλκο:	9,02
ΔΟΛ:	4,32
Εθνική:	25,16
ΕΛΠΕ:	6,30
Ελληνική Τεχνοδομική:	6,28
Εμπορική:	36,08
Επιχειρήσεις Αττικής:	4,40
ΕΥΔΑΠ:	6,40
Ιντρακόμ:	12,24
ΚΑΕ:	9,30
Μαϊλλης :	5,10
ΟΤΕ:	17,60
Τεχνική Ολυμπιακή:	3,06
Παπαστράτος:	14,54
Πειραιώς:	9,04
Τιτάν:	39,20
Motor Oil:	7,68
Folli-Follie:	21,04
Fourlis:	4,30



ΑΣΦΑΛΙΣΤΙΚΕΣ ΚΑΛΥΨΕΙΣ ΖΩΗΣ & ΥΓΕΙΑΣ
ΣΥΝΤΑΞΙΟΔΟΤΙΚΗ ΕΞΑΣΦΑΛΙΣΗ



Τι προσδοκίες έχετε στη ζωή σας;

Οι προσδοκίες για τη ζωή και το μέλλον σας είναι σύνθετες.
Στην ALICO AIG Life έχουμε δημιουργήσει παράδοση
με την ικανότητά μας να αναλύουμε τις ασφαλιστικές σας ανάγκες
και να τις καλύπτουμε αξιόπιστα.
Με βάση τη διεθνή τεχνογνωσία και την τεράστια ελληνική εμπειρία μας,
προδιαγράφουμε τον κόσμο σιγουριάς της «αυριανής ημέρας»
για σας και για την οικογένειά σας.

Επικοινωνήστε με ένα Ασφαλιστικό Σύμβουλο της ALICO AIG Life.
Θα απαντήσει με τον ιδανικό τρόπο στις προσδοκίες σας!

ΚΟΡΥΦΑΙΑ ΑΣΦΑΛΙΣΤΙΚΗ ΔΥΝΑΜΗ ΣΤΟΝ ΚΟΣΜΟ
No 1 ΔΙΕΘΝΗΣ ΑΣΦΑΛΙΣΤΙΚΗ ΕΤΑΙΡΙΑ ΖΩΗΣ ΣΤΗΝ ΕΛΛΑΔΑ

ALICO AIG Life
Η ΑΣΦΑΛΕΙΑ ΤΗΣ ΖΩΗΣ ΣΑΣ

ΓΡΑΦΕΙΟ ΡΟΔΟΥ: Ερυθρού Σταυρού 2 • Τηλ: (0241) 26.722

s.a.f.e. Security Access Fire Equipments

ΗΛΕΚΤΡΟΛΟΓΙΚΟ ΥΛΙΚΟ
ΕΦΑΡΜΟΓΕΣ ΑΥΤΟΜΑΤΙΣΜΩΝ BUS

ΣΥΣΤΗΜΑΤΑ ΠΥΡΑΣΦΑΛΕΙΑΣ
ΠΥΡΑΝΙΧΝΕΥΣΗ - ΚΑΤΑΣΒΕΣΕΙΣ
ΠΥΡΟΣΒΕΣΤΙΚΟ ΥΛΙΚΟ ΚΑΙ ΕΦΑΡΜΟΓΕΣ

ΠΥΡΑΝΤΟΧΕΣ ΠΟΡΤΕΣ
ΜΕΤΑΛΙΚΕΣ - ΞΥΛΙΝΕΣ
ΘΩΡΑΚΙΣΜΕΝΕΣ - ΥΑΛΟΠΙΝΑΚΑ

ΣΥΣΤΗΜΑΤΑ ΠΑΡΑΚΟΛΟΥΘΗΣΗΣ
ΚΛΕΙΣΤΟ ΚΥΚΛΩΜΑ ΤΗΛΕΟΡΑΣΗΣ
ΠΟΛΥΠΛΕΞΙΑ - ΚΑΤΑΓΡΑΦΗ HARD DISC
ΤΗΛΕΜΕΤΑΔΟΣΗ ΕΙΚΟΝΑΣ

ΣΥΣΤΗΜΑΤΑ ΑΣΦΑΛΕΙΑΣ
ΣΥΝΑΓΕΡΜΟΙ
ΕΛΕΓΧΟΣ ΠΡΟΣΒΑΣΗΣ (ACCESS)
ΑΝΤΙΚΛΕΠΤΙΚΕΣ ΜΠΑΡΕΣ

ΑΥΤΟΜΑΤΕΣ ΠΟΡΤΕΣ
ΓΚΑΡΑΖΟΠΟΡΤΕΣ
ΜΗΧΑΝΙΣΜΟΙ ΣΥΡΟΜΕΝΩΝ - ΑΝΟΙΓΟΜΕΝΩΝ ΠΟΡΤΩΝ
ΜΠΑΡΕΣ - ΤΗΛΕΧΕΙΡΙΣΜΟΙ

ΧΡΗΜΑΤΟΚΙΒΩΤΙΑ
ΟΙΚΙΑΣ - ΧΡΥΣΟΧΟΕΙΩΝ
ΘΥΡΙΔΕΣ ΞΕΝΟΔΟΧΕΙΩΝ

S.A.F.E. - Δ. ΚΑΨΑΣΚΗΣ & ΣΙΑ Ο.Ε.
ΦΙΛ. ΕΝΩΣΗΣ ΔΩΔ/ΣΙΩΝ 15 & ΑΝΑΣΤΑΣΙΑΔΗ
85100 ΡΟΔΟΣ
ΤΗΛ: 70321 - 70322 , FAX: 70326
E-MAIL : SAFE_RHODES @ YAHOO.GR

Λειτουργεί τους τελευταίους μήνες στο κτίριο του Τοπτσούμπαση Αγά στην οδό Βενετοκλέων

Κέντρο Πληροφόρησης Νέων Δήμου Ροδίων

Απευθύνεται σε άτομα ηλικίας 15 έως 30 ετών παρέχοντάς τους πληροφορίες σε τομείς όπως η εκπαίδευση η επαγγελματική κατάρτιση, ο πολιτισμός, το περιβάλλον, οι Η/Υ, τα ευρωπαϊκά προγράμματα

Τους τελευταίους μήνες ξεκίνησε και στη Ρόδο, η λειτουργία ενός κέντρου Πληροφόρησης Νέων, το οποίο φιλοξενείται στο ανακαινισμένο κτίριο του Τοπτσούμπαση Αγά, στην οδό Βενετοκλέων 138, πίσω από το στάδιο του Διαγόρα.

Το **Κέντρο Πληροφόρησης Νέων Ρόδου** συστάθηκε σύμφωνα με τις υποδείξεις και τον σχεδιασμό της **Γενικής Γραμματείας Νέας Γενιάς**, λειτουργεί κάτω από την εποπτεία του **ΔΟΠ** του **Δήμου Ρόδου** και εντάσσεται σε ένα ευρύτερο σχέδιο δημιουργίας 120 κέντρων Πληροφόρησης σε ολόκληρη την επικράτεια.

ΤΙ ΕΙΝΑΙ



Σκοπός του Κέντρου είναι η παροχή πληροφόρησης στους νέους του τόπου μας σε τομείς όπως είναι η **εκπαίδευση**, η **επαγγελματική κατάρτιση**, η **επιμόρφωση**, η **επιμόρφωση και εργασία**, η **τέχνη και ο πολιτισμός, κοινωνικά θέματα, αθλητικές δραστηριότητες, τουρισμός, οικολογία** και **περιβάλλον, προγράμματα της Ευρωπαϊκής Ενωσης για νέους, γενικές πληροφορίες Δημόσιας Διοίκησης καθώς και η χρήση και εκμάθηση των εφαρμογών της πληροφορικής και του Internet.**

Τονίζεται ότι οι δρατηριότητες του κέντρου δεν έχουν καμία απολύτως πρόθεση να παραγκωνίσουν το ρόλο άλλων υπηρεσιών ή επιχειρήσεων,Κρατικών,Δημοτικών ή Ιδιωτικών.

Απλά όλες οι δραστηριότητες του Κέντρου, που αποτελούν απαραίτητα στοιχεία για την προσέλκυση των νέων σ' αυτό, είναι μια πρώτη επαφή και γνωριμία με το εκάστοτε αντικείμενο.

Απ' την άλλη μεριά όλες οι ομάδες που αποτελούνται από νέους διέπονται από τις αρχές της εθελοντικής προσφοράς. Είναι αυτοσυντηρούμενες και αυτο- διαχειριζόμενες.

Το κέντρο είναι αυτό που παρέχει στέγη και βοήθεια (μέσα στις δυνατότητές του) σε αυτές τις ομάδες που απλά θα μπορούσαν να είχαν δημιουργηθεί και έξω από αυτό.

Το Κέντρο είναι η αφορμή, το έναυσμα για να κινητοποιηθούν αυτές οι δυνάμεις του τόπου. Είναι χώρος που μπορεί απλά να συντονίσει και όχι να καθορίσει την κάθε τους δραστηριότητα. Το σημείο αναφοράς για κάθε ομάδα ή άτομο που θέλει να συμμετέχει σε μια ανταλλαγή γνώσεων, προβληματισμών και δράσης.

Ειναι το "αυτί" που αφουγκράζεται τις ανάγκες τους και δρα άμεσα, εκμετελλευόμενο την επισημότητα της υπόστασης του ως υπηρεσία αλλά και την ευελιξία του στην λειτουργική δομή .

Ως δομή, το κέντρο απευθύνεται σε νέους ηλικίας **15** έως **30** ετών και λειτουργεί ως χώρος συνεύρεσης τους, ενώ κατά την καθημερινή του λειτουργία στηρίζεται και στον εθελοντισμό.

ΣΤΟΧΟΙ

Στόχος του Κέντρου Πληροφόρησης Νέων είναι:

- να προσφέρει περισσότερες ευκαιρίες στην **εκπαίδευση**, την **απασχόληση** την **οικονομική** και **κοινωνική ζωή**, τον **πολιτισμό**, - να ενισχύσει τη συμετοχή των νέων στα **κοινά** ώστε να αναδειχθούν σε ισότιμο και δυναμικό εταίρο,- να δημιουργήσει τις προϋποθέσεις ώστε οι νέοι, ανάλογα με την ηλικία τους να έχουν τα εφόδια για να μετέχουν στην **κοινωνική ζωή** ως αυτόνομες προσωπικότητες, - να παράσχει υπηρεσίες που θα συμβάλουν στη προσαρμογή των νέων στις νέες συνθήκες της κοινωνίας της **γνώσης** και της **πληροφορίας**, - να ενισχύσει τις παραμέτρους της ζωής των νέων όπως **αλληλεγγύη, συνοχή**, κ.λπ.,- να αυξήσει την πληροφόρηση πάνω σε θέματα εκπαίδευσης, επαγγελματικής κατάρτισης, πολιτισμός,



επαγγελμάτων, Κοινωνίας και πρακτικής ζωής, απασχόλησης, διασκέδασης και τουρισμού, στέγασης, αθλητικών δραστηριοτήτων, επιμόρφωσης, οικολογίας και περιβάλλοντος.

Μέσω του ΚΠΝ, μπορεί να επιτευχθεί:

Η εξοικείωση των νέων με την **κοινωνία της πληροφορίας** με την διευκόλυνση της πρόσβασης τους σε αυτή μέσω της αντίστοιχης υλικοτεχνικής υποδομής, η σύνταξη και εφαρμογή ειδικών **προγραμμάτων** δημιουργικής αξιοποίησης του ελεύθερου χρόνου των νέων με έμφαση στην αναψυχή και την ψυχαγωγία, η αξιοποίηση εθνικών και **κοινοτικών πρωτοβουλιών και προγραμμάτων** που αφορούν στην νεολαία, τον πολιτισμό, τις νέες τεχνολογίες, την επαγγελματική κατάρτιση και απασχόληση, η δημιουργία και λειτουργία **τμημάτων πολιτισμού** με σκοπό την εκμάθηση τεχνών ανάλογων με τις δεξιότητες και τα ενδιαφέροντα των νέων, και η **συνεχής** συνεργασία με αντίστοιχες δομές και θεσμούς με σκοπό την επίτευξη των στόχων του κέντρου.

Στον ανακαινισμένο χώρο του κτιρίου οι νέοι έχουν ελευθερία κινήσεων. Δεν υπάρχει επίβληψη ούτε κανόνες, όμως η συμμετοχή τους στις ομάδες και τα προγράμματα, προϋποθέτει σεβασμό του χώρου και συνεργασία.

Στο ισόγειο λειτουργεί αίθουσα συναντήσεων με μικρό αναψυκτήριο και στον όροφο , υπαρχει χώρος για τους Η/Υ, και τις συναντήσεις των ομάδων εργασίας. Επίσης θα οργανωθεί βιβλιοθήκη ενώ θα διαμορφωθεί και αύλειος χώρος, για να είναι επισκέψιμος.

Λειτουργεί καθ' όλη τη διάρκεια της ημέρας, επιδιώκοντας την ταύτιση του ωραρίου λειτουργίας του με τον ελεύθερο χρόνο των νέων.



ΑΘΛΗΤΙΚΗ ΡΟΔΙΑΚΗ

ΠΕΜΠΤΗ
14 ΦΕΒΡΟΥΑΡΙΟΥ 2002

ΠΡΕΠΕΙ ΝΑ ΠΑΡΑΙΤΗΘΕΙ

✓ Ο πρόεδρος της ΕΠΟ αρνήθηκε να απαντήσει στην δήλωση του ΓΓΑ Νίκου Εξαρχου στην ΕΡΑ ότι η ΕΠΟ απαιτείται να πάει σε εκλογές γιατί ο Βασίλης Γκαγκάτσης είναι υπόδικος



Ο Γ.Γ.Α. Νίκος Εξαρχος

Η τρίτη, κατά σειρά συνάντηση για την προετοιμασία του φακέλου υποψηφιότητας ανάληψης της διοργάνωσης του Πανευρωπαϊκού Πρωταθλήματος του 2008 που θα κατατεθεί από κοινού από τις δύο χώρες Ελλάδα και Τουρκία στην ερχόμενη συνδιάσκεψη των υποψήφιων ν' αναλάβουν τη φιλοξενία της τελικής φάσης χωρών έγινε χθες στη Θεσσαλονίκη από τους επιτελείς των ποδοσφαιρικών Ομοσπονδιών των δυο χωρών.

Από την συνάντηση αυτή προέκυψε η ταύτιση των απόψεων και η κοινή πεποίθησή ότι η υπόθεση της συνδιοργάνωσης του Euro 2008 από την Ελλάδα και την Τουρκία βαδίζει σε καλό δρόμο. Αυτό εξέφρασαν οι επικεφαλείς των αντιπροσωπειών της ΕΠΟ και της τουρκικής ΠΟ, κ. Γκαγκάτσης και Ακτσού, σε συνέντευξη Τύπου που παραχώρησαν μετά από την συνάντηση συνεργασίας που είχαν σε ξενοδοχείο της Θεσσαλονίκης.

Κατά τη διάρκεια της αποφασίστηκε –μεταξύ άλλων- οι δύο πλευρές να εργαστούν σε πιο γρήγορους ρυθμούς. Κι αυτό, ώστε να είναι απόλυτα έτοιμες για την παρουσίαση όλων των λεπτομερειών της συνδιοργάνωσης στην συνεδρίαση της ΟΥΕΦΑ της 25ης Απριλίου, που θα γίνει στη Στοκχόλμη, ενώ ο φάκελος πρέπει να έχει ολοκληρωθεί μέχρι τις 31 Μαϊου του τρέχοντος έτους, καταληκτική ημερομηνία κατάθεσής του.

Στη συνεδρίαση της οργανωτικής επιτροπής, που συστήθηκε για την προετοιμασία του φακέλου, συζητήθηκαν θέματα που αφορούν στην ασφάλεια των γηπέδων που επιλέχτηκαν για να γίνουν τα παιχνίδια, στα εισιτήρια των αγώνων, αλλά και γενικότερα θέματα που αφορούν στην καλύτερη παρουσίαση του φακέλου.

Οι δύο πλευρές στάθηκαν ιδιαίτερα στο πρόβλημα που υφίσταται με τη χωρητικότητα του Καυταντζογλείου, το οποίο επιλέχτηκε ν' αποτελέσει μία από τις δύο έδρες των ημιτελικών του Πανευρωπαϊκού. Η ΟΥΕΦΑ επιτάσσει οι ημιτελικοί αγώνες να γίνονται σε στάδια που χωρούν τουλάχιστον 42.000 θεατές καθήμενους, ενώ το Καυταντζόγλειο μετά την τοποθέτηση των πλαστικών καθισμάτων χωρά μόνο 29.080 θεατές. Οι άνθρωποι της ΕΠΟ αναζητούν λύση στο πρόβλημα, ενώ, όπως είπε ο πρόεδρος της Ελληνικής Ομοσπονδίας, Βασίλης Γκαγκάτσης, υπάρχει και η σκέψη να φιλοξενηθεί ο ημιτελικός στο γήπεδο της Τούμπας, το οποίο ναι μεν δεν χωρά 42.000 θεατές, μπορούν να γίνουν, όμως, βελτιωτικά έργα και η χωρητικότητα των θεατών να φτάσει στο συγκεκριμένο αριθμό.

ΓΚΑΓΚΑΤΣΗΣ: ΠΑΜΕ ΚΑΛΑ;

Στην τοποθέτησή του στη συνέντευξη Τύπου που ακολούθησε της συνεδρίασης, ο πρόεδρος της ΕΠΟ, Βασίλης Γκαγκάτσης, ο οποίος, πάντως, αρνήθηκε να κάνει οποιοδήποτε σχόλιο για τη δήλωση του ΓΓΑ, Νίκου Εξαρχου, στην ΕΡΑ ότι «εφόσον ο πρόεδρος της ΕΠΟ είναι υπόδικος, η Ομοσπονδία πρέπει να πάει σε εκλογές», είπε μεταξύ άλλων: «Το συμπέρασμα που βγαίνει από τη σημερινή συζήτηση είναι ότι είμαστε σε καλό δρόμο. Πρέπει, όμως, να εργαστούμε σε πιο γρήγορους ρυθμούς, ώστε να είμαστε έτοιμοι στις ημερομηνίες που πρέπει, αλλά και να καταθέσουμε τον καλύτερο φάκελο από όλες τις χώρες που θέτουν υποψηφιότητα να συνδιοργανώσουν μαζί με άλλες το Euro 2008;»

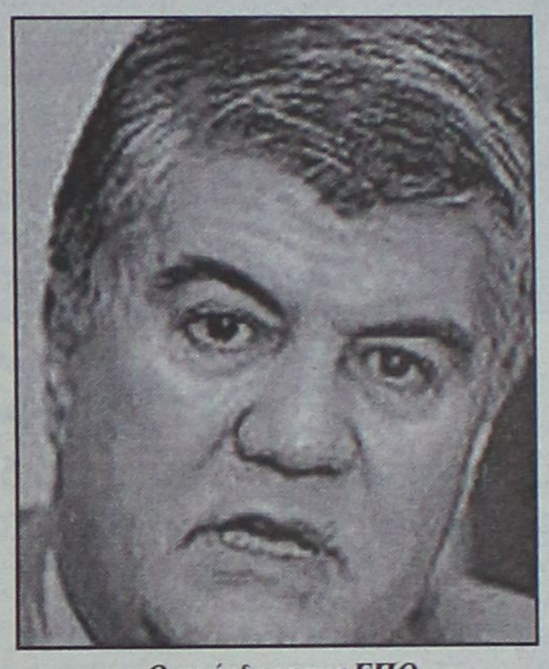

Ο πρόεδρος της ΕΠΟ Βασίλης Γκαγκάτσης

ΕΠΕΣΕ Ο ΜΥΘΟΣ ΤΗΣ ΜΟΜΦΗΣ



✓ Ο Κλεόβουλος Χατζηγεωργίου έφερε χθες το θέμα των ψιθύρων, προσπαθώντας να αιφνιδιάσει τα μέλη του ○ Δεν υπήρχε θέμα μομφής στο πρόσωπό του, αλλά διαφωνία προς την διοίκηση της ΕΠΟ.

ΣΕΛ.17

ΤΟΠΙΚΟ ΠΟΔΟΣΦΑΙΡΟ

Ο Διγενής στον τελικό

✓ Η ΟΜΑΔΑ ΤΟΥ ΑΝΔΡΕΑ ΣΤΑΥΡΟΥ ΝΙΚΗΣΕ ΣΤΟ ΒΑΤΙ ΤΟΝ ΤΟΠΙΚΟ ΔΙΑΓΟΡΑ ΜΕ 3-0 ΚΑΙ ΘΑ ΔΙΕΚΔΙΚΗΣΕΙ ΤΟ ΤΡΟΠΑΙΟ ΣΤΟΝ ΑΓΩΝΑ ΤΗΣ 7ΗΣ ΜΑΡΤΙΟΥ

ΒΑΤΙ (Του ανταποκριτή μας Γιάννη Αρνά)

Ο Διγενής θα είναι ο αντίπαλος της ΑΕ Κω στον τελικό του Κυπέλλου Δωδεκανήσου της 7ης Μαρτίου. Η ομάδα του **Ανδρέα Σταύρου** κέρδισε στον χθεσινό ημιτελικό τους κυανέρυθρους του Βατίου με 3-0 όντας καλύτερη ιδιαίτερα στο β' ημίχρονο.

Το α' μέρος κύλησε με την μπάλα ν' ανεβοκατεβαίνει στις δύο περιοχές, αλλά με τους φιλοξενούμενους να είναι περισσότερο "ομάδα" στον αγωνιστικό χώρο. Η φάση του αγώνα έγινε στο 45'. Σ' αυτήν ο κ. Παπανικολάου έκανε λάθος καταλογίζοντας πέναλτι εις βάρος του Διαγόρα και κει θάλεγε κανείς πως τέλεισαν όλα. Το σκορ έγινε 0-1 και στην επανάληψη οι γηπεδούχοι αν εξαιρέσει κανείς μια σέντρα - σουτ του **Μακρή** που βρήκε το οριζόντιο δοκάρι δεν απείλησαν σε καμμιά άλλη περίπτωση την εστία του **Καντιμοίρη**. Σ' αυτό το β' μέρος ο Διγενής ήταν καλύτερος πέτυχε άλλα δύο γκολ και έφτασε άνετα στην επικράτηση.

ΦΑΣΕΙΣ ΚΑΙ ΓΚΟΛ

Στο 10' ο **Καστρουνής** βρήκε τον **Αγγελόπουλο** που έπιασε το δυνατό σουτ για ν' αποκρούσει στην γωνιά του ο **Μπεκιάρης** σε κόρνερ.

Στο 20' σε δυνατό σουτ του **Καστρουνή** η μπάλα έφυγε λίγο άουτ απ' την συμβολή των δοκαριών του **Μπεκιάρη.**

Στο 38' ο **Καντιμοίρης** έδιωξε προσωρινά το σουτ του **Καμπούρη** και στη συνέχεια έδιωξαν οι αμυντικοί.

Στο 41' σε φάουλ του **Γκαρανάτσιου**, ο **Μπεκιάρης** έσωσε την εστία του με διπλή προσπάθεια.

Στο 45' ο **Αγγελόπουλος** πήρε την μπάλα, τον κόντραρε ο **Παπαϊωάννου**, ο φορ του Διγενή έπεσε στο έδαφος κι ο κ. **Παπανικολάου** προς γενική κατάπληξη κατελόγισε πέναλτι. Ακολούθησαν έντονες διαμαρτυρίες των γηπεδούχων χωρίς αποτέλεσμα. Ο **Αγγελόπουλος** εκτέλεσε στη συνέχεια εύστοχα την εσχάτη των ποινών γράφοντας το 0-1.

Στο 47' σε σέντρα σουτ του **Μακρή**, η μπάλα αποκρούσθηκε απ' το οριζόντιο δοκάρι του **Καντιμοίρη** κι έφυγε άουτ.

Στο 53' από σέντρα του **Σιδεράτου** και αδράνεια των αμυντικών ο **Αγγελόπουλος** με δυνατό γυριστό σουτ έστειλε την μπάλα στα δίχτυα γράφοντας το 0-2.

Στο 62' ο **Σιδεράτος** εκτέλεσε κόρνερ, ο **Καστρουνής** έπιασε την κεφαλιά αλλά έδιωξε στη γραμμή ο **Χωρίτης.**

Τέλος στο 67' ο **Καστρουνής** που πήρε την μπάλα εκμεταλλεύθηκε την αδράνεια του αμυντικού και με κοντινό πλασέ έγραψε το 0-3.

Διακρίθηκαν από τον Διαγόρα Βατίου οι **Ελληνας, Καράμπης, Ροδίτης,** ενώ απ' τον Διγενή ξεχώρισαν ιδιαίτερα οι **Αγγελόπουλος, Τριανταφύλλου και Καστρουνής.**

Δεν απέφυγε τα λάθη ο διαιτητής **Παπανικολάου.** Αριστοι ήσαν οι επόπτες **Τσαούσης - Παπαδόπουλος.** Οι ομάδες:

ΔΙΑΓΟΡΑΣ Β.: *Μπεκιάρης, Μακρής (65' Κοντός), Παπαϊωάννου, Τσιβρινής, Κουλουμπράκης, Ελληνας, Καράμπης, Ροδίτης, Καστρουνής (5' λ.τ. Χωρίτης), Καμπούρης, Μακρυδημήτρης (58' Ροδανάκης).*

ΔΙΓΕΝΗΣ: *Καντιμοίρης, Λιάνης, Σιδεράτος (78' Σκαφίδας), Οικονομάκης, Μανιάς, Κουλούρας, Αγγελόπουλος, Γκαρανάτσιος, Τριανταφύλλου (83' Αλαχούζος), Γκιζλής, Καστρουνής.*

Απαντάει με έφεση!

✓ Στην Δευτεροβάθμια Επιτροπή Εφέσεων της ΕΠΟ προσφεύγει ο Ηρακλής Μαριτσών που θεωρεί υπερβολική την ποινή των τεσσάρων αγωνιστικών αποκλεισμού έδρας του εφηβικού του
✓ Τον Απόλλωνα Απ. αντιμετωπίζουν σήμερα οι Μαριτσενοί στο πλαίσιο φιλικού αγώνα. Ζητείται αντίπαλος για το Σαββατοκύριακο

Με έφεση στην Δευτεροβάθμια Επιτροπή Εφέσεων της ΕΠΟ απαντάει ο Ηρακλής Μαριτσών στην ΕΠΣΔ για την απόφαση της τελευταίας να τιμωρήσει την εφηβική ομάδα του συλλόγου με την ποινή αποκλεισμού έδρας για τέσσερις αγωνιστικές (λόγω των γεγονότων στο παιχνίδι του εφηβικού πρωταθλήματος ανάμεσα στον Ηρακλή και τον Ευαγόρα).

Η διοίκηση του σωματείου θεωρεί την ποινή υπερβολική και θα ζητήσει την μείωσή της, ενώ ήδη ζήτησε από την Ενωση τα σχετικά παραστατικά στοιχεία της απόφασής της.

ΦΙΛΙΚΟ ΠΑΙΧΝΙΔΙ

Φιλικό παιχνίδι με αντίπαλο τον Απόλλωνα Απολλώνων θα δώσει σήμερα στις 3.30 το απόγευμα στο γήπεδο των Μαριτσών ο Ηρακλής.

Παράλληλα, ο προπονητής των Μαριτσενών **Βασίλης Αθανασίου** βρίσκεται σε αναζήτηση αντιπάλου ώστε να δώσει η ομάδα του άλλο ένα φιλικό παιχνίδι το Σάββατο ή την Κυριακή.

Ολοι στον χορό

✓ Οι διοργανωτές του τουρνουά 5Χ5 "SOCCER TIME" δίνουν στην δημοσιότητα και το πρόγραμμα του δεύτερου ομίλου

Το πρόγραμμα των αγώνων του δεύτερου ομίλου ανακοίνωσαν οι διοργανωτές του τουρνουά 5Χ5 ανεξαρτήτων ομάδων "Soccer Time", το οποίο διεξάγεται στις εγκαταστάσεις του Κέντρου Μίνι Ποδοσφαίρου Ρόδου "Βιτζηλαίος". Το πρόγραμμα έχει ως εξής:

Β' ΟΜΙΛΟΣ

1η αγωνιστική (19 & 21/3)
Famous - Oranie
Lions - Ανώνυμοι
Κουρσάροι - Ντιέγκο Σανς
Φραπουτσίνο - Παλιά Πόλη
Ομάδα G - Αντε γειά
P.O.K.T.A. - Στίλβη

2η αγωνιστική (23 & 24/3)
Famous - Lions
Oranie - Στίλβη
Κουρσάροι - Ανώνυμοι
Φραπουτσίνο - Ντιέγκο Σανς
Ομάδα G - Παλιά Πόλη
P.O.K.T.A. - Αντε γειά

3η αγωνιστική
15 Φεβρουαρίου (26/3)
7-8 μ.μ.: Famous - Κουρσάροι
8-9 μ.μ.: Oranie - Lions
9-10 μ.μ.: Φραπουτσίνο - Ανώνυμοι
17 Φεβρουαρίου (28/3)
7-8 μ.μ.: Ομάδα G - Ντιέγκο Σανς
8-9 μ.μ.: P.O.K.T.A. - Παλιά Πόλη
9-10 μ.μ.: Αντε γειά - Στίλβη

4η αγωνιστική
19 Φεβρουαρίου (30/3)
7-8 μ.μ.: Famous - Φραπουτσίνο
8-9 μ.μ.: Oranie - Κουρσάροι
9-10 μ.μ.: Lions - Στίλβη
21 Φεβρουαρίου (31/3)
7-8 μ.μ.: Ομάδα G - Ανώνυμοι
8-9 μ.μ.: P.O.K.T.A. - Ντιέγκο Σανς
9-10 μ.μ.: Αντε γειά - Παλιά Πόλη

5η αγωνιστική
23 Φεβρουαρίου (2/4)
7-8 μ.μ.: Famous - Ομάδα G
8-9 μ.μ.: Oranie - Φραπουτσίνο
9-10 μ.μ.: Lions - Κουρσάροι
24 Φεβρουαρίου (4/4)
7-8 μ.μ.: P.O.K.T.A. - Ανώνυμοι
8-9 μ.μ.: Αντε γειά - Ντιέγκο Σανς
9-10 μ.μ.: Παλιά Πόλη - Στίλβη

6η αγωνιστική
26 Φεβρουαρίου (6/4)
7-8 μ.μ.: Famous - P.O.K.T.A.
8-9 μ.μ.: Oranie - Ομάδα G
9-10 μ.μ.: Lions - Φραπουτσίνο
28 Φεβρουαρίου (7/4)
7-8 μ.μ.: Κουρσάροι - Στίλβη
8-9 μ.μ.: Αντε Γειά - Ανώνυμοι
9-10 μ.μ.: Παλιά Πόλη - Ντιέγκο Σανς

7η αγωνιστική
2 Μαρτίου (9/4)
7-8 μ.μ.: Famous - Αντε γειά
8-9 μ.μ.: Oranie - P.O.K.T.A
9-10 μ.μ.: Lions - Ομάδα G
3 Μαρτίου (11/4)
7-8 μ.μ.: Κουρσάροι - Φραπουτσίνο
8-9 μ.μ.: Παλιά Πόλη - Ανώνυμοι
9-10 μ.μ.: Ντιέγκο Σανς - Στίλβη

8η αγωνιστική
5 Μαρτίου (13/4)
7-8 μ.μ.: Famous - Παλιά Πόλη
8-9 μ.μ.: Oranie - Αντε γειά
9-10 μ.μ.: Lions - P.O.K.T.A.
7 Μαρτίου (14/4)
7-8 μ.μ.: Κουρσάροι - Ομάδα G
8-9 μ.μ.: Φραπουτσίνο - Στίλβη
9-10 μ.μ.: Ντιέγκο Σανς - Ανώνυμοι

9η αγωνιστική
9 Μαρτίου (16/4)
7-8 μ.μ.: Famous - Ντιέγκο Σανς
8-9 μ.μ.: Oranie - Παλιά Πόλη
9-10 μ.μ.: Lions - Αντε γεια
10 Μαρτίου (18/4)
7-8 μ.μ.: Κουρσάροι - P.O.K.T.A.
8-9 μ.μ.: Φραπουτσίνο - Ομάδα G
9-10 μ.μ.: Ανώνυμοι - Στίλβη

10η αγωνιστική
12 Μαρτίου (20/4)
7-8 μ.μ.: Famous - Ανώνυμοι
8-9 μ.μ.: Oranie- Ντιέγκο Σανς
9-10 μ.μ.: Lions - Παλιά Πόλη
14 Μαρτίου (21/4)
7-8 μ.μ.: Κουρσάροι - Αντε γειά
8-9 μ.μ.: Φραπουτσίνο - P.O.K.T.A.
9-10 μ.μ.: Ομάδα G - Στίλβη

11η αγωνιστική
16 Μαρτίου (23/4)
7-8 μ.μ.: Famous - Στίλβη
8-9 μ.μ.: Oranie - Ανώνυμοι
9-10 μ.μ.: Lions - Ντιέγκο Σανς
17 Μαρτίου (25/4)
7-8 μ.μ.: Κουρσάροι - Παλιά Πόλη
8-9 μ.μ.: Φραπουτσίνο - Αντε γειά
9-10 μ.μ.: Ομάδα G - P.O.K.T.A.

Φιλικά για τις Μικτές

✓ Σήμερα οι Παίδες αντιμετωπίζουν στον Αρχάγγελο μια ομάδα επιλέκτων παιδιών της περιοχής
✓ Το Σάββατο οι Νέοι παίζουν με τον Διαγόρα στο Εθνικό Στάδιο

Φιλικό ποδοσφαιρικό παιχνίδι θα δώσει σήμερα το απόγευμα στο γήπεδο Αρχαγγέλου η Μικτή Ομάδα των Παίδων στα πλαίσια της καλύτερης προετοιμασίας της.

Η Μικτή μας ομάδα θ' αντιμετωπίσει μια Μικτή ομάδα από νέα παιδιά που θα προέρχονται από τον ΑΟ Αρχαγγέλου, τον Πετρώνα και τον Αρη Αρχαγγέλου.

Φιλικό παιχνίδι θα δώσει, όμως, και η Μικτή των Νέων. Θα παίξει το Σάββατο στο Εθνικό Στάδιο εναντίον του Διαγόρα.



ΤΟΠΙΚΟ ΠΟΔΟΣΦΑΙΡΟ - Πωλήσεις Ακινήτων Κ. Διακογεωργίου

Μύθος ή μομφή

✓ *Ο ΚΛΕΟΒΟΥΛΟΣ ΧΑΤΖΗΓΕΩΡΓΙΟΥ ΖΗΤΗΣΕ ΧΘΕΣ ΕΞΗΓΗΣΕΙΣ ΑΠΟ ΤΟΥΣ ΣΥΝΕΡΓΑΤΕΣ ΤΟΥ ΠΙΣΤΕΥΟΝΤΑΣ ΟΤΙ ΤΟΥ ΕΤΟΙΜΑΖΑΝ "ΠΡΑΞΙΚΟΠΗΜΑ" (!), ΑΛΛΑ ΑΠΟΔΕΙΧΘΗΚΕ ΟΤΙ Ο ΠΛΗΡΟΦΟΡΙΟΔΟΤΗΣ ΤΟΥ ΗΤΑΝ ΑΝΕΝΗΜΕΡΩΤΟΣ!*

Να ξεκαθαρίσει την κατάσταση θέλησε χθες ο πρόεδρος της ΕΠΣΔ **Κλεόβουλος Χατζηγεωργίου,** λίγο πριν τελειώσει η χθεσινοβραδυνή συνεδρίαση.

Τα "καρφώματα", που είχε όμως, έπεσαν στο κενό, αφού ο πληροφοριοδότης τον ενημέρωσε λάθος όπως αποδείχθηκε από τον αιφνιδιασμό που έκανε στα μέλη του συμβουλίου του.

Οπως διέρρευσε ο πρόεδρος της ΕΠΣΔ μίλησε ότι ετοιμάζεται μομφή προς το πρόσωπό του και ότι το έδαφος το προετοίμασε ο τέως αντιπρόεδρος της ΕΠΣΔ **Γιώργος Στράτος.**

Θεωρούσε επικεφαλής της ιστορίας τον ειδικό γραμματέα **Δημήτρη Τσοπανάκη,** ο οποίος δεν αρνήθηκε ότι είχε συναντήσεις με τον **Γιώργο Στράτο**, όπως και άλλα μέλη της ΕΠΣΔ, αλλά αντάλλαξαν απόψεις.

Τόνισε ότι η ΕΠΟ και ειδικότερα ο Γ.Γ. **Γιάννης Οικονομίδης** θα μπορούσε να προσφέρει πολλά περισσότερα από την θέση που κατέχει, κάτι που δεν έχει γίνει και φαίνεται ειδικότερα από το μεγάλο πρόβλημα που έχει δημιουργηθεί με τις αξιλογήσεις των διαιτητών, αλλά και πολλά άλλα θέματα τα οποία θα εκθέσει όταν θα έρθει η ώρα να γίνει συζήτηση για τον απολογισμό της ΕΠΟ.



Ο Κλεόβουλος Χατζηγεωργίου ξεκαθάρισε την κατάσταση

ΝΑ ΜΗΝ ΑΡΧΙΣΕΙ

Τους φόβους της σωματικής ακ. ραιότητας των μικρών παιδιών που χρησιμοποιεί η Νήσος Ρόδος εξέφρασαν τα μέλη της ΕΠΣΔ.

Τα παιδιά που χρησιμοποιούνται είναι κάτω των 14 χρονών, κάτι που απαγορεύει ο κανονισμός και το Δ.Σ. αποφάσισε να ενημερώσει τους διαιτητές, αν παρουσιαστεί παρόμοιο φαινόμενο να μην αρχίζουν τον αγώνα.

46 ΑΓΩΝΙΣΤΙΚΕΣ ΣΕ ΔΥΟ

Με 31 αγωνιστικές τιμωρήθηκε ο ποδοσφαιριστής του ΟΦΙ **Μιχάλης Καραγεωργίου,** γιατί γρονθοκόπησε τον διαιτητή **Διαμαντέα** στον αγώνα με την Ασπίδα Σαλάκου που διακόπηκε, γιατί ο διαιτητής ζαλίστηκε και δεν μπορούσε να συνεχίσει.

Με 15 αγωνιστικές τιμωρήθηκε ο **Αυγουστάκης,** ο οποίος κυνήγησε και κλώτσησε τον διαιτητή.

Ηλικία και... αμούστακα!

✔ *Οι προτάσεις της ΕΠΣΔ στην Γ.Σ. της ΕΠΟ*

Δύο προτάσεις τροποποιήσεις του ΚΑΠ και μία της διαιτησίας θα προτείνει η ΕΠΣΔ στην Γ.Σ. της ΕΠΟ στις 2 και 3 Μαρτίου.

Συγκεκριμένα:

ΚΑΠ

ΑΡΘΡΟ 19§3 Εδάφ. Β

Απαγορεύεται η συμμετοχή σε ομάδα ανδρών ποδ/στή που δεν έχει συμπληρώσει το 14ο έτος της ηλικίας του.

Συμπλήρωση: Ο διαιτητής είναι υποχρεωμένος να μην επιτρέψει τη συμμετοχή του και να μη τελέσει τον αγώνα. Εάν παρά ταύτα ποδ/στής μετάσχει στον αγώνα, πέραν της αντικανονικής συμμετοχής του σε περίπτωση ένστασης, ο διαιτητής θα τιμωρείται από το αρμόδιο δικαιοδοτικό όργανο με ποινή απαγόρευσης διεύθυνσης αγώνων για τρεις (3) τουλάχιστον μήνες.

ΑΙΤΙΟΛΟΓΙΑ: Ορισμένα Σωματεία χρησιμοποιούν ποδ/στές κάτω των δεκατεσσάρων ετών σε αγώνες τους, (ανδρών) φυσικά κατέχοντας Δελτία Ατομικών Στοιχείων και Μεταβολών μη ενδιαφερόμενα για ένσταση εφ' όσον τις περισσότερες φορές ηττώνται.

Είναι όμως δυσανάλογο να αγωνίζονται ποδ/στές δώδεκα και δεκατρία ετών με αντίστοιχα πολύ μεγαλύτερης ηλικίας καθότι υπάρχει μεγάλος κίνδυνος της σωματικής τους ακεραιότητας.

Επίσης στο άρθρο 22, για κάθε αγώνα που επαναορίζεται μέσα σε 5 μέρες να γίνει εξειδίκευση, αν το γήπεδο είναι τιμωρημένο να γίνεται σε ουδέτερο.

ΔΙΑΙΤΗΣΙΑ

ΑΡΘΡΟ 26

Η §δ να διαμορφωθεί ως εξής: Να μην έχει υπερβεί το 41ο έτος της ηλικίας του, κατά τη πρώτη επιλογή του (ως ημερομηνία γέννησης θα λαμβάνεται η 1η του έτους).

ΑΙΤΙΟΛΟΓΙΑ

Υπάρχουν αξιολογημένοι διαιτητές διακριθέντες σε ετήσιες επιδόσεις οι οποίοι λόγω ορίου ηλικίας και λαμβανομένης ως ημερομηνίας γέννησης την ακριβή ημερομηνία γέννησής του και όχι τη 1η του έτους δεν μπόρεσαν να επιλεγούν στο πίνακα Α' Εθνικής Κατηγορίας.

TRAVEL EMMANUEL

ΘΕΛΕΤΕ ΟΙ ΔΙΑΚΟΠΕΣ ΣΑΣ ΝΑ ΣΥΝΔΥΑΣΘΟΥΝ ΦΘΗΝΑ ΚΑΙ ΠΟΙΟΤΙΚΑ:

EMMANUEL TRAVEL

ΘΕΛΕΤΕ ΝΑ ΤΑΞΙΔΕΨΕΤΕ ΜΕ ΑΣΦΑΛΕΙΑ ΚΑΙ ΦΘΗΝΑ...

EMMANUEL TRAVEL

ΕΙΜΑΣΤΕ ΠΑΝΤΑ ΣΤΗΝ ΔΙΑΘΕΣΗ ΣΑΣ ΓΙΑ ΤΗΝ ΚΑΛΥΤΕΡΗ ΕΞΥΠΗΡΕΤΗΣΗ ΣΑΣ.
ΦΘΗΝΕΣ ΤΙΜΕΣ ΓΙΑ ΕΥΡΩΠΗ ΣΕ ΣΥΝΕΡΓΑΣΙΑ ΜΕ ΤΙΣ ΚΑΛΥΤΕΡΕΣ ΑΕΡΟΠΟΡΙΚΕΣ ΤΣΑΡΤΕΡ ΕΤΑΙΡΕΙΕΣ

ΕΙΣΙΤΗΡΙΑ ΠΛΟΙΩΝ 20% ΕΚΠΤΩΣΗ ΓΙΑ ΕΙΣΙΤΗΡΙΑ ΜΕΤ' ΕΠΙΣΤΡΟΦΗΣ

ΕΙΣΙΤΗΡΙΑ ΟΛΥΜΠΙΑΚΗΣ-ΕΙΔΙΚΕΣ ΤΙΜΕΣ ΓΙΑ ΝΕΟΥΣ ΚΑΙ ΥΠΕΡΗΛΙΚΕΣ-ΟΙΚΟΓΕΝΕΙΑΚΕΣ ΠΡΟΣΦΟΡΕΣ

ΚΡΑΤΗΣΕΙΣ ΞΕΝΟΔΟΧΕΙΩΝ
ΕΚΔΟΣΕΙΣ ΔΙΑΒΑΤΗΡΙΩΝ
ΕΚΔΡΟΜΕΣ ΓΙΑ ΟΛΟ ΤΟΝ ΚΟΣΜΟ

ΠΑΝΤΑ ΚΟΝΤΑ ΣΑΣ ΓΙΑ ΤΗΝ ΚΑΛΥΤΕΡΗ ΕΞΥΠΗΡΕΤΗΣΗ ΣΑΣ

ΠΛΗΡΟΦΟΡΙΕΣ
ΤΗΛ: 93630-93625-94385
FAX: 91748
ΙΕΡΟΥ ΛΟΧΟΥ 1 ΙΑΛΥΣΟΣ ΡΟΔΟΣ
ΥΠΕΥΘΥΝΟΣ: ΜΑΝΩΛΗΣ ΜΑΧΑΙΡΑΚΗΣ

Delta

ΔΙΑΜΑΝΤΕ ΕΡΓΑΛΕΙΑ

ΚΟΦΤΗ ΧΕΙΡΟΣ

6ο χλμ.Ρόδου Λίνδου
Συγκρότημα Μανουσέλη

ΔΙΑΤΡΗΤΙΚΑ

ΔΙΑΜΑΝΤΟΤΡΥΠΟΤΕΧΝΙΚΗ ΡΟΔΟΥ

ΔΙΑΜΑΝΤΟΦΟΡΟΙ ΔΙΣΚΟΙ ΚΟΠΗΣ ΓΙΑ ΓΡΑΝΙΤΗ, ΜΑΡΜΑΡΟ ΤΟΥΒΛΟ κ.τ.λ.

ΑΡΜΟΚΟΦΤΕΣ

ΤΡΥΠΑΜΕ
ΚΟΒΟΥΜΕ
ΣΠΑΜΕ

ΧΩΡΙΣ ΣΚΟΝΕΣ
ΡΩΓΜΕΣ
ΜΕΡΕΜΕΤΙΑ

ΠΩΛΗΣΕΙΣ
&
ΕΚΤΕΛΕΣΕΙΣ ΕΡΓΑΣΙΩΝ

Η ΠΟΛΥΧΡΟΝΗ ΜΑΣ ΠΕΙΡΑ ΣΤΟ ΕΞΩΤΕΡΙΚΟ ΜΑΣ ΔΙΝΕΙ ΤΗ ΔΥΝΑΤΟΤΗΤΑ ΝΑ ΒΡΙΣΚΟΥΜΕ ΛΥΣΗ ΕΚΕΙ ΠΟΥ ΟΙ ΑΛΛΟΙ ΣΗΚΩΝΟΥΝ ΤΑ ΧΕΡΙΑ ΨΗΛΑ!

ΤΗΛΕΦΩΝΗΣΤΕ ΜΑΣ
(0241) 69022 - 77986
ΚΙΝΗΤΟ: 0944 380562

ΥΠΕΥΘΥΝΟΣ
Μαρκος Τσεσμετζής

ΕΘΝΙΚΗ ΕΡΑΣΙΤΕΧΝΙΚΗ

Στο "ξερό" του Ρέντη

✓ *ΕΚΕΙ ΕΧΕΙ ΕΔΡΑ ΕΔΩ ΚΑΙ ΜΕΡΙΚΕΣ ΑΓΩΝΙΣΤΙΚΕΣ Ο ΑΤΡΟΜΗΤΟΣ ΠΕΙΡΑΙΑ*

✓ *ΜΠΑΙΝΟΥΝ ΣΗΜΕΡΑ ΣΤΙΣ ΠΡΟΠΟΝΗΣΕΙΣ ΟΙ ΚΑΝΤΙΜΟΙΡΗΣ-ΜΠΙΓΚΟ*



Ο Γιώργος Καντιμοίρης επιστρέφει σήμερα στον κανονικό ρυθμό των προπονήσεων
(ΒΙΚΤΩΡ-ΦΩΤΟ ΜΑΡΚΕΤ-ΙΑΛΥΣΟΣ)

Το δεύτερο σερί σε "ξερό" αγωνιστικό χώρο παιχνίδι δίνει την Κυριακή η ομάδα της Ρόδου. Αντιμετωπίζει τον Ατρόμητο Πειραιά στο γήπεδο του Ρέντη έχοντας στόχο μια ακόμη εκτός έδρας επιτυχία.

Μετά τον θρίαμβο στην Κρήτη επί του Κισσαμικού οι "πράσινοι" θέλουν και τώρα πάση θυσία τη νίκη θέλοντας να εκμεταλλευθούν πιθανά στραβοπατήματα των πρωτοπόρων. Σημειωτέον πως:

- Ο Βύζας παίζει στην Κρήτη με τον Ατσαλένιο.
- Ο Λεβαδειακός αντιμετωπίζει στο Βοιωτικό ντέρμπι τον Επαμεινώνδα ενώ,
- Ο Εργοτέλης φιλοξενείται στον Κορυδαλλό από τον Ερμή που κινδυνεύει.

Σήμερα εξάλλου θ' ανακοινωθεί οριστικά η ώρα διεξαγωγής του αγώνα. Οπως έγινε γνωστό πάντως και σύμφωνα με τα εισιτήρια που εξέδωσε η ΕΠΟ η Ρόδος επιστρέφει από την Αθήνα στις 5 το απόγευμα, κάτι που σημαίνει πως το ματς θα διεξαχθεί γύρω στις 1 το μεσημέρι (ίσως και νωρίτερα).

Οι "πράσινοι" προπονήθηκαν κανονικά χθες το πρωί στις 11.30. Ο **Δημήτρης Σκούνας** είχε στη διάθεσή του όλους τους ποδοσφαιριστές πλην των **Γιώργου Καντιμοίρη** και **Εμίλ Μπιγκό.** Οπως χαρακτηριστικά τονίσθηκε χθες και οι δύο αναμένεται σήμερα να επιστρέψουν στις προπονήσεις. Ο πρώτος είχε ένα μικρό αιμάτωμα από χτύπημα, ενώ στον δεύτερο συνεστήθη ξεκούραση.

Paradise Gym

ενα περιβάλλον αρμονίας & ομορφιάς για να ξαναβρείτε τη φόρμα και τη ζωντάνια σας

ΓΥΜΝΑΣΤΙΚΗ – ΘΑΛΑΣΣΟΘΕΡΑΠΕΙΑ –ΑΕΡΟΜΠΙΚ
ΚΑΡΑΤΕ – ΧΑΜΑΜ – ΣΑΟΥΝΑ – ΥΔΡΟΜΑΣΑΖ
ΜΑΣΑΖ – ΡΕΦΛΕΞΟΛΟΓΙΑ – ΚΛΕΙΣΤΗ ΠΙΣΙΝΑ

ΠΡΟΣΦΟΡΕΣ

ΣΥΝΔΡΟΜΕΣ ΓΙΑ
3 ΜΗΝΕΣ 161.40 € 55.000 ΔΡΧ
6 ΜΗΝΕΣ 264.13 € 90.000 ΔΡΧ
12 ΜΗΝΕΣ 411 € 140.000ΔΡΧ

ΠΡΟΣΦΟΡΑ 10
ΘΑΛΑΣΣΟΘΕΡΑΠΕΙΕΣ
206 € 70.000 ΔΡΧ

10 ΜΑΣΑΖ
ΑΡΩΜΑΤΟΘΕΡΑΠΕΙΑΣ
147 € 50.000 ΔΡΧ

TEST PRODIET

ΔΕΚΤΕΣ ΠΙΣΤΩΤΙΚΕΣ ΚΑΡΤΕΣ VISA (10 ΑΤΟΚΕΣ ΔΟΣΕΙΣ)

ΑΝΟΙΧΤΟ ΚΑΙ ΤΟΝ ΧΕΙΜΩΝΑ – PARADISE ROYAL MARE ΤΗΛ. 62481 - ΓΥΜΝΑΣΤΗΣ: ΤΙΜΟΛΕΩΝ ΧΡΙΣΤΟΔΟΥΛΟΥ

ΜΙΚΡΕΣ Αγγελίες

Για τις αγγελίες σας, απευθύνεσθε στα γραφεία μας ή στα τηλέφωνα: 22210, 75230

ΟΙ ΑΓΓΕΛΙΕΣ ΤΗΣ ΡΟΔΙΑΚΗΣ παρουσιάζονται και στο site www.anaggelies.gr

ΕΝΟΙΚΙΑΣΕΙΣ ΑΚΙΝΗΤΩΝ & ΕΠΙΧΕΙΡΗΣΕΩΝ

ΓΚΑΡΣΟΝΙΕΡΑ πλήρως επιπλωμένη (ψυγείο, κουζίνα, ηλιακό θερμοσίφωνο). Πληρ. τηλ. 02410 66475, 0945 797129 ΑΕ43918

ΔΙΑΜΕΡΙΣΜΑ 50 Τ.Μ. ΣΤΟ **ΧΑΡΑΚΙ** ΤΗΣ ΜΑΛΩΝΑΣ ΜΠΡΟΣΤΑ **ΣΤΟ ΚΥΜΑ** ΕΠΙΠΛΩΜΕΝΟ ΜΕ ΕΝΑ ΥΠΝΟΔΩΜΑΤΙΟ ΑΠΟΚΛΕΙΣΤΙΚΗ ΧΡΗΣΗ ΑΥΛΗΣ ΚΑΙ ΚΛΙΜΑΤΙΣΜΟ. ΕΤΗΣΙΟ ΜΙΣΘΩΜΑ 5282,47 ΕΥΡΩ Η 1.800.000 ΔΡΧ. ΔΙΑΤΙΘΕΤΑΙ ΑΠΟ 1/7/2002. ΠΛΗΡ. ΕΥΡΩΚΤΗΜΑΤΙΚΗ Ι.Κ΄Μ. ΕΥΣΤΑΘΙΟΥ, ΕΘΝ. ΑΝΤΙΣΤΑΣΕΩΣ 83, ΤΗΛ. 02410/73819, 74917, 0944/374546. ΠΕ43944

STUDIOS, πολυτελούς κατασκευής για ένα άτομο, όλο το χρόνο, κατά προτίμηση στρατιωτικούς. Τιμη 85.000 συμπεριλαμβανομένου του νερού, ρεύματος και κοινοχρήστων στην οδό Παπαναστάση 46, παράλληλη Αννης Μαρίας. Πληρ. τηλ. 0241077216, κον. Βασίλη. ΑΕ43919

STUDIOS 30 Τ.Μ. ΕΠΙ ΤΗΣ ΑΛΕΞ. ΔΙΑΚΟΥ, ΚΑΤΑΛΛΗΛΟ ΓΙΑ ΓΡΑΦΕΙΟ ΚΑΙ ΥΠΟΓΕΙΟΣ ΧΩΡΟΣ 40 Τ.Μ. ΚΑΤΑΛΛΗΛΟΣ ΓΙΑ ΕΠΑΓΓΕΛΜΑΤΙΚΗ ΧΡΗΣΗ. ΠΛΗΡ. ΤΗΛ. 32225. ΠΕ43941

ΙΣΟΓΕΙΟ 95 τ.μ. με 2 υπνοδωμάτια, σαλόνι, κουζίνα και μπάνιο, επιπλωμένο στην περιοχή Αγ. Γεωργίου, Μητρόπολη. Πληρ. τηλ. 22201 πρωί, 20224 απόγευμα. ΑΕ43942

ΓΚΑΡΣΟΝΙΕΡΑ επιπλωμένη (καινούργια) στην Ανάληψη. Πληρ. τηλ. 097/3694244. ΑΕ43943

10 STUDIOS στην Κρεμαστή, πλήρως επιπλωμένα σε ήσυχο και φυσικό περιβάλλον με κήπο, γρασίδι, μπαλκόνια, ντους, WC, ηλιακούς, άνετο πάρκινγκ με 40.000 δρχ το μήνα. Πληρ. τηλ. 0937606824, 0241048038, 95487 ΑΕ43921

ΓΚΑΡΣΟΝΙΕΡΑ επιπλωμένη σε ήσυχη περιοχή της Ρόδου με ψυγείο, ηλεκτρική κουζίνα, ηλεκτρικό καλοριφέρ, έγχρωμη τηλεόραση, διπλό κρεβάτι και όλο το νοικοκυριό του σπιτιού. Ενοίκιο 48.000 δρχ. Προτιμούνται στρατιωτικοί, εκπαιδευτικοί, ή εργένηδες. Αποκλείονται αλλοδαποί. Πληρ. τηλ. 0241065122, 0946278872 ΑΕ43922

ΔΙΑΜΕΡΙΣΜΑ 40 τ.μ. (ενός υπνοδωματίου, σαλόνι, κουζίνα, WC), πλήρως επιπλωμένο στην περιοχή Ανάληψης. Πληρ. τηλ. 0241073284 ΑΕ43923

ΚΑΤΑΣΤΗΜΑ, 34 τ.μ. στο εσωτερικό της Νέας Αγοράς. Δεκτές μόνο σοβαρές προτάσεις. Πληρ. κ. Μανώλη, τηλ. 39795. ΑΕ43904

ΓΚΑΡΣΟΝΙΕΡΕΣ καινούργιες, επιπλωμένες, λουξ κατασκευής, στο Ροδίνι. Πληρ. τηλ. 0241023815, 78275 (09.00-13.00 & 17.00-20.00), κ. Στ. Μανωλάκος ΑΕ43924

ΤΡΙΑΡΙ διαμέρισμα πλήρως επιπλωμένο, 120 τ.μ. στο κέντρο της πόλης, επί της 25ης Μαρτίου, στον 2ο όροφο, με θέρμανση και ασανσέρ. Πληρ. τηλ. 0946 061308 ΑΕ43928

ΓΚΑΡΣΟΝΙΕΡΑ 45 τ.μ. καινούργια, επιπλωμένη, σε νεόκτιστο κτίριο στην Ανάληψη. Πληρ. τηλ. 0241066941, 63632 ώρες γραφείου. ΑΕ43927

ΔΙΑΜΕΡΙΣΜΑ 95 τ.μ., β' όροφος, προέκταση Αννης Μαρίας, με 2 υπνοδωμάτια και δύο εντοιχιζόμενες ντουλάπες. Πληρ. τηλ. 0241075339 ΑΕ43929

ΞΥΛΟΥΡΓΕΙΟ με ή χωρίς μηχανήματα στην περιοχή Ανάληψη. Πληρ. τηλ. 0932 706666, 02410 65795 ΑΕ43915

ΧΩΡΟΣ ΓΙΑ RENT A CAR. ΠΕΡΙΛΑΜΒΑΝΕΙ ΑΥΛΗ 230 Τ.Μ. ΚΑΙ ΧΩΡΟ ΓΙΑ ΓΡΑΦΕΙΑ 35 Τ.Μ., ΡΟΔΟΣ ΚΕΝΤΡΟ-100 ΧΟΥΡΜΑΔΙΕΣ. ΠΛΗΡ. ΤΗΛ. 097/2120816. ΠΕ43902

ΚΑΤΑΣΤΗΜΑ στη Νέα Αγορά σε πολύ εμπορικό δρόμο. Εχει επιφάνεια 100 τ.μ. και με αυλή 50 τ.μ. Μισθώνεται για οποιαδήποτε χρήση για 12 χρόνια με δικαίωμα ανανέωσης. Δεκτές μόνο σοβαρές προτάσεις. Πληρ. κ. Μανώλη, τηλ. 39795. ΑΕ43871

ΚΑΤΑΣΤΗΜΑ, 65 Τ.Μ. ΣΤΗΝ ΟΔΟ ΜΑΡΚΟΥ ΚΛΑΔΑΚΗ 13 (ΑΝΑΛΗΨΗ). ΠΛΗΡ. ΤΗΛ. 0241023229.

ΕΝΟΙΚΙΑΖΟΝΤΑΙ: 1. Επιπλωμένες γκαρσονιέρες στην Ιξιά και 2ον μη επιπλωμένα πολυτελή δυάρια με θέρμανση και ατομικό ηλιακό στην Κρεμαστή. Πληρ. τηλ. 23171. ΑΕ43901

ΣΠΙΤΙ, στην Αρχίπολη, τριών δωματίων με τζάκι, επιπλωμένο, με ψυγείο καινούργιο και θερμοσίφωνο καινούργιο. Πληρ. τηλ. 0977530591 Ανθή Χρυσάνθη και 0946074142. Τιμή 70.000 δρχ. ΑΕ43900

ΔΙΑΜΕΡΙΣΜΑ, ισόγειο 60 τ.μ. στην Ιξιά, 90.000 ενοίκιο όχι αλλοδαποί, προτιμούνται στρατιωτικοί, εκπαιδευτικοί. Πληρ. τηλ. 92789. πρωί, 91472 απόγευμα. ΑΕ43747

ΟΡΟΦΟΣ 900 τ.μ. πάνω επί της αρχής της Λ. Καλλιθέας, Ρόδος. Πληρ. τηλ. 0241022262 και 0977604016. ΑΕ43897

ΕΠΙΠΛΩΜΕΝΑ διαμερίσματα, πλήρως εξοπλισμένα επί της Λ. Ιαλυσού, Ιαλυσός. Πληρ. τηλ. 0241035283. ΑΕ43896

ΕΠΙΠΛΩΜΕΝΑ ΔΩΜΑΤΙΑ, μικρά-μεγάλα, στο κέντρο της πόλης. Για πληρ. 4-9 μ.μ. στο τηλ. 0241021172. ΑΕ43895

STUDIOS, (επιπλωμένο δωμάτιο), πλήρως εξοπλισμένο και με ηλιακό θερμοσίφωνα στην περιοχή Δασκάλων. Πληρ. τηλ. 34315 από 9-15 και 18-21 μ.μ. ΑΕ43898

ΕΣΤΙΑΤΟΡΙΟ, ΠΛΗΡΩΣ ΕΞΟΠΛΙΣΜΕΝΟ, ΣΤΙΣ 100 ΧΟΥΡΜΑΔΙΕΣ, 180 Τ.Μ. ΜΕ ΑΥΛΗ 80 Τ.Μ. ΠΛΗΡ. ΤΗΛ. 0972120816. ΠΕ43894

ΕΝΟΙΚΙΑΖΟΝΤΑΙ: α) αποθήκη 135 τ.μ. επί της Αθηνών 10 και Φλώρινας γωνία, β) STUDIO επιπλωμένο ρετιρέ επί της Αθηνάς 10 και Φλώρινας γωνία. Πληρ. τηλ. 37127. ΑΕ43852

ΚΑΤΑΣΤΗΜΑ εστιατόριο-bar στην Ιαλυσό πλήρες εξοπλισμένο για χρήση. Πληρ. τηλ. 0945/949397, 0945/141714. ΑΕ43872

STUDIO επιπλωμένο σε ήσυχη περιοχή κοντά στο S/M Μαρινόπουλος. Πληρ. τηλ. 02410/90038, 0932/748216. ΑΕ43870

ΖΗΤΕΙΤΑΙ ΠΡΟΣ ΕΝΟΙΚΙΑΣΗ, από το Γενικό Προξενείο Τουρκίας στη Ρόδο, κατά προτίμηση μονοκατοικία 250 τ.μ. περίπου με κλειστό γκαράζ, κήπο ή και διαμέρισμα ευρύχωρο 250 τ.μ. περίπου με μεγάλες βεράντες. Πληρ. τηλ. (02410)23362 εργάσιμες ώρες, (02410)94371 λοιπές ώρες στα Αγγλικά και 0942296696 όλες τις ώρες. ΑΕ43865

ΔΩΜΑΤΙΑ επιπλωμένα επί της οδού Κυρά της Ρω 13, Ροδίνι. Πληρ. τηλ. 02410/21087. ΑΕ43873

ΚΑΤΑΣΤΗΜΑ στην οδό Σωκράτους στη Π. Πόλη 34 τ.μ. κατάλληλο για οποιαδήποτε επιχείρηση. Πληρ. κ. Μανώλη, τηλ. 39795. ΑΕ43874

ΓΚΑΡΣΟΝΙΕΡΑ, επιπλωμένη με κήπο και ηλ. θερμοσίφωνα επί της λεωφόρου Ελευθερίας 18 στην Κρεμαστή (πλάϊ στο ξεν/χείο MARIE TIME). Πληρ. τηλ. 02410/21335. ΑΕ43851

ΜΕΖΟΝΕΤΑ ΣΕ ΑΛΛΟΔΑΠΟΥΣ. ΕΝΟΙΚΙΟ 200.000 ΔΡΧ. ΓΙΑ 4 ΑΤΟΜΑ. ΠΛΗΡ. ΤΗΛ. 02410/78569.

ΓΚΑΡΣΟΝΙΕΡΑ επιπλωμένη στην οδό Δρακίδου 26 (περιοχή Μητρόπολης). Πληρ. τηλ. 02410/61716. ΑΕ43849

ΚΑΤΑΣΤΗΜΑ επί της Θεμ. Σοφούλη 8, κατάλληλο δι' οποιαδήποτε χρήση. Πληρ. τηλ. 0241020079. ΑΕ43814

ΚΤΗΜΑΤΟΜΕΣΙΤΙΚΟ ΓΡΑΦΕΙΟ - REAL ESTATE AGENCY

ΕΚΤΙΜΗΣΕΙΣ-ΑΓΟΡΕΣ-ΠΩΛΗΣΕΙΣ
ΚΑΤΑΣΤΗΜΑΤΑ
ΟΙΚΟΠΕΔΑ-ΧΩΡΑΦΙΑ
ΚΤΗΜΑΤΙΚΕΣ-ΣΥΜΒΟΥΛΕΣ
ΕΝΟΙΚΙΑΣΕΙΣ-ΔΙΑΧΕΙΡΙΣΕΙΣ
ΣΠΙΤΙΑ-ΔΙΑΜΕΡΙΣΜΑΤΑ

Vitzileos
ΜΑΡΙΟΣ Κ. ΒΙΤΖΗΛΑΙΟΣ
Μεσίτης Αστικών Συμβάσεων - Real Estate Agent

Εθν. Μακαρίου 45 - 3ος όροφος
Τηλ.: 0241-24900 25545.
Fax: 25544 Κιν.: 0932-704919



ΚΑΤΑΣΤΗΜΑΤΑ, ΓΡΑΦΕΙΑ, ΕΠΙΧΕΙΡΗΣΕΙΣ

	ΔΡΧ.	ΕΥΡ
Επιχείρηση-Πλυντήρια-Στεγνωτήρια σε πλήρη λειτουργία	7.000.000	20.543
Επιχείρηση τουριστικό μαγαζί στη Ψαροπούλα	15.000.000	44.021
Κατάστημα 20 τ.μ. στο Φαληράκι	40.000.000	117.388
Κατάστημα 31 τ.μ. στη Διαγοριδών	16.000.000	46.955
Κατάστημα 45 τ.μ. ισόγ. και 90 τ.μ. υπόγ. στο Καρακόνερο	30.000.000	88.041
Κατάστημα 50 τ.μ. κοντά στο Μανδράκι	100.000.000	293.470
Κατάστημα 60 τ.μ. με 250 τ.μ. αυλή στο Πρασονήσι	70.000.000	205.429
Εστιατόριο διώροφ. 115 και 115 τ.μ. στη Π. Πόλη	60.000.000	176.082
Κατάστημα 140+140+132 τ.μ. ανά όροφο στην Ορφανίδου	75.000.000	220.103
Κατάστημα 300 τ.μ. σε οικόπ. 1000 τ.μ. στη Παστίδα	50.000.000	146.735
Κατάστημα 900 τ.μ. (ανά 300 τ.μ. υπόγ, ισόγ, όροφ) στα Κοσκινού	200.000.000	586.940
Επιχείρηση και ακίνητο 856 τ.μ. με πάρκιν κοντά στο πανεπιστ.	125.000.000	366.837
Εργοστάσιο 1000 τ.μ. σε οικόπ. 6400 τ.μ. στον Καλαμώνα	180.000.000	528.247
Ακίνητο 1155 τ.μ. σε οικόπ., 817 τ.μ. στο κέντρο της πόλης	360.000.000	1.056.494
20 στούντιος (ενοικιασμ.) και μαγαζί 100 τ.μ.-έξυπνη επένδυση	200.000.000	586.940
Ξενοδοχείο Α! κατηγ. 120 κλ. σε οικόπ., 4725 τ.μ. στην Ιαλυσό		
Ξενοδοχείο Β! κατηγ. 72 κλ και διασκοθήκη στη πόλη	300.000.000	880.411
Κατάστημα 180 τ.μ. και 500 τ.μ. στη παραλία Ιαλυσού	50.000.000	146.735

ΔΙΑΜΕΡΙΣΜΑΤΑ

40 τ.μ. στην Ιξιά κοντά στη θάλασσα	11.000.000	32.282
50 τ.μ. στο Γεννάδι με δύο υπνοδ. και θέα	15.000.000	44.020
58 τ.μ. στο Παραδείσι	13.000.000	38.151
70 τ.μ. στο Καρακόνερο	28.000.000	82.172
85 τ.μ. στους Δασκάλους	25.000.000	73.368
88 τ.μ. περιοχή Αν. Μαρίας	35.000.000	102.715
96 τ.μ. στην Ιξιά	43.000.000	126.192
100 τ.μ. στα Τριάντα, ισόγειο	19.000.000	55.760
108 τ.μ. στην Ανάληψη	31.000.000	90.976
110 τ.μ. στα Κοσκινού, σούπερ λουξ	35.000.000	96.845
114 τ.μ. στο Καζίνο κοντά, παραδοσιακό	40.000.000	117.388
120 τ.μ. στην Ιξιά	30.000.000	88.041
120 τ.μ. περιοχή Αν. Μαρίας	48.000.000	140.866
130 τ.μ. περιοχή Αν. Μαρίας	52.000.000	152.605
130 τ.μ. στο Καρακόνερο	52.000.000	152.605
200 τ.μ. στο Μόντε Σμιθ, διατηρητέο	80.000.000	234.776
210 τ.μ. στα Κοσκινού, σούπερ λουξ	75.000.000	220.103

ΜΕΖΟΝΕΤΕΣ-ΜΟΝΟΚΑΤΟΙΚΙΕΣ

	ΔΡΧ.	ΕΥΡ
60 τ.μ. διόροφη μονοκ. επιπλωμένη στην Παλιά Πόλη	30.000.000	88.041
68 τ.μ. μονοκατ. με αυλή 90 τ.μ. στα Μαριτσά	18.000.000	52.825
80 τ.μ. μεζονέτα με οικόπεδο στους Καστελοριζιούς	20.000.000	58.695
90 τ.μ. διόροφη μονοκατ.+30 τ.μ. αυλή στην Παλιά Πόλη	26.000.000	76.302
115 τ.μ. μεζονέτα σε μπετά με 1.000 τ.μ. οικόπεδο στα Αφάντου	16.000.000	52.825
119 τ.μ. διόροφ. μονοκ. με 27 τ.μ. αυλή στη Π. Πόλη	20.000.000	58.695
120 τ.μ. μεζονέτα στο Μήδεια	40.000.000	117.388
120 τ.μ. διόρ. μονοκ. με αυλή στη Π. Πόλη κοντά στο Καστέλο	120.000.000	352.164
130 τ.μ. μεζονέτα σε σοβάδες με οικοπ. 300 τ.μ. στα Τριάντα	42.000.000	123.258
135 τ.μ. μονοκ. με κήπο 700 τ.μ. στα Κρητικά	60.000.000	176.082
150 τ.μ. μονοκ. σε κτήμα 18 στρ. στο Καλαμώνα	90.000.000	264.123
160 τ.μ. μεζονετ. σε μπετά στα Τριάντα	34.000.000	99.780
170 τ.μ. μονοκ. με αυλή στη Π. Πόλη	23.000.000	67.498
2 μεζονετ. των 170 τ.μ. έκαστη και διαμερ. 120 τ.μ. σε οικόπ. 2.500 τ.μ. στη Παστίδα	125.000.000	366.838
170 τ.μ. διόρ. μονοκατ. διατηρ. και 237 τ.μ. στη Λέρο		
180 τ.μ. μονοκ. σε οικοπ. 750 τ.μ. με θέα στο Γεννάδι	45.000.000	132.062
187 τ.μ. βίλα σε οικοπ. 4780 τ.μ. στη Παστίδα	100.000.000	293.470
200 τ.μ. μεζονέτ. ημιτελής στα Καλαβάρδα	39.000.000	85.106
230 τ.μ. βίλα σε οικόπεδο 7.700 τ.μ. και γεώτρηση στην Λάρδο	120.000.000	352.164
252 τ.μ. μονοκ. στη Π. Πόλη κοντά στο Καστέλο	35.000.000	102.714.
300 τ.μ. βίλα σε 4 στρ., με γκαράζ στις Καλυθιές	100.000.000	293.470
320 τ.μ. βίλα σε 4 στρ. στα Τριάντα	110.000.000	322.817
5 μονοκατ. διατηρ. συνολ. επιφάν. 340 τ.μ. στο Μόντε Σμιθ	160.000.000	469.553

ΟΙΚΟΠΕΔΑ

150 τ.μ. με Σ.Δ. 0,6 στους Δασκάλους	8.000.000	23.478
412 τ.μ. με Σ.Δ. 1.20 στον Αγ. Νικόλαο	65.000.000	190.755
750 τ.μ. εντός σχεδίου στο Γεννάδι	6.000.000	20.445
1.450 τ.μ. εντός οικισμού, στα Μαριτσά	9.000.000	20.412
2.100 τ.μ. στην Ιξιά	45.000.000	132.062
2.200 τ.μ. στα Μαριτσά	20.000.000	58.694
2.500 τ.μ. στο δρόμο Ελαιώνας-Φουρνάκι στο Γεννάδι	5.000.000	14.674
3.080 τ.μ. στο Πλημύρι	8.000.000	23.478
4.060 τ.μ. πίσω από ΔΕΥΑΡ	60.000.000	176.082
4.000 τ.μ. κοντά στο Βερόπουλο με φανταστική θέα	60.000.000	176.082
4.000 τ.μ. στη Παστίδα	19.000.000	55.760
4.250 τ.μ. στο Γεννάδι (διασταύρωση)	30.000.000	88.041
4.400 τ.μ. στην Κρεμαστή	26.000.000	76.302
5.000 τ.μ. στα Μαριτσά	15.000.000	44.020
5.000 τ.μ. στ' Αφάντου	35.000.000	102.715.
5.085 τ.μ. στα Κοσκινού	35.000.000	102.715
5.500 τ.μ. κοντά στην θάλασσα στο Γεννάδι	40.000.000	117.388
6.000 τ.μ. με αποθήκη στην Παστίδα	49.000.000	143.800
6.500 τ.μ. στην Λεωφόρο Ρόδος-Κρεμαστή	120.000.000	352.164
6.500 τ.μ. κοντά στη θάλασσα προνομιακό στο Φαληράκι	170.000.000	498.900
6.720 τ.μ. στο Θόλαρο-Παραδείσι	28.000.000	82.172
7.750 τ.μ. στο δρόμο προς τη θάλασσα στα Κολύμπια	80.000.000	234.776
8.000 τ.μ. στο Φαληράκι	56.000.000	143.800
8.500 τ.μ. στη παραλία Αφάντου	51.000.000	149.670
8.800 τ.μ. στα Κοσκινού	70.000.000	205.430
9.345 τ.μ. με θέα στα Ασγούρου	69.000.000	202.495
12.000 τ.μ. πάνω στο κύμα στα Αφάντου	176.000.000	516.508
13.000 τ.μ. στα Μαριτσά	37.000.000	108.584
15.000 τ.μ. στα Ασγούρου	45.000.000	132.062
15.000 τ.μ.με θέα στη θάλασσα στη Πάρο	25.000.000	73.368
15.300 τ.μ. στο Πλημύρι	60.000.000	176.082
25.000 τ.μ. στα Καλαβάρδα	100.000.000	293.470
30.000 τ.μ. στη παραλία Αφάντου	360.000.000	1.056.493
30.000 τ.μ. στο Τσαΐρι	120.000.000	352.160
32.000 τ.μ. πάνω στο κύμα στην Θολό	200.000.000	586.940
38.000 τ.μ. πάνω στο κύμα στο Γεννάδι	646.000.000	1.895.818
46.000 τ.μ. στο Τσαΐρι	138.000.000	405.000
50.000 τ.μ. στο Τσαΐρι	125.000.000	366.838

ΖΗΤΟΥΝΤΑΙ:
ΚΑΤΑΣΤΗΜΑΤΑ ΟΙΚΟΠΕΔΑ ΔΙΑΜΕΡΙΣΜΑΤΑ
ΕΝΤΟΣ-ΕΚΤΟΣ ΠΟΛΕΩΣ ΚΑΘΩΣ ΚΑΙ
ΟΙΚΟΠΕΔΑ ΓΙΑ ΑΝΤΙΠΑΡΟΧΗ
ΔΑΝΕΙΑ ΔΕΚΤΑ- ΕΥΚΟΛΙΕΣ ΠΛΗΡΩΜΗΣ

ενοικιασεις

συνέχεια από την προηγούμενη

ΓΚΑΡΣΟΝΙΕΡΑ αποτελούμενη από ένα κυρίως δωμάτιο, προθάλαμο, WC και μπαλκόνι, κατάλληλη μόνο για επαγγελματική χρήση (γραφείο, ιατρείο κ.λπ.) στην οδό Κων/νου Παλαιολόγου 105 (Πάρκο Αγίου Ιωάννου) στον 1ο όροφο. Πληρ. κυρία Ευαγγελία, τηλ. 02140/81540, 82400. ΧΑΕ07021

ΔΙΑΜΕΡΙΣΜΑ στο 1ο όροφο, Καρακόνερο, με 3 υπνοδωμάτια, εντοιχισμένη κουζίνα, σαλοτραπεζαρία. πλήρες επιπλωμένο. Πληρ. τηλ. 0244051632. ΑΕ43839

ΚΑΤΑΣΤΗΜΑ, 35 τ.μ. έναντι εισόδου Ηλέκτρα Παλλάς, στην παραλία Ιαλυσού με χώρο αυλής κατάλληλο για κάθε τουριστική χρήση. Ενοίκιο 50.000 δρχ. Πληρ. τηλ. 37624 και 0946-234678. ΑΕ43807

ΓΚΑΡΣΟΝΙΕΡΕΣ ΕΠΙΠΛΩΜΕΝΕΣ ΣΤΗΝ ΟΔΟ ΚΑΠΟΔΙΣΤΡΙΟΥ 41 (ΠΕΡΙΟΧΗ ΑΓ. ΓΕΩΡΓΙΟΥ ΚΑΤΩ). ΠΛΗΡ. ΤΗΛ. 02410/31138. ΧΠΕ07020

ΚΑΤΑΣΤΗΜΑ 40 τ.μ. επί της οδού Δημητρίου Αναστασιάδη 2 Ανάληψη, με τουαλέτα, (απέναντι από τη Ροδιακή Πληροφορική). Πληρ. τηλ. 28395, 29926 κ. Νίκος, 0944/556903. ΑΕ43837

ΓΚΑΡΣΟΝΙΕΡΑ επιπλωμένη, με μπαλκονάκι και ανεξάρτητη είσοδο στα Κοσκινού. Κατάλληλη για ένα άτομο. Πληρ. τηλ. 62004. ΑΕ43836

ΚΑΤΑΣΤΗΜΑ, κατάλληλο για επιχείριση Μίνι Μάρκετ ή άλλο είδος στην τουριστική-ξενοδοχειακή περιοχή Νεοχωρίου Ρόδου. Πληρ. στο τηλ. 31775. ΑΕ43809

STUDIOS στην περιοχή Ανω Ροδίνι. Πληρ. τηλ. 78775, 0944/876669 (μετά τις 15.00). ΑΕ43835

ΓΚΑΡΣΟΝΙΕΡΕΣ, επιπλωμένες στην Κρεμαστή. Πληρ. τηλ. 0944100186. ΑΕ43811

ΓΚΑΡΣΟΝΙΕΡΕΣ 4 ΚΑΙΝΟΥΡΓΙΕΣ ΠΛΗΡΩΣ ΕΞΟΠΛΙΣΜΕΝΕΣ ΚΑΙ ΕΠΙΠΛΩΜΕΝΕΣ (AIR-CONDITION, TV Κ.ΛΠ.). ΠΛΗΡ. ΤΗΛ. 097/4568822, 65858 (ΑΠΟΓΕΥΜΑΤΙΝΑ). ΠΕ43463

ΚΑΤΑΣΤΗΜΑ ισόγειο 164 τ.μ. με πατάρι από μπετόν αρμέ 40 τ.μ., τουαλέτα ηλεκτρική εγκατάσταση και τηλέφωνο επί της διασταύρωσης των οδών Στρατηγού Ζήση 78 και Μ. Μαλλιαράκη κατάλληλο για έκθεση, τράπεζα, τουριστικό γραφείο και άλλη χρήση. Πληρ. τηλ. 02410/31308, 0946/101181. ΑΕ43750

ΚΑΤΑΣΤΗΜΑ 55 τ.μ. στην οδό Καναδά 54, με πατάρι 35 τ.μ. Πληρ. τηλ. 22450 ώρες 8.30 π.μ.-3 μ.μ. ΑΕ43749

ΣΤΟΥΝΤΙΟΣ επί της Δηλπεράκη 58 και Γρίβα στο Νιοχώρι 800 μέτρα από το Πανεπιστήμιο. Ιδανικά για φοιτητές. Πληρ. τηλ. 02410/33596 (7-10 μ.μ.) ή 0944/353206. ΑΕ43748

ΚΟΜΜΩΤΗΡΙΟ εξοπλισμένο εντός ξενοδοχείου. Πληρ. τηλ. 0945/204400, 02410/63350. ΑΕ43705

ΔΙΑΜΕΡΙΣΜΑ τριάρι 100 τ.μ., πλήρως εξοπλισμένο, σε άριστη κατάσταση, επί της οδού Σωτήρος, Ιξιά. Πληρ. τηλ. 66312 ΑΕ43733

ΧΩΡΟΣ για επαγγελματική χρήση στην περιοχή Ορφανίδου, οδός Κρήτης 12-Νιοχώρι. Πληρ. τηλ. 097/4371588, 0410/513900. ΑΕ43746

ΔΙΑΜΕΡΙΣΜΑ, επί της οδού Θεμ. Σοφούλη 92, 2 υπνοδωματίων, σαλοτραπεζαρία, με βοηθητικούς χώρους και κεντρική θέρμανση. Πληρ. εντός. ΑΕ43576

ΓΚΑΡΣΟΝΙΕΡΑ, ισόγειος με αυλή, αποτελούμενη από κουζινοτραπεζαρία και ένα ευρύχωρο δωμάτιο πλήρως εξοπλισμενο. 2) Ρετιρέ του ενός δωματίου, ευρισκόμενο μετά 3 ορόφους με βεράντες, μπρος-πίσω. Βρίσκονται στο Συνοικισμό Δασκάλων, Αλυτρώτων Ελλήνων 9. Ωρες 9 π.μ.-1 μ.μ. και 5 μ.μ.-9 μ.μ. Πληρ. τηλ. 31170 και 26822. ΑΕ43690

ΔΙΑΜΕΡΙΣΜΑ 100 Τ.Μ. ΕΠΙ ΤΗΣ ΟΔΟΥ ΛΙΝΔΟΥ 15 (ΚΑΙ ΣΑΝ ΕΠΑΓΓΕΛΜΑΤΙΚΗ ΣΤΕΓΗ) ΑΠΟΤΕΛΟΥΜΕΝΟ ΑΠΟ ΣΑΛΟΝΙ, ΚΟΥΖΙΝΑ, ΜΠΑΝΙΟ, ΤΡΙΑ ΥΠΝΟΔΩΜΑΤΙΑ ΚΑΙ ΑΥΤΟΝΟΜΗ ΘΕΡΜΑΝΣΗ ΠΕΤΡΕΛΑΙΟΥ. ΠΛΗΡ. ΤΗ Λ. 097/3805591. ΠΕ43850

2ΑΡΙ επιπλωμένο στον Αγ. Νικόλαο. Πληρ. τηλ. 02410/75193 και 0945889939. ΑΕ43676

ΔΙΑΜΕΡΙΣΜΑ, στην Ανάληψη, δυάρι ρετιρέ, διαμπερές, με μεγάλες βεράντες, 60 τ.μ. σε οικογενειακή πολυκατοικία και μαγαζί ισόγειο, κατάλληλο για πολλές χρήσεις με δική του τουαλέτα 40 τ.μ. Πληροφορίες τηλ. 0241035825. ΑΕ43675

ΕΠΙΠΛΩΜΕΝΑ ΔΩΜΑΤΙΑ επί της Λεωφ. Ιαλυσού 35 (δίπλα στο ξενοδοχείο ΚΟΡΑΛΙ), με το μήνα ή με το χρόνο. Πληρ. τηλ. 02410/25527. ΑΕ43661

ΜΟΝΟΚΑΤΟΙΚΙΑ διώροφη 150 τ.μ. με γκαράζ στην Ιαλυσό (όπισθεν Ξενοδοχείου Γκόλντεν Μπητς). Πληρ. τηλ. 0977/604016. ΑΕ43659

ΓΚΑΡΣΟΝΙΕΡΕΣ δύο λουξ, και ένα διαμέρισμα 3άρι λουξ στα Κοσκινού. Πληρ. τηλ. 02410-35849. ΑΕ43575

ΙΣΟΓΕΙΟ 70 τ.μ. στην Ιωάν. Καζούλη για γραφείο-ιατρείο-επαγγελματική στέγη. Πληρ. τηλ. 32902. ΑΕ42425

ΔΥΟΡΟΦΗ κατοικία στην Κρεμαστή, οδός Παπαγιάννη 49, με δύο υπνοδωμάτια και με υπόγειο κατάλληλη για σοβαρή οικογένεια η ανδρόγυνο νέων ανθρώπων. Πληρ. τηλ. 02410-22377, 02410-43941 και 02410-61285 κ. Σπύρο. ΑΕ43574

ΕΝΟΙΚΙΑΖΟΝΤΑΙ: α) Εστιατόριο πλήρως εξοπλισμένο στην τουριστική περιοχή της Ιξιάς 160 τ.μ. με 150 τ.μ. αυλή σκεπασμένη. β) Κατάστημα 150 τ.μ. στην Ιξιά κατάλληλο για οποιαδήποτε χρήση. Πληρ. τηλ. 0945805032. ΑΕ43483

PUB-ΚΑΦΕΤΕΡΙΑ στο τουριστικό κέντρο-πλησίον νέου καζίνο. Πλήρως εξοπλισμένη ανακαινισμένη, η καλύτερη στο είδος της. Συμβόλαιο 12ετές. Συζητείται και η πώλησις. Πληροφορίες άλλες δεν θα δοθούν στο τηλέφωνο. Πληρ. για συνεννόηση τηλ. 78392, 0977/339669, 0937/304208 μετά τις 12 το μεσημέρι. ΧΑΕ1501

ΓΚΑΡΣΟΝΙΕΡΕΣ 4 ΚΑΙΝΟΥΡΓΙΕΣ ΠΛΗΡΩΣ ΕΞΟΠΛΙΣΜΕΝΕΣ ΚΑΙ ΕΠΙΠΛΩΜΕΝΕΣ (AIR-CONDITION, TV Κ.ΛΠ.). ΠΛΗΡ. ΤΗΛ. 097/4568822, 65858 (ΑΠΟΓΕΥΜΑΤΙΝΑ). ΠΕ43463

ΚΑΤΑΣΤΗΜΑ 75 τ.μ. με βιτρίνα 6,50 μ. σε εμπορικό δρόμο της Παλιάς Πόλης της Ρόδου. Πληρ. τηλ. 09.44.88.11.22 και 37.753 ΧΑΕ111

ΔΙΑΜΕΡΙΣΜΑΤΑ 50 τ.μ. στην Ιαλυσό πλήρως εξοπλισμένα. Πληρ. τηλ. 0945/151833, 92772, 96497. Rent appartment fully furnished 50 m² Ialissos. Tel. 96497. ΑΕ43336

STUDIOS, επιπλωμένα στην οδό Αρκαδίου 14-Ψαροπούλα. Πληρ. τηλ. 25710.

ΠΩΛΕΙΤΑΙ

ημιτελής μονοκατοικία σε 1 στρέμμα οικόπεδο, στην περιοχή Ασγούρου, σε προνομιακή θέση με υπέροχη θέα.

Πληρ. τηλ. 0944/647163

ΕΥΚΑΙΡΙΑ–ΠΩΛΕΙΤΑΙ

για επαγγελματίες επώνυμο αναψυκτήριο στο κέντρο της πόλης (Μαντράκι). Με προεργασία 28 χρόνων, λόγω συνταξιοδότησης σε τιμή ευκαιρίας.

Πληρ. τηλ. 21807 (πρωί), 26294 (απόγευμα)

ΚΤΗΜΑΤΟΜΕΣΙΤΙΚΟ ΓΡΑΦΕΙΟ

ΕΥΡΩΚΤΗΜΑΤΙΚΗ

ΕΥΣΤΑΘΙΟΥ

ΜΕΣΙΤΕΣ ΣΥΜΒΟΥΛΟΙ ΜΕΛΕΤΗΤΕΣ

αγορές, πωλήσεις, εκτιμήσεις, αντιπαροχές, μισθώσεις ακινήτων, επενδυτικές προτάσεις, αρχιτεκτονικές μελέτες

ΞΕΝΟΔΟΧΕΙΑ - ΠΑΡΑΛΙΑΚΕΣ ΕΚΤΑΣΕΙΣ - ΚΕΝΤΡΙΚΑ ΑΚΙΝΗΤΑ - ΟΙΚΟΠΕΔΑ - ΜΟΝΟΚΑΤΟΙΚΙΕΣ - ΔΙΑΜΕΡΙΣΜΑΤΑ - ΑΓΡΟΤΕΜΑΧΙΑ

ΜΟΝΟΚΑΤΟΙΚΙΕΣ-ΜΑΙΖΟΝΕΤΕΣ

	ΔΡΑΧΜΕΣ	ΕΥΡΩ - €
120τ.μ.-Ροδίνι σε 300τ.μ. οικόπ.	74εκ.	217.168,0
145τ.μ.-Μόντε Σμιθ σε 200τ.μ. οικόπ.	90εκ.	264.123,2
168τ.μ.-Μόντε Σμιθ σε 400τ.μ. οικόπ.	120εκ.	352.164,3
180τ.μ.-Ανάληψη (ημιτελής)	55εκ.	161.408,6
180τ.μ.-Ροδίνι σε 210τ.μ. οικόπ.	85εκ.	249.449,7
112τ.μ.-Ιαλυσός σε 297τ.μ. οικόπ.	67εκ.	196.625,0
118τ.μ.-Ιαλυσός σε 238τ.μ. οικόπ.	68εκ.	199.559,7
120τ.μ.-Ιαλυσός σε 300τ.μ. οικόπ.	70εκ.	205.429,2
150τ.μ.-Ιαλυρός σε 1000τ.μ. οικόπ.	90εκ.	264.123,2
153τ.μ.-Ιαλυσός σε 377τ.μ. οικόπ.	75εκ.	220.102,7
155τ.μ.-Ιαλυσός σε 1000τ.μ. οικόπ.	93εκ.	272.927,3
180τ.μ.-Ιαλυσός σε 300τ.μ. οικόπ.	85εκ.	249.449,7
190τ.μ.-Ιαλυσός σε 2000τ.μ. οικόπ.(μπετά).	45εκ.	132.061,6
200τ.μ.-Ιαλυσός σε 1000τ.μ. οικόπ.	95εκ.	278.796,7
200τ.μ.-Ιαλυσός σε 400τ.μ. οικόπ.	85εκ.	249.449,7
154τ.μ.-Κοσκινού σε 300τ.μ. οικόπ.	78εκ.	228.906,8
170τ.μ.-Κοσκινού σε 4000τ.μ. οικόπ.	170εκ.	498.899,4
180τ.μ.-Κοσκινού (ημιτελής)	36εκ.	105.649,3
210τ.μ.-Κοσκινού (μπετά) σε 600τ.μ. οικ.	35εκ.	102.714,6
240τ.μ.-Κοσκινού σε 1000τ.μ. οικόπ.	120εκ.	352.164,3
160τ.μ.-Ασγούρου σε 2000τ.μ. οικόπ.	60εκ.	176.082,1
255τ.μ.-Ασγούρου σε 1450τ.μ. οικόπ.	60εκ.	176.082,1
175τ.μ.-Κρεμαστή σε 2725τ.μ.οικ.(εντάξοικισμ.)	210εκ.	616.287,6
60τ.μ.-Μαλώνα σε 75τ.μ. οικόπ.	8εκ.	23.477,6
80τ.μ.-Μαλώνα σε 110τ.μ οικόπ.	17εκ.	49.889,9
140τ.μ.-Μαλώνα σε 290τ.μ. οικόπ.	45εκ.	132.061,6
80τ.μ.-Πυλώνα σε 2000τ.μ. οικόπ.	28εκ.	82.171,6
120τ.μ.-Πυλώνα σε 1000τ.μ. οικόπ.	70εκ.	205.429,2
330τ.μ.-Πυλώνα σε 1500τ.μ. οικόπ.	120εκ.	352.164,3
100τ.μ.-Γεννάδι σε 210τ.μ. οικόπ.	32εκ.	93.910,4
120τ.μ.-Γεννάδι σε 700τ.μ. οικόπ.	65εκ.	190.755,6
140τ.μ.-Γεννάδι σε 1000τ.μ. οικόπ.(κύμα).	85εκ.	249.449,7
140τ.μ.-Γεννάδι σε 1000τ.μ. οικόπ.	80εκ.	234.776,2
155τ.μ.-Γεννάδι σε 400τ.μ. οικόπ.(ημπελ.)	55εκ.	161.408,6
200τ.μ.-Γεννάδι σε 4000τ.μ. οικόπ.(κύμα).	200εκ.	586.940,5
130τ.μ.-Λαχανιά σε 1266τ.μ. οικόπ.(κύμα).	75εκ.	220.102,7
140τ.μ.-Λαχανιά σε 1000τ.μ. οικόπ.(κύμα).	85εκ.	249.449,7
157τ.μ.-Λαχανιά σε 1200τ.μ. οικόπ.(κύμα).	87εκ.	255.319,1
65τ.μ.-Κιοτάρι σε 1000τ.μ. οικόπ.	26εκ.	76.302,2

ΟΙΚΟΠΕΔΑ

	ΔΡΑΧΜΕΣ	ΕΥΡΩ - €
ΡΟΔΟΣ		
180τ.μ. στους Δασκάλους Σ.Δ.=1,2	25εκ.	73.367,5
241τ.μ. στη Σμύρνης	18εκ.	52.824,6
300τ.μ. στον συν/μό Απόλλων Σ.Δ.=0,6	21εκ.	61.628,7
381τ.μ. στην Λονδίνου Σ.Δ.=0,8	30εκ.	88.041,0
558τ.μ. στην Λίνδου Σ.Δ.=0,8	62εκ.	181.951,5
632τ.μ. στη Φιλερήμου	53εκ.	155.539,2
ΚΟΣΚΙΝΟΥ		
2100τ.μ. στη Ρόδου-Λίνδου με άδ.οικ.	60εκ.	176.082,1
2100τ.μ. στη θέση Πέζουλας με άδ.οικ.	32εκ.	93.910,4
2000τ.μ. στη θέση Πέζουλας με άδ.οικ.	26εκ.	76.302,2
2400τ.μ. στη θέση Αγ. Ιωάννης	43εκ.	126.192,2
4000τ.μ. στη θέση Ξηρόκαμπος	60εκ.	176.082,1
4000τ.μ. στη θέση Πέζουλας	52εκ.	152.604,5
4000τ.μ. Πανοραμικό	60εκ.	176.082,1
4000τ.μ. στη θέση Πέζουλας	60εκ.	176.082,1
4000τ.μ. στη Ρόδου-Λίνδου με άδ.οικ.	85εκ.	249.449,7
4000τ.μ. στο Φυτώριο	37εκ.	108.584,0
4500τ.μ. στην επαρχιακή οδό	90εκ.	264.123,2
8570τ.μ. επί της Ρόδου-Λίνδου (Ταίρι)	129εκ.	378.576,6
9700τ.μ. επί της Ρόδου-Λίνδου	250εκ.	733.675,7
ΑΣΓΟΥΡΟΥ		
4000τ.μ. στην επαρχ.οδό	80εκ.	176.082,1
4000τ.μ. στην Αγ. Βαρβάρα	38εκ.	111.518,7
4000τ.μ. με βιοτεχνική άδεια	47εκ.	234.776,2
4200τ.μ. στην παρ. Αγγ Σικελιανού	65εκ.	137.931,0
ΑΦΑΝΤΟΥ		
360τ.μ. εντός οικισμού	12εκ.	35.216,4
2340τ.μ. στα Κολύμπια επί της Εθν.οδού	31εκ.	90.975,7
4780τ.μ. στον παραλ.δρόμο προς Κολύμπια	29εκ.	85.106,3
5000τ.μ. επί της Εθν. Οδού & επί της Γέφυρας	150εκ.	440.205,4
5751τ.μ. στα Κολύμπια επί της οδού Ευκαλύπτων	50εκ.	146.735,1
ΙΑΛΥΣΟΣ		
300τ.μ. κοντά στον Μαρινόπουλο Σ.Δ.=0,4	18εκ.	52.824,6
2000τ.μ. επί της Λεωφ. Ρόδου-Κρεμαστής	70εκ.	205.429,2
2000τ.μ. στη θέση Βουνάρα με άδ.οικόδ.	40εκ.	117.388,1
2000τ.μ. στη θέση Βουνάρα Μάσχαυ.	38εκ.	111.518,7
4000τ.μ. στους προποδ Φιλερήμου.	50εκ.	88.041,0
8700τ.μ. στο Κανδυλί	30εκ.	281.731,4

ΔΙΑΜΕΡΙΣΜΑΤΑ

	ΔΡΑΧΜΕΣ	ΕΥΡΩ - €
35τ.μ. στους Δασκάλους	15εκ.	44.020,5
48τ.μ. στο Αραπάκι	21εκ.	61.628,7
60τ.μ. στο Ροδίνι	27εκ.	79.236,9
72τ.μ. στην Ιξιά	25εκ.	73.367,5
74τ.μ. στην Ανάληψη	35εκ.	102.714,6
75τ.μ. στο Καρακόνερο	41εκ.	120.322,8
80τ.μ. στην Ιξιά	42εκ.	123.257,5
80τ.μ. στο Ροδίνι	34εκ.	99.779,9
82τ.μ. στο Ζέφυρος	36εκ.	105.649,3
83τ.μ. στο Ροδίνι	37εκ.	108.584,0
88τ.μ. στην Ιξιά	30εκ.	88.041,0
90τ.μ. στη Ψαροπούλα	46εκ.	134.996,3
90τ.μ. στους Δασκάλους(ημιτελ.)	21εκ.	61.628,7
90τ.μ. στη Ψαροπούλα	49εκ.	143.800,4
90τ.μ. στην Ανάληψη	38εκ.	111.518,7
92τ.μ. στην Ιξιά	43εκ.	126.192,2
94τ.μ. στο Ζέφυρος	40εκ.	117.388,1
96τ.μ. στο Καρακόνερο	43εκ.	126.192,2
98τ.μ. στο Ζέφυρος	40εκ.	117.388,1
103τ.μ. στο Ροδίνι	46εκ.	134.996,3
108τ.μ. στον Αγ. Νικόλαο	28εκ.	82.171,6
110τ.μ. στον Αγ. Γεώργιο	25εκ.	73.367,5
114τ.μ. στους Δασκάλους	63εκ.	184.886,2
118τ.μ. στο Αραπάκι	51εκ.	149.669,8
118τ.μ. στο Ζέφυρος	53εκ.	155.539,2
120τ.μ. στην Ιξιά	30εκ.	88.041,0
123τ.μ. στο Αραπάκι	52εκ.	152.604,5
123τ.μ. στο Ροδίνι	55εκ.	161.408,6
123τ.μ. στην Ανάληψη	55εκ.	161.408,6
125τ.μ. στο Ροδίνι	56εκ.	164.343,3
125τ.μ. στην Ιξιά	53εκ.	155.539,2
128τ.μ. στο Καρακόνερο	58εκ.	170.212,7
128τ.μ. στον Αγ. Ιωάννη	71εκ.	208.363,9
128τ.μ. στην Ανάληψη	61εκ.	179.016,8
134τ.μ. στη Ψαροπούλα	38εκ.	111.518,7
135τ.μ. στη Ψαροπούλα	75εκ.	220.102,7
136τ.μ. στην Ανάληψη	21εκ.	61.628,7
162τ.μ. στους Αγ. Αναργύρους	40εκ.	117.388,1
180τ.μ. στον Αγ. Νικόλαο	65εκ.	190.755,6

ΚΑΤΑΣΤΗΜΑΤΑ ΓΡΑΦΕΙΑ

	ΔΡΑΧΜΕΣ	ΕΥΡΩ - €
30τ.μ. στο Φαληράκι	35εκ.	102.714,6
30τ.μ. στο Φαληράκι με 30τ.μ. υπόγειο	75εκ.	220.102,7
30τ.μ. στην ακτή Μιαούλη	80εκ.	234.776,2
32τ.μ. στον Αρχάγγελο (κέντρο)	19εκ.	55.759,3
39τ.μ. στη Γαριβάλδη	13εκ.	38.151,1
43τ.μ. στη Σωκράτους	240εκ.	704.328,6
45τ.μ. στο Φαληράκι με αντίστοιχο υπόγειο & 45τ.μ. όροφο	95εκ.	278.796,7
48τ.μ. στο κέντρο πόλεως	100εκ.	293.470,2
50τ.μ. στην Αλεξ. Διάκου	50εκ.	146.735,1
50τ.μ. στην Καρπάθου	65εκ.	190.755,6
50τ.μ. στο εμπορικό Κέντρο Φώκιαλη	18εκ.	52.824,6
50τ.μ. στην Θεσσαλονίκης	21εκ.	61.628,7
60τ.μ. στην Αλ. Διάκου	65εκ.	190.755,6
65τ.μ. στον Αρχάγγελο (Κέντρο)	38εκ.	111.518,7
95τ.μ. στην Παλιά Πόλη σε 287τ.μ. οικ.	170εκ.	498.899,4
97τ.μ. στην 28ης Οκτωβρίου ισόγειο	38εκ.	111.518,7
115τ.μ. στην Καποδιστρίου	50εκ.	146.735,1
125τ.μ. στην Ιαλυσό - Λεωφ.Ηρακλειδών.	53εκ.	155.539,2
127τ.μ. στη Σκεύου Ζερβού	37εκ.	108.584,0
160τ.μ. στην Αγίου Φανουρίου	90εκ.	264.123,2

ΖΗΤΟΥΝΤΑΙ ΔΙΑΜΕΡΙΣΜΑΤΑ, ΚΑΤΑΣΤΗΜΑΤΑ, ΟΙΚΟΠΕΔΑ ΕΝΤΟΣ Ή ΕΚΤΟΣ ΠΟΛΕΩΣ, ΟΙΚΟΠΕΔΑ ΓΙΑ ΠΩΛΗΣΗ - ΑΝΤΙΠΑΡΟΧΗ, ΔΑΝΕΙΑ ΔΕΚΤΑ, ΕΥΚΟΛΙΕΣ ΠΛΗΡΩΜΗΣ

ΕΥΡΩΚΤΗΜΑΤΙΚΗ
η ακίνητη αξία σας

Εθνικής Αντίστασης 83 (πρώην Άννης Μαρίας) δίπλα στην ALPHA BANK
Τηλ.02410 73819,74917 Κιν. 0944/374546, 0945/292030 FAX.02410 38641

ΙΩΑΝΝΗΣ & ΜΙΧΑΛΗΣ ΕΥΣΤΑΘΙΟΥ

ενοικιασεις

συνέχεια από την προηγούμενη

ΚΑΤΑΣΤΗΜΑ 55 τ.μ. κατάλληλο και για ιατρείο, κομμωτήριο, φροντιστήριο, γραφείο με ύψος 6 μ. για επισκευ και παταριού, οδός Στεφ. Καζούλη και Πελοποννήσου 2 (δεξιά Εμπορ. Κέντρου Φώκιαλη). Πληρ. τηλ. 26141. ΑΕ43350

STUDIOS ΜΕ ΤΟ ΜΗΝΑ Η ΤΗΝ ΗΜΕΡΑ ΠΛΗΡΩΣ ΕΠΙΠΛΩΜΕΝΑ ΜΕ ΠΟΛΥΚΟΥΖΙΝΑΚΙ, ΨΥΓΕΙΟ, ΝΤΟΥΖ, W.C., ΤΗΛΕΦΩΝΟ, ΜΠΑΛΚΟΝΙ, ΖΕΣΤΟ ΝΕΡΟ ΕΠΙ 24ΩΡΟΥ ΒΑΣΕΩΣ ΣΤΗΝ ΠΙΟ ΗΣΥΧΗ ΠΕΡΙΟΧΗ ΤΗΣ ΠΟΛΗΣ (ΠΕΡΙΟΧΗ ΔΑΣΚΑΛΩΝ), ΟΔΟΣ ΜΑΝΩΛΗ ΠΑΠΑΜΑΝΩΛΗ ΑΡΙΘΜ. 12, ΚΑΘΕΤΟΣ ΕΠΙ ΤΗΣ ΣΤΕΛΙΟΥ ΚΩΤΙΑΔΗ. ΠΛΗΡ. ΤΗΛ. 37244.

πωλησεις ακινητων & επιχειρησεων

ΕΠΙΧΕΙΡΗΣΗ ΘΑΛΑΣΣΙΩΝ ΣΠΟΡ στο Φαληράκι, Jet Ski, υδροποδήλατα, κανό κ.λπ. και όλος ο εξοπλισμός (κοντέινερ κ.λπ.). Πληρ. τηλ. 0241020812, 0972084223 ΑΟ43932

Από ιδιοκτήτη πωλείται στο Ανω Ροδίνι, σε άριστη κατάσταση **3άρι διαμέρισμα** α' ορόφου 94 τ.μ., με μεγάλες βεράντες, στη πρόσοψη μικρής πολυκατοικίας συνδεδεμένης με το αποχετευτικό της ΔΕΥΑΡ. Τιμή 38.000.000 δρχ. Πληρ. τηλ. 02410/62547 μετά τις 16.00. ΑΟ43945

ΟΙΚΟΠΕΔΟ 551 τ.μ. Σ.Δ. 1,2, οδός Σμύρνης, 70.000.000 δρχ. (γωνιακό). Πληρ. ΑΙΓΑΙΟΚΤΗΜΑΤΙΚΗ, τηλ. 22943, 28838. ΑΟ43946

ΑΠΟΘΗΚΗ 300 τ.μ. αντιπλημμυρική, με ράμπα εντός πόλεως. Πληρ. τηλ. 02410/24967, 10.00-14.00. ΑΟ43947

ΣΥΝΕΤΑΙΡΟΣ, για αγορά κτιριακού χώρου, με προοπτική στέγασης επιχείρησης, αποθήκης ή ακόμα και κατοικίας. Πληρ. τηλ. 0936495244, ή (02410)62664. ΑΟ43911

ΔΥΑΡΙΑ ετοιμοπαράδοτα, λουξ κατασκευής, 23.500.000 δρχ. Πληρ. τηλ. 0241023815, 78275 ΑΟ43926

ΟΡΟΦΟΔΙΑΜΕΡΙΣΜΑ σε οικοδομή με 2 διαμερίσματα στον όροφο. Το διαμέρισμα είναι στους σοβάδες 118 τ.μ., μεγάλες βεράντες, 3 υπνοδωμάτια. Δίνεται μαζί και ο αέρας, στην οδό Παπαχριστοδούλου, συν. Καθηγητών. Τιμή μετρητοίς 35.000.000 δρχ. Πληρ. τηλ. 0241077216, κ. Βασίλη. ΑΟ43920

ΔΥΑΡΙ ΔΙΑΜΕΡΙΣΜΑ 3ου ορόφου, με ασανσέρ και θέα (3 ετών), νοικιασμένο με ενοίκιο 110.000 δρχ. Τιμή 23.500.000 δρχ. Δίνεται πλήρως επιπλωμένο (δυνατότητα και χωρίς έπιπλα, υπό συζήτηση). Πληρ. τηλ. 0241022943, 28838, ΑΙΓΑΙΟΚΤΗΜΑΤΙΚΗ. ΑΟ43931

ΔΥΟ ΟΙΚΟΠΕΔΑ 3.320 τ.μ. και 1.000 τ.μ. στο Γεννάδι, με άδεια οικοδομής. Πληρ. τηλ. 0944 647163 ΑΟ43933

3/4 ΟΙΚΟΠΕΔΟΥ του εργοστασίου "ΓΥΨΟΣ" στη Λάρδο. Πληρ. τηλ. 0946 122524 ΑΟ43934

ΔΙΑΜΕΡΙΣΜΑ, τριάρι, τελευταίου ορόφου, με απεριόριστη θέα στην Ιξιά. Πληρ. τηλ. 0937424075. ΑΟ43906

ΔΙΑΜΕΡΙΣΜΑ 104 τ.μ. διαμπερές με αυλή, ημιυπόγειο, προσοχή όχι υπόγειο, περιοχή Δασκάλων από ιδιώτη. Πληρ. τηλ. 75642 (από 5 μ.μ-10 μ.μ.) ή 0946979977. ΑΟ43905

ΔΙΑΜΕΡΙΣΜΑΤΑ, των 100 τ.μ.-90 τ.μ.-85 τ.μ. υπό κατασκευή. "ΚΤΗΜΑΤΙΚΗ ΠΡΟΟΠΤΙΚΗ". Πληρ. τηλ. 37906-0972292958. ΑΟ43859

ΔΙΑΜΕΡΙΣΜΑ μεταχειρισμένο 160 τ.μ. στους Αγίους Αναργύρους σε θέση με θέα και σε άριστη κατάσταση μόνο 47.000.000 δρχ. ή 137.930 Ευρώ. Πληρ. κ. Μανώλη, τηλ. 39795. ΑΟ43903

ΑΠΟΘΗΚΗ στο Ροδίνι ισόγεια και σε φανταστική θέση για εργαστήριο 185 τ.μ. και ύψος 3 μ. Τιμή 45.000.000 δρχ. ή 132.000 ευρώ. Πληρ. κ. Μανώλη, τηλ. 39795. ΑΟ43875

ΔΙΑΜΕΡΙΣΜΑ 96 τ.μ. στους Δασκάλους (10 ετών) παραδοτέο αμέσως. Διαθέτει θέρμανση, εντοιχισμένη κουζίνα πολλά εξτρά και είναι αρίστης κατασκευής σε μικρή οικοδομή. Τιμή 35.000.000 δρχ. ή 102.700 ευρώ. Πληρ. κ. Μανώλη, τηλ. 39795. ΑΟ43876

ΔΙΑΜΕΡΙΣΜΑΤΑ δύο στην Ιξιά 121 και 96 τ.μ. σε φανταστική θέση και σε πολύ μικρή οικοδομή. Διαθέτουν κεντρική θέρμανση, εντοιχισμένη κουζίνα Ιταλική, τζάκι και μεγάλο εσωτερικό γκαράζ. Τιμή 155.500 και 123.300 ευρώ. Πληρ. κ. Μανώλη, τηλ. 39795. ΑΟ43877

ΣΠΙΤΙ διατηρητέο στα Κοσκινού 100 τ.μ. με αυλή και σε αρίστη κατάσταση με νερό και φως. Τιμή 22.500.000 δρχ. ή 65.00 ευρώ. Πληρ. κ. Μανώλη, τηλ. 39795. ΑΟ43878

ΣΠΙΤΙ ερειπωμένο στα Κοσκινού 124 τ.μ. δικαίωμα αναπαλαίωσης μόνο 12.000.000 δρχ. ή 35.200 ευρώ. Πληρ. κ. Μανώλη, τηλ. 39795. ΑΟ43879

ΜΟΝΟΚΑΤΟΙΚΙΑ παλιά ερειπωμένη στην περιοχή Αγίου Νικολάου στη Ρόδο 95 τ.μ. και με οικόπεδο 220 τ.μ. Τιμή 18.000.000 δρχ. ή 52.800 ευρώ. Πληρ. κ. Μανώλη, τηλ. 39795. ΑΟ43880

ΟΡΟΦΟΔΙΑΜΕΡΙΣΜΑ στην Ανάληψη 117 τ.μ. σε πολύ μικρή οικοδομή. Είναι αρίστης κατασκευής, με εντοιχισμένη κουζίνα και εγκατάσταση θέρμανσης. Τιμή 46.000.000 δρχ. ή 135.000 ευρώ. Πληρ. κ. Μανώλη, τηλ. 39795. ΑΟ43881

ΟΙΚΟΠΕΔΟ στην Παστίδα εντός οικισμού με μεγάλο συντελεστή δόμησης, έχει επιφάνεια 1.900 τ.μ. και η τιμή του είναι 23.000.000 δρχ. ή 67.500 ευρώ. Πληρ. κ. Μανώλη, τηλ. 39795. ΑΟ43882

ΚΤΗΜΑ στο Γεννάδι στη περιοχή Αϊ Γιώργης και πάνω στο κεντρικό δρόμο με πρόσοψη 60 μέτρα. Εχει εμβαδόν 3.250 τ.μ. είναι οικοδομήσιμο και η τιμή του είναι 23.000.000 δρχ. ή 67.500 ευρώ. Πληρ. κ. Μανώλη, τηλ. 39795. ΑΟ43883

ΟΙΚΟΔΟΜΗ ΠΟΛΥΟΡΟΦΗ στη Ψαροπούλα επιφανείας 180 τ.μ. αποτελουμένη από καταστήματα, γραφεία και ενοικιαζόμενα διαμερίσματα. Αποφέρει ετήσιο εισόδημα 32.000.000 και με δυνατότητα τα 40.000.000. Δεκτές μόνο σοβαρές προτάσεις. Πληρ. κ. Μανώλη, τηλ. 39795. ΑΟ43884

ΚΑΤΑΣΤΗΜΑ, στην παραλία Ιαλυσού, κοντά σε μεγάλη ξενοδοχειακή μονάδα. "ΚΤΗΜΑΤΙΚΗ ΠΡΟΟΠΤΙΚΗ". Πληρ. τηλ. 37906-0972292958. ΑΟ43858

ΠΩΛΕΙΤΑΙ, από ιδιοκτήτη: α) Μονοκατοικία στ' Ασγούρου δίπλα στον Αγιο Χριστόφορο, β) Αυτοκίνητο FIAT TEMPRA, μοντέλο 1993. Πληρ. τηλ. 02410/62338 κιν. 0932/396754. ΑΟ43855

ΔΙΑΜΕΡΙΣΜΑ, 2άρι επί της Σωτήρος 62 Β στην Ιξιά. Πληρ. τηλ. (02410)96891 και 0974594172. ΑΟ43854

ΠΩΛΟΥΝΤΑΙ ΑΠΟ ΙΔΙΟΚΤΗΤΗ ΟΙΚΟΠΕΔΑ ΣΤΟ ΓΕΝΝΑΔΙ 400 Μ. ΑΠΟ ΤΗΝ ΘΑΛΑΣΣΑ: 1) ΕΝΤΟΣ ΟΙΚΙΣΜΟΥ ΔΙΠΛΑ ΑΠΟ ΤΟ ΧΩΡΙΟ, ΣΕ ΥΨΩΜΑ, ΠΑΝΟΡΑΜΙΚΟ ΜΕ ΔΡΟΜΟ 5 Μ., 1000 Τ.Μ. ΜΕ ΚΑΛΥΨΗ ΔΟΜΗΣΗΣ 600 Τ.Μ., 2) ΕΝΤΟΣ ΟΙΚΙΣΜΟΥ ΔΙΠΛΑ ΑΠΟ ΤΟ ΧΩΡΙΟ, ΣΕ ΥΨΩΜΑ, ΠΑΝΟΡΑΜΙΚΟ ΜΕ ΔΡΟΜΟ 5 Μ., 2000 Τ.Μ. ΜΕ ΚΑΛΥΨΗ ΔΟΜΗΣΗΣ 1.200 Τ.Μ., 3) 4 ΟΙΚΟΠΕΔΑ ΤΩΝ 4.000 Τ.Μ. ΤΕΤΡΑΓΩΝΙΣΜΕΝΑ, ΜΕ ΝΕΡΟ ΚΑΙ ΔΡΟΜΟ, 1.500 Μ. ΜΕΤΑ ΤΟ ΧΩΡΙΟ ΚΑΙ 500 Μ. ΑΠΟ ΤΗΝ ΘΑΛΑΣΣΑ. ΠΛΗΡ. ΤΗΛ. 0944/522149, 02410/32589 ΑΠΟ 18.00 ΜΕΧΡΙ 21.00. ΠΟ43885

ΚΑΤΑΣΚΕΥΗ σε κατάσταση μπετόν, 500 τ.μ. επί της Ρόδου Λίνδου, κατάλληλο για γυμναστήριο, εργαστήριο, γραφεία κ.τλ. "ΚΤΗΜΑΤΙΚΗ ΠΡΟΟΠΤΙΚΗ". Πληρ. τηλ. 37906-0972292958. ΑΟ43857

ΟΙΚΙΑ στη Σκάλα Πάτμου 120 τ.μ. Πληρ. τηλ. 0932936530. ΑΟ43856

ΟΙΚΟΠΕΔΟ στην Εμπωνα με φανταστική θέα. Είναι 400 τ.μ. με χτισμένα μπετά 200 τ.μ. και με άδεια για άλλα 400 τ.μ. Πληρ. τηλ. 02410/32163, από τις 11.00-13.00 και 17.00-21.00. ΑΟ43840

ΡΟΔΙΑΚΗ ΚΤΗΜΑΤΙΚΗ

Rhodes Real Estate

ΣΥΜΒΟΥΛΟΙ & ΕΚΤΙΜΗΤΕΣ ΑΚΙΝΗΤΩΝ — ΚΤΗΜΑΤΟΜΕΣΙΤΙΚΟ ΓΡΑΦΕΙΟ — από το 1983

ΠΩΛΟΥΝΤΑΙ 4 ΜΟΝΑΔΙΚΑ ΟΙΚΟΠΕΔΑ ΤΩΝ 4,450 τ.μ.
ΣΤΗΝ ΠΕΡΙΦΕΡΕΙΑ ΚΟΣΚΙΝΟΥ



ΑΠΟΚΛΕΙΣΤΙΚΗ ΔΙΑΘΕΣΗ

ΑΝΕΣΤΗΣ & ΣΑΒΒΑΣ ΣΑΒΒΑΪΔΗΣ

Μέγαρο Κιοσόγλου, 3ος όροφος
Εθελοντών Δωδεκανησίων 29
ΡΟΔΟΣ

FIABCI

tel: 26281 & 35476 fax: 34663
cel: 0944-421015 & 0944-243452
e-mail: savvaidis@rho.forthnet.gr

ΠΩΛΕΙΤΑΙ

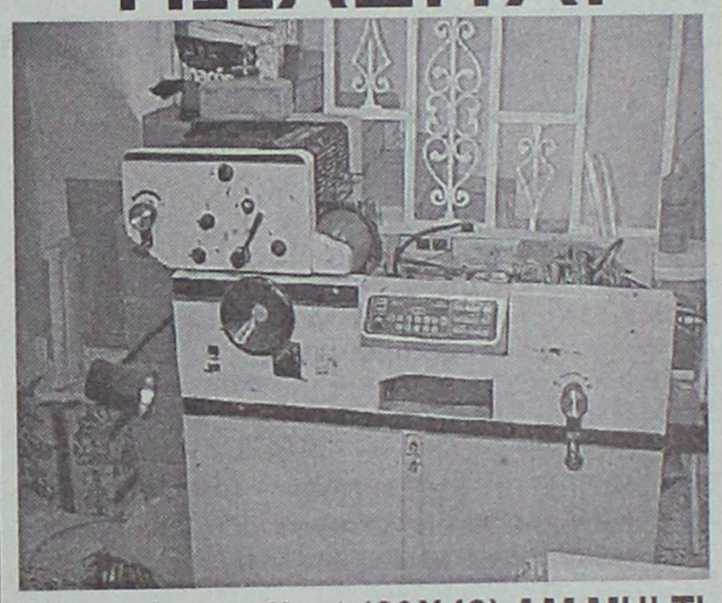

πιεστήριο offset (29X42) AM MULTI
τιμή 1.500.000 δρχ.
Πληρ. Τηλ. 0937756878

ΚΤΗΜΑΤΟΜΕΣΙΤΙΚΟ ΓΡΑΦΕΙΟ
ΖΑΦΕΙΡΗΣ Μ. ΚΑΡΑΓΙΑΝΝΗΣ Δ. Ο.Ε.

Πωλήσεις ακινήτων. Τηλ. (60380-60381)
17.00-20.00 μ.μ. Δευτέρα-Παρασκευή)

ΔΗΜΟΣ ΑΦΑΝΤΟΥ

- *6.120 τ.μ. (Περιοχή Καστελάνο): 15.500.000 δρχ. ή 45487,89 €*
- *5.000 τ.μ. (Παραλία Αφάντου): 45.000.000 δρχ. ή 132061,63 €*
- *1.600 τ.μ. (Παραλία Αφάντου): 12.000.000 δρχ. ή 35216,43 €*
- *6.450 τ.μ. (Παραλία Αφάντου): 51.600.000 δρχ. ή 151430,67 €*
- *2.500 τ.μ. (Περιοχή Λίππινοι): 12.500.000 δρχ. ή 36683,79 €*
- *540 τ.μ. (Περιοχή Λίππινοι): 3.200.000 δρχ. ή 9391,05 €*
- *5.800 τ.μ. (Περιοχή Τραπέζια): 25.000.000 δρχ. ή 73367,57 €*
- *(1/2) 5.080 τ.μ. (Με ελαιόδεντρα): 6.500.000 δρχ. ή 19075,57 €*
- *4.500 τ.μ.: αγροτεμάχιο 16.500.000 δρχ. ή 48422,60 €*

ΚΟΛΥΜΠΙΑ

- *5.000 τ.μ.: 37.000.000 δρχ. ή 108584,01 €*
- *4.969 τ.μ.: 30.000.000 δρχ. ή 88041,09 €*

ΨΙΝΘΟΣ

- *22.400 τ.μ. (Με 200 ελαιόδενδρα): 18.000.000 δρχ. ή 52824,65 €*

πωλησεις

συνέχεια από την προηγούμενη

ΔΙΑΜΕΡΙΣΜΑ 80 τ.μ. 3 ετών στην Αθηνών με ηλιακό θερμοσίφωνα, κεντρική θέρμανση, 30.000.000 δρχ. Δάνεια δεκτά. Πληρ. ΑΙΓΑΙΟΚΤΗΜΑΤΙΚΗ, τηλ. 22943, 28838. ΑΟ43841

ΕΠΙΧΕΙΡΗΣΗ μπαρ-κέντρο διασκεδάσεως επί της οδού Ορφανίδου 25. Πληρ. τηλ. 34426. ΑΟ43842

ΝΕΟ! Πωλείται κτήμα 4860 τ.μ. αντικειμενικής αξίας 71.300 Ευρώ με άδεια οικοδομής στο Κιοτάρι 250 μέτρα από τη θάλασσα με εξαιρετική θέα. Πληρ. κ. Γιώργο τηλ. 0944475209. ΑΟ43817

ΜΟΝΟΚΑΤΟΙΚΙΑ ΔΙΩΡΟΦΗ 75 Τ.Μ. ΣΤΟ ΜΟΥΡΑΓΙΟ ΤΟΥ ΝΗΣΙΟΥ ΣΥΜΗΣ, ΣΕ ΚΑΛΗ ΚΑΤΑΣΤΑΣΗ. ΠΛΗΡ. ΤΗΛ. 91372, 0246/72309. ΠΟ43815

ΠΩΛΟΥΝΤΑΙ ΑΓΡΟΚΤΗΜΑΤΑ: 1) Στον Καλαμώνα 7400 τ.μ. αξίας 10.000.000 δρχ. ή 29.347 ευρώ, 2) Στον Καλαμώνα 8160 τ.μ. αξίας 6.000.000 δρχ. ή 17.608,2 ευρώ, 3) Στη Δαματριά 3200 τ.μ. με 50 ελαιόδενδρα, αξίας 55.000.000 δρχ. ή 161.408,6 ευρώ, 4) Στη Σάλακο 9400 τ.μ. με ελαιόδεντρα αξίας 16.000.000 δρχ. ή 46.955,2 ευρώ, 5) Στις Φάνες 2500 τ.μ. αξίας 3.700.000 δρχ. ή 10.858,4 ευρώ. Πληρ. τηλ. 02410 73819, 74917, 0944374546, 0945292030, "ΕΥΡΩΚΤΗΜΑΤΙΚΗ", Ιωάννης και Μιχάλης Ευσταθίου. ΑΟ43787

ΠΩΛΟΥΝΤΑΙ ΑΠΟΘΗΚΕΣ: 1) 118 τ.μ. ισόγεια στην Ανάληψη, 15.000.000 δρχ. ή 44.020,5 ευρώ, 2) 260 τ.μ. ισόγεια στο Ροδίνι, 45.000.000 δρχ. ή 132.061,6 ευρώ, 3) 250 τ.μ. ισόγεια στην Ανάληψη 40.000.000 δρχ. ή 117.388,1 ευρώ, 4) 160 τ.μ. στα Ασγούρου, 35.000.000 δρχ. ή 102.714,6 ευρώ, 5) 320 τ.μ. στα Ασγούρου 40.000.000 δρχ. ή 117.381,1 ευρώ. Πληρ. τηλ. 02410 73819, 74917, 0944374546, 0945292030, "ΕΥΡΩΚΤΗΜΑΤΙΚΗ", Ιωάννης και Μιχάλης Ευσταθίου. ΑΟ43786

ΠΩΛΟΥΝΤΑΙ ΒΙΟΤΕΧΝΙΚΑ ΚΤΙΡΙΑ: 1) 1800 τ.μ. στο Λαδικό 180.000.000 δρχ. ή 528.246,5 ευρώ, 2) 2500 τ.μ. στη λεωφόρο Καλλιθέας, 350.000.000 δρχ. ή 1.027.146 ευρώ. Πληρ. τηλ. 02410 73819, 74917, 0944374546, 0945292030, "ΕΥΡΩΚΤΗΜΑΤΙΚΗ", Ιωάννης και Μιχάλης Ευσταθίου. ΑΟ43784

ΕΠΙΧΕΙΡΗΣΗ είδη περιπτέρου-ψιλικά περιοχή Ψαροπούλα, 28ης Οκτωβρίου 53. Πληρ. τηλ. 02410/29848. ΑΟ43753

ΟΙΚΟΠΕΔΑ ΕΝΤΟΣ ΠΟΛΕΩΣ ΡΟΔΟΥ: 1) Στο Μόντε Σμιθ οικόπεδο 860 τ.μ. εντός σχεδίου άρτιο και οικοδομήσιμο με πανοραμική θέση κατάλληλο για μονοκατοικία, 2) Περιοχή Μήδειας 1.000 τ.μ. με συντελεστή δόμησης 0,8 80.000.000 δρχ., 3) Περιοχή Μιχαήλ Πετρίδη 200 τ.μ. 25.000.000 δρχ. Πληρ. ΡΟΔΙΑΚΗ ΚΤΗΜΑΤΙΚΗ Ανέστης & Σάββας Σαββαΐδης, τηλ. 26281, 35476, 0944/243452, 0944/421015. ΑΟ43407

ΔΙΑΜΕΡΙΣΜΑ στην Ιξιά 75 τ.μ. 20.000.000 δρχ. Πληρ. Σταμάτης Μανωλάκος, τηλ. 23815, 0944/698056. ΑΟ43357

ΠΩΛΟΥΝΤΑΙ ΟΙΚΟΠΕΔΑ: 1) Στις Φάνες 8500 τ.μ. κοντά στην παραλία, 38.000.000 δρχ., 111.518,7 ευρώ, 2) Στην Παστίδα 4000 τ.μ. εκτός σχεδίου προς Φιλέρημο, 24.000.000 δρχ. ή 70.432,8 ευρώ, 3) Στην Παστίδα 1070 τ.μ. εντός σχεδίου αξίας 20.000.000 δρχ. ή 58.694 ευρώ, 4) Στην Παστίδα 1900 τ.μ. εντός σχεδίου αξίας 20.000.000 δρχ. ή 58.694 ευρώ, 5) Στην Παστίδα 4000 τ.μ. εκτός σχεδίου αξίας 20.000.000 δρχ. ή 58.694 ευρώ, 6) Στο Πλημμύρι, 4000 τ.μ. εκτός σχεδίου αξίας 16.000.000 δρχ. ή 46.955,2 ευρώ, 7) Στο Τσαΐρι 5700 τ.μ. με άδεια οικοδομής αξίας 25.000.000 δρχ. ή 73.377,5 ευρώ, 8) Στο Τσαΐρι 2800 τ.μ. εκτός σχεδίου, 16.000.000 δρχ. ή 46.955,2 ευρώ, 9) Στ' Αφάντου 4500 τ.μ. εκτός σχεδίου προς την παραλία αξίας 40.000.000 δρχ. ή 117.388,1 ευρώ, 10) Στους Πεύκους 12000 τ.μ. παραλιακό, αξίας 168.000.000 δρχ. ή 493.030 ευρώ., 11) Στους Πεύκους 7000 τ.μ. παραλιακό αξίας 84.000.000 δρχ. ή 246.515 ευρώ, 12) Στα Κολύμπια 2300 τ.μ. επί της Ρόδου - Λίνδου αξίας 30.000.000 δρχ. ή 88.041 ευρώ, 13) Στα Κολύμπια 5700 τ.μ. επί της οδού Ευκαλύπτων αξίας 50.000.000 δρχ. ή 146.735,1 ευρώ, 14) Στα Μαριτσά 900 τ.μ. με άδεια οικοδομής 13.000.000 δρχ. ή 38.151,1 ευρώ, 15) Στον Αρχάγγελο 254 τ.μ. εντός σχεδίου αξίας 4.000.000 δρχ. ή 11.738,8 ευρώ, 16) Στον Αρχάγγελο 790 τ.μ. εντός σχεδίου αξίας 8.000.000 δρχ. ή 23.477,6 ευρώ, 17) Στην Κάμειρο Σκάλα 4300 τ.μ. επί της παραλιακής οδού, αξίας 43.000.000 δρχ. ή 126.192,2 ευρώ, 18) Στην Κάμειρο Σκάλα 50.000 τ.μ. πανοραμικό αξίας 350.000.000 δρχ. ή 1.027.146 ευρώ, 19) Στην Σορωνή 5000 τ.μ. παραλιακό αξίας 15.000.000 δρχ. ή 44.020,5 ευρώ, 20) Στην Σορωνή 4000 τ.μ. παραλιακό με 120 τ.μ. κτίσμα, αξίας 28.000.000 δρχ. ή 82.171,6 ευρώ, 21) Στη Σορωνή 5100 τ.μ. επί της λεωφόρου Ρόδου - Καμείρου, αξίας 10.000.000 δρχ. ή 29.347 ευρώ. Πληρ. τηλ. 02410 73819, 74917, 0944374546, 0945292030, "ΕΥΡΩΚΤΗΜΑΤΙΚΗ", Ιωάννης και Μιχάλης Ευσταθίου. ΑΟ43788

ΠΩΛΕΙΤΑΙ ΔΙΑΜΕΡΙΣΜΑ ΕΝΤΟΣ ΠΟΛΕΩΣ ΡΟΔΟΥ ΜΕ 3 ΔΩΜΑΤΙΑ, ΣΑΛΟΤΡΑΠΕΖΑΡΙΑ, ΚΟΥΖΙΝΑ (ΕΝΤΟΙΧΙΖΟΜΕΝΑ), ΜΠΑΝΙΟ, W.C., ΜΕΡΙΚΗ ΘΕΑ ΣΤΗ ΘΑΛΑΣΣΑ, ΘΕΡΜΑΝΣΗ ΑΥΤΟΝΟΜΗ, ΗΣΥΧΟ ΛΟΓΩ ΘΕΣΕΩΣ (3ΟΣ ΤΕΛΕΥΤΑΙΟΣ ΟΡΟΦΟΣ ΜΙΚΡΗΣ ΠΟΛΥΚΑΤΟΙΚΙΑΣ). ΠΛΗΡ. ΤΗΛ. 0944 582609 ΠΟ43782

ΔΙΑΜΕΡΙΣΜΑ, 100 τ.μ. με 3 υπνοδωμάτια στην Μητρόπολη α' ορόφου 33.000.000 δρχ. Επίσης 4 ετών διαμέρισμα λουξ 80 τ.μ. στην Αθηνών. 31.000.000 δρχ. Δάνεια δεκτά. Αιγαιοκτηματική τηλ. 22943 και 28838. ΑΟ43691

ΜΟΝΟΚΑΤΟΙΚΙΑ 100 Τ.Μ. ΜΕ ΑΥΛΗ ΣΤΟ ΚΕΝΤΡΟ ΤΗΣ ΠΑΣΤΙΔΑΣ, ΤΙΜΗ 14.000.000 ΔΡΧ. ΠΛΗΡ. ΤΗΛ. 02410/47592, 0944/180092. ΠΟ43816

ΠΩΛΟΥΝΤΑΙ ΠΑΡΑΔΟΣΙΑΚΕΣ ΚΑΤΟΙΚΙΕΣ: 1) Στο Γεννάδι, πλήρως ανακαινισμένη 90 τ.μ. με αυλή αξίας 20.000.000 δρχ. ή 58.694 ευρώ, 2) Στο Γεννάδι, πλήρως ανακαινισμένη 25.000.000 δρχ. ή 73.367,5 ευρώ, 3) Στα Κοσκινού, 94 τ.μ. με 71 τ.μ. αυλή αξίας 16.000.000 δρχ. ή 46.955,2 ευρώ, 4) Στη Λάρδο, 95 τ.μ. ανακαινισμένη αξίας 12.000.000 δρχ. ή 35.216,4 ευρώ, 5) Στην Απολακκιά, πλήρως ανακαινισμένη, 15.000.000 δρχ. ή 44.020,5 ευρώ, 6) Στο Παραδείσι, 80 τ.μ. αξίας 8.000.000 δρχ. Πληρ. τηλ. 02410 73819, 74917, 0944374546, 0945292030, "ΕΥΡΩΚΤΗΜΑΤΙΚΗ", Ιωάννης και Μιχάλης Ευσταθίου. ΑΟ43785

ΠΩΛΟΥΝΤΑΙ ΔΙΑΜΕΡΙΣΜΑΤΑ: 1) 35 τ.μ. στην Ιξιά 8.500.000 δρχ. ή 24.944,9 ευρώ, 2) 75 τ.μ. στην Ιξιά 25.000.000 δρχ. ή 73.367,5 ευρώ, 3) 75 τ.μ. στην Ιξιά 25.000.000 δρχ. ή 73.367,5 ευρώ. Πληρ. τηλ. 02410 73819, 74917, 0944374546, 0945292030, "ΕΥΡΩΚΤΗΜΑΤΙΚΗ", Ιωάννης και Μιχάλης Ευσταθίου. ΑΟ43783

ΚΑΤΟΙΚΙΑ διώροφη σε Πλατεία της Π. Πόλης κατάλληλη για επαγγελματική χρήση (όπως ζαχαροπλαστείο-γαλακτοπωλείο-τυροπιτάδικο κ.λπ.). Πληρ. τηλ. 02410/38573. ΑΟ43755

ΟΙΚΟΠΕΔΟ στο Γεννάδι 750 τ.μ., άρτιο οικοδομήσιμο, πάνω στο δρόμο μετά τον Αη Γιώργη, 7.500.000 δρχ. Πληρ. τηλ. 097/3523832. ΑΟ43663

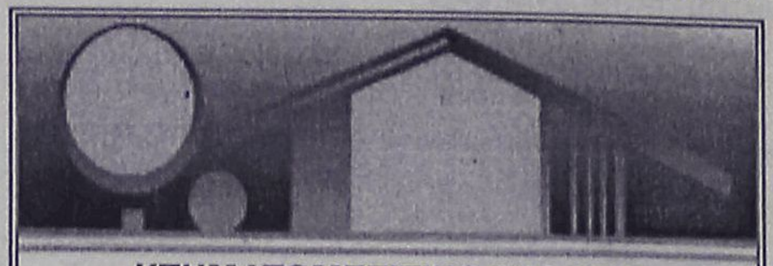

ΚΤΗΜΑΤΟΜΕΣΙΤΙΚΟ ΓΡΑΦΕΙΟ

ΑΙΓΑΙΟΚΤΗΜΑΤΙΚΗ

ΠΩΛΟΥΝΤΑΙ

- ΔΙΑΜΕΡΙΣΜΑΤΑ-ΜΟΝΟΚΑΤΟΙΚΙΕΣ
- (ΔΔ)=ΔΑΝΕΙΑ ΔΕΚΤΑ

- 35 τ.μ. καινούργιο Δασκάλους 42.553 €-14.500 εκ.
- 45 τ.μ. (ισ.) με αυλή καινούργιο Κοσκινού 14 εκ. - 41.085€
- 55 τ.μ. (2 υπν.) καινούργιο Ροδίνι 22 εκ. - 64.563€ (ΔΔ)
- 55 τ.μ. καινούργιο Αθηνών 74.247 €-25.300 εκ. (ΔΔ)
- 48 τ.μ. διόροφο Αγ. Φανουρίου Π. Πόλη 8 εκ. (ΔΔ)-26.412 €
- 57 τ.μ. Αθηνών (3 ετών) με θέα, 22,5 εκ.-66.038 €
- 62 τ.μ. λουξ ρετιρέ στην Απ. Παύλου 30 εκ.-88.041 €
- 70 τ.μ. μον/κία, Κρεμαστή, 35 εκ. 102.714 € (παρ/κό).
- 70 τ.μ. καινούργιο Ιαλυσό 25 εκ. (Δ.Δ.) - 73.367 €
- 80 τ.μ. Αθηνών (3 ετών) 30 εκ. (ΔΔ)-88.041€
- 83 τ.μ. καινούργιο, Καρακόνερο 36 εκ.-105.649€ (ΔΔ)
- 85 τ.μ. Στ. Κωτιάδη, β' ορ. 26 εκ.-76.302 € (ΔΔ)
- 86 τ.μ.καιν/ργιο Ροδίνι 36 εκ. 105.650 € (ΔΔ)
- 89 τ.μ. (ισ.) σε μπετά στην Ενόπλων Δυνάμεων 16 εκ. - 46.955 € (ΔΔ)
- 90 τ.μ. μον/κία διόροφη Παραδείσι με τζάκι 22 εκ. - 64.563 € (ΔΔ)
- 95 τ.μ. (3 υπν.) Σωτήρος 24 εκ. (Δ.Δ.) 70.432 €
- 95τ.μ. καινούργιο Αθηνών 128.246 €-43.700 εκ. (ΔΔ)
- 100 τ.μ. (3 υπν.) Μητρόπολη 93.910 €-32 εκ. (ΔΔ)
- 100 τ.μ. καινούργιο, Ιαλυσό, 36 εκ.-105.649€ (ΔΔ)
- 117 τ.μ. καινούργιο Γεωργ. Παπανδρέου με γκαράζ 25 μ. 51 εκ., (ΔΔ)- 137,931 €
- 45 τ.μ. και 117 τ.μ. (2 διαμ.) α' ορ. στο σοβά Δασκάλους 41 εκ. (και τα 2), 120,322 €
- 115 τ.μ. ισόγειο καινούργιο, Πειραιώς (3 υπν.), 45 εκ.-132.061€ (ΔΔ)
- 114 τ.μ. ρετιρέ Στοκχόλμης 45 εκ.-132.061 €
- 115 τ.μ. ρετιρέ Σμύρνης 134.996 €-46 εκ.
- 117 τ.μ. σε σοβά Δασκάλους 102.714 €-35 εκ. μετρητοίς
- 120 τ.μ. Αθηνών καινούργιο 161.408 €-55 εκ. (ΔΔ)
- 134 τ.μ. ρετιρέ Στοκχόλμης 54 εκ. 158.473 €
- 145 τ.μ. Στ. Ζήση 40 εκ.- 117.388 € (ΔΔ)
- 155 τ.μ. μεζ/τα Αισχύνη 63 εκ. (ΔΔ)
- 158 τ.μ. μεζ/τα σε μπετά Ιξιά 36 εκ.-105.649 €
- 160 τ.μ. διαμ. σε μπετά στους Δασκάλους 34 εκ. (μετρητά)-οροφ/σμα 93.910 €
- 230 τ.μ. Κοσκινού (μον/κία) καινούργιο 1 στρ. οικ. 120 εκ.-352.164 € (ΔΔ)
- 230 τ.μ. παραδοσιακό αρχοντικό, εντός της πόλεως, 72 εκ.-211.225 €
- 270 τ.μ. (3ορ. Χ90τ.μ.) κτίριο σε μπετά Ασγούρου, 40 εκ. (ΔΑ) 117.388 €
- 270 τ.μ. βίλλα στο σοβά σε 4 στρ. Τσαΐρι 100 εκ. - 293.470 €
- 340 τ.μ.ημιτελής μεζονέτα Ασγούρου σε ίστρ. 60 εκ.-176.082 €
- 550 τ.μ. μον/κία Παστίδα 7 στρ. 170 εκ. 498.899 € (ΔΔ)

ΚΑΤΑΣΤΗΜΑΤΑ

- 30 τ.μ. Εμπ/κο κέντρο Βράχο Ιαλυσό 20 εκ. - 58,694 €
- 31 τ.μ. Καμείρου 14 εκ. - 41.085 € (ΔΔ)
- 39 τ.μ. Αγ. Αναστασία 12 εκ.-35.216 €
- 90 τ.μ. Νιοχώρι, 63 εκ. - 184.886 € (ΔΔ)
- 140 τ.μ. (απ) πλησίον Αννης Μαρίας 28 εκ. (ΔΔ) 82.171 €
- 175 τ.μ. Λεωφ. Ρόδου-Λίνδου 60 εκ.-176.082 €
- 180 τ.μ. αποθήκη Ροδίνι 132.061 €-45 εκ.
- 200 τ.μ. με 200 υπ. (και ορ. άδεια) σε μπετά στο Μήδεια 80 εκ.-234.776 €
- 324 τ.μ.(κτίριο έχει και διαμέρισμα, κατ/μα) στους Δασκάλους 337.490 €-115 εκ.
- 2 κατ/τα στο Μανδράκι
- ΕΝΟΙΚ/ΤΑΙ ΚΤΙΡΙΟ ΣΤΟ GRAND HOTEL 300Τ.Μ.
- 900 τ.μ. κτίριο στο Μήδεια

ΟΙΚΟΠΕΔΑ

- 261 τ.μ. Αισχύνης (ΣΔ 0,8) 18 εκ.-58.694 €
- 400 τ.μ. Δ. Αναστασιάδη (ΣΔ 1) 50 εκ.-146,735 €
- 500 τ.μ. Μίρα Μάρε (Σ.Δ. 0,8), 45 εκ.-132.016 €
- 680 τ.μ. Πειραιώς 176.082 €-60 εκ.
- 1000 τ.μ. (ΣΔ 0,8) πάροδος Μιχ. Πετρίδη 80 εκ.-264.123 €
- 1.054 τ.μ. (ΣΔ 0,4) Βράχο Ιαλυσού 55 εκ.-146.735 €
- 1.230 τ.μ. Κοσκινού 50% κάλυψη, 40 εκ.-117.388 €
- 4 στρεμ. στα Νερά Καλλιθέας 60 εκ.-176.082 €
- 4.835 τ.μ. Καλιθέα Κοσκινού102.714 €-35 εκ. (ΔΔ)
- 14 στρ. Τσαΐρι 176.082 €- 60 εκ.

ΖΗΤΟΥΝΤΑΙ ΜΕΤΑΧΕΙΡΙΣΜΕΝΑ ΔΙΑΜΕΡΙΣΜΑΤΑ - ΑΜΕΣΗ ΠΩΛΗΣΗ

ΑΝΑΛΑΜΒΑΝΟΥΜΕ ΤΗΝ ΕΝΟΙΚΙΑΣΗ ΤΟΥ ΔΙΑΜΕΡΙΣΜΑΤΟΣ ΣΑΣ ΣΕ ΠΟΛΥ ΣΥΝΤΟΜΟ ΧΡΟΝΙΚΟ ΔΙΑΣΤΗΜΑ

ΡΕΝΑ ΒΑΖΟΥΚΟΥ
(ΜΕΣΙΤΗΣ ΑΣΤΙΚΩΝ ΣΥΜΒΑΣΕΩΝ)
ΔΙΕΥΘ. ΓΡΑΦΕΙΟΥ ΔΗΜ. ΘΕΟΔΩΡΑΚΗ 3
9-1 το πρωί και 6.30-9 απ/τα
Δευτέρας-Πέμπτης εκτός Σαβ. και Κυρ.
Τηλ. (0241) 22943-28838 FAX: 28838
email.vazoukou@otenet.gr.
ΡΟΔΟΣ

ΠΩΛΗΣΕΙΣ ΑΚΙΝΗΤΩΝ

◆ **ΔΙΑΜΕΡΙΣΜΑΤΑ**

- 2άρια ετοιμοπαράδοτα, λουξ κατασκευής, 23.500.000 δρχ.
- Αγ. Αναργύρους 162 τ.μ. 40.000.000 δρχ.
- Ροδίνι 85 τ.μ. 35.000.000 δρχ.
- Ατταβύρου 86 τ.μ. 35.000.000 δρχ.
- Ροδίνι 115 τ.μ. λουξ κατασκευής
- Ιξιά 75 τ.μ., 20.000.000 δρχ.
- Ροδίνι 135 τ.μ. λουξ κατασκευής
- Ροδίνι 114 τ.μ. 48.000.000 δρχ. λουξ κατασκευής
- Κορδικτώνος 80 τ.μ. 26.000.000 δρχ.
- Ροδίνι 81 τ.μ. 30.000.000 δρχ.
- Ροδίνι 50 τ.μ. και 60 τ.μ.
- Ροδίνι 114 τ.μ.
- Καρακόνερο 90 τ.μ. καινούργιο
- Καρακόνερο 117 τ.μ. καινούργιο
- Ροδίνι 86 τ.μ. καινούργιο
- Ανάληψη 90 τ.μ. καινούργιο

◆ **ΗΜΙΤΕΛΗ ΔΙΑΜΕΡΙΣΜΑΤΑ**

- Στρατηγού Ζήση οικοδομίσιμη ταράτσα 96 τ.μ. 10.000.000 δρχ.
- 100 τ.μ. 20.000.000 δρχ. Αταβύρου
- 60 τ.μ. 12.000.000 δρχ. Αταβύρου
- 160 τ.μ. 32.000.000 δρχ. Αταβύρου
- Κοσκινού 145 τ.μ., 22.000.000 δρχ. (μπετά)

◆ **ΜΕΖΟΝΕΤΕΣ-ΜΟΝΟΚΑΤΟΙΚΙΕΣ**

- 130 τ.μ. με αυλή επιπλωμένη 18.000.000 δρχ στο Γεννάδι.
- Κοσκινού 195 τ.μ., 35.000.000 δρχ. (κτισμένη)
- Μεζονέτα 155 τ.μ. 55.000.000 δρχ. - Δασκάλους
- Μονοκατοικία 70 τ.μ., 17.000.000 δρχ. Κορδιγκτώνος
- 2 παλιές μονοκατοικίες στα Κοσκινού, 14.000.000 δρχ.
- ΣΥΜΗ:Διόροφη κατοικία 70 τ.μ. με στέρνα 50.000.000 δρχ.
- Μεζονέτα στο Ροδίνι, 130 τ.μ. 48.000.000 δρχ. θέση πάρκινγκ και κήπο

◆ **ΟΙΚΟΠΕΔΑ**

- Ιαλυσός 1200 τ.μ., 44.000.000 δρχ.
- Τσαΐρι 7στρ., 25.000.000 δρχ.
- Κιοτάρι πάνω στο κύμα 5 στρ.
- Σορωνή 1850 τ.μ. οικοδομήσιμο 15.000.000 δρχ. επί της λεωφόρου
- Μαριτσά 2 στρ., 17.000.000 δρχ.
- Κατταβιά 650 τ.μ. 3.000.000 δρχ.
- Οικόπεδα εντός σχεδίου στο Γεννάδι από 2.500.000 δρχ.
- Γεννάδι 2.000 τ.μ. πάνω στο κύμα

◆ **ΑΠΟΘΗΚΕΣ**

- Αποθήκη σχεδόν ισόγεια 250 τ.μ. 20.000.000 δρχ.

◆ **ΚΑΤΑΣΤΗΜΑΤΑ**

- Μαγαζί στη Νέα Αγορά 30.000.000 δρχ.
- Επιχείρηση στην οδό Ηρώων Πολυτεχνείου
- Πωλείται επιχείρηση -αναψυκτήριο

◆ **ΚΤΗΜΑΤΑ**

- Κατταβιά Αγ. Γιώργης 4800 τ.μ. 6.000.000 δρχ.
- Λαχανιά, 2 στρ. οικοδομίσιμο 3.000.000 δρχ.
- Σάλακος 10 στρέμματα
- Χωράφι 8 στρ. στο Παραδείσι 60.000.000 δρχ.
- Χωράφι 4 στρ. στην Παστίδα 18.000.00 δρχ.
- Χωράφι 5.700 στρ. στα Κολύμπια, 15.000.000 δρχ.
- Χωράφι 8.800 στρ. στα Κολύμπια 50.000.000 δρχ.
- Παραδείσι 1.500 στρ. 10.000.000 δρχ.
- Κατταβιά 1000 τ.μ. άρτιο και οικοδομήσιμο με φως, νερό, 2.500.000 δρχ.
- Καντηλί 5.200 μ. 27.000.000 δρχ.
- Πλημμύρι 1520 στρ. πάνω στην θάλασσα, τιμή 6.000.000 δρχ.
- Πλημμύρι 1.640τ.μ. 4.000.000 δρχ. οικοδομήσιμο
- Πλημμύρι 3.240τ.μ. 3.000.000 δρχ.
- Λαχανιά 4.700 τ.μ. 16.000.000 δρχ. οικοδομήσιμο
- 10 στρ. Κιοτάρι, νερό, ρεύμα 12.000.000 δρχ.
- Λαχανιά 100 στρ. πάνω στην θάλασσα
- Λαχανιά 45 στρ. 2500 δρχ./μέτρο
- Κατταβιά 2.500 τ.μ. πάνω στο δρόμο οικοδομήσιμο, 3.000.000 δρχ.
- Λάρδος 7 στρ. 12.000.000 δρχ.
- Κιοτάρι 4 στρ. 4.000.000 δρχ.
- Λαχανιά 750 τ.μ., 8.500.000 δρχ.στο χωριό
- Γεννάδι 20 στρ. ρεύμα-νερό 20.000.000 δρχ.
- Κιοτάρι 7 στρ. με νερό-ρεύμα 8.000.000 δρχ.
- Λαχανιά 4 στρ. 300 μέτρα από τη θάλασσα 8.000.000 δρχ.
- Γεννάδι 24 στρ. 24.000.000 δρχ.
- Γεννάδι 1.100 τ.μ. 1.500.000 δρχ.
- Κατταβιά 10 στρ. 10.000.000 δρχ.
- Πλημμυρι 12 στρ. με φως, νερό, 12.000.000 δρχ.
- Κατταβιά 4.000 τ.μ. 2.000.000 δρχ.
- Κιοτάρι 4.000 τ.μ. κοντά στο κεντρικό δρόμο
- Πλημμύρι 5.500 τ.μ. 6.500.000 δρχ.
- Πεύκους 200 στρ. προς 5.000 το τ.μ., παραθαλάσσιο
- Κατταβιά 700 τ.μ. προς 500 χιλ.
- Γεννάδι στη λεωφόρο 4.000 τ.μ., 12.000.000 δρχ.

➪ Πωλούνται αποθήκες και βιοτεχνικοί χώροι.

- **ΔΑΝΕΙΑ ΔΕΚΤΑ - ΕΥΚΟΛΙΕΣ ΠΛΗΡΩΜΗΣ**
- **ΖΗΤΟΥΝΤΑΙ ΟΙΚΟΠΕΔΑ ΠΡΟΣ ΑΓΟΡΑ - ΚΤΗΜΑΤΑ ΚΑΙ ΔΙΑΜΕΡΙΣΜΑΤΑ**

ΣΤΑΜΑΤΗΣ ΜΑΝΩΛΑΚΟΣ

ΩΡΕΣ ΓΡΑΦΕΙΟΥ 8.30-1.00 π.μ. και 5-8 μ.μ.

ΔΗΜ. ΑΝΑΣΤΑΣΙΑΔΗ 45 (παραπλεύρως ΥΠΕΡΑΓΟΡΑΣ ΠΑΠΑΚΥΡΙΑΚΟΥ-ΣΥΝΟΙΚΙΑ ΔΑΣΚΑΛΩΝ) Τηλέφωνα: 23815-78275

πωλησεις

συνέχεια από την προηγούμενη

ΠΩΛΟΥΝΤΑΙ από ιδιοκτήτη: 1) Γκαρσονιέρα, 30 τ.μ. στην οδό Ορφανίδου δίπλα στο ξεν/χείο Αλεξία 3ος όροφος με θέα τη θάλασσα. Είναι σε καινούργια κατάσταση και με θέρμανση. Τιμή 15.000.000 δρχ. 2) Κατάστημα 180 τ.μ. στην οδό Κων/νου Υδραίου (είναι κενό ελεύθερο). Τιμή 70.000.000 δρχ. Πληρ. κ. Καργάκο Νίκο Θεμ. Σοφούλη 59 στα φανάρια. Πληρ. τηλ. 30397 κιν. 0946049179. ΑΟ43648

ΚΤΗΜΑΤΙΚΗ ΑΝΑΚΟΙΝΩΣΗ: Θέλετε να πουλήσετε το οικόπεδό σας, το διαμέρισμά σας, το αγρόκτημά σας, τη μεζονέτα σας, το κατάστημά σας; Τότε ελάτε σε μας. Αν συμφωνήσουμε στο ποσό, θα το αγοράσουμε αμέσως. Πληρ. κ. Νίκος Καργάκος τηλ. 30397 κιν. 0946049179 Θεμ. Σοφούλη 59 στα Φανάρια. ΑΟ43654

ΟΡΟΦΟΔΙΑΜΕΡΙΣΜΑ, σε οικοδομή με 2 διαμερίσματα στον όροφο. Το διαμέρισμα είναι στους σοβάδες 118 τ.μ., μεγάλες βεράντες, 3 υπνοδωμάτια. Δίνεται μαζί και ο αέρας, στην οδό Παπαχριστοδούλου, συν. Καθηγητών. Τιμή μετρητοίς: 35.000.000 δρχ. Πληρ. κον Βασίλη 02410-77216. ΑΟ43567

ΤΟΥΡΙΣΤΙΚΟ ΚΑΤΑΣΤΗΜΑ ΣΤΗΝ ΠΑΛΙΑ ΠΟΛΗ, ΜΕ ΠΛΗΡΕΣ ΕΞΟΠΛΙΣΜΟ. ΠΛΗΡ. ΤΗΛ. 0977/006428. ΠΟ43561

ΕΥΚΑΙΡΙΕΣ: ΠΩΛΟΥΝΤΑΙ ΔΙΑΜΕΡΙΣΜΑΤΑ λουξ κατασκευής 80 τ.μ. 27.000.000 δρχ. και 100 τ.μ. 35.000.000 δρχ. Πληρ. Σταμάτης Μανωλάκος, τηλ. 23815, 0944/698056. ΑΟ43357

Σε κεντρικό δρόμο επί της Απ. Παύλου, περιοχή Ανάληψης σε νεόκτιστη οικοδομή, πολυτελούς κατασκευής **ΠΩΛΕΙΤΑΙ** σε τιμή ευκαιρίας, **ΗΜΙΥΠΟΓΕΙΟΣ ΦΩΤΕΙΝΟΣ ΧΩΡΟΣ** 157 τ.μ. με πλακάκια, δύο τουαλέτες, και τριφασικό ρεύμα, κατάλληλος για πολλές χρήσεις. Πληρ. τηλ. 65430, 21142 ΑΟ43437

ΟΡΟΦΟΣ που αποτελείται από 2 διαμερίσματα των 47 τ.μ. και 117 τ.μ. στους Δασκάλους σε πιτσιλιστό σοβά. Τιμή 41.000.000 δρχ. με δυνατότητα να δοθούν άλλα 117 τμ. διαμέρισμα σε μπετά συνολικής επιφανείας 279 τ.μ. Πληρ. ΑΙΓΑΙΟΚΤΗΜΑΤΙΚΗ, τηλ. 22943, 28838. ΑΟ43413

ΓΡΑΦΕΙΟ επί της οδού Εθν. Μακαρίου 35, εμβαδού 34 τ.μ. Πληρ. τηλ. 21317 και κινητό 0945-996162 ΧΑΟ151

ΕΠΙΧΕΙΡΗΣΗ ΕΣΤΙΑΤΟΡΙΟΥ πλήρως εξοπλισμένη σε κεντρικότατο δρόμο στο τουριστικό κέντρο της πόλης. Πληρ. τηλ. 0944/185921, καθημερινά 10 π.μ.-10 μ.μ. ΑΟ43185

ΠΡΑΓΜΑΤΙΚΗ ΕΥΚΑΙΡΙΑ ΣΤΟ ΓΕΝΝΑΔΙ. ΟΙΚΟΠΕΔΟ 2.120 Μ. ΜΕ ΠΛΗΡΩΜΕΝΗ ΕΤΟΙΜΗ ΑΔΕΙΑ ΟΙΚΟΔΟΜΗΣ 212 ΜΕΤΡΑ, ΠΕΡΙΦΡΑΓΜΕΝΟ ΜΕ ΜΑΝΤΡΑ, ΕΓΚΑΤΑΣΤΑΣΗ ΦΩΣ, ΝΕΡΟ ΚΑΙ ΜΕ ΔΕΝΔΡΑ, ΜΕ ΥΠΑΡΧΟΝ ΚΤΙΣΜΑ ΑΠΟΘΗΚΗ 50 Μ. ΠΩΛΕΙΤΑΙ 20.000.000 ΜΕΤΡΗΤΑ. ΔΕΚΤΟΣ ΚΑΙ ΔΙΑΚΑΝΟΝΙΣΜΟΣ ΠΛΗΡ. ΤΗΛ. 31093, ΩΡΕΣ ΙΑΤΡΕΙΟΥ ΧΠΟ522

ΠΩΛΟΥΝΤΑΙ: α) Οικόπεδο 850 μέτρων (οικοδομήσιμο εντός οικισμού), β) Ελαιώνας 4 στρεμμάτων, γ) Αγρός 22 στρεμμάτων. Τα δύο ως άνω δεικνύονται για αγροτικούς ή βιοτεχνικούς σκοπούς. Πληρ. τηλ. 96384 από 3 μ.μ. ΧΠΟ200

ΑΓΡΟΚΤΗΜΑ από ιδιώτη, στους πρόποδες Φιλερήμου (Παστίδα), 6 στρέμματα με ελαιόδεντρα, λεμονιές, συκιές, κοινοτικό δρόμο με άσφαλτο, ρεύμα, νερό. Τιμή ανά στρέμμα 8 εκατομμύρια. Πληρ. τηλ. 20851, 26113. ΑΟ43383

ΚΑΤΑΣΤΗΜΑΤΑ ΕΤΟΙΜΟΠΑΡΑΔΟΤΑ ΣΤΟ ΜΕΓΑΛΥΤΕΡΟ ΣΥΓΚΡΟΤΗΜΑ ΚΑΤΑΣΤΗΜΑΤΩΝ ΣΤΗΝ ΠΑΡΑΛΙΑΚΗ ΛΕΩΦΟΡΟ ΙΑΛΥΣΟΥ ΑΠ' ΕΥΘΕΙΑΣ ΑΠΟ ΤΟΝ ΚΑΤΑΣΚΕΥΑΣΤΗ ΠΟΛ. ΜΗΧΑΝΙΚΟ ΣΤΕΛΙΟ ΜΑΚΕΣΤΑ. ΕΞΑΣΦΑΛΙΣΗ ΔΑΝΕΙΟΥ, ΕΥΚΟΛΙΕΣ ΠΛΗΡΩΜΗΣ. ΑΠΟ 10.350.000 ΔΡΧ. ΠΛΗΡ. ΤΗΛ. 21347 ΧΠΟ205



NISSAN SUNNY, ΜΟΝΤΕΛΟ 1987, ΣΕ ΚΑΛΗ ΚΑΤΑΣΤΑΣΗ ΚΑΙ ΠΡΟΣΙΤΗ ΤΙΜΗ. ΠΛΗΡ. ΤΗΛ. 02410/63453, 0944/738394. ΠΑ43890

ΜΗΧΑΝΑΚΙ, Honda Lead 50 cc σε άριστη κατάσταση, 150.000 δρχ. (440 Ευρώ). Πληροφορίες στο τηλέφωνο 0241031628 κατά τις εργάσιμες ημέρες και ώρες. ΑΑ43914

ΜΗΧΑΝΑΚΙ PEUGEOT FIGHT 100 c.c. χρώματος ασημί, σε πολύ καλή κατάσταση. Τιμή 1.170 ευρώ. Πληρ. τηλ. 02410/43350, 093/8854936. ΑΑ43948

ΚΛΟΥΒΑ, πετράλαιο, κλειστή από Γερμανία εκτελωνισμένη τύπου Φολκσβάγκεν. Πληρ. τηλ. 02460/22378 και 0973834884. ΑΑ43913

OPEL GS, αυτοκίνητο, με φουλ έξτρα, σε άριστη κατάσταση και σε τιμή ευκαιρίας. Πληρ. τηλ. 0944717691. ΑΑ43867

ΜΗΧΑΝΗ KAWASAKI L.X. 250 μοντέλο '96-'97, σε καλή κατάσταση. Δεκτός έλεγχος. Πληρ. τηλ. 0946976801 κ. Μάκης. ΑΑ43848

ΜΗΧΑΝΗ ΤΣΟΠΕΡ SUZUKI 250 c.c. σε καλή κατάσταση. Τιμή 400.000 δρχ. Πληρ. τηλ. 0945/544336. ΑΑ43847

GOLF 2 σε άριστη κατάσταση μοντέλο '90, με φουλ έξτρα, αξεσουάρ και με μία οδήγηση θα σας πείσει! Πληρ. τηλ. 67067, 26663 κ. Σταύρος. ΑΑ43846

MERCEDES minibus 309 D, για ανταλλακτικά σε τιμή ευκαιρίας. Πληρ. κα Χάϊκε τηλ. 0241093305. ΑΑ43830

HYUNDAI COUPE χρώματος μπορντώ, μοντέλο Οκτώβριος 2001 με 5.000 χλμ., ABS, δερμάτινο σαλόνι, αεροτομή, A/C, καινούργιο σε πολύ καλή τιμή. Πληρ. τηλ. 0974054443 κο Δημήτρη ΑΑ43287

FORD ESCORT CABRIO μοντέλο '92 σε άριστη κατάσταση και πολύ καλή τιμή. Πληρ. τηλ. 093/7610699. ΑΑ43729

ΜΗΧΑΝΗ 400 c.c. YAMAHA τετράχρονη σε καλή κατάσταση και σε πολύ καλή τιμή. Πληρ. τηλ. 097/2252745. ΑΑ43727

BMW 316i, μαύρη με δερμάτινα καθίσματα, ABS, ηλεκτρικά παράθυρα με 58.000 χλμ. σε άριστη κατάσταση, φυλάσσεται σε γκαράζ. Δεκτός κάθε έλεγχος. Πληρ. τηλ. 67866 (μετά τις 16.00) και 0972177629. ΑΑ43831

AUTO HELLAS-HERTZ-ΠΩΛΟΥΝΤΑΙ ΤΑ ΚΑΤΩΘΙ ΑΥΤΟΚΙΝΗΤΑ ΣΕ ΑΡΙΣΤΗ ΚΑΤΑΣΤΑΣΗ ΚΑΙ ΠΡΟΣΙΤΕΣ ΤΙΜΕΣ: FIAT SEIC MOD 2000, FIAT PUNTO MOD 1999, OPEL CORSA A/C MOD 2000, NISSAN MICRA A/C MOD 2000, H. ACCENT A/CH MOD 1999, FORD FOCUS A/CH MOD 2000, SUZU. SAMURAI 1,3 MOD 1999, KIA SPORTAGE 2,0 MOD 1999 (HARD TOP), NISSAN SERENA 8ΘΕΣΙΟ MOD 1999, SEAT ALHAMBRA 7ΘΕΣΙΟ MOD 1998. ΓΙΝΟΝΤΑΙ ΚΑΙ ΕΥΚΟΛΙΕΣ ΠΛΗΡΩΜΗΣ (20% ΠΡΟΚΑΤΑΒΟΛΗ). ΠΛΗΡ. ΤΗΛ. 25888, 98200. ΠΑ43768

TOP PROPERTIES

GEORGIOS S. PIPINOS

ΓΕΩΡΓΙΟΣ Σ. ΠΙΠΙΝΟΣ
ΣΥΜΒΟΥΛΟΙ ΚΑΙ ΕΚΤΙΜΗΤΕΣ ΑΚΙΝΗΤΩΝ
REAL ESTATE AGENCY



Η "**TOP PROPERTIES**" είναι ατομική επιχείρηση και ανήκει εξ ολοκλήρου στον κ. Γεώργιο Πιπίνο, που από το 1971 ασχολείται αποκλειστικά και μόνο με επενδύσεις και REAL ESTATE, στο νησί της Ρόδου, καθώς και στην ευρύτερη περιοχή της Δωδεκανήσου.

ΑΠΕΥΘΥΝΟΜΑΣΤΕ: Στους **σοβαρούς, απαιτητικούς και επιλεκτικούς** επενδυτές-επιχειρηματίες-ελεύθερους επαγγελματίες, Ελληνες και ξένους, υψηλού εισοδηματικού επιπέδου, που ενδιαφέρονται να κάνουν μια σοβαρή επένδυση προβολής στο νησί της Ρόδου.

ΠΡΟΣΦΕΡΟΥΜΕ: Α) Υπηρεσίες και πληροφορίες που γίνονται σε προσωπικό επίπεδο με εχεμύθεια, διακριτικότητα και σοβαρότητα.
Β) μεγάλη γκάμα υψηλής ποιότητας, ακινήτων, όπως:1) Ξενοδοχεία Α' και Β' κατηγορίας των 600-500-350-300 κλινών, 2) Κεντρικά αστικά ακίνητα κατάλληλα για Τράπεζες-καταστήματα-γραφεία, 3) Παραλιακές εκτάσεις, κατάλληλες για τουριστικές επενδύσεις των 150.000-100.00-70.00-50.000-36.000 τ.μ. και 4) Διαμερίσματα και μεζονέτες προβολής.

ΣΤΟΧΟΣ ΜΑΣ ΕΙΝΑΙ: Να προσφέρουμε στο αγοραστικό μας κοινό υψηλής ποιότητας ακίνητα και ευκαιρίες στο νησί της Ρόδου. Ητριακονταετής και πλέον πείρα μας στον τομέα αυτό αποτελεί εγγύηση.

ΣΥΝΘΗΜΑ ΜΑΣ ΕΙΝΑΙ: Επενδύστε στη ΡΟΔΟ ΤΩΡΑ, σε ακίνητα που ΑΝΤΕΧΟΥΝ ΣΤΟ ΧΡΟΝΟ

Γεώργιος Σ. Πιπίνος
ΜΕΣΙΤΗΣ ΑΣΤΙΚΩΝ ΣΥΜΒΑΣΕΩΝ
Γιατί εμείς γνωρίζουμε καλύτερα!

TOP PROPERTIES is a private concern and Mr George S. Pipinos, its owner, has carved, over the years a reputation for integrity and excellence in the world of Real Estate in the Dodecanese.
AT TOP PROPERTIES we try hard to attract important and selective investors high calibre businessmen/women and discerning professional people, both Greek and foreign, who wish to acquire sabstantial and valuable property on Rhodes.
We offer our expertise and advice privately, discreetly and in strict confidence.
We keep a comprehensive list of real estate of the highest specifications
a. A' and B' class hotels (600, 500, 350, 300 beds capacity)
b. Centrally situated office buildings and other business premises.
c. Seaside land, ideal for development (hotels, holiday resorts, etc), of 150.000, 100.00, 70.000, 50.000, 36.000 sq.m.
d. Luxury apartments, maisonettes, detached, semi-detached and terraced houses.
Our aim is to give our clients the opportunity to Qcquire value for money, first class real estate on Rhodes. Our 30-year-old experience in Real Estate is our warranty.
Our motto is Invest in Rhodes, Invest in property, It stands the test of time.

TOP PROPERTIES
and George Pipinos
Because we know best



ΚΕΝΝΕΝΤΥ 38, ΡΟΔΟΣ, 85 100, ΤΗΛ. (0241) 23895, 38243, κιν. (094)-4-676003 FAX: (0241) 20883
38 KENNEDY STR., RHODES, 85 100, TEL. (0241) 23895, 38243, mob. (094)-4-676003 FAX: (0241) 20883

Filerimos
Hotel
Apartments
Bungalows
Studios

ΖΗΤΟΥΝΤΑΙ

- Υπάλληλοι υποδοχής με γνώσεις αγγλικής και γερμανικής γλώσσας.
- Λογιστής απόφοιτος ΤΕΙ.
- Υπάλληλοι Σ. Μάρκετ.
- Καμαριέρες.
- Βοηθοί σερβιτόρες.

Για τις ως άνω ειδικότητες οι ενδιαφερόμενοι θα απευθύνονται στην κ. Λία Καμπουράκη 9 π.μ. έως 1 το μεσημέρι στο τηλ. 02410/92510

KRESTEN PALACE HOTEL
6ο χλμ. Λεωφόρου Ρόδου-Καλλιθέας

ΖΗΤΑ
ΠΩΛΗΤΡΙΑ
για το Τουριστικό Κατάστημα

Απαραίτητα προσόντα: Γνώσεις ξένων γλωσσών και ανάλογη προϋπηρεσία

Πληρ. - Αιτήσεις (με πρόσφατη φωτογραφία) στο Ξενοδοχείο Καθημερινά: από 10.00-12.00, τηλ. 02410/62714, fax. 02410/65976, Τ.Θ. 4088

Η αλυσίδα καταστημάτων ηλεκτρικών ειδών CLUB ELECTRIC

ΖΗΤΑ
ΠΩΛΗΤΕΣ
Πλήρους απασχόλησης

Απαιτούμενα προσόντα: Απόφοιτοι λυκείου, ηλικία έως 35 ετών, γνώση χειρισμού Η/Υ επιθυμητή, σχετική προϋπηρεσία επιθυμητή.
Παρέχονται: Μισθός, bonus, ασφάλιση, εκπαίδευση, προοπτικές εξέλιξης.

Οι ενδιαφερόμενοι παρακαλούνται όπως αποστείλουν τα βιογραφικά τους σημειώματα στο Fax. 02410/39612, τηλ. 02410/21189

ΞΕΝΟΔΟΧΕΙΟ Α' ΚΑΤΗΓΟΡΙΑΣ ΕΝΤΟΣ ΠΟΛΕΩΣ

ΖΗΤΑ

Για τη θέση της reception
δεσποινίδα ή κυρία
που να γνωρίζει πολύ καλά
Γερμανικά-Αγγλικά

Πληρ. τηλ. 02410/89000, ***πρωινές ώρες***

ΖΗΤΟΥΝΤΑΙ
ΠΩΛΗΤΡΙΕΣ

για καταστήματα εντός πόλεως.
Μόνιμη απασχόληση

Πληρ. τηλ. 0241-0-34105

auto-moto

συνέχεια από την προηγούμενη

SKODA FAVORIT μοντέλο '95 σε καλή κατάσταση. Τιμή ευκαιρίας. Πληρ. τηλ. 097/3787578. ΑΑ43767

ΤΟΥΟΤΑ ΚΛΟΥΒΑ 1.600 c.c. ΤΟΥ '80, 85.000 ΧΛΜ. ΣΕ ΚΑΛΗ ΚΑΤΑΣΤΑΣΗ. ΠΛΗΡ. ΤΗΛ. 61169 ΠΡΩΙ, 76565 ΑΠΟΓΕΥΜΑ. ΠΑ43728

VESPA COSA άριστη κατάσταση. Τιμή 250.000 δρχ. Πληρ. τηλ. 093/6578375. ΑΑ43670

ΧΤ ΥΑΜΑΗΑ 500 ΜΟΝΤ. ΤΕΛΟΣ '96 ΣΕ ΑΡΙΣΤΗ ΚΑΤΑΣΤΑΣΗ. ΠΛΗΡ. ΤΗΛ. 0942200188 ΧΠΑ1312

ΕΝΟΙΚΙΑΖΟΝΤΑΙ αυτοκίνητα καθημερινά ή και με το μήνα σε πολύ καλές τιμές. Πληρ. τηλ. 86230, 0937274897 ΑΑ42515

RENAULT 19 CABRIO με full extra. Πληρ. τηλ. 81377, 0977/006428, κ. Δημήτρη. ΑΑ43562

FIAT PUNTO CABRIO ΜΟΝΤΕΛΟ 94 1,3 ΛΕΥΚΟ 75000 ΧΙΛΙΟΜΕΤΡΑ, EXTRAS. ΤΙΜΗ 2.400.000. ΠΛΗΡ. ΤΗΛ. 87006, 10.00-13.00 Ή 18.00-22.00 ΧΠΑ841

ΠΩΛΟΥΝΤΑΙ ΜΕΤΑΧΕΙΡΙΣΜΕΝΑ ΦΟΡΤΗΓΑ ΑΥΤΟΚΙΝΗΤΑ ΕΙΣΑΓΩΓΗΣ ΟΛΩΝ ΤΩΝ ΤΥΠΩΝ, ΓΙΑ ΑΓΡΟΤΙΚΗ ΚΑΙ ΕΠΑΓΓΕΛΜΑΤΙΚΗ ΧΡΗΣΗ, ΚΑΘΩΣ ΚΑΙ Ι.Χ. ΕΠΙΒΑΤΙΚΑ. ΕΤΟΙΜΟΠΑΡΑΔΟΤΑ Ή ΚΑΤΟΠΙΝ ΠΑΡΑΓΓΕΛΙΑΣ. ΠΑΡΕΧΟΥΜΕ ΓΡΑΠΤΗ ΕΓΓΥΗΣΗ ΕΝΟΣ ΧΡΟΝΟΥ. ΕΙΣΑΓΩΓΕΙΣ ΜΕΤΑΧΕΙΡΙΣΜΕΝΩΝ ΑΥΤΟΚΙΝΗΤΩΝ "Δ. ΜΠΟΥΝΤΟΥΡΗΣ-Ε. ΠΑΠΑΠΟΣΤΟΛΟΥ Ο.Ε.". ΕΚΘΕΣΗ: ΕΘΝΙΚΗ ΟΔΟΣ ΛΑΡΙΣΑΣ-ΙΩΑΝΝΙΝΩΝ ΤΡΙΚΑΛΑ ΘΕΣΣΑΛΙΑΣ. ΤΗΛ. 0431-74709 ΦΑΞ 0431-27008 ΚΙΝ. 0974456200-0977395269. ΧΠΑ112

εργασιες

ΔΕΣΠΟΙΝΙΣ Ή ΚΥΡΙΑ να εργασθεί ως υπάλληλος γραφείου σε εποχιακή επιχείρηση, έχοντας γνώση Η/Υ και του προγράμματος "Ορίζοντες - Εμπορική Διαχείριση". Ωράριο πρωινό, πενθήμερο. Πληρ. τηλ. 0944 433380, 09.00-15.00 ΑΖ43935

ΚΟΠΕΛΑ ΩΣ ΠΩΛΗΤΡΙΑ ΚΑΤΑ ΠΡΟΤΙΜΗΣΗ ΕΛΛΗΝΟΑΥΣΤΡΑΛΕΖΑ-ΕΛΛΗΝΟΑΜΕΡΙΚΑΝΙΔΑ Ή ΕΛΛΗΝΟΚΑΝΑΔΕΖΑ ΓΙΑ ΝΑ ΕΡΓΑΣΘΕΙ ΣΕ ΤΟΥΡΙΣΤΙΚΟ ΚΑΤΑΣΤΗΜΑ ΚΕΝΤΗΜΑΤΩΝ ΣΤΗΝ ΠΑΛΙΑ ΠΟΛΗ. ΠΛΗΡ. ΤΗΛ. 35327, 39050 ΠΡΩΙΝΕΣ ΩΡΕΣ. ΠΖ43952

ΖΗΤΟΥΝΤΑΙ: α) Χειρίστρια PC κάτοχος της αγγλικής γλώσσας, β) Πωλήτρια. Πληρ. τηλ. 02410 28964 ΑΖ43936

ΓΥΜΝΑΣΤΗΣ Ή ΓΥΜΝΑΣΤΡΙΑ για απασχόληση σε γυμναστήριο. Πληρ. τηλ. 02410/73712. ΑΖ43955

ΦΥΣΙΟΘΕΡΑΠΕΥΤΗΣ Ή ΦΥΣΙΟΘΕΡΑΠΕΥΤΡΙΑ για απασχόληση σε γυμναστήριο. Πληρ. τηλ. 02410/73712. ΑΖ43950

Διεθνής εταιρεία με παγκόσμια προϊόντα, **ζητάει** για την εκπροσώπησή της στην περιοχή, **άτομα** ικανά δραστήρια άνω των 30 ετών, συνδεόμενα έμμεσα ή άμεσα με τον κλάδο διατροφικών προϊόντων (εμπορικοί αντιπρόσωποι, γυμναστές, φυσιοθεραπευτές, ιατρικοί επισκέπτες κ.λπ.) με εξαιρετικούς όρους μόνιμης συνεργασίας. Αμοιβές, προοπτικές, σταδιοδρομία. Πληρ. τηλ. 010/8259485, fax. 010/8832883 Αθήνα. ΑΖ43949

Από εταιρεία διακίνησης μπύρας-ποτών και αναψυκτικών **ζητείται οδηγός** με δίπλωμα γ' κατηγορίας. Πληρ. τηλ. 02410/62752, 62850. ΑΖ43951

ΚΟΜΜΩΤΡΙΑ πεπειραμένη, σε κομμωτήριο στην περιοχή της Ανάληψης. Μισθός ικανοποιητικός. Πληρ. τηλ. 02410 66158 ΑΖ43916

ΥΠΑΛΛΗΛΟΣ για στεγνοκαθαριστήριο. Πληρ. τηλ. 0944/397395. ΑΖ43864

ΚΟΠΕΛΑ για τουριστικό κατάστημα στην περιοχή Πεύκοι - Λίνδο, που να γνωρίζει Αγγλικά. Πληρ. τηλ. 02410 35851, 0944 395913 ΑΖ43917

ΚΟΠΕΛΑ ΓΙΑ ΝΑ ΕΡΓΑΣΘΕΙ ΣΕ ΤΟΥΡΙΣΤΙΚΟ ΚΑΤΑΣΤΗΜΑ ΣΤΟ ΦΑΛΗΡΑΚΙ. ΜΙΣΘΟΣ ΙΚΑΝΟΠΟΙΗΤΙΚΟΣ. ΠΛΗΡ. ΤΗΛ. 02410-69414/02410-66476. ΠΖ43912

ΝΕΑΡΑ ΑΤΟΜΑ για αναψυκτήριο-κρεπερί στην Παλιά Πόλη: Κρεπαδόρος, σερβιτόρος, μπάρμαν που να μιλούν τουλάχιστον 1 ξένη γλώσσα. Προτιμούνται άτομα με πείρα. Πληρ. τηλ. 0944/613524, 0944/504460. ΑΖ43888

ΖΗΤΕΙΤΑΙ κοπέλα εμφανίσιμη για να εργαστεί σε κατάστημα ηλεκτρονικών παιχνιδιών (VIDEO GAMES) στη Ρόδο και στην Κω. Μισθός ικανοποιητικός και bonus. Πληρ. τηλ. 25050, 0945314090 ΧΑΖ481

ΚΥΡΙΕΣ με όρεξη για δουλειά που θα ήθελαν να κερδίζουν έως και 500.000 δρχ. το μήνα, με ελεύθερο ωράριο εργασίας. Προσφέρονται δωρεάν κατάλογοι λευκών ειδών και μεγάλη υποστήριξη από την εταιρεία μας. Πληρ. κ. Γιώργος στο τηλ. 0946/595500 ή 37384. ΑΖ42605

ΠΩΛΗΤΗΣ Ή ΠΩΛΗΤΡΙΑ: Εξαιρετική ευκαιρία για ένα άτομο να συνεργασθεί, με μεγάλο οικονομικό οργανισμό εισηγμένο στο χρηματιστήριο. Εκπαιδευτικό πρόγραμμα στον επιτυχημένο υποψήφιο στα κεντρικά γραφεία. Ο υποψήφιος πρέπει να είναι μόνιμος κάτοικος Ρόδου. Τουλάχιστον δύο χρόνια ανώτερης παιδείας, προτιμούνται πτυχιούχοι. Απαιτείται εξαιρετική προσωπικότητα και ικανότητα να συναντά υψηλά ιστάμενους επαγγελματίες. Μισθός συν προμήθειες. Τηλεφωνείσθε ή αποστείλατε βιογραφικό. Πληρ. τηλ. 77979, διεύθυνση Τ.Θ. 427 Ρόδος, υπ' όψιν κ. Μαργωμένου Μανώλη, ώρες 09.00-14.00. ΑΖ43887

Από το Prestige Cafe Ακτή Κανάρη 5 Ψαροπούλα **ζητούνται σερβιτόρες** με πείρα και γνώστες τουλάχιστον αγγλικής. Επίσης για ημιαπασχόληση στο μπουφέ. Πληρ. τηλ. 0932/702606. ΑΖ43886

ΥΠΑΛΛΗΛΟΙ, για εργαστήριο κορνίζας. Μόνιμη απασχόληση, όχι αλλοδαποί. Πληρ. τηλ. 02410/24316. ΑΖ43863

ΨΗΣΤΕΣ, ΓΙΑ ΝΥΧΤΕΡΙΝΟ ΩΡΑΡΙΟ ΑΠΟ FAST FOOD ΣΤΟ ΦΑΛΗΡΑΚΙ ΓΙΑ ΤΗΝ ΚΑΛΟΚΑΙΡΙΝΗ ΣΑΙΖΟΝ. ΘΑ ΠΡΟΤΙΜΗΘΟΥΝ ΟΣΟΙ ΕΧΟΥΝ ΠΡΟΥΠΗΡΕΣΙΑ. ΠΛΗΡ. ΤΗΛ. 0946162961. ΠΖ43862

ΣΥΝΕΡΓΑΤΗΣ, από την εταιρεία PROVIL A.E. που δραστηριοποιείται στο χώρο των τροφίμων, για την στελέχωση του τμήματος πωλήσεων. Πληρ. τηλ. 0310795730 ή αποστείλατε βιογραφικό Τ.Θ. 218 Τ.Κ. 57022 ΑΖ43861

ΤΕΧΝΙΤΕΣ-ΞΥΛΟΥΡΓΟΙ για δωδεκάμηνη απασχόληση. Πληρ. τηλ. 02410/91912, 0945/818095. ΑΖ43844

ΚΟΠΕΛΑ για το κυλικείο του Νοσοκομείου. Πρωινή βάρδια. Πληρ. τηλ. 02410/80116, 02410/80111. ΑΖ43843

ΒΟΗΘΟΣ, από Βρεφονηπιακό σταθμό. Πληρ. κα Χαϊκε, 0241093305. ΑΖ43827

ΑΠΟ ΠΛΥΝΤΗΡΙΟ ΙΜΑΤΙΣΜΟΥ, ζητείται προσωπικό για τη νέα σαιζόν. 1) Οδηγοί εργάτες με δίπλωμα Γ' κατηγορίας. 2) Κοπέλες για εργασία. Πληρ. τηλ. 0241092743, από 8.30 π.μ.-13.00 μ.μ. ΑΖ43824

ΠΩΛΗΤΡΙΕΣ από τη BOUTIQUE COLLECTION (Κ. Παλαιολόγου 9). Πληρ. τηλ. 37203. ΑΖ43823

ΑΠΟ ΕΠΙΧΕΙΡΗΣΗ ΕΙΔΩΝ ΥΓΙΕΙΝΗΣ ΖΗΤΕΙΤΑΙ ΚΥΡΙΑ Ή ΔΕΣΠΟΙΝΙΔΑ ΜΕ ΓΝΩΣΕΙΣ ΚΑΙ ΠΕΙΡΑ MARKETING. ΑΠΟΣΤΕΙΛΑΤΕ ΒΙΟΓΡΑΦΙΚΟ ΣΗΜΕΙΩΜΑ ΣΤΟ FAX. 02410 34082. ΤΗΛ. ΕΠΙΚΟΙΝΩΝΙΑΣ 02410 29350/31013 ΠΖ43789

ΥΠΑΛΛΗΛΟΣ ΓΙΑ ΕΚΘΕΣΗ ΕΠΙΠΛΩΝ. ΠΛΗΡ. ΤΗΛ. 02410 39910, 39911, ΩΡΕΣ ΚΑΤΑΣΤΗΜΑΤΩΝ ΠΖ43739

Από ξενοδοχείο **ζητείται γυμνάστρια** για πλήρη απασχόληση από 9 π.μ. έως 5 μ.μ. Πληρ. τηλ. 0945/204400, 02410/63350. ΑΖ43724

ΤΟ ΔΙΚΤΥΟ ΚΑΤΑΣΤΗΜΑΤΩΝ

multirama

ΕΝΑΣ INTERNET ΚΟΣΜΟΣ

ΖΗΤΑ ΝΑ ΠΡΟΣΛΑΒΕΙ

ΠΩΛΗΤΗ -ΤΕΧΝΙΚΟ Η/Υ

Ο κατάλληλος υποψήφιος πρέπει να διαθέτει τα εξής προσόντα,

- Ικανές γνώσεις στον τομέα της πληροφορικής.
- Εμπειρία στις πωλήσεις
- Πτυχίο Τεχνικού Ηλεκτρονικών Υπολογιστών (ΤΕΙ, ΙΕΚ) ή παρεμφερούς ειδικότητας
- Γνώσεις επισκευής Η/Υ & Περιφερειακών.
- Γνώσεις Δικτύων και εγκατάστασης Windows 98 – NT - 2000
- Καλή Γνώση Αγγλικής Γλώσσας
- Προϋπηρεσία στο Service Η/Υ & Περιφερειακών θα ληφθεί σοβαρά υπόψη
- Ηλικία έως 26 ετών
- Άδεια οδήγησης αυτοκινήτου
- Εκπληρωμένες στρατιωτικές υποχρεώσεις..

Η εταιρία προσφέρει ικανοποιητικό μισθό, συνεχή εκπαίδευση και δυνατότητες εξέλιξης σε μία συνεχώς αναπτυσσόμενη επιχείρηση.

Οι ενδιαφερόμενοι Παρακαλούνται να αποστείλουν /παραδώσουν Βιογραφικό Σημείωμα στην Δ/νση : Γρ. Λαμπράκη 30-32 ,τηλ. 02410-31604-5 / FAX 02410-31917

rp

★★★★★

RODOS PALACE

Resort Hotel • Convention Center

Το πολυτελέστερο Ξενοδοχειακό Συγκρότημα Διακοπών της χώρας (785 δωματίων), με το μεγαλύτερο Διεθνές Συνεδριακό Κέντρο (4000 ατόμων), ζητεί:

ASST. MARKETING & P.R MANAGER

Το εν λόγω στέλεχος που θα επιλεγεί θα κληθεί να ασχοληθεί ενεργά με τη χάραξη και την υλοποίηση της επικοινωνιακής πολιτικής, την επίβλεψη της δημιουργίας σύγχρονου διαφημιστικού υλικού, την προώθηση των πωλήσεων, την έρευνα αγοράς και την δημιουργία αποτελεσματικών δημοσίων σχέσεων με τους πελάτες και τα Μ.Μ.Ε.

Ο/Η ιδανικός υποψήφιος θα πρέπει να είναι έως 30 ετών, απόφοιτος Ελληνικού ή ξένου Πανεπιστημίου ή αναγνωρισμένης Τουριστικής Σχολής και να διαθέτει μεταπτυχιακό τίτλο στο Marketing και την Διοίκηση Ξενοδοχειακών Επιχειρήσεων ή εκτενή εμπειρία στον ευρύτερο χώρο του Marketing Τουριστικών Υπηρεσιών.

Απαραίτητη θεωρείται η άριστη γνώση της Αγγλικής και κατά προτίμηση της Γερμανικής γλώσσας, καθώς επίσης και η χρήση Η/Υ (Word, Excel, Internet κ.λπ.). Οποιαδήποτε επιπλέον προσόντα θα συνεκτιμηθούν στην αξιολόγηση. Η απασχόληση είναι δωδεκάμηνης διάρκειας με έδρα τη Ρόδο.

Οι ενδιαφερόμενοι μπορούν να αποστείλουν το βιογραφικό τους μαζί με μία φωτογραφία στην διεύθυνση:

Λεωφ. Ιαλυσού, Τ.Θ. 121, Ιξιά, Ρόδος 851 00
Fax: 02410 25350 E-mail: info@rodos-palace.gr
Υπ' όψιν Κου Γ. Μπαρμπούτη
Η απόλυτη εχεμύθεια θεωρείται αυτονόητη

ΚΤΗΜΑΤΟΜΕΣΙΤΙΚΟ ΓΡΑΦΕΙΟ

ΕΥΡΩΚΤΗΜΑΤΙΚΗ

ΕΥΣΤΑΘΙΟΥ

ΜΕΣΙΤΕΣ ΣΥΜΒΟΥΛΟΙ ΜΕΛΕΤΗΤΕΣ



ΠΩΛΟΥΝΤΑΙ ΔΙΑΜΕΡΙΣΜΑΤΑ ΣΕ ΝΕΑ ΤΕΤΡΑΟΡΟΦΗ ΟΙΚΟΔΟΜΗ ΜΕ ΠΥΛΩΤΗ, ΣΤΟ ΡΟΔΙΝΙ

Η ΟΙΚΟΔΟΜΗ ΔΙΑΘΕΤΕΙ :

- **7 ΔΙΑΜΕΡΙΣΜΑΤΑ** ΤΩΝ 83 Τ.Μ. & 101 Τ.Μ.
- ΧΩΡΟ ΠΡΑΣΙΝΟΥ
- ΥΔΡΑΥΛΙΚΟ ΑΝΕΛΚΥΣΤΗΡΑ 8 ΑΤΟΜΩΝ
- ΘΕΣΗ ΣΤΑΥΘΜΕΥΣΗΣ ΓΙΑ ΚΑΘΕ ΔΙΑΜΕΡΙΣΜΑ
- ΠΡΟΣΒΑΣΗ ΑΤΟΜΩΝ ΜΕ ΕΙΔΙΚΕΣ ΑΝΑΓΚΕΣ
- ΠΛΗΡΗ ΘΕΡΜΑΝΣΗ

ΑΠΟΚΛΕΙΣΤΙΚΗ ΔΙΑΘΕΣΗ
Πληροφορίες

ΕΥΡΩΚΤΗΜΑΤΙΚΗ
Η ακίνητη αξία σας

Εθνικής Αντίστασης 83 (πρώην Άννης Μαρίας) δίπλα στην ALPHA BANK
Τηλ. 02410 73819,74917 Κιν. 0944/374546, 0945/292030 FAX 02410 38641

ΙΩΑΝΝΗΣ & ΜΙΧΑΛΗΣ ΕΥΣΤΑΘΙΟΥ

INTERBETON ΔΟΜΙΚΑ ΥΛΙΚΑ Α.Ε.
ΟΜΙΛΟΣ ΤΣΙΜΕΝΤΩΝ ΤΙΤΑΝ ΖΗΤΑ:

ΥΠΑΛΛΗΛΟ ΛΟΓΙΣΤΗΡΙΟΥ ΡΟΔΟΥ

Η ΙΝΤΕΡΜΠΕΤΟΝ ΔΟΜΙΚΑ Α.Ε., επιθυμεί να προσλάβει Υπάλληλο Λογιστηρίου (με ή χωρίς πτυχίο) για το υποκατάστημά της, στη Ρόδο:

Απαραίτητα προσόντα:

- Καλή γνώση προγραμμάτων MS Office
- Εκπληρωμένες στρατιωτικές υποχρεώσεις (για τους άνδρες).

Οι υποψήφιοι που πληρούν τις πιο πάνω προϋποθέσεις παρακαλούνται να επικοινωνήσουν με τον κ. Αραβαντινό.

Πληρ. τηλ. 02410/94705

Από μεγάλη εταιρεία διακίνησης μπύρας-ποτών και απορρυπαντικών

ζητείται

οδηγός

με επαγγελματικό δίπλωμα, γνώστης της αγοράς της Ρόδου, ηλικίας μέχρι 40 ετών.
Προσφέρονται μισθός και ποσοστά.

Πληρ. τηλ. 66227, 66228 ώρες 08.00-15.00

ΑΠΟ ΕΤΑΙΡΕΙΑ ΔΙΑΝΟΜΩΝ ΤΡΟΦΙΜΩΝ

ΖΗΤΟΥΝΤΑΙ

Α. Οδηγός για διανομές τροφίμων - χαρτικών με γνώση της αγοράς.
Β. Πωλητής έμπειρος με γνώση της αγοράς.
Γ. Εργάτης εντός αποθήκης.

Πληρ. τηλ. 0241 0 23088

Το γραφείο γενικού τουρισμού

ELAFOS REISEN

ΖΗΤΕΙ

συνεργάτες

για στελέχωση υποκαταστημάτων.
Απαραίτητη προϋπόθεση η άριστη γνώση της γερμανικής και καλή γνώση αγγλικής γλώσσας.
Θα ληφθεί υπόψη η προϋπηρεσία σε Τουριστικό Γραφείο

Οι ενδιαφερόμενοι παρακαλούνται να επικοινωνήσουν στα τηλ. 02410/66543-5, ώρες γραφείου
Υπεύθυνος κ. Χατζημιχάλης Μιχάλης

---

rp
★★★★★
RODOS PALACE
Resort Hotel • Convention Center

Το μεγαλύτερο ξενοδοχειακό συγκρότημα της Ρόδου ζητεί το ακόλουθο προσωπικό:

- **Υπαλλήλους Υποδοχής**
  Γνώστες Αγγλικών, Γερμανικών, με ανάλογη προϋπηρεσία
- **Προϊσταμένη Ορόφων**
  Με ανάλογη προϋπηρεσία σε ξενοδοχεία πολυτελείας

Οι ενδιαφερόμενοι για τις ανωτέρω θέσεις μπορούν να στείλουν ένα βιογραφικό τους σημείωμα με μία πρόσφατη φωτογραφία στην Διεύθυνση της εταιρείας υπ' όψιν Κου Π. Ρούμπη

Επίσης ζητούνται:
- Μάγειροι Α', Β' & βοηθοί
- Μπουφετζήδες Α' & Β'
- Σερβιτόροι & βοηθοί
- Μπάρμεν Α' & Β'
- Hostess
- Νυχτερινός Receptionist
- Γκρουμ
- Καμαριέρες
- Καθαρίστριες
- Κομμώτρια
- Θυρωρός
- Αποθηκάριος με ανάλογη προϋπηρεσία και γνώσεις Η/Υ
- Συντηρητές (Ηλεκτρολόγοι, Υδραυλικοί)

Για τις ανωτέρω ειδικότητες οι ενδιαφερόμενοι μπορούν να απευθύνονται καθημερινά από 09.00 - 15.00 στον προσωπάρχη του ξενοδοχείου και στη διεύθυνση:

Ξενοδοχείο Ρόδος Παλάς
Λεωφ. Ιαλυσού, Τ.Θ. 121, Ιξιά, Ρόδος
Τηλ. 02410 97235, Fax: 02410 25350

εργασιες

συνέχεια από την προηγούμενη

Από εστιατόριο στην Παλιά Πόλη **ζητείται** για την τουριστική σαιζόν 2002 **Σερβιτόρος** πεπειραμένος με προϋπηρεσία στην Παλιά Πόλη, με γνώσεις ξένων γλωσσών, για τη θέση του μαιτρ. Θα προτιμηθεί υπεύθυνος νέος, δραστήριος. Θα υπάρξει πακέτο αποδοχών με bonus. Πληρ. τηλ. 02410 74402, 02410 25186, ώρες επικοινωνίας 11.00-13.00 και 19.00-21.00 , κ. Γιώργος. ΑΖ43794

Από εστιατόριο στην Παλιά Πόλη **ζητούνται** για την τουριστική σαιζόν 2002 οι κάτωθι ειδικότητες: α) **Σερβιτόρος**, β) **Βοηθός σερβιτόρου**, απαραίτητη διετής προϋπηρεσία, γ) **Ταμίας** για πρωινή ή απογευματινή απασχόληση. Πληρ. τηλ. 02410 74402, 02410 25186, ώρες επικοινωνίας 11.00-13.00 & 19.00-21.00, κ. Γιώργος ΑΖ43795

ΠΡΟΣΩΠΙΚΟ για σούπερ μάρκετ στην Αρχάγγελο. Πληρ. τηλ. 0244022676 ΑΖ43653

Από μεγάλη εταιρεία διακίνησης μπύρας-ποτών και απορρυπαντικών, **ζητείται οδηγός** με επαγγελματικό δίπλωμα, γνώστης της αγοράς της Ρόδου, ηλικίας μέχρι 40 ετών. Προσφέρονται μισθός και ποσοστά. Πληρ. τηλ. 66227, 66228 ώρες 08.00-15.00.

Ζητείται άτομο ηλικίας μέχρι 30 ετών, εκπληρωμένες στρατιωτικές υποχρεώσεις και να έχει δίπλωμα οδήγησης, από εταιρεία διακίνησης μπύρας και απορρυπαντικών για **βοηθός αποθηκάριου.** Πληρ. τηλ. 66227, 66228 ώρες 08.00-15.00.

Γνωστή εταιρεία διακίνησης μπύρας-ποτών και απορρυπαντικών **ζητεί πωλητές-πωλήτριες** μέχρι 40 ετών. Προσφέρονται μισθός και ποσοστά. Πληρ. τηλ. 66227, 66228 ώρες 08.00-15.00.

ΗΛΕΚΤΡΟΛΟΓΟΙ (τεχνίτες-βοηθοί) με σχετική εμπειρία σε κτιριακές εγκαταστάσεις. Πληρ. τηλ. 094/6683824. ΑΖ43196

μαθηματα

ΚΑΘΗΓΗΤΗΣ με πολυετή πείρα στην Ελλάδα και τις ΗΠΑ παραδίδει ιδιαίτερα μαθήματα μαθηματικών, φυσικής και χημείας σε μαθητές γυμνασίου και λυκείου. Πληρ. τηλ. 097/2723870 ΑΜ43937

ΜΑΘΗΜΑΤΙΚΟΣ παραδίδει μαθήματα σε μαθητές Γυμνασίου-Λυκείου. Πληρ. τηλ. 02410/37914, 0946/214823. ΑΜ43544

ΦΙΛΟΛΟΓΟΣ ΚΑΘΗΓΗΤΡΙΑ ΠΤΥΧΙΟΥΧΟΣ ΑΡΙΣΤΟΤΕΛΕΙΟΥ ΠΑΝΕΠΙΣΤΗΜΙΟΥ ΘΕΣΣΑΛΟΝΙΚΗΣ, ΠΑΡΑΔΙΔΕΙ ΙΔΙΑΙΤΕΡΑ ΜΑΘΗΜΑΤΑ ΣΕ ΜΑΘΗΤΕΣ ΓΥΜΝΑΣΙΟΥ - ΛΥΚΕΙΟΥ. ΤΙΜΕΣ ΠΡΟΣΙΤΕΣ, ΣΥΣΤΗΜΑΤΙΚΗ ΕΝΗΜΕΡΩΣΗ ΓΟΝΕΩΝ. ΠΛΗΡ. ΤΗΛ. 22428 ΚΑΙ 0937803323 (ΚΙΝΗΤΟ) ΧΠΜ291

ΚΑΘΗΓΗΤΡΙΑ, με πολυετή πείρα και αξιοσημείωτες επιτυχίες παραδίδει κατ' οίκον ιδιαίτερα μαθήματα Αγγλικών και Ιταλικών σε μαθητές όλων των επιπέδων. Προετοιμασία για εξετάσεις First Certificate in English και Cambridge Proficiency. Τιμές προσιτές. Πληρ. κ. Βιδινιώτη, τηλ. 0946658576 και 0241023870. ΑΜ43893

ΟΙΚΟΔΙΔΑΣΚΑΛΕΙΟ Αγγλικών, Μαγκαφά Ειρήνη. Έχοντας την Αγγλική ως μητρική γλώσσα και πολύχρονη πείρα, παραδίδονται μαθήματα για όλα τα επίπεδα σε διμελή-τριμελή τμήματα ή και ιδιαίτερα. Πληρ. τηλ. 64202 και 61512. ΑΜ43697

ΚΑΘΗΓΗΤΗΣ, έμπειρος, απόφοιτος Καναδικού πανεπιστημίου, παραδίδει ιδιαίτερα μαθήματα Αγγλικά και Γαλλικά σε προσιτές τιμές. Πληρ. τηλ. 02410/64079. ΑΜ43866

γνωριμίες

20ΧΡΟΝΗ φοιτήτρια ζητά γνωριμία με κύριο άνω των 25 ετών. Πληρ. τηλ. 0946221911. ΠΓ43910

διαφορα

ΠΩΛΟΥΝΤΑΙ σε άριστη κατάσταση βιτρίνες, ράφια και γόνδολα για εξοπλισμό Mini Market. Δεχόμαστε σοβαρές προτάσεις. Πληρ. τηλ. 0241067032, 66231, κ. Γιώργος (ώρες καταστημάτων). ΑΔ43938

ΦΩΤΟΤΥΠΙΚΟ ΜΗΧΑΝΗΜΑ XEROX ελαφρώς μεταχειρισμένο, τιμή 110.000 δρχ. Πληρ. τηλ. 0241023815, 78275 (09.00-13.00 & 17.00-20.00) ΑΔ43925

ΚΑΘΙΣΜΑΤΑ ΜΠΑΜΠΟΥ με μαξιλάρια, τραπέζια, κατάλληλα για καφετέρια ή Snack Bar. Πληρ. τηλ. 0241025293 ΑΔ43939

ΠΩΛΕΙΤΑΙ βιντεοκάμερα PANASONIC DIGITAL V-ZI σε άριστη κατάσταση. Τιμή 170.000 δρχ. Πληρ. τηλ. 0946190994. ΑΔ43909

ΟΛΟΚΛΗΡΟΣ ΕΞΟΠΛΙΣΜΟΣ ΕΣΤΙΑΤΟΡΙΟΥ σε άριστη κατάσταση (σχεδόν αχρησιμοποίητος). Πληρ. τηλ. 0944/842657. ΑΔ43908

ΠΩΛΕΙΤΑΙ, κοπτοράπτης τρίκλωνος και πεντάκλωνος. Πληρ. τηλ. 31760 και 28004. ΑΔ43907

ΔΩΔΕΚΑ ΔΙΘΕΣΙΑ ΘΡΑΝΙΑ, μάρκας Production (σκελετός λευκός, καθίσματα κόκκινα), σε πολύ καλή κατάσταση. Πληρ. κ. Ευαγγελία, τηλ. 02410/81540, 82400. ΧΑΔ07022

ΠΩΛΕΙΤΑΙ, επαγγελματικό ψυγείο, βιτρίνα Οβάλ, κατάλληλο για ζαχαροπλαστείο, καφετέρια, σούπερ μάρκετ, παντοπωλείο κ.λπ., σχεδόν καινούργιο σε πολύ σπέσιαλ τιμή στις 145.000 δρχ. Πληρ. στα τηλέφωνα: 02410/26220 ή 02410/67189 και στη διεύθυνση Ηρώων Πολυτεχνείου 4 (δίπλα στο ξενοδοχείο ACANDIA). ΑΔ43892

ΠΩΛΟΥΝΤΑΙ: Φούρνος ζαχαροπλαστικής, αερόθερμος, 4άρων θέσεων, σετ με στόφα. Πληρ. τηλ. 02410/35628 και 68987. ΑΔ43868

ΣΚΥΛΑΚΙΑ, Δαμαλτίας χαρίζονται διασταύρωση με άλλα, 6 εβδομάδων. Πληρ. τηλ. 67866 και 0972177629. ΑΔ43834

ΤΡΑΠΕΖΙΑ ΚΑΙ ΣΚΑΜΠΩ για μπαρ. Πληρ. τηλ. 81377, 0977/006428, κ. Δημήτρη. ΑΔ43563

ΔΙΑΦΟΡΑ ΕΠΙΠΛΑ αντίκες από ιδιώτη, όπως κονσόλα σκαλιστή 150 χρόνων με καθρέπτη, μόνο 2.934 ευρώ ή 1.000.000 δρχ. Πληρ. τηλ. 0944/353206. ΑΔ43764

BAT FALCON 5,27 Evinrude Ficht 115 CV+Trailer. Πληρ. τηλ. 0942/516770. ΑΔ43545

ΠΟΔΗΛΑΤΟ γυμναστικής πολύ λίγο μεταχειρισμένο, με κομπιούτερ επιδόσεων, ιδεώδες για αδυνάτισμα από 170.000 δρχ. μόνο 120.000 δρχ. Πληρ. τηλ. 02410/68388 κ. Γιώργος. ΑΔ43765

ΑΝΙΧΝΕΥΤΕΣ ΜΕΤΑΛΛΩΝ ΑΜΕΡΙΚΗΣ, ΑΓΓΛΙΑΣ. ΑΞΙΟΠΙΣΤΟΙ, ΕΙΔΙΚΟΙ ΓΙΑ ΒΑΘΟΣ, ΔΙΑΧΩΡΙΣΜΟ. ΓΝΩΡΙΣΤΕ ΤΑ ΚΑΙΝΟΥΡΓΙΑ TESORO, SUPERSCAN MK2 ΜΕ ΤΕΛΑΡΟ 1Χ1μ., 1,5Χ1,5μ., 2Χ2μ. ΒΑΘΟΣ ΕΩΣ 8 ΜΕΤΡΑ. ΓΡΑΠΤΗ ΕΓΓΥΗΣΗ ΒΑΘΟΥΣ. 36 ΔΟΣΕΙΣ. ΠΛΗΡ. ΤΗΛ. 0310-286577, 0977 270437 ΠΔ4644

ΠΩΛΟΥΝΤΑΙ επαγγελματικοί κοπτοράπτες, γαζωτικές μηχανές και διάφορα είδη βιοτεχνικής ενδυμασίας. Πληρ. τηλ. 0942233795. ΑΔ43493

ΖΗΤΟΥΝΤΑΙ

ΠΩΛΗΤΡΙΕΣ

για τουριστικό κατάστημα εντός πόλεως.
Ωράριο συνεχές.
Μισθός 240.000 καθαρά.

Πληρ. τηλ. 74721

Η ΤΡΟΦΟΔΟΤΙΚΗ ΡΟΔΟΥ Α.Ε.

ΖΗΤΕΙ

1. Πωλητές
2. Υπαλλήλους γραφείου

Πληρ. τηλ. 02410/68111, 64440, 60314, ώρες 08.00-16.00

ΤΟΥΡΙΣΤΙΚΗ ΠΑΠΑΒΑΣΙΛΕΙΟΥ Α.Ε.
ΞΕΝΟΔΟΧΕΙΟ BLUE BAY GROUP OF HOTELS ΠΑΡΑΛΙΑ ΙΑΛΥΣΟΥ

ΖΗΤΑ

για την τουριστική περίοδο 2002, προσωπικό των παρακάτω ειδικοτήτων:

1. Υπάλληλοι υποδοχής, με γνώσεις Αγγλικών και Γερμανικών
2. Σερβιτόροι **3. Καμαριέρες**

Παρακαλούνται οι ενδιαφερόμενοι όπως περάσουν από το ξενοδοχείο καθημερινώς 09.00-14.00 για τη συμπλήρωση των αιτήσεων.

ΔΗΜΙΟΥΡΓΟΥΜΕ καριέρα

Η **WÜRTH HELLAS S.A.** με ένα από τα **μεγαλύτερα δίκτυα πωλήσεων** (200 πωλητές) στο χώρο των επαγγελματικών προϊόντων ευρείας κατανάλωσης, θυγατρική της ομώνυμης πολυεθνικής **No1 στον κόσμο**, με 260 εταιρείες και πάνω από 38.000 εργαζομένους, **αναζητά** για την επέκταση του δικτύου της **στο νομό**:



ΡΟΔΟΥ

ΠΩΛΗΤΕΣ

Οι ιδανικοί/ές υποψήφιοι/ες πρέπει να διαθέτουν:
- Επαγγελματισμό, δυναμική προσωπικότητα
- Μαχητικότητα, επιμονή και θέληση για επιτυχία
- Προσανατολισμό στην επίτευξη στόχων
- Άριστη ικανότητα επικοινωνίας
- Ηλικία μέχρι 35 ετών
- Γνώση της Αγγλικής γλώσσας θα θεωρηθεί σαν επιπρόσθετο προσόν

Η εταιρεία προσφέρει:
- Ανταγωνιστικό πακέτο αποδοχών (fixum, προμήθεια, πριμ)
- Αυτοκίνητο
- Ομαδική ασφάλιση
- Σύγχρονες συνθήκες εργασίας

WÜRTH®

Ο ΕΙΔΙΚΟΣ ΣΤΗΝ ΤΕΧΝΙΚΗ ΣΥΝΑΡΜΟΛΟΓΗΣΗ

Αποστείλατε βιογραφικό στη διεύθυνση:
WÜRTH HELLAS S.A., Τ.Θ. 51 877, Τ.Κ.: 145 02 Αγ. Στέφανος, Υπόψη Κου J. Long, με την ένδειξη: ΠΤ122

www.wuerth.com

WÜRTH - Ο ΕΙΔΙΚΟΣ ΣΤΗΝ ΤΕΧΝΙΚΗ ΣΥΝΑΡΜΟΛΟΓΗΣΗ
παρέχει 50.000 διαφορετικούς τύπους και διαστάσεις από βίδες και εξαρτήματα, βύσματα, εργαλεία χειρός, εργαλεία ηλεκτρικά και μπαταρίας, εργαλεία αέρος, χημικά προϊόντα προστασίας και συντήρησης, συστήματα αποθήκευσης, τροφοδοσίας και παραλαβής στους κλάδους αυτοκινήτου, κατεργασίας μετάλλου και ξύλου, βιοτεχνίες, βιομηχανίες και τεχνικές εταιρείες.

Η ΑΛΥΣΙΔΑ ΚΑΤΑΣΤΗΜΑΤΩΝ HONDOS CENTER

ΖΗΤΕΙ

να προσλάβει για το κατάστημά της στην Ρόδο:

1. Πωλήτριες

Απαραίτητα προσόντα:
— Γνώση Αγγλικής γλώσσας
— Απολυτήριο Λυκείου.
Οι ενδιαφερόμενες παρακαλούνται να αποστείλουν Βιογραφικό σημείωμα και φωτογραφία απαραίτητη στη διεύθυνση Αλεξάνδρου Διάκου 30-32 Ρόδος, Τ.Κ. 85100

Πληρ. τηλ.02410-77850

ΖΗΤΟΥΝΤΑΙ

ΠΩΛΗΤΡΙΕΣ

από κατάστημα χρυσοχοΐας, να ομιλούν πολύ καλά μια τουλάχιστον ξένη γλώσσα Γερμανικά ή Σουηδικά ή Φιλανδικά.

GESUCHT WERDEN

DEUTSCH SPRACHIGE VERKAUFERINNEN FUR JUWELIERGESCHAFTE.

HALUTAAN

SUOMEA PUHUVIA MYYJIA KULTASEPANLIIKKEESEEN

Πληρ. τηλ. 60110, από 10.00-12.00 π.μ.

ΑΠΟ ΤΟ ΞΕΝΟΔΟΧΕΙΟ ΛΟΜΕΝΙΖ

ΖΗΤΟΥΝΤΑΙ

για τη σαιζόν 2002, οι κάτωθι ειδικότητες:

1. ΥΠΑΛΛΗΛΟΙ ΥΠΟΔΟΧΗΣ
2. ΣΕΡΒΙΤΟΡΟΙ

Απαραίτητα προσόντα η προϋπηρεσία και η καλή γνώση της Αγγλικής και Γερμανικής γλώσσας. Οι αιτήσεις να συνοδεύονται με φωτογραφία.

Πληρ. τηλ.02410-35831

ΑΡΧΙΤΕΚΤΩΝ ΠΑΡΑΔΙΔΕΙ ΜΑΘΗΜΑΤΑ AUTOCAD

σε φοιτητές, σχεδιαστές, μηχανικούς και αρχιτέκτονες.

Πληρ. τηλ. 0241039984

ΚΑΘΗΓΗΤΡΙΑ ΠΤΥΧΙΟΥΧΟΣ ΕΛΛΗΝΙΚΟΥ ΩΔΕΙΟΥ

ΠΑΡΑΔΙΔΕΙ

μαθήματα κατ' οίκον αρμόνιου θεωρίας και αρμονίας

Πληρ. τηλ. 0241075128

ΣΧΟΛΗ ΟΔΗΓΩΝ

ΠΟΡΤΣΕΛΛΗΣ ΣΤΕΦΑΝΟΣ

Διπλ. εκπαιδευτής υποψηφίων οδηγών μέλος της Ε.Σ.Ο.Ρ. Ο.Ε.



- Διπλώματα αυτοκινήτου, μοτοσικλέτας,φορτηγού, λεωφορείου, νταλίκας
- Αναθεωρήσεις ληγμένων αδειών
- Θεωρητικά μαθήματα ΚΟΚ και Μηχανολογίας
- Μετατροπές ξένων διπλωμάτων σε ελληνικά
- Διπλώματα αυτόματου αυτοκινήτου

ΝΕΑ ΔΙΕΥΘΥΝΣΗ: ΕΘΝΙΚΗΣ ΑΝΤΙΣΤΑΣΗΣ 73 (ΠΡΩΗΝ ΑΝΝΗΣ ΜΑΡΙΑΣ)
ΤΗΛ. 34497, 0945463635

ΣΧΟΛΗ ΟΔΗΓΩΝ ΠΟΤΣΟΥ ΣΩΤΗΡΗ

ΔΙΠΛ. ΕΚΠΑΙΔΕΥΤΗΣ ΥΠΟΨΗΦΙΩΝ ΟΔΗΓΩΝ.
ΔΙΠΛΩΜΑΤΑ Α - Β - Γ - Δ - Ε



- **Αναλαμβάνουμε την έκδοση αδειών οδήγησης όλων των κατηγοριών.**
- **Αναθεωρήσεις Επαγ/κών αδειών.**
- **Τα θεωρητικά μαθήματα όλων των κατηγοριών γίνονται στό σύγχρονο Κέντρο θεωρητικής Εκπαίδευσης Υποψηφίων Οδηγών της Ε.Σ.Ο.Ρ. Ο.Ε. Στην οποία μετέχουμε.**
- **Διαθέτουμε καί Αυτόματο Επιβατηγό.**

Εθνάρχου Μακαρίου 31, 2ος όροφος, ΡΟΔΟΣ
(Ενανσι Εθνικής Τράπεζας, πάνω από το κατ/μα "ΡΟΔΙ")
Τηλ. 78070 Κιν. 0945- 567404

διαφορα

συνέχεια από την προηγούμενη

ΠΩΛΟΥΝΤΑΙ: ΤΗΛΕΟΡΑΣΗ GOLDSTAR "14, βίντεο SHARP, κεραία SATELITE UNIVERLA, MINI STEREO COBACT DISC GOLDSTAR, κιθάρα YAMAHA όλα μαζί 150.000 δρχ. Πληρ. τηλ. 093/2834868 κ. Κρέσνιγκ.

ΑΔ43473

ΠΩΛΟΥΝΤΑΙ-ΜΙΚΡΟΕΠΙΠΛΑ: Παπουτσοθήκες, συρταριέρες, τραπέζια, καρέκλες, κρεβάτια, στρώματα, ντουλάπες, κρυσταλιέρες, σύνθετα, ροτόντες, καλόγηροι, σαλόνια, καναπέδες, ντιβανομπάουλα κ.ά. σε χαμηλές τιμές. Θα μας βρείτε στο 5ο χλμ. Ρόδου-Λίνδου στην Πλατής-Ροδοχρώμ. Πληρ. τηλ. 65065, 62037 από 8 -14.30, απόγευμα 6-8.

ΑΔ43361

ΣΧΟΛΗ ΟΔΗΓΩΝ



ΠΥΛΑΡΙΝΟΣ ΗΡΑΚΛΗΣ

Πτυχιούχος Εκπαιδευτής

Διπλώματα

- ✓ *Ερασιτεχνικά*
- ✓ *Επαγγελματικά*
- ✓ *Μοτοσικλέτας*
- ✓ *Επεκτάσεις - Αναθεωρήσεις*

Αγ. Αναστασίας & Π.Π. Γερμανού 40
Εμπορικό Κέντρο Φώκιαλη, α' όροφος
Τηλ. 75270, 0942 445549

ΠΜ43869

ΑΝΑΚΟΙΝΩΣΗ
ΜΑΘΗΜΑΤΑ
***** Computer *****

ΕΚΠΑΙΔΕΥΣΗ DODAM COMPUTER

ΕΓΓΡΑΦΕΣ ** ΤΩΡΑ **

Τμήματα για:
Παιδιά - Ενήλικες
Αρχάριους - Μαθητές
Επαγγελματίες

Ανεύρεση Εργασίας
ΠΑΡΕΧΕΤΑΙ ΒΕΒΑΙΩΣΗ
Διδάσκει πτυχιούχος Πανεπιστημίου Αμερικής
ΜΑΝΩΛΗΣ Ι. ΣΟΦΙΛΛΑΣ
Κοδριγκτώνος 91
Τηλ. (0241) 31761

ΜΑΘΗΜΑΤΑ Η/Υ για ενήλικες



Windows, Internet, Email, Word, Excel, Access

ΤΜΗΜΑΤΑ :

- Τυχύρυθμα 6 εβδομάδων
- Τρίμηνα - προετοιμασία για απόκτηση του ECDL
- Ειδικά για επιχειρήσεις

Στο εκπαιδευτικό κέντρο ANOSIS μπορείτε να αποκτήσετε το ECDL το δίπλωμα των υπολογιστών με διεθνή αναγνώριση που αποδεικνύει τις γνώσεις σας στους Η/Υ ...

ECDL

ΠΙΣΤΟΠΟΙΗΜΕΝΟ ΕΞΕΤΑΣΤΙΚΟ ΚΕΝΤΡΟ

Anosis Computer Learning

Τηλ. 78924
Στ. Κωτιάδη 64 Ανάληψη

Κωστας Χατζηδάκης
ΠΤΥΧ. ΠΛΗΡΟΦΟΡΙΚΗΣ ΠΑΝ. ΑΘΗΝΩΝ

ΣΧΟΛΗ ΟΔΗΓΩΝ ΑΥΤΟΚΙΝΗΤΩΝ ΚΑΙ ΜΟΤΟΣΙΚΛΕΤΩΝ

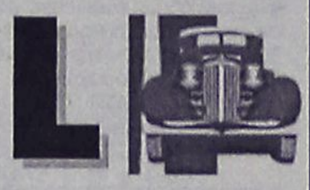

ΚΟΥΚΗΣ ΝΙΚΟΛΑΟΣ

εκπαιδευτής

Διπλώματα

- ✓ *Ερασιτεχνικά*
- ✓ *Επαγγελματικά*
- ✓ *Μοτοσικλέτας*
- ✓ *Επεκτάσεις - Αναθεωρήσεις*

ΟΣΛΟ 14-ΡΟΔΟΣ
ΤΗΛ. 02410/60557,
0977/698360

ΠΡ43566

ΣΧΟΛΗ ΟΔΗΓΩΝ

ΚΟΥΣΗ ΠΑΝΤΕΛΗ

- **ΔΙΠΛΩΜΑΤΑ**
- **ΕΡΑΣΙΤΕΧΝΙΚΑ**
- **ΕΠΑΓΓΕΛΜΑΤΙΚΑ**
- **ΜΟΤΟΣΙΚΛΕΤΑΣ**
- **ΜΑΘΗΜΑΤΑ ΘΕΩΡΗΤΙΚΗΣ ΔΙΔΑΣΚΑΛΙΑΣ**



-Επεκτάσεις όλων των κατηγοριών
-Αναθεωρήσεις ληγμένων αδειών
-Μετατροπές ξένων αδειών σε ελληνικές

Οδός Βαλαωρίτου 9
(έναντι HOTEL SEMIRAMIS ΠΙΣΩ ΑΠΟ ΤΟ ΠΑΛΑΙΟ ΝΟΣΟΚΟΜΕΙΟ
e-mail: koysisp@internet.gr

ΕΚΠΑΙΔΕΥΤΙΚΟ ΑΥΤΟΚΙΝΗΤΟ:
TOYOTA YARIS 1300 cc
AIR CONDITIONED
(ΠΡΟΣΟΧΗ): ΜΑΘΗΜΑΤΑ
α. Μοτοσικλέτας μεγάλου κυβισμού από 125 cc έως ανεξαρτήτου
β. Μοτ/τας έως 125 cc
γ. Μοτοποδηλάτου 50 cc
Διαθέτουμε επίσης κι αυτόματες μοτοσικλέτες 125 cc

Πληρ. τηλ.
29157-73820-94777
ΚΑΙ ΑΝΑ ΠΑΣΑ ΣΤΙΓΜΗ
ΣΤΑ ΚΙΝΗΤΑ τηλ.
0944/511313-0944/203343

Στην κατηγορία ανεξαρτήτου κυβισμού η εκπαίδευση γίνεται με μοτοσικλέτα 500 cc
Παραλαβή των μαθητών μας και από τις οικίες τους
"Η σωστή και μεθοδική εκπαίδευση στα σύγχρονα οχήματά μας, βάζει γερά θεμέλια για τη δημιουργία ενός καλού νέου οδηγού"

ΠΡΟΣΟΧΗ
Στη σχολή μας παραδίδονται και μαθήματα θεωρητικής διδασκαλίας

ΠΜ40624

ΖΗΤΕΙΤΑΙ

Βρεφονηπιοκόμος για καλοκαιρινή απασχόληση σε παιδικό σταθμό.

Πληρ. τηλ. 02410-24848

ΤΟ ΚΑΤΑΣΤΗΜΑ

Bo concept

ΡΟΔΟΥ ΖΗΤΑ:

Για άμεση πρόσληψη **νέα,** με τα ακόλουθα προσόντα:

- Ανεση επικοινωνίας, ευχέρεια λόγου, ευχάριστη προσωπικότητα, οργανωτικές ικανότητες.
- Χρήση Η/Υ.
- Προϋπηρεσία, καθώς και γνώσεις σχεδίου ή διακόσμησης θα ληφθούν υπ' όψιν.

Προσφέρουμε άριστο και σύγχρονο περιβάλλον εργασίας καθώς και ανταγωνιστικό πακέτο αποδοχών.

Αποστολή βιογραφικού ή επίσκεψη στο χώρο μας Λ. Λίνδου 216. Πληρ. τηλ. 02410-69414/0945797963

ΔΩΔΕΚΑΝΗΣΟΣ SECURITY

ΖΗΤΟΥΝΤΑΙ

νέοι έως 35 ετών για να εργασθούν ως προσωπικό ασφαλείας. Απαραίτητη προϋπόθεση να έχουν εκπληρώσει τις στρατιωτικές τους υποχρεώσεις. Να έχουν συγκροτημένη προσωπικότητα, εχεμύθεια και καθαρό ποινικό μητρώο. Παρέχονται μισθός, ασφάλιση και δυνατότητα εξέλιξης.

Πληρ. τηλ. 02410/23632

ΠΩΛΕΙΤΑΙ

MERCEDES ELEGAND
με 32.000 χλμ. σε άριστη κατάσταση. Φυλάσσεται σε γκαράζ, στην τιμή 27.880 ευρώ.

Πληρ. τηλ. 02410/34886, 0932/437145

ΠΩΛΕΙΤΑΙ

FIAT SEICENTO, σε τιμή ευκαιρίας, κίτρινο.

Πληρ. τηλ. 21807 (πρωί), 26294 (απόγευμα)

ΞΕΝΑΚΗΣ Audi

0% προκαταβολή έως 60 μήνες
1 χρόνος επίσημη εγγύηση

CAR EXPERTS

- **PEUGEOT 406** 1.600 c.c., μον. 1997, κλιματισμός, airbag οδηγού, ηλ. παράθυρα, κεντρικό κλείδωμα, ηχητικό σύστημα. **ΤΙΜΗ: 3.200.000**
- **AUDI A4** 1.6 μον. 1997: Κλιματισμός, ABS, 2 Air Bags, ηλεκτρικά παράθυρα, κεντρικό κλείδωμα, ηλεκτρικοί καθρέπτες, ηχητικό σύστημα. **ΤΙΜΗ: 5.900.000**
- **CITROEN XANTIA** 1.800 c.c., μον. 1995: A/C, ABS, Air Bag, ηλεκτρικά παράθυρα, κεντρικό κλείδωμα, ηλεκτρικοί καθρέπτες, συναγερμό, ηχητικό σύστημα. **ΤΙΜΗ: 3.950.000.**
- **LANCIA K** 2.000 c.c., μον. 1995: Κλιματισμός, ABS, ηλεκτρικά παράθυρα, κεντρικό κλείδωμα, ηλεκτρικοί καθρέπτες, σαλόνι alcatra. **ΤΙΜΗ: 4.100.000.**
- **ALFA ROME 146** 1.4 c.c., μον. 1997: Ζάντες αλουμινίου, ηλεκ. παράθυρα και ηχητικό σύστημα. **ΤΙΜΗ: 2.600.000-7.630 €.**

Ξενάκης
εξουσιοδοτημένος έμπορος
Kosmocar A.E.
Λίνδου 238
Τηλ. 02410/61600
www.xenakisautos.gr

Γνωστή εταιρεία διακίνησης
μπύρας-ποτών και απορρυπαντικών

ζητεί

πωλητές-πωλήτριες
μέχρι 40 ετών.
Προσφέρονται μισθός και ποσοστά.
Πληρ. τηλ. 66227, 66228 ώρες 08.00-15.00

Από το γραφείο γενικού τουρισμού
"ΕΛΛΑΣ ΤΟΥΡΙΣΤΙΚΕΣ ΥΠΗΡΕΣΙΕΣ"

ΖΗΤΟΥΝΤΑΙ

α) Υπεύθυνη κρατήσεων απαραίτητη προϋπόθεση, άριστη γνώση της γερμανικής γλώσσας.
β) αρχηγοί γκρουπ για την σεζόν 2002.
Απαραίτητη προϋπόθεση η άριστη γνώση της γερμανικής γλώσσας και η κατοχή άδειας οδήγησης. Προϋπηρεσία απαραίτητη.
Πληρ. τηλ.0241-38155

ΑΠΟ ΤΗΝ ΕΤΑΙΡΕΙΑ
ΣΑΝΓΟΥΙΝΓΚ ΧΟΤΕΛΣ ΕΛΛΑΣ Α.Ε.
ξενοδοχεία Sunwing Resort Kallithea & Sungarden, Rhodes, Λεωφόρος Καλλιθέας 5ο χλμ.

ΖΗΤΕΙΤΑΙ

ΥΠΑΛΛΗΛΟΣ
για την τουριστική σαιζόν 2002, με την κάτωθι ειδικότητα:
ΚΑΠΤΑΙΝ-LEAD
Πληροφορίες τηλ. 0241088100

ΖΗΤΕΙΤΑΙ

από την OPEL "ΜΑΜΑΛΙΓΚΑΣ ΑΕΒΕ"

ΤΕΧΝΙΚΟΣ ΣΥΜΒΟΥΛΟΣ

ΑΠΑΡΑΙΤΗΤΑ ΠΡΟΣΟΝΤΑ:
1. Εκπληρωμένη στρατιωτική θητεία
2. Γνώσεις Ηλεκτρονικού Υπολογιστή
3. Ευχέρεια στην επικοινωνία
4. Οργανωτική ικανότητα

Τεχνικές γνώσεις δεν είναι απαραίτητες.

Επικοινωνήστε με τον κ. ΜΑΚΡΑ, καθημερινώς από 10.00-14.00 στο τηλ. 02410 61005

ΖΗΤΕΙΤΑΙ
ΟΔΗΓΟΣ-ΠΩΛΗΤΗΣ

με πείρα και προϋπηρεσία, σε πωλήσεις τροφίμων και ποτών στην αγορά της Ρόδου.
Απαραιτήτως επαγγελματική άδεια οδήγησης.
Μισθός-ποσοστά.
Πληρ. τηλ. 02410/30976

Η MERIDIAL LTD Εταιρεία Εισερχόμενου Τουρισμού

ΖΗΤΑ

συνεργάτες για το γραφείο της στη Ρόδο.
Προϋποθέσεις: Η καλή γνώση Αγγλικών-Γαλλικών και Ιταλικών και η χρήση Η/Υ.
Θα προτιμηθούν οι έχοντες προϋπηρεσία στον κλάδο.
Πληρ. τηλ. (02410)75080, ώρες 10.00-12.00 καθημερινώς, κος Σταματάκης Αντώνιος

Crete & Rhodes CAPSIS Convention Centers & Resort Hotels

SOFITEL CAPSIS HOTEL RHODES & CONVENTION CENTER "MARIKA CAPSIS 2000"

ΖΗΤΕΙΤΑΙ ΠΡΟΣΩΠΙΚΟ ΟΛΩΝ ΤΩΝ ΕΙΔΙΚΟΤΗΤΩΝ
ΑΙΤΗΣΕΙΣ ΣΤΟ ΓΡΑΦΕΙΟ ΠΡΟΣΩΠΙΚΟΥ
ΔΕΥΤΕΡΑ – ΠΑΡΑΣΚΕΥΗ 09.00 – 14.00

Crete & Rhodes CAPSIS Convention Centers & Resort Hotels

SOFITEL CAPSIS HOTEL RHODES & CONVENTION CENTER "MARIKA CAPSIS 2000"

ΖΗΤΕΙΤΑΙ ΓΡΑΜΜΑΤΕΑΣ ΔΙΕΥΘ/ΣΕΩΣ
ΒΙΟΓΡΑΦΙΚΑ / ΑΙΤΗΣΕΙΣ ΣΤΟ ΦΑΞ 20900

Anna Riska GROUP

ΖΗΤΕΙΤΑΙ
ΠΩΛΗΤΡΙΑ ΠΕΠΕΙΡΑΜΕΝΗ
Πληρ. τηλ. 31348

Crete & Rhodes CAPSIS Convention Centers & Resort Hotels

SOFITEL CAPSIS HOTEL RHODES & CONVENTION CENTER "MARIKA CAPSIS 2000"

ΖΗΤΕΙΤΑΙ ΠΙΣΙΝΙΕΡΗΣ ΜΕ ΓΝΩΣΕΙΣ ΥΔΡΑΥΛΙΚΟΥ
ΠΛΗΡΟΦΟΡΙΕΣ / ΑΙΤΗΣΕΙΣ
ΥΠΌΨΙΝ ΚΟΥ ΤΣΑΛΩΛΗ
ΔΕΥΤΕΡΑ – ΣΑΒΒΑΤΟ 09.00 – 14.00

Crete & Rhodes CAPSIS Convention Centers & Resort Hotels

SOFITEL CAPSIS HOTEL RHODES & CONVENTION CENTER "MARIKA CAPSIS 2000"

ΖΗΤΟΥΝΤΑΙ ΝΕΟΙ ΝΑ ΠΛΑΙΣΙΩΣΟΥΝ ΤΗΝ ΣΥΝΕΔΡΙΑΚΗ
ΜΟΝΑΔΑ ΤΗΣ ΕΤΑΙΡΙΑΣ ΜΑΣ
ΠΛΗΡΟΦΟΡΙΕΣ / ΑΙΤΗΣΕΙΣ ΥΠΌΨΙΝ ΚΟΥ ΓΚΙΝΝΗ
ΤΗΛ. 25015 / ΦΑΞ 20900

TRISTAR
ΕΤΑΙΡΕΙΑ ΚΛΙΜΑΤΙΣΜΟΥ

ΖΗΤΕΙ
ΤΕΧΝΙΚΟ-ΨΥΚΤΙΚΟ-ΗΛΕΚΤΡΟΛΟΓΟ
Για Service-εγκαταστάσεις-επισκευές κλιματιστικών μηχανημάτων
Απαραίτητη προϋπόθεση: Δίπλωμα Οδήγησης
Για πληροφορίες ή βιογραφικό στην Δ/νση:
Μεγ. Κων/νου 61, Ρόδος
Τηλ. (02410) 77058, 77059

ΤΟ ΞΕΝΟΔΟΧΕΙΟ ΝΗΡΗΪΔΕΣ
ΣΤΑ ΚΟΛΥΜΠΙΑ

ΖΗΤΕΙ
ΠΡΟΣΩΠΙΚΟ ΟΛΩΝ ΤΩΝ ΕΙΔΙΚΟΤΗΤΩΝ
Παρακαλούνται οι ενδιαφερόμενοι να απευθύνονται στο τηλ. 0241056210 ή στο ξενοδοχείο από 09.30-13.00

ΡΟΔΙΑΚΗ ΚΤΗΜΑΤΙΚΗ

ΣΥΜΒΟΥΛΟΙ & ΕΚΤΙΜΗΤΕΣ ΑΚΙΝΗΤΩΝ — ΚΤΗΜΑΤΟΜΕΣΙΤΙΚΟ ΓΡΑΦΕΙΟ από το 1983

ΠΩΛΟΥΝΤΑΙ ΜΟΝΟΚΑΤΟΙΚΙΕΣ ΣΤΟΥΣ ΤΡΕΙΣ



ΣΕ ΜΠΕΤΑ ΑΠΟ 31.000.000 ΔΡΧ

ΑΝΕΣΤΗΣ & ΣΑΒΒΑΣ ΣΑΒΒΑΪΔΗΣ

tel: 26281 & 35476 cel: 0944-421015 & 0977-433427

The WATER PARK Faliraki - Rodos HELLAS

Το Υδροπάρκο αναψυχής
"The Waterpark-Faliraki-Rodos"
επιθυμεί να προσλάβει συνεργάτες για όλα τα τμήματα λειτουργίας του:

- Ταμίες
- Ρεσεψιονίστ
- Υπαλλήλους τουριστικού καταστήματος
- Ταμπλίστες
- Μάγειρες-Ψήστες
- Μπάρμεν
- Ναυαγοσώστες
- Καθαρίστριες
- Προσωπικό Διαφόρων Ειδικοτήτων

Για πληροφορίες και συμπλήρωση αιτήσεων (απαιτείται πρόσφατη φωτογραφία) οι ενδιαφερόμενοι μπορούν να επικοινωνούν καθημερινά από 09.00-15.00 στα τηλ. 02410-84404 και 02410-84300. Email: info@water-park.gr

ΖΗΤΕΙΤΑΙ

άτομο ηλικίας μέχρι 30 ετών για βοηθός αποθηκαρίου με εκπληρωμένες στρατιωτικές υποχρεώσεις και να έχει δίπλωμα οδήγησης, από εταιρεία διακίνησης μπύρας και απορρυπαντικών για βοηθός αποθηκάριου.

Πληρ. τηλ. 66227, 66228 ώρες 08.00-15.00

ΖΗΤΟΥΝΤΑΙ

ΠΩΛΗΤΕΣ-ΠΩΛΗΤΡΙΕΣ για καταστήματα κοσμημάτων στο ΚΙΟΤΑΡΙ. Μισθός και ποσοστά.

Τηλ. 86670-3, κ. Τάκη

ΖΗΤΟΥΝΤΑΙ

ΞΕΝΟΔΟΧΕΙΟ ΚΟΛΥΜΠΙΑ ΜΠΗΤΣ

ΖΗΤΑ ΠΡΟΣΩΠΙΚΟ:

- Σερβιτόρους
- Βοηθούς σερβιτόρους
- Βοηθοί σερβιτόροι μπαρ, σνακ μπαρ, καφετέριας
- Καμαριέρες
- Πωλήτριες super market
- Κηπουρός
- Bell boy

Πληρ. τηλ. 56247 κ. Σάσσος, 12.00-14.00

RODIAN BEACH · RESORT
ΚΗΟΔΟΣ · ΕΛΛΑΣ
Managed by Amathus

ΖΗΤΕΙ

για το νέο Health & Recreation Club, που θα λειτουργήσει με την νέα σαιζόν, άτομο πλήρης απασχόλησης, που να αναλάβει το κέντρο και να κατέχει γνώσεις μασάζ:

classic swedish
Back massage
fasce massage
aromatherapy
reflexology
indian head massage

Απαραίτητη γνώση αγγλικής γλώσσας.

Οι ενδιαφερόμενοι καλούνται να απευθυνθούν στην κ. Αρτεμη Χριστοδούλου τηλ. 02410/89928

Billy's Place

ΖΗΤΟΥΝΤΑΙ

1. Μπάρμαν
2. Σερβιτόρος
3. Ατομο για κουζίνα

Απαραίτητα προσόντα:

Καλή γνώση ξένων γλωσσών (θέσεις 1 και 2).
Προϋπηρεσία σε αντίστοιχη θέση, κατά προτίμηση στον ξενοδοχειακό τομέα.
Κάτοικοι ευρύτερης περιοχής Δήμου Πεταλούδων.

Πληρ. τηλ. 0945/432402
(9 το πρωί-2 το μεσημέρι)

RODIAN BEACH · RESORT
ΚΗΟΔΟΣ · ΕΛΛΑΣ
Managed by Amathus

AMATHUSIA
CENTRE
INDOOR POOL
HEALTH & FITNESS CLUB

Ζητεί για το νέο Health & Recreation Club, που θα λειτουργήσει με τη νέα σαιζόν, άτομο πλήρους απασχόλησης με ειδικότητα:

αισθητικού

Απαραίτητη γνώση αγγλικής γλώσσας

Οι ενδιαφερόμενες καλούνται να απευθυνθούν στην κα Άρτεμη Χριστοδούλου, τηλέφωνο 02410-89928

Εμπορική Εταιρεία Ξενοδοχειακού Εξοπλισμού

ΖΗΤΑ

Πωλητές - Οδηγούς

Πληρ. τηλ. 02410 70630/1, 9.00 π.μ. έως 2.00 μ.μ.

ΠΩΛΟΥΝΤΑΙ

ΓΙΑ ΕΠΑΓΓΕΛΜΑΤΙΕΣ
ΑΡΤΟΠΟΙΟΥΣ ΚΑΙ ΖΑΧΑΡΟΠΛΑΣΤΕΣ

1. Φούρνος αέρος, 20 λαμαρίνες 70Χ90 βιγγλέρ
2. Ζυμωτήριο ιταλικό
3. Κύλινδος ζυμαριού
4. Μηχανή κρουασάν
5. Μηχανή σφολιάτας γαλλικής
6. Βιτρίνα 2 1/2 μέτρα τζάμι κουρμπαριστό
7. Μηχανή για ψωμάκια Κάιζερ και Στερν
8. Μηλοτρίφτης και πατατοτρίφτης.

Πληρ. τηλ. 21807 (πρωί), 26294 (απόγευμα)

Από την αντιπροσωπεία αυτοκινήτων DAEWOO Αλ. Κούκουρας πωλούνται τα παρακάτω μεταχειρισμένα:

- **BMW 316,** 1600 cc, μοντέλο '94 ανθρακί, Imm., A/C, υδραυλικό τιμόνι, ηλ. παράθυρα, ηλ. καθρ., κεντρ. κλειδ. HiFi, αεροτομή, προβ. ομίχλης, ζάντες αλουμινίου και δερμάτινο σαλόνι. Σε άριστη κατάσταση, τιμή 4.700.000 δρχ.
- **PEUGEOT 405,** 1600 cc, μοντέλο '96, γρανίτης, ABS, A/C, Imm., υδρ. τιμ., ηλ. παράθ., κεντρ. κλειδ. με τηλεχ., HiFi. Σε άριστη κατάσταση: Τιμή 2.600.000 δρχ.
- **CITROEN XANTIA**, 1600 cc, μοντέλο '96, άσπρο, ABS, αερόσακος οδηγού-συνοδηγού, Klima, υδρ. τιμ., ηλ. παράθ., ηλ. καθρ., κεντρ. κλειδ. και HiFi. Σε άριστη κατάσταση. Τιμή 3.350.000 δρχ.
- **FIAT CINQUECENTO,** 900 cc, μοντ. '95, κόκκινο, κεντρ. κλειδί, ηλ. παράθ., HiFi. Σε άριστη κατάσταση. Τιμή 1.200.000 δρχ.
- **FIAT CINQUECENTO**, 900 cc, μοντ. 96, κόκκινο, κεντρ. κλειδ., ηλ. παράθ., ζάντες αλουμινίου, HiFi. Σε άριστη κατάσταση. Τιμή 1.300.000 δρχ.
- **FIAT CINQUECENTO,** 900 CC, μοντ. '95, μπλε, κεντρ. κλειδ., ηλ. παράθ., HiFi. Σε άριστη κατάσταση. Τιμή 1.300.000 δρχ.
- **SEAT IBIZA**, 1200 cc, μοντέλο '93 κόκκινο, Τιμή 1.100.000 δρχ.
- **ALFA ROMEO 147**, κυπαρισσί, μοντέλο 1996, κεντρικό κλείδωμα, ηλ. παράθυρα, υδρ. τιμόνι, αερόσακος οδηγού, ABS, σε άριστη κατάσταση, τιμή 2.450.000 δρχ.

Διακανονισμός: από 12 έως 36 μηνιαίες δόσεις και από 0% προκαταβολή.

Πληρ. τηλ. 02410(0)60100, 65183
ΥΠΕΥΘΥΝΟΣ ΠΩΛΗΣΕΩΝ: κ. Κωστής Βαλεντής

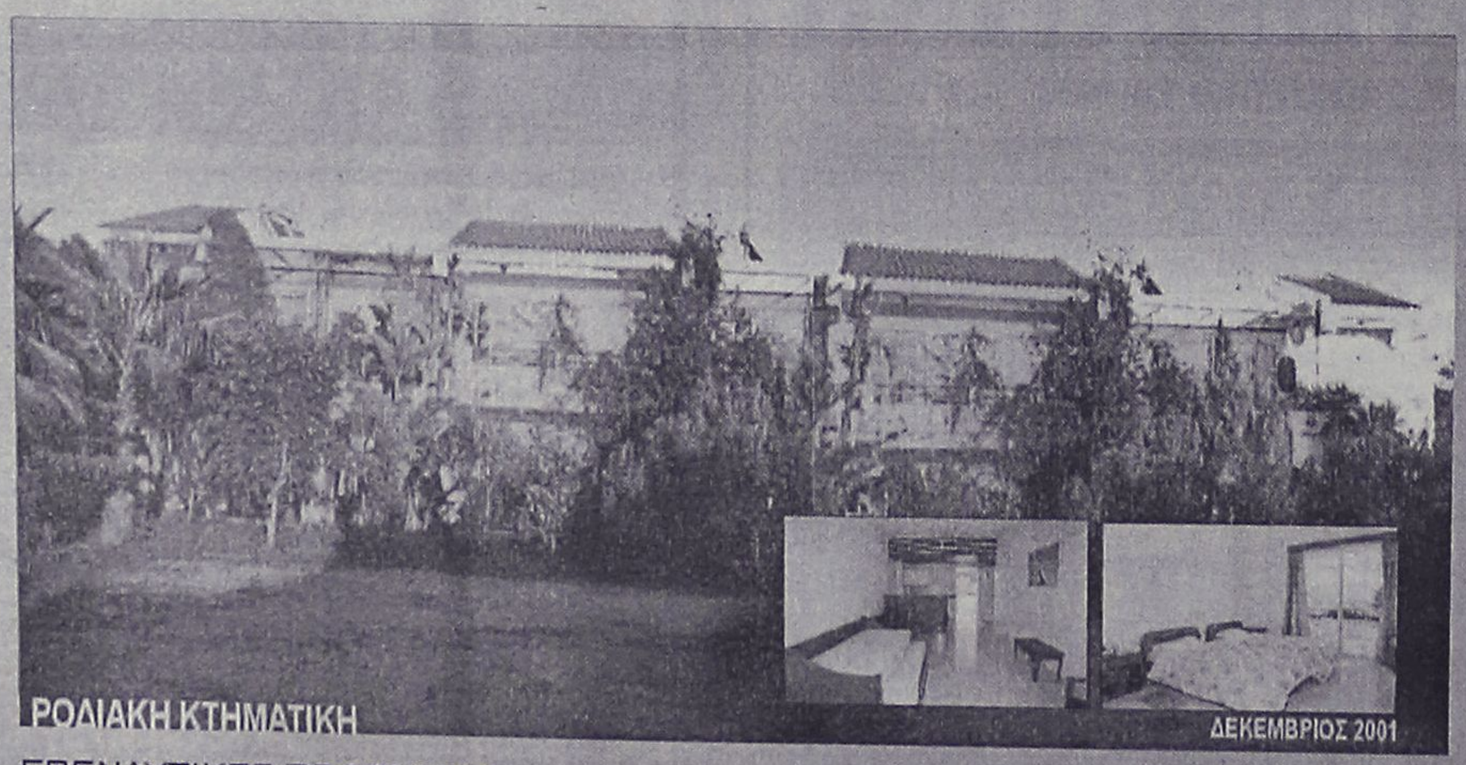

ΕΠΕΝΔΥΤΙΚΕΣ ΠΡΟΤΑΣΕΙΣ

ΑΚΙΝΗΤΟ ΕΙΣΟΔΗΜΑΤΟΣ ΜΕ ΕΤΗΣΙΑ ΑΠΟΔΟΣΗ 7,68 %

- 2 ΚΤΙΡΙΑ 12 ΕΠΙΠΛΩΜΕΝΩΝ ΔΙΑΜΕΡΙΣΜΑΤΩΝ 50 τ.μ. ΤΟ ΚΑΘΕΝΑ ΜΕ ΙΔΙΩΤΙΚΟ ΚΗΠΟ ΚΑΙ ΒΕΡΑΝΤΑ ΜΙΣΘΩΜΕΝΑ ΟΛΟΚΛΗΡΟ ΤΟ ΕΤΟΣ ΜΕ ΠΛΗΡΟΤΗΤΑ 100%
- ΣΥΝΟΛΙΚΟ ΕΜΒΑΔΟΝ ΚΤΙΡΙΩΝ 652 τ.μ.
- ΟΙΚΟΠΕΔΟ 6,410 τ.μ.
- ΥΠΟΛΟΙΠΟ ΕΓΚΕΚΡΙΜΕΝΗΣ ΟΙΚΟΔΟΜΙΚΗΣ ΑΔΕΙΑΣ 617 τ.μ.
- ΕΤΑΙΡΙΚΗ ΜΟΡΦΗ Α.Ε.
- ΤΟΠΟΘΕΣΙΑ - ΙΞΙΑ ΔΗΜΟΥ ΙΑΛΥΣΟΥ
- ΑΜΕΣΗ ΜΕΤΑΒΙΒΑΣΗ

ΑΠΟΚΛΕΙΣΤΙΚΗ ΔΙΑΘΕΣΗ

ΑΝΕΣΤΗΣ & ΣΑΒΒΑΣ ΣΑΒΒΑΪΔΗΣ
τηλ: 0241-26281 & 35476
cel: 0944–421015

ΡΟΔΙΑΚΗ ΚΤΗΜΑΤΙΚΗ
ΣΥΜΒΟΥΛΟΙ & ΕΚΤΙΜΗΤΕΣ ΑΚΙΝΗΤΩΝ — ΚΤΗΜΑΤΟΜΕΣΙΤΙΚΟ ΓΡΑΦΕΙΟ από το 1983

διαφορα

συνέχεια από την προηγούμενη

ΕΞΟΠΛΙΣΜΟΣ ΚΟΜΜΩΤΗΡΙΟΥ σε άριστη κατάσταση, σε τιμή ευκαιρίας. Πληρ. τηλ. 27778, 25274.
ΑΔ413389

προσφορες εργασιας

ΚΥΡΙΑ, αναλαμβάνει να φροντίζει ηλικιωμένους. Πληρ. τηλ. 33531-36138. ΑΡ43822

ΝΕΟΣ που γνωρίζει καλά την τέχνη του σιδερά-αλουμινά **ζητά** ανάλογη εργασία. Πληρ. τηλ. 0946/403621. ΑΡ43953

ΑΙΣΘΗΤΙΚΟΣ ΜΕ ΑΔΕΙΑ ΑΣΚΗΣΕΩΣ ΕΠΑΓΓΕΛΜΑΤΟΣ ΖΗΤΕΙ ΣΥΝΕΡΓΑΣΙΑ. ΠΛΗΡ. ΤΗΛ. 0945/585253. ΠΡ43954

ΛΟΓΙΣΤΗΣ-ΦΟΡΟΤΕΧΝΙΚΟΣ αναλαμβάνει τη τήρηση βιβλίων β' και γ' κατηγορίας καθώς και την υποβολή φορολογικών δηλώσεων. Πληρ. τηλ. 02410/93558, 0944/377300.
ΑΡ43845

ΚΥΡΙΑ, με συστάσεις και πείρα ζητά εργασία για περιποίηση ηλικιωμένων ή ως οικιακή βοηθός. Πληρ. τηλ. 02410-35689 και 0241092683, ώρες 10.00-14.00 και 17.00-21.00.
ΑΡ43825

ΤΩΡΑ ΚΑΙ ΣΤΗ ΡΟΔΟ. ΥΠΗΡΕΣΙΑ ΠΡΟΜΗΘΕΙΑΣ ΠΡΟΣΩΠΙΚΟΥ ΟΙΚΙΑΚΗΣ ΒΟΗΘΕΙΑΣ. HOME CARE. (ΛΑΤΖΙΕΡΕΣ, ΚΑΜΑΡΙΕΡΕΣ, ΝΟΣΟΚΟΜΕΣ, ΣΥΝΟΔΟΥΣ ΓΙΑ ΗΛΙΚΙΩΜΕΝΟΥΣ ΚΑΙ ΑΤΟΜΑ ΜΕ ΕΙΔΙΚΕΣ ΑΝΑΓΚΕΣ, ΟΙΚΙΑΚΕΣ ΒΟΗΘΟΥΣ, ΜΠΕΪΜΠΥ ΣΙΤΕΡ, ΚΑΘΑΡΙΣΤΡΙΕΣ Κ.ΛΠ.). ΟΛΟΚΛΗΡΩΜΕΝΗ ΦΡΟΝΤΙΔΑ ΓΙΑ ΤΟ ΣΠΙΤΙ ΚΑΙ ΚΑΘΕ ΕΠΙΧΕΙΡΗΣΗ. ΜΗΤΡΟΠΟΛΕΩΣ 114. ΤΗΛ. 23478 ΩΡΕΣ 9.00-14.00 ΚΑΙ 18.00-21.00 ΚΑΙ ΣΤΟ 0972220890 ΠΡ43227

ΕΛΑΙΟΧΡΩΜΑΤΙΣΜΟΙ. ΑΝΑΛΑΜΒΑΝΟΥΜΕ ΠΑΝΤΟΣ ΕΙΔΟΥΣ ΕΛΑΙΟΧΡΩΜΑΤΙΣΜΟΥΣ ΣΕ ΠΟΛΥ ΛΟΓΙΚΕΣ ΤΙΜΕΣ. ΠΛΗΡ. ΤΗΛ. 93677,0936360327 ΧΠΡ1561

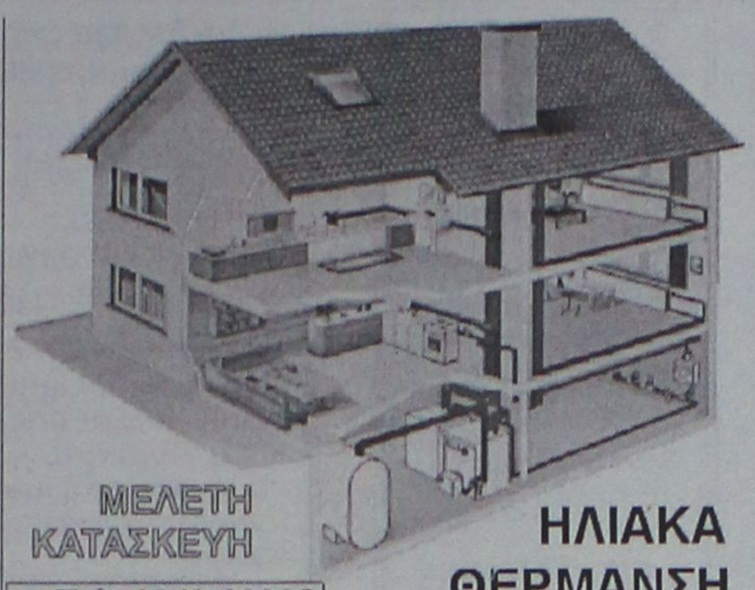

ΜΕΛΕΤΗ ΚΑΤΑΣΚΕΥΗ

Τηλ. 0241-90005
Κινητό 0945 200430

ΗΛΙΑΚΑ
ΘΕΡΜΑΝΣΗ
ΥΔΡΑΥΛΙΚΑ

ΡΟΔΟΘΕΡΜ

ΕΚΤΕΛΟΥΝΤΑΙ ΑΓΡΟΤΙΚΕΣ ΕΡΓΑΣΙΕΣ

Μονόυνο. Τρίυνο

Πληρ. τηλ. 0945/403862

DYNAMIC STICK

ΒΙΟΤΕΧΝΙΑ ΚΟΛΛΑΣ ΠΛΑΚΙΔΙΩΝ

ΕΛΕΝΑΣ ΜΙΧΑΗΛ

ΤΗΛ. ΠΑΡΑΓΓΕΛΙΩΝ (02410) 40054, 0944/755214 Δήμος Καμείρου

ΟΙΚΟΔΟΜΙΚΕΣ ΕΡΓΑΣΙΕΣ

ΕΡΓΟΛΑΒΙΕΣ (ΜΠΕΤΟΝ)

ΘΑΝΑΣΗΣ ΓΚΙΖΛΗΣ

Αναλαμβάνω παντός είδους εργασίες (μπετόν) μεγάλες και μικρές.
Βίλες, σπίτια, προσθήκες, διαμορφώσεις και περιτοιχίσεις αυλών, βεραντών, επιβλητικές πύλες, εξωτερικές σκάλες, ζαρντινιέρες και καλλιτεχνικά εμφανή.

Τηλεφωνήστε τώρα για μια επίσκεψη στο πρόβλημά σας χωρίς καμία δέσμευση στο 27418 απογευματινές ώρες.
ΠΡ42601

ΚΟΥΡΑΣΤΗΚΑΤΕ ΝΑ ΨΑΧΝΕΤΕ ΤΕΧΝΙΤΕΣ ΓΙΑ ΤΟ ΠΡΟΒΛΗΜΑ ΤΟΥ ΣΠΙΤΙΟΥ ΣΑΣ; Η ΛΥΣΗ ΓΙΑ ΣΑΣ ΕΙΜΑΣΤΕ ΕΜΕΙΣ

ΤΑ ΣΥΝΕΡΓΕΙΑ

- Αλουμίνια EUROPA και Σίδερα
- Υδραυλικός-Θέρμανση-Αποφράξεις
- Ελαιοχρωματιστής-Μονώσεις
- Ηλεκτρολόγος
- Ψυκτικός
- Μαραγκός
- Σκεπές
- Πλακατζής
- Τζακάδες
- Κτισίματα-Σοβάδες
- Κλειδαράς
- Καλουπατζής-Μπετατζής
- Διαμαντοτρυποκοπτική
- Κι όλες τις τεχνικές εργασίες

Το γραφείο μας λειτουργεί 24 ώρες το 24ωρο για την καλύτερη εξυπηρέτηση σας!

Γ. ΣΕΦΕΡΗ 135, ΡΟΔΟΣ 85100
ΤΗΛ. 02410/60888
ΠΡ43565

ΟΡΓΑΝΟΠΟΙΕΙΟ

ΤΟ ΟΡΓΑΝΟΠΟΙΕΙΟ ΠΟΥ ΠΑΝΤΑ ΘΕΛΕΙ ΝΑ ΠΡΩΤΟΠΟΡΕΙ ..... ΚΑΤΑΣΚΕΥΑΣΕ .....



Η ΠΗΓΗ ΓΙΑ ΤΑ ΜΟΥΣΙΚΑ ΟΡΓΑΝΑ
ΕΜΕΙΣ ΚΑΤΑΣΚΕΥΑΖΟΥΜΕ .....
ΕΜΕΙΣ ΕΠΙΣΚΕΥΑΖΟΥΜΕ .....
ΚΑΙ ΑΣΕ ΤΟΥΣ ΑΛΛΟΥΣ .....
ΝΑ ΨΑΧΝΟΝΤΑΙ .....

"ΟΡΓΑΝΟΠΟΙΕΙΟ"
ΒΑΣΙΛΗΣ ΠΑΥΛΑΚΗΣ
ΑΘΗΝΩΝ 18 - ΑΝΑΛΗΨΗ ΡΟΔΟΣ
ΤΗΛ. 0241-64306 ΚΙΝ. 0946-067096
email: vasilispavlakis@yahoo.gr

ΠΩΛΕΙΤΑΙ

δισκοπρίονο RYOBI BT-3000 ολοκαίνουργιο με δυνατότητες γωνιάστρας επιτραπέζιο 300.000 δρχ. Ευκαιρία.

Πληρ. τηλ. 0241064306-0946067096

Cleaning Pro

πλένουμε & φυλάμε:



- ΧΑΛΙΑ - ΜΟΚΕΤΕΣ - ΦΛΟΚΑΤΕΣ
- ΠΑΠΛΩΜΑΤΑ - ΚΟΥΒΕΡΤΕΣ

Τηλ: 02410 60585

ΝΕΕΣ ΕΓΚΑΤ/ΣΕΙΣ: ΝΙΚΗΦ. ΒΡΕΤΤΑΚΟΥ - ΑΣΓΟΥΡΟΥ

ΑΝΑΛΑΜΒΑΝΟΥΜΕ

την ανέγερση της οικοδομής σας
σε μπετά ή τελειωμένη με αντάλλαγμα
οικοπέδου οικοδομήσιμου

ΖΩΤΑΛΗΣ
Πληρ. τηλ. 0945/805032, 0944/545544, 25849, fax. 32130

ΑΡΧΙΤΕΚΤΩΝ ΕΣΩΤΕΡΙΚΩΝ ΧΩΡΩΝ

με εμπειρία και καλή γνώση των σχεδιαστικών προγραμμάτων AUTOCAD, AUTOCAD ARCHITECTURAL DESKTOP (AUTOCAD 3D), και 3D STUDIO VIZ R3 (φωτορεαλισμός).

ΖΗΤΑ

συνεργασία με τεχνικά γραφεία.

Πληρ. τηλ. 093/7227653

ΚΤΗΜΑΤΟΜΕΣΙΤΙΚΟ ΓΡΑΦΕΙΟ

ΕΥΡΩΚΤΗΜΑΤΙΚΗ

ΕΥΣΤΑΘΙΟΥ

ΜΕΣΙΤΕΣ ΣΥΜΒΟΥΛΟΙ ΜΕΛΕΤΗΤΕΣ

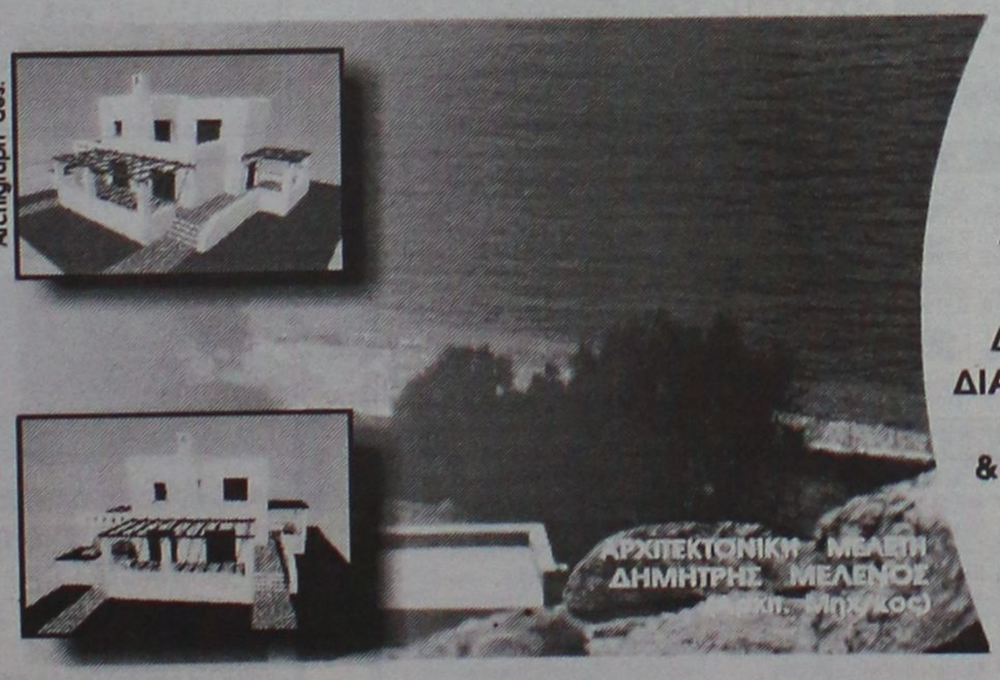

ΠΩΛΟΥΝΤΑΙ ΜΟΝΟΚΑΤΟΙΚΙΕΣ ΣΕ ΟΙΚΟΠΕΔΑ ΣΤΟ ΚΥΜΑ, ΣΤΗΝ ΠΑΡΑΛΙΑΚΗ ΖΩΝΗ ΤΗΣ ΛΑΧΑΝΙΑΣ (ΘΕΣΗ ΣΑΛΑΜΙΝΑ)

ΚΑΘΕ ΜΟΝΟΚΑΤΟΙΚΙΑ ΑΝΑΠΤΥΣΣΕΤΑΙ ΣΕ ΔΥΟ ΟΡΟΦΟΥΣ, ΚΑΤΑΛΑΜΒΑΝΕΙ ΧΩΡΟ 100 Τ.Μ., ΔΙΑΘΕΤΕΙ ΣΑΛΟΝΙ, ΚΟΥΖΙΝΑ ,ΤΡΙΑ ΥΠΝΟΔΩΜΑΤΙΑ, ΔΥΟ ΜΠΑΝΙΑ, ΑΠΟΘΗΚΕΥΤΙΚΟ ΧΩΡΟ, & ΟΙΚΟΔΟΜΕΙΤΑΙ ΜΕΣΑ ΣΕ ΟΙΚΟΠΕΔΟ 900 Τ.Μ.

ΜΕ ΟΡΙΟ ΤΟΝ ΑΙΓΙΑΛΟ . . .

ΑΞΙΑ 80.000.000 ΔΡΧ - 243.776,2 €

ΑΠΟΚΛΕΙΣΤΙΚΗ ΔΙΑΘΕΣΗ
Πληροφορίες

Εθνικής Αντίστασης 83 (πρώην Άννης Μαρίας) δίπλα στην ALPHA BANK
Τηλ. 02410 73819,74917 Κιν. 0944/374546, 0945/292030 FAX 02410 38641

ΕΥΡΩΚΤΗΜΑΤΙΚΗ
Η ακίνητη αξία σας

ΙΩΑΝΝΗΣ & ΜΙΧΑΛΗΣ ΕΥΣΤΑΘΙΟΥ

ΕΧΕΤΕ ΠΡΟΒΛΗΜΑΤΑ;
ΔΟΥΛΕΥΕΤΕ ΚΑΙ ΔΕΝ ΕΧΕΤΕ ΧΡΟΝΟ;
ΕΛΑΤΕ ΝΑ ΣΑΣ ΒΟΗΘΗΣΟΥΜΕ
ΥΠΗΡΕΣΙΕΣ ΓΡΑΜΜΑΤΕΙΑΣ-ΜΕΤΑΦΡΑΣΕΙΣ ΓΙΑ ΟΛΟΥΣ ΤΟΥΣ ΑΛΛΟΔΑΠΟΥΣ
SAKHIBOVA YEVGENIYA
(Μιλάμε Ρώσικα-Ελληνικά)
Δηλμπεράκη 8, τηλ. 0241070072 κιν. 0945699826

ΤΑ ΜΟΝΑΔΙΚΑ
Βιολογικά Ταπητοκαθαριστήρια Ρόδου
ΚΛΕΟΠΑΤΡΑ & EURO CLEAN CENTER
Εμπιστευθείτε τον καθαρισμό και φύλαξη των ταπήτων στα καθαριστήρια μας
- *Προσφέρουμε άψογο και έμπειρο Βιολογικό Καθαρισμό Ταπήτων*
- *Στεγνό καθαρισμό χειροποίητων χαλιών*
- *Επιτόπου καθαρισμό σε σαλόνια-μοκέτες*
- *Ειδικός καθαρισμός παπλώματα-φλοκάτες*
- *Επισκευές σε όλους τους τύπους ταπήτων*

"Η φύλαξη είναι δωρεάν" για όλο τον χρόνο. παραλαβή-παράδοση κατ' οίκον σε όλη τη Ρόδο.

Υπεύθυνος:
Κουφαλλάκης Σταύρος
Τηλ. 0241-51996,
0945793626 fax 51322
ΠΡ42631

ΤΕΧΝΙΚΟ ΓΡΑΦΕΙΟ
ΑΝΑΣΤΑΣΗΣ ΒΑΡΕΛΗΣ
ΑΡΧΙΤΕΚΤΟΝΑΣ

Αναλαμβάνει:
- Τη μελέτη
- Την επίβλεψη
- Την κατασκευή
- Την υποβολή δικαιολογητικών στην ΔΕΥΑΡ για την σύνδεσή σας με το ΑΠΟΧΕΤΕΥΤΙΚΟ

Αμεση εξυπηρέτηση
Καλή δουλειά
Οικονομικές λύσεις

για κάθε πληροφορία σας:
ΓΡΑΦΕΙΟ:
Μαδρίτης 20, Ρόδος

Τηλ. 0241-0-61502
κιν. 0977-305126
ΠΡ43099

ΝΕΡΟ!
ΒΡΕΙΤΕ ΝΕΡΟ
Ραδιοαισθητικός, αναλαμβάνει την ανεύρεση υδάτινων πόρων στο χώρο σας έναντι αμοιβής.
Διαθέτουμε μηχανήματα για την διάνοιξη γεωτρήσεων και ανόρυξη νερού.
ΕΡΓΑΣΙΑ ΕΓΓΥΗΜΕΝΗ.
ΤΙΜΕΣ ΛΟΓΙΚΕΣ.
Πληρ. τηλ. 0945-981382
βραδινές ώρες
ΠΡ42081

ΥΔΡΑΥΛΙΚΟΣ
ΑΝΑΛΑΜΒΑΝΟΥΜΕ
ΠΑΣΗΣ ΦΥΣΕΩΣ ΥΔΡΑΥΛΙΚΕΣ ΕΓΚΑΤΑΣΤΑΣΕΙΣ, ΕΠΙΣΚΕΥΕΣ, ΞΕΒΟΥΛΩΜΑΤΑ
Ο ΓΙΩΡΓΟΣ
Πληρ. τηλ. 61761, 0938011515
ΠΡ43681

Εχετε πρόβλημα με τα παλιά σας αλουμίνια;
- **Τα επισκευάζω ή τα αντικαθιστώ με καινούργια**

ΚΑΤΑΣΚΕΥΕΣ ΑΛΟΥΜΙΝΙΟΥ ΚΑΙ ΣΙΔΗΡΟΥ
"Ο ΓΙΩΡΓΟΣ"
Πληρ. τηλ. 39747, 0944999655
ΠΡ43682

ΑΠΟΦΡΑΞΕΙΣ-ΚΑΘΑΡΙΣΜΟΙ

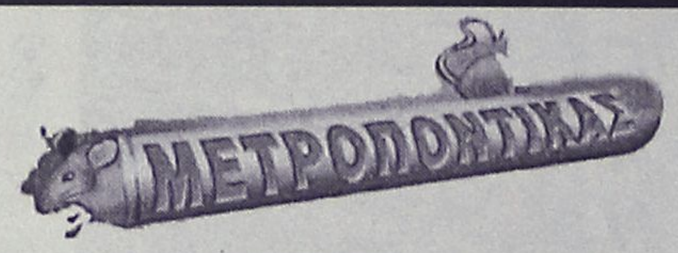



ΑΠΟΦΡΑΞΕΙΣ
ΚΑΘΑΡΙΣΜΟΙ
ΣΥΝΤΗΡΗΣΕΙΣ
ΑΠΟΧΕΤΕΥΣΕΩΝ-ΕΠΙΦΑΝΕΙΩΝ-ΚΤΙΡΙΩΝ-ΠΛΟΙΩΝ-ΒΙΟΛΟΓΙΚΩΝ

Αναλαμβάνουμε ξενοδοχεία, Δήμους, πολ/κίες κ.λπ. Αντληση πετρελαιοειδών από πλοία καθώς και λιποσυλλεκτών και βιολογικών. ΜΕ ΜΟΝΑΔΙΚΑ ΣΕ ΥΨΟΣ ΠΙΕΣΗΣ ΚΑΙ ΑΝΑΡΡΟΦΗΣΗΣ. ΥΠΕΡΣΥΓΧΡΟΝΑ ΜΗΧΑΝΗΜΑΤΑ ΥΔΡΟΒΟΛΗΣ ΣΕ ΟΛΗ ΤΗ ΔΩΔΕΚΑΝΗΣΟ

ΟΛΟ ΤΟ 24ωρο
ΒΑΡΔΕΛΛΗ Μ. -ΚΡΑΣΟΠΟΥΛΟΣ Δ. Ο.Ε.
Τηλ. 35555, Fax: 96516, Κιν. 0944/395999
e-mail:metropontikas@excite.com.
ΣΤΙΣ ΠΙΟ ΧΑΜΗΛΕΣ ΤΙΜΕΣ

ΠΟΛΙΤΙΚΟΣ ΜΗΧΑΝΙΚΟΣ
ΑΝΑΛΑΜΒΑΝΕΙ
- Μελέτες σύνδεσης οικοδομών με το αποχετευτικό δίκτυο της Δ.Ε.Υ.Α.Ρ.
- Μελέτες θερμομόνωσης, παθητικής πυροπροστασίας
- Σχεδίαση σε AUTOCAD αρχιτεκτονικών σχεδίων.

Τιμές λογικές
Πληρ. τηλ.
02410-28394— 0972-493338
ΠΡ41981

"ΑΜΕΣΟΣ"
ΚΕΝΤΡΟ ΕΡΓΑΣΙΑΣ
ΧΑΜΗΛΟΜΙΣΘΕΣ ΕΛΛΗΝΟΡΩΣΟΠΟΝΤΙΕΣ, ΕΛΛΗΝΟΒΟΥΛΓΑΡΕΣ, ΟΙΚΟΝΟΣΟΚΟΜΕΣ, ΟΙΚΟΚΑΘΑΡΙΣΤΡΙΕΣ, ΒΡΕΦΟΝΗΠΙΑΓΩΓΟΥΣ, ΛΑΤΖΕΡΟΜΑΓΕΙΡΙΣΣΕΣ, ΞΕΝΟΔΟΧΟΫΠΑΛΛΗΛΟΥΣ, ΣΥΝΟΔΟΥΣ ΗΛΙΚΙΩΜΕΝΩΝ, ΖΕΥΓΑΡΙΑ ΑΛΛΟΔΑΠΩΝ, ΑΓΡΟΤΙΚΩΝ ΕΡΓΑΣΙΩΝ ΑΠΟΣΤΕΛΟΥΜΕ ΑΥΘΗΜΕΡΟΝ. ΣΑΒΒΑΤΟΚΥΡΙΑΚΑ ΕΡΓΑΖΟΜΑΣΤΕ
Πληρ. τηλ. 010-5243508, 010-5243568, Fax: 010-5241634
ΠΡ43462

ΣΥΝΤΗΡΗΣΕΙΣ ΚΟΥΦΩΜΑΤΩΝ ΑΛΟΥΜΙΝΙΟΥ
Εχετε πρόβλημα με τα κουφώματα σπιτιού ή της επιχείρησής σας; Το ειδικό συνεργείο μας αναλαμβάνει τις συντηρήσεις κουφωμάτων αλουμινίου υπεύθυνα και σε λογικές τιμές.
25ετή πείρα
Πληρ. τηλ.
90618 κ. Αλέκος
ΧΠΡ411

ΕΡΓΟΛΑΒΟΣ
ΜΑΣΤΟΡΑΣ ΚΩΝΣΤΑΝΤΙΝΟΣ
ΤΙΜΕΣ ΛΟΓΙΚΕΣ
αναλαμβάνω γενικές κατασκευές κτιρίων, αναπαλαιώσεις, σοβατίσματα, χτισίματα, γκρεμίσματα βαψίματα, μάρμαρα, γυαλίσματα, πλακάκια, περιφράξεις οικοπέδων, κατασκευές, μελέτες για σοφίτες, ξυλοκατασκευές, τοποθέτηση κεραμίδια.
ΓΙΑ ΟΛΗ ΤΗ ΔΩΔΕΚΑΝΗΣΟ
Πληρ. τηλ. 27255, 0944-823925
όλο το 24ωρο
ΠΡ43390

ΑΓΟΡΑΖΩ
ΧΡΥΣΑΦΙΚΑ
ΚΟΣΜΗΜΑΤΑ
ΝΟΜΙΣΜΑΤΑ
ΧΡΥΣΑ ΔΟΝΤΙΑ
ΜΕΤΟΧΕΣ
ΩΡΟΛΟΓΙΑ
ΑΝΤΙΚΕΣ
Δάνεια επί ενεχύρω
«ΜΠΑΜΠΗΣ»
Δημ. Θεοδωράκη 15
(1ος όροφος)
ΡΟΔΟΣ
ΧΠΡ407

ΤΕΧΝΙΚΟ ΓΡΑΦΕΙΟ
Αναλαμβάνει
- Μελέτες για σύνδεση οικοδομών με το **αποχετευτικό δίκτυο Δ.Ε.Υ.Α.Ρ.**
- Αδειες λειτουργίας καταστημάτων
- Ηλεκτροδοτήσεις κτιρίων.

Υπεύθυνος:
Μιχάλης Μαυρομάγουλος
Αρχιτέκτονας Μηχανικός
Στεφάνου Καζούλη 14
Ρόδος
Τηλ. 0241-27040, κιν. 0974041051
ΧΠΡ411

ΑΠΟΦΡΑΞΕΙΣ
ΔΩΔΕΚΑΝΗΣΙΑΚΕΣ ΑΠΟΦΡΑΞΕΙΣ



"ΚΟΛΟΣΣΟΣ"
ΑΠΟΦΡΑΞΕΙΣ ΚΑΘΑΡΙΣΜΟΙ ΑΠΟΧΕΤΕΥΣΕΩΝ & ΒΟΘΡΩΝ



Αναλαμβάνουμε πάσης φύσεως αποφράξεις οποιουδήποτε μήκους και πλάτους
Αναλαμβάνουμε καθαρισμούς αποχετευτικών αγωγών ΔΗΜΩΝ, ΞΕΝ/ΧΕΙΩΝ στρατιωτικών μονάδων ΣΠΙΤΙΩΝ, ΠΟΛΥΚΑΤΟΙΚΙΩΝ καθώς και καθαρισμούς βιολογικών μονάδων με μηχάνημα υψηλής πιέσεως σε όλη την Δωδ/σο

Κ. ΠΗΔΙΑΚΗΣ - Π. ΚΑΣΕΡΗΣ
Πληρ. τηλ. 47915-91881, κιν. 0944/325234 και 0977/717048

ΔΩΣΕ ΣΤΥΛ ΣΤΟ ΚΙΝΗΤΟ ΣΟΥ
ΝΕΟ 5.000 ΛΟΓΟΤΥΠΑ ΚΑΙ ΜΕΛΩΔΙΕΣ για ένα κινητό μοδάτο!
www.rollingtones.gr

LOGOS-ΛΟΓΟΤΥΠΑ

10100134	10250031	11550040	11550064	10450013	10750246	10450093
10750023	11300053	11550014	11400144	10150041	10750143	10100163
10150170	10100058	11400150	10800084	11500018	10450060	10100336
10850015	10800024					
10750042	11000032	30700019	30700045	31000020	30100161	31000043

ΕΙΚΟΝΟΜΗΝΥΜΑΤΑ

RINGTONES-ΜΕΛΩΔΙΕΣ

ΕΛΛΗΝΙΚΕΣ ΕΠΙΤΥΧΙΕΣ
60600004 Αντίζελα Δημητρίου - Μαύρη λίστα
60600017 Νίκος Κουρκούλης - Τόσα δειλινά
60600029 Γιάννης Πλούταρχος - Υπήρχαν όρκοι
60600036 Νότης Σφακιανάκης - Μετανοιώνω
60600019 Λάμπης Λιβιεράτος - Λάμπεις
60600010 Στέλλα Γεωργιάδου - Εχω κακό σκοπό
60600027 Γιάννης Πλούταρχος - Φυσάει πολύ
60600025 Λευτέρης Πανταζής - Με σένα
60600049 Αννα Βίσση - Κραυγή
60600047 Δέσποινα Βανδή - Υποφέρω
60100012 Εθνικός Υμνος

ΤΟΡ ΣΕ ΖΗΤΗΣΗ ΣΤΗΝ ΕΥΡΩΠΗ
60500006 Angel - Shaggy
60500008 Butterfly - Crazytown
60500004 It's raining men - Geri Halliwell
60500032 Thank you - Dido
60500031 Supergirl - Reamonn

Τα πιό κουτά λογοκρυμένα ερωτικά λογότυπα βρίσκονται στους κωδικούς: 11200053, 11200072, 11200073, 11200074, 11200082, 11200085, 11200124, 11200128, 11200132, 11200133, 11200135, 11200139, 11200143, 11200144, 11200147.
Ερωτικά εικονομηνύματα στους κωδικούς: 31000008, 31000016, 31000019, 31000035, 31000036, 31000044, 31000045, 31000046, 31000049, 31000053, 31000055, 31000061, 31000063.

1. Διάλεξε το Logo ή το Ringtone που σου ταιριάζει.
2. Κάλεσε τη γραμμή παραγγελίας.
3. Ακολούθησε τις οδηγίες και όταν σου ζητηθεί βάλε τον θψήφιο κωδικό.
4. Το Logo ή το Ringtone θα σταλεί στο κινητό σου.

...κάλεσε από το σταθερό σου τηλέφωνο
090 214 507
Για περισσότερα Logos και Ringtones μπείτε μας μεταξύ στο Internet site: www.rollingtones.gr
Lexitel 86 δρχ./15", < 0.25/15" + Φ.Π.Α. Τ.Θ. 31730

Διαθέσιμα λογότυπα για NOKIA 3210-3310-3330-6110-6130-6150-6210-6250-7110-8210-8810-8850-8890-9110-9110i. Μελωδίες για NOKIA, MOTOROLA, SAGEM. Περισσότερες πληροφορίες για τα κινητά τα οποία υποστηρίζουν λογότυπα και εικονομηνύματα στο www.rollingtones.gr

---

"ΑΠΟΦΡΑΞΕΙΣ" "Η ΜΑΡΙΑ"



ΑΠΟΦΡΑΞΕΙΣ ΠΑΝΤΟΣ ΤΥΠΟΥ ΑΠΟΧΕΤΕΥΣΕΩΝ
ΞΕΝ/ΩΝ, ΕΣΤ/ΩΝ ΣΤΡΑΤΟΠΕΔΩΝ ΠΟΛ/ΚΙΩΝ ΟΙΚΙΩΝ ΜΕ ΜΗΧΑΝΗΜΑ ΥΨΗΛΗΣ ΠΙΕΣΕΩΣ ΥΔΡΟΒΟΛΗΣ
ΑΜΕΣΗ ΕΞΥΠΗΡΕΤΗΣΗ ΟΛΟ ΤΟ 24ΩΡΟ
Πληρ. τηλ. 94750 και 0241-35555, 0977/257441.

ΤΑΠΗΤΟΚΑΘΑΡΙΣΤΗΡΙΟ
ART CLEAN EXPRESS
Αναλαμβάνουμε υπεύθυνα:
- ✓ Ξηρό καθαρισμό
- ✓ Πλύσιμο-απολύμανση
- ✓ Φύλαξη
- ✓ Επιδιόρθωση ταπήτων
- ✓ Αδιαβροχοποιήσεις

Ειδικός καθαρισμός μεταξωτών και χειροποίητων χαλιών
Παραλαβή-παράδοση κατ' οίκον
Εγγυημένη συνεργασία
Επί τόπου καθαρισμοί μοκετών-σαλονιών
Τηλ. 94815, κιν. 0944 350247, 0800400400
Τηλ. χωρίς χρέωση
Με την υπογραφή Αλαφάκης

ΕΘΝΙΚΗ ΕΡΑΣΙΤΕΧΝΙΚΗ

"Νοσοκομείο" ο Ιάλυσος

✔ *ΕΞΙ ΒΑΣΙΚΟΙ ΤΟΥ ΠΑΙΚΤΕΣ ΕΙΝΑΙ ΤΡΑΥΜΑΤΙΕΣ*
✔ *ΑΙΣΘΑΝΘΗΚΕ ΕΝΟΧΛΗΣΕΙΣ ΚΑΙ Ο Ν. ΨΑΡΡΑΣ ΑΛΛΑ ΠΙΣΤΕΥΕΤΑΙ ΠΩΣ ΘΑ ΠΑΙΞΕΙ*

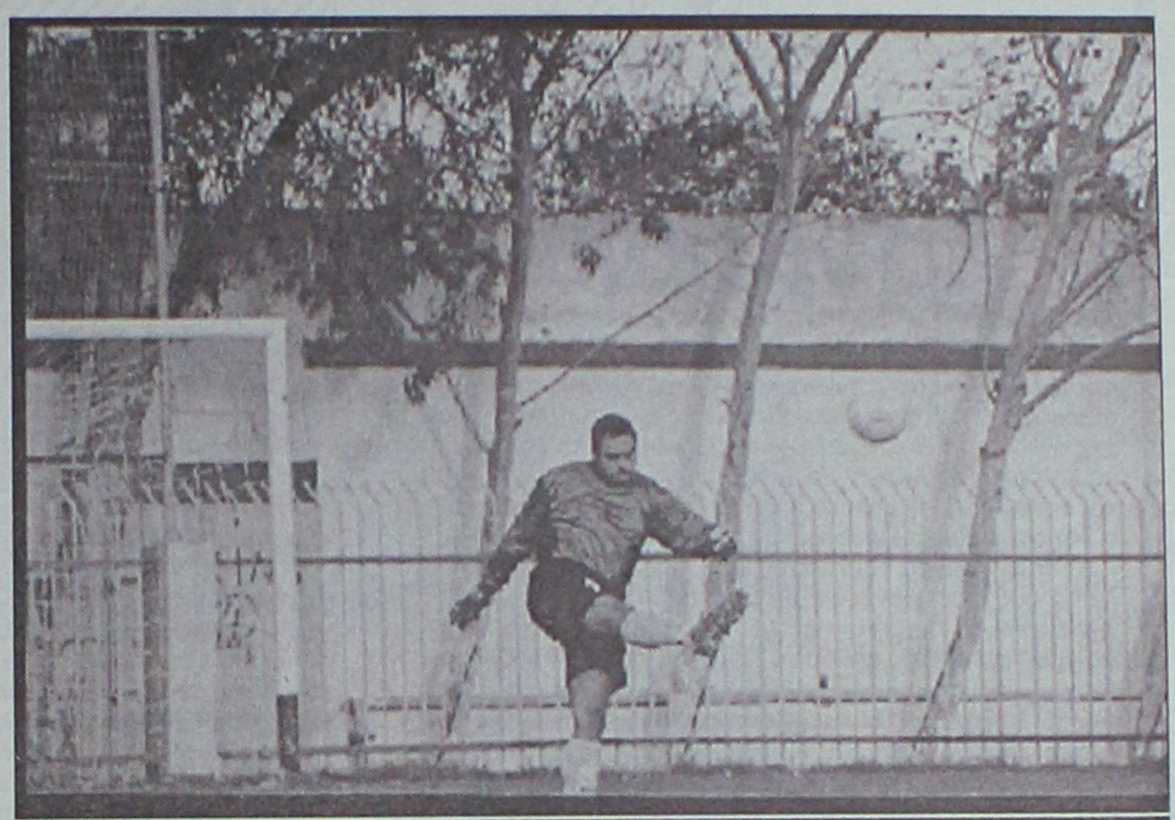

Ενοχλήσεις στη μέση αισθάνεται ο Νίκος Ψαρράς (ΒΙΚΤΩΡ-ΦΩΤΟ ΜΑΡΚΕΤ-ΙΑΛΥΣΟΣ)

Δύσκολη έξοδος

✔ *Τανίδης: "Αντιμετωπίζουμε μια ομάδα με την οποία έχουμε κακή προϊστορία. Θα προσπαθήσουμε όμως για το καλύτερο δυνατόν"*

Δύσκολη αποστολή περιμένει τον Απόλλωνα Καλυθιών την ερχόμενη Κυριακή. Παίζει στην Χαλκίδα με την ομώνυμη τοπική ομάδα η οποία είχε περάσει νικηφόρα και από τις Καλυθιές κερδίζοντας με 2-0.

Η ομάδα της Εύβοιας είναι στην πέμπτη θέση του βαθμολογικού πίνακα κι έχει απώλειες στην έδρα της αφού πέρα από τις τέσσερις νίκες έχει τέσσερις ισοπαλίες και μία ήττα.

Στις Καλυθιές όμως είναι διακαής η πίστη πως με συνεχή προσπάθεια στο τέλος το αποτέλεσμα θα είναι θετικότατο για τον Απόλλωνα. Εξάλλου η καλή ομάδα φαίνεται στα δύσκολα.

Στο ματς της Κυριακής αναφέρθηκε χθες κι ο προπονητής της ομάδας **Γιώργος Τανίδης** που τόνισε: "Το ματς είναι ιδιαίτερα δύσκολο, αφού αντιμετωπίζουμε μια ομάδα με την οποία δεν έχουμε καλή προϊστορία. Μας κέρδισε δύο φορές η Χαλκίδα και μάλιστα στην έδρα μας. Και πέρυσι και φέτος. Χρειάζεται μεγάλη προσπάθεια για να φθάσουμε στο θετικό αποτέλεσμα και στον στόχο μας στο τέλος του πρωταθλήματος. Πιστεύω πως είμαστε σε πολύ καλό δρόμο".

Υπενθυμίζεται πως θ' απουσιάσουν οι τιμωρημένοι **Χατζησταμάτης, Σαλαμαστράκης, Χατζηπέτρος** ενώ τραυματίες είναι οι **Δημητριάδης, Σαλπιγκτίδης.**



Ο Ανλωνίτης θα ξεκινήσει την Κυριακή στην Χαλκίδα (ΒΙΚΤΩΡ-ΦΩΤΟ ΜΑΡΚΕΤ-ΙΑΛΥΣΟΣ)

κι αν γίνει, όποιοι κι αν παίξουν" τόνισε χθες χαρακτηριστικά ο γενικός αρχηγός της ομάδας **Μιχάλης Χατζηβαλσάμης.** Δηλώσεις δείγμα της αποφασιστικότητας που διέπει αυτή την εποχή Διοίκηση, προπονητή και παίκτες.

Ο **Δημήτρης Τζιβγούλης** δεν ανησυχεί παρά το γεγονός του ότι έξι ποδοσφαιριστές του είναι τραυματίες. Συγκεκριμένα:

Ο **Γρηγοράς** έχει πρόβλημα στο γόνατο από το ματς με τον Ατσαλένιο.

Ο **Γιώργος Ράιος** έχει διάστρεμμα ενώ πρόβλημα στον τένοντα έχει κι ο **Βαγγέλης Ράιος.**

Τραυματίες ευτυχώς πιο ελαφρά είναι και οι **Ζουρούδης** και **Κούτρας.**

Το δελτίο των τραυματιών στον Ιάλυσο που θυμίζει "νοσοκομείο" συμπληρώνει μετά το φιλικό με τον Διαγόρα και ο **Ν. Ψαρράς** ο οποίος αισθάνεται ενοχλήσεις στη μέση και δεν προπονήθηκε χθες για προληπτικούς λόγους. Πιστεύεται όμως πως ο ικανότατος γκολκήπερ της ομάδας του Ιάλυσου θα είναι σε θέση ν' αγωνισθεί την προσεχή Κυριακή.

Στο μεταξύ τόσο ο **Μιχάλης Χατζηβαλσάμης** όσο και η Διοίκηση του Ιάλυσου απολογήθηκαν χθες εγγράφως για τα όσα συνέβηκαν στον αγώνα της ομάδας με τον Ερμή Κορυδαλλού. Για την περίπτωση αυτή είναι πολύ πιθανό το ενδεχόμενο τιμωρίας με επιβολή προστίμου περισσότερο αλλά και απομάκρυνση απ' τους πάγκους του γεν. αρχηγού της ομάδας.

ΝΤΕΤΕΚΤΙΒΣ
30 ΧΡΟΝΙΑ ΜΟΝΙΜΑ ΚΑΙ ΣΤΗ ΡΟΔΟ
35354 - 28780
Π.Π. ΓΕΡΜΑΝΟΥ 6 (ΠΛ. ΦΩΚΙΑΛΗ)
- Η ΛΥΣΗ!!!
ΣΕ ΚΑΘΕ ΣΑΣ ΠΡΟΒΛΗΜΑ
EXPRESS SECURITY

PRO-SPORT
UMBRO STORE
UMBRO
Only Football
ΕΞΟΥΣΙΟΔΟΤΗΜΕΝΟ ΚΑΤΑΣΤΗΜΑ
ΟΛΑ ΤΑ ΑΥΘΕΝΤΙΚΑ ΕΙΔΗ ΡΟΥΧΙΣΜΟΥ ΤΟΥ ΟΛΥΜΠΙΑΚΟΥ
Εθν. Μακαρίου 24 (Στοά Τσουβαλά), τηλ. 23705
Λεωφ. Δημοκρατίας (Παραδείσι), τηλ. 81288

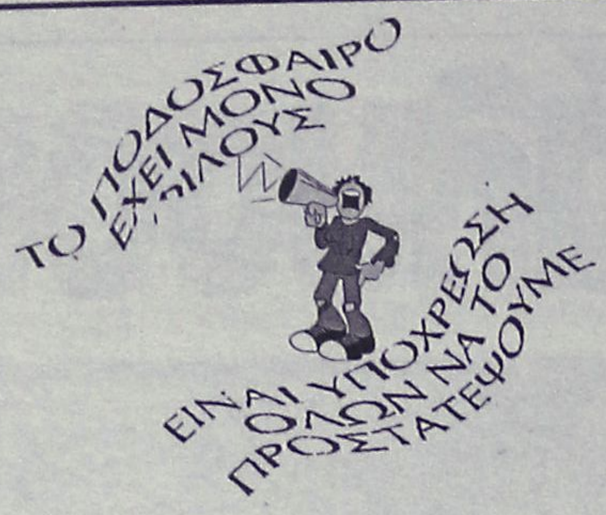



Λούβαρης αντί Κόκκαλη!..

Σε μία κίνηση που γεννά πολλά ερωτήματα, προχώρησε σήμερα ο Σωκράτης Κόκκαλης. Ο πρόεδρος της ΠΑΕ Ολυμπιακός, με επιστολή του προς τον Θανάση Κανελλόπουλο, πρόεδρο της ΕΠΑΕ, του γνωστοποιεί ότι από εδώ και πέρα τους "ερυθρολεύκους" θα εκπροσωπεί ο Γιώργος Λούβαρης και όχι ο ίδιος. Αναλυτικά, το περιεχόμενο της επιστολής:

"Αξιότιμε Κύριε Πρόεδρε,

με την παρούσα επιστολή η ΠΑΕ Ολυμπιακός ΣΦΠ θα ήθελε να σας επισημάνει ότι η σχετική δέσμευση των ΠΑΕ, με την οποία θα συμμετείχαν στο Δ.Σ. αλλά και στα αρμόδια όργανα της ΕΠΑΕ μόνον οι Πρόεδροι των Ποδοσφαιρικών Ανωνύμων Εταιρειών δεν εφαρμόστηκε στην πράξη, στην έως τώρα θητεία της νυν διοίκησης της ΕΠΑΕ. Οπως γνωρίζετε η πρόθεση της ΠΑΕ Ολυμπιακός ΣΦΠ ήταν να εξασφαλιστούν όσο το δυνατόν καλύτερα τα συμφέροντα όλων των ΠΑΕ και η συμμετοχή των Προέδρων στα δρώμενα του ελληνικού ποδοσφαίρου θα είχε -κατά την εκτίμησή μας- ιδιαίτερα σημαντικά αποτελέσματα.

Δυστυχώς όμως ορισμένες ΠΑΕ αγνόησαν τη δέσμευση αυτή με αποτέλεσμα να δημιουργηθούν προβλήματα και εσφαλμένες εντυπώσεις. Για το λόγο αυτό, η ΠΑΕ Ολυμπιακός ΣΦΠ αποφάσισε να εκπροσωπείται από σήμερα στο Διοικητικό Συμβούλιο της ΕΠΑΕ από τον Α' Αντιπρόεδρο της εταιρείας της κ. Γεώργιο Λούβαρη, παράγοντα με πολυετή πείρα και επιτυχημένη παρουσία στα Διοικητικά όργανα του ελληνικού ποδοσφαίρου.

Εχουμε τη βεβαιότητα ότι με την παρουσία του κ. Γ. Λούβαρη και την αμέριστη βοήθεια της ΠΑΕ Ολυμπιακός η ΕΠΑΕ θα συνεχίσει την προσπάθειά της με απώτερο σκοπό την υλοποίηση των στόχων της και την πρόοδο του ελληνικού ποδοσφαίρου. Ο Πρόεδρος, Σωκράτης Κόκκαλης".

ΠΩΣ ΕΞΗΓΕΙΤΑΙ Η ΑΠΟΦΑΣΗ ΤΟΥ...

Αναμφισβήτητα, ο καθένας μπορεί να δώσει τη δική του ερμηνεία για την κίνηση του Σωκράτη Κόκκαλη. Πάντως, αυτό που είναι κοινά αποδεκτό, είναι ότι ο πρόεδρος του Ολυμπιακού, έτσι εκφράζει τη δυσφορία του για τις τελευταίες εξελίξεις στην ΕΠΑΕ. Μάλιστα, αρκετοί υποστηρίζουν ότι η απόφασή του έχει να κάνει με την "καθυστέρηση" που παρουσιάζουν διάφορα θέματα που απασχολούν τη διοργανώτρια αρχή, όπως το στοίχημα...

Βέβαια, στην ανακοίνωση, "φωτογραφίζεται" η ΠΑΕ Παναθηναϊκός, αφού είναι γνωστό ότι δεν εκπροσωπείται στην ΕΠΑΕ από τον πρόεδρό της, Αγγελο Φιλιππίδη. Πάντως, κάτι τέτοιο είχε τονίσει ο Σωκράτης Κόκκαλης και στη συνέντευξη που είχε παραχωρήσει στο Supersport, πριν λίγο καιρό, χαρακτηρίζοντας τον πρόεδρο των "πρασίνων", ως "φερέφωνο", από τη στιγμή που δεν έχει απ' ευθείας λόγο...

Νίκη των Ελπίδων

Καλή εμφάνιση που συνδυάστηκε με νίκη για την εθνική μας ομάδα ποδοσφαίρου των Ελπίδων, η οποία επικράτησε 3-0 της Σουηδίας στο δημοτικό στάδιο Λιτοχώρου "Πύρρος Δήμας". Το παιχνίδι έγινε στο πλαίσιο της προετοιμασίας της ομάδας του Ανδρέα Μιχαλόπουλου, η οποία το Μάιο θα συμμετάσχει στην τελική φάση του ευρωπαϊκού πρωταθλήματος.

Η ομάδα μας ήταν καλύτερη στο πρώτο ημίχρονο και κατάφερε να προηγηθεί στο 15` με πέναλτι του Κυριαζή, το οποίο καταλόγισε ο διαιτητής Μάκης Ευθυμιάδης του συνδέσμου Δράμας. Στο πέναλτι υπέπεσε ο Περ Νίλσον, όταν σε μια προσπάθεια του Αμανατίδη σταμάτησε την μπάλα με το χέρι.

Η εθνική μας είχε τον έλεγχο του αγώνα και θα μπορούσε να είχε σημειώσει και άλλα τέρματα (με σουτ των Κυριαζή στο 5` και Θεοδωρίδη στο 20` άουτ). Ομως η Σουηδία θα μπορούσε να έχει ισοφαρίσει προς το τέλος του ημιχρόνου (41`), όταν ο Αντερσον μόνος από το ύψος του πέναλτι σούταρε προ του Κοτσώλη άουτ.

Στην επανάληψη οι πολλές αλλαγές από τον Ανδρέα Μιχαλόπουλο που ήθελε να δει σε τι κατάσταση βρίσκονται όλοι οι παίκτες του, έσπασαν το ρυθμό της ομάδας μας, η οποία πάντως στο ξεκίνημα είχε μια μεγάλη ευκαιρία να σκοράρει με τον Καζαντζη. Μετά από εκτέλεση κόρνερ και σε σύγχυση στην περιοχή των Σουηδών, η μπάλα έφθασε στον Καζαντζή, ο οποίος από κοντά την έστειλε πάνω από τα δοκάρια.

Το 2-0 έγινε στο 76` με τον Γήττα. Ο παίκτης του ΠΑΣ Γιάννινα σε αδράνεια της άμυνας των φιλοξενουμάνων μπήκε στην περιοχή από αριστερά και με δυνατό αριστερό σουτ έκανε το 2-0. Στο 88`, ο ίδιος παίκτης πήρε την μπάλα έξω από την περιοχή, προχώρησε και με δεξί πλασέ νίκησε τον Σουηδό τερματοφύλακα για να κάνει το 3-0, σκορ που ήταν το τελικό και κρίνεται δίκαιο, αφού η ομάδα μας ήταν καλύτερη στο μεγαλύτερο διάστημα του αγώνα.

Οι συνθέσεις των ομάδων:

ΕΛΛΑΔΑ: *Κοτσόλης (46' Αναστασόπουλος), Νάστος (46' Πίτσος), Λουμπούτης (46' Γήτας), Κυριαζής (61' Μουτίδης), Ταυλαρίδης, Βάλλας (46' Ταραλίδης), Αμανατίδης (46' Κουτελιέρης), Κατσουράνης, Παπαδόπουλος (46' Καζαντζης), Βακουφτσής (46' Αγρίτης), Θεοδωρίδης (46' Βαγγελής).*

ΣΟΥΗΔΙΑ: *Βίλαντ (46' Αλμπαγκε), Νίλσον (81' Ρόσενμπεργκ), Σέλστρομ (81' Γ. Γιόνσον), Μάρτιν Αντερσον (74' Χισέν), Ισιζάκι, Μάγκνους Αντερσον (74' Χένρικσον), Λ. Γιόνσον (74' Ντουνκ), Αντζονσον, Τζόρτζιτς, Ντορσίν (74' Χέρμπεργκ).*

Ο ΓΑΟ ΚΟΛΟΣΣΟΣ ΕΥΧΑΡΙΣΤΕΙ

Η Διοίκηση, ο προπονητής και οι αθλητές του συλλόγου ευχαριστούν θερμά όλες τις αθλητικές αρχές που προσήλθαν στην όμορφη εκδήλωσή του, και τους ανθρώπους που προσέφεραν για την επιτυχία της. Ιδιαίτερες ευχαριστίες ανήκουν στο "ΚΑΝΤΙΟ", την "ΚΟΚΑ ΚΟΛΑ", την πιτσαρία "ΛΕΒΕΝΤΗΣ", και το "ΙΡΙΔΑ TV".

Οσον αφορά την λαχειαγορά που έγινε, τυχερή ήταν η κ. **Λυριστή Μαρία** που είχε το νούμερο 0959 που κέρδισε μια ψηφιακή βιντεοκάμερα CANON.

Από το Δ.Σ.
του ΓΑΟ ΚΟΛΟΣΣΟΣ

Αγκαθι

●●● **Πριν ενάμισυ μήνα ο Γ.Γ.Α. άναψε φωτιές στην Συγγρού με τις δηλώσεις του ότι κάνουν πελατειακή πολιτική και πως πρέπει να πάνε σε εκλογές.**

●●● *Προχθές από την λευκή Ολυμπιάδα ξανασχολήθηκε με το θέμα και είπε ότι ο φρουτάς είναι υπόδικος και πρέπει να παραιτηθεί για να γίνουν εκλογές.*

●●● **Οπως αποκάλυψε η ...δίκη, κατηγορείται για απόπειρα δωροδοκίας του Θεσσαλονικιού και της γυναίκας του, μαζί με τον Θωμά.**

●●● *Δηλαδή ο άνθρωπος της Πολιτείας τα είπε αυτά. Κι' εδώ ήρθε και μας είπε ότι αποκατέστησε τις σχέσεις Συγγρού - Πολιτείας.*

●●● **Τώρα που θα γυρίσει στην Ελλάδα ο ...Δεής δεν αποκλείεται να ανακατασκευάσει τις δηλώσεις του. Για εκλογές πάντως δεν νομίζω, να τις αλλάξει, γιατί έχει ξανατοποθετηθεί γι' αυτό το θέμα.**

●●● *Παμπόνηρος ο Κλεό. Ο ίδιος έφερε το θέμα του απολογισμού της Συγγρού. Να τους προλάβει όλους.*

●●● **Είναι τυχαίο άραγε το γεγονός ότι ο Σωκράτης παραιτήθηκε; Καλημέρα σας.**

Πρόγραμμα για ΑΜΕΑ

✔ *Από τον Δημοτικό Οργανισμό των Πεταλούδων*

Ο Δημοτικός Οργανισμός Νεολαίας και Αθλησης Πεταλούδων ανακοινώνει την λειτουργία του ειδικού προγράμματος για άτομα με ειδικές ανάγκες στο ίδρυμα του Αγίου Ανδρέα.

Το πρόγραμμα θα είναι ως εξής:
Τρίτη 08.30 έως 10.00
Πέμπτη: 08.30 έως 10.00
Σάββατο 08.30 έως 10.00

Ο ΔΟΝΑ ΠΕΤΑΛΟΥΔΩΝ ΕΥΧΑΡΙΣΤΕΙ

Ο πρόεδρος και το Δ.Σ. του Δημοτικού Οργανισμού Νεολαίας και Αθλησης του δήμου Πεταλούδων ευχαριστεί τον πρόεδρο του δημοτικού διαμερίσματος Παστίδας και δημοτικό σύμβουλο του δήμου μας κ. **Σταύρο Σπάρταλη**, για την προσωπική του εργασία και προσφορά στο κλειστό γυμναστήριο Κρεμαστής.

ΟΥΕΦΑ

Στην «ένθερμη» υποστήριξη του «ανοικτού» συναγωνισμού στο ποδόσφαιρο προέβη σήμερα ο Γκέρχαρντ Αϊγκνερ, υπογραμμίζοντας την ανάγκη για ποικιλία και μη προβλεψιμότητα, ώστε να διατηρηθεί η αξιοπιστία του αθλήματος. Σε κάτι που φαινόταν να είναι κεκαλυμμένη προειδοποίηση προς τους 14 μεγαλύτερους ποδοσφαιρικούς συλλόγους της Ευρώπης (οι οποίοι είναι γνωστοί και ως G14), ο εκτελεστικός διευθυντής της UEFA τόνισε ότι η συμμετοχή στις διοργανώσεις της ΟΥΕΦΑ πρέπει πάντα να βασίζεται στην αθλητική αξία.

«Κανένας σύλλογος μόνος του, κανένα άτομο ή ομαδοποίηση μόνη της είναι μεγαλύτεροι από τη συνεισφορά που έχουν οι επιτυχείς διοργανώσεις στο καλό του ποδοσφαίρου» δήλωσε ο Αϊγκνερ, σε ομιλία του στο Κογκρέσο του Διεθνούς Ποδοσφαίρου, στη Βαρκελώνη.

Και ο Αϊγκνερ κατέληξε: «Ολοι εμείς αναγνωρίζουμε την σπουδαιότητα της αβεβαιότητας, του ρίσκου και της φαντασίας, των πιθανοτήτων της ανατροπής και της ποικιλίας. Για εμάς στην Ευρώπη, είναι σημαντικό να δημιουργήσουμε ένα «μείγμα» στις διοργανώσεις μας και να διασφαλίσουμε ότι η συμμετοχή βασίζεται στην αθλητική αξία, έτσι ώστε, για παράδειγμα, κάθε μια από τις 51 χώρες μέσα στην UEFA να έχουν, τουλάχιστον, την δυνατότητα να λάβουν μέρος σε μια διοργάνωση κορυφαίας κλάσης...».

Ο Ιβιτς πλήρωσε λύτρα!

Οι γονείς και ο αδελφός του Ιλια Ιβιτς, έπεσαν θύματα απαγωγής και για μείνουν ελεύθεροι, ο επιθετικός της ΑΕΚ χρειάστηκε να πληρώσει 70000 δολάρια. Η είδηση αυτή αποκαλύπτεται την Τετάρτη από το site onefootball.com, το οποίο αναφέρει ότι η αστυνομία της Σερβίας, συνέλαβε τρία άτομα που θεωρούνται ύποπτα.

Η απαγωγή έλαβε χώρα ανήμερα της πρωτοχρονιάς, στο σπίτι της οικογένειας στο Ζρένιανιν, ενώ ο Ιλια είχε πάρει διορία για να εξοφλήσει το προαναφερόμενο ποσό εντός 20 ωρών. Ο ίδιος κράτησε μυστικό το οικογενειακό του δράμα, το οποίο ευτυχώς τελείωσε χωρίς δυσάρεστες εξελίξεις.

Πάντως, μετά από αυτή την κατάσταση, η οικογένεια Ιβιτς μετακόμισε στην Αθήνα, προκειμένου να είναι κοντά στο μεγάλο της γιο και να είναι φυσικά περισσότερο ασφαλής, απ' ότι αποδείχθηκε ότι ήταν στην πατρίδα της. Το θετικό στην όλη υπόθεση είναι, ότι η σερβική αστυνομία, πιστεύει ότι έχει τους ενόχους στα χέρια της, καθώς και οι τρεις που συνελήφθησαν είναι σεσημασμένοι και κατά το παρελθόν την έχουν απασχολήσει με παρόμοιες περιπτώσεις.

ΑΝΕΚΔΟΤΟ

Κάποιοι επιστήμονες έβαλαν σ'ένα χρυσό διαστημόπλοιο έναν Άγγλο, ένα Γερμανό κι έναν Έλληνα, για να δουν τι θα κλέψει ο καθένας. Βάζουν το Γερμανό πρώτα και βγαίνει μετά από τρεις μέρες κρατώντας τον έναν από τους δύο κινητήρες. Μετά βάζουν τον Άγγλο και μετά από τρεις μέρες βγαίνει κρατώντας το δεύτερο κινητήρα. Μετά βάζουν τον Έλληνα και μετά από μια βδομάδα βγαίνει χωρίς να κρατάει τίποτα.Οι επιστήμονες τότε του λένε:

- "Μπράβο, εσύ δεν έκλεψες τίποτα ενώ οι άλλοι έκλεψαν τους δυο κινητήρες." Και ο Έλληνας απαντάει:

- "Α!!! Γι' αυτό δεν έπερνε μπρος το ρημάδι."



ΡΕΠΟΡΤΑΖ

Δεκαεννέα οι διεθνείς

✔ *ΣΤΙΣ 18 ΦΕΒΡΟΥΑΡΙΟΥ ΘΑ ΕΠΙΛΕΓΟΥΝ ΟΙ ΔΩΔΕΚΑ ΓΙΑ ΤΟΝ ΠΟΔΗΛΑΤΙΚΟ ΓΥΡΟ*

Εντατικά συνεχίσθηκε για δεύτερη ημέρα χθες στη Ρόδο η προετοιμασία των δεκαεννέα αθλητών της προεθνικής ομάδας δρόμου, υπό την επίβλεψη του εθνικού προπονητή **Γιώργου Λεβεντάκη** και του Ομοσπονδιακών προπονητών **Γιώργου Κατσέλη** και **Γιώργου Πορτελάνου**, ενώ σήμερα θα έρθει στη Ρόδο ο Ομοσπονδιακός προπονητής **Γιάννης Βουγιουκλάκης** με τον **Βασίλη Αναστόπουλο.**

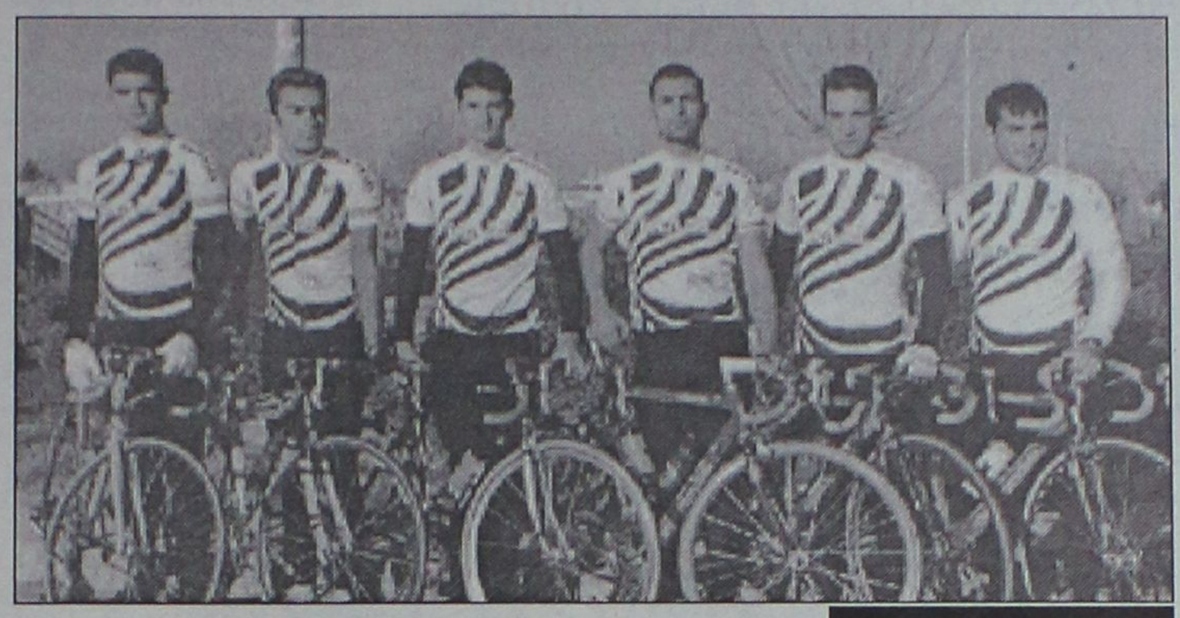

Σιούτης-Αναστόπουλος-Αρμενατζόγλου-Γιαννιώσης-Ποτουρίδης-Λέκκας φόρεσαν το φανελάκι της Εθνικής στον περσινό γύρο

Οι Έλληνες ποδηλάτες θα προετοιμασθούν μέχρι τις 18 Φεβρουαρίου στο σμαραγδένιο νησί. Την ημέρα αυτή θα γίνει η επιλογή των 12 εκλεκτών που θα αποτελέσουν την πρώτη και δεύτερη εθνική ομάδα, οι οποίες θα μετάσχουν στον γύρο Ρόδου. Οι υπόλοιποι οκτώ θα επιστρέψουν στην Αθήνα.

Οι ποδηλάτες που προετοιμάζονται στη Ρόδο είναι: **Γιώργος Μαθιουλάκης, Μάρκος Μωραϊτάκης, Πελοπίδας Μαργαρώνης** (Τάλως Χανίων), **Ελπίς Ποτουρίδης, Βασίλης Γιαννιώσης** (Ο.Φ.Ν. Ιωνίας), **Γιάννης Ταμουρίδης, Κώστας Συμελίδης** (Ο.Π.Θ Αυτόδρομος), **Γιάννης Τσακουρίδης, Βασίλης Κουρμπέτης, Γιώργος Τέντζος** (Π.Ο. Βέλος), **Μηνάς Μαλάτος** (Νίκη Βόλου), **Βασίλης Αναστόπουλος, Κώστας Ροδόπουλος** (Π.Ο. Πατρών), **Γιώργος Πεταλάς** (Α.Ο. Θησέας), **Μανώλης Κωτούλας** (ΠΑΟΚ) **Δαυίδ Μέριανος, Στράτος Κοσβής** (Ν. Φιλαδέλφεια), **Βασίλης Χορτομάρης** (Μαχητής Σερρών), **Γιώργος Νίνος** (Κρόνος Νίκαιας), **Δημήτρης Δημητρακόπουλος** (Μεσσηνιακός).

Ο ΒΑΣΙΛΗΣ ΑΝΑΣΤΟΠΟΥΛΟΣ ΕΠΑΓΓΕΛΜΑΤΙΑΣ ΕΓΙΝΕ ΤΗΝ ΚΥΡΙΑΚΗ. ΣΤΗΝ ΑΥΣΤΡΙΑ Η ΕΠΙΣΗΜΗ ΠΑΡΟΥΣΙΑΣΗ ΤΗΣ ΟΜΑΔΑΣ "VOLKSBANK IDEAL"

Σε ειδική τελετή που έγινε στην πόλη Ντόρμπριν πραγματοποιήθηκε η επίσημη παρουσίαση της ομάδας "Volksbank Ideal" στην οποία μετέχει και ο 26χρονος πρωταθλητής του ποδηλατικού ομίλου Πατρών **Βασίλης Αναστόπουλος.** Το Φεβρουάριο που υπέγραψε ο 26χρονος άσσος του πεντάλ λήγει τον Φεβρουάριο του 2003.

Ο **Βασίλης Αναστόπουλος** επέστρεψε την Κυριακή το βράδυ στην Αθήνα, προκειμένου να πάρει μέρος στο διεθνή ποδηλατικό γύρο Ρόδου, με την εθνική μας ομάδα. Ο ποδηλάτης μας θα πάει για μόνιμη εγκατάσταση στην περιοχή Φορ Αλμπερκ στις 27 Φεβρουαρίου.

Προχωρούν τα έργα

✔ *Έτοιμος ο προϋπολογισμός του ΝΑΟΔ για το έτος 2002*

Συνεδρίασε το νέο διοικητικό Συμβούλιο του ΝΑΟΔ και πήρε σημαντικές αποφάσεις για την πορεία του Οργανισμού. Το νέο Δ.Σ. συγκροτήθηκε σε σώμα ως εξής:

ΤΑΚΤΙΚΑ

1. **Μιχαήλ Μπαριάνακης** -Νομαρχιακός Σύμβουλος-πρόεδρος
2. **Βασίλης Δημητρακόπουλος** -Νομαρχιακός Σύμβουλος- αντιπρόεδρος
3. **Μιχαήλ Ερωτόκριτος** -Νομαρχιακός Σύμβουλος-Γ. Γραμματέας
4. **Εμμ. Καμπουρόπουλος** -Νομαρχιακός Σύμβουλος- Μέλος
5. **Παρασκευάς Σάββενας** -Νομαρχιακός Σύμβουλος- Μέλος
6. **Μιχαήλ Ψυρής** -Νομαρχιακός Σύμβουλος- Επαρχίας Κω
7. **Θεοδόσης Κολιάδης** Λαϊκό μέλος
8. **Νίκος Σπανός** Επαρχιακή επιτροπή Καρπάθου
9. **Νίκος Κορφιάς** Επαρχιακή επιτροπή Καλύμνου

ΑΝΑΠΛΗΡΩΜΑΤΙΚΑ ΜΕΛΗ

1. **Γεώργιος Ψαρόμπας** -Νομαρχιακός Σύμβουλος
2. **Δημήτρης Κρεμαστινός** -Νομαρχιακός Σύμβουλος
3. **Κώστας Σταυλάς** -Νομαρχιακός Σύμβουλος- Καλύμνου
4. **Δημ. Μαγκαφάκης** Νομαρχιακός Σύμβουλος
5. **Νίκος Μανουσάκης** -Νομαρχιακός Σύμβουλος
6. **Δημήτρης Τσοπανάκης** -Νομαρχιακός Σύμβουλος
7. **Λευτέρης Καστρουνής** -Νομαρχιακός Σύμβουλος
8. **Αντώνης Οικονόμου** -Νομαρχιακός Σύμβουλος
9. **Νικήτας Ριζόπουλος** -Νομαρχιακός Σύμβουλος

Για την εύρυθμη λειτουργεία του Οργανισμού και για να υπάρχει απαρτία, ορίστηκαν ως αναπληρωματικά μέλη από την Ρόδο, για τις Επαρχίες Κω-Καλύμνου-Καρπάθου-οι κ.κ. **Τσοπανάκης Δημήτρης, Ριζόπουλος Νικήτας**, και **Οικονόμου Αντώνης** αντίστοιχα.

Επίσης σύμφωνα με το καταστατικό ορίστηκε και η εκτελεστική επιτροπή αποτελούμενη από τους κ.κ. **Μπαριανάκη Μιχάλη, Σάββενα Παρασκευά** και **Ερωτόκριτο Μιχάλη** με αναπληρωματικά μέλη τους κ.κ. **Τσοπανάκη Δημήτρη, Ριζόπουλο Νικήτα** και **Καστρουνή Λευτέρη.**

Ο πρόεδρος του ΝΑΟΔ κ. **Μπαριανάκης** καλωσόρισε όλα τα μέλη παλιά και νέα και ευχήθηκε καλή επιτυχία για το καλό του Αθλητισμού.

Τόνισε την άριστη και άψογη συνεργασία που είχε με όλα τα μέλη ανεξάρτητα της κομματικής παράταξης που ανήκει ο καθένας και ότι όλες σχεδόν οι αποφάσεις ήταν ομόφωνες. Αυτό δηλώνει ότι ο αθλητισμός δεν έχει χρώμα και ενώνει.

Στη συνέχεια ο πρόεδρος έκανε μια σύντομη ενημέρωση για τον αγώνα της Ν.Α. και ιδιαίτερα του ΝΑΟΔ να αποκτήσει έκταση 6.000 τ.μ. από το Δήμοσιο για να παραχωρηθεί στη ΕΠΣΔ ως σύγχρονο προπονητήριο μικτών ομάδων.

Ο ΝΑΟΔ περιμένει την γραπτή απάντηση της ΕΠΣΔ ότι η ΕΠΟ θα αναλάβει την τοποθέτηση του ελαστικού τάπητα τέταρτης γενιάς, για να ξεκινήσει άμεσα η δημοπρασία και η εγκατάσταση εργολάβου.

Επίσης ο πρόεδρος, ενημέρωσε τα μέλη για το θέμα της κατασκευής 400άρι στίβου στο Καρακόνερο αφού η Ν.Α. δίνει 35.000.000 δρχ. με τη διαβεβαίωση του Δήμου Ροδίων ότι θα αποπερατώσει το έργο. Είχαμε μια συνάντηση με τον υπεύθυνο προγραμματισμού του Δήμου κ. **Γονιδάκη** και περιμένουμε τη γραπτή απάντηση εάν τοποθετήθει χλοοτάπητας ή ελαστικός τέταρτης γενιάς. Στη συνέχεια έγινε συζήτηση για τις αθλητικές εκδηλώσεις και έγιναν διάφορες προτάσεις.

Ο Γεν. Γραμματέας κ. **Μ. Ερωτόκριτος** ανέφερε ότι πρέπει να δοθεί ιδιαίτερη προσοχή στα μικρά νησιά, που έχουν την ανάγκη της αθλητικής φροντίδας. Τα νέα μέλη όπως ο κ. **Ριζόπουλος** τοποθετήθηκε και είπε ότι πρέπει να γίνονται αθλητικές εκδηλώσεις που να βοηθούν τον τόπο μας και να προβάλουν τα νησιά μας. Κάθε εκδήλωση πρέπει να είναι σωστά οργανωμένη και σχεδιασμένη.

Τα ίδια τόνισε και ο κ. **Τσοπανάκης.** Στη συνεδρίαση παρευρέθηκε και ο πρόεδρος του ΔΟΝΑ Ρόδου κ. **Κάλλιστος Διακογεωργίου,** ο οποίος υπογράμμισε την άριστη συνεργασία των δύο αθλητικών φορέων ΝΑΟΔ και ΔΟΝΑ Ρόδου και βρήκε ευκαιρία να μιλήσει για τον Μαραθώνιο που θα γίνει στις 21 Απριλίου 2002 και κάλεσε το ΝΑΟΔ να συμμετάσχει στη μεγάλη αυτή αθλητική διοργάνωση. Ο κ. **Μπαριανάκης** απάντησε ότι ο ΝΑΟΔ θα συμμετάσχει και περιμένει να δει το σχετικό προϋπολογισμό. Ορίστηκαν δε ως μέλη της Οργανωτικής Επιτροπής οι κ. **Ριζόπουλος Νικήτας** και **Καστρουνής Λευτέρης.**

Επίσης πάρθηκαν αποφάσεις για εκδηλώσεις.

Α) Το ποδοσφαιρικό τουρνουά βετεράνων ποδοσφαιριστών Ρόδου-Διαγόρα-Καλύμνου-Καρπάθου-Λέρου που θα γίνει στη Κάλυμνο στις 7 Μαρτίου 2002 ημέρα της ενσωμάτωσης της Δωδεκανήσου.

Τη διοργάνωση αυτή αναλαμβάνει ο ΝΑΟΔ σε συνεργασία με το Επαρχεία Καλύμνου. Επίσης ΝΑΟΔ θα συμμετάσχει στον τελικό αγώνα κυπέλλου που διοργανώνει η ΕΠΣΔ στο γήπεδο της Κω στις 7 Μαρτίου 2002. Η επαρχιακή Αθλητική Επιτροπή Κω θα αθλοθετήσει και θα τιμήσει όλα τα μεγάλα ονόματα της Δωδεκανήσου που έπαιξαν στην Α΄ και Β΄ Εθνική κατηγορία.

Ακολούθως ο διευθυντής του ΝΑΟΔ κ. **Νίκος Παπαεμμανουήλ** παρουσίασε στα μέλη τον οικ. Απολογισμό έτους 2001 και τον προϋπολογισμό έτους 2002 για έγκριση.

1. Απολογισμος
Α΄ Έσοδα 76.686.460
Β. Εξοδα 69.903.806
Υπόλοιπο 6.782.654
Μέχρι 31-12-2001
2. Προϋπολογισμός 2002
Α΄ Εσοδα ευρώ 484.227
Β΄ Εξοδα ευρώ 484.227



Αμερικής 111, Ρόδος • Τηλ. 29736

παραμένει και μετά το μεσονύκτιο ανοικτά κοντά σας μέχρι τις 6 το πρωί με σούπες και διάφορα φαγητά.

ΤΗΛ. 29736



ΚΑΛΟ ΧΕΙΜΩΝΑ

με ουσίες
και οινοπνεύματα

Ολες οι κοινωνικές εκδηλώσεις, μέχρι 160 άτομα

ΛΙΝΔΟΥ & ΒΡΥΞΕΛΛΩΝ 211
(πίσω από τη ΔΕΥΑΡ), στο Ροδίνι
ΤΗΛ. 67674 • Κιν. 0937-197602

ΜΠΑΣΚΕΤ

«Παίξτε για σας»!

✔ *Ο ΧΑΡΗΣ ΠΑΠΑΖΟΓΛΟΥ ΥΠΕΝΘΥΜΙΣΕ ΣΤΟΥΣ ΠΑΙΚΤΕΣ ΤΟΥ ΠΩΣ ΣΤΟ ΧΕΡΙ ΤΟΥΣ ΕΙΝΑΙ ΝΑ ΜΕΙΝΟΥΝ ΣΤΟΝ ΚΟΛΟΣΣΟ ΚΑΙ ΤΗΝ ΕΠΟΜΕΝΗ ΧΡΟΝΙΑ*

✔ *ΣΕ ΜΑΓΝΗΤΙΚΗ ΤΟΜΟΓΡΑΦΙΑ ΥΠΟΒΑΛΕΤΑΙ ΣΤΗΝ ΑΘΗΝΑ Ο ΘΩΜΑΣ ΜΠΕΛΑΓΙΑΣ, ΠΟΥ ΠΟΝΑΕΙ ΣΤΗΝ ΜΕΣΗ*

Τόσους μήνες ο **Χάρης Παπάζογλου** προσπαθούσε να διατηρήσει το βλέμμα των παικτών του "καρφωμένο" στο τρόπαιο του πρωταθλητή. Βήμα, βήμα, η ματιά έγινε αφή αρκετό καιρό πριν εκπνεύσει ο χρόνος, κάτι που σημαίνει πως για να μην ατονίσει το βλέμμα υπάρχει η ανάγκη να βρεθεί άλλος φωτεινός "φάρος". Με άλλα λόγια, ο Κολοσσός χρειάζεται οπωσδήποτε νέα κίνητρα για να συνεχίσει να δίνει τον καλύτερό του εαυτό και να κερδίζει τα παιχνίδια και αυτός είναι και ο λόγος που οι "θαλασσί" συγκεντρώθηκαν το απόγευμα της Δευτέρας στην αίθουσα του ΔΟΝΑ Ρόδου. Ο **Χάρης Παπάζογλου** προσδιόρισε τους νέους στόχους και τώρα, πλέον, περιμένει από τους αθλητές του να τους ασπαστούν στην πράξη.

Οπως τόνισε ο έμπειρος τεχνικός, οι στόχοι δεν είναι μόνο ομαδικοί. Με δεδομένο ότι το τέλος της αγωνιστικής περιόδου πλησιάζει και οι φιλοδοξίες του συλλόγου δεν σταματούν με την μεταπήδηση στην Β' Εθνική κατηγορία, ο νέος σχεδιασμός θα αποσκοπεί και πάλι στον πρωταθλητισμό. Τώρα, λοιπόν, που η βαθμολογική πίεση είναι μικρότερη, ο κάθε παίκτης ξεχωριστά κρατάει στα χέρια του το μέλλον του. Είναι η μεγάλη του ευκαιρία να πείσει πως έχει την θέληση και τις δυνατότητες να συνεχίσει την σταδιοδρομία του στην επόμενη κατηγορία.

ΑΤΥΧΟΣ Ο ΜΠΕΛΑΓΙΑΣ

Χωρίς τον **Θωμά Μπελάγια** θα ταξιδέψει στην Αθήνα ο Κολοσσός για το Κυριακάτικο παιχνίδι με την Ηλιούπολη. Βέβαια, ο αθλητής θα βρίσκεται στην πρωτεύουσα από σήμερα, αλλά για λόγους που θα ευχόταν να μην το κουνούσε... "ρούπι" από το νησί. Το παλαιό πρόβλημα που αντιμετωπίζει στην μέση ο **Μπελάγιας** "ξύπνησε" ξανά και η μαγνητική τομογραφία είναι η μοναδική οδός για να διαπιστωθεί το μέγεθός του και να καθοριστεί το πρόγραμμα της αποθεραπείας. Αντίθετα, ο **Ισίδωρος Κουτσός** που ταλαιπωρήθηκε από διάστρεμμα επέστρεψε στις προπονήσεις. Χθες το πρωί οι "θαλασσί" είχαν ρεπό.

Η "ρουλέτα" της πρόκρισης

✔ *Διαγόρας και Ιβίσκος συγκρούονται το Σάββατο για το πρωτάθλημα των ανδρών. Με νίκη προκρίνονται οι "κυανέρυθροι" με ήττα ζωντανεύει η ελπίδα για τον Ηρακλή Λάρδου*

Η Τοπική επιτροπή ΕΟΚ Δωδεκανήσου έδωσε στην δημοσιότητα το πρόγραμμα των αγώνων που θα διεξαχθούν από την Παρασκευή μέχρι την Κυριακή στο πλαίσιο των τοπικών πρωταθλημάτων μπάσκετ.

Πέρα από κάθε αμφιβολία, το παιχνίδι που δεσπόζει του προγράμματος είναι αυτό που θα διεξαχθεί το Σάββατο στο Κλειστό Γυμναστήριο του Διαγόρα. Η ανδρική ομάδα του τελευταίου και αυτή του Ιβίσκου συγκρούνται στο πλαίσιο ενός ακόμα μεγάλου ντέρμπι, που είναι καθοριστικής σημασίας κυρίως για τους "κυανέρυθρους".

Ο Ιβίσκος έχει ήδη προκριθεί στα πλέι οφ και στην παρούσα φάση κρατάει στα χέρια του τόσο τον Διαγόρα, όσο και τον Ηρακλή Λάρδου, το οποίο θα αντιμετωπίσει την τελευταία αγωνιστική.

Για τον Διαγόρα το παιχνίδι του Σαββάτου αποτελεί την ανεπανάληπτη ευκαιρία να "καθαρίσει" την πρόκριση. Αν ηττηθεί, δικαίωμα να "ποντάρουν" στην "ρουλέτα" της πρόκρισης θα αποκτήσουν οι Λαρδιακοί.

Το πρόγραμμα των αγώνων είναι το ακόλουθο:

ΠΑΡΑΣΚΕΥΗ

— **Στις 18.00 στην Κρεμαστή:** Ηρακλής Λαρ.-Παντηλιακός (Α' ανδρών)
Γυμνασίαρχος: **Κανέλης**

— **Στις 18.00 στο Κλειστό Κω:** Ιπποκράτης-Α.Ε. Δικαίου (Εφηβοι)

ΣΑΒΒΑΤΟ

— **Στις 14.00 στο Βενετόκλειο:** Ζέφυρος-Παντηλιακός (Εφηβοι)
Γυμνασίαρχος: **Ερωτόκριτος**

— **Στις 18.00 στην Ιαλυσό:** Ιάλυσος-Ιβίσκος (Κορασίδες)

— **Στις 20.00 στην Ιαλυσό:** Ηλιος-Αγ. Νικόλαος (Β' ανδρών)
Γυμνασίαρχος: **Μαΐλλης**

— **Στις 20.00 στο Κλειστό Διαγόρα:** Διαγόρας-Ιβίσκος (Α' ανδρών)
Γυμνασίαρχος: **Κατσικανταής**

ΚΥΡΙΑΚΗ

— **Στις 14.00 στο Βενετόκλειο:** Δωριεύς-Ιάλυσος (Νεανίδες)

— **Στις 16.00 στο Βενετόκλειο:** Ιβίσκος-Διαγόρας (Νεανίδες)

— **Στις 19.00 στην Ιαλυσό:** Ιάλυσος-Διαγόρας (Εφηβοι)
Γυμνασίαρχος: **Μούτης**

— **Στις 20.00 στο Βενετόκλειο:** Νίκη Ρόδου-Ηλιος (Κορασίδες)

— **Στις 12.00 στην Κάλυμνο:** ΕΑΚΑ-Αίολος (Παίδες)

— **Στις 14.30 στο Κλειστό Κω:** Ιπποκράτης-Ηρακλής 2000 (Παίδες)

• *Για το Σάββατο η Τ.Ε. προγραμμάτισε την διεξαγωγή του αγώνα του πρωταθλήματος γυναικών ανάμεσα στον Διαγόρα και την ΕΑΚΑ.*

Το παιχνίδι κατακυρώνεται υπέρ των "κυανέρυθρων" με 20-0, καθώς οι Καλύμνιες παραιτήθηκαν.

Επέστρεψε το "φάντασμα"

✔ *Η κατάσταση στις πρώτες δύο προπονήσεις της εβδομάδας προβληματίζουν έντονα λίγες μέρες πριν από τον κρίσιμο αγώνα του Ιάλυσου με τον Κρόνο*

✔ *Ο Γιώργος Διάνας δεν γνώριζε πόσοι παίκτες θα λάμβαναν μέρος στη χθεσινή προπόνηση. Ούτε λόγος να γίνεται για την τακτική ενόψει Κρόνου...*

Δεν είναι κρυφό πως για τον Ιάλυσο τα εντός έδρας παιχνίδια ισοδυναμούν με μεγάλους τελικούς, όπου η νίκη απλά και μόνο χαρίζει χρόνο ζωής και ελπίδας και η ήττα καταστρέφει. Βέβαια, ουδείς μπορεί να υποστηρίξει με τρόπο απόλυτο την παραπάνω εκτίμηση των ίδιων των "ερυθροκίτρινων" καθώς ο αριθμός των αγώνων που απομένουν μέχρι την ολοκλήρωση του φετινού πρωταθλήματος δίνει τις έστω και εξαιρετικά περιορισμένες ευκαιρίες για κάλυψη της εντός έδρας "γκέλας" μακριά από τη Ρόδο, ωστόσο η έδρα είναι αυτή που αποτελεί την εγγύηση της σιγουριάς και της δύναμης. Ετσι, η αποτυχία στο Κυριακάτικο παιχνίδι του Κλειστού γυμναστηρίου της Ιαλυσού κόντρα στον Κρόνο (το τζάμπολ θα γίνει στις 5 το απόγευμα) απαγορεύεται διά ροπάλου. Μόνο που σε αντίθεση με τα τελευταία νικηφόρα παιχνίδια, τούτη την φορά ο Ιάλυσος έχει να αντιμετωπίσει ένα "φάντασμα" που ήλπιζε πως το είχε "ξορκίσει" για πάντα. Μιλάμε, φυσικά, για τον ίδιο του τον εαυτό του, που μπορεί να έρθει μόνο μέσα από την σωστή προετοιμασία. Με τον τραυματισμό και την απουσία του **Χρήστου Μπίλια** οι "ερυθροκίτρινοι" έχουν συμβιβστεί. Αλλωστε, πρόκειται για μία πραγματικότητα που δεν αλλάζει ούτε με ..."μάγια", ούτε με παρακλήσεις, ούτε με τηλέφωνα. Η πραγματικότητα, όμως, με την οποία δεν μπορούν να συμβιβαστούν έχει να κάνει με τις απουσίες που δεν οφείλονται σε φυσικά αίτια. Είναι που είναι αριθμητικά περιορισμένο το έμψυχο στρατευμένων και το ...γλυκό έδεσε. Τέσσερα ήταν τα άτομα στην προπόνηση της Δευτέρας, έξι σε αυτήν της Τρίτης, ενώ χθες ο **Γιώργος Διάνας** δεν γνώριζε πριν από την έναρξη της απογευματινής προπόνησης πόσους και ποιούς παίκτες θα είχε στη διάθεσή του.

Ετσι, η δουλειά που επέτρεψαν οι συνθήκες αφορούσε μόνο την βελτίωση της φυσικής κατάστασης και την άσκηση στον τομέα της ατομικής τεχνικής. Ούτε λόγος να γίνεται, βέβαια, για την τακτική, πόσο μάλλον για την εξειδικευμένη τακτική που βασίζεται στο προφίλ του αντιπάλου.

Ενός αντιπάλου που ούτε τυχαίο όνομα έχει, ούτε κινήτρων στερείται...

Οσα, λοιπόν, στοιχεία και να διαθέτει ο προπονητής, θα μείνουν εγκλωνισμένα στην θεωρεία αν δεν υπάρχουν οι άνθρωποι να τα μάθουν, να τα δουλέψουν και να τα εφαρμόσουν. Από την άλλη πλευρά, βέβαια, δεν θα είναι η πρώτη φορά που οι παίκτες του Ιάλυσου θα χρειαστεί να καλύψουν το σημαντικό μειονέκτημα με την ψυχή τους και το πάθος τους.

Αναπτυξιακό τουρνουά

Πέντε αγώνες διεξάγονται το ερχόμενο Σάββατο στο πλαίσιο του αναπτυξιακού τουρνουά. Το πρόγραμμα έχει ως εξής:

— **Στις 10.00 στην Ιαλυσό:** ΔΟΑΝ Καλλιθέας-ΔΟΝΑ Λινδίων (Παμπαίδες)

— **Στις 11.30 στην Ιαλυσό:** ΔΟΝΑ Πεταλούδων-ΔΟΑ Αρχαγγέλου (Παμπαίδες)

— **Στις 13.00 στην Ιαλυσό:** ΔΟΑΝ Ιαλυσού-ΔΟΝΑ Αφάντου (Παμπαίδες)

— **Στις 13.30 στην Κρεμαστή:** ΔΟΑ Αρχαγγέλου-ΔΟΝΑ Πεταλούδων (Παίδες)

— **Στις 14.30 στην Κρεμαστή:** ΔΟΑΝ Ιαλυσού-ΔΟΝΑ Αφάντου (Παίδες).



ΑΙΓΑΙΟΝ

ΑΝΩΝΥΜΗ ΑΣΦΑΛΙΣΤΙΚΗ ΕΤΑΙΡΕΙΑ

ΑΣΦΑΛΙΣΤΡΑ ΟΧΗΜΑΤΩΝ

ΕΙΧ		ΦΙΧ		ΦΙΧ. ΑΓΡΟΤ	
ΙΠΠΟΙ	ΚΟΣΤΟΣ	ΙΠΠΟΙ	ΚΟΣΤΟΣ	ΙΠΠΟΙ	ΚΟΣΤΟΣ
1-6	63,53€	1-10	95,74€	1-10	62,22€
7-8	68,92€	11-15	119,39€	11-15	76,30€
9-10	81,12€	16-20	132,53€	16-20	84,18€
11-12	84,15€	21-30	144,09€	21-30	90,70€
13-14	94,37€	31-40	150,39€	31-40	96,79€
15-20	107,98€	41-55	168,78€	41-55	102,76€
21-25	116,74€	56-75	194,84€	56-75	125,63€
26-30	119,33€	76 και άνω	215,85€	76 και άνω	139,22€
34-40	121,23€				
41 και άνω	124,18€				

Ασφάλιστρα στο Β/Μ 04, 6ΜΗΝΟ, με τις εξής καλύψεις: Προσωπικό ατύχημα οδηγού (για **14.673,51€** ή 5.000.000 δρχ) και φυσικά καιρικά φαινόμενα και σεισμό (για **2.934,70€** ή 1.000.000 δρχ.)

ΔΩΡΕΑΝ ΦΡΟΝΤΙΔΑ ΚΑΙ ΟΔΙΚΗ ΒΟΗΘΕΙΑ ΑΠΟ ΑΤΥΧΗΜΑ

Μ' ΕΜΑΣ ΟΛΟΙ ΚΑΙ ΟΛΑ ΜΠΟΡΟΥΝ ΝΑ ΕΙΝΑΙ ΑΣΦΑΛΗ

ΑΙΓΑΙΟΝ ΑΝΩΝΥΜΗ ΑΣΦΑΛΙΣΤΙΚΗ

ΕΡΥΘΡΟΥ ΣΤΑΥΡΟΥ 2

ΤΗΛ. 26722, 75701

ΤΑΒΕΡΝΑ
ΤΟ ΚΑΠΗΛΕΙΟ
Κοντά σας κάθε Παρασκευή - Σάββατο και εορτές, συντροφιά με τον **Στέργο Δούκα**, την **Μαριάνθη** και την ορχήστρα μας σε νησιώτικο - λαϊκό και ρεμπέτικο πρόγραμμα.
Ποικιλία μεζέδων, ντόπιων κρεάτων και κρασιών.
Η αίθουσά μας διατίθεται για κάθε είδους κοινωνικές εκδηλώσεις μέχρι 120 άτομα.
Σωτήρος 47, Ιξιά, Ιαλυσός
Τηλ. κρατήσεων 91835 & 0945-769958
Ο χώρος κλιματίζεται

ΝΤΕΤΕΚΤΙΒΣ
Συνταξιούχος Αστυνομικός Ασφάλειας
ΑΝΑΛΑΜΒΑΝΟΥΜΕ
Υποθέσεις ανηλίκων, οικογενειακές, προσωπικές κ.τλ.
ΔΙΑΘΕΤΟΥΜΕ ΤΑ ΠΛΕΟΝ ΣΥΓΧΡΟΝΑ ΟΠΤΙΚΟΑΚΟΥΣΤΙΚΑ ΣΥΣΤΗΜΑΤΑ
100% ΕΧΕΜΥΘΕΙΑ
ΡΩΜΗΣ 22 - ΡΟΔΙΝΙ • ΤΗΛ. 0241 0 68985
Κιν. 094 6997967

Το πρόβλημα της σεξουαλικότητας απασχολεί τους Ελληνες

Πολλά τα τηλεφωνήματα για σεξουαλικές απορίες

Τα προβλήματα της σεξουαλικής ζωής φαίνεται πως είναι ένας τομέας που αρχίζει σιγά-σιγά απασχολεί τους Έλληνες. Ενδεικτικό είναι, ότι περισσότεροι από 9700 Έλληνες και Ελληνίδες επικοινώνησαν με το Κέντρο Σεξουαλικής και Αναπαραγωγικής Υγείας του ΑΠΘ τα τελευταία 3 χρόνια, οπότε και άρχισε η λειτουργία του. Το 78% των τηλεφωνημάτων, προερχόταν από άντρες και το 28% από γυναίκες, ενώ τα ποσοστά παντρεμένων και ανύπαντρων ήταν παραπλήσια.

Από τους άντρες που επικοινώνησαν με την ανοιχτή γραμμή του Κέντρου, το 93% κάλεσε για προβλήματα που αντιμετωπίζουν οι ίδιοι, με πιο κοινό πρόβλημα, τη στυτική δυσλειτουργία σε ποσοστό 49%, ενώ ακολουθούσαν η πρόωρη εκσπερμάτιση σε ποσοστό 14% και άλλα προβλήματα που αφορούν την εκσπερμάτιση σε ποσοστό 3% και την υπογονιμότητα σε ποσοστό 2%. Οσον αφορά τις γυναίκες, μόνο το 43% από αυτές ζήτησε πληροφορίες για προβλήματα που αντιμετωπίζουν οι ίδιες, με πιο κοινό πρόβλημα τον οργασμό σε ποσοστό 18%, ενώ ακολουθούσαν τα προβλήματα σχέσεων και κατά πόσο αυτά επηρεάζουν την σεξουαλικότητά τους σε ποσοστό 13%.



Πάντως, τόσο οι γυναίκες (61%) όσο και οι άντρες (39%) δεν απευθύνονται σε κανένα γιατρό για να αντιμετωπίσουν το σεξουαλικό τους πρόβλημα. Ετσι, ο μέσος χρόνος που περνά πριν αποφασίσει μία γυναίκα να αναζητήσει λύση στο πρόβλημά της, προσεγγίζει τους 37 μήνες, ενώ για τους άντρες φτάνει τους 25 μήνες. Ωστόσο, ανεξαρτήτως φύλου, οι 3 στους 10 από όσους αντιμετωπίζουν σεξουαλική δυσλειτουργία δεν τη συζητούν με τον σύντροφό τους, αν και δηλώνουν ότι είναι μία μόνιμη κατάσταση σε ποσοστό 57%. Παράγοντες δυσλειτουργίας θεωρούνται η υπέρταση, οι καρδιοπάθειες, ο διαβήτης, η κατάθλιψη αλλά και κοινωνικά προβλήματα όπως είναι η ανεργία, ενώ καθώς φαίνεται, επηρεάζει και το κάπνισμα.

Σε "μποϊκοτάζ στους εμπόρους αγάπης", καλεί το ΙΝΚΑ

Ερευνα του ΙΝΚΑ αποδεικνύει ότι η αγορά δώρων και υπηρεσιών τα οποία σχετίζονται με τον Αγιο Βαλεντίνο κοστίζει περισσότερο στην Αθήνα από οποιαδήποτε άλλη πρωτεύουσα της Ευρωπαϊκής Ένωσης με εξαίρεση το Παρίσι. Τα "σκήπτρα" βέβαια στον τομέα αυτό κρατάει το Τόκιο, σύμφωνα με τα στοιχεία του ΙΝΚΑ.

Οι άνθρωποι σε όλο τον κόσμο εργάζονται μεν για καλύτερη διατροφή, κατοικία, μόρφωση, ψυχαγωγία, τουρισμό, επιδιώκουν όμως και την αγορά ενός "άχρηστου" τριαντάφυλλου ή οποιουδήποτε άλλου προϊόντος, ως το εισιτήριο για τη δραπέτευση από τη μίζερη καθημερινότητα. Ετσι, σημειώνει το ΙΝΚΑ σε ανακοίνωσή του, κάθε ημέρα πρέπει να είναι ημέρα έκφρασης της αγάπης, αντί για μια ημέρα το χρόνο, με εκβιαστικά εμπορικό χαρακτήρα.

Το συμπέρασμα πάντως είναι ένα: όσο πολύτιμη είναι η αγάπη, άλλο τόσο ακριβή είναι και η "πιστοποίησή" της μέσα από πολύ συγκεκριμένες καταναλωτικές συνήθειες, τονίζει το ΙΝΚΑ και καλεί τους καταναλωτές να κηρύξουν μποϊκοτάζ στους "εμπόρους" της αγάπης.

ΑΝ ΘΕΛΕΤΕ ΝΑ ΤΑΞΙΔΕΨΕΤΕ
ΠΡΑΚΤΟΡΕΙΟ ΓΕΝΙΚΟΥ ΤΟΥΡΙΣΜΟΥ
LET'S GO TRAVEL
• ΑΕΡΟΠΟΡΙΚΑ ΕΙΣΙΤΗΡΙΑ ΕΣΩΤΕΡΙΚΟΥ & ΕΞΩΤΕΡΙΚΟΥ
★★★
• ΑΚΤΟΠΛΟΪΚΑ ΕΙΣΙΤΗΡΙΑ
★★★
• ΚΡΑΤΗΣΕΙΣ ΞΕΝΟΔΟΧΕΙΩΝ
★★★
• ΕΝΟΙΚΙΑΣΕΙΣ ΑΥΤΟΚΙΝΗΤΩΝ
★★★
• ΕΚΔΟΣΕΙΣ ΔΙΑΒΑΤΗΡΙΩΝ & VISA
ΤΩΡΑ
ΤΑΞΙΔΕΨΤΕ ΣΕ ΟΛΕΣ ΤΙΣ ΕΥΡΩΠΑΪΚΕΣ ΠΟΛΕΙΣ ΜΕ ΕΠΙΣΤΡΟΦΗ ΜΟΝΟ ΜΕ 199* ΕΥΡΩ!!!
* Δεν περιλαμβάνονται οι φόροι αεροδρομίων
ΕΠΙΣΗΣ:
ΠΑΡΑΔΟΣΗ ΕΙΣΙΤΗΡΙΩΝ ΣΤΟ ΣΠΙΤΙ ΣΑΣ ΜΕ ΕΝΑ ΜΟΝΟ ΤΗΛΕΦΩΝΗΜΑ
ΠΕΡΝΟΥ 143 - ΑΦΑΝΤΟΥ
ΤΗΛ. : 0241 0 51186
FAX: 0241 0 51187

Pellos Travel
ΠΟΙΟΤΗΤΑ – ΟΡΓΑΝΩΣΗ – ΨΥΧΑΓΩΓΙΑ
ΕΚΔΡΟΜΕΣ ΜΑΡΤΙΟΣ 2002
Α. ΜΑΡΜΑΡΙΣ - ΚΟΥΣΑΝΤΑΣΙ - ΕΦΕΣΣΟΣ - ΣΜΥΡΝΗ - ΑΪΒΑΛΙ - ΠΕΡΓΑΜΟΣ
ΑΝΑΧ. 7-3-2002 στις 13.00 μ.μ.
ΕΠΙΣΤ. 10-3-2002 στις 18.00 μ.μ.
Β. ΚΩΝΣΤΑΝΤΙΝΟΥΠΟΛΗ
ΑΝΑΧ. 22-3-2002 ΕΠΙΣΤ. 27-3-2002
(Μαρμαρίς - Εφεσσος - Σμύρνη - Προύσα - Κωνσταντινούπολη - Πριγκηπόννησα - Κρουαζιέρα Θάλασσα του Μαρμαρά - Σμύρνη - Μαρμαρίς - Εφεσσος - Μαρμαρίς - Ρόδος)
ΕΚΔΡΟΜΕΣ ΣΤΗΝ ΕΛΛΑΔΑ
ΑΓΙΟΣ ΡΑΦΑΗΛ ΜΥΤΙΛΗΝΗΣ - ΑΓΙΟΣ ΝΕΚΤΑΡΙΟΣ ΑΙΓΙΝΑΣ
ΑΝΑΧ. 8-3-2002. ΕΠΙΣΤ. 13-3-2002
Για αναλυτικά προγράμματα και περισσότερες πληροφορίες
Pellos Travel
ΛΕΩΦΟΡΟΣ ΚΑΛΛΙΘΕΑΣ 125, ΦΑΛΗΡΑΚΙ ΡΟΔΟΣ
ΤΗΛ.: 0241 87615, 86298 • Κιν.: 0945 949399 • Fax: 0241 52276 - 87616

HELLAS SERVICE
1057
η μοναδική με τις χαμηλότερες τιμές και τις περισσότερες πληροφορίες!!!
• ΟΔΙΚΗ ΕΞΥΠΗΡΕΤΗΣΗ Σ'ΟΛΗ ΤΗΝ ΕΛΛΑΔΑ, ΟΛΟ ΤΟ 24ΩΡΟ
3 SERVICE (ΑΛΛΑΓΗ ΠΛΑΤΙΝΕΣ, ΜΠΟΥΖΙ, ΛΑΔΙΑ, ΦΙΛΤΡΑ, ΒΑΛΒΟΛΙΝΕΣ)
2 ΗΛΕΚΤΡΟΝΙΚΟΥΣ - ΗΛΕΚΤΡΟΛΟΓΙΚΟΥΣ ΕΛΕΓΧΟΥΣ
2 ΖΥΓΟΣΤΑΘΜΙΣΕΙΣ
2 ΓΕΝΙΚΟΥΣ ΟΠΤΙΚΟΥΣ ΕΛΕΓΧΟΥΣ
1 ΕΥΘΥΓΡΑΜΜΙΣΗ
ΜΟΝΟ 55 EURO ΕΤΗΣΙΩΣ
ΕΚΠΤΩΤΙΚΗ ΚΑΡΤΑ "HELLAS CARD"
• ΣΥΝΕΡΓΕΙΑ - ΦΑΝΟΠΟΙΕΙΑ ΣΤΙΣ ΝΕΕΣ ΥΠΕΡΣΥΓΧΡΟΝΕΣ ΕΓΚΑΤΑΣΤΑΣΕΙΣ, ΣΤΗ ΝΕΑ ΒΙΟΜΗΧΑΝΙΚΗ ΖΩΝΗ (ΤΣΑΪΡΙ), ΜΕ ΕΙΔΙΚΕΥΜΕΝΟ ΠΡΟΣΩΠΙΚΟ, ΓΙΑ ΟΠΟΙΑΔΗΠΟΤΕ ΜΗΧΑΝΙΚΗ ΕΡΓΑΣΙΑ ΚΑΙ ΦΑΝΟΠΟΙΕΙΑ
• ΠΡΑΚΤΟΡΕΙΟ ΑΣΦΑΛΙΣΤΙΚΩΝ ΕΤΑΙΡΕΙΩΝ
ΓΙΑ ΤΙΣ ΑΣΦΑΛΙΣΤΙΚΕΣ ΚΑΛΥΨΕΙΣ:
Οχημάτων - Σκαφών - Ζωής - Πυρός
Προσωπικών Ατυχημάτων - Δάνεια
Επενδυτικά προγράμματα.
ΓΡΑΦΕΙΑ: ΣΤ. ΚΑΖΟΥΛΗ 82 (7 ΒΑΓΙΕΣ) - ΡΟΔΟΣ, ΤΗΛ.: 1057, 74174, 22490
ΣΥΝΕΡΓΕΙΑ: ΝΕΑ ΕΠ. ΟΔΟΣ ΡΟΔΟΥ - ΑΕΡΟΔΡΟΜΙΟΥ (ΤΣΑΪΡΙ), ΤΗΛ. 67291
11322 PANAFON, 1057 COSMOTE * ΧΩΡΙΣ ΧΡΕΩΣΗ*

Αριθμολογία

Οι αριθμοί δίνουν απάντηση στα ερωτήματά σας!

Η Νότα Κοτσίφη και οι συνεργάτες της, σας αποκαλύπτουν τα μυστικά για το παρόν και το μέλλον!



090 255 493

*DATABANK • 67ΔΡΧ.(0,2€)/15"+ΦΠΑ

Η καλύτερη παρέα σε περιμένει

Μη διστάζεις! Τηλεφώνησε τώρα και γνώρισε νέους φίλους που θα γίνουν για πάντα δικοί σου.

Δώσε τέλος στη μοναξιά σου!



090 255 491

*DATABANK • 67ΔΡΧ.(0,2€)/15"+ΦΠΑ

Αστρόραμα

Ανακαλύψτε τι κρύβουν τα άστρα για το μέλλον σας!

24 ώρες το 24ωρο!

ΣΧΕΣΕΙΣ - ΧΡΗΜΑ
ΕΠΑΓΓΕΛΜΑΤΙΚΑ

Οι πιο διάσημοι αστρολόγοι στη γραμμή σας!

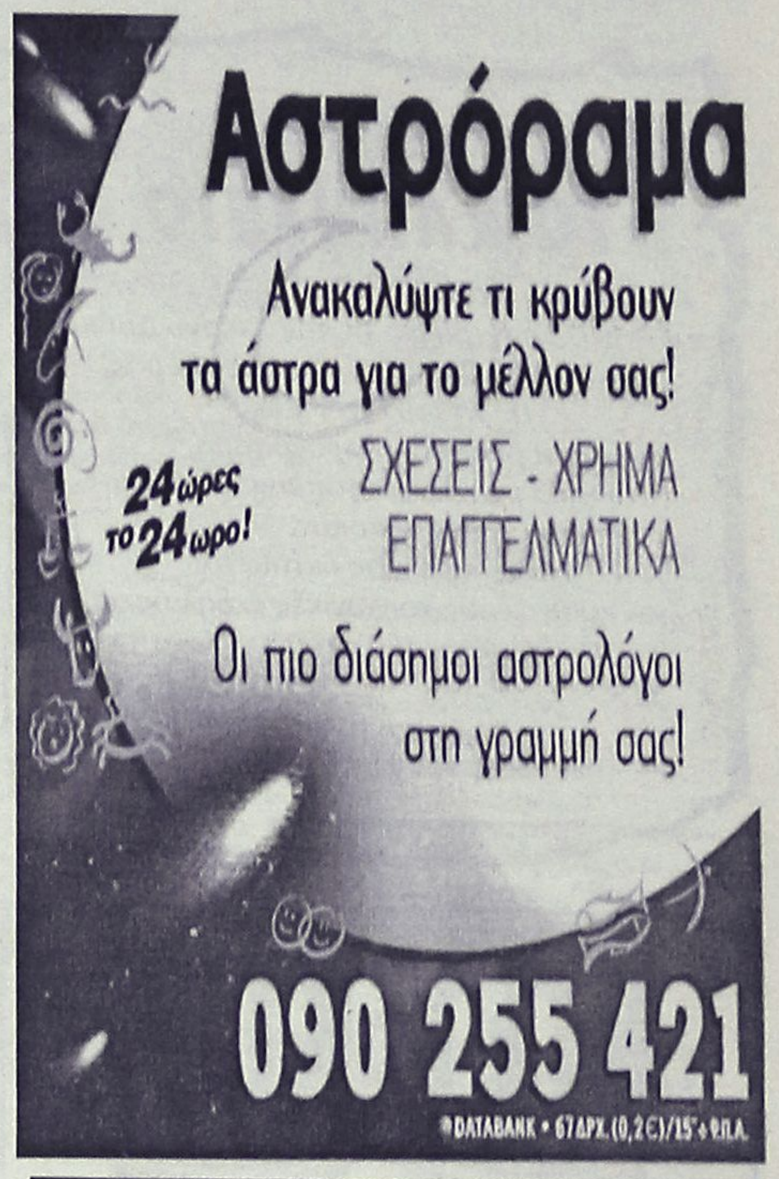

090 255 421

*DATABANK • 67ΔΡΧ.(0,2€)/15"+ΦΠΑ

ΜΙΛΗΣΤΕ

Μ' ΕΝΑ ΑΛΗΘΙΝΟ MENTIOYM ΚΑΙ ΞΕΚΛΕΙΔΩΣΤΕ

ΤΑ ΜΥΣΤΙΚΑ ΤΟΥ ΑΥΡΙΟ...

090 11 215 018

LEXITEL 67 δρχ./15" € 0,20/15"+ΦΠΑ-Τ.Θ.31730

MENTIOYM



ΕΡΩΤΑΣ Πάρε απαντήσεις στα ερωτήματά σου! ΧΡΗΜΑ

090 11 215 019

LEXITEL 67 δρχ./15" € 0,20/15"+ΦΠΑ-Τ.Θ.31730

ΓΡΑΜΜΗ ΧΑΡΤΟΜΑΝΤΕΙΑΣ



ΠΑΡΕ ΤΟ ΜΕΛΛΟΝ ΣΤΑ ΧΕΡΙΑ ΣΟΥ

ΣΥΓΚΛΟΝΙΣΤΙΚΕΣ ΑΠΟΚΑΛΥΨΕΙΣ ΜΕ ΤΗ ΣΙΓΟΥΡΙΑ ΤΗΣ ΠΑΝΑΡΧΑΙΑΣ ΤΕΧΝΗΣ ΤΑΡΩ !!

090 11 215 039

LEXITEL 67 δρχ./15" € 0,20/15"+ΦΠΑ-Τ.Θ.31730

ΕΥΚΟΛΕΣ ΓΝΩΡΙΜΙΕΣ

ΠΑΡΕ - ΑΚΟΥ - ΜΙΛΑ...

Οι γυναίκες μιλούν με άντρες στο: (01) 6069678

Οι άντρες καλούν στο:

090 11 215 049



LEXITEL 67 δρχ./15" € 0,20/15"+ΦΠΑ-Τ.Θ.31730

MENTIOYM

Αν ψάχνεις απαντήσεις για ένα νέο ειδύλιο, για ένα παλιό έρωτα ή που να βρεις την μεγάλη Αγάπη, ένα χαρισματικό μέντιουμ θα σου δώσει τη γνώση και το κουράγιο να κάνεις τη σωστή κίνηση!



ΔΕΥΤ.- ΚΥΡ.: ΟΛΟ ΤΟ 24ΩΡΟ

LEXITEL 67 δρχ./15" € 0,20/15"+ΦΠΑ-Τ.Θ.31730

090 11 215 237

ΕΚΤΗ ΑΙΣΘΗΣΗ

«Εκπληκτικό... Θα εκτιμώ για πάντα!» Κ.Α.
«Καταπληκτική ακρίβεια» Ε.Σ.
«Η καλύτερη πρόβλεψη που άκουσα ποτέ» Δ.Χ.
Εχω βοηθήσει πολλούς



ΑΣΕ ΜΕ ΝΑ ΒΟΗΘΗΣΩ ΚΑΙ ΕΣΕΝΑ!

090 11 215 238

LEXITEL 67 δρχ./15" € 0,20/15"+ΦΠΑ-Τ.Θ.31730

ΕΛΑ ΝΑ ΜΙΛΗΣΟΥΜΕ

στο 090 11 215 240



Δε θα... δεις τη διαφορά!

Θα την... ακούσεις!

ΖΩΝΤΑΝΟ!!

LEXITEL 67 δρχ./15" € 0,20/15"+ΦΠΑ-Τ.Θ.31730

ΤΑΡΩ



ΓΙΑ ΚΑΘΕ ΠΡΟΒΛΗΜΑ ΕΧΟΥΜΕ ΤΗΝ ΑΠΑΝΤΗΣΗ

090 11 215 293

LEXITEL 67 δρχ./15" € 0,20/15"+ΦΠΑ-Τ.Θ.31730

ΓΡΗΓΟΡΑ & ΖΩΝΤΑΝΑ

Αυτό το τηλεφώνημα θα φέρει παρέα στη ζωή σου...

Οι γυναίκες μιλούν με άντρες στο: (01) 6069678

Οι άντρες καλούν στο:

090 11 215 490



LEXITEL 67 δρχ./15" € 0,20/15"+ΦΠΑ-Τ.Θ.31730

PHONE CLUB

Θέλω να σου μιλήσω

Τηλεφώνησέ μου

ΤΩΡΑ!!!



090 11 215 239

LEXITEL 67 δρχ./15" € 0,20/15"+ΦΠΑ-Τ.Θ.31730



Πάρε με στο σπίτι τώρα για μια καυτή συνομιλία
Σοφία
00675 2066545



00675 2066546

Ειμαι μόνη προσφατα χωρισμένη Τηλεφωνησέ μου



00675 2066547

Ζωντανή καυτή συνομιλία με την Άννα



00677 83580

Τηλεφώνησέ μου για άγριες κουβέντες

College girls μόνο για σένα

00677 83582

Έλενα & εγώ Ένα απίθανο ντουέτο

00677 83581



On line ζωντάνα με συζύγους απελπιστικά μόνες!

00677 83583

Πάντα με υγείαν...

Νέα μέθοδος ανιχνεύει έγκαιρα και με ακρίβεια τον καρκίνο των ωοθηκών

Μία εξέταση αίματος, για τη διάγνωση του καρκίνου των ωοθηκών, όταν η νόσος βρίσκεται ακόμα στα αρχικά της στάδια και της οποίας η ευαισθησία πλησιάζει το 100%, ανέπτυξαν ερευνητές με επικεφαλή το Δρ. Emanuel F. Petricoin.

Η μέθοδος βασίζεται στην ανίχνευση στο αίμα, με τη μέθοδο της φασματοφωτομετρίας, μίας ομάδας πρωτεινών των οποίων το μοριακό βάρος διαφέρει, ανάλογα με το αν μια γυναίκα πάσχει ή όχι από καρκίνο των ωοθηκών.

Σε δοκιμές που πραγματοποιήθηκαν, οι ερευνητές κατόρθωσαν να ανιχνεύσουν την ύπαρξη καρκίνου των ωοθηκών σε όλες τις γυναίκες που είχαν τη νόσο. Επίσης η ακρίβεια της εξέτασης ήταν ικανοποιητική και σε ό,τι αφορά την ανίχνευση της μη ύπαρξης της νόσου, αν και σε ένα ποσοστό 5% η εξέταση έδειξε ψευδώς την ύπαρξη καρκίνου.

Πολύ σημαντικό πλεονέκτημα της νέας μεθόδου είναι ότι μπορεί να ανιχνεύει με μεγάλη ακρίβεια τη νόσο στα αρχικά στάδια της, κάτι που οι μέχρι σήμερα χρησιμοποιούμενες διαγνωστικές μέθοδοι μπορούν να πετύχουν με ακρίβεια που πλησιάζει το 50 με 60%.

Σύμφωνα με τα στοιχεία της American Cance Society, κάθε χρόνο 23.000 χιλιάδες γυναίκες στην Αμερική προσβάλλονται από τη νόσο, ενώ 14.000 χάνουν τη μάχη με αυτή. Ομως στο 80% των περιπτώσεων η νόσος διαγιγνώσκεται σε προχωρημένο στάδιο, με αποτέλεσμα μόλις το 35% των γυναικών να αναμένεται να έχει πενταετή επιβίωση.

Είναι συνεπώς πολύ σημαντικό η νόσος να ανακαλύπτεται όταν ακόμα βρίσκεται στα αρχικά της στάδια, οπότε και το παραπάνω ποσοστό ανέρχεται στο 90% των περιπτώσεων. Η αξία του νέου τεστ, αν και οι δοκιμές βρίσκονται ακόμα στα αρχικά στάδια, είναι ιδιαίτερα σημαντική, καθώς στο μέλλον μπορεί να χρησιμοποιηθεί για τον έλεγχο γυναικών, ιδίως αυτών που ανήκουν σε ομάδες υψηλού κινδύνου.

Πηγή: www.Flash.gr

Βηματοδότης. Τι είναι και πότε μπαίνει;

Βηματοδότης είναι μια συσκευή που τοποθετείται κάτω από το δέρμα του θώρακα με μια απλή σχετικά επέμβαση και σκοπό έχει να διατηρεί το ρυθμό της καρδιάς, όταν υπάρχουν κάποιες αρρυθμίες ή άλλα νοσήματα της καρδιάς που διαταράσσουν τη συχνότητα με την οποία πάλλεται η καρδιά.

Αναλυτικότερα:

Στην καρδιά μας υπάρχει μια ομάδα κυττάρων που η αποστολή τους είναι να στέλνουν σε τακτικά χρονικά διαστήματα (περίπου 70 φορές το λεπτό) μια ηλεκτρική διέγερση που κάνει την καρδιά να πάλλεται. Τα κύτταρα αυτά αποτελούν τον φυσικό βηματοδότη. Οταν για οποιοδήποτε λόγο δυσλειτουργούν, γίνεται η τοποθέτηση του τεχνητού βηματοδότη.

Πρόκειται για μια μικρή συσκευή που λειτουργεί με μπαταρία. Εμφυτεύεται με μία απλή επέμβαση κάτω από το δέρμα. Διαθέτει ένα λεπτό καλώδιο το οποίο φτάνει μέχρι την καρδιά και διοχετεύει ηλεκτρικές διεγέρσεις με σκοπό η καρδιά να πάλλεται με συγκεκριμένη συχνότητα.

Η φυσιολογική δραστηριότητα ενός ανθρώπου που έχει βηματοδότη δεν επηρεάζεται ουσιαστικά. Η τακτική ιατρική παρακολούθηση είναι απαραίτητη, με σκοπό να γίνεται σωστά η ρύθμιση του βηματοδότη και να ελέγχεται η καλή λειτουργία του.

Πηγή: www. Flash.gr

Πονόδοντος και ούζο... καμία σχέση!

Στους περισσότερους μας έχει τύχει, να μας πονέσει κάποιο δόντι. Και σίγουρα κάποιοι θα κατέφυγαν στο ούζο ή σε κάτι παρόμοιο για να ηρεμήσουν.

Πόσο όμως βοηθούν τέτοια γιατροσόφια;

Ο πόνος του δοντιού είναι από τους πιο δυνατούς και ενοχλητικούς πόνους και ο μόνος τρόπος να τον αντιμετωπίσουμε είναι να επισκεφτούμε τον οδοντίατρο μας. Πολλές φορές όμως κάποιοι είτε από φόβο, είτε επειδή δεν μπορούν να βρούν τον οδοντίατρο τους, προσπαθούν να αντιμετωπίσουν τον πόνο με ανορθόδοξες μεθόδους. Δυστυχώς όμως, το μόνο που κάνουν είναι να χειροτερεύουν την κατάστασή τους και να επιδεινώνουν τα συμπτώματα. Το πιο δημοφιλές γιατρικό σ΄ αυτές τις περιπτώσεις είναι το ούζο το οποίο αντί να κάνει καλό ερεθίζει έντονα τα ούλα. Το ελαφρό μούδιασμα που προκαλεί, απλώς δίνει την πρόσκαιρη ψευδαίσθηση ότι ο πόνος μειώθηκε.

Αν δεν βρίσκετε λοιπόν κάποιον οδοντίατρο, προσπαθήστε με κάποιο παυσίπονο να αντιμετωπίσετε τον πόνο και αποφύγετε να πάρετε τα φάρμακα που σας σύστησε ο γείτονας. Και να θυμάστε: η καλύτερη ώρα να κάνετε μια επίσκεψη στον οδοντίατρο είναι όταν δεν πονάτε.

Πηγή: www.Flash.gr

ΛΟΓΟΘΕΡΑΠΕΥΤΡΙΑ
απόφοιτος πανεπιστήμιου Πατρών
παραδίδει μαθήματα κατ' οίκον σε παιδιά που παρουσιάζουν:
δυσλεξία, μαθησιακές δυσκολίες,
προβλήματα άρθρωσης, βαρηκοΐα,
νοητική στέρηση, αυτισμό, εγκεφαλική πάρεση και σύνδρομο Down
Πληρ. Τηλ. 61184, κιν.: 0932920345

ΚΕΝΤΡΟ ΕΦΑΡΜΟΓΩΝ ΕΡΓΟΘΕΡΑΠΕΙΑΣ/ΛΟΓΟΘΕΡΑΠΕΙΑΣ-ΕΚΠΑΙΔΕΥΣΗ ΠΑΙΔΙΩΝ ΜΕ ΕΙΔΙΚΕΣ ΑΝΑΓΚΕΣ
Αναπτυξιακή καθυστέρηση, ψυχοκινητική καθυστέρηση νοητική υστέρηση, εγκεφαλική παράλυση, αυτισμός μαθησιακές δυσκολίες, διαταραχές συγκέντρωσης Υπερκινητικότητα, αισθητηριακές διαταραχές προβλήματα άρθρωσης-Λόγου-Ομιλίας-Φωνής
ΜΠΑΔΑΝΗΣ ΚΩΝ/ΝΟΣ
Εργοθεραπευτής Πτυχιούχος Θεραπευτής των Μεθόδων BOBATH N.D.T. PORTAGE ΑΙΣΘΗΤΗΡΙΑΚΗΣ- ΟΛΟΚΛΗΡΩΣΗΣ
ΓΕΩΡΓΙΛΟΠΟΥΛΟΥ ΑΘΑΝΑΣΙΑ Λογοθεραπεύτρια-Λογοπαθολόγος Ακουολόγος BA. APP S/POST GRAD DIP LA TROBE UNIVERSITY, ΜΕΛΒΟΥΡΝΗ- ΑΥΣΤΡΑΛΙΑ
ΚΕΝΕΝΤΥ 31 Τ.Κ. 85100 ΡΟΔΟΣ-ΤΗΛ. 0241031366

ΙΑΤΡΙΚΗ ΑΝΑΚΟΙΝΩΣΗ
Ο ιατρός
ΣΤΑΜΑΤΗΣ Μ. ΜΑΓΚΑΦΑΣ
ΠΑΙΔΙΑΤΡΟΣ
Δέχεται:
Στο ιατρείο του
ΕΡΥΘΡΟΥ ΣΤΑΥΡΟΥ 2 - ΚΡΕΜΑΣΤΗ
Δευτέρα-Παρασκευή 9 π.μ.-1 μ.μ. και 5.30 μ.μ.-8.30 μ.μ.
Τηλ. Ιατρ.: 02410-96960 κιν. 0937-534443

ΙΑΤΡΙΚΗ ΑΝΑΚΟΙΝΩΣΗ
Ο ιατρός
ΙΩΑΝΝΗΣ ΟΡΦΑΝΟΣ
ΧΕΙΡΟΥΡΓΟΣ ΟΡΘΟΠΑΙΔΙΚΟΣ
Μέλος του Κολεγίου Ελλήνων Ορθοπαιδικών Χειρουργών
Δέχεται:
Στο ιατρείο του
Παύλου Μελά 40-1ος όροφος
Δευτέρα-Παρασκευή 08.30-13.00 και 17.00-20.30
Σάββατο με ραντεβού
Τηλ. 33323, κινητό 0944373616

ΙΑΤΡΙΚΗ ΑΝΑΚΟΙΝΩΣΗ
Η χειρουργός Οδοντίατρος D.D.S FAGD
Μιχαλία Π. Δέδε
Πτυχιούχος Πανεπιστημίου Αθηνών
Μετεκπ. στην Γενική-Αισθητική Οδοντιατρική (BAYLOR-USA)
Δέχεται καθημερινά στο ιατρείο της επί της Γεωργίου Ευσταθίου 15
Για ραντεβού τηλ. 02410 34404 κινητό 0973747233

ΙΑΤΡΙΚΗ ΑΝΑΚΟΙΝΩΣΗ
Ο ιατρός
ΠΕΡΙΚΛΗΣ Ε. ΠΑΠΠΑΣ
ΑΓΓΕΙΟΧΕΙΡΟΥΡΓΟΣ
Αγγειολογικό Εργαστήριο
Δέχεται:
Με ραντεβού στο ιατρείο του:
Π. Μελά 27-2ος όροφος
Τηλ. 75948 κιν. 0972016170

Εργαστήριο Κλινικής Ψυχολογίας
ΧΡΙΣΤΙΝΑ ΣΑΒΒΑΚΗ-ΓΚΡΑΝΖΑΝ
Κλινική Ψυχολόγος-Ψυχοπαθολόγος (DESS)
- Πτυχιούχος του Πανεπιστημίου Nancy Γαλλίας
- Μεταπτυχιακή ειδίκευση (DESS) στην Κλινική Ψυχολογία Ενηλίκου, Εφήβου και Παιδιού στο Πανεπιστήμιο Reims Γαλλίας

Για τον ενήλικο
- Ψυχοδιαγνωστική
- Ψυχολογική υποστήριξη
- Ατομική και οικογενειακή συνέντευξη
- Ψυχοθεραπεία αναλυτικής εμπνεύσεως

Για το παιδί
- Αξιολόγηση προσωπικότητας (τεστ νοημοσύνης, προβολής)
- Διάγνωση μαθησιακών δυσκολιών και συμπεριφορικών διαταραχών
- Συμβουλευτική επαγγελματικού προσανατολισμού
- Ψυχοθεραπεία μέσω παιχνιδιού και εικαστικών

Δέχεται με ραντεβού
Εθνικής Αντίστασης 15
Τηλ.: 77350-Κιν. 0937684251

ΝΤΟΡΑ ΚΩΝΣΤΑΝΤΙΝΟΠΟΥΛΟΥ
ΨΥΧΟΛΟΓΟΣ
Πτυχιούχος του Πανεπιστημίου της Καλιφόρνιας-Λος Αντζελες (UCLA)-Μεταπτυχιακές σπουδές στο Pepperdine University-Malibu California.
➤ Αμεση ψυχολογική υποστήριξη και επαγγελματική φροντίδα από έμπειρη Ψυχολόγο και Οικογενειακή Σύμβουλο.
➤ Η σωστή θεραπευτική σχέση μπορεί να επιφέρει ρεαλιστικές λύσεις για πραγματικά προβλήματα σε θέματα: μοναξιάς, μελαγχολίας, στρες, ανυπομονησίας, φοβίας, εθισμού, οικογενειακών σχέσεων, διαζυγίου, κακομεταχείρισης, συναισθηματικών δυσκολιών, αυτοπεποίθησης, ανασφάλειες, μεταβατικά στάδια ζωής, βουλιμίας, ανορεξίας, απώλειας, πένθους.
Τηλεφωνείστε στα τηλέφωνα:
35163 και 0944/980550
για ραντεβού και άμεση εξυπηρέτηση.
Διεύθυνση: Καρίας 1
Περιοχή Ροδίνι - Ρόδος

ΙΑΤΡΙΚΗ ΑΝΑΚΟΙΝΩΣΗ
Ο ιατρός
ΧΑΛΟΥΔΗΣ Α. ΠΑΝΤΕΛΗΣ
ΕΙΔΙΚΟΣ ΑΙΜΑΤΟΛΟΓΟΣ
Δέχεται:
Με ραντεβού στο ιατρείο του:
Π. Μελά 27-2ος όροφος
Τηλ. 75716 κιν. 0973314391

ΟΙ ΘΕΡΑΠΕΥΤΙΚΕΣ ΙΔΙΟΤΗΤΕΣ ΤΟΥ ΒΑΣΙΛΙΚΟΥ ΠΟΛΤΟΥ

Θα ενθυμούνται οι παλιοί αναγνώστες της εφημερίδας μας τις θεραπευτικές ιδιότητες του βασιλικού πολτού στην τρίτη κυρίως ηλικία. Κάποιοι, που ασφαλώς ικανοποιήθηκαν από τη χρησιμοποίησή του, ζήτησαν να τους ενημερώσουμε εάν μπορούν και από πού να προμηθευτούν τον βασιλικό αυτό πολτό και τους δίνουμε πιο κάτω σχετικές πληροφορίες.

ΒΑΣΙΛΙΚΟΣ ΠΟΛΤΟΣ ΚΙΝΑΣ

(Chinese Royal Jelly)

Υψηλής δραστικότητας. Στη φύση υπάρχουν 11 μεταλλικά άλατα και ο Β.Π. τα περιέχει όλα (Νάτριο-Κάλιο-Σίδηρο-Χρώμιο-Νικέλιο-Χαλκό-Ασβέστιο-Φώσφορο-Μαγνήσιο-Πυρίτιο). Επίσης, περιέχει, Βιταμίνες-Πρωτεΐνες-Ενζυμα-Αμινοξέα και Εστέρες. Ενδείκνυται για μεταγχειρητικές καταστάσεις, γηριατρικές παθήσεις, χοληστερίνη, δυσκοιλιότητα, υπόταση, αρθριτικά συνάχι, ατονία, κλιμακτήριο κ.λπ. Ο μοναδικός Β.Π. εμπλουτισμένος με το βότανο Σισάδρα, **που βελτιώνει το αναπνευστικό** (βρογχικά-δύσπνοια), έχοντας την μεγαλύτερη περιεκτικότητα. Επίσης διαθέτουμε το περίφημο βότανο GINSENG (PIZA ΤΗΣ ΖΩΗΣ) σε σφραγισμένα φακελάκια μιας χρήσεως, ούτως ώστε η δράση του να είναι σίγουρη 100% για το **άγχος** και το **κυκλοφοριακό** (είναι και διεγερτικό).

Αποστέλλεται με αντικαταβολή
ΔΗΜ. ΠΗΛΙΟΥΣΗΣ
Ευελπίδων 45-Κυψέλη-11362 Αθήνα
Τηλ. (010) 8835520-8641.498
Εγκεκριμένο από τον ΕΟΦ



Η Διακόσμηση λέει ναι!
Εσείς θα πείτε όχι;
ΔΕΝ ΕΙΝΑΙ ΔΥΝΑΤΟΝ
Πού;
Στους μοναδικούς χειροποίητους πίνακες ζωγραφικής! Καθρέπτες
ΒΙΤΡΩ
που ανεβάζουν την αξία του χώρου σας και κάνετε και σωστή τοποθέτηση.
Φτιάχνουν με μεράκι
Η ΡΟΔΟΥΛΑ & ο ΑΡΤΑΝ
Λίστες γάμου
Μιχ. Πετρίδη 96 κοντά στο ΜΗΔΕΙΑ
Τηλ. 62552 - 61483

ΣΤΟ ΣΤΟΧΑΣΤΡΟ ΤΩΡΑ ΚΑΙ ΤΑ ΙΝΤΕΡΝΕΤ ΚΑΦΕ

Ανήλικοι τζογάρουν μέσω του Ιντερνέτ!..

Υπάρχουν 1.500 ηλεκτρονικές διευθύνσεις καζίνων και πάμπολλες γραμμές με πορνογραφικό περιεχόμενο

Και τα Ιντερνετ Καφέ στην "υπηρεσία" του παράνομου τζόγου! Μπορεί η βόλτα ενός αθώου μικρού παιδιού να μετατραπεί μέσα σε λίγα λεπτά σε ένα οδοιπορικό σε καζίνο του Λας Βέγκας; Με ένα απλό "κλικ" μπορεί κάποιο παιδί να "καταστρέψει" οικονομικά την οικογένεια του; Μπορεί, επίσης, καθισμένο σε μια αναπαυτική καρέκλα απολαμβάνοντας το αναψυκτικό του να παρατηρεί σεξουαλικές πράξεις που ποτέ δεν φανταζόταν, αλλά και να συμμετέχει και πάλι σε καταστροφή του οικογενειακού προϋπολογισμού;

Η απάντηση, δυστυχώς, είναι καταφατική και το χειρότερο είναι ότι περί τα 13.000 Ελληνόπουλα από τις τάξεις του δημοτικού έχουν ήδη επισκεφτεί ιστοσελίδες με τυχερά παιχνίδια. Το σφάλμα του γονιού; Επέτρεψε στο "αγγελούδι" του να πάει μια βόλτα με τους φίλους του στο Ιντερνετ Καφέ της γειτονιάς τους ή να "σερφάρει" από το κομπιούτερ του σπιτιού δίχως να το επιτηρεί!.. Πανευρωπαϊκή έρευνα απέδειξε ότι το Διαδίκτυο μπορεί να εθίσει τα παιδιά στον τζόγο από την ηλικία των 12 ετών!.. Ο "πόλεμος" για τη "μερίδα του λεόντος" στον τζίρο του παράνομου τζόγου έβαλε σε σκέψεις τους "εμπόρους", οι οποίοι γνωρίζοντας καλά ότι το Διαδίκτυο μπορεί εύκολα να προσελκύσει ακόμη και τα παιδιά έβαλαν μπροστά το αμείλικτο σχέδιό τους. Δεν θα μπορούσαν άλλωστε να αφήσουν στην τύχη τα τρισεκατομμύρια που διακινούνται κάθε χρόνο στον τζόγο.

Και επειδή τα "λεφτά είναι πολλά" και οι συνήθειες που ξεκινούν από μικρή ηλικία δεν σταματούν, οι "εγκέφαλοι" του παράνομου τζόγου αποφάσισαν ότι η ανεξέλεγκτη δράση στο Διαδίκτυο θα διευκόλυνε τα "διαβολικά" σχέδια τους. Τα κατάφεραν, δίχως, ιδιαίτερη δυσκολία. Αποτέλεσμα; Γονείς από κάθε σημείο της Ελλάδας να αγωνιούν καθημερινά για τα παιδιά τους, ενώ κάποιες οικογένειες βλέπουν τα πορτοφόλια τους να αδειάζουν και τις πιστωτικές κάρτες τους να "βαρύνονται" επικίνδυνα μέσα σε μία νύκτα.



Σύμφωνα με πανευρωπαϊκή έρευνα, στην οποία συμμετείχε και η Ελληνική Καταναλωτική Οργάνωση (ΕΚΑΤΟ) οι ανήλικοι χρήστες του Διαδικτύου, μπορούν να εθιστούν στον τζόγο ακόμη και από την ηλικία των 12 και 13 ετών!.. Εκπρόσωπος της ΕΚΑΤΟ σημείωσε ότι σύμφωνα με έρευνα της οργάνωσης περίπου 13.000 Ελληνόπουλα παραδέχθηκαν πως επισκέφτηκαν τουλάχιστον μία φορά ιστοσελίδα τυχερών παιχνιδιών!.. Χαρακτηριστική είναι η περίπτωση ανήλικου στη Θεσσαλονίκη, ο οποίος χρέωσε 650.000 δραχμές τις πιστωτικές κάρτες της οικογένειας του. Και η περίπτωση του δεν είναι μοναδική.

Είναι μία από τις ελάχιστες που είδαν το φως της δημοσιότητας, αφού οι καλά γνωρίζοντες υποστηρίζουν πως είναι μία από τις δεκάδες που εμφανίζονται καθημερινά σε κάθε γωνιά της χώρας μας.

Στο "μαγικό κόσμο" του καζίνου στο Ιντερνετ θέλησε να "σερφάρει" ένας 14χρονος. Το "σερφάρισμα" στη ρουλέτα, το πόκερ και τα σλοτ στοίχισε στον πατέρα του 580.000 δραχμές. Μάταια ο "μοιραίος" πατέρας πήγε στο Ιντερνετ Καφέ να διαμαρτυρηθεί, καθώς ο ιδιοκτήτης του εξήγησε ότι ο "κόσμος του Ιντερνετ" είναι ανεξέλεγκτος και ότι όχι μόνο δεν έγινε αντιληπτό, αλλά και να γινόταν δεν θα μπορούσε να κάνει κάτι εκτός από μία απλή παραίνεση στο 14χρονο παιδί.

"Είναι πραγματικά άξιον απορίας πως έγινε επιτρεπτή η παρουσία όχι απλά διαφήμισης, αλλά πραγματικής εισόδου με ένα απλό κλικ σε καζίνο του Διαδικτύου", κατήγγειλε ο πρόεδρος της ΕΚΑΤΟ, Τάνια Κυριακίδη και πρόσθεσε: "Στο αυτόνομο παράθυρο που ανοίγει ένας επισκέπτης ενημερώνεται ότι μπορεί άμεσα να κατεβάσει δωρεάν το πρόγραμμα και να κερδίσει πλούσια δώρα συμπληρώνοντας τα στοιχεία του, ενώ ως δέλεαρ του παρέχεται η δυνατότητα δωρεάν δοκιμής. Πρέπει να υπάρξει ένα ισχυρό νομικό πλαίσιο ώστε να μην επιτρέπονται τέτοιου είδους ενέργειες". Φωνή βοώντος εν τη ερήμω!..

"ΠΟΝΗΡΟ ΠΡΟΓΡΑΜΜΑ"

Όσο για την πορνογραφία και πόσο ακριβά μπορεί να στοιχίσει; Ανήλικος μαθητής εισέβαλε σε ιστοσελίδα του Ιντερνετ με πορνογραφικό περιεχόμενο και μόλις αντίκρισε τη λέξη "Free" έκανε ένα απλό κλικ με το "ποντίκι". Αποτέλεσμα: Ενεργοποίησε "πονηρό πρόγραμμα" που οδηγεί το χρήστη σε ροζ γραμμή, με αποτέλεσμα ο λογαριασμός του τηλεφώνου του σπιτιού του να ξεπεράσει τις 250.000 δραχμές!..

Τα Ιντερνετ Καφέ αναμένεται να μπουν στο στόχαστρο της Αστυνομίας μετά τις τελευταίες εξελίξεις. Και αυτό γιατί κατά πρώτον συχνάζουν ανήλικα παιδιά, τα οποία μπορεί μέσω Ιντερνετ να "σερφάρουν" στον τζόγο, αλλά και κατά δεύτερον γιατί κάποιοι ασυνείδητοι ανοίγουν καταστήματα δίπλα σε σχολεία και με την επιγραφή "Ιντερνετ Καφέ" ως καμουφλάζ διατηρούν και παράνομα ηλεκτρονικά παιχνίδια.

ΠΛΑΙΣΙΟ διαφημιστική

◆ Κάρτες
◆ Προσκλητήρια γάμων-βαπτίσεων
◆ Σφραγίδες
◆ Διαφήμιση στον Τύπο

Παπαγιάννη 80 Κρεμαστή
Τηλ. 95584 - 91350
Κιν. 09377-56878

Κερδίστε χρόνο κα εξυπρέτηση

WESTERN UNION MONEY TRANSFER
"The fastest way to send money worldwide."



Αποστολή χρημάτων σ' όλο τον κόσμο μέσα σε ***λίγα λεπτά!!!***

50.000 καταστήματα σε 165 χώρες του κόσμου είναι έτοιμα να σας εξυπηρετήσουν σε διευρυμένα ωράρια

Γονείς φοιτητών εξωτερικού εμπιστευθείτε μας

PLANET HOLIDAYS

Δημήτρης Τσοπανάκης
Γαλλίας 6 - Ρόδος - Τηλ. 27327

Pellos Travel



ΑΤΜΟΠΛΟΪΚΑ ΚΑΙ ΑΕΡΟΠΟΡΙΚΑ



ΕΙΣΙΤΗΡΙΑ ΕΣΩΤΕΡΙΚΟΥ – ΕΞΩΤΕΡΙΚΟΥ

Η ΠΑΡΑΔΟΣΗ ΣΤΟ ΣΠΙΤΙ ΣΑΣ

ΤΗΛ. 0241 87615, 86298 • FAX: 0241 87616
E-mail: pellostravel@hellasnet.gr

Νέα Σελίδα...

Του Λουκά Βελιδάκη
e-mail:
neaselida@hotmail.com

Ο ουρανοκατέβατος κ. Τσόμσκι

Ο Νόαμ Τσόμσκι έχει ένα απαράμιλλο ταλέντο στο να αιφνιδιάζει. Ο γνωστός γλωσσολόγος του πανεπιστημίου του MIT με τα γραπτά του δίνει την εντύπωση πως στις ΗΠΑ δεν εμφιλοχωρεί μόνο μια ομογενοποιημένη σκέψη. Οτι η καρδιά της σκέψης και της διανόησης έχει τη δυνατότητα να πάλλεται με διαφορετική ένταση. Ενας ανυποψίαστος αναγνώστης θα θεωρούσε παράλογο να υπάρχουν φωνές αντίδρασης εναντίον του αμερικανικού ιμπεριαλισμού και του αυτόκλητου ρόλου των ΗΠΑ ως διεθνούς χωροφύλακα. Ο ασπρομάλλης διανοούμενος έχει αποδείξει πολλάκις ότι... δεν μασάει και δεν καταλαβαίνει από συμβάσεις. Οποτε οι ΗΠΑ βομβάρδιζαν το Ιράκ, τη Γιουγκοσλαβία, το Αφγανιστάν στην αντίπερα όχθη υπήρχε ένας εγχώριος βομβαρδισμός αντίδρασης. Ο Τσόμσκι κατηγορούσε τη χώρα του...

Είναι πράγματι από τους ελάχιστους αμερικανούς που εντοπίζουν και αντιλαμβάνονται διαφορετικά την αμερικανική πολιτική στο εξωτερικό. Ενώ (και ειδικά μετά την 11η Σεπτεμβρίου) υπάρχει μια έξαρση του πατριωτισμού στο εσωτερικό των ΗΠΑ που διοχετεύεται και απαντάται με τις κατά καιρούς "επιδρομές σταθεροποίησης" της πολεμικής μηχανής των ΗΠΑ, ο Τσόμσκι συνεχίζει ακάθεκτος το ...αιφνιδιαστικό του έργο με συνέπεια να προσκαλείται και να τον υποδέχονται μετά βαΐων και κλάδων οι πολέμιοι της αμερικανικής πολιτικής.



Ο Νόαμ Τσόμσκι γνωρίζοντας άπταιστα τη ντρίπλα του αιφνιδιασμού ταξίδευσε ως την Κωνσταντινούπολη για να παραστεί στη δίκη του βιβλίου του "Αμερικανικός Παρεμβατισμός", το οποίο δικάζεται μαζί με τον Τούρκο εκδότη του από το 3ο Δικαστήριο Κρατικής Ασφαλείας Κωνσταντινούπολης "για αποσχιστική προπαγάνδα", σύμφωνα με το άρθρο 8 του τουρκικού Αντιτρομοκρατικού Νόμου. Στο βιβλίο του ο Τσόμσκι αναφέρεται στις σημαντικές πωλήσεις όπλων από τις ΗΠΑ στην Τουρκία, που -κατά το συγγραφέα- χρησιμοποιούνται σε επιχειρήσεις εθνοκάθαρσης εναντίον των Κούρδων, με συνέπεια δεκάδες χιλιάδες άνθρωποι να έχουν χάσει τη ζωή τους και εκατομμύρια να έχουν ξεριζωθεί από τις εστίες τους από το 1984 μέχρι σήμερα.

Ο Τσόμσκι με το που πάτησε το πόδι του στην Τουρκία πήγε αμέσως στον εισαγγελέα και δήλωσε ότι "είμαι ο συγγραφέας του βιβλίου που θα δικάσετε". Η φράση που εκνεύρισε τους Τούρκους και προσήγαγαν τον εκδότη σε δίκη είναι "...Μετά το 1984 η Τουρκία κήρυξε πόλεμο κατά του κουρδικού πληθυσμού που ζει στην Τουρκία. Είναι σαφές ότι αυτό δεν είχε καμία σχέση με τον Ψυχρό Πόλεμο. Οφειλόταν σε εξέγερση. Εγινε εκτεταμένη εθνοκάθαρση, με δεκάδες χιλιάδες νεκρούς, δύο ή τρία εκατομμύρια προσφυγές, τρισήμισυ χιλιάδες καμένα χωριά...".

Στο πλαίσιο της επίσκεψής του στην Τουρκία ο Νόαμ Τσόμσκι θα επισκεφθεί το Ντιγιάρμπακιρ, την κυριότερη πόλη στις νοτιοανατολικές επαρχίες, όου κατοικούν κυρίως Κούρδοι. Εκεί θα δώσει μια διάλεξη με θέμα την κατάσταση στη Μέση Ανατολή μετά τις τρομοκρατικές επιθέσεις της 11ης Σεπτεμβρίου και θα έχει επαφές με εκπροσώπους μη κυβερνητικών οργανώσεων και με αξιωματούχους του κόμματος HADEP, που εκπροσωπεί κυρίως τον κουρδικό πληθυσμό. Το HADEP κατηγορείται για διασυνδέσεις με το PKK, ενώ γίνονται προσπάθειες να τεθεί εκτός νόμου.

Εύλογη είναι η ανησυχία του Τουρκικού κράτους και του Τύπου για την επίσκεψη Τσόμσκι. Το κουρδικό ζήτημα είναι ένα θέμα ταμπού για το τουρκικό κράτος. Η πρεμούρα τους για τη σύλληψη Οτσαλάν αλλά και για κάθε τι που παραπέμπει στο άνοιγμα του κουρδικού φακέλου είναι πασίγνωστη. Ο Νόαμ Τσόμσκι τους έλειπε....

Ωστόσο μέχρι την ώρα της έλευσής του δεν υπήρχε επίσημη αντίδραση εκ μέρους της τουρκικής κυβέρνησης. Μια μεγάλη μερίδα του Τύπου, μάλιστα, πανηγύρισε την άφιξή του στην Τουρκία. Υπήρξε, όμως, και ένας αριθμός ΜΜΕ που τον κατέκριναν. Κάποτε αυτοί οι ίδιοι τον επευφημούσαν επειδή κατέκρινε την Αμερική και το Ισραήλ. Τώρα επιχειρούν να τον παρουσιάσουν ως ένα εκκεντρικό περιθωριακό επειδή μίλησε για το Κουρδικό.

Η Τουρκία δεν έχει και το καλύτερο όνομα παγκοσμίως αναφορικά με το σεβασμό των ανθρωπίνων δικαιωμάτων και τη δημοκρατική της λειτουργία. Ειδικά τώρα που επιθυμεί διακαώς να γίνει μέλος της Ε.Ε. το να ξεσκεπάζονται ατασθαλίες της στο εσωτερικό δεν είναι και το πλέον φρόνιμο γι' αυτούς. Ειδικά τώρα που έλαβαν το παχυλό δάνειο από το ΔΝΤ με ευνοϊκούς όρους και κρίνονται ως το αγαπημένο παιδί των ΗΠΑ για τα σχέδιά τους προς την καταπολέμηση του "άξονα του κακού"... Σε αυτή την συγκυρία ο Τσόμσκι φαντάζει ως ουρανοκατέβατο αγκάθι και δη αμερικανικό. Τί-τραβάνε και αυτοί οι Τούρκοι...





Δεν βιάζεται η ΝΔ αναφορικά με την ανακοίνωση των υποψηφίων

Εν αναμονή η υποψηφιότητα της Ντόρας

Η ΝΔ έχει αποφασίσει ως τακτική να μην βιαστεί να ανακοινώσει, παρά τις πιέσεις που δέχεται, τους υποψηφίους της για τις δημοτικές εκλογές τόνισε την Τετάρτη ο εκπρόσωπος Τύπου του κόμματος, Θόδωρος Ρουσόπουλος, και διέψευσε ότι υπήρξε τηλεφωνική επικοινωνία ή συνάντηση του Κώστα Καραμανλή με τη Ντόρα Μπακογιάννη, για το θέμα της υποψηφιότητάς της στο δήμο Αθηναίων.

Ο κ. Ρουσόπουλος ανέφερε χαρακτηριστικά ότι η τελευταία φορά που συζήτησαν ο κ. Καραμανλής με την κ. Μπακογιάννη για το θέμα της δημαρχάς ήταν λίγο πριν τα Χριστούγεννα.Ωστόσο, πληροφορίες αναφέρουν πως η πρώην υπουργός έχει οριστικοποιήσει τις αποφάσεις της, τις οποίες γνωρίζει ο κ. Καραμανλής και όλα δειχνουν ότι η απάντηση της κ. Μπακογιάννη είναι θετική και πως απομένουν να συζητηθούν θέματα όπως ο χρόνος και ο τρόπος ανακοίνωσης της υποψηφιότητάς, οι σχέσεις της με το κόμμα κλπ.Είναι επίσης σαφές ότι η ΝΔ έχει αποφασίσει ως τακτική να μην βιαστεί να ανακοινώσει τους υποψηφίους της, καθώς δεν επιθυμεί μια μακρά προεκλογική περίοδο για τις εκλογές της Τοπικής Αυτοδιοίκησης. Η Ρηγίλλης θεωρεί ότι οι υποψήφιοι



της δεν έχουν ανάγκη να χτίσουν το προφίλ τους και πως οι αντιπαραθέσεις μπορεί να σκεπάσουν τα προβλήματα του κυβερνώντος κόμματος και της καθημερινότητας.

Δηλώσεις στελεχών

Ο πρώην πρωθυπουργός Τζαννής Τζαννετάκης, που είναι και επικεφαλής της Επιτροπής Εκλογών, τόνισε προσερχόμενος το πρωί στη Ρηγίλλης για τη συνεδρίαση του Πολιτικού Συμβουλίου ότι η ΝΔ θα κινηθεί με βάση το χρονοδιάγραμμα που έχει ορίσει η Κεντρική Επιτροπή και σύμφωνα με το οποίο οι διαδικασίες αναμένεται να ολοκληρωθούν στις 15 Μαρτίου. Πολλά κορυφαία στελέχη όπως ο Μιλτιάδης Εβερτ, ο Γιάννης Βαρβιτσιώτης και ο Γιάννης Κεφαλογιάννης, ανέφεραν ότι το κόμμα δεν έχει λόγο να παρασυρθεί από τις κινήσεις του ΠΑΣΟΚ και πως δεν χρειάζεται να επισπεύσει τις αποφάσεις του Ερωτηθείς για την υποψηφιότητα Μπακογιάννη ο κ. Έβερτ είπε ότι «θα είναι η καλύτερη» ενώ ο κ. Γιάννης Κεφαλογιάννης τόνισε πως «η κ. Μπακογιάννη μπορεί να δώσει μια ευρείας έκτασης νίκη στο δήμο της Αθήνας στη ΝΔ». Σύμφωνα πάντως με πληροφορίες, η Ρηγίλλης έχει ήδη στα χέρια της δημοσκοπήσεις, που είχαν παραγγελθεί, και οι οποίες δείχνουν ότι η κ. Μπακογιάννη θα επικρατήσει με άνεση έναντι των άλλων υποψηφίων.

Αποφασισμένος ο Π. Ευθυμίου για την εύρυθμη λειτουργία των ΤΕΙ

«Η κυβέρνηση είναι αποφασισμένη να διασφαλίσει την εύρυθμη λειτουργία των ΤΕΙ, καθώς η κινητοποίηση των καθηγητών στα ιδρύματα αυτά κρατά σε ομηρία 80.000 σπουδαστές και βλάπτει καίρια τα συμφέροντα της Ελλάδας και της ελληνικής εκπαίδευσης» δήλωσε ο υπουργός Παιδείας Πέτρος Ευθυμίου μετά την συνάντησή του, στο Μέγαρο Μαξίμου, με τον πρωθυπουργό Κώστα Σημίτη. «Πρόκειται για μια κινητοποίηση που εγείρει πολιτικό, νομικό και ηθικό θέμα, καθώς δεν είναι μια κινητοποίηση με ονοματεπώνυμο αλλά ένα λοκάουτ, ενώ η μισθοδοσία των ΤΕΙ από το κράτος συνεχίζεται» σημείωσε ο υπουργός και προσέθεσε ότι το βασικό αίτημα των καθηγητών των ΤΕΙ να γίνουν καθηγητές χωρίς να έχουν τα απαραίτητα ακαδημαϊκά προσόντα δεν μπορεί να γίνει δεκτό. Σύμωνα με την ΕΤ1, ο κ. Ευθυμίου την Παρασκευή θα έχει συνάντηση με αντιπροσωπεία των καθηγητών από τα ΤΕΙ που βρίσκονται σε κινητοποιήσεις και εξέφρασε την αισιοδοξία του ότι θα αναγνωρίσουν το αδιέξοδο στο οποίο βρίσκονται.

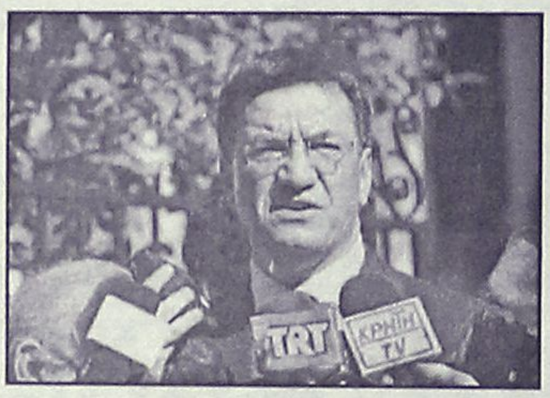

Κυβερνητική στήριξη

«Τα προσόντα των διδασκόντων στα ΤΕΙ θα πρέπει να είναι αντίστοιχα με τις αναβαθμισμένες πλέον σχολές» τόνισε από την πλευρά του ο κυβερνητικός εκπρόσωπος Χρήστος Πρωτόπαπας. «Το θέμα δημιουργήθηκε από την πρόθεση του υπουργείου Παιδείας να προχωρήσει στην εφαρμογή του νόμου που αφορά την ανωτατοποίηση των ΤΕΙ» τόνισε και προσέθεσε ότι το υπουργείο Παιδείας «φροντίζει να δώσει τη δυνατότητα στους καθηγητές να αναβαθμίσουν τα προσόντα τους». Πάντως οι πληγέντες από τις συνεχιζόμενες κινητοποιήσεις, οι φοιτητές, βλέπουν πως αυξάνεται ολοένα και περισσότερο ο κίνδυνος να χαθεί η εξεταστική περίοδος και, κατά συνέπεια, όλο το προηγούμενο εξάμηνο.

Γ. Δρυς: Διέξοδος ο διάλογος

Το μόνο όπλο που έχει ο υπουργός είναι ο διάλογος και είναι το καλύτερο εργαλείο για να λυθούν τα προβλήματα των αγροτών, δήλωσε την Τετάρτη ο υπουργός Γεωργίας, Γιώργος Δρυς, κατά την ενημέρωση της Επιτροπής Παραγωγής και Εμπορίου της Βουλής για τα αγροτικά θέματα και ανέφερε ότι στα εκκοκκιστήρια μέχρι στιγμής έχουν προσκομιστεί 1.077.718 τόνοι βαμβάκι.

Ο κ. Δρυς διαβεβαίωσε ότι θα καταβληθούν πλήρως όλες οι αποζημιώσεις στους αγρότες που έχουν υποστεί ζημιές λόγω καιρικών συνθηκών, ενώ χαρακτήρισε αδιέξοδη την λογική των συλλαλητηρίων.

Όπως ανέφερε, έχουν εγκριθεί και έχουν δοθεί συνολικά 90 δισ. δρχ -50 δισ. δρχ. στον ΕΛΓΑ και 40 δισ. δρχ. στα ΨΕΑ- για τις αποζημιώσεις και προσέθεσε ότι ο υπουργός Οικονομίας και Οικονομικών, Νίκος Χριστοδουλάκης, έχει δεσμευθεί να εξασφαλίσει και τους υπόλοιπους πόρους, εάν χρειαστεί.

Σχετικά με το βαμβάκι ο υπουργός Γεωργίας σημείωσε ότι μέχρι στιγμής δεν ξεπεράστηκε το πλαφόν των 1.200.000 τόνων που έθεσε η κυβέρνηση και έτσι η τιμή που θα εισπράξουν οι παραγωγοί αναμένεται να κυμανθεί μεταξύ 271 και 285 δρχ. το κιλό. Προσέθεσε ότι έχουν εξεταστεί 15.000 περίπου ενστάσεις, που έχουν υποβληθεί από αγρότες, ενώ οι υπόλοιπες 60.000 ενστάσεις που απομένουν θα έχουν ελεγχθεί μέχρι τέλη Απριλίου, οπότε και θα δοθούν όλα τα στοιχεία.

Ικανοποιημένος ο Αλ. Παπαδόπουλος

«Ενα μήνα μετά την έναρξη του θεσμού, τα αποτελέσματα λειτουργίας των απογευματινών ιατρείων στα νοσοκομεία είναι ιδιαιτέρως εντυπωσιακά» υποστήριξε την Τετάρτη ο υπουργός Υγείας, Αλέκος Παπαδόπουλος, σε συνέντευξη Τύπου που παραχώρησε. Καταφέρθηκε δε εναντίον της Νέας Δημοκρατίας με αφορμή τις πρόσφατες επισκέψεις του Κώστα Καραμανλή σε νοσοκομεία.



Σε ό,τι αφορά τη λειτουργία των απογευματινών ιατρείων, ο κ. Παπαδόπουλος ανακοίνωσε ότι από τα 130 νοσοκομεία της χώρας ο θεσμός εφαρμόζεται ήδη στα 90, ενώ έχουν κλειστεί 13.483 ραντεβού και στο θεσμό μετέχουν 3.251 γιατροί και πολλοί πανεπιστημιακοί γιατροί.

Με αφορμή τις πρόσφατες επισκέψεις του Κώστα Καραμανλή σε νοσοκομεία, τόνισε ότι το υπουργείο Υγείας γνωρίζει τα προβλήματα και εργάζεται για την αντιμετώπισή τους, ωστόσο δεν κάνει επικοινωνιακή πολιτική για να καλύψει ανάγκες.

«Εδώ δουλεύουμε. Δουλεύουμε σκληρά και αποφασιστικά. Δεν μας ενδιαφέρει οποιαδήποτε ανάδειξη προβλημάτων αυτού του στιλ. Είμαστε δεκτικοί να ακούσουμε προτάσεις» είπε ο υπουργός και πρόσθεσε ότι «εκείνο που δεν μπορεί και δεν πρέπει να γίνει είναι να δυσφημείται με αυτό τον τρόπο το σύστημα υγείας και μάλιστα πλευρές του οι οποίες πρόκειται να αντιμετωπιστούν και αυτός είναι ο στόχος της μεταρρύθμισης».

ΔΙΑΧΡΟΝΙΚΕΣ
ΧΕΙΡΟΠΟΙΗΤΕΣ
ΛΕΙΤΟΥΡΓΙΚΕΣ
καρέκλες και τραπέζια
ΡΟΔΟΥ
02460-22237
02460-22389



ΒΑΓΙΑΝΑΚΗΣ, Σάλακος

Στα 46 χρόνια κατασκευαστές...

ΕΓΓΥΗΣΗ Ζωής σε χρώμα που εσείς προτιμάτε (ξύλου, μπλε, πράσινο κ.λπ.), από αθάνατο ξύλο οξιάς εισαγωγής για επαγγελματική και όχι μόνο χρήση. Σε τιμές εργοστασίου χωρίς μεσάζοντες

✆ 0932 410389, Βαγιανάκης Γιάννης

ΕΠΙΣΗΣ ΚΑΤΑΣΚΕΥΑΖΟΥΜΕ ΤΡΑΠΕΖΙΑ
ΟΛΩΝ ΤΩΝ ΤΥΠΩΝ ΚΑΙ ΜΕΓΕΘΩΝ

Αποσύρθηκαν οι κατηγορίες για το βιβλίο

"Αθώος" ο Τσόμσκι

Αθώος κρίθηκε από την τουρκική Δικαιοσύνη ο Φατίχ Τας, ο εκδότης δοκιμίων του Αμερικανού συγγραφέα Νόαμ Τσόμσκι. Οι εισαγγελικές αρχές της χώρας είχαν ασκήσει δίωξη εις βάρος του, με αφορμή την έκδοση του βιβλίου Αμερικανικός Παρεμβατισμός, μια συλλογή δοκιμίων του Τσόμσκι, μεταξύ των οποίων κάποια ασκούν έντονη κριτική στην Τουρκία για τη συμπεριφορά της απέναντι στην κουρδική μειονότητα.

Το «παρών» στη δίκη του Τούρκου εκδότη έδωσε και ο Αμερικανός συγγραφέας, ο οποίος παράλληλα έστειλε επιστολή στην Ύπατο Αρμοστή του ΟΗΕ για τα Ανθρώπινα Δικαιώματα, επισημαίνοντας ότι οι πρόσφατες τροποποιήσεις της τουρκικής νομοθεσίας -για τις οποίες κέρδισε και τα εύσημα της ΕΕ- υποτίθεται ότι θα αναγνώριζαν μεγαλύτερη ελευθερία έκφρασης.



Μιλώντας στον απεσταλμένο του BBC στην Αγκυρα, ο Τσόμσκι είπε: «Ηλθα εδώ για να εκφράσω την υποστήριξή μου στους συγγραφείς, στους δημοσιογράφους και σε όσους αγωνίζονται για τα ανθρώπινα δικαιώματα».

Στο εν λόγω βιβλίο, ο Τσόμσκι αναφέρει ότι «καθ' όλη τη διάρκεια της ιστορίας τους, οι Κούρδοι καταπιέζονται από το σύγχρονο τουρκικό κράτος» και ότι «το 1984 η τουρκική κυβέρνηση εξαπέλυσε πόλεμο εναντίον των κουρδικών επαρχιών στα νοτιοανατολικά της χώρας [...], με αποτέλεσμα να βρουν το θάνατο δεκάδες χιλιάδες άνθρωποι, να δημιουργηθούν δύο με τρία εκατομμύρια πρόσφυγες, να ακολουθήσουν μαζικές εθνικές εκκαθαρίσεις και να καταστραφούν κάπου 3.500 κουρδικά χωριά».

Σύμφωνα με τις τουρκικές εισαγγελικές αρχές, όλα τα παραπάνω ισοδυναμούν με υποκίνηση σε βία και γι' αυτό κινήθηκε η δίωξη εναντίον του εκδότη. Ο Τούρκος εισαγγελέας Μπεκίρ Ραΐφ Αλντεμίρ ισχυρίζεται ότι το βιβλίο του Τσόμσκι «προπαγανδίζει την κουρδική απόσχιση».

Τελικά, οι κατηγορίες αποσύρθηκαν.

Μηχανή που παράγει θάνατο η Μέση Ανατολή

Πολύνεκρη εισβολή

Τρεις παλαιστινιακές πόλεις και ένας οικισμός προσφύγων στη Λωρίδα της Γάζας έχουν κυκλωθεί από ισραηλινά άρματα τα ξημερώματα της Τετάρτης, σε μία ακόμα επιχείρηση αποκλεισμού, στη διάρκεια της οποίας τρεις Παλαιστίνιοι αστυνομικοί δολοφονήθηκαν («εν ψυχρώ», όπως τονίζεται) στην πόλη Ντιρ αλ-Μπαλά.

Οι δυνάμεις του Ισραήλ εισήλθαν σε παλαιστινιακό έδαφος περίπου στη μία τα ξημερώματα (τοπική ώρα) και περικύκλωσαν την πόλη Μπεϊτ Λαχίγια, αποκόβοντας την πρόσβαση από και προς τον οικισμό προσφύγων Τζαμπαλίγια, κοντά στην πόλη της Γάζας.Κατά την είσοδο των Ισραηλινών στον οικισμό σημειώθηκαν σποραδικά



επεισόδια, όταν τα μεγάφωνα του τζαμιού καλούσαν τους Παλαιστίνιους να αντισταθούν στην ισραηλινή εισβολή, χωρίς πάντως να αναφερθούν θύματα.

Ταυτόχρονα, δύο ακόμη Παλαιστίνιοι έχασαν τη ζωή τους τα ξημερώματα, κατά τη διάρκεια της εισβολής ισραηλινών δυνάμεων στην παλαιστινιακή κοινότητα Μπέιτ Χανούν, στα βόρεια της Λωρίδας της Γάζας, όπως ανακοίνωσαν παλαιστινιακές πηγές ασφαλείας. Ισραηλινά άρματα εισέβαλαν στην Μπεϊτ Χανούν και έλαβαν θέσεις κοντά στη μισοκατεστραμμένη (από προηγούμενη εισβολή) οικία του Σαλάχ Σεχαντέ, ηγετικού στελέχους της Χαμάς και καταζητούμενου από το Ισραήλ.

Οι Ιταλοί κατηγορούν το ουράνιο

Με τίτλο «Το ουράνιο προκάλεσε καρκίνο στους στρατιώτες», η ιταλική εφημερίδα Corriere della Sera δημοσιεύει την Τετάρτη έρευνα που αποκαλύπτει ότι επιτροπή στρατιωτικών γιατρών αναγνώρισε ότι υπάρχει σχέση μεταξύ της ακτινοβολίας του απεμπλουτισμένου ουρανίου και της ασθένειας από την οποία έπασχε στρατιωτικός που υπηρετούσε στα Βαλκάνια.

Η εφημερίδα χαρακτηρίζει την έρευνα επαναστατική, δεδομένου ότι ανοίγει πλέον ο δρόμος για την αποζημίωση 143 στελεχών των Ενόπλων Δυνάμεων της Ιταλίας, θύματα διάφορων μορφών καρκίνου του αποκαλούμενου «Συνδρόμου των Βαλκανίων».

Υπενθυμίζεται ότι πριν από ένα χρόνο, το υπουργείο Αμυνας της Ιταλίας είχε συστήσει επιτροπή για τη διερεύνηση του ζητήματος, η οποία είχε τελικά αποκλείσει τη σχέση μεταξύ ακτινοβολίας ουράνιου και λεμφώματος. «Ωστόσο, πρόσφατα έγινε μια διαφορετική ανάλυση των περιπτώσεων και η συγκεκριμένη επιτροπή επιβεβαίωσε τη βασιμότητα των καταγγελιών» γράφει η Corriere della Sera.



Σημειώνεται ότι η οργάνωση Osservatorio, που ασχολείται στην Ιταλία με αυτό το πρόβλημα, είχε από την αρχή αμφισβητήσει τα επίσημα στοιχεία του υπουργείου Αμυνας, αφού όπως υποστήριξε, στο σχετικό «δείγμα» είχαν συμπεριληφθεί και στρατιωτες που έμειναν μόλις δύο 24ωρα στα Βαλκάνια.

"Είστε παράνομοι", δήλωσε ο Μιλόσεβιτς

"Αμφισβητώ τη νομιμότητα του δικαστηρίου σας...".

Την άποψη ότι το Διεθνές Ποινικό Δικαστήριο για την πρώην Γιουγκοσλαβία (ICTY) είναι παράνομο, εξέφρασε ο Σλόμπονταν Μιλόσεβιτς, στην τοποθέτησή του για τα εγκλήματα που του καταλογίζονται. Η συνεδρίαση διακόπηκε το απόγευμα της Τετάρτης και η κατάθεση του τέως ηγέτη της Γιουγκοσλαβίας θα συνεχιστεί σήμερα.

«Αμφισβητώ τη νομιμότητα του δικαστηρίου σας. Το δικαστήριο αυτό δεν έχει το δικαίωμα να με δικάσει» είπε χαρακτηριστικά, για να προσθέσει ότι πρόκειται για διαδικασία που έχει ως στόχο την εξόντωσή του.Η κατάθεση του τέως προέδρου της Γιουγκοσλαβίας θα συνεχιστεί σήμερα, δεδομένου ότι απέμεναν μόλις 30 λεπτά προτού ολοκληρωθεί η δεύτερη ημέρα της ακροαματικής διαδικασίας.

Λίγο νωρίτερα, είχε ολοκληρωθεί η ανάγνωση του κατηγορητηρίου.

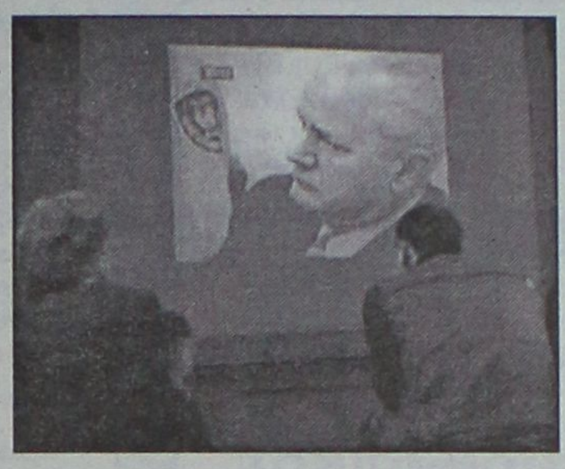

Η κατηγορούσα αρχή υπογράμμισε ότι η εθνοκάθαρση που πραγματοποιήθηκε στις πόλεις της Βοσνίας-Ερζεγοβίνης στη διάρκεια του πολέμου (1992-1995) δεν θα ήταν δυνατή χωρίς βοήθεια από τη Σερβία, πρόεδρος της οποίας ήταν τότε ο Μιλόσεβιτς.Ο εισαγγελέας, Τζέφρι Νάις, αναπληρωτής της Κάρλα ντελ Πόντε, υποστήριξε ότι στις περιφέρειες της ανατολικής Βοσνίας είχαν επέμβει άμεσα δυνάμεις που ήρθαν από τη Σερβία. «Οι Σέρβοι της Βοσνίας, που αποτελούσαν τη μειοψηφία σε αυτές τις περιοχές και δεν θα μπορούσαν να τις είχαν καταλάβει εάν δεν τους είχαν μοιραστεί όπλα και εάν οι στρατιωτικές ενέργειές τους δεν υποστηρίζονταν από το εξωτερικό» προσέθεσε.Ο Νάις υπενθύμισε την εκδίωξη και τις εκτελέσεις Μουσουλμάνων στην Μπιελγίνα (ανατολική Βοσνία) μετά την κατάληψή της από τις σερβικές δυνάμεις, μεταξύ των οποίων και οι παραστρατιωτικές δυνάμεις του διαβόητου πολέμαρχου Αρκάν, καθώς και τα στρατόπεδα συγκέντρωσης της περιοχής του Πρίγεντορ (βορειοδυτική Βοσνία).



ΜΕΤΡΟΠΟΛ
ALPHA ODEON

Πρόγραμμα εβδομάδας από 8/2/2002 έως 14/2/2002
Πληροφορίες - Κρατήσεις : 02410-28400, από 3:30 μμ

ΕΠΙΧΕΙΡΗΣΗ ΚΛΕΟΠΑΤΡΑ
Η νέα απίθανη κωμική περιπέτεια των δύο θεότρελων Γαλατών.....
Κάθε μέρα 6, 8:15 και 10:30 μμ
ΕΙΔΙΚΗ ΠΡΟΒΟΛΗ ΣΑΒΒΑΤΟ-ΚΥΡΙΑΚΗ ΩΡΑ 4:00





Μια πανέξυπνη αστυνομική κωμωδία με τον Γούντι Άλεν!
Κάθε μέρα 5:45, 8:00 και 10:15 μμ
Αίθουσα 2
Η ΚΑΤΑΡΑ ΤΟΥ ΠΡΑΣΙΝΟΥ ΣΚΟΡΠΙΟΥ



Α' Πανελλήνια προβολή !
Μια περιπέτεια καταιγιστικής δράσης..!
Με τον Τζετ Λι
Κάθε μέρα 8:00 και 10:00 μμ
ΕΝΑΣ ΚΑΙ ΜΟΝΑΔΙΚΟΣ



Αίθουσα 3
5 χρόνια προετοιμασίας!
3 χρόνια γυρισμάτων!
Μια ανεπανάληπτη κινηματογραφική εμπειρία !
Κάθε μέρα 6:00 μμ
ΤΑΞΙΔΙΑΡΙΚΑ ΠΟΥΛΙΑ
ΕΙΔΙΚΗ ΠΡΟΒΟΛΗ ΣΑΒΒΑΤΟ-ΚΥΡΙΑΚΗ ΩΡΑ 4:00

Και.. Η ΧΑΜΕΝΗ ΑΤΛΑΝΤΙΔΑ
Αίθουσα 2
Σάββατο και Κυριακή στις 4:00 μμ
Στα ελληνικά

Zorpidis
ΤΟΥΡΙΣΤΙΚΟΣ ΟΡΓΑΝΙΣΜΟΣ

L.A.N.E.
ΚΕΝΤΡΙΚΟ ΠΡΑΚΤΟΡΕΙΟ ΡΟΔΟΥ
ΣΤΕΦΑΝΑΚΗ

ΟΜΑΔΙΚΑ ΤΑΞΙΔΙΑ

ΜΟΝΑΔΙΚΕΣ ΠΡΟΣΦΟΡΕΣ ΜΕ ΕΓΓΥΗΜΕΝΕΣ

ΑΝΑΧΩΡΗΣΕΙΣ ΚΑΘΕ ΕΒΔΟΜΑΔΑ

- **ΠΑΡΙΣΙ-ΝΤΙΣΝΕΫ-ΒΕΡΣΑΛΙΕΣ,** 4 ημέρες, κάθε Σάββατο
- **ΠΑΡΙΣΙ-ΝΤΙΣΝΕΫ-ΒΕΡΣΑΛΙΕΣ,** 5 ημέρες, κάθε Τρίτη
- **ΡΩΜΗ,** 4 ημέρες, κάθε Σάββατο
- **ΡΩΜΗ,** 5 ημέρες, κάθε Τρίτη
- **ΛΟΝΔΙΝΟ,** 4 ημέρες, κάθε Σάββατο
- **ΠΡΑΓΑ,** 4 ημέρες, κάθε Σάββατο
- **ΒΙΕΝΝΗ,** 4 ημέρες, κάθε Παρασκευή
- **ΤΕΝΕΡΙΦΗ,** 8 ημέρες, κάθε Παρασκευή
- **ΚΩΝΣΤΑΝΤΙΝΟΥΠΟΛΗ αεροπ.,** 4 ημέρες, κάθε Πέμπτη
- **ΙΤΑΛΙΚΟ ΠΑΝΟΡΑΜΑ οδικώς,** 7 ημέρες, κάθε Δευτέρα
- **ΒΙΕΝΝΗ-ΠΡΑΓΑ οδικώς,** 7 ημέρες, κάθε Δευτέρα
- **ΚΩΝΣΤΑΝΤΙΝΟΥΠΟΛΗ οδικώς,** 4 ημέρες, κάθε Πέμπτη βράδυ
- **ΚΩΝΣΤΑΝΤΙΝΟΥΠΟΛΗ-ΠΡΟΥΣΣΑ οδικώς,** 5 ημέρες, κάθε Σάββατο

ΚΡΑΤΗΣΕΙΣ ΞΕΝΟΔΟΧΕΙΩΝ σε όλη την Ελλάδα
ΑΕΡΟΠΟΡΙΚΑ ΕΙΣΙΤΗΡΙΑ
ΑΚΤΟΠΛΟΪΚΑ ΕΙΣΙΤΗΡΙΑ
ΕΝΟΙΚΙΑΣΕΙΣ ΑΥΤΟΚΙΝΗΤΩΝ

F/B ΙΕΡΑΠΕΤΡΑ - F/B Β. ΚΟΡΝΑΡΟΣ
Αναχωρήσεις από Ρόδο μέχρι 31/10 κάθε Τρίτη - Τετάρτη - Κυριακή στις 04.30

ΑΛΕΞ. ΔΙΑΚΟΥ 38, 85100 ΡΟΔΟΣ
Τηλ.: (0241) 20625, 30054, 33603, 33607-Fax: 26745

cinemania

ΕΠΙΜΕΛΕΙΑ: *Κυριακή Πετρίδου*

Οι ταινίες της Παρασκευής

Δύο νέες ταινίες, η μία σε πρώτη πανελλήνια προβολή, θα παίζονται στους κινηματογράφους της Ρόδου τη νέα κινηματογραφική εβδομάδα που ξεκινάει από αύριο.

Συνολικά, στις αίθουσες της πόλης, θα προβάλλονται την ερχόμενη κινηματογραφική εβδομάδα, δέκα ταινίες καθώς συνεχίζεται η επιτυχημένη, όσο αφορά στις περισσότερες, προβολή αρκετών ακόμη ταινιών από τις προηγούμενες εβδομάδες.

Αναλυτικά, το πρόγραμμα των σινεμά από αύριο Παρασκευή 15 Φεβρουαρίου μέχρι και την ερχόμενη Πέμπτη 21 του μηνός, έχει ως εξής:

• Από το "ΠΑΛΛΑΣ 5 cinemas center"

Μία νέα ταινία, σε πρώτη πανελλήνια προβολή, θα προβάλλει από αύριο ο πολυκινηματογράφος και παράλληλα θα συνεχίσει την προβολή τεσσάρων ακόμη. Συγκεκριμένα:

- Παιχνίδια Κατασκόπων (The Spy Game)

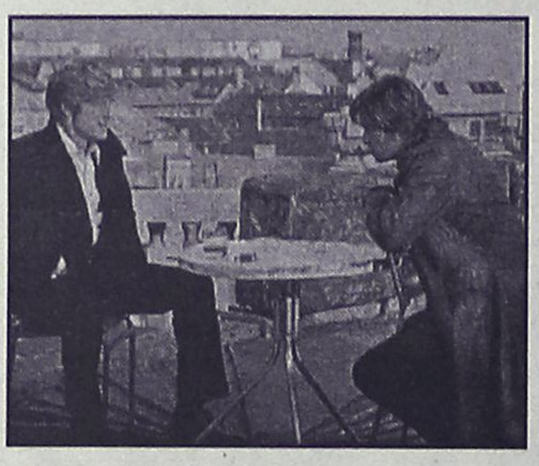

Από τις πλέον αναμενόμενες ταινίες της φετινής κινηματογραφικής περιόδου είναι το **κατασκοπικό αυτό θρίλερ** που σκηνοθέτησε ο **Τόνι Σκοτ** και στο οποίο πρωταγωνιστούν ένας από τους πιο λαμπερούς σταρ της παλιάς..."φουρνιάς" του Χόλιγουντ και ο πολύ νεότερος...αντικαταστάτης του: **Ο Ρόμπερτ Ρέντφορντ** και ο **Μπραντ Πιτ.** Μαζί τους και η **Κάθι Μακ Κόρμακ.**

Σύμφωνα με τα σχετικά δημοσιεύματα, πρόκειται για μία πολύ προσεγμένη χολιγουντιανή παραγωγή. Ίδωμεν...

-Παράλληλα, από το "Παλλάς", συνεχίζεται η προβολή των ταινιών: **"Επισκέπτης από την κόλαση", "Kate and Leopold", "Vanilla Sky"** που παρά το γεγονός ότι η συγκεκριμένη ταινία δέχθηκε από μέτριες έως κακές κριτικές, στη Ρόδο μπαίνει στην 3η εβδομάδα προβολής της και το **"Η Συμμορία των 11" που μπαίνει στην 4η εβδομάδα προβολής του εδώ.**

• Από το "ΜΕΤΡΟΠΟΛ Alpha Odeon"

Μία νέα ταινία θα προβάλλει αυτή την εβδομάδα το πολυσινεμά στο οποίο θα παίζονται συνολικά πέντε ταινίες. Συγκεκριμένα:

- Κωδικός: enigma (Enigma)



...Παλιομοδίτικη κατασκοπική περιπέτεια είναι η ταινία αυτή που σκηνοθέτησε ο **Μάικλ Απτεντ** και πρωταγωνιστεί ο **Ντάγκρεϊ Σκοτ** (σ.σ. ήταν ο...κακός στο "Mission Impossible 2") μαζί με την **Κέητ Γουίνσλετ.** Η ταινία είναι βασισμένη στο ομώνυμο μυθιστόρημα του **Ρόμπερτ Χάρις** το οποίο γνώρισε μεγάλη επιτυχία σε πολλές χώρες. Οι κριτικές, πάντως, μιλούν για μία ενδιαφέρουσα ταινία.

- Παράλληλα, από το "Μετροπόλ", συνεχίζεται η προβολή των ταινιών: **Αστερίξ και Οβελίξ: Επιχείρηση Κλεοπάτρα"** που μπαίνει στην **3η εβδομάδα προβολής του** στη Ρόδο, **"Η κατάρα του πράσινου σκορπιού", "Η χαμένη Ατλαντίδα"** που **μπαίνει στην...11η (!) εβδομάδα προβολής της** και το ντοκιμαντέρ **"Τα ταξιδιάρικα πουλιά".**

* Αξίζει να σημειώσουμε ότι, όσο αφορά στο τελευταίο, το παρακολουθούν, οργανωμένα, σχολεία του Δήμου της Ρόδου και όχι μόνο. **Η παρακολούθησή του γίνεται ώρες μαθημάτων επειδή προφανώς το Υπουργείο Παιδείας θεωρεί ότι ενδείκνυται για μαθητές λόγω του εκπαιδευτικού χαρακτήρα του.** Μέχρι στιγμής το έχουν δει μαθητές 5 σχολείων και προγραμματίζουν τουλάχιστον άλλα 4 ενώ ενδιαφέρον δείχνουν και σχολεία εκτός της πόλης της Ρόδου.

www.cinemapallas.gr

ΠΑΛΛΑΣ 5 CINEMAS CENTER

ΠΡΟΓΡΑΜΜΑ ΕΒΔΟΜΑΔΑΣ
08/02/2002 έως 14/02/2002

ΑΙΘΟΥΣΑ 5 & 4



ΕΠΙΣΚΕΠΤΗΣ ΑΠΟ ΤΗ ΚΟΛΑΣΗ / FROM HELL
...μόνο ο θρύλος θα επιβιώσει!!!
ΠΡΩΤΑΓΩΝΙΣΤΟΥΝ: JOHNNY DEPP, HEATHER GRAHAM
ΑΙΘΟΥΣΑ 5 Ώρες Έναρξης: 17:40, 20:10, 22:40
ΑΙΘΟΥΣΑ 4 Ώρες Έναρξης: *16:25
Έκτακτη προβολή μόνο κάθε Σάββατο & Κυριακή

ΑΙΘΟΥΣΑ 2



KATE & LEOPOLD
Σε Πρώτη Πανελλήνια Προβολή
Θα ήταν τέλειοι ο ένας για τον άλλον... αν ζούσαν τον ίδιο αιώνα! Μια ερωτική ιστορία 100 ετών!
ΠΡΩΤΑΓΩΝΙΣΤΟΥΝ: MEG RYAN, HUGH JACKMAN
Κάθε ημέρα / Ώρες Έναρξης: 17:20, 19:50, 22:20

ΑΙΘΟΥΣΑ 4



VANILLA SKY
Αγάπη, Μίσος, Όνειρα, Ζωή, Δουλειά, Παιχνίδι, Φιλία, Σεξ... Ξεχάστε οτι γνωρίζατε!
ΠΡΩΤΑΓΩΝΙΣΤΟΥΝ: TOM CRUISE, PENELOPE CRUZ, KURT RUSSELL, KAMERON DIAZ
Κάθε ημέρα / Ώρες Έναρξης: 19:50, 22:30

ΑΙΘΟΥΣΑ 3

ΣΕ ΕΧΘΡΙΚΟ ΕΔΑΦΟΣ / BEHIND ENEMY LINES
Το μοναδικό του όπλο... η θέληση για επιβίωση!
Συγκλονιστική πολεμική περιπέτεια που δεν πρέπει να χάσετε!
ΠΡΩΤΑΓΩΝΙΣΤΟΥΝ: GENE HACKMAN, OWEN WILSON
Κάθε ημέρα / Ώρες Έναρξης: 18:00, 20:20, 22:40



ΑΙΘΟΥΣΑ 1



Η ΣΥΜΜΟΡΙΑ ΤΩΝ 11 / OCEANS 11
3 Καζίνο, 11 άντρες, 150 εκατομμύρια δολλάρια. Έτοιμοι για το μεγάλο κόλπο;
Όλα τα μεγάλα αστέρια του Χόλυγουντ συγκεντρωμένα σε μια περιπέτεια που δεν πρέπει να χάσετε!
ΠΡΩΤΑΓΩΝΙΣΤΟΥΝ: GEORGE CLOONEY, BRAD PITT, MATT DAMON, ANDY GARCIA, JULIA ROBERTS
Κάθε ημέρα / Ώρες Έναρξης: 17:00, 19:40, 22:20

TRAVEL EMMANUEL

ΘΕΛΕΤΕ ΟΙ ΔΙΑΚΟΠΕΣ ΣΑΣ ΝΑ ΣΥΝΔΥΑΣΘΟΥΝ ΦΘΗΝΑ ΚΑΙ ΠΟΙΟΤΙΚΑ:
EMMANUEL-TRAVEL

ΘΕΛΕΤΕ ΝΑ ΤΑΞΙΔΕΨΕΤΕ ΜΕ ΑΣΦΑΛΕΙΑ ΚΑΙ ΦΘΗΝΑ...
EMMANUEL TRAVEL
ΕΙΜΑΣΤΕ ΠΑΝΤΑ ΣΤΗΝ ΔΙΑΘΕΣΗ ΣΑΣ ΓΙΑ ΤΗΝ ΚΑΛΥΤΕΡΗ ΕΞΥΠΗΡΕΤΗΣΗ ΣΑΣ.
ΦΘΗΝΕΣ ΤΙΜΕΣ ΓΙΑ ΕΥΡΩΠΗ ΣΕ ΣΥΝΕΡΓΑΣΙΑ ΜΕ ΤΙΣ ΚΑΛΥΤΕΡΕΣ ΑΕΡΟΠΟΡΙΚΕΣ ΤΣΑΡΤΕΡ ΕΤΑΙΡΕΙΕΣ

ΕΙΣΙΤΗΡΙΑ ΠΛΟΙΩΝ 20% ΕΚΠΤΩΣΗ ΓΙΑ ΕΙΣΙΤΗΡΙΑ ΜΕΤ' ΕΠΙΣΤΡΟΦΗΣ

ΕΙΣΙΤΗΡΙΑ ΟΛΥΜΠΙΑΚΗΣ-ΕΙΔΙΚΕΣ ΤΙΜΕΣ ΓΙΑ ΝΕΟΥΣ ΚΑΙ ΥΠΕΡΗΛΙΚΕΣ-ΟΙΚΟΓΕΝΕΙΑΚΕΣ ΠΡΟΣΦΟΡΕΣ

ΚΡΑΤΗΣΕΙΣ ΞΕΝΟΔΟΧΕΙΩΝ
ΕΚΔΟΣΕΙΣ ΔΙΑΒΑΤΗΡΙΩΝ
ΕΚΔΡΟΜΕΣ ΓΙΑ ΟΛΟ ΤΟΝ ΚΟΣΜΟ

ΠΑΝΤΑ ΚΟΝΤΑ ΣΑΣ ΓΙΑ ΤΗΝ ΚΑΛΥΤΕΡΗ ΕΞΥΠΗΡΕΤΗΣΗ ΣΑΣ

ΠΛΗΡΟΦΟΡΙΕΣ
ΤΗΛ: 93630-93625-94385
FAX: 91748
ΙΕΡΟΥ ΛΟΧΟΥ 1 ΙΑΛΥΣΟΣ ΡΟΔΟΣ
ΥΠΕΥΘΥΝΟΣ: ΜΑΝΩΛΗΣ ΜΑΧΑΙΡΑΚΗΣ

Άρτος (;) & Θεάματα (;)...

... Και τηλεόραση (όπως λέμε τηλοψία...)

STAR

06.05 **Παιδικό πρόγραμμα**
07.57 **Ειδήσεις**
08.00 **Μέρα με τη μέρα.** Ενημερωτικό-ψυχαγωγικό μαγκαζίνο με την Ειρήνη Νικολοπούλου.
10.00 **Λόγια Starata.** Ενημερωτική εκπομπή.
11.55 **Ο κόσμος του παιδιού**
12.00 **Διαπλεκόμενοι** (Ε) Σατιρική εκπομπή.
13.00 **Ειδήσεις**
14.00 **Βαθύ κόκκινο** (Ε) Ερωτική-δραματική σειρά.
15.00 **Εμιλία, μια ακατάμαχητη γυναίκα.** Δραματική σειρά.
16.00 **Αγάπη και αίμα.** Δραματική σειρά.
17.00 **Σαμπρίνα, το κορίτσι της αγάπης.** Αισθηματική-κοινωνική σειρά.
18.00 **Ειδήσεις**
19.15 **Μετρό.** Ενημερωτική εκπομπή.
20.00 **Σικουέστ**
21.00 **Ξένη ταινία.** «Ολέθρια σύγκρουση». Περιπέτεια. Παίζουν: Ρόμπερτ Ντιβάλ, Μόργκαν Φρίμαν, Ιλάιζα Γουντ, Τέα Λεόνι, Βανέσα Ρεντγκρετβ κ.ά.
23.30 **Ξένη ταινία.** «Κικμπόξερ 2. Περιπέτεια.
24.00 **Ειδήσεις**
01.45 **Ανάμεσά μας**
03.00 **Ξένη ταινία.** «Οταν ήμασταν βασιλιάδες». Ντοκιμαντέρ.
04.45 **Χάρι ο απίθανος**
05.30 **Αστέρια στο πετνάγραμμο**

ALTER

06.00 **Alter clips**
06.50 **Alter kinds**
08.15 **Alter υγεία**
08.30 **Ειδήσεις**
09.30 **Μήτσι-Χώστα** (Ε)
10.30 **Ελληνική ταινία.** «Νταντά με το ζόρι». Κωμωδία.
12.00 **Αντζέλικα το κορίτσι του πάθους**
13.00 **Ειδήσεις**
14.00 **Τόλμη και γοητεία**
14.30 **Γιάγκο**
15.30 **Γυάλινος τοίχος**
17.30 **Ελληνική ταινία**
19.15 **Ειδήσεις**
21.00 **Μήτσι-Χώστα**
22.00 **Ξένη ταινία**
01.30 **Ξένη ταινία. «Εξαψη στην Αριζόνα»**
04.00 **Alter clips**

Μο.Τέ.Ρ.1
Μοντέρνα Τέχνη στη Ρόδο
Δημοτική Πινακοθήκη Ρόδου
από 24 Νοεμβρίου 2001 έως 26 Απριλίου 2002
9 καλλιτέχνες - 10 εκθέσεις
140 συνεχόμενες ημέρες ζωγραφικής

24	Νοεμβρίου	Εγκαίνια διοργάνωσης με την ομαδική έκθεση των 9 καλλιτεχνών που μετέχουν.
8	Δεκεμβρίου	Κιούρη
5	Ιανουαρίου	Maani
19	Ιανουαρίου	Newberry
2	Φεβρουαρίου	Μαρινοπούλου
16	Φεβρουαρίου	Ανεζιά
2	Μαρτίου	Σπάρταλης
16	Μαρτίου	Βαζούκου
30	Μαρτίου	Παζούρου
13	Απριλίου	Μπερεδήμας

www.moter1.gr
Κοινό ωράριο για όλες τις εκθέσεις:
Εγκαίνια **19:00** Καθημερινά **10:00-14:00** & **18:00-21:00**
ΠΑΡΑΡΤΗΜΑ ΠΙΝΑΚΟΘΗΚΗΣ
Παλιό Συσσίτιο, Σωκράτους 179, Παλιά Πόλη
(Το καφέ «Παλιό Συσσίτιο» θα παραμένει ανοικτό)
κύριος χορηγός: **ΡΟΔΩΝ Α.Ε.**
Με την υποστήριξη της Συνεταιριστικής Τράπεζας Δωδεκανήσου και της Κ.Α.Ι.Ρ., Χορηγοί επικοινωνίας: ΡΟΔΙΑΚΗ, Ράδιο Λυχνάρι, Ε.Ρ.Α.

ΕΤ-1

06.45 **Πινόκιο**
07.15 **Ξυπνήστε!**
08.00 **Μέλι Γάλα**
10.00 **Αννα, η κυρίαρχος του παιχνιδιού**
11.00 **Μαριάννα ένας αγνός έρωτας**
12.00 **Είσαι το πεπρωμένο μου**
13.00 **Οι αταίριαστοι**
13.50 **Ειδήσεις**
14.00 **Οι αταίριαστοι**
15.00 **Το γατόσκυλο**
15.30 **Οι ατρόμητοι**
16.30 **Ποπ και πάμε**
17.00 **Ειδήσεις**
17.30 **Υγιαίνετε**
17.35 **www.άνθρωποι.gr**
19.35 **...Καλύτερη ζωή**
19.40 **Πάμε για χιόνια**
20.00 **Κλήρωση ΠΡΟΤΟΤΖΟΚΕΡ**
20.10 **Η αλεπού και ο μπούφος** (Ε)
20.40 **Συνεικόνες**
20.45 **Στα φτερά του έρωτα**
21.00 **Χειμερινοί Ολυμπιακοί αγώνες**
23.00 **Ειδήσεις**
23.30 **Σινεμά ο παράδεισος.**
01.10 **Στη ζώνη του λυκόφωτος**
01.50 **Πάμε στοίχημα;**
02.00 **Χειμερινοί Ολυμπιακοί αγώνες.**

NET

06.00 **Ετσι έχουν τα πράγματα**
07.00 **Πρώτη ματιά**
10.00 **Mediterraneo.** Ενημερωτικό μαγκαζίνο.
11.00 **Σπορ και αντοχή.** Ντοκιμαντέρ.
11.30 **Η άγνωστη Αφρική.** Ντοκιμαντέρ.
12.00 **Εραστές τις περιπέτειας**
13.00 **Ειδήσεις**
13.45 **Φύση και πρωταθλητές** Ντοκιμαντέρ
14.00 **Αθλητική εκπομπή**
15.00 **Ειδήσεις**
16.00 **Συν και πλην.** Ψυχαγωγικό μαγκαζίνο.
18.00 **Ειδήσεις**
19.00 **Πάμε στοίχημα;**
19.05 **Χειμερινοί Ολυμπιακοί αγώνες**
20.00 **Χειμερινοί Ολυμπικοί αγώνες**
21.00 **Ειδήσεις**
22.00 **Πρωταγωνιστές.** Ενημερωτική εκπομπή με τον Σταύρο Θεοδωράκη
23.00 **Ρεπορτάζ χωρίς σύνορα**
24.00 **Ειδήσεις**
00.30 **Η εποχή του Υδροχόου.**(Ε) Ενημερωτική εκπομπή.

ΕΤ-3

08.01 **Ντοκιμαντέρ**
08.30 **8 1/2.** Ενημερωτικό μαγκαζίνο.
11.00 **Ο κόσμος στο επίκεντρο**
11.30 **Ο πλανήτης πιέζεται**
12.00 **Το Αξιον εστί στη Θεσσαλονίκη**
14.00 **Αληθινά σενάρια**
15.00 **Ειδήσεις**
15.30 **Με μια τρίτη ματιά**
17.00 **Τέρμιναλ 3**
18.00 **Η αδρεναλίνη στα ύψη**
18.30 **Αθλητικό ημίωρο**
19.00 **Ειδήσεις**
19.30 **Στην υδρόγειο**
20.00 **Δικαιώματα και αδικίες**
20.30 **Ειδήσεις**
21.30 **Σινεμάνια**
22.30 **Masters of cinema**
23.30 **Στυλ καφέ**

FILMNET

05.40 **Ξένη ταινία.** «Η αγάπη είναι ελέφαντας»
07.10 **Ξένη ταινία.** «Η γνωριμία της σάρκας»
08.55 **Ξένη ταινία.** «Ο ανθρωπος των δύο αιώνων»
11.10 **Ξένη ταινία.** «Πέρα από την Αφρική»
13.45 **The movie show**
14.20 **Ξένη ταινία.** «Ονειρεύτηκα την Αφρική»
16.35 **Ξένη ταινία.** «Ταγκόγια τρεις»
18.20 **Ξένη ταινία.** «Ο πρίγκιπας της παλίροιας»
20.30 **El Entertainment**
21.00 **Ξένη ταινία.** «Τα αντίθετα έλκονται»
22.40 **Ξένη ταινία.** «Συνάντησε τον Τζο Μπλακ»
01.40 **Ξένη ταινία.** «Δύσκολη μαρτυρία»
03.05 **Ξένη ταινία.** «Ο μύθος του ακέφαλου καβαλάρη».

SUPER SPORT

17.00 **Αγώνες γκολφ**
18.00 **Καλλιτεχνικό πατινάζ**
19.00 **Χειμερινά σπόρ**
20.00 **Αγώνες μπόουλινγκ**
22.00 **Χειμερινά σπορ**
22.30 **The experts**
23.30 **Οποιος αντέξει**
02.30 **Ο καλύτερος αγώνας της εβδομάδας**
04.30 **Βραζιλιάνικο ποδόσφαιρο**

TEMPO

06.00 **Ο,τι ξημερώσει**
08.00 **Πρώτη ύλη.** Παρουσιάζει ο Νάσος Αθανασίου.
10.00 **Αποχρώσεις**
14.00 **Γλυκιά Λουτσία**
14.45 **Maximalistes**
15.15 **Αγνωστες λέξεις**
16.30 **Safe chef**
17.45 **Ελληνική ταινία.**
19.25 **Ειδήσεις**
21.00 **Ξένη ταινία**
22.45 **Ξένη ταινία**
00.30 **Ειδήσεις**
01.00 **Ξένη ταινία**
00.30 **Ξένη ταινία**
02.15 **Μουσικές επιλογές**

MEGA

05.55 **Δελτίο ειδήσεων στη νοηματική γλώσσα**
06.00 **Πρώτη έκδοση.** Ενημερωτική εκπομπή με τους Χρήστο Βασιλόπουλο, Ρένια Τσιτσιμπίκου.
08.00 **Σήμερα με την Αννα.** Ενημερωτική εκπομπή με την Αννα Παναγιωταρέα.
10.00 **Σαν στο σπίτι σας.** Ψυχαγωγική-ενημερωτική εκπομπή με τη Μαρία Μπακοδήμου και τον Φώτη Σεργουλόπουλο.
13.10 **Αλλη το πρωί άλλη το θράδυ** (Ε)
14.00 **Ειδήσεις**
15.00 **Στην κουζίνα ολοταχώς.** Διασκεδαστικό παιχνίδι μαγειρικής με τον Ηλία Μαμαλάκη.
15.45 **Η ζωή μας μια βόλτα**
17.00 **Ματιές στα γεγονότα**
17.10 **Για μια θέση στον ήλιο**
17.50 **Απαγορευμένη αγάπη.** Καθημερινή δραματική σειρά. Παίζουν: Κώστας Αρζόγλου, Νικήτας Τσακίρογλου, Τιτίκα Βλαχοπούλου, Τατιάνα Λύγαρη
18.40 **Ποιός θέλει να γίνει εκατομμυριούχος;** Τηλεπαιχνίδι που παρουσιάζει ο Σπύρος Παπαδόπουλος
19.30 **Τα γεγονότα στις οκτώ**
21.00 **Σ' αγαπώ, μ' αγαπάς**
21.40 **Περί ανέμων και υδάτων**
22.40 **Επιφάνεια**
23.40 **Ανατροπή**
00.15 **Τελευταία γεγονότα**
00.30 **Ανατροπή** (Συν.)
01.15 **V.I.P**
03.15 **Σπίτι μου σπιτάκι μου**
03.45 **Τηλεμάρκετινγκ**
04.15 **Fashion TV.** Σύνδεση με το δορυφορικό κανάλι που μεταδίδει ρεπορτάζ μόδας.

ANT-1

06.10 **Οι εργένηδες** (Ε)
06.45 **Κινούμενα σχέδια**
06.55 **Ειδήσεις στη νοηματική γλώσσα**
07.00 **Καλημέρα Ελλάδα.**
10.00 **Πρωινός καφές**
13.10 **Super game**
13.15 **Σοφία ορθή** (Ε) Κωμική σειρά.
14.00 **Τα νέα του ΑΝΤ-1**
14.50 **Χρήμα και χρηματιστήριο**
15.00 **Και οι παντρεμένοι έχουν ψυχή** (Ε) Κωμική σειρά.
16.00 **Super game**
16.05 **Εγκλήματα**
16.55 **Super game**
17.00 **Καλημέρα ζωή.** Κοινωνική σειρά. Παίζουν: Γιώργος Βασιλείου, Μίνα Χειμώνα, Μυρτώ Πισπινή, Νίκος Παπαδόπουλος.
17.50 **Τα νέα του ΑΝΤ1 σε 5'**
18.00 **Θησαυροφυλάκιο.** Τηλεπαιχνίδι με τον Ανδρέα Μικρούτσικο.
18.45 **Η λάμψη.** Κοινωνική σειρά.
19.30 **Ειδήσεις**
21.00 **Ξένη ταινία.** «Σαμπρίνα». Αιασθηματική. Παίζουν: Χάρισον Φορντ, Τζούλια Ορμοντ, Γκρεγκ Κίνιαρ, Ρίτσαρντ Κρένα, κ.ά.
23.20 **Chili**
23.45 **Ξένη ταινία.** «Εξωγήινη απειλή»
00.10 **Ειδήσεις**
00.30 **Big Brother themes**
01.15 **Be gees- one night only**
02.15 **Ξένη ταινία.** «Το δεκαήμερο του Βοκάκιου»
03.40 **Τηλεμάρκετινγκ-Τηλεαγορά**

ALPHA

06.00 **Ειδήσεις**
07.00 **Πανόραμα.** Ενημερωτική εκπομπή με τον Γιώργο Οικονομέα.
10.00 **Καλώς τους!** Παρουσιάζει η Ρούλα Κορομηλά.
13.00 **Ολα για την αγάπη.** (Ε)
14.00 **Ειδήσεις**
15.00 **Life slyle news.** Ψυχαγωγική εκπομπή με την Εύη Φραγκάκη και τον Γιάννη Σεμπέκαλο.
15.45 **Απευθείας.** Ενημερωτική εκπομπή με τον Γιώργο Λιάγκα.
16.45 **Μπορώ.** Ενημερωτική εκπομπή με την Αννα Δρούζα.
18.45 **Κάτω από την Ακρόπολη.** Κοινωνική σειρά. Παίζουν: Γιάννης Βόγλης, Νίκος Γαλανός, Ελένη Γερασιμίδου κ.ά.
19.30 **Ειδήσεις**
21.00 **Ελληνική ταινία**
23.00 **Ζούγκλα**
01.00 **Ειδήσεις**
01.15 **Ζούγκλα** (Συν.)
02.15 **Μπορώ**(Ε)
04.00 **Κόλαση στον παράδεισο** (Ε)
05.00 **Πακίτα** (Ε)

ΜΝΗΜΟΣΥΝΑ

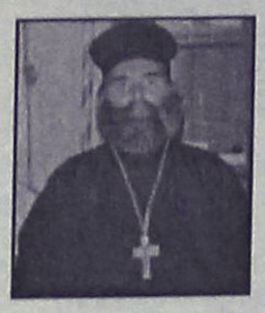

Την 15η μηνός Φεβρουαρίου ημέρα Παρασκευή και ώρα 8.30 π.μ. εις τον Ιερό Ναό Ταξιαρχών Νεκροταφείου Ρόδου τελούμεν ετήσιο μνημόσυνο υπέρ αναπαύσεως της ψυχής του λατρευτού μας συζύγου, πατέρα και παππού

ΠΑΥΛΟΥ ΛΑΡΔΟΠΟΥΛΟΥ
Ιερέα

Η σύζυγος: Σταματία
Τα παιδιά: Μαρία, Νικήτας
Τα εγγόνια: Σταματία, Σταύρος, Παύλος
Τ' ανήψια και οι λοιποί συγγενείς



Την 15η μηνός Φεβρουαρίου ημέρα Παρασκευή και ώρα 8 π.μ. εις τον Ιερό Ναό Ταξιαρχών (νεκροταφείου Ρόδου) τελούμεν 9ήμερο μνημόσυνο υπέρ αναπαύσεως της ψυχής της λατρευτής μας συζύγου, μητέρας, γιαγιάς, αδελφής και θείας

ΜΑΡΙΑΣ ΒΟΛΟΝΑΚΗ
ετών 53

Ο σύζυγος: Δημήτρης
Τα παιδιά: Νεκταρία-Αντώνης, Ειρήνη-Μάριος, Μάγδα
Τα εγγόνια, τ' αδέλφια, τ' ανήψια και οι λοιποί συγγενείς.



Την 16η μηνός Φεβρουαρίου ημέρα Σάββατο και ώρα 8 π.μ. εις τον Ιερό Ναό Εισοδίων Θεοτόκου Κοσκινού, τελούμεν 4ετές μνημόσυνο υπέρ αναπαύσεως της ψυχής της λατρευτής μας συζύγου κόρης, γιαγιάς, μητέρας, αδελφής και θείας

ΣΤΑΜΑΤΙΑΣ ΕΥΘΥΜΙΟΥ

Ο σύζυγος: Σταύρος
Η μητέρα: Γενοβέφα
Τα παιδιά: Σάββας-Φαίδρα
Ο εγγονός: Σταύρος
Τ' αδέλφια, τ' ανήψια και οι λοιποί συγγενείς



Την 16η μηνός Φεβρουαρίου ημέρα Σάββατο και ώρα 7.30 π.μ. εις τον Ιερό Ναό Ταξιαρχών (Νεκροταφείου) τελούμεν 40ήμερο μνημόσυνο υπέρ αναπαύσεως της ψυχής της λατρευτής μας συζύγου, μητέρας, γιαγιάς και θείας

ΜΑΡΙΑΣ ΨΥΛΛΟΥ

Ο σύζυγος: Διαμαντής
Τα παιδιά: Αντώνης, Χρυσοβαλάντης, Ιωσήφ
Τα ξαδέλφια: Γιάννης, Νίκος, Νιότης, Σέβα, Ελευθερία, Σοφία
Τα εγγόνια, τ' ανήψια και οι λοιποί συγγενείς



Την 16η μηνός Φεβρουαρίου ημέρα Σάββατο και ώρα 8 π.μ. εις τον Ιερό Ναό Αγίας Ειρήνης Ορφανοτροφείου Θηλέων Ρόδου τελούμεν 9ήμερο μνημόσυνο υπέρ αναπαύσεως της ψυχής της λατρευτής μας μητέρας και γιαγιάς

ΑΡΓΥΡΩΣ ΦΙΛΙΠΠΟΥ-ΜΕΛΙΣΣΑ

Τα παιδιά, τα εγγόνια και οι λοιποί συγγενείς



Την 16η μηνός Φεβρουαρίου ημέρα Σάββατο και ώρα 8 π.μ. εις τον Ιερό Ναό Αγίας Ειρήνης Ορφανοτροφείου Θηλέων Ρόδου τελούμεν 40ήμερο μνημόσυνο υπέρ αναπαύσεως της ψυχής του λατρευτού μας συζύγου, πατέρα, αδελφού και θείου

ΝΙΚΟΛΑΟΥ ΜΙΧΑΗΛ ΔΡΑΚΟΥ

Η σύζυγος: Βέρα
Τα παιδιά: Μιχάλης, Μαρία, Αργυρώ
Τ' αδέλφια, τ' ανήψια και οι λοιποί συγγενείς



Την 17η μηνός Φεβρουαρίου ημέρα Κυριακή και ώρα 8 π.μ. εις τον Ιερό Ναό Ταξιαρχών Νεκροταφείου τελούμεν 3μηνο μνημόσυνο υπέρ αναπαύσεως της ψυχής της λατρευτής μας μητέρας και γιαγιάς

ΕΙΡΗΝΗΣ ΚΑΡΑΓΙΑΝΝΗ

Τα παιδιά: Ηλίας-Γιασεμί
Τα εγγόνια: Βασίλης, Ειρήνη, Νεκταρία
Και οι λοιποί συγγενείς.



Την 17η μηνός Φεβρουαρίου ημέρα Κυριακή και ώρα 8.30 π.μ. εις τον Ιερό Ναό Ευαγγελιστή Λουκά Σορωνής τελούμεν 40ήμερο μνημόσυνο υπέρ αναπαύσεως της ψυχής του λατρευτού μας πατέρα, παππού, προπάππου, αδελφού και θείου

ΦΩΤΗ ΚΥΠΡΙΩΤΗ

Τα παιδιά: Δέσποινα-Σταμάτης Σαββάκη, Ελένη-Γιώργος Τσουμπλέκα
Τα εγγόνια, οι δισέγγονες, τ' αδέλφια, τ' ανήψια και οι λοιποί συγγενείς.

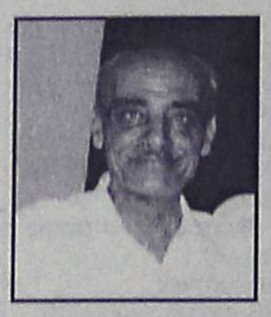

Την 17η μηνός Φεβρουαρίου ημέρα Κυριακή και ώρα 8.30 π.μ. εις τον Ιερό Ναό Αγίων Αναργύρων Ρόδου τελούμεν 6μηνο μνημόσυνο υπέρ αναπαύσεως της ψυχής του λατρευτού μας συζύγου και πατέρα

ΣΠΥΡΙΔΩΝΟΣ ΕΜΜ. ΜΗΛΙΟΥ

Η σύζυγος: Δέσποινα
Τα παιδιά: Ευαγγελία, Ειρήνη-Μιχάλης, Μαρία-Δημήτρης
Τα εγγόνια, τ' αδέλφια, τ' ανήψια και οι λοιποί συγγενείς.

ΕΛΛΗΝΙΚΗ ΔΗΜΟΚΡΑΤΙΑ
ΝΟΜΟΣ ΔΩΔΕΚΑΝΗΣΟΥ
ΔΗΜΟΣ ΠΕΤΑΛΟΥΔΩΝ

ΑΝΑΚΟΙΝΩΣΗ

Από το Δήμο Πεταλούδων ανακοινώνεται ότι την ερχόμενη εβδομάδα θα ξεκινήσουν οι εργασίες για τα έργα:

• "Ανάπλαση δρόμων Οικισμού Θεολόγου", προϋπολογισμού 763.903 ευρώ/260.300.000 δρχ. και

• " Ανάπλαση Κεντρικής πλατείας και πλατείας Μακλωνάρι του οικισμού Θεολόγου" προϋπολογισμού 435.216 ευρώ/148.300.000 δρχ.

Τα παραπάνω έργα χρηματοδοτούνται από το Γ' Κοινοτικό Πλαίσιο Στήριξης.

Παρακαλούνται οι κάτοικοι του δημοτικού διαμερίσματος Θεολόγου, να διευκολύνουν τις εργασίες αφήνοντας τα οχήματά τους σε χώρους όπου δεν εμποδίζεται η διέλευση των οχημάτων των συνεργείων.

Ο Δήμαρχος Πεταλούδων ζητά την κατανόηση και την υπομονή των κατοίκων Θεολόγου για την τυχόν ταλαιπωρία που μπορεί να υποστούν μέχρι την ολοκλήρωση των εργασιών.

Ο δήμαρχος
ΜΙΧΑΛΗΣ ΚΟΡΔΙΝΑΣ

ΕΛΛΗΝΙΚΗ ΔΗΜΟΚΡΑΤΙΑ
ΔΗΜΟΣ ΚΩ

ΔΙΑΚΗΡΥΞΗ

Ο Δήμαρχος Κω,

Διακηρύσσει ότι εκτίθεται σε ανοικτό διαγωνισμό με σφραγισμένες προσφορές, σύμφωνα με τις διατάξεις του Π.Δ/τος 28/80 για την προμήθεια βοτσαλόπλακας για το έργο "Ανάπλαση Παραλιακής Ζώνης Μανδρακίου Κω".

Ο διαγωνισμός θα διεξαχθεί στις 27 Φεβρουαρίου 2002, ημέρα Τετάρτη και ώρα 12 μ. ενώπιον της Επιτροπής Δημοπρασίας του Δήμου της Κω, επί της οδού Ακτής Κουντουριώτη αριθμ. 7 Αίθουσα Δημάρχου.

Πληροφορίες στις Τεχνικές Υπηρεσίες του Δήμου Κω (Σκεύου Ζερβού 40) τηλ. 26363-25167, fax 26362, Κων/νο Μυτιληνιό.

Ο Δήμαρχος Κω
Μιλτιάδης Φάκκος

ΕΛΛΗΝΙΚΗ ΔΗΜΟΚΡΑΤΙΑ
ΠΕΡΙΦΕΡΕΙΑ ΝΟΤΙΟΥ ΑΙΓΑΙΟΥ
ΝΟΜΟΣ ΔΩΔΕΚΑΝΗΣΟΥ
ΔΗΜΟΣ ΝΟΤΙΑΣ ΡΟΔΟΥ

ΔΙΟΡΘΩΣΗ
ΠΡΟΣΚΛΗΣΗΣ ΕΚΔΗΛΩΣΗΣ ΕΝΔΙΑΦΕΡΟΝΤΟΣ

ΔΙΚΤΥΑ ΑΠΟΧΕΤΕΥΣΕΩΣ ΚΑΙ ΕΓΚΑΤΑΣΤΑΣΕΙΣ ΕΠΕΞΕΡΓΑΣΙΑΣ ΚΑΙ ΔΙΑΘΕΣΕΩΣ ΛΥΜΑΤΩΝ ΔΗΜΟΥ ΝΟΤΙΑΣ ΡΟΔΟΥ

Ως Κοινοτική Οδηγία 92/50/ΕΟΚ (τύπος Β, παρ/μα ΙΙΙ, ανοικτή διαδικασία).

ΔΙΟΡΘΩΣΗ 1

Στο σημείο:

14. Ελάχιστες προϋποθέσεις:

1.2 Πτυχίο Β΄τάξεως στην κατηγορία 8, Στατικών μελετών

1.3 Πτυχίο Γ' τάξεως στην κατηγορία 9, Ηλεκτρομηχανολογικών μελετών.

13/02/2001

Ο Δήμαρχος Νότιας Ρόδου
Τόουλου Ιωάννης

ΕΛΛΗΝΙΚΗ ΔΗΜΟΚΡΑΤΙΑ
ΠΕΡΙΦΕΡΕΙΑ ΝΟΤΙΟΥ ΑΙΓΑΙΟΥ
ΝΟΜΟΣ ΔΩΔΕΚΑΝΗΣΟΥ
ΝΟΜΑΡΧΙΑΚΗ ΑΥΤ/ΣΗ ΔΩΔΕΚΑΝΗΣΟΥ
Δ/ΝΣΗ ΜΕΤΑΦΟΡΩΝ ΚΑΙ ΕΠΙΚΟΙΝΩΝΙΩΝ
ΤΜΗΜΑ ΜΕΤΑΦΟΡΩΝ

ΠΡΟΚΗΡΥΞΗ
Ο ΝΟΜΑΡΧΗΣ ΔΩΔΕΚΑΝΗΣΟΥ

Εχοντας υπόψη:

1. Τις διατάξεις του Ν. 383/79 άρθρ. 4 παρ. 4 παρ. δ όπως αυτό συμπληρώθηκε με τον Ν. 2801/00 άρθρ. 13 παρ. 2

2. Την αριθμ. Β1/10991/852/12-3-01 απόφαση του Υπ. Μεταφορών και Επικοινωνιών για τον καθορισμό προϋποθέσεων και διαδικασίας χορήγησης αδειών κυκλοφορίας φορτηγών αυτοκινήτων, για την εξυπηρέτηση τοπικών αναγκών νήσων με πληθυσμό μικρότερο των τριών χιλιάδων εκατό (3.100) κατοίκων (ΦΕΚ 256 Β/2-3-01).

3. Το αριθμ. Β1/69975/5376/6-2-2002 έγγραφο του Υπ. Μεταφορών και Επικοινωνιών με το οποίο εγκρίνεται η χορήγηση τεσσάρων αδειών κυκλοφορίας φορτηγών αυτοκινήτων Δ.Χ. στο Δήμο Σύμης.

Καλούμε

τους ενδιαφερόμενους επαγγελματίες οδηγούς κατόχους άδειας οδήγησης κατηγορίας Γ ή Γ1 να υποβάλλουν μέσα σε δίμηνη αποκλειστική προθεσμία στην Δ/νση Μεταφορών και Επικοινωνιών αίτηση με τα παρακάτω δικαιολογητικά για την χορήγηση άδειας ΦΔΧ αυτοκινήτου μικτού βάρους 6000 KG με έδρα την νήσο Σύμη.

1. Αίτηση επί της οποίας θα αναγράφονται όλα τα υποβαλλόμενα δικαιολογητικά.

2. Επικυρωμένο φωτοαντίγραφο ισχύουσας επαγγελματικής άδειας οδήγησης και αστυνομικής ταυτότητας με ημερομηνία επικύρωσης μετά την προκήρυξη.

3. Αντίγραφο ποινικού Μητρώου τύπου Β' από το οποίο να προκύπτει ότι ο ενδιαφερόμενος δεν έχει καταδικασθεί αμετάκλητα για λιποταξία ή ανυποταξία οποτεδήποτε και κατά την τελευταία δεκαετία πριν από την ημερομηνία υποβολής της αιτήσεώς του, για ληστεία, λαθρεμπορία, χρήση και εμπορία ναρκωτικών, εκμετάλλευση πορνών, σωματεμπορία, αποπλάνηση, βιασμό, εξαναγκασμό σε ασέλγεια, κλοπή, υπεξαίρεση, τοκογλυφία, δωροδοκία, πλαστογραφία, απάτη, ανθρωποκτονία από πρόθεση και απόπειρα ανθρωποκτονίας από πρόθεση.

4. Υπεύθυνη δήλωση του Ν. 1599/86 με την οποία ο υποψήφιος θα δηλώνει ότι:

α. Είναι μόνιμος κάτοικος της νήσου Σύμης από διετίας τουλάχιστον.

β. Ελαβε γνώση όλων των όρων προϋποθέσεων και διαδικασιών για την χορήγηση άδειας κυκλοφορίας του συγκεκριμένου φορτηγού.

γ. Δεν έχει τύχει οποτεδήποτε από κρατική παραχώρηση άδειας κυκλοφορίας αυτοκινήτου ΔΧ οποιασδήποτε κατηγορίας συμπεριλαμβανομένων και των τρικύκλων, ολόκληρης ή ποσοστού αυτής και δεν έχει στο όνομά του τέτοια άδεια ή στο όνομα μεταφορικής επιχείρησης στην οποία συμμετέχει.

5. Βεβαίωση της ΔΟΥ Ρόδου από την οποία να προκύπτει ότι το ετήσιο συνολικό καθαρό οικογενειακό εισόδημα του υποψηφίου δεν υπερβαίνει το ισχύον αφορολόγητο ποσό καθώς και οι πηγές από τις οποίες προήλθε κατά το προηγούμενο ημερολογιακό έτος.

6. Πιστοποιητικό ή βεβαίωση του αρμόδιου ασφαλιστικού φορέα από το οποίο να προκύπτει η ιδιότητα του επαγγελματία οδηγού καθώς και ο συνολικός χρόνος ασφάλισης.

7. Πιστοποιητικό του Δήμου ή της Κοινότητας για την οικογενειακή κατάσταση του υποψηφίου προκειμένου για πολύτεκνους μπορεί να προσκομισθεί βεβαίωση της ανωτάτης Πανελληνίου Συνομοσπονδίας Πολυτέκνων.

8. Βεβαίωση σπουδών ή στρατολογική για τα προστατευόμενα τέκνα καθώς και βεβαίωση για τυχόν αναπηρία των προστατευομένων μελών πάνω από 67% από την αρμόδια υγειονομική Επιτροπή.

9. Βεβαίωση ταμείου ανεργίας.

Η δίμηνη ανατρεπτική προθεσμία μέσα στην οποία πρέπει να υποβληθούν τα δικαιολογητικά αρχίζει την 13/02/02 και λήγει την 12/04/02 Μετά την ημερομηνία αυτή δεν θα γίνονται δεκτές αιτήσεις και δικαιολογητικά των ενδιαφερομένων. Ολα τα δικαιολογητικά που θα υποβληθούν πρέπει απαραίτητα να έχουν εκδοθεί μετά την ημερομηνία της προκήρυξης και να έχουν υποβληθεί μέσα στην ως άνω δίμηνη προθεσμία.

Ο αριθμός των νέων αδειών φορτηγών ΔΧ που θα χορηγηθούν με έδρα αποκλειστικά την Ν. Σύμη και δικαίωμα κυκλοφορίας μόνον εντός της νήσου είναι τέσσερις (4) άδειες με μικτό βάρος μέχρι 6000 KG.

Ο Αντινομάρχης
Ν. Τατάκης

ΔΩΔΕΚΑΝΗΣΙΑΚΟΣ ΣΥΛΛΟΓΟΣ ΑΤΟΜΩΝ ΜΕ ΕΙΔΙΚΕΣ ΑΝΑΓΚΕΣ

ΑΝΑΚΟΙΝΩΣΗ

Ο Δωδεκανησιακός Σύλλογος Ατόμων με Ειδικές Ανάγκες, ζητά:

Κοινωνικούς Λειτουργούς
Ψυχολόγους
Κοινωνιολόγους
Λογοθεραπευτές
Επισκέπτες/ριες Υγείας και
Στελέχη Συνοδευτικών Υποστηρικτικών Υπηρεσιών,

για συνεργασία σε προγράμματα που πραγματοποιεί ο Σύλλογος στο Νομό Δωδεκανήσου.

Τηλέφωνα επικοινωνίας: 02410 73109 και 02410 38401 κ. Βροντάκη.

Η παραπάνω ανακοίνωση ισχύει μέχρι 28/2/2002

Για το Διοικητικό Συμβούλιο
Ο πρόεδρος
Ζηδιανάκης Εμμανουήλ
Ο Γεν. Γραμματέας
Χατζηδημητρίου Μιχαήλ

ΖΗΤΑ ΒΟΗΘΕΙΑ

Λέγομαι **Παπαντωνίου Ιωάννης** του Ανδρέα και επείγομαι να μεταφερθώ στην Αθήνα για χειρουργική επέμβαση στην καρδιά.

Ο λογ/σμός μου στην Εμπορική Τράπεζα είναι: 49351330 και ο αρ. δελτ. ταυτότ. Θ-878152.

Ευχαριστώ εκ των προτέρων για την κατανόηση

ΠΛΑΙΣΙΟ διαφημιστική

◆ Κάρτες
◆ Προσκλητήρια γάμων-βαπτίσεων
◆ Σφραγίδες
◆ Διαφήμιση στον Τύπο

Παπαγιάννη 80 Κρεμαστή
Τηλ. 95584 - 91350
Κιν. 09377-56878

ΓΡΑΦΕΙΟ ΤΕΛΕΤΩΝ & ΜΝΗΜΟΣΥΝΩΝ ΡΟΔΟΥ
ΣΤΕΦΑΝΑ-ΣΤΟΛΙΣΜΟΙ

ΑΜΕΣΗ ΕΞΥΠΗΡΕΤΗΣΗ ΟΛΟ ΤΟ 24 ΩΡΟ

"ΑΜΕΡΙΚΑΝΟΥ"

Αναλαμβάνουμε την τελετή και με τα έξοδα που χορηγούν τα ταμεία χωρίς καμία επιβάρυνση. ΙΚΑ, ΤΕΒΕ, ΤΑΞΥ, ΔΗΜΟΣΙΟΥ, ΛΙΜΕΝΙΚΩΝ, ΟΓΑ και λοιπά ταμεία. Τους ΑΠΟΡΟΥΣ ΔΩΡΕΑΝ.

Πλατεία Βρούχου στην Μητρόπολη
τηλέφωνα: 28901-33400

ΕΛΛΗΝΙΚΗ ΔΗΜΟΚΡΑΤΙΑ
ΠΕΡΙΦΕΡΕΙΑ ΝΟΤ. ΑΙΓΑΙΟΥ
ΝΟΜΟΣ ΔΩΔΕΚΑΝΗΣΟΥ
ΔΗΜΟΣ ΠΕΤΑΛΟΥΔΩΝ

ΓΝΩΣΤΟΠΟΙΗΣΗ ΓΑΜΟΥ

Γνωστοποιείται, σύμφωνα με το άρθρο 1369 του Αστικού Κώδικα, όπως τροποποιήθηκε με το Ν. 1250/1982, ότι:
Ο **Μακρής Νικόλαος** του Γεωργίου και της Αικατερίνης που γεννήθηκε στην Τρίπολη Αρκαδίας και κατοικεί στο Δ.Δ. Κρεμαστής επαγγέλματος Στρατιωτικός και η **Καπετανάκη Κυριακή** του Παναγιώτη και της Χαρίκλειας που γεννήθηκε στην Σπάρτη Λακωνίας και κατοικεί στο Δημοτικό Διαμέρισμα Κρεμαστής επαγγέλματος Φιλόλογος πρόκειται να παντρευτούν στο Δημαρχείο του Δήμου Ροδίων.

Κρεμαστή 13-2-2002
Ο Δήμαρχος
Μιχάλης Κορδίνας

ΠΕΡΙΛΗΨΗ ΔΙΑΚΗΡΥΞΕΩΣ

Το Δ.Σ. του Οργανισμού Βακούφ Ρόδου αποφασίζει την εκμίσθωση με τη διαδικασία του προφορικού πλειοδοτικού διαγωνισμού ενός ισογείου καταστήματος ιδιοκτησίας του, το οποίος βρίσκεται στη Μεσαιωνική πόλη της Ρόδου επί της οδού Σοφοκλέους αρ. 7, επιφάνειας 35 τ.μ. με τους όρους:
1) Η Δημοπρασία θα γίνει στα γραφεία του Οργανισμού Βακούφ Ρόδου στην οδό Θεοφιλίσκου & Παναιτίου τη Δευτέρα 25 Φεβρουαρίου 2002 και ώρα 11-12 π.μ.
2) Ελάχιστο όριο πρώτης προσφοράς (μηνιαίο μίσθωμα) ορίζεται το ποσό των € 530 (δρχ. 180.600), το οποίο αποτελεί το 6% της αντικειμενικής αξίας του ακινήτου σε ετήσια βάση.
3) Εγγύηση συμμετοχής στο διαγωνισμό ορίζεται το ποσό € 1.500 (δρχ. 511.125) για την οποία θα εκδοθεί εγγυητική επιστολή αξιόχρεης Τράπεζας υπέρ του Οργανισμού Βακούφ, η οποία θα κατατεθεί στην επιτροπή επί ποινή απαραδέκτου πριν από την έναρξη της διαδικασίας.
4) Αν κάποιος πλειοδοτεί για λογαριασμό άλλου οφείλει να είναι εφοδιασμένος με ειδικό πληρεξούσιο στο οποίο να αναφέρεται ρητά η εντολή πλειοδοτήσεως, κεκ. αντίγραφο του πληρεξουσίου, πρέπει να κατατεθεί στην επιτροπή του διαγωνισμού πριν από την έναρξή του.
5) Ο μισθωτής υποχρεούται να υπογράψει το πρακτικό της δημοπρασίας και σε δέκα (10) μέρες από την κοινοποίηση του αποτελέσματος της δημοπρασίας να προσέλθει για τη σύνταξη και την υπογραφή του μισθωτηρίου συμβολαίου, διαφορετικά καταπίπτει άμεσα και αυτοδίκαια η εγγυητική επιστολή συμμετοχής στο διαγωνισμό υπερ του Οργανισμού Βακούφ Ρόδου και γίνεται αναπλειστηριασμός εις βάρος του. Στην περίπτωση δε που επιτευχθεί μικρότερο μίσθωμα για τη νέα δημοπρασία ο προηγούμενος πλειοδότης ευθύνεται για τη διαφορά του μισθώματος.
6) Του διαγωνισμού αποκλείονται οι οφειλέτες του Οργανισμού Βακούφ Ρόδου, οι σύζυγοι και τα τέκνα αυτών εξ' αίματος και εξ' αγχιστείας.
7) Ο εκμισθωτής Οργανισμός Βακούφ έχει το δικαίωμα της ακύρωσης του διαγωνισμού μερικώς ή ολικώς για οποιοδήποτε λόγο κρίνει απαραίτητη την ακύρωσή του.
8) Η έγκριση του αποτελέσματος του διαγωνισμού εναπόκειται στην πλήρη διακριτική εξουσία του Δ.Σ. του Οργανισμού Βακούφ Ρόδου. Σε περίπτωση μη έγκρισης του αποτελέσματος για οποιοδήποτε λόγο ο τελικός πλειοδότης δεν αποκτά δικαίωμα αποζημίωσης ούτε οποιοδήποτε άλλο δικαίωμα έναντι του Οργανισμού.
9) Τα έξοδα δημοσίευσης στις τοπικές εφημερίδες βαρύνουν αποκλειστικά τον τελικό πλειοδότη και θα καταβληθούν σε μετρητά από αυτόν με την υπογραφή του μισθωτηρίου συμβολαίου.
10) Η χρήση του καταστήματος μπορεί να είναι οποιαδήποτε νόμιμη εμπορική πλην ιχθυοπωλείου ή μηχανουργείου.
11) Η συμμετοχή στο Διαγωνισμό αποτελεί πλήρη αποδοχή εκ μέρους του μετέχοντος όλων των όρων της διακήρυξης.
12) Οι ενδιαφερόμενοι μπορούν να παραλάβουν από τα γραφεία του Οργανισμού (οδός Θεοφιλίσκου & Παναιτίου) αντίγραφο της Διακήρυξης του πλειστηριασμού που περιλαμβάνει λεπτομερώς τους όρους της μίσθωσης, τις εργάσιμες μέρες και ώρες (πληροφ. τηλ. 02410-24918).

ΔΩΔ/ΚΟΣ ΣΥΛΛΟΓΟΣ ΓΟΝΕΩΝ-ΚΗΔΕΜΟΝΩΝ ΑΤΟΜΩΝ ΜΕ ΕΙΔΙΚΕΣ ΑΝΑΓΚΕΣ

ΕΥΧΑΡΙΣΤΗΡΙΟ

Τα παιδιά του Κέντρου "Ελπίδα" και το Δ.Σ. του Συλλόγου ευχαριστούν θερμά το Σώμα Ελληνίδων Οδηγών για την δωρεά των 200 € εις μνήμη του **Νικολάου Μπουτσιούκη.**

Η πρόεδρος
Καπούλα Σταυρούλα

Κερδίστε χρόνο κα εξυπηρέτηση

WESTERN UNION MONEY TRANSFER
"The fastest way to send money worldwide."

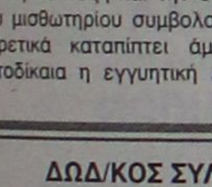

Αποστολή χρημάτων σ' όλο τον κόσμο
μέσα σε **λίγα λεπτά!!!**

50.000 καταστήματα σε 165 χώρες του κόσμου
είναι έτοιμα να σας εξυπηρετήσουν
σε διευρυμένα ωράρια

Γονείς φοιτητών εξωτερικού εμπιστευθείτε μας

PLANET HOLIDAYS
Δημήτρης Τσοπανάκης
Γαλλίας 6 - Ρόδος - Τηλ. 27327

Σωμα Ελληνιδων Οδηγων
ΟΜΑΔΑ ΣΥΝΕΡΓΑΣΙΑΣ ΡΟΔΟΥ

ΠΡΟΣΚΛΗΣΗ

Η **ΟΜΑΔΑ ΣΥΝΕΡΓΑΣΙΑΣ** του **Σ.Ε.Ο.** Ρόδου, παρουσιάζει τον καθηγητή της Ιατρικής και λογοτέχνη κ. **Γεράσιμο Ρηγάτο**, που θα μιλήσει με θέμα:
"Μια φονική Επιδημία στη Μεσαιωνική Ρόδο"
βασισμένο στο στιχούργημα του Ρόδιου ποιητή **Εμ. Γεωργιλά.**

Η διάλεξη παρουσιάζει μεγάλο ενδιαφέρον γιατί θα αναφερθούν στοιχεία για τη Μεσαιωνική Ρόδο και για την κατανόηση των αντιλήψεων της εποχής για την ιατρική.

Η εκδήλωση είναι αφιερωμένη στον εορτασμό της Παγκόσμιας Ημέρας Σκέψεως του Οδηγισμού και θα πραγματοποιηθεί την Δευτέρα στην αίθουσα διαλέξεων του **Δικηγορικού Συλλόγου Ρόδου και ώρα 18.30**

ΠΡΟΣΚΛΗΣΗ

Το Διεθνές Κέντρο Λογοτεχνών και Μεταφραστών Ρόδου στα πλαίσια του προγράμματος "Literary Access" έχει την τιμή να σας προσκαλέσει την **Παρασκευή 15 Φεβρουαρίου 2002 και ώρα 6.30 μ.μ. στην αίθουσα του "Ακταίον"** σε εκδήλωση αφιερωμένη στην "Ελληνική και Βουλγαρική Λογοτεχνία".
Στην εκδήλωση θα πάρουν μέρος οι συμμετέχοντες του δεύτερου Εργαστηρίου συλλογικής μετάφρασης, οι οποίοι είναι:
Christo Zaprianov, συγγραφέας Zdravka Michailova, μεταφράστρια από ελληνικά στα βουλγαρικά, Θεοφανώ Καλογιάννη, συγγραφέας, Κλειώ Μαυροειδάκου, μεταφράστρια από ελληνικά στα γαλλικά, Πάνος Σταθόγιαννης, μεταφραστής από βουλγαρικά στα ελληνικά.

Η εκδήλωση είναι ανοιχτή για το κοινό

ΕΝΩΣΗ ΚΑΣΤΕΛΛΟΡΙΖΙΩΝ ΡΟΔΟΥ

ΠΡΟΣΚΛΗΣΗ

Προσκαλούμε όλους τους συμπατριώτες και φίλους του Συλλόγου μας στην χοροεσπερίδα μας που θα γίνει στην **αίθουσα "CASTELLO ROSSO"** **το Σάββατο 16 Φεβρουαρίου και ώρα 20.30.**
Διαθέτουμε πλούσιο μενού-απεριόριστη κατανάλωση κρασιού και αναψυκτικών-ορχήστρα και πλούσια λαχειαγορά.

Τιμή κατ' άτομο 20 €
παιδικό 10 €

Πληροφορίες: τηλ. 02410-78827-22772-32809
Το Δ.Σ.

ΣΩΜΑΤΕΙΟ ΕΡΓΑΤΟΤΕΧΝΙΤΩΝ ΟΙΚΟΔΟΜΩΝ & ΣΥΝΑΦΩΝ ΕΠΑΓΓΕΛΜΑΤΩΝ ΡΟΔΟΥ

ΠΡΟΣΚΛΗΣΗ

Συνάδελφοι,
Η Διοίκηση του Σωματείου μας σας καλεί σε Γενική Συνέλευση στις **20-2-02, ημέρα Τετάρτη και ώρα 6 μ.μ.** στην αίθουσα του Εργατ/κού Κέντρου Ρόδου (οδός Στεφάνου Καζούλη 30) με τα παρακάτω θέματα ημερήσιας διάταξης:
1. Εκλογή Εφορευτικής Επιτροπής
2. Επιλογή Εκπροσώπησης
3. Διοικητικός Απολογισμός 2001
4. Οικονομικός Απολογισμός 2001
5. Προϋπολογισμός 2002
6. Κοπή πίτας

Η παρουσία όλων είναι απαραίτητη
Η ΔΙΟΙΚΗΣΗ ΤΟΥ ΣΩΜΑΤΕΙΟΥ

ΠΡΟΣΚΛΗΣΗ

Το Τμήμα Νεότητας του Ελληνικού Ερυθρού Σταυρού Ρόδου Σας καλεί στην έκθεση Αγιογραφίας της Τούλας Μιχαηλίδου
Με θέμα: **'Η θρησκεία στη Ζωή μας'**
Στο προσχολικό Κέντρο 'Πινόκιο'
Διεύθυνση: Λεμεσού 39
Ημερομηνία:
Σάββατο 16 Φεβρουαρίου 2002
Ώρα 5-9 μ.μ.
Μέρος των εσόδων θα διατεθεί για την ενίσχυση του έργου της Νεότητας υπέρ των απόρων οικογενειών



euro craft
tradition & innovation in european craft
ΧΕΙΡΟΤΕΧΝΙΚΟ ΚΕΝΤΡΟ ΡΟΔΟΥ
Γ. Σεφέρη 108 (Εμπορικό Κέντρο Πανάγου)
Τ.Κ. 85 100 Ρόδος
Α.Φ.Μ. : 090049500
Πληροφορίες : Ν. Κούσβος
Τηλ. : (0241) 62 990
Fax : (0241) 60 068
Κιν. : 094 5 226 411
Email : handcrod@otenet.gr

ΑΝΑΚΟΙΝΩΣΗ

Το Χειροτεχνικό Κέντρο Ρόδου στα πλαίσια συμμετοχής του στο Σχέδιο EUROCRAFT (RECITE II) διοργανώνει Σεμινάριο Επιμόρφωσης Ξυλογλυπτικής διάρκειας 120 ωρών, το οποίο θα αρχίσει στα τέλη Φεβρουαρίου 2002.
Όσοι ενδιαφέρονται να παρακολουθήσουν το παραπάνω σεμινάριο να απευθύνονται στο Χειροτεχνικό Κέντρο Ρόδου οδός Γ. Σεφέρη 108 τηλ. 62990 καθημερινά και ώρες 09.00-15.00 μέχρι και τις 15/02/2002.

Εκ του Δ.Σ.

ΠΟΛΙΤΙΣΤΙΚΟΣ ΟΡΓΑΝΙΣΜΟΣ ΔΗΜΟΥ ΡΟΔΙΩΝ
ΣΥΝΑΥΛΙΑ ΦΙΛΑΡΜΟΝΙΚΗΣ ΚΑΙ BIG BAND

του ΔΗΜΟΥ ΡΟΔΙΩΝ
Διευθύνει ο **Θέμος Μέξης**
Τετάρτη 13 και
Πέμπτη 14 Φεβρουαρίου 2002, ώρα 8 μ.μ.
ΕΘΝΙΚΟ ΘΕΑΤΡΟ ΡΟΔΟΥ
Τα έσοδα θα διατεθούν για την ενίσχυση των Ιδρυμάτων:
ΑΓΙΟΣ ΑΝΔΡΕΑΣ, ΓΗΡΟΚΟΜΕΙΟ ΧΑΡΑΛΑΜΠΕΙΟ, ΙΔΡΥΜΑ ΚΟΛΥΜΠΙΩΝ και ΟΡΦΑΝΟΤΡΟΦΕΙΟ ΘΗΛΕΩΝ

ΠΟΛΙΤΙΣΤΙΚΟΣ ΟΡΓΑΝΙΣΜΟΣ ΔΗΜΟΥ ΡΟΔΙΩΝ
ΚΙΝ/ΚΗ ΕΤΑΙΡΕΙΑ ΡΟΔΟΥ "ΘΕΑΣΙΣ"

Κινηματογράφος **"ΔΗΜΟΤΙΚΟ"**
Βραδιές κινηματογράφου
ΠΕΜΠΤΗ 14 ΦΕΒΡΟΥΑΡΙΟΥ 2002
Τίτλος έργου: Λουτσία (Lucia) του Ουμπέρτο Σόλας
Ώρα προβολής: 9 μ.μ.



Ρόδος: εἰκῆ καὶ ὡς ἔτυχε...

Η Αφροδίτη και ο Βαλεντίνος

Οι καθολικοί και οι απανταχού *"ευρωλιγούρηδες"* γιορτάζουν σήμερα τον προστάτη των ανθοπωλών και εμπόρων **Βαλεντίνο**, με τον κ. **Γιάννη Χατζηφώτη** να επιμένει ότι ο ορθόδοξος άγιος των ερωτευμένων είναι ο **Υάκινθος**, βρίσκοντας σύμφωνο και τον **Λουδοβίκο των Ανωγείων**, ενώ κατά τον αρχιεπίσκοπο Αθηνών την επίζηλη αυτή θέση έχει καταλάβει το ζεύγος **Ακύλας και Πρίσκιλλα**.

Φυσικά υπάρχουν και άλλοι που υποστηρίζουν ότι οι πραγματικά ερωτευμένοι εορτάζουν καθημερινα και ότι εδώ και χιλιάδες χρόνια ο τίτλος της **"Θεάς του έρωτα"** έχει απονεμηθεί επάξια στην **Αφροδίτη.**

Και από την πλευρά του ο εκδότης **Αδωνις Γεωργιάδης** υποστηρίζει ότι πέραν της Αφροδίτης, οι αρχαίοι Ελληνες τιμούσαν και τον **Ερωτα**- καρπός της συνεύρεσης της Αφροδίτης με τον πολεμοχαρή **Αρη**- αλλά και τον **Αδωνι:**

"Τα τελευταία χρόνια έχουμε όλοι μας γίνει μάρτυρες *μιας φοβερής ιστορίας, με την εορτή του Αγίου Βαλεντίνου. Πέραν του εμπορικού χαρακτήρος του πράγματος, που ως ένα βαθμό δικαιολογεί αυτή την μεγάλη προβολή, πρέπει με ειλικρίνεια στον κόσμο να ξεκαθαρίσουμε ότι ο "Αγιος" αυτός ουδεμία σχέση έχει με μας.*

Οι Ελληνες από αρχαιοτάτων χρόνων *έχουν υμνήσει τον έρωτα και τον είχαν κατά την αρχαία περίοδο της ιστορίας μάλιστα, σε τέτοιο βαθμό λατρέψει, ώστε είχαν ξεχωριστό θεό, τον υιό της Αφροδίτης, αφιερωμένο σ' αυτόν, τον Θεό* **Ερωτα.** *Πρόκειται για την γνωστή μορφή του φτερωτού θεού με τα βέλη, στον οποίο ουδείς θνητός, ούτε αθάνατος μπορεί, να αντισταθεί.*

Πέραν όμως από τον θεό Ερωτα *υπήρχε και άλλος, ημίθεος αυτή τη φορά, αφιερωμένος στον Ερωτα, ο* **Αδωνις.** *Η ιστορία του Αδώνιδος, δεδομένου ότι ήταν ο εραστής της ίδιας της Αφροδίτης, ήταν στην αρχαιότητα πολύ διαδεδομένη, επηρέασε δε σε μεγάλο βαθμό και τη ζωγραφική της Αναγεννήσεως.*

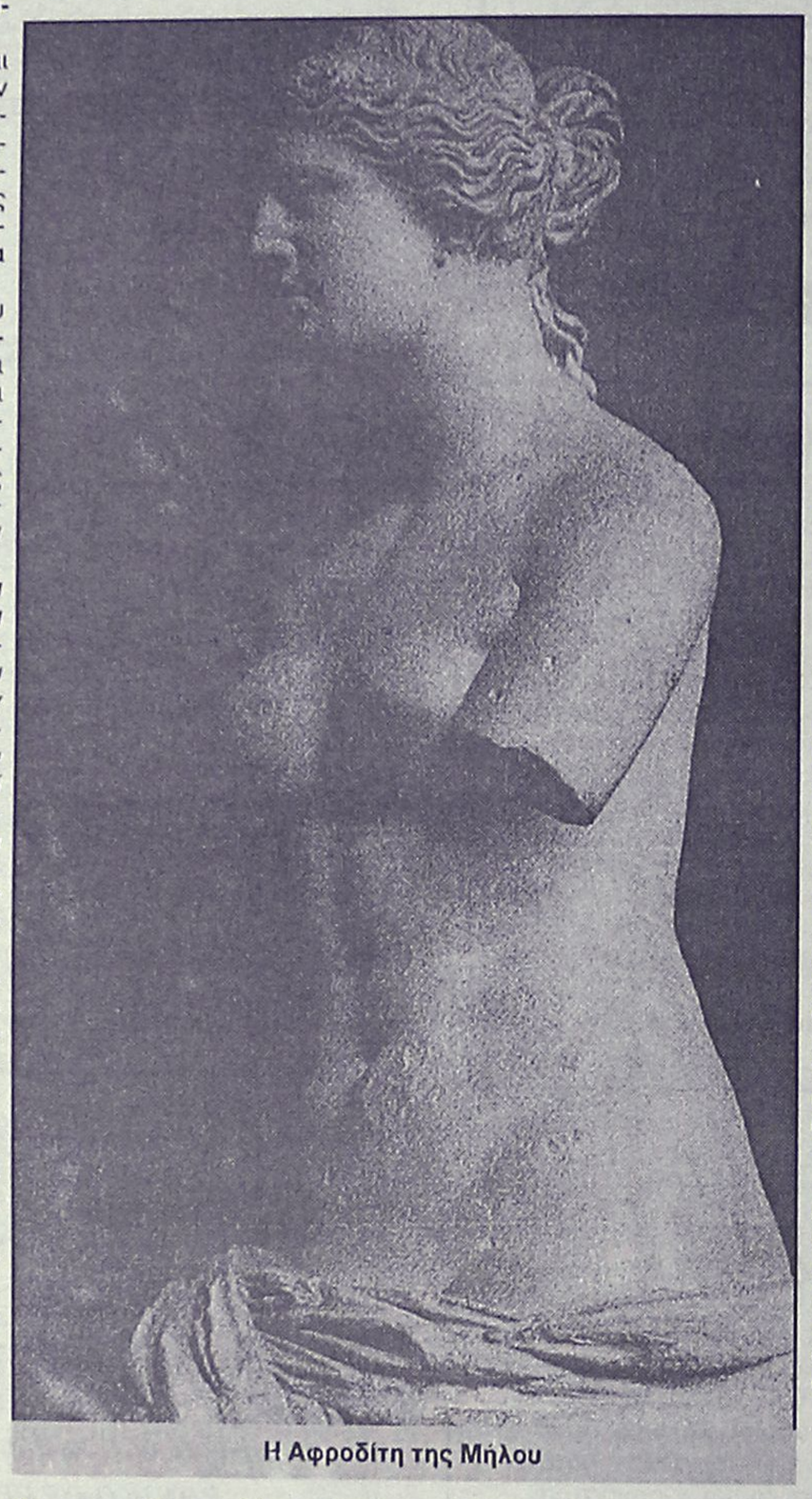

Η Αφροδίτη της Μήλου

Ο Αδωνις, ο αγαπημένος της θεάς του Ερωτα, *και της Ομορφιάς, της Αφροδίτης, ήταν υιός του Διός και της Αριάδνης. Σε κάποιο κυνήγι όμως αγριόχοιρου τραυματίσθηκε θανάσιμα και η Αφροδίτη τρέχοντας στο δάσος να τον βρεί μάτωσε τα πόδια της και το αίμα των ποδιών της Θεάς έβαψαν κόκκινα τα ρόδα (τα τριαντάφυλλα) και έκτοτε το λουλούδι αυτό συμβολίζει πάντοτε τους ερωτευμένους.*

Η συνέχεια του Μύθου *είναι επίσης όμορφη αφού η Θεά ζήτησε από τον Δία να επιτρέπει στον Αδωνι να ανασταίνεται το μισό έτος και έτσι ο Αδωνις κάθε άνοιξη ανέβαινε με τη Περσεφόνη , την Κόρη της Δήμητρος στον κόσμο των ζωντανών και κάθε Φεβρουάριο επέστρεφε μαζί της στον Αδη.*

Πολλοί λοιπόν οι μύθοι για τον έρωτα στην αρχαία Ελλάδα *και κυρίως μύθοι όμορφοι και με πολλά νοήματα, που κάνουν την σημερινή ταύτιση των ελλήνων με έναν "Αγιο" της Δύσης τελείως ακατανόητη αφού ο "Αγιος" αυτός τίποτε δεν εκπροσωπεί για μας".*

••• Βραδιές Κινηματογράφου

Η Κινηματογραφική Εταιρεία Ρόδου "Θέασις" συνεχίζοντας τις προβολές ποιοτικών και -μάλλον- ξεχασμένων ταινιών παρουσιάζει απόψε το βράδυ στις 9, στο **Δημοτικό Θέατρο** το ιστορικό δράμα του Κουβανού σκηνοθέτη **Ουμπέρτο Σάλας "Λουτσία".**

Η ταινία γυρίσθηκε το 1968, διαρκεί 2 ώρες και 40 λεπτά και άξονάς της είναι η θέση της γυναίκας στην Κούβα και η αργή και βασανιστική απελευθέρωσή της μέσα στο χρόνο.

1895: *"Μια νέα Κουβανή αριστοκράτισσα αφήνεται στα θέλγητρα ενός ωραιοπαθούς Ισπανού, ήδη παντρεμένου στην Ισπανία. Οταν μαθαίνει την αλήθεια χάνει τα λογικά της.* ***1932:*** *Μια νέα αστή συνδέεται με έναν επαναστάτη, αφήνοντας πίσω της μια οικογένεια βυθισμένη μέσα στη ρουτίνα.*

1960: *Μια εργάτρια που δουλεύει στα χωράφια, ερωτεύεται έναν άξεστο χωρικό, ιδιαίτερα περιορισμένων πνευματικων δυνατοτήτων, που αρνείται τη διδασκαλία εκμάθησης γραφής και ανάγνωσης και θέλει να κρατήσει τη γυναίκα του έγκλειστη".*

ΠΡΟΤΥΠΟ ΚΕΝΤΡΟ ΤΗΛΕΦΩΝΙΑΣ

ΠΡΟΣΦΟΡΑ

Τηλεφωνικών κέντρων PANASONIC–SAMSUNG

• ΜΕ ΞΕΝΟΔΟΧΕΙΑΚΟ ΠΡΟΓΡΑΜΜΑ
• ΜΕ 100.000 ΠΡΟΚΑΤΑΒΟΛΗ ΣΥΝ ΦΠΑ ΤΙΜΟΛΟΓΙΟΥ ΚΑΙ ΕΞΟΦΛΗΣΗ ΣΕ 12 ΔΟΣΕΙΣ

ΧΩΡΗΤΙΚΟΤΗΤΑ

• 3 γραμμές ΟΤΕ 8 εσωτερικά	35.000 το μήνα
• 3 γραμμές ΟΤΕ 16 εσωτερικά	50.000 το μήνα
• 6 γραμμές ΟΤΕ 24 εσωτερικά	70.000 το μήνα
• 4 γραμμές ΟΤΕ 33 εσωτερικά	90.000 το μήνα

ΠΕΡΙΛΑΜΒΑΝΟΥΝ

✔ Τηλ. Κέντρο PANASONIC -SAMSUG
✔ Τηλεφωνικές συσκευές με πληκτρολόγιο ψηφιακές
✔ Συσκευή τηλεφωνήτριας
✔ Εκτυπωτής σειριακός
✔ Αντικεραυνική προστασία ΟΤΕ & ΔΕΗ
✔ Εγκατάσταση σε έτοιμο δίκτυο
✔ Προγραμματισμός & εκπαίδευση της τηλεφωνήτριας
✔ 12 μήνες Service δωρεάν
✔ 10 χρόνια τεχνική υποστήριξη

ΑΦΟΙ ΣΚΟΡΔΗ Ο.Ε.
Βενετοκλέων 3 και Καναδά
τηλ.. 75666 fax: 70499 Ρόδος

ΤΖΑΚΙΑ

ΤΖΑΚΙΑ ΤΖΟΤΖΟΛΗΣ ΤΑΣΟΣ

ΤΖΑΚΙΑ
ΜΑΝΤΕΜΕΝΙΑ • ΑΠΛΑ • ΑΕΡΟΘΕΡΜΑ • ΜΕ ΤΖΑΜΙΑ ΚΑΙ ΠΟΡΤΕΣ • ΜΕ ΠΥΡΟΤΟΥΒΛΑ

ΣΟΜΠΕΣ ΜΕ ΞΥΛΑ
ΜΕΓΑΛΗ ΠΟΙΚΙΛΙΑ ΜΟΝΤΕΛΩΝ

ΑΞΕΣΟΥΑΡ ΤΖΑΚΙΩΝ
ΣΚΑΡΕΣ • ΣΙΤΕΣ • ΚΡΕΜΑΝΤΑΛΑΔΕΣ

ΦΟΥΡΝΑΚΙΑ ΚΑΙ ΨΗΣΤΑΡΙΕΣ
ΣΕ ΠΟΛΛΑ ΣΧΕΔΙΑ ΚΑΙ ΜΕΓΕΘΗ

ΚΑΘΑΡΙΣΜΟΙ ΚΑΙ ΣΕΡΒΙΣ ΤΖΑΚΙΩΝ

ΚΟΛΥΜΠΙΑ, ΕΝΑΝΤΙ ΚΑΙ ΠΑΡΑΠΛΕΥΡΩΣ ΙΔΡΥΜΑΤΟΣ

ΚΥΡΙΑΚΕΣ ΑΝΟΙΚΤΑ 11–4

Τηλέφωνο (0241) 56275, κιν. 0942/255848,
τηλ.. Fax: 56317, 85103 Κολύμπια, Ρόδος

ΜΕΡΙΚΕΣ ΦΟΡΕΣ ΓΙΑ ΝΑ ΑΡΕΣΕΙΣ ΠΡΕΠΕΙ ΝΑ ΦΤΑΣΕΙΣ ΣΤΑ ....ΆΚΡΑ!!



- ΠΡΟΣΘΕΤΙΚΗ ΝΥΧΙΩΝ ΜΕΤΑΞΙ-ΑΚΡΥΛΙΚΟ
- ΜΑΝΙΚΙΟΥΡ-ΠΕΝΤΙΚΙΟΥΡ ΑΝΑΝΕΩΣΗΣ
- ΟΡΘΟΝΥΧΙΑ (ποδεμενα γυρτα νυχια)
- ΣΚΛΗΡΥΝΣΗ ΦΥΣΙΚΩΝ ΝΥΧΙΩΝ
- ΛΕΥΚΑΝΣΗ ΝΥΧΙΩΝ (χερια-ποδια)
- ΦΡΥΔΙΑ - ΒΛΕΦΑΡΙΔΕΣ
- ΜΟΝΙΜΟ ΓΑΛΛΙΚΟ
- MONIMA DESIGNS
- ΑΠΟΤΡΙΧΩΣΗ

BEAUTY NAILS BN RHODES



ΑΝ ΤΟ ΖΗΤΟΥΜΕΝΟ ΣΑΣ ΕΙΝΑΙ Η ΑΚΡΑ ...ΠΟΛΥΤΕΛΕΙΑ

BEAUTY NAILS - STUDIO ΑΙΣΘΗΤΙΚΗΣ ΝΥΧΙΩΝ
ΕΜΠΟΡΙΚΟ ΚΕΝΤΡΟ ΦΩΚΙΑΛΗ-ΑΓ. ΑΝΑΣΤΑΣΙΑΣ 40-ΤΗΛ. 70660-ΚΙΝ. 0944 520887

ΡΟΔΟΤΡΥΠΟΚΟΠΤΙΚΗ Ο.Ε.
ΚΟΥΛΙΑΝΟΣ ΔΗΜΗΤΡΙΟΣ & ΣΙΑ Ο.Ε.
ΚΟΛΟΚΟΤΡΩΝΗ 66 ΡΟΔΟΣ ΤΗΛ. & FAX: 0241/77257 ΚΙΝ.: 0932/732331

ΤΡΥΠΑΜΕ - ΚΟΒΟΥΜΕ - ΣΠΑΜΕ



ΜΠΕΤΑ - ΤΟΥΒΛΑ - ΤΣΙΜΕΝΤΟΛΙΘΟΥΣ - ΠΑΤΩΜΑΤΑ, ΠΕΤΡΕΣ ΧΩΡΙΣ ΟΡΙΟ ΠΑΧΟΥΣ

ΧΩΡΙΣ ΔΟΝΗΣΕΙΣ - ΡΩΓΜΕΣ - ΣΚΟΝΕΣ



ΕΡΓΑΣΙΕΣ:
ΑΝΟΙΓΟΥΜΕ ΠΟΡΤΕΣ - ΠΑΡΑΘΥΡΑ
ΚΑΝΑΛΙΑ ΣΕ ΠΑΤΩΜΑΤΑ ΓΙΑ ΥΔΡΑΥΛΙΚΟΥΣ & ΗΛΕΚΤΡΟΛΟΓΟΥΣ
ΤΡΥΠΕΣ ΔΙΑΦΟΡΩΝ ΜΕΓΕΘΩΝ & ΚΥΚΛΙΚΑ ΑΝΟΙΓΜΑΤΑ ΓΙΑ ΣΚΑΛΕΣ
ΕΠΙΣΗΣ ΓΙΝΟΝΤΑΙ ΚΟΠΕΣ ΣΕ ΤΟΙΧΟΥΣ ΑΠΟ ΠΕΤΡΑ & ΑΝΑΣΤΗΛΩΣΕΙΣ ΜΕ ΜΠΕΤΟ Η ΣΙΔΗΡΟΚΑΤΑΣΚΕΥΗ



ΣΤΙΣ ΕΡΓΑΣΙΕΣ ΜΑΣ ΣΥΜΠΕΡΙΛΑΜΒΑΝΕΤΑΙ Η ΜΕΤΑΦΟΡΑ ΜΠΑΖΩΝ

Ολες οι εργασίες είναι με την σύγχρονη μέθοδο έγχυσης νερού προς αποφυγή σκόνης

(εκ)πολιτισμικά παίγνια

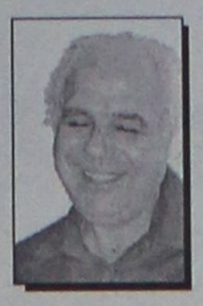

Γράφει ο Κωστής Νικολάκης

Από τους κυρίαρχους του κόσμου

Οι Ιππότες της Ρόδου και της Μάλτας

Ο Δημήτρης Ευαγγελόπουλος, ερευνητής και συγγραφέας πολλών βιβλίων, έρχεται με το καινούργιο του έργο -**"Οι Κυρίαρχοι του Κόσμου-** να αποκαλύψει αυτούς που- μυστικά- κυβερνούν τον πλανήτη μας. Αυτούς που βρίσκονται πίσω από το τρομοκρατικό χτύπημα της 11ης Σεπτεμβρίου στη Ν. Υόρκη και στην Ουάσινγκτον, αυτούς που ευθύνονται για το βομβαρδισμό στη Σερβία, αυτούς που κατευθύνουν τα πειράματα του βιολογικού πολέμου, αυτούς που θα μας *"αιφνιδιάσουν"* ξανά όλους μας με άλλα ανάλογα συμβαντα στα επόμενα χρόνια.

"Οι Ιησουίτες, Η Στρογγυλή Τράπεζα, Το Ινστιτούτο Τάβιστοκ, Η Λέσχη Μπίλντερμπεργκ, Η Τριμερής Επιτροπή, Η Λέσχη της Ρώμης" είναι μερικές από τις *"ισχυρές ομάδες"* που κινούν τα νήματα αυτού του κόσμου και υπάρχουν πίσω από τους όρους όπως "Νέα Παγκόσμια Τάξη", "Παγκόσμια Αγορά", "Παγκόσμια Οικονομία"κ.ά.

Αυτήν τη αόρατη υπερκυβέρνηση μας αποκαλύπτει με στοιχεία τεκμηριωμένα και αδιάσειστα, ο συγγραφεάς του βιβλίου, που ζει και εργάζεται στην Αθήνα, έχει σπουδάσει μαθηματικός και έχει αφιερώσει τρείς ολόκληρες δεκαετίες στη συστηματική μελέτη της εσωτερικής φιλοσοφίας και της εναλλακτικής τεχνολογίας.



*** Δημήτρης Ευαγγελόπουλος: "Οι Κυριάρχοι του Κόσμου", εκδόσεις "Αρχέτυπο", σελ. 240, Θεσσαλονίκη 2001, τιμή 8,51€**

• Οι Ιππότες της Ρόδου και της Μάλτας

Ο συγγραφέας των **"Κυρίαρχων του Κόσμου"** υποστηρίζει ότι ανάμεσα στις "μυστικές οργανώσεις" που θέλουν να κατευθύνουν τις τύχες του πλανήτη μας είναι και οι **Ιππότες του Τάγματος του Αγίου Ιωάννη της Ιερουσαλήμ** που μετά τις τυχοδιωκτικές περιπέτειές τους στην **Κύπρο**, **Ρόδο** και **Μάλτα** κατέληξαν μετά το Β' Παγκόσμιο πόλεμο να είναι από τους πιστότερους συμμάχους του Βατικανού και στην υπηρεσία της CIA καλυπτόμενοι υπό τον μανδύα του φιλανθρωπικού τάγματος.

Και την συνοπτική ιστορία τους, από τον μεσαίωνα μέχρι σήμερα, όπως την παραθέτει ο κ. **Δημήτρης Ευαγγελόπουλος** θα την παρακολουθήσουμε στο σημερινό και αυριανό σημείωμά μας.

"Οι Ιππότες του Τάγματος του Αγίου Ιωάννη της Ιερουσαλήμ *(όπως είναι το πλήρες τους όνομα) σχηματίστηκαν πολύ πριν από τη βασιλεία τους στη Μάλτα. Το Τάγμα ιδρύθηκε αρχικά το 1085 από τον αδελφό Τζέραλντ ως μια κοινότητα μοναχών, για τη φροντίδα των προσκυνητών που είχαν δεχτεί επίθεση κατά την επίσκεψή τους στους Αγίους Τόπους. Το νοσοκομείο -αναρρωτήριο που χτίστηκε για αυτόν το σκοπό και η γειτονική εκκλησία αφιερώθηκαν στον Αγιο Ιωάννη τον Βαπτιστή, απ' όπου πήρε και το όνομα του το Τάγμα. Ο Πάππας Πασχάλης ο Β' αναγνώρισε με βούλα το 1113 το ίδρυμα και το έθεσε υπό τη προστασία του. Το ρητό του Τάγματος είναι και εξακολουθεί (υποκριτικά) να είναι το "Tuitio Fidei et Obsequium Pauperum": υπερασπιζόμαστε την πίστη και υπηρετούμε του φτωχούς".*

Αργότερα *(1126) το Τάγμα για λόγους προστασίας της περιοχής των Αγίων Τόπων και των επικίνδυνων δρόμων που ακολουθούσαν οι μεσαιωνικοί προσκυνητές, όπως και του ίδιου του νοσοκομείου, έλαβε μια στρατιωτική- ιπποτική μορφή που έμελε να σημαδέψει την πορεία του στους επόμενους αιώνες. Κατασκεύασε μεγάλα αμυντικά φρούρια στα ευάλωτα σημεία της Ιερουσαλήμ και έγινε ο πρώτος πρακτικά μόνιμος δυτικός στρατός και η πρώτη οργάνωση του ιπποτισμού.*

Οι Ιππότες *του προέρχονταν πια αποκλειστικά από ευγενείς με αποτέλεσμα το Τάγμα να αποκτήσει γρήγορα μεγάλο πλούτο από τις περιουσίες τους και αργότερα από τις λεηλασίες μουσουλμανικών πλοίων...».*

«ΡΟΔΙΑΚΗ» ΑΠΟ ΤΟ 1915

ΦΛΑΣ ΣΤΟ ΠΑΡΕΛΘΟΝ


ΡΟΔΙΑΚΗ
PERIODICO SETTIMANALE

ΡΟΔΙΑΚΗ
ΠΕΜΠΤΗ 3 ΦΕΒΡΟΥΑΡΙΟΥ 1927
ΑΡΙΘΜΟΣ ΦΥΛΛΟΥ 829

ΑΠΟ ΤΗΝ ΖΩΗΝ

Απαράσκευοι

Δεν ξέρω τώρα ποιός εφώτισεν ένα κύριο της παρέας μας, κι ανακάτεψε στη συζήτησί μας κι αυτό το αιώνιο ζήτημα! τη γυναίκα! Ηρκεσε ένα απλούστατο και κοινότατο πια "chrchez la femme" ειπωμένο κι αυτό για να εξηγηθεί ένα μικροσκανδαλάκι, για να στραφή αλλού η συζήτησις. Ευλογημένε ομόφυλες! Ποιος σ' εφώτισε στ' αλήθεια να πετάξης στη μέση αυτή τη φράσι. Τρεμούλες με πιάνουν, σαν θυμηθώ τις άγριες αστραπές που έβγαζαν τα μάτια των παρισταμένων δεσποινίδων και δεσποινών! Και ομολογώ, ότι θα ετρεπόμουν σε άτακτο φυγήήγουν θα το έβαζα στα τέσσερα- οικονομώντας όπως-όπως τέσσερα πόδια, αφού ως γνωστόν... έχουμε μόνο δύο- πλην τελευταία δόσις ανδρικής αξιοπρέπειας με κράτησε στη θέσι μου. Πέστε ακόμη πως έμεινα εκεί που, ήμουν και από περιέργεια... ν' ακούσω ψαλλόμενον "τον κατά ανδρών εξάψαλμον" από τα θελκτικά και μικύλλα χείλη των θελκτικών δεσποινιδίων.

Θεέ μου! Τι χείμαροι λόγων, τι αστραποβολήματα ματιών! Το κεφάλι μου ακόμη βουΐζει από τις βρισιές κα τις κατηγορίες! Και στη μαινομένη από όλες τις γωνιές θύελλα που να τολμήση κανείς από μας να βγάλη λέξι. Ιχθύος αφωνότεροι. Αμ μπορούσαμε να κάνωμε και διαφορετικά. Δέκα στοματάκια μας επέβαλλαν σιωπή και διπλός αριθμός από θελκτικά χεράκια μας έφρασαν το στόμα.

(Σ.Σ. Η Ροδιακή εκδιδόταν τότε υπό το καθεστώς Ιταλικής λογοκρισίας. Διατηρείται επίσης η γλώσσα και τα τοπωνύμια που υπήρχαν στις αρχές του αιώνα).

ΒΙΟΤΕΧΝΙΑ ΚΟΡΝΙΖΩΝ
ΤΣΑΜΠΙΚΑΚΗΣ
ΚΑΤΑΣΚΕΥΕΣ ΠΑΝΤΟΣ ΕΙΔΟΥΣ ΚΟΡΝΙΖΩΝ
* ΓΙΑ ΚΕΝΤΗΜΑΤΑ
* ΠΙΝΑΚΕΣ ΖΩΓΡΑΦΙΚΗΣ
* ΠΟΣΤΕΡ * ΦΩΤΟΓΡΑΦΟΘΗΚΗ
* ΔΙΠΛΩΜΑΤΑ * ΚΑΘΡΕΠΤΕΣ
ΑΜΕΣΗ ΠΑΡΑΔΟΣΗ
ΑΝΑΛΑΜΒΑΝΟΥΜΕ ΚΑΙ ΞΕΝΟΔΟΧΕΙΑ
ΝΗΡΗΙΔΩΝ 3-5, ΚΡΕΜΑΣΤΗ
ΤΗΛ. 95868, 95869

ΚΑΘΗΜΕΡΙΝΑ ΟΛΑ ΤΑ ΝΕΑ ΤΗΣ ΔΩΔΕΚΑΝΗΣΟΥ ΣΤΟ INTERNET
www.rodiaki.gr

Αντίλαλοι
πολιτικοί και άλλοι...



Ο Μοράρης πήγε από δω και ο Σακελλάρης από εκεί θα μπορούσε να λέει ο δήμαρχος Ρόδου στο φωτογραφικό στιγμιότυπο. Μόνο που... τελικά και ο κ. Μοράρης και ο κ. Σακ. Καραγιάννης βρέθηκαν μαζί και ετοιμάζονται να κοντράρουν τον δήμαρχο τον προσεχή Οκτώβριο!

Λ. Μ.

Μια τρύπα στο νερό

Τελικά, ούτε από τα... **μπαλκόνια, ούτε από τις ταράτσες της ΔΕΥΑΡ**, είδαμε να πέφτουν, στελέχη και υπάλληλοι της επιχείρησης, όπως **είχε "προαναγγείλει"** εδώ και μερικές μέρες το άτομο που κατηγορήθηκε!

Η **Ενορκη Διοικητική Εξέταση** και το πόρισμα που προέκυψε από αυτήν, δεν ήταν τίποτε λιγότερο και τίποτε περισσότερο από αυτό που είχαμε όλοι υποψιαστεί: **Μια ...τρύπα στο νερό δηλαδή!**

Μιχ. Μ.

Ο Χόλμπρουκ της Δωδεκανήσου

Ειδικότητα στις δύσκολες αποστολές φαίνεται να έχει πάρει **ο κ. Νίκος Τατάκης!**

Μέχρι την Λέρο έφθασε η χάρη του, όπου βρέθηκε από το περασμένο Σάββατο για να "γεφυρώσει" τις διαφορές που υπήρχαν μεταξύ **κτηνοτρόφων και γεωργών**.

Τελικά τα έφερε από εδώ τα έφερε από εκεί, στο τέλος βρήκε λύσεις με τις οποίες έμειναν όλοι ικανοποιημένοι.

Κι επειδή... **το έχει ξανακάνει**, επαξίως μάλλον θα μπορούσε να χαρακτηριστεί ως ο Χόλμπρουκ της Δωδεκανήσου!

Λ. Μ.

Τα έργα στο κέντρο

... "Πανικός" γίνεται τις τελευταίες ημέρες στο κέντρο της πόλης της Ρόδου καθώς κάποιοι από τους πιο πολυσύχναστους δρόμους του Μανδρακίου είναι κλειστοί, λόγω της εκτέλεσης έργων.

Επιπλέον τα φανάρια στην κεντρική διασταύρωση δεν λειτουργούν και ειδικά κατά τις μεσημβρινές ώρες που τελειώνουν τα σχολεία, επικρατεί το... σχετικό κομφούζιο.

Ωστόσο, αντί να... γκρινιάζουμε συνεχώς, καλό θα ήταν να βοηθήσουμε την κατάσταση αντί να την επιβαρύνουμε. Μπορούμε να... εκμεταλλευθούμε τον καλό καιρό και να μην κατεβάζουμε τόσα αυτοκίνητα στο κέντρο...

Κυρ. Π.

Δεν έχουν το Θεό τους

Φαίνεται πράγματι ότι ορισμένοι... δεν έχουν τον Θεό τους, γι' αυτό και **ο Μητροπολίτης Καλύμνου Νεκτάριος** αναγκάστηκε να τους υπενθυμίσει τα αυτονόητα, ότι δηλαδή δεν πρέπει να ανακατεύουν την εκκλησία στις εκλογές.

Να συνέβαιναν όμως μόνο στην Κάλυμνο αυτά... καλά θα ήταν!

Δυστυχώς όμως τα ίδια **(ίσως και χειρότερα)** συμβαίνουν και σε άλλα νησιά.

Λ. Μ.

Το Νερό του Καματερού

Το νερό του Καματερού θυμήθηκε προχθές στο "Φλας 9-61" **ο κ. Παύλος Τσίμας**, θυμίζοντας ότι από τότε πέρασαν 26 χρόνια.

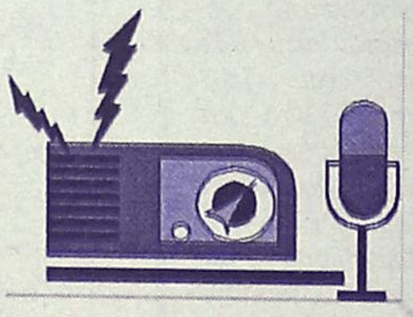

Πολλά φαίνονται αλλά... σε ότι αφορά τουλάχιστον την νοοτροπία, **δεν νομίζουμε ότι άλλαξαν** και πολλά πράγματα!

Λ. Μ.

Ανεπισήμως

Επισήμως δεν έκανε σχόλιο για την δημοσκόπηση ο δήμαρχος Ρόδου κ. Γιαννόπουλος αλλά αυτό δεν σημαίνει ότι δεν το σχολίασε και ανεπισήμως.

Ακούστηκε λοιπόν να λέει ότι **ούτε το ένα γκάλοπ ούτε το άλλο** τον ενδιαφέρει, διότι έτσι κι αλλιώς είναι πρώτος και στα δύο.

Είναι κι αυτό μια άποψη.

Λ. Μ.

ΣύΝοδος
Ζωντανή Ελληνική Μουσική
Προσοχή: Την Πέμπτη, στην γιορτή του, ο VALENDINO θα είναι εδώ!
Ο Έρωτας, στο δικό του χώρο: Τον χώρο του Έρωτα
Διασκεδάστε μαζί του μέσα από Ερωτικά τραγούδια που τόσο σαγηνευτικά ερμηνεύουν οι καλλιτέχνες μας
Ερωτική ΣύΝοδος Νυχτερινό Κέντρο ...Πολιτισμού
Την Πέμπτη όλοι εδώ!
Εδώ που μπορείτε & Διασκεδάζετε!
Εδώ το δώρο είναι ΕΝΑ:
"ΚΡΑΤΑΤΕ" την ΑΓΑΠΗ Ψηλά ...
Πάροδος Σωκράτους 4τ • Παληά Πόλη • Τηλ. 02410 35995

ΡΕΣΑΛΤΟ
μουσική σκηνή
ΤΟ "ΡΕΣΑΛΤΟ" ΤΗΣ ΠΑΛΙΑΣ ΠΟΛΗΣ ΞΑΝΑ ΚΟΝΤΑ ΣΑΣ ΑΠΟ ΤΙΣ 14/2/02
Ημέρα του Αγίου Βαλεντίνου
ΠΛΑΤΩΝΟΣ 16 & ΕΥΡΙΠΙΔΟΥ • ΤΗΛ 02410 20520 - 02410 94925

L'epoque
MUSIC BAR
Βραδυές που θα αφήσουν εποχή!
Η μελωδία και ο ρυθμός ξαναζωντανεύουν
κάθε Παρασκευή και Σάββατο
στο ξεστό περιβάλλον του
Piano Music Bar L' Epoque
Το πιάνο, η ερμηνεία της Βάλιας Ζόππα και της Ράνιας Διξικιρίκη συνθέτουν το πιο διασκεδαστικό μουσικό πρόγραμμα της Ρόδου
Απολαύστε το, από Παρασκευή 15 Φεβρουαρίου μόνο στο Piano Bar του Rodos Park!
Rodos Park SUITES HOTEL
Ρήγα Φεραίου 12, Τηλ. 0241 0 89700

ΠΡΟΣΚΛΗΣΗ
Ο Αθλητικός Σύλλογος Ασπίς Απολακκιάς σας προσκαλεί στην ετήσια χοροεσπερίδα του, στις **16-2-2002** ημέρα **Σάββατο** και ώρα **8.30** στην αίθουσα ΑΦΡΟΔΙΤΗ του ξενοδοχείου **ESPEROS VILLAGE**.
Η τιμή εισόδου είναι **25 ευρώ** κατά άτομο και περιλαμβάνει φαγητό, ελεύθερο ποτό και ζωντανή μουσική. Πλούσια Λαχειαγορά.
Μετά τιμής το Δ.Σ.

μεζεδοπωλείον
παλιά ιστορία
μοναδικό στο είδος του!
ξεχωριστό στη γεύση
Η "παλιά ιστορία" συνεχίζοντας την παράδοση, θα είναι κοντά σας κι αυτό το χειμώνα καθημερινά εκτός Κυριακής
Μητροπόλεως 108 & Δενδρινού γωνία
Για κρατήσεις 0241-32421