ΕΤΟΙΜΑΣΤΕΙΤΕ ΕΡΧΕΤΑΙ ...

Η ΡΟΔΙΑΚΗ

ΗΜΕΡΗΣΙΑ ΠΡΩΙΝΗ ΕΦΗΜΕΡΙΔΑ ΤΗΣ ΡΟΔΟΥ

ΠΑΡΑΣΚΕΥΗ
15 ΦΕΒΡΟΥΑΡΙΟΥ 2002
ΑΡ. ΦΥΛΛΟΥ 17.023
ΤΙΜΗ 0,70 ΕΥΡΩ
238,5 ΔΡΧ.



Εξι εκλογικά διαμερίσματα στην πόλη

Θα δημιουργηθούν νέα εκλογικά τμήματα σε συνοικίες που μέχρι τώρα δεν είχαν, για την καλύτερη εξυπηρέτηση των ψηφοφόρων.

ΣΕΛΙΔΑ 4

ΣΕ ΕΞΙ ΨΑΡΑΔΕΣ

Αμοιβή 100 εκατομμύρια για αρχαία

Η απόφαση ελήφθη από το Κεντρικό Αρχαιολογικό Συμβούλιο για τ' αγάλματα που βρέθηκαν πέρυσι στην Κάλυμνο.

ΣΕΛΙΔΑ 9

Κατάσταση αποσύνθεσης στους δύο πυλώνες της υγείας στη Ρόδο!...

ΣΕ ΚΩΜΑ

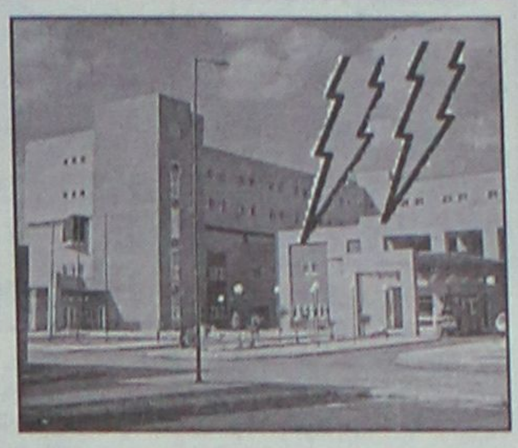



ΕΠΕΣΑΝ το νοσοκομείο και το ΙΚΑ!

Παραμένουν κλειστά τα δύο από τα τρία χειρουργεία — Τεράστιες οι πολιτικές ευθύνες

ΜΕ ΛΟΥΚΕΤΟ ΑΠΕΙΛΗΣΑΝ ΟΙ ΔΙΕΥΘΥΝΤΕΣ ΤΩΝ ΚΛΙΝΙΚΩΝ

Δεν ήρθαν όλα ως "κρουνός εν αιθρία". Από πέρυσι η βόμβα σιγόκαιγε στα θεμέλια και του νοσοκομείου και του ΙΚΑ. Και τώρα ιδού τα αποτελέσματα. Ξεχείλισε η οργή του ροδιακού λαού. Θλιβερή και επικίνδυνη η σημερινή, χωρίς προηγούμενο, κατάσταση.

ΣΕΛΙΔΑ 3

ΔΑΝΕ ΓΙΑ ΟΣΚΑΡ

Αρχοντας των δις!

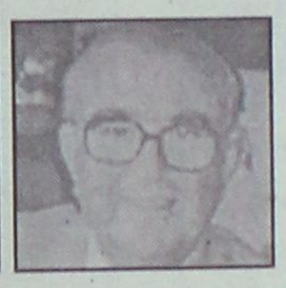

Επιστολή στον Καλογηράτο να παραδώσει επιταγές που παρακρατεί ύψους 2 δις δρχ.!

ΣΕΛΙΔΑ 5

Και η Ολλανδία πάει καλά

● Σε υψηλό επίπεδο κινούνται οι κρατήσεις. ΣΕΛ. 7

ΣύΝοδος
Ζωντανή Ελληνική Μουσική
... Πάλι επί του θέματος: (Επί... σκηνής!)
Τα περιθώρια "στενεύουν" !
Οι εναλλακτικές λύσεις λίγες (ΜΙΑ)!
ΕΔΩ!!
Εδώ που όλα γίνονται καλά
και τα εισπράτεις καλά (ενδιαφέρον;)
Ελάτε στο χώρο που σας αρμόζει
Διασκεδάστε ΤΩΡΑ!
ΜΟΝΟΝ ΕΔΩ μπορείτε!
ΣύΝοδος
Νυχτερινό Κέντρο ...Πολιτισμού
Πάροδος Σωκράτους 4τ • Παληά Πόλη • Τηλ. 02410 35995

TABOO...
ΠΑΡΑΣΚΕΥΗ & ΣΑΒΒΑΤΟ
ΑΝΟΙΚΤΑ
TABOO
σε ατμόσφαιρα υψηλής αισθητικής και με σημασία στη λεπτομέρεια, φροντίζουμε η διασκέδασή σας να είναι μία μοναδική εμπειρία
TABOO
ΖΩΝΤΑΝΗ!!! ΕΛΛΗΝΙΚΗ ΜΟΥΣΙΚΗ
25ης Μαρτίου 2
Reserve τηλ. 0241 0 32632, 0241 0 76072

ΡΕΣΑΛΤΟ
μουσική σκηνή
ΤΟ "ΡΕΣΑΛΤΟ"
ΤΗΣ ΠΑΛΙΑΣ ΠΟΛΗΣ
ΞΑΝΑ ΚΟΝΤΑ ΣΑΣ
ΑΠΟ ΤΙΣ 14/2/02
Ημέρα του Αγίου Βαλεντίνου
ΠΛΑΤΩΝΟΣ 16 & ΕΥΡΙΠΙΔΟΥ • ΤΗΛ. 02410 20520 - 02410 94925

PERIDIS FACTORY AUTLET
5ο χλμ. Παλαιάς Εθνικής Ρόδου - Λίνδου • Τηλ. 0241 0 68850
Εκπτώσεις από 50-60% σε
Χαλιά - Δερμάτινα - Τσάντες
Παλιά Επιπλα - Αντίκες

ΗΜΕΡΟΛΟΓΙΟ

Παρασκευή 15 Φεβρουαρίου 2002
Ονησίμου αποστ,
Ευσεβίου οσίου
Ανατολή ηλίου: 07.16'
Δύση ηλίου:18.04'
Σελήνη 4 ημερών

ΦΑΡΜΑΚΕΙΑ

Σήμερα διημερεύει το φαρμακείο της Σταματίου Αδελ. στην οδό Σεφέρη 80 (Μήδεια) και διανυκτερεύει το φαρμακείο της Χατζάρα Ελένης στην οδό Κ. Υδραίου 45 (Ανάληψη).

ΒΕΝΖΙΝΑΔΙΚΑ

Σήμερα διανυκτερεύουν τα βενζινάδικα: Μιχαήλου Παν. (Χρ. Τσιγάντε), Ντανοβασίλης-Αυγενικός (Γ. Στεφέρη), Τσδουλάκης Γεώργιος (Ιαλυσός), Κοντομανώλης Εμμ. (Κρεμαστή) Θεουλάκης Ι. (Εμπωνα), Σαββάκης Μ. (Θεολόγος), Μαστοράκης Α. (Τσαΐρι) και Οίκουτας Μ. (Αρχάγγελος).

ΛΑΪΚΕΣ ΑΓΟΡΕΣ

Τετάρτη : στο Δημοτικό Νεκροταφείο
Πέμπτη: στην οδό Βύρωνος
Παρασκευή: στην οδό Πτολεμαίων (Ανάληψη)
Σάββατο: στο Δημοτικό Νεκροταφείο.

ΔΡΟΜΟΛΟΓΙΑ ΠΛΟΙΩΝ

Σήμερα αναχωρεί το "ΠΑΤΜΟΣ" στις 15.00 για Κω- Κάλυμνο- Λέρο- Πάτμο- Πειραιά

ΑΕΡΟΠΟΡΙΚΑ ΔΡΟΜΟΛΟΓΙΑ

ΟΛΥΜΠΙΑΚΗ ΑΕΡΟΠΟΡΙΑ

ΑΠΟ ΡΟΔΟ-ΑΘΗΝΑ
- Καθημερινά 07.00, 10.25, 20.55
- Τετάρτη 14.00
- Καθημερινά πλην Τετάρτης 17.20
- Καθημερινά πλην Κυριακής 23.40
- Δευτέρα 00.10.

ΑΠΟ ΑΘΗΝΑ-ΡΟΔΟ
- Καθημερινά 05.20, 08.45, 19.15
- Τετάρτη 12.20
- Καθημερινά πλην Τετάρτης 15.40
- Καθημερινά πλην Κυριακής 22.00
- Κυριακή 22.30

ΑΠΟ ΡΟΔΟ-ΘΕΣΣΑΛΟΝΙΚΗ
- Δευτέρα 14.30
- Παρασκευή-Κυριακή 12.40.

ΑΠΟ ΡΟΔΟ-ΗΡΑΚΛΕΙΟ
- Παρασκευή-Κυριακή 09.45.

ΑΠΟ ΡΟΔΟ-ΚΑΡΠΑΘΟ
- Τρίτη-Πέμπτη-Σάββατο 09.45
- Δευτέρα-Τετάρτη-Παρασκευή-Κυριακή 10.30
- Δευτέρα-Κυριακή 12.40
- Τετάρτη-Παρασκευή (ν) έως 22/9 12.40
- Πέμπτη από 23/9 12.40
- Τρίτη-Παρασκευή (ν) από 23/9 12.40
- Τρίτη-Σάββατο έως 22/9 14.15
- Πέμπτη έως 22/9 14.15.

ΑΠΟ ΡΟΔΟ-ΚΑΣΟ
- Δευτέρα-Κυριακή (κ) 12.40
- Τετάρτη-Παρασκευή έως 22/9 12.40
- Πέμπτη (κ) από 23/9 12.40
- Τρίτη-Παρασκευή από 23/9 12.40
- Πέμπτη (κ) έως 22/9 14.15.

ΑΠΟ ΡΟΔΟ-ΚΑΣΤΕΛΟΡΙΖΟ
- Τετάρτη-Παρασκευή-Κυριακή 08.10
- Δευτέρα έως 22/9 08.10
- Τρίτη-Πέμπτη-Σάββατο έως 22/9 11.55.

AEGEAN AIRLINES & CRONUS

ΑΠΟ ΡΟΔΟ-ΑΘΗΝΑ
08.25 (Α3 201) καθημερινά, 14.10 (Α3 211) καθημερινά, 15.50 (Α3 213) Τρ-Πε-Πα-Κυ., 18.45 (Α3 216) καθημερινά.

ΑΠΟ ΑΘΗΝΑ-ΡΟΔΟ
06.45 (Α3 200) καθημερινά, 10.00 (Α3 204) Τρ-Πε-Πα-Κυ., 12.35 (Α3 210) καθημερινά, 17.05 (Α3 216) καθημερινά

ΑΠΟ ΡΟΔΟ-ΗΡΑΚΛΕΙΟ
19.00 (Α3765) Δε-Τε-Πα-Κυ

ΑΠΟ ΗΡΑΚΛΕΙΟ-ΡΟΔΟ
17.20 (Α3 764) Δε-Τε-Πα-Κυ

ΑΠΟ ΡΟΔΟ-ΘΕΣΣΑΛΟΝΙΚΗ

Επώνυμον το ανώνυμον...

Επικρατεί γενική αφασία και αδράνεια

Ποιός άραγε θα περίμενε ότι τελικώς το ΠΑΣΟΚ θα επιβεβαίωνε στην πράξη τον αστεϊσμό ότι "η Ελλάδα ποτέ δεν πεθαίνει, διότι δεν είναι κράτος είναι... Ιδέα"! Και όμως, η κυβέρνηση Σημίτη επέτυχε το κατόρθωμα να μην υπάρχει ουσιαστικώς κράτος, αφού σε όλους τους τομείς της δημόσιας ζωής, ακόμη και σε αυτόν του νομοθετικού έργου και της λειτουργίας τη Βουλής, επικρατεί γενική αφασία, αδράνεια και διάλυση.

Είναι μια πραγματικότητα παρακμής, η οποία ασφαλώς και δεν αξίζει στην Ελλάδα και μας εκθέτει ως χώρα της Ε.Ε. Διότι η Ελλάδα του 2002, εμφανίζει την εξής απογοητευτική εικόνα με μεγάλη αν και όχι αποκλειστική ευθύνη της κυβέρνησης Σημίτη:

• Η χώρα δεν κυβερνάται, όπως είπε και ο κ. Πάγκαλος, εκνευρίζοντας τον πρωθυπουργό, διότι εξεστόμισε την πολύ μεγάλη αυτή αλήθεια.

Για δεύτερη φορά στη μεταπολεμική Ελλάδα και οπωσδήποτε κάτω από ομαλότερες πολιτικές συνθήκες η Βουλή αδρανεί και δεν νομοθετεί, διότι οι κατεξοχήν υπεύθυνοι για τις προτάσεις νόμων, οι υπουργοί, δεν έχουν φέρει ούτε μια πρόταση νόμου προς συζήτηση και ψήφιση.

• Η διαφθορά σε όλα τα επίπεδα της κρατικής μηχανής έχει φτάσει μέχρι το μεδούλι, με ανοχή της κυβέρνησης και του πρωθυπουργού, αφού δεν υπάρχει λόγος να μην πιστέψουμε τον Θεόδωρο Πάγκαλο, ο οποίος είπε ότι ο κ. Σημίτης εκνευριζόταν κάθε φορά που γινόταν αναφορά στη διαφθορά και όχι γιατί αυτή υπάρχει!

• Η χώρα είναι σε κατάσταση πολιορκίας από τις κινητοποιήσεις των διαφόρων επαγγελματικών τάξεων, οι οποίες, αντιληφθείσες προφανώς την κυβερνητική ανεπάρκεια δεν ζητούν την ικανοποίηση μόνο οικονομικών αιτημάτων τους, αλλά και θεσμικών, για την κατοχύρωση της εργασίας τους.

Είναι χαρακτηριστικό ότι για πρώτη φορά στην Κρήτη, που είναι προπύργιο του ΠΑΣΟΚ, αγανακτισμένοι αγρότες κατέλαβαν εφορίες και στην Ημαθία νέκρωσαν τα πάντα προκειμένου να διαμαρτυρηθούν για την εγκατάλειψη του νομού σε πολλά επίπεδα.

• Στους ευαίσθητους κοινωνικούς τομείς της Υγείας και της Παιδείας η κατάσταση είναι τραγελαφική. Τα δημόσια νοσοκομεία παρουσιάζουν εικόνα εξαθλίωσης παρά το άριστο επίπεδο του επιστημονικού προσωπικού, ενώ στο χώρο της Παιδείας, πέραν της γνωστής κατάστασης που ευνοεί την ιδιωτική εκπαίδευση και την αφαίμαξη των γονέων, η κατάσταση στα ΤΕΙ έχει φτάσει στο απροχώρητο και οι σπουδαστές διατρέχουν τον κίνδυνο να χάσουν το εξάμηνό τους.

Ας αναλογιστεί η κυβέρνηση τι επιπτώσεις μπορεί να έχει εις βάρος της η εικόνα αυτή. Διότι οι πολίτες και αντίληψη έχουν και ξέρουν να αξιολογούν.



ΔΕΧΟΝΤΑΙ ΤΟ ΚΟΙΝΟ

Ο Νομάρχης δέχεται το κοινό κάθε Τρίτη και Πέμπτη από 11.00-13.00.
Ο Δήμαρχος Ροδίων δέχεται ύστερα από συνεννόηση.
Ο αντινομάρχης Δωδεκανήσου κ. Νικόλαος Τατάκης δέχεται το κοινό κάθε Τρίτη και Πέμπτη από 10.00 π.μ.-12 μ.μ.

ΤΑΞΙ

ΡΑΔΙΟ ΤΑΞΙ: 0241-0-64712, 0241-0-64790

ΧΡΗΣΙΜΑ ΤΗΛΕΦΩΝΑ

ΝΟΣΟΚΟΜΕΙΟ:	0241-0-80000
ΑΜΕΣΗ ΔΡΑΣΗ ΠΥΡ/ΚΗΣ:	199
ΛΙΜΕΝΑΡΧΕΙΟ:	0241-0-22220, 0241-0-27695
ΒΛΑΒΕΣ Δ.Ε.Η.:	125
ΒΛΑΒΕΣ Ο.Τ.Ε.:	121
ΑΜΕΣΗ ΔΡΑΣΗ:	100
ΒΛΑΒΕΣ ΥΔΡΕΥΣΗΣ:	0241-0-068750, 0241-0-68755
ΝΟΜΑΡΧΙΑ:	0241-0-46502
ΠΕΡ/ΚΗ Δ/ΝΣΗ	0241-0-38174
ΔΗΜΟΣ:	0241-0-46200
ΔΗΜ. ΕΠΙΧ. ΚΑΘΑΡ.	0241-0-77600
ΥΠΗΡ. ΑΠΟΚΟΜΙΔΗΣ:	0241-0-61057
ΤΡΟΧΑΙΑ:	0241-0-26480
ΠΛΗΡΟΦ. Ο.Τ.Ε:	131
ΔΕΛΤΙΟ ΚΑΙΡΟΥ:	149
ΛΑΧΕΙΑ:	111
ΠΡΟΓΝΟ - ΛΟΤΤΟ:	111
ΡΟΔΑ:	0241-0-27462
ΚΤΕΛ:	0241-0-27706
Ο.Α.Ε.Δ.:	0241-0-23265
Ι.Κ.Α.:	0241-0-64912
ΤΑΞ.Υ.:	0241-0-68701, 0241-0-68702
ΟΛΥΜΠΙΑΚΗ:	0241-0-24555
Δ.Α.Ν.Ε.:	0241-0-43150
ΕΡΓΑΤ. ΚΕΝΤΡΟ:	0241-0-24730
CRONUS AIRLINES	0241-0-25444
AEGEAN AIRLINES	0241-0-98345

ΚΤΕΟ

• Από 1/1/2002 έως 30/6/2002 παντός είδος οχήματα **με συνδυασμό γραμμάτων ΡΟΑ5000-9999.** Επίσης θα ελέγχονται τα οχήματα που η καταλληλότητά τους λήγει αυτές τις εβδομάδες και οχήματα ανάριθμα εισαγωγής.

ΤΙΜΕΣ ΣΥΝΑΛΛΑΓΜΑΤΟΣ

ΔΟΛΛΑΡΙΟ Η.Π.Α	0,8702	0,8684
ΛΙΡΑ ΑΓΓΛΙΑΣ	0,60991	0,60869
ΚΟΡΩΝΑ ΔΑΝΙΑΣ	7,4362	7,4214
ΚΟΡΩΝΑ ΣΟΥΗΔΙΑΣ	9,2007	9,1823
ΓΙΕΝ ΙΑΠΩΝΙΑΣ	115,02	114,8
ΦΡΑΓΚΟ ΕΛΒΕΤΙΑΣ	1,4843	1,4813
ΚΟΡΩΝΑ ΝΟΡΒΗΓΙΑΣ	7,7873	7,7717
ΛΙΡΑ ΚΥΠΡΟΥ	0,57688	0,57572
ΔΟΛΛΑΡΙΟ ΚΑΝΑΔΑ	1,3833	1,3805
ΔΟΛΛΑΡΙΟ ΑΥΣΤΡΑΛΙΑΣ	1,6881	1,6847

Η ΡΟΔΙΑΚΗ
Ημερήσια Εφημερίδα της Ρόδου
Έτος Ιδρύσεως 1915
ΙΔΡΥΤΗΣ
ΕΜΜ. ΚΑΛΑΜΠΙΧΗΣ

ΙΔΙΟΚΤΗΣΙΑ – ΕΚΔΟΣΗ
ΥΙΟΙ Σ. ΤΣΟΠΑΝΑΚΗ
Η. ΚΩΤΙΑΔΗΣ Ο.Ε.

ΔΙΕΥΘΥΝΤΗΣ
ΑΘ. ΜΑΡΑΣΙΩΤΗΣ

ΣΥΝΤΑΞΗ
Λουκάς Μαστής
Μιχάλης Μαστής
ΑΘΛΗΤΙΚΑ
Μανόλης Μπάτης,
Νικήτας Κουσκούσης
Τηλ.: 0241-0-30831
ΓΡΑΦΕΙΑ ΣΥΝΤΑΞΗΣ
Μάρκου Μαλλιαράκη 9
Τηλ.0241-0- 24610, 0241-0-30865, 0241-0-75640
Fax (02410) 75641
ΛΟΓΙΣΤΗΡΙΟ – ΔΙΑΦΗΜΙΣΕΙΣ
Νέα Αγορά 53
Τηλ. 0241-0-22210
0241-0-75230
Fax (02410) 22471
http://WWW.rodiaki.gr.
Email: tsopd@otenet.gr & irodiaki@otenet.gr

Οι διευθυντές των κλινικών απείλησαν χθες να βάλουν λουκέτο και να φύγουν!

Σε κατάσταση αποσύνθεσης οδηγήθηκε το νοσοκομείο!

Από πέρυσι ήταν φανερό πού θα κατέληγαν τα πράγματα, λόγω της έλλειψης προσωπικού, αλλά το τέρας της γραφειοκρατίας αφέθηκε να κάνει τη δουλειά του!..

Ετοιμο να κατεβάσει ρολά είναι το νοσοκομείο της Ρόδου, καθώς δεν βρίσκεται άμεση λύση στην κάλυψη των κενών θέσεων κυρίως σε νοσηλευτικό προσωπικό. Το λουκέτο ορισμένων κλινικών αποφεύχθηκε χθες χάρη στη δυναμική αντίδραση των διευθυντών τους. Την ίδια στιγμή από αξιοθρήνητη έως απελπιστική έχει εξελιχθεί η κατάσταση στο ΙΚΑ Ρόδου, λόγω της συνεχιζόμενης απεργίας του ιατρικού προσωπικού του.



Τα χειρουργεία παραμένουν κλειστά, οι ασθενείς επέστρεψαν σπίτια τους, νέα ραντεβού αναμένεται να κλεισθούν για τον Ιούλιο, δεν αποκλείεται και τέλος του χρόνου!

Οπως είναι γνωστό εδώ και τρεις ημέρες έκλεισαν τα δύο χειρουργεία του νοσοκομείου, αφού έληξε η σύμβαση των νοσηλευτριών που ήταν ορισμένου χρόνου, χωρίς να έχει ληφθεί πρόνοια αναπλήρωσής τους. Υστερα απ' αυτό κρατήθηκε με το... ζόρι σε λειτουργία το ένα χειρουργείο κι' αυτό μόνο για έκτακτα περιστατικά. Ολες οι προγραμματισμένες χειρουργικές επεμβάσεις αναβλήθηκαν και όσοι νοσηλεύονταν στο νοσοκομείο για να χειρουργηθούν... διατάχθηκαν να ξαναγυρίσουν στα σπίτια τους και να περιμένουν νέα ειδοποίηση για ραντεβού. Στις κλινικές έμειναν μόνο όσοι είχαν... προλάβει και χειρουργήθηκαν πριν επέλθει η διάλυση! Οπως έγινε γνωστό οι προγραμματισμένες με ραντεβού χειρουργικές επεμβάσεις διαφόρων ειδών κάλυπταν και ολόκληρο το Μάρτιο. Τώρα, μετά τα όσα αποσυνθετικά συνέβησαν οι ίδιες επεμβάσεις θα γίνουν τον... Ιούλιο και εφ' όσον βέβαια βρεθεί λύση στο πρόβλημα του νοσηλευτικού προσωπικού μέσα στην προσεχή εβδομάδα. Σε αντίθετη περίπτωση οι χειρουργικές επεμβάσεις είναι άγνωστο πότε θα γίνουν. Η αγανάκτηση των ασθενών, καθώς και των συγγενών τους είναι μεγάλη και πολλοί προσανατολίζονται στο να καταφύγουν σε νοσοκομεία της Αθήνας και της Κρήτης!

Μπροστά σ' αυτή την χωρίς προηγούμενο τραγελαφική κατάσταση επιχειρήθηκε χθες ν' ανοίξει ένα ακόμη χειρουργείο. Και για να καταστεί αυτό δυνατό εκδόθηκε απόφαση της διοίκησης του νοσοκομείου για μετακίνηση νοσηλευτριών από άλλες κλινικές!

Η απόφαση αυτή εξόργισε τους διευθυντές των άλλων κλινικών, οι οποίοι ειδοποίησαν ότι σε περίπτωση που μετακινηθεί έστω και μία νοσηλεύτρια από τις κλινικές τους, θα κηρύξουν αποχή μαζί με το άλλο ιατρικό προσωπικό, αφού και οι δικές τους κλινικές λειτουργούν με προσωπικό πολύ λιγότερο από το προβλεπόμενο και μάλιστα σε σημείο που να βρίσκονται κάτω από τα κατώτατα στάνταρς ασφαλείας για τους ασθενείς! Υστερα από αυτή την έντονη αντίδραση δεν έγινε μετακίνηση προσωπικού προς τα χειρουργεία, τα οποία εξακολουθούν να μην λειτουργούν.

Η διοίκηση του νοσοκομείου έστειλε SOS στο υπουργείο Υγείας ζητώντας κατ' αρχή την ανανέωση των συμβάσεων των νοσηλευτριών που απολύθηκαν και παράλληλα την άμεση πρόσληψη των 30 νοσηλευτριών που προσλήφθηκαν με διαγωνισμό πέρυσι και οι οποίες βρίσκονται στην... αναμονή λόγω της απίθανης γραφειοκρατίας που μαστίζει όχι μόνο το ΑΣΕΠ, αλλά και το ίδιο το υπουργείο Υγείας.

Πρόκειται αναμφίβολα για μία κατάσταση που πιθανό να απαντάται σε νοσοκομεία μόνο τριτοκοσμικών χωρών. Και φυσικά γι' αυτή την κατάσταση υπάρχουν πολιτικές ευθύνες, τεράστιες! Το θέμα είναι ότι κανένας δεν βρίσκεται για να τις αναλάβει, πολύ δε περισσότερο για να δώσει λύσεις. Ανθρώπινες ζωές κινδυνεύουν κυριολεκτικά από τη μια στιγμή στην άλλη, κι' όμως εκείνο που υπερισχύει των άμεσων και πρακτικών λύσεων είναι οι συσκέψεις και οι θεωρίες, χωρίς φυσικά κανένα αποτέλεσμα.

Ολοι γνωρίζουν ότι το πρόβλημα της έλλειψης προσωπικού στο νοσοκομείο της Ρόδου, αλλά και στ' άλλα νοσοκομεία της Δωδ/σου, καθώς και στα Κέντρα Υγείας, είναι... παμπάλαιο. Ηταν δε οφθαλμοφανές ότι αργά ή γρήγορα θα εξελισσόταν σε βόμβα ποὺ θα τίναζε στον αέρα τη λειτουργία του νοσοκομείου. Και ιδού τώρα η θλιβερή επιβεβαίωση.

Χθες ξεχείλισε στις ουρές η οργή των ασφαλισμένων

...Χειρότερα στο ΙΚΑ!

Επίκεινται σύντομα αλλαγές στις διευθυντικές θέσεις



Δεν είναι μόνο το νοσοκομείο της Ρόδου που βρίσκεται σε κατάσταση αποσύνθεσης. Τα ίδια και χειρότερα συμβαίνουν στο υποκατάστημα του ΙΚΑ, όπου συνεχίζονται οι απεργιακές κινητοποιήσεις των γιατρών. Οι ασφαλισμένοι στο Ιδρυμα ταλαιπωρούνται σε απερίγραπτο βαθμό και απ' ό,τι φαίνεται την ίδια ταλαιπωρία θα υφίστανται για πολλές ακόμη ημέρες, αφού οι γιατροί θα συνεχίσουν την απεργία τους, και την προσεχή εβδομάδα, όπως ανακοίνωσαν χθες.

Οι ουρές στο ΙΚΑ είναι καθημερινό φαινόμενο, αλλά χθες ξεπέρασαν κάθε όριο. Στις 7.30 το πρωί δεν υπήρχαν διαθέσιμα χαρτάκια με τον ...μαγικό αριθμό για επίσκεψη σε γιατρό από τους ελάχιστους που βρίσκονται στις θέσεις τους ως προσωπικό ασφαλείας. Η οργή των ασφαλισμένων κατά των αρμοδίων έχει ξεχειλήσει, αλλά σε ποιον ν' απευθυνθούν; Ολοι κρύβονται αντί να προσπαθούν στο φως να βρουν λύση στα, αναμφίβολα δίκαια, αιτήματα των γιατρών.

Αλλά και χωρίς την απεργία των γιατρών, το ΙΚΑ Ρόδου δοκιμάζεται δεινά εδώ και πολύ καιρό, με κύρια υπεύθυνη τη διευθύντρια του και κάποια βοηθό της, που κάνουν ό,τι μπορούν για να ταλαιπωρούν και να βασανίζουν τους ασφαλισμένους.

Για την κατάσταση αυτή έχουν γίνει πολλές καταγγελίες στη διοίκηση του Ιδρύματος και σύμφωνα με πληροφορίες επίκεινται αλλαγές στις διευθυντικές θέσεις του ΙΚΑ Ρόδου. Αυτό θα γίνει αμέσως μετά τη λήξη της απεργίας των γιατρών που αποτελεί αυτή την περίοδο το πρωταρχικό και μείζον πρόβλημα.

Σαββατοκύριακα στον Προφήτη Ηλία

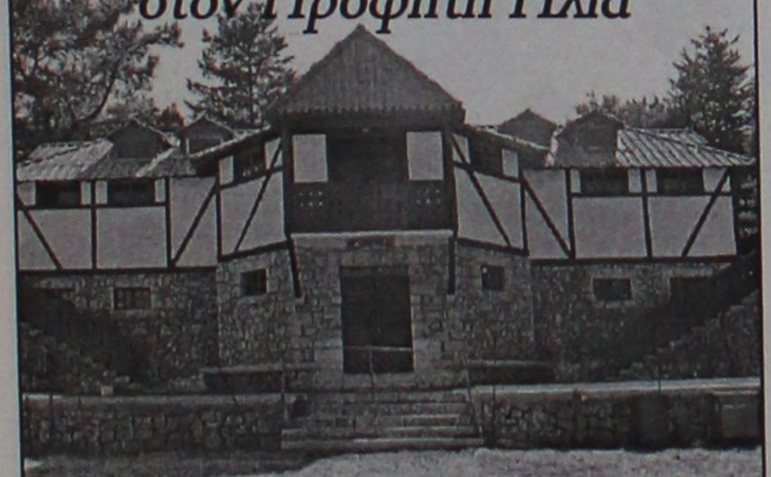

Αυτό το Σαββατοκύριακο κάντε κάτι το διαφορετικό! Ελάτε στις εγκαταστάσεις των παιδικών κατασκηνώσεων στον **Προφήτη Ηλία** και γνωρίστε μια άλλη Ρόδο! Σε 800 μέτρα υψόμετρο και μέσα στο δάσος χαρείτε την επαφή με τη φύση και ταυτόχρονα απολαύστε στο εστιατόριό μας ποικιλία ορεκτικών, καθώς και κρεάτων ψημένων στα κάρβουνα. Ανοιχτά κάθε Σαββατοκύριακο. Για πληροφορίες - κρατήσεις στο **0246 0 22189** ή στο **0944 143512**

Για να δώσουμε
αυθεντική παραδοσιακή
γεύση στις οικογενειακές σας στιγμές
και όχι μόνο, φτιάξαμε τα

"Μελένια"



Ξεροτήγανα - Τακάκια - Σταφιδωτά - Καλτσούνια
Μοσχοπούγγια - Γλυκά κουταλιού κ.ά.

Ολα χειροποίητα με τα αγνότερα υλικά.

Δεχόμαστε παραγγελίες για γάμους, βαφτίσεις και κάθε είδους κοινωνική εκδήλωση.

Τηλ. **0246 0 22076**, Πλατεία Σαλάκου

ΕΚΠΤΩΣΕΙΣ - ΕΚΠΤΩΣΕΙΣ - ΕΚΠΤΩΣΕΙΣ

DIAMOS

Boutique

ΟΛΑ **50%**

ΕΩΣ 25 ΦΕΒΡΟΥΑΡΙΟΥ

Μακαρίου 23, Ρόδος Τηλ. (02410) 29977

ΠΡΑΚΤΟΡΕΙΟ ΤΑΞΕΙΔΙΩΝ
ΣΑΒΒΑΣ ΣΑΗΣ

ΑΕΡΟΠΟΡΙΚΗ ΕΚΔΡΟΜΗ (ΠΡΟΣΚΥΝΗΜΑ) στον ΑΓ. ΡΑΦΑΗΛ (ΜΥΤΙΛΗΝΗ)

από 18-2 έως 21/2, δρχ. 85.000
και από 21-2 έως 25/2 δρχ. 95.000

ΠΕΡΙΛΑΜΒΑΝΕΙ:
• Ξενοδοχείο με πρωϊνό
• Αεροπορικά εισιτήρια Ρόδο-Μυτιλήνη-Ρόδο
• Φόρους αεροδρομίων
• Μεταφορά αεροδρόμιο-ξενοδοχ.-αεροδρόμιο
• 2 εκδρομές στον Αγ. Ραφαήλ-Ταξιάρχη Μανταμαδοκόλυβιο-Πέτρα-Μονή Λημόνος-Αγ. Υγνάτιο-Καλονή-Παναγιά Αξιάσο κ.λπ.
• Φ.Π.Α.
• Συνοδός ο κ. **ΣΑΒΒΑΣ ΣΑΗΣ**
ΘΕΣΕΙΣ ΠΕΡΙΟΡΙΣΜΕΝΕΣ

ΠΛΗΡΟΦΟΡΙΕΣ
ΠΡΑΚΤΟΡΕΙΟ ΤΑΞΙΔΙΩΝ
ΣΑΒΒΑΣ ΣΑΗΣ
Τάρπον Σπρινγκς 42 (δίπλα στην Πίστεως)
Τηλ.: 39781-3, 37711

«CHINA VILLAGE»
ΚΙΝΕΖΙΚΟ & ΒΙΕΤΝΑΜΕΖΙΚΟ ΕΣΤΙΑΤΟΡΙΟ



Γιορτάζουμε την **κινέζικη Πρωτοχρονιά μας** στις **12 Φεβρουαρίου** και με την ευκαιρία *προσθέτουμε **καινούργιες** γευστικές βιετναμέζικες λιχουδιές στο μενού μας.*

Φέτος γιορτάζει το ζώδιο του **Αλόγου,** γι' αυτό όσοι από σας είσαστε γεννημένοι στο έτος ***1990, 1978, 1966, 1954*** χρόνια σας πολλά

Ολα μας τα είδη και σε πακέτο με δωρεάν διανομή κατ' οίκον

«CHINA VILLAGE»
Κ.Ν. Κωνσταντινίδη 8 στην περιοχή **Ζέφυρος**

Ωρες λειτουργίας από 17.00-24.00
Κυριακές από τις 12 το μεσημέρι

Μετά τις αποφάσεις που πήρε το υπουργείο Εσωτερικών

Στα έξι χωρίζεται εκλογικά η πόλη

Θα δημιουργηθούν νέα εκλογικά τμήματα ώστε να γίνει καλύτερη η εξυπηρέτηση των ψηφοφόρων

Σε έξι εκλογικά διαμερίσματα χωρίζεται η πόλη της Ρόδου στο πλαίσιο των νέων αλλαγών που αποφασίστηκαν από το υπουργείο Εσωτερικών. Πρακτικά πάντως αυτό σημαίνει ότι οι ψηφοφόροι θα ασκούν το εκλογικό τους δικαίωμα πολύ πιο εύκολα, αφού θα λειτουργήσουν νέα εκλογικά τμήματα σε περιοχές που μέχρι τώρα δεν υπήρχαν όπως το Ροδίνι, η Ανάληψη κ.ά.

Σε επόμενη φάση, όπως αναφέρει σε ανακοίνωσή του ο δήμος Ρόδου θα επιλεγούν οι χώροι για την φιλοξενία των εκλογικών τμημάτων, διαδικασία η οποία θ' αρχίσει μετά την οριστικοποίηση των εκλογικών καταλόγων (η προθεσμία εγγραφής νέων εκλογέων, μεταδημοτεύσεων και διορθώσεων λήγει στις 31 Μαρτίου).

Οι περιοχές που καλύπτουν τα έξι εκλογικά διαμερίσματα είναι οι εξής:

- 1ο Εκλ. Διαμέρισμα: Ολόκληρη η Μεσαιωνική Πόλη, που περιβάλλεται από τα μεσαιωνικά τείχη και εξωτερικά των τειχών από τις οδούς Βύρωνος-Φιλελλήνων-Δημοκρατίας-Γ. Αβέρωφ-Ακτή Σαχτούρη-Ακτή Προμηθέως.

- 2ο Εκ. Διαμέρισμα: Η περιοχή της πόλης που περικλείεται από τις οδούς 7ης Μαρτίου-Κω-Καλύμνου-Ακτή Μιαούλη-Ακτή Κανάρη-Λεωφ. Ιαλυσού (περιοχή Κρητικών)-νότια εφαπτομένων των ορίων του Δήμου Ρόδου και Ιαλυσού μέχρι διασταύρωση Μήδεια-Ησιόδου-Διογένους-Παρθενόπης-Θ. Σοφούλη-Βορείου Ηπείρου-Ρήγα Φεραίου-Ελ. Βενιζέλου-Γ. Αβέρωφ.

- 3ο Εκλ. Διαμέρισμα: Η περιοχή της πόλης που περικλείεται από τις οδούς Θ. Σοφούλη-Εθν. Αντιστάσεως (πρώην Αννης Μαρίας)-Στ. Καζούλη-Δημοκρατίας-Ελ. Βενιζέλου-Ρήγα Φεραίου-Βορείου Ηπείρου.

- 4ο Εκλ. Διαμέρισμα: Η περιοχή της πόλης που περικλείεται από τις οδούς Βύρωνος-Φιλελλήνων-Δημοκρατίας (μέρος)-Στ. Καζούλη-Λίνδου- Παν. Κανελλόπουλου-Γρηγορίου του Ε'-Κλ. Πέππερ-Αυστραλίας.

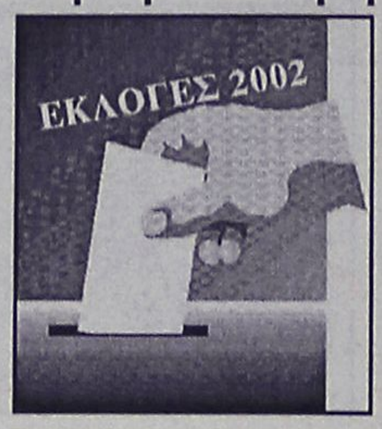

- 5ο Εκλ. Διαμέρισμα: Η περιοχή της πόλης που περικλείεται από τις οδούς Εθν. Αντιστάσεως (πρώην Αννης Μαρίας)-Λίνδου-Λεωφ. Λίνδου μέχρι διασταύρωση Κοσκινού -Νότια των ορίων οικισμού Ασγούρου εφαπτομένων των ορίων Δήμου Καλλιθέας-Δυτικά των ορίων των εργατικών κατοικιών Αγιοι Απόστολοι και περιοχής Ανάληψης εφαπτομένων των ορίων Δήμου Ιαλυσού μέχρι διασταύρωση Μήδεια-Ησιόδου-Διογένους-Παρθενόπης.

- 6ο Εκλ. Διαμέρισμα: Η περιοχή της πόλης που περικλείεται από τις οδούς Κλ. Πέππερ-Γρηγορίου Ε'-Π. Κανελλόπουλου-Λίνδου-Λεωφ. Λίνδου μέχρι διασταύρωση Ρόδου Κοσκινού-Νότια των ορίων Δήμου Ρόδου εφαπτομένων των ορίων Δήμου Καλλιθέας (πρώην κοινότητα Κοσκινού)-Ανατολικά των ορίων Δήμου Ρόδου με παραλιακή ζώνη μέχρι το τέλος της Κλ. Πέππερ.

ΟΙ ΔΙΑΔΙΚΑΣΙΕΣ ΣΤΗ Ν.Δ.

Θα είναι και πάλι υποψήφιοι

Ευρεία σύσκεψη πραγματοποιήθηκε το μεσημέρι στη Ρηγίλλης υπό τον Κώστα Καραμανλή και τη συμμετοχή κορυφαίων στελεχών όπου έγινε αναλυτική συζήτηση, σύμφωνα με πληροφορίες, για το χρονοδιάγραμμα και τις διαδικασίες που θα ακολουθηθούν στις δημοτικές και νομαρχιακές εκλογές.

Σύμφωνα με πληροφορίες ο πρώην πρωθυπουργός Τζανής Τζανετάκης, επικεφαλής της επιτροπής Εκλογικού Αγώνα, ανέλυσε όλα τα στοιχεία σύμφωνα με τα οποία σε πάρα πολύ μεγάλο ποσοστό έχουν προχωρήσει οι διαδικασίες και η αξιολόγηση των υποψηφίων.

Κατά τεκμήριο οι νυν δήμαρχοι και νομάρχες που εξελέγησαν με την υποστήριξη του κόμματος θα είναι και πάλι υποψήφιοι, ενώ σε ορισμένες περιοχές θα συγκληθούν και τα κοινωνικά και πολιτικά συμβούλια προκειμένου να διατυπώσουν και οι τοπικές κοινωνίες την άποψή τους για τους υποψήφιους που θα προτείνει το κόμμα.

Οπως εκτιμήθηκε στη σύσκεψη μέχρι τις 20 Μαρτίου θα έχουν ολοκληρωθεί οι διαδικασίες, ενώ θα εκδοθεί και σχετική εγκύκλιος που θα προσδιορίζει επακριβώς τα χρονοδιαγράμματα και τις συνεδριάσεις.

Ολοι τόνισαν πάντως ότι στις πρωτεύουσες των νομών, ορισμένους μεγάλους δήμους και τις νομαρχίες η μάχη θα είναι πολιτική.



Η εμπειρία μας και η αφοσίωση στη λεπτομέρεια αποτελουν εγγύηση για την απόλυτη επιτυχία ωστε να μείνουν ανεξίτηλες στη μνήμη τη δική σας και των καλεσμένων σας.....

ΧΟΡΟΕΣΠΕΡΙΔΕΣ - ΓΑΜΟΙ - CATERING - ΠΑΙΔΙΚΑ ΠΑΡΤΥ



ΞΕΝΟΔΟΧΕΙΟ SOFITEL CAPSIS ΡΟΔΟΥ
Για Πληροφορίες 25-015 & 20919 (09.00 - 17.00)

CAPSIS
Conference Centers & Resort Hotels



ΣΗΜΕΡΑ Η ΚΗΔΕΙΑ ΤΟΥ ΔΗΜ. ΚΑΡΥΔΗ

Σήμερα γίνεται η κηδεία του άτυχου 19χρονου Δημήτριου Καρύδη του Χρήστου που έχασε τη ζωή του τα ξημερώματα της Κυριακής 20 Ιανουαρίου, σε τροχαίο δυστύχημα, στην Αθήνα.

Η νεκρώσιμος ακολουθία θα πραγματοποιηθεί σήμερα, Παρασκευή 15 Φεβρουαρίου και ώρα 2 μ.μ. από τον Ιερό Ναό Κοιμήσεως Θεοτόκου Κρεμαστής.

Ο πρόωρα χαμένος νεαρός ήταν ένα από τα τρία παιδιά που παρέσυρε και τραυμάτισε σοβαρά τα ξημερώματα της 20ής Ιανουαρίου στην Αθήνα, ένας 28χρονος που οδηγούσε υπό την επήρεια αλκοόλ.

Οπως είναι γνωστό, το δυστύχημα συνέβη όταν, ο οδηγός του Ι.Χ. αυτοκινήτου, κατευθυνόμενος επί της Λεωφόρου Συγγρού, στο ύψος του Νέου Κόσμου προς Αθήνα, ανέπτυξε ιλιγγιώδη ταχύτητα, με αποτέλεσμα το αυτοκίνητο να εκτραπεί της πορείας του, να συγκρουστεί με τα σιδερένια κιγκλιδώματα τα οποία κατέρρευσαν, να ανέβει στο πεζοδρόμιο όπου βρισκόταν η παρέα των παιδιών και να χτυπήσει θανάσιμα τον επίσης 19χρονο Μιχάλη Βαλσάμη.

Τότε είχε τραυματισθεί σοβαρά ο Δημήτρης Καρύδης ο οποίος τελικά μετά από άνισο αγώνα σχεδόν ενός μηνός υπέκυψε προχθές στην εντατική του νοσοκομείου "Γεώργιος Γεννηματάς", στην Αθήνα, όπου βρισκόταν όλο αυτό το διάστημα διασωληνωμένος με βαριά κρανιοεγκεφαλική κάκωση.

Σημειώνεται ότι στο ίδιο ατύχημα είχε τραυματισθεί και η Κωνσταντίνα Μπουκιστιάνου η οποία και νοσηλεύθηκε στο "Ερρίκος Ντυνάν" με βαριά τραύματα και κάταγμα λεκάνης.

Μετά την άρνηση του Γ. Καλογηράτου να συμμορφωθεί

Ξαναρχίζουν οι ...χοροί στην ταλαίπωρη ΔΑΝΕ!

Με νέα επιστολή του ζητείται να καταθέσει τις επιταγές που έχει στα χέρια του • Τρεις δίκες Πέμπτη και Παρασκευή

Νέες εξελίξεις στη ΔΑΝΕ χθες μετά την άρνηση του κ. Γεράσιμου Καλογηράτου να συνεργασθεί με την Διοίκηση ώστε να επιλυθούν τα προβλήματα που την απασχολούν.

Και όπως όλα δείχνουν -μόνη διέξοδος πλέον είναι η δικαστική οδός αφού ο Κεφαλλονίτης μεγαλομέτοχος δεν δείχνει να πτοείται και συνεχίζει να παίζει τα παιχνίδια του!

Σύμφωνα με πληροφορίες, η διοίκηση της ΔΑΝΕ έστειλε χθες στον κ. Καλογηράτο νέα επιστολή με την οποία του ζητά:

- Να επιστρέψει επιταγή ύψους 1.069.815.000 δρχ.
- Να επιστρέψει επιταγή ύψους 100.000.000 δρχ.
- Να καταθέσει στα ταμεία ποσό ενός εκατ. δολαρίων που ασφαλιστική εταιρεία κατέβαλε ή πρόκειται να καταβάλει για ζημιά που υπέστη πέρυσι το "Πάτμος". Οι δύο επιταγές της ΔΑΝΕ που κρατά στα χέρια του ο κ. Καλογηράτος ύψους 1,1 δισ. περίπου είχαν εκδοθεί από τον κ. Νώντα Σολούνια με την ένδειξη "εις διαταγήν εμού του ιδίου" είχαν οπισθογραφηθεί από τον ίδιο και είχαν δοθεί στον κ. Καλογηράτο από τον τέως πρόεδρο της Εταιρείας σαν εγγύηση για προσωπικές τους συναλλαγές.

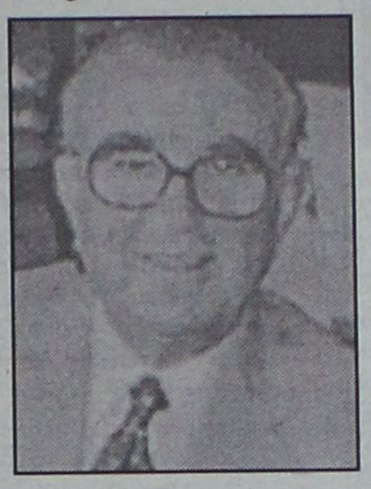

Εκτοτε και ενώ το θέμα των οφειλών Σολούνια προς τη ΔΑΝΕ, έχει διευθετηθεί και ενώ έχει διαπιστωθεί ότι οι επιταγές αυτές δεν αναφέρονται σε συναλλαγές της Εταιρείας με τον κ. Καλογηράτο, αυτός αρνείται να τις επιστρέψει και παράλληλα τις "επισείει" εκβιάζοντας καταστάσεις!

Η διοίκηση της ΔΑΝΕ με την επιστολή της, θέτει στον κ. Καλογηράτο προθεσμία 5 ημερών να επιστρέψει τις επιταγές αλλιώς θα καταφύγει στα δικαστήρια.

Με την ίδια επιστολή το Δ.Σ. της ΔΑΝΕ ζητά από τον κ. Καλογηράτο το ποσό ενός εκατ. δολαρίων που αντιστοιχεί στα ασφάλιστρα που ασφαλιστική εταιρεία έπρεπε να καταβάλει για ζημιές του "Πάτμος". Τις διαπραγματεύσεις με την ασφαλιστική εταιρεία, έκανε με εξουσιοδότηση του Δ.Σ. ο κ. Καλογηράτος. Τα χρήματα είχε συμφωνηθεί να κατατεθούν τον περασμένο Μάιο, αλλά έκτοτε κανείς δεν γνωρίζει ποιά εξέλιξη είχε η υπόθεση αυτή!

ΤΑ ΔΙΚΑΣΤΗΡΙΑ

Την ερχόμενη εβδομάδα θα εξετασθούν τρεις υποθέσεις της ΔΑΝΕ στα αρμόδια δικαστήρια. Συγκεκριμένα:

- Στις 21 Φεβρουαρίου θα συζητηθεί στη Ρόδο αίτηση τριτανακοπής του Γεράσιμου Καλογηράτου για την άρση της προσημείωσης που έχει στους Μύλους. Οπως είναι γνωστό ο κ. Καλογηράτος αρνείται να άρει την προσημείωση αν και το ακίνητο έχει περιέλθει στην κυριότητα της ΔΑΝΕ.
- Την ίδια μέρα θα συζητηθεί στη Ρόδο αίτηση ασφαλιστικών μέτρων εταιρείας στην οποία οφείλει χρήματα η ΔΑΝΕ.
- Τέλος την επομένη, στις 22 Φεβρουαρίου, θα συζητηθεί στην Αθήνα αίτηση ασφαλιστικών μέτρων που κατέθεσαν εργαζόμενοι σε ναυπηγείο οι οποίοι διεκδικούν οφειλόμενα χρήματα για τις επισκευές που έγιναν στο πλοίο "Διαγόρας".



Το κερματοτηλέφωνο που σας πληρώνει!!!

ΔΩΡΟ ΠΡΟΣ ΤΟΥΣ 2.800 ΑΞΙΟΤΙΜΟΥΣ ΠΕΛΑΤΕΣ ΜΑΣ Η ΑΥΤΟΜΑΤΗ ΑΛΛΑΓΗ ΣΕ ΕΥΡΩ ΤΟΝ ΦΕΒΡΟΥΑΡΙΟ



Το μόνο που δέχεται EURO και προσαρμόζεται αυτόματα με τα νέα δεκαψήφια νούμερα του ΟΤΕ

10.000 δρχ. το μήνα 1η δόση μετά από 6 μήνες

Διαθέτει σύστημα άμεσης διάγνωσης και επιδιορθώσεις βλαβών
Αλλάζει χρεώσεις αυτόματα κάθε φορά που τις αλλάζει ο ΟΤΕ
Εχει αναγνώριση κλήσης σε μεγάλη οθόνη
Επιστρέφει το νόμισμα αν δεν είναι εγκεκριμένο
Καθοδηγεί τον χρήστη με οδηγίες
Είναι εγκεκριμμένο από την Εθνική Επιτροπή Τηλεπικοινωνιών
Είναι ανθεκτικό-ευέλικτο-με άμεσο service, και τοποθετείται εύκολα

Αντιπροσωπεία Νοτίου Αιγαίου
ΑΤΤΑΒΥΡΟΥ 46 ΡΟΔΟΣ * ΤΗΛ. 080137733
e-mail: sifakis@payphone.gr http://www.payphone.gr

PayPHONE ΣΦΑΚΗΣ ΤΗΛΕΠΙΚΟΙΝΩΝΙΕΣ

Sigma

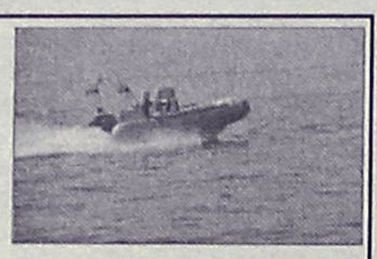

ΧΑΡΕΙΤΕ ΤΗ ΘΑΛΑΣΣΑ ΜΕ ΑΣΦΑΛΕΙΑ

ΑΣΦΑΛΙΣΤΡΑ ΑΣΤΙΚΗΣ ΕΥΘΥΝΗΣ ΣΚΑΦΩΝ

ΙΠΠΟΔΥΝΑΜΗ	ΜΗΝΙΑΙΑ €	ΣΑΙΖΟΝ €
0-50 HP	7,83	56,4
51-100 HP	9,58	69,0
101-200 HP	10,33	74,4
201 και άνω	11,75	84,6

ΥΠΕΥΘΥΝΟΣ: Παντελής Σανσόγλου

Αντιπροσωπεύσεις Ασφαλιστικών Εταιρειών
Αννης Μαρίας & Καζαντζάκη 2
Τηλ. (02410) 31468 • FAX: (02410) 33644

ANEK FERRIES

ΔΡΟΜΟΛΟΓΙΑ ΠΛΟΙΩΝ
ΚΑΘΗΜΕΡΙΝΑ ΑΠΟ ΝΗΣΙΑ ΠΡΟΣ ΠΕΙΡΑΙΑ

ΤΕΤΑΡΤΗ	30.01.02	ΔΗΜΗΤΡΟΥΛΑ	11.30	ΚΑΣΤΕΛΛΟΡΙΖΟ
		ΔΗΜΗΤΡΟΥΛΑ	21.00	ΚΩ-ΚΑΛΥΜΝΟ-ΑΣΤΥΠΑΛΑΙΑ-ΑΙΓΙΑΛΗ-ΚΑΤΑΠΟΛΑ-ΠΕΙΡΑΙΑ
ΠΕΜΠΤΗ	31.01.02	ΡΟΔΑΝΘΗ	16.00	ΚΩ-ΚΑΛΥΜΝΟ-ΛΕΡΟ-ΠΑΤΜΟ-ΠΕΙΡΑΙΑ
ΠΑΡΑΣΚ.	01.02.02	ΔΗΜΗΤΡΟΥΛΑ	21.00	ΣΥΜΗ-ΤΗΛΟ-ΝΙΣΥΡΟ-ΚΩ-ΚΑΛΥΜΝΟ-ΑΣΤΥΠΑΛΑΙΑ-ΝΑΞΟ-ΠΑΡΟ-ΣΥΡΟ-ΠΕΙΡΑΙΑ
ΣΑΒΒΑΤΟ	02.02.02	ΡΟΔΑΝΘΗ	07.30	ΚΑΣΤΕΛΛΟΡΙΖΟ
		ΡΟΔΑΝΘΗ	18.00	ΚΩ-ΚΑΛΥΜΝΟ-ΠΕΙΡΑΙΑ
ΚΥΡΙΑΚΗ	03.02.02	—	—	—
ΔΕΥΤΕΡΑ	04.02.02	ΔΗΜΗΤΡΟΥΛΑ	16.00	ΣΥΜΗ-ΤΗΛΟ-ΝΙΣΥΡΟ-ΚΩ-ΚΑΛΥΜΝΟ-ΛΕΡΟ-ΠΑΤΜΟ-ΠΕΙΡΑΙΑ
ΤΡΙΤΗ	05.02.02	ΡΟΔΑΝΘΗ	16.00	ΚΩ-ΚΑΛΘΜΝΟ-ΛΕΡΟ-ΠΑΤΜΟ-ΠΕΙΡΑΙΑ
ΤΕΤΑΡΤΗ	06.02.02	ΔΗΜΗΤΡΟΥΛΑ	11.30	ΚΑΣΤΕΛΛΟΡΙΖΟ
		ΔΗΜΗΤΡΟΥΛΑ	21.00	ΚΩ-ΚΑΛΥΜΝΟ-ΑΣΤΥΠΑΛΑΙΑ-ΑΙΓΙΑΛΗ-ΚΑΤΑΠΟΛΑ-ΠΕΙΡΑΙΑ
ΠΕΜΠΤΗ	07.02.02	ΡΟΔΑΝΘΗ	16.00	ΚΩ-ΚΑΛΥΜΝΟ-ΛΕΡΟ-ΠΑΤΜΟ-ΠΕΙΡΑΙΑ
ΠΑΡΑΣΚ.	08.02.02	ΔΗΜΗΤΡΟΥΛΑ	21.00	ΣΥΜΗ-ΤΗΛΟ-ΝΙΣΥΡΟ-ΚΩ-ΚΑΛΥΜΝΟ-ΑΣΤΥΠΑΛΑΙΑ
ΣΑΒΒΑΤΟ	09.02.02	ΡΟΔΑΝΘΗ	07.30	ΚΑΣΤΕΛΛΟΡΙΖΟ
		ΡΟΔΑΝΘΗ	18.00	ΚΩ-ΚΑΛΥΜΝΟ-ΠΕΙΡΑΙΑ
ΚΥΡΙΑΚΗ	10.02.02	—	—	—

Πληροφορίες: τηλ. 35066-30406-36170-28597 • FAX: 39839
Και στον ταξιδιωτικό σας πράκτορα

Απειλούν να καταθέσουν τα εκλογικά βιβλιάριά τους

Ξεσηκωμός στη Κάλυμνο για τις συγκοινωνίες!

Βρίσκονται σε επαφή με άλλα νησιά του βορείου συγκροτήματος με στόχο τις κινητοποιήσεις

Ακόμα και σε δυναμικές κινητοποιήσεις είναι αποφασισμένοι να προχωρήσουν οι Καλύμνιοι, λόγω του σκηνικού που διαμορφώνεται στο θέμα των ακτοπλοϊκών συγκοινωνιών, εξαιτίας κυρίως της κυβερνητικής πολιτικής.

Τόσο η Κάλυμνος όσο και άλλα νησιά του βορείου συγκροτήματος κινδυνεύουν να μείνουν χωρίς συγκοινωνίες, γεγονός που έχει προκαλέσει έντονες αντιδράσεις.

Στο πλαίσιο αυτό, συνεδρίασε προχθές το βράδυ το δημοτικό συμβούλιο Καλύμνου και στην διάρκεια της συνεδρίασης καταγράφηκε η έντονη αγανάκτηση των κατοίκων του νησιού.

Ευθέως μάλιστα έγινε λόγος για κινητοποιήσεις, ενώ ανοικτό έμεινε και το θέμα **της κατάθεσης των εκλογικών βιβλιαρίων** σε περίπτωση που οι αρμόδιοι κυβερνητικοί παράγοντες

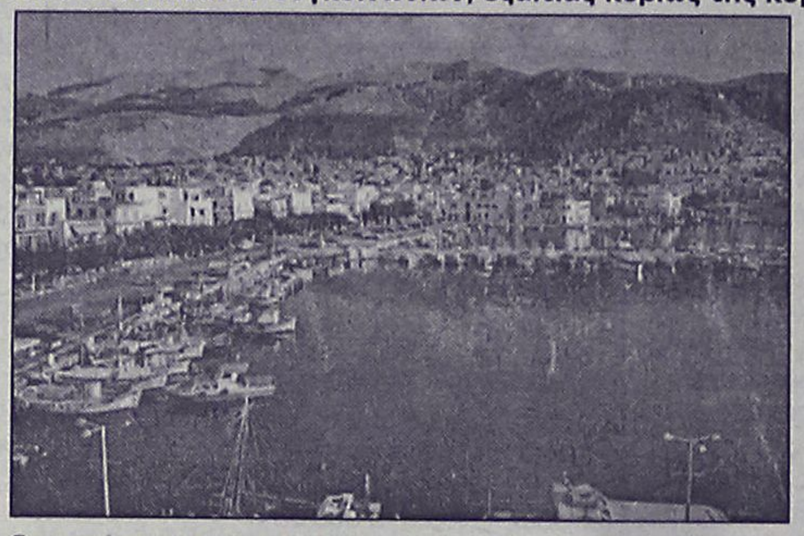

δεν τείνουν ευήκοον ους στην αγωνία των κατοίκων του νησιού.

Οι Καλύμνιοι ζητούν να παραμείνει ως έχει η ακτοπλοϊκή γραμμή κορμού (Ρόδος-Κω-Κάλυμνος-Λέρος-Πάτμος-Πειραιά) κυρίως σε ό,τι αφορά την χειμερινή περίοδο. Για την θερινή περίοδο συμφωνούν να υπάρχουν παράλληλα δρομολόγια εξπρές από Ρόδο και Κω για Πειραιά.

Το δημοτικό συμβούλιο Καλύμνου αποφάσισε να συντονίσει τις αντιδράσεις του με τα δημοτικά συμβούλια Λέρου και Πάτμου, τα οποία πρόκειται να συνεδριάσουν μέχρι την Κυριακή για το ίδιο θέμα.

Μεθοδεύεται συγκεκριμένα, οι δήμαρχοι των τριών νησιών μαζί με τον νομάρχη κ. Καραγιάννη και τους 4 βουλευτές του νομού να συναντηθούν σύντομα με τον υπουργό Εμπορικής Ναυτιλίας κ. Γ. Ανωμερίτη ενδεχομένως και με άλλους κυβερνητικούς παράγοντες σε μια προσπάθεια να βρεθεί λύση.

Σε αντίθετη περίπτωση αφήνεται ανοικτό το θέμα των κινητοποιήσεων.

Για την ανεξέλεγκτη λειτουργία των μικροπωλητών

Φωνάζουν οι έμποροι της Σύμης

Καταγγέλλουν ότι το "DUTY FREE" έγινε περίπτερο!

Για μια ακόμη φορά οι έμποροι της Σύμης, διαμαρτύρονται για την ανεξέλεγκτη δραστηριότητα των μικροπωλητών στο νησί αλλά και για τη λειτουργία του καταστήματος "DUTY FREE", το οποίο-όπως καταγγέλλουν-πουλά προϊόντα ακόμα και σε περαστικούς.

Τα τεκταινόμενα στο νησί, οι έμποροι της Σύμης καταγγέλλουν και με έγγραφο που έστειλαν στο Δήμαρχο, την Αστυνομία, το Τελωνείο, το ΣΔΟΕ και στο Επιμελητήριο, το πλήρες κείμενο του οποίου έχει ως εξής:

"Για πολλοστή φορά θέλουμε να εκφράσουμε την έντονη διαμαρτυρία μας για την κατάσταση που επικρατεί στο νησί μας σχετικά με τους πλανόδιους λιανοπωλητές, νόμιμους και μή.

Οπως πολύ καλά γνωρίζετε η οικονομία του μικρού τόπου μας στον τομέα του εμπορίου είναι πολύ περιορισμένη από άποψη κερδών, ειδικά την περίοδο του χειμώνα, ταυτόχρονα η προσφορά της δεν είναι καθόλου αμελητέα.

Πιστεύουμε ότι καλύπτει επαρκώς τις ανάγκες όλων των κατοίκων σε προϊόντα, γι' αυτό και θα πρέπει να ληφθούν κάποια μέτρα για την προστασία μας μέσα στα πλαίσια του θεμιτού ανταγωνισμού.

Ενα άλλο μεγάλο θέμα που έχει προκύψει μετά το άνοιγμα του DUTY FREE είναι το ότι οποιοσδήποτε ταξιδεύει όχι μόνο στο εξωτερικό (Τουρκία) αλλά ακόμη και στη Ρόδο, ή και να μην ταξιδεύει καθόλου, μπορεί να ψωνίσει ο,τιδήποτε από τα προϊόντα του συγκεκριμένου καταστήματος κατά παράβαση κάθε νομιμότητος.

Ενα τρίτο θέμα είναι η απαράδεκτη κατάσταση που δημιουργείται κάθε Σάββατο με τα ταξίδια των καϊκιών στην Τουρκία, και εφ' όσον ως γνωστόν η Σύμη δεν διαθέτει λαϊκή αγορά, έχει αντικατασταθεί από το παζάρι της Ντάτσας.

Ο κάθε ταξιδιώτης κουβαλάει από φρούτα και λαχανικά, κρέατα, μέχρι και υλικά οικοδομής, ηλεκτρικά είδη και ό,τι μπορεί να φανταστεί κανείς, χωρίς να του γίνεται ο απαραίτητος έλεγχος κατά την επιστροφή από τα αρμόδια όργανα.

Καταγγέλλοντας όλη την παραπάνω κατάσταση, ζητούμε να ενεργήσετε άμεσα για να σταματήσει μέχρι εδώ εφαρμόζοντας τις απαραίτητες νόμιμες διαδικασίες".

Για μοντέρνο νεανικό γυναικείο ντύσιμο Ελάτε στο νέο μας κατάστημα

ELIOYLA

με τα επώνυμα ρούχα

GIANNI RODINI ®

INTERNATIONAL

Δημητρίου Θέμελη 75 (πεζόδρομος)
Τηλέφωνο **33606**

ΚΟΜΜΩΤΗΡΙΟ UNISEX

Natural Beauty



Χτενίσματα αέρινα, φίνα...
Χτενίσματα με άποψη. Νέες κουπ με στυλ και προσθετική μαλλιών με τη γνωστή υπογραφή της Μαρίας

& κατόπιν ραντεβού
ανοικτά από τις 9.00 έως 17.00

Επίσης για τα μικρά παιδιά ένα ευχάριστο κούρεμα μέσα στο παιδικό αυτοκινητάκι

Παφιάκη Μαρία

Στη νέα διεύθυνση: Ακραμίτου 16, Ρόδος Τηλ. 32161
(παλιά διεύθυνση: προέκταση Αννης Μαρίας)

ΑΠΟΚΛΕΙΣΤΙΚΟΙ ΑΝΤΙΠΡΟΣΩΠΟΙ

SIEMENS για τη Ρόδο
Πωλήσεις - Σέρβις σε επιχειρήσεις
Ξενοδοχεία - Τηλεφωνικά Κέντρα
Τηλεφωνικές Συσκευές - Κατανεμητές
Φαξ - Ασύρματα Τηλέφωνα

REICHEL GUENTER –
ΓΕΩΡΓΑΤΖΗΣ ΠΑΡΑΣΚΕΥΑΣ

22ο χιλ. ΡΟΔΟΥ - ΛΙΝΔΟΥ
Τηλ. 0241 0 52988 - 0932 514677
0938834381

MEDITERANNEO

PIANO RESTAURANT

Γαστρονομικές απολαύσεις με την συνοδεία
υπέροχης μουσικής
σ' ένα πραγματικά ζεστό και φιλικό περιβάλλον.

Ανοιχτά κάθε ΠΑΡΑΣΚΕΥΗ-ΣΑΒΒΑΤΟ-ΚΥΡΙΑΚΗ από τις 18.00 μ.μ.
μέχρι αργά το βράδυ

Ο Γιώργος Χατζηαντώνης στο πιάνο
με την Ελεονόρα Ραΐδου θα σας διασκεδάζουν κάθε Παρασκευή - Σάββατο και Κυριακή

Περνού 139 Αφάντου
ΤΗΛΕΦΩΝΟ ΡΕΖΕΡΒΕ: 0241 052677

Συνεδριάζει το Λιμενικό Ταμείο

Συνεδριάζει σήμερα το μεσημέρι, η Διοίκηση του Λιμενικού Ταμείου Δωδεκανήσου.

Ανάμεσα στα θέματα που θα εξετασθούν είναι τα παρακάτω:

— Προμήθειες Ναυτικών Πρακτόρων.

— Δαπάνη προμηθευτών και εργασιών.

— Αιτήματα φορέων και ΟΤΑ.

— Διορισμός σε μόνιμες οργανικές θέσεις της υπηρεσίας: (2) δύο πολ/κών μηχ/κών ΠΕ, (1) ενός μηχ/γου μηχ/κού ΠΕ, (1) ενός ηλεκ/γου μηχ/κού ΤΕ, (1) ενός βοηθητικού προσ/κού ΥΕ.

— Απομάκρυνση του σκάφους WASSIM από το Λιμάνι Ακαντιάς Ρόδου.

— Εγκριση μελέτης και δημοπράτησης του έργου "Αντικατάσταση μονάδων τροφοδοσίας σκαφών στην Μαρίνα Μανδρακίου και Κολώνας λιμένος Ρόδου", ποσού 180.000 ευρώ (61.335.000 δρχ.)

— Εγκριση διάθεσης πίστωσης εκ 1.174 ευρώ για την πληρωμή του δύτη Γλυνάτση Ι., που εκτέλεσε καταδυτικές εργασίες πόντισης μηχανημάτων καταγραφής ρευμάτων στις περιοχές Φανών και Καλαβάδρων.

— Διαμόρφωση κρηπιδωμάτων λιμενίσκου Φανών Ρόδου.

Για την τουριστική κίνηση του 2002

Καλά μηνύματα και από την Ολλανδία!

Να σταματήσει η προβολή της αρνητικής εικόνας ζητά το Ξενοδοχειακό Επιμελητήριο

Η εκτίμηση ότι η τουριστική κίνηση το 2002, όχι μόνο δεν θα υπολείπεται της αντίστοιχης περυσινής, αλλά θα είναι και βελτιωμένη, παρά την κρίση που σημειώθηκε τους προηγούμενους μήνες, επιβεβαιώνεται και από την Ολλανδία, όπως ανακοίνωσε ο Ελληνικός Οργανισμός Τουρισμού.

Σύμφωνα με στοιχεία κρατήσεων του Συνδέσμου Ολλανδών πρακτόρων AMVR,σε συνεργασία με την Ολλανδική Στατιστική Υπηρεσία NIPO, η Ελλάδα απο μείωση 18% το Δεκέμβριο στα αεροπορικά πακέτα για το 2002 ανέκαμψε υπερκαλύπτοντας τη διαφορά και καταλήγοντας τον Ιανουάριο σε αύξηση 4%.

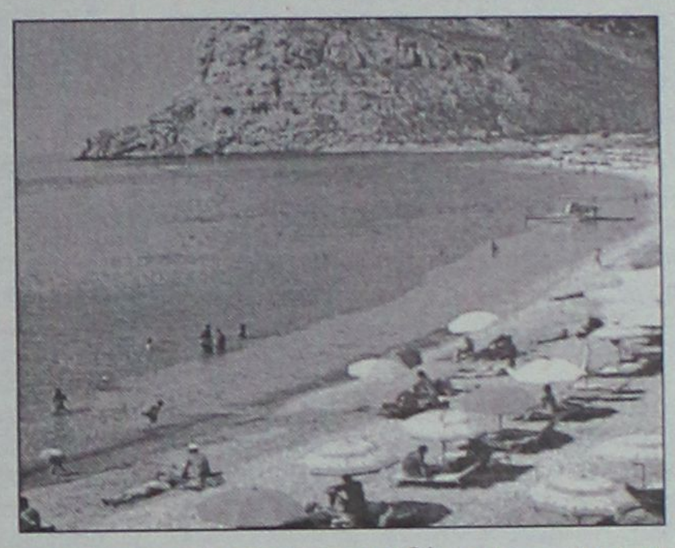

Σύμφωνα με τα στοιχεία των κρατήσεων παρατηρείται σημαντική αύξηση όλων των "μικρών" ελληνικών προορισμών, σταθεροποίηση των "μεγάλων", ανάκαμψη της Σάμου φέτος (μετά τη σημαντική μείωση του 2001 λόγω των πυρκαγιών), ενώ η Κρήτη παραμένει στα ίδια επίπεδα με πέρυσι.

ΤΟ ΞΕΝΟΔΟΧΕΙΑΚΟ ΕΠΙΜΕΛΗΤΗΡΙΟ

Ο πρόεδρος του Ξενοδοχειακού Επιμελητηρίου Ελλάδος (ΞΕΕ) Αριστοτέλης Διβάνης, με επιστολές που έστειλε στον υπουργό Οικονομίας Ν.Χριστοδουλάκη και στον υφυπουργό Α.Φωτιάδη, ζητά τροποποιήσεις όσον αφορά τις ρυθμίσεις για τις αποσβέσεις των ξενοδοχειακών επιχειρήσεων που περιλαμβάνονται στο πρόσφατα κατατεθέν στη Βουλή νομοσχέδιο με τα "κίνητρα για τις συγχωνεύσεις και φοροελαφρύνσεις για νέες προσλήψεις".

Σύμφωνα με τον πρόεδρο του ΞΕΕ το καθοριζόμενο στο 4% ποσοστό απόσβεσης της αξίας των οικοδομών που χρησιμοποιούνται ως ξενοδοχεία, πλήττει τις υγιείς ξενοδοχειακές επιχειρήσεις. Το ΞΕΕ προτιμά ένα μικτό σύστημα σύμφωνα με το οποίο η κάθε επιχείρηση θα δεσμεύεται εξ αρχής για το ρυθμό απόσβεσης που επιθυμεί να ακολουθήσει τα επόμενα χρόνια. Σε περίπτωση που αυτό δεν γίνει δεκτό, ζητά να απαλειφθούν οι προτεινόμενες διατάξεις από το νομοσχέδιο και να συνεχίσει να ισχύει το τωρινό καθεστώς.

Εξάλλου με άλλη ανακοίνωση του, ο κ.Διβάνης αποστασιοποιείται από πρωτοβουλίες άλλων τουριστικών φορέων. "Η συνεχής έμφαση και προβολή μέσω συνεδρίων ή άλλων εκδηλώσεων της αρνητικής εικόνας της τουριστικής βιομηχανίας, όχι μόνο δεν προσφέρει καλές υπηρεσίες στον τουρισμό αλλά τον βλάπτει ανεπανόρθωτα", αναφέρει ο πρόεδρος του ΞΕΕ.

Οπως επισημαίνει, "είναι γνωστό ότι ο τουρισμός διέρχεται σοβαρή κρίση, ιδιαίτερα μετά τα γεγονότα της 11ης Σεπτεμβρίου και για αυτό το λόγο απαιτείται περίσκεψη και σοβαρότητα εκ μέρους του τουριστικού τομέα και όχι αυτάρεσκη προβολή συνδικαλιστικών θέσεων".



Danezis

ΧΕΙΡΟΠΟΙΗΤΑ ΧΑΛΙΑ • ΧΑΛΙΑ ΜΗΧΑΝΗΣ
ΜΟΚΕΤΕΣ • ΠΕΡΣΙΔΕΣ • ΞΥΛΙΝΑ ΔΑΠΕΔΑ

ΓΙΟΡΤΑΖΟΥΜΕ 50 χρόνια Βιοκαρπέτ

ΚΑΙ..."ΣΒΗΝΟΥΜΕ" ΤΙΣ ΤΙΜΕΣ!

-50% ΧΑΛΙΑ ΜΗΧΑΝΗΣ	-50% ΧΑΛΙΑ ΜΗΧΑΝΗΣ	-30% ΧΕΙΡΟΠΟΙΗΤΑ
SAHARA	IRIS	GABBEH
RUBIA	KNOSSOS	PERSIAN DES SILK
OASIS	KABUL	BOKHARA
VELVET	ORIAN	NAIN

Εξόφληση ΣΕΠΤΕΜΒΡΙΟΣ 2002
ΔΕΚΤΕΣ ΠΙΣΤΩΤΙΚΕΣ ΚΑΡΤΕΣ

Καρπάθου 21-23 (πεζόδρομος Μαντράκι)
ΤΗΛ.: 02410 30976

ΔΗΜΟΣ ΑΦΑΝΤΟΥ

Μειωμένα τέλη ύδρευσης για τους πολύτεκνους

Με μειωμένα τέλη θα χρεώνονται οι πολύτεκνες οικογένειες στον δήμο Αφάντου, ύστερα από σχετική απόφαση του δημοτικού συμβουλίου που πάρθηκε προχθές.

Ειδικότερα, τα τέλη που θα ισχύουν για τους πολύτεκνους είναι:

- για κατανάλωση από 1 έως 50 κυβικά 0,06 Ευρώ
- για κατανάλωση από 51 έως 100 κυβικά 0,10 Ευρώ
- για κατανάλωση από 101 έως 150 κυβικά 0,20 Ευρώ
- για κατανάλωση από 151 κυβικά και άνω 0,50 Ευρώ.

Κατά την προχθεσινή συνεδρίαση πάρθηκαν αποφάσεις και για μια σειρά άλλων θεμάτων που απασχολούν τον δήμο και συγκεκριμένα:

- Ψήφισε τον 3ετή προγραμματισμό προσλήψεων τακτικού-έκτακτου προσωπικού και συμβάσεις έργου και των ΝΠΔΔ που εποπτεύονται από το Δήμο σύμφωνα με τους ΟΕΥ και την ανάγκη κάλυψης θέσεων εξειδικευμένου προσωπικού.
- Ψήφισε την πρόσληψη 12 εργατών για δίμηνη απασχόληση προκειμένου να καλυφθούν επείγουσες ανάγκες στις Υπηρεσίες άρδευσης- καθαριότητας και δενδροστοιχιών.
- Έγκρινε την υπερωριακή απασχόληση μόνιμου διοικητικού και εργατοτεχνικού προσωπικού κατά τις εξαιρέσιμες ημέρες εορτές και Κυριακές για το έτος 2002.
- Ψήφισε τους απολογισμούς των 5 Σχολικών Επιτροπών.
- Ψήφισε τον προϋπολογισμό της Δημοτικής Αναπτυξιακής Τεχνικής Επιχείρησης του Δήμου έτους 2002 συν. υψους 876.619 Ε (299 περίπου εκ. δρχ.)
- Ψήφισε τον προϋπολογισμό του Δημοτικού Οργανισμού Νεολαίας και Αθλησης έτους 2002 συν. ύψους 247.624 Ε (85 περίπου εκ. δρχ.)
- Εγκρίθηκαν μελέτες της Τεχνικής Υπηρεσίας που αφορούν έργα, επισκευών, διαμορφώσεων δρόμων, τσιμεντοστρώσεις αγροτικών δρόμων κ.ά. στο δημοτικό διαμέρισμα Αρχίπολης και Αφάντου συν. πρ/σμού 46.881 Ε (16 εκ. δρχ.) και ανατέθηκε η εκτέλεσή τους στην Αναπτυξιακή-Τεχνική Επιχείρηση του Δήμου.
- Εγκρίθηκε η μελέτη και εκτέλεση του έργου "Κατασκευή πεζοδρομίων οικισμού Κολυμπίων" συν. πρ/σμού 129.940 Ε (45 εκ. δρχ. περίπου).
- Ψηφίσθηκε η ρύθμιση οφειλών από τα τέλη εκδιδομένων λογαριασμών σύμφωνα με τις διατάξεις του Ν. 2819/2000 που θα ισχύσει για τρείς μήνες.
- Εγινε τροποποίηση προϋπολογισμού έτους 2002 για την αποδοχή διαφόρων οικονομικών ενισχύσεων από ΥΠΕΣΔΔΑ και πρόβλεψη διαφόρων δαπανών που προέκυψαν μετά τη σύνταξη του πρ/σμού
- Ψηφίσθηκαν διάφορες πιστώσεις που αφορούν κυρίως την κατανομή οικ. ενισχύσεων σε διάφορους αθλητικούς-πολιτιστικούς συλλόγους- επιχορηγήσεις και εισφορές στους Οργανισμούς και σχολικές Επιτροπές.

ΔΗΜΟΣ ΑΡΧΑΓΓΕΛΟΥ

Σημαντικά θέματα για εκτέλεση έργων και εκπόνηση μελετών

Αρκετά θέματα πρόκειται να απασχολήσουν την προγραμματισμένη για την Δευτέρα συνεδρίαση του δημοτικού συμβουλίου Αρχαγγέλου.

Ειδικότερα, μεταξύ άλλων, θα συζητηθούν και τα εξής θέματα:

- Επέκταση δικτύου Δημοτικού Φωτισμού στην περιοχή "Οβριακή" στο Δ.Δ. Μαλώνας.
- Επέκταση δικτύου Δημοτικού Φωτισμού στην περιοχή Αλώνια του Δ.Δ. Μαλώνας, από οικία Ντύλη έως οικία Διμέλη.
- Ηλεκτροδότηση δρόμου προς παραλία Τσαμπίκα.
- Εξέταση αιτήματος αναδόχου του έργου "Διαμόρφωση εσωτερικών και εξωτερικών χώρων Δημοτικού Καταστήματος Αρχαγγέλου".
- Λήψη απόφασης σχετικά με την εισήγηση της επιτροπής παιδείας του Δήμου μας, για ανέγερση σχολικού συγκροτήματος στη Λειβάδα.
- Λήψη απόφασης σχετικά με την εισήγηση της επιτροπής παιδείας του Δήμου μας, για αξιοποίηση της δωρηθείσας περιουσίας του κ. Κρυάδα.
- Εγκατάσταση σταθμού και Κεραίας Κινητής τηλεφωνίας της Panafon-Vodafon στην περιοχή "Κουρέπης".
- Εγκριση μελέτης και καθορισμός όρων δημοπράτησης του έργου: "Κατασκευή αγωγού ομβρίων και ασφαλτόστρωσης δρόμου στον Σταλλό", προϋπολογισμού 48.109,00 ευρώ.
- Λήψη απόφασης σχετικά με την γνωμοδότηση της επιτροπής αξιολόγησης των προσφορών που υποβλήθηκαν για τον "διαγωνισμό ιδεών για το έμβλημα του Δήμου Αρχαγγέλου".
- Ανάθεση μελέτης φωτεινών σηματοδοτών στην περιοχή του Δήμου μας.
- Ενημέρωση για την πορεία των υπό εκτέλεση έργων.

Ανεβάζει τους τόνους ο κ. Βασίλης Σταυριανός

«Φουντώνει» ο αγώνας στο Δήμο Πεταλούδων

«Με τη δημαρχία Κορδίνα ευημερούν μόνο οι αριθμοί»

Φουντώνει η προεκλογική αντιπαράθεση στο Δήμο Πεταλούδων. Με χθεσινή ανακοίνωσή του ο υποψήφιος δήμαρχος κ. Βασ. Σταυριανός απαντά στον δήμαρχο κ. Μιχ. Κορδίνα και τον εγκαλεί για "εικονική πραγματικότητα" στα έργα, στη διαφάνεια της διαχείρισης και στις προσλήψεις προσωπικού.

Στην ανακοίνωσή του ο κ. Σταυριανός επισημαίνει ότι η παράταξη της οποίας ηγείται εκφράζει την τοπική κοινωνία και την αγωνία της για την πρόοδο και την ευημερία του Δήμου και όχι κόμματα και κομματικές παρατάξεις ή επιδιώξεις. Τονίζει ακόμη ότι "τρία χρόνια ήταν ικανό διάστημα για ν' αποδείξει η παρούσα δημοτική αρχή ότι εξάντλησε τα περιθώρια των δυνατοτήτων της και δεν έχει πλέον τίποτα να προσφέρει στον τόπο".

ΑΝΑΛΥΤΙΚΑ, στην ανακοίνωσή του ο κ. Βασ. Σταυριανός αναφέρει τα εξής:

«Σε απάντηση, όσον αφορά τα στοιχεία που ο δήμαρχος Πεταλούδων κ. Μιχ. Κορδίνας έδωσε στην δημοσιότητα, προσπαθώντας να αντικρούσει τα δικά μας επιχειρήματα, όπως αποτυπώθηκαν σε συνέντευξή μας στις 3 Φεβρουαρίου 2002 έχουμε να παρατηρήσουμε τα εξής:

Συμφωνούμε ότι οι αριθμοί είναι αδιάψευστοι μάρτυρες, όχι του έργου που έχει γίνει, αλλά της αδιαφάνειας με την οποίαν εξακολουθεί να λειτουργεί η δημοτική αρχή. Αν ο κ. δήμαρχος ήθελε πράγματι να αποτελέσουν οι αριθμοί την γλώσσα της αλήθειας, θα έπρεπε να δώσει στην δημοσιότητα τον απολογισμό των πεπραγμένων του τα έτη 2000 και 2001. Αντιλαμβανόμαστε βεβαίως ότι είναι υπερβολικό να απαιτούμε να δώσει τους απολογισμούς στην δημοσιότητα, όταν δεν τους έχει παρουσιάσει καν στο δημοτικό συμβούλιο!

Αντί αυτών προτίμησε να παραθέσει μια λίστα έργων που "θα" γίνουν και ένα σημείωμα για λογαριασμούς και τιμολόγια, από το οποίο ουσιαστικά δεν προκύπτει τίποτα. Αν έτσι αντιλαμβάνεται την έννοια της "διαφάνειας" ο κύριος Δήμαρχος, τότε μάλλον υποτιμά την νοημοσύνη των Δημοτών.

Παρέθεσε επίσης ο κ. δήμαρχος κάποιος αριθμούς σχετικά με τον "πραγματικό" αριθμό των εργαζομένων στο Δήμο Πεταλούδων. Ξέχασε όμως να



αναφερθεί στους εργαζομένους των διαφόρων Οργανισμών και Επιχειρήσεων του Δήμου. Η παράλειψη αυτή, δύο πράγματα μπορεί να σημαίνει: Είτε ο πραγματικός αριθμός των εργαζομένων είναι πολλαπλάσιος, είτε πρόκειται για Οργανισμούς και Επιχειρήσεις ανύπαρκτους, που υπάρχουν μόνο ως "εικονική πραγματικότητα".

Ισχυρίζεται ο κ. δήμαρχος ότι για αυτόν δεν έχει ξεκινήσει η προεκλογική περίοδος και πως εξακολουθεί να υπηρετεί την εντολή του λαού και της Τοπικής Αυτοδιοίκησης.

Δυστυχώς για το Δήμο μας, ούτε ο θεσμός, ούτε και η εντολή του λαού υπηρετήθηκαν εδώ και τρία χρόνια. Ελπίζουμε να υπηρετηθεί τουλάχιστον στους δέκα προεκλογικούς μήνες που απέμειναν, μέχρι την λήξη της τετραετίας. Ας αποβούν τουλάχιστον αυτοί επ' ωφελεία του τόπου μας, έστω και την τελευταία στιγμή.

Υποστηρίζει ο κ. δήμαρχος ότι "δεν αναγνωρίζει τον κ. Σταυριανό ως εκφραστή του τοπικού ΠΑΣΟΚ, ούτε ότι εκπροσωπεί καμία τοπική κοινωνία". Είναι προσωπικό θέμα του κ. Κορδίνα τι αναγνωρίζει και τι όχι. Την παράταξή μας και εμένα προσωπικά ενδιαφέρει μόνο το τι αναγνωρίζει η τοπική κοινωνία. Και είμαι βέβαιος ότι οι συνδημότες μας γνωρίζουν και αναγνωρίζουν ότι ποτέ δεν ζήτησα να εκφράσω κόμματα και κομματικές παρατάξεις, αλλά τους ίδιους και την αγωνία τους για την πρόοδο και ευημερία του Δήμου μας. Γιατί σύμφωνα με τα στοιχεία του κ. δήμαρχου "οι αριθμοί ευημερούν". Ο Δήμος όμως;

Η λίστα των έργων που παραθέτει δεν αποδεικνύει τίποτε. Πρόκειται για έργα που ενώ έπρεπε να έχουν γίνει, είναι ακόμα στο στάδιο των μελετών. Ο δρόμος της εκτέλεσής τους είναι ακόμα μακρύς.

Δεν είμαστε όμως μηδενιστές. Ασφαλώς ένα κάποιο έργο έχει παραχθεί. Αλίμονο αν τρία χρόνια είχαν περάσει χωρίς να αφήσουν τίποτε πίσω τους. Τρία χρόνια ήταν ικανό διάστημα για ν' αποδείξουν ότι η παρούσα δημοτική αρχή εξάντλησε τα περιθώρια των δυνατοτήτων της και δεν έχει τίποτε να προσφέρει στον τόπο».

ΓΙΑ ΤΗ ΔΗΜΑΡΧΙΑ ΑΦΑΝΤΟΥ

Υποψήφιος ο Αντ. Β. Νικολής

"Επίθεση" στη σημερινή δημοτική αρχή για δικομανία

Την υποψηφιότητά του για τον Δήμο Αφάντου ανακοίνωσε χθες, ο κ. Αντώνιος Βασ. Νικολής, δίνοντας ταυτόχρονα στη δημοσιότητα την Ιδρυτική Διακήρυξη της παράταξής του. Μεταξύ άλλων στη Διακήρυξή του ο κ. Νικολής επισημαίνει:

● Δεν θα γίνουν βεβαίως από τη μια μέρα στην άλλη. Ομως είναι ανάγκη να σχεδιάσουμε με ρεαλισμό και αξιοπιστία, εξηγώντας στους πολίτες τί και πως πρέπει να συνεισφέρουν, τί μπορεί να γίνει σήμερα, τί θα γίνει αύριο.

● Γι' αυτό θέλουμε τ' Αφάντου πιο κοντά στον πολίτη. Να οργανώσουμε μια νέα σχέση εκπροσώπησης του πολίτη από το Δήμο. Ενα νέο ρόλο για την Τοπική Αυτοδιοίκηση. Ο Δήμος οφείλει να εξυπηρετεί τον πολίτη. Η αναδιοργάνωση των υπηρεσιών του με την εφαρμογή επί τέλους της τεχνολογίας, η αξιοποίηση του προσωπικού του που σήμερα αδρανεί αποτελεί επιτακτική ανάγκη. Να γίνει αποκέντρωση, οφείλει να δώσει τη δυνατότητα πρωτοβουλιών στο δημοτικό διαμέρισμα της Αρχίπολης. Με την δραστηριοποίηση των πολιτών όχι μόνο κάθε τέσσερα χρόνια, όταν ψηφίζουν, αλλά με την έκφραση της γνώμης τους μέσα από διαύλους επικοινωνίας σε συνεχή βάση.

● Ο Δήμος μας σήμερα πρέπει να αναπτύξει ένα καινούργιο ρόλο διεκδίκησης προς τις κρατικές υπηρεσίες, την περιφερειακή και νομαρχιακή διοίκηση. Από το πότε θα σκαφτούν και θα σκεπαστούν οι δρόμοι, μέχρι το ποιός διαχειρίζεται τους χώρους και την δημόσια ακίνητη περιουσία.

● Τα τελευταία χρόνια η Δημοτική Αρχή κρατά καρφωμένο τ' Αφάντου στο τέλμα των προβλημάτων με μια αντίληψη μικρών οριζόντων. Με μια δραστηριότητα που επιδιώκει να συγκαλύψει την ουσία των προβλημάτων παρά να οδηγήσει στην ουσιαστική αντιμετώπιση.

● Εδώ και τέσσερα χρόνια το όποιο έργο της Δημοτικής Αρχής αρκείται στον δικαστικό αγώνα κατά των αντιπάλων, στον επιδερμικό καλλωπισμό, χωρίς σχέδιο και προοπτική.

Η σημερινή Δημοτική Αρχή δεν επιθυμεί και αδυνατεί να εκμεταλλευθεί τις δυνατότητες που της δίνονται για να διεκδικήσει και να λύσει βασικά προβλήματα. Με μια αντίληψη (βαθιά συντηρητική) μεταθέτει τις ευθύνες στις πλάτες άλλων. Παραγνωρίζει τις δυνατότητες της συλλογικής προσπάθειας, αποτρέπει την ουσιαστική πρωτοβουλία, φοβάται τη δυναμική και τη δύναμη των πολιτών. Αυτή τη δύναμη των πολιτών, τη ΔΥΝΑΜΗ ΟΛΩΝ ΜΑΣ θέλουμε να αναδείξουμε.

● Αυτές τις δυνάμεις θέλουμε να συνθέσουμε σε μια νέα πλειοψηφία που θα γυρίσει τη σελίδα στ' Αφάντου και την Αρχίπολη.

● Η προσπάθεια αυτή χρειάζεται όλους και πρέπει να δουλέψουμε όλοι και όλες για να κάνουμε τον τόπο μας καλύτερο. Μέσα σε συνθήκες ασφάλειας και ποιότητας στην καθημερινή τους ζωή. Με ορίζοντα και προοπτική.

● Για αυτό απευθύνω σήμερα πρόσκληση για παντοστρατιά στη δύσκολη και κοινή πορεία για τη συνένωση των κατ' ουσία προοδευτικών ομάδων των πολιτών που πιστεύουν με πάθος σε αυτή την προσπάθεια.

● Καλώ δε όλους τους σκεπτόμενους συμπολίτες να δουλέψουμε μαζί για να κάνουμε πραγματικότητα αυτό που όλοι μας θέλουμε.



Κουφώματα **KUNSTSTOFF**. Αξεπέραστη θερμομόνωση, υψηλή ηχομόνωση, απεριόριστη αντοχή στο χρόνο πάνω από **60 πιστοποιητικά ποιότητας**, μέχρι και **48 δόσεις**. Υπεροχή **KUNSTSTOFF** θα πει υπέροχη ζωή!

KUNSTSTOFF®
www.kunststoff.gr
casaviva
Λεωφ.Ελευθερίας 2Α, 85104 Κρεμαστή Ρόδος Τηλ. 95076, Fax.93775

Κεντρική Θέρμανση



- Θέρμανση πετρελαίου
  Λέβητες χαλύβδινοι, μαντεμένιοι. Σώματα πάνελ-αλουμινίου. Ατομικές θερμάνσεις.
- Θέρμανση ηλεκτρική
  Θερμοπομποί **EL-NOR**. 20 χρόνια πρώτοι στη Ρόδο, θερμαίνουν εκατοντάδες κατοικίες και επαγγελματικούς χώρους
- Κλιματιστικά:
  Θέρμανση - ψύξη. Όλες οι κορυφαίες μάρκες στις χαμηλότερες τιμές.
- Δωρεάν μελέτη - επίβλεψη
  Ακόμη και για τον πιο μικρό χώρο και δωρεάν μεταφορά.
- Άμεση εγκατάσταση
  από ειδικευμένο προσωπικό με προσοχή στη λεπτομέρεια
- Γραπτή εγγύηση καλής λειτουργίας και πλήρης τεχνική υποστήριξη.
- Διπλή πιστοποίηση ποιότητας
  από την εταιρεία μας και το δίκτυο τεχνικών καταστημάτων **Διαθερμική**.
- Ειδικές λύσεις
  για ξενοδοχεία και επαγγελματικούς χώρους.



Καλέστε αμέσως το 76100 για υπεύθυνη ενημέρωση

ΒΟΥΤΥΡΑΚΗΣ Ι.Χ. Ε.Π.Ε. • ΔΩΔ. ΝΕΟΛΑΙΑΣ 16 - ΡΟΔΟΣ -ΤΗΛ. ΚΕΝΤΡΟ: 0241/76100

Με απόφαση του Κεντρικού Αρχαιολογικού Συμβουλίου

Εξι Καλύμνιοι ψαράδες θα μοιραστούν 100 εκατ.

Είχαν βρει και παρέδωσαν 37 αγάλματα της ελληνιστικής περιόδου!

Εκατό εκατομμύρια δραχμές θα μοιραστούν έξι κάτοικοι της Καλύμνου για τα αρχαία αγάλματα που ανακάλυψαν και παρέδωσαν στις αρμόδιες αρχές πριν από ένα χρόνο.

Στην απόφαση αυτή κατέληξε το Κεντρικό Αρχαιολογικό Συμβούλιο, αφού προηγουμένως εκτίμησε την αξία των αγαλμάτων σε 400 εκατομμύρια δραχμές.

Σύμφωνα με όσα έγιναν γνωστά η αμοιβή που θα δοθεί κρίνεται υψηλή γι' αυτό και υπήρξαν διαφωνίες κατά την συνεδρίαση του Κεντρικού Αρχαιολογικού Συμβουλίου (η σχετική απόφαση πάρθηκε κατά πλειοψηφία).

Το ποσό των 100 εκατομμυρίων δραχμών για την ακρίβεια 1.170.000 ευρώ) θα το μοιραστούν οι Μ. Χαλκίτης, Αντ. Καλιδώνης, Ι. Πελεκάνος, Στ. Καβουκλής, Σκ. Χαλκίτης και Κατ. Χαλκίτη, οι οποίοι κρίθηκαν δικαιούχοι της αμοιβής με βάση το πρωτόκολλο παράδοσης των 37 αρχαία γλυπτών που συντάχθηκε από την ΚΒ' Εφορεία Προϊστορικών και Κλασικών Αρχαιοτήτων.

Τα αρχαία είχαν ανακαλυφθεί τον Μάρτιο του 2001 όταν στο χωράφι του Μ. Χαλκίτη έγιναν εργασίες για να κατασκευαστεί μία ποτίστρα ζώων.

Τα ευρήματα ήταν εντυπωσιακά, όλα ελληνιστικής περιόδου, τα περισσότερα σε καλή κατάσταση.

Προέρχονταν από βυζαντινό αποθέτη, στον οποίο έριχναν οι χριστιανοί τα σύμβολα της ειδωλολατρικής θρησκείας σε κομμάτια για να τα κάνουν ασβέστη. Γι' αυτό ήταν πολλά ακέφαλα. Ανάμεσά τους αγαλμάτιο Ερμαφρόδιτο, κεφαλή γενειοφόρου, πιθανόν Ασκληπιού, οι δύο βάσεις αγαλμάτων, εφτά ακέφαλα ανδρικά αγάλματα και τμήματα αγαλμάτων (άκρα, λαιμοί, πτυχώσεις, βάσεις κ.λπ.)

Βρέθηκαν στην ευρύτερη περιοχή του ιερού του Δαλίου Απόλλωνος πάνω στο οποίο χτίστηκε η παλαιοχριστικανική βασιλική του Ιησού της Ιερουσαλήμ.

Ο αρχαιολογικός χώρος χωρίζεται από το χωράφι του Μ. Χαλκίτη από ένα δρόμο, όπως ειπώθηκε προχθές στο Κεντρικό Αρχαιολογικό Συμβούλιο όπου συζητήθηκε η υπόθεση αυτή.

Το ερώτημα που απασχόλησε τα μέλη του ΚΑΣ ήταν, αν δικαιούται καποιος εύρετρα όταν βρίσκει αρχαιότητες τόσο κοντά σε κηρυγμένα μνημεία.

Αλλά από τη συζήτηση προέκυψε πως το συγκεκριμένο χωράφι δεν αποτελούσε μέρος κηρυγμένου αρχαιολογικού χώρου και



ότι οι αγρότες δεν είχαν ποτέ ενημερωθεί ότι απαγορεύεται η άνευ αδείας βαθιά άρωση ή οποιαδήποτε εκσκαφή.

ΠΩΣ ΒΡΕΘΗΚΑΝ

Σχετικά με το πώς βρέθηκαν τ' αρχαία, ο παριστάμενος στην συνεδρίαση του ΚΑΣ κ. Μ. Χαλκίτης διευκρίνησε ότι άρχισαν να βγαίνουν στους 70-80 πόντους.



Δεν έδωσε όμως σαφή απάντηση γιατί μετά την αποκάλυψη των πρώτων αγαλμάτων δεν σταμάτησε τις εργασίες για να ειδοποιήσει τις αρχές αλλά συνέχισε μέχρι να βρει και τα 37 αγάλματα.

Σαφέστερος ήταν στην ερώτηση πώς εμπλέκονται αυτή του ψαρά Γ. Χατζηαντωνίου που ανέσυρε από το βυθό ορειχάλκινο άγαλμα της κυράς της Καλύμνου, όπως καθιερώθηκε να λέγεται. Αυτό συνέβη πριν από 7 χρόνια, ενώ και πρόσφατα αμοιβή δόθηκε και σε άλλο ψαρά που είχε ανασύρει αρχαία νομίσματα.

στην υπόθεση και οι υπόλοιποι που επιθυμούν μέρος της αμοιβής (οι Α. Καλιδώνης, Ι. Πελεκάνος, Στ. Καβουκλής, Σκ. Χαλκίτης, Κατ. Χαλκίτη). Είπε ότι ο Αντ. Καλιδώνης έβοσκε πιο εκεί τα πρόβατά του και τον φώναξε να τα δει, για να αποφασίσουν "τι τα κάνουν;" και οι υπόλοιποι τον βοήθησαν να τα μεταφέρει κατ' αρχάς σε μια αποθήκη, όπου τα φύλαγαν όλη τη νύχτα μέχρι την παράδοσή τους την επομένη, όπως επίσης από την αποθήκη στο μουσείο.

Σύμφωνα με την εκτιμητική επιτροπή (εξ αρχαιολόγων) του ΥΠΠΟ, η συνολική αξία των αγαλμάτων ανέρχεται στα 398.677.400 δρχ. ή 1.190 εκατ. ευρώ. Το ΚΑΣ αποφάσισε να τους δοθεί ως αμοιβή το 1/4 της αξίας τους, δεδομένου ότι υπήρχε θετική εισήγηση από την αρμόδια ΚΒ' Εφορεία Αρχαιοτήτων και τη Διεύθυνση Προϊστορικών και Κλασικών Αρχαιοτήτων.

Στον ίδιο χώρο στην συνέχεια η ανασκαφή που διεξήγαγε η Αρχαιολογία έφερε στην επιφάνεια και άλλα αγάλματα ή θραύσματά τους, ο αριθμός των οποίων έχει ξεπεράσει πλέον τα 200.

Αξιοσημείωτο είναι ότι και στο παρελθόν έχουν δοθεί αμοιβές σε Καλύμνιους που βρήκαν και παρέδωσαν αρχαία, με πιο χαρακτηριστική περίπτωση

ALHAMBRA TRAVEL

Φανταστικές 3ήμερες, 4ήμερες και 7ήμερες κρουαζιέρες με τα υπερπολυτελή κρουαζιερόπλοια της *ROYAL OLYMPIC CRUISES*

Πολυτέλεια-διασκέδαση-μοναδικό service σε όλες τις θέσεις

ΑΝΑΧΩΡΗΣΕΙΣ ΑΠΟ ΑΡΧΕΣ ΜΑΡΤΙΟΥ

ΑΠΟ ΡΟΔΟ ΚΑΘΕ ΤΕΤΑΡΤΗ ΓΙΑ ΤΙΣ ΤΡΙΗΜΕΡΕΣ ΚΑΙ ΕΠΤΑΗΜΕΡΕΣ ΚΑΙ ΚΑΘΕ ΣΑΒΒΑΤΟ ΓΙΑ ΤΙΣ ΤΕΤΡΑΗΜΕΡΕΣ.
ΕΙΔΙΚΕΣ ΤΙΜΕΣ ΓΙΑ ΕΛΛΗΝΕΣ ΑΠΟ EURO 299 ΤΟ ΑΤΟΜΟ
ΑΠΟ ΠΕΙΡΑΙΑ ΑΝΑΧΩΡΗΣΗ ΚΑΘΕ ΠΑΡΑΣΚΕΥΗ ΜΕ ΤΟ ΝΕΟΤΕΥΚΤΟ OLYMPIA EXPLORER ΜΕ ΕΠΙΣΚΕΨΗ ΚΕΡΚΥΡΑ, ΒΕΝΕΤΙΑ, ΝΤΟΥΜΠΡΟΒΝΙΚ, ΚΑΤΑΚΟΛΟ, ΚΩΝΣΤΑΝΤΙΝΟΥΠΟΛΗ, ΜΥΚΟΝΟ ΚΑΙ ΣΑΝΤΟΡΙΝΗ

ΦΑΝΤΑΣΤΙΚΗ ΠΑΣΧΑΛΙΝΗ ΚΡΟΥΑΖΙΕΡΑ!!!

ΤΟ ΠΡΑΚΤΟΡΕΙΟ ΜΑΣ ΔΙΟΡΓΑΝΩΝΕΙ ΜΟΝΑΔΙΚΗ ΠΑΣΧΑΛΙΝΗ ΚΡΟΥΑΖΙΕΡΑ ΜΕ ΑΝΑΧΩΡΗΣΗ ΑΠΟ ΡΟΔΟ 1/5 ΚΑΙ ΕΠΙΣΤΡΟΦΗ 8/5 ΜΕ ΕΠΙΣΚΕΨΗ ΗΡΑΚΛΕΙΟ, ΠΕΙΡΑΙΑ, ΚΩΝΣΤΑΝΤΙΝΟΥΠΟΛΗ, ΚΟΥΣΑΝΤΑΣΙ ΜΥΚΟΝΟ

Πληροφορίες
ALHAMBRA TRAVEL
Αλεξ. Παπάγου 23. Τηλ. 37052, 25698 ΡΟΔΟΣ

Στην αρμόδια κοινοβουλευτική επιτροπή

Το ενεργειακό πρόβλημα έθεσε ο κ. Αριστ. Παυλίδης

Ζήτησε από τον κ. Τσοχατζόπουλο άμεση αντιμετώπιση του κρίσιμου αυτού θέματος

Ο βουλευτής Α. Παυλίδης κατά την συζήτηση περί του ενεργειακού προβλήματος, ενώπιον της αρμόδιας Κοινοβουλευτικής Επιτροπής, παρόντος του υπουργού Ανάπτυξης κ. Α. Τσοχατζόπουλου, έθεσε το ζήτημα της ανεπάρκειας ηλεκτροπαραγωγής από την ΔΕΗ για κάλυψη των αναγκών των νησιών.

Ζήτησε την άμεση παρέμβαση για αντιμετώπιση του κρισίμου θέματος της υψηλής καταναλώσεως ηλεκτρικού ρεύματος κατά την τουριστική περίοδο. Ετόνισε ότι η Κυβερνητική ολιγωρία είχε ως αποτέλεσμα την με βραδύ ρυθμό εξέλιξη των διαδικασιών επιλογής θέσεως για το νέο εργοστάσιο της ΔΕΗ στην Ρόδο, με όλα τα συνακόλουθα για το κόστος κατασκευής και τον χρόνο αποπερατώσεώς του.

Παρόμοια είναι η κατάσταση στην Κάρπαθο-Κάσο και στην Κω-Κάλυμνο-Λέρο.

Η κυβέρνηση ομιλεί για ανάπτυξη και εμείς δεν έχουμε επάρκεια ηλεκτρικού ρεύματος και πληρότητα θαλασσίων συγκοινωνιών. Φθάσαμε στο σημείο τα 16 από τα 18 νησιά της Δωδεκανήσου να κηρύσσονται άγονη γραμμή.

Ο κ. Α. Παυλίδης υπεγράμμισε:

"Το υπουργείο Ανάπτυξης προβάλλει με ιδιαίτερη επιμονή την παραγωγή ηλεκτρικής ενέργειας από αιολική ενέργεια. Παρά την τεχνολογική πρόοδο οι δυνατότητες αποτελεσματικής πληρώσεως των ελλειμμάτων είναι περιορισμένες. Ακόμη υπάρχει μεγάλος κίνδυνος, εάν δεν



προηγηθεί χωροταξική επιλογή των θέσεων όπου θα αναπτυχθούν τα αιολικά πάρκα, να έχουμε βίαιη προσβολή του ήπιου νησιωτικού περιβάλλοντος.

Είναι ανάγκη αδήριτος να προηγηθεί μελέτη επί της οποίας θα βασισθεί ο τελικός σχεδιασμός για την εγκατάσταση τέτοιων πάρκων. Διαφορετικά θα αντιμετωπίσουμε καταστάσεις παρόμοιες με αυτές των ιχθυοκαλλιεργειών. Αφού δηλαδή το κράτος επέτρεψε σε επιχειρηματίες να κάνουν επενδύσεις, λόγω αντιδράσεων των τοπικών πληθυσμών τους καταδιώκει.

Επισημαίνω τον κίνδυνο και συνιστώ προσοχή.

Τέλος, ο υπουργός Ανάπτυξης οριστικά να δηλώσει τί σχεδιάζει το Υπουργείο του για την γεωθερμία στην Νίσυρο. Ας δηλώσει για ποιους λόγους δεν προχωρούμε οριστικά στην αξιοποίησή της ή ότι επιλέγουμε άλλη τακτική. Οφείλει να ξεκαθαρίσει τα πράγματα".

70χρονος Καλύμνιος

Πέθανε μέσα στο "Πάτμος"

Μεταφέρθηκε νεκρός στο Κ.Υ. Τήλου

Την τελευταία του πνοή άφησε πάνω στο πλοίο "Πάτμος" της ΔΑΝΕ, ένας 70χρονος.

Πρόκειται για το Νεοκλή Φιλίππου από την Κάλυμνο, ο οποίος ταξίδευε με τη γυναίκα του Μαρία, προχθές το απόγευμα με το "Πάτμος" που εκτελούσε το δρομολόγια για Σύμη, Τήλο, Κω, Κάλυμνο, Λέρο, Πάτμο και Πειραιά.

Στις 18.55, τρεις ώρες μετά τον απόπλου από το λιμάνι της Ρόδου, οι υπεύθυνοι του πλοίου ειδοποίησαν το Λιμενικό Σταθμό Τήλου ότι υπήρχε έκτακτο ιατρικό περιστατικό και ζήτησαν την άμεση κινητοποίηση των αρμοδίων.

Το "Πάτμος" κατέπλευσε στο λιμάνι της Τήλου, όπου λίγο μετά τις 7 το απόγευμα, ασθενοφόρο του ΕΚΑΒ παρέλαβε τον 70χρονο και τον μετέφερε στο ιατρικό κέντρο του νησιού. Εκεί διαπιστώθηκε ο θάνατός του.

Μετά από αίτημα της συζύγου, η σορός του νεκρού, μεταφέρθηκε με το ίδιο πλοίο στην Κάλυμνο. Για το συμβάν διενεργείται προανάκριση από την αρμόδια λιμενική αρχή.

COMPUTER & ART STUDIES COLLEGE

ΕΡΓΑΣΤΗΡΙΑ ΕΛΕΥΘΕΡΩΝ ΣΠΟΥΔΩΝ

Σε σύντομο χρόνο παρέχουν αποτελεσματική επιμόρφωση και ανταγωνιστικά εφόδια στην αγορά εργασίας

ΤΜΗΜΑΤΑ ΤΑΧΥΡΡΥΘΜΗΣ ΕΚΠΑΙΔΕΥΣΗΣ



Απευθύνονται σε
- ΕΝΗΛΙΚΕΣ
- ΦΟΙΤΗΤΕΣ
- ΜΑΘΗΤΕΣ ΓΥΜΝΑΣΙΟΥ - ΛΥΚΕΙΟΥ
- ΠΑΙΔΙΑ ΠΡΟΣΧΟΛΙΚΗΣ ΗΛΙΚΙΑΣ

ΔΙΔΑΣΚΟΝΤΑΙ



- ΧΡΗΣΗ Η/Υ & INTERNET
- ΕΠΑΓΓΕΛΜΑΤΙΚΟ ΜΑΚΙΓΙΑΖ
- ΜΑΝΙΚΙΟΥΡ - ΠΕΝΤΙΚΙΟΥΡ
- ΚΟΠΤΙΚΗ - ΡΑΠΤΙΚΗ (ΜΟΝΤΕΛΙΣΤ)







ΕΝΑΣ ΝΕΟΣ ΦΟΡΕΑΣ ΕΚΠΑΙΔΕΥΣΗΣ

ΠΛΗΡΟΦΟΡΙΕΣ: Θεσσαλονικης 18 - Ρόδος
Τηλ. 0241 60554 / 38311

PARIS DAKKAR Winner 2001 MITSUBISHI PAJERO



Off road, είναι όπου σου αρέσει!



MITSUBISHI PAJERO PININ

1.8 & 2.0 κυβικά

Νέο 5θυρο Mitsubishi Pajero Pinin 4X4. Ένα καθαρόαιμο Pajero για δυναμικές διαδρομές μέσα και έξω από την πόλη. Με design Pininfarina, που κερδίζει σε εντυπώσεις, και με 2.000 κ.εκ. και το Super Select 4, το πρωτοποριακό του σύστημα μετάδοσης, που κερδίζουν σε επιδόσεις, το νέο Mitsubishi Pajero Pinin, όπως και κάθε Pajero άλλωστε, κυριαρχεί απόλυτα.

Νέο Mitsubishi Pajero Pinin: Κερδίζεις... όπου σου αρέσει!

Χαράξτε το δικό σας δρόμο

MITSUBISHI MOTORS

ΔΩΡΕΑΝ ΕΤΗΣΙΑ ΑΣΦΑΛΙΣΤΙΚΗ ΚΑΛΥΨΗ: ΟΔΙΚΗΣ ΠΡΟΣΤΑΣΙΑΣ, ΙΑΤΡΙΚΗΣ ΚΑΙ ΠΡΟΣΩΠΙΚΗΣ ΒΟΗΘΕΙΑΣ ΟΔΗΓΟΥ ΚΑΙ ΕΠΙΒΑΤΩΝ ΑΠΟ ΤΗΝ INTERAMERICAN

Θ. και Ι. ΚΑΛΛΙΓΑΣ ΑΕΒΕ

Λεωφ. Λίνδου 138 • Τηλ. 02410 67440-1 • FAX: 02410 68462
email: kaligcar@otenet.gr

1ο ΧΡΗΜΑΤΟΔΟΤΙΚΟ ΠΡΟΓΡΑΜΜΑ		2ο ΧΡΗΜΑΤΟΔΟΤΙΚΟ ΠΡΟΓΡΑΜΜΑ	
0,58%	σταθερό μηνιαίο επιτόκιο 0% προκαταβολή 72 δόσεις	0,75%	σταθερό μηνιαίο επιτόκιο 0% προκαταβολή 1η δόση σε 12 μήνες ΑΤΟΚΑ 72 δόσεις

cafe - rest.
Baroque

Εγκαίνια

το **ΣΑΒΒΑΤΟ 16 ΦΕΒΡΟΥΑΡΙΟΥ**

απόγευμα

ΑΝΟΙΚΤΗ ΠΡΟΣΚΛΗΣΗ ΣΕ ΟΛΟΥΣ

ΑΛ. ΔΙΑΚΟΥ 19 • Τηλ. 0241 0 77779

AUDIO CLUB
For Serious Ears

KENWOOD
CAR AUDIO SYSTEMS
Όλη η γκάμα της KENWOOD στις καλύτερες τιμές!

PHASE LINEAR

Τώρα και τα παγκοσμίους φήμης Phase linear σε Ενισχυτές-Ηχεία

Ο % προκαταβολή έως 36 άτοκες δόσεις
AUDIO CLUB
Επίσημος αντιπρόσωπος της
SOUND HELLAS
πλαισιο
Μιχ. Πετρίδη & Πειραιώς 1 Ρόδος τηλ. 21533

Μια συνεργασία ΤΕΔΚΔ-Πανεπιστημίου Αιγαίου

Αρχαιολογικό περιοδικό θα εκδίδεται στα αγγλικά

Θα αναδείξει την πολιτισμική κληρονομιά της Μεσογείου με έμφαση στα Δωδεκάνησα

Επιστημονικό περιοδικό στην αγγλική γλώσσα, άρχισε να εκδίδει το Πανεπιστήμιο Αιγαίου με την οικονομική συνδρομή της Τοπικής Ενωσης Δήμων και Κοινοτήτων.

Το περιοδικό θα βγαίνει δύο φορές το χρόνο απευθυνόμενο κυρίως στη διεθνή επιστημονική κοινότητα.

Ηδη κυκλοφόρησε το πρώτο του τεύχος, το οποίο παρουσιάστηκε σε ειδική εκδήλωση προχθές το βράδυ στο Ακταίον, ενώ για το ίδιο θέμα δόθηκε χθες συνέντευξη Τύπου.

Πρόκειται για ιδιαιτέρως αξιόλογη και φιλόδοξη προσπάθεια, την οποία η ΤΕΔΚ όπως επεσήμανε στην χθεσινή συνέντευξη Τύπου ο γραμματέας του διοικητικού συμβουλίου κ. Στ. Ρηνιού θα την στηρίξει και ηθικά και οικονομικά.

"Αποτελεί σημαντικό εκδοτικό γεγονός με πολλαπλασιαστικές πνευματικές προεκτάσεις και παραμέτρους", δήλωσε μεταξύ άλλων ο κοσμήτορας του Πανεπιστημίου Αιγαίου κ. Νικήτας Πολεμικός εκφράζοντας την βεβαιότητα ότι "το περιοδικό πληροί της προδιαγραφές ενός άριστου επιστημονικού περιοδικού".

Είναι το πρώτο αρχαιολογικό περιοδικό που εκδίδεται σε ξένη γλώσσα στην Ελλάδα, επεσήμανε ο καθηγητής κ. Αδ. Σάμψων, τονίζοντας ότι είναι αναγκαίο εκ των πραγμάτων κάτι τέτοιο και ανακοινώνοντας παράλληλα ότι θα ακολουθήσουν και άλλες εκδόσεις.

Το περιοδικό ονομάζεται "Mediterranean Archaelogy & Archaeometry" και η συντακτική του επιτροπή αποτελείται από 45 εξέχουσες προσωπικότητες πανεπιστημιακών κατά το 80 ξένων ιδρυμάτων (από τη ΝΑΣΑ, Βουλγαρία, ΗΠΑ, Αγγλία, Γαλλία, Μάλτα, Αίγυπτο, Ιταλία, Αυστρία, Ισραήλ, Γερμανία, Ελλάδα, Πολωνία, Δανία, Ιρλανδία) όπως τόνισε ο καθηγητής **κ. Ιωάννης Λυριντζής.**

Σκοποί του περιοδικού, όπως είπε ο κ. Λυριντζής είναι: 1) να αναδείξει την πολιτισμική κληρονομιά της Μεσογείου με έμφαση στην ελληνική και ιδιαίτερα τα Δωδεκάνησα, 2) να εφοδιάσει τους αρχαιολόγους, ιστορικούς τέχνης και φυσικούς επιστήμονες με πεδίο εφαρμογής την αρχαιολογία με πληροφορία χρήσιμη για τις μελέτες τους, 3) να προωθήσει διεθνείς συνεργασίες με την ανάληψη κοινών επιστημονικών δραστηριοτήτων στην αρχαιολογία και αρχαιομετρία, 4) να προωθήσει νέες ιδέες και καινοτομίες στην έρευνα στη Μεσόγειο για την αποτελεσματικότερη μελέτη της Ευρωμεσογειακής πολιτιστικής κληρονομιάς, 5) να παρουσιάζει νέες τεχνικές και μεθοδολογίες στην αρτιότερη μελέτη και έρευνα ανασκαφικών δραστηριοτήτων στη Μεσόγειο, 6) να ενθαρρύνει διεθνή συζήτηση στη ζεύξη μεταξύ αρχαιολογίας και αρχαιομετρίας με την ευρύτερη έννοια και να καθιερώσει διεθνή φόρουμς για την καθιέρωση ευρέως αποδεκτά κριτήρια ορθής προσέγγισης και επίλυσης συγκεκριμένων σύγχρονων και μελλοντικών αρχαιολογικών προβλημάτων.

Τα θέματα που το περιοδικό θα διαπραγματεύεται περιλαμβάνουν: 1) θεωρητική και πειραματική αρχαιολογία, 2) περιβαλλοντική αρχαιολογία, 3) εθνοαρχαιολογία, 4) ανασκαφικές εκθέσεις, 5) πολιτισμοί στη Μεσόγειο από την Παλαιολιθική μέχρι τη Βυζαντινή εποχή, 6) πρώιμοι αραβικοί πολιτισμοί, 7) μυθολογία και αρχαιολογία, 8) βιβλική αρχαιολογία, 9) αρχαιολογία της Αιγύπτου και Μέσης Ανατολής, 10) φυσικές επιστήμες στην αρχαιολογία (αρχαιομετρία) όπως χρονολόγηση, ανάλυση, προέλευση, εντοπισμός αρχαιοτήτων, προληπτική συντήρηση, αρχαιοαστρονομία, στατιστική και αρχαιολογία, και ιστορία τέχνης και γενικότερα στη βιολογική και πολιτιστική εξέλιξη του ανθρώπου, 11) βιομοριακή αρχαιολογία και οστεοαρχαιολογία, 12) αρχαιολογία και διεθνείς σχέσεις (όπως θέματα που άπτονται της πολιτισμικής διπλωματίας), 13) αρχαιολογία και προέλευση της γραφής, 14) πρώιμη επιστήμη και τεχνολογία, 15) πολιτιστικές αλληλεπιδράσεις μεταξύ των λαών της Μεσογείου και της ενδοχώρας, 16) παλαιοκλιματολογική - γεωγραφική - οικολογική επίδραση στη διαμόρφωση των αρχαίων λαών.

Για την χωροθέτηση ξενοδοχείου στο Πλημμύρι

Διαμαρτυρία της Ν.Ε. του ΣΥΝ

Επιστολή διαμαρτυρίας στην Υπουργό ΠΕΧΩΔΕ

Η Νομαρχιακή Επιτροπή Νότιας Δωδεκανήσου του Συνασπισμού, με έγγραφο που έστειλε στην Υπουργό ΠΕΧΩΔΕ κ. Βάσω Παπανδρέου, διαμαρτύρεται για την έγκριση χωροθέτησης ξενοδοχειακών μονάδων στην περιοχή "Πλημμύρι".

Το πλήρες κείμενο του εγγράφου έχει ως εξής:

«Κυρία Υπουργέ,

Οπως θα γνωρίζετε το Υ.ΠΕ.ΧΩ.Δ.Ε. ανέθεσε πριν λίγα χρόνια τη σύνταξη ειδικής χωροταξικής μελέτης νήσου Ρόδου (Ε.Χ.Μ.ν.Ρ.)

Η μελέτη αυτή, που έτυχε γενικής αποδοχής από τους τοπικούς φορείς, όπως τελικά διαμορφώθηκε-ολοκληρώθηκε, εγκρίθηκε από τις αρμόδιες υπηρεσίες και όργανα του Υ.ΠΕ.ΧΩ.Δ.Ε.

Αυτό σημαίνει ότι όλες οι ενέργειες υπηρεσιών αλλά και αρμοδίων αρχών πρέπει να εναρμονίζονται με τις κατευθύνσεις και τις επιλογές της Ε.Χ.Μ.ν.Ρ.

Πρόσφατα όμως δημοσιεύτηκε στον τύπο μελέτη περιβαλλοντικών επιπτώσεων μεγάλης ξενοδοχειακής μονάδας με δυναμικότητα 500 και 250 κλινών στη θέση "Πλημμύρι" Δήμου Νότιας Ρόδου και ταυτόχρονα ο Γ. Γραμματέας Περιφέρειας Νοτίου Αιγαίου κοινοποίησε στις αρμόδιες υπηρεσίες δύο (2) αποφάσεις προέγκρισης χωροθέτησης.

Το πιο εκπληκτικό είναι ότι οι προεγκρίσεις αυτές προωθούνται όταν -πριν ένα (1) χρόνο- ο υπουργός ΠΕ.ΧΩ.Δ.Ε. ακύρωσε, και πολύ σωστά, δύο (2) ανάλογες προεγκρίσεις χωροθέτησης του Γ. Γραμματέα, που αφορούσαν την ίδια τουριστική μονάδα, επικαλούμενος σχετικές αρνητικές εισηγήσεις τοπικών υπηρεσιών και την εκπονούμενη τότε Ε.Χ.Μ.ν.Ρ.

Πράγματι η ευρύτερη περιοχή "Πλημμύρι" είναι ενδιαφέρουσα περιβαλλοντικά και αρχαιολογικά και προτείνεται ως ζώνη ειδικής προστασίας.

Παρακαλούμε την Κυρία Υπουργό Χωροταξίας

Α) να εκτιμήσει πως είναι δυνατό ένα θέμα που απορρίφθηκε απ' όλους τους αρμόδιους να επαναπροωθείται όταν τα ουσιαστικά δεδομένα της υπόθεσης δεν έχουν μεταβληθεί και ταυτόχρονα η Ε.Χ.Μ.ν.Ρ. έχει καταστεί δεσμευτική;

Β) Να σχολιάσει τη σπουδή του Γ. Γραμματέα Ν. Αιγαίου - λίγες μέρες πριν την παραίτησή του- να προχωρήσει στην προέγκριση μιας υπόθεσης ιδιαίτερα επιβαρυμένης;

Γ) να εξηγήσει πως εκφράζεται η κυβερνητική πολιτική στα αναπτυξιακά και περιβαλλοντικά ζητήματα όταν ο ενταλμένος Κυβερνητικός Εκπρόσωπος κρατάει τη συγκεκριμένη στάση;

Δ) να ενημερώσει τι ενέργειες προτίθεται να κάνει για την αντιμετώπιση περαιτέρω του θέματος;

και τέλος

Ε) τι πρωτοβουλίες θα πάρει ως Κυβερνητικός παράγοντας ώστε να αποτραπεί η επανάληψη παρόμοιων περιστατικών που προσβάλλουν το δημόσιο αίσθημα και την αξιοπιστία της δημόσιας διοίκησης;

Η Ν.Ε. νότιας Δωδεκανήσου του Συνασπισμού τάσσεται ασφαλώς υπέρ της ανάπτυξης της νότιας Ρόδου, αρκεί αυτή να κινείται στα πλαίσια της σχεδιασμένης και βιώσιμης ανάπτυξης και όχι είτε ξεπουλώντας προστατευόμενες περιοχές (βλ. Πρασονήσι), είτε προωθώντας μονάδες που δεν σέβονται την οικολογική ισορροπία της περιοχής".

δημιουργίες cair

ΡΟΔΟΣ 2400 Λευκός Ξηρός ΟΠΑΠ
ΑΡΧΟΝΤΙΚΟ Ερυθρός Ξηρός
Δωδεκανησιακός τοπικός

Δύο αντιπροσωπευτικά κρασιά της ΚΑΪΡ Α.Ε., που αποδεικνύουν για άλλη μια φορά την αναμφισβήτητη ικανότητα της Δωδεκανησιακής Εταιρείας να παράγει υψηλής ποιότητας προϊόντα. Ικανότητα που επιβεβαιώνεται από την πρόσφατη παρουσίαση του μοναδικού στην ελληνική αγορά συλλεκτικού αφρώδους CAIR ROSE RESERVE 10 ετών, σε περιορισμένο αριθμό φιαλών και ποιότητα που συναντάται στην πλούσια γκάμα των διεθνώς αναγνωρισμένων προϊόντων της, όπως RODOS 2400 λευκό ξηρό, VQPRD (χρυσό στο Μιλάνο), ΜΟΣΧΑΤΟΣ ΡΟΔΟΥ ΟΠΕ (χρυσό στο Μιλάνο), MOULIN λευκό ξηρό (χρυσό στις Βρυξέλλες), MOULIN ροζέ ημίξηρο (χρυσό σε Μπορντό και Μιλάνο), CAIR φυσικός αφρώδης (χρυσά μετάλλια σε Μιλάνο και Monde Selection).



Εγγύηση
C·A·I·R
Επιλεγμένοι οίνοι ποιότητας

CAIR Δαβάκη - Πίνδου 65,
Ν. Φάληρο, τηλ.: 4813876,4813125
fax: 4814695.
2ο χλμ. Ρόδου - Λίνδου, Ρόδος
τηλ.: 0241/68770-3 fax: 0241/62575.



Οινοποιητική παράδοση από
τον καιρό των ιπποτών και των κάστρων



Διασφαλισμένη ποιότητα από την πρώτη φιάλη



Ακριβά μυστικά αμπελουργίας πίσω από μια ετικέτα
Αθήρι, οίνος ευγενικής καταγωγής.

si enorasis

ΟΙΝΟΘΗΚΗ
EMERY

Αυστραλίας 28, Ρόδος 85100, Τηλ.: (0241) 29111, 22715, Fax: (0241) 22716
EMERY ΟΙΝΟΙ ΠΟΤΑ ΑΕΒΕ

ΑΣΦΑΛΙΣΤΙΚΕΣ ΚΑΛΥΨΕΙΣ ΖΩΗΣ & ΥΓΕΙΑΣ
ΣΥΝΤΑΞΙΟΔΟΤΙΚΗ ΕΞΑΣΦΑΛΙΣΗ



Τι προσδοκίες έχετε στη ζωή σας;

Οι προσδοκίες για τη ζωή και το μέλλον σας είναι σύνθετες.
Στην ALICO AIG Life έχουμε δημιουργήσει παράδοση
με την ικανότητά μας να αναλύουμε τις ασφαλιστικές σας ανάγκες
και να τις καλύπτουμε αξιόπιστα.
Με βάση τη διεθνή τεχνογνωσία και την τεράστια ελληνική εμπειρία μας,
προδιαγράφουμε τον κόσμο σιγουριάς της «αυριανής ημέρας»
για σας και για την οικογένειά σας.

Επικοινωνήστε με ένα Ασφαλιστικό Σύμβουλο της ALICO AIG Life.
Θα απαντήσει με τον ιδανικό τρόπο στις προσδοκίες σας!

ΚΟΡΥΦΑΙΑ ΑΣΦΑΛΙΣΤΙΚΗ ΔΥΝΑΜΗ ΣΤΟΝ ΚΟΣΜΟ
No 1 ΔΙΕΘΝΗΣ ΑΣΦΑΛΙΣΤΙΚΗ ΕΤΑΙΡΙΑ ΖΩΗΣ ΣΤΗΝ ΕΛΛΑΔΑ

ALICO AIG Life
Η ΑΣΦΑΛΕΙΑ ΤΗΣ ΖΩΗΣ ΣΑΣ

ΓΡΑΦΕΙΟ ΡΟΔΟΥ: Ερυθρού Σταυρού 2 • Τηλ: (0241) 26.722

safe Security Access Fire Equipments

ΗΛΕΚΤΡΟΛΟΓΙΚΟ ΥΛΙΚΟ
ΕΦΑΡΜΟΓΕΣ ΑΥΤΟΜΑΤΙΣΜΩΝ BUS

ΣΥΣΤΗΜΑΤΑ ΠΥΡΑΣΦΑΛΕΙΑΣ
ΠΥΡΑΝΙΧΝΕΥΣΗ - ΚΑΤΑΣΒΕΣΕΙΣ
ΠΥΡΟΣΒΕΣΤΙΚΟ ΥΛΙΚΟ ΚΑΙ ΕΦΑΡΜΟΓΕΣ

ΠΥΡΑΝΤΟΧΕΣ ΠΟΡΤΕΣ
ΜΕΤΑΛΙΚΕΣ - ΞΥΛΙΝΕΣ
ΘΩΡΑΚΙΣΜΕΝΕΣ - ΥΑΛΟΠΙΝΑΚΑ

ΣΥΣΤΗΜΑΤΑ ΠΑΡΑΚΟΛΟΥΘΗΣΗΣ
ΚΛΕΙΣΤΟ ΚΥΚΛΩΜΑ ΤΗΛΕΟΡΑΣΗΣ
ΠΟΛΥΠΛΕΞΙΑ - ΚΑΤΑΓΡΑΦΗ HARD DISC
ΤΗΛΕΜΕΤΑΔΟΣΗ ΕΙΚΟΝΑΣ

ΣΥΣΤΗΜΑΤΑ ΑΣΦΑΛΕΙΑΣ
ΣΥΝΑΓΕΡΜΟΙ
ΕΛΕΓΧΟΣ ΠΡΟΣΒΑΣΗΣ (ACCESS)
ΑΝΤΙΚΛΕΠΤΙΚΕΣ ΜΠΑΡΕΣ

ΑΥΤΟΜΑΤΕΣ ΠΟΡΤΕΣ
ΓΚΑΡΑΖΟΠΟΡΤΕΣ
ΜΗΧΑΝΙΣΜΟΙ ΣΥΡΟΜΕΝΩΝ - ΑΝΟΙΓΟΜΕΝΩΝ ΠΟΡΤΩΝ
ΜΠΑΡΕΣ - ΤΗΛΕΧΕΙΡΙΣΜΟΙ

ΧΡΗΜΑΤΟΚΙΒΩΤΙΑ
ΟΙΚΙΑΣ - ΧΡΥΣΟΧΟΕΙΩΝ
ΘΥΡΙΔΕΣ ΞΕΝΟΔΟΧΕΙΩΝ

S.A.F.E. - Δ. ΚΑΨΑΣΚΗΣ & ΣΙΑ Ο.Ε.
ΦΙΛ. ΕΝΩΣΗΣ ΔΩΔ/ΣΙΩΝ 15 & ΑΝΑΣΤΑΣΙΑΔΗ
85100 ΡΟΔΟΣ
ΤΗΛ: 70321 - 70322 , FAX: 70326
E-MAIL : SAFE_RHODES @ YAHOO.GR

Μέσα από έρευνα του Εθνικού Κέντρου Κοινωνικών Ερευνών και του Δικτύου "Υγιείς Πόλεις"

Η ταυτότητα υγείας των κατοίκων της Κω

Εκπονήθηκε στο πλαίσιο μιας ευρύτερης μελέτης για την κοινωνική δομή και τα χαρακτηριστικά του πληθυσμού τεσσάρων- μεγάλων πόλεων του νομού Δωδ/σου

Στο πλαίσιο μίας ευρύτερης μελέτης για την κοινωνική δομή και τα χαρακτηριστικά του πληθυσμού των τεσσάρων μεγάλων πόλεων του νομού, εκπονήθηκε η ταυτότητα υγείας του πληθυσμού Δήμου Κω.

Σκοπός τη μελέτης ήταν να καταγράψει και να αποτυπώσει με σαφήνεια την **κατάσταση της υγείας των πολιτών** αυτών των περιοχών αλλά και τους παράγοντες που την επηρρεάζουν.

Η εκπόνησή της έγινε από το **Εθνικό Κέντρο Κοινωνικών Ερευνών (ΕΚΚΕ)** που είχε και την κύρια ευθύνη για την υλοποίηση του έργου σε συνεργασία με το δίκτυο **"Υγιείς Πόλεις".**

Αφορμή για την εκπόνησή της, αποτέλεσε η αναγκαιότητα για μία συντονισμένη και τεκμηριωμένη παρέμβαση στους τομείς υγείας -πρόνοιας αλλά παρέμβασεις που έχουν ως στόχο τη βελτίωση της ποιότητας ζωής όλων των πολιτών.



ΤΑ ΑΠΟΤΕΛΕΣΜΑΤΑ

Σύμφωνα με τα αποτελέσματα, οι γεννήσεις παρουσιάζουν σταθερά ανοδική τάση με εξαίρεση τη δεκαετία του '80. Το **60,5%** των νοικοκυριών διαμένει σε ιδιόκτητη κατοικία, ενώ το υπόλοιπο **39,5%** είτε διαμένει σε νοικιασμένη κατοικία είτε του έχει παραχωρηθεί δωρεάν.

Στο **Δήμο Κω,** το ποσοστό των ατόμων που διαθέτουν δεύτερη ή εξοχική κατοικία είναι πολύ μικρό σε σχέση με τους υπόλοιπους δήμους **(23,8%)**. Οσον αφορά το μέγεθος της κατοικίας ένα μεγάλο ποσοστό τους **(43,3%)** διαθέτει 4 δωμάτια ενώ επίσης μεγάλο ποσοστό **(35,3%)** κατοίκων διαθέτει κατοικία από 91 έως 120 τ.μ.

Οσον αφορά τα καταναλωτικά αγαθά υψηλό παρουσιάζεται το ποσοστό κατοχής αυτοκινήτου **(72,6%)** και κινητού τηλεφώνου **(65,9%).** Αντιθέτα τα νρικοκυριά με **Η/Υ** ανέρχονται μόνο στο **14%.** Στις βασικές ανάγκες οικιακού εξοπλισμού, όπως παροχή τρεχούμενου νερού μπάνια τουαλέτα κλπ, το ποσοστό πλησιάζει το **100%.**

Αναφορικά με το επίπεδο εκπαίδευσης στο **Δήμο Κω,** τα στοιχεία έδειξαν ότι, το **35,2%** είναι απόφοιτοι Λυκείου- ΙΕΚ- Τεχνικών Σχολών, το **26,6%** απόφοιτοι Δημοτικού και το **18,4%** απόφοιτοι τριτάξιου Γυμνασίου. Οσο για την περίοδο εγκατάλειψης της υποχρεωτικής εκπαίδευσης, αποδείχτηκε ότι, οι περισσότεροι το έκαναν κατά την διάρκεια της μετάβασης από το Δημοτικό στο Γυμνάσιο.

Ιδιαίτερο ενδιαφέρον παρουσιάζουν τα στοιχεία έρευνας που σχετίζονται με την κατανομή του μορφωτικού επιπέδου σε σχέση με το φύλο. Χαρακτηριστική είναι η περίπτωση των γυναικών στις οποίες το ποσοστό αναλφαβητισμού φτάνει το **11,9%** ενώ στους άντρες βρίσκεται στο **6,3%.**

Στον τομέα Απασχόληση-Ανεργία, η έρευνα έδειξε ότι το ποσοτό των εργαζομένων ανέρχεται στο **55,2%** ενώ ο ενεργός πληθυσμός φτάνει το **57,3%.** Το ποσοστό ανεργίας στο γενικό πληθυσμό φτάνει το **2,1%** ενω η ανεργία στον ενεργό πληθυσμό ανέρχεται σε **3,6%** (κατώτερη του εθνικού μέσου όρου).

Το μεγαλύτερο ποσοστό των ανέργων **(35,8%)** δηλωνει διάρκεια ανεργίας για διάστημα άνω των **2 ετών** πράγμα ιδιαίτερα σημαντικό.

Στο χώρο των υπηρεσιών υγείας, ο πληθυσμός της **Κω** έχει ασφαλιστική κάλυψη υγείας σε ποσοστό **96%.** Σχετικά μικρό είναι το ποσοστό αυτών που έχουν αποκλειστικά ιδιωτική ασφάλιση **(2%)** ενω οι περισσότεροι είναι ασφαλισμένοι στο **ΙΚΑ (34%)** και ακολουθούν το **ΤΕΒΕ με 19%,** το **ΤΑΞΥ με 13,5%** και το **Ταμείο Δημοσίου με 11%.**

Ο πληθυσμός της θεωρεί κυριότερη υπηρεσία υγείας τους γιατρούς με ποσοστό **34,58%** και τα νοσοκομεία με **31,64%.** Αναφορικά με την ποιότητα των υπηρεσιών υγείας, το **62%** απάντησε ότι δεν είναι καλή, ενώ το **33,1%** ότι είναι καλή.

Στον τομέα του επιπέδου υγείας του πληθυσμού, τα συχνότερα εμφανιζόμενα νοσήματα στον πληθυσμό της Κω είναι το **κυκλοφοριακό** (καρδιοπάθεια, υπέρταση, εγκεφαλικό) με ποσοστό **15,6%** τα ορθοπεδικά (δισκοπάθεια, ρευματική αρθρίτιδα κ.ά.) με 10,5% και οι **αλλεργίες** με **9,8%.** Η Κως εμφανίζεται να έχει χαμηλότερα ποσοστά σε όλες σχεδόν τις ασθένειες σε σχέση με τους υπόλοιπους δήμους της περιοχής.

Με βάση την έρευνα σε όλες τις ασθένειες οι γυναίκες έχουν μία υπεροχή έναντι των ανδρών, που εμφανίζονται να έχουν συγκριτικά καλύτερη υγεία από τις γυναίκες.

Περίπου ο μισός πληθυσμός του **Δήμου Κω** παρουσιάζει προβλήματα παχυσαρκίας, ενώ το **32,2%** του πληθυσμού κατανάλωσε κατά τη διάρκεια των 3 τελευταίων μηνών κάποιο φάρμακο. Στην Κω οι γυναίκες, φαίνεται να κάνουν συχνότερα χρήση φαρμάκων από τους άνδρες, **42,2%** και **18%** αντιστοίχως.

Ωστόσο υπάρχει μία σαφής συσχέτιση της κατανάλωσης φαρμάκων με την ηλικία, πράγμα αναμενόμενο, καθώς με την αύξησή της αυξάνεται και η νοσηρότητα. Εντυπωσιακό είναι το στοιχείο ότι σε άτομα ηλικίας μεταξύ 20 και 24 ετών η κατανάλωση φαρμάκων βρίσκεται σε **πολύ υψηλά επίπεδα!**

ΑΥΡΙΟ Η ΣΥΝΕΧΕΙΑ

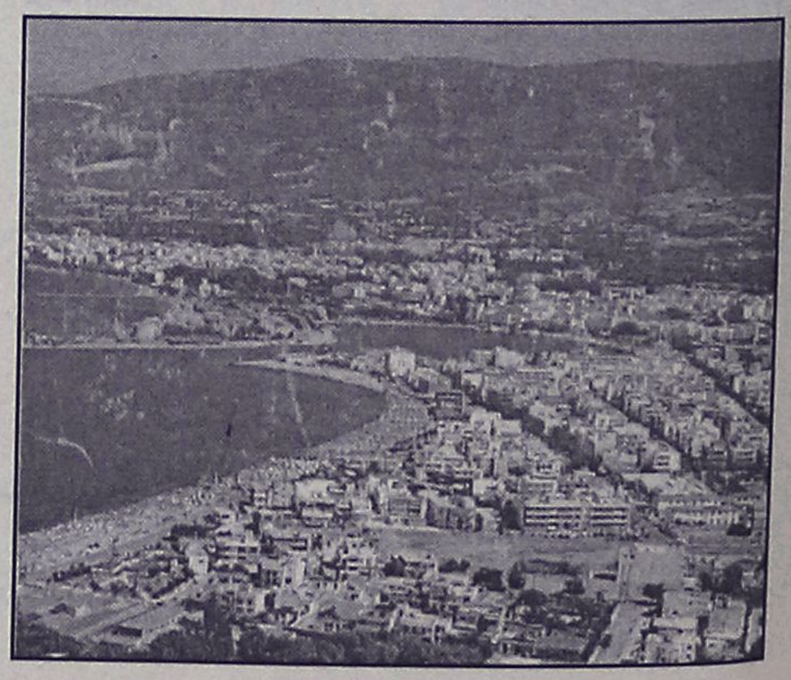

ΑΘΛΗΤΙΚΗ ΡΟΔΙΑΚΗ

ΠΑΡΑΣΚΕΥΗ
15 ΦΕΒΡΟΥΑΡΙΟΥ 2002

Η ΣΥΝΘΗΚΗ ΤΗΣ ΚΟΡΔΙΓΚΤΩΝΟΣ!



✔ *Υπογράφηκε η "διακομματική" ενωτική ανακοίνωση που κυκλοφορούσε εδώ και μία εβδομάδα κι' έψαχναν υποστηρικτές. Βιτρίνα... μέλι - γάλα πλέον, με αοριστολογίες*

ΣΕΛ. 17

ΑΣ ΤΕΛΕΙΩΝΟΥΝ ΤΑ ΠΑΝΗΓΥΡΙΑ



Ο Χάρης Παπάζογλου κρατά χαμηλά τους τόνους και επισημαίνει ότι δεν ειναι η ώρα για πανηγυρισμούς.

ΣΕΛ. 34

ΜΕΣΗΜΕΡΙ ΣΤΟΥ ΡΕΝΤΗ



Στις 12.30 θα αντιμετωπίσει η Ρόδος τον Ατρόμητο Πειραιά σε ξερό γήπεδο.

ΣΕΛ. 31

ΤΟΠΙΚΟ ΠΟΔΟΣΦΑΙΡΟ

Στην σέντρα οι μικροί

✓ ΑΓΩΝΕΣ ΓΙΑ ΤΟ ΕΦΗΒΙΚΟ (ΕΞ' ΑΝΑΒΟΛΗΣ) ΚΑΙ ΤΟ ΠΑΙΔΙΚΟ ΠΡΩΤΑΘΛΗΜΑ ΘΑ ΔΙΕΞΑΧΘΟΥΝ ΤΟ ΣΑΒΒΑΤΟΚΥΡΙΑΚΟ

Μόνο τα εξ' αναβολής παιχνίδια του εφηβικού και οι αγώνες του παιδικού πρωταθλήματος «Πωλήσεις Ακινήτων Κάλλιστος Διακογεωργίου» θα διεξαχθούν το ερχόμενο Σαββατοκύριακο.

ΕΦΗΒΙΚΟ ΠΡΩΤΑΘΛΗΜΑ

2ΟΣ ΟΜΙΛΟΣ ΕΞ ΑΝΑΒΟΛΗΣ ΣΑΒΒΑΤΟ 16-02

Γηπ: Λυκ. Ιαλυσού ώρα 15.00: Ήλιος-Κατταβιά

Διαιτητής: Γιούντιτσε.

ΚΥΡΙΑΚΗ 17-02-2002

Γηπ: Αγ. Αποστόλων: ώρα 11.00 Ζευς-Άρης Αρχ.

ΠΑΙΔΙΚΟ ΠΡΩΤΑΘΛΗΜΑ

ΣΑΒΒΑΤΟ 16-02-2002

Γηπ: Αγ. Αποστόλων ώρα 11.00 Ορφέας-ΑΣ Ρόδος

Διαιτητής: Δοξάκης.

Γηπ: Αγ. Αποστόλων ώρα 12.30 Ζευς-Ευαγόρας

Διαιτητής: Θεοδώρου.

Γηπ: Ν. Ρόδος Διαγόρας Απεβλήθη η Ν. Ρόδος.

Γηπ: Σύμης Σύμη-Νίκη Ρόδου.

2ΟΣ ΟΜΙΛΟΣ ΣΑΒΒΑΤΟ 16-02-2002

Γηπ: Παραδεισίου ώρα 11.00 Κλεάνθης-Φοίβος

Διαιτητής Παυλίδης Γ.

ΚΥΡΙΑΚΗ 17-02-2002

Γηπ: Φανών ώρα 14.00 Ευκλής-Αναγέννηση Εμπ.

Διαιτητής: Σαββάκης.

Γηπ: Λυκ. Ιαλυσού ώρα 11.00 Ήλιος-Αστέρας Παστ.

Διαιτητής: Λοΐζος Ηλ.

Γηπ: Απολλώνων ώρα: 11.00 Απόλλων Απολ.-Ιάλυσος 97

Διαιτητής: Σεβδαλάκης.

3ΟΣ ΟΜΙΛΟΣ ΚΥΡΙΑΚΗ 17-02-2002

Γηπ: Ασκληπειού ώρα 15.00 ΠΑΣ Ασκληπειού-Πετρώνας

Διαιτητής: Γιούντιτσε

Αρχάγγελος ΑΟ-Διγενής Απεβλήθη ο Αρχάγγελος.

Γηπ. Ψίνθου: Σταυρός-Αέρα Αναβάλλεται.



Ποινές

Στον ποδ/στή του Διαγόρα Βατίου Γιαλλούση Μ. 2 αγωνιστικές.

Στον ποδ/στή του Πετρώνα Βάλλα Β. μία (1) αγωνιστική.

Στον ποδ/στή του Διαγόρα Παφιάκη Σ. μία (1) αγων/κή.

Στον ποδ/στή της Αναγέννησης Ασφ. Κίτσο με ποινή μίας (1) αγωνιστικής.

Στον ποδ/στή του Εθκλή καραπάνο πέντε (5) αγωνιστικές.

Στον ποδ/στή του Ευκλή Λιαμή Μ. μία (1) αγωνιστική.

Στον ποδ/στή του Ροδιακού Δολαπλή Γ. τριών (3) αγωνιστικών.

Στον ποδ/στή του Απόλλων Απολλώνων Γκάρη Σ. έξι (6) αγωνιστικές.

Στον ποδ/στή του Απόλλων Απολ. Παντέρη Δ. πέντε (5) αγωνιστικές.

Στον ποδ/στή του Ο.Φ. Ιστρίου Καραγεωργίου Μιχ. τριάντα μία (31) αγωνιστικές.

Στον ποδ/στή του ΟΦΙ Αυγουστάκη Ν. τριάντα (30) αγωνιστικές.

Στον ποδ/στή του Αντίμαχου Ατσαλάκη Ζαχ. με μία (1) αγωνιστική.

Συνοδός ο Μποσγανάς

Το Δ.Σ. της ΕΠΣΔ αποφάσισε όπως ο Ενωσιακός προπονητής κ. Μποσγανάς να συνοδεύσει στην ΑΘΗΝΑ τους ποδ/στές Χατζηφούντα, Καραγιάννη και Λαμπριανό οι οποίοι κλήθηκαν για προπόνηση στην Εθνική Παίδων το Σάββατο 16-02-2002.

Αγώνες της Παρασκευής

Ύστερα από αίτημα της ΤΕΔ το Δ.Σ. της ΕΠΣΔ αποφάσισε να ορίσει την ΠΑΡΑΣΚΕΥΗ 22-02-2002 και ώρα 15.15 τους πιο κάτω αγώνες (άρθρο 22 του ΚΑΠ).

Γήπεδο Εθνικό: ΠΑΟ Διαγόρας-Θύελλα Πυλώνας.

Γήπ: Λυκείου Ιαλ.: Ήλιος ΓΣ.-Διαγόρας.

Γηπ: Ε.Α.Κ.: Ροδιακός-Ατρόμητος Διμ.

Τί προτείνει η ΕΠΣΔ

✔ Ποιά άρθρα του ΚΑΠ και του Κανονισμού Διαιτησίας θέλει να τροποποιηθούν στην Γ.Σ. της ΕΠΟ

Τις δικές της προτάσεις για την τροποποίηση ορισμένων άρθρων του ΚΑΠ και του Κανονισμού Διαιτησίας θα καταθέσει την Κυριακή στην Γενική Συνέλευση της ΕΠΟ στις 2 και 3 Μαρτίου η ΕΠΣΔ. Αναλυτικά:

Α. ΠΡΟΤΑΣΕΙΣ ΓΙΑ ΤΡΟΠΟΙΗΣΕΙΣ ΚΑΠ

Άρθρο 19 παρ. 3 εδαφ. β.

Απαγορεύεται η συμμετοχή σε ομάδα ανδρών ποδ/στή που δεν έχει συμπληρώσει το 14ο έτος της ηλικίας του.

Συμπλήρωση: ο διαιτητής είναι υποχρεωμένος να μην επιτρέψει τη συμμετοχή του και να μην τελέσει τον αγώνα. Εάν παρά ταύτα ποδ/στής μετάσχει στον αγώνα, πέραν της αντικανονικής συμμετοχής του σε περίπτωση ένστασης, ο διαιτητής θα τιμωρείται από το αρμόδιο δικαιοδοτικό όργανο με ποινή απαγόρευσης διεύθυνσης αγώνων για τρεις (3) τουλάχιστον μήνες.

ΑΙΤΙΟΛΟΓΙΑ: Ορισμένα Σωματεία χρησιμοποιούν ποδ/στές κάτω των δεκατεσσάρων ετών σε αγώνες τους (Ανδρών), φυσικά κατέχοντας Δελτία Ατομικών Στοιχείων και μεταβολών, μη ενδιαφερόμενα για ένσταση εφόσον τις περισσότερες φορές ηττώνται.

Είναι όμως δυσανάλογο να αγωνίζονται ποδ/στές δώδεκα και δεκατριών ετών με αντίστοιχους πολύ μεγαλύτερης ηλικίας καθότι υπάρχει μεγάλος κίνδυνος της Σωματικής τους ακεραιότητας.

ΑΡΘΡΟ 18

Να εξαλειφθεί η παρ. 7 εφόσον βάσει του άρθρου 18 του Κανονισμού Εγγραφών Μετεγγραφών από 1.08.2001 οι ποδ/στές θα αγωνίζονται μόνο με τα Νέα Δελτία Ατομικών στοιχείων και Μεταβολών και ΟΧΙ με τα παλαιά δελτία Αθλητικής Ιδιότητος, επί ποινή αντικανονικής συμμετοχής σε περίπτωση ένστασης.

ΑΡΘΡΟ: 22 παρ. 3

Κάθε αγώνας που θεωρείται επαναληπτέος διεξάγεται μέσα σε 5 ημέρες από την τελεσίδικη απόφαση στο ίδιο γήπεδο που αρχικά είχε ορισθεί.

Η ανωτέρω πρόταση να συμπληρωθεί ως εξής: ... εκτός αν το γήπεδο αυτό στο νέο ορισμό είναι τιμωρημένο βάσει των πειθαρχικών άρθρων 29 και 30 του ΚΑΠ, όπου θα γίνει σε ουδέτερο γήπεδο.

ΑΙΤΙΟΛΟΓΙΑ: Με αυτό τον τρόπο δίνεται η δυνατότητα υπερίσχυσης των πειθαρχικών άρθρων 29 και 30 έναντι των υπολοίπων σχετικών άρθρων του ΚΑΠ.

ΠΡΟΤΑΣΕΙΣ ΓΙΑ ΤΡΟΠΟΠΟΙΗΣΗ ΤΟΥ ΚΑΝΟΝΙΣΜΟΥ ΔΙΑΙΤΗΣΙΑΣ

ΑΡΘΡΟ 26

Η παρ. δ να διατυπωθεί ως εξής: Να μην έχει υπερβεί το 41ο έτος της ηλικίας του κατά την πρώτη επιλογή του (Ημερομηνία γέννησης να λαμβάνεται η πρώτη του έτους).

ΑΙΤΙΟΛΟΓΙΑ: Με αυτόν τον τρόπο δίνεται η δυνατότητα σε διαιτητές που διεκρίθηκαν στις αγων/κές τους υποχρεώσεις να επιλεγούν στον πίνακα της Α' ΕΘΝΙΚΗΣ Κατηγορίας κάτι που μέχρι τώρα δεν είχαν τη δυνατότητα λόγω του ορίου ηλικίας (38 ετών) και μη λήψης της ημερομηνίας γέννησής τους τη 1η του έτους.

Σεμινάρια ΕΠΣΔ-ΣΔΠΔ

Αρχίζουν το μεταπροσεχές Σάββατο 23 Φεβρουαρίου σεμινάρια επί θέματα ΚΑΠ, διαιτησίας και πρόληψης της βίας στα γήπεδα με διοργανωτές τις Διοικήσεις της ΕΠΣΔ και του Σ.Δ.Π.Δ.

Τα σεμινάρια θα γίνουν σε όλους τους Δήμους, αρχή γενομένης από το Δήμο της Νότιας Ρόδου. Το Δημοτικό διαμέρισμα που θα γίνει το Σεμινάριο θα ανακοινωθεί προσεχώς.



ΤΟΠΙΚΟ ΠΟΔΟΣΦΑΙΡΟ - Πωλήσεις Ακινήτων Κ. Διακογεωργίου

Ανάγκη αυτοεπιβεβαίωσης!

✓ ΜΕ ΑΝΑΚΟΙΝΩΣΗ ΠΟΥ ΥΠΟΓΡΑΦΕΤΑΙ ΑΠ' ΟΛΑ ΤΑ ΜΕΛΗ ΤΟΥ Δ.Σ. ΤΗΣ ΕΠΣΔ ΔΙΑΚΗΡΥΣΣΕΙ ΤΗΝ ΕΝΟΤΗΤΑ ΤΗΣ ΚΑΙ ΔΙΑΨΕΥΔΕΙ ΤΑ ΣΕΝΑΡΙΑ
✓ Η ΙΔΙΑ ΕΠΙΣΤΟΛΗ ΚΥΚΛΟΦΟΡΗΣΕ ΠΡΙΝ ΑΠΟ ΜΙΑ ΕΒΔΟΜΑΔΑ ΕΚΤΟΣ Δ.Σ., ΩΣΤΟΣΟ ΥΠΗΡΞΑΝ ΜΕΛΗ ΠΟΥ ΔΕΝ ΤΗΝ ΥΠΕΓΡΑΨΑΝ!

Συνήθως η ενότητα ενός συνόλου δεν σφραγίζεται, δεν επαληθεύεται και δεν επιβεβαιώνεται με την έκδοση ανακοινώσεων. Αντίθετα, αναδεικνύεται με την καθημερινή λειτουργία, ενώ δεν ήταν και λίγες οι φορές που οι ανακοινώσεις "ενότητας" δεν έκαναν τίποτα άλλο από το να επιβεβαιώσουν μόνο με το γεγονός της έκδοσής τους ότι κάτι δεν πάει καλά. Να στείλουν, δηλαδή, το ακριβώς αντίθετο μήνυμα από αυτό που υποστηρίζει το περιεχόμενό τους.

Εν πάση περιπτώσει, η Ενωση Ποδοσφαιρικών Σωματείων Δωδεκανήσου προχώρησε στην έκδοση ανακοίνωσης μέσα από την οποία διακηρύσσει την ενότητά της καθώς και την στήριξη στο πρόσωπο του προέδρου της **Κλεόβουλου Χατζηγεωργίου**.

Σκοπός της ανακοίνωσης είναι, όπως γράφεται, να μπει τελεία στα σενάρια που εξυφάνθηκαν τις τελευταίες μέρες από άτομα που νόμισαν ότι μπορούν να διέπουν μία ευνομούμενη κοινωνία.

Η ανακοίνωση υπογράφεται από όλα τα μέλη του Δ.Σ., ωστόσο εντύπωση προκαλεί το γεγονός ότι ούτε γίνεται συγκεκριμένη αναφορά σε σενάρια, ούτε και στα άτομα που τα καλλιέργησαν. Προφανώς, η ανάγκη να κριθεί αναγκαία η έκδοση ανακοίνωσης αποδεικνύει πως δεν επρόκειτο για απλά σενάρια, αλλά για ένα θέμα που δημιούργησε πονοκεφάλους και προβληματισμούς, σε σημείο που οδήγησε σε αναζήτηση ενός είδους ψήφου ανανέωσης της εμπιστοσύνης στους κόλπους του Δ.Σ.

Το δε άλλο αξιοσημείωτο γεγονός προκύπτει από τις πληροφορίες πως ακριβώς πριν από μία εβδομάδα κυκλοφόρησε εκτός των επισήμων δραστηριοτήτων του Δ.Σ. η επιστολή με την απαίτηση να υπογραφεί απ' όλα τα μέλη, κάτι που δεν έγινε! Γι' αυτό και το θέμα των υπογραφών τέθηκε επισήμως στο Δ.Σ., για να δοθεί σημασία "διοικητικής πειθαρχίας".

Η επιστολή της ΕΠΣΔ έχει ως εξής:

«ΤΕΡΜΑ ΣΤΟΥΣ ΨΙΘΥΡΟΥΣ

Το Διοικητικό Συμβούλιο της Ενωσης Ποδ/κών Σωματείων Δωδεκανήσου στην τελευταία του συνεδρίαση αποφάσισε να βάλει τέρμα στα σενάρια που εξυφάνθηκαν τις τελευταίες ημέρες, από άτομα που νόμισαν ότι μπορούν να καταργούν θεσμούς και Νόμους που διέπουν μια ευνομούμενη κοινωνία.

Η ΕΠΣΔ έχει μία ιστορία και λειτουργεί δημοκρατικά στηριζόμενη στη δύναμη των σωματείων της, που της εμπιστεύθηκαν την τύχη του ερασιτεχνικού ποδ/ρου. Ολα τα μέλη του Διοικητικού Συμβουλίου είναι άτομα αξιόλογα στην κοινωνία και στο χώρο του αθλητισμού και στηρίζουν ανεπιφύλακτα τον πρόεδρό τους και δεν αφήνουν περιθώρια να διασπαστεί η ενότητα, που είναι σημείο αναφοράς για πρόοδο και επιτυχία στον τομέα που υπηρετούν.

Η ΕΠΣΔ παραμένει έξω από οποιανδήποτε κέντρα που είναι αντίθετα στην ομαλή λειτουργία των θεσμών του ποδοσφαίρου. Η μόνη κυρίαρχος δύναμη, που μπορεί να ανατρέψει τα εκλεγμένα αιρετά όργανα, είναι τα σωματεία που έχουν το δικαίωμα να ψηφίσουν ή να καταψηφίσουν άτομα ή ενώσεις.

Δηλώνουμε για μία άλλη φορά ότι η Ενωσή μας θα συνεχίσει να εργάζεται και να λειτουργεί μέσα στα πλαίσια που τις δίνουν τα ανώτερα όργανα και θα πιέζει την προϊσταμένη αρχή, ώστε να επιλυθούν τα πολλαπλά προβλήματα που έχει λόγω της γεωγραφικής της θέσης.

Τα μέλη του Δ.Σ.
Υπογράφες όλων των μέλων του Δ.Σ.».

Με 3-0 η μικτή Παίδων νίκησε τον Πετρώνα


Μικτή Παίδων

Αρεσε η Μικτή Παίδων στον Αρχάγγελο στο φιλικό που έκανε με τον Πετρώνα 3-0.

Οι **Δράκος, Μποσγανάς** χρησιμοποίησαν όλους τους παίκτες που είχαν στη δύναμή τους και φυσικά έβγαλαν τα συμπεράσματά τους. Χρησιμοποίησαν παίκτες σε διάφορες θέσεις χωρίς η ομάδα να χάσει τη συνοχή της.

Στο α' ημίχρονο η Μικτή Παίδων πέτυχε δύο τέρματα με τον **Τσαγκαράκη** στο 19' και τον **Αθανασίου** με πέναλτι στο 34'.

Στο β' μέρος και συγκεκριμένα στο 75' ο **Πεταυράκης** με κοντινό σουτ ύστερα από ασθενή απόκρουση του γκολκήπερ του Πετρώνα σε σουτ φάουλ του **Αγγελόπουλου** πέτυχε το 3-0 που ήταν και το τελικό.

ΑΥΡΙΟ ΟΙ ΝΕΟΙ

Στα πλαίσια της προετοιμασίας τους οι παίκτες της Μικτής Νέων θα δώσουν αύριο φιλικό παιχνίδι με την ομάδα του Διαγόρα. Το παιχνίδι αυτό θ' αρχίσει στις 2.30 και θα διεξαχθεί στο Εθνικό Στάδιο Ρόδου.

Κλήσεις σε απολογία

Βάσει των πειθαρχικών άρθρων 29 και 30 του ΚΑΠ και σύμφωνα με τα οικεία ΦΑ και τις εκθέσεις των παρατηρητών καλούνται σε έγγραφη απολογία για την Τρίτη 19-2-2002 και ώρα 15.00:

Φ.Α. ΟΦΙ - Ασπίδα Σαλ.: το σωματείο Ο.Φ. Ιστρίου
Φ.Α. Ζευς - Απόλλων Απολ.: το σωματείο Απόλλων Απολ.
Φ.Α. Φοίβος - ΑΕΡΑ: το σωματείο ΑΕΡΑ

ΑΠΟΦΑΣΕΙΣ ΑΠΟΛΟΓΙΩΝ

1. Φ.Α. Δόξα Ψίνθου - Δήμητρα Δαμ.: Απηλλάγη η Δόξα Ψίνθου

2. Αρης Αρχ. - Δόξα Καρδάμαινας: Η απολογία του Αρη και του προέδρου του **Φλεβάρη Κων/νου** θα εξετασθούν την Τετάρτη 20 Φεβρουαρίου και ώρα 18.00.

Η μη εξέταση στην προχθεσινή συνεδρίαση κρίθηκε δικαιολογημένη.

ΜΗΔΕΝΙΣΜΟΣ ΤΗΣ ΝΗΣΟΥ ΡΟΔΟΥ

Κατ' εφαρμογή της παρ. 2β του άρθρου 28 του ΚΑΠ λόγω της αντικανονικής χρησιμοποίησης του ποδοσφαιριστή **Κώτσου Γεωργίου** στον αγώνα Δήμητρας Δαματριάς - Α.Σ. Νήσου Ρόδου η ποινή είναι μείον 1 βαθμός.

ΠΑΡΑΠΟΜΠΗ ΔΙΑΙΤΗΤΗ

Παραπέμπεται στην ΤΕΔ ο διαιτητής του αγώνα Αρη Αρχ. - Δόξα Καρδ. **Πάνος Κώστας** λόγω απόκρυψης στοιχείων που επισείουν πειθαρχική ποινή σε σωματείο και αναφέρονται στην έκθεση του παρατηρητή του αγώνα μέλους της ΕΠΣΔ κ. **Νικολουδάκη.**

Νικηφόρο τεστ

✔ Ο Ηρακλής Μαριτσών επικράτησε χθες του Απόλλωνα Απ. με 3-2. Σήμερα δίνει νέο φιλικό στην Παστίδα

Φιλική νίκη με 3-2 πέτυχε χθες στα Μαριτσά, ο τοπικός Ηρακλής κόντρα στον Απόλλωνα Απολλώνων. Για τους νικητές σκόραραν οι **Καλτσούλας** (10', 60') και **Παπαδημήτρης** (27'), ενώ τα γκολ του Απόλλωνα σημείωσαν οι **Γιαννακόπουλος** (70') και **Μιχαλάκης** (82').

Σήμερα το απόγευμα ο Ηρακλής θα δώσει νέο φιλικό παιχνίδι στην Παστίδα με αντίπαλο τον Αστέρα.

Ο **Βασίλης Αθανασίου** θα χρησιμοποιήσει παιδιά της εφηβικής ομάδας, ενώ για το Σαββατοκύριακο έχει προγραμματιστεί ρεπό.

TRAVEL EMMANUEL
ΘΕΛΕΤΕ ΟΙ ΔΙΑΚΟΠΕΣ ΣΑΣ ΝΑ ΣΥΝΔΥΑΣΘΟΥΝ ΦΘΗΝΑ ΚΑΙ ΠΟΙΟΤΙΚΑ;
EMMANUEL TRAVEL
ΘΕΛΕΤΕ ΝΑ ΤΑΞΙΔΕΨΕΤΕ ΜΕ ΑΣΦΑΛΕΙΑ ΚΑΙ ΦΘΗΝΑ...
EMMANUEL TRAVEL
ΕΙΜΑΣΤΕ ΠΑΝΤΑ ΣΤΗΝ ΔΙΑΘΕΣΗ ΣΑΣ ΓΙΑ ΤΗΝ ΚΑΛΥΤΕΡΗ ΕΞΥΠΗΡΕΤΗΣΗ ΣΑΣ.
ΦΘΗΝΕΣ ΤΙΜΕΣ ΓΙΑ ΕΥΡΩΠΗ ΣΕ ΣΥΝΕΡΓΑΣΙΑ ΜΕ ΤΙΣ ΚΑΛΥΤΕΡΕΣ ΑΕΡΟΠΟΡΙΚΕΣ ΤΣΑΡΤΕΡ ΕΤΑΙΡΕΙΕΣ
ΕΙΣΙΤΗΡΙΑ ΠΛΟΙΩΝ 20% ΕΚΠΤΩΣΗ ΓΙΑ ΕΙΣΙΤΗΡΙΑ ΜΕΤ' ΕΠΙΣΤΡΟΦΗΣ
ΕΙΣΙΤΗΡΙΑ ΟΛΥΜΠΙΑΚΗΣ-ΕΙΔΙΚΕΣ ΤΙΜΕΣ ΓΙΑ ΝΕΟΥΣ ΚΑΙ ΥΠΕΡΗΛΙΚΕΣ-ΟΙΚΟΓΕΝΕΙΑΚΕΣ ΠΡΟΣΦΟΡΕΣ
ΚΡΑΤΗΣΕΙΣ ΞΕΝΟΔΟΧΕΙΩΝ
ΕΚΔΟΣΕΙΣ ΔΙΑΒΑΤΗΡΙΩΝ
ΕΚΔΡΟΜΕΣ ΓΙΑ ΟΛΟ ΤΟΝ ΚΟΣΜΟ
ΠΑΝΤΑ ΚΟΝΤΑ ΣΑΣ ΓΙΑ ΤΗΝ ΚΑΛΥΤΕΡΗ ΕΞΥΠΗΡΕΤΗΣΗ ΣΑΣ
ΠΛΗΡΟΦΟΡΙΕΣ
ΤΗΛ: 93630-93625-94385
FAX: 91748
ΙΕΡΟΥ ΛΟΧΟΥ 1 ΙΑΛΥΣΟΣ ΡΟΔΟΣ
ΥΠΕΥΘΥΝΟΣ: ΜΑΝΩΛΗΣ ΜΑΧΑΙΡΑΚΗΣ

Delta
ΔΙΑΜΑΝΤΕ ΕΡΓΑΛΕΙΑ
6ο χλμ.Ρόδου Λίνδου
Συγκρότημα Μανουσέλη
ΚΟΦΤΗ ΧΕΙΡΟΣ
ΔΙΑΤΡΗΤΙΚΑ
ΔΙΑΜΑΝΤΟΤΡΥΠΟΤΕΧΝΙΚΗ ΡΟΔΟΥ
ΑΔΑΜΑΝΤΟΦΟΡΟΙ ΔΙΣΚΟΙ ΚΟΠΗΣ ΓΙΑ ΓΡΑΝΙΤΗ, ΜΑΡΜΑΡΟ ΤΟΥΒΛΟ κ.τ.λ.
ΑΡΜΟΚΟΦΤΕΣ
ΤΡΥΠΑΜΕ
ΚΟΒΟΥΜΕ
ΣΠΑΜΕ
ΧΩΡΙΣ ΣΚΟΝΕΣ
ΡΩΓΜΕΣ
ΜΕΡΕΜΕΤΙΑ
ΠΩΛΗΣΕΙΣ
&
ΕΚΤΕΛΕΣΕΙΣ ΕΡΓΑΣΙΩΝ
Η ΠΟΛΥΧΡΟΝΗ ΜΑΣ ΠΕΙΡΑ ΣΤΟ ΕΞΩΤΕΡΙΚΟ ΜΑΣ ΔΙΝΕΙ ΤΗ ΔΥΝΑΤΟΤΗΤΑ ΝΑ ΒΡΙΣΚΟΥΜΕ ΛΥΣΗ ΕΚΕΙ ΠΟΥ ΟΙ ΑΛΛΟΙ ΣΗΚΩΝΟΥΝ ΤΑ ΧΕΡΙΑ ΨΗΛΑ!
ΤΗΛΕΦΩΝΗΣΤΕ ΜΑΣ
(0241) 69022 - 77986
ΚΙΝΗΤΟ: 0944 380562
ΥΠΕΥΘΥΝΟΣ
Μαρκος Τσεσμετζής

ΕΘΝΙΚΗ ΕΡΑΣΙΤΕΧΝΙΚΗ

Λείπουν παίκτες "κλειδιά"!

✓ *ΟΥΤΕ Ο ΑΡΧΟΝΤΟΥΛΗΣ ΘΑ ΠΑΙΞΕΙ ΤΗΝ ΚΥΡΙΑΚΗ ΚΟΝΤΡΑ ΣΤΗ ΔΥΝΑΤΗ ΧΑΛΚΙΔΑ*

✓ *ΕΠΑΝΗΛΘΕ ΣΤΙΣ ΠΡΟΠΟΝΗΣΕΙΣ Ο ΔΗΜΗΤΡΗΣ ΣΑΛΠΙΓΚΤΙΔΗΣ*



Ούτε στη Χαλκίδα παίζει ο Αρχοντούλης *(ΒΙΚΤΩΡ-ΦΩΤΟ ΜΑΡΚΕΤ-ΙΑΛΥΣΟΣ)*

Είναι πολύ δύσκολη η αποστολή του Απόλλωνα Καλυθιών στη Χαλκίδα, όχι τόσο εξαιτίας της δυναμικότητας της αντιπάλου ομάδας, αλλά εξαιτίας των προβλημάτων των αγωνιστικών που έχει ν' αντιμετωπίσει και να λύσει η ροδίτικη ομάδα.

Υπάρχουν σ' αυτή απουσίες από κίτρινες κάρτες, τραυματισμούς που αφαιρούν απ' τον Απόλλωνα σημαντικό μέρος της δυναμικότητάς του. Πιο συγκεκριμένα:

- **Γιάννης Χατζησταμάτης, Γιώργος Σαλαμαστράκης** και **Γιώργος Χατζηπέτρος** έχουν συμπληρώσει κάρτες και δεν έχουν δικαίωμα συμμετοχής.

- Στους πιο πάνω προστίθεται κι ο στρατευμένος **Γιάννης Κοσκινιάτης,** ενώ

- Τραυματίες είναι οι **Κώστας Δημητριάδης** και **Δημήτρης Σαλπιγκτίδης.**

Απ' αυτούς ο τελευταίος πρέπει να σημειωθεί πως επανήλθε στις προπονήσεις και αναμένεται τελικά ν' αγωνισθεί στη Χαλκίδα.

ΟΥΤΕ ΤΩΡΑ Ο ΑΡΧΟΝΤΟΥΛΗΣ

Τελικά ούτε στη Χαλκίδα θ' αγωνισθεί ο **Γιάννης Αρχοντούλης**. Εχει παρέλθει ένα δεκαήμερο από τότε που έπαθε την θλάση και ο ποδοσφαιριστής δεν λέει να "συνέλθει" με αποτέλεσμα ο **Γιώργος Τανίδης** να μην τον υπολογίζει για το παιχνίδι της Κυριακής.

Ο **Γιώργος Τανίδης** δεν απογοητεύεται όμως. Αναφερόμενος στο παιχνίδι ο προπονητής του Απόλλωνα ήταν σαφής. "Την Κυριακή θα δώσουμε ένα πόλεμο στην κυριολεξία. Καλό θα είναι να μην μας είναι τόσες πολλές οι ελλείψεις και σε τόση έκταση. Τιμωρίες, τραυματισμοί, στρατεύσεις μας ήρθαν όλα μαζί. Δεν μπορούμε να κάνουμε αλλιώς. Αύριο (σήμερα) στην τελευταία προπόνηση θα δούμε τί μας απέμεινε. Μας λείπουν όμως παίκτες "κλειδιά".

Paradise Gym

ενα περιβάλλον αρμονίας & ομορφιάς για να ξαναβρείτε τη φόρμα και τη ξαντάνια σας

ΓΥΜΝΑΣΤΙΚΗ – ΘΑΛΑΣΣΟΘΕΡΑΠΕΙΑ –ΑΕΡΟΜΠΙΚ
ΚΑΡΑΤΕ – ΧΑΜΑΜ – ΣΑΟΥΝΑ – ΥΔΡΟΜΑΣΑΖ
ΜΑΣΑΖ – ΡΕΦΛΕΞΟΛΟΓΙΑ – ΚΛΕΙΣΤΗ ΠΙΣΙΝΑ

ΠΡΟΣΦΟΡΕΣ

ΣΥΝΔΡΟΜΕΣ ΓΙΑ
3 ΜΗΝΕΣ 161.40 € 55.000 ΔΡΧ
6 ΜΗΝΕΣ 264.13 € 90.000 ΔΡΧ
12 ΜΗΝΕΣ 411 € 140.000ΔΡΧ

10 ΜΑΣΑΖ ΑΡΩΜΑΤΟΘΕΡΑΠΕΙΑΣ
147 € 50.000 ΔΡΧ

ΠΡΟΣΦΟΡΑ 10 ΘΑΛΑΣΣΟΘΕΡΑΠΕΙΕΣ
206 € 70.000 ΔΡΧ

ΔΕΚΤΕΣ ΠΙΣΤΩΤΙΚΕΣ ΚΑΡΤΕΣ VISA (10 ΑΤΟΚΕΣ ΔΟΣΕΙΣ)

TEST PRODIET

ΑΝΟΙΧΤΟ ΚΑΙ ΤΟΝ ΧΕΙΜΩΝΑ – PARADISE ROYAL MARE ΤΗΛ. 62481 - ΓΥΜΝΑΣΤΗΣ: ΤΙΜΟΛΕΩΝ ΧΡΙΣΤΟΔΟΥΛΟΥ

ΜΙΚΡΕΣ Αγγελίες

Για τις αγγελίες σας, απευθύνεσθε στα γραφεία μας ή στα τηλέφωνα: 22210, 75230

ΟΙ ΑΓΓΕΛΙΕΣ ΤΗΣ ΡΟΔΙΑΚΗΣ παρουσιάζονται και στο site www.anaggelies.gr

ΠΑΡΑΣΚΕΥΗ 15 ΦΕΒΡΟΥΑΡΙΟΥ 2002 — Η ΡΟΔΙΑΚΗ

ΕΝΟΙΚΙΑΣΕΙΣ ΑΚΙΝΗΤΩΝ & ΕΠΙΧΕΙΡΗΣΕΩΝ

ΓΚΑΡΣΟΝΙΕΡΑ πλήρως επιπλωμένη (ψυγείο, κουζίνα, ηλιακό θερμοσίφωνο). Πληρ. τηλ. 02410 66475, 0945 797129 AE43918

ΔΙΑΜΕΡΙΣΜΑ επί της Πατριάρχου Αθηναγόρα 11 των 107 τ.μ. επιπλωμένο πλήρες. Πληρ. τηλ. 32450, 36080, 094/2424884. AE43960

ΚΑΤΑΣΤΗΜΑ 35 τ.μ. στο Ροδίνι οδός Οσλο 14 και Λισσαβώνος γωνία. Πληρ. τηλ. 02410/68103. AE43959

ΟΡΟΦΟΔΙΑΜΕΡΙΣΜΑ κεντρικότατο 185 τ.μ., 2 υπνοδωμάτια επιπλωμένο ή μη, 2 λουτρά 90 τ.μ., σαλοτραπεζαρία, κουζίνα, συνεχόμενη μεγάλη βεράντα και κουζινάκι. Κατάλληλο για επαγγελματική στέγη. Μόνο σοβαρές προτάσεις. Πληρ. τηλ. 0946/234863. AE43958

STUDIOS 30 Τ.Μ. ΕΠΙ ΤΗΣ Α-ΛΕΞ. ΔΙΑΚΟΥ, ΚΑΤΑΛΛΗΛΟ ΓΙΑ ΓΡΑΦΕΙΟ ΚΑΙ ΥΠΟΓΕΙΟΣ ΧΩΡΟΣ 40 Τ.Μ. ΚΑΤΑΛΛΗΛΟΣ ΓΙΑ ΕΠΑΓΓΕΛΜΑΤΙΚΗ ΧΡΗΣΗ. ΠΛΗΡ. ΤΗΛ. 32225. ΠΕ43941

ΔΙΑΜΕΡΙΣΜΑΤΑ δυαράκια, ηλιόλουστα διαμπερή (υπνοδωμάτιο, σαλόνι, κουζίνα) σε καινούργια οικοδομή πολυτελούς κατασκευής επί της Αθηνών 112. Πληρ. τηλ. 093/7675409, 02410/23690. AE43957

ΔΙΑΜΕΡΙΣΜΑ 50 Τ.Μ. ΣΤΟ **ΧΑΡΑΚΙ** ΤΗΣ ΜΑΛΩΝΑΣ ΜΠΡΟΣΤΑ **ΣΤΟ ΚΥΜΑ** ΕΠΙΠΛΩΜΕΝΟ ΜΕ ΕΝΑ ΥΠΝΟΔΩΜΑΤΙΟ ΑΠΟΚΛΕΙΣΤΙΚΗ ΧΡΗΣΗ ΑΥΛΗΣ ΚΑΙ ΚΛΙΜΑΤΙΣΜΟ. ΕΤΗΣΙΟ ΜΙΣΘΩΜΑ 5282,47 ΕΥΡΩ Ή 1.800.000 ΔΡΧ. ΔΙΑΤΙΘΕΤΑΙ ΑΠΟ 1/7/2002. ΠΛΗΡ. ΕΥΡΩΚΤΗΜΑΤΙΚΗ Ι.κ΄Μ. ΕΥΣΤΑΘΙΟΥ, ΕΘΝ. ΑΝΤΙΣΤΑΣΕΩΣ 83, ΤΗΛ. 02410/73819, 74917, 0944/374546. ΠΕ43944

STUDIOS, πολυτελούς κατασκευής για ένα άτομο, όλο το χρόνο, κατά προτίμηση στρατιωτικούς. Τιμη 85.000 συμπεριλαμβανομένου του νερού, ρεύματος και κοινοχρήστων στην οδό Παπαναστάση 46, παράλληλη Αννης Μαρίας. Πληρ. τηλ. 0241077216, κον. Βασίλη. AE43919

ΙΣΟΓΕΙΟ 95 τ.μ. με 2 υπνοδωμάτια, σαλόνι, κουζίνα και μπάνιο, επιπλωμένο στην περιοχή Αγ. Γεωργίου, Μητρόπολη. Πληρ. τηλ. 22201 πρωί, 20224 απόγευμα. AE43942

ΓΚΑΡΣΟΝΙΕΡΑ επιπλωμένη (καινούργια) στην Ανάληψη. Πληρ. τηλ. 097/3694244. AE43943

10 STUDIOS στην Κρεμαστή, πλήρως επιπλωμένα σε ήσυχο και φυσικό περιβάλλον με κήπο, γρασίδι, μπαλκόνια, ντους, WC, ηλιακούς, άνετο πάρκινγκ με 40.000 δρχ το μήνα. Πληρ. τηλ. 0937606824, 0241048038, 95487 AE43921

ΓΚΑΡΣΟΝΙΕΡΑ επιπλωμένη σε ήσυχη περιοχή της Ρόδου με ψυγείο, ηλεκτρική κουζίνα, ηλεκτρικό καλοριφέρ, έγχρωμη τηλεόραση, διπλό κρεβάτι και όλο το νοικοκυριό του σπιτιού. Ενοίκιο 48.000 δρχ. Προτιμούνται στρατιωτικοί, εκπαιδευτικοί, ή εργένηδες. Αποκλείονται αλλοδαποί. Πληρ. τηλ. 0241065122, 0946278872 AE43922

ΔΙΑΜΕΡΙΣΜΑ 40 τ.μ. (ενός υπνοδωματίου, σαλόνι, κουζίνα, WC), πλήρως επιπλωμένο στην περιοχή Ανάληψης. Πληρ. τηλ. 0241073284 AE43923

ΚΑΤΑΣΤΗΜΑ, 34 τ.μ. στο εσωτερικό της Νέας Αγοράς. Δεκτές μόνο σοβαρές προτάσεις. Πληρ. κ. Μανώλη, τηλ. 39795. AE43904

ΓΚΑΡΣΟΝΙΕΡΕΣ καινούργιες, επιπλωμένες, λουξ κατασκευής, στο Ροδίνι. Πληρ. τηλ. 0241023815, 78275 (09.00-13.00 & 17.00-20.00), κ. Στ. Μανωλάκος AE43924

ΤΡΙΑΡΙ διαμέρισμα πλήρως επιπλωμένο, 120 τ.μ. στο κέντρο της πόλης, επί της 25ης Μαρτίου, στον 2ο όροφο, με θέρμανση και ασανσέρ. Πληρ. τηλ. 0946 061308 AE43928

ΔΙΑΜΕΡΙΣΜΑ 95 τ.μ., β' όροφος, προέκταση Αννης Μαρίας, με 2 υπνοδωμάτια και δύο εντοιχιζόμενες ντουλάπες. Πληρ. τηλ. 0241075339 AE43929

ΞΥΛΟΥΡΓΕΙΟ με ή χωρίς μηχανήματα στην περιοχή Ανάληψη. Πληρ. τηλ. 0932 706666, 02410 65795 AE43915

ΚΑΤΑΣΤΗΜΑ στη Νέα Αγορά σε πολύ εμπορικό δρόμο. Εχει επιφάνεια 100 τ.μ. και με αυλή 50 τ.μ. Μισθώνεται για οποιαδήποτε χρήση για 12 χρόνια με δικαίωμα ανανέωσης. Δεκτές μόνο σοβαρές προτάσεις. Πληρ. κ. Μανώλη, τηλ. 39795. AE43871

ΧΩΡΟΣ ΓΙΑ RENT A CAR. ΠΕΡΙΛΑΜΒΑΝΕΙ ΑΥΛΗ 230 Τ.Μ. ΚΑΙ ΧΩΡΟ ΓΙΑ ΓΡΑΦΕΙΑ 35 Τ.Μ., ΡΟΔΟΣ ΚΕΝΤΡΟ-100 ΧΟΥΡΜΑΔΙΕΣ. ΠΛΗΡ. ΤΗΛ. 097/2120816. ΠΕ43902

ΚΑΤΑΣΤΗΜΑ, 65 Τ.Μ. ΣΤΗΝ Ο-ΔΟ ΜΑΡΚΟΥ ΚΛΑΔΑΚΗ 13 (Α-ΝΑΛΗΨΗ). ΠΛΗΡ. ΤΗΛ. 0241023229.

ΕΝΟΙΚΙΑΖΟΝΤΑΙ: 1. Επιπλωμένες γκαρσονιέρες στην Ιξιά και 2ον μη επιπλωμένα πολυτελή δυάρια με θέρμανση και ατομικό ηλιακό στην Κρεμαστή. Πληρ. τηλ. 23171. AE43901

ΣΠΙΤΙ, στην Αρχίπολη, τριών δωματίων με τζάκι, επιπλωμένο, με ψυγείο καινούργιο και θερμοσίφωνο καινούργιο. Πληρ. τηλ. 0977530591 Ανθή Χρυσάνθη και 0946074142. Τιμή 70.000 δρχ. AE43900

ΔΙΑΜΕΡΙΣΜΑ, ισόγειο 60 τ.μ. στην Ιξιά, 90.000 ενοίκιο όχι αλλοδαποί, προτιμούνται στρατιωτικοί, εκπαιδευτικοί. Πληρ. τηλ. 92789. πρωί, 91472 απόγευμα. AE43747

ΟΡΟΦΟΣ 900 τ.μ. πάνω επί της αρχής της Λ. Καλλιθέας, Ρόδος. Πληρ. τηλ. 0241022262 και 0977604016. AE43897

ΕΠΙΠΛΩΜΕΝΑ διαμερίσματα, πλήρως εξοπλισμένα επί της Λ. Ιαλυσού, Ιαλυσός. Πληρ. τηλ. 0241035283. AE43896

ΕΠΙΠΛΩΜΕΝΑ ΔΩΜΑΤΙΑ, μικρά-μεγάλα, στο κέντρο της πόλης. Για πληρ. 4-9 μ.μ. στο τηλ. 0241021172. AE43895

STUDIOS ΚΑΙ APARTMENTS, επιπλωμένα στη περιοχή Αγ. Νικολάου. Πληρ. τηλ. 02410/21172, 16.00-21.00. AE43898

ΕΣΤΙΑΤΟΡΙΟ, ΠΛΗΡΩΣ ΕΞΟΠΛΙΣΜΕΝΟ, ΣΤΙΣ 100 ΧΟΥΡΜΑΔΙΕΣ, 180 Τ.Μ. ΜΕ ΑΥΛΗ 80 Τ.Μ. ΠΛΗΡ. ΤΗΛ. 0972120816. ΠΕ43894

ΕΝΟΙΚΙΑΖΟΝΤΑΙ: α) αποθήκη 135 τ.μ. επί της Αθηνών 10 και Φλώρινας γωνία, β) STUDIO επιπλωμένο ρετιρέ επί της Αθηνάς 10 και Φλώρινας γωνία. Πληρ. τηλ. 37127. AE43852

ΚΑΤΑΣΤΗΜΑ εστιατόριο-bar στην Ιαλυσό πλήρες εξοπλισμένο για χρήση. Πληρ. τηλ. 0945/949397, 0945/141714. AE43872

ΚΤΗΜΑΤΟΜΕΣΙΤΙΚΟ ΓΡΑΦΕΙΟ - REAL ESTATE AGENCY

ΕΚΤΙΜΗΣΕΙΣ-ΑΓΟΡΕΣ-ΠΩΛΗΣΕΙΣ
ΚΑΤΑΣΤΗΜΑΤΑ
ΟΙΚΟΠΕΔΑ-ΧΩΡΑΦΙΑ
ΚΤΗΜΑΤΙΚΕΣ-ΣΥΜΒΟΥΛΕΣ
ΕΝΟΙΚΙΑΣΕΙΣ-ΔΙΑΧΕΙΡΙΣΕΙΣ
ΣΠΙΤΙΑ-ΔΙΑΜΕΡΙΣΜΑΤΑ

Vitzileos

ΜΑΡΙΟΣ Κ. ΒΙΤΖΗΛΑΙΟΣ
Μεσίτης Αστικών Συμβάσεων - Real Estate Agent

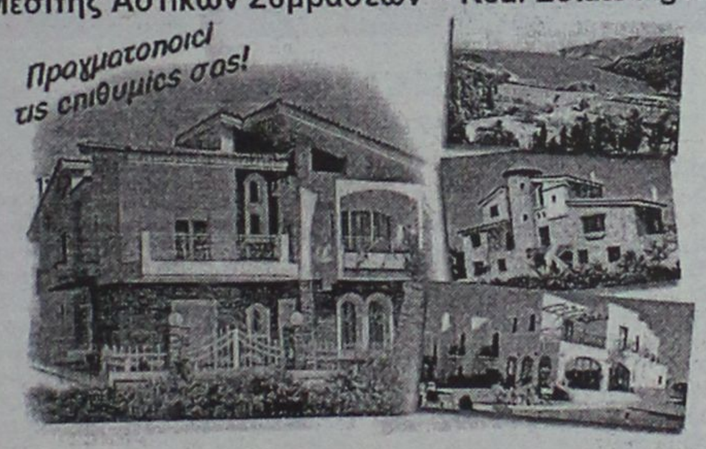

Εθν. Μακαρίου 45 - 3ος όροφος
Τηλ.: 0241-24900 25545.
Fax: 25544 Κιν.: 0932-704919

ΚΑΤΑΣΤΗΜΑΤΑ, ΓΡΑΦΕΙΑ, ΕΠΙΧΕΙΡΗΣΕΙΣ

	ΔΡΧ.	ΕΥΡ
Επιχείρηση-Πλυντήρια-Στεγνωτήρια σε πλήρη λειτουργία	7.000.000	20.543
Επιχείρηση τουριστικό μαγαζί στη Ψαροπούλα	15.000.000	44.021
Κατάστημα 20 τ.μ. στο Φαληράκι	40.000.000	117.388
Κατάστημα 31 τ.μ. στη Διαγοριδών	16.000.000	46.955
Κατάστημα 45 τ.μ. ισόγ. και 90 τ.μ. υπόγ. στο Καρακόνερο	30.000.000	88.041
Κατάστημα 50 τ.μ. κοντά στο Μανδράκι	100.000.000	293.470
Κατάστημα 60 τ.μ. με 250 τ.μ. αυλή στο Πρασονήσι	70.000.000	205.429
Εστιατόριο διώροφ. 115 και 115 τ.μ. στη Π. Πόλη	60.000.000	176.082
Κατάστημα 140+140+132 τ.μ. ανά όροφο στην Ορφανίδου	75.000.000	220.103
Κατάστημα 300 τ.μ. σε οικόπ. 1000 τ.μ. στη Παστίδα	50.000.000	146.735
Κατάστημα 900 τ.μ. (ανά 300 τ.μ. υπόγ, ισόγ, όροφ) στα Κοσκινού	200.000.000	586.940
Επιχείρηση και ακίνητο 856 τ.μ. με πάρκιν κοντά στο πανεπιστ.	125.000.000	366.837
Εργοστάσιο 1000 τ.μ. σε οικόπ. 6400 τ.μ. στον Καλαμώνα	180.000.000	528.247
Ακίνητο 1155 τ.μ. σε οικόπ., 817 τ.μ. στο κέντρο της πόλης	360.000.000	1.056.494
20 στούντιος (ενοικιασμ.) και μαγαζί 100 τ.μ.-έξυπνη επένδυση	200.000.000	586.940
Ξενοδοχείο Α! κατηγ. 120 κλ. σε οικόπ., 4725 τ.μ. στην Ιαλυσό		
Ξενοδοχείο Β! κατηγ. 72 κλ και δισκοθήκη στη πόλη	300.000.000	880.411
Κατάστημα 180 τ.μ. και 500 τ.μ. στη παραλία Ιαλυσού	50.000.000	146.735

ΔΙΑΜΕΡΙΣΜΑΤΑ

40 τ.μ. στην Ιξιά κοντά στη θάλασσα	11.000.000	32.282
50 τ.μ. στο Γεννάδι με δύο υπνοδ. και θέα	15.000.000	44.020
58 τ.μ. στο Παραδείσι	13.000.000	38.151
70 τ.μ. στο Καρακόνερο	28.000.000	82.172
85 τ.μ. στους Δασκάλους	25.000.000	73.368
88 τ.μ. περιοχή Αν. Μαρίας	35.000.000	102.715
96 τ.μ. στην Ιξιά	43.000.000	126.192
100 τ.μ. στα Τριάντα, ισόγειο	19.000.000	55.760
108 τ.μ. στην Ανάληψη	31.000.000	90.976
110 τ.μ. στα Κοσκινού, σούπερ λουξ	35.000.000	96.845
114 τ.μ. στο Καζίνο κοντά, παραδοσιακό	40.000.000	117.388
120 τ.μ. στην Ιξιά	30.000.000	88.041
120 τ.μ. περιοχή Αν. Μαρίας	48.000.000	140.866
130 τ.μ. περιοχή Αν. Μαρίας	52.000.000	152.605
130 τ.μ. στο Καρακόνερο	52.000.000	152.605
200 τ.μ. στο Μόντε Σμιθ, διατηρητέο	80.000.000	234.776

210 τ.μ. στα Κοσκινού, σούπερ λουξ	75.000.000	220.103

ΜΕΖΟΝΕΤΕΣ-ΜΟΝΟΚΑΤΟΙΚΙΕΣ

	ΔΡΧ.	ΕΥΡ
60 τ.μ. διόροφη μονοκ. επιπλωμένη στην Παλιά Πόλη	30.000.000	88.041
68 τ.μ. μονοκατ. με αυλή 90 τ.μ. στα Μαριτσά	18.000.000	52.825
80 τ.μ. μεζονέτα με οικόπεδο στους Καστελοριζιούς	20.000.000	58.695
90 τ.μ. διόροφη μονοκατ.+30 τ.μ. αυλή στην Παλιά Πόλη	26.000.000	76.302
115 τ.μ. μεζονέτα σε μπετά με 1.000 τ.μ. οικόπεδο στα Αφάντου	16.000.000	52.825
119 τ.μ. διόροφ. μονοκ. με 27 τ.μ. αυλή στη Π. Πόλη	20.000.000	58.695
120 τ.μ. μεζονέτα στο Μήδεια	40.000.000	117.388
120 τ.μ. διόρ. μονοκ. με αυλή στη Π. Πόλη κοντά στο Καστέλο	120.000.000	352.164
130 τ.μ. μεζονέτα σε σοβάδες με οικοπ. 300 τ.μ. στα Τριάντα	42.000.000	123.258
135 τ.μ. μονοκ. με κήπο 700 τ.μ. στα Κρητικά	60.000.000	176.082
150 τ.μ. μονοκ. σε κτήμα 18 στρ. στο Καλαμώνα	90.000.000	264.123
160 τ.μ. μεζονετ. σε μπετά στα Τριάντα	34.000.000	99.780
170 τ.μ. μονοκ. με αυλή στη Π. Πόλη	23.000.000	67.498
2 μεζονετ. των 170 τ.μ. έκαστη και διαμερ. 120 τ.μ. σε οικόπ. 2.500 τ.μ. στη Παστίδα	125.000.000	366.838
170 τ.μ. διόρ. μονοκατ. διατηρ. και 237 τ.μ. στη Λέρο		
180 τ.μ. μονοκ. σε οικοπ. 750 τ.μ. με θέα στο Γεννάδι	45.000.000	132.062
187 τ.μ. βίλα σε οικοπ. 4780 τ.μ. στη Παστίδα	100.000.000	293.470
200 τ.μ. μεζονέτ. ημιτελής στα Καλαβάρδα	39.000.000	85.106
230 τ.μ. βίλα σε οικόπεδο 7.700 τ.μ. και γεώτρηση στην Λάρδο	120.000.000	352.164
252 τ.μ. μονοκ. στη Π. Πόλη κοντά στο Καστέλο	35.000.000	102.714.
300 τ.μ. βίλα σε 4 στρ., με γκαράζ στις Καλυθιές	100.000.000	293.470
320 τ.μ. βίλα σε 4 στρ. στα Τριάντα	110.000.000	322.817
5 μονοκατ. διατηρ. συνολ. επιφάν. 340 τ.μ. στο Μόντε Σμιθ	160.000.000	469.553

ΟΙΚΟΠΕΔΑ

150 τ.μ. με Σ.Δ. 0,6 στους Δασκάλους	8.000.000	23.478
412 τ.μ. με Σ.Δ. 1.20 στον Αγ. Νικόλαο	65.000.000	190.755
750 τ.μ. εντός σχεδίου στο Γεννάδι	6.000.000	20.445
1.450 τ.μ. εντός οικισμού, στα Μαριτσά	9.000.000	20.412
2.100 τ.μ. στην Ιξιά	45.000.000	132.062
2.200 τ.μ. στα Μαριτσά	20.000.000	58.694
2.500 τ.μ. στο δρόμο Ελαιώνας-Φουρνάκι στο Γεννάδι	5.000.000	14.674
3.080 τ.μ. στο Πλημύρι	8.000.000	23.478
4.060 τ.μ. πίσω από ΔΕΥΑΡ	60.000.000	176.082
4.000 τ.μ. κοντά στο Βερόπουλο με φανταστική θέα	60.000.000	176.082
4.000 τ.μ. στη Παστίδα	19.000.000	55.760
4.250 τ.μ. στο Γεννάδι (διασταύρωση)	30.000.000	88.041
4.400 τ.μ. στην Κρεμαστή	26.000.000	76.302
5.000 τ.μ. στα Μαριτσά	15.000.000	44.020
5.000 τ.μ. στ' Αφάντου	35.000.000	102.715.
5.085 τ.μ. στα Κοσκινού	35.000.000	102.715
5.500 τ.μ. κοντά στην θάλασσα στο Γεννάδι	40.000.000	117.388
6.000 τ.μ. με αποθήκη στην Παστίδα	49.000.000	143.800
6.500 τ.μ. στην Λεωφόρο Ρόδος-Κρεμαστή	120.000.000	352.164
6.500 τ.μ. κοντά στη θάλασσα προνομιακό στο Φαληράκι	170.000.000	498.900
6.720 τ.μ. στο Θόλαρο-Παραδείσι	28.000.000	82.172
7.750 τ.μ. στο δρόμο προς τη θάλασσα στα Κολύμπια	80.000.000	234.776
8.000 τ.μ. στο Φαληράκι	56.000.000	143.800
8.500 τ.μ. στη παραλία Αφάντου	51.000.000	149.670
8.800 τ.μ. στα Κοσκινού	70.000.000	205.430
9.345 τ.μ. με θέα στα Ασγούρου	69.000.000	202.495
12.000 τ.μ. πάνω στο κύμα στα Αφάντου	176.000.000	516.508
13.000 τ.μ. στα Μαριτσά	37.000.000	108.584
15.000 τ.μ. στα Ασγούρου	45.000.000	132.062
15.000 τ.μ.με θέα στη θάλασσα στη Πάρο	25.000.000	73.368
15.300 τ.μ. στο Πλημύρι	60.000.000	176.082
25.000 τ.μ. στα Καλαβάρδα	100.000.000	293.470
30.000 τ.μ. στη παραλία Αφάντου	360.000.000	1.056.493
30.000 τ.μ. στο Τσαΐρι	120.000.000	352.160
32.000 τ.μ. πάνω στο κύμα στην Θολό	200.000.000	586.940
38.000 τ.μ. πάνω στο κύμα στο Γεννάδι	646.000.000	1.895.818
46.000 τ.μ. στο Τσαΐρι	138.000.000	405.000
50.000 τ.μ. στο Τσαΐρι	125.000.000	366.838

ΖΗΤΟΥΝΤΑΙ:
ΚΑΤΑΣΤΗΜΑΤΑ ΟΙΚΟΠΕΔΑ ΔΙΑΜΕΡΙΣΜΑΤΑ ΕΝΤΟΣ-ΕΚΤΟΣ ΠΟΛΕΩΣ ΚΑΘΩΣ ΚΑΙ ΟΙΚΟΠΕΔΑ ΓΙΑ ΑΝΤΙΠΑΡΟΧΗ
ΔΑΝΕΙΑ ΔΕΚΤΑ- ΕΥΚΟΛΙΕΣ ΠΛΗΡΩΜΗΣ

ΕΝΟΙΚΙΑΣΕΙΣ

συνέχεια από την προηγούμενη

STUDIO επιπλωμένο σε ήσυχη περιοχή κοντά στο S/M Μαρινόπουλος. Πληρ. τηλ. 02410/90038, 0932/748216. AE43870

ΖΗΤΕΙΤΑΙ ΠΡΟΣ ΕΝΟΙΚΙΑΣΗ, από το Γενικό Προξενείο Τουρκίας στη Ρόδο, κατά προτίμηση μονοκατοικία 250 τ.μ. περίπου με κλειστό γκαράζ, κήπο ή και διαμέρισμα ευρύχωρο 250 τ.μ. περίπου με μεγάλες βεράντες. Πληρ. τηλ. (02410)23362 εργάσιμες ώρες, (02410)94371 λοιπές ώρες στα Αγγλικά και 0942296696 όλες τις ώρες. AE43865

ΔΩΜΑΤΙΑ επιπλωμένα επί της οδού Κυρά της Ρω 13, Ροδίνι. Πληρ. τηλ. 02410/21087. AE43873

ΚΑΤΑΣΤΗΜΑ στην οδό Σωκράτους στη Π. Πόλη 34 τ.μ. κατάλληλο για οποιαδήποτε επιχείρηση. Πληρ. κ. Μανώλη, τηλ. 39795. AE43874

ΓΚΑΡΣΟΝΙΕΡΑ, επιπλωμένη με κήπο και ηλ. θερμοσίφωνα επί της λεωφόρου Ελευθερίας 18 στην Κρεμαστή (πλάι στο ξεν/χείο MARIE TIME). Πληρ. τηλ. 02410/21335. AE43851

ΜΕΖΟΝΕΤΑ ΣΕ ΑΛΛΟΔΑΠΟΥΣ. ΕΝΟΙΚΙΟ 200.000 ΔΡΧ. ΓΙΑ 4 ΑΤΟΜΑ. ΠΛΗΡ. ΤΗΛ. 02410/78569.

ΓΚΑΡΣΟΝΙΕΡΑ επιπλωμένη στην οδό Δρακίδου 26 (περιοχή Μητρόπολης). Πληρ. τηλ. 02410/61716. AE43849

ΚΑΤΑΣΤΗΜΑ επί της Θεμ. Σοφούλη 8, κατάλληλο δι' οποιαδήποτε χρήση. Πληρ. τηλ. 0241020079. AE43814

ΓΚΑΡΣΟΝΙΕΡΑ αποτελούμενη από ένα κυρίως δωμάτιο, προθάλαμο, WC και μπαλκόνι, κατάλληλη μόνο για επαγγελματική χρήση (γραφείο, ιατρείο κ.λπ.) στην οδό Κων/νου Παλαιολόγου 105 (Πάρκο Αγίου Ιωάννου) στον 1ο όροφο. Πληρ. κυρία Ευαγγελία, τηλ. 02140/81540, 82400. XAE07021

ΚΑΤΑΣΤΗΜΑ, 35 τ.μ. έναντι εισόδου Ηλέκτρα Παλλάς, στην παραλία Ιαλυσού με χώρο αυλής κατάλληλο για κάθε τουριστική χρήση. Ενοίκιο 50.000 δρχ. Πληρ. τηλ. 37624 και 0946-234678. AE43807

ΓΚΑΡΣΟΝΙΕΡΕΣ ΕΠΙΠΛΩΜΕΝΕΣ ΣΤΗΝ ΟΔΟ ΚΑΠΟΔΙΣΤΡΙΟΥ 41 (ΠΕΡΙΟΧΗ ΑΓ. ΓΕΩΡΓΙΟΥ ΚΑΤΩ). ΠΛΗΡ. ΤΗΛ. 02410/31138. ΧΠΕ07020

ΚΑΤΑΣΤΗΜΑ 40 τ.μ. επί της οδού Δημητρίου Αναστασιάδη 2 Ανάληψη, με τουαλέτα, (απέναντι από τη Ροδιακή Πληροφορική). Πληρ. τηλ. 28395, 29926 κ. Νίκος, 0944/556903. AE43837

ΚΑΤΑΣΤΗΜΑ, κατάλληλο για επιχείριση Μίνι Μάρκετ ή άλλο είδος στην τουριστική-ξενοδοχειακή περιοχή Νεοχωρίου Ρόδου. Πληρ. στο τηλ. 31775. AE43809

ΓΚΑΡΣΟΝΙΕΡΕΣ, επιπλωμένες στην Κρεμαστή. Πληρ. τηλ. 0944100186. AE43811

ΓΚΑΡΣΟΝΙΕΡΕΣ 4 ΚΑΙΝΟΥΡΓΙΕΣ ΠΛΗΡΩΣ ΕΞΟΠΛΙΣΜΕΝΕΣ ΚΑΙ ΕΠΙΠΛΩΜΕΝΕΣ (AIR-CONDITION, TV Κ.ΛΠ.). ΠΛΗΡ. ΤΗΛ. 097/4568822, 65858 (ΑΠΟΓΕΥΜΑΤΙΝΑ). ΠΕ43463

ΚΑΤΑΣΤΗΜΑ ισόγειο 164 τ.μ. με πατάρι από μπετόν αρμέ 40 τ.μ., τουαλέτα ηλεκτρική εγκατάσταση και τηλέφωνο επί της διασταύρωσης των οδών Στρατηγού Ζήση 78 και Μ. Μαλλιαράκη κατάλληλο για έκθεση, τράπεζα, τουριστικό γραφείο και άλλη χρήση. Πληρ. τηλ. 02410/31308, 0946/101181. AE43750

ΔΙΑΜΕΡΙΣΜΑ, επί της οδού Θεμ. Σοφούλη 92, 2 υπνοδωματίων, σαλοτραπεζαρία, με βοηθητικούς χώρους και κεντρική θέρμανση. Πληρ. εντός. AE43576

ΣΤΟΥΝΤΙΟΣ επί της Δηλπεράκη 58 και Γρίβα στο Νιοχώρι 800 μέτρα από το Πανεπιστήμιο. Ιδανικά για φοιτητές. Πληρ. τηλ. 02410/33596 (7-10 μ.μ.) ή 0944/353206. AE43748

ΚΟΜΜΩΤΗΡΙΟ εξοπλισμένο εντός ξενοδοχείου. Πληρ. τηλ. 0945/204400, 02410/63350. AE43705

ΔΙΑΜΕΡΙΣΜΑ τριάρι 100 τ.μ., πλήρως εξοπλισμένο, σε άριστη κατάσταση, επί της οδού Σωτήρος, Ιξιά. Πληρ. τηλ. 66312 AE43733

ΓΚΑΡΣΟΝΙΕΡΑ, ισόγειος με αυλή, αποτελούμενη από κουζινοτραπεζαρία και ένα ευρύχωρο δωμάτιο πλήρως εξοπλισμενο. 2) Ρετιρέ του ενός δωματίου, ευρισκόμενο μετά 3 ορόφους με βεράντες, μπρος-πίσω. Βρίσκονται στο Συνοικισμό Δασκάλων, Αλυτρώτων Ελλήνων 9. Ώρες 9 π.μ.-1 μ.μ. και 5 μ.μ.-9 μ.μ. Πληρ. τηλ. 31170 και 26822. AE43690

ΔΙΑΜΕΡΙΣΜΑ 100 Τ.Μ. ΕΠΙ ΤΗΣ ΟΔΟΥ ΛΙΝΔΟΥ 15 (ΚΑΙ ΣΑΝ ΕΠΑΓΓΕΛΜΑΤΙΚΗ ΣΤΕΓΗ) ΑΠΟΤΕΛΟΥΜΕΝΟ ΑΠΟ ΣΑΛΟΝΙ, ΚΟΥΖΙΝΑ, ΜΠΑΝΙΟ, ΤΡΙΑ ΥΠΝΟΔΩΜΑΤΙΑ ΚΑΙ ΑΥΤΟΝΟΜΗ ΘΕΡΜΑΝΣΗ ΠΕΤΡΕΛΑΙΟΥ. ΠΛΗΡ. ΤΗ Λ. 097/3805591. ΠΕ43850

2ΑΡΙ επιπλωμένο στον Αγ. Νικόλαο. Πληρ. τηλ. 02410/75193 και 0945889939. AE43676

ΕΠΙΠΛΩΜΕΝΑ ΔΩΜΑΤΙΑ επί της Λεωφ. Ιαλυσού 35 (δίπλα στο ξενοδοχείο ΚΟΡΑΛΙ), με το μήνα ή με το χρόνο. Πληρ. τηλ. 02410/25527. AE43661

ΓΚΑΡΣΟΝΙΕΡΕΣ δύο λουξ, και ένα διαμέρισμα 3άρι λουξ στα Κοσκινού. Πληρ. τηλ. 02410-35849. AE43575

ΙΣΟΓΕΙΟ 70 τ.μ. στην Ιωάν. Καζούλη για γραφείο-ιατρείο-επαγγελματική στέγη. Πληρ. τηλ. 32902. AE42425

ΔΥΟΡΟΦΗ κατοικία στην Κρεμαστή, οδός Παπαγιάννη 49, με δύο υπνοδωμάτια και με υπόγειο κατάλληλη για σοβαρή οικογένεια ή ανδρόγυνο νέων ανθρώπων. Πληρ. τηλ. 02410-22377, 02410-43941 και 02410-61285 κ. Σπύρο. AE43574

ΕΝΟΙΚΙΑΖΟΝΤΑΙ: α) Εστιατόριο πλήρως εξοπλισμένο στην τουριστική περιοχή της Ιξιάς 160 τ.μ. με 150 τ.μ. αυλή σκεπασμένη. β) Κατάστημα 150 τ.μ. στην Ιξιά κατάλληλο για οποιαδήποτε χρήση. Πληρ. τηλ. 0945805032. AE43483

STUDIOS, επιπλωμένα στην οδό Αρκαδίου 14-Ψαροπούλα. Πληρ. τηλ. 25710.

ΠΩΛΕΙΤΑΙ

ημιτελής μονοκατοικία σε 1 στρέμμα οικόπεδο, στην περιοχή Ασγούρου, σε προνομιακή θέση με υπέροχη θέα.

Πληρ. τηλ. 0944/647163

ΕΥΚΑΙΡΙΑ–ΠΩΛΕΙΤΑΙ

για επαγγελματίες επώνυμο αναψυκτήριο στο κέντρο της πόλης (Μαντράκι). Με προεργασία 28 χρόνων, λόγω συνταξιοδότησης σε τιμή ευκαιρίας.

Πληρ. τηλ. 21807 (πρωί), 26294 (απόγευμα)

ΚΤΗΜΑΤΟΜΕΣΙΤΙΚΟ ΓΡΑΦΕΙΟ

ΕΥΡΩΚΤΗΜΑΤΙΚΗ

ΕΥΣΤΑΘΙΟΥ

ΜΕΣΙΤΕΣ ΣΥΜΒΟΥΛΟΙ ΜΕΛΕΤΗΤΕΣ

αγορές, πωλήσεις, εκτιμήσεις, αντιπαροχές, μισθώσεις ακινήτων, επενδυτικές προτάσεις, αρχιτεκτονικές μελέτες

ΞΕΝΟΔΟΧΕΙΑ - ΠΑΡΑΛΙΑΚΕΣ ΕΚΤΑΣΕΙΣ - ΚΕΝΤΡΙΚΑ ΑΚΙΝΗΤΑ - ΟΙΚΟΠΕΔΑ - ΜΟΝΟΚΑΤΟΙΚΙΕΣ - ΔΙΑΜΕΡΙΣΜΑΤΑ - ΑΓΡΟΤΕΜΑΧΙΑ

ΜΟΝΟΚΑΤΟΙΚΙΕΣ-ΜΑΙΖΟΝΕΤΕΣ

	ΔΡΑΧΜΕΣ	ΕΥΡΩ - €
120τ.μ.-Ροδίνι σε 300τ.μ. οικόπ.	74εκ.	217.168,0
145τ.μ.-Μόντε Σμιθ σε 200τ.μ. οικόπ.	90εκ.	264.123,2
168τ.μ.-Μόντε Σμιθ σε 400τ.μ. οικόπ.	120εκ.	352.164,3
180τ.μ.-Ανάληψη (ημιτελής)	55εκ.	161.408,6
180τ.μ.-Ροδίνι σε 210τ.μ. οικόπ.	85εκ.	249.449,7
112τ.μ.-Ιαλυσός σε 297τ.μ. οικόπ.	67εκ.	196.625,0
118τ.μ.-Ιαλυσός σε 238τ.μ. οικόπ.	68εκ.	199.559,7
120τ.μ.-Ιαλυσός σε 300τ.μ. οικόπ.	70εκ.	205.429,2
150τ.μ.-Ιαλυσός σε 1000τ.μ. οικόπ.	90εκ.	264.123,2
153τ.μ.-Ιαλυσός σε 377τ.μ. οικόπ.	75εκ.	220.102,7
155τ.μ.-Ιαλυσός σε 1000τ.μ. οικόπ.	93εκ.	272.927,3
180τ.μ.-Ιαλυσός σε 300τ.μ. οικόπ.	85εκ.	249.449,7
190τ.μ.-Ιαλυσός σε 2000τ.μ. οικόπ.(μπετά)	45εκ.	132.061,6
200τ.μ.-Ιαλυσός σε 1000τ.μ. οικόπ.	95εκ.	278.796,7
200τ.μ.-Ιαλυσός σε 400τ.μ. οικόπ.	85εκ.	249.449,7
154τ.μ.-Κοσκινού σε 300τ.μ. οικόπ.	78εκ.	228.906,8
170τ.μ.-Κοσκινού σε 4000τ.μ. οικόπ.	170εκ.	498.899,4
180τ.μ.-Κοσκινού (ημιτελής)	36εκ.	105.649,3
210τ.μ.-Κοσκινού (μπετά) σε 600τ.μ. οικ.	35εκ.	102.714,6
240τ.μ.-Κοσκινού σε 1000τ.μ. οικόπ.	120εκ.	352.164,3
160τ.μ.-Ασγούρου σε 2000τ.μ. οικόπ.	60εκ.	176.082,1
255τ.μ.-Ασγούρου σε 1450τ.μ. οικόπ.	60εκ.	176.082,1
175τ.μ.-Κρεμαστή σε 2725τ.μ.οικ.(εντόςοικισμ.)	210εκ.	616.287,6
60τ.μ.-Μαλώνα σε 75τ.μ. οικόπ.	8εκ.	23.477,6
80τ.μ.-Μαλώνα σε 110τ.μ οικόπ.	17εκ.	49.889,9
140τ.μ.-Μαλώνα σε 290τ.μ. οικόπ.	45εκ.	132.061,6
80τ.μ.-Πυλώνα σε 2000τ.μ. οικόπ.	28εκ.	82.171,6
120τ.μ.-Πυλώνα σε 1000τ.μ. οικόπ.	70εκ.	205.429,2
330τ.μ.-Πυλώνα σε 1500τ.μ. οικόπ.	120εκ.	352.164,3
100τ.μ.-Γεννάδι σε 210τ.μ. οικόπ.	32εκ.	93.910,4
120τ.μ.-Γεννάδι σε 700τ.μ. οικόπ.	65εκ.	190.755,6
140τ.μ.-Γεννάδι σε 1000τ.μ. οικόπ.(κύμα)	85εκ.	249.449,7
140τ.μ.-Γεννάδι σε 1000τ.μ. οικόπ.	80εκ.	234.776,2
155τ.μ.-Γεννάδι σε 400τ.μ. οικόπ.(ημιτελ.)	55εκ.	161.408,6
200τ.μ.-Γεννάδι σε 4000τ.μ. οικόπ.(κύμα)	200εκ.	586.940,5
130τ.μ.-Λαχανιά σε 1266τ.μ. οικόπ.(κύμα)	75εκ.	220.102,7
140τ.μ.-Λαχανιά σε 1000τ.μ. οικόπ.(κύμα)	85εκ.	249.449,7
157τ.μ.-Λαχανιά σε 1200τ.μ. οικόπ.(κύμα)	87εκ.	255.319,1
65τ.μ.-Κιοτάρι σε 1000τ.μ. οικόπ.	26εκ.	76.302,2

ΟΙΚΟΠΕΔΑ

	ΔΡΑΧΜΕΣ	ΕΥΡΩ - €
ΡΟΔΟΣ		
180τ.μ. στους Δασκάλους Σ.Δ.=1,2	25εκ.	73.367,5
241τ.μ. στη Σμύρνης	18εκ.	52.824,6
300τ.μ. στον συν/μό Απόλλων Σ.Δ.=0,6	21εκ.	61.628,7
381τ.μ. στην Λονδίνου Σ.Δ.=0,8	30εκ.	88.041,0
558τ.μ. στην Λίνδου Σ.Δ.=0,8	62εκ.	181.951,5
632τ.μ. στη Φιλερήμου	53εκ.	155.539,2
ΚΟΣΚΙΝΟΥ		
2100τ.μ. στη Ρόδου-Λίνδου με αδ.οικ.	60εκ.	176.082,1
2100τ.μ. στη θέση Πέζουλας με αδ.οικ.	32εκ.	93.910,4
2000τ.μ. στη θέση Πέζουλας με αδ.οικ.	26εκ.	76.302,2
2400τ.μ. στη θέση Αγ. Ιωάννης	43εκ.	126.192,2
4000τ.μ. στη θέση Ξηρόκαμπος	60εκ.	176.082,1
4000τ.μ. στη θέση Πέζουλας	52εκ.	152.604,5
4000τ.μ. Πανοραμικό	60εκ.	176.082,1
4000τ.μ. στη θέση Πέζουλας	60εκ.	176.082,1
4000τ.μ. στη Ρόδου-Λίνδου με αδ.οικ.	85εκ.	249.449,7
4000τ.μ. στο Φυτώριο	37εκ.	108.584,0
4500τ.μ. στην επαρχιακή οδό	90εκ.	264.123,2
8570τ.μ. επί της Ρόδου-Λίνδου (Τσαίρι)	129εκ.	378.576,6
9700τ.μ. επί της Ρόδου-Λίνδου	250εκ.	733.675,7
ΑΣΓΟΥΡΟΥ		
4000τ.μ. στην επαρχ.οδό	80εκ.	176.082,1
4000τ.μ. στην Αγ. Βαρβάρα	38εκ.	111.518,7
4000τ.μ. με βιοτεχνική άδεια	47εκ.	234.776,2
4200τ.μ. στην παρ. Αγγ Σικελιανού	65εκ.	137.931,0
ΑΦΑΝΤΟΥ		
360τ.μ. εντός οικισμού	12εκ.	35.216,4
2340τ.μ. στα Κολύμπια επί της Εθν.οδού	31εκ.	90.975,7
4780τ.μ. στον παραλ.δρόμο προς Κολύμπια	29εκ.	85.106,3
5000τ.μ. επί της Εθν. Οδού & επί της Γέφυρας	150εκ.	440.205,4
5751τ.μ. στα Κολύμπια επί της οδού Ευκαλύπτων	50εκ.	146.735,1
ΙΑΛΥΣΟΣ		
300τ.μ. κοντά στον Μαρινόπουλο Σ.Δ.=0,4	18εκ.	52.824,6
2000τ.μ. επί της Λεωφ. Ρόδου-Κρεμαστής	70εκ.	205.429,2
2000τ.μ. στη θέση Βουνάρα με αδ.οικόδ.	40εκ.	117.388,1
2000τ.μ. στη θέση Βουνάρα Μόσχου	38εκ.	111.518,7
4000τ.μ. στους προποδ. Φιλερήμου	50εκ.	88.041,0
8700τ.μ. στο Κανδυλί	30εκ.	281.731,4

ΔΙΑΜΕΡΙΣΜΑΤΑ

	ΔΡΑΧΜΕΣ	ΕΥΡΩ - €
35τ.μ. στους Δασκάλους	15εκ.	44.020,5
48τ.μ. στο Αραπάκι	21εκ.	61.628,7
60τ.μ. στο Ροδίνι	27εκ.	79.236,9
72τ.μ. στην Ιξιά	25εκ.	73.367,5
74τ.μ. στην Ανάληψη	35εκ.	102.714,6
75τ.μ. στο Καρακόνερο	41εκ.	120.322,8
80τ.μ. στην Ιξιά	42εκ.	123.257,5
80τ.μ. στο Ροδίνι	34εκ.	99.779,9
82τ.μ. στο Ζέφυρος	36εκ.	105.649,3
83τ.μ. στο Ροδίνι	37εκ.	108.584,0
88τ.μ. στην Ιξιά	30εκ.	88.041,0
90τ.μ. στη Ψαροπούλα	46εκ.	134.996,3
90τ.μ. στους Δασκάλους(ημιτελ.)	21εκ.	61.628,7
90τ.μ. στη Ψαροπούλα	49εκ.	143.800,4
90τ.μ. στην Ανάληψη	38εκ.	111.518,7
92τ.μ. στην Ιξιά	43εκ.	126.192,2
94τ.μ. στο Ζέφυρος	40εκ.	117.388,1
96τ.μ. στο Καρακάνερο	43εκ.	126.192,2
98τ.μ. στο Ζέφυρος	40εκ.	117.388,1
103τ.μ. στο Ροδίνι	46εκ.	134.996,3
108τ.μ. στον Αγ. Νικόλαο	28εκ.	82.171,6
110τ.μ. στον Αγ. Γεώργιο	25εκ.	73.367,5
114τ.μ. στους Δασκάλους	63εκ.	184.886,2
118τ.μ. στο Αραπάκι	51εκ.	149.669,8
118τ.μ. στο Ζέφυρος	53εκ.	155.539,2
120τ.μ. στην Ιξιά	30εκ.	88.041,0
123τ.μ. στο Αραπάκι	52εκ.	152.604,5
123τ.μ. στο Ροδίνι	55εκ.	161.408,6
123τ.μ. στην Ανάληψη	55εκ.	161.408,6
125τ.μ. στο Ροδίνι	56εκ.	164.343,3
125τ.μ. στην Ιξιά	53εκ.	155.539,2
128τ.μ. στο Καρακόνερο	58εκ.	170.212,7
128τ.μ. στον Αγ. Ιωάννη	71εκ.	208.363,9
128τ.μ. στην Ανάληψη	61εκ.	179.016,8
134τ.μ. στη Ψαροπούλα	38εκ.	111.518,7
135τ.μ. στη Ψαροπούλα	75εκ.	220.102,7
136τ.μ. στην Ανάληψη	21εκ.	61.628,7
162τ.μ. στους Αγ. Αναργύρους	40εκ.	117.388,1
180τ.μ. στον Αγ. Νικόλαο	65εκ.	190.755,6

ΚΑΤΑΣΤΗΜΑΤΑ ΓΡΑΦΕΙΑ

	ΔΡΑΧΜΕΣ	ΕΥΡΩ - €
30τ.μ. στο Φαληράκι	35εκ.	102.714,6
30τ.μ. στο Φαληράκι με 30τ.μ. υπόγειο	75εκ.	220.102,7
30τ.μ. στην ακτή Μιαούλη	80εκ.	234.776,2
32τ.μ. στον Αρχάγγελο (κέντρο)	19εκ.	55.759,3
39τ.μ. στη Γαριβάλδη	13εκ.	38.151,1
43τ.μ. στη Σωκράτους	240εκ.	704.328,6
45τ.μ. στο Φαληράκι με αντίστοιχο υπόγειο & 45τ.μ. όροφο	95εκ.	278.796,7
48τ.μ. στο κέντρο πόλεως	100εκ.	293.470,2
50τ.μ. στην Αλεξ Διάκου	50εκ.	146.735,1
50τ.μ. στην Καρπάθου	65εκ.	190.755,6
50τ.μ. στο εμπορικό Κέντρα Φωκιαλη	18εκ.	52.824,6
50τ.μ. στην Θεσσαλονίκης	21εκ.	61.628,7
60τ.μ. στην Αλ. Διάκου	65εκ.	190.755,6
65τ.μ. στον Αρχάγγελο (Κέντρο)	38εκ.	111.518,7
95τ.μ. στην Παλιά Πόλη σε 287τ.μ. οικ.	170εκ.	498.899,4
97τ.μ. στην 28ης Οκτωβρίου ισόγειο	38εκ.	111.518,7
115τ.μ. στην Καποδιστρίου	50εκ.	146.735,1
125τ.μ. στην Ιαλυσό - Λεωφ.Ηρακλειδών.	53εκ.	155.539,2
127τ.μ. στη Σκεύου Ζερβού	37εκ.	108.584,0
160τ.μ. στην Αγίου Φανουρίου	90εκ.	264.123,2

ΖΗΤΟΥΝΤΑΙ ΔΙΑΜΕΡΙΣΜΑΤΑ, ΚΑΤΑΣΤΗΜΑΤΑ, ΟΙΚΟΠΕΔΑ ΕΝΤΟΣ Ή ΕΚΤΟΣ ΠΟΛΕΩΣ, ΟΙΚΟΠΕΔΑ ΓΙΑ ΠΩΛΗΣΗ - ΑΝΤΙΠΑΡΟΧΗ, ΔΑΝΕΙΑ ΔΕΚΤΑ, ΕΥΚΟΛΙΕΣ ΠΛΗΡΩΜΗΣ

ΕΥΡΩΚΤΗΜΑΤΙΚΗ
η ακίνητη αξία σας

Εθνικής Αντίστασης 83 (πρώην Άννης Μαρίας) δίπλα στην ALPHA BANK
Τηλ.02410 73819,74917 Κιν. 0944/374546, 0945/292030 FAX.02410 38641

ΙΩΑΝΝΗΣ & ΜΙΧΑΛΗΣ ΕΥΣΤΑΘΙΟΥ

ΕΝΟΙΚΙΑΣΕΙΣ

συνέχεια από την προηγούμενη

PUB-ΚΑΦΕΤΕΡΙΑ στο τουριστικό κέντρο-πλησίον νέου καζίνο. Πλήρως εξοπλισμένη ανακαινισμένη, η καλύτερη στο είδος της. Συμβόλαιο 12ετές. Συζητείται και η πωλησις. Πληροφορίες άλλες δεν θα δοθούν στο τηλέφωνο. Πληρ. για συνεννόηση τηλ. 78392, 0977/339669, 0937/304208 μετά τις 12 το μεσημέρι. ΧΑΕ1501

ΓΚΑΡΣΟΝΙΕΡΕΣ 4 ΚΑΙΝΟΥΡΓΙΕΣ ΠΛΗΡΩΣ ΕΞΟΠΛΙΣΜΕΝΕΣ ΚΑΙ ΕΠΙΠΛΩΜΕΝΕΣ (AIR-CONDITION, TV Κ.ΛΠ.). ΠΛΗΡ. ΤΗΛ. 097/4568822, 65858 (ΑΠΟΓΕΥΜΑΤΙΝΑ). ΠΕ43463

ΚΑΤΑΣΤΗΜΑ 75 τ.μ. με βιτρίνα 6,50 μ. σε εμπορικό δρόμο της Παλιάς Πόλης της Ρόδου. Πληρ. τηλ. 09.44.88.11.22 και 37.753 ΧΑΕ111

ΔΙΑΜΕΡΙΣΜΑΤΑ 50 τ.μ. στην Ιαλυσό πλήρως εξοπλισμένα. Πληρ. τηλ. 0945/151833, 92772, 96497. Rent appartment fully furnished 50 m² Ialissos. Tel. 96497. ΑΕ43336

ΚΑΤΑΣΤΗΜΑ 55 τ.μ. κατάλληλο και για ιατρείο, κομμωτήριο, φροντιστήριο, γραφείο με ύψος 6 μ. για επισκευ και παταριού, οδός Στεφ. Καζούλη και Πελοποννήσου 2 (δεξιά Εμπορ. Κέντρου Φώκιαλη). Πληρ. τηλ. 26141. ΑΕ43350

STUDIOS ΜΕ ΤΟ ΜΗΝΑ Η ΤΗΝ ΗΜΕΡΑ ΠΛΗΡΩΣ ΕΠΙΠΛΩΜΕΝΑ ΜΕ ΠΟΛΥΚΟΥΖΙΝΑΚΙ, ΨΥΓΕΙΟ, ΝΤΟΥΖ, W.C., ΤΗΛΕΦΩΝΟ, ΜΠΑΛΚΟΝΙ, ΖΕΣΤΟ ΝΕΡΟ ΕΠΙ 24ΩΡΟΥ ΒΑΣΕΩΣ ΣΤΗΝ ΠΙΟ ΗΣΥΧΗ ΠΕΡΙΟΧΗ ΤΗΣ ΠΟΛΗΣ (ΠΕΡΙΟΧΗ ΔΑΣΚΑΛΩΝ), ΟΔΟΣ ΜΑΝΩΛΗ ΠΑΠΑΜΑΝΩΛΗ ΑΡΙΘΜ. 12, ΚΑΘΕΤΟΣ ΕΠΙ ΤΗΣ ΣΤΕΛΙΟΥ ΚΩΤΙΑΔΗ. ΠΛΗΡ. ΤΗΛ. 37244.

πωλησεις ακινητων & επιχειρησεων

ΕΠΙΧΕΙΡΗΣΗ ΘΑΛΑΣΣΙΩΝ ΣΠΟΡ στο Φαληράκι, Jet Ski, υδροποδήλατα, κανό κ.λπ. και όλος ο εξοπλισμός (κοντέινερ κ.λπ.). Πληρ. τηλ. 0241020812, 0972084223 ΑΟ43932

ΜΟΝΟΚΑΤΟΙΚΙΑ στη Αγ. Αναστασία 200 τ.μ. διόροφη σε οικόπεδο 260 τ.μ. σε αρίστη κατάσταση (7 δωματίων) με εξτρά δόμηση 50 τ.μ. Πληρ. ΑΙΓΑΙΟΚΤΗΜΑΤΙΚΗ, τηλ. 22943, 28838. ΑΟ43961

ΕΠΙΧΕΙΡΗΣΗ στο Φαληράκι με ή χωρίς εξοπλισμό. Πληρ. τηλ. 0945/375797, 0944/470846. ΑΟ43962

Από ιδιοκτήτη πωλείται στο Ανω Ροδίνι, σε άριστη κατάσταση **3άρι διαμέρισμα** α' ορόφου 94 τ.μ., με μεγάλες βεράντες, στη πρόσοψη μικρής πολυκατοικίας συνδεδεμένης με το αποχετευτικό της ΔΕΥΑΡ. Τιμή 38.000.000 δρχ. Πληρ. τηλ. 02410/62547 μετά τις 16.00. ΑΟ43945

ΟΙΚΟΠΕΔΟ 551 τ.μ. Σ.Δ. 1,2, οδός Σμύρνης, 70.000.000 δρχ. (γωνιακό). Πληρ. ΑΙΓΑΙΟΚΤΗΜΑΤΙΚΗ, τηλ. 22943, 28838. ΑΟ43946

ΑΠΟΘΗΚΗ 300 τ.μ. αντιπλημμυρική, με ράμπα εντός πόλεως. Πληρ. τηλ. 02410/24967, 10.00-14.00. ΑΟ43947

ΣΥΝΕΤΑΙΡΟΣ, για αγορά κτιριακού χώρου, με προοπτική στέγασης επιχείρησης, αποθήκης ή ακόμα και κατοικίας. Πληρ. τηλ. 0936495244, ή (02410)62664. ΑΟ43911

ΔΥΑΡΙΑ ετοιμοπαράδοτα, λουξ κατασκευής, 23.500.000 δρχ. Πληρ. τηλ. 0241023815, 78275 ΑΟ43926

ΟΡΟΦΟΔΙΑΜΕΡΙΣΜΑ σε οικοδομή με 2 διαμερίσματα στον όροφο. Το διαμέρισμα είναι στους σοβάδες 118 τ.μ., μεγάλες βεράντες, 3 υπνοδωμάτια. Δίνεται μαζί και ο αέρας, στην οδό Παπαχριστοδούλου, συν. Καθηγητών. Τιμή μετρητοίς 35.000.000 δρχ. Πληρ. τηλ. 0241077216, κ. Βασίλη. ΑΟ43920

ΔΥΑΡΙ ΔΙΑΜΕΡΙΣΜΑ 3ου ορόφου, με ασανσέρ και θέα (3 ετών), νοικιασμένο με ενοίκιο 110.000 δρχ. Τιμή 23.500.000 δρχ. Δίνεται πλήρως επιπλωμένο (δυνατότητα και χωρίς έπιπλα, υπό συζήτηση). Πληρ. τηλ. 0241022943, 28838, ΑΙΓΑΙΟΚΤΗΜΑΤΙΚΗ. ΑΟ43931

3/4 ΟΙΚΟΠΕΔΟΥ του εργοστασίου "ΓΥΨΟΣ" στη Λάρδο. Πληρ. τηλ. 0946 122524 ΑΟ43934

ΔΥΟ ΟΙΚΟΠΕΔΑ 3.320 τ.μ. και 1.000 τ.μ. στο Γεννάδι, με άδεια οικοδομής. Πληρ. τηλ. 0944 647163 ΑΟ43933

ΔΙΑΜΕΡΙΣΜΑ, τριάρι, τελευταίου ορόφου, με απεριόριστη θέα στην Ιξιά. Πληρ. τηλ. 0937424075. ΑΟ43906

ΔΙΑΜΕΡΙΣΜΑ 104 τ.μ. διαμπερές με αυλή, ημιυπόγειο, προσοχή όχι υπόγειο, περιοχή Δασκάλων από ιδιώτη. Πληρ. τηλ. 75642 (από 5 μ.μ-10 μ.μ.) ή 0946979977. ΑΟ43905

ΔΙΑΜΕΡΙΣΜΑΤΑ, των 100 τ.μ.-90 τ.μ.-85 τ.μ. υπό κατασκευή. "ΚΤΗΜΑΤΙΚΗ ΠΡΟΟΠΤΙΚΗ". Πληρ. τηλ. 37906-0972292958. ΑΟ43859

ΔΙΑΜΕΡΙΣΜΑ μεταχειρισμένο 160 τ.μ. στους Αγίους Αναργύρους σε θέση με θέα και σε άριστη κατάσταση μόνο 47.000.000 δρχ. ή 137.930 Ευρώ. Πληρ. κ. Μανώλη, τηλ. 39795. ΑΟ43903

ΑΠΟΘΗΚΗ στο Ροδίνι ισόγεια και σε φανταστική θέση για εργαστήριο 185 τ.μ. και ύψος 3 μ. Τιμή 45.000.000 δρχ. ή 132.000 ευρώ. Πληρ. κ. Μανώλη, τηλ. 39795. ΑΟ43875

ΔΙΑΜΕΡΙΣΜΑ 96 τ.μ. στους Δασκάλους (10 ετών) παραδοτέο αμέσως. Διαθέτει θέρμανση, εντοιχισμένη κουζίνα πολλά εξτρά και είναι αρίστης κατασκευής σε μικρή οικοδομή. Τιμή 35.000.000 δρχ. ή 102.700 ευρώ. Πληρ. κ. Μανώλη, τηλ. 39795. ΑΟ43876

ΔΙΑΜΕΡΙΣΜΑΤΑ δύο στην Ιξιά 121 και 96 τ.μ. σε φανταστική θέση και σε πολύ μικρή οικοδομή. Διαθέτουν κεντρική θέρμανση, εντοιχισμένη κουζίνα Ιταλική, τζάκι και μεγάλο εσωτερικό γκαράζ. Τιμή 155.500 και 123.300 ευρώ. Πληρ. κ. Μανώλη, τηλ. 39795. ΑΟ43877

ΣΠΙΤΙ διατηρητέο στα Κοσκινού 100 τ.μ. με αυλή και σε αρίστη κατάσταση με νερό και φως. Τιμή 22.500.000 δρχ. ή 65.00 ευρώ. Πληρ. κ. Μανώλη, τηλ. 39795. ΑΟ43878

ΣΠΙΤΙ ερειπωμένο στα Κοσκινού 124 τ.μ. δικαίωμα αναπαλαίωσης μόνο 12.000.000 δρχ. ή 35.200 ευρώ. Πληρ. κ. Μανώλη, τηλ. 39795. ΑΟ43879

ΜΟΝΟΚΑΤΟΙΚΙΑ παλιά ερειπωμένη στην περιοχή Αγίου Νικολάου στη Ρόδο 95 τ.μ. και με οικόπεδο 220 τ.μ. Τιμή 18.000.000 δρχ. ή 52.800 ευρώ. Πληρ. κ. Μανώλη, τηλ. 39795. ΑΟ43880

ΟΡΟΦΟΔΙΑΜΕΡΙΣΜΑ στην Ανάληψη 117 τ.μ. σε πολύ μικρή οικοδομή. Είναι αρίστης κατασκευής, με εντοιχισμένη κουζίνα και εγκατάσταση θέρμανσης. Τιμή 46.000.000 δρχ. ή 135.000 ευρώ. Πληρ. κ. Μανώλη, τηλ. 39795. ΑΟ43881

ΟΙΚΟΠΕΔΟ στην Παστίδα εντός οικισμού με μεγάλο συντελεστή δόμησης, έχει επιφάνεια 1.900 τ.μ. και η τιμή του είναι 23.000.000 δρχ. ή 67.500 ευρώ. Πληρ. κ. Μανώλη, τηλ. 39795. ΑΟ43882

ΡΟΔΙΑΚΗ ΚΤΗΜΑΤΙΚΗ

Rhodes Real Estate

ΣΥΜΒΟΥΛΟΙ & ΕΚΤΙΜΗΤΕΣ ΑΚΙΝΗΤΩΝ ΚΤΗΜΑΤΟΜΕΣΙΤΙΚΟ ΓΡΑΦΕΙΟ από το 1983

ΠΩΛΟΥΝΤΑΙ 4 ΜΟΝΑΔΙΚΑ ΟΙΚΟΠΕΔΑ ΤΩΝ 4,450 τ.μ.
ΣΤΗΝ ΠΕΡΙΦΕΡΕΙΑ ΚΟΣΚΙΝΟΥ

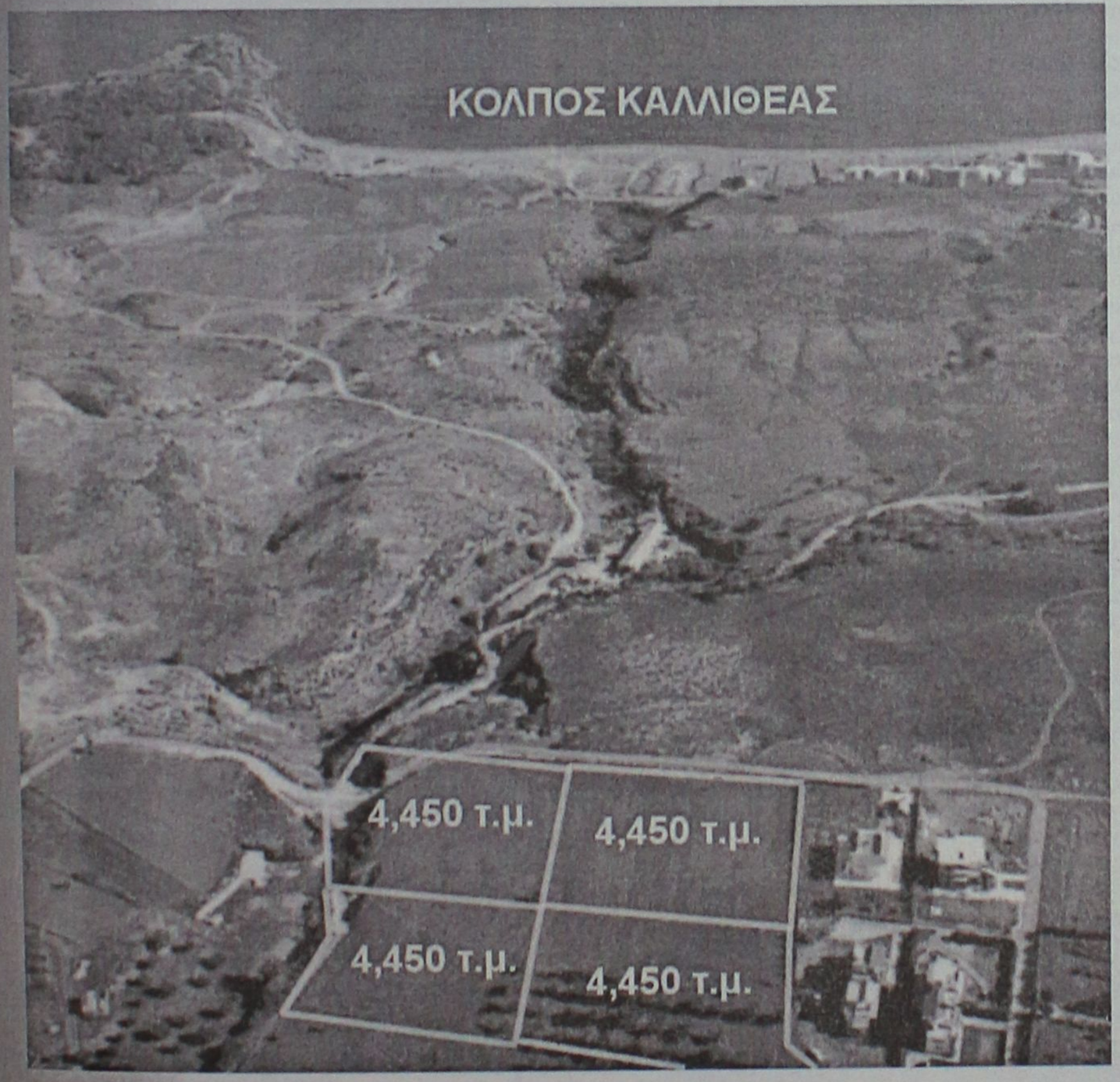

ΑΠΟΚΛΕΙΣΤΙΚΗ ΔΙΑΘΕΣΗ

ΑΝΕΣΤΗΣ & ΣΑΒΒΑΣ ΣΑΒΒΑΪΔΗΣ

Μέγαρο Κιοσόγλου, 3ος όροφος
Εθελοντών Δωδεκανησίων 29
ΡΟΔΟΣ

tel: 26281 & 35476 fax: 34663
cel: 0944-421015 & 0944-243452
e-mail: savvaidis@rho.forthnet.gr

FIABCI

ΠΩΛΕΙΤΑΙ

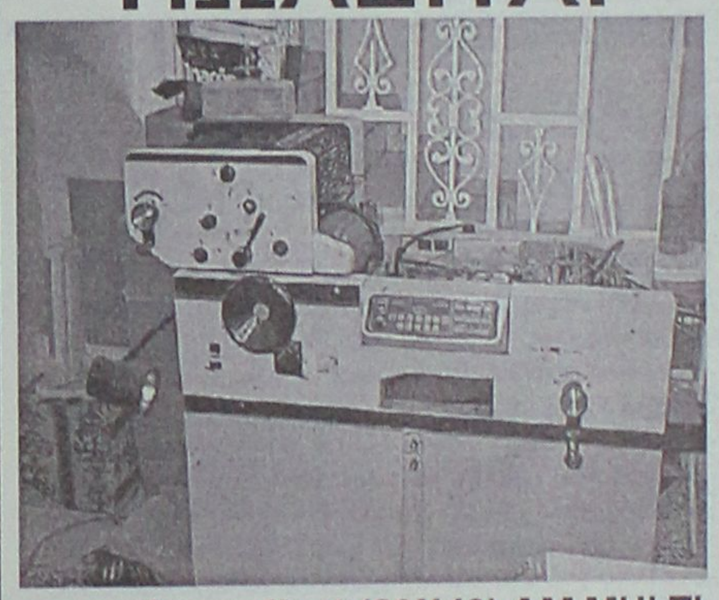

πιεστήριο offset (29X42) AM MULTI
τιμή 1.500.000 δρχ.
Πληρ. Τηλ. 0937756878

ΚΤΗΜΑΤΟΜΕΣΙΤΙΚΟ ΓΡΑΦΕΙΟ
ΖΑΦΕΙΡΗΣ Μ. ΚΑΡΑΓΙΑΝΝΗΣ Δ. Ο.Ε.

Πωλήσεις ακινήτων. Τηλ. (60380-60381)
17.00-20.00 μ.μ. Δευτέρα-Παρασκευή)

ΔΗΜΟΣ ΑΦΑΝΤΟΥ

- *6.120 τ.μ. (Περιοχή Καστελάνο): 15.500.000 δρχ. ή 45487,89 €*
- *5.000 τ.μ. (Παραλία Αφάντου): 45.000.000 δρχ. ή 132061,63 €*
- *1.600 τ.μ. (Παραλία Αφάντου): 12.000.000 δρχ. ή 35216,43 €*
- *6.450 τ.μ. (Παραλία Αφάντου): 51.600.000 δρχ. ή 151430,67 €*
- *2.500 τ.μ. (Περιοχή Λίππινοι): 12.500.000 δρχ. ή 36683,79 €*
- *540 τ.μ. (Περιοχή Λίππινοι): 3.200.000 δρχ. ή 9391,05 €*
- *5.800 τ.μ. (Περιοχή Τραπέζια): 25.000.000 δρχ. ή 73367,57 €*
- *(1/2) 5.080 τ.μ. (Με ελαιόδεντρα): 6.500.000 δρχ. ή 19075,57 €*
- *4.500 τ.μ.: αγροτεμάχιο 16.500.000 δρχ. ή 48422,60 €*

ΚΟΛΥΜΠΙΑ

- *5.000 τ.μ.: 37.000.000 δρχ. ή 108584,01 €*
- *4.969 τ.μ.: 30.000.000 δρχ. ή 88041,09 €*

ΨΙΝΘΟΣ

- *22.400 τ.μ. (Με 200 ελαιόδενδρα): 18.000.000 δρχ. ή 52824,65 €*

πωλησεις

συνέχεια από την προηγούμενη

ΚΤΗΜΑ στο Γεννάδι στη περιοχή Αϊ Γιώργης και πάνω στο κεντρικό δρόμο με πρόσοψη 60 μέτρα. Εχει εμβαδόν 3.250 τ.μ. είναι οικοδομήσιμο και η τιμή του είναι 23.000.000 δρχ. ή 67.500 ευρώ. Πληρ. κ. Μανώλη, τηλ. 39795.
ΑΟ43883

ΟΙΚΟΔΟΜΗ ΠΟΛΥΟΡΟΦΗ στη Ψαροπούλα επιφανείας 180 τ.μ. αποτελουμένη από καταστήματα, γραφεία και ενοικιαζόμενα διαμερίσματα. Αποφέρει ετήσιο εισόδημα 32.000.000 και με δυνατότητα τα 40.000.000. Δεκτές μόνο σοβαρές προτάσεις. Πληρ. κ. Μανώλη, τηλ. 39795.
ΑΟ43884

ΚΑΤΑΣΤΗΜΑ, στην παραλία Ιαλυσού, κοντά σε μεγάλη ξενοδοχειακή μονάδα. "ΚΤΗΜΑΤΙΚΗ ΠΡΟΟΠΤΙΚΗ". Πληρ. τηλ. 37906-0972292958.
ΑΟ43858

ΠΩΛΕΙΤΑΙ, από ιδιοκτήτη: α) Μονοκατοικία στ' Ασγούρου δίπλα στον Αγιο Χριστόφορο, β) Αυτοκίνητο FIAT TEMPRA, μοντέλο 1993. Πληρ. τηλ. 02410/62338 κιν. 0932/396754.
ΑΟ43855

ΔΙΑΜΕΡΙΣΜΑ, 2άρι επί της Σωτήρος 62 Β στην Ιξιά. Πληρ. τηλ. (02410)96891 και 0974594172.
ΑΟ43854

ΠΩΛΟΥΝΤΑΙ ΑΠΟ ΙΔΙΟΚΤΗΤΗ ΟΙΚΟΠΕΔΑ ΣΤΟ ΓΕΝΝΑΔΙ 400 Μ. ΑΠΟ ΤΗΝ ΘΑΛΑΣΣΑ: 1) ΕΝΤΟΣ ΟΙΚΙΣΜΟΥ ΔΙΠΛΑ ΑΠΟ ΤΟ ΧΩΡΙΟ, ΣΕ ΥΨΩΜΑ, ΠΑΝΟΡΑΜΙΚΟ ΜΕ ΔΡΟΜΟ 5 Μ., 1000 Τ.Μ. ΜΕ ΚΑΛΥΨΗ ΔΟΜΗΣΗΣ 600 Τ.Μ., 2) ΕΝΤΟΣ ΟΙΚΙΣΜΟΥ ΔΙΠΛΑ ΑΠΟ ΤΟ ΧΩΡΙΟ, ΣΕ ΥΨΩΜΑ, ΠΑΝΟΡΑΜΙΚΟ ΜΕ ΔΡΟΜΟ 5 Μ., 2000 Τ.Μ. ΜΕ ΚΑΛΥΨΗ ΔΟΜΗΣΗΣ 1.200 Τ.Μ., 3) 4 ΟΙΚΟΠΕΔΑ ΤΩΝ 4.000 Τ.Μ. ΤΕΤΡΑΓΩΝΙΣΜΕΝΑ, ΜΕ ΝΕΡΟ ΚΑΙ ΔΡΟΜΟ, 1.500 Μ. ΜΕΤΑ ΤΟ ΧΩΡΙΟ ΚΑΙ 500 Μ. ΑΠΟ ΤΗΝ ΘΑΛΑΣΣΑ. ΠΛΗΡ. ΤΗΛ. 0944/522149, 02410/32589 ΑΠΟ 18.00 ΜΕΧΡΙ 21.00. ΠΟ43885

ΚΑΤΑΣΚΕΥΗ σε κατάσταση μπετόν, 500 τ.μ. επί της Ρόδου Λίνδου, κατάλληλο για γυμναστήριο, εργαστήριο, γραφεία κ.τλ. "ΚΤΗΜΑΤΙΚΗ ΠΡΟΟΠΤΙΚΗ". Πληρ. τηλ. 37906-0972292958.
ΑΟ43857

ΟΙΚΙΑ στη Σκάλα Πάτμου 120 τ.μ. Πληρ. τηλ. 0932936530.
ΑΟ43856

ΔΙΑΜΕΡΙΣΜΑ 80 τ.μ. 3 ετών στην Αθηνών με ηλιακό θερμοσίφωνα, κεντρική θέρμανση, 30.000.000 δρχ. Δάνεια δεκτά. Πληρ. ΑΙΓΑΙΟΚΤΗΜΑΤΙΚΗ, τηλ. 22943, 28838.
ΑΟ43841

ΝΕΟ! Πωλείται κτήμα 4860 τ.μ. αντικειμενικής αξίας 71.300 Ευρώ με άδεια οικοδομής στο Κιοτάρι 250 μέτρα από τη θάλασσα με εξαιρετική θέα. Πληρ. κ. Γιώργο τηλ. 0944475209.
ΑΟ43817

ΜΟΝΟΚΑΤΟΙΚΙΑ ΔΙΩΡΟΦΗ 75 Τ.Μ. ΣΤΟ ΜΟΥΡΑΓΙΟ ΤΟΥ ΝΗΣΙΟΥ ΣΥΜΗΣ, ΣΕ ΚΑΛΗ ΚΑΤΑΣΤΑΣΗ. ΠΛΗΡ. ΤΗΛ. 91372, 0246/72309. ΠΟ43815

ΠΩΛΟΥΝΤΑΙ ΑΓΡΟΚΤΗΜΑΤΑ: 1) Στον Καλαμώνα 7400 τ.μ. αξίας 10.000.000 δρχ. ή 29.347 ευρώ, 2) Στον Καλαμώνα 8160 τ.μ. αξίας 6.000.000 δρχ. ή 17.608,2 ευρώ, 3) Στη Δαματριά 3200 τ.μ. με 50 ελαιόδενδρα, αξίας 55.000.000 δρχ. ή 161.408,6 ευρώ, 4) Στη Σάλακο 9400 τ.μ. με ελαιόδεντρα αξίας 16.000.000 δρχ. ή 46.955,2 ευρώ, 5) Στις Φάνες 2500 τ.μ. αξίας 3.700.000 δρχ. ή 10.858,4 ευρώ. Πληρ. τηλ. 02410 73819, 74917, 0944374546, 0945292030 , "ΕΥΡΩΚΤΗΜΑΤΙΚΗ" , Ιωάννης και Μιχάλης Ευσταθίου.
ΑΟ43787

ΠΩΛΟΥΝΤΑΙ ΑΠΟΘΗΚΕΣ: 1) 118 τ.μ. ισόγεια στην Ανάληψη, 15.000.000 δρχ. ή 44.020,5 ευρώ, 2) 260 τ.μ. ισόγεια στο Ροδίνι, 45.000.000 δρχ. ή 132.061,6 ευρώ, 3) 250 τ.μ. ισόγεια στην Ανάληψη 40.000.000 δρχ. ή 117.388,1 ευρώ, 4) 160 τ.μ. στα Ασγούρου, 35.000.000 δρχ. ή 102.714,6 ευρώ, 5) 320 τ.μ. στα Ασγούρου 40.000.000 δρχ. ή 117.381,1 ευρώ. Πληρ. τηλ. 02410 73819, 74917, 0944374546, 0945292030 , "ΕΥΡΩΚΤΗΜΑΤΙΚΗ" , Ιωάννης και Μιχάλης Ευσταθίου.
ΑΟ43786

ΠΩΛΟΥΝΤΑΙ ΒΙΟΤΕΧΝΙΚΑ ΚΤΙΡΙΑ: 1) 1800 τ.μ. στο Λαδικό 180.000.000 δρχ. ή 528.246,5 ευρώ, 2) 2500 τ.μ. στη λεωφόρο Καλλιθέας, 350.000.000 δρχ. ή 1.027.146 ευρώ. Πληρ. τηλ. 02410 73819, 74917, 0944374546, 0945292030, "ΕΥΡΩΚΤΗΜΑΤΙΚΗ", Ιωάννης και Μιχάλης Ευσταθίου.
ΑΟ43784

ΕΠΙΧΕΙΡΗΣΗ είδη περιπτέρου-ψιλικά περιοχή Ψαροπούλα, 28ης Οκτωβρίου 53. Πληρ. τηλ. 02410/29848.
ΑΟ43753

ΟΙΚΟΠΕΔΑ ΕΝΤΟΣ ΠΟΛΕΩΣ ΡΟΔΟΥ: 1) Στο Μόντε Σμιθ οικόπεδο 860 τ.μ. εντός σχεδίου άρτιο και οικοδομήσιμο με πανοραμική θέση κατάλληλο για μονοκατοικία, 2) Περιοχή Μήδειας 1.000 τ.μ. με συντελεστή δόμησης 0,8 80.000.000 δρχ., 3) Περιοχή Μιχαήλ Πετρίδη 200 τ.μ. 25.000.000 δρχ. Πληρ. ΡΟΔΙΑΚΗ ΚΤΗΜΑΤΙΚΗ Ανέστης & Σάββας Σαββαΐδης, τηλ. 26281, 35476, 0944/243452, 0944/421015.
ΑΟ43407

ΔΙΑΜΕΡΙΣΜΑ στην Ιξιά 75 τ.μ. 20.000.000 δρχ. Πληρ. Σταμάτης Μανωλάκος, τηλ. 23815, 0944/698056.
ΑΟ43357

ΠΩΛΕΙΤΑΙ ΔΙΑΜΕΡΙΣΜΑ ΕΝΤΟΣ ΠΟΛΕΩΣ ΡΟΔΟΥ ΜΕ 3 ΔΩΜΑΤΙΑ, ΣΑΛΟΤΡΑΠΕΖΑΡΙΑ, ΚΟΥΖΙΝΑ (ΕΝΤΟΙΧΙΖΟΜΕΝΑ), ΜΠΑΝΙΟ, W.C., ΜΕΡΙΚΗ ΘΕΑ ΣΤΗ ΘΑΛΑΣΣΑ, ΘΕΡΜΑΝΣΗ ΑΥΤΟΝΟΜΗ, ΗΣΥΧΟ ΛΟΓΩ ΘΕΣΕΩΣ (3ΟΣ ΤΕΛΕΥΤΑΙΟΣ ΟΡΟΦΟΣ ΜΙΚΡΗΣ ΠΟΛΥΚΑΤΟΙΚΙΑΣ). ΠΛΗΡ. ΤΗΛ. 0944 582609 ΠΟ43782

ΔΙΑΜΕΡΙΣΜΑ, 100 τ.μ. με 3 υπνοδωμάτια στην Μητρόπολη α' ορόφου 33.000.000 δρχ. Επίσης 4 ετών διαμέρισμα λουξ 80 τ.μ. στην Αθηνών. 31.000.000 δρχ. Δάνεια δεκτά. Αιγαιοκτηματική τηλ. 22943 και 28838.
ΑΟ43691

ΜΟΝΟΚΑΤΟΙΚΙΑ 100 Τ.Μ. ΜΕ ΑΥΛΗ ΣΤΟ ΚΕΝΤΡΟ ΤΗΣ ΠΑΣΤΙΔΑΣ, ΤΙΜΗ 14.000.000 ΔΡΧ. ΠΛΗΡ. ΤΗΛ. 02410/47592, 0944/180092. ΠΟ43816

ΠΩΛΟΥΝΤΑΙ ΔΙΑΜΕΡΙΣΜΑΤΑ: 1) 35 τ.μ. στην Ιξιά 8.500.000 δρχ. ή 24.944,9 ευρώ, 2) 75 τ.μ. στην Ιξιά 25.000.000 δρχ. ή 73.367,5 ευρώ, 3) 75 τ.μ. στην Ιξιά 25.000.000 δρχ. ή 73.367,5 ευρώ. Πληρ. τηλ. 02410 73819, 74917, 0944374546, 0945292030 , "ΕΥΡΩΚΤΗΜΑΤΙΚΗ", Ιωάννης και Μιχάλης Ευσταθίου.
ΑΟ43783

ΟΙΚΟΠΕΔΟ στο Γεννάδι 750 τ.μ., άρτιο οικοδομήσιμο, πάνω στο δρόμο μετά τον Αη Γιώργη, 7.500.000 δρχ. Πληρ. τηλ. 097/3523832.
ΑΟ43663



ΚΤΗΜΑΤΟΜΕΣΙΤΙΚΟ ΓΡΑΦΕΙΟ

ΑΙΓΑΙΟΚΤΗΜΑΤΙΚΗ

ΠΩΛΟΥΝΤΑΙ

- ΔΙΑΜΕΡΙΣΜΑΤΑ-ΜΟΝΟΚΑΤΟΙΚΙΕΣ
- (ΔΔ)=ΔΑΝΕΙΑ ΔΕΚΤΑ

- 35 τ.μ. καινούργιο Δασκάλους 42.553 €-14.500 εκ.
- 45 τ.μ. (ισ.) με αυλή καινούργιο Κοσκινού 14 εκ. - 41.085€
- 55 τ.μ. (2 υπν.) καινούργιο Ροδίνι 22 εκ. - 64.563€ (ΔΔ)
- 55 τ.μ. καινούργιο Αθηνών 74.247 €-25.300 εκ. (ΔΔ)
- 48 τ.μ. διόροφο Αγ. Φανουρίου Π. Πόλη 8 εκ. (ΔΔ)-26.412 €
- 57 τ.μ. Αθηνών (3 ετών) με θέα, 22,5 εκ.-66.038 €
- 62 τ.μ. λουξ ρετιρέ στην Απ. Παύλου 30 εκ.-88.041 €
- 70 τ.μ. μον/κία, Κρεμαστή, 35 εκ. 102.714 € (παρ/κό).
- 70 τ.μ. καινούργιο Ιαλυσό 25 εκ. (Δ.Δ.) - 73.367 €
- 80 τ.μ. Αθηνών (3 ετών) 30 εκ. (ΔΔ)-88.041€
- 83 τ.μ. καινούργιο, Καρακόνερο 36 εκ.-105.649€ (ΔΔ)
- 85 τ.μ. Στ. Κωτιάδη, β' ορ. 26 εκ.-76.302 € (ΔΔ)
- 86 τ.μ.καιν/ργιο Ροδίνι 36 εκ. 105.650 € (ΔΔ)
- 89 τ.μ. (ισ.) σε μπετά στην Ενόπλων Δυνάμεων 16 εκ. - 46.955 € (ΔΔ)
- 90 τ.μ. μον/κία διόροφη Παραδείσι με τζάκι 22 εκ. - 64.563 € (ΔΔ)
- 95 τ.μ. (3 υπν.) Σωτήρος 24 εκ. (Δ.Δ.) 70.432 €
- 95τ.μ. καινούργιο Αθηνών 128.246 €-43.700 εκ. (ΔΔ)
- 100 τ.μ. (3 υπν.) Μητρόπολη 93.910 €-32 εκ. (ΔΔ)
- 100 τ.μ. καινούργιο, Ιαλυσό, 36 εκ.-105.649€ (ΔΔ)
- 117 τ.μ. καινούργιο Γεωργ. Παπανδρέου με γκαράζ 25 μ. 51 εκ., (ΔΔ)- 137,931 €
- 45 τ.μ. και 117 τ.μ. (2 διαμ.) α' ορ. στο σοβά Δασκάλους 41 εκ. (και τα 2), 120,322 €
- 115 τ.μ. ισόγειο καινούργιο, Πειραιώς (3 υπν.), 45 εκ.-132.061€ (ΔΔ)
- 114 τ.μ. ρετιρέ Στοκχόλμης 45 εκ.-132.061 €
- 115 τ.μ. ρετιρέ Σμύρνης 134.996 €-46 εκ.
- 117 τ.μ. σε σοβά Δασκάλους 102.714 €-35 εκ. μετρητοίς
- 120 τ.μ. Αθηνών καινούργιο 161.408 €-55 εκ. (ΔΔ)
- 134 τ.μ. ρετιρέ Στοκχόλμης 54 εκ. 158.473 €
- 145 τ.μ. Στ. Ζήση 40 εκ.- 117.388 € (ΔΔ)
- 155 τ.μ. μεζ/τα Αισχύνη 63 εκ. (ΔΔ)
- 158 τ.μ. μεζ/τα σε μπετά Ιξιά 36 εκ.-105.649 €
- 160 τ.μ. διαμ. σε μπετά στους Δασκάλους 34 εκ. (μετρητά)-οροφ/σμα 93.910 €
- 230 τ.μ. Κοσκινού (μον/κία) καινούργιο 1 στρ. οικ. 120 εκ.-352.164 € (ΔΔ)
- 230 τ.μ. παραδοσιακό αρχοντικό, εντός της πόλεως, 72 εκ.-211.225 €
- 270 τ.μ. (3ορ. Χ90τ.μ.) κτίριο σε μπετά Ασγούρου, 40 εκ. (ΔΑ) 117.388 €
- 270 τ.μ. βίλλα στο σοβά σε 4 στρ. Τσαΐρι 100 εκ. - 293.470 €
- 340 τ.μ.ημιτελής μεζονέτα Ασγούρου σε Ιστρ. 60 εκ.-176.082 €
- 550 τ.μ. μον/κία Παστίδα 7 στρ. 170 εκ. 498.899 € (ΔΔ)

ΚΑΤΑΣΤΗΜΑΤΑ

- 30 τ.μ. Εμπ/κο κέντρο Βράχο Ιαλυσό 20 εκ. - 58,694 €
- 31 τ.μ. Καμείρου 14 εκ. - 41.085 € (ΔΔ)
- 39 τ.μ. Αγ. Αναστασία 12 εκ.-35.216 €
- 90 τ.μ. Νιοχώρι, 63 εκ. - 184.886 € (ΔΔ)
- 140 τ.μ. (απ) πλησίον Αννης Μαρίας 28 εκ. (ΔΔ) 82.171 €
- 175 τ.μ. Λεωφ. Ρόδου-Λίνδου 60 εκ.-176.082 €
- 180 τ.μ. αποθήκη Ροδίνι 132.061 €-45 εκ.
- 200 τ.μ. με 200 υπ. (και ορ. άδεια) σε μπετά στο Μήδεια 80 εκ.-234.776 €
- 324 τ.μ.(κτίριο έχει και διαμέρισμα, κατ/μα) στους Δασκάλους 337.490 €-115 εκ.
- 2 κατ/τα στο Μανδράκι
- ΕΝΟΙΚ/ΤΑΙ ΚΤΙΡΙΟ ΣΤΟ GRAND HOTEL 300Τ.Μ.
- 900 τ.μ. κτίριο στο Μήδεια

ΟΙΚΟΠΕΔΑ

- 261 τ.μ. Αισχύνης (ΣΔ 0,8) 18 εκ.-58.694 €
- 400 τ.μ. Δ. Αναστασιάδη (ΣΔ 1) 50 εκ.-146,735 €
- 500 τ.μ. Μίρα Μάρε (Σ.Δ. 0,8), 45 εκ.-132.016 €
- 680 τ.μ. Πειραιώς 176.082 €-60 εκ.
- 1000 τ.μ. (ΣΔ 0,8) πάροδος Μιχ. Πετρίδη 80 εκ.-264.123 €
- 1.054 τ.μ. (ΣΔ 0,4) Βράχο Ιαλυσού 55 εκ.-146.735 €
- 1.230 τ.μ. Κοσκινού 50% κάλυψη, 40 εκ.-117.388 €
- 4 στρεμ. στα Νερά Καλλιθέας 60 εκ.-176.082 €
- 4.835 τ.μ. Καλιθέα Κοσκινού102.714 €-35 εκ. (ΔΔ)
- 14 στρ. Τσαΐρι 176.082 €- 60 εκ.

ΖΗΤΟΥΝΤΑΙ ΜΕΤΑΧΕΙΡΙΣΜΕΝΑ ΔΙΑΜΕΡΙΣΜΑΤΑ - ΑΜΕΣΗ ΠΩΛΗΣΗ

ΑΝΑΛΑΜΒΑΝΟΥΜΕ ΤΗΝ ΕΝΟΙΚΙΑΣΗ ΤΟΥ ΔΙΑΜΕΡΙΣΜΑΤΟΣ ΣΑΣ ΣΕ ΠΟΛΥ ΣΥΝΤΟΜΟ ΧΡΟΝΙΚΟ ΔΙΑΣΤΗΜΑ

ΡΕΝΑ ΒΑΖΟΥΚΟΥ
(ΜΕΣΙΤΗΣ ΑΣΤΙΚΩΝ ΣΥΜΒΑΣΕΩΝ)
ΔΙΕΥΘ. ΓΡΑΦΕΙΟΥ ΔΗΜ. ΘΕΟΔΩΡΑΚΗ 3
9-1 το πρωί και 6.30-9 απ/τα
Δευτέρας-Πέμπτης εκτός Σαβ. και Κυρ.
Τηλ. (0241) 22943-28838 FAX: 28838
email.vazoukou@otenet.gr.
ΡΟΔΟΣ

ΠΩΛΗΣΕΙΣ ΑΚΙΝΗΤΩΝ

◆ ΔΙΑΜΕΡΙΣΜΑΤΑ
- 2άρια ετοιμοπαράδοτα, λουξ κατασκευής, 23.500.000 δρχ.
- Αγ. Αναργύρους 162 τ.μ. 40.000.000 δρχ.
- Ροδίνι 85 τ.μ. 35.000.000 δρχ.
- Ατταβύρου 86 τ.μ. 35.000.000 δρχ.
- Ροδίνι 115 τ.μ. λουξ κατασκευής
- Ιξιά 75 τ.μ., 20.000.000 δρχ.
- Ροδίνι 135 τ.μ. λουξ κατασκευής
- Ροδίνι 114 τ.μ. 48.000.000 δρχ. λουξ κατασκευής
- Κορδικτώνος 80 τ.μ. 26.000.000 δρχ.
- Ροδίνι 81 τ.μ. 30.000.000 δρχ.
- Ροδίνι 50 τ.μ. και 60 τ.μ.
- Ροδίνι 114 τ.μ.
- Καρακόνερο 90 τ.μ. καινούργιο
- Καρακόνερο 117 τ.μ. καινούργιο
- Ροδίνι 86 τ.μ. καινούργιο
- Ανάληψη 90 τ.μ. καινούργιο

◆ ΗΜΙΤΕΛΗ ΔΙΑΜΕΡΙΣΜΑΤΑ
- Στρατηγού Ζήση οικοδομίσιμη ταράτσα 96 τ.μ. 10.000.000 δρχ.
- 100 τ.μ. 20.000.000 δρχ. Αταβύρου
- 60 τ.μ. 12.000.000 δρχ. Αταβύρου
- 160 τ.μ. 32.000.000 δρχ. Αταβύρου
- Κοσκινού 145 τ.μ., 22.000.000 δρχ. (μπετά)

◆ ΜΕΖΟΝΕΤΕΣ-ΜΟΝΟΚΑΤΟΙΚΙΕΣ
- 130 τ.μ. με αυλή επιπλωμένη 18.000.000 δρχ στο Γεννάδι.
- Κοσκινού 195 τ.μ., 35.000.000 δρχ. (κτισμένη)
- Μεζονέτα 155 τ.μ. 55.000.000 δρχ. - Δασκάλους
- Μονοκατοικία 70 τ.μ., 17.000.000 δρχ. Κορδιγκτώνος
- 2 παλιές μονοκατοικίες στα Κοσκινού, 14.000.000 δρχ.
- ΣΥΜΗ:Διόροφη κατοικία 70 τ.μ. με στέρνα 50.000.000 δρχ.
- Μεζονέτα στο Ροδίνι, 130 τ.μ. 48.000.000 δρχ. θέση πάρκινγκ και κήπο

◆ ΟΙΚΟΠΕΔΑ
- Ιαλυσός 1200 τ.μ., 44.000.000 δρχ.
- Τσαΐρι 7στρ., 25.000.000 δρχ.
- Κιοτάρι πάνω στο κύμα 5 στρ.
- Σορωνή 1850 τ.μ. οικοδομήσιμο 15.000.000 δρχ. επί της λεωφόρου
- Μαριτσά 2 στρ., 17.000.000 δρχ.
- Κατταβιά 650 τ.μ. 3.000.000 δρχ.
- Οικόπεδα εντός σχεδίου στο Γεννάδι από 2.500.000 δρχ.
- Γεννάδι 2.000 τ.μ. πάνω στο κύμα

◆ ΑΠΟΘΗΚΕΣ
- Αποθήκη σχεδόν ισόγεια 250 τ.μ. 20.000.000 δρχ.

◆ ΚΑΤΑΣΤΗΜΑΤΑ
- Μαγαζί στη Νέα Αγορά 30.000.000 δρχ.
- Επιχείρηση στην οδό Ηρώων Πολυτεχνείου
- Πωλείται επιχείρηση -αναψυκτήριο

◆ ΚΤΗΜΑΤΑ
- Κατταβιά Αγ. Γιώργης 4800 τ.μ. 6.000.000 δρχ.
- Λαχανιά, 2 στρ. οικοδομίσιμο 3.000.000 δρχ.
- Σάλακος 10 στρέμματα
- Χωράφι 8 στρ. στο Παραδείσι 60.000.000 δρχ.
- Χωράφι 4 στρ. στην Παστίδα 18.000.00 δρχ.
- Χωράφι 5.700 στρ. στα Κολύμπια, 15.000.000 δρχ.
- Χωράφι 8.800 στρ. στα Κολύμπια 50.000.000 δρχ.
- Παραδείσι 1.500 στρ. 10.000.000 δρχ.
- Κατταβιά 1000 τ.μ. άρτιο και οικοδομήσιμο με φως, νερό, 2.500.000 δρχ.
- Καντηλί 5.200 μ. 27.000.000 δρχ.
- Πλημμύρι 1520 στρ. πάνω στην θάλασσα, τιμή 6.000.000 δρχ.
- Πλημμύρι 1.640τ.μ. 4.000.000 δρχ. οικοδομήσιμο
- Πλημμύρι 3.240τ.μ. 3.000.000 δρχ.
- Λαχανιά 4.700 τ.μ. 16.000.000 δρχ. οικοδομήσιμο
- 10 στρ. Κιοτάρι, νερό, ρεύμα 12.000.000 δρχ.
- Λαχανιά 100 στρ. πάνω στην θάλασσα
- Λαχανιά 45 στρ. 2500 δρχ./μέτρο
- Κατταβιά 2.500 τ.μ. πάνω στο δρόμο οικοδομήσιμο, 3.000.000 δρχ.
- Λάρδος 7 στρ. 12.000.000 δρχ.
- Κιοτάρι 4 στρ. 4.000.000 δρχ.
- Λαχανιά 750 τ.μ., 8.500.000 δρχ.στο χωριό
- Γεννάδι 20 στρ. ρεύμα-νερό 20.000.000 δρχ.
- Κιοτάρι 7 στρ. με νερό-ρεύμα 8.000.000 δρχ.
- Λαχανιά 4 στρ. 300 μέτρα από τη θάλασσα 8.000.000 δρχ.
- Γεννάδι 24 στρ. 24.000.000 δρχ.
- Γεννάδι 1.100 τ.μ. 1.500.000 δρχ.
- Κατταβιά 10 στρ. 10.000.000 δρχ.
- Πλημμυρι 12 στρ. με φως, νερό, 12.000.000 δρχ.
- Κατταβιά 4.000 τ.μ. 2.000.000 δρχ.
- Κιοτάρι 4.000 τ.μ. κοντά στο κεντρικό δρόμο
- Πλημμύρι 5.500 τ.μ. 6.500.000 δρχ.
- Πεύκους 200 στρ. προς 5.000 το τ.μ., παραθαλάσσιο
- Κατταβιά 700 τ.μ. προς 500 χιλ.
- Γεννάδι στη λεωφόρο 4.000 τ.μ., 12.000.000 δρχ.

➪ Πωλούνται αποθήκες και βιοτεχνικοί χώροι.

- **ΔΑΝΕΙΑ ΔΕΚΤΑ - ΕΥΚΟΛΙΕΣ ΠΛΗΡΩΜΗΣ**
- **ΖΗΤΟΥΝΤΑΙ ΟΙΚΟΠΕΔΑ ΠΡΟΣ ΑΓΟΡΑ - ΚΤΗΜΑΤΑ ΚΑΙ ΔΙΑΜΕΡΙΣΜΑΤΑ**

ΣΤΑΜΑΤΗΣ ΜΑΝΩΛΑΚΟΣ

ΩΡΕΣ ΓΡΑΦΕΙΟΥ 8.30-1.00 π.μ. και 5-8 μ.μ.
ΔΗΜ. ΑΝΑΣΤΑΣΙΑΔΗ 45 (παραπλεύρως ΥΠΕΡΑΓΟΡΑΣ ΠΑΠΑΚΥΡΙΑΚΟΥ-ΣΥΝΟΙΚΙΑ ΔΑΣΚΑΛΩΝ) Τηλέφωνα: 23815-78275

πωλήσεις

συνέχεια από την προηγούμενη

ΠΩΛΟΥΝΤΑΙ ΠΑΡΑΔΟΣΙΑΚΕΣ ΚΑΤΟΙΚΙΕΣ: 1) Στο Γεννάδι, πλήρως ανακαινισμένη 90 τ.μ. με αυλή αξίας 20.000.000 δρχ. ή 58.694 ευρώ, 2) Στο Γεννάδι, πλήρως ανακαινισμένη 25.000.000 δρχ. ή 73.367,5 ευρώ, 3) Στα Κοσκινού, 94 τ.μ. με 71 τ.μ. αυλή αξίας 16.000.000 δρχ. ή 46.955,2 ευρώ, 4) Στη Λάρδο, 95 τ.μ. ανακαινισμένη αξίας 12.000.000 δρχ. ή 35.216,4 ευρώ, 5) Στην Απολακκιά, πλήρως ανακαινισμένη, 15.000.000 δρχ. ή 44.020,5 ευρώ, 6) Στο Παραδείσι, 80 τ.μ. αξίας 8.000.000 δρχ. Πληρ. τηλ. 02410 73819, 74917, 0944374546, 0945292030 , "ΕΥΡΩΚΤΗΜΑΤΙΚΗ", Ιωάννης και Μιχάλης Ευσταθίου. ΑΟ43785

ΠΩΛΟΥΝΤΑΙ ΟΙΚΟΠΕΔΑ: 1) Στις Φάνες 8500 τ.μ. κοντά στην παραλία, 38.000.000 δρχ., 111.518,7 ευρώ, 2) Στην Παστίδα 4000 τ.μ. εκτός σχεδίου προς Φιλέρημο, 24.000.000 δρχ. ή 70.432,8 ευρώ, 3) Στην Παστίδα 1070 τ.μ. εντός σχεδίου αξίας 20.000.000 δρχ. ή 58.694 ευρώ, 4) Στην Παστίδα 1900 τ.μ. εντός σχεδίου αξίας 20.000.000 δρχ. ή 58.694 ευρώ, 5) Στην Παστίδα 4000 τ.μ. εκτός σχεδίου αξίας 20.000.000 δρχ. ή 58.694 ευρώ, 6) Στο Πλημμύρι, 4000 τ.μ. εκτός σχεδίου αξίας 16.000.000 δρχ. ή 46.955,2 ευρώ, 7) Στο Τσαΐρι 5700 τ.μ. με άδεια οικοδομής αξίας 25.000.000 δρχ. ή 73.377,5 ευρώ, 8) Στο Τσαΐρι 2800 τ.μ. εκτός σχεδίου, 16.000.000 δρχ. ή 46.955,2 ευρώ, 9) Στ' Αφάντου 4500 τ.μ. εκτός σχεδίου προς την παραλία αξίας 40.000.000 δρχ. ή 117.388,1 ευρώ, 10) Στους Πεύκους 12000 τ.μ. παραλιακό, αξίας 168.000.000 δρχ. ή 493.030 ευρώ., 11) Στους Πεύκους 7000 τ.μ. παραλιακό αξίας 84.000.000 δρχ. ή 246.515 ευρώ, 12) Στα Κολύμπια 2300 τ.μ. επί της Ρόδου - Λίνδου αξίας 30.000.000 δρχ. ή 88.041 ευρώ, 13) Στα Κολύμπια 5700 τ.μ. επί της οδού Ευκαλύπτων αξίας 50.000.000 δρχ. ή 146.735,1 ευρώ, 14) Στα Μαριτσά 900 τ.μ. με άδεια οικοδομής 13.000.000 δρχ. ή 38.151,1 ευρώ, 15) Στον Αρχάγγελο 254 τ.μ. εντός σχεδίου αξίας 4.000.000 δρχ. ή 11.738,8 ευρώ, 16) Στον Αρχάγγελο 790 τ.μ. εντός σχεδίου αξίας 8.000.000 δρχ. ή 23.477,6 ευρώ, 17) Στην Κάμειρο Σκάλα 4300 τ.μ. επί της παραλιακής οδού, αξίας 43.000.000 δρχ. ή 126.192,2 ευρώ, 18) Στην Κάμειρο Σκάλα 50.000 τ.μ. πανοραμικό αξίας 350.000.000 δρχ. ή 1.027.146 ευρώ, 19) Στην Σορωνή 5000 τ.μ. παραλιακό αξίας 15.000.000 δρχ. ή 44.020,5 ευρώ, 20) Στην Σορωνή 4000 τ.μ. παραλιακό με 120 τ.μ. κτίσμα, αξίας 28.000.000 δρχ. ή 82.171,6 ευρώ, 21) Στη Σορωνή 5100 τ.μ. επί της λεωφόρου Ρόδου - Καμείρου, αξίας 10.000.000 δρχ. ή 29.347 ευρώ. Πληρ. τηλ. 02410 73819, 74917, 0944374546, 0945292030, "ΕΥΡΩΚΤΗΜΑΤΙΚΗ", Ιωάννης και Μιχάλης Ευσταθίου. ΑΟ43788

ΠΩΛΟΥΝΤΑΙ από ιδιοκτήτη: 1) Γκαρσονιέρα, 30 τ.μ. στην οδό Ορφανίδου δίπλα στο ξεν/χείο Αλεξία 3ος όροφος με θέα τη θάλασσα. Είναι σε καινούργια κατάσταση και με θέρμανση. Τιμή 15.000.000 δρχ. 2) Κατάστημα 180 τ.μ. στην οδό Κων/νου Υδραίου (είναι κενό ελεύθερο). Τιμή 70.000.000 δρχ. Πληρ. κ. Καργάκο Νίκο Θεμ. Σοφούλη 59 στα φανάρια. Πληρ. τηλ. 30397 κιν. 0946049179. ΑΟ43648

ΚΤΗΜΑΤΙΚΗ ΑΝΑΚΟΙΝΩΣΗ: Θέλετε να πουλήσετε το οικόπεδό σας, το διαμέρισμά σας, το αγρόκτημά σας, τη μεζονέτα σας, το κατάστημά σας; Τότε ελάτε σε μας. Αν συμφωνήσουμε στο ποσό, θα το αγοράσουμε αμέσως. Πληρ. κ. Νίκος Καργάκος τηλ. 30397 κιν. 0946049179 Θεμ. Σοφούλη 59 στα Φανάρια. ΑΟ43654

ΟΡΟΦΟΔΙΑΜΕΡΙΣΜΑ, σε οικοδομή με 2 διαμερίσματα στον όροφο. Το διαμέρισμα είναι στους σοβάδες 118 τ.μ., μεγάλες βεράντες, 3 υπνοδωμάτια. Δίνεται μαζί και ο αέρας, στην οδό Παπαχριστοδούλου, συν. Καθηγητών. Τιμή μετρητοίς: 35.000.000 δρχ. Πληρ. κον Βασίλη 02410-77216. ΑΟ43567

ΤΟΥΡΙΣΤΙΚΟ ΚΑΤΑΣΤΗΜΑ ΣΤΗΝ ΠΑΛΙΑ ΠΟΛΗ, ΜΕ ΠΛΗΡΕΣ ΕΞΟΠΛΙΣΜΟ. ΠΛΗΡ. ΤΗΛ. 0977/006428. ΠΟ43561

ΕΥΚΑΙΡΙΕΣ: ΠΩΛΟΥΝΤΑΙ ΔΙΑΜΕΡΙΣΜΑΤΑ λουξ κατασκευής 80 τ.μ. 27.000.000 δρχ. και 100 τ.μ. 35.000.000 δρχ. Πληρ. Σταμάτης Μανωλάκος, τηλ. 23815, 0944/698056. ΑΟ43357

Σε κεντρικό δρόμο επί της Απ. Παύλου, περιοχή Ανάληψης σε νεόκτιστη οικοδομή, πολυτελούς κατασκευής **ΠΩΛΕΙΤΑΙ** σε τιμή ευκαιρίας, **ΗΜΙΥΠΟΓΕΙΟΣ ΦΩΤΕΙΝΟΣ ΧΩΡΟΣ** 157 τ.μ. με πλακάκια, δύο τουαλέτες, και τριφασικό ρεύμα, κατάλληλος για πολλές χρήσεις. Πληρ. τηλ. 65430, 21142 ΑΟ43437

ΟΡΟΦΟΣ που αποτελείται από 2 διαμερίσματα των 47 τ.μ. και 117 τ.μ. στους Δασκάλους σε πιτσιλιστό σοβά. Τιμή 41.000.000 δρχ. με δυνατότητα να δοθούν άλλα 117 τμ. διαμέρισμα σε μπετά συνολικής επιφανείας 279 τ.μ. Πληρ. ΑΙΓΑΙΟΚΤΗΜΑΤΙΚΗ, τηλ. 22943, 28838. ΑΟ43413

ΓΡΑΦΕΙΟ επί της οδού Εθν. Μακαρίου 35, εμβαδού 34 τ.μ. Πληρ. τηλ. 21317 και κινητό 0945-996162 ΧΑΟ151

ΕΠΙΧΕΙΡΗΣΗ ΕΣΤΙΑΤΟΡΙΟΥ πλήρως εξοπλισμένη σε κεντρικότατο δρόμο στο τουριστικό κέντρο της πόλης. Πληρ. τηλ. 0944/185921, καθημερινά 10 π.μ.-10 μ.μ. ΑΟ43185

ΠΡΑΓΜΑΤΙΚΗ ΕΥΚΑΙΡΙΑ ΣΤΟ ΓΕΝΝΑΔΙ. ΟΙΚΟΠΕΔΟ 2.120 Μ. ΜΕ ΠΛΗΡΩΜΕΝΗ ΕΤΟΙΜΗ ΑΔΕΙΑ ΟΙΚΟΔΟΜΗΣ 212 ΜΕΤΡΑ, ΠΕΡΙΦΡΑΓΜΕΝΟ ΜΕ ΜΑΝΤΡΑ, ΕΓΚΑΤΑΣΤΑΣΗ ΦΩΣ, ΝΕΡΟ ΚΑΙ ΜΕ ΔΕΝΔΡΑ, ΜΕ ΥΠΑΡΧΟΝ ΚΤΙΣΜΑ ΑΠΟΘΗΚΗ 50 Μ. ΠΩΛΕΙΤΑΙ 20.000.000 ΜΕΤΡΗΤΑ. ΔΕΚΤΟΣ ΚΑΙ ΔΙΑΚΑΝΟΝΙΣΜΟΣ ΠΛΗΡ. ΤΗΛ. 31093, ΩΡΕΣ ΙΑΤΡΕΙΟΥ ΧΠΟ522

ΠΩΛΟΥΝΤΑΙ: α) Οικόπεδο 850 μέτρων (οικοδομήσιμο εντός οικισμού), β) Ελαιώνας 4 στρεμμάτων, γ) Αγρός 22 στρεμμάτων. Τα δύο ως άνω δεικνύονται για αγροτικούς ή βιοτεχνικούς σκοπούς. Πληρ. τηλ. 96384 από 3 μ.μ. ΧΠΟ200

ΑΓΡΟΚΤΗΜΑ από ιδιώτη, στους πρόποδες Φιλερήμου (Παστίδα), 6 στρέμματα με ελαιόδεντρα, λεμονιές, συκιές, κοινοτικό δρόμο με άσφαλτο, ρεύμα, νερό. Τιμή ανά στρέμμα 8 εκατομμύρια. Πληρ. τηλ. 20851, 26113. ΑΟ43383

ΚΑΤΑΣΤΗΜΑΤΑ ΕΤΟΙΜΟΠΑΡΑΔΟΤΑ ΣΤΟ ΜΕΓΑΛΥΤΕΡΟ ΣΥΓΚΡΟΤΗΜΑ ΚΑΤΑΣΤΗΜΑΤΩΝ ΣΤΗΝ ΠΑΡΑΛΙΑΚΗ ΛΕΩΦΟΡΟ ΙΑΛΥΣΟΥ ΑΠ' ΕΥΘΕΙΑΣ ΑΠΟ ΤΟΝ ΚΑΤΑΣΚΕΥΑΣΤΗ ΠΟΛ. ΜΗΧΑΝΙΚΟ ΣΤΕΛΙΟ ΜΑΚΕΣΤΑ. ΕΞΑΣΦΑΛΙΣΗ ΔΑΝΕΙΟΥ, ΕΥΚΟΛΙΕΣ ΠΛΗΡΩΜΗΣ. ΑΠΟ 10.350.000 ΔΡΧ. ΠΛΗΡ. ΤΗΛ. 21347 ΧΠΟ205

πωλήσεις αυτοκινήτων & μοτοσικλετων

NISSAN SUNNY, ΜΟΝΤΕΛΟ 1987, ΣΕ ΚΑΛΗ ΚΑΤΑΣΤΑΣΗ ΚΑΙ ΠΡΟΣΙΤΗ ΤΙΜΗ. ΠΛΗΡ. ΤΗΛ. 02410/63453, 0944/738394. ΠΑ43890

ΜΗΧΑΝΑΚΙ, Honda Lead 50 cc σε άριστη κατάσταση, 150.000 δρχ. (440 Ευρώ). Πληροφορίες στο τηλέφωνο 0241031628 κατά τις εργάσιμες ημέρες και ώρες. ΑΑ43914

SEAT IBIZA μοντέλο '93, 1.300 κυβικά σε αρίστη κατάσταση. Πληρ. τηλ. 0946/705465. ΑΑ43964

VW TAPO φορτηγάκι πετρέλαιο, Οκτώβριο '94, με 89.000 χλμ. Πληρ. τηλ. 65237, 39331. ΑΑ43963

ΜΗΧΑΝΑΚΙ PEUGEOT FIGHT 100 c.c. χρώματος ασημί, σε πολύ καλή κατάσταση. Τιμή 1.170 ευρώ. Πληρ. τηλ. 02410/43350, 093/8854936. ΑΑ43948

ΚΛΟΥΒΑ, πετράλαιο, κλειστή από Γερμανία εκτελωνισμένη τύπου Φολκσβάγκεν. Πληρ. τηλ. 02460/22378 και 0973834884. ΑΑ43913

OPEL GS, αυτοκίνητο, με φουλ έξτρα, σε άριστη κατάσταση και σε τιμή ευκαιρίας. Πληρ. τηλ. 0944717691. ΑΑ43867

GOLF 2 σε άριστη κατάσταση μοντέλο '90, με φουλ έξτρα, αξεσουάρ και με μία οδήγηση θα σας πείσει! Πληρ. τηλ. 67067, 26663 κ. Σταύρος. ΑΑ43846

MERCEDES minibus 309 D, για ανταλλακτικά σε τιμή ευκαιρίας. Πληρ. κα Χάϊκε τηλ. 0241093305. ΑΑ43830

HYUNDAI COUPE χρώματος μπορντώ, μοντέλο Οκτώβριος 2001 με 5.000 χλμ., ABS, δερμάτινο σαλόνι, αεροτομή, A/C, καινούργιο σε πολύ καλή τιμή. Πληρ. τηλ. 0974054443 κο Δημήτρη ΑΑ43287

FORD ESCORT CABRIO μοντέλο '92 σε άριστη κατάσταση και πολύ καλή τιμή. Πληρ. τηλ. 093/7610699. ΑΑ43729

ΜΗΧΑΝΗ 400 c.c. YAMAHA τετράχρονη σε καλή κατάσταση και σε πολύ καλή τιμή. Πληρ. τηλ. 097/2252745. ΑΑ43727

BMW 316i, μαύρη με δερμάτινα καθίσματα, ABS, ηλεκτρικά παράθυρα με 58.000 χλμ. σε άριστη κατάσταση, φυλάσσεται σε γκαράζ. Δεκτός κάθε έλεγχος. Πληρ. τηλ. 67866 (μετά τις 16.00) και 0972177629. ΑΑ43831

AUTO HELLAS-HERTZ-ΠΩΛΟΥΝΤΑΙ ΤΑ ΚΑΤΩΘΙ ΑΥΤΟΚΙΝΗΤΑ ΣΕ ΑΡΙΣΤΗ ΚΑΤΑΣΤΑΣΗ ΚΑΙ ΠΡΟΣΙΤΕΣ ΤΙΜΕΣ: FIAT SEIC MOD 2000, FIAT PUNTO MOD 1999, OPEL CORSA A/C MOD 2000, NISSAN MICRA A/C MOD 2000, H. ACCENT A/CH MOD 1999, FORD FOCUS A/CH MOD 2000, SUZU. SAMURAI 1,3 MOD 1999, KIA SPORTAGE 2,0 MOD 1999 (HARD TOP), NISSAN SERENA 8ΘΕΣΙΟ MOD 1999, SEAT ALHAMBRA 7ΘΕΣΙΟ MOD 1998. ΓΙΝΟΝΤΑΙ ΚΑΙ ΕΥΚΟΛΙΕΣ ΠΛΗΡΩΜΗΣ (20% ΠΡΟΚΑΤΑΒΟΛΗ). ΠΛΗΡ. ΤΗΛ. 25888, 98200. ΠΑ43768

SKODA FAVORIT μοντέλο '95 σε καλή κατάσταση. Τιμή ευκαιρίας. Πληρ. τηλ. 097/3787578. ΑΑ43767

ΤΟΥΟΤΑ ΚΛΟΥΒΑ 1.600 c.c. ΤΟΥ '80, 85.000 ΧΛΜ. ΣΕ ΚΑΛΗ ΚΑΤΑΣΤΑΣΗ. ΠΛΗΡ. ΤΗΛ. 61169 ΠΡΩΙ, 76565 ΑΠΟΓΕΥΜΑ. ΠΑ43728

ΧΤ ΥΑΜΑΗΑ 500 ΜΟΝΤ. ΤΕΛΟΣ '96 ΣΕ ΑΡΙΣΤΗ ΚΑΤΑΣΤΑΣΗ. ΠΛΗΡ. ΤΗΛ. 0942200188 ΧΠΑ1312

ΕΝΟΙΚΙΑΖΟΝΤΑΙ αυτοκίνητα καθημερινά ή και με το μήνα σε πολύ καλές τιμές. Πληρ. τηλ. 86230, 0937274897 ΑΑ42515

RENAULT 19 CABRIO με full extra. Πληρ. τηλ. 81377, 0977/006428, κ. Δημήτρη. ΑΑ43562

FIAT PUNTO CABRIO ΜΟΝΤΕΛΟ 94 1,3 ΛΕΥΚΟ 75000 ΧΙΛΙΟΜΕΤΡΑ, EXTRAS. ΤΙΜΗ 2.400.000. ΠΛΗΡ. ΤΗΛ. 87006, 10.00-13.00 Η 18.00-22.00 ΧΠΑ841

ΠΩΛΟΥΝΤΑΙ ΜΕΤΑΧΕΙΡΙΣΜΕΝΑ ΦΟΡΤΗΓΑ ΑΥΤΟΚΙΝΗΤΑ ΕΙΣΑΓΩΓΗΣ ΟΛΩΝ ΤΩΝ ΤΥΠΩΝ, ΓΙΑ ΑΓΡΟΤΙΚΗ ΚΑΙ ΕΠΑΓΓΕΛΜΑΤΙΚΗ ΧΡΗΣΗ, ΚΑΘΩΣ ΚΑΙ Ι.Χ. ΕΠΙΒΑΤΙΚΑ. ΕΤΟΙΜΟΠΑΡΑΔΟΤΑ Ή ΚΑΤΟΠΙΝ ΠΑΡΑΓΓΕΛΙΑΣ. ΠΑΡΕΧΟΥΜΕ ΓΡΑΠΤΗ ΕΓΓΥΗΣΗ ΕΝΟΣ ΧΡΟΝΟΥ. ΕΙΣΑΓΩΓΕΙΣ ΜΕΤΑΧΕΙΡΙΣΜΕΝΩΝ ΑΥΤΟΚΙΝΗΤΩΝ " Δ. ΜΠΟΥΝΤΟΥΡΗΣ-Ε. ΠΑΠΑΠΟΣΤΟΛΟΥ Ο.Ε.". ΕΚΘΕΣΗ: ΕΘΝΙΚΗ ΟΔΟΣ ΛΑΡΙΣΑΣ-ΙΩΑΝΝΙΝΩΝ ΤΡΙΚΑΛΑ ΘΕΣΣΑΛΙΑΣ. ΤΗΛ. 0431-74709 ΦΑΞ 0431-27008 ΚΙΝ. 0974456200-0977395269. ΧΠΑ112

εργασιες

ΔΕΣΠΟΙΝΙΣ Η ΚΥΡΙΑ να εργασθεί ως υπάλληλος γραφείου σε εποχιακή επιχείρηση, έχοντας γνώση Η/Υ και του προγράμματος "Ορίζοντες - Εμπορική Διαχείριση". Ωράριο πρωινό, πενθήμερο. Πληρ. τηλ. 0944 433380, 09.00-15.00 ΑΖ43935

TOP PROPERTIES

GEORGIOS S. PIPINOS

ΓΕΩΡΓΙΟΣ Σ. ΠΙΠΙΝΟΣ

ΣΥΜΒΟΥΛΟΙ ΚΑΙ ΕΚΤΙΜΗΤΕΣ ΑΚΙΝΗΤΩΝ

REAL ESTATE AGENCY



Η "**TOP PROPERTIES**" είναι ατομική επιχείρηση και ανήκει εξ ολοκλήρου στον κ. Γεώργιο Πιπίνο, που από το 1971 ασχολείται αποκλειστικά και μόνο με επενδύσεις και REAL ESTATE, στο νησί της Ρόδου, καθώς και στην ευρύτερη περιοχή της Δωδεκανήσου.

ΑΠΕΥΘΥΝΟΜΑΣΤΕ: Στους **σοβαρούς, απαιτητικούς και επιλεκτικούς** επενδυτές-επιχειρηματίες-ελεύθερους επαγγελματίες, Ελληνες και ξένους, υψηλού εισοδηματικού επιπέδου, που ενδιαφέρονται να κάνουν μια σοβαρή επένδυση προβολής στο νησί της Ρόδου.

ΠΡΟΣΦΕΡΟΥΜΕ: Α) Υπηρεσίες και πληροφορίες που γίνονται σε προσωπικό επίπεδο με εχεμύθεια, διακριτικότητα και σοβαρότητα.
Β) μεγάλη γκάμα υψηλής ποιότητας, ακινήτων, όπως:1) Ξενοδοχεία Α' και Β' κατηγορίας των 600-500-350-300 κλινών, 2) Κεντρικά αστικά ακίνητα κατάλληλα για Τράπεζες-καταστήματα-γραφεία, 3) Παραλιακές εκτάσεις, κατάλληλες για τουριστικές επενδύσεις των 150.000-100.00-70.00-50.000-36.000 τ.μ. και 4) Διαμερίσματα και μεζονέτες προβολής.

ΣΤΟΧΟΣ ΜΑΣ ΕΙΝΑΙ: Να προσφέρουμε στο αγοραστικό μας κοινό υψηλής ποιότητας ακίνητα και ευκαιρίες στο νησί της Ρόδου. Ητριακονταετής και πλέον πείρα μας στον τομέα αυτό αποτελεί εγγύηση.

ΣΥΝΘΗΜΑ ΜΑΣ ΕΙΝΑΙ: Επενδύστε στη ΡΟΔΟ ΤΩΡΑ, σε ακίνητα που ΑΝΤΕΧΟΥΝ ΣΤΟ ΧΡΟΝΟ

Γεώργιος Σ. Πιπίνος
ΜΕΣΙΤΗΣ ΑΣΤΙΚΩΝ ΣΥΜΒΑΣΕΩΝ
Γιατί εμείς γνωρίζουμε καλύτερα!

TOP PROPERTIES is a private concern and Mr George S. Pipinos, its owner, has carved, over the years a reputation for integrity and excellence in the world of Real Estate in the Dodecanese.
AT TOP PROPERTIES we try hard to attract important and selective investors high calibre businessmen/women and discerning professional people, both Greek and foreign, who wish to acquire sabstantial and valuable property on Rhodes.
We offer our expertise and advice privately, discreetly and in strict confidence.
We keep a comprehensive list of real estate of the highest specifications
a. A' and B' class hotels (600,-500, 350, 300 beds capacity)
b. Centrally situated office buildings and other business premises.
c. Seaside land, ideal for development (hotels, holiday resorts, etc), of 150.000, 100.00, 70.000, 50.000, 36.000 sq.m.
d. Luxury apartments, maisonettes, detached, semi-detached and terraced houses.
Our aim is to give our clients the opportunity to Qcquire value for money, first class real estate on Rhodes. Our 30-year-old experience in Real Estate is our warranty.
Our motto is Invest in Rhodes, Invest in property, It stands the test of time.

TOP PROPERTIES
and George Pipinos
Because we know best



ΚΕΝΝΕΝΤΥ 38, ΡΟΔΟΣ, 85 100, ΤΗΛ. (0241) 23895, 38243, κιν. (094)-4-676003 FAX: (0241) 20883
38 KENNEDY STR., RHODES, 85 100, TEL. (0241) 23895, 38243, mob. (094)-4-676003 FAX: (0241) 20883

εργασιες

συνέχεια από την προηγούμενη

ΚΟΠΕΛΑ ΩΣ ΠΩΛΗΤΡΙΑ ΚΑΤΑ ΠΡΟΤΙΜΗΣΗ ΕΛΛΗΝΟΑΥΣΤΡΑΛΕΖΑ-ΕΛΛΗΝΟΑΜΕΡΙΚΑΝΙΔΑ Ή ΕΛΛΗΝΟΚΑΝΑΔΕΖΑ ΓΙΑ ΝΑ ΕΡΓΑΣΘΕΙ ΣΕ ΤΟΥΡΙΣΤΙΚΟ ΚΑΤΑΣΤΗΜΑ ΚΕΝΤΗΜΑΤΩΝ ΣΤΗΝ ΠΑΛΙΑ ΠΟΛΗ. ΠΛΗΡ. ΤΗΛ. 35327, 39050 ΠΡΩΙΝΕΣ ΩΡΕΣ. ΠΖ43952

ΖΗΤΟΥΝΤΑΙ: α) Χειρίστρια PC κάτοχος της αγγλικής γλώσσας, β) Πωλήτρια. Πληρ. τηλ. 02410 68964 AZ43936

Για εστιατόριο-ψαροταβέρνα στο Φαληράκι **ζητούνται: 1) Σερβιτόρος** με προϋπηρεσία και γνώσεις ξένων γλωσσών, **2) Κυρίες** για την κουζίνα. Πληρ. τηλ. 69484, 093/6716594. AZ43968

ΟΔΗΓΟΙ-ΠΩΛΗΤΕΣ και πωλητές με δίπλωμα γ' κατηγορίας και σχετική πείρα για να εργασθούν σε είδη κατεψυγμένων και νωπών προϊόντων. Πληρ. τηλ. 69441, 0944/732168. AZ43967

ΥΠΑΛΛΗΛΟΣ σε βιβλιοχαρτοπωλείο για μόνιμη εργασία. Πληρ. τηλ. 02410/70270. AZ43966

ΜΠΑΡΜΑΝ ΚΑΙ ΣΕΡΒΙΤΟΡΟΣ-ΣΕΡΒΙΤΟΡΑ για καφετέρια στο Μανδράκι. Πληρ. τηλ. 02410/38879. AZ43965

ΓΥΜΝΑΣΤΗΣ Ή ΓΥΜΝΑΣΤΡΙΑ για απασχόληση σε γυμναστήριο. Πληρ. τηλ. 02410/73712. AZ43955

ΦΥΣΙΟΘΕΡΑΠΕΥΤΗΣ Ή ΦΥΣΙΟΘΕΡΑΠΕΥΤΡΙΑ για απασχόληση σε γυμναστήριο. Πληρ. τηλ. 02410/73712. AZ43950

Διεθνής εταιρεία με παγκόσμια προϊόντα, **ζητάει** για την εκπροσώπησή της στην περιοχή, **άτομα** ικανά δραστήρια άνω των 30 ετών, συνδεόμενα έμμεσα ή άμεσα με τον κλάδο διατροφικών προϊόντων (εμπορικοί αντιπρόσωποι, γυμναστές, φυσιοθεραπευτές, ιατρικοί επισκέπτες κ.λπ.) με εξαιρετικούς όρους μόνιμης συνεργασίας. Αμοιβές, προοπτικές, σταδιοδρομία. Πληρ. τηλ. 010/8259485, fax. 010/8832883 Αθήνα. AZ43949

Από εταιρεία διακίνησης μπύρας-ποτών και αναψυκτικών **ζητείται οδηγός** με δίπλωμα γ' κατηγορίας. Πληρ. τηλ. 02410/62752, 62850. AZ43951

ΚΟΜΜΩΤΡΙΑ πεπειραμένη, σε κομμωτήριο στην περιοχή της Ανάληψης. Μισθός ικανοποιητικός. Πληρ. τηλ. 02410 66158 AZ43916

ΥΠΑΛΛΗΛΟΣ για στεγνοκαθαριστήριο. Πληρ. τηλ. 0944/397395. AZ43864

ΚΟΠΕΛΑ για τουριστικό κατάστημα στην περιοχή Πεύκοι - Λίνδο, που να γνωρίζει Αγγλικά. Πληρ. τηλ. 02410 35861, 0944 395913 AZ43917

ΚΟΠΕΛΑ ΓΙΑ ΝΑ ΕΡΓΑΣΘΕΙ ΣΕ ΤΟΥΡΙΣΤΙΚΟ ΚΑΤΑΣΤΗΜΑ ΣΤΟ ΦΑΛΗΡΑΚΙ. ΜΙΣΘΟΣ ΙΚΑΝΟΠΟΙΗΤΙΚΟΣ. ΠΛΗΡ. ΤΗΛ. 02410-69414/02410-66476. ΠΖ43912

ΝΕΑΡΑ ΑΤΟΜΑ για αναψυκτήριο-κρεπερί στην Παλιά Πόλη: Κρεπαδόρος, σερβιτόρος, μπάρμαν που να μιλούν τουλάχιστον 1 ξένη γλώσσα. Προτιμούνται άτομα με πείρα. Πληρ. τηλ. 0944/613524, 0944/504460. AZ43888

ΖΗΤΕΙΤΑΙ κοπέλα εμφανίσιμη για να εργαστεί σε κατάστημα ηλεκτρονικών παιχνιδιών (VIDEO GAMES) στη Ρόδο και στην Κω. Μισθός ικανοποιητικός και bonus. Πληρ. τηλ. 25050, 0945314090 XAZ481

ΚΥΡΙΕΣ με όρεξη για δουλειά που θα ήθελαν να κερδίζουν έως και 500.000 δρχ. το μήνα, με ελεύθερο ωράριο εργασίας. Προσφέρονται δωρεάν κατάλογοι λευκών ειδών και μεγάλη υποστήριξη από την εταιρεία μας. Πληρ. κ Γιώργος στο τηλ. 0946/595500 ή 37384. AZ42605

ΠΩΛΗΤΗΣ Ή ΠΩΛΗΤΡΙΑ: Εξαιρετική ευκαιρία για ένα άτομο να συνεργασθεί, με μεγάλο οικονομικό οργανισμό εισηγμένο στο χρηματιστήριο. Εκπαιδευτικό πρόγραμμα στον επιτυχημένο υποψήφιο στα κεντρικά γραφεία. Ο υποψήφιος πρέπει να είναι μόνιμος κάτοικος Ρόδου. Τουλάχιστον δύο χρόνια ανώτερης παιδείας, προτιμούνται πτυχιούχοι. Απαιτείται εξαιρετική προσωπικότητα και ικανότητα να συναντά υψηλά ιστάμενους επαγγελματίες. Μισθός συν προμήθειες. Τηλεφωνείσθε ή αποστείλατε βιογραφικό. Πληρ. τηλ. 77979, διεύθυνση Τ.Θ. 427 Ρόδος, υπ' όψιν κ. Μαργωμένου Μανώλη, ώρες 09.00-14.00. AZ43887

Από το Prestige Cafe Ακτή Κανάρη 5 Ψαροπούλα **ζητούνται σερβιτόρες** με πείρα και γνώστες τουλάχιστον αγγλικής. Επίσης για ημιαπασχόληση στο μπουφέ. Πληρ. τηλ. 0932/702606. AZ43886

ΥΠΑΛΛΗΛΟΙ, για εργαστήριο κορνίζας. Μόνιμη απασχόληση, όχι αλλοδαποί. Πληρ. τηλ. 02410/24316. AZ43863

ΨΗΣΤΕΣ, ΓΙΑ ΝΥΧΤΕΡΙΝΟ ΩΡΑΡΙΟ ΑΠΟ FAST FOOD ΣΤΟ ΦΑΛΗΡΑΚΙ ΓΙΑ ΤΗΝ ΚΑΛΟΚΑΙΡΙΝΗ ΣΑΙΖΟΝ. ΘΑ ΠΡΟΤΙΜΗΘΟΥΝ ΟΣΟΙ ΕΧΟΥΝ ΠΡΟΥΠΗΡΕΣΙΑ. ΠΛΗΡ. ΤΗΛ. 0946162961. ΠΖ43862

ΣΥΝΕΡΓΑΤΗΣ, από την εταιρεία PROVIL A.E. που δραστηριοποιείται στο χώρο των τροφίμων, για την στελέχωση του τμήματος πωλήσεων. Πληρ. τηλ. 0310795730 ή αποστείλατε βιογραφικό Τ.Θ. 218 Τ.Κ. 57022 AZ43861

ΒΟΗΘΟΣ, από Βρεφονηπιακό σταθμό. Πληρ. κα Χαϊκε, 0241093305. AZ43827

ΑΠΟ ΠΛΥΝΤΗΡΙΟ ΙΜΑΤΙΣΜΟΥ, ζητείται προσωπικό για τη νέα σαιζόν. 1) Οδηγοί εργάτες με δίπλωμα Γ' κατηγορίας. 2) Κοπέλες για εργασία. Πληρ. τηλ. 0241092743, από 8.30 π.μ.-13.00 μ.μ. AZ43824

ΠΩΛΗΤΡΙΕΣ από τη BOUTIQUE COLLECTION (Κ. Παλαιολόγου 9). Πληρ. τηλ. 37203. AZ43823

ΑΠΟ ΕΠΙΧΕΙΡΗΣΗ ΕΙΔΩΝ ΥΓΙΕΙΝΗΣ ΖΗΤΕΙΤΑΙ ΚΥΡΙΑ Ή ΔΕΣΠΟΙΝΙΔΑ ΜΕ ΓΝΩΣΕΙΣ ΚΑΙ ΠΕΙΡΑ MARKETING. ΑΠΟΣΤΕΙΛΑΤΕ ΒΙΟΓΡΑΦΙΚΟ ΣΗΜΕΙΩΜΑ ΣΤΟ FAX. 02410 34082. ΤΗΛ. ΕΠΙΚΟΙΝΩΝΙΑΣ 02410 29350/31013 ΠΖ43789

ΠΡΟΣΩΠΙΚΟ για σούπερ μάρκετ στην Αρχάγγελο. Πληρ. τηλ. 0244022676 AZ43653

ΤΟ ΔΙΚΤΥΟ ΚΑΤΑΣΤΗΜΑΤΩΝ

multirama

ΕΝΑΣ INTERNET ΚΟΣΜΟΣ

ΖΗΤΑ ΝΑ ΠΡΟΣΛΑΒΕΙ

ΠΩΛΗΤΗ -ΤΕΧΝΙΚΟ Η/Υ

Ο κατάλληλος υποψήφιος πρέπει να διαθέτει τα εξής προσόντα,

- Ικανές γνώσεις στον τομέα της πληροφορικής.
- Εμπειρία στις πωλήσεις
- Πτυχίο Τεχνικού Ηλεκτρονικών Υπολογιστών (ΤΕΙ, ΙΕΚ) ή παρεμφερούς ειδικότητας
- Γνώσεις επισκευής Η/Υ & Περιφερειακών.
- Γνώσεις Δικτύων και εγκατάστασης Windows 98 – NT - 2000
- Καλή Γνώση Αγγλικής Γλώσσας
- Προϋπηρεσία στο Service Η/Υ & Περιφερειακών θα ληφθεί σοβαρά υπόψη
- Ηλικία έως 26 ετών
- Άδεια οδήγησης αυτοκινήτου
- Εκπληρωμένες στρατιωτικές υποχρεώσεις..

Η εταιρία προσφέρει ικανοποιητικό μισθό, συνεχή εκπαίδευση και δυνατότητες εξέλιξης σε μία συνεχώς αναπτυσσόμενη επιχείρηση.

Οι ενδιαφερόμενοι Παρακαλούνται να αποστείλουν /παραδώσουν Βιογραφικό Σημείωμα στην Δ/νση : Γρ. Λαμπράκη 30-32 ,τηλ. 02410-31604-5 / FAX 02410-31917

Η εταιρεία ΦΡΟΝΑΣ ΓΕΩΡΓΙΟΣ ΚΑΙ ΣΙΑ Ο.Ε.
Αντιπρόσωπος των εταιρειών BDF NIVEA, ENERGIZER, ΟΜΙΛΟΣ ΣΑΡΑΝΤΗ, ΜΕΛΙΣΣΟΚΟΜΙΚΗ ΑΤΤΙΚΗ, κ.λπ.

ΖΗΤΕΙ

για άμεση πρόσληψη

ΠΩΛΗΤΕΣ-ΠΩΛΗΤΡΙΕΣ,

έως 35 ετών με δίπλωμα αυτοκινήτου.
Προσφέρονται μισθός-bonus-αυτοκίνητο.
Εργασία 12μηνη, προϋπηρεσία στην αγορά των super market θα ληφθεί υπόψιν.

Πληρ. τηλ. 02410/32601, ώρες 08.00-16.00

rp

★★★★★

RODOS PALACE

Resort Hotel • Convention Center

Το πολυτελέστερο Ξενοδοχειακό Συγκρότημα Διακοπών της χώρας (785 δωματίων), με το μεγαλύτερο Διεθνές Συνεδριακό Κέντρο (4000 ατόμων), ζητεί:

ASST. MARKETING & P.R MANAGER

Το εν λόγω στέλεχος που θα επιλεγεί θα κληθεί να ασχοληθεί ενεργά με τη χάραξη και την υλοποίηση της επικοινωνιακής πολιτικής, την επίβλεψη της δημιουργίας σύγχρονου διαφημιστικού υλικού, την προώθηση των πωλήσεων, την έρευνα αγοράς και την δημιουργία αποτελεσματικών δημοσίων σχέσεων με τους πελάτες και τα Μ.Μ.Ε.

Ο/Η ιδανικός υποψήφιος θα πρέπει να είναι έως 30 ετών, απόφοιτος Ελληνικού ή ξένου Πανεπιστημίου ή αναγνωρισμένης Τουριστικής Σχολής και να διαθέτει μεταπτυχιακό τίτλο στο Marketing και την Διοίκηση Ξενοδοχειακών Επιχειρήσεων ή εκτενή εμπειρία στον ευρύτερο χώρο του Marketing Τουριστικών Υπηρεσιών.
Απαραίτητη θεωρείται η άριστη γνώση της Αγγλικής και κατά προτίμηση της Γερμανικής γλώσσας, καθώς επίσης και η χρήση Η/Υ (Word, Excel, Internet κ.λπ.). Οποιαδήποτε επιπλέον προσόντα θα συνεκτιμηθούν στην αξιολόγηση. Η απασχόληση είναι δωδεκάμηνης διάρκειας με έδρα τη Ρόδο.

Οι ενδιαφερόμενοι μπορούν να αποστείλουν το βιογραφικό τους μαζί με μία φωτογραφία στην διεύθυνση:

Λεωφ. Ιαλυσού, Τ.Θ. 121, Ιξιά, Ρόδος 851 00
Fax: 02410 25350 E-mail: info@rodos-palace.gr
Υπ' όψιν Κου Γ. Μπαρμπούτη
Η απόλυτη εχεμύθεια θεωρείται αυτονόητη

ΚΤΗΜΑΤΟΜΕΣΙΤΙΚΟ ΓΡΑΦΕΙΟ

ΕΥΡΩΚΤΗΜΑΤΙΚΗ

ΕΥΣΤΑΘΙΟΥ

ΜΕΣΙΤΕΣ ΣΥΜΒΟΥΛΟΙ ΜΕΛΕΤΗΤΕΣ



ΠΩΛΟΥΝΤΑΙ ΔΙΑΜΕΡΙΣΜΑΤΑ ΣΕ ΝΕΑ ΤΕΤΡΑΟΡΟΦΗ ΟΙΚΟΔΟΜΗ ΜΕ ΠΥΛΩΤΗ, ΣΤΟ ΡΟΔΙΝΙ

Η ΟΙΚΟΔΟΜΗ ΔΙΑΘΕΤΕΙ :

- 7 ΔΙΑΜΕΡΙΣΜΑΤΑ ΤΩΝ 83 Τ.Μ. & 101 Τ.Μ.
- ΧΩΡΟ ΠΡΑΣΙΝΟΥ
- ΥΔΡΑΥΛΙΚΟ ΑΝΕΛΚΥΣΤΗΡΑ 8 ΑΤΟΜΩΝ
- ΘΕΣΗ ΣΤΑΥΘΜΕΥΣΗΣ ΓΙΑ ΚΑΘΕ ΔΙΑΜΕΡΙΣΜΑ
- ΠΡΟΣΒΑΣΗ ΑΤΟΜΩΝ ΜΕ ΕΙΔΙΚΕΣ ΑΝΑΓΚΕΣ
- ΠΛΗΡΗ ΘΕΡΜΑΝΣΗ

ΑΠΟΚΛΕΙΣΤΙΚΗ ΔΙΑΘΕΣΗ
Πληροφορίες

ΕΥΡΩΚΤΗΜΑΤΙΚΗ
Η ακίνητη αξία σας

Εθνικής Αντίστασης 83 (πρώην Άννης Μαρίας) δίπλα στην ALPHA BANK
Τηλ. 02410 73819,74917 κιν. 0944/374546, 0945/292030 FAX 02410 38641

ΙΩΑΝΝΗΣ & ΜΙΧΑΛΗΣ ΕΥΣΤΑΘΙΟΥ

INTERBETON ΔΟΜΙΚΑ ΥΛΙΚΑ Α.Ε.
ΟΜΙΛΟΣ ΤΣΙΜΕΝΤΩΝ ΤΙΤΑΝ ΖΗΤΑ:

ΥΠΑΛΛΗΛΟ ΛΟΓΙΣΤΗΡΙΟΥ ΡΟΔΟΥ

Η ΙΝΤΕΡΜΠΕΤΟΝ ΔΟΜΙΚΑ Α.Ε., επιθυμεί να προσλάβει Υπάλληλο Λογιστηρίου (με ή χωρίς πτυχίο) για το υποκατάστημά της, στη Ρόδο:

Απαραίτητα προσόντα:

• Καλή γνώση προγραμμάτων MS Office

• Εκπληρωμένες στρατιωτικές υποχρεώσεις (για τους άνδρες).

Οι υποψήφιοι που πληρούν τις πιο πάνω προυποθέσεις παρακαλούνται να επικοινωνήσουν με τον κ. Αραβαντινό.

Πληρ. τηλ. 02410/94705

Από μεγάλη εταιρεία διακίνησης μπύρας-ποτών και απορρυπαντικών

ζητείται

οδηγός

με επαγγελματικό δίπλωμα, γνώστης της αγοράς της Ρόδου, ηλικίας μέχρι 40 ετών.

Προσφέρονται μισθός και ποσοστά.

Πληρ. τηλ. 66227, 66228 ώρες 08.00-15.00

ΑΠΟ ΕΤΑΙΡΕΙΑ ΔΙΑΝΟΜΩΝ ΤΡΟΦΙΜΩΝ

ΖΗΤΟΥΝΤΑΙ

Α. Οδηγός για διανομές τροφίμων - χαρτικών με γνώση της αγοράς.
Β. Πωλητής έμπειρος με γνώση της αγοράς.
Γ. Εργάτης εντός αποθήκης.

Πληρ. τηλ. 0241 0 23088

Το γραφείο γενικού τουρισμού

ELAFOS REISEN

ΖΗΤΕΙ

συνεργάτες

για στελέχωση υποκαταστημάτων.

Απαραίτητη προϋπόθεση η άριστη γνώση της γερμανικής και καλή γνώση αγγλικής γλώσσας.

Θα ληφθεί υπόψη η προϋπηρεσία σε Τουριστικό Γραφείο

Οι ενδιαφερόμενοι παρακαλούνται να επικοινωνήσουν στα τηλ. 02410/66543-5, ώρες γραφείου Υπεύθυνος κ. Χατζημιχάλης Μιχάλης

---

rp
★★★★★

RODOS PALACE

Resort Hotel • Convention Center

Το μεγαλύτερο ξενοδοχειακό συγκρότημα της Ρόδου ζητεί το ακόλουθο προσωπικό:

• **Υπαλλήλους Υποδοχής**
Γνώστες Αγγλικών, Γερμανικών, με ανάλογη προϋπηρεσία

• **Προϊσταμένη Ορόφων**
Με ανάλογη προϋπηρεσία σε ξενοδοχεία πολυτελείας

Οι ενδιαφερόμενοι για τις ανωτέρω θέσεις μπορούν να στείλουν ένα βιογραφικό τους σημείωμα με μία πρόσφατη φωτογραφία στην Διεύθυνση της εταιρείας υπ' όψιν Κου Π. Ρούμπη

Επίσης ζητούνται:
- Μάγειροι Α', Β' & βοηθοί
- Μπουφετζήδες Α' & Β'
- Σερβιτόροι & βοηθοί
- Μπάρμεν Α' & Β'
- Hostess
- Νυχτερινός Receptionist
- Γκρουμ
- Καμαριέρες
- Καθαρίστριες
- Κομμώτρια
- Θυρωρός
- Αποθηκάριος με ανάλογη προϋπηρεσία και γνώσεις Η/Υ
- Συντηρητές (Ηλεκτρολόγοι, Υδραυλικοί)

Για τις ανωτέρω ειδικότητες οι ενδιαφερόμενοι μπορούν να απευθύνονται καθημερινά από 09.00 - 15.00 στον προσωπάρχη του ξενοδοχείου και στη διεύθυνση:

Ξενοδοχείο Ρόδος Παλάς
Λεωφ. Ιαλυσού, Τ.Θ. 121, Ιξιά, Ρόδος
Τηλ. 02410 97235, Fax: 02410 25350

εργασιες

συνέχεια από την προηγούμενη

ΥΠΑΛΛΗΛΟΣ ΓΙΑ ΕΚΘΕΣΗ ΕΠΙΠΛΩΝ. ΠΛΗΡ. ΤΗΛ. 02410 39910, 39911, ΩΡΕΣ ΚΑΤΑΣΤΗΜΑΤΩΝ ΠΖ43739

Από ξενοδοχείο **ζητείται γυμνάστρια** για πλήρη απασχόληση από 9 π.μ. έως 5 μ.μ. Πληρ. τηλ. 0945/204400, 02410/63350. ΑΖ43724

Από εστιατόριο στην Παλιά Πόλη **ζητείται** για την τουριστική σαιζόν 2002 **Σερβιτόρος** πεπειραμένος με προυπηρεσία στην Παλιά Πόλη, με γνώσεις ξένων γλωσσών, για τη θέση του μαιτρ. Θα προτιμηθεί υπεύθυνος νέος, δραστήριος. Θα υπάρξει πακέτο αποδοχών με bonus. Πληρ. τηλ. 02410 74402, 02410 25186, ώρες επικοινωνίας 11.00-13.00 και 19.00-21.00 , κ. Γιώργος. ΑΖ43794

Από εστιατόριο στην Παλιά Πόλη **ζητούνται** για την τουριστική σαιζόν 2002 οι κάτωθι ειδικότητες: α) **Σερβιτόρος**, β) **Βοηθός σερβιτόρου**, απαραίτητη διετής προυπηρεσία, γ) **Ταμίας** για πρωινή ή απογευματινή απασχόληση. Πληρ. τηλ. 02410 74402, 02410 25186, ώρες επικοινωνίας 11.00-13.00 & 19.00-21.00, κ. Γιώργος ΑΖ43795

Από μεγάλη εταιρεία διακίνησης μπύρας-ποτών και απορρυπαντικών, **ζητείται οδηγός** με επαγγελματικό δίπλωμα, γνώστης της αγοράς της Ρόδου, ηλικίας μέχρι 40 ετών. Προσφέρονται μισθός και ποσοστά. Πληρ. τηλ. 66227, 66228 ώρες 08.00-15.00.

Ζητείται άτομο ηλικίας μέχρι 30 ετών, εκπληρωμένες στρατιωτικές υποχρεώσεις και να έχει δίπλωμα οδήγησης, από εταιρεία διακίνησης μπύρας και απορρυπαντικών για **βοηθός αποθηκάριου.** Πληρ. τηλ. 66227, 66228 ώρες 08.00-15.00.

Γνωστή εταιρεία διακίνησης μπύρας-ποτών και απορρυπαντικών **ζητεί πωλητές-πωλήτριες** μέχρι 40 ετών. Προσφέρονται μισθός και ποσοστά. Πληρ. τηλ. 66227, 66228 ώρες 08.00-15.00.

ΗΛΕΚΤΡΟΛΟΓΟΙ (τεχνίτες-βοηθοί) με σχετική εμπειρία σε κτιριακές εγκαταστάσεις. Πληρ. τηλ. 094/6683824. ΑΖ43196

μαθηματα

ΚΑΘΗΓΗΤΗΣ με πολυετή πείρα στην Ελλάδα και τις ΗΠΑ παραδίδει ιδιαίτερα μαθήματα μαθηματικών, φυσικής και χημείας σε μαθητές γυμνασίου και λυκείου. Πληρ. τηλ 097/2723870 ΑΜ43937

ΜΑΘΗΜΑΤΙΚΟΣ παραδίδει μαθήματα σε μαθητές Γυμνασίου-Λυκείου. Πληρ. τηλ. 02410/37914, 0946/214823. ΑΜ43544

ΦΙΛΟΛΟΓΟΣ ΚΑΘΗΓΗΤΡΙΑ ΠΤΥΧΙΟΥΧΟΣ ΑΡΙΣΤΟΤΕΛΕΙΟΥ ΠΑΝΕΠΙΣΤΗΜΙΟΥ ΘΕΣΣΑΛΟΝΙΚΗΣ, ΠΑΡΑΔΙΔΕΙ ΙΔΙΑΙΤΕΡΑ ΜΑΘΗΜΑΤΑ ΣΕ ΜΑΘΗΤΕΣ ΓΥΜΝΑΣΙΟΥ - ΛΥΚΕΙΟΥ. ΤΙΜΕΣ ΠΡΟΣΙΤΕΣ, ΣΥΣΤΗΜΑΤΙΚΗ ΕΝΗΜΕΡΩΣΗ ΓΟΝΕΩΝ. ΠΛΗΡ. ΤΗΛ. 22428 ΚΑΙ 0937803323 (ΚΙΝΗΤΟ) ΧΠΜ291

ΚΑΘΗΓΗΤΡΙΑ, με πολυετή πείρα και αξιοσημείωτες επιτυχίες παραδίδει κατ' οίκον ιδιαίτερα μαθήματα Αγγλικών και Ιταλικών σε μαθητές όλων των επιπέδων. Προετοιμασία για εξετάσεις First Certificate in English και Cambridge Proficiency. Τιμές προσιτές. Πληρ. κ. Βιδινιώτη, τηλ. 0946658576 και 0241023870. ΑΜ43893

ΟΙΚΟΔΙΔΑΣΚΑΛΕΙΟ Αγγλικών, Μαγκαφά Ειρήνη. Εχοντας την Αγγλική ως μητρική γλώσσα και πολύχρονη πείρα, παραδίδονται μαθήματα για όλα τα επίπεδα σε δημοτικό-γυμνάσιο-λύκειο. Πληρ. τηλ. 64202 και 61512. ΑΜ43697

ΚΑΘΗΓΗΤΗΣ, έμπειρος, απόφοιτος Καναδικού πανεπιστημίου, παραδίδει ιδιαίτερα μαθήματα Αγγλικά και Γαλλικά σε προσιτές τιμές. Πληρ. τηλ. 02410/64079. ΑΜ43866

γνωριμιες

20ΧΡΟΝΗ φοιτήτρια ζητά γνωριμία με κύριο άνω των 25 ετών. Πληρ. τηλ. 0946221911. ΠΓ43910

διαφορα

ΠΩΛΟΥΝΤΑΙ σε άριστη κατάσταση βιτρίνες, ράφια και γόνδολα για εξοπλισμό Mini Market. Δεχόμαστε σοβαρές προτάσεις. Πληρ. τηλ. 0241067032, 66231, κ. Γιώργος (ώρες καταστημάτων). ΑΔ43938

ΠΩΛΟΥΝΤΑΙ: Σε τιμές ευκαιρίας: 1) Ψυγείο self-service βιτρίνα 3 μέτρων με 3 ντουλάπια από κάτω, 2) Ψυγείο βιτρίνα 1,5 μέτρου αλλαντικών ή και κρεάτων με 2 ντουλάπια από κάτω, 3) Ταμειακή μηχανή ευρώ, μάρκας SAMSUNG. Πληρ. τηλ. 097/7391764. ΑΔ43969

ΦΩΤΟΤΥΠΙΚΟ ΜΗΧΑΝΗΜΑ XEROX ελαφρώς μεταχειρισμένο, τιμή 110.000 δρχ. Πληρ. τηλ. 0241023815, 78275 (09.00-13.00 & 17.00-20.00) ΑΔ43925

ΚΑΘΙΣΜΑΤΑ ΜΠΑΜΠΟΥ με μαξιλάρια, τραπέζια, κατάλληλα για καφετέρια ή Snack Bar. Πληρ. τηλ. 0241025293 ΑΔ43939

ΠΩΛΕΙΤΑΙ βιντεοκάμερα PANASONIC DIGITAL V-ZI σε άριστη κατάσταση. Τιμή 170.000 δρχ. Πληρ. τηλ. 0946190994. ΑΔ43909

ΟΛΟΚΛΗΡΟΣ ΕΞΟΠΛΙΣΜΟΣ ΕΣΤΙΑΤΟΡΙΟΥ σε άριστη κατάσταση (σχεδόν αχρησιμοποίητος). Πληρ. τηλ. 0944/842657. ΑΔ43908

ΠΩΛΕΙΤΑΙ, κοπτοράπτης τρίκλωνος και πεντάκλωνος. Πληρ. τηλ. 31760 και 28004. ΑΔ43907

ΔΩΔΕΚΑ ΔΙΘΕΣΙΑ ΘΡΑΝΙΑ, μάρκας Production (σκελετός λευκός, καθίσματα κόκκινα), σε πολύ καλή κατάσταση. Πληρ. κ. Ευαγγελία, τηλ. 02410/81540, 82400. ΧΑΔ07022

ΠΩΛΕΙΤΑΙ, επαγγελματικό ψυγείο, βιτρίνα Οβάλ, κατάλληλο για ζαχαροπλαστείο, καφετέρια, σούπερ μάρκετ, παντοπωλείο κ.λπ., σχεδόν καινούργιο σε πολύ σπέσιαλ τιμή στις 145.000 δρχ. Πληρ. στα τηλέφωνα: 02410/26220 ή 02410/67189 και στη διεύθυνση Ηρώων Πολυτεχνείου 4 (δίπλα στο ξενοδοχείο ACANDIA). ΑΔ43892

ΠΩΛΟΥΝΤΑΙ: Φούρνος ζαχαροπλαστικής, αερόθερμος, 4άρων θέσεων, σετ με στόφα. Πληρ. τηλ. 02410/35628 και 68987. ΑΔ43868

ΣΚΥΛΑΚΙΑ, Δαμαλτίας χαρίζονται διασταύρωση με άλλα, 6 εβδομάδων. Πληρ. τηλ. 67866 και 0972177629. ΑΔ43834

Η αλυσίδα καταστημάτων ηλεκτρικών ειδών CLUB ELECTRIC

ΖΗΤΑ

ΠΩΛΗΤΕΣ

Πλήρους απασχόλησης

Απαιτούμενα προσόντα: Απόφοιτοι λυκείου, ηλικία έως 35 ετών, γνώση χειρισμού Η/Υ επιθυμητή, σχετική προϋπηρεσία επιθυμητή.

Παρέχονται: Μισθός, bonus, ασφάλιση, εκπαίδευση, προοπτικές εξέλιξης.

Οι ενδιαφερόμενοι παρακαλούνται όπως αποστείλουν τα βιογραφικά τους σημειώματα στο Fax. 02410/39612, τηλ. 02410/21189

ΖΗΤΟΥΝΤΑΙ

ΠΩΛΗΤΡΙΕΣ

για καταστήματα εντός πόλεως.

Μόνιμη απασχόληση

Πληρ. τηλ. 0241-0-34105

Filerimos
Hotel
Apartments
Bungalows
Studios

ΖΗΤΟΥΝΤΑΙ

• Υπάλληλοι υποδοχής με γνώσεις αγγλικής και γερμανικής γλώσσας.
• Λογιστής απόφοιτος ΤΕΙ.
• Υπάλληλοι Σ. Μάρκετ.
• Καμαριέρες.
• Βοηθοί σερβιτόρες.

Για τις ως άνω ειδικότητες οι ενδιαφερόμενοι θα απευθύνονται στην κ. Λία Καμπουράκη 9 π.μ. έως 1 το μεσημέρι στο τηλ. 02410/92510

KRESTEN PALACE HOTEL
6ο χλμ. Λεωφόρου Ρόδου-Καλλιθέας

ΖΗΤΑ

ΠΩΛΗΤΡΙΑ

για το Τουριστικό Κατάστημα

Απαραίτητα προσόντα: Γνώσεις ξένων γλωσσών και ανάλογη προϋπηρεσία

Πληρ. - Αιτήσεις (με πρόσφατη φωτογραφία) στο Ξενοδοχείο Καθημερινά: από 10.00-12.00, τηλ. 02410/62714, fax. 02410/65976, Τ.Θ. 4088

ΖΗΤΟΥΝΤΑΙ

ΠΩΛΗΤΡΙΕΣ

για τουριστικό κατάστημα εντός πόλεως.

Ωράριο συνεχές.

Μισθός 240.000 καθαρά.

Πληρ. τηλ. 74721

ΤΟΥΡΙΣΤΙΚΗ ΠΑΠΑΒΑΣΙΛΕΙΟΥ Α.Ε.
ΞΕΝΟΔΟΧΕΙΟ BLUE BAY GROUP OF HOTELS ΠΑΡΑΛΙΑ ΙΑΛΥΣΟΥ

ΖΗΤΑ

για την τουριστική περίοδο 2002, προσωπικό των παρακάτω ειδικοτήτων:

1. Υπάλληλοι υποδοχής, με γνώσεις Αγγλικών και Γερμανικών

2. Σερβιτόροι **3. Καμαριέρες**

Παρακαλούνται οι ενδιαφερόμενοι όπως περάσουν από το ξενοδοχείο καθημερινώς 09.00-14.00 για τη συμπλήρωση των αιτήσεων.

Η ΑΛΥΣΙΔΑ ΚΑΤΑΣΤΗΜΑΤΩΝ HONDOS CENTER

ΖΗΤΕΙ

να προσλάβει για το κατάστημά της στην Ρόδο:

1. Πωλήτριες

Απαραίτητα προσόντα:
— Γνώση Αγγλικής γλώσσας
— Απολυτήριο Λυκείου.

Οι ενδιαφερόμενες παρακαλούνται να αποστείλουν Βιογραφικό σημείωμα και φωτογραφία απαραίτητη στη διεύθυνση Αλεξάνδρου Διάκου 30-32 Ρόδος, Τ.Κ. 85100

Πληρ. τηλ.02410-77850

ΖΗΤΟΥΝΤΑΙ

ΠΩΛΗΤΡΙΕΣ

από κατάστημα χρυσοχοΐας, να ομιλούν πολύ καλά μια τουλάχιστον ξένη γλώσσα Γερμανικά ή Σουηδικά ή Φιλανδικά.

GESUCHT WERDEN

DEUTSCH SPRACHIGE VERKAUFERINNEN FUR JUWELIERGESCHAFTE.

HALUTAAN

SUOMEA PUHUVIA MYYJIA KULTASEPÄNLIIKKEESEEN

Πληρ. τηλ. 60110, από 10.00-12.00 π.μ.

ΑΠΟ ΤΟ ΞΕΝΟΔΟΧΕΙΟ ΛΟΜΕΝΙΖ

ΖΗΤΟΥΝΤΑΙ

για τη σαιζόν 2002, οι κάτωθι ειδικότητες:

1. ΥΠΑΛΛΗΛΟΙ ΥΠΟΔΟΧΗΣ
2. ΣΕΡΒΙΤΟΡΟΙ

Απαραίτητα πρόσόντα η προϋπηρεσία και η καλή γνώση της Αγγλικής και Γερμανικής γλώσσας. Οι αιτήσεις να συνοδεύονται με φωτογραφία.

Πληρ. τηλ.02410-35831

ΑΡΧΙΤΕΚΤΩΝ ΠΑΡΑΔΙΔΕΙ ΜΑΘΗΜΑΤΑ AUTOCAD

σε φοιτητές, σχεδιαστές, μηχανικούς και αρχιτέκτονες.

Πληρ. τηλ. 0241039984

ΚΑΘΗΓΗΤΡΙΑ ΠΤΥΧΙΟΥΧΟΣ ΕΛΛΗΝΙΚΟΥ ΩΔΕΙΟΥ

ΠΑΡΑΔΙΔΕΙ

μαθήματα κατ' οίκον αρμόνιου θεωρίας και αρμονίας

Πληρ. τηλ. 0241075128

ΣΧΟΛΗ ΟΔΗΓΩΝ

ΠΟΡΤΣΕΛΛΗΣ ΣΤΕΦΑΝΟΣ

Διπλ. εκπαιδευτής υποψηφίων οδηγών μέλος της Ε.Σ.Ο.Ρ. Ο.Ε.

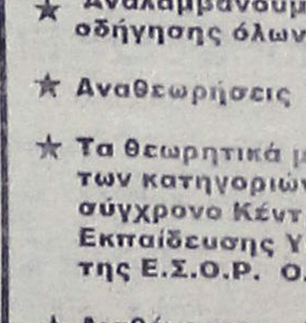

- Διπλώματα αυτοκινήτου, μοτοσικλέτας,φορτηγού, λεωφορείου, νταλίκας
- Αναθεωρήσεις ληγμένων αδειών
- Θεωρητικά μαθήματα ΚΟΚ και Μηχανολογίας
- Μετατροπές ξένων διπλωμάτων σε ελληνικά
- Διπλώματα αυτόματου αυτοκινήτου

ΝΕΑ ΔΙΕΥΘΥΝΣΗ: ΕΘΝΙΚΗΣ ΑΝΤΙΣΤΑΣΗΣ 73 (ΠΡΩΗΝ ΑΝΝΗΣ ΜΑΡΙΑΣ)
ΤΗΛ. 34497, 0945463635

ΣΧΟΛΗ ΟΔΗΓΩΝ ΠΟΤΣΟΥ ΣΩΤΗΡΗ

ΔΙΠΛ. ΕΚΠΑΙΔΕΥΤΗΣ ΥΠΟΨΗΦΙΩΝ ΟΔΗΓΩΝ.
ΔΙΠΛΩΜΑΤΑ Α - Β - Γ - Δ - Ε



- ★ Αναλαμβάνουμε την έκδοση αδειών οδήγησης όλων των κατηγοριών.
- ★ Αναθεωρήσεις Επαγ/κών αδειών.
- ★ Τα θεωρητικά μαθήματα όλων των κατηγοριών γίνονται στό σύγχρονο Κέντρο θεωρητικής Εκπαίδευσης Υποψηφίων Οδηγών της Ε.Σ.Ο.Ρ. Ο.Ε. Στην οποία μετέχουμε.
- ★ Διαθέτουμε καί Αυτόματο Επιβατηγό.

Εθνάρχου Μακαρίου 31, 2ος όροφος, ΡΟΔΟΣ
(Ενανα Εθνικής Τράπεζας, πάνω από το κατ/μα "ΡΟΔΙ")
Τηλ. 78070 Κιν. 0945- 557404

διαφορα

συνέχεια από την προηγούμενη

ΤΡΑΠΕΖΙΑ ΚΑΙ ΣΚΑΜΠΩ για μπαρ. Πληρ. τηλ. 81377, 0977/006428, κ. Δημήτρη. ΑΔ43563

ΔΙΑΦΟΡΑ ΕΠΙΠΛΑ αντίκες από ιδιώτη, όπως κονσόλα σκαλιστή 150 χρόνων με καθρέπτη, μόνο 2.934 ευρώ ή 1.000.000 δρχ. Πληρ. τηλ. 0944/353206. ΑΔ43764

ΠΩΛΟΥΝΤΑΙ επαγγελματικοί κοπτοράπτες, γαζωτικές μηχανές και διάφορα είδη βιοτεχνικής ενδυμασίας. Πληρ. τηλ. 0942233795. ΑΔ43493

ΣΧΟΛΗ ΟΔΗΓΩΝ



ΠΥΛΑΡΙΝΟΣ ΗΡΑΚΛΗΣ

Πτυχιούχος Εκπαιδευτής

Διπλώματα

- ✓ *Ερασιτεχνικά*
- ✓ *Επαγγελματικά*
- ✓ *Μοτοσικλέτας*
- ✓ *Επεκτάσεις - Αναθεωρήσεις*

Αγ. Αναστασίας & Π.Π. Γερμανού 40
Εμπορικό Κέντρο Φώκιαλη, α' όροφος
Τηλ. 75270, 0942 445549
ΠΜ43869

ΑΝΑΚΟΙΝΩΣΗ
ΜΑΘΗΜΑΤΑ
*** Computer ***
ΕΚΠΑΙΔΕΥΣΗ DOGAM COMPUTER PM
ΕΓΓΡΑΦΕΣ
** ΤΩΡΑ **
Τμήματα για:
Παιδιά - Ενήλικες
Αρχάριους - Μαθητές
Επαγγελματίες
Ανεύρεση Εργασίας
ΠΑΡΕΧΕΤΑΙ ΒΕΒΑΙΩΣΗ
Διδάσκει πτυχιούχος Πανεπιστημίου Αμερικής
ΜΑΝΩΛΗΣ Ι. ΣΟΦΙΛΛΑΣ
Κοδριγκτώνος 91
Τηλ. (0241) 31761

ΜΑΘΗΜΑΤΑ Η/Υ για ενήλικες



Windows, Internet, Email, Word, Excel, Access

ΤΜΗΜΑΤΑ :

- Ταχύρυθμα 6 εβδομάδων
- Τρίμηνα - προετοιμασία για απόκτηση του ECDL
- Ειδικά για επιχειρήσεις

Στο εκπαιδευτικό κέντρο ANOSIS μπορείτε να αποκτήσετε το ECDL το δίπλωμα των υπολογιστών με διεθνή αναγνώριση που αποδεικνύει τις γνώσεις σας στους Η/Υ ...

ECDL
ΠΙΣΤΟΠΟΙΗΜΕΝΟ ΕΞΕΤΑΣΤΙΚΟ ΚΕΝΤΡΟ
Anosis Computer Learning
Τηλ. 78924
Στ. Κοντιάδη 64 Ανάληψη
Κώστας Χατζηδάκης
ΠΤΥΧ. ΠΛΗΡΟΦΟΡΙΚΗΣ ΠΑΝ. ΑΘΗΝΩΝ

ΣΧΟΛΗ ΟΔΗΓΩΝ ΑΥΤΟΚΙΝΗΤΩΝ ΚΑΙ ΜΟΤΟΣΙΚΛΕΤΩΝ

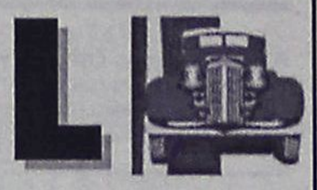

ΚΟΥΚΗΣ ΝΙΚΟΛΑΟΣ

εκπαιδευτής

Διπλώματα

- ✓ *Ερασιτεχνικά*
- ✓ *Επαγγελματικά*
- ✓ *Μοτοσικλέτας*
- ✓ *Επεκτάσεις - Αναθεωρήσεις*

ΟΣΛΟ 14-ΡΟΔΟΣ
ΤΗΛ. 02410/60557, 0977/698360
ΠΡ43566

ΣΧΟΛΗ ΟΔΗΓΩΝ

ΚΟΥΣΗ ΠΑΝΤΕΛΗ

- ● ΔΙΠΛΩΜΑΤΑ
- ● ΕΡΑΣΙΤΕΧΝΙΚΑ
- ● ΕΠΑΓΓΕΛΜΑΤΙΚΑ
- ● ΜΟΤΟΣΙΚΛΕΤΑΣ
- ● **ΜΑΘΗΜΑΤΑ ΘΕΩΡΗΤΙΚΗΣ ΔΙΔΑΣΚΑΛΙΑΣ**



-Επεκτάσεις όλων των κατηγοριών -Αναθεωρήσεις ληγμένων αδειών -Μετατροπές ξένων αδειών σε ελληνικές

Οδός Βαλαωρίτου 9
(έναντι HOTEL SEMIRAMIS ΠΙΣΩ ΑΠΟ ΤΟ ΠΑΛΑΙΟ ΝΟΣΟΚΟΜΕΙΟ
e-mail: koysisp@internet.gr

ΕΚΠΑΙΔΕΥΤΙΚΟ ΑΥΤΟΚΙΝΗΤΟ:
TOYOTA YARIS 1300 cc
AIR CONDITIONED
(ΠΡΟΣΟΧΗ): ΜΑΘΗΜΑΤΑ
α. Μοτοσικλέτας μεγάλου κυβισμού από 125 cc έως ανεξαρτήτου
6. Μοτ/τας έως 125 cc
γ. Μοτοποδηλάτου 50 cc
Διαθέτουμε επίσης κι αυτόματες μοτοσικλέτες 125 cc
Πληρ. τηλ.
29157-73820-94777
ΚΑΙ ΑΝΑ ΠΑΣΑ ΣΤΙΓΜΗ
ΣΤΑ ΚΙΝΗΤΑ τηλ.
0944/511313-0944/203343

Στην κατηγορία ανεξαρτήτου κυβισμού η εκπαίδευση γίνεται με μοτοσικλέτα 500 cc
Παραλαβή των μαθητών μας και από τις οικίες τους
"Η σωστή και μεθοδική εκπαίδευση στα σύγχρονα οχήματά μας, βάζει γερά θεμέλια για τη δημιουργία ενός καλού νέου οδηγού"

ΠΡΟΣΟΧΗ
Στη σχολή μας παραδίδονται και μαθήματα θεωρητικής διδασκαλίας

ΠΜ40624

Η ΤΡΟΦΟΔΟΤΙΚΗ ΡΟΔΟΥ Α.Ε.

ΖΗΤΕΙ

1. Πωλητές
2. Υπαλλήλους γραφείου

Πληρ. τηλ. 02410/68111, 64440, 60314, ώρες 08.00-16.00

ΖΗΤΕΙΤΑΙ

Βρεφονηπιοκόμος για καλοκαιρινή απασχόληση σε παιδικό σταθμό.

Πληρ. τηλ. 02410-24848

ΤΟ ΚΑΤΑΣΤΗΜΑ

Bo concept

ΡΟΔΟΥ ΖΗΤΑ:

Για άμεση πρόσληψη **νέα,** με τα ακόλουθα προσόντα:

- Άνεση επικοινωνίας, ευχέρεια λόγου, ευχάριστη προσωπικότητα, οργανωτικές ικανότητες.
- Χρήση Η/Υ.
- Προϋπηρεσία, καθώς και γνώσεις σχεδίου ή διακόσμησης θα ληφθούν υπ' όψιν.

Προσφέρουμε άριστο και σύγχρονο περιβάλλον εργασίας καθώς και ανταγωνιστικό πακέτο αποδοχών.

Αποστολή βιογραφικού ή επίσκεψη στο χώρο μας Λ. Λίνδου 216. Πληρ. τηλ. 02410-69414/0945797963

ΠΩΛΕΙΤΑΙ

MERCEDES ELEGAND
με 32.000 χλμ. σε άριστη κατάσταση. Φυλάσσεται σε γκαράζ, στην τιμή 27.880 ευρώ.

Πληρ. τηλ. 02410/34886, 0932/437145

ΠΩΛΕΙΤΑΙ

FIAT SEICENTO, σε τιμή ευκαιρίας, κίτρινο.

Πληρ. τηλ. 21807 (πρωί), 26294 (απόγευμα)

ΞΕΝΑΚΗΣ Audi

0% προκαταβολή έως 60 μήνες
1 χρόνος επίσημη εγγύηση

- **PEUGEOT 406** 1.600 c.c., μον. 1997, κλιματισμός, airbag οδηγού, ηλ. παράθυρα, κεντρικό κλείδωμα, ηχητικό σύστημα. **ΤΙΜΗ: 3.200.000**
- **AUDI A4** 1.6 μον. 1997: Κλιματισμός, ABS, 2 Air Bags, ηλεκτρικά παράθυρα, κεντρικό κλείδωμα, ηλεκτρικοί καθρέπτες, ηχητικό σύστημα. **ΤΙΜΗ: 5.900.000**
- **CITROEN XANTIA** 1.800 c.c., μον. 1995: A/C, ABS, Air Bag, ηλεκτρικά παράθυρα, κεντρικό κλείδωμα, ηλεκτρικοί καθρέπτες, συναγερμό, ηχητικό σύστημα. **ΤΙΜΗ: 3.950.000.**
- **LANCIA K** 2.000 c.c., μον. 1995: Κλιματισμός, ABS, ηλεκτρικά παράθυρα, κεντρικό κλείδωμα, ηλεκτρικοί καθρέπτες, σαλόνι alcatra. **ΤΙΜΗ: 4.100.000.**
- **ALFA ROME 146** 1.4 c.c., μον. 1997: Ζάντες αλουμινίου, ηλεκ. παράθυρα και ηχητικό σύστημα. **ΤΙΜΗ: 2.600.000-7.630 €.**

CAR EXPERTS

Ξενάκης
εξουσιοδοτημένος έμπορος
Kosmocar A.E.
Λίνδου 238
Τηλ. 02410/61600
www.xenakisautos.gr

Γνωστή εταιρεία διακίνησης
μπύρας-ποτών και απορρυπαντικών

ζητεί

πωλητές-πωλήτριες
μέχρι 40 ετών.
Προσφέρονται μισθός και ποσοστά.
Πληρ. τηλ. 66227, 66228 ώρες 08.00-15.00

Από το γραφείο γενικού τουρισμού
"ΕΛΛΑΣ ΤΟΥΡΙΣΤΙΚΕΣ ΥΠΗΡΕΣΙΕΣ"

ΖΗΤΟΥΝΤΑΙ

α) Υπεύθυνη κρατήσεων απαραίτητη προϋπόθεση, άριστη γνώση της γερμανικής γλώσσας.
β) αρχηγοί γκρουπ για την σεζόν 2002.
Απαραίτητη προϋπόθεση η άριστη γνώση της γερμανικής γλώσσας και η κατοχή άδειας οδήγησης. Προϋπηρεσία απαραίτητη.
Πληρ. τηλ.0241-38155

ΑΠΟ ΤΗΝ ΕΤΑΙΡΕΙΑ
ΣΑΝΓΟΥΙΝΓΚ ΧΟΤΕΛΣ ΕΛΛΑΣ Α.Ε.
ξενοδοχεία Sunwing Resort Kallithea & Sungarden, Rhodes, Λεωφόρος Καλλιθέας 5ο χλμ.

ΖΗΤΕΙΤΑΙ

ΥΠΑΛΛΗΛΟΣ
για την τουριστική σαιζόν 2002, με την κάτωθι ειδικότητα:
ΚΑΠΤΑΙΝ-LEAD
Πληροφορίες τηλ. 0241088100

ΖΗΤΕΙΤΑΙ

από την OPEL "ΜΑΜΑΛΙΓΚΑΣ ΑΕΒΕ"

ΤΕΧΝΙΚΟΣ ΣΥΜΒΟΥΛΟΣ

ΑΠΑΡΑΙΤΗΤΑ ΠΡΟΣΟΝΤΑ:
1. Εκπληρωμένη στρατιωτική θητεία
2. Γνώσεις Ηλεκτρονικού Υπολογιστή
3. Ευχέρεια στην επικοινωνία
4. Οργανωτική ικανότητα

Τεχνικές γνώσεις δεν είναι απαραίτητες.

Επικοινωνήστε με τον κ. ΜΑΚΡΑ, καθημερινώς από 10.00-14.00 στο τηλ. 02410 61005

ΖΗΤΕΙΤΑΙ

ΟΔΗΓΟΣ-ΠΩΛΗΤΗΣ
με πείρα και προϋπηρεσία, σε πωλήσεις τροφίμων και ποτών στην αγορά της Ρόδου.
Απαραιτήτως επαγγελματική άδεια οδήγησης.
Μισθός-ποσοστά.
Πληρ. τηλ. 02410/30976

Η MERIDIAL LTD Εταιρεία Εισερχόμενου Τουρισμού

ΖΗΤΑ

συνεργάτες για το γραφείο της στη Ρόδο.
Προϋποθέσεις: Η καλή γνώση Αγγλικών-Γαλλικών και Ιταλικών και η χρήση Η/Υ.
Θα προτιμηθούν οι έχοντες προϋπηρεσία στον κλάδο.
Πληρ. τηλ. (02410)75080, ώρες 10.00-12.00 καθημερινώς, κος Σταματάκης Αντώνιος

Crete & Rhodes CAPSIS Convention Centers & Resort Hotels

SOFITEL CAPSIS HOTEL RHODES & CONVENTION CENTER "MARIKA CAPSIS 2000"

ΖΗΤΕΙΤΑΙ ΠΡΟΣΩΠΙΚΟ ΟΛΩΝ ΤΩΝ ΕΙΔΙΚΟΤΗΤΩΝ
ΑΙΤΗΣΕΙΣ ΣΤΟ ΓΡΑΦΕΙΟ ΠΡΟΣΩΠΙΚΟΥ
ΔΕΥΤΕΡΑ – ΠΑΡΑΣΚΕΥΗ 09.00 – 14.00

Crete & Rhodes CAPSIS Convention Centers & Resort Hotels

SOFITEL CAPSIS HOTEL RHODES & CONVENTION CENTER "MARIKA CAPSIS 2000"

ΖΗΤΕΙΤΑΙ ΓΡΑΜΜΑΤΕΑΣ ΔΙΕΥΘ/ΣΕΩΣ
ΒΙΟΓΡΑΦΙΚΑ / ΑΙΤΗΣΕΙΣ ΣΤΟ ΦΑΞ 20900

Anna Riska GROUP

ΖΗΤΕΙΤΑΙ

ΠΩΛΗΤΡΙΑ ΠΕΠΕΙΡΑΜΕΝΗ
Πληρ. τηλ. 31348

Crete & Rhodes CAPSIS Convention Centers & Resort Hotels

SOFITEL CAPSIS HOTEL RHODES & CONVENTION CENTER "MARIKA CAPSIS 2000"

ΖΗΤΕΙΤΑΙ ΠΙΣΙΝΙΕΡΗΣ ΜΕ ΓΝΩΣΕΙΣ ΥΔΡΑΥΛΙΚΟΥ
ΠΛΗΡΟΦΟΡΙΕΣ / ΑΙΤΗΣΕΙΣ
ΥΠΟΨΙΝ ΚΟΥ ΤΣΑΛΩΛΗ
ΔΕΥΤΕΡΑ – ΣΑΒΒΑΤΟ 09.00 – 14.00

Crete & Rhodes CAPSIS Convention Centers & Resort Hotels

SOFITEL CAPSIS HOTEL RHODES & CONVENTION CENTER "MARIKA CAPSIS 2000"

ΖΗΤΟΥΝΤΑΙ ΝΕΟΙ ΝΑ ΠΛΑΙΣΙΩΣΟΥΝ ΤΗΝ ΣΥΝΕΔΡΙΑΚΗ
ΜΟΝΑΔΑ ΤΗΣ ΕΤΑΙΡΙΑΣ ΜΑΣ
ΠΛΗΡΟΦΟΡΙΕΣ / ΑΙΤΗΣΕΙΣ ΥΠΟΨΙΝ ΚΟΥ ΓΚΙΝΝΗ
ΤΗΛ. 25015 / ΦΑΞ 20900

TRISTAR
ΕΤΑΙΡΕΙΑ ΚΛΙΜΑΤΙΣΜΟΥ

ΖΗΤΕΙ

ΤΕΧΝΙΚΟ-ΨΥΚΤΙΚΟ-ΗΛΕΚΤΡΟΛΟΓΟ
Για Service-εγκαταστάσεις-επισκευές κλιματιστικών μηχανημάτων
Απαραίτητη προϋπόθεση: Δίπλωμα Οδήγησης
Για πληροφορίες ή βιογραφικό στην Δ/νση:
Μεγ. Κων/νου 61, Ρόδος
Τηλ. (02410) 77058, 77059

ΡΟΔΙΑΚΗ ΚΤΗΜΑΤΙΚΗ

ΣΥΜΒΟΥΛΟΙ & ΕΚΤΙΜΗΤΕΣ ΑΚΙΝΗΤΩΝ — ΚΤΗΜΑΤΟΜΕΣΙΤΙΚΟ ΓΡΑΦΕΙΟ από το 1983

ΠΩΛΟΥΝΤΑΙ ΜΟΝΟΚΑΤΟΙΚΙΕΣ ΣΤΟΥΣ ΤΡΕΙΣ



ΣΕ ΜΠΕΤΑ ΑΠΟ 31.000.000 ΔΡΧ

ΑΝΕΣΤΗΣ & ΣΑΒΒΑΣ ΣΑΒΒΑΪΔΗΣ

tel: 26281 & 35476 cel: 0944-421015 & 0977-433427

ΤΟ ΞΕΝΟΔΟΧΕΙΟ ΝΗΡΗΪΔΕΣ
ΣΤΑ ΚΟΛΥΜΠΙΑ

ΖΗΤΕΙ

ΠΡΟΣΩΠΙΚΟ ΟΛΩΝ ΤΩΝ ΕΙΔΙΚΟΤΗΤΩΝ
Παρακαλούνται οι ενδιαφερόμενοι να απευθύνονται στο τηλ. 0241056210 ή στο ξενοδοχείο από 09.30-13.00

The WATER PARK Faliraki - Rodos HELLAS

Το Υδροπάρκο αναψυχής
"The Waterpark-Faliraki-Rodos"
επιθυμεί να προσλάβει συνεργάτες για όλα τα τμήματα λειτουργίας του:

- Ταμίες
- Ρεσεψιονίστ
- Υπαλλήλους τουριστικού καταστήματος
- Ταμπλίστες
- Μάγειρες-Ψήστες
- Μπάρμεν
- Ναυαγοσώστες
- Καθαρίστριες
- Προσωπικό Διαφόρων Ειδικοτήτων

Για πληροφορίες και συμπλήρωση αιτήσεων (απαιτείται πρόσφατη φωτογραφία) οι ενδιαφερόμενοι μπορούν να επικοινωνούν καθημερινά από 09.00-15.00 στα τηλ. 02410-84404 και 02410-84300. Email: info@water-park.gr

ΖΗΤΕΙΤΑΙ

άτομο ηλικίας μέχρι 30 ετών για βοηθός αποθηκαρίου με εκπληρωμένες στρατιωτικές υποχρεώσεις και να έχει δίπλωμα οδήγησης, από εταιρεία διακίνησης μπύρας και απορρυπαντικών για βοηθός αποθηκάριου.

Πληρ. τηλ. 66227, 66228 ώρες 08.00-15.00

ΖΗΤΟΥΝΤΑΙ

ΠΩΛΗΤΕΣ-ΠΩΛΗΤΡΙΕΣ για καταστήματα κοσμημάτων στο ΚΙΟΤΑΡΙ. Μισθός και ποσοστά.

Τηλ. 86670-3, κ. Τάκη

ΖΗΤΟΥΝΤΑΙ

ΞΕΝΟΔΟΧΕΙΟ ΚΟΛΥΜΠΙΑ ΜΠΗΤΣ

ΖΗΤΑ ΠΡΟΣΩΠΙΚΟ:
- Σερβιτόρους
- Βοηθούς σερβιτόρους
- Βοηθοί σερβιτόροι μπαρ, σνακ μπαρ, καφετέριας
- Καμαριέρες
- Πωλήτριες super market
- Κηπουρός
- Bell boy

Πληρ. τηλ. 56247 κ. Σάσσος, 12.00-14.00

RODIAN BEACH • RESORT
Managed by Amathus

ΖΗΤΕΙ

για το νέο Health & Recreation Club, που θα λειτουργήσει με την νέα σαιζόν, άτομο πλήρης απασχόλησης, που να αναλάβει το κέντρο και να κατέχει γνώσεις μασάζ:

classic swedish
Back massage
fasce massage
aromatherapy
reflexology
indian head massage
Απαραίτητη γνώση αγγλικής γλώσσας.

Οι ενδιαφερόμενοι καλούνται να απευθυνθούν στην κ. Αρτεμη Χριστοδούλου τηλ. 02410/89928

Billy's Place

ΖΗΤΟΥΝΤΑΙ

1. Μπάρμαν
2. Σερβιτόρος
3. Ατομο για κουζίνα

Απαραίτητα προσόντα:
Καλή γνώση ξένων γλωσσών (θέσεις 1 και 2).
Προϋπηρεσία σε αντίστοιχη θέση, κατά προτίμηση στον ξενοδοχειακό τομέα.
Κάτοικοι ευρύτερης περιοχής Δήμου Πεταλούδων.

Πληρ. τηλ. 0945/432402
(9 το πρωί-2 το μεσημέρι)

RODIAN BEACH • RESORT
Managed by Amathus

AMATHUSIA
CENTRE
INDOOR POOL
HEALTH & FITNESS CLUB

Ζητεί για το νέο Health & Recreation Club, που θα λειτουργήσει με τη νέα σαιζόν, άτομο πλήρους απασχόλησης με ειδικότητα:

αισθητικού

Απαραίτητη γνώση αγγλικής γλώσσας

Οι ενδιαφερόμενες καλούνται να απευθυνθούν στην κα Άρτεμη Χριστοδούλου, τηλέφωνο 02410-89928

Εμπορική Εταιρεία Ξενοδοχειακού Εξοπλισμού

ΖΗΤΑ

Πωλητές - Οδηγούς

Πληρ. τηλ. 02410 70630/1, 9.00 π.μ. έως 2.00 μ.μ.

ΠΩΛΟΥΝΤΑΙ

ΓΙΑ ΕΠΑΓΓΕΛΜΑΤΙΕΣ
ΑΡΤΟΠΟΙΟΥΣ ΚΑΙ ΖΑΧΑΡΟΠΛΑΣΤΕΣ

1. Φούρνος αέρος, 20 λαμαρίνες 70Χ90 βιγγλέρ
2. Ζυμωτήριο ιταλικό
3. Κύλινδος ζυμαριού
4. Μηχανή κρουασάν
5. Μηχανή σφολιάτας γαλλικής
6. Βιτρίνα 2 1/2 μέτρα τζάμι κουρμπαριστό
7. Μηχανή για ψωμάκια Κάϊζερ και Στερν
8. Μηλοτρίφτης και πατατοτρίφτης.

Πληρ. τηλ. 21807 (πρωί), 26294 (απόγευμα)

Από την αντιπροσωπεία αυτοκινήτων DAEWOO Αλ. Κούκουρας πωλούνται τα παρακάτω μεταχειρισμένα:

- **BMW 316,** 1600 cc, μοντέλο '94 ανθρακί, Imm., A/C, υδραυλικό τιμόνι, ηλ. παράθυρα, ηλ. καθρ., κεντρ. κλειδ. HiFi, αεροτομή, προβ. ομίχλης, ζάντες αλουμινίου και δερμάτινο σαλόνι. Σε άριστη κατάσταση, τιμή 4.700.000 δρχ.
- **PEUGEOT 405,** 1600 cc, μοντέλο '96, γρανίτης, ABS, A/C, Imm., υδρ. τιμ., ηλ. παράθ., κεντρ. κλειδ. με τηλεχ., HiFi. Σε άριστη κατάσταση: Τιμή 2.600.000 δρχ.
- **CITROEN XANTIA**, 1600 cc, μοντέλο '96, άσπρο, ABS, αερόσακος οδηγού-συνοδηγού, Klima, υδρ. τιμ., ηλ. παράθ., ηλ. καθρ., κεντρ. κλειδ. και HiFi. Σε άριστη κατάσταση. Τιμή 3.350.000 δρχ.
- **FIAT CINQUECENTO,** 900 cc, μοντ. '95, κόκκινο, κεντρ. κλειδί, ηλ. παράθ., HiFi. Σε άριστη κατάσταση. Τιμή 1.200.000 δρχ.
- **FIAT CINQUECENTO**, 900 cc, μοντ. 96, κόκκινο, κεντρ. κλειδ., ηλ. παράθ., ζάντες αλουμινίου, HiFi. Σε άριστη κατάσταση. Τιμή 1.300.000 δρχ.
- **FIAT CINQUECENTO,** 900 CC, μοντ. '95, μπλε, κεντρ. κλειδ., ηλ. παράθ., HiFi. Σε άριστη κατάσταση. Τιμή 1.300.000 δρχ.
- **SEAT IBIZA**, 1200 cc, μοντέλο '93 κόκκινο, Τιμή 1.100.000 δρχ.
- **ALFA ROMEO 147**, κυπαρισσί, μοντέλο 1996, κεντρικό κλείδωμα, ηλ. παράθυρα, υδρ. τιμόνι, αερόσακος οδηγού, ABS, σε άριστη κατάσταση, τιμή 2.450.000 δρχ.

Διακανονισμός: από 12 έως 36 μηνιαίες δόσεις και από 0% προκαταβολή.

Πληρ. τηλ. 02410(0)60100, 65183
ΥΠΕΥΘΥΝΟΣ ΠΩΛΗΣΕΩΝ: κ. Κωστής Βαλεντής

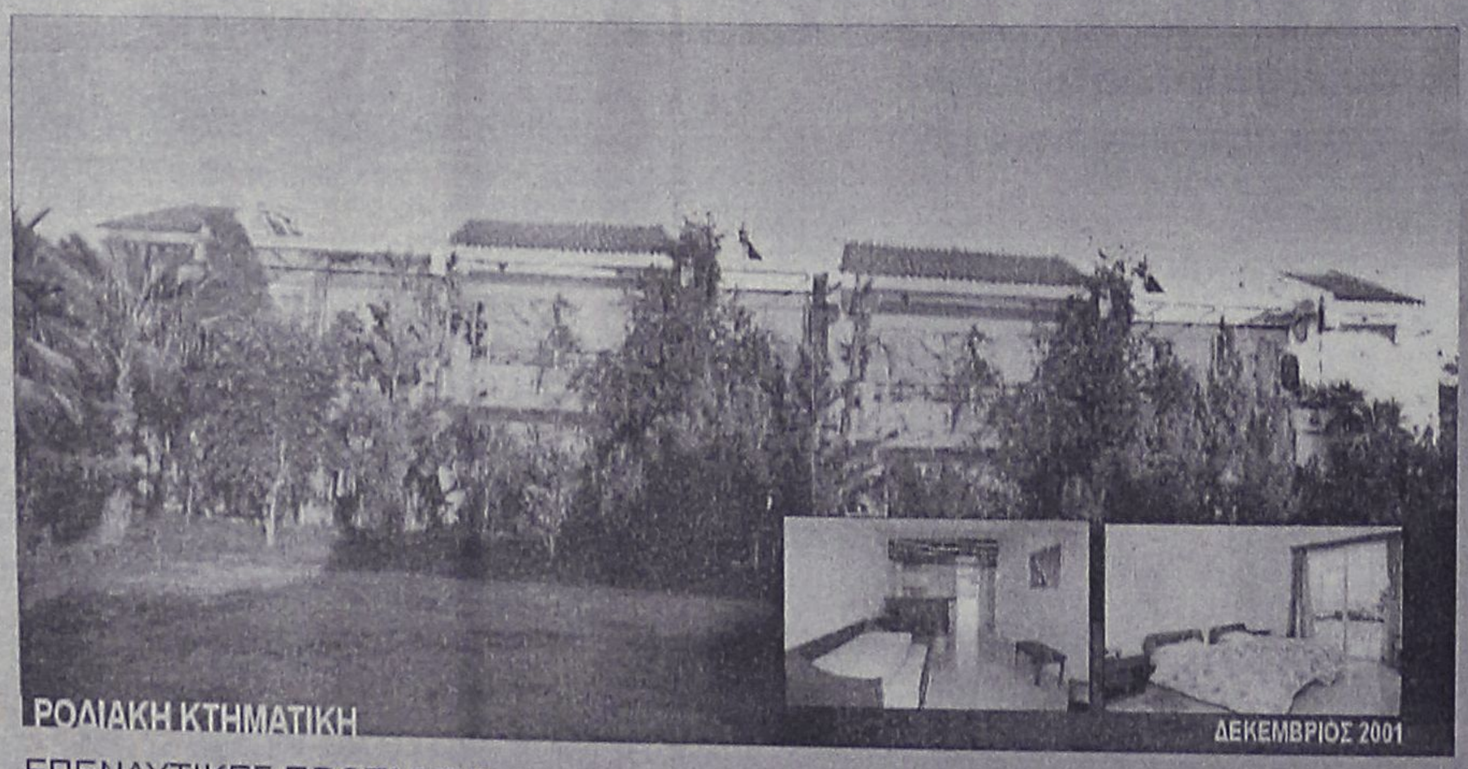

ΕΠΕΝΔΥΤΙΚΕΣ ΠΡΟΤΑΣΕΙΣ

ΑΚΙΝΗΤΟ ΕΙΣΟΔΗΜΑΤΟΣ ΜΕ ΕΤΗΣΙΑ ΑΠΟΔΟΣΗ 7,68 %

- 2 ΚΤΙΡΙΑ 12 ΕΠΙΠΛΩΜΕΝΩΝ ΔΙΑΜΕΡΙΣΜΑΤΩΝ 50 τ.μ. ΤΟ ΚΑΘΕΝΑ ΜΕ ΙΔΙΩΤΙΚΟ ΚΗΠΟ ΚΑΙ ΒΕΡΑΝΤΑ ΜΙΣΘΩΜΕΝΑ ΟΛΟΚΛΗΡΟ ΤΟ ΕΤΟΣ ΜΕ ΠΛΗΡΟΤΗΤΑ 100%
- ΣΥΝΟΛΙΚΟ ΕΜΒΑΔΟΝ ΚΤΙΡΙΩΝ 652 τ.μ.
- ΟΙΚΟΠΕΔΟ 6,410 τ.μ.
- ΥΠΟΛΟΙΠΟ ΕΓΚΕΚΡΙΜΕΝΗΣ ΟΙΚΟΔΟΜΙΚΗΣ ΑΔΕΙΑΣ 617 τ.μ.
- ΕΤΑΙΡΙΚΗ ΜΟΡΦΗ Α.Ε.
- ΤΟΠΟΘΕΣΙΑ - ΙΞΙΑ ΔΗΜΟΥ ΙΑΛΥΣΟΥ
- ΑΜΕΣΗ ΜΕΤΑΒΙΒΑΣΗ

ΑΠΟΚΛΕΙΣΤΙΚΗ ΔΙΑΘΕΣΗ

ΑΝΕΣΤΗΣ & ΣΑΒΒΑΣ ΣΑΒΒΑΪΔΗΣ
τηλ: 0241-26281 & 35476
cel: 0944–421015

ΡΟΔΙΑΚΗ ΚΤΗΜΑΤΙΚΗ
ΣΥΜΒΟΥΛΟΙ & ΕΚΤΙΜΗΤΕΣ ΑΚΙΝΗΤΩΝ — ΚΤΗΜΑΤΟΜΕΣΙΤΙΚΟ ΓΡΑΦΕΙΟ από το 1983

διαφορα

συνέχεια από την προηγούμενη

ΠΩΛΟΥΝΤΑΙ: ΤΗΛΕΟΡΑΣΗ GOLDSTAR "14, βίντεο SHARP, κεραία SATELITE UNIVERLA, MINI STEREO COBACT DISC GOLDSTAR, κιθάρα YAMAHA όλα μαζί 150.000 δρχ. Πληρ. τηλ. 093/2834868 κ. Κρέσνιγκ. ΑΔ43473

BAT FALCON 5,27 Evinrude Ficht 115 CV+Trailer. Πληρ. τηλ. 0942/516770. ΑΔ43545

ΑΝΙΧΝΕΥΤΕΣ ΜΕΤΑΛΛΩΝ ΑΜΕΡΙΚΗΣ, ΑΓΓΛΙΑΣ. ΑΞΙΟΠΙΣΤΟΙ, ΕΙΔΙΚΟΙ ΓΙΑ ΒΑΘΟΣ, ΔΙΑΧΩΡΙΣΜΟ. ΓΝΩΡΙΣΤΕ ΤΑ ΚΑΙΝΟΥΡΓΙΑ TESORO, SUPERSCAN MK2 ΜΕ ΤΕΛΑΡΟ 1Χ1μ., 1,5Χ1,5μ., 2Χ2μ. ΒΑΘΟΣ ΕΩΣ 8 ΜΕΤΡΑ. ΓΡΑΠΤΗ ΕΓΓΥΗΣΗ ΒΑΘΟΥΣ. 36 ΔΟΣΕΙΣ. ΠΛΗΡ. ΤΗΛ. 0310-286577, 0977 270437 ΠΔ4644

ΠΩΛΟΥΝΤΑΙ-ΜΙΚΡΟΕΠΙΠΛΑ: Παπουτσοθήκες, συρταριέρες, τραπέζια, καρέκλες, κρεβάτια, στρώματα, ντουλάπες, κρυσταλιέρες, σύνθετα, ροτόντες, καλόγηροι, σαλόνια, καναπέδες, ντιβανομπάουλα κ.ά. σε χαμηλές τιμές. Θα μας βρείτε στο 5ο χλμ. Ρόδου-Λίνδου στην Πλατής-Ροδοχρώμ. Πληρ. τηλ. 65065, 62037 από 8 -14.30, απόγευμα 6-8. ΑΔ43361

ΕΞΟΠΛΙΣΜΟΣ ΚΟΜΜΩΤΗΡΙΟΥ σε άριστη κατάσταση, σε τιμή ευκαιρίας. Πληρ. τηλ. 27778, 25274. ΑΔ413389

ΕΚΤΕΛΟΥΝΤΑΙ ΑΓΡΟΤΙΚΕΣ ΕΡΓΑΣΙΕΣ

Μονόυνο. Τρίυνο

Πληρ. τηλ. 0945/403862

προσφορες εργασιας

ΚΥΡΙΑ, αναλαμβάνει να φροντίζει ηλικιωμένους. Πληρ. τηλ. 33531-36138. ΑΡ43822

ΝΕΟΣ που γνωρίζει καλά την τέχνη του σιδερά-αλουμινά **ζητά** ανάλογη εργασία. Πληρ. τηλ. 0946/403621. ΑΡ43953

ΑΙΣΘΗΤΙΚΟΣ ΜΕ ΑΔΕΙΑ ΑΣΚΗΣΕΩΣ ΕΠΑΓΓΕΛΜΑΤΟΣ ΖΗΤΕΙ ΣΥΝΕΡΓΑΣΙΑ. ΠΛΗΡ. ΤΗΛ. 0945/585253. ΠΡ43954

ΛΟΓΙΣΤΗΣ-ΦΟΡΟΤΕΧΝΙΚΟΣ αναλαμβάνει τη τήρηση βιβλίων β' και γ' κατηγορίας καθώς και την υποβολή φορολογικών δηλώσεων. Πληρ. τηλ. 02410/93558, 0944/377300. ΑΡ43845

ΚΥΡΙΑ, με συστάσεις και πείρα ζητά εργασία για περιποίηση ηλικιωμένων ή ως οικιακή βοηθός. Πληρ. τηλ. 02410-35689 και 0241092683, ώρες 10.00-14.00 και 17.00-21.00. ΑΡ43825

ΤΩΡΑ ΚΑΙ ΣΤΗ ΡΟΔΟ. ΥΠΗΡΕΣΙΑ ΠΡΟΜΗΘΕΙΑΣ ΠΡΟΣΩΠΙΚΟΥ ΟΙΚΙΑΚΗΣ ΒΟΗΘΕΙΑΣ. HOME CARE. (ΛΑΤΖΙΕΡΕΣ, ΚΑΜΑΡΙΕΡΕΣ, ΝΟΣΟΚΟΜΕΣ, ΣΥΝΟΔΟΥΣ ΓΙΑ ΗΛΙΚΙΩΜΕΝΟΥΣ ΚΑΙ ΑΤΟΜΑ ΜΕ ΕΙΔΙΚΕΣ ΑΝΑΓΚΕΣ, ΟΙΚΙΑΚΕΣ ΒΟΗΘΟΥΣ, ΜΠΕΪΜΠΥ ΣΙΤΕΡ, ΚΑΘΑΡΙΣΤΡΙΕΣ Κ.ΛΠ.). ΟΛΟΚΛΗΡΩΜΕΝΗ ΦΡΟΝΤΙΔΑ ΓΙΑ ΤΟ ΣΠΙΤΙ ΚΑΙ ΚΑΘΕ ΕΠΙΧΕΙΡΗΣΗ. ΜΗΤΡΟΠΟΛΕΩΣ 114. ΤΗΛ. 23478 ΩΡΕΣ 9.00-14.00 ΚΑΙ 18.00-21.00 ΚΑΙ ΣΤΟ 0972220890 ΠΡ43227

ΕΛΑΙΟΧΡΩΜΑΤΙΣΜΟΙ. ΑΝΑΛΑΜΒΑΝΟΥΜΕ ΠΑΝΤΟΣ ΕΙΔΟΥΣ ΕΛΑΙΟΧΡΩΜΑΤΙΣΜΟΥΣ ΣΕ ΠΟΛΥ ΛΟΓΙΚΕΣ ΤΙΜΕΣ. ΠΛΗΡ. ΤΗΛ. 93677,0936360327 ΧΠΡ1561

DYNAMIC STICK

ΒΙΟΤΕΧΝΙΑ ΚΟΛΛΑΣ ΠΛΑΚΙΔΙΩΝ

ΕΛΕΝΑΣ ΜΙΧΑΗΛ

ΤΗΛ. ΠΑΡΑΓΓΕΛΙΩΝ (02410) 40054, 0944/755214

Δήμος Καμείρου

ΚΟΥΡΑΣΤΗΚΑΤΕ ΝΑ ΨΑΧΝΕΤΕ ΤΕΧΝΙΤΕΣ ΓΙΑ ΤΟ ΠΡΟΒΛΗΜΑ ΤΟΥ ΣΠΙΤΙΟΥ ΣΑΣ; Η ΛΥΣΗ ΓΙΑ ΣΑΣ ΕΙΜΑΣΤΕ ΕΜΕΙΣ

ΤΑ ΣΥΝΕΡΓΕΙΑ

- Αλουμίνια EUROPA και Σίδερα
- Υδραυλικός-Θέρμανση-Αποφράξεις
- Ελαιοχρωματιστής-Μονώσεις
- Ηλεκτρολόγος
- Ψυκτικός
- Μαραγκός
- Σκεπές
- Πλακατζής
- Τζακάδες
- Κτισίματα-Σοβάδες
- Κλειδαράς
- Καλουπατζής-Μπετατζής
- Διαμαντοτρυποκοπτική
- Κι όλες τις τεχνικές εργασίες

Το γραφείο μας λειτουργεί 24 ώρες το 24ωρο για την καλύτερη εξυπηρέτηση σας!

Γ. ΣΕΦΕΡΗ 135, ΡΟΔΟΣ 85100

ΤΗΛ. 02410/60888

ΠΡ43565



ΜΕΛΕΤΗ ΚΑΤΑΣΚΕΥΗ

ΗΛΙΑΚΑ ΘΕΡΜΑΝΣΗ ΥΔΡΑΥΛΙΚΑ

Τηλ. 0241-90005
Κινητό 0945 200430

ΡΟΔΟΘΕΡΜ

ΟΡΓΑΝΟΠΟΙΕΙΟ

ΤΟ ΟΡΓΑΝΟΠΟΙΕΙΟ ΠΟΥ ΠΑΝΤΑ ΘΕΛΕΙ ΝΑ ΠΡΩΤΟΠΟΡΕΙ ..... ΚΑΤΑΣΚΕΥΑΣΕ .....



Η ΠΗΓΗ ΓΙΑ ΤΑ ΜΟΥΣΙΚΑ ΟΡΓΑΝΑ
ΕΜΕΙΣ ΚΑΤΑΣΚΕΥΑΖΟΥΜΕ .....
ΕΜΕΙΣ ΕΠΙΣΚΕΥΑΖΟΥΜΕ .....
ΚΑΙ ΑΣΕ ΤΟΥΣ ΑΛΛΟΥΣ .....
ΝΑ ΨΑΧΝΟΝΤΑΙ .....

"ΟΡΓΑΝΟΠΟΙΕΙΟ"
ΒΑΣΙΛΗΣ ΠΑΥΛΑΚΗΣ
ΑΘΗΝΩΝ 18 - ΑΝΑΛΗΨΗ ΡΟΔΟΣ
ΤΗΛ. 0241-64306 ΚΙΝ. 0946-067096
email: vasilispavlakis@yahoo.gr

ΠΩΛΕΙΤΑΙ

δισκοπρίονο RYOBI BT-3000 ολοκαίνουργιο με δυνατότητες γωνιάστρας επιτραπέζιο 300.000 δρχ. Ευκαιρία.

Πληρ. τηλ. 0241064306-0946067096

Cleaning Pro

πλένουμε & φυλάμε:

- ΧΑΛΙΑ - ΜΟΚΕΤΕΣ - ΦΛΟΚΑΤΕΣ
- ΠΑΠΛΩΜΑΤΑ - ΚΟΥΒΕΡΤΕΣ



Τηλ: 02410 60585

ΝΕΕΣ ΕΓΚΑΤ/ΣΕΙΣ: ΝΙΚΗΦ. ΒΡΕΤΤΑΚΟΥ - ΑΣΓΟΥΡΟΥ

ΑΝΑΛΑΜΒΑΝΟΥΜΕ

την ανέγερση της οικοδομής σας
σε μπετά ή τελειωμένη με αντάλλαγμα
οικοπέδου οικοδομήσιμου

ΖΩΤΑΛΗΣ

Πληρ. τηλ. 0945/805032, 0944/545544, 25849, fax. 32130

ΑΡΧΙΤΕΚΤΩΝ ΕΣΩΤΕΡΙΚΩΝ ΧΩΡΩΝ

με εμπειρία και καλή γνώση των σχεδιαστικών προγραμμάτων AUTOCAD, AUTOCAD ARCHITECTURAL DESKTOP (AUTOCAD 3D), και 3D STUDIO VIZ R3 (φωτορεαλισμός).

ΖΗΤΑ

συνεργασία με τεχνικά γραφεία.

Πληρ. τηλ. 093/7227653

ΚΤΗΜΑΤΟΜΕΣΙΤΙΚΟ ΓΡΑΦΕΙΟ

ΕΥΡΩΚΤΗΜΑΤΙΚΗ

ΕΥΣΤΑΘΙΟΥ

ΜΕΣΙΤΕΣ ΣΥΜΒΟΥΛΟΙ ΜΕΛΕΤΗΤΕΣ

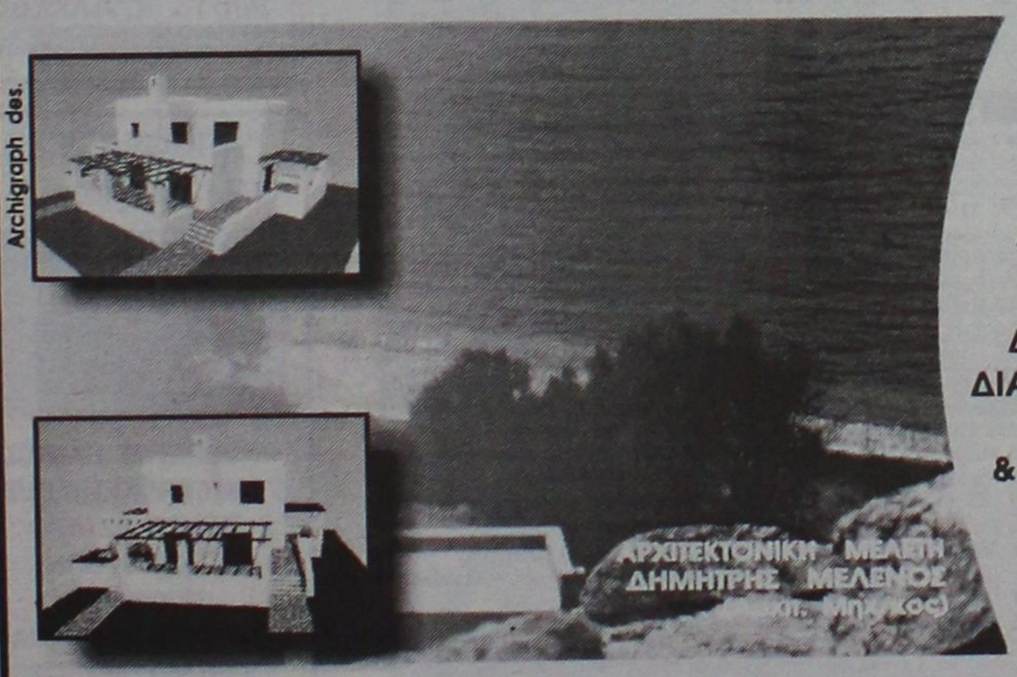

ΠΩΛΟΥΝΤΑΙ ΜΟΝΟΚΑΤΟΙΚΙΕΣ ΣΕ ΟΙΚΟΠΕΔΑ ΣΤΟ ΚΥΜΑ, ΣΤΗΝ ΠΑΡΑΛΙΑΚΗ ΖΩΝΗ ΤΗΣ ΛΑΧΑΝΙΑΣ (ΘΕΣΗ ΣΑΛΑΜΙΝΑ)

ΚΑΘΕ ΜΟΝΟΚΑΤΟΙΚΙΑ ΑΝΑΠΤΥΣΣΕΤΑΙ ΣΕ ΔΥΟ ΟΡΟΦΟΥΣ, ΚΑΤΑΛΑΜΒΑΝΕΙ ΧΩΡΟ 100 Τ.Μ., ΔΙΑΘΕΤΕΙ ΣΑΛΟΝΙ, ΚΟΥΖΙΝΑ ,ΤΡΙΑ ΥΠΝΟΔΩΜΑΤΙΑ, ΔΥΟ ΜΠΑΝΙΑ, ΑΠΟΘΗΚΕΥΤΙΚΟ ΧΩΡΟ, & ΟΙΚΟΔΟΜΕΙΤΑΙ ΜΕΣΑ ΣΕ ΟΙΚΟΠΕΔΟ 900 Τ.Μ.

ΜΕ ΟΡΙΟ ΤΟΝ ΑΙΓΙΑΛΟ . . .

ΑΞΙΑ 80.000.000 ΔΡΧ - 243.776,2 €

ΑΠΟΚΛΕΙΣΤΙΚΗ ΔΙΑΘΕΣΗ
Πληροφορίες

Εθνικής Αντίστασης 83 (πρώην Άννης Μαρίας) δίπλα στην ALPHA BANK
Τηλ. 02410 73819,74917 ΚΙΝ. 0944/374546, 0945/292030 FAX 02410 38641

ΕΥΡΩΚΤΗΜΑΤΙΚΗ
Η ακίνητη αξία σας

ΙΩΑΝΝΗΣ & ΜΙΧΑΛΗΣ ΕΥΣΤΑΘΙΟΥ

ΕΧΕΤΕ ΠΡΟΒΛΗΜΑΤΑ;
ΔΟΥΛΕΥΕΤΕ ΚΑΙ ΔΕΝ ΕΧΕΤΕ ΧΡΟΝΟ;
ΕΛΑΤΕ ΝΑ ΣΑΣ ΒΟΗΘΗΣΟΥΜΕ
ΥΠΗΡΕΣΙΕΣ ΓΡΑΜΜΑΤΕΙΑΣ-ΜΕΤΑΦΡΑΣΕΙΣ ΓΙΑ ΟΛΟΥΣ ΤΟΥΣ ΑΛΛΟΔΑΠΟΥΣ
SAKHIBOVA YEVGENIYA
(Μιλάμε Ρώσικα-Ελληνικά)
Δημπεράκη 8, τηλ. 0241070072 κιν. 0945699826

ΤΑ ΜΟΝΑΔΙΚΑ Βιολογικά Ταπητοκαθαριστήρια Ρόδου
ΚΛΕΟΠΑΤΡΑ & EURO CLEAN CENTER
Εμπιστευθείτε τον καθαρισμό και φύλαξη των ταπήτων στα καθαριστήρια μας
- *Προσφέρουμε άψογο και έμπειρο Βιολογικό Καθαρισμό Ταπήτων*
- *Στεγνό καθαρισμό χειροποίητων χαλιών*
- *Επιτόπου καθαρισμό σε σαλόνια-μοκέτες*
- *Ειδικός καθαρισμός παπλώματα-φλοκάτες*
- *Επισκευές σε όλους τους τύπους ταπήτων*

"Η φύλαξη είναι δωρεάν" για όλο τον χρόνο. παραλαβή-παράδοση κατ' οίκον σε όλη τη Ρόδο.

Υπεύθυνος:
Κουφαλλάκης Σταύρος
Τηλ. 0241-51996, 0945793626 fax 51322
ΠΡ42631

ΤΕΧΝΙΚΟ ΓΡΑΦΕΙΟ
ΑΝΑΣΤΑΣΗΣ ΒΑΡΕΛΗΣ
ΑΡΧΙΤΕΚΤΟΝΑΣ

Αναλαμβάνει:
- Τη μελέτη
- Την επίβλεψη
- Την κατασκευή
- Την υποβολή δικαιολογητικών στην ΔΕΥΑΡ για την σύνδεσή σας με το ΑΠΟΧΕΤΕΥΤΙΚΟ

Αμεση εξυπηρέτηση
Καλή δουλειά
Οικονομικές λύσεις

για κάθε πληροφορία σας:
ΓΡΑΦΕΙΟ:
Μαδρίτης 20, Ρόδος

Τηλ. 0241-0-61502
κιν. 0977-305126
ΠΡ43099

ΝΕΡΟ!
ΒΡΕΙΤΕ ΝΕΡΟ
Ραδιοαισθητικός, αναλαμβάνει την ανεύρεση υδάτινων πόρων στο χώρο σας έναντι αμοιβής.
Διαθέτουμε μηχανήματα για την διάνοιξη γεωτρήσεων και ανόρυξη νερού.
ΕΡΓΑΣΙΑ ΕΓΓΥΗΜΕΝΗ.
ΤΙΜΕΣ ΛΟΓΙΚΕΣ.
Πληρ. τηλ. 0945-981382
βραδινές ώρες
ΠΡ42081

ΥΔΡΑΥΛΙΚΟΣ
ΑΝΑΛΑΜΒΑΝΟΥΜΕ
ΠΑΣΗΣ ΦΥΣΕΩΣ ΥΔΡΑΥΛΙΚΕΣ ΕΓΚΑΤΑΣΤΑΣΕΙΣ, ΕΠΙΣΚΕΥΕΣ, ΞΕΒΟΥΛΩΜΑΤΑ
Ο ΓΙΩΡΓΟΣ
Πληρ. τηλ. 61761, 0938011515
ΠΡ43681

Εχετε πρόβλημα με τα παλιά σας αλουμίνια;
- **Τα επισκευάζω ή τα αντικαθιστώ με καινούργια**

ΚΑΤΑΣΚΕΥΕΣ ΑΛΟΥΜΙΝΙΟΥ ΚΑΙ ΣΙΔΗΡΟΥ
"Ο ΓΙΩΡΓΟΣ"
Πληρ. τηλ. 39747, 0944999655
ΠΡ43682

ΠΟΛΙΤΙΚΟΣ ΜΗΧΑΝΙΚΟΣ
ΑΝΑΛΑΜΒΑΝΕΙ
- Μελέτες σύνδεσης οικοδομών με το αποχετευτικό δίκτυο της Δ.Ε.Υ.Α.Ρ.
- Μελέτες θερμομόνωσης, παθητικής πυροπροστασίας
- Σχεδίαση σε AUTOCAD αρχιτεκτονικών σχεδίων.

Τιμές λογικές
Πληρ. τηλ.
02410-28394— 0972-493338
ΠΡ41981

ΕΡΓΟΛΑΒΟΣ
ΜΑΣΤΟΡΑΣ ΚΩΝΣΤΑΝΤΙΝΟΣ
ΤΙΜΕΣ ΛΟΓΙΚΕΣ
αναλαμβάνω γενικές κατασκευές κτιρίων, αναπαλαιώσεις, σοβατίσματα, χτισίματα, γκρεμίσματα βαψίματα, μάρμαρα, γιαλίσματα, πλακάκια, περιφράξεις οικοπέδων, κατασκευές, μελέτες για σοφίτες, ξυλοκατασκευές, τοποθέτηση κεραμίδια.
ΓΙΑ ΟΛΗ ΤΗ ΔΩΔΕΚΑΝΗΣΟ
Πληρ. τηλ. 27255, 0944-823925
όλο το 24ωρο
ΠΡ43390

ΑΠΟΦΡΑΞΕΙΣ-ΚΑΘΑΡΙΣΜΟΙ





ΑΠΟΦΡΑΞΕΙΣ
ΚΑΘΑΡΙΣΜΟΙ
ΣΥΝΤΗΡΗΣΕΙΣ
ΑΠΟΧΕΤΕΥΣΕΩΝ-ΕΠΙΦΑΝΕΙΩΝ-ΚΤΙΡΙΩΝ-ΠΛΟΙΩΝ-ΒΙΟΛΟΓΙΚΩΝ

Αναλαμβάνουμε ξενοδοχεία, Δήμους, πολ/κίες κ.λπ. Αντληση πετρελαιοειδών από πλοία καθώς και λιποσυλλεκτών και βιολογικών. ΜΕ ΜΟΝΑΔΙΚΑ ΣΕ ΥΨΟΣ ΠΙΕΣΗΣ ΚΑΙ ΑΝΑΡΡΟΦΗΣΗΣ. ΥΠΕΡΣΥΓΧΡΟΝΑ ΜΗΧΑΝΗΜΑΤΑ ΥΔΡΟΒΟΛΗΣ ΣΕ ΟΛΗ ΤΗ ΔΩΔΕΚΑΝΗΣΟ

ΟΛΟ ΤΟ 24ωρο
ΒΑΡΔΕΛΛΗ Μ. -ΚΡΑΣΟΠΟΥΛΟΣ Δ. Ο.Ε.
Τηλ. 35555, Fax: 96516, Κιν. 0944/395999
e-mail:metropontikas@excite.com.
ΣΤΙΣ ΠΙΟ ΧΑΜΗΛΕΣ ΤΙΜΕΣ

"ΑΜΕΣΟΣ" ΚΕΝΤΡΟ ΕΡΓΑΣΙΑΣ
ΧΑΜΗΛΟΜΙΣΘΕΣ ΕΛΛΗΝΟΡΩΣΟΠΟΝΤΙΕΣ, ΕΛΛΗΝΟΒΟΥΛΓΑΡΕΣ, ΟΙΚΟΝΟΣΟΚΟΜΕΣ, ΟΙΚΟΚΑΘΑΡΙΣΤΡΙΕΣ, ΒΡΕΦΟΝΗΠΙΑΓΩΓΟΥΣ, ΛΑΤΖΕΡΟΜΑΓΕΙΡΙΣΣΕΣ, ΞΕΝΟΔΟΧΟΥΠΑΛΛΗΛΟΥΣ, ΣΥΝΟΔΟΥΣ ΗΛΙΚΙΩΜΕΝΩΝ, ΖΕΥΓΑΡΙΑ ΑΛΛΟΔΑΠΩΝ, ΑΓΡΟΤΙΚΩΝ ΕΡΓΑΣΙΩΝ ΑΠΟΣΤΕΛΟΥΜΕ ΑΥΘΗΜΕΡΟΝ. ΣΑΒΒΑΤΟΚΥΡΙΑΚΑ ΕΡΓΑΖΟΜΑΣΤΕ
Πληρ. τηλ. 010-5243508, 010-5243568, Fax: 010-5241634
ΠΡ43462

ΑΓΟΡΑΖΩ
ΧΡΥΣΑΦΙΚΑ
ΚΟΣΜΗΜΑΤΑ
ΝΟΜΙΣΜΑΤΑ
ΧΡΥΣΑ ΔΟΝΤΙΑ
ΜΕΤΟΧΕΣ
ΩΡΟΛΟΓΙΑ
ΑΝΤΙΚΕΣ
Δάνεια επί ενεχύρω
«ΜΠΑΜΠΗΣ»
Δημ. Θεοδωράκη 15 (1ος όροφος) ΡΟΔΟΣ
ΧΠΡ407

ΔΩΣΕ ΣΤΥΛ ΣΤΟ ΚΙΝΗΤΟ ΣΟΥ
ΝΕΟ 5.000 ΛΟΓΟΤΥΠΑ ΚΑΙ ΜΕΛΩΔΙΕΣ για ένα κινητό μοδάτο!
www.rollingtones.gr



ΣΥΝΤΗΡΗΣΕΙΣ ΚΟΥΦΩΜΑΤΩΝ ΑΛΟΥΜΙΝΙΟΥ
Εχετε πρόβλημα με τα κουφώματα σπιτιού ή της επιχείρησής σας; Το ειδικό συνεργείο μας αναλαμβάνει τις συντηρήσεις κουφωμάτων αλουμινίου υπεύθυνα και σε λογικές τιμές.
25ετή πείρα
Πληρ. τηλ. 90618 κ. Αλέκος
ΧΠΡ411

ΤΕΧΝΙΚΟ ΓΡΑΦΕΙΟ
Αναλαμβάνει
- Μελέτες για σύνδεση οικοδομών με το **αποχετευτικό δίκτυο Δ.Ε.Υ.Α.Ρ.**
- Αδειες λειτουργίας καταστημάτων
- Ηλεκτροδοτήσεις κτιρίων.

Υπεύθυνος:
Μιχάλης Μαυρομάγουλος
Αρχιτέκτονας Μηχανικός
Στεφάνου Καζούλη 14 Ρόδος
Τηλ. 0241-27040, κιν. 0974041051
ΧΠΡ411

ΑΠΟΦΡΑΞΕΙΣ
ΔΩΔΕΚΑΝΗΣΙΑΚΕΣ ΑΠΟΦΡΑΞΕΙΣ

"ΚΟΛΟΣΣΟΣ"
ΑΠΟΦΡΑΞΕΙΣ ΚΑΘΑΡΙΣΜΟΙ ΑΠΟΧΕΤΕΥΣΕΩΝ & ΒΟΘΡΩΝ



Αναλαμβάνουμε πάσης φύσεως αποφράξεις οποιουδήποτε μήκους και πλάτους
Αναλαμβάνουμε καθαρισμούς αποχετευτικών αγωγών ΔΗΜΩΝ, ΞΕΝ/ΧΕΙΩΝ στρατιωτικών μονάδων ΣΠΙΤΙΩΝ, ΠΟΛΥΚΑΤΟΙΚΙΩΝ καθώς
και καθαρισμούς βιολογικών μονάδων με μηχάνημα υψηλής πιέσεως σε όλη την Δωδ/σο
Κ. ΠΗΔΙΑΚΗΣ - Π. ΚΑΣΕΡΗΣ
Πληρ. τηλ. 47915-91881, κιν. 0944/325234 και 0977/717048

"ΑΠΟΦΡΑΞΕΙΣ" "Η ΜΑΡΙΑ"



ΑΠΟΦΡΑΞΕΙΣ ΠΑΝΤΟΣ ΤΥΠΟΥ ΑΠΟΧΕΤΕΥΣΕΩΝ
ΞΕΝ/ΩΝ, ΕΣΤ/ΩΝ ΣΤΡΑΤΟΠΕΔΩΝ ΠΟΛ/ΚΙΩΝ ΟΙΚΙΩΝ ΜΕ ΜΗΧΑΝΗΜΑ ΥΨΗΛΗΣ ΠΙΕΣΕΩΣ ΥΔΡΟΒΟΛΗΣ
ΑΜΕΣΗ ΕΞΥΠΗΡΕΤΗΣΗ ΟΛΟ ΤΟ 24ΩΡΟ
Πληρ. τηλ. 94750 και 0241-35555, 0977/257441.

ΤΑΠΗΤΟΚΑΘΑΡΙΣΤΗΡΙΟ ART CLEAN EXPRESS
Αναλαμβάνουμε υπεύθυνα:
- ✓ Ξηρό καθαρισμό
- ✓ Πλύσιμο-απολύμανση
- ✓ Φύλαξη
- ✓ Επιδιόρθωση ταπήτων
- ✓ Αδιαβροχοποιήσεις

Ειδικός καθαρισμός μεταξωτών και χειροποίητων χαλιών
Παραλαβή-παράδοση κατ' οίκον
Εγγυημένη συνεργασία
Επί τόπου καθαρισμοί μοκετών-σαλονιών
Τηλ. 94815, κιν. 0944 350247, 0800400400
Τηλ. χωρίς χρέωση
Με την υπογραφή Αλαφάκης

ΕΘΝΙΚΗ ΕΡΑΣΙΤΕΧΝΙΚΗ

Μεσημέρι στο Ρέντη

✔ *Ο ΑΓΩΝΑΣ ΤΗΣ ΡΟΔΟΥ ΜΕ ΤΟΝ ΑΤΡΟΜΗΤΟ ΠΕΙΡΑΙΑ*
✔ *ΤΡΑΥΜΑΤΙΣΘΗΚΕ Ο ΚΑΤΙΚΑΡΙΔΗΣ ΚΑΙ ΣΗΜΕΡΑ ΘΑ ΦΑΝΕΙ ΤΟ ΜΕΓΕΘΟΣ ΤΟΥ ΤΡΑΥΜΑΤΙΣΜΟΥ*

Ερχεται για πόντους

✔ *Ο Αιολικός έχει να κερδίσει από την 13η αγωνιστική*
✔ *Ξεκίνησε αλλά δεν συνέχισε ο Γρηγοράς μπήκαν στο πρόγραμμα Βαγγέλης και Γιώργος Ράϊος*

Μπορεί ν΄ αγωνίζεται για δεύτερη συνεχή φορά στην έδρα του ο Ιάλυσος, αλλά το ματς είναι δύσκολο αν κρίνει κανείς από τις ελλείψεις που έχουν οι "ερυθροκίτρινοι" του **Δημήτρη Τζιβγούλη.**

Ο Αιολικός έρχεται στη Ρόδο να παίξει και να πάρει τη νίκη για ένα ακόμα λόγο. Η ομάδα της Μυτιλήνης παραμένει χωρίς νίκη από την 13η αγωνιστική.

Το άλλο πάλαι ποτέ μεγάλο συγκρότημα του Αιγαίου μετά τη νίκη που πέτυχε επί της Ρόδου με 2-0 μετράει μόνο δύο ισοπαλίες και τέσσερις ήττες.

Συνεπώς βλέπει πως κόντρα στον ουραγό Ιάλυσο μπορεί να πάρει τους τρείς βαθμούς της νίκης και φυσικά λογαριάζει χωρίς τον "ξενοδόχο".

Ο Ιάλυσος μπορεί νάχει ελλείψεις αλλά έχει και παίκτες που μπορούν ν' ανταπεξέλθουν στις οποιεσδήποτε δυσκολίες ενός αγώνα.

- Απών θα είναι σίγουρο ο **Γιάννης Ζωάννου** που συμπλήρωσε έξι κίτρινες κάρτες.

- Ο **Νίκος Ψαρράς** συνέχισε να ενοχλείται στη μέση ενώ

- Οι **Βαγγέλης** και **Γιώργος Ράϊος** γυμνάσθηκαν ελαφρά ενώ κι ο **Γιώργος Σάββενας** ξεπέρασε το πρόβλημα που είχε.

- Ο **Μανώλης Γρηγοράς** πρέπει να σημειωθεί πως ξεκίνησε χθες την προπόνηση αλλά δεν συνέχισε αφού ένιωσε ενοχλήσεις και τέθηκε νοκάουτ από τον αγώνα με τον Αιολικό.

Οι ερυθροκίτρινοι γυμνάσθηκαν χθες πάνω στην τακτική και τα σουτ και στη συνέχεια παρακολούθησαν σε βιντεοκασέτα τον Κυριακάτικο αντίπαλό τους.



Μπορούν και κόντρα στον Αιολικό οι παίκτες του Ιάλυσου (ΒΙΚΤΩΡ-ΦΩΤΟ ΜΑΡΚΕΤ-ΙΑΛΥΣΟΣ)

Μέσα στο καταμεσήμερο θ' αγωνισθεί τελικά η Ρόδος με τον Ατρόμητο Πειραιά. Οι "πράσινοι" που έχουν στόχο μια ακόμα εκτός έδρας επιτυχία θα παίξουν στις 12.30 το μεσημέρι της Κυριακής με αντίπαλο τον Ατρόμητο Π. στο "ξηρό" του Ρέντη.

Για τον λόγο αυτό μάλιστα ο προπονητής της ομάδας **Δημήτρης Σκούνας** γύμνασε τους παίκτες του χθες το πρωί στις 11.30 και το ίδιο θα κάνει και σήμερα, θέλοντας να τους προσαρμόσει στην ώρα διεξαγωγής του αγώνα.

Το ενθαρυντικό για τον τεχνικό της Ρόδου είναι πως οι **Γιώργος Καντιμοίρης** και **Εμίλ Μπιγκό** γυμνάσθηκαν ελαφρά χθες και θα είναι στη διάθεση του προπονητή τους την προσεχή Κυριακή.

Το κατά πόσο πάντως θα είναι σε θέση να "ξεκινήσουν" στο Κυριακάτικο παιχνίδι θα φανεί από την σημερινή-επίσης πρωινή-προπόνηση.

Το πρόβλημα για τον **Δημήτρη Σκούνα** είναι πως τραυματίσθηκε χθες



Ο Κατικαρίδης τραυματίσθηκε στη χθεσινή τελευταία προπόνηση (ΒΙΚΤΩΡ-ΦΩΤΟ ΜΑΡΚΕΤ-ΙΑΛΥΣΟΣ)

ο **Μάξιμος Κατικαρίδης** και αποχώρησε για προληπτικούς λόγους και σήμερα θα ξέρει ο κώουτς της Ρόδου αν μπορεί να τον υπολογίζει για τον αγώνα με τον Ατρόμητο.

Το πιο πιθανό πάντως είναι και οι τρείς ποδοσφαιριστές να οριστικοποιήσουν ή όχι την συμμετοχή τους στην Σαββατιάτικη προπόνηση.

Το σίγουρο είναι πάντως πως ο Ατρόμητος Π. στον αγωνιστικό τομέα πάει σχετικά καλά στην έδρα του αφού έχει πάρει τους 18 από τους 21Β. που έχει συνολικά στην έδρα του.

Αρα λοιπόν ο Ατρόμητος Π. χρειάζεται ακόμα περισσότερη προσοχή πέραν του "ξηρού" αγωνιστικού χώρου και της ώρας διεξαγωγής του αγώνα.

ΝΤΕΤΕΚΤΙΒΣ
30 ΧΡΟΝΙΑ ΜΟΝΙΜΑ ΚΑΙ ΣΤΗ ΡΟΔΟ
35354 - 28780
Π.Π. ΓΕΡΜΑΝΟΥ 6 (ΠΛ. ΦΩΚΙΑΛΗ)
- Η ΛΥΣΗ!!! ΣΕ ΚΑΘΕ ΣΑΣ ΠΡΟΒΛΗΜΑ
EXPRESS SECURITY

PRO-SPORT
UMBRO STORE
UMBRO
Only Football
ΕΞΟΥΣΙΟΔΟΤΗΜΕΝΟ ΚΑΤΑΣΤΗΜΑ
ΟΛΑ ΤΑ ΑΥΘΕΝΤΙΚΑ ΕΙΔΗ ΡΟΥΧΙΣΜΟΥ ΤΟΥ ΟΛΥΜΠΙΑΚΟΥ
Εθν. Μακαρίου 24 (Στοά Τσουβαλά), τηλ. 23705
Λεωφ. Δημοκρατίας (Παραδείσι), τηλ. 81288

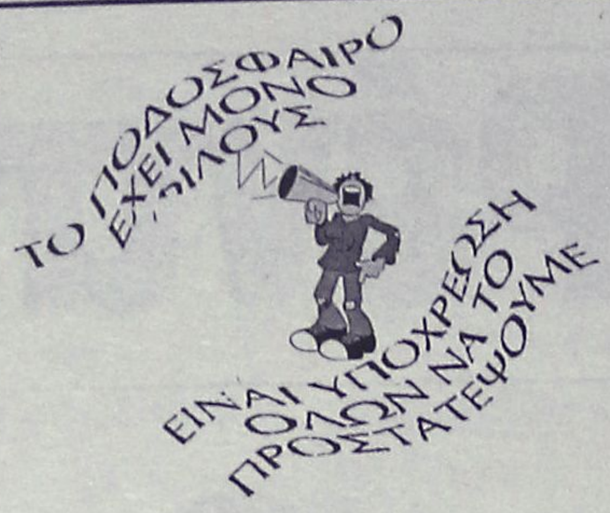

Δύο νεκροί στην Κολομβία

Δύο νεκροί είναι ο τραγικός απολογισμός των επεισοδίων που ξέσπασαν χθες το βράδυ στο Μεντεγίν, ανάμεσα σε οπαδούς της Ατλέτικο Νασιονάλ και της τοπικής Ιντεπεντιέντε. Οπως ανακοινώθηκε από τις αστυνομικές αρχές, τα επεισόδια ξεκίνησαν μετά το τέλος του ντέρμπι ανάμεσα στις δύο ομάδες, που έληξε ισόπαλο 1-1.

Η ατμόσφαιρα "φορτίσθηκε" κατά την διάρκεια του αγώνα, που χαρακτηρίσθηκε από την μεγάλη ένταση και τις τέσσερις αποβολές. Οπως έγινε γνωστό, ο ένας νεκρός είναι φοιτητής Λυκείου και ο άλλος ανήκε στο βοηθητικό προσωπικό της Αστυνομίας.

Ο ΖΕΥΣ ΕΥΧΕΤΑΙ ΚΑΙ ΕΥΧΑΡΙΣΤΕΙ

Ο Α.Σ. "ΖΕΥΣ" ΑΓ. ΑΠΟΣΤΟΛΩΝ εύχεται στον ποδοσφαιριστή της ομάδας του **Θεοδοσίου Β. Γεώργιο** καλή επιτυχία στο νέο του επάγγελμα "Πρακτορείο Προπό" και καλές δουλειές.

Εξ' άλλου το Δ.Σ. της ποδοσφαιρικής ομάδας "ΖΕΥΣ" των Αγ. Αποστόλων ευχαριστεί τους φυσιοθεραπευτές **Χαλκίτη Ιωάννη** και **Τσάλλα Σπύρο** για την πολύτιμη ιατρική βοήθειά τους.

Ο πρόεδρος
Ηρακλείδης Αριστοτέλης

Χωρίς όρια...



Ενώθηκαν στην Κορδικτώνος



ΝΑΙ στον αθλητισμό για να κοιμάμαι ήσυχος

Ο ΛΥΡΙΟΥ ΕΥΧΑΡΙΣΤΕΙ

Ο **Σταμάτης Λυρίου** ευχαριστεί και δημόσια τον ΔΟΝΑ και τον πρόεδρό του **Κάλλιστο Διακογεωργίου** για την στήριξη οικονομική και ηθική στην προσπάθειά του στο Πανελλήνιο πρωτάθλημα μότο-κρος. Τέτοιες ενέργειες τιμούν ιδιαίτερα τους παράγοντες του Ροδίτικου αθλητισμού.

Ο Δ.Ο.Α.Α. ΣΥΓΧΑΙΡΕΙ

"Ο Δήμαρχος, το Διοικητικό Συμβούλιο και οι Συνεργάτες του Δ.Ο.Α. Δήμου Αρχαγγέλου αισθανόματε μεγάλη τιμή αλλά και υποχρέωση να ευχαριστήσουμε τα δύο παιδιά του Δήμου μας, τον **Καραγιάννη Δημήτριο** του Α.Σ. "Αγ. Γεώργιος" Μαλώνας και τον **Λαμπριανό Νικόλα** του Α.Ε. "Πετρώνας" Αρχαγγέλου που κλήθηκαν να παρευρεθούν στις προπονήσεις αυτού του Σαββατοκύριακου στην Αθήνα, με την Εθνική Ομάδα Ποδοσφαίρου των Παίδων.

Τέτοιες διακρίσεις μας γεμίζουν με δύναμη και διάθεση, ώστε και εμείς με τη σειρά μας να προσφέρουμε ότι καλύτερο σ' αυτά τα παιδιά.

Μπράβο λοιπόν στα παιδιά, στους γονείς, στους προπονητές και στις ομάδες τους για μεγάλη προσπάθεια που καταβάλουν. Επίσης, να συγχαρούμε, σαν ΔΟΑ και να χαιρετήσουμε την όμορφη Κω και τον εκπρόσωπό της κ. **Χατζηφούντα** του Ασκληπείου Κω.

Η ΕΠΣΔ ΕΥΧΑΡΙΣΤΕΙ

Ο πρόεδρος και τα μέλη του Δ.Σ. της ΕΠΣΔ αισθάνονται την υποχρέωση να ευχαριστήσουν τον Διευθυντή του Ξενοδοχείου "ΠΛΑΖΑ" κ. **Λουκά Γεωργά** για την δωρεάν φιλοξενία που παρείχαν στον Πρόεδρο και τον Γεν. Γραμματέα της ΕΠΟ κατά την παραμονή τους στο νησί μας.

Αγκαθι

●●● Η νύχτα για πολλές είναι παρεξηγήσιμη. Κακώς για μένα. Αν κάνεις ανάλυση της νύχτας βλέπεις ότι τα πιο πολλά γίνονται μέσα σ' αυτή.

●●● *Εχεις ένα φιλοξενούμενο, νύχτα το πας για φαγητό, για διασκέδαση. Θες καφέ πρωί και νύχτα. Θες ποτό. Η πλειοψηφία το προτιμά μόνο νύχτα. Συσκέψεις, συγκεντρώσεις, συμβούλια, όλα νύχτα, είτε αρχίζουν, είτε τελειώνουν .*

●●● Ακόμα και οι ερωτικές συνευρέσεις νύχτα γίνονται.

●●● *Ο Κλεό παρεξηγήθηκε που οι συναντήσεις με τον δικηγόρο έγιναν νύχτα. Μάλιστα τον είχα ακούσει που έλεγε... της νύχτας δουλειές και ότι δεν του αρέσει η νύχτα.*

●●● Τα γεγονότα όμως δείχνουν ότι έκανε άστοχο χαρακτηρισμό. Νύχτα είχαν κάνει το πραξικόπημα στην Κορδιγκτώνος και καθάρισαν το παπαδοπαίδι και συμμετείχε σ' αυτό. Νύχτες ολόκληρες ετοίμαζαν το σχέδιο, τότε που έγινε πραξικόπημα μέσα στο ...πραξικόπημα. Εχει γραφτεί στην ιστορία της Κορδιγκτώνος...

●●● *Νύχτα έκανε τις προεκλογικές συναντήσεις με τους παλαίμαχους στο Μανχάταν, για την περίφημη συνεργασία που δεν έγινε ποτέ και για την οποία οι παλαίμαχοι τον περιμένουν στην γωνία.*

●●● Νύχτα άδειασε τον παππού από την επιτροπή πρωταθλήματος.

●●● *Συμφωνώ μόνο σ' ένα μαζί του. Οτι τη νύχτα μπορείς και κάνεις πιο εύκολα τις ραδιουργίες, γιατί καλύπτεσαι πίσω από το σκοτεινό πέπλο μυστηρίου. Κι αυτό αρέσει!!! Δεν υπάρχει συνωμοσία που να μην γίνεται νύχτα.*

●●● Η νύχτα είναι ξελογιάστρα και το γνωρίζει, γιατί έκανε πράξεις μέσα σ' αυτή!

●●● *Ναι και...ναι περίμεναν όλοι πραξικόπημα στην Κορδιγκτώνος. Τα πράγματα είναι πολύ απλά. Ο ...Ιούδας μετά την πρώτη μέρα των πολλών συνευρέσεων... κρεμάστηκε! Με συγχωρείτε, παρασύρθηκα από τους 12 Αποστόλους. Εδώ ο πρωταγωνιστής δεν είχε φαίνεται, ούτε φιλότιμο, ούτε τσίπα.*

●●● Ο Κλεό λοιπόν έμεινε, στην αρχική εικόνα και γι' αυτή μίλησε. Είχε χάσει όμως επεισόδια, γιατί η τηλεόραση είχε χιονάκια...

●●● *Επικοινώνησα με δύο της Κορδιγκτώνος. Ο ένας μου είπε... μέχρι τώρα μόνο ένας νόμιζα ότι φορούσε φούστα, ο άλλος... άλλες είναι οι... κότες! Ευκαιρία μετά τις πατάτες να έχει και αυγά η Κορδιγκτώνος!*

●●● Δηλαδή πόσο κακό είναι να είναι κάποιος δημοκράτης και να διαφωνεί επί της ουσίας και όχι επί των προσώπων. Μήπως θα έπρεπε να μπει έκθεση στην Κορδιγκτώνος για να δούμε πόσοι θα περάσουν την τάξη;

ΑΝΕΚΔΟΤΟ

-Πατέρα θέλω, τώρα που έγινα 17 χρονών, να μου αγοράσεις ένα αυτοκίνητο.

-Φέρε μου πρώτα καλούς βαθμούς από το σχολείο και να κόψεις τα μαλλιά σου...

-Εντάξει.

Μετά από λίγο καιρό χαρούμενος ο γιος φέρνει τον έλεγχο του άριστο.

-Λοιπόν ικανοποιημένος, θα μου αγοράσεις το αυτοκίνητο;

-Δεν έκοψες όμως τα μαλλιά σου.

- Μα γιατί; Αφού και ο Χριστός με τους Αποστόλους είχαν μακριά μαλλιά...

-Πρόσεξες όμως τι άλλο κοινό έχεις με Αυτούς;

-Τι;

-Οτι θα πηγαίνεις παντού με τα πόδια!

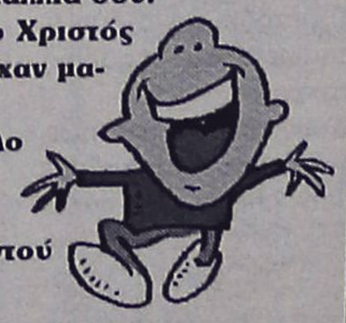

ΡΕΠΟΡΤΑΖ

Στην τελική ευθεία

✔ *ΣΤΟΝ ΔΙΕΘΝΗ ΠΟΔΗΛΑΤΙΚΟ ΓΥΡΟ ΘΑ ΠΑΡΕΙ ΜΕΡΟΣ ΚΑΙ Ο ΜΕΓΑΛΟΣ ΝΙΚΟΛΑ ΜΙΝΑΛΙ*

Στην τελική ευθεία μπήκε ο 8ος διεθνής ποδηλατικός γύρος Ρόδου, ο οποίος θα διεξαχθεί 20-24 Φεβρουαρίου και διοργανώνουν από κοινού, ο Οργανισμός Προώθησης Ροδιακού Τουρισμού, ο δήμος Ροδίων - ΔΟΝΑ και ο Ποδηλατικός Ομιλος "Ιβίσκος".

Χθες έφθασαν στα γραφεία της οργανωτικής επιτροπής και οι τελευταίες (δύο) επιβεβαιώσεις, με αποτέλεσμα να συμπληρωθούν όλα τα κομμάτια του παζλ των συμμετοχών, οι οποίες παραμένουν ως έχουν (20 ομάδες - 15 επαγγελματικές, 5 εθνικές).

Αυτό που αξίζει ν' αναφερθεί και δείχνει το τεράστιο ενδιαφέρον που δείχνουν οι επαγγελματικές ομάδες για το γύρο, είναι το γεγονός της έλευσης του **Νίκολα Μινάλι.** Ο Ιταλός ποδηλάτης της Tacconi Sport Vini Galdirola,, ο οποίος θεωρείται ένα από τα μεγαλύτερα ονόματα του χώρου, είναι εκπληκτικός σπρίντερ και η ομάδα του αποφάσισε να τον φέρει εσπευσμένα στο "σμαραγδένιο νησί", στην προσπάθεια που θα κάνει να βρεθεί στην κορυφή της βαθμολογίας (στον περσινό γύρο είχε καταλάβει την δεύτερη θέση).

Οι ποδηλάτες ήδη έχουν δώσει μια ξεχωριστή νότα στο νησί. Βρίσκονται επί καθημερινής βάσης στους δρόμους, αφού έχουν μπει, πλέον, σε εντατικούς ρυθμούς προετοιμασίας. Πρόκειται για τους αθλητές της ελληνικής και της βρετανικής εθνικής ομάδας (έφθασε σήμερα), καθώς και της Πολωνικής "Μροζ".

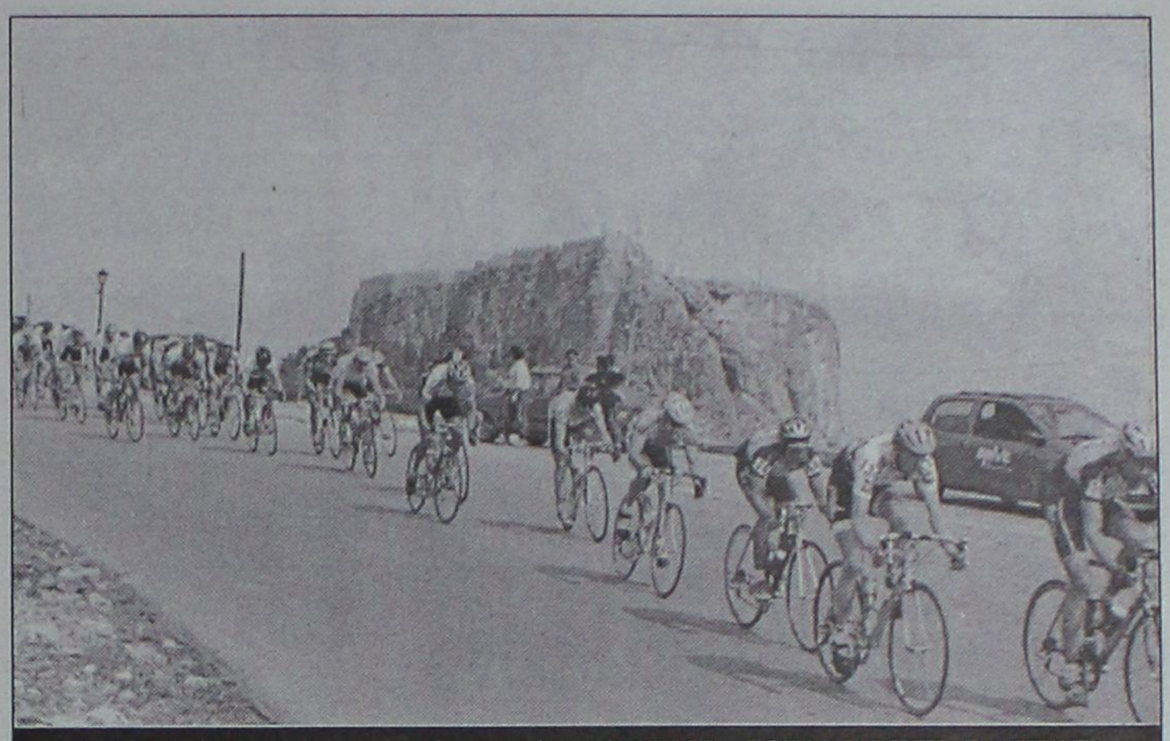

Επιβεβαιώθηκαν χθες και οι είκοσι ομάδες (ΒΙΚΤΩΡ - ΦΩΤΟ ΜΑΡΚΕΤ - ΙΑΛΥΣΟΣ)

Εν των μεταξύ, προχθές το βράδυ, έγινε η συνάντηση του προέδρου του ΔΟΝΑ κ. **Κάλλιστου Διακογεωργίου** με τους εκπροσώπους των δήμων και των κοινοτήτων από όπου θα περάσει ο γύρος. Ολοι δήλωσαν πανέτοιμοι, ενώ το συμπέρασμα που βγήκε ήταν ότι οι πάντες έχουν κινητοποιηθεί και περιμένουν εναγωνίως την έναρξη του αγώνα.

Ερωτηματικό η Ξάνθου

✔ *Ο τραυματισμός της ίσως να μην της επιτρέψει να πάρει μέρος στο Πανελλήνιο πρωτάθλημα Κλειστού Στίβου*

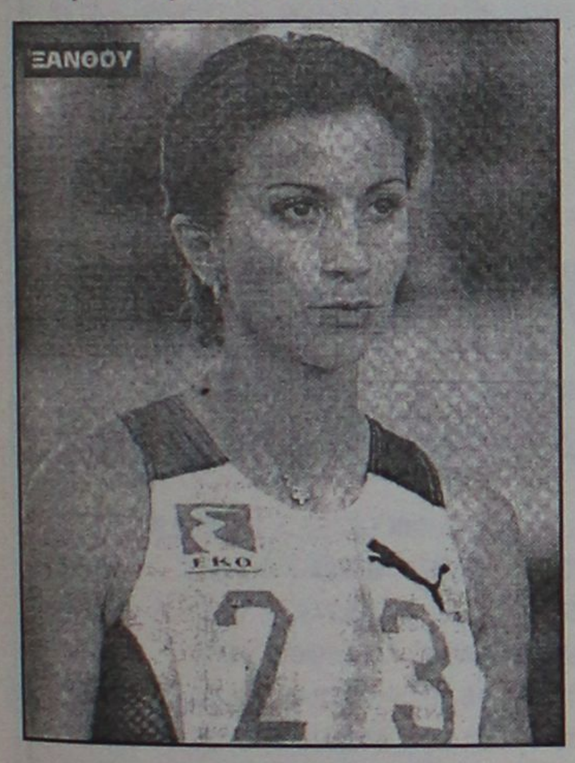

Το Σαββατοκύριακο 16 και 17 του μήνα θα διεξαχθεί στο Στάδιο Ειρήνης και Φιλίας το Πανελλήνιο πρωτάθλημα κλειστού στίβου, με την συμμετοχή των περισσοτέρων γνωστών ονομάτων, αφού εκτός των άλλων οι αγώνες θα αποτελέσουν και κριτήριο για τη συγκρότηση της εθνικής ομάδας η οποία θα πάρει μέρος στο ευρωπαϊκό της Βιέννης. Σε συνέντευξη Τύπου που παραχώρησε η Ομοσπονδία στα γραφεία της, παραβρέθηκαν και μίλησαν ο πρόεδρός της, Βασίλης Σεβαστής, ο εθνικός προπονητής, Οδυσσέας Παπατώλης και εκ μέρους των αθλητών, ο Κώστας Κουκοδήμος. "Τρία είναι τα ζητούμενα σε αυτή τη διοργάνωση.

Να δούμε τις δυνατότητες των νέων αθλητών, να ελέγξουμε την αγωνιστική κατάσταση των παλαιών και να διαμορφώσουμε σε μεγάλο βαθμό την σύνθεση της εθνικής για το ευρωπαϊκό της Βιέννης. Βέβαια για την επιλογή της ομάδας μεγάλο ρόλο θα παίξουν το διεθνές μίτινγκ "Αθήνα 2002" και οι Βαλκανικοί αγώνες", δήλωσε ο κ. Σεβαστής, ενώ σε ότι αφορά το μείζον θέμα της μετεγκατάστασης των αθλητών στον Αγιο Κοσμά λόγω των έργων στο ΟΑΚΑ είπε: "Εχω τις διαβεβαιώσεις των κ.κ. Κουράκη και Εξαρχου ότι όλα βαίνουν καλώς. Πάντως παρά τη ύπαρξη του Αγίου Κοσμά, το πρόβλημα εξακολουθεί να υφίσταται καθώς δεν θα υπάρχουν αγωνιστικοί χώροι και προπονητήρια στο λεκανοπέδιο. Πολλοί έχουν ευθύνες, όμως η ουσία είναι ότι δεν έχουν βρεθεί λύσεις τις οποίες εδώ και καιρό έχει ζητήσει ο ΣΕΓΑΣ". Στο ίδιο μήκος κύματος και οι δηλώσεις Παπατώλη. "Το Πανελλήνιο θα αποτελέσει κριτήριο καθώς βρισκόμασε στην τελική ευθεία πριν το ευρωπαϊκό. Υπολογίζουμε σε μεγάλη συμμετοχή αθλητών, καθώς ο μόνος από τους γνωστούς που δεν θα αγωνιστεί είναι ο Θεοδωρίδης λόγω προβλήματος τραυματισμού, ενώ ερωτηματικό είναι η Νίκη Ξάνθου. Βέβαια δεν είναι σίγουρο ότι όλοι οι υπόλοιποι θα αγωνιστούν, αφού έχουν τη δυνατότητα να επιλέξουν μία ή περισσότερες από τις τρεις διοργανώσεις που υπάρχουν μέσα στην εβδομάδα". Οσο για τον Κώστα Κουκοδήμο, αυτός παραμένει πάντα αισιόδοξος, ειδικά φέτος που δεν αντιμετώπισε προβλήματα τραυματισμού από το ξεκίνημα της προετοιμασίας: "Η φετινή χρονιά είναι ξεχωριστή καθώς για πρώτη φορά εδώ και τρία χρόνια, ξεκίνησα προετοιμασία από τον Αύγουστο χωρίς πρόβλημα τραυματισμού. Αυτή η συνέντευξη Τύπου είναι μιας πρώτης τάξεως ευκαιρία για να ευχαριστήσουμε εμείς οι αθλητές τον πρόεδρο και το διοικητικό συμβούλιο του ΣΕΓΑΣ για όλες τις προσπάθειες που έχουν κάνει. Τόσο το μίτινγκ "Αθήνα 2002", όσο και οι αναβαθμισμένοι Βαλκανικοί Αγώνες, μας δίνουν την ευκαιρία να έχουμε έντονο συναγωνισμό και να προετοιμαζόμαστε καλύτερα", δήλωσε ο Ελληνας πρωταθλητής του μήκους, ο οποίος ευχαρίστησε επίσης τον ΣΕΓΑΣ για τις προσπάθειες που έκανε να λυθούν τα οκονομικά προβλήματα των αθλητών".

Ερωτηθείς τέλος ο Κουκοδήμος για τους στόχος του στο ευρωπαϊκό πρωτάθλημα, είπε: "Τελικός και εξάδα είναι πάντα οι στόχοι για τον Κώστα Κουκοδήμο".

Τρία ματς βόλεϊ

✔ *Το διήμερο 17 και 18 Φεβρουαρίου. Δύο για το ανδρικό πρωτάθλημα και ένα για το γυναικείο*

Με τρεις αγώνες συνεχίζονται την Κυριακή και τη Δευτέρα το ανδρικό και το γυναικείο πρωτάθλημα βόλεϊ. Σύμφωνα με την τελευταία ανακοίνωση της Τοπικής Επιτροπής Δωδεκανήσου θα παίξουν:

ΚΥΡΙΑΚΗ 7 ΦΕΒΡΟΥΑΡΙΟΥ

• **Κλειστό Κρεμαστής (16.00):** Λύκειο Σορωνής - Κλεάνθης (γυναικείο)

• **Κλειστό Διαγόρα (18.30):** Ροδιακός - Ηλιος (ανδρικό)

ΔΕΥΤΕΡΑ 18 ΦΕΒΡΟΥΑΡΙΟΥ

• **Κλειστό Κρεμαστής (17.30):** Κλεάνθης - Διαγόρας (ανδρικό).

RESTAURANT - TAVERNA
ΚΑΣΤΕΛΛΑ
Αμερικής 111, Ρόδος • Τηλ. 29736
παραμένει και μετά το μεσονύκτιο
ανοικτά κοντά σας μέχρι τις
6 το πρωί με σούπες και
διάφορα φαγητά.
ΤΗΛ. 29736

ΟΥΖΙΕΣ
και οινοπνεύματα
ΚΑΛΟ ΧΕΙΜΩΝΑ
με ουσίες
και οινοπνεύματα
Ολες οι κοινωνικές εκδηλώσεις,
μέχρι 160 άτομα
ΛΙΝΔΟΥ & ΒΡΥΞΕΛΛΩΝ 211
(πίσω από τη ΔΕΥΑΡ), στο Ροδίνι
ΤΗΛ. 67674 • Κιν. 0937-197602

ΜΠΑΣΚΕΤ

Νωρίς για πανηγύρια

✔ *Ο ΧΑΡΗΣ ΠΑΠΑΖΟΓΛΟΥ ΔΙΝΕΙ ΤΟ ΣΤΙΓΜΑ ΤΟΥ ΚΛΙΜΑΤΟΣ ΣΤΟ Ο-ΠΟΙΟ ΕΠΙΧΕΙΡΕΙ ΝΑ ΠΡΟΣΓΕΙΩΣΕΙ ΤΟΥΣ ΠΑΙΚΤΕΣ ΤΟΥ*

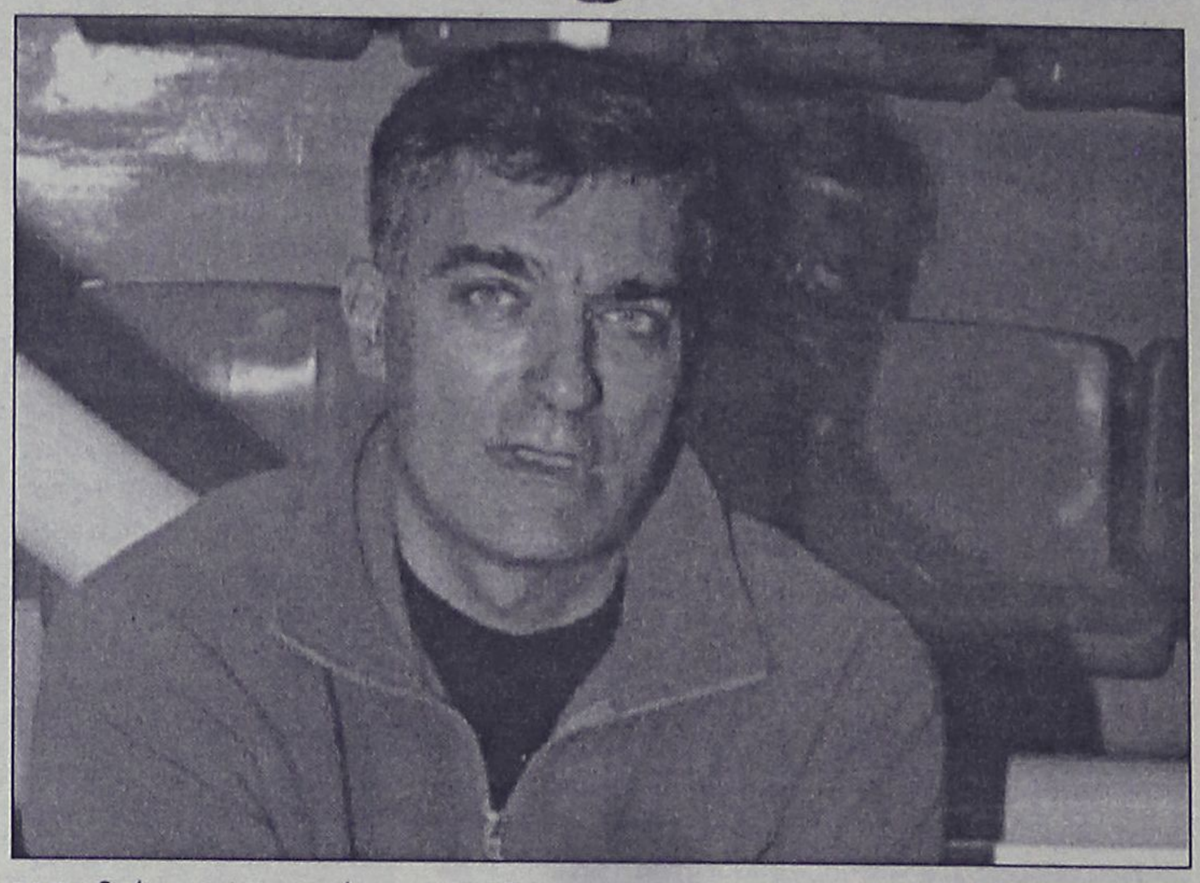

Μόνο ο **Θωμάς Μπελάγιας** απουσίασε από τη χθεσινή προπόνηση του Κολοσσού. Ο αθλητής βρίσκεται ήδη στην Αθήνα όπου θα υποβληθεί σε μαγνητική τομογραφία για να διαπιστωθεί με ακρίβεια το μέγεθος του προβλήματος που αντιμετώπιζε στην μέση. Οπως είναι φυσικό, δεν μπορεί να γίνεται λόγος για την συμμετοχή του στο Κυριακάτικο εκτός έδρας παιχνίδι με την Ηλιούπολη, ούτε και μπορεί να προσδιοριστεί προς το παρόν ο χρόνος που θα απαιτηθεί για να αποθεραπευτεί.

Σε ότι, δε αφορά την προετοιμασία, οι ρυθμοί παραμένουν έντονοι για όλους ανεξαιρέτως τους παίκτες, με τον **Χάρη Παπάζογλου** να επιμένει στην προσπάθεια προσγείωσης σε μία αρκετά δύσκολη περίοδο. Οι "θαλασσί" βομβαρδίζονται συνεχώς με πανηγυρικά μηνύματα ευφορίας και δεν είναι καθόλου δύσκολο να αποπροσανατολιστούν και να παρασυρθούν στην ατμόσφαιρα του τίτλου και της ανόδου. Η απάντηση του αθηναίου προπονητή μπορεί να περιγραφεί με τον όρο "ο βομβαρδισμός με κίνητρα".

Οι χθεσινές του δηλώσεις είναι χαρακτηριστικές: "Οφείλουμε να μείνουμε συγκεντρωμένοι σ' αυτό που ξεκινήσαμε. Δεν είναι ώρα για πανηγύρια. Στόχος μας είναι να παίξουμε καλό μπάσκετ, να διατηρήσουμε ή και να αυξήσουμε την διαφορά από την δεύτερη θέση. Είναι καιρός να δείξει ο καθένας ότι θέλει να παραμείνει στην ομάδα".

Νίκες για Αγ. Θωμά-Κρόνο

Κανονικά διεξήχθησαν το βράδυ της Τετάρτης τα εξ αναβολής παιχνίδια της 17ης αγωνιστικής του πρωταθλήματος μπάσκετ της Γ' Εθνικής κατηγορίας.

Ο Αγ. Θωμάς νίκησε την Ηλιούπολη με 60-47, ενώ ο Κένταυρος Δάφνης επικράτησε του Κρόνου με 79-71.

Η βαθμολογία διαμορφώθηκε ως εξής:

1. Κολοσσός	1299-1063	33
2. Κένταυρος Δ.	1262-1124	30
3. ΓΣ Χαλκίδας	1317-1227	27
4. Ρέθυμνο	1264-1197	27
5. Κρόνος	1184-1142	26
6. Αγ. Παρασκευή	1207-1145	25
7. Αστέρας Εξ.	1242-1187	24
8. Ιάλυσος	1125-1183	24
9. Ταύρος	1128-1178	23
10. Αγιος Θωμάς	1091-1091	24
11. Χανιά	1153-1511	21
12. Ηλιούπολη	1009-1087	21
13. Γλυφάδα	1065-1271	19

** Οι Αγιοι Ανάργυροι έχουν αποχωρήσει από το πρωτάθλημα.*

Ξυπόλητος στα αγκάθια

✔ *Τέσσερις παίκτες και ο τραυματίας Κοκορόγιαννης ήταν παρόντες στην προπόνηση της Τετάρτης*

✔ *Με τους χειρότερους οιωνούς πλησιάζει για τον Ιάλυσο η μάχη με τον Κρόνο*

Μεγαλύτερος ρόλο από κάθε άλλη φορά αναμένεται να διαδραματίσει η παρουσία του φίλαθλου κόσμου στο Δημοτικό Κλειστό Γυμναστήριο της Ιαλυσού κατά την διάρκεια του Κυριακάτικου καθοριστικού αγώνα πρωταθλήματος ανάμεσα στον Ιάλυσο και τον Κρόνο. Δυστυχώς, οι συνθήκες είναι τέτοιες που η ανάγκη για συμπαράσταση από την εξέδρα είναι τεράστια, διότι πολύ απλά τεράστια είναι και τα κενά που πρέπει να καλυφθούν. Εστω και μερικώς.

Ισως στην κρισιμότερη στιγμή του φετινού πρωταθλήματος, τώρα που ο στόχος της παραμονής είναι ορατός και αυτός, εκτυλίσσεται ξανά το εφιαλτικό σενάριο των απουσιών. Στις... "κάτι σαν προπονήσεις" της Δευτέρας και της Τρίτης ήρθε να προστεθεί και η Τετάρτη. Ακόμα και τα μονά "δύο εναντίον δύο" που διεξάγονται σε μπασκέτα γειτονιάς καταντούν τις περισσότερες φορές βαρετά για τους ίδιους τους παίκτες. Πόσο μάλλον όταν μιλάμε για την προπόνηση ομάδας της Γ' Εθνικής κατηγορίας που αποτελεί κομμάτι της προετοιμασίας για ένα κρισιμότατο παιχνίδι. **Παπακώστας, Αβεκλούριος, Μόδιαλης** και **Καραγιάννης.** Αυτοί ήταν οι παίκτες που δούλεψαν την Τετάρτη. Συν τον **Κοκορόγιαννη,** που ένιωσε ενοχλήσεις στον αχίλλειο και δούλεψε μόνος του. Οι στρατευμένοι έμειναν και πάλι εκτός και τους "ερυθροκίτρινους" άρχισαν να τους ζώνουν τα φίδια. Είναι δεδομένο πως την Κυριακή η ομάδα θα μπει στο παρκέ ανέτοιμη, αφού μέσα σε ένα τριήμερο-ακόμα κι αν από χθες επέστρεψαν στις προπονήσεις όλοι- είναι αδύνατον να καλυφθεί όλο το χαμένο έδαφος. Αν συνυπολογίσει κανείς τον τραυματισμό και την απουσία του **Μπίλια** και λάβει υπόψη του ότι μετά την χθεσινή του ήττα από τον Κένταυρο ο Κρόνος βρέθηκε σε δύσκολη βαθμολογική θέση και θα "καίγεται" για νίκη, τα πράγματα για τον Ιάλυσο μόνο ευοίωνα δεν είναι.

Τοπικό μπάσκετ

Δύο παιχνίδια διεξάγονται σήμερα στο πλαίσιο των τοπικών πρωταθλημάτων μπάσκετ. Το πρόγραμμα έχει ως εξής:

• Στις 18.00 στην Κρεμαστή
Ηρακλής Λαρ.-Παντηλιακός (Α' ανδρών)
Γυμνασίαρχος: Κανέλλης.

• Στις 18.00 στο Κλειστό της Κω
Ιπποκράτης-ΑΣ Δικαίου (Εφηβοι).

TV

1.00 μ.μ.: Οι ειδικοί Σ. ΣΠΟΡΤ 2
2.00 μ.μ.: 60' σπορ (εκπομπή) ALPHA SPORTS 1
2.00 μ.μ.: Χειμερινή Ολυμπιάδα: Εκπομπή NET
2.45 μ.μ.: Ιππόδρομος (Ζ) Σ. ΣΠΟΡΤ 2
5.00 μ.μ.: Σπορ, σκορ, ρεκόρ ΤΗΛΕΑΣΤΥ
6.00 μ.μ.: Φίλαθλοι ομάδων ΤΗΛΕΑΣΤΥ
6.00 μ.μ.: Αγώνες πυγμαχίας (Μ) Σ. ΣΠΟΡΤ
6.30 μ.μ.: Αθλητικό ημίωρο ΕΤ-3
7.00 μ.μ.: Χειμερινή Ολυμπιάδα: Σνόουμπορντ (γιγαντιαίο σλάλομ ανδρών-γυναικών) (Ζ) NET
7.45 μ.μ.: Πόλο (Α1): Αγώνας (Ζ) ALPHA SPORTS 2
8.00 μ.μ.: Ποδόσφαιρο (κύπελλο Βραζιλίας): Αγώνας (Ε) Σ. ΣΠΟΡΤ
8.00 μ.μ.: Ποδόσφαιρο: Φάσεις και γκολ από το πρωτάθλημα Αργεντινής ALPHA SPORTS 1
8.30 μ.μ.: Χόκεϊ επί πάγου: Αγώνας (Μ) Σ. ΣΠΟΡΤ 2
9.00 μ.μ.: Χειμερινή Ολυμπιάδα: Καλλιτεχνικό πατινάζ ανδρών (Μ) ΕΤ-1
9.00 μ.μ.: Σπορ στο Seven SEVEN
9.00 μ.μ.: 90' σπορ (εκπομπή) ALPHA SPORTS 2
9.00 μ.μ.: Βελγικό πρωτάθλημα ποδοσφαίρου: Αγώνας (Μ) ALPHA SPORTS 1
10.00 μ.μ.: Χειμερινά σπορ Σ. ΣΠΟΡΤ
10.30 μ.μ.: Ποδόσφαιρο (πρωτάθλημα Αργεντινής): Αγώνας (Μ) Σ. ΣΠΟΡΤ 2
11.00 μ.μ.: Πρωτάθλημα ποδοσφαίρου Σκωτίας: Αγώνας (Ε) ALPHA SPORTS 1
11.30 μ.μ.: Οποιος αντέξει Σ. ΣΠΟΡΤ
12.30 π.μ.: Αγώνες πυγμαχίας Σ. ΣΠΟΡΤ 2
2.00 π.μ.: Αγώνες γκολφ (Ε) Σ. ΣΠΟΡΤ 2
2.30 π.μ.: Χόκεϊ επί πάγου: Αγώνες πρωταθλήματος (Μ) Σ. ΣΠΟΡΤ
2.00 π.μ.: N.B.A. ACTION ALPHA SPORTS 2
2.00 π.μ.: Χειμερινή Ολυμπιάδα: Περίληψη (Ζ) ΕΤ-1
3.00 π.μ.: N.B.A.: Μινεσότα-Ντένβερ ALPHA SPORTS 2
3.00 π.μ.: Χειμερινή Ολυμπιάδα: Καλλιτεχνικό πατιζάν (χορός υποχρ. προγράμματος) (Ζ) ΕΤ-1
4.00 π.μ.: Ποδόσφαιρο (κύπελλο Βραζιλίας): Αγώνες (Ε) Σ. ΣΟΡΤ 2



ΑΙΓΑΙΟΝ
ΑΝΩΝΥΜΗ ΑΣΦΑΛΙΣΤΙΚΗ ΕΤΑΙΡΕΙΑ
ΑΣΦΑΛΙΣΤΡΑ ΟΧΗΜΑΤΩΝ

ΕΙΧ		ΦΙΧ		ΦΙΧ. ΑΓΡΟΤ	
ΙΠΠΟΙ	ΚΟΣΤΟΣ	ΙΠΠΟΙ	ΚΟΣΤΟΣ	ΙΠΠΟΙ	ΚΟΣΤΟΣ
1-6	63,53€	1-10	95,74€	1-10	62,22€
7-8	68,92€	11-15	119,39€	11-15	76,30€
9-10	81,12€	16-20	132,53€	16-20	84,18€
11-12	84,15€	21-30	144,09€	21-30	90,70€
13-14	94,37€	31-40	150,39€	31-40	96,79€
15-20	107,98€	41-55	168,78€	41-55	102,76€
21-25	116,74€	56-75	194,84€	56-75	125,63€
26-30	119,33€	76 και άνω	215,85€	76 και άνω	139,22€
34-40	121,23€				
41 και άνω	124,18€				

Ασφάλιστρα στο Β/Μ 04, 6ΜΗΝΟ, με τις εξής καλύψεις: Προσωπικό ατύχημα οδηγού (για **14.673,51**€ ή 5.000.000 δρχ) και φυσικά καιρικά φαινόμενα και σεισμό (για **2.934,70**€ ή 1.000.000 δρχ.)

ΔΩΡΕΑΝ ΦΡΟΝΤΙΔΑ ΚΑΙ ΟΔΙΚΗ ΒΟΗΘΕΙΑ ΑΠΟ ΑΤΥΧΗΜΑ

Μ' ΕΜΑΣ ΟΛΟΙ ΚΑΙ ΟΛΑ ΜΠΟΡΟΥΝ ΝΑ ΕΙΝΑΙ ΑΣΦΑΛΗ

ΑΙΓΑΙΟΝ ΑΝΩΝΥΜΗ ΑΣΦΑΛΙΣΤΙΚΗ
ΕΡΥΘΡΟΥ ΣΤΑΥΡΟΥ 2
ΤΗΛ. 26722, 75701

ΤΑΒΕΡΝΑ
ΤΟ ΚΑΠΗΛΕΙΟ
Κοντά σας κάθε Παρασκευή - Σάββατο και εορτές, συντροφιά με τον **Στέργο Δούκα**, την **Μαριάνθη** και την ορχήστρα μας σε νησιώτικο - λαϊκό και ρεμπέτικο πρόγραμμα.
Ποικιλία μεζέδων, ντόπιων κρεάτων και κρασιών.
Η αίθουσά μας διατίθεται για κάθε είδους κοινωνικές εκδηλώσεις μέχρι 120 άτομα.
Σωτήρος 47, Ιξιά, Ιαλυσός
Τηλ. κρατήσεων 91835 & 0945-769958
Ο χώρος κλιματίζεται

ΝΤΕΤΕΚΤΙΒΣ
Συνταξιούχος Αστυνομικός Ασφάλειας
ΑΝΑΛΑΜΒΑΝΟΥΜΕ
Υποθέσεις ανηλίκων, οικογενειακές, προσωπικές κ.τλ.
ΔΙΑΘΕΤΟΥΜΕ ΤΑ ΠΛΕΟΝ ΣΥΓΧΡΟΝΑ ΟΠΤΙΚΟΑΚΟΥΣΤΙΚΑ ΣΥΣΤΗΜΑΤΑ
100% ΕΧΕΜΥΘΕΙΑ
ΡΩΜΗΣ 22 - ΡΟΔΙΝΙ • ΤΗΛ. 0241 0 68985
Κιν. 094 6997967

Κατά τη χθεσινή συνεδρίαση του Χρηματιστηρίου

Οριακή άνοδος μετά από 9 καθοδικές συνεδριάσεις

Ωστόσο ο όγκος των συναλλαγών εξακολουθεί να είναι περιορισμένος

Ανάσχεση των πτωτικών τάσεων των εννέα προηγουμένων συνεδριάσεων, στη διάρκεια των οποίων ο βασικός χρηματιστηριακός δείκτης είχε παρουσιάσει απώλειες 3,93%, σημειώθηκε στη χθεσινή συνεδρίαση, με την αγορά να παρουσιάζει στο κλείσιμο εικόνα σταθεροποίησης, καθώς δεν κατόρθωσε ούτε και σήμερα να διατηρήσει τα αρχικά μικρά κέρδη.

Η μικρή άνοδος του τραπεζικού δείκτη αντιστάθμισε τις απώλειες στον κλάδο των τηλεπικοινωνιών, με τη μετοχή του ΟΤΕ να υποχωρεί στα 17,50 ευρώ (-0,57%), ενώ η η Schroder Salomon Smith Barney δίνει ως τιμή-στόχο για τη μετοχή του Οργανισμού τα 21 ευρώ.

Τεχνικά η αγορά βρίσκει ισχυρή στήριξη στα επίπεδα των 2.470 μονάδων, επίπεδα στα οποία κλείνει το κενό που δημιουργήθηκε με την άνοδο της αγοράς, όταν ανακοινώθηκε η ανεκπλήρωτη τελικά συμφωνία Εθνικής με Alpha Bank. Βασική προϋπόθεση για "καλύτερες ημέρες" στη Σοφοκλέους αποτελεί η αύξηση του όγκου των συναλλαγών, η αξία των οποίων, αν και αυξημένη σε σχέση με χθες, κυμάνθηκε κάτω από τα 30 δισ. δρχ.

Ο Γενικός Δείκτης Τιμών έκλεισε στις 2.494,91 μονάδες έναντι 2.494,71 μονάδων της προηγουμένης μέρας, καταγράφοντας ανεπαίσθητη άνοδο 0,20 μονάδων ή σε ποσοστό 0,01%. Ο βασικός χρηματιστηριακός δείκτης κυμάνθηκε σε εύρος διακύμανσης 22,13 μονάδων και κατέγραψε ανώτερη τιμή στις 2.514,51 μονάδες, όταν σημείωνε άνοδο έως και 0,79%, ενώ σημείωσε κατώτερη τιμή στις 2.492,38 μονάδες, όταν κατέγραφε οριακές απώλειες 0,09%.

Ο δείκτης FTSE/ASE 20 έκλεισε στις 1.357,47 μονάδες, σημειώνοντας άνοδο σε ποσοστό 0,12%, ενώ ο δείκτης FTSE/ASE 40 έκλεισε στις 275,81 μονάδες, σημειώνοντας άνοδο κατά 0,19%. Ο δείκτης FTSE/ASE SMALLCAP 80 έκλεισε στις 807,07 μονάδες, καταγράφοντας αύξηση σε ποσοστό 0,12%.

Από τις 360 μετοχές που διακινήθηκαν, 177 κινήθηκαν ανοδικά, 106 καθοδικά, ενώ η τιμή 77 μετοχών παρέμεινε αμετάβλητη.

Τη μεγαλύτερη ποσοστιαία άνοδο σημείωσαν οι μετοχές των εταιρειών: Ξιφίας (π) +14,96%, Μινέρβα +10,63%, Λεβεντέρης (π) +8,72%, ΑΝΕΚ(π) +7,89%, Μπουτάρης (κ) +6,00%, Χατζηκρανιώτη +5,71%, Τεχνικές Εκδόσεις +5,00%, Μπαλάφας +4,98%, Olympic Catering +4,66%, Mevaco +4,60%.

Οι επιμέρους δείκτες διαμορφώθηκαν ως εξής:

Τραπεζικός:	4.496,41	+0,33%
Τηλεπικοινωνιών:	1.126,60	-0,53%
Ασφαλειών:	1.635,34	-0,80%
Επενδύσεων:	718,09	+0,66%
Κατασκευαστικών:	1.189,11	+0,03%
Βιομηχανιών:	1.493,71	+0,34%
Συμμετοχών:	2.373,21	+0,34%
Βασικών Μετάλλων:	801,95	+0,17%
Μη Μεταλλικών Ορυκτών:	1.035,72	+0,50%
Εκδόσεις- εκτυπώσεις:	424,35	-0,46%
Κλωστοϋφαντουργίας:	819,97	+0,54%
Λιανικού Εμπορίου:	766,70	-1,33%
Πληροφορικής:	837,57	-0,45%
Ειδών Λύσεων Πληροφορικής:	537,55	+0,87%
Χονδρικό εμπόριο:	650,65	+0,61%
Τρόφιμα- ποτά:	782,74	+0,74%
Παράλληλη Αγορά:	251,37	+0,78%

Αντιθέτως τις μεγαλύτερες απώλειες σημείωσαν οι μετοχές των εταιρειών: Μπάρμπα Στάθης (π) -12,00%, Q&R -6,44%, PC Systems -4,76%, Ναυτεμπορική -3,90%, Κλωνατέξ (π) -3,78%, Alter Channel -3,70%, Monda Bango -3,60%, Εγνατία (π) -3,14%, Βιοσώλ (κ) -2,90%, Κωτσόβολος -2,83% και Χαϊδεμένος -2,80%.

Ο όγκος των συναλλαγών ανήλθε στα 86,332 εκατ. ευρώ ή 29,417 δισ. δρχ, εκ των οποίων τα 4,41 εκατ. ευρώ αφορούσαν προσυμφωνημένες συναλλαγές.

Τη μεγαλύτερη συναλλακτική δραστηριότητα σημείωσαν οι μετοχές των εταιρειών: ΟΤΕ με 8,9 εκατ. ευρώ, Sexform με 4,6 εκατ., Space Hellas με 3,3 εκατ., Γρηγόρης με 3,0 εκατ., Alpha Bank με 2,8 εκατ. και Εμπορική με 2,5 εκατ. ευρώ.

Η τιμή των μετοχών του δείκτη MSCI έκλεισε ως εξής:

Alpha Bank:	18,72
Coca Cola:	15,70
Eurobank:	14,36
Panafon:	6,00
Αλουμίνιο Ελλάδος:	34,16
Βιοχάλκο:	9,10
ΔΟΛ:	4,26
Εθνική:	25,16
ΕΛΠΕ:	6,32
Ελληνική Τεχνοδομική:	6,24
Εμπορική:	36,66
Επιχειρήσεις Αττικής:	4,42
ΕΥΔΑΠ:	6,36
Ιντρακόμ:	12,10
ΚΑΕ:	9,14
Μαϊλλης :	5,14
ΟΤΕ:	17,50
Τεχνική Ολυμπιακή:	3,06
Παπαστράτος:	14,68
Πειραιώς:	8,98
Τιτάν:	39,62
Motor Oil:	7,78
Folli-Follie:	21,74
Fourlis:	4,32

ΑΝ ΘΕΛΕΤΕ ΝΑ ΤΑΞΙΔΕΨΕΤΕ
ΠΡΑΚΤΟΡΕΙΟ ΓΕΝΙΚΟΥ ΤΟΥΡΙΣΜΟΥ
LET'S GO TRAVEL
• ΑΕΡΟΠΟΡΙΚΑ ΕΙΣΙΤΗΡΙΑ ΕΣΩΤΕΡΙΚΟΥ & ΕΞΩΤΕΡΙΚΟΥ
★★★
• ΑΚΤΟΠΛΟΪΚΑ ΕΙΣΙΤΗΡΙΑ
★★★
• ΚΡΑΤΗΣΕΙΣ ΞΕΝΟΔΟΧΕΙΩΝ
★★★
• ΕΝΟΙΚΙΑΣΕΙΣ ΑΥΤΟΚΙΝΗΤΩΝ
★★★
• ΕΚΔΟΣΕΙΣ ΔΙΑΒΑΤΗΡΙΩΝ & VISA
ΤΩΡΑ
ΤΑΞΙΔΕΨΤΕ ΣΕ ΟΛΕΣ ΤΙΣ ΕΥΡΩΠΑΪΚΕΣ ΠΟΛΕΙΣ ΜΕ ΕΠΙΣΤΡΟΦΗ ΜΟΝΟ ΜΕ 199* ΕΥΡΩ!!!
* Δεν περιλαμβάνονται οι φόροι αεροδρομίων
ΕΠΙΣΗΣ:
ΠΑΡΑΔΟΣΗ ΕΙΣΙΤΗΡΙΩΝ ΣΤΟ ΣΠΙΤΙ ΣΑΣ ΜΕ ΕΝΑ ΜΟΝΟ ΤΗΛΕΦΩΝΗΜΑ
ΠΕΡΝΟΥ 143 - ΑΦΑΝΤΟΥ
ΤΗΛ. : 0241 0 51186
FAX: 0241 0 51187

Pellos Travel
ΠΟΙΟΤΗΤΑ – ΟΡΓΑΝΩΣΗ – ΨΥΧΑΓΩΓΙΑ
ΕΚΔΡΟΜΕΣ ΜΑΡΤΙΟΣ 2002
Α. ΜΑΡΜΑΡΙΣ - ΚΟΥΣΑΝΤΑΣΙ - ΕΦΕΣΣΟΣ - ΣΜΥΡΝΗ - ΑΪΒΑΛΙ - ΠΕΡΓΑΜΟΣ
ΑΝΑΧ. 7-3-2002 στις 13.00 μ.μ.
ΕΠΙΣΤ. 10-3-2002 στις 18.00 μ.μ.
Β. ΚΩΝΣΤΑΝΤΙΝΟΥΠΟΛΗ
ΑΝΑΧ. 22-3-2002 ΕΠΙΣΤ. 27-3-2002
(Μαρμαρίς - Εφεσσος - Σμύρνη - Προύσα - Κωνσταντινούπολη - Πριγκηπόννησα - Κρουαζιέρα Θάλασσα του Μαρμαρά - Σμύρνη - Μαρμαρίς - Εφεσσος - Μαρμαρίς - Ρόδος)
ΕΚΔΡΟΜΕΣ ΣΤΗΝ ΕΛΛΑΔΑ
ΑΓΙΟΣ ΡΑΦΑΗΛ ΜΥΤΙΛΗΝΗΣ - ΑΓΙΟΣ ΝΕΚΤΑΡΙΟΣ ΑΙΓΙΝΑΣ
ΑΝΑΧ. 8-3-2002. ΕΠΙΣΤ. 13-3-2002
Για αναλυτικά προγράμματα και περισσότερες πληροφορίες
Pellos Travel
ΛΕΩΦΟΡΟΣ ΚΑΛΛΙΘΕΑΣ 125, ΦΑΛΗΡΑΚΙ ΡΟΔΟΣ
ΤΗΛ.: 0241 87615, 86298 • Κιν.: 0945 949399 • Fax: 0241 52276 - 87616

HELLAS SERVICE
1057
η μοναδική με τις χαμηλότερες τιμές και τις περισσότερες πληροφορίες!!!
• ΟΔΙΚΗ ΕΞΥΠΗΡΕΤΗΣΗ Σ'ΟΛΗ ΤΗΝ ΕΛΛΑΔΑ, ΟΛΟ ΤΟ 24ΩΡΟ
3 SERVICE (ΑΛΛΑΓΗ ΠΛΑΤΙΝΕΣ, ΜΠΟΥΖΙ, ΛΑΔΙΑ, ΦΙΛΤΡΑ, ΒΑΛΒΟΛΙΝΕΣ)
2 ΗΛΕΚΤΡΟΝΙΚΟΥΣ - ΗΛΕΚΤΡΟΛΟΓΙΚΟΥΣ ΕΛΕΓΧΟΥΣ
2 ΖΥΓΟΣΤΑΘΜΙΣΕΙΣ
2 ΓΕΝΙΚΟΥΣ ΟΠΤΙΚΟΥΣ ΕΛΕΓΧΟΥΣ
1 ΕΥΘΥΓΡΑΜΜΙΣΗ
ΕΚΠΤΩΤΙΚΗ ΚΑΡΤΑ "HELLAS CARD"
ΜΟΝΟ 55 EURO ΕΤΗΣΙΩΣ
• ΣΥΝΕΡΓΕΙΑ - ΦΑΝΟΠΟΙΕΙΑ ΣΤΙΣ ΝΕΕΣ ΥΠΕΡΣΥΓΧΡΟΝΕΣ ΕΓΚΑΤΑΣΤΑΣΕΙΣ, ΣΤΗ ΝΕΑ ΒΙΟΜΗΧΑΝΙΚΗ ΖΩΝΗ (ΤΣΑΪΡΙ), ΜΕ ΕΙΔΙΚΕΥΜΕΝΟ ΠΡΟΣΩΠΙΚΟ, ΓΙΑ ΟΠΟΙΑΔΗΠΟΤΕ ΜΗΧΑΝΙΚΗ ΕΡΓΑΣΙΑ ΚΑΙ ΦΑΝΟΠΟΙΕΙΑ
• ΠΡΑΚΤΟΡΕΙΟ ΑΣΦΑΛΙΣΤΙΚΩΝ ΕΤΑΙΡΕΙΩΝ
ΓΙΑ ΤΙΣ ΑΣΦΑΛΙΣΤΙΚΕΣ ΚΑΛΥΨΕΙΣ:
Οχημάτων - Σκαφών - Ζωής - Πυρός
Προσωπικών Ατυχημάτων - Δάνεια
Επενδυτικά προγράμματα.
ΓΡΑΦΕΙΑ: ΣΤ. ΚΑΖΟΥΛΗ 82 (7 ΒΑΓΙΕΣ) - ΡΟΔΟΣ, ΤΗΛ.: 1057, 74174, 22490
ΣΥΝΕΡΓΕΙΑ: ΝΕΑ ΕΠ. ΟΔΟΣ ΡΟΔΟΥ - ΑΕΡΟΔΡΟΜΙΟΥ (ΤΣΑΪΡΙ), ΤΗΛ. 67291
11322 PANAFON, 1057 COSMOTE * ΧΩΡΙΣ ΧΡΕΩΣΗ*

Αριθμολογία

Οι αριθμοί δίνουν απάντηση στα ερωτήματά σας!

Η Νότα Κοτσίφη και οι συνεργάτες της, σας αποκαλύπτουν τα μυστικά για το παρόν και το μέλλον!



090 255 493

*DATABANK • 67ΔΡΧ.(0,2€)/15"+Φ.Π.Α.

Η καλύτερη παρέα σε περιμένει

Μη διστάζεις! Τηλεφώνησε τώρα και γνώρισε νέους φίλους που θα γίνουν για πάντα δικοί σου.

Δώσε τέλος στη μοναξιά σου!



090 255 491

*DATABANK • 67ΔΡΧ.(0,2€)/15"+Φ.Π.Α.

Αστρόραμα

Ανακαλύψτε τι κρύβουν τα άστρα για το μέλλον σας!

24 ώρες το 24ωρο!

ΣΧΕΣΕΙΣ - ΧΡΗΜΑ ΕΠΑΓΓΕΛΜΑΤΙΚΑ

Οι πιο διάσημοι αστρολόγοι στη γραμμή σας!



090 255 421

*DATABANK • 67ΔΡΧ.(0,2€)/15"+Φ.Π.Α.

ΜΙΛΗΣΤΕ Μ' ΕΝΑ ΑΛΗΘΙΝΟ MENTIOYM ΚΑΙ ΞΕΚΛΕΙΔΩΣΤΕ



ΤΑ ΜΥΣΤΙΚΑ ΤΟΥ ΑΥΡΙΟ...

090 11 215 018

LEXITEL 67 δρχ./15" €0,20/15"+ΦΠΑ-Τ.Θ.31730

MENTIOYM



ΕΡΩΤΑΣ Πάρε απαντήσεις στα ερωτήματά σου! ΧΡΗΜΑ

090 11 215 019

LEXITEL 67 δρχ./15" €0,20/15"+ΦΠΑ-Τ.Θ.31730

ΓΡΑΜΜΗ ΧΑΡΤΟΜΑΝΤΕΙΑΣ



ΠΑΡΕ ΤΟ ΜΕΛΛΟΝ ΣΤΑ ΧΕΡΙΑ ΣΟΥ

ΣΥΓΚΛΟΝΙΣΤΙΚΕΣ ΑΠΟΚΑΛΥΨΕΙΣ ΜΕ ΤΗ ΣΙΓΟΥΡΙΑ ΤΗΣ ΠΑΝΑΡΧΑΙΑΣ ΤΕΧΝΗΣ ΤΑΡΩ !!

090 11 215 039

LEXITEL 67 δρχ./15" €0.20/15"+ΦΠΑ-Τ.Θ.31730

ΕΥΚΟΛΕΣ ΓΝΩΡΙΜΙΕΣ

ΠΑΡΕ - ΑΚΟΥ - ΜΙΛΑ...

Οι γυναίκες μιλούν με άντρες στο: (01) 6069678

Οι άντρες καλούν στο:

090 11 215 049



LEXITEL 67 δρχ./15" €0,20/15"+ΦΠΑ-Τ.Θ.31730

MENTIOYM

Αν ψάχνεις απαντήσεις για ένα νέο ειδύλιο, για ένα παλιό έρωτα ή που να βρεις την μεγάλη Αγάπη, ένα χαρισματικό μέντιουμ θα σου δώσει τη γνώση και το κουράγιο να κάνεις τη σωστή κίνηση!



ΔΕΥΤ.- ΚΥΡ.: ΟΛΟ ΤΟ 24ΩΡΟ

LEXITEL 67 δρχ./15" €0,20/15"+ΦΠΑ-Τ.Θ.31730

090 11 215 237

ΕΚΤΗ ΑΙΣΘΗΣΗ

«Εκπληκτικό... Θα εκτιμώ για πάντα!» Κ.Α.

«Καταπληκτική ακρίβεια» Ε.Σ.

«Η καλύτερη πρόβλεψη που άκουσα ποτέ» Δ.Χ.

Εχω βοηθήσει πολλούς

ΑΣΕ ΜΕ ΝΑ ΒΟΗΘΗΣΩ ΚΑΙ ΕΣΕΝΑ!

090 11 215 238

LEXITEL 67 δρχ./15" €0,20/15"+ΦΠΑ-Τ.Θ.31730

ΕΛΑ ΝΑ ΜΙΛΗΣΟΥΜΕ

στο 090 11 215 240



Δε θα... δεις τη διαφορά!

Θα την... ακούσεις!

ΖΩΝΤΑΝΟ!!

LEXITEL 67 δρχ./15" €0,20/15"+ΦΠΑ-Τ.Θ.31730

ΤΑΡΩ

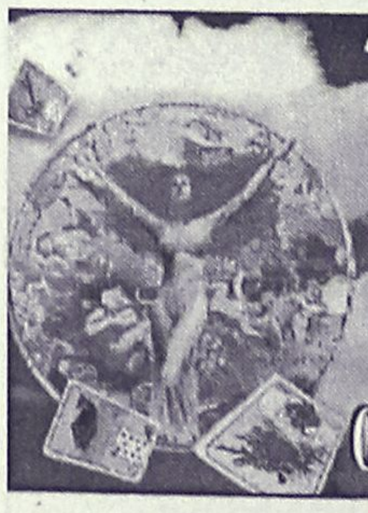

ΓΙΑ ΚΑΘΕ ΠΡΟΒΛΗΜΑ ΕΧΟΥΜΕ ΤΗΝ ΑΠΑΝΤΗΣΗ

090 11 215 293

LEXITEL 67 δρχ./15" €0,20/15"+ΦΠΑ-Τ.Θ.31730

ΓΡΗΓΟΡΑ & ΖΩΝΤΑΝΑ

Αυτό το τηλεφώνημα θα φέρει παρέα στη ζωή σου...

Οι γυναίκες μιλούν με άντρες στο: (01) 6069678

Οι άντρες καλούν στο:

090 11 215 490



LEXITEL 67 δρχ./15" €0.20/15"+ΦΠΑ-Τ.Θ.31730

PHONE CLUB

Θέλω να σου μιλήσω Τηλεφώνησέ μου ΤΩΡΑ!!!



090 11 215 239

LEXITEL 67 δρχ./15" €0,20/15"+ΦΠΑ-Τ.Θ.31730



Πάρε με στο σπίτι τώρα για μια καυτή συνομιλία Σοφία

00675 2066545



00675 2066546

Ειμαι μόνη προσφατα χωρισμενη Τηλεφωνησε μου



00675 2066547

Ζωντανή καυτή συνομιλία με την Άννα



00677 83580

Τηλεφώνησέ μου για άγριες κουβέντες

Ελενα & εγώ Ενα απίθανο ντουέτο

00677 83581



College girls μόνο για σένα

00677 83582



On line ζωντάνα με συζύγους απελπιστικά μόνες!

00677 83583

Πάντα με υγείαν....

Διαμάχη για τη μαστογραφία

Λένε πως οι φόροι και ο θάνατος αποτελούν τα μόνα βέβαια γεγονότα της ζωής. Με αυτή τη λογική, μοιραία τίθεται διαρκώς υπό αμφισβήτηση η αξία της προληπτικής μαστογραφίας, καίτοι κορυφαίοι Αμερικανοί ειδικοί σε θέματα καρκίνου πιστεύουν πως είναι απαραίτητη σε όλες τις γυναίκες ηλικίας άνω των 40 ετών.

Η τελευταία αμφισβήτηση προήλθε από δύο Ολλανδούς ερευνητές, οι οποίοι ανέλυσαν εκ νέου τα ευρήματα των επτά μεγαλύτερων κλινικών μελετών για την προληπτική μαστογραφία και κατέληξαν στο συμπέρασμα πως οι πέντε από αυτές δεν απέδειξαν τη σωτήρια δύναμη της εξετάσεως. Το εν λόγω συμπέρασμα έσπευσαν να αντικρούσουν άλλοι ειδικοί, αμφισβητώντας την αξία της αναλύσεως των Ολλανδών.

Το επακόλουθο της διαμάχης αυτής ήταν να δημιουργηθούν ερωτηματικά σε πολλές γυναίκες, οι οποίες ακολουθούσαν τις συστάσεις των ειδικών και υποβάλλονταν συστηματικά σε μαστογραφία. Τι πρέπει να κάνουν; Να σταματήσουν τη μαστογραφία και να δώσουν βάρος στην αυτοεξέταση μαστών; Η να επιμείνουν, επειδή η εξέταση μπορεί να αποκαλύψει την ύπαρξη όγκων που είναι αδύνατον να γίνουν αντιληπτοί με την ψηλάφηση;

Η Αμερικανική Εταιρεία Καρκίνου εμμένει στη σύστασή της για ετήσια μαστογραφία όλων των γυναικών που έχουν περάσει τα 40. Μια ομάδα ειδικών από το Εθνικό Ίδρυμα Καρκίνου των ΗΠΑ ανακοίνωσε πως τα υπάρχοντα δεδομένα δεν υποστηρίζουν αυτή τη σύσταση. Εγώ, προσωπικά επιλέγω να συνεχίσω την ετήσια μαστογραφία μου.

Μείωση μεγέθους-θνητότητας

Αν και είναι πολύπλοκα τα επιστημονικά ζητήματα που σκιάζουν την αξία της προληπτικής μαστογραφίας, γεγονός παραμένει πως από τότε που άρχισε η ευρεία χρήση της, μειώθηκε τόσο το μέσο μέγεθος των όγκων που εντοπίζονται, όσο και η θνητότητα από καρκίνο του μαστού.

Στις αρχές της δεκαετίας του '80, όταν μόνον το 13% των Αμερικανίδων υποβάλλονταν συστηματικά σε μαστογραφία, το μέσο μέγεθος των ανιχνευόμενων όγκων ήταν 3 εκατοστά του μέτρου. Στα τέλη της δεκαετίας του '90 όταν υποβάλλονταν συστηματικά σε μαστογραφία το 60% των Αμερικανίδων, το μέσο μέγεθος των όγκων ήταν 1 εκατοστό του μέτρου, σύμφωνα με στοιχεία από την Αμερικανική Εταιρεία Καρκίνου και το Εθνικό Κέντρο Στατιστικών Υγείας των ΗΠΑ.

Η συρρίκνωση αυτή έχει ιδιαίτερη σημασία, διότι όσο πιο μεγάλος είναι ένας όγκος, τόσο περισσότερο έχει αναπτυχθεί και τόσο πιθανότερο είναι να έχει εξαπλωθεί μακριά από το σημείο όπου πρωτοεμφανίσθηκε. Αυτό με τη σειρά του μπορεί να σημαίνει ότι απαιτείται πιο επιθετική θεραπεία για να αυξηθούν οι πιθανότητες επιβιώσεως της ασθενούς. Ακόμα και με πιο εντατική θεραπεία, όμως, οι πιθανότητες επιβιώσεως μιας γυναίκας με μεγάλο όγκο συνήθως δεν είναι τόσο μεγάλες όσο αυτές μιας ασθενούς με μικρό όγκο.

Υπάρχουν, βεβαίως, και εξαιρέσεις σε αυτό τον κανόνα. Ορισμένοι όγκοι, λ.χ., είναι ιδιαίτερα επιθετικοί ανεξάρτητα από το μέγεθός τους κα εξαπλώνονται όσο νωρίς και αν εντοπισθούν, ενώ κάποιοι μικροί όγκοι είναι μάλλον αθώοι και ποτέ δεν μετατρέπονται σε αληθινή απειλή για τη ζωή. Όπως και να 'χει, τα υπάρχοντα στοιχεία υποδηλώνουν πως η πρώιμη διάγνωση, σε συνδυασμό με τις βελτιωμένες μεθόδους θεραπείας, έχει ως αποτέλεσμα να μειώνεται κατα 2% ετησίως η θνητότητα από καρκίνο του μαστού- μία μείωση που άρχισε το 1990 και έκτοτε συνεχίζεται με σταθερό ρυθμό.

Καλή, αλλά όχι αλάθητη

Κανείς, δεν υποστηριζει ότι η μαστογραφία αποτελεί αλάθητη εξέταση.

Μερικές φορές δίνει ψευδώς αρνητικά αποτελέσματα: στις γυναίκες ηλικίας κάτω των 50 ετών μπορεί να μην ανιχνεύσει το 20% έως 25% των υπαρχόντων καρκίνων, ενώ στις γυναίκες ηλικίας άνω των 50 ετών το αντίστοιχο ποσοστό είναι 8% έως 10%. Γι' αυτόν τον λόγο επιβάλλονται πρόσθετες εξετάσεις (υπερηχογράφημα ή βιοψία) όταν μια γυναίκα ή ο γιατρός της αντιληφθούν ένα ύποπτο οζίδιο στο στήθος το οποίο δεν φαίνεται στη μαστογραφία.

ΙΑΤΡΙΚΗ ΑΝΑΚΟΙΝΩΣΗ
Ο ιατρός
ΠΕΡΙΚΛΗΣ Ε. ΠΑΠΠΑΣ
ΑΓΓΕΙΟΧΕΙΡΟΥΡΓΟΣ
Αγγειολογικό Εργαστήριο
Δέχεται:
Με ραντεβού στο ιατρείο του:
Π. Μελά 27-2ος όροφος
Τηλ. 75948 κιν. 0972016170

ΚΕΝΤΡΟ ΕΦΑΡΜΟΓΩΝ ΕΡΓΟΘΕΡΑΠΕΙΑΣ/ΛΟΓΟΘΕΡΑΠΕΙΑΣ-ΕΚΠΑΙΔΕΥΣΗ ΠΑΙΔΙΩΝ ΜΕ ΕΙΔΙΚΕΣ ΑΝΑΓΚΕΣ
Αναπτυξιακή καθυστέρηση, ψυχοκινητική καθυστέρηση νοητική υστέρηση, εγκεφαλική παράλυση, αυτισμός μαθησιακές δυσκολίες, διαταραχές συγκέντρωσης Υπερκινητικότητα, αισθητηριακές διαταραχές προβλήματα άρθρωσης-Λόγου-Ομιλίας-Φωνής
ΜΠΑΔΑΝΗΣ ΚΩΝ/ΝΟΣ
Εργοθεραπευτής Πτυχιούχος Θεραπευτής των Μεθόδων BOBATH N.D.T. PORTAGE ΑΙΣΘΗΤΗΡΙΑΚΗΣ- ΟΛΟΚΛΗΡΩΣΗΣ
ΓΕΩΡΓΙΛΟΠΟΥΛΟΥ ΑΘΑΝΑΣΙΑ Λογοθεραπεύτρια-Λογοπαθολόγος Ακουολόγος BA. APP S/POST GRAD DIP LA TROBE UNIVERSITY, ΜΕΛΒΟΥΡΝΗ- ΑΥΣΤΡΑΛΙΑ
ΚΕΝΕΝΤΥ 31 Τ.Κ. 85100 ΡΟΔΟΣ-ΤΗΛ. 0241031366

ΙΑΤΡΙΚΗ ΑΝΑΚΟΙΝΩΣΗ
Ο ιατρός
ΧΑΛΟΥΔΗΣ Α. ΠΑΝΤΕΛΗΣ
ΕΙΔΙΚΟΣ ΑΙΜΑΤΟΛΟΓΟΣ
Δέχεται:
Με ραντεβού στο ιατρείο του:
Π. Μελά 27-2ος όροφος
Τηλ. 75716 κιν. 0973314391

ΛΟΓΟΘΕΡΑΠΕΥΤΡΙΑ
απόφοιτος πανεπιστήμιου πατρών
παραδίδει μαθήματα κατ' οίκον σε παιδιά που παρουσιάζουν:
δυσλεξία, μαθησιακές δυσκολίες, προβλήματα άρθρωσης, βαρηκοΐα, νοητική στέρηση, αυτισμό, εγκεφαλική πάρεση και σύνδρομο Down
Πληρ. Τηλ. 61184, κιν.: 0932920345

ΙΑΤΡΙΚΗ ΑΝΑΚΟΙΝΩΣΗ
Ο ιατρός
ΣΤΑΜΑΤΗΣ Μ. ΜΑΓΚΑΦΑΣ
ΠΑΙΔΙΑΤΡΟΣ
Δέχεται:
Στο ιατρείο του
ΕΡΥΘΡΟΥ ΣΤΑΥΡΟΥ 2 - ΚΡΕΜΑΣΤΗ
Δευτέρα-Παρασκευή 9 π.μ.-1 μ.μ. και 5.30 μ.μ.-8.30 μ.μ.
Τηλ. Ιατρ.: 02410-96960 κιν. 0937-534443

ΙΑΤΡΙΚΗ ΑΝΑΚΟΙΝΩΣΗ
Ο ιατρός
ΙΩΑΝΝΗΣ ΟΡΦΑΝΟΣ
ΧΕΙΡΟΥΡΓΟΣ ΟΡΘΟΠΑΙΔΙΚΟΣ
Μέλος του Κολεγίου Ελλήνων Ορθοπαιδικών Χειρουργών
Δέχεται:
Στο ιατρείο του
Παύλου Μελά 40-1ος όροφος
Δευτέρα-Παρασκευή 08.30-13.00 και 17.00-20.30
Σάββατο με ραντεβού
Τηλ. 33323, κινητό 0944373616

ΙΑΤΡΙΚΗ ΑΝΑΚΟΙΝΩΣΗ
Η χειρουργός Οδοντίατρος D.D.S FAGD
Μιχαλία Π. Δέδε
Πτυχιούχος Πανεπιστημίου Αθηνών
Μετεκπ. στην Γενική-Αισθητική Οδοντιατρική (BAYLOR-USA)
Δέχεται καθημερινά στο ιατρείο της επί της Γεωργίου Ευσταθίου 15
Για ραντεβού τηλ. 02410 34404 κινητό 0973747233

ΝΤΟΡΑ ΚΩΝΣΤΑΝΤΙΝΟΠΟΥΛΟΥ
ΨΥΧΟΛΟΓΟΣ
Πτυχιούχος του Πανεπιστημίου της Καλιφόρνιας-Λος Αντζελες (UCLA)-Μεταπτυχιακές σπουδές στο Pepperdine University-Malibu California.
➤ Αμεση ψυχολογική υποστήριξη και επαγγελματική φροντίδα από έμπειρη Ψυχολόγο και Οικογενειακή Σύμβουλο.
➤ Η σωστή θεραπευτική σχέση μπορεί να επιφέρει ρεαλιστικές λύσεις για πραγματικά προβλήματα σε θέματα: μοναξιάς, μελαγχολίας, στρες, ανυπομονησίας, φοβίας, εθισμού, οικογενειακών σχέσεων, διαζυγίου, κακομεταχείρισης, συναισθηματικών δυσκολιών, αυτοπεποίθησης, ανασφάλειες, μεταβατικά στάδια ζωής, βουλιμίας, ανορεξίας, απώλειας, πένθους.
Τηλεφωνείστε στα τηλέφωνα:
35163 και 0944/980550
για ραντεβού και άμεση εξυπηρέτηση.
Διεύθυνση: Καρίας 1
Περιοχή Ροδίνι - Ρόδος

INEMA
ΙΑΤΡΙΚΟΣ & ΝΟΣΟΚΟΜΕΙΑΚΟΣ ΕΞΟΠΛΙΣΜΟΣ
13 ΧΡΟΝΙΑ ΕΜΠΕΙΡΙΑΣ
ΠΙΣΤΟΠΟΙΗΣΗ ΠΟΙΟΤΗΤΑΣ ISO 9002 EN 46002 E3/833
ΛΕΜΕΣΣΟΥ 2 ΡΟΔΟΣ ΤΗΛ.32238 – FAX 28484

ΑΝΑΠΗΡΙΚΑ ΚΑΡΟΤΣΙΑ – ΒΑΔΙΣΤΙΚΑ ΒΟΗΘΗΜΑΤΑ – ΟΡΘΟΠΕΔΙΚΑ ΕΙΔΗ – ΜΠΛΟΥΖΕΣ ΙΑΤΡΙΚΕΣ– ΚΑΛΤΣΕΣ ΦΛΕΒΙΤΙΔΑΣ – ΠΕΛΜΑΤΑ – ΟΡΘΟΠΕΔΙΚΑ ΜΑΞΙΛΑΡΙΑ – ΚΡΕΒΑΤΙΑ ΝΟΣΟΚΟΜΕΙΑΚΑ – ΙΑΤΡΙΚΟΣ ΕΞΟΠΛΙΣΜΟΣ ΚΑΙ ΑΝΑΛΩΣΙΜΑ – ΟΡΓΑΝΑ ΧΗΜΕΙΟΥ ΚΑΙ ΚΑΘΕ ΑΛΛΟ ΕΙΔΟΣ ΓΙΑ ΚΑΤ ΟΙΚΟ ΝΟΣΗΛΕΙΑ .

Εργαστήριο Κλινικής Ψυχολογίας
ΧΡΙΣΤΙΝΑ ΣΑΒΒΑΚΗ-ΓΚΡΑΝΖΑΝ
Κλινική Ψυχολόγος-Ψυχοπαθολόγος (DESS)
- Πτυχιούχος του Πανεπιστημίου Nancy Γαλλίας
- Μεταπτυχιακή ειδίκευση (DESS) στην Κλινική Ψυχολογία Ενηλίκου, Εφήβου και Παιδιού στο Πανεπιστήμιο Reims Γαλλίας

Για τον ενήλικο
- Ψυχοδιαγνωστική
- Ψυχολογική υποστήριξη
- Ατομική και οικογενειακή συνέντευξη
- Ψυχοθεραπεία αναλυτικής εμπνεύσεως

Για το παιδί
- Αξιολόγηση προσωπικότητας (τεστ νοημοσύνης, προβολής)
- Διάγνωση μαθησιακών δυσκολιών και συμπεριφορικών διαταραχών
- Συμβουλευτική επαγγελματικού προσανατολισμού
- Ψυχοθεραπεία μέσω παιχνιδιού και εικαστικών

Δέχεται με ραντεβού
Εθνικής Αντίστασης 15
Τηλ.: 77350-Κιν. 0937684251

ΕΥΧΑΡΙΣΤΗΡΙΟ

Οι κάτοικοι του χωριού Κοσκινού, ευχαριστούν μέσα από τα βάθη της ψυχής τους τον πατέρα Αρχιμανδρίτη **ΕΛΠΙΔΙΟ ΒΑΓΙΑΝΑΚΗ** για τις πολίτιμες υπηρεσίες του που έχει προσφέρει εδώ και 4 μήνες μέχρι σήμερα στην Ενορία Εισοδίων Θεοτόκου Κοσκινού. Τον ευχαριστούμε για την ζωή που έδωσε στην εκκλησία μας, για την χαρά που έχει δώσει στα μικρά παιδιά και στην νεολαία μας, με το κατηχητικό που κάνει, τις εκδηλώσεις, την χορωδία του, και το φιλανθρωπικό του έργο.

Στην δύσκολη αυτή περίοδο που περνά να ξέρει ότι οι κάτοικοι ενορίτες του θα είναι πάντα στο πλάι του.

Με απέραντη εκτίμηση και αγάπη και με ευχές γρήγορα όλα να ειρηνεύσουν.

Οι κάτοικοι του χωριού Κοσκινού.

ΠΑΝΕΠΙΣΤΗΜΙΟ ΑΙΓΑΙΟΥ
Α.Π. 757
Μυτιλήνη, 12.2.2002

ΠΡΟΚΗΡΥΞΗ ΜΙΑΣ ΘΕΣΗΣ Ε.Ε.ΔΙ.Π ΣΤΟ ΤΜΗΜΑ ΜΕΣΟΓΕΙΑΚΩΝ ΣΠΟΥΔΩΝ

Η Πρ. Γενική Συνέλευση του Τμήματος Μεσογειακών Σπουδών λαμβάνοντας υπόψη:

- Την απόφαση του Πρυτανικού Συμβουλίου 102/31.10.2001 για την κατανομή των θέσεων ΕΕΔΙΠ και ΕΤΕΠ, σύμφωνα με την οποία παραχωρείται μία θέση ΕΕΔΙΠ στο Τμήμα Μεσογειακών Σπουδών
- Τις διατάξεις του άρθρου 13 του Ν. 2817/2000
- Τις διατάξεις του Π.Δ. 394/85 και 107/86
- Τις διατάξεις του Π.Δ. 134/99
- Το ΦΕΚ 979/9.8.2000 τεύχος Β στο οποίο δημοσιεύθηκε η απόφαση του Πρύτανη του Πανεπιστημίου Αιγαίου σχετικά με την "Μεταφορά των κενών οργανικών θέσεων ΔΕΠ, ΕΕΔΙΠ και ΕΤΕΠ στα Τμήματα του Πανεπιστημίου Αιγαίου"
- Το πρόγραμμα Σπουδών του Τμήματος το οποίο περιλαμβάνει τη διδασκαλία της τουρκικής γλώσσας ως κατ' επιλογήν υποχρεωτική
- Το υπ' αριθμ. 28/25.1.2002 ΦΕΚ στο οποίο δημοσιεύτηκε η προκήρυξη της εν λόγω θέσης.

ΠΡΟΚΗΡΥΣΣΕΙ

Μία (1) θέση Ειδικού και Εργαστηριακού Διδακτικού Προσωπικού (κλάδου 1) στο Τμήμα Μεσογειακών Σπουδών του Πανεπιστημίου Αιγαίου στο γνωστικό αντικείμενο "Διδασκαλία της Τουρκικής Γλώσσας".

Απαραίτητα τυπικά προσόντα για την κατάληψη της θέσης είναι:

- Κατοχή πτυχίου ΑΕΙ σχετικού με το προς διδασκαλία αντικείμενο
- Κατοχή συναφούς μεταπτυχιακού διπλώματος ή τριετής τουλάχιστον επαγγελματική ή εκπαιδευτική προϋπηρεσία σε πεδίο σχετικό με το προς διδασκαλία αντικείμενο ή τρείς συναφείς δημοσιεύσεις σε επιστημονικά περιοδικά ή συναφής μονογραφία ή συνδυασμός των παραπάνω.

Καλούνται οι ενδιαφερόμενοι που έχουν τα νόμιμα προσόντα να υποβάλλουν αίτηση μέσα σε αποκλειστική προθεσμία τριάντα (30) ημερών από την τελευταία δημοσίευση της προκήρυξης στον Τύπο

Μαζί με την αίτηση πρέπει να υποβάλλουν:

Α. Αντίγραφα τίτλων σπουδών (αν οι τίτλοι έχουν χορηγηθεί από τα Ανώτατα Εκπαιδευτικά Ιδρύματα του Εξωτερικού θα πρέπει να υποβληθούν και ο νόμιμες βεβαιώσεις ισοτιμίας τους από το ΔΙΚΑΤΣΑ)

Β. Αντίτυπα επιστημονικών εργασιών (4 αντίτυπα)

Γ. Υπόμνημα που θα περιέχει βιογραφικά στοιχεία καθώς και ανάλυση των επιστημονικών εργασιών (12 αντίτυπα)

Δ. Επικυρωμένη φωτοτυπία αστυνομικής ταυτότητας από την οποία θα προκύπτει η ημερομηνία γεννήσεως (ανώτατο όριο ηλικίας 45ο το οποίο υπό ορισμένες προϋποθέσεις είναι δυνατό να αυξηθεί μέχρι το 55ο)

Ε. Πιστοποιητικά δια τυχόν προϋπηρεσία σε σχετικό πεδίο

ΣΤ. Πλήρες αντίγραφο ποινικού μητρώου (τύπου Α)

Ζ. Πιστοποιητικό του αρμοδίου στρατολογικού γραφείου (τύπου Α) για τους άνδρες

Η. Πιστοποιητικό υγείας -αρτιμέλειας της Α/θμιας Υγειονομικής Επιτροπής

Τα δικαιολογητικά που αναφέρονται στα σημεία ΣΤ, Ζ, Η της προκήρυξης θα υποβληθούν στην περίπτωση που ο υποψήφιος εκλεγεί στη θέση.

Προκειμένου για πολίτες κρατών-μελών της Ευρωπαϊκής Ένωσης, πιστοποιητικό της αρμόδιας αρχής του κράτους την ιθαγένεια του οποίου έχει ο υποψήφιος.

Το κώλυμα της εκπλήρωσης των στρατιωτικών υποχρεώσεων δεν ισχύει για πολίτες κράτους-μέλους της Ευρωπαϊκής Ένωσης, στο οποίο δεν προβλέπεται όμοιο κώλυμα διορισμού

Οι ανωτέρω πολίτες οφείλουν να υποβάλλουν, εκτός των πιο πάνω δικαιολογητικών και πτυχίο ή μεταπτυχιακό τίτλο σπουδών Ελληνικού ΑΕΙ ή απολυτήριο Ελληνικού Λυκείου ή εξαταξίου Γυμνασίου ή πιστοποιητικό ελληνομάθειας Δ επιπέδου από το Κέντρο Ελληνικής Γλώσσας, από το οποίο θα αποδεικνύεται ή πληρης γνώση και άνετη χρήση της Ελληνικής γλώσσας.

Πληροφορίες κ. Βασιλάκη ή κ. Γιαννοπούλου τηλ. (02410) 99011-99310

Ο ΠΡΥΤΑΝΗΣ
ΘΕΜΙΣΤΟΚΛΗΣ ΛΕΚΚΑΣ

ΠΕΡΙΛΗΨΗ ΔΙΑΚΗΡΥΞΕΩΣ

Το Δ.Σ. του Οργανισμού Βακούφ Ρόδου αποφασίζει την εκμίσθωση με τη διαδικασία του προφορικού πλειοδοτικού διαγωνισμού ενός ισογείου καταστήματος ιδιοκτησίας του, το οποίο βρίσκεται στη Μεσαιωνική πόλη της Ρόδου επί της οδού Σοφοκλέους αρ. 9 επιφάνειας 56 τ.μ. με τους όρους:

1) Η Δημοπρασία θα γίνει στα γραφεία του Οργανισμού Βακούφ Ρόδου στην οδό Θεοφιλίσκου και Παναιτίου τη Δευτέρα 25 Φεβρουαρίου 2002 και ώρα 12-13 μ.μ.

2) Ελάχιστο όριο πρώτης προσφοράς (μηνιαίο μίσθωμα) ορίζεται το ποσό των € 800 (δρχ. 272.600) το οποίο αποτελεί το 6% της αντικειμενικής αξίας του ακινήτου σε ετήσια βάση.

3) Εγγύηση συμμετοχής στο διαγωνισμό ορίζεται το ποσό € 1.500 (δρχ. 511.125) για την οποία θα εκδοθεί εγγυητική επιστολή αξιόχρεης Τράπεζας υπέρ του Οργανισμού Βακούφ, η οποία θα κατατεθεί στην επιτροπή επί ποινή απαραδέκτου πριν από την έναρξη της διαδικασίας.

4) Αν κάποιος πλειοδοτεί για λογαριασμό άλλου οφείλει να είναι εφοδιασμένος με ειδικό πληρεξούσιο στο οποίο να αναφέρεται ρητά η εντολή πλειοδοτήσεως, κεκ αντίγραφο του πληρεξουσίου, πρέπει να κατατεθεί στην επιτροπή του διαγωνισμού πριν από την έναρξη του.

5) Ο μισθωτής υποχρεούται να υπογράψει το πρακτικό της δημοπρασίας και σε δέκα (10) μέρες από την κοινοποίηση του αποτελέσματος της δημοπρασίας να προσέλθει για τη σύνταξη και την υπογραφή του μισθωτηρίου συμβολαίου, διαφορετικά καταπίπτει άμεσα και αυτοδίκαια η εγγυητική επιστολή συμμετοχής στο διαγωνισμό υπέρ του Οργανισμού Βακούφ Ρόδου και γίνεται αναπλειστηριασμός εις βάρος του. Στην περίπτωση δε που επιτευχθεί μικρότερο μίσθωμα για τη νέα δημοπρασία ο προηγούμενος πλειοδότης ευθύνεται για τη διαφορά του μισθώματος.

6) Του διαγωνισμού αποκλείονται οι οφειλέτες του Οργανισμού Βακούφ Ρόδου, οι σύζυγοι και τα τέκνα αυτών εξ' αίματος και εξ' αγχιστείας.

7) Ο εκμισθωτής Οργανισμός Βακούφ έχει το δικαίωμα της ακύρωσης του διαγωνισμού μερικώς ή ολικώς για οποιοδήποτε λόγο κρίνει απαραίτητη την ακύρωσή του.

8) Η έγκριση του αποτελέσματος του διαγωνισμού εναπόκειται στην πλήρη διακριτική εξουσία του Δ.Σ. του Οργανισμού Βακούφ Ρόδου. Σε περίπτωση μη έγκρισης του αποτελέσματος για οποιοδήποτε λόγο ο τελικός πλειοδότης δεν αποκτά δικαίωμα αποζημίωσης ούτε οποιοδήποτε άλλο δικαίωμα έναντι του Οργανισμού.

9) Τα έξοδα δημοσίευσης στις τοπικές εφημερίδες βαρύνουν αποκλειστικά τον τελικό πλειοδότη και θα καταβληθούν σε μετρητά από αυτόν με την υπογραφή του μισθωτηρίου συμβολαίου.

10) Η χρήση του καταστήματος μπορεί να είναι οποιαδήποτε νόμιμη εμπορική πλην ιχθυοπωλείου ή μηχανουργείου.

11) Η συμμετοχή στο Διαγωνισμό αποτελεί πλήρη αποδοχή εκ μέρους του μετέχοντος όλων των όρων της διακήρυξης.

12) Οι ενδιαφερόμενοι μπορούν να παραλάβουν από τα γραφεία του Οργανισμού (οδός Θεοφιλίσκου & Παναιτίου) αντίγραφο της Διακήρυξης του πλειστηριασμού που περιλαμβάνει λεπτομερώς τους όρους της μίσθωσης, τις εργάσιμες μέρες και ώρες (πληροφ. τηλ. 02410-24918).

ΕΛΛΗΝΙΚΗ ΔΗΜΟΚΡΑΤΙΑ
ΝΟΜΑΡΧΙΑΚΗ ΑΥΤΟΔΙΟΙΚΗΣΗ ΔΩΔΕΚΑΝΗΣΟΥ Δ/ΝΣΗ ΥΠΟΔΟΜΩΝ & ΤΕΧΝΙΚΩΝ ΕΡΓΩΝ ΤΜΗΜΑ Π.&Π.Ε.

ΑΝΑΚΟΙΝΩΣΗ

"Στα πλαίσια εκπόνησης της μελέτης Πράξης εφαρμογής του Σχεδίου Πόλης οικισμού Χαράκι Δήμου Αρχαγγέλου Ν. Ρόδου"

Καλούνται για 1η φορά οι ιδιοκτήτες των οποίων τα ακίνητα βρίσκονται εντός της περιοχής μελέτης να λάβουν γνώση των κτηματογραφικών διαγραμμάτων και των αντίστοιχων πινάκων που αναρτήθηκαν στο Δημοτικό Διαμέρισμα Μαλώνας του Δήμου Αρχαγγέλου και να υποβάλλουν σε προθεσμία 15 ημερών από την δημοσίευση της παρούσας ανακοίνωσης στο Δήμο Αρχαγγέλου δηλώσεις ιδιοκτησίας με τίτλους κυριότητας, πιστοποιητικό μεταγραφής, βαρών [μη διεκδικήσεων, κατασχέσεων και τοπογραφικό διάγραμμα και τυχόν ενστάσεις. Σύμφωνα με την υπ' αριθ. 93207/7188/15-11-94 Υπουργική Απόφαση (ΦΕΚ 877/494).

Τα έξοδα δημοσίευσης της παρούσης βαρύνουν σύμφωνα με τις κείμενες διατάξεις το Δήμο Αρχαγγέλου.

Η Προϊστάμενη ΤΠ &ΠΕ
Βάσω Σταυρούλη
Τοπογράφος Μηχανικός
με βαθμό Α'

ΔΗΜΟΣΙΑ ΕΠΙΧΕΙΡΗΣΗ ΗΛΕΚΤΡΙΣΜΟΥ ΑΕ
Δ/ΝΣΗ ΠΕΡΙΦΕΡΕΙΑΣ ΝΗΣΙΩΝ
ΤΟΜΕΑΣ ΑΝΑΠΤΥΞΗΣ ΠΑΡΑΓΩΓΗΣ

ΔΙΑΚΗΡΥΞΗ "ΤΑΠ 573"
ΕΡΓΟ "ΤΣΠ ΑΓΑΘΟΝΗΣΙΟΥ-ΚΑΤΑΣΚΕΥΗ 3 ΒΑΣΕΩΝ H/Z D6 AB103KW"

ΠΡΟΣΚΛΗΣΗ

Η ΔΕΗ ΑΕ Δ/νση Περιφέρειας Νησιών, προσκαλεί τους ενδιαφερόμενους σε πρόχειρο διαγωνισμό με σφραγισμένες προσφορές για την ανάδειξη αναδόχου για τις ακόλουθες εργασίες: "ΤΣΠ ΑΓΑΘΟΝΗΣΙΟΥ-ΚΑΤΑΣΚΕΥΗ 3 ΒΑΣΕΩΝ H/Z D6 AB 103 KW".

Τα σχετικά τεύχη θα χορηγούνται στους ενδιαφερόμενους ή στους εξουσιοδοτημένους εκπροσώπους τους από 18.2.02 μέχρι 1.3.02 κατά τις εργάσιμες ημέρες και από 09.00 π.μ. μέχρι 13.00 από τα γραφεία του ΑΣΠ ΣΑΜΟΥ-Κοκκάρι τηλ. 02730/92241-92504 ΤΚ 83100 υπεύθυνος κ. Βαγιανός Πλούταρχος και της περιοχής ΡΟΔΟΥ-ΤΟΜΕΑΣ ΤΕΧΝΙΚΟΣ Αυστραλίας 104 Ρόδος ΤΚ 85100 υπεύθυνος κ. Χατζηδιάκος.

Η παραλαβή και αποσφράγιση των προσφορών θα γίνει την Τετάρτη 6 Μαρτίου 2002 και ώρα 11.00 στα γραφεία της ΔΠΝ/ΤΑΠ Συγγρού 112, Κουκάκι 117 41.

Θα γίνουν δεκτές και προσφορές που θα έχουν περιέλθει στο πρωτόκολλο της ΔΠΝ/ΤΑΠ-Συγγρού 112, Κουκάκι ΤΚ 117 41, με ευθύνη των διαγωνιζομένων, μέχρι την ώρα αποσφράγισης .

Στον διαγωνισμό θα μπορούν να μετάσχουν εργολάβοι Α' τάξεως και άνω για έργα οικοδομικά.

Τρόπος πληρωμής: Με τμηματικές πιστοποιήσεις ανάλογα με την πρόοδο του έργου.

Ασφαλιστικές καλύψεις: Οι απαιτούμενες από τον Νόμο για το προσωπικό και τα οχήματα.

Χρόνος κατασκευής: 30 ημέρες από την υπογραφή της σύμβασης.

Αθήνα 11.2.02
Από τη ΔΕΗ ΑΕ

ΕΛΛΗΝΟΣΟΥΗΔΙΚΟΣ ΣΥΝΔΕΣΜΟΣ ΡΟΔΟΥ

ΠΡΟΣΚΛΗΣΗ

Ο Ελληνοσουηδικός Σύνδεσμος καλεί όλα τα μέλη του στην ετήσια τακτική Γενική Συνέλευση που θα πραγματοποιηθεί την Παρασκευή 15 Φεβρουαρίου 2002 και ώρα 6 μ.μ. στην λέσχη μας, Δραγούμη 5Α με τα παρακάτω θέματα:

1. Διοικητικός Απολογισμός 2001
2. Οικονομικός απολογισμός 2001
3. Διάφορα άλλα θέματα

Για την Διοίκηση

Η πρόεδρος **Eva Vardava** — Η Γραμματέας **Ann Johanson Orr**

ΣΩΜΑΤΕΙΟ ΕΡΑΣΙΤΕΧΝΩΝ ΑΛΙΕΩΝ ΡΟΔΟΥ "ΑΓ. ΝΙΚΟΛΑΟΣ"

ΠΡΟΣΚΛΗΣΗ

Στις 17/2/02 ημέρα Κυριακή διεξάγονται εκλογές και παρακαλούμε όλα τα μέλη μας όπως προσέλθουν.

Εκ του Δ.Σ.
Ο πρόεδρος
Ιωάννης Χατζηδημητρίου

ΟΙ ΘΕΡΑΠΕΥΤΙΚΕΣ ΙΔΙΟΤΗΤΕΣ ΤΟΥ ΒΑΣΙΛΙΚΟΥ ΠΟΛΤΟΥ

Θα ενθυμούνται οι παλιοί αναγνώστες της εφημερίδας μας τις θεραπευτικές ιδιότητες του βασιλικού πολτού στην τρίτη κυρίως ηλικία. Κάποιοι, που ασφαλώς ικανοποιήθηκαν από τη χρησιμοποίησή του, ζήτησαν να τους ενημερώσουμε εάν μπορούν και από πού να προμηθευτούν τον βασιλικό αυτό πολτό και τους δίνουμε πιο κάτω σχετικές πληροφορίες.

ΒΑΣΙΛΙΚΟΣ ΠΟΛΤΟΣ ΚΙΝΑΣ

(Chinese Royal Jelly)

Υψηλής δραστικότητας. Στη φύση υπάρχουν 11 μεταλλικά άλατα και ο Β.Π. τα περιέχει όλα (Νάτριο-Κάλιο-Σίδηρο-Χρώμιο-Νικέλιο-Χαλκό-Ασβέστιο-Φώσφορο-Μαγνήσιο-Πυρίτιο). Επίσης, περιέχει, Βιταμίνες-Πρωτεΐνες-Ενζυμα-Αμινοξέα και Εστέρες. Ενδείκνυται για μεταγχειρητικές καταστάσεις, γηριατρικές παθήσεις, χοληστερίνη, δυσκοιλιότητα, υπόταση, αρθριτικά συνάχι, ατονία, κλιμακτήριο κ.λπ. Ο μοναδικός Β.Π. εμπλουτισμένος με το βότανο Σισάδρα, **που βελτιώνει το αναπνευστικό** (βρογχικά-δύσπνοια), έχοντας την μεγαλύτερη περιεκτικότητα. Επίσης διαθέτουμε το περίφημο βότανο GINSENG (PIZA ΤΗΣ ΖΩΗΣ) σε σφραγισμένα φακελάκια μιας χρήσεως, ούτως ώστε η δράση του να είναι σίγουρη 100% για το **άγχος** και το **κυκλοφοριακό** (είναι και διεγερτικό).

Αποστέλλεται με αντικαταβολή
ΔΗΜ. ΠΗΛΙΟΥΣΗΣ
Ευελπίδων 45-Κυψέλη-11362 Αθήνα
Τηλ. (010) 8835520-8641.498
Εγκεκριμένο από τον ΕΟΦ



Η Διακόσμηση λέει ναι!
Εσείς θα πείτε όχι;
ΔΕΝ ΕΙΝΑΙ ΔΥΝΑΤΟΝ
Πού;
Στους μοναδικούς χειροποίητους πίνακες ζωγραφικής! Καθρέπτες

ΒΙΤΡΩ

που ανεβάζουν την αξία του χώρου σας και κάνετε και σωστή τοποθέτηση. Φτιάχνουν με μεράκι

Η ΡΟΔΟΥΛΑ & ο ΑΡΤΑΝ

Λίστες γάμου

Μιχ. Πετρίδη 96 κοντά στο ΜΗΔΕΙΑ
Τηλ. 62552 - 61483

Νέα Σελίδα...

Του Λουκά Βελιδάκη
e-mail:
neaselida@hotmail.com

Η σκακιέρα που κλυδωνίζεται

Μερικές φορές η απλουστευτική λογική στα θέματα των διεθνών σχέσεων είναι η αποδοτικότερη. Ποιά είναι τα δεδομένα μας αυτή τη στιγμή. Οι αμερικάνοι ζεσταίνουν την πολεμική τους μηχανή και πάλι. Κακά τα ψέματα πρόκειται για μια μηχανή που δεν έχει προλάβει να κρυώσει ακόμα από την επίθεση στο Αφγανιστάν και το κυνήγι του Μπιν Λάντεν. Τώρα ο στόχος είναι ο εδώ και 15 χρόνια συνήθης ύποπτος· ο Σαντάμ Χουσεΐν. Ο βρετανικός Guardian σε χθεσινό του δημοσίευμα αποκαλύπτει ότι υπάρχει εντολή Μπους προς το πεντάγωνο και τη CIA για προετοιμασία σχεδίου εξόντωσης του Σαντάμ. Οι Ευρωπαίοι αποστασιοπούνται από τα σχέδια επίθεσης των ΗΠΑ. Οι Αμερικάνοι αδιαφορούν, θεωρούν το Σαντάμ κίνδυνο για την εσωτερική ασφάλεια της χώρας τους και δημιουργούν συμμαχίες με την Τουρκία, την Ιορδανία και τη Σαουδική Αραβία, πάντα με το ανάλογο τίμημα. Η σκακιέρα του Μεσανατολικού κλυδωνίζεται και πάλι το χέρι που προκαλεί τις δονήσεις ονομάζεται θείος Σαμ...

Ο Guardian είναι αρκετά διαφωτιστικός. Πλην όμως σε αυτές τις περιπτώσεις τίποτα δεν πρέπει να θεωρείται δεδομένο. Οι Ευρωπαίοι ναι μεν αντιδρούν, οι Βρετανοί, ωστόσο, λογίζονται ως τα εκτελεστικά όργανα ή και η φωνή της Αμερικής στη Γηραία ήπειρο. Τι σκοπιμότητες ενδέχεται να εξυπηρετεί αυτό το δημοσίευμα; Και γιατί οι Ευρωπαίοι αντιδρούν τώρα; Για ανθρωπιστικούς λόγους; Αυτή είναι μια αστεία (επιεικώς) πρόφαση. Μήπως βλέπουν τους Αμερικάνους να θεμελιώνουν τη θέση τους στην περιοχή, έχοντας ένα μονομερή πρωταγωνιστικό ρόλο σε αυτό το σημείο του πλανήτη με τόση γεωπολιτική σημασία. Μήπως η αφθονία του μαύρου χρυσού αποτελεί δέλεαρ για τον καθένα;



Μια σύντομη αναδρομή στην ιστορία μπορεί να δώσει αρκετές απαντήσεις. Το 1919 η μισή πολεμική μηχανή του πλανήτη αντιπαρατάθηκε απέναντι στο Ιράκ. Ενα Ιράκ που είχε εξέλθει καταχρεωμένο από το δεκαετή καταστροφικό πόλεμο με το Ιράν του Αγιατολά Χομεϊνί. Ο Σαντάμ χρειαζόταν επιτακτικά λύσεις που θα έβγαζαν από το χείλος του οικονομικού γκρεμού τη χώρα του. Θεώρησε πετρελαιοπηγές τις οποίες εκμεταλλευόταν το Κουβέιτ ότι ανήκουν σε δικές του γεωγραφικές περιοχές.

Με σύντομες και συνοπτικές διαδικασίες τις απαλλοτρίωσε και δεν δίστασε να εισβάλει και μέσα στον κυρίαρχο χώρο του Κουβέιτ. Ο Σαντάμ χρωστούσε πολλά δισεκατομμύρια και σε άλλα γειτονικά αραβικά κράτη. Κατακτώντας το Κουβέιτ δημιουργούσε τετελεσμένα. Η πολεμική δύναμη του Ιράκ ήταν μεγάλη και ο Σαντάμ δεν έδειχνε καμιά διάθεση να πληρώσει τα χρέη του. Η τιμή του πετρελαίου εκτινάχθηκε στα ύψη. Οι Αμερικάνοι και οι Ευρωπαίοι ένιωθαν το φάσμα του '73 να πλανάται απειλητικά. Η πολεμική μηχανή που συγκεντρώθηκε γύρω από το Ιράκ δεν είχε προηγούμενο. Η επικράτηση ήταν καθολική και αναμενόμενη. Γιατί, όμως, τότε δεν έπεσε ο Σαντάμ; Απορία του μέχρι σήμερα δεν έχει βρει απάντηση. Τα πράγματα στις μέρες μας γίνονται σύνθετα και οι όποιες απαντήσεις έχουν τη μορφή σεναρίου.

Ο πρόεδρος Μπους, που άφησε ανοιχτά όλα τα ενδεχόμενα, σημείωσε όμως ότι τα σχέδια που γίνονται παραμένουν μυστικά, αποφάσισε στα τέλη Ιανουαρίου ότι η πολιτική αναχαίτισης έχει αποτύχει και ότι πρέπει να γίνουν συγκεκριμένες ενέργειες για την ανατροπή του ιρακινού ηγέτη. Πηγή προσκείμενη στη CIA ανέφερε ότι σχέδια τόσο για στρατιωτική δράση, όσο και για "κρυφό" πόλεμο, έχουν υποβληθεί τις τελευταίες ημέρες στον αμερικανό πρόεδρο.

Την Τετάρτη, ο Τζορτζ Μπους δήλωσε ότι θα χρησιμοποιήσει όλα τα "απαραίτητα" μέσα για να εμποδίσει το Ιράκ να αποκτήσει όπλα μαζικής καταστροφής που θα μπορούσαν να απειλήσουν τις ΗΠΑ ή τους συμμάχους της Ουάσιγκτον.

Σε δημοσίευμά της την Τετάρτη, η εφημερίδα Inquirer της Φιλαδέλφειας ανέφερε ότι ο Τζορτζ Μπους έχει διατάξει τη CIA, το Πεντάγωνο και άλλες αμερικανικές υπηρεσίες να καταστρώσουν σχέδια για την απομάκρυνσή του από την εξουσία. Ο Λευκός Οίκος φέρεται από το δημοσίευμα αποφασισμένος να δράσει έστω και αν οι σύμμαχοι των ΗΠΑ δεν βοηθήσουν.

Η κλιμάκωση των αμερικανικών δηλώσεων για το Ιράκ έχει ανησυχήσει τις τελευταίες εβδομάδες τη Ρωσία και τους ευρωπαίους σύμμαχους της Αμερικής, ενώ προκαλεί ανησυχίες μεταξύ των εμπειρογνωμόνων για το πολιτικό και το ανθρώπινο κόστος μια μακροχρόνιας αμερικανικής στρατιωτικής εμπλοκής στη Μέση Ανατολή. Ο αντιπρόεδρος Ντικ Τσέινι αναμένεται να ενημερώσει τους ηγέτες της Μέσης Ανατολής σχετικά με την πρόθεση των ΗΠΑ να απαλλαγούν από τον Χουσεΐν στη διάρκεια της περιοδείας που θα πραγματοποιήσει τον ερχόμενο μήνα σε 11 χώρες της περιοχής.





Βασικός μέτοχος ΜΜΕ θεωρείται όποιος έχει άνω του 5%

Νομοσχέδιο για τα ΜΜΕ

Το νομοσχέδιο για τα ΜΜΕ συζήτησε την Πέμπτη το Υπουργικό Συμβούλιο, που συνεδρίασε υπό τον πρωθυπουργό Κώστα Σημίτη, και η πρόταση της κυβέρνησης για το θέμα του «βασικού μετόχου» σε μέσα μαζικής ενημέρωσης προβλέπει ότι βασικός μέτοχος θεωρείται αυτός που έχει ποσοστό από 5% και πάνω σε ένα μέσο ενημέρωσης.

Παρουσιάζοντας την πολιτική της κυβέρνησης για τα ΜΜΕ ο πρωθυπουργός επισήμανε ότι βασίζεται στο τρίπτυχο «διαφάνεια, νομιμότητα και ποιότητα» και πρόσθεσε ότι πρέπει το κάθε μέσο να αντιμετωπίσει το λειτούργημά του με ελευθερία αλλά και ευθύνη. Το επόμενο χρονικό διάστημα ο υπουργός Τύπου Χρήστος Πρωτόπαπας θα έχει επαφές με όλους τους αρμόδιους φορείς ώστε να διαμορφωθούν οι οριστικές ρυθμίσεις για το θέμα των μέσων μαζικής ενημέρωσης.

Σύμφωνα με την πρόταση του Σχεδίου Νόμου, το όριο των δημοσίων συμβάσεων τις οποίες μπορεί να συνάψει η επιχείρηση μέσων ενημέρωσης δεν πρέπει να υπερβαίνει τις 250.000 ευρώ, ενώ βασικός μέτοχος της επιχείρησης καθορίζεται το φυσικό ή νομικό πρόσωπο το οποίο κατέχει το 5% του συνολικού μετοχικού κεφαλαίου.

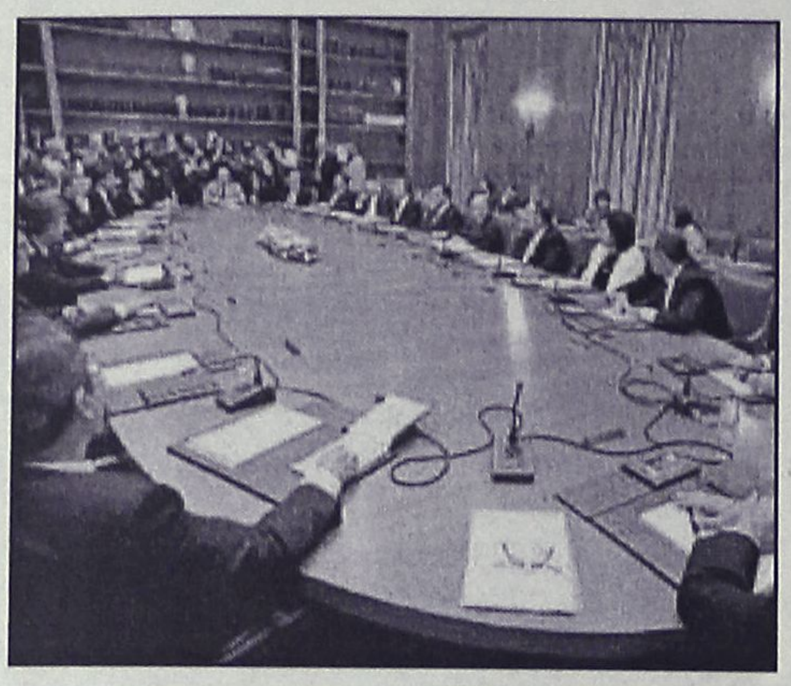

Ταυτόχρονα βασικός μέτοχος καθορίζεται και το πρόσωπο το οποίο έχει λιγότερο του 5% αλλά είναι διευθυντικό στέλεχος ή παρένθετο πρόσωπο ή οικονομικά εξαρτημένο πρόσωπο δηλαδή, «είναι ένας συνδυασμός ο οποίος καθορίζεται από τις εκτελεστικές αρμοδιότητες και τα καθήκοντα που έχουν αυτά τα πρόσωπα και είναι ουσιώδη για την επίτευξη των σκοπών της αντίστοιχης επιχείρησης» σύμφωνα με το άρθρο 1 του ν/σ.

Αναλυτικότερα, ως δημόσιες συμβάσεις ορίζονται οι συμβάσεις που «καταρτίζονται εγγράφως μεταξύ φυσικών προσώπων ή νομικών προσώπων ιδιωτικού Δικαίου και του νομικού προσώπου του Δημοσίου ή άλλων νομικών προσώπων του ευρύτερου δημόσιου τομέα και οι οποίες έχουν ως αντικείμενο την εκτέλεση έργου ή προμήθειας ή παροχής υπηρεσιών, η δε αξία τους υπερβαίνει το ποσό των 250.000 ευρώ, ή είναι κατώτερη του ποσού αυτού αλλά η σύμβαση αφορά τμήμα του ανωτέρω ανατιθέμενου έργου, προμήθειας ή υπηρεσίας».

Ανεργοι οι πτυχιούχοι στην Ελλάδα

Πτυχία στο κενό

Οι πτυχιούχοι ανώτατης σχολής και οι απόφοιτοι Λυκείου εμφανίζουν το μεγαλύτερο ποσοστό ανεργίας στην Ελλάδα, σε αντίθεση με τις υπόλοιπες χώρες της ΕΕ, όπου τις λιγότερες πιθανότητες απασχόλησης έχουν οι απόφοιτοι στοιχειώδους εκπαίδευσης.

Όπως προκύπτει από έρευνα της Ευρωπαϊκής Επιτροπής για τη διευκόλυνση της κινητικότητας των εργαζομένων στην ΕΕ, η άνοδος της εκπαιδευτικής κλίμακας, που σημαίνει για την πλειοψηφία των ευρωπαϊκών χωρών περισσότερες ευκαιρίες απασχόλησης, ισχύει αντιστρόφως ανάλογα για την Ελλάδα.

Συγκεκριμένα, η Ελλάδα εμφανίζει το μεγαλύτερο ποσοστό ανεργίας από όλες τις χώρες της ΕΕ στους αποφοίτους Λυκείου, φθάνοντας το 15% με κοινοτικό μέσο όρο 7,9% και το 7,9% στους πτυχιούχους πανεπιστημίων (με πρώτη την Ισπανία που φθάνει το 11,2%) όταν ο αντίστοιχος κοινοτικός μέσος όρος περιορίζεται στο 4,9%.



Στις χαμηλότερες βαθμίδες εκπαίδευσης, όπου η ανεργία κατά μέσο όρο στην ΕΕ ανέρχεται στο 12,1%, στην Ελλάδα μειώνεται στο 9,4%, με δεδομένο ότι το γενικό ποσοστό ανεργίας στη χώρα μας κυμαίνεται στο 11,3%.

Από την ίδια έρευνα προκύπτει, επίσης, ότι την τελευταία πενταετία παρατηρείται μεγαλύτερη «αστάθεια» στους εργαζόμενους τόσο της ΕΕ συνολικά όσο και της Ελλάδας, αφού το 2000 αυξήθηκε το ποσοστό των απασχολούμενων στην Ελλάδα σε 9,6% (από 8,7% το 1995) και στην ΕΕ κατά μέσο όρο σε 16,4% (από 14,8% το 1995).

Η ΑΔΕΔΥ επικροτεί τις προτάσεις Σκανδαλίδη

Την πλήρη στήριξή της στις αλλαγές που εξήγγειλε την Τετάρτη, ο υπουργός Εσωτερικών περί προσλήψεων στο Δημόσιο εκτός ΑΣΕΠ εκφράζει η ΑΔΕΔΥ. Σχολιάζοντας τα όσα ανακοίνωσε ο κ. Σκανδαλίδης, ο πρόεδρος της ΑΔΕΔΥ έκανε λόγο για ένα «φιλόδοξο σχέδιο» και τόνισε ότι οι προσλήψεις πρέπει να συνοδευτούν από αξιοκρατία και διαφάνεια. Ο κ. Παπασπύρος τόνισε ότι είναι πολύ σημαντικό, τόσο οι κοινωνικοί φορείς, όσο και τα κόμματα να αποδεχθούν τις ρυθμίσεις της δημόσιας διοίκησης, ώστε να εγγυηθούν και διαχρονικά τη σταθερότητα και τη συνέπεια στην πορεία υλοποίησης ενός προγράμματος αναδιοργάνωσης. Ειδικότερα, ο υπουργός Εσωτερικών μιλώντας στο Εθνικό Συμβούλιο Διοικητικής Μεταρρύθμισης άφησε ανοιχτό το ενδεχόμενο εξαίρεσης από τη διαδικασία πρόσληψης μέσω ΑΣΕΠ και άλλων φορέων του δημοσίου.

Το σχέδιο για τις δημοτικές επί τάπητος στη Ρηγίλλης

Η πορεία του κόμματος προς τις δημοτικές και νομαρχιακές εκλογές ήταν το αντικείμενο συζήτησης στην ευρεία σύσκεψη πραγματοποιήθηκε την Πέμπτη στη Ρηγίλλης, υπό τον Κώστα Καραμανλή, και σύμφωνα με πληροφορίες συζητήθηκε και το χρονοδιάγραμμα και οι διαδικασίες που θα ακολουθηθούν στην ανακοίνωση των υποψηφίων του κόμματος.



Ο πρώην πρωθυπουργός Τζανής Τζανετάκης, επικεφαλής της επιτροπής Εκλογικού Αγώνα, ανέλυσε όλα τα στοιχεία σύμφωνα με τα οποία σε πάρα πολύ μεγάλο ποσοστό έχουν προχωρήσει οι διαδικασίες και η αξιολόγηση των υποψηφίων. Κατά τεκμήριο οι νυν δήμαρχοι και νομάρχες που εξελέγησαν με την υποστήριξη του κόμματος θα είναι και πάλι υποψήφιοι, ενώ σε ορισμένες περιοχές θα συγκληθούν και τα κοινωνικά και πολιτικά συμβούλια προκειμένου να διατυπώσουν και οι τοπικές κοινωνίες την άποψή τους για τους υποψηφίους.

Όπως εκτιμήθηκε στη σύσκεψη, μέχρι τις 20 Μαρτίου θα έχουν ολοκληρωθεί οι διαδικασίες, ενώ θα εκδοθεί και σχετική εγκύκλιος που θα προσδιορίζει επακριβώς τα χρονοδιαγράμματα και οι συνεδριάσεις. Όλοι συμφώνησαν ότι στις πρωτεύουσες των νομών, ορισμένους μεγάλους δήμους και τις νομαρχίες η μάχη θα είναι πολιτική.

Στη σύσκεψη συμμετείχαν οι Μιλτιάδης Έβερτ, Τζανής Τζανετάκης, Γιώργος Σουφλιάς, Βαγγέλης Μεϊμαράκης, Προκόπης Παυλόπουλος και Θόδωρος Ρουσσόπουλος.

ΔΙΑΧΡΟΝΙΚΕΣ
ΧΕΙΡΟΠΟΙΗΤΕΣ
ΛΕΙΤΟΥΡΓΙΚΕΣ
καρέκλες και τραπέζια
ΡΟΔΟΥ
02460-22237
02460-22389



ΒΑΓΙΑΝΑΚΗΣ, Σάλαγος

Στα 46 χρόνια κατασκευαστές...

ΕΓΓΥΗΣΗ Ζωής σε χρώμα που εσείς προτιμάτε (ξύλου, μπλε, πράσινο κ.λπ.), από αθάνατο ξύλο οξιάς εισαγωγής για επαγγελματική και όχι μόνο χρήση. Σε τιμές εργοστασίου χωρίς μεσάζοντες

✆ 0932 410389, Βαγιανάκης Γιάννης

ΕΠΙΣΗΣ ΚΑΤΑΣΚΕΥΑΖΟΥΜΕ ΤΡΑΠΕΖΙΑ
ΟΛΩΝ ΤΩΝ ΤΥΠΩΝ ΚΑΙ ΜΕΓΕΘΩΝ

Λάβρος ο Σλόμπο κατηγορεί τους κατήγορούς του

Ενας ωκεανός με ψεύδη

Ως υπεύθυνες για έναν «ωκεανό ψευδών» που οδήγησαν στον πόλεμο του Κοσσυφοπεδίου κατηγόρησε το ΝΑΤΟ και τις δυτικές δυνάμεις ο Σλόμπονταν Μιλόσεβιτς στην τοποθέτησή του ενώπιον του Διεθνούς Ποινικού Δικαστηρίου για την πρώην Γιουγκοσλαβία (ICTY) για τα εγκλήματα που του καταλογίζονται. Ο τέως πρόεδρος της Γιουγκοσλαβίας άρχισε την τοποθέτησή του με την προβολή ενός ντοκιμαντέρ της γερμανικής τηλεόρασης, στο οποίο αναφέρεται ότι το ΝΑΤΟ παραβίασε τους κανόνες του διεθνούς δικαίου βομβαρδίζοντας τη Γιουγκοσλαβία το 1999 σε απάντηση στα σερβικά μέτρα καταστολής στο Κόσοβο.

«Ελπίζω και υποθέτω, με βάση τους κανονισμούς που μου εξηγήσατε, ότι δε θα με διακόψετε. Θα ήθελα να σας δείξω πρώτα μια βιντεοταινία και ύστερα να αρχίσω να ομιλώ» είπε ο Μιλόσεβιτς κατά την έναρξη της τρίτης ημέρας της δίκης του.

Αναφερόμενος στο περιεχόμενο βιντεοταινίας την οποία πρόβαλε ενώπιον του δικαστηρίου ο πρώην πρόεδρος της Γιουγκοσλαβίας δήλωσε ότι 'αυτό δεν είναι παρά ένα άτομο αλήθειας μέσα σε έναν «ωκεανό ψευδών και προπαγάνδας» και κατήγγειλε την χρησιμοποίηση των μέσων ενημέρωσης σε παγκόσμιο επίπεδο ως πολεμικού μέσου εναντίον της χώρας του.

Η βιντεοταινία που προβλήθηκε επί μία ώρα είχε ως σκοπό να καταδείξει, σύμφωνα με τον σχολιαστή της ταινίας, 'τα ψεύδη και τους χειρισμούς' που οδήγησαν στην επέμβαση του ΝΑΤΟ στο Κόσοβο.

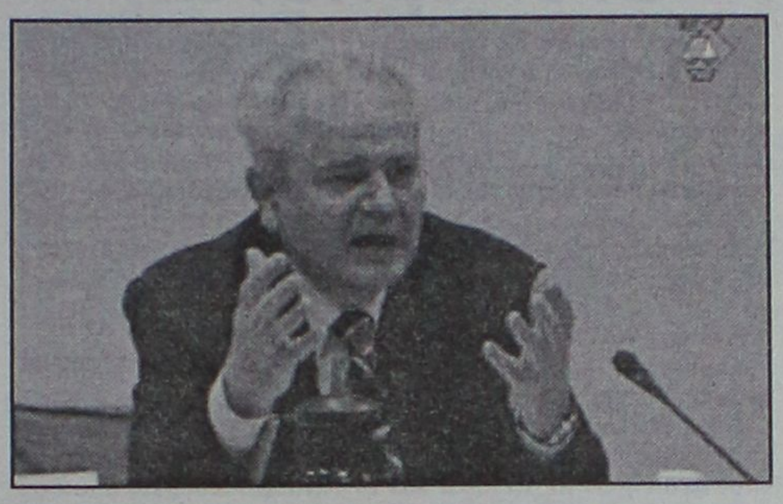

Ο Σλόμπονταν Μιλόσεβιτς υπογράμμισε τον ηρωικό χαρακτήρα της άμυνας των Σέρβων εναντίον των αεροπορικών επιδρομών του ΝΑΤΟ κατά της χώρας του από τον Μάρτιο μέχρι το Ιούνιο του 1999.

«Η άμυνά μας ήταν μία ηρωική άμυνα εναντίον της επίθεσης που εξαπέλυσε το ΝΑΤΟ» σε βάρος της Σερβίας , δήλωσε ο Σλόμπονταν Μιλόσεβιτς.

Στη συνέχεια κατέθεσε στο δικαστήριο σειρά φωτογραφιών που μαρτυρούν τη φρίκη του πολέμου στο Κοσσυφοπέδιο. Στο υλικό εικονίζονται άμαχοι Αλβανοί που έχασαν τη ζωή τους κατά τη διάρκεια των ΝΑΤΟϊκών βομβαρδισμών. Μία από αυτές τις φωτογραφίες δείχνει πτώματα κλεισμένα σε πλαστικές σακκούλες. Μία άλλη δείχνει τα πτώματα μιας μητέρας και της κόρης της. Αλλες φωτογραφίες δείχνουν απανθρακωμένα πτώματα, κατεστραμμένα σπίτια, ένα κομμένο κεφάλι πεταμένο σε ένα χωράφι, λίγο παρά κάτω ένα κομμένο βραχίονα... «Μήπως πρέπει να προχωρήσω κι άλλο;» αναρωτήθηκε. Ο τέως πρόεδρος της Γιουγκοσλαβίας αρνήθηκε ότι εφάρμοσε είχε οποιοδήποτε σχέδιο εκδίωξης των Αλβανών από το Κόσοβο. «Πρόκειται για ένα απίστευτο και φοβερό ψέμα της εισαγγελέως Κάρλα ντελ Πόντε» τόνισε και απέδωσε τη μαζική φυγή των Αλβανών του Κοσόβου στις επιθέσεις που εξαπέλυσε ο UCK και τους βομβαρδισμούς του ΝΑΤΟ.

Επίσης, χαρακτήρισε ειδιαίτερα εξοργιστικό το γεγονός ότι η κατηγορούσα αρχή μίλησε για 'σύνορα' ανάμεσα στη Σερβία και το Κόσοβο. «Πώς τολμάτε να λέτε ότι το Κόσοβο έχει σύνορα με τη Σερβία; Είναι σαν να λέμε ότι η Χάγη έχει σύνορα με την Ολλανδία. Το Κόσοβο είναι η Σερβία».Τέλος, απέρριψε τις κατηγορίες ότι οι Σέρβοι ευθύνονται για του πολέμους στην πρώην Γιουγκοσλαβία. «Οι Σέρβοι δεν ξεκίνησαν ποτέ κανέναν πόλεμο, δεν άρχισαν ποτέ καμμία σύρραξη. Ο πόλεμος της Βοσνίας ξεκίνησε από τη δολοφονία ενός πατέρα μιάς νύφης κατά τη διάρκεια ενός γάμου στο Σαράγεβο» υποστήριξε, προσθέτοντας ότι και ο πόλεμος της Κροατίας ξεκίνησε από επιθέσεις εναντίον Σέρβων. Η τοποθέτηση του Μιλόσεβιτς επί του κατηγορητηρίου διακόπηκε το απόγευμα και θα συνεχιστεί την Παρασκευή.

ΑΝΤΙΔΡΑΣΗ ΑΠΟ ΤΟ ΝΑΤΟ

«Με το να λέει ψέμματα για τη Συμμαχία δεν θα ελαφρύνει τη θέση του». Με αυτή τη φράση σχολίασε την τοποθέτηση Μιλόσεβιτς ο γγ του ΝΑΤΟ, λόρδος Ρόμπερτσον. Ο Βρετανός αξιωματούχος τόνισε ότι το ΝΑΤΟ ενήργησε με βάση το διεθνές δίκαιο και το έκανε προκειμένου να σώσει ανθρώπινες ζωές.

Ευρωπαϊκό ενδιαφέρον στη Μ. Ανατολή

Γερμανική πρωτοβουλία

Στο Ισραήλ έφτασε την Πέμπτη ο Γερμανός υπουργός Εξωτερικών σε μια νέα προσπάθεια αναβίωσης της ειρηνευτικής διαδικασίας στη Μέση Ανατολή. Ο Φίσερ παραδέχτηκε πάντως ότι η κατάσταση είναι πολύ δύσκολη και χρειάζεται μεγάλη προσπάθεια για τερματισμό της βίας.

Ο Γερμανός υπουργός προσγειώθηκε στο Ισραήλ την ώρα που ο Βρετανός ομόλογός του, Τζακ Στρο, αναχωρούσε από τη χώρα» οι δύο άνδρες είχαν σύντομη συζήτηση στο αεροδρόμιο. Μιλώντας λίγο αργότερα στους δημοσιογράφους, ο Φίσερ τόνισε την ανάγκη για συντονισμένη προσπάθεια, προκειμένου να τερματιστεί η βία και να αρχίσουν εκ νέου διαπραγματεύσεις.



«Η κατάσταση είναι πολύ σοβαρή. Ανησυχούμε πραγματικά για τις πρόσφατες εξελίξεις, για την κλιμάκωση της βίας και το γεγονός ότι τόσοι άνθρωποι υποφέρουν» δήλωσε ο Φίσερ, ο οποίος τόνισε την ανάγκη ανάληψης μιας ευρωπαϊκής πρωτοβουλίας για άρση του αδιεξόδου στη Μέση Ανατολή.

Ο επικεφαλής της γερμανικής διπλωματίας θα συναντηθεί σήμερα με τον Ισραηλινό υπουργό Αμυνας, Μπενιαμίν μπεν Ελιέζερ και την Παρασκευή με τον ομόλογό του, Σιμόν Πέρες» η συνάντηση με τον πρωθυπουργό, Αριέλ Σαρόν, αναβλήθηκε λόγω ασθένειας τού τελευταίου.

Παλαιστίνιος ο εγκέφαλος της Αλ Κάιντα

Ο 30χρονος Παλαιστίνιος Αμπού Ζομπέιντα είναι πλέον ο επικεφαλής των τρομοκρατικών επιχειρήσεων της Αλ Κάιντα, σύμφωνα με δημοσίευμα των Times της Νέας Υόρκης. Η εφημερίδα - επικαλούμενη δηλώσεις Αμερικανών αξιωματούχων- αναφέρει ότι ο Παλαιστίνιος βρίσκεται ήδη σε επαφή με μέλη του δικτύου για την



πραγματοποίηση νέων επιθέσεων. Ο Αμπού Ζομπέιντα γεννήθηκε στο Ριάντ και είναι γόνος εύπορης παλαιστινιακής οικογένειας που κατοικεί στην πρωτεύουσα της Σαουδικής Αραβίας. Σύμφωνα με την εφημερίδα, στα τέλη της δεκαετίας του 1990, έγινε υπαρχηγός του Οσάμα μπιν Λάντεν και είναι ένα από τα λίγα στελέχη της Αλ Κάιντα που έχει ταξιδέψει σε πολλές χώρες για να έλθει σε επαφή με μέλη της οργάνωσης.

Ο Τσόμσκι ζήτησε αυτόνομο Κουρδιστάν

Ενα 24ωρο μετά την αθώωση του Τούρκου εκδότη των δοκιμίων του Νόαμ Τσόμσκι, ο ίδιος ο Αμερικανός συγγραφέας παραχώρησε συνέντευξη Τύπου στην οποία ζήτησε την αυτονομία των Κούρδων που ζούν στην ανατολική Τουρκία, αλλά και στις γειτονικές χώρες. Σχολιάζοντας την άποψη ότι στην ανατολική Τουρκία δρουν απλώς

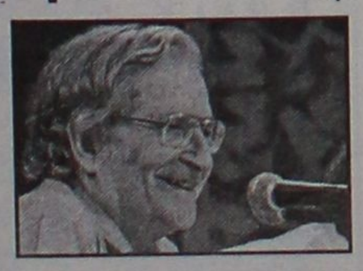

αντάρτες, ο Τσόμσκι σημείωσε: «Κατά τη γνώμη μου θα χρειαστεί τεράστια ποσότητα αποδείξεων προτού κάποιος χρησιμοποιήσει τον όρο βία». Βρισκόμενος ενώπιον εκατοντάδων Κούρδων, ο διάσημος συγγραφέας μίλησε με ιδιαίτερα θερμά λόγια για τον αγώνα τους να κρατήσουν ζωντανή τη γλώσσα και τις παραδόσεις τους. «Δεν μπορούμε παρά να θαυμάσουμε την προσπάθεια αυτού του λαού, η οποία γίνεται κάτω από σκληρές συνθήκες» κατέληξε.

Λειτουργία στο ναό του Αγ. Ιωάννου κατά τη διάρκεια του σεισμού του 1481

RESTAURANT

ΙΠΠΟΤΙΚΟΝ



Ενα γνωστό στέκι καθιερωμένο **Χειμώνα-καλοκαίρι**.
Με φιλική ατμόσφαιρα και άψογο σέρβις.
Με μεγάλη ποικιλία ορεκτικών και κυρίων πιάτων, κρεατικών ή ψαρικών και με πλούσια κάβα κρασιών.
Κατάλληλο για τις επαγγελματικές σας συναντήσεις, τις κοινωνικές σας εκδηλώσεις ή ακόμα για τη βραδινή σας έξοδο.

Στη μουσική απόλαυση σας κρατάει συντροφιά ο **ΦΑΝΟΥΡΗΣ** και ο **ΛΑΚΗΣ**

ΑΝΟΙΚΤΑ κάθε μέρα από τις **6 μ.μ.** (εκτός **ΔΕΥΤΕΡΑΣ**)

ΙΠΠΟΤΙΚΟΝ
ΜΕΣΑΙΩΝΙΚΗ ΠΟΛΗ
Πλατεία Εβραίων Μαρτύρων (μικρό συντριβάνι)
Ρεζερβέ τηλ. & fax: 25293

ΜΕΤΡΟΠΟΛ
ALPHA ODEON
Πρόγραμμα εβδομάδας από 15/2/2002 έως 21/2/2002
Πληροφορίες - Κρατήσεις : 02410-28400, από 3:30 μμ

Αίθουσα 2
ΚΩΔΙΚΟΣ: ENIGMA

Το απόλυτο κατασκοπευτικό θρίλερ της χρονιάς με την Κιτ Γουίνσλετ ("Τιτανικός")!
Κάθε μέρα 5:30, 8:00 και 10:30 μμ

ΕΠΙΧΕΙΡΗΣΗ ΚΛΕΟΠΑΤΡΑ
Η νέα απίθανη κωμική περιπέτεια των δύο θεότρελων Γαλατών.....
Κάθε μέρα 6, 8:15 και 10:30 μμ
ΕΙΔΙΚΗ ΠΡΟΒΟΛΗ ΣΑΒΒΑΤΟ-ΚΥΡΙΑΚΗ ΩΡΑ 4:00

Α Πανευρωπαϊκή προβολή!
Αίθουσα 1


Μια πανέξυπνη αστυνομική κωμωδία με τον Γούντι Αλεν!
Κάθε μέρα 8:00 και 10:15 μμ
Αίθουσα 3
Η ΚΑΤΑΡΑ ΤΟΥ ΠΡΑΣΙΝΟΥ ΣΚΟΡΠΙΟΥ


Μια ανεπανάληπτη κινηματογραφική εμπειρία !
Αίθουσα 3
Κάθε μέρα 6:00 μμ
ΤΑΞΙΔΙΑΡΙΚΑ ΠΟΥΛΙΑ
ΕΙΔΙΚΗ ΠΡΟΒΟΛΗ ΣΑΒΒΑΤΟ-ΚΥΡΙΑΚΗ ΩΡΑ 4:00

Και.. **Η ΧΑΜΕΝΗ ΑΤΛΑΝΤΙΔΑ**
Αίθουσα 2
Σάββατο και Κυριακή στις 4:00 μμ
Στα ελληνικά

Zorpidis
ΤΟΥΡΙΣΤΙΚΟΣ ΟΡΓΑΝΙΣΜΟΣ
L.A.N.E.
ΚΕΝΤΡΙΚΟ ΠΡΑΚΤΟΡΕΙΟ ΡΟΔΟΥ ΣΤΕΦΑΝΑΚΗ

ΟΜΑΔΙΚΑ ΤΑΞΙΔΙΑ

ΜΟΝΑΔΙΚΕΣ ΠΡΟΣΦΟΡΕΣ ΜΕ ΕΓΓΥΗΜΕΝΕΣ

ΑΝΑΧΩΡΗΣΕΙΣ ΚΑΘΕ ΕΒΔΟΜΑΔΑ

- **ΠΑΡΙΣΙ-ΝΤΙΣΝΕΫ-ΒΕΡΣΑΛΙΕΣ,** 4 ημέρες, κάθε Σάββατο
- **ΠΑΡΙΣΙ-ΝΤΙΣΝΕΫ-ΒΕΡΣΑΛΙΕΣ,** 5 ημέρες, κάθε Τρίτη
- **ΡΩΜΗ,** 4 ημέρες, κάθε Σάββατο
- **ΡΩΜΗ,** 5 ημέρες, κάθε Τρίτη
- **ΛΟΝΔΙΝΟ,** 4 ημέρες, κάθε Σάββατο
- **ΠΡΑΓΑ,** 4 ημέρες, κάθε Σάββατο
- **ΒΙΕΝΝΗ,** 4 ημέρες, κάθε Παρασκευή
- **ΤΕΝΕΡΙΦΗ,** 8 ημέρες, κάθε Παρασκευή
- **ΚΩΝΣΤΑΝΤΙΝΟΥΠΟΛΗ αεροπ.,** 4 ημέρες, κάθε Πέμπτη
- **ΙΤΑΛΙΚΟ ΠΑΝΟΡΑΜΑ οδικώς,** 7 ημέρες, κάθε Δευτέρα
- **ΒΙΕΝΝΗ-ΠΡΑΓΑ οδικώς,** 7 ημέρες, κάθε Δευτέρα
- **ΚΩΝΣΤΑΝΤΙΝΟΥΠΟΛΗ οδικώς,** 4 ημέρες, κάθε Πέμπτη βράδυ
- **ΚΩΝΣΤΑΝΤΙΝΟΥΠΟΛΗ-ΠΡΟΥΣΣΑ οδικώς,** 5 ημέρες, κάθε Σάββατο

ΚΡΑΤΗΣΕΙΣ ΞΕΝΟΔΟΧΕΙΩΝ σε όλη την Ελλάδα
ΑΕΡΟΠΟΡΙΚΑ ΕΙΣΙΤΗΡΙΑ
ΑΚΤΟΠΛΟΪΚΑ ΕΙΣΙΤΗΡΙΑ
ΕΝΟΙΚΙΑΣΕΙΣ ΑΥΤΟΚΙΝΗΤΩΝ

F/B ΙΕΡΑΠΕΤΡΑ - F/B Β. ΚΟΡΝΑΡΟΣ
Αναχωρήσεις από Ρόδο μέχρι 31/10 κάθε Τρίτη - Τετάρτη - Κυριακή στις 04.30

ΑΛΕΞ. ΔΙΑΚΟΥ 38, 85100 ΡΟΔΟΣ
Τηλ.: (0241) 20625, 30054, 33603, 33607-Fax: 26745

Cinemania

ΕΠΙΜΕΛΕΙΑ: *Κυριακή Πετρίδου*

"Αυτή η ταινία... πότε έρχεται;"

Με αφορμή τις υποψηφιότητες για τα φετινά βραβεία Οσκαρ που ανακοινώθηκαν την περασμένη Τρίτη 12 Φεβρουαρίου από τον Πρόεδρο της Αμερικανικής Ακαδημίας Κινηματογράφου, σήμερα θ' αναφερθούμε σε όσες από τις ταινίες που... "παίζουν" στα Οσκαρ γνωρίζουμε ότι θα δούμε στη Ρόδο μέχρι τον Μάρτιο και λίγο αργότερα.

Οπως είναι φυσικό, δεν είναι δυνατόν μέχρι και τις 24 Μαρτίου, που θα γίνει η απονομή των βραβείων, να έχουμε δει όλες τις ταινίες που έχουν προταθεί σε κάποια κατηγορία καθώς, κάποιες από αυτές, δεν θα έχουν βγει ούτε καν στις Αθηναϊκές αίθουσες.

Ελπίζουμε, όμως, να έχουμε δει τις περισσότερες, τουλάχιστον από αυτές που έχουν συγκεντρώσει αρκετές υποψηφιότητες στις πιο σημαντικές κατηγορίες. Βέβαια, έχουμε δει και κάποιες όπως **"Ο Αρχοντας των Δαχτυλιδιών" που έχει... ρεκόρ υποψηφιοτήτων με 13 αλλά και το "Moulin Rouge!" που έχει συγκεντρώσει 8, το "Αμελί" που είναι φυσικά ανάμεσα στις υποψήφιες για Οσκαρ καλύτερης ξενόγλωσσης ταινίας αλλά και πρωτότυπου σεναρίου· όπως και το "Memento" που είναι επίσης υποψήφιο στην τελευταία κατηγορία.**

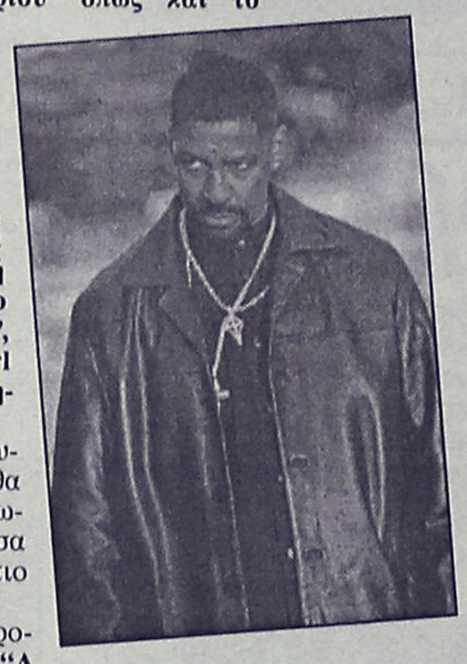

Ακόμα, από εκείνα που έχουν κάποια υποψηφιότητα σε... "δευτερεύουσες" κατηγορίες, έχουμε δει το **"Ο Χάρι Πότερ και η Φιλοσοφική Λίθος", "Το Ημερολόγιο της Μπρίτζεντ Τζόουνς", το "Shrek", το "Pearl Harbor", το "A.I.: Τεχνητή Νοημοσύνη" κ.ά.**

Οσο αφορά τώρα σ' αυτά που "χρωστάμε", θα αναφερθούμε σε όσα γνωρίζουμε ότι θα δούμε μέσα στον Μάρτιο (και λίγο πιο αργά) και συγκεκριμένα:

Από **1η Μαρτίου** θα προβάλλεται στη Ρόδο το **"A beautiful Mind",** μία από τις πιο πολυσυζητημένες ταινίες της χρονιάς, που έχει προταθεί για **οκτώ όσκαρ** μεταξύ των οποίων: Καλύτερης ταινίας, α' ανδρικού ρόλου για τον **Ράσελ Κρόου** και καλύτερης σκηνοθεσίας για τον **Ρον Χάουαρντ.**

Επίσης, από την **1η του επόμενου μήνα** θα προβάλλεται στη Ρόδο, σε πρώτη πανελλήνια προβολή, το **"Black Hawk Down"** που ο σκηνοθέτης του, **Ρίντλεϊ Σκοτ,** είναι υποψήφιος ενώ η ταινία έχει προταθεί και σε άλλες κατηγορίες όπως φωτογραφίας, ήχου κ.ά.

Το **"Training Day"** θα δούμε από **8 Μαρτίου.** Ο πρωταγωνιστής του, **Ντένζελ Ουάσινγκτον,** έχει προταθεί για το όσκαρ α' ανδρικού ρόλου αλλά και ο συμπρωταγωνιστής του, **Ιθαν Χοκ,** για το β' ανδρικού ρόλου.

Στις **15 Μαρτίου** θα δούμε, σε πρώτη πανελλήνια προβολή, **"Monsters, Inc",** που έχει προταθεί για το όσκαρ καλύτερης ταινίας κινουμένων σχεδίων καθώς και σε άλλες κατηγορίες.

Από 22 Μαρτίου θα προβάλλεται στη Ρόδο το **"Jimmy Neutron: Boy Genius** το οποίο είναι, επίσης, υποψήφιο για καλύτερη ταινία κινουμένων σχεδίων.

Μέσα στο Μάρτιο θα δούμε, ακόμη: Το επίσης πολυσυζητημένο



"Οδός Μαλχόλαντ" που η υποψηφιότητα του σκηνοθέτη του **Ντέιβιντ Λιντς** θεωρήθηκε από τις φετινές (ελάχιστες) εκπλήξεις. Επίσης, το "Gosford Park" του **Ρόμπερτ Αλτμαν** το οποίο έχει συγκεντρώσει αρκετές υποψηφιότητες μεταξύ των οποίων καλύτερης ταινίας, β' γυναικείου ρόλου (δύο), καλύτερης σκηνοθεσίας καθώς και πρωτότυπου σεναρίου.

Ακόμα, το **"In the Bedroom"** που είναι υποψήφιο για καλύτερη ταινία, α' ανδρικού και α' γυναικείου ρόλου, β' γυναικείου ρόλου καθώς και διασκευασμένου σεναρίου. Στα τέλη του επόμενου μήνα θα δούμε το **"Οικογένεια Τένενμπαουμ"** που είναι υποψήφιο για καλύτερο πρωτότυπο σενάριο και τέλος στις 25 Απριλίου θα κάνει πρεμιέρα στη Ρόδο η ταινία **"I am Sam"** που ο πρωταγωνιστής της, **Σον Πεν,** είναι υποψήφιος για το Οσκαρ α' ανδρικού ρόλου.

...Λίγη υπομονή, λοιπόν, και απ' ότι φαίνεται, σε μία κινηματογραφική σεζόν που μάλλον κινήθηκε σε μέτρια επίπεδα, τα...καλύτερα έρχονται.

Γίνε τώρα μέλος του ΠΑΛΛΑΣ 5 CINEMAS CENTER και απόλαυσε προνόμια!
www.cinemapallas.gr
ΠΑΛΛΑΣ 5 CINEMAS CENTER
ΠΡΟΓΡΑΜΜΑ ΕΒΔΟΜΑΔΑΣ
15/02/2002 έως 21/02/2002

ΑΙΘΟΥΣΑ 5 & 2
ΠΑΙΧΝΙΔΙ ΚΑΤΑΣΚΟΠΩΝ / SPY GAME
Καταιγιστική κατασκοπική περιπέτεια σε Πρώτη Πανελλήνια Προβολή! Δεν έχει σημασία πως παίζεις εσύ το παιχνίδι... αλλά πως παίζει εσένα το παιχνίδι!
ΠΡΩΤΑΓΩΝΙΣΤΟΥΝ: BRAD PITT, ROBERT REDFORD
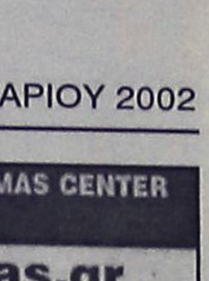
ΑΙΘΟΥΣΑ 5 Ώρες Έναρξης: 16:50, 19:50, 22:40
ΑΙΘΟΥΣΑ 2 Ώρες Έναρξης: 18:25, 21:15

ΑΙΘΟΥΣΑ 1

ΕΠΙΣΚΕΠΤΗΣ ΑΠΟ ΤΗ ΚΟΛΑΣΗ / FROM HELL
...μόνο ο θρύλος θα επιβιώσει!!!
ΠΡΩΤΑΓΩΝΙΣΤΟΥΝ: JOHNNY DEPP, HEATHER GRAHAM
Κάθε ημέρα / Ώρες Έναρξης: 17:20, 19:50, 22:20

ΑΙΘΟΥΣΑ 3
Η ΣΥΜΜΟΡΙΑ ΤΩΝ 11 / OCEANS 11
3 Καζίνο, 11 άντρες, 150 εκατομμύρια δολλάρια. Έτοιμοι για το μεγάλο κόλπο;
Όλα τα μεγάλα αστέρια του Χόλυγουντ συγκεντρωμένα σε μια περιπέτεια που δεν πρέπει να χάσετε!
ΠΡΩΤΑΓΩΝΙΣΤΟΥΝ: GEORGE CLOONEY, BRAD PITT, MATT DAMON, ANDY GARCIA, JULIA ROBERTS

Κάθε ημέρα / Ώρες Έναρξης: 17:10, 19:50

ΑΙΘΟΥΣΑ 3

VANILLA SKY
Αγάπη, Μίσος, Όνειρα, Ζωή, Δουλειά, Παιχνίδι, Φιλία, Σεξ... Ξεχάστε ότι γνωρίζατε!
ΠΡΩΤΑΓΩΝΙΣΤΟΥΝ: TOM CRUISE, PENELOPE CRUZ, KURT RUSSELL, KAMERON DIAZ
Κάθε ημέρα / Ώρες Έναρξης: 22:30

ΑΙΘΟΥΣΑ 4
KATE & LEOPOLD
Θα ήταν τέλειοι ο ένας για τον άλλον... αν ζούσαν τον ίδιο αιώνα!
Μια ερωτική ιστορία 100 ετών!
ΠΡΩΤΑΓΩΝΙΣΤΟΥΝ: MEG RYAN, HUGH JACKMAN

Κάθε ημέρα / Ώρες Έναρξης: 17:30, 20:00, 22:30

ΜΟΝΟ ΓΙΑ ΤΑ ΜΕΛΗ
Κερδίστε FREE εισιτήρια και αφίσες!!!
Απαντήστε στην ερώτηση: "Ποιό γεγονός ανέβαλλε την κανονική έξοδο της περιπέτειας ΘΑΝΑΣΙΜΗ ΚΑΤΑΔΙΩΞΗ / COLLATERAL DAMAGE" στην οποία πρωταγωνιστεί ο Arnold Schwarzenegger και που θα προβληθεί σε 1η Πανελλήνια Προβολή την Παρασκευή 22/02/2002"; Οι 10 πρώτοι νικητές της κλήρωσης που θα γίνει την Παρασκευή 22/02/2002 θα κερδίσουν από 1 ΔΩΡΕΑΝ εισιτήριο για την ταινία "COLLATERAL DAMAGE", που θα προβληθεί στο Παλλάς την ερχόμενη εβδομάδα, ενώ οι υπόλοιποι 10 από μια καταπληκτική αφίσα! Τα ονόματα των τυχερών θα ανακοινωθούν στα ταμεία μας την Παρασκευή 22/02/2002.

Κάθε Παρασκευή, Σάββατο και Κυριακή στις 19:00 διασκεδάστε στους ήχους της μουσικής του guest dj από το Club Prince!

ΧΟΡΗΓΟΙ
NEOTEX ΡΟΔΟΣ · HAPPYLAND KOYZEIN · Cafe Swedco · Το Μικρό Καφέ · ΕΡΜΗΣ · BERLONI · ΣΠΑΝΟΣ Sala da bagno · Luna d'oro ΧΡΥΣΟ ΦΕΓΓΑΡΙ Ιταλικό μεζεδοπωλείο · ΕΥΡΩΓΝΩΣΗ
ΠΡΟΣΕΧΩΣ: STRIKE BOWLING CLUB
Για κρατήσεις θέσεων 24475 και 70670 (16:00 - 20:00)
Dimokratias 13, 85100 Rhodes

Άρτος (;) & Θεάματα (;)...

... Και τηλεόραση (όπως λέμε τηλοψία...)

STAR

06.05 Παιδικό πρόγραμμα
07.57 Ειδήσεις
08.00 **Μέρα με τη μέρα.** Ενημερωτικό-ψυχαγωγικό μαγκαζίνο με την Ειρήνη Νικολοπούλου.
10.00 **Λόγια Starata.** Ενημερωτική εκπομπή.
11.55 **Η υγεία κτίζεται κάθε μέρα**
12.00 **Διαπλεκόμενοι** (Ε) Σατιρική εκπομπή.
13.00 **Ειδήσεις**
14.00 **Βαθύ κόκκινο** (Ε) Ερωτική-δραματική σειρά.
15.00 **Εμιλία, μια ακατάμαχητη γυναίκα.** Δραματική σειρά.
16.00 **Αγάπη και αίμα.** Δραματική σειρά.
17.00 **Σαμπρίνα, το κορίτσι της αγάπης.** Αισθηματική-κοινωνική σειρά.
18.00 **Ειδήσεις**
19.15 **Μετρό**
20.00 **Σίκουεστ**
21.00 **Ξένη ταινία.** «Ο τελευταίος δράκος». Περιπέτεια φαντασίας. Παίζουν: Κρίστοφερ Μάστερσον, Χάρι Βαν Γκόρκαμ
23.00 **Οι μάγισσες.** Σειρά μυστηρίου. Παίζουν: Σάνεν Ντόχερτι, Χόλι Μαρί Κομπς
24.00 **Ειδήσεις**
00.15 **Ξένη ταινία.** «Από το σούρουπο ως την αυγή 3».
02.15 **Ξένη ταινία.** «Οι ένοχοι». Κοινωνική ταινία.
04.15 **Προφάιλερ**
05.30 **Αστέρια στο πεντάγραμμο**

ALTER

06.00 Alter clips
06.30 Alter kinds
08.15 Alter υγεία
08.30 Ειδήσεις
09.30 Μήτσι-Χώστα (Ε)
10.30 Ελληνική ταινία
12.00 Αντζέλικα το κορίτσι του πάθους
13.00 Ειδήσεις
14.00 Τόλμη και γοητεία
14.30 Γιάγκο
15.30 Γυάλινος τοίχος. Αισθηματική κοινωνική σειρά
17.30 Ελληνική ταινία
19.15 Ειδήσεις
21.00 Αργά με το Νίκο Μαστοράκη...Λίγο πιο νωρίς
23.00 Φως στο τούνελ. Εκπομπή έρευνας με την Αγγελική Νικολούλη.
01.15 Ειδήσεις
01.30 Ξένη ταινία
03.45 Alter clips

Μο.Τέ.Ρ.1

Μοντέρνα Τέχνη στη Ρόδο

Δημοτική Πινακοθήκη Ρόδου

από 24 Νοεμβρίου 2001 έως 26 Απριλίου 2002

9 καλλιτέχνες - 10 εκθέσεις

140 συνεχόμενες ημέρες ζωγραφικής

24	Νοεμβρίου	Εγκαίνια διοργάνωσης με την ομαδική έκθεση των 9 καλλιτεχνών που μετέχουν.
8	Δεκεμβρίου	Κιούρη
5	Ιανουαρίου	Maani
19	Ιανουαρίου	Newberry
2	Φεβρουαρίου	Μαρινοπούλου
16	Φεβρουαρίου	Ανεζιά
2	Μαρτίου	Σπάρταλης
16	Μαρτίου	Βαζούκου
30	Μαρτίου	Παζούρου
13	Απριλίου	Μπερεδήμας

www.moter1.gr

Κοινό ωράριο για όλες τις εκθέσεις:
Εγκαίνια **19:00** Καθημερινά **10:00-14:00** & **18:00-21:00**

ΠΑΡΑΡΤΗΜΑ ΠΙΝΑΚΟΘΗΚΗΣ
Παλιό Συσσίτιο, Σωκράτους 179, Παλιά Πόλη
(Το καφέ «Παλιό Συσσίτιο» θα παραμένει ανοικτό)

κύριος χορηγός: **ΡΟΔΩΝ Α.Ε.**
Με την υποστήριξη της Συνεταιριστικής Τράπεζας Δωδεκανήσου και της Κ.Α.Ι.Ρ., Χορηγοί επικοινωνίας: ΡΟΔΙΑΚΗ, Ράδιο Λυχνάρι, Ε.Ρ.Α.

ΕΤ1

06.45 **Λέο, ο βασιλιάς της ζούγκλας**
07.15 **Ξυπνήστε!**
08.00 **Μέλι-γάλα**
10.00 **Αννα, η κυρίαρχος του παιχνιδιού**
11.30 **Μαριάννα ένας αγνός έρωτας**
12.00 **Είσαι το πεπρωμένο μου**
13.00 **Οι αταίριαστοι.** Εκπομπή με τη Σεμίνα Διγενή.
13.50 **Ειδήσεις**
15.00 **Το γατόσκυλο**
15.30 **Οι ατρόμητοι**
16.30 **Ποπ και πάμε**
17.00 **Ειδήσεις**
17.30 **Υγιαίνετε.**
17.35 **www.άνθρωποι.gr.** Εκπομπή με τον Κώστα Χαρδαβέλλα.
19.35 **...Καλύτερη ζωή**
19.40 **Πάμε για χιόνια**
19.45 **Η αλεπού και ο μπούφος**
20.20 **Συνεικόνες**
20.30 **Στα φτερά του έρωτα**
21.00 **Χειμερινοί Ολυμπιακοί αγώνες 2002**
22.30 **Χειμερινοί Ολυμπιακοί αγώνες 2002**
23.00 **Ειδήσεις**
23.30 **Ξένη ταινία.** «Η ομίχλη». Θρίλερ.
01.00 **Στη ζώνη του λυκόφωτος.**
02.00 **Χειμερινοί Ολυμπιακοί αγώνες**

ΝΕΤ

06.00 **Ετσι έχουν τα πράγματα**
07.00 **Πρώτη ματιά**
10.00 **Mediterraneo**
11.00 **Μόδα: Οι μεγάλοι σχεδιαστές.** Ντοκιμαντέρ.
11.30 **Διακόσμηση με στυλ.** Ντοκιμαντέρ.
12.00 **Εραστές της περιπέτειας**
13.00 **Ειδήσεις**
13.45 **Φύση και πρωταθλητές.** Ντοκιμαντέρ.
14.00 **Αθλητική εκπομπή**
15.00 **Ειδήσεις**
16.00 **Συν και πλην.** Ψυχαγωγικό μαγκαζίνο.
18.00 **Ειδήσεις**
18.30 **Υδάτινη ζώνη.** Ντοκιμαντέρ.
19.00 **Χειμερινοί Ολυμπιακοί αγώνες 2002**
21.00 **Ειδήσεις**
22.00 **επιΛΟΓΟΣ**
23.00 **Σαν παλιά φωτογραφία.** Ντοκιμαντέρ.
24.00 **Ειδήσεις**
00.30 **Κινηματογραφική λέσχη** «Λοχαγός Κονάν: το πρόσωπο του πολέμου».

ΕΤ3

08.01 **Η μαγεία του μιούζικαλ**
08.00 **8 1/2**
11.00 **Ο κόσμος στο επίκεντρο**
11.30 **Τίποτα δεν είναι για πέταμα**
12.00 **Ο πλανήτης μας**
12.30 **Σινεμάνια**
13.30 **Ντοκιμαντέρ**
13.45 **Μισέλ με μπεσαμέλ**
14.00 **Αποσπερίδες**
15.00 **Ειδήσεις**
15.30 **Με μια τρίτη ματιά**
17.00 **Τέρμιναλ 3**
18.00 **Χρυσές μελωδίες**
18.30 **Αθλητικό ημίωρο**
19.00 **Περίμετρος**
19.30 **Στην υδρόγειο**
20.00 **Διαιώματα και αδικίες**
20.30 **Ειδήσεις**
21.35 **Το ποτάμι της ελπίδας**
22.30 **Ανιχνεύσεις**
24.00 **Ειδήσεις**
00.10 **Ξένη ταινία.** «Μόλι και Τζίνα». Περιπέτεια

FILMNET

04.50 **Ξένη ταινία.** «Scary movie»
06.30 **Ξένη ταινία.** «Το δόλωμα».
08.10 **El Entertainment**
08.30 **Ξένη ταινία.** «The straight story»
10.25 **Ξένη ταινία.** «Η γυναίκα του καλύτερού μου φίλου»
12.05 **Ξένη ταινία.** «Αμλετ»
13.55 **Mad on Filmnet**
14.30 **Ξένη ταινία.** «Γρήγορος σαν τυφώνας»
17.00 **Ξένη ταινία.** «Το τέλος του χαρεμιού»
18.55 **Ξένη ταινία.** «Απελπισμένη κι άτυχη»
20.30 **El Entertainment**
21.00 **Ξένη ταινία.** «Σούπερνοβα».
23.00 **Στον τόπο του εγκλήματος**
23.55 **Ξένη ταινία.** «Τυχαία συνάντηση».
01.40 **Ξένη ταινία.** «Ωριμο πάθος»
03.20 **Ξένη ταινία.** «Ο βασιλιάς της ερήμου»

SUPER SPORT

17.00 **Αγώνες γκολφ**
18.00 **Αγώνες πυγμαχίας.**
19.30 **Χειμερινά σπορ**
20.00 **Κύπελλο Βραζιλίας**
22.00 **Χειμερινά σπόρ**
22.30 **The experts**
23.30 **Οποιος αντέξει.**
02.30 **Αγώνες χόκεϊ**
04.30 **Αγώνες αυτοκινήτου**
06.30 **Χειμερινά X- Games**

ΤΕΜΡΟ

06.00 **Ο,τι ξημερώσει**
08.00 **Πρώτη ύλη.** Παρουσιάζει ο Νάσος Αθανασίου.
10.00 **Αποχρώσεις**
13.00 **Ειδήσεις**
14.00 **Γλυκιά Λουτσία**
14.45 **Maximalistes**
15.15 **Αγνωστες λέξεις**
16.30 **Safe chef**
17.45 **Ελληνική ταινία**
19.25 **Ειδήσεις**
21.00 **Maximalistes**
21.30 **Ελληνική ταινία.** «Φτώχια και αριστοκρατία»
23.15 **Ελληνική ταινία.** «Δίψα για ζωή»
00.30 **Ειδήσεις**
01.30 **Ελληνική ταινία.** (Σ)
03.00 **Μουσικές επιλογές**
01.30 **Ελληνική ταινία.** «Η ιδιωτική μου ζωή».

MEGA

06.00 **Πρώτη έκδοση.** Ενημερωτική εκπομπή με τους Πηνελόπη Γαβρά, Χρήστο Λιάρο.
08.00 **Σήμερα με την Αννα.** Ενημερωτική εκπομπή με την Αννα Παναγιωταρέα.
10.00 **Σαν στο σπίτι σας.** Ψυχαγωγική-ενημερωτική εκπομπή.
13.10 **Η γυναίκα σήμερα.**
14.00 **Ειδήσεις**
15.00 **Στην κουζίνα ολοταχώς.** Διασκεδαστικό παιχνίδι μαγειρικής με τον Ηλία Μαμαλάκη.
15.45 **Η ζωή μας μια βόλτα** (Ε).
17.00 **Ματιές στα γεγονότα**
17.10 **Ντόλσε βίτα** (Ε)
17.50 **Απαγορευμένη αγάπη.** Καθημερινή δραματική σειρά. Παίζουν: Κώστας Αρζόγλου, Νικήτας Τσακίρογλου, Τιτίκα Βλαχοπούλου, Τατιάνα Λύγαρη
18.40 **Ποιός θέλει να γίνει εκατομμυριούχος;**
19.30 **Τα γεγονότα στις οκτώ**
21.00 **Δεκα λεπτά κήρυγμα.** Κωμική σειρά. Παίζουν: Κάρμεν Ρουγγέρη, Αριέττα Μουτούση, Ασπασία Τζιτζικάκη, Δημήτρης Κουρούμπαλης.
22.00 **Αέρινες σιωπές** (Ε) Κοινωνική σειρά. Παίζουν: Γιώργος Νινιός, Σωκράτης Αλαφούζος, Ελευθερία Βιδάκη
22.50 **Ξένη ταινία.** «Φλεγόμενη γη». Περιπέτεια θρίλερ.
00.15 **Τελευταία γεγονότα**
00.30 **Ταινία** (Συν.)
01.30 **Ξένη ταινία.** «Ο δράκουλας του Σάλεμς Λοτ επιστρέφει», Τρόμου.
03.45 **Ξένη ταινία.**
05.30 **Τηλεμάρκετινγκ**

ANT-1

06.10 **Οι εργένηδες** (Ε)
06.45 **Κινούμενα σχέδια**
06.55 **Ειδήσεις στη νοηματική γλώσσα**
07.00 **Καλημέρα Ελλάδα** Καθημερινή ενημερωτική εκπομπή
10.00 **Πρωινός καφές.** Ψυχαγωγική-ενημερωτική εκπομπή με την Ελένη Μενεγάκη.
13.10 **Super game**
13.15 **Σοφία ορθή** (Ε) Κωμική σειρά.
14.00 **Τα νέα του ANT-1**
14.50 **Χρήμα και χρηματιστήριο**
15.00 **Και οι παντρεμένοι έχουν ψυχή** (Ε) Κωμική σειρά.
16.00 **Super game**
16.05 **Εγκλήματα**
16.55 **Super game**
17.00 **Καλημέρα ζωή.** Κοινωνική σειρά. Παίζουν: Γιώργος Βασιλείου, Μίνα Χειμώνα, Μυρτώ Πισπινή, Νίκος Παπαδόπουλος.
17.50 **Τα νέα του ANT1 σε 5'**
18.00 **Θησαυροφυλάκιο.** Τηλεπαιχνίδι με τον Ανδρέα Μικρούτσικο.
18.45 **Η λάμψη.** Κοινωνική σειρά.
19.30 **Ειδήσεις**
21.00 **Λίφτινγκ.** Κωμική σειρά. Παίζουν: Χάρης Ρώμας, Μαίρα Γεωργιάδου, Νατάσα Μανίσαλη, Φανή Σπανού.
22.00 **Χτυποκάρδια στο Seferly Hills**
22.45 **Ειδήσεις**
22.50 **Πρόκληση.** Κοινωνική-δραματική σειρά.
23.50 **Big brother Extra** (Ε)
24.00 **Ειδήσεις**
01.10 **Ξένη ταινία.** «Ο ουρανός και η γη». Δραματική
04.00 **Τηλεμάρκετινγκ-Τηλεαγορά**
04.40 **Για την αγάπη της**

ALPHA

06.00 **Ειδήσεις**
07.00 **Πανόραμα.** Ενημερωτική εκπομπή με τον Γιώργο Οικονομέα.
10.00 **Καλώς τους!** Παρουσιάζει η Ρούλα Κορομηλά.
13.00 **Ολα για την αγάπη.** (Ε)
14.00 **Ειδήσεις**
15.00 **Life slyle news.** Ψυχαγωγική εκπομπή με την Εύη Φραγκάκη και τον Γιάννη Σεμπέκαλο.
15.45 **Απευθείας.** Ενημερωτική εκπομπή με τον Γιώργο Λιάγκα.
16.45 **Μπορώ.** Ενημερωτική εκπομπή με την Αννα Δρούζα.
18.45 **Κάτω από την Ακρόπολη.** Κοινωνική σειρά. Παίζουν: Γιάννης Βόγλης, Νίκος Γαλανός, Ελένη Γερασιμίδου κ.ά.
19.30 **Ειδήσεις**
21.00 **Ξένη ταινία**
23.30 **Απ... Αρετή... τως με τόλμη**
00.30 **Ειδήσεις**
00.45 **Ολα ll** (Ε)
02.00 **Twist** (Ε)
03.00 **Μπορώ** (Ε)
05.00 **Πρωτοσέλιδος μπελάς**

ΚΗΔΕΙΑ

Τον λατρευτό μας μονάκριβο υιό, αδελφό, εγγονό, ανιψιό, εξάδελφο και φίλο

ΔΗΜΗΤΡΙΟ ΚΑΡΥΔΗ
ετών 19

κηδεύουμε σήμερα Παρασκευή 15 Φεβρουαρίου 2002 και ώρα 2 μ.μ. από τον Ιερό Ναό Κοιμήσεως Θεοτόκου Κρεμαστής.
Οι γονείς: Χρήστος-Ελένη
Οι αδελφές: Μαρία, Ιωάννα
Η γιαγιά: Παναγιώτα
Οι θείοι, οι θείες, τα εξαδέλφια, οι φίλοι, οι φίλες και οι λοιποί συγγενείς

ΜΝΗΜΟΣΥΝΑ



Την 15η μηνός Φεβρουαρίου ημέρα Παρασκευή και ώρα 8 π.μ. εις τον Ιερό Ναό Ταξιαρχών (νεκροταφείου Ρόδου) τελούμεν 9ήμερο μνημόσυνο υπέρ αναπαύσεως της ψυχής της λατρευτής μας συζύγου, μητέρας, γιαγιάς, αδελφής και θείας

ΜΑΡΙΑΣ ΒΟΛΟΝΑΚΗ
ετών 53

Ο σύζυγος: Δημήτρης
Τα παιδιά: Νεκταρία-Αντώνης, Ειρήνη-Μάριος, Μάγδα
Τα εγγόνια, τ' αδέλφια, τ' ανήψια και οι λοιποί συγγενείς.



αΤην 16η μηνός Φεβρουαρίου ημέρα Σάββατο και ώρα 8 π.μ. εις τον Ιερό Ναό Εισοδίων Θεοτόκου Κοσκινού, τελούμεν 4ετές μνημόσυνο υπέρ αναπαύσεως της ψυχής της λατρευτής μας συζύγου κόρης, γιαγιάς, μητέρας, αδελφής και θείας

ΣΤΑΜΑΤΙΑΣ ΕΥΘΥΜΙΟΥ

Ο σύζυγος: Σταύρος
Η μητέρα: Γενοβέφα
Τα παιδιά: Σάββας-Φαίδρα
Ο εγγονός: Σταύρος
Τ' αδέλφια, τ' ανήψια και οι λοιποί συγγενείς



Την 16η μηνός Φεβρουαρίου ημέρα Σάββατο και ώρα 7.30 π.μ. εις τον Ιερό Ναό Ταξιαρχών (Νεκροταφείου) τελούμεν 40ήμερο μνημόσυνο υπέρ αναπαύσεως της ψυχής της λατρευτής μας συζύγου, μητέρας, γιαγιάς και θείας

ΜΑΡΙΑΣ ΨΥΛΛΟΥ

Ο σύζυγος: Διαμαντής
Τα παιδιά: Αντώνης, Χρυσοβαλάντης, Ιωσήφ
Τα ξαδέλφια: Γιάννης, Νίκος, Νιότης, Σέβα, Ελευθερία, Σοφία
Τα εγγόνια, τ' αδέλφια και οι λοιποί συγγενείς



Την 16η μηνός Φεβρουαρίου ημέρα Σάββατο και ώρα 8 π.μ. εις τον Ιερό Ναό Αγίας Ειρήνης Ορφανοτροφείου Θηλέων Ρόδου τελούμεν 9ήμερο μνημόσυνο υπέρ αναπαύσεως της ψυχής της λατρευτής μας μητέρας και γιαγιάς

ΑΡΓΥΡΩΣ ΦΙΛΙΠΠΟΥ-ΜΕΛΙΣΣΑ

Τα παιδιά, τα εγγόνια και οι λοιποί συγγενείς



Την 16η μηνός Φεβρουαρίου ημέρα Σάββατο και ώρα 8 π.μ. εις τον Ιερό Ναό Αγίου Νικολάου Ρόδου, τελούμεν 3μηνο μνημόσυνο υπέρ αναπαύσεως της ψυχής του λατρευτού μας συζύγου, πατέρα, παππού, αδελφού και θείου

ΣΤΑΥΡΟΥ ΜΑΝΩΛΑΚΙΟΥ

Η σύζυγος: Φωτεινή
Τα παιδιά: Μιχάλης, Μαρία- Μανόλης
Τα εγγόνια, τ' αδέλφια, τ' ανίψια, και οι λοιποί συγγενείς.



Την 16η μηνός Φεβρουαρίου ημέρα Σάββατο και ώρα 8 π.μ. εις τον Ιερό Ναό Αγίου Ελευθερίου Νεκροταφ. Κρεμαστής, τελούμεν 2ετές μνημόσυνο υπέρ αναπαύσεως της ψυχής του λατρευτού μας συζύγου, πατέρα, αδελφού και θείου

ΓΕΩΡΓΙΟΥ ΟΙΚΟΝΟΜΙΔΗ

Η σύζυγος: Μαρία
Τα παιδιά: Αντώνης, Μιχαλίστα, Γεωργία.
Τ' αδέλφια, τ' ανίψια, και οι λοιποί συγγενείς.



Την 16η μηνός Φεβρουαρίου ημέρα Σάββατο και ώρα 8.30 π.μ. εις τον Ιερό Ναό Αγίας Ειρήνης Ορφανοτροφείου Θηλέων, τελούμεν 6μηνο μνημόσυνο υπέρ αναπαύσεως της ψυχής του λατρευτού μας συζύγου και αδελφού

ΓΕΩΡΓΙΟΥ ΣΚΑΝΑΒΗ

Η σύζυγος: Δέσποινα
Τα αδέλφια: Μιχάλης-Σμαράγδα
Και οι λοιποί συγγενείς

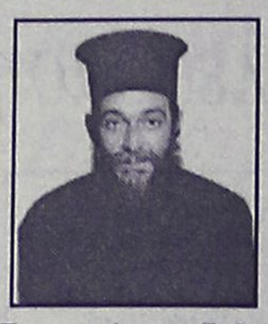

Την 16η μηνός Φεβρουαρίου ημέρα Σάββατο και ώρα 8.30 π.μ. εις τον Ιερό Ναό Εισοδίων της Θεοτόκου Μασσάρων, τελούμεν 6μηνο μνημόσυνο υπέρ αναπαύσεως της ψυχής του λατρευτού μας πατέρα, παππού, αδελφού και θείου

ΚΩΝΣΤΑΝΤΙΝΟΥ ΑΒΔΕΛΛΗ
Αρχιμανδρίτη

Τα παιδιά: Ευαγγελία-Βαγγέλης, Αννα-Χρήστος
Τα εγγόνια: Σεβαστή, Αννα, Βασίλης, Δημήτρης, Λαμπρινή
Τα αδέλφια, τα ανήψια και οι λοιποί συγγενείς



Την 16η μηνός Φεβρουαρίου ημέρα Σάββατο και ώρα 8 π.μ. εις τον Ιερό Ναό Αγίας Ειρήνης Ορφανοτροφείου Θηλέων Ρόδου τελούμεν 40ήμερο μνημόσυνο υπέρ αναπαύσεως της ψυχής του λατρευτού μας συζύγου, πατέρα, αδελφού και θείου

ΝΙΚΟΛΑΟΥ ΜΙΧΑΗΛ ΔΡΑΚΟΥ

Η σύζυγος: Βέρα
Τα παιδιά: Μιχάλης, Μαρία, Αργυρώ
Τ' αδέλφια, τ' ανήψια και οι λοιποί συγγενείς



Την 17η μηνός Φεβρουαρίου ημέρα Κυριακή και ώρα 8.30 π.μ. εις τον Ιερό Ναό Αγίου Ισιδώρου χωρίου Αγίου Ισιδώρου, τελούμεν 9μηνο μνημόσυνο υπέρ αναπαύσεως της ψυχής του λατρευτού μας συζύγου, πατέρα, παππού, αδελφού και θείου

ΙΩΑΝΝΗ ΧΑΤΖΗΣΑΒΒΑ

Η σύζυγος: Μαρία
Τα παιδιά, τα εγγόνια, τ' αδέλφια, τα ανήψια και οι λοιποί συγγενείς



Την 17η μηνός Φεβρουαρίου ημέρα Κυριακή και ώρα 8.30 π.μ. εις τον Ιερό Ναό Ευαγγελιστή Λουκά Σορωνής τελούμεν 40ήμερο μνημόσυνο υπέρ αναπαύσεως της ψυχής του λατρευτού μας πατέρα, παππού, προπάππου, αδελφού και θείου

ΦΩΤΗ ΚΥΠΡΙΩΤΗ

Τα παιδιά: Δέσποινα-Σταμάτης Σαββάκη, Ελένη-Γιώργος Τσουμπλέκα
Τα εγγόνια, οι δισέγγονες, τ' αδέλφια, τ' ανήψια και οι λοιποί συγγενείς.

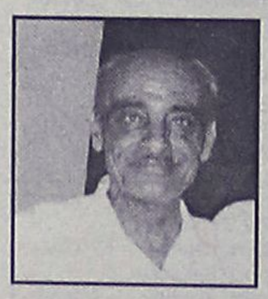

Την 17η μηνός Φεβρουαρίου ημέρα Κυριακή και ώρα 8.30 π.μ. εις τον Ιερό Ναό Αγίων Αναργύρων Ρόδου τελούμεν 6μηνο μνημόσυνο υπέρ αναπαύσεως της ψυχής του λατρευτού μας συζύγου και πατέρα

ΣΠΥΡΙΔΩΝΟΣ ΕΜΜ. ΜΗΛΙΟΥ

Η σύζυγος: Δέσποινα
Τα παιδιά: Ευαγγελία, Ειρήνη-Μιχάλης, Μαρία-Δημήτρης
Τα εγγόνια, τ' αδέλφια, τ' ανήψια και οι λοιποί συγγενείς.



Την 17η μηνός Φεβρουαρίου ημέρα Κυριακή και ώρα 8.30 π.μ. εις τον Ιερό Ναό Αγίου Παντελεήμονα (Σιαννών) τελούμεν 3ετές μνημόσυνο υπέρ αναπαύσεως της ψυχής της λατρευτής μας μητέρας, γιαγιάς, αδελφής και θείας

ΣΤΕΡΓΟΥΛΑΣ ΣΩΤΗΡΑΚΗ

Τα παιδιά: Μαρία, Τάσος, Τσαμπίκα
Η εγγονή: Χριστίνα
Τ' αδέλφια, τ' ανήψια και οι λοιποί συγγενείς.



Την 17η μηνός Φεβρουαρίου ημέρα Κυριακή και ώρα 8.30 π.μ. εις τον Ιερό Ναό Αγίου Παντελεήμονα (Σιαννών), τελούμεν 9μηνο μνημόσυνο υπέρ αναπαύσεως της ψυχής του λατρευτού μας πατέρα, παππού, αδελφού και θείου

ΣΑΒΒΑ ΣΩΤΗΡΑΚΗ
(Δασκάλου)

Τα παιδιά: Μαρία, Τάσος, Τσαμπίκα
Η εγγονή: Χριστίνα
Τ' αδέλφια, τ' ανήψια και οι λοιποί συγγενείς.



Την 17η μηνός Φεβρουαρίου ημέρα Κυριακή και ώρα 8 π.μ. εις τον Ιερό Ναό Ταξιαρχών Νεκροταφείου τελούμεν 3μηνο μνημόσυνο υπέρ αναπαύσεως της ψυχής της λατρευτής μας μητέρας και γιαγιάς

ΕΙΡΗΝΗΣ ΚΑΡΑΓΙΑΝΝΗ

Τα παιδιά: Ηλίας-Γιασεμί
Τα εγγόνια: Βασίλης, Ειρήνη, Νεκταρία
Και οι λοιποί συγγενείς.



Την 17η μηνός Φεβρουαρίου ημέρα Κυριακή και ώρα 9 π.μ. εις τον Ιερό Ναό Κοιμήσεως Θεοτόκου Αφάντου, τελούμεν 3ετές μνημόσυνο υπέρ αναπαύσεως της ψυχής της λατρευτής μας συζύγου, μητέρας, γιαγιάς και αδελφής

ΕΛΕΥΘΕΡΙΑΣ ΚΑΝΤΗ

Ο σύζυγος, τα παιδιά, τα εγγόνια και οι λοιποί συγγενείς.

ΨΗΦΙΣΜΑ

Το Διοικητικό Συμβούλιο του Συλλόγου Εργαζομένων του Γενικού Περιφερειακού Νοσοκομείου Ρόδου, συνήλθε έκτακτα μόλις πληροφορήθηκε τον θάνατο του **Δημήτρη Καρύδη,** γιού της συναδέλφου **Ελένης Καρύδη,** και αποφάσισε ομόφωνα, τα εξής:
1) Να παραστεί σύσσωμο το Διοικητικό Συμβούλιο του Συλλόγου στην κηδεία του εκλιπόντος.
2) Να κατατεθεί στεφάνι στην σορό του εκλιπόντος εκ μέρους του Διοικητικού Συμβουλίου του Συλλόγου.
3) Να καταθέσει το χρηματικό ποσό των 100 ευρώ στο Ορφανοτροφείο Θηλέων στην μνήμη του εκλιπόντος.
4) Να δημοσιευθεί το παρόν ψήφισμα στον τοπικό Τύπο.

Για το Δ.Σ. του Συλλόγου
Η πρόεδρος
Κ. Μαρμαροκόπου
Η Γεν. Γραμματέας
Ευδ. Ντίνα

ΣΥΛΛΟΓΟΣ ΠΕΛΟΠΟΝΝΗΣΙΩΝ ΡΟΔΟΥ "Ο ΜΩΡΗΑΣ"

ΨΗΦΙΣΜΑ

Το Διοικητικό Συμβούλιο του Συλλόγου μας, συνήλθε εκτάκτως μόλις πληροφορήθηκε τον τραγικό θάνατο του **Καρύδη Δημητρίου,** υιού του μέλους του Δ.Σ. **Ελένης Καρύδη,** και αποφάσισε ομόφωνα τα εξής:
1. Να παραστεί σύσσωμο το Δ.Σ. στην κηδεία του εκλιπόντος.
2. Να καταθέσει το χρηματικό ποσό των 100 ευρώ στο Ορφανοτροφείο Θηλέων στην μνήμη του εκλιπόντος.
3. Να δημοσιευθεί το παρόν ψήφισμα στον τοπικό Τύπο.

Ρόδος, 14 Φεβ. 2002

Για το Δ.Σ. του Συλλόγου
Ο πρόεδρος
Μπεκιάρης Γεώργιος
Ο Γεν. Γραμματέας
Σούλης Ανδρέας

Ο ΣΥΛΛΟΓΟΣ ΓΟΝΕΩΝ ΣΥΓΓΕΝΩΝ ΚΑΙ ΦΙΛΩΝ ΕΞΑΡΤΗΜΕΝΩΝ ΑΤΟΜΩΝ

ΨΗΦΙΣΜΑ

Ο Σύλλογος γονέων, συγγενών και φίλων εξαρτημένων ατόμων συνήλθε εκτάκτως μόλις πληροφορήθηκε τον θάνατο του **Δημήτρη Καρύδη,** υιού της προέδρου του Συλλόγου μας κ. **Ελένης Καρύδη** και αποφάσισε ομόφωνα τα εξής:
1) Να παραστεί σύσσωμο το Δ.Σ. του Συλλόγου στην κηδεία του εκλιπόντος και
2) Να κατατεθεί στεφάνι στη σορό του εκλιπόντος, εκ μέρους του Συλλόγου.
3) Να δημοσιευθεί το παρόν ψήφισμα στον τοπικό Τύπο.

Το Δ.Σ. του Συλλόγου

ΕΥΧΑΡΙΣΤΗΡΙΟ

Το Δ. Συμβούλιο Αγ. Ειρήνης "Η ΟΡΦΑΝΟΤΡΟΦΟΣ" ευχαριστεί τους πιο κάτω κυρίους που πρόσφεραν αντί στεφάνου:
Α) Εις μνήμη **ΑΡΓΥΡΩΣ ΜΕΛΙΣΣΑ-ΦΙΛΙΠΠΟΥ**
Η κ. **Μαρία Ορφανίδη** 40 ευρώ
Β) Εις μνήμη **Δημητρίου Καρύδη,** υιού **Ελένης Καρύδη**
Ο Σύλλογος Εργαζομένων Περιφερειακού Νοσοκομείου Ρόδου 100 ευρώ.

ΕΛΛΗΝΙΚΗ ΔΗΜΟΚΡΑΤΙΑ
ΝΟΜΟΣ ΔΩΔΕΚΑΝΗΣΟΥ
ΔΗΜΟΣ ΠΕΤΑΛΟΥΔΩΝ

ΑΝΑΚΟΙΝΩΣΗ

Από το Δήμο Πεταλούδων ανακοινώνεται ότι την ερχόμενη εβδομάδα θα ξεκινήσουν οι εργασίες για τα έργα:

• "Ανάπλαση δρόμων Οικισμού Θεολόγου", προϋπολογισμού 763.903 ευρώ/260.300.000 δρχ. και

• " Ανάπλαση Κεντρικής πλατείας και πλατείας Μακλωνάρι του οικισμού Θεολόγου" προϋπολογισμού 435.216 ευρώ/148.300.000 δρχ.

Τα παραπάνω έργα χρηματοδοτούνται από το Γ' Κοινοτικό Πλαίσιο Στήριξης.

Παρακαλούνται οι κάτοικοι του δημοτικού διαμερίσματος Θεολόγου, να διευκολύνουν τις εργασίες αφήνοντας τα οχήματά τους σε χώρους όπου δεν εμποδίζεται η διέλευση των οχημάτων των συνεργείων.

Ο Δήμαρχος Πεταλούδων ζητά την κατανόηση και την υπομονή των κατοίκων Θεολόγου για την τυχόν ταλαιπωρία που μπορεί να υποστούν μέχρι την ολοκλήρωση των εργασιών.

Ο δήμαρχος
ΜΙΧΑΛΗΣ ΚΟΡΔΙΝΑΣ

ΕΛΛΗΝΙΚΗ ΔΗΜΟΚΡΑΤΙΑ
ΥΠΟΥΡΓΕΙΟ ΥΓΕΙΑΣ
ΠΡΟΝΟΙΑΣ Β' Πε.Σ.Υ.
Νοτίου Αιγαίου
Αριθ. Πρωτ. 588

ΠΡΟΚΗΡΥΞΗ

Για την πλήρωση μίας (1) θέσης Δικηγόρου παρ' Αρείω Πάγω με πάγια αντιμισθία.

Το Β' Πε.Σ.Υ. Νοτίου Αιγαίου με έδρα τη Ρόδο, Οδός Παπαλουκά Τ.Κ. 85100 Εχοντας υπόψη:

1. Τις διατάξεις του άρθρου 3 του Ν. 2889/2001 (ΦΕΚ 37/2001 τ. Α')
2. Τις διατάξεις του άρθρου 12 του ΠΔ. 357/2001 (ΦΕΚ 240/2001 τ.Α')
3. Τις διατάξεις του Ν. 1649/86, άρθρο 11 όπως τροποποιήθηκε με το άρθρο 18 του Ν. 1868/89
4. Την αριθμ. 2/19-9-2001 απόφαση Διοικητικού Συμβουλίου του Β' Πε.Σ.Υ Νοτίου Αιγαίου
5. Την αριθμ. Υ10β/Γ.Π. οικ. 41060/10-12-2001 Απόφαση Υπουργού Υγείας-Πρόνοιας με την οποία εγκρίθηκε η πλήρωση (1) μίας θέσης Δικηγορου παρ' Αρείω Πάγω με πάγια αντιμισθία.

ΠΡΟΚΗΡΥΣΣΕΙ

Την πλήρωση μίας (1) θέσης Δικηγόρου με πάγια αντιμισθία. Οι υποψήφιοι πρέπει να υποβάλλουν μέσα στην προθεσμία προκήρυξης , αίτηση συνοδευόμενη από:

α) πιστοποιητικό ποινικού μητρώου

β) πιστοποιητικό του Δικηγορικού Συλλόγου Ρόδου, από το οποίο να προκύπτει ότι ο υποψήφιος δεν έχει τιμωρηθεί πειθαρχικά και ότι δεν κατέχει άλλη έμμισθη θέση

γ) υπεύθυνη δήλωση ότι ο υποψήφιος δεν παρέχει τις υπηρεσίες του αποκλειστικά ή συστηματικά με αμοιβή κατά υπόθεση σε άλλο νομικό πρόσωπο του δημόσιου τομέα

δ) πιστοποιητικό γέννησης ή φωτοαντίγραφο της αστυνομικής ταυτότητας

ε) βιογραφικό σημείωμα με τα στοιχεία της επιστημονικής και επαγγελματικής του δράσης

στ) άδεια άσκησης δικηγορίας στον Αρειο Πάγο

Δικηγόροι που κατέχουν άλλη έμμισθη θέση ή παρέχουν τις υπηρεσίες τους σε άλλο νομικό πρόσωπο του δημόσιου τομέα, μπορούν να εμφανισθούν ως υποψήφιοι αν συνυποβάλλουν υπεύθυνη δήλωση ότι εφόσον προσληφθούν θα παραιτηθούν από την άλλη έμμισθη θέση ή θα πάψουν να αναλαμβάνουν υποθέσεις άλλου νομικού προσώπου ή να λαμβάνουν πάγια περιοδική αμοιβή από νομικό πρόσωπο του δημόσιου τομέα. Στην περίπτωση αυτή δεν μπορούν να αναλάβουν υπηρεσία αν δεν προσκομίσουν βεβαίωση του νομικού προσώπου στο οποίο παρέχουν τις υπηρεσίες τους ότι παραιτήθηκαν από την έμμισθη θέση τους ή επαψαν να αναλαμβάνουν υποθέσεις ή να λαμβάνουν περιοδική αμοιβή.

Το αντικείμενο απασχόλησης του δικηγόρου θα είναι η εκπροσώπηση του Β' Πε.Σ.Υ. Νοτίου Αιγαίου ενώπιον όλων των Δικαστηρίων κάθε βαθμού και δικαιοδοσίας, η παροχή των ζητούμενων από την υπηρεσία νομικών γνωμοδοτήσεων προς εξυπηρέτηση όλων των αναγκών του Β' Πε. Σ.Υ. Νοτίου Αιγαίου, ώς και η παροχή νομικών συμβουλών επι θεμάτων που συζητούνται στις συνεδριάσεις του Διοικητικού Συμβουλίου και των λοιπών οργάνων του Πε.Σ.Υ.

Για την παροχή των ως άνω υπηρεσιών ο δικηγόρος θα αμείβεται με μηνιαία εντολή, όπως αυτή καθορίζεται με τις διατάξεις των Ν. 1816/1988 και 2470/1997 (αριθμ. 2026439/3480/0022/30-5-1997 Κοινή Υπουργική Απόφαση)

Η επιλογή γίνεται από πενταμελή επιτροπή που αποτελείται από:

Α. Εναν Πρόεδρο Πρωτοδικών του Πρωτοδικείου Ρόδου.

Β. Τρεις δικηγόρους, από τους οποίους ο ένας με 15ετή, τουλάχιστον, δικηγορική υπηρεσία που ορίζονται από το Διοικητικό Συμβούλιο του Δικηγορικού Συλλόγου Ρόδου.

Γ. Από την Πρόεδρο και Γενική Διευθύντρια του Β' Πε.Σ.Υ. Νοτίου Αιγαίου.

Οι αιτήσεις με τα δικαιολογητικά των υποψηφίων θα γίνονται δεκτές από την Γραμματεία του Β'Πε.Σ.Υ. Νοτίου Αιγαίου κατά τις εργάσιμες ημέρες και ώρες.

Προθεσμία υποβολής των αιτήσεων: (30) ημέρες από την τελευταία δημοσίευση

ΙΩΑΝΝΑ ΑΡΣΕΝΟΠΟΥΛΟΥ
Πρόεδρος Δ.Σ.- Γενική Διευθύντρια Β' Πε.Σ.Υ. Νοτίου Αιγαίου

ΣΩΜΑΤΕΙΟ ΕΡΓΑΤΟΤΕΧΝΙΤΩΝ ΟΙΚΟΔΟΜΩΝ & ΣΥΝΑΦΩΝ ΕΠΑΓΓΕΛΜΑΤΩΝ ΡΟΔΟΥ

ΠΡΟΣΚΛΗΣΗ

Συνάδελφοι,

Η Διοίκηση του Σωματείου μας σας καλεί σε Γενική Συνέλευση στις **20-2-02, ημέρα Τετάρτη και ώρα 6 μ.μ.** στην αίθουσα του Εργατ/κού Κέντρου Ρόδου (οδός Στεφάνου Καζούλη 30) με τα παρακάτω θέματα ημερήσιας διάταξης:

1. Εκλογή Εφορευτικής Επιτροπής
2. Επιλογή Εκπροσώπησης
3. Διοικητικός Απολογισμός 2001
4. Οικονομικός Απολογισμός 2001
5. Προϋπολογισμός 2002
6. Κοπή πίτας

Η παρουσία όλων είναι απαραίτητη

Η ΔΙΟΙΚΗΣΗ ΤΟΥ ΣΩΜΑΤΕΙΟΥ

ΖΗΤΑ ΒΟΗΘΕΙΑ

Λέγομαι **Παπαντωνίου Ιωάννης** του Ανδρέα και επείγομαι να μεταφερθώ στην Αθήνα για χειρουργική επέμβαση στην καρδιά.

Ο λογ/σμός μου στην Εμπορική Τράπεζα είναι: 49351330 και ο αρ. δελτ. ταυτότ. Θ-878152.

Ευχαριστώ εκ των προτέρων για την κατανόηση

ΣΩΜΑ ΕΛΛΗΝΙΔΩΝ ΟΔΗΓΩΝ
ΟΜΑΔΑ ΣΥΝΕΡΓΑΣΙΑΣ ΡΟΔΟΥ

ΠΡΟΣΚΛΗΣΗ

Η **ΟΜΑΔΑ ΣΥΝΕΡΓΑΣΙΑΣ** του **Σ.Ε.Ο.** Ρόδου, παρουσιάζει τον καθηγητή της Ιατρικής και λογοτέχνη κ. **Γεράσιμο Ρηγάτο,** που θα μιλήσει με θέμα:
"Μια φονική Επιδημία στη Μεσαιωνική Ρόδο"
βασισμένο στο στιχούργημα του Ρόδιου ποιητή **Εμ. Γεωργιλά.**

Η διάλεξη παρουσιάζει μεγάλο ενδιαφέρον γιατί θα αναφερθούν στοιχεία για τη Μεσαιωνική Ρόδο και για την κατανόηση των αντιλήψεων της εποχής για την ιατρική.

Η εκδήλωση είναι αφιερωμένη στον εορτασμό της Παγκόσμιας Ημέρας Σκέψεως του Οδηγισμού και θα πραγματοποιηθεί την Δευτέρα 18/2/2002 στην αίθουσα διαλέξεων του **Δικηγορικού Συλλόγου Ρόδου και ώρα 18.30**

ΠΡΟΣΚΛΗΣΗ

Το Διεθνές Κέντρο Λογοτεχνών και Μεταφραστών Ρόδου στα πλαίσια του προγράμματος "Literary Access" έχει την τιμή να σας προσκαλέσει την **Παρασκευή 15 Φεβρουαρίου 2002 και ώρα 6.30 μ.μ. στην αίθουσα του "Ακταίον"** σε εκδήλωση αφιερωμένη στην "Ελληνική και Βουλγαρική Λογοτεχνία".

Στην εκδήλωση θα πάρουν μέρος οι συμμετέχοντες του δεύτερου Εργαστηρίου συλλογικής μετάφρασης, οι οποίοι είναι:

Christo Zaprianov, συγγραφέας Zdravka Michailova, μεταφράστρια από ελληνικά στα βουλγαρικά, Θεοφανώ Καλογιάννη, συγγραφέας, Κλειώ Μαυροειδάκου, μεταφράστρια από ελληνικά στα γαλλικά, Πάνος Σταθόγιαννης, μεταφραστής από βουλγαρικά στα ελληνικά.

Η εκδήλωση είναι ανοιχτή για το κοινό

ΣΥΝΕΤΑΙΡΙΣΤΙΚΗ ΤΡΑΠΕΖΑ ΔΩΔΕΚΑΝΗΣΟΥ ΣΥΝ.Π.Ε.

ΠΡΟΚΗΡΥΞΗ ΠΡΟΣΛΗΨΗΣ ΥΠΑΛΛΗΛΩΝ

Η **ΣΥΝΕΤΑΙΡΙΣΤΙΚΗ ΤΡΑΠΕΖΑ ΔΩΔΕΚΑΝΗΣΟΥ ΣΥΝ.ΠΕ.** ανακοινώνει ότι προκειμένου να προβεί στην πρόσληψη 4 υπαλλήλων για την στελέχωση των υπηρεσιών της στα Καταστήματά της στη Ρόδο, προσκαλεί τους ενδιαφερόμενους που διαθέτουν τα παρακάτω προσόντα να υποβάλουν τις σχετικές αιτήσεις, αφού προμηθευτούν από το Κεντρικό Κατάστημα της Τράπεζας (πλατεία Ακαδημίας) την αναλυτική προκήρυξη του διαγωνισμού.

ΠΡΟΣΟΝΤΑ

ΘΕΣΗ Α & Β: Πτυχίο ΑΕΙ Οικονομικής κατεύθυνσης. Πολύ καλή γνώση μίας ξένης γλώσσας-Χρήση Η/Υ-Ηλικία 32 ετών-Επιθυμητή προϋπηρεσία σε τράπεζες ή άλλους χρηματοπιστωτικούς Οργανισμούς.

ΘΕΣΗ Γ.: Πτυχίο ΑΕΙ ή ΤΕΙ Πληροφορική/Τηλεπικοινωνιών ή θετικής κατεύθυνσης με ειδίκευση στην Πληροφορική/Τηλεπικοινωνίες-Ηλικία έως 32 ετών. Επιθυμητή προϋπηρεσία σε Τράπεζες ή άλλους χρηματοπιστωτικούς οργανισμούς. Απαραίτητη η γνώση της Αγγλικής γλώσσας.

ΘΕΣΗ Δ.: Πτυχίο ΙΕΚ Ιδιωτικού ή Δημοσίου με ειδίκευση στην Πληροφορική/Τηλεπικοινωνίες με ή χωρίς πιστοποίηση. Ηλικία έως 28 ετών. Επιθυμητή προϋπηρεσία σε Τράπεζες ή άλλους Χρηματοπιστωτικούς Οργανισμούς.

Οι αιτήσεις των υποψηφίων θα υποβάλλονται ή θα αποστέλλονται στο Κατάστημα της Συνεταιριστικής Τράπεζας στην Ρόδο (πλατεία Ακαδημίας) κατά τις εργάσιμες ημέρες και ώρες. Προθεσμία υποβολής αιτήσεων μέχρι και Τετάρτη 27 Φεβρουαρίου 2002. Τυχόν αιτήσεις που έχουν υποβληθεί πριν την παρούσα δημοσίευση δεν θα ληφθούν υπόψη.

Για συμπληρωματικές πληροφορίες ή διευκρινήσεις οι ενδιαφερόμενοι μπορούν να απευθύνονται στους κ.κ. Γεωργάκη, Παπαποστόλου, Κορνιλάκη (02410-38600)

Ρόδος, 7 Φεβρουαρίου 2002
Από το Δ.Σ.

ΠΡΟΣΚΛΗΣΗ

Το Τμήμα Νεότητας του Ελληνικού Ερυθρού Σταυρού Ρόδου Σας καλεί στην έκθεση Αγιογραφίας της Τούλας Μιχαηλίδου

Με θέμα: **"Η θρησκεία στη Ζωή μας"**

Στο προσχολικό Κέντρο "Πινόκιο"

Διεύθυνση: Λεμεσού 39

Ημερομηνία:

Σάββατο 16 Φεβρουαρίου 2002

Ώρα 5-9 μ.μ.

Μέρος των εσόδων θα διατεθεί για την ενίσχυση του έργου της Νεότητας υπέρ των απόρων οικογενειών



ΕΝΩΣΗ ΚΑΣΤΕΛΛΟΡΙΖΙΩΝ ΡΟΔΟΥ

ΠΡΟΣΚΛΗΣΗ

Προσκαλούμε όλους τους συμπατριώτες και φίλους του Συλλόγου μας στην χοροεσπερίδα μας που θα γίνει στην **αίθουσα "CASTELLO ROSSO" το Σάββατο 16 Φεβρουαρίου και ώρα 20.30.**

Διαθέτουμε πλούσιο μενού-απεριόριστη κατανάλωση κρασιού και αναψυκτικών-ορχήστρα και πλούσια λαχειαγορά.

Τιμή κατ' άτομο 20 €
παιδικό 10 €

Πληροφορίες: τηλ. 02410-78827-22772-32809

Το Δ.Σ.

ΟΙΚΟΔΟΜΙΚΟΣ ΣΥΝΕΤΑΙΡΙΣΜΟΣ ΡΟΔΟΥ "Η ΑΥΤΟΣΤΕΓΑΣΙΣ"

ΠΡΟΣΚΛΗΣΗ
ΤΑΚΤΙΚΗΣ ΓΕΝΙΚΗΣ ΣΥΝΕΛΕΥΣΗΣ ΤΩΝ ΜΕΛΩΝ

Σύμφωνα με το άρθρο 19 του Καταστατικού μας και με απόφαση του Δ.Σ. καλούνται τα μέλη του Οικοδομικού Συνεταιρισμού Ρόδου "Η αυτοστέγασις" σε Τακτική Γενική Συνέλευση:

Τόπος: Γραφεία Οικοδ. Συν/σμού: Μεσογείου 11-Ιφιγένειας 14-Ρόδος

Χρονολογία: Κυριακή 17 Φεβρουαρίου 2002 Ωρα: 10.30 π.μ.

Θέματα ημερήσιας διατάξεως:

1) Έργα Υποδομής.-Ενημέρωση από εργολάβο Λεριά Γρηγόρη
2) Έγκριση πρόσθετων εργασιών έργων υποδομής.-ΟΤΕ/τηλέφωνα κ.λπ.
3) Έκθεση πεπραγμένων απερχόμενου Διοικ. Συμβουλίου
4) Απαλλαγή ευθυνών Διοικητικού και Εποπτικού Συμβουλίου.
5) Εγκρίσεις: 1) Ισολογισμού 2001, 2) Απολογισμού 2001, 3) Προϋπολογισμού 2002.
6) Παραχωρήσεις μερίδων και διαγραφή των αποχωρούντων.
7) Εγγραφή νέων μελών.
8) Καταβολή-εξόφληση από όλα τα μέλη όλων των τακτικών και εκτάκτων εισφορών και ορισμός τρόπου και ημερομηνίας κλήρωσης και μεταβίβασης των οικοπέδων.
9) Συζήτηση και απόφαση εάν είναι ανάγκη καταβολής και νέων χρηματικών εισφορών.
10) Εκλογή τριμελούς εφορευτικής επιτροπής.
11) Αρχαιρεσίες για την ανάδειξη-εκλογή νέων: 1) Διοικητ. Συμβουλίου και 2) Εποπτικού Συμβουλίου, τριετούς θητείας.
12) Διάφορα.

Οι προτιθέμενοι να εκθέσουν υποψηφιότητα μέλους των Δ.Σ. και Ε.Σ. οφείλουν να υποβάλουν σχετική έγγραφη αίτηση, 5 (πέντε) ημέρες πριν τη Γενική Συνέλευση ως το άρθρο 27, παρ. 2 του καταστατικού μας.

Σε περίπτωση κωλύματος τα μέλη εκπροσωπούνται με αντιπρόσωπο που ορίζεται μόνο με συμβολαιογραφικό πληρεξούσιο. Ισχύουν τα προηγούμενα.

Εάν δεν διαπιστωθεί η νόμιμη απαρτία η Γενική Συνέλευση θα συνέλθει και πάλιν, χωρίς νέα πρόσκληση, την επόμενη

Κυριακή 24 Φεβρουαρίου 2002 ώρα 10.30 π.μ.
στον ίδιο τόπο και με τα ίδια θέματα ημερήσιας διατάξεως.

Ο πρόεδρος του Δ.Σ.
Αλέξανδρος Κατταθενάκης

Ο Γεν. Γραμματέας
Χριστόδουλος Γεωργιάδης

ΠΡΟΤΥΠΟ ΚΕΝΤΡΟ ΤΗΛΕΦΩΝΙΑΣ

ΠΡΟΣΦΟΡΑ

Τηλεφωνικών κέντρων PANASONIC–SAMSUNG

- ΜΕ ΞΕΝΟΔΟΧΕΙΑΚΟ ΠΡΟΓΡΑΜΜΑ
- ΜΕ 100.000 ΠΡΟΚΑΤΑΒΟΛΗ ΣΥΝ ΦΠΑ ΤΙΜΟΛΟΓΙΟΥ ΚΑΙ ΕΞΟΦΛΗΣΗ ΣΕ 12 ΔΟΣΕΙΣ

ΧΩΡΗΤΙΚΟΤΗΤΑ

• 3 γραμμές ΟΤΕ 8 εσωτερικά	35.000 το μήνα
• 3 γραμμές ΟΤΕ 16 εσωτερικά	50.000 το μήνα
• 6 γραμμές ΟΤΕ 24 εσωτερικά	70.000 το μήνα
• 4 γραμμές ΟΤΕ 33 εσωτερικά	90.000 το μήνα

ΠΕΡΙΛΑΜΒΑΝΟΥΝ

✔ Τηλ. Κέντρο PANASONIC -SAMSUG
✔ Τηλεφωνικές συσκευές με πληκτρολόγιο ψηφιακές
✔ Συσκευή τηλεφωνήτριας
✔ Εκτυπωτής σειριακός
✔ Αντικεραυνική προστασία ΟΤΕ & ΔΕΗ
✔ Εγκατάσταση σε έτοιμο δίκτυο
✔ Προγραμματισμός & εκπαίδευση της τηλεφωνήτριας
✔ 12 μήνες Service δωρεάν
✔ 10 χρόνια τεχνική υποστήριξη

ΑΦΟΙ ΣΚΟΡΔΗ Ο.Ε.
Βενετοκλέων 3 και Καναδά
τηλ. 75666 fax: 70499 Ρόδος

ΤΖΑΚΙΑ

ΤΖΑΚΙΑ ΤΖΟΤΖΟΛΗΣ ΤΑΣΟΣ

ΤΖΑΚΙΑ

ΜΑΝΤΕΜΕΝΙΑ • ΑΠΛΑ • ΑΕΡΟΘΕΡΜΑ • ΜΕ ΤΖΑΜΙΑ ΚΑΙ ΠΟΡΤΕΣ • ΜΕ ΠΥΡΟΤΟΥΒΛΑ

ΣΟΜΠΕΣ ΜΕ ΞΥΛΑ

ΜΕΓΑΛΗ ΠΟΙΚΙΛΙΑ ΜΟΝΤΕΛΩΝ

ΑΞΕΣΟΥΑΡ ΤΖΑΚΙΩΝ

ΣΚΑΡΕΣ • ΣΙΤΕΣ • ΚΡΕΜΑΝΤΑΛΑΔΕΣ

ΦΟΥΡΝΑΚΙΑ ΚΑΙ ΨΗΣΤΑΡΙΕΣ

ΣΕ ΠΟΛΛΑ ΣΧΕΔΙΑ ΚΑΙ ΜΕΓΕΘΗ

ΚΑΘΑΡΙΣΜΟΙ ΚΑΙ ΣΕΡΒΙΣ ΤΖΑΚΙΩΝ

ΚΟΛΥΜΠΙΑ, ΕΝΑΝΤΙ ΚΑΙ ΠΑΡΑΠΛΕΥΡΩΣ ΙΔΡΥΜΑΤΟΣ

ΚΥΡΙΑΚΕΣ ΑΝΟΙΚΤΑ 11–4

Τηλέφωνο (0241) 56275, κιν. 0942/255848,
τηλ.. Fax: 56317, 85103 Κολύμπια, Ρόδος



Ρόδος: εἰκῆ καὶ ὡς ἔτυχε...

... "Η φύση του Αιγαίου"

Ανακαλύψτε το φυσικό περιβάλλον του Αιγαίου μέσα από το CD-Rom **" Η Φύση του Αιγαίου".** Στην εισαγωγή γίνεται παρουσίαση της ιστορίας και των οικολογικών χαρακτηριστικών του Αιγαίου, καθώς και των κυριότερων ανθρώπινων δραστηριοτήτων που παρατηρούνται στην περιοχή σήμερα. Μπορείτε να βρείτε στοιχεία και χάρτες σχετικά με τη διεθνή, ευρωπαϊκή και εθνική περιβαλλοντική νομοθεσία, ενώ υπάρχουν πίνακες που παρουσιάζουν το καθεστώς προστασίας πολλών ειδών.



Η σημασία του Αιγαίου και των μικρών νησίδων, μεταφέρεται ευχάριστα μέσα από το κόμικ **"Οι δύο γλάροι".** Το CD-Rom χωρίζεται σε ενότητες με τους κυριότερους **βιότοπους** που συναντά κανείς στο Αιγαίο, την γεωμορφολογία, τα χαρακτηριστικότερα και σπάνια είδη πανίδας και χλωρίδας και τις δραστηριότητες που παρατηρούνται σε κάθε οικοσύστημα. Οι πληροφορίες παρέχονται μέσω κειμένων, φωτογραφιών, χαρτών, βίντεο και ήχων για την πληρέστερη ενημέρωση του χρήστη.

Το παρόν CD-Rom ολοκληρώθηκε στα πλαίσια του Ευρωπαϊκού Προγράμματος INTERREG II με τίτλο **"Ολοκληρωμένη παρέμβαση σε μικρά νησιά του Αιγαίου"**, το οποίο χρηματοδόθηκε από το **Υπουργείο Αιγαίου** και υλοποιήθηκε από την **Ελληνική Ορνιθολογική Εταιρεία.**

••• Το θανατικό της Ρόδου

Η Ομάδα Συνεργασίας του **Σώματος Ελληνίδων Οδηγών** διοργανώνει την προσεχή Δευτέρα 18 Φεβρουαρίου, στο πλαίσιο της **"Ημέρας Σκέψεως του Οδηγισμού"** ομιλία του ιατρού και συγγραφέα **κ. Γεράσιμου Ρηγάτου** με θέμα:

"Μια φονική επιδημία στην Μεσαιωνική Ρόδο", που αναφέρεται στην επιδημία της **πανούκλας** που έπληξε την Ρόδο το 1498 και την οποία περιέγραψε ο ροδίτης ποιητής **Εμμανουήλ Γεωργιλάς,** στο στιχούργημα του: **"Το θανατικό της Ρόδου".**

"Οι επιδημίες πανούκλας κατά τον μεσαίωνα αποδεκάτισαν τους κατοίκους της Ευρώπης και επέδρασαν στη διαμόρφωση των ιστορικών γεγονότων. Το ίδιο ισχύει και για το χώρο της βυζαντινής επικράτειας πριν και μετά την πτώση της Κωνσταντινούπολης.

Ο ομιλητής θα αναφερθεί στις κύριες επιδημίες πανούκλας και τις επιπτώσεις τους, θα εστιάσει όμως στην επιδημία που πρόσβαλε τη Ρόδο στα 1498 και που έμεινε γνωστή ως "Το θανατικό της Ρόδου" από το ομώνυμο στιχούργημα του ρόδιου Εμμ. Γεωργιλά. Στην ομιλία θα επισημανθούν και θα σχολιασθούν οι χρονογραφικές και οι ιατρικές λεπτομέρειες του στιχουργήματος για την πανούκλα. Επίσης αναφορές θα γίνουν για τον ποιητή Γεωργιλά, τη ζωή και το έργο του".

Η ομιλία παρουσιάζει μεγάλο ενδιαφέρον για τη μεσαιωνική ιστορία της Ρόδου, για τη βυζαντινή και μεταβυζαντινή λογοτεχνία, για την ανθρωπολογική κατανόηση πίστεων και αντιλήψεων της εποχής και για την ιστορία της ιατρικής και θα δοθεί στην αίθουσα διαλέξεων του Δικηγορικού Συλλόγου Ρόδου στις 18.30.

••• Η Μαρία από την Πάτμο ήθελε να γίνει πιλότος

"Τί είναι αυτό πάλι"; *ψιθυρίζουν οι γυναίκες της Πάτμου μεταξύ τους. Το κορίτσι του ψαρά, που οι γονείς του δεν ξέρουν καλά καλά να διαβάζουν, να γίνει αξιωματικός! Αεροπόρος !*

Πι...λό...τος!

Είναι το έβδομο μυθιστόρημα του ειδικού σε θέματα άμυνας **Νίκου Κ. Κυριαζή,** ένα μυθιστόρημα σκληρό και τρυφερό ταυτόχρονα, μια ιστορία για τον έρωτα που όμως συνδυάζεται με ίντριγκες, δράση, απρόοπτα, χιούμορ και κοινωνική σάτιρα. Κεντρική ηρωίδα, βέβαια, η γοητευτική και δυναμική Μαρία της Πάτμου.

Νίκος Κ. Κυριαζής: "Μαρία των Γλάρων", μυθιστόρημα, εκδόσεις "Ελληνικά Γράμματα", σελ. 413, Αθήνα 2001, τιμή: 15,85 €

••• Στην Πάτμο είναι οι φίλοι του

Οπως εξομολογείται ο άρτι διορισθείς υφυπουργός Εξωτερικών, **Ανδρέας Λοβέρδος** *"συχνάζει στα θέατρα, στην Κεφαλλονιά (όπου είναι οι ρίζες του), στην Πάτρα (όπου φυλάττει τις μνήμες του) και στην* ***Πάτμο*** *όπου βρίσκονται οι φίλοι του".*

••• Πάντως στην **"Ψιλή Αμμο"** αποκλείεται να κάνει μπάνιο γιατί όπως δήλωσε, *"δεν του αρέσει ο γυμνισμός"!*

ΜΕΡΙΚΕΣ ΦΟΡΕΣ ΓΙΑ ΝΑ ΑΡΕΣΕΙΣ ΠΡΕΠΕΙ ΝΑ ΦΤΑΣΕΙΣ ΣΤΑ ....ΆΚΡΑ!!



- ΠΡΟΣΘΕΤΙΚΗ ΝΥΧΙΩΝ ΜΕΤΑΞΙ-ΑΚΡΥΛΙΚΟ
- ΜΑΝΙΚΙΟΥΡ-ΠΕΝΤΙΚΙΟΥΡ ΑΝΑΝΕΩΣΗΣ
- ΟΡΘΟΝΥΧΙΑ (ποπεμενα γυρτα νυχια)
- ΣΚΛΗΡΥΝΣΗ ΦΥΣΙΚΩΝ ΝΥΧΙΩΝ
- ΛΕΥΚΑΝΣΗ ΝΥΧΙΩΝ (χερια-ποδια)
- ΦΡΥΔΙΑ - ΒΛΕΦΑΡΙΔΕΣ
- ΜΟΝΙΜΟ ΓΑΛΛΙΚΟ
- MONIMA DESIGNS
- ΑΠΟΤΡΙΧΩΣΗ

BEAUTY NAILS BN RHODES



ΑΝ ΤΟ ΖΗΤΟΥΜΕΝΟ ΣΑΣ ΕΙΝΑΙ Η *ΑΚΡΑ ...ΠΟΛΥΤΕΛΕΙΑ*

BEAUTY NAILS - STUDIO ΑΙΣΘΗΤΙΚΗΣ ΝΥΧΙΩΝ
ΕΜΠΟΡΙΚΟ ΚΕΝΤΡΟ ΦΩΚΙΑΛΗ-ΑΓ. ΑΝΑΣΤΑΣΙΑΣ 40-ΤΗΛ. 70660-ΚΙΝ. 0944 520887

ΡΟΔΟΤΡΥΠΟΚΟΠΤΙΚΗ Ο.Ε.
ΚΟΥΛΙΑΝΟΣ ΔΗΜΗΤΡΙΟΣ & ΣΙΑ Ο.Ε.

ΚΟΛΟΚΟΤΡΩΝΗ 66 ΡΟΔΟΣ ΤΗΛ. & FAX: 0241/77257 ΚΙΝ.: 0932/732331

ΤΡΥΠΑΜΕ - ΚΟΒΟΥΜΕ - ΣΠΑΜΕ

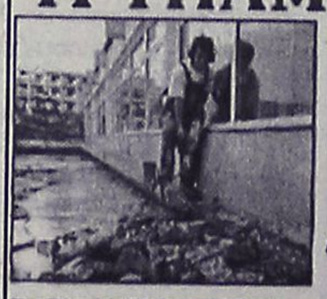

ΜΠΕΤΑ - ΤΟΥΒΛΑ - ΤΣΙΜΕΝΤΟΛΙΘΟΥΣ - ΠΑΤΩΜΑΤΑ, ΠΕΤΡΕΣ
ΧΩΡΙΣ ΟΡΙΟ ΠΑΧΟΥΣ

ΧΩΡΙΣ ΔΟΝΗΣΕΙΣ - ΡΩΓΜΕΣ - ΣΚΟΝΕΣ



ΕΡΓΑΣΙΕΣ:
ΑΝΟΙΓΟΥΜΕ ΠΟΡΤΕΣ - ΠΑΡΑΘΥΡΑ
ΚΑΝΑΛΙΑ ΣΕ ΠΑΤΩΜΑΤΑ ΓΙΑ ΥΔΡΑΥΛΙΚΟΥΣ & ΗΛΕΚΤΡΟΛΟΓΟΥΣ
ΤΡΥΠΕΣ ΔΙΑΦΟΡΩΝ ΜΕΓΕΘΩΝ
& ΚΥΚΛΙΚΑ ΑΝΟΙΓΜΑΤΑ ΓΙΑ ΣΚΑΛΕΣ
ΕΠΙΣΗΣ ΓΙΝΟΝΤΑΙ ΚΟΠΕΣ ΣΕ ΤΟΙΧΟΥΣ ΑΠΟ ΠΕΤΡΑ & ΑΝΑΣΤΗΛΩΣΕΙΣ ΜΕ ΜΠΕΤΟ Η ΣΙΔΗΡΟΚΑΤΑΣΚΕΥΗ



ΣΤΙΣ ΕΡΓΑΣΙΕΣ ΜΑΣ ΣΥΜΠΕΡΙΛΑΜΒΑΝΕΤΑΙ Η ΜΕΤΑΦΟΡΑ ΜΠΑΖΩΝ
Ολες οι εργασίες είναι με την σύγχρονη μέθοδο έγχυσης νερού προς αποφυγή σκόνης

(εκ)πολιτισμικά παίγνια

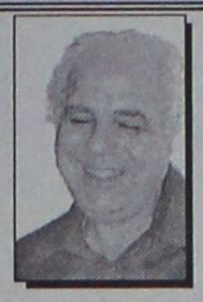

Γράφει ο Κωστής Νικολάκης

Οι Ιππότες του Τάγματος του Αγίου Ιωάννη

Από την Ρόδο στην Μάλτα, το Βατικανό και η CIA

Η χθεσινή μας αναφορά στο **"Ιπποτικό Τάγμα του Αγίου Ιωάννη της Ιερουσαλήμ"**, πιο γνωστό σαν οι **"Ιππότες της Ρόδου και της Μάλτας"** περιελάμβανε την συνοπτική δράση τους, από την ίδρυση του Τάγματος μέχρι τον Β' Παγκόσμιο Πόλεμο.

Συνεχίζουμε και σήμερα, μέσα από τις σελίδες του βιβλίου του **Δημήτρη Ευαγγελόπουλου** *"Οι Κυρίαρχοι του Κόσμου"* (εκδόσεις "Αρχέτυπο") την εξιστόρηση των έργων τους, στο δεύτερο μισό του 20ού αιώνα, όπου υπό τον μανδύα της φιλανθρωπίας το **"Τάγμα των Ιπποτών του Αγίου Ιωάννη"** καλύπτει τις δραστηριότητες με το Βατικανό-του οποίου είναι πειθήνιο όργανο-και των Αμερικανικών μυστικών υπηρεσιών.

• Από Ιππότες της Ρόδου, πράκτορες της CIA

Οι Ιππότες του Τάγματος του Αγίου Ιωάννη, μετά την περιπλάνησή τους στην **Κύπρο,** την **Ρόδο** και την **Μάλτα,** και μετά την κατάληψη της Μάλτας από τον **Ναπολέοντα,** μετέθεσαν το 1834 το αρχηγείο τους στη Ρώμη, όπου παραμένει μέχρι σήμερα. Κατά τα λεγόμενά τους, από τότε εξαφανίσθηκε ο στρατιωτικός ρόλος του Τάγματος και παρέμεινε μόνον ο φιλανθρωπικός:



Φραντέσκο Φράντσια: "Πορτρέτο νεαρού Ιππότη του Αγίου Ιωάννη", αρχές του 16ου αιώνα, National Gallery, Λονδίνο.

"Το Τάγμα αναφέρει ότι διαθέτει σήμερα 12.000 μέλη σε ολόκληρο τον κόσμο. Διαιρείται σε 6 Μεγάλες Επαρχίες, 3 Υποεπαρχίες και 41 Εθνικές Οργανώσεις σε 37 χώρες. Κυβερνάται από ένα "Υπατο Συμβούλιο" που αποτελείται από το "Μεγάλο Διδάσκαλο", το "Μεγάλο Καγκελάριο", το "Νοσηλευτή", τον "Αποδέκτη του Κοινού Θησαυρού" και έξι συμβούλους. Διαθέτει τρεις τάξεις μελών. Οι "Ιππότες της Δικαιοσύνης", όταν τελειώσουν τη μαθητεία τους και πάρουν τους όρκους τους, αναφέρονται με το όνομα «Φρα», συγκοπή του «Φράτερ» που σημαίνει στα Λατινικά αδελφός. Η μόνη τάξη που δεν εξαρτάται από την (ευγενική) γενεαλογία του ατόμου είναι της λεγόμενης «Αυθεντικής Χάρης».

Σημερινός πρίγκιπας και Μέγας Διδάσκαλος είναι ο Φρα Άντριου Μπέρτι (Andrew Bertie). Άγγλος που εκλέχτηκε το 1988. Μέγας Διοικητής είναι ο «Φρα» Λούντβιχ Χόφμαν φον Ρούμερσταϊν (Ludwig Hoffmann von Rumerstein) (1999), μέγας Καγκελάριος ο κόμης δον Κάρλο Μαρίλο ντι Κοντογιάνι (Carlo Marullo di Condojianni), πρίγκιπας του Casalnuovo, Μέγας Νοσηλευτής ο Άλμπρεχτ φον Μπεζελάγκερ (Albrecht Freiherr von Boeselager) και Αποδέκτης του Κοινού Θησαυρού ο Τζιάν Λούκα Κιαβάρι (Gian Luca Chiavari).

Χαρακτηριστικό του Τάγματος είναι ένας άσπρος οκτάκτινος σταυρός (Σταυρός της Μάλτας). Το Τάγμα εξακολουθεί να αναγνωρίζεται από το διεθνή νόμο ως μια «κυρίαρχη οντότητα» και να ανταλλάσσει πρεσβευτές και διπλωματικούς αντιπροσώπους με περισσότερες από 80 χώρες. Εκδίδει, επίσης, δικά του διαβατήρια και γραμματόσημα. Το 1994 έγινε δεκτό στα Ηνωμένα Έθνη ως «Μόνιμος Παρατηρητής», όπως ο Ερυθρός Σταυρός και άλλες φιλανθρωπικές οργανώσεις, πράγμα που του επιτρέπει να συμμετέχει στις συζητήσεις της Γενικής Συνέλευσης των Ηνωμένων Εθνών.

Όλα αυτά για την εξωτερική, αγαθοεργή και φιλανθρωπική δράση του ρωμαιοκαθολικού αυτού Τάγματος. *Υπάρχει, όμως, και μια μυστική, συνωμοσιολογική δράση, μερικά σημεία της οποίας θα παρουσιάσουμε παρακάτω και στο επόμενο κεφάλαιο για τους Ιησουίτες, με τους οποίους συνεργάζονται. Θα πρέπει να παρατηρήσουμε ότι αρκετά μέλη του Τάγματος είναι πολύ πλούσια και κατέχουν υψηλές θέσεις στους μηχανισμούς της "Μυστικής Κυβέρνησης", χωρίς να σημαίνει βέβαια ότι η τελευταία ελέγχεται από αυτούς ή από τους Ιησουίτες, όπως προσπαθούν να αποδείξουν αφελώς μερικοί Προτεστάντες συγγραφείς.*

Το ***"Κυρίαρχο Στρατιωτικό Τάγμα της Μάλτας"*** *(SMOM) θεωρείται ότι συνδέεται σήμερα με τη Λέσχη Μπίλντερμπεργκ, μέσω της «μυστικής, 800 χρονών, πολιτικής του Βατικανού». Σύμφωνα με το "Δελτίο Πληροφοριών 25 για Συγκαλυμμένες Δράσεις" το χειμώνα του 1986, μεταξύ των διάσημων μελών της SMOM, εκτός από τα προηγουμένως αναφερθέντα, ήταν ο δρ. Όττο φον Χάπσμπουργκ (βασικός οργανωτής της Λέσχης Μπίλντερμπεργκ), ο Γουίλιαμ Γ. Μπάκλεϊ τζούνιορ, ο Κλαιρ Μπουθ Λους (Clare Boothe Luce), και οι τρεις συνωμότες αρχηγοί της στοάς P2 στην Ιταλία Ρομπέρτο Κάλβι (Roberto Calvi), Μικέλε Σιντόνα (Michele Sindona) και Λίτσιο Τζέλι (Licio Gelli). Μερικοί προσθέτουν στον κατάλογο των μελών του και τον Αλεξάντρ ντε Μαραντσές (Alexandre de Marenches), πρώην αρχηγό της γαλλικής μυστικής υπηρεσίας και ισχυρίζονται ότι το Τάγμα διατηρεί μυστικούς δεσμούς με τη Μονή της Σιών (Priory of Sion). Ο Τόμας Γκόρντον και ο Μαχ Ουίτμαν ισχυρίζονται στο βιβλίο τους "Το Έτος του Αρμαγεδδώνα" ότι τα μέλη του SMOM λειτουργούν ως αγγελιοφόροι ανάμεσα στο Βατικανό και στη CIA...".*

Μια από τις "λειτουργίες" του Τάγματος, αμέσως μετά τον **Β' Παγκόσμιο Πόλεμο** ήταν η προμήθεια πλαστών διαβατηρίων στους Ναζιστές εγκληματίες πολέμου από την Γερμανία και την Κροατία για να μπορέσουν να διαφύγουν στην Νότια Αμερική. Επίσης συνεργάσθηκαν με την C I A για την οργάνωση των ραδιοφωνικών σταθμών αντικομουνιστικής προπάγανδας, **"Ράδιο Ελευθερία"** και **"Ράδιο Ελεύθερη Ευρώπη"**.

Μερικά από τα παλιά μέλη του **"Τάγματος"** ήταν οι Χουάν Περόν, οι διευθυντές της CIA Τζόν ΜακΚόουν και Γουίλιαμ Κέισι, ο βασιλιάς Χουάν Κάρλος της Ισπανίας, ο πρώην διοικητής του ΝΑΤΟ και πρώην πρωθυπουργός εξωτερικών Αλεξάντερ Χέιγκ, ο Τζόζεφ Κένεντυ και ο Ναζί αντικαγκελάριος Φρανς φον Πάπεν, που έκανε τις διαπραγματεύσεις για τη συμφωνία (Concordat) Χίτλερ-Βατικανού το 1933.

ΚΑΘΗΜΕΡΙΝΑ ΟΛΑ ΤΑ ΝΕΑ ΤΗΣ ΔΩΔΕΚΑΝΗΣΟΥ ΣΤΟ INTERNET

www.rodiaki.gr

«ΡΟΔΙΑΚΗ» ΑΠΟ ΤΟ 1915

ΦΛΑΣ ΣΤΟ ΠΑΡΕΛΘΟΝ


ΡΟΔΙΑΚΗ

PERIODICO SETTIMANALE

ΡΟΔΙΑΚΗ
ΔΕΥΤΕΡΑ 7 ΦΕΒΡΟΥΑΡΙΟΥ 1927
ΑΡΙΘΜΟΣ ΦΥΛΛΟΥ 830

ΡΟΔΙΑΚΑ ΧΡΟΝΙΚΑ
Η οργανοθήκη του Γυμνασίου

Μετά πολλής ευχαριστήσεως πληροφορούμεθα ότι μία μεγάλη έλλειψις του Γυμνασίου μας επληρώθη ήδη η του πλουτισμού της οργανοθήκης αυτού δι' όλων των αναγκαίων οργάνων Μαθηματικών, φυσικών και Χημείας. Πολλάκις εγένοντο απόπειραι προς τούτο υπό των κατά καιρούς Εφορειών, αλλ' όλαι αι προσπάθειαί των προσέκρουον εκάστοτε εις τας παντοτινάς σχεδόν οικονομικάς δυσχερείας της κοινότητος.

Επί τέλους η Α. Σεβ. ο Μητροπολίτης μας, βλέπων ότι αν περιμένωμεν να περισσεύσωμεν δια να πλουτίσωμεν την οργανοθήκην του Γυμνασίου ουδέποτε θα το κατωρθώσωμεν, κατώρθωσε να εξεύρη το απαιτούμενον ποσόν από κοινού μετά του Γυμνασιάρχου κ. Δ. Αναστασίου και να κάμη την παραγγελίαν ήτις προχθές μόλις παρελήφθη αρτιωτάτη και εντελώς αβλαβής. Δίκαιος έπαινος οφείλεται εις τον διδάξαντα τα φυσικά εν τω Γυμνασίω μας κατά το παρελθόν έτος κ. Αναστ. Ιακωβίδην, όστις εις την περίστασιν ταύτην επεδείξατο αληθές πατριωτικόν ενδιαφέρον, ου μόνον καταρτίσας τον κατάλογον των αναγκαιούντων εις την οργανοθήκην του Γυμνασίου μας οργάνων, αλλά και επιστατήσας εις την παραλαβήν και εξακρίβωσιν της καταστάσεως εκάστου.

Η μαθητιώσα νεολαία, ήτις θα επωφεληθή αυτήν, θα ευγνωμονή τους εχόντας τη ευγενή ταύτην πρωτοβουλίαν, ως και τους παρασχόντας την οικονομικήν αυτών αρωγήν ανωνύμους συνδρομητάς του έργου.

(Σ.Σ. Η Ροδιακή εκδιδόταν τότε υπό το καθεστώς Ιταλικής λογοκρισίας. Διατηρείται επίσης η γλώσσα και τα τοπωνύμια που υπήρχαν στις αρχές του αιώνα).

ΒΙΟΤΕΧΝΙΑ ΚΟΡΝΙΖΩΝ

ΤΣΑΜΠΙΚΑΚΗΣ
ΚΑΤΑΣΚΕΥΕΣ ΠΑΝΤΟΣ ΕΙΔΟΥΣ ΚΟΡΝΙΖΩΝ

* ΓΙΑ ΚΕΝΤΗΜΑΤΑ
* ΠΙΝΑΚΕΣ ΖΩΓΡΑΦΙΚΗΣ
* ΠΟΣΤΕΡ * ΦΩΤΟΓΡΑΦΟΘΗΚΗ
* ΔΙΠΛΩΜΑΤΑ * ΚΑΘΡΕΠΤΕΣ

ΑΜΕΣΗ ΠΑΡΑΔΟΣΗ

ΑΝΑΛΑΜΒΑΝΟΥΜΕ ΚΑΙ ΞΕΝΟΔΟΧΕΙΑ

ΝΗΡΗΙΔΩΝ 3-5, ΚΡΕΜΑΣΤΗ
ΤΗΛ. 95868, 95869

Αντίλαλοι

πολιτικοί και άλλοι...

Για τα πετρέλαια

Αφού σύμφωνα με τον κ. Ευθ. Λέκκα και τους άλλους αρμόδιους δεν υπάρχουν πετρέλαια στο Αιγαίο, πως εξηγείται το γεγονός ότι η τουρκική εφημερίδα "Σαμπάχ" στα θέματα της ατζέντας του ελληνοτουρκικού διαλόγου που αποκάλυψε, **αναφέρει και θέμα πετρελαίων;**

Θα το συζητήσουν για να περάσει η ώρα;

Λ. Μ.

Φουριόζος

Με το που πάτησε το πόδι του στην Ρόδο ο κ. Γιάννης Μαχαιρίδης, (αφού παρέδωσε στον αντικαταστάτη του στο υπουργείο Αιγαίου) έκανε αισθητή την παρουσία του, **με μπαράζ δηλώσεων και συνεντεύξεων** στα τοπικά μέσα ενημέρωσης, όπου άρχισε να ρίχνει και τις πρώτες βολές εναντίον του νυν νομάρχη **κ. Σ. Καραγιάννη**.

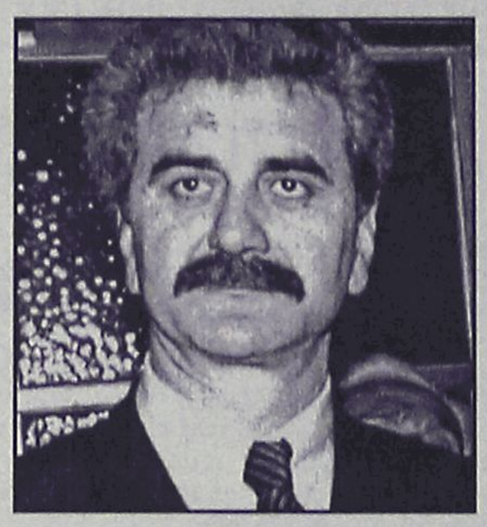

Και η φούρια αυτή δεν οφείλεται μόνο στο γεγονός ότι βρισκόταν εκτός Ρόδου το τελευταίο καιρό **και δεν είχε πολλές ευκαιρίες**.

Οφείλεται και στο ότι... οσονούπω πρόκειται να γίνει η δημοσκόπηση του ΠΑΣΟΚ οπότε μετράνε οι παρουσίες στα μέσα ενημέρωσης.

Το ίδιο ισχύει βέβαια και για τον κ. Φ. Κωστόπουλο και τον κ. Στ. Κουσουρνά, οι οποίοι δεν πρόκειται να μείνουν με σταυρωμένα τα χέρια...

Λ. Μ.

Οι διαμαρτυρόμενοι πολίτες



Τελικά ως λαός έχουμε έμφυτο το συναίσθημα του ανικανοποίητου πολίτη. Ο,τι και να γίνει **εμείς θα διαμαρτυρηθούμε**. Δεν γίνονται έργα, φωνάζουμε. Γίνονται, πάλι φωνάζουμε!.. Εχετε ακούσει ποια είναι η πλέον προσφιλής επωδός διαμαρτυρίας των συμπολιτών μας τις τελευταίες ημέρες; "Είδες πως το κάνανε το Μανδράκι, όλο τρύπες...". Χωρίς να υπάρχει καμία πρόθεση **να το παίξουμε συνήγοροι του διαθόλου**, απλά αναφέρουμε ότι οι "τρύπες" καλώς ή κακώς είναι απαραίτητα (προφανώς) έργα σε εξέλιξη και η περίοδος που πραγματοποιούνται ιδανική. Για φαντάσου να γίνονταν **το Πάσχα ή το καλοκαίρι**. Οδομαχίες θα είχαμε. Επιμύθιον: Αγαπητοί συμπολίτες, το γαρ πολύ της θλίψεως γεννά παραφροσύνη. **Λίγη υπομονή δεν θλάπτει...**

Λ. Β.

Ηδη είναι πέντε

Στους πέντε έφθασαν αισίως οι υποψήφιοι δήμαρχοι στον δήμο Αρχαγγέλου και... έχουμε ακόμα καιρό και γι' άλλους.

Και στους άλλους δήμους βέβαια **υπάρχει κινητικότητα** αλλά μάλλον τα πρωτεία ανήκουν δικαιωματικά στους Αρχαγγελίτες.

Στην πορεία πάντως... μπορεί και να τα χάσουν!

Λ. Μ.

Το πιστεύουν κι άλλοι

Στην παράταξη Καραγιάννη πάντως το κλίμα αισιοδοξίας που επικρατεί για τις ερχόμενες εκλογές είναι... ορατό διά γυμνού οφθαλμού.

Εκεί που και οι ίδιοι (ή τέλος πάντων αρκετοί από αυτούς) δεν πίστευαν ότι τα πράγματα είναι καλά τώρα άρχισαν **να το πιστεύουν κι άλλοι!**

Πώς έγινε αυτό... είναι κάτι που δεν εξηγείται και τόσο εύκολα, αν και βεβαίως **ειδικά στην πολιτική** για όλα τα πράγματα υπάρχουν εξηγήσεις!



Λ. Μ.

Η συμμετοχή

Ετριβαν τα μάτια τους τα στελέχη του **ΚΚΕ** για την μεγάλη συμμετοχή που υπήρξε στην προχθεσινή πολιτική εκδήλωση του κόμματος που έγινε στο Δημοτικό Θέατρο.

Μόνο που... με μια δεύτερη ματιά θα διαπίστωνε κανείς ότι αρκετοί από αυτούς που πήγαν ήταν παράγοντες (ή θέλουν να γίνουν παράγοντες) **της αυτοδιοίκησης** και επειδή κοντεύουν εκλογές υπήρχε και μία πολιτική "υστεροβουλία".

Πάντως αν περίμεναν ότι θα "τσιμπήσουν" ψήφους από το ΚΚΕ μάλλον θα απογοητευτούν.

Λ. Μ.

Ταξίδι στον χρόνο

Ιδιαίτερα ενδιαφέρουσα αναμένεται να είναι η εκδήλωση που διοργανώνει το ερχόμενο Σάββατο **το "Εθνος της Κυριακής"** για την παρουσίαση της ιστορικής έκδοσής του με τον τίτλο **"Πατριδογνωσία"**.

Στη Ρόδο, από την οποία θα ξεκινήσει και η έκδοση αυτή, θα παρουσιαστεί το περιοδικό τεύχος το οποίο, βέβαια, αναφέρεται στα Δωδεκάνησα και στη συνέχεια θα αποτελέσει έναν από τους **10 πολυτελείς τόμους** που θα δημιουργηθούν.

Ρίχνοντας μια ματιά στο περιοδικό "Πατριδογνωσία", βρίσκουμε αρκετά ενδιαφέροντα αφιερώματα για τα περισσότερα από τα νησιά μας που καλύπτουν ένα, **όσο γίνεται πιο ευρύ, φάσμα της ιστορίας τους** συντελώντας έτσι όπως χαρακτηριστικά αναφέρεται- σε **"ένα μεγάλο ταξίδι στον χρόνο..."**.

Κυρ. Π.

Villagio
ΟΛΟΗΜΕΡΕΣ ΓΕΥΣΕΙΣ
ΠΟΛΥΜΟΡΦΙΚΗ ΚΟΥΖΙΝΑ
Croissanterie • Coffee Bar • Εστιατόριο "a la carte"
Μεσημεριανό "self service" • Delivery • Take away



ΑΝΟΙΧΤΑ από 12.00 έως 18.00 (self service)
18.00 έως 24.00 (a la carte)

DELIVERY προσεχώς

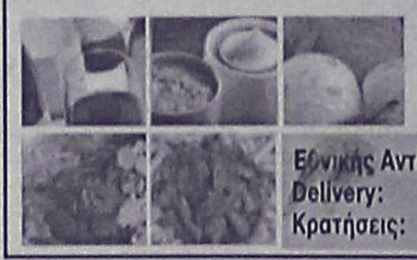

Εθνικής Αντίστασης 38 Α, 851 00 Ρόδος
Delivery: 02410 77771
Κρατήσεις: 02410 77772

ΦΙΛΑΝΘΡΩΠΙΚΟΣ ΣΥΛΛΟΓΟΣ ΒΑΤΙΟΥ "ΑΓΙΟΣ ΙΩΑΝΝΗΣ Ο ΘΕΟΛΟΓΟΣ"

Πρόσκληση

Σας καλούμε στο τσάϊ - παζάρι
του συλλόγου μας,
που θα γίνει στο ξενοδοχείο **PARK**
την **Κυριακή 17 Φεβρουαρίου 2002**
και ώρα **6 μ.μ.**

Τιμή κατ' άτομο 10euro **Το Διοικητικό Συμβούλιο**

ΚΑΘΗΜΕΡΙΝΑ ΟΛΑ ΤΑ ΝΕΑ ΤΗΣ ΔΩΔΕΚΑΝΗΣΟΥ ΣΤΟ INTERNET
www.rodiaki.gr

L'epoque
MUSIC BAR

Βραδυές που θα αφήσουν εποχή!

Η μελωδία και ο ρυθμός ξαναζωντανεύουν
κάθε Παρασκευή και Σάββατο
στο ξεστό περιβάλλον του
Piano Music Bar L' Epoque

Το πιάνο, η ερμηνεία της Βάλιας Ζόππα και της Ράνιας Διξικιρίκη συνθέτουν το πιο διασκεδαστικό μουσικό πρόγραμμα της Ρόδου

Απολαύστε το, από
Παρασκευή 15 Φεβρουαρίου
μόνο στο Piano Bar του Rodos Park!

Rodos Park
SUITES HOTEL

Ρήγα Φεραίου 12, Τηλ. 0241 0 89700

ΠΡΟΣΚΛΗΣΗ

Ο Αθλητικός Σύλλογος Ασπίς Απολακκιάς σας προσκαλεί στην ετήσια χοροεσπερίδα του, στις **16-2-2002** ημέρα **Σάββατο** και ώρα **8.30** στην αίθουσα ΑΦΡΟΔΙΤΗ του ξενοδοχείου **ESPEROS VILLAGE**.

Η τιμή εισόδου είναι **25 ευρώ** κατά άτομο και περιλαμβάνει φαγητό, ελεύθερο ποτό και ζωντανή μουσική. Πλούσια Λαχειαγορά.

Μετά τιμής το Δ.Σ.

μεζεδοπωλείον
παλιά ιστορία
μοναδικό στο είδος του!
ξεχωριστό στη γεύση



Η **"παλιά ιστορία"** συνεχίζοντας την παράδοση, θα είναι κοντά σας κι αυτό το χειμώνα καθημερινά εκτός Κυριακής

Μητροπόλεως 108 & Δενδρινού γωνία
Για κρατήσεις 0241-32421